ΕΤΟΣ ΙΔΡΥΣΗΣ 1949
ΙΔΡΥΤΗΣ - ΔΙΕΥΘΥΝΤΗΣ
ΓΙΩΡΓΟΣ ΔΙΑΜΑΝΤΙΔΗΣ
Γραφεία - Τυπογραφεία:
Μάρκου Μαλλιαράκη 3 (ΚΟΒΑ)
Λογιστήριο: Νέα Αγορά
Τηλ.: Σύνταξης: 27356 - 34101 FAX: 20643
Λογιστηρίου: 24539 FAX: 24539
www.proodos.net, www.proodosnews.gr
e-mail: info@proodos.net

ΠΡΟΟΔΟΣ

Ανεξάρτητη καθημερινή πρωινή εφημερίδα

ΚΑΣΑΠΗΣ
ΖΑΝΤΕΣ-ΕΛΑΣΤΙΚΑ
Αυστραλίας 2
Τηλ. 35367
0% προκαταβολή
έως 36 δόσεις

ΑΡΙΘΜΟΣ ΦΥΛΛΟΥ 15.894 • ΤΙΜΗ 200 δρχ., 0,59 ευρώ

ΠΕΜΠΤΗ 13 ΔΕΚΕΜΒΡΙΟΥ 2001

Για να μπορέσει να νικήσει

Το ΠΑ.ΣΟ.Κ. επιδιώκει να κατέβει ενωμένο μόνο με ένα υπογήφιο

Η ΧΤΕΣΙΝΗ ΕΥΡΕΙΑ ΣΥΣΚΕΨΗ ΣΤΗ ΧΑΡΙΛΑΟΥ ΤΡΙΚΟΥΠΗ



ΕΝΩΜΕΝΟ επιδιώκει να κατέλθει στις δημοτικές και νομαρχιακές εκλογές στη Δωδεκάνησο το ΠΑ.ΣΟ.Κ. Στη συνάντηση που έγινε χθες στη Χαριλάου Τρικούπη, με μοναδικό θέμα τις νομαρχιακές και δημοτικές εκλογές στη Δωδεκάνησο, ο γραμματέας της Κεντρικής Επιτροπής του ΠΑ.ΣΟ.Κ. κ. Κώστας Λαλιώτης κατέστησε σαφές ότι το κίνημα πρέπει να πάει στις δημοτικές και νομαρχιακές εκλογές συγκροτημένο και ενωμένο, με ένα ψηφοδέλτιο ανά Δήμο και Νομαρχία.

●Σημειώνεται ότι στη χθε-

ΣΥΝΕΧΕΙΑ ΣΤΗ ΣΕΛ. 4

Στα πρόθυρα διάλυσης

Σφοδρή «κόντρα» μεταξύ ΔΑΝΕ και Καλογηράτου

ΟΛΟΙ ΑΠΕΙΛΟΥΝ ΟΤΙ ΘΑ ΠΡΟΣΦΥΓΟΥΝ ΣΤΗ ΔΙΚΑΙΟΣΥΝΗ

ΣΥΝΕΧΙΖΟΝΤΑΙ οι φουρτούνες για τη ΔΑΝΕ που κλυδωνίζεται από τη διοικητική κρίση που τη μαστίζει, ενώ η κόντρα της εταιρίας με τον Γεράσιμο Καλογηράτο που ετοιμάζει αγωγές έχει πάρει μεγάλες διαστάσεις με απρόβλεπτες συνέπειες για την πορεία της. Η ΔΑΝΕ ετοιμάζει να κατα-

ΣΥΝΕΧΕΙΑ ΣΤΗ ΣΕΛ. 4

Ταλαιπωρία από τη διακοπή του ρεύματος

Ταλαιπωρήθηκαν για ώρες χθες πολλοί Ροδίτες, όταν η διακοπή στην ηλεκτροδότηση τους έφερε αντιμέτωπους με τις χαμηλές θερμοκρασίες και το... σκοτάδι. Χωρίς ηλεκτρικό ρεύμα έμειναν οικίες και επιχειρήσεις στις συνοικίες του Αγίου Ιωάννη, η οδός Κοδριγκτώνος, Θεμ. Σοφούλη και στο Πανεπιστήμιο του Αιγαίου. Η διακοπή της ηλεκτροδότησης οφειλόταν στην υπερφόρτωση του δικτύου από τη χρήση των θερμοσυσσωρευτών, λόγω του ψύχους.

Η κατάσταση προβλημάτισε τα αρμόδια στελέχη της ΔΕΗ, που έδιναν μάχη μέχρι αργά χθες το απόγευμα να δώσουν λύση στο πρόβλημα, προσπαθώντας να ελευθερώσουν τις επιβαρυμένες γραμμές ηλεκτροδότησης.

Αμέσως μετά τις γιορτές

Αρχίζουν τα έργα για την κατασκευή του φράγματος Γαδουρά

ΜΕΤΑΦΕΡΟΝΤΑΙ ΤΑ ΜΗΧΑΝΗΜΑΤΑ

ΑΡΧΙΖΕΙ αμέσως μετά τις γιορτές η κατασκευή του φράγματος του Γαδουρά! Το έργο, που θεωρείται από τα σημαντικότερα στο νησί της Ρόδου, αφού θα επιλύσει οριστικά το πρόβλημα της ύδρευσης, αναμένεται να ολοκληρωθεί σε 42 μήνες.

● Το φράγμα θα είναι χωρητικότητας 67 εκατομμυρίων κυβικών μέτρων νερού, θα έχει ύψος 50 περίπου μέτρα

ΣΥΝΕΧΕΙΑ ΣΤΗ ΣΕΛ. 4

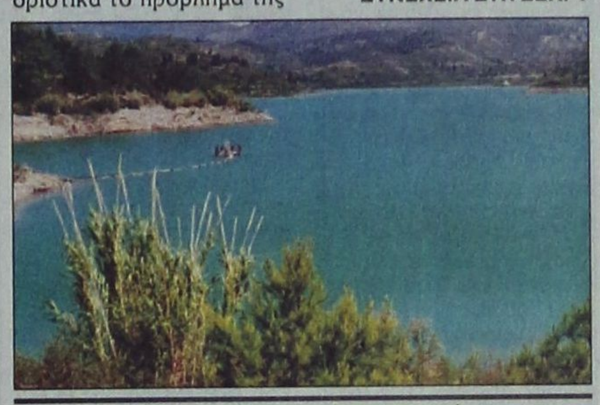

Με βάση τα νέα στοιχεία

«Παίζεται» η πέμπτη βουλευτική έδρα στη Δωδεκάνησο

ΘΑ ΤΟ ΞΕΡΟΥΜΕ ΤΟΝ ΑΠΡΙΛΙΟ

«ΠΑΙΖΕΤΑΙ» η πέμπτη έδρα στη Δωδεκάνησο, αλλά αυτό θα το ξέρουμε τον ερχόμενο Απρίλιο ή Μάιο, όπου αναμένεται ότι θα ξεκαθαριστούν οι εκλογικοί κατάλογοι και θα δοθούν οι κωδικοί αριθμοί στους ψηφοφόρους με βάση τα δημοτολόγια.

✏ Ομως, από τα στοιχεία που έδωσε προχτές η Εθνική Στατιστική Υπηρεσία και αφορούν τον πληθυσμό της Δωδεκανήσου, σύμφωνα με τα οποία ανέρχεται σε 190.564, έναντι 163.476 κατοίκους κατά την απογραφή του 2001, κατά πάσα βεβαιότητα ο νομός μας θα κερδίσει ακόμη μια βουλευτική έδρα.



Η ΚΑΤΑΝΟΜΗ των εδρών γίνεται με βάση τους εγγεγραμμένους στα δημοτολόγια και όχι με τον πληθυσμό. Και ο ακριβής αριθ-

ΣΥΝΕΧΕΙΑ ΣΤΗ ΣΕΛ. 4

Με απόφαση της Περιφέρειας

«Παγώνει» η εκτέλεση του αγωγού αποχέτευσης Αρχαγγέλου-Φαληράκι

«ΠΑΓΩΝΕΙ» το αποχετευτικό έργο του βορείου τριγώνου της Ρόδου σ' ό,τι αφορά το τμήμα Αρχάγγελος-Φαληράκι.

•Στη συνεδρίαση του Περιφερειακού Συμβουλίου Νοτίου Αιγαίου, που πραγματοποιήθηκε προχθές στη Σύρο, τονίσθηκε μεν η αναγκαιότητα ένταξης του έργου στο 3ο Κ.Π.Σ. ως ενιαίου, όμως προκειμένου να μη χαθούν κονδύλια από το κοινοτικό πρόγραμμα, αποφασίσθηκε αυτό να διαχωρισθεί σε δύο υποέργα.

ΣΥΓΚΕΚΡΙΜΕΝΑ στον αγωγό «Φαληράκι-Βόδι» (η πρώτη φάση του οποίου έχει ολοκληρωθεί) προϋπολογισμού 1 δισεκατομμυρίου 87 εκατομμυρίων δραχμών (ουσιαστικά νομιμοποιήθηκαν οι πληρωμές) και ο αγωγός «Αρχάγγελος-Φαληράκι» εκτιμώμενης συμβατικής δαπάνης 1,4 δισεκατομμυρίων δραχμών.

•Το τελευταίο υποέργο εντάσσεται μεν στο 3ο Κ.Π.Σ.

ΣΥΝΕΧΕΙΑ ΣΤΗ ΣΕΛ. 4



265 δρχ. το δώρο για τα ταξί

Με απόφαση του υπουργού Μεταφορών και για το χρονικό διάστημα από 20/12/2001 μέχρι και 7/1/2002, οι οδηγοί ταξί και αγοραίων όλης της χώρας θα εισπράττουν για κάθε διαδρομή 265 δρχ. (0,78 ευρώ) επιπλέον της ένδειξης του ταξίμετρου. Με την πρόσθετη αυτή επιβάρυνση οι οδηγοί ταξί θα συγκεντρώσουν το δώρο των εορτών Χριστουγέννων και Νέου Ετους.

Με χτεσινό βούλευμα

Προφυλακίζεται ο Γ. Σβύνος για τις υπεξαιρέσεις

ΔΙΚΑΖΕΤΑΙ ΣΗΜΕΡΑ ΓΙΑ ΤΗΝ ΥΠΟΘΕΣΗ ΚΩΣΤΑΚΗ

ΠΡΟΦΥΛΑΚΙΖΕΤΑΙ ο Γιώργος Σβύνος. Το Συμβούλιο Πλημμελειοδικών Ρόδου απεφάνθη, επί της διαφωνίας του Εισαγγελέα και του Ανακριτή και με βούλευμά του, κρίνει το Γιώργο Σβύνο προσωρινά κρατούμενο. Μάλιστα έγινε άμεσα εκτελεστέο και την ώρα που ο Γιώργος Σβύνος βρισκόταν έξω από την αίθουσα του Εφετείου, χθες το

ΣΥΝΕΧΕΙΑ ΣΤΗ ΣΕΛ. 4

Από την παράταξη της Κω

Επίθεση εναντίον της νέας διοίκησης του Επιμελητηρίου

ΞΕΚΙΝΑ «ΑΝΕΝΔΟΤΟ ΑΓΩΝΑ»

ΕΠΙΘΕΣΗ εναντίον της νέας διοίκησης του Επιμελητηρίου εξαπολύει η παράταξη (από την Κω) «Νέα Ανεξάρτητη Επιμελητηριακή Κίνηση ο Ιπποκράτης» (που πήρε 4 έδρες στις πρόσφατες εκλογές). Σε σχετική ανακοίνωση που εξέδοσαν χθες έξι μέλη της, υπογραμμίζουν ότι υπήρξε βρώμικο παρασκήνιο, απειλές, εκβιασμοί κλπ. Το κείμενο της ανακοίνωσης έχει ως εξής:

«Οι κάτωθι υπογράφοντες την ανακοίνωση αυτή, υποψήφιοι στο ψηφοδέλτιο του συνδυασμού Νέα Ανεξάρτητη Επιμελητηριακή Κίνηση ο Ιπποκράτης, θέλουμε να απευθύνουμε τις δημόσιες ευχαριστίες μας προς όλους τους δεκάδες Δωδεκανήσιους

ΣΥΝΕΧΕΙΑ ΣΤΗ ΣΕΛ. 4

Κυρίως στην Κάρπαθο

Σοβαρές ζημιές από την κακοκαιρία στα νησιά μας!..

ΝΕΕΣ ΙΣΧΥΡΕΣ ΒΡΟΧΟΠΤΩΣΕΙΣ

ΣΕ ΚΑΤΑΓΡΑΦΗ των ζημιών που προκάλεσε η σφοδρή κακοκαιρία στα νησιά μας, προχωρεί η Νομαρχιακή Αυτοδιοίκηση Δωδεκανήσου. Τα ακραία καιρικά φαινόμενα που έπληξαν την περιοχή μας τις προηγούμενες ημέρες, δημιούργησαν σοβαρά προβλήματα σε ορισμένα νησιά του νομού, γεγονός που καθιστά αναγκαία την παρέμβαση της κυβερνήσεως, από πλευράς οικονομικής ενίσχυσης.

● Στην Κάρπαθο και συγκεκριμένα στην περιοχή Μενετές, δρόμος περί τα 40 περίπου μέτρα υπέστη καθίζηση, γεγονός που αποδίδεται από εμπειρογνώμονες σε γεωφυσικό φαινόμενο!

ΖΗΜΙΕΣ, αν και μικρότερες, υπέστησαν ακόμη η Κά-

ΣΥΝΕΧΕΙΑ ΣΤΗ ΣΕΛ. 4

Petros - Elena
JEWELLERY
Τώρα μπορείτε να χαρίσετε ένα πολύτιμο και διαχρονικό δώρο σ' εσάς και στους αγαπημένους σας.
Στο κατάστημά μας θα βρείτε τις εξής επώνυμες μάρκες ρολογιών:
Cartier
Audemars Piquet
Ebel
Breitling
Hublot
Επίσης σε μας θα βρείτε επώνυμους αναπτήρες και στυλό, όπως και άλλα αντικείμενα.
Σας προσκαλούμε να μας επισκεφθείτε,
• Το κατάστημα θα παραμείνει ανοικτό ολόκληρη την περίοδο των εορτών από 10 μέχρι 3μ.μ.
Σας ευχόμαστε Καλές Γιορτές
Πέτρος - Ελενα, Σωκράτους 103, τηλ.. 35554
2992-23 12

DESNUDA
RODOS STUDIO CLUB
GRAND OPENING IN DECEMBER 14
LET'S PARTY
Οι Τάσεις το Στυλ οι Πειρασμοί
sponsored by
JBL
Angel
945-14/12
ΚΑΠΟΔΙΣΤΡΙΟΥ 19 ΡΟΔΟΣ 85100 RESERVE ΤΗΛ : (0241) 078781

CHRISTMAS FASHION SHOW
ΠΑΡΑΣΚΕΥΗ 14 ΔΕΚΕΜΒΡΙΟΥ
ΕΥΗ ΑΔΑΜ
ΚΑΛΛΥ ΤΣΙΛΙΔΟΥ
ΑΝΤΖΕΛΑ ΕΥΡΥΠΙΔΗ
ΦΩΤΗΣ ΓΙΑΝΝΙΩΤΗΣ
PRINCE
STAY TUNED: MIKELE (DAZZLE)
Hosted by: LEFTERIS KARAGIANNIS
SUNDAY 16 DECEMBER
Χορηγοί: EL DIVINO • SAMARA • CINE ΠΑΛΛΑΣ • STYLISH • CONTOURS • SMART & FLOWERS
Βορ. Ηπείρου 24Α - Τηλ. 25520, 25522, 0945-702391
X2938-14/12

Το Ρωμαίικο
Συνεπείς στο ραντεβού μας, για την έναρξη της χειμερινής σας διασκέδασης σας περιμένουμε.
ΠΑΡΑΣΚΕΥΗ-ΣΑΒΒΑΤΟ και όλες τις ΓΙΟΡΤΕΣ
Στη συντροφιά σας: ΑΛΕΚΟΣ ΧΑΛΑΣ
ΧΡΙΣΤΙΝΑ ΧΑΤΖΗΑΝΤΩΝΗ
ΔΗΜΗΤΡΑ ΙΩΑΝΝΑΤΟΥ
ΑΝΤΩΝΗΣ ΛΟΥΛΟΥΡΓΑΣ
μουσικάρχης: ΚΩΣΤΑΣ ΔΙΑΚΟΥ
καλ. επιμέλεια: ΚΩΣΤΑΣ ΚΑΡΟΖΑΣ
ΤΗΛΕΦΩΝΟ ΚΡΑΤΗΣΕΩΝ: (0) 22545
ΠΛ. ΚΟΥΝΤΟΥΡΙΩΤΗ 6 (παραλία ΕΛΛΗ)
X2946-15/12

ΚΑΤΑΣΤΗΜΑΤΑ ΕΣΩΡΟΥΧΩΝ
eua
ΠΡΟΣΚΛΗΣΗ
Σας προσκαλούμε στα εγκαίνια του καινούργιου μας καταστήματος στην ΙΑΛΥΣΟ την 15-12-01 Σάββατο στις 6 το απόγευμα
Διεύθυνση: Ιαλυσού 6 Ιαλυσός τηλ. 98388
3684-15/12

Επιτέλους έγινα και εγώ στυλάκι!
Ότι φορώ είναι ΚΑΓΚΑΡΗΣ!
παντελόνι ΓΑΛΛΙΑΣ
πανωφόρι ΑΓΓΛΙΑΣ
μπότα ΠΑΛΙΑΣ
ΟΛΑ ΕΙΣΑΓΩΓΗΣ!!!
Και από τιμές:
Κοψοχρονιά!!!
Ρούχα και Παπούτσια Εισαγωγής απ' όλο τον κόσμο για όλο τον κόσμο.
Το ακριβό σας ντύσιμο στην πιο φθηνή τιμή!
STOP CAGARIS
ΤΙΜΕΣ ΣΟΚ!
5ο χιλ. ΛΕΩΦ. ΛΙΝΔΟΥ - ΡΟΔΟΣ
ΤΗΛ.: / FAX: (0241) 55 020
ΚΑΙ ΤΙΣ ΓΙΟΡΤΕΣ ΣΑΣ ΝΙΥΝΕΙ ΘΑΥΜΑ!
X2928



ΤΙ ΕΓΡΑΨΕ Ο ΤΥΠΟΣ ΤΗΣ ΑΘΗΝΑΣ

ΕΠΙΣΚΟΠΗΣΗ ΑΘΗΝΑΪΚΟΥ ΤΥΠΟΥ ΤΗΣ 12/12/2001

Η δημοσκόπηση της MRB, η απογραφή του πληθυσμού, οι αγροτικές κινητοποιήσεις και η στάση για τον ευρωστρατό, είναι απο τα βασικά θέματα της ειδησεογραφίας του αθηναϊκού Τύπου.

ΑΔΕΣΜΕΥΤΟΣ ΤΥΠΟΣ (Μήτσης): 6 στόχοι για τους "ράμπο" του ΣΔΟΕ. Ποιούς αγγίζει η τσιμπίδα.

ΑΔΕΣΜΕΥΤΟΣ ΤΥΠΟΣ (Ρίζος): Λίστα "φοροφυγάδων". Στη δημοσιότητα από το υπ. Οικονομικών 523 περιπτώσεις.

ΑΠΟΓΕΥΜΑΤΙΝΗ: 6,6% μπροστά η Νέα Δημοκρατία. Σίγουρος πρωθυπουργός ο Καραμανλής.

Η ΑΥΓΗ: Κυβέρνηση ΝΔ με πρωθυπουργό Σημίτη! Τα αποτελέσματα της δημοσκόπησης της MRB.

ΑΥΡΙΑΝΗ: Τρέμει τώρα ο Κόκκαλης για "Ξυστό". Παρεμβαίνει και η Δικαιοσύνη.

ΤΟ ΒΗΜΑ: Εύθραυστη πρωτιά της ΝΔ. Προτιμότερος πρωθυπουργός πάλι ο κ. Σημίτης. Τι αποκαλύπτουν τα αποτελέσματα της τελευταίας πολιτικής δημοσκόπησης.

Η ΒΡΑΔΥΝΗ: Πιο φτηνό χρήμα φέρνει το ευρώ. Νέα μείωση των επιτοκίων στα στεγαστικά και τα καταναλωτικά δάνεια θα γίνει από το νέο έτος.

ΕΘΝΟΣ: Διπλό μήνυμα σε ΠΑΣΟΚ και ΝΔ. Γκάλοπ MRB: Η ΝΔ μπροστά, ο Σημίτης κερδίζει τον Καραμανλή.

ΕΛΕΥΘΕΡΗ ΩΡΑ: Θα φτύσει αίμα η κυβέρνηση με τους αγρότες. Με αποκλεισμούς δρόμων απαντάει η αγροτιά και προειδοποιεί.

ΕΛΕΥΘΕΡΟΣ: Πρώτη και με διαφορά η ΝΔ. Βούλιαξαν οι κυβερνητικές μεθοδεύσεις για αλλαγή του πολιτικού κλίματος.

ΕΛΕΥΘΕΡΟΣ ΤΥΠΟΣ: Μπροστά σε όλα τα σημεία η ΝΔ. Γκάλοπ: Εντυπωσιακή διαφορά 6,6 μονάδων απο το ΠΑΣΟΚ.

ΕΛΕΥΘΕΡΟΤΥΠΙΑ: Δόνηση 6,6R στην κυβέρνηση. Γκάλοπ: Η διαφορά υπέρ της ΝΔ μένει σταθερή.

ΕΣΤΙΑ: Ασύμφορο το αεροδρόμιο. Καταρρέει ο μύθος για τα 100 δις.

Espresso: Μάκης Τριανταφυλλόπουλος: Εχουν υπογράψει συμβόλαιο θανάτου για τη ζωή μου.

Η ΚΑΘΗΜΕΡΙΝΗ: Ανοιχτές αγορές ούτε πανάκεια ούτε εξαθλίωση. Μια διαφορετική ελληνική προσέγγιση στην πρόκληση της παγκοσμιοποίησης.

Ο ΛΟΓΟΣ: ΠΑΣΟΚ-ΝΔ κλείνει η "ψαλίδα". Δημοσκόπηση MRB: ΝΔ 34,8%, ΠΑΣΟΚ 28,2%, ΚΕΠ 6,1%.

ΤΑ ΝΕΑ: Συσπειρώνει το ροκ, αλλά προηγείται πάλι η ΝΔ με 6,6%. Γκάλοπ MRB: Καταλληλότερος για πρωθυπουργός ο Σημίτης.

ΝΙΚΗ: Περιμένοντας τον Ιούνιο! Ονειρα θερινής νυκτός στο ΠΑΣΟΚ.

ΡΙΖΟΣΠΑΣΤΗΣ: Προς νέα κλιμάκωση των κινητοποιήσεων. Πετυχημένη η τριήμερη παναγροτική δράση.

Traffic news: Χριστόδουλος: Ας μιλήσουμε για το τάνγκα. Ολοι οι καυτοί διάλογοι στην Ιερά Σύνοδο.

Η ΧΩΡΑ: Συντάξεις. Πως θα πάρετε πρόωρη για λόγους υγείας.

Pellos Travel
Ατμοπλοϊκά και αεροπορικά εισιτήρια
εσωτερικού - εξωτερικού
Η ΠΑΡΑΔΟΣΗ ΣΤΟ ΣΠΙΤΙ ΣΑΣ
Τηλ. 0241 87615, 0241 86298
FAX 0241 87616
E. mail pellostravel@hellasnet.gr
3663-30/12

ΚΙΝΗΜΑΤΟΓΡΑΦΟΙ

MMC
ΜΕΤΡΟΠΟΛ MULTI-CINEMA
DOLBY DIGITAL EX- Fully Airconditioned
Πρόγραμμα εβδομάδας από 7/12 έως 13/12



ATLANTIS
Η νέα Υπερπαραγωγή της Walt Disney που θα ξεσηκώσει μικρούς και... μεγάλους!
ΣΕ ΠΡΩΤΗ ΠΑΝΕΛΛΗΝΙΑ ΠΡΟΒΟΛΗ!
ΑΙΘΟΥΣΑ 1 Στα ελληνικά -Κάθε μέρα ώρες έναρξης: 4:00 και 6:00 μμ
ΑΙΘΟΥΣΑ 2 Στα αγγλικά -Κάθε μέρα ώρες έναρξης: 4:15, 6:15, 8:15και 10:15 μμ
ΑΙΘΟΥΣΑ 1 Ειδική πρωινή προβολή στα ελληνικά -Κυριακή 11:00 πμ



Beautiful People
Η νέα συναρπαστική ταινία του Νίκου Πανεγυιωτόπουλου γυρισμένη στην Μύκονο. Με την Ρέα Τσιτσουνέρη και τον Νίκο Κουρή.
ΑΙΘΟΥΣΑ 1 Κάθε μέρα ώρες έναρξης: 8:15 και 10:45 μμ



Η επιστήμη σηκώνει τα χέρια ψηλά σε αυτή την κωμωδία...!
ΑΙΘΟΥΣΑ 3 Κάθε μέρα : 4:00 και 6:00 μμ



Αν η ευτυχία ήταν ταινία θα την έλεγαν... Αμελί
ΑΙΘΟΥΣΑ 3 Κάθε μέρα : 8:00 και 10:30 μμ
ΜΗΝ ΧΑΣΕΤΕ ΤΗΝ ΠΡΩΤΟΧΡΟΝΙΑΤΙΚΗ ΚΛΗΡΩΣΗ ΠΛΟΥΣΙΩΝ ΔΩΡΩΝ ΤΗΣ WALT DISNEY !
ΜΕ ΚΑΘΕ ΕΙΣΙΤΗΡΙΟ ΓΙΑ ΤΗΝ ΤΑΙΝΙΑ "Η ΧΑΜΕΝΗ ΑΤΛΑΝΤΙΔΑ" ΠΑΙΡΝΕΤΕ ΕΝΑ ΛΑΧΝΟ ΓΙΑ ΤΗΝ ΚΛΗΡΩΣΗ!
X2913-30/12

Γίνε τώρα μέλος του ΠΑΛΛΑΣ 5 CINEMAS CENTER και απόλαυσε προνόμια!

ΠΑΛΛΑΣ 5 CINEMAS CENTER
ΠΡΟΓΡΑΜΜΑ ΕΒΔΟΜΑΔΑΣ 07/12/2001 - 13/12/2001
www.cinemapallas.gr

ΑΙΘΟΥΣΑ 5, 1, 2
Ο ΧΑΡΥ ΠΟΤΕΡ & Η ΦΙΛΟΣΟΦΙΚΗ ΛΙΘΟΣ
HARRY POTTER & THE SORCERER'S STONE
ΜΗΝ ΤΟ ΧΑΣΕΤΕ!
ΠΡΩΤΑΓΩΝΙΣΤΟΥΝ: RUPERT GRINT, DANIEL RADCLIFFE
ΑΙΘΟΥΣΑ 5 Ώρες Έναρξης: 17:20
ΑΙΘΟΥΣΑ 1 Ώρες Έναρξης: 19:15, 22:15
ΑΙΘΟΥΣΑ 2 Ώρες Έναρξης: *15:50, 19:15, 22:15
* Μόνο κάθε Παρασκευή, Σάββατο & Κυριακή

ΑΙΘΟΥΣΑ 5 & 1
ΚΩΔΙΚΟΣ SWORDFISH
ΠΡΩΤΑΓΩΝΙΣΤΟΥΝ: JOHN TRAVOLTA, HUGH JACKMAN
ΑΙΘΟΥΣΑ 5 Ώρες Έναρξης: 20:10, 22:30
ΑΙΘΟΥΣΑ 1 Ώρες Έναρξης: 16:55

Κάθε Παρασκευή, Σάββατο και Κυριακή στις 19:00, διασκεδάστε υπό τους ήχους της μουσικής του guest dj από το Club Prince!

ΑΙΘΟΥΣΑ 4
MOULIN ROUGE
ΠΡΩΤΑΓΩΝΙΣΤΟΥΝ: NICOLE KIDMAN, EWAN MCGREGOR
Ώρες Έναρξης: 17:30, 22:20

ΑΙΘΟΥΣΑ 3
ΤΟ ΤΕΛΕΥΤΑΙΟ ΟΧΥΡΟ / THE LAST CASTLE
ΣΕ ΠΡΩΤΗ ΠΡΟΒΟΛΗ!
ΠΡΩΤΑΓΩΝΙΣΤΟΥΝ: ROBERT REDFORD, JAMES GANDOLFINI
Ώρες Έναρξης: 17:20, 20:05, 22:45

ΑΙΘΟΥΣΑ 4
Η ΕΚΔΙΚΗΣΗ ΤΗΣ ΞΑΝΘΙΑΣ/ LEGALLY BLONDE
ΠΡΩΤΑΓΩΝΙΣΤΟΥΝ: REESE WITHERSPOON, SELMA BLAIR, LUKE WILSON
Ώρες Έναρξης: 20:10

ΧΟΡΗΓΟΙ
KRINGLAN SWEDISH BAKERY • LANCELOT CAFE
ΣΠΑΝΟΣ SALA DA BAGNO • ΚΟΥΚΟΣ ΚΑΦΕΝΕΣ • ΜΙΚΡΟ ΚΑΦΕ
ΕΡΜΗΣ COURIER • INTERAMERICAN • NEOTEX
ΕΥΡΩΓΝΩΣΗ • BERLONI • DESNUDA • BYBLOS TATTOO
CHINESE BURGER KINEZIKO FAST FOOD • ΟΝΕΙΡΟ ΣΙΩΡΟΥΚΑ
ΠΡΟΣΕΧΩΣ: STRIKE BOWLING CLUB
Κρατήσεις Θέσεων στο 24475 και 70670 (16:00 - 20:00)

Δωδεκανησιακά 24ωρα

Στα πεταχτά

Τι συμβαίνει στη Λέρο;

Στην επικαιρότητα και πάλι το Κρατικό Θεραπευτήριο της Λέρου! Πολλά και διάφορα συμβαίνουν εκεί και έχουν σχέση με οικονομικές συναλλαγές!

Καταγγέλλονται σημεία και τέρατα, αλλά συνήθως όλοι βγαίνουν λάδι!..

Τώρα έχουμε νέες καταγγελίες. Επιθεωρητής βρίσκεται στο νησί και κάνει ελέγχους!

Να δούμε τι θα βγάλουν και οι έλεγχοι αυτοί!..

Ανοησίες

Οσοι νομίζουν ανοήτως ότι από τις εκλογές στο Εμποροβιομηχανικό Επιμελητήριο βγαίνουν και ...πολιτικά συμπεράσματα, είναι βαθιά νυχτωμένοι!..

Απλά κάποιοι τώρα προσπαθούν να δημιουργήσουν ένα «κλίμα» για να τονώσουν το ηθικό τους και να ονειρευτούν ότι αύριο θα γίνουν ...κυβέρνηση!

Δυστυχώς, δεν έχουν βάλει μυαλό και φυσικά εξακολουθούν να γίνονται γελοίοι!..

Ο πονοκέφαλος των υποψηφίων

Ούτε ένας χρόνος απομένει πια για τις δημοτικές εκλογές του φθινοπώρου του 2002. Οι υποψήφιοι δήμαρχοι άρχισαν ήδη να κάνουν επαφές και βολιδοσκοπήσεις, προκειμένου να «φτιάξουν» τον κορμό του συνδυασμού τους. Ομως, ο μεγάλος πονοκέφαλός τους είναι η εξασφάλιση του απαιτούμενου αριθμού γυναικών, που υποχρεωτικά πρέπει να έχει η κάθε παράταξη.

Η αναλογία ανδρών - γυναικών στο ψηφοδέλτιο είναι 1 προς 3. Οταν όμως απαιτούνται 60 άνδρες υποψήφιοι και 20 γυναίκες, καταλαβαίνει κανείς πόση δυσκολία υπάρχει στους μικρούς δήμους για τη συμπλήρωση του ψηφοδελτίου με εκπροσώπους του ασθενούς φύλου.

- Ανδρες θα βρούμε εύκολα, λένε οι υποψήφιοι δημοτικοί άρχοντες. Εκεί που θα δυσκολευτούμε να συμπληρώσουμε τα ψηφοδέλτιά μας θα είναι με τις γυναίκες.

Κλειστά λόγω ...εκλογών

Κλειστά θα είναι σήμερα γυμνάσια και λύκεια. Οι καθηγητές έχουν εκλογές για την ανάδειξη του συνδικαλιστικού τους οργάνου.

Το να γίνεται αυτό εις βάρος της διδασκαλίας είναι συνδικαλιστική κατάκτηση του κλάδου!

Είναι πάντως λειψή αυτή η κατάκτηση. Οι καθηγητές πρέπει να αγωνιστούν για να κατακτήσουν και το δικαίωμα να κλείνουν τα σχολεία, όταν κόβουν τη βασιλόπιττά τους...

Για την αναβάθμιση, βεβαίως, της εκπαίδευσης!

Πειρατές

Στη χώρα του «ό,τι δηλώσεις είσαι» ο καθένας μπορεί να πράττει και να εμφανίζεται όπως αυτός νομίζει, ασχέτως αν μπαίνει στα χωράφια άλλων.

Πολλά είναι τα παραδείγματα, ας μείνουμε σ' ένα που είναι και επίκαιρο.

Στο χώρο των ταξιδίων, εμφανίζονται τελευταία κάποιοι να ασκούν αυτή τη δραστηριότητα με τρόπο που θυμίζει αεριτζίδικες δουλειές. Οργανώνουν, ας πούμε, ταξίδια εντός ή εκτός Ελλάδος, προσφέρουν στους πελάτες τους υπηρεσίες πολύ κατώτερες απ' αυτές για τις οποίες είχαν πληρώσει, αφήνουν «καζίκια» από δω κι από κει και βεβαίως δυσφημούν ολόκληρο τον κλάδο των ταξιδιωτικών γραφείων. Καμιά υπηρεσία όμως δεν ελέγχει τις δραστηριότητες των συγκεκριμένων ατόμων, όπως θα συνέβαινε σε οποιαδήποτε σοβαρή χώρα.

Οργανωτές ταξιδίων έχουν γίνει τα τελευταία χρόνια και μερικοί παπάδες, με το πρόσχημα μάλλον του προσκυνηματικού τουρισμού.

Φαίνεται δεν «βγαίνουν» με τα ευχέλαια, τους αγιασμούς, τις αρτοκλασίες κ.α. και επεκτείνουν τις μπίζνες στα οργανωμένα γκρουπ.

Οι επαγγελματίες τουριστικοί πράκτορες βλέπουν τη δουλειά τους να γίνεται ξέφραγο αμπέλι. Και ασφαλώς διαμαρτύρονται. Τους ακούει όμως κανείς;

Ο σκοπός αγιάζει τα μέσα

Σε 10 μήνες, θα γίνουν οι νομαρχιακές και δημοτικές εκλογές. Οι υποψήφιοι βρίσκονται επί ποδός και συγκροτούν τα ψηφοδέλτιά τους, προσπαθώντας να κάνουν τις καλύτερες επιλογές προσώπων.

Δυστυχώς όμως, ο σκοπός αγιάζει τα μέσα. Προτιμούνται πολλές φορές πρόσωπα που έχουν «σταυρουδάκια» αντί άλλων που μπορούν να προσφέρουν περισσότερα στον τόπο.

Γι αυτό και δεν γίνονται πολλά στην τοπική αυτοδιοίκηση.

Τ' ακούμε, αλλά ...δεν τα βλέπουμε

Τί έγινε μ' εκείνα τα βιοκλιματικά σχολεία του νομάρχη βρε παιδιά;

Γιατί βιοκλιματικά σχολεία ακούμε και ούτε καν σχολεία βλέπουμε.

Μόνο παράγκες που τις ονομάζουμε σχολικές αίθουσες.

Επιτέλους κάνα έργο θα δούμε κ. νομάρχη ή θα μας αφήσετε μόνο με τα οράματά σας;

Αγένεια

Οριζόμενοι προσκαλούνται σε κάποια κοινωνική συνάντηση ή εκδήλωση, σ' ένα γεύμα ή σ' έναν καφέ και φθάνουν με μισή, μια ή και μιάμισυ ώρα καθυστέρηση!

Τιμωρούν δηλαδή τον οικοδεσπότη που είχε την ιδέα να τους απευθύνει την πρόσκληση αφήνοντας τον να περιμένει την αρχοντιά τους.

Πρόκειται για αγένεια τερατώδους μεγέθους. Είναι όμως αμφίβολο, αν αυτοί που τη διαπράττουν, το καταλαβαίνουν κιόλας.

Κυκλοφορούν ασκόπως

Εθίστηκαν τα ασθενοφόρα του ΕΚΑΒ να κυκλοφορούν στους δρόμους όταν πρόκειται να κάνουν διακομιδές ασθενών στο Νοσοκομείο.

Ασκόπως - υποτίθεται - απαγορεύεται να κυκλοφορούν. Υποτίθεται όμως, γιατί εμείς προ τριημέρου είδαμε δύο ασθενοφόρα σταθμευμένα έξω από την Εφορία.

Τι έκαναν οι οδηγοί τους; Πιθανότατα διεκπεραίωναν τις προσωπικές υποθέσεις τους εν ώρα εργασίας.

Δεν ξέρουμε αν είχαν κλήση για διακομιδή ασθενούς εκείνη την ώρα.

Φανταζόμαστε ότι ούτε οι ίδιοι το ξέρουν, αφού έλειπαν από τα οχήματά τους.

Λαχτάρησαν

Το ταξίδι μετάβασης της αντιπροσωπείας της Δωδεκανήσου στην προχθεσινή συνεδρίαση του Περιφερειακού Συμβουλίου στη Σύρο, υπήρξε περιπετειώδες, μ' αποτέλεσμα σύνεδροι να λαχταρήσουν τόσο κατά την προσγείωση του αεροσκάφους της Ολυμπιακής όσο και κατά την απογείωση.

Ιδιαίτερα ανησύχησαν όταν «μπούκωσαν» οι κινητήρες και έβγαζαν φωτιά κατά την απογείωση του αεροσκάφους από τη Σύρο.

Τέτοια λαχτάρα θα τη θυμούνται για χρόνια!

Δείπνο στο Καζίνο



Τον χρυσό ολυμπιονίκη Κάχι Καχιασβίλι και τους άλλους αθλητές φιλοξένησε προχτές το βράδυ το Καζίνο της Ρόδου. Ηταν μια ευχάριστη βραδιά που συνοδεύτηκε από το νέο εκλεκτό μενού του εστιατορίου του Καζίνου, αλλά και της συντροφιάς των εκπροσώπων του ΜΜΕ που ήταν προσκαλεσμένοι. Ο Κάχι το διασκέδασε, όπως δείχνει και η φωτογραφία...

ΥΓΡΑ ΚΑΥΣΙΜΑ
ΔΙΑΝΥΚΤΕΡΕΥΟΥΝ
ΠΟΛΗ: ΜΙΧΑΗΛΟΥ ΠΑΝ. (ΕΚΟ - Χρ. Τσιγάντε)
ΝΤΑΝΟΒΑΣΙΛΗΣ - ΑΥΓΕΝΙΚΟΣ (ΕΚΟ - Ι. Σεφέρη)
ΔΥΤΙΚΗ ΠΛΕΥΡΑ: ΚΟΡΩΝΑΙΟΣ ΔΗΜ (SHELL - Ιαλυσός)
ΠΙΣΣΑΔΑΚΗΣ Δ. (JET OIL - Παραδεισι)
ΑΝΑΤΟΛΙΚΗ ΠΛΕΥΡΑ: ΣΑΛΑΜΑΣΤΡΑΚΗΣ (BP - Φαληράκι)
ΝΕΣΓΟΣ Μ. (ΕΚΟ - Μάσσαρι)

ΦΑΡΜΑΚΕΙΑ
ΔΙΗΜΕΡΕΥΕΙ:
ΠΑΠΑΛΑΖΑΡΟΥ ΚΥΡ.
Καναδά 80
Τηλ. 74260
ΔΙΑΝΥΚΤΕΡΕΥΕΙ:
ΓΡΕΒΕΝΙΩΤΟΥ ΒΑΣΙΛΙΚΗ
Ηρώων Πολυτεχνείου 21
Τηλ. 70300

ΣΥΝΑΛΛΑΓΜΑ

	Αγορά	Πώληση
ΔΟΛΛΑΡΙΟ Η.Π.Α	378,1909	386,9521
ΛΙΡΑ ΑΓΓΛΙΑΣ	544,5813	557,209
ΚΟΡΩΝΑ ΔΑΝΙΑΣ	45,37827	46,43066
ΚΟΡΩΝΑ ΣΟΥΗΔΙΑΣ	36,02389	36,85935
ΓΙΕΝ ΙΑΠΩΝΙΑΣ	300,1938	307,148
ΦΡΑΓΚΟ ΕΛΒΕΤΙΑΣ	229,3377	234,6601
ΚΟΡΩΝΑ ΝΟΡΒΗΓΙΑΣ	42,21853	43,19744
ΛΙΡΑ ΚΥΠΡΟΥ	588,0881	601,7235
ΔΟΛ. ΚΑΝΑΔΑ	241,3585	246,9561
ΔΟΛ. ΑΥΣΤΡΑΛΙΑΣ	196,1264	200,6773

ΕΙΔΗΣΕΙΣ ΤΟΥ '60

ΠΡΟΟΔΟΣ 4 ΑΠΡΙΛΙΟΥ 1969

ΟΙ ΠΛΟΥΣΙΩΤΕΡΟΙ ΕΛΛΗΝΕΣ ΕΙΝΑΙ ΟΙ ΡΟΔΙΤΕΣ

Είμαστε -εμείς οι Ροδίτες της πόλεως- οι πιο πλούσιοι Ελληνες! Το λένε οι αριθμοί. Τα επίσημα στατιστικά στοιχεία. Περισσότερο πλούσιοι κατά 25% από τον Ελληνα. Ιδού οι σχετικοί αριθμοί:

Το κατά κεφαλήν εισόδημα του Ελληνος ανήρχετο κατά το έτος 1967 σε 653 δολλάρια, δηλ. 19.590 δχ.

Το κατά κεφαλήν εισόδημα των κατοίκων της περιφερείας του νομού Δωδεκανήσου ανήρχετο σε 473 δολλάρια, δηλ. 14.190 δραχμές.

Το κατά κεφαλήν εισόδημα των κατοίκων ολοκλήρου της νήσου Ρόδου -το ίδιο πάντα έτος- ανήρχετο σε 653 δολλάρια, δηλ. 19.590 δρχ.

Και το κατά κεφαλήν εισόδημα των κατοίκων της πόλεως Ρόδου ανήρχετο εις 817 δολλάρια δηλ. 24.510 δραχμές, που είναι το μεγαλύτερο σ' ολόκληρη τη χώρα.

Γεγονός που πρέπει να υπογραμμισθή:

Σύμφωνα με τα στατιστικά στοιχεία, το κατά κεφαλήν εισόδημα των κατοίκων της πόλεως Ρόδου είναι μεγαλύτερο ακόμη και από πολλών ευρωπαϊκών πόλεων!

Αλλα ενδιαφέροντα στοιχεία περί Ρόδου, χρήσιμα για συμπεράσματα: Πώς δημιουργήθηκαν αυτά τα «νούμερα» για την πόλη μας; Ποιές ασχολίες κάνουν οι κάτοικοι για να φθάσουν σε τέτοια εισοδήματα; Ιδού:

Τα εισοδήματα αυτά δημιουργούνται:

Α) Κατά ποσοστόν 1% από την πρωτογενή παραγωγή, δηλ. γεωργία κλπ.

Β) Κατά ποσοστόν 23% από τη δευτερογενή παραγωγή, δηλ. βιομηχανία, οικοδόμισις κλπ.

Γ) Κατά ποσοστόν 76% από την τριτογενή παραγωγή, δηλ. υπηρεσίες κλπ.

Οπως είναι φανερό, η τριτογενής παραγωγή είναι και η βάσις των εισοδημάτων των κατοίκων της πόλεως Ρόδου. Ποσοστόν 80% της τριτογενούς παραγωγής, καλύπτεται από τον τουρισμό.

Συμπέρασμα: Το Α και το Ω της οικονομικής μας υποστάσεως είναι ο τουρισμός!

Ο ΠΡΕΣΒΥΣ ΤΗΣ ΑΥΣΤΡΙΑΣ ΣΤΗ ΡΟΔΟ

Υψηλές προσωπικότητες στην Ρόδο: Σήμερα το πρωί φθάνει αεροπορικώς στο νησί μας ο εις Αθήνας πρεσβευτής της Αυστρίας κ. Στεΐνερ, για διήμερο ανάπαυση. Ο κ. Στεΐνερ θα έλθη μετά της οικογενείας του και θα καταλύση στο ξενοδοχείο «Μεντιτερράνεαν».

Κατά τη διάρκεια της παραμονής του θα επισκεφθή τα αξιοθέατα της πόλεως και της υπαίθρου.

ΚΑΘΗΜΕΡΙΝΑ ΤΑ ΝΕΑ ΤΗΣ ΔΩΔΕΚΑΝΗΣΟΥ ΣΤΟ INTERNET
www.proodos.net
www.proodosnews.gr

ΠΡΟΟΔΟΣ
Ημερήσια Εφημερίδα της Ρόδου
Ετος ιδρύσεως 1949
ΙΔΡΥΤΗΣ: ΓΕΩΡΓΙΟΣ ΔΙΑΜΑΝΤΙΔΗΣ
ΙΔΙΟΚΤΗΣΙΑ - ΕΚΔΟΣΗ
«Γ. ΔΙΑΜΑΝΤΙΔΗΣ Γραφικές Τέχνες Α.Ε.»
ΕΚΔΟΤΗΣ-ΔΙΕΥΘΥΝΤΗΣ: ΓΕΩΡΓΙΟΣ ΔΙΑΜΑΝΤΙΔΗΣ
ΓΡΑΦΕΙΑ ΣΥΝΤΑΞΗΣ
Μ. Μαλλιαράκη 3, 85100 Ρόδος
Τηλ. 0241 / 27356 - 34101 FAX 0241 / 20643
ΛΟΓΙΣΤΗΡΙΟ-ΔΙΑΦΗΜΙΣΕΙΣ
Νέα Αγορά 32 85100 Ρόδος
Τηλ. 0241 / 24539 FAX 0241 / 24539
www.proodos.net www.proodosnews.gr
e-mail: info@proodos.net

Η γυναίκα και ο κόσμος της

Η τεχνολογία προχωράει ολοένα και περισσότερο σε όλα τα είδη. Και στα οικιακά ηλεκτρικά είδη, μικρά και μεγάλα μπορούμε να βρούμε εξελιγμένα. Δηλαδή είναι το καθένα εφοδιασμένο με κάτι παραπάνω από την απλή λειτουργία του που ξέραμε μέχρι τώρα. Ολα είναι σχεδιασμένα για τις ανάγκες του σύγχρονου ανθρώπου. Ετσι θα βρούμε σόμπες με διακόπτη, ο οποίος σταματάει τη λειτουργία και σβήνουν οι αντιστάσεις σε περίπτωση που πέσουν, μειώνοντας έτσι την πρόκληση φωτιάς. Αερόθερμα και άλλα σώματα με θερμοστάτη που σβήνουν όταν ο χώρος φτάσει σε μια ορισμένη θερμοκρασία και ανάβουν πάλι αυτόματα εξοικονομώντας έτσι ενέργεια. Κουζίνες που ρυθμίζονται να ανάβουν συγκεκριμένη ώρα και να ψήνουν το φαγητό για τόσο χρόνο όσο εμείς το ρυθμίσουμε. Το ίδιο και καφετιέρες με ρολόι ώστε να βάζουμε το νερό και τον καφέ στα δοχεία από το βράδυ και το πρωί να αρχίζει να τον φτιάχνει τη συγκεκριμένη ώρα που θέλουμε, ώστε όταν σηκωθούμε να βρούμε έτοιμο και ζεστό το πρωινό μας ρόφημα. Πλυντήρια που πλένουν και στεγνώνουν τα ρούχα χωρίς να χρειάζεται να τα παρακολουθούμε μήπως και κοπεί το νερό, γιατί σταματούν αυτόματα και συνεχίζουν με την επανασύνδεση του νερού, οπότε και δεν καίγονται. Ψυγεία που δεν πιάνουν πάγο ώστε να μην αναγκαζόμαστε κάθε τόσο να κάνουμε απόψυξη και άλλα πολλά με την κάθε εταιρία κατασκευής να προσθέτει και κάτι άλλο. Και αν θέλουμε, μπορούμε να συνδέσουμε όλο τον ηλεκτρικό εξοπλισμό του σπιτιού μας με κομπιούτερ και να κάνουμε ρυθμίσεις από κεί. Καλό είναι όμως πάντα να τα προσέχουμε γιατί μπορεί να χαλάσουν και με τις διακοπές του ρεύματος πολλά προβλήματα δημιουργούνται. Επομένως να έχουμε το νου μας όταν θέλουμε να φύγουμε από το σπίτι ή όταν κοιμόμαστε και βάζουμε τις μηχανές να δουλεύουν. Γιατί όλα τα πράγματα μπορεί κάποια στιγμή να χαλάσουν και να πάθουμε σοβαρές ζημιές.

ΜΙΚΑ

ΘΕΡΜΟΠΟΜΠΟΙ
Με συνέπεια και υπευθυνότητα συνεχίζουμε για 22 χρόνια τοποθετώντας θερμοπομπούς σε Σπίτια, Σχολεία, Αίθουσες και σε λοιπούς επαγγελματικούς χώρους



Οικονομία στην κατανάλωση - Υγιεινή και αθόρυβη θέρμανση
Αισθητική προσαρμογή στο χώρο - Αυτοματοποίηση

Η ποιότητα και η πείρα τόσων χρόνων μας κάνουν ασυναγώνιστους. Ελάτε ή πάρτε μας τηλέφωνο να έρθουμε να κουβεντιάσουμε για τη θέρμανση του χώρου που σας ενδιαφέρει.

ΜΕΛΕΤΗ - ΕΓΚΑΤΑΣΤΑΣΗ ΔΩΡΕΑΝ!!!
Ν. ΚΑΜΠΟΥΡΑΚΗΣ - Μ. ΦΛΑΓΚΟΣ Ο.Ε.
Αγίας Αναστασίας 9
ΤΗΛ. 31320 - 20859
X2903-30/12

OnniSys TECHNOLOGIES E.Π.E.
ΧΡΙΣΤΟΥΓΕΝΙΑΤΙΚΗ ΠΡΟΣΦΟΡΑ
PC MATECH



INTEL P4 1,4GHz
ΜΝΗΜΗ 128MB
HDD 20GB 7200rpm
DVD ROM 16x
32MB G FORCE 200MX
MODEM 56K INTERNAL V92
K/B,MOUSE,AUDIO
15" VIEWSONIC TFT MULTIMEDIA
419.000
Η
36X16.449

INTEL P4 1,8Ghz
ΜΝΗΜΗ 128MB
HDD 40GB
DVD ROM 16x
32MB G FORCE 200MX
MODEM 56K V92 INT
K/B,MOUSE,AUDIO,ΗΧΕΙΑ
17"RELISYS
ΔΩΡΟ
printer epson c20ux &
scanner D600 & 1 ΧΡΟΝΟΣ INTERNET
449.000
Η
36X17.629

ΣΤ. ΚΑΖΟΥΛΗ 15 ΡΟΔΟΣ
ΤΗΛ. 33105, 30111. FAX 33106
X2935-30/12
Οι τιμές τις μετρητοίς δεν συμπεριλαμβάνουν ΦΠΑ
Οι τιμές των δόσεων συμπεριλαμβάνουν ΦΠΑ

ΔΑΝΕ SEA LINE
ΔΩΔΕΚΑΝΗΣΙΑΚΗ ΑΝΩΝΥΜΗ ΝΑΥΤΙΛΙΑΚΗ ΕΤΑΙΡΙΑ

ΔΡΟΜΟΛΟΓΙΑ
ΑΠΟ 1/12/01 ΕΩΣ 23/12/01

Αναχώρηση από Ρόδο
912 Κυρ. ΡΟΔΟΣ 15.00
Κω - Κάλυμνο - Λέρο - Πάτμο - Πειραιά
10/12 Δευτ. —
11/12 Τριτ. ΔΙΑΓΟΡΑΣ 18.00 Κω - Πειραιά
12/12 Τετ. ΡΟΔΟΣ 15.00
Σύμη - Τήλο- Κω - Κάλυμνο - Λέρο - Πάτμο - Πειραιά
13/12 Πεμ. ΔΙΑΓΟΡΑΣ 18.00 Πειραιά
14/12 Παρ. ΡΟΔΟΣ 15.00
Κω - Κάλυμνο - Λέρο - Πάτμο - Πειραιά
15/12 Σαθ. ΔΙΑΓΟΡΑΣ 15.00
Κω - Κάλυμνο - Λέρο- Πάτμο - Πειραιά
16/12 Κυρ. ΡΟΔΟΣ 15.00
Κω - Κάλυμνο - Λέρο - Πάτμο - Πειραιά
17/12 Δευτ. —
18/12 Τριτ. ΔΙΑΓΟΡΑΣ 18.00 Κω - Πειραιά
19/12 Τετ. ΡΟΔΟΣ 15.00
Σύμη - Τήλο- Κω - Κάλυμνο - Λέρο - Πάτμο - Πειραιά
20/12 Πεμ. ΔΙΑΓΟΡΑΣ 18.00 Πειραιά
21/12 Παρ. ΡΟΔΟΣ 15.00
Κω - Κάλυμνο - Λέρο - Πάτμο - Πειραιά
22/12 Σαθ. ΔΙΑΓΟΡΑΣ 15.00
Κω - Κάλυμνο - Λέρο- Πάτμο - Πειραιά
23/12 Κυρ. ΡΟΔΟΣ 15.00
Κω - Κάλυμνο - Λέρο - Πάτμο - Πειραιά
Χ. 2915-23/11

ΙΑΤΡΙΚΗ ΑΝΑΚΟΙΝΩΣΗ
Ο χειρουργός οδοντίατρος
ΔΗΜΗΤΡΙΟΣ Μ. ΠΑΡΙΣΗΣ, D.D.S., M.SC.
(Αριστοτέλειο Πανεπιστήμιο Θεσσαλονίκης)
ειδικευθείς στη Στοματολογία
(Univ. of California, U.S.A.)
με Master στη Στοματική Βιολογία
(Univ. of Manitoba CANADA)
και τ. Αν. Καθηγητής Πανεπιστημίου LOYOLA
CHICAGO, U.S.A.
Δέχεται καθημερινά πρωί και βράδυ κατόπιν ραντεβού στο ιατρείο του
Ανθούλας Ζερβού 5, Ρόδος (Ψαροπούλα)
Τηλ. 77220, κιν. 0932 585441
1942-30/12

ΛΕΝΤΑΚΗΣ ΜΑΝΩΛΗΣ
ΞΥΛΟΤΕΧΝΙΚΗ
Αναλαμβάνουμε
πάσης φύσεως ξυλουργικές εργασίες:
• κουζίνες γερμανικές • ντουλάπες
• πόρτες • παράθυρα κ.λ.π.
ΠΛΗΡΟΦΟΡΙΕΣ
Τηλ. 60601-68414
3664-14/1

Οι φορείς της Λέρου ζητούν:

Διοχέτευση των τουριστών και προς τα μικρά νησιά μας

ΑΝΑΓΚΗ ΝΑ ΔΡΟΜΟΛΟΓΗΘΟΥΝ ΓΡΗΓΟΡΑ ΣΚΑΦΗ

ΜΕΤΡΑ για την ανάπτυξη του τουρισμού στα νησιά ζητούν οι τουριστικοί φορείς της Λέρου. Με ανακοίνωση που εξέδωσαν υποστηρίζουν ότι πρέπει να γίνει σωστός σχεδιασμός και να δρομολογηθούν σκάφη για την εξυπηρέτηση των νησιών.

Το κείμενο της ανακοίνωσης των φορέων έχει ως εξής:

«Με αφορμή το δημοσίευμα της εφημερίδας "Γνώμη" για την ακατάσχετη "αιμορραγία" των εκδρομών προς την Τουρκία, από τη Ρόδο και Κω σε συνδυασμό με την ανάπτυξη των νησιών μας, εμείς που υπογράφουμε αυτό το κείμενο, έχουμε να παρατηρήσουμε τα εξής:

1. Οι αριθμοί δείχνουν ότι, κάθε χρόνο, από τη Ρόδο και Κω, διοχετεύονται προς το Μαρμαρίς και την Αλικαρνασσό, αντιστοίχως, διακόσιες και πλέον χιλιάδες τουριστών με ό,τι αυτό συνεπάγεται για την κοινωνική και οικονομική ζωή τους. Πιστεύουμε ότι ένα μέρος αυτών των τουριστών αν διοχετευθεί στα νησιά, ειδικότερα στην Αστυπάλαια, Κάλυμνο, Λέρο, Λειψούς και Πάτμο, για το βόρειο συγκρότημα η ανάπτυξή τους στα επόμενα χρόνια θα είναι αλματώδης.

2. Για να γίνει αυτό πρέπει να υπάρξει σχεδιασμός από την κεντρική εξουσία, στη βάση μιας εθνικής πολιτικής και συμμετοχή, τόσο της Νομαρχιακής Αυτοδιοίκησης, όσο και των Δήμων του νομού, σε συνεργασία με τους εκπροσώπους των τουροπερέιτορς και την παροχή κινήτρων.



Το «Δωδεκάνησος Εξπρές» βοήθησε σημαντικά στην ανάπτυξη των νησιών

3. Εμείς ως κάτοικοι της Λέρου γνωρίζουμε ότι το νησί μας έχει τεράστιες δυνατότητες ανάπτυξης. Για να αντλήσει, όμως, τουρίστες από την Κω, η οποία έχει μεγάλο διεθνές αεροδρόμιο, χρειάζονται ταχύπλοα σκάφη, τα οποία θα καλύπτουν την απόσταση των 35 μιλίων σ' ελάχιστο χρόνο.

4. Η μέχρι τώρα εμπειρία μας από τη δρομολόγηση του ταχύπλοου καταμαράν "Δωδεκάνησος Εξπρές" των Λερίων επιχειρηματιών Γιάννη και Γιώργου Σπανού, ενισχύει τα παραπάνω συμπεράσματά μας. Το συγκεκριμένο σκάφος βοήθησε σημαντικά στην τουριστική ανάπτυξη της Λέρου, αλλά και των υπολοίπων νησιών.

5. Η δρομολόγηση και άλλων παρόμοιων σκαφών μπορεί, ακόμη, να συμβάλει και στην αυτοδύναμη τουριστική ανάπτυξη των νησιών της Καλύμνου, Λέρου και Πάτμου, που δεν διαθέτουν αεροδρόμιο ή το αεροδρόμιό τους δεν μπορεί να δεχθεί τσάρτερς, με τη διαμόρφωση ξεχωριστών πακέτων διακοπών προς αυτά, με χρήση μόνο του αεροδρομίου της Κω.

6. Για όλους τους παραπάνω λόγους απευθύνουμε έκκληση προς την Κυβέρνηση, τους βουλευτές του νομού, το Νομάρχη, τον Πρόεδρο της ΤΕΔΚ και τους τουριστικούς πράκτορες να εξετάσουν το θέμα και να δώσουν βιώσιμες λύσεις σ' ένα ζήτημα που για μας είναι ζήτημα εθνικής σημασίας. Δεν είναι, νομίζουμε, επιτρεπτό να τροφοδοτούμε τον τουρισμό της γείτονος χώρας με αυτούς τους τεράστιους αριθμούς σε τουρίστες και συνάλλαγμα και τα νησιά μας να αγωνίζονται να επιβιώσουν με τουρισμό τριών μηνών. Η Λέρος, η Κάλυμνος, Η Πάτμος, η Αστυπάλαια και τα υπόλοιπα νησιά δικαιούνται να απαιτούν ένα καλύτερο μέλλον.

Οι αποφάσεις είναι δικές σας!

Σύλλογο Ξενοδόχων
Σύλλογο Ενοικιαζομένων Δωματίων
Σύλλογο Εστιατόρων
Σύλλογο Αυτοκινητιστών
Σύλλογο Εμπόρων
Σύλλογο Πρακτόρων»

Διαφάνειες και μεγενθύνσεις για μπαρ, εστιατόρια, fast food
Φ. & Ν. ΠΑΧΟΣ
Γ. Ευσταθίου 11
Τηλ. 26893

Ο ΠΡΟΕΔΡΟΣ
ΜΕΖΕΔΟΠΩΛΕΙΟ
ΓΔ
Γ. Λέοντος 16 - Ρόδος
Τηλ. 02410 33537 - 21034
FAX 21042
Ανοικτά κάθε βράδυ με πλούσιους και νόστιμους μεζέδες από τον Θεσσαλονικιό μάγειρά μας.
Η αίθουσα διατίθεται για κάθε κοινωνική εκδήλωση χωρητικότητας μέχρι 60 ατόμων

Συνδυάστε την έξοδό σας με ξεχωριστές γεύσεις σ' ένα μοναδικό χώρο
ΤΑΒΕΡΝΑ - ΨΗΣΤΑΡΙΑ
ΠΗΝΕΛΟΠΗ
στην πλατεία της γραφικής ΚΑΤΤΑΒΙΑΣ
Παραμένουμε ανοικτά και το χειμώνα

με τα παραδοσιακά μας φαγητά
ΧΡΟΝΙΑ ΠΟΛΛΑ και ΚΑΛΕΣ ΓΙΟΡΤΕΣ
Τηλ. 0244-91310
3672-30/12

ALHAMBRA TRAVEL
ΝΑΥΤΙΛΙΑΚΗ ΕΤΑΙΡΙΑ ΛΕΣΒΟΥ
ΑΝΑΚΟΙΝΩΣΗ
Γνωρίζουμε στο επιβατικό κοινό ότι το δρομολόγιο του
F/B ΑΛΚΑΙΟΣ
από Ρόδο έχει ως εξής:
κάθε ΣΑΒΒΑΤΟ ώρα 5.00
για ΚΩ - ΣΑΜΟ - ΧΙΟ - ΜΥΤΙΛΗΝΗ - ΛΗΜΝΟ - ΑΛΕΞΑΝΔΡΟΥΠΟΛΗ
ΠΛΗΡΟΦΟΡΙΕΣ - ΕΙΣΙΤΗΡΙΑ
ΠΡΑΚΤΟΡΕΙΟ ALHAMBRA
Αλεξ. Παπάγου 23
Τηλ. 37052, 25698 - Ρόδος
Χ. 2907-30/12

ΝΤΕΤΕΚΤΙΒΣ ΑΘΗΝΩΝ
3649-7/1
Αναλαμβάνουμε υποθέσεις ανηλίκων, προσωπικές, οικογενειακές, εμποροβιομηχανικές
Διαθέτουμε τα καλύτερα ηλεκτρονικά σύγχρονα οπτικοακουστικά συστήματα
Εχεμύθεια 100%
Τα 30 χρόνια πείρα είναι η εγγύησή μας
Τηλ. 0977632963 & 0945319796

2002... Χρόνια Πολλά!
Γιορτάστε, χαρίστε και ζήστε αξέχαστες γιορτές!
Στα Μεγάλα Καταστήματα **ΠΑΠΠΟΥ** *θα βρείτε ο,τι επιθυμείτε, με ποιότητα, ποικιλία και πραγματικά χαμηλές τιμές!*
ΔΕΝΤΡΑ - ΣΤΟΛΙΔΙΑ - ΠΑΙΧΝΙΔΙΑ

ΜΕΓΑΛΑ ΚΑΤΑΣΤΗΜΑΤΑ
ΠΑΠΠΟΥ
25ης Μαρτίου 7, ΡΟΔΟΣ
Τηλ.: 0241-024286, 0241-020127 FAX: 0241-030995
Χ. 2936-30/12

JOHN'S HOTEL
Θα ταξιδέψετε στην Αθήνα;
Θέλετε να παραμείνετε σε Ανετο, Οικογενειακό ξενοδοχείο Β' Κατηγορίας με άνετη πρόσβαση στο Αεροδρόμιο και στο Λιμάνι;
τότε επισκεφθείτε το
JOHN'S HOTEL
Στη Γλυφάδα
ΤΙΜΕΣ ΠΟΛΥ ΠΡΟΣΙΤΕΣ
Κρατήσεις - Πληροφορίες στο τηλ. 01 8946837-40
3681-16/12

ΙΑΤΡΙΚΗ ΑΝΑΚΟΙΝΩΣΗ
Ο ΙΑΤΡΟΣ
ΣΤΑΜΑΤΗΣ Μ. ΜΑΓΚΑΦΑΣ
ΠΑΙΔΙΑΤΡΟΣ
Δέχεται στο ιατρείο του
ΕΡΥΘΡΟΥ ΣΤΑΥΡΟΥ 2 - ΚΡΕΜΑΣΤΗ
Δευτέρα - Παρασκευή:
9.00-1.00 & 5.30-8.30
Τηλ. ιατρ. 02410 96960
Κιν.: 0937 534443
3566-30/12

ΜΝΗΜΟΣΥΝΑ



Τελούμε στις 15 Δεκεμβρίου ημέρα Σάββατο και ώρα 8.30π.μ. στον ιερό ναό Αγίου Δημητρίου παλαιού νεκροταφείου Ρόδου 40ήμερο μνημόσυνο υπέρ αναπαύσεως της ψυχής της λατρευτής μας συζύγου, μητέρας, κόρης, αδελφής, θείας και εξαδέλφης

ΓΕΩΡΓΙΑΣ ΑΘ. ΔΗΜΗΤΡΙΟΥ

Ο σύζυγος Θανάσης
Τα παιδιά Βασίλης, Λυγερή
Η μητέρα Λυγερή Γρηγοράτου
Οι αδελφές Χρυσάνθη Γλύκα, Ελευθερία Κονταράτου, Ναυσικά Ποτήρη
Τα ανίψια, τα εξαδέλφια και οι λοιποί συγγενείς

3648-14/12



Τελούμε στις 14 Δεκεμβρίου ημέρα Παρασκευή και ώρα 8π.μ. στον ιερό ναό Ταξιαρχών νεκροταφείου 9ήμερο μνημόσυνο υπέρ αναπαύσεως της ψυχής της λατρευτής μας μητέρας, γιαγιάς, αδελφής και θείας

ΣΟΦΙΑΣ Γ. ΚΟΥΛΟΥΜΠΡΗ

Τα παιδιά Ιωάννα - Ηλίας, Μιχάλης - Μαρία
Τα εγγόνια, τα αδέλφια, τα ανίψια και οι λοιποί συγγενείς

3659-14/12



Τελούμε στις 14 Δεκεμβρίου ημέρα Παρασκευή και ώρα 8 π.μ. στον ιερό ναό Ταξιαρχών νεκροταφείου 9μηνο μνημόσυνο υπέρ αναπαύσεως της ψυχής της λατρευτής μας συζύγου, μητέρας, κόρης, αδελφής, θείας και ανιψιάς

ΣΟΦΙΑΣ ΚΟΥΤΣΑΓΙΑ

Ο σύζυγος Θεοφάνης
Τα παιδιά Βασίλης, Γιάννης, Ελένη
Η μητέρα Κυριακή
Τα αδέλφια Δέσποινα, Κώστας - Δέσποινα, Αννα - Γιώργος, Δημήτρης - Δέσποινα, Ελισάβετ - Γιάννης, Θεοδώρα - Φραντζής
Τα ανίψια, οι θείοι και οι λοιποί συγγενείς

3665-13/12



Τελούμε στις 15 Δεκεμβρίου ημέρα Σάββατο και ώρα 8π.μ. στον ιερό ναό Αγίου Φανουρίου ετήσιο μνημόσυνο υπέρ αναπαύσεως της ψυχής του λατρευτού μας συζύγου, πατέρα και παππού

ΝΙΚΗΤΑ ΚΑΤΣΙΛΗ

Η σύζυγος, τα παιδιά, τα εγγόνια και οι λοιποί συγγενείς

935-14/12

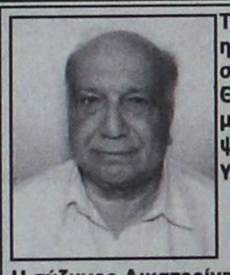

Τελούμε στις 16 Δεκεμβρίου ημέρα Κυριακή και ώρα 8.30 π.μ. στον ιερό ναό Αγίου Κοιμήσεως της Θεοτόκου Ιαλυσού ετήσιο μνημόσυνο υπέρ αναπαύσεως της ψυχής του λατρευτού μας συζύγου, πατέρα και παππού

ΕΜΜΑΝΟΥΗΛ ΤΑΒΕΡΝΑΡΗ

Η σύζυγος Αικατερίνη
Τα παιδιά Λεωνίδας - Μαρία, Κωνσταντίνος - Φιφή
Τα εγγόνια και οι λοιποί συγγενείς

942-15/12



Τελούμε στις 16 Δεκεμβρίου ημέρα Κυριακή και ώρα 8.30 π.μ. στον ιερό ναό Αγίου Μερκουρίου Ιστρίου ετήσιο μνημόσυνο υπέρ αναπαύσεως της ψυχής του λατρευτού μας συζύγου, πατέρα , παππού και αδελφού

ΠΑΝΤΕΛΗ ΜΙΚΚΙΟΥ

Η σύζυγος Ελισάβετ
Τα παιδιά Τσαμπίκος, Νεκταρία - Νεκτάριος
Τα εγγόνια, τα αδέλφια και οι λοιποί συγγενείς

941-15/12



Τελούμε στις 15 Δεκεμβρίου ημέρα Σάββατο και ώρα 8 π.μ. στον ιερό ναό Αγίας Ειρήνης Ορφανοτροφείου Θηλέων διετές μνημόσυνο υπέρ αναπαύσεως της ψυχής του λατρευτού μας συζύγου, πατέρα και παππού

ΓΕΩΡΓΙΟΥ ΚΕΦΑΛΑ

Η σύζυγος Μαρία
Τα παιδιά Βασίλης - Σεβαστή, Ελεούσα - Ηλίας , Θεοδόσης
Τα εγγόνια και οι λοιποί συγγενείς

944-14/12



Τελούμε στις 16 Δεκεμβρίου ημέρα Κυριακή και ώρα 8.π.μ. στον ιερό ναό Κοιμήσεως Θεοτόκου Κρεμαστής 6μηνο μνημόσυνο υπέρ αναπαύσεως της ψυχής του λατρευτού μας συζύγου, πατέρα, παππού και αδελφού

ΓΕΩΡΓΙΟΥ ΧΑΤΖΗ

Η σύζυγος Ονια
Τα παιδιά Δημήτρης - Αναστασία, Μαρία - Στέργος, Ειρήνη - Σπύρος, Ελένη - Νίκος
Τα εγγόνια, τα αδέλφια και οι λοιποί συγγενείς

3707-15/12



Τελούμε στις 16 Δεκεμβρίου ημέρα Κυριακή και ώρα 8 π.μ. στον ιερό ναό Αγίου Ιωάννου Θεολόγου στο Γεννάδι 40ήμερο μνημόσυνο υπέρ αναπαύσεως της ψυχής του λατρευτού μας συζύγου και πατέρα

ΓΕΩΡΓΙΟΥ ΒΑΣΙΛΑ
Ετών 64

Η σύζυγος Αναστασία
Τα παιδιά Ειρήνη - Παρασκευάς
Οι λοιποί συγγενείς

3666-15/12

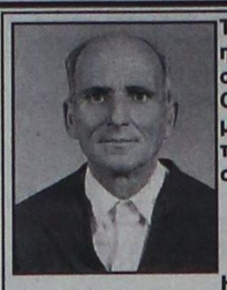

Τελούμε στις 15 Δεκεμβρίου ημέρα Σάββατο και ώρα 8.30 π.μ. στον ιερό ναό Αγίας Ειρήνης Ορφανοτροφείου Θηλέων 6μηνο μνημόσυνο υπέρ αναπαύσεως της ψυχής του λατρευτού μας συζύγου, πατέρα και θείου

ΙΩΑΝΝΗ ΟΙΚΟΝΟΜΟΥ

Η σύζυγος Μαρία
Τα παιδιά, τα εγγόνια και οι λοιποί συγγενείς

3693-14/12



Τελούμε στις 15 Δεκεμβρίου ημέρα Σάββατο και ώρα 8 π.μ. στον ιερό ναό Αγίας Ειρήνης Ορφανοτροφείου Θηλέων 6μηνο μνημόσυνο υπέρ αναπαύσεως της ψυχής της λατρευτής μας συζύγου, μητέρας και γιαγιάς

ΑΡΧΟΝΤΟΥΛΑΣ ΑΝΑΣΤΑΣΑΚΗ
Ετών 57

Ο σύζυγος Γιώργος
Τα παιδιά Πόπη - Στέργιος
Η εγγονή Αρχοντούλα
Οι λοιποί συγγενείς

3690-14/12



Τελούμε στις 16 Δεκεμβρίου ημέρα Κυριακή και ώρα 8 π.μ. στον ιερό ναό Αγίου Δημητρίου παλαιού νεκροταφείου 6μηνο μνημόσυνο υπέρ αναπαύσεως της ψυχής του λατρευτού μας πατέρα και παππού

ΓΕΩΡΓΙΟΥ ΤΣΑΒΑΡΗ

Τα παιδιά Φωτεινή, Δούκισσα - Γιώργος, Μιχάλης - Ουρανία
Τα εγγόνια και οι λοιποί συγγενείς

3703-15/12



Τελούμε στις 15 Δεκεμβρίου ημέρα Σάββατο και ώρα 8 π.μ. στον ιερό ναό Αγίου Γεωργίου Κοσκινού 9μηνο μνημόσυνο υπέρ αναπαύσεως της ψυχής της λατρευτής μας αδελφής και θείας

ΔΕΣΠΟΙΝΑΣ ΑΧΙΟΛΑ

Τα αδέλφια Νίκος, Κώστας, Μαρία
Τα ανίψια και οι λοιποί συγγενείς

943-14/12

Προφυλακίζεται ο Σβύνος

ΣΥΝΕΧΕΙΑ ΑΠΟ ΤΗ ΣΕΛ. 1

μεσημέρι, για να εκδικαστεί η υπόθεση της υπεξαίρεσης που διέπραξε σε βάρος της εταρίας «ΚΩΣΤΑΚΗΣ Α.Ε», τον συνέλαβαν οι αστυνομικοί.

➨Στις 15 Νοεμβρίου 2001, ο Γιώργος Σβύνος απολογήθηκε ενώπιον του τακτικού ανακριτή κ. Βασίλη Παπανικόλα, για την πολυσυζητημένη υπόθεση του σκανδάλου της «Scop life» που πριν από τρία χρόνια είχε συγκλονίσει την κοινή γνώμη του νησιού μας.

ΜΕΤΑ την απολογία του, ο μεν εισαγγελέας κ. Γιώργος Οικονόμου πρότεινε να επιβληθούν οι περιοριστικοί όροι της καταβολής χρηματικής εγγύησης 20 εκατομμυρίων δρχ., της απαγόρευσης εξόδου από τη χώρα και την εμφάνισή του κάθε 1η εκάστου μηνός στο Αστυνομικό Τμήμα της περιοχής του, ο δε ανακρι-

τής κ. Βασίλης Παπανικόλας πρότεινε την προσωρινή του κράτηση. Επί της διαφωνίας απεφάνθη το Συμβούλιο Πλημμελειοδικών Ρόδου και έκρινε το Σβύνο προσωρινά κρατούμενο, ο οποίος από χθες «φιλοξενείται» στα κρατητήρια του Αστυνομικού Τμήματος της πόλης μας, προκειμένου να μεταφερθεί στις φυλακές Κω.

➨Στο μεταξύ σήμερα στις 9 το πρωί συνοδεία αστυνομικών θα μεταφερθεί στο Εφετείο προκειμένου να καθίσει στο εδώλιο του Τριμελούς Εφετείου επί Κακουργημάτων, κατηγορούμενος για υπεξαίρεση ποσού 130 εκατομμυρίων δρχ., σε βάρος του πρώην εργοδότη του Εμμανουήλ Κωστάκη, που διέπραξε το 1993. Πολιτική αγωγή θα είναι ο γνωστός συμπολίτης μας δικηγόρος κ. Γιάννης Χαρίτος.

Η πέμπτη έδρα στη Δωδ/σο

ΣΥΝΕΧΕΙΑ ΑΠΟ ΤΗ ΣΕΛ. 1

μός των εγγεγραμμένων στα δημοτολόγια της Δωδεκανήσου (που θα είναι και οι ψηφοφόροι) θα γίνει γνωστός την ερχόμενη άνοιξη.

✏ Με βάση, λοιπόν, τα στοιχεία αυτά, το υπουργείο Εσωτερικών πρόκειται να κάνει την ανακατανομή των εδρών σε ολόκληρη την Ελλάδα. Και η ανακατανομή των εδρών θα ισχύσει στις επόμενες βουλευτικές εκλογές.

ΠΡΕΠΕΙ να σημειωθεί ότι με βάση τον αριθμό των εγγεγραμμένων ψηφοφόρων, η Δωδεκάνησος χρειάζεται 9.000 περισσότερους για να κερδίσει την πέμπτη έδρα. Ηδη, ο Δήμος Ρόδου - σύμφωνα με στοιχεία που έχει στην κατοχή του - έχει αυξηθεί κατά 9.000 ο αριθμός των εγγεγραμμένων στα δημοτολόγιά του, αλλά δεν μπορεί να γνωρίζει πόσοι απ'αυτούς προέρχονται από μετακινήσεις δημοτών εντός της Δωδεκανήσου.

✏ Τ'αποτελέσματα της απογραφής δημιουργούν ένα άλλο σοβαρότατο ζήτημα. Και αυτό αφορά την κατανομή των πιστώσεων από την Περιφέρεια Νοτίου Αιγαίου μεταξύ των νομών Δωδεκανήσου και Κυκλάδων. Μέχρι τώρα γίνονται με 55% για τη Δωδεκάνησο και 45% για τις Κυκλάδες μὲ βάση τον πληθυσμό. Ομως, ο πληθυσμός της Δωδεκανήσου ανέρχεται σε 190.564, έναντι 111.181 των Κυκλάδων, που σημαίνει ότι η σχέση αυτή πρέπει ν'αλλάξει και να γίνει 65% για τη Δωδεκάνησο και 35% για τις Κυκλάδες.

Το φράγμα του Γαδουρά

ΣΥΝΕΧΕΙΑ ΑΠΟ ΤΗ ΣΕΛ. 1

και μήκος 600 μέτρα. Φορέας υλοποίησης του έργου είναι το υπουργείο ΠΕ.ΧΩ.ΔΕ., ενώ την κατασκευή του ανέλαβε ο όμιλος ΑΕΓΕΚ, που πρόκειται να εγκατασταθεί στη Ρόδο τον ερχόμενο μήνα.

ΓΙΑ ΤΗΝ κατασκευή της πρώτης φάσης του έργου, που είναι προϋπολογισμού 10 δισεκατομμυρίων δραχμών, αναζητώνται από τη Νομαρχία εναλλακτικοί τρόποι πρόσβασης των τεραστίων μηχανημάτων, ώστε ν' αποφευχθεί η μεταφορά τους από το λιμάνι της Ρόδου, που θα προκαλέσει κυκλοφοριακή συμφόρηση.

Ζημιές από την κακοκαιρία

ΣΥΝΕΧΕΙΑ ΑΠΟ ΤΗ ΣΕΛ. 1

σος και η Λέρος, ενώ προβλήματα φαίνεται να δημιουργήθηκαν και στην περιοχή της Νότιας Ρόδου.

● Για την αποκατάσταση των ζημιών, πρόκειται να δοθεί μέσω του υπουργείου Εσωτερικών οικονομική ενίσχυση.

ΝΕΑ ΚΑΚΟΚΑΙΡΙΑ

ΕΠΙ ΠΟΔΟΣ βρίσκονται οι αρμόδιες υπηρεσίες και φορείς αντιμετώπισης εκτάκτων αναγκών, προκειμένου να αποσοβήσουν τυχόν προβλήματα που θα προκαλέσει η αναμενόμενη κακοκαιρία, αλλά και να εφαρμόσουν το σχέδιο «Ξενοκράτης».

● Με έγγραφό του ο αντιδήμαρχος Ρόδου κ. Αντώνης Αλαβέρας προς τις επιχειρήσεις και οργανισμούς του Δή-

μου, ζητά να βρίσκονται σε επιφυλακή και να ληφθούν όλα τα ενδεικνυόμενα μέτρα, για να αντιμετωπιστούν άμεσα και αποτελεσματικά οποιαδήποτε προβλήματα παρουσιαστούν από το επικείμενο κύμα κακοκαιρίας.

ΕΠΙΣΗΣ τα Λιμεναρχεία Ρόδου και Κω καλούν τους ιδιοκτήτες των σκαφών που ελλιμενίζονται σε όρμους και λιμάνια να φροντίσουν για την ασφάλειά τους.

● Σύμφωνα με το έκτακτο δελτίο πρόγνωσης επικίνδυνων καιρικών φαινομένων που εκδόθηκε από την Εθνική Μετεωρολογική Υπηρεσία, ο καιρός θα παρουσιάσει πρόσκαιρη επιδείνωση με βροχές και καταιγίδες στην περιοχή μας, μέχρι και την Κυριακή.

«Κόντρα» ΔΑΝΕ Καλογηράτου

ΣΥΝΕΧΕΙΑ ΑΠΟ ΤΗ ΣΕΛ. 1

θέσει και αυτή αγωγή εναντίον του Καλογηράτου με την οποία διεκδικεί τα 152 εκατομμύρια που της οφείλει.

☛Ο κ.Καλογηράτος δήλωσε ότι θα συνεχίσει τη μάχη που ξεκίνησε για να αναγκάσει τη διοίκηση της ΔΑΝΕ να παραδώσει τα όπλα και τα ηνία της επιχείρησης και θα καταθέσει μέσα στην τρέχουσα εβδομάδα αγωγές που θα στρέφονται όπως λέει «εναντίον όσων έβλαψαν την τιμή και την υπόληψή του»

ΥΠΟΣΤΗΡΙΖΕΙ ακόμη ότι όλο το διοικητικό συμβούλιο της ΔΑΝΕ υπέγραψε το πρακτικό για να του καταβληθούν τα 100 εκατομμύρια δραχμές που οφείλει. Οκ. Καλογηράτος, όμως αποφεύγει να αποκαλύψει το λόγο για τον οποίο εισέπραξε τα χρήματα, και επιμένει ότι κατέχει νομίμως τις μετοχές του Νώντα Σολούνια. Η παραχώρηση των μετοχών ως γνωστόν, συνοδεύοταν και από μνημόνιο με πολλές σκοτεινές πτυχές, το οποίο χρησιμοποιεί ο εφοπλιστής για να κρατά δέσμια την εταιρία. Για την υπόθεση αυτή ο Καλογηράτος παραπέμπει στην πραγματογνωμοσύνη που έγινε, όπως λέει. Υπόσχεται ακόμη ότι «θα σώσει τη ΔΑΝΕ, αρκεί να καθίσουν στη γωνιά τους οι Κρητικοί».

☛Η νέα κρίση που καλεί-

ται να αντιμετωπίσει η διοίκηση της ΔΑΝΕ έχει να κάνει με τους πιστωτές και τους μικρομέτοχους της που θα καταθέσουν σήμερα ασφαλιστικά μέτρα.

ΟΙ ΠΙΣΤΩΤΕΣ ζητούν να τους καταβληθούν 800 εκατομμύρια δραχμές για τη μετασκευή του πλοίου «Διαγόρας» ενώ οι μικρομέτοχοι προσφεύγουν στη Δικαιοσύνη με το αίτημα της διενέργειας οικονομικού ελέγχου για να διαπιστωθεί αν έγινε σωστή διαχείριση των 15 δισεκατομμυρίων δραχμών που προέκυψαν από την τελευταία αύξηση του μετοχικού κεφαλαίου. Ζητούν επίσης να διερευνηθεί αν ακολουθήθηκαν οι νόμιμες διαδικασίες για τη μετασκευή του πλοίου.

☛Στο μεταξύ η ΔΑΝΕ εξακολουθεί να βρίσκεται σε οικονομικό αδιέξοδο, αφού δεν μπορεί να εξοφλήσει τις υποχρεώσεις της. Στις 31 Δεκεμβρίου λήγει η προθεσμία για την καταβολή των 300 εκατομμυρίων που οφείλει στην Εφορία. Η μη καταβολή της οφειλής θα απεντάξει τη ΔΑΝΕ από το άρθρο 44 περί προβληματικών εταιριών.

ΣΗΜΕΙΩΝΕΤΑΙ ότι η ΔΑΝΕ έχει περιέλθει στις λίστες που διατηρεί το υπουργείο Οικονομικών για τις εταιρίες που φοροδιαφεύγουν.

Επίθεση κατά του ΕΒΕΔ

ΣΥΝΕΧΕΙΑ ΑΠΟ ΤΗ ΣΕΛ. 1

συμπατριώτες μας, που μας τίμησαν με την ψήφο τους και μας εμπιστεύτηκαν.

Δηλώνουμε ότι πραγματοποιήσαμε έναν έντιμο αγώνα χαμηλών τόνων μακριά από τις όποιες μεθοδεύσεις και ψηφοθηρικές πρακτικές, σκοπός μας δεν υπήρξε ποτέ η «καρέκλα» και ως προς αυτό αδιάψευστος μάρτυρας είναι το παρελθόν και το παρόν καθενός από εμάς.

Ποτέ μας δεν υποκύψαμε σε απειλές και εκβιασμούς, ποτέ μας δεν συμβιβαστήκαμε, ποτέ μας δεν ενδώσαμε, ποτέ μας δε γίναμε οσφυοκάμπτες, όπως άλλοι.. και όλα αυτά για να είμαστε απλώς τα καλά παιδιά, που θα αναλάβουν κάποιες θέσεις ή αρμοδιότητες.

Οταν προ μηνός ξεκίνησε όλο αυτό το τρομερό παρασκήνιο με το Επιμελητήριο Δωδεκανήσου, που στην ουσία άνοιξε το κουτί της Πανδώρας, σαν ενεργοί πολίτες και επαγγελματίες είχαμε δυο εναλλακτικές λύσεις και οι δύο ορθές, η καθεμία από τη δική της οπτική: 1) αυτή της αποχής, 2) αυτή της συμμετοχής σε ένα ψηφοδέλτιο που θα έδινε το μήνυμα της αντίστασης. Προτιμήσαμε τη δεύτερη λύση με μοναδικό σκοπό να δούμε και να αποκτήσουμε την εμπειρία του πως δουλεύει το όλο σύστημα από τα μέσα. Το αποτέλεσμα; Γνωρίσαμε την απογοήτευση και το βούρκο... Τώρα και ξέρουμε και γνωρίζουμε.

Χαρακτηριστικό του πόσο απείχαμε από όλο αυτό το βρώμικο παρασκηνιο είναι το ότι ορισμένοι από εμάς όλο αυτό το χρονικό διάστημα προ των εκλογών α) απουσίαζαν από τα Δωδεκάνησα και επομένως από τον όποιο προεκλογικό αγώνα, β) δεν προσήλθαν στη ψηφοφορία για να ψηφίσουν ούτε τον ίδιο τον εαυτό τους. Χαρακτηριστικό παράδειγμα 1) του κ. Οικονομάκη Φρατζέσκου, 2) Κρητικού Ευάγγελου, προέδρου δανειοληπτών, που όταν την ίδια στιγμή οι παρεούλες του Επιμελητηρίου Δωδεκανήσου έπιναν τα ουισκάκια τους και το φραπόγαλά τους και ψηφοθηρούσαν, εκείνος αγωνιζόταν και συνεχίζει να αγωνίζεται εντός και εκτός της Βουλής, περιοδεύοντας σε όλη τη χώρα για να προλάβει την καταστροφή που έρχεται από 1.1.2002, οπότε και οι τραπεζοκλέφτες θα είναι ελεύθεροι να αρπάζουν και να κάνουν πλιάτσικο στις περιουσίες των Ελλήνων πολιτών και η ίδια μοίρα περιμένει εκατοντάδες Δωδεκανήσιους.

Εμείς οι υπογράφοντες την ανακοίνωση αυτή δηλώνουμε ότι από σήμερα συστήνουμε την επιτροπή αγώνα, που με τρόπους παθητικής και ενεργητικής αντίστασης, που θα αιφνιδιάσουν, δεν θα επιτρέψουμε στις παρεούλες του Επιμελητηρίου να περάσουν τα όποια σχέδιά τους.

Κρητικός Ευάγγελος
Γιαλλούσης Γεώργιος
Μπουτζόπουλος Ευάγγελος
Τσάπης Σταύρος
Βουλγαρόπουλος Χρήστος
Οικονομάκης Φρατζέσκος».

Το ΠΑΣΟΚ επιδιώκει να κατέβει ενωμένο

ΣΥΝΕΧΕΙΑ ΑΠΟ ΤΗ ΣΕΛ. 1

σινή συνάντηση στη Χαριλάου Τρικούπη μετείχαν εκτός του κ. Κώστα Λαλιώτη, ο υπεύθυνος οργανωτικού κ. Μιχάλης Νεονάκης, οι υπεύθυνοι της Τοπικής Αυτοδιοίκησης του κόμματος κ.κ. Νίκος Σαλαγιάννης και Παναγιώτης Κατσικαρέλης, οι βουλευτές του νομού κ.κ. Δημήτρης Κρεμαστινός, Κοσμάς Σφυρίου και Βασίλης Παπανικόλας, ο κ. Κώστας Καΐσερλης και μέλη των Νομαρχιακών Επιτροπών βορείου και νοτίου συγκροτήματος του ΠΑ.ΣΟ.Κ.

Σ' Ο,Π αφορά τη Νομαρχία Δωδεκανήσου αποφασίστηκε να κληθούν στην Αθήνα και οι τρεις υποψήφιοι κ.κ. Γιάννης Μαχαιρίδης, Στάθης Κουσουρνάς και Φώτης Κωστόπουλος, ώστε να συμφωνηθεί κατ' αρχήν η διαδικασία ανάδειξης του υποψηφίου που θα στηριχθεί από το ΠΑ.ΣΟ.Κ. και εν συνεχεία να υπάρξει δέσμευση και των τριών (Μαχαιρίδη - Κωστόπουλου - Κουσουρνά), ότι θα πειθαρχήσουν στο αποτέλεσμα των διαδικασιών και θα στηρίξουν αυτόν που θα αναδειχθεί νικητής στις εσωτερικές εκλογές.

● Αξίζει να σημειωθεί ότι κατά τη συζήτηση του θέματος που αφορούσε τις νομαρχιακές εκλογές, ο κ. Στάθης Κουσουρνάς αποχώρησε από την αίθουσα, αφού πριν τους είπε ότι οι εκλογές θα κερδιθούν με ένα μόνο υποψήφιο από το ΠΑΣΟΚ, ενώ παράλληλα πρότεινε η ανάδειξη του υποψηφίου να γίνει μέσα από εσωκομματικές διαδικασίες.

ΑΝΑΦΟΡΙΚΑ με τις δημοτικές εκλογές, η προσοχή εστιάσθηκε κυρίως στο Δήμο της Ρόδου. Οπως ειπώθηκε, ο σημερινός δήμαρχος κ. Γιώργος Γιαννόπουλος έχει το πλεονέκτημα και θα πρέπει πολύ γρήγορα να προχωρήσουν οι διαδικασίες για τη στήριξή του.

● Το ίδιο αποφασίσθηκε και για το σημερινό δήμαρχο Ιαλυσού, κ. Σάκη Στάγκα.

Σ' Ο,Π αφορά τους Δήμους Κω και Καλύμνου, ο γραμματέας της Ν.Ε. βορείου συγκροτήματος κ. Βασίλης Πίτσης ζήτησε να μη δοθούν χρίσματα, καθώς οι υποψήφιοι είναι πολλοί.

● Για τους υπόλοιπους δήμους που είναι και μικρότεροι, δεν συζητήθηκε τίποτα, όμως διεφάνη ότι το ΠΑΣΟΚ δεν θα προχωρήσει σε χρίσματα.

ΓΙΑ ΤΟ ΘΕΜΑ όμως αυτό αποφασίσθηκε να έρθει κλιμάκιο στη Ρόδο για να συζητηθεί εκτενέστερα.

● Πρέπει να σημειώσουμε ότι εντύπωση προκάλεσε η τοποθέτηση του καθηγητή και βουλευτή κ. Δημήτρη Κρεμαστινού, ο οποίος τόνισε ότι το ΠΑΣΟΚ για να νικήσει στις εκλογές του Σεπτεμβρίου πρέπει να υπάρξει πρόοδος στην εκτέλεση των μεγάλων έργων, που καρκινοβατούν (γκολφ Αφάντου, μαρίνα, λιμάνι, ΔΕΗ).

Ο αγωγός αποχέτευσης

ΣΥΝΕΧΕΙΑ ΑΠΟ ΤΗ ΣΕΛ. 1

για να μη χαθούν τα κονδύλια, όμως αυτό θα εκτελεσθεί εφ'όσον εξασφαλισθούν οι απαραίτητες προϋποθέσεις (σύσταση ενιαίου φορέα αποχέτευσης, μελέτες, περιβαλλοντικές αδειοδοτήσεις και φυσικά με τη συναίνεση του Δήμου Καλλιθέας).

Συγχαρητήρια

Συγχαίρουμε τον αγαπημένο μας ανιψιό-ξάδελφο **ΜΙΧΑΛΗ ΜΠΑΚΙΡΗ** του Γεωργίου, για την απόκτηση πτυχίου του ΠΑΝΤΕΙΟΥ ΠΑΝΕΠΙΣΤΗΜΙΟΥ και του ευχόμαστε επιτυχημένη πορεία στη συνέχεια.

ΑΥΓ. και ΣΕΒΑ ΜΠΑΚΙΡΗ
ΜΙΧΑΛΗΣ και ΔΕΣΠΩ ΜΠΑΚΙΡΗ

ΧΛ-13/12

ΠΡΑΚΤΟΡΕΙΟ ΤΑΞΙΔΙΩΝ
ΣΑΒΒΑΣ ΣΑΗΣ

ΕΚΔΡΟΜΕΣ ΦΘΙΝΟΠΩΡΟΥ 2001

Εκδρομή 1
4ήμερη εκδρομή από 5/12 έως 8/12
ΑΓΙΟ ΝΙΚΟΛΑΟ - ΜΥΡΑ ΤΟΥΡΚΙΑΣ
ΦΕΤΙΓΕ - ΚΑΣ - ΛΙΒΙΣΙ - ΑΝΤΑΛΙΑ

Εκδρομή 2
7ήμερη εκδρομή από 5/12 έως 11/12
ΑΓΙΟ ΝΙΚΟΛΑ - ΜΥΡΑ ΤΟΥΡΚΙΑΣ
ΦΕΤΙΓΕ - ΛΙΒΙΣΙ - ΚΑΣ - ΑΝΤΑΛΙΑ - ΠΑΜΟΥΚΑΛΕ - ΕΦΕΣΣΟΣ - ΚΟΥΣΑΝΤΑΣΙ - ΣΜΥΡΝΗ

Εκδρομή 3
ΧΡΙΣΤΟΥΓΕΝΝΑ ΣΤΗΝ ΚΕΡΚΥΡΑ
9ήμερη εκδρομή

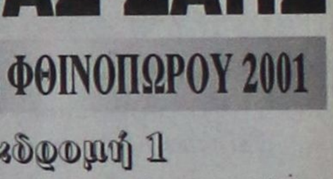

ΚΕΡΚΥΡΑ - ΙΩΑΝΝΙΝΑ - ΜΕΤΣΟΒΟ - ΖΑΓΟΡΟΧΩΡΙΑ - ΧΙΟΝΟΔΡΟΜΙΚΟ ΚΕΝΤΡΟ ΚΡΥΑΣ ΒΡΥΣΗΣ
Από 22/12 έως 30/12

ΠΕΡΙΛΑΜΒΑΝΕΙ:
• Ατμοπλοϊκά εισιτήρια Ρόδο - Πειραιά - Ρόδο - Ρίο - Αντίρριο, Ηγουμενίτσα - Κέρκυρα
• Ξενοδοχεία με πρωινό σε δίκλινα - τρίκλινα δωμάτια
• Πούλμαν συνεχώς για όλο το πρόγραμμα
• Διασκέδαση - ψώνια
• Φ.Π.Α.
• Συνοδός ο κ. ΣΑΒΒΑΣ ΣΑΗΣ

ΠΛΗΡΟΦΟΡΙΕΣ - ΠΡΟΓΡΑΜΜΑΤΑ
ΠΡΑΚΤΟΡΕΙΟ ΤΑΞΙΔΙΩΝ
ΣΑΒΒΑΣ ΣΑΗΣ
ΤΑΡΠΟΝ ΣΠΡΙΓΚΣ 42 δίπλα στην Πίστεως
Τηλ. 39781-3

X2918-20/12

KYDON TOURS
TOURIST AND SHIPPING AGENCY

ΕΚΔΡΟΜΕΣ ΚΥΔΩΝ

Με τη φροντίδα της κ. ΕΛΕΝΗΣ ΨΥΛΛΑΚΗ

•ΤΑΫΛΑΝΔΗ- ΣΙΓΚΑΠΟΥΡΗ

Χριστούγεννα - Πρωτοχρονιά

Στη χώρα του γέλιου και της χαράς, της ασφάλειας και της ξεγνοιασιάς.
Δυνατότητα επιλογής.
Α. Μπαγκόκ-Πουκέτ-Σιγκαπούρη 22/12 - 5/12/2002
Β. Μπαγκόκ - Πουκέτ - Σαμούρι 22/12 - 5/1/2002
Γ. Μπαγκόκ - Πουκέτ 22/12 - 3/1/2002
Πλούσιο πρόγραμμα στην εξωτική Ταϋλάνδη.
Δηλώστε γρήγορα συμμετοχή.
ΚΑΝΤΕ ΤΑ ΠΙΟ ΟΜΟΡΦΑ ΧΡΙΣΤΟΥΓΕΝΝΑ ΤΗΣ ΖΩΗΣ ΣΑΣ

ΕΚΔΡΟΜΕΣ-ΕΚΔΡΟΜΕΣ

•ΠΑΡΙΣΙ - DISNEY
Τακτικές αναχωρήσεις: 22/12, 22/12, 23/12, 24/12, 26/12, 27/12, 28/12, 30/12, 2/1

•ΙΤΑΛΙΑ - ΒΙΕΝΝΗ - ΣΑΛΣΜΠΟΥΡΓΚ - ΙΣΠΑΝΙΑ - ΑΙΓΥΠΤΟ - ΠΑΡΙΣΙ - ΛΟΝΔΙΝΟ - ΠΡΑΓΑ - ΒΟΥΔΑΠΕΣΤΗ

ΕΚΔΡΟΜΕΣ
SUPERFAST FERRIES
Φανταστικές εκδρομές, τέλεια οργανωμένες, πάμφθηνες.
• ΓΥΡΟΣ ΙΤΑΛΙΑΣ • ΠΑΝΟΡΑΜΑ ΕΛΒΕΤΙΑΣ • ΕΛΒΕΤΙΑ - ΓΑΛΛΙΑ
• ΚΑΤΩ ΙΤΑΛΙΑ - ΣΙΚΕΛΙΑ
• ΒΕΝΕΤΙΑ - ΒΙΕΝΝΗ - ΠΡΑΓΑ - ΜΟΝΑΧΟ
•ΜΑΓΕΥΤΙΚΗ ΑΥΣΤΡΙΑ
• ΚΟΣΜΠΟΛΙΤΙΚΗ ΜΕΣΟΓΕΙΟΣ
Σας πληροφορούμε ότι έχουμε προγραματίσει:
• ΜΑΛΤΑ 25/1 - 30/1/2002
• ΑΙΓΥΠΤΟ 15/2 - 24/2/2002
• ΤΥΝΗΣΙΑ 4/2 - 10/2/2002
• ΙΤΑΛΙΑ ΑΠΟΚΡΙΕΣ
Ελάτε κοντά μας. Η πείρα μας εγγύηση για ποιότητα και επιτυχία

ΕΙΣΙΤΗΡΙΑ - ΕΙΣΙΤΗΡΙΑ
Τα πιο φθηνά πακέτα εκδρομών
ΓΡΑΦΕΙΟ ΙΑΤΑ 25 ΧΡΟΝΙΑ
e-mail:kydon@otenet.gr www.kydontours.gr

ΠΡΑΚΤΟΡΕΙΟ ΚΥΔΩΝ
Τηλ. 23000, 27900
Εθελοντών Δωδ/σίων 14 - Ακτή Σαχτούρη 8
X2912-30/12

Ηταν μέσα στον πύργο την ώρα του χτυπήματος

Πως σώθηκε ένας Κασιώτης

Τι συνέβη την τραγική εκείνη ώρα

Συνέντευξη στην εφημερίδα «ΤΑ ΝΕΑ» έδωσε ο Γιάννης Ζερεμές από την Κάσο, που ήταν μέσα στον πύργο του Μανχάταν την ώρα της τρομοκρατικής επίθεσης. Το κείμενο της συνέντευξης έχει ως εξής:

ΔΙΑΣΩΘΕΙΣ ΑΠΟ ΤΗΝ ΤΡΟΜΟΚΡΑΤΙΚΗ ΕΝΕΡΓΕΙΑ ΤΗΣ 11ης ΣΕΠΤΕΜΒΡΙΟΥ



ΓΕΝΝΗΘΗΚΕ: Στην Κρήτη το 1967
ΑΓΑΠΑΕΙ: Τη γυναίκα του
ΑΠΕΧΘΑΝΕΤΑΙ: Τον πόλεμο
ΝΟΣΤΑΛΓΕΙ: Την Κάσο
ΣΥΓΧΩΡΕΙ: Τους εχθρούς του
ΕΛΠΙΖΕΙ: Ειρήνη στον κόσμο
ΑΓΑΠΗΜΕΝΟ ΦΑΓΗΤΟ: Κασιώτικοι ντολμάδες
ΘΑ ΚΑΛΟΥΣΕ ΣΕ ΓΕΥΜΑ: Τον Αρχιεπίσκοπο Χριστόδουλο
ΚΑΤΙ ΠΟΥ ΟΙ ΑΛΛΟΙ ΔΕΝ ΞΕΡΟΥΝ ΓΙ' ΑΥΤΟΝ: Ό,τι είναι Παναθηναϊκός

Την ώρα της τρομοκρατικής επίθεσης της 11ης Σεπτεμβρίου βρισκόταν στον 7ο όροφο του 1ου πύργου στο Μανχάταν, αφού η δουλειά του ήταν εκεί. Εκεί όμως ήταν και το 1993 στην πρώτη βομβιστική ενέργεια. Ένιωσε τον θάνατο να περνάει από δίπλα του, και όμως τα κατάφερε. Αναπνέει τον αέρα της Νέας Υόρκης, εκεί στο Μπρονξ, χαμογελάει, ελπίζει και ονειρεύεται να γυρίσει κάποια μέρα στην Κάσο, στην Ελλάδα, μαζί με τη γυναίκα του. Για λίγες ημέρες βρέθηκε στην Ελλάδα και τρεις μήνες μετά ο Γιάννης Ζερεμές θυμάται...

ΕΡ.: Πού ήσουν ακριβώς εκείνη την ώρα της επίθεσης;

ΑΠ.: Στον 7ο όροφο του 1ου πύργου.

ΕΡ.: Τι έκανες εκείνη τη στιγμή;

ΑΠ.: Ήλεγχα τα μηχανήματα του aircondition.

ΕΡ.: Πώς αντέδρασες;

ΑΠ.: Φοβήθηκα, αλλά εκείνη τη στιγμή σκέφτηκα ότι πρέπει να ζήσω.

ΕΡ.: Τι σκέφτηκες εκείνη την ώρα;

ΑΠ.: Ότι χτύπησε πάλι βόμβα όπως το 1993. Σκέφτηκα τη γυναίκα μου και τους δικούς μου.

ΕΡ.: Πώς είναι να περνάει ο θάνατος δίπλα σου;

ΑΠ.: Νομίζεις ότι χάνονται τα πάντα, ότι όλα είναι μάταια σ΄ αυτόν τον κόσμο.

ΕΡ.: Πόσα χρόνια δουλεύεις στους Δίδυμους Πύργους;

ΑΠ.: Έντεκα χρόνια.

ΕΡ.: Πόσα χρόνια είσαι στις ΗΠΑ;

ΑΠ.: Δεκαέξι χρόνια.

ΕΡ.: Με τι ασχολείσαι;

ΑΠ.: Ψυκτικός.

ΕΡ.: Πώς νιώθεις τρεις μήνες μετά;

ΑΠ.: Καλύτερα. Η ζωή βρίσκει τους ρυθμούς της, αλλά η θλίψη, η οργή και η ανασφάλεια είναι διάχυτες.

ΕΡ.: Πιστεύεις στον Θεό;

ΑΠ.: Πάρα πολύ.

ΕΡ.: Πιστεύεις στη Θεά Τύχη;

ΑΠ.: Ναι.

ΕΡ.: Τι θα έλεγες στους συγγενείς των θυμάτων;

ΑΠ.: Λυπάμαι και συγγνώμη για τον άδικο χαμό τους.

ΕΡ.: Τι θα έλεγες στον Πρόεδρο Μπους;

ΑΠ.: Αυτά που σκέπτεται είναι σωστά και να προχωρήσει.

ΕΡ.: Τι θα έλεγες στον Οσάμα Μπιν Λάντεν;

ΑΠ.: Εάν είναι ο αίτιος, να τον πληρώσει ο Θεός.

ΕΡ.: Τι διαβάζεις στα πρόσωπα των συμπολιτών σου τώρα πια;

ΑΠ.: Μίσος και οργή προς τους τρομοκράτες, αλλά και ανασφάλεια.

ΕΡ.: Ήσουν εκεί και το 1993. Σκέψεις σου...

ΑΠ.: Ίδια συναισθήματα τότε, ίδια και τώρα. Η τρομοκρατία πρέπει να σβήσει.

ΕΡ.: Υπήρξαν φίλοι σου μεταξύ των θυμάτων;

ΑΠ.: Ναι, δύο συνάδελφοι και ένας εργοδότης μου, αλλά και πολλοί άλλοι γνωστοί.

ΕΡ.: Από ποιο μέρος της Ελλάδας κατάγεσαι;

ΑΠ.: Από την Κάσο.

ΕΡ.: Το εκκλησάκι του 'η Νικόλα στο Μανχάταν;

ΑΠ.: Σύμβολο πίστης, που θα ξαναχτιστεί σύντομα.

ΕΡ.: Τι είπες στη σύζυγό σου αμέσως μετά;

ΑΠ.: Ότι είμαι καλά και βγήκα από το κτίριο σώος και σύντομα θα είμαι κοντά σου.

ΕΡ.: Τι είπες στους γονείς και τον αδελφό σου;

ΑΠ.: Δόξα τώ Θεώ. Τα κατάφερα πάλι.

ΕΡ.: Τι είπες στους φίλους σου;

ΑΠ.: Τους είπα τα όσα τράβηξα και πέρασα να μην τα ζήσουν ποτέ.

ΕΡ.: Σκέπτεσαι να επιστρέψεις στην Ελλάδα;

ΑΠ.: Όχι, προς το παρόν.

ΕΡ.: Τώρα τι θα κάνεις με τι δουλειά;

ΑΠ.: Ψάχνω να βρω δουλειά. Δεν ξέρω για πόσο θα μας πληρώνει ακόμα η εταιρεία.

ΕΡ.: Δύσκολη η ζωή στην ξενιτιά...

ΑΠ.: Στην αρχή αρκετά δύσκολη, σιγά σιγά βρίσκεις τον δρόμο σου.

ΕΡ.: Σχέδια για το αύριο;

ΑΠ.: Να γυρίσω κάποια μέρα στην Κάσο και στο Αρβαντοχώρι.

ΕΡ.: Σε ποιον θα έλεγες ευχαριστώ;

ΑΠ.: Στον Θεό και στους Αγίους της Κάσου που τους είχα μπροστά μου εκείνη την ώρα.

ΕΡ.: Πώς βλέπεις τον κόσμο τώρα μετά την τρομοκρατική αυτή ενέργεια;

ΑΠ.: Δύσκολα, δεν απέχουμε και πολύ από τον θάνατο. Όλα είναι μάταια.

ΕΡ.: Τι έχει αλλάξει πιο πολύ στους ανθρώπους της Νέας Υόρκης μετά τις 11 Σεπτεμβρίου;

ΑΠ.: Ο τρόπος ζωής. Είναι πιο διστακτικοί, είναι πιο μαζεμένοι. Φοβούνται να περάσουν γέφυρες, να μπουν σε αεροπλάνα και σε κλειστούς χώρους. Η ανασφάλεια κυριαρχεί.

ΕΡ.: Πώς είναι τώρα η Νέα Υόρκη χωρίς το World Trade Center;

ΑΠ.: Φτωχή και άδεια, και ίσως πιο άσχημη.

ΤΗΛΕΟΡΑΣΗ

ΕΤ-1

07.00 Λεό, ο βασιλιάς της ζούγκλας
07.30 Ξυπνήστε!
08.00 Μέλι γάλα - Αρωμα σαπουνιού
10.00 Αννα, η κυρίαρχος του παιχνιδιού
11.00 Μαριάννα, ένας αγνός έρωτας
12.00 Είσαι το πεπρωμένο μου
13.00 Οι αταίριαστοι
13.50 Ειδήσεις
14.55 Μιλάτε ξένες γλώσσες
15.00 Κινούμενα σχέδια
15.30 Οι ατρόμητοι
16.30 ΠΟΠ και πάμε
17.00 Ειδήσεις-Χρηματιστήριο
17.30Υγιαίνετε
17.35 www.άνθρωποι.gr
19.35 ...Καλύτερη ζωή
20.00 Κλήρωση ΠΡΟΤΟ-Τζόκερ
20.10 Μαντάμ Σουσού
20.40 Συνεικόνες
20.45 Στα φτερά του έρωτα
21.15 Τα χαϊδεμένα παιδιά
22.00Οι άθλιοι
23.00 Ειδήσεις
23.30 Πάμε σινεμά
23.35 Σινεμά ο παράδεισος «Συμμορία Ντόμπερμαν»
01.15 Στη ζώνη του λυκόφωτος
• Συνέχεια με εκπομπές σ'επανάληψη

NET

06.00 Ετσι έχουν τα πράγματα
07.00 Πρώτη ματιά
10.00 Mediterraneo
11.00 Στα όρια της αντοχής
11.30 Τόποι των μύθων
12.00 Βαθύ μπλε
13.00 Ειδήσεις - Χρηματιστήριο
13.45 Φύση και πρωταθλητές
14.00 Αφρική
15.00 Ειδήσεις
16.00 Συν και πλην
18.00 Ειδήσεις-δελτίο κωφών
18.30 Εποχές και συγγραφείς
19.00 Τόποι των μύθων (Ε)
19.30 21ος αιώνας και παράδοση (Ε)
20.30 Ο δρόμος της Σαμαρκάνδης
21.00 Ειδήσεις
22.00 Πρωταγωνιστές
23.00 Ρεπορτάζ χωρίς σύνορα
24.00 Ειδήσεις
00.15 Η εποχή του υδροχόου (Ε)
• Εκπομπές σ'επανάληψη

ΕΤ-3

08.01 Κληρονομιά: Οι αρχές του πολιτισμού
08.30 8 1/2
11.00 Θαύματα της επιστήμης και της τεχνολογίας
11.30 Το άξιον εστί στη Θεσσαονικη (Ε)
1230 Βιογραφίες
13.00 Καρτ ποστάλ
13.30 Η επικράτεια της Ευρώπης
14.00 Αληθινά σενάρια
15.00 Ειδήσεις
15.25 Μακρινές φιλίες
15.30 Με μια τρίτη ματιά
17.00 Βόλεϊ: Τσάμπιονς Λιγκ
18.30 Αθλητικό ημίωρο
19.00 Περίμετρος
19.30 Στην υδρόγειο
20.00 Ο κόσμος στο επίκεντρο
20.30 Ειδήσεις
21.30 Μακρινές φιλίες
21.35 Σινεμάνια
22.30 Στυλ καφέ (Ε)
23.00 Αγγλικό ποδόσφαιρο - **Ειδήσεις** στο ημίχρονο
01.00 Γιάντες
•Συνέχεια με επαναλήψεις

MEGA

06.00 Πρώτη έκδοση
08.00 Σήμερα με την Αννα
10.00 Σαν στο σπίτι σας
13.10 Ειδήσεις στη νοηματική γλώσσα
13.00 Βίος ανθόσπαρτος (Ε)
14.00 Ειδήσεις
15.00 Σε πρώτο πλάνο
15.45 Δύο ξένοι (Ε)
16.20 Στην κουζίνα ολοταχώς
17.00 Ειδήσεις
17.15 Για μια θέση στον ήλιο
17.50 Απαγορευμένη αγάπη
18.40 Ποιός θέλει να γίνει εκατομμυριούχος;
19.30 Ειδήσεις
21.00 Σ'αγαπώ - Μ'αγαπάς
21.50 Περί ανέμων και υδάτων
22.40 Επιφάνεια
23.40 Ανατροπή
00.15 Ειδήσεις
01.00 Air America
02.00 Γέλιο μέσα από την κάμερα
02.30 Τηλεμάρκετινγκ
03.00 Fashion TV

ΑΝΤ-1

06.55 Ειδήσεις στη νοηματική
07.00 Καλημέρα Ελλάδα
09.55 Ο καιρός της εβδομάδας
10.00 Πρωινός καφές
13.10 Super game
13.15 Της Ελλάδος τα παιδιά (Ε)
14.00 Ειδήσεις
14.50 Χρήμα-Χρηματιστήριο
15.00 Και οι παντρεμένοι έχουν ψυχή (Ε)
15.55 Super game
16.00 Big brother
16.05 Ατίθασα νιάτα
16.55 Super game
17.00 Καλημέρα ζωή
17.40 Ο καιρός της εβδομάδας
17.45 Ειδήσεις
17.55 Big brother
18.00 Θησαυροφυλάκιο
18.45 Η λάμψη
19.30 Ειδήσεις
21.00 Βότκα πορτοκάλι
22.00 Big Brother
23.00 Κόκκινο πανί
00.45 Ειδήσεις
01.00 Τμήμα ηθών (Ε)
02.00 Ξένη ταινία «Ο δικαστής»
03.30 Τηλεμάρκετινγκ

Ανοίξαμε και σας περιμένουμε

ΚΡΕΟΠΩΛΕΙΟ
ΚΩΣΤΑ ΚΩΝΣΤΑΝΤΟΥΡΑ

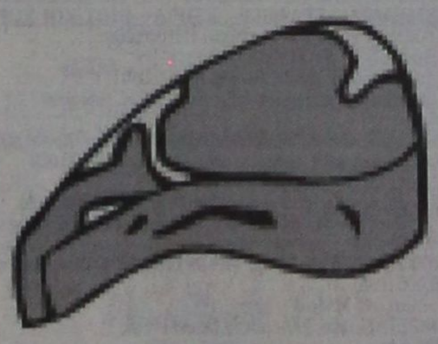

Πλήρως ανακαινισμένο
με τη γνωστή ποιότητα
στο κρέας

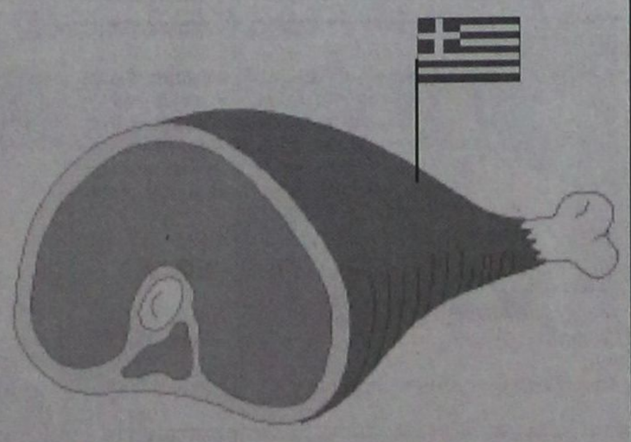

Αφθονη ποικιλία
σε **ελληνικά** κρέατα!

Προσφορά εβδομάδας
Αμνοερίφια γάλακτος: 2500 δρχ.
Γίδα - ζιγούρι: 1490 δρχ.

Αννης Μαρίας 63
Τηλ. 35849

Για να εξοικειωθούμε με το νόμισμα

Ευρώ θα δίνουν από την ερχόμενη Δευτέρα οι Τράπεζες της Ρόδου

«ΠΑΚΕΤΑ» ΤΩΝ 5.000 ΔΡΧ.

ΕΥΡΩ σε συσκευασίες γνωριμίας θα χορηγούν από την ερχόμενη Δευτέρα 17 Δεκεμβρίου όλες οι Τράπεζες και στη Ρόδο, στα πλαίσια των προσπαθειών που καταβάλλονται για να εξοικειωθούν οι πολίτες με το νέο νόμισμα, που θα κυκλοφορήσει στις αρχές του 2002. Πρόκειται για τα επονομαζόμενα πακέτα εξοικείωσης που μπορούν να προμηθεύονται όσοι επιθυμούν να αποκτήσουν εγκαίρως το νέο νόμισμα.

● Τα πακέτα θα περιέχουν όλα τα νομίσματα του ευρώ και θα διατίθενται στην τιμή των 5.000 δραχμών. Σημειώνεται ότι ανά άτομο αναλογούν μόνο δύο συσκευασίες ευρώ.

ΠΑΡΑΛΛΗΛΑ από την Τράπεζα της Ελλάδος θα αρχίσει εγκαίρως ο εφοδιασμός των επιχειρήσεων με το νέο νόμισμα, ώστε να διεξαχθούν κανονικά από τις αρχές του έτους οι συναλλαγές.

● Από τον Ιανουάριο του 2002 οι συναλλαγές στα αυτόματα μηχανήματα θα γίνονται αποκλειστικά σε ευρώ.

ΕΠΙΠΡΟΣΘΕΤΑ τα χρηματοπιστωτικά ιδρύματα από τις αρχές του έτους θα εισπράττουν δραχμές και θα παραδίδουν ευρώ.

Νωρίτερα από το 2001

Από τις αρχές Μαρτίου οι προσεγγίσεις στη Ρόδο των κρουαζιεροπλοίων

ΠΡΟΒΛΗΜΑ ΜΟΝΟ ΜΕ ΤΟΥΣ ΑΜΕΡΙΚΑΝΟΥΣ

ΝΩΡΙΤΕΡΑ θα αρχίσουν οι προσεγγίσεις των κρουαζιεροπλοίων στη Ρόδο τη σεζόν του 2002. Η αυλαία των αφίξεων των τουριστικών πλοίων θα ανοίξει τον προσεχή Μάρτιο, ενώ τη θερινή σεζόν του 2001 οι προσεγγίσεις είχαν ξεκινήσει το Μάϊο.

● Το πρώτο πλοίο που θα προσεγγίσει στο λιμάνι της Ρόδου το Μάρτιο του 2002 θα είναι το COSTA CLASICA της εταιρίας COSTA, που θα φέρει 1.400 επιβάτες στην

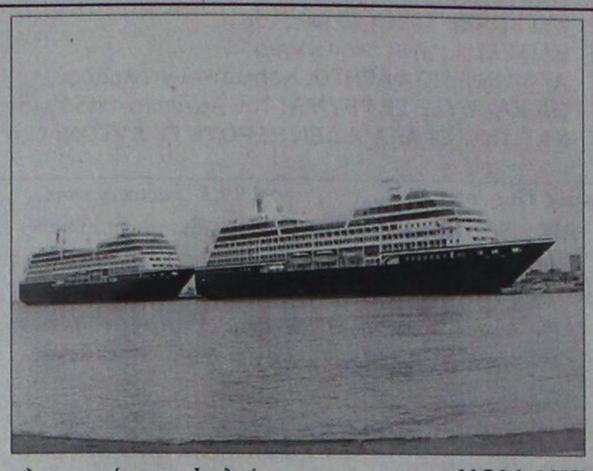

πλειοψηφία τους Ιταλοί.

ΣΗΜΕΙΩΝΕΤΑΙ ότι η εταιρία «COSTA», αλλά και η «HOLLAND AMERICA» είναι οι πρώτες του κλάδου που δημοσιοποίησαν τα προγράμματα προσεγγίσεων των κρουαζιεροπλοίων τους.

● Το τοπίο, όμως, εξακολουθεί να είναι θολό, όσον αφορά τις αφίξεις κρουαζιεροπλοίων των εταιριών που είναι αμερικανικών συμφερόντων.

ΔΕΔΟΜΕΝΟ θεωρείται, πάντως, ότι οι αφίξεις θα παρουσιάσουν μείωση της τάξεως του 30%, γεγονός που σημαίνει ότι η ανησυχία που προκάλεσαν τα τρομοκρατικά χτυπήματα που δέχθηκαν οι ΗΠΑ συνεχίζει να υφίσταται.

Με τα πλοία στα νησιά

Υπέρογκες τιμές για τη μεταφορά μικροδεμάτων

ΔΙΑΜΑΡΤΥΡΟΝΤΑΙ ΟΙ ΕΜΠΟΡΟΙ

ΕΝΤΟΝΑ διαμαρτύρονται οι μεταφορείς και οι επιχειρηματίες των νησιών της Δωδεκανήσου για τις υπέρογκες τιμές που επέβαλαν για τη μεταφορά μικροδεμάτων η ΔΑΝΕ και η G.A. FERRIES, στα πλαίσια της συνεργασίας στην οποία προχώρησαν. Για να μεταφερθεί παραδείγματος χάριν μια ηλεκτρονική συσκευή από το ένα νησί στο άλλο, απαιτούνται 6.000 δραχμές.

✓ Η ίδια τιμή ισχύει και για τη μεταφορά των ψαριών, είτε είναι σε ψαροκασέλες ή σε φελιζόλ, γεγονός που έχει εξοργίσει τους αλιείς.

ΓΙΑ ΤΗ μεταφορά ηλεκτρονικών παιχνιδιών απαιτείται η καταβολή του ποσού των 12.000 δραχμών και για τα κουτιά του γάλακτος 2.000.

✓ Οι επιχειρηματίες αντιδρούν έντονα για τις τιμές που εφαρμόζονται και ζητούν την αναπροσαρμογή τους, διαφορετικά η μεταφορά δεμάτων καθίσταται ασύμφορη.

ΟΙ ΤΙΜΕΣ που εφαρμόζουν για τη μεταφορά μικροδεμάτων από τον Πειραιά προς τη Ρόδο, αλλά και μεταξύ των νησιών έχουν ως εξής:

ΠΕΙΡΑΙΑΣ-ΡΟΔΟΣ

Φάκελοι 1.000
Εφημερίδες 1.000
Κούτες γάλακτος (όχι εμπορεύματα) 3.000
Δοχείο λαδιού 3.000
Ηλεκτρονικά παιχνίδια 12.000
Ηλεκτρικές συσκευές 6.000
Καρότσια λουλουδιών 12.000
Κούτα TV μικρή 6.000
Κούτα TV μεγάλη 8.000
Χαρτόδεμα λουλουδιών 6.000
Ψάρια σε ψαροκασέλα 6.000
Ψάρια σε φελιζόλ 6.000
Κούτες με εμπορεύματα 6.000

ΡΟΔΟ-ΝΗΣΙΑ

Φάκελοι 500
Φάρμακα 1.000
Κούτες γάλακτος 2.000
Κούτες μεγάλες 3.000
Κλούβες φρούτων 1.000
Ψαροκασέλες κενές 1.000
Ηλεκτρικές συσκευές 4.000
Επιπλα καναπές δύο θέσεων 4.000

Συμβατικές μονάδες στη Δωδεκάνησο στο πρόγραμμα βιολογικής κτηνοτροφίας

Από το Τμήμα Γεωργίας Δωδεκανήσου εκδόθηκε η παρακάτω ανακοίνωση:

Από το Τμήμα Γεωργίας ανακοινώνεται ότι στη Δωδεκάνησο είναι δυνατόν να ενταχθούν «συμβατικές» κτηνοτροφικές μονάδες στο πρόγραμμα της «Βιολογικής Κτηνοτροφίας». Οι μονάδες μπορούν να μετατραπούν στο σύνολό τους σε τμήμα αυτών.

Κατ' αρχήν στο νομαρχιακό πρόγραμμα που εισηγηθήκαμε στο Υπουργείο Γεωργίας, εντάσσουμε την ποιμενική αιγοπροβατοτροφία για όλους τους Δήμους του Νομού εκτός των Δήμων Ρόδου και Ιαλυσού, όπου στον καθένα Δήμο ή γειτονικά Δ.Δ. απαιτείται εκδήλωση ενδιαφέροντος τουλάχιστον 5 παραγωγών ή και 750 αιγοπροβάτων ώστε να δημιουργηθούν πυρήνες βιολογικής παραγωγής.

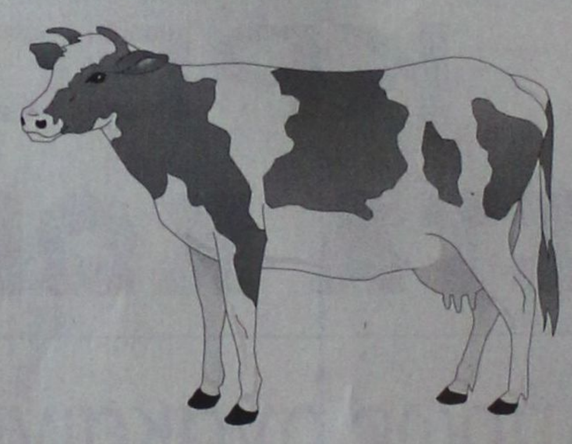

- Κριτήρια επιλογής των ανωτέρω Δήμων είναι η ύπαρξη αυτόχθονων φυλών ζώων, επαρκής έκταση βοσκοτόπων και καλλιεργουμένων εκτάσεων με ζωοτροφές.

- Το νομαρχιακό πρόγραμμα εγκρίνεται και τροποποιείται με απόφαση του Γενικού Γραμματέα του Υπουργείου Γεωργίας, όταν το ποσοστό συμμετοχής είναι μικρό ή όταν εκδηλωθεί συλλογικά ενδιαφέρον παραγωγών για ένταξη στο πρόγραμμα.

- Ζώα και εκτάσεις που δεν περιλαμβάνονται σε εγκεκριμένο νομαρχιακό πρόγραμμα δεν επιδοτούνται αλλά μπορούν να εφαρμόσουν πρόγραμμα Βιολογικής Κτηνοτροφίας και τα προϊόντα τους να σημανθούν με ετικέτα «Βιολογικό προϊόν».

- Η βιοτροφία και πτηνοτροφία μπορούν να ενταχθούν σε αντίστοιχα προγράμματα, εφόσον εκδηλωθεί συλλογικό ενδιαφέρον δημιουργίας «ζώνης ελευθέρας βοσκής». Ο ελάχιστος απαιτούμενος αριθμός βοειδών είναι 70 κεφαλές που αξιοποιεί 750 στρέμματα δημοσίου ή ιδιωτικού βοσκοτόπου και που παράγουν ζωοτροφές με «βιολογική γεωργία».

- Οι αιγοπροβατοτρόφοι που επιθυμούν να ενταχθούν στο πρόγραμμα αυτό πρέπει να υποβάλλουν απλή αίτηση με ατομικά τα στοιχεία τους, το τηλέφωνό τους, τα στοιχεία της γεωργοκτηνοτροφικής εκμετάλλευσης για να ενημερωθούν για τις λεπτομέρειες του προγράμματος.

- Πληροφορίες για τη «βιολογική κτηνοτροφία» παρέχονται απ' τους τοπικούς γεωπόνους και την υπηρεσία μας στο τηλέφωνο 55921.

Το κρεοπωλείο
«ΓΙΩΡΓΟΣ ΣΤΕΦΑΝΑΚΗΣ»
στις Φάνες
σας εύχεται
ΚΑΛΕΣ ΓΙΟΡΤΕΣ
ΜΕ ΝΤΟΠΙΑ ΚΡΕΑΤΑ!



Είμαστε σίγουροι πως τις Αγιες αυτές μέρες θα θέλατε σίγουρα να τις περάσετε με **ντόπια νόστιμα κρέατα** δικής μας παραγωγής, που θα βρείτε **μόνο** στο κρεοπωλείο μας στις Φάνες.

Στο κρεοπωλείο μας θα βρείτε:



Κρέας μοσχαρίσιο - χοιρινό - κατσικίσιο αρνίσιο, από ζώα που έχουν μεγαλώσει στις εγκαταστάσεις μας και έχουν αναπτυχθεί φυσιολογικά με υγιεινές τροφές, καλλιεργημένες από εμάς.

Δεχόμαστε παραγγελίες
στα τηλέφωνα 0241 - 41320 - 41798
Πλατεία Φανών

ΧΛ-24/12

ΣΑΣ ΕΥΧΟΜΑΣΤΕ ΚΑΛΕΣ ΓΙΟΡΤΕΣ ΚΑΙ ΕΥΤΥΧΙΣΜΕΝΟΣ Ο ΚΑΙΝΟΥΡΙΟΣ ΧΡΟΝΟΣ «2002»

Ο φούρνος
ΜΙΛΤΙΑΔΗ ΣΚΟΥΦΕΖΗ
(ΔΕΗ)
εύχεται στην εκλεκτή πελατεία του
ΚΑΛΑ ΧΡΙΣΤΟΥΓΕΝΝΑ
και
ευτυχισμένο το ΝΕΟ ΕΤΟΣ.
Παράλληλα θέλουμε να σας πληροφορήσουμε ότι δεν έχουμε καμία σχέση με το πρατήριο άρτου με την επωνυμία «Η ΑΡΧΑΓΓΕΛΙΤΙΣΣΑ»
Τηλ. 20231

3683-23/12

ΑΡΧΩΝ ΣΑΜΑΡΤΖΗΣ

Από το 1980

20 ΧΡΟΝΙΑ ΜΟΝΩΣΕΙΣ



ΜΟΝΩΣΕΙΣ ΤΑΡΑΤΣΩΝ

Ricofon

ΓΙΑ ΤΕΛΕΙΑ ΑΚΟΥΣΤΙΚΗ ΣΤΟΥΣ ΧΩΡΟΥΣ ΕΡΓΑΣΙΑΣ ΚΑΙ ΔΙΑΣΚΕΔΑΣΗΣ



Τοποθετώντας το κατάλληλο προϊόν RICOFON έχετε μια αίθουσα με άριστη ακουστική και συγχρόνως ένα τέλειο διακοσμητικό αποτέλεσμα.

ΔΙΑΘΕΣΗ: ΑΡΧΩΝ ΣΑΜΑΡΤΖΗΣ
ΜΟΝΩΣΕΙΣ - ΣΤΕΓΑΝΩΣΕΙΣ
ΚΑΤΑΣΤΗΜΑΤΑ
1) Ερυθρού Σταυρού 21 - Τηλ.: 02410 23030/32054 Ρόδος 85100
2) Ικαρου & Λαοδικείας - Τηλ.: 02410 20021 Ρόδος 85100
ΚΙΝΗΤΟ: 0944 502033

X2894-30/12

ΠΡΑΤΗΡΙΟ ΑΡΤΟΥ
«Η ΑΡΧΑΓΓΕΛΙΤΙΣΣΑ»
απέναντι από το «REX» πρώην φούρνος της «ΔΕΗ»
Σας περιμένει
με το ωραίο της ψωμί
με φρέσκα κουλούρια, ξεροτήγανα και άλλα παραδοσιακά γλυκά.

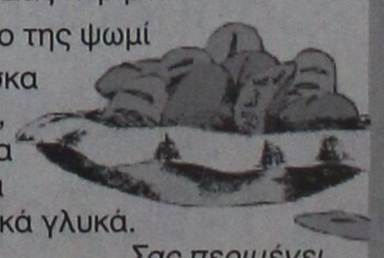

Σας περιμένει
Τηλ. 36455

3628-23/12

ΑΙΓΑΙΟΚΤΗΜΑΤΙΚΗ

ΠΩΛΟΥΝΤΑΙ ΤΑ ΚΑΤΩΘΙ ΑΚΙΝΗΤΑ
(Δ.Δ.= Δάνεια Δεκτά)
ΔΙΑΜΕΡΙΣΜΑΤΑ: ΕΤΟΙΜΟΠΑΡΑΔΟΤΑ ΚΑΙΝΟΥΡΓΙΑ ΚΑΙ ΜΕΤΑΧΕΙΡΙΣΜΕΝΑ

ΔΥΑΡΙΑ (1 υπν.)
35 τ.μ. στους Δασκάλους 14.500.000 δρχ. (Δ.Δ.)
45 τ.μ. (ισ.) με αυλή καινούργιο στα Κοσκινού 14.000.000 δρχ
55 τ.μ. (2 υπν.) στο Ροδίνι 21.000.000 δρχ (ΔΔ)
63τ.μ.ημιυπόγειο σε κολώνες με αυλή στην Ανάληψη 8.000.000 δρχ.
65 τ.μ. (4 studio) ισόγειο Καναδά 25.000.000 (ΔΔ)
67τ.μ. (2 studio) στην Ιαλυσό, 20.000.000 (ΔΔ)
ΤΡΙΑΡΙΑ (2 υπν.)
67τ.μ. (ισ.) με αυλή καινούργιο στα Κοσκινού 18.000.000 δρχ.
70τ.μ. κολώνες α΄ ορ. στην Ιαλυσό 14.000.000 δρχ. (Δ.Δ.)
75τ.μ. στη Σωτήρος β' όροφος με πολλά εξτρά 22.000.000 δρχ.
80τ.μ. καινούργιο στους Δασκάλους 32.000.000 (Δ.Δ.)
80τ..μ. καινούργιο στο Ροδίνι 32.000.000 (Δ.Δ.)
82τ.μ. Ιωαν. Μεταξά β' ορ. 28.000.000 (ΔΔ)
83τ.μ. καινούργιο α΄ ορ. στο Καρακόνερο 36.000.000 (Δ.Δ.)
85τ.μ.Δενδρινού 25.000.000 (ΔΔ)
85τ.μ. β΄ ορ. στη Στ. Κωτιάδη, 26.000.000 (Δ.Δ.)
86 τ.μ. καινούργιο στο Ροδίνι 34.000.000
89τ.μ. σε μπετά στην Ενόπλων Δυνάμεων 16.000.000 (Δ.Δ.)
90τ.μ. (ημ/γειο) λουξ στη Μιχ. Πετρίδη 23.000.000
91τ.μ. (3 studio) στην Ιαλυσό 30.000.000
95τ.μ. στην Ιαλυσό 22.000.000 δρχ. (Δ.Δ.)
140τ.μ. ορ/σμα. Πειραιώς, σε σοβά α' ορόφ. 32.000.000 (Δ.Δ.)
ΤΕΣΣΑΡΙΑ (3 υπν.)
95τ.μ. (3.υπν.) Μίρα Μάρε 24.000.000 (ΔΔ)
106τ.μ. β΄ ορ. στη Θεμ. Σοφούλη 33.000.000 (Δ.Δ.)
110τ.μ. καινούργιο α΄ όροφο στο Καρακόνερο 43.000.000 (Δ.Δ.)
116τ.μ. καινούργιο - θέρμανση στην Ανάληψη, 43.000.000 (Δ.Δ.)
117τ.μ. καινούργιο στη Γεωργίου Παπανδρέου, 47.000.000 (Δ.Δ.)
117τ.μ. σε σοβά στους Δασκάλους, 28.000.000 (Δ.Δ.)
45+117 τ.μ. διαμ. σε σοβά στους Δασκάλους 41.000.000 (ΔΔ)
134τ.μ. καινούργιο στα Κοσκινού, 44.000.000 (Δ.Δ.)
134τ.μ. ρετιρέ στην οδό Στοκχόλμης 53.000.000 (Δ.Δ.)
133τ.μ. καινούργιο λούξ Μήδεια (με γκαράζ) 53.000.000 (Δ.Δ)
138τ.μ. καινούργιο β΄ ορόφου Καρακόνερο 57.000.000 (Δ.Δ.)
149 τ.μ. στην Αισχύνης 8 ετών ορ/σμα 47.000.000 (ΔΔ)
158 τ.μ. ορ/σμα σε μπετά στους Δασκάλους 32.000.000 (μετρητά)
ΠΕΝΤΑΡΙΑ (4 υπν) ΚΑΙ ΑΝΩ
145 τ.μ. Στρ. Ζήση (4 υπν) 40.000.000 (Δ.Δ.)
200τ.μ. οροφοδιαμέρισμα στο Καρακόνερο,καινούργιο 86.000.000 (Δ.Δ.)
ΜΕΖΟΝΕΤΤΕΣ - ΜΟΝΟΚΑΤΟΙΚΙΕΣ - ΠΑΛΙΑ ΣΠΙΤΙΑ
48τ.μ. διόροφο στην Παλιά Πόλη, 9.000.000 (Δ.Δ.)
62τ.μ. παλιό σπίτι τη Χάλκη 7.000.000 (ΔΔ)
70τ.μ. παραδοσιακό στην Κρεμαστή 35.000.000
90 τ.μ. δυόροφη μον/κία στο Παραδείσι με τζάκι 25.000.000 δρχ.
125τ.μ. (με 40 μ.υπογ) μονοκατοικία σε μπετά στο Παραδείσι, 20.000.000 δρχ.
125τ.μ. σε 1,5 στρ. στη Θολό 70.000.000
140τ.μ. σε 400 τ.μ. οικ/δο σε μπετά στην Παστίδα 25.000.000 (ΔΔ)
140τ.μ. μονοκατοικία αν/τη καινούργια στην Ιαλυσό 53.000.000 (ΔΔ)
158τ.μ. σε μπετά στους Δασκάλους 32.000.000 (μετρητά)
200τ.μ. μονοκατοικία σε 2.320 τμ. οικ/δο λουξ κατασκευής στα Μάσαρι 75.000.000
210τ.μ. μονοκατοικία μεραχειρισμένη στα Κοσκινού 70.000.000
230τ.μ. σε τούβλα σε 4 στρ. οικόπεδο 8ο χιλ. Ρόδου-Λίνδου 100.000.000
230τ.μ. παραδοσιακό αρχοντικό στη Ρόδο 70.000.000 (Δ.Δ.
240τ.μ. μεζονέτα λουξ στην ΙΞΙΑ, 85.000.000 (Δ.Δ.)
270τ.μ. βίλα σε σοβά σε 4 στρ. στο Τσαΐρι 100.000.000
280τμ. (2 διαμ/τα) ισ. α' ορ. σε 3.700 τ.μ. οικόπεδο στην Ιαλυσό 125.000.000 (Δ.Δ)
340τ.μ. ημ/λης μεζονέτα Ασγούρου σε 1 στρέμμα 70.000.000
550 τ.μ. μον/κία κοντά στην Παστίδα σε 7 στρ. 170.000.000 δρχ.
ΚΑΤΑΣΤΗΜΑΤΑ - ΓΡΑΦΕΙΑ - ΚΤΙΡΙΑ - ΒΙΟΤ/ΚΟΙ ΧΩΡΟΙ:
80 τ.μ. δυόροφο κτίριο στο Μανδράκι 120.000.000
90τ.μ. στο Νιοχώρι, 63.000.000 (Δ.Δ.)
140τ.μ. (απ.) πλησίον Αννης Μαρίας, 28.000.000
145τ.μ. κτίριο στην Παλιά Πόλη εξτα δομ. 100 τμ. κεντρικό 280.000.000
175τμ. κατάστημα επί της Λεωφόρου Ρόδου - Λίνδου 70.000.000 (Δ.Δ)
230 κτίριο (ισ. κατ/μα α' γραφείο) στην Π. Πόλη 50.000.000
320τμ. (βιοτ.) στα Ασγούρου 55.000.000
400τμ. (υπ. ισ. άδεια α΄ ορ.) κολώνες Μήδεια 80.000.000 (Δ.Δ)
500τ.μ. βιοτ/κός χώρος (εργοστάσιο) στη δυτική Ρόδο σε 5 στρ. οικόπεδο 100.000.000
Κτίριο στη Στρ. Ζήση υπ. 65 τ.μ. - ισ. 65 τ.μ. Διαμέρ. α΄ ορ. 145 τμ. 100.000.000 (Δ.Δ)
900τ.μ. κτίριο στο Μήδειο
ΕΝΟΙΚΙΑΖΕΤΑΙ κτίριο 300 τ.μ. στο Grand Hotel
ΟΙΚΟΠΕΔΑ:
125τ.μ. στην Ανάληψη (ΣΔ 1) 12.000.000
261τ.μ. Αισχύνης (Σ.Δ. 0,8) 20.000.000
400τ.μ. Δημ. Αναστασιάδη (Σ.Δ. 1) 55.000.000
500 τ.μ. στο Μίρα Μάρε Σ.Δ. 0,8 45.000.000
1.000τμ. (Σ.Δ.0,8) Μιχ. Πετρίδη 80.000.000 (Δ.Δ)
1.054 τμ. στην Ιαλυσό κοντά στο Βράχο
1.150 τ.μ. στην Ιαλυσό Σ.Δ. 0,4 40.000.000
1.230 τ.μ. στα Κοσκινού 50% κάλυψη 40.000.0000
3 στρ. Λεωφ. Ρόδου - Κρεμαστής 800τ.μ. με άδεια 160.000.000
5.500 τ.μ. στην Παστίδα 18.000.000
4.000 τ.μ. στα Ασγούρου, 30.000.000
4.000τμ. Νερά Καλλιθέας 60.000.000
10 στρέμματα στη Λεωφόρο Ρόδου - Λίνδου 250.000.000
11.150 τ.μ. στο Τσαΐρι 50.000.000

ΤΗΛΟ: ΔΙΑΘΕΤΟΥΜΕ ΜΕΓΑΛΗ ΠΟΙΚΙΛΙΑ ΟΙΚΟΠΕΔΩΝ

Αναλαμβάνουμε την ενοικίαση των διαμερισμάτων σας σε σύντομο χρονικό διάστημα

ΖΗΤΟΥΝΤΑΙ ΜΕΤΑΧΕΙΡΙΣΜΕΝΑ ΔΙΑΜΕΡΙΣΜΑΤΑ (ΑΜΕΣΗ ΠΩΛΗΣΗ)

➤ ΔΙΑΘΕΤΟΥΜΕ ΚΑΤΑΣΤΗΜΑΤΑ, ΟΙΚΟΠΕΔΑ, ΑΓΡΟΤΕΜΑΧΙΑ ΚΑΙ ΕΠΙΧΕΙΡΗΣΕΙΣ
➤ ΑΝΑΛΑΜΒΑΝΟΥΜΕ ΤΗΝ ΠΩΛΗΣΗ ΤΩΝ ΑΚΙΝΗΤΩΝ ΣΑΣ ΣΕ ΣΥΝΤΟΜΟ ΧΡΟΝΙΚΟ ΔΙΑΣΤΗΜΑ ΜΕ ΥΠΕΥΘΥΝΟΤΗΤΑ ΚΑΙ ΕΧΕΜΥΘΕΙΑ ΣΤΗ ΡΟΔΟ - ΑΘΗΝΑ- ΠΕΙΡΑΙΑ

ΒΑΖΟΥΚΟΥ ΡΕΝΑ
ΜΕΣΙΤΗΣ ΑΣΤΙΚΩΝ ΣΥΜΒΑΣΕΩΝ
Πληροφορίες τηλ. (0241) 22943-28838, FAX: 28838
Διευθ. Γραφείου: Δημ. Θεοδωράκη 3
Τ.Κ. 85100 Ρόδος
10-1 το πρωΐ και 6.30 - 9.00
απόγευμα ΔΕΥΤΕΡΑ -ΠΕΜΠΤΗ
e-mail.vazoukou@otenet.gr

X2905-30/12

Pellos Travel

ΕΠΤΑΗΜΕΡΗ ΕΚΔΡΟΜΗ

ΧΡΙΣΤΟΥΓΕΝΝΑ στο ΠΗΛΙΟ



Εκδρομή
ΡΟΔΟΣ-ΠΗΛΙΟ-ΠΟΡΤΑΡΙΑ - ΧΑΝΙΑ - ΖΑΓΟΡΑ - ΠΕΙΡΑΙΑΣ - ΡΟΔΟΣ
Από 22/12 - 28/12

• **Σάββατο 22/12**: Αναχώρηση το απόγευμα στις 16 από Ρόδο για Αθήνα με πλοίο F/B.
• **Κυριακή 23/12:** Αφιξη στον Πειραιά στις 09.00. Επιβίβαση σε πούλμαν και αναχώρηση για Βόλο το απόγευμα. Τακτοποίηση στο Ξ/Δ, Δείπνο - Χριστουγεννιάτικο ρεβεγιόν. Διαν/ση.
• **Δευτέρα 24/12**: Πρωινό στο Ξ/Δ. Ελεύθερη μέρα. Προαιρετική εκδρομή στο χιονοδρομικό κέντρο στα Χανιά. Επιστροφή το απόγευμα στο Ξ/Δ. Διαν/ση.
• **Τρίτη 25/12:** Πρωινό στο Ξ/Δ. Επιβίβαση στο πούλμαν. Αναχώρηση και επίσκεψη Πήλιο ανάβαση στην Πορταριά. Επίσκεψη στο Μουσείο Θεοφίλου, όπου υπάρχουν έργα τέχνης και ζωγραφικής. Ανάβαση στα Χάνια - Ζαγορά. Αργά το απόγευμα επιστροφή στο Ξ/Δ στο Βόλο. Διαν/ση στο Ξ/Δ.
• **Τετάρτη 26/12:** Πρωινό στο Ξ/Δ. Επιβίβαση στο πούλμαν και ολοήμερη προαρετική εκδρομή με πλοίο στην πανέμορφη Σκιάθο. (Για όσους επιθυμούν χιόνι, ανάβαση στο χιονοδρομικό κέντρο στα Χάνια). Αργά το απόγευμα επιστροφή στο Βόλο. Διαν/ση στο Ξ/Δ.
•**Πέμπτη 27 12:** Πρωινό στο Ξ/Δ. Αναχώρηση και επιβίβαση στο πούλμαν για Πειραιά το μεσημέρι. Ελεύθερος χρόνος για ψώνια. Αργά το απόγευμα επιβίβαση στο πλοίο. Αναχώρηση για Ρόδο.
• **Παρασκευή 28/12:** Αφιξη στη Ρόδο. Τέλος εκδρομής.

Στην εκδρομή περιλαμβάνονται:
1. Εισιτήρια Ρόδος - Πειραιάς - Ρόδος
2. Εκδρομές - ξεναγήσεις
3. Μεταφορές με κλιματιζόμενα πούλμαν
4. Ξ/Δ με πρωινό
5. Συνοδός γραφείου
6. Ταξιδιωτική ασφάλεια

Στην εκδρομή δεν συμπεριλαμβάνονται:
1. Εισιτήρια πλοίων Βόλος - Σκιάθος Βόλος
2. Αρχαιολογικοί χώροι (είσοδοι σε μουσεία)
3 Το ρεβεγιόν των Χριστουγέννων (τιμή κατ' άτομο 4.500 δρχ. με μουσική και φαγητό).

Για αναλυτικά προγράμματα και περισσότερες πληροφορίες

PELLOS TRAVEL

Λ. Καλλιθέας 125 Φαληράκι - Ρόδος
Τηλ.: (0241) 87615, 86298 Fax: (0241) 87616
Κινητό: 0945 949399

3662-20/12

Στα πλαίσια ερευνητικού προγράμματος

Επιστήμονες παρακολουθούν τα φαινόμενα στη Νίσυρο!..

ΤΟ ΡΗΓΜΑ ΔΕΝ ΠΡΟΕΡΧΕΤΑΙ ΑΠΟ ΣΕΙΣΜΟΓΕΝΗ ΔΡΑΣΤΗΡΙΟΤΗΤΑ



Η Νίσυρος παρακολουθείται από κάθε επιστημονική άποψη, υπογραμμίζεται σε έγγραφο της Γενικής Γραμματείας Πολιτικής Προστασίας προς τη Νομαρχία Δωδεκανήσου, με αφορμή το τεράστιο ρήγμα που σημειώθηκε πρόσφατα στο νησί.

Οσον αφορά το τελευταίο φαινόμενο, υποστηρίζεται ότι δεν είναι σχετικό με σεισμο-τεκτονική ή ηφαιστειακή δραστηριότητα. Το κείμενο του εγγράφου έχει ως εξής:

«Κατόπιν του ενημερωτικού σημειώματος επί του «ρήγματος» Νισύρου, το οποίο απεστάλη από το Επαρχείο Κω/ΠΣΕΑ, κρίνονται απαραίτητες οι εξής διευκρινήσεις:

Επειτα από ενημέρωση της Γενικής Γραμματείας Πολιτικής Προστασίας από το Δήμο Νισύρου σχετικά με την εμφάνιση ρήγματος στον ηφαιστειακό χώρο της νήσου Νισύρου, το Σάββατο 1.12.2001, ο γενικός γραμματέας Πολιτικής Προστασίας κ. Δ. Παπανικολάου σε συνεργασία με τον διευθυντή του Γεωδυναμικού Ινστιτούτου του Αστεροσκοπείου Αθηνών κ. Γ. Σταυρακάκη αποφάσισαν την άμεση αποστολή του ειδικού επιστήμονα και συνεργάτη του Γεωδυναμικού Ινστιτούτου κ. Θανάση Γκανά για επιτόπου παρατήρηση των φαινομένων στο νησί της Νισύρου.

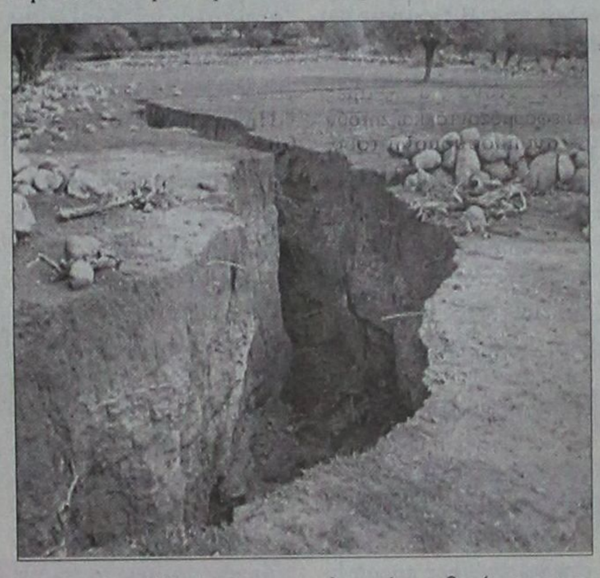

Ο εν λόγω επιστήμονας αποτελεί ενεργό μέλος του μεγάλου και συντονισμένου ευρωπαϊκού ερευνητικού προγράμματος «GEOWARN» που σκοπό έχει τη συνεχή παρακολούθηση των ηφαιστειακών, σεισμικών και τεκτονικών φαινομένων, που λαμβάνουν χώρα στην περιοχή της Νισύρου με χρήση των πλέον εξειδικευμένων τεχνολογιών, που υπάρχουν παγκοσμίως για την παρακολούθηση ηφαιστειακών περιοχών και ως εκπρόσωπος αυτού του προγράμματος απεστάλη.

Επιπροσθέτως και μετά από συνεργασία μεταξύ του δρ. Ισαάκ Παρχαρίδη, σύμβουλου του γενικού γραμματέα Πολιτικής Προστασίας και του προέδρου του δημοτικού συμβουλίου της Νισύρου κ. Δ. Χαρτοφύλη, εδόθη εντολή από το ΓΓΠΠ για επιπρόσθετη αποστολή κλιμακίου ειδικών επιστημόνων της Γενικής Γραμματείας Πολιτικής Προστασίας για επιτόπου έλεγχο των διαρρήξεων. Το κλιμάκιο αυτό αποτέλεσαν οι επιστήμονες:

• Δρ Ευθύμιος Λέκκας, αναπλ. καθηγητής του Πανεπιστημίου Αθηνών, ειδικός σε θέματα φυσικών καταστροφών και με μεγάλη εμπειρία από διατριβές, μελέτες και χαρτογραφήσεις στη Νίσυρο

• Δρ Ιωάννης Βαβάσης, σύμβουλος του ΓΓΠΠ σε θέματα διαχείρισης γεωλογικών κινδύνων.

Επίσης είναι απαραίτητο να διευκρινίσουμε ότι στα πλαίσια του ερευνητικού προγράμματος «GEOWARN» βρίσκονται ήδη εγκατεστημένα ειδικά όργανα συνεχούς παρακολούθησης και καταγραφής της ηφαιστειακής και σεισμικής δραστηριότητας (μετρητές θερμοκρασίας και χημικής σύστασης αέριων και υγρών φάσεων, σεισμογράφοι, καθώς και ειδικά όργανα παρακολούθησης μέσω δορυφόρου τυχόν παραμορφωτικών τάσεων). Ο όλος συντονισμός και παρακολούθηση γίνεται από εξειδικευμένους επιστήμονες του Πανεπιστημίου Αθηνών, του Γεωδυναμικού Ινστιτούτου του Αστεροσκοπείου Αθηνών, της Γενικής Γραμματείας Πολιτικής Προστασίας, καθώς και διάφορων ευρωπαϊκών ερευνητικων ιδρυμάτων.

Εντός των προσεχών ημερών θα κοινοποιηθεί σχετική έκθεση, όμως ήδη γνωρίζουμε ότι το φαινόμενο δεν είναι σχετικό με σεισμο-τεκτονική ή ηφαιστειακή δραστηριότητα.

Συμπερασματικά, η Νίσυρος παρακολουθείται κατά τον ιδανικότερο, από επιστημονική άποψη, τρόπο και δεν χρειάζονται αποσπασματικές κινήσεις και εμπλοκή προσθέτων φορέων.

Ο γενικός γραμματέας Πολιτικής Προστασίας καθηγητής Δημ. Παπανικολάου».

PEGASUS TRAVEL

ΔΙΑΘΕΤΟΥΜΕ ΤΑ ΠΙΟ ΦΘΗΝΑ
ΑΕΡΟΠΟΡΙΚΑ - ΑΚΤΟΠΛΟΪΚΑ ΕΙΣΙΤΗΡΙΑ
• ΚΡΑΤΗΣΕΙΣ ΞΕΝΟΔΟΧΕΙΑ
• ΠΑΚΕΤΑ ΕΚΔΡΟΜΩΝ
ΣΑΣ ΣΥΜΦΕΡΕΙ ΝΑ ΜΑΣ ΕΠΙΣΚΕΦΘΕΙΤΕ!

PRESIDENT Α' Κατηγορίας Λεωφόρος Κηφησίας				
Μονόκλινο	δρχ.	10.300	€30	με πρωινό έως 31/3
Δίκλινο για μονόκλινο	»	11.300	€33	» » »
Δίκλινο	»	13.300	€39	» » »
Τρίκλινο	»	16.300	€48	» » »
ELECTRA HOTEL Α' Κατηγορίας Ερμού 5				
Μονόκλινο	δρχ.	26.919	€79	με πρωινό έως 31/3
Δίκλινο	»	32.000	€94	» » »
Τρίκλινο	»	37.000	€111	» » »
TITANIA HOTEL Πανεπιστημίου 52 (Σύνταγμα Ομόνοια)				
Μονόκλινο δρχ. με αμερικάνικο πρωινό		23.700	€69	έως 31/3
Δίκλινο	»	»	27.700	€79 » »
Τρίκλινο	»	»	32.000	€93 » »
ALEXANDROS Α' Κατηγορίας περιοχή HILTON				
Μονόκλινο	δρχ.	26.600	€78	με πρωινό έως 31/3
Δίκλινο	»	30.000	€88	» » »
Τρίκλινο	»	40.200	€118	» » »
PARTHENON Α' Κατηγορίας περιοχή Μακρυγιάννη				
Μονόκλινο	δρχ.	18.500	€55	με πρωινό έως 31/3
Δίκλινο	»	21.000	€62	» » »
Τρίκλινο	»	28.000	€82	» » »
ASTOR Σύνταγμα				
Μονόκλινο	δρχ.	12.600	€37	με πρωινό έως 31/3
Δίκλινο	»	16.700	€49	» » »
Τρίκλινο	»	20.100	€59	» » »
GRAND HOTEL Β'Κατηγορίας Πατησίων & Βεραντζέρου 10				
Μονόκλινο	δρχ.	13.000	€39	με πρωινό έως 31/3
Δίκλινο	»	17.300	€51	» » »
Τρίκλινο	»	19.500	€57	» » »
STANLEY Β' Κατηγορία Σύνταγμα				
Μονόκλινο	δρχ.	16.500	€48	με πρωινό έως 31/12
Δίκλινο	»	20.000	€58	» » »
Τρίκλινο	»	27.000	€79	» » »
ACHILLION Ομόνοια Αγ. Κωνσταντίνου				
Μονόκλινο	δρχ.	13.000	€39	
Δίκλινο	»	17.300	€51	
Τρίκλινο	»	19.500	€57	
ELLINIS Β' Superior Ωνάσειο, Λεωφ. Συγγρού				
Μονόκλινο	δρχ.	13.600	€40	
Δίκλινο	»	17.700	€52	
Τρίκλινο	»	21.200	€62	
ARETHOUSA Β' Superior Σύνταγμα				
Μονόκλινο	δρχ.	12.000	€35	
Δίκλινο	»	16.000	€47	
Τρίκλινο	»	19.000	€56	
ΒΕΡΓΙΝΑ Β' Κατηγορίας ΘΕΣ/ΚΗ (κεντρικό)				
Μονόκλινο	δρχ.	19.000	€56	
Δίκλινο	»	24.000	€71	
Τρίκλινο	»	29.000	€86	



ΧΡΙΣΤΟΥΓΕΝΝΑ - ΠΡΩΤΟΧΡΟΝΙΑ

ΤΑΞΙΔΙΑ ΟΡΓΑΝΩΜΕΝΑ – ΟΝΕΙΡΕΜΕΝΑ.

ΡΩΜΗ 4ΗΜΕΡΗ ΑΠΟ 155,000
ΡΩΜΗ – ΣΙΕΝΑ – ΦΛΩΡΕΝΤΙΑ 6ΗΜΕΡΗ ΑΠΟ 210,000.
ΠΑΝΟΡΑΜΑ ΙΤΑΛΙΑΣ 7ΗΜΕΡΗ ΑΠΟ 280,000
ΠΑΡΙΣΙ – ΒΕΡΣΑΛΛΙΕΣ- EURODISNEY 6ΗΜΕΡΗ ΑΠΟ 183,000
ΚΛΑΣΙΚΗ ΙΣΠΑΝΙΑ 10ΗΜΕΡΗ ΑΠΟ 319,000
ΜΑΔΡΙΤΗ 5ΗΜΕΡΗ ΑΠΟ 199,000
ΛΟΝΔΙΝΟ 5ΗΜΕΡΗ ΑΠΟ 179,000
ΦΙΛΑΝΔΙΚΗ ΛΑΠΩΝΙΑ- ΕΛΣΙΝΚΙ 7ΗΜΕΡΗ ΑΠΟ 485,000
ΣΟΥΗΔΙΑ – ΦΙΛΑΝΔΙΚΗ ΛΑΠΩΝΙΑ 8ΗΜΕΡΗ ΑΠΟ 535,000
ΑΓΙΑ ΠΕΤΡΟΥΠΟΛΗ ΜΟΣΧΑ 8ΗΜΕΡΗ ΑΠΟ 315,000
ΠΡΑΓΑ – ΔΡΕΣΔΗ- ΒΕΡΟΛΙΝΟ 8ΗΜΕΡΗ ΑΠΟ 320,000
ΠΡΑΓΑ 4ΗΜΕΡΗ ΑΠΟ 189,000
ΒΟΥΔΑΠΕΣΤΗ 5ΗΜΕΡΗ ΑΠΟ 205,000
ΜΑΛΤΑ 4ΗΜΕΡΗ ΑΠΟ 151,000
ΠΕΚΙΝΟ- ΣΑΓΚΑΗ- ΜΠΑΝΓΚΟΚ 13ΗΜΕΡΗ ΑΠΟ 515,000
ΣΑΓΚΑΗ- ΣΟΥΤΣΟΟΥ- ΣΙΑΝ- ΠΕΚΙΝΟ 12ΗΜΕΡΗ ΑΠΟ 595,000
ΚΙΝΑ – ΧΟΝΓΚ ΚΟΝΓΚ 15ΗΜΕΡΗ ΑΠΟ 705,000
ΓΥΡΟΣ ΑΥΣΤΡΑΛΙΑΣ 15ΗΜΕΡΗ ΑΠΟ 995,000
ΚΛΑΣΙΚΗ ΑΥΣΤΡΑΛΙΑ- ΝΕΑ ΖΗΛΑΝΔΙΑ 12ΗΜΕΡΗ 950,000
ΚΟΥΒΑ 9ΗΜΕΡΗ ΑΠΟ 440,000
ΜΕΞΙΚΟ – ΚΟΥΒΑ 12ΗΜΕΡΗ 680,000

ΕΚΔΡΟΜΕΣ ΜΕ ΤΗΝ SOUPER FAST
ΣΥΝΕΧΕΙΣ ΑΝΑΧΩΡΗΣΕΙΣ
ΓΙΑ ΠΕΡΙΣΣΟΤΕΡΕΣ ΠΛΗΡΟΦΟΡΙΕΣ ΚΑΙ ΑΝΑΛΥΤΙΚΟΤΕΡΑ ΠΡΟΓΡΑΜΜΑΤΑ
ΚΑΡΑΤΖΙΑΣ ΜΙΧΑΛΗΣ

PEGASUS TRAVEL
ΑΛ. ΔΙΑΚΟΥ84, ΡΟΔΟΣ – ΨΑΡΟΠΟΥΛΑ
Τηλ :(0241) – 73455,076161,75879
FAX:(0241) - 35504

X2911-30/12

FELICIA
RESIDENTS II
συγκρότημα μονοκατοικιών στους πρόποδες του Φιλερήμου, στην Παστίδα



Εμβαδόν 134 μ², οικόπεδο 275-453μ²
3 υπνοδωμάτια, κουζίνα, σαλόνι, καθιστικό, αποθήκη, τζάκι,
2 λουτρά, 1 WC, χώρος στάθμευσης
απο 25.000.000 δρχ (73.367,57 €) στα μπετά
ΠΛΗΡΟΦΟΡΙΕΣ : Τηλ. 0241-68615, 0946179869
ΑΝΔΡΕΑΣ ΜΙΧΑΗΛΙΔΗΣ αρχιτέκτων
Λεωφ. Λίνδου 232, 85100 Ρόδος
Τηλ. 0241-68615, Fax 68598, e-mail amih@rho.forthnet.gr

T1887-5/1/02

GR
Grand Hotel Rhodes
*****

Day & Night

Naiades by the Pool



Στήν τροπική ατμόσφαιρα της μεγάλης πισίνας του Grand Hotel, το Ναιάδες λειτουργεί με ανανεωμένο Μενού ως Καφέ-Ουζερί (10:30 - 17:30

Piano Bar

Το γνωστό σημείο συνάντησης στο κέντρο της Πόλης.

Ο Τάκης Τσώνης κάθε βράδυ* στο πιάνο. (20:30 - 01:00)

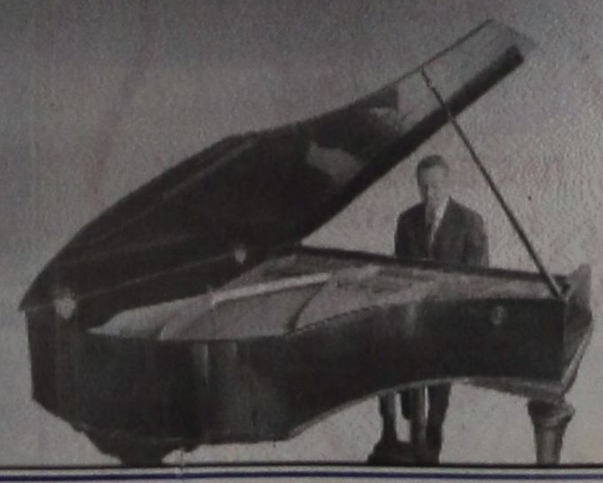

* Εκτός Τρίτης

A Member of MITSIS HOTELS

X2893-30/12

PELLOS TRAVEL

(ΜΕ ΣΥΝΟΔΟ ΤΟΥ ΓΡΑΦΕΙΟΥ ΜΑΣ)

ΧΡΙΣΤΟΥΓΕΝΝΙΑΤΙΚΕΣ και ΠΡΩΤΟΧΡΟΝΙΑΤΙΚΕΣ ΕΚΔΡΟΜΕΣ

ΠΟΙΟΤΗΤΑ - ΟΡΓΑΝΩΣΗ - ΨΥΧΑΓΩΓΙΑ

Α' ΕΚΔΡΟΜΕΣ ΕΛΛΑΔΟΣ

1. 23/12-28/12
Εξαήμερη εκδρομή στο
ΠΗΛΙΟ - ΠΟΡΤΑΡΙΑ - ΧΑΝΙΑ

2. 29/12-3/1/02
Εξαήμερη εκδρομή
ΜΕΤΕΩΡΑ-ΠΗΛΙΟ-ΚΑΛΑΜΠΑΚΑ-ΜΕΤΣΟΒΟ

3. 23/12-28/12
ΛΙΜΝΗ ΠΛΑΣΤΗΡΑ (χιονοδρομικό κέντρο - ΕΛΑΤΗ)- ΚΑΛΑΜΠΑΚΑ - ΒΕΡΓΙΝΑ - ΝΑΟΥΣΑ - ΕΔΕΣΣΑ - ΘΕΣΣΑΛΟΝΙΚΗ-ΛΙΤΟΧΩΡΟ

4. 23/12-28/12
Εξαήμερη εκδρομή
ΡΟΔΟΣ-ΠΗΛΙΟ-ΒΟΡΕΙΕΣ ΣΠΟΡΑΔΕΣ - ΣΚΙΑΘΟΣ - ΧΑΛΚΙΔΑ (ΑΓΙΟΣ ΙΩΑΝΝΗΣ Ο ΡΩΣΣΟΣ)-ΠΕΙΡΑΙΑΣ-ΡΟΔΟΣ

Β' ΕΚΔΡΟΜΕΣ ΕΞΩΤΕΡΙΚΟΥ

ΕΥΡΩΠΗ-ΑΣΙΑ-ΑΜΕΡΙΚΗ

1. 23/12-28/12
ΚΩΝΣΤΑΝΤΙΝΟΥΠΟΛΙΣ - ΣΜΥΡΝΗ - ΕΦΕΣΣΟΣ - ΠΡΙΓΚΗΠΟΝΗΣΙΑ - ΒΟΣΠΟΡΟΣ (κρουαζιέρα)
ΧΡΙΣΤΟΥΓΕΝΝΑ ΣΤΟ ΦΑΝΑΡΙ - ΠΑΤΡΙΑΡΧΕΙΟ

2. 23/12-29/12
ΒΙΕΝΝΗ - ΒΟΥΔΑΠΕΣΤΗ

3. 23/12-30/12
ΤΥΝΗΣΙΑ (ΓΥΡΟΣ ΟΑΣΕΩΝ)

4. 22/12-31/12
ΤΥΡΟΛΟ-ΒΕΡΟΛΙΝΟ-ΛΟΥΓΚΑΝΟ

5. 24/12-28/12 και 29/12-2/1/02
ΠΡΑΓΑ

Σε ξενοδοχεία 3* και 4* αστέρων με πρωινό - ημιδιατροφή

ΕΚΔΡΟΜΕΣ ΞΕΝΑΓΗΣΕΙΣ
ΕΙΣΙΤΗΡΙΑ ΠΛΟΙΩΝ
ΜΕΤΑΦΟΡΕΣ ΜΕ ΚΛΙΜΑΤΙΖΟΜΕΝΑ ΠΟΥΛΜΑΝ
ΣΥΝΟΔΟΣ ΓΡΑΦΕΙΟΥ
ΤΑΞΙΔΙΩΤΙΚΗ ΑΣΦΑΛΕΙΑ
ΤΑΞΙΔΙΩΤΙΚΗ ΤΣΑΝΤΑ

Για αναλυτικά προγράμματα και περισσότερες πληροφορίες
PELLOS TRAVEL
Λ. Καλλιθέας 125 - Φαληράκι - Ρόδος
Τηλ.: (0241) 87615, 86298 ΚΙΝΗΤΟ: 0945949399
Fax: (0241) 87616
3662-22/12

ΝΤΕΤΕΚΤΙΒΣ
30 ΧΡΟΝΙΑ ΜΟΝΙΜΑ ΚΑΙ ΣΤΗ ΡΟΔΟ
35354
ΠΛΑΤΕΙΑ ΑΓΙΟΥ ΙΩΑΝΝΟΥ
Η ΛΥΣΗ!!! ΣΕ ΚΑΘΕ ΣΑΣ ΠΡΟΒΛΗΜΑ
EXPRESS SECURITY
Χ. 2896-30/12

Τι ήταν η Ιερά Εξέταση στα χρόνια του Μεσαίωνα της Καθολικής Εκκλησίας

«ΕΚΑΙΓΑΝ ΖΩΝΤΑΝΟΥΣ 5.328 ΑΙΡΕΤΙΚΟΥΣ ΚΑΘΕ ΧΡΟΝΟ!..»

Γράφει ο Θεοφάνης Μπογιάννος

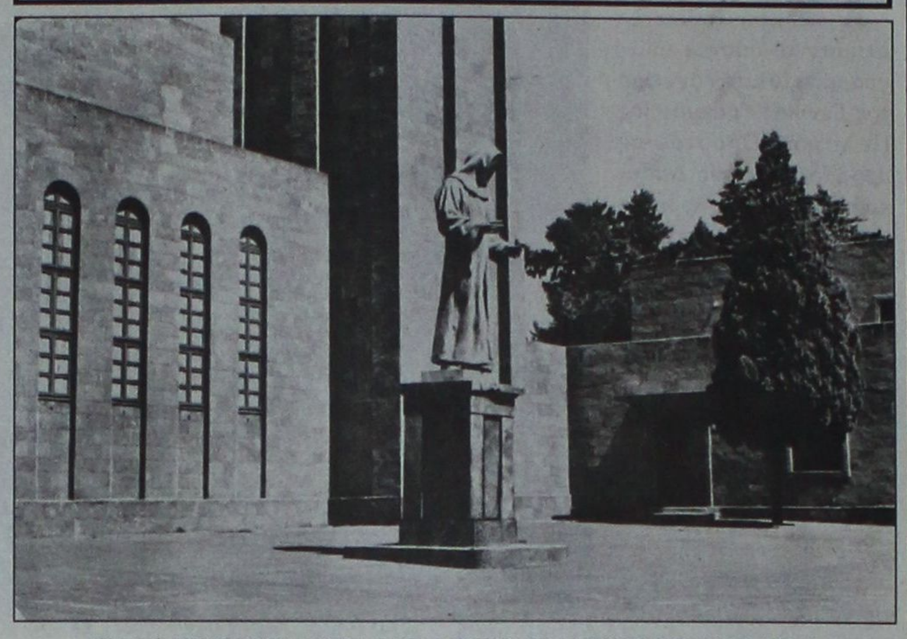

ΚΑΘΟΛΙΚΗ ΕΚΚΛΗΣΙΑ ΤΟΥ ΑΓΙΟΥ ΦΡΑΓΚΙΣΚΟΥ (1182-1226)
Η Ιερά Εξέταση άρχισε στον αιώνα του.
Ο ίδιος δεν έτρωγε ποτέ κρέας, αγαπούσε ζώα και ανθρώπους, λέγοντας:
«Ο Χριστός είναι Ενας. Οσοι πιστεύουσι εις Χριστόν,
μίαν έχουσι την Εκκλησίαν Αυτού...»
(ΦΩΤΟ: Αντώνης Πάχος)

Από τα χρόνια του χριστιανισμού, υπήρχαν αιρέσεις, δογματικές αποκλίσεις, διαφορές γνωμών και θέσεων, μέσα στην εκκλησία. Στα χρόνια του Μεσαίωνα η καταδίκη των αιρετικών, ήταν σήμα και δόγμα της Καθολικής Εκκλησίας.

Για πρώτη φορά ορίζεται επίσημα η Ιερά Εξέταση στα 1138, στη Σύνοδο της Βερόνας με υποκίνηση του Πασά Λούκιου του Τρίτου. Εκτοτε, χιλιάδες αντίπαλοι της Εκκλησίας κάηκαν στην πυρά, μόνο και μόνο γιατί είχαν διαφορετική γνώμη από τη γνώμη του Πάπα, των Καρδιναλίων και των μεγαλοσχημόνων της Καθολικής Εκκλησίας!

Υπολογίζεται σήμερα πως μόνο στην Ισπανία, καταδικάστηκαν από το 1481 μέχρι το 1525, δηλαδή μέσα σε 44 χρόνια, από τη λεγόμενη Ιερά Εξέταση, πάνω από 234.526 άτομα. Οι πιο πολλοί καρατομήθηκαν, ρίχθηκαν σε πηγάδια, πέθαναν στις φυλακές, αλλά τουλάχιστον 30.000 χριστιανοί - αιρετικοί, κάηκαν ζωντανοί στη φωτιά, χωρίς αιτία, αφορμή και λόγο πειστικό.

Η Ιερά Εξέταση ήταν ένα ιερό δικαστήριο, που είχε στόχο να προφυλάξει την εκκλησία από κακοποιά στοιχεία, όπως έλεγαν οι Τιτουλάριοι των Καθολικών.

Επειδή η Εκκλησία δεν μπορούσε να επιβάλει ποινές, συνεργάστηκε με την Πολιτεία στην **Ισπανία, Γαλλία, Ιταλία** και σε πολλές χώρες της Καθολικής Ευρώπης και έτσι Πολιτεία και Εκκλησία, τιμωρούσαν τους αιρετικούς, ρίχνοντάς τους στην πυρκαγιά που άναβαν για το σκοπό αυτό!

Η Ιερά Εξέταση ελέγετο επίσημα: **INQUISITO SANCTUM** ή και **SANCTUM OFFICIUM** και είχε πάντοτε υποκινητή τον εκάστοτε Πάπα της Ρώμης. Για τυπικούς και μόνο λόγους η Εκκλησία η Παπική έλεγε πως: **Η Εκκλησία βδελύσσεται το αίμα» (ECCLESIA ABHORRET A SANGUINE).** Η εκκλησία όμως έψαχνε για αιρετικούς και αφού τους υποχρέωνε, ψυχολογικά και κοινωνικά να ομολογήσουν, τότε τους παρέδιδε στην πολιτική εξουσία για εξόντωση.

Οι ποινές ξεκινούσαν από απλή απειλή, εξορία, δήμευση, αποκοπή μελών του σώματος, κρεμάλα, ρίψη σε πηγάδια, μαστιγώσεις κ αι τελικά κάψιμο του «αιρετικού» δημόσια, μέσα στην πλατεία, στη φωτιά, προς παραδειγματισμό των υπολοίπων. Ολες οι περιουσίες των θανατουμένων, πήγαιναν στην Εκκλησία και στην Πολιτεία, οι οποίες συνεργάζονταν για το σκοπό αυτό. Πολλές φορές, οι αιρετικοί δεν ήταν αιρετικοί, αλλά πολιτικοί, εκκλησιαστικοί και εμπορικοί αντίπαλοι της Εκκλησίας και της Πολιτείας! Ούτε όλοι οι αιρετικοί ήταν κακοί άνθρωποι. Ετυχε όμως να μην έχουν την πλειοψηφία και έτσι ο λόγος τους έπεφτε στο κενό και οι ίδιοι στην Πυρά της Ιεράς Εξετάσεως...

Τυπικά και ουσιαστικά η Παπική Εκκλησία χρησιμοποίησε, σε πολλές χώρες της Ευρώπης,την Ιερά Εξέταση μέχρι το 1859, οπότε το μέτρο θεωρήθηκε, όπως και ήταν, αποτρόπαιο και καταργήθηκε.

Σήμερα οι Καθολικοί δεν χρησιμοποιούν τέτοιους βάρβαρους τρόπους και η Εκκλησία, Ανατολική και Δυτική, βρήκαν τον αληθινό, ανθρώπινο και ανθρωπιστικό σκοπό τους, βοηθώντας τον άνθρωπο και την ανθρωπιά. Οι Καθολικοί Καρδινάλιοι, αλλά και ο ίδιος ο Πάπας της Ρώμης, ζήτησαν ταπεινά συγνώμη για τις ακρότητες της Δυτικής Εκκλησίας. Στις μέρες μας, Ανατολική και Δυτική εκκλησία, προσεύχονται και προσέρχονται σε διάλογο για πιθανή ένωση, που είναι ο μύχιος πόθος των χριστιανών, Ανατολής και Δύσης. Μακάρι όλοι οι χριστιανοί να ενωθούν για να κάνουν την Εκκλησία του Χριστού, σωτηρία και λύτρωση όλων των ανθρώπων της Γης μας της ματωμένης και της αιμάσσουσας...

Θεέ μου, σε παρακαλώ, δώσε φώτιση στους Ιεράρχες και σίτιση στους φτωχούς της Γης... UTINAM. Είθε, AMHN...

ΕΣΤΙΑΤΟΡΙΟ
ΙΠΠΟΤΙΚΟΝ

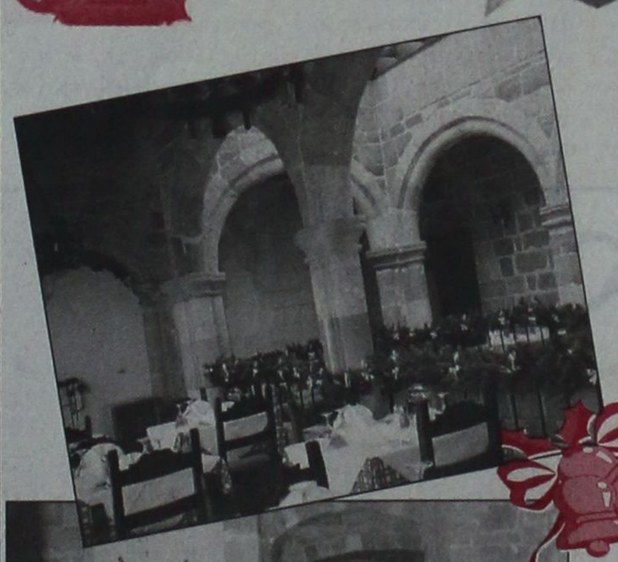

Σε ένα γνώριμο πλέον στέκι επιπέδου, ένα ιστορικό μνημείο του 15ου αιώνα και σε ένα ζεστό και φιλικό περιβάλλον.

Μέσα στις μεσαιωνικές μας αιθουσες, χειμώνα - καλοκαίρι, απολαύστε τη μεγάλη ποικιλία των μεζέδων μας, τα κυρίως πιάτα μας με τις διαφορετικές γεύσεις όπως και τη μεγάλη κάβα των κρασιών μας.

ΧΡΟΝΙΑ ΠΟΛΛΑ & ΕΥΤΥΧΙΣΜΕΝΑ

Κάθε μέρα ανοικτά από τις 6μ.μ. εκτός Κυριακής & Δευτέρας
Για ρεζερβέ: 25293
Πλατεία Εβραίων Μαρτύρων
Μικρό Συντριβάνι - Μεσαιωνική Πόλη
Χ. 2945-10/12

ΠΡΑΚΤΟΡΕΙΟ ΤΑΞΙΔΙΩΝ

ΣΑΒΒΑΣ ΣΑΗΣ

Με την ευκαιρία της λειτουργίας του νέου μας πρακτορείου στην οδό ΤΑΡΠΟΝ ΣΠΡΙΓΚΣ 42 δίπλα στην Τράπεζα Πίστεως

ΠΡΟΣΦΕΡΟΥΜΕ

τα φθηνότερα αεροπορικά εισιτήρια για όλο τον κόσμο με όλες τις αεροπορικές πτήσεις

ΠΡΟΣΟΧΗ:
ΠΛΗΡΟΦΟΡΙΕΣ ΔΕΝ ΔΙΔΟΝΤΑΙ ΑΠΟ ΤΟ ΤΗΛΕΦΩΝΟ ΜΟΝΟ ΠΡΟΣΩΠΙΚΗ ΠΑΡΟΥΣΙΑ ΣΑΣ

Ακόμη:
- Σας παίρνουμε ΒΙΖΑ επισκέπτου για ΑΜΕΡΙΚΗ σε μία εβδομάδα
- ΒΙΖΑ επισκέπτου για ΑΥΣΤΡΑΛΙΑ σε μία μέρα
- Εκδοση διαβατηρίων
- Εκδοση αδειών αυτοκινήτων

ΞΕΝΟΔΟΧΕΙΑ ΣΤΗΝ ΑΘΗΝΑ

PRESIDENT Α' Κατηγορίας Λεωφόρος Κηφησίας

Μονόκλινο	δρχ.	10.300	€ 30	με πρωινό έως 31/3
Δίκλινο για μονόκλινο	»	11.300	€ 33	» » »
Δίκλινο	»	13.300	€ 39	» » »
Τρίκλινο	»	16.300	€ 48	» » »

ESPERIA HOTEL Α' Κατηγορίας Σταδίου 22

Μονόκλινο	δρχ.	24.000	€ 70	με πρωινό έως 31/3
Δίκλινο	»	26.600	€ 78	» » »
Τρίκλινο	»	30.000	€ 88	» » »

ELECTRA HOTEL Α' Κατηγορίας Ερμού 5

Μονόκλινο	δρχ.	28.000	€ 82	με πρωινό έως 31/3
Δίκλινο	»	33.000	€ 97	» » »
Τρίκλινο	»	38.900	€ 114	» » »

TITANIA HOTEL Πανεπιστημίου 52 (Σύνταγμα Ομόνοια)

Μονόκλινο	δρχ. με αμερικάνικο πρωινό	24.500	€ 72	έως 31/3
Δίκλινο	» » »	28.500	€ 84	» »
Τρίκλινο	» » »	33.000	€ 97	» »

DORIA HOTEL Β' Κατηγορίας Πειραιώς 15-17 (κοντά στην Ομόνοια)

Μονόκλινο	δρχ.	14.300	€ 42	με πρωινό έως 31/3
Δίκλινο	»	16.000	€ 47	» » »
Τρίκλινο	»	21.800	€ 64	» » »

ZAFOLIA HOTEL Α' Κατηγορίας Λεωφόρος Αλεξάνδρας 87

Μονόκλινο	δρχ.	28.600	€ 84	έως 31/3
Δίκλινο	»	30.600	€ 90	» »
Τρίκλινο	»	36.800	€ 108	» »

ALEXANDROS Α' Κατηγορίας περιοχή HILTON

Μονόκλινο	δρχ.	26.600	€ 78	με πρωινό έως 31/3
Δίκλινο	»	30.000	€ 88	» » »
Τρίκλινο	»	40.200	€ 118	» » »

PARTHENON Α' Κατηγορίας περιοχή Μακρυγιάννη

Μονόκλινο	δρχ.	18.500	€ 55	με πρωινό έως 31/3
Δίκλινο	»	21.000	€ 62	» » »
Τρίκλινο	»	28.000	€ 82	» » »

ΧΑΝΔΡΗΣ Κατηγορίας LUX Συγγρού 385

Μονόκλινο SUPERIOR	δρχ.	41.000	€ 118	έως 31/12
Δίκλινο SUPERIOR	»	41.000	€ 118	» »

STANLEY Β' Κατηγορία Σύνταγμα

Μονόκλινο	δρχ.	17.000	με πρωινό έως 31/12	
Δίκλινο	»	21.000	» » »	
Τρίκλινο	»	28.000	» » »	

ST. GEORGE LYKABETTUS LUX

Μονόκλινο	δρχ.	35.000	€ 103	χωρίς Β/Β έως 28/12
Δίκλινο	»	33.500	€ 103	» » » »

ASTOR Σύνταγμα

Μονόκλινο	δρχ.	12.600	€ 37	με πρωινό έως 31/3
Δίκλινο	»	16.700	€ 49	» » »
Τρίκλινο	»	20.100	€ 59	» » »

GRAND HOTEL Β' Κατηγορίας Πατησίων & Βεραντέρου 10

Μονόκλινο	δρχ.	13.000	€ 39	με πρωινό έως 31/3
Δίκλινο	»	17.300	€ 51	» » »
Τρίκλινο	»	19.500	€ 57	» » »

ΒΕΡΓΙΝΑ Β' Κατηγορίας ΘΕΣ/ΚΗ (κεντρικό)

Μονόκλινο	δρχ.	19.000	με πρωινό	έως 31/8
Δίκλινο	»	24.000	»	» »
Τρίκλινο	»	29.000	»	» »

ΣΑΣ ΣΥΜΦΕΡΕΙ ΠΡΙΝ ΚΛΕΙΣΕΤΕ ΟΠΟΥΔΗΠΟΤΕ ΝΑ ΜΑΣ ΕΠΙΣΚΕΦΘΕΙΤΕ

ΠΡΑΚΤΟΡΕΙΟ ΤΑΞΙΔΙΩΝ
ΣΑΒΒΑΣ ΣΑΗΣ
ΤΑΡΠΟΝ ΣΠΡΙΓΚΣ 42
δίπλα στην Τράπεζα Πίστεως
• Τηλ. 39781-3
Χ. 2918-30/12

Διαφάνειες και μεγενθύνσεις για μπαρ, εστιατόρια, fast food

Φ. & Ν. ΠΑΧΟΣ

Γ. Ευσταθίου 11
Τηλ. 26893

ΠΡΑΚΤΟΡΕΙΟ ΤΑΞΙΔΙΩΝ
ΣΑΒΒΑΣ ΣΑΗΣ
ΕΚΔΡΟΜΕΣ-ΕΚΔΡΟΜΕΣ-ΕΚΔΡΟΜΕΣ
ΣΥΝΕΧΕΙΣ ΑΝΑΧΩΡΗΣΕΙΣ και
ΧΡΙΣΤΟΥΓΕΝΝΑ
ΠΡΩΤΟΧΡΟΝΙΑ

ΠΑΡΙΣΙ - DISNEYLAND
21, 22, 23, 24, 28, 29, 30/12 - 5,6,7,8 μέρες δρχ. από 199.000
ΠΑΡΙΣΙ - ΑΜΣΤΕΡΝΤΑΜ - ΒΡΥΞΕΛΛΕΣ
21, 22, 23, 24, 28, 29, 30/12 - 5,6,7,8 μέρες δρχ. από 209.000
ΠΑΡΙΣΙ - ΛΟΝΔΙΝΟ
21, 22, 23, 24, 28, 29, 30/12 - 5,6,7,8 μέρες δρχ. από 259.000
ΛΟΝΔΙΝΟ
21, 22, 23, 24, 28, 29, 30/12 - 5,6,7,8 μέρες δρχ. από 189.000
ΓΥΡΟΣ ΕΛΒΕΤΙΑΣ
21, 22, 23, 24, 28, 29, 30/12 - 5,6,7,8 μέρες δρχ. από 259.000
ΔΡΕΣΔΗ - ΛΕΙΨΙΑ
21, 22, 23, 24, 28, 29, 30/12 - 5,6,7,8 μέρες δρχ. από 189.000
ΠΡΑΓΑ - ΛΙΜΝΕΣ ΑΥΣΤΡΙΑΣ
21, 22, 23, 24, 28, 29, 30/12 - 5,6,7,8 μέρες δρχ. από 219.000
ΠΡΑΓΑ - ΚΡΑΚΟΒΙΑ
21, 22, 23, 24, 28, 29, 30/12 - 5,6,7,8 μέρες δρχ. από 219.000
ΠΡΑΓΑ - ΒΟΥΔΑΠΕΣΤΗ
21, 22, 23, 24, 28, 29, 30/12 - 5,6,7,8 μέρες δρχ. από 219.000
ΠΡΑΓΑ - ΒΕΡΟΛΙΝΟ
21, 22, 23, 24, 28, 29, 30/12 - 5,6,7,8 μέρες δρχ. από 229.000
ΒΟΥΔΑΠΕΣΤΗ
21, 22, 23, 24, 28, 29, 30/12 - 5,6,7,8 μέρες δρχ. από 149.000
ΣΑΛΤΣΜΠΟΥΡΚ-ΛΙΜΝΕΣ ΑΥΣΤΡΙΑΣ
21, 22, 23, 24, 28, 29, 30/12 - 5,6,7,8 μέρες δρχ. από 169.000
ΒΙΕΝΝΗ - ΒΟΥΔΑΠΕΣΤΗ
21, 22, 23, 24, 28, 29, 30/12 - 5,6,7,8 μέρες δρχ. από 219.000
ΒΙΕΝΝΗ - ΠΡΑΓΑ
21, 22, 23, 24, 28, 29, 30/12 - 5,6,7,8 μέρες δρχ. από 219.000
ΠΑΝΟΡΑΜΑ ΑΥΣΤΡΙΑΣ
21, 22, 23, 24, 28, 29, 30/12 - 5,6,7,8 μέρες δρχ. από 239.000
ΒΙΕΝΝΗ -ΠΡΑΓΑ- ΒΟΥΔΑΠΕΣΤΗ
21, 22, 23, 24, 28, 29, 30/12 - 5,6,7,8 μέρες δρχ. από 259.000
ΤΥΡΟΛΕΖΙΚΕΣ ΑΛΠΕΙΣ
21, 22, 23, 24, 28, 29, 30/12 - 5,6,7,8 μέρες δρχ. από 239.000
ΡΩΜΗ-ΦΛΩΡΕΝΤΙΑ-ΜΙΛΑΝΟ
21, 22, 23, 24, 28, 29, 30/12 - 5,6,7,8 μέρες δρχ. από 239.000
ΡΩΜΗ-ΦΛΩΡΕΝΤΙΑ-ΒΕΝΕΤΙΑ
21, 22, 23, 24, 28, 29, 30/12 - 5,6,7,8 μέρες δρχ. από 239.000
ΜΑΓΙΟΡΚΑ-ΒΑΡΚΕΛΩΝΗ
21, 22, 23, 24, 28, 29, 30/12 - 5,6,7,8 μέρες δρχ. από 239.000
ΒΑΡΚΕΛΩΝΗ-ΜΑΔΡΙΤΗ
21, 22, 23, 24, 28, 29, 30/12 - 5,6,7,8 μέρες δρχ. από 229.000
ΜΑΡΟΚΟ - ΟΑΣΕΙΣ
21, 22, 23, 24, 28, 29, 30/12 - 5,6,7,8 μέρες δρχ. από 320.000
ΤΥΝΗΣΙΑ - ΟΑΣΕΙΣ
21, 22, 23, 24, 28, 29, 30/12 - 5,6,7,8 μέρες δρχ. από 190.000
ΜΠΑΓΚΟΚ-ΣΙΓΚΑΠΟΥΡΗ-ΠΟΥΚΕΤ
συνεχείς αναχωρήσεις δρχ. από 159.000
ΜΠΑΓΚΟΚ-ΠΟΥΚΕΤ-ΜΠΑΛΙ
συνεχείς αναχωρήσεις δρχ. από 159.000
ΑΙΓΥΠΤΟΣ συνεχείς αναχωρήσεις
ΚΙΝΑ συνεχείς αναχωρήσεις
ΚΟΥΒΑ συνεχείς αναχωρήσεις
ΕΚΔΡΟΜΕΣ
SUPER FAST FERRIES
Πολλές εκδρομές
ΕΛΑΤΕ να διαλέξετε φθηνές και τέλεια οργανωμένες
• GROUP από ΡΟΔΟ - ΠΑΤΡΑ - ΑΝΚΟΝΑ - ΣΑΝ ΡΕΜΟ - ΜΟΝΤΕ ΚΑΡΛΟ - ΜΟΝΑΚΟ - ΝΙΚΑΙΑ - ΚΑΝΝΕΣ - ΒΑΡΚΕΛΩΝΗ • ΓΥΡΟΣ ΙΤΑΛΙΑΣ
• ΠΑΝΟΡΑΜΑ ΕΛΒΕΤΙΑΣ • ΕΛΒΕΤΙΑ - ΓΑΛΛΙΑ
• ΚΑΤΩ ΙΤΑΛΙΑ - ΕΛΛΗΝΟΦΩΝΑ ΧΩΡΙΑ - ΣΙΚΕΛΙΑ
• ΒΕΝΕΤΙΑ - ΒΙΕΝΝΗ - ΠΡΑΓΑ - ΜΟΝΑΧΟ
• ΒΕΝΕΤΙΑ-ΣΑΛΣΜΠΟΥΡΓΚ-ΒΙΕΝΝΗ-ΙΝΣΜΠΡΟΥΚ
ΠΛΗΡΟΦΟΡΙΕΣ - ΠΡΟΓΡΑΜΜΑΤΑ
ΠΡΑΚΤΟΡΕΙΟ ΤΑΞΙΔΙΩΝ
ΣΑΒΒΑΣ ΣΑΗΣ
ΤΑΡΠΟΝ ΣΠΡΙΓΚΣ 42 (δίπλα στην Πίστεως)• Τηλ. 39781-3
Χ2918-30/12

Πολιτιστική ΠΡΟΟΔΟΣ

Γράφει ο Αριστείδης Εμμ. Μιαούλης

ΒΙΒΛΙΟ ΓΙΑ ΤΟΝ ΙΠΠΟΤΙΚΗ ΡΟΔΟ ΑΠΟ ΤΟΝ ΖΑΧΑΡΙΑ ΤΣΙΡΠΑΝΛΗ

«Στη Ρόδο του 16ου - 17ου αιώνα - Από τους Ιωαννίτες Ιππότες στους Οθωμανούς Τούρκους» είναι ο τίτλος του νέου βιβλίου που πρόκειται να κυκλοφορήσει σύντομα από τις εκδόσεις του Αρχαιολογικού και Ιστορικού Ιδρύματος Ρόδου. Το βιβλίο είναι αρκετά ογκώδες και είναι χωρισμένο σε τρία μεγάλα κεφάλαια με παράρτημα εγγράφων σε διπλωματική έκδοση από το ιστορικό αρχείο του Βατικανού DE PROPAGANDA FIDE. Τα κεφάλαια αναφέρονται στην κρίσιμη περίοδο προσαρμογής (16ος αι) στα επισφαλή πνευματικά αγαθά της Δύσης στη Ρόδο και στις όψεις της κοινωνίας της Ρόδου. Γίνεται μεταξύ άλλων αναφορά στις δημογραφικές αλλαγές με τις μετακινήσεις ελληνικών και τουρκικών πληθυσμών, στις εστίες αντίστασης στη Λέρο και την Κω (1524- 1526), στην πρώτη συνωμοσία της Ρόδου και στον Ρόδου Ευθύμιο (1524- 1529), στη δεύτερη συνωμοσία (1570-1572), στην ταυτότητα των μισιοναρίων και στη διάρκεια του έργου τους, στην εκκλησία των λατίνων, στο εξισλαμισμό του Ρόδου Μελετίου, στους λατίνους σκλάβους στις τουρκικές γαλέρες και στους μικτούς γάμους, καθώς και στον γαλλικό πατερναλισμό και τη μεταλλαγή της ιεραποστολής.

Το βιβλίο βρίσκεται στα χέρια του Υπουργού Πολιτισμού κ. Ευάγγελου Βενιζέλου ο οποίος και θα το προλογίσει, χωρίς να αποκλείεται το ενδεχόμενο στην παρουσίασή του που θα γίνει στη Ρόδο την Ανοιξη, να παρευρίσκεται ο ίδιος.

Εξ άλλου μεγάλη είναι και η συμμετοχή επιστημόνων στην έκδοση του τιμητικού τόμου για την Χάρις Κάντζια η οποία συγκαταλέγεται στους επιστήμονες που αφιέρωσαν τη ζωή τους στη «μαχόμενη αρχαιολογία» και που ο πρόωρος θάνατός της άφησε ένα δυσαναπλήρωτο κενό.

Με αφορμή λοιπόν την ενεργοποίηση του Αρχαιολογικού και Ιστορικού Ιδρύματος Ρόδου, τη διεύθυνση του οποίου ανέλαβε η κ. Αγγελική Γιαννικουρή, αποφασίστηκε η πρώτη έκδοση του, να είναι ένας τόμος αφιέρωμα στην Χάρις Κάντζια. Οι μελέτες τώρα που θα συμπεριληφθούν στον τόμο - αφιέρωμα είναι πρωτότυπες και αναφέρονται σε θέματα ιστορίας και αρχαιολογίας κυρίως της Κω και κατά δεύτερο λόγο της Δωδεκανήσου, από τους προϊστορικούς χρόνους έως τη μεταβυζαντινή περίοδο».

Ο ΔΗΜΟΣ ΗΡΑΚΛΕΙΔΩΝ ΚΑΤΑΓΡΑΦΕΙ ΤΗ ΜΟΥΣΙΚΗ ΙΣΤΟΡΙΑ ΤΟΥ

Σαράντα τέσσερις σκοποί και τραγούδια καταγράφονται - και έτσι διασώζονται - στην ενδιαφέρουσα έκδοση CD του Δήμου Ηρακλειδών της Κω με τίτλο «Παραδοσιακοί σκοποί και τραγούδια». Νέοι αλλά κυρίως ηλικιωμένοι καταθέτουν τη φωνή αλλά κυρίως τις μνήμες τους έτσι ώστε άλλο ένα μεγάλο μέρος της μουσικής κληρονομιάς της περιοχής να αναδειχτή και να προβληθεί. Στην ενορχήστρωση και στο βιολί οι Μανόλης Βαρκάς, Θεοδόσης Παπαντωνίου, Θεοδόσης Παπαϊωάννου. Λαούτο Νός Παππούλης. Λύρα, Κρητικός Αλέκος. Η έκδοση αυτή του Δήμου Ηρακλειδών αποδεινύει περίτρανα πως δεν είναι απαραίτητα τα νεώτερα ηλεκτρικά μέσα για παρουσιαστούν οι παραδοσιακοί σκοποί μας, όπως γίνεται τελευταία από πολλούς μουσικούς οι οποίοι θυσιάζουν τους παραδοσιακούς μας ήχους στο βωμό του εκσυγχρονισμού αποκεφαλίζοντάς τους ουσιαστικά. Την επιμέλεια της έκδοσης είχε η Θεματική Επιτροπή Πολιτισμού την οποία αποτελούν οι Κ. Παπανικολάου, Κ. Χατζηνικολάου, Δ. Σαράγια, Ε. Παπαχρήστου, Κ.Τσαλάρου, Γ. Παπαντωνίου και Ι.Κουρούπης. «Λαός που θέλει να ζήσει δεν πρέπει να ξεχνά ποτέ την ιστορία του,



τη γλώσσα του, τις παραδόσεις, τα ήθη και τα έθιμά του, τα τραγούδια του. Τα παραδοσιακά μας τραγούδια είναι η κυριότερη εκδήλωση της ψυχής του λαού μας. Αξίζει λοιπόν να τα διασώσουμε και να τα προβάλουμε για να μαθαίνουν οι νέοι και να θυμούνται οι μεγάλοι». Αυτά σημειώνει στο χαιρετισμό του ο δήμαρχος Ηρακλειδών κ. Κων/νος Παπανικολάου, ο οποίος αποδεικνύεται ιδιαίτερα ευαίσθητος στην προσέγγιση αυτής της πλευράς του λαϊκού μας πολιτισμού και είναι προς τιμήν του. Αναγνωρίζει τόσο με την έκδοση αυτή, όσο και με την παράλληλη της Παιδικής Χορωδίας του Δήμου Ηρακλειδών «Σ΄ένα τραγούδι θα με βρείς» πως επένδυση στον τόπο δεν είναι μόνο μια μικρή ή μεγάλη εργολαβία αλλά και ο σεβασμός και η ανάδειξη παράλληλα των πολιτισμικών και πολιτιστικών στοιχείων. Στην έκδοση αυτή καταγράφονται τραγούδια της ετοιμασίας του γαμπρού και της νύφης, του έρωτα, της ξενιτιάς, της χαράς και της λύπης που κατά κανόνα είναι η διαδικασία του μισεμού και η μεγάλη διάρκεια της απουσίας με την ανατολική προέλευση και απόχρωσή τους. Το CD αυτό είναι σοφά χωρισμένο σε δύο μέρη. Στο πρώτο καταγράφονται τα τραγούδια που αναφέρονται στον κύκλο της ζωής και στο δεύτερο παρατίθενται οι παραλλαγές γνωστών δημοτικών τραγουδιών όπως οι «Κοντραμπατζήδες», «της Σουριάς το κάστρο», οι «τρείς καλογέροι» και άλλα ενδιαφέροντα από στιχουργικής άποψης δίστιχα χωρίς τη συνοδεία μουσικής εκτός από ένα που τιτλοφορείται ο Αλέκος. Ξεχωρίζει αβίαστα ο ακροατής της έκδοσης αυτής την ψυχική κατάθεση των ερμηνευτών την οποία αποτύπωσε ο εξαίρετος Μανόλης Δραμουντανής κατά την ηχογράφησή τους στο κέντρο «Χρησμός» της Κω. Οι νότες ξεκύνονται δυναμικά σαν καταρράκτης που κατεβαίνει από ψηλά και στο διάβα του αφήνει δροσιά και απόλαυση σε όλες τις αισθήσεις. Για άλλη μια φορά ένα μπράβο από καρδιάς στους πρωτοστάτες αυτής της έκδοσης και σ΄αυτούς που την υλοποίησαν. Παραθέτουμε ένα από τα δίστιχα που ακούγονται στο CD του Δήμου Ηρακλειδών:

Ξενιτεμένο μου πολού
στα ξένα τι σου λένε
Ποιά ξένα μάτια σε θωρού
Και τα δικά μου κλαίνε;

VANIK TOURS
ΓΙΑΝΝΗΣ και ΣΕΒΑ ΒΑΛΣΑΜΙΔΗ
VANIK σημαίνει ΑΛΗΘΕΙΑ
ΑΚΤΗ ΚΑΝΑΡΗ 17, ΨΑΡΟΠΟΥΛΑ - ΑΝΕΤΟ ΠΑΡΚΙΝΓΚ
Ανοικτά: ΔΕ-ΣΑ 08.30 - 14.00 & 16.30 - 20.30
Τηλ. 35191, 37621 κινητό: 0945798148 , FAX 29532

Το γραφείο μας πάντα πρώτο σε κρατήσεις ξενοδοχείων εξασφάλισε και σας προσφέρει καταπληκτικές τιμές για τα παρακάτω ξενοδοχεία σε ΠΑΚΕΤΑ (έκδοση εισιτηρίων R/T) από 1/11/2001-31/3/2002

Απευθυνόμαστε σε σας που θέλετε και η κράτησή σας να είναι σωστή και το δωμάτιό σας να σας περιμένει

1ον HOTEL ALEXANDROS		A΄ SUPERIOR		
Πλατεία Μαβίλλη				
Μονόκλινο	δρχ.	26.600	€ 78	
Δίκλινο	»	30.000	€ 88	
Τρίκλινο	»	40.200	€ 118	
2ον HOTEL PRESIDENT		A΄ Κατηγορίας		
Λεωφόρος Κηφισίας				
Μονόκλινο	δρχ	10.300	€ 30	
Δίκλινο για μονόκλινο	»	11.300	€ 33	
Δίκλινο	»	13.300	€ 39	
Τρίκλινο	»	16.300	€ 48	
3ον HOTEL ASTOR		A΄ Κατηγορίας		
Σύνταγμα				
Μονόκλινο	δρχ.	12.600	€ 37	
Δίκλινο για μονόκλινο	»	14.000	€ 41	
Δίκλινο	»	16.700	€ 49	
Τρίκλινο	»	20.100	€ 59	
4ον HOTEL PARTHENON		A΄ Κατηγορίας		
Στήλες Ολυμπίου Διός				
Μονόκλινο	δρχ.	18.500	€ 55	
Δίκλινο	»	21.000	€ 62	
ρίκλινο	»	28.000	€ 82	
5ον HOTEL ZAFOLIA		A΄ SUPERIOR		
Λεωφόρος Αλεξάνδρας				
Μονόκλινο	δρχ.	28.600	€ 84	
Δίκλινο	»	30.600	€ 90	
Τρίκλινο	»	36.800	€ 108	
6ον HOTEL ELLINIS		B΄ SUPERIOR		
Ωνάσειο, λεωφ. Συγγρού				
Μονόκλινο	δρχ.	13.600	€ 40	
Δίκλινο	»	17.700	€ 52	
Τρίκλινο	»	21.200	€ 62	
7ον HOTEL ARETHOUSA		B΄ SUPERIOR		
Σύνταγμα				
Μονόκλινο	δρχ.	12.000	€ 35	
Δίκλινο	»	16.000	€ 47	
ρίκλινο	»	19.000	€ 56	
8ον HOTEL DORIAN INN		B΄ Κατηγορίας		
Ομόνοια				
Μονόκλινο	δρχ.	12.000	€ 35	
Δίκλινο	»	16.000	€ 47	
Τρίκλινο	»	19.000	€ 56	
9ον HOTEL EGNATIA		B΄ Κατηγορίας		
Θεσσαλονίκη Κέντρο - καινούριο				
Μονόκλινο	δρχ.	19.000	€ 56	
Δίκλινο	»	23.000	€ 68	
Τρίκλινο	»	27.000	€ 80	

* Τα παραπάνω ξενοδοχεία διαθέτουν T.V. σε όλα τα δωμάτια
* Στις παραπάνω τιμές συμπεριλαμβάνεται πρωινό σε μπουφέ
* Ακόμη σε μας θα βρείτε αεροπορικά και ατμοπλοϊκά εισιτήρια όλων των εταιρειών.

Χ. 2914-30/12

ΜΕΝΤΙΟΥΜ-ΑΣΤΡΟΛΟΓΟΣ
ΝΙΚΟΣ
Ακριβείς προβλέψεις στον επαγγελματικό, αισθηματικό και οικονομικό τομέα.
Επαναφορά ατόμων
Ισχυρή υποβολή
Δέχεται μόνο με ραντεβού στα τηλέφωνα: 31405 και 39201
3522-30/12

ΙΠΤΑΜΕΝΑ ΔΕΛΦΙΝΙΑ ΔΩΔΕΚΑΝΗΣΟΥ
ΚΥΡΙΑΚΟΥΛΗΣ MARITIME
Χειμερινό πρόγραμμα 2001-2002
Γνωρίζουμε στο επιβατικό κοινό ότι τα δρομολόγιά μας συνεχίζονται και το χειμώνα προς Κω - Κάλυμνο - Λέρο - Πάτμο και Σάμο

ΜΑΡΜΑΡΙΣ (Τουρκία)
Κάθε Παρασκευή στις 8.30 (με επιστροφή το απόγευμα)
Επίσης διαθέτουμε τα δελφίνια προς ναύλωση για ποδοσφαιρικές ομάδες, συλλόγους - εκδρομές και βαπτίσεις.
Τηλέφωνα πληροφοριών και κρατήσεων:
78052 και ή 78.053 κινητό 0938 666121
Πλατεία Νεωρίου 6
Χ2930-30/12

ΨΥΧΟΕΡΕΥΝΗΤΡΙΑ
ΚΡΗΤΙΚΟΥ ΒΑΣΙΛΕΙΑ

Προβλέψεις για το μέλλον ικανοποιητικές.
Βοήθεια για κάθε θέμα που σας απασχολεί με κάθε εχεμύθεια
ΟΜΗΡΟΥ 65 Π. ΠΟΛΗ Τηλ. 74440 - 67602, 0972157586, 8-1π.μ. — 4-8μ.μ.
Τ. 1901-6/1

ΓΙΑ ΕΠΑΓΓΕΛΜΑΤΙΕΣ ΚΑΙ ΞΕΝΟΔΟΧΟΥΣ
ΕΙΔΙΚΕΣ ΠΡΟΣΦΟΡΕΣ ΓΙΑ ΕΠΙΠΛΑ ΠΟΙΟΤΗΤΑΣ
Φ. ΠΟΛΙΤΗΣ
Επιπλα - Design
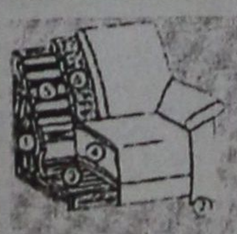
1. Gestell:
Buche - Holzkonstruktion
2. Fußform:
Metallkufe - Alueffekt
3. Unterfederung Sitz:
dauerelastische Wellenfedern
4. Polsteraufbau Sitz:
Polyätherschaum, Diolen
5. Unterfederung Rücken:
Polstergurte
6. Polsteraufbau Rücken:
Polyätherschaum, Diolen
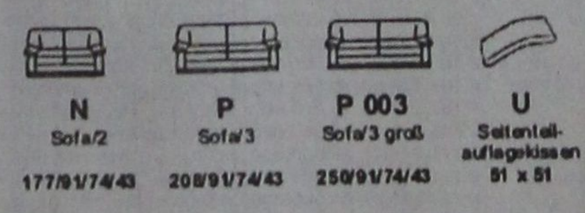
N Sofa/2 177/91/74/43
P Sofa/3 208/91/74/43
P 003 Sofa/3 groß 250/91/74/43
U Seitenteil-auflagekissen 51 x 51
Σαλόνι γνήσιο δέρμα σε ποικιλία χρωμάτων με 5ετή εγγύηση και σκελετό μασίφ ξύλο ιξιά.
Διθέσιος και τριθέσιος καναπές
σε τιμή 550.000 δρχ. ή 1.614 ευρώ +ΦΠΑ
κατασκευή και προέλευση Γερμανίας
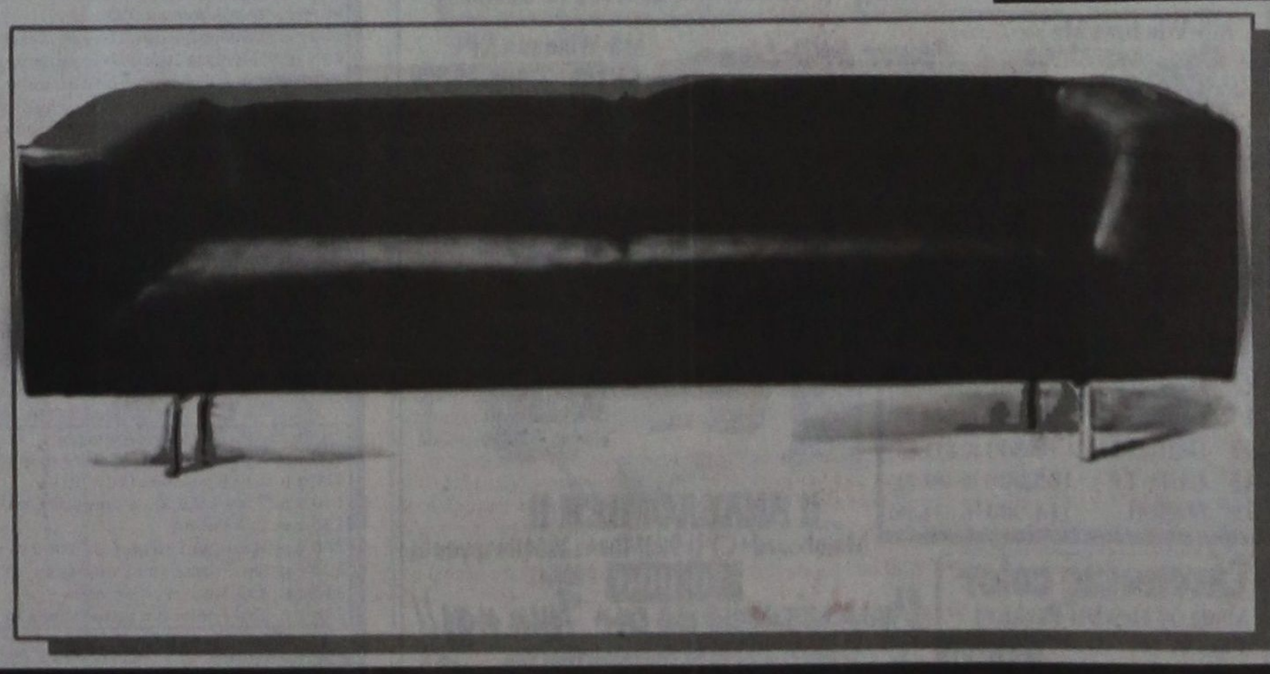
ΑΝΤΙΠΡΟΣΩΠΟΣ ΡΟΔΟΥ: ΦΩΤΙΟΣ ΠΟΛΙΤΗΣ
ΑΝΝΗΣ ΜΑΡΙΑΣ 78-80 • ΤΗΛ. 26970 • FAX: 37274
Χ. 2933-19/12

ANEK FERRIES

ΠΡΟΓΡΑΜΜΑ ΔΡΟΜΟΛΟΓΙΩΝ

Από νησιά προς Πειραιά

• **Τετάρτη 12/12/01** ΔΗΜΗΤΡΟΥΛΑ 16.00
Κω- Κάλυμνο - Αστυπάλαια - Αιγιαλή - Κατάπολα- Πειραιά
•**Πέμπτη 13/12/01** ΡΟΔΑΝΘΗ 16.00
Κω- Κάλυμνο - Λέρο - Πάτμο - Πειραιά
•**Παρασκευή 14/12/01** ΔΗΜΗΤΡΟΥΛΑ 16.00
Σύμη - Τήλο - Νίσυρο - Κω- Κάλυμνο - Αστυπάλαια - Νάξο - Πάρο - Σύρο - Πειραιά
•**Σάββατο 15/12/01** ΡΟΔΑΝΘΗ 7.30 Καστελλόριζο 18.00 Κω- Κάλυμνο - Πειραιά
•**Κυριακή 16/12/01** —
•**Δευτέρα 17/12/01** ΔΗΜΗΤΡΟΥΛΑ 16.00
Νίσυρο - Κω- Κάλυμνο - Λέρο - Πάτμο - Πειραιά
• **Τρίτη 18/12/01** ΡΟΔΑΝΘΗ 16.00
Κω- Κάλυμνο - Λέρο - Πάτμο - Πειραιά
• **Τετάρτη 19/12/01** ΔΗΜΗΤΡΟΥΛΑ 16.00
Κω- Κάλυμνο - Αστυπάλαια - Αιγιαλή - Κατάπολα - Πειραιά
•**Πέμπτη 20/12/01** ΡΟΔΑΝΘΗ 16.00
Κω- Κάλυμνο - Λέρο - Πάτμο - Πειραιά

Σας ευχόμαστε ΚΑΛΟ ΧΕΙΜΩΝΑ

Πληροφορίες:
Τηλ. 35066 - 30406 - 36170 - 28597 FAX: 39839
και στον ταξιδιωτικό σας πράκτορα

X2910-20/12

ΠΡΑΚΤΟΡΕΙΟ ΤΑΞΙΔΙΩΝ
ΣΑΒΒΑΣ ΣΑΗΣ
ΧΡΙΣΤΟΥΓΕΝΝΑ ΣΤΗΝ ΚΕΡΚΥΡΑ

9ήμερη εκδρομή

ΚΕΡΚΥΡΑ - ΙΩΑΝΝΙΝΑ - ΜΕΤΣΟΒΟ - ΖΑΓΟΡΟΧΩΡΙΑ - ΧΙΟΝΟΔΡΟΜΙΚΟ ΚΕΝΤΡΟ ΚΡΥΑΣ ΒΡΥΣΗΣ

Από 22/12 έως 30/12 ΠΕΡΙΛΑΜΒΑΝΕΙ:

• Ατμοπλοϊκά εισιτήρια Ρόδο - Πειραιά - Ρόδο - Ρίο - Αντίρριο, Ηγουμενίτσα - Κέρκυρα
• Ξενοδοχεία με πρωινό σε δίκλινα - τρίκλινα δωμάτια
• Πούλμαν συνεχώς για όλο το πρόγραμμα
• Διασκέδαση - ψώνια
• Φ.Π.Α.

• Συνοδός ο κ. ΣΑΒΒΑΣ ΣΑΗΣ

ΠΛΗΡΟΦΟΡΙΕΣ - ΠΡΟΓΡΑΜΜΑ
ΣΑΒΒΑΣ ΣΑΗΣ
ΤΑΡΠΟΝ ΣΠΡΙΓΚΣ 42 δίπλα στην Πίστεως , Ρόδος
Τηλ. 0241 - 39781-3
X. 2918-21/12

Τελευταία ευκαιρία από το τρίτο πακέτο

Ο Αναπτυξιακός νόμος

Προτάσεις του ΣΕΤΕ για τροποποιήσεις

Η άμεση άρση του κορεσμού και των υπόλοιπων διατάξεων που λειτουργούν περιοριστικά και απαγορευτικά σε επενδύσεις του ιδιωτικού τομέα στον τουριστικό κλάδο είναι πρωταρχικό θέμα για τον Σύνδεσμο Ελληνικών Τουριστικών Επιχειρήσεων (ΣΕΤΕ), όσον αφορά στον Αναπτυξιακό Νόμο. Ο ΣΕΤΕ κατάθεσε μία σειρά προτάσεων προς το υπουργείο Ανάπτυξης σχετικά με τον Αναπτυξιακό Νόμο προκειμένου να βελτιωθεί το επενδυτικό περιβάλλον και απλοποιηθούν οι διαδικασίες για να διευκολυνθούν οι μικρομεσαίοι, οι μεγάλοι, αλλά και οι επενδυτές του εξωτερικού.

Σύμφωνα με τα όσα επισημαίνει ο ΣΕΤΕ από την εφαρμογή του αναπτυξιακού νόμου 2601/98 στην πράξη, έχει διαπιστωθεί επανειλημμένα ότι οι διατάξεις του δεν κατόρθωσαν να προσελκύσουν επενδύσεις στον τουριστικό τομέα. Μερικές δε διατάξεις του νόμου λειτούργησαν ως ισχυρά αντικίνητρα για κάθε σοβαρή τουριστική επένδυση. Έτσι, κατά τη χρονική περίοδο ισχύος του Ν 2601/98, μόνο ένα ελάχιστο ποσοστό ελληνικών τουριστικών επιχειρήσεων προχώρησε είτε σε επενδύσεις εκσυγχρονισμού είτε σε νέες επενδύσεις. Οι επενδύσεις αυτές περιορίσθηκαν κύρια σε σχετικά μεγάλες επιχειρήσεις, ενώ σχεδόν παντελής ήταν η απουσία των μικρών και μεσαίων επιχειρήσεων για τις οποίες, είτε δεν προεβλέπετο η επενδυτική / αναπτυξιακή στήριξή τους, είτε ήταν μη συμφέρουσα. Σε ό,τι αφορά δε την προσέλκυση ξένων επιχειρήσεων στον μοναδικό τομέα της εθνικής οικονομίας με ανταγωνιστικά πλεονεκτήματα σε σχέση με τους υπόλοιπους και συγκρινόμενος σε διεθνή επίπεδα, η αποτυχία ήταν παταγώδης σε βαθμό ιδιαίτερα αντισυχητικό για τη πορεία της οικονομίας στην εντός ΟΝΕ και Ευρώ περίοδο.

Σύμφωνα με τον ΣΕΤΕ το Γ΄ ΚΠΣ αποτελεί την τελευταία ίσως ευκαιρία για την ποιοτική αναβάθμιση και βελτίωση της ανταγωνιστικότητας του ελληνικού τουριστικού προϊόντος έτσι, οι τροποποιήσεις και οι προσθήκες στο Ν 2601/98 πρέπει να προσανατολίζονται τη κατεύθυνση της ενθάρρυνσης της επιχειρηματικότητας, παράλληλα με τη θεσμική στήριξη των αναπτυξιακών / επενδυτικών προσπαθειών.

Οι προτάσεις του ΣΕΤΕ επικεντρώνονται στα παρακάτω 15 σημεία:

1. Αποκλεισμός των παλαιών φορέων από τις επιχορηγήσεις του Ν. 2601/98 άρθρο 2

Για πρώτη φορά από την καθιέρωση κινήτρων για την ανάπτυξη και ενίσχυση των επενδύσεων με τους αναπτυξιακούς νόμους που ίσχυσαν πριν από το 1998, ο αναπτυξιακός νόμος 2601/98 αποκλείει όλους τους παλαιούς φορείς όλων των κλάδων δραστηριότητας (φορείς που λειτουργούν πάνω από 5 χρόνια) από την επιχορήγηση των επενδύσεών τους.

Υπάρχουν βέβαια στο νόμο ορισμένες ελάχιστες εξαιρέσεις. Στον τουριστικό όμως τομέα, η μόνη εξαίρεση είναι για τις επενδύσεις εκσυγχρονισμού ολοκληρωμένης μορφής ξενοδοχειακών μονάδων, τις επενδύσεις προσθήκης συμπληρωματικών εγκαταστάσεων και για τις επενδύσεις οξιοποίησης ιαματικών πηγών.

Όπως είναι προφανές, η διάταξη αυτή του αποκλεισμού των παλαιών φορέων αποτελεί σοβαρό αντικίνητρο για την υλοποίηση νέων επενδύσεων, δεδομένου ότι κατά τεκμήριο οι παλαιοί φορείς έχουν την εμπειρία και την τεχνογνωσία, για την υλοποίηση ιδίως των ειδικών τουριστικών επενδύσεων. Εξάλλου, έχουν συνήθως στην κυριότητά τους και την απαραίτητη οικοπεδική έκταση.

Δεν είναι δυνατό να αναμένονται σοβαρές επενδύσεις μόνο από νεοσύστατες εταιρείες οι οποίες θα πρέπει επί πλέον να αγοράσουν εξ ιδίων την απαιτούμενη οικοπεδική έκταση, καταβάλλοντας και τους υψηλούς φόρους μεταβίβασης.

Θα πρέπει συνεπώς στις σχεδιαζόμενες τροποποιήσεις του αναπτυξιακού νόμου, να περιληφθεί ειδική εξαίρεση για όλες τις τουριστικές επενδύσεις, ώστε να επιχορηγούνται οι επενδύσεις αυτές ανεξάρτητα από τα έτη λειτουργίας του φορέα.

2. Απαγόρευση υπαγωγής στον νόμο των επενδύσεων εκσυγχρονισμού ξενοδοχειακών μονάδων πριν παρέλθει 7ετία από την ημερομηνία ολοκλήρωσης της επένδυσης (άρθρο 3 παρ. 3ε

Όπως είναι προφανές οι ξενοδοχειακές μονάδες, ιδιαίτερα των κατηγοριών ΑΑ΄ και Α΄, προκειμένου να διατηρήσουν το ποιοτικό επίπεδό τους χρειάζονται συνεχείς ανακαινίσεις σε βραχύτερα χρονικά διαστήματα, ενώ σύμφωνα με τις διατάξεις του νόμου επιχορηγούνται επενδύσεις ανακαίνισης μετά πάροδο 7ετίας από την ολοκλήρωση της προηγούμενης επένδυσης.

Με δεδομένο επίσης ότι οι αποσβέσεις στα ξενοδοχεία υπολογίζονται στη βάση τριετίας κρίνεται απαραίτητο να μειωθεί το καθορισμένο στον νόμο χρονικό όριο, τουλάχιστον στο επίπεδο της τετραετίας.

3. Ασαφής καθορισμός των περιοχών εφαρμογής των ενισχύσεων του νόμου (άρθρο 4 παρ.1)

Στις διατάξεις του νόμου, η περιοχή Γ΄ δεν καθορίζεται σαφώς. Αν δε εφαρμοστούν τα αναφερόμενα κριτήρια (έντονα προβλήματα ανεργίας ή και μείωση του πληθυσμού) είναι προφανές ότι θα εντάσσονται μόνο περιοχές όπου ενώ μπορεί να είναι σκόπιμο να γίνονται βιομηχανικές επενδύσεις, δεν είναι δυνατό κατά κανόνα να γίνονται τουριστικές επενδύσεις.

Ο διευρυμένος καθορισμός της Γ΄ ζώνης που έχει ήδη γίνει με τροποποιήσεις του νόμου, έχει ισχύ μέχρι 31.12.01.

Θα πρέπει συνεπώς να καθοριστεί εκ νέου μια διευρυμένη περιοχή Γ΄.

Λαμβάνοντας δε υπόψη την ιδιομορφία του τουριστικού τομέα θα πρέπει να καθοριστούν ξεχωριστές κατηγορίες περιοχών για τις τουριστικές επενδύσεις.

4. Χαμηλά ποσοστά ενισχύσεων των τουριστικών και ιδιαίτερα των ξενοδοχειακών επενδύσεων έναντι των ενισχύσεων που παρέχονται στην μεταποίηση (άρθρο 5 παρ. 3)

Σύμφωνα με τις διατάξεις του νόμου παρέχονται οι εξής ενισχύσεις κατά τομέα (επιχορήγηση ως ποσοστό της ενισχυόμενης δαπάνης):

* **Περιοχή Δ΄:** Τομέας μεταποίησης 40%, Ίδρυση ή επέκταση ξενοδοχειακών μονάδων 30%
* **Περιοχή Γ΄**: Τομέας μεταποίησης 30%, Ίδρυση ή επέκταση ξενοδοχειακών μονάδων 20%
* **Περιοχή Β΄:** Τομέας μεταποίησης 15%, Ίδρυση ή επέκταση ξενοδοχειακών μονάδων –

Είναι προφανές ότι για να υπάρχει κίνητρο για την διενέργεια επενδύσεων από έναν τομέα όπως είναι ο τουριστικός, ο οποίος είναι τόσο σημαντικός για την οικονομία της χώρας, θα πρέπει η ενίσχυση να είναι ουσιαστική.

Θα πρέπει συνεπώς, αφ΄ ενός μεν να οριστεί ποσοστό ενίσχυσης για την Β΄ περιοχή και αφ΄ ετέρου να αυξηθεί περαιτέρω το ποσοστό ενίσχυσης των τουριστικών επενδύσεων των άλλων περιοχών, τουλάχιστον στο επίπεδο της μεταποίησης.

5. Ανώτατο όριο επιχορήγησης το ποσό των Δρχ. 15.000.000 για κάθε νέα θέση μόνιμης απασχόλησης (Άρθρο 6 παρ. 2)

Σύμφωνα με τη διάταξη του νόμου, η επιχορήγηση δεν μπορεί να υπερβεί το ποσό των δρχ. 15.000.000 για κάθε νέα, μόνιμη και πλήρους απασχόλησης θέση.

Αρχικά υπάρχει το πρόβλημα υπολογισμού των θέσεων πλήρους απασχόλησης με δεδομένο ότι ένα πολύ μεγάλο κομμάτι των τουριστικών επιχειρήσεων λειτουργεί εποχιακά. Το γεγονός αυτό σε συνδυασμό με τη δυσκολία υπολογισμού των νέων θέσεων απασχόλησης σε συνάρτηση με το ύψος επένδυσης λειτουργεί σαν αντικίνητρο. Οι νέες θέσεις απασχόλησης πολλές φορές δεν δημιουργούνται άμεσα (με την αύξηση και μόνον του ύψους των επενδύσεων) αλλά δημιουργούνται με την αύξηση της ζήτησης. Ο εκσυγχρονισμός, ή η επέκταση των τουριστικών επιχειρήσεων λειτουργούν άμεσα μεν, στην ικανοποίηση της παρούσας ζήτησης, μεσομακροπρόθεσμα δε, στην προσέλκυση πρόσθετης ζήτησης. Πέραν του γεγονότος ότι ο εκσυγχρονισμός είναι αναγκαίος για την διατήρησης της υπάρχουσας ζήτησης άρα και των υφισταμένων θέσεων εργασίας, μη λησμονούμε ότι κάθε τουριστική επένδυση λειτουργεί πολλαπλασιαστικά στην αύξηση της απασχόλησης εκτός της ίδιας της επένδυσης και εντός του ευρύτερου τουριστικού προορισμού.

Κρίνεται συνεπώς απαραίτητο να καταργηθεί το εν λόγω όριο.

6. Ελάχιστο ποσοστό ιδίας συμμετοχής στην ενισχυόμενη επένδυση 40%.

Σύμφωνα με το νόμο (άρθρο 6 παρ. 4) η ίδια συμμετοχή του επενδυτή θα πρέπει να είναι τουλάχιστο 40% των ενισχυομένων δαπανών.

Είναι προφανές, ιδιαίτερα με την υπάρχουσα τάση μείωσης του κόστους των τραπεζικών δανείων, ότι το ποσοστό αυτό είναι υψηλό. Κρίνεται λοιπό αναγκαίο να περιοριστεί το ποσοστό αυτό της υποχρεωτικής ιδίας συμμετοχής και να καθορισθεί κυμαινόμενη ίδια συμμετοχή του επενδυτή σε ποσοστό 15-25% του συνολικού ύψους της επένδυσης, εξαρτώμενη από το επενδυτικό σχήμα και τη μελέτη βιωσιμότητας του κάθε επενδυτικού προγράμματος.

7. Προϋπόθεση της αίτησης υπαγωγής η ύπαρξη εγκεκριμένου Τραπεζικού δανείου

Με τις διατάξεις του άρθρου 6 παρ. 9 τίθεται προϋπόθεση υποβολής αίτησης υπαγωγής στο νόμο, η ύπαρξη συγκεκριμένου δανείου από την δανειοδοτούσα Τράπεζα και η υποβολή του σχετικού εγκριτικού εγγράφου με όλους τους όρους του δανείου.

Είναι προφανές ότι τούτο είναι πολύ δυσχερές, αν όχι αδύνατο, στην φάση πριν την υποβολή της αίτησης.

Θα πρέπει συνεπώς να τροποποιηθεί η διάταξη αυτή και να οριστεί να απαιτείται μόνο έγγραφη πρόθεση δανειοδότησης από την Τράπεζα.

8. Ανώτατο όριο ενίσχυσης της επένδυσης εκσυγχρονισμού των ξενοδοχειακών μονάδων το ποσό των Δρχ. 1,5 δις. (άρθρο 6 παρ. 20)

Είναι προφανές ότι για επενδύσεις εκσυγχρονισμού ολοκληρωμένης μορφής μεγάλων ξενοδοχειακών μονάδων το ανώτατο αυτό όριο των δρχ. 1,5 δις είναι ανεπαρκές. Αντίστοιχα η ύπαρξη κατώτατου ορίου αποτρέπει τις μικρές επιχειρήσεις να προχωρήσουν και αυτές στον εκσυγχρονισμό τους.

Προτείνεται η κατάργηση των ορίων, ανώτατων και κατώτατων, ώστε να μπορούν όλες οι επιχειρήσεις ανεξαρτήτως μεγέθους να υπαχθούν στις διατάξεις του ΑΝ.

9. Καθορισμός των φορέων υποβολής των αιτήσεων του νόμου

Στο άρθρο 8 του νόμου καθορίζονται οι φορείς όπου υποβάλλονται οι αιτήσεις υπαγωγής ανάλογα με το ύψος της επένδυσης.

Έτσι, τίθεται ανώτατο όριο επένδυσης το ποσό των δρχ. 700.000.000 για υποβολή της αίτησης Υπηρεσίες Ιδιωτικών Επενδύσεων των Περιφερειών. Οι επενδύσεις που υπερβαίνουν το ποσό αυτό υποβάλλονται στην Κεντρική Υπηρεσία του ΥΠΕΘΟ. Επίσης, στην Υπηρεσία αυτή υποβάλλονται και οι αιτήσεις ανεξαρτήτως ύψους όλων των ειδικών τουριστικών επενδύσεων.

Είναι προφανές ότι σε μια εποχή που ενισχύεται η περιφερειακή αποκέντρωση και που έχει ήδη συντελεστεί η αποκέντρωση των αρμοδιοτήτων του Ε.Ο.Τ. στις Περιφέρειες, οι παραπάνω διατάξεις του αναπτυξιακού νόμου θα πρέπει να αναθεωρηθούν.

Προτείνεται συνεπώς, μόνο οι σημαντικές τουριστικές επενδύσεις ιδιαίτερα υψηλού προϋπολογισμού να υποβάλλονται στις Κεντρικές Υπηρεσίες. Όλες οι υπόλοιπες να υποβάλλονται στις Υπηρεσίες Ιδιωτικών Επενδύσεων των Περιφερειών.

Ακόμα, ο απαιτούμενος από τις κατά τόπους αρμόδιες υπηρεσίες μηδενισμός του αρνητικού κεφαλαίου κίνησης των επιχειρήσεων (κυκλοφορούν ενεργητικό μείον βραχυπρόθεσμες υποχρεώσεις = μηδέν) αποτελεί αντικίνητρο και πρέπει να καταργηθεί. Ο όρος αυτός δεν έχει νόημα από τη στιγμή που η πλειοψηφία των ξενοδοχειακών επιχειρήσεων αδυνατεί να τον ικανοποιήσει, διότι συνυπολογίζονται στο Παθητικό και τα Κεφάλαια Κίνησης που λήγουν από το τέλος της ολοκλήρωσης της επένδυσης μέχρι και το επόμενο από αυτήν έτος, ενώ είναι κοινώς γνωστό, ότι μετά την (από πενταετίας) απελευθέρωση του τραπεζικού συστήματος, οι τράπεζες δίνουν νόμιμα δάνεια υπό μορφή Κεφαλαίων Κινήσεως, όχι μόνο για τις ετήσιες λειτουργικές ανάγκες, αλλά και για την χρηματοδότηση επενδύσεων, τα οποία και ανανεώνονται κάθε χρόνο, έχοντας έτσι ουσιαστικά γίνει πάγια δάνεια, που αν δεν συνυπολογισθούν στις βραχυπρόθεσμες υποχρεώσεις, όπως το επιτάσσει η παραπάνω εγκύκλιος, τότε οι επιχειρήσεις προκύπτουν ενεργητικές και στις βραχυπρόθεσμες υποχρεώσεις τους.

10. Χρονοδιάγραμμα εκταμίευσης των επιχορηγήσεων

Στο άρθρο 9 παρ. 5 του νόμου καθορίζεται ο τρόπος καταβολής των επιχορηγήσεων για τις υπαγχθείσες επενδύσεις.

Έτσι ορίζεται, ότι η έναρξη εκταμίευσης της επιχορήγησης γίνεται αφού έχει αποδεδειγμένα καταβληθεί και δαπανηθεί η ίδια συμμετοχή του επενδυτή σε ποσοστό 50% καθώς και το 25% της τυχόν συμμετοχής της χρηματοδοτούσας Τράπεζας.

Είναι προφανές ότι η ρύθμιση αυτή δεν διευκολύνει καθόλου την ομαλή ταμειακή ροή της επένδυσης και αποτελεί σαφώς αντικίνητρο για τον επενδυτή.

Εάν δε ληφθούν υπόψη οι γραφειοκρατικές διατυπώσεις και οι καθυστερήσεις ελέγχων, η έναρξη εκταμίευσης της επιχορήγησης μετατίθεται χρονικά πολύ μετά την προϋπόθεση που θέτει ο νόμος.

Θα πρέπει συνεπώς να τροποποιηθούν οι παραπάνω όροι καταβολής της επιχορήγησης και να οριστεί, όπως γίνεται στα υπόλοιπα προγράμματα της Ευρωπαϊκής Ένωσης, μια προκαταβολή στην αρχή των έργων και η τμηματική καταβολή της ενίσχυσης με την πρόοδο των εργασιών.

11. Απαγόρευση μεταβίβασης των μετοχών του επενδυτή

Στο άρθρο 11 παρ. 7 του νόμου ορίζεται ως υποχρέωση της ενισχυόμενης επιχείρησης να μην μεταβιβάσει τις μετοχές της για μια 5ετία από την έναρξη λειτουργίας της επένδυσης, χωρίς έγκριση του αρμόδιου εγκριτικού οργάνου. Συνήθως δε με τις εγκριτικές αποφάσεις υπαγωγής της επένδυσης στον νόμο, η υποχρέωση μη μεταβίβασης επεκτείνεται στο σύνολο των μετοχών της εταιρείας, ακόμη και αυτών που εκδίδονται μετά την ημερομηνία ολοκλήρωσης της επένδυσης.

Είναι προφανές, ότι η απαγόρευση μεταβίβασης των μετοχών παρεμποδίζει την δημιουργία μεγάλων επιχειρήσεων στον χώρο του Τουρισμού που είναι το ζητούμενο σήμερα και απαιτούμενο για την εξασφάλιση της ανταγωνιστικότητας στο άμεσο μέλλον.

Θα πρέπει συνεπώς, ή να αρθεί πλήρως η απαγόρευση, ή να περιοριστεί στο ύψος των ιδίων κεφαλαίων που έχουν εισφέρει οι μέτοχοι για την ενισχυόμενη επένδυση.

12. Τουριστικά γραφεία

Ο υπό τροποποίηση αναπτυξιακός νόμος πρέπει να προβλέπει σαφέστατα και την ένταξη των τουριστικών γραφείων στις διατάξεις του, με προϋποθέσεις την διατήρηση του προσωπικού και την λειτουργία τουλάχιστον δύο χρόνια πριν την υποβολή της αίτησης υπαγωγής.

Τα τουριστικά γραφεία θα πρέπει να ενισχυθούν με τις ίδιες προϋποθέσεις, όπως και οι άλλες τουριστικές επιχειρήσεις στον εκσυγχρονισμό των ναγίων στοιχείων τους και στη δημιουργία νέων. Επίσης σε ό,τι αφορά στην αγορά νέου εξοπλισμού, είτε αυτός αφορά μεταφορικά μέσα, είτε συστήματα αυτοματοποίησης και μηχανοργάνωσης, καθώς και γενικότερα εφαρμογής νέων τεχνολογιών στην παραγωγική διαδικασία τους.

13. Κλάδος των αερομεταφορών

Να περιληφθούν στις υπαγόμενες στο Ν. 2601/1998 και οι επιχειρήσεις του ανωτέρω κλάδου, που συμβάλλουν σημαντικά στην οικονομική ανάπτυξη, την απασχόληση και των τουρισμό της χώρας, και να δοθούν κίνητρα για επενδύσεις σε κτιριακές εγκαταστάσεις, σε μεταφορικά μέσα, σε τεχνολογικό εξοπλισμό και για την εκπαίδευση του προσωπικού τους.

Η χώρα μας έχει ανάγκη σύγχρονων αεροπορικών επιχειρήσεων που θα προσφέρουν ασφάλεια και υψηλού επιπέδου υπηρεσίες στο επιβατικό κοινό, που μετακινείται για τουριστικούς, εμπορικούς και άλλους λόγους.

Για τις επενδύσεις τους, να δοθούν τα κίνητρα που προτείνονται στους τόκους δανείων ή στα μισθώματα χρηματοδοτικής μίσθωσης.

14. Κλάδος επιχειρήσεων ενοικίασης αυτοκινήτων

Να περιληφθούν στις υπαγόμενες στο Ν.2601/1998 και οι επιχειρήσεις του ανωτέρω κλάδου και να δοθούν κίνητρα για κτιριακές εγκαταστάσεις, για ανανέωση του στόλου των αυτοκινήτων τους, για εξοπλισμό μηχανοργάνωσης και για εκπαίδευση του προσωπικού τους.

Με τις επενδύσεις αυτές ο κλάδος των ενοικιαζομένων αυτοκινήτων θα μπορεί να προσφέρει ασφαλείς, ολοκληρωμένες και υψηλού επιπέδου υπηρεσίες στον τουρισμό της χώρας, στον οποίο απευθύνεται και εξυπηρετεί.

Για τις επενδύσεις τους, να δοθούν τα φορολογικά κίνητρα που προτείνονται.

15. Εμπορικές επιχειρήσεις

Οι εμπορικές επιχειρήσεις έχουν υπαχθεί στον αναπτυξιακό νόμο. Όμως, τα κίνητρα που έχουν δοθεί δεν κρίνονται επαρκή. Πρέπει να συμπληρωθούν και να περιλάβουν και τις επενδύσεις σε κτιριακές εγκαταστάσεις.

Pellos Travel

ΟΡΓΑΝΩΝΟΥΜΕ

ΠΡΩΤΟΧΡΟΝΙΑΤΙΚΗ ΕΚΔΡΟΜΗ στην ΚΩΝΣΤΑΝΤΙΝΟΥΠΟΛΗ – ΚΡΟΥΑΖΙΕΡΑ στο ΒΟΣΠΟΡΟ – ΠΡΙΓΚΗΠΟΝΗΣΣΑ

ΡΟΔΟΣ – ΜΑΡΜΑΡΙΣ – ΕΦΕΣΣΟΣ – ΣΜΥΡΝΗ – BANDIRMA – ΚΩΝΣΤΑΝΤΙΝΟΥΠΟΛΗ – ΣΜΥΡΝΗ – ΜΑΡΜΑΡΙΣ – ΡΟΔΟΣ

Από 29/12/2001-3/01/2001

- **29/12:** Αναχώρηση από Ρόδο για Μαρμαρίς. Άφιξη στο Μαρμαρίς. Επιβίβαση σε πούλμαν και αναχώρηση για Εφεσσο. Άφιξη στην Εφεσσο (Σπίτι της Παναγίας – Αρχαιολογικοί χώροι). Αναχώρηση και άφιξη στη Σμύρνη. Τακτοποίηση στο Ξ/Δ. Δείπνο. Διαν/στη.
- **30/12:** Πρωινό στο Ξ/Δ. Αναχώρηση για Bandirma. Άφιξη στην Bandirma το μεσημέρι. Αναχώρηση για Κωνσταντινούπολη. Άφιξη στην Κωνσταντινούπολη το απόγευμα. Τακτοποίηση σε Ξ/Δ. Δείπνο. Διαν/στη.
- **31/12:** Πρωινό στο Ξ/Δ. Εκδρομή στην Πριγκηπόνησσα. Απόγευμα φαγητό. Βράδυ προαιρετικά ΠΡΩΤΟΧΡΟΝΙΑΤΙΚΟ ΡΕΒΕΓΙΟΝ, διασκέδαση με Oriental show. Διαν/στη.
- **1/01/02:** Πρωινό στο Ξ/Δ. Επίσκεψη στην Αγία Σοφία – Τοπική Palace – Μπλε Τζαμί – Υδραγωγείο Ιουστινιανού. Επίσκεψη στο Φανάρι (Ορθόδοξο Πατριαρχείο) – Παναγία Βλαχερνών – Παναγία Μπαλουκλή. Απόγευμα ελεύθερο για ψώνια. Δείπνο στο Ξ/Δ. Διαν/στη.
- **2/01/02:** Πρωινό στο Ξ/Δ. Αναχώρηση για Σμύρνη. Άφιξη στη Σμύρνη το απόγευμα. Επίσκεψη στην αγορά για ψώνια. Τακτοποίηση στο Ξ/Δ. Δείπνο. Διαν/στη.
- **3/01/02:** Πρωινό στο Ξ/Δ. Επιβίβαση σε πούλμαν και αναχώρηση για Μαρμαρίς. Άφιξη στο Μαρμαρίς. Αναχώρηση για Ρόδο. Άφιξη στη Ρόδο. Τέλος εκδρομής.

ΤΙΜΗ 89.900 δρχ. το άτομο

Στην εκδρομή ΠΕΡΙΛΑΜΒΑΝΟΝΤΑΙ:
*• 1. Εισιτήρια Ρόδος-Μαρμαρίς-Ρόδος • 2. Ξεναγήσεις -Εκδρομές • 3. Μεταφορές με κλιματιζόμενα πούλμαν • 4. Ξ/Δ με πρωινό και φαγητό 5*** αστέρων • 5. Συνοδός γραφείου • 6. Ταξιδιωτική ασφάλεια • 7. Φόροι εισόδου και εξόδου • 8. Ταξιδιωτική τσάντα*

ΔΕΝ ΠΕΡΙΛΑΜΒΑΝΟΝΤΑΙ: *Πρωτοχρονιάτικο ρεβεγιόν • Αρχαιολογικοί χώροι • Εισιτήρια πλοίων Bandirma – Κωνσταντινούπολη – Bandirma*

Για περισσότερες πληροφορίες και κρατήσεις
Pellos Travel
ΛΕΩΦΟΡΟΣ ΚΑΛΛΙΘΕΑΣ 125, ΦΑΛΗΡΑΚΙ ΡΟΔΟΣ
ΤΗΛ.: 0241 87615, 86298, κιν. 0945 949399•Fax: 0241 87616

3652-23/12



Η εμπειρία μας και η αφοσίωση στη λεπτομέρεια αποτέλουν εγγύηση για την απόλυτη επιτυχία ώστε να μείνουν ανεξίτηλες στη μνήμη τη δική σας και των καλεσμένων σας.....

ΧΟΡΟΕΣΠΕΡΙΔΕΣ - ΓΑΜΟΙ - CATERING - ΠΑΙΔΙΚΑ ΠΑΡΤΥ

ΞΕΝΟΔΟΧΕΙΟ SOFITEL CAPSIS ΡΟΔΟΥ
Για Πληροφορίες 25-015 & 20919 (09.00 - 17.00)



CAPSIS
Conference Centers & Resort Hotels

X2902-30/12

COMPUTERS - ΠΕΡΙΦΕΡΕΙΑΚΑ - ΑΞΕΣΟΥΑΡ

ΑΓΙΟΣ ΒΑΣΙΛΗΣ ΕΡΧΕΤΕ

ΠΡΟΣΦΟΡΕΣ ΣΥΣΤΗΜΑΤΑ ΗΛΕΚΤΡ. ΥΠΟΛ.

Business-Line

AMD ATHLON 900
Midtower/128MB/20GB/52xCD/56K Modem
VGA32MB/Keyboard/Mouse/Sound/Speakers
Δρχ. 5.500/μήνα
(€ 16,14) ή 159.000 (€ 466,62)

Profi-Line

INTEL Pentium 4 1,4
Midtower/128MB/20GB/52xCD/56K Modem
VGA32MB/Keyboard/Mouse/Sound/Speakers
Δρχ. 7.000/μήνα
(€ 20,54) ή 209.000 (€ 613,35)

MS-Windows Me Δρχ. 37.900 (€ 112,33)



Power DVD-Line

ATHLON XP 1600+
Midtower/128MB-DDR/20GB/16xDVD/Modem
VGA32MB/Keyboard/Mouse/Sound/Speakers
Δρχ. 7.700/μήνα
(€ 22,60) ή 229.000 (€ 672,05)

MS-Windows XP+ Δρχ. 39.900 (€ 117,09)



Και άλλα 150 μοντέλα της διαλογής σας από 109.000 (€ 466,62)

ΟΘΟΝΕΣ

15" Digital	47.800	(€ 140,28)
17" Digital	57.500	(€ 168,75)
17" Digital Flat	78.800	(€ 231,25)
15" LCD-TFT	165.000	(€ 484,23)
19" Digital	114.000	(€ 334,56)



X2925-10/2

!! ΑΝΑΒΑΘΜΙΣΗ !!
Mainboard+CPU 900Mhz+128MB+εργασία
70.000 (€ 205,43)

Εκτυπωτής color
Made by Hewlett Packard
(€ 68,97) 23.500

Υπογράφουμε με την Τιμή μας!!
Οι τιμές της μετοχής δεν συμπεριλαμβάνουν ΦΠΑ
Οι τιμές των σετών συμπεριλαμβάνουν 18% ΦΠΑ.

Information Systems
SYNCOM
Η ΑΛΛΗ ΔΙΑΣΤΑΣΗ ΤΗΣ ΤΕΧΝΟΛΟΓΙΑΣ

Κ. ΥΔΡΑΙΟΥ 28 ΡΟΔΟΣ
ΤΗΛ. 70160-1-2 FAX 70163

ΕΥΡΩΠΑΪΚΗ ΕΠΕΝΔΥΤΙΚΗ
ΕΘΝΙΚΗΣ ΑΝΤΙΣΤΑΣΕΩΣ 48 ΤΗΛ. 0241 39300

ΕΥΡΩΠΑΪΚΗ ΕΠΕΝΔΥΤΙΚΗ
ΚΤΗΜΑΤΟΜΕΣΙΤΙΚΟ ΓΡΑΦΕΙΟ
ΑΝΤΩΝΗΣ ΝΙΚΟΛΗΣ - ΘΕΟΦΙΛΟΣ ΚΑΩΝΑΡΗΣ
ΕΘΝΙΚΗΣ ΑΝΤΙΣΤΑΣΕΩΣ 48 (ΠΡΩΗΝ ΑΝΝΗΣ ΜΑΡΙΑΣ) ΤΗΛ. 0241 39300

ΕΥΡΩΠΑΪΚΗ ΕΠΕΝΔΥΤΙΚΗ

ΔΙΑΜΕΡΙΣΜΑΤΑ

47 τ.μ.	Στο Ροδίνι με πανοραμική θέα	€ 38.151,14	13.000.000
40 τ.μ.	Συνοικία Δασκάλων καινούργιο	€ 42.553,19	14.500.000
30 τ.μ.	2 των 30 τ.μ. κατάληλα για επένδυση	€ 44.020,54	15.000.000
50 τ.μ.	Στο Ροδίνι ισόγειο	€ 45.487,89	15.500.000
90 τ.μ.	Στην Ανάληψη με 3 υπνοδ.μετρητοίς	€ 73.367,57	25.000.000
80 τ.μ.	Στα Αφάντου	€ 76.302,27	26.000.000
104 τ.μ.	Στην Σωτήρος	€ 88.041,09	30.000.000
90 τ.μ.	Στα Αφάντου 5 ετών	€ 88.041,09	30.000.000
160 τ.μ.	Συνοικία Δασκάλων σε κολώνες	€ 93.910,49	32.000.000
80 τ.μ.	Συνοικία Δασκάλων καινούργιο	€ 93.910,49	32.000.000
117 τ.μ.	Συνοικία Δασκάλων σε σοβά	€ 96.845,19	33.000.000
70 τ.μ.	Στα Αφάντου μαζί με κατάστημα 70 τ.μ.	€ 102.714,60	35.000

ΠΡΟΣΚΛΗΣΗ

Καλούνται οι Εφ. Αξιωματικοί να παραστούν στη Δεξίωση που παραθέτει το Δ.Σ. στα μέλη του στο ξενοδοχείο GRAND HOTEL την Παρασκευή 14-12-01, 8 το βράδυ.

Θα μας τιμήσουν για την παρουσία τους ο ΣΤΡΑΤΗΓΟΣ Δ/ΤΗΣ και οι επιτελείς της 95 ΑΔΤΕ.

Από το Δ.Σ.

Ο πρόεδρος
Τσιμπιδάκης Στέλιος
Εφ. Λγός ΠΒ

Ο γεν. γραμματέας
Καντάς Κων/νος
Εφ. Υπ/γός ΠΖ

3692-14/12

ΑΝΑΚΟΙΝΩΣΗ

Ο ΣΤΕΡΓΙΟΠΟΥΛΟΣ ΚΥΡΙΑΚΟΣ πρέπει να μεταβεί στο εξωτερικό για μεταμόσχευση στα μάτια και χρειάζεται οικονομική ενίσχυση.

Θα περάσει από τα σπίτια, για όσους μπορούν να βοηθήσουν.

Αριθμός τηλεφώνου: 093 8662110

Αριθμός λογαριασμού στην ALPHA BANK 117-002101-[illegible]

ΓΔ 15/11

ΕΛΛΗΝΙΚΗ ΔΗΜΟΚΡΑΤΙΑ
ΥΠΟΥΡΓΕΙΟ ΥΓΕΙΑΣ- ΠΡΟΝΟΙΑΣ ΚΑΙ ΚΟΙΝΩΝΙΚΩΝ ΑΣΦΑΛΙΣΕΩΝ
«ΟΙΚΟΣ ΕΥΓΗΡΙΑΣ ΔΩΔ/ΣΟΥ»
ΡΟΔΟΣ

ΠΡΟΚΗΡΥΞΗ

Ο ΟΙΚΟΣ ΕΥΓΗΡΙΑΣ ΔΩΔ/ΣΟΥ, προκηρύσσει Τακτικό Δημόσιο μειοδοτικό διαγωνισμό με σφραγισμένες προσφορές για την ανάδειξη χορηγητών των παρακάτω, για το οικονομικό έτος 2002.

ΕΙΔΟΣ	ΠΡΟΫΠΟΛΟΓΙΣΜΟΣ
1. Τρόφιμα	12.000.000
2. Είδη καθαριότητας	5.000.000
3. Είδη οπωρολαχανοπωλείου	1.000.000
4.Νωπά-κατεψυγμένα κρέατα και πουλερικά	2.500.000
5. Γιαούρτι και γαλακτομικά προϊόντα	500.000
6. Αρτος και αρτοσυσκευάσματα	1.000.000
7.Ψάρια (φρέσκα -κατεψυγμένα)	500.000

Ο διαγωνισμός θα διενεργηθεί την 16-1-2002, ημέρα Τετάρτη και ώρα 11 π.μ. στα Γραφεία του Ιδρύματος (Χειμάρρας 2) ενώπιον Πενταμελούς Επιτροπής και σύμφωνα με τις διατάξεις του Ν. 173/90.

Ο προϋπολογισμός των υπό προμήθεια ειδών είναι 22.500.000 δρχ.

Εγγύηση συμμετοχής 5% επί της προϋπολογισθείσας δαπάνης εκάστου είδους.

Σε περίπτωση που ο διαγωνισμός αποβεί άγονος, θα επαναληφθεί την 23/1/2002, ημέρα Τετάρτη και ώρα 11 π.μ.

Περισσότερες πληροφορίες δίδονται από τα Γραφεία του Ιδρύματος κατά τις εργάσιμες ημέρες και ώρες και στο τηλέφωνο 27725 κο Παν. Τσουρδή.

Ο πρόεδρος του Δ.Σ.
Γιώργος Παπαζαχαρίου

ΧΛ-12/12

Zorpidis *LANE*

ΤΟΥΡΙΣΤΙΚΟΣ ΟΡΓΑΝΙΣΜΟΣ
Αλεξ. Διάκου και Λοχαγού Φανουράκη 31.
Τηλ. (0241) 20625, 30054 FAX 26745

ΟΜΑΔΙΚΑ ΤΑΞΙΔΙΑ

ΜΟΝΑΔΙΚΕΣ ΠΡΟΣΦΟΡΕΣ ΓΙΑ ΓΙΟΡΤΙΝΕΣ ΑΠΟΔΡΑΣΕΙΣ ΜΕ 4 ΑΤΟΚΕΣ ΔΟΣΕΙΣ ΜΕ ΠΙΣΤΩΤΙΚΗ [illegible]

ΠΑΡΙΣΙ - ΝΤΙΣΝΕΫ - ΒΕΡΣΑΛΙΕΣ
από 189.000 € 554.66
ΡΩΜΗ
από 159.000 € 466.62
ΛΟΝΔΙΝΟ
από 189.000 € 554.66
ΠΡΑΓΑ
από 169.000 € 495.96
ΒΙΕΝΝΗ
από 199.000 € 484.01
ΜΑΔΡΙΤΗ-ΑΝΔΑΛΟΥΣΙΑ
από 259.000 € 760.09
ΓΥΡΟΣ ΕΛΒΕΤΙΑΣ
από 259.000 € 760.09
ΙΤΑΛΙΚΟ ΠΑΝΟΡΑΜΑ οδικώς
από 129.000 € 278.58
ΒΙΕΝΝΗ-ΠΡΑΓΑ-ΒΟΥΔΑΠΕΣΤΗ οδικώς
από 145.000 € 425.53
ΣΚΙ ΣΤΗΝ ΑΥΣΤΡΙΑ
από 215.000 € 630.96
ΠΑΝΟΡΑΜΑ ΠΟΡΤΟΓΑΛΙΑΣ
από 259.000 € 760.09

Και πολλές ακόμα ονειρεμένες εξορμήσεις εντός και εκτός Ελλάδος!!!

ΔΡΟΜΟΛΟΓΙΑ F/B ΙΕΡΑΠΕΤΡΑ
Αναχωρήσεις από Ρόδο μέχρι νεωτέρας:
Κάθε Τετάρτη στις 04.30 για Χάλκη, Διαφάνι, Πηγάδια, Κάσο, Σπτεία και επιστροφή στη Ρόδο.
• Κάθε Πέμπτη – Κυριακή στις 04.30 για Χάλκη, Διαφάνι, Πηγάδια, Κάσο, Σπτεία, Αγιο Νικόλαο, Μήλο, Πειραιά

X2920-30/12

Κρατήσεις ξενοδοχείων σε όλη την Ελλάδα
Αεροπορικά εισιτήρια
Ακτοπλοϊκά εισιτήρια
Ενοικιάσεις αυτοκινήτων

ΙΕΡΑ ΜΗΤΡΟΠΟΛΙΣ ΡΟΔΟΥ
ΙΕΡΟΣ ΝΑΟΣ ΑΓΙΟΥ ΕΛΕΥΘΕΡΙΟΥ
ΠΟΛΕΩΣ ΡΟΔΟΥ

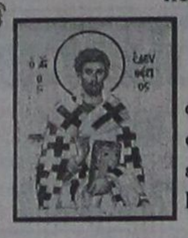

ΠΑΝΗΓΥΡΙΣ

Γνωστοποιείται εις το φιλόθρησκο κοινό της Ρόδου ότι, την 15ην Δεκεμβρίου 2001 εορτάζει ο Ιερός Ναός Αγίου Ελευθερίου πόλεως Ρόδου.

Αφ' εσπέρας Παρασκευήν 14ην Δεκεμβρίου και περί ώραν 6ην μ.μ. θα ψαλλεί Μέγας Πανηγυρικός Εσπερινός, χοροστατούντος του Σεβασμιωτάτου Μητροπολίτου Ρόδου κ.κ. Αποστόλου.

Την πρωΐαν της 15ης Δεκεμβρίου ημέραν Σάββατον θα τελεσθεί Πανηγυρική Θεία Λειτουργία με Ιερατικόν Συλλείτουργον και εν συνεχεία θα γίνει περιφορά και λιτάνευσις της Ιεράς Εικόνος του Αγίου Ελευθερίου.

Το εσπέρας και περί ώραν 5ην απογευματινήν θα ψαλλεί ο Παρακλητικός Κανών του Αγίου.

Παρακαλούνται οι ευσεβείς χριστιανοί, όπως προσέλθουν εις τας ιεράς ακολουθίας, τιμώντες την μνήμην του εορταζομένου Αγίου Ελευθερίου.

Από την Εκκλησιαστική Επιτροπή

936-14/12

ΔΗΜΟΣΙΑ ΕΠΙΧΕΙΡΗΣΗ ΗΛΕΚΤΡΙΣΜΟΥ
ΔΙΕΥΘΥΝΣΗ ΠΕΡΙΦΕΡΕΙΑΣ ΝΗΣΩΝ
Λ. ΣΥΓΓΡΟΥ 112, 117 41 ΑΘΗΝΑ

ΔΙΑΚΗΡΥΞΗ: 43/ΚΔ/ΤΤ

ΠΡΟΣΚΛΗΣΗ

Η ΔΕΗ/ΔΠΝ/ΚΔ, προσκαλεί τους ενδιαφερόμενους σε πρόχειρο μειοδοτικό διαγωνισμό με σφραγισμένες προσφορές για την ανάδειξη αναδόχου για τις ακόλουθες εργασίες:

«Κατασκευή υπόγειου Υ/Σ Νο 48 Ρόδου».

Τα σχετικά τεύχη θα χορηγούνται στους ενδιαφερόμενους ή τους εξουσιοδοτημένους εκπροσώπους τους από 13-12-01 μέχρι 18-12-01 κατά τις εργάσιμες ημέρες από 9.00 μέχρι 13.00 από τα γραφεία της ΔΕΗ της Περιοχής Ρόδου, αρμόδια κα Νικηταρή Πελαγία.

Η παραλαβή και αποσφράγιση των προσφορών θα γίνει στις 19/12/01 ημέρα Τετάρτη και ώρα 12.00 στα γραφεία της Περιοχής Ρόδου.

Στο διαγωνισμό θα μπορούν να μετέχουν εργολάβοι εγγεγραμμένοι στο Μ.Ε.Ε.Π. Α' τάξης και άνω για έργα οικοδομικά, καθώς και εμπειροτέχνες εγγεγραμμένοι στα Νομαρχιακά Μητρώα, για έργα οικοδομικά αντίστοιχου προϋπολογισμού.

Τρόπος πληρωμής: Με τμηματικές πιστοποιήσεις ανάλογα με την πρόοδο του έργου.

Ασφαλιστικές καλύψεις: Οι απαιτούμενες από τον Νόμο για το προσωπικό και τα οχήματα.

Χρόνος κατασκευής: Τρεις (3) μήνες από την υπογραφή της Σύμβασης.

ΓΙΑ ΤΗ ΔΕΗ Α.Ε
Λ. ΓΕΩΡΓΙΟΥ
ΒΟΗΘΟΣ ΔΙΕΥΘΥΝΤΗΣ ΔΠΝ

Χ.Λ.14/12

MANOS CENTER RHODOS

ΣΤΑΜΑΤΗΣ ΧΑΤΖΗΛΑΖΑΡΟΥ

ΤΑΞΙΔΙΑ !

ΑΤΟΜΙΚΑ ΤΑΞΙΔΙΑ ΓΙΑ 8 ΗΜΕΡΕΣ !!!
ΑΝΑΧ. ΚΑΘΕ ΔΕΥΤΕΡΑ ή ΠΕΜΠΤΗ

ΠΑΡΙΣΙ	171.000 ΔΡΧ /	501.85 EUR
ΛΟΝΔΙΝΟ	185.000 ΔΡΧ /	542.90 EUR
ΒΑΡΚΕΛΩΝΗ	197.000 ΔΡΧ /	578.15 EUR
ΠΡΑΓΑ	175.000 ΔΡΧ /	513.58 EUR
ΒΡΥΞΕΛΛΕΣ	167.000 ΔΡΧ /	490.10 EUR
ΕΛΣΙΝΚΙ	193.000 ΔΡΧ /	566.40 EUR
ΣΤΟΚΧΟΛΜΗ	202.000 ΔΡΧ /	592.80 EUR
ΛΙΣΣΑΒΩΝΑ	167.000 ΔΡΧ /	490.10 EUR
ΒΙΕΝΝΗ	173.000 ΔΡΧ /	507.71 EUR
ΚΟΠΕΝΧΑΓΗ	209.000 ΔΡΧ /	613.36 EUR
ΜΟΣΧΑ	180.000 ΔΡΧ /	528.25 EUR

Και πολλοί άλλοι προορισμοί!!!

Περιλαμβανονται
- ΑΕΡΟΠΟΡΙΚΑ ΕΙΣΙΤΗΡΙΑ ΑΠΟ ΡΟΔΟ
- ΚΑΛΟ ΚΕΝΤΡΙΚΟ ΞΕΝ/ΧΕΙΟ 3*
- ΠΡΩΙΝΟ ΚΑΘΗΜΕΡΙΝΑ
- ΜΙΑ ΝΥΧΤΑ ΣΤΟ ΑΜΣΤΕΡΝΤΑΜ

(Δεν περιλαμβάνουν φόρoι αεροδρομίου)

[illegible]

ΣΤΑ ΜΕΤΡΑ ΣΑΣ !!

ΣΤΑΜΑΤΗΣ ΧΑΤΖΗΛΑΖΑΡΟΥ
MANOS CENTER RHODOS
Κ. ΠΑΛΑΜΑ 7-9 ΡΟΔΟΣ
Τηλ. 0241 25400 FAX: 0241 24407

X2919-30/12

Εγκαινιάζεται αύριο το νέο βιοκλιματικό σχολικό συγκρότημα στην Ιαλυσό

Θα εμελιώνεται και επισήμως αύριο Παρασκευή 14 Δεκεμβρίου στις 11 το πρωΐ το νέο βιοκλιματικό σχολικό συγκρότημα του Δήμου Ιαλυσού που κατασκευάζεται ήδη στην περιοχή «Αμπέλα» δίπλα από το γυμνάσιο.

Πρόκειται για το πρώτο βιοκλιματικό σχολικό κτίριο που κατασκευάζεται στα Δωδεκάνησα, με φορέα υλοποίησης τη Νομαρχιακή Αυτοδιοίκηση. Ο προϋπολογισμός του έργου ανέρχεται σε 1 δις 250 εκατ. δρχ., ποσό που θα εκταμιευθεί από το 3ο Κοινοτικό Πλαίσιο Στήριξης.

Το νέο συγκρότημα θα διαθέτει 12 αίθουσες διδασκαλίας, εργαστήρια πληροφορικής, φυσικής, χημείας, τεχνολογίας και ξένων γλωσσών, αίθουσα πολλαπλών χρήσεων, βιβλιοθήκη, αίθουσα γυμναστικής και αποδυτήρια, ιατρείο, ανελκυστήρα και αίθρια.

Οι εργασίες κατασκευής, σύμφωνα με τη σύμβαση που έχει υπογραφεί, προβλέπεται να ολοκληρωθούν σε ενάμιση χρόνο. Το νέο κτίριο θα δοθεί αμέσως σε χρήση, ώστε να επιλυθεί το πρόβλημα στέγασης του Ενιαίου Λυκείου Ιαλυσού, που προέκυψε πέρσι, όταν κρίθηκε ακατάλληλο μέρος του κτιρίου, όπου στεγαζόταν.

Η τελετή θεμελίωσης θα γίνει από το νομάρχη Δωδεκανήσου κ. Σάββα Καραγιάννη.

ΔΙΕΥΘΥΝΣΗ ΔΑΣΩΝ ΔΩΔ/ΣΟΥ

ΑΝΑΚΟΙΝΩΣΗ

Γνωστοποιείται κατά το άρθρο 14 του Ν. 998/79, η αποστολή για δημοσίευση στο Δήμο Καλλιθέας της αριθμ. 6960/10-12-01 πράξης χαρακτηρισμού έκτασης, που εκδόθηκε από τον Δ/ντή Δασών Δωδ/σου. Η ΚΜ 108 γαιών Κοσκινού χαρακτηρίζεται ως γεωργική έκταση.

Ο Δ/ντής Δασών Δωδ/σου
Φίλιππος Κοντίτσης
Δασολόγος με Α΄ βαθμό

3696-13/12

ΔΙΕΥΘΥΝΣΗ ΔΑΣΩΝ ΔΩΔ/ΣΟΥ

ΑΝΑΚΟΙΝΩΣΗ

Γνωστοποιείται κατά το άρθρο 14 του Ν. 998/79, η αποστολή για δημοσίευση στο Δήμο Καρπάθου της αριθμ. 5572/26-10-2000 πράξης χαρακτηρισμού έκτασης, που εκδόθηκε από τον Δ/ντή Δασών Δωδ/σου. Η έκταση εμβαδού 10770 τ.μ. στη θέση Στεφανοπόταμος Πυλών Καρπάθου, χαρακτηρίζεται ως γεωργική έκταση.

Ο Δ/ντής Δασών Δωδ/σου
Φίλιππος Κοντίτσης
Δασολόγος με Α΄ βαθμό

3697-13/12

ΔΙΕΥΘΥΝΣΗ ΔΑΣΩΝ ΔΩΔ/ΣΟΥ

ΑΝΑΚΟΙΝΩΣΗ

Γνωστοποιείται κατά το άρθρο 14 του Ν. 998/79, η αποστολή για δημοσίευση στο Δήμο Καλλιθέας της αριθμ. 6529/20-11-01 πράξης χαρακτηρισμού έκτασης, που εκδόθηκε από τον Δ/ντή Δασών Δωδ/σου. Η ΚΜ 995 γαιών Κοσκινού χαρακτηρίζεται ως γεωργική έκταση.

Ο Δ/ντής Δασών Δωδ/σου
Φίλιππος Κοντίτσης
Δασολόγος με Α΄ βαθμό

3701-13/12

ΔΙΕΥΘΥΝΣΗ ΔΑΣΩΝ ΔΩΔ/ΣΟΥ

ΑΝΑΚΟΙΝΩΣΗ

Γνωστοποιείται κατά το άρθρο 14 του Ν. 998/79, η αποστολή για δημοσίευση στο Δήμο Πεταλούδων της αριθμ. 4094/9-8-2001 πράξης χαρακτηρισμού έκτασης, που εκδόθηκε από τον Δ/ντή Δασών Δωδ/σου. Η ΚΜ 272 γαιών Παστίδας χαρακτηρίζεται ως γεωργική έκταση (άρθρο 3 παρ. 6α Ν. 998/79).

Ο Δ/ντής Δασών Δωδ/σου
Φίλιππος Κοντίτσης
Δασολόγος με Α΄ βαθμό

3698-13/12

Φ. & Ν. ΠΑΧΟΣ

[illegible]

Γ. Ευσταθίου 11
Τηλ. 26893

Επίσπευση της διεξαγωγής των γενικών συνελεύσεων από τα εργατικά σωματεία

Να επισπεύσουν τη διεξαγωγή των γενικών τους συνελεύσεων από τις αρχές του νέου έτους, ζητά από τα σωματεία του το Εργατικό Κέντρο. Το θέμα αυτό πρόκειται να τεθεί στη σημερινή συνεδρίαση του γενικού συμβουλίου του ΕΚΡ, στην οποία θα παραστούν οι πρόεδροι, οι γραμματείς και τα μέλη των σωματείων.

Η επίσπευση των συνελεύσεων ζητείται για να συγκεντρωθούν εγκαίρως τα αιτήματα των εργαζομένων και να καθοριστούν οι άξονες δράσης των σωματείων.

Τα θέματα που θα κυριαρχήσουν στη σημερινή συνεδρίαση αφορούν την κατάθεση προτάσεων για τις αυξήσεις στους μισθούς ενόψει της υπογραφής της Εθνικής Σύμβασης Εργασίας, το ασφαλιστικό και άλλα ζητήματα.

Οι προτάσεις που θα διαμορφωθούν θα υποβληθούν στη ΓΣΕΕ.

ΕΛΛΗΝΙΚΗ ΔΗΜΟΚΡΑΤΙΑ
ΥΠΟΥΡΓΕΙΟ ΓΕΩΡΓΙΑΣ
ΚΤΗΝΙΑΤΡΙΚΟ ΕΡΓΑΣΤΗΡΙΟ ΡΟΔΟΥ
ΑΡΙΘΜ. ΠΡΩΤ.:801/30-11-01

ΠΕΡΙΛΗΨΗ ΑΝΑΚΟΙΝΩΣΗΣ

Για την πρόσληψη προσωπικού με σύμβαση εργασίας ιδιωτικού δικαίου ορισμένου χρόνου

Το Κτηνιατρικό Εργαστήριο που εδρεύει στο Δήμο Ρόδου, ύστερα από την αριθμ. ΔΙΠΠ/Φ. ΕΓΚΡ. 6/199/7424/15-5-01 απόφαση της Επιτροπής του άρθρου 2 παρ. 1 της αριθμ. 55/1998 Π.Υ.Σ. (ΦΕΚ 252/Α/12-11-98) και την αριθμ. 377441/21-6-01 απόφαση κατανομής του Υπουργού Γεωργίας, ανακοινώνει ότι θα προσλάβει προσωπικό με σύμβαση εργασίας ιδιωτικού δικαίου ορισμένου χρόνου, συνολικού αριθμού δύο (2) ατόμων για την κάλυψη εποχιακών αναγκών για τα προγράμματα του Τομέα Κτηνιατρικής του Υπουργείου Γεωργίας, σύμφωνα με τις διατάξεις του άρθ. 21 Ν. 2190/94, όπως ισχύει μετά από τις τροποποιήσεις και συμπληρώσεις των Ν. 2225/1994, 2247/1994, 2266/1994, 2349/1995, 2527/1997 και 2738/1999 για τις εξής κατά αριθμό ατόμων ειδικότητες, με τα αντίστοιχα ειδικά τυπικά προσόντα και την αντίστοιχη χρονική περίοδο.

ΕΙΔΙΚΟΤΗΤΑ	ΑΡΙΘΜΟΣ ΑΤΟΜΩΝ	ΕΙΔΙΚΑ ΤΥΠΙΚΑ ΠΡΟΣΟΝΤΑ	ΧΡΟΝΙΚΗ ΔΙΑΡΚΕΙΑ
Κτηνίατροι	1	Πτυχίο Ανώτατης Κτην/κής Σχολής της ημεδαπής ή ισότιμο πτυχίο αντίστοιχων σχολών της αλλοδαπής, καλή γνώση αγγλικής γλώσσας, επεξεργασία κειμένου σε Η/Υ προτιμούμενων των εκόντων εργαστηριακή εμπειρία τουλάχιστον έξι (6) μηνών.	Μέχρι 8 μήνες
Τεχνολόγοι Τροφίμων	1	Πτυχίο ΤΕΙ Τεχνολογίας Τροφίμων, καλή γνώση αγγλικής γλώσσας, επεξεργασία κειμένου σε Η/Υ προτιμούμενων των εκόντων εργαστηριακή εμπειρία τουλάχιστον έξι (6) μηνών σε εξετάσεις τροφίμων ζωϊκής προέλευσης.	Μέχρι 8 μήνες

Οι υποψήφιοι πρέπει να έχουν ηλικία από 18 έως 65 ετών και να έχουν την υγεία και τη φυσική καταλληλότητα, που τους επιτρέπει την εκτέλεση των καθηκόντων της θέσης που επιλέγουν.

Οι υποψήφιοι δεν πρέπει να έχουν κώλυμα κατά το άρθρο 8 του Υπαλληλικού Κώδικα (καταδίκη, υποδικία, δικαστική συμπαράσταση) με επιφύλαξη των ειδικών διατάξεων του άρθρου 4 παρ. 6 του Ν. 2207/1994.

Γνωστοποιείται ότι μεταξύ των υποψηφίων έχουν πρώτη προτεραιότητα οι μακροχρονίως άνεργοι, εγγεγραμμένοι στον ΟΑΕΔ για διάστημα δώδεκα (12) τουλάχιστον συνεχών μηνών (άρθρο 9 του Ν. 2434/96) και έπονται όλοι οι λοιποί άνεργοι ή ανεπάγγελτοι. Η ιδιότητα του μακροχρονίως ανέργου πιστοποιείται με βεβαίωση του ΟΑΕΔ.

Η σειρά κατάταξης των παραπάνω δύο κατηγοριών ανέργων υποψηφίων γίνεται από άποψη εντοπιότητας (κατοικία-δημοτικότητα) ως εξής:

Πρώτη προτεραιότητα πρόσληψης έχουν:

α) Οι μόνιμοι κάτοικοι των Δήμων και Κοινοτήτων του νομού Δωδεκανήσου.

β) Οι μόνιμοι κάτοικοι των Δήμων και Κοινοτήτων των νομών της Περιφέρειας Νοτίου Αιγαίου και τέλος

γ) Οι μόνιμοι κάτοικοι των υπολοίπων νομών της χώρας.

ΠΡΟΘΕΣΜΙΑ ΥΠΟΒΟΛΗΣ ΑΙΤΗΣΕΩΝ

Οι ενδιαφερόμενοι μπορούν να υποβάλουν αίτηση στα γραφεία της υπηρεσίας μας 4ο χλμ. Λεωφ. Καλλιθέας (αρμόδια κα Ανθή Πέτα), εντός προθεσμίας δέκα (10) ημερών που αρχίζει από την επόμενη ημέρα της τελευταίας δημοσίευσης της παρούσας στις τοπικές εφημερίδες ή της ανάρτησής της στο κατάστημα της υπηρεσίας μας και στο χώρο ανακοινώσεων του Δήμου Ρόδου, εφόσον η ανάρτησή της είναι τυχόν μεταγενέστερη της δημοσίευσης στις εφημερίδες.

ΑΠΑΡΑΙΤΗΤΑ ΔΙΚΑΙΟΛΟΓΗΤΙΚΑ

Οι ενδιαφερόμενοι μαζί με την αίτησή τους πρέπει να υποβάλουν υποχρεωτικώς τα εξής δικαιολογητικά:

1. Κυρωμένο φωτοαντίγραφο των δύο όψεων της αστυνομικής ταυτότητας.
2. Κυρωμένο φωτοαντίγραφο τίτλου σπουδών τους (όπου απαιτείται).
3. Κυρωμένο φωτοαντίγραφο άδειας ασκήσεως επαγγέλματος (όπου απαιτείται).
4. Πιστοποιητικό εμπειρίας στο αντικείμενο της ειδικότητας (όπου απαιτείται), η οποία αποδεικνύεται ως εξής: α) Είτε με τυχόν υπάρχουσα δικαστική απόφαση, από την οποία προκύπτει το είδος της παρασχεθείσης εργασίας και η χρονική διάρκεια της παροχής της. β) Είτε με ομοίου περιεχομένου βεβαίωση αρμόδιας ελληνικής ή αλλοδαπής δημόσιας αρχής. γ) Είτε με όμοια βεβαίωση νομικού προσώπου του άρθρου 14 παρ. 1 Ν. 2190/1994. δ) Είτε με όμοια βεβαίωση του οικείου ασφαλιστικού φορέα. ε) Εάν από την προσκομιζόμενη βεβαίωση του οικείου ασφαλιστικού φορέα δεν προκύπτει το είδος της παρασχεθείσας εργασίας, τότε απαιτούνται πρόσθετη βεβαίωση του εργοδότη και υπεύθυνη δήλωση του υποψηφίου κατά το άρθρο 8 Ν. 1599/1986, σε συνδυασμό πάντοτε και με το βιβλιάριο κυρίας ασφαλίσεως.
5. Υπεύθυνη δήλωση του Ν. 1599/1986 ότι δεν έχουν κώλυμα κατά το άρθρο 8 του Υπαλληλικού Κώδικα: α) ότι δεν έχουν καταδικαστεί για κακούργημα και σε οποιαδήποτε κλοπή, υπεξαίρεση (κοινή και στην υπηρεσία), απάτη εκβίαση, πλαστογραφία, απιστία δικηγόρου, δωροδοκία, καταπίεση, απιστία περί την υπηρεσία, παράβαση καθήκοντος καθ' υποτροπή, συκοφαντική δυσφήμιση, καθώς και για οποιοδήποτε έγκλημα κατά της γενετήσιας ελευθερίας ή οικονομικής εκμετάλλευσης της γενετήσιας ζωής, δεν έχουν, λόγω καταδίκης στερηθεί τα πολιτικά τους δικαιώματα, έστω και αν έχει λήξει ο χρόνος που ορίστηκε για τη στέρηση, β) ότι δεν είναι υπόδικοι και δεν έχουν παραπεφθεί με τελεσίδικο βούλευμα για κακούργημα ή για πλημμέλημα της προηγούμενης περίπτωσης έστω και αν το αδίκημα παραγράφηκε, γ) ότι δεν έχουν λόγω καταδίκης, στερηθεί τα πολιτικά τους δικαιώματα και για όσο χρόνο διαρκεί η στέρηση αυτή, δ) ότι δεν τελούν υπό δικαστική συμπαράσταση.
6. Υπεύθυνη δήλωση του Ν. 1599/1986, στην οποία να δηλώνουν αν το αμέσως προηγούμενο δωδεκάμηνο που συμπληρώνεται κατά την τελευταία ημέρα λήξεως της συμβάσεως έχουν απασχοληθεί σε δημόσια υπηρεσία ή νομικό πρόσωπο του άρθρου 14 παρ. 1 του Ν. 2190/94 με την ιδιότητα του εποχιακού υπαλλήλου ή για κάλυψη περιοδικών ή πρόσκαιρων αναγκών ή όχι. Σε περίπτωση που έχουν απασχοληθεί να δηλώνουν την υπηρεσία στην οποία απασχολήθηκαν και την ακριβή χρονική διάρκεια της απασχόλησης (έναρξη και λήξη).
7. Πρόσφατη βεβαίωση του ΟΑΕΔ για την απόδειξη της μακροχρόνιας ανεργίας.
8. Υπεύθυνη δήλωση του Ν. 1599/1986 ότι ο υποψήφιος είναι άνεργος ή ανεπάγγελτος.
9. Πιστοποιητικό οικογενειακής κατάστασης (όπου απαιτείται).
10. Πιστοποιητικό του οικείου Δήμου ή Κοινότητας για τη μόνιμη κατοικία του υποψηφίου, σύμφωνα με τις διατάξεις του Ν. 2647/98 άρθρο 4 παρ. 5.
11. Προκειμένου για απολυμένους από αγροτικές συνεταιριστικές οργανώσεις σύμφωνα με το άρθρο 23 του Ν. 2538/1997 βεβαίωση της νέας συνεταιριστικής οργάνωσης ότι είχαν συνεχή υπηρεσία (2) τουλάχιστον ετών και πρόσφατη βεβαίωση του ΟΑΕΔ ότι είναι άνεργοι.
12. Η καλή γνώση αγγλικής γλώσσας αποδεικνύεται με πτυχίο FIRST CERTIFICATE IN ENGLISH (FCE) του Πανεπιστημίου του CAMBRIDGE ή με πτυχίο CERTIFICATE OF COMPETENCY IN ENGLISH του Πανεπιστημίου MICHIGAN ή με πτυχίο TEST OF ENGLISH FOR INTERNATIONAL COMMUNICATION (TOEIC) βαθμολογία από 505 έως 780 του EDUCATIONAL TESTING SERVICE /CHAUNCEY. USA.

Η γνώση επεξεργασίας κειμένου σε Η/Υ αποδεκνύεται με υπεύθυνη δήλωση του άρθρου 8 του Ν. 1599/86.

Σημείωση: Τίτλοι, πιστοποιητικά και βεβαιώσεις της αλλοδαπής που απαιτούνται για το διορισμό πρέπει να είναι επικυρωμένοι και επίσημα μεταφρασμένοι στην ελληνική γλώσσα, όπως ορίζουν οι κείμενες διατάξεις (άρθρο 29 Π.Δ. 50/2001).

Επιπροσθέτως

Τα δικαιολογητικά τα οποία πρέπει να υποβάλουν οι υποψήφιοι για υπαγωγή τους σε ομάδες εντοπιότητας και σε κατηγορίες κριτηρίων της παρ. 11 του άρθρου 21 του Ν. 2190/94 αναφέρονται σε επεξηγηματικό σημείωμα (Παράρτημα ΙΙ) που αποτελεί αναπόσπαστο μέρος της παρούσας ανακοίνωσης και βρίσκεται αναρτημένο στο κατάστημα της υπηρεσίας και στο χώρο ανακοινώσεων του Δήμου Ρόδου.

Περισσότερες πληροφορίες δίνονται στο τηλέφωνο 0241-65444.

Ο Δ/ΝΤΗΣ Κ.Ε. ΡΟΔΟΥ
α.α.
ΑΝΘΗ ΠΕΤΑ

ΧΛ-13/12

ΠΡΟΟΔΟΣ ΜΙΚΡΕΣ ΑΓΓΕΛΙΕΣ ΜΙΚΡΕΣ ΑΓΓΕΛΙΕΣ ΠΡΟΟΔΟΣ

ενοικιάσεις

ΕΝΟΙΚΙΑΖΕΤΑΙ στο κέντρο της πόλης διαμέρισμα Α' ορόφου τριών υπνοδωματίων με κεντρική θέρμανση (μηνιαίο μίσθωμα 150.000 δρχ.). Πληρ. πρωί τηλ. 30790, 54071, απόγευμα τηλ. 23445, 0932 665900
3705-20/12

ΕΝΟΙΚΙΑΖΟΝΤΑΙ δύο διαμερίσματα επιπλωμένα. Αγίου Φανουρίου 104, Π. Πόλη. Πληρ. τηλ. 23184
3688-19/12

ΕΝΟΙΚΙΑΖΕΤΑΙ ανεξάρτητη κατοικία δύο κυρίων δωματίων και λοιπών βοηθητικών χώρων με αυλή, στην οδό Ερνεστ Μπέβιν 21. Πληρ. τηλ. 30605
932-18/12

ΕΝΟΙΚΙΑΖΕΤΑΙ δυάρι επιπλωμένο και πλήρως εξοπλισμένο, έπιπλα, ψυγείο, κουζίνα και βοηθητικοί χώροι, επί της οδού Θεμιστοκλέους Σοφούλη, αρ. 29β. Οχι αλλοδαπούς. Πληρ. τηλ. 20574, μετά τις 4 το απόγευμα
3657-18/12

ΕΝΟΙΚΙΑΖΕΤΑΙ διαμέρισμα 55 τ.μ. επιπλωμένο, με κεντρική θέρμανση στις Καλυθιές. Πληρ. τηλ. 86829, 8-11 π.μ., 7-10 μ.μ.
3680-18/12

ΕΝΟΙΚΙΑΖΕΤΑΙ κατάστημα κεντρικό 40 τ.μ. Πληρ. τηλ. 22664, ώρες καταστημάτων
3675-18/12

ΕΝΟΙΚΙΑΖΕΤΑΙ δυάρι επιπλωμένο στον 2ο όροφο μικρής πολυκατοικίας, επί της οδού Χαρ. Μόσχου 6 στη Ρόδο. Πληρ. τηλ. 0946 949230
3677-18/12

ΕΝΟΙΚΙΑΖΟΝΤΑΙ δωμάτια επιπλωμένα. Τα μονά 60.000 δρχ., τα διπλά 70.000 δρχ.. λεωφόρος Ιαυσού 35, δίπλα από το ξενοδοχείο CORALE. Πληρ. τηλ. 25527. **ΖΗΤΕΙΤΑΙ** για αγορά διαμέρισμα 3άρι σε κεντρικό δρόμο. Προτιμάται να είναι ενοικιασμένο. Πληρ. τηλ. 28293
3644-16/12

ΕΝΟΙΚΙΑΖΕΤΑΙ στο κέντρο της πόλης Ρόδου κοντά στον «Κούκο» Μανδηλαρά, μεγάλο στούντιο αποτελούμενο από ένα μεγάλο δωμάτιο για 1, 2 ή 3 άτομα, με ξεχωριστή κουζίνα, ψυγείο, WC, πολυκουζινάκι,επιπλωμένο, εντοιχισμένες ντουλάπες, με δυνατότητα T.V., Πληρωμένα νερό και ηλεκτρικό. Τιμή 90.000 δρχ. το μήνα. Πληρ. κ. Νίκο τηλ. 26526 βραδυνές ώρες 21.00-24.00
3638-14/12

ΕΝΟΙΚΙΑΖΕΤΑΙ διαμέρισμα (ισόγειο) αποτελούμενο από 2 υπνοδωμάτια, σαλόνι, κουζίνα, κλπ. χρειώδη. Βρίσκεται επί της Στ. Κωτιάδη 7. Πληρ. τηλ. 34500-22774
3623-13/12

ΕΝΟΙΚΙΑΖΕΤΑΙ γκαρσονιέρα επιπλωμένη στην Ανάληψη. Πληρ. τηλ. 63968
3632-13/12

ΕΝΟΙΚΙΑΖΕΤΑΙ στην οδό Καναδά 54 κατάστημα 55 τ.μ., με πατάρι 35 τ.μ. Πληρ. τηλ. 22450, ώρες 8.30 π.μ.-3 μ.μ.
3682-20/12

ΕΝΟΙΚΙΑΖΕΤΑΙ διαμέρισμα τρία δωμάτια, δύο μπάνια, living room, τραπεζαρία, κουζίνα. Οπισθεν Πανεπιστημίου. Πλήρως επιπλωμένο. Αυτόνομη θέρμανση. Πληρ.τηλ. 0974 752255
3631-13/12

ΕΝΟΙΚΙΑΖΕΤΑΙ γκαρσονιέρα πλήρως επιπλωμένη με αυλή, σε καλή τιμή, στο Παραδείσι. Πληρ. τηλ. 81884
3611-12/12

ΕΝΟΙΚΙΑΖΕΤΑΙ κατάστημα 40 τ.μ. με WC, οδός Δημητρίου Αναστασιάδου (Ανάληψη), έναντι Ροδιακής Πληροφορικής. Πληρ. τηλ. 28395, 29926
3548-14/12

ΕΝΟΙΚΙΑΖΕΤΑΙ διαμέρισμα 3άρι, επιπλωμένο στην Ιξιά, οδός Σωτήρος. Πληρ. τηλ. 66312
3544-16/12

ΕΝΟΙΚΙΑΖΟΝΤΑΙ μεζονέτα πλήρως εξοπλισμένη και στούντιος πλήρως εξοπλισμένα, με ατομικό μπάνιο. Τηλ. 61628 - 61937 και 0973401656
3643-25/12

ΕΝΟΙΚΙΑΖΕΤΑΙ
ευρύχωρο επιπλωμένο στούντιο στην Ιξιά.
Πληρ. τηλ. 24752
3647-19/12

ΕΝΟΙΚΙΑΖΕΤΑΙ
γκαρσονιέρα 50 τ.μ. με ένα υπνοδωμάτιο, με πολυκουζινάκι και WC, τιμή 80.000 δρχ., στην Ιαλυσό.
Πληρ. τηλ. 93844
3537-16/12

πωλήσεις

ΠΩΛΕΙΤΑΙ πιάνο σε τιμή ευκαιρίας και σε καλή κατάσταση. Πληρ. τηλ. 78087
3706-20/12

ΠΩΛΕΙΤΑΙ οικόπεδο 180 τ.μ. με άδεια οικοδομής (90 τ.μ. κατάστημα και 45 τ.μ. στον α' όροφο), κοντά στο ξενοδοχείο Αύρα. Τιμή μόνο 16.000.000. Πληρ. τηλ. 27082-26476-0944 347405 κ. Ε. Κρανίδη
Χ. 2908-23/12

ΠΩΛΟΥΝΤΑΙ ξύλας ελιάς και πορτοκαλιάς, για τζάκια και σόμπες, σε τιμή ευκαιρίας. Πληρ. τηλ. 0946 063418, 0937 698176 και 0246 98104
931-18/12

ΠΩΛΟΥΝΤΑΙ αγροκτήματα των 2.000 τ.μ. έως 10.000 τ.μ. στην επαρχιακή οδό Ρόδου - Λίνδου, κοντά στο S.M.-A/B Βασιλόπουλου - Ασγούρου, μόνο για επιχειρήσεις. Πληρ. τηλ. 27082-26476-0944 347405
Χ. 2908-16/12

ΠΩΛΕΙΤΑΙ επικερδής επιχείρηση αναψυκτήριο-οβελιστήριο, στο κέντρο της πόλης. Πληρ. τηλ. 0937 372121, 6-9 μ.μ.
3616-13/12

ΠΩΛΟΥΝΤΑΙ οικόπεδα άρτια οικοδομήσιμα σε πανοραμική τοποθεσία για κατοικίες και επαγγελματική αξιοποίηση, μέσα στο σχέδιο πόλης, ρυμοτομημένα και μη, στην Κων/νου Υδραίου (συν/σμός Δασκάλων), εκατό περίπου μέτρα αριστερά ανεβαίνοντας από τα καταστήματα ηλεκτρικών ειδών Ξενάκης. Πληρ. τηλ. 0241 28060, 37926, 35401
3627-13/12

ΠΩΛΕΙΤΑΙ αγρός 9.000 τ.μ. στην παραλία της κοινότητας Καλαβάρδα σε τιμή ευκαιρίας. Πληρ. τηλ. 27082, 26476, 0944 347405 κ. Εμμ. Κρανίδης
Χ. 2908-16/12

ΠΩΛΕΙΤΑΙ 2άρι (34 τ.μ.) διαμέρισμα, 5 ετών, επί της οδού Αθηνών στην Ανάληψη. Πληρ. τηλ. 27082, 26476, 0944 347405
Χ. 2908-16/12

ΠΩΛΟΥΝΤΑΙ: πομολοκλειδαριές για δωμάτιο-μπάνιο ξενοδοχείου YALE MASTER-KEY χρυσή. Πληρ. τηλ. - φαξ (0241) 40218
3617-13/12

«ΜΥΚΟΝΟΣ»
ΠΩΛΕΙΤΑΙ
οικόπεδο 5 στρεμμάτων στον Αγιο Ιωάννη, περιοχή των V.I.P.
Πληρ. τηλ. 01 6778899, κιν. 0937 969109
Γ.Δ.-20/12

ΠΩΛΕΙΤΑΙ κατάστημα 50 τ.μ. επί της οδού Πλάτωνος στην Παλιά Πόλη, 50 μ. από την Σωκράτους. Πληρ. τηλ. 27082, 0944 347405 κ. Εμμ. Κρανίδης
Χ. 2908-16/12

ΠΩΛΟΥΝΤΑΙ σε τιμές ευκαιρίας τα ακόλουθα είδη: 1. Ψυγείο BRANDT, δίπορτο, 280 λίτρων/10 κπ σε άριστη κατάσταση (δύο χρόνων) με 80.000 δρχ. 2) Τραπεζαρία χειροποίητη σε καλή κατάσταση, 8 θέσιο τραπέζι, 8 καρέκλες, μπουφέ, κόντρα και 3 τραπεζάκια μόνο 80.000 δρχ. 3) Κουζίνα ρεύματος/υγραερίου με 40.000 δρχ. 4) Δύο κρεβάτια σχεδόν καινούργια με 30.000 δρχ. 5) Σόμπα υγραερίου με 30.000 δρχ. 6) Ενας πρόχειρος καναπές (κρεβάτι) με 2 πολυθρόνες (κρεβ.) και μία σιφονιέρα με 30.000 δρχ. Τηλ. 25278
930-16/12

ΠΩΛΟΥΝΤΑΙ 4άρια διαμερίσματα άριστης κατασκευής με θέση στάθμευσης και αποθήκη στην Ανάληψη-Ροδίνι-Αννης Μαρίας-Ιαλυσό. Πληρ. τηλ. 27082-26476-0944 347405 κ. Εμμ. Κρανίδης
Χ. 2908-16/12

ΠΩΛΕΙΤΑΙ
ΟΙΚΟΠΕΔΟ 750τ.μ., στην Ιξιά, οικοδομήσιμο, 130τ.μ., συν 100τ.μ. υπόγειο. Τιμή 25.000.000.
Πληρ. κιν. 0944140059 σταθερό 39781 κ. Σάββα
Χ. 29918-30/12

μαθήματα

ΚΑΘΗΓΗΤΡΙΑ ΜΑΘΗΜΑΤΙΚΩΝ με πολυετή διδακτική εμπειρία σε φροντιστήριο των Αθηνών παραδίδει ιδιαίτερα μαθήματα σε μαθητές Γυμνασίου - Λυκείου. Πληρ. τηλ. 38378
3669-18/12

ΟΙΚΟΔΙΔΑΣΚΑΛΕΙΟ ΦΙΛΟΛΟΓΙΚΩΝ ΜΑΘΗΜΑΤΩΝ

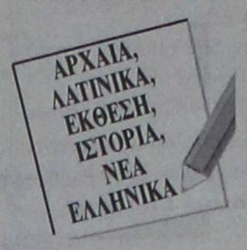

- Α',Β',Γ' Γυμνασίου
- Α', Β',Γ' Λυκείου Γενικής Παιδείας και Θεωρητικής Κατεύθυνσης
- Γ' ΤΕΕ
- Διδακτική εμπειρία
- Μεθοδικότητα
- Παροχή Σημειώσεων

Κων/νου Τσαλδάρη 45 Πληρ. 34541 και 0973 460679 κα Καθολική Μανωλιάκη
3687-19/12

ΑΝΑΚΟΙΝΩΣΗ
ΜΑΘΗΜΑΤΑ
***** Computer *****
ΕΚΠΑΙΔΕΥΣΗ PROGRAM COMPUTER
ΕΓΓΡΑΦΕΣ
**** ΤΩΡΑ ****
Χ. 2906-30/12
Τμήματα για:
Παιδιά - Ενήλικες
Αρχάριους - Μαθητές
Επαγγελματίες
Ανεύρεση Εργασίας
ΠΑΡΕΧΕΤΑΙ ΒΕΒΑΙΩΣΗ
Διδάσκει πτυχιούχος Πανεπιστημίου Αμερικής
ΜΑΝΩΛΗΣ Ι. ΣΟΦΙΛΑΣ
Κοδριγκτώνος 91
Τηλ. (0241) 31761

Από το ξενοδοχείο ΗΛΕΚΤΡΑ ΠΑΛΑΣ
ΖΗΤΟΥΝΤΑΙ
για το καλοκαίρι 2002
Receptionists
Με τα ακόλουθα προσόντα:
- Καλή γνώση Αγγλικών και Γερμανικών
- Τουλάχιστον 3 έτη προϋπηρεσία σε ξενοδοχείο Α' κατηγορίας
- Εμπειρία σε ηλεκτρονικούς υπολογιστές

Πληροφορίες και αιτήσεις με φωτογραφίας μόνο στο ξενοδοχείο Υπ' όψη κ. Σπανούδη.
Τηλ. 92521 (100.00-14.00)
Χ2932-18/12

ΠΩΛΟΥΝΤΑΙ

Α) Στην οδό Ιωάννη Μεταξά και Ανθούλας Ζερβού στο Νιοχώρι:
- Οροφοδιαμερίσματα, αρίστης κατασκευής των 136τ.μ., με θέση στάθμευσης και υπόγεια αποθήκη 12τ.μ., με κεντρική θέρμανση με αυτονομία
- Διαμερίσματα 138, 105, 97, 91, 81, 63, 55 με θέση στάθμευσης, κεντρική θέρμανση με αυτονομία
- Καταστήματα των 140 και 70τ.μ.

Β) Στην οδό Αποστόλου Παύλου, Ανάληψη:
- Διαμερίσματα ετοιμοπαράδοτα, 116, 112, 88, και 73τ.μ., με θέση στάθμευσης και κεντρική θέρμανση

Γ) Μονοκατοικίες στην Ιαλυσό, οδός Δημοκρατίας, πανταχόθεν ελεύθερες από 119τ.μ. έως 184τ.μ. διόροφες, χωρίς υπόγειο, με οικόπεδο από 250 έως 360τ.μ., πολυτελούς κατασκευής

ΠΛΗΡΟΦΟΡΙΕΣ
ΑΝΑΣΤΑΣΙΟΣ ΑΤΣΙΔΗΣ
ΣΤΕΦΑΝΟΥ ΚΑΖΟΥΛΗ 74 - ΡΟΔΟΣ
Τηλ. 28616, 37848
Χ. 2904-30/12

ΠΩΛΟΥΝΤΑΙ

- OPEL CAMPO 4X4 κλούβα diesel μοντέλο 1996. Τιμή 3.300.000 δρχ.
- MERCEDES 814 με γερανό, ωφέλιμο φορτίο 4.600 κιλά. Τιμή 4.500.000 δρχ.
- Επικαθήμενη καρότσα με ανατροπή, μήκος 10 μέτρα

Πληροφορίες τηλ. 69850 και 0938848433
ΓΔ-15/12

RODIAN BEACH • RESORT
RHODES - GREECE
Managed by Amathus

Το ξενοδοχείο
RODIAN BEACH RESORT
ΖΗΤΑ για τη σεζόν του 2002
άτομα για τις ακόλουθες ειδικότητες:
- Φούρναρης
- Μάγειρας Α
- Μάγειρας Β
- Μάγειρας στην κρύα κουζίνα
- Σερβιτόρες πισίνας
- Υπάλληλοι υποδοχής, οι οποίοι να μιλάνε τουλάχιστον δύο γλώσσες άπταιστα (Αγγλικά - Γερμανικά) και αν είναι δυνατόν μία από τις ακόλουθες γλώσσες:
  - Γαλλικά
  - Ιταλικά
  - Ολλανδικά

Οι ενδιαφερόμενοι καλούνται να απευθυνθούν στο γραφείο προσωπικού του ξενοδοχείου (κα Αρτεμη Χριστοδούλου), προσκομίζοντας βιογραφικό με πρόσφατη φωτογραφία.

RODIAN BEACH RESORT
Λεωφόρος Ηρακλειδών 100
85101 Ιξιά, Ρόδος
Τηλ.: (0241) 89928, Φαξ: (0241) 89901
Χ. 2940-25/12

ΟΙΚΟΔΟΜΙΚΕΣ-ΤΕΧΝΙΚΕΣ
ΕΜΠΟΡΙΚΕΣ-ΕΠΙΧΕΙΡΗΣΕΙΣ
ΑΦΟΙ ΑΣΒΕΣΤΗ Ο.Ε.
Κ. Τσαλδάρη 26-Ρόδος
32809-74325-74326
ΠΩΛΟΥΝΤΑΙ
● ΔΙΑΜΕΡΙΣΜΑΤΑ
υπερλούξ διαφόρων διαστάσεων
ΕΓΓΥΗΣΗ Η ΠΟΛΥΕΤΗ ΠΕΙΡΑ ΜΑΣ
Χ. 28888-30/12

SUN BEACH RESORT COMPLEX
IALYSOS, P.O. Box 272, 85101 RHODES GREECE
E-mail: sunbeach@otenet.gr

ΖΗΤΟΥΝΤΑΙ
- Νυχτερινός υπάλληλος υποδοχής (Night Auditor)
- Μάγειρας (Α' la Carte)
- Μπάρμαν
- Σερβιτόροι - σερβιτόρες Α' και Β' για εστιατόριο & μπαρ
- Υπάλληλος σούπερ μάρκετ αποθήκης
- Συντηρητής υδραυλικός
- Καθαρίστρια
- Λαντζιέρα
- Γκρουμ

Αιτήσεις δεκτές καθημερινά στο ξενοδοχείο, 09.00-15.00 & 19.00-21.00, Τηλ. 93821-6, Φαξ.: 95688
Χ. 2927-30/12

RODOS PALLADIUM

Εχοντας σαν αρχή μας, την παροχή υπηρεσιών υψηλής ποιότητας, βασιζόμενοι σε άρτια εκπαιδευμένο προσωπικό, επιθυμούμε να προσλάβουμε **Αποφοίτους Τουριστικών Σχολών** για τη στελέχωση των τμημάτων **Food & Beverage & Front Office (Υπάλληλοι Υποδοχής, Night Auditor, Γκρουμ)**, του ξενοδοχείου μας. Αν σας ενδιαφέρει η

Καριέρα στο Food & Beverage και στο Front Office

έχετε δυναμική προσωπικότητα, φιλοδοξία για επαγγελματική άνοδο και διάθεση για επαγγελματική δουλειά, σε **όλα τα επίπεδα** του Food & Beverage, ξεκινώντας από service encounter positions (Εστιατόριο, Μπαρ, κλπ.), **τότε** το νεότερο ξενοδοχείο πολυτελείας του νησιού μας θα ήθελε να λάβει γνώση του βιογραφικού σας.

Προσφέρουμε άριστες συνθήκες εργασίας, σε 8μηνη βάση για τη σεζόν του 2002, δυνατότητα εξέλιξης και αποδοχές αναλόγως των προσόντων και την εμπειρία σας.

Οι ενδιαφερόμενοι μπορούν να προσέρχονται, για αλληλογνωριμία, στο ξενοδοχείο μας **Rodos Palladium** στο **Φαληράκι**, (Δευτέρα έως Παρασκευή, 10-12 π.μ.) **ή** να αποστείλουν το βιογραφικό τους **ταχυδρομικώς** (Τ.Θ. 180, 85100 Ρόδος) **ή** με **Fax** (0241) 86617, υπόψη κ. **Ν. Βασταρδή**, προϊστάμενο Εστιατορίων & Μπαρ και κ. **Γ. Μωραΐτη** - Room Division Manager
Χ. 2944-6/1

RODOS PALLADIUM

Εχοντας σαν αρχή μας, την παροχή υπηρεσιών υψηλής ποιότητας, επιθυμούμε να προσλάβουμε **καμαριέρες** για τη στελέχωση του τμήματος **Ορόφων** του ξενοδοχείου μας

Προσφέρουμε άριστες συνθήκες εργασίας, σε 8μηνη βάση για τη σεζόν του 2002.

Οι ενδιαφερόμενοι μπορούν να προσέρχονται, για αλληλογνωριμία, στο ξενοδοχείο μας **Rodos Palladium** στο **Φαληράκι**, (Δευτέρα έως Παρασκευή, 10-12 π.μ. **ή** να αποστείλουν το βιογραφικό τους **ταχυδρομικώς** (Τ.Θ. 180, 85100 Ρόδος) **ή** με **Fax** (0241) 86617, υπόψη κ. **Κ. Κουπάδη** (Γραφείο Προσωπικού)
Χ. 2944-6/1



923-15/12

Η SIMI FISH

ΖΗΤΑ

να προσλάβει πτυχιούχους Α.Ε.Ι., Τ.Ε.Ι. ή Ι.Ε.Κ., με γνώσεις στις ακόλουθες ειδικότητες:

1) ΣΥΝΤΗΡΗΤΗΣ ΔΙΚΤΥΩΝ Η/Υ
2) ΜΗΧΑΝΟΛΟΓΟΣ
ή ΗΛΕΚΤΡΟΛΟΓΟΣ ΜΗΧΑΝΙΚΟΣ

Οι ενδιαφερόμενοι θα πρέπει να είναι ηλικίας έως 30 ετών με εκπληρωμένες τις στρατιωτικές τους υποχρεώσεις, γνώστες της Αγγλικής γλώσσας, Η/Υ (προγράμματα word, excel) και να στείλουν το βιογραφικό τους με φαξ στο 0241-60175 ή e-mail: simifish@otenet.gr, υπόψη κ. Τελιανίδου
Χ. 2921-10/1

Διαφάνειες και μεγενθύνσεις για μπαρ, εστιατόρια, fast food
Φ. & Ν. ΠΑΧΟΣ
Γ. Ευσταθίου 11
Τηλ. 26893

ΠΩΛΕΙΤΑΙ

1) ΕΠΙΧΕΙΡΗΣΗ ΕΣΤΙΑΤΟΡΙΟΥ ΣΤΗΝ ΠΑΛΙΑ ΠΟΛΗ
2) ΕΠΙΧΕΙΡΗΣΗ ΕΣΤΙΑΤΟΡΙΟΥ ΠΛΗΡΩΣ ΕΞΟΠΛΙΣΜΕΝΗ ΣΤΗΝ ΠΑΛΙΑ ΠΟΛΗ

Πληροφορίες τηλ. 27082 - 26476 και 0944-347405, 0974 140297
Χ. 2908-23/12

ΠΡΟΟΔΟΣ ΜΙΚΡΕΣ ΑΓΓΕΛΙΕΣ ΜΙΚΡΕΣ ΑΓΓΕΛΙΕΣ ΠΡΟΟΔΟΣ

διάφορα

ΣΧΟΛΗ ΟΔΗΓΩΝ
ΚΟΥΣΗ ΠΑΝΤΕΛΗ

- ΔΙΠΛΩΜΑΤΑ
- ΕΡΑΣΙΤΕΧΝΙΚΑ
- ΕΠΑΓΓΕΛΜΑΤΙΚΑ
- ΜΟΤΟΣΙΚΛΕΤΑΣ
- ΜΑΘΗΜΑΤΑ ΘΕΩΡΗΤΙΚΗΣ ΔΙΔΑΣΚΑΛΙΑΣ



-Επεκτάσεις όλων των κατηγοριών -Αναθεωρήσεις ληγμένων αδειών -Μετατροπές ξένων αδειών σε ελληνικές

Οδός Βαλαωρίτου 9
(έναντι HOTEL SEMIRAMIS ΠΙΣΩ ΑΠΟ ΤΟ ΠΑΛΑΙΟ ΝΟΣΟΚΟΜΕΙΟ
e-mail: koysisp@internet.gr

ΕΚΠΑΙΔΕΥΤΙΚΟ ΑΥΤΟΚΙΝΗΤΟ: TOYOTA YARIS 1300 cc AIR CONDITIONED
(ΠΡΟΣΟΧΗ): ΜΑΘΗΜΑΤΑ
α. Μοτοσικλέτας μεγάλου κυβισμού από 125 cc έως ανεξαρτήτου
6. Μοτ/τας έως 125 cc
γ. Μοτοποδηλάτου 50 cc
Διαθέτουμε επίσης κι αυτόματες μοτοσικλέτες 125 cc
Πληρ. τηλ.
29157-73820-94777
ΚΑΙ ΑΝΑ ΠΑΣΑ ΣΤΙΓΜΗ ΣΤΑ ΚΙΝΗΤΑ τηλ.
0944/511313-0944/203343
Στην κατηγορία ανεξαρτήτου κυβισμού η εκπαίδευση γίνεται με μοτοσικλέτα 500 cc
Παραλαβή των μαθητών μας και από τις οικίες τους
"Η σωστή και μεθοδική εκπαίδευση στα σύγχρονα οχήματά μας, βάζει γερά θεμέλια για τη δημιουργία ενός καλού νέου οδηγού"

ΠΡΟΣΟΧΗ
Στη σχολή μας παραδίδονται και μαθήματα θεωρητικής διδασκαλίας

3601-18/12

ΜΟΝΩΣΕΙΣ



20 ΧΡΟΝΙΑ!
ΑΡΧΩΝ ΣΑΜΑΡΤΖΗΣ
ΤΗΛ. 23030-32054
Χ. 2894-30/12

Η Εταιρία Συστημάτων Ασφαλείας
GROUP 4 SECURITAS
ΖΗΤΑΕΙ
υπαλλήλους για το
Τμήμα Φυλάξεων
Πληροφορίες καθημερινώς
από 08:00 - 15:00
στα τηλέφωνα 33875 και 23001
3670-16/12

ΔΩΔΕΚΑΝΗΣΙΑΚΕΣ ΑΠΟΦΡΑΞΕΙΣ
«ΚΟΛΟΣΣΟΣ»



ΑΠΟΦΡΑΞΕΙΣ ΚΑΘΑΡΙΣΜΟΙ ΑΠΟΧΕΤΕΥΣΕΩΝ & ΒΟΘΡΩΝ
Αναλαμβάνουμε πάσης φύσεως αποφράξεις οποιουδήποτε μήκους και πλάτους Αναλαμβάνουμε καθαρισμούς αποχετευτικών αγωγών, δήμων, ξενοδοχείων, στρατιωτικών μονάδων, σπιτιών, πολυκατοικιών, καθώς και καθαρισμούς βιολογικών μονάδων με μηχάνημα υψηλής πιέσεως σε όλη τη Δωδεκάνησο.
Κ. ΠΗΔΙΑΚΗΣ
- Π. ΚΑΣΕΡΗΣ
Πληρ. τηλ. 47915 - 91881
κινητό: 0944/325234 και 0977/717048
3585-7/1

ζητήσεις

ΖΗΤΕΙΤΑΙ μονοκατοικία με κήπο και γκαράζ ή διαμέρισμα 250 τ.μ. για μόνιμη κατοικία διπλωμάτου. Πληρ. τηλ. 23362 ώρες εργασίας
Γ.Δ.-23/12

ΖΗΤΟΥΝΤΑΙ τεχνίτες μαρμαράδες-πλακατζήδες. Πληρ. τηλ. 78308 από 18.00 έως 20.00
928-23/12

ΖΗΤΕΙΤΑΙ κοπέλα για να εργαστεί σε καφετέρια με ηλεκτρονικά παιχνίδια στη Ρόδο, για πρωινή ή απογευματινή απασχόληση. Πληρ. τηλ. 097 2274632 (καλύτερα απογευματινές ώρες)
3630-23/12

ΖΗΤΕΙΤΑΙ σοβαρή πωλήτρια με προϋπηρεσία σε πωλήσεις κοσμημάτων να εργαστεί σε κοσμηματοπωλείο της Παλιάς Πόλης. Ωρες εργασίας 8ωρο, Κυριακή ελεύθερη. Απαραίτητα άπταιστα γερμανικά, αγγλικά. Πληρ. τηλ. 0973 233037
3528-30/12

ΖΗΤΕΙΤΑΙ
ΤΕΧΝΙΤΗΣ ΗΛΕΚΤΡΟΛΟΓΟΣ ΟΙΚΟΔΟΜΩΝ
Πληρ. τηλ. 66698, από 8.30π.μ. έως 14.30μ.μ.
Χ2942-30/12

ΖΗΤΕΙΤΑΙ
πολιτικός μηχανικός
Από την Τεχνική Εταιρία «ΓΕΝΙΚΗ ΤΕΧΝΙΚΗ Α.Ε.» ζητείται Πολιτικός Μηχανικός για απασχόληση σε εργοτάξιο λιμενικών έργων στην Κάσο. Για τον καθορισμό ραντεβού πρέπει να προσκομισθεί βιογραφικό σημείωμα στην reception των γραφείων της εταιρίας στην οδό Αρκαδίου 2. Προϋπηρεσία και σχετική εμπειρία θα ληφθεί σοβαρά υπόψη.
Πληρ. στο τηλ. 02410-22186, ώρες γραφείου
Χ. 2937-14/12

ΑΠΟ ΤΑ ΚΑΤΑΣΤΗΜΑΤΑ «ΠΑΠΠΟΥ»
ΖΗΤΟΥΝΤΑΙ
1) Πωλήτριες και
2) Πωλήτριες/τες για το τμήμα αλλαντικών
Πληρ. τηλ. 24286
Χ. 2936-30/12

ΑΠΟ ΕΠΙΧΕΙΡΗΣΗ ξενοδοχειακού εξοπλισμού
ΖΗΤΟΥΝΤΑΙ
υπάλληλοι με γνώση του αντικειμένου, κατά προτίμηση ξενοδοχοϋπάλληλοι, ηλικίας μέχρι 30 ετών για να χρησιμοποιηθούν εντός του καταστήματος ως πωλητές. Γνώση Η/Υ επιθυμητή.
Πληρ. τηλ. 69870, ώρες 10 π.μ.-14 μ.μ.
Χ2941-30/12

ΖΗΤΟΥΝΤΑΙ
ΠΩΛΗΤΡΙΕΣ
από καταστήματα χρυσοχοΐας, να ομιλούν πολύ καλά μια τουλάχιστον ξένη γλώσσα ΓΕΡΜΑΝΙΚΑ ή ΣΟΥΗΔΙΚΑ ή ΦΙΛΑΝΔΙΚΑ για τη σεζόν 2002, προϋπηρεσία δεν είναι απαραίτητη.
GESUCHT WERDEN
DEUTSCH SPRACHIGE VERKÄUFERINNEN FUR JUWELIERGESCHÄFTE
SOKES
FLICKOR - SOM - TALAR SVENSKA SOM VILL JOBBA I GULDAFFAR
HALUTAAN
SUOMEA PUHUVIA MYYJIÄ KULTASEPÄNLIIKKEESEEN
Πληρ. τηλ.60110
10.00-12.00 π.μ.
3454-25/12

ΔΙΑΜΕΡΙΣΜΑ «ΠΡΟΒΟΛΗΣ»
ΠΩΛΕΙΤΑΙ
ΔΙΑΜΕΡΙΣΜΑ Ε=126 τ.μ., β' όροφος
επί της οδού Αμμοχώστου, κατάλληλο για κάθε χρήση.
Πληροφορίες : (μόνο σε επώνυμους)
« TOP PROPERTIES»
κ. ΓΕΩΡΓΙΟ ΠΙΠΙΝΟ -
ΤΗΛ. 23895 & 0944676003
3699-10/1

Π Ω Λ Ε Ι Τ Α Ι
ΠΙΑΝΟ BECHSTEIN
ΜΕ ΟΥΡΑ(1,96x1,85)



RODOS PALACE
Resort Hotel • Convention Center
ΠΛΗΡΟΦΟΡΙΕΣ:
Κα Κ. Μανουσάκη, Τηλ.: 25222, 97218
Χ. 2916-30/12

ΖΗΤΑΩ
τέσσερα στρέμματα:
- Επίπεδα
- Σε περιοχή καλή για μονοκατοικία

Σάββας, τηλ. 0944 390803
Χ. 2931-16/12

ΖΗΤΟΥΝΤΑΙ
ΑΠΟ ΤΗ **ΦΑΡΜΑΚΑΠΟΘΗΚΗ MEDIQUICK**
ΓΙΑ ΑΜΕΣΗ ΠΡΟΣΛΗΨΗ:
- **ΠΩΛΗΤΕΣ** ΕΩΣ 35 ΕΤΩΝ ΓΙΑ ΠΡΟΩΘΗΣΗ ΚΑΤΑΝΑΛΩΤΙΚΩΝ ΕΙΔΩΝ ΣΕ SUPER MARKET ΚΑΙ ΤΟΥΡΙΣΤΙΚΑ ΚΑΤΑΣΤΗΜΑΤΑ. ΠΡΟΥΠΗΡΕΣΙΑ ΑΠΑΡΑΙΤΗΤΗ.
- **ΥΠΑΛΛΗΛΟΣ ΓΡΑΦΕΙΟΥ** ΕΩΣ 35 ΕΤΩΝ ΜΕ ΑΡΙΣΤΕΣ ΓΝΩΣΕΙΣ ΑΓΓΛΙΚΗΣ ΚΑΙ ΗΛΕΚΤΡΟΝΙΚΟΥ ΥΠΟΛΟΓΙΣΤΗ (ΠΡΟΓΡΑΜΜΑΤΑ WORD - EXCEL). ΠΡΟΥΠΗΡΕΣΙΑ ΕΠΙΘΥΜΗΤΗ.

ΟΙ ΕΝΔΙΑΦΕΡΟΜΕΝΟΙ ΜΠΟΡΟΥΝ ΝΑ ΠΕΡΑΣΟΥΝ ΔΕΥΤΕΡΑ ΕΩΣ ΠΑΡΑΣΚΕΥΗ, ΩΡΕΣ 09.00-11.00 ΑΠΟ ΤΗ ΔΙΕΥΘΥΝΣΗ: ΜΑΡΚΟΥ ΜΑΛΛΙΑΡΑΚΗ 22 (ΠΑΡΟΔΟΣ ΚΑΝΑΔΑ)
907-13/12

ΜΗΧΑΝΟΚΙΝΗΤΑ

ΠΩΛΕΙΤΑΙ αυτοκίνητο μάρκας FIAT POLONEZ, 1.500 cc. Πληρ. τηλ. 67124
3658-14/12

ΠΩΛΕΙΤΑΙ FIAT PANDA 1000 cc, μοντέλο 1995, σπέσιαλ, καταλυτικό, σε άριστη κατάσταση. Πληρ. τηλ. 31683, κιν. 0946 173442
3625-13/12

ΠΩΛΕΙΤΑΙ FIAT CINQUECENTO μοντ. '95 από ιδιώτη, με 36.000 χιλιόμετρα σε άριστη κατάσταση. Τιμή 1.000.000. Πληρ. τηλ. 37505 απογευματινές ώρες
Χ. 2899.-19/12

ΠΩΛΕΙΤΑΙ PEUGEOT 206, 1.4, με 8.500 χλμ., αγορά 3/1/2001, A/C, κεντρικό κλείδωμα, ζαντολάστιχα, ηχοσύστημα Clarion, υδραυλικό τιμόνι, σε άριστη κατάσταση και τιμή ευκαιρίας, λόγω αγοράς μεγαλύτερου. Πληρ. τηλ. 0936 113063 κ. Νίκος
3615-23/12

ΠΩΛΕΙΤΑΙ BMW κάμπριο με φουλ έξτρα (δερμάτινο σαλόνι, ABC, ζάντες αλουμινίου) και υδραυλικό τιμόνι. Για κάθε πληροφορία τηλ. 20384 και 0942 457535
920-17/12

ΠΩΛΕΙΤΑΙ φουσκωτό OLYMPIC 434 με μηχανή JOHNSON 50. Τιμή 1.850.000 δρχ. Στην τιμή περιλαμβάνεται τρέιλερ, σωστικά και εφεδρική μπαταρία. Πληρ. τηλ. 0944 223642
3569-18/12

ΠΩΛΟΥΝΤΑΙ
αυτοκίνητα SEAT MARBELLA 1994-1995
Πληροφορίες τηλ. 87615-86298
3663-30/12

ΠΩΛΟΥΝΤΑΙ
τα κάτωθι αυτοκίνητα σε άριστη κατάσταση και προσιτές τιμές:
FIAT SEICENTO '99
FIAT CINQUECENTO '97
FIAT PUNTO '99
SEAT IBIZA '99
SEAT CORDOBA '99
OPEL CORSA '99
NISSAN MICRA '99
HYUNDAI ACCENT '99
TOYOTA COROLLA '99
NISSAN SERENA '98
SEAT ALAMBRA '98
SUZUKI JEEP 1.3 '99
Δεκτός κάθε έλεγχος, γίνονται και ευκολίες πληρωμής.
Πληρ. στα τηλ.98200-25888
3650-2/1

ΠΩΛΕΙΤΑΙ
αυτοκίνητο μάρκας BMW 1.600 cc E30 μοντέλο 1988 σε άριστη άριστη κατάσταση, μεταλλικό χρώμα, υδραλικό τιμόνι, καινούργιος κινητήρας, ζαντολάστιχα B.M.W. και καινούργιο κασετόφωνο. Τιμή δρχ. 2.000.000 μετρητοίς.
Επίσης μηχανή μάρκας YAMAHA, στυλ JOPER 400 κυβικά, δρχ. 400.000 μετρητοίς.
Πληρ. στη τηλ. 0977 986489
Χ. 2911-23/12

ΚΤΗΜΑΤΙΚΗ ΑΝΑΚΟΙΝΩΣΗ
Θέλετε να πουλήσετε;
✔ το οικόπεδό σας;
✔ το διαμέρισμά σας;
✔ το αγρόκτημά σας;
✔ τη μεζονέτα σας;
✔ το κατάστημά σας;
τότε ελάτε σε μας
Αν συμφωνήσουμε στο ποσό, θα το αγοράσουμε αμέσως.
ΝΙΚΟΣ ΚΑΡΓΑΚΟΣ
Θεμ. Σοφούλη 59, στα φανάρια
Τηλ. 30397, κιν. 0946 049179
3686-6/1

ΠΩΛΟΥΝΤΑΙ
ΜΟΝΟ ΑΠΟ ΤΟ ΓΡΑΦΕΙΟ ΜΑΣ
1) Οικία ισόγειος 120τ.μ., επί της Ηρ. Πολυτεχνείου με μεγάλη πρόσοψη,κατάλληλη για κατοικία, επιχείρηση, ιατρείο, δικηγορικό γραφείο, πρακτορείο, κλπ. Καταπληκτική περίπτωση.
2) Μεζονέτα σε μπετά με οικόπεδο 1800τ.μ., πλησίον Καλλιθέας 150μ. από τη θάλασσα
3) Οικόπεδο 680τ.μ., εντός πόλεως
4) Ταράτσα μονοκατοικίας. Δικαιούσαι να κτίσεις 153τ.μ.Πολύ καλή τοποθεσία
5) Παλαιό σπίτι στο Νιοχώρι με αυλή
6) Διαμέρισμα 100τ.μ., σε μπετά, γωνιακό, περιοχή Νεοχωρίου
7) Διαμέρισμα ισόγειο 85τ.μ., σε 2όροφη κατοικία
8) Διαμερίσματα 4άρια με γκαράζ, αυτόνομη θέρμανση, τεράστιες βεράντες σε πολύ καλές τοποθεσίες
9) Μεζονέτες πλησίον παραλίας Ιαλυσού, διαφόρων τετραγωνικών μέτρων
10) Διαμερίσματα, καταστήματα, κτήματα, αποθήκες, κλπ.
11) Οικόπεδα - κτήματα
12) Ενοικιάσεις μαγαζιών

Γ. ΝΕΟΦΥΤΟΥ
ΔΗΜ. ΘΕΟΔΩΡΑΚΗ 40
- ΤΗΛ. 20989 - 21434
Χ. 2900-30/12

ΤΩΡΑ ΚΑΙ ΣΤΗ ΡΟΔΟ
Υπηρεσία προμήθειας προσωπικού οικιακής βοήθειας.
Καμαριέρες, καθαρίστριες, οικιακούς βοηθούς, μπέιμπι σίτερ, συνοδούς για ηλικιωμένες και άτομα με ειδικές ανάγκες, κλπ.
Πληρ. Μητροπόλεως 114
τηλ.-φαξ 02410-23478, 9 π.μ.-2 μ.μ. και 6-9 μ.μ. και 0932 509348
3694-23/12

ΑΠΟΦΡΑΞΕΙΣ-ΚΑΘΑΡΙΣΜΟΙ

(Η ΜΑΡΙΑ) ΜΕΤΡΟΠΟΝΤΙΚΑΣ



ΣΤΙΣ ΧΑΜΗΛΟΤΕΡΕΣ ΤΙΜΕΣ
ΟΛΟ ΤΟ 24ωρο
Αναλαμβάνουμε ξενοδοχεία, δήμους, πολυκατοικίες, σπίτια, εστιατόρια, κλπ, καθώς άντληση πετρελαιοειδών από πλοία, και λιποσυλλεκτών και βιολογικών, εκκενώσεις βόθρων στην Παλιά Πόλη (και στα πιο στενά δρομάκια). Ακόμα αναλαμβάνουμε καθαρισμούς (αναπαλαιώσεις) κτιρίων με υδροβολή και κάθε είδους επιφάνειες με πείρα και υπευθυνότητα. ΜΕ ΜΟΝΑΔΙΚΑ ΣΕ ΥΨΟΣ ΠΙΕΣΗΣ ΚΑΙ ΑΝΑΡΡΟΦΗΣΗΣ ΥΠΕΡΣΥΓΧΡΟΝΑ ΜΗΧΑΝΗΜΑΤΑ ΥΔΡΟΒΟΛΗ ΣΕ ΟΛΗ ΤΗ ΔΩΔΕΚΑΝΗΣΟ.
ΒΑΡΔΕΛΛΗ Μ -ΚΡΑΣΟΠΟΥΛΟΣ Δ. Ο.Ε.
Τηλ. 35555-94750, -
Κιν. 0944395999 - FAX 96516
e-mail:metropontikas@excite.com.
ΛΙΝΔΟΥ 1 ΡΟΔΟΣ
Τ. 1856-31/12

ΟΙΚΟΔΟΜΙΚΕΣ ΕΠΙΧΕΙΡΗΣΕΙΣ
ΔΙΑΚΟΓΕΩΡΓΙΟΥ ΚΑΛΛΙΣΤΟΣ
ΕΘΝ.ΑΝΤΙΣΤΑΣΕΩΣ 11
(πρώην Αννης Μαρίας)

ΠΩΛΗΣΕΙΣ ΔΙΑΜΕΡΙΣΜΑΤΩΝ - ΚΑΤΑΣΤΗΜΑΤΑ - ΑΠΟΘΗΚΕΣ - ΑΝΤΑΛΛΑΓΕΣ ΑΚΙΝΗΤΩΝ - ΑΓΟΡΕΣ ΟΙΚΟΠΕΔΩΝ ΑΝΑΛΑΜΒΑΝΟΥΜΕ ΑΝΤΙΠΑΡΟΧΕΣ

ΠΩΛΟΥΝΤΑΙ διαμερίσματα λουξ κατασκευής, με απεριόριστη θέα. Τα διαμερίσματα διαθέτουν θωρακισμένες πόρτες - εντοιχισμένες κουζίνες - ντουλάπες - εντοιχισμένο νιπτήρα με ντουλάπι - κεντρική θέρμανση αυτόνομη - ανοιγόμενα ανακλινόμενα κουφώματα με διπλά τζάμια, σίτες, ρολά - υδραυλικό ασανσέρ - τριφασικό ρεύμα.
Ολοι οι χώροι σπατουλαριστοί - εσωτερικές πόρτες MDF με σχέδιο
ΔΙΑΜΕΡΙΣΜΑΤΑ:
Επί της οδού Μεγ. Κων/νου - Κων/νου Παλαιολόγου:
- 50υ.μ. δυάρια
- 85τ.μ. τριάρια
- 110τ.μ. τεσσάρια
} ανά όροφο

Επί της Κων/νου Υδραίου - Στ. Κωτιάδη
- 70τ.μ. τριάρια
- 90τ.μ. τριάρια - τεσσάρια
- 110τ.μ. τεσσάρια
- 130τ.μ. τεσσάρια - πεντάρια
} ανά όροφο, με μεγάλες βεράντες, φανταστική θέα

Επί της λεωφ. Καλλιθέας - Καρακόνερο
- 50τ.μ. δυάρια
- 85τ.μ. τριάρια
- 110τ.μ. τεσσάρια
} ανά όροφο, με μεγάλες βεράντες, απεριόριστη θέα

ΚΑΤΑΣΤΗΜΑΤΑ (επί της λεωφ. Καλλιθέας - Καρακόνερο)
- 50τ.μ.
- 1000τ.μ.
- 150τ.μ.

Διαμέρισμα 125τ.μ. , 3ος, λουξ κατασκευής νέο στην οδό Αισχίνης
Κατάστημα 90τ.μ., νέας κατασκευής στο Καρακόνερο.
Γραφείο 63τ.μ. νέας κατασκευής απέναντι από το παλαιό ΙΚΑ
Γραφείο 73τ.μ. νέας κατασκευής απέναντι από παλαιό ΙΚΑ
Διαμέρισμα 75τ.μ. ισόγειο, Αγ. Αναστασία
Διαμέρισμα 138τ.μ. 1ος όροφος, οδός Μάρκου Κλαδάκη - Μονοκατοικία 140τ.μ. στον Αρχάγγελο
Αγροτεμάχιο 4640 τ.μ. στ' Ασγούρου
Μεζονέτα 140τ.μ. στην οδό Λισαβώνος και Οσλου
Διαμέρισμα 80τ.μ., 1ος όροφος στο χωριό Παραδεισίου
Αγροτεμάχιο 19.800τ.μ. στην Παστίδα (όπισθεν εργοστασίου «Θράκη»)
Αγροτεμάχιο 3.448 τ.μ. απέναντι από την είσοδο του ξενοδοχείου BLUE BAY Κρεμαστή
Αγροτεμάχιο 4 στρεμμάτων στα Κολύμπια
Οικόπεδο 124τ.μ. στην πλατεία του χωριού Κοσκινού
Ξενοδοχείο Ποσειδών στην περιοχή Κρητικά
Πωλείται μονοκατοικία 100τ.μ., σε οικόπεδο 476 τ.μ. στις Καλυθιές
Οικόπεδο 19.980τ.μ. στα Κοσκινού
Οικόπεδο 2500 τ.μ. στο Τσαΐρι
- Διαμέρισμα 110 τ.μ. 1ος όροφος στην Ανάληψη (εκκλησία)
- Διαμέρισμα 60 τ.μ. 1ος όροοφιος Παν. Ροδίου
Ενοικιάζεται αποθήκη 75 τ.μ. στο Ροδίνι
Πωλείται Μεζονέτα 160τ.μ., στους Δασκάλους
Πωλείται αγροτεμάχιο 3,2 στρέμματα στη Θολό

ΠΛΗΡΟΦΟΡΙΕΣ:
ΔΙΑΚΟΓΕΩΡΓΙΟΥ ΚΑΛΛΙΣΤΟΣ
Τηλ. 29318 - 34598
Τηλ. 78501 - 78502
Χ. 2895-30/12

Ματιές στα σπορ

Ευαγόρας και Καλυμνιακός έμειναν χθες στο «μηδέν»

Ισόπαλοι χωρίς τέρματα αναδείχτηκαν στο χθεσινό εξ αναβολής παιχνίδι των Αγίων Αποστόλων ο Ευαγόρας και ο Καλυμνιακός.

Οι γηπεδούχοι ξεκίνησαν πολύ δυνατά και έχασαν πολλές κλασικές ευκαιρίες στο πρώτο ημίχρονο.

Μετά το 50΄ όμως εξ αιτίας της κούρασης και του βαρύ αγωνιστικού χώρου «έκατσαν» δίνοντας έδαφος στον Καλυμνιακό, ο οποίος αρκετές φορές έφτασε με αξιώσεις στην εστία του Δέδε!

Πάντως το τελικό αποτέλεσμα ικανοποίησε και τους δύο, σύμφωνα πάντα με την αποδοσή τους!

Οι σημαντικότερες φάσεις

10΄: Από φάουλ του Διακαναστάση ο Καλούδης έπιασε δυνατή κεφαλιά για να φύγει η μπάλα μόλις άουτ απ' τα δοκάρια του Λελέκη.

24΄: Από πάσα του Μαγκαφά στον Ζαχαρία, ο τελευταίος σε θέση τετ α τετ με την Λελέκη, ανάγκασε τον γκολκήπερ του Καλυμνιακού στην απόκρουση του αγώνα!

28΄: Σε μπαλιά του Δημητρούλη ο Ζαχαρίας πλάσαρε ελάχιστα άουτ.

35΄: Και πάλι ο Ζαχαρίας δεν μπόρεσε να εκμεταλλευτεί μια μπαλιά - διαβήτη του Κουρμαδιά, κάνοντας προσωπικό χατ τρικ στις χαμένες ευκαιρίες!

49΄: Διαγώνιο σουτ του Βαβλά φεύγει ξανά από το δεξί δοκάρι του Δέδε.

53΄: Υστερα από θαυμάσιο συνδυασμό Γλυκοκάλαμου - Κασσάρα ο τελευταίος δεν μπόρεσε να πλασάρει από κοντά.

64΄: Και πάλι ο Κασσάρας δεν πρόλαβε να αξιοποιήσει μια θαυμάσια μπαλιά του Ν. Βούη αφού ο Δέδες δεν ήταν διατεθειμένος να ενδώσει.

68΄: Κοντινό πλασέ του Ν. Βούη έδιωξε ενστικτωδώς με τα πόδια ο Δέδες.

72΄: Υστερα από σέντρα του Μερκούρη από δεξιά, ο Καλούδης έπιασε καρφωτή κεφαλιά για να διώξει με υπερπροσπάθεια ο Λελέκης.

90΄: Και πάλι ο Λελέκης, σε σέντρα - σουτ του Μερκούρη, από δεξιά είπε όχι στον παίκτη του Ευαγόρα διασφαλίζοντας στην εκπνοή το πολύτιμο 0-0!

Κουρμαδιάς, Μπάκαλος, Μαγκαφάς και Μερκούρης, διακρίθηκαν από τον Ευαγόρα, Γιαλλουζής, Γλυκοκάλαμος, Βαβλάς και Ν. Βούης από τον Καλυμνιακό.

Πολύ καλή τέλος ήταν η διαιτησία του Πηδιάκη (Μιχαλάκης - Σταυριανός).

ΕΥΑΓΟΡΑΣ: Δέδες, Κουρμαδιάς, Πεταυράκης, Μπάκαλος, Χατζημιχαήλ, Μαγκαφάς, Μερκούρης, Δημητρούλης (66΄ Τσαγκάρης), Ζαχαρίας, Διακαναστάσης (60΄ Φρατζής), Καλούδης.

ΚΑΛΥΜΝΙΑΚΟΣ: Λελέκης, Λιάς, Χαλίκος (51΄ Τηλιακός), Χανδακάρης, Γαλουζής, Γκυκοκάλαμος (70΄ Χατζησμάλης), Ι. Βούης, Μακαρούνας, Βαβλάς, Ν. Βούης, Κασσάρας.

Δηλώσεις Κώστα Λεπτοκαρίδη

Μετά το χθεσινό παιχνίδι, ο τεχνικός του Ευαγόρα Κώστας Λεπτοκαρίδης δήλωσε:

«Είμαι ικανοποιημένος από την εμφάνιση της ομάδας μου, όχι όμως κι απ' το αποτέλεσμα. Χάσαμε πολλές ευκαιρίες αλλά ήμασταν άτυχοι στην τελική προσπάθεια. Παρά την άσχημη μέχρι στιγμής πορεί του Ευαγόρα, έχουμε ξεκινήσει σκληρή δουλειά και είναι θέμα χρόνου να φανούν τα πρώτα δείγματα ανάκαμψης...».

Η ΒΑΘΜΟΛΟΓΙΑ
(Σε 12 αγώνες)

1. Διγενής	12	34-5	33
2. ΠΑΟ Διαγόρας	12	43-13	32
3. Φοίβος	12	31-11	31
4. ΑΕ Κως	12	32-13	28
5. Ηρακλής Μαρ. - Διαγόρας Βατίου	12	23-18	17
7. ΑΕ Λέρου - Αναγέννηση Εμπ.	11	17-22	16
9. Κλεάνθης	12	23-21	13
10. Καλυμνιακός - ΑΕΡΑ	11	18-15	11
12. Αγ. Γεώργιος -Ορφέας	11	13-23	10
14. Ευαγόρας	12	11-25	9
15. Θύελλα	12	12-32	6
16. Ανταγόρας	10	9-24	4

Λόγω ακαταλληλότητας του αγωνιστικού χώρου

Διεκόπη στο 17΄ ο χθεσινός αγώνας του Ιάλυσου με τον Βύζαντα

Θα συνεχιστεί σήμερα (2.45 μ.μ.) καιρού επιτρέποντος

Ξεκίνησε αλλά... δεν τελείωσε ο χθεσινός εξ' αναβολής αγώνας του Ιάλυσου με τον Βύζαντα Μεγάρων για το πρωτάθλημα της Εθνικής Ερασιτεχνικής Κατηγορίας. Η ενδιαφέρουσα συνάντηση διεκόπη στο 17΄ ενώ το αποτέλεσμα ήταν 0-0 λόγω ακαταλληλότητας του αγωνιστικού χώρου, ο οποίος επιβαρύνθηκε από μια ξαφνική νεροποντή στις αρχές του αγώνα. Αξιοσημείωτο είναι το ότι στο κέντρο του γηπέδου το έδαφος έπαθε καθίζηση με αποτέλεσμα να δημιουργηθεί μια λακκούβα που ήταν επικίνδυνη για την σωματική ακεραιότητα των παικτών.

Σύμφωνα με τον κανονισμό ο αγώνας θα συνεχιστεί σήμερα στις 2.45 μ.μ. από το λεπτό που διεκόπη. Διαιτητής φυσικά και πάλι θα είναι ο κ. Μελαμπιανάκης με «βοηθούς» του τους κ. Γεωργόπουλο και Κολλημένο από την Αθήνα.

Για την ιστορία παραθέτουμε τις συνθέσεις με τις οποίες ξεκίνησαν οι δύο ομάδες χθες τον αγώνα:

ΙΑΛΥΣΟΣ: Ν. Ψαράς, Χατζηκαλημέρης, Ζωάννου, Μοσχής, Δανάς, Κούτρας, Β. Ράϊος, Χρ. Ψαράς, Γ. Ράϊος, Σάββενας, Σεϊρεκίδης.

ΒΥΖΑΣ: Διαμαντής, Ρούσσος, Στεφάνου, Λινάρδος, Παπαγρηγορίου, Αναστασόπουλος, Δημητρακόπουλος, Παρθενάκης, Σπανός, Στόϊκος, Φρυγανάς.

Τοπικό βόλεϊ

Για τα τοπικά πρωταθλήματα βόλεϊ, θα γίνουν το Σαββατοκύριακο οι αγώνες:

Σάββατο 15/12/2001

• «Κλειστό» Ρόδου (6 μ.μ.): Ροδιακός - Διαγόρας (παιδικό)

• Κρεμαστή (7 μ.μ.): Κλεάνθης - Ηλιος (παιδικό)

Κυριακή16/12/2001

• Κρεμαστή (6 μ.μ.): Κλεάνθης - Διαγόρας (ανδρικό)

• «Κλειστό» Ρόδου (8 μ.μ.): Ροδιακός - Ηλιος (ανδρικό).

5 Χ 5

Με τον Υπερίωνα ο Σταυρός

Τον Υπερίωνα Αθηνών θα αντιμετωπίσει η ομάδα 5Χ5 του Σταυρού Καλυθιών στα πλαίσια του κυπέλλου Ελλάδας. Ο αγώνας που θα γίνει στην πρωτεύουσα στις 20 ή 21 Ιανουαρίου, είναι για τη δεύτερη φάση του θεσμού καθώς η ομάδα του νησιού μας πέρασε μπαΐ στην πρώτη.

Η Γ΄ Κατηγορία

Σε χθεσινούς εξ αναβολής αγώνες του πρωταθλήματος του ομίλου νήσων της Γ΄ Κατηγορίας, σημειώθηκαν τα παρακάτω αποτελέσματα.

ΠΑΟ Κω - Βαθύ 2-2

Αναγέννηση Ασφ. - Ποσειδών Καλ. 2-1



«Πανικός» ξέσπασε χθες στα σχολεία της πόλεως Ρόδου. Οχι δεν είναι αυτό που πάει το μυαλό σας. Ούτε εξωσχολικοί έδρασαν, ούτε πλημμύρισαν οι αίθουσες! Απλά επισκέφθηκαν οι «Ατλαντες» Κακιασβίλι, Λεωνίδης και Χριστοφορίδου! Κι έγινε της ... «μαϊμούς ο γάμος».

Αποδεικνύοντας για μία ακόμη φορά ότι η νεολαία μας έχει ανάγκη υγιή πρότυπα και όχι μπακατέλες! Οχι ότι ο ποδόσφαιρο και το μπάσκετ δεν έχει υγιή κύτταρα, απλά έχουν παρεισφρύσει τόσο άσχετοι και επικίνδυνοι που απειλούν παράδειγμα προς αποφυγή.

Φοβεροί αυτοί οι «φίλοι» του θθεοδόση Κολιάδη. Οι μισοί απ' αυτούς τον κατηγορούν ότι δεν κάνει για δήμαρχος επειδή ασχολείται με το μπάσκετ και οι άλλοι μισοί ότι δεν κάνει για πρόεδρος της ΤΕΕΟΚ επειδή είναι δήμαρχος!!!

Αν ανατρέξουμε στα ανώτερα μαθηματικά αυτό σημαίνει ότι ο άνθρωπος δουλεύει και ταυτόχρονα ενοχλεί άσπονδους «φίλους» του.

Στην Εθνική ομάδα των Νέων κλήθηκαν ο Αμπελάς του ΠΑΟ Διαγόρα και ο Διακοναστάσης του Ευαγόρα. Ευχή της στήλης είναι να μην μείνουν απλά σε μια - δύο προπονήσεις αλλά να καθιερωθούν στο εθνικό μας συγκρότημα.

Αραγε ο διευθυντής του Καζίνου της Ρόδου έχει πάρει χαμπάρι για τις «πατάτες» που κάνουν κάποιοι συνεργάτες του, στο τμήμα δημοσίων σχέσεων της εταιρίας; Γιατί δεν νοείται να κάνουν το τραπέζι στους Ολυμπιονίκες της άρσης βαρών και να καλούν δημοσιογράφους του πολιτικού (!) ρεπορτάζ, παραγκωνίζοντας την ίδια στιγμή συναδέλφους του αθλητικού ρεπορτάζ!!



Δεύτερος πέρασε τώρα ο Απόλλων Απολλώνων

Στη δεύτερη θέση του βαθμολογικού πίνακα της Β΄ Κατηγορίας «Πωλήσεις ακινήτων Κάλλιστος Διακογεωργίου» της ΕΠΣΔ, πέρασε χθες ο Απόλλων Απολλώνων, μετά τη νίκη του επί του ΑΟ Πυλίου.

Μόνο πρώτος είναι ο Αρης Αρχαγγέλου που κέρδισε τον Αντίμαχο.

Στους χθεσινούς αγώνες εξ αναβολής, είχαμε:

Αστέρας Μασάρων - Νικαγόρας	1-0
Απόλλων Απολλώνων - ΑΟ Πυλίου	2-0
Αρης Αρχαγγέλου - Αντίμαχος	1-0

Η ΒΑΘΜΟΛΟΓΙΑ
(Σε 10 αγώνες)

	ΑΓΩΝΕΣ	ΓΚΟΛ	ΒΑΘΜΟΙ
1. Αρης Αρχαγγέλου	(9)	28-5	24
2. Απόλλων Απολλώνων	(10)	20-9	22
3. Κλεόβουλος Λίνδου	(10)	27-7	21
- Ασπίδα Απολακκιάς	(10)	14-13	19
5. Αντίμαχος Κω	(9)	14-9	15
- Α.Σ. Τήλου	(10)	15-23	15
7. Α.Ο. Πυλίου	(9)	14-12	14
- Α.Ε. Κατταβιάς	(10)	12-11	14
- Εθνικός Αρχίπολης	(9)	9-12	14
10. Νικαγόρας	(10)	10-15	11
11. Δόξα Καρδάμαινας	(7)	16-15	10
- Α.Σ. Ζευς	(10)	11-17	10
13. Ποσειδών Καρπάθου	(9)	6-15	9
14. Αστέρας Μασάρων	(8)	5-8	8
15. Ξάνθος Πάτμου	(9)	12-24	4
16. Ολυμπιακός Καλ.	(-)	--	-

Εκτός κυπέλλου Δωδεκανήσου έμεινε χθες ο ΠΑΟ Διαγόρας

Προκρίθηκαν Αναγέννηση Εμπώνας και Διγενής Κοσκινού

Εκτός κυπέλλου Δωδεκανήσου έμεινε ο ΠΑΟ Διαγόρας. Η ομάδα του Κώστα Παπαοικονόμου παρουσιάστηκε κατώτερη προηγούμενων εμφανίσεων στο γήπεδο του Εμπώνα με αποτέλεσμα να ηττηθεί από την τοπική Αναγέννηση με 1-0.

Αντίθετα ο Διγενής Κοσκινού προκρίθηκε νικώντας τον Κλεάνθη Παραδεισίου με 3-1.

ΚΟΣΚΙΝΟΥ.-

Παίζοντας καλύτερα σχεδόν σε όλη τη διάρκεια του αγώνα, ο Διγενής Κοσκινού νίκησε στο γήπεδό του με 3-1 τον Κλεάνθη Παραδεισίου και προκρίθηκε στην επόμενη φάση του Κυπέλλου Δωδεκανήσου.

Απέναντι σε έναν πολύ κακό Κλεάνθη, οι παίκτες του Ανδρέα Σταύρου δημιούργησαν πολλές ευκαιρίες και θα μπορούσαν να πετύχουν μεγαλύτερο σκορ.

Ειδικά στο πρώτο ημίχρονο δεν είναι υπερβολή να γράψουμε ότι έκαναν ό,τι ήθελαν στον αγωνιστικό χώρο.

ΤΑ ΓΚΟΛ

Στο 27΄ ο Αγγελόπουλος με πέναλτι έκανε το 1-0. Το πέναλτυ κέρδισε ο Μοσκιού που ανατράπηκε από τον Νικολίτση.

Στο 30΄ ο Γκαρανάτσιος με πλασέ πέτυχε το 2-0 και στο 40΄ ο Αγγελόπουλος με σουτ το 3-0.

Το σκορ μείωσε ο Καραγιάννης στο 79΄ με κεφαλιά (3-1).

•• Πολύ καλή ήταν η διαιτησία του Παντελή Μιχαλάκη (Πηδιάκης, Ζήσο).

Οι συνθέσεις των ομάδων:

ΔΙΓΕΝΗΣ: Καντιμοίρης, Γκαρανάτσιος, Σιδεράτος, Ψύλλου, Μοσκιού, Μανιάς, Τριανταφύλλου (60΄ Οικονόμου) Μαχλής (55΄ Σκαφίδας), Κουλούρας, Αγγελόπουλος, Καστρουνής (88΄ Οικονομάκης)

ΚΛΕΑΝΘΗΣ: Καστανάκης, Χατζηθεοδωράκης, Νικολίτση (46΄ Χειμωνέτος) Καραγιάννης, Καραβόλιας, Θεοδοσίου, Γ. Κρομμύδας (70΄ Καρακώστας), Πότσος (35΄ Σπάρταλης Αλ.), Σπάρταλης Μ., Φρούμης, Τριανταφύλλου.

ΕΠΣΔ

Δύο παιχνίδια εξ αναβολής σήμερα

Σε αγώνες εξ αναβολής των πρωταθλημάτων «Πωλήσεις ακινήτων Κάλλιστος Διακογεωργίου» της Β΄ και Γ΄ Κατηγορίας, θα παίξουν σήμερα:

Β΄ ΚΑΤΗΓΟΡΑ

• **Καρδάμαινα (10.30 π.μ.):** Δόξα Καρδ.-Εθνικός Αρχ. (Παριανός) Φεσσάρας, Βασιλείου, Ξιάρχος

Γ΄ ΚΑΤΗΓΟΡΑ

• **Αγ. Απόστολοι (11 π.μ.):** Ηλιος-ΑΟ Σύμης (Βεργίδης) Παπαδόπουλος, Φουκαράς, Καραχανής

Το πρόγραμμα των αγώνων στα πρωταθλήματα μπάσκετ

Για τα τοπικά πρωταθλήματα μπάσκετ θα γίνουν την Παρασκευή και το Σαββατοκύριακο οι αγώνες:

Παρασκευή 14/12/2001

• Κέφαλος (3 μ.μ.): Νικαγόρας - Ηρακλής 2000 (ανδρικό)

Σάββατο 15/12/2001

• Κοσκινού (2 μ.μ.): Διγενής - Παντηλιακός (παιδικό).

• Κρεμαστή (4 μ.μ.): Ηρακλής Λάρδου - Διαγόρας (εφηβικό)

• «Κλειστό» Ρόδου (4 μ.μ.): Ιβίσκος - Ιάλυσος (εφηβικό)

• «Κλειστό» Ρόδου (8 μ.μ.): Κολοσσός - Αγ. Νικόλαος (παιδικό).

• Καρδάμαινα (2 μ.μ.): Ηρακλής 2000 - Ιπποκράτης (εφηβικό)

• Κέφαλος (4 μ.μ.): Αίολος - ΕΑΚΑ (παιδικό).

Κυριακή 16/12/2001

• «Διαγόρας» (12 μ.) : Διαγόρας - Ιπποκράτης (γυναικείο)

• Ψίνθος (1 μ.μ.): Εύελπις - Ηλιος (κορασίδες)

• «Κλειστό» Ρόδου (4 μ.μ.): Παντηλιακός - Δωριέας (εφηβικό).

• Ιάλυσος (5 μ.μ.): Ιάλυσος - Ιβίσκος (νεάνιδες)

• «Κλειστό» Ρόδου (6 μ.μ.): Κολοσσός - Αγ. Νικόλαος (εφηβικό)

• Κέφαλος (ε μ.μ.): Νικαγόρας - Ιπποκράτης (ανδρικό)

• Καρδάμαινα (5.30 μ.μ.): Ηρακλής 2000 - Ιπποκράτης (παιδικό)

• «Διαγόρας» (12 μ.): Διαγόρας - Ιπποκράτης (γυναικείο).

Ο Γιώργος Ευγενικός ευχαριστεί και συγχαίρει

Από το μέλος του δ.σ. του ΔΟΝΑ Ρόδου κ. Γιώργο Ευγενικό πήραμε το παρακάτω ευχαριστήριο:

«Κύριε Διευθυντά,

Θα ήθελα να ευχαριστήσω όλους τους επιχειρηματίες που με την ψήφο τους και με την ηθική συμπαράστασή τους με τίμησαν.

Συγχαρητήρια στον κ. Σιφωνιό, τον πρόεδρο της δικιάς μας παράταξης «ΑΝΑΝΕΩΣΗ» και τους κ. Μαρία Ανθοπούλου, κ. Μιχάλη Ανθόπουλο, τον κ. Αλέξη Παπαγρηγορίου και τον κ. Κασιώτη για την επιλογή τους.

Συγχαρητήρια στον κ. Ηλία Κωτιάδη κάι τους συμβούλους του για την επιλογή τους.

Συγχαρητήρια και στον κ. Χατζή και τους συμβούλους του για την επιλογή τους.

Και εύχομαι σε όλους καλή επιτυχία και δύναμη στο σπουδαίο έργο που έχουν να επιτελέσουν».



ΠΡΟΣΚΛΗΣΗ ΧΟΡΟΕΣΠΕΡΙΔΑΣ ΣΥΝΔΕΣΜΟΥ ΔΙΑΙΤΗΤΩΝ ΠΟΔΟΣΦΑΙΡΟΥ ΔΩΔΕΚΑΝΗΣΟΥ

ΣΑΣ ΠΡΟΣΚΑΛΟΥΜΕ ΣΤΗ ΜΕΓΑΛΗ ΧΟΡΟΕΣΠΕΡΙΔΑ ΤΟΥ ΣΥΝΔΕΣΜΟΥ ΜΑΣ ΠΟΥ ΘΑ ΓΙΝΕΙ ΣΤΙΣ 15 - 12 - 01, ΗΜΕΡΑ ΣΑΒΒΑΤΟ ΚΑΙ ΩΡΑ 8.30 μ.μ. ΣΤΟ CASTELLO ROSSO, ΛΕΩΦΟΡΟΣ ΚΡΕΜΑΣΤΗΣ.

Η ΒΡΑΔΙΑ ΠΕΡΙΛΑΜΒΑΝΕΙ:

• ΠΛΟΥΣΙΟ ΚΑΛΛΙΤΕΧΝΙΚΟ ΠΡΟΓΡΑΜΜΑ ΑΠΟ 8ΜΕΛΗ ΟΡΧΗΣΤΡΑ
• ΠΛΟΥΣΙΟ ΜΕΝΟΥ
....ΓΑΡΙΔΑ ΚΟΚΤΕΗΛ 5 ΑΣΤΕΡΩΝ
....ΚΡΕΠΑ ΚΟΤΟΠΟΥΛΟ ΜΑΡΣΑΝΤ ΝΤΕ ΒΙΝ
....ΚΡΕΠΑ ΚΑΝΕΛΟ Α ΛΑ ΤΟΣΚΑΝ
....ΣΑΛΑΤΑ ΑΝΝΑΣ
....ΦΙΛΕΤΑΚΙΑ ΖΙΓΚΑΡΑ (ΨΑΡΟΝΕΦΡΙ)
....ΠΙΛΑΦΙ & ΚΑΡΟΤΟ BABY
....ΜΠΑΚΛΑΒΑΣ
• ΠΛΟΥΣΙΑ ΛΑΧΕΙΟΦΟΡΟΣ ΑΓΟΡΑ ΜΕ ΜΕΓΑΛΑ ΔΩΡΑ
• ΚΑΙ ΠΟΛΛΕΣ ΑΛΛΕΣ ΕΚΠΛΗΞΕΙΣ

ΒΟΗΘΕΙΣΤΕ ΤΟ ΕΡΓΟ ΤΩΝ ΔΙΑΙΤΗΤΩΝ
Σ.Δ.Π.Δ.
ΟΧΙ ΒΙΑ ΣΤΑ ΓΗΠΕΔΑ

ΧΟΡΗΓΟΙ:
Μ. Σ. ΛΟΥΛΟΥΔΑΚΗΣ
«Κ.Α.Ι.Ρ.»
9.59 FM ΝΕΟΙ ΟΡΙΖΟΝΤΕΣ STEREO
Ξενοδοχεία «Rodos Princess» και «Princess Sun»
Κέντρο Ραλαγιού ΒΕΡΓΩΤΗΣ Από το 1947
HAPPYLAND KOYZEIN
ΙΩΑΝΝΗΣ ΜΙΧΕΛΑΡΑΚΗΣ ΚΑΦΕΤΕΡΙΑ «ΛΙΘΟΣ»
SPQR LIFE ΝΙΚΟΛΑΟΣ ΑΡΓΥΡΟΥ
CASTELLO ROSSO
ΜΑΚΕΔΟΝΙΑ ΣΠΟΡ
ΚΟΜΜΩΤΗΡΙΑ ΝΤΑΜΠΙΝΕΣ & ΧΡΥΣΑ ΚΑΡΑΜΑΡΙΑ
CONTOURS
ΤΣΑΪΡΙ - ΑΓ. ΒΑΡΒΑΡΑ • 85100 ΡΟΔΟΣ • ΤΗΛ.: 0241 0 65602, 61434 • FAX: 0241 0 65668 • ΠΑΡΑΓΓΕΛΙΕΣ ΤΗΛ.: 62100, 69700

ΔΙΑΘΕΣΗ ΚΑΡΤΩΝ ΑΠΟ ΤΟ ΣΥΝΔΕΣΜΟ ΚΑΙ ΑΠ' ΟΛΑ ΤΑ ΜΕΛΗ ΤΟΥ

ΤΙΜΗ ΠΡΟΣΚΛΗΣΗΣ 8.000 δρχ.

X 2943.15/12

AMCOR
No 1
ΚΑΤΑΣΚΕΥΑΖΟΝΤΑΙ & ΕΙΣΑΓΟΝΤΑΙ ΣΥΝΑΡΜΟΛΟΓΗΜΕΝΑ ΑΠΟ ΤΟ ΙΣΡΑΗΛ



ΠΡΟΔΙΑΓΡΑΦΕΣ ΕΟΚ CE MARK

Η AMCOR-ΙΣΡΑΗΛ Η ΜΕΓΑΛΥΤΕΡΗ ΒΙΟΜΗΧΑΝΙΑ ΗΛΙΑΚΩΝ ΣΥΣΤΗΜΑΤΩΝ ΣΤΟΝ ΚΟΣΜΟ,ΕΔΩ ΠΡΟΣΦΕΡΕΙ ΤΟΝ ΚΑΛΥΤΕΡΟ ΗΛΙΑΚΟ ΘΕΡΜΟΣΙΦΩΝΑ ΤΟΥ ΚΟΣΜΟΥ ΜΕ ΜΟΝΑΔΙΚΑ ΣΗΜΕΙΑ ΥΠΕΡΟΧΗΣ ΠΟΥ ΚΑΝΕΝΑΣ ΑΛΛΟΣ ΔΕΝ ΕΧΕΙ.ΠΡΩΤΗ Η AMCOR,ΠΡΙΝ 40 ΧΡΟΝΙΑ ΠΑΡΟΥΣΙΑΣΕ ΤΗΝ ΕΠΑΝΑΣΤΑΤΙΚΗ ΤΗΣ ΤΕΧΝΟΛΟΓΙΑ ΣΤΟΥΣ ΗΛΙΑΚΟΥΣ ΘΕΡΜ/ΝΕΣ. ΠΟΛΛΟΙ ΑΠΟ ΤΟΤΕ ΠΡΟΣΠΑΘΗΣΑΝ ΝΑ ΤΗΝ ΜΙΜΗΘΟΥΝ .ΤΑ ΑΠΟΤΕΛΕΣΜΑΤΑ ΤΟΥΣ ΕΙΝΑΙ ΓΝΩΣΤΑ.ΚΑΝΕΝΑΣ ΔΕΝ ΜΠΟΡΕΣΕ ΝΑ ΤΗ ΘΑΣΕΙ.ΣΗΜΕΡΑ Η AMCOR ΣΥΝΕΧΙΖΟΝΤΑΣ ΤΗΝ ΕΡΕΥΝΑ ΣΤΟΝ ΤΟΜΕΑ ΤΗΣ ΗΛΙΑΚΗΣ ΕΝΕΡΓΕΙΑΣ ΒΡΙΣΚΕΤΑΙ ΚΑΙ ΘΑ ΒΡΙΣΚΕΤΑΙ ΜΠΡΟΣΤΑΓΙΑΤΙ ΕΙΝΑΙ Η No 1 ΣΤΟΝ ΚΟΣΜΟ.
ΕΙΝΑΙ Η AMCOR

Ματιές στα σπορ

Πάση θυσία να αξιοποιηθεί σύντομα η χρυσοφόρα περιοχή του Γκολφ Αφάντου

Η αναβάθμιση του τουρισμού και η επιμήκυνση της τουριστικής σεζόν περνούν μέσα από το Γκολφ

Στην επικαιρότητα ήρθε τις τελευταίες ημέρες το γνωστό πρόβλημα του γηπέδου γκολφ του Αφάντου, με αφορμή μια νέα προκήρυξη διαγωνισμού για την αξιοποίηση των 1700 στρεμμάτων του.

Οι μέχρι σήμερα αποτυχημένες προσπάθειες, δείχνουν να μην ανησυχούν ιδιαίτερα τους τοπικούς άρχοντες του νησιού, ίσως από το γεγονός ότι δεν είναι καθόλου ή σωστά ενημερωμένοι για τη «χρυσή ευκαιρία» που υπάρχει στη Ρόδο από τη δεκαετία του '70.

Ολοι μιλούν για κοινή προσπάθεια ποιοτικής αναβάθμισης των τουριστών, για ανάπτυξη του αθλητικού τουρισμού και για επιμήκυνση της τουριστικής περιόδου, χωρίς καν να καταλάβουν ότι στην περιοχή του Αφάντου υπάρχει ένα «χρυσό τζόκερ» με πολλά δισεκατομμύρια στη «μπάνκα», αρκετά για όλους!

Το γκολφ είναι ένα πολύ δημοφιλές σπορ, διαδεδομένο ανά την υφήλιο, αλλά λίγοι στη Ρόδο γνωρίζουν την αξία του και τα οφέλη που θα μπορούσε να αποκομίσει το νησί απ' αυτό.

Περίπου 100 εκατομμύρια άνθρωποι παίζουν γκολφ στον κόσμο και τα 20 εκατομμύρια αυτών - πολλοί από τη βόρεια Ευρώπη και την Ιαπωνία - ταξιδεύουν μια ή δύο φορές το χρόνο - συνήθως το χειμώνα - φυσικά για να παίξουν.

Το μεγαλύτερο ποσοστό συνδυάζει το γκολφ με διακοπές, κάτι που σημαίνει ότι συνήθως οι παίκτες συνοδεύονται από τις οικογένειές τους.

Από τα στοιχεία αυτά βλέπουμε λοιπόν, πως θα πρέπει όλοι εμείς οι Ροδίτες να ευχηθούμε να αξιοποιηθεί σύντομα η περιοχή, με ξενοδοχειακές μονάδες, μαρίνα, συνεδριακό κέντρο, «κλαμπ χάους» και άλλα.

Από πλευράς των δήμων της περιοχής, Αφάντου κυρίως και Καλλιθέας, θα πρέπει να καταλάβουν την πραγματική σημασία που θα έχει η ολοκλήρωση της επένδυσης. Απαιτείται να αναζητήσουν τρόπους συνεργασίας σε μια επένδυση που ίσως αγγίξει τα 50 δις δρχ.

Οι θέσεις εργασίας που θα προκύψουν θα ξεπεράσουν τις 1000, πολλές απ' αυτές επιστημονικού επιπέδου, θα ενισχυθεί η αθλητική δραστηριότητα με δημιουργία σύγχρονων χώρων, θα γίνουν οικιστικές τουριστικές κατασκευές που θα αναβαθμίσουν την προσφερόμενη ποιότητα ολόκληρου του νησιού. Θα ζωντανέψει όλη η περιοχή.

Το νησί της Ρόδου, το νησί του ήλιου, έχει όλες τις προϋποθέσεις (κλίμα, ξενοδοχειακές μονάδες, διεθνές αεροδρόμιο, κλπ), για να κατασκευάσει τρία ακόμη γήπεδα γκολφ, ένα στη νότια Ρόδο και δύο στη δυτική πλευρά του νησιού.

Να γίνει, δηλαδή, για τους παίκτες που παίζουν γκολφ σε διάφορα μέρη του κόσμου η Ρόδος, προορισμός του γκολφ ή «γκολφ ντεστινέσιον». Η διαφήμιση που θα



προκύψει θα είναι τεράστια και με ένα καλό «συντονιστικό όργανο του γκολφ» το όνειρο της αναβάθμισης της ποιότητας του τουρισμού, αλλά και της επιμήκυνσης της τουριστικής περιόδου θα γίνουν πραγματικότητα.

Για το «συντονιστικό όργανο του γκολφ» που θα παίξει πρωταγωνιστικό ρόλο, καλό θα ήταν να αποτελείτο από εκπροσώπους διαφόρων κλάδων, όμως για να παραμείνουμε ρεαλιστές, άτομα με πολύχρονη πείρα στα θέματα που αγγίζουν το τουριστικό - και αγωνιστικό - γκολφ, θα μπορούσαν να είναι πιο αποδοτικοί. Αυτός ή αυτοί που θα ενδιαφερθούν στο να έρθουν σε επαφή με τους επενδυτές με την τοπική αυτοδιοίκηση, που θα ενημερώσουν τους δήμους για τη δυνατότητα αξιοποίησης συγκεκριμένων εκτάσεων, φυσικά, με ό,τι συνεπάγεται για την περιοχή. Ατομα που έχουν πολύχρονη πείρα στα «γκολφ ντεστινέσιον».

Η μεγάλη ευκαιρία βρίσκεται δίπλα μας και θα πρέπει εδώ και τώρα να την αρπάξουμε!.

Το γκολφ για πολλές χώρες είναι κοινωνική και αθλητική διέξοδος. Ιδιαίτερα στις ΗΠΑ, την Ιαπωνία και τη Βόρεια Ευρώπη.

Τους χειμερινούς μήνες τους φιλοξενούν οι ανταγωνίστριες μας τουριστικές χώρες, όπως η Ισπανία, η Πορτογαλία, η Τουρκία, η Τυνησία, το Μαρόκο και άλλες.

Κάθε γήπεδο μπορεί να προσελκύσει 7-8 χιλιάδες άτομα ετησίως.

Οταν ξεκίνησε η κατασκευή του γκολφ Αφάντου το 1973 η Πορτογαλία είχε τρία γήπεδα, ενώ σήμερα έχει 53!

Η γειτονική μας Τουρκία που είχε μόλις ένα, τα τελευταία έξι χρόνια κατασκεύασε οκτώ (και συνεχίζει με ρυθμό δύο επιπλέον ετησίως). Εχει μετατρέψει νεκρές περιοχές σε γκολφικό παράδεισο, δίνοντας φτερά στην οικονομική άνθηση υποβαθμισμένων περιοχών.

Η Κύπρος κατασκεύασε τα τελευταία έξι χρόνια τρία γήπεδα κι έχει στόχο άλλα έξι μέχρι το 2005.

Οι παράγοντες για κατασκευή γηπέδων γκολφ, ειδικά στη Ρόδο είναι πολλοί και ειδικά θετικοί. Πρώτα απ' όλα είναι γνωστός προορισμός. Εχει κατάλληλο κλίμα, όμορφο φυσικό περιβάλλον και τεράστια πολιτιστική κληρονομιά.

Για τους «γνωστούς αντίθετους», τα γήπεδα δεν θα καταστρέψουν το δάσος, αλλά θα τα εμπλουτίσουν και θα τα προστατεύουν.

Η χρήση φυτοφαρμάκων είναι σχεδόν μηδαμινή σε σχέση ακόμη και με τις πιο ήπιες μορφές καλλιέργειας.

Οσον αφορά το νερό, έχεις οικονομία 50% στο πότισμα, με μοντέρνα συστήματα, σε σχέση με σήμερα. Εχεις τη δυνατότητα δημιουργίας ταμιευτήρων νερού (λίμνες) εντός των γηπέδων.

Η ανάπτυξη της περιοχής Αφάντου και Καλλιθέας θα μπορούσε να εκθέσει σε τοπικό μουσείο τα τυχόν αρχαιολογικά ευρήματα που ίσως βρεθούν, συμπληρώνοντας την επένδυση με την προβολή μέρος της πολιτιστικής μας κληρονομιάς.

Η κατασκευή γηπέδων με τουριστικούς οικισμούς συμβάλει και στις υποδομές των γύρων περιοχών, άρα αναβαθμίζει τις υποβαθμισμένες περιοχές. Είναι πιθανό να υπάρξει πολλαπλό οικονομικό όφελος και για τους αγρότες της περιοχής μας, αν ερευνηθούν τα κοινοτικά προγράμματα που επιδοτούν την παύση καλλιεργειών, προκειμένου οι εγκαταστάσεις να ενοικιαστούν για κατασκευή γηπέδων γκολφ.

Σε συνδυασμό με τον αναπτυξιακό νόμο που επιδοτεί τα γήπεδα με ποσοστό πάνω από 40%, ανάλογες ενέργειες δύνανται να αποβούν πολλαπλά ωφέλιμες.

Ολα αυτά όμως, επισημαίνουμε, θα πρέπει να οργανωθούν και να ρυθμιστούν από ένα «συντονιστικό όργανο του γκολφ». Να αποτελέσει τη «φωνή ενημέρωσης» για την αναγκαιότητα κατασκευής γηπέδων γκολφ.

Για τη νέα προκήρυξη του διαγωνισμού αξιοποίησης μιας μεγάλης έκτασης στα Αφάντου, ας ελπίσουμε ότι δεν θα υπάρξουν τα ανάλογα προβλήματα του παρελθόντος και ότι τα διάφορα εμπόδια που η εφημερίδα μας γνωρίζει ότι υπάρχουν και έχουν εντοπιστεί από τις ομάδες των επενδυτών, θα ξεπεραστούν γρήγορα.

Η εφημερίδα μας ευχαριστεί τον επαγγελματία παίκτη και προπονητή στο Γκολφ Αφάντου κ. Βασίλη Αναστασίου για τη βοήθειά του στη συγκέντρωση πολλών στοιχείων του παραπάνω άρθρου. Η σχεδόν 30χρονη επαφή του με το γκολφ, μας έδωσε τη δυνατότητα να δούμε πόσο σημαντικό είναι για τη Ρόδο η τουριστική του καλλιέργεια.

ΙΑΛΥΣΟΣ:

Πίστη για νίκη με Αίαντα

Καθοριστικός για τη συνέχεια ο κυριακάτικος αγώνας



Τον αγώνα της χρονιάς, δίνει την Κυριακή στις 3 το μεσημέρι ο ΓΑΣ Ιάλυσος, ο οποίος υποδέχεται τον Αίαντα Ταύρου στα πλαίσια του πρωταθλήματος της Γ' Εθνικής Κατηγορίας.

Το παιχνίδι αυτό έχει σημάνει γενικό συναγερμό στο στρατόπεδο των «ερυθροκίτρινων», αφού με νίκη η ομάδα του Γιώργου Διάνα ξαναμπαίνει και πάλι στο παιχνίδι της παραμονής.

Το κλίμα πάντως, παρά την ήττα στην Ηλιούπολη δεν είναι και τόσο κακό, ενώ πρόσθετη αισιοδοξία προσδίδει η ενεργή ανάμειξη του δημάρχου Ιαλυσού κ. Στέργου Στάγκα, ο οποίος παρακολούθησε το παιχνίδι της Κυριακής στην Αθήνα και είχε μάλιστα συζήτηση με παίκτες και τεχνική ηγεσία, μετά το τέλος της συνάντησης, υποσχόμενος κάθε βοήθεια προκειμένου να παραμείνει η ομάδα στην κατηγορία.

Με Ιντερ κληρώθηκε η ΑΕΚ

Την Ιντερ κληρώθηκε να αντιμετωπίσει η ΑΕΚ, στο πλαίσιο του Δ΄ γύρου του Κυπέλλου ΟΥΕΦΑ. Ο πρώτος αγώνας με την ομάδα του Γρηγόρη Γεωργάτου θα διεξαχθεί στο Μιλάνο στις 21 Φεβρουαρίου, ενώ ο επαναληπτικός μια εβδομάδα αργότερα στο "Νίκος Γκούμας". Σε περίπτωση που η ΑΕΚ περάσει τον "σκόπελο" της Ιντερ, θα κληθεί να αντιμετωπίσει μία εκ των Βαλένθια ή Σερβέτ στα προημιτελικά, σε αγώνες που έχουν προγραμματιστεί για τις 14 και 21 Μαρτίου.

Τα ζευγάρια της κλήρωσης του Δ΄ γύρου (21 και 28/2):

1. Μίλαν (Ιταλία)-Ρόντα (Ολλανδία)
2. Λιλ (Γαλλία)-Ντόρτμουντ (Γερμανία)
3. Βαλένθια (Ισπανία)-Σερβέτ (Ελβετία)
4. Αϊντχόβεν (Ολλανδία)-Λιντς (Αγγλία)
5. Λιόν (Γαλλία)-Σλόβαν Λίμπερετς (Τσεχία)
6. Χάποελ Τελ Αβίβ (Ισραήλ)-Πάρμα (Ιταλία)
7. Ιντερ (Ιταλία)-ΑΕΚ
8. Ρέιντζερς (Σκωτία)-Φέγενορντ (Ολλανδία)

Στα προημιτελικά θα αναμετρηθούν τα εξής ζευγάρια:

Νικητής 6-Νικητής 1
Νικητής 7-Νικητής 3
Νικητής 4-Νικητής 8
Νικητής 5-Νικητής 2

Οι αναμετρήσεις για το προημιτελικά θα διεξαχθούν 14 και 21 Μαρτίου.

Στη συνέντευξη των ολυμπιονικών

Λεωνίδης: Τα μετάλλια κατακτώνται με πολύ μεγάλη προσπάθεια

Απολαυστικός ήταν ο πρόεδρος του δημοτικού συμβουλίου Ρόδου Γιάννης Τσιγάρος στη συνέντευξη Τύπου που δόθηκε στο Δήμο Ροδίων, παρουσία των ολυμπιονικών Κάχι Καχιασβίλι, Βαλέριου Λεωνίδη και της παγκόσμιας πρωταθλήτριας Μαρία Χριστοφορίδου.

Ο κ. Τσιγάρος, σε ρόλο δημοσιογράφου, ζήτησε να του απαντηθούν δύο ερωτήσεις. Η πρώτη ήταν «πως νιώθει ένας αθλητής όταν γίνεται ολυμπιονίκης; Αλλάζει ο χαρακτήρας του προς το καλό ή το χειρότερο»;

Την απάντηση έδωσε ο Βαλέριος Λεωνίδης:

«Εξαρτάται πόσο ώριμος άνθρωπος είσαι. Δεν είναι όμως κάτι διαφορετικό απ' αυτό που αισθάνεσαι να κάνεις και το κατακτάς με τον καθημερινό σου ιδρώτα. Δεν έρχεται σαν λαχείο. Είναι αποτέλεσμα μιας μεγάλης προσπάθειας. Αν κάποιος αλλάξει τον χαρακτήρα του, είναι θέμα παιδείας και ωριμότητας».

Η δεύτερη ερώτηση του κ. Τσιγάρου, που απευθυνόταν στον Κάχι Καχιασβίλι, ήταν «ποιά είναι η διαφορά συναισθήματος από το πρώτο στα επόμενα δύο μετάλλια»;

Η απάντηση του Κάχι, ήταν η εξής:

«Τόσο καλά θυμάμαι το πρώτο μου μετάλλιο και το τελευταίο. Σε κάθε αγώνα πρέπει να



Οι ολυμπιονίκες Κάχι Καχιασβίλι και Βαλέριος Λεωνίδης

καταφέρουμε τον εαυτό μας για να σηκώσουμε τα κιλά. Τα τρία μετάλλια που κατέκτησα είναι πολύτιμα. Θα τα άλλαζα μόνο για την υγεία ενός συγγενή μου και για την ειρήνη».







ΣΑΝ ΣΗΜΕΡΑ...

ΠΡΙΝ ΠΕΝΤΕ ΧΡΟΝΙΑ: *Μετά από έγγραφο της Αστυνομικής Διεύθυνσης Δωδεκανήσου, το Γραφείο Φυσικής Αγωγής και συγκεκριμένα η επιτροπή καταλληλότητας γηπέδων της Νομαρχίας, θα επανεξετάσει το δεύτερο (κάτω) γήπεδο του Καρακόνερου στο οποίο διακόπηκε ο αγώνας Ευαγόρας - Διγενής λόγω τραυματισμού του ενός επόπτη. Σύμφωνα πάντως με την έκθεση καταλληλότητας του γηπέδου, «η περίφραξη είναι καλύτερη απ' άλλα γήπεδα της Ρόδου ενώ οι γραμμές του αγωνιστικού χώρου, απέχουν πάνω από 2 μ. από την περίφραξη».*

ΠΡΙΝ ΔΕΚΑ ΧΡΟΝΙΑ: *Δύο πρώτες θέσεις κατέλαβε ο κολυμβητής του Ναυτικού Ομίλου Ρόδου Γιώργος Πολύζος σε ημερίδα αγώνων που έγινε στο κολυμβητήριο της Νέας Σμύρνης. Ο Πολύζος τερμάτισε πρώτος στα 50μ. «ελεύθερο» ανδρών (27.10).*

ΠΡΙΝ 19 ΧΡΟΝΙΑ: *Εξαιρετικά δύσκολος θεωρείται και ο σημερινός αγώνας του Διαγόρα στο Αίγιο με αντίπαλο τον τοπικό Παναιγιάλειο που στο γήπεδο του παρουσιάζεται πολύ δυνατός. Παρά τις οποιεσδήποτε όμως δυσκολίες η ροδίτικη ομάδα είναι αποφασισμένη να τα δώσει όλα στο παιχνίδι για να ξεπεράσει όσο το δυνατόν ανώδυνα ένα ακόμα εμπόδιο στα εκτός έδρας παιχνίδια. Ο τεχνικός Γιάννης Παυλίδης δεν προτίθεται να επιφέρει αλλαγές στη βασική ενδεκάδα της ομάδας του. Ετσι θα ξεκινήσουν τον αγώνα οι Λαλιώτης, Ι. Ράδος, Β. Αθανασίου, Ιντζόγλου, Σιφωνιός, Παπαδιός, Τσολάκος, Σωτηρόπουλος, Κοπανίδης, Δουρδουνάς, Κρητικός. Στον πάγκο θα καθίσουν οι Σάββενας, Μόσκος, Δ. Αθανασίου, Πολυχρόνης και Διακονικόλας.*

ΠΡΙΝ 30 ΧΡΟΝΙΑ: *Στο γήπεδό του με τον Ευκλή αγωνίζεται σήμερα ο πρωτοπόρος Φοίβος Κρεμαστής, ο οποίος θεωρείται απίθανο να χάσει έστω τον βαθμό. Ο Φοίβος παραμένει αήττητος επί τεσσάρων αγώνων, ο δε Ευκλής στα εκτός έδρας παιχνίδι του έχει αποσπάσει δύο ισοπαλίες. Περσινό αποτέλεσμα: 5-0 υπέρ του Φοίβου. Διαιτητής θα είναι ο κ. Κρητικός.*

ΠΡΙΝ 50 ΧΡΟΝΙΑ: *Ευχαρίστως πληροφορούμεθα ότι το υπουργείο Παιδείας κατόπιν εισηγήσεως του Νομαρχιακού Επιθεωρητή Δωδεκανήσου κ. Σταυριανίδη παραχωρεί εις τα τακτοποιημένα απέναντι αυτού σωματεία της Δωδεκανήσου αθλητικό υλικό πάσης φύσεως. Το εν λόγω υλικό θα παραδοθεί εις Αθήνας εις πληρεξουσίους αντιπροσώπους των σωματείων μας.*

Τελευταία συνεδρίαση του νομαρχιακού συμβουλίου

ΠΟΙΑ ΘΕΜΑΤΑ ΘΑ ΕΞΕΤΑΣΤΟΥΝ

Την έγκριση του νομαρχιακού συμβουλίου Δωδεκανήσου, προκειμένου να συμμετάσχει η Νομαρχία στην εταιρία που θ' αναλάβει τη διαχείριση των υδάτινων πόρων του νομού πρόκειται να ζητήσει στην ερχόμενη συνεδρίαση του σώματος ο νομάρχης κ. Σάββας Καραγιάννης.

Στην εταιρία, που θα φέρει την επωνυμία «Αειφορική Δωδεκανήσου» θα μετέχουν η «Ακτωρ» (μέσω θυγατρικής εταιρίας), η «Φυτώριο Α.Ε.» και το Ενεργειακό Γραφείο, ενώ υπάρχει πρόβλεψη (με μικρότερο ποσοστό) για συμμετοχή της ΔΕΗ και του Κέντρου Ανανεώσιμων Πηγών Ενέργειας (Κ.Α.Π.Ε.).

Το θέμα πρόκειται να συζητηθεί στη συνεδρίαση του νομαρχιακού συμβουλίου, που προσδιορίσθηκε για την ερχόμενη Τετάρτη 19 Δεκεμβρίου.

Στη συνεδρίαση, που θα είναι και η τελευταία για το 2001, πιθανότατα να τεθεί από τις παρατάξεις της μειοψηφίας και το θέμα της διάθεσης των χρημάτων που εκταμιεύονται από την Κτηματική Εταιρία του Δημοσίου.

Συλλογή Ιωαννίδη

Αύριο πρόκειται να κατατεθεί στην Πταισματοδίκη, για την υπόθεση της εξαφάνισης των εννέα σπάνιων κεραμικών πιάτων της συλλογής Παναγιώτη Ιωαννίδη, ο νομάρχης Δωδεκανήσου κ. Σάββας Καραγιάννης.

Ο κ. Καραγιάννης την περιόδο που εξαφανίστηκαν τα κεραμικά πιάτα από τον πύργο του «Καρέτο» ήταν δήμαρχος Ροδίων.

Συμπολίτης μας κέρδισε αυτοκίνητο στο Καζίνο

ΕΠΑΙΞΕ ΓΙΑ ΠΡΩΤΗ ΦΟΡΑ

«Αν έχεις τύχη διάβαινε...». Αυτό ισχύει για το συμπατριώτη μας, που έπαιξε για πρώτη φορά στο Καζίνο και κέρδισε το αυτοκίνητο!

Ο τυχερός Ροδίτης που θέλει να κρατήσει την ανωνυμία του, το περασμένο Σάββατο, επισκέφθηκε για πρώτη φορά το Καζίνο, έπαιξε περίπου 40.000 δρχ. και αποδείχθη ότι η τύχη ήταν με το μέρος του. Στις 21.46 κέρδισε ένα αυτοκίνητο LANCIA LYBRA αξίας 7.165.000 δρχ.

Ο νικητής δήλωσε ότι η τύχη του χαμογέλασε για πρώτη φορά και θα κρατήσει το νέο του αυτοκίνητο.

Ο νέος τυχερός του τζακπότ έχει τη δυνατότητα να κερδίσει ένα FIAT STILO, αξίας 5.855.000 δρχ. και όχι μόνο. Το τζάκποτ εκτός από αυτοκίνητα μοιράζει και πολλά χρήματα.

ΚΗΔΕΙΑ

Τη λατρευτή μας μητέρα, αδελφή και θεία
ΑΝΝΑ ΚΑΚΑΚΙΟΥ
(Ετών 75)

κηδεύουμε σήμερα Πέμπτη 13 Δεκεμβρίου 2001 και ώρα 11 π.μ. από τον Ιερό Ναό Ταξιαρχών Νεκροταφείου Ρόδου.
Τα παιδιά: Μιχάλης-Λιάνα
Τα εγγόνια:Ελεάννα, Ραφαέλα, Βασιλική
Τα αδέλφια, τα ανίψια και οι λοιποί συγγενείς.

ΑΣ-13/12

ΚΗΔΕΙΑ

Τη λατρευτή μας μητέρα, γιαγιά, αδελφή και θεία
ΠΑΡΑΣΚΕΥΗ ΣΤΑΜΑΤΑΚΗ
(Ετών 80)

κηδεύουμε σήμερα Πέμπτη 13 Δεκεμβρίου 2001 και ώρα 11 π.μ. από τον Ιερό Ναό Τιμίου Σταυρού κοινότητας Απολλώνων.
Τα παιδιά: Τσαμπίκος-Ιωάννα, Κλεόβουλος-Αναστασία, Γιώργος-Αννα, Σταύρος-Σέβα, Βασίλης-Μαρία
Τα εγγόνια, τα αδέλφια, τα ανίψια και οι λοιποί συγγενείς.

ΑΣ-13/12

Αστρα

Σας περιμένουμε κάθε βράδυ

Τραγουδούν :

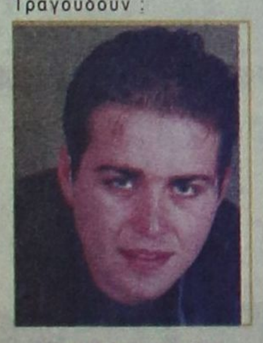

ΜΑΝΟΛΗΣ ΚΑΜΠΟΥΡΗΣ



ΒΑΣΩ ΑΝΔΡΕΟΥ



ΒΑΝΑ ΚΟΚΟΝΗ



ΑΠΟΣΤΟΛΗΣ ΤΣΙΓΑΡΑΣ

ΑΝΤΩΝΗΣ ΡΟΔΙΤΗΣ Γ. ΚΑΡΑΚΑΤΣΑΝΗΣ

ΖΩΗ ΔΕΝ ΕΙΝΑΙ ΝΑ ΞΥΠΝΑΣ ΚΑΙ ΝΑ ΚΟΙΜΑΣΑΙ
ΠΑΛΙ ΖΩΗ ΕΙΝΑΙ ΜΟΝΟ ΝΑ ΓΛΕΝΤΑΣ
ΟΤΑΝ ΚΟΙΜΟΥΝΤΑΙ ΟΙ ΑΛΛΟΙ

Για την περίοδο των εορτών
θα είμαστε ανοικτά κάθε βράδυ

Τηλ. 32090

937-16/12

Για τον πρώην πρωθυπουργό Κ. Μητσοτάκη

Αναγαν μεγάλες φωτιές οι δηλώσεις του Γρυλλάκη

ΣΟΒΑΡΕΣ ΑΠΟΚΑΛΥΨΕΙΣ ΓΙΑ ΤΙΣ ΕΚΛΟΓΕΣ ΤΟΥ 1989

Σε αποκαλύψεις προχώρησε ο στρατηγός Νίκος Γρυλλάκης --πρώην σύμβουλος του Κωνσταντίνου Μητσοτάκη-- το βράδυ της Τρίτης, στην εκπομπή του MEGA «Φάκελοι». Αίσθηση προκάλεσαν οι ισχυρισμοί του κ. Γρυλλάκη ότι αφενός η Νέα Δημοκρατία κέρδισε τις εκλογές του 1989 με τη βοήθεια της CIA και αφετέρου ότι ο κύριος υπεύθυνος για την πτώση της κυβέρνησης Μητσοτάκη το 1993 δεν ήταν ο Αντώνης Σαμαράς, αλλά ο Μιλτιάδης Έβερτ.

Δηλώσεις Λαλιώτη

«Οι αποκαλύψεις του κ. Γρυλλάκη αποτελούν μια βραδυφλεγή βόμβα όχι μόνο για το παρελθόν, αλλά κυρίως για το παρόν και το μέλλον του κ. Μητσοτάκη και της οικογένειάς του, για το παρόν και το μέλλον της ΝΔ και των στελεχών της», τόνισε σε δηλώσεις του ο γραμματέας του ΠΑΣΟΚ Κ. Λαλιώτης. «Τα γεγονότα αυτά θυμίζουν τα έργα και τις ημέρες του κ. Μητσοτάκη και της ΝΔ, θυμίζουν την πιο γκρίζα, σκοτεινή και χρεοκοπημένη διακυβέρνηση της χώρας και επαναφέρουν στο προσκήνιο, το πιο αποκρουστικό οικογενειακό μοντέλο διακυβέρνησης με τον πιο αποτυχημένο πρωθυπουργό, με τις πιο χρεοκοπημένες πολιτικές», πρόσθεσε ο Κ. Λαλιώτης και κατέληξε: «Το παρελθόν του κ. Μητσοτάκη προσωπικά, αλλά και της ΝΔ συνολικά, δεν σβήνει ποτέ, επανέρχεται και στιγματίζει το παρόν και το μέλλον της ΝΔ, δίνει ένα δείγμα γραφής για το ήθος και το ύφος της πολιτικής της και ακυρώνει όλες τις προσπάθειές της να διεισδύσει στο μεσαίο ή τον κεντρώο χώρο».

Τι υποστηρίζει ο στρατηγός

Σύμφωνα με τα όσα αποκάλυψε ο κ. Γρυλλάκης στο δημοσιογράφο Αλέξη Παπαχελά, το Δεκέμβριο του 1988, εκπρόσωπος της CIA στην Ελλάδα τού ζήτησε να αρχίσουν επαφές, προκειμένου οι ΗΠΑ να βοηθήσουν τη Νέα Δημοκρατία να κερδίσει τις εκλογές. Όπως εκτίμησε ο κ. Γρυλλάκης, οι ΗΠΑ έκαναν αυτή την κίνηση για να τους βοηθήσει η Νέα Δημοκρατία με τη σειρά της «στις μετεξελίξεις στις χώρες της Βαλκανικής, επειδή το ΠΑΣΟΚ στην εξουσία θα δημιουργούσε προβλήματα στην ταχεία αποσύνθεση του κομμουνισμού».Ο Κωνσταντίνος Μητσοτάκης ενημερώθηκε άμεσα για τις αμερικανικές προθέσεις από τον κ. Γρυλλάκη και, σύμφωνα με τους ισχυρισμούς του στρατηγού, η απάντηση του τότε πρωθυπουργού ήταν: «Αυτό είναι χρήσιμο για το κόμμα και να προχωρήσεις». Όπερ και εγένετο, καθώς ο κ. Γρυλλάκης μετέβη στις ΗΠΑ, όπου συναντήθηκε με το διευθυντή του κλιμακίου της Αμερικανικής Υπηρεσίας Πληροφοριών της Αθήνας και με έναν βοηθό του, ενώ ακολούθησαν τακτικές επαφές του κ. Γρυλλάκη με ανθρώπους της CIA στο σπίτι Ελληνοαμερικανού επιχειρηματία στο Ψυχικό.

Ρόλο-κλειδί είχε ο κ. Γρυλλάκης και στις εξελίξεις που διαδραματίστηκαν εκείνη την εποχή στο ζήτημα των Σκοπίων. Ο στρατηγός είχε επαφές με κόμματα των Σκοπίων και άλλων βαλκανικών χωρών, για τις οποίες ενημέρωνε τον τότε πρωθυπουργό Κ. Μητσοτάκη, ενώ σύμφωνα με τα όσα αποκάλυψε, «φτάσαμε κοντά στο όνομα Σλαβομακεδονία». Σε αυτό το σημείο μάλιστα, εξαπέλυσε επίθεση κατά του Μιλτιάδη Έβερτ, επιρρίπτοντας σε αυτόν τις ευθύνες για το ότι δεν έγινε δεκτή αυτή η συμφωνία. Άμεσο αποτέλεσμα --σύμφωνα με τους ισχυρισμούς του κ. Γρυλλάκη-- ήταν η στάση που τήρησε ο κ. Έβερτ να «ρίξει την κυβέρνηση Μητσοτάκη».

Ο κ. Γρυλλάκης πάντως --όπως υποστήριξε-- ανέλαβε το ρόλο του διαμεσολαβητή και για λογαριασμό της κυβέρνησης Ανδρέα Παπανδρέου με τον τότε πρόεδρο των Σκοπίων Κίρο Γκλιγκόροφ.

Ο κυβερνητικός εκπρόσωπος

«Δεν θα δώσουμε διαπιστευτήρια στον κ. Γρυλλάκη», σχολίασε ο Χρήστος Πρωτόπαπας, ο οποίος τόνισε ότι με τις δηλώσεις του κ. Γρυλλάκη δημιουργήθηκε μείζον θέμα, γιατί ένας επίσημος συνεργάτης του τότε αρχηγού της αξιωματικής αντιπολίτευσης και του μετέπειτα πρωθυπουργού Κωνσταντίνου Μητσοτάκη αποκάλυψε ότι συνεργάστηκε με μυστικές υπηρεσίες άλλου κράτους για την ανατροπή της νόμιμης κυβέρνησης της χώρας. «Τίθεται λοιπόν το ερώτημα, αν πράγματι το 1989 υπήρχαν συνεννοήσεις με αυτόν το στόχο», σημείωσε ο κυβερνητικός εκπρόσωπος, ο οποίος επισήμανε ότι το θέμα δεν αφορά το παρελθόν, γιατί τα ίδια στελέχη δραστηριοποιούνται και σήμερα και εκφράζουν τις θέσεις της ΝΔ.

«Περιμένουμε την απάντηση της ΝΔ και του Κωνσταντίνου Μητσοτάκη». Αναφερόμενος στον ισχυρισμό του στρατηγού Γρυλλάκη ότι προσέφερε υπηρεσίες και στην κυβέρνηση Ανδρέα Παπανδρέου για το θέμα των Σκοπίων, ο Χρήστος Πρωτόπαπας σημείωσε κατηγορηματικά: «Ουδεμία υπηρεσία προσέφερε». Σε ερώτηση δημοσιογράφου για το αν είναι δυνατόν, τη δεκαετία 1980-1990 να πέφτουν κυβερνήσεις από παρέμβαση ξένων, ο κ. Πρωτόπαπας απάντησε ότι «η ΝΔ, το 1989 χρησιμοποίησε παν μέσο».

Μητσοτάκης: Αποκυήματα φαντασίας...

Σε δήλωση του το βράδυ της Τετάρτης, ο επίτιμος πρόεδρος της ΝΔ Κ. Μητσοτάκης, σημειώνει ότι δεν είχε πρόθεση να ασχοληθεί με τα όσα ανέφερε στη συνέντευξή του ο στρατηγός Γρυλλάκης περί της εκλογικής αναμέτρησης του 1989 και «τη δήθεν ανάμειξη της CIA» καθώς «στερούνται σοβαρότητας». Εν τούτοις, όπως τονίζει ο κ. Μητσοτάκης, η έκταση που επιχειρείται να δοθεί στο ζήτημα, τον υποχρεώνει να τα διαψεύσει, «καθώς αποτελούν αποκυήματα φαντασίας και δεν έχουν σχέση με την πραγματικότητα».

Αντίδραση ΝΔ

«Προτείνουμε στον κυβερνητικό εκπρόσωπο, αντί να διαβάζει Γρυλλάκη να προτιμήσει τον Τζον Λε Καρέ. Καλό είναι ο κ. Λαλιώτης να ετοιμάζει την απολογία του για τα 20 δισ., που θα κληθεί να πληρώσει ο Ελληνικός Λαός, εξαιτίας των χειρισμών του στο Κτηματολόγιο, όπως δήλωσε η διάδοχός του στο ΥΠΕΧΩΔΕ», δήλωσε για το θέμα ο εκπρόσωπος της ΝΔ, Θ. Ρουσόπουλος.

ΣΩΜΑΤΕΙΑ ΟΙΚΟΔΟΜΩΝ ΚΑΙ ΣΥΝΑΦΩΝ ΕΠΑΓΓΕΛΜΑΤΩΝ ΡΟΔΟΥ ΚΑΙ ΑΡΧΑΓΓΕΛΟΥ

ΠΡΟΣΚΛΗΣΗ

Συνάδελφοι,

Οι Διοικήσεις των Σωματείων μας, καλούν τους συναδέλφους και εργαζόμενους στον κλάδο των κατασκευών, οι οποίοι επιθυμούν να παρακολουθήσουν τη διημερίδα που διοργανώνει στο ξενοδοχείο Γκραντ Οτέλ, την:

ΠΑΡΑΣΚΕΥΗ 14-12-2001 ώρες 17.30-21.30 και ΣΑΒΒΑΤΟ 15-12-2001 ώρες 9.30 και 13.30

Η Διοικούσα του τμήματος του ΤΕΕ Δωδεκανήσου, με τη συνεργασία του Εργατικού Κέντρου, διοργανώνει την εκδήλωση με θέμα:

«Ο ΧΑΛΥΒΑΣ ΚΑΙ ΤΟ ΣΚΥΡΟΔΕΜΑ ΣΤΗΝ ΚΑΤΑΣΚΕΥΗ»
ΚΑΝΟΝΙΣΜΟΣ -ΤΕΧΝΟΛΟΓΙΑ

Θεωρούμε πως τέτοιες πρωτοβουλίες, τόσων σημαντικών θεμάτων, μπορούν και πρέπει να υποστηριχθούν, αλλά και να βρουν ευρύτατη ανταπόκριση στους εργαζόμενους στις κατασκευές των δημόσιων και ιδιωτικών έργων.

Με συναδελφικούς χαιρετισμούς
Για το Σωματείο Οικοδόμων Ρόδου

Ο πρόεδρος	**Ο γ. γραμματέας**
Π. Τάτσιος	**Θ. Οικονόμου**

Για το Σωματείο Οικοδόμων Αρχαγγέλου

Ο πρόεδρος	**Ο γ. γραμματέας**
Ν. Κοντόγιαννος	**Α. Λαμπριανός**

ΧΣ

ΕΡΓΑΤΟΥΠΑΛΛΗΛΙΚΟ ΚΕΝΤΡΟ ΡΟΔΟΥ ΜΕΛΟΣ Γ.Σ.Ε.Ε.

ΠΡΟΣ

ΤΙΣ ΔΙΟΙΚΗΣΕΙΣ ΤΩΝ ΣΩΜΑΤΕΙΩΝ ΜΕΛΩΝ ΤΗΣ ΔΥΝΑΜΗΣ ΤΟΥ ΕΚΡ

Συνάδελφοι,

Η Διοίκηση του ΕΚΡ σε συνεδρίαση της στις 27-11-2001, μεταξύ των άλλων θεμάτων της ημερήσιας διάταξης, ασχολήθηκε με δύο πολύ σημαντικά ζητήματα που είναι επίκαιρα και αφορούν το σύνολό των εργαζομένων της χώρας μας:

- κοινωνική ασφάλιση
- εκτιμήσεις και διεκδικήσεις για το 2002

Οπως γνωρίζετε σύντομα θα ξεκινήσουν οι διαπραγματεύσεις για τη διεκδίκηση της υπογραφής νέας ΕΓΣΣΕ από τη ΓΣΣΕ και στη συνέχεια των κλαδικών ΣΣΕ από τις Ομοσπονδίες, ενώ σχεδόν ταυτόχρονα θα ξεκινήσει και ο νέος κύκλος του «κοινωνικού διαλόγου» για το ασφαλιστικό μας σύστημα.

Επειδή και για τα δύο παραπάνω ζητήματα θα πρέπει τα μέλη των Σωματείων μας και όλοι οι εργαζόμενοι να γνωρίζουν το πλαίσιο των διεκδικήσεών μας, αποφασίσαμε σε πρώτη φάση τη σύγκληση των Διοικήσεων των πρωτοβάθμιων Σωματείων, ώστε να προβληθούν και να συμπεριληφθούν τα επιμέρους αιτήματα, και να καταλήξουμε στον καλύτερο και αποτελεσματικότερο τρόπο ενημέρωσης και δράσης.

Η κοινή συνεδρίαση ορίσθηκε για την

ΠΕΜΠΤΗ 13-12-2001 ώρα 18.30
στην αίθουσα του ΕΚΡ.

Παρακαλούμε τα μέλη των Διοικήσεων να ανταποκριθούν στην πρόσκλησή μας.

Για τη Διοίκηση του ΕΚΡ

Ο πρόεδρος	**Ο γεν. γραμματέας**
Γ. Σαρικάς	**Χ. Σαρρής**

ΧΛ-13/12

Ευχαριστήριο

Οι νεόνυμφοι ΓΙΩΡΓΟΣ-ΜΑΡΙΕΤΤΑ Παπαβασιλείου, ευχαριστούμε θερμά όλους όσοι με την παρουσία τους μας τίμησαν στο μυστήριο του γάμου μας, που έγινε την 8η Δεκεμβρίου 2001, τη διεύθυνση, τον μαιτρ, τον σεφ και το προσωπικό του ξενοδοχείου Faliraki Beach για την άψογη οργάνωση της γαμήλιας δεξίωσης και ιδιαιτέρως τους γονείς μας, για όλα όσα μας πρόσφεραν στο ξεκίνημα της καινούργιας μας ζωής.

3702-13/12

MELODY LIFE CLUB

ΑΝΟΙΚΤΑ ΚΑΘΕ ΒΡΑΔΥ
ΣΑΣ ΠΕΡΙΜΕΝΟΥΜΕ
ΝΑ ΔΙΑΣΚΕΔΑΣΕΤΕ ΜΑΖΙ ΜΑΣ

Για ρεζερβέ 34343
Ρήγα Φεραίου 12 - ΡΟΔΟΣ

938-15/12

ΓΕΝΙΚΟ ΠΡΟΞΕΝΕΙΟ ΤΟΥΡΚΙΑΣ

ΑΝΑΚΟΙΝΩΣΗ

Η εκδήλωση του Φολκλορικού Συγκροτήματος του Δήμου Μαρμαρίς, η οποία σε συνεργασία και με υποστήριξη του Δήμου Ροδίων είχε προγραμματιστεί για το Σάββατο 15 Δεκεμβρίου 2001 και ώρα 8.00 μ.μ. στο Εθνικό Θέατρο ματαιώνεται.

NILUFER FEYIZOGLU
Γενική Πρόξενος Τουρκίας στη Ρόδο

ΓΔ

Ο ΠΡΟΕΔΡΟΣ
ΜΕΖΕΔΟΠΩΛΕΙΟ



ΑΝΟΙΚΤΑ ΚΑΘΕ ΒΡΑΔΥ

Γ. Λέοντος 16 - Νιρχώρι
(πλάι στο ξενοδοχείο ΜΑΝΟΥΣΟΣ)
Τηλ. 02410 33537 - 21034 FAX 21042

ΕΝΑΡΞΗ ΠΕΜΠΤΗ 6 ΔΕΚΕΜΒΡΙΟΥ

με ζωντανή μουσική με παλαιά ελαφρολαϊκά, λαϊκά και ρεμπέτικα

ΤΡΑΓΟΥΔΟΥΝ και ΠΑΙΖΟΥΝ: Η παλιά παρέα
Βασίλης, Γιώργος και Μανώλης

Η αίθουσα διατίθεται για κάθε κοινωνική εκδήλωση

ΓΔ

Τελειώνουν τα έργα

Ανοίγει από σήμερα και η οδός Καναδά

Θ' ΑΚΟΛΟΥΘΗΣΕΙ ΑΣΦΑΛΤΟΣΤΡΩΣΗ

Ανοίγει σήμερα το τμήμα της οδού Καναδά, που έκλεισε λόγω της κατασκευής του αποχετευτικού στην περιοχή του Αγίου Νικολάου. Θα ακολουθήσει η ασφαλτόστρωση του δρόμου, που θα γίνει μόλις βελτιωθούν οι καιρικές συνθήκες.

Με την ολοκλήρωση των παρεμβάσεων στην οδό Καναδά, θα τελειώσει το έργο του αποχετευτικού στη συγκεκριμένη περιοχή.

Λίγες παρεμβάσεις θα γίνουν τις προσεχείς ημέρες στην περιοχή της Αγίας Ανάστασίας για την ολοκλήρωση του αποχετευτικού.

Εκτιμάται ότι η παράδοση των έργων του αποχετευτικού, που ο προϋπολογισμός των οποίων έφθασε το ένα δισεκατομμύριο δραχμές, θα γίνει στο τέλος του έτους.

Παρεμβάσεις για την κατασκευή του αποχετευτικού θα γίνουν και σε άλλες περιοχές όταν εξασφαλιστεί η χρηματοδότηση των έργων είτε από το Τρίτο Κοινοτικό Πλαίσιο Στήριξης ή άλλα προγράμματα.

Φυλάκιση 24 χρόνων σε τρεις Αλβανούς για υποθέσεις ναρκωτικών

Φυλάκιση 24 χρόνων, μοιράστηκαν τρεις Αλβανοί, που κάθισαν στο εδώλιο του Τριμελούς Εφετείου Δωδεκανήσου επί Κακουργημάτων, κατηγορούμενοι για ναρκωτικά.

Αθωώθηκε ένας τέταρτος συμπατριώτης τους και ένας επιχειρηματίας συμπολίτης μας, ενώ ένας ακόμα Αλβανός που εμπλέκεται στην ίδια υπόθεση, δεν κάθισε χθες στο εδώλιο, γιατί φυγοδικεί.

Συγκεκριμένα, καταδικάστηκαν σε κάθειρξη 10 χρόνων ο καθένας, ο 34χρονος Buzar Nazeraj και ο 30χρονος Fetzulla Shkelgin, σε φυλάκιση 4 χρόνων ο 23χρονος Festim Duraj, ενώ αθωώθηκε ο συμπατριώτης τους Krenak Kurreta, 27 χρόνων και ο Δημήτρης Παστρικός, 45 χρόνων, επιχειρηματίας. Φυγοδικεί ο Αλβανός Andrian Laka.

Η υπόθεση εξιχνιάστηκε στις 16 Ιουνίου 2001, όταν πιάστηκαν οι δύο Αλβανοί Nazeral και Shkergin, με 340 γραμμάρια ηρωΐνη και 1,5 κιλό χασίς.

Αποκαλύφθηκε ότι ο Παστρικός είχε νοικιάσει με δικά του έξοδα ένα αυτοκίνητο και ένα μοτοποδήλατο, που χρησιμοποιούσαν για τις μετακινήσεις τους.

Επίσης προέκυψε ότι στην υπόθεση είχαν εμπλακεί και οι Αλβανοί Kurreta Dutaj και Andrian. Ο τελευταίος δεν συνελήφθη ποτέ.

Οι τρεις καταδικασθέντες κρατούνται στο Αστυνομικό Τμήμα Ρόδου, προκειμένου να επιστρέψουν στις φυλακές.

ΑΝΑΚΟΙΝΩΣΗ

Αυτό που περιμένατε έγινε!

Το γνωστό παραδοσιακό καφενείο **«ΑΠΛΑ ΚΑΙ ΑΛΛΙΩΤΙΚΑ»**, με τις νοστιμιές του και τις όμορφες μουσικές βραδιές, μεταφέρθηκε στην πλήρως ανακαινισμένη Λέοχη ΟΤΕ Ρόδου.

Σας περιμένουμε και πάλι για όμορφες μουσικές βραδιές με τον **Δημήτρη** στο μπουζούκι και τον **Στάθη** στην κιθάρα, κάθε Παρασκευή και Σάββατο.

Εναρξη 14/12/2001

Το καινούργιο όνομά μας
«Η ΛΕΣΧΗ»

Η διεύθυνσή μας Πίνδου 1, απέναντι από το ξενοδοχείο PARK HOTEL.

Τηλ. 22444.

ΧΛ-14/12

Melody Palace

Συνεχίζουμε στον αφρό μαζί με τον ...Αφρό



ΚΑΤΕΡΙΝΑ ΑΓΓΕΛΙΔΟΥ



ΝΙΚΟΣ ΓΙΑΝΝΟΥ



ΓΙΩΡΓΟΣ ΜΙΣΣΙΚΟΣ
ΝΑΝΣΥ ΒΑΣΙΛΕΙΑΔΟΥ

ΝΙΚΗ ΜΙΣΣΙΚΟΥ

Α.ΣΙΓΑΝΟΣ, Α. ΒΑΛΙΔΗΣ, ΕΙΡΗΝΗ

Καλλιτεχνική επιμέλεια και διεύθυνση ορχήστρας
ΝΙΚΟΣ ΚΑΡΑΝΙΚΟΛΑΣ

Ρεζερβέ 94920, 95240

ΚΑΘΕ ΔΕΥΤΕΡΑ-ΤΡΙΤΗ ΚΛΕΙΣΤΑ

938-15/12