ΕΤΟΣ ΙΔΡΥΣΗΣ 1949
ΙΔΡΥΤΗΣ - ΔΙΕΥΘΥΝΤΗΣ
ΓΙΩΡΓΟΣ ΔΙΑΜΑΝΤΙΔΗΣ
Γραφεία - Τυπογραφεία:
Μάρκου Μαλλιαράκη 3 (ΚΟΒΑ)
Λογιστήριο: Νέα Αγορά
Τηλ.: Σύνταξης: 27356 - 34101 FAX: 20643
Λογιστηρίου: 24539 FAX: 24539
www.proodos.net, www.proodosnews.gr
e-mail: info@proodos.net

ΠΡΟΟΔΟΣ

Ανεξάρτητη καθημερινή πρωινή εφημερίδα

ΑΡΙΘΜΟΣ ΦΥΛΛΟΥ 15.895 • ΤΙΜΗ 200 δρχ., 0,59 ευρώ

ΠΑΡΑΣΚΕΥΗ 14 ΔΕΚΕΜΒΡΙΟΥ 2001

ΚΑΣΑΠΗΣ
ΖΑΝΤΕΣ-ΕΛΑΣΤΙΚΑ
Αυστραλίας 2
Τηλ. 35367
0% προκαταβολή
έως 36 δόσεις

Πολύ σωστά ο ΔΗΜΗΤΡΗΣ ΚΡΕΜΑΣΤΙΝΟΣ τονίζει:

Για να κερδίσουμε τις εκλογές πρέπει να γίνουν τα έργα

Οι αρμόδιοι υπουργοί οφείλουν να έλθουν αμέσως στη Ρόδο και να δρομολογήσουν την επίσπευση των έργων



ΕΠΙΦΥΛΑΚΤΙΚΟΣ ως προς τις διαδικασίες επιλογής των υποψηφίων που θα στηριχθούν από το ΠΑΣΟΚ στις δημοτικές και νομαρχιακές εκλογές, εμφανίζεται ο βουλευτής Δωδεκανήσου και καθηγητής καρδιολογίας του Πανεπιστημίου Αθηνών κ. Δημήτρης Κρεμαστινός.

Εκτιμώντας ότι η επιλογή των προσώπων θα πρέπει να γίνει από τη λαϊκή βάση και

ΣΥΝΕΧΕΙΑ ΣΤΗ ΣΕΛ. 8

Τεράστια προβλήματα

Και νέες διακοπές ρεύματος λόγω βλάβης στο εργοστάσιο Σορωνής

ΣΤΗ ΔΕΗ ΚΑΤΕΒΑΖΟΥΝ ΤΟΥΣ ΔΙΑΚΟΠΤΕΣ

ΚΑΙ ΝΕΕΣ ΔΙΑΚΟΠΕΣ στην ηλεκτροδότηση σημειώθηκαν χθες το απόγευμα σε πολλές συνοικίες της Ρόδου, αλλά και σε δήμους, λόγω της βλάβης που παρουσιάστηκε στη μια από τις επτά μηχανές που είναι σε λειτουργία στο εργοστάσιο της ΔΕΗ στη Σορωνή. Το πρόβλημα επιδεινώθηκε λόγω της μεγάλης ζήτησης, που υπήρχε και χθες σε ηλεκτρική

ΣΥΝΕΧΕΙΑ ΣΤΗ ΣΕΛ. 4

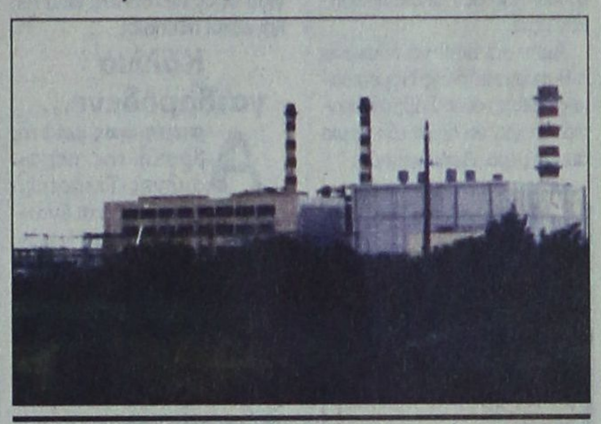

Δεν θα υπάρξουν ιδιαίτερες δυσκολίες

Πως θα περάσουμε από τη δραχμή στο ευρώ

ΣΥΝΕΝΤΕΥΞΗ ΜΕ ΤΟΝ ΠΡΟΪΣΤΑΜΕΝΟ ΕΜΠΟΡΙΟΥ ΚΑΙ ΠΡΟΕΔΡΟ ΤΟΥ ΕΥΡΩΠΑΡΑΤΗΡΗΤΗΡΙΟΥ κ. Γ. ΚΑΜΠΟΥΡΗ

ΔΕΝ ΘΑ ΥΠΑΡΞΟΥΝ ιδιαίτερες δυσκολίες προσαρμογής στο νέο νόμισμα. Αυτή την εκτίμηση κάνει ο προϊστάμενος της Διεύθυνσης Εμπορίου της Νομαρχίας Δωδεκανήσου και πρόεδρος του Ευρωπαρατηρητηρίου για το ευρώ, κ. Γιάννης Καμπούρης. Προσθέτει δε, ότι η Διεύθυνση Εμπορίου θα είναι στη διάθεση κάθε επαγγελματία ή καταναλωτή για την παροχή οποιασδήποτε διευκρίνισης ή οδηγίας για το επίκαιρο αυτό θέμα.

•Σε συνέντευξή του στην «Πρόοδο» ο κ. Καμπούρης εξηγεί ειδικότερα το ρόλο της Υπηρεσίας του στη διαδικασία εισαγωγής του νέου νομίσματος. Στις ερωτήσεις της εφημερίδας μας ο προϊστάμενος της Διεύθυνσης Εμπορίου απάντησε ως εξής:

ΕΡ.: Ποιός είναι ο ρόλος της Διεύθυνσης Εμπορίου στη διαδικασία μετάβασης στο ευρώ;

ΑΠ.: Η Υπηρεσία μας άρχισε να ασχολείται με τη διαδικασία εφαρμογής του ευρώ από την αρχή του λήγοντος έτους. Στο διάστημα αυτό παρακολουθούσε την

ΣΥΝΕΧΕΙΑ ΣΤΗ ΣΕΛ. 4



Καθυστερεί η πρόσληψη γιατρών

Η ένσταση γιατρού έχει αναστατώσει το Νοσοκομείο μας

ΑΚΥΡΩΘΗΚΑΝ ΟΙ ΚΡΙΣΕΙΣ

ΕΝΣΤΑΣΗ κατά των διαδικασιών που διενεργήθηκαν, για την πρόσληψη ιατρικού προσωπικού στο Νοσοκομείο της Ρόδου, κατατέθηκε στο υπουργείο Υγείας από υποψήφιο γιατρό που φέρεται να διεκδικεί θέση στην Ουρολογική Κλινική.

● Με την αιτιολογία ότι στις κρίσεις επιλογής των

ΣΥΝΕΧΕΙΑ ΣΤΗ ΣΕΛ. 4

Τέλη Ιανουαρίου

Στοιχεία για το πως θα πάει το 2002 ο τουρισμός μας

Προς τα τέλη Ιανουαρίου θα υπάρχουν στοιχεία για τον αριθμό θέσεων και τις πληρότητες των αεροσκαφών που θα προσγειωθούν την επόμενη σεζόν στο αεροδρόμιο «Διαγόρας» της Ρόδου.

Μέχρι αυτή τη στιγμή πάντως έχουν υποβληθεί στις αρμόδιες αερολιμενικές αρχές Ρόδου δηλώσεις για προσγειώσεις αεροσκαφών προέλευσης άνω των 20 χωρών, κυρίως αυτών που τροφοδοτούν τουριστικά τη Ρόδο.

Οι δηλώσεις αυτές, σύμφωνα με τον αερολιμενάρχη Ρόδου κ. Δημήτρη Σταυριανό, εμφανίζονται αυξημένες κατά 2%. Αλλά, όπως λέει ο κ. Σταυριανός, ασφαλέστερη εικόνα της αναμενόμενης κίνησης θα έχουμε με τα στοιχεία των αεροπορικών θέσεων περί τα τέλη του Γενάρη.

Κατατέθηκαν χθες

Ασφαλιστικά μέτρα κατά της ΔΑΝΕ για οφειλές 800 εκ. δρχ.

ΓΙΑ ΤΗ ΜΕΤΑΣΚΕΥΗ ΤΟΥ «ΔΙΑΓΟΡΑΣ»

ΑΣΦΑΛΙΣΤΙΚΑ μέτρα κατέθεσαν χθες το μεσημέρι στο Πρωτοδικείο Πειραιά, όπως είχαν προαναγγείλει, δέκα πιστωτές της ΔΑΝΕ, που διεκδικούν τα χρήματα, που τους οφείλονται για τη μετασκευή του πλοίου «Διαγόρας». Οι πιστωτές προσπάθησαν με την προσφυγή τους στα δικαστήρια να αποτρέψουν και τον απόπλου του πλοίου «Ρόδος», κάτι που δεν κατέστη δυνατόν να το επιτύχουν.

ΣΥΝΕΧΕΙΑ ΣΤΗ ΣΕΛ. 4



Αναβλήθηκε η δίκη του Σβύνου

Αναβλήθηκε για τις 4 Απριλίου 2002 η δίκη του Γιώργου Σβύνου για την υπόθεση της υπεξαίρεσης ποσού 130 εκατομμυρίων δρχ., από την εταιρία «Κωστάκης ΑΕ» την περίοδο που εργαζόταν στην επιχείρηση.

Η δίκη επρόκειτο να γίνει χθες στο Τριμελές Εφετείο Δωδεκανήσου επί Κακουργημάτων, αλλά αναβλήθηκε ύστερα από ένσταση των συνηγόρων υπεράσπισης. Ομως ο Γιώργος Σβύνος κρατείται στο Αστυνομικό Τμήμα Ρόδου, προκειμένου να μεταφερθεί στις φυλακές Κω, μετά την απόφαση του Συμβουλίου Πλημμελειοδικών Δωδεκανήσου, να κριθεί προσωρινά κρατούμενος.

Εκανε χτες ο Δήμος

Επεισοδιακή έξωση από το κέντρο «Ελλη»

ΑΡΝΗΣΗ ΑΠΟ ΤΟΝ ΕΝΟΙΚΙΑΣΤΗ

ΕΠΕΙΣΟΔΙΑΚΗ ήταν η έξωση του ενοικιαστή του υπογείου χώρου του κτιρίου του «Ελλη» από το Δήμο Ρόδου. Την εκτέλεση της απόφασης προσπάθησε χθες το πρωί να αποτρέψει ο ενοικιαστής του χώρου με αποτέλεσμα να ζητηθεί η συνδρομή της Αστυνομίας για να αποφευχθούν τα χειρότερα.

✏ Σημειώνεται ότι ο Δήμος Ρόδου είχε αποφασίσει εδώ και αρκετά χρόνια να προχωρήσει στην έξωση του

ΣΥΝΕΧΕΙΑ ΣΤΗ ΣΕΛ. 4

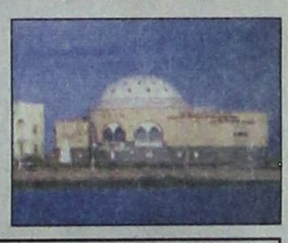

Ελληνες και Τούρκοι

Γύρισαν άναυλους 80 λαθρομετανάστες

ΑΠΕΤΡΑΠΗ Η ΑΠΟΒΑΣΗ ΣΤΗΝ ΚΩ

ΘΕΤΙΚΑ τα αποτελέσματα της ελληνοτουρκικής συνεργασίας στον τομέα της καταπολέμησης της λαθρομεταναστευσης. Χθες τα ξημερώματα απετράπη η απόβαση 80 περίπου λαθρομεταναστών στις ακτές της Κω.

•Συγκεκριμένα χθες τα ξημερώματα το περιπολικό σκάφος του Λιμεναρχείου Κω, που εκτελούσε προγραμματισμένη περιπολία, στα πλαίσια αυξημένων μέτρων που λαμβάνονται για την αντιμετώπιση του φαινομένου της λαθρομετανάστευση, εντόπισε μηχανοκίνητο αλιευτικό σκάφος να κινείται από τα τουρκικά παράλια προς την οριογραμμή

ΣΥΝΕΧΕΙΑ ΣΤΗ ΣΕΛ. 4

Εξελίσσεται η αγανάκτηση για τους μεγαλοκαρχαρίες

Ντροπή σας κύριε Νώντα!

ΜΙΑ ΕΠΙΣΤΟΛΗ ΦΤΩΧΟΥ ΜΙΚΡΟΜΕΤΟΧΟΥ ΠΟΥ ΕΧΑΣΕ ΤΑ ΧΡΗΜΑΤΑ ΤΟΥ

ΕΝΑΣ ΦΤΩΧΟΣ Ροδίτης μικρομέτοχος της ΔΑΝΕ μας έστειλε μια επιστολή στην οποία ξεχειλίζει ο πόνος για το χάσιμο των χρημάτων του και η αγανάκτηση για τη συμπεριφορά μερικών μεγαλοκαρχαριών, που δεν διστάζουν να κλέψουν το λιγοστό ψωμάκι του φτωχού για να γεμίσουν τη γεμάτη και υπερχορτασμένη κοιλάρα τους.

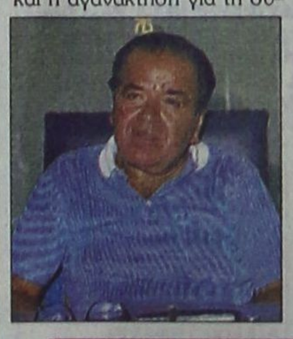

✓ Η επιστολή του μικρομετόχου κ. Αντώνη Κουτούζου, μεταξύ άλλων, γράφει:

«Κύριε Διευθυντή

Διαβάζω καθημερινά την "Πρόοδο", όπου τακτικά γράφετε για τον περιβόητο Νώντα Σολούνια. Τη μια φορά για τις αναβολές και την άλλη για τη δίκη του. Και πολλές φορές παραμιλώ και

ΣΥΝΕΧΕΙΑ ΣΤΗ ΣΕΛ. 4





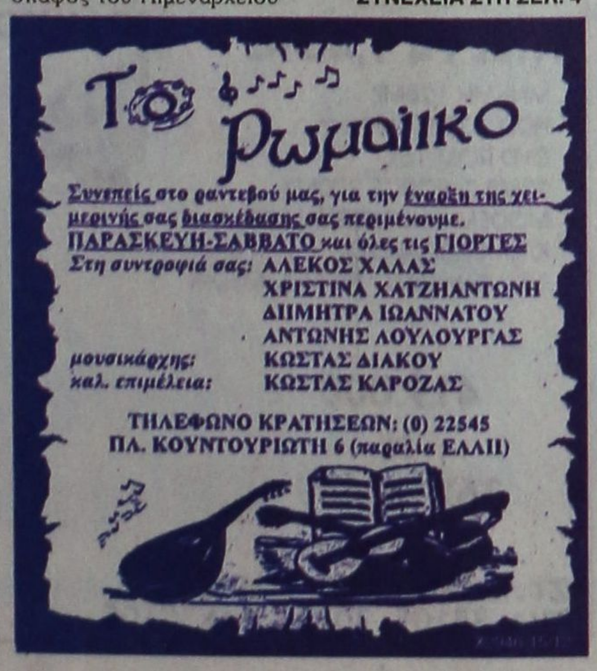







ΤΙ ΕΓΡΑΨΕ Ο ΤΥΠΟΣ ΤΗΣ ΑΘΗΝΑΣ

ΕΠΙΣΚΟΠΗΣΗ ΑΘΗΝΑΪΚΟΥ ΤΥΠΟΥ ΤΗΣ 13/12/2001

Ο απόηχος των ισχυρισμών του κ. Γρυλλάκη, η ελληνική θέση για τον ευρωστρατό, η αντιπαράθεση στους κόλπους της Εκκλησίας και ο πόλεμος στο Αφγανιστάν, είναι από τα βασικά θέματα της ειδησεογραφίας του αθηναϊκού Τύπου.

ΑΔΕΣΜΕΥΤΟΣ ΤΥΠΟΣ (Μήτσης): Επίδομα από 30.000-80.000 σε εκπαιδευτικούς. Ειδική μνημαία αποζημίωση και σε αστυνομικούς, πυροσβέστες, λιμενικούς.

ΑΔΕΣΜΕΥΤΟΣ ΤΥΠΟΣ (Ρίζος): Πράκτορες της CIA οι εκδότες των "Νέων", "Έθνους", "Ελευθεροτυπίας" κ.α. Που πρωτοστατούσαν στην αποκάλυψη της ρεμούλας το '89.

ΑΠΟΓΕΥΜΑΤΙΝΗ: Στο εδώλιο για στημένα ματς. Ασκούνται οι πρώτες ποινικές διώξεις.

Η ΑΥΓΗ: Οι "15" αποκλείουν την Αριστερά από τη Διακυβερνητική. Νέα ελλείμματα δημοκρατίας στην πορεία της ευρωπαϊκής ενοποίησης.

ΑΥΡΙΑΝΗ: Οι "μαύρες δουλειές" της CIA με τη ΝΔ. Θύελλα προκάλεσαν οι αποκαλύψεις του στρατηγού Γρυλλάκη.

ΤΟ ΒΗΜΑ: Οι "αποκαλύψεις Γρυλλάκη" απειλούν με κρίση τη ΝΔ. Αμηχανία και αναστάτωση για όσα είπε ο εξ απορρήτων του κ. Μητσοτάκη.

Η ΒΡΑΔΥΝΗ: Κάπνισμα τέλος στους χώρους εργασίας. Πρωτοποριακή απόφαση από τη Δικαιοσύνη.

ΕΘΝΟΣ: Εξόφληση φόρων με κάρτες. Νομοσχέδιο-σκούπα στη Βουλή απο Χριστοδουλάκη.

ΕΛΕΥΘΕΡΗ ΩΡΑ: Αρχιεπισκόπου ομιλούντος... παπαδάκια παυσάτω! Ήττα της ενδοεκκλησιαστικής αντιπολιτεύσεως αναμένεται αύριο.

ΕΛΕΥΘΕΡΟΣ: Με κλαρίνα απαντούν οι αγρότες. Εκλεισαν τα σχολεία στην Καρδίτσα και οι μαθητές ενώθηκαν με τους αγρότες.

ΕΛΕΥΘΕΡΟΣ ΤΥΠΟΣ: Μείωση θητείας σε πολυτέκνους-ειδικές κατηγορίες. Αποκλειστική συνέντευξη:Ο υπουργός Εθνικής Αμυνας ανοίγει τα χαρτιά του.

ΕΛΕΥΘΕΡΟΤΥΠΙΑ: Κόλαση στην Παλαιστίνη. Αγριος βομβαρδισμός Γάζας-Ναμπλούς τη νύχτα για αντίποινα.

ΕΣΤΙΑ: 52,3% Κεντροδεξιά. Αλλάζει ριζικά ο πολιτικός χάρτης.

Espresso: "Δράκος" χτυπάει μαθήτριες. 10 επιθέσεις μέχρι σήμερα. Στα ίχνη του η αστυνομία.

Η ΚΑΘΗΜΕΡΙΝΗ: Φρένο στο σύγχρονο δουλεμπόριο σαρκός. Νόμος με άριστες προθέσεις, αλλά ανύπαρκτη υποδομή στήριξης.

Ο ΛΟΓΟΣ: "Διχάζει" τα κόμματα η MRB. Διαφορετικές απόψεις για τη νέα δημοσκόπηση.

ΤΑ ΝΕΑ: Εφιάλτης για Μητσοτάκη το βιβλίο Γρυλλάκη. Τι αποκαλύπτει για παρακολουθήσεις, δωροδοκίες και συνωμοσίες.

ΝΙΚΗ: ΝΔ-CIA-Εξουσία. Ο Γρυλλάκης έκανε μπάχαλο τη Ρηγίλλης.

ΡΙΖΟΣΠΑΣΤΗΣ: Λαϊκές διαδηλώσεις κι εδώ και στις Βρυξέλλες. Οχι στις αντιδημοκρατικές και αντιλαϊκές πολιτικές.

Traffic news: Γιατί ο Μάκης και ο Αλέξης ανάβουν φωτιές; Ολο το καυτό παρασκήνιο.

Η ΧΩΡΑ: Οι "Φάκελοι" του Παπαχελά ταχυδρομήθηκαν απο το "Πλάζα". Δυο εκπομπές βάζουν φωτιά στο πολιτικό σκηνικό.

Δωδεκανησιακά 24ωρα

Στα πεταχτά

Σαν τα ...σώβρακα!

Οι γενικοί γραμματείς Τουρισμού στην Ελλάδα, αλλάζουν σαν τα ...σώβρακα!

Δεκάδες άτομα έχουν περελάσει από την εν λόγω θέση. Κανένας δεν μπόρεσε να στεριώσει.

Υπάρχει και γενικός γραμματέας που η θητεία του κράτησε μια ...εβδομάδα!

Από προχτές έχουμε νέο γραμματέα στον ΕΟΤ!..

Να δούμε πόσες μέρες θα παραμείνει στο πόστο του!..

Ψάχνουμε για ...ήλιο!..

Αλλοτε γκρινιάζαμε γιατί δεν έβρεχε και κινδυνεύαμε από λειψυδρία! Τώρα βρέχει ακατάπαυστα και ψάχνουμε για...ήλιο!..

Πάντως, οι μετεωρολόγοι δεν είναι και ιδιαίτερα αισιόδοξοι. Και για τις επόμενες μέρες θα έχουμε ραγδαίες βροχοπτώσεις οπότε θα κάνουμε ...μαύρα μάτια για να δούμε ήλιο.

Περιβαλλοντικά

Ουδείς ενδιαφέρεται για την αισθητική και την προστασία του περιβάλλοντος! Εχουμε καθημερινά παραδείγματα και μάλιστα ορισμένα που ...βγάζουν μάτια!

Οπως π.χ. με το τεράστιο βυτιοφόρο που είναι σχεδόν μόνιμα παρκαρισμένο πάνω από το Νεώριο και σε σημείο αρχαιολογικού (και όχι μόνο) χώρου , προσβάλοντας έτσι βάναυσα το τοπίο!..

Δυστυχώς, ουδείς ασχολείται με τέτοια πράγματα. Απλά όλοι τα θεωρούν ...ψιλά γράμματα!

Αμήν

Μετά τις γιορτές, λέγεται ότι θα αρχίσουν οι εργασίες κατασκευής του φράγματος. Αναμφίβολα πρόκειται για το πιο σημαντικότερο έργο στο νησί μας, αφού θα δώσει λύση στο πρόβλημα της υδροδότησης του μεγαλύτερου τμήματος της Ρόδου.

Ευτυχώς που φορέας υλοποίησης του έργου είναι το υπουργείο ΠΕΧΩΔΕ γιατί αν ήταν η Νομαρχιακή Αυτοδιοίκηση του κ. Σάββα Καραγιάννη θα είχε την τύχη των άλλων έργων που δεν ολοκληρώθηκαν ποτέ.

Αμήν και πότε να τελειώνει η θητεία αυτής της Νομαρχιακής Αρχής του κ. Σάββα Καραγιάννη για να δει ο τόπος μια άσπρη μέρα. Αμήν και πότε γιατί εκτός των άλλων, είσαστε και κακοί πιθοποιοί.

Δεν είναι έτσι

Ο αριθμός των κατοίκων που έβγαλε η απογραφή του περασμένου Μαρτίου, για την πόλη της Ρόδου, δεν είναι πραγματικός. Οχι 55.000, αλλά τουλάχιστον 70.000 πρέπει να είναι ο πραγματικός αριθμός.

Ολοι δεν ξέρουμε γιατί υπάρχει τόσο μεγάλη «φύρα». Η άρνηση των χιλιάδων ετεροδημοτών να δηλωθούν στον τόπο κατοικίας τους δεν σηκώνει καμιά δικαιολογία. Δεν μπορείς να έχεις μόνιμη κατοικία σ' ένα μέρος, να δουλεύεις σ' αυτό, τα παιδιά σου να έχουν γεννηθεί και να πηγαίνουν στα σχολεία αυτού του τόπου, να χρησιμοποιείς καθημερινά υπηρεσίες που σου προσφέρει ο οικείος Δήμος και να μην είσαι δηλωμένος δημότης του.

Αμα θέλεις να μην αποδυναμωθούν οι δεσμοί σου με τη γενέτειρά σου, υπάρχει τρόπος. Να την επισκέπτεσαι συχνότερα.

Η έννοια του «ετεροδημότη» πρέπει να εκλείψει κάποτε. Διότι, συν τοις άλλοις, δηλώνει και αχαριστία απέναντι στην πόλη που τον φιλοξενεί, συχνά μάλιστα διατυπώνει και απαιτήσεις, χωρίς ο ίδιος να εκπληρώνει το αυτονόητο.

Κανείς δεν πληρώνει

Οσο ψεύτικες είναι οι δουλειές στους δρόμους φαίνεται τώρα με τις βροχές που πέφτουν.

Η άσφαλτος ξεφυλλίζει και λακκούβες αναδύονται εδώ κι εκεί. Ακόμα και σε ολοκαίνουργιους δρόμους δημιουργούνται λακκούβες.

Αλλά κανένας δεν πληρώνει γι' αυτές τις κακοτεχνίες. Διότι αν πλήρωνε σίγουρα θα είχαμε καλύτερους δρόμους.

Θέατρο παραλόγου

Κακόγουστο σήριαλ κατάντησε η κόντρα μεταξύ ΔΑΝΕ και Καλογηράτου. Κάθε λίγο και λιγάκι, νά' σου εμφανίζεται ο Γεράσιμος και καταθέτει πότε ασφαλιστικά μέτρα και πότε αγωγές. Ολα αυτά γίνονται για να συνεχιστεί η αναστάτωση και η ανωμαλία στην εταιρία και όλα αυτά με τις ευλογίες πάντα των διοικούντων και θύματα τους μικρομετόχους.

Επιτέλους, σταματήστε αυτό το θέατρο του παραλόγου,

Δεν βλέπουν;

Δεν είναι και πολύ κολακευτικό να μπαίνεις σε χώρους όπου στεγάζονται δημόσιες υπηρεσίες και να βλέπεις αποτσίγαρα στους διαδρόμους, λεκέδες στα μάρμαρα, χαρτιά και σακουλάκια σνακ εδώ κι εκεί πεταμένα.

Αυτή, δυστυχώς, είναι η κατάσταση στο εσωτερικό του κτιρίου των Δημοσίων Υπηρεσιών στο Ζέφυρο. Και οι ανελκυστήρες του ίδιου κτιρίου, έτσι όπως είναι, θα ταίριαζαν μάλλον σε... εργοτάξιο.

Οι ένοικοι του συγκεκριμένου κτιρίου δεν βλέπουν όσα βλέπει ο κάθε επισκέπτης; Ή τα βλέπουν και δεν χολοσκούν;

Κάλλιο γαϊδαρόδενε...

Αρκετές ώρες μετά τη βροχή της περασμένης Τετάρτης, που ήταν πολύωρη και έντονη, πολλά νερά ήσαν «αποκλεισμένα» σ' αρκετά τμήματα του επαρχιακού δρόμου Ρόδου - Αεροδρομίου. Οχι φυσικά στο οδόστρωμα, αλλά αριστερά και δεξιά του δρόμου. Τα νερά αυτά έμειναν στάσιμα, καθώς δεν εύρισκαν διέξοδο, αφού «μπούκωσαν» σε σημεία που έχουν κατασκευαστεί ράμπες διέλευσης.

Με το σχόλιό μας αυτό θέλουμε να ευαισθητοποιήσουμε τους αρμόδιους, ούτως ώστε να ελέγχονται πιο συχνά τα τμήματα αυτά, που παρουσιάζουν πρόβλημα.

Γιατί, ο χειμώνας δεν τελείωσε και οι κίνδυνοι να πλημμυρίσει ο συγκεκριμένος δρόμος δεν εξέλιπαν...

Κάλλιο γαϊδαρόδενε, παρά γαϊδαρογύρευε...

Σε ύπνωση

Πλησιάζουν οι γιορτές των Χριστουγέννων, της Πρωτοχρονιάς, των Φώτων.

Μέχρι στιγμής δεν έχει ανακοινωθεί κανένα πρόγραμμα εκδηλώσεων.

Συγχρόνως τίποτα δεν κινείται από άποψη προβολής, μπας κι έλθουν μερικές εκατοντάδες Ελλήνων τουριστών για να περάσουν εδώ τις γιορτές.

Τα πάντα τελούν εν υπνώσει.

Ο επιμένων νικά

Μετά από 30 ολόκληρα χρόνια συζητήσεων, επιτέλους το φράγμα του Γαδουρά θ' αρχίσει να κατασκευάζεται.

Ναι, είναι πλέον γεγονός.

Σ' αυτό τον τόπο μπορεί να βασανιζόμαστε 30 και πλέον χρόνια για να καταφέρουμε κάτι. Στο τέλος όμως το πετυχαίνουμε.

Ο επιμένων νικά. Ετσι θα γίνει κάποτε και με τη μαρίνα, το γκολφ Αφάντου και την Καλλιθέα.

Υπομονή να έχουμε.

ΥΓΡΑ ΚΑΥΣΙΜΑ

ΔΙΑΝΥΚΤΕΡΕΥΟΥΝ

ΠΟΛΗ: ΑΚΡΙΤΑΣ ΕΠΕ (Γ. Σεφέρη)
ΤΣΑΓΚΑΡΑΚΗΣ - ΣΑΛΑΜΑΣΤΡΑΚΗΣ (ΒΡ-Λ. Καλλιθέας)
ΔΥΤΙΚΗ ΠΛΕΥΡΑ: ΠΑΝΑΓΙΩΤΙΔΗΣ (ΕΚΟ - Κρεμαστή)
ΠΙΣΣΑΔΑΚΗΣ (SHELL - Παραδείσι)
ΑΝΑΤΟΛΙΚΗ ΠΛΕΥΡΑ: ΚΟΥΤΡΗΣ Δ. (ΕΚΟ - 17ο χλμ. Ρόδου - Λίνδου)
ΝΕΣΓΟΣ Μ. (ΕΚΟ - Μάσσαρι)

ΦΑΡΜΑΚΕΙΑ

ΔΙΗΜΕΡΕΥΕΙ:
ΓΛΕΝΤΗΣ ΚΩΝ/ΝΟΣ
Π. Μελά 40
Τηλ. 28828
ΔΙΑΝΥΚΤΕΡΕΥΕΙ:
ΠΟΛΙΤΟΥ ΣΤΑΥΡΑ ΕΙΡ.
Γράμμου & Βασ. Ηρακλείου
Τηλ. 36291

ΣΥΝΑΛΛΑΓΜΑ

	Αγορά	Πώληση
ΔΟΛΛΑΡΙΟ Η.Π.Α	376,6442	385,3766
ΛΙΡΑ ΑΓΓΛΙΑΣ	544,4074	557,0359
ΚΟΡΩΝΑ ΔΑΝΙΑΣ	45,38432	46,43699
ΚΟΡΩΝΑ ΣΟΥΗΔΙΑΣ	36,11821	36,9557
ΓΙΕΝ ΙΑΠΩΝΙΑΣ	298,38	305,2768
ΦΡΑΓΚΟ ΕΛΒΕΤΙΑΣ	229,4767	234,8057
ΚΟΡΩΝΑ ΝΟΡΒΗΓΙΑΣ	42,12926	43,10617
ΛΙΡΑ ΚΥΠΡΟΥ	588,0881	601,7235
ΔΟΛ. ΚΑΝΑΔΑ	240,3202	245,8869
ΔΟΛ. ΑΥΣΤΡΑΛΙΑΣ	196,0587	200,6064

ΕΙΔΗΣΕΙΣ ΤΟΥ '60

ΠΡΟΟΔΟΣ 4 ΑΠΡΙΛΙΟΥ 1969

192.474 ΑΤΟΜΑ ΠΕΡΑΣΑΝ ΑΠΟ ΤΟ ΑΕΡΟΔΡΟΜΙΟ

Κόντεψαν τις 200.000 τα άτομα που διεκινήθησαν κατά το έτος 1968 στο αεροδρόμιο της Ρόδου. 192.474 -για την ακρίβεια- άτομα πήγαν κι ήλθαν τον περασμένο χρόνο στο αεροδρόμιο των Μαριτσών. Κίνησις δηλαδή από τις μεγαλύτερες σ'όλη τη χώρα.

Πρώτη στην κίνηση φυσικά η γραμμή Αθηνών-Ρόδου-Αθηνών. 128.873 άτομα διεκινήθησαν αεροπορικώς.

Δεύτερη η γραμμή της Κοπεγχάγης (30.052).

Και τρίτη η γραμμή του Ηρακλείου (10.503).

Ακολουθούν κατά σειράν:

Φραγκφούρτη	5.621
Λονδίνον	4.724
Ελσίνκι	3.195
Λευκωσία	2.768
Βιέννη	1.867
Βηρυττός	1.223
Κωνσταντινούπολις	1.096
Παρίσι	926
Ζυρίχη	626
Σμύρνη	325
Ρώμη	285
Αμβούργο	198
Βρυξέλλες	192
Κάιρο	107

Υποτίθεται -όσον αφορά τις πτήσεις εξωτερικού- ότι έγιναν χωρίς άλλο ενδιάμεσο σταθμό.

Για εφέτος η αεροπορική κίνησις οπωσδήποτε προβλέπεται να είναι μεγάλη. Οι 200.000 επιβάτες θα ξεπερασθούν μάλλον εύκολα.

ΔΙΕΘΝΟΥΠΟΛΙΣ ΧΘΕΣ Η ΡΟΔΟΣ

Εκπληκτικόν! 2.719 τουρίστες διήλθαν χθες από τη Ρόδο με τα επτά τουριστικά πλοία που κατέπλευσαν. Αριθμός-ρεκόρ για τέτοια εποχή! Και οπωσδήποτε αυτό ήταν μια σοβαρή ένδειξη ότι η εφετεινή τουριστική κίνησις θα είναι ιδιαίτερα έντονη.

Αναλυτικά:

«Ερμής» με 380 επιβάτες
«Αννα Μαρία» με 450 επιβάτες
«Αουζόνια» με 772 επιβάτες
«Γιουγκοσλάβια» με 128 επιβάτες
«Σίτυ οφ Αθενς» με 522 επιβάτες
«Ατζάρια» με 240 επιβάτες
«Γεντίτσβο» με 178 επιβάτες, εκ των οποίων οι 86 παρέμειναν εις Ρόδον.

Κυρίως οι χθεσινοί περιηγηταί ήσαν Αμερικανοί, Αγγλοι, Γάλλοι και Γερμανοί. Υπήρχαν όμως και πολλοί άλλοι, από την Περσία, π.χ. ή από την Αίγυπτο και το Ισραήλ.

Για πολλές λοιπόν ώρες χθες η Ρόδος είχε γίνει μια διεθνούπολις!

ΚΑΘΗΜΕΡΙΝΑ ΤΑ ΝΕΑ ΤΗΣ ΔΩΔΕΚΑΝΗΣΟΥ ΣΤΟ INTERNET
www.proodos.net
www.proodosnews.gr

ΠΡΟΟΔΟΣ
Ημερήσια Εφημερίδα της Ρόδου
Ετος ιδρύσεως 1949
ΙΔΡΥΤΗΣ: ΓΕΩΡΓΙΟΣ ΔΙΑΜΑΝΤΙΔΗΣ
ΙΔΙΟΚΤΗΣΙΑ - ΕΚΔΟΣΗ
«Γ. ΔΙΑΜΑΝΤΙΔΗΣ Γραφικές Τέχνες Α.Ε.»
ΕΚΔΟΤΗΣ-ΔΙΕΥΘΥΝΤΗΣ: ΓΕΩΡΓΙΟΣ ΔΙΑΜΑΝΤΙΔΗΣ
ΓΡΑΦΕΙΑ ΣΥΝΤΑΞΗΣ
Μ. Μαλλιαράκη 3, 85100 Ρόδος
Τηλ. 0241 / 27356 - 34101 FAX 0241 / 20643
ΛΟΓΙΣΤΗΡΙΟ-ΔΙΑΦΗΜΙΣΕΙΣ
Νέα Αγορά 32 85100 Ρόδος
Τηλ. 0241 / 24539 FAX 0241 / 24539
www.proodos.net www.proodosnews.gr
e-mail: info@proodos.net

Η γυναίκα και ο κόσμος

Γιορτές και γλυκά πάνε μαζί. Σε κάθε γιορτή τα κεράσματα σε ποτά και γλυκά είναι απαραίτητα. Ετσι είτε ονομαστικές εορτές είναι είτε γιορτές των Χριστουγέννων που πλησιάζουν, όπου και να πάμε, ακόμα και στο σπίτι μας να μείνουμε θα πιούμε και θα φάμε διάφορα εδέσματα και φυσικά τα πατροπαράδοτα γλυκά - μελομακάρονα και κουραμπιέδες - είναι απαραίτητα για να συμπληρώσουν τη γιορτινή ατμόσφαιρα. Γι'αυτό λοιπόν, όσοι φροντίζουν τη γραμμή τους θα πρέπει καθημερινά να προσέχουν τι τρώνε ώστε να μην αυξηθεί το βάρος τους.. Τα ένα και δύο παραπανίσια κιλά μπορούν να χαθούν σε μερικές μέρες. Φτάνει βέβαια να το θέλουμε. Γιατί κι αυτά τα δύο κιλά πολλές φορές γίνονται τέσσερα και πέντε και χρειάζεται περισσότερος καιρός και μεγαλύτερη προσοχή σε κάθε γεύμα για να «πέσουν». Επομένως καθημερινά φαγητά με λιγότερα λιπαρά δεν θα βλάψουν κανένα. Περιορισμένα να είναι και τα ενδιάμεσα γεύματα με διάφορα σνακ και τα ποτά που πίνουμε στις βραδινές εξόδους να μη συνοδεύονται με πολλούς ξηρούς καρπούς. Να προτιμούμε τα αγγουράκια και τα καρότα που σερβίρουν σε ορισμένα μπαρ και καφετέριες.



Στο σπίτι όταν έχουμε καλεσμένους για ποτό ή για μεζεδάκια να προσφέρουμε περισσότερες σαλάτες ή διάφορα λαχανικά κομμένα σε στελέχη με διάφορα ντιπ, πικάντικα αν το θέλουμε, μια και το κρύο «σπκώνει» καφτερά. Ετσι και για μας αλλά και για όλους είναι υγιεινά χωρίς πολλά λιπαρά. Και αν για τους καλεσμένους μας βγάλουμε διάφορους ξηρούς καρπούς, μεζεδάκια τηγανισμένα, αλλαντικά και διάφορα άλλα με πολλές θερμίδες, να προτιμούμε εμείς που θέλουμε να διατηρήσουμε τη σιλουέτα μας τα ελαφρότερα είδη από το μπουφέ ή το τραπέζι. Ετσι στα γιορτινά γεύματα δεν θα αισθανόμαστε τύψεις όταν τρώμε.

ΜΙΚΑ

ΚΙΝΗΜΑΤΟΓΡΑΦΟΙ

METROPOL MULTI-CINEMA
dolby digital EX • fully airconditioned
Πρόγραμμα εβδομάδας από 14/12 έως 20/12
Πληροφορίες-Κρατήσεις : 28400 Από 3:30 μμ

Κάθε μέρα 6:00, 8:15 και 10:30 μμ στην Αίθουσα 1
Το θρίλερ της χρονιάς με τη Νικόλ Κίντμαν!
Σε 1η Πανελλήνια Προβολή!!
THE OTHERS

THE MUSKETEER
Κάθε μέρα 6:15, 8:30 και 10:45 μμ στην Αίθουσα 3
Η νέα συναρπαστική εκδοχή της κλασσικής ιστορίας του Αλεξάνδρου Δουμά!
Ειδική Προβολή Κυριακή 11:00 πμ
D'ARTAGNAN

Στη μέρα
ATLANTIS
Η νέα υπερπαραγωγή της Walt Disney!
Στα ελληνικά κάθε μέρα 4:00 και 6:00 μμ στην Αίθουσα 2
Στα αγγλικά κάθε μέρα 4:15 μμ στην Αίθουσα 3
Στα ελληνικά Ειδική Προβολή Κυριακή 11:00 πμ στην Αίθουσα 1

ΕΦΑΠΤΑΞ
Κάθε μέρα 8:15 και 10:15 μμ στην Αίθουσα 2
Εσείς, τι θα κάνατε με το δικό σας εφάπαξ...;
Η νέα κωμωδία του Νίκου Ζαπατίνα με τον Πέτρο Φιλιππίδη και την Ερελίνα Παπούλια!

ΜΗΝ ΧΑΣΕΤΕ ΤΗΝ ΠΡΩΤΟΧΡΟΝΙΑΤΙΚΗ ΚΛΗΡΩΣΗ ΠΛΟΥΣΙΩΝ ΔΩΡΩΝ ΤΗΣ WALT DISNEY!
ΜΕ ΚΑΘΕ ΕΙΣΙΤΗΡΙΟ ΓΙΑ ΤΗΝ ΤΑΙΝΙΑ " Η ΧΑΜΕΝΗ ΑΤΛΑΝΤΙΔΑ " ΠΑΙΡΝΕΤΕ ΕΝΑ ΛΑΧΝΟ ΓΙΑ ΤΗΝ ΚΛΗΡΩΣΗ!
X2913-30/12

ΠΑΛΛΑΣ 5 CINEMAS CENTER
For reservations: 24475 & 70670
Παρακαλούμε τηλεφωνείτε (16:00 - 20:00) για κρατήσεις θέσεων στο 24475 και 70670
14/12/2001 - 20/12/2001
5 Πολυτελείς Αίθουσες • Ψηφιακός Ήχος • Κλιματισμός • Ανετα Καθίσματα
... Τώρα και στο internet www.cinemapalace.gr

ΑΙΘΟΥΣΑ 3 & 5
AMERICAN PIE 2
Πρες Έναρξης: 17:55
Πρες Έναρξης: 20:10, 22:30
DR2
ΑΙΘΟΥΣΑ 4
DR. DOOLITTLE 2
Πρες Έναρξης: 18:40, 20:40, 22:40, *16:40
ΑΙΘΟΥΣΑ 5, 1, 2
Ο ΧΑΡΥ ΠΟΤΕΡ & Η ΦΙΛΟΣΟΦΙΚΗ ΛΙΘΟΣ HARRY POTTER & THE SORCERER'S STONE
Πρες Έναρξης: 19:10, 22:15
ΜΕΤΑΓΛΟΥΤΙΣΜΕΝΟ
Πρες Έναρξης: 17:20, *16:30
Έκτακτη προβολή μόνο κάθε Κυριακή πρωί
Πρες Έναρξης: *15:50
Έκτακτη προβολή μόνο κάθε Παρ/Σαβ/Κυρ

ΑΙΘΟΥΣΑ 3
ΤΟ ΤΕΛΕΥΤΑΙΟ ΟΧΥΡΟ THE LAST CASTLE
Πρες Έναρξης: 22:35
ΚΩΔΙΚΟΣ SWORDFISH
Πρες Έναρξης: 20:10
ΑΙΘΟΥΣΑ 1
Ο ΑΡΧΟΝΤΑΣ ΤΩΝ ΔΑΧΤΥΛΙΔΙΩΝ Η ΣΥΝΤΡΟΦΙΑ ΤΟΥ ΔΑΧΤΥΛΙΔΙΟΥ
THE LORD OF THE RINGS: THE FELLOWSHIP OF THE RING
Πρες Έναρξης: 18:00, 22:20
Κάθε Παρασκευή, Σάββατο και Κυριακή δικαιούστε όσα τους ήρωες της ταινίας του quest@ στο το Club Prince!
ΜΟΝΟ ΓΙΑ ΤΑ ΜΕΛΗ
BE THERE!
FREE εισιτήριο, φαγητό και άλλα απίθανα κινηματογραφικά δώρα!
ΝΑ ΕΙΣΤΕ ΕΚΕΙ!

ΘΕΡΜΟΠΟΜΠΟΙ
Με συνέπεια και υπευθυνότητα συνεχίζουμε για 22 χρόνια τοποθετώντας θερμοπομπούς σε Σπίτια, Σχολεία, Αίθουσες και σε λοιπούς επαγγελματικούς χώρους
5 ΧΡΟΝΙΑ ΕΓΓΥΗΣΗ
Οικονομία στην κατανάλωση - Υγιεινή και αθόρυβη θέρμανση
Αισθητική προσαρμογή στο χώρο - Αυτοματοποίηση
Η ποιότητα και η πείρα τόσων χρόνων μας κάνουν ασυναγώνιστους. Ελάτε ή πάρτε μας τηλέφωνο να έρθουμε να κουβεντιάσουμε για τη θέρμανση του χώρου που σας ενδιαφέρει.
ΜΕΛΕΤΗ - ΕΓΚΑΤΑΣΤΑΣΗ ΔΩΡΕΑΝ!!!
Ν. ΚΑΜΠΟΥΡΑΚΗΣ - Μ. ΦΛΑΓΚΟΣ Ο.Ε.
Αγίας Αναστασίας 9
ΤΗΛ. 31320 - 20859
X2903-30/12

OnniSys TECHNOLOGIES E.Π.E.
ΧΡΙΣΤΟΥΓΕΝΙΑΤΙΚΗ ΠΡΟΣΦΟΡΑ
PC MATECH
INTEL P4 1,4GHz
MNHMH 128MB
HDD 20GB 7200rpm
DVD ROM 16x
32MB G FORCE 200MX
MODEM 56K INTERNAL V92
K/B,MOUSE,AUDIO
15" VIEWSONIC TFT MULTIMEDIA
419.000 Η 36X16.449
INTEL P4 1,8Ghz
MNHMH 128MB
HDD 40GB
DVD ROM 16x
32MB G FORCE 200MX
MODEM 56K V92 INT
K/B,MOUSE,AUDIO,HXEIA
17"RELISYS
ΔΩΡΟ
printer epson c20ux &
scanner D600 & 1 ΧΡΟΝΟΣ INTERNET
449.000 Η 36X17.629
ΣΤ. ΚΑΖΟΥΛΗ 15 ΡΟΔΟΣ
ΤΗΛ. 33105, 30111. FAX 33106
Οι τιμές τις μετρητοίς δεν συμπεριλαμβάνουν ΦΠΑ
Οι τιμές των δόσεων συμπεριλαμβάνουν ΦΠΑ
X2905-30/12

DANE SEA LINE
ΔΩΔΕΚΑΝΗΣΙΑΚΗ ΑΝΩΝΥΜΗ ΝΑΥΤΙΛΙΑΚΗ ΕΤΑΙΡΙΑ

ΔΡΟΜΟΛΟΓΙΑ
ΑΠΟ 1/12/01 ΕΩΣ 23/12/01
Αναχώρηση από Ρόδο
912 Κυρ. ΡΟΔΟΣ 15.00
Κω - Κάλυμνο - Λέρο - Πάτμο - Πειραιά
10/12 Δευτ. —
11/12 Τριτ. ΔΙΑΓΟΡΑΣ 18.00 Κω - Πειραιά
12/12 Τετ. ΡΟΔΟΣ 15.00
Σύμη - Τήλο- Κω - Κάλυμνο - Λέρο - Πάτμο - Πειραιά
13/12 Πεμ. ΔΙΑΓΟΡΑΣ 18.00 Πειραιά
14/12 Παρ. ΡΟΔΟΣ 15.00
Κω - Κάλυμνο - Λέρο - Πάτμο - Πειραιά
15/12 Σαβ. ΔΙΑΓΟΡΑΣ 15.00
Κω - Κάλυμνο - Λέρο- Πάτμο - Πειραιά
16/12 Κυρ. ΡΟΔΟΣ 15.00
Κω - Κάλυμνο - Λέρο - Πάτμο - Πειραιά
17/12 Δευτ. —
18/12 Τριτ. ΔΙΑΓΟΡΑΣ 18.00 Κω - Πειραιά
19/12 Τετ. ΡΟΔΟΣ 15.00
Σύμη - Τήλο- Κω - Κάλυμνο - Λέρο - Πάτμο - Πειραιά
20/12 Πεμ. ΔΙΑΓΟΡΑΣ 18.00 Πειραιά
21/12 Παρ. ΡΟΔΟΣ 15.00
Κω - Κάλυμνο - Λέρο - Πάτμο - Πειραιά
22/12 Σαβ. ΔΙΑΓΟΡΑΣ 15.00
Κω - Κάλυμνο - Λέρο- Πάτμο - Πειραιά
23/12 Κυρ. ΡΟΔΟΣ 15.00
Κω - Κάλυμνο - Λέρο - Πάτμο - Πειραιά
Χ. 2915-23/11

ΙΑΤΡΙΚΗ ΑΝΑΚΟΙΝΩΣΗ
Ο χειρουργός οδοντίατρος
ΔΗΜΗΤΡΙΟΣ Μ. ΠΑΡΙΣΗΣ, D.D.S., M.SC.
(Αριστοτέλειο Πανεπιστήμιο Θεσσαλονίκης)
ειδικευθείς στη Στοματολογία
(Univ. of California, U.S.A.)
με Master στη Στοματική Βιολογία
(Univ. of Manitoba CANADA)
και τ. Αν. Καθηγητής Πανεπιστημίου LOYOLA
CHICAGO, U.S.A.
Δέχεται καθημερινά πρωί και βράδυ κατόπιν ραντεβού στο ιατρείο του
Ανθούλας Ζερβού 5, Ρόδος (Ψαροπούλα)
Τηλ. 77220, κιν. 0932 585441
1942-30/12

ΛΕΝΤΑΚΗΣ ΜΑΝΩΛΗΣ
ΞΥΛΟΤΕΧΝΙΚΗ
Αναλαμβάνουμε
πάσης φύσεως ξυλουργικές εργασίες:
• κουζίνες γερμανικές • ντουλάπες
• πόρτες • παράθυρα κ.λ.π.
ΠΛΗΡΟΦΟΡΙΕΣ
Τηλ. 60601-68414
3664-14/1

Στα γυμνάσια και λύκεια

Τεράστιες οι ελλείψεις σε καθηγητές και βιβλία

ΣΕ ΚΑΚΗ ΚΑΤΑΣΤΑΣΗ ΤΑ ΤΕΕ

Η ΧΕΙΡΟΤΕΡΗ σχολική χρονιά των τελευταίων ετών είναι η φετινή για τους μαθητές της δευτεροβάθμιας εκπαίδευσης, καθώς οι ελλείψεις σε προσωπικό και βιβλία στα γυμνάσια και τα λύκεια είναι μεγάλες.

Σε κακή κατάσταση είναι και τα ΤΕΕ, τα οποία υπολειτουργούν λόγω έλλειψης καθηγητών.

Η κάλυψη των κενών θέσεων, η αναβάθμιση των σχολείων, αλλά και θέματα που έχουν να κάνουν με την ασφάλιση απασχόλησαν χθες τους καθηγητές στην εκλογοαπολογιστική τους συνέλευση που έγινε στο Εργατικό Κέντρο, αν και η προσέλευση των εκπαιδευτικών στην αρχή της διαδικασίας δεν ήταν ικανοποιητική.

Οι καθηγητές ζητούν:

• Να μειωθούν τα εξεταζόμενα μαθήματα στις πανελλήνιες εξετάσεις της Β' και Β' Λυκείου.

• Να αποδεσμευτεί το ενιαίο λύκειο από την τριτοβάθμια εκπαίδευση.

• Να αναβαθμιστούν τα τεχνικά εκπαιδευτήρια.

• Να διατεθεί το 5% του ακαθάριστου εθνικού προϊόντος για την εκπαίδευση.

• Να καταργηθεί το θεσμικό πλαίσιο που κατηγοριοποιεί τους εκπαιδευτικούς.

• Να διαμορφώνεται η κύρια σύνταξη στο 80% των αποδοχών των εκπαιδευτικών.

• Συνταξιοδότηση των εκπαιδευτικών στα 25 έτη υπηρεσία χωρίς όριο ηλικίας.

• Κάλυψη όλων των κενών θέσεων εργασίας.

Η ΓΕΝΙΚΗ συνέλευση των καθηγητών ολοκληρώθηκε με την ψηφοφορία που έγινε για την ανάδειξη νέου διοικητικού συμβουλίου στην Ενωση Λειτουργών Μέσης Εκπαίδευσης. Στις εκλογές κατήλθαν τρεις παρατάξεις. Η ΠΑΣΚΕ, η ΔΑΚΕ και η ΑΡΙΣΤΕΡΗ ΕΝΩΤΙΚΗ ΚΙΝΗΣΗ ΚΑΘΗΓΗΤΩΝ.

Κλήθηκαν να ασκήσουν το εκλογικό τους δικαίωμα 700 καθηγητές.

Ελλειψη καθηγητών στο ΤΕΕ Αρχαγγέλου

ΤΑΛΑΙΠΩΡΟΥΝΤΑΙ ΟΙ ΜΑΘΗΤΕΣ

Με το ένα τρίτο των καθηγητών, που απαιτούνται, λειτουργεί το ΤΕΕ Αρχαγγέλου. Λόγω έλλειψης καθηγητών στο Τεχνικό Εκπαιδευτήριο, οι μαθητές διδάσκονται πολύ περισσότερο Αγγλικά και Νέα Ελληνικά από τα υπόλοιπα μαθήματα, λόγω έλλειψης καθηγητών.

Στο ΤΕΕ Αρχαγγέλου, υπηρετούν 11 καθηγητές και απαιτείται να προσληφθούν άλλοι 26 για να καλυφθούν οι κενές θέσεις.

Ετσι, δεν διδάσκονται τα μαθήματα ειδικότητας. Με λιγότερους καθηγητές λειτουργούν και τα υπόλοιπα ΤΕΕ της Ρόδου, γεγονός που σημαίνει προβλήματα για τους μαθητές. Σημαντικές ελλείψεις σε εκπαιδευτικό προσωπικό υπάρχουν και στο 1ο ΤΕΕ.

«Οι κενές θέσεις που έχουμε φθάνουν τις 18 και αφορούν τεχνικές ειδικότητες, όπως υγείας και πρόνοιας, ψυκτικών και άλλες», δήλωσε ο διευθυντής του 1ου ΤΕΕ Μ. Φασουλάκης.

Ελλειψη καθηγητών υπάρχει και στα ενιαία λύκεια, με αποτέλεσμα οι μαθητές να είναι αναγκασμένοι να καλύψουν τη διδακτική ύλη τριών τριμήνων σε δύο.

Ο ΠΡΟΕΔΡΟΣ
ΜΕΖΕΔΟΠΩΛΕΙΟ
Γ. Λέοντος 16 - Ρόδος
Τηλ. 02410 33537 - 21034
FAX 21042
Ανοικτά κάθε βράδυ με πλούσιους και νόστιμους μεζέδες από τον Θεσσαλονικιό μάγειρά μας.
Η αίθουσα διατίθεται για κάθε κοινωνική εκδήλωση χωρητικότητας μέχρι 60 ατόμων
ΓΔ

ΝΙΚΟΣ ΞΥΔΑΚΗΣ
KLAUDIA DELMER
4η ΠΟΛΙΤΙΣΤΙΚΗ ΑΥΡΑ, ΧΕΙΜΩΝΑΣ 2001-2002
17 δεκεμβρίου δευτέρα
ΕΘΝΙΚΟ ΘΕΑΤΡΟ ΡΟΔΟΥ
ώρα 21:00
Διοργάνωση: **Ράδιο Λυχνάρι**
Σε συνεργασία με τον **ΠΟΛΙΤΙΣΤΙΚΟ ΟΡΓΑΝΙΣΜΟ ΔΗΜΟΥ ΡΟΔΙΩΝ** & τον ΕΛΛΗΝΙΚΟ ΕΡΥΘΡΟ ΣΤΑΥΡΟ **παράρτημα Ρόδου**
Στήριξη: Οργανισμός Πολιτιστικής Ανάπτυξης Δωδ/σου
Είσοδος: 4.000δρχ
Τα έσοδα θα διατεθούν στον Ελληνικό Ερυθρό Σταυρό
CASINO RODOS · Mediterranean · Coca-Cola Τρία Έψιλον Εργοστάσιο Ρόδου · AEGEAN AIRLINES · ΑΠΟΣΚΕΥΗΤΗΣ
Χ. 2948-13/12

ΟΙΚΟΔΟΜΙΚΕΣ-ΤΕΧΝΙΚΕΣ
ΕΜΠΟΡΙΚΕΣ-ΕΠΙΧΕΙΡΗΣΕΙΣ
ΑΦΟΙ ΑΣΒΕΣΤΗ Ο.Ε.
Κ. Τσαλδάρη 26-Ρόδος
☎ 32809-74325-74326
ΠΩΛΟΥΝΤΑΙ
● ΔΙΑΜΕΡΙΣΜΑΤΑ
υπερλούξ διαφόρων διαστάσεων
ΕΓΓΥΗΣΗ Η ΠΟΛΥΕΤΗ ΠΕΙΡΑ ΜΑΣ
Χ 28898-30/12

Συνδυάστε την έξοδό σας με ξεχωριστές γεύσεις σ' ένα μοναδικό χώρο
ΤΑΒΕΡΝΑ - ΨΗΣΤΑΡΙΑ
ΠΗΝΕΛΟΠΗ
στην πλατεία της γραφικής ΚΑΤΤΑΒΙΑΣ
Παραμένουμε ανοικτά και το χειμώνα

με τα παραδοσιακά μας φαγητά
ΧΡΟΝΙΑ ΠΟΛΛΑ και ΚΑΛΕΣ ΓΙΟΡΤΕΣ
Τηλ. 0244-91310
3672-30/12

ALHAMBRA TRAVEL
ΝΑΥΤΙΛΙΑΚΗ ΕΤΑΙΡΙΑ ΛΕΣΒΟΥ
ΑΝΑΚΟΙΝΩΣΗ
Γνωρίζουμε στο επιβατικό κοινό ότι το δρομολόγιο του
F/B ΑΛΚΑΙΟΣ
από Ρόδο έχει ως εξής:
κάθε ΣΑΒΒΑΤΟ ώρα 5.00
για ΚΩ - ΣΑΜΟ - ΧΙΟ - ΜΥΤΙΛΗΝΗ - ΛΗΜΝΟ - ΑΛΕΞΑΝΔΡΟΥΠΟΛΗ
ΠΛΗΡΟΦΟΡΙΕΣ - ΕΙΣΙΤΗΡΙΑ
ΠΡΑΚΤΟΡΕΙΟ ALHAMBRA
Αλεξ. Παπάγου 23
Τηλ. 37052, 25698 - Ρόδος
Χ. 2907-30/12

ΝΤΕΤΕΚΤΙΒΣ ΑΘΗΝΩΝ
Αναλαμβάνουμε υποθέσεις ανηλίκων, προσωπικές, οικογενειακές, εμποροβιομηχανικές
Διαθέτουμε τα καλύτερα ηλεκτρονικά σύγχρονα οπτικοακουστικά συστήματα
Εχεμύθεια 100%
Τα 30 χρόνια πείρα είναι η εγγύησή μας
Τηλ. 0977632963 & 0945319796
3649-7/1

JOHN'S HOTEL
Θα ταξιδέψετε στην Αθήνα;
Θέλετε να παραμείνετε σε Ανετο, Οικογενειακό ξενοδοχείο Β' Κατηγορίας με άνετη πρόσβαση στο Αεροδρόμιο και στο Λιμάνι;
τότε επισκεφθείτε το
JOHN'S HOTEL
Στη Γλυφάδα
ΤΙΜΕΣ ΠΟΛΥ ΠΡΟΣΙΤΕΣ
Κρατήσεις - Πληροφορίες στο τηλ. 01 8946837-40
3681-16/12

ΙΑΤΡΙΚΗ ΑΝΑΚΟΙΝΩΣΗ
Ο ΙΑΤΡΟΣ
ΣΤΑΜΑΤΗΣ Μ. ΜΑΓΚΑΦΑΣ
ΠΑΙΔΙΑΤΡΟΣ
Δέχεται στο ιατρείο του
ΕΡΥΘΡΟΥ ΣΤΑΥΡΟΥ 2 - ΚΡΕΜΑΣΤΗ
Δευτέρα - Παρασκευή:
9.00-1.00 & 5.30-8.30
Τηλ. ιατρ. 02410 96960
Κιν.: 0937 534443
3566-30/12

2002... Χρόνια Πολλά!
Γιορτάστε, χαρίστε και ζήστε αξέχαστες γιορτές!
Στα Μεγάλα Καταστήματα **ΠΑΠΠΟΥ** *θα βρείτε ο,τι επιθυμείτε, με ποιότητα, ποικιλία και πραγματικά χαμηλές τιμές!*
ΔΕΝΤΡΑ - ΣΤΟΛΙΔΙΑ - ΠΑΙΧΝΙΔΙΑ
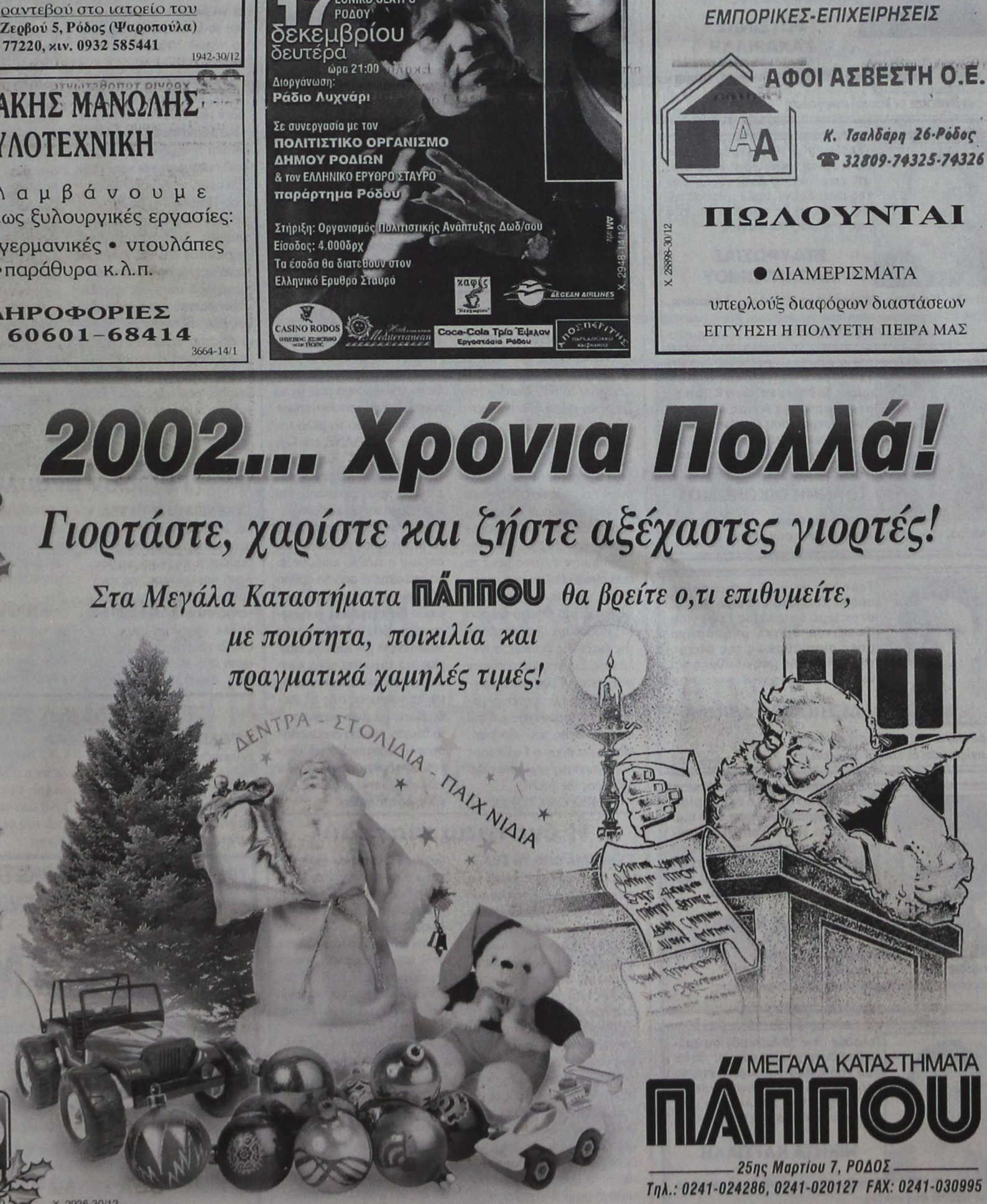
ΜΕΓΑΛΑ ΚΑΤΑΣΤΗΜΑΤΑ
ΠΑΠΠΟΥ
25ης Μαρτίου 7, ΡΟΔΟΣ
Τηλ.: 0241-024286, 0241-020127 FAX: 0241-030995
Χ. 2936-30/12

ΜΝΗΜΟΣΥΝΑ



Τελούμε στις 15 Δεκεμβρίου ημέρα Σάββατο και ώρα 8.30π.μ. στον ιερό ναό Αγίου Δημητρίου παλαιού νεκροταφείου Ρόδου 40ήμερο μνημόσυνο υπέρ αναπαύσεως της ψυχής της λατρευτής μας συζύγου, μητέρας, κόρης, αδελφής, θείας και εξαδέλφης

ΓΕΩΡΓΙΑΣ ΑΘ. ΔΗΜΗΤΡΙΟΥ

Ο σύζυγος Θανάσης
Τα παιδιά Βασίλης, Λυγερή
Η μητέρα Λυγερή Γρηγοράτου
Οι αδελφές Χρυσάνθη Γλύκα, Ελευθερία Κονταράτου, Ναυσικά Ποτήρη
Τα ανίψια, τα εξαδέλφια και οι λοιποί συγγενείς

3648-14/12



Τελούμε στις 14 Δεκεμβρίου ημέρα Παρασκευή και ώρα 8π.μ. στον ιερό ναό Ταξιαρχών νεκροταφείου 9ήμερο μνημόσυνο υπέρ αναπαύσεως της ψυχής της λατρευτής μας μητέρας, γιαγιάς, αδελφής και θείας

ΣΟΦΙΑΣ Γ. ΚΟΥΛΟΥΜΠΡΗ

Τα παιδιά Ιωάννα - Ηλίας, Μιχάλης - Μαρία
Τα εγγόνια , τα αδέλφια, τα ανίψια και οι λοιποί συγγενείς

3659-14/12



Τελούμε στις 15 Δεκεμβρίου ημέρα Σάββατο και ώρα 8 π.μ. στον ιερό ναό Αγίας Ειρήνης Ορφανοτροφείου Θηλέων 6μηνο μνημόσυνο υπέρ αναπαύσεως της ψυχής της λατρευτής μας συζύγου, μητέρας και γιαγιάς

ΑΡΧΟΝΤΟΥΛΑΣ ΑΝΑΣΤΑΣΑΚΗ
Ετών 57

Ο σύζυγος Γιώργος
Τα παιδιά Πόπη - Στέργιος
Η εγγονή Αρχοντούλα
Οι λοιποί συγγενείς

3690-14/12



Τελούμε στις 16 Δεκεμβρίου ημέρα Κυριακή και ώρα 8 π.μ. στον ιερό ναό Αγίου Ιωάννου Θεολόγου στο Γεννάδι 40ήμερο μνημόσυνο υπέρ αναπαύσεως της ψυχής του λατρευτού μας συζύγου και πατέρα

ΓΕΩΡΓΙΟΥ ΒΑΣΙΛΑ
Ετών 64

Η σύζυγος Αναστασία
Τα παιδιά Ειρήνη - Παρασκευάς
Οι λοιποί συγγενείς

3666-15/12



Τελούμε στις 16 Δεκεμβρίου ημέρα Κυριακή και ώρα 8 π.μ. στον ιερό ναό Αγίου Δημητρίου παλαιού νεκροταφείου 6μηνο μνημόσυνο υπέρ αναπαύσεως της ψυχής του λατρευτού μας πατέρα και παππού

ΓΕΩΡΓΙΟΥ ΤΣΑΒΑΡΗ

Τα παιδιά Φωτεινή, Δούκισσα - Γιώργος, Μιχάλης - Ουρανία
Τα εγγόνια και οι λοιποί συγγενείς

3703-15/12

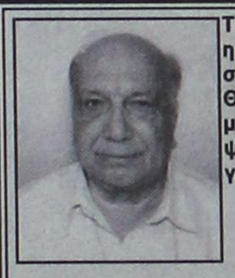

Τελούμε στις 16 Δεκεμβρίου ημέρα Κυριακή και ώρα 8.30 π.μ. στον ιερό ναό Κοιμήσεως της Θεοτόκου Ιαλυσού ετήσιο μνημόσυνο υπέρ αναπαύσεως της ψυχής του λατρευτού μας συζύγου, πατέρα και παππού

ΕΜΜΑΝΟΥΗΛ ΤΑΒΕΡΝΑΡΗ

Η σύζυγος Αικατερίνη
Τα παιδιά Λεωνίδας - Μαρία, Κωνσταντίνος - Φιφή
Τα εγγόνια και οι λοιποί συγγενείς

942-15/12



Τελούμε στις 16 Δεκεμβρίου ημέρα Κυριακή και ώρα 8.π.μ. στον ιερό ναό Κοιμήσεως Θεοτόκου Κρεμαστής 6μηνο μνημόσυνο υπέρ αναπαύσεως της ψυχής του λατρευτού μας συζύγου, πατέρα, παππού και αδελφού

ΓΕΩΡΓΙΟΥ ΧΑΤΖΗ

Η σύζυγος Ονια
Τα παιδιά Δημήτρης - Αναστασία, Μαρία - Στέργος, Ειρήνη - Σπύρος, Ελένη - Νίκος
Τα εγγόνια, τα αδέλφια και οι λοιποί συγγενείς

3707-15/12



Τελούμε στις 15 Δεκεμβρίου ημέρα Σάββατο και ώρα 8 π.μ. στον ιερό ναό Αγίας Ειρήνης Ορφανοτροφείου Θηλέων διετές μνημόσυνο υπέρ αναπαύσεως της ψυχής του λατρευτού μας συζύγου, πατέρα και παππού

ΓΕΩΡΓΙΟΥ ΚΕΦΑΛΑ

Η σύζυγος Μαρία
Τα παιδιά Βασίλης - Σεβαστή, Ελεούσα - Ηλίας , Θεοδόσης
Τα εγγόνια και οι λοιποί συγγενείς

944-14/12

Τελούμε στις 18 Δεκεμβρίου ημέρα Τρίτη και ώρα 8 π.μ. στον ιερό ναό Αγίου Νικολάου 9ήμερο μνημόσυνο υπέρ αναπαύσεως της ψυχής της λατρευτής μας συζύγου, μητέρας, γιαγιάς, αδελφής και θείας

ΚΑΛΛΙΟΠΗΣ Ι. ΣΤΑΥΡΙΑΝΟΥ
Το γένος ΦΡΑΝΤΖΗ

Ο σύζυγος Ιωάννης
Τα παιδιά Εμμανουήλ - Χρυσούλα, Ευστράτιος, Γεώργιος - Μαρία, Νίκος - Ευαγγελία
Τα εγγόνια, οι αδελφές, τα ανίψια και οι λοιποί συγγενείς

3715-16/12

ΕΥΧΑΡΙΣΤΗΡΙΟ ΠΕΝΘΟΥΣ

Ευχαριστούμε θερμά όλους όσους μας συμπαραστάθηκαν στο βαρύ μας πένθος για τον αιφνίδιο θάνατο της λατρευτής μας συζύγου, μητέρας, γιαγιάς, αδελφής και θείας

ΚΑΛΛΙΟΠΗΣ Ι. ΣΤΑΥΡΙΑΝΟΥ
Το γένος ΦΡΑΝΤΖΗ

Η οικογένειά της

3715-15/12



Τελούμε την 16 Δεκεμβρίου ημέρα Κυριακή και ώρα 8 π.μ. στον ιερό ναό Ταξιαρχών νεκροταφείου 3ετές μνημόσυνο υπέρ αναπαύσεως της ψυχής του λατρευτού μας συζύγου, πατέρα και υιού

ΚΩΝ/ΝΟΥ ΣΤΑΜΑΤΑΡΟΥ
ετών 47

Η σύζυγος Σεβαστή
Τα παιδιά Γιώργος, Μανώλης, Νίκος, Λευτέρης και Τάσος
Οι γονείς Γιώργος - Βασιλεία και οι λοιποί συγγενείς

3695-15/12



Τελούμε στις 16 Δεκεμβρίου ημέρα Κυριακή και ώρα 7.30 π.μ. στον ιερό ναό Ταξιαρχών νεκροταφείου 40ήμερο μνημόσυνο υπέρ αναπαύσεως της ψυχής της λατρευτής μας μητέρας και γιαγιάς

ΔΗΜΗΤΡΑΣ ΜΠΑΧΑΡΝΙΚΟΥ

Τα παιδιά Μαλάμω - Μιχάλης
Τα εγγόνια και οι λοιποί συγγενείς

3700-15/12



Τελούμε στις 16 Δεκεμβρίου ημέρα Κυριακή και ώρα 8.30 π.μ. στον ιερό ναό Αγίας Αικατερίνης Παλαιού Νοσοκομείου Ρόδου τριετές μνημόσυνο υπέρ αναπαύσεως της ψυχής της λατρευτής μας συζύγου, μητέρας και γιαγιάς

ΦΩΤΕΙΝΗΣ ΖΑΧΑΡΙΑΔΗ

Ο σύζυγος Βασίλειος
Τα παιδιά Τάκης - Λορέη, Μιχάλης - Γεωργία, Τσαμπίκος - Στέισι
Τα εγγόνια και οι λοιποί συγγενείς

3711-15/12

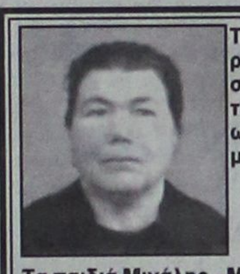

Τελούμε στις 16 Δεκεμβρίου ημέρα Κυριακή και ώρα 8.30 π.μ. στον ιερό ναό Αγίων Αναργύρων διετές μνημόσυνο υπέρ αναπαύσεως της ψυχής της λατρευτής μας μητέρας και γιαγιάς

ΣΤΑΥΡΩΣΙΑΣ ΠΑΠΑΝΤΩΝΙΟΥ

Τα παιδιά Μιχάλης - Μαρουλίτσα, Παύλος - Τσαμπίκα, Γιάννης
Τα εγγόνια και οι λοιποί συγγενείς

3710-15/12

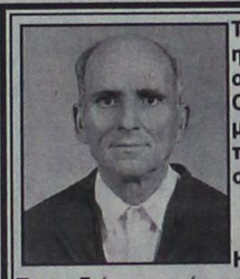

Τελούμε στις 15 Δεκεμβρίου ημέρα Σάββατο και ώρα 8.30 π.μ. στον ιερό ναό Αγίας Ειρήνης Ορφανοτροφείου Θηλέων 6μηνο μνημόσυνο υπέρ αναπαύσεως της ψυχής του λατρευτού μας συζύγου, πατέρα και θείου

ΙΩΑΝΝΗ ΟΙΚΟΝΟΜΟΥ

Η σύζυγος Μαρία
Τα παιδιά, τα εγγόνια και οι λοιποί συγγενείς

3693-14/12

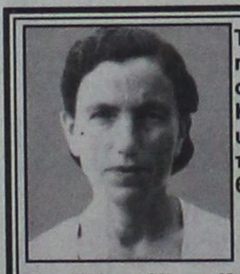

Τελούμε στις 15 Δεκεμβρίου ημέρα Σάββατο και ώρα 8 π.μ. στον ιερό ναό Αγίου Γεωργίου Κοσκινού 9μηνο μνημόσυνο υπέρ αναπαύσεως της ψυχής της λατρευτής μας αδελφής και θείας

ΔΕΣΠΟΙΝΑΣ ΑΧΙΟΛΑ

Τα αδέλφια Νίκος, Κώστας, Μαρία
Τα ανίψια και οι λοιποί συγγενείς

943-14/12

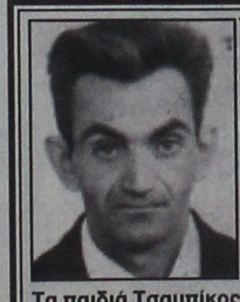

Τελούμε στις 16 Δεκεμβρίου ημέρα Κυριακή και ώρα 8.30 π.μ. στον ιερό ναό Αγίου Μερκουρίου Ιστρίου ετήσιο μνημόσυνο υπέρ αναπαύσεως της ψυχής του λατρευτού μας συζύγου, πατέρα , παππού και αδελφού

ΠΑΝΤΕΛΗ ΜΙΚΚΙΟΥ

Η σύζυγος Ελισάβετ
Τα παιδιά Τσαμπίκος, Νεκταρία - Νεκτάριος
Τα εγγόνια, τα αδέλφια και οι λοιποί συγγενείς

941-15/12

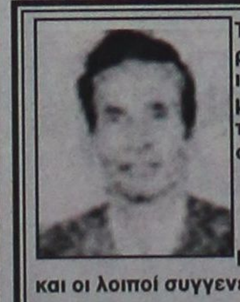

Τελούμε στις 15 Δεκεμβρίου ημέρα Σάββατο και ώρα 8π.μ. στον ιερό ναό Αγίου Φανουρίου ετήσιο μνημόσυνο υπέρ αναπαύσεως της ψυχής του λατρευτού μας συζύγου, πατέρα και παππού

ΝΙΚΗΤΑ ΚΑΤΣΙΛΗ

Η σύζυγος, τα παιδιά, τα εγγόνια και οι λοιποί συγγενείς

935-14/12

Τελούμε στις 16 Δεκεμβρίου ημέρα Κυριακή και ώρα 8.30π.μ. στον ιερό ναό Κοιμήσεως Θεοτόκου Λίνδου 40ήμερο μνημόσυνο υπέρ αναπαύσεως της ψυχής του λατρευτού μας συζύγου, πατέρα και παππού

ΓΕΩΡΓΙΟΥ Ν. ΚΑΡΑΣΛΑΝΗ

Η σύζυγος Αρετή
Τα παιδιά Μαριάνθη, Αικατερίνη, Νικόλαος
Τα εγγόνια και οι λοιποί συγγενείς

ΧΛ-18/12

Τελούμε στις 16 Δεκεμβρίου ημέρα Κυριακή και ώρα 8.30 π.μ. στον ιερό ναό Ταξιαρχών νεκροταφείου διετές μνημόσυνο υπέρ αναπαύσεως της ψυχής της λατρευτής μας συζύγου, μητέρας και γιαγιάς

ΕΙΡΗΝΗΣ ΜΗΝΑ

Ο σύζυγος, τα παιδιά, τα εγγόνια και οι λοιποί συγγενείς

3712-15/12

Από τη δραχμή στο ευρώ

ΣΥΝΕΧΕΙΑ ΑΠΟ ΤΗ ΣΕΛ. 1

προετοιμασία προσαρμογής, δηλαδή αν αναγράφονταν οι τιμές όλων των ειδών και σε ευρώ και αν είχαν ρυθμιστεί οι ταμιακές μηχανές για να αποτυπώνουν τις τιμές και στα δυο νομίσματα.

Παράλληλα παρακολουθούσε τις υποχρεώσεις των ανωνύμων εταιριών ως προς το νέο νομισματικό καθεστώς. Πιο συγκεκριμένα, οι Α.Ε. οι οποίες ιδρύθηκαν μέσα στο 2001 μπορούσαν να ορίσουν το μετοχικό τους κεφάλαιο και την αξία της μετοχής τους και στα δυο νομίσματα.

ΕΡ.: Για το ίδιο θέμα, τί πρόκειται να γίνει από την 1η Ιανουαρίου του 2002;

ΑΠ.: Στο μεταβατικό στάδιο των δύο πρώτων μηνών (1.1-28.2.02) οι εμπορικές επιχειρήσεις έχουν την υποχρέωση της διπλής αναγραφής των τιμών στις πινακίδες, στους τιμοκαταλόγους κλπ., στις δε αποδείξεις λιανικής πώλησης να αναγράφουν και στα δυο νομίσματα το τελικό ποσό πληρωμής.

Από την 1η Μαρτίου όλες οι τιμές θα αναγράφονται πλέον μόνο σε ευρώ. Οι ανώνυμες εταιρίες, οι οποίες θέλουν να τροποποιήσουν το καταστατικό τους, θα πρέπει να μετατρέψουν το μετοχικό τους κεφάλαιο και την αξία της μετοχής τους σε ευρώ.

Οσες εταιρίες δεν θέλουν να τροποποιήσουν το καταστατικό τους, έχουν το δικαίωμα να διατηρήσουν κεφάλαιο και μετοχή σε δραχμές μέχρι τις 31.12.03. Από 1.1.04 όμως πρέπει οπωσδήποτε να τα μετατρέψουν σε ευρώ.

ΕΡ.: Στην αγορά γενικότερα πιστεύετε ότι θα υπάρξουν οποιεσδήποτε επιπλοκές;

ΑΠ.: Πιστεύω ότι δεν θα υπάρξουν επιπλοκές, αν και πολλοί φοβούνται ότι θα συμβούν ανατιμήσεις.

ΕΡ.: Σε τέτοιες περιπτώσεις ο καταναλωτής πώς προστατεύεται;

ΑΠ.: Εάν εννοείτε προστασία με την υπηρεσιακή έννοια, δεν υπάρχει τέτοια μέσα σε καθεστώς ελεύθερης αγοράς. Στο πρώτο δίμηνο που θα αναγράφονται οι τιμές και στα δύο νομίσματα ο καταναλωτής θα έχει τη δυνατότητα της άμεσης σύγκρισης. Με την ευρύτερη πάντως έννοια ο καταναλωτής έχει την προστασία ο ίδιος στα χέρια του.

ΕΡ.: Συμβουλευτικά, αν χρειαστεί, μπορεί να απευθύνεται στην Υπηρεσία σας;

ΑΠ.: Ασφαλώς. Οποτεδήποτε το επιθυμεί, η Υπηρεσία μας θα είναι στη διάθεσή του για όποια διευκρίνιση ή οδηγία.

ΕΡ.: Κι ένα τελευταίο. Πώς, κατά τη γνώμη σας, πρέπει ο καταναλωτής ν'αντιμετωπίσει το νέο νόμισμα ώστε το συντομότερο δυνατό να εξοικειωθεί με αυτό και ν'αποφύγει κάθε δυσχέρεια προσαρμογής;

ΑΠ.: Κατ' αρχήν θα πρέπει να μελετήσει καλά το νόμισμα, όλα τα κέρματα και όλα τα τραπεζογραμμάτια για να έχει την ευχέρεια να τα ξεχωρίζει αμέσως. Να εξοικειωθεί δηλαδή με την εικόνα και την αντίστοιχη αξία τους σε δραχμές τις πρώτες μέρες. Καλό θα είναι επίσης να εκτελεί από τον πρώτο κιόλας καιρό τις συναλλαγές του μόνο σε ευρώ. Με τον τρόπο αυτό πιστεύω ότι πολύ γρήγορα θα μπει στο πνεύμα του νέου νομίσματος.

Ασφαλιστικά μέτρα

ΣΥΝΕΧΕΙΑ ΑΠΟ ΤΗ ΣΕΛ. 1

•Τα χρήματα που οφείλει στους πιστωτές της η ΔΑΝΕ φθάνουν τα 800 εκατομμύρια δραχμές, ποσό που η εταιρία αδυνατεί να καταβάλει, λόγω έλλειψης ρευστότητας. Σημειώνεται ότι το ζήτημα της μετασκευής του πλοίου «Διαγόρας», που κόστισε συνολικά 4,5 δισεκατομμύρια δραχμές, απασχολεί και τους μικρομετόχους της εταιρίας, που θορυβήθηκαν έντονα μετά τα όσα αναφέρθηκαν στις συζητήσεις, που έγιναν την 1η Δεκεμβρίου στο Εθνικό Θέατρο της Ρόδου πριν την αναβολή της έκτακτης γενικής συνέλευσης. Συγκεκριμένα έγιναν τότε καταγγελίες για υπερτιμολογήσεις των εργασιών μετασκευής του πλοίου και για τις προμήθειες, που υποστηρίχθηκε ότι πήρε ο Γεράσιμος Καλογηράτος, που τότε ήταν πρόεδρος της ΔΑΝΕ.

ΟΙ ΜΙΚΡΟΜΕΤΟΧΟΙ της Ρόδου μετά τις καταγγελίες, που έγιναν, θα προσφύγουν στον εισαγγελέα και θα καταθέσουν υπόμνημα μαζί με τα πρακτικά των τοποθετήσεων, που έγιναν από τα μέλη της διοίκησης της ΔΑΝΕ, τον Γερ. Αγούδημο, τον Γ. Καλογηράτο και άλλους μετόχους της εταιρίας, πριν οριστικοποιηθεί η αναβολή της συνέλευσης.

•Τα οικονομικά προβλήματα της εταιρίας εξ αιτίας των οποίων η ΔΑΝΕ κινδυνεύει να απενταχθεί από το άρθρο 44 η αντιμετώπιση του Γεράσιμου Καλογηράτου, που πάει προς πάσα κατεύθυνση για να αναλάβει την τύχη της εταιρίας στα χέρια του, αλλά και η διεξαγωγή της έκτακτης γενικής συνέλευσης στις 22 Δεκεμβρίου θα είναι μερικά από τα θέματα, που θα απασχολήσουν το διοικητικό συμβούλιο στη συνεδρίαση, που θα γίνει πιθανότατα στα μέσα της ερχόμενης εβδομάδας.

Η ένσταση γιατρού

ΣΥΝΕΧΕΙΑ ΑΠΟ ΤΗ ΣΕΛ. 1

γιατρών, δεν νομιμοποιείται να παρίσταται ο αντιπρόεδρος του Νοσοκομείου ως αναπληρωτής προέδρου, ο υποψήφιος γιατρός που σύμφωνα με πληροφορίες δεν πληροί τις προϋποθέσεις για την πρόσληψή του (καθώς υπάρχουν γιατροί με μεγαλύτερη βαθμολογία), κατόρθωσε ν' ακυρώσει τις κρίσεις που έγιναν, με αποτέλεσμα να καθυστερεί η πρόσληψη των γιατρών (σημαντικών ειδικοτήτων) που επιλέγησαν.

ΕΠΙΔΙΩΚΟΝΤΑΣ να ματαιώσει τη συνεδρίαση της επιτροπής κρίσεων, που είχε προσδιορισθεί για την ερχόμενη Τετάρτη, με μοναδικό θέμα την επιλογή γιατρού-ουρολόγου, ο υποψήφιος γιατρός υπέβαλε ένσταση, η οποία και έγινε δεκτή από το υπουργείο Υγείας.

● Μετά την εξέλιξη αυτή η πρόεδρος του ΠΕΣΥ κ. Ιωάννα Αρσενοπούλου πρόκειται να δώσει ειδική εξουσιοδότηση στον αντιπρόεδρο του Νοσοκομείου κ. Ιάκωβο Κολαΐνή (με την οποία θα τον νομιμοποιεί) ή θα τον ορίσει - έστω και προσωρινά - πρόεδρο.

Η ΣΥΝΕΔΡΙΑΣΗ της επιτροπής κρίσεων, παρά τις μεθοδεύσεις που επιδιώχθησαν, θα διεξαχθεί κανονικά την ερχόμενη Τετάρτη, προκειμένου να επανεξεταστούν έστω και τυπικά οι αιτήσεις των υποψηφίων που ήδη έχουν επιλεγεί και να προχωρήσει στην πρόσληψη και γιατρού - ουρολόγου.

Οι διακοπές ρεύματος

ΣΥΝΕΧΕΙΑ ΑΠΟ ΤΗ ΣΕΛ. 1

ενέργεια λόγω του ψύχους.

•Ολα ξεκίνησαν χθες λίγο πριν τις 5 το απόγευμα, όταν τέθηκε λόγω βλάβης εκτός λειτουργίας ένας αεροστρόβιλος στη μονάδα της Σορωνής.

ΟΙ ΕΞΙ ΜΗΧΑΝΕΣ, που λειτουργούσαν όμως δεν μπορούσαν να καλύψουν τη μεγάλη ζήτηση. Ετσι για να αντιμετωπιστεί το πρόβλημα οι αρμόδιοι υπηρεσιακοί παράγοντες στο Κέντρο Διανομής στο Ροδίνι άρχισαν να διακόπτουν σταδιακά την ηλεκτροδότηση για 30 λεπτά σε διάφορες συνοικίες της Ρόδου.

•Χωρίς ρεύμα έμειναν οικίες και επιχειρήσεις στη βιομηχανική ζώνη (Κόβα), στον Αγιο Νικόλαο, στην Αννης Μαρίας, αλλά και στο Δήμο Ιαλυσού μέχρι και τη Φιλέρημο.

ΟΙ ΔΙΑΚΟΠΕΣ στην ηλεκτροδότηση, που γίνονται για να αντιμετωπιστεί το πρόβλημα της υπερφόρτωσης του δικτύου, θα συνεχιστούν, αφού όπως εκτιμούν οι τεχνικοί της ΔΕΗ, μόνο με αυτό τον τρόπο θα καλυφθεί η ζήτηση, κάτι που θα ταλαιπωρήσει τους Ροδίτες. Την υπερφόρτωση του δικτύου προκαλεί η μεγάλη χρήση των θερμαντικών σωμάτων, που γίνεται τις τελευταίες ημέρες, λόγω της πτώσης της θερμοκρασίας. Ενδεικτικά αναφέρεται ότι προχθές η ζήτηση έφθασε τα 96,4 μεγαβάτ.

•Το πρόβλημα που προέκυψε, αποδεικνύει αν μη τι άλλο, το πόσο αναγκαία καθίσταται πλέον η κατασκευή του νέου εργοστασίου της ΔΕΗ στη Νότια Ρόδο. Μέχρι την ολοκλήρωση της νέας μονάδας και με την προϋπόθεση ότι δεν θα υπάρξουν άλλα εμπόδια σχετικά με τη χωροθέτησή του και την καύσιμη ύλη που θα χρησιμοποιεί, οι Ροδίτες θα πρέπει να μάθουν να συμβιώνουν με τις διακοπές στην ηλεκτροδότηση, αφού οι μηχανές του εργοστασίου της Σορωνής δεν επαρκούν.

ΣΗΜΕΙΩΝΕΤΑΙ ότι από τις 10 μηχανές του ΑΗΣ Σορωνής, λειτουργούν μόνο οι έξι, αφού οι τρεις έχουν απομονωθεί για συντήρηση και η μια υπέστη βλάβη.

Ντροπή σας κύριε Νώντα!

ΣΥΝΕΧΕΙΑ ΑΠΟ ΤΗ ΣΕΛ. 1

αναρωτιέμαι γιατί ο κύριος Νώντας, που ήτανε μια μεγάλη προσωπικότητα και ένας τρανός επιχειρηματίας, να καταντήσει στο σημερινό του χάλι. Είχε τον αλευρόμυλό του, το μακαρονοποιείο του, το ξενοδοχείο του, τις βίλες και τα οικόπεδά του και το πολυπληθέστατο προσωπικό του. Οταν μίλαγαν για το Νώντα κολλούσαν όλων τα χείλη. Είχε διευθυντές, λογιστές, ταμίες, γραμματείς και Φαρισαίους. Ολος ο κόσμος έλεγε τα καλύτερα λόγια για το άτομό του.

Τώρα ο κόσμος κουράστηκε να διαβάζει για τις κομπίνες του, που κατάντησε σαν το σήριαλ "Λάμψη" του Φώσκολου.

Οταν ιδρύθηκε ο τεράστιος αυτός κολοσσός, η ΔΑΝΕ, όλοι μας ζήλευαν. Και εμείς οι Δωδεκανήσιοι καμαρώναμε και η καρδιά μας ράγιζε από συγκίνηση και χαρά όταν βλέπαμε τα Λίνδος-Κάμειρος-Πάτμος-Λέρος-Ιάλυσος να μπαινοβγαίνουν στα λιμάνια μας. Αυτό το επίτευγμα κύριοι της ΔΑΝΕ, έγινε με μεγάλες στερήσεις και από το υστέρημα του κάθε εργάτη, βιοπαλαιστή, καταστηματάρχη, ακόμα και χαμάλη.

Δραχμή-δραχμή φτιάξαμε τον κολοσσό, ο οποίος κατάντησε νάνος με καπετάνιο το Νώντα, που νόμιζε ότι ήταν καλός κυβερνήτης, αλλά αποδείχθηκε ανίκανος και βλάκας. Ντροπή σου κύριε Νώντα, για τη συμφορά που κάνατε στη Δωδεκάνησο.

Πώς κυκλοφορείτε, κύριε Νώντα, εδώ στη Ρόδο; Με τί πρόσωπο βλέπετε τους φίλους σας, τους γνωστούς μας, τους γείτονες και γενικά όλους τους Ροδίτες; Εγώ στη θέση σας δεν θα τολμούσα να βγω από το σπίτι μου, θα το μετέτρεπα σε ροδίτικο Κορυδαλλό.

Γιατί Νώντα μου έκανες αυτό το έγκλημα και πήρες τον κοσμάκη στο λαιμό σου; Βασισθήκαμε στο όνομά σου και σου εμπιστευθήκαμε την αυτοκρατορία ΔΑΝΕ και εσύ την κατέστρεψες. Ντροπή και αίσχος κύριε Νώντα. Μόνο ένας Κορυδαλλός μπορεί να σε χωρέσει, εδώ στη Ρόδο είσαι ανεπιθύμητος.

Οσο για τους 13άρηδες υπάρχει το «πόθεν έσχες» και πρέπει να εφαρμοστεί και σ' αυτούς. Οι κύριοι αυτοί κυκλοφορούν με τα πολυτελή αυτοκίνητά τους, διαμένουν στις βίλες τους και απολαμβάνουν τις περιουσίες τους. Πού τα βρήκαν όμως όλα αυτά; Μήπως από τον πάππου τους ή τον πατέρα τους. Ολοι αυτοί έπαιρναν ένα μισθό υπαλλήλου και τώρα δεν ξέρουν ούτε οι ίδιοι τι έχουν.

Αυτά κύριοι από ένα αγανακτισμένο μικρομέτοχο, που του πήρατε τη μπουκιά μέσα από το στόμα για να γεμίσετε το ακόρταγο στομάχι σας.

Ευχαριστώ για τη φιλοξενία

ΑΝΤΩΝΙΟΣ ΚΟΥΤΟΥΖΟΣ»

Γύρισαν άναυλους

ΣΥΝΕΧΕΙΑ ΑΠΟ ΤΗ ΣΕΛ. 1

και να είναι «τίγκα» λαθρομετανάστες. Αμέσως ενημερώθηκε η τουρκική ακτοφυλακή και σκάφος της κινήθηκε στη θαλάσσια περιοχή κοντά στην οριογραμμή που έπλεε το αλιευτικό, στο οποίο επέβαιναν περισσότεροι από 80 λαθρομετανάστες. Αφού το εντόπισε, το «συνόδευσε» με ασφάλεια στο λιμάνι της Αλικαρνασσού, αποτρέποντας την απόβαση των 80 λαθρομεταναστών στις ακτές της Κω.

ΕΙΝΑΙ η δεύτερη φορά που η ελληνοτουρκική συνεργασία απέδωσε και γύρισαν ...άναυλοι στην Τουρκία οι λαθρομετανάστες.

Επεισοδιακή έξωση

ΣΥΝΕΧΕΙΑ ΑΠΟ ΤΗ ΣΕΛ. 1

ενοικιαστή για να αξιοποιήσει το ακίνητο. Η υπόθεση έφθασε μέχρι τον Αρειο Πάγο, όπου προσέφυγε ο εν λόγω εκμισθωτής για να μπλοκάρει τη διαδικασία της έξωσης, χωρίς αποτέλεσμα.

Ο ΔΗΜΟΣ Ρόδου εξάντλησε πάντως όλα τα περιθώρια αφού καθυστέρησε μετά από αίτημα του ενοικιαστή την εκτέλεση της απόφασης.

ΓΡΑΦΕΙΟ ΤΕΛΕΤΩΝ & ΜΝΗΜΟΣΥΝΩΝ ΡΟΔΟΥ
ΣΤΕΦΑΝΑ - ΣΤΟΛΙΣΜΟΙ

«ΑΜΕΡΙΚΑΝΟΥ»

Αμεση εξυπηρέτηση ΟΛΟ ΤΟ 24ΩΡΟ

Αναλαμβάνουμε την τελετή και με τα έξοδα που χορηγούν τα ταμεία χωρίς καμία επιβάρυνση. ΙΚΑ, ΤΕΒΕ, ΤΑΞΥ, ΔΗΜΟΣΙΟΥ, ΛΙΜΕΝΙΚΩΝ, ΟΓΑ και λοιπά ταμεία.
Τους ΑΠΟΡΟΥΣ ΔΩΡΕΑΝ

Πλατεία Βρούχου στη Μητρόπολη
Τηλέφωνα: 28901 - 33400

2993-15/4/02

KYDON TOURS
TOURIST AND SHIPPING AGENCY

ΕΚΔΡΟΜΕΣ ΚΥΔΩΝ

Με τη φροντίδα της κ. ΕΛΕΝΗΣ ΨΥΛΛΑΚΗ

•ΤΑΫΛΑΝΔΗ- ΣΙΓΚΑΠΟΥΡΗ

Χριστούγεννα - Πρωτοχρονιά

Στη χώρα του γέλιου και της χαράς, της ασφάλειας και της ξεγνοιασιάς.
Δυνατότητα επιλογής.
Α. Μπαγκόκ-Πουκέτ-Σιγκαπούρη 22/12 - 5/12/2002
Β. Μπαγκόκ - Πουκέτ - Σαμούρι 22/12 - 5/1/2002
Γ. Μπαγκόκ - Πουκέτ 22/12 - 3/1/2002
Πλούσιο πρόγραμμα στην εξωτική Ταϋλάνδη.
Δηλώστε γρήγορα συμμετοχή.
ΚΑΝΤΕ ΤΑ ΠΙΟ ΟΜΟΡΦΑ ΧΡΙΣΤΟΥΓΕΝΝΑ ΤΗΣ ΖΩΗΣ ΣΑΣ

ΕΚΔΡΟΜΕΣ-ΕΚΔΡΟΜΕΣ

•ΠΑΡΙΣΙ - DISNEY
Τακτικές αναχωρήσεις: 22/12, 22/12, 23/12, 24/12, 26/12, 27/12, 28/12, 30/12, 2/1

•ΙΤΑΛΙΑ - ΒΙΕΝΝΗ - ΣΑΛΣΜΠΟΥΡΓΚ - ΙΣΠΑΝΙΑ - ΑΙΓΥΠΤΟ - ΠΑΡΙΣΙ - ΛΟΝΔΙΝΟ - ΠΡΑΓΑ - ΒΟΥΔΑΠΕΣΤΗ

ΕΚΔΡΟΜΕΣ
SUPERFAST FERRIES
Φανταστικές εκδρομές, τέλεια οργανωμένες, πάμφθηνες.
• ΓΥΡΟΣ ΙΤΑΛΙΑΣ • ΠΑΝΟΡΑΜΑ ΕΛΒΕΤΙΑΣ
• ΕΛΒΕΤΙΑ - ΓΑΛΛΙΑ
• ΚΑΤΩ ΙΤΑΛΙΑ - ΣΙΚΕΛΙΑ
• ΒΕΝΕΤΙΑ - ΒΙΕΝΝΗ - ΠΡΑΓΑ - ΜΟΝΑΧΟ
•ΜΑΓΕΥΤΙΚΗ ΑΥΣΤΡΙΑ
• ΚΟΣΜΟΠΟΛΙΤΙΚΗ ΜΕΣΟΓΕΙΟΣ
Σας πληροφορούμε ότι έχουμε προγραματίσει:
• ΜΑΛΤΑ 25/1 - 30/1/2002
• ΑΙΓΥΠΤΟ 15/2 - 24/2/2002
• ΤΥΝΗΣΙΑ 4/2 - 10/2/2002
• ΙΤΑΛΙΑ ΑΠΟΚΡΙΕΣ
Ελάτε κοντά μας. Η πείρα μας εγγύηση για ποιότητα και επιτυχία

ΕΙΣΙΤΗΡΙΑ - ΕΙΣΙΤΗΡΙΑ
Τα πιο φθηνά πακέτα εκδρομών
ΓΡΑΦΕΙΟ ΙΑΤΑ 25 ΧΡΟΝΙΑ
e-mail:kydon@otenet.gr www.kydontours.gr

ΠΡΑΚΤΟΡΕΙΟ ΚΥΔΩΝ
Τηλ. 23000, 27900
Εθελοντών Δωδ/σίων 14 - Ακτή Σαχτούρη 8
X2912-30/12

Θα εξετασθούν την ερχόμενη Δευτέρα

Τα θέματα του Αρχαγγέλου

ΣΥΝΕΔΡΙΑΖΕΙ ΤΟ ΔΗΜΟΤΙΚΟ ΣΥΜΒΟΥΛΙΟ

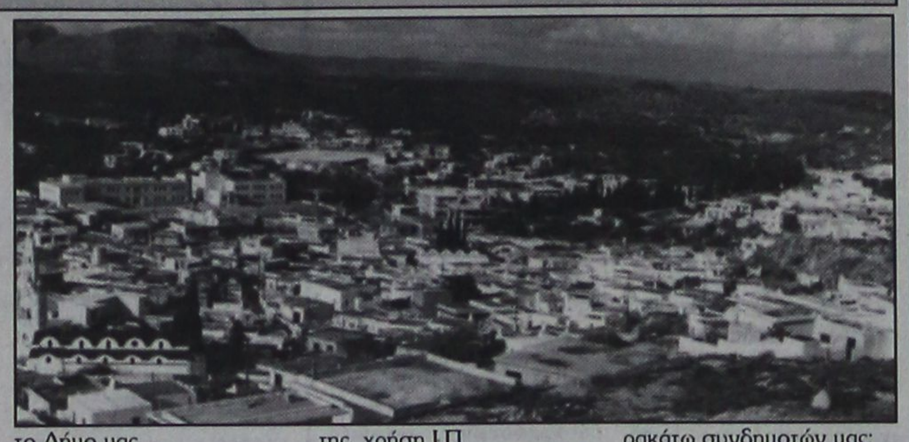

Τα θέματα που απασχολούν το Δήμο Αρχαγγέλου θα συζητηθούν στη συνεδρίαση του δημοτικού συμβουλίου, που θα πραγματοποιηθεί την ερχόμενη Δευτέρα στις 6 το απόγευμα. Αναλυτικά, τα θέματα της ημερήσιας διάταξης είναι τα εξής:

Ενημέρωση Δημάρχου και δημοτικών συμβούλων.

1. Τεχνικό πρόγραμμα έτους 2002.

2. Εγκριση της μελέτης «Δημοτική Επιχείρηση τουρισμού, αθλητισμού, πολιτισμού, κοινωνικής πρόνοιας και Ανάπτυξης Δήμου Αρχαγγέλου (ΔΕΑ)»

3. Εγκριση της μελέτης «Δημοτική επιχείρηση ύδρευσης, αποχέτευσης, καθαριότητας».

4. Τροποποίηση προϋπολογισμού.

5. Συναίνεση για τη δημιουργία του 1ου δημοτικού σχολείου Αρχαγγέλου σε ολοήμερο πιλοτικό σχολείο.

6. Αποδοχή επιχορήγησης ποσοού 15.000.000 δρχ. από το υπουργείο Εσωτερικών για την αποκατάσταση των ζημιών από τις βροχοπτώσεις που έπληξαν το Δήμο μας.

7. Λήψη απόφασης σχετικά με το αίτημα της Γ' Λυκείου Αρχαγγέλου για οικονομική ενίσχυση, για την πραγματοποίηση σχολικής εκδρομής.

8. Ψήφιση πίστωσης για την κάλυψη αμοιβής πρακτικογράφου και ληξίαρχου για το έτος 2001.

9. Εγκριση-ψήφιση πίστωσης για την κάλυψη υπερωριακής απασχόλησης του προσωπικού του Δήμου για το έτος 2001.

10. Εγκριση παράτασης προθεσμίας του έργου: «Ανάπλαση-διαμόρφωση πλατειών και κοινοχρήστων χώρων Μασάρων» προϋπολογισμού 58.400.000 δρχ. Αρ. Μελ. 164/98, αναδόχου Κ/Ξ Μοσχίδης-Κούρτης, χρήση Ι.Π.

11. Εγκριση 1ου Α.Π. του έργου «Ανάπλαση-διαμόρφωση πλατειών και κοινοχρήστων χώρων Μασάρων», προϋπολογισμού 58.400.000 δρχ. Αρ. Μελ. 164/98, αναδόχου Κ/Ξ Μοσχίδης-Κούρτης, χρήση Ι.Π.

12. Πρόσληψη τεσσάρων εργατριών με δίμηνη σύμβαση.

13. Οικονομικές ενισχύσεις Α.Ο.Α. και Πετρώνα.

14. Ρυθμίσεις οφειλών προς το Δήμο Αρχαγγέλου από τέλη διαμονής επί των ακαθαρίστων εσόδων.

15. Λήψη απόφασης σχετικά με το αίτημα των Μασαρενών δακοψεκαστών.

16. Λήψη απόφασης σχετικά με το αίτημα του κ. Μονδάνου Ιωάννη του Μιχαήλ.

17. Λήψη απόφασης σχετικά με τα αιτήματα των παρακάτω συνδημοτών μας:

α) Καρακιαούρη Χρυσαφίνα του Τσαμπίκου

β) Χατζηνικόλα Μαρία του Παναγιώτη

για διαγραφή βεβαιωμένων οφειλών στη ΔΟΥ Ρόδου.

18. Λήψη απόφασης σχετικά με την απόφαση ου Τ.Σ. Μαλώνας, για λήψη μέτρων για τη βοσκή των ζώων.

19. Αποδοχή πίστωσης ποσού 2.890.635 δρχ. από την ΑΝ.ΔΩ. για το απειλούμενο ψάρι γκιζάνι.

20. Ψήφιση πίστωσης για την κάλυψη της ετήσιας εισφοράς του Δήμου στον Ορεινό Σύνδεσμο Ρόδου, ποσού 1.656.746 δρχ.

21. Οικονομική ενίσχυση σχολικής επιτροπής γυμνασίου-λυκείου με το ποσό των 2.000.000 δρχ., για κάλυψη της δαπάνης βράβευσης αριστούχων μαθητών.

ΔΙΕΘΝΗΣ ΣΥΛΛΟΓΟΣ ΔΩΔΕΚΑΝΗΣΟΥ
INTERNATIONAL ASSOCIATION DODECANESE

INVITATION

The 11th International Carol Service will be held on Sunday 16 December 2001 at 19.00 hours at evangelismos Church

ΠΡΟΣΚΛΗΣΗ

Στις 16 Δεκεμβρίου 2001, 7.00 το βράδυ στον ιερό ναό του Ευαγγελισμού ο Διεθνής Σύλλογος Δωδεκανήσου οργανώνει για 11η χρονιά εορταστική εκδήλωση με χριστουγεννιάτικα τραγούδια και κάλαντα απ' όλο τον κόσμο.
3673-16/12

ΣΥΓΧΑΡΗΤΗΡΙΟ

Στην αγαπημένη μας εξαδέλφη ΡΕΝΑ Ι. ΔΙΑΚΟΣΑΒΒΑ που πήρε το πτυχίο Master of Science στο International Hotel Management, θερμά συγχαρητήρια και καλή σταδιοδρομία.

Τα εξαδέλφια
Μιχάλης - Λίτσα
Τάκης και Μιχάλης Παπαφιλίππου
3718-14/12

ΣΥΓΧΑΡΗΤΗΡΙΟ

Στην αγαπημένη μας ανηψιά ΡΕΝΑ Ι. ΔΙΑΚΟΣΑΒΒΑ που πήρε το πτυχίο Master of Science στο International Hotel Management, θερμά συγχαρητήρια και καλή σταδιοδρομία.

Οι θείοι
Μιχάλης - Αναστασία
Διακοσάββα
3718-14/12

ΤΗΛΕΟΡΑΣΗ

ΕΤ-1

06.45 Κινούμενα σχέδια	**χρηματιστήριο**
07.15 Ξυπνήστε!	17.30Υγιαίνετε
08.00 Μέλι γάλα - Αρωμα σαπουνιού	17.35 www.άνθρωποι.gr
10.00 Αννα, η κυρίαρχος του παιχνιδιού	19.30 Συνεικόνες
11.00 Μαριάννα, ένας αγνός έρωτας	19.35 ...Καλύτερη ζωή
12.00 Είσαι το πεπρωμένο μου	19.40 Μαντάμ Σουσού
13.00 Οι αταίριαστοι	20.20 Συνεικόνες
13.50 Ειδήσεις	20.30 Στα φτερά του έρωτα
15.00 Κινούμενα σχέδια	21.00 Η φωνή
15.30 Οι ατρόμητοι	22.00Οι άθλιοι
16.30 ΠΟΠ και πάμε	**23.00 Ειδήσεις**
17.00 Ειδήσεις - καιρός -	23.30 Πάμε σινεμά
	23.35 Σινεμά ο παράδεισος
	«Ο προδότης»
	01.15 Στη ζώνη του λυκόφωτος

NET

06.00 Ετσι έχουν τα πράγματα	**τική - δελτίο αγροτών**
07.00 Πρώτη ματιά	18.30 Χρονικό
10.00 Mediterraneo	19.00 Διακόσμηση με στυλ (Ε)
11.00 Μόδα: Οι μεγάλοι σχεδιαστές	19.30 21ος αιώνας και παράδοση (Ε)
11.30 Διακόσμηση με στυλ	20.30 Ο δρόμος της Σαμαρκάνδης
12.00 Βαθύ μπλε	**21.00 Ειδήσεις**
13.00 Ειδήσεις - Χρηματιστήριο	22.00 ΕπίΛΟΓΟΣ
13.45 Φύση και πρωταθλητές	23.00 Η ιστορία του σεξ στον 20ό αιώνα
14.00 Αφρική	**24.00 Ειδήσεις**
15.00 Ειδήσεις-χρηματιστήριο	00.30 Κινηματογραφική λέσχη «Μίστερ Κλάιν»
16.00 Συν και πλην	• Συνέχεια με εκπομπές σ'επανάληψη
18.00 Ειδήσεις-οικονομία-οικονομία- δελτίο στη νοημα-	

ΕΤ-3

08.01 Κληρονομιά: οι αρχές του πολιτισμού	17.00 Τέρμιναλ 3
08.30 8 1/2	18.00 Περίπτερο
11.00 Η οδύσσεια του γαλαξία	18.30 Αθλητικό ημίωρο
11.30 Αποσπερίδες (Ε)	19.00 Περίμετρος
12.30 Σινεμανία (Ε)	19.30 Στην υδρόγειο
13.30 Ο κόσμος των ζωντανών οργανισμών 12	20.00 Ο κόσμος στο επίκεντρο
13.45 Μισέλ με μπεσαμέλ	**20.30 Ειδήσεις**
14.00 Υγεία (Ε)	21.30 Μακρινές φιλίες
15.00 Ειδήσεις	21.45 Αγγλικό ποδόσφαιρο
15.25 Μακρινές φιλίες	**24.00 Ειδήσεις**
15.30 Με μια τρίτη ματιά	00.10 Ξένη ταινία «Η πόλη του μέλλοντος»
	•Συνέχεια με επαναλήψεις εκπομπών και ντοκιμαντέρ

MEGA

06.00 Πρώτη έκδοση	17.50 Απαγορευμένη αγάπη
08.00 Σήμερα με την Αννα	18.40 Ποιός θέλει να γίνει εκατομμυριούχος;
10.00 Σαν στο σπίτι σας	**19.30 Ειδήσεις**
13.10 Ειδήσεις στη νοηματική γλώσσα	21.00 Δέκα λεπτά κήρυγμα
13.00 Βίος ανθόσπαρτος (Ε)	21.45 Αέρινες σιωπές
14.00 Ειδήσεις	22.50 Ξένη ταινία «Παλμέτο»
15.00 Play	**00.15 Ειδήσεις**
15.45 Δύο ξένοι (Ε)	01.45 Ξένη ταινία «Κάνσας»
16.20 Στην κουζίνα ολοταχώς	03.15 Ξένη ταινία «ο πιο μεγάλος ρόλος της ζωής μου»
17.00 Ειδήσεις	
17.15 Για μια θέση στον ήλιο	

ANT-1

06.55 Ειδήσεις στη νοηματική	17.00 Καλημέρα ζωή
07.00 Καλημέρα Ελλάδα	17.40 Ο καιρός της εβδομάδας
09.55 Ο καιρός της εβδομάδας	**17.45 Ειδήσεις**
10.00 Πρωινός καφές	17.55 Big brother
13.10 Super game	18.00 Θησαυροφυλάκιο
13.15 Της Ελλάδος τα παιδιά (Ε)	18.45 Η λάμψη
14.00 Ειδήσεις	**19.30 Ειδήσεις**
14.40 Χρήμα-Χρηματιστήριο	21.05 Λίφτινγκ
15.00 Και οι παντρεμένοι έχουν ψυχή (Ε)	22.00 Big Brother
15.50 Super game	23.00 Πρόκληση
15.55 Big brother	**24.00 Ειδήσεις**
16.00 Ατίθασα νιάτα	00.15 X-Files
16.55 Super game	01.15 Τμήμα ηθών (Ε)
	02.15 Ξένη ταινία «Ο πόνος της αγάπης»

Ανοίξαμε και σας περιμένουμε

ΚΡΕΟΠΩΛΕΙΟ
ΚΩΣΤΑ ΚΩΝΣΤΑΝΤΟΥΡΑ

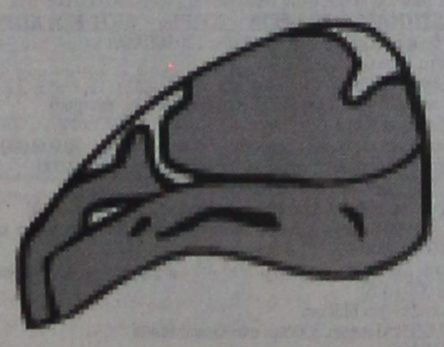

Πλήρως ανακαινισμένο με τη γνωστή ποιότητα στο κρέας

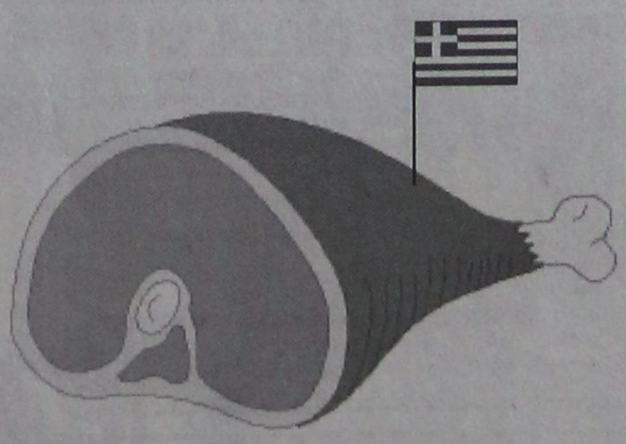

Αφθονη ποικιλία σε **ελληνικά** κρέατα!

Προσφορά εβδομάδας
Αμνοερίφια γάλακτος: 2500 δρχ.
Γίδα - ζιγούρι: 1490 δρχ.

Αννης Μαρίας 63
Τηλ. 35849

ΠΡΑΚΤΟΡΕΙΟ ΤΑΞΙΔΙΩΝ

ΣΑΒΒΑΣ ΣΑΗΣ

ΕΚΔΡΟΜΕΣ ΦΘΙΝΟΠΩΡΟΥ 2001

Εκδρομή 1

4ήμερη εκδρομή από 5/12 έως 8/12

ΑΓΙΟ ΝΙΚΟΛΑΟ - ΜΥΡΑ ΤΟΥΡΚΙΑΣ

ΦΕΤΙΓΕ - ΚΑΣ - ΛΙΒΙΣΙ - ΑΝΤΑΛΙΑ

Εκδρομή 2

7ήμερη εκδρομή από 5/12 έως 11/12

ΑΓΙΟ ΝΙΚΟΛΑ - ΜΥΡΑ ΤΟΥΡΚΙΑΣ

ΦΕΤΙΓΕ - ΛΙΒΙΣΙ - ΚΑΣ - ΑΝΤΑΛΙΑ - ΠΑΜΟΥΚΑΛΕ - ΕΦΕΣΣΟΣ - ΚΟΥΣΑΝΤΑΣΙ - ΣΜΥΡΝΗ

Εκδρομή 3

ΧΡΙΣΤΟΥΓΕΝΝΑ ΣΤΗΝ ΚΕΡΚΥΡΑ

9ήμερη εκδρομή



ΚΕΡΚΥΡΑ - ΙΩΑΝΝΙΝΑ - ΜΕΤΣΟΒΟ - ΖΑΓΟΡΟΧΩΡΙΑ - ΧΙΟΝΟΔΡΟΜΙΚΟ ΚΕΝΤΡΟ ΚΡΥΑΣ ΒΡΥΣΗΣ

Από 22/12 έως 30/12

ΠΕΡΙΛΑΜΒΑΝΕΙ:
- Ατμοπλοϊκά εισιτήρια Ρόδο - Πειραιά - Ρόδο - Ρίο - Αντίρριο, Ηγουμενίτσα - Κέρκυρα
- Ξενοδοχεία με πρωινό σε δίκλινα - τρίκλινα δωμάτια
- Πούλμαν συνεχώς για όλο το πρόγραμμα
- Διασκέδαση - ψώνια
- Φ.Π.Α.
- Συνοδός ο κ. ΣΑΒΒΑΣ ΣΑΗΣ

ΠΛΗΡΟΦΟΡΙΕΣ - ΠΡΟΓΡΑΜΜΑΤΑ

ΠΡΑΚΤΟΡΕΙΟ ΤΑΞΙΔΙΩΝ

ΣΑΒΒΑΣ ΣΑΗΣ

ΤΑΡΠΟΝ ΣΠΡΙΓΚΣ 42 δίπλα στην Πίστεως

Τηλ. 39781-3

X2918-20/12

ΕΛΛΗΝΙΚΗ ΔΗΜΟΚΡΑΤΙΑ
ΔΗΜΟΣ ΡΟΔΙΩΝ
ΔΙΕΥΘΥΝΣΗ ΤΕΧΝΙΚΗΣ ΥΠΗΡΕΣΙΑΣ

ΠΕΡΙΛΗΨΗ ΔΙΑΚΗΡΥΞΗΣ ΜΥΣΤΙΚΗΣ ΔΗΜΟΠΡΑΣΙΑΣ

Ο Δήμαρχος Ροδίων διακηρύσσει ότι θα γίνει πρόχειρος διαγωνισμός ελεύθερος σε δραχμές και σε ευρώ και με κριτήριο την συμφερότερη προσφορά, με υποβολή σφραγισμένων προσφορών και με συμπλήρωση τιμολογίου για την ανάδειξη προμηθευτή της «Προμήθειας ενός υδροφόρου οχήματος χωρητ. 5 κ.μ.»

Ο ενδεικτικός προϋπολογισμός ανέρχεται στο ποσό των 20.000.000 δρχ. ή 58.694 ευρώ χωρίς Φ.Π.Α.

Ο χρόνος παράδοσης της ανωτέρω προμήθειας που θ' αρχίζει με την υπογραφή της σύμβασης, καθορίζεται σε πενήντα ημέρες.

Ο διαγωνισμός θα γίνει την 23η Ιανουαρίου του έτους 2002 ημέρα Τετάρτη με ώρα έναρξης αποδοχών προσφορών την 10.00 πρωινή και ώρα λήξης αποδοχής προσφορών την 11.00 μεσημβρινή στα γραφεία της Δ/νσης Τεχνικής Υπηρεσίας (Διαγοριδών και Αγίου Ιωάννου γωνία) μπροστά στην αρμόδια Επιτροπή διεξαγωγής του διαγωνισμού.

Στο διαγωνισμό γίνονται δεκτοί όλοι οι κατασκευαστές και αναγνωρισμένοι προμηθευτές που επιθυμούν να λάβουν μέρος, προσκομίζοντας τα δικαιολογητικά που προβλέπονται από την διακήρυξη.

Η εγγύηση συμμετοχής στο διαγωνισμό είναι 5% επί της αξίας του ενδεικτικού προϋπολογισμού της μελέτης σε εγγυητική επιστολή.

Η λήξη της ισχύος της εγγυητικής επιστολής πρέπει να είναι τουλάχιστον ένα μήνα πέραν της λήξης της ισχύος της προσφοράς.

Πληροφορίες και παράδοση κάθε σχετικού εγγράφου του διαγωνισμού (Τεχνική Περιγραφή, ενδεικτικός προϋπολογισμός, γενική και ειδική συγγραφή υποχρεώσεων, τεχνικές προδιαγραφές, διακήρυξη κ.λ.π.), θα δίδονται μέχρι και την προηγούμενη ημέρα του διαγωνισμού κατά τις εργάσιμες ημέρες και ώρες στα γραφεία της Δ/νσης Τεχνικής Υπηρεσίας τηλ. 46414, 46409.

Ο Δήμαρχος Ροδίων
κ.κ.ε
Ο προϊστάμενος Δ/νσης
Τεχν. Υπηρεσίας
Ελ. Κωνστάντζος

14/12

ΕΛΛΗΝΙΚΗ ΔΗΜΟΚΡΑΤΙΑ
ΔΗΜΟΣ ΡΟΔΙΩΝ
ΔΙΕΥΘΥΝΣΗ ΤΕΧΝΙΚΗΣ ΥΠΗΡΕΣΙΑΣ

ΠΕΡΙΛΗΨΗ ΔΙΑΚΗΡΥΞΗΣ ΜΥΣΤΙΚΗΣ ΔΗΜΟΠΡΑΣΙΑΣ

Ο Δήμαρχος Ροδίων διακηρύσσει ότι θα γίνει αντοιχτός διαγωνισμός ελεύθερος σε δραχμές και σε ευρώ και με κριτήριο την συμφερότερη προσφορά, με υποβολή σφραγισμένων προσφορών και με συμπλήρωση τιμολογίου για την ανάδειξη προμηθευτή της «Προμήθειας ενός γερανοφόρου οχήματος».

Ο ενδεικτικός προϋπολογισμός ανέρχεται στο ποσό των 15.000.000 δρχ. ή 44.021 ευρώ χωρίς Φ.Π.Α.

Ο χρόνος παράδοσης της ανωτέρω προμήθειας που θ' αρχίζει με την υπογραφή της σύμβασης, καθορίζεται σε εξήντα ημέρες.

Ο διαγωνισμός θα γίνει την 23η Ιανουαρίου του έτους 2002 ημέρα Τετάρτη με ώρα έναρξης αποδοχών προσφορών την 10.00 πρωινή και ώρα λήξης αποδοχής προσφορών την 11.00 μεσημβρινή στα γραφεία της Δ/νσης Τεχνικής Υπηρεσίας (Διαγοριδών και Αγίου Ιωάννου γωνία) μπροστά στην αρμόδια Επιτροπή διεξαγωγής του διαγωνισμού.

Στο διαγωνισμό γίνονται δεκτοί όλοι οι κατασκευαστές και αναγνωρισμένοι προμηθευτές που επιθυμούν να λάβουν μέρος, προσκομίζοντας τα δικαιολογητικά που προβλέπονται από την διακήρυξη.

Η εγγύηση συμμετοχής στο διαγωνισμό είναι 5% επί της αξίας του ενδεικτικού προϋπολογισμού της μελέτης σε εγγυητική επιστολή.

Η λήξη της ισχύος της εγγυητικής επιστολής πρέπει να είναι τουλάχιστον ένα μήνα πέραν της λήξης της ισχύος της προσφοράς.

Πληροφορίες και παράδοση κάθε σχετικού εγγράφου του διαγωνισμού (Τεχνική Περιγραφή, ενδεικτικός προϋπολογισμός, γενική και ειδική συγγραφή υποχρεώσεων, τεχνικές προδιαγραφές, διακήρυξη κ.λ.π.), θα δίδονται μέχρι και την προηγούμενη ημέρα του διαγωνισμού κατά τις εργάσιμες ημέρες και ώρες στα γραφεία της Δ/νσης Τεχνικής Υπηρεσίας τηλ. 46414, 46409.

Ο Δήμαρχος Ροδίων
κ.κ.ε
Ο προϊστάμενος Δ/νσης
Τεχν. Υπηρεσίας
Ελ. Κωνστάντζος

14/12

ΔΙΕΥΘΥΝΣΗ ΔΑΣΩΝ ΔΩΔ/ΣΟΥ

ΑΝΑΚΟΙΝΩΣΗ

Γνωστοποιείται κατά το άρθρο 14 του Ν. 998/79, η αποστολή για δημοσίευση στο Δήμο Καλλιθέας της υπ' αριθμό 6812/6-12-2001 πράξης χαρακτηρισμού έκτασης, που εκδόθηκε από τον Δ/ντή Δασών Δωδ/σου. Η ΚΜ 103 γαιών Καλυθιών χαρακτηρίζεται ως γεωργική και δασική έκταση.

Ο Δ/ντής Δασών Δωδ/σου
Φίλιππος Κοντίτσης
Δασολόγος με Α' βαθμό

3709-14/12

ΠΕΡΙΛΗΨΗ ΔΙΑΚΗΡΥΞΗΣ

Η Αστυνομική Διεύθυνση Δωδεκανήσου προκηρύσσει Ανοικτό Μειοδοτικό Διαγωνισμό με σφραγισμένες προσφορές, για την ανάδειξη προμηθευτού υγρών καυσίμων, ήτοι βενζίνης SUPER - ΑΜΟΛΥΒΔΗΣ και ΠΕΤΡΕΛΑΙΟΥ ΝΤΗΖΕΛ για τις ανάγκες κίνησης των υπηρεσιακών οχημάτων της Αστυνομικής Δ/νσης Δωδεκανήσου για το έτος 2002.

Ο διαγωνισμός θα γίνει την 21-1-2002 ημέρα Δευτέρα και ώρα 10.00 έως 12.00 στα Γραφεία του Συνεργείου Ελαφρών Επισκευών της Αστυνομικής Διεύθυνσης Δωδεκανήσου - Εθελοντών Δωδεκανησίων 44.

Πληροφορίες και όροι συμφωνιών παρέχονται από την Αστυνομική Δ/νση Δωδεκανήσου, Συνεργείο Ελαφρών Επισκευών, Εθελοντών Δωδεκανησίων 44, τηλ. 0241 - 27602 κατά τις εργάσιμες ημέρες και ώρες.

Ο Διευθυντής
ΧΡΗΣΤΟΣ ΧΡΗΣΤΟΥ
ΑΣΤΥΝ. Δ/ΝΤΗΣ

14/12

ΕΛΛΗΝΙΚΗ ΔΗΜΟΚΡΑΤΙΑ
ΔΗΜΟΣ ΡΟΔΙΩΝ
ΔΙΕΥΘΥΝΣΗ ΤΕΧΝΙΚΗΣ ΥΠΗΡΕΣΙΑΣ

ΠΕΡΙΛΗΨΗ ΔΙΑΚΗΡΥΞΗΣ ΜΥΣΤΙΚΗΣ ΔΗΜΟΠΡΑΣΙΑΣ

Ο Δήμαρχος Ροδίων διακηρύσσει ότι θα γίνει ανοιχτός διαγωνισμός ελεύθερος σε δραχμές και σε ευρώ και με κριτήριο την συμφερότερη προσφορά, με υποβολή σφραγισμένων προσφορών και με συμπλήρωση τιμολογίου για την ανάδειξη προμηθευτή της «Προμήθειας Ηλεκτρονικών Υπολογιστών - Προγραμμάτων και Οπτικοακουστικού Εξοπλισμού».

Ο ενδεικτικός προϋπολογισμός ανέρχεται στο ποσό των 50.000.000 δρχ. ή 146.735 ευρώ χωρίς Φ.Π.Α.

Ο χρόνος παράδοσης της ανωτέρω προμήθειας που θ' αρχίζει με την υπογραφή της σύμβασης, καθορίζεται σε τριάντα ημέρες.

Ο διαγωνισμός θα γίνει την 23η Ιανουαρίου του έτους 2002 ημέρα Τετάρτη με ώρα έναρξης αποδοχών προσφο-ρών την 10.00 πρωινή και ώρα λήξης αποδοχής προσφορών την 11.00 μεσημβρινή στα γραφεία της Δ/νσης Τεχνικής Υπηρεσίας (Διαγοριδών και Αγίου Ιωάννου γωνία) μπροστά στην αρμόδια Επιτροπή διεξαγωγής του διαγωνισμού.

Στο διαγωνισμό γίνονται δεκτοί όλοι οι κατασκευαστές και αναγνωρισμένοι προμηθευτές που επιθυμούν να λάβουν μέρος, προσκομίζοντας τα δικαιολογητικά που προβλέπονται από την διακήρυξη.

Η εγγύηση συμμετοχής στο διαγωνισμό είναι 5% επί της αξίας του ενδεικτικού προϋπολογισμού της μελέτης σε εγγυητική επιστολή.

Η λήξη της ισχύος της εγγυητικής επιστολής πρέπει να είναι τουλάχιστον ένα μήνα πέραν της λήξης της ισχύος της προσφοράς.

Πληροφορίες και παράδοση κάθε σχετικού εγγράφου του διαγωνισμού (Τεχνική Περιγραφή, ενδεικτικός προϋπολογισμός, γενική και ειδική συγγραφή υποχρεώσεων, τεχνικές προδιαγραφές, διακήρυξη κ.λ.π.), θα δίδονται μέχρι και την προηγούμενη ημέρα του διαγωνισμού κατά τις εργάσιμες ημέρες και ώρες στα γραφεία της Δ/νσης Τεχνικής Υπηρεσίας τηλ. 46400

Ο Δήμαρχος Ροδίων
κ.κ.ε
Ο προϊστάμενος Δ/νσης
Τεχν. Υπηρεσίας
Ελ. Κωνστάντζος

14/12

ΕΛΛΗΝΙΚΗ ΔΗΜΟΚΡΑΤΙΑ
ΔΗΜΟΣ ΡΟΔΙΩΝ
ΔΙΕΥΘΥΝΣΗ ΤΕΧΝΙΚΗΣ ΥΠΗΡΕΣΙΑΣ

ΠΕΡΙΛΗΨΗ ΔΙΑΚΗΡΥΞΗΣ ΜΥΣΤΙΚΗΣ ΔΗΜΟΠΡΑΣΙΑΣ

Ο Δήμαρχος Ροδίων διακηρύσσει ότι θα γίνει ανοιχτός διαγωνισμός ελεύθερος σε δραχμές και σε ευρώ και με κριτήριο την συμφερότερη προσφορά, με υποβολή σφραγισμένων προσφορών και με συμπλήρωση τιμολογίου για την ανάδειξη προμηθευτή της «Προμήθειας ενός τυπογραφικού οργάνου και παρελκομένων».

Ο ενδεικτικός προϋπολογισμός ανέρχεται στο ποσό των 6.700.000 δρχ. ή 19.663 ευρώ χωρίς Φ.Π.Α.

Ο χρόνος παράδοσης της ανωτέρω προμήθειας που θ' αρχίζει με την υπογραφή της σύμβασης, καθορίζεται σε τριάντα ημέρες.

Ο διαγωνισμός θα γίνει την 23η Ιανουαρίου του έτους 2002 ημέρα Τετάρτη με ώρα έναρξης αποδοχών προσφορών την 10.00 πρωινή και ώρα λήξης αποδοχής προσφορών την 11.00 μεσημβρινή στα γραφεία της Δ/νσης Τεχνικής Υπηρεσίας (Διαγοριδών και Αγίου Ιωάννου γωνία) μπροστά στην αρμόδια Επιτροπή διεξαγωγής του διαγωνισμού.

Στο διαγωνισμό γίνονται δεκτοί όλοι οι κατασκευαστές και αναγνωρισμένοι προμηθευτές που επιθυμούν να λάβουν μέρος, προσκομίζοντας τα δικαιολογητικά που προβλέπονται από την διακήρυξη.

Η εγγύηση συμμετοχής στο διαγωνισμό είναι 5% επί της αξίας του ενδεικτικού προϋπολογισμού της μελέτης σε εγγυητική επιστολή.

Η λήξη της ισχύος της εγγυητικής επιστολής πρέπει να είναι τουλάχιστον ένα μήνα πέραν της λήξης της ισχύος της προσφοράς.

Πληροφορίες και παράδοση κάθε σχετικού εγγράφου του διαγωνισμού (Τεχνική Περιγραφή, ενδεικτικός προϋπολογισμός, γενική και ειδική συγγραφή υποχρεώσεων, τεχνικές προδιαγραφές, διακήρυξη κ.λ.π.), θα δίδονται μέχρι και την προηγούμενη ημέρα του διαγωνισμού κατά τις εργάσιμες ημέρες και ώρες στα γραφεία της Δ/νσης Τεχνικής Υπηρεσίας τηλ. 46414, 46409.

Ο Δήμαρχος Ροδίων
κ.κ.ε
Ο προϊστάμενος Δ/νσης
Τεχν. Υπηρεσίας
Ελ. Κωνστάντζος

14/12

Το κρεοπωλείο «ΠΩΡΓΟΣ ΣΤΕΦΑΝΑΚΗΣ» στις Φάνες

σας εύχεται ΚΑΛΕΣ ΓΙΟΡΤΕΣ ΜΕ ΝΤΟΠΙΑ ΚΡΕΑΤΑ!



Είμαστε σίγουροι πως τις Αγιες αυτές μέρες θα θέλατε σίγουρα να τις περάσετε με **ντόπια νόστιμα κρέατα** δικής μας παραγωγής, που θα βρείτε **μόνο** στο κρεοπωλείο μας στις Φάνες.

Στο κρεοπωλείο μας θα βρείτε:



Κρέας μοσχαρίσιο - χοιρινό - κατσικίσιο αρνίσιο, από ζώα που έχουν μεγαλώσει στις εγκαταστάσεις μας και έχουν αναπτυχθεί φυσιολογικά με υγιεινές τροφές, καλλιεργημένες από εμάς.

Δεχόμαστε παραγγελίες στα τηλέφωνα 0241 - 41320 - 41798 Πλατεία Φανών

XΛ-24/12

ΣΑΣ ΕΥΧΟΜΑΣΤΕ ΚΑΛΕΣ ΓΙΟΡΤΕΣ ΚΑΙ ΕΥΤΥΧΙΣΜΕΝΟΣ Ο ΚΑΙΝΟΥΡΙΟΣ ΧΡΟΝΟΣ «2002»



ΑΙΓΑΙΟΚΤΗΜΑΤΙΚΗ

ΠΩΛΟΥΝΤΑΙ ΤΑ ΚΑΤΩΘΙ ΑΚΙΝΗΤΑ

(Δ.Δ.= Δάνεια Δεκτά)
ΔΙΑΜΕΡΙΣΜΑΤΑ: ΕΤΟΙΜΟΠΑΡΑΔΟΤΑ ΚΑΙΝΟΥΡΓΙΑ ΚΑΙ ΜΕΤΑΧΕΙΡΙΣΜΕΝΑ

ΔΥΑΡΙΑ (1 υπν.)
35 τ.μ. στους Δασκάλους 14.500.000 δρχ. (Δ.Δ.)
45 τ.μ. (ισ.) με αυλή καινούργιο στα Κοσκινού 14.000.000 δρχ
55 τ.μ. (2 υπν.) στο Ροδίνι 21.000.000 δρχ (ΔΔ)
63τ.μ.ημιυπόγειο σε κολώνες με αυλή στην Ανάληψη 8.000.000 δρχ.
65 τ.μ. (4 studio) ισόγειο Καναδά 25.000.000 (ΔΔ)
67τ.μ. (2 studio) στην Ιαλυσό, 20.000.000 (ΔΔ)

ΤΡΙΑΡΙΑ (2 υπν.)
67τ.μ. (ισ.) με αυλή καινούργιο στα Κοσκινού 18.000.000 δρχ.
70τ.μ. κολώνες α΄ ορ. στην Ιαλυσό 14.000.000 δρχ. (Δ.Δ.)
75τ.μ. στη Σωτήρος β' όροφος με πολλά εξτρά 22.000.000 δρχ.
80τ.μ. καινούργιο στους Δασκάλους 32.000.000 (Δ.Δ.)
80τ..μ. καινούργιο στο Ροδίνι 32.000.000 (Δ.Δ.)
82τ.μ. Ιωαν. Μεταξά β' ορ. 28.000.000 (ΔΔ)
83τ.μ. καινούργιο α΄ ορ. στο Καρακόνερο 36.000.000 (Δ.Δ.)
85τ.μ.Δενδρινού 25.000.000 (ΔΔ)
85τ.μ. β΄ ορ. στη Στ. Κωτιάδη, 26.000.000 (Δ.Δ.)
86 τ.μ. καινούργιο στο Ροδίνι 34.000.000
89τ.μ. σε μπετά στην Ενόπλων Δυνάμεων 16.000.000 (Δ.Δ.)
90τ.μ. (ημ/γειο) λουξ στη Μιχ. Πετρίδη 23.000.000
91τ.μ. (3 studio) στην Ιαλυσό 30.000.000
95τ.μ. στην Ιαλυσό 22.000.000 δρχ. (Δ.Δ.)
140τ.μ. ορ/σμα, Πειραιώς, σε σοβά α΄ ορόφ. 32.000.000 (Δ.Δ.)

ΤΕΣΣΑΡΙΑ (3 υπν.)
95τ.μ. (3 υπν.) Μίρα Μάρε 24.000.000 (ΔΔ)
106τ.μ. β΄ ορ. στη Θεμ. Σοφούλη 33.000.000 (Δ.Δ.)
110τ.μ. καινούργιο α΄ όροφο στο Καρακόνερο 43.000.000 (Δ.Δ.)
116τ.μ. καινούργιο - θέρμανση στην Ανάληψη, 43.000.000 (Δ.Δ.)
117τ.μ. καινούργιο στη Γεωργίου Παπανδρέου, 47.000.000 (Δ.Δ.)
117τ.μ. σε σοβά στους Δασκάλους, 28.000.000 (Δ.Δ.)
45+117 τ.μ. διαμ. σε σοβά στους Δασκάλους 41.000.000 (ΔΔ)
134τ.μ. καινούργιο στα Κοσκινού, 44.000.000 (Δ.Δ.)
134τ.μ. ρετιρέ στην οδό Στοκχόλμης 53.000.000 (Δ.Δ.)
133τ.μ. καινούργιο λούξ Μήδεια (με γκαράζ) 53.000.000 (Δ.Δ)
138τ.μ. καινούργιο β΄ ορόφου Καρακόνερο 57.000.000 (Δ.Δ.)
149 τ.μ. στην Αισχύνης 8 ετών ορ/σμα 47.000.000 (ΔΔ)
158 τ.μ. ορ/σμα σε μπετά στους Δασκάλους 32.000.000 (μετρητά)

ΠΕΝΤΑΡΙΑ (4 υπν) ΚΑΙ ΑΝΩ
145 τ.μ. Στρ. Ζήση (4 υπν) 40.000.000 (Δ.Δ.)
200τ.μ. οροφοδιαμέρισμα στο Καρακόνερο,καινούργιο 86.000.000 (Δ.Δ.)

ΜΕΖΟΝΕΤΤΕΣ - ΜΟΝΟΚΑΤΟΙΚΙΕΣ - ΠΑΛΙΑ ΣΠΙΤΙΑ
48τ.μ. διόροφο στην Παλιά Πόλη, 9.000.000 (Δ.Δ.)
62τ.μ. παλιό σπίτι τη Χάλκη 7.000.000 (ΔΔ)
70τ.μ. παραδοσιακό στην Κρεμαστή 35.000.000
90 τ.μ. δυόροφη μον/κία στο Παραδείσι με τζάκι 25.000.000 δρχ.
125τ.μ. (με 40 μ.υπογ) μονοκατοικία σε μπετά στο Παραδείσι, 20.000.000 δρχ.
125τ.μ. σε 1,5 στρ. στη Θολό 70.000.000
140τ.μ. σε 400 τ.μ. οικ/δο σε μπετά στην Παστίδα 25.000.000 (ΔΔ)
140τ.μ. μονοκατοικία αν/τη καινούργια στην Ιαλυσό 53.000.000 (ΔΔ)
158τ.μ. σε μπετά στους Δασκάλους 32.000.000 (μετρητά)
200τ.μ. μονοκατοικία σε 2.320 τμ. οικ/δο λουξ κατασκευής στα Μάσαρι 75.000.000
210τ.μ. μονοκατοικία μεραχειρισμένη στα Κοσκινού 70.000.000
230τ.μ. σε τούβλα σε 4 στρ. οικόπεδο 8ο χιλ. Ρόδου-Λίνδου 100.000.000
230τ.μ. παραδοσιακό αρχοντικό στη Ρόδο 70.000.000 (Δ.Δ.
240τ.μ. μεζονέτα λουξ στην ΙΞΙΑ, 85.000.000 (Δ.Δ.)
270τ.μ. βίλα σε σοβά σε 4 στρ. στο Τσαΐρι 100.000.000
280τμ. (2 διαμ/τα) ισ. α΄ ορ. σε 3.700 τ.μ. οικόπεδο στην Ιαλυσό 125.000.000 (Δ.Δ)
340τ.μ. ημ/λης μεζονέτα Ασγούρου σε 1 στρέμμα 70.000.000
550 τ.μ. μον/κία κοντά στην Παστίδα σε 7 στρ. 170.000.000 δρχ.

ΚΑΤΑΣΤΗΜΑΤΑ - ΓΡΑΦΕΙΑ - ΚΤΙΡΙΑ - ΒΙΟΤ/ΚΟΙ ΧΩΡΟΙ:
80 τ.μ. δυόροφο κτίριο στο Μανδράκι 120.000.000
90τ.μ. στα Νιοχώρι, 63.000.000 (Δ.Δ.)
140τ.μ. (απ.) πλησίον Αννης Μαρίας, 28.000.000
145τ.μ. κτίριο στην Παλιά Πόλη εξτα δομ. 100 τμ. κεντρικό 280.000.000
175τμ. κατάστημα επί της Λεωφόρου Ρόδου - Λίνδου 70.000.000 (Δ.Δ)
230 κτίριο (ισ. κατ/μα α΄ γραφείο) στην Π. Πόλη 50.000.000
320τμ. (βιοτ.) στα Ασγούρου 55.000.000
400τμ. (υπ. ισ. άδεια α΄ ορ.) κολώνες Μήδεια 80.000.000 (Δ.Δ)
500τ.μ. βιοτ/κός χώρος (εργοστάσιο) στη δυτική Ρόδο σε 5 στρ. οικόπεδο 100.000.000
Κτίριο στη Στρ. Ζήση υπ. 65 τ.μ. - ισ. 65 τ.μ. Διαμέρ. α΄ ορ. 145 τμ. 100.000.000 (Δ.Δ)
900τ.μ. κτίριο στο Μήδειο
ΕΝΟΙΚΙΑΖΕΤΑΙ κτίριο 300 τ.μ. στο Grand Hotel

ΟΙΚΟΠΕΔΑ:
125τ.μ. στην Ανάληψη (ΣΔ 1) 12.000.000
261τ.μ. Αισχύνης (Σ.Δ. 0,8) 20.000.000
400τ.μ. Δημ. Αναστασιάδη (Σ.Δ. 1) 55.000.000
500 τ.μ. στο Μίρα Μάρε Σ.Δ. 0,8 45.000.000
1.000τμ. (Σ.Δ.0,8) Μιχ. Πετρίδη 80.000.000 (Δ.Δ)
1.054 τμ. στην Ιαλυσό κοντά στο Βράχο
1.150 τ.μ. στην Ιαλυσό Σ.Δ. 0,4 40.000.000
1.230 τ.μ. στα Κοσκινού 50% κάλυψη 40.000.0000
3 στρ. Λεωφ. Ρόδου - Κρεμαστής 800τ.μ. με άδεια 160.000.000
5.500 τ.μ. στην Παστίδα 18.000.000
4.000 τ.μ. στα Ασγούρου, 30.000.000
4.000τμ. Νερά Καλλιθέας 60.000.000
10 στρέμματα στη Λεωφόρο Ρόδου - Λίνδου 250.000.000
11.150 τ.μ. στο Τσαΐρι 50.000.000

ΤΗΛΟ: ΔΙΑΘΕΤΟΥΜΕ ΜΕΓΑΛΗ ΠΟΙΚΙΛΙΑ ΟΙΚΟΠΕΔΩΝ

Αναλαμβάνουμε την ενοικίαση των διαμερισμάτων σας σε σύντομο χρονικό διάστημα

ΖΗΤΟΥΝΤΑΙ ΜΕΤΑΧΕΙΡΙΣΜΕΝΑ ΔΙΑΜΕΡΙΣΜΑΤΑ (ΑΜΕΣΗ ΠΩΛΗΣΗ)

➤ ΔΙΑΘΕΤΟΥΜΕ ΚΑΤΑΣΤΗΜΑΤΑ, ΟΙΚΟΠΕΔΑ, ΑΓΡΟΤΕΜΑΧΙΑ ΚΑΙ ΕΠΙΧΕΙΡΗΣΕΙΣ
➤ ΑΝΑΛΑΜΒΑΝΟΥΜΕ ΤΗΝ ΠΩΛΗΣΗ ΤΩΝ ΑΚΙΝΗΤΩΝ ΣΑΣ ΣΕ ΣΥΝΤΟΜΟ ΧΡΟΝΙΚΟ ΔΙΑΣΤΗΜΑ ΜΕ ΥΠΕΥΘΥΝΟΤΗΤΑ ΚΑΙ ΕΧΕΜΥΘΕΙΑ ΣΤΗ ΡΟΔΟ - ΑΘΗΝΑ- ΠΕΙΡΑΙΑ

BAZOYKOY PENA
ΜΕΣΙΤΗΣ ΑΣΤΙΚΩΝ ΣΥΜΒΑΣΕΩΝ

Πληροφορίες τηλ. (0241) 22943-28838, FAX: 28838
Διευθ. Γραφείου: Δημ. Θεοδωράκη 3
Τ.Κ. 85100 Ρόδος
10-1 το πρωΐ και 6.30 - 9.00
απόγευμα ΔΕΥΤΕΡΑ -ΠΕΜΠΤΗ
e-mail.vazoukou@otenet.gr

X2905-30/12

ΑΡΧΩΝ ΣΑΜΑΡΤΖΗΣ

Από το 1980



20 ΧΡΟΝΙΑ ΜΟΝΩΣΕΙΣ

ΜΟΝΩΣΕΙΣ ΤΑΡΑΤΣΩΝ

RicofOn®

ΓΙΑ ΤΕΛΕΙΑ ΑΚΟΥΣΤΙΚΗ ΣΤΟΥΣ ΧΩΡΟΥΣ ΕΡΓΑΣΙΑΣ ΚΑΙ ΔΙΑΣΚΕΔΑΣΗΣ



Τοποθετώντας το κατάλληλο προϊόν RICOFON έχετε μια αίθουσα με άριστη ακουστική και συγχρόνως ένα τέλειο διακοσμητικό αποτέλεσμα.

ΔΙΑΘΕΣΗ: **ΑΡΧΩΝ ΣΑΜΑΡΤΖΗΣ**
ΜΟΝΩΣΕΙΣ - ΣΤΕΓΑΝΩΣΕΙΣ
ΚΑΤΑΣΤΗΜΑΤΑ
1) Ερυθρού Σταυρού 21 - Τηλ.: 02410 23030/32054 Ρόδος 85100
2) Ικαρου & Λαοδικείας - Τηλ.: 02410 20021 Ρόδος 85100
ΚΙΝΗΤΟ: 0944 502033

X2894-30/12

DAEWOO



Κ. ΜΑΥΡΟΥΔΑΚΗΣ - Ν. ΧΑΤΖΗΝΙΚΟΛΑΣ
Επίσημο Συνεργείο Αυτοκινήτων
DAEWOO
ΡΟΔΟΣ
Τηλ. (0241) 63260

Ευχόμαστε στην αξιότιμη πελατεία μας

ΚΑΛΕΣ ΓΙΟΡΤΕΣ

Σας πληροφορούμε ότι το συνεργείο μας από 22-12-2001 έως 6-1-2002 θα παραμείνει κλειστό

946-7/1

Πρόσκληση

Η **Ενωση Συλλόγων Γονέων και Κηδεμόνων** του Δήμου Ιαλυσού και ο **Δήμος Ιαλυσού** σε συνεργασία με την **Ενωση Συλλόγων Εθελοντών Αιμοδοτών Δωδ/σου** και το **τμήμα αιμοδοσίας** του Γενικού Περιφερειακού Νοσοκομείου Ρόδου σας καλεί

να παρευρεθείτε σε ένα διήμερο αφιερωμένο στην προσφορά ζωής.

Οργανώνουμε ομιλία με θέμα την εθελοντική αιμοδοσία το **Σάββατο 15-12-2001 στις 17.00** στην αίθουσα εκδηλώσεων του Α' Δημοτικού Σχολείου Ιαλυσού με θέμα «Η σημασία και η αναγκαιότητα της εθελοντικής αιμοδοσίας». Την **Κυριακή 16-12-2001** και ώρα 9.00 στο ισόγειο του Δημαρχείου Ιαλυσού θα παρευρεθεί κινητή ομάδα αιμοληψίας του Νοσοκομείου.

Ελπίζουμε στην παρουσία σας

XΛ

Pellos Travel

ΕΠΤΑΗΜΕΡΗ ΕΚΔΡΟΜΗ

ΧΡΙΣΤΟΥΓΕΝΝΑ στο ΠΗΛΙΟ



Εκδρομή
ΡΟΔΟΣ-ΠΗΛΙΟ-ΠΟΡΤΑΡΙΑ - ΧΑΝΙΑ - ΖΑΓΟΡΑ - ΠΕΙΡΑΙΑΣ - ΡΟΔΟΣ
Από 22/12 - 28/12

• **Σάββατο 22/12**: Αναχώρηση το απόγευμα στις 16 από Ρόδο για Αθήνα με πλοίο F/B.
• **Κυριακή 23/12:** Αφιξη στον Πειραιά στις 09.00. Επιβίβαση σε πούλμαν και αναχώρηση για Βόλο το απόγευμα. Τακτοποίηση στο Ξ/Δ, Δείπνο - Χριστουγεννιάτικο ρεβεγιόν. Διαν/ση.
• **Δευτέρα 24/12**: Πρωινό στο Ξ/Δ. Ελεύθερη μέρα. Προαιρετική εκδρομή στο χιονοδρομικό κέντρο στα Χανιά. Επιστροφή το απόγευμα στο Ξ/Δ. Διαν/ση.
• **Τρίτη 25/12:** Πρωινό στο Ξ/Δ. Επιβίβαση στο πούλμαν. Αναχώρηση και επίσκεψη Πήλιο ανάβαση στην Πορταριά. Επίσκεψη στο Μουσείο Θεοφίλου, όπου υπάρχουν έργα τέχνης και ζωγραφικής. Ανάβαση στα Χάνια - Ζαγορά. Αργά το απόγευμα επιστροφή στο Ξ/Δ στο Βόλο. Διαν/ση στο Ξ/Δ.
• **Τετάρτη 26/12:** Πρωινό στο Ξ/Δ. Επιβίβαση στο πούλμαν και ολοήμερη προαρετική εκδρομή με πλοίο στην πανέμορφη Σκιάθο. (Για όσους επιθυμούν χιόνι, ανάβαση στο χιονοδρομικό κέντρο στα Χάνια). Αργά το απόγευμα επιστροφή στο Βόλο. Διαν/ση στο Ξ/Δ.
•**Πέμπτη 27 12:** Πρωινό στο Ξ/Δ. Αναχώρηση και επιβίβαση στο πούλμαν για Πειραιά το μεσημέρι. Ελεύθερος χρόνος για ψώνια. Αργά το απόγευμα επιβίβαση στο πλοίο. Αναχώρηση για Ρόδο.
• **Παρασκευή 28/12:** Αφιξη στη Ρόδο. Τέλος εκδρομής.

Στην εκδρομή περιλαμβάνονται:
1. Εισιτήρια Ρόδος - Πειραιάς - Ρόδος
2. Εκδρομές - ξεναγήσεις
3. Μεταφορές με κλιματιζόμενα πούλμαν
4. Ξ/Δ με πρωινό
5. Συνοδός γραφείου
6. Ταξιδιωτική ασφάλεια

Στην εκδρομή δεν συμπεριλαμβάνονται:
1. Εισιτήρια πλοίων Βόλος - Σκιάθος Βόλος
2. Αρχαιολογικοί χώροι (είσοδοι σε μουσεία)
3 Το ρεβεγιόν των Χριστουγέννων (τιμή κατ' άτομο 4.500 δρχ. με μουσική και φαγητό).

Για αναλυτικά προγράμματα και περισσότερες πληροφορίες

PELLOS TRAVEL

Λ. Καλλιθέας 125 Φαληράκι - Ρόδος
Τηλ.: (0241) 87615, 86298 Fax: (0241) 87616
Κινητό: 0945 949399

3662-20/12

Για να εξετάσει 30 θέματα

Συνεδριάζει η Νομαρχιακή Επιτροπή της Δωδεκανήσου

ΠΑΡΑΤΑΣΗ ΓΙΑ ΤΟ ΕΡΓΟ ΤΟΥ ΚΑΡΝΑΓΙΟΥ

Συνεδριάζει σήμερα με 30 θέματα στην ημερήσια διάταξη η Νομαρχιακή Επιτροπή Δωδεκανήσου.

Μεταξύ των θεμάτων που θα τεθούν προς συζήτηση και έγκριση είναι η χορήγηση παράτασης προθεσμίας του έργου του «Καρνάγιου» (Β΄ φάση), προϋπολογισμού 3 δισεκατομμυρίων δραχμών.

Ειδικότερα τα θέματα που θα συζητηθούν είναι τα εξής:

1. Εγκριση μελέτης και δημοπράτηση του έργου «Ανόρυξη υδρευτικής γεώτρησης στο Δ.Δ. Προφύλιας του Δήμου Νότιας Ρόδου» προϋπολογισμού 15.500.000 δρχ.

2. Εγκριση πρακτικών δημοπρασίας του έργου «Επισκευή - Συντήρηση - Χρωματισμοί του ΚΠΜ Θηλέων Ρόδου» προϋπολογισμού 12.000.000 δρχ.

3. Εγκριση πρακτικών δημοπρασίας του έργου «Συντήρηση οδού από διακλάδωση Βάτι - Απολακκιά προς Προφύλια - Ιστριο διακλάδωση Αρνίθας» προϋπολογισμού 30.000.000 δρχ. ή 88.014,08 ευρώ.

4. Εγκριση 1ου Λογαριασμού 1ης Σ.Σ. του έργου «Οδοποιΐα Γλυφωνιές - Πανορμίτης Ν. Σύμης».

5. Εγκριση πρακτικών δημοπρασίας του έργου «Ηλεκτροφωτισμός Κόμβου Σιανών» προϋπολογισμού 1.470.000 δρχ.ή 4.314,01 ευρώ.

6. Εγκριση 1ου Λογαριασμού του έργου «Κατασκευή Νηπιαγωγείου Κεφάλου Ν. Κω»

7. Εγκριση χορήγησης παράτασης προθεσμίας του έργου «Κέντρο επισκευής και διαχείμασης σκαφών αναψυχής στην περιοχή Καναμάτ Δήμου Ρόδου (Β΄ φάση) Καρνάγιο» προϋπολογισμού 3.000.000.000 δρχ.

8. Προέγκριση σύμπραξης μελετητή για την εκπόνηση της μελέτης περιβαλλοντικών επιπτώσεων «Βελτίωσης οδικού άξονα Λάρδος - Λάερμα β΄ φάση».

9. Εγκριση 1ου Λογαριασμού του έργου «Επισκευή τοίχου αντιστήριξης του δρόμου στην είσοδο του χωριού Κρητηνία»

10. Εγκριση 1ου Λογαριασμού του έργου «Κατασκευή διθέσιου νηπιαγωγείου Εμπωνας Οικοδ. εργασίες - Η/Μ εγκαταστάσεις»

11. Εγκριση 1ου Λογαριασμού του έργου «Διαγραμμίσεις οδών στην ευρύτερη περιοχή της Ν. Ρόδου»

12. Εγκριση 1ου Λογαριασμού της 2ης Συμπλ. Συμβ. του έργου «Επισκευή - ανακαίνιση του 2ου Νηπιαγωγείου Σύμης».

13. Εγκριση 1ου Λογαριασμού του έργου «Πλακόστρωση οδών Αγαθονησίου»

14. Εγκριση 1ου Λογαριασμού της 1ης Σ.Σ. του έργου «Περίφραξη Λυκείου Ν. Πάτμου»

15. Εγκριση 1ου Λογαριασμού του έργου «Κατασκευή Κιγκλιδωμάτων και ηλεκτροϋδραυλικών στον αύλειο χώρο του κτιρίου ΖΕΦΥΡΟΣ και κατασκευή σιδηρών θυρών στον χώρο του Φυτωρίου»

16. Εγκριση 1ου Λογαριασμού του έργου «Ασφαλτόστρωση οδών Καρπάθου»

17. Εγκριση 1ου ΑΠ και 1ου ΠΚΤΜΝΕ του έργου «Τοίχος αντιστήριξης Ζιας Ν. Κω»

18. Ψήφιση 10ης τροποποίησης Προϋπολογισμού οικονομικού έτους 2001.

19. Ψήφιση διαφόρων πιστώσεων

20. Εγκριση μελέτης περιβαλλοντικών επιπτώσεων για το έργο «Μονάδα ανακύκλωσης και κομποστοποίησης ΑΣΑ Β. Ρόδου» της ΔΕΚΡ στη θέση ΠΛΥΟΜΥΛΟΣ Δ. Καλλιθέας

21. Εγκριση μελέτης περιβαλλοντικών επιπτώσεων Ξενοδοχειακής μονάδας κλασσικού τύπου Α΄ τάξης δυναμικότητας 1440 κλινών στη θέση Κουκούμια Δ.Δ. Ασκληπιείου Δ. Νότιας Ρόδου ιδιοκτησίας Α.Ξ.Τ.Ε.

22. Εγκριση μελέτης περιβαλλοντικών επιπτώσεων επέκτασης και λειτουργίας υφισταμένης Ξενοδοχειακής μονάδας Α΄ τάξης, υπάρχουσας δυναμικότητας 434 κλινών, σε 650 κλίνες, του Ξενοδοχείου ΚΟΛΟΥΜΠΙΑ ΡΕΖΟΡΤ ΑΞΤΕΒΕ στο Φαληράκι Δ. Καλλιθέας.

23. Εγκριση μελέτης περιβαλλοντικών επιπτώσεων του έργου «Εκσυγχρονισμός βιομηχανίας παρασκευής γαλακτοκομικών προϊόντων ΑΓΝΟΓΑΛ - ΠΕΜΠΕ ΧΑΣΑΝ & ΥΙΟΙ, στη Λεωφ. Ρόδου Καλλιθέας.

24. Εγκριση μελέτης περιβαλλοντικών επιπτώσεων του έργου «Επέκταση μονάδας Ιχθυοκαλλιέργειας (Πλωτές συν Χερσαίες) στη βραχονησίδα Μάκρυ του ΚΑΛΥΨΩ ΘΑΛΑΣΣΙΕΣ ΚΑΛΛΙΕΡΓΕΙΕΣ ΡΟΔΟΥ Α.Ε.

25. Εγκριση μελέτης περιβαλλοντικών επιπτώσεων Ιδρυση ξενοδοχειακής μονάδας Α΄ τάξης δυναμικότητας 144 κλινών στη θέση Μαρμάρι Δήμου Ηρακλειδών Κω της ΚΛΕΟΠΑΣ Χριστοδουλίδης.

26. Εγκριση μελέτης περιβαλλοντικών επιπτώσεων νέας ξενοδοχειακής μονάδας Α΄ Κατηγορίας δυναμικότητας 200 κλινών στη θέση ΚΟΥΚΟΥΜΙΑ Δ.Δ. Ασκληπιείου Δ. Νότιας Ρόδου ιδιοκτησίας ΑΞΤΕ ΙΩΑΝ. ΜΗΝΕΤΤΟΣ Α.Ε.

27. Εγκριση μελέτης περιβαλλοντικών επιπτώσεων του έργου «Μετατροπή υφισταμένης ξενοδοχειακής μονάδας Β΄ τάξης 190 κλινών σε μονάδα Α΄ τάξης 176 κλινών στη θέση Λάμπη Δ. Κω, της ΗΡΙΔΑΝΟΣ Α.Ε.».

28. Υπογραφή προγραμματικής σύμβασης μεταξύ της Ν. Α. Δωδεκανήσου και της Φυτώριο Α.Ε. για την εκτέλεση του έργου «Κάθετη σήμανση επαρχιακής οδού Ρόδου - Καλλιθέας» Προϋπολογισμού 5.052.456 δρχ.

29. Υπογραφή προγραμματικής σύμβασης μεταξύ της Ν. Α. Δωδεκανήσου και της Φυτώριο Α.Ε. για την εκτέλεση του έργου «Βελτίωση οδικού δικτύου Ν. Ρόδου» προϋπολογισμού 20.465.181 δρχ.

30. α) Προμήθεια τριών δεξαμενών νερού άρδευσης στην περιοχή του Δήμου Ατταβύρου προϋπολογισμούς 18.407.700 δρχ. συμπεριλαμβανομένου του ΦΠΑ.

β) Προμήθεια μιας δεξαμενής ύδρευσης για τις ανάγκες της βραχονησίδας ΛΕΒΙΘΑ Πάτμου προϋπολογισμού 5.200.000 δρχ.

PEGASUS TRAVEL

ΔΙΑΘΕΤΟΥΜΕ ΤΑ ΠΙΟ ΦΘΗΝΑ
ΑΕΡΟΠΟΡΙΚΑ - ΑΚΤΟΠΛΟΪΚΑ ΕΙΣΙΤΗΡΙΑ
• ΚΡΑΤΗΣΕΙΣ ΞΕΝΟΔΟΧΕΙΑ
• ΠΑΚΕΤΑ ΕΚΔΡΟΜΩΝ
ΣΑΣ ΣΥΜΦΕΡΕΙ ΝΑ ΜΑΣ ΕΠΙΣΚΕΦΘΕΙΤΕ!

PRESIDENT Α' Κατηγορίας Λεωφόρος Κηφησίας						
Μονόκλινο	δρχ.	10.300	€ 30	με πρωινό έως 31/3		
Δίκλινο για μονόκλινο	»	11.300	€ 33	»	»	»
Δίκλινο	»	13.300	€ 39	»	»	»
Τρίκλινο	»	16.300	€ 48	»	»	»
ELECTRA HOTEL Α' Κατηγορίας Ερμού 5						
Μονόκλινο	δρχ.	26.919	€ 79	με πρωινό έως 31/3		
Δίκλινο	»	32.000	€ 94	»	»	»
Τρίκλινο	»	37.000	€ 111	»	»	»
TITANIA HOTEL Πανεπιστημίου 52 (Σύνταγμα Ομόνοια)						
Μονόκλινο δρχ. με αμερικάνικο πρωινό		23.700	€ 69	έως 31/3		
Δίκλινο	»	»	»	27.700	€ 79	» »
Τρίκλινο	»	»	»	32.000	€ 93	» »
ALEXANDROS Α' Κατηγορίας περιοχή HILTON						
Μονόκλινο	δρχ.	26.600	€ 78	με πρωινό έως 31/3		
Δίκλινο	»	30.000	€ 88	»	»	»
Τρίκλινο	»	40.200	€ 118	»	»	»
PARTHENON Α' Κατηγορίας περιοχή Μακρυγιάννη						
Μονόκλινο	δρχ.	18.500	€ 55	με πρωινό έως 31/3		
Δίκλινο	»	21.000	€ 62	»	»	»
Τρίκλινο	»	28.000	€ 82	»	»	»
ASTOR Σύνταγμα						
Μονόκλινο	δρχ.	12.600	€ 37	με πρωινό έως 31/3		
Δίκλινο	»	16.700	€ 49	»	»	»
Τρίκλινο	»	20.100	€ 59	»	»	»
GRAND HOTEL Β'Κατηγορίας Πατησίων & Βεραντζέρου 10						
Μονόκλινο	δρχ.	13.000	€ 39	με πρωινό έως 31/3		
Δίκλινο	»	17.300	€ 51	»	»	»
Τρίκλινο	»	19.500	€ 57	»	»	»
STANLEY Β' Κατηγορία Σύνταγμα						
Μονόκλινο	δρχ.	16.500	€ 48	με πρωινό έως 31/12		
Δίκλινο	»	20.000	€ 58	»	»	»
Τρίκλινο	»	27.000	€ 79	»	»	»
ACHILLION Ομόνοια Αγ. Κωνσταντίνου						
Μονόκλινο	δρχ.	13.000	€ 39			
Δίκλινο	»	17.300	€ 51			
Τρίκλινο	»	19.500	€ 57			
ELLINIS Β' Superior Ωνάσειο, Λεωφ. Συγγρού						
Μονόκλινο	δρχ.	13.600	€ 40			
Δίκλινο	»	17.700	€ 52			
Τρίκλινο	»	21.200	€ 62			
ARETHOUSA Β' Superior Σύνταγμα						
Μονόκλινο	δρχ.	12.000	€ 35			
Δίκλινο	»	16.000	€ 47			
Τρίκλινο	»	19.000	€ 56			
ΒΕΡΓΙΝΑ Β' Κατηγορίας ΘΕΣ/ΚΗ (κεντρικό)						
Μονόκλινο	δρχ.	19.000	€ 56			
Δίκλινο	»	24.000	€ 71			
Τρίκλινο	»	29.000	€ 86			



ΧΡΙΣΤΟΥΓΕΝΝΑ - ΠΡΩΤΟΧΡΟΝΙΑ

ΤΑΞΙΔΙΑ ΟΡΓΑΝΩΜΕΝΑ – ΟΝΕΙΡΕΜΕΝΑ.

ΡΩΜΗ 4ΗΜΕΡΗ ΑΠΟ 155,000
ΡΩΜΗ – ΣΙΕΝΑ – ΦΛΩΡΕΝΤΙΑ 6ΗΜΕΡΗ ΑΠΟ 210,000.
ΠΑΝΟΡΑΜΑ ΙΤΑΛΙΑΣ 7ΗΜΕΡΗ ΑΠΟ 280,000
ΠΑΡΙΣΙ – ΒΕΡΣΑΛΛΙΕΣ- EURODISNEY 6ΗΜΕΡΗ ΑΠΟ 183,000
ΚΛΑΣΙΚΗ ΙΣΠΑΝΙΑ 10ΗΜΕΡΗ ΑΠΟ 319,000
ΜΑΔΡΙΤΗ 5ΗΜΕΡΗ ΑΠΟ 199,000
ΛΟΝΔΙΝΟ 5ΗΜΕΡΗ ΑΠΟ 179,000
ΦΙΛΑΝΔΙΚΗ ΛΑΠΩΝΙΑ- ΕΛΣΙΝΚΙ 7ΗΜΕΡΗ ΑΠΟ 485,000
ΣΟΥΗΔΙΑ – ΦΙΛΑΝΔΙΚΗ ΛΑΠΩΝΙΑ 8ΗΜΕΡΗ ΑΠΟ 535,000
ΑΓΙΑ ΠΕΤΡΟΥΠΟΛΗ ΜΟΣΧΑ 8ΗΜΕΡΗ ΑΠΟ 315,000
ΠΡΑΓΑ – ΔΡΕΣΔΗ- ΒΕΡΟΛΙΝΟ 8ΗΜΕΡΗ ΑΠΟ 320,000
ΠΡΑΓΑ 4ΗΜΕΡΗ ΑΠΟ 189,000
ΒΟΥΔΑΠΕΣΤΗ 5ΗΜΕΡΗ ΑΠΟ 205,000
ΜΑΛΤΑ 4ΗΜΕΡΗ ΑΠΟ 151,000
ΠΕΚΙΝΟ- ΣΑΓΚΑΗ- ΜΠΑΝΓΚΟΚ 13ΗΜΕΡΗ ΑΠΟ 515,000
ΣΑΓΚΑΗ- ΣΟΥΤΣΟΟΥ- ΣΙΑΝ- ΠΕΚΙΝΟ 12ΗΜΕΡΗ ΑΠΟ 595,000
ΚΙΝΑ – ΧΟΝΓΚ ΚΟΝΓΚ 15ΗΜΕΡΗ ΑΠΟ 705,000
ΓΥΡΟΣ ΑΥΣΤΡΑΛΙΑΣ 15ΗΜΕΡΗ ΑΠΟ 995,000
ΚΛΑΣΙΚΗ ΑΥΣΤΡΑΛΙΑ- ΝΕΑ ΖΗΛΑΝΔΙΑ 12ΗΜΕΡΗ 950,000
ΚΟΥΒΑ 9ΗΜΕΡΗ ΑΠΟ 440,000
ΜΕΞΙΚΟ – ΚΟΥΒΑ 12ΗΜΕΡΗ 680,000

ΕΚΔΡΟΜΕΣ ΜΕ ΤΗΝ SOUPER FAST
ΣΥΝΕΧΕΙΣ ΑΝΑΧΩΡΗΣΕΙΣ
ΓΙΑ ΠΕΡΙΣΣΟΤΕΡΕΣ ΠΛΗΡΟΦΟΡΙΕΣ ΚΑΙ ΑΝΑΛΥΤΙΚΟΤΕΡΑ ΠΡΟΓΡΑΜΜΑΤΑ
ΚΑΡΑΤΖΙΑΣ ΜΙΧΑΛΗΣ

PEGASUS TRAVEL

ΑΛ. ΔΙΑΚΟΥ 84, ΡΟΔΟΣ – ΨΑΡΟΠΟΥΛΑ
Τηλ :(0241) – 73455,076161,75879
FAX:(0241) - 35504

X2911-30/12

FELICIA RESIDENTS II

συγκρότημα μονοκατοικιών στους πρόποδες του Φιλερήμου, στην Παστίδα



Εμβαδόν 134 μ², οικόπεδο 275-453μ²
3 υπνοδωμάτια, κουζίνα, σαλόνι, καθιστικό, αποθήκη, τζάκι, 2 λουτρά, 1 WC, χώρος στάθμευσης
απο 25.000.000 δρχ (73.367,57 €) στα μπετά
ΠΛΗΡΟΦΟΡΙΕΣ : Τηλ. 0241-68615, 0946179869
ΑΝΔΡΕΑΣ ΜΙΧΑΗΛΙΔΗΣ αρχιτέκτων
Λεωφ. Λίνδου 232, 85100 Ρόδος
Τηλ. 0241-68615, Fax 68598, e-mail amih@rho.forthnet.gr

T1887-5/1/02

Ο φούρνος ΜΙΛΤΙΑΔΗ ΣΚΟΥΦΕΖΗ (ΔΕΗ) εύχεται στην εκλεκτή πελατεία του ΚΑΛΑ ΧΡΙΣΤΟΥΓΕΝΝΑ και ευτυχισμένο το ΝΕΟ ΕΤΟΣ.
Παράλληλα θέλουμε να σας πληροφορήσουμε ότι δεν έχουμε καμία σχέση με το πρατήριο άρτου με την επωνυμία «Η ΑΡΧΑΓΓΕΛΙΤΙΣΣΑ»
Τηλ. 20231

3683-23/12

ΠΡΑΤΗΡΙΟ ΑΡΤΟΥ
«Η ΑΡΧΑΓΓΕΛΙΤΙΣΣΑ»
απέναντι από το «REX» πρώην φούρνος της «ΔΕΗ»
Σας περιμένει
με το ωραίο της ψωμί
με φρέσκα κουλούρια, ξεροτήγανα και άλλα παραδοσιακά γλυκά.

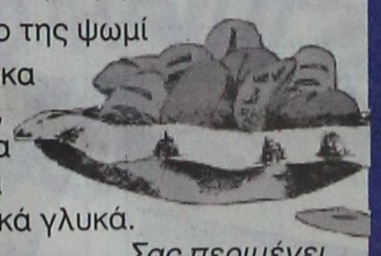

Σας περιμένει
Τηλ. 36455

3628-23/12

GR Grand Hotel Rhodes
*****

Day & Night

Naiades by the Pool

Στήν τροπική ατμόσφαιρα της μεγάλης πισίνας του Grand Hotel, το Ναιάδες λειτουργεί με ανανεωμένο Μενού ως Καφέ-Ουζερί (10:30 - 17:30



Piano Bar

Το γνωστό σημείο συνάντησης στο κέντρο της Πόλης.

Ο Τάκης Τσώνης κάθε βράδυ* στο πιάνο. (20:30 - 01:00)

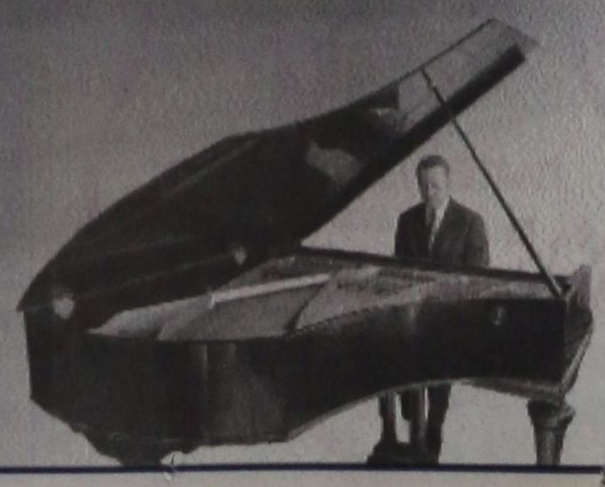

* Εκτός Τρίτης

A Member of MITSIS HOTELS

X2893-30/12

PELLOS TRAVEL

(ΜΕ ΣΥΝΟΔΟ ΤΟΥ ΓΡΑΦΕΙΟΥ ΜΑΣ)

ΧΡΙΣΤΟΥΓΕΝΝΙΑΤΙΚΕΣ και ΠΡΩΤΟΧΡΟΝΙΑΤΙΚΕΣ ΕΚΔΡΟΜΕΣ

ΠΟΙΟΤΗΤΑ - ΟΡΓΑΝΩΣΗ - ΨΥΧΑΓΩΓΙΑ

Α' ΕΚΔΡΟΜΕΣ ΕΛΛΑΔΟΣ

1. 23/12-28/12
Εξαήμερη εκδρομή στο
ΠΗΛΙΟ - ΠΟΡΤΑΡΙΑ - ΧΑΝΙΑ

2. 29/12-3/1/02
Εξαήμερη εκδρομή
ΜΕΤΕΩΡΑ-ΠΗΛΙΟ-ΚΑΛΑΜΠΑΚΑ-ΜΕΤΣΟΒΟ

3. 23/12-28/12
ΛΙΜΝΗ ΠΛΑΣΤΗΡΑ (χιονοδρομικό κέντρο - ΕΛΑΤΗ)- ΚΑΛΑΜΠΑΚΑ - ΒΕΡΓΙΝΑ - ΝΑΟΥΣΑ - ΕΔΕΣΣΑ - ΘΕΣΣΑΛΟΝΙΚΗ-ΛΙΤΟΧΩΡΟ

4. 23/12-28/12
Εξαήμερη εκδρομή
ΡΟΔΟΣ-ΠΗΛΙΟ-ΒΟΡΕΙΕΣ ΣΠΟΡΑΔΕΣ - ΣΚΙΑΘΟΣ - ΧΑΛΚΙΔΑ (ΑΓΙΟΣ ΙΩΑΝΝΗΣ Ο ΡΩΣΣΟΣ)-ΠΕΙΡΑΙΑΣ-ΡΟΔΟΣ

Β' ΕΚΔΡΟΜΕΣ ΕΞΩΤΕΡΙΚΟΥ

ΕΥΡΩΠΗ-ΑΣΙΑ-ΑΜΕΡΙΚΗ

1. 23/12-28/12
ΚΩΝΣΤΑΝΤΙΝΟΥΠΟΛΙΣ - ΣΜΥΡΝΗ - ΕΦΕΣΣΟΣ - ΠΡΙΓΚΗΠΟΝΗΣΙΑ - ΒΟΣΠΟΡΟΣ (κρουαζιέρα)
ΧΡΙΣΤΟΥΓΕΝΝΑ ΣΤΟ ΦΑΝΑΡΙ - ΠΑΤΡΙΑΡΧΕΙΟ

2. 23/12-29/12
ΒΙΕΝΝΗ - ΒΟΥΔΑΠΕΣΤΗ

3. 23/12-30/12
ΤΥΝΗΣΙΑ (ΓΥΡΟΣ ΟΑΣΕΩΝ)

4. 22/12-31/12
ΤΥΡΟΛΟ-ΒΕΡΟΛΙΝΟ-ΛΟΥΓΚΑΝΟ

5. 24/12-28/12 και 29/12-2/1/02
ΠΡΑΓΑ

Σε ξενοδοχεία 3* και 4* αστέρων με πρωινό - ημιδιατροφή

ΕΚΔΡΟΜΕΣ ΞΕΝΑΓΗΣΕΙΣ
ΕΙΣΙΤΗΡΙΑ ΠΛΟΙΩΝ
ΜΕΤΑΦΟΡΕΣ ΜΕ ΚΛΙΜΑΤΙΖΟΜΕΝΑ ΠΟΥΛΜΑΝ
ΣΥΝΟΔΟΣ ΓΡΑΦΕΙΟΥ
ΤΑΞΙΔΙΩΤΙΚΗ ΑΣΦΑΛΕΙΑ
ΤΑΞΙΔΙΩΤΙΚΗ ΤΣΑΝΤΑ

Για αναλυτικά προγράμματα και περισσότερες πληροφορίες

PELLOS TRAVEL

Λ. Καλλιθέας 125 - Φαληράκι - Ρόδος
Τηλ.: (0241) 87615, 86298 ΚΙΝΗΤΟ: 0945949399
Fax: (0241) 87616

3662-22/12

Διαμαρτυρία από την Κάρπαθο κατά της ΔΕΗ

ΔΕΝ ΕΠΕΚΤΕΙΝΕΙ ΤΟ ΔΙΚΤΥΟ

Διαμαρτύρεται η μόνιμη επιτροπή του ΤΕΕ στην Κάρπαθο για την κατάσταση που επικρατεί στο νησί, επειδή δεν έχει επεκταθεί το δίκτυο της ΔΕΗ. Σε σχετική ανακοίνωση που εξέδωσε αναφέρονται τα εξής:

«Η μόνιμη επιτροπή ΤΕΕ Καρπάθου διαμαρτύρεται έντονα για την απαράδεκτη κατάσταση που επικρατεί στο νησί μας διότι:

Από πλέον του έτους έχουν καταβληθεί στο λογαριασμό της ΔΕΗ ποσά πολλών εκατομμυρίων για επέκταση του δικτύου τόσο από την πλευρά του Δήμου, όσο και από ιδιώτες.

Δεν έχει γίνει καμία ενέργεια για αυτό, αλλά εμπαιζόμεθα.

Συνέπεια αυτού είναι να χωλαίνει η λειτουργία του Δήμου, να έχει απώλεια εισοδημάτων από την μη σύνδεση των ανεμογεννητριών του με το δίκτυο, να καθυστερούν οι επαγγελματικές δραστηριότητες των ιδιωτών και τελειωμένα σπίτια να είναι ακατοίκητα.

Κάρπαθος 04/12/2001
Για την Μ.Ε. Τ.Ε.Ε. Καρπάθου
Ο πρόεδρος
Γιώργος Μ. Χαλκιάς
Η γραμματέας
Σοφία Α. Αγγέλου».

ΣΥΝΕΧΕΙΑ ΑΠΟ ΤΗ ΣΕΛ. 1

Η συνέντευξη του Κρεμαστινού

όχι με γνώμονα την επιρροή του υποψηφίου στην κομματική οργάνωση, ο κ. Κρεμαστινός δήλωσε χθες μιλώντας προς την «Πρόοδο» ότι «το ΠΑΣΟΚ είτε θα πρέπει να προχωρήσει σε δημοσκοπήσεις σε όλους τους Δήμους, προκειμένου να εκφρασθεί η γνώμη των πολιτών, είτε να προχωρήσει σε διευρυμένες διαδικασίες, στις οποίες θα μετέχουν και εκπρόσωποι φορέων από τις παραγωγικές και κοινωνικές τάξεις».

Ως εκφραστής του 1/3 της λαϊκής βάσης της Δωδεκανήσου, ο κ. Κρεμαστινός ανέφερε ότι «είναι σημαντικό ν'ακουσθεί η άποψη και των πολιτών στο θέμα της επιλογής των υποψηφίων, εάν θέλει τελικά το ΠΑΣΟΚ να κερδίσει τις εκλογές».

Προβληματισμένος ωστόσο για το κατά πόσο θ'ανταποκριθεί ο δωδεκανησιακός λαός στο κάλεσμα του ΠΑΣΟΚ για τη στήριξη των υποψηφίων του, ο κ. Κρεμαστινός τόνισε ότι «στο διάστημα που μεσολαβεί μέχρι τις εκλογές, θα πρέπει ν'αρχίσει να διαφαίνεται φως στο τούνελ, σ'ό,τι αφορά την εκτέλεση των έργων υποδομής στο νομό.

- Για να πείσω τους πολίτες να ψηφίσουν τους υποψηφίους του ΠΑΣΟΚ - ανέφερε ο κ. Κρεμαστινός - θα πρέπει να υλοποιηθούν αυτά για τα οποία εγώ δεσμεύθηκα προεκλογικά.

Πως θα με εμπιστευθούν - διερωτήθηκε - όταν δεν έχουν κινηθεί ακόμη οι διαδικασίες για την κατασκευή της μαρίνας, του λιμανιού και του γκολφ;

Είναι καιρός - επισήμανε - να έρθουν οι αρμόδιοι υπουργοί και επιτέλους να μας ενημερώσουν για τους λόγους που καθυστερούν τα μεγάλα αυτά έργα υποδομής.

Θα πρέπει - είπε ο κ. Κρεμαστινός - να δούμε και έμπρακτα την εφαρμογή της κυβερνητικής πολιτικής».

Εμφανώς δυσαρεστημένος από την αδικαιολόγητη καθυστέρηση εκτελέσεως των έργων, αλλά και της αδιαφορίας που επιδεικνύεται από τους φορείς, ο βουλευτής Δωδεκανήσου ανέφερε χθες ότι «οι προτεινόμενοι υποψήφιοι δήμαρχοι, καθώς και ο προτεινόμενος υποψήφιος νομάρχης, θα πρέπει να δεσμευθούν ότι θ'αγωνισθούν για την υλοποίηση αυτών των έργων».

Βεβαίως ο κ. Κρεμαστινός υποστήριξε ότι «δεν συγκρίνονται τα έργα που έγιναν επί ΠΑΣΟΚ, με αυτά που έγιναν επί Νέας Δημοκρατίας.

Ομως - είπε - αυτό δεν σημαίνει ότι πρέπει να εφησυχάζουμε και να μην διεκδικούμε περισσότερα.

Ως προς την υλοποίηση του στόχου μάλιστα αυτού - επισήμανε - θα πρέπει να συστρατευθούν όλοι οι φορείς του τόπου».

Ο βουλευτής Δωδεκανήσου εξέφρασε πάντως χθες και την πικρία του, για το γεγονός ότι ακόμη δεν έγιναν τα εγκαίνια του Νοσοκομείου της Ρόδου, που επί υπουργίας του κατασκευάσθηκε.

«Δεν μπορεί - τόνισε - να καλούμε τον πρόεδρο της Δημοκρατίας να κάνει τα εγκαίνια του «πλωτού πολυϊατρείου» της Νομαρχίας, που στο κάτω - κάτω δεν μπορεί να προσφέρει αυτά που προσφέρει το ελικόπτερο του ΕΚΑΒ και να μην έχουμε κάνει ούτε καν αγιασμό στο Νοσοκομείο.

Αυτό - κατέληξε - μου φαίνεται πολύ περίεργο».

Γίνονται ήδη έργα

Θα βελτιωθεί η φωτοσήμανση στο αεροδρόμιό μας

Ενα πολύ σημαντικό έργο βρίσκεται αυτό τον καιρό σε εξέλιξη στο αεροδρόμιό μας.

Πρόκειται για την εξυγίανση της φωτοσήμανσης στο διάδρομο προσγείωσης, στους τροχοδρόμους και στους διαδρόμους προσέγγισης των αεροσκαφών.

Με το έργο αυτό γίνεται πλήρης αντικατάσταση των καλωδιώσεων και των φωτιστικών σωμάτων σ' όλη την έκταση του αερολιμένα.

Σύμφωνα με τη συμβατική προθεσμία το παραπάνω έργο, δαπάνης 800 εκατ. δραχμών, θα έχει ολοκληρωθεί ως τα τέλη του προσεχούς Απριλίου.

ΕΛΛΗΝΙΚΗ ΔΗΜΟΚΡΑΤΙΑ
ΔΗΜΟΣ ΡΟΔΟΥ
ΕΠΑΡΧΙΑ ΡΟΔΟΥ
ΝΟΜΟΣ ΔΩΔΕΚΑΝΗΣΟΥ

Γνωστοποίηση Γάμου

Γνωστοποιείται σύμφωνα με το άρθρο 1369 του Αστικού Κώδικα, όπως τροποποιήθηκε με το Ν. 1250/1982, ότι:

Η **Ευθαλία Γκουζγκούρη** του Δαμιανού και της Κυριακής που γεννήθηκε στον Κορινό του Νομού Πιερίας και κατοικεί στη Ρόδο του Νομού Δωδ/σου, επαγγέλματος καθηγήτρια Αγγλικής Φιλολογίας και ο **Χρήστος Αντωνίου** του Γεωργίου και της Χρυσούλας, που γεννήθηκε στην Καβάλα του Νομού Καβάλας και κατοικεί στη Ρόδο, επαγγέλματος καθηγητής Φυσικής Αγωγής, πρόκειται να παντρευθούν στο Δημαρχείο του Δήμου Ροδίων.

Ρόδος 13/12/2001
Ο Δημαρχεύων
Αντώνιος Αλαβέρας

948-14/12

Κυκλοφόρησε το βιβλίο:

ΡΟΔΟΓΝΩΣΙΑ

Η αληθινή ιστορία της Ρόδου μας

Το υπογράφει ο συμπολίτης μας συγγραφέας
Θεοφάνης Μπογιάννος



ΟΛΑ τα μεγάλα πρόσωπα και γεγονότα 3.000 ετών του σμαραγδένιου νησιού και της ποιήσας Ρόδου.
Με 224 σελίδες. Πολύχρωμο. 154 σπάνιες φωτογραφίες, λιθογραφίες, γνωστά και άγνωστα έγγραφα και κείμενα.
Προσφέρεται αφιλοκερδώς σε όλους τους φιλογενείς και φιλίστορες με αγάπη και υπογραφή.
Ωστε όλοι οι Ρόδιοι να μελετήσουμε υπεύθυνα τη μεγάλη και αληθινή ιστορία των ευκλέων και αγερώχων, των ωκυνόων και αγίων Ροδίων Ελλήνων πατέρων!

ΓΔ

Pellos Travel

Ατμοπλοϊκά και αεροπορικά εισιτήρια
εσωτερικού - εξωτερικού
Η ΠΑΡΑΔΟΣΗ ΣΤΟ ΣΠΙΤΙ ΣΑΣ

Τηλ. 0241 87615, 0241 86298
FAX 0241 87616
E. mail pellostravel@hellasnet.gr

3663-30/12

ΕΣΤΙΑΤΟΡΙΟ

ΙΠΠΟΤΙΚΟΝ

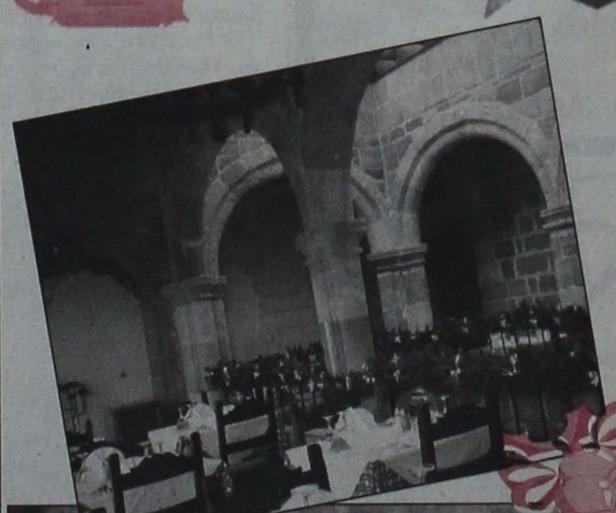

Σε ένα γνώριμο πλέον στέκι επιπέδου, ένα ιστορικό μνημείο του 15ου αιώνα και σε ένα ζεστό και φιλικό περιβάλλον.

Μέσα στις μεσαιωνικές μας αίθουσες, χειμώνα - καλοκαίρι, απολαύστε τη μεγάλη ποικιλία των μεζέδων μας, τα κυρίως πιάτα μας με τις διαφορετικές γεύσεις όπως και τη μεγάλη κάβα των κρασιών μας.

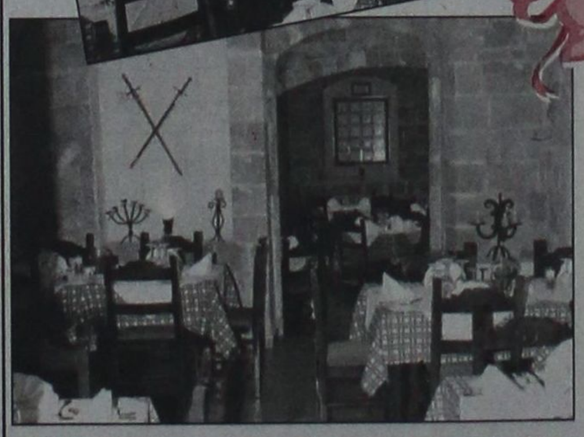

ΧΡΟΝΙΑ ΠΟΛΛΑ & ΕΥΤΥΧΙΣΜΕΝΑ



Κάθε μέρα ανοικτά από τις 6μ.μ. εκτός Κυριακής & Δευτέρας
Για ρεζερβέ: 25293
Πλατεία Εβραίων Μαρτύρων
Μικρό Συντριβάνι - Μεσαιωνική Πόλη

X. 2945-10/1

ΝΤΕΤΕΚΤΙΒΣ

30 ΧΡΟΝΙΑ ΜΟΝΙΜΑ ΚΑΙ ΣΤΗ ΡΟΔΟ

35354

ΠΛΑΤΕΙΑ ΑΓΙΟΥ ΙΩΑΝΝΟΥ

Η ΛΥΣΗ!!! ΣΕ ΚΑΘΕ ΣΑΣ ΠΡΟΒΛΗΜΑ

EXPRESS SECURITY

X. 2896-30/12

ΠΡΑΚΤΟΡΕΙΟ ΤΑΞΙΔΙΩΝ

ΣΑΒΒΑΣ ΣΑΗΣ

Με την ευκαιρία της λειτουργίας του **νέου** μας πρακτορείου στην οδό ΤΑΡΠΟΝ ΣΠΡΙΓΚΣ 42 δίπλα στην Τράπεζα Πίστεως

ΠΡΟΣΦΕΡΟΥΜΕ

τα φθηνότερα αεροπορικά εισιτήρια
για όλο τον κόσμο
με όλες τις αεροπορικές πτήσεις

ΠΡΟΣΟΧΗ:
ΠΛΗΡΟΦΟΡΙΕΣ ΔΕΝ ΔΙΔΟΝΤΑΙ ΑΠΟ ΤΟ ΤΗΛΕΦΩΝΟ
ΜΟΝΟ ΠΡΟΣΩΠΙΚΗ ΠΑΡΟΥΣΙΑ ΣΑΣ

Ακόμη:
- Σας παίρνουμε ΒΙΖΑ επισκέπτου για ΑΜΕΡΙΚΗ σε μία εβδομάδα
- ΒΙΖΑ επισκέπτου για ΑΥΣΤΡΑΛΙΑ σε μία μέρα
- Εκδοση διαβατηρίων
- Εκδοση αδειών αυτοκινήτων

ΞΕΝΟΔΟΧΕΙΑ ΣΤΗΝ ΑΘΗΝΑ

PRESIDENT Α' Κατηγορίας Λεωφόρος Κηφησίας

Μονόκλινο	δρχ.	10.300	€ 30	με πρωινό	έως 31/3	
Δίκλινο για μονόκλινο	»	11.300	€ 33	»	»	»
Δίκλινο	»	13.300	€ 39	»	»	»
Τρίκλινο	»	16.300	€ 48	»	»	»

ESPERIA HOTEL Α' Κατηγορίας Σταδίου 22

Μονόκλινο	δρχ.	24.000	€ 70	με πρωινό	έως 31/3	
Δίκλινο	»	26.600	€ 78	»	»	»
Τρίκλινο	»	30.000	€ 88	»	»	»

ELECTRA HOTEL Α' Κατηγορίας Ερμού 5

Μονόκλινο	δρχ.	28.000	€ 82	με πρωινό	έως 31/3	
Δίκλινο	»	33.000	€ 97	»	»	»
Τρίκλινο	»	38.900	€ 114	»	»	»

TITANIA HOTEL Πανεπιστημίου 52 (Σύνταγμα Ομόνοια)

Μονόκλινο δρχ. με αμερικάνικο πρωινό		24.500	€ 72	έως 31/3		
Δίκλινο	»	»	»	28.500	€ 84	»
»						
Τρίκλινο	»	»	»	33.000	€ 97	»
»						

DORIA HOTEL Β' Κατηγορίας Πειραιώς 15-17 (κοντά στην Ομόνοια)

Μονόκλινο	δρχ.	14.300	€ 42	με πρωινό	έως 31/3	
Δίκλινο	»	16.000	€ 47	»	»	»
Τρίκλινο	»	21.800	€ 64	»	»	»

ZAFOLIA HOTEL Α' Κατηγορίας Λεωφόρος Αλεξάνδρας 87

Μονόκλινο	δρχ.	28.600	€ 84	έως 31/3		
Δίκλινο	»	30.600	€ 90	»	»	
Τρίκλινο	»	36.800	€ 108	»	»	

ALEXANDROS Α' Κατηγορίας περιοχή HILTON

Μονόκλινο	δρχ.	26.600	€ 78	με πρωινό	έως 31/3	
Δίκλινο	»	30.000	€ 88	»	»	»
Τρίκλινο	»	40.200	€ 118	»	»	»

PARTHENON Α' Κατηγορίας περιοχή Μακρυγιάννη

Μονόκλινο	δρχ.	18.500	€ 55	με πρωινό	έως 31/3	
Δίκλινο	»	21.000	€ 62	»	»	»
Τρίκλινο	»	28.000	€ 82	»	»	»

ΧΑΝΔΡΗΣ Κατηγορίας LUX Συγγρού 385

Μονόκλινο SUPERIOR	δρχ.	41.000	€ 118	έως 31/12		
Δίκλινο SUPERIOR	»	41.000	€ 118	»	»	

STANLEY Β' Κατηγορία Σύνταγμα

Μονόκλινο	δρχ.	17.000	με πρωινό	έως 31/12		
Δίκλινο	»	21.000	»	»	»	
Τρίκλινο	»	28.000	»	»	»	

ST. GEORGE LYKABETTUS LUX

Μονόκλινο	δρχ.	35.000	€ 103	χωρίς Β/Β	έως 28/12	
Δίκλινο	»	33.500	€ 103	»	»	»

ASTOR Σύνταγμα

Μονόκλινο	δρχ.	12.600	€ 37	με πρωινό	έως 31/3	
Δίκλινο	»	16.700	€ 49	»	»	»
Τρίκλινο	»	20.100	€ 59	»	»	»

GRAND HOTEL Β' Κατηγορίας Πατησίων & Βεραντέρου 10

Μονόκλινο	δρχ.	13.000	€ 39	με πρωινό	έως 31/3	
Δίκλινο	»	17.300	€ 51	»	»	»
Τρίκλινο	»	19.500	€ 57	»	»	»

ΒΕΡΓΙΝΑ Β' Κατηγορίας ΘΕΣ/ΚΗ (κεντρικό)

Μονόκλινο	δρχ.	19.000	με πρωινό	έως 31/8	
Δίκλινο	»	24.000	»	»	»
Τρίκλινο	»	29.000	»	»	»

ΣΑΣ ΣΥΜΦΕΡΕΙ ΠΡΙΝ ΚΛΕΙΣΕΤΕ ΟΠΟΥΔΗΠΟΤΕ ΝΑ ΜΑΣ ΕΠΙΣΚΕΦΘΕΙΤΕ

ΠΡΑΚΤΟΡΕΙΟ ΤΑΞΙΔΙΩΝ

ΣΑΒΒΑΣ ΣΑΗΣ

ΤΑΡΠΟΝ ΣΠΡΙΓΚΣ 42
δίπλα στην Τράπεζα Πίστεως
• Τηλ. 39781-3

X. 2918-30/12

Διαφάνειες και μεγενθύνσεις για μπαρ, εστιατόρια, fast food

Φ. & Ν. ΠΑΧΟΣ

Γ. Ευσταθίου 11
Τηλ. 26893

ΠΡΑΚΤΟΡΕΙΟ ΤΑΞΙΔΙΩΝ
ΣΑΒΒΑΣ ΣΑΗΣ
ΕΚΔΡΟΜΕΣ-ΕΚΔΡΟΜΕΣ-ΕΚΔΡΟΜΕΣ
ΣΥΝΕΧΕΙΣ ΑΝΑΧΩΡΗΣΕΙΣ και
ΧΡΙΣΤΟΥΓΕΝΝΑ
ΠΡΩΤΟΧΡΟΝΙΑ

ΠΑΡΙΣΙ - DISNEYLAND
21, 22, 23, 24, 28, 29, 30/12 - 5,6,7,8 μέρες δρχ. από 199.000
ΠΑΡΙΣΙ - ΑΜΣΤΕΡΝΤΑΜ - ΒΡΥΞΕΛΛΕΣ
21, 22, 23, 24, 28, 29, 30/12 - 5,6,7,8 μέρες δρχ. από 209.000
ΠΑΡΙΣΙ - ΛΟΝΔΙΝΟ
21, 22, 23, 24, 28, 29, 30/12 - 5,6,7,8 μέρες δρχ. από 259.000
ΛΟΝΔΙΝΟ
21, 22, 23, 24, 28, 29, 30/12 - 5,6,7,8 μέρες δρχ. από 189.000
ΓΥΡΟΣ ΕΛΒΕΤΙΑΣ
21, 22, 23, 24, 28, 29, 30/12 - 5,6,7,8 μέρες δρχ. από 259.000
ΔΡΕΣΔΗ - ΛΕΙΨΙΑ
21, 22, 23, 24, 28, 29, 30/12 - 5,6,7,8 μέρες δρχ. από 189.000
ΠΡΑΓΑ - ΛΙΜΝΕΣ ΑΥΣΤΡΙΑΣ
21, 22, 23, 24, 28, 29, 30/12 - 5,6,7,8 μέρες δρχ. από 219.000
ΠΡΑΓΑ - ΚΡΑΚΟΒΙΑ
21, 22, 23, 24, 28, 29, 30/12 - 5,6,7,8 μέρες δρχ. από 219.000
ΠΡΑΓΑ - ΒΟΥΔΑΠΕΣΤΗ
21, 22, 23, 24, 28, 29, 30/12 - 5,6,7,8 μέρες δρχ. από 219.000
ΠΡΑΓΑ - ΒΕΡΟΛΙΝΟ
21, 22, 23, 24, 28, 29, 30/12 - 5,6,7,8 μέρες δρχ. από 229.000
ΒΟΥΔΑΠΕΣΤΗ
21, 22, 23, 24, 28, 29, 30/12 - 5,6,7,8 μέρες δρχ. από 149.000
ΣΑΛΤΣΜΠΟΥΡΚ-ΛΙΜΝΕΣ ΑΥΣΤΡΙΑΣ
21, 22, 23, 24, 28, 29, 30/12 - 5,6,7,8 μέρες δρχ. από 169.000
ΒΙΕΝΝΗ - ΒΟΥΔΑΠΕΣΤΗ
21, 22, 23, 24, 28, 29, 30/12 - 5,6,7,8 μέρες δρχ. από 219.000
ΒΙΕΝΝΗ - ΠΡΑΓΑ
21, 22, 23, 24, 28, 29, 30/12 - 5,6,7,8 μέρες δρχ. από 219.000
ΠΑΝΟΡΑΜΑ ΑΥΣΤΡΙΑΣ
21, 22, 23, 24, 28, 29, 30/12 - 5,6,7,8 μέρες δρχ. από 239.000
ΒΙΕΝΝΗ -ΠΡΑΓΑ- ΒΟΥΔΑΠΕΣΤΗ
21, 22, 23, 24, 28, 29, 30/12 - 5,6,7,8 μέρες δρχ. από 259.000
ΤΥΡΟΛΕΖΙΚΕΣ ΑΛΠΕΙΣ
21, 22, 23, 24, 28, 29, 30/12 - 5,6,7,8 μέρες δρχ. από 239.000
ΡΩΜΗ-ΦΛΩΡΕΝΤΙΑ-ΜΙΛΑΝΟ
21, 22, 23, 24, 28, 29, 30/12 - 5,6,7,8 μέρες δρχ. από 239.000
ΡΩΜΗ-ΦΛΩΡΕΝΤΙΑ-ΒΕΝΕΤΙΑ
21, 22, 23, 24, 28, 29, 30/12 - 5,6,7,8 μέρες δρχ. από 239.000
ΜΑΓΙΟΡΚΑ-ΒΑΡΚΕΛΩΝΗ
21, 22, 23, 24, 28, 29, 30/12 - 5,6,7,8 μέρες δρχ. από 239.000
ΒΑΡΚΕΛΩΝΗ-ΜΑΔΡΙΤΗ
21, 22, 23, 24, 28, 29, 30/12 - 5,6,7,8 μέρες δρχ. από 229.000
ΜΑΡΟΚΟ - ΟΑΣΕΙΣ
21, 22, 23, 24, 28, 29, 30/12 - 5,6,7,8 μέρες δρχ. από 320.000
ΤΥΝΗΣΙΑ - ΟΑΣΕΙΣ
21, 22, 23, 24, 28, 29, 30/12 - 5,6,7,8 μέρες δρχ. από 190.000
ΜΠΑΓΚΟΚ-ΣΙΓΚΑΠΟΥΡΗ-ΠΟΥΚΕΤ
συνεχείς αναχωρήσεις δρχ. από 159.000
ΜΠΑΓΚΟΚ-ΠΟΥΚΕΤ-ΜΠΑΛΙ
συνεχείς αναχωρήσεις δρχ. από 159.000
ΑΙΓΥΠΤΟΣ συνεχείς αναχωρήσεις
ΚΙΝΑ συνεχείς αναχωρήσεις
ΚΟΥΒΑ συνεχείς αναχωρήσεις

ΕΚΔΡΟΜΕΣ
SUPER FAST FERRIES
Πολλές εκδρομές
ΕΛΑΤΕ να διαλέξετε φθηνές και τέλεια οργανωμένες
• GROUP από ΡΟΔΟ - ΠΑΤΡΑ - ΑΝΚΟΝΑ - ΣΑΝ ΡΕΜΟ - ΜΟΝΤΕ ΚΑΡΛΟ - ΜΟΝΑΚΟ - ΝΙΚΑΙΑ - ΚΑΝΝΕΣ - ΒΑΡΚΕΛΩΝΗ • ΓΥΡΟΣ ΙΤΑΛΙΑΣ
• ΠΑΝΟΡΑΜΑ ΕΛΒΕΤΙΑΣ • ΕΛΒΕΤΙΑ - ΓΑΛΛΙΑ
• ΚΑΤΩ ΙΤΑΛΙΑ - ΕΛΛΗΝΟΦΩΝΑ ΧΩΡΙΑ - ΣΙΚΕΛΙΑ
• ΒΕΝΕΤΙΑ - ΒΙΕΝΝΗ - ΠΡΑΓΑ - ΜΟΝΑΧΟ
• ΒΕΝΕΤΙΑ-ΣΑΛΣΜΠΟΥΡΓΚ-ΒΙΕΝΝΗ-ΙΝΣΜΠΡΟΥΚ
ΠΛΗΡΟΦΟΡΙΕΣ - ΠΡΟΓΡΑΜΜΑΤΑ
ΠΡΑΚΤΟΡΕΙΟ ΤΑΞΙΔΙΩΝ
ΣΑΒΒΑΣ ΣΑΗΣ
ΤΑΡΠΟΝ ΣΠΡΙΓΚΣ 42 (δίπλα στην Πίστεως)• Τηλ. 39781-3
X2918-30/12

Στον απόηχο της ημερίδας των Παροικιακών Συλλόγων

Γιατί πρέπει να κρατήσουμε την πολιτιστική μας ταυτότητα

ΝΑ ΠΡΟΒΛΗΘΕΙ Η ΛΑΪΚΗ ΠΑΡΑΔΟΣΗ



Μια από τις εκδηλώσεις της Ομοσπονδίας Παροικιακών Συλλόγων της Δωδεκανήσου (1997), επί προεδρίας Κυριάκου Μ. Χονδρού: Ομορφα κορίτσια από τα νησιά μας με τις τοπικές τους ενδυμασίες

Υπάρχουν ακόμα ελάχιστοι ρομαντικοί Δωδεκανήσιοι που σε πείσμα των καιρών συνεχίζουν και μάλιστα με αμείωτο ενδιαφέρον και ένταση να ποτίζουν το δέντρο της αγάπης τους. Αυτό που έχει βαθιές τις ρίζες στην πατρώα γη και έχει κλώνους με αιώνιες αξίες του πολιτισμού μας.

Η σύσκεψη που έγινε στο «Ακταίον» (9.12.01) ανέδειξε όχι μόνο την ταυτότητα του κάθε παροικιακού συλλόγου, όχι μόνο τις δραστηριότητές του, αλλά και τα προβλήματά του και εν πάση περιπτώσει την ανάγκη για μια αυτοκριτική εκ των έσω. Μόνο αν είμαστε ειλικρινείς πρώτα με τον εαυτό μας και μετά με τους άλλους, μπορούμε να σχεδιάσουμε το παρόν και να προγραμματίσουμε το μέλλον.

Τα παροικιακά σωματεία της Δωδεκανήσου, που έχουν την έδρα τους στη Ρόδο, έχουν ανοίξει ένα διάλογο, που θα πρέπει να υπάρχει συνέχεια. Η ζύμωση, που αναπτύχθηκε, ήταν γόνιμη. Η έρευνα και η καταγραφή των προβλημάτων μπορεί να ξεκινήσει τώρα.

Μια πρώτη εκτίμηση, ένας πρόχειρος απολογισμός ανέδειξε ότι:

1. Η Ομοσπονδία θα πρέπει να στηριχθεί από όλους ηθικά και υλικά για να αποκτήσει περισσότερο κύρος και αίγλη.

2. Να οργανωθεί το 2002 η δεύτερη ημερίδα των παροικιακών σωματείων με συγκεκριμένα θέματα που «καίνε» τα μέλη των συλλόγων, όπως:

- Με ποιό τρόπο τα νέα παιδιά θα γνωρίσουν και θα ενστερνισθούν το λαϊκό πολιτισμό.
- Με ποιό τρόπο θα αντιμετωπιστούν τα οικονομικά των συλλόγων.
- Με ποιό τρόπο θα λυθεί το πρόβλημα της στέγης τους.
- Ποιά θα πρέπει να είναι η στάση των συλλόγων απέναντι σε ζητήματα που απασχολούν τις ιδιαίτερες πατρίδες (υγεία, παιδεία, περιβάλλον, συγκοινωνία, καταπάτηση γης κλπ.).
- Οι σύλλογοι θα πρέπει να έχουν δική τους άποψη και γνώμη ή να συναινούν και να υπακούουν τυφλά σε ό,τι αποφασίσει η πρωτοβάθμια τοπική τους αυτοδιοίκηση;
- Είναι χρήσιμο να προβληθεί η λαϊκή παράδοση και κληρονομιά και γιατί;
- Υπάρχουν κίνδυνοι σήμερα που θα εξαλείψουν την πολιτιστική μας ταυτότητα και ποιοί είναι αυτοί;
- Πρέπει να διατηρήσουμε την ιδιωματική μας διάλεκτο και γιατί;

Είναι γεγονός ότι επικρατεί ένας προβληματισμός για την ποιότητα του σύγχρονου ανθρώπου, της σύγχρονης παιδείας, του πολιτισμού και της πολιτικής. Ιδιαίτερα εμείς εδώ στην πρωτεύουσα του νομού, στο σταυροδρόμι διαφόρων πολιτισμών και πολιτισμικών ρευμάτων, θα πρέπει να εξετάσουμε τι μας συνδέει με το παρελθόν. Γι' αυτό και η κάθε έρευνα και καταγραφή των προβλημάτων αυτών μπορεί να προαχθεί και να εδραιωθεί σ'ένα γόνιμο έδαφος πάνω στο οποίο θα φανούν απαντήσεις.

Να αφυπνιστούμε και να αφυπνίσουμε. Να ξαναβρούμε τη χαμένη μας ταυτότητα, αυτή που δεν εκδίδουν τα αστυνομικά τμήματα και τα δημοτολόγια, αλλά οι συνειδήσεις. Στηριγμένη στις αρχές της παράδοσης, της ιστορίας και του πολιτισμού.

Για όλα μπορεί η ενοποιημένη Ευρώπη να επιβάλει την απόφασή της: εξωτερική πολιτική, ασφαλιστικό, παιδεία, υγεία κλπ. Δεν μπορεί όμως να μας επιβάλει να αλλάξουμε την πολιτιστική μας ταυτότητα. Εστω και στην παρακμή ενός κατακερματισμένου κόσμου, υπάρχει στάση ζωής. Υπάρχουν ακόμα αξίες. Εστω και σήμερα, στην εποχή της συστηματικής (με επιστημονικό τρόπο!) εκμετάλλευσης ανθρώπου από άνθρωπο, του αυτοσκοπού για την απόκτηση γρήγορου και εύκολου και ατελείωτου πλούτου, υπάρχει ελπίδα, υπάρχει ζωή.

Αυτή την ελπίδα, αυτή τη φλόγα κρατούν στα χέρια τους οι ελάχιστοι ρομαντικοί, όχι μόνο Δωδεκανήσιοι, αλλά κάθε ένας που ειλικρινά ασχολείται με τους πολιτιστικούς συλλόγους, με τους μικρούς φορείς, με όνειρα, με φαντασία, με σχέδια. Κι ας βιώνουν το σισύφειο μαρτύριο της διαρκούς μετάπτωσης, στη διάρκεια της οποίας αποκτούν πότε τη ψυχική ευφορία της έμπνευσης και πότε της απογοήτευσης.

Κατόπιν όλων αυτών, η Ομοσπονδία Παροικιακών Δωδεκανησιακών Σωματείων με έδρα τη Ρόδο, άνοιξε ένα γόνιμο δρόμο, που έχει συνέχεια. Αξίζουν έπαινοι και σ'αυτήν και στα διοικητικά συμβούλια που έλαβαν μέρος. Ανέπτυξαν τους προβληματισμούς τους, τις ιδέες τους, τις απόψεις τους και έθεσαν έτσι όλες εκείνες τις προϋποθέσεις για μια νέα συνάντηση, όπου θα κυριαρχεί η βαθύτατη γνώση των θεμάτων με έγκυρο τρόπο, για να εξαχθούν χρήσιμα συμπεράσματα.

Κυριάκος Μ. Χονδρός
τ. πρόεδρος της Ομοσπονδίας Παροικιακών Συλλόγων

VANIK TOURS
ΓΙΑΝΝΗΣ και ΣΕΒΑ ΒΑΛΣΑΜΙΔΗ
VANIK σημαίνει ΑΛΗΘΕΙΑ
ΑΚΤΗ ΚΑΝΑΡΗ 17, ΨΑΡΟΠΟΥΛΑ - ΑΝΕΤΟ ΠΑΡΚΙΝΓΚ
Ανοικτά: ΔΕ-ΣΑ 08.30 - 14.00 & 16.30 - 20.30
Τηλ. 35191, 37621 κινητό: 0945798148 , FAX 29532

Το γραφείο μας πάντα πρώτο σε κρατήσεις ξενοδοχείων εξασφάλισε και σας προσφέρει καταπληκτικές τιμές για τα παρακάτω ξενοδοχεία σε ΠΑΚΕΤΑ (έκδοση εισιτηρίων R/T) από 1/11/2001-31/3/2002

Απευθυνόμαστε σε σας που θέλετε και η κράτησή σας να είναι σωστή και το δωμάτιό σας να σας περιμένει

1ον HOTEL ALEXANDROS		A΄ SUPERIOR		
Πλατεία Μαβίλλη				
Μονόκλινο	δρχ.	26.600	€	78
Δίκλινο	»	30.000	€	88
Τρίκλινο	»	40.200	€	118
2ον HOTEL PRESIDENT		A΄ Κατηγορίας		
Λεωφόρος Κηφισίας				
Μονόκλινο	δρχ	10.300	€	30
Δίκλινο για μονόκλινο	»	11.300	€	33
Δίκλινο	»	13.300	€	39
Τρίκλινο	»	16.300	€	48
3ον HOTEL ASTOR		A΄ Κατηγορίας		
Σύνταγμα				
Μονόκλινο	δρχ.	12.600	€	37
Δίκλινο για μονόκλινο	»	14.000	€	41
Δίκλινο	»	16.700	€	49
Τρίκλινο	»	20.100	€	59
4ον HOTEL PARTHENON		A΄ Κατηγορίας		
Στήλες Ολυμπίου Διός				
Μονόκλινο	δρχ.	18.500	€	55
Δίκλινο	»	21.000	€	62
ρίκλινο	»	28.000	€	82
5ον HOTEL ZAFOLIA		A΄ SUPERIOR		
Λεωφόρος Αλεξάνδρας				
Μονόκλινο	δρχ.	28.600	€	84
Δίκλινο	»	30.600	€	90
Τρίκλινο	»	36.800	€	108
6ον HOTEL ELLINIS		B΄ SUPERIOR		
Ωνάσειο, λεωφ. Συγγρού				
Μονόκλινο	δρχ.	13.600	€	40
Δίκλινο	»	17.700	€	52
Τρίκλινο	»	21.200	€	62
7ον HOTEL ARETHOUSA		B΄ SUPERIOR		
Σύνταγμα				
Μονόκλινο	δρχ.	12.000	€	35
Δίκλινο	»	16.000	€	47
ρίκλινο	»	19.000	€	56
8ον HOTEL DORIAN INN		B΄ Κατηγορίας		
Ομόνοια				
Μονόκλινο	δρχ.	12.000	€	35
Δίκλινο	»	16.000	€	47
Τρίκλινο	»	19.000	€	56
9ον HOTEL EGNATIA		B΄ Κατηγορίας		
Θεσσαλονίκη Κέντρο - καινούριο				
Μονόκλινο	δρχ.	19.000	€	56
Δίκλινο	»	23.000	€	68
Τρίκλινο	»	27.000	€	80

* Τα παραπάνω ξενοδοχεία διαθέτουν T.V. σε όλα τα δωμάτια
* Στις παραπάνω τιμές συμπεριλαμβάνεται πρωινό σε μπουφέ
* Ακόμη σε μας θα βρείτε αεροπορικά και ατμοπλοϊκά εισιτήρια όλων των εταιρειών.

X. 2914-30/12

ΜΕΝΤΙΟΥΜ-ΑΣΤΡΟΛΟΓΟΣ
ΝΙΚΟΣ
Ακριβείς προβλέψεις στον επαγγελματικό, αισθηματικό και οικονομικό τομέα.
Επαναφορά ατόμων
Ισχυρή υποβολή
Δέχεται μόνο με ραντεβού
στα τηλέφωνα: 31405 και 39201
3522-30/12

ΙΠΤΑΜΕΝΑ ΔΕΛΦΙΝΙΑ ΔΩΔΕΚΑΝΗΣΟΥ
ΚΥΡΙΑΚΟΥΛΗΣ MARITIME
Χειμερινό πρόγραμμα 2001-2002
Γνωρίζουμε στο επιβατικό κοινό ότι τα δρομολόγιά μας συνεχίζονται και το χειμώνα προς Κω - Κάλυμνο - Λέρο - Πάτμο και Σάμο

ΜΑΡΜΑΡΙΣ (Τουρκία)
Κάθε Παρασκευή στις 8.30 (με επιστροφή το απόγευμα)
Επίσης διαθέτουμε τα δελφίνια προς ναύλωση για ποδοσφαιρικές ομάδες, συλλόγους - εκδρομές και βαπτίσεις.
Τηλέφωνα πληροφοριών και κρατήσεων:
78052 και ή 78.053 κινητό 0938 666121
Πλατεία Νεωρίου 6
X2930-30/12

ΨΥΧΟΕΡΕΥΝΗΤΡΙΑ
ΚΡΗΤΙΚΟΥ ΒΑΣΙΛΕΙΑ

Προβλέψεις για το μέλλον ικανοποιητικές.
Βοήθεια για κάθε θέμα που σας απασχολεί με κάθε εχεμύθεια
ΟΜΗΡΟΥ 65 Π. ΠΟΛΗ Τηλ. 74440 - 67602,
0972157586, 8-1π.μ. — 4-8μ.μ.
Τ. 1901-6/1

ΓΙΑ ΕΠΑΓΓΕΛΜΑΤΙΕΣ ΚΑΙ ΞΕΝΟΔΟΧΟΥΣ
ΕΙΔΙΚΕΣ ΠΡΟΣΦΟΡΕΣ ΓΙΑ ΕΠΙΠΛΑ ΠΟΙΟΤΗΤΑΣ
Φ. ΠΟΛΙΤΗΣ
Επιπλα - Design

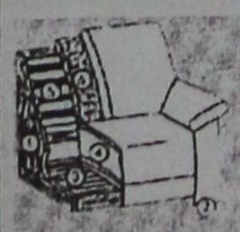
1. Gestell:
Buche - Holzkonstruktion
2. Fußform:
Metallkufe - Alueffekt
3. Unterfederung Sitz:
dauerelastische Wellenfedern
4. Polsteraufbau Sitz:
Polyätherschaum, Diolen
5. Unterfederung Rücken:
Polstergurte
6. Polsteraufbau Rücken:
Polyätherschaum, Diolen

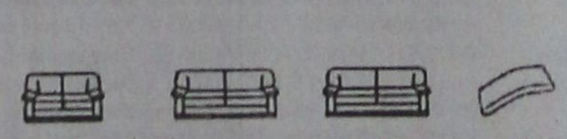
N Sofa/2 177/91/74/43
P Sofa/3 208/91/74/43
P 003 Sofa/3 groß 250/91/74/43
U Seitenteil-auflagekissen 51 x 51

Σαλόνι γνήσιο δέρμα σε ποικιλία χρωμάτων
με 5ετή εγγύηση και σκελετό μασίφ ξύλο ιξιά.
Διθέσιος και τριθέσιος καναπές
σε τιμή 550.000 δρχ. ή 1.614 ευρώ +ΦΠΑ
κατασκευή και προέλευση Γερμανίας

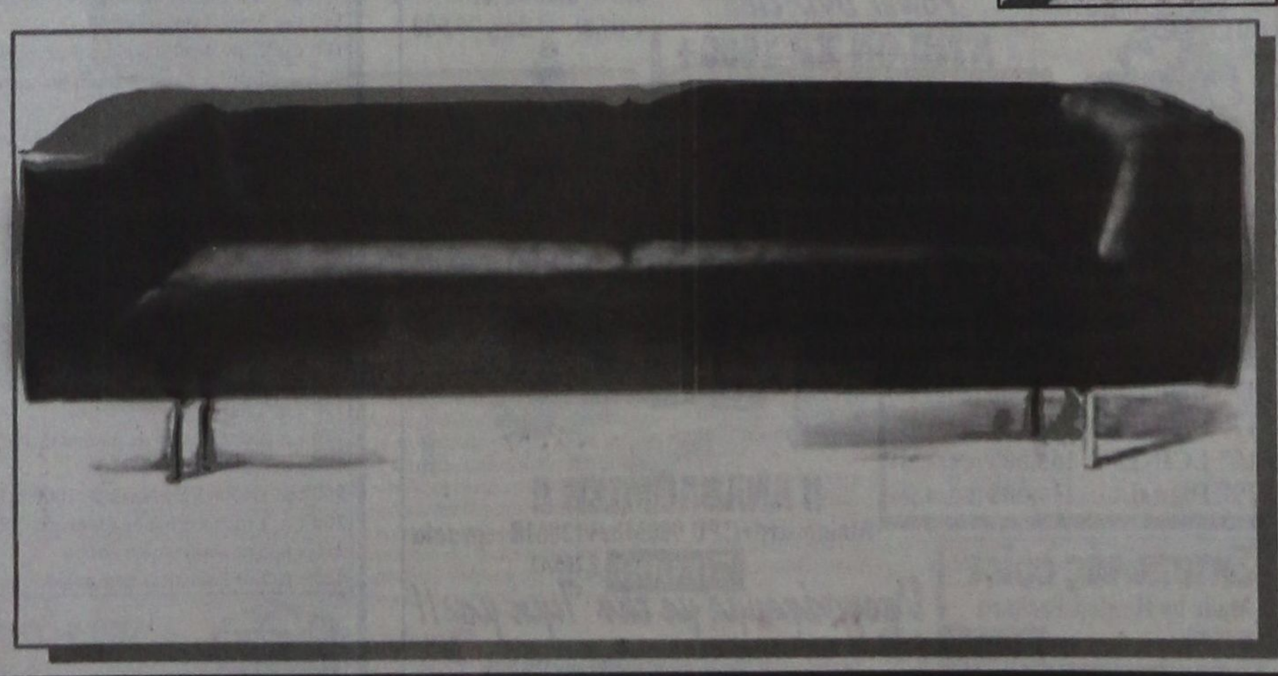

ΑΝΤΙΠΡΟΣΩΠΟΣ ΡΟΔΟΥ: ΦΩΤΙΟΣ ΠΟΛΙΤΗΣ
ΑΝΝΗΣ ΜΑΡΙΑΣ 78-80 • ΤΗΛ. 26970 • FAX: 37274
X 2933-19/12

ANA FERRIES

ΠΡΟΓΡΑΜΜΑ ΔΡΟΜΟΛΟΓΙΩΝ

Από νησιά προς Πειραιά

- **Τετάρτη 12/12/01** ΔΗΜΗΤΡΟΥΛΑ 16.00
  Κω- Κάλυμνο - Αστυπάλαια - Αιγιαλή - Κατάπολα- Πειραιά
- **Πέμπτη 13/12/01** ΡΟΔΑΝΘΗ 16.00
  Κω- Κάλυμνο - Λέρο - Πάτμο - Πειραιά
- **Παρασκευή 14/12/01** ΔΗΜΗΤΡΟΥΛΑ 16.00
  Σύμη - Τήλο - Νίσυρο - Κω- Κάλυμνο - Αστυπάλαια - Νάξο - Πάρο - Σύρο - Πειραιά
- **Σάββατο 15/12/01** ΡΟΔΑΝΘΗ 7.30 Καστελλόριζο
  18.00 Κω- Κάλυμνο - Πειραιά
- **Κυριακή 16/12/01** —
- **Δευτέρα 17/12/01** ΔΗΜΗΤΡΟΥΛΑ 16.00
  Νίσυρο - Κω- Κάλυμνο - Λέρο - Πάτμο - Πειραιά
- **Τρίτη 18/12/01** ΡΟΔΑΝΘΗ 16.00
  Κω- Κάλυμνο - Λέρο - Πάτμο - Πειραιά
- **Τετάρτη 19/12/01** ΔΗΜΗΤΡΟΥΛΑ 16.00
  Κω- Κάλυμνο - Αστυπάλαια - Αιγιαλή - Κατάπολα - Πειραιά
- **Πέμπτη 20/12/01** ΡΟΔΑΝΘΗ 16.00
  Κω- Κάλυμνο - Λέρο - Πάτμο - Πειραιά

Σας ευχόμαστε ΚΑΛΟ ΧΕΙΜΩΝΑ

Πληροφορίες:

Τηλ. 35066 - 30406 - 36170 - 28597 FAX: 39839

και στον ταξιδιωτικό σας πράκτορα

X2910-20/12

Sigma travel agency

SIGMA S.S TRAVEL
Τηλ. **90049** FAX **96697**
Λ. Ηρακλειδών, Εμπ. Κέντρο RHODESLAND
(Μεταξύ AVRA BEACH ΚΑΙ MIRA MARE)

ΜΕΓΑΛΕΣ ΠΡΟΣΦΟΡΕΣ!!!

Για τα Χριστούγεννα & Πρωτοχρονιά

Μεγάλα οργανωμένα ταξίδια:
ΛΑΠΩΝΙΑ 8ήμερη «Χωριό του Αη Βασίλη»: 515.0000
6ήμερη ΠΑΡΙΣΙ - DISNEYLAND: 221.000
ΛΟΝΔΙΝΟ 5 ημέρες: 179.000
ΠΑΝΟΡΑΜΑ ΕΛΒΕΤΙΑΣ: 190.000
ΠΑΝΟΡΑΜΑ ΙΤΑΛΙΑΣ: 160.000
7ήμερη οδική εκδρομή ΓΑΛΛΙΚΗ ΡΙΒΙΕΡΑ: 140.000
(ΝΙΚΑΙΑ, ΜΟΝΤΕΡ ΚΑΡΛΟ, ΚΑΝΕΣ)

Και τιμή έκπληξη (!!!) για
ΠΑΝΟΡΑΜΑ **ΑΥΣΤΡΙΑΣ + ΠΡΑΓΑ** 10 ημέρες : 205.000
(GROUP - ΣΥΝΟΔΟΣ ΑΠΟ ΡΟΔΟ)

ΜΠΑΝΓΚΟΚ-ΤΣΙΑΝΚ ΜΑΪ 10 ημέρες: 399.000
ΚΟΥΒΑ 11 ημέρες: 649.000
και σε πολλούς άλλους προορισμούς!

ΚΑΛΑ ΧΡΙΣΤΟΥΓΕΝΝΑ και ΕΥΤΥΧΙΣΜΕΝΟ ΤΟ 2002

Τηλεφωνήστε μας για αναλυτικά προγράμματα
Τηλ. 90049 FAX 96697

X2947-30/12

Το 1/3 των νοικοκυριών του νομού

Σε 10.810 ανέρχονται τα μέλη της Τράπεζας Δωδεκανήσου

Μεγάλος ο ρυθμός ανάπτυξής της

Από την Τράπεζα Δωδεκανήσου εξοδόθη η παρακάτω ανακοίνωση σχετικά με τους ρυθμούς ανάπτυξής της:

Οι ρυθμοί ανάπτυξης της Συνεταιριστικής Τράπεζας Δωδεκανήσου εξακολουθούν να αυξάνονται με δυναμισμό και προοπτική. Η Τράπεζα Δωδεκανήσου αριθμεί πλέον 10.810 μέλη, έχοντας διεισδύσει περίπου στο 1/3 των νοικοκυριών του νομού απολαμβάνοντας έμπρακτα την εμπιστοσύνη των Δωδεκανησίων.

Τα ίδια κεφάλαια της Τράπεζας εκτιμάται ότι στο τέλος του 2001 θα ανέλθουν στο ποσό των 6 δις, ενώ οι καταθέσεις και οι χορηγήσεις ξεπέρασαν ήδη τα 20 δις δραχμές.

Η Τράπεζα Δωδεκανήσου αριθμεί ήδη 9 καταστήματα με παρουσία σε 5 νησιά της Δωδεκανήσου και σημαντικό μερίδιο στην τοπική τραπεζική αγορά.

Μέσα σε αυτό το δυναμικό πλαίσιο ανάπτυξης η επένδυση στην Τράπεζα των Δωδεκανησίων πέρα από τον συμβολισμό της προσφέρει και αδιαμφισβήτητες αποδόσεις.

Σημειώνεται ότι η αξία της συνεταιριστικής μερίδας από 1-1-2002 θα ανέλθει στις 74.284 δρχ. ή 218 euro από 72.000 δρχ. που είναι η τρέχουσα αξία σήμερα, ενώ η συνολική απόδοση αν συνυπολογισθεί και το μέρισμα εκτιμάται ότι θα διαμορφωθεί περίπου στο 6,2%, όταν η μέση απόδοση της χρηματαγοράς σήμερα κυμαίνεται περίπου στο 2,2%.

Αξίζει να σημειωθεί ότι διαχρονικά η απόδοση της συνεταιριστικής μερίδας της Τράπεζας Δωδεκανήσου είναι σημαντικά υψηλότερη του μέσου επιτοκίου καταθέσεων, γεγονός που την καθιστά μία ιδιαίτερα αποδοτική μορφή επένδυσης.

Στον πίνακα που ακολουθεί παρουσιάζεται η απόδοση της μερίδας τα τελευταία 4 χρόνια σε σύγκριση με το μέσο επιτόκιο καταθέσεων:



Ετος 1998: Απόδοση μερίδας (αύξηση τιμής + μέρισμα) 10,5%. Μέσο επιτόκιο καταθέσεων 7%

Ετος 1999*:Απόδοση μερίδας (αύξηση τιμής + μέρισμα) 4,69%*. Μέσο επιτόκιο καταθέσεων 6%

Ετος 2000: Απόδοση μερίδας (αύξηση μερίδας + μέρισμα) 11%. Μέσο επιτόκιο καταθέσεων 4,8%

Ετος 2001: Απόδοση μερίδας (αύξηση τιμής + μέρισμα) 6,2%. Μέσο επιτόκιο καταθέσεων 2,2%

*Το 1999 με απόφαση της γενικής συνέλευσης το μέρισμα κεφαλαιοποιήθηκε και δεν διανεμήθηκε στους συνεταίρους.

Υπενθυμίζεται ότι μέχρι το τέλος Δεκεμβρίου του 2001 η συνεταιριστική μερίδα θα διατίθεται στην τρέχουσα τιμή των 72.000 δρχ. ενώ η εγγραφή των νέων συνεταίρων ανέρχεται στις 15.000 δρχ. ή 45 euro».



Η εμπειρία μας και η αφοσίωση στη λεπτομέρεια αποτέλουν εγγύηση για την απόλυτη επιτυχία ώστε να μείνουν ανεξίτηλες στη μνήμη τη δική σας και των καλεσμένων σας.....

ΧΟΡΟΕΣΠΕΡΙΔΕΣ - ΓΑΜΟΙ - CATERING - ΠΑΙΔΙΚΑ ΠΑΡΤΥ



ΞΕΝΟΔΟΧΕΙΟ SOFITEL CAPSIS
ΡΟΔΟΥ
Για Πληροφορίες: 25-015 & 20919 (09.00 - 17.00)

CAPSIS
Conference Centers & Resort Hotels

X2902-30/12

ΠΡΑΚΤΟΡΕΙΟ ΤΑΞΙΔΙΩΝ
ΣΑΒΒΑΣ ΣΑΗΣ

ΧΡΙΣΤΟΥΓΕΝΝΑ ΣΤΗΝ ΚΕΡΚΥΡΑ

9ήμερη εκδρομή
ΚΕΡΚΥΡΑ - ΙΩΑΝΝΙΝΑ - ΜΕΤΣΟΒΟ - ΖΑΓΟΡΟΧΩΡΙΑ - ΧΙΟΝΟΔΡΟΜΙΚΟ ΚΕΝΤΡΟ ΚΡΥΑΣ ΒΡΥΣΗΣ
Από 22/12 έως 30/12

ΠΕΡΙΛΑΜΒΑΝΕΙ:
- Ατμοπλοϊκά εισιτήρια Ρόδο - Πειραιά - Ρόδο - Ρίο - Αντίρριο, Ηγουμενίτσα - Κέρκυρα
- Ξενοδοχεία με πρωινό σε δίκλινα - τρίκλινα δωμάτια
- Πούλμαν συνεχώς για όλο το πρόγραμμα
- Διασκέδαση - ψώνια
- Φ.Π.Α.
- Συνοδός ο κ. ΣΑΒΒΑΣ ΣΑΗΣ

ΠΛΗΡΟΦΟΡΙΕΣ - ΠΡΟΓΡΑΜΜΑ
ΣΑΒΒΑΣ ΣΑΗΣ
ΤΑΡΠΟΝ ΣΠΡΙΓΚΣ 42 δίπλα στην Πίστεως , Ρόδος
Τηλ. 0241 - 39781-3

Χ. 2918-21/12

Pellos Travel

ΟΡΓΑΝΩΝΟΥΜΕ

ΠΡΩΤΟΧΡΟΝΙΑΤΙΚΗ ΕΚΔΡΟΜΗ στην ΚΩΝΣΤΑΝΤΙΝΟΥΠΟΛΗ – ΚΡΟΥΑΖΙΕΡΑ στο ΒΟΣΠΟΡΟ – ΠΡΙΓΚΗΠΟΝΗΣΣΑ

ΡΟΔΟΣ – ΜΑΡΜΑΡΙΣ – ΕΦΕΣΣΟΣ – ΣΜΥΡΝΗ – BANDIRMA – ΚΩΝΣΤΑΝΤΙΝΟΥΠΟΛΗ – ΣΜΥΡΝΗ – ΜΑΡΜΑΡΙΣ – ΡΟΔΟΣ

Από 29/12/2001-3/01/2001

- **29/12:** Αναχώρηση από Ρόδο για Μαρμαρίς. Αφιξη στο Μαρμαρίς. Επιβίβαση σε πούλμαν και αναχώρηση για Εφεσσο. Αφιξη στην Εφεσσο (Σπίτι της Παναγίας - Αρχαιολογικοί χώροι). Αναχώρηση και άφιξη στη Σμύρνη. Τακτοποίηση στο Ξ/Δ. Δείπνο. Διαν/ση.
- **30/12:** Πρωινό στο Ξ/Δ. Αναχώρηση για Bandirma. Αφιξη στην Bandirma το μεσημέρι. Αναχώρηση για Κωνσταντινούπολη. Αφιξη στην Κωνσταντινούπολη το απόγευμα. Τακτοποίηση σε Ξ/Δ. Δείπνο. Διαν/ση.
- **31/12:** Πρωινό στο Ξ/Δ. Εκδρομή στην Πριγκιπόνησσα. Απόγευμα φαγητό. Βράδυ προαιρετικά ΠΡΩΤΟΧΡΟΝΙΑΤΙΚΟ ΡΕΒΕΓΙΟΝ, διασκέδαση με Oriental show. Διαν/ση.
- **1/01/02:** Πρωινό στο Ξ/Δ. Επίσκεψη στην Αγία Σοφία - Τοπκαπή Palace - Μπλε Τζαμί - Υδραγωγείο Ιουστινιανού. Επίσκεψη στο Φανάρι (Ορθόδοξο Πατριαρχείο) - Παναγία Βλαχερνών - Παναγία Μπαλουκλή. Απόγευμα ελεύθερο για ψώνια. Δείπνο στο Ξ/Δ. Διαν/ση.
- **2/01/02:** Πρωινό στο Ξ/Δ. Αναχώρηση για Σμύρνη. Αφιξη στη Σμύρνη το απόγευμα. Επίσκεψη στην αγορά για ψώνια. Τακτοποίηση στο Ξ/Δ. Δείπνο. Διαν/ση.
- **3/01/02:** Πρωινό στο Ξ/Δ. Επιβίβαση σε πούλμαν και αναχώρηση για Μαρμαρίς. Αφιξη στο Μαρμαρίς. Αναχώρηση για Ρόδο. Αφιξη στη Ρόδο. Τέλος εκδρομής.

ΤΙΜΗ 89.900 δρχ. το άτομο

Στην εκδρομή ΠΕΡΙΛΑΜΒΑΝΟΝΤΑΙ:
*1. Εισιτήρια Ρόδος-Μαρμαρίς-Ρόδος • 2. Ξεναγήσεις -Εκδρομές • 3. Μεταφορές με κλιματιζόμενα πούλμαν • 4. Ξ/Δ με πρωινό και φαγητό 3*** αστέρων • 5. Συνοδός γραφείου • 6. Ταξιδιωτική ασφάλεια • 7. Φόροι εισόδου και εξόδου • 8. Ταξιδιωτική τσάντα.*

ΔΕΝ ΠΕΡΙΛΑΜΒΑΝΟΝΤΑΙ: *Πρωτοχρονιάτικο ρεβεγιόν • Αρχαιολογικοί χώροι • Εισιτήρια πλοίων Bandirma - Κωνσταντινούπολη – Bandirma*

Για περισσότερες πληροφορίες και κρατήσεις
Pellos Travel
ΛΕΩΦΟΡΟΣ ΚΑΛΛΙΘΕΑΣ 125, ΦΑΛΗΡΑΚΙ ΡΟΔΟΣ
ΤΗΛ.: 0241 87615, 86298, κιν. 0945 949399•Fax: 0241 87616



3652-23/12

COMPUTERS - ΠΕΡΙΦΕΡΕΙΑΚΑ - ΑΞΕΣΟΥΑΡ

ΑΓΙΟΣ ΒΑΣΙΛΗΣ ΕΡΧΕΤΕ
ΠΡΟΣΦΟΡΕΣ ΣΥΣΤΗΜΑΤΑ ΗΛΕΚΤΡ. ΥΠΟΛ.

Business-Line

AMD ATHLON 900
Miditower/128MB/20GB/52xCD/56KModem
VGA32MB/Keyboard/Mouse/Sound/Speakers
Δρχ. 5.500/μήνα
(€ 16,14) ή 159.000 (€ 466,62)

Profi-Line

INTEL Pentium 4 1,4
Miditower/128MB/20GB/52xCD/56KModem
VGA32MB/Keyboard/Mouse/Sound/Speakers
Δρχ. 7.000/μήνα
(€ 20,54) ή 209.000 (€ 613,35)

MS-Windows Me Δρχ. 37.900 € 112,23



Power DVD-Line

ATHLON XP 1600+
Miditower/128MB-DDR/20GB/16xDVD/Modem
VGA32MB/Keyboard/Mouse/Sound/Speakers
Δρχ. 7.700/μήνα
(€ 22,60) ή 229.000 (€ 672,05)

MS-Windows XP+ € 117,09 Δρχ. 39.900



Και άλλα 150 μοντέλλα της διαλογής σας από 109.000 (€ 466,62)

ΟΘΟΝΕΣ

15" Digital	47.800	(€ 140,28)
17" Digital	57.500	(€ 168,75)
17" Digital Flat	78.800	(€ 231,25)
15" LCD-TFT	165.000	(€ 484,23)
19" Digital	114.000	(€ 334,56)



!! ΑΝΑΒΑΘΜΙΣΗ !!
Mainboard+CPU 900Mhz+128MB+εργασία
70.000 € 205,43

Εκτυπωτής color
Made by Hewlett Packard
(€ 68,97) 23.500

Υπογράφουμε με την Τιμή μας!!
Οι τιμές τις μετρητοίς δεν συμπεριλαμβάνουν ΦΠΑ.
Οι τιμές των 36 δόσεων συμπεριλαμβάνουν 13% ΦΠΑ.

X2925-10/2

Information Systems
SYNCOM
Η ΑΛΛΗ ΔΙΑΣΤΑΣΗ ΤΗΣ ΤΕΧΝΟΛΟΓΙΑΣ

Κ. ΥΔΡΑΙΟΥ 28 ΡΟΔΟΣ
ΤΗΛ. 70160-1-2 FAX 70163

ΕΥΡΩΠΑΪΚΗ ΕΠΕΝΔΥΤΙΚΗ
ΕΘΝΙΚΗΣ ΑΝΤΙΣΤΑΣΕΩΣ 48 ΤΗΛ. 0241 39300

ΕΥΡΩΠΑΪΚΗ ΕΠΕΝΔΥΤΙΚΗ
ΚΤΗΜΑΤΟΜΕΣΙΤΙΚΟ ΓΡΑΦΕΙΟ
ΑΝΤΩΝΗΣ ΝΙΚΟΛΗΣ - ΘΕΟΦΙΛΟΣ ΚΑΩΝΑΡΗΣ
ΕΘΝΙΚΗΣ ΑΝΤΙΣΤΑΣΕΩΣ 48 (ΠΡΩΗΝ ΑΝΝΗΣ ΜΑΡΙΑΣ) ΤΗΛ. 0241 39300

ΕΥΡΩΠΑΪΚΗ ΕΠΕΝΔΥΤΙΚΗ

ΔΙΑΜΕΡΙΣΜΑΤΑ

47 τ.μ.	Στο Ροδίνι με πανοραμική θέα	€ 38.151,14	13.000.000
40 τ.μ.	Συνοικία Δασκάλων καινούργιο	€ 42.553,19	14.500.000
30 τ.μ.	2 των 30 τ.μ. κατάλληλα για επένδυση	€ 44.020,54	15.000.000
50 τ.μ.	Στο Ροδίνι ισόγειο	€ 45.487,89	15.500.000
90 τ.μ.	Στην Ανάληψη με 3 υπνοδ.μετρητοίς	€ 73.367,57	25.000.000
80 τ.μ.	Στα Αφάντου	€ 76.302,27	26.000.000
104 τ.μ.	Στην Σωτήρος	€ 88.041,09	30.000.000
90 τ.μ.	Στα Αφάντου 5 ετών	€ 88.041,09	30.000.000
160 τ.μ.	Συνοικία Δασκάλων σε κολώνες	€ 93.910,49	32.000.000
80 τ.μ.	Συνοικία Δασκάλων καινούργιο	€ 93.910,49	32.000.000
117 τ.μ.	Συνοικία Δασκάλων σε σοβά	€ 96.845,19	33.000.000
70 τ.μ.	Στα Αφάντου μαζί με κατάστημα 70 τ.μ.	€ 102.714,60	35.000.000
75 τ.μ.	Στην Θησέως ανακαινισμένο στο 2001	€ 102.714,60	35.000.000
85 τ.μ.	Στο Ροδίνι καινούργιο με θέα	€ 102.714,60	35.000.000
142 τ.μ.	Στην Λευκωσίας	€ 105.649,30	36.000.000
100 τ.μ.	Στην Ατταβύρου με 3 υπνοδωμάτια	€ 111.518,71	38.000.000
90 τ.μ.	Στην Δ.Αναστασιάδη lux κατασκευή	€ 111.518,71	38.000.000
130 τ.μ.	Στο Ροδίνι	€ 117.388,11	40.000.000
106 τ.μ.	Καινούργιο με 3 υπνοδωμάτια lux	€ 123.257,52	42.000.000
130 τ.μ.	Στην Χειμάρας	€ 123.257,52	42.000.000
160 τ.μ.	Με 4 υπνοδωμάτια	€ 123.257,52	42.000.000
115 τ.μ.	Στην Γαριβάλδη με χρήση parking	€ 132.061,63	45.000.000
115 τ.μ.	Στο Ροδίνι με 3 υπνοδωμάτια	€ 143.800,44	49.000.000
180 τ.μ.	Επί της Εθνικής Αντιστάσεως	€ 234.776,23	80.000.000

ΟΙΚΟΠΕΔΑ

1000 τ.μ.	Στο Φαληράκι με οικοδομή κοντά στο κύμα	€ 234.776,23	80.000.000
10000 τ.μ	Φυτώριο	€ 293.470,29	100.000.000
1050 τ.μ.	Ιωλυσός επί της εθνικής οδού	€ 146.735,14	50.000.000
1500 τ.μ.	Στην Λαχανιά εντός οικισμού	€ 61.628,76	21.000.000
2000 τ.μ.	Στο Γεννάδι με άδεια οικοδομής,νερό,ρεύμα	€ 58.694,06	20.000.000
23000 τ.μ	Στην Λαχανιά 20m από την Εθνική οδό	€ 88.041,09	30.000.000
2500 τ.μ.	Στην Αρχίπολη οικοδομήσιμο	€ 22.010,27	7.500.000
2500 τ.μ.	Στην Κάλαθο εντός οικισμού	€ 26.412,33	9.000.000
2500 τ.μ.	Στα Κοσκινού	€ 58.694,06	20.000.000
2500 τ.μ.	Στο κιοτάρι κοντά στο κύμα με άδεια οικ.	€ 88.041,09	30.000.000
2500 τ.μ.	Κοσκινού οικοδομεί 800 m βιοτεχνικό	€ 176.082,17	60.000.000
4000 τ.μ.	Καλυθιές προς Αφάντου	€ 70.432,87	24.000.000
4000 τ.μ.	Επί της Εθνικής Οδού περιοχή Ατσιπά	€ 105.649,30	36.000.000
4000 τ.μ.	Περιοχή Σγουρού με εύκολη πρόσβαση	€ 117.388,11	40.000.000
4000 τ.μ.	Στην Παστίδα έναντι Θράκης	€ 132.061,63	45.000.000
4500 τ.μ.	Στην Παστίδα	€ 44.020,54	15.000.000
4500 τ.μ.	Περιοχή Ρένη Κοσκινού	€ 198.092,44	67.500.000
46000 τ.μ	Στην Ψίνθο σε τιμή ευκαιρίας	€ 44.020,54	15.000.000
5000 τ.μ.	Στο Γεννάδι με πρόσοψη στην εθν.οδό	€ 102.714,60	35.000.000
5000 τ.μ.	Στους Τρείς με μονοκατοικία 50μ	€ 146.735,14	50.000.000
5250 τ.μ.	Εντός οικισμού στην Παστίδα	€ 132.061,63	45.000.000
6500 τ.μ.	Στην Λαχανιά 300 m από το κύμα	€ 104.181,95	35.500.000
9000 τ.μ.	Στην Λαχανιά 800 m από το κύμα	€ 82.171,68	28.000.000
9000 τ.μ.	Στην Ιαλυσό στο κύμα	€ 396.184,89	135.000.000

ΜΟΝΟΚΑΤΟΙΚΙΕΣ - ΜΕΖΟΝΕΤΕΣ

70 τ.μ.	Διατηρητέα στο Νιοχώρι	€ 44.020,54	15.000.000
120 τ.μ.	Στην Παστίδα σε 1000 m οικόπεδο	€ 105.649,30	36.000.000
120 τ.μ.	Στα Κοσκινού (50+70)	€ 132.061,63	45.000.000
140 τ.μ.	Στην Ιαλυσό σε οικόπεδο 350	€ 155.539,25	53.000.000
125 τ.μ.	Στο Ροδίνι	€ 181.951,58	62.000.000
360 τ.μ.	Περιοχή Σγουρού με 1000 m οικόπεδο	€ 190.755,69	65.000.000
200 τ.μ.	Στα Αφάντου σε οικόπεδο 4000 m	€ 190.755,69	65.000.000
215 τ.μ.	Στα Κοσκινού σε σοβά	€ 190.755,69	65.000.000
225 τ.μ.	Στο Ροδίνι lux κατασκευής καιν.	€ 205.429,20	70.000.000

ΚΑΤΑΣΤΗΜΑΤΑ - ΕΠΙΧΕΙΡΗΣΕΙΣ

Μπάρ στην Ορφανίδου προς ενοικίαση	€ 1.467,35	500.000
Καταστήματα στην οδό Καμείρου		
Διόροφη οικία στην Σύμη κατάληλη για Πανσιόν	€ 58.694,06	20.000.000
Κατάστημα στη Ρόδου-Λίνδου 90 τ.μ.	€ 88.041,09	30.000.000
Κατάστημα στην Απελλού(Παλιά Πόλη)	€ 190.755,69	65.000.000
Κατάστημα στο Μανδράκι 50 τ.μ.	€ 293.470,29	100.000.000
Μπάρ στην Ορφανίδου 130 τ.μ.	€ 322.817,31	110.000.000
Κατάστημα επί της Σωκράτους 24 τ.μ.	€ 410.858,40	140.000.000
ΞΕΝΟΔΟΧΕΙΟ 70 ΚΛΙΝΩΝ ΣΕ ΤΙΜΗ ΕΥΚΑΙΡΙΑΣ	€ 645.634,63	220.000.000



ΑΚΙΝΗΤΑ ΣΕ ΑΠΟΚΛΕΙΣΤΙΚΟΤΗΤΑ ΣΕ ΠΑΛΙΑ ΠΟΛΗ - ΑΦΑΝΤΟΥ - ΛΑΧΑΝΙΑ

ΑΓΟΡΕΣ - ΠΩΛΗΣΕΙΣ - ΜΙΣΘΩΣΕΙΣ ΑΚΙΝΗΤΩΝ-ΔΑΝΕΙΑ ΔΕΚΤΑ
ΣΥΜΒΟΥΛΕΥΤΙΚΕΣ ΚΑΙ ΕΠΕΝΔΥΤΙΚΕΣ ΠΡΟΤΑΣΕΙΣ
ΔΑΝΕΙΑ ΔΕΚΤΑ



3582-7/1

ΙΕΡΑ ΜΗΤΡΟΠΟΛΙΣ ΡΟΔΟΥ
ΙΕΡΟΣ ΝΑΟΣ ΑΓΙΟΥ ΕΛΕΥΘΕΡΙΟΥ
ΠΟΛΕΩΣ ΡΟΔΟΥ



ΠΑΝΗΓΥΡΙΣ

Γνωστοποιείται εις το φιλόθρησκο κοινό της Ρόδου ότι, την 15ην Δεκεμβρίου 2001 εορτάζει ο Ιερός Ναός Αγίου Ελευθερίου πόλεως Ρόδου.

Αφ' εσπέρας Παρασκευήν 14ην Δεκεμβρίου και περί ώραν 6ην μ.μ. θα ψαλλεί Μέγας Πανηγυρικός Εσπερινός, χοροστατούντος του Σεβασμιωτάτου Μητροπολίτου Ρόδου κ.κ. Αποστόλου.

Την πρωΐαν της 15ης Δεκεμβρίου ημέραν Σάββατον θα τελεσθεί Πανηγυρική Θεία Λειτουργία με Ιερατικόν Συλλείτουργον και εν συνεχεία θα γίνει περιφορά και λιτάνευσις της Ιεράς Εικόνος του Αγίου Ελευθερίου.

Το εσπέρας και περί ώραν 5ην απογευματινήν θα ψαλλεί ο Παρακλητικός Κανών του Αγίου.

Παρακαλούνται οι ευσεβείς χριστιανοί, όπως προσέλθουν εις τας ιεράς ακολουθίας, τιμώντες την μνήμην του εορτazομένου Αγίου Ελευθερίου.

Από την Εκκλησιαστική Επιτροπή

936-14/12

ΠΡΟΣΚΛΗΣΗ

Καλούνται οι Εφ. Αξιωματικοί να παραστούν στη Δεξίωση που παραθέτει το Δ.Σ. στα μέλη του στο ξενοδοχείο GRAND HOTEL την Παρασκευή 14-12-01, 8 το βράδυ.

Θα μας τιμήσουν για την παρουσία τους ο ΣΤΡΑΤΗΓΟΣ Δ/ΤΗΣ και οι επιτελείς της 95 ΑΔΤΕ.

Από το Δ.Σ.

Ο πρόεδρος	**Ο γεν. γραμματέας**
Τσιμπιδάκης Στέλιος	**Καντάς Κων/νος**
Εφ. Λγός ΠΒ	**Εφ. Υπ/γός ΠΖ**

3692-14/12

ΑΝΑΚΟΙΝΩΣΗ

Ο ΣΤΕΡΓΙΟΠΟΥΛΟΣ ΚΥΡΙΑΚΟΣ πρέπει να μεταβεί στο εξωτερικό για μεταμόσχευση στα μάτια και χρειάζεται οικονομική ενίσχυση.

Θα περάσει από τα σπίτια, για όσους μπορούν να βοηθήσουν.

Αριθμός τηλεφώνου: 093 8662110

Αριθμός λογαριασμού στην ALPHA BANK 117-002101-101451

ΓΔ-15/11

Zorpidis *LANE*

ΤΟΥΡΙΣΤΙΚΟΣ ΟΡΓΑΝΙΣΜΟΣ
Αλεξ. Διάκου και Λοχαγού Φανουράκη 31.
Τηλ. (0241) 20625, 30054 FAX 26745

ΟΜΑΔΙΚΑ ΤΑΞΙΔΙΑ

ΜΟΝΑΔΙΚΕΣ ΠΡΟΣΦΟΡΕΣ ΓΙΑ ΓΙΟΡΤΙΝΕΣ ΑΠΟΔΡΑΣΕΙΣ ΜΕ 4 ΑΤΟΚΕΣ ΔΟΣΕΙΣ ΜΕ ΠΙΣΤΩΤΙΚΗ ΚΑΡΤΑ

ΠΑΡΙΣΙ - ΝΤΙΣΝΕΪ - ΒΕΡΣΑΛΙΕΣ
από 189.000 € 554.66
ΡΩΜΗ
από 159.000 € 466.62
ΛΟΝΔΙΝΟ
από 189.000 € 554.66
ΠΡΑΓΑ
από 169.000 € 495.96
ΒΙΕΝΝΗ
από 199.000 € 484.01
ΜΑΔΡΙΤΗ-ΑΝΔΑΛΟΥΣΙΑ
από 259.000 € 760.09
ΓΥΡΟΣ ΕΛΒΕΤΙΑΣ
από 259.000 € 760.09
ΙΤΑΛΙΚΟ ΠΑΝΟΡΑΜΑ οδικώς
από 129.000 € 278.58
ΒΙΕΝΝΗ-ΠΡΑΓΑ-ΒΟΥΔΑΠΕΣΤΗ οδικώς
από 145.000 € 425.53
ΣΚΙ ΣΤΗΝ ΑΥΣΤΡΙΑ
από 215.000 € 630.96
ΠΑΝΟΡΑΜΑ ΠΟΡΤΟΓΑΛΙΑΣ
από 259.000 € 760.09

Και πολλές ακόμα ονειρεμένες εξορμήσεις εντός και εκτός Ελλάδος!!!

ΔΡΟΜΟΛΟΓΑ F/B ΙΕΡΑΠΕΤΡΑ
Αναχωρήσεις από Ρόδο μέχρι νεωτέρας:
Κάθε Τετάρτη στις 04.30 για Χάλκη, Διαφάνι, Πηγάδια, Κάσο, Σητεία και επιστροφή στη Ρόδο.
• Κάθε Πέμπτη – Κυριακή στις 04.30 για Χάλκη, Διαφάνι, Πηγάδια, Κάσο, Σητεία, Αγιο Νικόλαο, Μήλο, Πειραιά

X2920-30/12

Κρατήσεις ξενοδοχείων σε όλη την Ελλάδα
Αεροπορικά εισιτήρια
Ακτοπλοϊκά εισιτήρια
Ενοικιάσεις αυτοκινήτων

3 δισ. δραχμές για το 2002

Τα έργα της ΔΕΥΑΡ

ΚΑΤΑΣΚΕΥΗ ΔΕΞΑΜΕΝΗΣ ΣΤ' ΑΣΓΟΥΡΟΥ



Στα τρία δισεκατομμύρια δραχμές θα φθάσει το ύψος του τεχνικού προγράμματος της ΔΕΥΑΡ για το 2002.

Στο τεχνικό πρόγραμμα, που θα τεθεί προς έγκριση, όπως έγινε γνωστό, στο τέλος του μήνα θα δοθεί ιδιαίτερη έμφαση στην εκπόνηση νέων μελετών, αλλά και στην κατασκευή έργων ύδρευσης, που είναι απαραίτητο να υλοποιηθούν εγκαίρως για να συμπληρώσουν το φράγμα του Γαδουρά.

Μεταξύ των έργων ύδρευσης είναι η κατασκευή του αγωγού μεταφοράς νερού από το φράγμα του Γαδουρά στην πόλη της Ρόδου.

Προβλέπεται επίσης η κατασκευή δεξαμενής χωρητικότητας 10.000 κυβικών μέτρων στην περιοχή Ασγούρου κοντά στην παλιά που διαθέτει η ΔΕΥΑΡ.

Για την ανέγερση της νέας δεξαμενής η Δημοτική Επιχείρηση Υδρευσης και Αποχέτευσης θα προβεί στην αγορά έκτασης, που βρίσκεται δίπλα σε αυτή που ήδη λειτουργεί.

Αξίζει να σημειωθεί ότι ο προϋπολογισμός της ΔΕΥΑΡ για το τρέχον έτος υλοποιείται ικανοποιητικά και οι απορροφήσεις κονδυλίων για την κατασκευή των έργων έφθασαν τα δυο δισεκατομμύρια δραχμές.

ΔΗΜΟΣΙΑ ΕΠΙΧΕΙΡΗΣΗ ΗΛΕΚΤΡΙΣΜΟΥ
ΔΙΕΥΘΥΝΣΗ ΠΕΡΙΦΕΡΕΙΑΣ ΝΗΣΩΝ
Λ. ΣΥΓΓΡΟΥ 112, 117 41 ΑΘΗΝΑ

ΔΙΑΚΗΡΥΞΗ: 43/ΚΔ/ΤΤ

ΠΡΟΣΚΛΗΣΗ

Η ΔΕΗ/ΔΠΝ/ΚΔ, προσκαλεί τους ενδιαφερόμενους σε πρόχειρο μειοδοτικό διαγωνισμό με σφραγισμένες προσφορές για την ανάδειξη αναδόχου για τις ακόλουθες εργασίες:

«Κατασκευή υπόγειου Υ/Σ Νο 48 Ρόδου».

Τα σχετικά τεύχη θα χορηγούνται στους ενδιαφερόμενους ή τους εξουσιοδοτημένους εκπροσώπους τους από 13-12-01 μέχρι 18-12-01 κατά τις εργάσιμες ημέρες από 9.00 μέχρι 13.00 από τα γραφεία της ΔΕΗ της Περιοχής Ρόδου, αρμόδια κα Νικηταρή Πελαγία.

Η παραλαβή και αποσφράγιση των προσφορών θα γίνει στις 19/12/01 ημέρα Τετάρτη και ώρα 12.00 στα γραφεία της Περιοχής Ρόδου.

Στο διαγωνισμό θα μπορούν να μετέχουν εργολάβοι εγγεγραμμένοι στο Μ.Ε.Ε.Π. Α' τάξης και άνω για έργα οικοδομικά, καθώς και εμπειροτέχνες εγγεγραμμένοι στα Νομαρχιακά Μητρώα, για έργα οικοδομικά αντίστοιχου προϋπολογισμού.

Τρόπος πληρωμής: Με τμηματικές πιστοποιήσεις ανάλογα με την πρόοδο του έργου.

Ασφαλιστικές καλύψεις: Οι απαιτούμενες από τον Νόμο για το προσωπικό και τα οχήματα.

Χρόνος κατασκευής: Τρεις (3) μήνες από την υπογραφή της Σύμβασης.

ΓΙΑ ΤΗ ΔΕΗ Α.Ε
Λ. ΓΕΩΡΓΙΟΥ
ΒΟΗΘΟΣ ΔΙΕΥΘΥΝΤΗΣ ΔΠΝ

Χ.Λ.14/12

Συνεδριάζει το δημοτικό συμβούλιο Πεταλούδων

ΤΑ ΘΕΜΑΤΑ ΠΟΥ ΘΑ ΕΞΕΤΑΣΕΙ

Αύριο Παρασκευή θα συνεδριάσει το δημοτικό συμβούλιο Πεταλούδων για να εξετάσει τα παρακάτω θέματα ημερήσιας διάταξης:

-Ορισμός νέων διοικητικών συμβουλίων στις παρακάτω σχολικές επιτροπές του Δήμου:

1. Σχολική Επιτροπή Νηπιαγωγείου Δ.Δ. Μαριτσών.
2. Σχολική Επιτροπή Δημοτικού Σχολείου Δ. Δ. Μαριτσών.
3. Σχολική Επιτροπή Νηπιαγωγείου Δ.Δ. Κρεμαστής.
4. Σχολική Επιτροπή Δημοτικού Σχολείου Δ.Δ. Κρεμαστής.
5. Σχολική Επιτροπή Νηπιαγωγείου Δ.Δ. Παραδεισίου.
6. Σχολική Επιτροπή Δημοτικού Σχολείου Δ.Δ. Παραδεισίου.
7. Σχολική Επιτροπή Γυμνασίου Δ.Δ. Παραδεισίου.

-Εγκριση εξόδων κίνησης δημοτικών συμβούλων-υπαλλήλων-ψήφιση σχετικής πίστωσης.

-Αποδοχή ή μη της παραίτησης του διοικητικού συμβουλίου Επιχείρησης Πεταλούδων (Αριθ. απόφασης δ.σ. 37/2001).

-Καθορισμός τελών βοσκής για το έτος 2002.

-Επίλυση προβλήματος ανεξέλεγκτης βοσκής στην ευρύτερη περιοχή της Κοιλάδας των Πεταλούδων.

-Συγκρότηση επιτροπής καταλληλότητας προσφερομένων προς μίσθωση κτιρίων στέγασης ΤΕΕ Παραδεισίου.

-Εξέταση αιτήματος Ιωάννη Κίκα για κατεδάφιση παλαιάς δεξαμενής στο Δημοτικό Κατάστημα Μαριτσών.

-Εξέταση αιτήματος των εργολάβων δημοσίων έργων κ. Γεωργίου Χατζηκάλφα και κ. Γεωργίου Κυριακάκη.

-Η ώρα του συμβούλου.

MANOS CENTER RHODOS

ΣΤΑΜΑΤΗΣ ΧΑΤΖΗΛΑΖΑΡΟΥ

ΤΑΞΙΔΙΑ !

ΑΤΟΜΙΚΑ ΤΑΞΙΔΙΑ ΓΙΑ 8 ΗΜΕΡΕΣ !!!
ΑΝΑΧ. ΚΑΘΕ ΔΕΥΤΕΡΑ ή ΠΕΜΠΤΗ

ΠΑΡΙΣΙ	**171.000 ΔΡΧ / 501.85 EUR**
ΛΟΝΔΙΝΟ	**185.000 ΔΡΧ / 542.90 EUR**
ΒΑΡΚΕΛΩΝΗ	**197.000 ΔΡΧ / 578.15 EUR**
ΠΡΑΓΑ	**175.000 ΔΡΧ / 513.58 EUR**
ΒΡΥΞΕΛΛΕΣ	**167.000 ΔΡΧ / 490.10 EUR**
ΕΛΣΙΝΚΙ	**193.000 ΔΡΧ / 566.40 EUR**
ΣΤΟΚΧΟΛΜΗ	**202.000 ΔΡΧ / 592.80 EUR**
ΛΙΣΣΑΒΩΝΑ	**167.000 ΔΡΧ / 490.10 EUR**
ΒΙΕΝΝΗ	**173.000 ΔΡΧ / 507.71 EUR**
ΚΟΠΕΝΧΑΓΗ	**209.000 ΔΡΧ / 613.36 EUR**
ΜΟΣΧΑ	**180.000 ΔΡΧ / 528.25 EUR**

Και πολλοί άλλοι προορισμοί!!!

Περιλαμβανονται
- **ΑΕΡΟΠΟΡΙΚΑ ΕΙΣΙΤΗΡΙΑ ΑΠΟ ΡΟΔΟ**
- **ΚΑΛΟ ΚΕΝΤΡΙΚΟ ΞΕΝ/ΧΕΙΟ 3***
- **ΠΡΩΙΝΟ ΚΑΘΗΜΕΡΙΝΑ**
- **ΜΙΑ ΝΥΧΤΑ ΣΤΟ ΑΜΣΤΕΡΝΤΑΜ**

(Δεν περιλαμβάνουν φόροι αεροδρομίου)



ΣΤΑΜΑΤΗΣ ΧΑΤΖΗΛΑΖΑΡΟΥ
MANOS CENTER RHODOS
Κ. ΠΑΛΑΜΑ 7-9 ΡΟΔΟΣ
Τηλ. 0241 25400 FAX: 0241 24407

X2919-30/12

ΔΗΜΟΣΙΑ ΕΠΙΧΕΙΡΗΣΗ ΗΛΕΚΤΡΙΣΜΟΥ
ΠΕΡΙΟΧΗ ΡΟΔΟΥ - ΠΛΑΤΕΙΑ ΣΥΜΗΣ 10
85100 ΡΟΔΟΣ

ΑΝΑΚΟΙΝΩΣΗ

Για την πρόσληψη προσωπικού με σύμβαση εργασίας ιδιωτικού δικαίου ορισμένου χρόνου του άρθρου 21 του Ν. 2190/94.

Η Δημόσια Επιχείρηση Ηλεκτρισμού, που εδρεύει στο Δήμο Αθηναίων, ύστερα από την από την υπ' αριθ. 16/65/2182/5-2-01 Απόφαση της Επιτροπής του άρθρου 2 παρ. 1 υπ' της αριθμ. 55/1998 ΠΥΣ όπως τροποποιήθηκε με την υπ' αριθμ. 35/21-7-2000 ΠΥΣ, ανακοινώνει ότι θα προσλάβει προσωπικό με σύμβαση εργασίας ιδιωτικού δικαίου ορισμένου χρόνου συνολικού αριθμού δύο (2) ατόμων για την κάλυψη εποχιακών αναγκών της Διεύθυνσης Περιφέρειας Νήσων (ΠΕΡΙΟΧΗ ΡΟΔΟΥ, ΥΠΟΠΡΑΚΤΟΡΕΙΟ ΧΑΛΚΗΣ), σύμφωνα με τις διατάξεις του άρθρου 21 του Ν. 2190/94 όπως ισχύει μετά τις τροποποιήσεις και συμπληρώσεις των Ν. 2225/94, 2247/94, 2266/94, 2349/95, 2527/97, 2738/99 και της υπ' αριθ. 38/24-9-99 απόφασης της ολομέλειας του ΑΣΕΠ, για τις εξής κατά αριθμό ατόμων, ειδικότητες με τα αντίστοιχα ειδικά τυπικά προσόντα και την αντίστοιχη χρονική περίοδο.

Ειδικότητα	Αρ.	Τόπος απασχόλησης	Ειδικά τυπικά προσόντα	Χρονική διάρκεια
Ηλεκτροτεχνικοί Δικτύων (Τ4/Α) ΔΕ	1	ΡΟΔΟΣ	Τα απαιτούμενα τυπικά προσόντα και οι επαγγελματικές άδειες αναγράφονται παρακάτω	8 μήνες
	1	ΧΑΛΚΗ		

ΑΠΑΙΤΟΥΜΕΝΑ ΤΥΠΙΚΑ ΠΡΟΣΟΝΤΑ ΕΙΔΙΚΟΤΗΤΑ

Ηλεκτροτεχνικοί Δικτύων (Τ4/Δ)

Προσόντα

-Πτυχίο ή Δίπλωμα Ηλεκτρολογικού Τομέα Α ή Β Κύκλου Σπουδών Τεχνικών Επαγγελματικών Εκπαιδευτηρίων (ΤΕΕ) ή Κλάδου Ηλεκτρολογίας Ενιαίου Πολυκλαδικού Λυκείου ή Ηλεκτρολογικού Τομέα Τεχνικού Επαγγελματικού Λυκείου (ΤΕΛ) ή Ηλεκτρολογικού Τμήματος Τεχνικής Επαγγελματικής Σχολής (ΤΕΣ) ή Ηλεκτρολογικού Τομέα ΙΕΚ ή αντίστοιχης Ειδικότητας των Σχολών Μαθητείας ΟΑΕΔ του Ν. 1346/1983 (ΦΕΚ 46/Α) ή άλλης ισότιμης σχολής της ημεδαπής ή αλλοδαπής αντίστοιχου Κλάδου, Τομέα ή Ειδικότητας.

-Αδεια Ηλεκτροτεχνίτη ΣΤ' ειδικότητας Εναερίων και Υπογείων Δικτύων.

- Θα προτιμηθούν οι έχοντες τουλάχιστον 6μηνη εμπειρία σε εγκαταστάσεις Εναερίων και Υπογείων Δικτύων μεσαίας και χαμηλής τάσης.

Εάν δεν καλυφθούν οι θέσεις με υποψήφιους με τα πιο πάνω τυπικά προσόντα θα ληφθεί υπόψη:

- Οποιοσδήποτε τίτλος ΙΕΚ ή Απολυτήριος Τίτλος Σχολικών Μονάδων Δευτεροβάθμιας Εκπαίδευσης της ημεδαπής ή ισότιμος Τίτλος Σχολικής Μονάδας της ημεδαπής ή αλλοδαπής ανεξαρτήτως Ειδικότητας.

-Αδεια Ηλεκτροτεχνίτη ΣΤ' ειδικότητας Εναερίων και Υπογείων Δικτύων.

-Θα προτιμηθούν οι έχοντες τουλάχιστον 6μηνη εμπειρία σε εγκαταστάσεις Εναερίων και Υπογείων Δικτύων μεσαίας και χαμηλής τάσης.

Εάν δεν καλυφθούν οι θέσεις με υποψήφιους με τα πιο πάνω τυπικά προσόντα θα ληφθεί υπόψη:

-Πτυχίο ή Απολυτήριο αναγνωρισμένης Κατώτερης Τεχνικής Σχολής ανεξαρτήτως ειδικότητας ή Πτυχίο Σχολών Μαθητείας ΟΑΕΔ ή Απολυτήριο Υποχρεωτικής Εκπαίδευσης (Γ' Γυμνασίου) ή Απολυτήριο Δημοτικού Σχολείου για όσους έχουν αποφοιτήσει μέχρι το 1980.

-Αδεια Ηλεκτροτεχνίτη ΣΤ' ειδικότητας Εναερίων και Υπογείων Δικτύων.

-Θα προτιμηθούν οι έχοντες τουλάχιστον 6μηνη εμπειρία σε εγκαταστάσεις Εναερίων και Υπογείων Δικτύων μεσαίας και χαμηλής τάσης.

Η υποβολή τίτλων Σπουδών Ανώτερης Εκπαιδευτικής Στάθμης των απουμένων θα έχει ως αποτέλεσμα τον αποκλεισμό των υποψηφίων από την επιλογή.

Οι υποψήφιοι λόγω της φύσεως εργασίας στην οποία πρόκειται να απασχοληθούν, πρέπει να έχουν ηλικία από 18 έως 40 ετών.

ΤΟΝΙΖΕΤΑΙ ιδιαιτέρως ότι οι υποψήφιοι που θα προσληφθούν θα απασχοληθούν αποκλειστικά και μόνο στις εργασίες για τις οποίες προσλαμβάνονται.

Οι υποψήφιοι δεν πρέπει να έχουν κώλυμα κατά το άρθρο 8 του Υπαλληλικού Κώδικα (καταδίκη, υποδικία, δικαστική συμπαράσταση), με επιφύλαξη των ειδικών διατάξεων του άρθρου 4 παρ. 6 του Ν. 2207/94.

Σύμφωνα με την παρ. 2 του άρθρου 21 του Ν. 2190/94 η διάρκεια απασχόλησης των προσλαμβανόμενων δεν μπορεί να υπερβαίνει τους οκτώ (8) μήνες σε συνολικό χρόνο δώδεκα (12) μηνών του δωδεκαμήνου υπολογιζόμενου με αφετηρία το τέλος της απασχόλησης για την οποία ο υποψήφιος πρόκειται να προσληφθεί και προς τα πίσω. Σε περίπτωση που κατά την πρόσληψη διαπιστωθεί σύμφωνα με τα ανωτέρω, ότι ο υποψήφιος θα υπερβεί τους οκτώ (8) μήνες απασχόλησης εντός του δωδεκαμήνου τότε υπάρχει κώλυμα πρόσληψης και δεν προσλαμβάνεται.

Γνωστοποιείται ότι μεταξύ των υποψηφίων έχουν πρώτη προτεραιότητα οι μακροχρονίως άνεργοι εγγεγραμμένοι στον ΟΑΕΔ για διάστημα 12 τουλάχιστον συνεχών μηνών (άρθρο 9 του Ν. 2434/96) και έπονται οι λοιποί άνεργοι ή ανεπάγγελτοι μόνιμοι κάτοικοι του παρακάτω Δήμου, όπου θα εκτελεσθούν οι εργασίες ήθα παρασχεθούν οι υπηρεσίες.

Η σειρά κατάταξης των παραπάνω δύο κατηγοριών ανέργων υποψηφίων γίνεται από άποψη εντοπιότητας (κατοικία –δημοτικότητα) και κριτηρίων ως εξής:

Από άποψη εντοπιότητας:

Πρώτη προτεραιότητα πρόσληψης έχουν:

α) Οι μόνιμοι κάτοικοι του Δήμου ή της Κοινότητας που θα παρασχεθούν οι υπηρεσίες ή θα εκτελεσθούν οι εργασίες.

β) Οι μόνιμοι κάτοικοι του πλησιέστερου Δήμου ή Κοινότητας.

γ) Οι μόνιμοι κάτοικοι των Δήμων και Κοινοτήτων του Νομού.

δ) Οι μόνιμοι κάτοικοι των Δήμων και Κοινοτήτων των Νομών της Περιφέρειας και τέλος

ε) Οι μόνιμοι κάτοικοι των υπολοίπων Νομών της χώρας

ΡΟΔΟΣ	ΧΑΛΚΗ
ΔΗΜΟΣ ΡΟΔΟΥ	ΔΗΜΟΣ ΧΑΛΚΗΣ

Ακολουθούν οι μακροχρονίως άνεργοι, λοιποί άνεργοι ή ανεπάγγελτοι μόνιμοι κάτοικοι των πλησιεστέρων Δήμων ή Κοινοτήτων της Επαρχίας ΡΟΔΟΥ αντίστοιχα.

ΡΟΔΟΣ	ΧΑΛΚΗ
ΔΗΜΟΣ ΙΑΛΥΣΟΥ	ΔΗΜΟΣ ΚΑΜΕΙΡΟΥ

Ακολουθούν οι μακροχρονίως άνεργοι, λοιποί άνεργοι ή ανεπάγγελτοι μόνιμοι κάτοικοι των Δήμων του Νομού ΔΩΔΕΚΑΝΗΣΟΥ.

Ακολουθούν οι μακροχρονίως άνεργοι, λοιποί άνεργοι ή ανεπάγγελτοι μόνιμοι κάτοικοι των Νομών της Περιφέρειας ΝΟΤΙΟΥ ΑΙΓΑΙΟΥ.

Ακολουθούν οι μακροχρονίως άνεργοι, λοιποί άνεργοι ή ανεπάγγελτοι μόνιμοι κάτοικοι των υπολοίπων Νομών της χώρας.

Γνωστοποιείται επίσης ότι μεταξύ των μακροχρονίως ανέργων ή λοιπών ανέργων ή ανεπάγγελτων μονίμων κατοίκων των παραπάνω Δήμων προτάσσονται κατά σειρά:

Από άποψη κριτηρίων:

Η σειρά κατάταξης κάθε ομάδας εντοπιότητας γίνεται με βάση τα επόμενα κατά σειρά κριτήρια σε πέντε (5) κατηγορίες.

Για κάθε κατηγορία υποψηφίων αναλογεί το 20% των θέσεων που προκηρύσσονται.

Οταν οι θέσεις που προκηρύσσονται δεν επαρκούν για όλες τις κατηγορίες κατανέμονται ανά μία με τη σειρά κατηγορίας. Αν σε μια κατηγορία οι υποψήφιοι δεν καλύπτουν το σύνολο των θέσεων που αντιστοιχεί στο ποσοστό της, οι θέσεις που περισσεύουν κατανέμονται αναλογικά στις λοιπές κατηγορίες.

Κατά τον υπολογισμό των θέσεων βάσει του ποσοστού 20% κατά κατηγορία, οι θέσεις που τυχόν περισσεύουν μετά την αρχική κατανομή, προστίθενται ανά μία κατά σειρά των κατηγοριών.

α) Οι έχοντες αντίλικα τέκνα προτασσόμενων αυτών που έχουν τα περισσότερα.

β) Τα τέκνα πολυτέκνων οικογενειών, προτασσόμενων των υποψηφίων μέχρι 25 ετών πολυτέκνων οικογενειών (ασχέτως αν αυτά είναι άγαμα ή έγγαμα), χωρίς να αποκλείονται τα μεγαλύτερης ηλικίας.

γ) Οσοι συνοικούν και έχουν την επιμέλεια συζύγου ή ανηλίκου ή ανηλίκου τέκνου ή αδελφού με βαριά ηθικά ή ψυχοσωματικά προβλήματα με αναπηρία 67% και άνω.

Οσοι έχουν την επιμέλεια συζύγου ή γονέα ή αδελφού μη δυνάμενου να αυτοεξυπηρετηθεί λόγω παθήσεως ή λόγω ηλικίας μεγαλύτερης των 78 ετών.

δ) Οι νέοι ηλικίας 18-28 ετών

ε) Υπόλοιποι υποψήφιοι άνω των 28 ετών.

Επισημαίνεται ότι, στην τέταρτη και στην πέμπτη κατηγορία, κατατάσσονται κατά περίπτωση, βάσει της ημερομηνίας γέννησής τους και οι πέρα του αριθμού των προσλαμβανομένων υποψήφιοι των τριών πρώτων κατηγοριών αντίστοιχης ηλικίας.

Σημειώνεται, ότι, επί ίσων προϋποθέσεων, υποψήφιοι με ορισμένες άλλες ιδιότητες οι οποίες ορίζονται συγκεκριμένα στην παρ. 11 του άρθρου 21 του Ν. 2190/94 (ο άνεργος που έχει απολυθεί από συνεταιριστική οργάνωση που προήλθε από συγχώνευση αγροτικών συνεταιριστικών οργανώσεων του άρθρου 23 του Ν. 2538/97 και εφόσον έχει συνεχή προϋπηρεσία δύο (2) τουλάχιστον ετών, ο άνεργος που έχει απολυθεί λόγω κατάργησης υπηρεσιών του Δημοσίου ή ν.π.δ.δ. ή ΟΤΑ ή ν.π.ι.δ. της παρ. 1 του άρθρου 14 του Ν. 2190/94 και εφόσον είχαν συνεχή προϋπηρεσία τουλάχιστον δύο (2) ετών, ο γονέας τέκνου με βαριά ηθικά ή ψυχοσωματικά προβλήματα ποσοστού αναπηρίας 67% και άνω, γονέας που βαρύνεται βάσει δικαστικής αποφάσεως ή συμβολαιογραφικής πράξεως με τη διατροφή των ανήλικων τέκνων, άλλως αυτός που έχει την επιμέλειά τους και είναι άγαμος, ή χήρος, ή διαζευγμένος, ή σε διάσταση, τα τέκνα θυμάτων πολέμου, τα τέκνα συνταξιοδοτούμενων αναπήρων πολέμου, τα τέκνα αναπήρων και θυμάτων πολέμου ομάδου πληθυσμού και τα τέκνα τραυματιών ή πολεμιστών της ζώνης των πράξεων).

Οι μακροχρονίως άνεργοι υποψήφιοι προτάσσονται εντός της ομάδας εντοπιότητας και της κατηγορίας κριτηρίων που ανήκουν και προσλαμβάνονται εφόσον στην αντίστοιχη ομάδα εντοπιότητας και κατηγορία αναλογεί θέση.

ΠΡΟΘΕΣΜΙΑ ΥΠΟΒΟΛΗΣ ΑΙΤΗΣΕΩΝ

Οι ενδιαφερόμενοι μπορούν να υποβάλλουν αίτηση στα Γραφεία της ΔΕΗ Περιοχή Ρόδου, οδός Πλατεία Σύμης αριθ. 10 ΡΟΔΟΣ στην αρμόδια υπάλληλο κα ΝΙΚΗΤΑΡΗ ΠΕΛΑΓΙΑ, τηλ. 0241/24964 εντός προθεσμίας δέκα (10) ημερών, που αρχίζει από την επόμενη ημέρα της τελευταίας δημοσίευσης της παρούσας σε δύο (2) τοπικές εφημερίδες ή της ανάρτησής της στην Υπηρεσία μας, καθώς και στο Κατάστημα του Δήμου, όπου εδρεύει η Υπηρεσία μας (εφόσον η αναρτησή της είναι τυχόν μεταγενέστερη της δημοσίευσης στις εφημερίδες).

ΑΠΑΡΑΙΤΗΤΑ ΔΙΚΑΙΟΛΟΓΗΤΙΚΑ

Οι ενδιαφερόμενοι θα πρέπει μαζί με την αίτησή τους πρέπει να υποβάλουν απαραίτητως τα εξής δικαιολογητικά:

- Κυρωμένο φωτοαντίγραφο των δύο όψεων της αστυνομικής ταυτότητας.
- Κυρωμένο φωτοαντίγραφο του τίτλου των σπουδών τους και της απαιτούμενης επαγγελματικής άδειας.

-Πιστοποιητικό εμπειρίας στο αντικείμενο της ειδικότητας.

Η εμπειρία αποδεικνύεται ως εξής:

α) Είτε με τυχόν υπάρχουσα δικαστική απόφαση, από την οποία προκύπτει το είδος της παρασχεθείσας εργασίας και η χρονική διάρκεια της παροχής της.

β) Είτε με ομοίου περιεχομένου βεβαίωση αρμοδίας ελληνικής ή αλλοδαπής δημόσιας αρχής.

γ) Είτε με όμοια βεβαίωση νομικού προσώπου του άρθρου 14 παρ. 1 Ν. 2190/94.

δ) Είτε με βεβαίωση του οικείου ασφαλιστικού φορέα.

ε) Εάν από την προσκομιζόμενη βεβαίωση δεν προκύπτει το είδος της παρασχεθείσης εργασίας, τότε απαιτούνται πρόσθετη βεβαίωση του εργοδότη και υπεύθυνη δήλωση του υποψηφίου κατά το άρθρο 8 Ν. 1599/86, σε συνδυασμό πάντοτε και με το βιβλιάριο κύριας ασφαλίσεως.

-Υπεύθυνη δήλωση του Ν. 1599/86 ότι δεν έχουν κώλυμα κατά το άρθρο 8 του Υπαλληλικού Κώδικα α) ότι δεν έχουν καταδικαστεί για κακούργημα και σε οποιαδήποτε κλοπή, υπεξαίρεση (κοινή και στην υπηρεσία), απάτη, εκβίαση, πλαστογραφία, απιστία δικηγόρου, δωροδοκία, καταπίεση, απιστία περί την υπηρεσία, παράβαση καθήκοντος καθ' υποτροπή, συκοφαντική δυσφήμιση, καθώς και για οποιαδήποτε έγκλημα κατά της γενετήσιας ελευθερίας ή οικονομικής εκμετάλλευσης της γενετήσιας ζωής, δεν έχουν λόγω καταδίκης, στερηθεί τα πολιτικά τους δικαιώματα, έστω και αν έχει λήξει ο χρόνος που ορίστηκε για τη στέρηση β) ότι δεν είναι υπόδικοι και δεν έχουν παραπεμφθεί με τελεσίδικο βούλευμα για κακούργημα ή για πλημμέλημα της προηγούμενης περίπτωσης, έστω και αν το αδίκημα παραγράφηκε γ) ότι δεν έχουν λόγω καταδίκης στερηθεί τα πολιτικά τους δικαιώματα και για όσο χρόνο διαρκεί η στέρηση αυτή δ) ότι δεν τελούν υπό δικαστική συμπαράσταση.

-Υπεύθυνη δήλωση του Ν. 1599/86 στην οποία να δηλώνουν αν το αμέσως προηγούμενο δωδεκάμηνο το οποίο υπολογίζεται με αφετηρία το τέλος της απασχόλησης για την οποία ο υποψήφιος πρόκειται να προσληφθεί και προς τα πίσω έχουν απασχοληθεί σε δημόσια υπηρεσία ή νομικό πρόσωπο του άρθρου 14 παρ 1 του Ν. 2190/94 με την ιδιότητα του εποχιακού υπαλλήλου ή για κάλυψη περιοδικών ή πρόσκαιρων αναγκών ή όχι. Σε περίπτωση που έχουν απασχοληθεί να δηλώσουν την υπηρεσία στην οποία απασχολήθηκαν και την ακριβή χρονική διάρκεια της απασχόλησης (έναρξη και λήξη).

-Πρόσφατη βεβαίωση του ΟΑΕΔ για την απόδειξη της μακροχρόνιας ανεργίας.

-Υπεύθυνη δήλωση του Ν.1599/1986 ότι, ο υποψήφιος είναι άνεργος και ανεπάγγελτος.

-Πιστοποιητικό οικογενειακής κατάστασης του Δήμου ή Κοινότητας στο Δημοτολόγιο του οποίου είναι εγγεγραμμένοι.

-Πιστοποιητικό του οικείου Δήμου ή Κοινότητας για τη μόνιμη κατοικία του υποψηφίου.

-Προκειμένου για απολυμένους από αγροτικές συνεταιριστικές οργανώσεις σύμφωνα με την παρ. 2 του άρθρου 23 του Ν. 2538/1997, βεβαίωση της νέας συνεταιριστικής οργάνωσης ότι είχαν συνεχή υπηρεσία δύο (2) τουλάχιστον ετών και πρόσφατη βεβαίωση του ΟΑΕΔ ότι είναι άνεργοι.

ΕΠΙΠΡΟΣΘΕΤΩΣ

Τα δικαιολογητικά τα οποία πρέπει να υποβληθούν οι υποψήφιοι για υπαγωγή τους σε ομάδες εντοπιότητας και σε κατηγορίες κριτηρίων της παρ. 11 του άρθρου 21 του Ν. 2190/1994 αναφέρονται σε επεξηγηματικό σημείωμα (ΠΑΡΑΡΤΗΜΑ ΙΙ) του ΑΣΕΠ που αποτελεί αναπόσπαστο μέρος της παρούσας Ανακοίνωσης και βρίσκεται αναρτημένο στο κατάστημα της υπηρεσίας και στο χώρο ανακοινώσεων του Δημοτικού Καταστήματος.

ΔΗΜΟΣΙΟΠΟΙΗΣΗ

Η παρούσα θα δημοσιευθεί σε δύο (2) ημερήσιες τοπικές εφημερίδες της έδρας του Νομού Δ

ΠΡΟΟΔΟΣ ΜΙΚΡΕΣ ΑΓΓΕΛΙΕΣ ΜΙΚΡΕΣ ΑΓΓΕΛΙΕΣ ΠΡΟΟΔΟΣ

ενοικιάσεις

ΕΝΟΙΚΙΑΖΕΤΑΙ στο κέντρο της πόλης (κοντά στην Ολυμπιακή) επί της Ηρώων Πολυτεχνείου 20, στον 1ο όροφο, διαμερισματάκι, επιπλωμένο, πολυτελείας. Πληρ. τηλ. 25565 οικία, 39087 ώρες καταστήματος 10π.μ.-1 μ.μ. και 5-9 μ.μ.
3719-21/12

ΕΝΟΙΚΙΑΖΕΤΑΙ στο κέντρο της πόλης διαμέρισμα Α' ορόφου τριών υπνοδωματίων με κεντρική θέρμανση (μηνιαίο μίσθωμα 150.000 δρχ.). Πληρ. πρωί τηλ. 30790, 54071, απόγευμα τηλ. 23445, 0932 665900
3705-20/12

ΕΝΟΙΚΙΑΖΟΝΤΑΙ δύο διαμερίσματα επιπλωμένα. Αγίου Φανουρίου 104, Π. Πόλη. Πληρ. τηλ 23184
3688-19/12

ΕΝΟΙΚΙΑΖΕΤΑΙ ανεξάρτητη κατοικία δύο κυρίων δωματίων και λοιπών βοηθητικών χώρων με αυλή, στην οδό Ερνεστ Μπέβιν 21. Πληρ. τηλ. 30605
932-18/12

ΕΝΟΙΚΙΑΖΕΤΑΙ δυάρι επιπλωμένο και πλήρως εξοπλισμένο, έπιπλα, ψυγείο, κουζίνα και βοηθητικοί χώροι, επί της οδού Θεμιστοκλέους Σοφούλη, αρ. 29β. Οχι αλλοδαπούς. Πληρ. τηλ. 20574, μετά τις 4 το απόγευμα
3657-18/12

ΕΝΟΙΚΙΑΖΕΤΑΙ διαμέρισμα 55 τ.μ. επιπλωμένο, με κεντρική θέρμανση στις Καλυθιές. Πληρ. τηλ. 86829, 8-11 π.μ., 7-10 μ.μ.
3680-18/12

ΕΝΟΙΚΙΑΖΕΤΑΙ κατάστημα κεντρικό 40 τ.μ. Πληρ. τηλ. 22664, ώρες καταστημάτων
3675-18/12

ΕΝΟΙΚΙΑΖΕΤΑΙ δυάρι επιπλωμένο στον 2ο όροφο μικρής πολυκατοικίας, επί της οδού Χαρ. Μόσχου 6 στη Ρόδο. Πληρ. τηλ. 0946 949230
3677-18/12

ΕΝΟΙΚΙΑΖΟΝΤΑΙ δωμάτια επιπλωμένα. Τα μονά 60.000 δρχ., τα διπλά 70.000 δρχ.. λεωφόρος Ιαυσού 35, δίπλα από το ξενοδοχείο CORALE. Πληρ. τηλ. 25527. **ΖΗΤΕΙΤΑΙ** για αγορά διαμέρισμα 3άρι σε κεντρικό δρόμο. Προτιμάται να είναι ενοικιασμένο. Πληρ. τηλ. 28293
3644-16/12

ΕΝΟΙΚΙΑΖΕΤΑΙ στο κέντρο της πόλης Ρόδου κοντά στον «Κούκο» Μανδηλαρά, μεγάλο στούντιο αποτελούμενο από ένα μεγάλο δωμάτιο για 1, 2 ή 3 άτομα, με ξεχωριστή κουζίνα, ψυγείο, WC, πολυκουζινάκι,επιπλωμένο, εντοιχισμένες ντουλάπες, με δυνατότητα T.V., Πληρωμένα νερό και ηλεκτρικό. Τιμή 90.000 δρχ. το μήνα. Πληρ. κ. Νίκο τηλ. 26526 βραδυνές ώρες 21.00-24.00
3638-14/12

ΕΝΟΙΚΙΑΖΕΤΑΙ γκαρσονιέρα επιπλωμένη στην Ανάληψη. Πληρ. τηλ. 63968
3632-13/12

ΕΝΟΙΚΙΑΖΕΤΑΙ μονοκατοικία τριών υπνοδωματίων με γκαράζ, κήπο και κεντρική θέρμανση. Πληρ. τηλ. 69789, 010-8843254, 0936 946956
3708-21/12

ΕΝΟΙΚΙΑΖΟΝΤΑΙ επιπλωμένες γκαρσονιέρες στην Ιαλυσό με το χρόνο. Τιμή 60.000 δρχ. το μήνα. Πληρ. τηλ. 27082, 26476, 60423
Χ. 2908-23/12

ΕΝΟΙΚΙΑΖΕΤΑΙ στην οδό Καναδά 54 κατάστημα 55 τ.μ., με πατάρι 35 τ.μ. Πληρ. τηλ. 22450, ώρες 8.30 π.μ.-3 μ.μ.
3682-20/12

ΕΝΟΙΚΙΑΖΕΤΑΙ κατάστημα 40 τ.μ. με WC, οδός Δημητρίου Αναστασιάδου (Ανάληψη), έναντι Ροδιακής Πληροφορικής. Πληρ. τηλ. 28395, 29926
3548-14/12

ΕΝΟΙΚΙΑΖΕΤΑΙ διαμέρισμα 3άρι, επιπλωμένο στην Ιξιά, οδός Σωτήρος. Πληρ. τηλ. 66312
3544-16/12

ΕΝΟΙΚΙΑΖΟΝΤΑΙ μεζονέτα πλήρως εξοπλισμένη και στούντιος πλήρως εξοπλισμένα, με ατομικό μπάνιο. Τηλ. 61628 - 61937 και 0973401656
3643-25/12

ΕΝΟΙΚΙΑΖΕΤΑΙ
ευρύχωρο επιπλωμένο στούντιο στην Ιξιά.
Πληρ. τηλ. 24752
3647-19/12

ΕΝΟΙΚΙΑΖΕΤΑΙ
γκαρσονιέρα 50 τ.μ. με ένα υπνοδωμάτιο, με πολυκουζινάκι και WC, τιμή 80.000 δρχ., στην Ιαλυσό.
Πληρ. τηλ. 93844
3537-16/12

πωλήσεις

ΠΩΛΕΙΤΑΙ οικόπεδο 180 τ.μ. με άδεια οικοδομής (90 τ.μ. κατάστημα και 45 τ.μ. στον α' όροφο), κοντά στο ξενοδοχείο Αύρα. Τιμή μόνο 16.000.000. Πληρ. τηλ. 27082-26476-0944 347405 κ. Ε. Κρανίδη
Χ. 2908-23/12

ΠΩΛΟΥΝΤΑΙ ξύλας ελιάς και πορτοκαλιάς, για τζάκια και σόμπες, σε τιμή ευκαιρίας. Πληρ. τηλ. 0946 063418, 0937 698176 και 0246 98104
931-18/12

ΠΩΛΟΥΝΤΑΙ αγροκτήματα των 2.000 τ.μ. έως 10.000 τ.μ. στην επαρχιακή οδό Ρόδου - Λίνδου, κοντά στο S.M.-A/B Βασιλόπουλου - Ασγούρου, μόνο για επιχειρήσεις. Πληρ. τηλ. 27082-26476-0944 347405
Χ. 2908-16/12

ΠΩΛΕΙΤΑΙ 2άρι (34 τ.μ.) διαμέρισμα, 5 ετών, επί της οδού Αθηνών στην Ανάληψη. Πληρ. τηλ. 27082, 26476, 0944 347405
Χ. 2908-16/12

ΠΩΛΕΙΤΑΙ αγρός 9.000 τ.μ. στην παραλία της κοινότητας Καλαβάρδα σε τιμή ευκαιρίας. Πληρ. τηλ. 27082, 26476, 0944 347405 κ. Εμμ. Κρανίδης
Χ. 2908-16/12

ΠΩΛΟΥΝΤΑΙ 4άρια διαμερίσματα άριστης κατασκευής με θέση στάθμευσης και αποθήκη στην Ανάληψη-Ροδίνι-Αννης Μαρίας-Ιαλυσό. Πληρ. τηλ. 27082-26476-0944 347405 κ. Εμμ. Κρανίδης
Χ. 2908-16/12

ΠΩΛΕΙΤΑΙ πιάνο σε τιμή ευκαιρίας και σε καλή κατάσταση. Πληρ. τηλ. 78087
3706-20/12

ΠΩΛΕΙΤΑΙ
ΟΙΚΟΠΕΔΟ 750τ.μ., στην Ιξιά, οικοδομήσιμο, 130τ.μ., συν 100τ.μ. υπόγειο. Τιμή 25.000.000.
Πληρ. κιν. 0944140059 σταθερό 39781 κ. Σάββα
Χ. 29918-30/12

«ΜΥΚΟΝΟΣ» ΠΩΛΕΙΤΑΙ
οικόπεδο 5 στρεμμάτων στον Αγιο Ιωάννη, περιοχή των V.I.P.
Πληρ. τηλ. 01 6778899, κιν. 0937 969109
Γ.Δ.-20/12

ΠΩΛΕΙΤΑΙ κατάστημα 50 τ.μ. επί της οδού Πλάτωνος στην Παλιά Πόλη, 50 μ. από την Σωκράτους. Πληρ. τηλ. 27082, 0944 347405 κ. Εμμ. Κρανίδης
Χ. 2908-16/12

ΠΩΛΟΥΝΤΑΙ σε τιμές ευκαιρίας τα ακόλουθα είδη: 1. Ψυγείο BRANDT, δίπορτο, 280 λίτρων/10 κπ σε άριστη κατάσταση (δύο χρόνων) με 80.000 δρχ. 2) Τραπεζαρία χειροποίητη σε καλή κατάσταση, 8 θέσιο τραπέζι, 8 καρέκλες, μπουφέ, κόντρα και 3 τραπεζάκια μόνο 80.000 δρχ. 3) Κουζίνα ρεύματος/υγραερίου με 40.000 δρχ. 4) Δύο κρεβάτια σχεδόν καινούργια με 30.000 δρχ. 5) Σόμπα υγραερίου με 30.000 δρχ. 6) Ενας πρόχειρος καναπές (κρεβάτι) με 2 πολυθρόνες (κρεβ.) και μία σιφονιέρα με 30.000 δρχ. Τηλ. 25278
930-16/12

μαθήματα

ΚΑΘΗΓΗΤΡΙΑ ΑΓΓΛΙΚΩΝ με BACHELOR του Παν/μίου Τέξας της Αμερικής, παραδίδει ιδιαίτερα μαθήματα κατ' οίκον ή και στο χώρο σας. Σε σας που ασχολείστε με τουριστικά επαγγέλματα και θέλετε να αξιοποιήσετε τους χειμερινούς μήνες ώστε να είστε άριστα καταρτισμένοι με το άνοιγμα της σεζόν. Ειδικές προσφορές σε μικρούς μαθητές. Τιμή έκπληξη στ' αδέλφια. Πληρ. τηλ. 38350
3714-21/12

ΚΑΘΗΓΗΤΡΙΑ ΜΑΘΗΜΑΤΙΚΩΝ με πολυετή διδακτική εμπειρία σε φροντιστήριο των Αθηνών παραδίδει ιδιαίτερα μαθήματα σε μαθητές Γυμνασίου - Λυκείου. Πληρ. τηλ. 38378
3669-18/12

ΟΙΚΟΔΙΔΑΣΚΑΛΕΙΟ ΦΙΛΟΛΟΓΙΚΩΝ ΜΑΘΗΜΑΤΩΝ

ΑΡΧΑΙΑ, ΛΑΤΙΝΙΚΑ, ΕΚΘΕΣΗ, ΙΣΤΟΡΙΑ, ΝΕΑ ΕΛΛΗΝΙΚΑ

- **Α',Β',Γ' Γυμνασίου**
- **Α', Β',Γ' Λυκείου Γενικής Παιδείας και Θεωρητικής Κατεύθυνσης**
- **Γ' ΤΕΕ**
- **Διδακτική εμπειρία**
- **Μεθοδικότητα**
- **Παροχή Σημειώσεων**

Κων/νου Τσαλδάρη 45 Πληρ. 34541 και 0973 460679 κα Καθολική Μανωλιάκη
3687-19/12

ΑΝΑΚΟΙΝΩΣΗ ΜΑΘΗΜΑΤΑ * Computer *****
PROGRAM COMPUTER
ΕΓΓΡΑΦΕΣ ** ΤΩΡΑ **
Χ. 2906-30/12
Τμήματα για: Παιδιά - Ενήλικες Αρχάριους - Μαθητές Επαγγελματίες
Ανεύρεση Εργασίας
ΠΑΡΕΧΕΤΑΙ ΒΕΒΑΙΩΣΗ
Διδάσκει πτυχιούχος Πανεπιστημίου Αμερικής
ΜΑΝΩΛΗΣ Ι. ΣΟΦΙΛΛΑΣ
Κοδριγκτώνος 91
Τηλ. (0241) 31761

Από το ξενοδοχείο ΛΟΜΕΝΙΖ

ΖΗΤΟΥΝΤΑΙ

για τη σεζόν 2002, οι κάτωθι ειδικότητες:

1) ΣΕΡΒΙΤΟΡΟΙ
2) ΜΠΑΡΜΑΝ
3) ΣΝΑΚ ΜΠΑΡ
4) ΜΑΓΕΙΡΑΣ Α'
5) ΚΑΜΑΡΙΕΡΕΣ

Απαραίτητα προσόντα για τις ειδικότητες 1-2 και 3, η προϋπηρεσία και η καλή γνώση της αγγλικής και γερμανικής γλώσσας.

Οι αιτήσεις να συνοδεύονται με φωτογραφία.

Πληρ. τηλ. 35831
3717-19/12

Από το ξενοδοχείο ΗΛΕΚΤΡΑ ΠΑΛΑΣ

ΖΗΤΟΥΝΤΑΙ

για το καλοκαίρι 2002

Receptionists

Με τα ακόλουθα προσόντα:

- Καλή γνώση Αγγλικών και Γερμανικών
- Τουλάχιστον 3 έτη προϋπηρεσία σε ξενοδοχείο Α' κατηγορίας
- Εμπειρία σε ηλεκτρονικούς υπολογιστές

Πληροφορίες και αιτήσεις με φωτογραφίας μόνο στο ξενοδοχείο Υπ' όψη κ. Σπανούδη. Τηλ. 92521 (100.00-14.00)
Χ2932-18/12

ΠΩΛΟΥΝΤΑΙ

Α) Στην οδό Ιωάννη Μεταξά και Ανθούλας Ζερβού στο Νιοχώρι:
- Οροφοδιαμερίσματα, αρίστης κατασκευής των 136τ.μ., με θέση στάθμευσης και υπόγεια αποθήκη 12τ.μ., με κεντρική θέρμανση με αυτονομία
- Διαμερίσματα 138, 105, 97, 91, 81, 63, 55 με θέση στάθμευσης, κεντρική θέρμανση με αυτονομία
- Καταστήματα των 140 και 70τ.μ.

Β) Στην οδό Αποστόλου Παύλου, Ανάληψη:
- Διαμερίσματα ετοιμοπαράδοτα, 116, 112, 88, και 73τ.μ., με θέση στάθμευσης και κεντρική θέρμανση

Γ) Μονοκατοικίες στην Ιαλυσό, οδός Δημοκρατίας, πανταχόθεν ελεύθερες από 119τ.μ. έως 184τ.μ. διόροφες, χωρίς υπόγειο, με οικόπεδο από 250 έως 360τ.μ., πολυτελούς κατασκευής

ΠΛΗΡΟΦΟΡΙΕΣ
ΑΝΑΣΤΑΣΙΟΣ ΑΤΣΙΔΗΣ
ΣΤΕΦΑΝΟΥ ΚΑΖΟΥΛΗ 74 - ΡΟΔΟΣ
Τηλ. 28616, 37848
Χ. 2904-30/12

ΠΩΛΟΥΝΤΑΙ

- OPEL CAMPO 4X4 κλούβα diesel μοντέλο 1996. Τιμή 3.300.000 δρχ.
- MERCEDES 814 με γερανό, ωφέλιμο φορτίο 4.600 κιλά. Τιμή 4.500.000 δρχ.
- Επικαθήμενη καρότσα με ανατροπή, μήκος 10 μέτρα

Πληροφορίες τηλ. 69850 και 0938848433
ΓΔ-15/12

RODIAN BEACH • RESORT RHODES GREECE Managed by Amathus

Το ξενοδοχείο RODIAN BEACH RESORT ΖΗΤΑ για τη σεζόν του 2002

άτομα για τις ακόλουθες ειδικότητες:

- Φούρναρης
- Μάγειρας Α
- Μάγειρας Β
- Μάγειρας στην κρύα κουζίνα
- Σερβιτόρες πισίνας
- Υπάλληλοι υποδοχής, οι οποίοι να μιλάνε τουλάχιστον δύο γλώσσες άπταιστα (Αγγλικά - Γερμανικά) και αν είναι δυνατόν μία από τις ακόλουθες γλώσσες:
  - Γαλλικά
  - Ιταλικά
  - Ολλανδικά

Οι ενδιαφερόμενοι καλούνται να απευθυνθούν στο γραφείο προσωπικού του ξενοδοχείου (κα Αρτεμη Χριστοδούλου), προσκομίζοντας βιογραφικό με πρόσφατη φωτογραφία.

RODIAN BEACH RESORT
Λεωφόρος Ηρακλειδών 100
85101 Ιξιά, Ρόδος
Τηλ.: (0241) 89928, Φαξ: (0241) 89901
Χ. 2940-25/12

SUN BEACH RESORT COMPLEX
IALYSOS, P.O. Box 272, 85101 RHODES GREECE
E-mail: sunbeach@otenet.gr

ΖΗΤΟΥΝΤΑΙ

- Νυχτερινός υπάλληλος υποδοχής (Night Auditor)
- Μάγειρας (A' la Carte)
- Μπάρμαν
- Σερβιτόροι - σερβιτόρες Α' και Β' για εστιατόριο & μπαρ
- Υπάλληλος σούπερ μάρκετ αποθήκης
- Συντηρητής υδραυλικός
- Καθαρίστρια
- Λαντζιέρα
- Γκρουμ

Αιτήσεις δεκτές καθημερινά στο ξενοδοχείο, 09.00-15.00 & 19.00-21.00, Τηλ. 93821-6, Φαξ.: 95688
Χ. 2927-30/12

RODOS PALLADIUM

Εχοντας σαν αρχή μας, την παροχή υπηρεσιών υψηλής ποιότητας, επιθυμούμε να προσλάβουμε **καμαριέρες** για τη στελέχωση του τμήματος **Ορόφων** του ξενοδοχείου μας

Προσφέρουμε άριστες συνθήκες εργασίας, σε 8μηνη βάση για τη σεζόν του 2002.

Οι ενδιαφερόμενοι μπορούν να προσέρχονται, για αλληλογνωριμία, στο ξενοδοχείο μας **Rodos Palladium** στο **Φαληράκι**, (Δευτέρα έως Παρασκευή, 10-12 π.μ.) **ή** να αποστείλουν το βιογραφικό τους **ταχυδρομικώς** (Τ.Θ. 180, 85100 Ρόδος) **ή** με **Fax** (0241) 86617, υπόψη κ. **Κ. Κουπάδη** (Γραφείο Προσωπικού)
Χ. 2944-6/1

RODOS PALLADIUM

Εχοντας σαν αρχή μας, την παροχή υπηρεσιών υψηλής ποιότητας, βασιζόμενοι σε άρτια εκπαιδευμένο προσωπικό, επιθυμούμε να προσλάβουμε **Αποφοίτους Τουριστικών Σχολών** για τη στελέχωση των τμημάτων **Food & Beverage & Front Office (Υπάλληλοι Υποδοχής, Night Auditor, Γκρουμ)**, του ξενοδοχείου μας. Αν σας ενδιαφέρει η

Καριέρα στο Food & Beverage και στο Front Office

έχετε δυναμική προσωπικότητα, φιλοδοξία για επαγγελματική άνοδο και διάθεση για επαγγελματική δουλειά, σε **όλα τα επίπεδα** του Food & Beverage, ξεκινώντας από service encounter positions (Εστιατόριο, Μπαρ, κλπ.), **τότε** το νεότερο ξενοδοχείο πολυτελείας του νησιού μας θα ήθελε να λάβει γνώση του βιογραφικού σας.

Προσφέρουμε άριστες συνθήκες εργασίας, σε 8μηνη βάση για τη σεζόν του 2002, δυνατότητα εξέλιξης και αποδοχές αναλόγως των προσόντων και την εμπειρία σας.

Οι ενδιαφερόμενοι μπορούν να προσέρχονται, για αλληλογνωριμία, στο ξενοδοχείο μας **Rodos Palladium** στο **Φαληράκι**, (Δευτέρα έως Παρασκευή, 10-12 π.μ.) **ή** να αποστείλουν το βιογραφικό τους **ταχυδρομικώς** (Τ.Θ. 180, 85100 Ρόδος) **ή** με **Fax** (0241) 86617, υπόψη κ. **Ν. Βασταρδή**, προϊστάμενο Εστιατορίων & Μπαρ και κ. **Γ. Μωραΐτη** - Room Division Manager
Χ. 2944-6/1



ΔΙΑΚΟΣΜΗΤΙΚΑ - ΔΙΑΦΗΜΙΣΤΙΚΑ
ΜΠΑΛΟΝΙΑ
Σκοπός μας είναι η σωστή και άψογη διακόσμηση εσωτερικών και εξωτερικών χώρων με μπαλόνια
Δώστε μια άλλη νότα στις εκδηλώσεις σας!
ΤΙΜΕΣ ΑΣΥΝΑΓΩΝΙΣΤΕΣ!!!
Πατηνιώτη Μαρία Τηλ. 0945502042
923-15/12

ΠΩΛΕΙΤΑΙ

1) ΕΠΙΧΕΙΡΗΣΗ ΕΣΤΙΑΤΟΡΙΟΥ ΣΤΗΝ ΠΑΛΙΑ ΠΟΛΗ

2) ΕΠΙΧΕΙΡΗΣΗ ΕΣΤΙΑΤΟΡΙΟΥ ΠΛΗΡΩΣ ΕΞΟΠΛΙΣΜΕΝΗ ΣΤΗΝ ΠΑΛΙΑ ΠΟΛΗ

Πληροφορίες τηλ. 27082 - 26476 και 0944-347405, 0974 140297
Χ. 2908-23/12

ΚΤΗΜΑΤΙΚΗ ΑΝΑΚΟΙΝΩΣΗ

Θέλετε να πουλήσετε;
- ✔ το οικόπεδό σας;
- ✔ το διαμέρισμά σας;
- ✔ το αγρόκτημά σας;
- ✔ τη μεζονέτα σας;
- ✔ το κατάστημά σας;

τότε ελάτε σε μας

Αν συμφωνήσουμε στο ποσό, θα το αγοράσουμε αμέσως.

ΝΙΚΟΣ ΚΑΡΓΑΚΟΣ
Θεμ. Σοφούλη 59, στα φανάρια
Τηλ. 30397, κιν. 0946 049179
3686-6/1

Διαφάνειες και μεγενθύνσεις για μπαρ, εστιατόρια, fast food

Φ. & Ν. ΠΑΧΟΣ

Γ. Ευσταθίου 11
Τηλ. 26893

ΠΡΟΟΔΟΣ ΜΙΚΡΕΣ ΑΓΓΕΛΙΕΣ ΜΙΚΡΕΣ ΑΓΓΕΛΙΕΣ ΠΡΟΟΔΟΣ

διάφορα

ΣΧΟΛΗ ΟΔΗΓΩΝ
ΚΟΥΣΗ ΠΑΝΤΕΛΗ

- ΔΙΠΛΩΜΑΤΑ
- ΕΡΑΣΙΤΕΧΝΙΚΑ
- ΕΠΑΓΓΕΛΜΑΤΙΚΑ
- ΜΟΤΟΣΙΚΛΕΤΑΣ
- ΜΑΘΗΜΑΤΑ ΘΕΩΡΗΤΙΚΗΣ ΔΙΔΑΣΚΑΛΙΑΣ



-Επεκτάσεις όλων των κατηγοριών
-Αναθεωρήσεις ληγμένων αδειών
-Μετατροπές ξένων αδειών σε ελληνικές

Οδός Βαλαωρίτου 9
(έναντι HOTEL SEMIRAMIS ΠΙΣΩ ΑΠΟ ΤΟ ΠΑΛΑΙΟ ΝΟΣΟΚΟΜΕΙΟ
e-mail:
koysisp@internet.gr

ΕΚΠΑΙΔΕΥΤΙΚΟ ΑΥΤΟΚΙΝΗΤΟ:
TOYOTA YARIS 1300 cc
AIR CONDITIONED
(ΠΡΟΣΟΧΗ): ΜΑΘΗΜΑΤΑ
α. Μοτοσικλέτας μεγάλου κυβισμού από 125 cc έως ανεξαρτήτου
6. Μοτ/τας έως 125 cc
γ. Μοτοποδηλάτου 50 cc
Διαθέτουμε επίσης κι αυτόματες μοτοσικλέτες 125 cc
Πληρ. τηλ.
29157-73820-94777
ΚΑΙ ΑΝΑ ΠΑΣΑ ΣΤΙΓΜΗ ΣΤΑ ΚΙΝΗΤΑ τηλ.
0944/511313-0944/203343
Στην κατηγορία ανεξαρτήτου κυβισμού η εκπαίδευση γίνεται με μοτοσικλέτα 500 cc
Παραλαβή των μαθητών μας και από τις οικίες τους
"Η σωστή και μεθοδική εκπαίδευση στα σύγχρονα οχήματά μας, βάζει γερά θεμέλια για τη δημιουργία ενός καλού νέου οδηγού"

ΠΡΟΣΟΧΗ
Στη σχολή μας παραδίδονται και μαθήματα θεωρητικής διδασκαλίας

3601-18/12

ΜΟΝΩΣΕΙΣ



20 ΧΡΟΝΙΑ!
ΑΡΧΩΝ ΣΑΜΑΡΤΖΗΣ
ΤΗΛ. 23030-32054
Χ. 2894-30/12

ζητήσεις

ΖΗΤΕΙΤΑΙ μονοκατοικία με κήπο και γκαράζ ή διαμέρισμα 250 τ.μ. για μόνιμη κατοικία διπλωμάτου. Πληρ. τηλ. 23362 ώρες εργασίας
Γ.Δ.-23/12

ΖΗΤΟΥΝΤΑΙ τεχνίτες μαρμαράδες-πλακατζήδες. Πληρ. τηλ. 78308 από 18.00 έως 20.00
928-23/12

ΖΗΤΕΙΤΑΙ κοπέλα για να εργαστεί σε καφετέρια με ηλεκτρονικά παιχνίδια στη Ρόδο, για πρωινή ή απογευματινή απασχόληση. Πληρ. τηλ. 097 2274632 (καλύτερα απογευματινές ώρες)
3630-23/12

ΖΗΤΕΙΤΑΙ σοβαρή πωλήτρια με προϋπηρεσία σε πωλήσεις κοσμημάτων να εργαστεί σε κοσμηματοπωλείο της Παλιάς Πόλης. Ωρες εργασίας 8ωρο, Κυριακή ελεύθερη. Απαραίτητα άπταιστα γερμανικά, αγγλικά. Πληρ. τηλ. 0973 233037
3528-30/12

ΖΗΤΕΙΤΑΙ
ΤΕΧΝΙΤΗΣ ΗΛΕΚΤΡΟΛΟΓΟΣ ΟΙΚΟΔΟΜΩΝ
Πληρ. τηλ. 66698, από 8.30π.μ. έως 14.30μ.μ.
Χ2942-30/12

ΖΗΤΕΙΤΑΙ
πολιτικός μηχανικός
Από την Τεχνική Εταιρία «ΓΕΝΙΚΗ ΤΕΧΝΙΚΗ Α.Ε.» ζητείται Πολιτικός Μηχανικός για απασχόληση σε εργοτάξιο λιμενικών έργων στην Κάσο. Για τον καθορισμό ραντεβού πρέπει να προσκομισθεί βιογραφικό σημείωμα στην reception των γραφείων της εταιρίας στην οδό Αρκαδίου 2. Προϋπηρεσία και σχετική εμπειρία θα ληφθεί σοβαρά υπόψη.
Πληρ. στο τηλ. 02410-22186, ώρες γραφείου
Χ. 2937-14/12

ΑΠΟ ΤΑ ΚΑΤΑΣΤΗΜΑΤΑ «ΠΑΠΠΟΥ»
ΖΗΤΟΥΝΤΑΙ
1) Πωλήτριες και
2) Πωλήτριες/τες για το τμήμα αλλαντικών
Πληρ. τηλ. 24286
Χ. 2936-30/12

Η Εταιρία Συστημάτων Ασφαλείας
GROUP 4 SECURITAS
ΖΗΤΑΕΙ
υπαλλήλους για το
Τμήμα Φυλάξεων
Πληροφορίες καθημερινώς από 08:00 - 15:00 στα τηλέφωνα 33875 και 23001
3670-16/12

ΔΩΔΕΚΑΝΗΣΙΑΚΕΣ ΑΠΟΦΡΑΞΕΙΣ
«ΚΟΛΟΣΣΟΣ»



ΑΠΟΦΡΑΞΕΙΣ ΚΑΘΑΡΙΣΜΟΙ ΑΠΟΧΕΤΕΥΣΕΩΝ & ΒΟΘΡΩΝ
Αναλαμβάνουμε πάσης φύσεως αποφράξεις οποιουδήποτε μήκους και πλάτους Αναλαμβάνουμε καθαρισμούς αποχετευτικών αγωγών, δήμων, ξενοδοχείων, στρατιωτικών μονάδων, σπιτιών, πολυκατοικιών, καθώς και καθαρισμούς βιολογικών μονάδων με μηχάνημα υψηλής πιέσεως σε όλη τη Δωδεκάνησο.
Κ. ΠΗΔΙΑΚΗΣ - Π. ΚΑΣΕΡΗΣ
Πληρ. τηλ. 47915 - 91881
κινητό: 0944/325234 και 0977/717048
3585-7/1

ΑΠΟ ΕΠΙΧΕΙΡΗΣΗ ξενοδοχειακού εξοπλισμού
ΖΗΤΟΥΝΤΑΙ
υπάλληλοι με γνώση του αντικειμένου, κατά προτίμηση ξενοδοχοϋπάλληλοι, ηλικίας μέχρι 30 ετών για να χρησιμοποιηθούν εντός του καταστήματος ως πωλητές. Γνώση Η/Υ επιθυμητή.
Πληρ. τηλ. 69870, ώρες 10 π.μ.-14 μ.μ.
Χ2941-30/12

ΖΗΤΟΥΝΤΑΙ
ΠΩΛΗΤΡΙΕΣ
από καταστήματα χρυσοχοΐας, να ομιλούν πολύ καλά μια τουλάχιστον ξένη γλώσσα ΓΕΡΜΑΝΙΚΑ ή ΣΟΥΗΔΙΚΑ ή ΦΙΛΑΝΔΙΚΑ για τη σεζόν 2002, προϋπηρεσία δεν είναι απαραίτητη.
GESUCHT WERDEN
DEUTSCH SPRACHIGE VERKÄUFERINNEN FUR JUWELIERGESCHÄFTE
SOKES
FLICKOR - SOM - TALAR SVENSKA SOM VILL JOBBA I GULDAFFAR
HALUTAAN
SUOMEA PUHUVIA MYYJIÄ KULTASEPÄNLIIKKEESEEN
Πληρ. τηλ.60110
10.00-12.00 π.μ.
3454-25/12

ΔΙΑΜΕΡΙΣΜΑ «ΠΡΟΒΟΛΗΣ»
ΠΩΛΕΙΤΑΙ
ΔΙΑΜΕΡΙΣΜΑ Ε=126 τ.μ., β' όροφος
επί της οδού Αμμοχώστου, κατάλληλο για κάθε χρήση.
Πληροφορίες : (μόνο σε επώνυμους)
« TOP PROPERTIES»
κ. ΓΕΩΡΓΙΟ ΠΙΠΙΝΟ -
ΤΗΛ. 23895 & 0944676003
3699-10/1

Π Ω Λ Ε Ι Τ Α Ι
ΠΙΑΝΟ BECHSTEIN
ΜΕ ΟΥΡΑ(1,96x1,85)



RODOS PALACE
Resort Hotel • Convention Center
ΠΛΗΡΟΦΟΡΙΕΣ:
Κα Κ. Μανουσάκη, Τηλ.: 25222, 97218
Χ. 2916-30/12

ΖΗΤΑΩ
τέσσερα στρέμματα:
- Επίπεδα
- Σε περιοχή καλή για μονοκατοικία

Σάββας, τηλ. 0944 390803
Χ. 2931-16/12

ΖΗΤΟΥΝΤΑΙ
ΑΠΟ ΤΗ **ΦΑΡΜΑΚΑΠΟΘΗΚΗ MEDIQUICK** ΓΙΑ ΑΜΕΣΗ ΠΡΟΣΛΗΨΗ:
- **ΠΩΛΗΤΕΣ** ΕΩΣ 35 ΕΤΩΝ ΓΙΑ ΠΡΟΩΘΗΣΗ ΚΑΤΑΝΑΛΩΤΙΚΩΝ ΕΙΔΩΝ ΣΕ SUPER MARKET ΚΑΙ ΤΟΥΡΙΣΤΙΚΑ ΚΑΤΑΣΤΗΜΑΤΑ. ΠΡΟΥΠΗΡΕΣΙΑ ΑΠΑΡΑΙΤΗΤΗ.
- **ΥΠΑΛΛΗΛΟΣ ΓΡΑΦΕΙΟΥ** ΕΩΣ 35 ΕΤΩΝ ΜΕ ΑΡΙΣΤΕΣ ΓΝΩΣΕΙΣ ΑΓΓΛΙΚΗΣ ΚΑΙ ΗΛΕΚΤΡΟΝΙΚΟΥ ΥΠΟΛΟΓΙΣΤΗ (ΠΡΟΓΡΑΜΜΑΤΑ WORD - EXCEL). ΠΡΟΥΠΗΡΕΣΙΑ ΕΠΙΘΥΜΗΤΗ.

ΟΙ ΕΝΔΙΑΦΕΡΟΜΕΝΟΙ ΜΠΟΡΟΥΝ ΝΑ ΠΕΡΑΣΟΥΝ ΔΕΥΤΕΡΑ ΕΩΣ ΠΑΡΑΣΚΕΥΗ, ΩΡΕΣ 09.00-11.00 ΑΠΟ ΤΗ ΔΙΕΥΘΥΝΣΗ: ΜΑΡΚΟΥ ΜΑΛΛΙΑΡΑΚΗ 22 (ΠΑΡΟΔΟΣ ΚΑΝΑΔΑ)
907-13/12

ΖΗΤΟΥΝΤΑΙ

ΚΥΡΙΑ

αναλαμβάνει τον καθαρισμό βιλλών, διαμερισμάτων και καταστημάτων, πρωινές ή απογευματινές ώρες, ως και τη φροντίδα μικρών παιδιών και ηλικιωμένων κυριών.
Πληρ. στη τηλ. 0972 685921, δεκτές πληροφορίες από συνεργαζόμενους εργοδότες
934-20/12

ΞΕΝΟΔΟΧΕΙΟ CATHRIN
Α' Κατηγορίας περιοχή ΛΑΔΙΚΟ - ΦΑΛΗΡΑΚΙ
ΖΗΤΑ
για τη σεζόν 2002
σερβιτόρους - σερβιτόρες και βοηθούς.
Πληροφορίες και αιτήσεις με πρόσφατη φωτογραφία εντός του ξενοδοχείου CATHRIN, 10-14 τηλ. 85080
Τ. 1937-25/12

ΜΗΧΑΝΟΚΙΝΗΤΑ

ΠΩΛΕΙΤΑΙ αυτοκίνητο μάρκας FIAT POLONEZ, 1.500 cc. Πληρ. τηλ. 67124
3658-14/12

ΠΩΛΕΙΤΑΙ BMW κάμπριο με φουλ έξτρα (δερμάτινο σαλόνι, ABC, ζάντες αλουμινίου) και υδραυλικό τιμόνι. Για κάθε πληροφορία τηλ. 20384 και 0942 457535
920-17/12

ΠΩΛΕΙΤΑΙ FIAT CINQUECENTO μοντ. '95 από ιδιώτη, με 36.000 χιλιόμετρα σε άριστη κατάσταση. Τιμή 1.000.000. Πληρ. τηλ. 37505 απογευματινές ώρες
Χ. 2899.-19/12

ΠΩΛΕΙΤΑΙ PEUGEOT 206, 1.4, με 8.500 χλμ., αγορά 3/1/2001, A/C, κεντρικό κλείδωμα, ζαντολάστιχα, ηχοσύστημα Clarion, υδραυλικό τιμόνι, σε άριστη κατάσταση και τιμή ευκαιρίας, λόγω αγοράς μεγαλύτερου. Πληρ. τηλ. 0936 113063 κ. Νίκος
3615-23/12

ΠΩΛΕΙΤΑΙ αυτοκίνητο μάρκας FIAT PUNTO 1.100 cc, μοντέλο '98, ασημένιο χρώμα, με φουλ εξτρά εξοπλισμό, πληρωμένο το σήμα του 2002. Δεκτός κάθε έλεγχος. Τιμή συζητήσιμη. Πληρ. τηλ. 0932 126322
947-21/12

ΠΩΛΕΙΤΑΙ φουσκωτό OLYMPIC 434 με μηχανή JOHNSON 50. Τιμή 1.850.000 δρχ. Στην τιμή περιλαμβάνεται τρέιλερ, σωστικά και εφεδρική μπαταρία. Πληρ. τηλ. 0944 223642
3569-18/12

ΠΩΛΟΥΝΤΑΙ
αυτοκίνητα
SEAT MARBELLA
1994-1995
Πληροφορίες τηλ. 87615-86298
3663-30/12

ΠΩΛΟΥΝΤΑΙ
τα κάτωθι αυτοκίνητα σε άριστη κατάσταση και προσιτές τιμές:
FIAT SEICENTO '99
FIAT CINQUECENTO '97
FIAT PUNTO '99
SEAT IBIZA '99
SEAT CORDOBA '99
OPEL CORSA '99
NISSAN MICRA '99
HYUNDAI ACCENT '99
TOYOTA COROLLA '99
NISSAN SERENA '98
SEAT ALAMBRA '98
SUZUKI JEEP 1.3 '99
Δεκτός κάθε έλεγχος, γίνονται και ευκολίες πληρωμής.
Πληρ. στα τηλ.98200-25888
3650-2/1

ΠΩΛΕΙΤΑΙ
αυτοκίνητο μάρκας BMW 1.600 cc E30 μοντέλο 1988 σε άριστη άριστη κατάσταση, μεταλλικό χρώμα, υδραλικό τιμόνι, καινούργιος κινητήρας, ζαντολάστιχα B.M.W. και καινούργιο κασετόφωνο. Τιμή δρχ. 2.000.000 μετρητοίς.
Επίσης μηχανή μάρκας YAMAHA, στυλ JOPER 400 κυβικά, δρχ. 400.000 μετρητοίς.
Πληρ. στη τηλ. 0977 986489
Χ. 2911-23/12

Η SIMI FISH
ΖΗΤΑ
να προσλάβει πτυχιούχους Α.Ε.Ι., Τ.Ε.Ι. ή Ι.Ε.Κ., με γνώσεις στις ακόλουθες ειδικότητες:
1) ΣΥΝΤΗΡΗΤΗΣ ΔΙΚΤΥΩΝ Η/Υ
2) ΜΗΧΑΝΟΛΟΓΟΣ
ή ΗΛΕΚΤΡΟΛΟΓΟΣ ΜΗΧΑΝΙΚΟΣ
Οι ενδιαφερόμενοι θα πρέπει να είναι ηλικίας έως 30 ετών με εκπληρωμένες τις στρατιωτικές τους υποχρεώσεις, γνώστες της Αγγλικής γλώσσας, Η/Υ (προγράμματα word, excel) και να στείλουν το βιογραφικό τους με φαξ στο 0241-60175 ή e-mail: simifish@otenet.gr, υπόψη κ. Τελιανίδου
Χ. 2921-10/1

ΠΩΛΟΥΝΤΑΙ
ΜΟΝΟ ΑΠΟ ΤΟ ΓΡΑΦΕΙΟ ΜΑΣ
1) Οικία ισόγειος 120τ.μ., επί της Ηρ. Πολυτεχνείου με μεγάλη πρόσοψη, κατάλληλη για κατοικία, επιχείρηση, ιατρείο, δικηγορικό γραφείο, πρακτορείο, κλπ. Καταπληκτική περίπτωση.
2) Μεζονέτα σε μπετά με οικόπεδο 1800τ.μ., πλησίον Καλλιθέας 150μ. από τη θάλασσα
3) Οικόπεδο 680τ.μ., εντός πόλεως
4) Ταράτσα μονοκατοικίας. Δικαιούσαι να κτίσεις 153τ.μ. Πολύ καλή τοποθεσία
5) Παλαιό σπίτι στο Νιοχώρι με αυλή
6) Διαμέρισμα 100τ.μ., σε μπετά, γωνιακό, περιοχή Νεοχωρίου
7) Διαμέρισμα ισόγειο 85τ.μ., σε 2όροφη κατοικία
8) Διαμερίσματα 4άρια με γκαράζ, αυτόνομη θέρμανση, τεράστιες βεράντες σε πολύ καλές τοποθεσίες
9) Μεζονέτες πλησίον παραλίας Ιαλυσού, διαφόρων τετραγωνικών μέτρων
10) Διαμερίσματα, καταστήματα, κτήματα, αποθήκες, κλπ.
11) Οικόπεδα - κτήματα
12) Ενοικιάσεις μαγαζιών

Γ. ΝΕΟΦΥΤΟΥ
ΔΗΜ. ΘΕΟΔΩΡΑΚΗ 40 - ΤΗΛ. 20989 - 21434
Χ. 2900-30/12

ΤΩΡΑ ΚΑΙ ΣΤΗ ΡΟΔΟ
Υπηρεσία προμήθειας προσωπικού οικιακής βοήθειας.
Καμαριέρες, καθαρίστριες, οικιακούς βοηθούς, μπέιμπι σίτερ, συνοδούς για ηλικιωμένες και άτομα με ειδικές ανάγκες, κλπ.
Πληρ. Μητροπόλεως 114
τηλ.-φαξ 02410-23478, 9 π.μ.-2 μ.μ. και 6-9 μ.μ. και 0932 509348
3694-23/12

ΑΠΟΦΡΑΞΕΙΣ-ΚΑΘΑΡΙΣΜΟΙ
(Η ΜΑΡΙΑ) ΜΕΤΡΟΠΟΝΤΙΚΑΣ



ΣΤΙΣ ΧΑΜΗΛΟΤΕΡΕΣ ΤΙΜΕΣ
ΟΛΟ ΤΟ 24ωρο
Αναλαμβάνουμε ξενοδοχεία, δήμους, πολυκατοικίες, σπίτια, εστιατόρια, κλπ, καθώς άντληση πετρελαιοειδών από πλοία, και λιποσυλλεκτών και βιολογικών, εκκενώσεις βόθρων στην Παλιά Πόλη (και στα πιο στενά δρομάκια). Ακόμα αναλαμβάνουμε καθαρισμούς (αναπαλαιώσεις) κτιρίων με υδροβολή και κάθε είδους επιφάνειες με πείρα και υπευθυνότητα. ΜΕ ΜΟΝΑΔΙΚΑ ΣΕ ΥΨΟΣ ΠΙΕΣΗΣ ΚΑΙ ΑΝΑΡΡΟΦΗΣΗΣ ΥΠΕΡΣΥΓΧΡΟΝΑ ΜΗΧΑΝΗΜΑΤΑ ΥΔΡΟΒΟΛΗ ΣΕ ΟΛΗ ΤΗ ΔΩΔΕΚΑΝΗΣΟ.
ΒΑΡΔΕΛΛΗ Μ -ΚΡΑΣΟΠΟΥΛΟΣ Δ. Ο.Ε.
Τηλ. 35555-94750, -
Κιν. 0944395999 - FAX 96516
e-mail:metropontikas@excite.com.
ΛΙΝΔΟΥ 1 ΡΟΔΟΣ
Τ. 1856-31/12

ΟΙΚΟΔΟΜΙΚΕΣ ΕΠΙΧΕΙΡΗΣΕΙΣ
ΔΙΑΚΟΓΕΩΡΓΙΟΥ ΚΑΛΛΙΣΤΟΣ
ΕΘΝ.ΑΝΤΙΣΤΑΣΕΩΣ 11
(πρώην Αννης Μαρίας)

ΠΩΛΗΣΕΙΣ ΔΙΑΜΕΡΙΣΜΑΤΩΝ - ΚΑΤΑΣΤΗΜΑΤΑ - ΑΠΟΘΗΚΕΣ - ΑΝΤΑΛΛΑΓΕΣ ΑΚΙΝΗΤΩΝ - ΑΓΟΡΕΣ ΟΙΚΟΠΕΔΩΝ ΑΝΑΛΑΜΒΑΝΟΥΜΕ ΑΝΤΙΠΑΡΟΧΕΣ

ΠΩΛΟΥΝΤΑΙ διαμερίσματα λουξ κατασκευής, με απεριόριστη θέα. Τα διαμερίσματα διαθέτουν θωρακισμένες πόρτες - εντοιχισμένες κουζίνες - ντουλάπες - εντοιχισμένο νιπτήρα με ντουλάπι - κεντρική θέρμανση αυτόνομη - ανοιγόμενα ανακλινόμενα κουφώματα με διπλά τζάμια, σίτες, ρολά - υδραυλικό ασανσέρ - τριφασικό ρεύμα.
Ολοι οι χώροι σπατουλαριστοί - εσωτερικές πόρτες MDF με σχέδιο

ΔΙΑΜΕΡΙΣΜΑΤΑ:

Επί της οδού Μεγ. Κων/νου - Κων/νου Παλαιολόγου:
- 50υ.μ. δυάρια
- 85τ.μ. τριάρια
- 110τ.μ. τεσσάρια

} ανά όροφο

Επί της Κων/νου Υδραίου - Στ. Κωτιάδη
- 70τ.μ. τριάρια
- 90τ.μ. τριάρια - τεσσάρια
- 110τ.μ. τεσσάρια
- 130τ.μ. τεσσάρια - πεντάρια

} ανά όροφο, με μεγάλες βεράντες, φανταστική θέα

Επί της λεωφ. Καλλιθέας - Καρακόνερο
- 50τ.μ. δυάρια
- 85τ.μ. τριάρια
- 110τ.μ. τεσσάρια

} ανά όροφο, με μεγάλες βεράντες, απεριόριστη θέα

ΚΑΤΑΣΤΗΜΑΤΑ (επί της λεωφ. Καλλιθέας - Καρακόνερο)
- 50τ.μ.
- 1000τ.μ.
- 150τ.μ.

Διαμέρισμα 125τ.μ. , 3ος, λουξ κατασκευής νέο στην οδό Αισχίνης
Κατάστημα 90τ.μ., νέας κατασκευής στο Καρακόνερο.
Γραφείο 63τ.μ. νέας κατασκευής απέναντι από το παλαιό ΙΚΑ
Γραφείο 73τ.μ. νέας κατασκευής απέναντι από παλαιό ΙΚΑ
Διαμέρισμα 75τ.μ. ισόγειο, Αγ. Αναστασία
Διαμέρισμα 138τ.μ. 1ος όροφος, οδός Μάρκου Κλαδάκη - Μονοκατοικία 140τ.μ. στον Αρχάγγελο
Αγροτεμάχιο 4640 τ.μ. στ' Ασγούρου
Μεζονέτα 140τ.μ. στην οδό Λισαβώνος και Οσλου
Διαμέρισμα 80τ.μ., 1ος όροφος στο χωριό Παραδεισίου
Αγροτεμάχιο 19.800τ.μ. στην Παστίδα (όπισθεν εργοστασίου «Θράκη»)
Αγροτεμάχιο 3.448 τ.μ. απέναντι από την είσοδο του ξενοδοχείου BLUE BAY Κρεμαστή
Αγροτεμάχιο 4 στρεμμάτων στα Κολύμπια
Οικόπεδο 124τ.μ. στην πλατεία του χωριού Κοσκινού
Ξενοδοχείο Ποσειδών στην περιοχή Κρητικά
Πωλείται μονοκατοικία 100τ.μ., σε οικόπεδο 476 τ.μ. στις Καλυθιές
Οικόπεδο 19.980τ.μ. στα Κοσκινού
Οικόπεδο 2500 τ.μ. στο Τσαΐρι
- Διαμέρισμα 110 τ.μ. 1ος όροφος στην Ανάληψη (εκκλησία)
- Διαμέρισμα 60 τ.μ. 1ος όροοφιος Παν. Ροδίου
Ενοικιάζεται αποθήκη 75 τ.μ. στο Ροδίνι
Πωλείται Μεζονέτα 160τ.μ., στους Δασκάλους
Πωλείται αγροτεμάχιο 3,2 στρέμματα στη Θολό

ΠΛΗΡΟΦΟΡΙΕΣ:
ΔΙΑΚΟΓΕΩΡΓΙΟΥ ΚΑΛΛΙΣΤΟΣ
Τηλ. 29318 - 34598
Τηλ. 78501 - 78502
Χ. 2895-30/12

Ματιές στα σπορ

Δεν ανάσανε βαθμολογικά ούτε και χθες ο Ιάλυσος

Ηττήθηκε και από τον Βύζαντα Μεγάρων (0-1)

ΟΙΚΟΝΟΜΙΔΕΙΟ.–
Δεν μπόρεσε να πάρει βαθμολογική ανάσα ο Ιάλυσος. Η ομάδα του Σαλβατόρε Γκιούντιτσε ηττήθηκε και από τον Βύζαντα Μεγάρων με 1-0 σε εξ' αναβολής αγώνα του πρωταθλήματος και έτσι παρέμεινε χαμηλά στη βαθμολογία.

Η ... συνέχεια του προχθεσινού διακοπέντα αγώνα ξεκίνησε με τους καλύτερους οιωνούς για τους «ερυθροκίτρινους», οι οποίοι επιστράτευσαν όλες τους τις δυνάμεις για να φθάσουν ως τη νίκη.

Και πράγματι, παρά τον πολύ «βαρύ» αγωνιστικό χώρο οι γηπεδούχοι υπερέβαλαν εαυτούς σε όλη τη διάρκεια έχοντας την πρωτοβουλία των κινήσεων, χωρίς όμως να καταφέρουν να «φτιάξουν» ευκαιρίες.

Το γήπεδο βούρκος ευνοούσε τους φιλοξενούμενους που απλά αμύνονταν και προσπάθησαν να παίξουν μόνο με αντεπιθέσεις που τελικά τους βγήκε σε καλό...

ΤΟ ΓΚΟΛ

Στο 44΄ σημειώθηκε το μοναδικό γκολ της αναμέτρησης και το πέτυχε ο Σπανός μετά από λάθος του Ζωάννου. Ο αμυντικός του Ιάλυσου δεν έδιωξε και ο επερχόμενος παίκτης των φιλοξενουμένων με κοντινό πλασέ πέτυχε το 0-1.

• Καλή σε γενικές γραμμές ήταν η διαιτησία του Αθηναίου κ. Μελαμπιανάκη (Γεωργόπουλος, Κολλημένος).

Οι συνθέσεις:

ΙΑΛΥΣΟΣ: Ν. Ψαράς, Χατζηκαλημέρης, Ζωάννου, Μοσχής, Δανάς, Κούτρας, (71' Κώστα), Β. Ράϊος, Χρ. Ψαράς, Γ. Ράϊος (77΄ Καρτάλης), Σάββενας, Σεϊρεκίδης (66΄ Παπαϊωάννου).

ΒΥΖΑΣ: Διαμαντής, Ρούσσος, Λινάρδος, Παπαγρηγορίου, ναστασόπουλος, Στεφάνου, Δημητρακόπουλος, Παρθενάκης, Σπανός, Στάϊκος (67΄ Καράβολος), Φρυγανάς.

Η ΒΑΘΜΟΛΟΓΙΑ

Η βαθμολογία τώρα διαμορφώθηκε ως εξής:

1. Εργοτέλης	24-8	28
2. Λεβαδειακός	18-17	24
3. Βύζας Μεγάρων	19-11	25
4. ΑΣ Ρόδος	25-8	23
5. Αιολικός	17-15	20
6. Χαλκίδα	9-4	19
-. ΑΟ Χερσονήσου	17-13	19
8. ΑΟ Μάνης	17-20	18
9. Ατσαλένιος	18-12	16
-. Ατρόμητος Π.	18-16	16
11. Απόλλων Καλ.	12-16	15
-. Επαμεινώνδας Λ.	13-18	13
-. Ερμής Κορ.	8-17	13
15. Ιάλυσος	4-19	7
16. Κισσαμικός	7-36	0

Διαγόρας Βατίου - Αναγέννηση Εμπωνας στο Κύπελλο

Στα πλαίσια του Κυπέλλου Δωδεκανήσου θα γίνουν την Τετάρτη 19 Δεκεμβρίου (2.15 μ.μ.) οι αγώνες:

• Βάτι: Διαγόρας Βατίου - Αναγέννηση Εμπωνας

• Κως: ΑΕ Κως - Ανταγόρας

Οι έδρες των παιχνιδιών βγήκαν μετά από κλήρωση στα γραφεία της ΕΠΣΔ.

Ευχαριστήριο

Από τον παρατηρητή αγώνων και μέλος της Τεχνικής Επιτροπής της ΕΠΣΔ Θεοδόση Κυπραίο πήραμε το παρακάτω ευχαριστήριο:

«Θα ήθελα να εκφράσω τις ευχαριστίες μου στον εξαίρετο άνθρωπο και επιστήμονα ιατρό κ. Συμεωνίδη Γιώργο, για την ηθική συμπαράσταση, καθώς και τη σωστή διάγνωση στην ασθένειά μου για μια δύσκολη χειρουργική επέμβαση.

Επίσης, θέλω να ευχαριστήσω όλους γνωστούς και φίλους για το ενδιαφέρον τους στην δύσκολη δοκιμασία μου».

Ηλιος ... λαμπερός στους Αγίους Αποστόλους

ΑΓ. ΑΠΟΣΤΟΛΟΙ.–
Χωρίς να συναντήσει καμία δυσκολία ο Ηλιος Ιαλυσού συνέτριψε στους Αγίους Αποστόλους με 7-2 τον ΑΟ Σύμης σε εξ' αναβολής παιχνίδι της Β΄ Κατηγορίας.

Το εντυπωσιακό είναι ότι ο Κλούβας σημείωσε τα πέντε από τα επτά γκολ της ομάδας του. Σκόραρε στο 10΄, στο 27΄, στο 48΄, στο 59΄ και στο 80΄. Τα άλλα δύο σημείωσε ο Παπαχριστοδούλου (7΄) και ο Γκορτζίλας (50΄). Τα γκολ των ηττημένων σημείωσε ο Γ. Κυπριώτης (40΄, 57΄).

• Καλή ήταν η διαιτησία του κ. Παπαδόπουλου (Φουκαράς, Καραχανής).

ΗΛΙΟΣ: Δοξάκης (60΄ Τζαβάρας), Μοσκιού, Κλούβας, Νγκελίνα, Γκορτζίλας, Κουτσούκης, Σαϊντάκης (85΄ Πάττας), Παπαρχιστοδούλου, Μπιλιάς, Χατζηγεωργίου, Τσίρκος (55΄ Κόκκας).

ΑΟ ΣΥΜΗΣ: Μαρκόπουλος, Τσαβαρής, Π. Κυπριώτης, Οθίτης, Μαυρικάκης, Φουντουράδάκης, Κάλιαρος, Καραβαΐλης (56΄ Ζαχαρίας), Βογιατζής, Γ. Κυπριώτης, Καψής.

Μόνο παιχνίδια εξ' αναβολής θα γίνουν στην Α΄ και Β΄ Κατηγορία

Κανονικά οι αγώνες Γ΄ Κατηγορίας

Οπως κάθε χρόνο έτσι και φέτος η χοροεσπερίδα του Συνδέσμου Διαιτητών Δωδεκανήσου αναγκάζει την ΕΠΣΔ να αναβάλει αρκετά από τα παιχνίδια των προταθλημάτων της «Πωλήσεις ακινήτων Κάλλιστος Διακογεωργίου», το Σαββατοκύριακο.

Πιο συγκεκριμένα δεν θα πραγματοποιηθεί η 13η αγωνιστική της Α΄ Κατηγορίας και η 11η της Β΄. Θα διεξαχθούν μόνο εξ' αναβολής αγώνες καθώς και η κανονική αγωνιστική στους τρεις ομίλους της Γ΄ Κατηγορίας και το εφηβικό πρωτάθλημα.

Αναλυτικά τα παιχνίδια που θα γίνουν είναι τα ακόλουθα:

Α' ΚΑΤΗΓΟΡΙΑ
Εξ' αναβολής
Αύριο 15/12/2001

■ Εμπωνα (1 μ.μ.):Αναγέννηση Εμπ. - ΑΕ Λέρου (Τιβριντίδης)

■ Κως (2.45 μ.μ.): Καλυμνιακός - Ηρακλής Μαρ. (Μανιάς)

Κυριακή 16/12/2001

■ Αφάντου (11 π.μ.): ΑΕΡΑ - ΑΕ Λέρου (Νικολουδάκης)

■ Αγ. Απόστολοι (12 μ.) Ορφέας - Ανταγόρας (Τσοπανάκης)

Β' Κατηγορία
Εξ' αναβολής
Αύριο 15/12/2001

■ Κοσκινού (7 μ.μ.): Πόσειδών Καρπάθου - Αντίμαχος (Ψυλλάκης)

Κυριακή 16/12/2001

■ Μάσαρι (11.30 π.μ.): Αστέρας Μασ. - Δόξα Καρδάμαινας (Ν. Ντάκας)

■ Πάτμος (2.45 μ.μ.): Ξάνθος - Αρης Αρχαγγέλου (Φεγγάρας)

Τετάρτη 19/12/2001

■ Πυλί (2.45 μ.μ):ΑΟ Πυλίου - Αστέρας Μασ. (Παριανός)

Γ' Κατηγορία
1ος όμιλος
6η αγωνιστική
Αύριο 15/12/2001

■ Σάλακος (11.30 π.μ.): Ασπίδα Σαλ. - ΑΟ Σύμης (Ντελλάκης)

■ Μάσαρι (2.45 μ.μ.): Πετρώνας - ΟΦΙ (Παυλούς)

■ Ασκληπιείό (2.45 μ.μ.): ΠΑΣ Ασκληπιειού - Ηλιος (Σταυριανός)

Κυριακή 16/12/2001

■ Ε.Α.Κ. (10.30 π.μ.): Αναγέννηση Ν.Ρ. - Δαμάγητος (Μπακαρής)

■ Ε.Α.Κ. (12.45 μ.μ.): Γ.Σ. Διαγόρας - Ερμής Καλυθιών (Λέργος)

■ Κάλαθος (2.45 μ.μ.): Ταξιάρχης - ΑΟ Αρχαγγέλου (Εγγλέζος)

2ος όμιλος
Αύριο 15/12/2001

■ ΕΑΚ (2.45 μ.μ.): ΑΕ Μεσαναγρού - Ευκλής (Χουρδάς)

■ ΕΑΚ (2.45 μ.μ.): Δωριέας - Ηρακλής Λάρδου (Ζαλάχας)

■ Κρητηνία (2.45 μ.μ.): Αλθαιμένης - Νήσος Ρόδος (Σεβδαλάκης)

Ομιλος Νήσων
Κυριακή 16/12/2001

■ Βαθύ (11.30 π.μ.): ΑΟ Βαθύ - Ασκληπιός (Γιαννικουρής)

Δευτέρα 17/12/2001

■ Νίσυρος (2.30 μ.μ.): Πολυβώτης - Δόξα Λέρου (Φιλίππου)

Παρασκευή 21/12/2001

■ Λέρος (2.45 μ.μ.): Δόξα Λ. - Αναγέννηση Ασφ. (Καρπαθάκης).

Παιδικό πρωτάθλημα
1ος όμιλος
Αύριο 15/12/2001

■ Αγ. Απόστολοι (11 π.μ.): ΠΑΟ Διαγόρας - Ευαγόρας.

■ Αγ. Απόστολοι (1 μ.μ.): Ζευς - Νίκη Ρόδου

■ ΕΑΚ (11 π.μ.): Ρόδος - ΑΟ Σύμης

2ος όμιλος
Αύριο 15/12/2001

■ Παραδείσι (11 π.μ.): Κλεάνθης - Ευκλής

■ Απόλλωνα (11 π.μ.): Απόλλων Απ. - Ηλιος

Κυριακή 16/12/2001

■ Λ. Ιαλυσού (1 μ.μ.): Ιάλυσος '97 - Αναγέννηση Εμπ.

■ Κρεμαστή (3 μ.μ.): Φοίβος - Αστέρας Π.

3ος όμιλος
Κυριακή 16/12/2001

■ Ψίνθος (3 μ.μ): Δόξα Ψίνθου - ΠΑΣ Ασκληπειού

Εξ' αναβολής

■ Μάσαρι (2 μ.μ.): Πετρώνας - ΑΕΡΑ

Παρασκευή 21/12/2001

■ Μαριτσά (2.45 μ.μ): Αγ. Γεώργιος - ΑΕΡΑ.

«Φιλικό» αύριο στους Αγίους Αποστόλους

Φιλική ποδοσφαιρική συνάντηση θα διεξαχθεί αύριο στις 3.30 μ.μ. στο γήπεδο των Αγίων Αποστόλων. Αντίπαλοι ο Ευαγόρας και ο ΑΣ Ζευς, οι οποίοι εκμεταλλευόμενοι τη διακοπή των πρωταθλημάτων, θα κάνουν μια γερή προπόνηση, συνδυασμένη με καλό θέαμα.

Πληρωμές σήμερα στον ΑΣ Ρόδος

Το μισθό του Νοεμβρίου θα εισπράξουν σήμερα οι παίκτες του ΑΣ Ρόδος. Μετά το τέλος της προπόνησης η διοίκηση θα τους πληρώσει δυο ημέρες πριν το κρίσιμο ματς με τον Αιολικό.

Θεραπείες εξακολουθεί να κάνει ο Μπαλής, που ως γνωστόν έχει πάθει τράβηγμα. Ο παίκτης προσπαθεί να προλάβει να ετοιμαστεί για το μεθαυριανό αγώνα.

Η ΕΠΣΔ προκήρυξε το παιδικό τουρνουά «Χριστούγεννα 2001»

Η Επιτροπή Καλλιέργειας και Ανάπτυξης του Αθλήματος της ΕΠΣΔ προκηρύσσει για έναν συνεχή χρονιά το παιδικό τουρνουά των Χριστουγέννων.

Στο τουρνουά θα δύνανται να συμμετάσχουν παιδιά γεννηθέντα τα έτη 1989-1990 και 1991, καθώς και μικρότερης ηλικίας εφόσον δεν υπάρχει ικανοποιητικός αριθμός.

Οι αγώνες θα είναι 20λεπτου διάρκειας (10 ανά ημίχρονο με 5λεπτη ανάπαυλα) και θα διεξάγονται ταυτόχρονα στα δυο ημίσεα του γηπέδου. Θα αγωνίζονται 7 παίκτες σε κάθε ομάδα και οι αλλαγές θα είναι ελεύθερες. Τα παιδιά θα δύνανται να αγωνίζονται με δελτία ατομικών στοιχείων και μεταβολών (για όσα έχουν), τα δε υπόλοιπα με πιστοποιητικά γέννησης με φωτογραφία. Οι ομάδες υποχρεούνται να προσκομίζουν συνολική κατάσταση υγείας των παιδιών υπογεγραμμένη από γιατρό.

Δηλώσεις συμμετοχής θα γίνονται δεκτές μέχρι την Παρασκευή 21 Δεκεμβρίου και ώρα 14.30 στα γραφεία της ΕΠΣΔ. Το πρόγραμμα και τα γήπεδα που θα γίνουν οι αγώνες θα καθορισθούν το βράδυ της ίδιας ημέρας και θα ανακοινωθούν στον τοπικό τύπο της Κυριακής 23 Δεκεμβρίου και στον εβδομαδιαίο της Δευτέρας 24 Δεκεμβρίου.

Στις τέσσερις πρώτες ομάδες οι διοργανωτές ΕΠΣΔ-ΝΑΟΔ θα απονείμουν κύπελλα, σε όλες δε τις συμμετάσχουσες αναμνηστικά διπλώματα.

Ομάδα που θέλει να παραχωρήσει το γήπεδό της και να αναλάβει τη συνδιοργάνωση, να το δηλώσει στην ΕΠΣΔ στις ημερομηνίες που αναφέρονται παραπάνω.

Τιμωρίες παικτών, διαιτητών αλλά και μηδενισμοί - απολογίες

Από την ΕΠΣΔ τιμωρήθηκαν οι παρακάτω παίκτες:

Με 4 αγωνιστικές: Παν. Ρίζος (ΑΟ Λειψιωτών), Μ. Τάλιας (Αναγέννησης Ν.Ρ.)

Με 3 αγωνιστικές: Α. Λάζος (Νικαγόρα)

Με 32 ασγωνιστικές: Εμ Βολιτάκης (ΠΑΣ Ασκληπειού), Μιχ. Λαούντο (ΑΟ Λειψιωτών)

Με 1 αγωνιστική: Σ. Γκάρης (Απόλλωνα Απ.), Π. Κουφαλάκης (Εθνικού), Κ. Τριανταφύλλου (Ροδιακού), Ν. Ψαρός (Κλεόβουλου), Η. Πίκουλας (ΑΟ Πυλίου), Θ. Ασβεστάς (Δόξας Λέρου).

Μηδενισμός σωματείου

Ο αγώνας Δαμάγητου-Πετρώνα στις 8.12.2001 δεν διεξήχθη, διότι σύμφωνα με τα αναγραφόμενα στο ΦΑ από το διαιτητή η ομάδα του Πετρώνα δεν προσκόμισε την κατάσταση υγείας.

Ο αγώνας κατακυρώνεται υπέρ του Δαμάγητου με τέρματα 2-0 και από τη βαθμολογία του Πετρώνα αφαιρούνται τρεις βαθμοί, άρθρο 18 εδ. β.

Παραπομπή διαιτητού

Παραπέμπεται στην ΤΕΔ/Πειθαρχικό Τμήμα ο βοηθός διαιτητής κ. Πανάτος, γιατί δεν προσήλθε στον αγώνα ΑΕΛ-Θύελλα Πυλώνας.

Αποφάσεις ΤΕΔ

Η ΤΕΔ (Πειθαρχικό Τμήμα) επέβαλε τις παρακάτω ποινές στους διαιτητές:

1. Χατζηνικόλας Νίκος με τριάντα (30) ημέρες, αρχομένης από 10.12.2001 έως 8.1.2002 για κακή εφαρμογή του άρθρου 12 του ΚΑΠ στον αγώνα ΠΑΟ Κω-Βαθύ.

2. Βλαχάς Χρ. με ποινή αποκλεισμού δέκα πέντε (15) ημερών αρχομένης από 10.12.2001 έως 24.12.2001, διότι αν και ορίσθηκε βοηθός διαιτητή στον αγώνα κυπέλλου ΓΣ Διαγόρα-Δία, δεν προσήλθε.

Μετά από εισήγηση του προέδρου που έγινε δεκτή από το Δ.Σ. η ΕΠΣΔ θα παρίσταται με εκπρόσωπό της στις εκδικάσεις των οποιονδήποτε προσφυγών στην Επιτροπή Εφέσεων της ΕΠΟ.

Μετά από εισήγηση της Υγειονομικής Επιτροπής ενισχύεται οικονομικά με το ποσό των 20.000 δρχ. ο ποδ/στής του Ηρακλή Μαριτσών, Χατζηκωνσταντής Ελευθέριος.

Κλήσεις σε απολογία

Βάσει των πειθαρχικών άρθρων 29 και 30 του ΚΑΠ και σύμφωνα με τα οικεία ΦΑ και τις εκθέσεις των παρατηρητών καλούνται σε έγγραφη απολογία έως την Τρίτη 18.12.2001 και ώρα 15.00 οι πιο κάτω:

Ζευς-ΑΕ Κατταβιάς

• Το σωματείο του ΑΣ Ζευς Πυλί Κω-Κλεόβουλος

• Το σωματείο ΑΟ Πυλίου και ο εκπρόσωπος Πίκουλας Μ. και ο ποδ/στής του ΑΟ Πυλίου Πίκουλας Ν

Μοιραία τα δοκάρια για τη Θύελλα Πυλώνας

Ηττήθηκε 1-0 από τον Ερμή στο Κύπελλο

Καλυθιές (του Μανώλη Εγγλέζου).–
Η ρήση του Ιβιτσα Οσιμ, ότι η μπάλα είναι πόρνη, επιβεβαιώθηκε για μια ακόμη φορά χθες, στις Καλυθιές, όπου η Θύελλα Πυλώνας, παρ' όλη τη συντριπτική της υπεροχή, τη σωρεία των χαμένων ευκαιριών και τα δύο δοκάρια δεν μπόρεσε να κάμψει την αντίσταση του Ερμή, ο οποίος κέρδισε 1-0 και πήρε την πρόκριση για την επόμενη φάση του κυπέλλου Δωδεκανήσου!

Η Θύελλα διαμαρτύρεται και για ένα πέναλτι που δεν της δόθηκε στο 39΄ σε ανατροπή του Κώστα Οίκουτα!

39΄: Σε ανατροπή του Οίκουτα οι φιλοξενούμενοι ζήτησαν πέναλτι. Ομως ο διαιτητής είχε άλλη άποψη, ξεσηκώνοντας θύελλα (!) αντιδράσεων.

50΄: Ο Εγγλέζος με απευθείας κτύπημα κόρνερ έστειλε τη μπάλα στη συμβολή των δοκών του Υψηλάντη.

55΄: Την ίδια τύχη είχε σουτ του Ορφανού (κάθετο)!

69΄: Ο Καταξενός στην πιο αξιόλογη επιθετική προσπάθεια των γηπεδούχων μπήκε επικίνδυνα δεξιά, σέντραρε στην καρδιά της άμυνας της Θύελλας, όμως τα διαδοχικά σουτ των επιθετικών του Ερμή δεν έβρισκαν με τίποτα στόχο. Τελικά ο Ηλίας κατάφερε και βρήκε «τρύπα» σημειώνοντας το μοναδικό γκολ της συνάντησης (1-0).

Με την εκπνοή του παιχνιδιού (90΄), ο Οίκουτας από τα δύο μέτρα δεν μπόρεσε να νικήσει τον Υψηλάντη και την ...κακοδαιμονία της ομάδας του, η οποία αποχώρησε ηττημένη και αποκλεισμένη από το βούρκο των Καλυθιών.

Σεντεμέντες, Καταξενός και Υψηλάντης (γκολκήπερ) οι κορυφαίοι των νικητών, ενώ από τη Θύελλα ξεχώρισαν οι Βασιλάκης, Εγγλέζος και Αθανασάς Τσ.

•• Καλή η διαιτησία του Τσαούση (Λάμπρου - Κατταβενός) ελέγχεται γαι τη φάση του 39΄.

ΕΡΜΗΣ: Βασ. Υψηλάντης, Σεντεμέντες, Σαββιού, Χαματζόγλου, Στατιού, Ηλίας, Καταξενός, Κυριαζής (89΄ Ταχραμάνης), Χατζηγεωργίου (65΄ Σταυρής), Νικολός (69΄ Περίδης), Βάϊος, Υψηλάντης.

ΘΥΕΛΛΑ: Σαββάκης, Βασιλάκης, Σεντεμέντες (80΄ Φάκκας), Π. Αθανασάς (74΄ Γιανούρης), Βαλουκτσίδης, Εγγλέζος, Οίκουτας, Τσ. Αθανασάς, Κωνστάντουρας.

ΗΡΑΚΛΗΣ ΜΑΡΙΤΣΩΝ

Σε αρθροσκόπηση υποβλήθηκε ο Λευτέρης Χατζηκωνσταντής!

Σε αρθροσκόπηση υποβλήθηκε ο ποδοσφαιριστής του Ηρακλή Μαριστών Λευτέρης Χατζηκωνσταντής!

Ο ταλαντούχος μέσος υπέφερε εδώ και πολύ καιρό από πόνους στο γόνατό του, και πλέον το χειρουργείο ήταν η μόνη ενδεδειγμένη λύση για να αντιμετωπιστεί το πρόβλημα. Την επέμβαση πραγματοποίησε ο διακεκριμένος ορθοπεδικός Βασίλης Δημητρακόπουλος, τον οποίο και ευχαριστούν θερμά οι παράγοντες του Ηρακλή, αφού το εργασιακό του πρόγραμμα είναι, μόνιμα ιδιαίτερα επιβαρυμένο!

Εν τω μεταξύ αναχωρεί σήμερα το απόγευμα η αποστολή του Ηρακλή για την Κω, προκειμένου να αντιμετωπίσει αύριο, σε εξ αναβολής αγώνα τον Καλυμνιακό!

• Κανονικά συνεχίζεται και η διάθεση των προσκλήσεων της μουσικής βραδιάς, που διοργανώνει η διοίκηση του Ηρακλή στις 23 Δεκεμβρίου, στο νυκτερινό κέντρο «EXODOS» στα Μαριτσά.

Με την ευκαιρία της εκδήλωσης, το δ.σ. του Ηρακλή, απευθύνει για μια ακόμη φορά έκκληση στους φιλάθλους και φίλους της ομάδας να ενισχύσουν και αυτή την προσπάθεια η οποία μοναδικό σκοπό έχει την ενίσχυση του ταμείου και την οικονομική ανεξαρτησία της.

Τέλος, ευχαριστεί τον ένθερμο φίλο της ομάδας Σωτήρη Παμπάκα για τη δωρεά υγειονομικού υλικού καθώς και τον Γιάννη Βόλα γαι τη δωρεάν εκτύπωση των αφισών της χριστουγεννιάτικης εκδήλωσης.

Συνεχίζονται οι προετοιμασίες του λαϊκού αγώνα δρόμου

Συνεχίζονται από το Δημοτικό Οργανισμό Νεολαίας και Αθλησης Ροδίων οι προετοιμασίες για τη διεξαγωγή του 12ου λαϊκού αγώνα δρόμου με την επωνυμία «ο Γύρος της Μεσαιωνικής πόλης 2001».

Στον αγώνα αυτό που θα διεξαχθεί την Κυριακή 16 Δεκεμβρίου στις 11 το πρωί με εκκίνηση και τερματισμό την Πλατεία Δημαρχείου έχουν δικαίωμα να συμμετάσχουν όλοι οι συμπολίτες μας ανεξαρτήτου ηλικίας, φτάνει να μην αντιμετωπίζουν κάποιο σοβαρό πρόβλημα υγείας.

Η διαδρομή είναι η παρακάτω: Πλατεία Δημαρχείου, Ταχυδρομείο, Πύλη Ελευθερίας, Ακτή Σαχτούρη (παραλιακή οδό, Τελωνείο, παραλιακή οδό, Κόβα, Στάδιο (οδός Βύρωνος) οδός Φιλελλήνων (Αγιος Φραγκίσκος στο πίσω μέρος), Πάρκο κυκλοφοριακής Αγωγής, Πανεπιστήμιο Αιγαίου, ΑΣΤΕΡ, Πλατεία Κύπρου, Μανδράκι, Πλατεία Δημαρχείου (τερματισμός).

Σε κάθε αθλητή όπως πάντα θα δίδεται από ένα αριθμός με βάση τον οποίο θα γίνει κλήρωση στην οποία θα προσφερθούν από τον Οργανισμό δέκα μπάλες (από πέντε ποδοσφαίρου και μπάσκετ).

Σ' όλη τη διαδρομή θα υπάρχει το ασθενοφόρο του Δ.Ο.Ν.Α.Ροδίων στελεχωμένο με γιατρό.

Συμμετοχή για την ασφαλή διεξαγωγή του αγώνα θα έχουν τόσο η δημοτική αστυνομία, όσο η Τροχαία Ρόδου και ο Σύλλογος φίλων της μοτοσικλέτας «Πήγασος».

Δηλώσεις συμμετοχής θα γίνονται δεκτές μέχρι και μισή ώρα πριν την έναρξη του λαϊκού αγώνα.

Χορηγός της εκδήλωσης είναι η Coca - Cola - τρία έψιλον (εργοστάσιο Ρόδου).

Μετάλλια και επιδόσεις στόχος του Υγρού Στίβου Ρόδου

Με επτά κολυμβητές -τριες θα συμμετάσχει ο Υγρός Στίβος Ρόδου στο 3ο TROPHY, που διοργανώνει στο Ολυμπιακό Κολυμβητήριο, το Σαββατοκύριακο, ο Νηρέας Χαλανδρίου.

Σ' ένα τουρνουά, όπου θα συμμετάσχουν περισσότεροι από 60 σύλλογοι, απ' όλη την Ελλάδα και σε μια χρονική στιγμή - κομβική για την μετέπειτα πορεία αρκετών αθλητών και αθλητριών, ο Υγρός Στίβος Ρόδου θα κυνηγήσει με πάθος τη διάκριση και τα μετάλλια, με μια εμφάνιση ανάλογη του 2000 (δύο χρυσά, ένα αργυρό και ένα χάλκινο μετάλλιο) και ίσως και καλύτερη.

Οσον αφορά την αγωνιστική κατάσταση και τους στόχους και τις δυνατότητες των Ρόδιων κολυμβητών-τριών, έχουμε: Η Παναγιώτα Καστρουνή, πρωταθλήτρια στο τρίαθλο και αρχηγός της εθνικής μας ομάδας, θα έχει μιας πρώτης τάξης ευκαιρίας να «τσεκάρει» την κατάστασή της στα 800 μ. ελεύθερο, ο Ηλίας Μηναΐδης θα κάνει την πρώτη του φετινή εμφάνιση στα 50 μ., στα 100 μ. και στα 200 μ. πρόσθιο όπως και η Μικαέλα - Αλίκη Καμπέρη στα 200 μ. ελεύθερο, στα 50 μ., στα 100 μ. και στα 200 μ. ύπτιο.

Για τους παραπάνω ο αγώνας αυτός αποτελεί ουσιαστικά πρόκριση για τους οκταεθνείς της Αμβέρσας, τον ερχόμενο Μάρτιο.

Οσον αφορά τους υπόλοιπους αθλητές η Ευδοξία Μηναΐδη, στην κατηγορία των 10-11-12 ετών, θα δοκιμάσει στα 50 μ. πεταλούδα και στα 50 μ. πρόσθιο, η Νεφέλη Καμπέρη στα 50 μ. ύπτιο και στα 50 μ. και 100 μ. πεταλούδα, ο Αρης Νάκος στα 50 μ., 100μ. ελεύθερο και στα 50 μ. πεταλούδα και τέλος ο Γιώργος Μιχαήλ στα 200 μ. μικτή, 100 μ. ελεύθερο, 50 μ. ύπτιο και στα 50 μ. πεταλούδα!

Παράγοντες του συλλόγου, ελπίζουν στην κατάκτηση τριών τουλάχιστον μεταλλίων ενώ ο «πήχυς» σαφώς και μπορεί να φθάνει υψηλότερα.



ΠΡΟΣΚΛΗΣΗ ΧΟΡΟΕΣΠΕΡΙΔΑΣ ΣΥΝΔΕΣΜΟΥ ΔΙΑΙΤΗΤΩΝ ΠΟΔΟΣΦΑΙΡΟΥ ΔΩΔΕΚΑΝΗΣΟΥ

ΣΑΣ ΠΡΟΣΚΑΛΟΥΜΕ ΣΤΗ ΜΕΓΑΛΗ ΧΟΡΟΕΣΠΕΡΙΔΑ ΤΟΥ ΣΥΝΔΕΣΜΟΥ ΜΑΣ ΠΟΥ ΘΑ ΓΙΝΕΙ ΣΤΙΣ 15 - 12 - 01, ΗΜΕΡΑ ΣΑΒΒΑΤΟ ΚΑΙ ΩΡΑ 8.30 μ.μ. ΣΤΟ CASTELLO ROSSO, ΛΕΩΦΟΡΟΣ ΚΡΕΜΑΣΤΗΣ.

Η ΒΡΑΔΙΑ ΠΕΡΙΛΑΜΒΑΝΕΙ:

• ΠΛΟΥΣΙΟ ΚΑΛΛΙΤΕΧΝΙΚΟ ΠΡΟΓΡΑΜΜΑ ΑΠΟ 8ΜΕΛΗ ΟΡΧΗΣΤΡΑ
• ΠΛΟΥΣΙΟ ΜΕΝΟΥ
....ΓΑΡΙΔΑ ΚΟΚΤΕΗΛ 5 ΑΣΤΕΡΩΝ
....ΚΡΕΠΑ ΚΟΤΟΠΟΥΛΟ ΜΑΡΣΑΝΤ ΝΤΕ ΒΙΝ
....ΚΡΕΠΑ ΚΑΝΕΛΟ Α ΛΑ ΤΟΣΚΑΝ
....ΣΑΛΑΤΑ ΑΝΝΑΣ
....ΦΙΛΕΤΑΚΙΑ ΖΙΓΚΑΡΑ (ΨΑΡΟΝΕΦΡΙ)
....ΠΙΛΑΦΙ & ΚΑΡΟΤΟ ΒΑΒΥ
....ΜΠΑΚΛΑΒΑΣ
• ΠΛΟΥΣΙΑ ΛΑΧΕΙΟΦΟΡΟΣ ΑΓΟΡΑ ΜΕ ΜΕΓΑΛΑ ΔΩΡΑ
• ΚΑΙ ΠΟΛΛΕΣ ΑΛΛΕΣ ΕΚΠΛΗΞΕΙΣ

ΒΟΗΘΕΙΣΤΕ ΤΟ ΕΡΓΟ ΤΩΝ ΔΙΑΙΤΗΤΩΝ
Σ.Δ.Π.Δ.
ΟΧΙ ΒΙΑ ΣΤΑ ΓΗΠΕΔΑ

ΧΟΡΗΓΟΙ:

Μ. Σ. ΛΟΥΛΟΥΔΑΚΗΣ
• ΘΕΡΜΟΠΟΜΠΟΙ CAMPA ΓΑΛΛΙΑΣ
• ΛΕΒΗΤΕΣ ΘΕΡΜΟΣΙΦΩΝΕΣ ΓΑΛΛΙΑΣ Sitet ΕΓΓΥΗΣΗ
• ΕΝΤΟΙΧΙΣΜΕΝΑ ΕΠΙΠΛΑ ΚΟΥΖΙΝΩΝ CUCINE D' ITALIA
• AIR CONDITIONER
• ΗΛΕΚΤΡΙΚΕΣ ΕΓΚΑΤΑΣΤΑΣΕΙΣ
ΕΘΝ. ΑΝΤΙΣΤΑΣΕΩΣ 81 (τρίγωνο Άνοιξης Μαρίνας) ΡΟΔΟΣ
ΤΗΛ.: 74486, ΟΙΚΙΑΚ.: 20548 - ΚΙΝ. ΤΗΛ.: 0936944485

«Κ.Α.Ι.Ρ.»
2ο χλμ. ΛΕΩΦ. ΡΟΔΟΥ - ΛΙΝΔΟΥ
Τ.Θ. 81 - 85100 ΡΟΔΟΣ
ΤΗΛ.: 0241 0 68770, 68771, 68772, 68773
ΠΑΡΑΓΓ.: 0241 0 63993 • FAX: 62575
e-mail: cair-rho@otenet.gr

9.59 FM ΝΕΟΙ ΟΡΙΖΟΝΤΕΣ STEREO
ΑΓΙΑΣ ΑΝΑΣΤΑΣΙΑΣ 113 - ΡΟΔΟΣ
ΤΗΛ.: 0241 0 76939, 33459 - FAX: 33359

Ξενοδοχείο «Rodos Princess» και «Princess Sun» της Ι. Ε. ΧΑΤΖΗΛΑΖΑΡΟΥ Α.Ε.
TEL.: 0244 0 47102 - FAX: 47267
KIOTARI, 85109 RHODES GREECE
e-mail: rpcs@rhomes@rho.forthnet.gr

Κέντρο Ρολογιού ΒΕΡΓΩΤΗΣ Από το 1947
ΜΑΝΤΡΑΚΙ: ΛΙΒΕΡΟ 27 (στάση ΡΟΔΑ)
ΤΗΛ.: 0241 0 [illegible] 176
100 ΜΑΓΑΖΙΑ: ΣΟΦ. ΒΕΝΖΕΛΟΥ 63
ΤΗΛ.: 0241 0 75115 - FAX: 25846

HAPPYLAND KOYZEIN
ΕΘΝΙΚΗΣ ΑΝΤΙΣΤΑΣΕΩΣ 59 & ΜΟΥΣΩΝ 1
ΤΗΛ.: 0241 0 39777

ΙΩΑΝΝΗΣ ΜΙΧΕΛΑΡΑΚΗΣ
ΚΑΦΕΤΕΡΙΑ «ΛΙΘΟΣ»
ΚΟΡΔΙΓΚΤΩΝΟΣ 77 - ΡΟΔΟΣ
ΤΗΛ.: 0241 0 29551

SPOR LIFE ΑΘΛΗΤΙΚΑ ΕΙΔΗ
ΝΙΚΟΛΑΟΣ ΑΡΓΥΡΟΥ
ΑΡΧΑΓΓΕΛΟΣ - ΤΗΛ.: 0244 0 24188
ΡΟΔΟΣ: ΕΜΠΟΡΙΚΟ ΚΕΝΤΡΟ ΦΟΙΝΙΚΑΚΗ
ΤΗΛ./FAX: 0241 0 26226

CASTELLO ROSSO
ΛΕΩΦΟΡΟΣ ΕΛΕΥΘΕΡΙΑΣ 1Α
85104 ΚΡΕΜΑΣΤΗ - ΡΟΔΟΣ
ΤΗΛ.: 0241 0 94817 - 8 • FAX: 94818

ΜΑΚΕΔΟΝΙΑ ΣΠΟΡ
Αθλητικά Είδη
ΑΜΒΡΟΣΙΑΔΗ ΕΥΤΥΧΙΑ
ΒΑΣ. ΗΡΑΚΛΕΙΟΥ 30, 85100 ΡΟΔΟΣ
ΤΗΛ.: 0241 0 79710

ΚΟΜΜΩΤΗΡΙΑ ΝΤΑΜΠΙΝΕΣ & ΧΡΥΣΑ ΚΑΡΑΜΑΡΙΑ
ΑΝΤΡΙΚΕΣ - ΓΥΝΑΙΚΕΙΕΣ ΚΟΜΜΩΣΕΙΣ
ΚΕΝΤΡΙΚΟ: ΕΥΔΗΜΟΥ 6 - ΠΑΛΙΑ ΠΟΛΗ
ΝΕΟ: ΚΑΝ

Ματιές στα σπορ

Κάχι: Κάνω έργα για την Ελλάδα!

Μάγεψε ο Κώστας Σκανδαλίδης στην παρουσίαση του λευκώματος του χρυσού ολυμπιονίκη

Μάγεψε ο πρόεδρος του Λογοτεχνικού Κέντρου Μεταφραστών και Λογοτεχνών Ρόδου Κώστας Σκανδαλίδης, στην εκτενή παρουσίαση του λευκώματος του τρεις φορές χρυσού ολυμπιονίκη της άρσης βαρών Κάχι Καχιασβίλι, το βράδυ της Τετάρτης στο Εθνικό Θέατρο.

Ο κ. Σκανδαλίδης με λιτό και κατανοητό τρόπο αναφέρθηκε στη βιογραφία του ολυμπιονίκη, στα δύσκολα χρόνια της Γεωργίας και την πρώτη του επαφή με την Ελλάδα. Επίσης περιέγραψε με παραστατικότητα, πως ο Κάχι, αν και τραυματίας, κατέκτησε το τρίτο του χρυσό ολυμπιακό μετάλλιο στο Σίδνεϊ, ενώ αναφέρθηκε σε δημοσιεύματα ελληνικού και ξένου Τύπου.

Ο κ. Κώστας Σκανδαλίδης ξεκίνησε και τελείωσε την παρουσία του, αναφέροντας την απάντηση του Κάχι, όταν τον ρωτούν πόσο Έλληνας είναι και αισθάνεται: «Κάνω έργα για την Ελλάδα»!

Συντονιστής στην εκδήλωση ήταν ο εκδότης της εταιρίας «Βαπόρια» Παναγιώτης Σπυρόπουλος.

Χαιρέτησαν οι κ. Μιχάλης Ερωτόκριτος (προϊστάμενος του ΔΟΝΑ Ροδίων), Κάλλιστος Διακογεωργίου (πρόεδρος του ίδιιου οργανισμού), Γιώργος Γιαννόπουλος (δήμαρχος Ροδίων και πρόεδρος της ΤΕΔΚΔ), ο παραολυμπιονίκης Θανάσης Μπαράκας, ο εκπρόσωπος της ΕΟ άρσης βαρών Αντώνης Ταμουτσίδης, ο πρωτοσύγκελος της Μητρόπολης Παΐσιος Αραβαντινός, ο περιφερειακός διευθυντής ΟΤΕ Δωδεκανήσου κ. Τάσιος, ο αντινομάρχης Δωδεκανήσου Νίκος Τατάκης, η Μαρία Χριστοφορίδου, ο Βαλέριος Λεωνίδης και τέλος, ο Κάχι Καχιασβίλι.

Στην εκδήλωση παρέστησαν ακόμη ο αντιδήμαρχος Ροδίων Αντώνης Αλαβέρας, ο πρόεδρος του δημοτικού συμβουλίου Ροδίων Γιάννης Τσιγάρος, ο πρόεδρος του δημοτικού συμβουλίου Καλλιθέας και γ.γραμματέας της ΤΕΔΚΔ Στέλιος Ρηνιού, ο νομαρχιακός σύμβουλος και πρόεδρος του ΝΑΟ Δωδεκανήσου Μιχάλης Μπαριανάκης, η επίκουρος δημάρχου Ροδίων στις δημόσιες σχέσεις Λη Μηναΐδη, ο πρόεδρος του ΠΟΔ Ροδίων Μανόλης Αντώνολγου, δημοτικοί, νομαρχιακοί σύμβουλοι, ο κεντρικός λιμενάρχης Ρόδου, ο διοικητής της Πυροσβεστικής Υπηρεσίας Ρόδου, εκπρόσωπος της Μεραρχίας και του Ναυτικού Κλιμακίου Ρόδου, ο διοικητής του Αεροπορικού Αποσπάσματος Ρόδου, δικαστικές αρχές, πρόεδροι αθλητικών σωματείων, αθλητές, μαθητές και αρκετός κόσμος.



Αναμνηστική φωτογραφία από το Εθνικό Θέατρο. Διακρίνονται από αριστερά οι κ. Διακογεωργίου, Ερωτόκριτος, Λεωνίδης, η Μαρία Χριστοφορίδου και οι κ. Καχιασβίλι, Μπαράκας και Γιαννόπουλος

Μετά την εκδήλωση ακολούθησε δεξίωση στο Καζίνο Ρόδου, ευγενική προσφορά Βενετοκλείου), 1ο Γυμνάσιο και 3ο Λύκειο (συγκρότημα καπνοβιομηχανίας), 4ο Γυμνάσιο (Καζούλλειο), καθώς επίης και το Πανεπιστήμιο Αιγαίου.

«Test event» το Παγκόσμιο του μπιτς βόλεϊ στη Ρόδο!

Η αντίστροφη μέτρηση για το παγκόσμιο πρωτάθλημα μπιτς βόλεϊ (World Tour 2002) άρχισε και η ΕΟΠΕ, σε συνεργασία με το Δήμο Ροδίων, παραχώρησαν την πρώτη από τη σειρά συνεντεύξεων Τύπου, για το τουρνουά του Παγκοσμίου πρωταθλήματος γυναικών που θα γίνει 24-28 Ιουλίου 2002 στη Ρόδο.

Πρόκειται για το μεγαλύτερο γεγονός που έχει γίνει στη χώρα μας σε επίπεδο μπιτς βόλεϊ και το πρώτο επαγγελματικό τουρνουά που θα διεξαχθεί επί ελληνικού εδάφους με χρηματικά έπαθλα 150.000 δολαρίων.

Στη συνέντευξη Τύπου που δόθηκε στην Αίγλη Ζαππείου έγινε αναλυτική παρουσίαση του World Tour 2001, αλλά και της αντίστοιχης διοργάνωσης του 2002 που περιλαμβάνει μεταξύ άλλων και το τουρνουά γυναικών της Ρόδου, το οποίο εκτός των άλλων θα χρησιμεύσει και ως ένα άτυπο test event για τους Ολυμπιακούς Αγώνες του 2004.

«Είναι συμβολικό που σε μια χιονισμένη μέρα προαναγγέλλουμε ένα τόσο μεγάλο αθλητικό γεγονός που θα γίνει το καλοκαίρι του 2002. Η χώρα μας και φυσικά η ΕΟΠΕ μαζί με το Δήμο Ροδίων και όλους τους εμπλεκόμενους φορείς έχουμε αναλάβει μια πολύ μεγάλη υποχρέωση και θα τη βγάλουμε εις πέρας με μοναδικό σκοπό την ακόμη μεγαλύτερη ανάπτυξη του μπιτς βόλεϊ στην Ελλάδα. Ήδη προετοιμαζόμαστε για να οργανωθούμε με βάση τα υψηλά πρότυπα της Παγκόσμιας Ομοσπονδίας, αφού έχουμε σκοπό να καθιερώσουμε την Ελλάδα μέσα στις χώρες που κάθε χρόνο φιλοξενούν τουρνουά του World Tour, διοργάνωση εφάμιλλη των επαγγελματικών τουρνουά της Φόρμουλα 1 και του επαγγελματικού τένις", δήλωσε ο πρόεδρος της ΕΟΠΕ Θανάσης Μπελιγράτης.



Για την εκπροσώπηση της Ελλάδας στο 2004 ο πρόεδρος της ΕΟΠΕ τόνισε πως το ελληνικό μπιτς βόλεϊ θα προσπαθήσει να βάλει στο κυρίως ταμπλό τρεις ομάδες γυναικών και τρεις ανδρών, αν και η διοργανώτρια χώρα δικαιούται εξ ουφίτσιο μόνο μια ομάδα γυναικών και μία ανδρών. Ειδικά για τους άνδρες και προκειμένου να δοθεί κίνητρο στους

Έλληνες αθλητές διευκρίνησε πως τα Πανελλήνια πρωταθλήματα (Μάστερ) του 2002 και 2003 θα αποτελέσουν προολυμπιακά τουρνουά, μέσα από τα οποία θα πάρουν την πρόκριση οι ελληνικές ομάδες.

Ο Δήμαρχος Ροδίων, Γιώργος Γιαννόπουλος δήλωσε: «Όταν μου τέθηκε το θέμα της ανάληψης της διοργάνωσης από τον πρόεδρο της ΕΟΠΕ με έπιασε πανικός, διότι πρόκειται για μια διοργάνωση με τεράστιες υποχρεώσεις, η οποία θα γίνει μεσούσης της θερινής τουριστικής περιόδου. Στη συνέχεια όμως εγώ και οι συνεργάτες μου αποδεχτήκαμε την πρόταση γιατί γνωρίζουμε πως η Ρόδος μπορεί να γίνει το κέντρο του παγκοσμίου μπιτς βόλεϊ και σαν γεγονός μπορεί να προσελκύσει το ενδιαφέρον χιλιάδων τουριστών. Η Ρόδος το '96, το '97 και το '98 διοργάνωσε με επιτυχία διεθνείς εκδηλώσεις μπιτς βόλεϊ και το ίδιο θα κάνει και το 2002. Επίσης, η Ρόδος θα βάλει το μπιτς βόλεϊ μέσα στο ιστορικό κάστρο, δίνοντας ένα διαφορετικό τόνο στα μέχρι τώρα δεδομένα όλων των διοργανώσεων, που ως επί το πλείστον γίνονται σε παραλίες".

Παρούσες στην εκδήλωση ήταν και οι πρωταθλήτριες Ευρώπης για το 2001 Έφη Σφυρή και Βάσω Καραντάσιου, οι οποίες χαιρέτησαν την ανάληψη από τη χώρα μας του τουρνουά του Παγκοσμίου Πρωταθλήματος και πρόσθεσαν: «Το 2001 ήταν για μας μια χρονιά καταξίωσης και μεγάλων επιτυχιών, όμως το 2002 είναι η χρονιά που μπροστά στο κοινό μας θα πρέπει να αποδείξουμε πως το ελληνικό μπιτς βόλεϊ έχει μπει μέσα στις μεγάλες δυνάμεις του κόσμου. Η 13η θέση που πήραμε το 2001 στην παγκόσμια κατάταξη αποτελεί για μας τεράστια επιτυχία και το 2002 θα προσπαθήσουμε να φτάσουμε ακόμη πιο ψηλά".

«Υποδοχή ηρώων» επεφύλαξε το Καζίνο στους ολυμπιονίκες

Υποδοχή ηρώων επεφύλαξε το Καζίνο Ρόδου στους Ολυμπιονίκες. Οπως είναι ήδη γνωστό ο Κάχι Καχιασβίλι, ο Βαλέριος Λεωνίδης και η Μαρία Χριστοφορίδου έφθασαν στο νησί μας την Τρίτη καλεσμένοι του Δημοτικού Οργανισμού Νεολαίας και Αθλησης για την παρουσίαση του λευκώματός του. Στη διάρκεια της παραμονής τους, επισκέφθηκαν τα σχολεία και το Πανεπιστήμιο και μίλησαν με τους νέους για τη σημασία τού αθλητισμού και για τους ολυμπιακούς αγώνες του 2004.

Το Καζίνο που ως γνωστό έχει δείξει την ευαισθησία του στα τοπικά δρώμενα και ιδιαίτερα στον αθλητισμό, τους φιλοξένησε τα δύο βράδια παραμονής τους στη Ρόδο, στους χώρους του. Την Τρίτη στο εστιατόριο Rodon Caffe, στην εκδήλωση που ήταν αφιερωμένη στους δημοσιογράφους και την Τετάρτη το βράδυ στην αίθουσα La Rosa σε μια δεξίωση παρευρέθησαν όλοι οι καλεσμένοι του ΔΟΝΑ, εκπρόσωποι του Δήμου, της Νομαρχίας, των αρχών της πόλης μας και πολλοί αθλητικοί παράγοντες και αθλητικογράφοι. Επίσημος καλεσμένος τόσο του ΔΟΝΑ όσο και του Καζίνο ήταν ο Θανάσης Μπαράκας, ο Ρόδιος χρυσός ολυμπιονίκης της Παραολυμπιάδας, που ως γνωστό, το Καζίνο Ρόδου, ανέλαβε τη χορηγία των προπονήσεών του.

Ο γενικός διευθυντής του Καζίνο κ. Enrico Aidan, καλωσόρισε τους ολυμπιονίκες και τους παρευρισκόμενους και τόνισε: «Είμαι ευτυχισμένος που διανύω αυτή την περίοδο της ζωής μου σε μια χώρα που γέννησε θεούς, ημίθεους και ήρωες. Σε μια χώρα που ήταν και είναι φάρος πολιτισμού για όλο τον κόσμο. Σε μια χώρα που γεννήθηκε η ιδέα του ολυμπισμού. Ιδιαίτερα δε, είμαι ευτυχισμένος που βρίσκομαι στο ιστορικό νησί της Ρόδου, που γέννησε μεγάλους ολυμπιονίκες. Αισθάνομαι δέος που με αξίωσε ο Θεός να βρεθώ ανάμεσα σε ημίθεους απόψε, και να γνωρίσω από κοντά το ήθος, τη μετριοφροσύνη, και τη σεμνότητά τους. Ευχαριστώ και συγχαίρω τον κ. Κάλλιστο Διακογεωργίου, τον πρόεδρο του ΔΟΝΑ, για τη διοργάνωσή του, αλλά και γενικά για όλη του την προσφορά στον αθλητισμό».

Ο κ. Διακογεωργίου με τη σειρά του έδωσε έμφαση στο ρόλο του αθλητισμού κυρίως στους νέους και κατέληξε: «Είναι δύσκολος ο ρόλος που αναλάβαμε. Οι νέοι αντιμετωπίζουν τη σημερινή εποχή πολλούς πειρασμούς.

Η αγάπη μας σ' αυτούς μας δυναμώνει, ώστε να προσφέρουμε όλες τις δυνατές λύσεις για τη δημιουργία μιας καλύτερης κοινωνίας. Σ' αυτήν την προσπάθειά μας, ευτυχώς, βρίσκουμε θερμούς υποστηρικτές, ανθρώπους με ιδανικά, που χωρίς αυτούς δεν θα μπορούσαμε να προχωρήσουμε.

Ενα θερμό ευχαριστώ στους ολυμπιονίκες, που έχουν δείξει και παλαιότερα την ιδιαίτερη αγάπη τους στη Ρόδο, και που από άκρη σε άκρη της Ελλάδος περιοδεύουν για να μεταφέρουν τα μηνύματα του γενικού διευθυντή του Καζίνο, που επιτρέψτε μου να τον θεωρήσω φιλέλληνα, γιατί έχει αποδείξει την αγάπη του στον τόπο μας, όλοι θυμόμαστε το σημαντικό ρόλο που διαδραμάτισαν οι φιλέλληνες στην ιστορία της χώρας μας».



Ο δήμαρχος Ροδίων Γιώργος Γιαννόπουλος μαζί με τους ολυμπιονίκες Βαλέριο Λεωνίδη και Κάχι Καχιασβίλι

Στα σχολεία αυτά έγιναν δεκτοί από τους διευθυντές, το διδακτικό προσωπικό, τους συλλόγους γονέων και κηδεμόνων. Μοίρασαν αυτόγραφα και είχαν άμεση επαφή με τους μαθητές μιλώντας τους για την αξία του αθλητισμού και του Ολυμπισμού.

Στο Πανεπιστήμιο Αιγαίου έγιναν δεκτοί από τον κοσμήτορα Νικήτα Πολεμικό και τον πρόεδρο της δημοτικής εκπαίδευσης Κωστή Μηνά και τους φοιτητικούς συλλόγους και των τριών τμημάτων. Στη συνάντηση του Πανεπιστημίου Αιγαίου παρών ήταν και ο πρόεδρος του ΔΟΝΑ Ροδίων Κάλλιστος Διακογεωργίου. Οι πρωταθλητές μίλησαν και απάντησαν σε ερωτήματα φοιτητών.

Στη συνέχεια της επίσκεψης στο Καζίνο Ρόδου, οι ολυμπιονίκες μαζί με τον πρόεδρο του ΔΟΝΑ Ροδίων Μιχάλη Ερωτόκριτο επισκέφθηκαν το 3ο Γυμνάσιο, 1ο Λύκειο, 3ο, 4ο, 5ο, 9ο δημοτικά σχολεία Ρόδου (συγκρότημα της εταιρίας στους υψηλούς προσκεκλημένους.

Το λεύκωμα θα διατίθεται αποκλειστικά και μόνο από την εκδοτική εταιρία «Βαπόρια» (Ευπλοίας 3 - 18537 Πειραιάς - τηλ. /fax 0104530412 - 0106231314 - 0945469670).

ΕΝΘΟΥΣΙΑΣΜΟΣ ΣΤΑ ΣΧΟΛΕΙΑ

Με ενθουσιασμό έγιναν δεκτοί από τους μαθητές και φοιτητές της πόλης μας οι Ολυμπιονίκες της άρσης βαρών Κάχι Καχιασβίλι και Βαλέριος Λεωνίδης, καθώς επίσης και η παγκόσμια πρωταθλήτρια Μαρία Χριστοφορίδου.

Τα τρία ιερά τέρατα της ελληνικής άρσης βαρών συνοδευόμενοι από τον προϊστάμενο του ΔΟΝΑ Ροδίων Μιχάλη Ερωτόκριτο επισκέφθηκαν το 3ο Γυμνάσιο, 1ο Λύκειο, 3ο, 4ο, 5ο, 9ο δημοτικά σχολεία Ρόδου (συγκρότημα

Αμφίβολη η συμμετοχή Μπελάγια στα Χανιά!

Εξαιρετικά αμφίβολη παραμένει η συμμετοχή του Θωμά Μπελάγια στο κυριακάτικο εκτός έδρας παιχνίδι με τα Χανιά. Ο παίκτης αν και ξεκίνησε ελαφρές προπονήσεις στις αρχές της εβδομάδας, στην προχθεσινή προπόνηση αισθάνθηκε έντονους πόνους στη μέση και εγκατάλειψε.

Ετσι θεωρείται πάρα πολύ δύσκολο στο διάστημα που απομένει να αποθεραπευτεί πλήρως και να βοηθήσει τις προσπάθειες των συμπαικτών του στο παιχνίδι των Χανίων.

Οσον αφορά τους Θόδωρο Αλμπάνη και Ηλία Τσίτζα, η κατάσταση του προβλήματός τους έχει σημειώσει μεγάλη βελτίωση, προπονούνται από την Τρίτη κανονικά και εκτός απροόπτου αναμένεται ν' αγωνιστούν στην Κρήτη.

Χθες οι παίκτες του Χάρη Παπάζογλου έπαιξαν φιλικό στα Τριάντα, με τον ΓΑΣ Ιάλυσο, όπου ο Αθηναίος τεχνικός είχε την ευκαιρία να δοκιμάσει διάφορα σχήματα και να διαπιστώσει σε συνθήκες virtual rpality την κατάσταση των παικτών του.

ΣΑΝ ΣΗΜΕΡΑ...

ΠΡΙΝ ΕΝΑ ΧΡΟΝΟ: *Κατά την τελευταία συνεδρίαση της Επιτροπής Διοίκησης του Εθνικού Κλειστού Γυμναστηρίου Ρόδου, μεταξύ των άλλων, πάρθηκαν και οι παρακάτω αποφάσεις. Να γίνει αξιοποίηση των εξωτερικών υπηδόων που βρίσκονται στον αύλειο χώρο του Εθνικού Κλειστού Γυμναστηρίου για την καλύτερη εξυπηρέτηση των σωματείων της πόλης. Ετσι, σε πρώτη φάση θα ηλεκτροδοτηθούν, θα τοποθετηθούν στεφάνια και θα διαγραμμιστούν. Σε δεύτερη φάση θα περιφραχθούν για να γίνουν περισσότερο λειτουργικά.*

● *Αυλαία σήμερα στο πρωτάθλημα της Γ' Εθνικής Κατηγορίας με τον Ιάλυσο να αντιμετωπίζει στο «Οικοσυμβούλειο» τη Μαρκό.*

ΠΡΙΝ ΠΕΝΤΕ ΧΡΟΝΙΑ: *Με σοβαρό χρηματικό πρόστιμο κινδυνεύει να τιμωρηθεί ο γκολκίπερ του Ιάλυσου Σταύρος Ταραμονλής. Σύμφωνα με πληροφορίες, ο ποδοσφαιριστής υπέπεσε σε πειθαρχικό παράπτωμα (απρεπής συμπεριφορά στον προχθεσινό εκτός έδρας αγώνα με τον Εθνικό Αστέρα (4-2). Οι ίδιες πληροφορίες - δεν επιβεβαιώθηκαν από τη διοίκηση της ΠΑΕ - αναφέρουν ότι ο Ταραμονλής θα τιμωρηθεί με 100.000 δρχ. Αυτό φαίνεται να είπε ο τεχνικός Βασίλης Παπαχρήστου, προς τους παράγοντες συνοδούς της ομάδας στην Καισαριανή, μετά το τέλος του αγώνα, οπότε και όλος ο πάγκος του Ιάλυσου ήταν εκνευρισμένος από το τελικό αποτέλεσμα.*

ΠΡΙΝ ΔΕΚΑ ΧΡΟΝΙΑ: *Σοβαρότερος από ό,τι αρχικά αναμενόταν απ' όλους ήταν τελικά ο τραυματισμός του ποδοσφαιριστή του Γιάννη Καμπούρη, στον προχθεσινό αγώνα, με την Καστοριά (2-1) στο Εθνικό μας Στάδιο. Ο «κυνηγούθρος» μεσοεπιθετικός, που στο 50' του παιχνιδιού σε μια εντελώς ακίνδυνη φάση, δέχθηκε με πολλή δύναμη τη μπάλα στο ελεύθερο χέρι του (σε απόκρουση του Γκόλια), έπαθε πολλαπλά κατάγματα, με αποτέλεσμα να εγχειριστεί επειγόντως χθες το μεσημέρι στο νοσοκομείο της πόλης μας, από τον ορθοπεδικό Βασίλη Δημητρακόπουλο. Η εγχείριση ήταν τόσο λεπτή, που ο χρόνος της διάρκειας της ήταν σχεδόν τρεις ολόκληρες ώρες.*

ΠΡΙΝ ΤΡΙΑΝΤΑ ΧΡΟΝΙΑ: *Φίλαθλοι και οπαδοί της Ρόδου, μας διατυπώνουν την ευχή, όπως προ της ενάρξεως των αγώνων πρωταθλήματος της ομάδας μας, ανακοινώνονται οι συνθέσεις των αντιπάλων ομάδων από τα μεγάφωνα. Ορθή και δίκαιη η παρατήρησις τους. Την διαβιβάζομεν στο αξιότιμον δ.σ. της Ρόδου το οποίο έχει και τον τελευταίο λόγο. Και κάτι δικό μας. Οι αποστολές των ομάδων της Νίκης Βόλου και του Ατρόμητου Αθηνών, μας διατύπωσαν το ακόλουθο ...παράπονο. «Μπήκαμε στο γήπεδο και δεν είδαμε καμιά επιγραφή που να δείχνει τη θέση της φιλοξενούμενης ομάδας. Η ομάδα σας θα πρέπει λοιπόν να τοποθετήσει την επιγραφή αυτή - σαν είδος πανό - μέσα από τα κιγκλιδώματα για να ξέρουν οι φιλοξενούμενοι πού θα πάνε για να καθήσουν».*



Υποβολή καταστάσεων για τα αθεώρητα φορολογικά στοιχεία

ΑΝΑΚΟΙΝΩΣΗ ΤΗΣ ΔΟΥ ΡΟΔΟΥ

Από τη ΔΟΥ της Ρόδου εκδόθηκε η παρακάτω ανακοίνωση σχετικά με την υποβολή καταστάσεων για τα αθεώρητα φορολογικά στοιχεία:

«Υπενθυμίζουμε στους επιτηδευματίες που έχουν τις προϋποθέσεις να εκδίδουν αθεώρητα φορολογικά στοιχεία, σύμφωνα με τις διατάξεις της ΠΟΛ 1105/1999 και ΠΟΛ 1071/2000 και έχουν ήδη υποβάλλει σχετική κατάσταση, ότι πρέπει να επαναλάβουν την υποβολή της στο πρώτο εικοσαήμερο του μηνός Ιανουαρίου 2002. Οι ημερομηνίες αυτές είναι αυστηρά προθεσμιακές. Στη νέα κατάσταση θα αναφέρονται τα είδη και ο αύξοντας αριθμός έναρξης της αρίθμησης των στοιχείων που θα εκδίδονται αθεώρητα. Για την υποβολή των Καταστάσεων-Γνωστοποιήσεων, η ΔΟΥ Ρόδου θα δέχεται από τις 2 Ιανουαρίου έως και τις 20 Ιανουαρίου 2002 και από ώρα 08.00 το πρωΐ έως 13.00 το μεσημέρι στο τμήμα του Κ.Β.Σ. τηλ. 32203.

Σε περίπτωση μη υποβολής της παραπάνω Κατάστασης-Γνωστοποίησης έχουν εφαρμογή όλες οι διατάξεις που αναφέρονται στην έκδοση αθεώρητων στοιχείων.

Ρόδος 13-12-2001

Ο προϊστάμενος της ΔΟΥ Ρόδου

Βασ. Παπαγρηγορίου».

Υπογράφεται η σύμβαση για τα έργα στο αεροδρόμιο

ΕΙΝΑΙ ΠΡΟΫΠΟΛΟΓΙΣΜΟΥ 14,7 ΔΙΣ.

Υπογράφεται σήμερα στο υπουργείο Χωροταξίας Περιβάλλοντος και Δημοσίων Εργων, η σύμβαση με την εταιρία που ανέλαβε την κατασκευή του νέου κτιρίου στο αεροδρόμιο της Ρόδου. Πρόκειται για την κοινοπραξία ΚΟΡΟΝΤΖΗΣ Α.Ε.- ΕΚΤΕΡ ΑΤΕ, που θα υλοποιήσει το έργο της κατασκευής του κτιρίου σε τρία χρόνια.

Ο προϋπολογισμός του έργου ανήλθε στα 14,7 δισεκατομμύρια δραχμές.

Το κτίριο θα είναι έκτασης 3.500 τετραγωνικών μέτρων και θα χρησιμοποιείται για τις αναχωρήσεις επιβατών. Θα διαθέτει πολλά «τσέκιν» για την εξυπηρέτηση των επιβατών και ο πρώτος όροφος του θα ενοποιηθεί με το υπάρχον κτίριο.

Δωροαγορά στο «Ακταίον»

Το Λύκειο των Ελληνίδων Ρόδου «Εργάνη Αθηνά» καλεί τα μέλη και τους φίλους του στη δωροαγορά με παραδοσιακά χριστουγεννιάτικα γλυκά στο «Ακταίον» την Κυριακή 16/12/2001 από τις 10 το πρωΐ ως αργά το απόγευμα.

Μετά και τις χθεσινές αποκαλύψεις

Πολιτικός σεισμός από τις δηλώσεις Γρυλλάκη

ΑΝΤΙΠΑΡΑΘΕΣΗ ΚΥΒΕΡΝΗΣΗΣ ΚΑΙ Ν.Δ.

Εντονη αντιπαράθεση μεταξύ κυβέρνησης και ΝΔ προκάλεσαν οι δηλώσεις του στρατηγού Νίκου Γρυλλάκη --πρώην σύμβουλου του Κωνσταντίνου Μητσοτάκη-- το βράδυ της Τρίτης, στην εκπομπή του MEGA «Φάκελοι». Ο κ. Γρυλλάκης ισχυρίσθηκε ότι αφενός η Νέα Δημοκρατία κέρδισε τις εκλογές του 1989 με τη βοήθεια της CIA και αφετέρου ότι ο κύριος υπεύθυνος για την πτώση της κυβέρνησης Μητσοτάκη το 1993 δεν ήταν ο Αντώνης Σαμαράς, αλλά ο Μιλτιάδης Έβερτ. Οι αποκαλύψεις του στρατηγού προκάλεσαν κλιμακωτές αντιδράσεις στον πολιτικό κόσμο, και τα πρώτα σχόλια από τον κ. Μητσοτάκη και τον κ. Εβερτ ήταν λακωνικά.

Νέες κόντρες

Ο Κ. Μητσοτάκης επιτέθηκε χθες στον Κώστα Λαλιώτη, λέγοντας ότι «επιχειρεί να ανακυκλώσει παλιά λάσπη του 1994». «Η προκαταρκτική επιτροπή της βουλής τότε συζητούσε την παραπομπή μου στο ειδικό δικαστήριο. Την τελευταία στιγμή το ΠΑΣΟΚ, γνωρίζοντας ότι θα κατέπιπτε τραγικά για αυτούς η σκευωρία, ανεκάλεσαν την κατηγορία. Είχα πει τότε ότι αυτό ήταν ανέντιμο» σημείωσε ο επίτιμος πρόεδρος της ΝΔ και πρόσθεσε: «Πιστεύει σοβαρά ο κ. Λαλιώτης ότι αυτό που τότε δεν μπόρεσε να πετύχει, θα το πετύχει οκτώ χρόνια αργότερα, ανακατεύοντας τη λάσπη του παρελθόντος;».

Ο επίτιμος πρόεδρος της ΝΔ ρωτήθηκε το πρωί της Πέμπτης, προσερχόμενος στα γραφεία του στην Αραβαντινού γιατί κάνει αυτές τις «αποκαλύψεις» ο κ. Γρυλλάκης και είχε απαντήσει χαρακτηριστικά: «ρωτήστε τον». Ο κ. Μητσοτάκης δήλωσε επίσης ότι το πρωί της Πέμπτης σε τηλεοπτική εκπομπή έγινε «άθλιος υπαινιγμός», όπως είπε, ότι γνώριζε για τη δολοφονία του Παύλου Μπακογιάννη τρεις μήνες νωρίτερα. «Αιδώς Αργείοι, όταν δεν μπορείτε να συλλάβετε τους δολοφόνους, τουλάχιστον σεβαστείτε τις οικογένειες των θυμάτων» δήλωσε ο πρώην πρωθυπουργός. Σημειώνεται ότι η δήλωση έγινε κατά την προσέλευση του κ. Μητσοτάκη σε εκδήλωση όπου παρουσιάτηκε το βιβλίο του Χ. Θεοχαράτου για τον Χαρίλαο Φλωράκη και προκάλεσε αίσθηση στους παρευρισκόμενους.

Χαρίλαος: Κυβερνήσεις συνεργασίας!

Ο Χ. Φλωράκης, προσερχόμενος στην εκδήλωση για την παρουσιάση του βιβλίου «Χ. Φλωράκης και το λαϊκό κίνημα», επέλεξε έναν παραστατικό τρόπο για να απαντήσει στις ερωτήσεις των δημοσιογράφων για τις αποκαλύψεις Γρυλλάκη: «Μπα; Τώρα θα μάθουμε ότι οι ξένες μυστικές υπηρεσίες επεμβαίνουν στα εσωτερικά μας;»... Ο επίτιμος πρόεδρος του ΚΚΕ αναφέρθηκε στο «αυτονόητο» τέτοιων παρεμβάσεων στις κυβερνήσεις του δικομματισμού και κάλεσε τον λαό «να βοηθήσει για να σταματήσουν όλα αυτά». «Πώς να βοηθήσει» ήταν η ερώτηση δημοσιογράφου για να υπάρξει η κατηγορηματική απάντηση του κ. Φλωράκη: «Με κυβερνήσεις συνεργασίας»! Ομως έσπευσε να προσθέσει ευθύς αμέσως, πρέπει να υπάρξει συζήτηση «μεταξύ των δυνάμεων που αγαπούν αυτόν τον τόπο», να συμφωνήσουν σε προγραμματικές αρχές με κατάληξη «κυβέρνηση συνεργασίας».

Αποχωρώντας από την ίδια εκδήλωση για την παρουσίαση του βιβλίου ο Κ. Λαλιώτης δήλωσε: «Να σταματήσει το θέατρο του παραλόγου. Είναι γνωστό ότι ο Ν. Γρυλλάκης αποτελούσε τότε το alter ego του κ. Μητσοτάκη. Τα έργα και οι ημέρες του κ. Γρυλλάκη έχουν ταυτιστεί με τα έργα και τις ημέρες του Κ. Μητσοτάκη. Ο επίτιμος πρόεδρος της ΝΔ πρέπει να απαντήσει στις καταγγελίες Γρυλλάκη. Το ίδιο και η Ν. Μπακογιάννη, ο Κ. Καραμανλής και συνολικά η ΝΔ, προκειμένου να ριχτεί φως σε αυτή τη σκοτεινή και γκρίζα περίοδο της πολιτικής ζωής».

Ερωτηθείς σχετικά με τις δηλώσεις Γρυλλάκη από το Βέλγιο, όπου βρίσκεται, για τη συνεδρίαση του Ευρωπαϊκού Λαϊκού Κόμματος, ο πρόεδρος της ΝΔ Κώστας Καραμανλής απάντησε λακωνικά: «Δεν σχολιάζω τέτοια πράγματα».

Αγνοια δήλωσε ο Αμερικανός πρεσβευτής Τόμας Μίλερ για το αν η CIA στήριξε το 1989 τη Νέα Δημοκρατία για να αναλάβει τα ηνία διακυβέρνησης της Ελλάδας, όπως ισχυρίζεται ο στρατηγός Γρυλλάκης. Στο περιθώριο συνάντησης με τον δήμαρχο Αθηναίων που είχε το πρωί της Πέμπτης ο κ. Μίλερ, ρωτήθηκε για το αν γνώριζε ότι η CIA στήριξε τη ΝΔ και απάντησε μονολεκτικά: «Οχι, απολύτως όχι». Ο Δημήτρης Αβραμόπουλος από την πλευρά του σημείωσε ότι η Ελλάδα δεν μπορεί να πορεύεται, έχοντας σχέση αιχμαλωσίας με το παρελθόν και συμπλήρωσε δεικτικά ότι πρέπει να τελειώνουμε με αυτά και να κοιτάξουμε το μέλλον.

Δελτία απογραφής από το Στρατολογικό Γραφείο για τους γεννηθέντες το 1984

Ανακοινώνεται ότι οι στρατεύσιμοι της κλάσης 2005 (όσοι γεννήθηκαν το 1984) και διαμένουν στο νομό Δωδεκανήσου, υποχρεούνται από 02 Ιανουαρίου 2002 έως 27 Φεβρουαρίου 2002 να παρουσιαστούν και να καταθέσουν, οι διαμένοντες στη νήσο της Ρόδου, Δελτίο Απογραφής στο Στρατολογικό Γραφείο Ρόδου, πλατεία Κουντουριώτη 1, κατά τις εργάσιμες μέρες και ώρες.

Οι διαμένοντες στα άλλα νησιά του νομού, πλην της Ρόδου, υποχρεούνται να έλθουν σ' επαφή με τον Δήμο ή την Κοινότητα του τόπου διαμονής τους για να μάθουν την ακριβή ημερομηνία αποστολής του Δελτίου Απογραφής, προμηθευτούν το έντυπο και λάβουν οδηγίες για τη συμπλήρωσή του.

Κατά την παρουσίαση ή αποστολή, κατά περίπτωση, να φέρουν ή αποστείλουν φωτοτυπία των δύο όψεων της αστυνομικής τους ταυτότητας ή αν στερούνται τέτοιας, πιστοποιητικό του Δήμου ή της Κοινότητας περί εγγραφής τους στα Μητρώα Αρρένων και ιατρική γνωμάτευση εφόσον έχουν προβλήματα υγείας.

Οσοι δεν καταθέσουν Δελτίο Απογραφής, ή καταθέσουν αυτό εκπρόθεσμα, ή αναληθή στοιχεία, ή αρνηθούν να συμπληρώσουν όλα τα στοιχεία θα υπέχουν πρόσθετη στρατιωτική υποχρεώση.

Διήμερο αιμοδοσίας στο Δήμο Ιαλυσού

ΤΟ ΠΡΟΓΡΑΜΜΑ ΕΚΔΗΛΩΣΕΩΝ

Σημαντική πρωτοβουλία ανέλαβε η Ενωση Συλλόγων Γονέων και Κηδεμόνων Α/βάθμιας και Β/θμιας Εκπαίδευσης Δήμου Ιαλυσού.

Διοργανώνει αιμοδοτικό διήμερο το Σάββατο 15 και Κυριακή 16 του μήνα με απώτερο σκοπό την ίδρυση του Συλλόγου Εθελοντών Αιμοδοτών Ιαλυσού του φορέα, που θα αναλάβει το σπουδαίο ρόλο της οργάνωσης των δημοτών και τον συντονισμό των δραστηριοτήτων στο χώρο της αιμοδοσίας στον Δήμο Ιαλυσού.

Το πρόγραμμα:

Σάββατο ώρα 17.00 αίθουσα πολλαπλών χρήσεων του Α Δημοτικού Σχολείου Ιαλυσού. Ομιλία από τον πρόεδρο της Ενωσης Συλλόγων Εθελοντών Αιμοδοτών Δωδεκανήσου με θέμα «Σημασία και αναγκαιότητα της εθελοντικής αιμοδοσίας».

Κυριακή ώρα 9.00 αίθουσα ΜΕΚΤΟ στο Δημαρχείο Ιαλυσού Αιμοδοσία από τους δημότες Ιαλυσού.

Το διήμερο υποστηρίζεται ενεργά από τον Δήμο Ιαλυσού και το Περιφερειακό Γενικό Νοσοκομείο Ρόδου.

Τις εργασίες συντονίζει η Ενωση Συλλόγων Εθελοντών Αιμοδοτών Δωδεκανήσου.

ΤΟΥ ΣΩΤΗΡΗ ΤΟ ΚΟΥΤΟΥΚΙ
στην Πυλώνα
Είμαστε ανοικτά κάθε Σάββατο και ανήμερα τα Χριστούγεννα και την Πρωτοχρονιά (ημέρα Τρίτη βράδυ)
Σας περιμένουμε για να περάσετε μαζί μας μια αξέχαστη βραδιά.
Καλλιτεχνική επιμέλεια: Μανώλης Καλαμπίχης
Λύρα: Ο σπεσιαλίστας Παναγιώτης
Θα σας εκπλήξουν πολλές μαγευτικές φωνές
ΠΥΛΩΝΑ (απέναντι από την Εκκλησία του Αγ. Γεράσιμου)
Κρατήσεις: 0241 - 56231, 0244 - 31006, 0944 342880,
3713-15/12

ΠΟΛΙΤΙΣΤΙΚΟΣ ΟΡΓΑΝΙΣΜΟΣ ΔΗΜΟΥ ΡΟΔΙΩΝ
Δρακοομελέτα
κι έρχεται η Σοφία Μαντουβάλου
το Σάββατο 15 Δεκεμβρίου '01 ώρα 11π.μ.
στη Ροδιακή Επαυλη
Η συγγραφέας θα παρασύρει τα παιδιά σ' ένα παιχνίδι φαντασίας
Την Κυριακή 16 Δεκεμβρίου '01
στις 11.30π.μ. στο ΑΚΤΑΙΟΝ
θα μιλήσει σε γονείς και εκπαιδευτικούς με θέμα: Παιδική Λογοτεχνία
«Η Σταχτοπούτα της Εκπαίδευσης»
ΧΛ-16/12

Αστρα
Σας περιμένουμε κάθε βράδυ
Τραγουδούν :

ΜΑΝΟΛΗΣ ΚΑΜΠΟΥΡΗΣ

ΒΑΣΩ ΑΝΔΡΕΟΥ

ΒΑΝΑ ΚΟΚΟΝΗ

ΑΠΟΣΤΟΛΗΣ ΤΣΙΓΑΡΑΣ
ΑΝΤΩΝΗΣ ΡΟΔΙΤΗΣ Γ. ΚΑΡΑΚΑΤΣΑΝΗΣ
ΖΩΗ ΔΕΝ ΕΙΝΑΙ ΝΑ ΞΥΠΝΑΣ ΚΑΙ ΝΑ ΚΟΙΜΑΣΑΙ
ΠΑΛΙ ΖΩΗ ΕΙΝΑΙ ΜΟΝΟ ΝΑ ΓΛΕΝΤΑΣ ΟΤΑΝ ΚΟΙΜΟΥΝΤΑΙ ΟΙ ΑΛΛΟΙ
Για την περίοδο των εορτών θα είμαστε ανοικτά κάθε βράδυ
Τηλ. 32090
937-16/12

ΣΩΜΑΤΕΙΑ ΟΙΚΟΔΟΜΩΝ ΚΑΙ ΣΥΝΑΦΩΝ ΕΠΑΓΓΕΛΜΑΤΩΝ ΡΟΔΟΥ ΚΑΙ ΑΡΧΑΓΓΕΛΟΥ
ΠΡΟΣΚΛΗΣΗ
Συνάδελφοι,
Οι Διοικήσεις των Σωματείων μας, καλούν τους συναδέλφους και εργαζόμενους στον κλάδο των κατασκευών, οι οποίοι επιθυμούν να παρακολουθήσουν τη διημερίδα που διοργανώνει στο ξενοδοχείο Γκραντ Οτέλ, την:
ΠΑΡΑΣΚΕΥΗ 14-12-2001 ώρες 17.30-21.30 και ΣΑΒΒΑΤΟ 15-12-2001 ώρες 9.30 και 13.30
Η Διοικούσα του τμήματος του ΤΕΕ Δωδεκανήσου, με τη συνεργασία του Εργατικού Κέντρου, διοργανώνει την εκδήλωση με θέμα:
«Ο ΧΑΛΥΒΑΣ ΚΑΙ ΤΟ ΣΚΥΡΟΔΕΜΑ ΣΤΗΝ ΚΑΤΑΣΚΕΥΗ»
ΚΑΝΟΝΙΣΜΟΣ -ΤΕΧΝΟΛΟΓΙΑ
Θεωρούμε πως τέτοιες πρωτοβουλίες, τόσων σημαντικών θεμάτων, μπορούν και πρέπει να υποστηριχθούν, αλλά και να βρουν ευρύτατη ανταπόκριση στους εργαζόμενους στις κατασκευές των δημόσιων και ιδιωτικών έργων.
Με συναδελφικούς χαιρετισμούς
Για το Σωματείο Οικοδόμων Ρόδου
Ο πρόεδρος Π. Τάτσιος — Ο γ. γραμματέας Θ. Οικονόμου
Για το Σωματείο Οικοδόμων Αρχαγγέλου
Ο πρόεδρος Ν. Κοντόγιαννος — Ο γ. γραμματέας Α. Λαμπριανός
ΧΛ-

ΑΝΑΚΟΙΝΩΣΗ
Αυτό που περιμένατε έγινε!
Το γνωστό παραδοσιακό καφενείο «ΑΠΛΑ ΚΑΙ ΑΛΛΙΩΤΙΚΑ», με τις νοστιμιές του και τις όμορφες μουσικές βραδιές, μεταφέρθηκε στην πλήρως ανακαινισμένη Λέσχη ΟΤΕ Ρόδου.
Σας περιμένουμε και πάλι για όμορφες μουσικές βραδιές με τον Δημήτρη στο μπουζούκι και τον Στάθη στην κιθάρα, κάθε Παρασκευή και Σάββατο.
Εναρξη 14/12/2001
Το καινούργιο όνομά μας
«Η ΛΕΣΧΗ»
Η διεύθυνσή μας Πίνδου 1, απέναντι από το ξενοδοχείο PARK HOTEL.
Τηλ. 22444.
ΧΛ-14/12

MELODY LIFE CLUB
ΑΝΟΙΚΤΑ ΚΑΘΕ ΒΡΑΔΥ
ΣΑΣ ΠΕΡΙΜΕΝΟΥΜΕ
ΝΑ ΔΙΑΣΚΕΔΑΣΕΤΕ ΜΑΖΙ ΜΑΣ
Για ρεζερβέ 34343
Ρήγα Φεραίου 12 - ΡΟΔΟΣ
938-15/12

ΓΕΝΙΚΟ ΠΡΟΞΕΝΕΙΟ ΤΟΥΡΚΙΑΣ
ΑΝΑΚΟΙΝΩΣΗ
Η εκδήλωση του Φολκλορικού Συγκροτήματος του Δήμου Μαρμαρίς, η οποία σε συνεργασία και με υποστήριξη του Δήμου Ροδίων είχε προγραμματιστεί για το Σάββατο 15 Δεκεμβρίου 2001 και ώρα 8.00 μ.μ. στο Εθνικό Θέατρο ματαιώνεται.
NILUFER FEYIZOGLU
Γενική Πρόξενος Τουρκίας στη Ρόδο
ΓΔ

Ο ΠΡΟΕΔΡΟΣ
ΜΕΖΕΔΟΠΩΛΕΙΟ
ΑΝΟΙΚΤΑ ΚΑΘΕ ΒΡΑΔΥ
Γ. Λέοντος 16 - Νιοχώρι
(πλάι στο ξενοδοχείο ΜΑΝΟΥΣΟΣ)
Τηλ. 02410 33537 - 21034 FAX 21042
ΕΝΑΡΞΗ ΠΕΜΠΤΗ 6 ΔΕΚΕΜΒΡΙΟΥ
με ζωντανή μουσική με παλαιά ελαφρολαϊκά, λαϊκά και ρεμπέτικα
ΤΡΑΓΟΥΔΟΥΝ και ΠΑΙΖΟΥΝ: Η παλιά παρέα Βασίλης, Γιώργος και Μανώλης
Η αίθουσα διατίθεται για κάθε κοινωνική εκδήλωση
ΓΔ



Ν. Γ. Καραγεωργίου
Εκφράζει την υψηλή αισθητική σας!
Αμερικής & Ι. Καζούλη γωνία - Τηλ. 27127
ΑΝΤΙΠΡΟΣΩΠΕΙΑ ΔΩΔΕΚΑΝΗΣΟΥ
ΧΛ-16/12

Melody Palace
Συνεχίζουμε στον αφρό μαζί με τον ...Αφρό

ΚΑΤΕΡΙΝΑ ΑΓΓΕΛΙΔΟΥ

ΝΙΚΟΣ ΓΙΑΝΝΟΥ

ΓΙΩΡΓΟΣ ΜΙΣΣΙΚΟΣ
ΝΑΝΣΥ ΒΑΣΙΛΕΙΑΔΟΥ
ΝΙΚΗ ΜΙΣΣΙΚΟΥ
Α.ΣΙΓΑΝΟΣ, Α. ΒΑΛΙΔΗΣ, ΕΙΡΗΝΗ
Καλλιτεχνική επιμέλεια και διεύθυνση ορχήστρας ΝΙΚΟΣ ΚΑΡΑΝΙΚΟΛΑΣ
Ρεζερβέ 94920, 95240
ΚΑΘΕ ΔΕΥΤΕΡΑ-ΤΡΙΤΗ ΚΛΕΙΣΤΑ
938-15/12