ΕΤΟΣ ΙΔΡΥΣΗΣ 1949
ΙΔΡΥΤΗΣ - ΔΙΕΥΘΥΝΤΗΣ
ΓΙΩΡΓΟΣ ΔΙΑΜΑΝΤΙΔΗΣ
Γραφεία - Τυπογραφεία:
Μάρκου Μαλλιαράκη 3 (ΚΟΒΑ)
Λογιστήριο: Νέα Αγορά
Τηλ.: Σύνταξης: 27356 - 34101 FAX: 20643
Λογιστηρίου: 24539 FAX: 24539
www.proodos.net, www.proodosnews.gr
e-mail: info@proodos.net

ΠΡΟΟΔΟΣ

Ανεξάρτητη καθημερινή πρωινή εφημερίδα

ΑΡΙΘΜΟΣ ΦΥΛΛΟΥ 15.898 • ΤΙΜΗ 200 δρχ., 0,59 ευρώ

ΤΡΙΤΗ 18 ΔΕΚΕΜΒΡΙΟΥ 2001

ΚΑΣΑΠΗΣ
ΖΑΝΤΕΣ-ΕΛΑΣΤΙΚΑ
Αυστραλίας 2
Τηλ. 35367
0% προκαταβολή
έως 36 δόσεις

Πρωτοφανής η προσέλευση

Στις ουρές από την αυγή για να πάρουν ευρώ από τις Τράπεζες της Ρόδου

ΠΑΡΟΥΣΙΑΣΤΗΚΕ ΕΛΛΕΙΨΗ ΚΕΡΜΑΤΩΝ



Ολοι έσπευσαν να προμηθευτούν τα σακουλάκια με ευρώ από τις τράπεζες

ΤΕΡΑΣΤΙΟ είναι το ενδιαφέρον του κοινού για το ευρώ, ενόψει της κυκλοφορίας του νέου ενιαίου ευρωπαϊκού νομίσματος την 1η Ιανουαρίου. Οι ειδικές συσκευασίες εξοικείωσης με το νέο νόμισμα έγναν ανάρπαστες στη Ρόδο και οι πολίτες είχαν σχηματίσει χθες ατελείωτες ουρές από τις τράπεζες από τα ξημερώματα.

➪ Η προσέλευση του κοινού ήταν τόση που σε ορισμένες τράπεζες παρουσιάστηκε έλλειψη των ειδικών πακέτων. Αξιοσημείωτο είναι ότι μεγάλο ενδιαφέρον για να αποκτήσουν τα πρώτα τους ευρώ είχαν και τα μικρά παιδιά που ζητούσαν επίμονα χθες τις ειδικές συσκευασίες από τους γονείς τους.

ΣΤΙΣ ΤΡΑΠΕΖΕΣ της Ρόδου εκτός από τη μεγάλη προσέλευση δεν δημιουργήθηκαν προβλήματα, όπως συνέβη σε χρηματοπιστωτικά ιδρύματα των Αθηνών. Το μεγάλο ενδιαφέρον των πολιτών επιβεβαίωσε ο διευθυντής του κεντρικού καταστήματος της Εμπορικής κ. Γ. Μπονιάτης. «Πράγματι από νωρίς το πρωί το κοινό ζητά επίμονα τις συσκευασίες εξοικείωσης με το νέο νόμισμα, αλλά και πληροφορίες για τη χρήση του» δή-

ΣΥΝΕΧΕΙΑ ΣΤΗ ΣΕΛ. 4

Μετά από 80 χρόνια

Ροδίτες στην τελετή καθαγιασμού των υδάτων στο λιμάνι της Σμύρνης!

ΟΡΓΑΝΩΝΕΤΑΙ ΜΕΓΑΛΗ ΕΚΔΡΟΜΗ

ΠΟΛΛΟΙ Ροδίτες πρόκειται να μεταβούν στη Σμύρνη προκειμένου να παραστούν στον καθαγιασμό των υδάτων, που θα γίνουν στο λιμάνι της τουρκικής πόλης. Η τελετή αυτή γίνεται για πρώτη φορά ύστερα από 80 χρόνια και οργανώνεται από τα Επιμελητήρια της Μυτιλήνης και της Σμύρνης.

•Ο καθαγιασμός των υδάτων θα γίνει στο λιμάνι, ενώ θα προηγηθεί η λειτουργία των Φώτων στη μικρή εκκλησία της Αγίας Φωτεινής και σ'αυτήν θα παρευρεθούν εκπρόσωποι από το Οικουμενικό Πατριαρχείο, το ελληνικό προξενείο, αλλά και οι Ελληνες αξιωματικοί, που υπηρετούν στη βάση του ΝΑΤΟ.

Η ΘΡΗΣΚΕΥΤΙΚΗ αυτή εκδήλωση εντάσσεται στο πλαίσιο των προσπαθειών που καταβάλλονται για τη βελτίωση των ελληνοτουρκικών σχέσεων. Περιττό να τονιστεί ότι στην τελετή των Θεοφανείων στη Σμύρνη θα παραστούν και πολλοί Τούρκοι αξιωματούχοι.

•Οι εκδρομείς από τη Ρόδο θα ξεκινήσουν στις 3 Ιανουαρίου και μέσω Μαρμαρίς θα μεταβούν στη Σμύρνη, η δε επιστροφή θα γίνει στις 7 Ιανουαρίου. Την εκδρομή οργανώνει το πρακτορείον «Κύδων» της κ. Ελένης Ψυλλάκη.

Αν δεν πληρωθούν τα χρέη

Θα δέσουν όλα τα πλοία της ΔΑΝΕ μόλις φτάσουν στο λιμάνι του Πειραιά

ΑΓΡΙΕΣ ΚΟΝΤΡΕΣ ΣΤΗ ΔΙΟΙΚΗΣΗ



ΣΕ ΙΔΙΑΙΤΕΡΑ δυσχερή θέση περιήλθε η ΔΑΝΕ, αφού τα πλοία της «ΡΟΔΟΣ» και ΔΙΑΓΟΡΑΣ» θα δέσουν στο λιμάνι του Πειραιά, λόγω οφειλών προς τα πληρώματα. Παράλληλα «χοντραίνει» η κόντρα της διοίκησης της εταιρίας με τον Γεράσιμο Καλογηράτο, που υποστηρίζει ότι δεν χρωστά, αλλά έχει να λαμβάνει από τη ΔΑΝΕ και ετοιμάζεται να καταθέσει αγωγές εναντίον όσων έθιξαν, όπως υποστηρίζει την τιμή και την υπόληψή του.

➧ Με αυτά τα δεδομένα η συνεδρίαση του διοικητικού συμβουλίου της ΔΑΝΕ, που θα γίνει την Τετάρτη 19 Δε-

ΣΥΝΕΧΕΙΑ ΣΤΗ ΣΕΛ. 4

Στο Τριμελές Πλημμελειοδικείο

Αύριο ο Σολούνιας και πάλι στο εδώλιο για πλαστογραφία και απάτη

ΓΙΑ ΙΔΙΟΠΟΙΗΣΗ ΜΕΡΙΣΜΑΤΩΝ

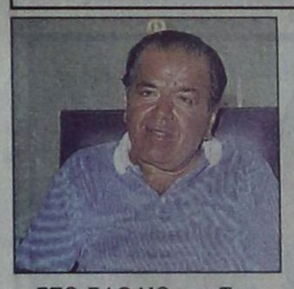

ΣΤΟ ΕΔΩΛΙΟ του Τριμελούς Πλημμελειοδικείου Ρόδου, θα καθίσει αύριο Τετάρτη, εκτός απροόπτου ο Νώντας Σολούνιας, για μια ακόμα φορά, για τα σκάνδαλα της ΔΑΝΕ. Συγκεκριμένα ο Νώντας Σολούνιας θα καθίσει στο εδώλιο με τις κατηγορίες της πλαστογραφίας μετά χρήσης της απάτης και της ηθικής αυτουργίας στις παραπάνω πράξεις, παρέα με τον τα- μία των γραφείων της ΔΑΝΕ στον Πειραιά, Αντώνη Μιχαηλίδη. Πρόκειται για την υπόθεση ιδιοποίησης των με-

ΣΥΝΕΧΕΙΑ ΣΤΗ ΣΕΛ. 4

Στην 3η σελίδα

Τα επιμελητήρια, εμποροβιομηχανικό και οικονομικό, να συνεργάζονται στην προώθηση των δωδεκανησιακών θεμάτων.
Αρθρο του κ. Κυριάκου Ι. Φίνα

Για υηφοθηρικούς λόγους

Ο νομάρχης φτιάχνει σχολεία εκεί που δεν υπάρχουν ανάγκες!..

ΔΙΑΦΩΝΕΙ Η Β/ΘΜΙΑ ΕΚΠΑΙΔΕΥΣΗ

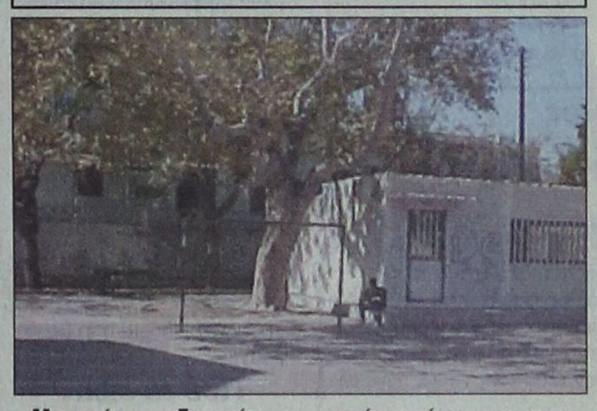

Μια από τις «αδυναμίες» του νομάρχη είναι και οι προκάτ αίθουσες που γέμισε τα σχολεία της Δωδεκανήσου

ΑΠΡΟΒΛΗΜΑΤΙΣΤΑ και χωρίς προγραμματισμό προχωρεί η Νομαρχιακή Αυτοδιοίκηση Δωδεκανήσου στην κατασκευή σχολικών μονάδων! Εχοντας πλήρη άγνοια ως προς τις πραγματικές ανάγκες του νομού σε σχολικά κτίρια, ο Νομάρχης Δωδεκανήσου, για ψηφοθηρικούς καθαρά λόγους, κατασκευάζει διδακτήρια εκεί όπου ήδη υπάρχουν!

•Αυτό αποδεικνύεται από έγγραφο του προϊσταμένου της Δευτεροβάθμιας Εκπαίδευσης Δωδεκανήσου κ. Αναστάσιου Μαυρόπουλου, που αποτελεί και απάντηση προς το υπουργείο Παιδείας, αναφορικά με τη σκοπιμότητα ανεγέρσεως τεσσάρων βιοκλιματικών σχολικών μονάδων.

ΣΥΓΚΕΚΡΙΜΕΝΑ, ενώ στο Δήμο Αφάντου υπάρχουν διδακτήρια τόσο για τη στέγαση του γυμνασίου, όσο και για τη στέγαση του λυκείου (έτος αποπεράτωσης 1985 και 1986 αντίστοιχα), ο κ. Καραγιάννης προχωρεί στην ανέγερση νέου διδακτηρίου, προϋπολογισμού άνω του 1 δισ. δραχμών!

ΣΥΝΕΧΕΙΑ ΣΤΗ ΣΕΛ. 4

Εσπασε αγωγός της ΔΕΥΑΡ στη Ρόδου–Λίνδου

Πλημμύρισε νερά χθες η εθνική οδός Ρόδου-Λίνδου, στο ύψος του γυμνασίου της περιοχής, λόγω βλάβης που σημειώθηκε σε αγωγό ης ΔΕΥΑΡ.

Στην περιοχή έσπευσαν συνεργεία της Δημοτικής Επιχείρησης Υδρευσης και Αποχέτευσης που προσπάθησαν μέχρι αργά το απόγευμα να αποκαταστήσουν τη βλάβη.

Διαρροή παρουσίασε το περασμένο Σαββατοκύριακο και αγωγός ύδρευσης στη Σάλακο, η οποία αποκαταστάθηκε.

Για την επιλογή υπογηφίου νομάρχη

Μέσα Μαρτίου οι διαδικασίες του ΠΑ.ΣΟ.Κ.

ΘΑ ΠΡΟΗΓΗΘΕΙ ΚΑΙ ΓΚΑΛΟΠ

ΠΕΡΙ ΤΑ ΜΕΣΑ Μαρτίου αναμένεται να γίνουν στο τοπικό ΠΑ.ΣΟ.Κ. οι διαδικασίες για την επιλογή υποψηφίου νομάρχη, που θα υποστηριχτεί στις εκλογές του Οκτωβρίου. Ομως, πριν φτάσει η ημέρα αυτή, θα προηγηθούν ορισμένες άλλες διαδικασίες, ώστε να εξασφαλιστεί η ενότητα στο ΠΑ.ΣΟ.Κ. και να μην πάει στις εκλογές διασπασμένο, όπως συνέβη το 1998.

● Ετσι, στο πλαίσιο αυτό, αμέσως μετά τις γιορτές των Χριστουγέννων ο γραμματέας της Κεντρικής Επιτροπής του ΠΑ.ΣΟ.Κ. Κώστας Λαλιώτης θα έχει κοινή συνάντηση με τους τρεις υποψηφίους Γιάννη Μαχαρίδη, Στάθη Κουσουρνά και Φώτη Κωστόπουλο, όπου θα συζητηθούν οι κανόνες του παιχνιδιού και θα συμφωνηθούν οι διαδικασίες που θ' ακολουθηθούν μέχρι την επιλογή του ενός υποψηφίου.

ΤΟ ΖΗΤΟΥΜΕΝΟ από τη συνάντηση αυτή είναι να εξασφαλιστεί η ενότητα και να μετάσχει μόνο ένας υποψήφιος νομάρχης, που θα υποστηριχθεί από το ΠΑ.ΣΟ.Κ.

● Σχετικά έγινε γνωστό ότι οι τρεις υποψήφιοι θα δεσμευτούν ώστε οποιοδήποτε και να

ΣΥΝΕΧΕΙΑ ΣΤΗ ΣΕΛ. 4

Ενα σύγχρονο φαινόμενο

Το πρόβλημα των παιδιών που δείχνουν μέσα στην τάξη πολύ κακή συμπεριφορά

ΔΗΜΙΟΥΡΓΟΥΝ ΔΙΛΗΜΜΑ ΣΤΟΥΣ ΔΑΣΚΑΛΟΥΣ

ΕΝΤΟΝΟΣ προβληματισμός διακατέχει αρκετούς εκπαιδευτικούς της Πρωτοβάθμιας Εκπαίδευσης στην περιοχή μας από ένα φαινόμενο, το οποίο αυξάνει τα τελευταία χρόνια.

● Από χρόνο σε χρόνο βλέπουν να μεγαλώνει ο αριθμός των παιδιών που δείχνουν αποκλίνουσα συμπεριφορά μέσα στην τάξη.

ΣΥΝΕΧΕΙΑ ΣΤΗ ΣΕΛ. 4

Λόγω εθίμου

Χαρτοπαιξία, λαχεία και τυχερά παιχνίδια βρίσκονται σε... έξαρση

ΟΛΟΙ ΔΟΚΙΜΑΖΟΥΝ ΤΗΝ ΤΥΧΗ ΤΟΥΣ

ΣΤΗ «ΘΕΑ ΤΥΧΗ» προστρέχουν όλο και περισσότερα άτομα τώρα που πλησιάζουν οι γιορτές.

● Τις επόμενες μέρες θα αυξηθούν οι πωλήσεις του κρατικού λαχείου που θα δώσει μεγάλα ποσά την παραμονή της Πρωτοχρονιάς. Φέτος μάλιστα έχουν διατεθεί στην αγορά 20% περισσότερα κρατικά λαχεία απ' όσα πέρυσι την ίδια περίοδο.

ΑΛΛΑ και στο Εθνικό Λαχείο σημειώνεται μεγά- λη προτίμηση, ίσως λόγω του

ΣΥΝΕΧΕΙΑ ΣΤΗ ΣΕΛ. 4

GR
Grand Hotel Rhodes
*****
ΕΟΡΤΑΣΤΙΚΟ ΠΡΟΓΡΑΜΜΑ
ΠΡΟΣ ΕΝΗΜΕΡΩΣΗ ΤΩΝ ΠΕΛΑΤΩΝ
ΔΕΧΟΜΑΣΤΕ ΚΡΑΤΗΣΕΙΣ
Χριστουγεννιάτικο Ρεβεγιόν
Ενα ποτήρι σαμπάνια με κοκτέιλ μίνι ορεκτικών
***
Καπνιστός σολωμός Α Μπελ Βυ
***
Πατροπαράδοτη γαλοπούλα γεμιστή και κάστανα γλασέ, σπαράγγια και ντομάτα περσιγέ (ψητή φούρνου με μαϊντανό και σκόρδο) Σαλάτα του Καίσαρα
***
Χιονισμένος χριστουγεννάτικος κορμός
12.000 δρχ. το άτομο, τα ποτά εξτρά
Συναδεία πιάνου
Πρωτοχρονιάτικο Ρεβεγιόν
Ενα ποτήρι σαμπάνια με κοκτέιλ μίνι ορεκτικών
***
Αστακός γκρατινέ με αρωματισμένο βούτυρο φοντύ άγριο ρύζι σε μπουγιόν γαρίδας
***
Σατωμπριάν
Σάλτσα μπεαρναίζ
Πατάτες ντωφινουάζ
πωπιέτα μελιτζάνας με 4 τυριά
πατονέτες από φρέσκα καρότα σωτέ
Σαλάτα ζαρτινιέρα με σάλτσα βινεγκρέτ
***
Προφιτερόλ σοκολάτας
***
Βασιλόπιτα
14.000 δρχ. το άτομο τα ποτά εξτρά
ΧΛ

SHOW CENTER Palace
Παραμονή 24
Χριστούγεννα 25
Δεκεμβρίου
Προγραμματίστε το χριστουγεννιάτικο ρεβεγιόν σας
ΛΙΤΣΑ ΓΙΑΓΚΟΥΣΗ
μαζί με ένα 12μελές αθηναϊκό πρόγραμμα
Τηλ. ρεζερβέ 39100, 32090
951-25/12

RE
Petros - Elena
JEWELLERY
Τώρα μπορείτε να χαρίσετε ένα πολύτιμο και διαχρονικό δώρο σ' εσάς και στους αγαπημένους σας.
Στο κατάστημά μας θα βρείτε τις εξής επώνυμες μάρκες ρολογιών:
Cartier
Audemars Piquet
Ebel
Breitling
Hublot
Επίσης σε μας θα βρείτε επώνυμους αναπτήρες και στυλό, όπως και άλλα αντικείμενα.
Σας προσκαλούμε να μας επισκεφθείτε,
• Το κατάστημα θα παραμείνει ανοικτό ολόκληρη την περίοδο των εορτών από 10 μέχρι 3μ.μ.
Σας ευχόμαστε Καλές Γιορτές
Πέτρος - Ελενα, Σωκράτους 103, τηλ. 35554

Επιτέλους έγινα και εγώ στυλάκι!
Ότι φορώ είναι ΚΑΓΚΑΡΗΣΙ
παντελόνι ΓΑΛΛΙΑΣ
πανωφόρι ΑΓΓΛΙΑΣ
μπότα ΠΑΛΙΑΣ
ΟΛΑ ΕΙΣΑΓΩΓΗΣ!!!
Και από τιμές:
Κοψοχρονιά!!!
Ρούχα και Παπούτσια Εισαγωγής απ'όλο τον κόσμο για όλο τον κόσμο.
Το ακριβό σας νύσιμο στην πιο φθηνή τιμή!
STOP CAGARIS
ΤΙΜΕΣ ΣΟΚ!
5ο χιλ. ΛΕΩΦ. ΛΙΝΔΟΥ - ΡΟΔΟΣ
ΤΗΛ. / FAX. (0241) 66 029
ΚΑΙ ΤΙ ΓΙΟΡΤΕΣ ΣΑΣ ΠΕΥΝΕΙ ΟΛΑΥΜΑ!



ΤΙ ΕΓΡΑΨΕ Ο ΤΥΠΟΣ ΤΗΣ ΑΘΗΝΑΣ

ΕΠΙΣΚΟΠΗΣΗ ΑΘΗΝΑΪΚΟΥ ΤΥΠΟΥ ΤΗΣ 15/12/2001

Οι τίτλοι των βασικών πρωτοσέλιδων θεμάτων στις πρωινές και απογευματινές αθηναϊκές εφημερίδες είναι οι εξής:

ΑΔΕΣΜΕΥΤΟΣ ΤΥΠΟΣ (Μήτσης): Ποιά στεγαστικά δάνεια σας συμφέρουν για κύρια και εξοχική κατοικία. Ολα όσα πρέπει να γνωρίζεται πριν επιλέξετε.

ΑΔΕΣΜΕΥΤΟΣ ΤΥΠΟΣ (Ρίζος): Απο το 1994 άνθρωπος του ΠΑΣΟΚ ο Γρυλλάκης.

ΑΠΟΓΕΥΜΑΤΙΝΗ: Ποιά ακίνητα κερδίζουν απο τη μεταφορά συντελεστή. Η Βάσω άλλαξε το νομοσχέδιο Λαλιώτη για τους όρους δόμησης.

Η ΑΥΓΗ: Χλωμό το πρόσωπο της Ευρώπης. Χιλιάδες διαδηλωτές και χθες στις Βρυξέλλες.

ΑΥΡΙΑΝΗ: Ο Γ.Κουρής ξετινάζει τον Γρυλλάκη. Και το παρακράτος που έστησε το βρώμικο '89.

ΤΟ ΒΗΜΑ: Ανοίγουν οι πόρτες για προσλήψεις στο Δημόσιο. Νέες νομοθετικές ρυθμίσεις προωθεί το υπουργείο Εσωτερικών.

Η ΒΡΑΔΥΝΗ: Νόμιμα το 2002 τα αυθαίρετα με δόσεις και εκπτώσεις. Ετοιμο το σχέδιο νόμου που δίνει λύση στο θέμα.

ΕΘΝΟΣ: Τα μυστικά του Ευρώ. Ανεπίσημη πρεμιέρα τη Δευτέρα για το νέο νόμισμα.

ΕΛΕΥΘΕΡΗ ΩΡΑ: Η Χρυσο-πληγή "εξηράνθη δια το μη έχειν ικμάδα". Μετά τη χθεσινή εκλογή του Δωρόθεου Πολυκανδριώτη, στη Μητρόπολη Σύρου.

ΕΛΕΥΘΕΡΟΣ: Μαύρο πρόβατο η Ελλάς στην Ευρωπαϊκή Ενωση. Αρνητικές εξελίξεις στα εθνικά μας θέματα εξαιτίας της ανεύθυνης και επικίνδυνης εξωτερικής πολιτικής.

ΕΛΕΥΘΕΡΟΣ ΤΥΠΟΣ: Τι αλλάζει στις άδειες των στρατευμένων. Υπ. Αμυνας:Πόσο επηρεάζονται απο τη μείωση της θητείας-Οι μέρες που δικαιούνται.

ΕΛΕΥΘΕΡΟΤΥΠΙΑ: 10 τρύπες και μια ελπίδα. Ευρώ: Τι να προσέξετε, τι να αποφύγετε τις πρώτες μέρες.

ΕΣΤΙΑ: Ζητείται πόλωσις. Το έσχατο όπλο του ΠΑΣΟΚ.

Espresso: Α. Μικρούτσικος: Αυτοί οι τρεις θα μείνουν για να πάρουν τα 50.000.000. Γιατί αποκάλεσα "πόρνη" το Big Brother.

Η ΚΑΘΗΜΕΡΙΝΗ: Ελληνική ευρωστράτευση αλλά όχι και με Τουρκία. Παρά την ισχυρή πίεση, ο κ. Σημίτης "πέτυχε" την αναβολή της ρύθμισης.

Ο ΛΟΓΟΣ: Στον πάγο η Ελλάδα. Επιδεινώνεται ο καιρός απο σήμερα το βράδυ. Σε αυξημένη ετοιμότητα ο κρατικός μηχανισμός.

ΤΑ ΝΕΑ: Η έκρηξη των ΙΧ πνίγει έξι πόλεις. Και δακτύλιος στη Λάρισα. Εντεκα μπάι-πας για να ανασάνει η Αθήνα.

ΝΙΚΗ: Δέσμιος του Μητσοτάκη ο Καραμανλής. "Ενοχη σιωπή" για την μπόχα του Γρυλλακισμού.

ΡΙΖΟΣΠΑΣΤΗΣ: Σήμερα οι εκ προμελέτης αποφάσεις στο Λάακεν. Ευρωτρομονόμος-Ευρωστρατός-Εργασιακά.

Traffic news: Η Χριστίνα βγάζει δόντια και... μάτια! Θα τρελαθούν οι οδοντίατροι όλης της χώρας. Φωτογραφήθηκε ως "Γυναίκα της χρονιάς".

Η ΧΩΡΑ: Στη φόρα τα άπλυτα των "πρακτόρων". Κουρής:"Κολλητοί" ο Λιβάνης με τον Γρυλλάκη.

Δωδεκανησιακά 24ωρα

Στα πεταχτά

Δημαρχολογία

Φαίνεται ότι νωρίς - νωρίς θα μπούμε στη δημαρχολογία!.. Τουλάχιστο για το νησί της Ρόδου ο δρόμος προς τον Οκτώβριο καίτοι είναι ακόμη μακρύς, εν τούτοις ονόματα (και όχι μόνο) θα έχουμε πολλά και διάφορα, μάλιστα δε σε ορισμένες περιπτώσεις θα είναι και ...διασκεδαστικά.

Το άσχημο είναι ότι με τη φόρα που έχουν πάρει όλοι, τίποτα δεν πρόκειται να γίνει στους δήμους, γιατί όλοι θ' ασχολούνται με την ...δημαρχολογία!

Το καλό και το πρέπον

Ενα καλό και πολύ χρήσιμο έργο τελείωσε πρόσφατα ο Δήμος Λινδίων.

Τοποθέτησε φωτισμό στο δρόμο από την Κάλαθο μέχρι τη Λάρδο, ο οποίος τέθηκε ήδη σε λειτουργία.

Ετσι η οδήγηση σ' αυτή τη διαδρομή γίνεται άνετη τη νύχτα.

Πρέπει όμως και κάτι άλλο να κάνει ο Δήμος Λινδίων. Να καθαρίσει τα χαντάκια στον ίδιο δρόμο. Διότι έτσι όπως είναι «μπουκωμένα», τα νερά της βροχής παρασύροντας χώματα και πέτρες, γεμίζουν το οδόστρωμα και δυσκολεύουν πολύ τους διερχόμενους οδηγούς.

Η στήλη έχει δεχθεί σχετικά παράπονα. Η δημοτική αρχή της Λίνδου θα πρέπει να δει και αυτό το θέμα.

Σωτήρες εν όψει...

Μπορεί να μην έχουν βράσει αρκετά ακόμη τα αίματα, αλλά η προεκλογική περίοδος έχει δρομολογηθεί.

Προϊόντος δε του χρόνου, οι υποψήφιοι στον πρώτο και στο δεύτερο βαθμό της Τ.Α. θα αυξάνονται και θα πληθύνονται. Διότι πολλοί εμφορούνται από το ασίγαστο πάθος να προσφέρουν στον τόπο τους κι αν γίνεται να τον ...σώσουν κιόλας.

Πώς θα το καταφέρουν αυτό; Ε, αρκεί να τους εκλέξουμε και θα μας δείξουν.

Περισσότεροι έλεγχοι

Δύσκολες μέρες φαίνεται ότι περνά και η αγορά μας. Για πολλούς και διαφόρους λόγους, οι τιμές πολλών προϊόντων έχουν φτάσει στα ύψη!..

Προφανώς κάποιοι κερδοσκοπούν, εν όψει μάλιστα και της εφαρμογής του ευρώ από την 1η Ιανουαρίου.

Ομως, το κοινό πρέπει να προστατευθεί. Δεν μπορεί να συνεχίζεται αυτή η κατάσταση. Διότι, στο τέλος δεν θα μπορούμε με ένα ευρώ να αγοράσουμε ούτε μια ...καρφίτσα!

Χωρίς ρεύμα!..

Φαίνεται ότι το φετινό χειμώνα στη Ρόδο θα περάσουμε, εκτός από τις βροχές και το κρύο και χωρίς ηλεκτρικό ρεύμα! Οι διακοπές έγιναν πλέον καθημερινό φαινόμενο και η ταλαιπωρία του κοινού είναι αφάνταστη.

«Φως στο τούνελ» δεν βλέπουμε - προς το παρόν - και δεν φαίνεται να έχουμε σύντομα λύση στο πρόβλημα.

Από τη στιγμή που κανένας δεν ενδιαφέρεται για να «δούμε το φως μας», θα περάσουμε το χειμώνα στο σκοτάδι.

Και θα περιμένουμε να έρθει το καλοκαίρι, που αργεί να...βραδιάσει, οπότε θα έχουμε περισσότερες ώρες φως από τον ήλιο!..

Και ...φανερές υπηρεσίες

Η αποκάλυψη του στρατηγού Γρυλλάκη, ότι ο Μητσοτάκης συνεργάστηκε με τις μυστικές υπηρεσίες των ΗΠΑ για να γίνει πρωθυπουργός, έχει μερική ισχύ. Διότι, ο πρώην πρωθυπουργός συνεργάστηκε για τον ίδιο σκοπό και με τις ...φανερές υπηρεσίες των κυρίων Κύρκου και Φλωράκη συν τα ντολμαδάκια της κ. Μαρίκας. Κι επειδή μ' όλα αυτά δεν έβγαινε, αγόρασε κι ένα Κατσίκι!

Ε, δεν έγινε στα καλά καθούμενα «επίτιμος» ο άνθρωπος.

Η Τήλος

Πολύ κερδισμένη βγήκε από την τελευταία απογραφή η Τήλος, αφού εμφανίζει αύξηση του πληθυσμού της πάνω από 90%!

Δεν είναι τυχαίο αυτό και δεν οφείλεται στο δημογραφικό αυγάτισμα των μόνιμων κατοίκων του νησιού. Σε μεγάλο βαθμό πρόκειται για παλιννόστηση Τηλιακών της διασποράς.

Βασική αιτία του ευχάριστου αυτού φαινομένου είναι, ότι η ζωή στο νησί αλλάζει προς το καλύτερο τα τελευταία χρόνια. Βελτιώνεται η απασχόληση, το νησί αποκτά υποδομές, τα παιδιά δεν χρειάζεται ν' αφήσουν τον τόπο τους για να πάνε αλλού στο σχολείο.

Σ' όλα αυτά έχει σημαντική συμβολή η προσπάθεια του δημάρχου Τάσου Αλιφέρη και των ίδιων των Τηλιακών που στηρίζουν τις πρωτοβουλίες του. Είναι και η ευτυχής σύμπτωση, ότι ο ίδιος άνθρωπος είναι και γιατρός. Η συνεχής παρουσία του δίνει σιγουριά στους ανθρώπους που αποφασίζουν να εγκατασταθούν στο παραπάνω νησί.

Αν' όλα τα παραπάνω δεν αλλάξουν μέσα στα επόμενα χρόνια, τότε θα βγει αληθινός ο κ. Αλιφέρης που λέει, ότι σε προβλεπτό χρονικό διάστημα ο πληθυσμός του νησιού θα πλησιάσει τους 4000 κατοίκους!

Δεν είναι ασέβεια;

Είναι δυνατόν να διακόπτεται η Θεία Λειτουργία, πριν από την Απόλυση, για να διαφημιστεί μια οργανωμένη εκδρομή;

Αυτό κάνουν ορισμένοι ιερείς, όπως μας πληροφορούν αναγνώστες μας. Στο τέλος δηλαδή, θα μπουν και σπόνσορες ή χορηγοί... επικοινωνίας στις ιερές ακολουθίες;

Τέτοια ασέβεια πια στις ιεροπραξίες;

Φτωχοί οι Δήμοι σε στολισμό

Πλην του Δήμου Ροδίων, οι υπόλοιποι Δήμοι του νησιού είναι φτωχοί σε χριστουγεννιάτικο διάκοσμο.

Αυτό το αντιλαμβάνεται αμέσως κανείς με το που βγαίνει από τα διοικητικά όρια του Δήμου Ροδίων.

Και αναρωτιόμαστε: Τόσα χρήματα ξοδεύονται δεξιά και αριστερά.

Δεν μπορούν οι κύριοι δήμαρχοι να εγκρίνουν ένα ακόμη κονδύλι, ώστε να αγοράσουν μερικά στολίδια και να βάλουν τους δημότες τους στο πνεύμα των Χριστουγέννων;

Στου κουφού την πόρτα

Ενας, ένας, οι μικρομέτοχοι της ΔΑΝΕ, ξεσπικώνονται και διαμαρτύρονται για τη συνεχιζόμενη απαράδεκτη κατάσταση που επικρατεί στην εταιρία. Οι άνθρωποι έχασαν τις οικονομίες τους και αγανακτισμένοι ζητούν να λογοδοτήσουν οι υπεύθυνοι.

Δυστυχώς όμως δεν ακούγονται. Εδώ ο Νώντας «τσέπωσε» κάποια δισεκατομμύρια δραχμές και κυκλοφορεί ελεύθερος. Σιγά μη συγκινηθεί κάποιος. Αχ φίλε μικρομέτοχε, ο λαός μας λέει: «Στου κουφού την πόρτα όσο θέλεις βρόντα».

Πού το είδαν γραμμένο;

Ποιός είπε στους φίλους εμπόρους της περιοχής μας, ότι μπορούν να εκτινάσσουν στα ύψη τις τιμές εν όψει των Χριστουγέννων;

Γιατί απ' όσο ξέρουμε, νόμος που να προβλέπει κάτι τέτοιο δεν υπάρχει. Σου λέει... Χριστούγεννα είναι, «δώρο» θα πάρουν, ψώνια θα κάνουν, οπότε ας «χτυπήσουμε» τις τιμές.

Καλά ρε παιδιά, όργανα δεν υπάρχουν σ' αυτό τον τόπο να ελέγχουν τους κυρίους αυτούς;

ΕΙΔΗΣΕΙΣ ΤΟΥ '60

ΠΡΟΟΔΟΣ 6 ΑΠΡΙΛΙΟΥ 1969

Ο ΤΟΥΡΙΣΜΟΣ ΜΑΣ ΑΥΞΑΝΕΤΑΙ ΑΛΜΑΤΩΔΩΣ

Αλματώδης υπήρξε η αύξησις της τουριστικής κινήσεως εις την Ρόδον κατά τα τελευταία έτη. Ο ρυθμός της ετησίας αυξήσεως είναι μεγαλύτερος φυσικά από οιανδήποτε περιοχήν της Ελλάδος και πενταπλάσιος της μέσης ετησίας αυξήσεως της χώρας!

Συμφώνως προς επίσημα στατιστικά στοιχεία η μέση ετησία αύξησις της τουριστικής κινήσεως εις την χώρα, κατά την επταετίαν 1960-67, ανήρχετο εις ποσοστόν 3,8% εις δε την Ρόδον εις ποσοστόν 17,2%.

Αναλυτικότερον:

Οσον αφορά τους αλλοδαπούς η μέση ετησία αύξησις εις την Ελλάδα κατά την επταετίαν 1960-67 ανήρχετο εις ποσοστόν 13,8%. Οσον αφορά δε την Ρόδον, ανήρχετο εις ποσοστόν 22,5%.

Οσον αφορά τους ημεδαπούς η μέση ετησία αύξησις εις την Ελλάδα ανήρχετο εις 1,5%, εις δε την Ρόδον κατά ποσοστόν 6,4%.

Στοιχεία σχετικά με την ποσοστιαίαν σύνθεσιν του τουρισμού της Ρόδου.

Ετος 1963: Σκανδιναβοί 32%, Γερμανοί 15%, Αμερικανοί 12%, Αγγλοι 8%, Λοιποί 33%

Ετος 1966: Σκανδιναβοί 13%, Γερμανοί 13%, Αμερικανοί 7%, Αγγλοι 6%, Λοιποί 29%.

Ας δούμε τώρα ένα ακόμη ενδιαφέρον στοιχείον, χρήσιμον διά συμπεράσματα: Η δαπάνη ανά αλλοδαπόν τουρίστα ανέρχεται (έτος 1967) εις την Ελλάδα εις 149 δολάρια.

Η δαπάνη ανά αλλοδαπόν τουρίστα εις την Ρόδον ανέρχεται εις 130 δολάρια.

Η ΣΤΕΓΑΣΙΣ ΤΟΥ ΚΑΖΙΝΟΥ

Επανελήφθη η πρότασις του ξενοδοχείου «Γκραντ Οτέλ» διά την στέγασιν του Καζίνου της Ρόδου εις ιδιαίτερον κτίριον.

Συγκεκριμένως υπό του διευθυντού του ξενοδοχείου κ. Μ. Θεολογίτη έχει προταθή προς την εταιρίαν «Καζίνα Ελλάδος Α.Ε.» όπως ανεγείρη εις τα εξ 20.000 τ.μ. γήπεδα του ξενοδοχείου, ιδιαίτερον κτίριον του καζίνου, με διπλασίαν επιφάνειαν χώρων από εκείνην που διαθέτει σήμερον, η δε δαπάνη του κτιρίου να εξοφληθή συμψηφιστικώς έναντι ετησίων μισθωμάτων.

Η πρότασις αυτή θεωρείται υπό ορισμένων παραγόντων προτιμωτέρα από την μελετωμένην οριστικήν εγκατάστασιν του καζίνου εις νεοανεγειρόμενον ξενοδοχείον.

Εν προκειμένω υποστηρίζεται ότι η στέγασις του καζίνου εις ιδιαίτερον κτίριον, θα δημιουργήση διά την Ρόδον των 11.000 κλινών σήμερον και των 15.000 το 1970, ιδιαίτερον πόλον έλξεως των ξένων τουριστών.

Σχετικώς αναφέρεται ότι η Κέρκυρα διαθέτει μεγαλοπρεπές καζίνον, παρ' όλον ότι διαθέτει μικρότερον αριθμόν κλινών. Παρόμοιον και ανάλογον προς την τουριστικήν της υπόστασιν θα έπρεπε να δημιουργήση και η Ρόδος, ενόψει και της μελετωμένης δημιουργίας καζίνων και εις άλλα μέρη της Ελλάδος.

ΚΑΘΗΜΕΡΙΝΑ ΤΑ ΝΕΑ ΤΗΣ ΔΩΔΕΚΑΝΗΣΟΥ ΣΤΟ INTERNET
www.proodos.net
www.proodosnews.gr

ΠΡΟΟΔΟΣ
Ημερήσια Εφημερίδα της Ρόδου
Ετος ιδρύσεως 1949
ΙΔΡΥΤΗΣ: ΓΕΩΡΓΙΟΣ ΔΙΑΜΑΝΤΙΔΗΣ
ΙΔΙΟΚΤΗΣΙΑ - ΕΚΔΟΣΗ
«Γ. ΔΙΑΜΑΝΤΙΔΗΣ Γραφικές Τέχνες Α.Ε.»
ΕΚΔΟΤΗΣ-ΔΙΕΥΘΥΝΤΗΣ: ΓΕΩΡΓΙΟΣ ΔΙΑΜΑΝΤΙΔΗΣ
ΓΡΑΦΕΙΑ ΣΥΝΤΑΞΗΣ
Μ. Μαλλιαράκη 3, 85100 Ρόδος
Τηλ. 0241 / 27356 - 34101 FAX 0241 / 20643
ΛΟΓΙΣΤΗΡΙΟ-ΔΙΑΦΗΜΙΣΕΙΣ
Νέα Αγορά 32 85100 Ρόδος
Τηλ. 0241 / 24539 FAX 0241 / 24539
www.proodos.net - www.proodosnews.gr
e-mail: info@proodos.net

Η γυναίκα και ο κόσμος της

Τα χνουδωτά παιχνίδια - ζωάκια τα βλέπουμε σε κάθε σπίτι που υπάρχουν μικρά παιδιά. Σε διάφορα μεγέθη και χρώματα για να παίζουν από τη βρεφική ηλικία τους μέχρι να φτάσουν σε ηλικία ώστε να τα βαρεθούν. Αλλά και έφηβοι ή και μεγαλύτεροι, κυρίως ρομαντικοί και με χιούμορ άνθρωποι, και όσοι είναι ερωτευμένοι συμβαίνει να χαρίζουν χνουδωτά μικρά ζωάκια στον αγαπημένο τους και τα σκέφτονται ως συμπλήρωμα στο πρωτοχρονιάτικο δώρο που θα κάνουν. Βέβαια υπάρχουν και οι άνθρωποι που από μικροί μαζεύουν τέτοια παιχνίδια , τα οποία κάνουν συλλογή και διακοσμητικά στοιχεία όταν μεγαλώσουν και κρατούν για δεκαετίες και μερικές φορές για όλη τους τη ζωή. Είναι τελικά τα διάφορα χνουδωτά, αγαπημένα αντικείμενα. Και φέτος μάλιστα είναι της μόδας διάφορα χνουδωτά αντικείμενα μέσα στο σπίτι. Η εποχή είναι που «στικώνει» ο,τιδήποτε χνουδωτό. Κατ'αρχήν μερικά σκεπάσματα του κρεβατιού είναι χνουδωτά, όπως και στρωσίδια πατώματος και τα προτιμάμε γιατί είναι απαλά και ζεστά. Αλλά είναι της μόδας τα χνουδωτά καλύματα για το καθιστικό, για τις καρέκλες της τραπεζαρίες ή της κουζίνας, για τις πολυθρόνες και τα σκαμπό στα υπνοδωμάτια και όπου νομίζουμε ότι τα χρειαζόμαστε. Τα ασορτί χνουδωτά μαξιλάρια είναι απαραίτητα αλλά μπορούμε να στολίσουμε μερικά από άλλα υφάσματα για να δέσουμε τη μονοτονία ή το αντίθετο. Να βάλουμε χνουδωτά μαξιλάρια στο σαλόνι μας όπως είναι με τη μέχρι τώρα ταπετσαρία ή καλύματα από άλλα υφάσματα. Αλλά και για τις γιορτές τα χνουδωτά στολίδια για το δέντρο ή για να κρεμάσουμε ή να τοποθετήσουμε σε διάφορα σημεία του σπιτιού θα τα βρούμε σε διάφορα σχέδια στα καταστήματα. Και αυτά τα χνουδωτά μπορεί να είναι από συνθετική ή και αληθινή γούνα, ανάλογα τι προτιμάμε και τι μπορούμε να αγοράσουμε.

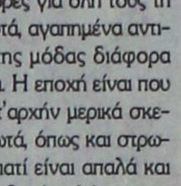

ΜΙΚΑ

ΘΕΡΜΟΠΟΜΠΟΙ
Με συνέπεια και υπευθυνότητα συνεχίζουμε για 22 χρόνια τοποθετώντας θερμοπομπούς σε Σπίτια, Σχολεία, Αίθουσες και σε λοιπούς επαγγελματικούς χώρους



Οικονομία στην κατανάλωση - Υγιεινή και αθόρυβη θέρμανση
Αισθητική προσαρμογή στο χώρο - Αυτοματοποίηση

Η ποιότητα και η πείρα τόσων χρόνων μας κάνουν ασυναγώνιστους. Ελάτε ή πάρτε μας τηλέφωνο να έρθουμε να κουβεντιάσουμε για τη θέρμανση του χώρου που σας ενδιαφέρει.

ΜΕΛΕΤΗ - ΕΓΚΑΤΑΣΤΑΣΗ ΔΩΡΕΑΝ!!!
Ν. ΚΑΜΠΟΥΡΑΚΗΣ - Μ. ΦΛΑΓΚΟΣ Ο.Ε.
Αγίας Αναστασίας 9
ΤΗΛ. 31320 - 20859
X2903-30/12

ΚΙΝΗΜΑΤΟΓΡΑΦΟΙ

METROPOL MULTI-CINEMA
dolby digital EX • fully airconditioned
Πρόγραμμα εβδομάδας από 14/12 έως 20/12
Πληροφορίες-Κρατήσεις : 28400 Από 3:30 μμ



Κάθε μέρα 6:00, 8:15 και 10:30 μμ στην Αίθουσα 1
Το θρίλερ της χρονιάς με τη Νικόλ Κίντμαν!
Σε πανελλήνια Προβολή!!



Κάθε μέρα 6:15, 8:30 και 10:45 μμ στην Αίθουσα 3
Η νέα συναρπαστική εκδοχή της κλασσικής ιστορίας του Αλέξανδρου Δουμά!
Πανελλήνια Προβολή Κυριακή 11:00 πμ



2η εβδομάδα!
ATLANTIS
Η νέα υπερπαραγωγή της Walt Disney!
Στα ελληνικά κάθε μέρα 4:00 και 6:00 μμ στην Αίθουσα 2
Στα αγγλικά κάθε μέρα 4:15 μμ στην Αίθουσα 3
Στα ελληνικά Ειδική Προβολή Κυριακή 11:00 πμ στην Αίθουσα 1



Κάθε μέρα 8:15 και 10:15 μμ στην Αίθουσα 2
Εσείς, τι θα κάνατε με το δικό σας εφάπαξ..;
Η νέα κωμωδία του Νίκου Ζαπατίνα με τον Πέτρο Φιλιππίδη και την Εβελίνα Παπούλια !

ΜΗΝ ΧΑΣΕΤΕ ΤΗΝ ΠΡΩΤΟΧΡΟΝΙΑΤΙΚΗ ΚΛΗΡΩΣΗ ΠΑΟΥΣΙΩΝ ΔΩΡΩΝ ΤΗΣ WALT DISNEY!
ΜΕ ΚΑΘΕ ΕΙΣΙΤΗΡΙΟ ΓΙΑ ΤΗΝ ΤΑΙΝΙΑ "Η ΧΑΜΕΝΗ ΑΤΛΑΝΤΙΔΑ" ΠΑΙΡΝΕΤΕ ΕΝΑ ΛΑΧΝΟ ΓΙΑ ΤΗΝ ΚΛΗΡΩΣΗ!
X2913-30/12

ΥΓΡΑ ΚΑΥΣΙΜΑ

ΔΙΑΝΥΚΤΕΡΕΥΟΥΝ

ΠΟΛΗ: ΣΤΑΥΡΙΑΝΑΚΗΣ ΑΘ. (ΕΚΟ - Ν. Αγορά)
Χ'ΜΑΝΩΛΗΣ ΕΜ. (ΕΚΟ - Ασγούρου)
ΔΥΤΙΚΗ ΠΛΕΥΡΑ: ΓΑΒΡΙΛΙΩΤΗΣ Γ. (ΕΚΟ - Ιαλυσός)
ΤΣΟΥΜΠΛΕΚΑΣ (ΕΚΟ - Παραδείσι)
ΑΝΑΤΟΛΙΚΗ ΠΛΕΥΡΑ: ΜΑΣΤΟΡΗΣ Α. (Ελεύθερο - Τσαϊρι)
ΟΙΚΟΥΤΑΣ (ΕΚΟ-Αρχάγγελος)

ΦΑΡΜΑΚΕΙΑ

ΔΙΗΜΕΡΕΥΕΙ:
ΚΑΖΟΥΛΛΑΚΗΣ ΙΠΠΟΚΡ.
Ερ. Σταυρού & Αλ. Διάκου 61
Τηλ. 33038
ΔΙΑΝΥΚΤΕΡΕΥΕΙ:
ΜΠΙΚΟΥ ΜΙΝΑ
Μεγ. Κων/νου 45
Τηλ. 30404

ΣΥΝΑΛΛΑΓΜΑ

	Αγορά	Πώληση
ΔΟΛΛΑΡΙΟ Η.Π.Α	373,5475	382,221
ΛΙΡΑ ΑΓΓΛΙΑΣ	544,0597	556,6719
ΚΟΡΩΝΑ ΔΑΝΙΑΣ	45,40911	46,46188
ΚΟΡΩΝΑ ΣΟΥΗΔΙΑΣ	35,65002	36,47662
ΓΙΕΝ ΙΑΠΩΝΙΑΣ	292,2134	298,9822
ΦΡΑΓΚΟ ΕΛΒΕΤΙΑΣ	228,8295	234,1281
ΚΟΡΩΝΑ ΝΟΡΒΗΓΙΑΣ	42,05856	43,03377
ΛΙΡΑ ΚΥΠΡΟΥ	587,9866	601,6279
ΔΟΛ. ΚΑΝΑΔΑ	239,2403	244,7917
ΔΟΛ. ΑΥΣΤΡΑΛΙΑΣ	193,619	198,1105

ΠΑΛΛΑΣ 5 CINEMAS CENTER
For reservations: 24475 & 70670
Προκαλούμε τηλεφωνικές (16.00 - 20.00) για κρατήσεις θέσεων στα 24475 και 70670
14/12/2001 - 20/12/2001
5 Πολυτελείς Αίθουσες • Ψηφιακός Ηχος • Κλιματισμός • Ανατομικά Καθίσματα
... τώρα και στο internet www.cinemapallas.gr

ΑΙΘΟΥΣΑ 3 & 5
AMERICAN PIE 2
Μην χάσετε την ευκαιρία που σας δίνει να γελάσετε μέχρι δακρύων στην ρομαντική εφαρμογούλα τους! Θα είναι άδικο εκεί!
ΠΡΩΤΑΓΩΝΙΣΤΟΥΝ: JASON BIGGS, SHANNON ELIZABETH, ALYSON HANNIGAN
ΑΙΘΟΥΣΑ 3 Πρες Έναρξης: 17:55
ΑΙΘΟΥΣΑ 5 Πρες Έναρξης: 20:10, 22:30

ΑΙΘΟΥΣΑ 4
DR. DOOLITTLE 2
Ο Δρ. Ντουλίτλ κάνετε στον το καθέναν καλεί... ειδικά στον "καλεί" εγγρα!
Μην χάσετε τα ζωώδες κωμικάδα με τον καλύτερο
Εντι Μέρφι στο ρόλο του γιατρού που συνομιλεί με τα ζώα!
ΠΡΩΤΑΓΩΝΙΣΤΟΥΝ: EDDIE MURPHY, KRISTEN WILSON
Πρες Έναρξης: 18:40, 20:40, 22:40, *16:40
Εκτακτη προβολή μόνο κάθε Παρασκευή, Σάββατο & Κυριακή

ΑΙΘΟΥΣΑ 5, 1, 2
Ο ΧΑΡΥ ΠΟΤΕΡ & Η ΦΙΛΟΣΟΦΙΚΗ ΛΙΘΟΣ
HARRY POTTER & THE SORCERER'S STONE
Τώρα και σε ξεχωριστούτσικους εαύτους!
Κοιτάτε την ΤΩΡΑ δωρο στο κοιλάκι σας!
ΠΡΩΤΑΓΩΝΙΣΤΟΥΝ: RUPERT GRINT, DANIEL RADCLIFFE
ΑΙΘΟΥΣΑ 1 & 2 Πρες Έναρξης: 19:15, 22:15
ΜΕΤΑΓΑΛΥΤΣΙΜΕΝΟ
ΑΙΘΟΥΣΑ 3 Πρες Έναρξης: 17:20, *10:30
Εκτακτη προβολή μόνο κάθε Κυριακή πρωί
ΑΙΘΟΥΣΑ 1 & 2 Πρες Έναρξης: *15:50
Εκτακτη προβολή μόνο κάθε Παρ/Σαβ/Κυρ

ΑΙΘΟΥΣΑ 3
ΤΟ ΤΕΛΕΥΤΑΙΟ ΟΧΥΡΟ
THE LAST CASTLE
Κανένα κάστρο δεν μπορεί να έχει 2 βασιλιάδες!
ΠΡΩΤΑΓΩΝΙΣΤΟΥΝ: ROBERT REDFORD, JAMES GANDOLFINI, MARK RUFFALO
Πρες Έναρξης: 22:35

ΚΛΑΙΚΟΣ SWORDFISH
Μπες στα δίκτυα, παίχτης γουστο, κλέψε το πουτσο... στην όχησις του καιδιού, το φουτσο είναι σιδηρο!
ΠΡΩΤΑΓΩΝΙΣΤΟΥΝ: JOHN TRAVOLTA, HUGH JACKMAN
Πρες Έναρξης: 20:15

ΑΙΘΟΥΣΑ 1
Ο ΑΡΧΟΝΤΑΣ ΤΩΝ ΔΑΧΤΥΛΙΔΙΩΝ
Η ΣΥΝΤΡΟΦΙΑ ΤΟΥ ΔΑΧΤΥΛΙΔΙΟΥ
Την Τετάρτη 19/12 σε 1η ΠΑΓΚΟΣΜΙΑ ΠΡΟΒΟΛΗ στον χώρο τη καταλληλότερη περιπετειακή φαντασίας
THE LORD OF THE RINGS: THE FELLOWSHIP OF THE RING
Πρες Έναρξης: 18:50, 22:20

Κάθε Παρασκευή, Σάββατο και Κυριακή διασκεδάστε από τους πρώτης της ρουμπίκας του guest dj από το Club Prince!

ΜΟΝΟ ΓΙΑ ΤΑ ΜΕΛΗ
BE THERE!
Κάθε τρίτο δε βρεις συμπαίκτη στα ταρτα για να λάβεις 20 δωρεάν κινητά μέλη και κερδίσεις
ΤΡΕΕΣ εισιτήρια, ορίστε και άλλα απίθανα αντιπαιγνιδοφιλικά δώρα!
ΝΑ ΕΙΣΤΕ ΕΚΕΙ!

OnniSys TECHNOLOGIES E.П.Е.
ΧΡΙΣΤΟΥΓΕΝΙΑΤΙΚΗ ΠΡΟΣΦΟΡΑ
PC MATECH

INTEL P4 1,4GHz
ΜΝΗΜΗ 128MB
HDD 20GB 7200rpm
DVD ROM 16x
32MB G FORCE 200MX
MODEM 56K INTERNAL V92
K/B,MOUSE,AUDIO
15" VIEWSONIC TFT MULTIMEDIA
419.000 δρχ(1229,64€)
Η
36Χ 16.449δρχ(48,27€)

INTEL P4 1,8Ghz
ΜΝΗΜΗ 128MB
HDD 40GB
DVD ROM 16x
32MB G FORCE 200MX
MODEM 56K V92 INT
K/B,MOUSE,AUDIO,ΗΧΕΙΑ
(Με οθόνη της επιλογής σας)
282.000δρχ(827,59€)
Η
36Χ 11.060δρχ(32,46€)

X2935-30/12
Οι τιμές τις μετρητοίς δεν συμπεριλαμβάνουν ΦΠΑ
Οι τιμές των δόσεων συμπεριλαμβάνουν ΦΠΑ
OMNISYS TECHNOLOGIES Ε.Π.Ε ΣΤ. ΚΑΖΟΥΛΗ 15 ΡΟΔΟΣ ΤΗΛ. 33105, 30111. FAX 33106

Με στόχο να πραγματοποιηθεί η συστράτευση όλων των τοπικών φορέων

Τα επιμελητήρια, εμποροβιομηχανικό και οικονομικό, να συνεργάζονται στην προώθηση των δωδεκανησιακών θεμάτων

Γράφει ο **ΚΥΡΙΑΚΟΣ Ι. ΦΙΝΑΣ**
Επίτιμος Διευθυντής Ε.Β.Ε. Δωδεκανήσου

Πρώτο βήμα για να ξεπεραστούν τα προβλήματα για να γίνουν τα μεγάλα έργα υποδομής

Προ ημερών, αναδείχθηκαν νέες διοικήσεις σε δύο κορυφαία τοπικά Οργανα, τα οποία αντιπροσωπεύουν ένα μεγάλο κομμάτι της οικονομικής και κοινωνικής ζωής της Δωδεκανήσου. Είναι Οργανώσεις, των οποίων τα μέλη, και γνώσεις κατέχουν, αλλά και υποστηρίζοντας με ορθοφροσύνη τα δωδεκανησιακά θέματα, είναι σε θέση να φέρουν αποτελέσματα. Πρόκειται για τα Νομικά Πρόσωπα Δημοσίου Δικαίου: Το Εμποροβιομηχανικό Επιμελητήριο Δωδεκανήσου και το Παράρτημα Δωδεκανήσου του Οικονομικού Επιμελητηρίου Ελλάδος.

Αναμφισβήτητα, και στα δύο προαναφερθέντα Οργανα αναδείχθηκαν καταξιωμένοι άνθρωποι της δωδεκανησιακής κοινωνίας. Τους συγχαίρουμε ειλικρινά για την εκλογή τους, ενώ ταυτόχρονα να καταστήσουμε σαφές πως όλοι μας έχουμε υποχρέωση να τους συμπαρασταθούμε στο έργο που αναλαμβάνουν να επιτελέσουν κατά τα προσεχή τέσσερα χρόνια. Στα πλαίσια αυτά, κακώς κατά την άποψή μας, μερικοί εκλεγέντες του ΕΒΕ Δωδεκανήσου, ας μεταχειριστούμε την μη συνάδουσα έκφραση, της μειοψηφίας, διακηρύσσουν και ενυπόγραφα μάλιστα, «*ότι από σήμερα συστήνουμε την επιτροπή αγώνα, που με τρόπους παθητικής και ενεργητικής αντίστασης θα αφνιδιάσουν, δεν θα επιτρέψουμε στις παρεούλες του Επιμελητηρίου να περάσουν τα όποια σχέδιά τους*». Προσωπικά, τουλάχιστον, είμαι καθ' ολοκληρία αντίθετος με αυτή την τακτική που επιχειρούν να εγκαινιάσουν ορισμένοι. Τελικά, αν υλοποιηθεί, θα αποβεί σε βάρος των καλώς εννοουμένων δωδεκανησιακών θεμάτων. Και εξηγούμαι: Υπηρετήσας επί μία 35ετία στο Εμπορικό και Βιομηχανικό Επιμελητήριο Δωδεκανήσου, από τα οποία τα τελευταία οκτώ ως Διευθυντής, καθώς και εκλεγμένος για τέσσερα χρόνια ως Αντιπρόεδρος του Παραρτήματος του Οικονομικού Επιμελητηρίου, ουδέποτε περιέπεσε στην αντίληψή μου μέχρι το Φεβρουάριο του 1993 και το 1996 αντίστοιχα, ότι οι κατά καιρούς διοικήσεις τους δρούσα σε στενό κύκλο. Ισως να υπήρχαν και να υπάρχουν διαφορετικές εκτιμήσεις, ως προς την αντιμετώπιση των θεμάτων, αν και αυτό είναι επιβεβλημένο, αρκεί να μην είναι μακρόσυρτες και να αποβαίνουν σε βάρος των υπό εξέταση θεμάτων, όχι, όμως, ότι παρατηρείται σκοπιμότητα μονομερούς προώθησης των εκάστοτε αναφυομένων θεμάτων. Αυτά τα αναμφισβήτητα, τα λέγω με παρρησία δημόσια εγώ, που όταν ήμουνα στην Υπηρεσία του ΕΒΕΔ, αλλά και μετά τη συνταξιοδότησή μου, ασκούσα και συνεχίζω να ασκώ κριτική, πολλές φορές μάλιστα, και με κάποια μορφής αντιπαράθεσης. Πάντοτε, ωστόσο, καλόπιστα και στα πλαίσια να διορθώνονται κάποιες ολιγωρίες ή παραλείψεις. Είναι, επομένως, σφάλμα και θέμα εσφαλμένης και στείρας τακτικής να αρχίζουν μερικοί εκλεγμένοι με κόντρες και προκαταλήψεις. Είναι τέτοια η φύση των θεμάτων, τόσο τα επιμέρους των παραγωγικών τάξεων, όσο και τα γενικότερα της Δωδεκανήσου, όπου απαιτείται σύμπνοια και αγαστή συνεργασία.

Το μέγεθος των υποχρεώσεων που επωμίζονται τόσον της πλειοψηφίας, όσο και της μειοψηφίας και από τις δύο παραπάνω Οργανώσεις είναι μεγάλο, όχι μόνο εκ του γεγονότος ότι οι καιροί και τα προβλήματα που έχουν να αντιμετωπίσουν είναι σοβαρά, αλλά επιπρόσθετα και ως εκ του λόγου ότι οι πλειοψηφίσασες παρατάξεις συγκέντρωσαν τη συντριπτική προτίμηση των συναδέλφων τους. Την πλειοψηφική αυτή προτίμηση να την μετουσιώσουν, όχι σε υπεροψία, αλλά σε επιπρόθετη προσφορά. Το έχω γράψει και παλαιότερα, και δεν δυσκολεύομαι να το επαναλάβω με την τωρινή ευκαιρία. Σε κάποιο από τα πολυάριθμα συγγράμματά του ο πολύπειρος και υπέργηρος πλέον Καθηγητής της Οικονομίας και Ακαδημαϊκός Ξενοφώντας Ζολώτας, αναφέρει: «*Ο πλούτος κάθε τόπου είναι οι άνθρωποί του και οι αρετές τους*».

> ***Είναι ώριμες πια οι συνθήκες για μια αποτελεσματική συνεργασία του Εμποροβιομηχανικού Επιμελητηρίουκαι του Παραρτήματος του Οικονομικού Επιμελητηρίου, τουλάχιστον, στα μεγάλα θέματα που απασχολούν τη Δωδεκάνησο***

* * *

Κατάπην ταπεινή μας γνώμη και τα δύο παραπάνω Οργανα, πέραν από τα συντεχνιακά προβλήματα που απασχολούν τα μέλη τους, έχουν εκ των πραγμάτων, πλέον, υποχρέωση να υπεισέλθουν και να αρθρώσουν πειστικό λόγο και στα γενικότερα θέματα που έντονα απασχολούν τη Δωδεκάνησο.

Η Δωδεκάνησος, τώρα, περισσότερο από κάθε άλλη εποχή μάς έχει ανάγκη όλους. Δεν περισσεύει κανένας. Ιδιαίτερα, όμως, αυτή η επισήμανση ισχύει για τους επικεφαλής των τοπικών φορέων. Χρειαζόμαστε μια γενικότερη συστράτευση, με μια καινούργια νοοτροπία ενατένισης των πραγμάτων. Μόνο με τέτοια ομόθυμη αντιμετώπιση θα μπορέσουν να ξεπεραστούν τα προβλήματα και να προχωρήσουν τα μεγάλα έργα υποδομής. Σήμερα, δυστυχώς, αυτό κατά κύριο λόγο που μας υπολείπεται είναι η συλλογική ενιαία δράση. Απόδειξη: όταν φθάσει η στιγμή να διατυπωθούν προτάσεις για κάποιο μεγάλο θέμα που απασχολεί τα νησιά μας, από τη Νομαρχιακή και Τοπική Αυτοδιοίκηση μέχρι τον τελευταίο φορέα, παρατηρούνται κατά κανόνα σχεδόν, αλληλοσυγκρουόμενες απόψεις, με αποτέλεσμα να δίνεται η ευκαιρία στους γραφειοκράτες των Κεντρικών Υπηρεσιών να αναβάλλουν τη λήψη αποφάσεων, κι έτσι να χάνονται πολλές ευκαιρίες.

Στα προαναφερθέντα πλαίσια είναι ώριμες πια οι συνθήκες για μια αποτελεσματική συνεργασία των δύο παραπάνω Οργανώσεων, Εμποροβιομηχανικού Επιμελητηρίου και του Παραρτήματος του Οικονομικού Επιμελητηρίου, τουλάχιστον, στα μεγάλα θέματα που απασχολούν το Νομό μας, καθώς και στις βασικές διεκδικήσεις να υπάρχει από κοινού ενιαία γραμμή δράσης. Οι προτάσεις που θα παρουσιάζονται για κάθε μεγάλο δωδεκανησιακό θέμα να προέρχονται από έγκαιρη εξονυχιστική μελέτη, με κύριο στόχο, ότι ως τοπική ηγεσία έχουμε τις σωστές, ενδεδειγμένες λύσεις στα προβλήματα που μας απασχολούν. Προς την κατεύθυνση αυτή θα βοηθήσει επαρκώς και η δημιουργία στο Εμποροβιομηχανικό Επιμελητήριο μιας Επιστημονικής Υπηρεσίας, επανδρωμένης από μεταπτυχιακούς, η οποία θα επωμιστεί το σχεδιασμό σε υπηρεσιακό - τεχνοκρατικό επίπεδο των προαναφερθέντων στόχων. Σε αυτό το στόχο αποβλέποντες να ξεκινήσουν με σταθερά βήματα και να έλθουν πλησιέστερα τα Προεδρεία των δύο Οργανώσεων, ώστε να χαραχθεί μία ειλικρινής και εποικοδομητική προσέγγιση. Την πρωτοβουλία μιας τέτοιας συνεργασίας, όχι, όμως, μόνο στα χαρτιά και με ηχηρά λόγια, θα μπορούσε να αναλάβει ο κ. Ηλίας Κωτιάδης, ο οποίος, λόγω αφ' ενός της μέγιστης πλειοψηφίας που πέτυχε η παράταξή του και της οικονομολογική του παιδείας, αφ' ετέρου δε και με το βάρος του ονόματος που φέρει στους ώμους του, επιβάλλεται να προχωρήσει, ώστε να δοθεί νέα διάσταση στον συμβουλευτικό χαρακτήρα των δύο αυτών Οργανώσεων προς την Κεντρική Εξουσία.

Ενα άλλο μεγάλης σημασίας θέμα, το οποίο δεν πρέπει να διαφύγει της προσοχής του νέου Προεδρείου του Εμποροβιομηχανικού Επιμελητηρίου είναι ότι πρέπει εφεξής να λειτουργεί, όσο είναι δυνατόν, κατά τρόπον αποκεντρωτικό. Αυτό, όμως, δεν πρέπει να αποτελέσει απλά σχήμα λόγου. Να υλοποιηθεί στην πράξη. Και σαν πρώτο βήμα επιβάλλεται άμεσα στα παραρτήματα του Επιμελητηρίου Κω και Καλύμνου, να λειτουργεί ανά Παράρτημα από μία άτυπη τριμελής τοπική Επιτροπή, η οποία θα συνεδριάζει ανά 15νθήμερο και υπεύθυνα θα εισηγείται για τα προβλήματα των νησιών που θα οριστούν στη δικαιοδοσία τους. Επίσης, να επαναφερθεί και ο άτυπος θεσμός της σύγκλισης των ετήσιων διασκέψεων, οι οποίες μέχρι το 1992 πραγματοποιούνταν εναλλακτικά σε διαφορετικό νησί του δωδεκανησιακού συμπλέγματος κάθε χρόνο.

Συνδυάστε την έξοδό σας
με ξεχωριστές γεύσεις
σ' ένα μοναδικό χώρο
ΤΑΒΕΡΝΑ - ΨΗΣΤΑΡΙΑ
ΠΗΝΕΛΟΠΗ
στην πλατεία της γραφικής
ΚΑΤΤΑΒΙΑΣ
Παραμένουμε ανοικτά και το χειμώνα
με τα παραδοσιακά μας φαγητά
ΧΡΟΝΙΑ ΠΟΛΛΑ
και ΚΑΛΕΣ ΓΙΟΡΤΕΣ
Τηλ. 0244-91310
3672-30/12

ΙΑΤΡΙΚΗ ΑΝΑΚΟΙΝΩΣΗ
Ο ΙΑΤΡΟΣ
ΣΤΑΜΑΤΗΣ Μ. ΜΑΓΚΑΦΑΣ
ΠΑΙΔΙΑΤΡΟΣ
Δέχεται στο ιατρείο του
ΕΡΥΘΡΟΥ ΣΤΑΥΡΟΥ 2 - ΚΡΕΜΑΣΤΗ
Δευτέρα - Παρασκευή:
9.00-1.00 & 5.30-8.30
Τηλ. ιατρ. 02410 96960
Κιν.: 0937 534443
3566-30/12

ALHAMBRA TRAVEL
ΝΑΥΤΙΛΙΑΚΗ ΕΤΑΙΡΙΑ ΛΕΣΒΟΥ
ΑΝΑΚΟΙΝΩΣΗ
Γνωρίζουμε στο επιβατικό κοινό ότι το δρομολόγιο του
F/B ΑΛΚΑΙΟΣ
από Ρόδο έχει ως εξής:
κάθε ΣΑΒΒΑΤΟ ώρα 5.00
για ΚΩ - ΣΑΜΟ - ΧΙΟ - ΜΥΤΙΛΗΝΗ - ΛΗΜΝΟ - ΑΛΕΞΑΝΔΡΟΥΠΟΛΗ
ΠΛΗΡΟΦΟΡΙΕΣ - ΕΙΣΙΤΗΡΙΑ
ΠΡΑΚΤΟΡΕΙΟ ALHAMBRA
Αλεξ. Παπάγου 23
Τηλ. 37052, 25698 - Ρόδος
Χ. 2907-30/12

ΔΑΝΕ SEA LINE
ΔΩΔΕΚΑΝΗΣΙΑΚΗ ΑΝΩΝΥΜΗ ΝΑΥΤΙΛΙΑΚΗ ΕΤΑΙΡΙΑ
ΔΡΟΜΟΛΟΓΙΑ
ΑΠΟ 1/12/01 ΕΩΣ 23/12/01
Αναχώρηση από Ρόδο
18/12 Τριτ. ΔΙΑΓΟΡΑΣ 18.00 Κω - Πειραιά
19/12 Τετ. ΡΟΔΟΣ 15.00
Σύμη - Τήλο- Κω - Κάλυμνο - Λέρο - Πάτμο - Πειραιά
20/12 Πεμ. ΔΙΑΓΟΡΑΣ 18.00 Πειραιά
21/12 Παρ. ΡΟΔΟΣ 15.00
Κω - Κάλυμνο - Λέρο - Πάτμο - Πειραιά
22/12 Σαβ. ΔΙΑΓΟΡΑΣ 15.00
Κω - Κάλυμνο - Λέρο- Πάτμο - Πειραιά
23/12 Κυρ. ΡΟΔΟΣ 15.00
Κω - Κάλυμνο - Λέρο - Πάτμο - Πειραιά
Χ. 2915-23/11

ΟΙΝΟΘΗΚΗ EMERY
ΟΙΝΟΠΟΙΙΑ & ΠΟΤΟΠΟΙΙΑ - WINES & SPIRITS
ΧΡΙΣΤΟΥΓΕΝΝΑ 2001
Η ΕΜΕΡΥ και φέτος ετοίμασε για σας και του φίλους σας εορταστικές συσκευασίες που ομορφαίνουν τις γιορτές .
Αρκεί ένα τηλεφώνημα και εμείς είμαστε κοντά τους. Επισκεφθείτε σήμερα το εκθετήριο μας και επιλέξτε το καλάθι που σας αρέσει
17-31 ΔΕΚΕΜΒΡΙΟΥ 2001
ΩΡΕΣ ΛΕΙΤΟΥΡΓΕΙΑΣ
10.00-15.00
ΤΗΛ 0241-29111
ΦΑΞ 0241-22716
Χρόνια πολλά και καλές γιορτές.
Αυστραλίας 28 –85100 Ρόδος
Χ. 2951-30/12

ΝΤΕΤΕΚΤΙΒΣ ΑΘΗΝΩΝ
Αναλαμβάνουμε υποθέσεις ανηλίκων, προσωπικές, οικογενειακές, εμποροβιομηχανικές
Διαθέτουμε τα καλύτερα ηλεκτρονικά σύγχρονα οπτικοακουστικά συστήματα
Εχεμύθεια 100%
Τα 30 χρόνια πείρα είναι η εγγύησή μας
Τηλ. 0977632963 & 0945319796
3681-7/1

KYDON TOURS
ΕΚΔΡΟΜΕΣ ΚΥΔΩΝ
ΠΟΙΟΤΗΤΑ - ΦΡΟΝΤΙΔΑ - ΕΠΙΤΥΧΙΑ
Εορτασμός ΘΕΟΦΑΝΕΙΩΝ στη ΣΜΥΡΝΗ μετά 80 χρόνια
Απίστευτο και όμως ΑΛΗΘΙΝΟ!!!
Το γραφείο μας οργανώνει εκδρομή στη ΣΜΥΡΝΗ (Κουσάντασι και Εφεσσο) από 3/1/2002 - 7/1/2002
Με μεγάλη συγκίνηση θα παρακολουθήσουμε την τελετή Αγιασμού των υδάτων στο ιστορικό λιμάνι της Σμύρνης και θα ζήσουμε μοναδικές ιστορικές στιγμές. Η λειτουργία θα γίνει στο μικρό εκκλησάκι της Αγίας Φωτεινής.
ΟΡΓΑΝΩΤΕΣ:
Επιμελητήριο Μυτιλήνης -Επιμελητήριο Σμύρνης
* Πολύς κόσμος θα ταξιδέψει και στην τελετή-θα παραστούν Ελληνες κάτοικοι της Σμύρνης, το Προξενείο μας, μέλη της διπλωματικής αποστολής και οι οικογένειες των στρατιωτικών που υπηρετούν στο Νατοϊκό Στρατηγείο.
Το πακέτο περιλαμβάνει
Εισιτήρια καταμαράν Ρόδο - Μαρμαρίς - Ρόδο
Φόρους λιμένων
Ξενοδοχείο Α' κατηγορίας με ημιδιατροφή
Πούλμαν πολυτελείας για όλες τις διαδρομές
Ξενάγηση της Σμύρνης
Ξενάγηση στην Εφεσο και Παναγία
Γλέντι με ελληνική και τουρκική μουσική στη Σμύρνη
ΣΥΝΟΔΟΣ Η κ. ΕΛΕΝΗ ΨΥΛΛΑΚΗ
Τηλ. 23000, 27900
e-mail:kydon@otenet.gr
www.kydontours.gr
ΧΛ

JOHN'S HOTEL
Θα ταξιδέψετε στην Αθήνα;
Θέλετε να παραμείνετε σε Ανετο, Οικογενειακό ξενοδοχείο Β' Κατηγορίας με άνετη πρόσβαση στο Αεροδρόμιο και στο Λιμάνι;
τότε επισκεφθείτε το
JOHN'S HOTEL
Στη Γλυφάδα
ΤΙΜΕΣ ΠΟΛΥ ΠΡΟΣΙΤΕΣ
Κρατήσεις - Πληροφορίες στο τηλ. 01 8946837-40
3681-19/12

ΜΝΗΜΟΣΥΝΑ



Τελούμε στις 20 Δεκεμβρίου ημέρα Πέμπτη και ώρα 8.30 π.μ. στον ιερό ναό Ταξιαρχών νεκροταφείου ΙΑΛΥΣΟΥ 3μηνο μνημόσυνο υπέρ αναπαύσεως της ψυχής του λατρευτού μας παιδιού, αδελφού, ανιψιού και εγγονού

ΔΗΜΗΤΡΗ ΧΑΤΖΗΒΑΛΣΑΜΗ

Οι γονείς Χρήστος - Τριανταφυλλιά
Ο αδελφός Γιώργος
Οι θείοι, οι παππούδες και οι λοιποί συγγενείς

955-18/12



Τελούμε στις 20 Δεκεμβρίου ημέρα Πέμπτη και ώρα 8π.μ. στον ιερό ναό Αγίου Γεωργίου ΚΑΤΩ 9ήμερο μνημόσυνο υπέρ αναπαύσεως της ψυχής της λατρευτής μας μητέρας, γιαγιάς, αδελφής και θείας

ΑΝΝΑΣ ΚΑΚΑΚΙΟΥ

Τα παιδιά Μιχάλης - Λιάνα
Τα εγγόνια Ελεάννα - Βάσια
Τα αδέλφια, τα ανίψια και οι λοιποί συγγενείς

954-19/12



Τελούμε στις 20 Δεκεμβρίου ημέρα Πέμπτη και ώρα 8π.μ. στον ιερό ναό Αγίας Ειρήνης Ορφανοτροφείου Θηλέων 9μηνο μνημόσυνο υπέρ αναπαύσεως της ψυχής της λατρευτής μας θείας

ΕΥΓΕΝΙΑΣ ΖΕΡΒΟΥ

Τα ανίψια και οι λοιποί συγγενείς

3737-19/12



Τελούμε στις 19 Δεκεμβρίου ημέρα Τετάρτη και ώρα 8π.μ. στον ιερό ναό Ταξιαρχών νεκροταφείου 9μηνο μνημόσυνο υπέρ αναπαύσεως της ψυχής του λατρευτού μας πατέρα και παππού

ΙΩΑΝΝΟΥ ΑΓΓΕΛΗ

Τα παιδιά Αντώνης - Σούζη, Μανώλης - Ντίνα, Νίκος - Αλεμίνα
Τα εγγόνια και οι λοιποί συγγενείς

3743-18/12



Τελούμε στις 20 Δεκεμβρίου ημέρα Πέμπτη και ώρα 8π.μ. στον ιερό ναό Ταξιαρχών νεκροταφείου 9μηνο μνημόσυνο υπέρ αναπαύσεως της ψυχής της λατρευτής μας αδελφής

ΤΡΙΑΝΤΑΦΥΛΛΙΑΣ ΖΟΥΡΟΥΔΗ
ετών 76

Τα αδέλφια, τα ανίψια και οι λοιποί συγγενείς

3733-19/12

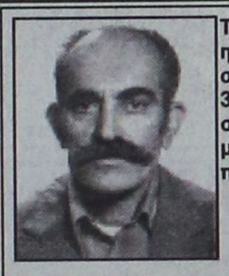

Τελούμε την 19 Δεκεμβρίου ημέρα Τετάρτη και ώρα 8 π.μ. στον ιερό ναό Ταξιαρχών Ρόδου 3ετές μνημόσυνο υπέρ αναπαύσεως της ψυχής του λατρευτού μας συζύγου, πατέρα και παππού

ΝΙΚΟΛΑΟΥ ΖΩΓΡΑΦΑΚΗ

Η σύζυγος Λήμνενα
Τα παιδιά, τα εγγόνια και οι λοιποί συγγενείς

956-18/12

Τα σχολεία

ΣΥΝΕΧΕΙΑ ΑΠΟ ΤΗ ΣΕΛ. 1

•Το ίδιο συμβαίνει και με το σχολείο, που προγραμματίζει να κατασκευάσει στο Δήμο Πεταλούδων, όταν στην περιοχή δεν υπάρχει διδακτήριο για τη στέγαση του Τεχνικού Επαγγελματικού Εκπαιδευτηρίου (Τ.Ε.Ε.), ενώ παράλληλα υπάρχουν σοβαρές ανάγκες διδακτηρίων για την Πρωτοβάθμια Εκπαίδευση. Ειδικότερα στο έγγραφό του προς το υπουργείο Παιδείας, ο Προϊστάμενος της Δευτεροβάθμιας Εκπαίδευσης αναφέρει τα εξής:

«Σε απάντηση του ανωτέρω σχετικού, σας γνωρίζουμε τα ακόλουθα:

1. Στο Δήμο Αφάντου Ρόδου υπάρχει διδακτήριο για τη στέγαση του Γυμνασίου (έτος αποπεράτωσης 1985) και διδακτήριο για τη στέγαση του Λυκείου (έτος αποπεράτωσης 1986). Επομένως δεν χρειαζόμαστε για τη Β/θμια Εκπ/ση νέο διδακτήριο.

2. Στο Δήμο Ιαλυσού υπάρχει διδακτήριο για τη στέγαση του Γυμνασίου (έτος αποπεράτωσης 1991). Το διδακτήριο του Λυκείου (έτος αποπεράτωσης 1985, λόγω καθίζησης, έχει κριθεί προσωρινά ακατάλληλο, με αποτέλεσμα το σχολείο να χρησιμοποιεί σήμερα τόσο αίθουσες του Γυμνασίου, όσο και προκατασκευασμένες αίθουσες.

Επομένως, στην περίπτωση που το υπάρχον κτίριο κριθεί οριστικά κατεδαφιστέο, θα χρειασθούμε νέο διδακτήριο για τη στέγαση του Λυκείου.

3. Στο Δήμο Πεταλούδων (Γυμνάσιο Κρεμαστής) υπάρχει διδακτήριο για τη στέγαση του Γυμνασίου Κρεμαστής (έτος αποπεράτωσης 1981) και διδακτήριο για τη στέγαση του Λυκείου (έτος αποπεράτωσης 1988).

Στο Δήμο Πεταλούδων χρειαζόμαστε νέο διδακτήριο για τη στέγαση του Τεχνικού Επαγγελματικού Εκπαιδευτηρίου (ΤΕΕ), με έδρα το Παραδείσι.

4. Στο Δήμο Αστυπάλαιας έχουμε απόλυτη ανάγκη κατασκευής νέου διδακτηρίου για τη στέγαση του Γυμνασίου Αστυπάλαιας και των λυκειακών τάξεων του Γυμνασίου Αστυπάλαιας. Σήμερα το σχολείο στεγάζεται σε αίθουσες του παλαιού Δημοτικού Σχολείου, σε μικρές αίθουσες της εκκλησίας και σε ενοικιαζόμενα ιδιωτικά δωμάτια.

Η κατασκευή νέου διδακτηρίου είναι πρώτης προτεραιότητας για τη Β/θμια Εκπαίδευση».

Λόγω των ακραίων καιρικών φαινομένων

Σε κατάσταση έκτακτης ανάγκης βρίσκεται από χτες η χώρα!..

ΠΟΛΛΑ ΧΩΡΙΑ ΒΡΙΣΚΟΝΤΑΙ ΑΠΟΚΛΕΙΣΜΕΝΑ

Συνεχίζονται και τη Δευτέρα, τα έντονα καιρικά φαινόμενα που πλήττουν από την Κυριακή την Ελλάδα. Σε κατάσταση έκτακτης ανάγκης έχει κηρυχθεί ο νομός Αχαΐας, λόγω των δυνατών βροχοπτώσεων. Ο υπουργός Εσωτερικών Κ. Σκανδαλίδης, ύστερα από σύσκεψη που είχε το μεσημέρι στη Γενική Γραμματεία Πολιτικής Προστασίας, τόνισε ότι η χώρα βρίσκεται σε κατάσταση εκτάκτου ανάγκης και διαβεβαίωσε ότι ο κρατικός μηχανισμός και η κυβέρνηση βρίσκονται σε ετοιμότητα, προκειμένου να γίνει ό,τι είναι ανθρωπίνως δυνατό ώστε να αντιμετωπιστούν τα προβλήματα που δημιουργούν τα ακραία καιρικά φαινόμενα.

Απόλυτη προτεραιότητα της κυβέρνησης είναι --σύμφωνα με τον υπουργό-- να ανοίξουν οι δρόμοι προς τα αποκλεισμένα χωριά (περίπου 500 στη Δυτική Μακεδονία), ενώ η Γενική Γραμματεία και οι τοπικές αρχές είναι σε συνεχή επικοινωνία με τους κατοίκους, ώστε να μην διακοπεί η τροφοδοσία σε καύσιμα και τρόφιμα. Επόμενος στόχος της κυβέρνησης είναι να παραμείνει ανοικτό το εθνικό οδικό δίκτυο, τόσο από Αθήνα προς Θεσσαλονίκη και Έβρο όσο και από Αθήνα προς Τρίπολη (κανονικά εκτελούνται τα δρομολόγια του ΟΣΕ), αλλά και να αντιμετωπιστεί το νέο κύμα κακοκαιρίας που αναμένεται να πλήξει τις περιοχές των Κυκλάδων, της Κρήτης, των Δωδεκανήσων, της Πελοποννήσου και την Αττική, από το βράδυ της Δευτέρας.

Τέλος, ο κ. Σκανδαλίδης απηύθυνε έκκληση προς τους πολίτες να περιορίσουν τις επόμενες ώρες και ημέρες τις μετακινήσεις τους, καθώς ένα από τα σοβαρότερα προβλήματα που θα κληθούμε να αντιμετωπίσουμε είναι ο παγετός.

Τρεις δέσμες μέτρων

Το πρωί, με εντολή του πρωθυπουργού Κώστα Σημίτη, μετέβη κυβερνητικό κλιμάκιο (οι υφυπουργοί ΠΕΧΩΔΕ και Εσωτερικών Γ. Τσακλίδης και Λ. Παπαδήμας και ο γ.γ. Πολιτικής Προστασίας Δ. Παπανικολάου) στις πληγείσες περιοχές της Πάτρας, προκειμένου να εξετάσει την κατάσταση που έχει δημιουργηθεί από τις δυσμενείς καιρικές συνθήκες. Ο υφυπουργός Εσωτερικών, ύστερα από σύσκεψη που είχε με τοπικούς φορείς, ανακοίνωσε σειρά μέτρων για την αντιμετώπιση των καταστροφών που προκάλεσε στην περιοχή η σφοδρή κακοκαιρία. Πρώτος στόχος είναι να καταγραφούν οι ζημιές που υπέστησαν οι περιουσίες ιδιωτών αλλά και το οδικό δίκτυο, ώστε να δοθούν άμεσα οι αποζημιώσεις, αλλά και να γίνει η εκταμίευση των απαραίτητων κονδυλίων για τη λήψη προληπτικών μέτρων.

Επίσης, κλιμάκιο βουλευτών της ΝΔ επισκέφθηκε τη Δευτέρα την Πάτρα, μετά από εντολή του προέδρου του κόμματος Κώστα Καραμανλή. Στις περιοχές θα μετέβησαν οι: Β. Πολύδωρας, Ι. Λαμπρόπουλος και ο Ν. Λέγκας, οι οποίοι κατηγόρησαν την κυβέρνηση ότι επέδειξε «εγκληματική αδιαφορία» και δεν έλαβε τα απαραίτητα μέτρα για την αντιπλημμυρική θωράκιση της περιοχής.

Αγνοούμενοι στην Πάτρα

Στο μεταξύ, συνεχίζονται οι έρευνες από άντρες της ΕΜΑΚ, για τον εντοπισμό δύο ατόμων που αγνοούνται από την Κυριακή στην Πάτρα. Πρόκειται για τον 53χρονο Αλέξιο Αντωνόπουλο και τον 9χρονο γιο του, Γιάννη, οι οποίοι αγνοούνται από τη στιγμή που το ΙΧ αυτοκίνητό τους, παρασύρθηκε από τα ορμητικά νερά και κατέληξε στο χείμαρρο Διακονιάρη, στην περιοχή Εγλυκάδα Πατρών. Ο κυβερνητικός εκπρόσωπος Χρήστος Πρωτόπαπας, ερωτηθείς σχετικά σημείωσε ότι η προκήρυξη για τον Διακονιάρη θα γίνει εντός του 2002, αφού τα απαραίτητα κονδύλια έχουν διασφαλιστεί.

Η Πυροσβεστική Υπηρεσία της πόλης έχει δεχθεί περισσότερα από 300 κλήσεις για παροχή βοήθειας και άντληση νερών από πλημμυρισμένα σπίτια και καταστήματα. Ιδιαίτερα έχουν πληγεί οι περιοχές Παραλίας, Κόκκινου Μύλου, Ζαρουχλαΐικων, Οβριάς.

Προβλήματα σε όλη τη χώρα

Ήρθη από τις 12 το μεσημέρι το απαγορευτικό απόπλου από τα λιμάνια του Πειραιά και της Ραφήνας, ωστόσο δεν πραγματοποιούνται τα δρομολόγια για Χίο, Λήμνο και Μυτιλήνη. Ανοιχτό είναι το πορθμείο Ρίου-Αντιρρίου. Από την Καβάλα όλα τα πορθμεία είναι κλειστά, ενώ κλειστά είναι και τα πορθμεία Αρκίτσας-Αιδηψού, Ωρωπού-Ερέτριας. Τα υπόλοιπα πορθμεία στο Ιόνιο κλείνουν κατά διαστήματα και όσοι πρόκειται να ταξιδέψουν θα πρέπει να επικοινωνούν με τα κατά τόπους λιμεναρχεία.

Στο εθνικό οδικό δίκτυο, από το 255ο έως το 259ο χλμ. της Αθηνών-Θεσσαλονίκης, κοντά στον Αλμυρό και στην Αχαΐα, από Αίγιο προς Καλάβρυτα, είναι απαραίτητη η χρήση αντιολισθητικών αλυσίδων. Για τα οχήματα που κινούνται στην Εθνική Οδό Αθηνών-Λαμίας, από το 23ο χλμ. μέχρι το 60ο χλμ. δεν είναι απαραίτητη η χρήση αντιολισθητικών αλυσίδων, ωστόσο η Τροχαία προειδοποιεί τους οδηγούς ότι πρέπει να έχουν μαζί τους αλυσίδες, καθώς ανά πάσα στιγμή μπορεί να κριθούν απαραίτητες. Επίσης αντιολισθητικές αλυσίδες χρειάζονται στην Πάρνηθα, συγκεκριμένα στο δρόμο από το τελεφερίκ και προς τα πάνω, αλλά και στην παλιά Εθνική Οδό Αθηνών-Θηβών, από το 6ο χλμ.

Σύμφωνα με το Κέντρο Επιχειρήσεων του υπουργείου Δημόσιας Τάξης, αποκλεισμένο παραμένει ένα χωριό στη Φθιώτιδα, 21 στα Τρίκαλα, 70 στα Ιωάννινα, 3 στην Εύβοια, 4 στην Πιερία, 20 στην Καστοριά, 17 στη Ροδόπη και 6 στην Ημαθία. Αντιολισθητικές αλυσίδες είναι απαραίτητες για τα οχήματα που κινούνται στο ορεινό επαρχιακό οδικό δίκτυο των νομών Φθιώτιδας, Φωκίδας, Ευρυτανίας, Βοιωτίας, Ευβοίας, Αρκαδίας, Λακωνίας, Αχαΐας, Ιωαννίνων, Ημαθίας, Αιτωλοακαρνανίας, Μαγνησίας, αλλά και σχεδόν σε όλη τη βόρεια Ελλάδα. Η Διεύθυνση Τροχαίας Αττικής προειδοποιεί ότι θα επιβάλλονται χρηματικά πρόστιμα σε όσους οδηγούς κινούνται σε περιοχές όπου χιονίζει, χωρίς να έχουν αντιολισθητικές αλυσίδες.

Στη βόρεια Ελλάδα

Με αντιολισθητικές αλυσίδες κινούνται τα οχήματα ακόμα και μέσα στην πόλη της Θεσσαλονίκης, ενώ κλειστό παραμένει το αεροδρόμιο «Μακεδονία», από τις 6 το απόγευμα της Κυριακής, λόγω περιορισμένης ορατότητας. Πολλά προβλήματα έχουν προκληθεί στο επαρχιακό οδικό δίκτυο προς Δερβένι, Σωχό, Λαγκαδά, Πανόραμα, Εξοχή και Χορτιάτη. Τα σχολεία δεν λειτούργησαν τη Δευτέρα.

Σοβαρά προβλήματα υπάρχουν και στο οδικό δίκτυο του νομού Έβρου από το πυκνό χιόνι, όπου η κυκλοφορία γίνεται με αντιολισθητικές αλυσίδες. Αποκλεισμένοι παραμένουν δώδεκα ορεινοί οικισμοί στην περιοχή Δερείου του δήμου Ορφέα. Κλειστά παρέμειναν τη Δευτέρα τα σχολεία ύστερα από απόφαση του νομάρχη Έβρου.

Αντιολισθητικές αλυσίδες είναι απαραίτητες ακόμα και μέσα στην πόλη της Αλεξανδρούπολης, ενώ κλειστό είναι το αεροδρόμιο «Δημόκριτος». Δεμένα παραμένουν τα καράβια στο λιμάνι της πόλης. Αλυσίδες χρειάζονται τα οχήματα που κινούνται στο οδικό δίκτυο Έβρου. Στη Ροδόπη 17 χωριά παραμένουν αποκλεισμένα, ενώ στην περιοχή Κέχρο, Ραγάδα έχει επίσης κοπεί το ρεύμα και το τηλέφωνο. Με αλυσίδες κινούνται τα οχήματα στο επαρχιακό δίκτυο της Κομοτηνής και από την Ξάνθη προς Εχίνο και Σταυρούπολη.

Στην Καβάλα, κλειστό είναι το αεροδρόμιο «Μέγας Αλέξανδρος». Στην ορεινή Δράμα, προς Νευροκόπι, Σιδηρόνερο, Παρανέστι και προς το χιονοδρομικό κέντρο του Φαλακρού, τα οχήματα κινούνται με μεγάλη δυσκολία και μόνο με τη χρήση αντιολισθητικών αλυσίδων. Προβλήματα δημιούργησαν τα χιόνια και στην ορεινή περιφέρεια των Σερρών (κάτω Βροντού, χιονοδρομικό κέντρο Λαϊλιά).

Στην Αττική

Στην πρωτεύουσα, ιδιαίτερα προσεκτικοί πρέπει να είναι οι οδηγοί που κινούνται στην εθνική οδό Αθηνών-Λαμίας, στο ύψος της Μαλακάσας και συγκεκριμένα, από το 33ο έως το 38ο χλμ. λόγω αραιής ομίχλης και ελαφράς χιονόπτωσης. Σύμφωνα πάντως με τις προβλέψεις της ΕΜΥ, τη Δευτέρα δεν αποκλείεται να χιονίσει και στο κέντρο της Αθήνας. Επίσης, αργά το βράδυ της Κυριακής, ένας νεαρός πεζοπόρος αποκλείστηκε λόγω της κακοκαιρίας και της κούρασής του στην Πάρνηθα, στην περιοχή Κυκλάμινα. Ο νεαρός, μέσω κινητού τηλεφώνου, ειδοποίησε την Πυροσβεστική και χρειάστηκε η επέμβαση αντρών της ΕΜΑΚ για να τον απεγκλωβίσουν.

Στην Κεφαλονιά

Ανεμοστρόβιλος έπληξε το μεσημέρι της Κυριακής την περιοχή Λάση της Κεφαλονιάς. Οι δυνατοί άνεμοι και οι ισχυρές καταιγίδες που εκδηλώθηκαν, είχαν ως αποτέλεσμα να πέσουν 100 πεύκα, να προκληθούν ζημιές σε 4 κατοικίες, σε ένα σούπερ μάρκετ και σε ένα αυτοκίνητο.

Το πρόβλημα των παιδιών

ΣΥΝΕΧΕΙΑ ΑΠΟ ΤΗ ΣΕΛ. 1

ΤΑ ΠΑΙΔΙΑ αυτά είτε παρουσιάζουν υπέρμετρη κινητικότητα, είτε είναι ευερέθιστα, ή εκδηλώνουν επιθετικές συμπεριφορές που καθιστούν τη διδασκαλία εξαιρετικά δύσκολη.

● Το δίλημμα του δασκάλου είναι σ' αυτές τις περιπτώσεις πολύ μεγάλο. Διότι από τη μια μεριά πρέπει να προστατέψουν τους υπόλοιπους μαθητές, από την άλλη όμως δεν μπορούν να απομονώσουν αυτά τα συγκεκριμένα παιδιά.

ΕΙΝΑΙ επίσης δύσκολο να εντοπίσουν τα πραγματικά αίτια του παραπάνω περιγραφόμενου φαινομένου.

● Διότι μπορεί η αποκλίνουσα συμπεριφορά των παιδιών να έχει τις ρίζες της σ' ένα προβληματικό οικογενειακό περιβάλλον ή σ' έναν ευρύτερα ακατάλληλο περίγυρο, κανείς όμως δεν μπορεί να αποκλείσει, ότι αυτή η συμπεριφορά μπορεί να είναι και αποτέλεσμα των αρνητικών προτύπων που φέρνουν τηλεόραση και ραδιόφωνο μέσα στα σπίτια.

ΕΙΝΑΙ ΒΕΒΑΙΟ, ότι ο δάσκαλο δεν είναι πλέον ο μόνος παιδαγωγός. Τα παραπάνω μέσα ασκούν από τη μεριά τους μεγάλη και ανεξέλεγκτη επιρροή στα παιδιά αυτής της τρυφερής ηλικίας.

● Οπως και νάχει το πράγμα, το πρόβλημα είναι υπαρκτό. Αφορά την κοινωνία μας στο σύνολό της και δεν μπορεί από μόνος του ο δάσκαλος να διορθώσει τα πράγματα.

ΣΕ ΜΙΑ συντονισμένη προσπάθεια πρέπει να συνδράμουν οι γονείς οπωσδήποτε, κοινωνικοί λειτουργοί και οι αρμόδιες για ανηλίκους υπηρεσίες.

● Χρειάζεται αμοιβαία και ειλικρινής συνεννόηση μεταξύ όλων των μερών και προπάντων των παραγόντων που συνθέτουν τη σχολική κοινότητα.

ΤΩΡΑ χρειάζεται αυτά τα συγκεκριμένα παιδιά να βοηθηθούν απ' όλους. Για να μη φθάσουν στην εφηβική ηλικία μ' αυτό το πρόβλημα, διότι τότε τα πράγματα θα περιπλακούν ακόμη περισσότερο.

Οι διαδικασίες του ΠΑ.ΣΟ.Κ.

ΣΥΝΕΧΕΙΑ ΑΠΟ ΤΗ ΣΕΛ. 1

είναι το αποτέλεσμα, να «συμμορφωθούν» όλοι και να μην υπάρξει δεύτερη υποψηφιότητα στις προσεχείς νομαρχιακές εκλογές.

ΟΜΩΣ πριν από τις εσωκομματικές διαδικασίες στο ΠΑ.ΣΟ.Κ., θα προηγηθεί ένα γκάλοπ που θα διενεργήσει το κόμμα για να έχει και μια εικόνα από τις προτιμήσεις, όχι μόνο των μελών του κόμματος, αλλά γενικότερα της κοινωνίας.

● Σύμφωνα με τις πληροφορίες, το αποτέλεσμα του γκάλοπ θα δοθεί στη δημοσιότητα και τα μέλη του ΠΑ.ΣΟ.Κ. πριν ψηφίσουν, θα γνωρίζουν και τις τάσεις της κοινής γνώμης.

ΟΣΟΝ ΑΦΟΡΑ τους Δήμους οι διαδικασίες θα είναι διαφορετικές και κάθε υποψηφιότητα θα εξεταστεί κατά περίπτωση, στους δε περισσότερους δεν πρόκειται να δοθούν χρίσματα.

Τα ευρώ στις Τράπεζες

ΣΥΝΕΧΕΙΑ ΑΠΟ ΤΗ ΣΕΛ. 1

λωσε ο διευθυντής της Εμπορικής.

➪ Μεγάλη προσέλευση υπήρχε και στην Εθνική Τράπεζα, όπως τόνισε ο διευθυντής του κεντρικού καταστήματος κ. Μαΐλης. Το αδιαχώρητο δημιουργήθηκε από τις πρωινές ώρες και στην Αγροτική Τράπεζα, όπως δήλωσε ο διευθυντής του κεντρικού καταστήματος κ. Δ. Καραγιώργης. Το κοινό ζητούσε μάλιστα πληροφορίες αλλά και ενημερωτικό υλικό.

ΟΠΩΣ τονίστηκε χθες, έχουν γίνει οι αναγκαίες προσαρμογές και στα αυτόματα μηχανήματα των τραπεζών, ώστε οι συναλλαγές από την 1η Ιανουαρίου να γίνονται αποκλειστικά σε ευρώ. Από τα ΑΤΜ θα δίνονται νομίσματα των 20 και 50 ευρώ.

➪ Οι λογαριασμοί αλλά και τα δάνεια από την αυγή του νέου έτους θα μετατραπούν σε ευρώ και όπως τονίζεται δεν θα δημιουργηθούν προβλήματα με τις στρογγυλοποιήσεις.

ΣΤΟ ΔΙΜΗΝΟ από την 1η Ιανουαρίου μέχρι και τις 28 Φεβρουαρίου ευρώ και δραχμές θα κυκλοφορούν παράλληλα, γεγονός που σημαίνει ότι οι συναλλαγές και με τα δύο νομίσματα θα είναι έγκυρες. Οι εμπορικές επιχειρήσεις όμως είναι υποχρεωμένες να εισπράττουν και δραχμές αλλά να αποδίδουν μόνο ευρώ.

➪ Ιδιαίτερα χρήσιμες, όπως τονίζεται θα φανούν για τις συναλλαγές οι κάρτες, προκειμένου να αποφευχθούν συγχύσεις.

Θα δέσουν τα πλοία

ΣΥΝΕΧΕΙΑ ΑΠΟ ΤΗ ΣΕΛ. 1

κεμβρίου, θα διεξαχθεί σε κλίμα έντονων αντιπαραθέσεων, αφού θα πρέπει να δοθούν λύσεις για όλα τα φλέγοντα ζητήματα που αφορούν την εταιρία.

ΟΙ ΝΑΥΤΙΚΟΙ των πλοίων «ΡΟΔΟΣ» και «ΔΙΑΓΟΡΑΣ», με την υποστήριξη της Πανελλήνιας Ναυτικής Ομοσπονδίας, προχώρησαν ήδη σε επισχέσεις εργασίας και διεκδικούν τους μισθούς του Οκτωβρίου, του Νοεμβρίου και το δώρο των Χριστουγέννων.

◗ Αυτό σημαίνει ότι αν οι προσπάθειες της διοίκησης της ΔΑΝΕ που συνεχίζονταν μέχρι αργά χθες το απόγευμα, δεν καρποφορήσουν, τα δύο πλοία της εταιρίας θα δέσουν, γεγονός που σημαίνει μεγάλα προβλήματα στα ακτοπλοϊκά δρομολόγια εν μέσω της εορταστικής περιόδου.

ΕΚΚΛΗΣΗ στη διοίκηση της εταιρίας για να εξοφλήσει τις υποχρεώσεις της στα πληρώματά της έκανε ο πρόεδρος της Πανελλήνιας Ναυτικής Ομοσπονδίας κ. Γιάννης Χαλάς, ο οποίος προειδοποίησε και για προσφυγή της ΠΝΟ στη δικαιοσύνη, στην περίπτωση που οι εργαζόμενοι συνεχίσουν να είναι απλήρωτοι.

◗ Η ρύθμιση των υποχρεώσεων της εταιρίας, που βρίσκεται σε δεινή οικονομική θέση, και η σύναψη μικρού δανείου, είναι ένα από τα θέματα που θα απασχολήσουν τα μέλη του διοικητικού συμβουλίου της εταιρίας, στη συνεδρίαση που θα γίνει αύριο Τετάρτη.

ΘΑ ΓΙΝΕΙ συζήτηση ξανά για το πλοίο «ΙΑΛΥΣΟΣ», η πώληση του οποίου δεν έγινε, καθώς οι αγοραστές του ως διά μαγείας εξαφανίστηκαν, παρά το γεγονός ότι πίεζαν τη ΔΑΝΕ να τους το παραδώσει.

◗ Το θέμα που θα μονοπωλήσει το ενδιαφέρον και θα γίνει αιτία έντονων προστριβών, είναι αυτό που αφορά το δικαστικό αγώνα που θα ξεκινήσει η ΔΑΝΕ για να διεκδικήσει από τον Γεράσιμο Καλογηράτο τα 152 εκατ. δρχ. που οφείλει. Ο κ. Καλογηράτος, όμως, υποστηρίζει ότι δεν χρωστάει, αλλά η εταιρία του οφείλει 27.216.979 δρχ., ενώ υπάρχουν και συναλλαγματικές διαφορές της τάξεως των 60.612.623 δρχ.

Η ΥΠΑΡΞΗ των διαφορών αυτών αποδεικνύεται και στις απαντήσεις που έδωσε η οικονομική υπηρεσία της ΔΑΝΕ εγγράφως στα εξώδικα που έστειλε ο κ. Καλογηράτος στις 12 Δεκεμβρίου.

◗ Παράλληλα ο κ. Καλογηράτος παραθέτει και πίνακα, στον οποίο αναλυτικά αναφέρεται ότι από τις 18 Φεβρουαρίου του 1998 μέχρι και τις 16 Ιουνίου του 1999 κατέβαλε, είτε σε τρίτους ή στη ΔΑΝΕ, για κάλυψη των υποχρεώσεών της, 526.337.177 δραχμές.

ΤΟ Δ.Σ. της ΔΑΝΕ την Τετάρτη θα προχωρήσει στην ανάθεση της εκμετάλλευσης των μπαρ και των εστιατορίων των πλοίων, ενώ θα εγκρίνει και τον πίνακα των μετοχών που θα μετάσχουν στην έκτακτη γενική συνέλευση, που θα γίνει το προσεχές Σάββατο 22 Δεκεμβρίου.

Χαρτοπαιξία, λαχεία και τυχερά παιχνίδια

ΣΥΝΕΧΕΙΑ ΑΠΟ ΤΗ ΣΕΛ. 1

ενός δισεκατομμυρίου που κέρδισε πρόσφατα συμπατριώτης μας από λαχείο που διατέθηκε από το πρακτορείο Σαή.

● Από τα άλλα τυχερά παιχνίδια «Το Στοίχημα» φαίνεται να κερδίζει πόντους τον τελευταίο καιρό. Κάποια ώθηση δόθηκε επίσης στο ΛΟΤΤΟ, στο Τζόκερ και στο ΠΡΟΤΟ εξαιτίας των αλλεπάλληλων «Τζακ ποτ» που υπήρξαν σ' αυτά τα παιχνίδια.

ΣΤΟ ΠΡΟΠΟ, τέλος, φαίνεται πως υπάρχει μια στασιμότητα τον τελευταίο καιρό.

● Αλλά εκτός από τα λαχεία και τα παιχνίδια του ΠΡΟΠΟ, οι Ροδίτες δοκιμάζουν την τύχη τους στο Καζίνο Ρόδου, αλλά και στην... τράπουλα. Οι χαρτοπαικτικές συγκεντρώσεις και τα «καρεδάκια» σε φιλικά σπίτια «κάνουν θραύση» αυτές τις ημέρες. Σε αρκετές μάλιστα συγκεντρώσεις παίζονται στην πράσινη τσόχα μεγάλα ποσά.

ΤΙ ΝΑ ΚΑΝΟΥΜΕ; Πρέπει να ακολουθήσουμε το έθιμο που μας υπαγορεύει τις ημέρες του Αη Βασίλη να παίζουμε χαρτιά και λαχεία.

Ο Σολούνιας στο εδώλιο

ΣΥΝΕΧΕΙΑ ΑΠΟ ΤΗ ΣΕΛ. 1

ρισμάτων μετοχών της εταιρίας.

◆ Αρχικά είχαν διαπιστωθεί 11 περιπτώσεις ιδιοποίησης μερισμάτων, ποσού 81 εκατομμυρίων δρχ. και είχε ασκηθεί ποινική δίωξη σε βάρος του, σε βαθμό κακουργήματος. Προσέβαλε το βούλευμα του Συμβουλίου Πλημμελειοδικών ο κατηγορούμενος και έγινε εν μέρει δεκτό.

ΑΝΤΙ ΤΩΝ 81 εκατομμυρίων δραχμών προέκυψε ότι ιδιοποιήθηκε μόνο 1.120.000 δρχ. και το αδίκημα μετετράπη από κακούργημα σε πλημμέλημα.

◆ Αύριο ο Νώντας καλείται να λογοδοτήσει για τα αδικήματα αυτά που αφορούν ιδιοποίηση μερισμάτων μετοχών της κ. Ελένης Ψυλλάκη ναυτιλιακής πράκτορα.

Κυκλοφορούσε «οπλισμένος» με τσεκούρι!..

Νεαρός ηλεκτρολόγος πιάστηκε χθες τα ξημερώματα στην Ιαλυσό να κυκλοφορεί έχοντας κρυμμένη στη δεξιά του κνήμη, μια ατσάλινη λεπίδα, ενώ στο αυτοκίνητό του βρέθηκε ένας σουγιάς και ένα τσεκούρι.

Πρόκειται για τον 20χρονο Γεώργιο Ζώταυρο του Ιωάννη, που συνελήφθη από αστυνομικούς της Ομάδας Πρόληψης και Καταστολής Εγκληματικότητας στις 1.45 τα ξημερώματα χθες στην Ιαλυσό, να κατέχει μία ατσάλινη λεπίδα, την οποία είχε προσαρμοσμένη στη δεξιά του κνήμη, μέσα σε ειδική δερμάτινη θήκη, ενώ στο Ι.Χ. επιβατικό αυτοκίνητό του βρέθηκε ένας ατσάλινος σουγιάς με λεπίδα μήκους 8 εκατοστών και ένα τσεκούρι.

Σε βάρος του σχηματίστηκε δικογραφία, προκειμένου να οδηγηθεί τον Εισαγγελέα για τα περαιτέρω.

ΛΕΝΤΑΚΗΣ ΜΑΝΩΛΗΣ
ΞΥΛΟΤΕΧΝΙΚΗ
Αναλαμβάνουμε
πάσης φύσεως ξυλουργικές εργασίες:
• κουζίνες γερμανικές • ντουλάπες
• πόρτες • παράθυρα κ.λ.π.
ΠΛΗΡΟΦΟΡΙΕΣ
Τηλ. 60601-68414
3664-14/1

ΓΡΑΦΕΙΟ ΤΕΛΕΤΩΝ & ΜΝΗΜΟΣΥΝΩΝ ΡΟΔΟΥ
ΣΤΕΦΑΝΑ - ΣΤΟΛΙΣΜΟΙ
«ΑΜΕΡΙΚΑΝΟΥ»
Αμεση εξυπηρέτηση
ΟΛΟ ΤΟ 24ΩΡΟ
Αναλαμβάνουμε την τελετή και με τα έξοδα που χορηγούν τα ταμεία χωρίς καμία επιβάρυνση. ΙΚΑ, ΤΕΒΕ, ΤΑΞΥ, ΔΗΜΟΣΙΟΥ, ΛΙΜΕΝΙΚΩΝ, ΟΓΑ και λοιπά ταμεία.
Τους ΑΠΟΡΟΥΣ ΔΩΡΕΑΝ
Πλατεία Βρούχου στη Μητρόπολη
Τηλέφωνα: 28901 - 33400
2993-15/4/02

KYDON TOURS
TOURIST AND SHIPPING AGENCY

ΕΚΔΡΟΜΕΣ ΚΥΔΩΝ

Με τη φροντίδα της χ. ΕΛΕΝΗΣ ΨΥΛΛΑΚΗ

•ΤΑΫΛΑΝΔΗ- ΣΙΓΚΑΠΟΥΡΗ

Χριστούγεννα - Πρωτοχρονιά

Στη χώρα του γέλιου και της χαράς, της ασφάλειας και της ξεγνοιασιάς.
Δυνατότητα επιλογής.
Α. Μπαγκόκ-Πουκέτ-Σιγκαπούρη 22/12 - 5/12/2002
Β. Μπαγκόκ - Πουκέτ - Σαμούρι 22/12 - 5/1/2002
Γ. Μπαγκόκ - Πουκέτ 22/12 - 3/1/2002
Πλούσιο πρόγραμμα στην εξωτική Ταϋλάνδη.
Δηλώστε γρήγορα συμμετοχή.
ΚΑΝΤΕ ΤΑ ΠΙΟ ΟΜΟΡΦΑ ΧΡΙΣΤΟΥΓΕΝΝΑ ΤΗΣ ΖΩΗΣ ΣΑΣ

ΕΚΔΡΟΜΕΣ-ΕΚΔΡΟΜΕΣ

•ΠΑΡΙΣΙ - DISNEY
Τακτικές αναχωρήσεις: 22/12, 22/12, 23/12, 24/12, 26/12, 27/12, 28/12, 30/12, 2/1

•ΙΤΑΛΙΑ - ΒΙΕΝΝΗ - ΣΑΛΣΜΠΟΥΡΓΚ - ΙΣΠΑΝΙΑ - ΑΙΓΥΠΤΟ - ΠΑΡΙΣΙ - ΛΟΝΔΙΝΟ - ΠΡΑΓΑ - ΒΟΥΔΑΠΕΣΤΗ

ΕΚΔΡΟΜΕΣ
SUPERFAST FERRIES
Φανταστικές εκδρομές, τέλεια οργανωμένες, πάμφθηνες.
• ΓΥΡΟΣ ΙΤΑΛΙΑΣ • ΠΑΝΟΡΑΜΑ ΕΛΒΕΤΙΑΣ • ΕΛΒΕΤΙΑ - ΓΑΛΛΙΑ
• ΚΑΤΩ ΙΤΑΛΙΑ - ΣΙΚΕΛΙΑ
• ΒΕΝΕΤΙΑ - ΒΙΕΝΝΗ - ΠΡΑΓΑ - ΜΟΝΑΧΟ
•ΜΑΓΕΥΤΙΚΗ ΑΥΣΤΡΙΑ
• ΚΟΣΜΠΟΛΙΤΙΚΗ ΜΕΣΟΓΕΙΟΣ
Σας πληροφορούμε ότι έχουμε προγραματίσει:
• ΜΑΛΤΑ 25/1 - 30/1/2002
• ΑΙΓΥΠΤΟ 15/2 - 24/2/2002
• ΤΥΝΗΣΙΑ 4/2 - 10/2/2002
• ΙΤΑΛΙΑ ΑΠΟΚΡΙΕΣ
Ελάτε κοντά μας. Η πείρα μας εγγύηση για ποιότητα και επιτυχία

ΕΙΣΙΤΗΡΙΑ - ΕΙΣΙΤΗΡΙΑ
Τα πιο φθηνά πακέτα εκδρομών
ΓΡΑΦΕΙΟ ΙΑΤΑ 25 ΧΡΟΝΙΑ
e-mail:kydon@otenet.gr www.kydontours.gr

ΠΡΑΚΤΟΡΕΙΟ ΚΥΔΩΝ
Τηλ. 23000, 27900
Εθελοντών Δωδ/σίων 14 - Ακτή Σαχτούρη 8
X2912-30/12

Το τεχνικό πρόγραμμα

Τα έργα στη Μεσαιωνική Πόλη

ΝΕΑ ΚΑΙ ΣΥΝΕΧΙΖΟΜΕΝΑ ΕΡΓΑ

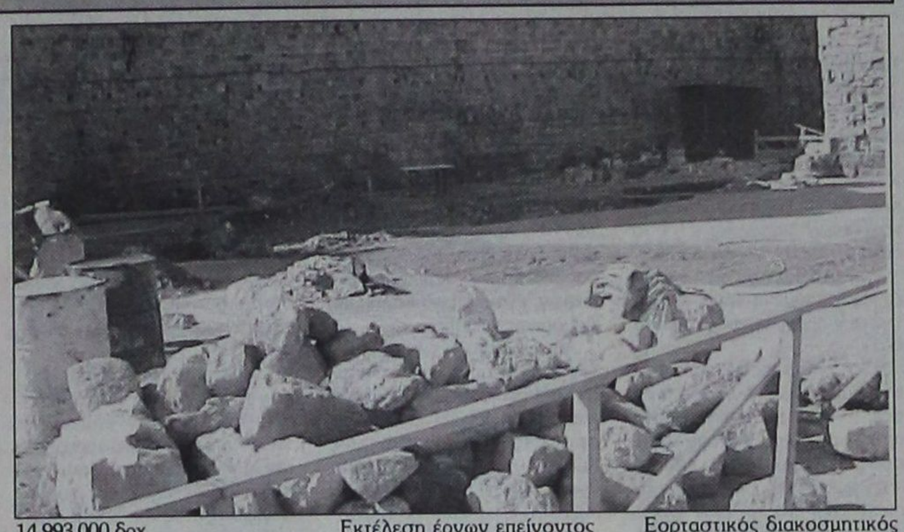

Το τεχνικό πρόγραμμα της Μεσαιωνικής Πόλης για το 2002 θα συζητηθεί την ερχόμενη Παρασκευή στο δημοτικό συμβούλιο. Αναλυτικά, το πρόγραμμα των συνεχιζόμενων και των νέων έργων, όπως επίσης και ο προϋπολογισμός για το 2002, είναι το εξής:

Συντήρηση αποκατάσταση κτιρίων και συνόλων
ΣΥΝΕΧΙΖΟΜΕΝΑ
Ολοκλήρωση περιτοίχισης και αποκατάσταση κτιρίου Τοπτσούμπαση 110.000.000 δρχ.
Δ' φάση αποκατάστασης Ναυαρχείου 110.000.000 δρχ.
Σωστικές επεμβάσεις στο τέμενος Ρετζέπ Πασά 5.000.000 δρχ.
Αποκατάσταση κτιρίου Χασάν Μπέη 10.000.000 δρχ.
ΝΕΑ ΕΡΓΑ
Αποκατάσταση κτιρίου Βακούφ στην πλατεία Κουντουριώτου 50.090.250 δρχ.
Α' φάση εργασιών στο τέμενος Ρετζέπ Πασά 29.986.000 δρχ.
Αποκατάσταση κτιρίου Χασάν Μπέη Β' φάση 50.090.250 δρχ.
Διαμόρφωση χώρου Επιγραφικού Μουσείου Ρόδου 19.763.500 δρχ.
Αποκατάσταση κτιρίου οδού Συμμίου 1, 50.090.250 δρχ.
Αποκατάσταση τεμένους ALLI HILMI 4.770.500 δρχ.

Αποκατάσταση ειδικών κτιρίων
ΣΥΝΕΧΙΖΟΜΕΝΑ
Επισκευή συντήρηση κτιρίου Τράπεζας της Ελλάδος, Β' φάση 18.000.000 δρχ.
Διεθνές κέντρο λογοτεχνών και μεταφραστών (Αγγλικό Ναυαρχείο) 266.680.000 δρχ.
Επισκευή συντήρηση κτιρίου Νομαρχιακής Αυτοδιοίκησης-επισκευή υποστυλωμάτων 3.051.000 δρχ.
Αποκατάσταση παραρτήματος Διεθνούς κέντρου λογοτεχνών και μεταφραστών, Τα κύματα των τριών θαλασσών 100.000.000 δρχ.
Αποκατάσταση κιόνων στα ελαφάκια του λιμανιού 5.000.000 δρχ.
Επισκευή όψεων κτιρίου Τραπέζης Ελλάδος 39.867.750 δρχ.
Αποκατάσταση ανατολικού κίονα στο λιμένα Μανδρακίου 5.111.250 δρχ.

Αποκατάσταση κατοικιών και ακινήτων
ΣΥΝΕΧΙΖΟΜΕΝΑ
Συντήρηση αποκατάσταση ακινήτου στην οδό Θεμιστοκλέους 53.000.000 δρχ.
Αποκατάσταση ακινήτου οδού Εβραίων Μαρτύρων και Βυζαντίου 35.000.000 δρχ.
Σωστικές επεμβάσεις ακινήτων ΤΑΠΑ 15.000.000 δρχ.
ΝΕΑ ΕΡΓΑ
Αποκατάσταση ακινήτων ΤΑΠΑ συγκροτήματος οδού Τλιπολέμου 99.839.750 δρχ.
Αποκατάσταση ακινήτων ΤΑΠΑ 2002 14.993.000 δρχ.
Προκαταρκτικές εργασίες στα ακίνητα ΤΑΠΑ οδού Γαβαλά 14.993.000 δρχ.
Αποκατάσταση ακινήτου οδού Βυζαντίου 39.867.750 δρχ.

Αποκατάσταση περιμετρικών πάρκων και βομβαρδισμένων πλατειών
ΣΥΝΕΧΙΖΟΜΕΝΑ
Ανάπλαση όψεων καταστημάτων εισόδου τάφρου 8.000.000 δρχ.
Ανάπλαση πάρκου οδού Βύρωνος ανατολικό τμήμα 45.000.000 δρχ.
Συντήρηση περιμετρικών πάρκων Μ. Πόλης-Υποέργο Συντήρηση πάρκου οδού Βύρωνος ---
ΝΕΑ ΕΡΓΑ
Αποπεράτωση πλατείας Λεωνίδου Ροδίου 14.993.000 δρχ.
Διαμόρφωση πλατείας Σύμης και Αργυροκάστρου 39,867.750 δρχ.

Εργα συντήρησης-Εργα χωρίς συμμετοχή Δήμου
ΝΕΑ ΕΡΓΑ
Συντήρηση αποκαταστημένων ακινήτων 10.222.500 δρχ.
Συντήρηση θεάτρου Μεσ. Τάφρου 3.748.250 δρχ.

Εργα με συμμετοχή Δήμου 25%
ΣΥΝΕΧΙΖΟΜΕΝΑ
Εκτέλεση έργων επείγοντος χαρακτήρα 2001 9.881.750 δρχ.
Συντήρηση πλακοστρώτων και χαλικόστρωτων οδών 2001 14.993.000 δρχ.
Συντήρηση δικτύου κρηνών Μεσαιωνικής Πόλης 7.837.250 δρχ.
Φωτισμός δρόμων και πλατειών 10.222.500 δρχ.
ΝΕΑ ΕΡΓΑ
Εκτέλεση έργων επείγοντος χαρακτήρα 2002 14.993.000 δρχ.
Συντήρηση πλακοστρώτων και χαλικόστρωτων οδών 2002 14.993.000 δρχ.
Διασφάλιση της απαγόρευσης εισόδου τροχοφόρων στη Μ. Πόλη 50.090.250 δρχ.
Διαμόρφωση χώρου μικροπωλητών Αμπουάζ 9.881.750 δρχ.

Εργα υποδομής-Εργα με συμμετοχή Δήμου 25%
ΣΥΝΕΧΙΖΟΜΕΝΑ
Επέκταση δημοτικού φωτισμού 25.000.000 δρχ.

Εργα με συμμετοχή Δήμου 100%
ΝΕΑ ΕΡΓΑ
Δημοτικές εγκαταστάσεις Μ. Πόλης 2001 20.000.000 δρχ.
Εορταστικός διακοσμητικός φωτισμός 2.000.000 δρχ.

Εργα σε αρχαιολογικούς χώρους εντός και εκτός Μ. Πόλης
ΣΥΝΕΧΙΖΟΜΕΝΑ
Διαμόρφωση αρχαιολογικού χώρου οδού Πλάτωνος 79.100.000 δρχ.
Διαμόρφωση υπογείου Επιμελητηρίου 22.600.000 δρχ.
Καθαρισμός αρχαιολογικών χώρων εντός Μεσ. Πόλης 8.000.000 δρχ.
Διαμόρφωση αρχαιολογικού χώρου Γρηγορίου Ε' 137.000.000 δρχ.
ΝΕΑ ΕΡΓΑ
Καθαρισμός αποψίλωση αρχαιολογικών χώρων δυτικού τμήματος Ρόδου 2002 8.000.000 δρχ.
Καθαρισμός αποψίλωση αρχαιολογικών χώρων ανατολικού τμήματος Δόδου 2002, 8.000.000 δρχ.
Καθαρισμός αρχαιολογικών χώρων εντός Μεσ. Πόλης 2002, 8.000.000 δρχ.
Διαμόρφωση αρχαιολογικού χώρου τάφων Αγίου Ιωάννη 20.000.000 δρχ.


Η εμπειρία μας και η αφοσίωση στη λεπτομέρεια αποτελούν εγγύηση για την απόλυτη επιτυχία ώστε να μείνουν ανεξίτηλες στη μνήμη τη δική σας και των καλεσμένων σας.....
ΧΟΡΟΕΣΠΕΡΙΔΕΣ - ΓΑΜΟΙ - CATERING - ΠΑΙΔΙΚΑ ΠΑΡΤΥ
ΞΕΝΟΔΟΧΕΙΟ SOFITEL CAPSIS
ΡΟΔΟΥ
Για Πληροφορίες 25-015 & 20919 (09.00 - 17.00)
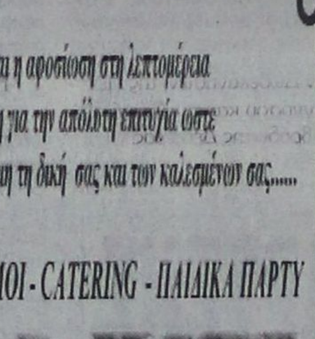
CAPSIS
Conference Centers & Resort Hotels
X2902-30/12

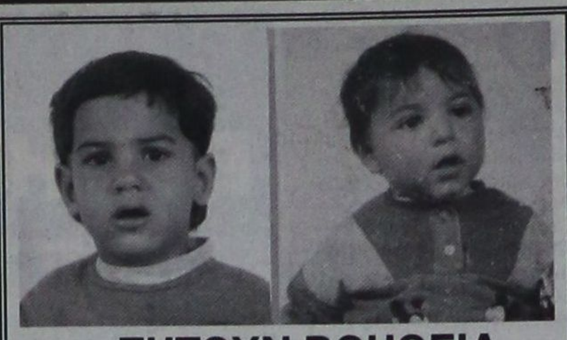
ΖΗΤΟΥΝ ΒΟΗΘΕΙΑ
Μία τετραμελής οικογένεια έχει 2 παιδιά άρρωστα στο Νοσοκομείο «Αλεξάνδρα». Πάσχουν από ασθένειες εγκεφάλου και είναι 3 ετών και 4 ετών. Οι γονείς μένουν σε μία παράγκα στους Αγ. Αποστόλους.
Παρακαλείται ο κόσμος που θέλει να βοηθήσει στον αριθμό της ALFA BANK 640-002101-353019.
Ευχόμαστε καλές γιορτές σε όλο τον κόσμο.
ΥΓ. Χρειάζονται 800.000 δρχ.
ΓΔ-20/12

ΤΗΛΕΟΡΑΣΗ

ΕΤ-1

07.00 Κινούμενα σχέδια
07.30 Ξυπνήστε!
08.00 Μέλι γάλα - Αρωμα σαπουνιού
10.00 Αννα, η κυρίαρχος του παιχνιδιού
11.00 Μαριάννα, ένας αγνός έρωτας
12.00 Είσαι το πεπρωμένο μου
13.00 Οι αταίριαστοι
13.50 Ειδήσεις
15.00 Κινούμενα σχέδια
15.30 Οι ατρόμητοι
16.30 ΠΟΠ και πάμε
17.00 Ειδήσεις
17.30Υγιαίνετε
17.35 www.άνθρωποι.gr
19.00 Κλήρωση Λαϊκού Λαχείου
19.10 Μια μέρα για όλους (ημέρα των παιδιών και της UNICEF
19.40 ...Καλύτερη ζωή
19.40 Μαντάμ Σουσού
20.20 Συνεικόνες
20.30 Στα φτερά του έρωτα
21.00 Τηλεοπτικά βραβεία «Πρόσωπα της χρονιάς 2001»
23.00 Ειδήσεις-καιρός
23.30 Πάμε σινεμά
23.35 Σινεμά ο παράδεισος «Χορεύοντας μ' έναν ξένο»
01.15 Στη ζώνη του λυκόφωτος
03.00 Πάμε στοίχημα
• Εκπομπές σ'επανάληψη

NET

06.00 Ετσι έχουν τα πράγματα
07.00 Πρώτη ματιά
10.00 Mediterraneo
11.01 Ο κόσμος του πλούτου
11.30 Γεύσεις του κόσμου
12.00 Βαθύ μπλε
13.00 Ειδήσεις
13.45 Φύση και πρωταθλητές
14.00 Αφρική
15.00 Ειδήσεις
16.00 Συν και πλην
18.00 Ειδήσεις-δελτίο κωφών
18.30 Σε ρυθμούς ελληνικούς
19.01 Πάμε στοίχημα
19.05 21ος αιώνας και παράδοση (Ε)
20.00 Ο δρόμος της Σαμαρκάνδης
20.35 Οι θησαυροί του κόσμου
21.00 Ειδήσεις
22.00 Πρωταγωνιστές
23.00 Τυχερά παιχνίδια
24.00 Ειδήσεις
00.30 Οι πόλεις του κόσμου
• Συνέχεια με κτομπές σ'επανάληψη

ΕΤ-3

08.01 Κληρονομιά: Οι αρχές του πολιτισμού
08.30 8 1/2
11.00 Θαύματα της επιστήμης και της τεχνολογίας
11.30 Ανοιχτοί ορίζοντες(Ε)
12.00 Τα μυστικά των πνευμάτων
13.00 Πρόκληση
13.30 Τίποτε δεν είναι για πέταμα
14.00 Ανθρώπων έργα
15.00 Ειδήσεις
15.25 Μακρινές φιλίες
15.30 Με μια τρίτη ματιά
17.00 Τέρμιναλ 3
18.00 Το εξπρές της μουσικής
18.30 Αθλητικό ημίωρο
19.00 Περίμετρος
19.30 Στην υδρόγειο
20.00 Ο κόσμος στο επίκεντρο
20.30 Ειδήσεις
21.30 Μακρινές φιλίες
21.35 Δεξίωση
22.30 2ο Φεστιβάλ καλύτερων τηλεοπτικών προγραμμάτων
23.30 Ξένη ταινία «Ενα αστέρι στη λάσπη»
24.00 Ειδήσεις
•Συνέχεια με επαναλήψεις εκπομπών και ντοκιμαντέρ

MEGA

05.55 Ειδήσεις στη νοηματική γλώσσα
06.00 Πρώτη έκδοση
08.00 Σήμερα με την Αννα
10.00 Σαν στο σπίτι σας
13.00 Βίος ανθόσπαρτος (Ε)
14.00 Ειδήσεις
15.00 Η γυναίκα σήμερα
15.45 Δύο ξένοι (Ε)
16.20 Στην κουζίνα ολοταχώς
17.00 Ειδήσεις
17.15 Για μια θέση στον ήλιο
17.50 Απαγορευμένη αγάπη
18.40 Ποιός θέλει να γίνει εκατομμυριούχος;
19.30 Ειδήσεις
21.00 Ελληνική ταινία «Air Force One»
23.30 Ξένη ταινία «Εκρηξη αδρεναλίνης»
00.15 Ειδήσεις
02.00 Γέλιο μέσα από την κάμερα
02.30Είμαι «τζίνι» και το ξέρω! Τηλεμάρκετιγκ
03.00 Fashion TV

ANT-1

06.55 Ειδήσεις στη νοηματική
07.00 Καλημέρα Ελλάδα
09.55 Ο καιρός της εβδομάδας
10.00 Πρωινός καφές
13.10 Super game
13.15 Της Ελλάδος τα παιδιά (Ε)
14.00 Ειδήσεις
14.50 Χρήμα-Χρηματιστήριο
15.00 Και οι παντρεμένοι έχουν ψυχή (Ε)
15.55 Super game
16.00 Big brother
16.05 Ατίθασα νιάτα
16.55 Super game
17.00 Καλημέρα ζωή
17.40 Ο καιρός της εβδομάδας
17.45 Ειδήσεις
17.55 Big brother
18.00 Θησαυροφυλάκιο
18.45 Η λάμψη
19.25 Ειδήσεις
21.00 A.M.A.N. τα καθάρματα
22.00 Big brother
23.00 Κάτσε καλά
24.00 Ειδήσεις
00.15 Big brother
01.00 Σε επτά ημέρες
02.00 Ξένη ταινία «Τριπλό έγκλημα»
03.30 Τηλεμάρκετιγκ
04.15 Ξένη ταινία

STAR

07.00 Παιδικό πρόγραμμα
8.55 Ο κόσμος του παιδιού
08.57 Ειδήσεις στη νοηματική
09.00 Μέρα μεσμέρι
10.30 Λόγια STARάτα
12.00 Διαπλεκόμενοι
13.00 Ειδήσεις
14.00 Αιμίλια, μια ακατάμαχητη γυναίκα
15.00 Αγάπη και αίμα
16.00 Σαμπρίνα, το κορίτσι της αγάτης
17.00 Ιζαμπέλα, μια ερωτευμένη γυναίκα
18.00 Ειδήσεις
19.30 Τζέρι Σπρίνγκερ
20.30 Αρωμα γυναίκας (Ε)
21.00 Αγιο είχαμε
21.45 Θέατρο «Αρμεγε λαγούς και κούρευε χελώνες»
01.00 Ειδήσεις
00.45 Σημείο αναφοράς
01.00 Ξένη ταινία «ντάρκμαν 3»
03.00 Ξένη τανία «Ενας δολοφόνος στο πλήθος»
05.30 Αστέρια στο πεντάγραμμο

ALPHA

06.00 Πρώτη ενημέρωση
09.00 Το μαγκαζίνο του Alpha
10.00 Καλή σας όρεξη
10.30 Καλώς τους!
11.05 Εντεκα και κάτι
14.00 Ειδήσεις
15.00 Life style news
15.30 Απ'ευθείας
17.45 Μπορώ
18.45 Κάτω από την Ακρόπολη
19.30 Ειδήσεις
21.00 Τηλεοπτικά βραβεία
2001- Εθνος - Alpha
23.45 Talk show
01.15 Ειδήσεις
01.45 Ξένη ταινία «Ατενίζοντας το αύριο»
04.00 The call of the mountain
04.30 Χονδρός - Λιγνός


2002... Χρόνια Πολλά!
Γιορτάστε, χαρίστε και ζήστε αξέχαστες γιορτές!
Στα Μεγάλα Καταστήματα ΠΑΠΠΟΥ θα βρείτε ο,τι επιθυμείτε,
με ποιότητα, ποικιλία και
πραγματικά χαμηλές τιμές!
ΔΕΝΤΡΑ - ΣΤΟΛΙΔΙΑ - ΠΑΙΧΝΙΔΙΑ
ΜΕΓΑΛΑ ΚΑΤΑΣΤΗΜΑΤΑ
ΠΑΠΠΟΥ
25ης Μαρτίου 7, ΡΟΔΟΣ
Τηλ.: 0241-024286, 0241-020127 FAX: 0241-030995
ΠΑΠΠΟΥ
X. 2936-30/12

ΔΗΜΟΣ ΡΟΔΙΩΝ
Δ/ΝΣΗ ΤΕΧΝΙΚΩΝ ΥΠΗΡΕΣΙΩΝ

ΕΙΣΗΓΗΤΙΚΗ ΕΚΘΕΣΗ

ΤΕΧΝΙΚΟΥ ΠΡΟΓΡΑΜΜΑΤΟΣ ΤΟΥ 2002 Δ/ΝΣΗΣ ΤΕΧΝ. ΥΠΗΡΕΣΙΩΝ

Οπως είναι πλέον γνωστό πριν προχωρήσουμε στην ανάπτυξη του τεχνικού προγράμματος 2002 της Δ/νσης τεχνικών Υπηρεσιών είθισθε να γίνεται μία συνοπτική παρουσίαση της υλοποίησης του τεχνικού Προγράμματος του προηγούμενου έτους.

Α. ΥΛΟΠΟΙΗΣΗ ΤΕΧΝΙΚΟΥ ΠΡΟΓΡΑΜΜΑΤΟΣ 2001

Ο απολογισμός ενός Τεχνικού Προγράμματος ενώ είναι αρκετά εύκολος σε ό,τι αφορά τον αριθμό των έργων που εκτελέσθηκαν είναι δύσκολος στην καταγραφή του εκτελεσθέντος φυσικού αντικειμένου των έργων και αρκετά δύσκολος στην ανεύρεση του τελικού ποσού της πίστωσης των εκτελεσθείσων εργασιών και αυτό διότι μεταξύ των προϋπολογισμών και των τελικών διατεθεμένων πιστώσεων υπάρχουν διαφορές (εκπτώσεις, χρησιμοποίηση ή μη του υποχρεωτικού 15% του προϋπολογισμού της μελέτης για απρόβλεπτες εργασίες, συχνές αυξομοιώσεις στις πιστώσεις κ.λ.π.) καθώς και ένταξη κατά τη διάρκεια του έτους νέων έργων ή εξειδίκευση από τα προβλεφθέντα.

Ανεξάρτητα όμως από τις παραπάνω δυσκολίες από τα λεπτομερή στοιχεία που κρατήθηκαν στην υπηρεσία κατά τη διάρκεια του έτους μπορούμε να πούμε ότι ο απολογισμός που εμφαίνεται στον παρακάτω πίνακα ανταποκρίνεται στην πραγματικότητα.

α) ΠΡΟΒΛΕΨΗ

1. Αρχικό Τεχνικό πρόγραμμα έργα 81 πίστωση 4.284.500.000 δρχ.
2. Τελικό Τεχνικό πρόγραμμα έργα 101 πίστωση 4.354.550.000 δρχ.

β) ΥΛΟΠΟΙΗΣΗ

1. Εργα αποπερατωθέντα 41 πίστωση 1.557.400.000 δρχ.

2α. Εργα που εκτελούνται 34 διατεθείσα πίστωση μέχρι 31/12/2001 1.464.700.000 δρχ.

2β. Εργα που εκτελούνται υπολειπόμενη πίστωση 826.315.000 δρχ.

3. Εργα που δεν άρχισαν 26 τελική διαμορφωθείσα πίστωση 506.135.000 δρχ.

ΣΥΝΟΛΟ 101
4.354.550.000 δρχ.

γ) ΑΠΟΛΟΓΙΣΜΟΣ

1. Εργα αποπερατωθέντα και υπό εκτέλεση 75 στα 81 προβλεφθέντα ποσοστό 92%
2. Διατεθείσες πιστώσεις 3.012.100.000 δρχ. από τις 4.284.500.000 ποσοστό 70,53%
3. Διατεθείσες πιστώσεις 3.012.100.000 από τις 3.641.825.000 (χωρίς το 15% των απροβλέπτων εργασιών) ποσοστό 82,70%.

Εχοντας υπόψη τον αντίστοιχο απολογισμό του Τεχνικού Προγράμματος 2000 που ήταν ο καλύτερος των τελευταίων ετών και που είχαμε 76 έργα αποπερατωθέντα και υπό εκτέλεση με διατεθείσα πίστωση 2.009.500.000 δρχ. από την προβλεφθείσα 3.611.000.000 δρχ. δηλαδή ποσοστό 55% και τον ανωτέρω πίνακα τότε γίνεται αντιληπτό ότι το έτος 2001 είχαμε το αποδοτικότερο τεχνικό πρόγραμμα όλων των ετών.

Β. ΑΝΑΛΥΣΗ ΤΕΧΝΙΚΟΥ ΠΡΟΓΡΑΜΜΑΤΟΣ 2002

α) ΠΑΡΑΤΗΡΗΣΕΙΣ

Τίθονται υπόψη οι παρακάτω γενικές παρατηρήσεις:

1) Ο προϋπολογισμός της μελέτης των έργων περιλαμβάνει τα παρακάτω:

• την αξία του έργου δηλαδή τη δαπάνη των εργασιών και ποσοστό 18% (επιχορηγήσεις) ή 28% (ίδιοι πόροι) για γενικά έξοδα (Γ.Ε.) και Εργολαβικό όφελος (Ε.Ο.) [Γ.Ε. και Ε.Ο. δεν προβλέπονται στα έργα που θα εκτελεσθούν με αυτεπιστασία].

• Ποσοστό 15% για απρόβλεπτες εργασίες

• Ποσοστό 2% για πρόβλεψη αναθεώρησης

• Ποσοστό 13% για το Φ.Π.Α.

2) Οι πιστώσεις των έργων σε ΕΥΡΩ και δραχμές στρογγυλεύτηκαν στο +_ 0,5 ΕΥΡΩ ή 170,37 δρχ. για να μην έχουν δεκαδικά.

3) Στα συνεχόμενα έργα ο προϋπολογισμός ταυτίζεται με το συμβατικό ποσό εκτός των έργων με α/α 45, 46, 47 και 77 που δεν έχει ολοκληρωθεί η διαδικασία του διαγωνισμού.

4) Στα νέα έργα και συντηρήσεις όταν η πίστωση είναι μικρότερη του προϋπολογισμού είναι διότι ελήφθη υπόψη η πιθανή έκπτωση (εργολαβίες) και η ημερομηνία έναρξης του έργου.

5) Ο αναγραφόμενος αύξων αριθμός των έργων ανά κατηγορία ταυτίζεται με τη σειρά προτεραιότητας εκτέλεσής των που είναι κυρίως συνάρτηση των εξής:

• Του χρονοδιαγράμματος εκπόνησης της μελέτης

• Του επιθυμητού χρόνου εκτέλεσης

• Της δυνατότητας εκταμίευσης της πίστωσης.

β) ΔΙΑΤΑΞΗ ΤΕΧΝ. ΠΡΟΓΡΑΜΜΑΤΟΣ

Τα έργα χωρίζονται σε τρία τμήματα της ΟΔΟΠΟΙΪΑΣ στην οποία συμπεριλαμβάνονται και τα κυκλοφορικά, του ΑΡΧΙΤΕΚΤΟΝΙΚΟΥ με υποομάδες τα κτιριακά και διαμόρφωσης κοινοχρήστων χώρων και τέλος τα ΗΛΕΚΤΡΟΜΗΧΑΝΟΛΟΓΙΚΑ.

Κάθε τμήμα έχει ως γνωστό τα συνεχιζόμενα έργα, εκείνα των συντηρήσεων και φυσικά τα νέα έργα.

Έτσι όπως παρουσιάζεται το τεχνικό πρόγραμμα γίνεται αμέσως αντιληπτό ποιός είναι ο προβλεπόμενος προϋπολογισμός της μελέτης του έργου, ποιά πίστωση θα διατεθεί για το οικονομικό έτος, με ποιό τρόπο προτείνεται να εκτελεσθεί το κάθε έργο, χρονικά πότε υπολογίζεται η έναρξή του και η αποπεράτωσή του και τέλος η πηγή της χρηματοδότησης.

Λόγω της μεταβατικής περιόδου από δρχ. σε ΕΥΡΩ το τεχνικό πρόγραμμα περιλαμβάνει και τα δύο μεγέθη για την πληρέστερη ενημέρωσή μας.

γ) ΠΡΟΒΛΕΠΟΜΕΝΑ ΕΡΓΑ

1. ΣΥΝΕΧΙΖΟΜΕΝΑ:

Όλα τα συνεχιζόμενα έργα είναι γνωστά στο Δημοτικό Συμβούλιο διότι έχουν εγκριθεί από αυτό.

Τα κυριότερα εξ' αυτών είναι η κατασκευή του νέου ΧΥΤΑ (α/α 8), τα έργα του ΕΠΤΑ (α/α 5, 6, 7 και 43), αναμόρφωση του Πάρκου Κυκλοφοριακής Αγωγής, η τοποθέτηση νέων πινακίδων στις οδούς (α/α 28 και 29), η αποπεράτωση της Αίθουσας του Δημοτικού Συμβουλίου και του κτιρίου πρώην ΔΕΥΑΡ (α/α 41 και 42), η επισκευή του κτιρίου των προσκόπων, των δημοτικών καταστημάτων στους Αγ. Αποστόλους και η επέκταση του κυνοκομείου [α/α 45, 46 και 47], η ανάπλαση της πλατείας Καλλιγά, των οδών Απολλωνίου Ροδίου και Αγ. Αναργύρων και του οικισμού Ανω Ροδίνι [α/α 74, 76 και 78], η αποπεράτωση του ακάλυπτου χώρου της νέας πινακοθήκης δωρεά του Ι. και Π. Νεστορίδου [α/α 75], τέλος η συμπλήρωση της πυρασφάλειας σε Δημοτικά και Σχολικά κτίρια [α/α 103].

Το σύνολο τις πίστωσης που διατίθεται για τα 34 συνεχιζόμενα έργα είναι 1.788.350.000 δρχ.

2. ΣΥΝΤΗΡΗΣΗΣ:

Τα έργα που προβλέπονται στην κατηγορία αυτή είναι εκείνα που καλύπτουν τις απαιτούμενες επισκευές και συντήρησης των οδοστρωμάτων, πεζοδρομίων, πινακίδων, τροχαίας σήμανσης, κτιρίων, κοινοχρήστων χώρων, εξοπλισμού πόλης και Δημοτικού φωτισμού.

Από το σύνολο των ανωτέρω έργων μπορούμε να σταθούμε στη συνέχιση της προσπάθειας κατασκευής ραμπών διευκόλυνσης στα πεζοδρόμιά μας (α/α11), στη βελτίωση των υπαίθριων χώρων στάθμευσης (α/α 32), στην επισκευή του Δημαρχιακού μεγάρου (α/α 48), στις επεμβάσεις στα σχολικά κτίρια και βρεφονηπιακούς σταθμούς (α/α 50 και 51), στην αναβάθμιση του κλειστού γυμναστηρίου (α/α 53), στη βελτίωση των παιδικών χαρών και των αθλητικών εγκαταστάσεων (α/α 81 και 82) στη συντήρηση των υπαίθριων ρολογιών και στη συντήρηση και αντικατάσταση φωτιστικών σωμάτων του δημοτικού φωτισμού (α/α 106 και 107).

Το σύνολο της πίστωσης που διατίθενται για τα 21 έργα συντηρήσεων ανέρχεται στο ποσό των 838.000.000 δρχ. με το μεγαλύτερο ποσοστό απ' αυτά που προβλέπεται η εκτέλεσή τους να γίνει από τα συνεργεία μας.

3. ΝΕΑ

Τα νέα έργα που προτείνονται στο τεχνικό Πρόγραμμα είναι μεν πολλά αλλά άκρως απαραίτητα και σημαντικά για την πόλη μας.

Οι πιστώσεις που διατίθενται ανά έργο είναι ανάλογες με τις ανάγκες που έχει η πόλη μας για εκτέλεση των συγκεκριμένων έργων ούτως ώστε να έχουμε μια ισοδύναμη ανάπτυξη σε όλες τις συνοικίες της πόλης μας λαμβάνοντας υπόψη φυσικά τις δυνατότητες που έχουμε για παρέμβαση (π.χ. συντονισμός με τα έργα που εκτελούν οι φορείς κοινής ωφέλειας, απαλλοτριώσεις δρόμων και κοινόχρηστων χώρων κ.λ.π.).

Στα νέα έργα έχουμε συμπεριλάβει όλα εκείνα που έχουμε προτείνει στην Περιφέρεια Νοτίου Αιγαίου συμπληρώνοντας τα απαραίτητα τεχνικά δελτία για ένταξη στο Γ΄ κοινοτικό πλαίσιο στήριξης.

Φυσικά δεν γνωρίζουμε ακόμη τον αριθμό των έργων και κατ' επέκταση το μέγεθος της συνολικής πίστωσης, γι' αυτό για μεν τα έργα που μεταφέρονται από τη δεξαμενή των υπολοίπων του Β΄ κοινοτικού πλαισίου οι πιστώσεις που διαθέτουμε είναι αρκετές και ο χρόνος έναρξης σύντομος [βλέπε έργα με α/α 20, 21 και 22] ενώ για τα υπόλοιπα οι πιστώσεις είναι μικρές με πρόβλεψη έναρξης προς το τέλος του χρόνου.

Ειδικότερα στο έργα της οδοποΐας δόθηκε περισσότερο έμφαση στις εισόδους - εξόδους της πόλης, στις μεγάλες κυκλοφοριακές αρτηρίες της πόλης μας και στην αναμόρφωση των οδοστρωμάτων στα «Μαράσια».

Σε ό,τι αφορά τα κυκλοφοριακά έργα προβλέπονται εκείνα που θα προτείνουν άμεσα οι τεχνικοί ειδικοί σύμβουλοι καθηγητές που έχουμε προσλάβει αλλά κυρίως περιλαμβάνει, διότι είμαστε έτοιμοι να ξεκινήσουμε, ένα από τα μεγαλύτερα αναπτυξιακά έργα όπως είναι αυτό των υπογείων και υπεργείων σταθμών αυτοκινήτων σε διάφορες θέσεις της πόλης με χρηματοδότηση του Υ.ΠΕ.ΧΩ.Δ.Ε (επιχορήγηση) και ιδιωτικού κεφαλαίου.

Στον τομέα των κτιριακών έργων προβλέπονται σημαντικότατα έργα όπως το «παλαί ντε σπορ» που θα είναι κόσμημα για την πόλη μας, η συντήρηση και η ανακατασκευή του κτιριακού συγκροτήματος του πρώην Νοσοκομείου, η ριζική ανακαίνιση του κτιρίου του Εργατικού Κέντρου και μεγάλης έκτασης επισκευών και συντηρήσεων σε όλα τα σχολεία μας και πλήθος κοινωνικών έργων που θα εξυπηρετήσουν πολλές ομάδες κατοίκων της πόλης μας (παιδιά με ειδικές ανάγκες, Κ.Α.Π.Η., Α.Μ.Ε.Α., Αθίγγανοι και άλλες).

Τέλος επισημαίνεται ότι στο Τεχνικό μας Πρόγραμμα για πρώτη φορά συμπεριλαμβάνονται και ένα έργο (α/α 64) άλλου Δήμου στα πλαίσια των διαδημοτικών συνεργασιών.

Σε ό,τι αφορά τα έργα των διαμορφώσεων των κοινοχρήστων χώρων το Τεχνικό Πρόγραμμα δίνει προτεραιότητα στη γενική ανάπλαση των παραλιών μας, σε διαμορφώσεις πλατειών και συνοικισμών στις οποίες μέχρι σήμερα δεν επιχειρήσαμε να εκτελέσουμε μεγάλα έργα ανάπλασης και αναμόρφωσής των και στη συνέχιση των έργων συντήρησης, ανακατασκευής αλλά και επέκτασης των υποδομών στο «ΡΟΔΙΝΙ» και «ΠΕΥΚΑΚΙΑ», προβλέποντας τέτοιας εμβέλειας έργα ώστε να ξαναγίνουν οι χώροι αυτοί χώροι συνάντησης και αναψυχής όλων των κατοίκων της πόλης μας και των επισκεπτών της.

Τέλος προβλέπεται και η έναρξη των εργασιών του νέου Νεκροταφείου.

Στην κατηγορία των ηλεκτρομηχανολογικών έργων δίνεται έμφαση στην εκτέλεση αναγκαίων έργων στα σχολεία όπως η εγκατάσταση αλεξικέραυνων και κεντρικής θέρμανσης στη διαμόρφωση χώρων για έκτακτες περιστάσεις, σε περισσότερο ακόμη Δημοτικό φωτισμό με ανάδειξη και άλλων κτιρίων του Νεότερου Ιστορικού μας κέντρου και τέλος στην εγκατάσταση φωτεινής σηματοδότησης και σε άλλους κυκλοφοριακούς κόμβους.

Το σύνολο των νέων έργων ανέρχονται σε 62 και η προβλεφθείσα πίστωση είναι 3.592.000.000 δρχ.

Συνολικά το Τεχνικό Πρόγραμμα της Δ/νσης Τεχνικών Υπηρεσιών προβλέπει την εκτέλεση 117 έργων με συνολική πίστωση 6.218.350.000 δρχ. η οποία προέρχεται από τους ίδιους πόρους (2.229.300.000 δρχ.) και διάφορες επιχορηγήσεις (3.989.050.000 δρχ.)

Γ. ΣΤΟΧΟΙ ΚΑΙ ΟΡΑΜΑΤΑ

Οι στόχοι του Τεχνικού Προγράμματος είναι πολλοί και τα οράματα εξίσου πολλά και ποικίλα που όλα αποβλέπουν η πόλη μας να συνεχίσει τη δυναμική, αισθητική και λειτουργική ανάπτυξή της, οι κάτοικοι της να απολαμβάνουν μία καλύτερη ποιότητα ζωής και στην αύξηση των επισκεπτών της.

Συνοπτικά θα μπορούσαμε να αναφέρουμε τα παρακάτω:

• Κλείσιμο των ημιτελών έργων και όλων των πληγών που άφησαν οι οργανισμοί κοινής ωφέλειας και κυρίως η ΔΕΥΑΡ με το μεγάλο αποχετευτικό έργο της.

• Εισοδοι - έξοδοι της πόλης και κύριες αρτηρίες τελείως αναμορφωμένοι όπως η Ακτή Κανάρη, η Εθνικής Αντίστασης, Κανελλοπούλου, Κωτιάδη, Αποστόλου Παύλου κ.λ.π.

• Δημιουργία από αισθητικής και λειτουργικής άποψης ενός Εμπορικού Κέντρου αντάξιο των καλύτερων ευρωπαϊκών πόλεων.

• Αναμόρφωση όλων των δρόμων και πλατειών των «ΜΑΡΑΣΙΩΝ» μας.

• Επίλυση των κυκλοφοριακών προβλημάτων και κατασκευή υπογείων και υπεργείων σταθμών αυτοκινήτων.

• Επαναλειτουργία μετά από πλήρη ανακατασκευή και με νέες χρήσεις του κτιριακού συγκροτήματος και του περιβάλλοντα χώρου του πρώην Νοσοκομείου.

• Ριζικές παρεμβάσεις στα σχολικά κτίρια.

• Ανάπλαση των παραλιών μας με νέες λειτουργίες.

• Αλλαγή προς το καλύτερο της αισθητικής των Λαϊκών και Εργατικών Κατοικιών και εν γένει των υποδεέστερων συνοικισμών και γειτονιών.

• Η κοιλάδα του «ΡΟΔΙΝΙΟΥ» να εμπλουτισθεί με νέες υποδομές και να γίνει ένας μοναδικός πόλος έλξης του νησιού μας.

• Περισσότερος και καλύτερος Δημοτικός φωτισμός σε όλα τα σημεία της πόλης μας.

Δ. ΥΛΟΠΟΙΗΣΗ

Πιστεύουμε ότι κάθε τεχνικό πρόγραμμα πρέπει να θέτει στόχους και να έχει οράματα αρκεί να κινείται στα όρια της δυνατότητας υλοποίησής του.

Το προς συζήτηση τεχνικό πρόγραμμα μπορεί να υλοποιηθεί σε πολύ μεγάλο βαθμό.

Η ανωτέρω εκτίμηση απορρέει κυρίως από τα παρακάτω:

• Από την επιτευχθείσα απορροφητικότητα του προηγούμενου τεχνικού προγράμματος.

• Από την υπάρχουσα και εγκεκριμένη πίστωση όχι μόνο των συνεχιζομένων έργων αλλά και σημαντικών κονδυλίων για νέα έργα όπως είναι τα ποσά των 1.275.000.000 δρχ, της Γ.Γ.Α., 700.000.000 δρχ. της δεξαμενής του Π.Ε.Π. που αναλογεί στο Δήμο μας, των 424.000.000 δρχ. της ΣΑΤΑ κ.λ.π.

• Από το γεγονός ότι έχουμε πολλές μελέτες έτοιμες προς δημοπράτηση

• Την ενίσχυση της υπηρεσίας κυρίως με μόνιμο επιστημονικό προσωπικό

Τελειώνοντας εύχομαι για το καλό της πόλης μας, των κατοίκων της και των επισκεπτών της το τεχνικό μας πρόγραμμα να γίνει πραγματικότητα.

Περισσότερες λεπτομέρειες και διευκρινίσεις θα δοθούν κατά τη διάρκεια συζήτησης του θέματος στο Δημοτικό Συμβούλιο.

Μετά τιμής
Ο Προϊστάμενος Δ.Τ.Υ.Δ.Ρ.
Ελευθέριος Κωνστάντζος

DAEWOO



Κ. ΜΑΥΡΟΥΔΑΚΗΣ - Ν. ΧΑΤΖΗΝΙΚΟΛΑΣ
Επίσημο Συνεργείο Αυτοκινήτων
DAEWOO
ΡΟΔΟΣ
Τηλ. (0241) 63260

Ευχόμαστε στην αξιότιμη πελατεία μας
ΧΑΛΕΣ ΓΙΟΡΤΕΣ
Σας πληροφορούμε ότι το συνεργείο μας από 22-12-2001 έως 6-1-2002 θα παραμείνει κλειστό
946-7/1

ΑΙΓΑΙΟΚΤΗΜΑΤΙΚΗ

ΠΩΛΟΥΝΤΑΙ ΤΑ ΚΑΤΩΘΙ ΑΚΙΝΗΤΑ
(Δ.Δ.= Δάνεια Δεκτά)
ΔΙΑΜΕΡΙΣΜΑΤΑ: ΕΤΟΙΜΟΠΑΡΑΔΟΤΑ ΚΑΙΝΟΥΡΓΙΑ ΚΑΙ ΜΕΤΑΧΕΙΡΙΣΜΕΝΑ

ΔΥΑΡΙΑ (1 υπν.)
35 τ.μ. στους Δασκάλους 14.500.000 δρχ. (Δ.Δ.)
45 τ.μ. (ισ.) με αυλή καινούργιο στα Κοσκινού 14.000.000 δρχ
55 τ.μ. (2 υπν.) στο Ροδίνι 21.000.000 δρχ (ΔΔ)
63τ.μ.ημιυπόγειο σε κολώνες με αυλή στην Ανάληψη 8.000.000 δρχ.
65 τ.μ. (4 studio) ισόγειο Καναδά 25.000.000 (ΔΔ)
67τ.μ. (2 studio) στην Ιαλυσό, 20.000.000 (ΔΔ)

ΤΡΙΑΡΙΑ (2 υπν.)
67τ.μ. (ισ.) με αυλή καινούργιο στα Κοσκινού 18.000.000 δρχ.
70τ.μ. κολώνες α΄ ορ. στην Ιαλυσό 14.000.000 δρχ. (Δ.Δ.)
75τ.μ. στη Σωτήρος β' όροφος με πολλά εξτρά 22.000.000 δρχ.
80τ.μ. καινούργιο στους Δασκάλους 32.000.000 (Δ.Δ.)
80τ..μ. καινούργιο στο Ροδίνι 32.000.000 (Δ.Δ.)
82τ.μ. Ιωαν. Μεταξά β' ορ. 28.000.000 (ΔΔ)
83τ.μ. καινούργιο α΄ ορ. στο Καρακόνερο 36.000.000 (Δ.Δ.)
85τ.μ.Δενδρινού 25.000.000 (ΔΔ)
85τ.μ. β΄ ορ. στη Στ. Κωτιάδη, 26.000.000 (Δ.Δ.)
86 τ.μ. καινούργιο στο Ροδίνι 34.000.000
89τ.μ. σε μπετά στην Ενόπλων Δυνάμεων 16.000.000 (Δ.Δ.)
90τ.μ. (ημ/γειο) λουξ στη Μιχ. Πετρίδη 23.000.000
91τ.μ. (3 studio) στην Ιαλυσό 30.000.000
95τ.μ. στην Ιαλυσό 22.000.000 δρχ. (Δ.Δ.)
140τ.μ. ορ/σμα, Πειραιώς, σε σοβά α' ορόφ. 32.000.000 (Δ.Δ.)

ΤΕΣΣΑΡΙΑ (3 υπν.)
95τ.μ. (3 υπν.) Μίρα Μάρε 24.000.000 (ΔΔ)
106τ.μ. β΄ ορ. στη Θεμ. Σοφούλη 33.000.000 (Δ.Δ.)
110τ.μ. καινούργιο α΄ όροφο στο Καρακόνερο 43.000.000 (Δ.Δ.)
116τ.μ. καινούργιο - θέρμανση στην Ανάληψη, 43.000.000 (Δ.Δ.)
117τ.μ. καινούργιο στη Γεωργίου Παπανδρέου, 47.000.000 (Δ.Δ.)
117τ.μ. σε σοβά στους Δασκάλους, 28.000.000 (Δ.Δ.)
45+117 τ.μ. διαμ. σε σοβά στους Δασκάλους 41.000.000 (ΔΔ)
134τ.μ. καινούργιο στα Κοσκινού, 44.000.000 (Δ.Δ.)
134τ.μ. ρετιρέ στην οδό Στοκχόλμης 53.000.000 (Δ.Δ.)
133τ.μ. καινούργιο λούξ Μήδεια (με γκαράζ) 53.000.000 (Δ.Δ)
138τ.μ. καινούργιο β΄ ορόφου Καρακόνερο 57.000.000 (Δ.Δ.)
149 τ.μ. στην Ανατολής 8 τετ/νο ορ/σμα 47.000.000 (ΔΔ)
158 τ.μ. ορ/σμα σε μπετά στους Δασκάλους 32.000.000 (μετρητά)

ΠΕΝΤΑΡΙΑ (4 υπν) ΚΑΙ ΑΝΩ
145 τ.μ. Στρ. Ζήση (4 υπν) 40.000.000 (Δ.Δ.)
200τ.μ. οροφοδιαμέρισμα στο Καρακόνερο,καινούργιο 86.000.000 (Δ.Δ.)

ΜΕΖΟΝΕΤΤΕΣ - ΜΟΝΟΚΑΤΟΙΚΙΕΣ - ΠΑΛΙΑ ΣΠΙΤΙΑ
48τ.μ. διόροφο στην Παλιά Πόλη, 9.000.000 (Δ.Δ.)
62τ.μ. παλιό σπίτι τη Χάλκη 7.000.000 (ΔΔ)
70τ.μ. παραδοσιακό στην Κρεμαστή 35.000.000
90 τ.μ. δυόροφη μον/κία στο Παραδείσι με τζάκι 25.000.000 δρχ.
125τ.μ. (με 40 μ.υπογ) μονοκατοικία σε μπετά στο Παραδείσι, 20.000.000 δρχ.
125τ.μ. σε 1,5 στρ. στη Θολό 70.000.000
140τ.μ. σε 400 τ.μ. οικ/δο σε μπετά στην Παστίδα 25.000.000 (ΔΔ)
140τ.μ. μονοκατοικία αν/τη καινούργια στην Ιαλυσό 53.000.000 (ΔΔ)
158τ.μ. σε μπετά στους Δασκάλους 32.000.000 (μετρητά)
200τ.μ. μονοκατοικία σε 2.320 τμ. οικ/δο λουξ κατασκευής στα Μάσαρι 75.000.000
210τ.μ. μονοκατοικία μεραχειρισμένη στα Κοσκινού 70.000.000
230τ.μ. σε τούβλα σε 4 στρ. οικόπεδο 8ο χιλ. Ρόδου-Λίνδου 100.000.000
230τ.μ. παραδοσιακό αρχοντικό στη Ρόδο 70.000.000 (Δ.Δ.
240τ.μ. μεζονέτα λουξ στην ΙΞΙΑ, 85.000.000 (Δ.Δ.)
270τ.μ. βίλα σε σοβά σε 4 στρ. στο Τσαΐρι 100.000.000
280τμ. (2 διαμ/τα) ισ. α' ορ. σε 3.700 τ.μ. οικόπεδο στην Ιαλυσό 125.000.000 (Δ.Δ)
340τ.μ. ημ/λης μεζονέτα Ασγούρου σε 1 στρέμμα 70.000.000
550 τ.μ. μον/κία κοντά στην Παστίδα σε 7 στρ. 170.000.000 δρχ.

ΚΑΤΑΣΤΗΜΑΤΑ - ΓΡΑΦΕΙΑ - ΚΤΙΡΙΑ - ΒΙΟΤ/ΚΟΙ ΧΩΡΟΙ:
80 τ.μ. δυόροφο κτίριο στο Μανδράκι 120.000.000
90τ.μ. στο Νιοχώρι, 63.000.000 (Δ.Δ.)
140τ.μ. (απ.) πλησίον Αννης Μαρίας, 28.000.000
145τ.μ. κτίριο στην Παλιά Πόλη εξτα δομ. 100 τμ. κεντρικό 280.000.000
175τμ. κατάστημα επί της Λεωφόρου Ρόδου - Λίνδου 70.000.000 (Δ.Δ)
230 κτίριο (ισ. κατ/μα α' γραφείο) στην Π. Πόλη 50.000.000
320τμ. (βιοτ.) στα Ασγούρου 55.000.000
400τμ. (υπ. ισ. άδεια α΄ ορ.) κολώνες Μήδεια 80.000.000 (Δ.Δ)
500τ.μ. βιοτ/κός χώρος (εργοστάσιο) στη δυτική Ρόδο σε 5 στρ. οικόπεδο 100.000.000
Κτίριο στη Στρ. Ζήση υπ. 65 τ.μ. - ισ. 65 τ.μ. Διαμέρ. α΄ ορ. 145 τμ. 100.000.000 (Δ.Δ)
900τ.μ. κτίριο στο Μήδειο
ΕΝΟΙΚΙΑΖΕΤΑΙ κτίριο 300 τ.μ. στο Grand Hotel

ΟΙΚΟΠΕΔΑ:
125τ.μ. στην Ανάληψη (ΣΔ 1) 12.000.000
261τ.μ. Αισχύνης (Σ.Δ. 0,8) 20.000.000
400τ.μ. Δημ. Αναστασιάδη (Σ.Δ. 1) 55.000.000
500 τ.μ. στο Μίρα Μάρε Σ.Δ. 0,8 45.000.000
1.000τμ. (Σ.Δ.0,8) Μιχ. Πετρίδη 80.000.000 (Δ.Δ)
1.054 τμ. στην Ιαλυσό κοντά στο Βράχο
1.150 τ.μ. στην Ιαλυσό Σ.Δ. 0,4 40.000.000
1.230 τ.μ. στα Κοσκινού 50% κάλυψη 40.000.0000
3 στρ. Λεωφ. Ρόδου - Κρεμαστής 800τ.μ. με άδεια 160.000.000
5.500 τ.μ. στην Παστίδα 18.000.000
4.000 τ.μ. στα Ασγούρου, 30.000.000
4.000τμ. Νερά Καλλιθέας 60.000.000
10 στρέμματα στη Λεωφόρα Ρόδου - Λίνδου 250.000.000
11.150 τ.μ. στο Τσαΐρι 50.000.000

ΤΗΛΟ: ΔΙΑΘΕΤΟΥΜΕ ΜΕΓΑΛΗ ΠΟΙΚΙΛΙΑ ΟΙΚΟΠΕΔΩΝ

Αναλαμβάνουμε την ενοικίαση των διαμερισμάτων σας σε σύντομο χρονικό διάστημα

ΖΗΤΟΥΝΤΑΙ ΜΕΤΑΧΕΙΡΙΣΜΕΝΑ ΔΙΑΜΕΡΙΣΜΑΤΑ (ΑΜΕΣΗ ΠΩΛΗΣΗ)

➤ ΔΙΑΘΕΤΟΥΜΕ ΚΑΤΑΣΤΗΜΑΤΑ, ΟΙΚΟΠΕΔΑ, ΑΓΡΟΤΕΜΑΧΙΑ ΚΑΙ ΕΠΙΧΕΙΡΗΣΕΙΣ
➤ ΑΝΑΛΑΜΒΑΝΟΥΜΕ ΤΗΝ ΠΩΛΗΣΗ ΤΩΝ ΑΚΙΝΗΤΩΝ ΣΑΣ ΣΕ ΣΥΝΤΟΜΟ ΧΡΟΝΙΚΟ ΔΙΑΣΤΗΜΑ ΜΕ ΥΠΕΥΘΥΝΟΤΗΤΑ ΚΑΙ ΕΧΕΜΥΘΕΙΑ ΣΤΗ ΡΟΔΟ - ΑΘΗΝΑ- ΠΕΙΡΑΙΑ

ΒΑΖΟΥΚΟΥ ΡΕΝΑ
ΜΕΣΙΤΗΣ ΑΣΤΙΚΩΝ ΣΥΜΒΑΣΕΩΝ
Πληροφορίες τηλ. (0241) 22943-28838, FAX: 28838
Διευθ. Γραφείου: Δημ. Θεοδωράκη 3
Τ.Κ. 85100 Ρόδος
10-1 το πρωΐ και 6.30 - 9.00 απόγευμα ΔΕΥΤΕΡΑ -ΠΕΜΠΤΗ
e-mail.vazoukou@otenet.gr
X2908-30/12

ΑΡΧΩΝ ΣΑΜΑΡΤΖΗΣ
Από το 1980
20 ΧΡΟΝΙΑ ΜΟΝΩΣΕΙΣ



ΜΟΝΩΣΕΙΣ ΤΑΡΑΤΣΩΝ

RicofOn
ΓΙΑ ΤΕΛΕΙΑ ΑΚΟΥΣΤΙΚΗ ΣΤΟΥΣ ΧΩΡΟΥΣ ΕΡΓΑΣΙΑΣ ΚΑΙ ΔΙΑΣΚΕΔΑΣΗΣ



Τοποθετώντας το κατάλληλο προϊόν RICOFON έχετε μια αίθουσα με άριστη ακουστική και συγχρόνως ένα τέλειο διακοσμητικό αποτέλεσμα.

ΔΙΑΘΕΣΗ: ΑΡΧΩΝ ΣΑΜΑΡΤΖΗΣ
ΜΟΝΩΣΕΙΣ - ΣΤΕΓΑΝΩΣΕΙΣ
ΚΑΤΑΣΤΗΜΑΤΑ
1) Ερυθρού Σταυρού 21 - Τηλ.: 02410 23030/32054 Ρόδος 85100
2) Ικαρου & Λαοδικείας - Τηλ.: 02410 20021 Ρόδος 85100
ΚΙΝΗΤΟ: 0944 502033
X2894-30/12

FELICIA
RESIDENTS II
συγκρότημα μονοκατοικιών στους πρόποδες του Φιλερήμου, στην Παστίδα

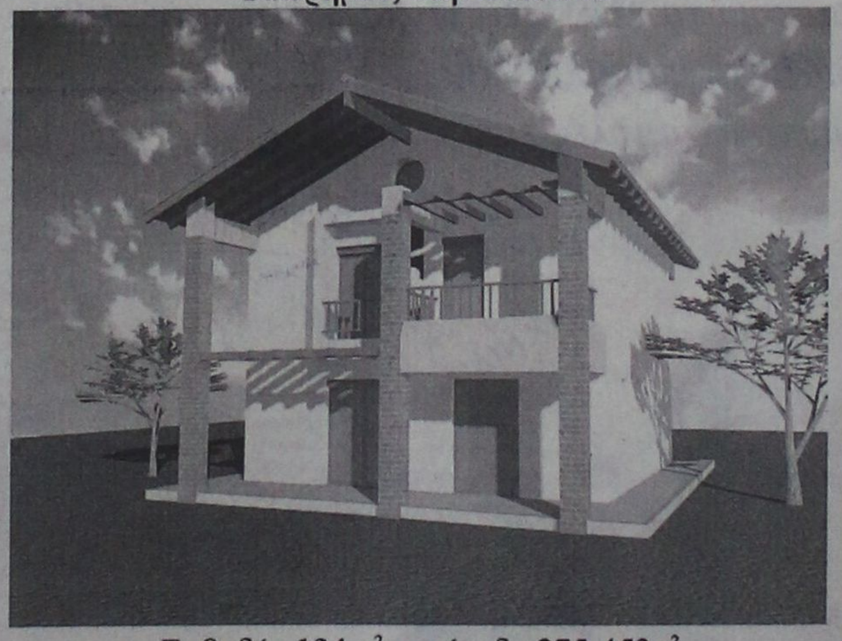

Εμβαδόν 134 μ², οικόπεδο 275-453μ²
3 υπνοδωμάτια, κουζίνα, σαλόνι, καθιστικό, αποθήκη, τζάκι, 2 λουτρά, 1 WC, χώρος στάθμευσης
απο 25.000.000 δρχ (73.367,57 €) στα μπετά
ΠΛΗΡΟΦΟΡΙΕΣ : Τηλ. 0241-68615, 0946179869
ΑΝΔΡΕΑΣ ΜΙΧΑΗΛΙΔΗΣ αρχιτέκτων
Λεωφ. Λίνδου 232, 85100 Ρόδος
Τηλ. 0241-68615, Fax 68598, e-mail amih@rho.forthnet.gr
T1887-5/1/02

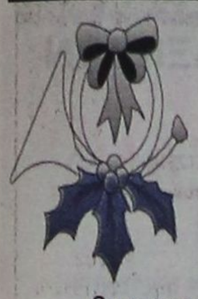

Το μουσικό εστιατόριο
«ΔΥΟ ΦΙΛΟΙ»
σας εύχεται
ΚΑΛΕΣ ΠΟΡΤΕΣ

και
θα παραμείνει όλες τις γιορτές κοντά σας με το γνωστό φιλικό περιβάλλον και την καλλιτεχνική επιμέλεια του ***ΓΙΩΡΓΟΥ ΠΑΡΑΓΙΟΥ***
για αξέχαστα βράδυα.

Ρεζερβέ 90332
προς παραλία ΙΑΛΥΣΟΥ



3751-22/12

Pellos Travel

ΕΠΤΑΗΜΕΡΗ ΕΚΔΡΟΜΗ

ΧΡΙΣΤΟΥΓΕΝΝΑ στο ΠΗΛΙΟ



Εκδρομή
ΡΟΔΟΣ-ΠΗΛΙΟ-ΠΟΡΤΑΡΙΑ - ΧΑΝΙΑ - ΖΑΓΟΡΑ - ΠΕΙΡΑΙΑΣ - ΡΟΔΟΣ
Από 22/12 - 28/12

• **Σάββατο 22/12**: Αναχώρηση το απόγευμα στις 16 από Ρόδο για Αθήνα με πλοίο F/B.
• **Κυριακή 23/12:** Αφιξη στον Πειραιά στις 09.00. Επιβίβαση σε πούλμαν και αναχώρηση για Βόλο το απόγευμα. Τακτοποίηση στο Ξ/Δ, Δείπνο - Χριστουγεννιάτικο ρεβεγιόν. Διαν/ση.
• **Δευτέρα 24/12**: Πρωινό στο Ξ/Δ. Ελεύθερη μέρα. Προαιρετική εκδρομή στο χιονοδρομικό κέντρο στα Χανιά. Επιστροφή το απόγευμα στο Ξ/Δ. Διαν/ση.
• **Τρίτη 25/12:** Πρωινό στο Ξ/Δ. Επιβίβαση στο πούλμαν. Αναχώρηση και επίσκεψη Πήλιο ανάβαση στην Πορταριά. Επίσκεψη στο Μουσείο Θεοφίλου, όπου υπάρχουν έργα τέχνης και ζωγραφικής. Ανάβαση στα Χάνια - Ζαγορά. Αργά το απόγευμα επιστροφή στο Ξ/Δ στο Βόλο. Διαν/ση στο Ξ/Δ.
• **Τετάρτη 26/12:** Πρωινό στο Ξ/Δ. Επιβίβαση στο πούλμαν και ολοήμερη προαρετική εκδρομή με πλοίο στην πανέμορφη Σκιάθο. (Για όσους επιθυμούν χιόνι, ανάβαση στο χιονοδρομικό κέντρο στα Χάνια). Αργά το απόγευμα επιστροφή στο Βόλο. Διαν/ση στο Ξ/Δ.
•**Πέμπτη 27 12:** Πρωινό στο Ξ/Δ. Αναχώρηση και επιβίβαση στο πούλμαν για Πειραιά το μεσημέρι. Ελεύθερος χρόνος για ψώνια. Αργά το απόγευμα επιβίβαση στο πλοίο. Αναχώρηση για Ρόδο.
• **Παρασκευή 28/12:** Αφιξη στη Ρόδο. Τέλος εκδρομής.

Στην εκδρομή περιλαμβάνονται:
1. Εισιτήρια Ρόδος - Πειραιάς - Ρόδος
2. Εκδρομές - ξεναγήσεις
3. Μεταφορές με κλιματιζόμενα πούλμαν
4. Ξ/Δ με πρωινό
5. Συνοδός γραφείου
6. Ταξιδιωτική ασφάλεια

Στην εκδρομή δεν συμπεριλαμβάνονται:
1. Εισιτήρια πλοίων Βόλος - Σκιάθος Βόλος
2. Αρχαιολογικοί χώροι (είσοδοι σε μουσεία)
3 Το ρεβεγιόν των Χριστουγέννων (τιμή κατ' άτομο 4.500 δρχ. με μουσική και φαγητό).

Για αναλυτικά προγράμματα και περισσότερες πληροφορίες

PELLOS TRAVEL

Λ. Καλλιθέας 125 Φαληράκι - Ρόδος
Τηλ.: (0241) 87615, 86298 Fax: (0241) 87616
Κινητό: 0945 949399

3662-20/12

Μια σε κάθε Επαρχείο

Οι Συμπολιτείες στα Δωδεκάνησα

ΤΙ ΠΡΟΤΕΙΝΕΤΑΙ ΑΠΟ ΤΗΝ ΤΕΔΚΑ

Η εισήγηση για τη δημιουργία συμπολιτειών στο νομό Δωδεκανήσου από την ΤΕΔΚΑ έχει ως εξής:

Η Επιτροπή θεσμών της ΤΕΔΚ Δωδεκανήσου λαμβάνοντας υπ' όψιν της το υπό του Νόμου 2946/01 οριζόμενο δικαίωμα του Γ.Γ. της Περιφέρειας Νοτίου Αιγαίου να υποβάλει ερώτημα προς την ΤΕΔΚ για τη συγκρότηση «Συμπολιτειών» στο Νομό τον οποίο υπέβαλε με το υπ' αρ. πρωτ. 1-1916/17-10-01 έγγραφο του αλλά και τις μέχρι σήμερα αποφάσεις των Δημοτικών Συμβουλίων και του Ετησίου Τακτικού της Συνεδρίου ομόφωνα προτείνει;

α) Τη δημιουργία «Συμπολιτείας» της Επαρχίας Ρόδου αποτελούμενης από τους ΟΤΑ των νήσων Ρόδου, Σύμης, Τήλου, Χάλκης, Καστελλορίζου
δηλ: 1) Δήμου Ρόδου
2) Δήμου Ιαλυσού
3) Δήμου Καλλιθέας
4) Δήμου Αφάντου
5) Δήμου Αρχαγγέλου
6) Δήμου Λινδίων
7) Δήμου Νότιας Ρόδου
8) Δήμου Ατταβύρου
9) Δήμου Καμείρου
10) Δήμου Πεταλούδων
11) ΔΣήμου Τήλου
12) Δήμου Σύμης
13) Δήμου Χάλκης
14) Δήμου Καστελλορίζου

Στην επαρχία Ρόδου προτείνεται μια «συμπολιτεία» αποτελούμενη από όλους τους ΟΤΑ του νησιού της Ρόδου και τους ΟΤΑ των νησιών Σύμης, Χάλκης, Τήλου, Καστελλορίζου διότι τα μικρότερα νησιά ανήκουν στο ζωτικό χώρο του νησιού της Ρόδου και αλληλοεξαρτώνται άμεσα (ιδίως στον Τουριστικό τομέα και τις συγκοινωνίες) από την οικονομική και κοινωνική ζωή της. Επιπροσθέτως οι πλέον αδύναμοι οικονομικά και οργανωτικά ΟΤΑ της Ρόδου έχουν να αντιμετωπίσουν τα ίδια σχεδόν προβλήματα στη λειτουργία τους με τους ΟΤΑ των υπολοίπων 4 νησιών (αδυναμία συγκρότησης οργανωμένων Τεχνικών υπηρεσιών, οικονομικών υπηρεσιών, παροχή κοινωνικών - πολιτιστικών υπηρεσιών κ.α.). Για τους λόγους αυτούς προτείνεται η συγκρότηση μιας «Συμπολιτείας» όλων των νησιών του Επαρχείου προκειμένου να συγκροτηθούν ισχυρές κοινές υπηρεσίες που θα εξυπηρετούν τους πιο αδύναμους ΟΤΑ. Επίσης υπάρχει καλή συνεργασία μεταξύ των ΟΤΑ της νήσου Ρόδου για την αντιμετώπιση κοινών προβλημάτων (ΧΥΤΑ, Βιολογικοί καθαρισμοί, υδάτινοι πόροι, ΔΗ.ΦΟ.ΔΩ).

Β) Τη δημιουργία «Συμπολιτείας» του Επαρχείου Καρπάθου αποτελούμενης από τους ΟΤΑ των νήσων Καρπάθου και Κάσου δηλ.:
1) Δήμου Καρπάθου
2) Δήμου Κάσου
3) Κοινότητας Ολύμπου

Για το Επαρχείο Καρπάθου προτείνεται μια «Συμπολιτεία» με συμμετοχή όλων των ΟΤΑ Καρπάθου και Κάσου διότι αποτελούν τα δύο νησιά μια ενότητα οικονομική και κοινωνική, υπάρχει άμεση συγκοινωνιακή σύνδεση μεταξύ τους και αντιμετωπίζουν τα ίδια προβλήματα οργάνωσης των υπηρεσιών τους (λιγότερα ο Δήμος Καρπάθου).

Γ) Τη δημιουργία «Συμπολιτείας» του Επαρχείου Κω αποτελούμενης από τους ΟΤΑ της νήσου Κω, Νισύρου και Αστυπάλαιας.
1) Δήμο Κω
2) Δήμο Δικαίου
3) Δήμο Ηρακλειδών
4) Δήμο Νισύρου
5) Δήμο Αστυπάλαιας

Για το Επαρχείο Κω προτείνεται μία «Συμπολιτεία» με συμμετοχή όλων των ΟΤΑ με το σκεπτικό ότι υπάρχει αλληλεξάρτηση της λειτουργίας των ΟΤΑ της νήσου Κω αλλά και με τα δύο μικρότερα νησιά Νισύρου και Αστυπάλαιας, προς τα οποία μπορούν με την εμπειρία και την οργάνωσή τους να προσφέρουν υπηρεσίες κυρίως στον τεχνικό τομέα αλλά και στην ανάπτυξη της οικονομίας τους.

Δ) Τη δημιουργία «συμπολιτείας» Επαρχείου Καλύμνου αποτελούμενης από τους ΟΤΑ των νήσων Λέρου, Πάτμου, Λειψών και Αγαθονησίου δηλ.:
1) Δήμο Λέρου
2) Δήμο Λειψών
3) Δήμο Πάτμου
4) Δήμου Καλύμνου
5) Κοινότητα Αγαθονησίου

Προτείνεται η δημιουργία μίας «Συμπολιτείας» για το Επαρχείο Καλύμνου διότι όλοι οι ΟΤΑ των νησιών του βορείου συγκροτήματος της Δωδεκανήσου αποτελούν μια ενότητα στην οικονομική και κοινωνική τους ανάπτυξη με άξονες τα δύο μεγαλύτερα νησιά της Καλύμνου και της Λέρου. Έχουν καλή συγκοινωνιακή σύνδεση μεταξύ τους (εκτός Αγαθονησίου) και οι ΟΤΑ των μικρότερων νησιών έχουν κοινά οργανωτικά και λειτουργικά προβλήματα (έλλειψη υπηρεσιών, δημοτικής αστυνομίας, πολεοδομίας κ.α.) και μπορούν να ωφεληθούν από την εμπειρία των μεγαλύτερων δύο ΟΤΑ της Καλύμνου και της Λέρου.

Προτείνει ως εκπροσώπους της ΤΕΔΚ στην Ομάδα Διοίκησης έργου το μέλος του Δ.Σ. κ. Αντώνη Χατζηϊωάννου αντιδήμαρχο Δήμου Λινδίων και τον κ. Στέργιο Χατζηπαπάκη σύμβουλο Ανάπτυξης ΤΕΔΚ.



Ο φούρνος ΜΙΛΤΙΑΔΗ ΣΚΟΥΡΕΖΗ (ΔΕΗ)
εύχεται
στην εκλεκτή πελατεία του
ΚΑΛΑ ΧΡΙΣΤΟΥΓΕΝΝΑ
και ευτυχισμένο το ΝΕΟ ΕΤΟΣ



Παράλληλα θέλουμε να σας πληροφορήσουμε ότι δεν έχουμε καμία σχέση με το πρατήριο άρτου με την επωνυμία

3683-23/12

ΠΡΑΤΗΡΙΟ ΑΡΤΟΥ
«Η ΑΡΧΑΓΓΕΛΙΤΙΣΣΑ»
απέναντι από το «REX» πρώην φούρνος της «ΔΕΗ»

Σας περιμένει
με το ωραίο της ψωμί
με φρέσκα κουλούρια, ξεροτήγανα και άλλα παραδοσιακά γλυκά.

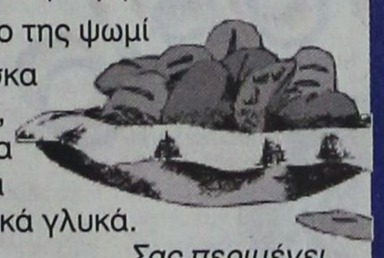

Σας περιμένει
Τηλ. 36455

3628-23/12

Το κρεοπωλείο
«ΓΙΩΡΓΟΣ ΣΤΕΦΑΝΑΚΗΣ»
στις Φάνες

σας εύχεται
ΚΑΛΕΣ ΓΙΟΡΤΕΣ
ΜΕ ΝΤΟΠΙΑ ΚΡΕΑΤΑ!

Είμαστε σίγουροι πως τις Αγιες αυτές μέρες θα θέλατε σίγουρα να τις περάσετε με **ντόπια νόστιμα κρέατα** δικής μας παραγωγής, που θα βρείτε **μόνο** στο κρεοπωλείο μας στις Φάνες.



Στο κρεοπωλείο μας θα βρείτε:



Κρέας μοσχαρίσιο - χοιρινό - κατσικίσιο αρνίσιο, από ζώα που έχουν μεγαλώσει στις εγκαταστάσεις μας και έχουν αναπτυχθεί φυσιολογικά με υγιεινές τροφές, καλλιεργημένες από εμάς.

Δεχόμαστε παραγγελίες
στα τηλέφωνα 0241 - 41320 - 41798
Πλατεία Φανών

ΣΑΣ ΕΥΧΟΜΑΣΤΕ ΚΑΛΕΣ ΓΙΟΡΤΕΣ ΚΑΙ ΕΥΤΥΧΙΣΜΕΝΟΣ Ο ΚΑΙΝΟΥΡΙΟΣ ΧΡΟΝΟΣ «2002»

ΧΛ-24/12

PEGASUS TRAVEL

ΔΙΑΘΕΤΟΥΜΕ ΤΑ ΠΙΟ ΦΘΗΝΑ
ΑΕΡΟΠΟΡΙΚΑ - ΑΚΤΟΠΛΟΪΚΑ ΕΙΣΙΤΗΡΙΑ
• ΚΡΑΤΗΣΕΙΣ ΞΕΝΟΔΟΧΕΙΑ
• ΠΑΚΕΤΑ ΕΚΔΡΟΜΩΝ
ΣΑΣ ΣΥΜΦΕΡΕΙ ΝΑ ΜΑΣ ΕΠΙΣΚΕΦΘΕΙΤΕ!

PRESIDENT Α' Κατηγορίας Λεωφόρος Κηφισίας			
Μονόκλινο	δρχ.	10.300	€30 με πρωινό έως 31/3
Δίκλινο για μονόκλινο	»	11.300	€33 » » »
Δίκλινο	»	13.300	€39 » » »
Τρίκλινο	»	16.300	€48 » » »
ELECTRA HOTEL Α' Κατηγορίας Ερμού 5			
Μονόκλινο	δρχ.	26.919	€79 με πρωινό έως 31/3
Δίκλινο	»	32.000	€94 » » »
Τρίκλινο	»	37.000	€111 » » »
TITANIA HOTEL Πανεπιστημίου 52 (Σύνταγμα Ομόνοια)			
Μονόκλινο δρχ. με αμερικάνικο πρωινό		23.700	€69 έως 31/3
Δίκλινο	» » »	27.700	€79 » »
Τρίκλινο	» » »	32.000	€93 » »
ALEXANDROS Α' Κατηγορίας περιοχή HILTON			
Μονόκλινο	δρχ.	26.600	€78 με πρωινό έως 31/3
Δίκλινο	»	30.000	€88 » » »
Τρίκλινο	»	40.200	€118 » » »
PARTHENON Α' Κατηγορίας περιοχή Μακρυγιάννη			
Μονόκλινο	δρχ.	18.500	€55 με πρωινό έως 31/3
Δίκλινο	»	21.000	€62 » » »
Τρίκλινο	»	28.000	€82 » » »
ASTOR Σύνταγμα			
Μονόκλινο	δρχ.	12.600	€37 με πρωινό έως 31/3
Δίκλινο	»	16.700	€49 » » »
Τρίκλινο	»	20.100	€59 » » »
GRAND HOTEL Β'Κατηγορίας Πατησίων & Βεραντζέρου 10			
Μονόκλινο	δρχ.	13.000	€39 με πρωινό έως 31/3
Δίκλινο	»	17.300	€51 » » »
Τρίκλινο	»	19.500	€57 » » »
STANLEY Β' Κατηγορία Σύνταγμα			
Μονόκλινο	δρχ.	16.500	€48 με πρωινό έως 31/12
Δίκλινο	»	20.000	€58 » » »
Τρίκλινο	»	27.000	€79 » » »
ACHILLION Ομόνοια Αγ. Κωνσταντίνου			
Μονόκλινο	δρχ.	13.000	€39
Δίκλινο	»	17.300	€51
Τρίκλινο	»	19.500	€57
ELLINIS Β' Superior Ωνάσειο, Λεωφ. Συγγρού			
Μονόκλινο	δρχ.	13.600	€40
Δίκλινο	»	17.700	€52
Τρίκλινο	»	21.200	€62
ARETHOUSA Β' Superior Σύνταγμα			
Μονόκλινο	δρχ.	12.000	€35
Δίκλινο	»	16.000	€47
Τρίκλινο	»	19.000	€56
ΒΕΡΓΙΝΑ Β' Κατηγορίας ΘΕΣ/ΚΗ (κεντρικό)			
Μονόκλινο	δρχ.	19.000	€56
Δίκλινο	»	24.000	€71
Τρίκλινο	»	29.000	€86



ΧΡΙΣΤΟΥΓΕΝΝΑ - ΠΡΩΤΟΧΡΟΝΙΑ

ΤΑΞΙΔΙΑ ΟΡΓΑΝΩΜΕΝΑ – ΟΝΕΙΡΕΜΕΝΑ.

ΡΩΜΗ 4ΗΜΕΡΗ ΑΠΟ 155,000
ΡΩΜΗ – ΣΙΕΝΑ – ΦΛΩΡΕΝΤΙΑ 6ΗΜΕΡΗ ΑΠΟ 210,000.
ΠΑΝΟΡΑΜΑ ΙΤΑΛΙΑΣ 7ΗΜΕΡΗ ΑΠΟ 280,000
ΠΑΡΙΣΙ – ΒΕΡΣΑΛΛΙΕΣ- EURODISNEY 6ΗΜΕΡΗ ΑΠΟ 183,000
ΚΛΑΣΙΚΗ ΙΣΠΑΝΙΑ 10ΗΜΕΡΗ ΑΠΟ 319,000
ΜΑΔΡΙΤΗ 5ΗΜΕΡΗ ΑΠΟ 199,000
ΛΟΝΔΙΝΟ 5ΗΜΕΡΗ ΑΠΟ 179,000
ΦΙΛΑΝΔΙΚΗ ΛΑΠΩΝΙΑ- ΕΛΣΙΝΚΙ 7ΗΜΕΡΗ ΑΠΟ 485,000
ΣΟΥΗΔΙΑ – ΦΙΛΑΝΔΙΚΗ ΛΑΠΩΝΙΑ 8ΗΜΕΡΗ ΑΠΟ 535,000
ΑΓΙΑ ΠΕΤΡΟΥΠΟΛΗ ΜΟΣΧΑ 8ΗΜΕΡΗ ΑΠΟ 315,000
ΠΡΑΓΑ – ΔΡΕΣΔΗ- ΒΕΡΟΛΙΝΟ 8ΗΜΕΡΗ ΑΠΟ 320,000
ΠΡΑΓΑ 4ΗΜΕΡΗ ΑΠΟ 189,000
ΒΟΥΔΑΠΕΣΤΗ 5ΗΜΕΡΗ ΑΠΟ 205,000
ΜΑΛΤΑ 4ΗΜΕΡΗ ΑΠΟ 151,000
ΠΕΚΙΝΟ- ΣΑΓΚΑΗ- ΜΠΑΝΓΚΟΚ 13ΗΜΕΡΗ ΑΠΟ 515,000
ΣΑΓΚΑΗ- ΣΟΥΤΣΟΟΥ- ΣΙΑΝ- ΠΕΚΙΝΟ 12ΗΜΕΡΗ ΑΠΟ 595,000
ΚΙΝΑ – ΧΟΝΓΚ ΚΟΝΓΚ 15ΗΜΕΡΗ ΑΠΟ 705,000
ΓΥΡΟΣ ΑΥΣΤΡΑΛΙΑΣ 15ΗΜΕΡΗ ΑΠΟ 995,000
ΚΛΑΣΙΚΗ ΑΥΣΤΡΑΛΙΑ- ΝΕΑ ΖΗΛΑΝΔΙΑ 12ΗΜΕΡΗ 950,000
ΚΟΥΒΑ 9ΗΜΕΡΗ ΑΠΟ 440,000
ΜΕΞΙΚΟ – ΚΟΥΒΑ 12ΗΜΕΡΗ 680,000

ΕΚΔΡΟΜΕΣ ΜΕ ΤΗΝ SOUPER FAST
ΣΥΝΕΧΕΙΣ ΑΝΑΧΩΡΗΣΕΙΣ
ΓΙΑ ΠΕΡΙΣΣΟΤΕΡΕΣ ΠΛΗΡΟΦΟΡΙΕΣ ΚΑΙ ΑΝΑΛΥΤΙΚΟΤΕΡΑ ΠΡΟΓΡΑΜΜΑΤΑ
ΚΑΡΑΤΖΙΑΣ ΜΙΧΑΛΗΣ

PEGASUS TRAVEL
ΑΛ. ΔΙΑΚΟΥ84, ΡΟΔΟΣ – ΨΑΡΟΠΟΥΛΑ
Τηλ :(0241) – 73455,076161,75879
FAX:(0241) - 35504

X2911-30/12

GR
Grand Hotel Rhodes
*****

Day & Night

Naiades by the Pool



Στήν τροπική ατμόσφαιρα της μεγάλης πισίνας του Grand Hotel, το Ναιάδες λειτουργεί με ανανεωμένο Μενού ως Καφέ-Ουζερί (10:30 - 17:30

A Member of
MITSIS

X2893-30/12

Piano Bar

Το γνωστό σημείο συνάντησης στο κέντρο της Πόλης.

Ο Τάκης Τσώνης κάθε βράδυ* στο πιάνο. (20:30 - 01:00)

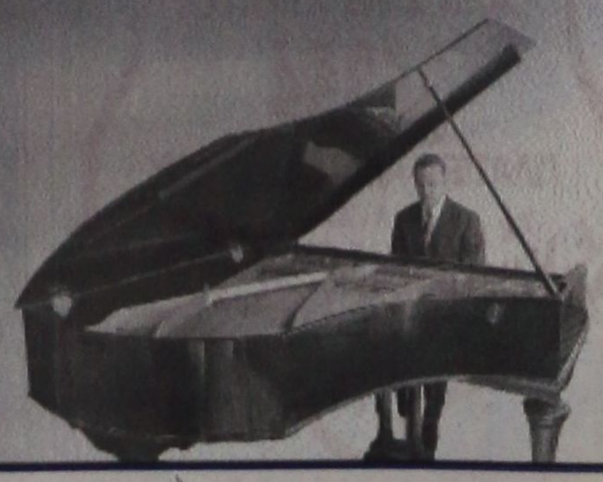

* Εκτός Τρίτης

PELLOS TRAVEL

(ΜΕ ΣΥΝΟΔΟ ΤΟΥ ΓΡΑΦΕΙΟΥ ΜΑΣ)

ΧΡΙΣΤΟΥΓΕΝΝΙΑΤΙΚΕΣ και ΠΡΩΤΟΧΡΟΝΙΑΤΙΚΕΣ ΕΚΔΡΟΜΕΣ

ΠΟΙΟΤΗΤΑ - ΟΡΓΑΝΩΣΗ - ΨΥΧΑΓΩΓΙΑ

Α' ΕΚΔΡΟΜΕΣ ΕΛΛΑΔΟΣ

1. 23/12-28/12
Εξαήμερη εκδρομή στο
ΠΗΛΙΟ - ΠΟΡΤΑΡΙΑ - ΧΑΝΙΑ

2. 29/12-3/1/02
Εξαήμερη εκδρομή
ΜΕΤΕΩΡΑ-ΠΗΛΙΟ-ΚΑΛΑΜΠΑΚΑ-ΜΕΤΣΟΒΟ

3. 23/12-28/12
ΛΙΜΝΗ ΠΛΑΣΤΗΡΑ (χιονοδρομικό κέντρο - ΕΛΑΤΗ)- ΚΑΛΑΜΠΑΚΑ - ΒΕΡΓΙΝΑ - ΝΑΟΥΣΑ - ΕΔΕΣΣΑ - ΘΕΣΣΑΛΟΝΙΚΗ-ΛΙΤΟΧΩΡΟ

4. 23/12-28/12
Εξαήμερη εκδρομή
ΡΟΔΟΣ-ΠΗΛΙΟ-ΒΟΡΕΙΕΣ ΣΠΟΡΑΔΕΣ - ΣΚΙΑΘΟΣ - ΧΑΛΚΙΔΑ (ΑΓΙΟΣ ΙΩΑΝΝΗΣ Ο ΡΩΣΣΟΣ)-ΠΕΙΡΑΙΑΣ-ΡΟΔΟΣ

Β' ΕΚΔΡΟΜΕΣ ΕΞΩΤΕΡΙΚΟΥ

ΕΥΡΩΠΗ-ΑΣΙΑ-ΑΜΕΡΙΚΗ

1. 23/12-28/12
ΚΩΝΣΤΑΝΤΙΝΟΥΠΟΛΙΣ - ΣΜΥΡΝΗ - ΕΦΕΣΣΟΣ - ΠΡΙΓΚΗΠΟΝΗΣΙΑ - ΒΟΣΠΟΡΟΣ (χρουαζιέρα) ΧΡΙΣΤΟΥΓΕΝΝΑ ΣΤΟ ΦΑΝΑΡΙ - ΠΑΤΡΙΑΡΧΕΙΟ

2. 23/12-29/12
ΒΙΕΝΝΗ - ΒΟΥΔΑΠΕΣΤΗ

3. 23/12-30/12
ΤΥΝΗΣΙΑ (ΓΥΡΟΣ ΟΑΣΕΩΝ)

4. 22/12-31/12
ΤΥΡΟΛΟ-ΒΕΡΟΛΙΝΟ-ΛΟΥΓΚΑΝΟ

5. 24/12-28/12 και 29/12-2/1/02
ΠΡΑΓΑ

Σε ξενοδοχεία 3* και 4* αστέρων με πρωινό - ημιδιατροφή

ΕΚΔΡΟΜΕΣ ΞΕΝΑΓΗΣΕΙΣ
ΕΙΣΙΤΗΡΙΑ ΠΛΟΙΩΝ
ΜΕΤΑΦΟΡΕΣ ΜΕ ΚΛΙΜΑΤΙΖΟΜΕΝΑ ΠΟΥΛΜΑΝ
ΣΥΝΟΔΟΣ ΓΡΑΦΕΙΟΥ
ΤΑΞΙΔΙΩΤΙΚΗ ΑΣΦΑΛΕΙΑ
ΤΑΞΙΔΙΩΤΙΚΗ ΤΣΑΝΤΑ

Για αναλυτικά προγράμματα και περισσότερες πληροφορίες

PELLOS TRAVEL

Λ. Καλλιθέας 125 - Φαληράκι - Ρόδος
Τηλ.: (0241) 87615, 86298 ΚΙΝΗΤΟ: 0945949399
Fax: (0241) 87616

3662-22/12

ΝΤΕΤΕΚΤΙΒΣ

30 ΧΡΟΝΙΑ ΜΟΝΙΜΑ ΚΑΙ ΣΤΗ ΡΟΔΟ

35354

ΠΛΑΤΕΙΑ ΑΓΙΟΥ ΙΩΑΝΝΟΥ

Η ΛΥΣΗ!!! ΣΕ ΚΑΘΕ ΣΑΣ ΠΡΟΒΛΗΜΑ

EXPRESS SECURITY

Χ. 2896-30/12

Ποιοί είναι οι τρεις μεγάλοι κατακλυσμοί του νησιού και της πόλης μας

Ο ΚΑΤΑΚΛΥΣΜΟΣ ΤΗΣ 18ης ΔΕΚΕΜΒΡΙΟΥ 1476

Γράφει ο Θεοφάνης Μπογιάννος

Σήμερα, Τρίτη και 18 του μηνός Δεκεμβρίου, θα κάνουμε μια αναφορά στους τρεις μεγάλους κατακλυσμούς της Ρόδου και πιο συγκεκριμένα, σε αυτόν που έγινε στις 18 Δεκεμβρίου 1476, σαν σήμερα πριν από 525 χρόνια..

Ο **πρώτος κατακλυσμός** είναι μυθικός και αναφέρεται στους μύθους και στις ιστορίες των Ροδίων. Λέγεται πως πριν από 3.500 περίπου χρόνια, ένα μεγάλο κύμα, σάρωσε όλο το νησί μας και πλημμύρισε πολλές πόλεις και χωριά του νησιού. Αν αυτό το γεγονός είναι ιστορικό, όπως πιστεύουν σήμερα οι ειδικοί, τότε πολλές πόλεις της Ρόδου κατεστράφησαν από το παλιρροϊκό κύμα που έγινε όταν εξερράγη το ηφαίστειο της Θήρας, τουλάχιστον 1.500 χρόνια προ Χριστού.

Αυτός όμως ο κατακλυσμός είναι μυθικός και δεν έχουμε στοιχεία και αριθμούς, μέγεθος και αποτελέσματα του κατακλυσμού.

Εχουμε όμως περιγραφή του **δεύτερου μεγάλου κατακλυσμού** της Ρόδου, που έγινε στα 316 π.Χ., όπως αναφέρει ο ιστορικός **Διόδωρος.** Εβρεξε τόσο πολύ μέσα στην πόλη της Ρόδου, ώστε το κατώτερο τμήμα της πόλης πλημμύρισε από τα νερά της βροχής. Οι πύλες της πόλης έφραξαν και πολλοί Ρόδιοι για να σωθούν ανέβηκαν στα τείχη, ενώ άλλοι έφυγαν από την πόλη τους. Ηταν χειμώνας και οι σήραγγες κάτω από την πόλη γέμισαν χώματα και πέτρες, έτσι πάνω από 500 Ρόδιοι έχασαν τη ζωή τους στο μεγάλο δεύτερο αυτό κατακλυσμό της Ρόδου. Σε άλλη μελέτη μας θα αναφερθούμε με λεπτομέρειες σχετικά με το μέγεθος και τις καταστροφές αυτού του τρομερού κατακλυσμού, που έμεινε στη μνήμη και στις σελίδες των βιβλίων των Ροδίων Ελλήνων πατέρων μας.

Περισσότερες πληροφορίες έχουμε για τον **τρίτο μεγάλο κατακλυσμό της Ρόδου**, που έγινε σαν σήμερα, 18 Δεκεμβρίου του έτους 1476. Τότε στον άγιο τόπο μας έμεναν οι Ιππότες. Ο κατακλυσμός αυτός ήταν τόσο μεγάλος, ώστε γκρέμισε ένα μεγάλο μέρος των τειχών. Ας δούμε, συνοπτικά, τι γράφει για τον κατακλυσμό αυτό, ο ιστορικός των Ιπποτών, BOSIO:

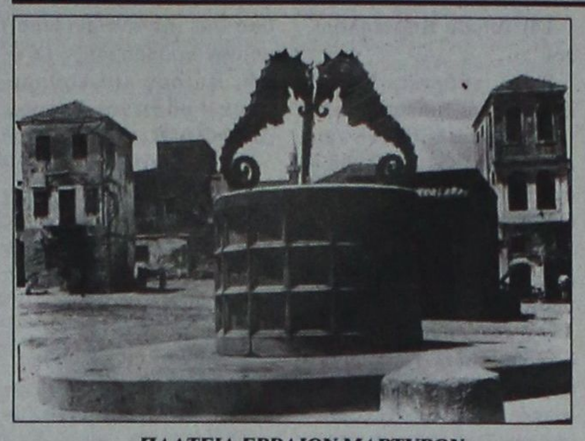

ΠΛΑΤΕΙΑ ΕΒΡΑΙΩΝ ΜΑΡΤΥΡΩΝ
Ολη η περιοχή από την Πύλη της Κομμένης Παναγιάς μέχρι την Πύλη του Αποστόλου Παύλου έπαθε τρομερή καταστροφή από το δεύτερο και τρίτο μεγάλο κατακλυσμό της Ρόδου μας
(ΦΩΤΟ: Αντώνης Πάχος)

«Λίγο ύστερα από αυτό έπεσε στην πόλη και στο νησί της Ρόδου μια άγρια, τρομερή και θυελλώδης καταιγίδα. Με τόσο κατακλυσμό νερού και τόση μανία, αλλά και ορμή ανέμων, που ποτέ άνθρωπος δεν είχε δει πριν. Και αφού έκανε ζημιές στο νησί της Ρόδου κατέστρεψε και έριξε στη γη ένα μέρος από τα φρούρια της Ρόδου. Επειδή αυτή η καταστροφή ήταν πολύ μεγάλη και επικίνδυνη, ώστε θα μπορούσαν οι εκθροί να εισχωρήσουν στην πόλη της Ρόδου και επειδή το παλαιό τείχος έπαθε μεγάλες φθορές, από τη δύναμη της μανιασμένης θύελλας, επιθυμώντας ο μεγάλος μάγιστρος των Ιπποτών Ντωμπυσόν, να επισκευαστούν τα τείχη που απαιτούσε η ανάγκη, στις 18 Δεκεμβρίου 1476, ανέλαβε προσωπικά να ξαναχτίσουν τα πεσμένα τείχη, επάλξεις και φρούρια και να αναστηλώσει τα κάστρα που έπαθαν ζημιές...».

Σήμερα, 18 Δεκεμβρίου πάλι, μετά από 525 χρόνια, μπορούμε να αναλογιστούμε τη φρίκη και τον πανικό των Ιπποτών και των Ροδίων Ελλήνων Πατέρων μας, για το τι έγινε την τραγική εκείνη ημέρα και ώρα..

Πρώτη φορά Ιππότες και Ελληνες είδαν τόση μεγάλη μανία ανέμων, βροχής και κυμάτων, αφού η καταστροφή ξεπέρασε κάθε όριο γνωστό. Κανείς από τους ανθρώπους της εποχής δεν είχε δει τόσο μεγάλο κατακλυσμό, αφού η θύελλα αυτή έμεινε τελικά στους μύθους, την ιστορία, στις παραδόσεις και στα βιβλία των Ελλήνων και των Ιπποτών.

Αξίζει να σημειωθεί πως μεγάλος μάγιστρος εκείνης της ημέρα και εποχής ήταν ο πασίγνωστος και δραστήριος Πιέρ Ντωμπυσόν, ίσως ο πιο δραστήριος μάγιστρος, από τους δέκα εννέα μεγάλους μαγίστρους των Ιπποτών.

Τα τείχη που κατεστράφησαν τελείως είναι αυτά μεταξύ της πύλης της Κομμένης Παναγιάς και του Αποστόλου Παύλου. Γενικά είναι η περιοχή της λεγόμενης Κολώνας, κοντά στην Πύλη τη Θαλασσινή...

Ποτέ Ιππότης και Ελληνας Ρόδιος δεν θα ξεχάσει το μεγάλο κατακλυσμό της 18ης Δεκεμβρίου 1476...

ΙΑΤΡΙΚΗ ΑΝΑΚΟΙΝΩΣΗ

Ο χειρουργός οδοντίατρος

ΔΗΜΗΤΡΙΟΣ Μ. ΠΑΡΙΣΗΣ, D.D.S., M.SC.

(Αριστοτέλειο Πανεπιστήμιο Θεσσαλονίκης)
ειδικευθείς στη Στοματολογία
(Univ. of California, U.S.A.)
με Master στη Στοματική Βιολογία
(Univ. of Manitoba CANADA)

και τ. Αν. Καθηγητής Πανεπιστημίου LOYOLA CHICAGO, U.S.A.

Δέχεται καθημερινά πρωί και βράδυ κατόπιν ραντεβού στο ιατρείο του
Ανθούλας Ζερβού 5, Ρόδος (Ψαροπούλα)
Τηλ. 77220, κιν. 0932 585441

1942-30/12

ΜΕΝΤΙΟΥΜ-ΑΣΤΡΟΛΟΓΟΣ

ΝΙΚΟΣ

Ακριβείς προβλέψεις στον επαγγελματικό, αισθηματικό και οικονομικό τομέα.

Επαναφορά ατόμων
Ισχυρή υποβολή

Δέχεται μόνο με ραντεβού στα τηλέφωνα: 31405 και 39201

3522-30/12

ΕΣΤΙΑΤΟΡΙΟ ΙΠΠΟΤΙΚΟΝ



Σε ένα γνώριμο πλέον στέκι επιπέδου, ένα ιστορικό μνημείο του 15ου αιώνα και σε ένα ζεστό και φιλικό περιβάλλον.

Μέσα στις μεσαιωνικές μας αίθουσες, χειμώνα - καλοκαίρι, απολαύστε τη μεγάλη ποικιλία των μεζέδων μας, τα κυρίως πιάτα μας με τις διαφορετικές γεύσεις όπως και τη μεγάλη κάβα των κρασιών μας.

ΧΡΟΝΙΑ ΠΟΛΛΑ & ΕΥΤΥΧΙΣΜΕΝΑ

Η αίθουσα διατίθεται για κάθε εκδήλωση

Κάθε μέρα ανοικτά από τις 6μ.μ. εκτός Κυριακής & Δευτέρας
Για ρεζερβέ: 25293
Πλατεία Εβραίων Μαρτύρων
Μικρό Συντριβάνι - Μεσαιωνική Πόλη

Χ. 2945-10/1

ΠΡΑΚΤΟΡΕΙΟ ΤΑΞΙΔΙΩΝ

ΣΑΒΒΑΣ ΣΑΗΣ

Με την ευκαιρία της λειτουργίας του **νέου** μας πρακτορείου στην οδό ΤΑΡΠΟΝ ΣΠΡΙΓΚΣ 42 δίπλα στην Τράπεζα Πίστεως

ΠΡΟΣΦΕΡΟΥΜΕ

τα φθηνότερα αεροπορικά εισιτήρια για όλο τον κόσμο με όλες τις αεροπορικές πτήσεις

ΠΡΟΣΟΧΗ:
ΠΛΗΡΟΦΟΡΙΕΣ ΔΕΝ ΔΙΔΟΝΤΑΙ ΑΠΟ ΤΟ ΤΗΛΕΦΩΝΟ ΜΟΝΟ ΠΡΟΣΩΠΙΚΗ ΠΑΡΟΥΣΙΑ ΣΑΣ

Ακόμη:
- Σας παίρνουμε ΒΙΖΑ επισκέπτου για ΑΜΕΡΙΚΗ σε μία εβδομάδα
- ΒΙΖΑ επισκέπτου για ΑΥΣΤΡΑΛΙΑ σε μία μέρα
- Εκδοση διαβατηρίων
- Εκδοση αδειών αυτοκινήτων

ΞΕΝΟΔΟΧΕΙΑ ΣΤΗΝ ΑΘΗΝΑ

PRESIDENT Α' Κατηγορίας Λεωφόρος Κηφησίας

Μονόκλινο	δρχ.	10.300	€30	με πρωινό έως 31/3	
Δίκλινο για μονόκλινο	»	11.300	€33	»	»
Δίκλινο	»	13.300	€39	»	»
Τρίκλινο	»	16.300	€48	»	»

ESPERIA HOTEL Α' Κατηγορίας Σταδίου 22

Μονόκλινο	δρχ.	24.000	€70	με πρωινό έως 31/3	
Δίκλινο	»	26.600	€78	»	»
Τρίκλινο	»	30.000	€88	»	»

ELECTRA HOTEL Α' Κατηγορίας Ερμού 5

Μονόκλινο	δρχ.	28.000	€82	με πρωινό έως 31/3	
Δίκλινο	»	33.000	€97	»	»
Τρίκλινο	»	38.900	€114	»	»

TITANIA HOTEL Πανεπιστημίου 52 (Σύνταγμα Ομόνοια)

Μονόκλινο	δρχ.	με αμερικάνικο πρωινό	24.500	€72	έως 31/3
Δίκλινο	»	»	28.500	€84	»
Τρίκλινο	»	»	33.000	€97	»

DORIA HOTEL Β' Κατηγορίας Πειραιώς 15-17 (κοντά στην Ομόνοια)

Μονόκλινο	δρχ.	14.300	€42	με πρωινό έως 31/3	
Δίκλινο	»	16.000	€47	»	»
Τρίκλινο	»	21.800	€64	»	»

ZAFOLIA HOTEL Α' Κατηγορίας Λεωφόρος Αλεξάνδρας 87

Μονόκλινο	δρχ.	28.600	€84	έως 31/3	
Δίκλινο	»	30.600	€90	»	»
Τρίκλινο	»	36.800	€108	»	»

ALEXANDROS Α' Κατηγορίας περιοχή HILTON

Μονόκλινο	δρχ.	26.600	€78	με πρωινό έως 31/3	
Δίκλινο	»	30.000	€88	»	»
Τρίκλινο	»	40.200	€118	»	»

PARTHENON Α' Κατηγορίας περιοχή Μακρυγιάννη

Μονόκλινο	δρχ.	18.500	€55	με πρωινό έως 31/3	
Δίκλινο	»	21.000	€62	»	»
Τρίκλινο	»	28.000	€82	»	»

ΧΑΝΔΡΗΣ Κατηγορίας LUX Συγγρού 385

Μονόκλινο SUPERIOR	δρχ.	41.000	€118	έως 31/12
Δίκλινο SUPERIOR	»	41.000	€118	»

STANLEY Β' Κατηγορία Σύνταγμα

Μονόκλινο	δρχ.	17.000	με πρωινό έως 31/12	
Δίκλινο	»	21.000	»	»
Τρίκλινο	»	28.000	»	»

ST. GEORGE LYKABETTUS LUX

Μονόκλινο	δρχ.	35.000	€103	χωρίς Β/Β	έως 28/12
Δίκλινο	»	33.500	€103	»	»

ASTOR Σύνταγμα

Μονόκλινο	δρχ.	12.600	€37	με πρωινό έως 31/3	
Δίκλινο	»	16.700	€49	»	»
Τρίκλινο	»	20.100	€59	»	»

GRAND HOTEL Β' Κατηγορίας Πατησίων & Βεραντέρου 10

Μονόκλινο	δρχ.	13.000	€39	με πρωινό έως 31/3	
Δίκλινο	»	17.300	€51	»	»
Τρίκλινο	»	19.500	€57	»	»

ΒΕΡΓΙΝΑ Β' Κατηγορίας ΘΕΣ/ΚΗ (κεντρικό)

Μονόκλινο	δρχ.	19.000	με πρωινό	έως 31/8
Δίκλινο	»	24.000	»	»
Τρίκλινο	»	29.000	»	»

ΣΑΣ ΣΥΜΦΕΡΕΙ ΠΡΙΝ ΚΛΕΙΣΕΤΕ ΟΠΟΥΔΗΠΟΤΕ ΝΑ ΜΑΣ ΕΠΙΣΚΕΦΘΕΙΤΕ

ΠΡΑΚΤΟΡΕΙΟ ΤΑΞΙΔΙΩΝ

ΣΑΒΒΑΣ ΣΑΗΣ

ΤΑΡΠΟΝ ΣΠΡΙΓΚΣ 42
δίπλα στην Τράπεζα Πίστεως
• Τηλ. 39781-3

Χ. 2918-30/12

Διαφάνειες και μεγενθύνσεις για μπαρ, εστιατόρια, fast food

Φ. & Ν. ΠΑΧΟΣ

Γ. Ευσταθίου 11
Τηλ. 26893

ΠΡΑΚΤΟΡΕΙΟ ΤΑΞΙΔΙΩΝ
ΣΑΒΒΑΣ ΣΑΗΣ
ΕΚΔΡΟΜΕΣ-ΕΚΔΡΟΜΕΣ-ΕΚΔΡΟΜΕΣ
ΣΥΝΕΧΕΙΣ ΑΝΑΧΩΡΗΣΕΙΣ και
ΧΡΙΣΤΟΥΓΕΝΝΑ
ΠΡΩΤΟΧΡΟΝΙΑ

ΠΑΡΙΣΙ - DISNEYLAND
21, 22, 23, 24, 28, 29, 30/12 - 5,6,7,8 μέρες δρχ. από 199.000
ΠΑΡΙΣΙ - ΑΜΣΤΕΡΝΤΑΜ - ΒΡΥΞΕΛΛΕΣ
21, 22, 23, 24, 28, 29, 30/12 - 5,6,7,8 μέρες δρχ. από 209.000
ΠΑΡΙΣΙ - ΛΟΝΔΙΝΟ
21, 22, 23, 24, 28, 29, 30/12 - 5,6,7,8 μέρες δρχ. από 259.000
ΛΟΝΔΙΝΟ
21, 22, 23, 24, 28, 29, 30/12 - 5,6,7,8 μέρες δρχ. από 189.000
ΓΥΡΟΣ ΕΛΒΕΤΙΑΣ
21, 22, 23, 24, 28, 29, 30/12 - 5,6,7,8 μέρες δρχ. από 259.000
ΔΡΕΣΔΗ - ΛΕΙΨΙΑ
21, 22, 23, 24, 28, 29, 30/12 - 5,6,7,8 μέρες δρχ. από 189.000
ΠΡΑΓΑ - ΛΙΜΝΕΣ ΑΥΣΤΡΙΑΣ
21, 22, 23, 24, 28, 29, 30/12 - 5,6,7,8 μέρες δρχ. από 219.000
ΠΡΑΓΑ - ΚΡΑΚΟΒΙΑ
21, 22, 23, 24, 28, 29, 30/12 - 5,6,7,8 μέρες δρχ. από 219.000
ΠΡΑΓΑ - ΒΟΥΔΑΠΕΣΤΗ
21, 22, 23, 24, 28, 29, 30/12 - 5,6,7,8 μέρες δρχ. από 219.000
ΠΡΑΓΑ - ΒΕΡΟΛΙΝΟ
21, 22, 23, 24, 28, 29, 30/12 - 5,6,7,8 μέρες δρχ. από 229.000
ΒΟΥΔΑΠΕΣΤΗ
21, 22, 23, 24, 28, 29, 30/12 - 5,6,7,8 μέρες δρχ. από 149.000
ΣΑΛΤΣΜΠΟΥΡΚ-ΛΙΜΝΕΣ ΑΥΣΤΡΙΑΣ
21, 22, 23, 24, 28, 29, 30/12 - 5,6,7,8 μέρες δρχ. από 169.000
ΒΙΕΝΝΗ - ΒΟΥΔΑΠΕΣΤΗ
21, 22, 23, 24, 28, 29, 30/12 - 5,6,7,8 μέρες δρχ. από 219.000
ΒΙΕΝΝΗ - ΠΡΑΓΑ
21, 22, 23, 24, 28, 29, 30/12 - 5,6,7,8 μέρες δρχ. από 219.000
ΠΑΝΟΡΑΜΑ ΑΥΣΤΡΙΑΣ
21, 22, 23, 24, 28, 29, 30/12 - 5,6,7,8 μέρες δρχ. από 239.000
ΒΙΕΝΝΗ -ΠΡΑΓΑ- ΒΟΥΔΑΠΕΣΤΗ
21, 22, 23, 24, 28, 29, 30/12 - 5,6,7,8 μέρες δρχ. από 259.000
ΤΥΡΟΛΕΖΙΚΕΣ ΑΛΠΕΙΣ
21, 22, 23, 24, 28, 29, 30/12 - 5,6,7,8 μέρες δρχ. από 239.000
ΡΩΜΗ-ΦΛΩΡΕΝΤΙΑ-ΜΙΛΑΝΟ
21, 22, 23, 24, 28, 29, 30/12 - 5,6,7,8 μέρες δρχ. από 239.000
ΡΩΜΗ-ΦΛΩΡΕΝΤΙΑ-ΒΕΝΕΤΙΑ
21, 22, 23, 24, 28, 29, 30/12 - 5,6,7,8 μέρες δρχ. από 239.000
ΜΑΓΙΟΡΚΑ-ΒΑΡΚΕΛΩΝΗ
21, 22, 23, 24, 28, 29, 30/12 - 5,6,7,8 μέρες δρχ. από 239.000
ΒΑΡΚΕΛΩΝΗ-ΜΑΔΡΙΤΗ
21, 22, 23, 24, 28, 29, 30/12 - 5,6,7,8 μέρες δρχ. από 229.000
ΜΑΡΟΚΟ - ΟΑΣΕΙΣ
21, 22, 23, 24, 28, 29, 30/12 - 5,6,7,8 μέρες δρχ. από 320.000
ΤΥΝΗΣΙΑ - ΟΑΣΕΙΣ
21, 22, 23, 24, 28, 29, 30/12 - 5,6,7,8 μέρες δρχ. από 190.000
ΜΠΑΓΚΟΚ-ΣΙΓΚΑΠΟΥΡΗ-ΠΟΥΚΕΤ
συνεχείς αναχωρήσεις δρχ. από 159.000
ΜΠΑΓΚΟΚ-ΠΟΥΚΕΤ-ΜΠΑΛΙ
συνεχείς αναχωρήσεις δρχ. από 159.000
ΑΙΓΥΠΤΟΣ συνεχείς αναχωρήσεις
ΚΙΝΑ συνεχείς αναχωρήσεις
ΚΟΥΒΑ συνεχείς αναχωρήσεις
ΕΚΔΡΟΜΕΣ
SUPER FAST FERRIES
Πολλές εκδρομές
ΕΛΑΤΕ να διαλέξετε φθηνές και τέλεια οργανωμένες
• GROUP από ΡΟΔΟ - ΠΑΤΡΑ - ΑΝΚΟΝΑ - ΣΑΝ ΡΕΜΟ - ΜΟΝΤΕ ΚΑΡΛΟ - ΜΟΝΑΚΟ - ΝΙΚΑΙΑ - ΚΑΝΝΕΣ - ΒΑΡΚΕΛΩΝΗ • ΓΥΡΟΣ ΙΤΑΛΙΑΣ
• ΠΑΝΟΡΑΜΑ ΕΛΒΕΤΙΑΣ • ΕΛΒΕΤΙΑ - ΓΑΛΛΙΑ
• ΚΑΤΩ ΙΤΑΛΙΑ - ΕΛΛΗΝΟΦΩΝΑ ΧΩΡΙΑ - ΣΙΚΕΛΙΑ
• ΒΕΝΕΤΙΑ - ΒΙΕΝΝΗ - ΠΡΑΓΑ - ΜΟΝΑΧΟ
• ΒΕΝΕΤΙΑ-ΣΑΛΣΜΠΟΥΡΓΚ-ΒΙΕΝΝΗ-ΙΝΣΜΠΡΟΥΚ
ΠΛΗΡΟΦΟΡΙΕΣ - ΠΡΟΓΡΑΜΜΑΤΑ
ΠΡΑΚΤΟΡΕΙΟ ΤΑΞΙΔΙΩΝ
ΣΑΒΒΑΣ ΣΑΗΣ
ΤΑΡΠΟΝ ΣΠΡΙΓΚΣ 42 (δίπλα στην Πίστεως)• Τηλ. 39781-3
X2918-30/12

Πολιτιστική ΠΡΟΟΔΟΣ

Γράφει ο Αριστείδης Εμμ. Μιαούλης

ΟΤΑΝ ΟΙ ΜΑΘΗΤΕΣ ΤΙΜΟΥΝ ΤΟΥΣ ΔΑΣΚΑΛΟΥΣ ΤΟΥΣ

«Αν θέλετε η Όλυμπος παιδιά να μη ρημάξει ο,τι περνά του καθενός, οφείλει να το πράξει».

Η πανέμορφη αυτή μαντινάδα του Ολυμπίτη Μηνά Ιωάννου Μηνατσή, κυριάρχησε στην ζεστή βραδιά που διοργάνωσαν το βράδυ του Σαββάτου οι μαθητές της κ. Σοφίας Κανάκη - Πρωτόπαπα για να την τιμήσουν. Οχι μόνο επειδή τους έμαθε γράμματα εκεί στο Δημοτικό Σχολείου της Ολύμπου όπου υπηρέτησε τη δεκαετία 60-70 αλλά γιατί τους έμαθε να αγαπούν την παράδοση.



Η εκδήλωση, παρουσία της τιμώμενης δασκάλας, πραγματοποιήθηκε στο κατάμεστο κέντρο των Ολυμπιτών της Ρόδου «Η ΒΡΥΚΟΥΣ» και το πρόγραμμα περιελάμβανε την προβολή ειδικού αφιερώματος που ετοίμασε και παρουσίασε ένας από τους μαθητές της κ. Σοφίας Κανάκη - Πρωτόπαπα ο Μανόλης Σοφίλας , με ομιλίες και χαιρετισμούς παράλληλα, υπο το συντονισμό του δημοσιογράφου Γιάννη Μηνατσή, τραγούδια απο τα παιδιά της Αδελφότητας με μαντινάδες για την Ολυμπο και βέβαια πλούσιο γλέντι με μεζέδες. . « Αν με ρωτούσε σήμερα κανείς πώς βλέπω την πορεία των μαθητών μου, θα έλεγα το ρητό του Θαλή του Μιλήσιου, παραφρασμένο, όταν τον ρώτησαν για την αμοιβή του ως δάσκαλος: Η αμοιβή μου είναι ότι μάθατε αυτό που σας έμαθα» είπε στην συγκινητική ομιλία της η τιμώμενη δασκάλα.

Η κ. Σοφία Κανάκη - Πρωτόπαπα γεννήθηκε στην Όλυμπο Καρπάθου. Τελείωσε το Δημοτικό και το Γυμνάσιο στην Κάρπαθο. Αποφοίτησε, υπότροφος του ΙΚΥ, από την Παιδαγωγική Ακαδημία Ρόδου.

Υπηρέτησε δασκάλα στην Όλυμπο Καρπάθου, στη Γερμανία και Ράλλεια Πειραματικά Σχολεία Πειραιά.

Είναι πτυχιούχος της μετεκπαίδευσης του Μαρασλείου Διδασκαλείου Δημοτικής Εκπαιδεύσεως, Μείζονος Διαρκείας και της Παντείου Ανωτάτης Σχολής Πολιτικών Επιστημών, Τμήμα Πολιτικής Επιστήμης.

Σπούδασε στην Ανωτάτη Παιδαγωγική Σχολή Καρλσρούης, Γερμανίας τους κλάδους Φιλοσοφία, Γενική Παιδαγωγική, Σχολική Παιδαγωγική, Διδακτική, Ψυχολογία, Μαθηματικά, Διδακτική των Μαθηματικών (1982-1987). Θέμα της Διπλωματικής της εργασίας ήταν: <<Ποσότητα - αρίθμηση σε αρχικό μάθημα των μαθηματικών>>. Απέκτησε τον ακαδημαϊκό τίτλο <<Διπλωματούχος Παιδαγωγός >> (Diplom Paedagoge (Dipl.-Pard.)

Σπούδασε Παιδαγωγικά στο Πανεπιστήμιο της Χαϊδελβέργης Γερμανίας (1988-1990) και το 1994 αναγορεύτηκε Διδάκτωρ της Φιλοσοφίας του ίδιου Πανεπιστημίου (Doktor der Philosophie). Το θέμα της διδακτορικής της διατριβής ήταν : <<Φυσική Επιστημονική σκέψη στη Φιλοσοφία της Παιδείας των Αρχαίων Ελλήνων>> (Naturwissenschaftliches Denken in der Erziehungsphilosophie der Antike, HD 1994).

Είναι μέλος της <<Παιδαγωγικής Εταιρείας της Ελλάδος>> και του <<Κέντρου Έρευνας Επιστήμης και Εκπαίδευσης >>. Έχει λάβει μέρος σε πολλά Πανελλήνια και Διεθνή συνέδρια .

Συνεργάστηκε επί τέσσερα συνεχή έτη με το Π.Τ.Δ.Ε. του Πανεπιστημίου Αθηνών, όπου είχε την ευθύνη της πρακτικής άσκησης των φοιτητών στο μάθημα της Διδακτικής Μεθοδολογίας και στην εκπόνηση των θεωρητικών και ερευνητικών τους εργασιών. Είναι σχολική Σύμβουλος στην 1η Εκπαιδευτική Περιφέρεια Πειραιά . Έχει διδάξει στην εξομοίωση των δασκάλων, στο Π.Τ.Δ.Ε. του Πανεπιστημίου Αθηνών και στο ΠΕΚ Πειραιά . Διδάσκει στην ΠΑΤΕΣ Αθηνών από το 1995 μέχρι σήμερα, το μάθημα <<Μέθοδοι Διδασκαλίας>> σε καθηγητές της Μέσης εκπαίδευσης.

Έχει δημοσιεύσεις σε επιστημονικά περιοδικά και έχει εκδώσει βιβλίο με τίτλο <<Φυσική - Επιστημονική σκέψη στη Φιλοσοφία της Παιδείας των Αρχαίων Ελλήνων>>, εκδόσεις Ελληνικά Γράμματα, Αθήνα 1998.

Είναι παντρεμένη με τον Βασίλη Πρωτόπαπα, Ηλεκτρολόγο - Μηχανολόγο και έχει δύο παιδιά , τον Κώστα 22 ετών και τη Μαρία 17. «Στο σχολείο μας συνυπήρχαν η επιστήμη και η τεχνολογία της εποχής εκείνης και ο ανθρωπισμός σε μια αρμονική αλληλοσυμπληρούμενη σχέση» είπε η κ. Πρωτόπαπα. Κάνοντας δε μια σκιαγράφηση των μαθητών της επισήμανε: «Οι μαθητές μου είναι σήμερα άξια άτομα στην κοινωνία. Ο καθένας από το πόστο που βρίσκεται. Στις επιστήμες, στην τεχνολογία και στις τέχνες και συγχρόνως, έντιμοι και αξιοπρεπείς οικογενειάρχες. Αυτό για μένα είναι η καλύτερη ανταπόδοση των νεανικών μου κόπων». Και για την μουσική παράδοση λέει: « Η Όλυμπος αποτελεί από μόνη της ένα σχολείο. Διδάχτηκα ακουστικά πρώτα σ΄αυτό το σχολείο και με τις συμβουλές παλιών τραγουδιστών , δίδαξα στη συνέχεια σκοπούς και τραγούδια φέρνοντας τα στο προσκήνιο γιατί ναι μεν ακουγόντουσαν αλλά μόνο από λίγους. Τότε για πρώτη φορά διδάχτηκα σε οργανωμένο σχολείο τους σκοπούς και τα τραγούδια του τόπου μας. Τα παιδιά ήταν ξεφτέρια. Που καιρός για επιθετικότητα; Εμείς τραγουδούσαμε και χορεύαμε τον ελεύθερο χρόνο. Έτσι είχαμε και μεγαλύτερη όρεξη για τα μαθήματα και να το πούμε και αλλιώς, μέσα από αυτή τη διαδικασία είχαν βοηθηθεί και τα άλλα μαθήματα: ο λόγος, ο ρυθμός, η μουσική, η προσεκτική παρατήρηση, οι συσχετισμοί και η κριτική για να φθάσουμε το καλύτερο δυνατό αποτέλεσμα ήταν τα στοιχεία που συνηγορούσαν γι αυτό και το σημαντικότερο ότι ήμασταν πολλοί δεμένοι μεταξύ μας».

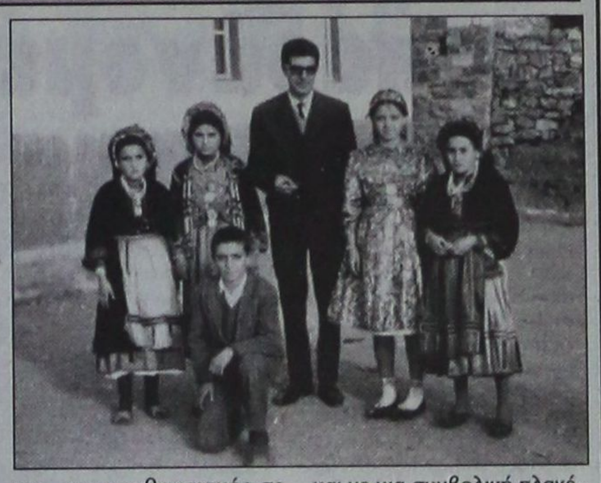

ΑΝΤ. ΑΛΑΒΕΡΑΣ: ΣΤΗΝ ΟΛΥΜΠΟ ΔΙΔΑΧΤΗΚΑ

Την ίδια βραδιά τιμήθηκε και με μια συμβολική πλακέτα που έφτιαξαν οι μαθητές του και ο κ. Αντώνης Αλαβέρας, ο οποίος μαζί με τον Νικία Κόνσολα, τον Κοσμά Παυλίδη (ο Γιάννης Τσέρκης υπηρετούσε στο Διαφάνι την ίδια περίοδο). « Το ότι είχατε την ευγενική καλοσύνη να με συμπεριλάβετε μέσα στους δασκάλους τους δικούς σας, τους δασκάλους που γέννησε, μεγάλωσε και που έδωσαν την ζωή τους σχεδόν όλη στην Όλυμπο αυτό με τιμά ιδιαίτερα και νοιώθω μεγαλύτερη την υποχρέωσή μου την λέξη «συμπατριώτες» να τη λέω και να τη νοιώθω» είπε ο κ. Αλαβέρας. «Η τιμή απόψε, είπε, δεν είναι για τους δασκάλους. Τιμά εσάς που σκεφτήκατε να κάμετε αυτή την εκδήλωση για τους δασκάλους σας...Εμείς κάναμε το καθήκον μας. Λίγες φορές όμως αναγνωρίζεται και μια από αυτές είναι η αποψινή. Έχω περάσει από πολλά σχολεία και δεν είναι εγωιστικό να πώ ότι από όπου και αν πέρασα με θυμούνται νομίζω καλά. Όμως με την Όλυμπο συμβαίνει κάτι το διαφορετικά και για μένα τον ίδιο. Στην Ολυμπο δεν δίδαξα. Διδάχτηκα. Απ την Όλυμπο πήρα πολλά ίσως γιατί ήταν τα πρώτα μου βήματα και σαν νεοεισερχόμενος στο επάγγελμα είχα ανάγκη διδαχής και μοίρα καλή με έβαλε ανάμεσα σε ανθρώπους που με δίδαξαν πολλά». Ο πρόεδρος της Αδελφότητας Ολυμπιτών Ρόδου «Η ΒΡΥΚΟΥΣ» κ. Εμμανουήλ Διακομανώλης ανακοίνωσε πως πέρα απο την ιδιωτική πρωτοβουλία των μαθητών της κ. Πρωτόπαπα και του κ. Αλαβέρα θα τιμηθούν συνολικά οι Ολυμπίτες δάσκαλοι.

Pellos Travel
Ατμοπλοϊκά και αεροπορικά εισιτήρια
εσωτερικού - εξωτερικού
Η ΠΑΡΑΔΟΣΗ ΣΤΟ ΣΠΙΤΙ ΣΑΣ
Τηλ. 0241 87615, 0241 86298
FAX 0241 87616
E. mail pellostravel@hellasnet.gr
3663-30/12

VANIK TOURS
ΓΙΑΝΝΗΣ και ΣΕΒΑ ΒΑΛΣΑΜΙΔΗ
VANIK σημαίνει ΑΛΗΘΕΙΑ
ΑΚΤΗ ΚΑΝΑΡΗ 17, ΨΑΡΟΠΟΥΛΑ - ΑΝΕΤΟ ΠΑΡΚΙΝΓΚ
Ανοικτά: ΔΕ-ΣΑ 08.30 - 14.00 & 16.30 - 20.30
Τηλ. 35191, 37621 κινητό: 0945798148 , FAX 29532

Το γραφείο μας πάντα πρώτο σε κρατήσεις ξενοδοχείων εξασφάλισε και σας προσφέρει καταπληκτικές τιμές για τα παρακάτω ξενοδοχεία σε ΠΑΚΕΤΑ (έκδοση εισιτηρίων R/T) από 1/11/2001-31/3/2002

Απευθυνόμαστε σε σας που θέλετε και η κράτησή σας να είναι σωστή και το δωμάτιό σας να σας περιμένει

1ον HOTEL ALEXANDROS		A΄ SUPERIOR	
Πλατεία Μαβίλλη			
Μονόκλινο	δρχ.	26.600	€ 78
Δίκλινο	»	30.000	€ 88
Τρίκλινο	»	40.200	€ 118
2ον HOTEL PRESIDENT		A΄ Κατηγορίας	
Λεωφόρος Κηφισίας			
Μονόκλινο	δρχ	10.300	€ 30
Δίκλινο για μονόκλινο	»	11.300	€ 33
Δίκλινο	»	13.300	€ 39
Τρίκλινο	»	16.300	€ 48
3ον HOTEL ASTOR		A΄ Κατηγορίας	
Σύνταγμα			
Μονόκλινο	δρχ.	12.600	€ 37
Δίκλινο για μονόκλινο	»	14.000	€ 41
Δίκλινο	»	16.700	€ 49
Τρίκλινο	»	20.100	€ 59
4ον HOTEL PARTHENON		A΄ Κατηγορίας	
Στήλες Ολυμπίου Διός			
Μονόκλινο	δρχ.	18.500	€ 55
Δίκλινο	»	21.000	€ 62
ρίκλινο	»	28.000	€ 82
5ον HOTEL ZAFOLIA		A΄ SUPERIOR	
Λεωφόρος Αλεξάνδρας			
Μονόκλινο	δρχ.	28.600	€ 84
Δίκλινο	»	30.600	€ 90
Τρίκλινο	»	36.800	€ 108
6ον HOTEL ELLINIS		B΄ SUPERIOR	
Ωνάσειο, λεωφ. Συγγρού			
Μονόκλινο	δρχ.	13.600	€ 40
Δίκλινο	»	17.700	€ 52
Τρίκλινο	»	21.200	€ 62
7ον HOTEL ARETHOUSA		B΄ SUPERIOR	
Σύνταγμα			
Μονόκλινο	δρχ.	12.000	€ 35
Δίκλινο	»	16.000	€ 47
ρίκλινο	»	19.000	€ 56
8ον HOTEL DORIAN INN		B΄ Κατηγορίας	
Ομόνοια			
Μονόκλινο	δρχ.	12.000	€ 35
Δίκλινο	»	16.000	€ 47
Τρίκλινο	»	19.000	€ 56
9ον HOTEL EGNATIA		B΄ Κατηγορίας	
Θεσσαλονίκη Κέντρο - καινούριο			
Μονόκλινο	δρχ.	19.000	€ 56
Δίκλινο	»	23.000	€ 68
Τρίκλινο	»	27.000	€ 80

* Τα παραπάνω ξενοδοχεία διαθέτουν T.V. σε όλα τα δωμάτια
* Στις παραπάνω τιμές συμπεριλαμβάνεται πρωινό σε μπουφέ
* Ακόμη σε μας θα βρείτε αεροπορικά και ατμοπλοϊκά εισιτήρια όλων των εταιρειών.

Χ. 2914-30/12

ΨΥΧΟΕΡΕΥΝΗΤΡΙΑ
ΚΡΗΤΙΚΟΥ ΒΑΣΙΛΕΙΑ



Προβλέψεις για το μέλλον ικανοποιητικές.
Βοήθεια για κάθε θέμα που σας απασχολεί με κάθε εχεμύθεια
ΟΜΗΡΟΥ 65 Π. ΠΟΛΗ Τηλ. 74440 - 67602, 0972157586, 8-1π.μ. — 4-8μ.μ.
Τ. 1901-6/1

ΓΙΑ ΕΠΑΓΓΕΛΜΑΤΙΕΣ ΚΑΙ ΞΕΝΟΔΟΧΟΥΣ
ΕΙΔΙΚΕΣ ΠΡΟΣΦΟΡΕΣ ΓΙΑ ΕΠΙΠΛΑ ΠΟΙΟΤΗΤΑΣ

Φ. ΠΟΛΙΤΗΣ
Επιπλα - Design

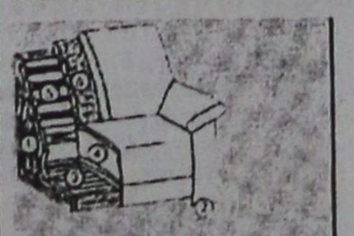

1. Gestell:
Buche - Holzkonstruktion
2. Fußform:
Metallkufe - Alueffekt
3. Unterfederung Sitz:
dauerelastische Wellenfedern
4. Polsteraufbau Sitz:
Polyätherschaum, Diolen
5. Unterfederung Rücken:
Polstergurte
6. Polsteraufbau Rücken:
Polyätherschaum, Diolen

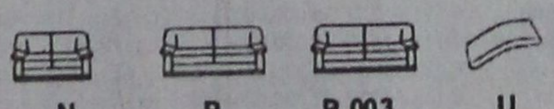

N	P	P 003	U
Sofa/2	Sofa/3	Sofa/3 groß	Seitenteil-auflagekissen 51 x 51
177/91/74/43	208/91/74/43	250/91/74/43	

Σαλόνι γνήσιο δέρμα σε ποικιλία χρωμάτων
με 5ετή εγγύηση και σκελετό μασίφ ξύλο ιξιά.
Διθέσιος και τριθέσιος καναπές
σε τιμή 550.000 δρχ. ή 1.614 ευρώ +ΦΠΑ

κατασκευή και προέλευση Γερμανίας

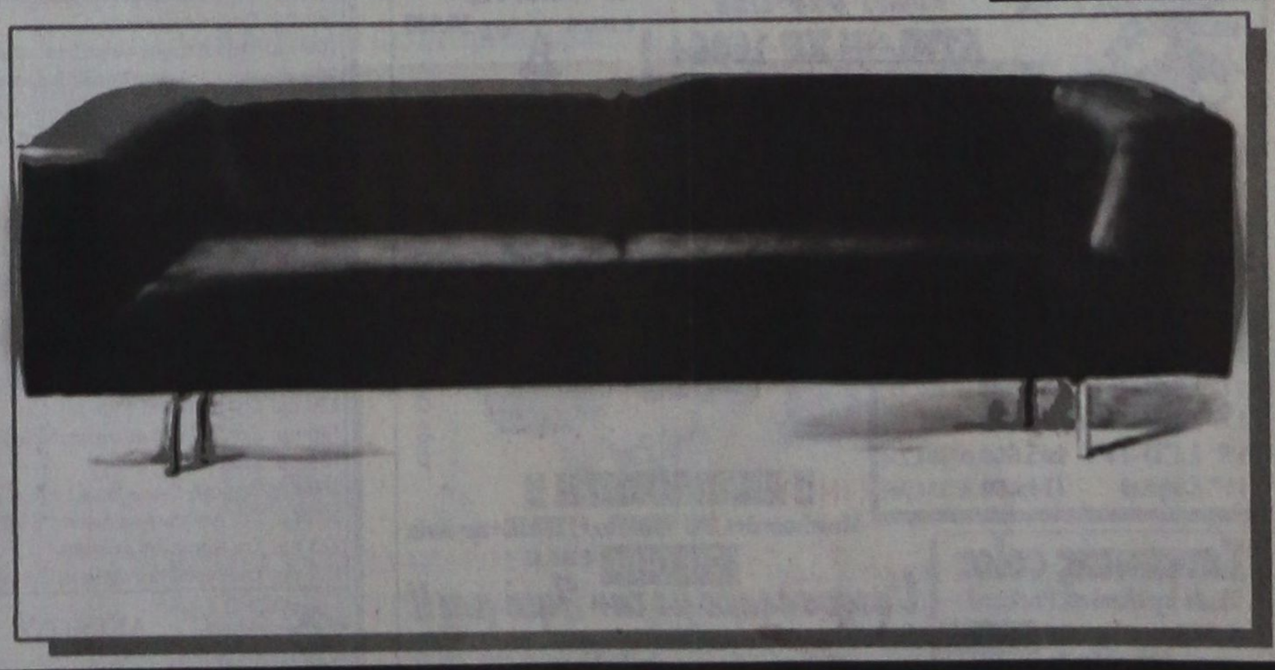

ΑΝΤΙΠΡΟΣΩΠΟΣ ΡΟΔΟΥ: ΦΩΤΙΟΣ ΠΟΛΙΤΗΣ
ΑΝΝΗΣ ΜΑΡΙΑΣ 78-80 • ΤΗΛ. 26970 • FAX: 37274
X. 2933-19/12

ANEK FERRIES

ΠΡΟΓΡΑΜΜΑ ΔΡΟΜΟΛΟΓΙΩΝ

Από νησιά προς Πειραιά

- **Τετάρτη 12/12/01** ΔΗΜΗΤΡΟΥΛΑ 16.00
  Κω- Κάλυμνο - Αστυπάλαια - Αιγιαλή - Κατάπολα- Πειραιά
- **Πέμπτη 13/12/01** ΡΟΔΑΝΘΗ 16.00
  Κω- Κάλυμνο - Λέρο - Πάτμο - Πειραιά
- **Παρασκευή 14/12/01** ΔΗΜΗΤΡΟΥΛΑ 16.00
  Σύμη - Τήλο - Νίσυρο - Κω- Κάλυμνο - Αστυπάλαια - Νάξο - Πάρο - Σύρο - Πειραιά
- **Σάββατο 15/12/01** ΡΟΔΑΝΘΗ 7.30 Καστελλόριζο 18.00 Κω- Κάλυμνο - Πειραιά
- **Κυριακή 16/12/01** —
- **Δευτέρα 17/12/01** ΔΗΜΗΤΡΟΥΛΑ 16.00
  Νίσυρο - Κω- Κάλυμνο - Λέρο - Πάτμο - Πειραιά
- **Τρίτη 18/12/01** ΡΟΔΑΝΘΗ 16.00
  Κω- Κάλυμνο - Λέρο - Πάτμο - Πειραιά
- **Τετάρτη 19/12/01** ΔΗΜΗΤΡΟΥΛΑ 16.00
  Κω- Κάλυμνο - Αστυπάλαια - Αιγιαλή - Κατάπολα - Πειραιά
- **Πέμπτη 20/12/01** ΡΟΔΑΝΘΗ 16.00
  Κω- Κάλυμνο - Λέρο - Πάτμο - Πειραιά

Σας ευχόμαστε ΚΑΛΟ ΧΕΙΜΩΝΑ

Πληροφορίες:

Τηλ. 35066 - 30406 - 36170 - 28597 FAX: 39839

και στον ταξιδιωτικό σας πράκτορα

X2910-20/12

Sigma travel agency

SIGMA S.S TRAVEL
Τηλ. 90049 FAX 96697
Λ. Ηρακλειδών, Εμπ. Κέντρο RHODESLAND
(Μεταξύ AVRA BEACH KAI MIRA MARE)

ΜΕΓΑΛΕΣ ΠΡΟΣΦΟΡΕΣ!!!

Για τα Χριστούγεννα & Πρωτοχρονιά

Μεγάλα οργανωμένα ταξίδια:

ΛΑΠΩΝΙΑ 8ήμερη «Χωριό του Αη Βασίλη»: 515.0000
6ήμερη ΠΑΡΙΣΙ - DISNEYLAND: 221.000
ΛΟΝΔΙΝΟ 5 ημέρες: 179.000
ΠΑΝΟΡΑΜΑ ΕΛΒΕΤΙΑΣ: 190.000
ΠΑΝΟΡΑΜΑ ΙΤΑΛΙΑΣ: 160.000
7ήμερη οδική εκδρομή ΓΑΛΛΙΚΗ ΡΙΒΙΕΡΑ: 140.000
(ΝΙΚΑΙΑ, ΜΟΝΤΕΡ ΚΑΡΛΟ, ΚΑΝΕΣ)

Και τιμή έκπληξη (!!!) για
ΠΑΝΟΡΑΜΑ **ΑΥΣΤΡΙΑΣ + ΠΡΑΓΑ** 10 ημέρες : 205.000
(GROUP - ΣΥΝΟΔΟΣ ΑΠΟ ΡΟΔΟ)

ΜΠΑΝΓΚΟΚ-ΤΣΙΑΝΚ ΜΑΪ 10 ημέρες: 399.000
ΚΟΥΒΑ 11 ημέρες: 649.000
και σε πολλούς άλλους προορισμούς!

ΚΑΛΑ ΧΡΙΣΤΟΥΓΕΝΝΑ και ΕΥΤΥΧΙΣΜΕΝΟ ΤΟ 2002

Τηλεφωνήστε μας για αναλυτικά προγράμματα
Τηλ. 90049 FAX 96697

X2947-30/12

COMPUTERS - ΠΕΡΙΦΕΡΕΙΑΚΑ - ΑΞΕΣΟΥΑΡ

ΑΓΙΟΣ ΒΑΣΙΛΗΣ ΕΡΧΕΤΑΙ

ΠΡΟΣΦΟΡΕΣ ΣΥΣΤΗΜΑΤΑ ΗΛΕΚΤΡ. ΥΠΟΛ.

Business-Line

AMD ATHLON 900
Midtower/128MB 20GB 52xCD 56K Modem
VGA32MB Keyboard Mouse Sound Speakers
Δρχ. 5.500/μήνα
(€ 16,14) ή 159.000 (€ 466,62)

Profi-Line

INTEL Pentium 4 1,4
Midtower/128MB 20GB 52xCD 56K Modem
VGA32MB Keyboard Mouse Sound Speakers
Δρχ. 7.000/μήνα
(€ 20,54) ή 209.000 (€ 613,35)

MS-Windows Me Δρχ. 37.900 (€ 112,23)

Power DVD-Line

ATHLON XP 1600+
Midtower/128MB-DDR/20GB/16xDVD Modem
VGA32MB Keyboard Mouse Sound Speakers
Δρχ. 7.700/μήνα
(€ 22,60) ή 229.000 (€ 672,05)

MS-Windows XP+ (€ 117,89) Δρχ. 39.900

Και άλλα 150 μοντέλα της διαλογής σας από 109.000 (€ 466,62)

ΟΘΟΝΕΣ

15" Digital	47.800	(€ 140.28)
17" Digital	57.500	(€ 168.75)
17" Digital Flat	78.800	(€ 231.25)
15" LCD-TFT	165.000	(€ 484.23)
19" Digital	114.000	(€ 334.56)

!! ΑΝΑΒΑΘΜΙΣΗ !!
Mainboard+CPU 900Mhz+128MB+εργασία
70.000 (€ 205,43)

Εκτυπωτής color
Made by Hewlett Packard
(€ 68,97) 23.500

Υπογράφουμε με την Τιμή μας!!
Οι τιμές με μεταφορές δεν συμπεριλαμβάνουν ΦΠΑ.
Οι τιμές των 36 δόσεων συμπεριλαμβάνουν 13% ΦΠΑ.

X2925-10/2

Information Systems SYNCOM
Η ΑΛΛΗ ΔΙΑΣΤΑΣΗ ΤΗΣ ΤΕΧΝΟΛΟΓΙΑΣ

Κ. ΥΔΡΑΙΟΥ 28 ΡΟΔΟΣ
ΤΗΛ. 70160-1-2 FAX 70163

Λίγες μέρες πριν από το ευρώ

Στο ΣΔΟΕ στην αγορά για τις παράνομες ανατιμήσεις

Θα γίνονται εξονυχιστικοί έλεγχοι

Σε μια πρώτου μεγέθους επιχείρηση δυσφήμησης του ευρώ απειλεί να εξελιχθεί η περίοδος των επόμενων ημερών, κατά την οποία θα γίνουν οι μετατροπές των τιμών από δραχμές σε ευρώ, αν δεν ληφθούν μέτρα για τον έλεγχο των ανατιμήσεων

Οι πληροφορίες που καταφθάνουν καθημερινά στα δημοσιογραφικά γραφεία δείχνουν ότι όλες σχεδόν οι επιχειρήσεις, τόσο στον δημόσιο όσο και στον ιδιωτικό τομέα, αναζητούν τρόπους να κάνουν τη μετατροπή στο νέο νόμισμα με κάποιο κέρδος για τις ίδιες, δηλαδή με επιβάρυνση των τιμών. Ορισμένες, τα καταφέρνουν. Άλλες, πάλι, συγκρατούνται την τελευταία στιγμή.

Το εντυπωσιακό είναι ότι, αν δεν πρωτοστατούν, τουλάχιστον συμμετέχουν στην προσπάθεια αυτή και οι δημόσιες επιχειρήσεις. Και αυτό, παρά το γεγονός ότι ο προηγούμενος υπουργός Οικονομίας κ. Γ. Παπαντωνίου είχε υποσχεθεί ότι για ένα εξάμηνο θα παγώσουν οι τιμές και τα τιμολόγια των ΔΕΚΟ, ώστε να μην επιβαρυνθεί ο πληθωρισμός και να μη δυσφημησθεί το ευρώ.

Η δέσμευση αυτή δεν ήταν αρκετός λόγος για την ΕΥΔΑΠ να μην προχωρήσει στην απόφαση να αυξήσει, από την 1η Ιανουαρίου, τα τιμολόγιά της κατά 4,8%. Όπως δείχνουν τα πράγματα, δεν θα σταματήσει ούτε και τη ΔΕΗ, που φιλοδοξεί να προχωρήσει και αυτή σε αυξήσεις, τώρα που μπήκε στο Χρηματιστήριο. Οι αυξήσεις αυτές, μάλιστα, θα ξεπερνούν το επίπεδο του πληθωρισμού, όπως λένε οι πληροφορίες.

Ύστερα από αυτά, γιατί να μη συνεχίσουν και οι άλλες ΔΕΚΟ στο ίδιο μοτίβο; Αίφνης, τα ΕΛΤΑ, μαθαίνουμε ότι δεν αρκούνται σε μια απλή στρογγυλοποίηση των τιμών των γραμματοσήμων, αλλά θέλουν και αυτά να επωφεληθούν και να καλύψουν, με την ευκαιρία, κάποια "ανοίγματα". Έτσι, για τα γραμματόσημα των 140 δραχμών, φιλοδοξούν να ζητήσουν από τους καταναλωτές όχι 41 λεπτά, όπως θα έπρεπε, αλλά 45 λεπτά, που αντιστοιχούν σε 153 δραχμές. Αυτό και αν είναι στρογγυλοποίηση προς τα πάνω, με αύξηση 10% μάλιστα. Όσο για τα γραμματόσημα των 200 δραχμών, σχεδιάζουν να ζητήσουν όχι 59 αλλά 60 λεπτά. Κάτι που θα μπορούσε να γίνει αποδεκτό αν η άλλη στρογγυλοποίηση, των 41 λεπτών, γινόταν προς τα κάτω, στα 40 και όχι στα 45 λεπτά.

Πάντως, οι πληροφορίες αναφέρουν ότι ο υπουργός Οικονομίας κ. Νίκος Χριστοδουλάκης επέστρεψε στα ΕΛΤΑ τις νέες αυτές τιμές, ζητώντας να διορθωθούν και να μην οδηγούν σε αυξήσεις για τους καταναλωτές. Αλλά ο κ. Χριστοδουλάκης δεν έχει, προφανώς, την εξουσία να επιβάλει σε όλες τις ΔΕΚΟ τις επιθυμίες του για τις τιμές. Και έτσι, προσπαθεί να δικαιολογήσει τα αδικαιολόγητα, λέγοντας ότι όσες αυξήσεις γίνονται δεν οφείλονται στο ευρώ, αλλά σε άλλους λόγους. Λες και ο καταναλωτής είναι σε θέση ή έχει λόγο να ξεχωρίσει τις αυξήσεις σε καλές και δικαιολογημένες και σε κακές και αδικαιολόγητες.



Στον ιδιωτικό τομέα

Αλλά και στον ιδιωτικό τομέα, τα πράγματα είναι ανάλογα. Μπορεί οι φορείς των ιδιωτικών επιχειρήσεων να έχουν δεσμευθεί ότι δεν θα προχωρήσουν σε αυξήσεις, με αφορμή την έλευση του ευρώ, αλλά σε επιμέρους επιχειρήσεις και προϊόντα υπάρχουν ήδη κρούσματα τέτοιων συμπεριφορών. Βεβαίως, κανείς δεν τα αποδίδει στο ευρώ. Γιατί να ευθύνεται το ευρώ, αν το πάρκινγκ αυξήθηκε από 1.700 σε 1.900 δραχμές; Αλλά αυτό έχει μικρή σημασία για τους καταναλωτές.

Στην πραγματικότητα, οι ιδιωτικές επιχειρήσεις έχουν περισσότερους λόγους από τις δημόσιες να προσέχουν και να μην προχωρήσουν σε αυξήσεις, γιατί λειτουργούν σε καθεστώς ανταγωνισμού και, επομένως, κινδυνεύουν να υποστούν τις συνέπειες. Για τον λόγο αυτό, άλλωστε, ο κ. Χριστοδουλάκης έχει ζητήσει την επαγρύπνηση των καταναλωτών. Όποιος θεωρεί αδικαιολόγητη την αύξηση που έκανε ένα συγκεκριμένο πάρκινγκ, δεν έχει παρά να αφήσει το αυτοκίνητο του σε κάποιο άλλο, αν βρει θέση. Όμως, όποιος δεν συμφωνεί με τις αυξήσεις της ΕΥΔΑΠ, δεν μπορεί να προμηθευτεί νερό από αλλού.

Ο ίδιος ο ΣΕΒ, άλλωστε, έχει ζητήσει από τα μέλη του να προσέξουν στο σημείο αυτό, γιατί κινδυνεύουν να οδηγήσουν τους καταναλωτές σε συνολική αποχή από την κατανάλωση, αν δημιουργηθεί κλίμα γενικευμένης δυσπιστίας.

Φίλοι του ευρώ

Η Ελλάδα είναι από τις χώρες στις οποίες τα φιλικά αισθήματα απέναντι στο νέο νόμισμα είναι εξαιρετικά έντονα, σε σύγκριση με τις άλλες ευρωπαϊκές χώρες. Όμως, οι Έλληνες δεν είναι από τους πιο υπομονετικούς και ανεκτικούς λαούς της Ευρώπης. Έτσι, πολλοί θα μεγαλοποιήσουν τα προβλήματα που θα εμφανισθούν σίγουρα τις πρώτες ημέρες κυκλοφορίας του νέου νομίσματος. Αντί να παρουσιασθούν ως «παιδικές ασθένειες» οι μικροταλαιπωρίες, οι ουρές, οι πιθανές ελλείψεις κερμάτων μικρής αξίας, ακόμη και οι μεμονωμένες περιπτώσεις απάτης εις βάρος των καταναλωτών, είναι πιθανό να αποκτήσουν σχεδόν διαστάσεις καταστροφής.

Η πιθανότητα, όμως, αυτή θα μετατραπεί σε βεβαιότητα, αν στα προβλήματα αυτά προστεθούν οι ανατιμήσεις. Σε μια τέτοια περίπτωση, τα φιλικά αισθήματα απέναντι στο ευρώ θα γνωρίσουν αισθητή υποχώρηση και αυτό δεν θα είναι ευχάριστο, πρώτα απ΄ όλα για την ίδια την κυβέρνηση.

Καιρός για να ελεγθούν όλα αυτά, υπάρχει. Το καλό παράδειγμα το έδωσε το ΥΠΕΧΩΔΕ, με την ανακοίνωση των τιμών των διοδίων σε ευρώ, όπου οι στρογγυλοποιήσεις έγιναν, κατά κανόνα, προς τα κάτω. Προφανώς, κάποιο καμπανάκι χτύπησε και αντέδρασε η κυβέρνηση. Στον ίδιο δρόμο πρέπει να κινηθούν και οι υπόλοιπες δημόσιες επιχειρήσεις. Δεν είναι δα και πολύ δύσκολο να κρατήσουν παγωμένα τα τιμολόγιά τους για ένα εξάμηνο, αφού ο πληθωρισμός βρίσκεται σε καθοδική πορεία και το κοστολόγιό τους δεν δέχεται πιέσεις αυτή την εποχή.

Ορκίστηκαν το περασμένο Σάββατο

Οι Σαμαρείτες του Ερυθρού Σταυρού

Τιμήθηκε η οργάνωση της Ρόδου

Οι Σαμαρείτες του ΕΕΣ Ρόδου ορκίστηκαν το περασμένο Σάββατο στις 7.00 το απόγευμα στο Αμφιθέατρο του Νοσοκομείου. Αξίζει να σημειώσουμε ότι η εκδήλωση σηματοδότησε το τέλος της 15μηνης βασικής εκπαίδευσης (θεωρητικής και πρακτικής) πάνω σε θέματα παροχής Πρώτων Βοηθειών, ερευνας και διάσωσης καθώς και αντιμετώπισης καταστροφών.

Την εκδήλωση τίμησαν με την παρουσία τους πολλοί εκλεκτοί προσκεκλημένοι, όπως ο αντιδήμαρχος Ροδίων κ. Μανώλης Γλυνός, ο προϊστάμενος ΠΣΕΑ και Πολιτικής Προστασίας της Νομαρχίας υποστράτηγος Χρήστος Μπολώσης, ο διοικητής Πυροσβεστικών Υπηρεσιών Ρόδου αντιπύραρχος Κωνσταντίνος Καραγεωργόπουλος, ο υπαρχηγός Σώματος Σαμαρειτών Ελλάδος κ. Αναστάσιος Γερασιμάτος, κ.α.

Οι Σαμαρείτες του Ε.Σ. έχουν επιδείξει μια αξιοζήλευτη εθελοντική δραστηριότητα στο ανωτέρω χρονικό διάστημα η οποία ήταν και η αφορμή για την τιμητική διάκριση που έλαβε ο Ελληνικός Ερυθρός Σταυρός Ρόδου στις 5/12/01 στην Αθήνα κατόπιν πρωτοβουλίας της ΕΡΑ Ρόδου και των δημοσιογράφων - εργαζομένων των ΜΜΕ του νησιού.

Οπως αναφέρθηκε και σε σχετικό έγγραφό τους, ο ΕΕΣ αναδείχθηκε ως η πλέον δραστήρια εθελοντική οργάνωση στον τομέα της κοινωνικής φροντίδας το 2001 για τη συνολική του προσφορά και για την ιδιαίτερη δραστηριότητα - παρουσία του Σώματος Εθελοντών Σαμαρειτών, στη διάρκεια του έτους.

ΠΡΑΚΤΟΡΕΙΟ ΤΑΞΙΔΙΩΝ
ΣΑΒΒΑΣ ΣΑΗΣ

ΧΡΙΣΤΟΥΓΕΝΝΑ ΣΤΗΝ ΚΕΡΚΥΡΑ

9ήμερη εκδρομή
ΚΕΡΚΥΡΑ - ΙΩΑΝΝΙΝΑ - ΜΕΤΣΟΒΟ - ΖΑΓΟΡΟΧΩΡΙΑ - ΧΙΟΝΟΔΡΟΜΙΚΟ ΚΕΝΤΡΟ ΚΡΥΑΣ ΒΡΥΣΗΣ
Από 22/12 έως 30/12

ΠΕΡΙΛΑΜΒΑΝΕΙ:
- Ατμοπλοϊκά εισιτήρια Ρόδο - Πειραιά - Ρόδο - Ρίο - Αντίρριο, Ηγουμενίτσα - Κέρκυρα
- Ξενοδοχεία με πρωινό σε δίκλινα - τρίκλινα δωμάτια
- Πούλμαν συνεχώς για όλο το πρόγραμμα
- Διασκέδαση - ψώνια
- Φ.Π.Α.
- Συνοδός ο κ. ΣΑΒΒΑΣ ΣΑΗΣ

ΠΛΗΡΟΦΟΡΙΕΣ - ΠΡΟΓΡΑΜΜΑ
ΣΑΒΒΑΣ ΣΑΗΣ
ΤΑΡΠΟΝ ΣΠΡΙΓΚΣ 42 δίπλα στην Πίστεως , Ρόδος
Τηλ. 0241 - 39781-3

Χ. 2918-21/12

Pellos Travel

ΟΡΓΑΝΩΝΟΥΜΕ

ΠΡΩΤΟΧΡΟΝΙΑΤΙΚΗ ΕΚΔΡΟΜΗ στην ΚΩΝΣΤΑΝΤΙΝΟΥΠΟΛΗ – ΚΡΟΥΑΖΙΕΡΑ στο ΒΟΣΠΟΡΟ – ΠΡΙΓΚΗΠΟΝΗΣΣΑ

ΡΟΔΟΣ – ΜΑΡΜΑΡΙΣ – ΕΦΕΣΣΟΣ – ΣΜΥΡΝΗ – BANDIRMA – ΚΩΝΣΤΑΝΤΙΝΟΥΠΟΛΗ – ΣΜΥΡΝΗ – ΜΑΡΜΑΡΙΣ – ΡΟΔΟΣ

Από 29/12/2001-3/01/2001

- **29/12:** Αναχώρηση από Ρόδο για Μαρμαρίς. Αφιξη στο Μαρμαρίς. Επιβίβαση σε πούλμαν και αναχώρηση για Εφεσσο. Αφιξη στην Εφεσσο (Σπίτι της Παναγίας - Αρχαιολογικοί χώροι). Αναχώρηση και άφιξη στη Σμύρνη. Τακτοποίηση στο Ξ/Δ. Δείπνο. Διαν/στη.
- **30/12:** Πρωινό στο Ξ/Δ. Αναχώρηση για Bandirma. Αφιξη στην Bandirma το μεσημέρι. Αναχώρηση για Κωνσταντινούπολη. Αφιξη στην Κωνσταντινούπολη το απόγευμα. Τακτοποίηση σε Ξ/Δ. Δείπνο. Διαν/στη.
- **31/12:** Πρωινό στο Ξ/Δ. Εκδρομή στην Πριγκηπόνησσα. Απόγευμα φαγητό. Βράδυ προαιρετικά ΠΡΩΤΟΧΡΟΝΙΑΤΙΚΟ ΡΕΒΕΓΙΟΝ, διασκέδαση με Oriental show. Διαν/στη.
- **1/01/02:** Πρωινό στο Ξ/Δ. Επίσκεψη στην Αγία Σοφία - Τοπκαπή Palace - Μπλε Τζαμί - Υδραγωγείο Ιουστινιανού. Επίσκεψη στο Φανάρι (Ορθόδοξο Πατριαρχείο) - Παναγία Βλαχερνών - Παναγία Μπαλουκλή. Απόγευμα ελεύθερο για ψώνια. Δείπνο στο Ξ/Δ. Διαν/στη.
- **2/01/02:** Πρωινό στο Ξ/Δ. Αναχώρηση για Σμύρνη. Αφιξη στη Σμύρνη το απόγευμα. Επίσκεψη στην αγορά για ψώνια. Τακτοποίηση στο Ξ/Δ. Δείπνο. Διαν/στη.
- **3/01/02:** Πρωινό στο Ξ/Δ. Επιβίβαση σε πούλμαν και αναχώρηση για Μαρμαρίς. Αφιξη στο Μαρμαρίς. Αναχώρηση για Ρόδο. Αφιξη στη Ρόδο. Τέλος εκδρομής.

ΤΙΜΗ 89.900 δρχ.

Στην εκδρομή ΠΕΡΙΛΑΜΒΑΝΟΝΤΑΙ:
*1. Εισιτήρια Ρόδος–Μαρμαρίς-Ρόδος • 2. Ξεναγήσεις -Εκδρομές • 3. Μεταφορές με κλιματιζόμενα πούλμαν • 4. Ξ/Δ με πρωινό και φαγητό 3*** αστέρων • 5. Συνοδός γραφείου • 6. Ταξιδιωτική ασφάλεια • 7. Φόροι εισόδου και εξόδου • 8. Ταξιδιωτική τσάντα.*

ΔΕΝ ΠΕΡΙΛΑΜΒΑΝΟΝΤΑΙ: *Πρωτοχρονιάτικο ρεβεγιόν • Αρχαιολογικοί χώροι • Εισιτήρια πλοίων Bandirma - Κωνσταντινούπολη - Bandirma*

Για περισσότερες πληροφορίες και κρατήσεις
Pellos Travel
ΛΕΩΦΟΡΟΣ ΚΑΛΛΙΘΕΑΣ 125, ΦΑΛΗΡΑΚΙ ΡΟΔΟΣ
ΤΗΛ.: 0241 87615, 86298, κιν. 0945 949399•Fax: 0241 87616



3652-23/12

ΕΥΡΩΠΑΪΚΗ ΕΠΕΝΔΥΤΙΚΗ
ΕΘΝΙΚΗΣ ΑΝΤΙΣΤΑΣΕΩΣ 48 ΤΗΛ. 0241 39300

ΕΥΡΩΠΑΪΚΗ ΕΠΕΝΔΥΤΙΚΗ
ΚΤΗΜΑΤΟΜΕΣΙΤΙΚΟ ΓΡΑΦΕΙΟ
ΑΝΤΩΝΗΣ ΝΙΚΟΛΗΣ - ΘΕΟΦΙΛΟΣ ΚΑΩΝΑΡΗΣ
ΕΘΝΙΚΗΣ ΑΝΤΙΣΤΑΣΕΩΣ 48 (ΠΡΩΗΝ ΑΝΝΗΣ ΜΑΡΙΑΣ) ΤΗΛ. 0241 39300

ΕΥΡΩΠΑΪΚΗ ΕΠΕΝΔΥΤΙΚΗ

ΔΙΑΜΕΡΙΣΜΑΤΑ

47 τ.μ.	Στο Ροδίνι με πανοραμική θέα	€ 38.151,14	13.000.000
40 τ.μ.	Συνοικία Δασκάλων καινούργιο	€ 42.553,19	14.500.000
30 τ.μ.	2 των 30 τ.μ. κατάληλα για επένδυση	€ 44.020,54	15.000.000
50 τ.μ.	Στο Ροδίνι ισόγειο	€ 45.487,89	15.500.000
90 τ.μ.	Στην Ανάληψη με 3 υπνοδ.μετρητοίς	€ 73.367,57	25.000.000
80 τ.μ.	Στα Αφάντου	€ 76.302,27	26.000.000
104 τ.μ.	Στην Σωτήρος	€ 88.041,09	30.000.000
90 τ.μ.	Στα Αφάντου 5 ετών	€ 88.041,09	30.000.000
160 τ.μ.	Συνοικία Δασκάλων σε κολώνες	€ 93.910,49	32.000.000
80 τ.μ.	Συνοικία Δασκάλων καινούργιο	€ 93.910,49	32.000.000
117 τ.μ.	Συνοικία Δασκάλων σε σοβά	€ 96.845,19	33.000.000
70 τ.μ.	Στα Αφάντου μαζί με κατάστημα 70 τ.μ.	€ 102.714,60	35.000.000
75 τ.μ.	Στην Θησέως ανακαινισμένο στο 2001	€ 102.714,60	35.000.000
85 τ.μ.	Στο Ροδίνι καινούργιο με θέα	€ 102.714,60	35.000.000
142 τ.μ.	Στην Λευκωσίας	€ 105.649,30	36.000.000
100 τ.μ.	Στην Ατταβύρου με 3 υπνοδωμάτια	€ 111.518,71	38.000.000
90 τ.μ.	Στην Δ.Αναστασιάδη lux κατασκευή	€ 111.518,71	38.000.000
130 τ.μ.	Στο Ροδίνι	€ 117.388,11	40.000.000
106 τ.μ.	Καινούργιο με 3 υπνοδωμάτια lux	€ 123.257,52	42.000.000
130 τ.μ.	Στην Χειμάρας	€ 123.257,52	42.000.000
160 τ.μ.	Με 4 υπνοδωμάτια	€ 123.257,52	42.000.000
115 τ.μ.	Στην Γαριβάλδη με χρήση parking	€ 132.061,63	45.000.000
115 τ.μ.	Στο Ροδίνι με 3 υπνοδωμάτια	€ 143.800,44	49.000.000
180 τ.μ.	Επί της Εθνικής Αντιστάσεως	€ 234.776,23	80.000.000

ΟΙΚΟΠΕΔΑ

1000 τ.μ.	Στο Φαληράκι με οικοδομή κοντά στο κύμα	€ 234.776,23	80.000.000
10000 τ.μ	Φυτώριο	€ 293.470,29	100.000.000
1050 τ.μ.	Ιαλυσός επί της εθνικής οδού	€ 146.735,14	50.000.000
1500 τ.μ.	Στην Λαχανιά εντός οικισμού	€ 61.628,76	21.000.000
2000 τ.μ.	Στο Γεννάδι με άδεια οικοδομής,νερό,ρεύμα	€ 58.694,06	20.000.000
23000 τ.μ	Στην Λαχανιά 20m από την Εθνική οδό	€ 88.041,09	30.000.000
2500 τ.μ.	Στην Αρχίπολη οικοδομήσιμο	€ 22.010,27	7.500.000
2500 τ.μ.	Στην Κάλαθο εντός οικισμού	€ 26.412,33	9.000.000
2500 τ.μ.	Στα Κοσκινού	€ 58.694,06	20.000.000
2500 τ.μ.	Στο κιοτάρι κοντά στο κύμα με άδεια οικ.	€ 88.041,09	30.000.000
2500 τ.μ.	Κοσκινού οικοδομεί 800 m βιοτεχνικό	€ 176.082,17	60.000.000
4000 τ.μ.	Καλυθιές προς Αφάντου	€ 70.432,87	24.000.000
4000 τ.μ.	Επί της Εθνικής Οδού περιοχή Ατσιπά	€ 105.649,30	36.000.000
4000 τ.μ.	Περιοχή Σγουρού με εύκολη πρόσβαση	€ 117.388,11	40.000.000
4000 τ.μ.	Στην Παστίδα έναντι Θράκης	€ 132.061,63	45.000.000
4500 τ.μ.	Στην Παστίδα	€ 44.020,54	15.000.000
4500 τ.μ.	Περιοχή Ρένη Κοσκινού	€ 198.092,44	67.500.000
46000 τ.μ	Στην Ψίνθο σε τιμή ευκαιρίας	€ 44.020,54	15.000.000
5000 τ.μ.	Στο Γεννάδι με πρόσοψη στην εθν.οδό	€ 102.714,60	35.000.000
5000 τ.μ.	Στους Τρείς με μονοκατοικία 50μ	€ 146.735,14	50.000.000
5250 τ.μ.	Εντός οικισμού στην Παστίδα	€ 132.061,63	45.000.000
6500 τ.μ.	Στην Λαχανιά 300 m από το κύμα	€ 104.181,95	35.500.000
9000 τ.μ.	Στην Λαχανιά 800 m από το κύμα	€ 82.171,68	28.000.000
9000 τ.μ.	Στην Ιαλυσό στο κύμα	€ 396.184,89	135.000.000

ΜΟΝΟΚΑΤΟΙΚΙΕΣ - ΜΕΖΟΝΕΤΕΣ

70 τ.μ.	Διατηρητέα στο Νιοχώρι	€ 44.020,54	15.000.000
120 τ.μ.	Στην Παστίδα σε 1000 m οικόπεδο	€ 105.649,30	36.000.000
120 τ.μ.	Στα Κοσκινού (50+70)	€ 132.061,63	45.000.000
140 τ.μ.	Στην Ιαλυσό σε οικόπεδο 350	€ 155.539,25	53.000.000
125 τ.μ.	Στο Ροδίνι	€ 181.951,58	62.000.000
360 τ.μ.	Περιοχή Σγουρού με 1000 m οικόπεδο	€ 190.755,69	65.000.000
200 τ.μ.	Στα Αφάντου σε οικόπεδο 4000 m	€ 190.755,69	65.000.000
215 τ.μ.	Στα Κοσκινού σε σοβά	€ 190.755,69	65.000.000
225 τ.μ.	Στο Ροδίνι lux κατασκευής καιν.	€ 205.429,20	70.000.000

ΚΑΤΑΣΤΗΜΑΤΑ - ΕΠΙΧΕΙΡΗΣΕΙΣ

Μπάρ στην Ορφανίδου προς ενοικίαση	€ 1.467,35	500.000
Καταστήματα στην οδό Κυμείρου		
Διόροφη οικία στην Σύμη κατάληλη για Πανσιόν	€ 58.694,06	20.000.000
Κατάστημα στη Ρόδου-Λίνδου 90 τ.μ.	€ 88.041,09	30.000.000
Κατάστημα στην Απελλού(Παλιά Πόλη)	€ 190.755,69	65.000.000
Κατάστημα στο Μανδράκι 50 τ.μ.	€ 293.470,29	100.000.000
Μπάρ στην Ορφανίδου 130 τ.μ.	€ 322.817,31	110.000.000
Κατάστημα επί της Σωκράτους 24 τ.μ.	€ 410.858,40	140.000.000
ΞΕΝΟΔΟΧΕΙΟ 70 ΚΑΙΝΩΝ ΣΕ ΤΙΜΗ ΕΥΚΑΙΡΙΑΣ	€ 645.634,63	220.000.000



ΑΚΙΝΗΤΑ ΣΕ ΑΠΟΚΛΕΙΣΤΙΚΟΤΗΤΑ ΣΕ ΠΑΛΙΑ ΠΟΛΗ - ΑΦΑΝΤΟΥ - ΛΑΧΑΝΙΑ

ΑΓΟΡΕΣ - ΠΩΛΗΣΕΙΣ - ΜΙΣΘΩΣΕΙΣ ΑΚΙΝΗΤΩΝ-ΔΑΝΕΙΑ ΔΕΚΤΑ
ΣΥΜΒΟΥΛΕΥΤΙΚΕΣ ΚΑΙ ΕΠΕΝΔΥΤΙΚΕΣ ΠΡΟΤΑΣΕΙΣ
ΔΑΝΕΙΑ ΔΕΚΤΑ



3582-7/1

Ανακοίνωση της Ομοσπονδίας Ενοικιαζομένων Δωματίων

ΑΠΟΣΥΡΘΗΚΕ ΝΟΜΟΣΧΕΔΙΟ

Για το θέμα της ασφάλισης στο ΤΕΒΕ η Ομοσπονδία Ενοικιαζομένων Δωματίων- Διαμερισμάτων νομού Δωδεκανήσου, εκδόθηκε η παρακάτω ανακοίνωση:

«Μετά από συντονισμένες ενέργειες της ομοσπονδίας μας με τη συνοσπονδία και λοιπές ομοσπονδίες της Ελλάδος και τη δεδομένη συσπείρωση και συλλογικότητα του κλάδου, πετύχαμε να αποσυρθεί το νομοσχέδιο που αφορά στην υποχρεωτική ασφάλιση στο ΤΕΒΕ.

Το εν λόγω νομοσχέδιο, όπως πληροφορηθήκαμε, θα επανεξεταστεί και ελπίζουμε αυτό να γίνει, μετά από διάλογο και για το λόγο αυτό θα είμαστε σε ετοιμότητα.

Αισθανόμαστε την υποχρέωση να ευχαριστήσουμε τους βουλευτές του νομούς μας Αριστοτέλη Παυλίδη, Βασίλη Παπανικόλα και τον εισηγητή της επιτροπής Κοσμά Σφυρίου, που με αντικειμενικότητα και σωστή επιχειρηματολογία έπεισαν τον υπουργό Εργασίας και Κοινωνικών Ασφαλίσεων κ. Ρέππα να αποσύρει το άρθρο 47 παράγραφος 1 έως 4 που αφορούσαν την επέκταση της ασφάλισης στο ΤΕΒΕ.

Ελπίζουμε ότι δεν θα επαναληφθεί από τον υπουργό το ίδιο λάθος και ο διάλογος θα αποτελεί του λοιπού τη μοναδική πυξίδα για να οδηγηθούμε σε μια δίκαιη και βιώσιμη λύση αναφορικά με το ασφαλιστικό.

Για το διοικητικό συμβούλιο
Η πρόεδρος
Π. Μαχραμά
Ο γεν. γραμματέας
Μ. Νικολάου».

ΔΩΔΕΚΑΝΗΣΙΑΚΟΣ ΣΥΛΛΟΓΟΣ ΓΟΝΕΩΝ ΣΥΓΓΕΝΩΝ ΚΑΙ ΦΙΛΩΝ ΕΞΑΡΤΗΜΕΝΩΝ ΑΤΟΜΩΝ

Ευχαριστήρια

Το Δ.Σ. του Συλλόγου αισθάνεται την ανάγκη να ευχαριστήσει:

☐ Τον Πολιτιστικό Οργανισμό του Δήμου Ροδίων.

☐ Την Aegean Cronus Air Lines .

☐ Την κ. Καμπουράκη Μαίρη Mediteranean ξενοδοχ. για την ευγενική προσφορά τους.

Χορηγοί στην παρουσίαση της δισκογραφικής δουλειάς του Τάκη Βούη «Ερωτας στην Πόλη με μια κιθάρα», που πραγματοποιήθηκε στις 10-12-01 στην πόλη μας, βοηθώντας στην υλοποίηση των στόχων του Συλλόγου.

Το Δ.Σ. του Συλλόγου

ΧΛ-18/12

MARCOS travel

Π. Π. ΓΕΡΜΑΝΟΥ 9
ΕΜΠΟΡΙΚΟ ΚΕΝΤΡΟ ΦΩΚΙΑΛΗ
Τηλ. 34017, 27405 Fax: 25275

ΧΡΙΣΤΟΥΓΕΝΝΙΑΤΙΚΕΣ...

ΕΚΔΡΟΜΕΣ ΣΤΗΝ ΕΛΛΑΔΑ

ΟΡΓΑΝΩΜΕΝΕΣ ΕΚΔΡΟΜΕΣ ΜΕ ΠΟΥΛΜΑΝ

☆ **ΛΕΠΤΟΚΑΡΙΑ & OLYMPIAN BAY HOLIDAY CLUB******
Αναχωρήσεις 23 και 30 Δεκεμβρίου
Γιορτές στην γη των μύθων και των θεών
Ολυμπιος - Παναγία Σουμελά - Βέροια - Νάουσα
Πλούσια ρεβεγιόν με μουσική.
Τιμή 66.700 δρχ. κατ' άτομο σε δίκλινο δωμάτιο

☆ **ΟΛΥΜΠΙΑ & AMALIA HOTEL******
Αναχωρήσεις 23 και 30 Δεκεμβρίου
Στη μαγεία της αρχαίας Ολυμπίας
Ανδρίτσαινα - Ναός Επικουρίου Απόλλωνα - Δημητσάνα - Στεμνίτσα
Γιορτινή ημιδιατροφή
Τιμή 78.600 δρχ. κατ' άτομο σε δίκλινο δωμάτιο

☆ **ΧΡΙΣΤΟΥΓΕΝΝΑ ΣΤΗΝ ΕΔΕΣΣΑ & XENIA EDESSA HOTEL******
Αναχώρηση 23 Δεκεμβρίου
Βεργίνα - Γιαννιτσά - Νυμφαίο - Λουτρά Πόζαρ - Βέροια
Πλούσια γιορτινά γεύματα
Τιμή 82.000 δρχ. κατ' άτομο σε δίκλινο δωμάτιο

☆ **ΘΕΣΣΑΛΟΝΙΚΗ & CAPSIS HOTEL******
Αναχωρήσεις 23 και 30 Δεκεμβρίου
Βεργίνα - Σπήλαιο Αλιστράτης - οχυρό Ρούπελ - Αμπελάκια
Πλούσια γιορτινά γεύματα, διασκέδαση, χορός
Τιμή 91.900 δρχ. κατ' άτομο σε δίκλινο δωμάτιο

☆ **ΠΡΩΤΟΧΡΟΝΙΑ ΣΤΗΝ ΚΑΛΑΜΠΑΚΑ & HOTEL DIVANI******
Αναχώρηση 30 Δεκεμβρίου
Γιορτές στη σκιά των Μετεώρων
Λίμνη Πλαστήρα - Μέτσοβο - Θέρετρα Πίνδου
Ρεβεγιόν GALA με μουσική
Τιμή 86.900 δρχ. κατ' άτομο σε δίκλινο δωμάτιο

ΧΡΟΝΙΑ ΠΟΛΛΑ & ΕΥΤΥΧΙΣΜΕΝΑ

X2949-30/12

Θα γίνει το 2002 στο εξωτερικό

Δυναμική καμπάνια για την προβολή της Ρόδου

ΔΙΑΦΗΜΙΣΗ ΓΙΑ ΠΡΟΣΕΛΚΥΣΗ ΜΑΘΗΤΩΝ



Νέα δυναμική καμπάνια θα πραγματοποιήσει το 2002 ο ΠΡΟΤΟΥΡ για την προβολή της Ρόδου στην Ελλάδα. Η καμπάνια θα αρχίσει το Πάσχα και θα διεξαχθεί σε δυο φάσεις. Το πρώτο κομμάτι της διαφημιστικής εκστρατείας θα αφορά την προσέλκυση Ελλήνων τουριστών στη Ρόδο το Πάσχα, αλλά και τους μαθητές που με τις αφίξεις τους τονώνουν την αγορά πριν την έναρξη της θερινής περιόδου.

Η δεύτερη φάση της καμπάνιας θα ξεκινήσει με τη λήξη των Πανελληνίων Εξετάσεων.

Ιδιαίτερο βάρος θα δοθεί στην προβολή της Ρόδου με βίντεο, που ετοιμάστηκαν και κέρδισαν ήδη τις καλύτερες των εντυπώσεων, αφού παρουσιάστηκαν στη συνεδρίαση του διοικητικού συμβουλίου του ΠΡΟΤΟΥΡ, που έγινε χθες.

Παράλληλα θα συνεχιστούν οι καταχωρήσεις στις εφημερίδες και τα περιοδικά ποικίλης ύλης, όπως έγινε και πέρυσι για την προσέλκυση των Ελλήνων τουριστών.

Στη συνεδρίαση του δ.σ. του ΠΡΟΤΟΥΡ έγινε η παρουσίαση του διαφημιστικού εντύπου, που ετοιμάστηκε για την προβολή των ενοικιαζομένων δωματίων και των έξι, που δημιουργήθηκαν για τους ΟΤΑ της Ρόδου.

Σε ένα μήνα θα κυκλοφορήσει, όπως ανακοινώθηκε, και η συνεδριακή μπροσούρα, που ετοιμάστηκε για τη διαφήμιση των ξενοδοχείων, που διαθέτουν τις κατάλληλες υποδομές για τη διεξαγωγή συνεδρίων.

«Ο ΠΡΟΤΟΥΡ ανέλαβε επίσης να εφοδιάσει με έντυπα όλα τα γραφεία του ΕΟΤ στο εξωτερικό» δήλωσε ο γενικός διευθυντής του Οργανισμού Προώθησης Ροδιακού Τουρισμού κ. Μπάμπης Παλογιαννίδης.

Στη συνεδρίαση, που έγινε χθες, παρουσιάστηκαν τα αποτελέσματα της μελέτης, που εκπονήθηκε για το χειμερινό τουρισμό, από την οποία προκύπτει ότι το εγχείρημα μπορεί να πετύχει υπό ορισμένες προϋποθέσεις. Θα πρέπει δηλαδή να γίνεται σωστή προβολή και προγραμματισμός, ενώ απαιτείται να υπάρχουν υποδομές και καλές συγκοινωνίες.

Εγινε ενημέρωση για τις εκδηλώσεις, που θα γίνουν για την ενημέρωση των πρακτόρων σε ποταμόπλοιο, που θα κάνει ειδικά δρομολόγια σε πόλεις της Ολλανδίας και της Γερμανίας.

Ο Οργανισμός Προώθησης Ροδιακού Τουρισμού θα συνεργαστεί με τον ΕΟΤ για την πραγματοποίηση της παρουσίασης της μπροσούρας της TUI στη Ρόδο στο διάστημα από 10 έως 13 Ιανουαρίου, παρουσία 700 Αυστριακών πρακτόρων.

Στη χθεσινή συνεδρίαση ενεκρίθη ο απολογισμός και ο προϋπολογισμός του ΠΡΟΤΟΥΡ για το 2002.

ΔΙΕΥΘΥΝΣΗ ΔΑΣΩΝ ΔΩΔ/ΣΟΥ

ΑΝΑΚΟΙΝΩΣΗ

Γνωστοποιείται κατά το άρθρο 14 του Ν. 998/79, η αποστολή για δημοσίευση στο Δήμο Λινδίων η αριθμ. 7040/12-12-01 πράξη χαρακτηρισμού έκτασης, που εκδόθηκε από τον Δ/ντή Δασών Δωδ/σου. Η ΚΜ 732ι γαιών Λίνδου χαρακτηρίζεται ως χορτολιβαδική έκταση.

Ο Δ/ντής Δασών Δωδ/σου
Φίλιππος Κοντίτσης
Δασολόγος με Α΄ βαθμό
3745-18/12

ΔΙΕΥΘΥΝΣΗ ΔΑΣΩΝ ΔΩΔ/ΣΟΥ

ΑΝΑΚΟΙΝΩΣΗ

Γνωστοποιείται κατά το άρθρο 14 του Ν. 998/79, η αποστολή για δημοσίευση στο Δήμο Λειψών η αριθμ. 6137/8-11-01 πράξη χαρακτηρισμού έκτασης, που εκδόθηκε από τον Δ/ντή Δασών Δωδ/σου. Η έκταση εμβαδού 4.005 τ.μ. που βρίσκεται στη θέση Πλάκα του Δήμου Λειψών, χαρακτηρίζεται ως γεωργική και δασική έκταση.

Ο Δ/ντής Δασών Δωδ/σου
Φίλιππος Κοντίτσης
Δασολόγος με Α΄ βαθμό
3742-18/12

ΔΙΕΥΘΥΝΣΗ ΔΑΣΩΝ ΔΩΔ/ΣΟΥ

ΑΝΑΚΟΙΝΩΣΗ

Γνωστοποιείται κατά το άρθρο 14 του Ν. 998/79, η αποστολή για δημοσίευση στην Κοινότητα Ολύμπου η αριθμ. 5282/5-11-01 πράξη χαρακτηρισμού έκτασης, που εκδόθηκε από τον Δ/ντή Δασών Δωδ/σου. Η έκταση εμβαδού 2950,7 τ.μ. που βρίσκεται στη θέση Παραποτάμες Περιφέρειας Διαφανίου -Ολύμπου Νήσου Καρπάθου, χαρακτηρίζεται ως γεωργική και δασική έκταση και βρίσκεται εντός καταφυγίου άγριας ζωής.

Ο Δ/ντής Δασών Δωδ/σου
Φίλιππος Κοντίτσης
Δασολόγος με Α΄ βαθμό
3734-18/12

Zorpidis *LANE*

ΤΟΥΡΙΣΤΙΚΟΣ ΟΡΓΑΝΙΣΜΟΣ
Αλεξ. Διάκου και Λοχαγού Φανουράκη 31.
Τηλ. (0241) 20625, 30054 FAX 26745

ΟΜΑΔΙΚΑ ΤΑΞΙΔΙΑ

ΜΟΝΑΔΙΚΕΣ ΠΡΟΣΦΟΡΕΣ ΓΙΑ ΓΙΟΡΤΙΝΕΣ ΑΠΟΔΡΑΣΕΙΣ ΜΕ 4 ΑΤΟΚΕΣ ΔΟΣΕΙΣ ΜΕ ΠΙΣΤΩΤΙΚΗ ΚΑΡΤΑ

ΠΑΡΙΣΙ - ΝΤΙΣΝΕΫ - ΒΕΡΣΑΛΙΕΣ
από 189.000 € 554.66
ΡΩΜΗ
από 159.000 € 466.62
ΛΟΝΔΙΝΟ
από 189.000 € 554.66
ΠΡΑΓΑ
από 169.000 € 495.96
ΒΙΕΝΝΗ
από 199.000 € 484.01
ΜΑΔΡΙΤΗ-ΑΝΔΑΛΟΥΣΙΑ
από 259.000 € 760.09
ΓΥΡΟΣ ΕΛΒΕΤΙΑΣ
από 259.000 € 760.09
ΙΤΑΛΙΚΟ ΠΑΝΟΡΑΜΑ οδικώς
από 129.000 € 278.58
ΒΙΕΝΝΗ-ΠΡΑΓΑ-ΒΟΥΔΑΠΕΣΤΗ οδικώς
από 145.000 € 425.53
ΣΚΙ ΣΤΗΝ ΑΥΣΤΡΙΑ
από 215.000 € 630.96
ΠΑΝΟΡΑΜΑ ΠΟΡΤΟΓΑΛΙΑΣ
από 259.000 € 760.09

Και πολλές ακόμα ονειρεμένες εξορμήσεις εντός και εκτός Ελλάδος!!!

ΔΡΟΜΟΛΟΓΙΑ F/B ΙΕΡΑΠΕΤΡΑ
Αναχωρήσεις από Ρόδο μέχρι νεωτέρας:
Κάθε Τετάρτη στις 04.30 για Χάλκη, Διαφάνι, Πηγάδια, Κάσο, Σπιτεία και επιστροφή στη Ρόδο.
• Κάθε Πέμπτη – Κυριακή στις 04.30 για Χάλκη, Διαφάνι, Πηγάδια, Κάσο, Σπιτεία, Αγιο Νικόλαο, Μήλο, Πειραιά

Κρατήσεις ξενοδοχείων σε όλη την Ελλάδα
Αεροπορικά εισιτήρια
Ακτοπλοϊκά εισιτήρια
Ενοικιάσεις αυτοκινήτων

X2920-30/12

MANOS CENTER RHODOS

ΣΤΑΜΑΤΗΣ ΧΑΤΖΗΛΑΖΑΡΟΥ

ΤΑΞΙΔΙΑ !

ΑΤΟΜΙΚΑ ΤΑΞΙΔΙΑ ΓΙΑ 8 ΗΜΕΡΕΣ !!!
ΑΝΑΧ. ΚΑΘΕ ΔΕΥΤΕΡΑ ή ΠΕΜΠΤΗ

ΠΑΡΙΣΙ	171.000 ΔΡΧ /	501.85 EUR
ΛΟΝΔΙΝΟ	185.000 ΔΡΧ /	542.90 EUR
ΒΑΡΚΕΛΩΝΗ	197.000 ΔΡΧ /	578.15 EUR
ΠΡΑΓΑ	175.000 ΔΡΧ /	513.58 EUR
ΒΡΥΞΕΛΛΕΣ	167.000 ΔΡΧ /	490.10 EUR
ΕΛΣΙΝΚΙ	193.000 ΔΡΧ /	566.40 EUR
ΣΤΟΚΧΟΛΜΗ	202.000 ΔΡΧ /	592.80 EUR
ΛΙΣΣΑΒΩΝΑ	167.000 ΔΡΧ /	490.10 EUR
ΒΙΕΝΝΗ	173.000 ΔΡΧ /	507.71 EUR
ΚΟΠΕΝΧΑΓΗ	209.000 ΔΡΧ /	613.36 EUR
ΜΟΣΧΑ	180.000 ΔΡΧ /	528.25 EUR

Και πολλοί άλλοι προορισμοί!!!

Περιλαμβανονται
- ΑΕΡΟΠΟΡΙΚΑ ΕΙΣΙΤΗΡΙΑ ΑΠΟ ΡΟΔΟ
- ΚΑΛΟ ΚΕΝΤΡΙΚΟ ΞΕΝ/ΧΕΙΟ 3*
- ΠΡΩΙΝΟ ΚΑΘΗΜΕΡΙΝΑ
- ΜΙΑ ΝΥΧΤΑ ΣΤΟ ΑΜΣΤΕΡΝΤΑΜ

(Δεν περιλαμβάνουν φόροι αεροδρομίου)

ΕΞΟΤΙΚΑ ΤΑΞΙΔΙΑ ΣΤΑ ΜΕΤΡΑ ΣΑΣ !!

ΣΤΑΜΑΤΗΣ ΧΑΤΖΗΛΑΖΑΡΟΥ
MANOS CENTER RHODOS

Κ. ΠΑΛΑΜΑ 7-9 ΡΟΔΟΣ
Τηλ.. 0241 25400 FAX: 0241 24407

X2919-30/12

Συνεδριάζει απόψε η διοικούσα του ΤΕΕ

ΤΑ ΘΕΜΑΤΑ ΠΟΥ ΘΑ ΕΞΕΤΑΣΕΙ

Σήμερα στις 7.30 μ.μ. πρόκειται να συνεδριάσει η διοικούσα επιτροπή του ΤΕΕ Δωδεκανήσου, για να εξετάσει τα παρακάτω θέματα ημερήσιας διάταξης:

-Ενημέρωση
-Συνάντηση με δ.σ. Συλλόγου Αρχιτεκτόνων.
-Ορισμός εκπροσώπων ΤΕΕ Α) Στην επιτροπή για την εξέταση επικινδύνων ετοιμορόπων κατασκευών (6 πολιτικούς μηχανικούς).
-Στην επιτροπή αξιολόγησης αιτήσεων εκδήλωσης ενδιαφέροντος για τη μελέτη «Αξιοποίηση υδάτινων πόρων Δήμου Καμείρου ν. Ρόδου».
-Διάφορα.

ΙΠΤΑΜΕΝΑ ΔΕΛΦΙΝΙΑ ΔΩΔΕΚΑΝΗΣΟΥ

ΚΥΡΙΑΚΟΥΛΗΣ MARITIME

Χειμερινό πρόγραμμα 2001-2002

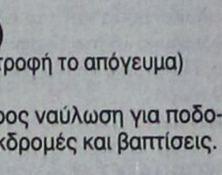

Γνωρίζουμε στο επιβατικό κοινό ότι τα δρομολόγιά μας συνεχίζονται και το χειμώνα προς Κω - Κάλυμνο - Λέρο - Πάτμο και Σάμο

ΜΑΡΜΑΡΙΣ (Τουρκία)
Κάθε Παρασκευή στις 8.30 (με επιστροφή το απόγευμα)

Επίσης διαθέτουμε τα δελφίνια προς ναύλωση για ποδοσφαιρικές ομάδες, συλλόγους - εκδρομές και βαπτίσεις.

Τηλέφωνα πληροφοριών και κρατήσεων:
78052 και ή 78.053 κινητό 0938 666121
Πλατεία Νεωρίου 6

X2930-30/12

ΠΡΑΚΤΟΡΕΙΟ ΤΑΞΙΔΙΩΝ

ΣΑΒΒΑΣ ΣΑΗΣ

ΕΚΔΡΟΜΕΣ ΦΘΙΝΟΠΩΡΟΥ 2001

Εκδρομή 1

4ήμερη εκδρομή από 5/12 έως 8/12

ΑΓΙΟ ΝΙΚΟΛΑΟ - ΜΥΡΑ ΤΟΥΡΚΙΑΣ

ΦΕΤΙΓΕ - ΚΑΣ - ΛΙΒΙΣΙ - ΑΝΤΑΛΙΑ

Εκδρομή 2

7ήμερη εκδρομή από 5/12 έως 11/12

ΑΓΙΟ ΝΙΚΟΛΑ - ΜΥΡΑ ΤΟΥΡΚΙΑΣ

ΦΕΤΙΓΕ - ΛΙΒΙΣΙ - ΚΑΣ - ΑΝΤΑΛΙΑ - ΠΑΜΟΥΚΑΛΕ - ΕΦΕΣΣΟΣ - ΚΟΥΣΑΝΤΑΣΙ - ΣΜΥΡΝΗ

Εκδρομή 3

ΧΡΙΣΤΟΥΓΕΝΝΑ ΣΤΗΝ ΚΕΡΚΥΡΑ

9ήμερη εκδρομή



ΚΕΡΚΥΡΑ - ΙΩΑΝΝΙΝΑ - ΜΕΤΣΟΒΟ - ΖΑΓΟΡΟΧΩΡΙΑ - ΧΙΟΝΟΔΡΟΜΙΚΟ ΚΕΝΤΡΟ ΚΡΥΑΣ ΒΡΥΣΗΣ
Από 22/12 έως 30/12

ΠΕΡΙΛΑΜΒΑΝΕΙ:
• Ατμοπλοϊκά εισιτήρια Ρόδο - Πειραιά - Ρόδο - Ρίο - Αντίρριο, Ηγουμενίτσα - Κέρκυρα
• Ξενοδοχεία με πρωινό σε δίκλινα - τρίκλινα δωμάτια
• Πούλμαν συνεχώς για όλο το πρόγραμμα
• Διασκέδαση - ψώνια
• Φ.Π.Α.
• Συνοδός ο κ. ΣΑΒΒΑΣ ΣΑΗΣ

ΠΛΗΡΟΦΟΡΙΕΣ - ΠΡΟΓΡΑΜΜΑΤΑ
ΠΡΑΚΤΟΡΕΙΟ ΤΑΞΙΔΙΩΝ
ΣΑΒΒΑΣ ΣΑΗΣ
ΤΑΡΠΟΝ ΣΠΡΙΓΚΣ 42 δίπλα στην Πίστεως
Τηλ. 39781-3

X2918-20/12

ΠΡΟΟΔΟΣ ΜΙΚΡΕΣ ΑΓΓΕΛΙΕΣ ΜΙΚΡΕΣ ΑΓΓΕΛΙΕΣ ΠΡΟΟΔΟΣ

ενοικιάσεις

ΕΝΟΙΚΙΑΖΟΝΤΑΙ: 1) διαμέρισμα με θέρμανση και ηλιακό, με κρεβάτια, ντουλάπες και στρώματα και 2) δωμάτια. Σοφοκλέους 41β Π. Πόλη. Πληρ. τηλ. 27594
3735-25/12

ΕΝΟΙΚΙΑΖΕΤΑΙ διαμέρισμα 3άρι, επιπλωμένο στην Ιξιά, οδός Σωτήρος. Πληρ. τηλ. 66312
3738-6/1

ΕΝΟΙΚΙΑΖΕΤΑΙ αγρός στο Ροδίνι, επιφανείας 8.000 τ.μ. με πηγάδι, ένα οικίσκο και μία αποθήκη. Πληρ. τηλ. 75513 και 31901
3724-22/12

ΕΝΟΙΚΙΑΖΕΤΑΙ πλήρως επιπλωμένο διαμέρισμα (1 υπνοδωμάτιο, μπάνιο, με ηλιακό καθιστικό με πολυκουζινάκι, μπαλκόνι) με θέα στη θάλασσα, σε καινούργια πολυκατοικία επί της οδού Φιλερήμου 15 στο Καρακόνερο. Πληρ. τηλ. 78640 μετά τις 10 η ώρα
3725-22/12

ΕΝΟΙΚΙΑΖΕΤΑΙ στην Ιξιά - Τρεις μέσα σε μεγάλο κήπο λουξ διαμέρισμα, δυάρι, πλήρως επιπλωμένο στον 1ο όροφο, με parking , τηλέφωνο, θέρμανση, ανεμιστήρες οροφής, αερόθερμο μπάνιου, ηλιακό και ηλεκτρικό θερμοσίφωνο, σίτες στα παράθυρα, κλπ. Πληρ. τηλ. 92714
3727-22/12

ΕΝΟΙΚΙΑΖΕΤΑΙ στο κέντρο της πόλης (κοντά στην Ολυμπιακή) επί της Ηρώων Πολυτεχνείου 20, στον 1ο όροφο, διαμερισματάκι, επιπλωμένο, πολυτελείας. Πληρ. τηλ. 25565 οικία, 39087 ώρες καταστήματος 10π.μ.-1 μ.μ. και 5-9 μ.μ.
3719-21/12

ΕΝΟΙΚΙΑΖΕΤΑΙ στο κέντρο της πόλης διαμέρισμα Α' ορόφου τριών υπνοδωματίων με κεντρική θέρμανση (μηνιαίο μίσθωμα 150.000 δρχ.). Πληρ. πρωί τηλ. 30790, 54071, απόγευμα τηλ. 23445, 0932 665900
3705-20/12

ΕΝΟΙΚΙΑΖΟΝΤΑΙ δύο διαμερίσματα επιπλωμένα. Αγίου Φανουρίου 104, Π. Πόλη. Πληρ. τηλ. 23184
3688-19/12

ΕΝΟΙΚΙΑΖΕΤΑΙ ανεξάρτητη κατοικία δύο κυρίων δωματίων και λοιπών βοηθητικών χώρων με αυλή, στην οδό Ερνεστ Μπέβιν 21. Πληρ. τηλ. 30605
932-18/12

ΕΝΟΙΚΙΑΖΕΤΑΙ δυάρι επιπλωμένο και πλήρως εξοπλισμένο, έπιπλα, ψυγείο, κουζίνα και βοηθητικοί χώροι, επί της οδού Θεμιστοκλέους Σοφούλη, αρ. 29β. Οχι αλλοδαπούς. Πληρ. τηλ. 20574, μετά τις 4 το απόγευμα
3657-18/12

ΕΝΟΙΚΙΑΖΟΝΤΑΙ: 1) γκαρσονιέρα επιπλωμένη με δύο δωμάτια, κουζίνα, μπάνιο και WC, 2) μεζονέτα πλήρως εξοπλισμένη, 3) στούντιος πλήρως εξοπλισμένα, με ατομικό μπάνιο. Τηλ. 61628 - 61937 και 0973401656
3643-25/12

ΕΝΟΙΚΙΑΖΕΤΑΙ κατάστημα κεντρικό 40 τ.μ. Πληρ. τηλ. 22664, ώρες καταστημάτων
3675-18/12

ΕΝΟΙΚΙΑΖΕΤΑΙ γκαρσονιέρα επιπλωμένη με κεντρική θέρμανση (καλοριφέρ) επί της οδού Θεμ. Σοφούλη 63, δίπλα στο καρδιολογικό κέντρο Α. Κούκουλα, πολύ κοντά στο Πανεπιστήμιο Αιγαίου. Πληρ. τηλ. 24569
3720-22/12

ΕΝΟΙΚΙΑΖΟΝΤΑΙ μικρό διαμερισματάκι και γκαρσονιέρες. Οδός Μόσχας 11 Ροδίνι. Πληρ. τηλ. 31798
3722-21/12

ΕΝΟΙΚΙΑΖΕΤΑΙ μονοκατοικία τριών υπνοδωματίων με γκαράζ, κήπο και κεντρική θέρμανση. Πληρ. τηλ. 69789, 010-8843254, 0936 946956
3708-21/12

ΕΝΟΙΚΙΑΖΟΝΤΑΙ επιπλωμένες γκαρσονιέρες στην Ιαλυσό με το χρόνο. Τιμή 60.000 δρχ. το μήνα. Πληρ. τηλ. 27082, 26476, 60423
Χ. 2908-23/12

ΕΝΟΙΚΙΑΖΕΤΑΙ στην οδό Καναδά 54 κατάστημα 55 τ.μ., με πατάρι 35 τ.μ. Πληρ. τηλ. 22450, ώρες 8.30 π.μ.-3 μ.μ.
3682-20/12

ΕΝΟΙΚΙΑΖΕΤΑΙ διαμέρισμα 55 τ.μ. επιπλωμένο, με κεντρική θέρμανση στις Καλυθιές. Πληρ. τηλ. 86829, 8-11 π.μ., 7-10 μ.μ.
3680-18/12

ΕΝΟΙΚΙΑΖΕΤΑΙ δυάρι επιπλωμένο στον 2ο όροφο μικρής πολυκατοικίας, επί της οδού Χαρ. Μόσχου 6 στη Ρόδο. Πληρ. τηλ. 0946 949230
3677-18/12

ΕΝΟΙΚΙΑΖΕΤΑΙ
ευρύχωρο επιπλωμένο στούντιο στην Ιξιά.
Πληρ. τηλ. 24752
3647-19/12

πωλήσεις

ΠΩΛΕΙΤΑΙ ντουλάπα NEOSET 10φυλλη, με διαστάσεις 2,60Χ2,25Χ0.60 σε καλή τιμή, λόγω μετακόμισης. Πληρ. τηλ. 0241-31853, 0972 087336
3749-30/12

ΠΩΛΟΥΝΤΑΙ εντός του οικισμού Μαριτσών, τέσσερα οικόπεδα των 500 τ.μ., με κάλυψη 400 μ. ανά οικόπεδο στην τιμή των 6.000.000 έκαστο. Πληρ. τηλ. 20475
3740-6/1

ΠΩΛΕΙΤΑΙ οικόπεδο 180 τ.μ. με άδεια οικοδομής (90 τ.μ. κατάστημα και 45 τ.μ. στον α' όροφο), κοντά στο ξενοδοχείο Αύρα. Τιμή μόνο 16.000.000. Πληρ. τηλ. 27082-26476-0944 347405 κ. Ε. Κρανίδη
Χ. 2908-23/12

ΠΩΛΟΥΝΤΑΙ ξύλας ελιάς και πορτοκαλιάς, για τζάκια και σόμπες, σε τιμή ευκαιρίας. Πληρ. τηλ. 0946 063418, 0937 698176 και 0246 98104
931-18/12

ΠΩΛΕΙΤΑΙ πιάνο σε τιμή ευκαιρίας και σε καλή κατάσταση. Πληρ. τηλ. 78087
3706-20/12

ΠΩΛΕΙΤΑΙ σύνθετο καινούργιο, σε πολύ καλό καλή κατάσταση. Πληρ. τηλ. 62614
3736-25/12

ΠΩΛΕΙΤΑΙ αγρός έκτασης 20.000 τ.μ. μόνο 1.500 δρχ. το τ.μ. στο Τσαΐρι. Πληρ. κτηματομεσιτικό γραφείο Εμμ. Κρανίδη, τηλ. 27082, 26476, 0944 347405
Χ. 2908-30/12

ΠΩΛΕΙΤΑΙ αγρός 4.000 τ.μ. στο Κανδυλί-Τρεις, αξίας 32.000.000. Πληρ. κτηματομεσιτικό γραφείο Εμμ. Κρανίδη, τηλ. 27082, 26476, 0944 347405
Χ. 2908-30/12

ΠΩΛΕΙΤΑΙ
οικόπεδο 750τ.μ., στην Ιξιά, οικοδομήσιμο, 130τ.μ., συν 100τ.μ. υπόγειο. Τιμή 25.000.000.
Πληρ. κιν. 0944140059 σταθερό 39781 κ. Σάββα
Χ. 29918-30/12

«ΜΥΚΟΝΟΣ» ΠΩΛΕΙΤΑΙ
οικόπεδο 5 στρεμμάτων στον Αγιο Ιωάννη, περιοχή των V.I.P.
Πληρ. τηλ. 01 6778899, κιν. 0937 969109
Γ.Δ.-20/12

ΠΩΛΕΙΤΑΙ 2όροφο μεζονέτα στο Ροδίνι, 10 ετών, αξίας 47.000.000 δρχ. Πληρ. τηλ. 27082, 26476, 0944 347405
Χ. 2908-30/12

ΠΩΛΕΙΤΑΙ μονοκατοικία στη Λίνδο με θέα το Κάστρο, αξίας 42.000.000 δρχ. Πληρ. τηλ. 27082, 26476, 0944 347405
Χ. 2908-30/12

ΠΩΛΕΙΤΑΙ αποθήκη 50 τ.μ., αξίας μόνο 7.000.000 στην οδό Αθηνών - Ανάληψη. Πληρ. τηλ. 27082, 26476, 0944 347405
Χ. 2908-30/12

μαθήματα

ΚΑΘΗΓΗΤΡΙΑ ΑΓΓΛΙΚΩΝ με BACHELOR του Παν/μίου Τέξας της Αμερικής, παραδίδει ιδιαίτερα μαθήματα κατ' οίκον ή και στο χώρο σας. Σε σας που ασχολείστε με τουριστικά επαγγέλματα και θέλετε να αξιοποιήσετε τους χειμερινούς μήνες ώστε να είστε άριστα καταρτισμένοι με το άνοιγμα της σεζόν. Ειδικές προσφορές σε μικρούς μαθητές. Τιμή έκπληξη στ' αδέλφια. Πληρ. τηλ. 38350
3714-21/12

ΚΑΘΗΓΗΤΡΙΑ ΜΑΘΗΜΑΤΙΚΩΝ με πολυετή διδακτική εμπειρία σε φροντιστήριο των Αθηνών παραδίδει ιδιαίτερα μαθήματα σε μαθητές Γυμνασίου - Λυκείου. Πληρ. τηλ. 38378
3669-18/12

ΟΙΚΟΔΙΔΑΣΚΑΛΕΙΟ ΦΙΛΟΛΟΓΙΚΩΝ ΜΑΘΗΜΑΤΩΝ

ΑΡΧΑΙΑ, ΛΑΤΙΝΙΚΑ, ΕΚΘΕΣΗ, ΙΣΤΟΡΙΑ, ΝΕΑ ΕΛΛΗΝΙΚΑ

- **Α',Β',Γ' Γυμνασίου**
- **Α', Β',Γ' Λυκείου Γενικής Παιδείας και Θεωρητικής Κατεύθυνσης**
- **Γ' ΤΕΕ**
- **Διδακτική εμπειρία**
- **Μεθοδικότητα**
- **Παροχή Σημειώσεων**

Κων/νου Τσαλδάρη 45 Πληρ. 34541 και 0973 460679 κα Καθολική Μανωλιάκη
3687-19/12

ΑΝΑΚΟΙΝΩΣΗ
ΜΑΘΗΜΑΤΑ
***** Computer *****
ΕΚΠΑΙΔΕΥΣΗ PROGRAM COMPUTER
ΕΓΓΡΑΦΕΣ ** ΤΩΡΑ **
Χ. 2906-30/12
Τμήματα για: Παιδιά - Ενήλικες Αρχάριους - Μαθητές Επαγγελματίες
Ανεύρεση Εργασίας
ΠΑΡΕΧΕΤΑΙ ΒΕΒΑΙΩΣΗ
Διδάσκει πτυχιούχος Πανεπιστημίου Αμερικής
ΜΑΝΩΛΗΣ Ι. ΣΟΦΙΛΛΑΣ
Κοδριγκτώνος 91
Τηλ. (0241) 31761

Από το ξενοδοχείο ΗΛΕΚΤΡΑ ΠΑΛΑΣ
ΖΗΤΟΥΝΤΑΙ
για το καλοκαίρι 2002
Receptionists
Με τα ακόλουθα προσόντα:
- Καλή γνώση Αγγλικών και Γερμανικών
- Τουλάχιστον 3 έτη προϋπηρεσία σε ξενοδοχείο Α' κατηγορίας
- Εμπειρία σε ηλεκτρονικούς υπολογιστές

Πληροφορίες και αιτήσεις με φωτογραφίας μόνο στο ξενοδοχείο Υπ' όψη κ. Σπανούδη.
Τηλ. 92521 (100.00-14.00)
Χ2932-18/12

ΠΩΛΟΥΝΤΑΙ
Α) Στην οδό Ιωάννη Μεταξά και Ανθούλας Ζερβού στο Νιοχώρι:
- Οροφοδιαμερίσματα, αρίστης κατασκευής των 136τ.μ., με θέση στάθμευσης και υπόγεια αποθήκη 12τ.μ., με κεντρική θέρμανση με αυτονομία
- Διαμερίσματα 138, 105, 97, 91, 81, 63, 55 με θέση στάθμευσης, κεντρική θέρμανση με αυτονομία
- Καταστήματα των 140 και 70τ.μ.

Β) Στην οδό Αποστόλου Παύλου, Ανάληψη:
- Διαμερίσματα ετοιμοπαράδοτα, 116, 112, 88, και 73τ.μ., με θέση στάθμευσης και κεντρική θέρμανση

Γ) Μονοκατοικίες στην Ιαλυσό, οδός Δημοκρατίας, πανταχόθεν ελεύθερες από 119τ.μ. έως 184τ.μ. διόροφες, χωρίς υπόγειο, με οικόπεδο από 250 έως 360τ.μ., πολυτελούς κατασκευής

ΠΛΗΡΟΦΟΡΙΕΣ
ΑΝΑΣΤΑΣΙΟΣ ΑΤΣΙΔΗΣ
ΣΤΕΦΑΝΟΥ ΚΑΖΟΥΛΗ 74 - ΡΟΔΟΣ
Τηλ. 28616, 37848
Χ. 2904-30/12

ΠΩΛΕΙΤΑΙ
1) ΕΠΙΧΕΙΡΗΣΗ ΕΣΤΙΑΤΟΡΙΟΥ ΣΤΗΝ ΠΑΛΙΑ ΠΟΛΗ
2) ΕΠΙΧΕΙΡΗΣΗ ΕΣΤΙΑΤΟΡΙΟΥ ΠΛΗΡΩΣ ΕΞΟΠΛΙΣΜΕΝΗ ΣΤΗΝ ΠΑΛΙΑ ΠΟΛΗ
Πληροφορίες τηλ. 27082 - 26476 και 0944-347405, 0974 140297
Χ. 2908-23/12

Η 3Τ ΑΕΒΕ
(ΤΟΥΟΤΑ Δωδεκανήσου)
ΖΗΤΕΙ
Πωλητή/τρια αυτοκινήτων
Προσφέρονται άριστες συνθήκες εργασίας και ικανοποιητικός μισθός.
Απαραίτητη προϋπόθεση γνώση ηλεκτρονικού υπολογιστή, κατοχή διπλώματος οδήγησης και ευχέρεια λόγου.
Πληροφορίες στο τηλ. 68000 (κ. Τζιώρα Ιωάννη)
Χ.Λ.



RODIAN BEACH • RESORT RHODES GREECE Managed by Amathus

Το ξενοδοχείο RODIAN BEACH RESORT ΖΗΤΑ για τη σεζόν του 2002 άτομα για τις ακόλουθες ειδικότητες:
- Φούρναρης
- Μάγειρας Α
- Μάγειρας Β
- Μάγειρας στην κρύα κουζίνα
- Σερβιτόρες πισίνας
- Υπάλληλοι υποδοχής, οι οποίοι να μιλάνε τουλάχιστον δύο γλώσσες άπταιστα (Αγγλικά - Γερμανικά) και αν είναι δυνατόν μία από τις ακόλουθες γλώσσες:
  - Γαλλικά
  - Ιταλικά
  - Ολλανδικά

Οι ενδιαφερόμενοι καλούνται να απευθυνθούν στο γραφείο προσωπικού του ξενοδοχείου (κα Αρτεμη Χριστοδούλου), προσκομίζοντας βιογραφικό με πρόσφατη φωτογραφία.

RODIAN BEACH RESORT
Λεωφόρος Ηρακλειδών 100
85101 Ιξιά, Ρόδος
Τηλ.: (0241) 89928, Φαξ: (0241) 89901
Χ. 2940-25/12

Από το ξενοδοχείο ΛΟΜΕΝΙΖ
ΖΗΤΟΥΝΤΑΙ
για τη σεζόν 2002, οι κάτωθι ειδικότητες:
1) ΣΕΡΒΙΤΟΡΟΙ
2) ΜΠΑΡΜΑΝ
3) ΣΝΑΚ ΜΠΑΡ
4) ΜΑΓΕΙΡΑΣ Α'
5) ΚΑΜΑΡΙΕΡΕΣ
Απαραίτητα προσόντα για τις ειδικότητες 1-2 και 3, η προϋπηρεσία και η καλή γνώση της αγγλικής και γερμανικής γλώσσας.
Οι αιτήσεις να συνοδεύονται με φωτογραφία.
Πληρ. τηλ. 35831
3717-19/12

SUN BEACH RESORT COMPLEX
IALYSOS, P.O. Box 272, 85101 RHODES GREECE
E-mail: sunbeach@otenet.gr
ΖΗΤΟΥΝΤΑΙ
- Νυχτερινός υπάλληλος υποδοχής (Night Auditor)
- Μάγειρας (A' la Carte)
- Μπάρμαν
- Σερβιτόροι - σερβιτόρες Α' και Β' για εστιατόριο & μπαρ
- Υπάλληλος σούπερ μάρκετ αποθήκης
- Συντηρητής υδραυλικός
- Καθαρίστρια
- Λαντζιέρα
- Γκρουμ

Αιτήσεις δεκτές καθημερινά στο ξενοδοχείο, 09.00-15.00 & 19.00-21.00, Τηλ. 93821-6, Φαξ.: 95688
Χ. 2927-30/12

ΚΤΗΜΑΤΙΚΗ ΑΝΑΚΟΙΝΩΣΗ
Θέλετε να πουλήσετε;
✔ το οικόπεδό σας;
✔ το διαμέρισμά σας;
✔ το αγρόκτημά σας;
✔ τη μεζονέτα σας;
✔ το κατάστημά σας;
τότε ελάτε σε μας
Αν συμφωνήσουμε στο ποσό, θα το αγοράσουμε αμέσως.
ΝΙΚΟΣ ΚΑΡΓΑΚΟΣ
Θεμ. Σοφούλη 59, στα φανάρια Τηλ. 30397, κιν. 0946 049179
3686-6/1

RODOS PALLADIUM
Εχοντας σαν αρχή μας, την παροχή υπηρεσιών υψηλής ποιότητας, επιθυμούμε να προσλάβουμε **καμαριέρες** για τη στελέχωση του τμήματος **Ορόφων** του ξενοδοχείου μας

Προσφέρουμε άριστες συνθήκες εργασίας, σε 8μηνη βάση για τη σεζόν του 2002.

Οι ενδιαφερόμενοι μπορούν να προσέρχονται, για αλληλογνωριμία, στο ξενοδοχείο μας **Rodos Palladium** στο **Φαληράκι**, (Δευτέρα έως Παρασκευή, 10-12 π.μ.) **ή** να αποστείλουν το βιογραφικό τους **ταχυδρομικώς** (Τ.Θ. 180, 85100 Ρόδος) **ή** με **Fax** (0241) 86617, υπόψη κ. **Κ. Κουπάδη** (Γραφείο Προσωπικού)
Χ. 2944-6/1

RODOS PALLADIUM
Εχοντας σαν αρχή μας, την παροχή υπηρεσιών υψηλής ποιότητας, βασιζόμενοι σε άρτια εκπαιδευμένο προσωπικό, επιθυμούμε να προσλάβουμε **Αποφοίτους Τουριστικών Σχολών** για τη στελέχωση των τμημάτων **Food & Beverage & Front Office (Υπάλληλοι Υποδοχής, Night Auditor, Γκρουμ)**, του ξενοδοχείου μας. Αν σας ενδιαφέρει η

Καριέρα στο Food & Beverage και στο Front Office

έχετε δυναμική προσωπικότητα, φιλοδοξία για επαγγελματική άνοδο και διάθεση για επαγγελματική δουλειά, σε **όλα τα επίπεδα** του Food & Beverage, ξεκινώντας από service encounter positions (Εστιατόριο, Μπαρ, κλπ.), **τότε** το νεότερο ξενοδοχείο πολυτελείας του νησιού μας θα ήθελε να λάβει γνώση του βιογραφικού σας.

Προσφέρουμε άριστες συνθήκες εργασίας, σε 8μηνη βάση για τη σεζόν του 2002, δυνατότητα εξέλιξης και αποδοχές αναλόγως των προσόντων και την εμπειρία σας.

Οι ενδιαφερόμενοι μπορούν να προσέρχονται, για αλληλογνωριμία, στο ξενοδοχείο μας **Rodos Palladium** στο **Φαληράκι**, (Δευτέρα έως Παρασκευή, 10-12 π.μ.) **ή** να αποστείλουν το βιογραφικό τους **ταχυδρομικώς** (Τ.Θ. 180, 85100 Ρόδος) **ή** με **Fax** (0241) 86617, υπόψη κ. **Ν. Βασταρδή**, προϊστάμενο Εστιατορίων & Μπαρ και κ. **Γ. Μωραΐτη** - Room Division Manager
Χ. 2944-6/1

ΠΡΟΟΔΟΣ ΜΙΚΡΕΣ ΑΓΓΕΛΙΕΣ ΜΙΚΡΕΣ ΑΓΓΕΛΙΕΣ ΠΡΟΟΔΟΣ

διάφορα

ΣΧΟΛΗ ΟΔΗΓΩΝ
ΚΟΥΣΗ ΠΑΝΤΕΛΗ

- ΔΙΠΛΩΜΑΤΑ
- ΕΡΑΣΙΤΕΧΝΙΚΑ
- ΕΠΑΓΓΕΛΜΑΤΙΚΑ
- ΜΟΤΟΣΙΚΛΕΤΑΣ
- ΜΑΘΗΜΑΤΑ ΘΕΩΡΗΤΙΚΗΣ ΔΙΔΑΣΚΑΛΙΑΣ



-Επεκτάσεις όλων των κατηγοριών
-Αναθεωρήσεις ληγμένων αδειών
-Μετατροπές ξένων αδειών σε ελληνικές

Οδός Βαλαωρίτου 9
(έναντι HOTEL SEMIRAMIS ΠΙΣΩ ΑΠΟ ΤΟ ΠΑΛΑΙΟ ΝΟΣΟΚΟΜΕΙΟ
e-mail: koysisp@internet.gr

ΕΚΠΑΙΔΕΥΤΙΚΟ ΑΥΤΟΚΙΝΗΤΟ:
TOYOTA YARIS 1300 cc AIR CONDITIONED
(ΠΡΟΣΟΧΗ): ΜΑΘΗΜΑΤΑ
α. Μοτοσικλέτας μεγάλου κυβισμού από 125 cc έως ανεξαρτήτου
β. Μοτ/τας έως 125 cc
γ. Μοτοποδηλάτου 50 cc
Διαθέτουμε επίσης κι αυτόματες μοτοσικλέτες 125 cc
Πληρ. τηλ.
29157-73820-94777
ΚΑΙ ΑΝΑ ΠΑΣΑ ΣΤΙΓΜΗ ΣΤΑ ΚΙΝΗΤΑ τηλ.
0944/511313-0944/203343
Στην κατηγορία ανεξαρτήτου κυβισμού η εκπαίδευση γίνεται με μοτοσικλέτα 500 cc
Παραλαβή των μαθητών μας και από τις οικίες τους
"Η σωστή και μεθοδική εκπαίδευση στα σύγχρονα οχήματά μας, βάζει γερά θεμέλια για τη δημιουργία ενός καλού νέου οδηγού"

ΠΡΟΣΟΧΗ
Στη σχολή μας παραδίδονται και μαθήματα θεωρητικής διδασκαλίας

3601-18/12

ΖΗΤΕΙΤΑΙ κυρία συνταξιούχος, υγιής, για συντροφιά και φροντίδα ηλικιωμένης κυρίας. Προσφέρεται κατοικία, τροφή και μισθός. Πληρ. τηλ. 63136 και 63431
3741-25/12

ΖΗΤΕΙΤΑΙ βοηθός σερβιτόρου για να εργαστεί σε ταβέρνα Σαββατοκύριακα. Πληρ. τηλ. 64468
3739-30/12

ΖΗΤΕΙΤΑΙ λογιστής, βοηθός λογιστή, από εμπορική επιχείρηση, για μόνιμη απασχόληση. Πληρ. τηλ. 67200-1
3747-25/12

ΖΗΤΕΙΤΑΙ μονοκατοικία με κήπο και γκαράζ ή διαμέρισμα 250 τ.μ. για μόνιμη κατοικία διπλωμάτου. Πληρ. τηλ. 23362 ώρες εργασίας Γ.Δ.-23/12

ΖΗΤΕΙΤΑΙ κοπέλα για να εργαστεί σε καφετέρια με ηλεκτρονικά παιχνίδια στη Ρόδο, για πρωινή ή απογευματινή απασχόληση. Πληρ. τηλ. 097 2274632 (καλύτερα απογευματινές ώρες)
3630-23/12

ΑΠΟ ΕΠΙΧΕΙΡΗΣΗ ξενοδοχειακού εξοπλισμού
ΖΗΤΟΥΝΤΑΙ
υπάλληλοι με γνώση του αντικειμένου, κατά προτίμηση ξενοδοχοϋπάλληλοι, ηλικίας μέχρι 30 ετών για να χρησιμοποιηθούν εντός του καταστήματος ως πωλητές. Γνώση Η/Υ επιθυμητή.
Πληρ. τηλ. 69870, ώρες 10 π.μ.-14 μ.μ.
X2941-30/12

ΑΠΟ ΤΑ ΚΑΤΑΣΤΗΜΑΤΑ «ΠΑΠΠΟΥ»
ΖΗΤΟΥΝΤΑΙ
1) Πωλήτριες και
2) Πωλήτριες/τες για το τμήμα αλλαντικών
Πληρ. τηλ. 24286
X. 2936-30/12

ΖΗΤΟΥΝΤΑΙ
ΠΩΛΗΤΡΙΕΣ
από καταστήματα χρυσοχοΐας, να ομιλούν πολύ καλά μια τουλάχιστον ξένη γλώσσα ΓΕΡΜΑΝΙΚΑ ή ΣΟΥΗΔΙΚΑ ή ΦΙΛΑΝΔΙΚΑ για τη σεζόν 2002, προϋπηρεσία δεν είναι απαραίτητη.

GESUCHT WERDEN
DEUTSCH SPRACHIGE VERKÄUFERINNEN FUR JUWELIERGESCHÄFTE
SOKES
FLICKOR - SOM - TALAR SVENSKA SOM VILL JOBBA I GULDAFFAR
HALUTAAN
SUOMEA PUHUVIA MYYJIÄ KULTASEPÄNLIIKKEESEEN
Πληρ. τηλ.60110
10.00-12.00 π.μ.
3454-25/12

Παρά εταιρείας διανομών
ΖΗΤΕΙΤΑΙ
ΟΔΗΓΟΣ με επαγγελματικό δίπλωμα
Πληροφορίες τηλ. 69870, ώρες 10-14π.μ.
X2941-30/12

ΖΗΤΕΙΤΑΙ
ΤΕΧΝΙΤΗΣ ΗΛΕΚΤΡΟΛΟΓΟΣ ΟΙΚΟΔΟΜΩΝ
Πληρ. τηλ. 66698, από 8.30π.μ. έως 14.30μ.μ.
X2942-30/12

ΚΥΡΙΑ
αναλαμβάνει τον καθαρισμό βιλλών, διαμερισμάτων και καταστημάτων, πρωινές ή απογευματινές ώρες, ως και τη φροντίδα μικρών παιδιών και ηλικιωμένων κυριών.
Πληρ. στη τηλ. 0972 685921, δεκτές πληροφορίες από συ-

ΞΕΝΟΔΟΧΕΙΟ CATHRIN
Α' Κατηγορίας περιοχή ΛΑΔΙΚΟ - ΦΑΛΗΡΑΚΙ
ΖΗΤΑ
για τη σεζόν 2002
σερβιτόρους - σερβιτόρες και βοηθούς.
Πληροφορίες και αιτήσεις με πρόσφατη φωτογραφία εντός του ξενοδοχείου CATHRIN, 10-14 τηλ. 85080
T. 1937-25/12

ΜΗΧΑΝΟΚΙΝΗΤΑ

ΠΩΛΕΙΤΑΙ NISSAN PRIMERA 1.6 SLX, μοντέλο 1991, σε άριστη κατάσταση, πεντάπορτο, καταλυτικό, υδραυλικό τιμόνι, ηλεκτρικά παράθυρα εμπρός-πίσω, ηλεκτρικούς καθρέπτες, ηχοσύστημα-ραδιοκασετόφωνο, αυτόματη κεραία, συναγερμός, τηλεκοντρόλ, φως ομίχλης πίσω, καινούργια λάστιχα-μπατασία, κ.α. Προφυλαγμένο σε πάρκινγκ, με όλα του τα σέρβις στην αντιπροσωπεία. Τιμή 1.400.000. Πληρ. τηλ. κιν. 0937 045729, σταθερό 75295, 37322 κ. Χατζηναγάπη
3746-25/12

ΠΩΛΕΙΤΑΙ VW TRANSPORTER '91, πετρελαίου, επαγγελματικό, 93.000 χλμ., σε καλή κατάσταση. Τιμή μετρητοίς 2.300.000. Δεκτή ανταλλαγή με επιβατηγό αυτοκίνητο 4 θυρών, ανάλογης αξίας. Πληρ. τηλ. 0241 31853, 0972 087336
3749-24/1

ΠΩΛΕΙΤΑΙ τζιπ ΠΑΤΖΕΡΟ, μοντέλο '89, δεκτός κάθε έλεγχος. Πληρ. τηλ. 64468
3739-30/12

ΠΩΛΕΙΤΑΙ BMW κάμπριο με φουλ έξτρα (δερμάτινο σαλόνι, ABC, ζάντες αλουμινίου) και υδραυλικό τιμόνι.
Για κάθε πληροφορία τηλ. 20384 και 0942 457535
920-17/12

ΠΩΛΕΙΤΑΙ μίνι MORRIS σε άριστη κατάσταση. Πληρ. τηλ. 61472
3723-19/12

ΠΩΛΕΙΤΑΙ FIAT CINQUECENTO μοντ. '95 από ιδιώτη, με 36.000 χιλιόμετρα σε άριστη κατάσταση. Τιμή 1.000.000. Πληρ. τηλ. 37505 απογευματινές ώρες
Χ. 2899.-19/12

ΠΩΛΕΙΤΑΙ PEUGEOT 206, 1.4, με 8.500 χλμ., αγορά 3/1/2001, A/C, κεντρικό κλείδωμα, ζαντολάστιχα, ηχοσύστημα Clarion, υδραυλικό τιμόνι, σε άριστη κατάσταση και τιμή ευκαιρίας, λόγω αγοράς μεγαλύτερου. Πληρ. τηλ. 0936 113063 κ. Νίκος
3615-23/12

ΠΩΛΕΙΤΑΙ αυτοκίνητο μάρκας FIAT PUNTO 1.100 cc, μοντέλο '98, ασημένιο χρώμα, με φουλ εξτρά εξοπλισμό, πληρωμένο το σήμα του 2002. Δεκτός κάθε έλεγχος. Τιμή συζητήσιμη. Πληρ. τηλ. 0932 126322
947-21/12

ΠΩΛΕΙΤΑΙ φουσκωτό OLYMPIC 434 με μηχανή JOHNSON 50. Τιμή 1.850.000 δρχ. Στην τιμή περιλαμβάνεται τρέιλερ, σωστικά και εφεδρική μπαταρία. Πληρ. τηλ. 0944 223642
3569-18/12

ΠΩΛΟΥΝΤΑΙ
αυτοκίνητα
SEAT MARBELLA
1994-1995
Πληροφορίες τηλ. 87615-86298
3663-30/12

ΠΩΛΟΥΝΤΑΙ
τα κάτωθι αυτοκίνητα σε άριστη κατάσταση και προσιτές τιμές:
FIAT SEICENTO '99
FIAT CINQUECENTO '97
FIAT PUNTO '99
SEAT IBIZA '99
SEAT CORDOBA '99
OPEL CORSA '99
NISSAN MICRA '99
HYUNDAI ACCENT '99
TOYOTA COROLLA '99
NISSAN SERENA '98
SEAT ALAMBRA '98
SUZUKI JEEP 1.3 '99
Δεκτός κάθε έλεγχος, γίνονται και ευκολίες πληρωμής.
Πληρ. στα τηλ.98200-25888
3650-2/1

ΠΩΛΕΙΤΑΙ
αυτοκίνητο μάρκας BMW 1.600 cc E30 μοντέλο 1988 σε άριστη άριστη κατάσταση, μεταλλικό χρώμα, υδραλικό τιμόνι, καινούργιος κινητήρας, ζαντολάστιχα B.M.W. και καινούργιο κασετόφωνο. Τιμή δρχ. 2.000.000 μετρητοίς.
Επίσης μηχανή μάρκας YAMAHA, στυλ JOPER 400 κυβικά, δρχ. 400.000 μετρητοίς.
Πληρ. στη τηλ. 0977 986489
X. 2911-23/12

ΑΠΟΦΡΑΞΕΙΣ-ΚΑΘΑΡΙΣΜΟΙ

(Η ΜΑΡΙΑ)
ΜΕΤΡΟΠΟΝΤΙΚΑΣ



ΣΤΙΣ ΧΑΜΗΛΟΤΕΡΕΣ ΤΙΜΕΣ
ΟΛΟ ΤΟ 24ωρο
Αναλαμβάνουμε ξενοδοχεία, δήμους, πολυκατοικίες, σπίτια, εστιατόρια, κλπ, καθώς άντληση πετρελαιοειδών από πλοία, και λιποσυλλεκτών και βιολογικών, εκκενώσεις βόθρων στην Παλιά Πόλη (και στα πιο στενά δρομάκια). Ακόμα αναλαμβάνουμε καθαρισμούς (αναπαλαιώσεις) κτιρίων με υδροβολή και κάθε είδους επιφάνειες με πείρα και υπευθυνότητα. ΜΕ ΜΟΝΑΔΙΚΑ ΣΕ ΥΨΟΣ ΠΙΕΣΗΣ ΚΑΙ ΑΝΑΡΡΟΦΗΣΗΣ ΥΠΕΡΣΥΓΧΡΟΝΑ ΜΗΧΑΝΗΜΑΤΑ ΥΔΡΟΒΟΛΗ ΣΕ ΟΛΗ ΤΗ ΔΩΔΕΚΑΝΗΣΟ.
ΒΑΡΔΕΛΗ Μ -ΚΡΑΣΟΠΟΥΛΟΣ Δ. Ο.Ε.
Τηλ. 35555-94750, -
Κιν. 0944395999 - FAX 96516
e-mail:metropontikas@excite.com.
ΛΙΝΔΟΥ 1 ΡΟΔΟΣ
T. 1856-31/12

ΔΙΑΜΕΡΙΣΜΑ «ΠΡΟΒΟΛΗΣ»
ΠΩΛΕΙΤΑΙ
ΔΙΑΜΕΡΙΣΜΑ Ε=126 τ.μ., β' όροφος
επί της οδού Αμμοχώστου, κατάλληλο για κάθε χρήση.
Πληροφορίες : (μόνο σε επώνυμους)
« TOP PROPERTIES»
κ. ΓΕΩΡΓΙΟ ΠΙΠΙΝΟ -
ΤΗΛ. 23895 & 0944676003
3699-10/1

Η SIMI FISH
ΖΗΤΑ
να προσλάβει πτυχιούχους Α.Ε.Ι., Τ.Ε.Ι. ή Ι.Ε.Κ., με γνώσεις στις ακόλουθες ειδικότητες:
1) ΣΥΝΤΗΡΗΤΗΣ ΔΙΚΤΥΩΝ Η/Υ
2) ΜΗΧΑΝΟΛΟΓΟΣ
ή ΗΛΕΚΤΡΟΛΟΓΟΣ ΜΗΧΑΝΙΚΟΣ
Οι ενδιαφερόμενοι θα πρέπει να είναι ηλικίας έως 30 ετών με εκπληρωμένες τις στρατιωτικές τους υποχρεώσεις, γνώστες της Αγγλικής γλώσσας, Η/Υ (προγράμματα word, excel) και να στείλουν το βιογραφικό τους με φαξ στο 0241-60175 ή e-mail: simifish@otenet.gr, υπόψη κ. Τελιανίδου
X. 2921-10/1

ΟΙΚΟΔΟΜΙΚΕΣ ΕΠΙΧΕΙΡΗΣΕΙΣ
ΔΙΑΚΟΓΕΩΡΓΙΟΥ ΚΑΛΛΙΣΤΟΣ
ΕΘΝ.ΑΝΤΙΣΤΑΣΕΩΣ 11
(πρώην Αννης Μαρίας)

ΠΩΛΗΣΕΙΣ ΔΙΑΜΕΡΙΣΜΑΤΩΝ - ΚΑΤΑΣΤΗΜΑΤΑ - ΑΠΟΘΗΚΕΣ - ΑΝΤΑΛΛΑΓΕΣ ΑΚΙΝΗΤΩΝ - ΑΓΟΡΕΣ ΟΙΚΟΠΕΔΩΝ ΑΝΑΛΑΜΒΑΝΟΥΜΕ ΑΝΤΙΠΑΡΟΧΕΣ

ΠΩΛΟΥΝΤΑΙ διαμερίσματα λουξ κατασκευής, με απεριόριστη θέα. Τα διαμερίσματα διαθέτουν θωρακισμένες πόρτες - εντοιχισμένες κουζίνες - ντουλάπες - εντοιχισμένο νιπτήρα με ντουλάπι - κεντρική θέρμανση αυτόνομη - ανοιγόμενα ανακλινόμενα κουφώματα με διπλά τζάμια, σίτες, ρολά - υδραυλικό ασανσέρ - τριφασικό ρεύμα.
Ολοι οι χώροι σπατουλαριστοί - εσωτερικές πόρτες MDF με σχέδιο

ΔΙΑΜΕΡΙΣΜΑΤΑ:
Επί της οδού Μεγ. Κων/νου - Κων/νου Παλαιολόγου:
- 50υ.μ. δυάρια
- 85τ.μ. τριάρια
- 110τ.μ. τεσσάρια
} ανά όροφο

Επί της Κων/νου Υδραίου - Στ. Κωτιάδη
- 70τ.μ. τριάρια
- 90τ.μ. τριάρια - τεσσάρια
- 110τ.μ. τεσσάρια
- 130τ.μ. τεσσάρια - πεντάρια
} ανά όροφο, με μεγάλες βεράντες, φανταστική θέα

Επί της λεωφ. Καλλιθέας - Καρακόνερο
- 50τ.μ. δυάρια
- 85τ.μ. τριάρια
- 110τ.μ. τεσσάρια
} ανά όροφο, με μεγάλες βεράντες, απεριόριστη θέα

ΚΑΤΑΣΤΗΜΑΤΑ (επί της λεωφ. Καλλιθέας - Καρακόνερο)
- 50τ.μ.
- 1000τ.μ.
- 150τ.μ.

Διαμέρισμα 125τ.μ. , 3ος, λουξ κατασκευής νέο στην οδό Αισχίνης
Κατάστημα 90τ.μ., νέας κατασκευής στο Καρακόνερο.
Γραφείο 63τ.μ. νέας κατασκευής απέναντι από το παλαιό ΙΚΑ
Γραφείο 73τ.μ. νέας κατασκευής απέναντι από παλαιό ΙΚΑ
Διαμέρισμα 75τ.μ. ισόγειο, Αγ. Αναστασία
Διαμέρισμα 138τ.μ. 1ος όροφος, οδός Μάρκου Κλαδάκη - Μονοκατοικία 140τ.μ. στον Αρχάγγελο
Αγροτεμάχιο 4640 τ.μ. στ' Ασγούρου
Μεζονέτα 140τ.μ. στην οδό Λισαβώνος και Οσλου
Διαμέρισμα 80τ.μ., 1ος όροφος στο χωριό Παραδεισίου
Αγροτεμάχιο 19.800τ.μ. στην Παστίδα (όπισθεν εργοστασίου «Θράκη»)
Αγροτεμάχιο 3.448 τ.μ. απέναντι από την είσοδο του ξενοδοχείου BLUE BAY Κρεμαστή
Αγροτεμάχιο 4 στρεμμάτων στα Κολύμπια
Οικόπεδο 124τ.μ. στην πλατεία του χωριού Κοσκινού
Ξενοδοχείο Ποσειδών στην περιοχή Κρητικά
Πωλείται μονοκατοικία 100τ.μ., σε οικόπεδο 476 τ.μ. στις Καλυθιές
Οικόπεδο 19.980τ.μ. στα Κοσκινού
Οικόπεδο 2500 τ.μ. στο Τσαΐρι
- Διαμέρισμα 110 τ.μ. 1ος όροφος στην Ανάληψη (εκκλησία)
- Διαμέρισμα 60 τ.μ. 1ος όροοφιος Παν. Ροδίου
Ενοικιάζεται αποθήκη 75 τ.μ. στο Ροδίνι
Πωλείται Μεζονέτα 160τ.μ., στους Δασκάλους
Πωλείται αγροτεμάχιο 3,2 στρέμματα στη Θολό

ΠΛΗΡΟΦΟΡΙΕΣ:
ΔΙΑΚΟΓΕΩΡΓΙΟΥ ΚΑΛΛΙΣΤΟΣ
Τηλ. 29318 - 34598
Τηλ. 78501 - 78502
X. 2895-30/12

ΜΟΝΩΣΕΙΣ
20 ΧΡΟΝΙΑ!
ΑΡΧΩΝ ΣΑΜΑΡΤΖΗΣ
ΤΗΛ. 23030-32054
X. 2894-30/12

ζητήσεις

ΖΗΤΕΙΤΑΙ σοβαρή πωλήτρια με προϋπηρεσία σε πωλήσεις κοσμημάτων να εργαστεί σε κοσμηματοπωλείο της Παλιάς Πόλης. Ωρες εργασίας 8ωρο, Κυριακή ελεύθερη. Απαραίτητα άπταιστα γερμανικά, αγγλικά. Πληρ. τηλ. 0973 233037
3528-30/12

ΖΗΤΟΥΝΤΑΙ τεχνίτες μαρμαράδες-πλακατζήδες. Πληρ. τηλ. 78308 από 18.00 έως 20.00
928-23/12

ΠΩΛΕΙΤΑΙ
ΠΙΑΝΟ BECHSTEIN
ΜΕ ΟΥΡΑ(1,96x1,85)



RODOS PALACE
Resort Hotel • Convention Center
ΠΛΗΡΟΦΟΡΙΕΣ:
Κα Κ. Μανουσάκη, Τηλ.: 25222, 97218
X. 2916-30/12

ΖΗΤΑΩ
τέσσερα στρέμματα:
- Επίπεδα
- Σε περιοχή καλή για μονοκατοικία

Σάββας,
τηλ. 0944 390803
X. 2931-16/12

ΠΩΛΟΥΝΤΑΙ
ΜΟΝΟ ΑΠΟ ΤΟ ΓΡΑΦΕΙΟ ΜΑΣ
1) Οικία ισόγειος 120τ.μ., επί της Ηρ. Πολυτεχνείου με μεγάλη πρόσοψη,κατάλληλη για κατοικία, επιχείρηση, ιατρείο, δικηγορικό γραφείο, πρακτορείο, κλπ. Καταπληκτική περίπτωση.
2) Μεζονέτα σε μπετά με οικόπεδο 1800τ.μ., πλησίον Καλλιθέας 150μ. από τη θάλασσα
3) Οικόπεδο 680τ.μ., εντός πόλεως
4) Ταράτσα μονοκατοικίας. Δικαιούσαι να κτίσεις 153τ.μ.Πολύ καλή τοποθεσία
5) Παλαιό σπίτι στο Νιοχώρι με αυλή
6) Διαμέρισμα 100τ.μ., σε μπετά, γωνιακό, περιοχή Νεοχωρίου
7) Διαμέρισμα ισόγειο 85τ.μ., σε 2όροφη κατοικία
8) Διαμερίσματα 4άρια με γκαράζ, αυτόνομη θέρμανση, τεράστιες βεράντες σε πολύ καλές τοποθεσίες
9) Μεζονέτες πλησίον παραλίας Ιαλυσού, διαφόρων τετραγωνικών μέτρων
10) Διαμερίσματα, καταστήματα, κτήματα, αποθήκες, κλπ.
11) Οικόπεδα - κτήματα
12) Ενοικιάσεις μαγαζιών

Γ. ΝΕΟΦΥΤΟΥ
ΔΗΜ. ΘΕΟΔΩΡΑΚΗ 40
- ΤΗΛ. 20989 - 21434
X. 2900-30/12

ΤΩΡΑ ΚΑΙ ΣΤΗ ΡΟΔΟ
Υπηρεσία προμήθειας προσωπικού οικιακής βοήθειας.
Καμαριέρες, καθαρίστριες, οικιακούς βοηθούς, μπέιμπι σίτερ, συνοδούς για ηλικιωμένες και άτομα με ειδικές ανάγκες, κλπ.
Πληρ. Μητροπόλεως 114
τηλ.-φαξ 02410-23478, 9 π.μ.-2 μ.μ. και 6-9 μ.μ. και 0932 509348
3694-23/12

ΔΩΔΕΚΑΝΗΣΙΑΚΕΣ ΑΠΟΦΡΑΞΕΙΣ
«ΚΟΛΟΣΣΟΣ»

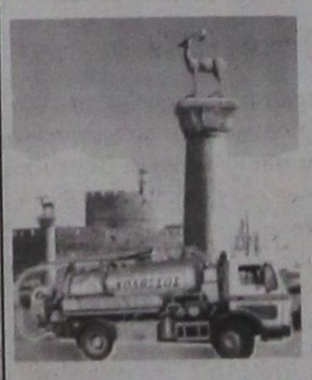

ΑΠΟΦΡΑΞΕΙΣ ΚΑΘΑΡΙΣΜΟΙ ΑΠΟΧΕΤΕΥΣΕΩΝ & ΒΟΘΡΩΝ
Αναλαμβάνουμε πάσης φύσεως αποφράξεις οποιουδήποτε μήκους και πλάτους Αναλαμβάνουμε καθαρισμούς αποχετευτικών αγωγών, δήμων, ξενοδοχείων, στρατιωτικών μονάδων, σπιτιών, πολυκατοικιών, καθώς και καθαρισμούς βιολογικών μονάδων με μηχάνημα υψηλής πιέσεως σε όλη τη Δωδεκάνησο.
Κ. ΠΗΔΙΑΚΗΣ
- Π. ΚΑΣΕΡΗΣ
Πληρ. τηλ. 47915 - 91881
κινητό: 0944/325234 και 0977/717048
3585-7/1

ΟΙΚΟΔΟΜΙΚΕΣ-ΤΕΧΝΙΚΕΣ
ΕΜΠΟΡΙΚΕΣ-ΕΠΙΧΕΙΡΗΣΕΙΣ
ΑΦΟΙ ΑΣΒΕΣΤΗ Ο.Ε.
Κ. Ιαλδάρη 26-Ρόδος
32809-74325-74326
ΠΩΛΟΥΝΤΑΙ
- ΔΙΑΜΕΡΙΣΜΑΤΑ
υπερλούξ διαφόρων διαστάσεων
ΕΓΓΥΗΣΗ Η ΠΟΛΥΕΤΗ ΠΕΙΡΑ ΜΑΣ
X. 2898-30/12

Ματιές στα σπορ

Εξώ φρενών ο Τανίδης με το επεισόδιο στην Ιαλυσό

Εξω φρενών με το επεισόδιο που έλαβε χώρα λίγο μετά την επίτευξη του γκολ του Απόλλωνα Καλυθιών στο ντέρμπυ με τον Ιάλυσο είναι ο προπονητής του πρώτου, Γιώργος Τανίδης.

Η είσοδος ενός φιλάθλου στον αγωνιστικό χώρο, ο οποίος μάλιστα χτύπησε τον «βοηθό» διαιτητή (!) στενοχώρησε ιδιαίτερα τον κ. Τανίδη, καθώς είναι από τα γεγονότα που γυρίζουν το ποδόσφαιρο πολλά χρόνια πίσω.

Ο ίδιος μάλιστα με χθεσινές δηλώσεις που έκανε, εξαπέλυσε «βολές» κατά της Αστυνομίας και της ΕΠΣΔ (εννοώντας μάλλον τον παρατηρητή αγώνα Θεοδόση Κυπραίο), για τους οποίους θεωρεί ότι δεν έκαναν σωστά τη δουλειά τους στην προκειμένη περίπτωση. Οσο για τον αγώνα ο προπονητής του Απόλλωνα επεσήμανε:

«Δεν είμαι ικανοποιημένος από το αποτέλεσμα. Φυσικά και δεν το θεωρώ επιτυχημένο. Θέλουμε τους τρεις βαθμούς, όχι γιατί η ομάδα θα κινδυνεύσει, αλλά για να ανέβει ψηλότερα στο βαθμολογικό πίνακα. Τί να κάνουμε όμως. Κολλήσαμε στη λάσπη...».

«Χορεύει» ο Κλεόβουλος

Χριστουγεννιάτικη χοροεσπερίδα διοργανώνει το Σάββατο 22 Δεκεμβρίου στις 8 μ.μ. στο εστιατόριο «Τσαμπίκος» στους Πεύκους, ο Κλεόβουλος Λίνδου.

Θα υπάρχει πλούσιο μενού, ζωντανή μουσική, ενώ θα γίνει κλήρωση λαχειαγοράς με δώρα ένα μηχανάκι αξίας 500.000 δρχ.

Παπαϊωάννου: «Κάποιοι ανοίγουν σαμπάνιες που δεν πάει καλά η Ρόδος»!

«Η άνοδος της ομάδας είναι θέμα όλων των Ροδιτών και όχι μόνο του προέδρου»

Την παραδοχή του για την ύπαρξη προσωρινού οικονομικού προβλήματος, εξέφρασε με χθεσινές του δηλώσεις στη μεσημβρινή εκπομπή του TOP FM ο πρόεδρος του ΑΣ Ρόδος Γιώργος Παπαϊωάννου. Τόνισε πάντως πως είναι αισιόδοξος και θεωρεί πως παρά τις τελευταίες αποτυχίες η Ρόδος μπορεί να ανακάμψει και να καλύψει το χαμένο έδαφος. Παράλληλα δεν έχασε την ευκαιρία να ρίξει... «ευθείες βολές» στα Μέσα Μαζικής Ενημέρωσης (όπως έχει κάνει αρκετές φορές) αφήνοντας να εννοηθεί ξεκάθαρα πως έχει «στηθεί» ένας «πόλεμος» εναντίον της ομάδας του. Φυσικά, εμείς είμαστε υποχρεωμένοι να του υπενθυμίσουμε για μια ακόμα φορά πως απλά κάνουμε τη δουλειά μας και παρουσιάζουμε τα γεγονότα ως έχουν.

Ας δούμε όμως, μεταξύ άλλων, τί υποστήριξε ο ίδιος χθες:

Ο πρόεδρος της Ρόδου ερωτηθείς για την οικονομική δυστοκία τόνισε χαρακτηριστικά: «Τις τελευταίες αγωνιστικές υπάρχει μια κακοτυχία που δεν μας πτοεί καθόλου. Δεν έχει βγει η Ρόδος από τους στόχους της. Στο β΄ γύρο όλοι οι μνηστήρες πλην του Λεβαδειακού θα έρθουν στο γήπεδό μας. Αν η άνοδος χαθεί θα χαθεί απ' το γήπεδό μας. Πάμε στο άλλο τώρα. πράγματι υπάρχει πρόβλημα εισροής χρημάτων εξαιτίας διάφορων λόγων. Είτε κάποιοι που υποσχέθηκαν χρήματα δεν τάδωσαν, είτε επειδή καθυστερεί η χορηγία. Σας τα λέω έτσι γιατί συμβαίνει στη Ρόδο, ότι σ' όλες τις ομάδες. Ελπίζουμε πως θα λυθεί μέσα στην εβδομάδα το πρόβλημα και θα εξετάσουμε το πρόβλημα μετά την οικονομική εξόρμηση. Αν αναλυθούν τα ποσά που δαπανήθηκαν για να στηθεί η ομάδα είναι μέσα σε λογικά πλαίσια. Αν εκτιμηθούν οι παίκτες σαν αξίες και σαν χαρακτήρες τότε τα ποσά που δαπανήθηκαν είναι μετρίας κλίμακας».

«Οταν όμως έχουμε μια ανελέητη επίθεση από τους διάφορους επιτήδειους, οι οποίοι δεν θέλουν να πετύχει η Ρόδος και οι οποίοι στα μπαρ ανοίγουν σαμπάνιες επειδή δεν πάει καλά η Ρόδος κι επειδή δεν βρίσκει τα λεφτά αυτό δείχνει πως δεν θέλουν ν' ανέβει η Ρόδος. Η Ρόδος δεν είναι υπόθεση του κ. Παπαϊωάννου και του οποιουδήποτε. Είναι υπόθεση όλου του φίλαθλου κόσμου. Αυτός θ' αποφασίσει τις επόμενες μέρες αν θέλει ν' ανέβει η Ρόδος ή όχι.

Αν αυτοί χαίρονται που η Ρόδος έχει δυσκολίες να χαρούν και να επαυξήσουν τη χαρά τους. Στο μπαράζ είχα δει την παρουσία 2,5 χιλιάδων κι έκανα τον προϋπολογισμό μου, είπα:

Μόνο 500 από αυτούς να αγοράσουν διαρκείας τότε δεν θα έχουμε κανένα οικονομικό πρόβλημα. Εάν όμως μια ομάδα που πρωταγωνιστεί πουλάει μόνο 230 εισιτήρια και γυρνάμε να δώσουμε διαρκείας που δεν φεύγουν τότε κάπου κάναμε λάθος. Σ' αυτό δεν φταίει ο κόσμος. Φταίει αυτό που γράφεται σε καθημερινή βάση που σπιλώνει τα όνειρα και τις φιλοδοξίες του κόσμου κι όχι του Παπαϊωάννου. Δουλειά του Παπαϊωάννου δεν είναι ν' ανέβει η Ρόδος, αλλά η οποιαδήποτε ομάδα για να γευθεί η πόλη της Ρόδου και το γήπεδο μεγάλες στιγμές. Αν δεν το θελήσουν ποιοί, ούτε γω το θέλω. Αν αυτοί οι κύριοι οι οποίοι βάλλουν κατά της Ρόδου χαίρονται που τώρα δεν έχουμε μια οικονομική ευχέρεια για να δώσουμε λεφτά στους παίκτες για να παραμείνουν, με γειά τους και χαρά τους».

Αμέσως μετά η έκφραση του Παπαϊωάννου ήταν χαρακτηριστική: «Αναφέρθηκα σ' αυτά που λέγονται κι αυτά που γράφονται».



ΜΕΤΑ ΤΗ «ΒΔΟΜΑΔΑ»

Ο πρόεδρος της Ρόδου, αναφέρθηκε στη συνέχεια και στην εκπνοή της «Εβδομάδας»: «Τότε θα μπούμε σε άλλες διαδικασίες. Οταν ο κόσμος δεν θέλει ν' ανέβει η Ρόδος εγώ γιατί να θέλω; Δεν σκέφτομαι παραίτηση. Απλά αλλάζουν οι στόχοι. Εξαρτάται από το τι θέλει ο κόσμος της Ρόδου. Ας αναλάβει ο καθένας τις ευθύνες του όπως αναλαμβάνω κι εγώ τις δικές μου. Εγώ ζητησα προθεσμία μιας εβδομάδας. Δεν την έδωσαν οι παίκτες. Αυτοί θ' αποφασίσουν μετά από μια βδομάδα. κανείς απ' αυτούς και κανείς δεν έχει αποφασίσει να φύγει. Κι όλα αυτά που γράφονται και γράφτηκαν ακόμα και στις αθηναϊκές είναι ψέματα και λάθος. Αν βρεθούν τα λεφτά και πληρωθούν οι παίκτες κι ο προπονητής δεν θα φύγει κανείς. Το πρόβλημα είναι σαφέστατο. Τώρα αγωνίζονται, κατεβαίνουν στις προπονήσεις, παίζουν καλά. Από ατυχίες προήλθαν τα δυο γκολ στη Μυτιλήνη. Οι παίκτες μπορεί να σκέφτονται χίλια δυο πράγματα. Αυτό που ζήτησα, προς τιμήν τους, το δέχθηκαν. Μού'δωσαν πίστωση χρόνου. Οταν λήξει, θα συζητήσουμε για να πάρουμε αποφάσεις. Καμιά απόφαση δεν έχει παρθεί ακόμα. Η ομάδα, αν κερδίσει το Κερατσίνι, πάει τρίτη. Το πρόγραμμα είναι βατό. Η ομάδα θα βγει εκτός Ρόδου τέσσερις φορές με τους πρωτοπόρους πλην του Λεβαδειακού. Η Ρόδος ακόμα μπορεί να υλοποιήσει τους στόχους της. Φθάνει νά'χει τη στήριξη παραγόντων και κόσμου. Αυτό θα αποδειχθεί την ερχόμενη εβδομάδα».

ΟΤΑΝ ΒΡΕΘΟΥΝ ΤΑ ΧΡΗΜΑΤΑ

«Αν βρεθούν χρήματα, τότε εξασφαλίζεται η ομαλή λειτουργία της ομάδας» λέει ο κ. Παπαϊωάννου και συνεχίζει: «Μετά τον Ιανουάριο προβλέπω να μην έχω κανένα πρόβλημα. Μετα τις 15 Ιανουαρίου δεν θά'χουμε κανένα πρόβλημα. Θα ξανασυζητηθούν όλα με τους παίκτες, με τους οποίους έχουμε καλές σχέσεις. Και με τον προπονητή έχουμε χρηστές σχέσεις. Κι αυτός λέει «θα συζητήσω με τον πρόεδρο» αυτό εννοεί. Οταν εγώ πληρωθώ -λέει- δεν έχω κανένα πρόβλημα. Αν μπορέσουμε, θα κάνουμε μεταγραφές».

ΕΚΑΝΑ ΛΑΘΟΣ

Ο κ. Παπαϊωάννου τόνισε για το λογότυπο στις φανέλες: «Πράγματι κάναμε λάθος. Και προσωπικό μου μάλιστα. Βιάσθηκα να τυπώσω. Πρέπει να αλλάξουμε το λογότυπο και να βάλουμε αυτό που λέει η εταιρία. Δεν έχει υπογραφεί η συμφωνία. Νωρίτερα δεν μπορούμε να κάνουμε τίποτα. Αυτή είναι η αλήθεια. Η VODAFONE θα μας έδινε το 1/6 της χορηγίας. Κάναμε και σ'άλλους όμως προτάσεις και περιμένουμε κι από άλλους. Οχι για χορηγία, αλλά για βοήθεια στην ομάδα. Πρέπει να στηριχθεί η προσπάθεια για ν'ακουσθεί όχι το δικό μου όνομα, αλλά της Ρόδου. Εγώ δεν έχω όνειρο σαν γιατρός, ν'ανεβάσω μια ομάδα. Δεν ξέρω πώς ανεβαίνει. Προσπαθώ να βελτιώνομαι, αλλά βλέπω ότι υπάρχουν τρικλοποδιές. Δεν ξέρω γιατί... Ξέρουν όλοι από πού προέρχονται». Ο κ. Παπαϊωάννου ανέφερε σαν παράδειγμα την πώληση των 230 διαρκείας και προέβαλε σαν αιτία στα γραφόμενα στον Τύπο και συνέχισε: «Μέχρι τις 4/11 ήμασταν πρώτοι. Τα εισιτήρια μέχρι τότε δεν είχαν πωληθεί. Γιατί γραφόντουσαν διάφορα για τη Ρόδο. «Οπως στρώσεις θα κοιμηθείς και χίλια δυο πράγματα». Οτι δεν είναι η ομάδα όπως πρέπει και άλλα πολλά. Αν η Ρόδος δεν ανέβει, δεν φταίει μόνο ο Παπαϊωάννου και το δ.σ., φταίνε και όλοι όσοι την πολέμησαν. Τίποτα παραπάνω...».

Τρία παιχνίδια όρισε για αύριο η ΕΠΣΔ

Ορίστηκαν από την ΕΠΣΔ τρία παιχνίδια, ένα του προωταθλήματος «Πωλήσεις ακινήτων Κάλλιστος Διακογεωργίου» της Β΄ Κατηγορίας και δύο του Κυπέλλου Δωδεκανήσου, για αύριο 19-12-2001.

Το πρόγραμμα:

Β' Κατηγορία

■ Πυλί (2.45 μ.μ.): ΑΟ Πυλίου - Αστέρας Μασ. (Παριανός)

ΚΥΠΕΛΛΟ

■ Βάτι (2.15 μ.μ.): Διαγόρας Βατίου - Αναγέννηση Εμπωνας (Χουρδάς)

■ Κως (2.415 μ.μ.): Αε Κως - Ανταγόρας (Μανιάς)

Αναβλήθηκε λόγω βροχής «Ο γύρος της Μεσαιωνικής Πόλης»

Αναβλήθηκε λόγω κακών καιρικών συνθηκών ο 12ος λαϊκός αγώνας δρόμου με την επωνυμία «Ο γύρος της Μεσαιωνικής πόλης» που διοργανώνει ο Δ.Ο.Ν.Α. Ροδίων, που είχε προγραμματιστεί την Κυριακή

Στο χώρο της εκκίνησης είχαν συγκεντρωθεί περί τους 50 αθλητές, οι περισσότεροι βετεράνοι αθλητές στίβου, αλλά και μαθητές από το ειδικό σχολείο, τα Δημοτικά, Γυμνάσια και Λύκεια της πόλης, αλλά η καταρρακτώδης βροχή που ξέσπασε λίγο πριν τις 11 το πρωΐ, στάθηκε η αιτία για την αναβολή του.

Στην προσεχή συνεδρίαση του διοικητικού συμβουλίου του Οργανισμού θα αποφασιστεί πότε θα επαναριστεί η ημερομηνία διεξαγωγής του.

Επίθεση με ...γροθιές καταγγέλει ο Ηρακλής Μαριτσών

Καταγγελία για επίθεση που δέχτηκε ο πρόεδρος του σωματείου και οι ποδοσφαιριστές της ομάδας στην Κω, από μερίδα παικτών του Καλυμνιακού, έκανε στην εφημερίδα μας ο Ηρακλής Μαριτσών. Η καταγγελία, αναφέρει τα εξής:

«Από τη διοίκηση του Ηρακλή και από τον Πρόεδρο Γιώργο Παπαδημήτρη εκφράζεται η λύπη τους για την επίθεση που δέχθηκε ο ίδος, καθώς και ποδοσφαιριστές του Καλυμνιακού με την έξοδό τους από το γήπεδο στο δημόσιο δρόμο γροθοκοπώντας τον αρχηγό της ομάδας Στέργο Γιακουμάρο. Λυπούμεθα πραγματικά για τέτοια γεγονότα. Ο λόγος ο οποίος κυριαρχούσε στο γήπεδο ήταν ότι ο Ηρακλής επέβαλε στην ΕΠΣΔ να ορίσει τον αγώνα στην Κω. Ο πρόεδρος του Καλυμνιακού κ. Χατζημιχάλης (δεν ήταν «παρών» στη σύρραξη), ζήτησε συγνώμη τηλεφωνικώς από τον κ. Παπαδημήτρη, όπως έπραξε και κατά τη συνάντησή τους στο λίμανι».

Διάθεση να βοηθήσει έδειξε και πάλι ο δήμαρχος Ιαλυσού

Συναντήθηκε με τον προπονητή Σαλβατόρε Γκιούντιτσε

Διάθεση να βοηθήσει για μία ακόμα φορά την ομάδα έδειξε ο δήμαρχος Ιαλυσού Σάκης Στάγκας, μετά από συνάντηση που είχε με τον προπονητή των «ερυθροκίτρινων» Σαλβατόρε Γκιούντιτσε το προηγούμενο Σάββατο.

Ο δήμαρχος αφού άκουσε με προσοχή από τον προπονητή της ομάδας τα προβλήματα που υπάρχουν (οικονομικά και αγωνιστικά) υποσχέθηκε τα εξής:

• Σχετικά με το οικονομικό ότι θα πληρωθούν όλοι οι ποδοσφαιριστές μέχρι και το τέλος της εβδομάδας.

• Για το αγωνιστικό κομμάτι, έδειξε συγκαταβατικός στην πραγματοποίηση δύο ή τριών μεταγραφών, αρκεί να βρεθούν οι κατάλληλοι που θα είναι έμπειροι και θα μπορούν να βοηθήσουν την ομάδα για να παραμείνει στην κατηγορία.

• Τρεις κίτρινες κάρτες συμπλήρωσαν οι Βαγγέλης Ράϊος και Κώστα και θα απουσιάσουν από τον επόμενο αγώνα της ομάδας τους.

Εγκαινιάστηκε χθες η νέα ιστοσελίδα του «Αθήνα 2004»

Η ΑΘΗΝΑ 2004 εγκαινίασε χθες το νέο δικτυακό χώρο της (website), που αποτελεί ένα σημαντικό βήμα σε μια επιτυχημένη Ολυμπιακή προετοιμασία.

Το νέο site της ΑΘΗΝΑ 2004 (στην ίδια διεύθυνση www.athens.olympic.org) περιέχει 1.800 νέες σελίδες (ελληνικά και αγγλικά), νέα αρχιτεκτονική, σύγχρονο σχεδιασμό και αισθητική, καλύτερη λειτουργία αναζήτησης και επιτρέπει τη βελτιωμένη πρόσβαση για άτομα με αναπηρία.

Πιο συγκεκριμένα το νέο site περιλαμβάνει μεταξύ άλλων τα εξής νέα στοιχεία και βελτιώσεις:

-10 δυναμικές εφαρμογές

-260 φωτογραφίες, χάρτες και αρχιτεκτονικά σχέδια κλπ.

-Συμβατότητα με το πρώτο επίπεδο προδιαγραφών κατασκευής και μετάδοσης ιστοσελίδων για τα άτομα με αναπηρία του Παγκόσμιου Κοινωφελούς Οργανισμού (W3C).

-Νέα ηλεκτρονική Αίθουσα Τύπου για τους εκπροσώπους των ΜΜΕ, με μηχανισμό αναζήτησης όλων των δελτίων τύπου, φωτογραφικό αρχείο. Στην ηλεκτρονική Αίθουσα Τύπου θα δημοσιεύονται καθημερινά πολλές άλλες πληροφορίες και φωτογραφίες, οι οποίες θα διευκαλύνουν την εργασία των εκπροσώπων των ΜΜΕ στην Ελλάδα και στο εξωτερικό.

-Νέες σελίδες με αφιερώματα για τα Ολυμπιακά Αθλήματα, το ημερήσιο πρόγραμμα των αγώνων, τις αθλητικές εγκαταστάσεις και τα βασικά χαρακτηριστικά τους κ,α.

-Νέες σελίδες για το Πρόγραμμα Ολυμπιακού Εθελοντισμού, με όλες τις απαραίτητες πληροφορίες για όσους ενδιαφέρονται να δηλώσουν συμμετοχή, φόρμα εκδήλωσης ενδιαφέροντος και σχόλια εθελοντών.

-Ηλεκτρονικό Ημερολόγιο αθλητικών και πολιτιστικών εκδηλώσεων και γεγονότων, καθώς και το πρόγραμμα εκδηλώσεων της ΑΘΗΝΑ 2004.

-Νέες σελίδες για τους Παραολυμπιακούς Αγώνες (με διακριτή εικαστική πρόταση βασισμένη στα χρώματα του νέου εμβλήματος), με πληροφορίες για τα Παραολυμπιακά αγωνίσματα και τήν κατηγοριοποίηση των αθλητών σε αυτά, ανάλυση των προσαρμογών στις αθλητικές εγκαταστάσεις για τις ανάγκες των Παραολυμπιακών αθλητών και πλούσιο φωτογραφικό υλικό.

-Προβολή των Ολυμπιακών προϊόντων και συλλεκτικών προγραμμάτων.

-Πληροφορίες για τις Μασκώτ των Αγώνων.

-Πληροφορίες και ιστορικά στοιχεία για την Ολυμπιακή Λαμπαδηδρομία.

-Κληρονομιά που θα αφήσουν οι Αγώνες στην Ελλάδα.

-Ιστορία των Ολυμπιακών Αγώνων (αρχαία και σύγχρονη).

-Χρηστικές πληροφορίες για τους επισκέπτες στην Αθήνα.

-Νέες εφαρμογές για την προβολή των Προκηρύξεων διαγωνισμών και θέσεων εργασίας.

-Νέες σελίδες για το Περιβάλλον και την περιβαλλοντική στρατηγική της ΑΘΗΝΑ 2004 με απώτερο στόχο τη διοργάνωση φιλικών προς το περιβάλλον Αγώνων (χώροι Ολυμπιακού Πρασίνου, Περιβαλλοντική Ευαισθητοποίηση, πρόγραμμα διαχείρισης απορριμμάτων και ανακύκλωση κ.α.).

-Πληροφορίες για τις λειτουργίες των Αγώνων (μεταφορές, ασφάλεια, φιλοξενία, διατροφή, εφοδιασμός κ.α.).

Η τεχνολογία στην οποία βασίζεται το νέο site της ΑΘΗΝΑ 2004 είναι απολύτως σύγχρονη και δυναμική, με συνέπεια να καθίσταται ευκολότερη η πρόσβαση και ταχύτερη η ενημέρωση του περιεχομένου. Από τον Απρίλιο του 2002 προστίθεται στο περιεχόμενο του site της ΑΘΗΝΑ 2004 και η γαλλική του έκδοση.



AMCOR

No 1

ΚΑΤΑΣΚΕΥΑΖΟΝΤΑΙ & ΕΙΣΑΓΟΝΤΑΙ ΣΥΝΑΡΜΟΛΟΓΗΜΕΝΑ ΑΠΟ ΤΟ ΙΣΡΑΗΛ

ΠΡΟΔΙΑΓΡΑΦΕΣ ΕΟΚ CE MARK

Η AMCOR-ΙΣΡΑΗΛ Η ΜΕΓΑΛΥΤΕΡΗ ΒΙΟΜΗΧΑΝΙΑ ΗΛΙΑΚΩΝ ΣΥΣΤΗΜΑΤΩΝ ΣΤΟΝ ΚΟΣΜΟ,ΣΑΣ ΠΡΟΣΦΕΡΕΙ ΤΟΝ ΚΑΛΥΤΕΡΟ ΗΛΙΑΚΟ ΘΕΡΜΟΣΙΦΩΝΑ ΤΟΥ ΚΟΣΜΟΥ ΜΕ ΜΟΝΑΔΙΚΑ ΣΗΜΕΙΑ ΥΠΕΡΟΧΗΣ ΠΟΥ ΚΑΝΕΝΑΣ ΑΛΛΟΣ ΔΕΝ ΕΧΕΙ.ΠΡΩΤΗ Η AMCOR,ΠΡΙΝ 40 ΧΡΟΝΙΑ ΠΑΡΟΥΣΙΑΣΕ ΤΗΝ ΕΠΑΝΑΣΤΑΤΙΚΗ ΤΗΣ ΤΕΧΝΟΛΟΓΙΑ ΣΤΟΥΣ ΗΛΙΑΚΟΥΣ ΘΕΡΜ/ΝΕΣ. ΠΟΛΛΟΙ ΑΠΟ ΤΟΤΕ ΠΡΟΣΠΑΘΗΣΑΝ ΝΑ ΤΗΝ ΜΙΜΗΘΟΥΝ .ΤΑ ΑΠΟΤΕΛΕΣΜΑΤΑ ΤΟΥΣ ΕΙΝΑΙ ΓΝΩΣΤΑ.ΚΑΝΕΝΑΣ ΔΕΝ ΜΠΟΡΕΣΕ ΝΑ ΤΗ ΦΘΑΣΕΙ.ΣΗΜΕΡΑ Η AMCOR ΣΥΝΕΧΙΖΟΝΤΑΣ ΤΗΝ ΕΡΕΥΝΑ ΣΤΟΝ ΤΟΜΕΑ ΤΗΣ ΗΛΙΑΚΗΣ ΕΝΕΡΓΕΙΑΣ ΒΡΙΣΚΕΤΑΙ ΚΑΙ ΘΑ ΒΡΙΣΚΕΤΑΙ ΜΠΡΟΣΤΑΓΙΑΤΙ ΕΙΝΑΙ Η No 1 ΣΤΟΝ ΚΟΣΜΟ.

ΕΙΝΑΙ Η AMCOR



Ευχαριστούμε το Σύνδεσμο Διαιτητών για την πρόσκληση που μας απέστειλε για τη Σαββατιάτικη χοροεσπερίδα του. Αν και για διάφορους λόγους δεν καταφέραμε να παραστούμε, μας ικανοποιεί ότι είχε πλούσια συμμετοχή και ιδιαίτερο κέφι.

Για να μην μπερδευόμαστε λόγω των εορτών των Χριστουγέννων. Αγώνες Α΄ και Β΄ Κατηγορίας της ΕΠΣΔ θα έχουμε κανονικά το Σαββατοκύριακο. Ανάλογα με τη δύναμη των διαιτητών ίσως έχουμε και Γ΄ Κατηγορία. Τα πρωταθλήματα θα διακοπούν στην συνέχεια και θα επαναρχίσουν στις 5 Ιανουαρίου του 2002.

Πολλά και σοβαρά δήλωσε χθες ο πρόεδρος της «Ρόδου». Αν θέλουμε να δούμε άσπρη ποδοσφαιρική ημέρα μέσω της «πράσινης» ομάδας, καλό θα είναι να εντοπίσουμε και να απομακρύνουμε τους ...»σκόρους».

Λέτε τώρα που «κολλάει» το θέμα της χορηγίας της PANAFONE στη «Ρόδο», να μπει σφήνα η COSMOTE; Εμείς προτείνουμε TELESTET...

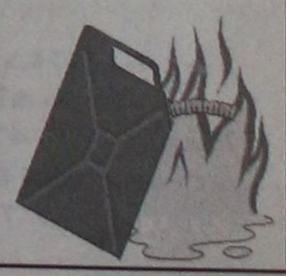

Ματιές στα σπορ

Στο χριστουγεννιάτικο ρεβεγιόν στο CASTELLO ROSSO

Το Σάββατο οι απονομές των επάθλων του ΑΣΙΑΘ

Το Σάββατο 22 Δεκεμβρίου στο «CASTELLO ROSSO» θα γίνει το χριστουγεννιάτικο ρεβεγιόν του Αθλητικού Συλλόγου Ιστιοπλόων Ανοικτής Θάλασσας Ρόδου. Στην εκδήλωση έχουν προγραμματιστεί οι απονομές των επάθλων του πρωταθλήματος του 2001.

Απευθυνόμενο στα μέλη του, αλλά και στους φίλους του συλλόγου, η διοίκηση του ΑΣΙΑΘ με την ευκαιρία των εορτών των Χριστουγέννων και της Πρωτοχρονιάς ενημερώνει για τις δραστηριότητες και τις εκδηλώσεις που έχει προγραμματίσει ήδη για το 2002:

● **Σάββατο 22 Δεκεμβρίου, CASTELLO ROSSO (21.00)**

Χριστουγεννιάτικο ρεβεγιόν και απονομές επάθλων του πρωταθλήματος 2001

● **Κυριακή 20 Ιανουαρίου 2002 αίθουσα δημοτικού συμβουλίου Δήμου Ροδίων (11.00)**

Κοπή βασιλόπιτας και απονομή διπλωμάτων στους νέους κυβερνήτες των εκπαιδευτικών σειρών του 2001

● **Κυριακή 10 Φεβρουαρίου 2002, αίθουσα ΔΟΝΑ (1η 09.00 ή 2η 11.00)**

Γενική συνέλευση με θέματα:

- Απολογισμός απερχόμενου διοικητικού συμβουλίου και έκθεση εξελεγκτικής επιτροπής
- Εκλογή νέου διοικητικού συμβουλίου

● **Σάββατο 16 Μαρτίου 2002**

Μεγάλο αποκριάτικο ξεφάντωμα με υποχρεωτικά μασκέ εμφάνιση

Για προσκλήσεις και κρατήσεις θέσεων απευθύνεστε στους κυρίους Σωτήρη Τσιμέτα τηλ. (02410) 32070 και Τάσο Φώτη τηλ. (02410) 21672

● **Πέμπτη 9 Μαΐου 2002, γραφεία συλλόγου (ΚΟΝ - ΤΙΚΙ) 21.00**

Συγκέντρωση κυβερνητών και δηλώσεις συμμετοχής για τον πρώτο αγώνα του πρωταθλήματος 2002

Αγώνες Πρωταθλήματος 2002:

11-12 Μαΐου: Ρόδο - Πανορμίτη - Ρόδο
25-26 Μαΐου: Ρόδο - Χάλκη - Ρόδο
14-15 - 16 Ιουνίου: Ρόδο - Τήλο - Ρόδο
29-30 Ιουνίου: «Τρίγωνα»
15-18 Αυγούστου: Rodos cup 2002
(Ρόδο - Πανορμίτη - Κω - Λέρο)
19-25 Αυγούστου: AEGEAN REGATTA II
(Λέρο - Κω - Σύμη - Ρόδο)
21-22 Σεπτεμβρίου: Ρόδο - Σύμη - Ρόδο

Τέλος, θα θέλαμε να σας ενημερώσουμε ότι το δ.σ. προτίθεται να πραγματοποιήσει μία συγκέντρωση όλων όσων ενδιαφέρονται να συμμετάσχουν στις αγωνιστικές δραστηριότητες του συλλόγου, με σκοπό να βοηθήσει στην οργάνωση νέων ομάδων σε πληρώματα ή την ένταξη σε ήδη υπάρχοντα πληρώματα. Η ακριβής ημερομηνία και ο τόπος της συγκέντρωσης αυτής, θα ανακοινωθούν μόλις αυτά ορισθούν.

● Το Δ.Σ. σας εύχεται μία υγιή και δραστήρια νέα χρονιά και ελπίζει να πλαισιώσετε όλες τις αγωνιστικές και μη, εκδηλώσεις του συλλόγου μας.



Αναβάλλεται το διεθνές τουρνουά μπάσκετ εφήβων

Η ΕΟΚ ενημέρωσε σχετικά τον συνδιοργανωτή ΔΟΝΑ Ρόδου

Παρά τις φιλότιμες προσπάθειες που έκανε, η διοίκηση της Ελληνικής Ομοσπονδίας Καλαθόσφαιρας δεν κατάφερε ν' αποφύγει την αναβολή του διεθνούς τουρνουά κατηγορίας εφήβων, την περίοδο των Χριστουγέννων στη Ρόδο.

Ο γενικός γραμματέας της ΕΟΚ Πέτρος Καπαγέρωφ, ενημέρωσε σχετικά τον πρόεδρο του ΔΟΝΑ Ρόδου Κάλλιστο Διακογεωργίου, τον πρόεδρο της ΤΕ ΕΟΚ και δήμαρχο Αρχαγγέλου Θεοδόση Κολιάδη και τον πρόεδρο του Κολοσσού Κώστα Κωσταρίδη, με το παρακάτω έγγραφο:

«Κύριε πρόεδρε

Αναφορικά με το διεθνές τουρνουά εφήβων, το οποίο είχε προγραμματιστεί να διεξαχθεί στην πόλη σας την περίοδο των Χριστουγέννων, σας γνωρίζουμε ότι λόγω ακύρωσης των πτήσεων δεν είναι δυνατή η έγκαιρη μετακίνηση της ρωσικής ομάδας. Κατόπιν αυτού, επικοινωνήσαμε με αρκετές ευρωπαϊκές Ομοσπονδίες προσπαθώντας να εξασφαλίσουμε τη συμμετοχή άλλης ομάδας, αλλά αυτό δεν κατέστη δυνατό λόγω ανειλημμένων υποχρεώσεων των ομάδων με τις οποίες ήρθαμε σε επαφή.

Για το λόγο αυτό, είμαστε στη δυσάρεστη θέση να σας ενημερώσουμε ότι δεν είναι δυνατή η διεξαγωγή του τουρνουά.

Σε επαφή που είχαμε με τον πρόεδρο του σωματείου «Κολοσσός», κ. Κων.Κωσταρίδη, μας εξέφρασε πρόταση για διεξαγωγή του τουρνουά την περίοδο Μαΐου - Ιουνίου 2002, εν όψει πιθανής ανόδου της ομάδας του.

Σας ευχαριστούμε για την πολύτιμη προσφορά σας στο άθλημά μας και πιστεύουμε ότι στο άμεσο μέλλον θα μας δοθεί η ευκαιρία εποικοδομητικής συνεργασίας».



Διάνας: Δύσκολα τα πράγματα αλλά δεν τα παρατάμε...

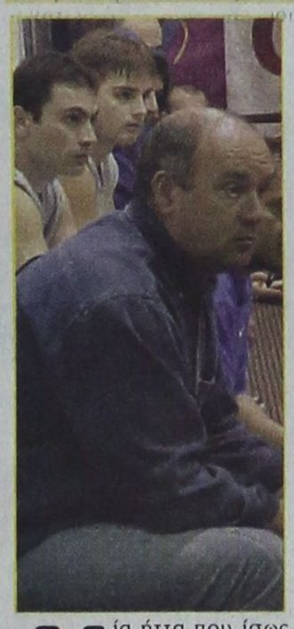

Μία ήττα που ίσως του στερήσει το δικαίωμα παραμονής στην Γ' Εθνική Κατηγορία, γνώρισε την Κυριακή ο Ιάλυσος στην έδρα του από τον Αίαντα Ταύρου (81-75)!

Η κατάσταση έγινε πολύ δύσκολη για την ομάδα του Γιώργου Διάνα, που παρέμεινε στις τελευταίες θέσεις της βαθμολογίας του 2ου ομίλου. Αν αναλογιστεί κανείς ότι θα υποβιβαστούν τέσσερις ή έξι ομάδες από τον όμιλο, τότε ο «υποβιβασμός» είναι σίγουρα στην «ημερήσια διάταξη» της πορείας του Ιάλυσου.

«Είμαστε πολύ πικραμένοι» μας δήλωσε χθες ο κώουτς των «ερυθροκίτρινων» κ. Διάνας, που συνέχισε: «Η κατάσταση έχει γίνει πολύ δύσκολη για εμάς, αφού είναι πολλές οι ομάδες που υποβιβάζονται. Ωστόσο, δεν τα παρατάμε. Αλλιώς τα σχεδιάσαμε, αλλιώς τα περιμέναμε και αλλιώς ήρθαν. Θα παλαίψουμε μέχρι το τέλος».

Η «Τογιότα» παρούσα στους αγώνες της F-1

Η Τογιότα παρουσίασε και επίσημα σήμερα το μονοθέσιο και τους πιλότους της για τη σεζόν 2002-2003, επιβεβαιώνοντας πως οι Μίκα Σάλο και Αλαν ΜακΝις, οι οποίοι οδήγησαν το αυτοκίνητο της ιαπωνικής εταιρείας στη διάρκεια των δοκιμών, θα βρίσκονται στις θέσεις των οδηγών για την ερχόμενη σεζόν.

Η περίοδος 2002-2003 θα είναι η πρώτη που η εταιρεία, η οποία εδρεύει στην Κολωνία, θα τρέξει σε αγώνες Φόρμουλα Ενα, ενώ τα χρώματα της Τογιότα θα είναι το άσπρο, το κόκκινο και το μαύρο.

Από την πλευρά τους, οι άνθρωποι της ιαπωνικής εταιρείας, διά στόματος του προέδρου Οβε Αντερσον, δηλώνουν πως ο στόχος της Τογιότα είναι «κάποια ημέρα να κατακτήσει τον τίτλο στα πρωταθλήματα οδηγών και κατασκευαστών".

Η ιαπωνική εταιρεία θα κάνει το ντεμπούτο της σε γκραν πρι της Φόρμουλα Ενα στις 3 Μαρτίου 2002, στη Μελβούρνη.

Λουΐς Φίγκο και Ονδούρας κορυφαίοι της FIFA το 2001

Ο Λουίς Φίγκο είναι ο πρώτος Πορτογάλος που αναδεικνύεται κορυφαίος ποδοσφαιριστής του κόσμου από την FIFA. Ο άσος της Ρεάλ Μαδρίτης επικράτησε χθες στην σχετική ψηφοφορία του Ντέιβιντ Μπέκαμ και του Εκτορ Γκονζάλες Ραούλ, ενώ ο Ρονάλντο και ο Ζινεντίν Ζιντάν έχουν κατακτήσει το τρόπαιο από δύο φορές. Οσον αφορά στις ομάδες, η Μπαρτσελόνα και η Γιουβέντους έχουν "αναδείξει" από τρεις φορές παίκτη τους στην κορυφή του κόσμου, ενώ από το 1991, οπότε και καθιερώθηκε το βραβείο, οι νικητές ήταν:

1991: Λόταρ Ματέους (Γερμανός/Ιντερ)
1992: Μάρκο Βαν Μπάστεν (Ολλανδός/Μίλαν)
1993: Ρομπέρτο Μπάτζιο (Ιταλός/Γιουβέντους)
1994: Ρομάριο (Βραζιλιάνος/Μπαρτσελόνα)
1995: Ζορζ Γουεά (Λιβεριανός/Μίλαν)
1996: Ρονάλντο (Βραζιλιάνος/Μπαρτσελόνα)
1997: Ρονάλντο (Βραζιλιάνος/Ιντερ)
1998: Ζινεντίν Ζιντάν (Γάλλος/Γιουβέντους)
1999: Ριβάλντο (Βραζιλιάνος/Μπαρτσελόνα)
2000: Ζινεντίν Ζιντάν (Γάλλος/Γιουβέντους)
2001: Λουίς Φίγκο (Πορτογάλος/Ρεάλ Μαδρίτης)

Η ΚΑΛΥΤΕΡΗ ΟΜΑΔΑ

Η Ονδούρα αναδείχθηκε κορυφαία εθνική ομάδα της χρονιάς στον κόσμο, σύμφωνα με την FIFA, η οποία ανακοίνωσε σήμερα την απόφασή της κατά την διάρκεια του γκαλά της Ζυρίχης. Η Ονδούρα ανακηρύχθηκε κορυφαία ομάδα, κυρίως για την πορεία της στο Κόπα Αμέρικα και τις νίκες της απέναντι σε εθνικές ομάδες, οι οποίες κατέχουν υψηλές θέσεις στη βαθμολογία που διατηρεί η FIFA. Επίσης, η Κόστα Ρίκα αναδείχθηκε ως η ομάδα με την μεγαλύτερη βελτίωση στη σχετική βαθμολογία της FIFA, όπου είχε εντυπωσιακή άνοδο.

Οι δέκα κορυφαίες ομάδες της χρονιάς:

1. Ονδούρα
2. Κολομβία
3. Κόστα Ρίκα
4. Αυστραλία
5. Ουρουγουάη
6. Μπαχρέιν
7. Μεξικό
8. Κίνα
9. Ισημερινός
10. Βενεζουέλα

Οι ομάδες με την μεγαλύτερη βελτίωση στη βαθμολογία της FIFA:

1. Κοστα Ρίκα
2. Αυστραλία
3. Ονδούρα
4. Βενεζουέλα
5. Μπαχρέιν

Στο μεταξύ, στον Ιταλό ποδοσφαιριστή Πάολο ντι Κάνιο απονεμήθηκε το βραβείο "Φερ Πλέι", για την ενέργειά του να μην σκοράρει σε κενή εστία, σε αγώνα της Γουέστ Χαμ, επειδή ο αντίπαλος τερματοφύλακας ήταν πεσμένος στο έδαφος λόγω τραυματισμού. Δίπλωμα για το "εύ αγωνίζεσθαι" απονεμήθηκε στον Γκανέζο νεαρό ποδοσφαιριστή, Σουμάιλα Αμπνταλάχ, ο οποίος σε αγώνα ερασιτεχνικής κατηγορίας έσωσε αντίπαλο ποδοσφαιριστή, δίνοντάς του το "φιλί της ζωής".

Ξεκινά η τελική φάση των αθλοπαιδιών στα Λύκεια

Εγινε γνωστό χθες το πρόγραμμα της τελικής φάσης των αθλοπαιδιών Λυκείων νήσου Ρόδου. Εχει ως εξής:

ΒΟΛΕΫ
Σήμερα 18/12/2001

«Κλειστό» Ρόδου (12μ.): Λύκειο Σορωνής - 3ο Λύκειο Ρόδου (κορίτσια)

«Κλειστό» Ρόδου (1μ.μ.): Λύκειο Σορωνής - 3ο Λύκειο Ρόδου (αγόρια)

ΜΠΑΣΚΕΤ
Αύριο 19/12/2001

«Κλειστό» Ρόδου (12μ.): 3ο Λύκειο Ρόδου Ρόδου-Λύκειο Αρχαγγέλου (κορίτσια)

«Κλειστό» Ρόδου (1μ.μ.): 1ο ΤΕΕ - Λύκειο Ιαλυσού (αγόρια)

ΠΟΔΟΣΦΑΙΡΟ
Πέμπτη 20/12/2001

Αγ. Απόστολοι (1μ.μ): 1ο ΤΕΕ - ΤΕΕ Αρχαγγέλου

ΠΡΟΣΦΟΡΑ:
ΛΟΓΩ ΔΙΑΛΥΣΗΣ ΚΑΤΑΣΤΗΜΑΤΟΣ
διατίθενται παπούτσια γυναικεία κάτω του κόστους

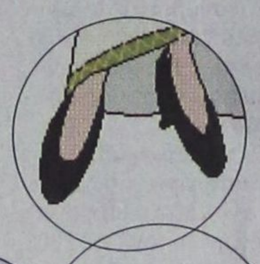

Σε τιμή 2000 το ζεύγος

Πληροφορίες
Νέα Αγορά 177
(Μαντράκι)
Δίπλα στο LEVIS

Τηλ. 25491

3732-20/12

ΣΑΝ ΣΗΜΕΡΑ...

ΠΡΙΝ ΠΕΝΤΕ ΧΡΟΝΙΑ: *Σοκ για την «Ενωση Ρόδου - Διαγόρα». Μετά το θετικό αποτέλεσμα που απέσπασε στην Κρήτη από τον Ηρόδοτο έχασε από την Κόρινθο στο Εθνικό Στάδιο με 1-0, γνωρίζοντας έτσι την πρώτη της ήττα στη Ρόδο. Τώρα η ομάδα του Ηλία Αλεξιάδη, βρίσκεται κάτω από τη γραμμή του υποβιβασμού στη βαθμολογία και ήδη κρούει... «ο κώδωνας του κινδύνου». Σε δηλώσεις που έκανε μετά το τέλος του αγώνα ο ποδοσφαιριστής Καμπούρης, είπε: «Είμαι πολύ απογοητευμένος από το γεγονός και μόνο που ενώ θυσιαζόμαστε γι αυτή την ομάδα με χίλιες στερήσεις, άτομα από την κερκίδα και μάλιστα γνωστά, μας βρίζουν και προσωπικά εμένα. Εχω φθάσει στο σημείο να σκεφθώ αν θα ξαναπαίξω ποδόσφαιρο. Ισως σταματήσω».*

ΠΡΙΝ ΔΕΚΑ ΧΡΟΝΙΑ: *Κριτική στους παίκτες του έκανε χθες ο τεχνικός του Διαγόρα Βασίλης Κωνσταντίνου. Ο «κυανέρυθρος» προπονητής, επεσήμανε τα λάθη που έγιναν στον αγώνα με τον Ολυμπιακό Βόλου, τόνισε ότι η ομάδα είχε καλή κυκλοφορία της μπάλας, ενώ μίλησε καιγια την άσχημη ψυχολογία που εμφανίστηκε μετά το 2-0. Ο κ. Κωνσταντίνου θεώρησε σκόπιμο να κάνει αμέσως μετά ατομική κριτική σε κάθε ποδοσφαιριστή, θέλοντας να τους τονώσει τη ψυχολογία μιας και η ομάδα μετά τη βαρειά ήττα που γνώρισε την Κυριακή, καλείται να παίξει στη Θεσσαλονίκη με τον πρωτοπόρο Απόλλωνα Καλαμαριάς.*

ΠΡΙΝ ΔΕΚΑΕΝΝΙΑ ΧΡΟΝΙΑ: *Χωρίς του Ρομπέρτο Αργυρόπουλο που έπαθε θλάση στον αγώνα με τον Παναθηναϊκό, αλλά με τον νεοαποκτηθέντα Χρήστο Καλτσά στην 16άδα, θα αντιμετωπίσει η Ρόδος τη δυνατή και φέτος Λάρισα. Οπωσδήποτε η απουσία του Αργυρόπουλου από την 11άδα δημιουργεί ένα πρόσθετο πρόβλημα στον κ. Πολυχρονίου, ο οποίος είναι αναγκασμένος να επιφέρει αρισμένες αλλαγές στην αμυντική διάταξη. Ο κ. Πολυχρονίου θα στηριχθεί στους Δοξάκη, Παπαϊωάννου, Εγγλέζο, Χριστοφορίδη, Λαμπρινό, Παπαοικονόμου, Δράκο, Πανουργιά, Πια, Ρήγα, Καλτσά, Μαυρουδή, Χατζόπουλο, Ακριτίδη και Συρίγο.*

ΠΡΙΝ ΤΡΙΑΝΤΑ ΧΡΟΝΙΑ: *Πληροφορούμεθα ότι την προσεχή Πέμπτη στο Εθνικό Στάδιο της πόλης μας θα δοθεί ενδιαφέρουσα φιλική ποδοσφαιρική συνάντηση (φιλική) μεταξύ της Ρόδου και του Διαγόρα. Οι εισπράξεις του αγώνα αυτού θα δοθούν στον οπισθοφύλακα του Παναθηναϊκού Γιάννη Τομαρά, ο οποίος ως γνωστόν τραυματίστηκε στον αγώνα της ομάδας του με τη Νασιονάλ πριν μερικές ημέρες.*



Στο νομαρχιακό συμβούλιο

Συζήτηση αύριο για την επέκταση του δικαστηρίου

ΚΙΝΔΥΝΟΣ ΝΑ ΧΑΘΟΥΝ ΤΑ ΚΟΝΔΥΛΙΑ

Το θέμα της επέκτασης του Δικαστικού Μεγάρου της Ρόδου, αναμένεται ν' απασχολήσει αύριο το νομαρχιακό συμβούλιο Δωδεκανησου.

Το θέμα πρόκειται να θέσει εκτός ημερήσιας διάταξης ο νομαρχιακός σύμβουλος της ελάσσονοΘς μειοψηφίας κ. Φώτης Χατζηδιάκος, μετά την αναβολή της συζητήσεως κατά την προηγούμενη συνεδρίαση του νομαρχιακού συμβουλίου.

Σημειώνεται ότι το θέμα είναι ιδιαιτέρως σοβαρό, καθώς υπάρχει κίνδυνος - σε περίπτωση καθυστερήσεως του έργου- να χαθούν τα κονδύλια που ενέκρινε για την επέκταση του Δικαστικού Μεγάρου το υπουργείο Δικαιοσύνης.

Στην αυριανή συνεδρίαση θα ζητηθεί ακόμη από το νομάρχη εξουσιοδότηση για τη συμμετοχή της Νομαρχιακής Αυτοδιοίκησης στην εταιρία «Αειφορική Δωδεκανήσου» που θα διαχειρίζεται τους υδάτινους πόρους.

Ειδικότερα, τα θέματα που θα συζητηθούν είναι τα εξής:

-Εξουσιοδότηση προς τον Νομάρχη, για την υπογραφή της σύμβασης μετόχων για το έργο «Ολοκληρωμένο Σύστημα Διαχείρισης Υδάτινων Πόρων Νομού Δωδ/σου».

-Εγκριση τροποίησης του Οργανισμού Εσωτερικής Οργάνωσης και Λειτουργίας των Υπηρεσιών της Ν.Α. Δωδ/σου (σχετ.: η αριθμ. 39/31-3-1995 και η αριθμ. 124/19-12-1997 αποφάσεις του ν.σ.).

-Εγκριση Π/Υ της Ν.Α. Δωδ/σου οικονομικού έτους 2002 με δωδεκατημόρια.

-Εγκριση παράτασης της παραχώρησης της δυτικής πλευράς του Επαρχείου Καρπάθου για τη στέγαση του Μουσείου Καρπάθου (σχετ. η αριθμ. 106/1999 απόφαση του ν.σ.) (θέμα από αναβολή).

-Ορισμός προέδρου και αναπληρωτή αυτού στο ΣΧΟΠ της Ν.Α. Δωδ/σου.

-Ψήφιση συμπληρωματικής πίστωσης για τη συμμετοχή της Ν.Α. Δωδ/σου στην οργάνωση του Πανελλήλιου Συνεδρίου του Δικτύου Οικολογικών Οργανώσεων Ελλάδας.

-Εγκριση μετακίνησης του κ. Νομάρχη στην Αθήνα.

Νέο διοικητικό συμβούλιο στο Ροταριανό Ομιλο Ρόδου

ΠΡΟΕΔΡΟΣ Ο ΚΥΡΙΑΚΟΣ ΑΡΧΟΝΤΑΚΗΣ

Την Πέμπτη 13 Δεκεμβρίου 2001, στο ξενοδοχείο Rhodos Park, στην ετήσια τακτική γενική συνέλευση του Ροταριανού Ομίλου Ρόδου, έγιναν οι αρχαιρεσίες για την ανάδειξη νέου διοικητικού συμβουλίου για τη χρονιά 2002-2003, καθώς και του υποδεδειγμένου προέδρου της περιόδου 2003-2004.

Το νέο συμβούλιο που καταρτίστηκε σε σώμα και θα αναλάβει καθήκοντα από την 1η Ιουλίου 2002, έχει ως εξής:

-Πρόεδρος: Κυριάκος Αρχοντάκης

-Αντιπρόεδρος:Στάμος Καράβας

-Γενικός γραμματέας: Μανώλης Καμπουρόπουλος

-Ταμίας:Νίκος Οικονόμου

-Κοσμήτορας: Λευτέρης Αναστασιάδης

-Μέλη: Μιχάλης Νούσιας, Ηλίας Καθοπούλης, Μάκης Χαλκιάς.

-Αναπληρωματικοί:Σάββας Σαββαΐδης, Χριστόφορος Κάτρης, Γιώργος Περνάρης

Εξελεγκτική Επιτροπή: Αντώνης Μαγγαφάς, Αντώνης Αγιακάτσικας του Δημ.

Επίσης η ψηφοφορία ανέδειξε τον κ. Στάμο Καράβα, ως υποδεδειγμένο πρόεδρο για την περίοδο 2003-2004.

Η παρούσα διοίκηση, καθώς και όλα τα μέλη του Ροταριανού Ομίλου Ρόδου, εύχονται στους μεν νεοεκλεγέντες καλή ροταριανή δουλειά, στην δε κοινωνία της Ρόδου, επ' ευκαιρία των εορτών των Χριστουγέννων και του νέου έτους, υγεία, ευτυχία, επαγγελματική καταξίωση και πραγματοποίηση όλων των επιθυμιών τους.

Βολές αντιαρματικών όπλων στο πεδίο Κατταβιάς θα γίνουν στις 20 Δεκεμβρίου

Ανακοινώνεται ότι στις 20 Δεκεμβρίου 2001 και από ώρα 08.00 μέχρι 15.00 θα εκτελούνται βολές αντιαρματικών όπλων TOW στο Πεδίο Βολής και Ασκήσεων Κατταβιάς.

Επικίνδυνη περιοχή η περικλειόμενη μεταξύ των οδών Κατταβιάς-Πλημμυρίου και Κατταβιάς- Πρασονησίου, καθώς και η θαλάσσια περιοχή που εκτείνεται σε βάθος 15-20 χιλιομέτρων από την ακτή του Πεδίου Βολής.

Κατά τις παραπάνω ημερομηνίες και ώρες ΑΠΑΓΟΡΕΥΕΤΑΙ κάθε κίνηση πεζών, αλιέων, λεμβούχων, πλοίων και αεροσκαφών στην παραπάνω περιοχή, προς αποφυγή ατυχημάτων.

Ευχαριστήρια

Είμαι άπορη, άστεγη και άτομο με ειδικές ανάγκες. Φιλοξενούμαι στο Σύλλογο Ατόμων με Ειδικές Ανάγκες και κοιμάμαι στο πάτωμα.

Ευχαριστώ τον κ. Γιώργο και Στέλλα Αμερικάνου, για το ποσό των εκατό χιλ. δρχ. (100.000), που μου πρόσφεραν εις μνήμη Αντωνίου Βεργωτή και Ιωάννη Φραντζή.

Σενάουερ Γεωργία

952-18/2

Για να εξετάσει τα 15 θέματα ημερήσιας διάταξης

Την Παρασκευή συνεδριάζει το δημοτικό συμβούλιο Ρόδου

ΘΑ ΣΥΖΗΤΗΣΕΙ ΓΙΑ ΤΟ ΤΕΧΝΙΚΟ ΠΡΟΓΡΑΜΜΑ

Την ερχόμενη Παρασκευή στις 7 μ.μ. θα συνεδριάσει το δημοτικό συμβούλιο Ρόδου, για να εξετάσει πολλά θέματα, μεταξύ των οποίων και την έγκριση του τεχνικού προγράμματος του 2002. Αναλυτικά τα θέματα της ημερήσιας διάταξης είναι τα εξής:

Ενημέρωση δημάρχου και δημοτικών συμβούλων

1. Ψήφιση τεχνικού προγράμματος Δήμου Ροδίων, έτους 2002.

2. Κατάταξη σε οργανικές θέσεις με σύμβαση εργασίας ιδιωτικού δικαίου αορίστου χρόνου κατ' εφαρμογή των διατάξεων του άρθρου 17 του Ν. 2839/2000.

3. Εγκριση των κατωτέρω αποφάσεων δημαρχιακής επιτροπής:

α. Αριθμ. 545/2001 που αφορά οφειλές από αποζημίωση χρήσης της Ομοσπονδίας Δωδεκανησιακών Παρ. Σωματείων, κατόχου του αριθ. 11 γραφείου Ν. Αγοράς.

β. Αριθ. 547/2001, που αφορά έγκριση του αριθ. 2/2001 πρακτικού της Επιτροπής Εκποίησης και Εκμίσθωσης Κινητών και Ακινήτων Πραγμάτων.

γ.Αριθ. 548/2001, που αφορά εξώδικο συμβιβασμό για αποζημίωση ρυμοτομ. έκτασης σύμφωνα με την αριθ. 51/98 πράξη απαλλοτρίωσης.

δ. Αριθμ. 559/2001, που αφορά αίτημα κ. Γ. Π. Σαββαΐδη για εξώδικο συμβιβασμό καθορισμού τιμής μονάδας αποζημίωσης.

4. Εγκριση πρακτικών διαγωνισμών των έργων:

α. Επέκταση, βελτίωση εγκαταστάσεων κυνοκομείου.

β. Κατασκευή και τοποθέτηση ονοματοθεσίας οδών.

γ. Προμήθεια κεραμικών πινακίδων.

5. Τρόπος εκτέλεσης, ψήφιση πίστωσης, ορισμός επιτροπής για τις προμήθειες:

α. Ενα (1) γερανοφόρο όχημα.

β. Ενα (1) υδροφόρο όχημα χωρητικότητας 5 Κ.Μ.

γ. Ηλ/κών υπολογιστών - προγραμμάτων και οπτικοαστικού εξοπλισμού.

δ. Ενα τοπογραφικό όργανο.

ε. Ενα μικρό μηχάνημα διαγραμμίσεων οδών.

στ. Ενα φωτοαντιγραφικό μηχάνημα.

ζ. Μία (1) βενζινοκίνητη σφύρα.

η. Routers (δρομολογητές).

6. Εγκριση Α.Π., Π.Κ.Ν.Τ.Μ.Ν.Ε. και συμπληρωματικής σύμβασης, διάθεση πίστωσης των έργων:

α. Επέκταση και διαρρύθμιση γραφείων Ελεγχόμενης Στάθμευσης.

β. Κατασκευή πεζοδρομίων σε τμήμα της οδού Απ. Παύλου.

γ. Κατασκευή ΧΥΤΑ της πόλης Ρόδου και των ΟΤΑ της ευρύτερης περιοχής του βορείου τμήματος της νήσου Ρόδου.

δ. Κατασκευή πεζοδρομίων σε δρόμους της πόλης.

7. Αποχαρακτηρισμός παλιάς καταργημένης δημοτικής οδού εντός του Ο.Τ. 441 από κοινόχρηστο χώρο σε οικοδομήσιμο.

8. Εγκριση μελετών, ψήφιση και διάθεση πίστωσης των έργων Μεσαιωνικής Πόλης:

α. Αποκατάσταση κτιρίου Χασάν Μπέη.

β.Σωστικές επεμβάσεις στο τέμενος του Ρετζέπ Πασά.

9. 2η αναμόρφωση προϋπολογισμού Δήμου Ροδίων, οικ. έτους 2001.

10. Εγκριση των κατωτέρω αποφάσεων δ.σ. δημοτικών παιδικών σταθμών, που αφορούν τροποποιήσεις προϋπολογισμών αυτών έτους 2001.

α.Αριθ. απόφασης 25/2001 του Α' Δημοτικού Παιδικού Σταθμού.

β. Αριθ. απόφασης 41/2001 του Γ' Δημοτικού Παιδικού Σταθμού.

γ. Αριθ. απόφασης 40/2001 του Δ' Δημοτικού Παιδικού Σταθμού.

11. Αποδοχή ή μη προτάσεων Επιτροπής Συμβιβαστικής Επίλυσης Φορολογικών Διαφορών του Δήμου μας.

12. Εγκριση συμπληρωματικής επιχορήγησης του ΔΟΠ από το Δήμο Ροδίων.

13. Ψηφίσεις πιστώσεων για έξοδα ταξιδίων δημάρχου, αντιδημάρχων, δημοτικών συμβούλων και υπηρεσιακών παραγόντων.

14. Εγκριση οικονομικών ενισχύσεων σε άπορους ασθενείς δημότες.

15. Εγκριση διαφόρων δαπανών.

3 δισ. ο προϋπολογισμός του Δήμου Πεταλούδων

2 ΔΙΣ. ΤΟ ΤΕΧΝΙΚΟ ΠΡΟΓΡΑΜΜΑ

Στα τρία δισεκατομμύρια δραχμές θα φθάσει το ύψος του Δήμου Πεταλούδων, για το 2002, ενώ το τεχνικό πρόγραμμα θα αγγίξει τα δύο δισ. δρχ.

Στο τεχνικό πρόγραμμα θα ενταχθούν έργα που αφορούν την ύδρευση, την αποχέτευση, αλλά και αναπλαστικές παρεμβάσεις, που θα χρηματοδοτοθούν από το Τρίτο Κοινοτικό Πλαίσιο Στήριξης το Ειδικό Πρόγραμμα Τοπικής Αυτοδιοίκησης και ιδίους πόρους.

Το τεχνικό πρόγραμμα, αλλά και ο προϋπολογισμός θα τεθούν προς έγκριση στην προσεχή συνεδρίαση του δημοτικού συμβουλίου Πεταλούδων, που θα πραγματοποιηθεί την ερχόμενη Παρασκευή 21 Δεκεμβρίου.

Συνέδριο για τα παιδιά με υψηλό δείκτη νοημοσύνης

ΘΑ ΜΕΤΑΣΧΟΥΝ 450 ΑΤΟΜΑ

Οι ικανότητες των παιδιών με υψηλό δείκτη νοημοσύνης θα είναι το θέμα του συνεδρίου, που θα διεξαχθεί στη Ρόδο στο διάστημα από 9 έως 13 Οκτωβρίου του 2002. Το συνέδριο θα διεξαχθεί στο ξενοδοχείο Hilton.

Τις εργασίες του συνεδρίου θα παρακολουθήσουν 450 παιδιά με υψηλό δείκτη νοημοσύνης και οι συνοδοί τους.

Σημειώνεται ότι έχει ιδρυθεί και λειτουργεί ειδικό κέντρο για παιδιά με υψηλό δείκτη νοημοσύνης στην Ευρώπη, τα μέλη του οποίου αυξάνονται.

Τις εργασίες του συνεδρίου θα στηρίξει η Διεύθυνση του Ε.Ο.Τ. Δωδεκανήσου.

Μουσική εκδήλωση απόψε στο Δημοτικό Θέατρο με τη Χορωδία του Ωδείου

Στα πλαίσια των πολιτιστικών του δραστηριοτήτων και ενόψει των εορταστικών ημερών, ο Πολιτιστικός Οργανισμός Δήμου Ροδίων, οργανώνει μουσική εκδήλωση με τη νεοσυσταθείσα χορωδία του ωδείου του.

Η χορωδία, που κάνει την πρώτη της εμφάνιση, θα αποδώσει γνωστά τραγούδια από όλο τον κόσμο. Συμμετέχουν επίσης μαθητές από τα τμήματα πιάνου, κιθάρας, βιολιού και φλάουτου.

Η εκδήλωση θα πραγματοποιηθεί σήμερα στο Δημοτικό Θέατρο Δήμου Ρόδου στις 8 το βράδυ.

Πρόσκληση

Ελάτε να δείτε τη «ΒΑΣΙΛΙΣΣΑ ΤΟΥ ΧΙΟΝΙΟΥ» στη χριστουγεννιάτικη θεατρική παράσταση των μαθητών του 3/Θ Πειραματικού Δημοτικού Σχολείου, την Πέμπτη 20/12/01 ώρα 6 μ.μ. στο Εθνικό Θέατρο Ρόδου και να ακούσετε χριστουγεννιάτικες μελωδίες από την υπέροχη χορωδία μας.

Είσοδος ελεύθερη.

2994-20/12

Μεγάλη η συμμετοχή των εργαζομένων στην απεργία του Νοσοκομείου

Σε υψηλό ποσοστό έφθασε η συμμετοχή των εργαζομένων στο Νοσοκομείο της Ρόδου στην 24ωρη απεργιακή κινητοποίηση, που εξήγγειλε η ομοσπονδία τους. Οι εργαζόμενοι που θα επανέλθουν με νέες κινητοποιήσεις τον Ιανουάριο, ζητούν να αυξηθούν οι δαπάνες για την υγεία και την πρόνοια και να καλυφθούν οι κενές θέσεις.

Στο Νοσοκομείο της Ρόδου, όπως δήλωσε χθες η πρόεδρος του Συλλόγου των Εργαζομένων κ. Κατ. Μαρμαροκόπου, απασχολούνται 150 άτομα, ενώ χρειάζονται 300.

Παράλληλα, θα πρέπει να δοθεί λύση και στο ζήτημα που έχει δημιουργηθεί με τα ρεπό, που οφείλονται στο νοσηλευτικό προσωπικό και φθάνουν τις 6.500.

Ελεγχος στην αγορά από τη Διεύθυνση Εμπορίου

ΝΑ ΠΡΟΣΕΧΟΥΝ ΟΙ ΚΑΤΑΝΑΛΩΤΕΣ

Από αύριο Τετάρτη θα αρχίσουν τις εξορμήσεις τους στην αγορά οι ελεγκτές της Διεύθυνσης Εμπορίου, ενόψει των εορτών.

Ελεγχοι θα γίνουν στη λαχαναγορά, στα οπωροπωλεία, τα κρεοπωλεία, τα ζαχαροπλαστεία, αλλά και τα καταστήματα ένδυσης και υπόδησης για να διαπιστωθεί αν υπάρχουν οι πινακίδες με τις ενδεικτικές τιμές.

Την προσοχή των καταναλωτών επέστησε ο προϊστάμενος της Διεύθυνσης Εμπορίου κ. Γιάννης Καμπούρης. «Οι καταναλωτές θα πρέπει να είναι προσεκτικοί, να κάνουν έρευνα αγοράς, για να εντοπίσουν τις επιχειρήσεις, που διαθέτουν καλής ποιότητας προϊόντα σε προσιτές τιμές» δήλωσε ο κ. Καμπούρης.

Εξορμήσεις στην αγορά θα κάνουν και οι Ραμπο του Σώματος Δίωξης Οικονομικού Εγκλήματος.

Κλειστή η ΔΟΥ Ρόδου στις 31 Δεκεμβρίου

Τη Δευτέρα 3-12-2001 η ΔΟΥ Ρόδου θα παραμείνει κλειστή για το κοινό, λόγω τεχνικών εργασιών προσαρμογής στο ευρώ.

Ετσι τελευταία εργάσιμη ημέρα του Δεκεμβρίου 2001 θα είναι η Παρασκευή 28/1/22001.

Taboo

...κωδικός διασκέδασης

Taboo παρουσία μοναδική

Η καινούργια μας δουλειά φιλοδοξεί να σας εθίσει με τη ζωντάνια της σε ελληνικά ξεφαντώματα!..

Σας καλούμε να μας γνωρίσετε Από τις 21 Δεκεμβρίου 2001 και κάθε βράδυ!

3744-22/12

Taboo ...Από αγάπη για το ωραίο

Εναρξη προγράμματος 23.30

25ης Μαρτίου 2 - Reservé 32632 - 76072

Εκατοντάδες αλκοτέστ σε οδηγούς της Ρόδου

ΕΝΤΑΘΗΚΑΝ ΟΙ ΕΛΕΓΧΟΙ

Αμετανόητοι εμφανίζονται οι οδηγοί του νησιού μας. Παρά τα «τσουχτερά» πρόστιμα που επιβάλλονται για τις επικίνδυνες παραβάσεις του Κώδικα Οδικής Κυκλοφορίας, οι οδηγοί συνεχίζουν και να το «τσούζουν» και να αναπτύσσουν υπερβολική ταχύτητα, αλλά και να κινούνται στο αντίθετο ρεύμα κυκλοφορίας.

Την περασμένη εβδομάδα και συγκεκριμένα το χρονικό διάστημα από 10 μέχρι 16 Δεκεμβρίου, υποβλήθηκαν σε αλκοτέστ 318 οδηγοί και βρέθηκαν υπό την επήρεια αλκοόλ 15.

Επίσης βεβαιώθηκαν 91 παραβάσεις για υπερβολική ταχύτητα και 38 για κίνηση στο αντίθετο ρεύμα κυκλοφορίας.

Με εντολή του αστυνομικού διευθυντή κ. Χρήστου Χρήστου, από χθες εντα΄θηκαν οι έλεγχοι σ' ολόκληρο το οδικό δίκτυο του νησιού μας εν' όψει των εκτάκτων μέτρων, που ισχύουν κάθε χρόνο την περίοδο αυτή, λόγω των εορτών των Χριστουγέννων.

Επιτυχημένη η διημερίδα για χάλυβα και σκυρόδεμα

ΜΕΓΑΛΗ Η ΣΥΜΜΕΤΟΧΗ

Μεγάλη επιτυχία σημείωσε η διημερίδα που οργάνωσε την Παρασκευή και το Σάββατο, με θέμα τον χάλυβα και το σκυρόδεμα στην κατασκευή, το Τεχνικό Επιμελητήριο Δωδεκανήσου.

Οι εργασίες της διημερίδας πραγματοποιήθηκαν στο ξενοδοχείο Γκραντ Οτέλ και τις παρακολούθησαν 150 περίπου μηχανικοί και τεχνίτες οικοδομών, συμμετοχή ιδιαίτερως ικανοποιητική.

Στη διάρκειά της οι εισηγητές κ.κ. Θ. Δραγκιώτης, Ν. Μαρσέλλος και Θ. Βουδικλάρης αναφέρθηκαν σε θέματα όπως το σκυρόδεμα στην κατασκευή, ο χάλυβας στην κατασκευή, ο ρόλος της επίβλεψης και η τεχνολογία στο σκυρόδεμα και τον χάλυβα.

Η διημερίδα έγινε με τη συμμετοχή του Εργατικού Κέντρου Ρόδου, στο πλαίσιο της συνεργασίας των δύο φορέων.

Σε όσους παρακολούθησαν τις εργασίες της διημερίδας θα χορηγηθούν βεβαιώσεις συμμετοχής.

Το βιβλίο του Σωτήρη Φωκά για τη Δωδεκάνησο παρουσιάζεται αύριο στο «Ακταίον»

Το βιβλίο του κ. Σωτήρη Φωκά «Η Δωδεκάνησος στο κατώφλι της νέας χιλιετίας», θα παρουσιαστεί αύριο, στις 18.30, στην αίθουσα του «Ακταίον».

Την εκδήλωση αυτή οργανώνουν η Τοπική Ενωση Δήμων και Κοινοτήτων Δωδεκανήσου και το Εμπορικό και Βιομηχανικό Επιμελητήριο.

Το βιβλίο του κ. Φωκά θα παρουσιάσει ο πρύτανης του Παντείου Πανεπιστημίου κ. Γιάννης Βαβούρας, ο οποίος κατάγεται από τη Ρόδο.

Θα μιλήσουν επίσης ο πρόεδρος της ΤΕΔΚΔ, δήμαρχος Ροδίων κ. Γιώργος Γιαννόπουλος και ο τ. πρόεδρος του ΕΒΕΔ κ. Γιώργος Καραγιάννης.

Ο κ. Φωκάς είχε την ιδέα να στείλει το βιβλίο του στον πρωθυπουργό και ένιωσε ευχάριστη έκπληξη από το ευχαριστήριο, που έλαβε από τον κ. Σημίτη που αναφέρει:

«Ευχαριστώ πολύ για την ευγενική σκέψη να μου στείλετε το βιβλίο σας «Η Δωδεκάνησος στο κατώφλι της νέας χιλιετίας».

Εύχομαι κάθε επιτυχία».

3 νέοι υπάλληλοι για τη Δημόσια Βιβλιοθήκη Ρόδου

Με τρεις υπαλλήλους θα ενισχύσει το υπουργείο Παιδείας την Κεντρική Δημόσια Βιβλιοθήκη Ρόδου.

Η τοποθέτησή τους αναμένεται να γίνει μέχρι το επόμενο Πάσχα.

Η Κεντρική Δημόσια Βιβλιοθήκη της Ρόδου εξυπηρετείται μέχρι τώρα από δύο μόνο ανθρώπους, οι οποίοι έχουν και την ευθύνη της Κινητής Βιβλιοθήκης.

Η τελευταία συνεχίζει κανονικά το πρόγραμμα επισκέψεών της στους διάφορους δήμους και δημοτικά διαμερίσματα του νησιού μας και μάλιστα με μεγάλη επιτυχία.



ΚΗΔΕΙΑ

Την λατρευτή μας σύζυγο, μητέρα, γιαγιά και θεία

ΑΙΚΑΤΕΡΙΝΗ ΝΙΚΟΛΙΤΣΗ

(Ετών 88)

θανούσα κηδεύουμε σήμερα Τρίτη 18 Δεκεμβρίου 2001 και ώρα 11 π.μ. από τον Ιερό Ναό Αγίου Δημητρίου Παλαιό Νεκροταφείο Ρόδου.

Ο σύζυγος: Θεοφάνης

Τα παιδιά: Ελευθέριος-Θεανώ, Νικόλαος, Μιχαήλ

Τα εγγόνια, τα ανίψια και οι λοιποί συγγενείς

953-18/12

ΨΗΦΙΣΜΑ

Το Διοικητικό Συμβούλιο της Συνεταιριστικής Τράπεζας Δωδεκανήσου, που συνήλθε έκτακτα μόλις πληροφορηθήκαμε το θάνατο του πρώην αντιπροέδρου του Εποπτικού Συμβουλίου της Συνεταιριστικής Τράπεζας Δωδεκανήσου

ΙΩΑΝΝΗ ΦΡΑΝΤΖΗ

ψηφίζει

α) Να εκφραστούν τα συλλυπητήρια του Διοικητικού Συμβουλίου στην οικογένειά του.

β) Να παρακολουθήσει το Διοικητικό Συμβούλιο και το Εποπτικό Συμβούλιο την κηδεία του.

γ) Να καταθέσει στεφάνι στη σορό του.

δ) Να κατατεθεί το ποσό των 100.000 δραχμών στον Σύλλογο Χαλκιτών Ρόδου «Ο Αγιος Ιωάννης».

ε) Να δημοσιευθεί το ψήφισμα στον τοπικό Τύπο.

Ρόδος 15/12/2001

Ο πρόεδρος **Ο γεν. γραμματέας**

Ιωάννης Μηναΐδης **Βασίλης Υψηλάντης**

ΧΛ-18/12