ΕΤΟΣ ΙΔΡΥΣΗΣ 1949
ΙΔΡΥΤΗΣ - ΔΙΕΥΘΥΝΤΗΣ
ΓΙΩΡΓΟΣ ΔΙΑΜΑΝΤΙΔΗΣ
Γραφεία - Τυπογραφεία:
Μάρκου Μαλλιαράκη 3 (ΚΟΒΑ)
Λογιστήριο: Νέα Αγορά
Τηλ.: Σύνταξης: 27356 - 34101 FAX: 20643
Λογιστηρίου: 24539 FAX: 24539
www.proodos.net, www.proodosnews.gr
e-mail: info@proodos.net

ΠΡΟΟΔΟΣ

Ανεξάρτητη καθημερινή πρωινή εφημερίδα

ΑΡΙΘΜΟΣ ΦΥΛΛΟΥ 15.901 • ΤΙΜΗ 200 δρχ., 0,59 ευρώ

ΠΑΡΑΣΚΕΥΗ 21 ΔΕΚΕΜΒΡΙΟΥ 2001

ΚΑΣΑΠΗΣ
ΖΑΝΤΕΣ-ΕΛΑΣΤΙΚΑ
Αυστραλίας 2
Τηλ. 35367
0% προκαταβολή
έως 36 δόσεις

Στα 100 ροδίτικα νοικοκυριά

64 έχουν αυτοκίνητα 68 ιδιόκτητη κατοικία

Και όλα σχεδόν έχουν τηλέφωνο, τηλεόραση, υγιείο και μπάνιο

Η ΡΟΔΟΣ ΘΕΩΡΕΙΤΑΙ ΑΠΟ ΤΙΣ ΠΙΟ ΠΛΟΥΣΙΕΣ ΠΕΡΙΟΧΕΣ ΤΗΣ ΕΛΛΑΔΑΣ



Στα 100 ροδίτικα νοικοκυριά τα 64 έχουν αυτοκίνητο

ΟΙ ΚΑΤΟΙΚΟΙ της Ρόδου θεωρούνται από τους πιο εύπορους στην Ελλάδα! Αυτό προκύπτει από έρευνα του Εθνικού Κέντρου Κοινωνικών Ερευνών (ΕΚΚΕ), που έγινε σε συνεργασία με το Δήμο Ρόδου, στο πλαίσιο του προγράμματος «Υγιείς Πόλεις». Χαρακτηριστικά αναφέρεται ότι το 67,9% των νοικοκυριών στην πόλη της Ρόδου έχουν ιδιόκτητη κατοικία, ενώ το ποσοστό κατοχής αυτοκινήτου ανέρχεται σε 63,7%. Η παρουσίαση των στοιχείων αυτών έγινε χτες κατά τη διάρκεια ημερίδας που οργανώθηκε από το Δήμο Ρόδου με θέμα το ρόλο της Τοπικής Αυτοδιοίκησης στην άσκηση κοινωνικής πολιτικής.

Από την παρουσίαση των στοιχείων της έρευνας προκύπτει ότι τα ποσοστά κατοχής καταναλωτικών αγαθών στη Ρόδο βρίσκονται σε υψηλά επίπεδα και μάλιστα σε ορισμένα είδη, όπως π.χ. στις τηλεοράσεις φτάνει το 99%. Η έρευνα έγινε σε 2.540 νοικοκυριά που αντιστοιχούν σε 6.480 άτομα.

ΑΝΑΛΥΤΙΚΑ τα ποσοστά κατοχής καταναλωτικών αγαθών στη Ρόδο είναι τα εξής:

ΣΥΝΕΧΕΙΑ ΣΤΗ ΣΕΛ. 4

Στο Δήμο Ρόδου

Θα παραμείνουν και οι τρεις αντιδήμαρχοι

ΛΗΓΕΙ Η ΘΗΤΕΙΑ ΤΟΥΣ

ΣΤΗΝ ΑΝΑΝΕΩΣΗ της θητείας των τριών αντιδημάρχων του προσανατολίζεται να προχωρήσει ο δήμαρχος Ροδίων κ. Γιώργος Γιαννόπουλος. Σημειώνεται ότι η θητεία των αντιδημάρχων (που είναι μονοετής) λήγει στις 31.12.2001, οπότε και ο δήμαρχος θα κληθεί ν' αποφασίσει για την ανανέωσή τους ή μη.

✓ Ωστόσο, σύμφωνα με πληροφορίες, ο κ. Γιώργος Γιαννόπουλος φέρεται να

ΣΥΝΕΧΕΙΑ ΣΤΗ ΣΕΛ. 4



GR
Grand Hotel Rhodes
*****
ΕΟΡΤΑΣΤΙΚΟ ΠΡΟΓΡΑΜΜΑ
ΠΡΟΣ ΕΝΗΜΕΡΩΣΗ ΤΩΝ ΠΕΛΑΤΩΝ
ΔΕΧΟΜΑΣΤΕ ΚΡΑΤΗΣΕΙΣ

Χριστουγεννιάτικο Ρεβεγιόν
Ενα ποτήρι σαμπάνια με κοκτέιλ μίνι ορεκτικών
***
Καπνιστός σολωμός Α Μπελ Βυ
***
Πατροπαράδοτη γαλοπούλα γεμιστή και κάστανα γλασέ, σπαράγγια και ντομάτα περσιγέ (ψητή φούρνου με μαϊντανό και σκόρδο)
Σαλάτα του Καίσαρα
***
Χιονισμένος χριστουγεννάτικος κορμός
12.000 δρχ. το άτομο, τα ποτά εξτρά
Συνοδεία πιάνου

Πρωτοχρονιάτικο Ρεβεγιόν
Ενα ποτήρι σαμπάνια με κοκτέιλ μίνι ορεκτικών
***
Αστακός γκρατινέ με αρωματισμένο βούτυρο φοντύ άγριο ρύζι σε μπουγιόν γαρίδας
***
Σατωμπριάν
Σάλτσα μπεαρναίζ
Πατάτες ντωφινουάζ
πωπιέτα μελιτζάνας με 4 τυριά
πατονέτες από φρέσκα καρότα σωτέ
Σαλάτα ζαρτινιέρα με σάλτσα βινεγκρέτ
***
Προφιτερόλ σοκολάτας
***
Βασιλόπιτα
14.000 δρχ. το άτομο τα ποτά εξτρά
X2893-25/12

Ασκησε χτες ο εισαγγελέας κ. Γ. Οικονόμου

Εφεση για την αθώωση του Νώντα

ΘΑ ΔΙΚΑΣΤΕΙ ΑΠΟ ΤΟ ΕΦΕΤΕΙΟ

ΕΦΕΣΗ κατά της απόφασης του Τριμελούς Πλημμελειοδικείου Ρόδου, με την οποία αθωώθηκαν προχθές το απόγευμα ο Νώντας Σολούνιας και ο πρώην ταμίας της ΔΑΝΕ στα γραφεία του Πειραιά, Αντώνης Μιχαηλίδης, για την υπόθεση της παράνομης είσπραξης μερισμάτων των μετοχών της οικογένειας Ψυλλάκη, άσκησε χθες το μεσημέρι ο εισαγγελέας Πρωτοδικών Ρό-

ΣΥΝΕΧΕΙΑ ΣΤΗ ΣΕΛ. 4



Ο εισαγγελέας κ. Γ. Οικονόμου που άσκησε έφεση κατά της αθωωτικής απόφασης

Ο πρόεδρος του Δικηγορικού Συλλόγου τονίζει:

Υπεύθυνος ο νομάρχης για τη μη επέκταση του Δικαστικού Μεγάρου

Ν'ΑΦΗΣΕΙ ΤΑ «ΗΞΕΙΣ ΑΦΗΞΕΙΣ»

ΒΑΡΥΤΑΤΕΣ ευθύνες στο νομάρχη Δωδεκανήσου Σ. Καραγιάννη επιρρίπτει ο πρόεδρος του Δικηγορικού Συλλόγου Ρόδου Κ. Σαρρής για τη μη επέκταση του δικαστικού μεγάρου. Σε ανακοίνωση που εξέδωσε χτες ο κ. Σαρρής αναφέρει τα εξής:

•«Διαβάζω σήμερα τα όσα αναγράφονται στον τοπικό ημερήσιο τύπο σχετικά με το Δικαστικό Μέγαρο και ειλικρινά δεν μπορώ ν'αντιληφθώ τί επί τέλους συμβαίνει; Θέλει ο κ. Νομάρχης την επέκταση του Δικαστικού Μεγάρου κατά τον τρόπο που την έχει σχεδιάσει ο Δήμος Ρόδου ή δεν την θέλει και αν για τους δικούς του λόγους δεν προκρίνει τη συγκεκριμένη λύση, ποιά είναι η δική του πρόταση για το πρόβλημα; Διότι πιστεύω ότι ο κ. Νομάρχης γνωρίζει ότι το σημερινό κτίριο μόνο

ΣΥΝΕΧΕΙΑ ΣΤΗ ΣΕΛ. 4

Παραμονές των εορτών

Παγωμένη η κίνηση στην αγορά της Ρόδου

ΔΕΝ ΨΩΝΙΖΟΥΝ ΟΙ ΚΑΤΑΝΑΛΩΤΕΣ

ΠΑΓΩΜΕΝΗ εξακολουθεί να είναι η αγορά της Ρόδου, παρά το γεγονός ότι βρισκομαστε σε εορταστική περίοδο. Το αγοραστικό κοινό είναι αδιάφορο και ίσως βρίσκεται σε αναμονή της καταβολής του δώρου των Χριστουγέννων.

•Τη μεγαλύτερη μείωση παρουσιάζει η κίνηση στα καταστήματα ένδυσης και υπόδησης, ενώ σε ικανοποιητικά επίπεδα είναι οι πωλήσεις στις επιχειρήσεις ηλεκτρονικών ειδών.

«Η ΚΙΝΗΣΗ δεν θυμίζει εορταστική περίοδο και αυτό ανησυχεί πολλούς επαγγελματίες, αφού τα προηγούμενα χρόνια η κατάσταση ήταν διαφορετική» δήλωσε ο γραμ-

ΣΥΝΕΧΕΙΑ ΣΤΗ ΣΕΛ. 4

ΜΟΥΣΙΚΟ ΚΑΦΕΝΕΙΟ
café chantant
Για το ελληνικό τραγούδι και τη μουσική
ΕΛΛΗΝΙΚΗ ΜΟΥΣΙΚΗ
ΜΑΡΚΙΑΝΙΔΗΣ
ΖΩΓΡΑΦΙΑ
ΕΙΡΗΝΗ ΤΟΥΜΠΑΚΗ
και ο ΠΑΝΟΣ ΡΕΝΤΙΦΗΣ
Μπουζούκι: ΓΙΩΡΓΟΣ ΠΟΥΛΟΣ
Πλήκτρα: ΣΤΕΦΑΝΟΣ ΕΥΘΥΜΙΟΥ
ΠΑΡ. ΑΡΙΣΤΟΤΕΛΟΥΣ 42 - ΠΑΛΙΑ ΠΟΛΗ
Τηλ. 75169 - 32277
X2957-22/12

Τα ζαχαροπλαστεία
ΣΤΑΝΗ
σας εύχονται Καλά Χριστούγεννα
και ευτυχές το νέο έτος
X2955-6/1

Το πρώτο δεκαήμερο του Γενάρη

Ερχονται στη Ρόδο 700 τουριστικοί πράκτορες της Αυστρίας

ΕΝΤΥΠΩΣΙΑΚΟ ΠΡΟΓΡΑΜΜΑ ΓΙΑ ΤΗΝ ΠΑΡΑΜΟΝΗ ΤΟΥΣ

ΓΕΓΟΝΟΣ μοναδικό για τη Ρόδο θα είναι η παρουσία, μέσα στην καρδιά του χειμώνα, των 700 Αυστριακών πωλητών ταξιδιών, με αφορμή την παρουσίαση του καταλόγου της TUI, της GULLET και της TOUROPA AUSTRIA.

● Σύμφωνα με πληροφορίες, στους Αυστριακούς επισκέπτες μας επιφυλάσσεται εντυπωσιακή υποδοχή στο Αεροδρόμιο «Διαγόρας» με μουσική και χορευτικά.

ΚΑΤΑ την τριήμερη παραμονή τους στη Ρόδο, από τις 10 έως τις 13 Ιανουαρίου, θα παρακολουθήσουν ενημερωτικά προγράμματα και θα περιέλθουν μεγάλο εκθετήριο που θα στηθεί γι' αυτό το σκοπό σε μεγάλο ξενοδοχείο της Ιξιάς.

● Στο χώρο αυτό θα υπάρχουν περίπτερα των τουρ οπερέιτορ της Αυστρίας, αεροπορικών εταιριών, περίπτερα τουριστικών επιχειρηματιών από διάφορες μεσογειακές χώρες και από τη Ρόδο περίπτερο της Ενωσης Ξενοδόχων Ρόδου και του ΠΡΟΤΟΥΡ.

ΤΗΝ ΟΛΗ διοργάνωση θα πλαισιώσει και πρόγραμ-

ΣΥΝΕΧΕΙΑ ΣΤΗ ΣΕΛ. 4



Πιθανόν ν'απαγορευτεί το κυνήγι

Κατά τις τελευταίες μέρες η χώρα μας δοκιμάζεται από εξαιρετικά δυσμενείς καιρικές συνθήκες, οι οποίες προκαλούν σοβαρά προβλήματα στην επιβίωση των ειδών της άγριας πανίδας, με αποτέλεσμα να απειλείται η πληθυσμιακή κατάσταση πολλών σπάνιων και προστατευομένων ειδών.

Οι υπηρεσίες του Υπουργείου Γεωργίας με εντολή του Υφυπουργού κου Φώτη Χατζημιχάλη, και σε συνεργασία με τις αρμόδιες για τη θήρα υπηρεσίες, ήρθαν έγκαιρα σε επικοινωνία με όλες τις περιφέρειες της χώρας και έδωσαν οδηγίες για απαγόρευση της θήρας σε τοπικό επίπεδο, όπου αυτό

ΣΥΝΕΧΕΙΑ ΣΤΗ ΣΕΛ. 4

Προτείνεται από τον Αρ. Παυλίδη

Μεταφορά του Στρατηγείου στο αεροδρόμιο Μαριτσών

ΝΑ ΠΑΡΑΜΕΙΝΕΙ ΤΟ ΣΤΡΑΤΟΛΟΓΙΚΟ ΓΡΑΦΕΙΟ

ΤΗΝ ΑΠΟΜΑΚΡΥΝΣΗ της 95 ΑΔΤΕ από το κέντρο της πόλεως Ρόδου εισηγήθηκε χθες στη Βουλή, κατά τη συζήτηση οργανωτικών θεμάτων του υπουργείου Εθνικής Αμυνας, ο βουλευτής Δωδεκανήσου της Νέας Δημοκρατίας κ. Αριστοτέλης Παυλίδης.

✓ Ο κ. Παυλίδης πρότεινε τη μεταστέγαση της 95 ΑΔΤΕ στο κτιριακό συγκρότημα του

ΣΥΝΕΧΕΙΑ ΣΤΗ ΣΕΛ. 4

CAPSIS

Για μια αξέχαστη παραμονή Χριστουγέννων θα σας περιμένουμε στην όμορφη και ζεστή ατμόσφαιρα του ξενοδοχείου Sofitel Capsis, όπου μπορείτε να απολαύσετε ένα ξεχωριστό γιορτινό Gourmet δείπνο με υπέροχες γεύσεις, πλούσια επιλογή αρωματικών κρασιών & σαμπάνιας, με τη συνοδεία μελωδικής μουσικής & live πρόγραμμα από δεκαμελές συγκρότημα.

Ρεβεγιόν Χριστουγέννων
24 Δεκεμβρίου 2001
Μενού

Buché σε χρυσό & μαύρο φόντο
*
Ποπιέτα καπνιστού σολομού με γαρίδες σε φωλιά τετράχρωμης σαλάτας, σάλτσα άνηθου
*
Πουγκί με τρία τυριά & λαχανικά σε κόκκινο κουλί φρέσκιας ντομάτας
*
Χριστουγεννιάτικη γαλοπούλα με άγριο ρύζι, σταφίδα, κουκουνάρι & σάλτσα πράσινου μήλου
Πατάτες Αμαντίν
Φρέσκα κάστανα
Καραμελωμένα κρεμμυδάκια
*
Παγωτό φλαμπέ με κουλί από φρούτα του δάσους
*
Καφές φίλτρου, Λικέρ
*
Μελομακάρονα & κουραμπιέδες

Τηλέφωνο για κρατήσεις 25015

X2902-23/12

Για τα φετινά Ρεβεγιόν...
επιλέξαμε τα καλύτερα συστατικά...
Συνταγή Mediterranean
Μενού: Executive Chefs
Κωνσταντίνος Καμπούρης & Δημήτρης Ισκάς
Μουσική:
Στο πιάνο ο Γιάννης Βασιλαράκης και η πενταμελής ορχήστρα του Γιάννη Κατσιμπράκη.
Αίθουσες:
"Thalassa" Restaurant
Ακόμη Δώρα & Πολλές Άλλες Εκπλήξεις!
Hotel Mediterranean A SUPERIOR
Το Νέο Τέρμα Πολυτελούς Ξενοδοχείου της Ρόδου της Ρόδου!
Κρατήσεις, Πληροφορίες Τηλ. (0241) 24661

Petros - Elena
JEWELLERY
Τώρα μπορείτε να χαρίσετε ένα πολύτιμο και διαχρονικό δώρο σ' εσάς και στους αγαπημένους σας.
Στο κατάστημά μας θα βρείτε τις εξής επώνυμες μάρκες ρολογιών:
Cartier
Audemars Piquet
Ebel
Breitling
Hublot
Επίσης σε μας θα βρείτε επώνυμους αναπτήρες και στυλό, όπως και άλλα αντικείμενα.
Σας προσκαλούμε να μας επισκεφθείτε,
• Το κατάστημα θα παραμείνει ανοικτό ολόκληρη την περίοδο των εορτών από 10 μέχρι 3μ.μ.
Σας ευχόμαστε Καλές Γιορτές
Πέτρος - Ελενα, Σωκράτους 103, τηλ. 35554
2893-23/12

ΠΡΟΟΔΟΣ
Ημερήσια Εφημερίδα της Ρόδου
Ετος ιδρύσεως 1949
ΙΔΡΥΤΗΣ: ΓΕΩΡΓΙΟΣ ΔΙΑΜΑΝΤΙΔΗΣ
ΙΔΙΟΚΤΗΣΙΑ - ΕΚΔΟΣΗ
«Γ. ΔΙΑΜΑΝΤΙΔΗΣ Γραφικές Τέχνες Α.Ε.»
ΕΚΔΟΤΗΣ-ΔΙΕΥΘΥΝΤΗΣ: ΓΕΩΡΓΙΟΣ ΔΙΑΜΑΝΤΙΔΗΣ
ΓΡΑΦΕΙΑ ΣΥΝΤΑΞΗΣ
Μ. Μαλλιαράκη 3, 85100 Ρόδος
Τηλ. 0241 / 27356 - 34101 FAX 0241 / 20643
ΛΟΓΙΣΤΗΡΙΟ-ΔΙΑΦΗΜΙΣΕΙΣ
Νέα Αγορά 32 85100 Ρόδος
Τηλ. 0241 / 24539 FAX 0241 / 24539
ΚΑΘΗΜΕΡΙΝΑ ΤΑ ΝΕΑ ΤΗΣ ΔΩΔΕΚΑΝΗΣΟΥ ΣΤΟ INTERNET
www.proodos.net
www.proodosnews.gr

Δωδεκανησιακά 24ωρα

Στα πεταχτά

Μεγάλο μπέρδεμα

Δεν φαίνεται να είναι ακόμη επαρκώς ενημερωμένος ο κόσμος για το ευρώ που - υποχρεωτικά - θα μπει στη ζωή μας από την 1η Ιανουαρίου.

Προβλέπεται μεγάλο μπέρδεμα από το οποίο κάποιοι θα κερδοσκοπήσουν, με δεδομένο ότι ο κόσμος δεν ξέρει πολλά πράγματα για το νέο νόμισμα.

Ολοι έχουν ανάγκη από «ταχύρρυθμα σεμινάρια». Εστω και την τελευταία στιγμή οι αρμόδιοι ας φροντίσουν να μάθουν στον κόσμο πέντε βασικά πράγματα για να μην την ...πατήσει!..

Από τον Αννα στον Καϊάφα...

Ουδείς είναι αρμόδιος για τους εγκαταλειμμένους πάγκους στο λιμάνι του Μαντρακιού, απέναντι από το «Ακταίον».

Η Δημοτική Αστυνομία λέει ότι είναι αρμοδιότητα του Λιμεναρχείου και το Λιμεναρχείο λέει ότι είναι δουλειά του Δήμου!..

Ομως, - άσχετα για το ποιός είναι υπεύθυνος - το θέμα είναι ότι την πληρώνει τη ζημιά (από πλευράς εμφάνισης) η πόλη!..

Τι τον νοιάζει τον πολίτη για το ποιός είναι αρμόδιος; Εκείνο που σίγουρα διαπιστώνει είναι ότι στον τόπο μας εξακολουθεί να ζει και να βασιλεύει η ανευθυνότητα!..

Πρώιμος χειμώνας

Σήμερα αρχίζει ημερολογιακά ο χειμώνας, από καιρική άποψη όμως είναι σαν να άρχισε από τα μέσα του φθινοπώρου κιόλας.

Φέτος έχουμε ένα τυπικό παράδειγμα πρώιμου χειμώνα. Το γεγονός, ότι τον τελευταίο ενάμιση μήνα είχαμε πολύ καλές βροχές, πρέπει να μας χαροποιεί ιδιαίτερα.

Γιατί θα ήσαν πολύ σκούρα τα πράγματα, αν είχαμε μια τρίτη, συνεχόμενα άνυδρη χρονιά.

Να δει ο ίδιος

Σίγουρα δεν μπορεί να απαιτήσει κανένας από τον δήμαρχο να ασχοληθεί προσωπικά με κάθε λεπτομέρεια σ' αυτή την πόλη.

Θα άξιζε όμως να περπατήσει αυτές τις μέρες στους δρόμους της Ρόδου ο κ. δήμαρχος και να διαπιστώσει ιδίοις όμμασιν όσα οι δημότες βλέπουν καθημερινά και σχολιάζουν ποικιλοτρόπως.

Να δει, φερ' ειπείν, μερικές χαίνουσες και επικίνδυνες λακκούβες που μένουν έτσι εδώ και αρκετές ημέρες.

Να δει τις διάφορες κακοτεχνίες. Να δει έργα που θεωρούνται τελειωμένα, αλλά στο ένα λείπουν μερικές πλάκες, στο άλλο μία γωνία, στο παράλλο λίγες δεκάδες χοχλάκια κ.ο.κ.

Δεν εννοούμε φυσικά εκείνα τα έργα που βρίσκονται σε εξέλιξη.

Θα είναι χρήσιμο να δει ο ίδιος πως ενεργούν και ποιό «ενδιαφέρον» δείχνουν για τη σωστή εμφάνιση της πόλης οι εντεταλμένοι επιστάτες, τεχνίτες, εργάτες ή υπάλληλοι του Δήμου.

Αυτοί κ. δήμαρχε γράφουν όλο τον κόσμο στα παλιά τους τα παπούτσια!

Δεν παίρνει αναβολή

Ενας σπασμένος στη μέση βράχος κρέμεται κυριολεκτικά πάνω από το δρόμο σε μια στροφή του δρόμου Καλλιθέα - Φαληράκι.

Ο ομώνυμος Δήμος θα πρέπει άμεσα να φροντίσει για την αφαίρεση του βράχου αυτού. Διότι έτσι και γκρεμιστεί μπορεί να θρηνήσουμε και ανθρώπινες ζωές.

Το θέμα δεν παίρνει αναβολή, κ. δήμαρχε Καλλιθέας.

Πότε θάρθουν;

Κανένας δεν μπορεί να γνωρίζει επακριβώς πότε θα έρθουν οι ξένοι τουρίστες κατά τη νέα περίοδο. Το σίγουρο είναι ότι θα έρθουν, αλλά υπάρχει ο κίνδυνος να μας βρουν και πάλι απροετοίμαστους, όπως συμβαίνει κάθε χρόνο.

Πολλές οι ελλείψεις και τα προβλήματα σε όλους τομείς.

Γιατί, όλα αυτά να μην συζητιούνται εγκαίρως;

Μια σύσκεψη όλων των τοπικών φορέων που έχουν σχέση με τον τουρισμό, θα λύσει πολλά προβλήματα!..

Θέμα για φιλόζωους

Υπάρχει θέμα, επίκαιρο και ζουμερό, αυτές τις μέρες για τους φιλόζωους, αν θέλουν ν' ασχοληθούν μ' αυτό.

Είναι το κυνήγι της αλεπούς στη Μ. Βρετανία, όπου έφιπποι λόρδοι βγάζουν τα αγριόσκυλά τους στην ύπαιθρο και τα βάζουν να ξεσκίζουν τα άτυχα ζώα.

Εκτός κι αν οι αλεπούδες δεν έχουν την ίδια ψυχή με τους ...σκύλους.

Ν' ακούσουμε μια διαμαρτυρία θέλουμε και γι αυτή την περίπτωση. Γιατί, φοβόμαστε, πως οι κατά καιρούς φωνασκούντες ζωόφιλοι είναι απλώς και μόνον κυνόφιλοι!

Καθένας με τον πόνο του

Μάλλον τον ερχόμενο μήνα, τον πρώτο του 2002, θα πληρωθούν οι σταφυλοπαραγωγοί του νησιού μας. Βέβαια, αυτό δεν είναι κάτι το καινούργιο. Κάθε χρόνο, το ίδιο γίνεται. Ομως οι σταφυλοπαραγωγοί, γκρινιάζουν, μήπως και καταφέρουν να πληρωθούν λίγο νωρίτερα, από άλλες χρονιές ή να μην είναι αργότερα από πέρυσι.

Περί «νταβατζήδων» και ...γόνιμης συζήτησης

Αλλο πάλι και τούτο. Είναι δυνατόν να αποκαλούν το νομάρχη «νταβατζή» (έκφραση βαριά) και αυτός όχι μόνο να μην υπερασπίζεται τον εαυτό του, αλλά και να λέει ότι υπήρξε γόνιμη συζήτηση;

Δύο τινά μπορεί να συμβαίνουν:

Η ο νομάρχης δεν ξέρει τι σημαίνει «νταβατζής» ή αναγνωρίζει ότι η σύμβαση έχει πράγματι γκρίζους όρους.

Σε ποιόν ανήκει;

Σε αναζήτηση του κατόχου ενός εσωρούχου, που ανευρέθη στην αίθουσα του Νομαρχιακού Συμβουλίου, έχουν επιδοθεί οι νομαρχιακοί σύμβουλοι.

Το εσώρουχο (λευκού χρώματος) εντοπίσθηκε από νομαρχιακό σύμβουλο, κατά την προχθεσινή συνεδρίαση του οργάνου και έκλεψε πραγματικά την παράσταση...

Βεβαίως το ερώτημα που κυριαρχούσε είναι σε ποιόν ανήκει το εσώρουχο και πως βρέθηκε εκεί. Ερώτημα που μάλλον θα μείνει ...αναπάντητο!

Ζήτημα καθημερινότητας

Στ' αεροδρόμια και στα λιμάνια, αλλά και γενικά στους χώρους αναχώρησης σ' όλη τη χώρα, υπάρχουν περίπτερα, αλλά και διάφορα καταστήματα για την εξυπηρέτηση των ταξιδιωτών. Καλά και ωραία έως εδώ. Ομως, οι τιμές τους είναι απλησίαστες, λες και ταξιδεύουν μόνο πλούσιοι...

Αλλά γι αυτή την κατάσταση δεν ευθύνονται οι εκμισθωτές των καταστημάτων, αλλά το ίδιο το κράτος.

Ο εκμισθωτής για να πληρώσει το μεγάλο ενοίκιο ανεβάζει τις τιμές. Ετσι παρατηρείται ένα είδος που σ' οποιοδήποτε περίπτερο κάνει 300 δρχ. να πληρώνεται στο διπλάσιο.

Αν το ενοίκιο δεν έφθανε σε δυσθεώρατα ύψη, δεν θα υπήρχε λόγος για τέτοιες υπερτιμήσεις.

Είναι ασφαλώς ένα θέμα που χρειάζεται πολιτική βούληση. Είναι ένα ζήτημα της καθημερινότητας, που όμως κανείς δεν το αγγίζει, όπως και τόσα άλλα πολλά...

ΕΙΔΗΣΕΙΣ ΤΟΥ '60

ΠΡΟΟΔΟΣ
6 ΑΠΡΙΛΙΟΥ 1969
ΧΑΘΗΚΑΝ ΟΙ ΝΙΚΕΣ ΓΙΑ ΤΗ «ΡΟΔΟ»

ΣΥΝΕΧΕΙΑ ΑΠΟ ΧΘΕΣ:

ΑΠΟΔΟΣΙΣ ΠΟΔΟΣΦΑΙΡΙΣΤΩΝ

ΚΙΟΛΕ: Εχουμε τη γνώμη ότι με λίγη προσπάθεια μπορούσε να αποσοβήση το τέρμα της ισοφαρίσεως, αν και το σουτ ήτο ευθύβολο και δυνατό.

ΔΙΑΚΟΝΙΚΟΛΑΟΥ: Οι υπεύθυνοι της Ρόδου τον ετοποθέτησαν και πάλιν εις την δεξιάν πλευράν της αμύνης μας. Κατά τον προχθεσινόν αγώνα εφάνη ότι ο Διακονικολάου είχε δυνάμεις. Το κλίμα όμως μιας άγνωστης γι'αυτόν θέσεως, δεν τον εσήκωνε. Αποτέλεσμα να διαπράξη ορισμένα επουσιώδη φυσικά λάθη, χωρίς όμως να υστερήση.

ΚΑΡΑΜΑΝΩΛΗΣ: Δεν ήτο ούτε χθες ο γνωστός μας μπακ. Μοναδική του προσφορά οι συνεχείς του προσπάθειες, οι περισσότερες των οποίων ήσαν αποτυχημέναι.

ΜΠΑΡΙΑΝΟΣ: Κέρδισε αλλά και έχασε πολλες μάχες. Εν συγκρίσει με τους υπολοίπους αμυντικούς, η απόδοσίς του κρίνεται ως ικανοποιητική.

ΒΟΛΑΣ: Ηκολούθησε και αυτός εις την απόδοσιν τους συμπαίκτας του. Εν ολίγοις δεν ικανοποίησεν.

ΦΩΤΕΙΝΟΣ: Καμμιά ουσία εις το παιχνίδι του. Οι λανθασμένες μεταβιβάσεις και οι άσκοπες κινήσεις τον εχαρακτήριζαν καθ'όλην την διάρκειαν του αγώνος.

ΧΑΤΖΗΠΕΤΡΟΣ: Υπήρξεν αρνητικός και αντικατεστάθη. Ο Σβίνος, που ηγωνίσθη εις το β' ημίχρονον, δεν κατώρθωσε να προσφέρη τίποτα το θετικό.

ΔΗΜΗΤΡΑΣ: Μοναδική του προσφορά στον αγώνα το γκολ που εσημείωσε. Τίποτα περισσότερο.

ΣΚΙΑΘΙΤΗΣ: Εκινήθη με όρεξι. Ευρέθη όμως μόνος του, ενώ οι συνεχείς σέντρες και το ψηλό παιχνίδι των συμπαικτών του δεν τον εβοήθησαν να σκοράρη.

ΑΓΓΕΛΟΥ: Υπήρξεν ένα πραγματικό μηδενικό. Χωρίς υπερβολές ήτο από τους χειροτέρους, για να μην πούμε ο χειρότερος ποδοσφαιριστής του γηπέδου.

ΚΥΠΡΙΩΤΗΣ: Ούτε και αυτός κατώρθωσε να προσφέρη τίποτα το θετικό στην ομάδα.

ΑΓΩΝΕΣ ΙΣΤΙΟΠΛΟΪΑΣ

Την πρωίαν της Κυριακής διεξήχθησαν εις τον ΝΟΡ αγώνες ιστιοπλοΐας με τα εξής αποτελέσματα:

1. Βρατσάλης Εμμ. 3
2. Σταυλάς Εμμ. 11,7
3. Ξυπολιτάς Σκ. 19,7
4. Μάκνης Μπομπ 23,7
5. Αντωνιάδης Μιχ. 25,7
6. Πολυχρόνης Βασ. 32,4
7. Φαρμακίδης Αλ. 39

Εις τον αγώνα δικώπων δια το κύπελλον «25ης Μαρτίου» επρώτευσεν η λέμβος με τους: Σωτήριον Κρητικόν, Χαράλαμπον Κόκκινον, Ηλίαν Σταυλάν.

Η γυναίκα και ο κόσμος της

Στην κακοκαιρία με βροχές, χαλάζι και χιόνια βρέχονται τα παπούτσια και τα επανωφόρια μας. Και ομπρέλα να κρατάμε το νερό στάζει και βρέχει τα ρούχα μας. Καλό είναι να βγάζουμε τα βρεγμένα όσο το δυνατό γρηγότερα και να τα αφήνουμε να στεγνώσουν καλά για να τα ξαναβάλουμε. Καλό είναι τις γούνες να τις τινάζουμε καλά για να φεύγουν τα πολλά νερά και να τις κρεμάμε σε αεριζόμενο χώρο να στεγνώσουν. Αν έχουν λερωθεί σε κάποιο σημείο με λάσπη, μ' ένα σφουγγαράκι βρεγμένο θα τις καθαρίσουμε και θα τις αφήσουμε να στεγνώσουν. Καλύτερα να μη χρησιμοποιήσουμε απορρυπαντικά ή καθαριστικά σπρέι όπως κάνουμε με τα μάλλινα ή άλλα ρούχα, τα οποία αν θέλουμε, πλένουμε και απλώνουμε με τα μανταλάκια να στεγνώσουν. Στο σπίτι με τη θέρμανση εύκολα θα στεγνώσει το τρίχωμα μιας γούνας αληθινής ή απομίμησης. Μπορούμε αν θέλουμε να τις περάσουμε λίγο με το πιστολάκι μαλλιών για να στεγνώσουν, όπως κάνουμε με τα μαλλιά μας, αλλά προσοχή να μην τις κάψουμε. Δεν είναι τα μαλλιά μας, τα οποία κουρεύουμε τακτικά όταν τα καίμε με το σεσουάρ και μεγαλώνουν πάλι και είναι όμορφα ξανά.

ΜΙΚΑ

ΚΑΘΑΡΗ ΠΟΛΗ, ΤΗ ΘΕΛΟΥΜΕ ΚΑΙ ΜΑΣ ΑΞΙΖΕΙ !

Με την ευχή το 2002 να σημάνει το ξεκίνημα της κοινής μας προσπάθειας για μια πιο καθαρή και όμορφη πόλη, σκεφτείτε τις προτάσεις μας !

Που και πότε πρέπει να βγάζουμε τα σκουπίδια μας;



Τα σκουπίδια καλά κλεισμένα μέσα σε πλαστικές σακούλες, τα βγάζουμε από το σπίτι ή την επιχείρησή μας μετά τη δύση του ηλίου και τα τοποθετούμε μέσα στους κάδους.



Που θα αφήσουμε τα ογκώδη απορρίμματά μας;

Τα ογκώδη απορρίμματα μας (παλαιά έπιπλα, στρώματα, συσκευές κ.λ.π.) βγαίνουν από το σπίτι μας μόνο τις συγκεκριμένες μέρες και ώρες που μας έχει ορίσει η Δ.Ε.Κ.Ρ. μετά από τηλεφωνική επαφή ή με ανακοίνωσή της στον τύπο.

ΑΣ ΠΡΟΣΠΑΘΗΣΟΥΜΕ ΜΑΖΙ ΝΑ ΕΧΟΥΜΕ

ΤΗΝ ΠΟΛΗ ΠΟΥ ΜΑΣ ΑΞΙΖΕΙ !

ΚΑΛΕΣ ΓΙΟΡΤΕΣ

Δ.Ε.Κ.Ρ. X2956-25/12

ΘΕΡΜΟΠΟΜΠΟΙ

Με συνέπεια και υπευθυνότητα συνεχίζουμε για 22 χρόνια τοποθετώντας θερμοπομπούς σε Σπίτια, Σχολεία, Αίθουσες και σε λοιπούς επαγγελματικούς χώρους



Οικονομία στην κατανάλωση - Υγιεινή και αθόρυβη θέρμανση Αισθητική προσαρμογή στο χώρο - Αυτοματοποίηση

Η ποιότητα και η πείρα τόσων χρόνων μας κάνουν ασυναγώνιστους. Ελάτε ή πάρτε μας τηλέφωνο να έρθουμε να κουβεντιάσουμε για τη θέρμανση του χώρου που σας ενδιαφέρει.

ΜΕΛΕΤΗ - ΕΓΚΑΤΑΣΤΑΣΗ ΔΩΡΕΑΝ!!!

Ν. ΚΑΜΠΟΥΡΑΚΗΣ - Μ. ΦΛΑΓΚΟΣ Ο.Ε.
Αγίας Αναστασίας 9
ΤΗΛ. 31320 - 20859

X2903-30/12

ΤΙ ΕΓΡΑΨΕ Ο ΤΥΠΟΣ ΤΗΣ ΑΘΗΝΑΣ

ΑΘ. ΤΥΠΟΣ — ΤΑ ΝΕΑ

ΕΠΙΣΚΟΠΗΣΗ ΑΘΗΝΑΪΚΟΥ ΤΥΠΟΥ ΤΗΣ 20/12/2001

Η κακοκαιρία και τα προβλήματα που έχει προκαλέσει, η απεργία εκτάκτων υπαλλήλων των Δήμων, η συζήτηση στη Βουλή του προϋπολογισμού και οι σχέσεις εκκλησίας-πολιτείας, είναι απο τα βασικά θέματα της ειδησεογραφίας του αθηναϊκού Τύπου.

ΑΔΕΣΜΕΥΤΟΣ ΤΥΠΟΣ (Μήτσης): Τα "κλειδιά" για να βγείτε στη σύνταξη. Αναλυτικοί πίνακες για όλα τα Ταμεία.

ΑΔΕΣΜΕΥΤΟΣ ΤΥΠΟΣ (Ρίζος): Ιδού το παπανδρεϊκό "Βράμικο '89". Συγκλονιστικές αποκαλύψεις απο τον κύριο υποστηρικτή του ΠΑΣΟΚ.

ΑΠΟΓΕΥΜΑΤΙΝΗ: Στο σχέδιο οικισμοί με εξηρές-διαδικασίες. Οι δήμοι θα προτείνουν και οι νομάρχες θα αποφασίζουν.

Η ΑΥΓΗ: Ναρκωτικά:Επιμονή στην αποτυχημένη πολιτική. Η κυβέρνηση υπαναχωρήσε απο τα δειλά βήματά της.

ΑΥΡΙΑΝΗ: 50 μικρά καζίνο με κουλοχέρηδες θέλει να στήσει ο Σωκράτης Κόκκαλης. Και νονός του τζόγου ο εθνικός μας προμηθευτής.

ΤΟ ΒΗΜΑ: Ταχύρρυθμες εντάξεις περιοχών στο σχέδιο πόλεως. Θα γίνονται με απόφαση του οικείου νομάρχη.

Η ΒΡΑΔΥΝΗ: Σύνταξη στα 65 και για βαρέα-ανθυγιεινά. Τι κάνουν όσοι ασφαλίστηκαν απο 1/1/83 εως 31/12/92.

ΕΘΝΟΣ: Πόλεμος επιτοκίων και στις πιστωτικές κάρτες. Το Ταχυδρομικό Ταμιευτήριο κατεβάζει τον πήχυ στο 10%.

ΕΛΕΥΘΕΡΗ ΩΡΑ: Ξαναπαίζει τον "Κατήφορο" σε ...Β΄ πολιτική προβολή. Ο Θ. Ρουσόπουλος παραπέμπει το ΠΑΣΟΚ στο παλιό Ελληνικό Σινεμά.

ΕΛΕΥΘΕΡΟΣ: Σφίγγει ο κλοιός για τον Χριστοδουλάκη. Συγκλονιστικές καταγγελίες εναντίον του υπουργού Οικονομίας και Οικονομικών.

ΕΛΕΥΘΕΡΟΣ ΤΥΠΟΣ: Τα όρια ηλικίας για τους σαραντάρηδες. Συντάξεις: Ποιοί μπορούν να βγουν πριν απο τα 65.

ΕΛΕΥΘΕΡΟΤΥΠΙΑ: Πληρώνουμε ακριβά. Υγεία, Παιδεία. Πρώτες σε δαπάνες οι ελληνικές οικογένειες στην ΕΕ.

ΕΣΤΙΑ: Προπαίδεια του ευρώ. Ολα τα υπόλοιπα είναι "παιχνιδάκι".

Espresso: Ομηροι στο ψύχος. Η περιπέτεια Ρόκκου-Χειλάκη στο τρένο της μεγάλης οργής. Μήνυση καταθέτει ο πατέρας του Βενιζέλου που ταξίδευε και αυτός με το τρένο.

Η ΚΑΘΗΜΕΡΙΝΗ: Από τα θρανία και τα εφηβικά στέκια η μάχη κατά των ναρκωτικών. Το νέο σχέδιο δράσης αναθεωρεί τη σχέση αποτροπής-πρόληψης.

Ο ΛΟΓΟΣ: Ρεκόρ ψύχους. Πρωτοφανής θερμοκρασία στη βόρεια Ελλάδα.

ΤΑ ΝΕΑ: "Ανακρίνουν"...πρόσωπα της λίστας ΗΠΑ για 17Ν οι Αγγλοι. Η Σκότλαντ Γιάρντ αμφισβητεί τα συμπεράσματα του FBI.

ΝΙΚΗ: Εκθεση της Ευρωπαϊκής Στατιστικής Υπηρεσίας αποκαλύπτει: Ταβέρνα, φτώχεια και... Big Brother.

ΡΙΖΟΣΠΑΣΤΗΣ: Να παρέμβει ο λαός στις πολιτικές εξελίξεις. Δε φτάνουν μόνο η δυσαρέσκεια και η αγανάκτηση. Επίκαιρη συνέντευξη Τύπου της γγ της ΚΕ του ΚΚΕ Αλέκας Παπαρήγα.

Traffic news: Μαλλιά κουβάρια Ρουβάς-Βανδή. Ανω-κάτω έγινε το πρόγραμμα στο REX.

Η ΧΩΡΑ: Τέλος η 35ετία. Στο στόχαστρο 2,5 εκατ. ασφαλισμένοι. Μικρότερες συντάξεις, περισσότερη δουλειά.

ΚΙΝΗΜΑΤΟΓΡΑΦΟΙ

ΜΕΤΡΟΠΟΛ MULTI-CINEMA

Πρόγραμμα εβδομάδας από 21/12 έως 27/12
Πληροφορίες - Κρατήσεις : 28400, από 3:30 μμ



ΟΙ ΑΛΛΟΙ
Το θρίλερ της χρονιάς με την Νικόλ Κίντμαν !
2η εβδομάδα επιτυχίας!
Κάθε μέρα 6:00 , 8:15 και 10:30 μμ στην Αίθουσα 1
THE OTHERS

ATLANTIS
Η νέα Υπερπαραγωγή της Walt Disney !
3η εβδομάδα επιτυχίας!
Κάθε μέρα 4:00 και 6:30 μμ στην Αίθουσα 2
Ειδική προβολή: Κυριακή 23/12 και Τετάρτη 26/12 στις 11:00 πμ





NT'ARTANIAN
Η νέα συναρπαστική εκδοχή της κλασικής ιστορίας "Οι Τρεις Σωματοφύλακες" !
2η εβδομάδα επιτυχίας!
Κάθε μέρα 4:00 και 6:15 μμ στην Αίθουσα 3
THE MUSKETEER

LUCKY BREAK
ΟΙ ΚΥΡΙΟΙ ΜΕ ΤΑ ΡΙΓΕ
Μια κωμωδία...αποδραστης από το σεναριογράφο της ταινίας "Αντρες με τα όλα τους"
Κάθε μέρα 6:30 και 10:45 μμ στην Αίθουσα 3





ΕΦΑΠΑΞ
Εσείς, τι θα κάνατε με το δικό σας εφάπαξ...;
2η εβδομάδα επιτυχίας!
Κάθε μέρα :8:15 και 10:15 μμ στην Αίθουσα 2

X2913-30/12

ΥΓΡΑ ΚΑΥΣΙΜΑ

ΔΙΑΝΥΚΤΕΡΕΥΟΥΝ

ΠΟΛΗ: ΜΙΧΑΗΛΟΥ ΠΑΝ. (ΕΚΟ - Χρ. Τσιγάντε)
ΝΤΑΝΟΒΑΣΙΛΗΣ - ΑΥΓΕΝΙΚΟΣ (ΕΚΟ - Ι. Σεφέρη)
ΔΥΤΙΚΗ ΠΛΕΥΡΑ: ΠΙΠΠΟΣ ΣΤΑΜΑΤΗΣ (SHELL - Ιξιά)
ΠΑΠΑΣΤΕΡΓΟΥ ΑΝΔ. (ΒΡ - Κρεμαστή)
ΑΝΑΤΟΛΙΚΗ ΠΛΕΥΡΑ: ΔΡΑΚΟΥ Δ. (ΕΚΟ - Αφάντου)
ΑΝΑΣΤΑΣΙΑΔΗΣ Α. ΕΚΟ -Κάλαθος)

Γίνε τώρα μέλος του ΠΑΛΛΑΣ 5 CINEMAS CENTER και απόλαυσε προνόμια!

ΠΑΛΛΑΣ 5 CINEMAS CENTER
ΠΡΟΓΡΑΜΜΑ ΕΒΔΟΜΑΔΑΣ 21/12/2001 - 27/12/2001
www.cinemapallas.gr

ΑΙΘΟΥΣΑ 5 & 2
THE LORD OF THE RINGS: THE FELLOWSHIP OF THE RING
Ο ΑΡΧΟΝΤΑΣ ΤΩΝ ΔΑΧΤΥΛΙΔΙΩΝ: Η ΣΥΝΤΡΟΦΙΑ ΤΟΥ ΔΑΧΤΥΛΙΔΙΟΥ
ΠΡΩΤΑΓΩΝΙΣΤΟΥΝ: ELIJAH WOOD, SEAN STIN
ΑΙΘΟΥΣΑ 5 Ώρες Έναρξης: 18:50, 22:30
ΑΙΘΟΥΣΑ 2 Ώρες Έναρξης: 17:00, 20:40
[Λόγω μεγάλης διάρκειας τιμή εισιτηρίου 2,400δρχ]

ΑΙΘΟΥΣΑ 4, 3 & 5
Ο ΧΑΡΥ ΠΟΤΕΡ & Η ΦΙΛΟΣΟΦΙΚΗ ΛΙΘΟΣ
HARRY POTTER & THE SORCERER'S STONE
ΠΡΩΤΑΓΩΝΙΣΤΟΥΝ: RUPERT GRINT, DANIEL RADCLIFFE
ΑΙΘΟΥΣΑ 4 Ώρες Έναρξης: 20:00, 22:50
ΜΕΤΑΓΛΩΤΤΙΣΜΕΝΟ
ΑΙΘΟΥΣΑ 3 Ώρες Έναρξης: 17:20
ΑΙΘΟΥΣΑ 5 Ώρες Έναρξης: *15:50
Έκτακτη προβολή μόνο κάθε Παρ/Σάβ/Κυρ/Δευτ

ΑΙΘΟΥΣΑ 1
AMERICAN PIE 2
ΠΡΩΤΑΓΩΝΙΣΤΟΥΝ: JASON BIGGS, SHANNON ELIZABETH
Ώρες Έναρξης: 17:40, 20:00, 22:20

ΑΙΘΟΥΣΑ 4
Ο ΚΑΤΕΡΓΑΡΗΣ ΤΩΝ ΧΡΙΣΤΟΥΓΕΝΝΩΝ - THE GRINCH
ΠΡΩΤΑΓΩΝΙΣΤΟΥΝ: JIM CAREY, MOLLY SHANNON
Ώρες Έναρξης: 18:00, *15:50
Έκτακτη προβολή μόνο κάθε Παρ/Σάβ/Κυρ/Δευτ

ΑΙΘΟΥΣΑ 3
DR. DOOLITTLE 2
ΠΡΩΤΑΓΩΝΙΣΤΟΥΝ: EDDIE MURPHY, KRISTEN WILSON
Ώρες Έναρξης: 20:10, 22:10

ΧΟΡΗΓΟΙ
ΠΑΛΙΟΥΡΗΣ • KRINGLAN SWEDISH BAKERY • HAPPYLAND ΚΟΥΖΕΙΝ
ΣΠΑΝΟΣ SALA DA BAGNO • ΜΙΚΡΟ ΚΑΦΕ • ΚΟΥΚΟΣ ΚΑΦΕΝΕΣ
ΕΡΜΗΣ COURIER • INTERAMERICAN • BERLONI • DESNUDA • CHINESE BURGER • ONEIPO ΕΣΩΡΟΥΧΑ • LANCELOT
BYBLOS TATOO • STRIKE BOWLING CLUB

Κρατήσεις θέσεων στο 24475 και 70670 (16:00 - 20:00)

ΦΑΡΜΑΚΕΙΑ

ΔΙΗΜΕΡΕΥΕΙ:
ΠΕΣΤΑΛΙΚΗΣ ΗΛ.
Αλεξ. Διάκου 22-24
Τηλ. 75331
ΔΙΑΝΥΚΤΕΡΕΥΕΙ:
ΗΡΑΚΛΕΙΔΗΣ ΑΡΙΣΤ.
Πλατ. Αγίων Αποστόλων
Τηλ. 64037

ΣΥΝΑΛΛΑΓΜΑ

	Αγορά	Πώληση
ΔΟΛΛΑΡΙΟ Η.Π.Α	376,7275	385,4638
ΛΙΡΑ ΑΓΓΛΙΑΣ	544,9384	557,5737
ΚΟΡΩΝΑ ΔΑΝΙΑΣ	45,43818	46,49148
ΚΟΡΩΝΑ ΣΟΥΗΔΙΑΣ	35,53662	36,36063
ΓΙΕΝ ΙΑΠΩΝΙΑΣ	293,8006	300,6176
ΦΡΑΓΚΟ ΕΛΒΕΤΙΑΣ	230,3454	235,6827
ΚΟΡΩΝΑ ΝΟΡΒΗΓΙΑΣ	42,33761	43,31935
ΛΙΡΑ ΚΥΠΡΟΥ	587,3481	600,97
ΔΟΛ. ΚΑΝΑΔΑ	238,8044	244,3353
ΔΟΛ. ΑΥΣΤΡΑΛΙΑΣ	191,2177	195,6534

OmniSys TECHNOLOGIES E.P.E.

ΧΡΙΣΤΟΥΓΕΝΙΑΤΙΚΗ ΠΡΟΣΦΟΡΑ
PC MATECH

INTEL P4 1,4GHz
ΜΝΗΜΗ 128MB
HDD 20GB 7200rpm
DVD ROM 16x
32MB G FORCE 200MX
MODEM 56K INTERNAL V92
K/B,MOUSE,AUDIO
15" VIEWSONIC TFT MULTIMEDIA

INTEL P4 1,8Ghz
ΜΝΗΜΗ 128MB
HDD 40GB
DVD ROM 16x
32MB G FORCE 200MX
MODEM 56K V92 INT
K/B,MOUSE,AUDIO,ΗΧΕΙΑ
(Με οθόνη της επιλογής σας)



419.000 δρχ(1229,64€)
Η
36Χ 16.449δρχ(48,27€)

282.000δρχ(827,59€)
Η
36Χ 11.060δρχ(32,46€)

Οι τιμές τις μετρητοίς δεν συμπεριλαμβάνουν ΦΠΑ
Οι τιμές των δόσεων συμπεριλαμβάνουν ΦΠΑ

X2935-30/12

OMNISYS TECHNOLOGIES E.P.E. ΣΤ. ΚΑΖΟΥΛΗ 15 ΡΟΔΟΣ ΤΗΛ. 33105, 30111. FAX 33106

KYDON TOURS

ΕΚΔΡΟΜΕΣ ΚΥΔΩΝ

ΠΟΙΟΤΗΤΑ - ΦΡΟΝΤΙΔΑ - ΕΠΙΤΥΧΙΑ

Εορτασμός ΘΕΟΦΑΝΕΙΩΝ στη ΣΜΥΡΝΗ μετά 80 χρόνια

Απίστευτο και όμως ΑΛΗΘΙΝΟ!!!

Το γραφείο μας οργανώνει εκδρομή στη ΣΜΥΡΝΗ (Κουσάντασι και Εφεσσο) από 3/1/2002 - 7/1/2002
Με μεγάλη συγκίνηση θα παρακολουθήσουμε την τελετή Αγιασμού των υδάτων στο ιστορικό λιμάνι της Σμύρνης και θα ζήσουμε μοναδικές ιστορικές στιγμές. Η λειτουργία θα γίνει στο μικρό εκκλησάκι της Αγίας Φωτεινής.

ΟΡΓΑΝΩΤΕΣ:
Επιμελητήριο Μυτιλήνης -Επιμελητήριο Σμύρνης

* Πολύς κόσμος θα ταξιδέψει και στην τελετή θα παραστούν Ελληνες κάτοικοι της Σμύρνης, το Προξενείο μας, μέλη της διπλωματικής αποστολής και οι οικογένειες των στρατιωτικών που υπηρετούν στο Νατοϊκό Στρατηγείο.

Το πακέτο περιλαμβάνει
Εισιτήρια καταμαράν Ρόδο - Μαρμαρίς - Ρόδο
Φόρους λιμένων
Ξενοδοχείο Α' κατηγορίας με ημιδιατροφή
Πούλμαν πολυτελείας για όλες τις διαδρομές
Ξενάγηση της Σμύρνης
Ξενάγηση στην Εφεσο και Παναγία
Γλέντι με ελληνική και τουρκική μουσική στη Σμύρνη
ΣΥΝΟΔΟΣ Η κ. ΕΛΕΝΗ ΨΥΛΛΑΚΗ

Τηλ. 23000, 27900
e-mail:kydon@otenet.gr
www.kydontours.gr

Χ. 2912-4/1

Δ.Α.Ν.Ε. SEA LINE
ΔΩΔΕΚΑΝΗΣΙΑΚΗ ΑΝΩΝΥΜΗ ΝΑΥΤΙΛΙΑΚΗ ΕΤΑΙΡΙΑ

ΔΡΟΜΟΛΟΓΙΑ
ΑΠΟ 19/12/01 ΕΩΣ 6/1/2002

Αναχώρηση από ΡΟΔΟ

19/12 Τετ. ΡΟΔΟΣ 15.00
Σύμη - Τήλο- Κω - Κάλυμνο - Λέρο - Πάτμο - Πειραιά
20/12 Πεμ. ΔΙΑΓΟΡΑΣ 18.00 Πειραιά
21/12 Παρ. ΡΟΔΟΣ 15.00
Κω - Κάλυμνο - Λέρο - Πάτμο - Πειραιά
22/12 Σαβ. ΔΙΑΓΟΡΑΣ 15.00
Κω - Κάλυμνο - Λέρο- Πάτμο - Πειραιά
23/12 Κυρ. ΡΟΔΟΣ 15.00
Κω - Κάλυμνο - Λέρο - Πάτμο - Πειραιά
24/12 Δευτ. —
25/12 Τρ. **ΑΝΕΚΤΕΛΕΣΤΟ**
26/12 Τετ. ΔΙΑΓΟΡΑΣ 15.00
Κω - Κάλυμνο - Λέρο - Πάτμο - Πειραιά
27/12 Πεμ. ΡΟΔΟΣ 15.00 Σύμη - Τήλο - Πειραιά
28/12 Παρ. ΔΙΑΓΟΡΑΣ 15.00
Κω - Κάλυμνο - Λέρο- Πάτμο - Πειραιά
29/12 Σαβ. ΡΟΔΟΣ 15.00
Κω - Κάλυμνο - Λέρο - Πάτμο - Πειραιά
30/12 Κυρ. ΔΙΑΓΟΡΑΣ 15.00
Κω - Κάλυμνο - Λέρο- Πάτμο - Πειραιά
31/12 Δευτ. —
1/1 Τρ. **ΑΝΕΚΤΕΛΕΣΤΟ**
2/1 Τετ. ΡΟΔΟΣ 15.00
Σύμη - Τήλο- Κω - Κάλυμνο - Λέρο - Πάτμο - Πειραιά
3/1 Πεμ. ΔΙΑΓΟΡΑΣ 18.00 Πειραιά
4/1 Παρ. ΡΟΔΟΣ 15.00
Κω - Κάλυμνο - Λέρο - Πάτμο - Πειραιά
5/1 Σαβ. ΔΙΑΓΟΡΑΣ 15.00
Κω - Κάλυμνο - Λέρο- Πάτμο - Πειραιά
6/1 Κυρ. ΡΟΔΟΣ 15.00
Κω - Κάλυμνο - Λέρο - Πάτμο - Πειραιά

Αναχώρηση από ΠΕΙΡΑΙΑ

19/12 Τετ. ΔΙΑΓΟΡΑΣ 19.00 Ρόδο
20/12 Πεμ. ΡΟΔΟΣ 16.00
Πάτμο - Λέρο - Κάλυμνο - Κω - Ρόδο
21/12 Παρ. ΔΙΑΓΟΡΑΣ 15.00
Πάτμο - Λέρο - Κάλυμνο - Κω - Ρόδο
22/12 Σαβ. ΡΟΔΟΣ 16.00
Πάτμο - Λέρο - Κάλυμνο - Κω - Ρόδο
2312 Κυρ. —
24/12 Δευτ. ΔΙΑΓΟΡΑΣ 1600
Πάτμο - Λέρο - Κάλυμνο - Κω - Ρόδο
25/12 Τρ. **ΑΝΕΚΤΕΛΕΣΤΟ**
26/12 Τετ. ΡΟΔΟΣ 19.00 Τήλο - Σύμη - Ρόδο
27/12 Πεμ. ΔΙΑΓΟΡΑΣ 1600
Πάτμο - Λέρο - Κάλυμνο - Κω - Ρόδο
28/12 Παρ. ΡΟΔΟΣ 16.00
Πάτμο - Λέρο - Κάλυμνο - Κω - Ρόδο
29/12 Σαβ. ΔΙΑΓΟΡΑΣ 1600
Πάτμο - Λέρο - Κάλυμνο - Κω - Ρόδο
30/12 Κυρ. ΡΟΔΟΣ 19.00 Κω - Ρόδο
31/12 Δευτ. **ΑΝΕΚΤΕΛΕΣΤΟ**
1/1 Τρ. **ΑΝΕΚΤΕΛΕΣΤΟ**
2/1 Τετ. ΔΙΑΓΟΡΑΣ 19.00 Ρόδο
3/1 Πεμ. ΡΟΔΟΣ 16.00
Πάτμο - Λέρο - Κάλυμνο - Κω - Ρόδο
4/1 Παρ. ΔΙΑΓΟΡΑΣ 15.00
Πάτμο - Λέρο - Κάλυμνο - Κω - Ρόδο
5/1 Σαβ. ΡΟΔΟΣ 16.00
Πάτμο - Λέρο - Κάλυμνο - Κω - Ρόδο
6/1 Κυρ. —

Χ. 2915-6/1

Στην περιοχή της Δωδεκανήσου

Χαμηλό το ποσοστό ανεργίας

ΣΤΟ 16,38% ΑΝΕΡΧΕΤΑΙ Η ΦΤΩΧΕΙΑ

Στο 7,8%, ποσοστό που είναι το χαμηλότερο σε σύγκριση με την υπόλοιπη Ελλάδα, φθάνει η ανεργία στο Νομό Δωδεκανήσου. Στην υπόλοιπη χώρα η κατάσταση είναι διαφορετική και το ποσοστό των ανέργων είναι υψηλότερο. Τα στοιχεία, που προέκυψαν από την έρευνα για την αποτύπωση της κοινωνικής ταυτότητας, τα αποτελέσματα της οποίας παρουσιάστηκαν στην ημερίδα, που έγινε χθες στο ΑΚΤΑΙΟΝ και αφορούσε το ρόλο της Τοπικής Αυτοδιοίκησης στην άσκηση κοινωνικής πολιτικής, ήταν συντριπτικά, αφού δείχνουν ότι τα μεγαλύτερα ποσοστά ανέργων έχουν καταγραφεί στα επαρχεία της Καλύμνου και της Καρπάθου. Η ανεργία όμως είναι συνυφασμένη και με τη φτώχεια, το ποσοστό της οποίας στα δύο επαρχεία έφθασε το 25%, γεγονός που σημαίνει ότι είναι αναγκαίο να ληφθούν μέτρα για την αντιμετώπιση του προβλήματος.

Το ποσοστό της φτώχειας σε ολόκληρο το Νομό έφθασε στο 16,38%, ενώ στην υπόλοιπη χώρα αγγίζει το 21%, γεγονός που σημαίνει ότι το βιοτικό επίπεδο είναι καλύτερο στα Δωδεκάνησα. Η έρευνα έδειξε ότι η φτώχεια στα επαρχεία της Ρόδου και της Κω φθάνει σε ποσοστό 14%. Στα επαρχεία της Καλύμνου και της Καρπάθου η φτώχεια έφθασε στο ποσοστό του 25%.

Αναφορικά με την ανεργία η επαρχία της Ρόδου έχει ποσοστό μικρότερο του 7%, ενώ στην Κω το ποσοστό είναι 3,62%. Στην επαρχία της Καλύμνου το ποσοστό της ανεργίας φθάνει το 17,60%. Τα ποσοστά ανεργίας είναι πολύ υψηλότερα στην Κάρπαθο.

Στα Δωδεκάνησα όμως υπάρχει και έλλειψη ενημέρωσης, αφού οι πολίτες σε ποσοστό από 30 έως 60% δεν γνωρίζουν σε ποιές υπηρεσίες να απευθυνθούν.

Αναφορά έγινε χθες και στον πληθυσμό της Δωδεκανήσου. Επισημάνθηκε συγκεκριμένα ότι στην Κάρπαθο και στην Κάσο υπερτερούν οι ηλικιωμένοι, γεγονός που σημαίνει ότι οι νέοι σταδιακά απομακρύνονται για πολλούς λόγους από τα νησιά.

Τα στοιχεία που αφορούσαν τα ποσοστά της φτώχειας και της ανεργίας παρουσίασε χθες στην ημερίδα ο κ. Νίκος Μπούζας, οικονομολόγος, στέλεχος του Εθνικού Κέντρου Κοινωνικών Ερευνών.

Στοιχεία που αφορούν τους τομείς της υγείας και της πρόνοιας και προέκυψαν από τα ερωτηματολόγια που διανεμήθηκαν στα πλαίσια της έρευνας, που εκπονήθηκε, παρουσίασε και ο κ. Αρης Σισσούρας, διευθυντής του Ινστιτούτου Κοινωνικής Πολιτικής. Οπως προέκυψε, τα περισσότερα παράπονα για την υγεία και τις ελλείψεις των αρμοδίων υπηρεσιών, τα έχουν στα Δωδεκάνησα οι γυναίκες, που κάνουν και τις περισσότερες εξετάσεις σε επίπεδο πρόληψης, απ'ό,τι οι άνδρες.

Εκτός όμως από την ανεργία και τη φτώχεια, στα Δωδεκάνησα έκαναν την εμφάνισή τους το άγχος, η μελαγχολία και η κατάθλιψη. Το μεγαλύτερο άγχος, όπως δείχνει η έρευνα, το έχουν οι κάτοικοι της Ρόδου.

Για την αναγκαιότητα να γίνουν περισσότερες υπηρεσίες για την αντιμετώπιση των προβλημάτων μίλησε ο κ. Διονύσης Μπαλούρδος, καθηγητής Οικονομικών και Δημογραφίας, ερευνητής του Κέντρου Κοινωνικών Ερευνών.

Εκτενή αναφορά στο ρόλο της Τοπικής Αυτοδιοίκησης στην κοινοτική ανάπτυξη και την κοινωνική φροντίδα έκανε στην ομιλία του στην ημερίδα ο δήμαρχος της Ρόδου κ. Γιώργος Γιαννόπουλος.

Σημειώνεται ότι ο Δήμος Ροδίων προέβη σε ένα ολοκληρωμένο σχεδιασμό Επιχειρησιακού Προγράμματος Κοινωνικής Πολιτικής εξαετούς διάρκειας για την πόλη, με στόχο τη συγκροτημένη και αποτελεσματική παροχή υπηρεσιών κοινωνικής φροντίδας.

Ιδιαίτερη έμφαση θα δοθεί, όπως τονίστηκε, στην ανάπτυξη των συνοικιών με τοπικές δραστηριότητες.

ΜΕΝΤΙΟΥΜ-ΑΣΤΡΟΛΟΓΟΣ
ΝΙΚΟΣ
Ακριβείς προβλέψεις στον επαγγελματικό, αισθηματικό και οικονομικό τομέα.
Επαναφορά ατόμων
Ισχυρή υποβολή
Δέχεται μόνο με ραντεβού στα τηλέφωνα: 31405 και 39201
3522-30/12

Ανακοίνωση



Η οδοντίατρος
ΠΑΠΑΚΥΡΙΑΚΟΥ ΧΡΙΣΤΙΝΑ
σας εύχεται χρόνια πολλά
και
σας γνωστοποιεί ότι το ιατρείο της θα παραμείνει κλειστό λόγω εορτών **από 22/12/01 έως και 3/1/02.**

Τηλ. 22985
3754-25/12

ΟΙΝΟΘΗΚΗ EMERY
ΟΙΝΟΠΟΙΙΑ & ΠΟΤΟΠΟΙΙΑ - WINES & SPIRITS

ΧΡΙΣΤΟΥΓΕΝΝΑ 2001

Η ΕΜΕΡΥ και φέτος ετοίμασε για σας και του φίλους σας εορταστικές συσκευασίες που ομορφαίνουν τις γιορτές .
Αρκεί ένα τηλεφώνημα και εμείς είμαστε κοντά τους. Επισκεφθείτε σήμερα το εκθετήριο μας και επιλέξτε το καλάθι που σας αρέσει

17-31 ΔΕΚΕΜΒΡΙΟΥ 2001
ΩΡΕΣ ΛΕΙΤΟΥΡΓΕΙΑΣ
10.00-15.00
ΤΗΛ 0241-29111
ΦΑΞ 0241-22716

Χρόνια πολλά και καλές γιορτές.

Αυστραλίας 28 –85100 Ρόδος
Χ. 2951-30/12

Συνδυάστε την έξοδό σας με ξεχωριστές γεύσεις σ' ένα μοναδικό χώρο

ΤΑΒΕΡΝΑ - ΨΗΣΤΑΡΙΑ

ΠΗΝΕΛΟΠΗ

στην πλατεία της γραφικής ΚΑΤΤΑΒΙΑΣ



Παραμένουμε ανοικτά και το χειμώνα

με τα παραδοσιακά μας φαγητά

ΧΡΟΝΙΑ ΠΟΛΛΑ και ΚΑΛΕΣ ΓΙΟΡΤΕΣ

Τηλ. 0244-91310

3672-30/12

ΙΑΤΡΙΚΗ ΑΝΑΚΟΙΝΩΣΗ

Ο ΙΑΤΡΟΣ
ΣΤΑΜΑΤΗΣ Μ. ΜΑΓΚΑΦΑΣ
ΠΑΙΔΙΑΤΡΟΣ

Δέχεται στο ιατρείο του
ΕΡΥΘΡΟΥ ΣΤΑΥΡΟΥ 2 - ΚΡΕΜΑΣΤΗ
Δευτέρα - Παρασκευή:
9.00-1.00 & 5.30-8.30

Τηλ. ιατρ. 02410 96960
Κιν.: 0937 534443
3566-30/12

ALHAMBRA TRAVEL

ΝΑΥΤΙΛΙΑΚΗ ΕΤΑΙΡΙΑ ΛΕΣΒΟΥ
ΑΝΑΚΟΙΝΩΣΗ

Γνωρίζουμε στο επιβατικό κοινό ότι το δρομολόγιο του

F/B ΑΛΚΑΙΟΣ

από Ρόδο έχει ως εξής:
κάθε ΣΑΒΒΑΤΟ ώρα 5.00
για ΚΩ - ΣΑΜΟ - ΧΙΟ - ΜΥΤΙΛΗΝΗ - ΛΗΜΝΟ - ΑΛΕΞΑΝΔΡΟΥΠΟΛΗ

ΠΛΗΡΟΦΟΡΙΕΣ - ΕΙΣΙΤΗΡΙΑ

ΠΡΑΚΤΟΡΕΙΟ ALHAMBRA
Αλεξ. Παπάγου 23
Τηλ. 37052, 25698 - Ρόδος
Χ. 2907-30/12

ΝΤΕΤΕΚΤΙΒΣ ΑΘΗΝΩΝ



3649-7/1

Αναλαμβάνουμε υποθέσεις ανηλίκων, προσωπικές, οικογενειακές, εμποροβιομηχανικές
Διαθέτουμε τα καλύτερα ηλεκτρονικά σύγχρονα οπτικοακουστικά συστήματα

Εχεμύθεια 100%
Τα 30 χρόνια πείρα είναι η εγγύησή μας
Τηλ. 0977632963 & 0945319796

JOHN'S HOTEL

Θα ταξιδέψετε στην Αθήνα;

Θέλετε να παραμείνετε σε Ανετο, Οικογενειακό ξενοδοχείο Β' Κατηγορίας με άνετη πρόσβαση στο Αεροδρόμιο και στο Λιμάνι; τότε επισκεφθείτε το

JOHN'S HOTEL

Στη Γλυφάδα

ΤΙΜΕΣ ΠΟΛΥ ΠΡΟΣΙΤΕΣ

Κρατήσεις - Πληροφορίες στο τηλ. 01 8946837-40
3681-22/12

ΜΝΗΜΟΣΥΝΑ

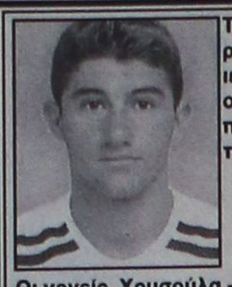

Τελούμε στις 22 Δεκεμβρίου ημέρα Σάββατο και ώρα 8π.μ. στον ιερό ναό Ταξιαρχών νεκροταφείου ετήσιο μνημόσυνο υπέρ αναπαύσεως της ψυχής του λατρευτού μας υιού, αδελφού και θείου

ΜΙΧΑΗΛ ΧΑΤΖΗΜΙΧΑΛΗ

Οι γονείς Χρυσούλα - Χριστόφορος
Τα αδέλφια, τα ανίψια και οι λοιποί συγγενείς

3765-21/12

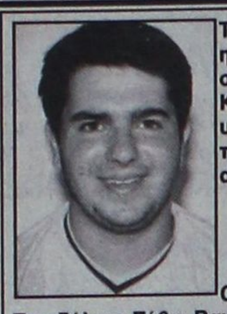

Τελούμε στις 22 Δεκεμβρίου ημέρα Σάββατο και ώρα 8.30π.μ. στον ιερό ναό Τιμίου Σταυρού Καλυθιών ετήσιο μνημόσυνο υπέρ αναπαύσεως της ψυχής του λατρευτού μας υιού και αδελφού

ΙΩΑΝΝΗ ΛΕΒΕΝΤΗ
ετών 21

Οι γονείς Γιώργος - Μαρία
Τα αδέλφια Σέβα, Βαγιανός, Αγγελική
Οι λοιποί συγγενείς

963-21/12

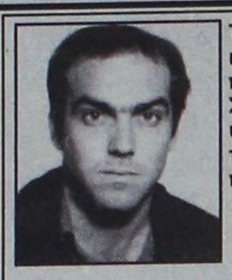

Τελούμε στις 23 Δεκεμβρίου ημέρα Κυριακή και ώρα 8.30 π.μ. στον ιερό ναό Αγίου Λουκά Σορωνής 40ήμερο μνημόσυνο υπέρ αναπαύσεως της ψυχής του λατρευτού μας συζύγου, πατέρα και υιού

ΓΕΩΡΓΙΟΥ ΧΑΤΖΗΝΙΚΟΛΑ

Η σύζυγος Σωτούλα
Τα παιδιά Νίκος, Ευαγγελία
Οι γονείς Νικόλαος - Μαρία Χατζηνικόλα, Γιώργος - Ευαγγελία Αρφαρά
Οι λοιποί συγγενείς και φίλοι

965-22/12

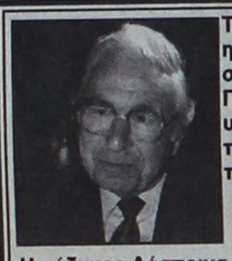

Τελούμε στις 23 Δεκεμβρίου ημέρα Κυριακή και ώρα 9π.μ. στον ιερό ναό Αγίου Νικολάου Παραδεισίου 6μηνο μνημόσυνο υπέρ αναπαύσεως της ψυχής του λατρευτού μας συζύγου, πατέρα, παππού και αδελφού

ΝΙΚΟΛΑΟΥ ΚΟΛΑΗ

Η σύζυγος Δέσποινα
Τα παιδιά Πανταζής - Ασημίνα, Μαρία - Παντελής
Τα εγγόνια και οι λοιποί συγγενείς

3767-22/12



Τελούμε στις 23 Δεκεμβρίου ημέρα Κυριακή και ώρα 8π.μ. στον ιερό ναό Αγίας Αικατερίνης παλαιού νοσοκομείου 6μηνο μνημόσυνο υπέρ αναπαύσεως της ψυχής της λατρευτής μας μητέρας, γιαγιάς και θείας

ΦΩΤΕΙΝΗΣ ΧΑΤΖΗΣΤΡΑΤΗ

Τα παιδιά Ευαγγελία -Τάσος, Μαρία - Γιάννης, Ελευθερία - Λούκας, Θεοδώρα - Βασίλης, Σεβαστή - Αλέξανδρος
Τα εγγόνια, το δισέγγονο και οι λοιποί συγγενείς

3774-22/12

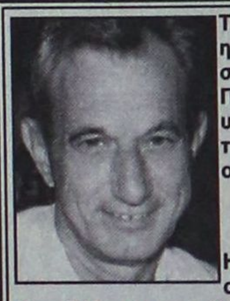

Τελούμε στις 23 Δεκεμβρίου ημέρα Κυριακή και ώρα 8.30 π.μ. στον ιερό ναό Αγίου Νικολάου Παστίδας 9ήμερο μνημόσυνο υπέρ αναπαύσεως της ψυχής του λατρευτού μας συζύγου, υιού και αδελφού

ΜΟΣΧΟΥ ΜΟΣΧΗ

Η σύζυγος Χριστίνα
οι γονείς Χρυσάνθη - Μανώλης
Τα αδέλφια, τα ανίψια, τα εξαδέλφια και οι λοιποί συγγενείς

3768-22/12



Τελούμε στις 23 Δεκεμβρίου ημέρα Κυριακή και ώρα 8π.μ. στον ιερό ναό Ταξιαρχών νεκροταφείου 6μηνο μνημόσυνο υπέρ αναπαύσεως της ψυχής της λατρευτής μας μητέρας, γιαγιάς και αδελφής

ΣΕΒΑΣΤΗΣ ΚΙΝΟΥΣ

Τα παιδιά, Μαρία - Γιώργος, Βασίλης - Πηνελόπη, Μυρσίνη - Αρχιμήδης
Τα εγγόνια, τα αδέλφια και οι λοιποί συγγενείς

3777-22/12



Τελούμε στις 22 Δεκεμβρίου ημέρα Σάββατο και ώρα 8.30π.μ. στον ιερό ναό Ταξιαρχών νεκροταφείου τριετές μνημόσυνο υπέρ αναπαύσεως της ψυχής της λατρευτής μας συζύγου, μητέρας και γιαγιάς

ΕΛΕΝΗΣ ΑΡΓΥΡΗ

Ο σύζυγος Μιχάλης
Τα παιδιά Ολγα - Αλέκος Σαμουράκη, Αντιγόνη- Νώντας Ιωάννου, Κατερίνα - Θαρρενός Τσούλλου, Νεκταρία - Αντώνης Περρή
Τα εγγόνια και οι λοιποί συγγενείς

964-21/12

Τελούμε στις 23 Δεκεμβρίου ημέρα Κυριακή και ώρα 8.30 π.μ. στον ιερό ναό Αγίου Γεωργίου ΑΝΩ 40ήμερο μνημόσυνο υπέρ αναπαύσεως της ψυχής της λατρευτής μας μητέρας, γιαγιάς, αδελφής και θείας

ΣΤΥΛΙΑΝΗΣ ΕΛ. ΒΛΑΣΤΟΥ

Τα παιδιά Γιώργος - Νίνα Παζιούρου, Φιλήμονας - Μαίρη Παπαδημητρίου, Μιχάλης - Πάντιμη Βλαστού, Βάσω
Τα εγγόνια, η αδελφή, τα ανίψια και οι λοιποί συγγενείς

957-22/11



Τελούμε στις 23 Δεκεμβρίου ημέρα Κυριακή και ώρα 9π.μ. στον ιερό ναό Αγίου Χριστοφόρου 10ετές μνημόσυνο υπέρ αναπαύσεως της ψυχής της λατρευτής μας συζύγου, μητέρας και γιαγιάς

ΑΡΓΥΡΩΣ ΑΝΑΣΤΑΣΙΑΔΗ

Ο σύζυγος Κων/νος
Τα παιδιά Καθολική - Αντώνης
Τα εγγόνια και οι λοιποί συγγενείς

3784-22/12

Μεταφορά του Στρατηγείου

ΣΥΝΕΧΕΙΑ ΑΠΟ ΤΗ ΣΕΛ. 1

αεροδρομίου Μαριτσών, προκειμένου άνετα να εκπληρώνει την αποστολή της και ζήτησε να παραμείνουν εντός της πόλεως Ρόδου μόνο το Στρατολογικό Γραφείο και για λόγους σκοπιμότητας και το γραφείο δημοσίων σχέσεων.

ΠΑΡΑΛΛΗΛΑ θέμα μετακίνησης έθεσε και για το Στρατηγείο της Κω (80 ΑΔΤΕ), καθώς το κτίριο όπου στεγάζεται σήμερα κρίνεται τελείως ανεπαρκές.

✓ Μάλιστα ο κ. Παυλίδης πρότεινε να στεγασθεί στο κτίριο της 80 ΑΔΤΕ Στρατολογικό Γραφείο που να καλύπτει τη ζώνη ευθύνης του Στρατηγείου, ώστε να μην χρειάζεται οι νησιώτες του βορείου συγκροτήματος να έρχονται στη Ρόδο για στρατολογικούς λόγους.

Οι τρεις αντιδήμαρχοι

ΣΥΝΕΧΕΙΑ ΑΠΟ ΤΗ ΣΕΛ. 1

ιατηρεί και τους τρεις αντιδημάρχους του, απόφαση που θ' ανακοινώσει αμέσως μετά τις γιορτές.

ΤΙΣ ΕΠΟΜΕΝΕΣ ημέρες ο δήμαρχος Ρόδου προτίθεται να συναντηθεί με τους αντιδημάρχους κ.κ. Αντώνη Αλαβέρα, Μανώλη Σαββή και Μανώλη Γλυνό, προκειμένου να τους ενημερώσει για τις προθέσεις του.

✓ Δεν αποκλείεται πάντως σε περίπτωση που υπάρχει πρόβλημα με την αντιδημαρχία των οικονομικών, θέση που κατέχει ο κ. Μανώλης Σαββής, να κρατήσει τα οικονομικά του Δήμου ο κ. Γιαννόπουλος.

ΑΥΤΟ ΟΜΩΣ θα συμβεί εφ' όσον ο κ. Σαββής δεν θελήσει να διατηρηθεί στη θέση του (κάτι που δεν φαίνεται να ισχύει), λόγω της καθόδου του στις δημοτικές εκλογές ως υποψήφιος δήμαρχος Νότιας Ρόδου.

✓ Εν τω μεταξύ καμμία αλλαγή δεν πρόκειται να γίνει και στις διάφορες επιτροπές του Δήμου Ροδίων.

Πλούσια περιοχή η Ρόδος

ΣΥΝΕΧΕΙΑ ΑΠΟ ΤΗ ΣΕΛ. 1

Εσωτερικό μπάνιο ή ντους 95,6%, εσωτερική τουαλέτα 95,3%, σόμπα (πετρελαίου, υγραερίου, κλπ.) 60,1%, τζάκι 23,3%, τηλεφωνικές γραμμές 92,8%, κινητό τηλέφωνο 58,4%, τηλεόραση 99%, Video 58%, ηλεκτρονικός υπολογιστής 18,9%, κλιματιστικό 16,1%, πλυντήριο πιάτων 26,4%, πλυντήριο ρούχων 87%, ηλεκτρική κουζίνα 93,8%, ψυγείο 99,1%, φούρνος μικροκυμάτων 30,8%, αυτοκίνητο Ι.Χ. 63,7%.

Ο ΠΛΗΘΥΣΜΟΣ της Ρόδου στη συντριπτική πλειοψηφία του έχει ασφαλιστική κάλυψη υγείας που φτάνει στο 94,3%. Ωστόσο ένα σημαντικό ποσοστό (5,7%) του πληθυσμού δήλωσε ότι δεν έχει καμιά ασφάλιση. Σχετικά μικρό είναι το ποσοστό αυτών που έχουν αποκλειστική ιδιωτική ασφάλιση (2,5%), ενώ οι περισσότεροι δημότες είναι ασφαλισμένοι στο ΙΚΑ (38,9%) και ακολουθούν το ΤΕΒΕ με 17,6% και το ταμείο του Δημοσίου με 11,5%.

Ενδιαφέρον παρουσιάζουν τα στοιχεία που έχουν σχέση με την υγεία. Ιδιαίτερα υψηλό είναι το ποσοστό του πληθυσμού που πραγματοποίησε επίσκεψη σε ιατρό μόνο με σκοπό την εγγραφή φαρμάκων. Αυτό το αποτέλεσμα επιβεβαιώνει το φαινόμενο της πολυφαρμακίας από τη μία μεριά και την αδυναμία του συστήματος να προσφέρει ολοκληρωμένη ιατρική κάλυψη από την άλλη, ώστε να μην χρειάζεται ο πολίτης να καταφεύγει στην εύκολη λύση της, ανεξέλεγκτης πολλές φορές, λήψης φαρμάκων. Στο Δήμο της Ρόδου φτάνει το 36%, ενώ υψηλό είναι και το ποσοστό αυτών των οποίων ο λόγος της επίσκεψής τους ήταν οι εργαστηριακές εξετάσεις (39%).

Νοσηρότητα

ΤΑ ΣΥΧΝΟΤΕΡΑ εμφανιζόμενα νοσήματα στον πληθυσμό του Δήμου της Ρόδου είναι τα μυοσκελετικά (δισκοπάθεια, ρευματική αρθρίτιδα, κ.α.) με ποσοστό 27,2% και το κυκλοφοριακό (καρδιοπάθεια, υπέρταση, εγκεφαλικό) με ποσοστό 26,4%. Με βάση την έρευνα του ΕΚΚΕ στο Δήμο της Ρόδου, σε όλες σχεδόν τις ασθένειες οι γυναίκες έχουν μία υπεροχή έναντι των ανδρών που εμφανίζονται να έχουν συγκριτικά καλύτερη υγεία από τις γυναίκες. Πολύ μεγάλη ποσοστιαία διαφορά υπέρ των ανδρών εμφανίζεται στα μυοσκελετικά και τις νευρολογικές ασθένειες σε ποσοστά 25,8% και 18,1% αντίστοιχά.

Κατανάλωση φαρμάκων

ΤΟ 38,5% του πληθυσμού της Ρόδου κατανάλωσε κατά τη διάρκεια των τριών τελευταίων μηνών κάποιο φάρμακο.

Στη Ρόδο οι γυναίκες φαίνεται να κάνουν συχνότερα χρήση φαρμάκων από τους άνδρες, με ποσοστά 44,4% και 32,1% αντίστοιχα.

ΑΠΟ ΑΥΤΟΥΣ που κατανάλωσαν φάρμακα ένα ποσοστό 10,9% κατανάλωσε παυσίπονα, ενώ ένα 20,8% φάρμακα για την καρδιά ή την πίεση. Ενα 7,5% κατανάλωσε φάρμακα για ρευματικές παθήσεις.

Ατυχήματα

ΣΤΟ ΔΗΜΟ Ρόδου ένα 8,1% του πληθυσμού είχε κατά τη διάρκεια του τελευταίου χρόνου κάποιο ατύχημα για το οποίο χρειάστηκε να επισκεφτεί ιατρό ή να μείνει για κάποιο διάστημα στο σπίτι. Περισσότερο οι γυναίκες είχαν ατυχήματα σε σχέση με τους άνδρες (8,7% και 7,5% αντίστοιχα), ενώ τα περισσότερα απ' αυτά συμβαίνουν στις ηλικιακές ομάδες κάτω των 10 ετών (10,7%), 25 έως 34 ετών (11,8%) και 45 έως 59 ετών (11.8%). Τα περισσότερα ατυχήματα συμβαίνουν στο δρόμο (39,5%), ενώ ιδιαίτερα σημαντικό είναι το ποσοστό των ατυχημάτων που συνέβησαν στο σπίτι (31,6%).

Μοναξιά

ΤΟ ΠΟΣΟΣΤΟ των ατόμων που αναφέρουν ότι αισθάνονται μοναξιά ή εγκατάλειψη είναι αρκετά περιορισμένο (67,7% δηλώνουν ότι δεν αισθάνονται ποτέ), είναι πάντως ψηλότερο στις γυναίκες όπως φαίνεται και στον πίνακα που ακολουθεί στις κατηγορίες «μόνιμα», «συχνά» «μερικές φορές» (33,2% στις γυναίκες έναντι 17% στους άντες).

Αγχος ή στρες

ΜΕΓΑΛΥΤΕΡΑ κατά πολύ σε σχέση με τις άλλες παραμέτρους ψυχικής υγείας είναι τα ποσοστά του άγχους. Το εύρημα αυτό είναι σε συμφωνία με τη γενική παραδοχή ότι ο σύγχρονος τρόπος ζωής προκαλεί και συντηρεί αγχώδεις καταστάσεις στον πληθυσμό. Σύμφωνα με την έρευνα του ΕΚΚΕ ένα ποσοστό 61,7% του πληθυσμού του Δήμου Ρόδου δηλώνει ότι έχει άγχος. Οσον αφορά το φύλο, οι γυναίκες εμφανίζουν μεγαλύτερα ποσοστά (19,9% έναντι 12,1% των ανδρών) στην κατηγορία «μόνιμα», ενώ στην κατηγορία «συχνά» οι άνδρες υπερτερούν με 24,7% έναντι 22,5% των γυναικών.

Κάπνισμα - Αλκοόλ

ΤΟ ΠΟΣΟΣΤΟ των καπνιστών στο Δήμο Ρόδου φτάνει το 36%. Οι άνδρες καπνίζουν περισσότερο (43,5%), έναντι των γυναικών που καπνίζουν σε ποσοστό 28,7%.

Η κατανομή των καπνιστών κατά ηλικία ακολουθεί μια κανονική καμπύλη η οποία κορυφώνεται στις ηλικίες 25 έως και 44 ετών. Ιδιαίτερα σημαντικό είναι το ποσοστό των νέων κάτω των 19 ετών που καπνίζουν συστηματικά (16%).

ΟΣΟΝ αφορά το αλκοόλ ένα ποσοστό 11% δηλώνει ότι καταναλώνει πάνω από 4 ποτήρια αλκοόλ σε μια ημέρα 1-2 φορές το μήνα, ενώ ένα 7,6% καταναλώνει την ίδια ποσότητα 1-2 φορές την εβδομάδα.

Διατροφικές συνήθειες

ΕΝΔΙΑΦΕΡΟΝ παρουσιάζουν και οι διατροφικές συνήθειες των Ροδιτών. Ποσοστό 62,1% παίρνει κάθε μέρα πρωινό, ενώ το 26,2%, τρώει σπάνια ή δεν τρώει ποτέ το πρωί. Το μεγαλύτερο ποσοστό του πληθυσμού (54,6%) καταναλώνει σαλάτες κάθε μέρα και το συμπέρασμα της έρευνας είναι ότι ο πληθυσμός τρέφεται σωστά. Επίσης το 49% καταναλώνει καθημερινά φρούτα και 57,4% όσπρια μια ή δύο φορές την εβδομάδα.

Η ΕΡΕΥΝΑ απέδειξε ακόμη ότι το 28,3% σπάνια καταναλώνει γλυκά, ενώ το 16,5% τρώει γλυκά κάθε μέρα.

Οσον αφορά την ψυχαγωγία στον ελεύθερο χρόνο τους οι Ροδίτες 15% συχνάζουν σε αθλητικούς χώρους, 11% σε πάρκα και πλατείες, 19% σε καφενεία και καφετέριες, 15% σε εστιατόρια και ταβέρνες, 18% σε μπαρ και 22% σε κοινωνικές δραστηριότητες.

ΣΧΕΤΙΚΑ με τους προληπτικούς ελέγχους υγείας 43,56% κάνουν τσεκ απ, 19,8% τεστ Παπανικολάου και 27,5% οδοντιατρικό έλεγχο.

Τέλος, το 71,1% δεν κάνει ποτέ χρήση προφυλακτικού στις σεξουαλικές σχέσεις του, ενώ 5,6% χρησιμοποιεί μερικές φορές και 2,1% σπάνια!..

ΤΗΝ ΟΜΑΔΑ εργασίας που διενήργησε την έρευνα αποτελούσαν οι:

Γονιδάκης Αντώνης, στέλεχος Διεύθυνσης Προγραμματισμού Δήμου Ροδίων

Λακιού Δέσποινα, στέλεχος Ρόδων Α.Ε.

Παπανικολάου Μαρία, στέλεχος Ρόδων Α.Ε.

Σαντορινιός Νεκτάριος, στέλεχος Διεύθυνσης Προγραμματισμού Δήμου Ροδίων

Τσοποτός Δημήτρης, μέλος δ.σ. Δημοτικού Οργανισμού Πρόνοιας Δήμου Ροδίων

Φτακλακη Παρασκευή, στέλεχος Ρόδων Α.Ε.

Ερχονται στη Ρόδο 700 τουριστικοί πράκτορες

ΣΥΝΕΧΕΙΑ ΑΠΟ ΤΗ ΣΕΛ. 1

μα ψυχαγωγικών εκδηλώσεων. Ο ΕΟΤ και ο ΠΡΟΤΟΥΡ θα προσφέρουν στους φιλοξενούμενους ελληνική βραδιά, ενώ η TUI AUSTRIA και η GULLET θα δώσουν από ένα «γκαλά» προς τιμήν τους.

● Προς τιμήν τους επίσης έχουν μετακληθεί και θα εμφανιστούν ένας από τους πιο γνωστούς τραγουδιστές της Αυστρίας και χορευτικά συγκροτήματα από την Ιρλανδία.

ΤΟ ΟΛΟ πρόγραμμα θα λάβει πανηγυρικό χαρακτήρα και θα κλείσει με υπερθέαμα που θα περιλαμβάνει καύση βεγγαλικών και διάφορες εκπλήξεις.

● Οι πωλητές ταξιδιών από την Αυστρία θα πραγματοποιήσουν και ολοήμερη εκδρομή, στις 12 Ιανουαρίου ημέρα Σάββατο, στα πλαίσια της οποίας θα επισκεφθούν ξενοδοχεία της Ρόδου, τη Λίνδο, τον Εμπωνα και την πόλη της Ρόδου.

ΑΥΤΗ ΤΗΝ ημέρα και κατά το χρονικό διάστημα από τις 12 το μεσημέρι έως τις 5 το απόγευμα, οι Αυστριακοί επισκέπτες θα κάνουν τη βόλτα τους στην Παλιά Πόλη. Γι' αυτό το λόγο οι διοργανωτές κάνουν έκκληση στους καταστηματάρχες της περιοχής, όσο το δυνατόν περισσότεροι, ν' ανοίξουν τα μαγαζιά τους και να δώσουν έτσι τη δυνατότητα στους επισκέπτες να κάνουν τα ψώνια τους.

● Το όλο πρόγραμμα των Αυστριακών στη Ρόδο θα καλύψει συνεργείο της αυστριακής τηλεόρασης (ORF) και δημοσιογράφοι εφημερίδων και περιοδικών από τη χώρα αυτή.

ΚΑΤΑΛΑΒΑΙΝΕΙ κανείς, ότι για τη Ρόδο είναι μια ευκαιρία μοναδικής προβολής στην Αυστρία και θα πρέπει όλοι να δώσουμε τον καλύτερο εαυτό μας εκείνες τις μέρες.

● Σύμφωνα με πληροφορίες, αναλυτικότερα στοιχεία για την παραπάνω εκδήλωση θα δώσουν οι υπεύθυνοι διοργανωτές σε συνέντευξη που θα παραχωρήσουν, αρχές του Γενάρη, στα τοπικά μέσα ενημέρωσης.

ΜΕΧΡΙ ΣΤΙΓΜΗΣ δεν έχει γίνει γνωστό αν, κατά την παρουσίαση του καταλόγου 2002 των αυστριακών τουρ οπερέιτορ, παρευρεθεί και η τουριστική ηγεσία ή κάποιος κυβερνητικός εκπρόσωπος της Ελλάδας.

Πιθανόν ν'απαγορευτεί το κυνήγι

ΣΥΝΕΧΕΙΑ ΑΠΟ ΤΗ ΣΕΛ. 1

είναι απαραίτητο. Επιπλέον, αναπτύσσεται συνεργασία των δασικών υπηρεσιών, των κυνηγετικών συλλόγων και των οικολογικών οργανώσεων για τη ρίψη τροφών και προστασία των θηραμάτων.

Μέχρι σήμερα από τις 13 Περιφέρειες της χώρας, προκύπτει ότι εννέα (9) Περιφέρειες έχουν εκδόσει προσωρινές απαγορευτικές αποφάσεις για τη θήρα, ενώ οι Περιφέρειες Αττικής, Βορείου Αιγαίου, Νοτίου Αιγαίου και Ιονίων Νήσων σήμερα το πρωί, μετά από συσκέψεις , θα αποφασίσουν εάν θα πρέπει να εκδόσουν και αυτές προσωρινές απαγορευτικές αποφάσεις θήρας.

Ο Υφυπουργός Γεωργίας κος Φώτης Χατζημιχάλης έδωσε εντολές για αυξημένη επιφυλακή και επιτήρηση των Υπηρεσιών, με στόχο την πάταξη φαινομένων λαθροθηρίας.

Η αθώωση του Σολούνια

ΣΥΝΕΧΕΙΑ ΑΠΟ ΤΗ ΣΕΛ. 1

δου κ. Γιώργος Οικονόμου, γιατί έκρινε ότι οι κατηγορούμενοι διέπραξαν το αδίκημα της πλαστογραφίας κατ'εξακολούθηση.

•Σύμφωνα με το κατηγορητήριο ο Νώντας Σολούνιας εισέπραξε το ποσό του 1.100.000 δρχ. από μερίσματα μετοχών της ΔΑΝΕ, που ανήκαν στην οικογένεια Ψυλλάκη, πλαστογραφώντας τις υπογραφές των δικαιούχων. Μάλιστα ο Νώντας εκατηγορείτο και για απάτη, αλλά ο εισαγγελέας της έδρας κ. Γιώργος Οικονόμου πρότεινε απαλλαγή, αλλά ενοχή για την πλαστογραφία κατ'εξακολούθηση.

ΘΑ ΠΡΕΠΕΙ να σημειωθεί ότι η πρόεδρος του Τριμελούς Πλημμελειοδικείου Ρόδου κ. Α. Κασκάρη, ανακοινώνοντας την αθωωτική απόφαση του Δικαστηρίου, είπε χαρακτηριστικά: «Στη συνείδησή μας είστε ένοχοι, αλλά τα στοιχεία που έχουμε στη διάθεσή μας δεν επαρκούν για να αποδειχθεί η ενοχή σας».

•Μετά την άσκηση έφεσης του εισαγγελέα Πρωτοδικών Ρόδου κ. Γιώργου Οικονόμου η δίκη θα επαναληφθεί ενώπιον του Τριμελούς Εφετείου Δωδεκανήσου.

Παγωμένη η κίνηση

ΣΥΝΕΧΕΙΑ ΑΠΟ ΤΗ ΣΕΛ. 1

ματέας του Εμπορικού Συλλόγου κ. Νίκος Παπασταματίου.

•Οι καταστηματάρχες εκτιμούν ότι η κίνηση θα αρχίσει να παρουσιάζει από σήμερα ανοδικές τάσεις, φαινόμενο που θα διαρκέσει για 10 ημέρες.

ΟΙ ΕΙΣΠΡΑΞΕΙΣ όμως που θα γίνουν στο διάστημα των 10 ημερών δεν αρκούν για να καλύψουν τις ανάγκες των επιχειρήσεων.

Υπεύθυνος ο νομάρχης

ΣΥΝΕΧΕΙΑ ΑΠΟ ΤΗ ΣΕΛ. 1

κατ'επίφαση μπορεί να ονομαστεί Δικαστικό Μέγαρο. Γνωρίζω επίσης ότι ο κ. Νομάρχης τόσο ως άτομο, όσο και υπό την ιδιότητα, την οποία φέρει, έχει επισκεφθεί κατ'επανάληψη το Δικαστικό Μέγαρο κατά τις ώρες λειτουργίας του και προφανώς έχει διαπιστώσει ότι δεν νοείται γραφεία δικαστών να χρησιμοποιούνται ως χώροι απονομής της δικαιοσύνης, όπως επίσης δεν νοείται υπάλληλοι να στιβάζονται ο ένας πάνω στον άλλο σε χώρους πρόχειρα διαμορφωμένους σε γραφεία, προκειμένου να επιτελέσουν το καθήκον τους στη διαδικασία απονομής της δικαιοσύνης. Αυτά δεν είναι δικές μου προσωπικές εκτιμήσεις, είναι πιστεύω απόλυτα και οι θέσεις του κ. Νομάρχη, όπως τις άκουσα στην πρόσφατη κοινή σύσκεψη στα γραφεία του Δικηγορικού Συλλόγου με τον κ. Γενικό Γραμματέα του υπουργείου Δικαιοσύνης και τον κ. Δήμαρχο Ρόδου.

Απ'ό,τι όμως διάβασα στον τοπικό τύπο δεν μπόρεσα τελικά ν'αντιληφθώ ποιος υπήρξε ο προβληματισμός του κ. Νομάρχη για την εκτός ημερήσιας διάταξης συζήτηση του θέματος του Δικαστικού Μεγάρου στο νομαρχιακό συμβούλιο, η θέση του κ. Δημάρχου Ρόδου ή η επιστολή των περιοίκων και των μαθητών του δημοτικού σχολείου της περιοχής, όπου πρόκειται να μεταστεγαστεί έστω και προσωρινά η ΠΥΡ. Διότι απ'ό,τι εγώ τουλάχιστον γνωρίζω ο κ. Δήμαρχος Ρόδου σε μια πρόσφατη επίσκεψή μου για το ζήτημα αυτό, εξέφρασε την απόλυτη ταύτισή του με τις θέσεις του Δικηγορικού Συλλόγου, με την πρόσθετη δίκαιη επισήμανση ότι η πρόταση αυτή υπήρξε σχεδιασμός του Δήμου Ροδίων, δικής του εμπνεύσεως και ότι εμμένει στην άποψη αυτή, την οποία θεωρεί ως την πλέον σωστή στην όλη χωροταξική μελέτη του Δήμου. Τις θέσεις και απόψεις αυτές μετέφερε τηλεφωνικά επί παρουσία μου στον κ. Νομάρχη Δωδεκανήσου χωρίς να διαπιστώσω την οποιανδηποτε δική του αντίρρηση. Επιπλέον ο κ. Δήμαρχος Ροδίων με πρόσφατη επιστολή του προς τον Δικηγορικό Σύλλογο εξέφρασε και εγγράφως την εμμονή του στην ορθότητα των θέσεων και απόψεών του, δηλαδή της επεκτάσεως του Δικαστικού Μεγάρου στους χώρους των παρακειμένων υπηρεσιών, διά της μεταστεγάσεώς τους. Επομένως οι θέσεις του κ. Δημάρχου είναι γνωστές και βεβαιωμένες και μου είναι παντελώς αδιανόητο οι θέσεις αυτές να διαφοροποιούνται ως προς τον κ. Νομάρχη. Εάν όμως το πρόβλημα δεν είναι αυτό, αλλά οι απαιτούμενες πιστώσεις για τη διαμόρφωση των χώρων των μεταστεγαζομένων υπηρεσιών, φυσικά και δεν πρόκειται να μεταστεγαστούν οι υπηρεσίες μέχρις ότου διαμορφωθούν κατάλληλα οι χώροι, που θα τις υποδεχθούν. Είναι όμως πιστεύω αυτονόητο ότι η οποιαδήποτε απόφαση περί παραχωρήσεως της χρήσεως του κτιρίου της Υπηρεσίας Εγγείων Βελτιώσεων στην ΠΥΡ, είναι αδύνατο να υλοποιηθεί πριν ή εξευρεθούν οι πιστώσεις για τη διαμόρφωση των χώρων. Εάν τέλος το πρόβλημα είναι η επιστολή των περιοίκων και των μαθητών του δημοτικού σχολείου, εγώ είμαι ο τελευταίος που θα αμφισβητήσω το δικαίωμα του οποιουδήποτε πολίτη ή φορέα να διαμαρτύρεται και να έχει αντίθετη άποψη από τη δική μου. Γι'αυτό τον λόγο υπάρχουν σε μία συντεταγμένη πολιτεία οι αρμόδιοι για να αποφασίζουν και επί του προκειμένου ο κ. Νομάρχης είναι αρμόδιος να αποφασίσει ότι πιστεύει ότι είναι καλύτερο. Πιστεύω όμως, διότι ο κ. Νομάρχης διαθέτει περισσή κρίση, ότι δεν είναι δυνατόν να προκρίνει ότι η δημιουργία θορύβου μπορεί να αντισταθμιστεί με τη λειτουργικότητα και την αποδοτικότητα της Δικαιοσύνης, την οποία όλοι πιστεύουμε σαν το θεμέλιο της Δημοκρατίας. Οποιαδήποτε όμως και εάν είναι η απόφαση του κ. Νομάρχη, νομίζω κατά την ταπεινή μου άποψη, θα πρέπει να εκφραστεί δημόσια και απερίφραστα, διότι και εμείς είμαστε, όπως και εκείνος, κατά των «ήξεις αφήξεις». Τελειώνοντας θα επαναλάβω το χιλιοειπωμένο πράγμα ότι το πρόβλημα του Δικαστικού Μεγάρου είναι πρόβλημα της κοινωνίας γενικότερα και όχι του Δικηγορικού Συλλόγου Ρόδου».

ΛΕΝΤΑΚΗΣ ΜΑΝΩΛΗΣ
ΞΥΛΟΤΕΧΝΙΚΗ
Αναλαμβάνουμε
πάσης φύσεως ξυλουργικές εργασίες:
• κουζίνες γερμανικές • ντουλάπες
• πόρτες •παράθυρα κ.λ.π.
ΠΛΗΡΟΦΟΡΙΕΣ
Τηλ. 60601-68414
3664-14/1

ΓΡΑΦΕΙΟ ΤΕΛΕΤΩΝ & ΜΝΗΜΟΣΥΝΩΝ
ΡΟΔΟΥ
ΣΤΕΦΑΝΑ - ΣΤΟΛΙΣΜΟΙ
«ΑΜΕΡΙΚΑΝΟΥ»
Αμεση εξυπηρέτηση
ΟΛΟ ΤΟ 24ΩΡΟ
Αναλαμβάνουμε την τελετή και με τα έξοδα που χορηγούν τα ταμεία χωρίς καμία επιβάρυνση. ΙΚΑ, ΤΕΒΕ, ΤΑΞΥ, ΔΗΜΟΣΙΟΥ, ΛΙΜΕΝΙΚΩΝ, ΟΓΑ και λοιπά ταμεία.
Τους ΑΠΟΡΟΥΣ ΔΩΡΕΑΝ
Πλατεία Βρούχου στη Μητρόπολη
Τηλέφωνα: 28901 - 33400
2993-15/4/02

KYDON TOURS
TOURIST AND SHIPPING AGENCY

ΕΚΔΡΟΜΕΣ ΚΥΔΩΝ

Με τη φροντίδα της κ. ΕΛΕΝΗΣ ΨΥΛΛΑΚΗ

•ΤΑΫΛΑΝΔΗ- ΣΙΓΚΑΠΟΥΡΗ

Χριστούγεννα - Πρωτοχρονιά

Στη χώρα του γέλιου και της χαράς, της ασφάλειας και της ξεγνοιασιάς.
Δυνατότητα επιλογής.
Α. Μπαγκόκ-Πουκέτ-Σιγκαπούρη 22/12 - 5/12/2002
Β. Μπαγκόκ - Πουκέτ - Σαμούρι 22/12 - 5/1/2002
Γ. Μπαγκόκ - Πουκέτ 22/12 - 3/1/2002
Πλούσιο πρόγραμμα στην εξωτική Ταϋλάνδη.
Δηλώστε γρήγορα συμμετοχή.
ΚΑΝΤΕ ΤΑ ΠΙΟ ΟΜΟΡΦΑ ΧΡΙΣΤΟΥΓΕΝΝΑ ΤΗΣ ΖΩΗΣ ΣΑΣ

ΕΚΔΡΟΜΕΣ-ΕΚΔΡΟΜΕΣ

•ΠΑΡΙΣΙ - DISNEY
Τακτικές αναχωρήσεις: 22/12, 22/12, 23/12, 24/12, 26/12, 27/12, 28/12, 30/12, 2/1

•ΙΤΑΛΙΑ - ΒΙΕΝΝΗ - ΣΑΛΣΜΠΟΥΡΓΚ - ΙΣΠΑΝΙΑ - ΑΙΓΥΠΤΟ - ΠΑΡΙΣΙ - ΛΟΝΔΙΝΟ - ΠΡΑΓΑ - ΒΟΥΔΑΠΕΣΤΗ

ΕΚΔΡΟΜΕΣ
SUPERFAST FERRIES
Φανταστικές εκδρομές, τέλεια οργανωμένες, πάμφθηνες.
• ΓΥΡΟΣ ΙΤΑΛΙΑΣ • ΠΑΝΟΡΑΜΑ ΕΛΒΕΤΙΑΣ • ΕΛΒΕΤΙΑ - ΓΑΛΛΙΑ
• ΚΑΤΩ ΙΤΑΛΙΑ - ΣΙΚΕΛΙΑ
• ΒΕΝΕΤΙΑ - ΒΙΕΝΝΗ - ΠΡΑΓΑ - ΜΟΝΑΧΟ
•ΜΑΓΕΥΤΙΚΗ ΑΥΣΤΡΙΑ
• ΚΟΣΜΠΟΛΙΤΙΚΗ ΜΕΣΟΓΕΙΟΣ
Σας πληροφορούμε ότι έχουμε προγραμματίσει:
• ΜΑΛΤΑ 25/1 - 30/1/2002
• ΑΙΓΥΠΤΟ 15/2 - 24/2/2002
• ΤΥΝΗΣΙΑ 4/2 - 10/2/2002
• ΙΤΑΛΙΑ ΑΠΟΚΡΙΕΣ
Ελάτε κοντά μας. Η πείρα μας εγγύηση για ποιότητα και επιτυχία

ΕΙΣΙΤΗΡΙΑ - ΕΙΣΙΤΗΡΙΑ
Τα πιο φθηνά πακέτα εκδρομών
ΓΡΑΦΕΙΟ ΙΑΤΑ 25 ΧΡΟΝΙΑ
e-mail:kydon@otenet.gr www.kydontours.gr
ΠΡΑΚΤΟΡΕΙΟ ΚΥΔΩΝ
Τηλ. 23000, 27900
Εθελοντών Δωδ/σίων 14 - Ακτή Σαχτούρη 8
X2912-30/12

Είναι πολλά στη Ρόδο

Τα παροικιακά σωματεία

ΕΠΙΤΥΧΗΜΕΝΗ Η ΗΜΕΡΙΔΑ ΠΟΥ ΕΓΙΝΕ



Με επιτυχία διοργανώθηκε η ημερίδα της Ομοσπονδίας Δωδεκανησιακών Παροικιακών Σωματείων Ρόδου, που έγινε σε δύο σκέλη.

Στο πρωινό μέρος έγινε ο απολογισμός δράσης των σωματείων-μελών της Ομοσπονδίας από εκπροσώπους ένδεκα συλλόγων: Νίκος Γρύλλης από το Σύλλογο Πατμίων Ρόδου «Ο Οσιος Χριστόδουλος», Μιχάλης Ερωτόκριτος από το Σύλλογο Κασιωτών Ρόδου «Ο Χαδιώτης», Σοφία Χατζηγεωργίου από τον «Αγιο Παντελεήμονα» Τηλίων, η Παναγιώτα Βλάχου από τον Παγκαρπαθιακό, Κομνηνός Τσαπατζής από την Ενωση Καστελλοριζίων, Γιάννης Υψηλάντης από την Ενωση Μεσοχωριτών, Αχιλλέας Χατζημιχάλης από τον «Τηλίνη» των Τηλίων, Μανόλης Διακομανώλης από τη «Βρυκούντα» των Ολυμπιτών, Φίλιππος Κοντίτσης από τον «Ιπποκράτη» των Κώων, Ελένη Παναγή από τον «Αγιο Ιωάννη» των Χαλκιτών και Νίκος Θεοδωρίδης από την «Πορφυρίδα» των Νισυρίων.

Απουσίαζαν οι εκπρόσωποι της Ενωσης Καλυμνίων Ρόδου, των Συμιακών και των Λερίων, συλλόγων που εκπροσωπούν πολυπληθείς παροικίες της Ρόδου.

Παράλληλα με τους απολογισμούς αναφέρθηκαν και τα προβλήματα που απασχολούν τους συλλόγους (στέγη, οικονομικά, έλλειψη ενδιαφέροντος, κυρίως από τους νέους κ.α.), ενώ προτάθηκαν και λύσεις στα παραπάνω.

Την πρωινή συνεδρίαση χαιρέτισαν ο αντιδήμαρχος Ροδίων Αντώνης Αλαβέρας, ο Γιώργος Συμεωνίδης από τους Κυπρίους της Ρόδου, ο κ. Νιωτάκης από την Αδελφότητα Κρητών Ρόδου και ο Ζαχαρίας Καρυδάκης από τη Ροδιακή Λέσχη.

Χαιρετισμό απέστειλε και η αδελφή Ομοσπονδία των σωματείων της Αττικής, μέσω του προέδρου της Φίλιππου Καλούδη και της γενικής γραμματέως κ. Χαραλαμποπούλου.

Στην απογευματινή συνεδρίαση στο κατάμεστο Δημοτικό Θέατρο Ρόδου διαβάστηκαν τα συμπεράσματα, οι επισημάνσεις και τα στοιχεία που προέκυψαν από την πρωινή συνεδρίαση, ακολούθησε η εισήγηση του προέδρου της Ομοσπονδίας Μιχάλη Σκαναβή και η βραδιά έκλεισε με την παρουσία των Συλλόγων, Παρκαρπαθιακού, Νισυρίων «Η Πορφυρίς», Τηλίων «Ο Τηλίνης» και «Αγιος Παντελεήμονας», Μεσοχωριτών, Χαλκιτών «Αγιος Ιωάννης», Ολυμπιτών «Η Βρυκούς» και Κασιωτών «Ο Χαδιώτης». Αλλοι σύλλογοι παρουσίασαν με τα χορευτικά τους χορούς των νησιών τους και άλλοι ήθη και έθιμα των Χριστουγέννων της πατρίδας τους.

Στην πρωινή συνεδρίαση συντονιστής ήταν ο πρόεδρος του Συλλόγου Κασιωτών Ρόδου Μιχάλης Ερωτόκριτος, ενώ το απόγευμα ήταν ο γνωστός παρουσιαστής-λαογράφος Αριστείδης Μιαούλης.

Στην απογευματινή συνεδρίαση παρόντες ήταν ο βουλευτής Δωδεκανήσου Αριστείδης Παυλίδης, που χαιρέτισε την εκδήλωση, καθώς επίσης και εκπρόσωπος της 95 ΑΔΤΕ.

Γενική διαπίστωση ήταν ότι η ημερίδα είχε επιτυχία, τα πρακτικά της οποίας θα εκδοθούν εφόσον εξευρεθούν οι απαιτούμενοι πόροι από την Ομοσπονδία.

ΠΡΑΤΗΡΙΟ ΑΡΤΟΥ
«Η ΑΡΧΑΓΓΕΛΙΤΙΣΣΑ»
απέναντι από το «REX» πρώην φούρνος της «ΔΕΗ»
Σας περιμένει με το ωραίο της ψωμί με φρέσκα κουλούρια, ξεροτήγανα και άλλα παραδοσιακά γλυκά.
Σας περιμένει
Τηλ. 36455
3628-23/12



Ο φούρνος ΜΙΛΤΙΑΔΗ ΣΚΟΥΦΕΖΗ (ΔΕΗ)
εύχεται στην εκλεκτή πελατεία του
ΚΑΛΑ ΧΡΙΣΤΟΥΓΕΝΝΑ
και ευτυχισμένο το ΝΕΟ ΕΤΟΣ
Παράλληλα θέλουμε να σας πληροφορήσουμε ότι δεν έχουμε καμία σχέση με το πρατήριο άρτου με την επωνυμία «Η ΑΡΧΑΓΓΕΛΙΤΙΣΣΑ»
Τηλ. 20231
3683-23/12



ΖΗΤΟΥΝ ΒΟΗΘΕΙΑ

Μία τετραμελής οικογένεια έχει 2 παιδιά άρρωστα στο Νοσοκομείο «Αλεξάνδρα». Πάσχουν από ασθένειες εγκεφάλου και είναι 3 ετών και 4 ετών. Οι γονείς μένουν σε μία παράγκα στους Αγ. Αποστόλους.

Παρακαλείται ο κόσμος που θέλει να βοηθήσει στον αριθμό της **ALFA BANK 640-002101-353019.**

Ευχόμαστε καλές γιορτές σε όλο τον κόσμο.

ΥΓ. Χρειάζονται 800.000 δρχ.

ΓΔ-20/12

ΤΗΛΕΟΡΑΣΗ

ΕΤ-1

06.45 Κινούμενα σχέδια
07.15 Ξυπνήστε!
08.00 Μέλι γάλα - Αρωμα σαπουνιού
10.00 Αννα, η κυρίαρχος του παιχνιδιού
11.00 Μαριάννα, ένας αγνός έρωτας
12.00 Είσαι το πεπρωμένο μου
13.00 Οι αταίριαστοι
13.50 Ειδήσεις
15.00 Κλήρωση Εθνικού Λαχείου
15.10 Κινούμενα σχέδια
15.30 Οι ατρόμητοι
16.30 ΠΟΠ και πάμε
17.00 Ειδήσεις - καιρός - χρηματιστήριο
17.30 Υγιαίνετε
17.35 www.άνθρωποι.gr
19.30 Συνεικόνες
19.35 ...Καλύτερη ζωή
19.40 Μαντάμ Σουσού
20.20 Συνεικόνες
20.30 Στα φτερά του έρωτα
21.00 Η φωνή
22.00 Οι άθλιοι
23.00 Ειδήσεις
23.30 Πάμε σινεμά
23.35 Σινεμά ο παράδεισος «Το σπίτι των πνευμάτων»
01.15 Στη ζώνη του λυκόφωτος
• Συνέχεια με εκπομπές σ'επανάληψη

NET

06.00 Ετσι έχουν τα πράγματα
07.00 Πρώτη ματιά
10.00 Mediterraneo
11.00 Μόδα: Οι μεγάλοι σχεδιαστές
11.30 Διακόσμηση με στυλ
12.00 Βαθύ μπλε
13.00 Ειδήσεις - Χρηματιστήριο
13.45 Φύση και πρωταθλητές
14.00 Αναζητώντας τους προγόνους μας
15.00 Ειδήσεις-χρηματιστήριο
16.00 Συν και πλην
18.00 Ειδήσεις-οικονομία-οικονομία- δελτίο στη νοηματική - δελτίο αγροτών
18.30 Χρονικό
19.00 Διακόσμηση με στυλ (Ε)
19.30 Δίκτυο
20.00 Ο δρόμος της Σαμαρκάνδης
20.35 Οι θησαυροί του κόσμου
21.00 Ειδήσεις
22.00 ΕπίΛΟΓΟΣ
23.00 Η ιστορία του σεξ στον 20ό αιώνα
24.00 Ειδήσεις
00.30 Κινηματογραφική λέσχη «Η κόρη του στρατιώτη δεν κλαίει ποτέ»
• Συνέχεια με εκπομπές σ'επανάληψη

ΕΤ-3

08.01 Ποιητές - Λογοτέχνες
08.30 8 1/2
11.00 Η οδύσσεια του γαλαξία
11.30 Αποσπερίδες (Ε)
12.30 Σινεμανία (Ε)
13.30 Ο κόσμος των ζωντανών οργανισμών 1
13.45 Μισέλ με μπεσαμέλ
14.00 Υγεία (Ε)
15.00 Ειδήσεις
15.25 Μακρινές φιλίες
15.30 Με μια τρίτη ματιά
17.00 Τέρμιναλ 3
18.00 Περίπτερο
18.30 Αθλητικό ημίωρο
19.00 Περίμετρος
19.30 Στην υδρόγειο
20.00 Ο κόσμος στο επίκεντρο
20.30 Ειδήσεις
21.30 Μακρινές φιλίες
21.35 Οι απίθανοι Αζεράκ
22.30 Ανιχνεύσεις
24.00 Ειδήσεις
00.10 Ξένη ταινία «Μίστερ Φροστ»
•Συνέχεια με επαναλήψεις εκπομπών και ντοκιμαντέρ

MEGA

06.00 Πρώτη έκδοση
08.00 Σήμερα με την Αννα
10.00 Σαν στο σπίτι σας
13.10 Ειδήσεις στη νοηματική γλώσσα
13.00 Βίος ανθόσπαρτος (Ε)
14.00 Ειδήσεις
15.00 Play
15.45 Δύο ξένοι (Ε)
16.20 Στην κουζίνα ολοταχώς
17.00 Ειδήσεις
17.15 Για μια θέση στον ήλιο
17.50 Απαγορευμένη αγάπη
18.40 Ποιός θέλει να γίνει εκατομμυριούχος;
19.30 Ειδήσεις
21.00 Δέκα λεπτά κήρυγμα
21.45 Αέρινες σιωπές
22.50 Ξένη ταινία «Κωδικός: Λεοντόκαρδος»
00.15 Ειδήσεις
01.15 Air America
02.00 Γέλιο μέσα από την κάμερα

ΑΝΤ-1

06.55 Ειδήσεις στη νοηματική
07.00 Καλημέρα Ελλάδα
09.55 Ο καιρός της εβδομάδας
10.00 Πρωινός καφές
13.10 Super game
13.15 Της Ελλάδος τα παιδιά (Ε)
14.00 Ειδήσεις
14.40 Χρήμα-Χρηματιστήριο
15.00 Και οι παντρεμένοι έχουν ψυχή (Ε)
15.50 Super game
15.55 Big brother
16.00 Ατίθασα νιάτα
16.55 Super game
17.00 Καλημέρα ζωή
17.40 Ο καιρός της εβδομάδας
17.45 Ειδήσεις
17.55 Big brother
18.00 Θησαυροφυλάκιο
18.45 Η λάμψη
19.30 Ειδήσεις
21.05 Λίφτινγκ
22.00 Big Brother
23.00 Πρόκληση
24.00 Ειδήσεις
00.15 X-Files
01.15 Τμήμα ηθών (Ε)
02.15 Ξένη ταινία «Στο βούρκο του εγκλήματος»
04.10 Τηλεμάρκετινγκ
04.50 Οικογένεια Μουσαμά (Ε)

STAR

07.30 Παιδικό πρόγραμμα
08.55 Η υγεία κτίζεται κάθε μέρα
08.57 Ειδήσεις στη νοηματική
09.00 Μέρα μεσημέρι
10.30 Λόγια STARάτα
12.00 Διαπλεκόμενοι
13.00 Ειδήσεις
14.00 Αιμίλια, μια ακατάμαχητη γυναίκα
15.00 Αγάπη και αίμα
16.00 Σαμπρίνα, το κορίτσι της αγάπης
17.00 Μπιάνκα, πόσο σ'αγαπώ
18.00 Ειδήσεις
19.30 Οι πεταλούδες ελεύθερες πετούν (Ε)
20.30 Ο τέλειος άντρας(Ε)
21.00 Ξένη ταινία «αΟι μαχητές του καλού»
23.15 Οι μάγισσες
00.15 Ειδήσεις
00.30 Ξένη ταινία «Η απόπλάνηση»
02.30 Ξένη ταινία «Κρυφές ιστορίες: Ο ιππότης των δαιμόνων»
04.00 Αλιεν Νέισον
05.30 Αστέρια στο πεντάγραμμο

ALPHA

06.00 Πρώτη ενημέρωση
09.00 Το μαγκαζίνο του Alpha
10.00 Καλή σας όρεξη
10.30 Καλώς τους!
14.00 Ειδήσεις
15.00 Lifestyle news
15.30 Μπορώ
17.30 Απ'ευθείας
18.45 Κάτω από την Ακρόπολη
19.30 Ειδήσεις
21.00 Ξένη ταινία «Ο δικός μου γίγαντας»
23.00 Κονέ!
00.15 Ξένη ταινία «Επικίνδυνη φιλία»
01.00 Ειδήσεις
03.00 Ξένη ταινία «Εγκλήματα στη σκιά»

2002... Χρόνια Πολλά!
Γιορτάστε, χαρίστε και ζήστε αξέχαστες γιορτές!
Στα Μεγάλα Καταστήματα ΠΑΠΠΟΥ θα βρείτε ο,τι επιθυμείτε, με ποιότητα, ποικιλία και πραγματικά χαμηλές τιμές!
ΔΕΝΤΡΑ - ΣΤΟΛΙΔΙΑ - ΠΑΙΧΝΙΔΙΑ



ΜΕΓΑΛΑ ΚΑΤΑΣΤΗΜΑΤΑ ΠΑΠΠΟΥ
25ης Μαρτίου 7, ΡΟΔΟΣ
Τηλ.: 0241-024286, 0241-020127 FAX: 0241-030995
X. 2936-30/12



Το μουσικό εστιατόριο
«ΔΥΟ ΦΙΛΟΙ»
σας εύχεται
ΚΑΛΕΣ ΠΟΡΤΕΣ
και
θα παραμείνει όλες τις γιορτές
κοντά σας με το γνωστό
φιλικό περιβάλλον και
την καλλιτεχνική επιμέλεια του
ΓΙΩΡΓΟΥ ΠΑΡΑΓΙΟΥ
για αξέχαστα βράδυα.

Ρεζερβέ 90332
προς παραλία ΙΑΛΥΣΟΥ



3751-22/12

Το κρεοπωλείο
«ΓΙΩΡΓΟΣ ΣΤΕΦΑΝΑΚΗΣ»
στις Φάνες

σας εύχεται
ΚΑΛΕΣ ΓΙΟΡΤΕΣ
ΜΕ ΝΤΟΠΙΑ ΚΡΕΑΤΑ!

Είμαστε σίγουροι πως τις Αγιες
αυτές μέρες θα θέλατε σίγουρα
να τις περάσετε με **ντόπια νόστιμα κρέατα** δικής μας παραγωγής, που θα βρείτε **μόνο** στο κρεοπωλείο μας στις Φάνες.



Στο κρεοπωλείο μας
θα βρείτε:
Κρέας μοσχαρίσιο - χοιρινό - κατσικίσιο
αρνίσιο, από ζώα που έχουν μεγαλώσει στις εγκαταστάσεις μας και έχουν αναπτυχθεί φυσιολογικά με υγιεινές τροφές, καλλιεργημένες από εμάς.

ΧΛ-24/12

Δεχόμαστε παραγγελίες
στα τηλέφωνα 0241 - 41320 - 41798
Πλατεία Φανών

ΣΑΣ ΕΥΧΟΜΑΣΤΕ ΚΑΛΕΣ ΓΙΟΡΤΕΣ ΚΑΙ ΕΥΤΥΧΙΣΜΕΝΟΣ Ο ΚΑΙΝΟΥΡΙΟΣ ΧΡΟΝΟΣ «2002»

Ζητούν οι κάτοικοι της περιοχής

Μέτρα για ν' αντιμετωπιστούν οι κατολισθήσεις στους Πεύκους

ΥΠΟΜΝΗΜΑ ΣΤΟ ΔΗΜΟΤΙΚΟ ΣΥΜΒΟΥΛΙΟ ΛΙΝΔΟΥ

Την άμεση λήψη μέτρων για τις κατολισθήσεις στην περιοχή Λη της Λίνδου ζητούν δεκάδες κάτοικοι. Σε υπόμνημα που κατέθεσαν στο δημοτικό συμβούλιο Λίνδου και τις άλλες υπηρεσίες αναφέρουν τα εξής:

«Κύριοι

Ο Δήμος Λινδίων είναι από καιρού ενήμερος για το σημαντικότατο πρόβλημα κατολισθήσεων στην παραλία του όρμου Λη των Πεύκων.

Επιγραμματικά οι συνέπειες του φαινομένου είναι οι εξής:

• Κίνδυνος σοβαρότατου ατυχήματος από την πτώση τμημάτων του πρανούς, είτε σε βάρος λουομένων, είτε σε βάρος περιπατητών, οι οποίοι συχνά επισκέπτονται το άλσος που βρίσκεται ακριβώς πάνω από το πρανές. Σημειώστε ότι οι κατακρημνίσεις συμβαίνουν κυρίως τους καλοκαιρινούς μήνες, οπότε στεγνώνει και συρρικνώνεται η άργιλος.

• Καταστροφή του περιβάλλοντος (ραγδαία μείωση του αριθμού των ελάχιστων πεύκων, που έχουν απομείνει στην περιοχή, αλλοίωση της παραλίας, μείωση της επιφανείας ή και εξαφάνιση της αμμουδιάς, εμφάνιση βράχων, οι οποίοι καθιστούν την παραλία εντελώς αφιλόξενη και αδιάβατη σε ορισμένα τμήματά της, θόλωση του νερού της θάλασσας εξαιτίας του πηλού, ο οποίος αιωρείται σ'αυτό).

• Μείωση της επιφανείας των παραλίων ιδιοκτησιών (Δημοσίου και ιδιωτών), καθώς επίσης και σοβαρότατες ζημιές των υπαρχόντων κτισμάτων, ένα τουλάχιστον των οποίων είναι σχεδόν αδύνατον να χρησιμοποιηθεί πλέον.

Υπενθυμίζουμε στο Δήμο Λινδίων ότι τα παραπάνω συνιστούν πρόβλημα για το σύνολο των κατοίκων αλλά και των επισκεπτών των Πεύκων εξαιτίας του ότι ο όρμος του Λη είναι ιδιαίτερου κάλλους και διαθέτει όχι μόνο τη μεγαλύτερη και πιο πολυσύχναστη παραλία, αλλά και τον τελευταίο θύλακα πρασίνου της περιοχής.

Πρωτίστως όμως επισημαίνουμε το πιθανότατο ενδεχόμενο τραυματισμού ή και θανάτου, το οποίο μέχρι τώρα ευτυχώς και συμπτωματικά δεν έχει συμβεί.

Την άνοιξη, όπως και κάθε άνοιξη, θα έχει αυξηθεί ο αριθμός των πεσμένων πεύκων, θα έχει υποχωρήσει κι άλλο η γη υπέρ της θάλασσας και νέοι όγκοι χωμάτων θα έχουν αποκοπεί ώστε να πέσουν το καλοκαίρι δίπλα ή και κάπου στους λουόμενους.

Πιστεύουμε ότι ο Δήμος είναι ο αρμοδιότερος και καταλληλότερος φορέας για να προκαλέσει, να συντονίσει και να παρακολουθήσει όλες τις απαιτούμενες ενέργειες για να σωθεί ό,τι απέμεινε από την παραλία και το άλσος.

Δηλώνουμε ότι θα συμπαρασταθούμε με όλες μας τις δυνάμεις στην προσπάθεια αυτή,, η οποία θα αποδεικνύει το ενδιαφέρον του για την περιοχή μας, την οικονομία της, το περιβάλλον της και την υγεία των κατοίκων και επισκεπτών της.

Επειδή οι ζημιές και αλλοιώσεις είναι καθημερινές και μη αναστρέψιμες.

Επειδή πιστεύουμε ότι κανείς δεν δικαιούται να αδιαφορεί για την υγεία και ζωή των συνδημοτών ή των φιλοξενουμένων μας.

Επειδή η προστασία της περιουσίας ιδιωτών και Δημοσίου αποτελεί υποχρέωση της Διοικήσεως.

Επειδή οι συνέπειες για την οικονομία της περιοχής είναι σημαντικότατες και θα γίνουν καταστροφικές αν συμβεί κάποιο ατύχημα.

Για τους παραπάνω λόγους οι υπογράφοντες ΖΗΤΟΥΜΕ από το Δήμο Λινδίων:

1) να μεριμνήσει ώστε σε συνεργασία με τους αρμόδιους φορείς να γίνουν άμεσα οι απαιτούμενες μελέτες, διαδικασίες και αναθέσεις για να αντιμετωπισθεί το φαινόμενο ταχύτατα κια αποτελεσματικά, χωρίς προφάσεις περί γραφειοκρατίας και ελλείψεως χρημάτων.

2) να προηγηθεί το έργο το οποίο θα λύσει το ουσιώδες αυτό πρόβλημα από άλλα έργα τα οποία έχουν απλώς καλλωπιστικό ή εξωραϊστικό χαρακτήρα.

Με τιμή

Πιζάνης Μιχαήλ, Κουλοχέρα Αλεξάνδρα, Λάμπη Παναγιώτα, Ελευθερίου Μαριέττα, Πάλλας Μανώλης, Σταματέλλος Κων/νος, Σωτηράκης Ιωάννης, Θαρρενός Στέφανος, Ψαρός Απόστολος, Κολιάδης Νικόλαος, Μάγος Δημήτρης, Διακομιχάλη Μαίρη, Μάτση Τσαμπίκα και άλλοι.

CITIBANK
A member of citigroup

Η **Citibank Ελλάδος**, μέλος της **Citigroup**, του μεγαλύτερου χρηματοοικονομικού οργανισμού στον κόσμο, με τραπεζική εμπειρία **200 ετών** και παρουσία σε περισσότερες από **100 χώρες**, επεκτείνεται στην πόλη της

Ρόδου

Στόχος μας είναι να προσφέρουμε μια σειρά νέων χρηματοδοτικών και επενδυτικών προϊόντων και τη μοναδική πελατειακή σχέση που απολαμβάνουν εκατομμύρια πελάτες της Citibank διεθνώς.

Για τη στελέχωση του καταστήματος αυτού αναζητούμε δυναμικά στελέχη που επιθυμούν να σταδιοδρομήσουν στο μεγαλύτερο χρηματοοικονομικό οργανισμό στον κόσμο.

➥ Διευθυντής Καταστήματος (RMG01)

Οι αρμοδιότητες της θέσης ορίζονται ως εξής:
- Επίτευξη των επιχειρηματικών στόχων του καταστήματος μέσω της διεύρυνσης των πελατειακών σχέσεων
- Διασφάλιση της εύρυθμης λειτουργίας του καταστήματος
- Διοίκηση και ανάπτυξη των στελεχών του καταστήματος

Οι κατάλληλοι υποψήφιοι πρέπει να διαθέτουν:
- 5ετή προϋπηρεσία στον χώρο των χρηματοοικονομικών υπηρεσιών
- Σπουδές ανωτάτης σχολής, οικονομικής ή διοικητικής κατεύθυνσης
- Εμπειρία στη διοίκηση ανθρώπων
- Πολύ καλή γνώση της αγγλικής γλώσσας και χρήσης Η/Υ

➥ Στελέχη Καταστήματος (RCR01)

Οι αρμοδιότητες της θέσης ορίζονται ως εξής:
- Πώληση προϊόντων, διατήρηση και διεύρυνση επικερδών πελατειακών σχέσεων
- Εξυπηρέτηση πελατών και παροχή πληροφόρησης αναφορικά με τα τραπεζικά προϊόντα
- Διεκπεραίωση των καθημερινών λειτουργιών του καταστήματος σύμφωνα με τις αρχές του οργανισμού

Οι κατάλληλοι υποψήφιοι πρέπει να διαθέτουν:
- Σπουδές, κατά προτίμηση οικονομικής ή διοικητικής κατεύθυνσης (ΤΕΙ ή ΑΕΙ)
- 1-4 χρόνια προϋπηρεσία στον χώρο χρηματοοικονομικών υπηρεσιών
- Καλή γνώση της αγγλικής γλώσσας και χρήση Η/Υ

➥ Ταμίας (RTL01)

Οι αρμοδιότητες της θέσης ορίζονται ως εξής:
- Διεκπεραίωση συναλλαγών και εξυπηρέτηση πελατών
- Συμμετοχή σε πωλήσεις

Οι κατάλληλοι υποψήφιοι πρέπει να διαθέτουν:
- Πτυχίο ΤΕΙ/ΙΕΚ οικονομικής ή διοικητικής κατεύθυνσης
- Καλή γνώση της αγγλικής γλώσσας και χρήσης Η/Υ
- Θα θεωρηθεί πρόσθετο προσόν η τυχόν προϋπηρεσία (ιδιαίτερα σε χώρο εξυπηρέτησης πελατών)

Κρίνεται απαραίτητο οι υποψήφιοι για όλες τις θέσεις να διαθέτουν:
- Ιδιαίτερη ευχέρεια στις πωλήσεις, προσανατολισμό στην επίτευξη αποτελεσμάτων
- Αναπτυγμένες επικοινωνιακές ικανότητες και προσανατολισμό στην εξυπηρέτηση πελατών
- Εκπληρωμένες στρατιωτικές υποχρεώσεις

Οι ενδιαφερόμενοι μπορούν να στείλουν το βιογραφικό τους, **αναφέροντας τον αντίστοιχο κωδικό θέσης** στην ακόλουθη διεύθυνση: ***Citibank, Τμήμα Προσωπικού, Συγγρού 54, 117 42 Αθήνα, με fax: 01 929 30 60, ή με e mail: karolina.s.fafaliou@citicorp.com***

ΧΛ - 21/12

ΑΡΧΩΝ ΣΑΜΑΡΤΖΗΣ

Από το 1980



20 ΧΡΟΝΙΑ ΜΟΝΩΣΕΙΣ

ΜΟΝΩΣΕΙΣ ΤΑΡΑΤΣΩΝ

RicafOn

ΓΙΑ ΤΕΛΕΙΑ ΑΚΟΥΣΤΙΚΗ ΣΤΟΥΣ ΧΩΡΟΥΣ ΕΡΓΑΣΙΑΣ ΚΑΙ ΔΙΑΣΚΕΔΑΣΗΣ



Τοποθετώντας το κατάλληλο προϊόν RICOFON έχετε μια αίθουσα με άριστη ακουστική και συγχρόνως ένα τέλειο διακοσμητικό αποτέλεσμα.

ΔΙΑΘΕΣΗ: **ΑΡΧΩΝ ΣΑΜΑΡΤΖΗΣ**
ΜΟΝΩΣΕΙΣ - ΣΤΕΓΑΝΩΣΕΙΣ
ΚΑΤΑΣΤΗΜΑΤΑ
1) Ερυθρού Σταυρού 21 - Τηλ.: 02410 23030/32054 Ρόδος 85100
2) Ικαρου & Λαοδικείας - Τηλ.: 02410 20021 Ρόδος 85100
ΚΙΝΗΤΟ: 0944 502033

X2894-30/12

FELICIA
RESIDENTS II

συγκρότημα μονοκατοικιών στους πρόποδες του Φιλερήμου, στην Παστίδα



Εμβαδόν 134 μ², οικόπεδο 275-453μ²
3 υπνοδωμάτια, κουζίνα, σαλόνι, καθιστικό, αποθήκη, τζάκι,
2 λουτρά, 1 WC, χώρος στάθμευσης
απο 25.000.000 δρχ (73.367,57 €) στα μπετά
ΠΛΗΡΟΦΟΡΙΕΣ : Τηλ. 0241-68615, 0946179869
ΑΝΔΡΕΑΣ ΜΙΧΑΗΛΙΔΗΣ αρχιτέκτων
Λεωφ. Λίνδου 232, 85100 Ρόδος
Τηλ. 0241-68615, Fax 68598, e-mail amih@rho.forthnet.gr

T1887-5/1/02

DAEWOO



Κ. ΜΑΥΡΟΥΔΑΚΗΣ - Ν. ΧΑΤΖΗΝΙΚΟΛΑΣ
Επίσημο Συνεργείο Αυτοκινήτων
DAEWOO
ΡΟΔΟΣ
Τηλ. (0241) 63260

Ευχόμαστε στην αξιότιμη πελατεία μας
ΚΑΛΕΣ ΓΙΟΡΤΕΣ
Σας πληροφορούμε ότι το συνεργείο μας από 22-12-2001 έως 6-1-2002 θα παραμείνει κλειστό
946-7/1

ΑΙΓΑΙΟΚΤΗΜΑΤΙΚΗ

ΠΩΛΟΥΝΤΑΙ ΤΑ ΚΑΤΩΘΙ ΑΚΙΝΗΤΑ
(Δ.Δ.= Δάνεια Δεκτά)
ΔΙΑΜΕΡΙΣΜΑΤΑ: ΕΤΟΙΜΟΠΑΡΑΔΟΤΑ ΚΑΙΝΟΥΡΓΙΑ ΚΑΙ ΜΕΤΑΧΕΙΡΙΣΜΕΝΑ

ΔΥΑΡΙΑ (1 υπν.)
35 τ.μ. στους Δασκάλους 42.553 €, 14,5 εκ. δρχ. (Δ.Δ.)
45 τ.μ. (ισ.) με αυλή καινούργιο στα Κοσκινού 41.085 €, 14 εκ. δρχ
55 τ.μ. (2 υπν.) στο Ροδίνι 61.628 €, 21 εκ. δρχ. (ΔΔ)
63τ.μ.ημιυπόγειο σε κολώνες με αυλή στην Ανάληψη 23.477 €, 8 εκ. δρχ.
67τ.μ. (2 studio) στην Ιαλυσό, 58.694 €, 20 εκ. (ΔΔ)

ΤΡΙΑΡΙΑ (2 υπν.)
67τ.μ. (ισ.) με αυλή καινούργιο στα Κοσκινού 52.824 €, 18 εκ. δρχ.
70τ.μ. κολώνες α΄ ορ. στην Ιαλυσό 41.085 €, 14 εκ. δρχ. (Δ.Δ.)
75τ.μ. στη Σωτήρος β΄ όροφος με πολλά εξτρά 64.563 €, 22 εκ. δρχ.
80τ.μ. (ισ.) Αγ. Αναστασίας 52.824 €, 18 εκ. (Δ.Δ.)
80τ.μ. καινούργιο στους Δασκάλους 93.910 €, 32 εκ. (Δ.Δ.)
80τ.μ. καινούργιο στο Ροδίνι 93.910 €, 32 εκ. (Δ.Δ.)
82τ.μ. Ιωαν. Μεταξά β΄ ορ. 82.171 €, 28 εκ. (ΔΔ)
83τ.μ. καινούργιο α΄ ορ. στο Καρακόνερο 105.649 €, 36 εκ. (Δ.Δ.)
85τ.μ. Δενδρινού 73.367 €, 25 εκ. (ΔΔ)
85τ.μ. β΄ ορ. στη Στ. Κωτιάδη, 76.302 €, 26 εκ. (Δ.Δ.)
86 τ.μ. καινούργιο στο Ροδίνι 79.779 €, 34 εκ.
89τ.μ. σε μπετά στην Ενόπλων Δυνάμεων 46.955 €, 16 εκ. (Δ.Δ.)
90τ.μ. (ημ/γειο) λουξ στη Μιχ. Πετρίδη 67.498 €, 23 εκ.
91τ.μ. (3 studio) στην Ιαλυσό 88.014 €, 30 εκ.
95τ.μ. στην Ιαλυσό 64.563 €, 22 εκ. δρχ. (Δ.Δ.)
140τ.μ. ορ/σμα, Πειραιώς, σε σοβά α΄ ορόφ. 93.910 €, 32 εκ. (Δ.Δ.)

ΤΕΣΣΑΡΙΑ (3 υπν.)
95τ.μ. (3 υπν.) Μίρα Μάρε 70.432 €, 24 εκ. (ΔΔ)
106τ.μ. β΄ ορ. στη Θεμ. Σοφούλη 96.845 €, 33 εκ. (Δ.Δ.)
110τ.μ. καινούργιο α΄ όροφο στο Καρακόνερο 126.192 €, 43 εκ. (Δ.Δ.)
116τ.μ. καινούργιο - θέρμανση στην Ανάληψη, 126.192 €, 43 εκ. (Δ.Δ.)
117τ.μ. καινούργιο στη Γεωργίου Παπανδρέου, 137.931 €, 47 εκ. (Δ.Δ.)
45+117 τ.μ. διαμ. σε σοβά στους Δασκάλους 120.322 €, 41 εκ. (ΔΔ)
134τ.μ. καινούργιο στα Κοσκινού, 129.126 €, 44 εκ. (Δ.Δ.)
134τ.μ. ρετιρέ στην οδό Στοκχόλμης 155.539 €, 53 εκ. (Δ.Δ.)
133τ.μ. καινούργιο λούξ Μήδεια (με γκαράζ) 155.539 €, 53 εκ. (Δ.Δ)
138τ.μ. καινούργιο β΄ ορόφου Καρακόνερο 167.278 €, 57 εκ. (Δ.Δ.)
149 τ.μ. στην Αισχύνης 8 ετών ορ/σμα 137.931 €, 47 εκ. (ΔΔ)
158 τ.μ. ορ/σμα σε μπετά στους Δασκάλους 93.910 €, 32 εκ. (μετρητά)

ΠΕΝΤΑΡΙΑ (4 υπν) ΚΑΙ ΑΝΩ
145 τ.μ. Στρ. Ζήση (4 υπν) 117.388 €, 40 εκ. (Δ.Δ.)
200τ.μ. οροφοδιαμέρισμα στο Καρακόνερο,καινούργιο 252.384 €, 86 εκ. (Δ.Δ.)

ΜΕΖΟΝΕΤΤΕΣ - ΜΟΝΟΚΑΤΟΙΚΙΕΣ - ΠΑΛΙΑ ΣΠΙΤΙΑ
48τ.μ. διόροφο στην Παλιά Πόλη, 23.477 €, 9 εκ. (Δ.Δ.)
62τ.μ. παλιό σπίτι τη Χάλκη 20.542 €, 7 εκ. (ΔΔ)
70τ.μ. παραδοσιακό στην Κρεμαστή 102.714 €, 35 εκ.
90 τ.μ. δυόροφη μον/κία στο Παραδείσι με τζάκι 73.367 €, 25 εκ. δρχ.
125τ.μ (με 40 μ.υπογ) μονοκατοικία σε μπετά στο Παραδείσι, 58.694 €, 20 εκ. δρχ.
125τ.μ. σε 1,5 στρ. στη Θολό 205.429 €, 70 εκ.
140τ.μ. σε 400 τ.μ. οικ/δο σε μπετά στην Παστίδα 73.367 €, 25 εκ. (ΔΔ)
140τ.μ. μονοκατοικία αν/τη καινούργια στην Ιαλυσό 155.539 €, 53 εκ. (ΔΔ)
200τ.μ. μονοκατοικία σε 2.320 τμ. οικ/δο λουξ κατασκευής στα Μάσαρι 220.102 €, 75 εκ.
210τ.μ. μονοκατοικία μεραχειρισμένη στα Κοσκινού 205.429 €, 70 εκ.
230τ.μ. σε τούβλα σε 4 στρ. οικόπεδο 8ο χιλ. Ρόδου-Λίνδου 293.470 €, 100 εκ.
230τ.μ. παραδοσιακό αρχοντικό στη Ρόδο 205.429 €, 70 εκ. (Δ.Δ.
240τ.μ. μεζονέτα λουξ στην ΙΞΙΑ, 249.449 €, 85 εκ. (Δ.Δ.)
270τ.μ. βίλα σε σοβά σε 4 στρ. στο Τσαΐρι 293.470 €, 100 εκ.
280τμ. (2 διαμ/τα) ισ. α' ορ. σε 3.700 τ.μ. οικόπεδο στην Ιαλυσό 366.837 €, 125 εκ. (Δ.Δ)
340τ.μ. ημ/λης μεζονέτα Ασγούρου σε 1 στρέμμα 205.429 €, 70 εκ.
550 τ.μ. μον/κία κοντά στην Παστίδα σε 7 στρ. 498.899 €, 170 εκ. δρχ.

ΚΑΤΑΣΤΗΜΑΤΑ - ΓΡΑΦΕΙΑ - ΚΤΙΡΙΑ - ΒΙΟΤ/ΚΟΙ ΧΩΡΟΙ:
80 τ.μ. δυόροφο κτίριο στο Μανδράκι 352.164 €, 120 εκ.
90τ.μ. στο Νιοχώρι, 184.886 €, 53 εκ. (Δ.Δ.)
140τ.μ. (απ.) πλησίον Αννης Μαρίας, 82.171 €, 28 εκ.
145τ.μ. κτίριο στην Παλιά Πόλη εξτα δομ. 100 τμ. κεντρικό 821.716 €, 280 εκ.
175τμ. κατάστημα επί της Λεωφόρου Ρόδου-Λίνδου 205.429 €, 70 εκ. (Δ.Δ)
230 κτίριο (ισ. κατ/μα α' γραφείο) στην Π. Πόλη 146.735 €, 50 εκ.
320τμ. (βιοτ.) στα Ασγούρου 161.408 €, 55 εκ.
400τμ. (υπ. ισ. άδεια α' ορ.) κολώνες Μήδεια 234.776 €, 80 εκ. (Δ.Δ)
500τ.μ. βιοτ/κός χώρος (εργοστάσιο) στη δυτική Ρόδο σε 5 στρ. οικόπεδο 293.470 €, 100 εκ.
Κτίριο στη Στρ. Ζήση υπ. 65 τ.μ. - ισ. 65 τ.μ. Διαμέρ. α' ορ. 145 τμ. 293.470 €, 100 εκ. (Δ.Δ)
900τ.μ. κτίριο στο Μήδεια
ΕΝΟΙΚΙΑΖΕΤΑΙ κτίριο 300 τ.μ. στο Grand Hotel

ΟΙΚΟΠΕΔΑ:
125τ.μ. στην Ανάληψη (ΣΔ 1) 35.216 €, 12 εκ.
261τ.μ. Αισχύνης (Σ.Δ. 0,8) 58.694 €, 20 εκ.
400τ.μ. Δημ. Αναστασιάδη (Σ.Δ. 1) 146.735 €, 50 εκ.
500 τ.μ. στο Μίρα Μάρε Σ.Δ. 0,8 132.065 €, 45.εκ.
1.000τμ. (Σ.Δ.0,8) Μιχ. Πετρίδη 234.776 €, 80 εκ. (Δ.Δ)
1.054 τμ. στην Ιαλυσό κοντά στο Βράχο 161.408 €, 55 εκ.
1.230 τ.μ. στα Κοσκινού 50% κάλυψη 117.388 €, 40 εκ.
3 στρ. Λεωφ. Ρόδου - Κρεμαστής 800τ.μ. με άδεια 469.552 €, 160 εκ.
5.500 τ.μ. στην Παστίδα 52.824 €, 18 εκ.
4.000τμ. Νερά Καλλιθέας 176.082 €, 60 εκ.
10 στρέμματα στη Λεωφόρο Ρόδου - Λίνδου 733.675 €, 250 εκ.

ΤΗΛΟ: ΔΙΑΘΕΤΟΥΜΕ ΜΕΓΑΛΗ ΠΟΙΚΙΛΙΑ ΟΙΚΟΠΕΔΩΝ

Αναλαμβάνουμε την ενοικίαση των διαμερισμάτων σας σε σύντομο χρονικό διάστημα

ΖΗΤΟΥΝΤΑΙ ΜΕΤΑΧΕΙΡΙΣΜΕΝΑ ΔΙΑΜΕΡΙΣΜΑΤΑ (ΑΜΕΣΗ ΠΩΛΗΣΗ)

➤ ΔΙΑΘΕΤΟΥΜΕ ΚΑΤΑΣΤΗΜΑΤΑ, ΟΙΚΟΠΕΔΑ, ΑΓΡΟΤΕΜΑΧΙΑ ΚΑΙ ΕΠΙΧΕΙΡΗΣΕΙΣ
➤ ΑΝΑΛΑΜΒΑΝΟΥΜΕ ΤΗΝ ΠΩΛΗΣΗ ΤΩΝ ΑΚΙΝΗΤΩΝ ΣΑΣ ΣΕ ΣΥΝΤΟΜΟ ΧΡΟΝΙΚΟ ΔΙΑΣΤΗΜΑ ΜΕ ΥΠΕΥΘΥΝΟΤΗΤΑ ΚΑΙ ΕΧΕΜΥΘΕΙΑ ΣΤΗ ΡΟΔΟ - ΑΘΗΝΑ- ΠΕΙΡΑΙΑ

BAZOUKOU PENA
ΜΕΣΙΤΗΣ ΑΣΤΙΚΩΝ ΣΥΜΒΑΣΕΩΝ
Πληροφορίες τηλ. (0241) 22943-28838, FAX: 28838
Διευθ. Γραφείου: Δημ. Θεοδωράκη 3
Τ.Κ. 85100 Ρόδος
9-1 το πρωΐ και 6.30 - 9.00 απόγευμα ΔΕΥΤΕΡΑ -ΠΕΜΠΤΗ
e-mail.vazoukou@otenet.gr

X2905-30/12

ANA FERRIES

ΠΡΟΓΡΑΜΜΑ ΔΡΟΜΟΛΟΓΙΩΝ

Από νησιά προς Πειραιά

•**Παρασκευή 21/12/01** ΔΗΜΗΤΡΟΥΛΑ 16.00
Σύμη - Τήλο - Νίσυρο - Κω- Κάλυμνο - Αστυπάλαια - Νάξο - Πάρο - Σύρο - Πειραιά
•**Σάββατο 22/12/01** ΡΟΔΑΝΘΗ
7.30 Καστελλόριζο
18.00 Κω- Κάλυμνο - Πειραιά
•**Κυριακή 23/12/01** —
•**Δευτέρα 24/12/01** —
• **Τρίτη 25/12/01** —
• **Τετάρτη 26/12/01** ΔΗΜΗΤΡΟΥΛΑ 16.00
Κω- Κάλυμνο - Αστυπάλαια - Κατάπολα - Πειραιά
•**Πέμπτη 270/12/01** ΡΟΔΑΝΘΗ 16.00
Κω- Κάλυμνο - Λέρο - Πάτμο - Πειραιά
•**Παρασκευή 28/12/01** ΔΗΜΗΤΡΟΥΛΑ 16.00
Σύμη - Τήλο - Νίσυρο - Κω- Κάλυμνο - Αστυπάλαια - Νάξο - Πάρο - Σύρο - Πειραιά
•**Σάββατο 29/12/01** ΡΟΔΑΝΘΗ
7.30 Καστελλόριζο
18.00 Κω- Κάλυμνο - Πειραιά
•**Κυριακή 23/12/01** —

Σας ευχόμαστε ΚΑΛΕΣ ΓΙΟΡΤΕΣ

Πληροφορίες:
Τηλ. 35066 - 30406 - 36170 - 28597 FAX: 39839
και στον ταξιδιωτικό σας πράκτορα
X2910-20/12

Sigma travel agency

SIGMA S.S TRAVEL
Τηλ. **90049** FAX **96697**
Λ. Ηρακλειδών, Εμπ. Κέντρο RHODESLAND
(Μεταξύ AVRA BEACH KAI MIRA MARE)

ΜΕΓΑΛΕΣ ΠΡΟΣΦΟΡΕΣ!!!

Για τα Χριστούγεννα & Πρωτοχρονιά

Μεγάλα οργανωμένα ταξίδια:
ΛΑΠΩΝΙΑ 8ήμερη «Χωριό του Αη Βασίλη»: 515.0000
6ήμερη ΠΑΡΙΣΙ - DISNEYLAND: 221.000
ΛΟΝΔΙΝΟ 5 ημέρες: 179.000
ΠΑΝΟΡΑΜΑ ΕΛΒΕΤΙΑΣ: 190.000
ΠΑΝΟΡΑΜΑ ΙΤΑΛΙΑΣ: 160.000
7ήμερη οδική εκδρομή ΓΑΛΛΙΚΗ ΡΙΒΙΕΡΑ: 140.000
(ΝΙΚΑΙΑ, ΜΟΝΤΕΡ ΚΑΡΛΟ, ΚΑΝΕΣ)

Και τιμή έκπληξη (!!!) για
ΠΑΝΟΡΑΜΑ **ΑΥΣΤΡΙΑΣ + ΠΡΑΓΑ** 10 ημέρες : 205.000
(GROUP - ΣΥΝΟΔΟΣ ΑΠΟ ΡΟΔΟ)

ΜΠΑΝΓΚΟΚ-ΤΣΙΑΝΚ ΜΑΪ 10 ημέρες: 399.000
ΚΟΥΒΑ 11 ημέρες: 649.000
και σε πολλούς άλλους προορισμούς!

ΚΑΛΑ ΧΡΙΣΤΟΥΓΕΝΝΑ
και
ΕΥΤΥΧΙΣΜΕΝΟ ΤΟ 2002

Τηλεφωνήστε μας για αναλυτικά προγράμματα
Τηλ. **90049** FAX **96697**
X2947-30/12

Κυρίως στον οικονομικό τομέα

Προβλήματα αντιμετωπίζουν οι πολιτικοί συνταξιούχοι

ΑΝΑΚΟΙΝΩΣΗ ΤΟΥ ΣΥΝΔΕΣΜΟΥ ΤΗΣ ΔΩΔΕΚΑΝΗΣΟΥ

Από τον Σύνδεσμο Πολιτικών Συνταξιούχων Δημοσίων Υπαλλήλων Δωδεκανήσου εκδόθηκε η παρακάτω ανακοίνωση:

«Ο Σύνδεσμος Πολιτικών Συνταξιούχων Δημοσίων Υπαλλήλων Νομού Δωδεκανήσου ενημερώνει τα μέλη του και γενικά όλους τους συνταξιούχους του Δημοσίου, ότι είναι απαραίτητο για λόγους δημοσιονομικούς να συμπληρώσουν μια αίτηση, που αναφέρεται στην υποχρέωση που έχει το κράτος να δώσει το επίδομα γάμου (οικογενειακό) και στους δυο έγγαμους δημοσίους υπαλλήλους και συνταξιούχους.

Οπως είναι γνωστό, το Ανώτατο Ειδικό Δικαστήριο με τη δημοσιευθείσα υπ'αριθ. 3/7.3.2001 απόφασή του, αποφαίνεται ότι οι έγγαμοι υπάλληλοι και κατ'επέκταση και συνταξιούχοι του Δημοσίου δικαιούνται αδιακρίτως ολόκληρο το οικογενειακό επίδομα. Με την αίτηση που αποστέλλουμε στο Γεν. Λογιστήριο του Κράτους ζητούμε να δοθεί το προβλεπόμενο ποσό κατά μήνα, καθώς και η διαφορά από 1.1.1997. Εντυπες αιτήσεις έχει ο Σύνδεσμος και μπορείτε να παίρνετε (τηλ. 73373 πρωινές ώρες και απόγευμα 23984 και Λέσχης Συνδέσμου 34029).

Με την ευκαιρία της επικοινωνίας μας καλώ όλους τους πολιτικούς συνταξιούχους του Δημοσίου να συσπειρωθούν γύρω από τον Σύνδεσμο, να εγγραφούν μέλη για να μπορεί ο Σύνδεσμος με τη δική σας φωνή και συμμετοχή να διεκδικεί τα δίκαια αιτήματά του.

Εκείνο που πρέπει να μην ξεχνάμε είναι ότι με τη συνταξιοδότηση δεν σταματά ο συνταξιούχος υπάλληλος να αγωνίζεται με τα μέσα που διαθέτει, για τα δίκαια αιτήματά του. Είμαστε συνταξιούχοι υπάλληλοι μιας ενωμένης Ευρώπης. Είναι ανάγκη να παλέψουμε σιγά-σιγά να αποκτήσουμε τα καλά της Ευρώπης. Καλύτερη υγειονομική ιατροφαρμακευτική περίθαλψη, κοινωνική μέριμνα και καλύτερη ποιότητα ζωής. Εχουμε ομοσπονδία που παρακολουθεί και παρεμβαίνει μαζί με άλλες αδελφικές ομοσπονδίες εργαζομένων για να διεκδικήσει αιτήματα των συνταξιούχων, που είναι κοινά. Ενα απλό παράδειγμα, το επίμαχο επίδομα εξομάλυνσης, το οποίο η κυβέρνηση υποσχέθηκε ότι θα αύξανε από 1.1.2001 και το οποίο μάλιστα υπέγραψε ο πρώην υπουργός Οικονομικών κ. Παπαντωνίου, αυτό το επίδομα με την αύξησή του επεστράφη για να υπογραφεί εκ νέου από τον νέο Υπουργό Οικονομικών, ακόμη βρίσκεται στο συρτάρι του Υπουργού.

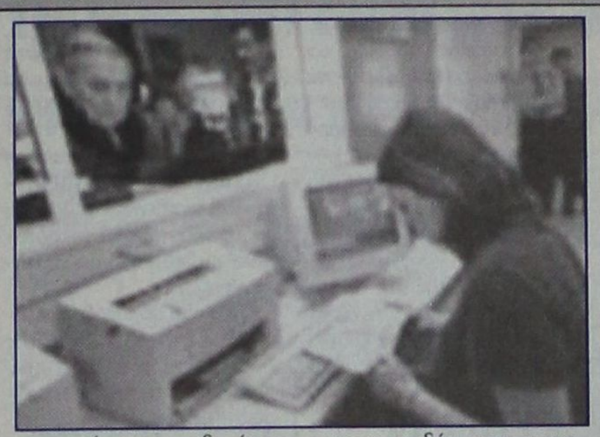

Δεν πρέπει να διαμαρτυθηθούμε; Δεν πρέπει να φωνάξουμε; Νομίζω ότι ο συνταξιούχος υπάλληλος που τόσα έδωσε σε δύσκολους καιρούς, δεν του αξίζει να περιμένει μοιρολατρικά και ό,τι πάρει. Η πολιτεία πρέπει να βλέπει τον απόμαχο πολίτη ισόνομα με τους άλλους εργαζόμενους.

Με την ευκαιρία ευχόμαστε σ'όλους τους συνταξιούχους Καλές Γιορτές και χαρούμενο το Νέο Ετος με υγεία και δύναμη.

Για το διοικητικό συμβούλιο
Ο πρόεδρος
Νίκος Παπαεμμανουήλ».

Η εμπειρία μας και η αφοσίωση στη λεπτομέρεια αποτέλουν εγγύηση για την απόλυτη επιτυχία ώστε να μείνουν ανεξίτηλες στη μνήμη τη δική σας και των καλεσμένων σας.....

ΧΟΡΟΕΣΠΕΡΙΔΕΣ - ΓΑΜΟΙ - CATERING - ΠΑΙΔΙΚΑ ΠΑΡΤΥ

ΞΕΝΟΔΟΧΕΙΟ SOFITEL CAPSIS
ΡΟΔΟΥ
Για Πληροφορίες 25-015 & 20919 (09.00 - 17.00)

CAPSIS
Conference Centers & Resort Hotels

X2902-30/12

ΠΡΑΚΤΟΡΕΙΟ ΤΑΞΙΔΙΩΝ
ΣΑΒΒΑΣ ΣΑΗΣ

ΧΡΙΣΤΟΥΓΕΝΝΑ ΣΤΗΝ ΚΕΡΚΥΡΑ

9ήμερη εκδρομή
ΚΕΡΚΥΡΑ - ΙΩΑΝΝΙΝΑ - ΜΕΤΣΟΒΟ - ΖΑΓΟΡΟΧΩΡΙΑ - ΧΙΟΝΟΔΡΟΜΙΚΟ ΚΕΝΤΡΟ ΚΡΥΑΣ ΒΡΥΣΗΣ
Από 22/12 έως 30/12

ΠΕΡΙΛΑΜΒΑΝΕΙ:
• Ατμοπλοϊκά εισιτήρια Ρόδο - Πειραιά - Ρόδο - Ρίο - Αντίρριο, Ηγουμενίτσα - Κέρκυρα
• Ξενοδοχεία με πρωινό σε δίκλινα - τρίκλινα δωμάτια
• Πούλμαν συνεχώς για όλο το πρόγραμμα
• Διασκέδαση - ψώνια
• Φ.Π.Α.
• Συνοδός ο κ. ΣΑΒΒΑΣ ΣΑΗΣ

ΠΛΗΡΟΦΟΡΙΕΣ - ΠΡΟΓΡΑΜΜΑ
ΣΑΒΒΑΣ ΣΑΗΣ
ΤΑΡΠΟΝ ΣΠΡΙΓΚΣ 42 δίπλα στην Πίστεως , Ρόδος
Τηλ. 0241 - 39781-3
Χ. 2918-21/12

Pellos Travel

ΟΡΓΑΝΩΝΟΥΜΕ

ΠΡΩΤΟΧΡΟΝΙΑΤΙΚΗ ΕΚΔΡΟΜΗ στην ΚΩΝΣΤΑΝΤΙΝΟΥΠΟΛΗ – ΚΡΟΥΑΖΙΕΡΑ στο ΒΟΣΠΟΡΟ – ΠΡΙΓΚΗΠΟΝΗΣΣΑ

ΡΟΔΟΣ – ΜΑΡΜΑΡΙΣ – ΕΦΕΣΣΟΣ – ΣΜΥΡΝΗ – BANDIRMA – ΚΩΝΣΤΑΝΤΙΝΟΥΠΟΛΗ – ΣΜΥΡΝΗ – ΜΑΡΜΑΡΙΣ – ΡΟΔΟΣ

Από 29/12/2001-3/01/2001

- **29/12:** Αναχώρηση από Ρόδο για Μαρμαρίς. Αφιξη στο Μαρμαρίς. Επιβίβαση σε πούλμαν και αναχώρηση για Εφεσσο. Αφιξη στην Εφεσσο (Σπίτι της Παναγίας - Αρχαιολογικοί χώροι). Αναχώρηση και άφιξη στη Σμύρνη. Τακτοποίηση στο Ξ/Δ. Δείπνο. Διαν/ση.
- **30/12:** Πρωινό στο Ξ/Δ. Αναχώρηση για Bandirma. Αφιξη στην Bandirma το μεσημέρι. Αναχώρηση για Κωνσταντινούπολη. Αφιξη στην Κωνσταντινούπολη το απόγευμα. Τακτοποίηση σε Ξ/Δ. Δείπνο. Διαν/ση.
- **31/12:** Πρωινό στο Ξ/Δ. Εκδρομή στην Πριγκηπόνησσα. Απόγευμα φαγητό. Βράδυ προαιρετικά ΠΡΩΤΟΧΡΟΝΙΑΤΙΚΟ ΡΕΒΕΓΙΟΝ, διασκέδαση με Oriental show. Διαν/ση.
- **1/01/02:** Πρωινό στο Ξ/Δ. Επίσκεψη στην Αγία Σοφία - Τοπκαπή Palace - Μπλε Τζαμί - Υδραγωγείο Ιουστινιανού. Επίσκεψη στο Φανάρι (Ορθόδοξο Πατριαρχείο) - Παναγία Βλαχερνών - Παναγία Μπαλουκλή. Απόγευμα ελεύθερο για ψώνια. Δείπνο στο Ξ/Δ. Διαν/ση.
- **2/01/02:** Πρωινό στο Ξ/Δ. Αναχώρηση για Σμύρνη. Αφιξη στη Σμύρνη το απόγευμα. Επίσκεψη στην αγορά για ψώνια. Τακτοποίηση στο Ξ/Δ. Δείπνο. Διαν/ση.
- **3/01/02:** Πρωινό στο Ξ/Δ. Επιβίβαση σε πούλμαν και αναχώρηση για Μαρμαρίς. Αφιξη στο Μαρμαρίς. Αναχώρηση για Ρόδο. Αφιξη στη Ρόδο. Τέλος εκδρομής.

ΤΙΜΗ 89.900 δρχ. το άτομο

Στην εκδρομή ΠΕΡΙΛΑΜΒΑΝΟΝΤΑΙ:
*• 1. Εισιτήρια Ρόδος-Μαρμαρίς-Ρόδος • 2. Ξεναγήσεις -Εκδρομές • 3. Μεταφορές με κλιματιζόμενα πούλμαν • 4. Ξ/Δ με πρωινό και φαγητό 3*** αστέρων • 5. Συνοδός γραφείου • 6. Ταξιδιωτική ασφάλεια • 7. Φόροι εισόδου και εξόδου • 8. Ταξιδιωτική τσάντα.*
ΔΕΝ ΠΕΡΙΛΑΜΒΑΝΟΝΤΑΙ: *Πρωτοχρονιάτικο ρεβεγιόν • Αρχαιολογικοί χώροι • Εισιτήρια πλοίων Bandirma - Κωνσταντινούπολη - Bandirma*

Για περισσότερες πληροφορίες και κρατήσεις
Pellos Travel
ΛΕΩΦΟΡΟΣ ΚΑΛΛΙΘΕΑΣ 125, ΦΑΛΗΡΑΚΙ ΡΟΔΟΣ
ΤΗΛ.: 0241 87615, 86298, κιν. 0945 949399•Fax: 0241 87616



3652-23/12

COMPUTERS - ΠΕΡΙΦΕΡΕΙΑΚΑ - ΛΞΕΣΟΥΑΡ

ΑΓΙΟΣ ΒΑΣΙΛΗΣ ΕΡΧΕΤΑΙ

ΠΡΟΣΦΟΡΕΣ ΣΥΣΤΗΜΑΤΑ ΗΛΕΚΤΡ. ΥΠΟΛ.

Business-Line
AMD ATHLON 900
Miditower/128MB/20GB/52xCD/56KModem
VGA32MB/Keyboard/Mouse/Sound/Speakers
Δρχ. 5.500/μήνα
(€ 16,14) ή **159.000** (€ 466,62)

Profi-Line
INTEL Pentium 4 1,4
Miditower/128MB/20GB/52xCD/56KModem
VGA32MB/Keyboard/Mouse/Sound/Speakers
Δρχ. 7.000/μήνα
(€ 20,54) ή **209.000** (€ 613,35)

MS-Windows Me
Δρχ. 37.900
€ 112,23

Power DVD-Line
ATHLON XP 1600+
Miditower/128MB-DDR/20GB/16xDVD/Modem
VGA32MB/Keyboard/Mouse/Sound/Speakers
Δρχ. 7.700/μήνα
(€ 22,60) ή **229.000** (€ 672,05)

MS-Windows XP+
€ 117,09
Δρχ. 39.900

Και άλλα 150 μοντέλλα της διαλογής σας από 109.000 (€ 466,62)

ΟΘΟΝΕΣ

15" Digital	47.800	(€ 140,28)
17" Digital	57.500	(€ 168,75)
17" Digital Flat	78.800	(€ 231,25)
15" LCD-TFT	165.000	(€ 484,23)
19" Digital	114.000	(€ 334,56)

!! ΑΝΑΒΑΘΜΙΣΗ !!
Mainboard+CPU 900Mhz+128MB+εργασία
70.000 € 205,43

Εκτυπωτής color
Made by Hewlett Packard
(€ 68,97) **23.500**

Υπερράφουμε με την Τιμή μας!!
Οι τιμές τις μετρητοίς δεν συμπεριλαμβάνουν ΦΠΑ.
Οι τιμές των 36 δόσεων συμπεριλαμβάνουν 13% ΦΠΑ.

X2925-10/2

Information Systems
SYNCOM
Η ΑΛΛΗ ΔΙΑΣΤΑΣΗ ΤΗΣ ΤΕΧΝΟΛΟΓΙΑΣ

Κ. ΥΔΡΑΙΟΥ 28 ΡΟΔΟΣ
ΤΗΛ. 70160-1-2 FAX 70163

ΕΥΡΩΠΑΪΚΗ ΕΠΕΝΔΥΤΙΚΗ
ΕΘΝΙΚΗΣ ΑΝΤΙΣΤΑΣΕΩΣ 48 ΤΗΛ. 0241 39300

ΕΥΡΩΠΑΙΚΗ ΕΠΕΝΔΥΤΙΚΗ
ΚΤΗΜΑΤΟΜΕΣΙΤΙΚΟ ΓΡΑΦΕΙΟ
ΑΝΤΩΝΗΣ ΝΙΚΟΛΗΣ - ΘΕΟΦΙΛΟΣ ΚΑΩΝΑΡΗΣ
ΕΘΝΙΚΗΣ ΑΝΤΙΣΤΑΣΕΩΣ 48 (ΠΡΩΗΝ ΑΝΝΗΣ ΜΑΡΙΑΣ) ΤΗΛ. 0241 39300

ΕΥΡΩΠΑΪΚΗ ΕΠΕΝΔΥΤΙΚΗ

ΔΙΑΜΕΡΙΣΜΑΤΑ

47 τ.μ. Στο Ροδίνι με πανοραμική θέα	€ 38.151,14	13.000.000
40 τ.μ. Συνοικία Δασκάλων καινούργιο	€ 42.553,19	14.500.000
30 τ.μ. 2 των 30 τ.μ. κατάληλα για επένδυση	€ 44.020,54	15.000.000
50 τ.μ. Στο Ροδίνι ισόγειο	€ 45.487,89	15.500.000
90 τ.μ. Στην Ανάληψη με 3 υπνοδ.μετρητοίς	€ 73.367,57	25.000.000
80 τ.μ. Στα Αφάντου	€ 76.302,27	26.000.000
104 τ.μ. Στην Σωτήρος	€ 88.041,09	30.000.000
90 τ.μ. Στα Αφάντου 5 ετών	€ 88.041,09	30.000.000
160 τ.μ. Συνοικία Δασκάλων σε κολώνες	€ 93.910,49	32.000.000
80 τ.μ. Συνοικία Δασκάλων καινούργιο	€ 93.910,49	32.000.000
117 τ.μ. Συνοικία Δασκάλων σε σοβά	€ 96.845,19	33.000.000
70 τ.μ. Στα Αφάντου μαζί με κατάστημα 70 τ.μ.	€ 102.714,60	35.000.000
75 τ.μ. Στην Θησέως ανακαινισμένο στο 2001	€ 102.714,60	35.000.000
85 τ.μ. Στο Ροδίνι καινούργιο με 0έα	€ 102.714,60	35.000.000
142 τ.μ. Στην Λευκωσίας	€ 105.649,30	36.000.000
100 τ.μ. Στην Ατταβύρου με 3 υπνοδωμάτια	€ 111.518,71	38.000.000
90 τ.μ. Στην Δ.Αναστασιάδη lux κατασκευή	€ 111.518,71	38.000.000
130 τ.μ. Στο Ροδίνι	€ 117.388,11	40.000.000
106 τ.μ. Καινούργιο με 3 υπνοδωμάτια lux	€ 123.257,52	42.000.000
130 τ.μ. Στην Χειμάρας	€ 123.257,52	42.000.000
160 τ.μ. Με 4 υπνοδωμάτια	€ 123.257,52	42.000.000
115 τ.μ. Στην Γαριβάλδη με χρήση parking	€ 132.061,63	45.000.000
115 τ.μ. Στο Ροδίνι με 3 υπνοδωμάτια	€ 143.800,44	49.000.000
180 τ.μ. Επί της Εθνικής Αντιστάσεως	€ 234.776,23	80.000.000

ΟΙΚΟΠΕΔΑ

1000 τ.μ. Στο Φαληράκι με οικοδομή κοντά στο κύμα	€ 234.776,23	80.000.000
10000 τ.μ Φυτώριο	€ 293.470,29	100.000.000
1050 τ.μ. Ιαλυσός επί της εθνικής οδού	€ 146.735,14	50.000.000
1500 τ.μ. Στην Λαχανιά εντός οικισμού	€ 61.628,76	21.000.000
2000 τ.μ. Στο Γεννάδι με άδεια οικοδομής,νερό,ρεύμα	€ 58.694,06	20.000.000
23000 τ.μ Στην Λαχανιά 20m από την Εθνική οδό	€ 88.041,09	30.000.000
2500 τ.μ. Στην Αρχίπολη οικοδομήσιμο	€ 22.010,27	7.500.000
2500 τ.μ. Στην Κάλαθο εντός οικισμού	€ 26.412,33	9.000.000
2500 τ.μ. Στα Κοσκινού	€ 58.694,06	20.000.000
2500 τ.μ. Στο κιοτάρι κοντά στο κύμα με άδεια οικ.	€ 88.041,09	30.000.000
2500 τ.μ. Κοσκινού οικοδομεί 800 m βιοτεχνικό	€ 176.082,17	60.000.000
4000 τ.μ. Καλυθιές προς Αφάντου	€ 70.432,87	24.000.000
4000 τ.μ. Επί της Εθνικής Οδού περιοχή Ατσιπά	€ 105.649,30	36.000.000
4000 τ.μ. Περιοχή Σγουρού με εύκολη πρόσβαση	€ 117.388,11	40.000.000
4000 τ.μ. Στην Παστίδα έναντι Θράκης	€ 132.061,63	45.000.000
4500 τ.μ. Στην Παστίδα	€ 44.020,54	15.000.000
4500 τ.μ. Περιοχή Ρένη Κοσκινού	€ 198.092,44	67.500.000
46000 τ.μ Στην Ψίνθο σε τιμή ευκαιρίας	€ 44.020,54	15.000.000
5000 τ.μ. Στο Γεννάδι με πρόσοψη στην εθν.οδό	€ 102.714,60	35.000.000
5000 τ.μ. Στους Τρείς με μονοκατοικία 50μ	€ 146.735,14	50.000.000
5250 τ.μ. Εντός οικισμού στην Παστίδα	€ 132.061,63	45.000.000
6500 τ.μ. Στην Λαχανιά 300 m από το κύμα	€ 104.181,95	35.500.000
9000 τ.μ. Στην Λαχανιά 800 m από το κύμα	€ 82.171,68	28.000.000
9000 τ.μ. Στην Ιαλυσό στο κύμα	€ 396.184,89	135.000.000

ΜΟΝΟΚΑΤΟΙΚΙΕΣ - ΜΕΖΟΝΕΤΕΣ

70 τ.μ. Διατηρητέα στο Νιοχώρι	€ 44.020,54	15.000.000
120 τ.μ. Στην Παστίδα σε 1000 m οικόπεδο	€ 105.649,30	36.000.000
120 τ.μ. Στα Κοσκινού (50+70)	€ 132.061,63	45.000.000
140 τ.μ. Στην Ιαλυσό σε οικόπεδο 350	€ 155.539,25	53.000.000
125 τ.μ. Στο Ροδίνι	€ 181.951,58	62.000.000
360 τ.μ. Περιοχή Σγουρού με 1000 m οικόπεδο	€ 190.755,69	65.000.000
200 τ.μ. Στα Αφάντου σε οικόπεδο 4000 m	€ 190.755,69	65.000.000
215 τ.μ. Στα Κοσκινού σε σοβά	€ 190.755,69	65.000.000
225 τ.μ. Στο Ροδίνι lux κατασκευής καιν.	€ 205.429,20	70.000.000

ΚΑΤΑΣΤΗΜΑΤΑ - ΕΠΙΧΕΙΡΗΣΕΙΣ

Μπάρ στην Ορφανίδου προς ενοικίαση	€ 1.467,35	500.000
Καταστήματα στην οδό Καμείρου		
Διόροφη οικία στην Σύμη κατάληλη για Πανσιόν	€ 58.694,06	20.000.000
Κατάστημα στη Ρόδου-Λίνδου 90 τ.μ.	€ 88.041,09	30.000.000
Κατάστημα στην Απελλού(Παλιά Πόλη)	€ 190.755,69	65.000.000
Κατάστημα στο Μανδράκι 50 τ.μ.	€ 293.470,29	100.000.000
Μπάρ στην Ορφανίδου 130 τ.μ.	€ 322.817,31	110.000.000
Κατάστημα επί της Σωκράτους 24 τ.μ.	€ 410.858,40	140.000.000
ΞΕΝΟΔΟΧΕΙΟ 70 ΚΑΙΝΩΝ ΣΕ ΤΙΜΗ ΕΥΚΑΙΡΙΑΣ	€ 645.634,63	220.000.000

ΑΚΙΝΗΤΑ ΣΕ ΑΠΟΚΛΕΙΣΤΙΚΟΤΗΤΑ ΣΕ ΠΑΛΙΑ ΠΟΛΗ - ΑΦΑΝΤΟΥ - ΛΑΧΑΝΙΑ

ΑΓΟΡΕΣ - ΠΩΛΗΣΕΙΣ - ΜΙΣΘΩΣΕΙΣ ΑΚΙΝΗΤΩΝ-ΔΑΝΕΙΑ ΔΕΚΤΑ
ΣΥΜΒΟΥΛΕΥΤΙΚΕΣ ΚΑΙ ΕΠΕΝΔΥΤΙΚΕΣ ΠΡΟΤΑΣΕΙΣ
ΔΑΝΕΙΑ ΔΕΚΤΑ

3582-7/1

ΨΑΡΟΤΑΒΕΡΝΑ
ΤΑ ΜΑΡΑΣΙΑ
Αγίου Ιωάννου 155



σας εύχεται
Καλές Γιορτές
και
ευτυχισμένος
ο καινούργιος
χρόνος

Γνωστοποιούμε στην αξιότιμη πελατεία μας ότι με την ανακαινισμένη ζεστή αυλίτσα μας ετοιμάζουμε πλούσιο εορταστικό menu.

Δευτέρα 24/12 και Δευτέρα 31/12

Για κρατήσεις στο τηλ. 34529
3769-23/12

ΠΡΑΚΤΟΡΕΙΟ ΤΑΞΙΔΙΩΝ
ΣΑΒΒΑΣ ΣΑΗΣ
ΕΚΔΡΟΜΕΣ-ΕΚΔΡΟΜΕΣ-ΕΚΔΡΟΜΕΣ
ΣΥΝΕΧΕΙΣ ΑΝΑΧΩΡΗΣΕΙΣ και
ΧΡΙΣΤΟΥΓΕΝΝΑ
ΠΡΩΤΟΧΡΟΝΙΑ

ΠΑΡΙΣΙ - DISNEYLAND
21, 22, 23, 24, 28, 29, 30/12 - 5,6,7,8 μέρες δρχ. από 199.000
ΠΑΡΙΣΙ - ΑΜΣΤΕΡΝΤΑΜ - ΒΡΥΞΕΛΛΕΣ
21, 22, 23, 24, 28, 29, 30/12 - 5,6,7,8 μέρες δρχ. από 209.000
ΠΑΡΙΣΙ - ΛΟΝΔΙΝΟ
21, 22, 23, 24, 28, 29, 30/12 - 5,6,7,8 μέρες δρχ. από 259.000
ΛΟΝΔΙΝΟ
21, 22, 23, 24, 28, 29, 30/12 - 5,6,7,8 μέρες δρχ. από 189.000
ΓΥΡΟΣ ΕΛΒΕΤΙΑΣ
21, 22, 23, 24, 28, 29, 30/12 - 5,6,7,8 μέρες δρχ. από 259.000
ΔΡΕΣΔΗ - ΛΕΙΨΙΑ
21, 22, 23, 24, 28, 29, 30/12 - 5,6,7,8 μέρες δρχ. από 189.000
ΠΡΑΓΑ - ΛΙΜΝΕΣ ΑΥΣΤΡΙΑΣ
21, 22, 23, 24, 28, 29, 30/12 - 5,6,7,8 μέρες δρχ. από 219.000
ΠΡΑΓΑ - ΚΡΑΚΟΒΙΑ
21, 22, 23, 24, 28, 29, 30/12 - 5,6,7,8 μέρες δρχ. από 219.000
ΠΡΑΓΑ - ΒΟΥΔΑΠΕΣΤΗ
21, 22, 23, 24, 28, 29, 30/12 - 5,6,7,8 μέρες δρχ. από 219.000
ΠΡΑΓΑ - ΒΕΡΟΛΙΝΟ
21, 22, 23, 24, 28, 29, 30/12 - 5,6,7,8 μέρες δρχ. από 229.000
ΒΟΥΔΑΠΕΣΤΗ
21, 22, 23, 24, 28, 29, 30/12 - 5,6,7,8 μέρες δρχ. από 149.000
ΣΑΛΤΣΜΠΟΥΡΚ-ΛΙΜΝΕΣ ΑΥΣΤΡΙΑΣ
21, 22, 23, 24, 28, 29, 30/12 - 5,6,7,8 μέρες δρχ. από 169.000
ΒΙΕΝΝΗ - ΒΟΥΔΑΠΕΣΤΗ
21, 22, 23, 24, 28, 29, 30/12 - 5,6,7,8 μέρες δρχ. από 219.000
ΒΙΕΝΝΗ - ΠΡΑΓΑ
21, 22, 23, 24, 28, 29, 30/12 - 5,6,7,8 μέρες δρχ. από 219.000
ΠΑΝΟΡΑΜΑ ΑΥΣΤΡΙΑΣ
21, 22, 23, 24, 28, 29, 30/12 - 5,6,7,8 μέρες δρχ. από 239.000
ΒΙΕΝΝΗ -ΠΡΑΓΑ- ΒΟΥΔΑΠΕΣΤΗ
21, 22, 23, 24, 28, 29, 30/12 - 5,6,7,8 μέρες δρχ. από 259.000
ΤΥΡΟΛΕΖΙΚΕΣ ΑΛΠΕΙΣ
21, 22, 23, 24, 28, 29, 30/12 - 5,6,7,8 μέρες δρχ. από 239.000
ΡΩΜΗ-ΦΛΩΡΕΝΤΙΑ-ΜΙΛΑΝΟ
21, 22, 23, 24, 28, 29, 30/12 - 5,6,7,8 μέρες δρχ. από 239.000
ΡΩΜΗ-ΦΛΩΡΕΝΤΙΑ-ΒΕΝΕΤΙΑ
21, 22, 23, 24, 28, 29, 30/12 - 5,6,7,8 μέρες δρχ. από 239.000
ΜΑΓΙΟΡΚΑ-ΒΑΡΚΕΛΩΝΗ
21, 22, 23, 24, 28, 29, 30/12 - 5,6,7,8 μέρες δρχ. από 239.000
ΒΑΡΚΕΛΩΝΗ-ΜΑΔΡΙΤΗ
21, 22, 23, 24, 28, 29, 30/12 - 5,6,7,8 μέρες δρχ. από 229.000
ΜΑΡΟΚΟ - ΟΑΣΕΙΣ
21, 22, 23, 24, 28, 29, 30/12 - 5,6,7,8 μέρες δρχ. από 320.000
ΤΥΝΗΣΙΑ - ΟΑΣΕΙΣ
21, 22, 23, 24, 28, 29, 30/12 - 5,6,7,8 μέρες δρχ. από 190.000
ΜΠΑΓΚΟΚ-ΣΙΓΚΑΠΟΥΡΗ-ΠΟΥΚΕΤ
συνεχείς αναχωρήσεις δρχ. από 159.000
ΜΠΑΓΚΟΚ-ΠΟΥΚΕΤ-ΜΠΑΛΙ
συνεχείς αναχωρήσεις**ΑΙΓΥΠΤΟΣ** συνεχείς αναχωρήσεις
ΚΙΝΑ συνεχείς αναχωρήσεις
ΚΟΥΒΑ συνεχείς αναχωρήσεις

SUPER FAST FERRIES

Πολλές εκδρομές
ΕΛΑΤΕ να διαλέξετε φθηνές και τέλεια οργανωμένες
• GROUP από ΡΟΔΟ - ΠΑΤΡΑ - ΑΝΚΟΝΑ - ΣΑΝ ΡΕΜΟ - ΜΟΝΤΕ ΚΑΡΛΟ - ΜΟΝΑΚΟ - ΝΙΚΑΙΑ - ΚΑΝΝΕΣ - ΒΑΡΚΕΛΩΝΗ • ΓΥΡΟΣ ΙΤΑΛΙΑΣ
• ΠΑΝΟΡΑΜΑ ΕΛΒΕΤΙΑΣ • ΕΛΒΕΤΙΑ - ΓΑΛΛΙΑ
• ΚΑΤΩ ΙΤΑΛΙΑ - ΕΛΛΗΝΟΦΩΝΑ ΧΩΡΙΑ - ΣΙΚΕΛΙΑ
• ΒΕΝΕΤΙΑ - ΒΙΕΝΝΗ - ΠΡΑΓΑ - ΜΟΝΑΧΟ
• ΒΕΝΕΤΙΑ-ΣΑΛΣΜΠΟΥΡΓΚ-ΒΙΕΝΝΗ-ΙΝΣΜΠΡΟΥΚ
ΠΛΗΡΟΦΟΡΙΕΣ - ΠΡΟΓΡΑΜΜΑΤΑ
ΠΡΑΚΤΟΡΕΙΟ ΤΑΞΙΔΙΩΝ
ΣΑΒΒΑΣ ΣΑΗΣ
ΤΑΡΠΟΝ ΣΠΡΙΓΚΣ 42 (δίπλα στην Πίστεως)• Τηλ. 39781-3
X2918-30/12

Για να εξετάσει επείγοντα θέματα

Συνέρχεται σήμερα εκτάκτως η νομαρχιακή επιτροπή

300 ΕΚΑΤ. ΓΙΑ ΤΟ ΟΔΙΚΟ ΕΡΓΟ ΤΗΣ ΚΑΡΠΑΘΟΥ

Σε συνεδρίαση συνέρχεται εκτάκτως σήμερα, με εννέα θέματα στην ημερήσια διάταξη, η νομαρχιακή επιτροπή Δωδεκανήσου.

Μεταξύ των θεμάτων που θα τεθούν προς συζήτηση και έγκριση είναι η αποκατάσταση του οδικού δικτύου της Καρπάθου (λόγω των ζημιών που υπέστη από τα έντονα καιρικά φαινόμενα), έργο που θα γίνει με τη διαδικασία της απ' ευθείας ανάθεσης και το κόστος του θ' ανέλθει στα 300 εκατομμύρια δραχμές.

Σημειώνεται ότι η νομαρχιακή επιτροπή θα προχωρήσει στην απ' ευθείας ανάθεση του έργου, προκειμένου αυτό να εκτελεσθεί γρήγορα, καθώς λόγω της καθίζησης που υπέστη ο δρόμος στο 6ο χιλιόμετρο της οδού Πηγάδια-Μενετές, έχουν αποκλεισθεί δύο χωριά.

Συγκεκριμένα, τα θέματα που θα συζητηθούν σήμερα στη νομαρχιακή επιτροπή είναι τα εξής:

-Εγκριση 1ου ΑΠ και 1ου ΠΚΤΜΝΕ του έργου «Περιτοίχιση και βελτίωση δρόμου προσπέλασης στο νεκροταφείο της κοινότητας Απολλώνων.

-Εγκριση σύμπραξης μελετητή για την εκπόνηση της μελέτης περιβαλλοντικών επιπτώσεων του έργου «Βελτίωση οδικού άξονα Βάτι-Προφύλια- Ιστριος», «Βελτίωση οδικού άξονα Ιστριος-Διασταύρωση Αρνίθας», «Βελτίωση οδικού άξονα Ψίνθος- Αρχίπολη- Ελεούσα» και «Βελτίωση οδικού άξονα Κως- Αεροδρόμιο από Σταυρού πέραμα μέχρι Πόρτες».

3. Κεντρική θέρμανση Νομαρχιακού Μεγάρου.

4. Εγκριση 1ου λογ/σμού της 1ης ΣΣΕ του έργου «Βελτίωση στατικής επάρκειας του 1ου Δημοτικού Σχολείου Ρόδου».

-Υπογραφή προγραμματικής σύμβασης για την εκτέλεση του έργου «Ασφαλτόστρωση δρόμου προς Ιερά Μονή Σκιάδι»., προϋπ. 6.651.686 δρχ.

-Τροποποίηση προγραμματικής σύμβασης του ΝΑΟΔ για τις αθλητικές συνδιοργανώσεις με αθλητικούς φορείς.

-Εγκριση μελέτης και απευθείας ανάθεση του έργου «Αποκατάσταση ζημιών στο οδικό δίκτυο νήσου Καρπάθου.

-Εγκριση μελέτης και απευθείας ανάθεση του έργου «Συμπληρωματικές εργασίες ορθομαρμάρωσης κτιρίου του Επιμελητηρίου Δωδ/σου στη Ρόδο».

-Εγκριση πρακτικών δημοπρασίας του έργου «Συντήρηση στα γραφεία του Τμήματος Μελετών της ΔΥΤΕ».

Επιστρέφουν τα κέρματα για να πάρουν χαρτονομίσματα

ΟΥΡΕΣ ΚΑΙ ΠΑΛΙ ΣΤΙΣ ΤΡΑΠΕΖΕΣ

Με κέρματα ανά χείρας σπεύδουν τις τελευταίες ημέρες πολλοί συμπολίτες μας στην Τράπεζα της Ελλάδος, για να ανταλλάξουν με χαρτονομίσματα.

Καθημερινά σχηματίζονται ουρές από Ρόδιους που κουβαλάνε σακούλες ολόκληρες με κέρματα προς ανταλλαγή.

Τεράστιο ενδιαφέρον όμως υπάρχει και για τις συσκευασίες εξοικείωσης. Υπολογίζεται ότι καθημερινά η Τράπεζα της Ελλάδος διαθέτει 1.000 συσκευασίες. Σε ορισμένα υποκαταστήματα ιδιωτικών τραπεζών όμως υπάρχει έλλειψη.

Το 2002 η Τράπεζα της Ελλάδος θα διαθέτει και ειδικά μηχανήματα για τη συγκέντρωση των παλιών κερμάτων, τα οποία και θα καταστρέφονται.

Οσοι δεν προλάβουν να αλλάξουν τα χαρτονομίσματα των δραχμών, μέχρι το τέλος του έτους, δεν θα πρέπει να πανικοβληθούν. Η Τράπεζα της Ελλάδος, όπως δήλωσε ο διευθυντής του καταστήματος Ρόδου κ. Ζαφειρίου θα παραλαμβάνει τα παλιά χαρτονομίσματα μέχρι την 1η Μαρτίου του 2012. Περιθώριο μέχρι το Μάρτιο του 2004 έχει δοθεί για την παράδοση των κερμάτων.

Να μην πανικοβληθούν, συνέστησε στους πολίτες ο διευθυντής της Τράπεζας της Ελλάδος, αφού μπορούν ανά πάσα στιγμή να καταθέσουν τις δραχμές που διαθέτουν και να πάρουν τα πολυπόθητα ευρώ.

«Καλύτερο θα ήταν οι συμπολίτες μας να καταθέσουν στους λογαριασμούς τους τις δραχμές που διαθέτουν μέχρι τις 31 Δεκεμβρίου και αυτές θα μετατραπούν αυτομάτως σε ευρώ. Με τον τρόπο αυτό θα αποφύγουν την ταλαιπωρία και την πολύωρη αναμονή στις ουρές», δήλωσε ο κ. Ζαφειρίου.

Προτείνεται επίσης στο αγοραστικό κοινό να αποφεύγει τη χρήση πιστωτικών καρτών για τις αγορές τους ενόψει των εορτών για να μην δημιουργηθούν προβλήματα. Επαρκώς έχουν εφοδιαστεί θα πρέπει να σημειωθεί με ευρώ οι τράπεζες της Ρόδου και τις εμπορικές επιχειρήσεις.

Δεν κατέβαλαν το δώρο σε ξενοδοχοϋπαλλήλους

ΥΠΑΡΧΟΥΝ ΠΟΛΛΑ ΠΡΟΒΛΗΜΑΤΑ

Προβλήματα εξακολουθούν να αντιμετωπίζουν με τη μισθοδοσία τους πολλοί ξενοδοχοϋπάλληλοι, ενώ αρκετές τουριστικές μονάδες δεν έχουν καταβάλει το δώρο των Χριστουγέννων. Παρά τις προσπάθειες που έγιναν από τα σωματεία των εργαζομένων και τις διαβεβαιώσεις, που δόθηκαν ότι θα καταβληθούν τα δεδουλευμένα πολλοί ξενοδοχοϋπάλληλοι δεν έχουν πάρει την άδεια, το επίδομα και το δώρο των Χριστουγέννων.

Αυτό προκύπτει από τις αναφορές που έγιναν στο Εργατικό Κέντρο, αλλά δεν έχουν τη μορφή των επίσημων καταγγελιών.

Η διοίκηση του ΕΚΡ θα διερευνήσει το ζήτημα, που εξακολουθεί να υφίσταται και θα προσφύγει στη δικαιοσύνη, στην περίπτωση που οι αναφορές αποδειχθεί ότι είναι αληθινές.

Σημειώνεται ότι τα σωματεία των ξενοδοχοϋπαλλήλων έχουν παραδώσει τη λίστα με τις μονάδες, που δεν εξόφλησαν τις υποχρεώσεις τους στην Ενωση Ξενοδοχων για να δοθεί λύση στο πρόβλημα.

Το Ρωμαϊκο

Συνεπείς στο ραντεβού μας για την **έναρξη** της χειμερινής σας **διασκέδασης**,
σας περιμένουμε ΠΑΡΑΣΚΕΥΗ - ΣΑΒΒΑΤΟ και ΟΛΕΣ τις ΓΙΟΡΤΕΣ

Στη συντροφιά σας **Αλέκος Χάλας**
Χριστίνα Χατζηαντώνη
Δήμητρα Ιωάννου
Αντώνης Λουλουργάς
Μουσικάρχης: **Κώστας Διάκου**
Καλ. επιμέλεια: **Κώστας Καρόζας**

Δεν είναι ΠΕΝΤΕ... δεν είναι ΔΕΚΑ... δεν είναι ΔΕΚΑΠΕΝΤΕ είν
38 ΧΡΟΝΙΑ!!!
Γι'αυτό ΚΑΘΕ ΒΡΑΔΥ ΜΙΑ ΕΚΠΛΗΞΗ!!

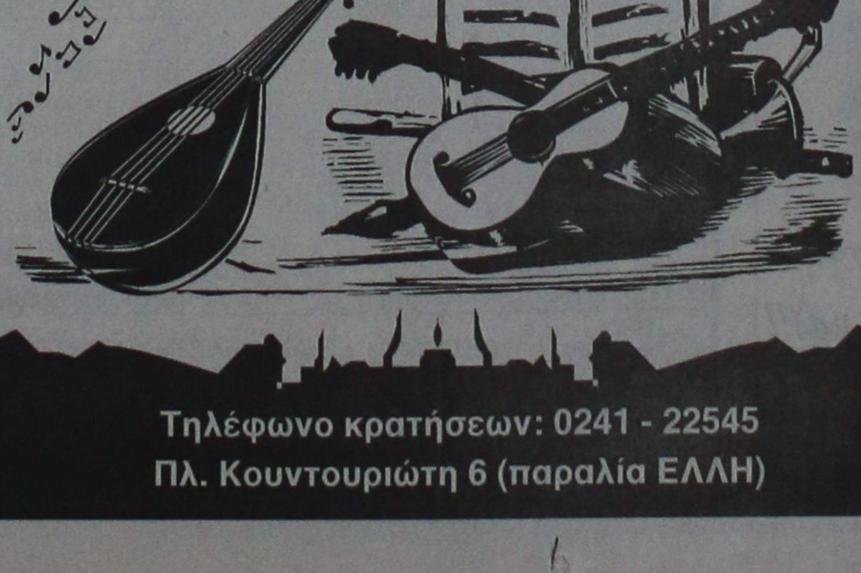

Τηλέφωνο κρατήσεων: 0241 - 22545
Πλ. Κουντουριώτη 6 (παραλία ΕΛΛΗ)
X. 2946-1/1

ΠΡΑΚΤΟΡΕΙΟ ΤΑΞΙΔΙΩΝ
ΣΑΒΒΑΣ ΣΑΗΣ

Με την ευκαιρία της λειτουργίας του **νέου** μας πρακτορείου στην οδό ΤΑΡΠΟΝ ΣΠΡΙΓΚΣ 42 δίπλα στην Τράπεζα Πίστεως

ΠΡΟΣΦΕΡΟΥΜΕ
τα φθηνότερα αεροπορικά εισιτήρια
για όλο τον κόσμο
με όλες τις αεροπορικές πτήσεις

ΠΡΟΣΟΧΗ:
ΠΛΗΡΟΦΟΡΙΕΣ ΔΕΝ ΔΙΔΟΝΤΑΙ ΑΠΟ ΤΟ ΤΗΛΕΦΩΝΟ
ΜΟΝΟ ΠΡΟΣΩΠΙΚΗ ΠΑΡΟΥΣΙΑ ΣΑΣ

Ακόμη:
- Σας παίρνουμε BIZA επισκέπτου για ΑΜΕΡΙΚΗ σε μία εβδομάδα
- BIZA επισκέπτου για ΑΥΣΤΡΑΛΙΑ σε μία μέρα
- Εκδοση διαβατηρίων
- Εκδοση αδειών αυτοκινήτων

ΞΕΝΟΔΟΧΕΙΑ ΣΤΗΝ ΑΘΗΝΑ

PRESIDENT Α' Κατηγορίας Λεωφόρος Κηφισίας
Μονόκλινο δρχ. 10.300 €30 με πρωινό έως 31/3
Δίκλινο για μονόκλινο » 11.300 €33 » » »
Δίκλινο » 13.300 €39 » » »
Τρίκλινο » 16.300 €48 » » »

ESPERIA HOTEL Α' Κατηγορίας Σταδίου 22
Μονόκλινο δρχ. 24.000 €70 με πρωινό έως 31/3
Δίκλινο » 26.600 €78 » » »
Τρίκλινο » 30.000 €88 » » »

ELECTRA HOTEL Α' Κατηγορίας Ερμού 5
Μονόκλινο δρχ. 28.000 €82 με πρωινό έως 31/3
Δίκλινο » 33.000 €97 » » »
Τρίκλινο » 38.900 €114 » » »

TITANIA HOTEL Πανεπιστημίου 52 (Σύνταγμα Ομόνοια)
Μονόκλινο δρχ. με αμερικάνικο πρωινό 24.500 €72 έως 31/3
Δίκλινο » » » 28.500 €84 »
»
Τρίκλινο » » » 33.000 €97 »
»

DORIA HOTEL Β' Κατηγορίας Πειραιώς 15-17 (κοντά στην Ομόνοια)
Μονόκλινο δρχ. 14.300 €42 με πρωινό έως 31/3
Δίκλινο » 16.000 €47 » » »
Τρίκλινο » 21.800 €64 » » »

ZAFOLIA HOTEL Α' Κατηγορίας Λεωφόρος Αλεξάνδρας 87
Μονόκλινο δρχ. 28.600 €84 έως 31/3
Δίκλινο » 30.600 €90 » »
Τρίκλινο » 36.800 €108 » »

ALEXANDROS Α' Κατηγορίας περιοχή HILTON
Μονόκλινο δρχ. 26.600 €78 με πρωινό έως 31/3
Δίκλινο » 30.000 €88 » » »
Τρίκλινο » 40.200 €118 » » »

PARTHENON Α' Κατηγορίας περιοχή Μακρυγιάννη
Μονόκλινο δρχ. 18.500 €55 με πρωινό έως 31/3
Δίκλινο » 21.000 €62 » » »
Τρίκλινο » 28.000 €82 » » »

ΧΑΝΔΡΗΣ Κατηγορίας LUX Συγγρού 385
Μονόκλινο SUPERIOR δρχ. 41.000 €118 έως 31/12
Δίκλινο SUPERIOR » 41.000 €118 » »

STANLEY Β' Κατηγορία Σύνταγμα
Μονόκλινο δρχ. 17.000 με πρωινό έως 31/12
Δίκλινο » 21.000 » » »
Τρίκλινο » 28.000 » » »

ST. GEORGE LYKABETTUS LUX
Μονόκλινο δρχ. 35.000 €103 χωρίς Β/Β έως 28/12
Δίκλινο » 33.500 €103 » » » »

ASTOR Σύνταγμα
Μονόκλινο δρχ. 12.600 €37 με πρωινό έως 31/3
Δίκλινο » 16.700 €49 » » »
Τρίκλινο » 20.100 €59 » » »

GRAND HOTEL Β' Κατηγορίας Πατησίων & Βερανζέρου 10
Μονόκλινο δρχ. 13.000 €39 με πρωινό έως 31/3
Δίκλινο » 17.300 €51 » » »
Τρίκλινο » 19.500 €57 » » »

ΒΕΡΓΙΝΑ Β' Κατηγορίας ΘΕΣ/ΚΗ (κεντρικό)
Μονόκλινο δρχ. 19.000 με πρωινό έως 31/8
Δίκλινο » 24.000 » » »
Τρίκλινο » 29.000 » » »

ΣΑΣ ΣΥΜΦΕΡΕΙ ΠΡΙΝ ΚΛΕΙΣΕΤΕ ΟΠΟΥΔΗΠΟΤΕ ΝΑ ΜΑΣ ΕΠΙΣΚΕΦΘΕΙΤΕ

ΠΡΑΚΤΟΡΕΙΟ ΤΑΞΙΔΙΩΝ
ΣΑΒΒΑΣ ΣΑΗΣ
ΤΑΡΠΟΝ ΣΠΡΙΓΚΣ 42
δίπλα στην Τράπεζα Πίστεως
• Τηλ. 39781-3
X. 2918-30/12

Διαφάνειες και μεγενθύνσεις για μπαρ, εστιατόρια, fast food

Φ. & Ν. ΠΑΧΟΣ
Γ. Ευσταθίου 11
Τηλ. 26893

ΙΑΤΡΙΚΗ ΑΝΑΚΟΙΝΩΣΗ

Ο χειρουργός οδοντίατρος

ΔΗΜΗΤΡΙΟΣ Μ. ΠΑΡΙΣΗΣ, D.D.S., M.SC.

(Αριστοτέλειο Πανεπιστήμιο Θεσσαλονίκης)
ειδικευθείς στη Στοματολογία
(Univ. of California, U.S.A.)
με Master στη Στοματική Βιολογία
(Univ. of Manitoba CANADA)
και τ. Αν. Καθηγητής Πανεπιστημίου LOYOLA
CHICAGO, U.S.A.

Δέχεται καθημερινά πρωί και βράδυ κατόπιν ραντεβού στο ιατρείο του
Ανθούλας Ζερβού 5, Ρόδος (Ψαροπούλα)
Τηλ. 77220, κιν. 0932 585441

1942-30/12

ΝΤΕΤΕΚΤΙΒΣ
30 ΧΡΟΝΙΑ ΜΟΝΙΜΑ ΚΑΙ ΣΤΗ ΡΟΔΟ
35354
ΠΛΑΤΕΙΑ ΑΓΙΟΥ ΙΩΑΝΝΟΥ
Η ΛΥΣΗ!!! ΣΕ ΚΑΘΕ ΣΑΣ ΠΡΟΒΛΗΜΑ
EXPRESS SECURITY

Χ. 2896-30/12

ΨΥΧΟΕΡΕΥΝΗΤΡΙΑ
ΚΡΗΤΙΚΟΥ ΒΑΣΙΛΕΙΑ



Προβλέψεις για το μέλλον ικανοποιητικές.

Βοήθεια για κάθε θέμα που σας απασχολεί με κάθε εχεμύθεια

ΟΜΗΡΟΥ 65 Π. ΠΟΛΗ Τηλ. 74440 - 67602,
0972157586, 8-1π.μ. — 4-8μ.μ.

Τ. 1901-6/1

Εγκρίθηκε προχτές ομόφωνα

4,3 δισ. ο προϋπολογισμός του Δήμου Ιαλυσού το 2002

ΠΟΙΑ ΕΙΝΑΙ ΤΑ ΚΥΡΙΟΤΕΡΑ ΕΡΓΑ

Το τεχνικό πρόγραμμα του 2002 εγκρίθηκε ομόφωνα από το Δημοτικό Συμβούλιο Ιαλυσού, στην προχθεσινοβραδινή συνεδρίασή του.

Το πρόγραμμα περιλαμβάνει νέα και συνεχιζόμενα έργα, συνολικού προϋπολογισμού 4.308.000.000 δρχ., από τα οποία 3.140.000.000 δρχ. θα εκταμιευθούν απότο ΠΕΠ Νοτίου Αιγαίου και 1.168.000.000 δρχ. θα προέλθουν από πόρους του Δήμου.

Τα κυριότερα έργα ανά κατηγορία είναι τα εξής:

ΥΔΡΕΥΣΗ - ΑΠΟΤΕΧΕΥΣΗ

Αποχετευτικό β' φάση 350.000.000 δρχ.

Αποχετευτικό γ' φάση 200.000.000 δρχ.

Αντιπλημμυρική προστασία 300.000.000 δρχ.

Ανόρυξη τριών νέων γεωτρήσεων 100.000.000 δρχ.

Αντικαταστάσεις δικτύων ύδρευσης 30.000.000 δρχ.

ΟΔΟΠΟΙΪΑ

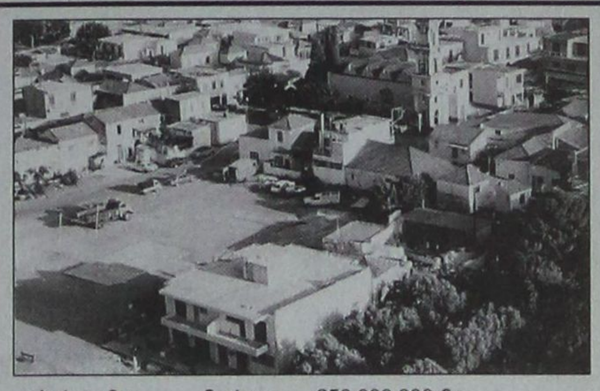

Διάνοιξη δρόμων 170.000.000 δρχ.

Κατασκευή πεζοδρομίων 120.000.000 δρχ.

Διάνοιξη 20μετρου δρόμου 100.000.000 δρχ.

ΟΙΚΟΔΟΜΙΚΑ

Κατασκευή βρεφονηπιακού σταθμού 100.000.000 δρχ.

ΚΑΠΗ 10.000.000 δρχ.

Δημαρχείο 400.000.000 δρχ.

Κατασκευή βιβλιοθήκης 50.000.000 δρχ.

ΚΟΙΝΟΧΡΗΣΤΟΙ ΧΩΡΟΙ

Πλατεία Αποστολίδη 350.000.000 δρχ.

Κατασκευή κολυμβητηρίου 450.000.000 δρχ.

Διαμόρφωση λόφου Φιλέρημου 250.000.000 δρχ.

Διαμόρφωση κοινοχρήστων χώρων (πλατεία Ράπτη, πλατεία Κουφού, πλατεία 9ης Μαΐου, πλατεία οδού Διαγόρα - Λιαμή) 50.000.000 δρχ.

ΗΛΕΚΤΡΟΦΩΤΙΣΜΟΙ

Ηλεκτροφωτισμοί κοινοχρήστων χώρων, οδών, δημοτικών κτιρίων και εγκαταστάσεων 70.000.000 δρχ.

ΜΕΛΕΤΕΣ

Γενικό Πολεοδομικό Σχέδιο 30.000.000 δρχ.

Αναθεώρηση υφιστάμενου σχεδίου και τροποποιήσεις 20.000.000 δρχ.

Πράξη εφαρμογής - επεκτάσεις 20.000.000 δρχ.

Μελέτες αναπτυξιακών δομών (masterplan) 100.000.000 δρχ.

Μελέτη Φιλερήμου 20.000.000 δρχ.

Χωροταξικές μελέτες - αστικό περιβάλλον 100.000.000 δρχ.

Στην εισήγησή του ο δήμαρχος κ. Στέργος Στάγκας ανέφερε ότι το τεχνικό πρόγραμμα είναι απολύτως ρεαλιστικό και υλοποιήσιμο, καθώς έγινε αυστηρή ιεράρχηση των αναγκών και των προτεραιοτήτων. Υπογράμμισε ότι στο παρελθόν κανένα έργο του Δήμου δεν ήταν ενταγμένο σε πρόγραμμα της Ευρωπαϊκής Ενωσης, εν αντιθέσει με τα τελευταία χρόνια που έχουν ενταχθεί πολλά έργα με ικανοποιητικούς ρυθμούς χρηματοδότησης.

Επίσης ανακοίνωσε ότι η β' φάση του αποχετευτικού βρίσκεται στο στάδιο της οριστικής ένταξης στο 3ο ΠΕΠ από την Περιφέρεια Νοτίου Αιγαίου και υπολογίζεται μέσα στους αμέσως επόμενους μήνες να δημοπρατηθεί και να ξεκινήσουν οι εργασίες κατασκευής.

Το τεχνικό πρόγραμμα εγκρίθηκε ομόφωνα, με μοναδική επιφύλαξη από τον επικεφαλής της μειοψηφίας κ. Νίκο Τσίκκη (ο οποίος ψήφισε θετικά) ως προς τη δυνατότητα υλοποίησής του στο σύνολό του.

VANIK TOURS

ΓΙΑΝΝΗΣ και ΣΕΒΑ ΒΑΛΣΑΜΙΔΗ
VANIK σημαίνει ΑΛΗΘΕΙΑ
ΑΚΤΗ ΚΑΝΑΡΗ 17, ΨΑΡΟΠΟΥΛΑ - ΑΝΕΤΟ ΠΑΡΚΙΝΓΚ
Ανοικτά: ΔΕ-ΣΑ 08.30 - 14.00 & 16.30 - 20.30
Τηλ. 35191, 37621 κινητό: 0945798148 , FAX 29532

Το γραφείο μας πάντα πρώτο σε κρατήσεις ξενοδοχείων εξασφάλισε και σας προσφέρει καταπληκτικές τιμές για τα παρακάτω ξενοδοχεία σε ΠΑΚΕΤΑ (έκδοση εισιτηρίων R/T) από 1/11/2001-31/3/2002

Απευθυνόμαστε σε σας που θέλετε και η κράτησή σας να είναι σωστή και το δωμάτιό σας να σας περιμένει

1ον HOTEL ALEXANDROS		A΄ SUPERIOR	
Πλατεία Μαβίλλη			
Μονόκλινο	δρχ.	26.600	€ 78
Δίκλινο	»	30.000	€ 88
Τρίκλινο	»	40.200	€ 118
2ον HOTEL PRESIDENT		A΄ Κατηγορίας	
Λεωφόρος Κηφησίας			
Μονόκλινο	δρχ	10.300	€ 30
Δίκλινο για μονόκλινο	»	11.300	€ 33
Δίκλινο	»	13.300	€ 39
Τρίκλινο	»	16.300	€ 48
3ον HOTEL ASTOR		A΄ Κατηγορίας	
Σύνταγμα			
Μονόκλινο	δρχ.	12.600	€ 37
Δίκλινο για μονόκλινο	»	14.000	€ 41
Δίκλινο	»	16.700	€ 49
Τρίκλινο	»	20.100	€ 59
4ον HOTEL PARTHENON		A΄ Κατηγορίας	
Στήλες Ολυμπίου Διός			
Μονόκλινο	δρχ.	18.500	€ 55
Δίκλινο	»	21.000	€ 62
ρίκλινο	»	28.000	€ 82
5ον HOTEL ZAFOLIA		A΄ SUPERIOR	
Λεωφόρος Αλεξάνδρας			
Μονόκλινο	δρχ.	28.600	€ 84
Δίκλινο	»	30.600	€ 90
Τρίκλινο	»	36.800	€ 108
6ον HOTEL ELLINIS		B΄ SUPERIOR	
Ωνάσειο, λεωφ. Συγγρού			
Μονόκλινο	δρχ.	13.600	€ 40
Δίκλινο	»	17.700	€ 52
Τρίκλινο	»	21.200	€ 62
7ον HOTEL ARETHOUSA		B΄ SUPERIOR	
Σύνταγμα			
Μονόκλινο	δρχ.	12.000	€ 35
Δίκλινο	»	16.000	€ 47
Τρίκλινο	»	19.000	€ 56
8ον HOTEL DORIAN INN		B΄ Κατηγορίας	
Ομόνοια			
Μονόκλινο	δρχ.	12.000	€ 35
Δίκλινο	»	16.000	€ 47
Τρίκλινο	»	19.000	€ 56
9ον HOTEL EGNATIA		B΄ Κατηγορίας	
Θεσσαλονίκη Κέντρο - καινούριο			
Μονόκλινο	δρχ.	19.000	€ 56
Δίκλινο	»	23.000	€ 68
Τρίκλινο	»	27.000	€ 80

* Τα παραπάνω ξενοδοχεία διαθέτουν T.V. σε όλα τα δωμάτια
* Στις παραπάνω τιμές συμπεριλαμβάνεται πρωινό σε μπουφέ
* Ακόμη σε μας θα βρείτε αεροπορικά και ατμοπλοϊκά εισιτήρια όλων των εταιρειών.

Χ. 2914-30/12

Συγχαρητήρια

Στην αγαπημένη μας εγγονή και ανιψιά **Ειρήνη Παπανικολάου** του Φιλίππου, που πήρε επάξια το πτυχίο της Αρχαιολογίας από το Πανεπιστήμιο Ιωαννίνων, ευχόμεθα και εις ανώτερα, καλή σταδιοδρομία και ευτυχία στην προσωπική της ζωή.

Η γιαγιά Μαλάμω Παπανικολάου
Οι θείοι της Πόπη και Βάσος

ΓΔ-21/12

Ευχαριστήρια

Ευχαριστούμε θερμά την επιχειρηματία των καταστημάτων Bloemenland κ. **Κολόνα Μαριάνα,** το κατάστημα **«Δωδώνη»**, καθώς και την πιτσαρία **«Pronto»**, οι οποίοι συνέβαλαν στη μικρή, αλλά πλαισιωμένη από το Δήμαρχό μας, χριστουγεννιάτικη εορτή μας, με την ωραία προσφορά τους, και τους ευχόμαστε πάντα να προβαίνουν σε τέτοιες ωραίες πράξεις.

Ευχόμαστε Καλά Χριστούγεννα και Ευτυχισμένο 2002.

Ο προϊστάμενος και το προσωπικό της Ελεγχόμενης Στάθμευσης

966-21/12

Pellos Travel

Ατμοπλοϊκά και αεροπορικά εισιτήρια
εσωτερικού - εξωτερικού
Η ΠΑΡΑΔΟΣΗ ΣΤΟ ΣΠΙΤΙ ΣΑΣ

Τηλ. 0241 87615, 0241 86298

FAX 0241 87616

E. mail pellostravel@hellasnet.gr

3663-30/12

ΤΟ ΜΕΤΡΟ ΣΤΙΣ ΤΙΜΕΣ ΕΙΜΑΣΤΕ ΕΜΕΙΣ!

Στα ΜΕΓΑΛΑ ΚΑΤΑΣΤΗΜΑΤΑ
ΠΑΠΠΟΥ
Στην Κάβα Ποτών
ΜΟΝΑΔΙΚΕΣ ΤΙΜΕΣ!



DEWAR´S	0,70 Lt	2.489 ΔΡΧ.
DIMPLE	0,70 Lt	4.949 ΔΡΧ.
GORDONS	0,70 Lt	1.889 ΔΡΧ.
MARTINI	1 Lt	1.609 ΔΡΧ.
BACARDI	1 Lt	2.689 ΔΡΧ.
URSUS	0,70 Lt	2.089 ΔΡΧ.
CARDHU	0,70 Lt	5.379 ΔΡΧ.
BAILEYS	0,70 Lt	2.919 ΔΡΧ.
ΣΑΜΠΑΝΙΑ CAIR		1.489 ΔΡΧ.

ΟΙ ΤΙΜΕΣ ΕΙΝΑΙ ΠΡΟ Φ.Π.Α. ΚΑΙ ΙΣΧΥΟΥΝ ΓΙΑ ΕΠΑΓΓΕΛΜΑΤΙΕΣ

ΜΕΓΑΛΑ ΚΑΤΑΣΤΗΜΑΤΑ ΠΑΠΠΟΥ
25ης Μαρτίου 7, ΡΟΔΟΣ
Τηλ.: 0241-024286, 0241-020127 FAX: 0241-030995

Χ. 2936-30/12

ΕΣΤΙΑΤΟΡΙΟ
ΙΠΠΟΤΙΚΟΝ
Χριστουγεννιάτικο μενού
Νταμπλ Ντοτ

Η αίθουσα διατίθεται για κάθε εκδήλωση

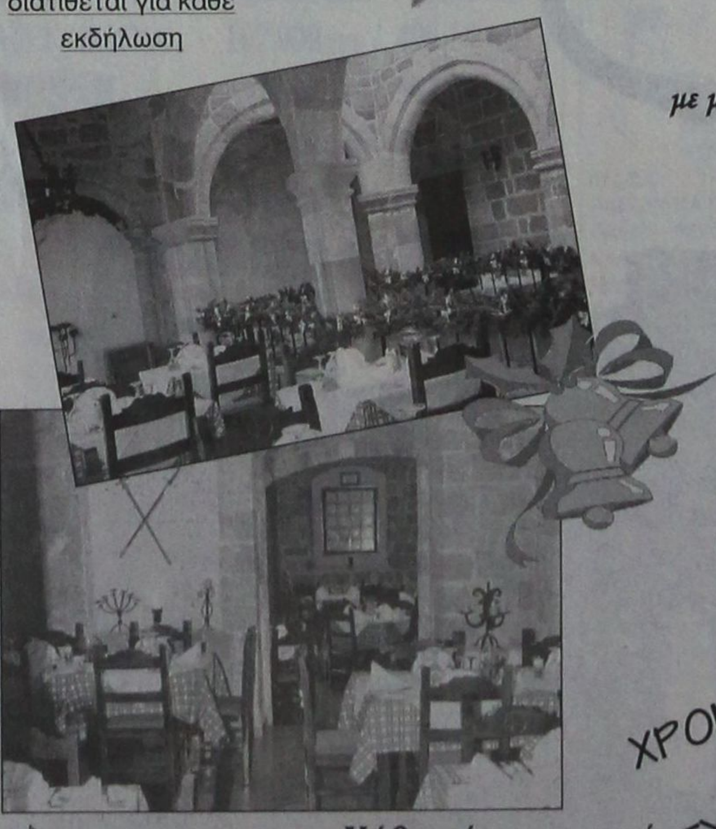

Σκορδόψωμο
με μοτσαρέλα και ντομάτα γκρατινέ
Σούπα αλά μιλανέζ
Κοκόλι με γέμιση
ατακο-γαρίδες ογκρατέν
Ανάμικτη σαλάτα
με σος βινεγκρέτ
Γαλοπούλα γεμιστή
με προσιούτο, κέρυγκολιτ,
σπανάκι με σος οράνζ
Γλυκό
χριστουγεννιάτικη έκπληξη
Καφέ και Κονιάκ

ΧΡΟΝΙΑ ΠΟΛΛΑ & ΕΥΤΥΧΙΣΜΕΝΑ

Με απαλή και έντονη μουσική

Κάθε μέρα ανοικτά
Για ρεζερβέ: 25293
Πλατεία Εβραίων Μαρτύρων
Μικρό Συντριβάνι - Μεσαιωνική Πόλη

949-15/1

AM adv

CAIR
DEMI SEC

CAIR
BRUT



Συλλεκτική
CAIR ROSÉ RESERVE
10 Ετών



RODOS 2400



C·A·I·R



ΑΡΧΟΝΤΙΚΟ



MOULIN



Βρείτε τις νέες εορταστικές συσκευασίες μας σε κάβες και όλα τα super market!

C·A·I·R
RODOS

CAIR A.E. 2ο Χλμ Λεωφόρος Ρόδου-Λίνδου
Τηλ: 02410 68770-3, Fax: 02410 62575

ΕΛΛΗΝΙΚΗ ΔΗΜΟΚΡΑΤΙΑ
ΝΟΜΟΣ ΔΩΔΕΚΑΝΗΣΟΥ
ΔΗΜΟΣ ΙΑΛΥΣΟΥ

ΑΝΑΚΟΙΝΩΣΗ

Α) Ο Δήμος Ιαλυσού ενημερώνει τους συναλλασσόμενους ότι το Ταμείο του Δήμου θα παραμείνει κλειστό για το διάστημα από 31/12/2001 έως και τις 04/01/2002. Κατά το παραπάνω διάστημα δεν θα ενεργείται καμία είσπραξη ή πληρωμή, προκειμένου να γίνει η μετάβαση του συστήματος στο νέο νόμισμα και το άνοιγμα της νέας οικονομικής χρήσης.

Β) Παρακαλούνται όλοι οι δικαιούχοι που έχουν απαίτηση κατά του Δήμου από προμήθεια, εργασία, μεταφορά, κ.λπ. που γεννήθηκε νόμιμα εντός του 2001 να εκδώσουν και να προσκομίσουν στην Υπηρεσία μας τα απαραίτητα στοιχεία του ΚΒΣ το αργότερο έως τις 14/01/2002. Μετά την παρέλευση της παραπάνω προθεσμίας η Υπηρεσία μας δεν θα κάνει δεκτά τα παραπάνω στοιχεία.

Γ) Για το διάστημα από 01/01/2002 ώς και την 28/02/2002 όπου θα συνυπάρχει η δραχμή και το ευρώ παρακαλούμε όπως οι συναλλασσόμενοι διενεργούν τις συναλλαγές τους με το Δήμο σε ευρώ, προκειμένου να υπάρχει ομοιόμορφη λειτουργία του οικονομικού κυκλώματος και εξοικείωση με το νέο νόμισμα.

Ο Δήμαρχος
Στάγκας Στέργος

ΧΛ29/12

ΓΕΝΙΚΟ ΕΠΙΤΕΛΕΙΟ ΣΤΡΑΤΟΥ
736 ΔΙΕΥΘΥΝΣΗ
ΣΤΡΑΤΙΩΤΙΚΩΝ ΕΡΓΩΝ

ΠΕΡΙΛΗΨΗ ΔΙΑΚΗΡΥΞΗΣ ΔΙΑΓΩΝΙΣΜΟΥ

Η 736 Διεύθυνση Στρατιωτικών Εργων κάνει γνωστό ότι την 27η Μαρτίου 2002, ημέρα Τετάρτη και ώρα λήξης επίδοσης προσφορών την 11.00 π.μ. θα γίνει δημόσιος μειοδοτικός διαγωνισμός, σύμφωνα με το άρθρο 4 παρ. 2α του Ν. 1418/84 με επί μέρους ποσοστά έκπτωσης (άρθρο 7 του ΠΔ 609/85) για την ανάδειξη μειοδότου για την κατασκευή του έργου:

«Κατασκευή τεσσάρων (4) Ειδικών Αποθηκών στη ΖΕ/ΑΣΔΕΝ», προϋπολογισμού 460.000.000 δρχ. ή 1.349.963 ευρώ.

Το έργο εντάσσεται στην κατηγορία δ (Οικοδομικά).

Δεκτές εργοληπτικές επιχειρήσεις γραμμένες στο ΜΕΕΠ Δ' (Ατομ.) τάξης και άνω για έργα Οικοδομικά και Β' τάξης και άνω για έργα Οδοποιΐας και Β' τάξης και άνω για έργα Ηλεκτρομηχανολογικά, καθώς και αναβαθμισμένες Κοινοπραξίες Δ' (Ατομ.) τάξης για έργα Οικοδομικά και 2Α' τάξης για έργα Οδοποιΐας και Β' τάξης και άνω για έργα Ηλεκτρομηχανολογικά.

Η δημοπρασία θα διενεργηθεί στα γραφεία της 736 ΔΣΕ στο Στρδο ΣΑΚΕΤΤΑ Α' στο Βύρωνα Αττικής.

Εγγύηση συμμετοχής ορίζεται 9.200.00 δρχ. ή 27.000 ευρώ.

Χρόνος ισχύος των προσφορών ορίζεται 60 ημέρες.

Εντυπα προσφορών, πλήρη διακήρυξη, τεύχη δημοπρατήσεως και πληροφορίες παρέχονται από το Τμήμα Μελετών της 736 ΔΣΕ στο Στρδο ΣΑΚΕΤΤΑ Α' στο Βύρωνα Αττικής (τηλ. 7675466) κατά τις εργάσιμες ημέρες και ώρες μέχρι και την 26η Μαρτίου 2002.

Από τη Δ/νση

ΧΛ-21/12

ΓΕΝΙΚΟ ΕΠΙΤΕΛΕΙΟ ΣΤΡΑΤΟΥ
736 ΔΙΕΥΘΥΝΣΗ
ΣΤΡΑΤΙΩΤΙΚΩΝ ΕΡΓΩΝ

ΠΕΡΙΛΗΨΗ ΔΙΑΚΗΡΥΞΗΣ ΔΙΑΓΩΝΙΣΜΟΥ

Η 736 Διεύθυνση Στρατιωτικών Εργων κάνει γνωστό ότι την 13η Φεβρουαρίου 2002, ημέρα Τετάρτη με ώρα λήξης επίδοσης προσφορών την 11.00 π.μ. θα γίνει δημόσιος επαναληπτικός μειοδοτικός διαγωνισμός, σύμφωνα με το άρθρο 4 παρ. 2α του Ν. 1418/84 με επί μέρους ποσοστά έκπτωσης (άρθρο 7 του ΠΔ 609/85) για την ανάδειξη μειοδότου για την κατασκευή του έργου:

«Κατασκευή Διοικητηρίου 282 ΜΚ/ΤΕ στη Ζ.Ε. 80 ΑΔΤΕ», προϋπολογισμού 245.000.000 δρχ. ή 719.002 ευρώ.

Το έργο εντάσσεται στην κατηγορία δ (Οικοδομικά).

Δεκτές εργοληπτικές επιχειρήσεις γραμμένες στο ΜΕΕΠ Δ' (Ατομ.) τάξης και άνω για έργα Οικοδομικά και Β' τάξης και άνω για έργα Ηλεκτρομηχανολογικά, καθώς και αναβαθμισμένες Κοινοπραξίες 2Γ' τάξεως για έργα Οικοδομικά και Β' τάξης για έργα Ηλεκτρομηχανολογικά.

Η δημοπρασία θα διενεργηθεί στα γραφεία της 736 ΔΣΕ στο Στρδο ΣΑΚΕΤΤΑ Α' στο Βύρωνα Αττικής.

Εγγύηση συμμετοχής ορίζεται 4.900.000 δρχ. ή 14.380 ευρώ.

Χρόνος ισχύος των προσφορών ορίζεται 60 ημέρες.

Εντυπα προσφορών, πλήρη διακήρυξη, τεύχη δημοπρατήσεως και πληροφορίες παρέχονται από το Τμήμα Μελετών της 736 ΔΣΕ στο Στρδο ΣΑΚΕΤΤΑ Α' στο Βύρωνα Αττικής (τηλ. 7675466) κατά τις εργάσιμες ημέρες και ώρες μέχρι και την 11η Φεβρουαρίου 2002.

Από τη Δ/νση

ΧΛ-21/12

ΓΕΝΙΚΟ ΕΠΙΤΕΛΕΙΟ ΣΤΡΑΤΟΥ
736 ΔΙΕΥΘΥΝΣΗ
ΣΤΡΑΤΙΩΤΙΚΩΝ ΕΡΓΩΝ

ΠΕΡΙΛΗΨΗ ΔΙΑΚΗΡΥΞΗΣ ΔΙΑΓΩΝΙΣΜΟΥ

Η 736 Διεύθυνση Στρατιωτικών Εργων κάνει γνωστό ότι την 6η Μαρτίου 2002, ημέρα Τετάρτη και ώρα λήξης επίδοσης προσφορών την 11.00 π.μ. θα γίνει δημόσιος επαναληπτικός μειοδοτικός διαγωνισμός, σύμφωνα με το άρθρο 4 παρ. 2α του Ν. 1418/84 με επί μέρους ποσοστά έκπτωσης (άρθρο 7 του ΠΔ 609/85) για την ανάδειξη μειοδότου για την κατασκευή του έργου:

«Δίκτυα Υποδομής Στρδου ΓΕΝΝΑΔΙ στη Ν. Ρόδο», προϋπολογισμού 213.000.000 δρχ. ή 625.092 ευρώ.

Το έργο εντάσσεται στην κατηγορία ε (Ηλεκτρομηχανολογικά).

Δεκτές εργοληπτικές επιχειρήσεις γραμμένες στο ΜΕΕΠ Β' τάξης και άνω για έργα Οικοδομικά και Γ' τάξης και άνω για έργα Ηλεκτρομηχανολογικά.

Η δημοπρασία θα διενεργηθεί στα γραφεία της 736 ΔΣΕ στο Στρδο ΣΑΚΕΤΤΑ Α' στο Βύρωνα Αττικής.

Εγγύηση συμμετοχής ορίζεται 4.260.000 δρχ. ή 12.502 ευρώ.

Χρόνος ισχύος των προσφορών ορίζεται 60 ημέρες.

Εντυπα προσφορών, πλήρη διακήρυξη, τεύχη δημοπρατήσεως και πληροφορίες παρέχονται από το Τμήμα Μελετών της 736 ΔΣΕ στο Στρδο ΣΑΚΕΤΤΑ Α' στο Βύρωνα Αττικής (τηλ. 7675466) κατά τις εργάσιμες ημέρες και ώρες μέχρι και την 4η Μαρτίου 2002.

Από τη Δ/νση

ΧΛ-21/12

ΓΕΝΙΚΟ ΕΠΙΤΕΛΕΙΟ ΣΤΡΑΤΟΥ
736 ΔΙΕΥΘΥΝΣΗ
ΣΤΡΑΤΙΩΤΙΚΩΝ ΕΡΓΩΝ

ΠΕΡΙΛΗΨΗ ΔΙΑΚΗΡΥΞΗΣ ΔΙΑΓΩΝΙΣΜΟΥ

Η 736 Διεύθυνση Στρατιωτικών Εργων κάνει γνωστό ότι την 9η Ιανουαρίου 2002, ημέρα Τετάρτη και ώρα λήξης επίδοσης προσφορών την 11.00 π.μ. θα γίνει δημόσιος επαναληπτικός μειοδοτικός διαγωνισμός, σύμφωνα με το άρθρο 4 παρ. 2α του Ν. 1418/84 με κατ' αποκοπήν τίμημα (άρθρο 9 του ΠΔ 609/85) για την ανάδειξη μειοδότου για την κατασκευή του έργου:

«Κατασκευή δύο (2) Κτιρίων Λόχου 120 Ανδρών του 299 ΤΕ στη ΖΕ/95 ΑΔΤΕ», προϋπολογισμού 440.000.000 δρχ. ή 1.291.269 ευρώ.

Το έργο εντάσσεται στην κατηγορία δ (Οικοδομικά).

Δεκτές εργοληπτικές επιχειρήσεις γραμμένες στο ΜΕΕΠ Δ' (Ατομ.) τάξης και άνω για έργα Οικοδομικά και Γ' τάξης και άνω για έργα Ηλεκτρομηχανολογικά.

Η δημοπρασία θα διενεργηθεί στα γραφεία της 736 ΔΣΕ στο Στρδο ΣΑΚΕΤΤΑ Α' στο Βύρωνα Αττικής.

Εγγύηση συμμετοχής ορίζεται 8.800.000 δρχ. ή 25.825 ευρώ.

Χρόνος ισχύος των προσφορών ορίζεται 60 ημέρες.

Εντυπα προσφορών, πλήρη διακήρυξη, τεύχη δημοπρατήσεως και πληροφορίες παρέχονται από το Τμήμα Μελετών της 736 ΔΣΕ στο Στρδο ΣΑΚΕΤΤΑ Α' στο Βύρωνα Αττικής (τηλ. 7675466) κατά τις εργάσιμες ημέρες και ώρες μέχρι και την 7η Ιανουαρίου 2002.

Από τη Δ/νση

ΧΛ-21/12

ΓΕΝΙΚΟ ΕΠΙΤΕΛΕΙΟ ΣΤΡΑΤΟΥ
736 ΔΙΕΥΘΥΝΣΗ
ΣΤΡΑΤΙΩΤΙΚΩΝ ΕΡΓΩΝ

ΠΕΡΙΛΗΨΗ ΔΙΑΚΗΡΥΞΗΣ ΔΙΑΓΩΝΙΣΜΟΥ

Η 736 Διεύθυνση Στρατιωτικών Εργων κάνει γνωστό ότι την 13η Μαρτίου 2002, ημέρα Τετάρτη και ώρα λήξης επίδοσης προσφορών την 11.00 π.μ. θα γίνει δημόσιος επαναληπτικός μειοδοτικός διαγωνισμός, σύμφωνα με το άρθρο 4 παρ. 2α του Ν. 1418/84 με ενιαίο ποσοστό εκπτώσεως (άρθρο 6 του ΠΔ 609/85) για την ανάδειξη μειοδότου για την κατασκευή του έργου:

«Αρχική Εγκατάσταση Αντλιών τύπου Πεζοδρομίου στις Μονάδες 2ου ΕΤΕΘ, 4ου ΕΤΕΘ, 6ΟΥ ΕΤΕΘ, ΛΔ/79 ΤΥΠΕΘ, 549 ΤΕΑ και 1ης ΜΑΛ», προϋπολογισμού 54.000.000 δρχ. ή 158.473,95 ευρώ.

Το έργο εντάσσεται στην κατηγορία ε (Ηλεκτρομηχανολογικά).

Δεκτές εργοληπτικές επιχειρήσεις γραμμένες στο ΜΕΕΠ Α' τάξης και άνω για έργα Οικοδομικά και Β' τάξης και άνω για έργα Ηλεκτρομηχανολογικά.

Η δημοπρασία θα διενεργηθεί στα γραφεία της 736 ΔΣΕ στο Στρδο ΣΑΚΕΤΤΑ Α' στο Βύρωνα Αττικής.

Εγγύηση συμμετοχής ορίζεται 1.080.000 δρχ. ή 3.169,48 ευρώ.

Χρόνος ισχύος των προσφορών ορίζεται 60 ημέρες.

Εντυπα προσφορών, πλήρη διακήρυξη, τεύχη δημοπρατήσεως και πληροφορίες παρέχονται από το Τμήμα Μελετών της 736 ΔΣΕ στο Στρδο ΣΑΚΕΤΤΑ Α' στο Βύρωνα Αττικής (τηλ. 7675466) κατά τις εργάσιμες ημέρες και ώρες μέχρι και την 11η Μαρτίου 2002.

Από τη Δ/νση

ΧΛ-21/12

ΕΛΛΗΝΙΚΗ ΔΗΜΟΚΡΑΤΙΑ
ΔΗΜΟΣ ΙΑΛΥΣΟΥ
ΕΠΑΡΧΙΑ ΡΟΔΟΥ
ΝΟΜΟΣ ΔΩΔΕΚΑΝΗΣΟΥ

Γνωστοποίηση Γάμου

Γνωστοποιείται, σύμφωνα με το άρθρο 1369 του Αστικού Κώδικα, όπως τροποποιήθηκε με το Ν. 1250/1982, ότι:

Ο **Αντώνιος Χριστογιάννης** του Ιωάννη και της Αποστολίας, που γεννήθηκε στην Αθήνα του νομού Αττικής και κατοικεί στην Ιαλυσό του νομού Δωδεκανήσου, επαγγέλματος στρατιωτικός και η **Ευαγγελία Καλτσά** του Μιχαήλ και της Μαρίας, που γεννήθηκε στη Νίκαια του νομού Αττικής και κατοικεί στην Ιαλυσό, επαγγέλματος νοσηλεύτρια, πρόκειται να παντρευθούν στο Δημαρχείο της Ιαλυσού.

Ρόδος 19/12/2001
Ο δήμαρχος
α.α.
Συκόφυλλος Μιχαήλ

3778-21/12

ΙΠΤΑΜΕΝΑ ΔΕΛΦΙΝΙΑ ΔΩΔΕΚΑΝΗΣΟΥ

ΚΥΡΙΑΚΟΥΛΗΣ MARITIME

Χειμερινό πρόγραμμα 2001-2002



Γνωρίζουμε στο επιβατικό κοινό ότι τα δρομολόγιά μας συνεχίζονται και το χειμώνα προς Κω - Κάλυμνο - Λέρο - Πάτμο και Σάμο

ΜΑΡΜΑΡΙΣ (Τουρκία)
Κάθε Παρασκευή στις 8.30 (με επιστροφή το απόγευμα)

Επίσης διαθέτουμε τα δελφίνια προς ναύλωση για ποδοσφαιρικές ομάδες, συλλόγους - εκδρομές και βαπτίσεις.

Τηλέφωνα πληροφοριών και κρατήσεων:
78052 και ή 78.053 κινητό 0938 666121
Πλατεία Νεωρίου 6

X2930-30/12

95 ΑΝΩΤΕΡΑ ΔΙΟΙΚΗΣΗ
ΤΑΓΜΑΤΩΝ ΕΘΝΟΦΥΛΑΚΗΣ

ΔΙΑΚΗΡΥΞΗ

Ανακοινώνεται ότι την 09 Ιανουαρίου 2002, ημέρα Τετάρτη και ώρα 10.00 θα διενεργηθεί Δημόσιος Μειοδοτικός Διαγωνισμός με έγγραφες ενσφράγιστες προσφορές στα γραφεία της ΛΕΘ Ρόδου (οδός Εθνάρχου Μακαρίου 18, τηλ. 28134) για την ανάδειξη προμηθευτού ελαστικών επισώτρων TATRA 813, §500X21 προς κάλυψη αναγκών του 153 ΤΕ.

Πληροφορίες κατά τις εργάσιμες ημέρες και ώρες στα τηλέφωνα 0241-51944 από όπου οι ενδιαφερόμενοι μπορούν να ενημερωθούν.

Από την Ανωτέρα Διοίκηση Ταγμάτων Εθνοφυλακής

ΧΛ-21/12

ΠΑΝΗΓΥΡΙΣ

Φέρεται εις γνώσιν του φιλοθρήσκου κοινού, ότι την 22αν τρέχοντος μηνός, ημέρα Σάββατο, εορτάζει η Αγία Αναστασία Φαρμακολυτρία Ρόδου.

Παρασκευή βράδυ 21-12, 6 μ.μ. θα ψαλεί Μέγας Πανηγυρικός Εσπερινός, χοροστατούντος του Μητροπολίτου Ρόδου κ.κ. Αποστόλου, την δε πρωΐαν Αρχιερατική Λειτουργία με περιφορά της εικόνος.

Εκ της Εκκλησιαστικής Επιτροπής

3757-21/12

MARCOS travel

Π. Π. ΓΕΡΜΑΝΟΥ 9
ΕΜΠΟΡΙΚΟ ΚΕΝΤΡΟ ΦΩΚΙΑΛΗ
Τηλ. 34017, 27405 Fax: 25275

ΧΡΙΣΤΟΥΓΕΝΝΙΑΤΙΚΕΣ... ΕΚΔΡΟΜΕΣ ΣΤΗΝ ΕΛΛΑΔΑ

ΟΡΓΑΝΩΜΕΝΕΣ ΕΚΔΡΟΜΕΣ ΜΕ ΠΟΥΛΜΑΝ

☆ **ΛΕΠΤΟΚΑΡΙΑ & OLYMPIAN BAY HOLIDAY CLUB******
Αναχωρήσεις 23 και 30 Δεκεμβρίου
Γιορτές στην γη των μύθων και των θεών
Ολυμπιος - Παναγία Σουμελά - Βέροια - Νάουσα
Πλούσια ρεβεγιόν με μουσική.
Τιμή 66.700 δρχ. κατ' άτομο σε δίκλινο δωμάτιο

☆ **ΟΛΥΜΠΙΑ & AMALIA HOTEL******
Αναχωρήσεις 23 και 30 Δεκεμβρίου
Στη μαγεία της αρχαίας Ολυμπίας
Ανδρίτσαινα - Ναός Επικουρίου Απόλλωνα - Δημητσάνα - Στεμνίτσα
Γιορτινή ημιδιατροφή
Τιμή 78.600 δρχ. κατ' άτομο σε δίκλινο δωμάτιο

☆ **ΧΡΙΣΤΟΥΓΕΝΝΑ ΣΤΗΝ ΕΔΕΣΣΑ & XENIA EDESSA HOTEL******
Αναχώρηση 23 Δεκεμβρίου
Βεργίνα - Γιαννιτσά - Νυμφαίο - Λουτρά Πόζαρ - Βέροια
Πλούσια γιορτινά γεύματα
Τιμή 82.000 δρχ. κατ' άτομο σε δίκλινο δωμάτιο

☆ **ΘΕΣΣΑΛΟΙΚΗ & CAPSIS HOTEL******
Αναχωρήσεις 23 και 30 Δεκεμβρίου
Βεργίνα - Σπήλαιο Αλιστράτης - οχυρό Ρούπελ - Αμπελάκια
Πλούσια γιορτινά γεύματα, διασκέδαση, χορός
Τιμή 91.900 δρχ. κατ' άτομο σε δίκλινο δωμάτιο

☆ **ΠΡΩΤΟΧΡΟΝΙΑ ΣΤΗΝ ΚΑΛΑΜΠΑΚΑ & HOTEL DIVANI******
Αναχώρηση 30 Δεκεμβρίου
Γιορτές στη σκιά των Μετεώρων
Λίμνη Πλαστήρα - Μέτσοβο - Θέρετρα Πίνδου
Ρεβεγιόν GALA με μουσική
Τιμή 86.900 δρχ. κατ' άτομο σε δίκλινο δωμάτιο

Χρόνια Πολλά

X2949-30/12

Zorpidis LANE

ΤΟΥΡΙΣΤΙΚΟΣ ΟΡΓΑΝΙΣΜΟΣ
Αλεξ. Διάκου και Λοχαγού Φανουράκη 31.
Τηλ. (0241) 20625, 30054 FAX 26745

ΟΜΑΔΙΚΑ ΤΑΞΙΔΙΑ

ΜΟΝΑΔΙΚΕΣ ΠΡΟΣΦΟΡΕΣ ΓΙΑ ΓΙΟΡΤΙΝΕΣ ΑΠΟΔΡΑΣΕΙΣ ΜΕ 4 ΑΤΟΚΕΣ ΔΟΣΕΙΣ ΜΕ ΠΙΣΤΩΤΙΚΗ ΚΥΚΛΟΣ

ΠΑΡΙΣΙ - ΝΤΙΣΝΕΫ - ΒΕΡΣΑΛΙΕΣ
από 189.000 € 554.66
ΡΩΜΗ
από 159.000 € 466.62
ΛΟΝΔΙΝΟ
από 189.000 € 554.66
ΠΡΑΓΑ
από 169.000 € 495.96
ΒΙΕΝΝΗ
από 199.000 € 484.01
ΜΑΔΡΙΤΗ-ΑΝΔΑΛΟΥΣΙΑ
από 259.000 € 760.09
ΓΥΡΟΣ ΕΛΒΕΤΙΑΣ
από 259.000 € 760.09
ΙΤΑΛΙΚΟ ΠΑΝΟΡΑΜΑ οδικώς
από 129.000 € 278.58
ΒΙΕΝΝΗ-ΠΡΑΓΑ-ΒΟΥΔΑΠΕΣΤΗ οδικώς
από 145.000 € 425.53
ΣΚΙ ΣΤΗΝ ΑΥΣΤΡΙΑ
από 215.000 € 630.96
ΠΑΝΟΡΑΜΑ ΠΟΡΤΟΓΑΛΙΑΣ
από 259.000 € 760.09

Και πολλές ακόμα ονειρεμένες εξορμήσεις εντός και εκτός Ελλάδος!!!

ΔΡΟΜΟΛΟΓΙΑ F/B ΙΕΡΑΠΕΤΡΑ
Αναχωρήσεις από Ρόδο μέχρι νεωτέρας:
Κάθε Τετάρτη στις 04.30 για Χάλκη, Διαφάνι, Πηγάδια, Κάσο, Σητεία και επιστροφή στη Ρόδο.
• Κάθε Πέμπτη - Κυριακή στις 04.30 για Χάλκη, Διαφάνι, Πηγάδια, Κάσο, Σητεία, Αγιο Νικόλαο, Μήλο, Πειραιά

Κρατήσεις ξενοδοχείων σε όλη την Ελλάδα
Αεροπορικά εισιτήρια
Ακτοπλοϊκά εισιτήρια
Ενοικιάσεις αυτοκινήτων

X2920-30/12

MANOS CENTER RHODOS

ΣΤΑΜΑΤΗΣ ΧΑΤΖΗΛΑΖΑΡΟΥ

ΤΑΞΙΔΙΑ !

ΑΤΟΜΙΚΑ ΤΑΞΙΔΙΑ ΓΙΑ 8 ΗΜΕΡΕΣ !!!
ΑΝΑΧ. ΚΑΘΕ ΔΕΥΤΕΡΑ ή ΠΕΜΠΤΗ

ΠΑΡΙΣΙ	171.000 ΔΡΧ	/ 501.85 EUR
ΛΟΝΔΙΝΟ	185.000 ΔΡΧ	/ 542.90 EUR
ΒΑΡΚΕΛΩΝΗ	197.000 ΔΡΧ	/ 578.15 EUR
ΠΡΑΓΑ	175.000 ΔΡΧ	/ 513.58 EUR
ΒΡΥΞΕΛΛΕΣ	167.000 ΔΡΧ	/ 490.10 EUR
ΕΛΣΙΝΚΙ	193.000 ΔΡΧ	/ 566.40 EUR
ΣΤΟΚΧΟΛΜΗ	202.000 ΔΡΧ	/ 592.80 EUR
ΛΙΣΣΑΒΩΝΑ	167.000 ΔΡΧ	/ 490.10 EUR
ΒΙΕΝΝΗ	173.000 ΔΡΧ	/ 507.71 EUR
ΚΟΠΕΝΧΑΓΗ	209.000 ΔΡΧ	/ 613.36 EUR
ΜΟΣΧΑ	180.000 ΔΡΧ	/ 528.25 EUR

Και πολλοί άλλοι προορισμοί!!!

Περιλαμβανονται
- ΑΕΡΟΠΟΡΙΚΑ ΕΙΣΙΤΗΡΙΑ ΑΠΟ ΡΟΔΟ
- ΚΑΛΟ ΚΕΝΤΡΙΚΟ ΞΕΝ/ΧΕΙΟ 3*
- ΠΡΩΙΝΟ ΚΑΘΗΜΕΡΙΝΑ
- ΜΙΑ ΝΥΧΤΑ ΣΤΟ ΑΜΣΤΕΡΝΤΑΜ

(Δεν περιλαμβάνουν φόροι αεροδρομίου)

ΕΞΟΙΚΟΝΟΜΗΣΤΕ ΣΤΑ ΜΕΤΡΑ ΣΑΣ !!

ΣΤΑΜΑΤΗΣ ΧΑΤΖΗΛΑΖΑΡΟΥ
MANOS CENTER RHODOS

Κ. ΠΑΛΑΜΑ 7-9 ΡΟΔΟΣ
Τηλ.. 0241 25400 FAX: 0241 24407

X2919-30/12

PEGASUS TRAVEL

ΔΙΑΘΕΤΟΥΜΕ ΤΑ ΠΙΟ ΦΘΗΝΑ
ΑΕΡΟΠΟΡΙΚΑ - ΑΚΤΟΠΛΟΪΚΑ ΕΙΣΙΤΗΡΙΑ
• ΚΡΑΤΗΣΕΙΣ ΞΕΝΟΔΟΧΕΙΑ
• ΠΑΚΕΤΑ ΕΚΔΡΟΜΩΝ
ΣΑΣ ΣΥΜΦΕΡΕΙ ΝΑ ΜΑΣ ΕΠΙΣΚΕΦΘΕΙΤΕ!

PRESIDENT Α' Κατηγορίας Λεωφόρος Κηφισίας						
Μονόκλινο	δρχ.	10.300	€ 30	με πρωινό	έως 31/3	
Δίκλινο για μονόκλινο	»	11.300	€ 33	»	»	»
Δίκλινο	»	13.300	€ 39	»	»	»
Τρίκλινο	»	16.300	€ 48	»	»	»
ELECTRA HOTEL Α' Κατηγορίας Ερμού 5						
Μονόκλινο	δρχ.	26.919	€ 79	με πρωινό	έως 31/3	
Δίκλινο	»	32.000	€ 94	»	»	»
Τρίκλινο	»	37.000	€ 111	»	»	»
TITANIA HOTEL Πανεπιστημίου 52 (Σύνταγμα Ομόνοια)						
Μονόκλινο δρχ. με αμερικάνικο πρωινό		23.700	€ 69	έως 31/3		
Δίκλινο	»	»	»	27.700	€ 79	» »
Τρίκλινο	»	»	»	32.000	€ 93	» »
ALEXANDROS Α' Κατηγορίας περιοχή HILTON						
Μονόκλινο	δρχ.	26.600	€ 78	με πρωινό	έως 31/3	
Δίκλινο	»	30.000	€ 88	»	»	»
Τρίκλινο	»	40.200	€ 118	»	»	»
PARTHENON Α' Κατηγορίας περιοχή Μακρυγιάννη						
Μονόκλινο	δρχ.	18.500	€ 55	με πρωινό	έως 31/3	
Δίκλινο	»	21.000	€ 62	»	»	»
Τρίκλινο	»	28.000	€ 82	»	»	»
ASTOR Σύνταγμα						
Μονόκλινο	δρχ.	12.600	€ 37	με πρωινό	έως 31/3	
Δίκλινο	»	16.700	€ 49	»	»	»
Τρίκλινο	»	20.100	€ 59	»	»	»
GRAND HOTEL Β' Κατηγορίας Πατησίων & Βεραντζέρου 10						
Μονόκλινο	δρχ.	13.000	€ 39	με πρωινό	έως 31/3	
Δίκλινο	»	17.300	€ 51	»	»	»
Τρίκλινο	»	19.500	€ 57	»	»	»
STANLEY Β' Κατηγορία Σύνταγμα						
Μονόκλινο	δρχ.	16.500	€ 48	με πρωινό	έως 31/12	
Δίκλινο	»	20.000	€ 58	»	»	»
Τρίκλινο	»	27.000	€ 79	»	»	»
ACHILLION Ομόνοια Αγ. Κωνσταντίνου						
Μονόκλινο	δρχ.	13.000	€ 39			
Δίκλινο	»	17.300	€ 51			
Τρίκλινο	»	19.500	€ 57			
ELLINIS Β' Superior Ωνάσειο, Λεωφ. Συγγρού						
Μονόκλινο	δρχ.	13.600	€ 40			
Δίκλινο	»	17.700	€ 52			
Τρίκλινο	»	21.200	€ 62			
ARETHOUSA Β' Superior Σύνταγμα						
Μονόκλινο	δρχ.	12.000	€ 35			
Δίκλινο	»	16.000	€ 47			
Τρίκλινο	»	19.000	€ 56			
ΒΕΡΓΙΝΑ Β' Κατηγορίας ΘΕΣ/ΚΗ (κεντρικό)						
Μονόκλινο	δρχ.	19.000	€ 56			
Δίκλινο	»	24.000	€ 71			
Τρίκλινο	»	29.000	€ 86			

ΧΡΙΣΤΟΥΓΕΝΝΑ - ΠΡΩΤΟ-ΧΡΟΝΙΑ

ΤΑΞΙΔΙΑ ΟΡΓΑΝΩΜΕΝΑ – ΟΝΕΙΡΕΜΕΝΑ.

ΡΩΜΗ 4ΗΜΕΡΗ ΑΠΟ 155,000
ΡΩΜΗ – ΣΙΕΝΑ – ΦΛΩΡΕΝΤΙΑ 6ΗΜΕΡΗ ΑΠΟ 210,000.
ΠΑΝΟΡΑΜΑ ΙΤΑΛΙΑΣ 7ΗΜΕΡΗ ΑΠΟ 280,000
ΠΑΡΙΣΙ – ΒΕΡΣΑΛΛΙΕΣ- EURODISNEY 6ΗΜΕΡΗ ΑΠΟ 183,000
ΚΛΑΣΙΚΗ ΙΣΠΑΝΙΑ 10ΗΜΕΡΗ ΑΠΟ 319,000
ΜΑΔΡΙΤΗ 5ΗΜΕΡΗ ΑΠΟ 199,000
ΛΟΝΔΙΝΟ 5ΗΜΕΡΗ ΑΠΟ 179,000
ΦΙΛΑΝΔΙΚΗ ΛΑΠΩΝΙΑ- ΕΛΣΙΝΚΙ 7ΗΜΕΡΗ ΑΠΟ 485,000
ΣΟΥΗΔΙΑ – ΦΙΛΑΝΔΙΚΗ ΛΑΠΩΝΙΑ 8ΗΜΕΡΗ ΑΠΟ 535,000
ΑΓΙΑ ΠΕΤΡΟΥΠΟΛΗ ΜΟΣΧΑ 8ΗΜΕΡΗ ΑΠΟ 315,000
ΠΡΑΓΑ – ΔΡΕΣΔΗ- ΒΕΡΟΛΙΝΟ 8ΗΜΕΡΗ ΑΠΟ 320,000
ΠΡΑΓΑ 4ΗΜΕΡΗ ΑΠΟ 189,000
ΒΟΥΔΑΠΕΣΤΗ 5ΗΜΕΡΗ ΑΠΟ 205,000
ΜΑΛΤΑ 4ΗΜΕΡΗ ΑΠΟ 151,000
ΠΕΚΙΝΟ- ΣΑΓΚΑΗ- ΜΠΑΝΓΚΟΚ 13ΗΜΕΡΗ ΑΠΟ 515,000
ΣΑΓΚΑΗ- ΣΟΥΤΣΟΟΥ- ΣΙΑΝ- ΠΕΚΙΝΟ 12ΗΜΕΡΗ ΑΠΟ 595,000
ΚΙΝΑ – ΧΟΝΓΚ ΚΟΝΓΚ 15ΗΜΕΡΗ ΑΠΟ 705,000
ΓΥΡΟΣ ΑΥΣΤΡΑΛΙΑΣ 15ΗΜΕΡΗ ΑΠΟ 995,000
ΚΛΑΣΙΚΗ ΑΥΣΤΡΑΛΙΑ- ΝΕΑ ΖΗΛΑΝΔΙΑ 12ΗΜΕΡΗ 950,000
ΚΟΥΒΑ 9ΗΜΕΡΗ ΑΠΟ 440,000
ΜΕΞΙΚΟ – ΚΟΥΒΑ 12ΗΜΕΡΗ 680,000

ΕΚΔΡΟΜΕΣ ΜΕ ΤΗΝ SOUPER FAST
ΣΥΝΕΧΕΙΣ ΑΝΑΧΩΡΗΣΕΙΣ
ΓΙΑ ΠΕΡΙΣΣΟΤΕΡΕΣ ΠΛΗΡΟΦΟΡΙΕΣ ΚΑΙ ΑΝΑΛΥΤΙΚΟΤΕΡΑ ΠΡΟΓΡΑΜΜΑΤΑ
ΚΑΡΑΤΖΙΑΣ ΜΙΧΑΛΗΣ

PEGASUS TRAVEL
ΑΛ. ΔΙΑΚΟΥ84, ΡΟΔΟΣ – ΨΑΡΟΠΟΥΛΑ
Τηλ :(0241) – 73455,076161,75879
FAX:(0241) - 35504

X2911-30/12

ΠΡΟΟΔΟΣ ΜΙΚΡΕΣ ΑΓΓΕΛΙΕΣ ΜΙΚΡΕΣ ΑΓΓΕΛΙΕΣ ΠΡΟΟΔΟΣ

ενοικιάσεις

ΕΝΟΙΚΙΑΖΕΤΑΙ γκαρσονιέρα. Ζωγράφου Αθήνα. Πληρ. τηλ. 0932 181323
3785-30/12

ΕΝΟΙΚΙΑΖΕΤΑΙ διαμέρισμα τριών υπνοδωματίων στο Καρακόνερο. Πληρ. τηλ. 61967
3783-30/12

ΕΝΟΙΚΙΑΖΕΤΑΙ πλήρως επιπλωμένη γκαρσονιέρα 39 τ.μ. σε εξαιρετική κατάσταση στην περιοχή Μητρόπολης της Ρόδου σε α' όροφο πολυκατοικίας. Πληρ. τηλ. 33992 και 0974 500252 όλες τις ώρες
3770-29/12

ΕΝΟΙΚΙΑΖΕΤΑΙ studio στο Νιοχώρι. Πληρ. τηλ. 93236, 24225, 34085
3753-29/12

ΕΝΟΙΚΙΑΖΕΤΑΙ διαμέρισμα 90 τ.μ. στο Αραπάκι, πλησίον λούνα παρκ, οδός Καμείρου. Τιμή καταπληκτική. Πληρ. τηλ. 93773, 8-11 π.μ., 9-12 μ.μ.
3762-22/12

ΕΝΟΙΚΙΑΖΟΝΤΑΙ: 1) διαμέρισμα με θέρμανση και ηλιακό, με κρεβάτια, ντουλάπες και στρώματα και 2) δωμάτια. Σοφοκλέους 41β Π. Πόλη. Πληρ. τηλ. 27594
3735-25/12

ΕΝΟΙΚΙΑΖΕΤΑΙ αγρός στο Ροδίνι, επιφανείας 8.000 τ.μ. με πηγάδι, ένα οικίσκο και μία αποθήκη. Πληρ. τηλ. 75513 και 31901
3724-22/12

ΕΝΟΙΚΙΑΖΕΤΑΙ πλήρως επιπλωμένο διαμέρισμα (1 υπνοδωμάτιο, μπάνιο, με ηλιακό καθιστικό με πολυκουζινάκι, μπαλκόνι) με θέα στη θάλασσα, σε καινούργια πολυκατοικία επί της οδού Φιλερήμου 15 στο Καρακόνερο. Πληρ. τηλ. 78640 μετά τις 10 η ώρα
3725-22/12

ΕΝΟΙΚΙΑΖΕΤΑΙ στην Ιξιά - Τρεις μέσα σε μεγάλο κήπο λουξ διαμέρισμα, δυάρι, πλήρως επιπλωμένο στον 1ο όροφο, με parking , τηλέφωνο, θέρμανση, ανεμιστήρες οροφής, αερόθερμο μπάνιου, ηλιακό και ηλεκτρικό θερμοσίφωνο, σίτες στα παράθυρα, κλπ. Πληρ. τηλ. 92714
3727-22/12

ΕΝΟΙΚΙΑΖΕΤΑΙ στο κέντρο της πόλης (κοντά στην Ολυμπιακή) επί της Ηρώων Πολυτεχνείου 20, στον 1ο όροφο, διαμερισματάκι, επιπλωμένο, πολυτελείας. Πληρ. τηλ. 25565 οικία, 39087 ώρες καταστήματος 10π.μ.-1 μ.μ. και 5-9 μ.μ.
3719-21/12

ΕΝΟΙΚΙΑΖΟΝΤΑΙ: 1) γκαρσονιέρα επιπλωμένη με δύο δωμάτια, κουζίνα, μπάνιο και WC, 2) μεζονέτα πλήρως εξοπλισμένη, 3) στούντιος πλήρως εξοπλισμένα, με ατομικό μπάνιο. Τηλ. 61628 - 61937 και 0973401656
3643-25/12

ΕΝΟΙΚΙΑΖΕΤΑΙ διαμέρισμα επιπλωμένο 100 τ.μ. Κέντρο. Πληρ. τηλ. 31966
3781-30/12

ΕΝΟΙΚΙΑΖΕΤΑΙ γκαρσονιέρα επιπλωμένη με κεντρική θέρμανση (καλοριφέρ) επί της οδού Θεμ. Σοφούλη 63, δίπλα στο καρδιολογικό κέντρο Α. Κούκουλα, πολύ κοντά στο Πανεπιστήμιο Αιγαίου. Πληρ. τηλ. 24569
3720-22/12

ΕΝΟΙΚΙΑΖΟΝΤΑΙ μικρό διαμερισματάκι και γκαρσονιέρες. Οδός Μόσχας 11 Ροδίνι. Πληρ. τηλ. 31798
3722-21/12

ΕΝΟΙΚΙΑΖΕΤΑΙ μονοκατοικία τριών υπνοδωματίων με γκαράζ, κήπο και κεντρική θέρμανση. Πληρ. τηλ. 69789, 010-8843254, 0936 946956
3708-21/12

ΕΝΟΙΚΙΑΖΟΝΤΑΙ επιπλωμένες γκαρσονιέρες στην Ιαλυσό με το χρόνο. Τιμή 60.000 δρχ. το μήνα. Πληρ. τηλ. 27082, 26476, 60423
Χ. 2908-23/12

ΕΝΟΙΚΙΑΖΕΤΑΙ διαμέρισμα 3άρι, επιπλωμένο στην Ιξιά, οδός Σωτήρος. Πληρ. τηλ. 66312
3738-6/1

ΕΝΟΙΚΙΑΖΕΤΑΙ
ευρύχωρο επιπλωμένο στούντιο στην Ιξιά.
Πληρ. τηλ. 24752
3647-23/12

πωλήσεις

ΠΩΛΕΙΤΑΙ επιχείρηση τουριστικών ειδών θαλάσσης δύο καταστημάτων με αυλή 50 τ.μ., κοντά σε παραλία και σε ξενοδοχείο. Με εμπόρευμα ή χωρίς. Πληρ. τηλ. 33254, 20745
37555-30/12

ΠΩΛΕΙΤΑΙ αγρός στη θέση Κοσκινού. Πληρ. τηλ. 0945 042753 και 0977 725894
958-28/12

ΠΩΛΕΙΤΑΙ ντουλάπα NEOSET 10φυλλη, με διαστάσεις 2,60X2,25X0.60 σε καλή τιμή, λόγω μετακόμισης. Πληρ. τηλ. 0241-31853, 0972 087336
3749-30/12

ΠΩΛΟΥΝΤΑΙ εντός του οικισμού Μαριτσών, τέσσερα οικόπεδα των 500 τ.μ., με κάλυψη 400 μ. ανά οικόπεδο στην τιμή των 6.000.000 έκαστο. Πληρ. τηλ. 20475
3740-6/1

ΠΩΛΕΙΤΑΙ οικόπεδο 180 τ.μ. με άδεια οικοδομής (90 τ.μ. κατάστημα και 45 τ.μ. στον α' όροφο), κοντά στο ξενοδοχείο Αύρα. Τιμή μόνο 16.000.000. Πληρ. τηλ. 27082-26476-0944 347405 κ. Ε. Κρανίδη
Χ. 2908-23/12

ΠΩΛΕΙΤΑΙ σύνθετο καινούργιο, σε πολύ καλύ καλή κατάσταση. Πληρ. τηλ. 62614
3736-25/12

ΠΩΛΕΙΤΑΙ αγρός έκτασης 20.000 τ.μ. μόνο 1.500 δρχ. το τ.μ. στο Τσαΐρι. Πληρ. κτηματομεσιτικό γραφείο Εμμ. Κρανίδη, τηλ. 27082, 26476, 0944 347405
Χ. 2908-30/12

ΠΩΛΕΙΤΑΙ αγρός 4.000 τ.μ. στο Κανδυλί-Τρεις, αξίας 32.000.000. Πληρ. κτηματομεσιτικό γραφείο Εμμ. Κρανίδη, τηλ. 27082, 26476, 0944 347405
Χ. 2908-30/12

ΠΩΛΕΙΤΑΙ
Οβελιστήριο λόγω υγείας. Ηρακλειδών 373, Ιαλυσός, έναντι ξενοδοχείου Παλαιού.
Πληρ. κιν. 0936 875434, 0936 875432
3782-30/12

ΠΩΛΕΙΤΑΙ
ΟΙΚΟΠΕΔΟ 750τ.μ., στην Ιξιά, οικοδομήσιμο, 130τ.μ. συν 100τ.μ. υπόγειο. Τιμή 25.000.000.
Πληρ. κιν. 0944140059 σταθερό 39781 κ. Σάββα
Χ. 29918-30/12

ΠΩΛΕΙΤΑΙ διαμέρισμα 80 τ.μ. 2ος όροφος με κεντρική θέρμανση, ασανσέρ, δύο υπνοδωμάτια, σαλοτραπεζαρία, όλα με μπαλκονόπορτες, κουζίνα, μπάνιο, 100 μ. από τη θάλασσα, πίσω από το παλαιό Νοσοκομείο, Ι. Μεταξά 2. Πληρ. τηλ. 0977 415950
3771-29/12

ΠΩΛΟΥΝΤΑΙ ένας τριθέσιος καναπές που γίνεται κρεβάτι, ένα τραπέζι ροτόντα τραπεζαρίας, μια βιτρίνα δίφυλλη σαλονιού και ένα τραπεζάκι σαλονιού. Πληρ. τηλ. 0977 620376, 25164
3775-29/12

ΠΩΛΟΥΝΤΑΙ ξύλα ελιάς και πορτοκαλιάς για τζάκι-σόμπα. Πληρ. τηλ. 0946 063418, 0937 698176 και 0246 98104
961-29/12

ΠΩΛΕΙΤΑΙ 2όροφο μεζονέτα στο Ροδίνι, 10 ετών, αξίας 47.000.000 δρχ. Πληρ. τηλ. 27082, 26476, 0944 347405
Χ. 2908-30/12

ΠΩΛΕΙΤΑΙ μονοκατοικία στη Λίνδο με θέα το Κάστρο, αξίας 42.000.000 δρχ. Πληρ. τηλ. 27082, 26476, 0944 347405
Χ. 2908-30/12

ΠΩΛΕΙΤΑΙ αποθήκη 50 τ.μ., αξίας μόνο 7.000.000 στην οδό Αθηνών - Ανάληψη. Πληρ. τηλ. 27082, 26476, 0944 347405
Χ. 2908-30/12

ΠΩΛΕΙΤΑΙ μονοκατοικία 180 τ.μ. με κήπο στην Παστίδα. Πληρ. τηλ. 27082, 26476, 0944 347405 κ. Εμμ. Κρανίδη
Χ. 2908-30/12

ΠΩΛΟΥΝΤΑΙ μονοκατοικίες των 130 τ.μ. και 160 τ.μ. με κήπο στα μπετά ή πλήρως αποπερατωμένες, βρίσκονται στο φυτώριο του Δήμου-Ιαλυσού. Πληρ. τηλ. 27082, 26476, 0944 347405 κ. Εμμ. Κρανίδη
Χ. 2908-30/12

ΠΩΛΕΙΤΑΙ οικόπεδο 300 τ.μ. στο συνοικισμό Χαλκιτών. Πληρ. τηλ. 27082, 26476
Χ. 2908-30/12

ΠΩΛΕΙΤΑΙ αγρός 3.500 τ.μ. κοντά στο νέο Νοσοκομείο επί της επαρχιακής οδού προς Τρεις, κατάλληλο για έπαυλη ή βιοτεχνική χρήση. Πληρ. τηλ. 27082, 26476, 0944 347405
Χ. 2908-30/12

μαθήματα

ΚΑΘΗΓΗΤΡΙΑ ΑΓΓΛΙΚΩΝ με BACHELOR του Παν/μίου Τέξας της Αμερικής, παραδίδει ιδιαίτερα μαθήματα κατ' οίκον ή και στο χώρο σας. Σε σας που ασχολείστε με τουριστικά επαγγέλματα και θέλετε να αξιοποιήσετε τους χειμερινούς μήνες ώστε να είστε άριστα καταρτισμένοι με το άνοιγμα της σεζόν. Ειδικές προσφορές σε μικρούς μαθητές. Τιμή έκπληξη στ' αδέλφια. Πληρ. τηλ. 38350
3714-21/12

ΑΝΑΚΟΙΝΩΣΗ
ΜΑΘΗΜΑΤΑ
*** Computer ***
PROGRAM COMPUTER
ΕΓΓΡΑΦΕΣ
** ΤΩΡΑ **
Τμήματα για:
Παιδιά - Ενήλικες
Αρχάριους - Μαθητές
Επαγγελματίες
Ανεύρεση Εργασίας
ΠΑΡΕΧΕΤΑΙ ΒΕΒΑΙΩΣΗ
Διδάσκει πτυχιούχος Πανεπιστημίου Αμερικής
ΜΑΝΩΛΗΣ Ι. ΣΟΦΙΛΑΣ
Κοδριγκτώνος 91
Τηλ. (0241) 31761
Χ. 2906-30/12

ΠΩΛΟΥΝΤΑΙ

Α) Στην οδό Ιωάννη Μεταξά και Ανθούλας Ζερβού στο Νιοχώρι:
- Οροφοδιαμερίσματα, αρίστης κατασκευής των 136τ.μ., με θέση στάθμευσης και υπόγεια αποθήκη 12τ.μ., με κεντρική θέρμανση με αυτονομία
- Διαμερίσματα 138, 105, 97, 91, 81, 63, 55 με θέση στάθμευσης, κεντρική θέρμανση με αυτονομία
- Καταστήματα των 140 και 70τ.μ.

Β) Στην οδό Αποστόλου Παύλου, Ανάληψη:
- Διαμερίσματα ετοιμοπαράδοτα, 116, 112, 88, και 73τ.μ., με θέση στάθμευσης και κεντρική θέρμανση

Γ) Μονοκατοικίες στην Ιαλυσό, οδός Δημοκρατίας, πανταχόθεν ελεύθερες από 119τ.μ. έως 184τ.μ. διόροφες, χωρίς υπόγειο, με οικόπεδο από 250 έως 360τ.μ., πολυτελούς κατασκευής

ΠΛΗΡΟΦΟΡΙΕΣ
ΑΝΑΣΤΑΣΙΟΣ ΑΤΣΙΔΗΣ
ΣΤΕΦΑΝΟΥ ΚΑΖΟΥΛΗ 74 - ΡΟΔΟΣ
Τηλ. 28616, 37848
Χ. 2904-30/12

ΠΩΛΕΙΤΑΙ

1) ΕΠΙΧΕΙΡΗΣΗ ΕΣΤΙΑΤΟΡΙΟΥ ΣΤΗΝ ΠΑΛΙΑ ΠΟΛΗ

2) ΕΠΙΧΕΙΡΗΣΗ ΕΣΤΙΑΤΟΡΙΟΥ ΠΛΗΡΩΣ ΕΞΟΠΛΙΣΜΕΝΗ ΣΤΗΝ ΠΑΛΙΑ ΠΟΛΗ

Πληροφορίες τηλ. 27082 - 26476 και 0944-347405, 0974 140297
Χ. 2908-23/12

Από το ξενοδοχείο Miramare Wonderland στην Ιξιά
ΖΗΤΟΥΝΤΑΙ
- Maitre d' Hotel με 3ετή τουλάχιστον προϋπηρεσία σε πολυτελή ξενοδοχεία
- Προσωπικό εστιατορίου
- Προσωπικό κουζίνας
- Καμαριέρες
- Υπαλλήλους υποδοχής.

Απαραίτητη η προϋπηρεσία σε πολυτελή ξενοδοχεία
Βιογραφικά μπορούν να σταλούν στο fax: 95954
Χ. 2954-28/12

Η 3Τ ΑΕΒΕ (ΤΟΥΟΤΑ Δωδεκανήσου)
ΖΗΤΕΙ
Πωλητή/τρια αυτοκινήτων
Προσφέρονται άριστες συνθήκες εργασίας και ικανοποιητικός μισθός.
Απαραίτητη προϋπόθεση γνώση ηλεκτρονικού υπολογιστή, κατοχή διπλώματος οδήγησης και ευχέρεια λόγου.
Πληροφορίες στο τηλ. 68000 (κ. Τζιώρα Ιωάννη)
Χ. 293-23/12

RODIAN BEACH • RESORT RHODES GREECE Managed by Amathus
Το ξενοδοχείο RODIAN BEACH RESORT
ΖΗΤΑ για τη σεζόν του 2002
άτομα για τις ακόλουθες ειδικότητες:
- Φούρναρης
- Μάγειρας Α
- Μάγειρας Β
- Μάγειρας στην κρύα κουζίνα
- Σερβιτόρες πισίνας
- Υπάλληλοι υποδοχής, οι οποίοι να μιλάνε τουλάχιστον δύο γλώσσες άπταιστα (Αγγλικά - Γερμανικά) και αν είναι δυνατόν μία από τις ακόλουθες γλώσσες:
  - Γαλλικά
  - Ιταλικά
  - Ολλανδικά

Οι ενδιαφερόμενοι καλούνται να απευθυνθούν στο γραφείο προσωπικού του ξενοδοχείου (κα Αρτεμη Χριστοδούλου), προσκομίζοντας βιογραφικό με πρόσφατη φωτογραφία.
RODIAN BEACH RESORT
Λεωφόρος Ηρακλειδών 100
85101 Ιξιά, Ρόδος • Τηλ.: (0241) 89928, Φαξ: (0241) 89901
Χ. 2940-25/12

ΙΝΤΕΡΜΠΕΤΟΝ ΔΟΜΙΚΑ ΥΛΙΚΑ Α.Ε.
ΟΜΙΛΟΣ ΤΣΙΜΕΝΤΩΝ ΤΙΤΑΝ
ΖΗΤΕΙΤΑΙ
ΒΟΗΘΟΣ ΛΟΓΙΣΤΗ
Η **ΙΝΤΕΡΜΠΕΤΟΝ ΔΟΜΙΚΑ ΥΛΙΚΑ Α.Ε.** θυγατρική εταιρία του Ομίλου ΤΙΤΑΝ, επιθυμεί να προσλάβει βοηθό λογιστή για το υποκατάστημά της στη Ρόδο, περιοχή Κοσκινού.
Απαραίτητα προσόντα
- Πτυχίο Τ.Ε.Ι. Λογιστικής (θα εκτιμηθεί, όχι απαραίτητο)
- Καλή γνώση προγραμμάτων MS Office
- Επαγγελματική εμπειρία 2-3 ετών σε μηχανογραφημένο λογιστήριο επιθυμητή
- Εκπληρωμένες στρατιωτικές υποχρεώσεις
- Ηλικία μέχρι 32 ετών

Οι υποψήφιοι που πληρούν τις πιο πάνω προϋποθέσεις παρακαλούνται να επικοινωνήσουν με τον κ. Α. Αραβαντινό. Τηλ. 92004 ή να υποβάλουν βιογραφικό σημείωμα
Χ.Λ.-29/12

SUN BEACH RESORT COMPLEX
IALYSOS, P.O. Box 272, 85101 RHODES GREECE
E-mail: sunbeach@otenet.gr
ΖΗΤΟΥΝΤΑΙ
- Νυχτερινός υπάλληλος υποδοχής (Night Auditor)
- Μάγειρας (A' la Carte)
- Μπάρμαν
- Σερβιτόροι - σερβιτόρες A' και B' για εστιατόριο & μπαρ
- Υπάλληλος σούπερ μάρκετ αποθήκης
- Συντηρητής υδραυλικός
- Καθαρίστρια
- Λαντζιέρα
- Γκρουμ

Αιτήσεις δεκτές καθημερινά στο ξενοδοχείο, 09.00-15.00 & 19.00-21.00, Τηλ. 93821-6, Φαξ.: 95688
Χ. 2927-30/12

ΚΤΗΜΑΤΙΚΗ ΑΝΑΚΟΙΝΩΣΗ
Θέλετε να πουλήσετε;
✔ το οικόπεδό σας;
✔ το διαμέρισμά σας;
✔ το αγρόκτημά σας;
✔ τη μεζονέτα σας;
✔ το κατάστημά σας;
τότε ελάτε σε μας
Αν συμφωνήσουμε στο ποσό, θα το αγοράσουμε αμέσως.
ΝΙΚΟΣ ΚΑΡΓΑΚΟΣ
Θεμ. Σοφούλη 59, στα φανάρια
Τηλ. 30397, κιν. 0946 049179
3686-6/1

RODOS PALLADIUM
Εχοντας σαν αρχή μας, την παροχή υπηρεσιών υψηλής ποιότητας, επιθυμούμε να προσλάβουμε **καμαριέρες** για τη στελέχωση του τμήματος **Ορόφων** του ξενοδοχείου μας

Προσφέρουμε άριστες συνθήκες εργασίας, σε 8μηνη βάση για τη σεζόν του 2002.

Οι ενδιαφερόμενοι μπορούν να προσέρχονται, για αλληλογνωριμία, στο ξενοδοχείο μας **Rodos Palladium** στο **Φαληράκι**, (Δευτέρα έως Παρασκευή, 10-12 π.μ.) **ή** να αποστείλουν το βιογραφικό τους **ταχυδρομικώς** (Τ.Θ. 180, 85100 Ρόδος) **ή** με **Fax** (0241) 86617, υπόψη κ. **Κ. Κουπάδη** (Γραφείο Προσωπικού)
Χ. 2944-6/1

RODOS PALLADIUM
Εχοντας σαν αρχή μας, την παροχή υπηρεσιών υψηλής ποιότητας, βασιζόμενοι σε άρτια εκπαιδευμένο προσωπικό, επιθυμούμε να προσλάβουμε **Αποφοίτους Τουριστικών Σχολών** για τη στελέχωση των τμημάτων **Food & Beverage & Front Office (Υπάλληλοι Υποδοχής, Night Auditor, Γκρουμ)**, του ξενοδοχείου μας. Αν σας ενδιαφέρει η

Καριέρα στο Food & Beverage και στο Front Office

έχετε δυναμική προσωπικότητα, φιλοδοξία για επαγγελματική άνοδο και διάθεση για επαγγελματική δουλειά, σε **όλα τα επίπεδα** του Food & Beverage, ξεκινώντας από service encounter positions (Εστιατόριο, Μπαρ, κλπ.), **τότε** το νεότερο ξενοδοχείο πολυτελείας του νησιού μας θα ήθελε να λάβει γνώση του βιογραφικού σας.

Προσφέρουμε άριστες συνθήκες εργασίας, σε 8μηνη βάση για τη σεζόν του 2002, δυνατότητα εξέλιξης και αποδοχές αναλόγως των προσόντων και την εμπειρία σας.

Οι ενδιαφερόμενοι μπορούν να προσέρχονται, για αλληλογνωριμία, στο ξενοδοχείο μας **Rodos Palladium** στο **Φαληράκι**, (Δευτέρα έως Παρασκευή, 10-12 π.μ.) **ή** να αποστείλουν το βιογραφικό τους **ταχυδρομικώς** (Τ.Θ. 180, 85100 Ρόδος) **ή** με **Fax** (0241) 86617, υπόψη κ. **Ν. Βασταρδή**, προϊστάμενο Εστιατορίων & Μπαρ και κ. **Γ. Μωραΐτη** - Room Division Manager
Χ. 2944-6/1

Διαφάνειες και μεγενθύνσεις για μπαρ, εστιατόρια, fast food
Φ. & Ν. ΠΑΧΟΣ
Γ. Ευσταθίου 11
Τηλ. 26893

Εγγύηση C·A·I·R
Επιλεγμένοι οίνοι ποιότητας
CAIR Διαθέση - Πύλου 63, Ν. Φαλήρο, τηλ.: 4861824, 4863125 fax: 4864695
2ο χλμ. Ρόδου - Λίνδου, Ρόδος τηλ.: 0241/68770-3 fax: 0241/82575


ΠΡΟΟΔΟΣ ΜΙΚΡΕΣ ΑΓΓΕΛΙΕΣ ΜΙΚΡΕΣ ΑΓΓΕΛΙΕΣ ΠΡΟΟΔΟΣ

διάφορα

ΣΧΟΛΗ ΟΔΗΓΩΝ
ΚΟΥΣΗ ΠΑΝΤΕΛΗ

- ΔΙΠΛΩΜΑΤΑ
- ΕΡΑΣΙΤΕΧΝΙΚΑ
- ΕΠΑΓΓΕΛΜΑΤΙΚΑ
- ΜΟΤΟΣΙΚΛΕΤΑΣ
- ΜΑΘΗΜΑΤΑ ΘΕΩΡΗΤΙΚΗΣ ΔΙΔΑΣΚΑΛΙΑΣ



-Επεκτάσεις όλων των κατηγοριών
-Αναθεωρήσεις ληγμένων αδειών
-Μετατροπές ξένων αδειών σε ελληνικές

Οδός Βαλαωρίτου 9
(έναντι HOTEL SEMIRAMIS ΠΙΣΩ ΑΠΟ ΤΟ ΠΑΛΑΙΟ ΝΟΣΟΚΟΜΕΙΟ
e-mail:
koysisp@internet.gr

ΕΚΠΑΙΔΕΥΤΙΚΟ ΑΥΤΟΚΙΝΗΤΟ:
TOYOTA YARIS 1300 cc AIR CONDITIONED
(ΠΡΟΣΟΧΗ): ΜΑΘΗΜΑΤΑ
α. Μοτοσικλέτας μεγάλου κυβισμού από 125 cc έως ανεξαρτήτου
β. Μοτ/τας έως 125 cc
γ. Μοτοποδηλάτου 50 cc
Διαθέτουμε επίσης κι αυτόματες μοτοσικλέτες 125 cc
Πληρ. τηλ.
29157-73820-94777
ΚΑΙ ΑΝΑ ΠΑΣΑ ΣΤΙΓΜΗ ΣΤΑ ΚΙΝΗΤΑ τηλ.
0944/511313-0944/203343
Στην κατηγορία ανεξαρτήτου κυβισμού η εκπαίδευση γίνεται με μοτοσικλέτα 500 cc
Παραλαβή των μαθητών μας και από τις οικίες τους
"Η σωστή και μεθοδική εκπαίδευση στα σύγχρονα οχήματά μας, βάζει γερά θεμέλια για τη δημιουργία ενός καλού νέου οδηγού"

ΠΡΟΣΟΧΗ
Στη σχολή μας παραδίδονται και μαθήματα θεωρητικής διδασκαλίας

T. 2019-25/1

ΖΗΤΕΙΤΑΙ κυρία συνταξιούχος, υγιής, για συντροφιά και φροντίδα ηλικιωμένης κυρίας. Προσφέρεται κατοικία, τροφή και μισθός. Πληρ. τηλ. 63136 και 63431
3741-25/12

ΖΗΤΕΙΤΑΙ βοηθός σερβιτόρου για να εργαστεί σε ταβέρνα Σαββατοκύριακα. Πληρ. τηλ. 64468
3739-30/12

ΖΗΤΕΙΤΑΙ λογιστής, βοηθός λογιστή, από εμπορική επιχείρηση, για μόνιμη απασχόληση. Πληρ. τηλ. 67200-1
3747-25/12

ΖΗΤΕΙΤΑΙ μονοκατοικία με κήπο και γκαράζ ή διαμέρισμα 250 τ.μ. για μόνιμη κατοικία διπλωμάτου. Πληρ. τηλ. 23362 ώρες εργασίας Γ.Δ.-23/12

ΖΗΤΕΙΤΑΙ κοπέλα για να εργαστεί σε καφετέρια με ηλεκτρονικά παιχνίδια στη Ρόδο, για πρωινή ή απογευματινή απασχόληση. Πληρ. τηλ. 097 2274632 (καλύτερα απογευματινές ώρες)
3630-23/12

ΖΗΤΟΥΝΤΑΙ τεχνίτες μαρμαράδες-πλακατζήδες. Πληρ. τηλ. 78308 από 18.00 έως 20.00
928-23/12

ΑΠΟ ΕΠΙΧΕΙΡΗΣΗ ξενοδοχειακού εξοπλισμού
ΖΗΤΟΥΝΤΑΙ
υπάλληλοι με γνώση του αντικειμένου, κατά προτίμηση ξενοδοχοϋπάλληλοι, ηλικίας μέχρι 30 ετών για να χρησιμοποιηθούν εντός του καταστήματος ως πωλητές. Γνώση Η/Υ επιθυμητή.
Πληρ. τηλ. 69870, ώρες 10 π.μ.-14 μ.μ.
X2941-30/12

ΖΗΤΟΥΝΤΑΙ
ΠΩΛΗΤΡΙΕΣ
από καταστήματα χρυσοχοΐας, να ομιλούν πολύ καλά μια τουλάχιστον ξένη γλώσσα ΓΕΡΜΑΝΙΚΑ ή ΣΟΥΗΔΙΚΑ ή ΦΙΛΑΝΔΙΚΑ για τη σεζόν 2002, προϋπηρεσία δεν είναι απαραίτητη.

GESUCHT WERDEN
DEUTSCH SPRACHIGE VERKÄUFERINNEN FUR JUWELIERGESCHÄFTE
SOKES
FLICKOR - SOM - TALAR SVENSKA SOM VILL JOBBA I GULDAFFAR
HALUTAAN
SUOMEA PUHUVIA MYYJIÄ KULTASEPÄNLIIKKEESEEN
Πληρ. τηλ.60110
10.00-12.00 π.μ.
3454-25/12

ΖΗΤΕΙΤΑΙ
ΤΕΧΝΙΤΗΣ ΗΛΕΚΤΡΟΛΟΓΟΣ ΟΙΚΟΔΟΜΩΝ
Πληρ. τηλ. 66698, από 8.30π.μ. έως 14.30μ.μ.
X2942-30/12

ΚΥΡΙΑ
αναλαμβάνει τον καθαρισμό βιλλών, διαμερισμάτων και καταστημάτων, πρωινές ή απογευματινές ώρες, ως και τη φροντίδα μικρών παιδιών και ηλικιωμένων κυριών.
Πληρ. στη τηλ. 0972 685921, δεκτές πληροφορίες από συνεργαζόμενους εργοδότες
934-21/12

ΞΕΝΟΔΟΧΕΙΟ CATHRIN
Α' Κατηγορίας περιοχή ΛΑΔΙΚΟ - ΦΑΛΗΡΑΚΙ
ΖΗΤΑ
για τη σεζόν 2002
σερβιτόρους - σερβιτόρες και βοηθούς.
Πληροφορίες και αιτήσεις με πρόσφατη φωτογραφία εντός του ξενοδοχείου CATHRIN, 10-14 τηλ. 85080
T. 1937-25/12

Φ. & Ν. ΠΑΧΟΣ

Γ. Ευσταθίου 11
Τηλ. 26893

ΔΙΑΜΕΡΙΣΜΑ «ΠΡΟΒΟΛΗΣ»
ΠΩΛΕΙΤΑΙ
ΔΙΑΜΕΡΙΣΜΑ Ε=126 τ.μ., β' όροφος
επί της οδού Αμμοχώστου, κατάλληλο για κάθε χρήση.
Πληροφορίες : (μόνο σε επώνυμους)
« TOP PROPERTIES»
κ. ΓΕΩΡΓΙΟ ΠΙΠΙΝΟ -
ΤΗΛ. 23895 & 0944676003
3699-10/1

Π Ω Λ Ε Ι Τ Α Ι
ΠΙΑΝΟ BECHSTEIN
ΜΕ ΟΥΡΑ(1,96x1,85)

RODOS PALACE
Resort Hotel • Convention Center
ΠΛΗΡΟΦΟΡΙΕΣ:
Κα Κ. Μανουσάκη, Τηλ.: 25222, 97218
X. 2916-30/12

ΖΗΤΑΩ
τέσσερα στρέμματα:
- Επίπεδα
- Σε περιοχή καλή για μονοκατοικία

Σάββας,
τηλ. 0944 390803
X. 2931-30/12

ΟΙΚΟΔΟΜΙΚΕΣ-ΤΕΧΝΙΚΕΣ
ΕΜΠΟΡΙΚΕΣ-ΕΠΙΧΕΙΡΗΣΕΙΣ
ΑΦΟΙ ΑΣΒΕΣΤΗ Ο.Ε.
Κ. Τσαλδάρη 26-Ρόδος
☎ 32809-74325-74326
ΠΩΛΟΥΝΤΑΙ
● ΔΙΑΜΕΡΙΣΜΑΤΑ
υπερλούξ διαφόρων διαστάσεων
ΕΓΓΥΗΣΗ Η ΠΟΛΥΕΤΗ ΠΕΙΡΑ ΜΑΣ
X. 2898-30/12

ΜΗΧΑΝΟΚΙΝΗΤΑ

ΠΩΛΕΙΤΑΙ NISSAN PRIMERA 1.6 SLX, μοντέλο 1991, σε άριστη κατάσταση, πεντάπορτο, καταλυτικό, υδραυλικό τιμόνι, ηλεκτρικά παράθυρα εμπρός-πίσω, ηλεκτρικούς καθρέπτες, ηχοσύστημα-ραδιοκασετόφωνο, αυτόματη κεραία, συναγερμός, τηλεκοντρόλ, φως ομίχλης πίσω, καινούργια λάστιχα-μπατασία, κ.α. Προφυλαγμένο σε πάρκινγκ, με όλα του τα σέρβις στην αντιπροσωπεία. Τιμή 1.400.000. Πληρ. τηλ. κιν. 0937 045729, σταθερό 75295, 37322 κ. Χατζηαγάπη
3746-25/12

ΠΩΛΕΙΤΑΙ VW TRANSPORTER '91, πετρελαίου, επαγγελματικό, 93.000 χλμ., σε καλή κατάσταση. Τιμή μετρητοίς 2.300.000. Δεκτή ανταλλαγή με επιβατηγό αυτοκίνητο 4 θυρών, ανάλογης αξίας. Πληρ. τηλ. 0241 31853, 0972 087336
3749-24/1

ΠΩΛΕΙΤΑΙ τζιπ ΠΑΤΖΕΡΟ, μοντέλο '89, δεκτός κάθε έλεγχος. Πληρ. τηλ. 64468
3739-30/12

ΠΩΛΕΙΤΑΙ αυτοκίνητο FIAT TIPO 1.400 cc, ηλεκτρονικό καντράν, ηλεκτρικά παράθυρα, καταλυτικό. Τιμή λογική. Πληρ. τηλ. 31834, 67510
Γ.Δ.-30/12

ΠΩΛΕΙΤΑΙ FIAT CINQUECENTO μοντ. '95 από ιδιώτη, με 36.000 χιλιόμετρα σε άριστη κατάσταση. Τιμή 1.000.000. Πληρ. τηλ. 37505 απογευματινές ώρες
Χ. 2899.-21/12

ΠΩΛΕΙΤΑΙ PEUGEOT 206, 1.4, με 8.500 χλμ., αγορά 3/1/2001, A/C, κεντρικό κλείδωμα, ζαντολάστιχα, ηχοσύστημα Clarion, υδραυλικό τιμόνι, σε άριστη κατάσταση και τιμή ευκαιρίας, λόγω αγοράς μεγαλύτερου. Πληρ. τηλ. 0936 113063 κ. Νίκος
3615-23/12

ΠΩΛΕΙΤΑΙ αυτοκίνητο μάρκας FIAT PUNTO 1.100 cc, μοντέλο '98, ασημένιο χρώμα, με φουλ εξτρά εξοπλισμό, πληρωμένο το σήμα του 2002. Δεκτός κάθε έλεγχος. Τιμή συζητήσιμη. Πληρ. τηλ. 0932 126322
947-21/12

ΠΩΛΕΙΤΑΙ αυτοκίνητο μάρκας Οπελ «Καντέτ». Πληρ. τηλ. 0945 042753 και 097 7725894
958-28/12

ΠΩΛΟΥΝΤΑΙ
αυτοκίνητα
SEAT MARBELLA
1994-1995
Πληροφορίες
τηλ. 87615-86298
3663-30/12

ΠΩΛΟΥΝΤΑΙ
τα κάτωθι αυτοκίνητα σε άριστη κατάσταση και προσιτές τιμές:
FIAT SEICENTO '99
FIAT CINQUECENTO '97
FIAT PUNTO '99
SEAT IBIZA '99
SEAT CORDOBA '99
OPEL CORSA '99
NISSAN MICRA '99
HYUNDAI ACCENT '99
TOYOTA COROLLA '99
NISSAN SERENA '98
SEAT ALAMBRA '98
SUZUKI JEEP 1.3 '99
Δεκτός κάθε έλεγχος, γίνονται και ευκολίες πληρωμής.
Πληρ. στα τηλ.98200-25888
3650-2/1

ΠΩΛΕΙΤΑΙ
αυτοκίνητο μάρκας BMW 1.600 cc E30 μοντέλο 1988 σε άριστη άριστη κατάσταση, μεταλλικό χρώμα, υδραλικό τιμόνι, καινούργιος κινητήρας, ζαντολάστιχα B.M.W. και καινούργιο κασετόφωνο. Τιμή δρχ. 2.000.000 μετρητοίς.
Επίσης μηχανή μάρκας YAMAHA, στυλ JOPER 400 κυβικά, δρχ. 400.000 μετρητοίς.
Πληρ. στη τηλ. 0977 986489
Χ. 2911-23/12

Η SIMI FISH
ΖΗΤΑ
να προσλάβει πτυχιούχους Α.Ε.Ι., Τ.Ε.Ι. ή Ι.Ε.Κ., με γνώσεις στις ακόλουθες ειδικότητες:
1) ΣΥΝΤΗΡΗΤΗΣ ΔΙΚΤΥΩΝ Η/Υ
2) ΜΗΧΑΝΟΛΟΓΟΣ
ή ΗΛΕΚΤΡΟΛΟΓΟΣ ΜΗΧΑΝΙΚΟΣ
Οι ενδιαφερόμενοι θα πρέπει να είναι ηλικίας έως 30 ετών με εκπληρωμένες τις στρατιωτικές τους υποχρεώσεις, γνώστες της Αγγλικής γλώσσας, Η/Υ (προγράμματα word, excel) και να στείλουν το βιογραφικό τους με φαξ στο 0241-60175 ή e-mail: simifish@otenet.gr, υπόψη κ. Τελιανίδου
Χ. 2921-10/1

ΠΩΛΟΥΝΤΑΙ
ΜΟΝΟ ΑΠΟ ΤΟ ΓΡΑΦΕΙΟ ΜΑΣ
1) Οικία ισόγειος 120τ.μ., επί της Ηρ. Πολυτεχνείου με μεγάλη πρόσοψη,κατάλληλη για κατοικία, επιχείρηση, ιατρείο, δικηγορικό γραφείο, πρακτορείο, κλπ. Καταπληκτική περίπτωση.
2) Μεζονέτα σε μπετά με οικόπεδο 1800τ.μ., πλησίον Καλλιθέας 150μ. από τη θάλασσα
3) Οικόπεδο 680τ.μ., εντός πόλεως
4) Ταράτσα μονοκατοικίας. Δικαιούσαι να κτίσεις 153τ.μ.Πολύ καλή τοποθεσία
5) Παλαιό σπίτι στο Νιοχώρι με αυλή
6) Διαμέρισμα 100τ.μ., σε μπετά, γωνιακό, περιοχή Νεοχωρίου
7) Διαμέρισμα ισόγειο 85τ.μ., σε 2όροφη κατοικία
8) Διαμερίσματα 4άρια με γκαράζ, αυτόνομη θέρμανση, τεράστιες βεράντες σε πολύ καλές τοποθεσίες
9) Μεζονέτες πλησίον παραλίας Ιαλυσού, διαφόρων τετραγωνικών μέτρων
10) Διαμερίσματα, καταστήματα, κτήματα, αποθήκες, κλπ.
11) Οικόπεδα - κτήματα
12) Ενοικιάσεις μαγαζιών
Γ. ΝΕΟΦΥΤΟΥ
ΔΗΜ. ΘΕΟΔΩΡΑΚΗ 40
- ΤΗΛ. 20989 - 21434
Χ. 2900-30/12

ΤΩΡΑ ΚΑΙ ΣΤΗ ΡΟΔΟ
Υπηρεσία προμήθειας προσωπικού οικιακής βοήθειας.
Καμαριέρες, καθαρίστριες, οικιακούς βοηθούς, μπέιμπι σίτερ, συνοδούς για ηλικιωμένες και άτομα με ειδικές ανάγκες, κλπ.
Πληρ. Μητροπόλεως 114
τηλ.-φαξ 02410-23478, 9 π.μ.-2 μ.μ. και 6-9 μ.μ. και 0932 509348
3694-23/12

ΑΠΟΦΡΑΞΕΙΣ-ΚΑΘΑΡΙΣΜΟΙ

(Η ΜΑΡΙΑ) ΜΕΤΡΟΠΟΝΤΙΚΑΣ

ΣΤΙΣ ΧΑΜΗΛΟΤΕΡΕΣ ΤΙΜΕΣ
ΟΛΟ ΤΟ 24ωρο
Αναλαμβάνουμε ξενοδοχεία, δήμους, πολυκατοικίες, σπίτια, εστιατόρια, κλπ, καθώς άντληση πετρελαιοειδών από πλοία, και λιποσυλλεκτών και βιολογικών, εκκενώσεις βόθρων στην Παλιά Πόλη (και στα πιο στενά δρομάκια). Ακόμα αναλαμβάνουμε καθαρισμούς (αναπαλαιώσεις) κτιρίων με υδροβολή και κάθε είδους επιφάνειες με πείρα και υπευθυνότητα. ΜΕ ΜΟΝΑΔΙΚΑ ΣΕ ΥΨΟΣ ΠΙΕΣΗΣ ΚΑΙ ΑΝΑΡΡΟΦΗΣΗΣ ΥΠΕΡΣΥΓΧΡΟΝΑ ΜΗΧΑΝΗΜΑΤΑ ΥΔΡΟΒΟΛΗ ΣΕ ΟΛΗ ΤΗ ΔΩΔΕΚΑΝΗΣΟ.
ΒΑΡΔΕΛΛΗ Μ -ΚΡΑΣΟΠΟΥΛΟΣ Δ. Ο.Ε.
Τηλ. 35555-94750, -
Κιν. 0944395999 - FAX 96516
e-mail:metropontikas@excite.com.
ΛΙΝΔΟΥ 1 ΡΟΔΟΣ
T. 1856-31/12

ΟΙΚΟΔΟΜΙΚΕΣ ΕΠΙΧΕΙΡΗΣΕΙΣ
ΔΙΑΚΟΓΕΩΡΓΙΟΥ ΚΑΛΛΙΣΤΟΣ
ΕΘΝ.ΑΝΤΙΣΤΑΣΕΩΣ 11
(πρώην Αννης Μαρίας)

ΠΩΛΗΣΕΙΣ ΔΙΑΜΕΡΙΣΜΑΤΩΝ - ΚΑΤΑΣΤΗΜΑΤΩΝ - ΑΠΟΘΗΚΕΣ - ΑΝΤΑΛΛΑΓΕΣ ΑΚΙΝΗΤΩΝ - ΑΓΟΡΕΣ ΟΙΚΟΠΕΔΩΝ ΑΝΑΛΑΜΒΑΝΟΥΜΕ ΑΝΤΙΠΑΡΟΧΕΣ
ΠΩΛΟΥΝΤΑΙ διαμερίσματα λουξ κατασκευής, με απεριόριστη θέα. Τα διαμερίσματα διαθέτουν θωρακισμένες πόρτες - εντοιχισμένες κουζίνες - ντουλάπες - εντοιχισμένο νιπτήρα με ντουλάπι - κεντρική θέρμανση αυτόνομη - ανοιγόμενα ανακλινόμενα κουφώματα με διπλά τζάμια, σίτες, ρολά - υδραυλικό ασανσέρ - τριφασικό ρεύμα.
Ολοι οι χώροι σπατουλαριστοί - εσωτερικές πόρτες MDF με σχέδιο
ΔΙΑΜΕΡΙΣΜΑΤΑ:
Επί της οδού Μεγ. Κων/νου - Κων/νου Παλαιολόγου:
- 50υ.μ. δυάρια
- 85τ.μ. τριάρια
- 110τ.μ. τεσσάρια
} ανά όροφο

Επί της Κων/νου Υδραίου - Στ. Κωτιάδη
- 70τ.μ. τριάρια
- 90τ.μ. τριάρια - τεσσάρια
- 110τ.μ. τεσσάρια
- 130τ.μ. τεσσάρια - πεντάρια
} ανά όροφο, με μεγάλες βεράντες, φανταστική θέα

Επί της λεωφ. Καλλιθέας - Καρακόνερο
- 50τ.μ. δυάρια
- 85τ.μ. τριάρια
- 110τ.μ. τεσσάρια
} ανά όροφο, με μεγάλες βεράντες, απεριόριστη θέα

ΚΑΤΑΣΤΗΜΑΤΑ (επί της λεωφ. Καλλιθέας - Καρακόνερο)
- 50τ.μ.
- 1000τ.μ.
- 150τ.μ.

Διαμέρισμα 125τ.μ. , 3ος, λουξ κατασκευής νέο στην οδό Αισχίνης
Κατάστημα 90τ.μ., νέας κατασκευής στο Καρακόνερο.
Γραφείο 63τ.μ. νέας κατασκευής απέναντι από το παλαιό ΙΚΑ
Γραφείο 73τ.μ. νέας κατασκευής απέναντι από παλαιό ΙΚΑ
Διαμέρισμα 75τ.μ. ισόγειο, Αγ. Αναστασία
Διαμέρισμα 138τ.μ. 1ος όροφος, οδός Μάρκου Κλαδάκη - Μονοκατοικία 140τ.μ. στον Αρχάγγελο
Αγροτεμάχιο 4640 τ.μ. στ' Ασγούρου
Μεζονέτα 140τ.μ. στην οδό Λισαβώνος και Οσλου
Διαμέρισμα 80τ.μ., 1ος όροφος στο χωριό Παραδεισίου
Αγροτεμάχιο 19.800τ.μ. στην Παστίδα (όπισθεν εργοστασίου «Θράκη»)
Αγροτεμάχιο 3.448 τ.μ. απέναντι από την είσοδο του ξενοδοχείου BLUE BAY Κρεμαστή
Αγροτεμάχιο 4 στρεμμάτων στα Κολύμπια
Οικόπεδο 124τ.μ. στην πλατεία του χωριού Κοσκινού
Ξενοδοχείο Ποσειδών στην περιοχή Κρητικά
Πωλείται μονοκατοικία 100τ.μ., σε οικόπεδο 476 τ.μ. στις Καλυθιές
Οικόπεδο 19.980τ.μ. στα Κοσκινού
Οικόπεδο 2500 τ.μ. στο Τσαΐρι
- Διαμέρισμα 110 τ.μ. 1ος όροφος στην Ανάληψη (εκκλησία)
- Διαμέρισμα 60 τ.μ. 1ος όροοφιος Παν. Ροδίου
Ενοικιάζεται αποθήκη 75 τ.μ. στο Ροδίνι
Πωλείται Μεζονέτα 160τ.μ., στους Δασκάλους
Πωλείται αγροτεμάχιο 3,2 στρέμματα στη Θολό

ΠΛΗΡΟΦΟΡΙΕΣ:
ΔΙΑΚΟΓΕΩΡΓΙΟΥ ΚΑΛΛΙΣΤΟΣ
Τηλ. 29318 - 34598
Τηλ. 78501 - 78502
X. 2895-30/12

ΜΟΝΩΣΕΙΣ



20 ΧΡΟΝΙΑ!
ΑΡΧΩΝ ΣΑΜΑΡΤΖΗΣ
ΤΗΛ. 23030-32054
X. 2894-30/12

ζητήσεις

ΖΗΤΕΙΤΑΙ σοβαρή πωλήτρια με προϋπηρεσία σε πωλήσεις κοσμημάτων να εργαστεί σε κοσμηματοπωλείο της Παλιάς Πόλης. Ωρες εργασίας 8ωρο, Κυριακή ελεύθερη. Απαραίτητα άπταιστα γερμανικά, αγγλικά. Πληρ. τηλ. 0973 233037
3528-30/12

ΔΩΔΕΚΑΝΗΣΙΑΚΕΣ ΑΠΟΦΡΑΞΕΙΣ
«ΚΟΛΟΣΣΟΣ»

ΑΠΟΦΡΑΞΕΙΣ ΚΑΘΑΡΙΣΜΟΙ ΑΠΟΧΕΤΕΥΣΕΩΝ & ΒΟΘΡΩΝ
Αναλαμβάνουμε πάσης φύσεως αποφράξεις οποιουδήποτε μήκους και πλάτους Αναλαμβάνουμε καθαρισμούς αποχετευτικών αγωγών, δήμων, ξενοδοχείων, στρατιωτικών μονάδων, σπιτιών, πολυκατοικιών, καθώς και καθαρισμούς βιολογικών μονάδων με μηχάνημα υψηλής πιέσεως σε όλη τη Δωδεκάνησο.
Κ. ΠΗΔΙΑΚΗΣ
- Π. ΚΑΣΕΡΗΣ
Πληρ. τηλ. 47915 - 91881
κινητό: 0944/325234 και 0977/717048
3585-7/1

Ματιές στα σπορ

Επιτέλους (χορταστική) μπάλα!

✓ Η αυλαία της 13ης αγωνιστικής ανοίγει σήμερα με το παιχνίδι Αγιος Γεώργιος – ΑΕΡΑ

✓ Επικίνδυνη έξοδος για τους πρωτοπόρους Διγενή, Φοίβο και ΑΕ Κως

Μετά από αρκετές ημέρες ποδοσφαιρικής ένδειας τα γήπεδα της Δωδεκανήσου θα ζεσταθούν για τα καλά αυτό το Σαββατοκύριακο, αφού θα διεξαχθούν κανονικά τόσο η Α΄ όσο και η Β΄ και Γ΄ Κατηγορία, με αρκετά ενδιαφέροντα παιχνίδια.

Για το Εφηβικό Πρωτάθλημα θα διεξαχθούν μόνο τρία παιχνίδια, αφού η δύναμη των διαιτητών δεν επαρκεί για την κάλυψή τους!

Στην Α΄ Κατηγορία, θεωρητικά ευκολότερη αποστολή, από τους πρωτοπόρους θα έχει ο ΠΑΟ Διαγόρας, ο οποίος υποδέχεται τον Καλυμνιακό, την Κυριακή, ενώ όλοι οι υπόλοιποι πρωτοπόροι αγωνίζονται εκτός έδρας και μάλιστα σε κακές έδρες!

Ο Διγενής πηγαίνει στα Μαριτσά όπου θα αντιμετωπίσει τον Ηρακλή Μαριτσών, ο Φοίβος πηγαίνει στην Κω για να κοντράρει τον Ανταγόρα που «καίγεται» για βαθμούς, ενώ η ΑΕ Κως θα παίξει στο Βάτι, με τον τοπικό Διαγόρα.

Αναλυτικά, όλα τα παιχνίδια του Σαββατοκύριακου:

Α' ΚΑΤΗΓΟΡΙΑ
(13η αγωνιστική)
Σήμερα 21/12/2001

◗ Μαριτσά (14.45): Αγιος Γεώργιος - ΑΕΡΑ (Παπαεμμανουήλ): Τσαούσης, Γιοβάνι, Ορφανός



Σάββατο 22/12/2001

◗ Πυλώνα (14.45): Θ;υελλα Πυλώνας - Κλεάνθης (Νικολουδάκης): Φραγκίνης, Παπαδόπουλος, Ορφανός (Ζαχαριάδης)

◗ Κως (14.45): Ανταγόρας - Φοίβος (Μανιάς): Κατέρης, Ξιάρχος, Πλάτσης.

◗ Αγιοι Απόστολοι (11.30): Ευαγόρας - ΑΕ Λέρου (Βεργωτής): Β. Κατσιδώνης, Κατταβενός, Ζανεττής (Ερωτόκριτος)

◗ Εμπωνας (14.45): Αναγέννηση Εμπωνα - Ορφέας (Κασέρης): Ταράλης, Τριανταφύλλου, Γιοβάνι (Λουλουδάκης)

◗ Μαριτσά (14.45): Ηρακλής Μαριτσών - Διγενής (Κυπραίος): Μιχαλάκης, Σταυριανός, Τσαούσης (Αργυρίου)

◗ Βάτι (11.00): Διαγόρας Βατίου - ΑΕ Κως (Χουρδάς): Ζανεττίδης, Φραγκίνης, Ορφανός (Σ. Κάπρος).

Κυριακή 23/12/2001

◗ Εθνικό Στάδιο (11.30): ΠΑΟ Διαγόρας - Καλυμνιακός (Λέργος): Τριανταφύλλου, Β. Κατσιδώνης, Σάββενας (Κωνσταντίνου)

Β' Κατηγορία
11η αγωνιστική
Σήμερα 21/12/2001

■ Τήλος (11.00): ΑΣ Τήλου - Ζευς (Μ. Κυπραίος): Β. Κατσιδώνης, Μοσχούς, Α. Σιδηρόπουλος.

Σάββατο 22/12/2001

■ Καρδάμαινα (11.30): Δόξα Καρδάμαινας - Ασπίδα Απολακκιάς (Ράπανος): Πλάτσης, Κατέρης, Βασιλείου.

■ Λίνδος (11.30): Κλεόβουλος - Νικαγόρας (Σ. Ντάκας): Παπαδόπουλος, Καραχανής, Α. Σιδηρόπουλος (Π. Κάζας)

■ Κοσκινού (19.00):Ποσειδώνας Καρπάθου - Ξάνθος (Ψυλλάκης): Σάββενας, Σταυριανός, Μίχας (Σακελλαρίδης).

Κυριακή 23/12/2001

◗ Απόλλωνα (14.45): Απόλλων Απολλώνων - Αστέρας Μασάρων (Σεβδαλάκης): Πηδιάκης, Ορφανός, Μίχας (Στέργου).

◗ Κατταβιά (14.45): ΑΕ Κατταβιάς - Εθνικός Αρχίπολης (Κάπρος): Παπαδόπουλος, Κατταβενός, Τσαούσης (Χατζημανώλης)

◗ Μαλώνα (11.00): Αρης Αρχαγγέλου - ΑΟ Πυλίου (Δημητράς): Κατταβενός, Παπαδόπουλος, Τσαούσης (Π. Κάζας)

Γ' Κατηγορία
1ος όμιλος
8η αγωνιστική
Σάββατο 22/12/2001

■ Δύκειο Ιαλυσού (14.45): Ηλιος - ΑΟ Αρχαγγέλου (Βεργίδης): Ζανεττής, Κατταβενός, Κετσές.

■ Μάσαρι (14.45): Πετρώνας - ΓΣ Διαγόρας (Εγγλέζος): Καραχανής, Ζανεττίδης, Α. Σιδηρόπουλος.

Κυριακή 23/12/2001

■ Καλυθιές (11.00): Ερμής Καλυθιών - Ασπίδα Απολακκιάς (Παυλούς): Ορφανός, Ζανεττής, Ταράλης.

■ Κοσκινού (18.00): Ο.Φ. Ιστρίου - Ανάγεννηση Νήσου Ρόδου (Κωνσταντίνου): Διαμαντέας, Β. Κατσιδώνης, Γιαννούλης.

■ Θεολόγος (14.45): Δαμάγητος - Ταξιάρχης (Ντελάκης): Κετσές, Μοσχούς, Φραγκίνης.

2ος όμιλος
Σήμερα 21/12/2001

■ Φάνες (14.45): Ευκλής - Ατρόμητος Διμυλιάς (Χρ. Σταματίου): Σταυριανός, Παπαδόπουλος, Καραχανής.

Σάββατο 22/12/2001

■ Παστίδα (14.45): Αστέρας Παστίδας - Δόξα Ψίνθου (Τσοπανάκης): Πηδιάκης, Σάββενας, Μίχας (Καψάσκης)

Κυριακή 23/12/2001

■ Καρακόνερο (14.45): Ροδιακός - Μεσαναγρός (Μπακαρής): Γιαννούλης, Σάββενας, Διαμαντέας

■ Λάερμα (14.45): Πολύστρατος - Δωριέας (Ν. Σταυριανός): Α. Σιδηρόπουλος, Γιοβάνι, Καραχανής

■ Δύκειο Ιαλυσού (11.00): Ιάλυσος '97 - Αλθαιμένης (Σταυρουλάκης): Μοσχούς, Κετσές, Φραγκίνης.

■ Λάρδος (11.00): Ηρακλής Λάρδου - Δήμητρα Δαματριάς (Ν. Ντάκας): Γιοβάνι, Καραχανής, Α. Σιδηρόπουλος.

3ος όμιλος
Εξ' αναβολής
Σήμερα 21/12/2001

■ Λέρος (14.45): Δόξα Λέρου - Αναγέννηση Ασφενδιού (Μαχαίρας): Μαχαίρας, Μαυρουδής, Καναδράνης.

Σάββατο 22/12/2001

■ Λέρος (14.45): Α.Σ.Ε.Λ. - Αναγέννηση Ασφενδιού (Καρπαθάκης): Μαυρουδής, Μαχαίρας, Καλανδράνης.

Εφηβικό πρωτάθλημα
1ος όμιλος
Σάββατο 22/12/2001

■ Καρακόνερο (11.00): Ρόδος - ΑΕΡΑ

2ος όμιλος
Σάββατο 22/12/2001

■ Κατταβιά (14.45): Κατταβιά - Δωριέας

■ Αρχαγγέλου (14.45): Αρης Αρχαγγέλου - Ηλιος

Χριστούγεννα στα σπίτια τους θα κάνουν οι ποδοσφαιριστές του ΑΣ Ρόδος

«Μόνο νίκη» αύριο κόντρα στο Κερατσίνι

Χριστούγεννα στα σπίτια τους αναμένεται να κάνουν οι ποδοσφαιριστές του ΑΣ Ρόδος!

Ο προπονητής των «πρασίνων» Δημήτρης Σκούνας θα τους δώσει τετραήμερη άδεια, προκειμένου όλοι - Ροδίτες και μη παίκτες - να μπορέσουν να ξεκουραστούν και να περάσουν με τους δικούς τους την ημέρα που εορτάζεται η γέννηση του Χριστού.

Η άδεια θα δοθεί από την Κυριακή έως και την Τετάρτη, επόμενη των Χριστουγέννων. Οι προπονήσεις θα επαναρχίσουν την Πέμπτη 27 Δεκεμβρίου.

Οσον αφορά την Πρωτοχρονιά, ο κ. Σκούνας δεν θα δώσει άδεια σε κανέναν, αφού πέντε ημέρες μετά, η ομάδα θα αντιμετωπίσει εκτός έδρας τον ΑΟ Μάνης, για την τελευταία αγωνιστική του α΄ γύρου 2ου ομίλου της Εθνικής Ερασιτεχνικής.

Πανέτοιμος για αύριο

Πανέτοιμος είναι ο ΑΣ Ρόδος για αύριο, οπότε και θα αντιμετωπίσει στο Εθνικό Στάδιο της πόλης μας το Κερατσίνι.

Εκτός του τιμωρημένου Σηφνάκη, ο κ. Σκούνας δεν αντιμετωπίζει άλλο πρόβλημα

Αισιόδοξος ο Σκούνας

Αισιόδοξος ότι η ομάδα του θα επιστρέψει στις επιτυχίες, δηλώνει ο Δημήτρης Σκούνας: «Μας ενδιαφέρει να επιστρέψουμε στις νίκες. Εχουμε τις δυνατότητες και είμαι σίγουρος ότι θα τα καταφέρουμε. Ετσι, θα κάνουμε πιο όμορφα Χριστούγεννα.Με την ευκαιρία, θα ήθελα να ευχηθώ σε όλου, υγεία, χρόνια πολλά και χαρά».

••• Ο Αθηναίος διαιτητής κ. Καρατζίκας θα διευθύνει τον αγώνα της Ρόδου με τον ΑΟ Μάνης, εκτός έδρας.

«Βοηθοί» θα είναι οι κ. Γεωργάκος και Γιαννόπουλος. Τέταρτος διαιτητής θα είναι ο Ζερβός. Ολοι τους επίσης από τον Σύνδεσμο της Αθήνας. Παρατηρητής θα είναι ο κ. Καλογιάννης από το Ηράκλειο.

Με «όπλο» τον αιφνιδιασμό ο Απόλλων Καλυθιών στα Μέγαρα

Αισιόδοξη ότι θα καταφέρει με λίγη τύχη να πάρει ένα θετικό αποτέλεσμα στα Μέγαρα, αύριο στις 2.45 μ.μ. απέναντι στον Βύζαντα, αναχωρεί σήμερα από τη Ρόδο η αποστολή του Απόλλωνα Καλυθιών.

«Αν ατυχήσαμε στα προηγούμενα εκτός έδρας παιχνίδια, δεν σημαίνει ότι πάμε να χάσουμε στα Μέγαρα», δήλωσε χθες ο τεχνικός του Απόλλωνα Γιώργος Τανίδης που δείχνει εμπιστοσύνη στις πραγματικές δυνατότητες των παικτών του.

Ο έμπειρος προπονητής στοχεύει να χρησιμοποιήσει σαν «όπλο» το στοιχείο του αιφνιδιασμού. «Θα είναι ένα μεγάλο αβανταζ για εμάς, αν καταφέρουμε να αιφνιδιάσουμε τον αντίπαλο» μας είπε χαρακτηριστικά.

Οι Στογιάνωφ και Καβουσανάκης δεν μπόρεσαν ν' αποθεραπευτούν και αποκλείστηκαν.

Στην αποστολή συμμετέχουν οι παίκτες: Αλεξανδρίδης, Κώστας, Σαλαμαστράκης, Χατζησταμάτης, Ζούνης, Κακλαμάνος, Κοσκινιάτης, Σαλπιγκτίδης, Αυλωνίτης, Δημητριάδης, Ξύπας, Πλίγκος, Σωτηρόπουλος, Πολυχρονίου, Ισκάς και Χατζηπέτρος. Ο τελευταίος εξέτισε την ποινή του και επιστρέφει.

•• Διαιτητής του μεθεπόμενου αγώνα του Απόλλωνα με τον Επαμεινώνδα στις Καλυθιές (στις 6 Ιανουαρίου), ορίστηκε ο κ. Κουτσόγιαννος από την Αθήνα. «Βοηθοί» του θα είναι οι κ. Γεωργιάδης και Δημητρόπουλος και τέταρτος διαιτητής ο κ. Καλαϊτζίδης, επίσης από τον Σύνδεσμο της πρωτεύουσας. Παρατηρητής διαιτησίας θα είναι ο Δημήτρης Κάπρος (Δωδεκανήσου).

Τον κόσμο κοντά του θέλει την Κυριακή ο Κολοσσός!

Κανονικά προπονήθηκε χθες ο Τσίτζας

Εκκληση στους φίλους του Κολοσσού να γεμίσουν την Κυριακή (12.00) το «Κλειστό», στο ματς μες τον Γ.Σ. Χαλκίδας, απευθύνει η διοίκηση και η τεχνική ηγεσία της ομάδας.

Λόγω της κρισιμότητας του παιχνιδιού και του γεγονότος ότι τα καταστήματα θα είναι ανοικτά θα πρέπει ο κόσμος να σταθεί στο ύψος του - για μια ακόμη φορά - και να βοηθήσει τη «δαντελένια» ομάδα του νησιού μας να φθάσει στη νίκη. Μια νίκη που θα τη στείλει στην πρώτη θέση της βαθμολογίας, δύο βαθμούς πίσω από το δεύτερο!

Εν τω μεταξύ το κλίμα στην ομάδα είναι εξαιρετικό, κάτι που φάνηκε και στο προχθεσινό βραδινό φιλικό με τον ΓΑΣ Ιάλυσο όπου όλοι οι παίκτες του Χάρη Παπάζογλου υπερέβαλαν εαυτούς, είχαν μεγάλη διάθεση και πιστοποίησαν την εκπληκτική φόρμα που διανύουν τον τελευταίο καιρό. Αλλωστε το γεγονός ότι κατά τη διάρκεια του φιλικού ο κ. Παπάζογλου έτριβε τα χέρια του από ικανοποίηση, τα λέει όλα!

Ενα μικρό πρόβλημα που υπήρχε με τον Τσίτζα, ο οποίος φέρει έξι ράματα στο σαγόνι του από την περασμένη Κυριακή, στα Χανιά, ξεπεράστηκε και ο παίκτης προπονήθηκε χθες κανονικά.

Τιμωρίες ποδοσφαιριστών

Από την ΕΠΣΔ τιμωρήθηκαν οι παρακάτω παίκτες:

Με 10 αγωνιστικές: Ι. Παπαφώτης (ΑΕ Λέρου)

Με 4 αγωνιστικές: Γ. Κυπριώτης (ΑΟ Σύμης)

Με 3 αγωνιστικές: Φ. Κουλουριώτης (Ορφέα). Σ. Κουγκράς (ΠΑΣ Ασκληπειού), Σ. Ματθαίος (Αναγέννηση Εμπωνα).

Με 2 αγωνιστικές: Ι. Μανούσογλου (Ανταγόρα), Θ. Κουτσούκης (Ηλίου)

Με 1 αγωνιστική: Ζ. Ντινόρης (Δόξα Καρδάμαινας).

ΑΠΟΦΑΣΕΙΣ ΕΠΙ ΑΠΟΛΟΓΙΩΝ

• ΑΟ Πυλίου - Κλεόβουλος

Στο Σωματείο ΑΟ Πυλίου την έγγραφη επίπληξη.

Στον προπονητή του Πίκουλα Μ. απαγόρευση εισόδου στους αγωνιστικούς χώρους για είκοσι ημερολογιακές ημέρες συνοδευόμενα με χρηματικό πρόστιμο 10.000 δρχ. (άρθρο 30 παρ. 4 περ.ΙΙΙ εδ. γ.).

Στον ποδοσφαιριστή του Πίκουλα Η. αποκλεισμό από επίσημους αγώνες για δέκα (10) ημερολογιακές ημέρες. Η ποινή αρχίζει στις 19 Δεκεμβρίου και λήγει στις 28 Δεκεμβρίου (άρθρο 30 παρ. 4 περ. IV εδ.γ.)

• Ζευς - ΑΕ Κατταβιάς

Στο σωματείο Ζευς την έγγραφη επίπληξη.

Μπάσκετ Αγώνας στην Ιαλυσό!

Με τον αγώνα Ιάλυσου - Αγίου Νικολάου Παστίδας, συνεχίζεται σήμερα το τοπικό εφηβικό πρωτάθλημα μπασκετ.

Η συνάντηση θα γίνει στο δημοτικό κλειστό γυμναστήριο της Ιαλυσού στις 8 μ.μ.

Ο Δωριέας ευχαριστεί

Η διοίκηση του Δωριέα ευχαριστεί τον επιχειρηματία Ηλία Τριανταφύλλου, για την προσφορά αθλητικού υλικού στο ποδοσφαιρικό τμήμα του συλλόγου.

Ο ΔΟΝΑ Ρόδου συλλυπάται

Ο πρόεδρος, το διοικητικό συμβούλιο και το προσωπικό του Δημοτικού Οργανισμού Νεολαίας και Αθλησης Ροδίων συλλυπούνται τον Νίκο Κυπραίο, παλαίμαχο διαιτητή ποδοσφαίρου, για την απώλεια της προσφιλούς του μητέρας.

Τιμωρίες διαιτητών και ευχές της Τοπικής Επιτροπής Διαιτησίας

Σύμφωνα με σχετικό έγγραφο της ΤΕΔ της ΕΠΣΔ, επεβλήθησαν σε παραπεμφθέντες διαιτητές οι κάτωθι τιμωρίες:

1) Πανάγος Νομικός: προσωρινό αποκλεισμό δέκα πέντε (15) ημερολογιακών ημερών από τη συμμετοχή του σε αγώνα ποδοσφαίρου. Η ποινή αρχίζει από τις 13/12/2001 και λήγει στις 27/12/2001.

2. Γενής Αλέξανδρος: Προσωρινό αποκλεισμό τριάντα (30) ημερολογιακών ημερών από τη συμμετοχή του σε αγώνες ποδοσφαίρου. Η ποινή του αρχίζει από 17/12/2001 και λήγει στις 15/1/2002.

3) Χατζηνικόλας Νίκος: προσωρινό αποκλεισμό τριάντα (30) ημερολογιακών ημερών από τη συμμετοχή σε αγώνες ποδοσφαίρου. Η ποινή αρχίζει από τις 17/12/2001 και λήγει 15/1/2002.

•• Με απόφαση της Δ.Σ. της ΕΠΣΔ παραπέμπεται στην ΠΕΔ (Πειθαρχικό Τμήμα) ο διαιτητής:

Κατσιδώνης Παν. για πλημμελή σύνταξη του Φ.Α. Δήμητρα Δαματριάς - Αστέρας Παστίδας.

ΕΥΧΕΣ

«Τα μέλη της Τοπικής Επιτροπής Διαιτησίας με την ευκαιρία των επικείμενων γιορτών, εύχονται στα μέλη του δ.σ. της Ε.Π.Σ.Δ. ,στο προσωπικό της, στα μέλη του Σ.Δ.Π.Δ., στους παράγοντες των σωματείων και γενικά σ' όλους τους εμπλεκόμενους ποδοσφαιρικούς φορείς και τους φιλάθλους της Δωδεκανήσου, η νέα χρονιά να είναι γεμάτη υγεία, με αγωνιστικές διακρίσεις και μακριά από τη βία στους αγωνιστικούς χώρους κι έξω απ' αυτούς.

Μιχάλης Καλαθενός
Αντώνης Σαββάκης
Μιχάλης Ερωτόκριτος»

Το 1ο Τ.Ε.Ε. πρωταθλητής Νήσου Ρόδου στο ποδόσφαιρο

Κέρδισε στον τελικό το Τ.Ε.Ε. Αρχαγγέλου

Το 1ο Τ.Ε.Ε., μετά τη χθεσινή του νίκη με 3-1 επί του Τ.Ε.Ε. Αρχαγγέλου αναδείχθηκε πρωταθλητής Νήσου Ρόδου και πλέον υπολείπεται μίας νίκης (στο ματς με τον πρωταθλητή Νήσων) για να αναδειχθεί και πρωταθλητής Δωδεκανήσου και φυσικά να μας εκπροσωπήσει στο Πανελλήνιο Πρωτάθλημα Λυκείων!

Οι νικητές ήταν καλύτεροι σε όλη τη διάρκεια του αγώνα, έχασαν ευκαιρίες για μεγαλύτερο σκορ και έφθασαν δίκαια στη μεγάλη νίκη.

Το σκορ άνοιξε στο 23΄ ο Φρατζής, με μονοκόμματο, διαγώνιο σουτ (1-0), σκορ με το οποίο έκλεισε το πρώτο ημίχρονο, παρά τη σωρεία των ευκαιριών, από πλευράς του 1ου ΤΕΕ.

Στο 55΄ από κόρνερ του Θεοδοσίου, ο Σκουλούδης έπιασε ανάποδο ψαλίδι, όμως το οριζόντιο δοκάρι του Κατσανικάκη απέτρεψε τη δεύτερη παραβίαση!

Στο 60΄ ο Θεοδοσίου με ατομική προσπάθεια έκανε το 2-0 και λίγο αργότερα (75΄) ο Πλακέντης τριπλασίασε τα τέρματα των νικητών. Το γκολ της τιμής σημείωσε για τους Αρχαγγελίτες, ο γκολκίπερ Κατσανικάκης, στο 89΄, με πέναλτι, σε ανατροπή του Γεωργά.

Στο 68΄ αποβλήθηκε με κόκκινη κάρτα ο Χατζηνικολού, για διαμαρτυρία, όπως και ο Κόκκας, στο 89΄, όταν βιάστηκε να εκτελέσει το πέναλτι, πριν ακόμη σφυρίξει ο διαιτητής.

Φρατζής, Θεοδοσίου και Αναμουρλής οι κορυφαίοι των νικητών, Γιακουμάκης, Σπανός και Χατζηνικολού, διακρίθηκαν από το ΤΕΕ Αρχαγγέλου.

• Διαιτήτευσαν οι κ.κ. Μαντικός, Σαρικάκης και Λαζαρίδης.

1ο Τ.Ε.Ε: Μιχαλάκης, Λολάκης, Φρατζής, Αναμουρλής, Γιοβάνι, Σινάνης, Θεοδοσίου, Σκουλούδης, Σταμούλης (55΄ Τσαλώλης), Πλακέντης, Φωτεινής (65΄ Σκόρπος).

Τ.Ε.Ε. Αρχαγγέλου: Κατσανικάκης, Γεωργάς, Γιακουμάκης, Σπανός, Κόκκας, Χατζηνικολού, Παπαδόπουλος, Αφαντενού, Φλεβάρης (6΄ λ. τρ. Μπακίρης), Πομπός (60΄΄ Γιασιράνης), Κωστάκης (65΄ Παρδαλός).

Λάδι στη φωτιά



Η τελευταία μόδα στα αθλητικά πράγματα του τόπου μας ακούει στο όνομα Α.Σ. ΡΟΔΟΣ! Εκτός από τους δημοσιογράφους, που «εξ οφίτσιο» ασχολούνται με τα «ελάφια» έχουμε και ποδοσφαιριστές, προπονητές, γυμναστές, φιλάθλους και παράγοντες άλλων ομάδων και πάει λέγοντας...

Το καλό είναι ότι όλοι κόπτονται για το καλό της ομάδας. Και δώστου αναλύσεις επί αναλύσεων και δώστου η λάσπη να πηγαινοέρχεται, αφήστε που όλοι έχουν και από ένα μεγαλόπνοο σχέδιο που θα καταστήσει την ομάδα «ρουκέτα»! Rodomania! Η νέα τρέλα των ημερών!

Για μια ακόμα φορά δοκιμάζονται εκτός έδρας οι πρωτοπόροι της Α' Κατηγορίας - πλην ΠΑΟ Διαγόρα-. Αν καταφέρουν και αυτή τη φορά να αποφύγουν τις απώλειες βαθμών, τότε ο νέος χρόνος θα τους βρει σε θέση ισχύος και παρέα, μέχρι τελικής πτώσεως, θα κονταροκτυπιούνται για την κατάκτηση του τίτλου!

Εντάξει, δεν λέμε, η στάση των φιλάθλων και των φίλων του Κολοσσού είναι φέτος συγκινητική, αφού σε κάθε εντός έδρας παιχνίδι σπάνε το ένα ρεκόρ προσέλευσης μετά το άλλο. Αυτό που η στήλη θέλει να επισημάνει είναι να μην κάνουν τώρα, στην κρισιμότερη ίσως καμπή του πρωταθλήματος, «κοιλιά». Τώρα περισσότερο από ποτέ τους έχει ανάγκη η ομάδα.

Επιφυλάσσοντάς τους για το τέλος σπάνιες συγκινήσεις αφού ο τίτλος και η άνοδος στη Γ' Εθνική θα είναι το καλύτερο δώρο για τις θυσίες, που θα έχουν κάνει όλη τη χρονιά.



AMCOR
No 1
ΚΑΤΑΣΚΕΥΑΖΟΝΤΑΙ & ΕΙΣΑΓΟΝΤΑΙ ΣΥΝΑΡΜΟΛΟΓΗΜΕΝΑ ΑΠΟ ΤΟ ΙΣΡΑΗΛ
Η ΠΡΩΤΗ ΦΟΡΜΟΥΛΑ ΣΤΑ ΗΛΙΑΚΑ
AMCOR
ΓΕΝΙΚΟΣ ΑΝΤΙΠΡΟΣΩΠΟΣ
Ν.ΚΑΜΠΟΥΡΑΚΗΣ - Μ.ΦΛΑΓΚΟΣ Ο.Ε.
ΑΓ.ΑΝΑΣΤΑΣΙΑΣ 9 ΡΟΔΟΣ
ΤΗΛ.31320 - 20859
ΠΡΟΔΙΑΓΡΑΦΕΣ ΕΟΚ CE MARK
Η AMCOR-ΙΣΡΑΗΛ Η ΜΕΓΑΛΥΤΕΡΗ ΒΙΟΜΗΧΑΝΙΑ ΗΛΙΑΚΩΝ ΣΥΣΤΗΜΑΤΩΝ ΣΤΟΝ ΚΟΣΜΟ,ΕΑΣ ΠΡΟΣΦΕΡΕΙ ΤΟΝ ΚΑΛΥΤΕΡΟ ΗΛΙΑΚΟ ΘΕΡΜΟΣΙΦΩΝΑ ΤΟΥ ΚΟΣΜΟΥ ΜΕ ΜΟΝΑΔΙΚΑ ΣΗΜΕΙΑ ΥΠΕΡΟΧΗΣ ΠΟΥ ΚΑΝΕΝΑΣ ΑΛΛΟΣ ΔΕΝ ΕΧΕΙ.ΠΡΩΤΗ Η AMCOR,ΠΡΙΝ 40 ΧΡΟΝΙΑ ΠΑΡΟΥΣΙΑΣΕ ΤΗΝ ΕΠΑΝΑΣΤΑΤΙΚΗ ΤΗΣ ΤΕΧΝΟΛΟΓΙΑ ΣΤΟΥΣ ΗΛΙΑΚΟΥΣ ΘΕΡΜ/ΝΕΣ. ΠΟΛΛΟΙ ΑΠΟ ΤΟΤΕ ΠΡΟΣΠΑΘΗΣΑΝ ΝΑ ΤΗΝ ΜΙΜΗΘΟΥΝ .ΤΑ ΑΠΟΤΕΛΕΣΜΑΤΑ ΤΟΥΣ ΕΙΝΑΙ ΓΝΩΣΤΑ.ΚΑΝΕΝΑΣ ΔΕΝ ΜΠΟΡΕΣΕ ΝΑ ΤΗ ΦΘΑΣΕΙ.ΣΗΜΕΡΑ Η AMCOR ΣΥΝΕΧΙΖΟΝΤΑΣ ΤΗΝ ΕΡΕΥΝΑ ΣΤΟΝ ΤΟΜΕΑ ΤΗΣ ΗΛΙΑΚΗΣ ΕΝΕΡΓΕΙΑΣ ΒΡΙΣΚΕΤΑΙ ΚΑΙ ΘΑ ΒΡΙΣΚΕΤΑΙ ΜΠΡΟΣΤΑΓΙΑΤΙ ΕΙΝΑΙ Η NO 1 ΣΤΟΝ ΚΟΣΜΟ.
ΕΙΝΑΙ Η AMCOR

Ματιές στα σπορ

Τη νέα χρονιά η επόμενη συνεδρίαση του δ.σ. της ΕΠΣΔ



Την Τετάρτη 2 Ιανουαρίου στις 6μ.μ. θα πραγματοποιηθεί η προσεχής συνεδρίαση του δ.σ. της ΕΠΣΔ, λόγω των εορτών.

Τα πρωταθλήματα «Πωλήσεις ακινήτων Κάλλιστος Διακογεωργίου», θα επαναρχίσουν την Παρασκευή 4 Ιανουαρίου του 2002.

Τα παιχνίδια ήδη ορίστηκαν και είναι τα εξής:

Α' Κατηγορία
14η αγωνιστική

● Γηπ. Κρεμαστής: Φοίβος - Αναγέννηση Εμπ.

Β' Κατηγορία
12η αγωνιστική

● Γηπ: Μασάρων: Αστέρας Μασ. - Κλεόβουλος

Γ' Κατηγορία
9η αγωνιστική

● Γηπ. Λυκ. Ιαλυσού: Ηλιος Ιαλ. - Δαμάγητος

Γηπ. ΕΑΚ: Δωριέας - Ροδιακός

Οι αγώνες για το Σαββατοκύριακο 5 και 6 Ιανουαρίου θα ορισθούν στη συνεδρίαση του δ.σ. στις 2/01/02

Ευχετήριο

Ο πρόεδρος και τα μέλη του δ.σ. εύχονται στους εκπροσώπους των σωματείων, στους προπονητές, στους ποδ/στές, στους διαιτητές, στους παρατηρητές αγώνων και σε όλο το φίλαθλο κόσμο της Δωδεκανήσου χαρούμενα Χριστούγεννα και ένα ευτυχισμένο και γεμάτο υγεία 2002, τόσο σε ατομικό, όσο και σε οικογενειακό επίπεδο.

ΥΠΕΝΘΥΜΙΣΗ

Υπενθυμίζεται στα σωματεία ότι σήμερα 21 Δεκεμβρίου και ώρα 14.00 λήγουν οι δηλώσεις συμμετοχής στο παιδικό τουρνουά «Χριστούγεννα 2001» που συνδιοργανώνει η ΕΠΣΔ με τον ΝΑΟΔ.

Ο καταρτισμός των ομίλων και το πρόγραμμα, θα γίνουν το βράδυ της ίδιας ημέρας και θα ανακοινωθούν στον τοπικό τύπο της Κυριακής 23-12-2001 και στον εβδομαδιαίο της Δευτέρας 24-12-2001.

Αύριο «χορεύει» η Δόξα Ψίνθου

Αύριο στις 8.30μ.μ. θα γίνει στο ξενοδοχείο «Εσπερος Βίλαντζ», η χριστουγεννιάτικη χοροεσπερίδα της Δόξας Ψίνθου.

Τα μέλη της διοίκησης του συλλόγου προσκαλούν όλους τους φίλους του τοπικού ποδοσφαίρου, να περάσουν μαζί τους μια αξέχαστη βραδιά γεμάτη από κέφι, χορό και πλούσιο μενού.

Πέθανε ο Μεταξάς!

Ενας άνθρωπος που βρέθηκε χρόνια κοντά στην Ελληνική Ομοσπονδία Καλαθοσφαίρισης και έζησε όλη του τη ζωή κοντά στο μπάσκετ, ο Πάνος Μεταξάς, έφυγε προχθές το βράδυ από τη ζωή, σε ηλικία 49 ετών, από ανακοπή καρδιάς. Η κηδεία θα γίνει σήμερα στις 2.15μ.μ. στο Α΄ Νεκροταφείο Αθηνών. Επιθυμία του ήταν να μην κατατεθούν στεφάνια, αλλά τα χρήματα να δοθούν στο Ασυλο Ανιάτων (Αγίας Ζώνης και Καλλιφρωνά).

Τα γραφεία της ομοσπονδίας θα κλείσουν στις 12 το μεσημέρι, ώστε να μπορέσουν και οι συνάδελφοί του να του πουν το «τελευταίο αντίο».

Ευχές του ΠΑΟ Διαγόρα

Ο πρόεδρος, το δ.σ. και η διοικούσα επιτροπή του στίβου ΠΑΟ Διαγόρας Ρόδου εύχεται στην ΕΑΣ ΣΕΓΑΣ Δωδ/σου, στους προπονητές του, στους αθλητές του, και στις οικογένειές τους Καλά Χριστούγεννα και Χρόνια Πολλά.

Παρουσιάστηκε το νέο Αναπτυξιακό πρόγραμμα της ομοσπονδίας μπάσκετ

Κώστας Πολίτης: Να δοθεί μεγαλύτερη σημασία στην υποδομή και στους νέους προπονητές

Το Χριστουγεννιάτικο τουρνουά που διοργανώνει κάθε χρόνο, καθώς και τη λειτουργία του αναπτυξιακού της προγράμματος, παρουσίασε χθες η Ελληνική Ομοσπονδία Καλαθοσφαίρισης, σε συνέντευξη Τύπου στα γραφεία της.

Το 20ο Χριστουγεννιάτικο τουρνουά των αγοριών θα διεξαχθεί στην Καλαμάτα το διάστημα 26-29 Δεκεμβρίου, ενώ το 19ο Χριστουγεννιάτικο τουρνουά των κοριτσιών θα «φιλοξενηθεί» στη Νέα Καλλικράτεια της Χαλκιδικής το διάστημα 2-5 Ιανουαρίου 2002.

Παράλληλα, στη συνέντευξη Τύπου έγινε εκτενής αναφορά στο αναπτυξιακό πρόγραμμα της Ομοσπονδίας και τις αλλαγές στη μορφή του, οι οποίες αποσκοπούν στη μεγαλύτερη δραστηριοποίηση του κόσμου, αλλά και την προσέλκυση των νέων παιδιών προς το μπάσκετ, από τα οποία θα αναδειχθούν ταλαντούχοι παίκτες που θα στελεχώσουν τα κλιμάκια των Εθνικών ομάδων.

Ηδη, συμμετέχουν 2500 παιδιά στο αναπτυξιακό πρόγραμμα, το οποίο στοχεύει στην αύξηση των παιδιών που παίρνουν μέρος (ώστε να αυξηθεί και ο αριθμός από τον οποίο θα γίνεται η επιλογή των ταλέντων), η αύξηση των προπονητών που θα ασχοληθούν, καθώς και η δημιουργία νέων διοικητικών στελεχών που θα προσφέρουν τις υπηρεσίες τους στις ομάδες.



Ο Κώστας Πολίτης με τον πρόεδρο της ΤΕ ΕΟΚ Θεοδόση Κολιάδη

Το αναπτυξιακό πρόγραμμα περιλαμβάνει δύο φάσεις. Η πρώτη είναι το πρωτάθλημα Πόλεων - Περιφερειών - Διαμερισμάτων των Ενώσεων και Τοπικών Επιτροπών, το οποίο έχει ήδη ξεκινήσει και θα ολοκληρωθεί στις 31 Μαρτίου 2002.

Στη δεύτερη φάση θα λάβουν μέρος οι μικτές ομάδες, τις οποίες θα συγκροτήσει ξεχωριστά κάθε Ενωση και Τοπική Επιτροπή, με επιλογή από τους αθλητές που έλαβαν μέρος στην πρώτη φάση, και οι αγώνες των ομάδων αυτών θα διεξαχθούν σε τρεις διαφορετικές πόλεις. Σκοπός των αγώνων αυτών θα είναι η καταγραφή των αθλητών, κυρίως της περιφέρειας, ώστε αυτοί να αξιοποιηθούν και να στελεχώσουν μελλοντικά τις Εθνικές ομάδες.

Από την πλευρά του, ο υπεύθυνος του αναπτυξιακού προγράμματος, Κώστας Πολίτης, επεσήμανε πως είναι θετικά τα πρώτα μηνύματα από τη λειτουργία του προγράμματος αυτού, καθώς υπάρχει προσέλευση παιδιών, αλλά και ποιότητα, αφού υπάρχουν καλοί παίκτες από πολλές ομάδες, γεγονός που δημιουργεί και τον υγιή ανταγωνισμό μεταξύ των παιδιών. Ο στόχος του είναι να περάσουν στα νέα παιδιά τα βασικά του μπάσκετ, σε συνεργασία με τους προπονητές των ομάδων, προκειμένου να δοθεί βάρος στην υποδομή του αθλήματος, καθώς, όπως χαρακτηριστικά ανέφερε ο κ. Πολίτης, «εάν δεν χτίσεις, δεν έρχονται οι επιτυχίες". Ο τεχνικός της Εθνικής μας στο Ευρωμπάσκετ του 1987 τόνισε ακόμη πως υπάρχουν ταλέντα στις μικρές ηλικίες και πως πρέπει να υπάρχει παραγωγή, η οποία θα δημιουργήσει τη βάση, πάνω στην οποία θα μπορέσει να στηριχτεί κανείς για να συνεχίσει.

Αναλύοντας ακόμη περισσότερο το αναπτυξιακό πρόγραμμα της ΕΟΚ, ο «ευρωκόουτς» επανέλαβε πως στόχος του είναι το να μάθουν τα νέα παιδιά τα βασικά του αθλήματος, αφού είναι χαρακτηριστικό το γεγονός του να γίνεται πρωταθλητισμός, ακόμη και στις μικρές ηλικίες, και τόνισε πως ο στόχος του προπονητή πρέπει να είναι η παραγωγή, αλλά και η νίκη (όχι όμως σε βάρος του αθλήματος). Επιπρόσθετα, ο κ. Πολίτης επεσήμανε πως λίγα σωματεία δουλεύουν αυτή τη στιγμή στις υποδομές και πως οι περισσότερες αθλητές στις «μικρές" εθνικές προέρχονται από μικρά σωματεία, ενώ , ενώ υπογράμμισε ότι πρέπει να δοθεί μεγαλύτερη σημασία και στους νέους προπονητές οι οποίοι θα ασχοληθούν με την παραγωγή και οι οποίοι πρέπει να βοηθηθούν.

Πάντως, εκτός από το αναπτυξιακό πρόγραμμα, υπάρχουν και άλλοι τρόποι, προκειμένου να μυηθούν τα νέα παιδιά στα βασικά του μπάσκετ και να βελτιωθούν. Ενας από αυτούς είναι οι λεγόμενοι πυρήνες, όπου 25 προπονητές πηγαίνουν στα σχολεία και ψάχνουν για νέα παιδιά (με... σωματικά προσόντα) στις ηλικίες 10-12 ετών, ενώ ένας ακόμη είναι τα καμπ που γίνονται στις ενώσεις, προκειμένου τα παιδιά να βοηθηθούν ακόμα περισσότερο, μετά τη σχολική τους περίοδο.

Τέλος, όπως έγινε γνωστό, το πανελλήνιο καμπ που γίνεται στον Κολινδρό και συνδυάζεται με κάποιο τουρνουά, θα λάβει διεθνή χαρακτήρα, καθώς θα συμμετάσχουν 30 αθλητές από όλη την Ελλάδα και 30 αθλητές από 15 ευρωπαϊκές χώρες (ηλικίες 1987-88).

Ο Αθλητικός Σύλλογος Ιστιοπλόων Ανοικτής Θάλασσας Ρόδου
Σας προσκαλεί στη χριστουγεννιάτικη εκδήλωση και στην απονομή των επάθλων της αγωνιστικής περιόδου 2001
που διοργανώνει στο «CASTELLO ROSSO»
το Σάββατο 22 Δεκεμβρίου 2001 και ώρα 21.00.
Μουσική από την ορχήστρα του ΑΝΔΡΕΑ ΣΤΕΦΑΝΟΥ
Χριστουγεννιάτικο μενού και άφθονο κρασί
Τηλ. 32070 - 0937 372146
3773-22/12

ΠΡΟΣΦΟΡΑ:
ΛΟΓΩ ΔΙΑΛΥΣΗΣ ΚΑΤΑΣΤΗΜΑΤΟΣ
διατίθενται παπούτσια γυναικεία κάτω του κόστους
Σε τιμή 2000 το ζεύγος
Πληροφορίες Νέα Αγορά 177 (Μαντράκι) Δίπλα στο LEVIS
Τηλ. 25491
3732-20/12

Την Πέμπτη θα παίξουν στο Ρέθυμνο οι Μικτές



Την Πέμπτη 27 Δεκεμβρίου θα διεξαχθούν στο Ρέθυμνο οι αγώνες της τρίτης αγωνιστικής των Μικτών μας ομάδων Παίδων και Νέων της ΕΠΣΔ (φωτογραφία) με τα αντίστοιχα συγκροτήματα της ΕΠΣ Ρεθύμνου. Η αποστολή θ' αναχωρήσει την Τετάρτη 26 Δεκεμβρίου και θα επιστρέψει στη Ρόδο την Παρασκευή 28 Δεκεμβρίου. Τους ποδ/στές θα συνοδεύουν οι ενωσιακοί προπονητές κ. Δράκος και Μποσγανάς, ο γιατρός κ. Καλαθενός, ο φροντιστής κ. Σταυριανός και τα μέλη του Δ.Σ. κ. Τσοπανάκης Δημ., Τιβριντίδης Σπύρος και Κάτρης Γιάννης, καθώς επίσης και ένας δημοσιογράφος.

ΚΑΛΟΥΝΤΑΙ ΓΙΑ ΠΡΟΠΟΝΗΣΕΙΣ

Από τους ενωσιακούς προπονητές Μιχ. Δράκο και Γ. Μποσγανά καλούνται τη Δευτέρα 24/12/2001 οι κάτωθι ποδ/στές για προπόνηση:

ΠΑΙΔΕΣ
(ώρα 10.30π.μ.)

Παναγιώτης Καρίκης, Δημήτρης Γκάϊδας (Κλεάνθη), Στέργος Νικολός (Απόλλωνα Καλυθιών), Στέργος Πιζήμος (ΠΑΣ Ασκληπειού), Παντελής Αθανασίου, Λουκάς Τσοπανάκης (ΠΑΟ Διαγόρας), Χάρης Παστρικός, Γιώργος Αγγελάκης, Κων/νος Καλημέρης, Φαν. Καρπαθάκης, Αντώνης Αναστασάκης (Διαγόρα Βατίου), Χρήστος Αρκουλής (Αστέρα Παστίδας), Σάββας Πετρίδενας, Νίκος Τσαλώλης, Παναγιώτης Αγγελόπουλος (Ηρακλή Μαριτσών), Αντώνιος Θεοδοσίου, Γιώργος Κότσος, Στέργος Κοσμάς (Νήσου Ρόδου), Μιχάλης Κατσιδώνης, Αντώνης Καππάκας, Μιχάλης Μπακίρης (ΑΕΡΑ), Δημήτρης Καραγιάννης (Αγίου Γεωργίου), Σταύρος Χατζηβαλσάμης (Ιάλυσος '97), Ελευθ. Τριπολίτης (Δία), Μιχ. Πεταυράκης (Ασπίδα Σαλάκου).

ΝΕΟΙ
(ώρα 112.00μ.)

Νίκος Νικολός (Ερμή Καλυθιών),Γιάννης Μπαρμπαντώνης (Απόλλωνα Καλυθιών), Κυριάκος Πέρος (Αστέρα Μασάρων), Νίκος Βαρκάδος, Σάββας Διακονατάσης, Νίκος Φραντζής, Β. Παναγιώτου (Ευαγόρα), Χρήστος Χωρίτης (Διαγόρα Βατίου), Κεφαλάς (Νήσου Ρόδου), Μιχάλης Μαχλής (Διγενή), Γκίκας Λιάνι, Μηνάς Μαυρής (ΓΑΣ Ιάλυσος), Διονύσης Μακρυδημήτρης, Παναγιώτης Μαθιός, Γιώργος Πλακέντης (ΑΣ Ρόδος),Νίκος Αρφαράς, Νεκτάριος Μήτρου (Φοίβου), Κυριάκος Μαριάς (Δόξας Ψίνθου), Μανώλης Παπαδημήτρης, Γιώργος Μπιλιάς, (Ηρακλή Μαριτσών), Σταμάτης Αμπελάς, Δημήτρης Δημητρόπουλος, Νίκος Φράγκος (ΠΑΟ Διαγόρας), Γιώργος Διακίδης (ΑΕΡΑ), Μιχαλάκης Χρ. (Απόλλωνα Απολ.), Αλ. Σπάρταλης, Φιλίππου (Κλεάνθη) και Μόσχου (Πολύστρατου).

ΣΑΝ ΣΗΜΕΡΑ...

ΠΡΙΝ ΕΝΑ ΧΡΟΝΟ: *Με τη συμμετοχή τεσσάρων αθλητών του νησιού μας πραγματοποιείται στη Χαλκίδα το διασυλλογικό πρωτάθλημα τένις για αθλητές μικρής ηλικίας. Στην κατηγορία 10 ετών θα λάβουν μέρος οι τενίστες του ΟΑ «Αγιος Σουλάς» Σορωνής Σταύρος Χατζησάβββας και Μιχάλης Κασέρης. Στην κατηγορία 14 ετών οι Δημήτρης Λαμπρόπουλος και Στέργος Παπαστεργής του ίδιου συλλόγου. Συνοδοί των αθλητων είναι ο προπονητής Γιώργος Παρίσης και ο τα μίας του συλλόγου Μανόλης Χατζησάββας.*

ΠΡΙΝ ΠΕΝΤΕ ΧΡΟΝΙΑ: *Αλλη μια μεγάλη επιτυχία σημείωσε το Δωδεκανησιακό βόλεϋ. Μετά την άνοδο του Ανταγόρα Κω στη Β' Εθνική, η «Ενωση Ρόδου - Διαγόρα» πήρε το εισιτήριο ανόδου στη Γ' Εθνική από τους αγώνες της στο περιφερειακό πρωτάθλημα ανδρών, της 5ης περιφέρειας Αιγαίου που έγιναν στο κλειστό γυμναστήριο της Κρεμαστής. Η ομάδα της πόλης μας κέρδισε όλους τους αγώνες που έδωσε, κατά σειρά, τον Φοίνικα Σύρου με 3-0 σετ, την ισχυρή Γ.Ε. Ηρακλείου με 3-1 σετ και τον ΓΑΣ Λέσβου με 3-0 σετ. Ετσι εξασφάλισε την πρώτη προνομιούχα θέση της ειδικής βαθμολογίας κάτι που θεωρείται σημαντικό για το νησί μας.*

ΠΡΙΝ 19 ΧΡΟΝΙΑ: *Χωρίς τέρματα έληξε το ντέρμπυ μεταξύ του Φοίβου και του Δωριέα για το πρωτάθλημα της Α' Κατηγορίας Δωδεκανήσου. Και οι δύο ομάδες φάνηκαν ισοδύναμες και το τελικό αποτέλεσμα θεωρείται δίκαιο. Στο α' ημίχρονο περιορίστηκαν σε ένα παιχνίδι κέντρου ενώ προς το τέλος του αγώνα ο Δωριέας «φόρτσαρε» αλλά χωρίς να καταφέρει το ποθητό αποτέλεσμα. Καλή ήταν η διαιτησία του κ. Κούρου (Κυπραίος, Σταματάκης). ΦΟΙΒΟΣ: Μιχαήλ, Μπιλιάς, Καταξενός, Σταματάκης, Σταύρου, Αγγελιγάκης, Καραγεωργίου, Τσιμέττας, Κουτσούκος (84' Πελεκάνος), Γιαννιού, Σχοινάς. ΔΩΡΙΕΑΣ: Μυλωνάς, Μόσχος, Χ. Ταμπάκ, Σιφωνιός, Ταμπάκ, Πήλιος, Ζαννής, Μαυρομάρας, Κολιός, Επιφάνης, Παρδαλός.*

ΠΡΙΝ 30 ΧΡΟΝΙΑ: *Πραγματοποιείται αύριο στα γραφεία της ΕΠΟ η κλήρωση της τελικής φάσης του ερασιτεχνικού πρωταθλήματος μεταξύ των πρωταθλητριών ομάδων της Α' Κατηγορίας. Ως γνωστόν στο πρωτάθλημα αυτό συμμετέχει και ο πρωταθλητής Δωδεκανήσου Φοίβος Κρεμαστής ο οποίος έχει ενταχθεί στον 5ο όμιλο. Το πρωτάθλημα αυτό θα αρχίσει πιθανότατα τη μεταπροσεχή Κυριακή. Στο μεταξύ, η τελική βαθμολογία στην Α' Κατηγορία της ΕΠΣΔ είναι η ακόλουθη: Φοίβος 61-10 57, Διγενής 52-37 47, Ηρακλής 28-26 42, ΑΕΡΑ 23-23 40, Κλεάνθης 33-21 39, Ευκλής Σορωνής 20-25 39, Αρης 27-29 38, Απόλλων 33-35 38, Ανταγόρας 32-31 37, Αστέρας 21-37 32, Δόξα 16-71 21.*





ΚΕΡΔΙΖΕΤΕ ΕΩΣ 50%
ΚΑΣΑΠΗΣ
ΖΑΝΤΕΣ • ΕΛΑΣΤΙΚΑ
ΕΥΘΥΓΡΑΜΜΙΣΕΙΣ
ΑΜΟΡΤΙΣΕΡ
ΕΛΑΤΗΡΙΑ
Στην ευθυγράμμιση ο γνωστός ΓΙΩΡΓΟΣ ΠΑΠΑΓΕΩΡΓΙΟΥ
GOODYEAR
MICHELIN
BRIDGESTONE
DUNLOP
BBS
O·Z RACING
BORBET
BILSTEIN
KYB
Eibach FEDERN
ΕΞΟΠΛΙΣΜΟΣ 4Χ4
Κεντρικό: Αυστραλίας 2
Τηλ. 35367 FAX 76449
Υπ/μα: Λίνδου 237
Τηλ. 64025
ΑΣΦΑΛΕΙΑ ΣΤΗΝ ΟΔΗΓΗΣΗ
Χ2899-30/12

Αστρα
Σας περιμένουμε κάθε βράδυ
Τραγουδούν :

ΜΑΝΟΛΗΣ ΚΑΜΠΟΥΡΗΣ

ΒΑΣΩ ΑΝΔΡΕΟΥ

ΒΑΝΑ ΚΟΚΟΝΗ

ΑΠΟΣΤΟΛΗΣ ΤΣΙΓΑΡΑΣ
ΑΝΤΩΝΗΣ ΡΟΔΙΤΗΣ Γ. ΚΑΡΑΚΑΤΣΑΝΗΣ
ΖΩΗ ΔΕΝ ΕΙΝΑΙ ΝΑ ΞΥΠΝΑΣ ΚΑΙ ΝΑ ΚΟΙΜΑΣΑΙ
ΠΑΛΙ ΖΩΗ ΕΙΝΑΙ ΜΟΝΟ ΝΑ ΓΛΕΝΤΑΣ ΟΤΑΝ ΚΟΙΜΟΥΝΤΑΙ ΟΙ ΑΛΛΟΙ
Για την περίοδο των εορτών θα είμαστε ανοικτά κάθε βράδυ
Τηλ. 32090
980-25/12

Αποκαλύψεις από τον Κώστα Λαλιώτη

Νέα στοιχεία για τους λογαριασμούς της Ν.Δ.

ΣΦΟΔΡΗ ΕΠΙΘΕΣΗ ΚΑΤΑ ΚΑΡΑΜΑΝΛΗ, ΜΗΤΣΟΤΑΚΗ

Νέα επίθεση εξαπέλυσε ο Κ. Λαλιώτης εναντίον του κόμματος της αξιωματικής αντιπολίτευσης για παράνομες χρηματοδοτήσεις. Μητσοτάκης, Καραμανλής, Ρουσόπουλος, Έβερτ, αλλά και στελέχη της νεώτερης γενιάς, Ντόρα Μπακογιάννη, Βουλγαράκης, Μεϊμαράκης, βρέθηκαν στο στόχαστρο του γραμματέα της ΚΕ του ΠΑΣΟΚ.

Ο κ. Λαλιώτης έδωσε στη δημοσιότητα τρία νέα ποσά, τα οποία κατατέθηκαν στην Εθνική Τράπεζα Κολωνακίου από τον λογαριασμό της Mayo, διευκρινίζοντας ότι πέραν των 600.000 δολαρίων, που κατατέθηκαν στις 7 Ιουνίου του 1989, και των 600.000 δολαρίων, που κατατέθηκαν στις 27 Ιουνίου του 1989 (όπως έχει ήδη αποκαλύψει), υπάρχουν ακόμη τρεις εντολές πληρωμής. Συγκεκριμένα: η πρώτη 323.000 δολάρια στις 8 Σεπτεμβρίου του 1990. 135.000 δολάρια στις 7 Νοεμβρίου του 1990 και 25 εκατομμύρια δραχμές στις 25 Νοεμβρίου του ίδιου χρόνου. Οι πέντε εντολές ανέρχονται στο συνολικό ύψος του ενός 1.658.000 δολαρίων.

«Αποδέκτης των χρημάτων ήταν η ΝΔ, και οι διαχειριστές των λογαριασμών της», είπε χαρακτηριστικά ο Κ. Λαλιώτης. Η κατάθεση των χρημάτων αυτών από τη Mayo έγινε στον ειδικό λογαριασμό που διατηρούσε η ΝΔ στην Εθνική Τράπεζα Κολωνακίου (Αρ. Λογ. 51733297). «Διαχειριστής του λογαριασμού ήταν ο κ. Μητσοτάκης», είπε ο Κ. Λαλιώτης, «με διαπιστευμένους διαχειριστές τους κ.κ. Α. Σγαρδέλη, Α. Μπρατάκο, Β. Κούτση και Ν. Λιναρδάτο».

Επιπροσθέτως, ο κ. Λαλιώτης έδωσε στη δημοσιότητα πέντε νέους «ειδικούς λογαριασμούς» σε ισάριθμες ελληνικές τράπεζες. Τόνισε ότι τους λογαριασμούς αυτούς τους είχαν ανοίξει ο κ. Μητσοτάκης και η ΝΔ, στο πλαίσιο ενός ειδικού προγράμματος χρηματοδότησης του κόμματος, υπό την κωδική ονομασία «Δημοκρατική Αλληλεγγύη». Σύμφωνα με όσα ανακοίνωσε ο Κ. Λαλιώτης, οι πέντε «ειδικοί λογαριασμοί» ήταν οι εξής: Πίστεως, αρ. λογ. 2002010713, Εθνική, αρ. λογ. 51730863, Ιονική, αρ. λογ. 81678596, Εργασίας, αρ. λογ. 01/311123-40/66 και Κρήτης, αρ. λογ. 7017399.

Ο κ. Λαλιώτης υπογράμμισε με έμφαση ότι αυτά είναι τα στοιχεία που δίνει στη δημοσιότητα «προς το παρόν» και διατύπωσε σειρά ερωτημάτων που αφορούσαν το σύνολο των επωνύμων στελεχών της ΝΔ και ιδιαιτέρως τους κ.κ. Καραμανλή, Έβερτ, Ρουσόπουλο και Μητσοτάκη: «Όταν έκανα τις πρώτες αποκαλύψεις, ο κ. Καραμανλής είχε δηλώσει ότι η ΝΔ θα αποκρούσει σαν μια γροθιά τη συκοφαντία. Επιμένει και μετά την ομολογία του κ. Μητσοτάκη -ότι υπήρξε λογαριασμός της Mayo-- στη θεωρία της γροθιάς; Ο κ. Έβερτ είχε πει ότι στη ΝΔ ούτε είχαν ούτε έχουν λογαριασμούς. Επιμένει ακόμη ότι θυμάται καλά; Ο κ. Ρουσόπουλος είχε δηλώσει ότι η ΝΔ δεν έχει κρυφούς λογαριασμούς, ούτε υπερατλαντικές εταιρίες. Επιμένει ακόμη στο ανόητο ψέμα του; Ο κ. Καραμανλής οφείλει να απαντήσει γιατί καλύπτει τον Κ. Μητσοτάκη. Ποιοι εκβιάζουν ποιους στη ΝΔ; Η σιωπή του κ. Καραμανλή είναι συνενοχή. Οι ισχυρισμοί του κ. Μητσοτάκη ότι άνοιξαν όλοι οι λογαριασμοί του δεν ευσταθούν. Πιστεύω ότι με τα στοιχεία που αποκαλύπτω οι ηγέτες της ΝΔ, ο επίτιμος πρόεδρος Κ. Μητσοτάκης, ο πρόεδρος Κ. Καραμανλής, οι κ.κ. Έβερτ και Ρουσόπουλος, θα βρουν τη μνήμη τους, ώστε να πάψουν επιτέλους να σιωπούν, να φυγομαχούν και να επιμένουν στα ψέματα που είπαν στην αρχή.

Δριμύτατο το ψύχος

Πάγωσαν τα νερά στον Αγιο Ισίδωρο!..

ΑΛΛΑΖΕΙ ΑΠΟ ΣΗΜΕΡΑ Ο ΚΑΙΡΟΣ

Παρά την ηλιοφάνεια, το τσουχτερό κρύο επεκράτησε και χθες στο νησί μας. Το θερμόμετρο παρέμεινε σε χαμηλά επίπεδα, ενώ τις πρώτες πρωϊνές ώρες σε κάποιες περιοχές, έπεσε κάτω από το μηδέν.

Το κύμα κακοκαιρίας που πλήττει ολόκληρη τη χώρα με πρωτοφανή σφοδρότητα, επηρεάζει από προχθές και την περιοχή μας. Τόσο η χθεσινή, όσο και η προχθεσινή μέρα, χαρακτηρίζονται σαν οι ψυχρότερες της τελευταίας 15ετίας. Ούτε ο ήλιος που χθες έλαμτε ολόκληρη τη μέρα, κατέφερε να νικήσει το πολικό κρύο.

Ελάχιστοι άνθρωποι κυκλοφορούσαν χθες, ενώ όσοι τόλμησαν να ξεμυτίσουν ήταν βαριά ντυμένοι. Η κίνηση ήταν και χθες υποτονική στην αγορά, λόγω του ψύχους, προκαλώντας εκνευρισμό και ανησυχία στον εμπορικό κόσμο, που προμηθεύτηκε εμπορεύματα και τα βλέπουν να παραμένουν απούλητα στα καταστήματά τους.

Στο δημοτικό διαμέρισμα Αγίου Ισιδώρου, τα νερά πάγωσαν τις πρωϊνές ώρες, ενώ χιονισμένη παρέμεινε και χθες η κορυφή του Αταβύρου, κάνοντας αρκετούς Ροδίτες να επισκεφθούν τον Εμπωνα, για να απολαύσουν, έστω και εξ αποστάσεως το χιόνι.

Μόλις ο ήλιος έδυσε, έσπευσαν όλοι να κλειστούν στα σπίτια τους, όπου τα καλοριφέρ, οι σόμπες και τα τζάκια, δούλευαν στο φουλ.. Από σήμερα αναμένεται άνοδος της θερμοκρασίας σύμφωνα με τις προγνώσεις της Εθνικής Μετερεωρολογικής Υπηρεσίας, αλλά θα μας έρθουν βροχές, καταιγίδες και ισχυροί νότιοι άνεμοι.

ΤΑΒΕΡΝΑ
ΤΟ ΚΑΠΗΛΕΙΟ
Σας ευχόμαστε ΧΡΟΝΙΑ ΠΟΛΛΑ και ΚΑΛΑ ΧΡΙΣΤΟΥΓΕΝΝΑ
Κοντά σας κάθε Παρασκευή και Σάββατο και εορτές συντροφιά με τον ΣΤΕΡΓΟ ΔΟΥΚΑ, την ΜΑΡΙΑΝΘΗ και την ορχήστρα μας σε νησιώτικο, λαϊκό και ρεμπέτικο πρόγραμμα
Ποικιλία μεζέδων, ντόπιων κρεάτων και κρασιών
Η αίθουσά μας διατίθεται για κάθε κοινωνική εκδήλωση μέχρι 120 άτομα.
ΔΕΥΤΕΡΑ 24 και ΤΡΙΤΗ 25 Δεκεμβρίου κοντά σας με πλούσιο χριστουγεννιάτικο μενού.
Σωτήρος 47 Ιξιά - Ιαλυσός
Τηλέφωνα κρατήσεων: 91835 και 0945 769958
(Ο χώρος κλιματίζεται)
3766-25/12

MINORE LIVE
Όλες τις γιορτές μαζί σας
με έντεχνο λαϊκό, ρεμπέτικο πρόγραμμα
Τραγουδούν:
ΠΑΝΤΕΛΗΣ ΤΣΑΒΑΡΗΣ, ΤΟΝΙΑ ΓΩΓΟΥ, Φ. ΔΗΜΗΤΡΑΡΓΙΟΥ - Μ. ΛΟΥΛΟΥΔΑΚΗ
και ΣΠ. ΜΟΥΔΑΤΣΟΣ
Ορχήστρα με τους: ΣΑΒΒΑ (μπουζούκι)
ΛΕΥΤΕΡΗ ΤΣΑΚΙΡΟΓΛΟΥ (πλήκτρα)
ΝΙΚΗΤΑ ΚΑΣΤΡΟΥΝΗ (τύμπανα)
Μπάσο και καλλιτεχνική επιμέλεια: ΚΩΣΤΑΣ ΒΟΓΙΑΤΖΗΣ
Λεωφόρος Ηρακλειδών
Εναντι ξενοδοχείου Φιλέρημος
ΡΕΖΕΡΒΕ 90456
2988-22/12

ΕΝΩΣΗ ΕΠΑΓΓΕΛΜΑΤΙΩΝ ΠΡΑΚΤΟΡΩΝ Ο.Π.Α.Π. ΔΩΔ/ΣΟΥ

ΨΗΦΙΣΜΑ

Η Ενωση Πρακτόρων Ο.Π.Α.Π. Δωδεκανήσου, με το άγγελμα του θανάτου του αγαπητού μας συναδέλφου και επί σειρά ετών προέδρου του Δ.Σ.
ΚΩΝ/ΝΟΥ ΠΑΠΑΚΑΛΟΔΟΥΚΑ
συνήλθε εκτάκτως και αποφάσισε
1. Να παρευρεθεί αντιπροσωπεία του Δ.Σ. στην επικήδεια τελετή.
2. Να καταθέσει στεφάνι εκ μέρους όλων των πρακτόρων Ο.Π.Α.Π. Δωδεκανήσου.
3. Να καταθέσει στη μνήμη του 20.000 δρχ. στο παράρτημα Ρόδου της Ελληνικής Αντικαρκινικής Εταιρίας.
Για το Δ.Σ.
Ο πρόεδρος Αν. Λυριστής
Ο γ. γραμματέας Ι. Βονάκης
ΧΛ-21/12

Taboo
...κωδικός διασκέδασης
Taboo παρουσία μοναδική
Η καινούργια μας δουλειά φιλοδοξεί να σας εθίσει με τη ζωντάνια της σε ελληνικά ξεφαντώματα!..
Σας καλούμε να μας γνωρίσετε Από τις 21 Δεκεμβρίου 2001 και κάθε βράδυ!
Taboo ...Από αγάπη για το ωραίο
Εναρξη προγράμματος 23.30
25ης Μαρτίου 2 - Reservé 32632 - 76072
3744-23/12

ΤΟΥ ΣΩΤΗΡΗ ΤΟ ΚΟΥΤΟΥΚΙ
στην Πυλώνα
Είμαστε ανοικτά κάθε Σάββατο και ανήμερα τα Χριστούγεννα και την Πρωτοχρονιά (ημέρα Τρίτη βράδυ)
Σας περιμένουμε για να περάσετε μαζί μας μια αξέχαστη βραδιά.
Καλλιτεχνική επιμέλεια: Μανώλης Καλαμπίχης
Λύρα: Ο σπεσιαλίστας Παναγιώτης
Θα σας εκπλήξουν πολλές μαγευτικές φωνές
ΠΥΛΩΝΑ (απέναντι από την Εκκλησία του Αγ. Γεράσιμου)
Κρατήσεις:
0241 - 56231, 0244 - 31006
0944 342880,
3713-22/12

Μουσική Ταβέρνα
ΦΑΝΤΑΣΙΑ
μετά τα Κρητικά
Η διεύθυνση του καταστήματος σας εύχεται
Καλές Γιορτές
και
Χρόνια Πολλά
Χριστουγεννιάτικα ξεφαντώματα, κέφι, χαρές και τραγούδι.
Συντροφιά με την υπέροχη ορχήστρα μας.
Παίζουν και τραγουδούν οι
Ελευθερία Ροδίτη
Κυριάκος Καλογήρου
Μιχάλης Πετράς
και Μιχάλης Χριστοδούλου.
Η αίθουσα θερμαίνεται.
Ανοικτά όλες τις εορτές και κάθε Σάββατο
Τηλ. ρεζερβέ 25839, 21037.
2995-23/12

MELODY LIFE CLUB
ΑΝΟΙΚΤΑ ΚΑΘΕ ΒΡΑΔΥ
ΣΑΣ ΠΕΡΙΜΕΝΟΥΜΕ
ΝΑ ΓΙΟΡΤΑΣΕΤΕ ΜΑΖΙ ΜΑΣ
ΧΡΟΝΙΑ ΠΟΛΛΑ - ΚΑΛΕΣ ΓΙΟΡΤΕΣ
Για ρεζερβέ 34343
Ρήγα Φεραίου 12 - ΡΟΔΟΣ
958-23/12

Επιτέλους έγινα και εγώ στυλάκι!
Οτι φορώ είναι ΚΑΓΚΑΡΗΣ!
παντελόνι ΓΑΛΛΙΑΣ
πανωφόρι ΑΓΓΛΙΑΣ
μπότα ΝΑΛΙΑΣ
ΟΛΑ ΕΙΣΑΓΩΓΗΣ!!!
Και από πιές;
Κοψοχρονιά!!!
Ρούχα και Παπούτσια Εισαγωγής απ'όλο τον κόσμο για όλο τον κόσμο.
Το ακριβό σας ντύσιμο στην πιο φθηνή τιμή!
STOP ΕΙΣΑΓΩΓΙΚΗ ΕΠΙΧΕΙΡΗΣΗ GAGARIS
ΤΙΜΕΣ ΣΟΚ!
5ο χιλ. ΛΕΩΦ. ΛΙΝΔΟΥ - ΡΟΔΟΣ
ΤΗΛ. / FAX. (0241) 65 023
ΚΑΙ ΤΙΣ ΓΙΟΡΤΕΣ ΣΑΣ ΝΤΥΝΕΙ ΘΑΥΜΑ!
X2928

Melody Palace
Συνεχίζουμε στον αφρό μαζί με τον ...Αφρό

ΚΑΤΕΡΙΝΑ ΑΓΓΕΛΙΔΟΥ

ΝΙΚΟΣ ΓΙΑΝΝΟΥ

ΠΩΡΓΟΣ ΜΙΣΣΙΚΟΣ
ΝΑΝΣΥ ΒΑΣΙΛΕΙΑΔΟΥ
ΝΙΚΗ ΜΙΣΣΙΚΟΥ
Α.ΣΙΓΑΝΟΣ, Α. ΒΑΛΙΔΗΣ, ΕΙΡΗΝΗ
Καλλιτεχνική επιμέλεια και διεύθυνση ορχήστρας
ΝΙΚΟΣ ΚΑΡΑΝΙΚΟΛΑΣ
Ρεζερβέ 94920, 95240
ΧΡΟΝΙΑ ΠΟΛΛΑ - ΚΑΛΕΣ ΓΙΟΡΤΕΣ
958-23/12

Το
ΑΙΟΛΙΚΟ ΠΑΡΚΟ ΡΟΔΟΥ Α.Ε.
σας εύχεται
ΚΑΛΑ ΧΡΙΣΤΟΥΓΕΝΝΑ και ΕΥΤΥΧΙΣΜΕΝΟΣ Ο ΚΑΙΝΟΥΡΓΙΟΣ ΧΡΟΝΟΣ ΜΕ ΥΓΕΙΑ.
Καθαρή ενέργεια και σεβασμός στο περιβάλλον
ΧΛ-25/12