ΕΤΟΣ ΙΔΡΥΣΗΣ 1949
ΙΔΡΥΤΗΣ - ΔΙΕΥΘΥΝΤΗΣ
ΓΙΩΡΓΟΣ ΔΙΑΜΑΝΤΙΔΗΣ
Γραφεία - Τυπογραφεία:
Μάρκου Μαλλιαράκη 3 (ΚΟΒΑ)
Λογιστήριο: Νέα Αγορά
Τηλ.: Σύνταξης: 27356 - 34101 FAX: 20643
Λογιστηρίου: 24539 FAX: 24539
www.proodos.net, www.proodosnews.gr
e-mail: info@proodos.net

ΠΡΟΟΔΟΣ

Ανεξάρτητη καθημερινή πρωινή εφημερίδα

ΑΡΙΘΜΟΣ ΦΥΛΛΟΥ 15.908 • ΤΙΜΗ 0,70 ευρώ

ΤΡΙΤΗ 1 ΙΑΝΟΥΑΡΙΟΥ 2002

ΚΑΣΑΠΗΣ
ΖΑΝΤΕΣ-ΕΛΑΣΤΙΚΑ
Αυστραλίας 2
Τηλ. 35367
0% προκαταβολή
έως 36 δόσεις

Ξεκινά μια νέα εποχή

Ποδαρικό με ευρώ στα σπίτια δώδεκα ευρωπαϊκών χωρών!..

✓ Αισιόδοξοι είναι οι Ελληνες



Με ευρώ μπαίνει ο καινούργιος χρόνος σε 12 ευρωπαϊκές χώρες

ΚΑΙΝΟΥΡΓΙΟ, γιαλιστερό, ελπιδοφόρο, το νέο νόμισμα της Ευρωπαϊκής Ένωσης έκανε «ποδαρικό» στα σπίτια δώδεκα ευρωπαϊκών χωρών.

● Το ευρώ θα είναι η πρώτη εύκολα προσβάσιμη και χειροπιαστή «απόδειξη» της κοινής ευρωπαϊκής μοίρας, μιας μοίρας που προσπάθησαν να αναστρέψουν στη μακρά ευρωπαϊκή ιστορία πόλεμοι, εθνικισμοί, γεωπολιτικοί και γεωοικονομικοί κοντόφθαλμοι σχεδιασμοί και κυρίως, η άγνοια.

ΤΟ ΕΥΡΩ θα ξεκινήσει να δημιουργεί κοινή ευρωπαϊκή συνείδηση στην απόρθητη έως τώρα «γραμμή» που αναχαίτιζε οράματα και ιδεολογίες: την καθημε-

ΣΥΝΕΧΕΙΑ ΣΤΗ ΣΕΛ. 4

«Για το καλό του χρόνου»

Πολλά εκατ. έπαιξαν οι Ροδίτες στον τζόγο

ΟΛΟΙ ΔΟΚΙΜΑΖΟΥΝ ΤΗΝ ΤΥΧΗ ΤΟΥΣ

ΠΟΛΛΑ εκατομμύρια (και όχι ακόμη σε ευρώ) παίχτηκαν τις μέρες αυτές στη Ρόδο στο τζόγο!.. Και ο τζόγος δεν ήταν μόνο τα παράνομα παιχνίδια (σε λέσχες και καφενεία), αλλά σε λαχεία, Τζόκερ, ΛΟΤΤΟ και Στοίχημα!..

•Στην περίπτωση, ακολουθήθηκε και πάλι το έθιμο, όπου όλοι αγοράζουν λαχεία ή παίζουν χαρτιά, προκειμένου να δοκιμάσουν την τύχη τους!

ΣΥΝΕΧΕΙΑ ΣΤΗ ΣΕΛ. 4

Τα ζαχαροπλαστεία
ΣΤΑΝΗ
σας εύχονται Καλά Χριστούγεννα
και ευτυχές το νέο έτος



X2955-6/1

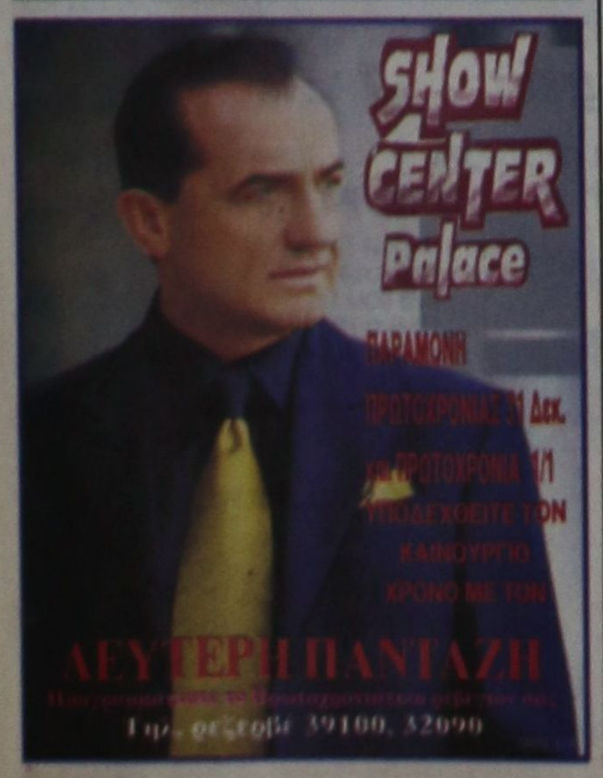

Ο Κ. Σκανδαλίδης έρχεται στη Ρόδο το Σάββατο



Το Σάββατο πρόκειται να επισκεφθεί τη Ρόδο ο υπουργός Εσωτερικών Κώστας Σκανδαλίδης. Κατά την παραμονή του στο νησί μας θα έχει διάφορες επαφές και συναντήσεις με τοπικούς παράγοντες.

Την Κυριακή το πρωί θα παραστεί στην τελετή καθαγιασμού των υδάτων στο λιμάνι του Μανδρακιού και ενωρίς το απόγευμα θα επιστρέψει στην Αθήνα.

Η «ΠΡΟΟΔΟΣ»
λόγω της σημερινής αργίας δεν θα κυκλοφορήσει αύριο Τετάρτη.
Θα εκδοθεί κανονικά την Πέμπτη 3 Ιανουαρίου 2002

Με την προϋπόθεση ότι όλα θα πάνε καλά

Στα επίπεδα του 2001 η τουριστική κίνηση και το νέο χρόνο

ΕΝΤΥΠΩΣΙΑΚΑ Τ'ΑΠΟΤΕΛΕΣΜΑΤΑ ΤΗΣ TUI

ΜΕ ΕΝΤΥΠΩΣΙΑΚΑ μεγέθη έκλεισε το 2001 για τον τουριστικό οργανισμό TUI HELLAS AE. Οι συνολικές αφίξεις σ'όλους τους ελληνικούς τουριστικούς προορισμούς έφθασαν το ένα εκατομμύριο άτομα από 850.000 που ήταν το 2000.

•Ο ετήσιος τζίρος ανέβηκε στα 13,5 δισεκατομμύρια δραχμές από 12, που ήταν το προηγούμενο έτος και τα κέρδη της ίδιας επιχείρησης ξεπέρασαν το 1,3



Ο κ. Νίκος Παπαθανάσης

από ένα δισεκατομμύριο που ήταν επίσης το 2000.

ΣΥΝΕΧΕΙΑ ΣΤΗ ΣΕΛ. 4

Κατά τη σεζόν του 2002

Μείωση κατά 40% των προσεγγίσεων κρουαζιεροπλοίων

ΠΟΛΛΕΣ ΑΚΥΡΩΣΕΙΣ

ΜΕΙΩΣΗ της τάξεως του 40% θα παρουσιάσουν το 2002 οι προσεγγίσεις των ελληνικών και ξένων κρουαζιεροπλοίων στη Ρόδο. Λιγότερες προσεγγίσεις θα κάνουν όμως και οι ελληνικές εταιρίες όπως η Royal Olympic Cruises. Τα πλοία της



δο. Αυτό ανακοινώθηκε από τις εταιρίες, που δραστηριοποιούνται στον τομέα του θαλάσσιου τουρισμού και στα ναυτικά πρακτορεία της Ρόδου.

•Εταιρίες, όπως η Radison, η Seven Seas Navigator, η RCA, η Silver Seas ακύρωσαν για το 2002 τις προσεγγίσεις τους στη Ρόδο. Αντίθετα, η ROC, όπως ανακοινώθηκε ήδη, θα προσεγγίζουν στο λιμάνι της Ρόδου δυο με τρεις φορές την εβδομάδα έναντι επτά πέρυσι.

ΑΝΑΦΟΡΙΚΑ με τις ξένες εταιρίες, ανακοινώθηκε ότι οι προσεγγίσεις τη θερινή σεζόν του 2002 θα φθάσουν τις 130 από τις

ΣΥΝΕΧΕΙΑ ΣΤΗ ΣΕΛ. 4

ΜΕΤΑ ΣΥΓΧΩΡΗΣΕΩΣ

ΕΧΕΤΕ ΓΕΙΑ ΔΡΑΧΜΟΥΛΕΣ...

Η δραχμή φεύγει, το ευρώ έρχεται.

Από σήμερα μπαίνουμε στην εποχή του νέου νομίσματος. Η στήλη συνιστά ψυχραιμία. Ουδείς πανικός δικαιολογείται. Και το ευρώ εύκολα μπορούμε να το αφομοιώσουμε στην καθημερινή μας ζωή.

Για θυμηθείτε πόσες μεταρρυθμίσεις ζήσαμε στο παρελθόν που τις ξεπεράσαμε χωρίς επώδυνες παρενέργειες; Ενδεικτικά υπενθυμίζω τη νομισματική μεταρρύθμιση του Μαρκεζίνη το '53.

Τη μετατροπή της οκάς σε κιλό και του πήχυ σε μέτρο πριν από 40 χρόνια. Την αλλαγή του πολυτονικού συστήματος της γλώσσας μας σε μονοτονικό, αρχές της δεκαετίας του '80. Ποιός τα θυμάται τώρα όλα αυτά; Κανένας.

Ετσι θα συμβεί και με το Ευρώ και μάλιστα συντομότατα.

Ομως κάπου θα μας αγγίξει αυτή η αλλαγή. Γιατί θα πρέπει ν' αποχαιρετήσουμε μιαν εκλεκτή αγαπημένη, τη δραχμή μας.

Οι Γερμανοί θα στεναχωρηθούν αποχωριζόμενοι το μάρκο ως ισχυρό νόμισμα, σήμα κατατεθέν της οικονομίας τους.

Οι Εγγλέζοι όχι ακόμα, διότι αυτοί ζουν και αναπνέουν για τη φάτσα της βασίλισσάς τους.

Εμείς θα λυπηθούμε λόγω ιστορίας. Διότι η δική μας δραχμή κουβαλά 27 αιώνες ιστορίας στην πλάτη της. Η δραχμή μας, πρώτη, ξεκίνησε την ιστορία των νομισμάτων στον κόσμο.

Αλλά, πέραν τούτου και άσχετα από το ότι περιφρονήσαμε την αξία της, πάνω στη δραχμή κτίστηκαν περιουσίες. Από τη δραχμή έθρεψαν οι βιοπαλαιστές της οικογένειές τους, σπούδασαν παιδιά και προίκισαν γαμπρούς.

Προσωπικά δεν μπορώ ν' αποφύγω μια μελαγχολία απ' αυτή την αλλαγή.

Διότι, θυμούμαι, δραχμή - δραχμή μάζευα παιδί την πρωτοχρονιάτικη μπουλιστρίνα μου.

Με 24 δραχμές (!), το πρώτο μου μεροκάματο, αγόρασα το πρώτο καθρεφτάκι, την πρώτη τσατσάρα, την πρώτη οδοντόβουρτσα, τον πρώτο Κολυνό, κι ένα ζευγάρι γυαλιά ηλίου, για να ...σενιάρω την εφηβεία μου.

Και το πρώτο μου μηνιάτικο ήταν 300 ολόκληρες δραχμές!

Αυτή την ώρα του αποχωρισμού ένα μου μένει να πω: «Εχετε γεια δραχμούλες...».

Καλή Χρονιά σ' όλους. Με Υγεία. Και με Ειρήνη, γαμώτο. Με Ειρήνη, επιτέλους!

Μετά συγχωρήσεως
Σάκης

Με μεγάλη πορεία στο Μαντράκι

Μετωπική σύγκρουση ταξιτζήδων και νομάρχη για τις 15 νέες άδειες!..

ΥΒΡΙΣΤΙΚΑ ΣΥΝΘΗΜΑΤΑ ΚΑΤΑ ΤΟΥ Σ. ΚΑΡΑΓΙΑΝΝΗ

ΠΟΡΕΙΑ διαμαρτυρίας πραγματοποίησαν χθες το πρωΐ οι ταξιτζήδες που αντιδρούν στην απόφαση της Νομαρχιακής Αυτοδιοίκησης να προχωρήσει παραμονές της Πρωτοχρονιάς στη χορήγηση 15 αδειών σε ισάριθμους δικαιούχους. Η πορεία των 300 περίπου οχημάτων κατέληξε στην πλατεία δημαρχείου και είχε σαν αποτέλεσμα να μπλοκάρει καθ' όλη τη διάρκεια της το κέντρο της πόλεως στο οποίο η κίνηση ήταν ήδη αυξημένη λόγω της σημερινής εορτής.

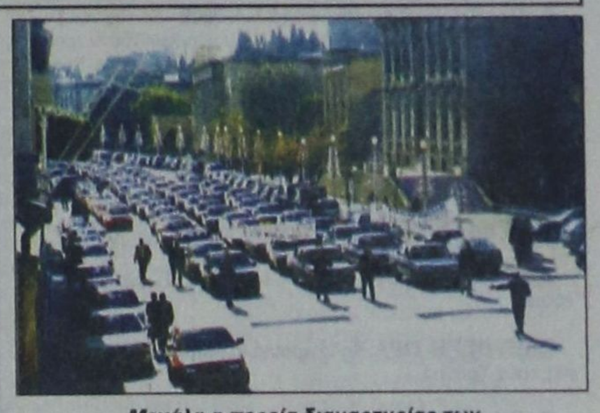

Μεγάλη η πορεία διαμαρτυρίας των ταξιτζήδων χθες στο Μανδράκι

➤ Οι αυτοκινητιστές όμως δεν έμειναν μόνο στην πορεία, αλλά δημιούργησαν κλίμα έντασης, αφού φώναζαν υβριστικά συνθήματα που στόχο είχαν τον ίδιο το νομάρχη κ. Σάββα Καραγιάννη που ενέκρινε τη χορήγηση των 15 αδειών ταξί.

Η ΣΥΝΑΝΤΗΣΗ που

ΣΥΝΕΧΕΙΑ ΣΤΗ ΣΕΛ. 4

Ο υφυπουργός Εθνικής Αμυνας στα νησιά μας

Την 3η Ιανουαρίου 2002, ημέρα Πέμπτη, ο υφυπουργός Εθνικής Αμυνας κ. Λουκάς Αποστολίδης θα επισκεφθεί τη ζώνη ευθύνης της 95 ΑΔΤΕ για ανταλλαγή ευχών με το στρατιωτικό προσωπικό.

Το πρόγραμμα της επίσκεψης περιλαμβάνει μετάβαση στις νήσους Τήλο και Χάλκη, επίσκεψη στο στρατηγείο 95 ΑΔΤΕ, το ΑΑ Ρόδου, το Ναυτικό Σταθμό Ρόδου και την κανονιοφόρο «Ορμή».

Και στη δύση του 2001

Τσουχτερές οι τιμές στην αγορά της Ρόδου

ΣΥΝΕΧΙΖΟΝΤΑΙ ΟΙ ΕΛΕΓΧΟΙ



Η Εφιπτη Δημοτική Αστυνομία κάνει έλεγχο στο μοναδικό μανάβικο της Νέας Αγοράς

ΤΣΟΥΧΤΕΡΕΣ παρέμειναν και χθες οι τιμές στα οπωρολαχανικά, αλλά και στα κρέατα στην αγορά του νησιού μας. Από τα μέσα Δεκεμβρίου οι τιμές παραμένουν στα ίδια υψηλά επίπεδα, με τους αρμόδιους υπηρεσιακούς παράγοντες ελέγχου της αγοράς να υποστηρίζουν ότι η κακοκαιρία που επικράτησε σ'ολόκληρη τη χώρα ευθύνε-

ΣΥΝΕΧΕΙΑ ΣΤΗ ΣΕΛ. 4

Ο εκδότης-διευθυντής και όλοι οι εργαζόμενοι στην «ΠΡΟΟΔΟ» σας εύχονται ΚΑΛΗ ΧΡΟΝΙΑ



Στο παλιό νοσοκομείο

Στα λόγια η μεταφορά του ΙΚΑ της Ρόδου!..

ΔΕΝ ΠΑΡΑΧΩΡΗΘΗΚΕ Ο ΧΩΡΟΣ

ΣΕ εκκρεμότητα παραμένει το θέμα της μεταστέγασης των υπηρεσιών του ΙΚΑ Ρόδου στους χώρους του παλιού νοσοκομείου, όπως είχε προαναγγελθεί. Η μεταστέγαση «πάγωσε» λόγω της μη παραχώρησης του χώρου που είχε επιλεγεί για τη στέγαση των υπηρεσιών του ιδρύματος στο ΙΚΑ.

ΣΥΝΕΧΕΙΑ ΣΤΗ ΣΕΛ. 4

Ασθενής σεισμική δόνηση

Ασθενής σεισμική δόνηση, μεγέθους 2,9 βαθμών της κλίμακας Ρίχτερ, σημειώθηκε χθες και έγινε αισθητή από λίγους κατοίκους της πόλης μας.

Το επίκεντρό της εντοπίζεται βόρεια-βορειοανατολικά της πόλης της Ρόδου, κοντά στα Μικρασιατικά παράλια, αλλά δεν εκδόθηκε σχετική ανακοίνωση από το Γεωδυναμικό Ινστιτούτο, γιατί η δόνηση χαρακτηρίζεται ασθενής.

Σύμφωνα με τους ειδικούς, θεωρείται μια συνήθης σεισμική δόνηση στην περιοχή μας και δεν εμπνέει ανησυχία.

Hotel Mediterranean
Γιορτάστε μαζί μας το πιο λαμπερό Πρωτοχρονιάτικο Γλέντι
Πλούσια γαστρονομικά Μενού από τους Executive Chefs **Κωνσταντίνο Καμπούρη & Δημήτρη Ιακά** με πρωτότυπες γεύσεις και προσοχή στη λεπτομέρεια.
Γιορτινές νότες από τον πιανίστα **Γιάννη Βασιλαράκη** καθώς και την πενταμελή ορχήστρα **Γιάννη Κατσιμπράκη**.
Στο λαμπερά στολισμένο ξενοδοχείο και στην αίθουσα του **"Thalassa"**.
Αρκετά Δώρα & Πολλές Άλλες Εκπλήξεις!
Hotel Mediterranean
Κρεμαστής, Πλαγιαφυλλίου Τηλ. (22410) 24001



ΠΡΟΟΔΟΣ
Ημερήσια Εφημερίδα της Ρόδου
Ετος ιδρύσεως 1949
ΙΔΡΥΤΗΣ: ΓΕΩΡΓΙΟΣ ΔΙΑΜΑΝΤΙΔΗΣ
ΙΔΙΟΚΤΗΣΙΑ - ΕΚΔΟΣΗ
«Γ. ΔΙΑΜΑΝΤΙΔΗΣ Γραφικές Τέχνες Α.Ε.»
ΕΚΔΟΤΗΣ-ΔΙΕΥΘΥΝΤΗΣ: ΓΕΩΡΓΙΟΣ ΔΙΑΜΑΝΤΙΔΗΣ
ΓΡΑΦΕΙΑ ΣΥΝΤΑΞΗΣ
Μ. Μαλλιαράκη 3, 85100 Ρόδος
Τηλ. 0241 / 27356 - 34101 FAX 0241 / 20643
ΛΟΓΙΣΤΗΡΙΟ-ΔΙΑΦΗΜΙΣΕΙΣ
Νέα Αγορά 32 85100 Ρόδος
Τηλ. 0241 / 24539 FAX 0241 / 24539



ΕΠΙΣΚΟΠΗΣΗ ΑΘΗΝΑΪΚΟΥ ΤΥΠΟΥ ΤΗΣ 31/12/2001

Η κυκλοφορία του ευρώ από τα μεσάνυχτα, η συνάντηση Κληρίδη-Ντενκτάς και οι άξονες της αντιπολιτευτικής τακτικής της ΝΔ είναι από τα βασικά θέματα της ειδησεογραφίας του αθηναϊκού τύπου.

ΑΔΕΣΜΕΥΤΟΣ ΤΥΠΟΣ (Μήτσης):Μπαναμάς στρατιωτικών προσλήψεων και απολυτήριο από τα σύνορα.

ΑΔΕΣΜΕΥΤΟΣ ΤΥΠΟΣ (Ρίζος):Βενζίνη σούπερ τέλος. Ερχεται νέος τύπος καυσίμου από 1-1-2002.

ΑΠΟΓΕΥΜΑΤΙΝΗ:Αντίο δραχμούλα. Καλημέρα Ευρώ-Κώσταινα.

ΑΥΡΙΑΝΗ:Νόμισμα Ευρώπης και μισθοί Αφρικής. Στα ύψη ακίνητα, ενοίκια και υπηρεσίες. Κύμα ανατιμήσεων στην αγορά.

Η ΒΡΑΔΥΝΗ:Καλημέρα Ευρώ αντίο...δραχμή.

ΕΘΝΟΣ:Οι μεγάλες αλλαγές του 2002. Τι φέρνει η νέα εποχή.

ΕΛΕΥΘΕΡΗ ΩΡΑ:Καλή χρονιά κ. Μπους. Και Αρχή κακός τους Χρόνος.

ΕΛΕΥΘΕΡΟΣ:Το χαράτσι για ιατρικές εξετάσεις. Από 2 Ιανουαρίου 2002 στα δημόσια νοσοκομεία.

ΕΛΕΥΘΕΡΟΣ ΤΥΠΟΣ:Δύο γραπτοί διαγωνισμοί για 1.646 προσλήψεις.

ΕΛΕΥΘΕΡΟΤΥΠΙΑ:Φόροι:14 ελαφρύνσεις φέρνει το 2002. Αύξηση αφορολογήτου, μείωση συντελεστών κ.α.

ΕΣΤΙΑ:Οι αθλιότητες του 2001. Το νέο "ύφος" της Κυβερνήσεως Σημίτη.

Espresso:Κώστας - Νικόλ:Αγκαλιά σε δρόμο στα βόρεια προάστια.

ΤΑ ΝΕΑ:Ευρώ-ποδαρικό με νευρικότητα και μεγάλες προσδοκίες.

Traffic News:Αγριο θρίλερ με τους "κουμπάρους". Ενώ οργιάζουν οι φήμες ότι είχαν στήσει από την αρχή το παιχνίδι.

Η ΧΩΡΑ:Αντίο, δραχμή.Από το γρόσι στο φοίνικα και μέχρι το δεκαχίλιαρο.

ΚΙΝΗΜΑ ΤΟ ΓΡΑΦΟΙ

ALPHA ODEON
METROPOL MULTI-CINEMA
Πληροφορίες - Κρατήσεις από 3:30 μμ
28400

ΤΟ ΗΜΕΡΟΛΟΓΙΟ ΜΙΑΣ ΠΡΙΓΚΙΠΙΣΣΑΣ
Κάθε κορίτσι κρύβει μέσα του μία πριγκίπισσα...
Έστω και με το ζόρι...
Με την Ανν Χαθαγουέϊ και την Τζούλι Άντριους.
Κάθε μέρα ώρες έναρξης 5:15, 7:45 & 10:15 μμ στην Αίθουσα 1.
ΣΕ Α' ΠΑΝΕΛΛΗΝΙΑ ΠΡΟΒΟΛΗ

ΒΑΡΙΑ ΕΡΩΤΕΥΜΕΝΟΣ
Μια ερωτική κωμωδία... τεραστίων διαστάσεων με τη Γκουίνεθ Πάλτροου και τον Τζακ Μπλακ.
Κάθε μέρα ώρες έναρξης 5:30, 8:00 & 10:30 μμ στην Αίθουσα 2.
ΣΕ Α' ΠΑΝΕΛΛΗΝΙΑ ΠΡΟΒΟΛΗ

ΟΙ ΑΛΛΟΙ
Το θρίλερ της χρονιάς με τη Νικόλ Κίντμαν!
Κάθε μέρα ώρες έναρξης 8:15 & 10:45 μμ στην Αίθουσα 3.

Η νέα υπερπαραγωγή της Walt Disney!
Κάθε μέρα ώρες έναρξης 4:00 & 6:00 μμ στην Αίθουσα 3.
Ειδική προβολή Κυριακή στις 11:00 πμ
Η ΧΑΜΕΝΗ ΑΤΛΑΝΤΙΔΑ
Πρόγραμμα εβδομάδας από 28/12/2001 εως 3/1/2002

Γίνε τώρα μέλος του ΠΑΛΛΑΣ 5 CINEMAS CENTER και απόλαυσε προνόμια!
ΠΑΛΛΑΣ 5 CINEMAS CENTER
ΠΡΟΓΡΑΜΜΑ ΕΒΔΟΜΑΔΑΣ 28/12/2001 - 03/01/2002
www.cinemapallas.gr

ΑΙΘΟΥΣΑ 5 & 2
THE LORD OF THE RINGS: THE FELLOWSHIP OF THE RING
Ο ΑΡΧΟΝΤΑΣ ΤΩΝ ΔΑΧΤΥΛΙΔΙΩΝ: Η ΣΥΝΤΡΟΦΙΑ ΤΟΥ ΔΑΧΤΥΛΙΔΙΟΥ
ΠΡΩΤΑΓΩΝΙΣΤΟΥΝ: ELIJAH WOOD, SEAN STIN
ΑΙΘΟΥΣΑ 5 Ώρες Έναρξης: 18:50, 22:30
ΑΙΘΟΥΣΑ 2 Ώρες Έναρξης: 17:00, 20:40
[Λόγω μεγάλης διάρκειας τιμή εισιτηρίου 2,400δρχ]

ΑΙΘΟΥΣΑ 5, 3 & 4
Ο ΧΑΡΥ ΠΟΤΕΡ & Η ΦΙΛΟΣΟΦΙΚΗ ΛΙΘΟΣ
HARRY POTTER & THE SORCERER'S STONE
ΠΡΩΤΑΓΩΝΙΣΤΟΥΝ: RUPERT GRINT, DANIEL RADCLIFFE
ΜΕΤΑΓΛΩΤΤΙΣΜΕΝΟ
ΑΙΘΟΥΣΑ 5 Ώρες Έναρξης: *15:50
ΑΙΘΟΥΣΑ 4 Ώρες Έναρξης: 17:20
Έκτακτη προβολή μόνο κάθε Παρ/Σάβ/Κυρ/Δευτ
ΑΙΘΟΥΣΑ 3 Ώρες Έναρξης: 16:15, 19:15, 22:15 (αγγλ.)
Μόνο για την 01/01/2002 έκτακτη προβολή (μεταγλωτ.)στην ΑΙΘΟΥΣΑ 2 στις 17:40

ΑΙΘΟΥΣΑ 3
DR. DOOLITTLE 2
ΠΡΩΤΑΓΩΝΙΣΤΟΥΝ: EDDIE MURPHY, KRISTEN WILSON
Ώρες Έναρξης: 20:10, 22:10

ΑΙΘΟΥΣΑ 1
AMERICAN PIE 2
ΠΡΩΤΑΓΩΝΙΣΤΟΥΝ: JASON BIGGS, SHANNON ELIZABETH
Ώρες Έναρξης: 20:00, 22:20

ΑΙΘΟΥΣΑ 1
SHREK (μεταγλωτ.)
Ώρες Έναρξης: *16:20, 18:10
Έκτακτη προβολή μόνο κάθε Παρ/Σάβ/Κυρ/Δευτ

ΧΟΡΗΓΟΙ
ΠΑΛΙΟΥΡΗΣ • HAPPYLAND ΚΟΥΖΕΙΝ
ΣΠΑΝΟΣ SALA DA BAGNO • ΜΙΚΡΟ ΚΑΦΕ • ΕΥΡΩΓΝΩΣΗ
ΕΡΜΗΣ COURIER • NEOTEX • BERLONI • DESNUDA
CHINESE BURGER • ONEIPO ΣΟΦΟΥΚΑ • LANCELOT
BYBLOS TATOO • STRIKE BOWLING CLUB
Κρατήσεις θέσεων στο 24475 και 70670 (16:00 - 20:00)

Δωδεκανησιακά 24ωρα

Στα πεταχτά

Ούτε ένας

Ούτε ένας υπουργός ή υφυπουργός (έστω) ήρθε στη Ρόδο για να περάσει την Πρωτοχρονιά.

Μόνο ο υφυπουργός Αμυνας κ. Λουκάς Αποστολίδης έρχεται στη Ρόδο, αλλά η επίσκεψη του είναι καθαρά υπηρεσιακή!

Αυτό το «φαινόμενο» σημαίνει πολλά και δεν μπορεί να περάσει απαρατήρητο.

Δεν είναι πια η Ρόδος «στη μόδα» ή μας... έσβησαν από το χάρτη;

Οπως και νάχει, γεγονός είναι ότι άνθρωπος δεν πατάει πια στο νησί μας...

Μόνο στα λόγια

Η υπόθεση της εγκατάστασης διαφόρων υπηρεσιών στο παλαιό Νοσοκομείο, έχει μείνει στα λόγια, όπως και πολλά άλλα ζητήματα στο νησί μας.

Και δεν μπορούσε να γίνει διαφορετικά από τη στιγμή που την υπόθεση αυτή πήρε στα χέρια του ο νομάρχης Σ. Καραγιάννης!

Ούτε το ΙΚΑ μεταφέρθηκε εκεί, ούτε καμιά άλλη υπηρεσία. Μόνο τα πρεζόνια έχουν εγκατασταθεί εκεί και κατέστρεψαν τις εγκαταστάσεις του παλαιού Νοσοκομείου, που εγκατέλειψε η διοίκηση του δημοδιδασκάλου Μπαλάνου!

Τελικά, εκείνο που αποδεικνύεται στον τόπο μας είναι ότι είμαστε πρωταθλητές στην ...ανικανότητα!..

Καλό ξεπούλημα

Το παλιό κτίριο του ΙΚΑ, στην πλατεία Φώκιαλη πωλείται.

Στην απόφαση αυτή προσανατολίζεται σύμφωνα με πληροφορίες η διοίκηση του ιδρύματος. Οπως είναι γνωστό, το κτίριο εγκαταλείφθηκε πριν από μια δεκαετία σαν ακατάλληλο, αλλά αυτό ζει και βασιλεύει, ενώ το υποκατάστημα του ΙΚΑ Ρόδου, πληρώνει κάθε χρόνο για ενοίκια κάποιες δεκάδες εκατομμύρια δρχ.

Για νέο κτίριο, ούτε κουβέντα. Γιατί να σκοτίζονται οι άνθρωποι, αφού δόξα τω Θεώ, το «μαγαζί» πάει καλά και περισσεύουν χρήματα, για μεγάλα νοίκια;

Καλά σ' αυτόν τον τόπο δεν νοιάζεται κανείς; Τα πάντα ξεπουλιούνται;

Τι άλλο μπορούμε να ευχηθούμε, εκτός από: καλό ξεπούλημα και καλά μυαλά!

Χάνουν το δίκιο τους

Οσο και δίκιο να έχουν οι ταξιτζήδες, δεν μπορούν να το βρουν με τις βρισιές!..

Διότι, αυτό που έγινε χτες κατά την πορεία διαμαρτυρίας που έκαναν στο Μαντράκι, ήταν απαράδεκτο. Πέρα από την ταλαιπωρία των άλλων οδηγών που υπέστησαν χτες το μεσημέρι από την πορεία προς τη Νομαρχία, είχαμε και φραστικές επιθέσεις πέρα για πέρα απαράδεκτες!..

Οι αγώνες δεν κερδίζονται με τέτοιους τρόπους!.. Αντιθετα, χάνουν το κύρος και τους στόχους τους!..



Μοντέρνοι Αϊ Βασίληδες

Γέμισε Αη Βασίληδες η Ρόδος. Οι οποίοι βέβαια δεν μοίραζαν δώρα στους πιτσιρικάδες, αλλά πουλούσαν διάφορα είδη!.. Τους εύρισκε κανείς παντού στην πόλη (όπως δείχνει η φωτογραφία του Αντώνη Πάχου) και έδιναν μια ξεχωριστή εορταστική ατμόσφαιρα.

Τρομοκρατία

Δεν είναι ενημέρωση αυτή που κάνουν τα ιδιωτικά κανάλια, σκέτη τρομοκρατία είναι.

Παράδειγμα: Πολλοί άνθρωποι είχαν προγραμματίσει να κάνουν κάποιο ταξίδι μέσα στις γιορτές και δεν το έκαναν επειδή τρομοκρατήθηκαν από τις ...προβλέψεις των καναλιών. Αλλά δεν ήταν όλη η χώρα κάτω απ'το χιόνι. Ούτε τα πελάγη ήταν άπλευστα, όπως έδειχναν τα δελτία.

Αλήθεια, ποιός θα μας γλιτώσει απ'αυτούς τους «μπαμπούλες» του γυαλιού;

Τα ίδια και τα ίδια

Μέρες που είναι, βγαίνουν στον αέρα οι συνήθεις κατ'έτος απολογισμοί. Οι πάσης προέλευσης «επώνυμοι» νιώθουν την ανάγκη να μας πουν ποιό βιβλίο ή ποιά ταινία τους άρεσε τη χρονιά που πέρασε, ποιό γεγονός τους εντυπωσίασε κ.ο.κ. Μας λένε ακόμη τί εύχονται στον ...εαυτό τους για το χρόνο που έρχεται... Χιλιοειπωμένα πράγματα, τα ίδια και τα ίδια κάθε χρόνο. Εχουν, φαίνεται, μεγάλη ιδέα για τις μπούρδες που ξεφουρνίζουν...

Θα λιγοστέψουν

Μια από τις συνέπειες που θα έχει η εισαγωγή του νέου νομίσματος θα είναι η δραματική μείωση των δισεκατομμυριούχων! Πολλοί θα υποβιβαστούν στην όχι και τόσο τιμητική κατηγορία των ...εκατομμυριούχων.

Απ'αυτή την άποψη υπάρχει φόβος να υποστούν κατάθλιψη πολλά από τα παραπάνω θύματα του ευρώ!

Μόνο μας αρμέγουν

Μια ζωή η Δωδεκάνησος και ιδιαίτερα η Ρόδος γεμίζει την κρατική καρδάρα. Η ΔΟΥ, το ΙΚΑ, το ΤΑΞΥ και τόσοι άλλοι εισπρακτικοί οργανισμοί και υπηρεσίες γεμίζουν τα ταμεία του κράτους με ροδίτικα χρήματα, καλύπτοντας τα ελλείμματά τους. Μόνο το διήμερο 27-28 Δεκεμβρίου η ΔΟΥ εισέπραξε 1,7 δις δρχ.!..

Η δωδεκανησιακή αγελάδα είναι παραγωγική, παρά το γεγονός ότι κάποιοι υφυπουργοί, όπως οι Φωτιάδης και Πάχτας, την αφήνουν νηστική με κίνδυνο να πάψει να κατεβάζει γάλα.

Δυστυχώς μόνο για άρμεγμα θέλουν την περιοχή μας.

Πάνω απ' όλα υγεία

Μέρα που είναι σήμερα να μην αρχίσουμε με γκρίνιες. Αν και εδώ που τα λέμε, τα στραβά κι ανάποδα, τα παρανοϊκά, τα «κουφά», δεν μας αφήνουν να ηρεμήσουμε...

Τα προβλήματα της καθημερινότητας δεν λείπουν. Ο νέος χρόνος κληρονομεί πολλά προβλήματα, που άφησε ανεπίλυτα ο απερχόμενος.

Από που να αρχίσουμε και που να τελειώσουμε...

Από τις αυξημένες τιμές στις αντικειμενικές αξίες των ακινήτων, από την εκποίηση της δωδεκανησιακής περιουσίας, μέσω της ΚΕΔ, ή από την ταλαιπωρία που υφίστανται οι πολίτες προσερχόμενοι τις διάφορες κρατικές υπηρεσίες, ΙΚΑ, κλπ. Η τέλος - τέλος από το καθημερινό μαρτύριο του κυκλοφοριακού προβλήματος.

Το να κάνουμε ευχές για την επίλυση όλων αυτών των προβλημάτων, είναι εύκολο. Ομως με ευχές και αφορισμούς δεν γίνεται τίποτα. Χρειάζεται καθημερινός αγώνας.

Πρώτη μέρα του νέου χρόνου, σήμερα. Ας ευχηθούμε να' ναι καλύτερος από κάθε προηγούμενο. Και πάνω απ' όλα να έχουμε όλοι την υγεία μας. Ολα τ' άλλα φτιάχνονται...

Το Ευρώ

Ο ερχομός του Ευρώ έχει αναστατώσει όλους τους Ελληνες, αλλά αυτή η αναστάτωση είναι εντελώς φυσιολογική, δεδομένου ότι πρόκειται για μια πολύ σπουδαία και σημαντική αλλαγή στη ζωή μας. Το ευχάριστο είναι ότι όλοι οι Ελληνες έχουν δεχθεί, χωρίς τις συνηθισμένες γκρίνιες και διαμαρτυρίες, την αναστάτωση και τις κάποιες ταλαιπωρίες που μοιραία δημιουργεί η αντικατάσταση της δραχμής από το ευρώ. Τα σκαμπανεβάσματα της δραχμής, οι υποτιμήσεις και η εκμηδένισή της κατά τη γερμανική κατοχή έχουν προκαλέσει μεγάλες καταστροφές στον ελληνικό λαό. Σήμερα όλοι αντιλαμβανόμαστε ότι το νέο νόμισμά μας - το ευρώ, είναι πολύ σταθερό και ισχυρό, όπως το δολάριο των ΗΠΑ και οι μικροαναστατώσεις και μικροταλαιπωρίες αυτής της αλλαγής είναι εντελώς αμελητέες σε σύγκριση με τη σταθερότητα και την ισχύ που φέρνει το ευρώ.

ΦΑΡΜΑΚΕΙΑ

ΔΙΗΜΕΡΕΥΕΙ:
ΛΑΡΔΟΠΟΥΛΟΣ ΠΕΤΡΟΣ
Αποστόλου Παύλου 86
Τηλ. 63036
ΔΙΑΝΥΚΤΕΡΕΥΕΙ:
ΣΤΑΜΑΤΙΟΥ ΑΔΕΛΑΪΣ
Σεφέρη 80 (Εμπ. Κ. ΜΗΔΕΙΑ)
Τηλ. 64206

ΣΥΝΑΛΛΑΓΜΑ

	Αγορά	Πώληση
ΔΟΛΛΑΡΙΟ Η.Π.Α	383,5547	392,4335
ΛΙΡΑ ΑΓΓΛΙΑΣ	555,5012	568,3808
ΚΟΡΩΝΑ ΔΑΝΙΑΣ	45,45455	46,50861
ΚΟΡΩΝΑ ΣΟΥΗΔΙΑΣ	36,34202	37,18476
ΓΙΕΝ ΙΑΠΩΝΙΑΣ	293,0931	299,8768
ΦΡΑΓΚΟ ΕΛΒΕΤΙΑΣ	227,9417	233,2307
ΚΟΡΩΝΑ ΝΟΡΒΗΓΙΑΣ	42,51085	43,4963
ΛΙΡΑ ΚΥΠΡΟΥ	587,8243	601,458
ΔΟΛ. ΚΑΝΑΔΑ	240,117	245,6918
ΔΟΛ. ΑΥΣΤΡΑΛΙΑΣ	195,6197	200,1468

ΕΙΔΗΣΕΙΣ ΤΟΥ '60

ΠΡΟΟΔΟΣ 12 ΑΠΡΙΛΙΟΥ 1969

Η ΑΘΛΗΤΙΚΗ ΚΙΝΗΣΙΣ

Απροόπτους εξελίξεις εσημείωσε το θέμα του πρωταθλήματος μπάσκετ. Ο Κολοσσός κατόπιν της δοθείσης αναβολής της μιας ημέρας, απειλεί ότι θα απόσχη του πρωταθλήματος.

Συγκεκριμένως με επιστολήν του προς την εφημερίδα μας, το διοικητικόν συμβούλιον του Κολοσσού τονίζει ότι είναι αποφασισμένον να απόσχη του πρωταθλήματος. Οι λόγοι τους οποίους επικαλείται το συμβούλιον του Κολοσσού, είναι οι εξής:

1. Η ημερομηνία ενάρξεως του πρωταθλήματος μετεβλήθη παρά την εκδοθείσαν προκήρυξιν.
2. Ο ΑΟ Κολοσσός δεν ενημερώθη περί τούτου, ούτε προφορικώς μολονότι υπάρχει αντιπρόσωπος του σωματείου εις την τοπικήν επιτροπήν της ΕΟΑΠ.
3. Ορίζεται η διάρκεια του πρωταθλήματος εις 12 ημέρας, ενώ η προκήρυξις ορίζει ρητώς ότι η έναρξις θα γίνη την 14ην Απριλίου και θα λήξη την 20ήν του ιδίου μηνός.

Πάντως το όλον θέμα θα συζητηθή εις έκτακτον συνεδρίασιν του διοικητικού συμβουλίου. Επί του προκύψαντος θέματος έχομεν να τονίσωμεν τα εξής: Μια απόφασις περί αποχωρήσεως του Κολοσσού εκ του πρωταθλήματος καλαθοσφαίρας, οπωσδήποτε είναι σοβαρά και θα έχη επιπτώσεις διά το άθλημα. Πρωτάθλημα μπάσκετ χωρίς τον Κολοσσόν, τουλάχιστον για όσους γνωρίζουν το άθλημα, δεν νοείται. Είτε το θέλουμε, είτε όχι, ο Κολοσσός ήτο και παραμένει τουλάχιστον μέχρι σήμερα ο «βασιλιάς» του αθλήματος Δωδεκανήσου, την οποίαν πολλάκις εξεπροσώπησεν επαξίως ανά το πανελλήνιον. Δεν νοείται λοιπόν να διεξαχθή πρωτάθλημα μπάσκετ, χωρίς την συμμετοχήν του σωματείου, που επί σειράν ετών το εκράτησε εις την επιφάνειαν και που το έσωσεν από βέβαιον αφανισμόν.

Ας πρυτανεύση κάποια μετριοπάθεια μεταξύ των κ.κ. συμβούλων του Κολοσσού, έστω και αν ακόμη έχουν το δίκιο με το μέρος τους. Το απαιτεί το συμφέρον του ροδιακού μπάσκετ, το απαιτούν οι φίλαθλοι μεταξύ των οποίων το συμπαθέστατον καθ'όλα σωματείον χαίρει άκρας εκτιμήσεως.

Η ΣΥΝΕΧΕΙΑ ΑΥΡΙΟ.

ΚΑΘΗΜΕΡΙΝΑ ΤΑ ΝΕΑ ΤΗΣ ΔΩΔΕΚΑΝΗΣΟΥ ΣΤΟ INTERNET
www.proodos.net
www.proodosnews.gr

ΚΑΘΑΡΗ ΠΟΛΗ, ΤΗ ΘΕΛΟΥΜΕ ΚΑΙ ΜΑΣ ΑΞΙΖΕΙ !

Με την ευχή το **2002** να σημάνει το ξεκίνημα της κοινής μας προσπάθειας για μια πιο καθαρή και όμορφη πόλη, σκεφτείτε τις προτάσεις μας !

Τι θα γίνει βρε παιδιά με τα χαρτοκιβώτια; Μπελάς κι αυτός!



Τα διπλώνουμε καλά, τα κάνουμε μικρά πακέτα, τα δένουμε και τ' αφήνουμε δίπλα στους κάδους, μετά τη δύση του ηλίου.



Ωραίος ο κήπος μας, είμαστε και μερακλήδες και τον κλαδεύουμε. Τα κλαδιά όμως τι θ' απογίνουν;

Σε καμια περίπτωση δεν βγαίνουν από την αυλή μας, γεμίζοντας πεζοδρόμια και δρόμους. Είναι δική μας ευθύνη να τ' απομακρύνουμε στη χωματερή ή στην ειδική εγκατάσταση που θα σας ανακοινώσει σύντομα η ΔΕΚΡ.

ΑΣ ΠΡΟΣΠΑΘΗΣΟΥΜΕ ΜΑΖΙ ΝΑ ΕΧΟΥΜΕ

ΤΗΝ ΠΟΛΗ ΠΟΥ ΜΑΣ ΑΞΙΖΕΙ !

ΚΑΛΕΣ ΓΙΟΡΤΕΣ
Δ.Ε.Κ.Ρ. X2956-1/1

ΘΕΡΜΟΠΟΜΠΟΙ
Με συνέπεια και υπευθυνότητα συνεχίζουμε για **22** χρόνια τοποθετώντας θερμοπομπούς σε Σπίτια, Σχολεία, Αίθουσες και σε λοιπούς επαγγελματικούς χώρους



Οικονομία στην κατανάλωση - Υγιεινή και αθόρυβη θέρμανση
Αισθητική προσαρμογή στο χώρο - Αυτοματοποίηση

Η ποιότητα και η πείρα τόσων χρόνων μας κάνουν ασυναγώνιστους. Ελάτε ή πάρτε μας τηλέφωνο να έρθουμε να κουβεντιάσουμε για τη θέρμανση του χώρου που σας ενδιαφέρει.

ΜΕΛΕΤΗ - ΕΓΚΑΤΑΣΤΑΣΗ ΔΩΡΕΑΝ!!!
Ν. ΚΑΜΠΟΥΡΑΚΗΣ - Μ. ΦΛΑΓΚΟΣ Ο.Ε.
Αγίας Αναστασίας 9
ΤΗΛ. 31320 - 20859
X2903-30/12

ΙΑΤΡΙΚΗ ΑΝΑΚΟΙΝΩΣΗ
Ο ΙΑΤΡΟΣ
ΣΤΑΜΑΤΗΣ Μ. ΜΑΓΚΑΘΑΣ
ΠΑΙΔΙΑΤΡΟΣ
Δέχεται στο ιατρείο του
ΕΡΥΘΡΟΥ ΣΤΑΥΡΟΥ 2 - ΚΡΕΜΑΣΤΗ
Δευτέρα - Παρασκευή:
9.00-1.00 & 5.30-8.30
Τηλ. ιατρ. 02410 96960
Κιν.: 0937 534443
3566-30/12

OnniSys TECHNOLOGIES E.П.У.
ΧΡΙΣΤΟΥΓΕΝΙΑΤΙΚΗ ΠΡΟΣΦΟΡΑ
PC MATECH

INTEL P4 1,4GHz
ΜΝΗΜΗ 128MB
HDD 20GB 7200rpm
DVD ROM 16x
32MB G FORCE 200MX
MODEM 56K INTERNAL V92
K/B,MOUSE,AUDIO
15" VIEWSONIC TFT MULTIMEDIA
419.000 δρχ(1229,64€)
Η
36X 16.449δρχ(48,27€)

INTEL P4 1,8Ghz
ΜΝΗΜΗ 128MB
HDD 40GB
DVD ROM 16x
32MB G FORCE 200MX
MODEM 56K V92 INT
K/B,MOUSE,AUDIO,ΗΧΕΙΑ
(Με οθόνη της επιλογής σας)
282.000δρχ(827,59€)
Η
36X 11.060δρχ(32,46€)

Οι τιμές τις μετρητοίς δεν συμπεριλαμβάνουν ΦΠΑ
Οι τιμές των δόσεων συμπεριλαμβάνουν ΦΠΑ
X2935-30/12
OMNISYS TECHNOLOGIES Ε.Π.Ε ΣΤ. ΚΑΖΟΥΛΗ 15 ΡΟΔΟΣ ΤΗΛ. 33105, 30111. FAX 33106

Από τις αρχές της Δωδεκανήσου

Μηνύματα για τον καινούργιο χρόνο

ΑΙΣΙΟΔΟΞΙΑ ΓΙΑ ΤΟ ΜΕΛΛΟΝ ΤΗΣ ΠΕΡΙΟΧΗΣ

ΜΗΝΥΜΑΤΑ για τον καινούργιο χρόνο απηύθυναν οι τοπικές αρχές προς το δωδεκανησιακό λαό. Συγκεκριμένα μηνύματα απηύθυναν ο νομάρχης Δωδεκανήσου, οι δήμαρχοι Ρόδου, Ιαλυσού και Καλύμνου και άλλοι. Αναλυτικά, τα μηνύματα είναι τα εξής:

ΜΗΝΥΜΑ ΝΟΜΑΡΧΗ ΔΩΔΕΚΑΝΗΣΟΥ

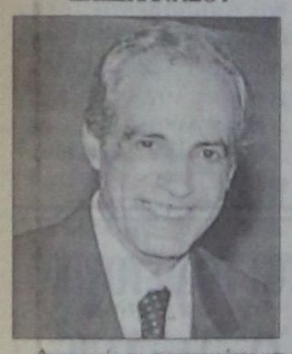

Αγαπητοί μου συμπατριώτες και συμπατριώτισσες,

Η ταχύτητα των διεθνών εξελίξεων δημιουργεί και στα Δωδεκάνησα, όπως σε όλο τον κόσμο, προβληματισμό, αμηχανία και αγωνία για το μέλλον.

Σε όλα τα επίπεδα του ατομικού και συλλογικού βίου, κοινωνικές, οικονομικές, πολιτιστικές και πολιτικές αλλαγές δημιουργούν ανατροπές και ιδεολογική φόρτιση.

Η ανάγκη για περισσότερη και γρηγορότερη πληροφόρηση του πολίτη, η ανάγκη διάκρισης ανάμεσα στις επιδράσεις και παρενέργειες των επιπτώσεων από τα παγκόσμια γεγονότα, καθώς και η προετοιμασία και ευαισθητοποίηση για τις επερχόμενες εξελίξεις, επιτάσσουν την προάσπιση της συλλογικότητας, αλλά και αυτής της μοναδικότητας του ατόμου συνόλου.

Έτσι η παγκόσμια κατάσταση προτρέπει τους πολίτες για συμμετοχή σε συλλογικές οργανώσεις, σε κοινωνίες των πολιτών, μη κυβερνητικές οργανώσεις και τοπικούς θεσμούς. Με άλλα λόγια, να διευρύνουν οι πολίτες τη συμμετοχή τους στα κοινά και να ενισχύσουν τους μοχλούς διάδρασής τους με την εξουσία.

Είναι δύσκολο, αγαπητοί μου συμπατριώτες, να προβλέψουμε που θα πάνε τα πράγματα. Είμαστε όμως σε θέση όλοι να διακρίνουμε την παιδεία και τη νέα οικονομία, σαν καθοριστικούς παράγοντες στην αποτροπή της κοινωνικής, οικονομικής και πολιτικής απομόνωσης, όπου η απασχολησιμότητα, η δυνατότητα ανάπτυξης επιχειρηματικών δραστηριοτήτων, ακόμα και στις πιο ακραίες γωνιές του Νομού και της υπόλοιπης πατρίδας μας, θα εξαρτάται πρωτίστως από την ευχέρεια αξιοποίησης των τεχνολογιών και την ευχέρεια επικοινωνίας μέσα σε ένα παγκοσμιοποιημένο περιβάλλον.

Η τουριστική αγορά ζητάει την κατάσταση ενός άλλου επιπέδου ανταγωνιστικότητας, όπου δεν ενδείκνυται να υποτιμήσουμε ορισμένες αξίες που μακροπρόθεσμα θα υπονομεύσουν και την οικονομική ανάπτυξη και ευημερία των νησιών μας. Υπάρχουν παράμετροι της κοινωνικής ζωής και του πολιτισμού που οι αρμόδιοι τεχνοκράτες τείνουν να υποτιμούν, όταν αυτές οι αξίες δεν αποτιμώνται άμεσα και λογιστικά.

Η συνοχή, η αλληλεγγύη, η επίγνωση της συλλογικής ταυτότητας και της παράδοσης του λαού, μαζί με την εμπιστοσύνη του στους θεσμούς, την ποιοτική εκπαίδευση και αξιόλογες πολιτιστικές υποδομές δημιουργούν το κατάλληλο περιβάλλον για την ανάπτυξη.

Πρέπει όλοι μαζί να βοηθήσουμε την κοινωνία μας στην αναζήτηση δημιουργικών ισορροπιών. Δεν πρέπει να ξεχνάμε το αύριο για το σήμερα, το κοντινό για το μακρινό, το πνευματικό για το εικονικό, το οικονομικό για το οικονομίστικο.

Οι σημερινοί έφηβοι αναζητούν πρότυπα. Πέρα από τη γνωριμία μας με το ευρώ, πρέπει να γνωρίσουμε τον εαυτό μας, την ταυτότητά μας, την παράδοση και την πολιτιστική μας κληρονομιά. Να αναζητήσουμε τα ιδιαίτερα χαρακτηριστικά που θα μεταπέψουν το σύμπλεγμα, τη μιζέρια και την εσωστρέφεια σε δυναμισμό και εξωστρέφεια.

Μέσα από την παγκόσμια συγκυρία, της παγκοσμιοποίησης, της διεθνούς τρομοκρατίας και του ευρωπαϊκού ενιαίου νομίσματος, ας αναδείξουμε της ηθικές ανθρώπινες αξίες που αξίζει να κληρονομήσουν τα παιδιά μας, και ας αναλάβουμε τις υποχρεώσεις που απαιτεί το ανοιχτό στον κόσμο παράθυρο της πατρίδας μας, με πρωταρχική τη δημιουργία αποτελεσματικής γέφυρας του δωδεκανησιακού, και όχι μόνο, ελληνισμού.

Εύχομαι σε όλους τους Δωδεκανήσιους συμπατριώτες μας Καλή Χρόνια, γεμάτη Ειρήνη, Υγεία και Δημιουργία!

Δρ. Σάββας Καραγιάννης
Νομάρχης Δωδεκανήσου

ΜΗΝΥΜΑ ΔΗΜΑΡΧΟΥ κ. Γιώργου Γιαννόπουλου

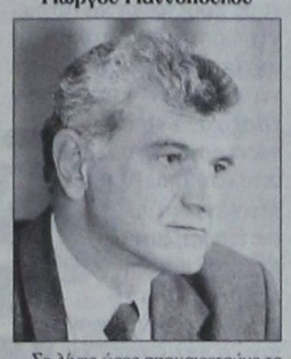

Σε λίγες ώρες αποχαιρετούμε το 2001, την πρώτη χρονιά του εικοστού πρώτου αιώνα και της τρίτης χιλιετίας. Μια χρονιά που, σηματοδοτώντας μια τέτοια αφετηρία, έφερε ελπίδα και αισιοδοξία στις καρδιές όλου του κόσμου.

Αν επιχειρήσουμε να κάνουμε έναν απολογισμό, τώρα που φτάνουμε στο τέλος της, δεν μπορούμε παρά να σταθούμε στο γεγονός που άλλαξε την εικόνα του κόσμου, όπως τον γνωρίζαμε, το χτύπημα της 11ης Σεπτεμβρίου στην καρδιά της Αμερικής, τους δίδυμους πύργους της Νέας Υόρκης. Ένα γεγονός που στάθηκε αφετηρία για τον πρώτο μεγάλο πόλεμο της νέας χιλιετίας και για το διάχυτο αίσθημα ανασφάλειας και καχυποψίας σ' ολόκληρη τη Δύση. Παρά την τραγικότητά του, ωστόσο, το γεγονός αυτό καθ' εαυτό, ανέδειξε και μία πτυχή με βαρύνουσα σημασία για τη μορφή του κόσμου του εικοστού πρώτου αιώνα. Τη διάσταση αυτής της πτυχής την απεικονίζει εύγλωττα η ανακήρυξη από το περιοδικό ΤΑΪΜ ως ανθρώπου της χρονιάς του απερχόμενου δημάρχου της Νέας Υόρκης κ. Τζουλιάνι. Πράγματι, σε εκείνες τις πρώτες κρίσιμες ώρες, η Τοπική Αυτοδιοίκηση απέδειξε ότι βρίσκεται δίπλα στον πολίτη και ότι μπορεί εκ των πραγμάτων να αντιμετωπίζει μία κρίση με μεγαλύτερη αποτελεσματικότητα και ευελιξία από την κεντρική διοίκηση. Πάντα, φυσικά, με τη συμμετοχή και την εθελοντική προσφορά και των ίδιων των πολιτών.

Ως προς τα δικά μας, τώρα, το 2001 επεφύλαξε για τη Ρόδο πολλές καλές, αλλά και λιγότερο καλές στιγμές. Συνολικά, όμως, μπορούμε να πούμε ότι η πόλη γνώρισε επιτυχίες τόσο σε πρακτικό όσο και σε θεσμικό επίπεδο, και μάλιστα πολλές φορές στη διεθνή σκηνή.

Στις λιγότερο καλές στιγμές μπορούμε να θεωρήσουμε την απυχή προς το παρόν έκβαση του θέματος των χρησικτησιών και του καθορισμού των αντικειμενικών αξιών των ακινήτων.

Από την άλλη, στα θετικά του απολογισμού μας σίγουρα συγκαταλέγονται η πληθώρα έργων υποδομής και αισθητικής αναβάθμισης της πόλης και η ουσιαστική για το μέλλον της πόλης εδραίωση του κλίματος συνεννόησης, συντονισμού και συναίνεσης των φορέων και των τάξεων. Σίγουρα συγκαταλέγεται η τιμή της Ρόδου να είναι ο πρώτος Δήμος της χώρας που δημοσίευσε ισολογισμό κατ' εφαρμογήν του διπλογραφικού συστήματος, το οποίο πιλοτικά εφαρμόστηκε μόνον σε δύο ΟΤΑ της χώρας, στο Δήμο Αμαρουσίου και στο Δήμο μας.

Αξίζει επίσης να σταθούμε στη θεσμική αναβάθμιση της πόλης μας, η οποία πλέον μετέχει σε εθνικούς και διεθνείς οργανισμούς που διαμορφώνουν και παράγουν πολιτική ουσίας. Χαρακτηριστικά μπορεί κανείς να αναφέρει:

Τη συμμετοχή στην Εκτελεστική Γραμματεία της ΚΕΔΚΕ,

Τη συμμετοχή στην ΕΔΕΧΥ,

Το συμβούλιο Νησιωτικών Δήμων και Κοινοτήτων Ελλάδας, του οποίου η Ρόδος υπήρξε ιδρυτικό μέλος και πρώτη κίνηση του οποίου ήταν η σημαντικότατη κατάκτηση να κατοχυρωθεί συνταγματικά η ιδιαιτερότητα των νησιών και η ανάγκη ιδιαίτερων μέτρων και αντιμετωπίσεως των προβλημάτων τους, τη συμμετοχή και την κατάκτηση της αντιπροεδρίας στο Συμβούλιο Δήμων και Περιφερειών της Ευρώπης, ουσιαστικό θεσμικό όργανο με σημαντικές παρεμβάσεις στην Ευρωπαϊκή Ένωση και σε άλλους ευρωπαϊκούς οργανισμούς, τη συμμετοχή στο Δίκτυο Πόλεων Πολιτιστικής Κληρονομιάς και την εξασφάλιση του επόμενου παγκοσμίου συνεδρίου του στη Ρόδο.

Ολα τα παραπάνω δείχνουν ότι η Ρόδος βρίσκεται πλέον σε μία συνεχή ανοδική πορεία που θα την οδηγήσει στη θέση που της αρμόζει, στη θέση μιας σύγχρονης ευρωπαϊκής πόλης με σημαντική συμμετοχή στο εθνικό και ευρωπαϊκό γίγνεσθαι.

Φυσικά έχουμε σαν πόλη και προβλήματα. Αυτό όμως που αξίζει κανείς να σημειώσει είναι ότι δεν αντιμετωπίζουμε πια τα εγγενή προβλήματα μιας επαρχιακής πόλης της ελληνικής περιφέρειας, αλλά τα προβλήματα μιας σύγχρονης αστικής ευρωπαϊκής κοινωνίας - το κυκλοφοριακό, την ανεργία, τον κίνδυνο της εξάπλωσης των ναρκωτικών, την ανάγκη παραπέρα βελτίωσης των υποδομών, κυρίως σε θέματα συγκοινωνίας και επικοινωνίας.

Είναι πολλά αυτά που μπορούν να γίνουν ακόμα. Μπροστά στην αλλαγή του χρόνου, λίγες ώρες πριν από το ξεκίνημα του 2002, που θα βρει τη χώρα μας και με μία ακόμα σημαντική αλλαγή - αυτή του νέου νομίσματός μας, του ΕΥΡΩ - μόνο ευχές μπορεί κανείς να διατυπώσει. Ομως θα προτιμούσα, αντί να περιοριστούμε στις αυτονόητες ευχές για καλή χρονιά, υγεία, ευτυχία, πρόοδο, ειρήνη, κλπ., να δώσουμε όλοι την υπόσχεσή μας ότι θα προσπαθήσουμε. Μαζί όλοι οι κοινωνικοί εταίροι, όπως έχουμε μέχρι τώρα αποδείξει ότι μπορούμε να καταφέρουμε πολλά, να δώσουμε την υπόσχεση ότι θα συνεχίσουμε να αγωνιζόμαστε για ακόμα περισσότερα.

Καλή χρονιά σε όλο τον κόσμο, χωρίς όπλα και μίση, με αγάπη, ειρήνη και συναδέλφωση.

Καλή χρονιά σε όλους τους Δωδεκανήσιους και τους Ροδίτες.

Ευτυχισμένο το 2002.

ΜΗΝΥΜΑ ΤΟΥ ΔΗΜΑΡΧΟΥ ΙΑΛΥΣΟΥ



Λίγες ώρες μετά την ανατολή του 2002 θα ήθελα να ευχηθώ σε όλους, το νέο έτος να είναι ειρηνικό, δημιουργικό, γεμάτο από υγεία και αγάπη.

Ο χρόνος, που μόλις τελείωσε, ήταν γεμάτος από γεγονότα, τα περισσότερα δυσάρεστα, που θα σημαδέψουν τον κόσμο για πολλά πολλά χρόνια. Ο χρόνος, που αρχίζει, σημαδεύεται από το ιστορικό γεγονός της μετάβασης από το εθνικό μας νόμισμα, στο κοινό ευρωπαϊκό.

Να ευχηθώ ο χρόνος αυτός να είναι γεμάτος ειρήνη για όλους τους λαούς της γης. Το 2002 να φέρει σε όλους μας και στον καθένα ξεχωριστά υγεία, ευημερία, πρόοδο, αγάπη και επίτευξη των στόχων.

Ας ατενίσουμε όλοι μαζί το μέλλον με αισιοδοξία, ευχόμενοι ό,τι καλύτερο για την ανθρωπότητα, την Ελλάδα, την ιδιαίτερη πατρίδα μας και ας υποσχεθούμε ότι θα προσπαθήσουμε να δώσουμε τον καλύτερό μας εαυτό σε έναν τόπο που αξίζει το καλύτερο.

Ο δήμαρχος Ιαλυσού
Στέργος Σ. Στάγκος

ΜΗΝΥΜΑ ΤΟΥ Φ. ΚΩΣΤΟΠΟΥΛΟΥ

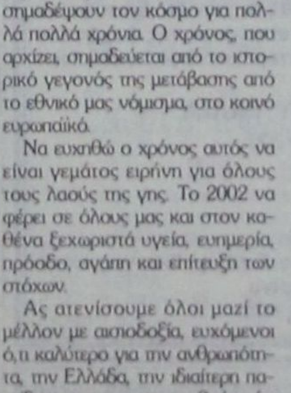

Μια νέα χρονιά ξεκινά με όνειρα και στόχους, που ο καθένας μας, αλλά και ως κοινωνία, οριοθετούμε κάθε χρόνο τέτοια εποχή. Μια νέα χρονιά ιδιαίτερα σημαντική αφού μαζί της έρχεται και η μεγάλη νομισματική αλλαγή, που σηματοδοτεί την αρχή της ευρωπαϊκής ολοκλήρωσης για εκατοντάδες εκατομμύρια Ευρωπαίων πολιτών, ενώ για τη χώρα μας σηματοδοτεί την αρχή μιας νέας ελπιδοφόρας, αλλά συνάμα και δύσκολης πορείας, αφού πρέπει να επιβιώσουμε σ' ένα ανταγωνιστικό περιβάλλον δύσκολο και με μεγάλες απαιτήσεις.

Ομως, ως λαός έχουμε αποδείξει στη διαδρομή της ιστορίας ότι μπορούμε να αντιμετωπίζουμε τις δυσκολίες και να πορευόμαστε με επιτυχία και για αυτό είναι βέβαιο ότι θα ανταπεξέλθουμε στις προκλήσεις του νέου αυτού ευρωπαϊκού περιβάλλοντος.

Εξάλλου δεν θα μπορούσε να απουσιάζει η χώρα μας, ως κοιτίδα του ευρωπαϊκού πολιτισμού από την ευρωπαϊκή ολοκλήρωση.

Αλλά και για το νομό μας η νέα χρονιά είναι ιδιαίτερα σημαντική αφενός γιατί το νέο κοινωνικό-οικονομικό περιβάλλον μας επηρεάζει άμεσα και αφετέρου γιατί βρίσκεται σε εξέλιξη η μεγαλύτερη αναπτυξιακή προσπάθεια μέσα από το Γ' Κ.Π.Σ., που αποτελεί το μέσον για να βαδίσουμε με επιτυχία στο μέλλον.

Ομως τα έργα από μόνα τους δεν αρκούν ούτε φέρνουν την ανάπτυξη εάν δεν συνοδεύονται και από πολιτικές ανάπτυξης σε όλους τους τομείς, πολιτικές που για την επιτυχία και υλοποίησή τους απαιτείται ο συντονισμός των προσπαθειών όλων μας, γιατί μόνον έτσι θα μπορέσουμε να αντιμετωπίσουμε τις δυσκολίες και να δημιουργήσουμε τις προϋποθέσεις για ένα καλύτερο αύριο.

Πρέπει να αποβάλουμε τις εσωστρεφείς συμπεριφορές και τις άνευ λόγου, ανούσιες πολλές φορές, αντιπαραθέσεις και όλοι μαζί να συμβάλουμε στη διαμόρφωση πολιτικών, που να ανταποκρίνονται στις σύγχρονες ανάγκες του τόπου μας.

Με αυτές τις σκέψεις εύχομαι σε όλους τους Δωδεκανήσιους Καλή Χρονιά με υγεία, προσωπική και οικογενειακή ευτυχία και προκοπή.

Ρόδος 31.12.2001
Φώτης Κωστόπουλος

ΜΗΝΥΜΑ ΤΟΥ ΔΗΜΑΡΧΟΥ ΚΑΛΥΜΝΙΩΝ



Συμπατριώτισσες-Συμπατριώτες

Η εφετινή Πρωτοχρονιά φέρνει πιο κοντά την Ελλάδα και κατά συνέπεια την Κάλυμνο με δυο κορυφαία γεγονότα. Η έλευση του ευρώ από την 1η Ιανουαρίου και οι δημοτικές εκλογές τον προσεχή Οκτώβριο, σηματοδοτούν μια νέα εποχή, την οποία πρέπει να αξιοποιήσουμε ως χώρα και βέβαια ως τοπική κοινωνία.

Η Ελλάδα, χώρα-μέλος της ευρωζώνης, αξιοποιώντας το Γ' Κ.Π.Σ. μπορεί να προσβλέπει με αισιοδοξία στο μέλλον για ουσιαστική ανάπτυξη με ταυτόχρονη μείωση της ανεργίας, ενώ οι προσεχείς δημοτικές εκλογές θα δώσουν τη δυνατότητα στις τοπικές κοινωνίες να επιβεβαιώσουν τη βούλησή τους να προχωρήσουν μπροστά με σοβαρότητα, με σταθερότητα, με προοπτική και ανάπτυξη, μακριά από το απρόσωπο κράτος της Αθήνας.

Η Κάλυμνος του σήμερα μειώνει κάθε μέρα την απόσταση απέναντι στα δυο μεγάλα νησιά του νομού μας, με όλα τα μεγάλα αναπτυξιακά έργα, που είτε ολοκληρώθηκαν, είτε βρίσκονται στο στάδιο της ολοκλήρωσης (αεροδρόμιο, λιμάνι, μαρίνα, νερό κλπ.).

Με την προοπτική που ανοίγεται με την εκτέλεση των ενάρετων έργων του Γ' Κ.Π.Σ., που ξεπερνούν τα 20 δισεκατομμύρια δραχμές για τα επόμενα χρόνια στο νησί μας και σε συνδυασμό με τη μεθοδική γιγάντια προσπάθεια του Δήμου να ανατρέψει το αρνητικό κλίμα, που υπήρχε για μια ουσιαστική ανάπτυξη του τουρισμού, είναι βέβαιο ότι τα επόμενα χρόνια η Κάλυμνος θα πρωταγωνιστεί στην περιοχή μας.

Αυτή όμως η προοπτική απαιτεί τη συνέχεια της συστράτευσης όλων των υγιών δυνάμεων του τόπου, χωρίς καμμιάτικες ταμπέλες γιατί ο ανταγωνισμός είναι δύσκολος με πολλούς κινδύνους να παραμονεύουν κάθε στιγμή.

Και όσοι σήμερα προσπαθούν με κραυγές να αποπροσανατολίσουν την κοινή γνώμη του νησιού μας, μηδενίζοντας αυτό το ιστορικό έργο των τελευταίων χρόνων και όσα έχουν δρομολογηθεί με πάρα πολλή δουλειά και κόπο για να υλοποιηθούν τα επόμενα χρόνια, σίγουρα θα απογοητευτούν.

Γι' αυτό η έλευση του καινούργιου χρόνου ας φωτίσει τις ψυχές όλων μας και να τον υποδεχτούμε όπως του αξίζει και να χαρίσει σε όλους μας υγεία, χαρά, ευτυχία και πάνω απ' όλα το 2002 να είναι ειρηνικό, ώστε απρόσκοπτα να μπορούμε να υλοποιήσουμε ο καθένας χωριστά και όλοι μαζί τους στόχους μας.

Ο δήμαρχος Καλυμνίων
Δημ. Ελ. Διακομιχάλης».



Alfa 156
Αποκτήστε το όνειρό σας.

2+ Δύο χρόνια Οδική Βοήθεια

Alfa 156. Απόλυτη ασφάλεια, άνεση και τέλεια οδική συμπεριφορά. Ανεπανάληπτο στυλ που γοητεύει, τεχνολογία αιχμής και επιδόσεις που συναρπάζουν: από 120 έως 192 HP. Ποιότητα που ξεχωρίζει. Alfa 156. Αποκτήστε την άμεσα με προνομιακή χρηματοδότηση.

Ολοκληρωμένο Συγκρότημα Alfa Romeo

Alfa Romeo CREDIT

€ 12.000 (4.088.400 δρχ) σε 36 άτοκες δόσεις.

AUTO CENTER
Μανώλης Κωστάκης α.ε.β.ε
Ολοκληρωμένο συγκρότημα FIAT
1ον χλμ Ρόδου - Λεροσεργείου 85100 Παραδείσι, Ρόδος - Τηλ. (22410) 82000 FAX: (22410) 82004

Alfa Romeo Cuore Sportivo

Μέγιστο Χρηματοδοτούμενο Κεφάλαιο: € 12.000 (4.088.400 δρχ). Ονομαστικό Επιτόκιο 0,00%, 36 Μηνιαίες Δόσεις: €333,33 (113.566 δρχ). Δεν συμπεριλαμβάνονται: Έξοδα Φακέλου: € 135 (45.994 δρχ). Ε.Π.Ε.: 0,0074. Η χρηματοδότηση χορηγείται εφόσον πληρούνται οι απαραίτητες προϋποθέσεις. Το πρώτο εξάμηνο της Ασφάλειας και 3 χρόνια Οδική Βοήθεια είναι ήδη πληρωμένα.

ΜΝΗΜΟΣΥΝΑ



Τελούμε στις 2 Ιανουαρίου ημέρα Τετάρτη και ώρα 8.30 π.μ. στον ιερό ναό Ταξιαρχών νεκροταφείου 9ήμερο μνημόσυνο υπέρ αναπαύσεως της ψυχής του λατρευτού μας συζύγου, πατέρα, παππού, αδελφού και θείου

ΑΡΙΣΤΟΤΕΛΗ ΧΑΤΖΗΦΟΥΝΤΑ
(ετών 75)

Η σύζυγος Σεβαστή
Τα παιδιά Μανόλης-Διονυσία, Μιχάλης-Βασιλική, Ιωάννης-Αναστασία, Ρον-Αναστασία
Τα εγγόνια, τα αδέλφια, τα ανίψια και οι λοιποί συγγενείς

ΑΣ.-1/2



Τελούμε στις 4 Ιανουαρίου ημέρα Παρασκευή και ώρα 8.30 π.μ. στον ιερό ναό Ταξιαρχών νεκροταφείου Ρόδου ετήσιο μνημόσυνο υπέρ αναπαύσεως της ψυχής του λατρευτού μας συζύγου, πατέρα, παππού, αδελφού και θείου

ΠΑΝΑΓΙΩΤΗ ΓΡΗΓΟΡΙΑΔΗ

Η σύζυγος Χρυσούλα
Τα παιδιά Αννα - Λουκάς Γιαννίκης, Δέσποινα - Γιάννης Κολωβός, Γρηγόρης - Χριστίνα, Σταυρούλα - Βασίλης Παπαϊωάννου
Τα εγγόνια, ο αδελφός, τα ανίψια και οι λοιποί συγγενείς

990-3/1

Με τη συμπλήρωση πέντε χρόνων από το θάνατο του πολυαγαπημένου μας συζύγου, πατέρα και παππού

ΕΜΜΑΝΟΥΗΛ ΦΑΣΟΥΛΑΚΗ

τελούμε μνημόσυνο για την ανάπαυση της ψυχής του την Παρασκευή 4/1/2002 και ώρα 8 π.μ. στον ιερό ναό ταξιαρχών (νέο νεκροταφείο Ρόδου)
Η σύζυγος Δέσποινα
Τα παιδιά και τα εγγόνια

989-3/1

ΕΥΧΑΡΙΣΤΗΡΙΟ ΠΕΝΘΟΥΣ

Σε όλους όσους συμπαραστάθηκαν στο βαρύ πένθος μας για το θάνατο της λατρευτής μας μητέρας

ΚΑΛΛΙΟΠΗΣ ΧΡΙΣΤΟΔΟΥΛΟΥ

εκφράζουμε τις ειλικρινείς μας ευχαριστίες.
Οι οικογένειες:
Γεωργίου και Κίτσας Χριστοδούλου
Γεωργίου και Ειρήνης Χατζή
Μιχαήλ και Πλουσίας Ξανθού

3829-1/1



Τελούμε την 3 Ιανουαρίου ημέρα Πέμπτη και ώρα 8.30 π.μ. στον ιερό ναό Ταξιαρχών Νεκροταφείου 9ήμερο μνημόσυνο υπέρ αναπαύσεως της ψυχής του λατρευτού μας υιού, αδελφού, εγγονού και θείου

ΙΩΑΝΝΗ ΧΑΤΖΗΓΕΩΡΓΙΟΥ
(ετών 31)

Οι γονείς Παναγιώτης - Φωτεινή
Τ' αδέλφια Ζαμπέτα - Γιάννης - Κυριάκος
Οι παππούδες, τ' ανίψια και οι λοιποί συγγενείς.

993-1/1

Τελούμε στις 3 Ιανουαρίου ημέρα Πέμπτη και ώρα 8.30 π.μ. στον ιερό ναό Ταξιαρχών Νεκροταφείου 9ήμερο μνημόσυνο υπέρ αναπαύσεως της ψυχής του λατρευτού μας συζύγου, πατέρα, αδελφού και θείου

ΓΕΩΡΓΙΟΥ ΤΑΛΙΑ
(ετών 32)

Η σύζυγος Κατερίνα
Τα παιδιά Πανορμίτης, Ζίνα
Οι γονείς Πανορμίτης-Δικαία
Τ' αδέλφια Χρυσούλα - Νίκος, Ειρήνη - Γιώργος, Πόπη - Ανδρέας, Μανώλης - Κατερίνα
Τ' ανίψια και οι λοιποί συγγενείς.

993-1/1



Τελούμε στις 4 Ιανουαρίου ημέρα Παρασκευή και ώρα 8.30 π.μ. στον ιερό ναό Ταξιαρχών Νεκροταφείου Ρόδου 9ήμερο μνημόσυνο υπέρ αναπαύσεως της ψυχής του λατρευτού μας υιού, αδελφού, ανιψιού και εξαδέλφου

ΕΜΜΑΝΟΥΗΛ ΣΑΡΡΗ
(Ετών 24)

Οι γονείς Κωνσταντίνος - Ελευθερία
Τα αδέλφια Σπύρος, Ανδρέας
Οι θείοι, τα εξαδέλφια και οι λοιποί συγγενείς

994-3/1

Οι Ροδίτες στον τζόγο

ΣΥΝΕΧΕΙΑ ΑΠΟ ΤΗ ΣΕΛ. 1

ΙΔΙΑΙΤΕΡΑ αυξημένη ήταν η ζήτηση των κρατικών λαχείων, που η κλήρωσή τους έγινε χθες το απόγευμα. Επίσης, μεγάλη κίνηση παρουσίασαν τα πρακτορεία ΠΡΟ-ΠΟ, όπου χθες το βράδυ έγιναν οι κληρώσεις για το Τζόκερ, ΛΟΤΤΟ και ΠΡΟΤΟ.

ΟΛΕΣ οι αγορές των λαχείων και των τυχερών παιχνιδιών έγιναν χθες σε δραχμές, αλλά οι επόμενες θα γίνουν σε ευρώ.

•Εξ άλλου τεράστια ήταν η κίνηση στο Καζίνο της Ρόδου. Από νωρίς εκατοντάδες συμπολίτες μας είχαν πιάσει θέσεις γύρω από τις ρουλέτες και τα άλλα παιχνίδια για να παίξουν για το καλό του χρόνου.

ΤΟ ΠΑΙΧΝΙΔΙ στο Καζίνο της Ρόδου γίνεται μέχρι τις 6 το πρωί σήμερα με δραχμές και από τις 3 το απόγευμα με ευρώ.

Ποδαρικό με ευρώ

ΣΥΝΕΧΕΙΑ ΑΠΟ ΤΗ ΣΕΛ. 1

ρινότητα.

● Η Ελλάδα μαζί με την Φιλανδία ήταν οι πρώτες ευρωπαϊκές χώρες, όπου θα αρχίσει η εφαρμογή του ευρώ, δηλαδή στις 22.00 ώρα Γκρήνουιτς, αν και την πρωτιά «έκλεψε» το γαλλικό νησάκι Ρεϊνιόν, στον Ινδικό, το οποίο θα είναι το πρώτο που τη νύχτα της 31ης Δεκεμβρίου προς την 1η Ιανουαρίου θα θέσει σε κυκλοφορία το ευρώ. Στη Ρεϊνιόν, που αποτελεί υπερπόντια κτήση της Γαλλίας, το ευρώ θα τεθεί σε εφαρμογή στις 20.00 GMT (ώρα Γκρίνουιτς)

ΜΙΑ ΩΡΑ αργότερα από την Ελλάδα, στις 23.00 GMT, έγινε η μεγάλη είσοδος του ευρώ σε οκτώ χώρες: τη Γερμανία, το Βέλγιο, την Ολλανδία, το Λουξεμβούργο, την Ιταλία, την Ισπανία και τη Γαλλία. Η Ιρλανδία και η Πορτογαλία, που έχουν την ίδια ώρα με την GMT, θα μπουν στο ευρώ μία ώρα αργότερα, στις 24.00 GMT. Δεν τελειώνουν όμως όλα εδώ. Τέσσερις ώρες αργότερα, το ευρωπαϊκό νόμισμα θα αρχίσει να κυκλοφορεί στα γαλλικά υπερπόντια διαμερίσματα, του Ατλαντικού, Μαρτινίκα και Γουαδελούπη.

● Οι τελευταίες οδηγίες είναι απαραίτητες, όχι μόνον επειδή σε εποχές ύφεσης είναι καλό να αποφεύγουμε λάθη με την ... τσέπη μας αλλά και γιατί εκτός από την κοινή ευρωπαϊκή μοίρα υπάρχει και ο κοινός ... ανθρώπινος μικρός ή μεγαλύτερος φόβος μπροστά στο άγνωστο.

ΓΙΑ ΤΗΝ όσο το δυνατόν πιο ομαλή μετάβαση στο νέο νόμισμα έχει κινητοποιηθεί όλος ο κυβερνητικός μηχανισμός. Ο πρωθυπουργός Κ. Σημίτης μίλησε την Παρασκευή για μια «νέα ζώνη ευκαιριών» μετά από σύσκεψη στο Μέγαρο Μαξίμου. Το οικονομικό επιτελείο εξέτασε για μια ακόμη φορά τα προβλήματα που ενδεχομένως θα πρέπει να αντιμετωπιστούν κατά την πρώτη περίοδο χρήσης του νέου νομίσματος σε σύσκεψη στο υπουργείο Οικονομίας και Οικονομικών.

● Βεβαίως, η επιτυχία του νέου νομίσματος εξαρτάται κυρίως από τους Ευρωπαίους πολίτες που θα το χρησιμοποιήσουν. Οι Έλληνες, παρ' όλο που αισθάνονται μη επαρκώς ενημερωμένοι για το ευρώ, εμφανίζονται σε έρευνα της Κάπα Research αισιόδοξοι ότι θα το συνηθίσουν γρήγορα.

Η μεταφορά του ΙΚΑ

ΣΥΝΕΧΕΙΑ ΑΠΟ ΤΗ ΣΕΛ. 1

Αυτό υποστήριξε ο ίδιος ο διοικητής του ΙΚΑ κ. Μιλτιάδης Νεκτάριος στο προεδρείο του Συλλόγου των Εργαζομένων του υποκαταστήματος Ρόδου, τα μέλη του οποίου του έθεσαν το σχετικό ερώτημα.

Στην περίπτωση δηλαδή που δεν θα ξεκαθαρίσει το ιδιοκτησιακό καθεστώς, το θέμα θα εξακολουθήσει να είναι σε εκκρεμότητα. Η διοίκηση του Ιδρύματος Κοινωνικών Ασφαλίσεων είναι διατεθειμένη να καταβάλει το ποσό των 500 εκατομμυρίων δραχμών, προκειμένου να γίνουν οι απαραίτητες επισκευές στην πτέρυγα που επελέγη για να στεγάσει τις υπηρεσίες του υποκαταστήματος.

Ο Σύλλογος των Υπαλλήλων του ΙΚΑ Ρόδου, αμέσως μετά τις γιορτές θα ζητήσει τη συνδρομή του νομάρχη κ. Σάββα Καραγιάννη, προκειμένου να ξεκαθαρίσει το ιδιοκτησιακό καθεστώς και να μεταφερθούν οι υπηρεσίες του ιδρύματος στο παλιό νοσοκομείο.

Η απεργία των ταξί

ΣΥΝΕΧΕΙΑ ΑΠΟ ΤΗ ΣΕΛ. 1

είχε στη συνέχεια το εννεαμελές διοικητικό συμβούλιο του Συνδέσμου των ταξί με το νομάρχη απέβη άκαρπη, αφού ο κ. Καραγιάννης δεν είναι διατεθειμένος να κάνει πίσω και να ακυρώσει τη χορήγηση των αδειών, αλλά επεσήμανε στους αυτοκινητιστές ότι ο δρόμος είναι ανοικτός για να προσφύγουν στα αρμόδια όργανα.

➤ «Θα μπορούσατε να υπογράψετε την απόφαση για τη χορήγηση των αδειών μετά τις γιορτές. Ο κλάδος είναι σε υπερένταση. Μετα βίας συγκρατώ τους συναδέλφους. Ετσι αποφασίσαμε να κατέλθουμε σε πενθήμερη απεργιακή κινητοποίηση και το προσεχές Σάββατο θα επανεξετάσουμε τη στάση μας. Οσο για τις πολιτικές επανεξετάσουμε τη στάση μας. Οσο για τις πολιτικές σκοπιμότητες για τις οποίες μας κατηγορήσατε επισημαίνω ότι ο κλάδος μας έχει νοημοσύνη, κρίνει και δεν παρασύρεται από κανένα» επεσήμανε ο πρόεδρος του Συνδέσμου των ταξί κ. Θαν. Χατζηγεωργίου.

ΑΠΟΦΑΣΙΣΜΕΝΟΣ να μην υπαναχωρήσει εμφανίστηκε ο νομάρχης ο οποίος τόνισε ότι ο δρόμος είναι ανοικτός για την κατάθεση προσφυγής.

➤ «Δεν είναι η στιγμή να μπούμε σε νομικές ερμηνείες. Ο δρόμος είναι ανοικτός για να ακολουθήσετε όλες τις διαδικασίες για να ακυρώσετε όχι μόνο αυτή την απόφαση, αλλά και ό,τι άλλο νομίζετε ότι δε βοηθά τον κλάδο» τόνισε ο κ. Καραγιάννης.

ΑΞΙΖΕΙ να σημειωθεί ότι όταν οι ταξιτζήδες πίεσαν το νομάρχη να τους απαντήσει γιατί προχώρησε στην υπογραφή της απόφασης πριν την Πρωτοχρονιά ο κ. Καραγιάννης τους κάλεσε να πάρουν ... ένα αναψυκτικό για τον ερχομό του νέου έτους.

➤ Ο κ. Καραγιάννης όμως δέχθηκε και απειλή από ταξιτζή, ο οποίος του «εγγυήθηκε» ότι στις επόμενες εκλογές δεν θα είναι νομάρχης αλλά ούτε και κλητήρας υποβαθμίζοντας έτσι το επίπεδο της συνάντησης που έγινε χθες το μεσημέρι παραμονή Πρωτοχρονιάς.

ΣΤΟΥΣ ΤΑΞΙΤΖΗΔΕΣ παραδόθηκαν και οι σχετικές αποφάσεις για τη χορήγηση των αδειών ώστε να προσφύγουν στο Συμβούλιο της Επικρατείας όπως επιθυμούν.

➤ Για τη μεταφορά ασθενών στο Νοσοκομείο υπάρχει προσωπικό ασφαλείας ενώ η μετάβαση των επιβατών στο αεροδρόμιο της Ρόδου τις ημέρες της απεργίας θα γίνεται με λεωφορεία του ΡΟΔΑ, που θα ξεκινούν από την πλατεία Ακαδημίας.

Οι προσεγγίσεις κρουαζιεροπλοίων

ΣΥΝΕΧΕΙΑ ΑΠΟ ΤΗ ΣΕΛ. 1

2000, που ήταν το 2001. Η κρίση, που ξέσπασε, οφείλεται στα τρομοκρατικά κτυπήματα που δέχθηκαν οι ΗΠΑ στις 11 Σεπτεμβρίου του 2001, γεγονός που μείωσε κατακόρυφα τις προσεγγίσεις των πλοίων και κατά συνέπεια τις αφίξεις των τουριστών.

•Η σεζόν για τις ξένες ναυτιλιακές εταιρίες, που δραστηριοποιούνται στον τομέα της κρουαζιέρας, θα ανοίξει στις 13-15 Μαρτίου του 2002 με την προσέγγιση του πλοίου «Costa Classica» της Costa.

Η ΚΡΙΣΗ στο θαλάσσιο τουρισμό, που ήταν το μεγαλύτερο θύμα των τρομοκρατικών ενεργειών, ήταν η αιτία για το μεγάλο αριθμό των ακυρώσεων των προσεγγίσεων της φετινής περιόδου.

•Ακυρώθηκαν και όλες σχεδόν οι προσεγγίσεις της χειμερινής περιόδου. Για το λόγο αυτό δεν θα βρίσκονται στο λιμάνι της Ρόδου σήμερα δυο κρουαζιερόπλοια, όπως είχε προγραμματιστεί.

Οπως το προβλέπει η παράδοση

Το έθιμο της βασιλόπιτας

Ο ΣΑΝΤΑ ΚΛΑΟΥΣ ΔΕΝ ΕΧΕΙ ΣΧΕΣΗ ΜΕ ΤΟΝ ΑΓΙΟ ΒΑΣΙΛΗ

Η παράδοση αναφέρει ότι όταν ο Μέγας Βασίλειος ήταν επίσκοπος στην Καισάρεια, ο τότε έπαρχος της Καππαδοκίας θέλησε να εισπράξει φόρους. Οι κάτοικοι ζήτησαν την προστασία του ποιμενάρχη τους. Εκείνος τους προέτρεψε να συγκεντρώσουν ό,τι πολύτιμα αντικείμενα είχαν, ώστε να δώσουν αυτά στον έπαρχο. Στη συνάντηση που ακολούθησε, ήταν τέτοια η εντύπωση που προκάλεσε η παρουσία του μεγάλου Ιεράρχη, που ο έπαρχος δεν απαίτησε τίποτα. Οταν ο Μέγας Βασίλειος θέλησε να αποδώσει πίσω τα αντικείμενα, διέταξε να φτιάξουν «πλακούντια», δηλαδή μικρές πίτες και μέσα σε κάθε πίτα έβαλε ένα-ένα τα αντικείμενα. Οταν τα μοίρασε στους χριστιανούς, ο καθένας βρήκε ό,τι είχε προσφέρει.



Ο ΑΓΙΟΣ ΒΑΣΙΛΕΙΟΣ

Η μορφή του Μεγάλου Βασιλείου δεσπόζει στη χορεία των Πατέρων της Εκκλησίας μας. Ο εορτασμός της μνήμης του βέβαια την 1η Ιανουαρίου οδήγησε τον απλό λαό να στηρίξει στον ερχομό του τις ελπίδες του για να είναι ευλογημένο το Νέο Ετος. Τα κάλαντα της Πρωτοχρονιάς είναι κάλαντα αγιοβασιλιάτικα, με πολλές αναφορές στη μόρφωση και στην παιδεία του αγίου.

Ο Μ. Βασίλειος γεννήθηκε το 330 μ.Χ. στην Καισάρεια της Καππαδοκίας από ευσεβείς γονείς σπουδαίας παιδείας. Η υψηλή του αντίληψη και το ακέραιο ήθος εντυπωσίασαν τους ξακουστούς δασκάλους της Καισάρειας, όπου και ξεκίνησε τον κύκλο των σπουδών του. Ακολούθησε η Κωνσταντινούπολις και η Αθήνα. Μαζί με τη φιλοσοφία και τη ρητορική, σπούδασε επίσης αστρονομία, μαθηματικά και ιατρική. Εκεί συνδέεται με στενή φιλία με τον Αγιο Γρηγόριο το Ναζιανζηνό. Η επιστροφή του στην Καισάρεια και η άσκησις του δικηγορικού επαγγέλματος δεν του αρκούν. Απαλλάσσεται από τις εγκόσμιες δεσμεύσεις του, χαρίζοντας το μερίδιο της περιουσίας του στους φτωχούς και αναχωρεί στην έρημο. Εκεί καλλιεργείται πνευματικά και ετοιμάζεται για το τεράστιο ποιμαντικό έργο, που θα αναλάβει ως επίσκοπος αργότερα.

Οταν ξέσπασε η αίρεσις του Αρειανισμού ο επίσκοπος Ευσέβιος τον χειροτονεί και τον ορίζει βοηθό του. Εκείνος με τη δύναμη της σκέψης του, αλλά και την αγιασμένη βιοτή του μάχεται για την Ορθοδοξία. Ως επίσκοπος έμεινε στην ιστορία για το ποιμαντικό έργο του και την περίφημη «Βασιλειάδα», πρότυπο φιλανθρωπικό, μοναστικό και ιεραποστολικό σύνολο με άρτια οργάνωση. Ως πατέρας της Εκκλησίας ανήκει τις μορφές εκείνες, που ταίριαξαν τη θύραθεν παιδεία με το πνεύμα του Ευαγγελίου και κατέδειξαν την αξία «άνθρωπος» μέσα από ένα θεολογικό λόγο ουσίας, που αξίζει να μελετηθεί σε βάθος.

Δυστυχώς, κάθε τέτοια εποχή η σπουδαία και ασκητική μορφή του Μεγάλου Βασιλείου διαστρέφεται εξ αιτίας κυρίως του εμπορίου, που εισάγει ή κατασκευάζει εδώ τους κοντόχονδρους ροδομάγουλους «Αϊ Βασίληδες», με άσπρα γένια, που καμιά σχέση δεν έχουν με τον ασκητικότατο Καποδόκη άγιο, που κοιμήθηκε μόλις 49 ετών, ενώ τα γένια του ήταν ακόμη μαύρα.

Ο «Σάντα Κλάους» της Δύσης με την κόκκινη στολή και την άσπρη γενειάδα δεν ανταποκρίνεται στην πραγματικότητα, διότι διαστρέφει την ιστορική αλήθεια και είναι απαράδεκτος στην Ορθοδοξία, ακόμη και για στοιχειώδεις παιδαγωγικούς λόγους.

Καλή Χρονιά

Φιλήμων Γ. Καλιβούρης

Τσουχτερές οι τιμές

ΣΥΝΕΧΕΙΑ ΑΠΟ ΤΗ ΣΕΛ. 1

ται για τις «τσουχτερές» τιμές. Συγκεκριμένα χθες οι τιμές στην αγορά του νησιού μας για τα οπωρολαχανικά και τα κρέατα ανά κιλό, είχαν ως εξής:

- Ντομάτες 500 δρχ.
- Αγγούρια 400 δρχ. το τεμάχιο
- Κρεμμύδια 200 δρχ.
- Λάχανο 300 δρχ.
- Μαρούλι 250 δρχ. το τεμάχιο
- Καρότα 400 δρχ.
- Μανταρίνια 300 δρχ.
- Πορτοκάλια 300 δρχ.
- Λεμόνια 300 δρχ.
- Μήλα 480 δρχ.
- Μπανάνες 520 δρχ.
- Αχλάδια 500 δρχ.
- Ακτινίδια 700 δρχ.
- Ραδίκια 500 δρχ.
- Πιπεριές 500 δρχ.
- Πατζάρια 400 δρχ.
- Κατσίκι 3.000 δρχ.
- Αρνί 3.000 δρχ.
- Γουρουνόπουλο 2.500 δρχ.
- Μπριζόλα χοιρινή 1.000 δρχ.
- Μοσχάρι 1.500 δρχ.
- Μπριζόλες μοσχαρίσιες 2.200 δρχ.
- Κοτόπουλο 1.000 δρχ.
- Γαλοπούλα 1.380 δρχ.

ΚΑΙ ΧΘΕΣ συνεχίστηκαν οι έλεγχοι στην αγορά, τόσο από υπαλλήλους της Διεύθυνσης Εμπορίου, όσο και αστυνομικούς της Αγορανομίας, αλλά παραβάσεις δεν εντοπίστηκαν, αφού, ως γνωστό, οι τιμές διαμορφώνονται ελεύθερα.

Η τουριστική κίνηση

ΣΥΝΕΧΕΙΑ ΑΠΟ ΤΗ ΣΕΛ. 1

ΣΤΟΧΟΣ της TUI HELLAS AE. είναι να φέρει μέσα στο 2002 ενάμισυ εκατομμύριο τουρίστες στην Ελλάδα. Οι αφίξεις τουριστών της TUI στη Ρόδο κινήθηκαν το 2001 στα ίδια επίπεδα με αυτά του προηγούμενου έτους. Πολύ σημαντική ήταν όμως η αύξηση στις πωλήσεις εκδρομών του γραφείου της TUI HELLAS στη Ρόδο, η οποία κυμάνθηκε μεταξύ 13 και 14%.

•Ο διευθύνων σύμβουλος της TUI HELLAS AE. κ. Νίκος Παπαθανάσης αποδίδει αυτή την αύξηση στην καλύτερη προσέγγιση των πελατών και στην πιο προσεγμένη τεχνική των πωλήσεων.

Σ'Ο,ΤΙ ΑΦΟΡΑ τις προβλέψεις για το 2002 ο κ. Παπαθανάσης είναι αισιόδοξος. Σύμφωνα με τη δική του εκτίμηση και με την προϋπόθεση ότι δεν θα μεσολαβήσει κανένα σοβαρό γεγονός, η τουριστική κίνηση στη Ρόδο θα κρατηθεί στα περσινά τουλάχιστον επίπεδα.

•Τέλος, αξίζει να αναφερθεί, ότι ο περισσότερο ανερχόμενος τουριστικός προορισμός της Ελλάδας για την TUI είναι η Κως. Το νησί του Ιπποκράτη είχε πέρυσι και θα έχει και φέτος μεγάλη ζήτηση.

Αναδιαρθρώνεται το μετοχικό κεφάλαιο του Ομίλου LUIS

ΤΙ ΠΡΟΒΛΕΠΕΙ ΤΟ ΣΧΕΔΙΟ

Σαν αποτέλεσμα των γεγονότων της 11ης Σεπτεμβρίου οι ναυτιλιακές εταιρίες και όχι μόνο αναδιοργανώνουν τον τρόπο λειτουργίας τους και έχουν προβεί σε αρκετές αλλαγές του τρόπου διοίκησης τους.

Σύμφωνα με δημοσιεύματα και πληροφορίες ο Όμιλος Louis προχώρησε σε μια κίνηση που διαφοροποιεί εντελώς τις προοπτικές και αναδιαρθρώνει το μετοχικό κεφάλαιο των εταιριών του.

Η συμφωνία προνοεί την ανταλλαγή του ποσοστού των μετοχών που κατέχει η Louis Cruise Lines στην ROC Holdings Inc, ιθύνουσα εταιρία της Royal Olympic Cruise Lines, με αριθμό μετοχών που κατέχει η Louis Tourist Agency στην Κυπριακή Εταιρία Τουριστικής Ανάπτυξης (ιδιοκτήτρια του ξενοδοχείου HILTON στη Λευκωσία).

Η απόφαση του Διοικητικού Συμβουλίου της Louis Cruise Lines να προχωρήσει στο σχέδιο αναδιάρθρωσης ελήφθη εν όψει της δύσκολης κατάστασης στην οποία βρέθηκε η Royal Olympic Cruises μετά τα γεγονότα της 11ης Σεπτεμβρίου 2001, τα οποία επηρέασαν και φαίνεται ότι πιθανό να συνεχίσουν να επηρεάζουν την οικονομική κατάσταση και τις προοπτικές της.

Σύμφωνα με τα όσα αναφέρει η Louis Cruise Lines σε ανακοίνωσή της, με την αναδιάρθρωση επιδιώκεται:

* Αποφυγή των κινδύνων που δημιουργούν αστάθμητοι παράγοντες στις δραστηριότητες της ROCL.
* Άμεση αύξηση της κερδοφορίας της LCL (αφού θα αφαιρεθούν ενδεχόμενες ζημιές της ROCL και θα προστεθούν κέρδη του HILTON).
* Βελτίωση του ισολογισμού της LCL αφού θα αφαιρεθούν τα πολύ ψηλά δάνεια της ROCL.
* Επίτευξη συνεργασιών μεταξύ Louis Hotels και HILTON.

Δ·Α·Ν·Ε· SEA LINE
ΔΩΔΕΚΑΝΗΣΙΑΚΗ ΑΝΩΝΥΜΗ ΝΑΥΤΙΛΙΑΚΗ ΕΤΑΙΡΙΑ

ΔΡΟΜΟΛΟΓΙΑ
ΑΠΟ 19/12/01 ΕΩΣ 6/1/2002

Αναχώρηση από ΡΟΔΟ

1/1 Τρ. ΑΝΕΚΤΕΛΕΣΤΟ
2/1 Τετ. ΡΟΔΟΣ 15.00
Σύμη - Τήλο- Κω - Κάλυμνο - Λέρο - Πάτμο - Πειραιά
3/1 Πεμ. ΔΙΑΓΟΡΑΣ 18.00 Πειραιά
4/1 Παρ. ΡΟΔΟΣ 15.00
Κω - Κάλυμνο - Λέρο - Πάτμο - Πειραιά
5/1 Σαβ. ΔΙΑΓΟΡΑΣ 15.00
Κω - Κάλυμνο - Λέρο- Πάτμο - Πειραιά
6/1 Κυρ. ΡΟΔΟΣ 15.00
Κω - Κάλυμνο - Λέρο - Πάτμο - Πειραιά

Αναχώρηση από ΠΕΙΡΑΙΑ

22/12 Σαβ. ΡΟΔΟΣ 16.00
Πάτμο - Λέρο - Κάλυμνο - Κω - Ρόδο
2312 Κυρ. —
24/12 Δευτ. ΔΙΑΓΟΡΑΣ 1600
Πάτμο - Λέρο - Κάλυμνο - Κω - Ρόδο
25/12 Τρ. ΑΝΕΚΤΕΛΕΣΤΟ
26/12 Τετ. ΡΟΔΟΣ 19.00 Τήλο - Σύμη - Ρόδο
27/12 Πεμ. ΔΙΑΓΟΡΑΣ 1600
Πάτμο - Λέρο - Κάλυμνο - Κω - Ρόδο
28/12 Παρ. ΡΟΔΟΣ 16.00
Πάτμο - Λέρο - Κάλυμνο - Κω - Ρόδο
29/12 Σαβ. ΔΙΑΓΟΡΑΣ 1600
Πάτμο - Λέρο - Κάλυμνο - Κω - Ρόδο
30/12 Κυρ. ΡΟΔΟΣ 19.00 Κω - Ρόδο
31/12 Δευτ. ΑΝΕΚΤΕΛΕΣΤΟ
1/1 Τρ. ΑΝΕΚΤΕΛΕΣΤΟ
2/1 Τετ. ΔΙΑΓΟΡΑΣ 19.00 Ρόδο
3/1 Πεμ. ΡΟΔΟΣ 16.00
Πάτμο - Λέρο - Κάλυμνο - Κω - Ρόδο
4/1 Παρ. ΔΙΑΓΟΡΑΣ 15.00
Πάτμο - Λέρο - Κάλυμνο - Κω - Ρόδο
5/1 Σαβ. ΡΟΔΟΣ 16.00
Πάτμο - Λέρο - Κάλυμνο - Κω - Ρόδο
6/1 Κυρ. —

Χ. 2985-6/1

ΓΡΑΦΕΙΟ ΤΕΛΕΤΩΝ & ΜΝΗΜΟΣΥΝΩΝ ΡΟΔΟΥ
ΣΤΕΦΑΝΑ - ΣΤΟΛΙΣΜΟΙ

«ΑΜΕΡΙΚΑΝΟΥ»

Αμεση εξυπηρέτηση
ΟΛΟ ΤΟ 24ΩΡΟ

Αναλαμβάνουμε την τελετή και με τα έξοδα που χορηγούν τα ταμεία χωρίς καμία επιβάρυνση. ΙΚΑ, ΤΕΒΕ, ΤΑΞΥ, ΔΗΜΟΣΙΟΥ, ΛΙΜΕΝΙΚΩΝ, ΟΓΑ και λοιπά ταμεία.
Τους ΑΠΟΡΟΥΣ ΔΩΡΕΑΝ

Πλατεία Βρούχου στη Μητρόπολη
Τηλέφωνα: 28901 - 33400

2993-15/4/02

Μειώνεται η τουριστική κίνηση στην Κύπρο

Ανησυχούν οι ξενοδόχοι

Η τουριστική κίνηση της Κύπρου και συγκεκριμένα στην Λεμεσό παρουσιάζει αισθητή μείωση με αποτέλεσμα όλοι οι τουριστικοί παράγοντες στο νησί να ανησυχούν.

Σύμφωνα με κυπριακά δημοσιεύματα, η πληρότητα των ξενοδοχείων της Λεμεσού κατά τη χειμερινή περίοδο δεν ξεπερνά το 40%-50% αποτέλεσμα της διεθνούς κρίσης του τουρισμού που έχει πλήξει και την Κύπρο. Με βάση τα σημερινά δεδομένα η χειμερινή περίοδος στην Κύπρο δεν εξελίσσεται στο βαθμό των υψηλών προσδοκιών, που όλοι οι τουριστικοί φορείς προέβλεπαν.

Και το πλέον ανησυχητικό αναφέρουν τα δημοσιεύματα είναι ότι, παρόλο που η κυβέρνηση του νησιού έχει εξαγγείλει μέτρα αντιμετώπισης της κατάστασης και τόνωσης του τουρισμού, αυτά φαίνεται ότι δε θα αποδώσουν λόγω της καθυστέρησης ενημέρωσης των ξένων tour operators.

Στάσιμη και μουδιασμένη παραμένει για την ώρα και η κατάσταση σε ό,τι αφορά τις κρατήσεις και για την καλοκαιρινή περίοδο.

Το πρόβλημα για την πόλη και επαρχία Λεμεσού είναι ακόμη πιο μεγάλο λόγω και των ενδογενών προβλημάτων που αντιμετωπίζει. Όπως την έλλειψη έργων βασικής τουριστικής υποδομής.

Πρόσφατα ο υπουργός Εμπορίου και Τουρισμού, Νίκος Ρολάνδης διαβεβαίωσε ότι, θα προωθηθεί η υλοποίηση σημαντικών έργων τουριστικής υποδομής στη Λεμεσό με στόχο την προσέλκυση ποιοτικού τουρισμού.



ΜΟΥΣΙΚΟ ΕΣΤΙΑΤΟΡΙΟ

«ΔΥΟ ΦΙΛΟΙ»

ΕΙΜΑΣΤΕ ΑΝΟΙΧΤΑ ΠΑΡΑΣΚΕΥΗ - ΣΑΒΒΑΤΟ - ΔΕΥΤΕΡΑ ΚΑΙ ΤΡΙΤΗ ΝΑ ΓΙΟΡΤΑΣΟΥΜΕ ΜΑΖΙ ΤΟ ΠΡΩΤΟΧΡΟΝΙΑΤΙΚΟ ΡΕΒΕΓΙΟΝ ΜΕ ΠΑΡΑΔΟΣΙΑΚΗ ΜΟΥΣΙΚΗ (κρητικά - νησιώτικα) ΚΑΙ ΚΑΛΗ ΚΟΥΖΙΝΑ

Με τους καταπληκτικούς:
Λύρα - τραγούδι: Στράτος Τσιρακάκης
Λαούτο - τραγούδι: Αντώνης Σιμιξής
Σαντούρι: Φώτης Ελιάμος
Τουμπερλέκι: Στάθης Πανούτσος
Κιθάρα: Δραμουντανής Γιάννης και στο
Τραγούδι: Σταματία Μάστορα
Ρεζερβέ 0241 67962
0938 605450

3819-1/1



ΖΗΤΟΥΝ ΒΟΗΘΕΙΑ

Μία τετραμελής οικογένεια έχει 2 παιδιά άρρωστα στο Νοσοκομείο «Αλεξάνδρα». Πάσχουν από ασθένειες εγκεφάλου και είναι 3 ετών και 4 ετών. Οι γονείς μένουν σε μία παράγκα στους Αγ. Αποστόλους.

Παρακαλείται ο κόσμος που θέλει να βοηθήσει στον αριθμό της ALFA BANK 640-002101-353019.

Ευχόμαστε καλές γιορτές σε όλο τον κόσμο.

ΥΓ. Χρειάζονται 800.000 δρχ.

ΓΔ-1/1

Μήνυμα του Προέδρου Δημοκρατίας

Το ευρώ μας εξασφαλίζει συναλλαγματική ασφάλεια

Ευχές για να ξεπεραστούν οι δυσκολίες



Στην νεα εποχή του ευρώ, που, όπως επισημαίνει, "μας εξασφαλίζει σταθερές τιμές και συναλλακτική ασφάλεια", στα μέτρα για την παιδεία και την υγεία, "τομείς οι οποίοι βρίσκονται στο κέντρο των εθνικών προσδοκιών", στην εξωτερική μας πολιτική και σε μια "δίκαιη και βιώσιμη λύση του Κυπριακού" αναφέρεται, μεταξύ άλλων, ο Πρόεδρος της Δημοκρατίας, Κωστής Στεφανόπουλος, στο πρωτοχρονιάτικο μήνυμά του, το οποίο έχει ως εξής:

"Αγαπητοί μου,

Προτού σας απευθύνω τις καθιερωμένες, αλλά πάντοτε ειλικρινείς ευχές μου για τον Καινούργιο Χρόνο, επιτρέψτε μου να διατυπώσω λίγες απλές σκέψεις για τον Χρόνο αυτό και τις προσπάθειες που πρέπει να καταβάλλουμε στη διάρκειά του.

Πρώτα απ'ο,τιδήποτε άλλο η σκέψη μου στρέφεται σ'εκείνους που αντιμετωπίζουν δυσκολίες οικονομικές, ιδίως προβλήματα εργασίας και κατέχονται γι αυτό από πικρία και απογοήτευση.

Χωρίς να είμαι σε θέση να τους προσφέρω κάποια ανακούφιση, θέλω να τους συμβουλεύσω να μην αποθαρρύνονται. Στην εποχή μας υπάρχουν πολλά που μπορούν να κάνουν και ίσως δεν τα έχουν σκεφθεί. Τους εύχομαι να ξεπεράσουν σύντομα τις δυσκολίες τους.

Από την πρώτη του έτους, αρχίζει, αγαπητοί μου, η εποχή του ευρώ. Εγκαταλείπουμε την δραχμή μας για χάρη του νέου νομίσματος που μας προσφέρει περισσότερες δυνατότητες και μας καλεί να τις εκμεταλλευθούμε. Μας εξασφαλίζει πιο σταθερές τιμές, συναλλακτική ασφάλεια και μια πραγματικά ενιαία αγορά, αλλά συγχρόνως μας υποχρεώνει να δεχθούμε ένα μεγαλύτερο ανταγωνισμό που απαιτεί από μας περισσότερη δουλειά, αύξηση της παραγωγικότητας και βελτίωση της ποιότητας των προϊόντων και των υπηρεσιών μας.

Πιστεύω ότι θα προσαρμοστούμε με επιτυχία στις νέες συνθήκες και στις καινούργιες απαιτήσεις. Πιστεύω ότι θα αποδείξουμε τις ικανότητές μας. Ιδιαίτερη προσπάθεια πρέπει να καταβάλλουν όσοι εργάζονται στη δημόσια διοίκηση για να ανταποκριθούν στις πιεστικές περιστάσεις αλλά και στις προσδοκίες του κράτους και των πολιτών. Να αναλογισθούν πόσα πολλά εξαρτώνται απ'αυτούς, για την προκοπή όλων. Ελπίζω ότι δεν θα μας απογοητεύσουν.

Πρέπει όμως και εμείς όλοι να συμβάλλουμε στην καλλιτέρευση της ζωής μας έχοντας σαν οδηγό το γενικό συμφέρον. Εχουμε υποχρέωση να δείχνομε με κάθε πράξη μας την αγάπη μας για την πατρίδα και την φροντίδα μας για τον τόπο. Να προστατεύσομε το περιβάλλον, να καλλιεργήσομε τις αρετές μας, να απαλλαγούμε από ελαττώματά μας. Οι περισσότερες υποχρεώσεις βαρύνουν όπως είναι φυσικό το Κράτος.

Θα απαριθμήσω πολύ σύντομα ωρισμένες απ'αυτές. Πρέπει χωρίς καθυστέρηση να απελευθερώσουμε την οικονομία και την επιχειρηματική δράση από τα δεσμά που τις εμποδίζουν.

Πρέπει να βελτιώσουμε, κατά το δυνατόν, την κοινωνική πολιτική προς όφελος των ασθενεστέρων. Περιμένουμε με ελπίδα να αποδώσουν τα μέτρα για την παιδεία και την υγεία. Αυτοί οι δύο τομείς βρίσκονται στο κέντρο των εθνικών προσδοκιών, αφορούν βασικές ανάγκες του λαού μας και πρέπει ν'ανταποκριθούμε σ'αυτές.

Στα θέματα εξωτερικής πολιτικής οι εντάσεις έχουν μειωθεί, αλλά οι κίνδυνοι δεν έχουν εκλείψει. Εχουμε αποφασίσει από καιρό τώρα να υπερασπίσομε με αποφασιστικότητα τα εθνικά μας δίκαια.

Ας συνεχίσομε να πολιτευόμαστε με σύνεση αλλά και με την ίδια πάντοτε αποφασιστικότητα. Καταδικάζουμε απολύτως κάθε μορφή τρομοκρατίας και εκφράσαμε ειλικρινώς την λύπη μας για τα τραγικά γεγονότα της 11ης Σεπτεμβρίου.

Συμφωνούμε στην δημιουργία του Ευρωπαϊκού στρατού, τον φανταζόμαστε όμως να υπηρετεί τις μεγάλες αρχές του ανθρωπισμού, της ειρήνης και του δικαίου στις οποίες στηρίζεται η Ενωμένη Ευρώπη και να μην εξαρτά την δράση του από άλλες προθέσεις.

Για το μέγα θέμα της Κύπρου, αναμένουμε να αποδειχθούν οι αληθινές διαθέσεις της Αγκυρας και του κυρίου Ντενκτάς. Είθε να βρεθεί η ελπιζόμενη δίκαιη και βιώσιμη λύση. Είναι η ειλικρινής προσδοκία μας. Η Κύπρος όπως αναμένεται θα ενταχθεί στην Ευρωπαϊκή Ενωση, ανεξαρτήτως επιλύσεως του προβλήματος.

Μένει τώρα να σας πω τις ευχές μου από την καρδιά μου. Να έχετε υγεία και χαρά κατά το Νέο Ετος. Να είσθε πάντα καλά. Να προοδεύσει ακόμη περισσότερο η χώρα μας και να ζήσουμε ειρηνικά. Χρόνια Πολλά σε όλους".

Μήνυμα του πρωθυπουργού Κ. Σημίτη

Το μέλλον δεν χαρίζεται



Το 2001 ήταν ένα έτος που η χώρα έκανε ένα σημαντικό βήμα στον εκσυγχρονισμό της. Η οικονομία μας κατοχύρωσε τη σταθερότητα. Οι μεταρρυθμίσεις στην υγεία και την παιδεία προχώρησαν, ενώ η προετοιμασία για την Ολυμπιάδα μπήκε σε σωστό δρόμο. Σε λίγες ώρες έρχεται το 2002 και μαζί το νέο νόμισμα, το ευρώ. Το ευρώ αποτελεί το μέτρο το τί μπορούμε να καταστήσουμε όταν εργαζόμαστε με πίστη και συνέπεια με ενότητα και σοβαρότητα.

Αυτά μεταξύ άλλων τονίζονται στο πρωτοχρονιάτικο μήνυμα του πρωθυπουργού Κώστα Σημίτη, ο οποίος υπογραμμίζει απευθυνόμενος "σε όλους τους εργαζόμενους πολίτες σε όλες τις οικογένειες της χώρας, πως το αύριο θα είναι καλύτερο απο το σήμερα".

Ειδικότερα το πλήρες κείμενο του μηνύματος του πρωθυπουργού έχει ως εξής:

Ο Πρωθυπουργός Κώστας Σημίτης στο πρωτοχρονιάτικο μήνυμά του αναφέρει τα εξής:

Για τις μέρες αυτές, μέρες γιορτής, μέρες αγάπης και ελπίδας, θέλω να στείλω σε όλους σας ένα μήνυμα:

Θέλω να πω στους νέους και στις νέες, στους έφηβους και στα παιδιά, πως σήμερα είναι μέρα διασκέδασης αλλά και μέρα σκέψης για το μέλλον. Να ονειρεύεστε. Να βάζετε στόχους. Να πιστεύετε στον εαυτό σας. Να φτάσετε ψηλά, εκεί που θέλετε.

Θέλω να πω σε όλους τους εργαζόμενους πολίτες, σε όλες τις οικογένειες της Ελλάδας πως το αύριο θα είναι καλύτερο από το σήμερα όπως το σήμερα, το προσωπικό και το συλλογικό σήμερα, χάρη στην προσπάθεια και στον αγώνα του καθένα σας, είναι καλύτερο από το χτες.

Θέλω να πω σε όσους είστε σήμερα μόνοι κι έχετε έγνοιες, πως η σκέψη μας βρίσκεται κοντά σας. Να μη χάνετε την πίστη σας. Να μη ξεχνάτε ότι μπορείτε να ξεπεράσετε τις δυσκολίες. Η κοινωνία κι ο κόσμος μας έχει μια θέση για όλους, μια σκέψη για όλους, ένα αύριο για όλους.

Το 2001 ήταν ένα έτος που η χώρα έκανε ένα σημαντικό βήμα στον εκσυγχρονισμό της. Η οικονομία μας κατοχύρωσε την σταθερότητα. Νέα προγράμματα ανάπτυξης ξεκίνησαν σε όλες τις περιφέρειες της χώρας. Οι μεταρρυθμίσεις στην υγεία και την παιδεία προχώρησαν. Η προετοιμασία για την Ολυμπιάδα μπήκε σε σωστό δρόμο. Κοινωνικές εντάσεις που δημιουργήθηκαν, οδήγησαν σε συναινέσεις και σε συγκλίσεις.

Το χτύπημα της 11ης Σεπτεμβρίου αστείλησε τις διεθνείς ισορροπίες. Κατέδειξε την ανάγκη θωράκισης της πολιτείας. Αλλά και το γεγονός πως η χώρα μας είναι σήμερα πιο ισχυρή από ποτέ για να αντιμετωπίσει διεθνείς κρίσεις.

Σε λίγες ώρες, έρχεται το 2002. Σε λίγες ώρες, μαζί με το νέο έτος, το νέο νόμισμα, το Ευρώ μπαίνει στη ζωή μας. Αποτελεί το Ευρώ, το μέτρο του τι μπορούμε να καταστήσουμε όταν εργαζόμαστε με πίστη και συνέπεια, με ενότητα και σοβαρότητα. Σηματοδοτεί την απόσταση που η Ελλάδα έχει διανύσει και τους στόχους που η κοινωνία μας προχωρά για να καταστήσει.

Κάθε Πρωτοχρονιά γιορτάζουμε το νέο έτος, με ελπίδες, προσδοκίες και σχέδια για το μέλλον.

Το μέλλον δεν χαρίζεται. Το μέλλον πλάθεται. Δημιουργείται από την ανθρώπινη προσπάθεια. Οικοδομείται από τη διπλή μας προσπάθεια. Σήμερα, το γνωρίζουμε όλοι μας πολύ καλά. Η Ελλάδα έχει μπροστά της ένα δρόμο προκλήσεων και ευκαιριών.

Ας αξιοποιήσουμε την Νέα Εθνική Αυτοπεποίθηση που καταστήσαμε για να πραγματοποιήσουμε το όραμα μιας κοινωνίας ισχυρής και σύγχρονης, δυναμικής και ισότιμης στην Ευρώπη του μέλλοντος.

Θερμές ευχές για ένα ευτυχισμένο 2002. Με υγεία και δύναμη, αισιοδοξία και αγάπη, ειρήνη και πρόοδο.

Χρόνια Πολλά σε όλους!

Zorpidis LANE

ΤΟΥΡΙΣΤΙΚΟΣ ΟΡΓΑΝΙΣΜΟΣ

Αλεξ. Διάκου και Λοχαγού Φανουράκη 31.
Τηλ. (0241) 20625, 30054 FAX 26745

ΟΜΑΔΙΚΑ ΤΑΞΙΔΙΑ

ΜΟΝΑΔΙΚΕΣ ΠΡΟΣΦΟΡΕΣ ΓΙΑ ΓΙΟΡΤΙΝΕΣ ΑΠΟΔΡΑΣΕΙΣ ΜΕ 4 ΑΤΟΚΕΣ ΔΟΣΕΙΣ ΜΕ ΠΙΣΤΩΤΙΚΗ ΚΑΡΤΑ

ΠΑΡΙΣΙ - ΝΤΙΣΝΕΫ - ΒΕΡΣΑΛΙΕΣ
από 189.000 € 554.66
ΡΩΜΗ
από 159.000 € 466.62
ΛΟΝΔΙΝΟ
από 189.000 € 554.66
ΠΡΑΓΑ
από 169.000 € 495.96
ΒΙΕΝΝΗ
από 199.000 € 484.01
ΜΑΔΡΙΤΗ-ΑΝΔΑΛΟΥΣΙΑ
από 259.000 € 760.09
ΓΥΡΟΣ ΕΛΒΕΤΙΑΣ
από 259.000 € 760.09
ΙΤΑΛΙΚΟ ΠΑΝΟΡΑΜΑ οδικώς
από 129.000 € 278.58
ΒΙΕΝΝΗ-ΠΡΑΓΑ-ΒΟΥΔΑΠΕΣΤΗ οδικώς
από 145.000 € 425.53
ΣΚΙ ΣΤΗΝ ΑΥΣΤΡΙΑ
από 215.000 € 630.96
ΠΑΝΟΡΑΜΑ ΠΟΡΤΟΓΑΛΙΑΣ
από 259.000 € 760.09

Και πολλές ακόμα ονειρεμένες εξορμήσεις εντός και εκτός Ελλάδος!!!

ΔΡΟΜΟΛΟΓΙΑ F/B ΙΕΡΑΠΕΤΡΑ
Αναχωρήσεις από Ρόδο μέχρι νεωτέρας:
Κάθε Τετάρτη στις 04.30 για Χάλκη, Διαφάνι, Πηγάδια, Κάσο, Σητεία και επιστροφή στη Ρόδο.
• Κάθε Πέμπτη – Κυριακή στις 04.30 για Χάλκη, Διαφάνι, Πηγάδια, Κάσο, Σητεία, Αγιο Νικόλαο, Μήλο, Πειραιά

X2989-31/1

Κρατήσεις ξενοδοχείων σε όλη την Ελλάδα
Αεροπορικά εισιτήρια
Ακτοπλοϊκά εισιτήρια
Ενοικιάσεις αυτοκινήτων

Διαφάνειες και μεγενθύνσεις για μπαρ, εστιατόρια, fast food

Φ. & Ν. ΠΑΧΟΣ

Γ. Ευσταθίου 11
Τηλ. 26893

KYDON TOURS

ΠΟΙΟΤΗΤΑ - ΦΡΟΝΤΙΔΑ - ΕΠΙΤΥΧΙΑ

Χρόνια Πολλά
Καλή Χρονιά

Σμύρνη-Εφεσος-Κουσάντασι
3/1 - 6/1/2002
Μια πολύ όμορφη τετραήμερη εκδρομή στην ΙΣΤΟΡΙΚΗ πόλη, την πολυτραγουδισμένη ΣΜΥΡΝΗ.
Ξενοδοχείο Α' κατηγορίας, επιλεγμένο κεντρικό με ημιδιατροφή
Εισιτήρια καταμαράν Ρόδο - Μαρμαρίς - Ρόδο
Φόρους λιμένων
Ξενάγηση, περιηγήσεις με πούλμαν καινούργιο, πολυτελείας
Γλέντι με ελληνική και τουρκική μουσική
ΣΥΝΟΔΟΣ Η κ. ΕΛΕΝΗ ΨΥΛΛΑΚΗ

Απω Ανατολή 18/1/2002
ΜΠΑΓΚΟΚ - ΠΟΥΚΕΤ
ΜΠΑΓΚΟΚ - ΠΟΥΚΕΤ - ΣΙΓΚΑΠΟΥΡΙ
Στην ΤΑΥΛΑΝΔΗ και ΣΙΓΚΑΠΟΥΡΗ
τις χώρες του γέλιου και της χαράς. Ας αποδράσουμε για μπάνια,μασάζ, ψώνια, διασκέδαση, ξεναγήσεις, σε καταπληκτικά ξενοδοχεία και φανταστικές τιμές.
ΣΥΝΟΔΟΣ Η κ. ΕΛΕΝΗ ΨΥΛΛΑΚΗ

ΕΚΔΡΟΜΕΣ
SUPERFAST FERRIES
Φανταστικές εκδρομές, τέλεια οργανωμένες
• ΠΑΡΙΣΙ-DISNEY
Τακτικές αναχωρήσεις εορτών. Πακέτο όλο το χρόνο
• ΙΤΑΛΙΑ - ΒΙΕΝΗ - ΙΣΠΑΝΙΑ - ΑΙΓΥΠΤΟ - ΛΟΝΔΙΝΟ - ΠΡΑΓΑ - ΒΟΥΔΑΠΕΣΤΗ
Ξενοδοχεία -Πακέτα εκδρομών

ΕΙΣΙΤΗΡΙΑ - ΕΙΣΙΤΗΡΙΑ
• ΙΑΤΑ 20 ΧΡΟΝΙΑ
Σε μας θα βρείτε όλα τα αεροπορικά και ακτοπλοϊκά εισιτήρια με όλες τις εταιρίες: ΔΑΝΕ - MINOAN LINES- SUPER FAST FERRIES - ANEK LINES - STRITZIS LINES - G.A. FERRIES

• F/B NISOS KALYMNOS - ΑΝΕ ΚΑΛΥΜΝΟΥ
• SALAMIS LINES - NISSOS KYPROS
• SALAMISSTAR - SALAMIS GLORY

ΠΡΑΚΤΟΡΕΙΟ ΚΥΔΩΝ
Τηλ. 23000, 27900, 24265
Εθελοντών Δωδ/σίων 14 - Ακτή Σαχτούρη 8
e-mail:kydon@otenet.gr www.kydontours.gr

X2982-17/1

2002... Χρόνια Πολλά!

Γιορτάστε, χαρίστε και ζήστε αξέχαστες γιορτές!

Στα Μεγάλα Καταστήματα ΠΑΠΠΟΥ θα βρείτε ο,τι επιθυμείτε, με ποιότητα, ποικιλία και πραγματικά χαμηλές τιμές!

ΔΕΝΤΡΑ - ΣΤΟΛΙΔΙΑ - ΠΑΙΧΝΙΔΙΑ



ΜΕΓΑΛΑ ΚΑΤΑΣΤΗΜΑΤΑ ΠΑΠΠΟΥ

25ης Μαρτίου 7, ΡΟΔΟΣ
Τηλ.: 0241-024286, 0241-020127 FAX: 0241-030995

X2995-10/1

Πρωτοχρονιάτικο μήνυμα της δημοτικής συμβούλου κ. Λιλής Τρίπη - Χριστοφάκη

Η δημοτική σύμβουλος κ. Λιλή Τρίπη - Χριστοφάκη απηύθυνε το παρακάτω χριστουγεννιάτικο μήνυμα:

«Το μήνυμα της γέννησης και ο ερχομός του νέου έτους με τα ευχολόγια, δυστυχώς δεν βοηθάει τον κόσμο, ή τουλάχιστον όλο τον κόσμο του πλανήτη. Ας προσευχηθούμε λοιπόν όλοι μαζί, να παρακαλέσουμε και να προσπαθήσουμε έστι ώστε να μπορούν όλοι οι άνθρωποι να έχουν τη δυνατότητα με την εργασία τους να κερδίζουν το ψωμί τους και να έχουν μια στέγη, και να εξαλείψει αυτή η κοινωνική ανισότητα με την οποία ο κόσμος είναι μοιρασμένος στα δύο.

Την μόνη ευχή που κάνω είναι η καινούργια χρονιά να χαράξει νέους δρόμους σκέψης στους ηγέτες του κόσμου, σ' αυτούς που κρατούν τις τύχες των ανθρώπων στα χέρια τους. Επιτέλους το 2002 να αντιμετωπίσουν τα προβλήματα μικρών και μεγάλων από μια άλλη σκοπιά, με ειλικρίνεια και εντιμότητα. Να δουν τους φτωχούς και κατατρεγμένους λαούς του πλανήτη, βοηθώντας ουσιαστικά και σε διαρκή βάση και όχι προσωρινά.

Ας δούμε όλοι εμείς που ασχολούμαστε με τα κοινά, με τη δέουσα προσοχή, σοβαρότητα και ουσία τα προβλήματα του κόσμου, και να επιδιώξουμε τη ριζική και οριστική λύση τους.

Αυτά τα Χριστούγεννα, αυτή την Πρωτοχρονιά, μακάρι να μπορούσαν όλοι οι άνθρωποι της γης να χαρούν το ίδιο με μας.

Ας αγωνιστούμε όλοι μαζί για ένα καλύτερο κόσμο.

Οι προσευχές μας να ακουστούν και όλα αυτά να γίνουν πραγματικότητα στην καθημερινή μας ζωή, και ας θυμηθούμε τα λόγια του Χριστού «Αγαπάτε αλλήλους».

Με εκτίμηση
Δημοτική Σύμβουλος
Λιλή Τρίπη - Χριστοφάκη»

Θα είναι το 2002

Χρονιά των τηλεπικοινωνιών

ΠΟΛΛΕΣ ΕΠΙΛΟΓΕΣ ΑΠΟ ΤΟΥΣ ΚΑΤΑΝΑΛΩΤΕΣ

Προσδοκίες ότι το 2002 θα αποτελέσει έτος πραγματικής απελευθέρωσης της αγοράς των τηλεπικοινωνιών δημιουργούν τα σχέδια των νέων τηλεπικοινωνιακών εταιρειών για την είσοδό τους στη σταθερή τηλεφωνία.

Το ζητούμενο είναι ο καταναλωτής να έχει και άλλες επιλογές για τις κλήσεις του από σταθερό τηλέφωνο εκτός του ΟΤΕ.

Η μεγαλύτερη κινητικότητα πάντως παρατηρείται στις αποκαλούμενες και ως «μικρές» Telecom (Algonet, Cosmoline, Econophone, Exonet, Grapes, Greek Telecom, Intraconnect, Lannet, Starcom, Teledome, Telepassport και Vivodi) οι οποίες παρέχουν ήδη υπηρεσίες σταθερής τηλεφωνίας και ορισμένες και στους οικιακούς χρήστες, ενώ από τις 5 εταιρείες που πήραν άδεια Σταθερής Ασύρματης Πρόσβασης μόνο η Forthnet δηλώνει έτοιμη να παρέχει σταθερή τηλεφωνία από τις αρχές του 2002.

Η Europrom (όμιλος Κοπελούζου και η ισραηλινών συμφερόντων Eurocom) καθυστερεί να δραστηριοποιηθεί εμπορικά περίπου ένα εξάμηνο (από τα τέλη του 2001 που είχε αρχικώς ανακοινωθεί στα μέσα του 2002), ενώ η Panafon αξιοποιεί την άδεια μόνον για τους εταιρικούς πελάτες της και δεν σχεδιάζει τουλάχιστον μέχρι στιγμής, να παρέχει σταθερή τηλεφωνία στους οικιακούς χρήστες. Η InfoQuest θα εισέλθει στις τηλεπικοινωνίες αξιοποιώντας αρχικά την άδεια κινητής τηλεφωνίας που έχει λάβει, οπότε δεν είναι γνωστό το πότε ακριβώς θα προσφέρει σταθερή τηλεφωνία, ενώ η ΔΕΗ - Τηλεπικοινωνίες δεν έχει ανακοινώσει τίποτα περισσότερο εκτός από το γεγονός της συνεργασίας της με την ιταλική Wind.

Η Forthnet η οποία υπόσχεται τιμολόγια χαμηλότερα κατά 15% με 20% από αυτά που ισχύουν σχεδιάζει να δραστηριοποιηθεί εμπορικά στη σταθερή τηλεφωνία από τις αρχές του 2002 κάνοντας αρχή από τους εταιρικούς πελάτες της και στη συνέχεια να επεκταθεί και στα νοικοκυριά. Κοινή βάση όλων των υπηρεσιών της Forthnet είναι η πλατφόρμα Internet Protocol.

Στο χώρο των «μικρών» Telecom παρατηρούνται πλέον διεργασίες συγχωνεύσεων και συνεργασιών, όπως και σχεδιασμοί για άντληση κεφαλαίων από την χρηματιστηριακή αγορά. Πρόσφατα ανακοινώθηκε η εξαγορά της Southgate από την θυγατρική του ΟΤΕ, ΟΤΕ Net με στόχο η μέχρι τώρα εταιρεία παροχής υπηρεσιών internet να παρέχει στους εταιρικούς πελάτες της πακέτο υπηρεσιών που θα περιλαμβάνει και τη σταθερή τηλεφωνία μέσω του διαδικτύου.

Η Teledome δηλώνει έτοιμη να καταθέσει τον φάκελό της στις αρχές του χρόνου στη Νέα Χρηματιστηριακή Αγορά (ΝΕΧΑ) ενώ η Lannet του ομίλου Κλωνατέξ απορροφάται από άλλη εταιρεία του ομίλου που ανήκει και εισέρχεται έτσι στην κύρια αγορά του ΧΑΑ. Ο στόχος είναι η άντληση κεφαλαίων καθώς σύμφωνα με όσα δηλώνουν στελέχη της η Lannet έχει αρχίσει ήδη την υλοποίηση ενός φιλόδοξου επενδυτικού σχεδίου ύψους 25 δις. δρχ. για την περαιτέρω ανάπτυξη του τηλεπικοινωνιακού της δικτύου και τη δυναμικότερη είσοδό της στην αγορά της αστικής, υπεραστικής και διεθνούς τηλεφωνίας.

Ωστόσο βασική εκκρεμότητα προκειμένου να αναπτυχθεί ο ανταγωνισμός είναι η υπογραφή νέας συμφωνίας μεταξύ του ΟΤΕ και των υπολοίπων εταιρειών παροχής υπηρεσιών σταθερής τηλεφωνίας για τα τέλη διασύνδεσης των δικτύων μεταξύ τους. Η Εθνική Επιτροπή Τηλεπικοινωνιών και Ταχυδρομείων (ΕΕΤΤ) αναμένει την σχετική πρόταση του ΟΤΕ προκειμένου να λάβει αποφάσεις για το ζήτημα αυτό το οποίο θεωρείται από τις εταιρείες μείζονος σημασίας, ιδιαίτερα μετά την ανακοίνωση των προθέσεων του Οργανισμού να μειώσει τα τιμολόγια της αστικής και υπεραστικής τηλεφωνίας.

Σημειώνεται ότι το άλλοτε μονοπώλιο στην παροχή της σταθερής τηλεφωνίας έχει προσβάλει στο Συμβούλιο της Επικρατείας την απόφαση της ΕΕΤΤ για τα τέλη διασύνδεσης των δικτύων μεταξύ τους που αφορούσαν το 2001 θεωρώντας ότι αδικείται, ενώ από την άλλη πλευρά οι εταιρείες διεκδικούν για το νέο έτος ακόμα πιο χαμηλά τέλη διασύνδεσης. Εκτιμάται ότι το σκηνικό για τα τέλη διασύνδεσης θα ξεκαθαρίσει εντός του Ιανουαρίου ώστε να υπάρξουν τα αναγκαία δεδομένα όσον αφορά στο κόστος των υπηρεσιών προκειμένου οι νέες εταιρείες να μπουν δυναμικότερα στην αγορά.

Ακριβείς προβλέψεις για το μερίδιο της αγοράς που θα πάρουν από τον ΟΤΕ οι νέοι τηλεπικοινωνιακοί φορείς φυσικά δεν μπορούν να υπάρξουν. Ωστόσο ενδεικτική είναι η εμπειρία των υπολοίπων χωρών της Ευρωπαϊκής Ένωσης όπου η αγορά απελευθερώθηκε στις αρχές του 1998. Σύμφωνα με στοιχεία της UBS οι εναλλακτικοί φορείς στις χώρες αυτές μετά από μια τριετία κατέκτησαν το 40% της αγοράς των διεθνών κλήσεων, το 30% των υπεραστικών κλήσεων και το 14% των αστικών κλήσεων. Όπως επίσης έχει αναφέρει σε πρόσφατο ρεπορτάζ του ο Flash.gr η εκτίμηση του ΟΤΕ είναι πως το 2002 θα απολέσει περί τους 350.000 συνδρομητές.

Ευχαριστίες για το πανελλήνιο συνέδριο Μαθηματικής Παιδείας

Το παράρτημα Δωδεκανήσου της Ελληνικής Μαθηματικής Εταιρίας δεν θα μπορούσε να μείνει αδιάφορο αυτές τις ημέρες. Ο πρόεδρός του κ. Σταύρος Κοκκαλίδης, ο κ. Αχιλλέας Καρασμάνογλου και ο κ. Βασίλης Σεΐτης, μέλη της διοικούσας επιτροπής, επισκέφτηκαν τους φορείς, που συμμετείχαν ενεργά και βοήθησαν στην επιτυχή διοργάνωση του 18ου Πανελλήνιου Συνεδρίου Μαθηματικής Παιδείας.

Τους ευχαρίστησαν για μια ακόμη φορά και αντάλλαξαν ευχές για το νέο έτος, αφού μέχρι σήμερα λαμβάνουν συγχαρητήρια για την άψογη διοργάνωση και φιλοξενία από τους εκλεκτούς καλεσμένους ομιλητές και τους απλούς συνέδρους που το παρακολούθησαν.

Στο νομάρχη Δωδεκανήσου κ. Σάββα Καραγιάννη και στο δήμαρχο Ροδίων κ. Γιώργο Γιαννόπουλο πρόσφεραν αναμνηστικές πλακέτες για τη συμμετοχή τους ως συνδιοργανωτές.

Στη συνέχεια επισκέφτηκαν τον αντιδήμαρχο κ. Μ. Σαββή, την κ. Λη Μηναΐδη, τον αντιπρόεδρο της ΤΕΔΚ κ. Στ. Ρηνιού, το διευθυντή της Coca Cola κ. Δ. Κουκουγκέλη, τον πρόεδρο της ΠΡΟΤΟΥΡ κ. Γ. Παλογιαννίδη, τον πρόεδρο του ΠΟΔΡ κ. Μ. Αντώνογλου, το διευθυντή της ΔΑΝΕ κ. Λούη Σορωνιάτη, τον κ. Φ. Κωστόπουλο, την κ. Κ. Μακέδου στο Grand Hotel, την Αστήρ ΛΑΤΟ, τον κ. Β. Κασάπη, το βιβλιοπωλείο «Δέντρο», τον κ. Ι. Μαχαιρίδη, τον κ. Λ. Γεωργά, τους συλλόγους γονέων και κηδεμόνων του 1ου Γυμνασίου Ρόδου και Γυμνασίου Καλυθιών και τον αντιδήμαρχο Λινδίων κ. Α. Χατζηιωάννου, τους ευχαρίστησαν και τους παρέδωσαν ευχετήριες κάρτες και βιβλία των πρακτικών του συνεδρίου.

Ολοι ευχήθηκαν να συνεχίσει το παράρτημα Δωδεκανήσου της ΕΜΕ την αξιόλογη δράση του και το όραμα της διοργάνωσης της Μαθηματικής Ολυμπιάδας να γίνει πραγματικότητα.

DAEWOO



Κ. ΜΑΥΡΟΥΔΑΚΗΣ - Ν. ΧΑΤΖΗΝΙΚΟΛΑΣ
Επίσημο Συνεργείο Αυτοκινήτων
D A E W O O
ΡΟΔΟΣ
Τηλ. (0241) 63260

Ευχόμαστε στην αξιότιμη πελατεία μας

ΧΑΛΕΣ ΓΙΟΡΤΕΣ

Σας πληροφορούμε ότι το συνεργείο μας από 22-12-2001 έως 6-1-2002 θα παραμείνει κλειστό

946-7/1

FELICIA
RESIDENTS II
συγκρότημα μονοκατοικιών στους πρόποδες του Φιλερήμου, στην Παστίδα



Εμβαδόν 134 μ², οικόπεδο 275-453μ²
3 υπνοδωμάτια, κουζίνα, σαλόνι, καθιστικό, αποθήκη, τζάκι,
2 λουτρά, 1 WC, χώρος στάθμευσης
από 25.000.000 δρχ (73.367,57 €) στα μπετά
ΠΛΗΡΟΦΟΡΙΕΣ : Τηλ. 0241-68615, 0946179869
ΑΝΔΡΕΑΣ ΜΙΧΑΗΛΙΔΗΣ αρχιτέκτων
Λεωφ. Λίνδου 232, 85100 Ρόδος
Τηλ. 0241-68615, Fax 68598, e-mail amih@rho.forthnet.gr
T1887-5/1/02

ΑΡΧΩΝ ΣΑΜΑΡΤΖΗΣ
Από το 1980
20 ΧΡΟΝΙΑ ΜΟΝΩΣΕΙΣ



ΜΟΝΩΣΕΙΣ ΤΑΡΑΤΣΩΝ
Ricofon
ΓΙΑ ΤΕΛΕΙΑ ΑΚΟΥΣΤΙΚΗ ΣΤΟΥΣ ΧΩΡΟΥΣ ΕΡΓΑΣΙΑΣ ΚΑΙ ΔΙΑΣΚΕΔΑΣΗΣ



Τοποθετώντας το κατάλληλο προϊόν RICOFON έχετε μια αίθουσα με άριστη ακουστική και συγχρόνως ένα τέλειο διακοσμητικό αποτέλεσμα.

X2964-31/1

ΔΙΑΘΕΣΗ: ΑΡΧΩΝ ΣΑΜΑΡΤΖΗΣ
ΜΟΝΩΣΕΙΣ - ΣΤΕΓΑΝΩΣΕΙΣ
ΚΑΤΑΣΤΗΜΑΤΑ
1) Ερυθρού Σταυρού 21 - Τηλ.: 02410 23030/32054 Ρόδος 85100
2) Ικάρου & Λαοδικείας - Τηλ.: 02410 20021 Ρόδος 85100
ΚΙΝΗΤΟ: 0944 502033

Μετατρέπονται σε ευρώ τα προγράμματα της Πάναφον

ΘΑ ΙΣΧΥΣΟΥΝ ΑΠΟ ΣΗΜΕΡΑ

Η Panafon - Vodafone μετατρέπει τις χρεώσεις της σε όλα τα οικονομικά προγράμματα και την καρτοκινητή τηλεφωνία σε Ευρώ, με γνώμονα την πελατοκεντρική της προσέγγιση.

Οι χρεώσεις που προκύπτουν μετά απ' αυτήν την μετατροπή θα 'χουν ισχύ από την 1η Ιανουαρίου του 2002.

Τα οφέλη για τους συνδρομητές της εταιρίας είναι πολύ σημαντικά καθώς οι νέες χρεώσεις διαμορφώνονται ως εξής:

• Για τις εθνικές κλήσεις των συνδρομητών με συμβόλαιο μετά την μετατροπή σημειώνεται μείωση από 0,61% ως 1,71% (Ανάλογα με το τιμολογιακό πακέτο)

• Στο πακέτο κινητής τηλεφωνίας ΄a la Carte σημειώνεται μείωση της τάξεως του 0,74%.

• Στο σύστημα επικοινωνίας με κάρτα CU η χρέωση της κάθε κλήσης μειώνεται κατά 0,21%.

Οι χρεώσεις στα γραπτά μηνύματα CU και ΄a la Carte μειώνονται έως και 0,7%.

Στο πλαίσιο της καλύτερης ενημέρωσης των καταναλωτών το τελικό ποσό πληρωμής που αναγράφεται στο έντυπο ταχυπληρωμής των ΕΛΤΑ από 01/01/2002 θα αναγράφεται μόνο σε Ευρώ.

Τέλος, μέχρι και τις 28/02/2002 στα τελικά ποσά των λογαριασμών θα υπάρχει διπλή αναγραφή των χρεώσεων τόσο σε Ευρώ όσο και σε δραχμές με στόχο την ομαλότερη μετάβαση στη νέα νομισματική αλλαγή.

ΤΟ ΜΕΤΡΟ ΣΤΙΣ ΤΙΜΕΣ ΕΙΜΑΣΤΕ ΕΜΕΙΣ!

Στα ΜΕΓΑΛΑ ΚΑΤΑΣΤΗΜΑΤΑ
ΠΑΠΠΟΥ
Στην Κάβα Ποτών
ΜΟΝΑΔΙΚΕΣ ΤΙΜΕΣ!

DEWAR´S	0,70 Lt	2.489 ΔΡΧ.
DIMPLE	0,70 Lt	4.949 ΔΡΧ.
GORDONS	0,70 Lt	1.889 ΔΡΧ.
MARTINI	1 Lt	1.609 ΔΡΧ.
BACARDI	1 Lt	2.689 ΔΡΧ.
URSUS	0,70 Lt	2.089 ΔΡΧ.
CARDHU	0,70 Lt	5.379 ΔΡΧ.
BAILEYS	0,70 Lt	2.919 ΔΡΧ.
ΣΑΜΠΑΝΙΑ CAIR		1.489 ΔΡΧ.



ΟΙ ΤΙΜΕΣ ΕΙΝΑΙ ΠΡΟ Φ.Π.Α. ΚΑΙ ΙΣΧΥΟΥΝ ΓΙΑ ΕΠΑΓΓΕΛΜΑΤΙΕΣ

ΜΕΓΑΛΑ ΚΑΤΑΣΤΗΜΑΤΑ ΠΑΠΠΟΥ
25ης Μαρτίου 7, ΡΟΔΟΣ
Τηλ.: 0241-024286, 0241-020127 FAX: 0241-030995

X2995-10/1

Στον εισαγγελέα η υπόθεση της «τυφλής» προσγείωσης στο αεροδρόμιο Θεσσαλονίκης

Ο υπουργός Μεταφορών κ. Βερελής ζήτησε από τον υποδιοικητή της Υπηρεσίας Πολιτικής Αεροπορίας κ. Σουλαδάκη να διαβιβάσει την υπόθεση του συστήματος "τυφλής" προσγείωσης Ils 2 του αεροδρομίου της Θεσσαλονίκης στον εισαγγελέα προκειμένου να αποδοθούν οι ανάλογες ευθύνες, διότι η κατασκευάστρια εταιρεία Philips δεν παρέδωσε για λειτουργία το σύστημα, όπως είχε δεσμευτεί, στις 27 Δεκεμβρίου.

Ως αποτέλεσμα πιθανώς να απορρέουν ποινικές ευθύνες για την κατασκευάστρια εταιρία. Όπως αναφέρει σε ανακοίνωσή του το υπουργείο Μεταφορών, η κατασκευάστρια εταιρία σταμάτησε τις εργασίες της πριν από τις γιορτές και ενημέρωσε την αρμόδια Ειδική Υπηρεσία Δημοσίων Έργων ότι θα συνεχίσει τις εργασίες της μετά τις 7 Ιανουαρίου, αφού μέχρι και τότε οι τεχνικοί της θα βρίσκονται σε άδεια.

Στην αναφορά του προς τον εισαγγελέα ο κ. Σουλαδάκης τονίζει ότι το γεγονός αυτό ενδέχεται να δημιουργήσει εξαιρετικά δυσμενείς συνέπειες στην απρόσκοπτη λειτουργία του αεροδρομίου, με δεδομένο ότι η λειτουργία του εν λόγω συστήματος είναι ο μόνος τρόπος ασφαλούς προσγείωσης των αεροσκαφών σε περίπτωση που υπάρχει ομίχλη στην πίστα του αεροδρομίου, φαινόμενο ιδιαίτερα συχνό στο αεροδρόμιο "Μακεδονία".

Στο έγγραφό του επίσης ο κ. Σουλαδάκης αναφέρει ότι υπό τις συνθήκες αυτές το σύστημα δεν είναι δυνατό να λειτουργήσει πριν από τις 14 Ιανουαρίου, ενώ μέχρι τότε ενδέχεται να δημιουργηθεί και άλλες φορές ομίχλη στο αεροδρόμιο.

Αξίζει να σημειωθεί τέλος ότι ο υφυπουργός Μεταφορών κ. Βούγιας είχε στο πρόσφατο παρελθόν χαρακτηρίσει στρατηγικής σημασίας τη λειτουργία του συστήματος Ils - 2 στο αεροδρόμιο "Μακεδονία", αφού μόνο με τον εκσυγχρονισμό των ηλεκτρονικών συστημάτων και της υποδομής γενικότερα, το αεροδρόμιο θα μπορούσε να αποτελέσει την αεροπορική "πύλη" της Ευρώπης στα Βαλκάνια, αλλά και να παίξει ρόλο περιφερειακού αεροδρομίου και διαμετακομιστικού κέντρου στην ευρύτερη νοτιοανατολική Ευρώπη.

Ολοκληρώθηκαν οι προεργασίες

Η Τράπεζα Δωδεκανήσου πανέτοιμη για το ευρώ

ΕΤΟΙΜΟ ΤΟ ΜΗΧΑΝΟΓΡΑΦΙΚΟ ΣΥΣΤΗΜΑ

Από την Τράπεζα Δωδεκανήσου εκδόθηκε η παρακάτω ανακοίνωση:

«Η Συνεταιριστική Τράπεζα Δωδεκανήσου, στα πλαίσια του έργου για την οργανωτική και λειτουργική ετοιμότητά της στο νέο νόμισμα, το **ευρώ**, βρίσκεται στην ευχάριστη θέση να ανακοινώσει ότι έχουν ολοκληρωθεί με επιτυχία όλες οι απαραίτητες εργασίες για την επίτευξη του παραπάνω στόχου.

Η προσαρμογή του μηχανογραφικού συστήματος της Τράπεζας ξεκίνησε στις αρχές του 2ου εξαμήνου του 2001 και ολοκληρώθηκε το Δεκέμβριο του 2001.

Ο οριστική μετάπτωση των δεδομένων των λογαριασμών στο νέο νόμισμα ξεκίνησε στις 2.12.2001 (σύστημα αξιογράφων, μητρώου μελών) και ολοκληρώθηκε στις 27.12.2001 (χορηγήσεις, καταθέσεις, σύστημα ταμείου, πάγιες εντολές, μισθοδοσία επιχειρήσεων, συμψηφισμός επιταγών, κάρτα αυτόματων συναλλαγών-ΚΑΣ Δωδ/σου, εγγυητικές επιστολές, κ.ο.κ.).

Τούτο σημαίνει ότι το μηχανογραφικό σύστημα της



Τράπεζας λειτουργεί σε ευρώ από το Δεκέμβριο του 2001, ενώ οι τιμες θα συνεχίσουν να αναγράφονται σε ευρώ και δραχμές μέχρι και τις 28.2.2002.

Επίσης ολοκληρώθηκε η αναγκαία εκπαίδευση του προσωπικού της Τράπεζας στο νέο σύστημα.

Αξίζει να σημειωθεί ότι η προσαρμογή του μηχανογραφικού συστήματος της Τράπεζας στο νέο νόμισμα έγινε αποκλειστικά από τα στελέχη και το προσωπικό του Τμήματος Πληροφορικής και Οργάνωσης της Τράπεζας και αποτελεί προϊόν υψηλής προστιθέμενης αξίας για το πιστωτικό ίδρυμα.

Παράλληλα με την τεχνολογική επάρκεια της Τράπεζας θα πρέπει όλοι μας να είμαστε προετοιμασμένοι για μια σχετικά δύσκολη περίοδο προσαρμογής στο νέο νόμισμα και ειδικότερα οι πρώτες ημέρες λειτουργίας όλων των Τραπεζών θα είναι ιδιαίτερα επιβαρυμένες. Για το λόγο αυτό το κοινό θα πρέπει να επιδείξει την απαραίτητη υπομονή και ανοχή στη νέα κατάσταση.

Το Δ.Σ., ο Γενικός Διευθυντής, τα στελέχη και το προσωπικό της Τράπεζας Δωδεκανήσου εύχονται σε όλους του Δωδεκανήσιους Χρόνια Πολλά, ευτυχισμένο και δημιουργικό το 2002».

Στο ΤΕΒΕ πρόκειται ν' ασφαλίζονται οι ιδιοκτήτες των ενοικιαζομένων δωματίων



Στον Ο.Α.Ε.Ε. ΤΕΒΕ θα ασφαλίζονται οι ιδιοκτήτες ενοικιαζομένων δωματίων ανεξάρτητα από τον αριθμό δωματίων σύμφωνα με απάντηση του υφυπουργού Εργασίας κ. Ρ. Σπυρόπουλου σε αναφορά του βουλευτή κ. Μ. Καρχιμάκη.

Σύμφωνα με την ανακοίνωση του υπουργού, "για το ανωτέρω θέμα το Δ.Σ. του ΟΑΕΕ, με την αρ. πρωτ. 728/1/246/12-9-01 απόφασή του, αποφάσισε σε περιοχές υποχρεωτικής ασφάλισης, την ασφάλιση των ιδιοκτητών ενοικιαζομένων δωματίων στον ΟΑΕΕ - ΤΕΒΕ ανεξάρτητα από τον αριθμό των δωματίων. Επειδή όμως το θέμα αυτό θα αντιμετωπισθεί συνολικά με πρωτοβουλία, που σύντομα θα αναληφθεί και θα αφορά στην ρύθμιση θεμάτων υποχρεωτικής ασφάλισης στον ΟΑΕΕ - ΤΕΒΕ σ' όλη τη χώρα και στην επίλυση του συνόλου των προβλημάτων ασφάλισης, που έχουν προκύψει μεταξύ ΤΕΒΕ και διαφόρων Ασφαλιστικών Οργανισμών, δόθηκαν οδηγίες με το αρ. πρωτ. Φ35/οικ. 1348/16-10-2001 έγγραφό μας για ανάκληση της ως άνω απόφασης".

Συγχώνευση εταιριών με κρουαζιερόπλοια

Νέες εξελίξεις

Μετά την ανακοίνωση της συγχώνευσης της P&O Princess Cruises με την Royal Caribbean στα μέσα του Νοεμβρίου, ήρθε η πρόταση της Carnival Corp να διαταράξει τα νερά προτείνοντας στην διοίκηση της P&O το ποσό των 4,6 δισ. δολαρίων ή 200 πένες και 0,1361 μετοχές της Carnival, ανά μετοχή της P&O, όπως επίσης και την αποπληρωμή των χρεών της P&O.

Η διοίκηση της P&O αρχικά αρνήθηκε την προσφορά της Carnival, κρίνοντας ότι η πρόταση της Royal για συγχώνευση περισσότερο συμφέρουσα. Ανέβαλε όμως την γ.σ. των μετόχων της για τις 14 Φεβρουαρίου 2002, ώστε να δώσει την ευκαιρία στην Carnival να κάνει νέα μεγαλύτερη προσφορά.

Παρόλα αυτά η Carnival δεν έχει κάνει ακόμα νέα προσφορά παρατείνοντας την αγωνία όλου του κλάδου της κρουαζιέρας. Σύμφωνα με πληροφορίες και δημοσιεύματα η Carnival δεν θα προχωρήσει σε νέα προσφορά, ενώ ο πρόεδρος της εταιρίας κ. Micky Arison δεσμεύτηκε ότι σε περίπτωση που τελικά οι δύο εταιρίες συμφωνήσουν, θα ολοκληρωθεί το επενδυτικό σχέδιο για την επέκταση του στόλου και των δύο εταιριών που προβλέπει 23 συνολικά νεότευκτα κρουαζιερόπλοια.

Η πορεία των δύο εταιριών είναι καθοριστική για ολόκληρο τον κλάδο αφού η Carnival Corp. παρά την πτώση που υπάρχει στον τομέα των κρουαζιερόπλοιων μετά τα γεγονότα της 11ης Σεπτεμβρίου, έχει παραγγείλει 15 κρουαζιερόπλοια, ενώ η P&O έχει συμφωνήσει για την κατασκευή άλλων οκτώ. Στην περίπτωση που οι δύο εταιρείες συμφωνήσουν για την εξαγορά, θα δημιουργήσουν ένα "κολοσσό" στον τομέα των κρουαζιερόπλοιων, συνολικής αξίας 20 δισ. δολαρίων, με στόλο 61 κρουαζιερόπλοια, χωρίς να υπολογίζονται τα υπό παραγγελία πλοία.

Στην αγορά της Βορείου Αμερικής η Carnival Corp. έχει το 36%, η Royal Caribbean το 32% και η P&O Princess το 11%. Σε περίπτωση που οι μέτοχοι της P&O δεχτούν την πρόταση της Royal, τότε θα δημιουργηθεί ένας στόλος από 41 πλοία, συνολικής χωρητικότητας 75.000 κουκετών, ενώ ο αντίστοιχος αριθμός για την Carnival είναι 60.000. Εάν τελικά επικρατήσει η πρόταση της Carnival, τότε η P&O θα πρέπει να καταβάλει στη Royal το ποσό των 65,5 εκατ. δολαρίων για τη μη ολοκλήρωση της συγχώνευσης.

ANEK FERRIES

ΠΡΟΓΡΑΜΜΑ ΔΡΟΜΟΛΟΓΙΩΝ

Από νησιά προς Πειραιά

• Τρίτη 01-01-02 ΡΟΔΑΝΘΗ 16.00 Κω - Κάλυμνο - Λέρο - Πάτμο - Πειραιά
• Τετάρτη 02-01-02 ΔΗΜΗΤΡΟΥΛΑ 16.00 Κω- Κάλυμνο - Αστυπάλαια - Αιγιαλή - Κατάπολα - Πειραιά
•Πέμπτη 03/01/02 ΡΟΔΑΝΘΗ 16.00 Κω- Κάλυμνο - Λέρο - Πάτμο - Πειραιά
•Παρασκευή 04/01/02 ΔΗΜΗΤΡΟΥΛΑ 16.00 Σύμη - Τήλο - Νίσυρο - Κω- Κάλυμνο - Αστυπάλαια - Νάξο - Πάρο - Σύρο - Πειραιά
•Σάββατο 05/01/02 ΡΟΔΑΝΘΗ 7.30 Καστελλόριζο 18.00 Κω- Κάλυμνο - Πειραιά
•Κυριακή 06/01/02 —
- Δευτέρα 07/01/02 ΔΗΜΗΤΡΟΥΛΑ 16.00 Νίσυρος - Κω - Κάλυμνο - Λέρο - Πάτμο - Πειραιά

Σας ευχόμαστε ΚΑΛΕΣ ΓΙΟΡΤΕΣ

Πληροφορίες:
Τηλ. 35066 - 30406 - 36170 - 28<Κανένα>597 FAX: 39839
και στον ταξιδιωτικό σας πράκτορα
X2910-29/12



Η εμπειρία μας και η αφοσίωση στη λεπτομέρεια αποτέλουν εγγύηση για την απόλυτη επιτυχία ώστε να μείνουν ανεξίτηλες στη μνήμη τη δική σας και των καλεσμένων σας.....

ΧΟΡΟΕΣΠΕΡΙΔΕΣ - ΓΑΜΟΙ - CATERING - ΠΑΙΔΙΚΑ ΠΑΡΤΥ

ΞΕΝΟΔΟΧΕΙΟ SOFITEL CAPSIS ΡΟΔΟΥ
Για Πληροφορίες: 25-015 & 20919 (09.00 - 17.00)



CAPSIS
Conference Centers & Resort Hotels

X2972-31/1

COMPUTERS - ΠΕΡΙΦΕΡΕΙΑΚΑ - ΑΞΕΣΟΥΑΡ

ΑΓΙΟΣ ΒΑΣΙΛΗΣ ΕΡΧΕΤΑΙ

ΠΡΟΣΦΟΡΕΣ ΣΥΣΤΗΜΑΤΑ ΗΛΕΚΤΡ. ΥΠΟΛ.

Business-Line
AMD ATHLON 1200
Midtower/128MB/20GB/52xCD/56KModem VGA32MB/Keyboard/Mouse/Sound/Speakers
Δρχ. 6.450/μήνα
(€ 18,93) ή 170.000 (€ 498,90)

Profi-Line
INTEL Pentium 4 1,5
Midtower/128MB/20GB/52xCD/56KModem VGA32MB/Keyboard/Mouse/Sound/Speakers
Δρχ. 8.550/μήνα
(€ 25,09) ή 225.000 (€ 660,31)

MS-Windows Me Δρχ. 37.900 € 112,23

Power DVD-Line
ATHLON XP 1600+
Midtower/128MB-DDR/20GB/16xDVD/Modem VGA32MB/Keyboard/Mouse/Sound/Speakers
Δρχ. 9.100/μήνα
(€ 26,71) ή 239.000 (€ 701,39)

ΕΛΛΗΝΙΚΑ Windows XP+ € 117,09 Δρχ. 39.900

Και άλλα 150 μοντέλλα της εκλογή σας από 109.000 (€ 466,62)

ΟΘΟΝΕΣ

15" Digital	47.800	(€ 140,28)
17" Digital	57.500	(€ 168,75)
17" Digital Flat	78.800	(€ 231,25)
15" LCD-TFT	159.000	(€ 466,62)
19" Digital	114.000	(€ 334,56)

!! ΑΝΑΒΑΘΜΙΣΗ !!
Mainboard+CPU 900Mhz+128MB+εργασία
62.000 € 181,95

Εκτυπωτής color
Hewlett Packard DJ-656
(€ 76,81) 25.900

Υπερράφουμε με την Τιμή μας!!
Οι τιμές της μετρητοίς δεν συμπεριλαμβάνουν ΦΠΑ.
Οι τιμές των 36 δόσεων συμπεριλαμβάνουν 13% ΦΠΑ.

X2925-10/2

Information Systems
SYNCOM
Η ΑΛΛΗ ΔΙΑΣΤΑΣΗ ΤΗΣ ΠΛΗΡΟΦΟΡΙΚΗΣ

Κ. ΥΔΡΑΙΟΥ 28 ΡΟΔΟΣ
ΤΗΛ. 70160-1-2 FAX 70163

ΕΥΡΩΠΑΪΚΗ ΕΠΕΝΔΥΤΙΚΗ
ΕΘΝΙΚΗΣ ΑΝΤΙΣΤΑΣΕΩΣ 48 ΤΗΛ. 0241 39300

ΕΥΡΩΠΑΪΚΗ ΕΠΕΝΔΥΤΙΚΗ
ΚΤΗΜΑΤΟΜΕΣΙΤΙΚΟ ΓΡΑΦΕΙΟ
ΑΝΤΩΝΗΣ ΝΙΚΟΛΗΣ - ΘΕΟΦΙΛΟΣ ΚΑΩΝΑΡΗΣ
ΕΘΝΙΚΗΣ ΑΝΤΙΣΤΑΣΕΩΣ 48 (ΠΡΩΗΝ ΑΝΝΗΣ ΜΑΡΙΑΣ) ΤΗΛ. 0241 39300

ΔΙΑΜΕΡΙΣΜΑΤΑ

47 τ.μ.	Στο Ροδίνι με πανοραμική θέα	€ 38.151,14	13.000.000
40 τ.μ.	Συνοικία Δασκάλων καινούργιο	€ 42.553,19	14.500.000
30 τ.μ.	2 των 30 τ.μ. κατάλληλα για επένδυση	€ 44.020,54	15.000.000
50 τ.μ.	Στο Ροδίνι ισόγειο	€ 45.487,89	15.500.000
90 τ.μ.	Στην Ανάληψη με 3 υπνοδ.μετρητοίς	€ 73.367,57	25.000.000
80 τ.μ.	Στα Αφάντου	€ 76.302,27	26.000.000
104 τ.μ.	Στην Σωτήρος	€ 88.041,09	30.000.000
90 τ.μ.	Στα Αφάντου 5 ετών	€ 88.041,09	30.000.000
160 τ.μ.	Συνοικία Δασκάλων σε κολώνες	€ 93.910,49	32.000.000
80 τ.μ.	Συνοικία Δασκάλων καινούργιο	€ 93.910,49	32.000.000
117 τ.μ.	Συνοικία Δασκάλων σε σοβά	€ 96.845,19	33.000.000
70 τ.μ.	Στα Αφάντου μαζί με κατάστημα 70 τ.μ.	€ 102.714,60	35.000.000
75 τ.μ.	Στην Θησέως ανακαινισμένο στο 2001	€ 102.714,60	35.000.000
85 τ.μ.	Στο Ροδίνι καινούργιο με θέα	€ 102.714,60	35.000.000
142 τ.μ.	Στην Λευκωσίας	€ 105.649,30	36.000.000
100 τ.μ.	Στην Ατταβύρου με 3 υπνοδωμάτια	€ 111.518,71	38.000.000
90 τ.μ.	Στην Δ.Αναστασιάδη lux κατασκευή	€ 111.518,71	38.000.000
130 τ.μ.	Στο Ροδίνι	€ 117.388,11	40.000.000
106 τ.μ.	Καινούργιο με 3 υπνοδωμάτια lux	€ 123.257,52	42.000.000
130 τ.μ.	Στην Χειμάρας	€ 123.257,52	42.000.000
160 τ.μ.	Με 4 υπνοδωμάτια	€ 123.257,52	42.000.000
115 τ.μ.	Στην Γαριβάλδη με χρήση parking	€ 132.061,63	45.000.000
115 τ.μ.	Στο Ροδίνι με 3 υπνοδωμάτια	€ 143.800,44	49.000.000
180 τ.μ.	Επί της Εθνικής Αντιστάσεως	€ 234.776,23	80.000.000

ΟΙΚΟΠΕΔΑ

1000 τ.μ.	Στο Φαληράκι με οικοδομή κοντά στο κύμα	€ 234.776,23	80.000.000
10000 τ.μ	Φυτώριο	€ 293.470,29	100.000.000
1050 τ.μ.	Ιαλυσός επί της εθνικής οδού	€ 146.735,14	50.000.000
1500 τ.μ.	Στην Λαχανιά εντός οικισμού	€ 61.628,76	21.000.000
2000 τ.μ.	Στο Γεννάδι με άδεια οικοδομής,νερό,ρεύμα	€ 58.694,06	20.000.000
23000 τ.μ	Στην Λαχανιά 20m από την Εθνική οδό	€ 88.041,09	30.000.000
2500 τ.μ.	Στην Αρχίπολη οικοδομήσιμο	€ 22.010,27	7.500.000
2500 τ.μ.	Στην Κάλαθο εντός οικισμού	€ 26.412,33	9.000.000
2500 τ.μ.	Στα Κοσκινού	€ 58.694,06	20.000.000
2500 τ.μ.	Στο κιοτάρι κοντά στο κύμα με άδεια οικ.	€ 88.041,09	30.000.000
2500 τ.μ.	Κοσκινού οικοδομεί 800 m βιοτεχνικό	€ 176.082,17	60.000.000
4000 τ.μ.	Καλυθιές προς Αφάντου	€ 70.432,87	24.000.000
4000 τ.μ.	Επί της Εθνικής Οδού περιοχή Ατσιπά	€ 105.649,30	36.000.000
4000 τ.μ.	Περιοχή Σγουρού με εύκολη πρόσβαση	€ 117.388,11	40.000.000
4000 τ.μ.	Στην Παστίδα έναντι Θράκης	€ 132.061,63	45.000.000
4500 τ.μ.	Στην Παστίδα	€ 44.020,54	15.000.000
4500 τ.μ.	Περιοχή Ρένη Κοσκινού	€ 198.092,44	67.500.000
46000 τ.μ	Στην Ψίνθο σε τιμή ευκαιρίας	€ 44.020,54	15.000.000
5000 τ.μ.	Στο Γεννάδι με πρόσοψη στην εθν.οδό	€ 102.714,60	35.000.000
5000 τ.μ.	Στους Τρείς με μονοκατοικία 50μ	€ 146.735,14	50.000.000
5250 τ.μ.	Εντός οικισμού στην Παστίδα	€ 132.061,63	45.000.000
6500 τ.μ.	Στην Λαχανιά 300 m από το κύμα	€ 104.181,95	35.500.000
9000 τ.μ.	Στην Λαχανιά 800 m από το κύμα	€ 82.171,68	28.000.000
9000 τ.μ.	Στην Ιαλυσό στο κύμα	€ 396.184,89	135.000.000

ΜΟΝΟΚΑΤΟΙΚΙΕΣ - ΜΕΖΟΝΕΤΕΣ

70 τ.μ.	Διατηρητέα στο Νιοχώρι	€ 44.020,54	15.000.000
120 τ.μ.	Στην Παστίδα σε 1000 m οικόπεδο	€ 105.649,30	36.000.000
120 τ.μ.	Στα Κοσκινού (50+70)	€ 132.061,63	45.000.000
140 τ.μ.	Στην Ιαλυσό σε οικόπεδο 350	€ 155.539,25	53.000.000
125 τ.μ.	Στο Ροδίνι	€ 181.951,58	62.000.000
360 τ.μ.	Περιοχή Σγουρού με 1000 m οικόπεδο	€ 190.755,69	65.000.000
200 τ.μ.	Στα Αφάντου σε οικόπεδο 4000 m	€ 190.755,69	65.000.000
215 τ.μ.	Στα Κοσκινού σε σοβά	€ 190.755,69	65.000.000
225 τ.μ.	Στο Ροδίνι lux κατασκευής καιν.	€ 205.429,20	70.000.000

ΚΑΤΑΣΤΗΜΑΤΑ - ΕΠΙΧΕΙΡΗΣΕΙΣ

Μπάρ στην Ορφανίδου προς ενοικίαση	€ 1.467,35	500.000
Καταστήματα στην οδό Καμείρου		
Διόροφη οικία στην Σύμη κατάλληλη για Πανσιόν	€ 58.694,06	20.000.000
Κατάστημα στη Ρόδου-Λίνδου 90 τ.μ.	€ 88.041,09	30.000.000
Κατάστημα στην Απέλλού(Παλιά Πόλη)	€ 190.755,69	65.000.000
Κατάστημα στο Μανδράκι 50 τ.μ.	€ 293.470,29	100.000.000
Μπάρ στην Ορφανίδου 130 τ.μ.	€ 322.817,31	110.000.000
Κατάστημα επί της Σωκράτους 24 τ.μ.	€ 410.858,40	140.000.000
ΞΕΝΟΔΟΧΕΙΟ 70 ΚΑΙΝΩΝ ΣΕ ΤΙΜΗ ΕΥΚΑΙΡΙΑΣ	€ 645.634,63	220.000.000

ΑΚΙΝΗΤΑ ΣΕ ΑΠΟΚΛΕΙΣΤΙΚΟΤΗΤΑ ΣΕ ΠΑΛΙΑ ΠΟΛΗ - ΑΦΑΝΤΟΥ - ΛΑΧΑΝΙΑ

ΑΓΟΡΕΣ - ΠΩΛΗΣΕΙΣ - ΜΙΣΘΩΣΕΙΣ ΑΚΙΝΗΤΩΝ-ΔΑΝΕΙΑ ΔΕΚΤΑ
ΣΥΜΒΟΥΛΕΥΤΙΚΕΣ ΚΑΙ ΕΠΕΝΔΥΤΙΚΕΣ ΠΡΟΤΑΣΕΙΣ
ΔΑΝΕΙΑ ΔΕΚΤΑ

3582-7/1

ΝΤΕΤΕΚΤΙΒΣ ΑΘΗΝΩΝ

Αναλαμβάνουμε υποθέσεις ανηλίκων, προσωπικές, οικογενειακές, εμποροβιομηχανικές
Διαθέτουμε τα καλύτερα ηλεκτρονικά σύγχρονα οπτικοακουστικά συστήματα

Εχεμύθεια 100%
Τα 30 χρόνια πείρα είναι η εγγύησή μας

Τηλ. 0977632963 & 0945319796

3649-7/1

PELLOS TRAVEL

(ΜΕ ΣΥΝΟΔΟ ΤΟΥ ΓΡΑΦΕΙΟΥ ΜΑΣ)
ΠΟΙΟΤΗΤΑ - ΟΡΓΑΝΩΣΗ - ΨΥΧΑΓΩΓΙΑ

1. 4/1/02 - 6/1/02
Τριήμερη εκδρομή στη ΣΜΥΡΝΗ
Ρόδος - Μαρμαρίς - Σμύρνη -- Εφεσσος - Μαρμαρίς - Ρόδος
Τιμή 45.000 δρχ. το άτομο.
Περιλαμβάνει τους φόρους εισόδους και εξόδου.
Δεν περιλαμβάνει εισόδους σε αρχαιολογικούς χώρους

2. 15/1/02 - 19/1/02
Πενθήμερη εκδρομή στη ΜΥΤΙΛΗΝΗ
Αγιος Ραφαήλ - Αγιος Νεκτάριος

3. 20/1/02 - 25/1/02
Εξαήμερη εκδρομή στην ΚΩΝΣΤΑΝΤΙΝΟΥΠΟΛΗ
Μαρμαρίς - Σμύρνη - Εφεσσος - Κωνσταντινούπολη
Τιμή 89.000 δρχ. το άτομο
Δεν περιλαμβάνει τους φόρους εισόδου και εξόδου, εισόδους σε αρχαιολογικούς χώρους.

4. 26/1/02 - 2/2/02
Οκταήμερη εκδρομή ΒΟΡΕΙΑ ΕΛΛΑΔΑ

Το πρακτορείο μας σας εύχεται χαρούμενες γιορτές

ΜΕΤΕΩΡΑ - ΠΗΛΙΟ
Θεσσαλονίκη - Παναγιά Σουμελά - Βεργίνα - Καταρράκτες Εδεσσας - Νάουσα - Μετέωρα - Πήλιο - Πορταριά - Χάνια - Βόλος - Αθήνα.

Σε ξενοδοχεία 3 και 4 αστέρων με πρωινό - ημιδιατροφή.
Εκδρομές - ξεναγήσεις
Εισιτήρια πλοίων
Μεταφορές με κλιματιζόμενα πούλμαν
Συνοδός Γραφείου
Ταξιδιωτική ασφάλεια
Ταξιδιωτική τσάντα
Για αναλυτικά προγράμματα και περισσότερες πληροφορίες

PELLOS TRAVEL

Λ. Καλλιθέας 125 Φαληράκι - Ρόδος
Τηλ.: (0241) 87615, 86298 κιν. 0945 949399
Fax: (0241) 87616,
E-mail: **pellostravel@hellasnet.gr**

3662-4/1

ΡΟΔΙΑΚΗ ΦΑΡΜΑ ΣΤΡΟΥΘΟΚΑΜΗΛΩΝ

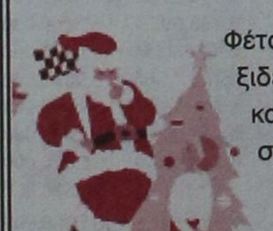

Φέτος ο Αϊ Βασίλης θα ταξιδέψει με τον πόνυ του και θα βρίσκεται δίπλα στη χριστουγεννιάτικη ζωντανή Φάτνη στη Ροδιακή Φάρμα Στρουθοκαμήλων στις Πεταλούδες, ανάμεσα σε πολλά πουλιά και ζώα.
Ελάτε να φωτογραφηθείτε μαζί του...

Για όλη τη διάρκεια των γιορτών γενική είσοδος 300 δρχ. θα προσφερθούν τσάι, γλυκά και δωράκια από τον Αι Βασίλη.

Χρόνια Πολλά

Ροδιακή Φάρμα Στρουθοκαμήλων στις Πεταλούδες

3827-1/1

Λαογραφία, παραδόσεις, ήθη, έθιμα και δεισιδαιμονίες από τα χωριά μας

ΚΑΛΑΝΤΑ ΑΠΟ ΤΗΝ ΠΑΛΙΑ, ΑΓΝΗ ΡΟΔΟ, ΤΗΝ ΩΡΑΙΑ ΠΑΙΔΙΚΗ ΖΩΗ ΜΑΣ...

Γράφει ο Θεοφάνης Μπογιάννος

Πριν μιλήσουμε για τα παλιά, ωραία και αγνά χρόνια και έθιμα της αλησμόνητης παιδικής ζωής μας, είναι σωστό να δώσουμε την απάντηση: τι είναι παράδοση, τι είναι λαογραφία, ήθη και έθιμα, δεισιδαιμονίες και προλήψεις;

Παράδοση είναι ο,τιδήποτε μεταδίδεται από γιαγιά σε εγγονή και από παππού σε εγγονό με το στόμα, χωρίς να γράφεται και να καταγράφεται. Ο,τιδήποτε γράφεται γίνεται λόγια καταγραφή και δεν είναι πλέον παράδοση. Λαογραφία σήμαινε κατά λέξη: Απογραφή του πληθυσμού. Στις μέρες μας λαογραφία σημαίνει: το σύνολο των βιώσιμων πολιτιστικών στοιχείων ενός λαού ή και ενός τόπου.

Λαογραφία είναι και λέγεται: τα παραμύθια, οι δοξασίες, η λαϊκή αρχιτεκτονική, η υφαντική, τα οικιακά σκεύη, τα γεωργικά εργαλεία, οι δεισιδαιμονίες και γενικά, ό,τι πιστεύει και ό,τι κάνει ο λαός, χωρίς την παρέμβαση της λόγιας καταγραφής.

Σε όλα τα χωριά της Ρόδου, στην παλιά εκείνη εποχή του Μεσοπολέμου, δηλαδή από το 1918 - μέχρι το 1940, όλοι οι Ροδίτες ήμασταν πιστοί χριστιανοί και ορθόδοξοι, παρά την παρουσία των κατακτητών στα χωριά και στα νησιά μας τα ελληνικά. Οι οικογενειακές γιορτές, οι γιορτές των Χριστουγέννων, των Φώτων και της Πρωτοχρονιάς, ήταν για όλους ΧΑΡΑ ΘΕΟΥ και για μας τα παιδιά όνειρο ευτυχισμένο και χαρά πλημμύριζε τα στήθη, το πρόσωπο και το σπίτι μας.

Από τον Σεπτέμβριο ακόμα ετοιμάζεται ένα γουρουνάκι για να το σφάξουμε τα Χριστούγεννα. Εμείς τα παιδιά, φτωχά και άβγαλτα, μέσα στη σκλαβιά, δεν είχαμε ούτε μπάλα, ούτε τόπι για να παίξουμε. Οταν σφάζαμε το γουρούνι την παραμονή των Χριστουγέννων, παίρναμε τη φούσκα του γουρουνιού και τη φουσκώναμε. Κάναμε μια πρόχειρη μπάλα και παίζαμε ώρες πολλές και τρισευτυχισμένοι.

Οι μαμάδες μας, έκρυβαν μέσα στο άχυρο, καρπούζια και πεπόνια, τα λεγόμενα χειμωνικά, ώστε να διατηρηθούν μέχρι τα Χριστούγεννα, που τα γιορτάζαμε τόσο χαρούμενα, σαν να κατέβαιναν οι άγγελοι από τον ουρανό για να μας δώσουν δώρα, καλούδια και ουράνια χαρά!

Τα ήθη και τα έθιμα διέφεραν από χωριό σε χωριό, αλλά όλοι έκαναν τις μέρες των Χριστουγέννων τα μυρωδάτα χριστουγεννιάτικα γλυκά, όπως ήταν το πασίγνωστο μελεκούνι, τα ευωδιαστά τακάκια, οι τηγανίτες, τα ξεροτήγανα και τη χιλιονόστιμη πίτα της Πρωτοχρονιάς. Μέσα στην πίτα της Πρωτοχρονιάς βάζαμε και μια δραχμούλα. Οποιος την έβρισκε θα ήταν τυχερός όλο το χρόνο. Παίζαμε ακόμη και τυχερά παιχνίδια, και όποιος κέρδιζε στα τυχερά παιχνίδια θα ήταν τυχερός και υγιής όλο το χρόνο. Αν το νόμισμα το εύρισκε η ανύπαντρη κόρη του σπιτιού, τότε θα παντρεύονταν με καλοκάμωτο νεαρό, μέσα στο χρόνο. Μετά τη Θεία Λειτουργία των Χριστουγέννων, καλούσαμε τον πιο καλοσύνατο άνθρωπο του χωριού για να μας κάνει ποδαρικό. Τον βάζαμε να σταθεί στο Εικονοστάσι του σπιτιού και να πει τρεις φορές:

«Σας κάνω καλό ποδαρικό, σαν ποτάμι να τρέχει στο σπίτι σας το χρυσαφικό...».

Οι νοικοκυρές καλούσαν μια καλή γειτόνισσα να έρθει στο σπίτι και να μπει στο κοτέτσι και να πει τρεις φορές: ΚΛΟΥ-ΚΛΟΥ-ΚΛΟΥ, αυτό σήμαινε ευχή, για να έχουμε πολλές κότες και πολλά αυγά όλο το χρόνο και ιδίως τις άγιες μέρες των εορτών: των Φώτων, της Πρωτοχρονιάς και των Χριστουγέννων.

Συνήθως αυτός που έρχονταν για πρώτη φορά στο σπίτι μας, την πρώτη μέρα του χρόνου, έπρεπε να φέρει και μια πέτρα, να την κυλήσει μέσα στο σπίτι, κοντά στο τζάκι και να πει:

«Οσο βάρος έχει η πέτρα, τόσα καλά και τόσα μαϊδιά να έχει το σπιτικό σας...».

Τις μέρες των εορτών και ιδίως κατά την πρώτη ημέρα του νέου χρόνου, κανείς δεν δάνειζε ούτε χρήματα, ούτε οικιακό σκεύος, ούτε γεωργικό εργαλείο, γιατί αυτό θα ήταν κακό σημάδι και πως θα δανειζόταν σε όλη τη διάρκεια του νέου χρόνου!

Σε όλα τα χωριά της Ρόδου, όλοι ήμασταν φτωχοί, λεσπέρηδες και καλοί άνθρωποι.

Το κύριο επάγγελμά μας ήταν ο γεωργός, αλλά υπήρχαν και μερικοί μελισσοκόμοι, αγγειοπλάστες, κτηνοτρόφοι, παπάδες και ναυτικοί. Σε κάθε σπίτι, όταν λέγαμε τα κάλαντα, τα τροποποιούσαμε, ώστε αυτά που λέγαμε να έχουν σχέση με το επάγγελμα του σπιτονοικοκύρη. Οι σπιτονοικοκύρηδες σπάνια μας έδιναν χρήματα. Συνήθως μας έδιναν ένα αυγό, ένα ξυλοκέρατο, λίγες σταφίδες, ένα κουλούρι και ξερά σύκα. Τραγουδούσαμε με την καρδιά μας και χαιρόμασταν όταν καλαντίζαμε:

«Καλή σου εσπέρα, καλή σου αυγή, καλή εσπέρα αφέντη,
καλή σου εσπέρα αν κάθεσαι, καλή σου αυγή αν κοιμάσαι...».

Τότε τα κάλαντα δεν τα λέγαμε το πρωί, αλλά πάντοτε την παραμονή των Χριστουγέννων, των Φώτων και της Πρωτοχρονιάς. Τότε δεν υπήρχαν ημερολόγια για να γνωρίζουμε ημέρες και γιορτές, μικρές και μεγάλες. Ο παπάς του χωριού που τα ήξερε όλα, μας καθοδηγούσε χριστιανικά και καθημερινά, όλο το βιο μας, όλη τη σκέψη μας...

Ομορφες αγνές εποχές, όμορφα αθώα και παιδικά χρόνια, τότε που οι γιορτές είχαν νόημα και οι άνθρωποι είχαν καρδιά, αισθήματα, ανθρωπισμό και αγάπη.

ΜΕΝΤΙΟΥΜ-ΑΣΤΡΟΛΟΓΟΣ

ΝΙΚΟΣ

Ακριβείς προβλέψεις στον επαγγελματικό, αισθηματικό και οικονομικό τομέα.

Επαναφορά ατόμων
Ισχυρή υποβολή

Δέχεται μόνο με ραντεβού στα τηλέφωνα: 31405 και 39201

3522-6/1

ΛΕΝΤΑΚΗΣ ΜΑΝΩΛΗΣ
ΞΥΛΟΤΕΧΝΙΚΗ

Αναλαμβάνουμε
πάσης φύσεως ξυλουργικές εργασίες:
• κουζίνες γερμανικές • ντουλάπες
• πόρτες • παράθυρα κ.λ.π.

ΠΛΗΡΟΦΟΡΙΕΣ
Τηλ. 60601-68414

3664-14/1



Σε εμάς θα βρείτε τους περίφημους κουραμπιέδες "ΙΩΣΙΦΙΔΗ" Νέας Καρβάλης, προϊόντα "ΤΑ ΜΥΛΕΛΙΑ" και Πολλά προϊόντα απο όλη την ΕΛΛΑΔΑ!!!

Καναδά 60 -Πλ. Αγ. Νικολάου
δίπλα στο πρώην LA PIZZAGIO
τηλ.: 0241-0-37785

X. 2962-9/1

ΝΤΕΤΕΚΤΙΒΣ
30 ΧΡΟΝΙΑ ΜΟΝΙΜΑ ΚΑΙ ΣΤΗ ΡΟΔΟ
35354
ΠΛΑΤΕΙΑ ΑΓΙΟΥ ΙΩΑΝΝΟΥ
Η ΛΥΣΗ!!! ΣΕ ΚΑΘΕ ΣΑΣ ΠΡΟΒΛΗΜΑ
EXPRESS SECURITY

X. 2966-31/1

ΠΡΑΚΤΟΡΕΙΟ ΤΑΞΙΔΙΩΝ
ΣΑΒΒΑΣ ΣΑΗΣ

Με την ευκαιρία της λειτουργίας του **νέου** μας πρακτορείου στην οδό ΤΑΡΠΟΝ ΣΠΡΙΓΚΣ 42 δίπλα στην Τράπεζα Πίστεως

ΠΡΟΣΦΕΡΟΥΜΕ
τα φθηνότερα αεροπορικά εισιτήρια για όλο τον κόσμο με όλες τις αεροπορικές πτήσεις

ΠΡΟΣΟΧΗ:
ΠΛΗΡΟΦΟΡΙΕΣ ΔΕΝ ΔΙΔΟΝΤΑΙ ΑΠΟ ΤΟ ΤΗΛΕΦΩΝΟ
ΜΟΝΟ ΠΡΟΣΩΠΙΚΗ ΠΑΡΟΥΣΙΑ ΣΑΣ

Ακόμη:
- Σας παίρνουμε BIZA επισκέπτου για ΑΜΕΡΙΚΗ σε μία εβδομάδα
- BIZA επισκέπτου για ΑΥΣΤΡΑΛΙΑ σε μία μέρα
- Εκδοση διαβατηρίων
- Εκδοση αδειών αυτοκινήτων

ΞΕΝΟΔΟΧΕΙΑ ΣΤΗΝ ΑΘΗΝΑ

PRESIDENT Α' Κατηγορίας Λεωφόρος Κηφησίας
Μονόκλινο δρχ. 10.300 €30 με πρωινό έως 31/3
Δίκλινο για μονόκλινο » 11.300 €33 » » »
Δίκλινο » 13.300 €39 » » »
Τρίκλινο » 16.300 €48 » » »

ESPERIA HOTEL Α' Κατηγορίας Σταδίου 22
Μονόκλινο δρχ. 24.000 €70 με πρωινό έως 31/3
Δίκλινο » 26.600 €78 » » »
Τρίκλινο » 30.000 €88 » » »

ELECTRA HOTEL Α' Κατηγορίας Ερμού 5
Μονόκλινο δρχ. 28.000 €82 με πρωινό έως 31/3
Δίκλινο » 33.000 €97 » » »
Τρίκλινο » 38.900 €114 » » »

TITANIA HOTEL Πανεπιστημίου 52 (Σύνταγμα Ομόνοια)
Μονόκλινο δρχ. με αμερικάνικο πρωινό 24.500 €72 έως 31/3
Δίκλινο » » » 28.500 €84 »
»
Τρίκλινο » » » 33.000 €97 »
»

DORIA HOTEL Β' Κατηγορίας Πειραιώς 15-17 (κοντά στην Ομόνοια)
Μονόκλινο δρχ. 14.300 €42 με πρωινό έως 31/3
Δίκλινο » 16.000 €47 » » »
Τρίκλινο » 21.800 €64 » » »

ZAFOLIA HOTEL Α' Κατηγορίας Λεωφόρος Αλεξάνδρας 87
Μονόκλινο δρχ. 28.600 €84 έως 31/3
Δίκλινο » 30.600 €90 » »
Τρίκλινο » 36.800 €108 » »

ALEXANDROS Α' Κατηγορίας περιοχή HILTON
Μονόκλινο δρχ. 26.600 €78 με πρωινό έως 31/3
Δίκλινο » 30.000 €88 » » »
Τρίκλινο » 40.200 €118 » » »

PARTHENON Α' Κατηγορίας περιοχή Μακρυγιάννη
Μονόκλινο δρχ. 18.500 €55 με πρωινό έως 31/3
Δίκλινο » 21.000 €62 » » »
Τρίκλινο » 28.000 €82 » » »

ΧΑΝΔΡΗΣ Κατηγορίας LUX Συγγρού 385
Μονόκλινο SUPERIOR δρχ. 41.000 €118 έως 31/12
Δίκλινο SUPERIOR » 41.000 €118 » »

STANLEY Β' Κατηγορία Σύνταγμα
Μονόκλινο δρχ. 17.000 με πρωινό έως 31/12
Δίκλινο » 21.000 » » »
Τρίκλινο » 28.000 » » »

ST. GEORGE LYKABETTUS LUX
Μονόκλινο δρχ. 35.000 €103 χωρίς Β/Β έως 28/12
Δίκλινο » 33.500 €103 » » » »

ASTOR Σύνταγμα
Μονόκλινο δρχ. 12.600 €37 με πρωινό έως 31/3
Δίκλινο » 16.700 €49 » » »
Τρίκλινο » 20.100 €59 » » »

GRAND HOTEL Β' Κατηγορίας Πατησίων & Βεραντέρου 10
Μονόκλινο δρχ. 13.000 €39 με πρωινό έως 31/3
Δίκλινο » 17.300 €51 » » »
Τρίκλινο » 19.500 €57 » » »

ΒΕΡΓΙΝΑ Β' Κατηγορίας ΘΕΣ/ΚΗ (κεντρικό)
Μονόκλινο δρχ. 19.000 με πρωινό έως 31/8
Δίκλινο » 24.000 » » »
Τρίκλινο » 29.000 » » »

ΣΑΣ ΣΥΜΦΕΡΕΙ ΠΡΙΝ ΚΛΕΙΣΕΤΕ ΟΠΟΥΔΗΠΟΤΕ ΝΑ ΜΑΣ ΕΠΙΣΚΕΦΘΕΙΤΕ

ΠΡΑΚΤΟΡΕΙΟ ΤΑΞΙΔΙΩΝ
ΣΑΒΒΑΣ ΣΑΗΣ
ΤΑΡΠΟΝ ΣΠΡΙΓΚΣ 42
δίπλα στην Τράπεζα Πίστεως
• Τηλ. 39781-3

X. 2987-31/1

ALHAMBRA TRAVEL
ΝΑΥΤΙΛΙΑΚΗ ΕΤΑΙΡΙΑ ΛΕΣΒΟΥ
ΑΝΑΚΟΙΝΩΣΗ
Γνωρίζουμε στο επιβατικό κοινό ότι το δρομολόγιο του
F/B ΑΛΚΑΙΟΣ
από Ρόδο έχει ως εξής:
κάθε ΣΑΒΒΑΤΟ ώρα 5.00
για ΚΩ - ΣΑΜΟ - ΧΙΟ - ΜΥΤΙΛΗΝΗ - ΛΗΜΝΟ - ΑΛΕΞΑΝΔΡΟΥΠΟΛΗ
ΠΛΗΡΟΦΟΡΙΕΣ - ΕΙΣΙΤΗΡΙΑ
ΠΡΑΚΤΟΡΕΙΟ ALHAMBRA
Αλεξ. Παπάγου 23
Τηλ. 37052, 25698 - Ρόδος
Χ. 2977-31/1

ΨΥΧΟΕΡΕΥΝΗΤΡΙΑ
ΚΡΗΤΙΚΟΥ ΒΑΣΙΛΕΙΑ

Προβλέψεις για το μέλλον ικανοποιητικές.
Βοήθεια για κάθε θέμα που σας απασχολεί με κάθε εχεμύθεια
ΟΜΗΡΟΥ 65 Π. ΠΟΛΗ Τηλ. 74440 - 67602,
0972157586, 8-1π.μ. — 4-8μ.μ.
Τ. 1901-6/1

Θα είναι το 2002 που ανέτειλε σήμερα

Μια δυναμική χρονιά για τους αγρότες μας

ΠΕΡΙΣΣΟΤΕΡΑ ΚΟΝΔΥΛΙΑ ΣΤΑ ΠΡΟΓΡΑΜΜΑΤΑ

Αγαπητές αγρότισσες, Αγαπητοί αγρότες,

Το 2001 θα το θυμόμαστε σαν ένα έτος κατάρρευσης της κατανάλωσης βοείου κρέατος εξαιτίας της ΣΕΒ και του αφθώδους πυρετού, με εξαιρετικά αρνητικές επιπτώσεις για τα εισοδήματα των κτηνοτρόφων. Από την πλευρά της η Επιτροπή, έκανε ό,τι ήταν δυνατό για να βοηθήσει την κατάσταση. Διαθέσαμε συνολικά πάνω από ένα δισεκατομμύρια ευρώ από τον γεωργικό προϋπολογισμό της Ευρωπαϊκής Ένωσης για να στηρίξουμε τις τιμές και, κατ' επέκταση, το εισόδημα των αγροτών.



Αρθρο του
FRANZ FISCLER
Επιτρόπου Ε.Ε. για τη γεωργία

Το εισοδηματικό ισοζύγιο για το 2001 είναι, στο σύνολό του, σαφώς θετικό. Σύμφωνα με αρχικές εκτιμήσεις, το γεωργικό εισόδημα στην ΕΕ αυξήθηκε, σε πραγματικούς όρους, κατά 2,7%. Ωστόσο, το αντίστοιχο ποσοστό αύξησης στην Ελλάδα ήταν μόνο 1,4%.

Τι επιφυλάσσει το έτος 2002 για τους αγρότες;

Ένα είναι βέβαιο. Το ευρώ θα κυκλοφορεί σε δώδεκα χώρες της ΕΕ. Δεν θα πρέπει να υποτιμούμε τις θετικές επιπτώσεις του στη γεωργία. Θα θυμόσαστε ακόμη τις μεταβολές των κοινοτικών επιδοτήσεων κάθε φορά που άλλαζαν οι ισοτιμίες των διαφόρων νομισμάτων προς τα πάνω ή προς τα κάτω καθώς και τις πολύπλοκες «πράσινες ισοτιμίες» και τους σύνθετους εθνικούς αντισταθμιστικούς μηχανισμούς. Με την εισαγωγή του ευρώ, όλες οι παραπάνω ρυθμίσεις με το υψηλό διοικητικό κόστος που συνεπάγονταν, ανήκουν στο παρελθόν. Το ευρώ κάνει το εισόδημά σας αναμφισβήτητα πιο σταθερό.

Το 2002 θα φέρει για τους αγρότες την αναθεώρηση της Κοινής Γεωργικής Πολιτικής (ΚΓΠ). Τι σημαίνει αυτό στην πράξη;

Κατ' αρχάς, σημαίνει ότι οι στόχοι του Προγράμματος Δράσης 2000 εξακολουθούν να ισχύουν: δίκαιο εισόδημα για τους αγρότες, βελτίωση της ανταγωνιστικότητας και προστασία του περιβάλλοντος. Δεν υπάρχει κανένας λόγος μεταβολής αυτών των στόχων. Επιπλέον, δεν πρόκειται να διαταραχθεί το δημοσιονομικό πλαίσιο. Το ύψος του γεωργικού προϋπολογισμού της ΕΕ έχει καθοριστεί μέχρι το 2006.

Οι αρχηγοί των κυβερνήσεων των κρατών μελών της ΕΕ ζήτησαν από την Επιτροπή να υποβάλει εκθέσεις σχετικά με τη λειτουργία της οργάνωσης αγοράς των σιτηρών, των ελαιούχων σπόρων, του βοείου κρέατος και των γαλακτοκομικών προϊόντων και, εφόσον παρίσταται ανάγκη, να προτείνει τροποποιήσεις. Αυτό ακριβώς πρόκειται να πράξουμε, διότι θα ήταν μεγάλη αμέλεια από την πλευρά μας και, ασφαλώς, εις βάρος των συμφερόντων των γεωργών να συνεχίσουμε να αντιμετωπίζουμε τυχόν προβλήματα που παρουσιάζονται σε τομείς όπως του βοείου κρέατος, της σίκαλης ή του σκληρού σίτου με τον ίδιο τρόπο όπως στο παρελθόν!

Πιστεύω, επίσης, ότι δεν έχουμε προσφέρει, μέχρι σήμερα, στους αγρότες το εισόδημα που αναλογεί στις επιπλέον υπηρεσίες που μας παρέχουν. Για το λόγο αυτό, επιθυμώ, στο πλαίσιο της ενδιάμεσης αξιολόγησης του επομένου έτους, να προτείνω να διατεθούν ακόμη περισσότερα κονδύλια για προγράμματα που αφορούν την προστασία του περιβάλλοντος και την ανάπτυξη της υπαίθρου.

Το προσεχές έτος, οι διαπραγματεύσεις διεύρυνσης εισέρχονται σε κρίσιμη καμπή. Επιθυμούμε να ολοκληρωθούν οι διαπραγματεύσεις μέχρι το έτος 2002, ώστε οι πρώτες υποψήφιες χώρες να προσχωρήσουν εντός του 2004. Για εσάς τους αγρότες, η διεύρυνση αποτελεί πρόκληση και συγχρόνως ευκαιρία: δεν πρέπει να παραβλέπουμε το γεγονός, ότι με τη διεύρυνση ανοίγεται μία πολλά υποσχόμενη αγορά, στην οποία 100 εκατομμύρια καταναλωτές θα είναι ολοένα και περισσότερο σε θέση να αγοράζουν, μεταξύ άλλων, ποιοτικά προϊόντα που θα εισάγονται από την Ελλάδα.

Φυσικά, ενδέχεται να προκύψουν σε ορισμένους τομείς προβλήματα. Δεν πρέπει όμως να επικεντρωνόμαστε στο χαμηλό εργατικό κόστος στις υποψήφιες χώρες που πιθανόν να επηρεάσει την ευρωπαϊκή γεωργία. Μην ξεχνάτε το σημαντικό πλεονέκτημα της ΕΕ όσον αφορά την παραγωγικότητα, το οποίο πρέπει να διαφυλάξουμε ώστε να εξακολουθήσουμε να έχουμε το προβάδισμα.

Η ΕΕ δεν έχει κατακλυστεί μέχρι τώρα, όπως ανησυχούσαν ορισμένοι, με γεωργικά προϊόντα από τις γειτονικές χώρες. Αντίθετα, εξάγουμε πολύ περισσότερα γεωργικά προϊόντα σ' αυτές τις χώρες απ' ό,τι εισάγουμε. Και δεν βλέπω κανένα λόγο ουσιαστικής μεταβολής αυτής της κατάστασης στο μέλλον. Επίσης, είναι σαφές ότι στο πλαίσιο της διεύρυνσης, δεν πρόκειται να αφαιρεθούν πόροι από τους αγρότες. Οι αρχηγοί των κυβερνήσεων διαμόρφωσαν κατά τέτοιο τρόπο το δημοσιονομικό πλαίσιο μέχρι το 2006, ώστε οι δαπάνες που θα επιφέρει η διεύρυνση να χρηματοδοτηθούν με επιπλέον πόρους και όχι με περικοπές του γεωργικού προϋπολογισμού της ΕΕ των 15.

Όπως βλέπετε μας περιμένει μια δυναμική χρονιά. Εύχομαι σε εσάς και στις οικογένειές σας έναν Ευτυχισμένο Καινούργιο Χρόνο!

Με εγκάρδιους χαιρετισμούς,

Franz Fischler
Επίτροπος ΕΕ αρμόδιος για τη Γεωργία, την Αγροτική Ανάπτυξη και την Αλιεία

VANIK TOURS
ΓΙΑΝΝΗΣ και ΣΕΒΑ ΒΑΛΣΑΜΙΔΗ
VANIK σημαίνει ΑΛΗΘΕΙΑ
ΑΚΤΗ ΚΑΝΑΡΗ 17, ΨΑΡΟΠΟΥΛΑ - ΑΝΕΤΟ ΠΑΡΚΙΝΓΚ
Ανοικτά: ΔΕ-ΣΑ 08.30 - 14.00 & 16.30 - 20.30
Τηλ. 35191, 37621 κινητό: 0945798148 , FAX 29532

Το γραφείο μας πάντα πρώτο σε κρατήσεις ξενοδοχείων εξασφάλισε και σας προσφέρει καταπληκτικές τιμές για τα παρακάτω ξενοδοχεία σε ΠΑΚΕΤΑ (έκδοση εισιτηρίων R/T) από 1/11/2001-31/3/2002

Απευθυνόμαστε σε σας που θέλετε και η κράτησή σας να είναι σωστή και το δωμάτιό σας να σας περιμένει

1ον HOTEL ALEXANDROS			A΄ SUPERIOR	
Πλατεία Μαβίλλη				
Μονόκλινο	δρχ.	26.600	€ 78	
Δίκλινο	»	30.000	€ 88	
Τρίκλινο	»	40.200	€ 118	
2ον HOTEL PRESIDENT		A΄ Κατηγορίας		
Λεωφόρος Κηφησίας				
Μονόκλινο	δρχ	10.300	€ 30	
Δίκλινο για μονόκλινο	»	11.300	€ 33	
Δίκλινο	»	13.300	€ 39	
Τρίκλινο	»	16.300	€ 48	
3ον HOTEL ASTOR		A΄ Κατηγορίας		
Σύνταγμα				
Μονόκλινο	δρχ.	12.600	€ 37	
Δίκλινο για μονόκλινο	»	14.000	€ 41	
Δίκλινο	»	16.700	€ 49	
Τρίκλινο	»	20.100	€ 59	
4ον HOTEL PARTHENON		A΄ Κατηγορίας		
Στήλες Ολυμπίου Διός				
Μονόκλινο	δρχ.	18.500	€ 55	
Δίκλινο	»	21.000	€ 62	
ρίκλινο	»	28.000	€ 82	
5ον HOTEL ZAFOLIA			A΄ SUPERIOR	
Λεωφόρος Αλεξάνδρας				
Μονόκλινο	δρχ.	28.600	€ 84	
Δίκλινο	»	30.600	€ 90	
Τρίκλινο	»	36.800	€ 108	
6ον HOTEL ELLINIS			B΄ SUPERIOR	
Ωνάσειο, λεωφ. Συγγρού				
Μονόκλινο	δρχ.	13.600	€ 40	
Δίκλινο	»	17.700	€ 52	
Τρίκλινο	»	21.200	€ 62	
7ον HOTEL ARETHOUSA		B΄ SUPERIOR		
Σύνταγμα				
Μονόκλινο	δρχ.	12.000	€ 35	
Δίκλινο	»	16.000	€ 47	
Τρίκλινο	»	19.000	€ 56	
8ον HOTEL DORIAN INN		B΄ Κατηγορίας		
Ομόνοια				
Μονόκλινο	δρχ.	12.000	€ 35	
Δίκλινο	»	16.000	€ 47	
Τρίκλινο	»	19.000	€ 56	
9ον HOTEL EGNATIA		B΄ Κατηγορίας		
Θεσσαλονίκη Κέντρο - καινούριο				
Μονόκλινο	δρχ.	19.000	€ 56	
Δίκλινο	»	23.000	€ 68	
Τρίκλινο	»	27.000	€ 80	

* Τα παραπάνω ξενοδοχεία διαθέτουν T.V. σε όλα τα δωμάτια
* Στις παραπάνω τιμές συμπεριλαμβάνεται πρωινό σε μπουφέ
* Ακόμη σε μας θα βρείτε αεροπορικά και ατμοπλοϊκά εισιτήρια όλων των εταιρειών.

Χ. 2984-31/1

Pellos Travel
Ατμοπλοϊκά και αεροπορικά εισιτήρια
εσωτερικού - εξωτερικού
Η ΠΑΡΑΔΟΣΗ ΣΤΟ ΣΠΙΤΙ ΣΑΣ
Τηλ. 0241 87615, 0241 86298
FAX 0241 87616
E. mail pellostravel@hellasnet.gr
3663-30/12

Το Ρωμαίικο
Οι ΓΙΟΡΤΕΣ θέλουν... ΔΙΑΣΚΕΔΑΣΗ!!!
«αλά» Ρωμαίικο.
Το καλύτερο πρόγραμμα, σε ελληνικά λαϊκά και ρεμπέτικα τραγούδια
Ευχές για ΚΑΛΗ ΧΡΟΝΙΑ!
Δεν είναι ΠΕΝΤΕ... δεν είναι ΔΕΚΑ... δεν είναι ΔΕΚΑΠΕΝΤΕ
38 ΧΡΟΝΙΑ!!!
Γι'αυτό ΚΑΘΕ ΒΡΑΔΥ ΜΙΑ ΕΚΠΛΗΞΗ!!

Τηλέφωνο κρατήσεων: 0241 - 22545
Πλ. Κουντουριώτη 6 (παραλία ΕΛΛΗ)
Χ. 2946-1/1

ΕΣΤΙΑΤΟΡΙΟ
ΙΠΠΟΤΙΚΟΝ
Η αίθουσα διατίθεται για κάθε εκδήλωση
Πρωτοχρονιάτικο ρεβεγιόν στο ΙΠΠΟΤΙΚΟΝ
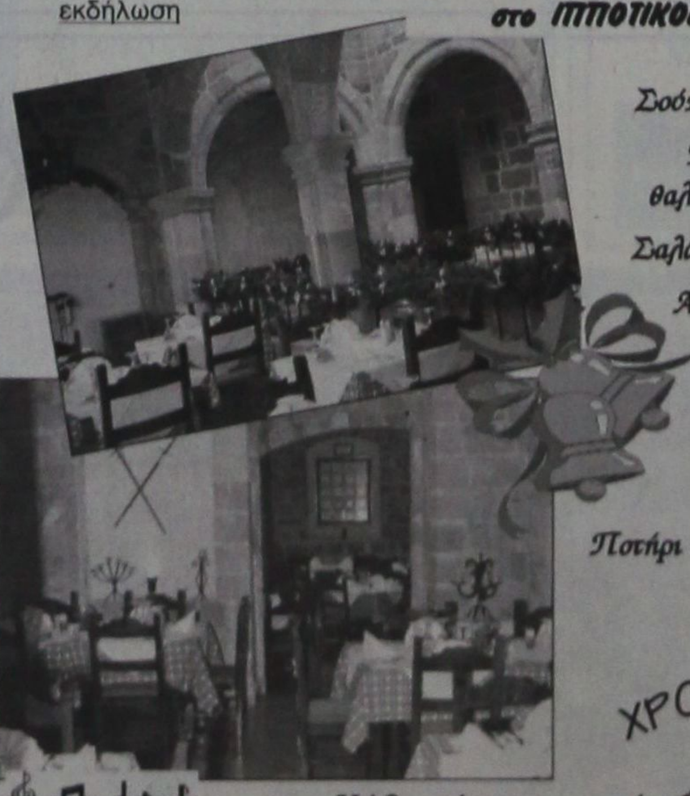
Μενού Πρωτοχρονιάς
Νταμπλ Ντοτ
Μπροσκέτες με καπνιστό Σολωμό και πατέ τοριών
Σούπα από κόκκινη κολοκύθα βελουτέ
Κρέπα με αστακό-γαρίδα και θαλασσινά και σάλτσα από χαβιάρι
Σαλάτα αβοκάντο με σως Φιλαδέλφεια
Αγριογούρουνο με σάλτσα MATELOT
Πατάτες βουτύρου με δενδρολίβανο
Ρόζι μπασμάτι και σάουερκραουτ
Τούρτα μπλακ φόρεστ
Καφές
Ποτήρι σαμπάνιας με την αλλαγή του χρόνου
ΧΡΟΝΙΑ ΠΟΛΛΑ & ΕΥΤΥΧΙΣΜΕΝΑ
Με απαλή και ελληνική μουσική
Κάθε μέρα ανοικτά
Για ρεζερβέ: 25293
Πλατεία Εβραίων Μαρτύρων
Μικρό Συντριβάνι - Μεσαιωνική Πόλη
949-15/1



ΑΙΓΑΙΟΚΤΗΜΑΤΙΚΗ

ΠΩΛΟΥΝΤΑΙ ΤΑ ΚΑΤΩΘΙ ΑΚΙΝΗΤΑ

(Δ.Δ.= Δάνεια Δεκτά)

ΔΙΑΜΕΡΙΣΜΑΤΑ: ΕΤΟΙΜΟΠΑΡΑΔΟΤΑ ΚΑΙΝΟΥΡΓΙΑ ΚΑΙ ΜΕΤΑΧΕΙΡΙΣΜΕΝΑ

ΔΥΑΡΙΑ (1 υπν.)
35 τ.μ. στους Δασκάλους 42.553 , 14,5 εκ. δρχ. (Δ.Δ.)
45 τ.μ. (ισ.) με αυλή καινούργιο στα Κοσκινού 41.085 , 14 εκ. δρχ
55 τ.μ. (2 υπν.) στο Ροδίνι 61.628 , 21 εκ. δρχ. (ΔΔ)
63τ.μ.ημιυπόγειο σε κολώνες με αυλή στην Ανάληψη 23.477 , 8 εκ. δρχ.
67τ.μ. (2 studio) στην Ιαλυσό, 58.694 , 20 εκ. (ΔΔ)

ΤΡΙΑΡΙΑ (2 υπν.)
67τ.μ. (ισ.) με αυλή καινούργιο στα Κοσκινού 52.824 , 18 εκ. δρχ.
70τ.μ. κολώνες α΄ ορ. στην Ιαλυσό 41.085 , 14 εκ. δρχ. (Δ.Δ.)
75τ.μ. στη Σωτήρος β' όροφος με πολλά εξτρά 64.563 , 22 εκ. δρχ.
80τ.μ. (ισ.) Αγ. Αναστασίας 52.824 , 18 εκ. (Δ.Δ.)
80τ.μ. καινούργιο στους Δασκάλους 93.910 , 32 εκ. (Δ.Δ.)
80τ..μ. καινούργιο στο Ροδίνι 93.910 , 32 εκ. (Δ.Δ.)
82τ.μ. Ιωαν. Μεταξά β' ορ. 82.171 , 28 εκ. (ΔΔ)
83τ.μ. καινούργιο α΄ ορ. στο Καρακόνερο 105.649 , 36 εκ. (Δ.Δ.)
85τ.μ. Δενδρινού 73.367 , 25 εκ. (ΔΔ)
85τ.μ. β΄ ορ. στη Στ. Κωτιάδη, 76.302 , 26 εκ. (Δ.Δ.)
86 τ.μ. καινούργιο στο Ροδίνι 79.779 , 34 εκ.
89τ.μ. σε μπετά στην Ενόπλων Δυνάμεων 46.955 , 16 εκ. (Δ.Δ.)
90τ.μ. (ημ/γειο) λουξ στη Μιχ. Πετρίδη 67.498 , 23 εκ.
91τ.μ. (3 studio) στην Ιαλυσό 88.014 , 30 εκ.
95τ.μ. στην Ιαλυσό 64.563 , 22 εκ. δρχ. (Δ.Δ.)
140τ.μ. ορ/σμα, Πειραιώς, σε σοβά α΄ ορόφ. 93.910 , 32 εκ. (Δ.Δ.)

ΤΕΣΣΑΡΙΑ (3 υπν.)
95τ.μ. (3 υπν.) Μίρα Μάρε 70.432 , 24 εκ. (ΔΔ)
106τ.μ. β΄ ορ. στη Θεμ. Σοφούλη 96.845 , 33 εκ. (Δ.Δ.)
110τ.μ. καινούργιο α΄ όροφο στο Καρακόνερο 126.192 , 43 εκ. (Δ.Δ.)
116τ.μ. καινούργιο - θέρμανση στην Ανάληψη, 126.192 , 43 εκ. (Δ.Δ.)
117τ.μ. καινούργιο στη Γεωργίου Παπανδρέου, 137.931 , 47 εκ. (Δ.Δ.)
45+117 τ.μ. διαμ. σε σοβά στους Δασκάλους 120.322 , 41 εκ. (ΔΔ)
134τ.μ. καινούργιο στα Κοσκινού, 129.126 , 44 εκ. (Δ.Δ.)
134τ.μ. ρετιρέ στην οδό Στοκχόλμης 155.539 , 53 εκ. (Δ.Δ.)
133τ.μ. καινούργιο λούξ Μήδεια (με γκαράζ) 155.539 , 53 εκ. (Δ.Δ)
138τ.μ. καινούργιο β΄ ορόφου Καρακόνερο 167.278 , 57 εκ. (Δ.Δ.)
149 τ.μ. στην Αισχύνης 8 ετών ορ/σμα 137.931 , 47 εκ. (ΔΔ)
158 τ.μ. ορ/σμα σε μπετά στους Δασκάλους 93.910 , 32 εκ. (μετρητά)

ΠΕΝΤΑΡΙΑ (4 υπν) ΚΑΙ ΑΝΩ
145 τ.μ. Στρ. Ζήση (4 υπν) 117.388 , 40 εκ. (Δ.Δ.)
200τ.μ. οροφοδιαμέρισμα στο Καρακόνερο,καινούργιο 252.384 , 86 εκ. (Δ.Δ.)

ΜΕΖΟΝΕΤΤΕΣ - ΜΟΝΟΚΑΤΟΙΚΙΕΣ - ΠΑΛΙΑ ΣΠΙΤΙΑ
48τ.μ. διόροφο στην Παλιά Πόλη, 23.477 , 9 εκ. (Δ.Δ.)
62τ.μ. παλιό σπίτι τη Χάλκη 20.542 , 7 εκ. (ΔΔ)
70τ.μ. παραδοσιακό στην Κρεμαστή 102.714 , 35 εκ.
90 τ.μ. δυόροφη μον/κία στο Παραδείσι με τζάκι 73.367 , 25 εκ. δρχ.
125τ.μ. (με 40 μ.υπογ) μονοκατοικία σε μπετά στο Παραδείσι, 58.694 , 20 εκ. δρχ.
125τ.μ. σε 1,5 στρ. στη Θολό 205.429 , 70 εκ.
140τ.μ. σε 400 τ.μ. οικ/δο σε μπετά στην Παστίδα 73.367 , 25 εκ. (ΔΔ)
140τ.μ. μονοκατοικία αν/τη καινούργια στην Ιαλυσό 155.539 , 53 εκ. (ΔΔ)
200τ.μ. μονοκατοικία σε 2.320 τμ. οικ/δο λουξ κατασκευής στα Μάσαρι 220.102 , 75 εκ.
210τ.μ. μονοκατοικία μεραχειρισμένη στα Κοσκινού 205.429 , 70 εκ.
230τ.μ. σε τούβλα σε 4 στρ. οικόπεδο 8ο χιλ. Ρόδου-Λίνδου 293.470 , 100 εκ.
230τ.μ. παραδοσιακό αρχοντικό στη Ρόδο 205.429 , 70 εκ. (Δ.Δ.
240τ.μ. μεζονέτα λουξ στην ΙΞΙΑ, 249.449 , 85 εκ. (Δ.Δ.)
270τ.μ. βίλα σε σοβά σε 4 στρ. στο Τσαΐρι 293.470 , 100 εκ.
280τμ. (2 διαμ/τα) ισ. α΄ ορ. σε 3.700 τ.μ. οικόπεδο στην Ιαλυσό 366.837 , 125 εκ. (Δ.Δ)
340τ.μ. ημ/λης μεζονέτα Ασγούρου σε 1 στρέμμα 205.429 , 70 εκ.
550 τ.μ. μον/κία κοντά στην Παστίδα σε 7 στρ. 498.899 , 170 εκ. δρχ.

ΚΑΤΑΣΤΗΜΑΤΑ - ΓΡΑΦΕΙΑ - ΚΤΙΡΙΑ - ΒΙΟΤ/ΚΟΙ ΧΩΡΟΙ:
80 τ.μ. δυόροφο κτίριο στο Μανδράκι 352.164 , 120 εκ.
90τ.μ. στο Νιοχώρι, 184.886 , 63 εκ. (Δ.Δ.)
140τ.μ. (απ.) πλησίον Αννης Μαρίας, 82.171 , 28 εκ.
145τ.μ. κτίριο στην Παλιά Πόλη εξτα δομ. 100 τμ. κεντρικό 821.716 , 280 εκ.
175τμ. κατάστημα επί της Λεωφόρου Ρόδου-Λίνδου 205.429 , 70 εκ. (Δ.Δ)
230 κτίριο (ισ. κατ/μα α΄ γραφείο) στην Π. Πόλη 146.735 , 50 εκ.
320τμ. (βιοτ.) στα Ασγούρου 161.408 , 55 εκ.
400τμ. (υπ. ισ. άδεια α΄ ορ.) κολώνες Μήδεια 234.776 , 80 εκ. (Δ.Δ)
500τ.μ. βιοτ/κός χώρος (εργοστάσιο) στη δυτική Ρόδο σε 5 στρ. οικόπεδο 293.470 , 100 εκ.
Κτίριο στη Στρ. Ζήση υπ. 65 τ.μ. - ισ. 65 τ.μ. Διαμέρ. α΄ ορ. 145 τμ. 293.470 , 100 εκ. (Δ.Δ)
900τ.μ. κτίριο στο Μήδεια
ΕΝΟΙΚΙΑΖΕΤΑΙ κτίριο 300 τ.μ. στο Grand Hotel

ΟΙΚΟΠΕΔΑ:
125τ.μ. στην Ανάληψη (ΣΔ 1) 35.216 , 12 εκ.
261τ.μ. Αισχύνης (Σ.Δ. 0,8) 58.694 , 20 εκ.
400τ.μ. Δημ. Αναστασιάδη (Σ.Δ. 1) 146.735 , 50 εκ.
500 τ.μ. στο Μίρα Μάρε Σ.Δ. 0,8 132.065 , 45.εκ.
1.000τμ. (Σ.Δ.0,8) Μιχ. Πετρίδη 234.776 , 80 εκ. (Δ.Δ)
1.054 τμ. στην Ιαλυσό κοντά στο Βράχο 161.408 , 55 εκ.
1.230 τ.μ. στα Κοσκινού 50% κάλυψη 117.388 , 40 εκ.
3 στρ. Λεωφ. Ρόδου - Κρεμαστής 800τ.μ. με άδεια 469.552 , 160 εκ.
5.500 τ.μ. στην Παστίδα 52.824 , 18 εκ.
4.000τμ. Νερά Καλλιθέας 176.082 , 60 εκ.
10 στρέμματα στη Λεωφόρο Ρόδου - Λίνδου 733.675 , 250 εκ.

ΤΗΛΟ: ΔΙΑΘΕΤΟΥΜΕ ΜΕΓΑΛΗ ΠΟΙΚΙΛΙΑ ΟΙΚΟΠΕΔΩΝ

Αναλαμβάνουμε την ενοικίαση των διαμερισμάτων σας σε σύντομο χρονικό διάστημα

ΖΗΤΟΥΝΤΑΙ ΜΕΤΑΧΕΙΡΙΣΜΕΝΑ ΔΙΑΜΕΡΙΣΜΑΤΑ (ΑΜΕΣΗ ΠΩΛΗΣΗ)

➤ ΔΙΑΘΕΤΟΥΜΕ ΚΑΤΑΣΤΗΜΑΤΑ, ΟΙΚΟΠΕΔΑ, ΑΓΡΟΤΕΜΑΧΙΑ ΚΑΙ ΕΠΙΧΕΙΡΗΣΕΙΣ
➤ ΑΝΑΛΑΜΒΑΝΟΥΜΕ ΤΗΝ ΠΩΛΗΣΗ ΤΩΝ ΑΚΙΝΗΤΩΝ ΣΑΣ ΣΕ ΣΥΝΤΟΜΟ ΧΡΟΝΙΚΟ ΔΙΑΣΤΗΜΑ ΜΕ ΥΠΕΥΘΥΝΟΤΗΤΑ ΚΑΙ ΕΧΕΜΥΘΕΙΑ ΣΤΗ ΡΟΔΟ - ΑΘΗΝΑ- ΠΕΙΡΑΙΑ

ΒΑΖΟΥΚΟΥ ΡΕΝΑ
ΜΕΣΙΤΗΣ ΑΣΤΙΚΩΝ ΣΥΜΒΑΣΕΩΝ
Πληροφορίες τηλ. (0241) 22943-28838, FAX: 28838
Διευθ. Γραφείου: Δημ. Θεοδωράκη 3
Τ.Κ. 85100 Ρόδος
9-1 το πρωΐ και 6.30 - 9.00 απόγευμα ΔΕΥΤΕΡΑ -ΠΕΜΠΤΗ
e-mail.vazoukou@otenet.gr

X2975-31/1

Ενα επίκαιρο θέμα

Ο ηλεκτρονικός τζόγος

ΓΝΩΜΟΔΟΤΗΣΗ ΤΟΥ ΑΡΕΙΟΥ ΠΑΓΟΥ



Οροι και προϋποθέσεις για το επίκαιρο θέμα του «ηλεκτρονικού τζόγου» θέτει με πολυσέλιδη γνωμοδότησή της η Εισαγγελία του Αρείου Πάγου. Σε αυτήν τονίζεται ότι απαγορεύεται η εγκατάσταση σε καζίνα, καφετέριες κ.λ.π. μικτών παιγνίων και η μετατροπή ψυχαγωγικών παιγνιομηχανημάτων σε τυχερά.

ΔΙΕΥΚΡΙΝΙΖΕΤΑΙ, όμως, ότι εάν ο καταστηματάρχης, κατά το σχετικό έλεγχο, επιφυλαχθεί ως προς το χαρακτηριστικό του παιγνίου ως τυχερού και ζητήσει πραγματογνωμοσύνη - όπως έχει δικαίωμα - από αρμόδια επιτροπή παιγνίων, στο παιγνιομηχάνημα μπαίνει «λουκέτο» από τα ελεγκτικά όργανα (μέχρι να αποφανθεί η επιτροπή). Επίσης, επισημαίνεται ότι ενδεχόμενη κατάσχεση τυχερού παιγνίου μπορεί να γίνει μόνο από ανακριτικό υπάλληλο, στο πλαίσιο προανάκρισης και μόνο εάν ο διενεργών τον έλεγχο (ΣΔΟΕ, Δημοτική Αστυνομία, Λιμενική Αρχή) έχει σχετική εισαγγελική παραγγελία. Και τούτο διότι η κατάσχεση αποτελεί «ανακριτική πράξη».

Ειδικότερα στη γνωμοδότηση της Εισαγγελίας του ανωτάτου δικαστηρίου (κοινοποιήθηκε στο υπουργείο Οικονομικών, στο ΣΔΟΕ και στις Εισαγγελίες Αθηνών και Θεσσαλονίκης), υπογραμμίζονται τα εξής:

• Ο έλεγχος στα ψυχαγωγικά παίγνια τόσο ως προς την καταβολή του κατά περίπτωση οφειλόμενου τέλους και την επικόλληση του ειδικού σήματος, όσο και προς την εγκατάσταση ή λειτουργία παιγνιομηχανημάτων στα οποία κατά παράβαση των κειμένων διατάξεων διεξάγονται τυχερά παίγνια γίνεται αποκλειστικά από το ΣΔΟΕ, τη Δημοτική Αστυνομία και τη Λιμενική Αρχή.

• Εάν ο καταστηματάρχης στο σημείωμα ελέγχου διατυπώσει επιφύλαξη ως προς το χαρακτηρισμό του παιγνίου και ζητήσει παραπομπή του θέματος στην αρμόδια επιτροπή, τα ελεγκτικά όργανα σφραγίζουν αμέσως το παιγνιομηχάνημα, ώστε να αποτρέπεται οποιαδήποτε επέμβαση, αλλοίωση, αφαίρεση ή μετατροπή.

• Οταν τα ελεγκτικά όργανα διενεργούν απλώς διοικητικό (αστυνομικό) έλεγχο και όχι προανάκριση, ο δε ιδιοκτήτης του καταστήματος διατυπώσει επιφύλαξη ως προς το χαρακτηρισμό του παιγνίου, δεν μπορούν να προχωρήσουν σε κατάσχεση, έστω και αν έχουν την ιδιότητα του προανακριτικού υπαλλήλου, αλλά μόνο σε σφράγιση.

Οπως τονίζει μάλιστα, στη γνωμοδότησή του, ο αντιεισαγγελέας του Α.Π. Αθ. Ανδρεουλάκος, «η απόφαση (118069/1254/1999) του υπουργείου Οικονομικών, που ορίζει ότι αν ο καταστηματάρχης διατυπώσει επιφυλάξεις ως προς το χαρακτηριστικό του παιγνίου, τότε τα αρμόδια όργανα προβαίνουν σε κατάσχεση και σφράγιση του παιγνιομηχανήματος, δεν μπορεί να εφαρμοσθεί. Και τούτο, διότι η σχετική απόφαση εκδόθηκε καθ' υπέρβαση των ορίων της χορηγηθείσης στον υπουργό Οικονομικών νομοθετικής εξουσιοδοτήσεως».

Για κάτι το ξεχωριστό στη βραδινή σας έξοδο, ελάτε στην παραδοσιακή ταβέρνα

«ΤΟ ΣΠΙΤΙ ΤΗΣ ΡΟΔΟΥ»
«Casa Di Rodi»

Τώρα ανανεωμένο με ζωντανή ελληνική μουσική



ΧΡΟΝΙΑ ΠΟΛΛΑ

Τιμές λογικές
Για κρατήσεις στο τηλ.: 30125, 0946 316043
Πάρκινγκ απέναντί μας
Λίνδου 65 Ρόδος

3821-1/1

PEGASUS TRAVEL

ΔΙΑΘΕΤΟΥΜΕ ΤΑ ΠΙΟ ΦΘΗΝΑ
ΑΕΡΟΠΟΡΙΚΑ - ΑΚΤΟΠΛΟΪΚΑ ΕΙΣΙΤΗΡΙΑ
• ΚΡΑΤΗΣΕΙΣ ΞΕΝΟΔΟΧΕΙΑ
• ΠΑΚΕΤΑ ΕΚΔΡΟΜΩΝ
ΣΑΣ ΣΥΜΦΕΡΕΙ ΝΑ ΜΑΣ ΕΠΙΣΚΕΦΘΕΙΤΕ!

PRESIDENT Α' Κατηγορίας Λεωφόρος Κηφισίας			
Μονόκλινο	δρχ.	10.300	€30 με πρωινό έως 31/3
Δίκλινο για μονόκλινο	»	11.300	€33 » » »
Δίκλινο	»	13.300	€39 » » »
Τρίκλινο	»	16.300	€48 » » »
ELECTRA HOTEL Α' Κατηγορίας Ερμού 5			
Μονόκλινο	δρχ.	26.919	€79 με πρωινό έως 31/3
Δίκλινο	»	32.000	€94 » » »
Τρίκλινο	»	37.000	€111 » » »
TITANIA HOTEL Πανεπιστημίου 52 (Σύνταγμα Ομόνοια)			
Μονόκλινο δρχ. με αμερικάνικο πρωινό		23.700	€69 έως 31/3
Δίκλινο	» » »	27.700	€79 » »
Τρίκλινο	» » »	32.000	€93 » »
ALEXANDROS Α' Κατηγορίας περιοχή HILTON			
Μονόκλινο	δρχ.	26.600	€78 με πρωινό έως 31/3
Δίκλινο	»	30.000	€88 » » »
Τρίκλινο	»	40.200	€118 » » »
PARTHENON Α' Κατηγορίας περιοχή Μακρυγιάννη			
Μονόκλινο	δρχ.	18.500	€55 με πρωινό έως 31/3
Δίκλινο	»	21.000	€62 » » »
Τρίκλινο	»	28.000	€82 » » »
ASTOR Σύνταγμα			
Μονόκλινο	δρχ.	12.600	€37 με πρωινό έως 31/3
Δίκλινο	»	16.700	€49 » » »
Τρίκλινο	»	20.100	€59 » » »
GRAND HOTEL Β' Κατηγορίας Πατησίων & Βερανζέρου 10			
Μονόκλινο	δρχ.	13.000	€39 με πρωινό έως 31/3
Δίκλινο	»	17.300	€51 » » »
Τρίκλινο	»	19.500	€57 » » »
STANLEY Β' Κατηγορία Σύνταγμα			
Μονόκλινο	δρχ.	16.500	€48 με πρωινό έως 31/12
Δίκλινο	»	20.000	€58 » » »
Τρίκλινο	»	27.000	€79 » » »
ACHILLION Ομόνοια Αγ. Κωνσταντίνου			
Μονόκλινο	δρχ.	13.000	€39
Δίκλινο	»	17.300	€51
Τρίκλινο	»	19.500	€57
ELLINIS Β' Superior Ωνάσειο, Λεωφ. Συγγρού			
Μονόκλινο	δρχ.	13.600	€40
Δίκλινο	»	17.700	€52
Τρίκλινο	»	21.200	€62
ARETHOUSA Β' Superior Σύνταγμα			
Μονόκλινο	δρχ.	12.000	€35
Δίκλινο	»	16.000	€47
Τρίκλινο	»	19.000	€56
ΒΕΡΓΙΝΑ Β' Κατηγορίας ΘΕΣ/ΚΗ (κεντρικό)			
Μονόκλινο	δρχ.	19.000	€56
Δίκλινο	»	24.000	€71
Τρίκλινο	»	29.000	€86

ΧΡΙΣΤΟΥΓΕΝΝΑ - ΠΡΩΤΟΧΡΟΝΙΑ

ΤΑΞΙΔΙΑ ΟΡΓΑΝΩΜΕΝΑ – ΟΝΕΙΡΕΜΕΝΑ.

ΡΩΜΗ 4ΗΜΕΡΗ ΑΠΟ 155,000
ΡΩΜΗ – ΣΙΕΝΑ – ΦΛΩΡΕΝΤΙΑ 6ΗΜΕΡΗ ΑΠΟ 210,000.
ΠΑΝΟΡΑΜΑ ΙΤΑΛΙΑΣ 7ΗΜΕΡΗ ΑΠΟ 280,000
ΠΑΡΙΣΙ – ΒΕΡΣΑΛΛΙΕΣ- EURODISNEY 6ΗΜΕΡΗ ΑΠΟ 183,000
ΚΛΑΣΙΚΗ ΙΣΠΑΝΙΑ 10ΗΜΕΡΗ ΑΠΟ 319,000
ΜΑΔΡΙΤΗ 5ΗΜΕΡΗ ΑΠΟ 199,000
ΛΟΝΔΙΝΟ 5ΗΜΕΡΗ ΑΠΟ 179,000
ΦΙΛΑΝΔΙΚΗ ΛΑΠΩΝΙΑ- ΕΛΣΙΝΚΙ 7ΗΜΕΡΗ ΑΠΟ 485,000
ΣΟΥΗΔΙΑ – ΦΙΛΑΝΔΙΚΗ ΛΑΠΩΝΙΑ 8ΗΜΕΡΗ ΑΠΟ 535,000
ΑΓΙΑ ΠΕΤΡΟΥΠΟΛΗ ΜΟΣΧΑ 8ΗΜΕΡΗ ΑΠΟ 315,000
ΠΡΑΓΑ – ΔΡΕΣΔΗ- ΒΕΡΟΛΙΝΟ 8ΗΜΕΡΗ ΑΠΟ 320,000
ΠΡΑΓΑ 4ΗΜΕΡΗ ΑΠΟ 189,000
ΒΟΥΔΑΠΕΣΤΗ 5ΗΜΕΡΗ ΑΠΟ 205,000
ΜΑΛΤΑ 4ΗΜΕΡΗ ΑΠΟ 151,000
ΠΕΚΙΝΟ- ΣΑΓΚΑΗ- ΜΠΑΝΓΚΟΚ 13ΗΜΕΡΗ ΑΠΟ 515,000
ΣΑΓΚΑΗ- ΣΟΥΤΣΟΟΥ- ΣΙΑΝ- ΠΕΚΙΝΟ 12ΗΜΕΡΗ ΑΠΟ 595,000
ΚΙΝΑ – ΧΟΝΓΚ ΚΟΝΓΚ 15ΗΜΕΡΗ ΑΠΟ 705,000
ΓΥΡΟΣ ΑΥΣΤΡΑΛΙΑΣ 15ΗΜΕΡΗ ΑΠΟ 995,000
ΚΛΑΣΙΚΗ ΑΥΣΤΡΑΛΙΑ- ΝΕΑ ΖΗΛΑΝΔΙΑ 12ΗΜΕΡΗ 950,000
ΚΟΥΒΑ 9ΗΜΕΡΗ ΑΠΟ 440,000
ΜΕΞΙΚΟ – ΚΟΥΒΑ 12ΗΜΕΡΗ 680,000

ΕΚΔΡΟΜΕΣ ΜΕ ΤΗΝ SOUPER FAST
ΣΥΝΕΧΕΙΣ ΑΝΑΧΩΡΗΣΕΙΣ
ΓΙΑ ΠΕΡΙΣΣΟΤΕΡΕΣ ΠΛΗΡΟΦΟΡΙΕΣ ΚΑΙ ΑΝΑΛΥΤΙΚΟΤΕΡΑ ΠΡΟΓΡΑΜΜΑΤΑ
ΚΑΡΑΤΖΙΑΣ ΜΙΧΑΛΗΣ

PEGASUS TR

ΑΛ. ΔΙΑΚΟΥ84, ΡΟΔΟΣ – ΨΑΡΟΠΟΥΛΑ
Τηλ :(0241) – 73455,076161,75879
FAX:(0241) - 35504

X2981-31/1

GR
Grand Hotel Rhodes
*****

Day & Night

Naiades by the Pool

Στήν τροπική ατμόσφαιρα της μεγάλης πισίνας του Grand Hotel, το Ναιάδες λειτουργεί με ανανεωμένο Μενού ως Καφέ-Ουζερί (10:30 - 17:30



A Member of MITSIS

X 2963-31/1

Piano Bar

Το γνωστό σημείο συνάντησης στο κέντρο της Πόλης.

Ο Τάκης Τσώνης κάθε βράδυ* στο πιάνο. (20:30 - 01:00)

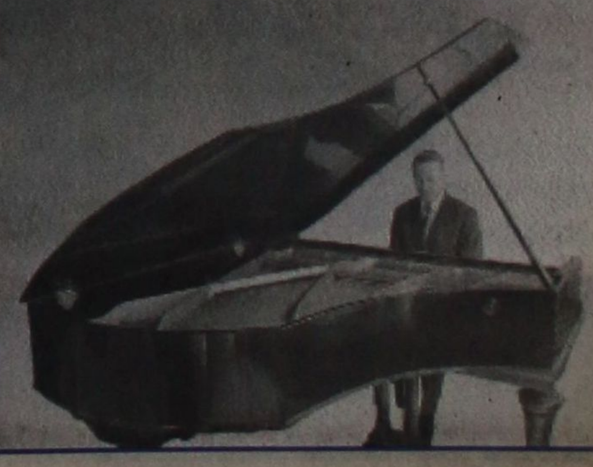

ΙΕΡΟΣ ΝΑΟΣ
ΑΓΙΟΥ ΓΕΩΡΓΙΟΥ ΑΝΩ

Ευχαριστήρια

Η Φιλόπτωχος Εκκλησιαστική Επιτροπή ευχαριστεί τους κάτωθι δωρητές για τη βοήθεια σε οικονομική ενίσχυση και είδη τροφίμων για τις άγιες ημέρες, για τους άπορους αδελφούς μας:

-Οικογένεια Μιχαήλ Νικόλη εις μνήμη των γονέων του (διάφορα γλυκά).

-Οικογένεια Γαβριήλ Κώτη εις μνήμη των γονέων του (είδη τροφίμων).

-Οικογένεια Αλεξανδρίδη Γεωργίου (για την προσφορά τους στα γλυκά).

-Οικογένεια Αναστασίας Διμέλη εις μνήμη των γονέων της και του συζύγου (οικονομική ενίσχυση).

-Οικογένεια Μαριάνθης Καζουλάκη σύζυγος Γεωργίου Φασούλα (είδη τροφίμων υπέρ υγείας).

-Οικογένεια Χαριτωμένης Ολυμπίτη εις μνήμη του συζύγου της Χρήστου Τσιόλου (30 κοτόπουλα).

Επίσης ευχαριστούμε όλους και όλες τις ανώνυμες για τις προσφορές τους.

Καλά και Ευλογημένα Χριστά

Ιερ. Βασίλειος Τσαβαρής

991-5/1

ΦΑΤΝΗ ΣΤΑ ΜΑΡΙΤΣΑ



ΚΑΛΕΣΜΑ

Ο Πολιτιστικός Σύλλογος Μαριτσών «Ο ΚΕΡΩΝΙΑΤΗΣ» σας καλεί στη μαγευτική τοποθεσία ΣΩΤΗΡΑ, όπου και φέτος μέσα σε φυσική σπηλιά μικρά παιδιά ζωντανεύουν τη Θεία Γέννηση στις ώρες από 11 το πρωί έως 5 το απόγευμα κατά τις ημέρες:

ΤΡΙΤΗ 1/1

Συμμετοχή: Παιδική χορωδία 2ου Δ.Σ. Ακαδημίας ώρα 13.00

ΣΑΒΒΑΤΟ 5/1
ΚΥΡΙΑΚΗ 6/1

Συμμετοχές: Μαντολινάτα Π.Σ. Μαριτσών «Ο ΚΕΡΩΝΙΑΤΗΣ» ώρα 13.00
Παιδική χορωδία Δήμου Πεταλούδων

Θαυμάζοντας το καταπληκτικό τοπίο θα έχτε την ευκαιρία να απολαύστε ζεστό τσάι με παραδοσιακό παξιμάδι προσφορά του συλλόγου μας.

Σας περιμένουμε
Το Δ.Σ.

ΧΛ-6/1

ΙΑΤΡΙΚΗ ΑΝΑΚΟΙΝΩΣΗ

Το μικροβιολογικό- ορμονολογικό εργαστήριο του ιατρού

ΙΩΑΝΝΗ ΑΝ. ΜΗΝΕΤΤΟΥ

θα παραμείνει κλειστό μέχρι τις 2 Ιανουαρίου 2002.
Θα λειτουργήσει κανονικά την Πέμπτη 3 Ιανουαρίου από τις 7.30 π.μ.

Σοφ. Βενιζέλου 1 - Τηλ. 29864

3797-1/1

ΙΠΤΑΜΕΝΑ ΔΕΛΦΙΝΙΑ ΔΩΔΕΚΑΝΗΣΟΥ

ΚΥΡΙΑΚΟΥΛΗΣ MARITIME

Χειμερινό πρόγραμμα 2001-2002



Γνωρίζουμε στο επιβατικό κοινό ότι τα δρομολόγιά μας συνεχίζονται και το χειμώνα προς Κω - Κάλυμνο - Λέρο - Πάτμο και Σάμο

ΜΑΡΜΑΡΙΣ (Τουρκία)
Κάθε Παρασκευή στις 8.30 (με επιστροφή το απόγευμα)

Επίσης διαθέτουμε τα δελφίνια προς ναύλωση για ποδοσφαιρικές ομάδες, συλλόγους - εκδρομές και βαπτίσεις.

Τηλέφωνα πληροφοριών και κρατήσεων:
78052 και ή 78.053 κινητό 0938 666121
Πλατεία Νεωρίου 6

X2999-31/1

Για την περιοχή της Δωδεκανήσου

Ποδαρικό με κακοκαιρία!...

ΤΙ ΠΡΟΒΛΕΠΕΙ Η ΜΕΤΕΩΡΟΛΟΓΙΑ



Επιδείνωση θα παρουσιάσει από το βράδυ της Δευτέρας και από τα δυτικά ο καιρός, με κύρια χαρακτηριστικά τις βροχές και τα χιόνια στα ορεινά, αλλά και τη σημαντική πτώση της θερμοκρασίας, κυρίως την Τρίτη, ανήμερα της Πρωτοχρονιάς, αλλά και την Τετάρτη.

Συγκεκριμένα, τη Δευτέρα στη δυτική και βόρεια Ελλάδα καθώς και στα νησιά του ανατολικού Αιγαίου προβλέπονται νεφώσεις με ασθενείς βροχές, ενώ από το απόγευμα οι βροχές στο βόρειο Ιόνιο την Ηπειρο, τη Μακεδονία και τη Θράκη θα ενταθούν και θα εκδηλωθούν καταιγίδες στα βορειοδυτικά και χιόνια στα βόρεια ορεινά. Κατά τη διάρκεια της νύχτας τα καιρικά φαινόμενα θα επεκταθούν στη Θεσσαλία τη Στερεά και το Βόρειο Αιγαίο.

Την Πρωτοχρονιά στη βόρεια Ελλάδα θα εκδηλωθούν ασθενείς χιονοπτώσεις μικρής διάρκειας, ενώ στην υπόλοιπη χώρα θα υπάρχουν παροδικές νεφώσεις με πρόσκαιρες χιονοπτώσεις στα ορεινά της ηπειρωτικής χώρας και πιθανές καταιγίδες στα νησιά του ανατολικού Αιγαίου. Σταδιακά τα καιρικά φαινόμενα θα περιοριστούν στα ανατολικά και νότια και θα εξασθενήσουν, ενώ η θερμοκρασία θα σημειώσει σημαντική πτώση απο τα βόρεια.

Οι άνεμοι θα γίνουν βόρειοι και θα ενισχυθούν, φτάνοντας τα 7-8 μποφόρ.

Την Τετάρτη, στη Θεσσαλία την Ανατολική Στερεά, την Εύβοια, την Ανατολική, Πελοπόννησο, τις Κυκλάδες και την Κρήτη αναμένονται ασθενείς βροχές ή χιονόνερο το πρωί, ενώ στην υπόλοιπη χώρα θα υπάρχουν μόνο λίγες νεφώσεις. Οι βόρειοι άνεμοι στο Αιγαίο θυελλώδεις θα φτάσουν και τα 8 μποφόρ, ενώ η θερμοκρασία θα σημειώσει περαιτέρω πτώση και σε όλα τα ηπειρωτικά θα σημειωθεί ισχυρός παγετός.

ΣΥΝΔΕΣΜΟΣ ΕΦ. ΑΞ/ΚΩΝ Ν. ΔΩΔ/ΣΟΥ
ΕΔΡΑ ΡΟΔΟΣ ΤΗΛ. 20820

Ευχαιρίο

Ευχόμαστε στον Στρατηγό μας Δ/τη, στον Υπδ/τή, στους επιτελείς, αξ/κούς, υπαξ/κούς και οπλίτες της 95 ΑΔΤΕ, στους εφέδρους αξ/κούς γραμμένους στα μητρώα μας ή όχι

Χρόνια πολλά, ειρηνικά και με υγεία

Για το Δ.Σ.

Ο πρόεδρος	Ο αντιπρόεδρος	Ο γ. γραμματέας
ΤσιμπιδάκηςΣτέλιος	Κούκουρας Κων/νος	Καντάς Κων/νος
Εφ. Λχγός ΠΒ	Εφ. Υπλγος ΤΧ	Εφ. Υπλγός ΠΖ

988-1/1

ΣΥΛΛΟΓΟΣ ΕΡΑΣΙΤΕΧΝΩΝ ΑΛΙΕΩΝ ΙΑΛΥΣΟΥ «Ο ΑΓΙΟΣ ΝΙΚΟΛΑΟΣ»

ΑΝΑΚΟΙΝΩΣΗ

Ο Σύλλογος Ερασιτεχνών Αλιέων Ιαλυσού «Ο Αγιος Νικόλαος» καλεί τους ενδιαφερόμενους, που θέλουν να πάρουν μέρος στην τελετή καθηγιασμού των υδάτων στις 06-01-2002 στην παραλία Ιαλυσού, να δηλώσουν συμμετοχή στα τηλέφωνα 0241-98410-98411- κιν. 097 3913892.

Ο πρόεδρος Συλλόγου Αλιέων
Κωνσταντινίδης Αγαπητός

ΧΛ-4/1

Διαφάνειες και μεγενθύνσεις για μπαρ, εστιατόρια, fast food

Φ. & Ν. ΠΑΧΟΣ

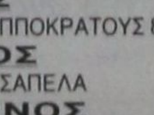

Γ. Ευσταθίου 11
Τηλ. 26893

ΚΑΤΑΣΤΗΜΑΤΑ ΡΑΠΤΙΚΗΣ burda

ΔΑΝΤΕΛΟΝΗΜΑΤΑ - ΚΛΩΣΤΙΚΑ
ΠΙΟ ΦΘΗΝΑ - ΠΙΟ ΓΕΡΑ - ΠΙΟ ΓΥΑΛΙΣΤΕΡΑ
ΚΟΥΒΑΡΙΑ ΑΤΕΛΕΙΩΤΑ 100 ΚΑΙ 200 ΓΡΑΜΜΑΡΙΩΝ
ΑΡΙΣΤΗΣ ΠΟΙΟΤΗΤΟΣ 100% ΑΙΓΥΠΤΙΑΚΟ ΒΑΜΒΑΚΙ
ΔΙΑΘΕΣΗ ΧΟΝΔΡΙΚΗ - ΛΙΑΝΙΚΗ
ΚΑΤΑΣΤΗΜΑΤΑ ΥΛΙΚΩΝ ΡΑΠΤΙΚΗΣ

Burda

ΚΑΤΑΣΤΗΜΑΤΑ ΡΟΔΟΥ:
1ο: ΣΤΕΛΙΟΥ ΚΩΤΙΑΔΗ 29, ΦΑΞ. 0241 20491
2ο: ΑΛΕΞΑΝ. ΠΑΠΑΓΟΥ 12, ΤΗΛ. 0241 39227



ΘΑ ΤΑ ΒΡΕΙΤΕ ΚΑΙ ΣΤΑ ΚΑΤΑΣΤΗΜΑΤΑ

ΡΟΔΟΣ
ΤΣΑΜΠΙΚΑ ΑΡΓΥΡΟΥ, Π. ΠΑΤΡΩΝ ΓΕΡΜΑΝΟΥ 46
ΠΡΟΔΡΟΜΟΣ, ΝΙΟΧΩΡΙ
ΓΙΟΡΔΑΜΝΗ ΚΑΤΕΡΙΝΑ, ΚΑΛΥΘΙΕΣ
ΜΑΤΣΗ ΕΙΡΗΝΗ, ΠΑΣΤΙΔΑ
ΡΕΟΥΛΑΣ ΑΝΑΣΤΑΣΙΟΣ, ΣΟΡΩΝΗ
ΠΕΤΑΥΡΑΚΗ ΚΑΤΕΡ., ΚΑΛΑΒΑΡΔΑ
ΘΕΟΥΛΑΚΗ ΕΥΑΓΓΕΛΙΑ, ΕΜΠΩΝΑ
ΤΣΑΚΙΡΗ ΕΙΡΗΝΗ, ΙΑΛΥΣΟΣ
ΣΥΜΙΑΚΟΥ ΣΤΑΜΑΤΙΑ, ΑΦΑΝΤΟΥ
ΚΑΨΗ ΑΙΚΑΤΕΡΙΝΗ, ΠΑΡΑΔΕΙΣΙΙ

ΚΩΣ
ΚΡΥΣΤΑΛΩ ΔΙΨΕΛΑ, ΙΠΠΟΚΡΑΤΟΥΣ 8

ΛΕΡΟΣ
ΑΙΚΑΤΕΡΙΝΗ ΤΣΑΠΕΛΑ

ΚΑΛΥΜΝΟΣ
ΤΗΛΙΑΚΟΣ ΙΩΑΝΝΗΣ, ΚΑΛΑΜΙΩΤΙΣΣΑ

ΚΑΡΠΑΘΟΣ
ΑΥΛΩΝΙΤΗΣ ΝΙΚΟΛΑΟΣ

3830-16/1

ΤΟ ΦΩΤΟ VIDEO Κατσαμούνδης

εύχεται στην αξιότιμη πελατεία του

Χρόνια Πολλά και Ευτυχισμένο το Νέο Ετος 2002.

3831-1/1/

ΕΛΛΗΝΙΚΗ ΔΗΜΟΚΡΑΤΙΑ
ΠΕΡΙΦΕΡΕΙΑ ΝΟΤΙΟΥ ΑΙΓΑΙΟΥ
ΝΟΜΟΣ ΔΩΔΕΚΑΝΗΣΟΥ
ΔΗΜΟΣ ΝΟΤΙΑΣ ΡΟΔΟΥ
ΟΙΚΟΝΟΜΙΚΗ ΥΠΗΡΕΣΙΑ

ΑΝΑΚΟΙΝΩΣΗ

Ο Δήμος Νότιας Ρόδου

Ανακοινώνει ότι:

Το Λογιστήριο και η Ταμειακή Υπηρεσία του Δήμου, θα παραμείνουν κλειστές για το κοινό μέχρι και την Παρασκευή 4 Ιανουαρίου 2002.

Στο διάστημα αυτό δεν θα γίνονται εισπράξεις και πληρωμές λόγω κλεισίματος του έτους, ανοίγματος της νέας χρήσης και προσαρμογής στο ΕΥΡΩ.

Ο Δήμαρχος
Τόουλου Ιωάννης

ΧΛ-3/1

MANOS CENTER RHODOS

ΣΤΑΜΑΤΗΣ ΧΑΤΖΗΛΑΖΑΡΟΥ

ΤΑΞΙΔΙΑ !

ΑΤΟΜΙΚΑ ΤΑΞΙΔΙΑ ΓΙΑ 8 ΗΜΕΡΕΣ !!!
ΑΝΑΧ. ΚΑΘΕ ΔΕΥΤΕΡΑ ή ΠΕΜΠΤΗ

ΠΑΡΙΣΙ	171.000 ΔΡΧ /	501.85 EUR
ΛΟΝΔΙΝΟ	185.000 ΔΡΧ /	542.90 EUR
ΒΑΡΚΕΛΩΝΗ	197.000 ΔΡΧ /	578.15 EUR
ΠΡΑΓΑ	175.000 ΔΡΧ /	513.58 EUR
ΒΡΥΞΕΛΛΕΣ	167.000 ΔΡΧ /	490.10 EUR
ΕΛΣΙΝΚΙ	193.000 ΔΡΧ /	566.40 EUR
ΣΤΟΚΧΟΛΜΗ	202.000 ΔΡΧ /	592.80 EUR
ΛΙΣΣΑΒΩΝΑ	167.000 ΔΡΧ /	490.10 EUR
ΒΙΕΝΝΗ	173.000 ΔΡΧ /	507.71 EUR
ΚΟΠΕΝΧΑΓΗ	209.000 ΔΡΧ /	613.36 EUR
ΜΟΣΧΑ	180.000 ΔΡΧ /	528.25 EUR

Και πολλοί άλλοι προορισμοί!!!

Περιλαμβανονται
- ΑΕΡΟΠΟΡΙΚΑ ΕΙΣΙΤΗΡΙΑ ΑΠΟ ΡΟΔΟ
- ΚΑΛΟ ΚΕΝΤΡΙΚΟ ΞΕΝ/ΧΕΙΟ 3*
- ΠΡΩΙΝΟ ΚΑΘΗΜΕΡΙΝΑ
- ΜΙΑ ΝΥΧΤΑ ΣΤΟ ΑΜΣΤΕΡΝΤΑΜ

(Δεν περιλαμβάνουν φόροι αεροδρομίου)

ΕΞΟΤΙΚΟ ΤΑΞΙΔΙ ΣΤΑ ΜΕΤΡΑ ΣΑΣ !!

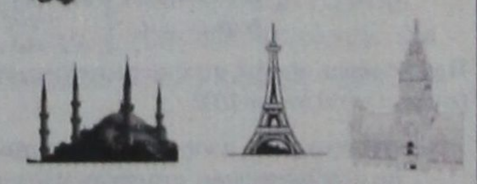

ΣΤΑΜΑΤΗΣ ΧΑΤΖΗΛΑΖΑΡΟΥ
MANOS CENTER RHODOS

Κ. ΠΑΛΑΜΑ 7-9 ΡΟΔΟΣ
Τηλ. 0241 25400 - FAX: 0241 24407

X2988-31/1

Rodon Caffé .....πάντα για τους Ροδίτες

- **20% έκπτωση σε όλους τους Ροδίτες.**
- **40% έκπτωση στην τιμή εισόδου του καζίνο, για όσους δειπνήσουν στο Rodon Caffé.**

Εάν είσαστε γυναίκα έχουμε μία εξαιρετική προσφορά για την ημέρα των γενεθλίων σας.

Κρατείστε ένα τραπέζι για τουλάχιστον τέσσερα άτομα, συμπεριλαμβανομένου και του εαυτού σας, και θα σάς προσφερθούν:

- **Δείπνο δωρεάν σε εσάς και για τους καλεσμένους σας 30% έκπτωση.**
- **Ελεύθερη είσοδο στο καζίνο για σας και 50% έκπτωση για τους καλεσμένους σας.**
- **Τούρτα γενεθλίων και σαμπάνια εάν η παρέα σας είναι πάνω από 6 άτομα.**

X2934-1/1

CASINO RODOS
ΘΕΑΤΡΟΣ ΔΡΑΣΕΩΣ ΒΟΣΕ



Τηλέφωνο κρατήσεων 0241-97500

ΠΡΟΟΔΟΣ ΜΙΚΡΕΣ ΑΓΓΕΛΙΕΣ ΜΙΚΡΕΣ ΑΓΓΕΛΙΕΣ ΠΡΟΟΔΟΣ

ενοικιάσεις

ΕΝΟΙΚΙΑΖΕΤΑΙ γκαρσονιέρα. Ζωγράφου Αθήνα. Πληρ. τηλ. 0932 181323
3785-1/1

ΕΝΟΙΚΙΑΖΕΤΑΙ διαμέρισμα τριών υπνοδωματίων στο Καρακόνερο. Πληρ. τηλ. 61967
3783-1/1

ΕΝΟΙΚΙΑΖΕΤΑΙ πλήρως επιπλωμένη γκαρσονιέρα 39 τ.μ. σε εξαιρετική κατάσταση στην περιοχή Μητρόπολης της Ρόδου σε α' όροφο πολυκατοικίας. Πληρ. τηλ. 33992 και 0974 500252 όλες τις ώρες
3770-1/1

ΕΝΟΙΚΙΑΖΕΤΑΙ studio στο Νιοχώρι. Πληρ. τηλ. 93236, 24225, 34085
3753-1/1

ΕΝΟΙΚΙΑΖΟΝΤΑΙ: 1) γκαρσονιέρα επιπλωμένη με δύο δωμάτια, κουζίνα, μπάνιο και WC, 2) μεζονέτα πλήρως εξοπλισμένη, 3) στούντιος πλήρως εξοπλισμένα, με ατομικό μπάνιο. Τηλ. 61628 - 61937 και 0973401656
3643-6/1

ΕΝΟΙΚΙΑΖΕΤΑΙ τριάρι διαμέρισμα, επιπλωμένο, με καλοριφέρ, κεντρική θέρμανση, επί της Μ. Κωνσταντίνου 20. Πληρ. τηλ. 28347
972-4/1

ΕΝΟΙΚΙΑΖΕΤΑΙ διαμέρισμα επιπλωμένο 100 τ.μ. Κέντρο 13. Πληρ. τηλ. 31966
3781-1/1

ΕΝΟΙΚΙΑΖΕΤΑΙ διαμέρισμα 3άρι, επιπλωμένο στην Ιξιά, οδός Σωτήρος. Πληρ. τηλ. 66312
3738-6/1

ΕΝΟΙΚΙΑΖΕΤΑΙ διαμέρισμα 80τ.μ., στην οδό Μαραθώνος 12, περιοχή Ροδίνι. Πληροφορίες τηλ. 29287
3805-5/1

ΕΝΟΙΚΙΑΖΕΤΑΙ κατάστημα 75τ.μ., με πατάρι και τουαλέτα, Κολοκοτρώνη 91. Πληρ. τηλ. 62035-0945202666
3815-15/1

ΕΝΟΙΚΙΑΖΕΤΑΙ διαμέρισμα, Λίνδου 86. Πληροφορίες τηλ. 26180
3816-6/1

ΕΝΟΙΚΙΑΖΕΤΑΙ
ευρύχωρο επιπλωμένο στούντιο στην Ιξιά.
Πληρ. τηλ. 24752
3647-6/1

πωλήσεις

ΠΩΛΕΙΤΑΙ επιχείρηση τουριστικών ειδών θαλάσσης δύο καταστημάτων με αυλή 50 τ.μ., κοντά σε παραλία και σε ξενοδοχείο. Με εμπόρευμα ή χωρίς. Πληρ. τηλ. 33254, 20745
37555-1/1

ΠΩΛΕΙΤΑΙ ντουλάπα NEOSET 10φυλλη, με διαστάσεις 2,60X2,25X0.60 σε καλή τιμή, λόγω μετακόμισης. Πληρ. τηλ. 0241-31853, 0972 087336
3749-1/1

ΠΩΛΟΥΝΤΑΙ εντός του οικισμού Μαριτσών, τέσσερα οικόπεδα των 500 τ.μ., με κάλυψη 400 μ. ανά οικόπεδο στην τιμή των 6.000.000 έκαστο. Πληρ. τηλ. 20475
3740-6/1

ΠΩΛΕΙΤΑΙ οικόπεδο 180 τ.μ. με άδεια οικοδομής (90 τ.μ. κατάστημα και 45 τ.μ. στον α' όροφο), κοντά στο ξενοδοχείο Αύρα. Τιμή μόνο 16.000.000. Πληρ. τηλ. 27082-26476-0944 347405 κ. Ε. Κρανίδη
Χ. 2908-1/1

ΠΩΛΕΙΤΑΙ αγρός έκτασης 20.000 τ.μ. μόνο 1.500 δρχ. το τ.μ. στο Τσαΐρι. Πληρ. κτηματομεσιτικό γραφείο Εμμ. Κρανίδη, τηλ. 27082, 26476, 0944 347405
Χ. 2908-1/1

ΠΩΛΟΥΝΤΑΙ: 1) Κατάστημα στο Ροδίνι 66τ.μ. Τιμή 18 εκ., 2) Κατάστημα με υπόγειο, 12 εκ. στο Ροδίνι, 3). Κατάστημα 128τ.μ. στην παλιά ΚΑΪΡ. Πληροφορίες τηλ. 34707
3795-1/1

ΠΩΛΟΥΝΤΑΙ: 1) Τροχόσπιτο με ξένο αριθμό, μήκος 5,88 μ. 2) Οικόπεδο στ' Αφάντου, 1,120τ.μ. στον επαρχιακό δρόμο με φως - νερό - τηλέφωνο, με θέα τη θάλασσα. 3) Διαμέρισμα σε άριστη κατάσταση 160τ.μ. Τηλ. 31924 και κιν. 0946666147
3791-1/1

ΠΩΛΟΥΝΤΑΙ: 1) 3άρια και 4άρια λουξ διαμερίσματα εντός πόλεως Ρόδου με ατομικό γκαράζ και αποθήκη. 2). 3άρι διαμέρισμα ελαφρώς μεταχειρισμένο στους Δασκάλους. 3). Μεταχειρισμένο 3άρι διαμέρισμα στη Ροδοπούλα. Τιμή 23.000.000 δρχ. Πληροφορίες τηλ. 34707
3795-1/1

ΠΩΛΕΙΤΑΙ
ΟΙΚΟΠΕΔΟ 750τ.μ., στην Ιξιά, οικοδομήσιμο, 130τ.μ., συν 100τ.μ. υπόγειο. Τιμή 25.000.000.
Πληρ. κιν. 0944140059 σταθερό 39781 κ. Σάββα
Χ2987-31/1

ΠΩΛΟΥΝΤΑΙ από ιδιοκτήτη: 1) Στα Κοσκινού οικόπεδο 6 στρ. σε λόφο, πανοραμικό, με θέα θάλασσα, περιτριγυρισμένο από βίλλες, με δρόμο, φως, νερό, τηλέφωνο, 6.000 το τ.μ. 2) Στα Κοσκινού, οικόπεδο 4 στρ., με τρεχάμενο νερό 4000 δρχ./τμ. 3) Στο Γενάδι 4 στρ. τετραγωνισμένο 250 τ.μ. από τον κεντρικό δρόμο με θέα τη θάλασσα, 2750 δρχ./τ.μ. Τηλ. 32589 - 0944522149
3792-1/1

ΠΩΛΟΥΝΤΑΙ: 1) Μεζονέτα 180τ.μ. σε μπετά στο Ροδίνι, 2) Μεζονέτα 100τ.μ. με 3 υπνοδωμάτια στο Μίρα Μάρε. Τιμή 36.000.000, 3) Ανεξάρτητη βιλίτσα στα μπετά με 4 υπνοδωμάτια στα Τριάντα. Πληροφορίες τηλ. 34707
3795-1/1

ΠΩΛΟΥΝΤΑΙ: 1) 4άρι οροφοδιαμέρισμα 100τ.μ. στα Κοσκινού. Τιμή 37.000.000, 2) 3άρι λουξ διαμέρισμα 108τ.μ. με θέα απεριόριστη στα Κοσκινού μόνο 350.000 το τ.μ., 3) Λουξ δυάρι διαμέρισμα των 48τ.μ. εντός πόλεως Ρόδου, με ατομικό γκαράζ και αποθήκη. Πληροφορίες τηλ. 34707
3795-1/1

ΠΩΛΕΙΤΑΙ αγρός 3.500 τ.μ. κοντά στο νέο Νοσοκομείο επί της επαρχιακής οδού προς Τρεις, κατάλληλο για έπαυλη ή βιοτεχνική χρήση. Πληρ. τηλ. 27082, 26476, 0944 347405
Χ. 2908-1/1

ΠΩΛΟΥΝΤΑΙ ξύλα ελιάς και πορτοκαλιάς για τζάκι και σόμπα σε καλή τιμή. Πληρ. τηλ. 0946063418, 0937698176 και 024698104
985-8/1

ΠΩΛΕΙΤΑΙ διαμέρισμα 80 τ.μ. 2ος όροφος με κεντρική θέρμανση, ασανσέρ, δύο υπνοδωμάτια, σαλοτραπεζαρία, όλα με μπαλκονόπορτες, κουζίνα, μπάνιο, 100 μ. από τη θάλασσα, πίσω από το παλαιό Νοσοκομείο, Ι. Μεταξά 2. Πληρ. τηλ. 0977 415950
3771-1/1

ΠΩΛΟΥΝΤΑΙ ένας τριθέσιος καναπές που γίνεται κρεβάτι, ένα τραπέζι ροτόντα τραπεζαρίας, μια βιτρίνα δίφυλλη σαλονιού και ένα τραπεζάκι σαλονιού. Πληρ. τηλ. 0977 620376, 25164
3775-1/1

ΠΩΛΟΥΝΤΑΙ ξύλα ελιάς και πορτοκαλιάς για τζάκι-σόμπα. Πληρ. τηλ. 0946 063418, 0937 698176 και 0246 98104
961-1/1

ΠΩΛΕΙΤΑΙ 2όροφο μεζονέτα στο Ροδίνι, 10 ετών, αξίας 47.000.000 δρχ. Πληρ. τηλ. 27082, 26476, 0944 347405
Χ. 2908-1/1

ΠΩΛΕΙΤΑΙ μονοκατοικία στη Λίνδο με θέα το Κάστρο, αξίας 42.000.000 δρχ. Πληρ. τηλ. 27082, 26476, 0944 347405
Χ. 2908-1/1

ΠΩΛΕΙΤΑΙ αποθήκη 50 τ.μ., αξίας μόνο 7.000.000 στην οδό Αθηνών - Ανάληψη. Πληρ. τηλ. 27082, 26476, 0944 347405
Χ. 2908-1/1

ΠΩΛΕΙΤΑΙ μονοκατοικία 180 τ.μ. με κήπο στην Παστίδα. Πληρ. τηλ. 27082, 26476, 0944 347405 κ. Εμμ. Κρανίδη
Χ. 2908-1/1

ΠΩΛΟΥΝΤΑΙ μονοκατοικίες των 130 τ.μ. και 160 τ.μ. με κήπο στα μπετά ή πλήρως αποπερατωμένες, βρίσκονται στο φυτώριο του Δήμου-Ιαλυσού. Πληρ. τηλ. 27082, 26476, 0944 347405 κ. Εμμ. Κρανίδη
Χ. 2908-1/1

ΠΩΛΕΙΤΑΙ οικόπεδο 300 τ.μ. στο συνοικισμό Χαλκιτών. Πληρ. τηλ. 27082, 26476
Χ. 2908-1/1

ΠΩΛΕΙΤΑΙ αγρός 4.000 τ.μ. στο Κανδυλί-Τρεις, αξίας 32.000.000. Πληρ. κτηματομεσιτικό γραφείο Εμμ. Κρανίδη, τηλ. 27082, 26476, 0944 347405
Χ. 2908-30/12

ΠΩΛΟΥΝΤΑΙ: 1) 3άρι διαμέρισμα στα τούβλα, με κοινόχρηστα τελειωμένα, των 17.000.000 , 2). Οικόπεδο στο Τσαΐρι, οικοδομήσιμο, 2 στρέμματα. Τιμή 16.000.000. 3). Ισόγειο μετακειρισμένο διαμέρισμα. Τιμή 15.000.000. Πληροφορίες τηλ. 34707
3795-1/1

ΠΩΛΟΥΝΤΑΙ: 1) Οικόπεδο 1000τ.μ., στην Ηλιούπολη. Συγκεκριμένο τμήμα μελλοντικά μπαίνει σε σχέδιο πόλεως α' φάση. Τιμή 12.000.000 δρχ και 2) Αποθήκη 190τ.μ., ισόγειος χωρίς φόβο πλημμύρας, περιοχή Αγ. Αναστασίας (Επτά Βαγιές), ετοιμοπαράδοτη Είναι κενή. Τιμή 22.000.000 δρχ. (μόνο για λίγες μέρες). Τηλ. 30397 - 0946049179 κ. Νίκο Καργάκο, Θεμ. Σοφούλη 59 Ρόδος
3834-20/12

ΜΑΘΗΜΑΤΑ

ΑΝΑΚΟΙΝΩΣΗ
ΜΑΘΗΜΑΤΑ
***** Computer *****
ΕΚΠΑΙΔΕΥΣΗ PROGRAM COMPUTER
ΕΓΓΡΑΦΕΣ
**** ΤΩΡΑ ****
Τμήματα για:
Παιδιά - Ενήλικες
Αρχάριους - Μαθητές
Επαγγελματίες
Ανεύρεση Εργασίας
ΠΑΡΕΧΕΤΑΙ ΒΕΒΑΙΩΣΗ
Διδάσκει πτυχιούχος Πανεπιστημίου Αμερικής
ΜΑΝΩΛΗΣ Ι. ΣΟΦΙΛΛΑΣ
Κοδριγκτώνος 91
Τηλ. (0241) 31761
X2976-3/1

ΠΩΛΟΥΝΤΑΙ

Α) Στην οδό Ιωάννη Μεταξά και Ανθούλας Ζερβού στο Νιοχώρι:
- Οροφοδιαμερίσματα, αρίστης κατασκευής των 136τ.μ., με θέση στάθμευσης και υπόγεια αποθήκη 12τ.μ., με κεντρική θέρμανση με αυτονομία
- Διαμερίσματα 138, 105, 97, 91, 81, 63, 55 με θέση στάθμευσης, κεντρική θέρμανση με αυτονομία
- Καταστήματα των 140 και 70τ.μ.

Β) Στην οδό Αποστόλου Παύλου, Ανάληψη:
- Διαμερίσματα ετοιμοπαράδοτα, 116, 112, 88, και 73τ.μ., με θέση στάθμευσης και κεντρική θέρμανση

Γ) Μονοκατοικίες στην Ιαλυσό, οδός Δημοκρατίας, πανταχόθεν ελεύθερες από 119τ.μ. έως 184τ.μ. διόροφες, χωρίς υπόγειο, με οικόπεδο από 250 έως 360τ.μ., πολυτελούς κατασκευής

ΠΛΗΡΟΦΟΡΙΕΣ
ΑΝΑΣΤΑΣΙΟΣ ΑΤΣΙΔΗΣ
ΣΤΕΦΑΝΟΥ ΚΑΖΟΥΛΗ 74 - ΡΟΔΟΣ
Τηλ. 28616, 37848
X2974-31/1

ΠΩΛΕΙΤΑΙ

1) ΕΠΙΧΕΙΡΗΣΗ ΕΣΤΙΑΤΟΡΙΟΥ ΣΤΗΝ ΠΑΛΙΑ ΠΟΛΗ

2) ΕΠΙΧΕΙΡΗΣΗ ΕΣΤΙΑΤΟΡΙΟΥ ΠΛΗΡΩΣ ΕΞΟΠΛΙΣΜΕΝΗ ΣΤΗΝ ΠΑΛΙΑ ΠΟΛΗ

Πληροφορίες τηλ. 27082 - 26476 και 0944-347405, 0974 140297
Χ. 2908-1/1



ΙΝΤΕΡΜΠΕΤΟΝ ΔΟΜΙΚΑ ΥΛΙΚΑ Α.Ε.
ΟΜΙΛΟΣ ΤΣΙΜΕΝΤΩΝ TITAN

ΖΗΤΕΙΤΑΙ

ΒΟΗΘΟΣ ΛΟΓΙΣΤΗ

Η **ΙΝΤΕΡΜΠΕΤΟΝ ΔΟΜΙΚΑ ΥΛΙΚΑ Α.Ε.** θυγατρική εταιρία του Ομίλου TITAN, επιθυμεί να προσλάβει βοηθό λογιστή για το υποκατάστημά της στη Ρόδο, περιοχή Κοσκινού.

Απαραίτητα προσόντα
- Πτυχίο Τ.Ε.Ι. Λογιστικής (θα εκτιμηθεί, όχι απαραίτητο)
- Καλή γνώση προγραμμάτων MS Office
- Επαγγελματική εμπειρία 2-3 ετών σε μηχανογραφημένο λογιστήριο επιθυμητή
- Εκπληρωμένες στρατιωτικές υποχρεώσεις
- Ηλικία μέχρι 32 ετών

Οι υποψήφιοι που πληρούν τις πιο πάνω προϋποθέσεις παρακαλούνται να επικοινωνήσουν με τον κ. Α. Αραβαντινό. Τηλ. 92004 ή να υποβάλουν βιογραφικό σημείωμα
X2958-1/1

RODOS PALLADIUM

Εχοντας σαν αρχή μας, την παροχή υπηρεσιών υψηλής ποιότητας, βασιζόμενοι σε άρτια εκπαιδευμένο προσωπικό, επιθυμούμε να προσλάβουμε **Αποφοίτους Τουριστικών Σχολών** για τη στελέχωση των τμημάτων **Food & Beverage & Front Office (Υπάλληλοι Υποδοχής, Night Auditor, Γκρουμ)**, του ξενοδοχείου μας. Αν σας ενδιαφέρει η

Καριέρα στο Food & Beverage και στο Front Office

έχετε δυναμική προσωπικότητα, φιλοδοξία για επαγγελματική άνοδο και διάθεση για επαγγελματική δουλειά, σε **όλα τα επίπεδα** του Food & Beverage, ξεκινώντας από service encounter positions (Εστιατόριο, Μπαρ, κλπ.), **τότε** το νεότερο ξενοδοχείο πολυτελείας του νησιού μας θα ήθελε να λάβει γνώση του βιογραφικού σας.

Προσφέρουμε άριστες συνθήκες εργασίας, σε 8μηνη βάση για τη σεζόν του 2002, δυνατότητα εξέλιξης και αποδοχές αναλόγως των προσόντων και την εμπειρία σας.

Οι ενδιαφερόμενοι μπορούν να προσέρχονται, για αλληλογνωριμία, στο ξενοδοχείο μας **Rodos Palladium** στο **Φαληράκι**, (Δευτέρα έως Παρασκευή, 10-12 π.μ.) **ή** να αποστείλουν το βιογραφικό τους **ταχυδρομικώς** (Τ.Θ. 180, 85100 Ρόδος) **ή** με **Fax** (0241) 86617, υπόψη κ. **Ν. Βασταρδή**, προϊστάμενο Εστιατορίων & Μπαρ και κ. **Γ. Μωραΐτη** - Room Division Manager
Χ. 2944-6/1

RODOS PALLADIUM

Εχοντας σαν αρχή μας, την παροχή υπηρεσιών υψηλής ποιότητας, επιθυμούμε να προσλάβουμε **καμαριέρες** για τη στελέχωση του τμήματος **Ορόφων** του ξενοδοχείου μας

Προσφέρουμε άριστες συνθήκες εργασίας, σε 8μηνη βάση για τη σεζόν του 2002.

Οι ενδιαφερόμενοι μπορούν να προσέρχονται, για αλληλογνωριμία, στο ξενοδοχείο μας **Rodos Palladium** στο **Φαληράκι**, (Δευτέρα έως Παρασκευή, 10-12 π.μ. **ή** να αποστείλουν το βιογραφικό τους **ταχυδρομικώς** (Τ.Θ. 180, 85100 Ρόδος) **ή** με **Fax** (0241) 86617, υπόψη κ. **Κ. Κουπάδη** (Γραφείο Προσωπικού)
Χ. 2944-6/1

ΚΤΗΜΑΤΙΚΗ ΑΝΑΚΟΙΝΩΣΗ

Θέλετε να πουλήσετε;
✔ το οικόπεδό σας;
✔ το διαμέρισμά σας;
✔ το αγρόκτημά σας;
✔ τη μεζονέτα σας;
✔ το κατάστημά σας;

τότε ελάτε σε μας

Αν συμφωνήσουμε στο ποσό, θα το αγοράσουμε αμέσως.

ΝΙΚΟΣ ΚΑΡΓΑΚΟΣ

Θεμ. Σοφούλη 59, στα φανάρια
Τηλ. 30397, κιν. 0946 049179
3686-6/1

BLUE SEA RESORT HOTEL

* * * *

Η παροχή υψηλών υπηρεσιών στο απόλυτα σημερινό ανταγωνιστικό περιβάλλον είναι προτεραιότητά μας. Ζητούμε συνεργάτες στα πλαίσια αναδιοργάνωσης της ξενοδοχειακής επιχείρησης :

F&B Manager
Πτυχιούχο Ξενοδοχειακής Σχολής με προυπηρεσία σε επισιτικά τμήματα. Κύριος στόχος η εύρυθμη λειτουργία των τμημάτων, η ικανοποίηση των πελατών και η αύξηση των εσόδων.

Αρχιμάγειρα
Προυπηρεσία σε μεγάλα ξενοδοχεία, πτυχίο μαγειρικής σχολής, επαγγελματική προσέγγιση για ποιοτική συνεργασία και φιλοδοξία για διάκριση είναι επιθυμητά.

Ζαχαροπλάστη
Φούρναρη

Μπάρμαν
με ευχέρεια της γερμανικής και αγγλικής.
Προϋπηρεσία σε σοβαρές ξενοδοχειακές μονάδες, πτυχίο ξενοδοχειακής σχολής, ικανότητα δημιουργίας ευχάριστου περιβάλλοντος με συναδέλφους με γνώμονα την απόδοση δίχως τριβές και αξιοπιστία, είναι επιθυμητά.

Σερβιτόρους και βοηθούς Γκρουμ για την υποδοχή

Αιτήσεις καθημερινά 10.00 – 13.00
Blue Sea Resort Hotel
10ο χιλμ Λεωφόρου Καλλιθέας - Φαληράκι
Τηλέφωνο 02410-85512 Telefax 02410-85582
Χ.Λ.

ΟΙΚΟΔΟΜΙΚΕΣ-ΤΕΧΝΙΚΕΣ
ΕΜΠΟΡΙΚΕΣ-ΕΠΙΧΕΙΡΗΣΕΙΣ

ΑΦΟΙ ΑΣΒΕΣΤΗ Ο.Ε.
Κ. Τσαλδάρη 26-Ρόδος
☎ 32809-74325-74326

ΠΩΛΟΥΝΤΑΙ

● ΔΙΑΜΕΡΙΣΜΑΤΑ
υπερλούξ διαφόρων διαστάσεων

ΕΓΓΥΗΣΗ Η ΠΟΛΥΕΤΗ ΠΕΙΡΑ ΜΑΣ
X2968-31/1

ΠΡΟΟΔΟΣ ΜΙΚΡΕΣ ΑΓΓΕΛΙΕΣ ΜΙΚΡΕΣ ΑΓΓΕΛΙΕΣ ΠΡΟΟΔΟΣ

διάφορα

ΣΧΟΛΗ ΟΔΗΓΩΝ
ΚΟΥΣΗ ΠΑΝΤΕΛΗ

- ΔΙΠΛΩΜΑΤΑ
- ΕΡΑΣΙΤΕΧΝΙΚΑ
- ΕΠΑΓΓΕΛΜΑΤΙΚΑ
- ΜΟΤΟΣΙΚΛΕΤΑΣ
- ΜΑΘΗΜΑΤΑ ΘΕΩΡΗΤΙΚΗΣ ΔΙΔΑΣΚΑΛΙΑΣ



-Επεκτάσεις όλων των κατηγοριών -Αναθεωρήσεις ληγμένων αδειών -Μετατροπές ξένων αδειών σε ελληνικές

Οδός Βαλαωρίτου 9
(έναντι HOTEL SEMIRAMIS ΠΙΣΩ ΑΠΟ ΤΟ ΠΑΛΑΙΟ ΝΟΣΟΚΟΜΕΙΟ
e-mail: koysisp@internet.gr

ΕΚΠΑΙΔΕΥΤΙΚΟ ΑΥΤΟΚΙΝΗΤΟ:
TOYOTA YARIS 1300 cc AIR CONDITIONED
(ΠΡΟΣΟΧΗ): ΜΑΘΗΜΑΤΑ
α. Μοτοσικλέτας μεγάλου κυβισμού από 125 cc έως ανεξαρτήτου
β. Μοτ/τας έως 125 cc
γ. Μοτοποδηλάτου 50 cc
Διαθέτουμε επίσης και αυτόματες μοτοσικλέτες 125 cc
Πληρ. τηλ.
29157-73820-94777
ΚΑΙ ΑΝΑ ΠΑΣΑ ΣΤΙΓΜΗ ΣΤΑ ΚΙΝΗΤΑ τηλ.
0944/511313-0944/203343
Στην κατηγορία ανεξαρτήτου κυβισμού η εκπαίδευση γίνεται με μοτοσικλέτα 500 cc
Παραλαβή των μαθητών μας και από τις οικίες τους
"Η σωστή και μεθοδική εκπαίδευση στα σύγχρονα οχήματά μας, βάζει γερά θεμέλια για τη δημιουργία ενός καλού νέου οδηγού"

ΠΡΟΣΟΧΗ
Στη σχολή μας παραδίδονται και μαθήματα θεωρητικής διδασκαλίας

2019-25/1

ΖΗΤΕΙΤΑΙ βοηθός σερβιτόρου για να εργαστεί σε ταβέρνα Σαββατοκύριακα. Πληρ. τηλ. 64468
3739-1/1

ΖΗΤΕΙΤΑΙ νέος για χορευτικό συγκρότημα. Μισθός ικανοποιητικός. Πληροφορίες τηλ. 0932354323
3812-5/1

ΖΗΤΕΙΤΑΙ κυρία από 50-55 ετών για φροντίδα μωρού. Τηλ. 64356
ΓΔ-20/1

ΖΗΤΕΙΤΑΙ
ΤΕΧΝΙΤΗΣ ΗΛΕΚΤΡΟΛΟΓΟΣ ΟΙΚΟΔΟΜΩΝ
Πληρ. τηλ. 66698, από 8.30π.μ. έως 14.30μ.μ.
X2942-1/1

ΑΠΟ ΕΠΙΧΕΙΡΗΣΗ ξενοδοχειακού εξοπλισμού
ΖΗΤΟΥΝΤΑΙ
υπάλληλοι με γνώση του αντικειμένου, κατά προτίμηση ξενοδοχοϋπάλληλοι, ηλικίας μέχρι 30 ετών για να χρησιμοποιηθούν εντός του καταστήματος ως πωλητές.
Γνώση Η/Υ επιθυμητή.
Πληρ. τηλ. 69870, ώρες 10 π.μ.-14 μ.μ.
X2000-31/1

ΖΗΤΟΥΝΤΑΙ
ΠΩΛΗΤΡΙΕΣ
από καταστήματα χρυσοχοΐας, να ομιλούν πολύ καλά μια τουλάχιστον ξένη γλώσσα ΓΕΡΜΑΝΙΚΑ ή ΣΟΥΗΔΙΚΑ ή ΦΙΛΑΝΔΙΚΑ για τη σεζόν 2002, προϋπηρεσία δεν είναι απαραίτητη.

GESUCHT WERDEN
DEUTSCH SPRACHIGE VERKÄUFERINNEN FUR JUWELIERGESCHÄFTE
SOKES
FLICKOR - SOM - TALAR SVENSKA SOM VILL JOBBA I GULDAFFAR
HALUTAAN
SUOMEA PUHUVIA MYYJIÄ KULTASEPÄNLIIKKEESEEN
Πληρ. τηλ.60110
10.00-12.00 π.μ.
3454-30/12

ΠΩΛΕΙΤΑΙ VW TRANSPORTER '91, πετρελαίου, επαγγελματικό, 93.000 χλμ., σε καλή κατάσταση. Τιμή μετρητοίς 2.300.000. Δεκτή ανταλλαγή με επιβατηγό αυτοκίνητο 4 θυρών, ανάλογης αξίας. Πληρ. τηλ. 0241 31853, 0972 087336
3749-24/1

ΠΩΛΕΙΤΑΙ μηχανάκι SUZUKI Address 100 c.c. Πληροφορίες τηλ. 81955
3799-4/1

ΠΩΛΟΥΝΤΑΙ
τα κάτωθι αυτοκίνητα σε άριστη κατάσταση και προσιτές τιμές:
FIAT SEICENTO '99
FIAT CINQUECENTO '97
FIAT PUNTO '99
SEAT IBIZA '99
SEAT CORDOBA '99
OPEL CORSA '99
NISSAN MICRA '99
HYUNDAI ACCENT '99
TOYOTA COROLLA '99
NISSAN SERENA '98
SEAT ALAMBRA '98
SUZUKI JEEP 1.3 '99
Δεκτός κάθε έλεγχος, γίνονται και ευκολίες πληρωμής.
Πληρ. στα τηλ.98200-25888
3650-2/1

ΠΩΛΕΙΤΑΙ NISSAN PRIMERA 1.6 SLX, μοντέλο 1991, σε άριστη κατάσταση, πεντάπορτο, καταλυτικό, υδραυλικό τιμόνι, ηλεκτρικά παράθυρα εμπρός-πίσω, ηλεκτρικούς καθρέπτες, ηχοσύστημα-ραδιοκασετόφωνο, αυτόματη κεραία, συναγερμός, τηλεκοντρόλ, φως ομίχλης πίσω, καινούργια λάστιχα-μπατασία, κ.α. Προφυλαγμένο σε πάρκινγκ, με όλα του τα σέρβις στην αντιπροσωπεία. Τιμή 1.400.000. Πληρ. τηλ. κιν. 0937 045729, σταθερό 75295, 37322 κ. Χατζηαγάπη
3746-1/1

ΠΩΛΕΙΤΑΙ τζιπ ΠΑΤΖΕΡΟ, μοντέλο '89, δεκτός κάθε έλεγχος. Πληρ. τηλ. 64468
3739-1/1

ΠΩΛΕΙΤΑΙ αυτοκίνητο FIAT TIPO 1.400 cc, ηλεκτρονικό καντράν, ηλεκτρικά παράθυρα, καταλυτικό. Τιμή λογική. Πληρ. τηλ. 31834, 67510
Γ.Δ.-1/1

ΠΩΛΕΙΤΑΙ αυτοκίνητο μάρκας Οπελ «Καντέτ». Πληρ. τηλ. 0945 042753 και 097 7725894
958-1/1

Η SIMI FISH
ΖΗΤΑ
να προσλάβει πτυχιούχους Α.Ε.Ι., Τ.Ε.Ι. ή Ι.Ε.Κ., με γνώσεις στις
ακόλουθες ειδικότητες:
1) ΣΥΝΤΗΡΗΤΗΣ ΔΙΚΤΥΩΝ Η/Υ
2) ΜΗΧΑΝΟΛΟΓΟΣ
ή ΗΛΕΚΤΡΟΛΟΓΟΣ ΜΗΧΑΝΙΚΟΣ
Οι ενδιαφερόμενοι θα πρέπει να είναι ηλικίας έως 30 ετών με εκπληρωμένες τις στρατιωτικές τους υποχρεώσεις, γνώστες της Αγγλικής γλώσσας, Η/Υ (προγράμματα word, excel) και να στείλουν το βιογραφικό τους με φαξ στο 0241-60175 ή e-mail: simifish@otenet.gr, υπόψη κ. Τελιανίδου
X2990-10/1

ΔΙΑΜΕΡΙΣΜΑ «ΠΡΟΒΟΛΗΣ»
ΠΩΛΕΙΤΑΙ
ΔΙΑΜΕΡΙΣΜΑ Ε=126 τ.μ., β' όροφος
επί της οδού Αμμοχώστου, κατάλληλο για κάθε χρήση.
Πληροφορίες : (μόνο σε επώνυμους)
« TOP PROPERTIES»
κ. ΓΕΩΡΓΙΟ ΠΙΠΙΝΟ -
ΤΗΛ. 23895 & 0944676003
3699-10/1

ΖΗΤΑΩ
τέσσερα στρέμματα:
- Επίπεδα
- Σε περιοχή καλή για μονοκατοικία

Σάββας,
τηλ. 0944 390803
X. 2931-6/2

Γκαλερί
Ζιλίνσκι ΠΙΤΙΝΙ

ΠΡΟΣΟΧΗ
Η Γκαλερί Ζιλίνσκι Πιτίνη
(δίπλα στη ΣΤΑΝΗ στο ΑΥΡΑ ΜΠΗΤΣ),
σας προτείνει
τις καλύτερες προσφορές του χειμώνα
σε έπιπλα ΜΟΝΑΔΙΚΑ στην αγορά
NAPOLEON - CHARL BOYLLE - GEORG II - QUEEN ANN
μπερζέρες, φωτιστικά , πίνακες, σερβίτσια και άλλα αντικείμενα.
Ελάτε να δείτε και να θαυμάσετε μουσειακά κομμάτια και να αγοράσετε σε πολύ καλές τιμές
Ωρες λειτουργίας: 10.30-1.30 και 5-9 το βράδυ
Κυριακές: 11.30 - 18.30
ΚΑΘΕ ΚΥΡΙΑΚΗ ΜΙΑ ΠΟΛΥ ΜΕΓΑΛΗ ΠΡΟΣΦΟΡΑ
Τηλ. 90883-78389
ΧΡΟΝΙΑ ΠΟΛΛΑ & ΚΑΛΕΣ ΓΙΟΡΤΕΣ
Ευχαριστούμε για την αγάπη σας
Γ. Πιπίνης
3801-6/1

Διαφάνειες και μεγενθύνσεις για μπαρ, εστιατόρια, fast food
Φ. & Ν. ΠΑΧΟΣ
Γ. Ευσταθίου 11
Τηλ. 26893

ΠΩΛΟΥΝΤΑΙ
ΜΟΝΟ ΑΠΟ ΤΟ ΓΡΑΦΕΙΟ ΜΑΣ
1) Οικία ισόγειος 120τ.μ., επί της Ηρ. Πολυτεχνείου με μεγάλη πρόσοψη,κατάλληλη για κατοικία, επιχείρηση, ιατρείο, δικηγορικό γραφείο, πρακτορείο, κλπ. Καταπληκτική περίπτωση.
2) Μεζονέτα σε μπετά με οικόπεδο 1800τ.μ., πλησίον Καλλιθέας 150μ. από τη θάλασσα
3) Οικόπεδο 680τ.μ., εντός πόλεως
4) Ταράτσα μονοκατοικίας. Δικαιούσαι να κτίσεις 153τ.μ.Πολύ καλή τοποθεσία
5) Παλαιό σπίτι στο Νιοχώρι με αυλή
6) Διαμέρισμα 100τ.μ., σε μπετά, γωνιακό, περιοχή Νεοχωρίου
7) Διαμέρισμα ισόγειο 85τ.μ., σε 2όροφη κατοικία
8) Διαμερίσματα 4άρια με γκαράζ, αυτόνομη θέρμανση, τεράστιες βεράντες σε πολύ καλές τοποθεσίες
9) Μεζονέτες πλησίον παραλίας Ιαλυσού, διαφόρων τετραγωνικών μέτρων
10) Διαμερίσματα, καταστήματα, κτήματα, αποθήκες, κλπ.
11) Οικόπεδα - κτήματα
12) Ενοικιάσεις μαγαζιών

Γ. ΝΕΟΦΥΤΟΥ
ΔΗΜ. ΘΕΟΔΩΡΑΚΗ 40
- ΤΗΛ. 20989 - 21434
X2970-31/1

ΤΩΡΑ ΚΑΙ ΣΤΗ ΡΟΔΟ
Υπηρεσία προμήθειας προσωπικού οικιακής βοήθειας.
Καμαριέρες, καθαρίστριες, οικιακούς βοηθούς, μπέιμπι σίτερ, συνοδούς για ηλικιωμένες και άτομα με ειδικές ανάγκες, κλπ.
Πληρ. Μητροπόλεως 114
τηλ.-φαξ 02410-23478, 9 π.μ.-2 μ.μ.
και 6-9 μ.μ. και 0932 509348
3694-1/1

ΑΠΟΦΡΑΞΕΙΣ-ΚΑΘΑΡΙΣΜΟΙ
(Η ΜΑΡΙΑ) ΜΕΤΡΟΠΟΝΤΙΚΑΣ



ΣΤΙΣ ΧΑΜΗΛΟΤΕΡΕΣ ΤΙΜΕΣ
ΟΛΟ ΤΟ 24ωρο
Αναλαμβάνουμε ξενοδοχεία, δήμους, πολυκατοικίες, σπίτια, εστιατόρια, κλπ, καθώς άντληση πετρελαιοειδών από πλοία, και λιποσυλλεκτών και βιολογικών, εκκενώσεις βόθρων στην Παλιά Πόλη (και στα πιο στενά δρομάκια). Ακόμα αναλαμβάνουμε καθαρισμούς (αναπαλαιώσεις) κτιρίων με υδροβολή και κάθε είδους επιφάνειες με πείρα και υπευθυνότητα. ΜΕ ΜΟΝΑΔΙΚΑ ΣΕ ΥΨΟΣ ΠΙΕΣΗΣ ΚΑΙ ΑΝΑΡΡΟΦΗΣΗΣ ΥΠΕΡΣΥΓΧΡΟΝΑ ΜΗΧΑΝΗΜΑΤΑ ΥΔΡΟΒΟΛΗ ΣΕ ΟΛΗ ΤΗ ΔΩΔΕΚΑΝΗΣΟ.
ΒΑΡΔΕΛΛΗ Μ -ΚΡΑΣΟΠΟΥΛΟΣ Δ. Ο.Ε.
Τηλ. 35555-94750, -
Κιν. 0944395999 - FAX 96516
e-mail:metropontikas@excite.com.
ΛΙΝΔΟΥ 1 ΡΟΔΟΣ
T. 1856-31/12

ΟΙΚΟΔΟΜΙΚΕΣ ΕΠΙΧΕΙΡΗΣΕΙΣ
ΔΙΑΚΟΓΕΩΡΓΙΟΥ ΚΑΛΛΙΣΤΟΣ
ΕΘΝ.ΑΝΤΙΣΤΑΣΕΩΣ 11
(πρώην Αννης Μαρίας)

ΠΩΛΗΣΕΙΣ ΔΙΑΜΕΡΙΣΜΑΤΩΝ - ΚΑΤΑΣΤΗΜΑΤΩΝ - ΑΠΟΘΗΚΕΣ - ΑΝΤΑΛΛΑΓΕΣ ΑΚΙΝΗΤΩΝ - ΑΓΟΡΕΣ ΟΙΚΟΠΕΔΩΝ
ΑΝΑΛΑΜΒΑΝΟΥΜΕ ΑΝΤΙΠΑΡΟΧΕΣ
ΠΩΛΟΥΝΤΑΙ διαμερίσματα λουξ κατασκευής, με απεριόριστη θέα. Τα διαμερίσματα διαθέτουν θωρακισμένες πόρτες - εντοιχισμένες κουζίνες - ντουλάπες - εντοιχισμένο νιπτήρα με ντουλάπι - κεντρική θέρμανση αυτόνομη - ανοιγόμενα ανακλινόμενα κουφώματα με διπλά τζάμια, σίτες, ρολά - υδραυλικό ασανσέρ - τριφασικό ρεύμα.
Ολοι οι χώροι σπατουλαριστοί - εσωτερικές πόρτες MDF με σχέδιο
ΔΙΑΜΕΡΙΣΜΑΤΑ:
Επί της οδού Μεγ. Κων/νου - Κων/νου Παλαιολόγου:
- 50υ.μ. δυάρια
- 85τ.μ. τριάρια
- 110τ.μ. τεσσάρια
} ανά όροφο
Επί της Κων/νου Υδραίου - Στ. Κωτιάδη
- 70τ.μ. τριάρια
- 90τ.μ. τριάρια - τεσσάρια
- 110τ.μ. τεσσάρια
- 130τ.μ. τεσσάρια - πεντάρια
} ανά όροφο, με μεγάλες βεράντες, φανταστική θέα
Επί της λεωφ. Καλλιθέας - Καρακόνερο
- 50τ.μ. δυάρια
- 85τ.μ. τριάρια
- 110τ.μ. τεσσάρια
} ανά όροφο, με μεγάλες βεράντες, απεριόριστη θέα
ΚΑΤΑΣΤΗΜΑΤΑ (επί της λεωφ. Καλλιθέας - Καρακόνερο)
- 50τ.μ.
- 1000τ.μ.
- 150τ.μ.
Διαμέρισμα 125τ.μ. , 3ος, λουξ κατασκευής νέο στην οδό Αισχίνης
Κατάστημα 90τ.μ., νέας κατασκευής στο Καρακόνερο.
Γραφείο 63τ.μ. νέας κατασκευής απέναντι από το παλαιό ΙΚΑ
Γραφείο 73τ.μ. νέας κατασκευής απέναντι από παλαιό ΙΚΑ
Διαμέρισμα 75τ.μ. ισόγειο, Αγ. Αναστασία
Διαμέρισμα 138τ.μ. 1ος όροφος, οδός Μάρκου Κλαδάκη - Μονοκατοικία 140τ.μ. στον Αρχάγγελο
Αγροτεμάχιο 4640 τ.μ. στ' Ασγούρου
Μεζονέτα 140τ.μ. στην οδό Λισαβώνος και Οσλου
Διαμέρισμα 80τ.μ., 1ος όροφος στο χωριό Παραδεισίου
Αγροτεμάχιο 19.800τ.μ. στην Παστίδα (όπισθεν εργοστασίου «Θράκη»)
Αγροτεμάχιο 3.448 τ.μ. απέναντι από την είσοδο του ξενοδοχείου BLUE BAY Κρεμαστή
Αγροτεμάχιο 4 στρεμμάτων στα Κολύμπια
Οικόπεδο 124τ.μ. στην πλατεία του χωριού Κοσκινού
Ξενοδοχείο Ποσειδών στην περιοχή Κριτικά
Πωλείται μονοκατοικία 100τ.μ., σε οικόπεδο 476 τ.μ. στις Καλυθιές
Οικόπεδο 19.980τ.μ. στα Κοσκινού
Οικόπεδο 2500 τ.μ. στο Τσαΐρι
- Διαμέρισμα 110 τ.μ. 1ος όροφος στην Ανάληψη (εκκλησία)
- Διαμέρισμα 60 τ.μ. 1ος όροφιος Παν. Ροδίου
Ενοικιάζεται αποθήκη 75 τ.μ. στο Ροδίνι
Πωλείται Μεζονέτα 160τ.μ., στους Δασκάλους
Πωλείται αγροτεμάχιο 3,2 στρέμματα στη Θολό

ΠΛΗΡΟΦΟΡΙΕΣ:
ΔΙΑΚΟΓΕΩΡΓΙΟΥ ΚΑΛΛΙΣΤΟΣ
Τηλ. 29318 - 34598
Τηλ. 78501 - 78502
X2965-31/1

ΜΟΝΩΣΕΙΣ
20 ΧΡΟΝΙΑ!
ΑΡΧΩΝ ΣΑΜΑΡΤΖΗΣ
ΤΗΛ. 23030-32054
X2964-31/1

ζητήσεις

ΖΗΤΕΙΤΑΙ σοβαρή πωλήτρια με προϋπηρεσία σε πωλήσεις κοσμημάτων να εργαστεί σε κοσμηματοπωλείο της Παλιάς Πόλης. Ωρες εργασίας 8ωρο, Κυριακή ελεύθερη. Απαραίτητα άπαιστα γερμανικά, αγγλικά. Πληρ. τηλ. 0973 233037
3528-1/1

ΜΗΧΑΝΟΚΙΝΗΤΑ

ΠΩΛΕΙΤΑΙ FIAT CINQUECENTO μοντ. '95 από ιδιώτη, με 36.000 χιλιόμετρα σε άριστη κατάσταση. Τιμή 1.000.000.
Πληρ. τηλ. 37505 απογευματινές ώρες
X2969-31/1

ΠΩΛΟΥΝΤΑΙ
αυτοκίνητα
SEAT MARBELLA
1994-1995
Πληροφορίες τηλ.
87615-86298
3663-6/1

ΔΩΔΕΚΑΝΗΣΙΑΚΕΣ ΑΠΟΦΡΑΞΕΙΣ
«ΚΟΛΟΣΣΟΣ»



ΑΠΟΦΡΑΞΕΙΣ ΚΑΘΑΡΙΣΜΟΙ ΑΠΟΧΕΤΕΥΣΕΩΝ & ΒΟΘΡΩΝ
Αναλαμβάνουμε πάσης φύσεως αποφράξεις οποιουδήποτε μήκους και πλάτους Αναλαμβάνουμε καθαρισμούς αποχετευτικών αγωγών, δήμων, ξενοδοχείων, στρατωτικών μονάδων, σπιτιών, πολυκατοικιών, καθώς και καθαρισμούς βιολογικών μονάδων με μηχάνημα υψηλής πιέσεως σε όλη τη Δωδεκάνησο.
Κ. ΠΗΔΙΑΚΗΣ
- Π. ΚΑΣΕΡΗΣ
Πληρ. τηλ.. 47915 - 91881
κινητό: 0944/325234 και 0977/717048
3585-7/1

Π Ω Λ Ε Ι Τ Α Ι
ΠΙΑΝΟ BECHSTEIN
ΜΕ ΟΥΡΑ(1,96x1,85)



RODOS PALACE
Resort Hotel - Convention Center
ΠΛΗΡΟΦΟΡΙΕΣ:
Κα Κ. Μανουσάκη, Τηλ.: 25222, 97218
X2986-31/1

Ματιές στα σπορ

Οι «κορυφαίοι του 2001» όπως αναδείχθηκαν στη υηφοφορία των αθλητικών συντακτών

Πρώτος παράγοντας ο πρόεδρος του ΔΟΝΑ Ρόδου ✓ Ισοψήφισαν στις γυναίκες οι Κοκκαλίτσα και Καστρουνή



Η «χρυσή» Μικτή Ρόδου των ISLAND GAMES

Οι αθλητικοί συντάκτες της Δωδεκανήσου (επαγγελματίες και μη) ψήφισαν χθες τους καλύτερους της χρονιάς, που μόλις έφυγε.

Το δημοψήφισμα έγινε το μεσημέρι στον ραδιοφωνικό σταθμό TOP FM, όπως γίνεται ανελλιπώς κάθε χρόνο τέτοια ημέρα και πλέον έχει καθιερωθεί ως θεσμός.

Πήραν μέρος οι δημοσιογράφοι που ασχολούνται με το αθλητικό ρεπορτάζ στη Δωδεκάνησο και η διαδικασία της ψηφοφορίας είχε και αγωνία, καθώς σε αρκετές κατηγορίες υπήρχαν ισοψηφίες και όπως αποδείχθηκε όχι μόνο κατά τη διάρκεια, αλλά και όταν ανακοινώθηκαν τα τελικά αποτελέσματα.

Αναλυτικότερα λοιπόν, αυτοί που ψηφίστηκαν (και οι ψήφοι που πήραν) είναι:

ΚΑΛΥΤΕΡΟΣ ΑΘΛΗΤΗΣ

Πρώτευσε ο παραολυμπιονίκης Θανάσης Μπαράκας με 13 ψήφους για την πρώτη θέση που κατέκτησε στο Παγκόσμιο Πρωτάθλημα Στίβου Ατόμων με Ειδικές Ανάγκες, που έγινε στην Πολωνία. Ακολούθησαν οι Σταμάτης Λυρίου (μότο κρος) με 4, Γιώργος Κουζούκας (άρση βαρών) με 2 και οι Δημήτρης Δρόσος (ποδόσφαιρο) και Γιάννης Γεωργαλλής με έναν.



Η Φωτεινή Κοκκαλίτσα

ΚΑΛΥΤΕΡΗ ΑΘΛΗΤΡΙΑ

Την πρώτη θέση μοιράστηκαν οι Φωτεινή Κοκκαλίτσα (τζούντο) και Γιώτα Καστρουνή (τρίαθλο) με 6 ψήφους. Η πρώτη ψηφίστηκε επειδή αν και μητέρα μετά από δύο χρόνια επανήλθε στο άθλημα και μάλιστα με επιτυχίες και η δεύτερη ως πρωταθλήτρια Ελλάδας. Ακολούθησαν οι Γεωργία Κουμνάκη (στίβος) με 4, Χαλιμέ Γκουρμούζ (ποδηλασία) με 2, και με έναν οι Αρχοντία Χατζηλάου, Ειμυ Ζούνη και Νίκη Ξανθού του στίβου.



Η Γιώτα Καστρουνή

ΚΑΛΥΤΕΡΗ ΟΜΑΔΑ

Ισοψήφισαν με 6 επίσης ψήφους η Ρόδος (ποδόσφαιρο) και η Μικτή Παίδων της ΕΠΣΔ. Η πρώτη για το πρωτάθλημα που κατέκτησε στην Α' Κατηγορία και η δεύτερη για τη συμμετοχή της στην τελική φάση της Λεπτοκαρυάς. Ακολούθησαν οι ομάδα μπάσκετ των ISLAND GAMES (άνδρες) με 4, η ομάδα μπάσκετ του Κολοσσού (2), ο Ιπποκράτης (στίβος) επίσης με 2 και ο Κλεάνθης (ποδόσφαιρο) με έναν.

ΚΑΛΥΤΕΡΟΣ ΠΑΡΑΓΟΝΤΑΣ

Την πρώτη θέση κατέκτησε ο πρόεδρος του ΔΟΝΑ Ρόδου Κάλλιστος Διακογεωργίου, με 10 ψήφους για τη μεγάλη του προσφορά στον αθλητισμό. Ακολούθησαν οι Μιχάλης Μπαριανάκης (πρόεδρος ΝΑΟΔ) με 6, Γιώργος Παπαϊωάννου (πρόεδρος Ρόδου), Κώστας Κωσταρίδης (πρόεδρος Κολοσσού), Πέτρος Πέτσιος (παράγοντας ποδοσφαίρου) και Νίκος Αχλαδιώτης (πρόεδρος ΔΟΝΑ Λινδίων) με έναν.

ΚΑΛΥΤΕΡΟΣ ΔΙΑΙΤΗΤΗΣ

Πρώτευσε ο Βασίλης Τσαγγάρης με 9 ψήφους.

Ακολούθησαν οι Βαγγέλης Κατσιδώνης με 7, ο Ηλίας Κουνελλές (μπάσκετ) με 2 και οι Παντελής Μιχαλάκης και Βασίλης Κατέρης με έναν.

ΚΑΛΥΤΕΡΟΣ ΠΡΟΠΟΝΗΤΗΣ

Την πρώτη θέση πήρε ο Ανδρέας Σταύρου, με 9 ψήφους. Ακολούθησαν οι Σάββας Ορφανίδης και Κυριάκος Μάγος με 3, ο Χάρης Παπάζογλου με 2 και οι Βασίλης Ζήκας, Βασίλης Παπαδόπουλος, η ομάδα προπονητών στίβου του Ιπποκράτη και ο Μιχάλης Δράκος με έναν.

Τα κάλαντα θα ψάλλει ο Ηρακλής Μαριτσών

Οπως κάθε χρόνο έτσι και φέτος, την ημέρα της Πρωτοχρονιάς, με επικεφαλής τον πρόεδρο μέλη του Δ.Σ., αθλητές και προπονητές και συνοδεία μουσικών οργάνων ο Ηρακλής Μαριτσών θα περιέλθει όλο το χωριό στα Μαριτσά από τις 11 π.μ. ψάλλοντας τα κάλαντα, δίνοντας ημερολόγια και ευχετήριες κάρτες.

Επί τη ευκαιρία εύχεται σε όλους χρόνια πολλά και καλά, καλή χρονιά γεμάτη υγεία και ευτυχία και πάντα κοντά στην ομάδα. Επίσης, η διοίκηση υπενθυμίζει στους φίλους της όσοι επιθυμούν να συνοδεύσουν την ομάδα στη Λέρο, να επικοινωνήσουν με τον πρόεδρο στο τηλ. 0944/363425.

Η αποστολή θα αναχωρήσει την Πέμπτη απόγευμα (4 μ.μ.) και θα επιστρέψει το Σάββατο.



Παρ' όλο που έχουμε μεγάλη μέρα σήμερα, οι πειρασμοί δεν μας άφησαν να αγιάσουμε σαν στήλη και να υποδεχθούμε τη νέα χρονιά κατάλευκοι σαν περιστέρες!

Εκλογές είχε χθες το συνάφι μας, για την ανάδειξη των κορυφαίων του δωδεκανησιακού αθλητισμού, όπου μπορεί να τα πήγαμε γενικά καλά, ωστόσο κάποια παρατράγουδα δεν έλειψαν και αμαύρωσαν την όλη διαδικασία...

Εκείνο πάλι τι είναι: συμπαθώ και πάω τον δείνα, αλλά θα ψηφίσω τον τάδε. Ή καλός ο άλφα, αλλά θα ψηφίσω τον βήτα για να δώσω χαρακτήρα ντέρμπι στην εκλογική διαδικασία!

Γενικά εμείς οι Ελληνες δεν ξέρουμε να ψηφίζουμε. Οπου διεξάγονται αρχαιρεσίες σάμπως τα ίδια δεν γίνονται; Μήπως είναι τυχαίο που έχει γεμίσει ο τόπος «κοψοχέρηδες»;

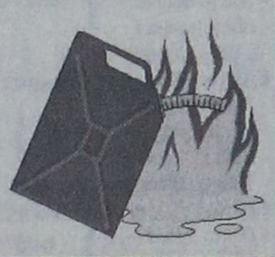

AMCOR
No 1
ΚΑΤΑΣΚΕΥΑΖΟΝΤΑΙ & ΕΙΣΑΓΟΝΤΑΙ ΣΥΝΑΡΜΟΛΟΓΗΜΕΝΑ ΑΠΟ ΤΟ ΙΣΡΑΗΛ



ΠΡΟΔΙΑΓΡΑΦΕΣ ΕΟΚ CE MARK

X2973-31/1

Η AMCOR-ΙΣΡΑΗΛ Η ΜΕΓΑΛΥΤΕΡΗ ΒΙΟΜΗΧΑΝΙΑ ΗΛΙΑΚΩΝ ΣΥΣΤΗΜΑΤΩΝ ΣΤΟΝ ΚΟΣΜΟ,ΣΑΣ ΠΡΟΣΦΕΡΕΙ ΤΟΝ ΚΑΛΥΤΕΡΟ ΗΛΙΑΚΟ ΘΕΡΜΟΣΙΦΩΝΑ ΤΟΥ ΚΟΣΜΟΥ ΜΕ ΜΟΝΑΔΙΚΑ ΣΗΜΕΙΑ ΥΠΕΡΟΧΗΣ ΠΟΥ ΚΑΝΕΝΑΣ ΑΛΛΟΣ ΔΕΝ ΕΧΕΙ.ΠΡΩΤΗ Η AMCOR,ΠΡΙΝ 40 ΧΡΟΝΙΑ ΠΑΡΟΥΣΙΑΣΕ ΤΗΝ ΕΠΑΝΑΣΤΑΤΙΚΗ ΤΗΣ ΤΕΧΝΟΛΟΓΙΑ ΣΤΟΥΣ ΗΛΙΑΚΟΥΣ ΘΕΡΜ/ΝΕΣ. ΠΟΛΛΟΙ ΑΠΟ ΤΟΤΕ ΠΡΟΣΠΑΘΗΣΑΝ ΝΑ ΤΗΝ ΜΙΜΗΘΟΥΝ .ΤΑ ΑΠΟΤΕΛΕΣΜΑΤΑ ΤΟΥΣ ΕΙΝΑΙ ΓΝΩΣΤΑ.ΚΑΝΕΝΑΣ ΔΕΝ ΜΠΟΡΕΣΕ ΝΑ ΤΗ ΦΘΑΣΕΙ.ΣΗΜΕΡΑ Η AMCOR ΣΥΝΕΧΙΖΟΝΤΑΣ ΤΗΝ ΕΡΕΥΝΑ ΣΤΟΝ ΤΟΜΕΑ ΤΗΣ ΗΛΙΑΚΗΣ ΕΝΕΡΓΕΙΑΣ ΒΡΙΣΚΕΤΑΙ ΚΑΙ ΘΑ ΒΡΙΣΚΕΤΑΙ ΜΠΡΟΣΤΑ ΓΙΑΤΙ ΕΙΝΑΙ Η No 1 ΣΤΟΝ ΚΟΣΜΟ.
ΕΙΝΑΙ Η AMCOR

Εκκαθαρίσεις ίσως γίνουν στον Απόλλωνα Καλυθιών

Εκκαθαρίσεις στο έμψυχο δυναμικό είναι πολύ πιθανό να γίνουν λίαν συντόμως στον Απόλλωνα Καλυθιών!

Η οριστικοποίηση της συμφωνίας, όπως όλα δείχνουν με τον Γιάννη Αρχοντούλη, καθώς και η επάνοδος του Σταμάτη Καντιμοίρη ίσως αποτελέσει κίνητρο για τον προπονητή Γιώργο Τανίδη, ούτως ώστε να πάρει σημαντικές αποφάσεις. Σύμφωνα με πληροφορίες της εφημερίδας μας, σε συνάντηση που θα έχει τις ημέρες αυτές με τη διοίκηση του συλλόγου, ίσως ανακοινώσει παίκτες ή παίκτη, που δεν τους χρειάζεται.

Στο μεταξύ, σε ό,τι έχει να κάνει με τις μεταγραφές, τίποτα δεν έχει ξεκαθαρίσει ακόμα, καθώς υπάρχουν κάποια ονόματα, που έχουν προταθεί στους απολλωνιστές. Ολα βέβαια συζητιούνται και εξελίξεις αναμένονται από αύριο κιόλας.

Με Στεργαλά «καθάρισε» (4-1) τη Δόξα Δράμας

Εχοντας το «δικό» μας Γιώργο Στεργαλά στη σύνθεσή της, η SKODA Ξάνθης συνέτριψε σε φιλικό παιχνίδι τη Δόξα Δράμας 4-1.

Ο νεαρός άσος ημέρα με την ημέρα φαίνεται να κερδίζει την εκτίμηση του τεχνικού της ομάδας Νίκου Καραγεωργίου και όποτε οι συνθήκες το επιτρέπουν του δίνει χρόνο συμμετοχής.

Μάλιστα χθες το μεσημέρι αναμενόταν στο νησί μας προκειμένου να εορτάσει μαζί με τους γονείς του την Πρωτοχρονιά!

Οι προτάσεις της ΚΕΔ

Τα μέλη της Κεντρικής Επιτροπής Διαιτησίας (ΚΕΔ) έχουν καλές προτάσεις για να βελτιωθεί η διαιτησία, αλλά τόσο η ΕΠΟ, όσο και η ΕΠΑΕ δεν βοηθάνε την κατάσταση και δεν δίνουν στην ΚΕΔ το δικαίωμα να κάνει πιο βαθιές τομές.

Η ΚΕΔ θέλει καταρχήν τον ορισμό. Και είναι απαραίτητο να γίνει και αυτό, αφού τώρα τα μέλη είναι μόνο τρία και η ευθύνη τους τεράστια. Παράλληλα, υποτίθεται πως η επιλογή τους έχει γίνει με σωστά κριτήρια, ενώ πρόκειται για στελέχη της διαιτησίας με καθαρό παρελθόν και παρόν. Θέλοντας η ΚΕΔ να κάνει τομή στα της διαιτησίας και να προωθήσει νέους διαιτητές, βρίσκεται εκτεθειμένη με την κλήρωση, όπου νέοι και παλιοί έμπειροι και άπειροι μπαίνουν στο ίδιο ...καζάνι και από εκεί και πέρα« ό,τι βρέξει, ας κατεβάσει». Τελικά όμως επιρρίπτουμε ευθύνες στην ΚΕΔ και με την κλήρωση. Αν υπήρχε ο ορισμός, η ΚΕΔ δεν θα χρησιμοποιούσε τον Πειραιώτη Βούλγαρη σε αγώνα της ΑΕΚ. Ομως και εδώ οι ευθύνες του διαιτητή είναι τεράστιες, αφού όφειλε να είχε εξαιρέσει το σωματείο αυτό, δεδομένου ότι συγγενικά του άτομα έχουν στενές σχέσεις με την ΑΕΚ. Με τον ορισμό η ΚΕΔ και τον Βούλγαρη θα είχε προστατεύσει, αλλά και τον Κρεμαστώνη από την Αργολίδα, αλλά και πολλούς άλλους. Η άρνηση των αρμοδίων να επιτρέψουν τον ορισμό δείχνει ότι δεν εμπιστεύονται κατά κύριο λόγο τα μέλη της ΚΕΔ. Αρα έχουμε πρόβλημα. Και είναι ένα ζήτημα που πρέπει η ΕΠΟ και η ΕΠΑΕ να το δουν ρεαλιστικά, αλλά και ως τελευταία λύση για βελτίωση της διαιτησίας και των μεγάλων προβλημάτων.

Μια δεύτερη πρόταση της ΚΕΔ είναι η κατάργηση των ποινών και η δημιουργία ανοιχτών πινάκων. Με τη θέση αυτή θέλουν οι διοικούντες να υποβιβάζουν ή να προαγάγουν οπότε θέλουν όποιους θέλουν στις κατηγορίες. Φανταστείτε λοιπόν έναν διαιτητή Α΄ Εθνικής μετά από ένα άτυχο ή κακό αγώνα του, αντί να τον τιμωρούν με 20 ημέρες ή ένα μήνα, να τον ορίζουν σε αγώνες Β΄ Εθνικής για ...έξι μήνες. Από την άλλη, να έχει η ΚΕΔ το δικαίωμα να προωθήσει σε ανώτερη κατηγορία έναν διαιτητή - ταλέντο που δείχνει μεγαλύτερες δυνατότητες.

Γιατί λοιπόν στις δύο αυτές βασικές και ριζοσπαστικές προτάσεις της ΚΕΔ δεν δείχνουν καλή διάθεση και συνεργασία οι παράγοντες της ΕΠΟ και της ΕΠΑΕ;

Μόνο με λόγια και ευχές δεν γίνεται δουλειά και σύντομα θα δούμε την ΚΕΔ να αναλώνεται όπως όλες οι προηγούμενες επιτροπές. Τουλάχιστον οι προτάσεις έχουν επεξήγηση, ενώ οι αρνήσεις είναι στείρες δικαιολογίας και πειστικών επιχειρημάτων.

Ευτυχισμένο το 2002

Πρωτοχρονιά σήμερα και η «αθλητική ΠΡΟΟΔΟΣ» παρουσιάζει τις ευχές των σημαντικότερων αθλητικών παραγόντων του τόπου μας. Ευχές γεμάτες ζεστασιά, ελπίδα και προσμονή καλύτερων ημερών για το δωδεκανησιακό αθλητισμό!

Επειδή ωστόσο, θα πρέπει να ...ευλογήσουμε και τα γένια μας ξεκινάμε με τις ευχές του αθλητικού τμήματος της εφημερίδας μας:

ΠΡΟΟΔΟΣ

«Ευχές σε όλο τον κόσμο, αθλητικό και μη, για μια ειρηνική, δημιουργική, ευτυχισμένη και γεμάτη χρονιά, στις ομάδες, όλων των αθλημάτων και επιπέδων, που κυνηγάνε τίτλους και ανόδους να επιτύχουν στους στόχους και ο δωδεκανησιακός αθλητισμός στο σύνολό του να γνωρίσει την πολυπόθητη ...ανάστασή του!»

Ανδρέας Σταύρου (Προπονητής Διγενή)

«Εύχομαι ο νέος χρόνος να φέρει υγεία και προκοπή σε όλο τον κόσμο και το ποδόσφαιρό μας να δει καλύτερες μέρες ...».

Γιώργος Παπαδημήτρης (Πρόεδρος Ηρακλή Μαριτσών)

«Εύχομαι ο καινούργιος χρόνος, που από σήμερα ανέτειλε στη γη, να είναι καλύτερος από τους προηγούμενους, γεμάτος υγεία, προκοπή και επιτυχίες, πολλές επιτυχίες, για το δωδεκανησιακό ποδόσφαιρο.

Ας εμψυχώνει και ας δίνει κουράγιο σε όσους ασχολούνται με τον αθλητισμό και ιδιαίτερα το ποδόσφαιρο, να συνεχίσουν να εργάζονται γι' αυτό καθ' ότι τα προβλήματα που έχουν σωρευτεί αποτελούν ανασταλτικό παράγοντα, τόσο για τους ίδιους όσο και για το ίδιο το άθλημα.

Χρόνια πολλά και καλά, γεμάτα υγεία, προσωπική και οικογενειακή ευτυχία στους στόχους που ο καθένας έχει βάλει...»

Μιχάλης Δράκος (Ενωσιακός προπονητής)

«Εύχομαι οι Μικτές να φθάσουν στο σκοπό τους και να προκριθούν στις επόμενες φάσεις των Ενωσιακών Πρωταθλημάτων.

Το νέο έτος ας είναι σταθμός για τις μεταπηδήσεις κάποιων παιδιών σε μεγάλες ομάδες και να έρθει επιτέλους η άνοιξη του δωδεκανησιακού ποδοσφαίρου.

Επίσης υγεία και ευτυχία σε όλο τον φίλαθλο κόσμο, στους ποδοσφαιριστές, προπονητές, παράγοντες καθώς και σε όλους όσους ασχολούνται με τον αθλητισμό...»

Θανάσης Μπαράκας (Παραολυμπιονίκης)

«Ευτυχισμένο το 2002, υγεία και προκοπή σε όλους και περισσότερες επιτυχίες για τον ειδικό αθλητισμό, τόσο σε τοπικό όσο και σε πανελλήνιο επίπεδο...»

Γιάννης Γιαννάς (Μέλος δ.σ. Κολοσσού)

«Ευτυχισμένο και δημιουργικό το νέο έτος, υγεία και προκοπή για όλο τον κόσμο, ενώ στον Κολοσσό εύχομαι να κόψει πρώτος το νήμα του πρωταθλητή και να δικαιώσει τις προσδοκίες χρόνων και χρόνων...».

Ηλίας Λέργος (Μέλος του δ.σ. τη ΕΠΣΔ)

«Εύχομαι σε όλο τον φίλαθλο κόσμο της Ρόδου και της Δωδεκανήσου χρόνια πολλά, ευτυχισμένο το νέο έτος 2002, γεμάτο υγεία και χαρά. Επίσης πρόοδο και επιτυχίες στο δωδεκανησιακό ποδόσφαιρο, γιατί σύμφωνα με την εκπληκτική πορεία των Μικτών, το αξίζει...»



Ο δήμαρχος Αρχαγγέλου και πρόεδρος της Τ.Ε. ΕΟΚ Δωδεκανήσου Θεοδόσης Κολιάδης, μαζί με τον προϊστάμενο του Γραφείου Φυσικής Αγωγής Πασχάλη Γκογκίδη

Νίκος Κιόττου (Πρόεδρος Αθλητικής Ενωσης «Σταυρός»)

«Εύχομαι σε όλους μια καλή χρονιά, επιτυχίες και διακρίσεις για τον τοπικό αθλητισμό και υγεία και προκοπή σε όσους ασχολούνται με αυτόν...».

Αντώνης Αχάτ (Πρόεδρος Α.Ο. Τζούντο «Ζυγός»)

«Ευτυχισμένο το νέο έτος 2002, υγεία και προκοπή σε όλον τον κόσμο και επιτυχίες για το τζούντο σε όλα τα επίπεδα...»

Βασίλης Αθανασίου (Προπονητής Ηρακλή Μαριτσών)

«Εύχομαι σε όλο τον κόσμο υγεία και ευτυχία και ο νέος χρόνος να εκπληρώσει τις επιθυμίες και προσδοκίες όλου του κόσμου...»

Νίκος Αχλαδιώτης (Πρόεδρος ΔΟΝΑ Λινδίων)

«Εύχομαι σε όλο τον αθλητικό κόσμο του τόπου μας, υγεία, ευτυχία και προκοπή...»

Μιχάλης Πέρος (Πρόεδρος ΑΕΡΑ)

«Εύχομαι σε όλους, καλύτερες διιατησίες και υγεία και προκοπή στην αθλητική οικογένεια του τόπου μας. Καλή Χρονιά...».

Πανορμίτης Βιτσέτζος (Γ. Γραμματέας Απόλλωνα Καλυθιών)

«Εύχομαι σε όλο τον κόσμο υγεία και ευτυχία και στις ομάδες πάντα επιτυχίες. Καλή Χρονιά...»

Πασχάλης Γκογκίδης (Προϊστάμενος Γραφείου Φυσικής Αγωγής)

«Χρόνια πολλά, καλή χρονιά σε όλους, εύχομαι εντός και εκτός αγωνιστικών χώρων το 2002 να φέρει μόνο επιτυχίες και διακρίσεις...».

Κάλλιστος Διακογεωργίου (Πρόεδρος ΔΟΝΑ Ροδίων)

«Με τον ερχομό του νέου έτους θέλω να μεταφέρω τις ευχές, τόσο τις προσωπικές όσο και των υπολοίπων μελών του Δ.Σ. του ΔΟΝΑ Ροδίων καθώς και του προσωπικού, και υγεία, ευτυχία και πρόοδο, ενώ στην αθλητική οικογένεια του νομού να συνεχίσει να μάχεται για καλύτερες και πλουσιότερες υποδομές και στις ομάδες που πρωταγωνιστούν να πετύχουν τους στόχους τους.

Μεγάλος και διακαής πόθος του ΔΟΝΑ Ροδίων δεκαετιών, η έναρξη των εργασιών κατασκευής και αποπεράτωσης του Παλαί Ντε Σπορ....»

Μιχάλης Διακογεωργίου (Πρόεδρος Κλεόβουλου Λίνδου)

«Τις καλύτερες ευχές μου σε όλους τους φίλους του ποδοσφαίρου, καθώς και των υπόλοιπων αθλημάτων, στην ΕΠΣΔ, το Σύνδεσμο Διαιτητών Δωδεκανήσου και όλα τα σωματεία. Καλό και ειρηνικό το 2002...»

Χάρης Παπάζογλου (Προπονητής Κολοσσού)

«Εύχομαι υγεία και προκοπή σε όλον τον κόσμο, ιδιαίτερα δε στον κόσμο μας να συνεχίσει να βρίσκεται στο πλευρό μας. Τον χρειαζόμαστε, θέλουμε την παρουσία του κοντά μας και 'μεις του υποσχόμαστε ...»

Θεοδόσης Κολιάδης (Πρόεδρος ΤΕ ΕΟΚ)

«Εύχομαι καλή χρονιά, για όλο τον κόσμο, γεμάτη υγεία, χαρά και ειρήνη, αφού χωρίς αυτήν δεν μπορεί να αναπτυχθεί ο αθλητισμός.

Σαν υπηρέτης του αθλητισμού εύχομαι το 2002 να έρθει η πολυπόθητη αθλητική ανασυγκρότηση, να έρθουν καλύτερες ημέρες στις αθλητικές υποδομές και όλες οι ομάδες και οι αθλητές που έχουν στόχους να τους εκπληρώσουν, σε όλα τα επίπεδα, τοπικό, εθνικό και γιατί όχι διεθνές.»

Χρειάζεται σκληρή και επίπονη δουλειά για να έρθουν οι επιτυχίες.

Οσον αφορά το μπάσκετ εύχομαι να ξαναβρεί τη θέση που του αναλογεί. Ηδη υπάρχει έντονη κινητικότητα, η οποία σε συνεργασία με την Τοπική Αυτοδιοίκηση θα δώσει σύντομα καρπούς...».

Πρωτοχρονιάτικες ευχές του Ν.Α.Ο.Δ.

Ο πρόεδρος του Νομαρχιακού Αθλητικού Οργανισμού Δωδεκανήσου κ. Μιχάλης Μπαριανάκης, το Διοικητικό Συμβούλιο και ο διευθυντής του Γραφείου του Οργανισμού κ. Νίκος Παπαεμμανουήλ, εύχονται σε όλες τις Αθλητικές Ενώσεις, τις Τοπικές Επιτροπές, τα σωματεία, τους παράγοντες, τους αθλητές και τους φιλάθλους, τις πολιτικές και στρατιωτικές Αρχές του τόπου καθώς και στους αθλητικούς συντάκτες της Δωδεκανήσου, το νέο έτος 2002 να φέρει την αγάπη, την ελπίδα και την προκοπή και να είναι μεστό από επιτυχίες, για το καλό και μόνο του Αθλητισμού.

Ματιές στα σπορ

Ο «Σάμι» πρωταθλητής των... πρωταθλητών του 2001



«Πρωταθλητής των πρωταθλητών" του 2001 αναδείχθηκε ο Μίκαελ Σουμάχερ, σε ψηφοφορία που διοργάνωσε η γαλλική εφημερίδα «L΄Equipe». Ο σούπερ σταρ της φόρμουλα 1 συγκέντρωσε 196 πόντους και διαδέχεται στη συγκεκριμένη διάκριση τον πρωταθλητή του γκολφ, Τάιγκερ Γουντς που είχε αναδειχθεί κορυφαίος για το 2000.

Στη δεύτερη θέση με μόλις έναν βαθμό λιγότερο (195) ακολούθησε το «θαύμα» της κολύμβησης, ο Αυστραλός Ιαν Θορπ που κατέκτησε έξι χρυσά μετάλλια στο παγκόσμιο της Φουκουόκα, ενώ τρίτος (102β.) ήταν ο πρωταθλητής στα 500 κ.εκ. των αγώνων μοτοσυκλέτας Βαλεντίνο Ρόσι. Επίσης, τέταρτος με 90 βαθμούς κατετάγη ο Μαροκινός παγκόσμιος πρωταθλητής στα 1500 μέτρα Χισάμ Ελ Γκερούζ και πέμπτος με 75 ο Γάλλος ποδηλάτης Αρνό Τουρνάν.

Οριστικοποιήθηκαν τα χιλιόμετρα του 8ου διεθνούς ποδηλατικού γύρου

Θα ξεκινήσει στις 20 Φεβρουαρίου με τον «πρόλογο» στην πόλη της Ρόδου



Οριστικοποιήθηκαν τα χιλιόμετρα του 8ου διεθνούς ποδηλατικού γύρου Ρόδου, που διοργανώνει από 20 έως 24 Φεβρουαρίου του 2002 ο ΠΟ Ιβίσκος, σε συνεργασία με τον ΠΡΟΤΟΥΡ και το Δήμο Ροδίων, καθώς και με τη συμπαράσταση της Ελληνικής Ομοσπονδίας.

Ο «γύρος» Ρόδου θα είναι συνολικής απόστασης 501,5 χιλιομέτρων, που θα καλυφθούν από τους κορυφαίους επαγγελματίες ποδηλάτες που θα πάρουν μέρος με τις επαγγελματικές τους ομάδες.

Ο αγώνας ξεκινά την Τετάρτη 20 Φεβρουαρίου με ατομικό χρονόμετρο (πρόλογος) 3,5 χλμ στην πόλη της Ρόδου. Στις 21 Φεβρουαρίου, ημέρα Πέμπτη, θα γίνει το πρώτο ετάπ στη διαδρομή Ρόδος - Γεννάδι - Ρόδος, απόσταση 140 χιλιομέτρων. Την επομένη (22 Φεβρουαρίου) θα διεξαχθεί το δεύτερο ετάπ στη διαδρομή Ρόδος - Ψίνθος - Ρόδος, απόσταση 116 χλμ.

Στις 23 Φεβρουαρίου, ημέρα Σάββατο, θα γίνει το τρίτο ετάπ απόστασης 122 χλμ στη διαδρομή Κρεμαστή - Ρόδος - Λίνδος - Ρόδος. Το τέταρτο και τελευταίο ετάπ του «γύρου» είναι συνολικής απόστασης 120 χλμ στη διαδρομή Ρόδος - Πεταλούδες - Ψίνθος - Φαληράκι - Ρόδος (σιρκουΐ πόλεως).

Ο διεθνής ποδηλατικός γύρος Ρόδου, ωρίμασε στις επτά προηγούμενες εκδηλώσεις και δεν χρειάζεται πλέον συστάσεις.

Το νησί με το φυσικό του κάλλος και τη γοητεία, που προσελκύουν τον επισκέπτη, όλο το χρόνο και την πολιτιστική του κληρονομιά, αλλά και η ένθερμη συμπαράσταση του δημάρχου Ροδίων κ. Γιώργου Γιαννόπουλο, συνθέτουν τη συνταγή της επιτυχίας που γεύονται κάθε χρόνο δεκάδες αθλητές και οι κάτοικοι του νησιού.

Ομάδα παλαιμάχων στο Δήμο Καμείρου

Η Δημοτική Επιτροπή Παιδείας & Αθλησης του Δήμου Καμείρου προτίθεται να δημιουργήσει ποδοσφαιρική ομάδα παλαιμάχων, η οποία θα αποτελείται από παίκτες που δε συμμετέχουν σε άλλες ποδοσφαιρικές ομάδες.

Σκοπός αυτής θα είναι η συμμετοχή σε διάφορα τουρνουά που διεξάγονται, κυρίως για κοινωνικούς ή φιλανθρωπικούς σκοπούς.



Οσοι ενδιαφέρονται να συμμετάσχουν στην ομάδα, παρακαλούνται να δηλώσουν έγγραφη συμμετοχή έως τις 30/1/2002 στα γραφεία του Δήμου Καμείρου.

Υπεύθυνος συντονισμού είναι ο κ. Παπαστεργής Δημήτρης, μέλος της Επιτροπής.

Επιστρέφει για έναν αγώνα ο Καντονά

Ο Ερίκ Καντονά επιστρέφει στην ενεργό δράση, για ένα μόνο παιχνίδι στο πλαίσιο του πρωταθλήματος της Αυστραλίας. Ο Γάλλος σούπερ σταρ συμφώνησε να αγωνιστεί με την ομάδα των Νάιτς της Μελβούρνης, στο ντέρμπι της πόλης κόντρα στη Σάουθ, στις 9 Φεβρουαρίου, σε μια προσπάθεια για την τόνωση του αθλήματος στη χώρα των καγκουρό. Ο προπονητής των Νάιτς, Τζον Σίγκουρ, ανακοίνωσε πως η ομάδα του ήρθε σε συμφωνία με τον Καντονά και θα παίξει στο ντέρμπι. "Οταν το είπα στους παίκτες μου, τρελάθηκαν από τη χαρά τους. Ο Καντονά είναι μια μεγάλη μορφή του παγκοσμίου ποδοσφαίρου και είναι μεγάλη τιμή για εμάς, αλλά και για το ποδόσφαιρο της Αυστραλίας που δέχτηκε να επιστρέψει στην ενεργό δράση, έστω για έναν αγώνα", δήλωσε σχετικά ο Σίγκουρ και συμπλήρωσε: "Η ομάδα μου θέλει να βοηθήσει στην προώθηση του αθλήματος και πιστεύω πως η συμφωνία με τον Καντονά θα γοητεύσει τους φιλάθλους". Ο Καντονά είχε αποσυρθεί από την ενεργό δράση το 1997, μετά από σπουδαία καριέρα με τη φανέλα της Μάντσεστερ Γιουνάιτεντ. Σύμφωνα με δημοσιεύματα του Τύπου, ο διάσημος Γάλλος θα εισπράξει για την εμφάνιση του αυτή με τη φανέλα των Νάιτς, περίπου 12 εκατομμύρια δραχμές.

Στα 1,96 δισ. ευρώ το ύψος του προϋπολογισμού του «Αθήνα 2004»

Στο ύψος ρεκόρ των 1.962 δισεκατομμυρίων ευρώ αναμένεται ν' ανέλθει ο προϋπολογισμός του «Αθήνα 2004» για την περίοδο 2002 - 2005 (!) έναντι του ποσού των 1.880 δισεκατομμυρίων ευρώ που είχε αρχικά υπολογισθεί!

Τα μεγαλύτερα έξοδα εντοπίζονται στον τομέα της τεχνολογίας ενώ όσον αφορά τα έσοδα αυτά αναμένεται να κυμανθούν σε υψηλά επίπεδα στους τομείς των ραδιοτηλεοπτικών δικαιωμάτων και του προγράμματος μάρκετινγκ.

Δαπάνες

Από εκεί και πέρα, σε 188,6 εκατ. ευρώ και ποσοστό 9,6% ανέρχονται οι δαπάνες για ραδιοτηλεοπτικό φορέα, όπως εφαρμόζεται βάσει της συμφωνίας της ΕΡΤ με τον Μανόλο Ρομέρο, σε 127 εκατομμύρια ευρώ, και ποσοστό 6,5% ανέρχεται το πρόγραμμα των μεταφορών, 92,7 εκατ. ευρώ και



4,7% είναι το κονδύλι για τον πολιτισμό και τις τελετές, 78 εκατ. ευρώ και ποσοστό 4% θα διατεθούν για την υποστήριξη των αθλημάτων και 44,2 εκατ. ευρώ και 2,3% θα δοθούν για να καλυφθούν υπηρεσίες και ανάγκες διατροφής.

Οσον αφορά στα έσοδα, αναμένεται να εισπραχθούν κολοσσιαία ποσά από τα ραδιοτηλεοπτικά δικαιώματα και τις υπηρεσίες μάρκετινγκ.

Συγκεκριμένα, 736 εκατομμύρια ευρώ (37,5%) θα μπουν στα ταμεία της ΟΕΟΑ από τις πωλήσεις των ραδιοτηλεοπτικών δικαιωμάτων και άλλα 544 εκατομμύρια ευρώ (27,7%) θα εισπραχθούν από το μάρκετινγκ.

Οι πωλήσεις εισιτηρίων θα φέρουν 183 εκατομμύρια ευρώ καλύπτοντας το 9,3% των εσόδων, οι εισπράξεις από την εκμετάλλευση λειτουργιών των Ολυμπιακών Χωριών ανέρχονται σε 53,6 εκατομμύρια ευρώ (2,7%) και από διάφορα άλλα έσοδα αναμένονται 264 εκατομμύρια ευρώ (13,5%).

Στην πίτα των εσόδων του «Αθήνα 2004» ένα τμήμα της τάξεως του 12% (235 εκατ. ευρώ) καλύπτεται από τη συμμετοχή του Ελληνικού Δημοσίου, το οποίο όμως έτσι κι αλλιώς θα το πάρει πίσω, αφού θα εισπράξει το ΦΠΑ 18% των συνολικών εσόδων της Οργανωτικής Επιτροπής. Η συμμετοχή 12% του Ελληνικού Δημοσίου, σύμφωνα με τους αρχικούς υπολογισμούς της κυβέρνησης, θα καλυπτόταν από το βιντεολόττο και τη μετοχοποίηση του ΟΠΑΠ. Με τα σχέδια της μετοχοποίησης να σημειώνουν σημαντική καθυστέρηση, η συμμετοχή καλύπτεται πλέον από εγγυητικές επιστολές τραπεζών.

Να σημειωθεί,τέλος, ότι σύμφωνα με υπολογισμούς του «Αθήνα 2004» την περίοδο 1998-2001 απορροφήθηκε το 13,9% των εσόδων, δηλαδή περί τα 271,6 εκατομμύρια ευρώ. Απομένει λοιπόν για την περίοδο 2002 - 2005 να απορροφηθεί το 86,1% των εσόδων, περί το 1,69 δισ. ευρώ.

Αντίστοιχα, το ποσό των δαπανών ανήλθε σε 155,8 εκατ. ευρώ (8%) και για το 2002 - 2005 απομένει να πραγματοποιηθεί το υπόλοιπο 92% του συνόλου των δαπανών.

Ολοκλήρωσαν την προετοιμασία τους οι Μικτές ομάδες της ΕΠΣΔ

Την προετοιμασία τους για τους δυνατούς αγώνες της Πέμπτης, ολοκλήρωσαν χθες, τελευταία ημέρα του 2001, οι Μικτές Ομάδες Παίδων και Νέων της ΕΠΣΔ.

Ως γνωστόν, οι δωδεκανησιακές ομάδες θα αντιμετωπίσουν στο Εθνικό Στάδιο Ρόδου, τις αντίστοιχες ομάδες της ΕΠΣ Ηρακλείου, για την 4η αγωνιστική του πρωταθλήματος των Μικτών ομάδων Ενώσεων της χώρας. Οι Παίδες θα ξεκινήσουν στις 12.30μ.μ. και οι Νέοι στις 2.30μ.μ.

Για τους αγώνες έχουν κληθεί οι παρακάτω:

ΠΑΙΔΕΣ:

Δημήτρης Γκάϊδας (Κλεάνθη), Στέργος Νικολός (Απόλλωνα Καλυθιών), Στέργος Πιζήμολας (ΠΑΣ Ασκληπειού), Παντελής Αθανασίου, Λουκάς Τσοπανάκης (ΠΑΟ Διαγόρας), Χάρης Παστρικός, Γιώργος Αγγελάκης, Κων/νος Καλημέρης, Φαν. Καρπαθάκης, Αντώνης Αναστασάκης (Διαγόρα Βατίου), Σάββας Πετρίδενας, Αντώνιος Θεοδοσίου, Στέργος Κοσμάς (Νήσου Ρόδου), Μιχάλης Κατσιδώνης (ΑΕΡΑ), Δημήτρης Καραγιάννης (Αγίου Γεωργίου), Σταύρος Χατζηβαλσάμης (Ιάλυσος '97), Ελευθ. Τριπολίτης (Δία), Κασανής (Ηρακλή Μαρ.), Μπρουζούλης, Χατζηφούντας (Ασκληπειού Κω) και Χατζημανώλης (Ποσειδώνα Καρπάθου)

ΝΕΟΙ

Νίκος Νικολός (Ερμή Καλυθιών), Κυριάκος Πέρος (Αστέρα Μασάρων), Νίκος Βαρκάδος, Νίκος Φραντζής, Β. Παναγιώτου (Ευαγόρα), Χρήστος Χωρίτης (Διαγόρα Βατίου),Μιχάλης Μαχλής (Διγενή), Γκίκας Λιάνι, Μηνάς Μαυρής (ΓΑΣ Ιάλυσος), Διονύσης Μακρυδημήτρης, Παναγιώτης Μαθιός (ΑΣ Ρόδος), Νεκτάριος Μήτρου, Καρύδης, Φλεβάρης (Φοίβου), Κυριάκος Μαριάς (Δόξας Ψίνθου), Μανώλης Παπαδημήτρης, (Ηρακλή Μαριτσών), Σταμάτης Αμπελάς, Νίκος Φράγκος (ΠΑΟ Διαγόρας), Γιώργος Διακίδης (ΑΕΡΑ), Μιχαλάκης Χρ. (Απόλλωνα Απολ.) και Δουλγεράκης (Ανταγόρα).

ΣΑΝ ΣΗΜΕΡΑ...

ΠΡΙΝ 1 ΧΡΟΝΟ: *Ο Αρης Αρχαγγέλου ήταν η νικήτρια ομάδα του τουρνουά «Χριστούγεννα 2000» που διοργάνωσε η Ενωση Ποδοσφαιρικών Σωματείων Δωδεκανήσου και ο Νομαρχιακός Αθλητικός Οργανισμός του νομού μας. Στο «μεγάλο» τελικό που πραγματοποιήθηκε χθες στο γήπεδο των Καλυθιών νίκησε με 5-0 τον «οικοδεσπότη» Απόλλωνα Καλυθιών. Την τρίτη θέση πήρε ο Διαγόρας Βατίου που στο «μικρό» τελικό κέρδισε τον Απόλλωνα Απολλώνων με 4-3 στα πέναλτι. Η κανονική διάρκεια τελείωσε ισόπαλη με σκορ 2-2.*

ΠΡΙΝ 5 ΧΡΟΝΙΑ: *Στη Ρόδο, την διαπερή του πατρίδα δίνει στην αγοπημένη του μπέρα θα κάνει Πρωτοχρονιά ο Γιώργος Χειμωνέττος. Ο διεθνής ποδηλάτης της «Ενωσης» δικαιολογεί για λίγο την προετοιμασία του εν όψει των υποχρεώσεών του στους Ολυμπιακούς αγώνες της Ατλάντα το καλοκαίρι.*

● Εφεση στην αμόδια β' βάθμια επιτροπή της ΕΠΟ πρόκειται να κάνει ο Ανταγόρας για τον πρόσφατο μπιδενισμό του από την ΕΠΣΔ στον εξ αναβολής αγώνα με τον Ατρόμητο Δημυλιάς, διότι αδικαιολόγητα δεν ήρθε να παίξει στη Ρόδο. Η διοίκηση του σωματείου της Κω θα στηρίξει την έφεση υποστηρίζοντας ότι η διοργανώτρια Ενωση δεν ειδοποίησε επίσημα και εγγράφως τον Ανταγόρα για το συγκεκριμένο παιχνίδι. Από την άλλη πλευρά η διοίκηση της ΕΠΣΔ δείχνει να μην την απασχολεί το θέμα, αφού γνωρίζει καλύτερα απ' άλους ότι ακόμα και το δικαστήριο τύπου που εκδίδει πριν από κάθε αγώνα ή αγώνες αποτελεί επίσημη ενημέρωση του σωματείου.

ΠΡΙΝ 10 ΧΡΟΝΙΑ: *Η Ρόδος συνέχισε και χθες την προετοιμασία της για το δευτεριάτικο παιχνίδι της στην Τούμπα με τον συνεχή ανερχόμενο ΠΑΟΚ με προπόνηση που έγινε στο Εθνικό Στάδιο κάτω από τις οδηγίες του Νίκου Στριμπέλη. Οπως και η προχθεσινή έτσι και η χθεσινή προπόνηση ήταν ιδιαίτερα σκληρή, διότι σύμφωνα με τις διαπιστώσεις του νέου τεχνικού αφεντικού της οι παίκτες δεν βρίσκονται σε καλή φυσική κατάσταση.*

ΠΡΙΝ 50 ΧΡΟΝΙΑ: *Υπό την προεδρίαν του Γενικού Διοικητού θα συνέλθει την 3/1/52 η ειδικώς προς τούτο συσταθείσα επιτροπή δια την εξέτασιν των αθλητικών ζητημάτων. Η Επιτροπή απετελέσθη εκ των κ. Γεωργίου Σταυρίδη, Επιθ. Σωμ. Αγωγής, Σφρετάκη, προέδρου Ενώσεως Ποδοσφαιρικών Σωματείων Δωδεκανήσου, Κωσταρίδη και άλλους.*



Μαζί με όλα τα «βάρη»

Στη ΔΑΝΕ περιήλθαν οι Μύλοι του Νώντα

ΔΕΝ ΚΑΤΕΒΑΛΕ ΤΟ 1,5 ΔΙΣ.

Στην ιδιοικτησία της ΔΑΝΕ περιέρχεται πλέον το ακίνητο των «ΜΥΛΩΝ», την κυριότητα του οποίου είχε η οικογένεια του Νώντα Σολούνια. Οι μετοχές της εταιρίας ΤΑΞΙΑΡΧΗΣ Α.Ε., που διαχειρίζονταν το ακίνητο έχουν ήδη περιέλθει στη ΔΑΝΕ, μέσα στα πλαίσια του συμβιβασμού, που έγινε με τον Νώντα Σολούνια.

Ο τέως πρόεδρος της ΔΑΝΕ βάσει της συμφωνίας που είχε γίνει, θα έπρεπε χθες να καταβάλει το ποσό του 1,5 δισεκατομμυρίου δραχμών στην περίπτωση που πωλούσε ο ίδιος το ακίνητο.

Αυτό όπως φαίνεται δεν κατέστη δυνατόν. Μέχρι αργά χθες το απόγευμα τα χρήματα δεν είχαν καταβληθεί στην εταιρία, γεγονός που σημαίνει ότι θα ισχύσει το δεύτερο σκέλος της συμφωνίας, σύμφωνα με το οποίο το ακίνητο θα περιέλθει στην κυριότητα της ΔΑΝΕ σε περίπτωση που δεν θα πωλούνταν.

Σημειώνεται ότι το ακίνητο των «ΜΥΛΩΝ» βαρύνεται από προσημειώσεις της Τράπεζας Κύπρου, που φθάνουν σε ύψος το 1,5 δις. Ευθύνη της διοίκησης της ΔΑΝΕ είναι να φροντίσει ώστε να αρθούν οι προσημειώσεις, αλλά και να αποτραπεί ο πλειστηριασμός για την εκποίηση του ακινήτου, που προγραμμάτισε η τράπεζα για τις 23 Ιανουαρίου.

Οπως τονίστηκε, στην πρόσφατη γενική συνέλευση, η ΔΑΝΕ θα ασκήσει όλα τα ένδικα μέσα, προκειμένου να μην βγει το ακίνητο στο σφυρί.

Επιπρόσθετα θα πρέπει να αρθούν οι προσημειώσεις, που έχει βάλει στο ακίνητο ο Γεράσιμος Καλογηράτος.

Ο Κεφαλονίτης εφοπλιστής έχει κάνει ανακοπή κατά της απόφασης του αρμοδίου δικαστηρίου, βάσει της οποίας οι προσημειώσεις αίρονται.

Η υπόθεση εκδικάστηκε στο Μονομελές Πρωτοδικείο στις 12 Δεκεμβρίου και η απόφαση αναμένεται να εκδοθεί μέσα στις προσεχείς ημέρες, αφού η ναυτιλιακή, αλλά και ο Καλογηράτος εξέθεσαν και γραπτώς τις προτάσεις τους.

Μέχρι τότε η ΔΑΝΕ δεν έχει το δικαίωμα όπως απεφάνθη το δικαστήριο, να πωλήσει ή να μεταβιβάσει το ακίνητο των «ΜΥΛΩΝ».

Θα γίνει μέσα στον Φεβρουάριο

Ασκηση ετοιμότητας για σεισμό στη Ρόδο

ΘΑ ΠΡΟΗΓΗΘΕΙ ΕΝΗΜΕΡΩΣΗ ΤΟΥ ΠΛΗΘΥΣΜΟΥ

Ασκηση ετοιμότητας του πληθυσμού της Ρόδου, για την αντιμετώπιση του φαινομένου του σεισμού, θα γίνει μέσα στον Φεβρουάριο. Η άσκηση έχει προγραμματιστεί εδώ και αρκετό καιρό και δεν έχει σχέση με τη σεισμική δραστηριότητα που βρίσκεται σε ύφεση παρά τις μικρές δονήσεις, που συχνά πυκνά σημειώνονται και δεν εμπνέουν ανησυχία, όπως τονίζεται από τους σεισμολόγους.

Την ευθύνη για την πραγματοποίηση της άσκησης θα έχουν ο Δήμος Ρόδου και ο καθηγητής Γεωλογίας σεισμολόγος κ. Ευθύμιος Λέκκας.

Της άσκησης όμως θα προηγηθεί η ενημέρωση του πληθυσμού για όλα όσα θα πρέπει να γίνονται σε περίπτωση σεισμού και να αποφεύγεται ο πανικός.

Αμέσως μετά τις γιορτές, όπως δήλωσε ο κ. Λέκκας, θα διανεμηθούν ενημερωτικά φυλλάδια στους μαθητές όλων των σχολείων, στους δημοσίους υπαλλήλους, αλλά και στους κατοίκους ανά συνοικία. «Σε αυτά τα φυλλάδια, θα αναφέρονται χρήσιμες πληροφορίες για τους πολίτες, αναφορικά με το φαινόμενο του σεισμού, ώστε να ξέρουν τι να πράξουν όταν υπάρχει ανάγκη», δήλωσε ο κ. Λέκκας.

Ο καθηγητής Γεωλογίας μέσα στο Φεβρουάριο θα παραδώσει και τη δεύτερη φάση της μελέτης, που εκπόνησε για λογαριασμό του Δήμου Ρόδου. Η δεύτερη φάση περιλαμβάνει την άσκηση ετοιμότητας, αλλά και την ενημέρωση του πληθυσμού.

Προβλέπεται όμως να εκπονηθεί και τρίτη φάση, που περιλαμβάνει νέες έρευνες, που θα αφορούν την κατάσταση του εδάφους, αλλά και την αντοχή των κτιρίων.

Ο αριθμός 44288 (29η σειρά) κερδίζει το ένα δισ. δρχ. στο Κρατικό Λαχείο

Κατά τη χθεσινή κλήρωση του Κρατικού Λαχείου, ο αριθμός 44288 της 29ης σειράς κερδίζει 1.022.250.000 δρχ. ή 3.000.000 ευρώ.

Οι αριθμοί 44286, 44287, 44289 και 44290 της ίδιας σειράς κερδίζουν 500.016.550 δρχ. ή 1.467.400 ευρώ.

Από 3.000.000 δραχμές κερδίζουν όλοι οι ίδιοι αριθμοί ανεξαρτήτου σειράς.

Ο αριθμός 15240 της 51ης σειράς κερδίζει 100.010.125 δρχ. ή 293.500 ευρώ.

Οι αριθμοί 98284 της 13ης σειράς και 81836 της 117ης σειράς κερδίζουν από 50.022.100 δρχ. ή 146.800 ευρώ.

Από 20.002.025 δρχ. ή 58.700 ευρώ κερδίζουν οι αριθμοί:
40865 της 120ης σειράς
99406 της 33ης σειράς
41716 της 46ης σειράς
55998 της 118ης σειράς
41564 της 109ης σειράς
43687 της 25ης σειράς
37018 της 75ης σειράς
33556 της 67ης σειράς

Από 511.000 δρχ. κερδίζουν οι ίδιοι αριθμοί ανεξαρτήτου σειράς.

Από 10.222.500 δρχ. ή 30.000 ευρώ κερδίζουν οι εξής αριθμοί:
34661 της 23ης σειράς
77831 της 19ης σειράς
67224 της 61ης σειράς
04718 της 15ης σειράς
34506 της 111ης σειράς
56157 της 18ης σειράς
72489 της 89ης σειράς
74749 της 97ης σειράς
25769 της 102ης σειράς
04379 της 50ης σειράς
44268 της 82ης σειράς
33785 της 86ης σειράς
24457 της 50ης σειράς
37457 της 28ης σειράς

Από 340.750 δρχ. ή 1.000 ευρώ κερδίζουν όλοι οι ίδιοι αριθμοί ανεξαρτήτου σειράς.

Αλλοι αριθμοί κερδίζουν διάφορα μικροποσά.

Σε δυναμική φάση εξέλιξης βρίσκεται τώρα η ΔΕΗ

ΔΗΛΩΣΕΙΣ ΤΣΟΧΑΤΖΟΠΟΥΛΟΥ

«Οι υπερβολές, έστω και αν προκύπτουν από αντιπολιτευτικές σκοπιμότητες, τελικά αποδεικνύονται ατυχείς εμπνεύσεις. Κανένα μείζον πρόβλημα δεν υπάρχει, ούτε υπήρξε, ούτε και θα υπάρξει στο μέλλον". Αυτό επεσήμανε ο υπουργός Ανάπτυξης κ. Α. Τσοχατζόπουλος στη διάρκεια της συνάντησης με τους οικονομικούς συντάκτες, που καλύπτουν το Υπουργείο Ανάπτυξης, κληθείς να σχολιάσει δημοσιεύματα σχετικά με προβλήματα ηλεκτροδότησης της χώρας.

«Ο δημόσιος φορέας, στον οποίο έχουμε εμπιστευτεί την οργάνωση της ενεργειακής κατανάλωσης είναι ένας πολύ δυνατός οργανισμός, που έχει ήδη επιτύχει σημαντικά πράγματα. Ιδιαίτερα φέτος, βρίσκεται σε μια δυναμική φάση εξέλιξης, έγινε ανώνυμη εταιρεία, εισήλθε στο Χρηματιστήριο, δεσμεύτηκε με επιχειρησιακό σχέδιο να εξασφαλίσει σταθερή κερδοφορία για την προσεχή πενταετία», επεσήμανε ο κ. Τσοχατζόπουλος.

Μεταφορά ασθενούς από τη Σύμη

Με περιπολικό σκάφος του Κεντρικού Λιμεναρχείου Ρόδου, μεταφέρθηκε χθες το πρωί, στην πόλη μας, από τη Σύμη η 17χρονη Ζωοπηγή Τσαβαρή, η οποία έπασχε από οξύ κοιλιακό άλγος.

Η 17χρονη μεταφέρθηκε και νοσηλεύεται στο Νοσοκομείο Ρόδου.

Η ρίψη του Σταυρού στην Κάμειρο Σκάλα

Την Κυριακή 6 Ιανουαρίου, ημέρα εορτής των Θεοφανίων και μετά το πέρας της λειτουργίας στον Ιερό Ναό Αγίου Γεωργίου Κρητηνίας και συγκεκριμένα στις 12.30 θα γίνει η ρίψη του Τιμίου Σταυρού στο λιμάνι της Καμείρου Σκάλας.

Στη συνέχεια θα ακολουθήσουν εκδηλώσεις από τον Πολιτιστικό Σύλλογο Κρητηνίας.

Πολλοί οι παραβάτες του ΚΟΚ στη Ρόδο

ΑΥΣΤΗΡΟΙ ΟΙ ΕΛΕΓΧΟΙ

Ο φόβος φυλάει τα έρημα. Τα τσουχτερά πρόστιμα, που επιβάλλονται σε παραβάσεις μέθης, απέτρεψαν, αν και γιορτές, τους οδηγούς να το ...τσούξουν. Ομως, εξακολουθούν να είναι παραβάτες του Κώδικα Οδικής Κυκλοφορίας.

Σύμφωνα με στοιχεία της Αστυνομικής Διεύθυνσης Δωδεκανήσου, την περασμενη εβδομάδα και συγκεκριμένα το χρονικό διάστημα από 24 μέχρι 30 Δεκεμβρίου, υποβλήθηκαν σε αλκοτέστ 429 άτομα και βεβαιώθηκαν 8 παραβάσεις μέθης. Επίσης βεβαιώθηκαν 14 παραβάσεις για υπερβολική ταχύτητα και 25 παραβάσεις για παραβίαση ερυθρού σηματοδότη.

Τέλος το ίδιο χρονικό διάστημα, σημειώθηκαν τέσσερα τροχαία ατυχήματα, από τα οποία ένα θανατηφόρο, με ένα νεκρό και τρία ελαφρών τραυματιών με τεσσερις τραυματίες.

Παρουσίαση βιβλίων και ποιητικών συλλογών από το Διεθνές Κέντρο Λογοτεχνών

Το Διεθνές Κέντρο Λογοτεχνών και Μεταφραστών Ρόδου, διοργανώνει για το μήνα Ιανουάριο 2002 τις ακόλουθες εκδηλώσεις:

-Το Σάββατο 5 Ιανουαρίου 2002 και ώρα 19.000 στην αίθουσα εκδηλώσεων του «Ακταίον» θα πραγματοποιηθεί η παρουσίαση της ποιητικής συλλογής του Γιώργου Σακελλαρίδη «Ποιητικοί Σχεδιασμοί». Την ποιητική συλλογή θα παρουσιάσει ο συγγραφέας Κυριάκος Χονδρός. Ποιήματα θα απαγγείλουν ηθοποιοί του ΔΗ.ΠΕ.ΘΕ. Ρόδου. Την απαγγελία θα συνοδεύσει ο κλασικός κιθαρίστας Εμίλ Πολυμένωφ. Θα ακουστούν μελοποιημένα ποιήματα σε μουσική της Ξένης Εμνερ Παπαχαλκίτου και προσαρμοσμένα για κιθάρα από τον Εμίλ Πολυμένωφ.

-Το Σάββατο 12 Ιανουαρίου 2002 και ώρα 6 μ.μ. στην αίθουσα του «Ακταίον» θα γίνει η παρουσίαση του ποιητικού έργου της κ. Ρένας Κάσδαγλη «Τα πουλιά» και «Οι αποσκευές». Για τη συγγραφέα και το έργο της θα μιλήσει η κ. Νίκη Νικολουδάκη-Σουρή, φιλόλογος, δικάκτωρ της Νεοελληνικής Φιλολογίας του Πανεπιστημίου Ιωαννίνων.

-Την Τετάρτη 30 Ιανουαρίου 2002 στο «Ακταίον» θα πραγματοποιηθεί η παρουσίαση του βιβλίου του κ. Κωνσταντίνου Μηνά, καθηγητή Γλωσσολογίας του Πανεπιστημίου Αιγαίου με τίτλο: «Βίος και Πολιτεία του Αββά Συμεών του δια Χριστόν επονομασθέντος Σαλού» με κύριο ομιλητή τον κ. Γιώργο Παπαντωνάκη, λέκτορα στο Πανεπιστήμιο του Αιγαίου.

Ολες οι εκδηλώσεις είναι ανοιχτές για το κοινό.

Ευχαριστίες από το Σώμα Εθελοντών

Το Σώμα Εθελοντών Σαμαρειτών του Ε.Ε.Σ. Ρόδου συγκεντρώνει χρήματα για την αγορά εξοπλισμού και στολών. Ευχαριστεί τον κ. Χατζημανώλη Μιχαήλ- ιδιοκτήτη συνεργείου αυτοκινήτων και ανταλλακτικών στην οδό Ρόδου-Λίνδου για τη στήριξη της προσπάθειας που μόλις ξεκίνησε, με την καταβολή του ποσού των 50.000 δρχ. Με την ευκαιρία το Σώμα Εθελοντών Σαμαρειτών εύχεται σε όλους χρόνια πολλά και ειρηνικό 2002.

Οδηγούσε χωρίς άδεια

Νεαρός συνελήφθη προχθές το μεσημέρι, στην Παστίδα, να οδηγεί Ι.Χ. φορτηγό αυτοκίνητο, χωρίς άδεια ικανότητας οδήγησης, ασφαλιστήριο συμβόλαιο και κρατικές πινακίδες.

Πρόκειται για τον Τσαμπίκο Βασιλείου του Ελευθερίου, 19 χρόνων, που συνελήφθη να οδηγεί Ι.Χ. φορτηγό αυτοκίνητο χωρίς δίπλωμα, ασφαλιστήριο συμβόλαιο και κρατικές πινακίδες.

Σε βάρος του 19χρονου σχηματίστηκε δικογραφία, προκειμένου να οδηγηθεί στον Εισαγγελέα για τα περαιτέρω.

ΔΕΝ ΕΟΡΤΑΖΟΥΝ

✔Ο ιερεύς **Βασίλειος Μ. Τσαβαρής,** εφημέριος Αγ. Γεωργίου Ανω, δεν εορτάζει.

✔Ο **Βασίλης Ζήκας,** καθηγητής Φυσικής Αγωγής, δεν εορτάζει και δεν θα δεχθεί επισκέψεις.

✔Ο **Βασίλης Τσαμπανάκης,** δεν εορτάζει και δεν θα δεχθεί επισκέψεις επί τη ονομαστική του εορτή.

✔Ο **Βασίλης Σταυριανός,** δεν θα δεχθεί επισκέψεις.

Η ΨΑΡΟΤΑΒΕΡΝΑ «ΧΑΤΖΗΚΕΛΗΣ»
εύχεται στην αξιότιμη πελατεία της
ΧΡΟΝΙΑ ΠΟΛΛΑ και ΚΑΛΑ, ΚΑΛΗ ΧΡΟΝΙΑ
γεμάτη υγεία και προσωπική και οικογενειακή ευτυχία.
Είμαστε ανοικτά καθημερινά και σας περιμένουμε ανανεωμένοι να σας εξυπηρετήσουμε.
ΨΑΡΟΤΑΒΕΡΝΑ «ΧΑΤΖΗΚΕΛΗ»
Σολ. Αλχαδέφ 9, τηλ. 27215-76107
987-1/1

Αστρα
Σας περιμένουμε κάθε βράδυ
Τραγουδούν:

ΜΑΝΟΛΗΣ ΚΑΜΠΟΥΡΗΣ

ΒΑΣΩ ΑΝΔΡΕΟΥ

ΒΑΝΑ ΚΟΚΟΝΗ
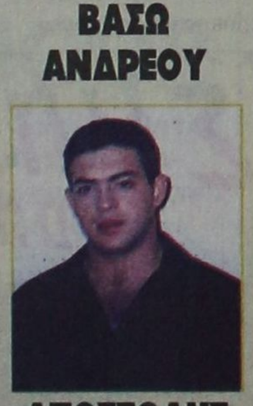
ΑΠΟΣΤΟΛΗΣ ΤΣΙΓΑΡΑΣ
ΑΝΤΩΝΗΣ ΡΟΔΙΤΗΣ Γ. ΚΑΡΑΚΑΤΣΑΝΗΣ
ΖΩΗ ΔΕΝ ΕΙΝΑΙ ΝΑ ΞΥΠΝΑΣ ΚΑΙ ΝΑ ΚΟΙΜΑΣΑΙ
ΠΑΛΙ ΖΩΗ ΕΙΝΑΙ ΜΟΝΟ ΝΑ ΓΛΕΝΤΑΣ ΟΤΑΝ ΚΟΙΜΟΥΝΤΑΙ ΟΙ ΑΛΛΟΙ
Για την περίοδο των εορτών θα είμαστε ανοικτά κάθε βράδυ
Τηλ. 32090
980-1/1

Η ταβέρνα
ΤΟ ΚΑΠΗΛΕΙΟ
σας εύχεται
ΧΡΟΝΙΑ ΠΟΛΛΑ και ΚΑΛΗ ΧΡΟΝΙΑ
Κοντά σας κάθε Παρασκευή και Σάββατο και εορτές με τον ΣΤΕΡΓΟ ΔΟΥΚΑ, τη ΜΑΡΙΑΝΘΗ και την ορχήστρα μας σε νησιώτικο, λαϊκό και ρεμπέτικο πρόγραμμα.
Ποικιλία μεζέδων, ντόπιων κρεάτων και κρασιών
Η αίθουσά μας διατίθεται για καθε είδους κοινωνικές εκδηλώσεις μέχρι 120 άτομα.
ΤΡΙΤΗ 1 και ΤΕΤΑΡΤΗ 2 ΙΑΝΟΥΑΡΙΟΥ ΚΟΝΤΑ ΣΑΣ
ΜΟΝΟ ΓΙΑ ΤΡΙΤΗ 1 ΙΑΝΟΥΑΡΙΟΥ ΠΛΟΥΣΙΟ ΠΡΩΤΟΧΡΟΝΙΑΤΙΚΟ ΜΕΝΟΥ
Σωτήρος 47 Ιξιά - Ιαλυσός
Τηλέφωνα κρατήσεων: 91835 και 0945 769958
(Ο χώρος κλιματίζεται)
3810-1/1

ΚΕΡΔΙΖΕΤΕ ΕΩΣ 50%
ΚΑΣΑΠΗΣ
ΖΑΝΤΕΣ • ΕΛΑΣΤΙΚΑ ΕΥΘΥΓΡΑΜΜΙΣΕΙΣ
ΑΜΟΡΤΙΣΕΡ ΕΛΑΤΗΡΙΑ
Στην ευθυγράμμιση ο γνωστός ΓΙΩΡΓΟΣ ΠΑΠΑΓΕΩΡΓΙΟΥ
ΕΞΟΠΛΙΣΜΟΣ 4Χ4
GOODYEAR MICHELIN BRIDGESTONE DUNLOP BBS OZ RACING BORBET KYB Elbach
Κεντρικό: Αυστραλίας 2
Τηλ. 35367 FAX 76449
Υπ/μα: Λίνδου 237
Τηλ. 64025
ΑΣΦΑΛΕΙΑ ΣΤΗΝ ΟΔΗΓΗΣΗ
X2899-1/1

Taboo
ΕΛΑΤΕ ΝΑ ΔΙΑΣΚΕΔΑΣΕΤΕ ΜΑΖΙ ΜΕ ΤΗΝ
ΧΡΙΣΤΙΝΑ ΜΑΡΑΓΚΟΖΗ
Από 31/12 έως 5/1
ΕΠΙΣΗΣ ΤΡΑΓΟΥΔΟΥΝ:
ΔΕΣΠΟΙΝΑ ΜΑΝΤΑ ΣΑΡΑ ΑΕΡΑΚΗ
ΝΕΚΤΑΡΙΟΣ
ΙΣΜΗΝΗ
ΜΟΣΧΟΥΛΑ
ΑΚΗΣ ΤΡΙΑΝΤΑΦΥΛΛΟΣ
ΤΗΛ. ΡΕΖΕΡΒΕ: 76072, 32632
ΧΡΟΝΙΑ ΠΟΛΛΑ
3823-1/1

ΤΟΥ ΣΩΤΗΡΗ ΤΟ ΚΟΥΤΟΥΚΙ
στην Πυλώνα
Είμαστε ανοικτά κάθε Σάββατο και ανήμερα τα Χριστούγεννα και την Πρωτοχρονιά (ημέρα Τρίτη βράδυ)
Σας περιμένουμε για να περάσετε μαζί μας μια αξέχαστη βραδιά.
Καλλιτεχνική επιμέλεια: Μανώλης Καλαμπίχης
Λύρα: Ο σπεσιαλίστας Παναγιώτης
Θα σας εκπλήξουν πολλές μαγευτικές φωνές
ΠΥΛΩΝΑ (απέναντι από την Εκκλησία του Αγ. Γεράσιμου)
Κρατήσεις: 0241 - 56231, 0244 -'31006 0944 342880,
3809-1/1

Το ΑΙΟΛΙΚΟ ΠΑΡΚΟ ΡΟΔΟΥ Α.Ε.
σας εύχεται
ΚΑΛΑ ΧΡΙΣΤΟΥΓΕΝΝΑ και ΕΥΤΥΧΙΣΜΕΝΟΣ Ο ΚΑΙΝΟΥΡΓΙΟΣ ΧΡΟΝΟΣ ΜΕ ΥΓΕΙΑ.
Καθαρή ενέργεια και σεβασμός στο περιβάλλον
X2959-1/1