ΕΤΟΣ ΙΔΡΥΣΗΣ 1949
ΙΔΡΥΤΗΣ - ΔΙΕΥΘΥΝΤΗΣ
ΓΙΩΡΓΟΣ ΔΙΑΜΑΝΤΙΔΗΣ
Γραφεία - Τυπογραφεία:
Μάρκου Μαλλιαράκη 3 (ΚΟΒΑ)
Λογιστήριο: Νέα Αγορά
Τηλ.: Σύνταξης: 27356 - 34101 FAX: 20643
Λογιστηρίου: 24539 FAX: 24539
www.proodos.net, www.proodosnews.gr
e-mail: info@proodos.net

ΠΡΟΟΔΟΣ

Ανεξάρτητη καθημερινή πρωινή εφημερίδα

ΚΑΣΑΠΗΣ
ΖΑΝΤΕΣ-ΕΛΑΣΤΙΚΑ
Αυστραλίας 2
Τηλ. 35367
0% προκαταβολή
εως 36 δόσεις

ΑΡΙΘΜΟΣ ΦΥΛΛΟΥ 15.913 • ΤΙΜΗ 0,70 ευρώ

ΤΡΙΤΗ 8 ΙΑΝΟΥΑΡΙΟΥ 2002

Στη Ρόδο και στ' άλλα νησιά μας

Η κακοκαιρία δεν δημιούργησε προβλήματα

ΜΟΝΟ ΤΟ ΚΡΥΟ ΕΙΝΑΙ ΠΟΛΥ ΤΣΟΥΧΤΕΡΟ



Η κακοκαιρία δεν δημιούργησε προβλήματα στη Ρόδο

ΧΑΜΗΛΕΣ θερμοκρασίες επεκράτησαν και χθες στην περιοχή μας, αλλά χωρίς ιδιαίτερα προβλήματα. Χιόνισε μόνο σε Κάρπαθο και Κάσο, αλλά και εκεί μόνο στα ορεινά. Η πιο χαμηλή θερμοκρασία που σημειώθηκε στη Ρόδο ήταν 4° Κελσίου.

● Η σφοδρή κακοκαιρία που έπληξε ολόκληρη τη χώρα και προκάλεσε τεράστια προβλήματα, σε συγκοινωνίες, επικοινωνίες, ηλεκτροδότηση, υδροδότηση, εφοδιασμό της αγοράς, μετακινήσεις, δεν έφτασε στην περιοχή μας. Την ώρα που δεκάδες περιοχές είχαν κηρυχθεί σε κατάσταση έκτακτης ανάγκης στη Ρόδο είχαμε ηλιοφάνεια, με τη ζωή να κυλά στους κανονικούς ρυθμούς. Μόνο το κρύο θύμιζε χειμώνα και αυτό ήταν στους 4 βαθμούς Κελσίου, ενώ σε άλλες περιοχές άγγιζε τους -25° Κελσίου.

ΣΤΟ ΧΩΡΙΟ της Καρπάθου Οθως το χιόνι ήταν περισσότερο και χρειάστηκε το περιπολικό όχημα της Αστυνομίας που διέθετε αντιολισθητικές αλυσίδες να φθάσει μέχρι εκεί για να προσφερθούν τυχόν υπηρεσίες που οι κάτοικοι θα είχαν ανάγκη.

● Τα προβλήματα στις αεροπορικές και θαλάσσιες

ΣΥΝΕΧΕΙΑ ΣΤΗ ΣΕΛ. 4

Θα γίνει σήμερα στην Αθήνα

Συνάντηση ξενοδόχων και εργαζομένων για τους μισθούς του 2002

ΖΗΤΟΥΝ 10% ΑΥΞΗΣΗ

ΓΙΑ ΣΗΜΕΡΑ ανεβλήθη η συνάντηση των προέδρων της Πανελλήνιας Ομοσπονδίας Ξενοδόχων και της Ομοσπονδίας των Ξενοδοχοϋπαλλήλων Βασίλη Μηναΐδη και Στέλιου

ΣΥΝΕΧΕΙΑ ΣΤΗ ΣΕΛ. 4



Μεθαύριο θα γίνει στη Ρόδο

Συνέδριο τουριστικών γραφείων Αυστρίας

ΣΥΝΕΝΤΕΥΞΗ ΤΗΣ κ. ΚΑΠΑΡΟΥ, ΠΡΟΪΣΤΑΜΕΝΗΣ ΕΟΤ ΑΥΣΤΡΙΑΣ

ΤΕΣΣΕΡΙΣ αεροπορικές εταιρίες, LAUDA AIR, TYROLEAN AIRWAYS, AEROLLOYD και AUSTRIAN AIRLINES, θα μεταφέρουν με ισάριθμες πτήσεις 675 πωλητές ταξιδιωτικών γραφείων της Αυστρίας στη Ρόδο, μεθαύριο Πέμπτη.

♦ Οι πωλητές αυτοί θα συμμετάσχουν στο συνέδριο «TOGETHER 2002» και στην παρουσίαση των θερινών προγραμμάτων των τουριστικών οργανισμών της Αυστρίας TOUROPA AUSTRIA, GULLET TOYRISTIK, TUI AYSTRIA, MAGIC LIFE και TERRA.

ΓΙΑ ΤΗΝ προετοιμασία, τη διοργάνωση και την επιτυχία αυτής της εκδήλωσης βρίσκεται και εργάζεται πυρετωδώς στη Ρόδο, η κ. Βάσω Καπαρού, προϊσταμένη του ΕΟΤ Αυστρίας.

♦ Στην ίδια οφείλεται η επιλογή της Ρόδου για τη φιλοξενία της σημαντικής αυτής εκδήλωσης. Σημειωτέον, ότι η κ. Καπαρού δηλώνει απόλυτα ερωτευμένη με το νησί μας.

ΓΙΑ ΤΗ σημασία του συγκεκριμένου γεγονότος και για την αυστριακή τουριστική αγορά ευρύτερα, συνομιλήσαμε με την κ. Καπαρού, η οποία μας είπε τα ακόλουθα:

ΕΡ.: Ποιά η σημασία

ΣΥΝΕΧΕΙΑ ΣΤΗ ΣΕΛ. 4



Η αεροπορική εταιρία Lauda Air θα μεταφέρει Αυστριακούς στη Ρόδο

Για την κοπή της πίτας

Προσκλήθηκε η Ντόρα σε εκδήλωση στη Ρόδο της Νέας Δημοκρατίας

ΚΑΙ ΑΡΓΟΤΕΡΑ Ο ΚΑΡΑΜΑΝΛΗΣ



ΤΗΝ κ. ΝΤΟΡΑ Μπακογιάννη προτίθεται να καλέσει η Νομαρχιακή Επιτροπή της Νέας Δημοκρατίας στη Δωδεκάνησο, στην εκδήλωσή της για την κοπή της πρωτοχρονιάτικης πίτας. Στη συνεδρίαση της Νομαρχιακής Επιτροπής αύριο (η πρώτη για το 2002), θα καθοριστεί η ακριβής ημερομηνία της εκδήλωσης (προσδιορίζεται για το πρώτο 10ήμερο του Φεβρουαρίου), που θα γίνει σε συνδυασμό και με τα εγκαίνια των νέων γραφείων της Νέας Δημοκρατίας.

● Σύμφωνα με τα όσα έγιναν γνωστά, εκτός από την κ. Ντόρα Μπακογιάννη, θα κληθούν και οι βουλευτές Προκόπης Παυλόπουλος και Βύρων Πολύδωρας.

ΣΤΙΣ ΣΚΕΨΕΙΣ πάντως της Νομαρχιακής Επιτροπής της Νέας Δημοκρατίας

ΣΥΝΕΧΕΙΑ ΣΤΗ ΣΕΛ. 4

Μετά την απόφαση της Περιφέρειας

Η Νομαρχία καταφεύγει στη Δικαιοσύνη για τον φορέα αποχέτευσης!

ΤΗ ΘΕΩΡΕΙ ΩΣ ΠΑΡΑΝΟΜΗ

ΣΤΟ ΥΠΟΥΡΓΕΙΟ Δικαιοσύνης σκοπεύει να προσφύγει η νομαρχιακή αρχή Δωδεκανήσου μετά την ενέργεια της Περιφέρειας Νοτίου Αιγαίου ν' ακυρώσει την απόφαση για τη σύσταση του Ενιαίου Φορέα Αποχέτευσης. Καταγγέλλοντας ως μη σύννομη τη σύνθεση της επιτροπής, που απεφάνθη αρνητικά ως προς τη σύσταση του Ενιαίου Φορέα Αποχέτευσης, η νομαρχιακή αρχή αποφάσισε να προσφύγει στο υπουργείο Δικαιοσύνης, ζητώντας την ακύρωση της αποφάσεως, ως παράνομης.

•Σημειώνεται ότι το ένα εκ των τριών μελών της αρμόδιας επιτροπής της Περιφέρειας (και συγκεκριμένα η διευθύντρια κ. Μαρία Καραβδημητρίου), ενώ δεν παρίστατο στη συνεδρίαση, καταψήφισε τη σύσταση του Ενιαίου Φορέα Αποχέτευσης τηλεφωνικά!

«Η ΔΙΑΔΙΚΑΣΙΑ ήταν μη σύννομη -δήλωσε χθες ο Νομάρχης Δωδεκανήσου- οπότε αυτή θα καταγγελθεί στο υπουργείο Δικαιοσύ-

ΣΥΝΕΧΕΙΑ ΣΤΗ ΣΕΛ. 4

Ελλείψεις στην αγορά

Τσίμπησαν οι τιμές των οπωροκηπευτικών λόγω της κακοκαιρίας

ΕΞΑΝΤΛΗΘΗΚΑΝ ΤΑ ΑΠΟΘΕΜΑΤΑ

ΟΙ ΓΙΟΡΤΕΣ πέρασαν, αλλά οι τιμές στα οπωρολαχανικά τραβούν την ανηφόρα. Η συνεχιζόμενη κακοκαιρία στην υπόλοιπη χώρα δεν επέτρεψε τον ομαλό εφοδιασμό της αγοράς με φρούτα και λαχανικά, με αποτέλεσμα να εξαντληθούν τα αποθέματα και οι τιμές να ανέβουν στα ύψη.

•Οι χονδρέμποροι εκτιμούν ότι οι τιμές θα ανέβουν και άλλο, καθώς οι καλλιέργειες υπέστησαν ζημιές από το χιόνι και θα υπάρξει έλλειψη λαχανικών, φρούτων και χορταρικών τις επόμενες ημέρες. Η τοπική παραγωγή δεν επαρκεί για να καλύψει τις ανάγκες της αγοράς, γι'αυτό και οι τιμές θα «τσιμπήσουν», αφού και ο εφοδιασμός από την υπόλοιπη χώρα θα είναι ελλιπής.



•Χθες οι τιμές φρούτων και λαχανικών ανά κιλό στην αγορά του νησιού μας είχαν ως εξής:

- Ντομάτες 600 δρχ.
- Αγγούρια 300 δρχ. το τεμάχιο
- Κρεμμύδια 250 δρχ.
- Λάχανο 450 δρχ.
- Μαρούλι 300 δρχ. το τεμάχιο
- Καρότα 450 δρχ.
- Μανταρίνια 300 δρχ.
- Πορτοκάλια 300 δρχ.
- Λεμόνια 300 δρχ.
- Μήλα 500 δρχ.

ΣΥΝΕΧΕΙΑ ΣΤΗ ΣΕΛ. 4

Υποχρέωση να το διαφυλάξουμε

Εθνικό κεφάλαιο το Κτηματολόγιο για το νησί μας

ΕΠΙΣΤΟΛΗ ΤΟΥ ΠΡΟΕΔΡΟΥ ΤΟΥ ΔΙΚΗΓΟΡΙΚΟΥ ΣΥΛΛΟΓΟΥ ΤΗΣ ΡΟΔΟΥ κ. ΚΩΣΤΑ ΣΑΡΡΗ

ΕΘΝΙΚΟ κεφάλαιο για τη Ρόδο αποτελεί το Κτηματολόγιο και όλοι έχουμε υποχρέωση να το διαφυλάξουμε. Αυτό υπογραμμίζει με χτεσινή επιστολή του ο πρόεδρος του Δικηγορικού Συλλόγου Ρόδου κ. Κώστας Σαρρής, με αφορμή το θέμα που έχει δημιουργηθεί στο Εθνικό Κτηματολόγιο και το πρόστιμο που επιβλήθηκε από την Ευρωπαϊκή Ενωση.

•Το κείμενο της επιστολής του κ. Σαρρή έχει ως εξής:

«Διάβαζα πριν τα Χριστούγεννα στον αθηναϊκό τύπο ότι στη χώρα μας επιβλήθηκε πρόστιμο από την Ευρωπαϊκή Ενωση, εξαιτίας της συμπεριφοράς στο Εθνικό Κτηματολόγιο, ότι δηλαδή τα χρήματα τα οποία εισπράξαμε και σπαταλήσαμε είναι πολύ περισσότερα από το έργο το οποίο επιτελέσαμε. Με άλλα λόγια δηλαδή, φάγαμε τα χρήματα που μας δώσανε, προκειμένου να φτιάξουμε το περιλάλητο Εθνικό Κτηματολόγιο και αυτό ακόμα αποτελεί όνειρο «θερινής νυκτός». Διάβασα

ΣΥΝΕΧΕΙΑ ΣΤΗ ΣΕΛ. 4

Για πελάτες με χοντρό πορτοφόλι

Υπερπολυτελείς σουίτες στο ξενοδοχείο «Ρόδων»

ΘΑ ΛΕΙΤΟΥΡΓΗΣΟΥΝ ΣΥΝΤΟΜΑ

ΤΗΝ ΑΝΟΙΞΗ αναμένεται ότι θα λειτουργήσει το ιστορικό ξενοδοχείο των «Ρόδων»! Επιδίωξη της εταιρίας «Καζίνο Ρόδου», που θα διαχειρίζεται το ξενοδοχείο, είναι οι εργασίες εκτέλεσης του έργου να ολοκληρωθούν έως τον ερχόμενο μήνα, οπότε αυτό θα λειτουργήσει την Ανοιξη.

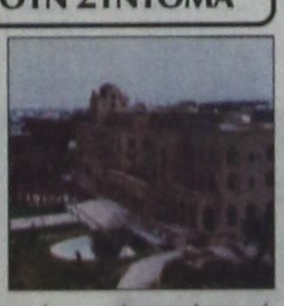

● Σύμφωνα με τα όσα έγιναν γνωστά, το ξενοδοχείο θα είναι υπερπολυτελές και θα διαθέτει δωμάτια - σουίτες. Η τιμή θα είναι ιδιαίτερα υψηλή (εκτιμάται ότι θα ξεπερνά τα 1.467 ευρώ τη βραδιά), ωστόσο οι υπηρεσίες που θα προσφέρει θα είναι επίσης υψηλές.

ΣΥΜΦΩΝΑ με τις πληροφορίες, η κάθε σουίτα θα διαθέτει ατομικό «μπάτλερ», για την ικανοποίηση των αναγκών των πελατών,

ΣΥΝΕΧΕΙΑ ΣΤΗ ΣΕΛ. 4

Παράταση υποβολής δηλώσεων

Παράταση μέχρι 14/1/2002 έδωσε το υπουργείο Οικονομικών στις προθεσμίες υποβολής των δηλώσεων καταβολής φόρων τελών και εισφορών που έληγαν στο διάστημα απο τις 28/12/2001 μέχρι και τις 11/1/2002.

Η παράταση δόθηκε χθες απο τον υφυπουργό Οικονομικών Απόστολο Φωτιάδη, λόγω των δυσμενών καιρικών συνθηκών.

Ροδίτισσες με προσωπικότητα και δράση

Αντα Παπαβασιλείου-Καραγιάννη

ΠΛΟΥΣΙΑ ΔΡΑΣΤΗΡΙΟΤΗΤΑ ΣΤΟΥΣ ΤΟΜΕΙΣ: ΕΠΙΧΕΙΡΗΣΕΙΣ, ΣΥΝΔΙΚΑΛΙΣΜΟΣ ΚΑΙ ΚΟΙΝΩΝΙΑ



Η κ. Αντα Παπαβασιλείου-Καραγιάννη

Η κ. ΑΝΤΑ Παπαβασιλείου-Καραγιάννη είναι μια νέα γυναίκα, που καταφέρνει να αναπτύσσει παράλληλες δραστηριότητες, επιχειρηματικές, συνδικαλιστικές και κοινωνικές. Και να σπουδάζει συγχρόνως. Τώρα κάνει μεταπτυχιακές σπουδές στο μάρκετινγκ και την επικοινωνία με νέες τεχνολογίες στο Οικονομικό Πανεπιστήμιο Αθηνών. Παλαιότερα είχε σπουδάσει διακοσμητική και τουριστικά επαγγέλματα στην ΑΣΤΕΡ. Ομιλεί αγγλικά, ιταλικά, γαλλικά και γερμανικά.

•Είναι μέλος της διοίκησης του Ξενοδοχείου «Ιρένε Πάλας» και επίσης συμμετέχει στη διοίκηση και τη διαχείριση της Μαιευτικής και Γυναικολογικής Κλινικής Καραγιάννη. Επιπλέον είναι αντιπρόεδρος στο Σύλλογο Διευθυντών Ξενοδοχείων Ρόδου, εκπρόσωπος της Ελληνικής Εταιρίας Διοικήσεως Επιχειρήσεων (ΕΕΔΕ) στα Δωδεκάνησα και μέλος του δ.σ. του Πολιτιστικού Οργανισμού του Δήμου Ρόδου. Εχει διδάξει για μια τετραετία δημόσιες σχέσεις στην ΑΣΤΕΡ και σε διάφορα σεμινάρια επί θεμάτων τουρισμού, διοίκησης, πωλήσεων και επικοινωνίας. Και τα φέρνει βόλτα μια χαρά με όλα τα παραπάνω.

ΣΥΝΕΧΕΙΑ ΣΤΗ ΣΕΛ. 4

COLORADO
Συνεπείς στο ραντεβού μας και αυτό το χειμώνα σας περιμένουμε να διασκεδάσουμε συντροφιά με το **ελληνικό καλλιτεχνικό μας πρόγραμμα** κάθε **Παρασκευή** και **Σάββατο** από τις 23.00 έως τις πρώτες πρωινές ώρες.
Και κάτι πρωτότυπο για τη χειμωνιάτικη διασκέδασή σας
Το **COLORADO** θα είναι ανοικτά κάθε **Πέμπτη** και **Κυριακή με όλο το ελληνικό καλλιτεχνικό πρόγραμμα**, από τις **20.30** έως και τις **01.30**.
Τιμή εισόδου 5 ευρώ με ένα ποτό.
Ορφανίδου 57, Ρόδος
Τηλέφωνο 75120
Χ. 2004-13/1

Στην 3η σελίδα

Το Επιμελητήριο, εκτός της προώθησης των επιμέρους θεμάτων των παραγωγικών τάξεων, να καταστεί το επίκεντρο και ο ουσιαστικός οικονομικός σύμβουλος κάθε δωδεκανησιακής αναπτυξιακής προσπάθειας

Αρθρο του κ. Κυριάκου Ι. Φίνα

ΠΡΟΟΔΟΣ
Ημερήσια Εφημερίδα της Ρόδου
Ετος ιδρύσεως 1949
ΓΡΑΦΕΙΑ ΣΥΝΤΑΞΗΣ
Μ. Μαλλιαράκη 3, 85100 Ρόδος
Τηλ. 0241 / 27356 - 34101 FAX 0241 / 20643
ΛΟΓΙΣΤΗΡΙΟ-ΔΙΑΦΗΜΙΣΕΙΣ
Νέα Αγορά 32 85100 Ρόδος
Τηλ. 0241 / 24539 FAX 0241 / 24539
www.proodos.net - www.proodosnews.gr
e-mail: info@proodos.net

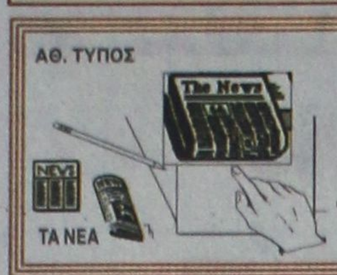

ΤΙ ΕΓΡΑΨΕ Ο ΤΥΠΟΣ ΤΗΣ ΑΘΗΝΑΣ

ΕΠΙΣΚΟΠΗΣΗ ΑΘΗΝΑΪΚΟΥ ΤΥΠΟΥ ΤΗΣ 7/1/2002

Η παρατεταμένη κακοκαιρία και τα προβλήματα που προκάλεσε, η επίσκεψη του πρωθυπουργού στις ΗΠΑ, οι ελληνοτουρκικές σχέσεις και το Κυπριακό, είναι απο τα βασικά θέματα της ειδησεογραφίας του αθηναϊκού Τύπου.

ΑΔΕΣΜΕΥΤΟΣ ΤΥΠΟΣ (Μήτσης): Κράτος χωρίς αλυσίδες... Κόλλησε στον πάγο ο σκουριασμένος κρατικός μηχανισμός.

ΑΔΕΣΜΕΥΤΟΣ ΤΥΠΟΣ (Ρίζος): Στην κατάψυξη το κράτος. Ενω μακάριος ο πρωθυπουργός δήλωσε... "ικανοποιημένος".

ΑΠΟΓΕΥΜΑΤΙΝΗ: Το έπος Σημίτη. Παρέλυσε η καρδιά της Ελλάδας. Σε χειμερία νάρκη το κράτος.

ΑΥΡΙΑΝΗ: Τέρμα το σύνδρομο της Ψωροκώσταινας. Το "καλούτσικα" δεν φθάνει πια κ. Σημίτη.

Η ΒΡΑΔΥΝΗ: Επικίνδυνα κρατικά φαινόμενα. Πλήρης αδράνεια και ανικανότης της κρατικής μηχανής. Δεκάδες χωριά παραμένουν αποκλεισμένα.

ΕΘΝΟΣ: Χώρα-Ομπρος. Αποσυντονίστηκε το κράτος-"Εξαφανίστηκε" η Αυτοδιοίκηση-Του "κεφαλιού" τους οι πολίτες.

ΕΛΕΥΘΕΡΗ ΩΡΑ: Ο καθηγητής Κ. Θάνος δηλώνει: Το... τρένο της ΟΝΕ, φρένο στην Ανάπτυξη.

ΕΛΕΥΘΕΡΟΣ: Φύγετε. Διαλύσατε την Ελλάδα. Κατακραυγή για την ανυπαρξία κυβέρνησης και κράτους.

ΕΛΕΥΘΕΡΟΣ ΤΥΠΟΣ: Διάλυση εν λευκώ.

ΕΛΕΥΘΕΡΟΤΥΠΙΑ: Λευκή σημαία. Σήκωσε τα χέρια η χώρα, φόβοι για την επόμενη μέρα: πλημμύρες, παγετός.

ΕΣΤΙΑ: Δίπλωσε η νταλίκα! Αυτή είναι η σημερινή Ελλάδα.

Espresso: Ποιοί θέλουν τον Τσάκα βουλευτή. Σκέψεις και προβληματισμοί στους κομματικούς μηχανισμούς λόγω της μεγάλης του δημοτικότητας.

ΤΑ ΝΕΑ: Γυμνοί στο χιόνι. Κυβέρνηση, Δήμοι και πολίτες. Πως η ΕΜΥ έχασε τη χιονοθύελλα.

Traffic news: Πέθανε σε τελετή "Μαύρης Μαγείας". Επαθε κρίση και την πήγαν σε ναό για να την... κάνουν καλά.

Η ΧΩΡΑ: Εσκιμώοι στην Αθήνα. Ο χιονιάς έπιασε στον ύπνο κυβέρνηση και δήμους.

ΦΑΡΜΑΚΕΙΑ

ΔΙΗΜΕΡΕΥΕΙ:
ΧΑΤΖΗΚΩΣΤΑΣ ΙΩΑΝ.
Γρίβα 24 - Νιοχώρι ξεν. «Σεβαλιέ»
Τηλ. 33245
ΔΙΑΝΥΚΤΕΡΕΥΕΙ:
ΦΟΥΤΟΥΛΗΣ ΝΙΚΟΛΑΟΣ
Αθηνών 11 - Ανάληψη
Τηλ. 67567

ΣΥΝΑΛΛΑΓΜΑ

	Αγορά	Πώληση
ΔΟΛΛΑΡΙΟ Η.Π.Α	0,8976	0,8771
ΛΙΡΑ ΑΓΓΛΙΑΣ	0,62436	0,61011
ΚΟΡΩΝΑ ΔΑΝΙΑΣ	7,4984	7,3273
ΚΟΡΩΝΑ ΣΟΥΗΔΙΑΣ	9,2847	9,0728
ΓΙΕΝ ΙΑΠΩΝΙΑΣ	117,65	114,97
ΦΡΑΓΚΟ ΕΛΒΕΤΙΑΣ	1,4837	1,4498
ΚΟΡΩΝΑ ΝΟΡΒΗΓΙΑΣ	8,0388	7,8554
ΛΙΡΑ ΚΥΠΡΟΥ	0,58032	0,56707
ΔΟΛ. ΚΑΝΑΔΑ	1,4326	1,3999
ΔΟΛ. ΑΥΣΤΡΑΛΙΑΣ	1,7317	1,6922

Δωδεκανησιακά 24ωρα

Στα πεταχτά

Μια ευχή

Μεγάλο γεγονός για τη Ρόδο είναι η τριήμερη παρουσία, από μεθαύριο, των 700 περίπου πωλητών ταξιδίων από την Αυστρία.

Αν μας κάνει τη χάρη ο καιρός να δείξει την πιο καλή του διάθεση, τότε η προβολή του νησιού μας θα είναι μοναδική.

Αυτό φυσικά μόνον ως ευχή μπορεί να διατυπωθεί.

Είχε δίκαιο

Δίκαιο είχε ο πρώην πρόεδρος της Ενωσης Τουριστικών Γραφείων Ρόδου, κ. Τσαμπίκος Μοσχάτος που επισήμανε την απουσία των δημάρχων από την ετήσια εκδήλωση της παραπάνω Ενωσης.

Εκτός του κ. Γιαννόπουλου κανείς από τους άλλους δημάρχους του νησιού δεν ήταν εκεί. Κι όμως ο τουρισμός της Ρόδου δεν περιορίζεται μόνο στο όριο του ομώνυμου Δήμου. Ολόκληρο το νησί ζει απ' αυτόν.

Ηχηρές απουσίες

Επισήμανε και κάτι άλλο ο κ. Μοσχάτος στη σαββατιάτικη εκδήλωση της ΕΓ Ρόδου.

Είπε ότι στη Ρόδο υπάρχουν 145 (!) ταξιδιωτικά γραφεία πολλά από τα οποία δεν είναι καν μέλη της Ενωσης Τουριστικών Γραφείων.

Παρέλειψε ωστόσο να πει, ότι υπήρξαν και ηχηρές απουσίες συναδέλφων του, κατά σύμπτωση εκπροσώπων μεγάλων γραφείων.

Ισως από ευγένεια να απέφυγε ο κ. Μοσχάτος αυτή την αναφορά.

Απροθυμία

Αρχισαν οι καταθέσεις αιτήσεων επαναπρόσληψης των ξενοδοχοϋπαλλήλων του νησιού μας, αλλά ο αριθμός όσων έσπευσαν να υποβάλουν είναι ιδιαίτερα μικρός. Βέβαια η προθεσμία λήγει στις 28 Ιανουαρίου, αλλά η διοίκηση του σωματείου ξενοδοχοϋπαλλήλων δεν είναι αισιόδοξη, γιατί οι περισσότεροι συνάδελφοί τους, είναι απρόθυμοι.

Δυστυχώς οι Ροδίτες είναι συνήθως απρόθυμοι γι αυτό και χρόνο με το χρόνο, χάνουν τα δικαιώματά τους.

Ευλογημένος τόπος

Ενώ ολόκληρη η χώρα, ταλαιπωρήθηκε από τη σφοδρή κακοκαιρία, η Ρόδος, αλλά και τα άλλα νησιά μας, ούτε που το κατάλαβαν. Εκτός από το τσουχτερό κρύο, που ομολογουμένως το νιώσαμε αρκετά στο πετσί μας, ούτε χιόνια, ούτε πλημμύρες, ούτε αποκλεισμούς, ούτε διακοπές στην ηλεκτροδότηση, ούτε διακοπές στην υδροδότηση, είχαμε. Απεναντίας είχαμε λιακάδα, έστω με δόντια. Ο τόπος αυτός, είναι ευλογημένος από το Θεό, για τις κλιματολογικές του συνθήκες. Υστερεί όμως σε δυναμικούς και διεκδικητικούς τοπικούς παράγοντες. Αν είχε παράγοντες που να πονούσαν τον τόπο και να ενδιαφερόντουσαν πραγματικά γι αυτόν, η Δωδεκάνησος θα ήτανε πραγματικός παράδεισος.

Θα κουραστούν!

Μακρύς ακόμη ο δρόμος για τις εκλογές. Κάποιοι στην πόλη (και σε άλλους δήμους) ετοιμάζονται να εξαγγείλουν τις υποψηφιότητές τους τις επόμενες μέρες.

Δουλειά να έχουμε! Διότι, από τώρα μέχρι τον Οκτώβριο, τι θα έχουν να λένε; Σίγουρα θα κουραστούν τον κόσμο, που έχει σοβαρότερα προβλήματα και καμιά διάθεση δεν έχει ν' ασχολείται με τους... υποψηφίους!..

Μια άλλη εποχή

Δεν πέρασε ούτε μια εβδομάδα και μπήκαμε σε άλλη εποχή. Αποχαιρετίσαμε τη δραχμή και στη ζωή μας μπήκε το ευρώ.

Η προσαρμογή γίνεται σε γρήγορους ρυθμούς!.. Ούτε που το καταλαβαίνουμε!

Τώρα οι περισσότερες συναλλαγές γίνονται με ευρώ. Κουτσά - στραβά όλοι τα καταφέρνουν!..

Ξέρετε, όμως, ποιοί τα καταφέρνουν καλύτερα; Τα παιδιά που - και με χωρίς κομπιουτεράκια - κάνουν τις μετατροπές!..

Όλοι για την καρέκλα

Είναι μία από τις αδυναμίες του Ελληνα η ...καρεκλοπάθεια. Ενώ όλοι προεκλογικά υποστηρίζουν ότι δεν τους ενδιαφέρουν τα αξιώματα και νοιάζονται μόνο για το καλό των θεσμών και του τόπου, όταν έρθει η ώρα να μοιραστούν τα οφίκια και δεν τους δοθούν αρχίζουν τα ...όργανα.

Τα ίδια ακριβώς, επανελήφθησαν και στις διαδικασίες συγκρότησης σε σώμα του νέου διοικητικού συμβουλίου του Εμπορικού και Βιομηχανικού Επιμελητηρίου, ενώ προεκλογικά όλοι μιλούσαν για ομοψυχία, όταν ήλθε η ώρα να μοιραστούν τις καρέκλες... καυγάδισαν.

Χιόνισε στην Κάρπαθο

Αυτό και αν είναι είδηση! Χιόνισε στην Κάρπαθο και μάλιστα τόσο πολύ στα ορεινά που αποκλείσθηκαν ορισμένα χωριά.

Η καλύτερη είδηση όμως δεν είναι ότι χιόνισε στην Κάρπαθο, αλλά ότι βρέθηκε αυτοκίνητο που διέθετε αντιολισθητικές αλυσίδες!

Απίστευτο και όμως αληθινό.

Το περιπολικό του Αστυνομικού Τμήματος Καρπάθου διέθετε αντιολισθητικές αλυσίδες και έτσι βοήθησε κάποια άτομα που έπρεπε να μεταφερθούν στην πρωτεύουσα του νησιού.

Ψήφισε τηλεφωνικώς

Τηλεφωνικώς απέρριψε τη σύσταση του Ενιαίου Φορέα Αποχέτευσης, το ένα εκ των τριών μελών της αρμόδιας επιτροπής της Περιφέρειας Νοτίου Αιγαίου.

Δεν θα έχει άδικο λοιπόν, ο νομάρχης να καταγγείλει στο υπουργείο Δικαιοσύνης την απόφαση της Περιφέρειας με την αιτιολογία της μη σύννομης σύνθεσης της επιτροπής.

Ας πρόσεχαν στην Περιφέρεια..

Τί θα γίνει με τη ψαραγορά;



Κάποτε ήταν ψαραγορά, όπου όλοι οι ψαράδες συγκεντρώνονταν εκεί και πουλούσαν τα εμπορεύματά τους! Οι ψαράδες απέκτησαν ημιφορτηγά και έγιναν πλανόδιοι ή έχουν τα δικά τους στέκια στις Λαϊκές Αγορές. Εμεινε μόνο ένας στη Ψαραγορά! Και βέβαια με τέτοιες συνθήκες δεν μπορεί να λειτουργήσει η ψαραγορά. Τι σκέπτεται να κάνει ο Δήμος Ρόδου με το συγκρότημα αυτό; Θα το αφήσει να καταρρεύσει;

ΕΙΔΗΣΕΙΣ ΤΟΥ '60

ΠΡΟΟΔΟΣ 17 ΑΠΡΙΛΙΟΥ 1969

5.500 ΕΛΛΗΝΕΣ ΤΟΥΡΙΣΤΕΣ ΤΟ ΠΑΣΧΑ ΣΤΗ ΡΟΔΟ

Περίπου 5.500 άτομα ήλθαν στην Ρόδο την περασμένη εβδομάδα από την υπόλοιπο χώρα, προκειμένου να διέλθουν τις εορτάς του Πάσχα. Με τα πλοία της γραμμής και τα αεροσκάφη της «Ολυμπιακής Αεροπορίας», επισκέπται απ'όλη την Ελλάδα έφθασαν εις το νησί μας.

Αναλυτικά η κίνησις αυτή παρουσιάζεται ως εξής:

Με τις 34 πτήσεις που επραγματοποίησε η «Ολυμπιακή Αεροπορία» από Αθήνας προς Ροδον κατά τη Μεγάλη Εβδομάδα μετέφερε 3.500 περίπου επιβάτας. Πολλές από τις πτήσεις αυτές ήσαν έκτακτες, προκειμένου να εξυπηρετηθή ένας μεγάλος αριθμός επιβατών, που επιθυμούσαν να έλθουν εις την Ρόδο.

Από τον Πειραιά προς την Ρόδο, από της Μεγάλης Τετάρτης μέχρι της Κυριακής του Πάσχα ταξίδευσαν αμφιλοίκως 1.910 άτομα.

Η κίνησις αυτή θεωρείται οπωσδήποτε ικανοποιητική. Και εις το διάστημα αυτό τα ξενοδοχεία της Ρόδου, όπως και τα καταστήματα, παρουσίασαν μια μεγάλη κίνηση προς όφελος της οικονομίας της νήσου.

Αλλά, εκτός των ημεδαπών επισκεπτών, που ήλθαν εις την Ρόδο, κατά τας εορτάς του Πάσχα υπήρξαν και πολλοί ξένοι τουρίστες, που αφίχθησαν με τα αεροσκάφη των τακτικών αερογραμμών, ως και τα τσάρτερς από τη Δανία, Σουηδία, Γερμανία και Μεγάλη Βρετανία.

Επίσης μεγάλος αριθμός επισκεπτών ήλθε και από την Κύπρο, ως και τας χώρας της Μέσης Ανατολής.

Η πασχαλιάτικη κίνησις εις την Ρόδον «εκόπασε» από χθες. Οι επισκέπτες άρχισαν ν'αποχωρούν, επιστρέφοντες εις τας πόλεις των. Προβλέπεται και πάλιν έντασις της κινήσεως από του Μαΐου.

ΚΡΙΣΙΣ ΣΤΟ ΜΠΑΣΚΕΤ

Το ροδιακό μπάσκετ, ο ροδιακός αθλητισμός γενικά εδέχθη προχθές το πρώτο πλήγμα διά της αποχωρήσεως του Κολοσσού από το αρξάμενον πρωτάθλημα καλαθοσφαίρας.

Κανένος από τους υγιώς σκεπτομένους φιλάθλους της Ρόδου δεν εδέχθη και ούτε επεκρότησεν την ληφθείσαν εκ μέρους του διοικητικού συμβουλίου απόφασιν.

Και εάν ακόμη παραδεχθούμε ότι το δίκαιο ευρίσκεται με το μέρος του Κολοσσού, ακόμη και τότε απόφασις περί αποχωρήσεως δεν δικαιολογείται, όταν μάλιστα πρόκειται για σωματείον της περιοπής του Κολοσσού. Εξ αρχής και μόλις ελάβαμε την επιστολήν του διοικητικού συμβουλίου, εις την οποίαν ετονίζετο η απόφασις περί αποχωρήσεως του σωματείου εκ του πρωταθλήματος καλαθοσφαίρας, πήραμε θέσιν αντίθετον και ετονίσαμεν τους κινδύνους, που δύνανται να προκύψουν από μίαν τέτοια απόφαση. Ο Κολοσσός δικαίως θεωρείται ο αναδημιουργός του κλασικού μας αθλητισμού. Ας μην γίνει την εποχήν αυτήν της αναδημιουργίας του αθλητισμού μας ο καταστροφεύς.

ΚΑΘΗΜΕΡΙΝΑ ΤΑ ΝΕΑ ΤΗΣ ΔΩΔΕΚΑΝΗΣΟΥ ΣΤΟ INTERNET
www.proodos.net
www.proodosnews.gr

ΘΕΡΜΟΠΟΜΠΟΙ
Με συνέπεια και υπευθυνότητα συνεχίζουμε για 22 χρόνια τοποθετώντας θερμοπομπούς σε Σπίτια, Σχολεία, Αίθουσες και σε λοιπούς επαγγελματικούς χώρους



Οικονομία στην κατανάλωση - Υγιεινή και αθόρυβη θέρμανση
Αισθητική προσαρμογή στο χώρο - Αυτοματοποίηση
Η ποιότητα και η πείρα τόσων χρόνων μας κάνουν ασυναγώνιστους. Ελάτε ή πάρτε μας τηλέφωνο να έρθουμε να κουβεντιάσουμε για τη θέρμανση του χώρου που σας ενδιαφέρει.
ΜΕΛΕΤΗ - ΕΓΚΑΤΑΣΤΑΣΗ ΔΩΡΕΑΝ!!!
Ν. ΚΑΜΠΟΥΡΑΚΗΣ - Μ. ΦΛΑΓΚΟΣ Ο.Ε.
Αγίας Αναστασίας 9
ΤΗΛ. 31320 - 20859
X2903-30/12

ΚΙΝΗΜΑΤΟΓΡΑΦΟΙ

METROPOL
ALPHA ODEON
Πληροφορίες - Κρατήσεις από 3:30 μμ
28400



ΤΟ ΗΜΕΡΟΛΟΓΙΟ ΜΙΑΣ ΠΡΙΓΚΙΠΙΣΣΑΣ
Κάθε κορίτσι κρύβει μέσα του μία πριγκίπισσα... Έστω και με το ζόρι. Με την Ανν Χάθαγουέϊ και την Τζούλι Άντριους.
Κάθε μέρα ώρες έναρξης 5:15, 7:45 & 10:15 μμ στην Αίθουσα 1.

ΒΑΡΙΑ ΕΡΩΤΕΥΜΕΝΟΣ
Μια ερωτική κωμωδία... τεραστίων διαστάσεων με τη Γκουίνεθ Πάλτροου και τον Τζακ Μπλακ.
Κάθε μέρα ώρες έναρξης 5:30, 8:00 & 10:30 μμ στην Αίθουσα 2.
ΣΕ Α' ΠΑΝΕΛΛΗΝΙΑ ΠΡΟΒΟΛΗ



ΟΙ ΑΛΛΟΙ
Το θρίλερ της χρονιάς με τη Νικόλ Κίντμαν!
Κάθε μέρα ώρες έναρξης 8:15 & 10:45 μμ στην Αίθουσα 3.

Η νέα υπερπαραγωγή της Walt Disney!
Κάθε μέρα ώρες έναρξης 4:00 & 6:00 μμ στην Αίθουσα 3.
Η ΧΑΜΕΝΗ ΑΙΛΑΝΤΙΑ
Ειδική προβολή Κυριακή στις 11:00 πμ

Πρόγραμμα εβδομάδας από 4/1/2002 εώς 10/1/2002

Γίνε τώρα μέλος του ΠΑΛΛΑΣ 5 CINEMAS CENTER και απόλαυσε προνόμια!
ΠΑΛΛΑΣ 5 CINEMAS CENTER
ΠΡΟΓΡΑΜΜΑ ΕΒΔΟΜΑΔΑΣ 04/01/2002 - 10/01/2002
www.cinemapallas.gr

ΑΙΘΟΥΣΑ 5
D-TOX
ΠΡΩΤΑΓΩΝΙΣΤΟΥΝ:
SYLVESTER STALLONE, DINA MEYER, KRIS KRISTOFFERSON
Ώρες Έναρξης: 16:30, 18:30, 20:30, 22:30

ΑΙΘΟΥΣΑ 1 & 2
THE LORD OF THE RINGS: THE FELLOWSHIP OF THE RING
Ο ΑΡΧΟΝΤΑΣ ΤΩΝ ΔΑΧΤΥΛΙΔΙΩΝ: Η ΣΥΝΤΡΟΦΙΑ ΤΟΥ ΔΑΧΤΥΛΙΔΙΟΥ
ΠΡΩΤΑΓΩΝΙΣΤΟΥΝ: ELIJAH WOOD, SEAN STIN
ΑΙΘΟΥΣΑ 1 Ώρες Έναρξης: 18:50, 22:30
ΑΙΘΟΥΣΑ 2 Ώρες Έναρξης: 17:00, 20:40
[Λόγω μεγάλης διάρκειας τιμή εισιτηρίου 2,400δρχ]

ΑΙΘΟΥΣΑ 4
AMERICAN PIE 2
ΠΡΩΤΑΓΩΝΙΣΤΟΥΝ:
JASON BIGGS, SHANNON ELIZABETH
Ώρες Έναρξης: 20.15, 22.35

ΑΙΘΟΥΣΑ 3 & 4
Ο ΧΑΡΥ ΠΟΤΕΡ & Η ΦΙΛΟΣΟΦΙΚΗ ΛΙΘΟΣ
HARRY POTTER & THE SORCERER'S STONE
ΠΡΩΤΑΓΩΝΙΣΤΟΥΝ:
RUPERT GRINT, DANIEL RADCLIFFE
ΑΙΘΟΥΣΑ 3 Ώρες Έναρξης: 19:35, 22:20
ΜΕΤΑΓΛΩΤΤΙΣΜΕΝΟ
ΑΙΘΟΥΣΑ 3 Ώρες Έναρξης: 16:00
ΑΙΘΟΥΣΑ 4 Ώρες Έναρξης: 17:30

ΧΟΡΗΓΟΙ
ΠΑΛΙΟΥΡΗΣ • HAPPYLAND ΚΟΥΖΕΙΝ
ΣΠΑΝΟΣ SALA DA BAGNO • ΜΙΚΡΟ ΚΑΦΕ • ΕΥΡΟΓΝΩΣΗ
ΕΡΜΗΣ COURIER • NEOTEX • BERLONI • DESNUDA
CHINESE BURGER • ΟΝΕΙΡΟ ΕΣΩΡΟΥΧΑ
STRIKE BOWLING CLUB
Κρατήσεις θέσεων στο 24475 και 70670 (16:00 - 20:00)



OnniSys
TECHNOLOGIES E.П.Е.
ΧΡΙΣΤΟΥΓΕΝΙΑΤΙΚΗ ΠΡΟΣΦΟΡΑ
PC MATECH

INTEL P4 1,4GHz
ΜΝΗΜΗ 128MB
HDD 20GB 7200rpm
DVD ROM 16x
32MB G FORCE 200MX
MODEM 56K INTERNAL V92
K/B,MOUSE,AUDIO
15" VIEWSONIC TFT MULTIMEDIA
419.000 δρχ(1229,64€)
Η
36Χ 16.449δρχ(48,27€)
Οι τιμές τις μετρητοίς δεν συμπεριλαμβάνουν ΦΠΑ

INTEL P4 1,8Ghz
ΜΝΗΜΗ 128MB
HDD 40GB
DVD ROM 16x
32MB G FORCE 200MX
MODEM 56K V92 INT
K/B,MOUSE,AUDIO,ΗΧΕΙΑ
(Με οθόνη της επιλογής σας)
282.000δρχ(827,59€)
Η
36Χ 11.060δρχ(32,46€)
Οι τιμές των δόσεων συμπεριλαμβάνουν ΦΠΑ

X.2994-10/1
OMNISYS TECHNOLOGIES Ε.Π.Ε ΣΤ.ΚΑΖΟΥΛΗ 15 ΡΟΔΟΣ ΤΗΛ.33105,30111.FAX33106

Με πρωτοβουλία και συμμετοχή της νέας διοίκησης του ΕΒΕ Δωδ/σου

Ενεργοποίηση και συστράτευση όλων στον κοινό αναπτυξιακό στόχο απαιτεί ο δωδεκανησιακός λαός

Το Επιμελητήριο, εκτός της προώθησης των επιμέρους θεμάτων των παραγωγικών τάξεων, να καταστεί το επίκεντρο και ο ουσιαστικός οικονομικός σύμβουλος κάθε δωδεκανησιακής αναπτυξιακής προσπάθειας

Γράφει ο ΚΥΡΙΑΚΟΣ Ι. ΦΙΝΑΣ

Το Διοικητικό Συμβούλιο του Εμποροβιομηχανικού Επιμελητηρίου Δωδεκανήσου, που αναδείχθηκε από τις εκλογές του περασμένου Δεκεμβρίου, συνήλθε, όπως προβλέπει ο Νόμος, σε ειδική συνεδρία, στις 4/1/2002, και εξέλεξε την πενταμελή Διοικητική Επιτροπή, η οποία, υπό την προεδρία του κ. Ηλία Κωτιάδη, θα διοικήσει τον Οργανισμό κατά την προσεχή τετραετία. Για όσους γνωρίζουν τις δυνατότητες που παρέχει η επιμελητηριακή νομοθεσία, καθώς και τα τωρινά βελτιωμένα χρηματοοικονομικά μέσα που από το 1993 εξασφάλισε στα Επιμελητήρια ο νομοθέτης, τα οποία προέρχονται αποκλειστικά από τα μέλη τους, εύκονται από καρδιάς, όπως η εκλεγείσα διοίκηση του ΕΒΕΔ ανοίξει, πράγματι μια καινούργια ουσιαστικά επισκοδομητική σελίδα στα δωδεκανησιακά επιμελητηριακά δρώμενα. Κατ' αυτόν τον τρόπο η Διοικητική Επιτροπή, συνεπικουρούμενη και από τα Προεδρεία των Τμημάτων, θα επιτελέσουν ανάλογο έργο, τόσο έναντι της δωδεκανησιακής κοινωνίας, όσο και των 25.000 περίπου μελών του Επιμελητηρίου. Αποφεύγοντας σφάλματα και ολιγωρίες που πολλές φορές παρουσιάζονταν κατά το παρελθόν, ώστε να δίνουν στον Οργανισμό να διαδραματίζει επαρκώς τις υπερκομματικές του αρμοδιότητες που παρέχει η κείμενη νομοθεσία στα Επιμελητήρια. Ναι μεν, τα Εμποροβιομηχανικά Επιμελητήρια είναι ΝΠΔΔ και τελούν υπό την εποπτεία του υπουργείου Ανάπτυξης στα πλαίσια της αυτοτέλειάς τους αλλά εξαρτάται και από τα πρόσωπα που συγκροτούν τη Διοίκηση για να δοθεί στον Οργανισμό της κάθε περιφέρειας η καταλληλη παραγωγική διάσταση, εφόσον, εξάλλου, γι αυτό το λόγο εκλέκτηκαν από τους συναδέλφους τους.

Υπάρχουν πολλοί τομείς στους οποίους καλείται η νέα διοίκηση του Επιμελητηρίου να πρωτοστατήσει αποτελεσματικά, κι έτσι να καταξιωθεί ακόμη περισσότερο, ως ο τοπικός φορέας, ο οποίος ενσαρκώνει και μεταφέρει στα Πολιτειακά Οργανα, τον παλμό και τα προβλήματα της αγοράς, υποδεικνύοντας και επιμένοντας ταυτόχρονα και στις ενδεδειγμένες εφικτές βραχυπρόθεσμες και μακροπρόθεσμες λύσεις.

Λόγω της επιμελητηριακής μας προϊστορίας νομιμοποιούμεθα να διατυπώσουμε ευθαρσώς την άποψή μας, για την τωρινή και μελλοντική πορεία του Οργανισμού. Πέραν τούτου όμως, αποτελεί και καθήκον, για να μην πούμε υποχρέωση, κάθε πολίτη να ενδιαφέρεται για τα κοινά, και μάλιστα σ' ένα τομέα, όπως είναι ο οικονομικός, που διαδραματίζει αποφασιστικό ρόλο στη διαμόρφωση της κοινωνικοοικονομικής δομής του τόπου. Δυστυχώς σήμερα, για λόγους που μπορεί να επεκταθεί κανείς, υπάρχει αδιαφορία, η οποία φθάνει μέχρι εχθρότητας προς την κατεύθυνση αυτή και ως εκ τούτου, πολλοί έμπειροι και ικανοί αποστρέφονται την πολιτική με την ευρεία του όρου έννοια, παρόλο που στην αρχαία Ελλάδα δεν συγχωρούταν η ουδετερόητα στα κοινά. Ο Σόλων μάλιστα, αποκαλούσε αυτούς που παρέμεναν αδιάφοροι στα συμβαίνονται «άτιμους». Ο δε σοφός γέροντας του '21 και πρωτεργάτης του νεοελληνικού Διαφωτισμού, ο Αδαμάντιος Κοραής, έγραφε στους σκλαβωμένους του Γένους, «ότι τα καλά της Πατρίδας, η αδιαφορία τα παγώνει, τα ζαρώνει και τέλος τα απονεκρώνει».

Στα προαναφερθέντα πλαίσια, θα πρέπει η πρώτη συνεδρίαση του Διοικητικού Συμβουλίου του Επιμελητηρίου να λάβει πανηγυρικό χαρακτήρα. Να κληθούν να παραστούν όλοι οι βουλευτές του Νομού, η Νομαρχιακή και Τοπική Αυτοδιοίκηση, οι Διευθυντές των Τραπεζικών Υποκαταστημάτων, καθώς και οι λοιποί φορείς της Δωδεκανήσου. Να δηλωθεί δε, ευθύς εξαρχής, το συνεργάσιμο πνεύμα που θα διέπει κατά τη διάρκεια της θητείας της τη νέα Διοίκηση και να ζητηθεί η συνδρομή και η συμπαράσταση όλων, ιδιαίτερα στενότερη εκείνη του Παραρτήματος του Οικονομικού Επιμελητηρίου.

* * *

Στην τωρινή φάση που βρίσκεται η δωδεκανησιακή οικονομία, με τα έντονα διαρθρωτικά προβλήματα, το Επιμελητήριο καλείται να δραστηριοποιηθεί επαρκώς, ώστε να ανταποκριθεί στα αιτήματα των καιρών και καθώς θα συμπλήρωνε ο Βίκτωρ Ουγκώ, «οι νέες εποχές επιβάλλουν νέα καθήκοντα».

Κατά τη γνώμη μας, πέντε πρέπει να είναι οι βασικοί άξονες πάνω στους οποίους θα κινηθεί η νέα Διοίκηση του Επιμελητηρίου, για να μπορέσει επιτυχώς να ανταποκριθεί στο δυσπρόστατο χαρακτήρα του επιμελητηριακού θεσμού.

1.- Κατ' αρχή, θα πρέπει ολόκληρο το 61μελές Διοικητικό Συμβούλιο να πιστέψει στην αποστολή του και να παρακολουθεί ανελλιπώς τις κατά μήνα τακτικές συνεδριάσεις, να ενημερώνεται και να συμμετέχει στη λήψη των αποφάσεων, όπου, εκτός των άλλων, θα παύσει το δυσάρεστο φαινόμενο, μετά βίας να επιτυγχάνεται η απαρτία για συνεδρίαση, καθόσον ένα μεγάλο μέρος, κατά σύστημα απουσιάζει.

2. Τα προεδρεία των Τμημάτων: Εμπορίου, επαγγελματικού, μεταποίησης και τουριστικού να ενεργοποιηθούν, ώστε να αποτελέσουν αποκεντρωτικά Οργανα του Διοικητικού Συμβουλίου και της Διοικητικής Επιτροπής. Οποιαδήποτε απόφαση που θα λαμβάνεται, και θα αφορά τους προαναφερθέντες παραγωγικούς κλάδους από τη Διοίκηση, να στηρίζεται σε εισήγηση του Προεδρείου του ενδιαφερομένου Τμήματος. Κατά περίπτωση, το τελευταίο να καλείται να συμμετέχει στη συνεδρίαση της Διοικητικής Επιτροπής.

3. Με στόχο να παρακολουθούνται, κατά άμεσο τρόπο, τα προβλήματα των παραγωγικών τάξεων και των υπόλοιπων νησιών, στα Παραρτήματα Κω και Καλύμνου να λειτουργεί ανά Παράρτημα από μία άτυπη τριμελής Επιτροπή, η οποία θα συνεδριάζει ανά 15νθήμερο και υπεύθυνα να εισηγείται για ό,τι απασχολεί την ευρύτερη περιοχή τους.

4. Να επαναφερθεί ο προϋπήρξας άτυπος θεσμός σύγκλισης των ετήσιων διασκέψεων του Επιμελητηρίου, οι οποίοι πραγματοποιούνταν μέχρι το 1992, εναλλακτικά σε διαφορετικό νησί του δωδεκανησιακού συμπλέγματος κάθε χρόνο. Κατά τις εν λόγω διασκέψεις, τις οποίες παρακολουθούσαν κυβερνητικοί παράγοντες, οι βουλευτές και λοιποί δωδεκανησιακοί φορείς, εξετάζονταν τα απασχολούντα τη Δωδεκάνησο θέματα, λαμβάνονταν ανάλογες συνολικές αποφάσεις, οι οποίες και προωθούνταν στα αρμόδια Υπουργεία ή κρατικούς Οργανισμούς. Από το 1993, δεν πραγματοποιούνται πλέον αυτές οι τόσον ωφέλιμες διασκέψεις. Μήπως έπαυσαν να υπάρχουν δωδεκανησιακά προβλήματα, που πρέπει να εξετάζονται και να προωθούνται; Και όμως, και προβλήματα που απαιτούν λύσεις υπάρχουν, αλλά και ενεργοποίηση και η συστράτευση όλων στον κοινό στόχο είναι εκ των ουκ άνευ.

5. Το Επιμελητήριο, τα τελευταία χρόνια, δίνει την εικόνα Οργανισμού γραφειοκρατικού στατικού χαρακτήρα. Καλό είναι για το δωδεκανησιακό καλό να αποβάλει αυτή την κατεστημένη αντίληψη, με στόχο μάλιστα, πολλές φορές ακόμη να αναπληρώνει την κρατική αβελτηρία. Για παράδειγμα: Σε επίπεδο Νομού δεν διαθέτουμε οργανωμένη και επιστημονικά συγκροτημένη υπηρεσία, που να παρακολουθούνται συστηματικά, τόσο τα κρατικά προγράμματα, ως και οι τάσεις που διαμορφώνονται με την ένταξη της χώρας στη ζώ-

«... Μήπως η μάχη του ακομμάτιστου και αφατρίωτου έντιμου επιχειρηματία δεν έχει την ίδια βαρύτητα για την πόλη, μ' εκείνη ενός στρατηγού, που αποκρούει ξένες επιθέσεις;

«Μήπως η οικονομική αδυναμία μιας πόλης δεν οδηγεί πολλές φορές σε έμμεση υποδούλωση των κατοίκων της σε ισχυρούς γείτονες, έστω και αν γύρω της έχουν υψωθεί ισχυρά τείχη και τρομεροί προμαχώνες;»

Θεογένης
Πειραιώτης μεγαλοεπιχειρηματίας,
που έδρασε τον 5ο π.Χ. αιώνα

νη του ενιαίου ευρωπαϊκού νομίσματος, όσο και οι παραγωγικοί δωδεκανησιακοί δείκτες, με αποτέλεσμα, να μην έχουμε ένα σαφές, μακροπρόθεσμο, διεκδικητικό, αναπτυξιακό πλαίσιο. Στερούμεθα, λοιπόν, μιας οργανωμένης Υπηρεσίας Οικονομικών Μελετών και Προγραμματισμού, απεγκλωβισμένης, όμως, από το δυσκίνητο κλοιό του δημόσιου τομέα, η οποία θα μπορούσε να λειτουργήσει υπό την ευθύνη του Επιμελητηρίου.

Η ίδρυση του προαναφερθέντος επιστημονικού μελετητικού Οργάνου, από μόνο του φυσικά, δεν αποτελεί «πανάκεια». Αποτελεί, ωστόσο, μία από τις βασικές προϋποθέσεις οικονομικο- κοινωνικής ανάπτυξης και πιστεύουμε πως, εάν πραγματοποιηθεί και λειτουργήσει ορθολογικά, θα καταστεί το διεκδικητικό και συμβουλευτικό εργαλείο της Νομαρχίας και όλης της δωδεκανησιακής πηγεσίας, στα πλαίσια των γενικότερων δωδεκανησιακών ωφελειών. Στο, δε, Επιμελητήριο επιπλέον, και πρόσθετο τίτλο προσφοράς στην οικονομική και κοινωνική ζωή της Δωδεκανήσου.

Πρέπει, πλέον, να καταστεί κοινή συνείδηση πως στην εποχή του ευρώ δεν είναι δυνατό, δεν μπορούμε, να κινούμαστε και να δρούμε με τα εφόδια της παρελθούσας περιόδου.

Το προσωπικό που υπηρετεί στο ΕΒΕΔ είναι αρκετά πεπειραμένο. Εάν, όμως, αποφασιστεί η διεύρυνση των οριζόντων των παραγωγικών δραστηριοτήτων του Οργανισμού - και τούτο επιβάλλεται - θα πρέπει να ενισχυθεί και με άλλους πτυχιούχους. Επίσης, ο νέος Διευθυντής κ. Γιάννης Παπαδημήτρης, αξιόλογος και πεπειραμένος, με 13ετή προϋπηρεσία στο Επιμελητήριο, στη διάρκεια της οποίας πέρασε με επιτυχία απ' όλα τα Τμήματα. Είναι πολύ καλά καταρτισμένος οικονομολογικά. Πτυχιούχος του Οικονομικού Πανεπιστημίου Αθηνών και στη συνέχεια μετεκπαιδεύτηκε με υποτροφία στην Αγγλία. Κατέχει διδακτορικό δίπλωμα, με διατριβή στον τουρισμό. Επιπλέον, κατά την περίοδο της μέχρι τώρα υπηρεσίας του στο ΕΒΕΔ, συνέγραψε 4-5 ειδικές μελέτες επί δωδεκανησιακών θεμάτων.

* * *

Κλείνοντας το παρόν σημείωμα, θα προβώ σε μια γενική τοποθέτηση, όσον αφορά δύο επιμελητηριακά πράγματα. **Πρώτο:** Να αναπροσαρμοστεί ανάλογα, το ποσό των εξόδων παράστασης του Προέδρου, χάρη του κύρους του αξιώματος, όπως ισχύει σε όλους τους Οργανισμούς Δημοσίου Δικαίου, ως και της Τοπικής Αυτοδιοίκησης. Η ρύθμιση αυτή μπορεί να γίνει με απόφαση του Διοικητικού Συμβουλίου του Επιμελητηρίου. Σε μικρότερη, ωστόσο, κλίμακα, θα μπορούσε να επεκταθεί και για τα μέλη της Διοικητικής Επιτροπής, καθώς και του Διοικητικού Συμβουλίου, ανάλογα με τον αριθμό των συνεδριάσεων. Διαφορετικά, σε λίγο καιρό, λαμβανομένης υπόψη και της γενικής απροθυμίας που παρατηρείται ανάμεξης στα κοινά, θα αναζητούνται εθελοντές συνταξιούχοι για να διοικούν τα Επιμελητήρια. **Δεύτερο:** Να οριστεί περίοδος θητίας, ως ανώτατο χρονικό διάστημα θητείας, όσων συμμετέχουν στη Διοίκηση των Επιμελητηρίων. Κατ' αυτόν τον τρόπο, δεν θα έχουν δικαίωμα να εκθέτουν υποψηφιότητα για τη διοίκηση πέραν των δύο αρχαιρεσιών, μέλη των κατά καιρούς Διοικουσών Επιτροπών. Η ρύθμιση, όμως, αυτή πρέπει να λάβει νομοθετική κάλυψη, γιατί τα Επιμελητήρια είναι Νομικά Πρόσωπα Δημοσίου Δικαίου (ΝΠΔΔ). Ετσι, με τον χρονικό περιορισμό, θα αποφεύγεται η δημιουργία κατεστημένων καταστάσεων, καθώς και σε πολλές περιπτώσεις, αναπόφευκτες βιολογικές κοπώσεις, οι οποίες καταλήγουν σε αδράνεια της Διοίκησης, γεγονός, το οποίο, σε τελική ανάλυση, αποβαίνει σε βάρος των προβλημάτων των παραγωγικών τάξεων, και όχι μόνο. Παραταύτα, είτε το θέλουμε είτε όχι, όλα έχουν ένα τέλος. Και από ένα χρονικό σημείο και μετά, το «γάτζεμα» στην όποια εξουσία γίνεται εμπόδιο στην προσφορά υπηρεσιών. Είναι δε, γνωστό ότι η εξουσία από την ευρύτερη του όρου έννοια, «φθείρει και διαφθείρει» και ένεκα τούτου, οι αρχαίοι Ελληνες είχαν καθιερώσει την υποχρεωτική ανανέωση σε όλους τους ηγετικούς τομείς (πολιτικούς, στρατιωτικούς, δικαστικούς, κλπ).

Υ.Γ.: Διαπελέσαντες, κατά διαστήματα, από το 1949 μέχρι το Δεκέμβριο του 2001 και ευρισκόμενοι εν ζωή, μέλη της πενταμελούς Διοικητικής Επιτροπής του ΕΒΕ Δωδεκανήσου (κατ' αλφαβητική σειρά):

Γεώργιος Ασπιωτος, Εμμανουήλ Γεωργάκης, Μένανδρος Γιάκρος, Δημήτριος Δημητριάδης, Αντώνης Ερίνης, Θεόδωρος Ζησιμάτος, Φίλιππος Ιωαννίδης, Γεώργιος Καραγιάννης, Ηλίας Καρακατσάνης, Ηλίας Κωτιάδης, Αρης Μαλανδράκης, Νικήτας Νεοφύτου, Σίμος Παρασκευάς, Ιωάννης Τατάκης, Γεώργιος Τριανταφύλλου, Εμμανουήλ Τσαλαχούρης, Δημήτριος Τσουβαλάς, Αναστάσιος Υψηλάντης, Γεώργιος Χατζηδημητρίου, Ευάγγελος Χατζηδημητρίου και Μιχαήλ Χατζημάρκου.

Κατά την άποψή μας, τους προαναφερθέντες η αναδειχθείσα νέα Διοίκηση του ΕΒΕ Δωδεκανήσου, έχει ηθική υποχρέωση να τους τιμήσει σε ειδική τελετή, για τις ανιδιοτελείς υπηρεσίες που πρόσφεραν κατά τη θητεία τους στον Οργανισμό.



ΜΝΗΜΟΣΥΝΑ

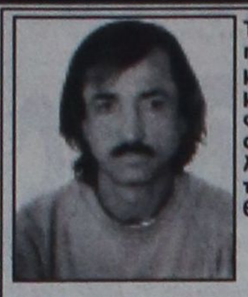

Τελούμε την 11 Ιανουαρίου ημέρα Παρασκευή και ώρα 4 μ.μ. στον ιερό ναό Αγίου Δημητρίου Παλαιού Νεκροταφείου, 6τές μνημόσυνο υπέρ αναπαύσεως της ψυχής του λατρευτού μας συζύγου, πατέρα, παππού, αδελφού και θείου

ΣΤΕΡΓΟΥ ΔΑΝΑ

Η σύζυγος Ελπίδα
Τα παιδιά Γιώργος, Μαρία-Μιχάλης, Λευτερία, Γιάννης
Η εγγονή.
Τα αδέλφια, τα ανίψια και οι λοιποί συγγενείς

1004-11/1



Τελούμε στις 10 Ιανουαρίου ημέρα Πέμπτη και ώρα 8 π.μ. στον ιερό ναό Αγίων Αναργύρων 9μηνο μνημόσυνο υπέρ αναπαύσεως της ψυχής του λατρευτού μας συζύγου, πατέρα, αδελφού, παππού και θείου

ΚΩΝΣΤΑΝΤΙΝΟΥ ΚΑΛΗΜΕΡΗ

Η σύζυγος Αννα
Τα παιδιά Αννα - Δημήτρης Αρφαρά, Παντελής - Ινια, Πανορμίτης - Κατερίνα, Φωτούλα - Βασίλης Λορεζάτου, Αρτεμις, Γιάννης - Κατερίνα, Γιάννης - Κατερίνα, Στέφανος
Τα εγγόνια, τα δισέγγονα, τα αδέλφια, τα ανίψια και οι λοιποί συγγενείς

3878-9/1

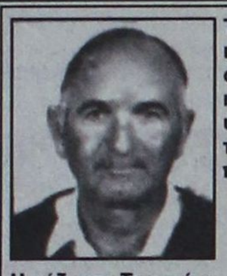

Τελούμε στις 10 Ιανουαρίου ημέρα Πέμπτη και ώρα 7 π.μ. στον ιερό ναό Εισοδίων Θεοτόκου Μάσαρι 2ετές μνημόσυνο υπέρ αναπαύσεως της ψυχής του λατρευτού μας συζύγου, πατέρα και παππού,

ΙΩΑΝΝΗ ΞΥΠΑ

Η σύζυγος Τσαμπίκα
Τα παιδιά, τα εγγόνια και οι λοιποί συγγενείς

3877-9/1

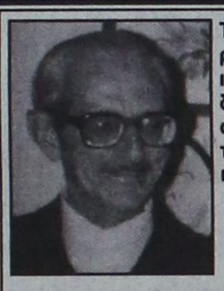

Τελούμε στις 10 Ιανουαρίου ημέρα Πέμπτη και ώρα 4 μ.μ. στον ιερό ναό Αγίων Αναργύρων Ρόδου 3μηνο μνημόσυνο υπέρ αναπαύσεως της ψυχής του λατρευτού μας συζύγου, πατέρα και παππού

ΚΩΝΣΤΑΝΤΙΝΟΥ ΠΑΝΤΕΛΗ

Η σύζυγος, τα παιδιά, τα εγγόνια και οι λοιποί συγγενείς

3880-10/1



Τελούμε στις 10 Ιανουαρίου ημέρα Πέμπτη και ώρα 8.30 π.μ. στον ιερό ναό Αγίου Λουκά Σορωνής 40ήμερο μνημόσυνο υπέρ αναπαύσεως της ψυχής της λατρευτής μας συζύγου και μητέρας

ΑΙΚΑΤΕΡΙΝΗΣ ΠΕΤΣΙΝΟΥ

Ο σύζυγος Σπύρος
Το παιδί Παρασκευή και οι λοιποί συγγενείς

3887-10/1

Οι μισθοί του 2002

ΣΥΝΕΧΕΙΑ ΑΠΟ ΤΗ ΣΕΛ. 1

Κωλέτση, αντικείμενο της οποίας θα είναι οι αυξήσεις στους μισθούς των εργαζομένων, για τη θερινή σεζόν του 2002. Η συνάντηση είχε χτες προγραμματιστεί, αλλά ανεβλήθη λόγω του ότι δεν μπορούσαν να παραστούν τα μέλη της Πανελλήνιας Ομοσπονδίας Ξενοδόχων.

•Το προεδρείο της Ομοσπονδίας των Ξενοδοχοϋπαλλήλων θα ζητήσει αυξήσεις της τάξεως του 10% στους μισθούς των εργαζομένων για τη σεζόν του 2002. Οι προτάσεις αυτές εκτιμάται ότι θα απορριφθούν από την ΠΟΞ, γεγονός που σημαίνει ότι το ζήτημα θα διευθετηθεί για μια φορά ακόμη από τη διαιτησία. Με αυτά τα δεδομένα, το θέμα των αυξήσεων στους μισθούς των ξενοδοχοϋπαλλήλων θα κλείσει τον Απρίλιο.

ΜΕ ΤΙΣ ΑΥΞΗΣΕΙΣ στους μισθούς και τη βελτίωση των συνθηκών εργασίας στα ξενοδοχεία της Ρόδου θα ασχοληθούν τα σωματεία των ξενοδοχοϋπαλλήλων στη συνεδρίαση, που θα γίνει μέσα στην τρέχουσα εβδομάδα.

•Η υπογραφή της τοπικής σύμβασης εργασίας θα γίνει πάντως μετά την ολοκλήρωση του διαλόγου των προέδρων της ΠΟΞ και της Ομοσπονδίας των ξενοδοχοϋπαλλήλων σε πανελλήνιο επίπεδο.

Τσίμπησαν οι τιμές

ΣΥΝΕΧΕΙΑ ΑΠΟ ΤΗ ΣΕΛ. 1

- Μπανάνες 550 δρχ.
- Αχλάδια 500 δρχ.
- Ακτινίδια 550 δρχ.
- Ραδίκια 500 δρχ.
- Πιπεριές 650 δρχ.
- Πατζάρια 500 δρχ.

ΟΙ ΕΛΕΓΧΟΙ στην αγορά συνεχίζονται, αλλά παραβάσεις δεν εντοπίστηκαν, αφού, ως γνωστό, οι τιμές διαμορφώνονται ελεύθερα.

Το ξενοδοχείο «Ρόδων»

ΣΥΝΕΧΕΙΑ ΑΠΟ ΤΗ ΣΕΛ. 1

σαλόνι, μπάνια και σάουνα.

● Η πελατεία του ξενοδοχείου των «Ρόδων», που ευελπιστείται να αποκτήσει την παλιά του αίγλη, είναι ήδη εξασφαλισμένη και αφορά άτομα ιδιαίτερα υψηλής εισοδηματικής στάθμης.

Αντα Παπαβασιλείου-Καραγιάννη

ΣΥΝΕΧΕΙΑ ΑΠΟ ΤΗ ΣΕΛ. 1

Η «ΠΡΟΟΔΟΣ» φιλοξενεί σήμερα μια συνομιλία με την κ. Καραγιάννη και παραθέτει τις απαντήσεις της στις ερωτήσεις, που της υποβλήθηκαν ως ακολούθως:

ΕΡ.: Βγήκατε από το σπίτι για να σπουδάσετε και να ανελιχθείτε επαγγελματικά. Ηλθε η απόφασή σας αυτή αντιμέτωπη με προβλήματα ή όχι;

ΑΠ.: Από την πατρική μου εστία είχα ενθάρρυνση, αλλά τα σχέδιά μου για σπουδές τα πραγματοποίησα όντας παντρεμένη από πολύ μικρή. Οι σπουδές μου ακολούθησαν ένα διάστημα πρακτικής εξάσκησης στα ξενοδοχεία, όπου συνειδητοποίησα ότι ο τουριστικός κλάδος με ενδιέφερε. Στην προσπάθειά μου αυτήν είχα τη στήριξη του συζύγου μου και σήμερα των παιδιών μου στις τωρινές μου δραστηριότητες.

ΕΡ.: Πιστεύετε ότι είναι το ίδιο βολικά σήμερα τα πράγματα για κάθε νέα γυναίκα, που σκοπεύει να ακολουθήσει αντίστοιχο με το δικό σας δρόμο;

ΑΠ.: Γενικά πιστεύω ότι οι γυναίκες δεν συναντούν σήμερα ιδιαίτερες δυσκολίες στις πρωτοβουλίες που αναλαμβάνουν. Νομίζω αντίθετα, ότι βρίσκουν περισσότερη κατανόηση και ενθάρρυνση απ'ό,τι συνέβαινε παλιά.

ΕΡ.: Εσείς προσωπικά μοιράζεστε ανάμεσα σε διάφορες και πολύ απαιτητικές δραστηριότητες. Ποιό είναι το ατομικό κόστος, αν υπάρχει τέτοιο;

ΑΠ.: Σίγουρα υπάρχει κόστος. Κι αυτό θα έλεγα ότι είναι ο περιορισμένος ελεύθερος χρόνος, η μεγάλη και κοπιαστική προσπάθεια που απαιτείται και η αδυναμία να ανταποκριθώ σε κάποιους ρόλους παραδοσιακά, όπως θα επιθυμούσα.

Από την άλλη μεριά όμως αντισταθμίζονται όλα αυτά από την ικανοποίηση γι'αυτά που κάνω και τη χαρά που μοιράζομαι με την οικογένειά μου.

ΕΡ.: Πέραν των όσων πετύχατε ως τώρα, υπάρχουν κι άλλοι επίκαιροι στόχοι για σας;

ΑΠ.: Αυτό που με ενδιαφέρει είναι να συμβάλω μέσα από τη δουλειά μου στην επίτευξη ποιοτικών στόχων και μέσα από τη συμμετοχή μου στα κοινά να γίνομαι χρήσιμη στον τόπο μου, επειδή πιστεύω ότι η Ρόδος αξίζει κάθε προσπάθεια.

ΕΡ.: Ασχολείστε επαγγελματικά με την επικοινωνία. Στην πράξη η έννοια αυτή πώς εκφράζεται;

ΑΠ.: Στο επαγγελματικό επίπεδο η επικοινωνία οδηγεί σε υψηλές αποδόσεις και ταυτόχρονα δίδει ευχαρίστηση και παρέχει συνεχή βελτίωση της γνώσης μέσα από ένα ομαδικό πνεύμα δουλειάς.

Στην ενασχόληση με τα κοινά η επικοινωνία οδηγεί σε θαυμάσια αποτελέσματα προσφοράς και συνέργειες, που κινητοποιούν τους ανθρώπους, οι οποίοι συμμετέχουν, τους δίνουν χαρά και βοηθούν στην ανάπτυξη του τόπου.

ΕΡ.: Υπάρχουν, κ. Καραγιάννη, πολλές επιτυχημένες γυναίκες στην επιστήμη, στις τέχνες, στις επιχειρήσεις και αλλού. Στην πολιτική η παρουσία τους είναι πολύ περιορισμένη. Γιατί συμβαίνει αυτό κατά τη γνώμη σας;

ΑΠ.: Η καθεμιά, φαντάζομαι, θα έχει τους λόγους της για να απέχει απ'αυτό τον τομέα. Προσωπικά πιστεύω, ότι η πολιτική πνίγει τη δημιουργία. Αυτό βεβαίως δεν σημαίνει ότι η γυναίκα δεν έχει την ικανότητα και τη γνώση για να είναι αποτελεσματική και σ'αυτό τον τομέα.

ΕΡ.: Η επίσημη πολιτεία, θεωρώντας επιβεβλημένη μια μεγαλύτερη συμμετοχή των γυναικών στην πολιτική, καθιέρωσε το θεσμό των «ποσοστώσεων». Εσείς τί νομίζετε επ'αυτού;

ΑΠ.: Δεν συμπαθώ τα επιβαλλόμενα. Είναι καλύτερος ένας προβληματισμός πάνω στο γιατί δεν είναι ελκυστική η πολιτική στις γυναίκες γενικά.

Πιθανόν οι υπάρχουσες συνθήκες και διαδικασίες να μην είναι σε αρμονία με τον τρόπο που σκέπτονται και ενεργούν οι γυναίκες.

Η κακοκαιρία

ΣΥΝΕΧΕΙΑ ΑΠΟ ΤΗ ΣΕΛ. 1

συγκοινωνίες συνεχίστηκαν μέχρι και χθες το πρωί. Τα πλοία «σάλπαραν» το πρωί χθες... Το «Διαγόρας» απέπλευσε από το λιμάνι της Λέρου για Πειραιά στις 6 το πρωί. Την ίδια ώρα απέπλευσε από τον Πειραιά για τα νησιά μας το πλοίο «Πάτμος» και αναμενόταν στο λιμάνι της Ρόδου, σήμερα στις 2 τα ξημερώματα.

ΤΟ ΠΛΟΙΟ «Δημητρούλα» απέπλευσε από το λιμάνι μας χθες στις 4 το απόγευμα.

● Στις αεροπορικές συγκοινωνίες και χθες υπήρξαν προβλήματα.

Η ΠΡΩΤΗ πτήση της εταιρίας «AEGEAN» πραγματοποιήθηκε στις 2 τα ξημερώματα, ενώ στις 8 το βράδυ αναμενόταν να εκτελεστεί μία πτήση της Ολυμπιακής Αεροπορίας.

● Μοναδικά προβλήματα της σφοδρής αυτής κακοκαιρίας για την περιοχή μας που κράτησε πέντε μέρες και ταλαιπώρησε ολόκληρη τη χώρα, υπήρξαν στις αεροπορικές και θαλάσσιες συγκοινωνίες και το ότι δεν χιόνισε στη Ρόδο.

Προσκλήθηκε η Ντόρα

ΣΥΝΕΧΕΙΑ ΑΠΟ ΤΗ ΣΕΛ. 1

είναι και η πραγματοποίηση πολιτικής εκδήλωσης (χοροεσπερίδα) μέσα στον Μάρτιο, στην οποία θα κληθεί να παραστεί ο πρόεδρος του κόμματος κ. Κώστας Καραμανλής.

● Σ' ό,τι αφορά τις υποψηφιότητες, εν' όψει των δημοτικών και νομαρχιακών εκλογών, αυτές θα ανακοινωθούν - βάσει του χρονοδιαγράμματος που έθεσε η Νέα Δημοκρατία - έως το τέλος Φεβρουαρίου.

Ο φορέας αποχέτευσης

ΣΥΝΕΧΕΙΑ ΑΠΟ ΤΗ ΣΕΛ. 1

νης, κάνοντας λόγο για σεβασμό των θεσμών. Σφόδρα δυσαρεστημένος από την απόφαση της Περιφέρειας Νοτίου Αιγαίου, ο Νομάρχης επετέθη εναντίον της, λέγοντας ότι «δεν γνωρίζει η δεξιά τι ποιεί η δεξιά (και όχι η αριστερά)», αφού, ενώ πρότασή της ήταν να ενταχθεί το έργο ως ενιαίο στο 3ο Κ.Π.Σ., τώρα την απορρίπτει.

Το Κτηματολόγιο της Ρόδου

ΣΥΝΕΧΕΙΑ ΑΠΟ ΤΗ ΣΕΛ. 1

επίσης τις δηλώσεις της κ. υπουργού ΠΕΧΩΔΕ, αν πράγματι σωστά έχουν καταχωρηθεί, ότι θα καταβάλει προσπάθειες η χώρα μας προκειμένου να μειώσει το πρόστιμο, δηλαδή δεν αμφισβητείται η αιτία για την οποία επιβλήθηκε από τους λοιπούς συντρόφους μας, μόνο το ύψος του προστίμου θα μπορούσαμε να διαπραγματευθούμε. Μου ήρθε αμέσως στο μυαλό ο κατηγορούμενος στο δικαστήριο, που η πράξη για την οποία κατηγορείται είναι ομολογημένη και τι άλλο μπορεί να κάνει μπροστά στο αδιέξοδό του, να ζητήσει την επιείκεια του Δικαστηρίου και να επικαλεστεί και κανένα ελαφρυντικό αν συντρέχει στο πρόσωπό του. Και εδώ όταν μιλάμε για πρόστιμο, εννοούμε πρόστιμο δισεκατομμυρίων δραχμών και φυσικά εκατομμυρίων ευρώ, μια και η δραχμή μας χάθηκε οριστικά από τη ζωή μας. Οταν δε τα διάβαζα αυτά, διερωτήθηκα, όπως φυσικά έχουν διερωτηθεί και πάρα πολλοί σαν και μένα, για ποιο λόγο πρέπει να πληρώσει η χώρα μας, δηλαδή όλοι εμείς, αυτό το πρόστιμο και τόσα άλλα πρόστιμα που περάσανε απαρατήρητα, των τόσων δισεκατομμυρίων δραχμών. Αφού, δόξα τω Θεώ, και πληθώρα υπουργών έχουμε και αρμοδίων κρατικών οργάνων, οι οποίοι είναι επιφορτισμένοι με τη διεξαγωγή και διαχείριση των υποθέσεων αυτών. Είναι δυνατόν να μην υπάρχει κανένας υπεύθυνος και υπόλογος γι'αυτήν την παράβαση, την κακοδιαχείριση ή ενδεχόμενα την αστασθαλία; Γιατί, εκείνος που καλείται να πληρώσει, πάντα πρέπει νάναι ο δύσμοιρος πολίτης, ο οποίος στο κάτω κάτω της γραφής δεν έχει φταίξει σε τίποτα. Και γιατί δεν βγήκε ένας υπεύθυνος να μας πει και να μας ενημερώσει και μας όλους τους απλούς πολίτες, τι είναι αυτό το πρόστιμο των δισεκατομμυρίων και αν φταίει ή δεν φταίει κάποιος γι'αυτό. Διότι διαβάζω παράλληλα ότι από τους Εισαγγελείς, «οι οποίοι και ασυτοί δεν λένε πια να σταματήσουν», ασκήθηκαν και κάποιες ποινικές διώξεις κατά μελών του Δ.Σ. της Κτηματολόγιον Α.Ε. Διότι μόλις ασχοληθεί ο Εισαγγελέας με κάποια υπόθεση και καταλήξει σε κάποιο πόρισμα ή πρόταση, την ίδια στιγμή δέχεται επιθέσεις ότι αποτελεί κομματικό όργανο κάποιου άλλου αντίπαλου κόμματος. Παρά ταύτα όμως οι Εισαγγελείς συνεχίζουν το καθήκον τους απτόητοι και εύχομαι σύντομα να μπορέσουμε να μάθουμε από τη Δικαιοσύνη, τί επιτέλους συμβαίνει σ'όλες τις υποθέσεις που καλείται ο ελληνικός λαός να καταβάλει το πρόστιμο των δισεκατομμυρίων. Εγώ μέχρι τώρα γνωρίζω ότι, αν κάνω κάποια παράβαση, θα κληθώ από τα αρμόδια ελεγκτικά όργανα να καταβάλω το πρόστιμο, το οποίο θα μου βεβαιωθεί και μάλιστα αν αρνούμαι να το καταβάλω, διότι αμφισβητώ τη νομιμότητά του και έχω προσφύγει στη Δικαιοσύνη, τα αρμόδια όργανα σπεύδουν σε κατάσχεση της περιουσίας μου, προκειμένου να με εξαναγκάσουν στην καταβολή του. Εδώ δεν υπάρχει κάποιος επί τέλους αρμόδιος να μας εξηγήσει εάν υπάρχει ή όχι προσωπική ευθύνη κάποιου αρμόδιου οργάνου και εάν όχι, τότε με εντολή τίνος ενήργησαν τα όργανα αυτά. Για να ξέρουμε και εμείς οι πληρώνοντες το λογαριασμό ή τα σπασμένα, ότι καλώς πληρώνουμε. Φοβάμαι όμως ότι απάντηση δεν πρόκειται να πάρουμε όλοι εμείς, που ψηλαφούμε λίγο τα πράγματα και θέλουμε μια έστω εξήγηση για το πρόστιμο, το οποίο καλούμαστε να πληρώσουμε. Και εάν βέβαια ήταν μόνο αυτό, θα λέγαμε, ε δεν χάλασε και ο κόσμος. Εδώ η ζωή μας έχει τεθεί κάτω από τα αρμόδια ελεγκτικά όργανα του οικονομικού εγκλήματος. Τείνουν να γίνουν περισσότερα ακόμα και από τα αστυνομικά όργανα. Παντού ελεγκτές, παραελεγκτές, με έδρα τη Ρόδο, την περιφέρεια και την Αθήνα και δε συμμαζεύεται. Δεν ξέρεις ποιός θα σε επισκεφτεί και πόσα θα πληρώσεις. Θα σου πει όμως ο άλλος, ήδη είμαστε ακόμα και στο νόμισμα Ευρωπαίοι και ως εκ τούτου θα πρέπει να συμμορφωθούμε. Βέβαια κανείς δεν πρέπει νά'χει αντίρρηση σ'αυτό, αλλά να είμαστε σε όλα Ευρωπαίοι. Και δεν νομίζω ότι υπάρχουν άλλα μέλη της Ευρωπαϊκής Ενωσης, όπου επιβάλλονται αστρονομικά πρόστιμα και δεν βρίσκεται επί τέλους ο υπεύθυνος να τα πληρώσει. Διότι αν κάποιος πλήρωνε επί τέλους, θα βάζανε μυαλό και οι υπόλοιποι και δεν θά'χαμε κάθε λίγο και λιγάκι πρόστιμα. Και φυσικά δεν πρέπει να ξεζουμίζεται ο κάθε πολίτης για να φτάσουν τα έσοδά μας να πληρώσουμε και τα κοινοτικά πρόστιμα.

Βέβαια, βλέποντας όλη αυτή τη ζοφερή κατάσταση γύρω από το εθνικό κτηματολόγιο, δεν μπορώ να μην αναμνησθώ την αποτυχούσα ευτυχώς προσπάθεια μερικών εντάξεώς μας, λέει, στο Εθνικό Κτηματολόγιο. Και όταν τολμήσαμε να ρωτήσουμε να μας ερμηνεύσουν τι σημαίνει η κομψή λέξη «ένταξη», πήραμε την απάντηση ότι θα ήμασταν υπόλογοι έναντι της κοινωνίας αν εξαιτίας της αντιδράσεώς μας αυτής δεν επιτυγχανόταν η ένταξή μας στο Εθνικό Κτηματολόγιο, η οποία μάλιστα θα γινόταν πρώτη και καλύτερη, πριν ή αρχίσει η διαδικασία για τις λοιπές περιοχές της χώρας μας αποκτήσεως κτηματολογίου. Ευτυχώς, που εξαιτίας της αντίδρασης μερικών, σώθηκε αυτό το κόσμημα του Κτηματολογίου, που έχουμε και που πρέπει να το διατηρήσουμε, προσπαθούντες όμως να θεραπεύσουμε τα δεινά, τα οποία η αδράνεια όλων μας επί τόσα χρόνια επεσώρευσε. Και προς την κατεύθυνση αυτή πρέπει να δουλέψουμε όλοι, μπορεί δε ανεπιφύλακτα να λεχθεί ότι η κατάσταση που παρουσιάζει σήμερα το Κτηματολόγιο Ρόδου είναι σαφώς καλύτερη από τη χθεσινή. Εμείς εδώ έχουμε Κτηματολόγιο και δεν είναι ανάγκη ούτε να ξαναμετρήσουμε για να φτιάξουμε καινούργια σχεδιαγράμματα, ούτε να το εντάξουμε στο Εθνικό Κτηματολόγιο. Αλλωστε μέχρι αυτό τελικά να γίνει, έχω την αίσθηση ότι θα εξακολουθούμε να πληρώνουμε τα δισεκατομμύρια πρόστιμα, εάν επί τέλους δεν αλλάξουμε νοοτροπία και δεν παραμένουμε αδρανείς σ'αυτά τα φαινόμενα παθογένειας. Αλλά επ'αυτών θα επανέλθουμε αφού το θέμα του Κτηματολογίου αποτελεί για τον τόπο μας εθνικό κεφάλαιο, το οποίο έχουμε όλοι υποχρέωση να διαφυλάξουμε.

Τέλος, οφείλω την εξήγηση ότι η καθυστερημένη τοποθέτησή μου στο επίκαιρο θέμα της επιβολής του προστίμου, οφείλεται στο σεβασμό του πνεύματος των ημερών, που ατυχώς πέρασαν και μας περιμένουν και πάλι του χρόνου με την ευχή να είμαστε όλοι καλά αλλά με λιγότερη ανεκτικότητα.

Σύσκεψη στο Δήμο για την ελεγχόμενη στάθμευση

ΣΤΡΟΓΓΥΛΟΠΟΙΗΣΕΙΣ ΣΤΙΣ ΤΙΜΕΣ

Η έλευση του ευρώ και οι στρογγυλοποιήσεις που ενδέχεται να γίνουν στις τιμές των εισιτηρίων για τη χρήση των χώρων στάθμευσης στο κέντρο της πόλεως, θα είναι το αντικείμενο της σύσκεψης, που θα γίνει στο Δήμο Ρόδου μέσα στην τρέχουσα εβδομάδα. Στη σύσκεψη θα παραστούν οι αντιδήμαρχοι Αντώνης Αλαβέρας, Μανώλης Σαββής και οι αρμόδιοι υπηρεσιακοί παράγοντες. Θα τεθούν επί τάπητος τα θέματα που αφορούν τις αυξήσεις στις τιμές των εισιτηρίων για τη χρήση των χώρων στάθμευσης στο κέντρο της πόλεως, ενόψει της κυκλοφορίας του ευρώ.

Είναι πιθανό να γίνει συζήτηση γενικότερα και για τη λειτουργία της ελεγχόμενης στάθμευσης καθώς η έλλειψη χώρων στάθμευσης στο κέντρο της πόλεως εξακολουθεί να αποτελεί σημαντικό πρόβλημα για τη δημοτική αρχή.

Τη λύση έχουν αναλάβει, ως γνωστόν, να δώσουν οι τέσσερις ειδικοί επιστήμονες, που συνεργάζονται με το Δήμο Ρόδου και ανέλαβαν να εκπονήσουν μελέτη, αντικείμενο της οποίας θα είναι το κυκλοφοριακό πρόβλημα.

Δημοπρατείται σύντομα το έργο του αποχετευτικού του Εμπωνα

470 ΕΚΑΤ. ΔΡΧ. Ο ΠΡΟΫΠΟΛΟΓΙΣΜΟΣ

Δημοπρατείται μέσα στον τρέχοντα μήνα το έργο του αποχετευτικού τού Εμπωνα, ο προϋπολογισμός του οποίου ανέρχεται στα 470 εκατομμύρια δραχμές περίπου. Η δημοπράτηση του έργου αρχικά είχε προγραμματιστεί για τον περασμένο Αύγουστο, αλλά ανεβλήθη λόγω των αλλαγών, που έγιναν στο σχετικό νόμο για τα δημόσια έργα.

Τελικά το έργο εντάχθηκε στο Τρίτο Κοινοτικό Πλαίσιο Στήριξης και θεωρείται πλέον ώριμο για να δημοπρατηθεί. Εκτιμάται ότι με την υλοποιησή του θα δοθεί λύση στο πρόβλημα της αποχέτευσης στην περιοχή του Εμπωνα.

Ο Δήμος Αταβύρου θα προχωρήσει στη σύναψη προγραμματικών συμβάσεων με το υπουργείο Γεωργίας για την εκτέλεση έργων, που έχουν να κάνουν με αισθητικού χαρακτήρα παρεμβάσεις σε ορεινές περιοχές, που βρίσκονται μέσα στα διοικητικά όριά του.

Για τις παρεμβάσεις θα δαπανηθούν 100 εκατομμύρια δραχμές.

Συνέδριο τουριστικών γραφείων

ΣΥΝΕΧΕΙΑ ΑΠΟ ΤΗ ΣΕΛ. 1

αυτής της εκδήλωσης στη Ρόδο;

ΑΠ.: Το γεγονός μιλά από μόνο του. Η προβολή της Ρόδου θα είναι τεράστια στην αυστριακή αγορά. Δώσαμε μάχη για να κερδίσουμε αυτή την εκδήλωση, γιατί υπήρχε έντονο ενδιαφέρον και από άλλους μεσογειακούς προορισμούς.

ΕΡ.: Στην προσπάθειά σας αυτή βρήκατε ανταπόκριση από τη Ρόδο;

ΑΠ: Με το που είχα τη σύμφωνη γνώμη των διοργανωτών επικοινώνησα με τον ΠΡΟΤΟΥΡ. Η ανταπόκριση, η βοήθεια και ο επαγγελματισμός που βρήκα δεν περιγράφονται. Και από τις άλλες αρχές βρήκαμε αμέσως στήριξη.

ΕΡ.: Αυτή καθ' εαυτή η εκδήλωση, πιστεύετε, ότι θα έχει άμεσο αποτέλεσμα για το νησί μας;

ΑΠ.: Το πιστεύω απόλυτα. Διότι οι άνθρωποι που θα φιλοξενήσουμε είναι διαμορφωτές των τουριστικών τάσεων στην πατρίδα τους. Με δεδομένο, ότι η Ρόδος έχει ήδη πολύ καλό όνομα στην Αυστρία, νομίζω, ότι τα αποτελέσματα θα γίνουν ορατά κατά την επικείμενη σεζόν.

ΕΡ.: Υπάρχουν περιθώρια περαιτέρω αύξησης του τουριστικού ρεύματος από την Αυστρία προς τη Ρόδο;

ΑΠ.: Κοιτάξτε. Η Ρόδος είναι ένα νησί ευνοημένο από τη φύση. Εχει θαυμάσιο κλίμα, εξαιρετικές παραλίες, οι κάτοικοί της είναι ανοιχτοί άνθρωποι, έχει μια μεσαιωνική πόλη πραγματικό διαμάντι και άλλα διάφορα.

Σ' ένα τέτοιο μέρος οι επιθυμίες και του Αυστριακού τουρίστα μπορούν να ικανοποιηθούν απόλυτα. Αρα πάντα υπάρχουν περιθώρια για αύξηση του τουρισμού από την Αυστρία.

Η Ρόδος, όμως, δεν πρέπει να επαναπαυτεί. Πρέπει να έχει συνεχή παρουσία σ' αυτή την αγορά και πρέπει να βελτιώνει συνεχώς τις υπηρεσίες της.

ΕΡ.: Η αυστριακή αγορά μπορεί να προσφέρει στη Ρόδο εναλλακτικές μορφές τουρισμού;

ΑΠ.: Σίγουρα. Κυρίως μπορεί να προσφέρει πεζοπορικό τουρισμό, διότι αυτή η δραστηριότητα, μπορεί να πει κανείς, είναι πολύ προσφιλής σε μεγάλο τμήμα του αυστριακού πληθυσμού. Για να πετύχει όμως αυτή η μορφή τουρισμού πρέπει να υπάρξει σημαντική βελτίωση της αναγκαίας υποδομής στη Ρόδο.

ΕΡ: Προβλέψεις για το 2002 μπορούμε να κάνουμε αυτή τη στιγμή;

ΑΠ.: Είναι νωρίς να μιλήσουμε γι' αυτό το θέμα. Περί τα τέλη του Φλεβάρη θα έχουμε μια πρώτη εικόνα των κρατήσεων. Επομένως αυτή τη στιγμή μόνο αισιοδοξία μπορούμε να εκφράσουμε και να βάλουμε τα δυνατά μας για να έχουμε μιαν επιτυχημένη σεζόν.

ΓΡΑΦΕΙΟ ΤΕΛΕΤΩΝ & ΜΝΗΜΟΣΥΝΩΝ ΡΟΔΟΥ
ΣΤΕΦΑΝΑ - ΣΤΟΛΙΣΜΟΙ
«ΑΜΕΡΙΚΑΝΟΥ»
Αμεση εξυπηρέτηση
ΟΛΟ ΤΟ 24ΩΡΟ
Αναλαμβάνουμε την τελετή και με τα έξοδα που χορηγούν τα ταμεία χωρίς καμία επιβάρυνση. ΙΚΑ, ΤΕΒΕ, ΤΑΞΥ, ΔΗΜΟΣΙΟΥ, ΛΙΜΕΝΙΚΩΝ, ΟΓΑ και λοιπά ταμεία.
Τους ΑΠΟΡΟΥΣ ΔΩΡΕΑΝ
Πλατεία Βρούχου στη Μητρόπολη
Τηλέφωνα: 28901 - 33400
2993-15/4/02

Λαμπρός ο εορτασμός των Θεοφανείων στη Ρόδο

Με εξαιρετική λαμπρότητα και παρά τις δυσμενείς καιρικές συνθήκες, χιλιάδες πιστοί συγκεντρώθηκαν στο Μαντράκι για να παρακολουθήσουν την τελετή του καθαγιασμού των υδάτων. Προηγήθηκε η Θεία Λειτουργία στην εκκλησία του Ευαγγελισμού, παρουσία όλων των τοπικών αρχών.

Τον Σταυρό ανέσυρε από τη θάλασσα – για 8η φορά – ο γνωστός συμπολίτης μας Κώστας Ελενας.

Μετά την τελετή έγινε η κοπή της πίτας του Κεντρικού Λιμεναρχείου.

Στις φωτογραφίες του ΑΝΤΩΝΗ ΠΑΧΟΥ βλέπουμε στιγμιότυπα από τις εκδηλώσεις για τα Θεοφάνεια στη Ρόδο.















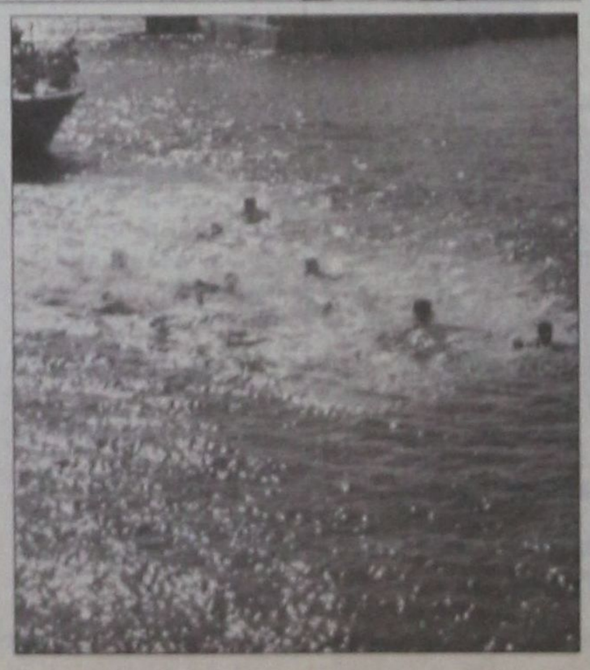

Zorpidis *LANE*

ΤΟΥΡΙΣΤΙΚΟΣ ΟΡΓΑΝΙΣΜΟΣ
Αλεξ. Διάκου και Λοχαγού Φανουράκη 31.
Τηλ. (0241) 20625, 30054 FAX 26745

ΟΜΑΔΙΚΑ ΤΑΞΙΔΙΑ

ΜΟΝΑΔΙΚΕΣ ΠΡΟΣΦΟΡΕΣ ΓΙΑ ΓΙΟΡΤΙΝΕΣ ΑΠΟΔΡΑΣΕΙΣ
ΜΕ 4 ΑΤΟΚΕΣ ΔΟΣΕΙΣ
ΜΕ ΠΙΣΤΩΤΙΚΗ ΚΑΡΤΑ

ΠΑΡΙΣΙ - ΝΤΙΣΝΕΪ - ΒΕΡΣΑΛΙΕΣ
από 189.000 € 554.66
ΡΩΜΗ
από 159.000 € 466.62
ΛΟΝΔΙΝΟ
από 189.000 € 554.66
ΠΡΑΓΑ
από 169.000 € 495.96
ΒΙΕΝΝΗ
από 199.000 € 484.01
ΜΑΔΡΙΤΗ-ΑΝΔΑΛΟΥΣΙΑ
από 259.000 € 760.09
ΓΥΡΟΣ ΕΛΒΕΤΙΑΣ
από 259.000 € 760.09
ΙΤΑΛΙΚΟ ΠΑΝΟΡΑΜΑ οδικώς
από 129.000 € 278.58
ΒΙΕΝΝΗ-ΠΡΑΓΑ-ΒΟΥΔΑΠΕΣΤΗ οδικώς
από 145.000 € 425.53
ΣΚΙ ΣΤΗΝ ΑΥΣΤΡΙΑ
από 215.000 € 630.96
ΠΑΝΟΡΑΜΑ ΠΟΡΤΟΓΑΛΙΑΣ
από 259.000 € 760.09

Και πολλές ακόμα ονειρεμένες εξορμήσεις εντός και εκτός Ελλάδος!!!

ΔΡΟΜΟΛΟΓΙΑ F/B ΙΕΡΑΠΕΤΡΑ
Αναχωρήσεις από Ρόδο μέχρι νεωτέρας:
Κάθε Τετάρτη στις 04.30 για Χάλκη, Διαφάνι, Πηγάδια, Κάσο, Σητεία και επιστροφή στη Ρόδο.
• Κάθε Πέμπτη – Κυριακή στις 04.30 για Χάλκη, Διαφάνι, Πηγάδια, Κάσο, Σητεία, Αγιο Νικόλαο, Μήλο, Πειραιά

X2989-31/1

Κρατήσεις ξενοδοχείων σε όλη την Ελλάδα
Αεροπορικά εισιτήρια
Ακτοπλοϊκά εισιτήρια
Ενοικιάσεις αυτοκινήτων

Διαφάνειες και μεγενθύνσεις για μπαρ, εστιατόρια, fast food

Φ. & Ν. ΠΑΧΟΣ
Γ. Ευσταθίου 11
Τηλ. 26893

KYDON TOURS

ΠΟΙΟΤΗΤΑ - ΦΡΟΝΤΙΔΑ - ΕΠΙΤΥΧΙΑ

Χρόνια Πολλά
Καλή Χρονιά

Σμύρνη-Εφεσος-Κουσάντασι
3/1 - 6/1/2002
Μια πολύ όμορφη τετραήμερη εκδρομή στην ΙΣΤΟΡΙΚΗ πόλη, την πολυτραγουδισμένη ΣΜΥΡΝΗ.
Ξενοδοχείο Α' κατηγορίας, επιλεγμένο κεντρικό με ημιδιατροφή
Εισιτήρια καταμαράν Ρόδο - Μαρμαρίς - Ρόδο
Φόρους λιμένων
Ξενάγηση, περιηγήσεις με πούλμαν καινούργια, πολυτελείας
Γλέντι με ελληνική και τουρκική μουσική
ΣΥΝΟΔΟΣ Η κ. ΕΛΕΝΗ ΨΥΛΛΑΚΗ

Απω Ανατολή **18/1/2002**
ΜΠΑΓΚΟΚ - ΠΟΥΚΕΤ
ΜΠΑΓΚΟΚ - ΠΟΥΚΕΤ - ΣΙΓΚΑΠΟΥΡΙ
Στην ΤΑΥΛΑΝΔΗ και ΣΙΓΚΑΠΟΥΡΗ
τις χάρες του γέλιου και της χαράς. Ας αποδράσουμε για μπάνια,μασάζ, ψώνια, διασκέδαση, ξεναγήσεις, σε καταπληκτικά ξενοδοχεία και φοντασταστικές τιμές.
ΣΥΝΟΔΟΣ Η κ. ΕΛΕΝΗ ΨΥΛΛΑΚΗ

ΕΚΔΡΟΜΕΣ
SUPERFAST FERRIES
Φανταστικές εκδρομές, τέλεια οργανωμένες
• **ΠΑΡΙΣΙ-DISNEY**
Τακτικές αναχωρήσεις εορτών. Πακέτο όλο το χρόνο
• **ΙΤΑΛΙΑ - ΒΙΕΝΗ - ΙΣΠΑΝΙΑ - ΑΙΓΥΠΤΟ - ΛΟΝΔΙΝΟ - ΠΡΑΓΑ - ΒΟΥΔΑΠΕΣΤΗ**
Ξενοδοχεία -Πακέτα εκδρομών

ΕΙΣΙΤΗΡΙΑ - ΕΙΣΙΤΗΡΙΑ
• ΙΑΤΑ 20 ΧΡΟΝΙΑ
Σε μας θα βρείτε όλα τα αεροπορικά και ακτοπλοϊκά εισιτήρια με όλες τις εταιρίες: ΔΑΝΕ - MINOAN LINES- SUPER FAST FERRIES - ANEK LINES - STRITZIS LINES - G.A. FERRIES

• F/B NISOS KALYMNOS - ΑΝΕ ΚΑΛΥΜΝΟΥ
• SALAMIS LINES - NISSOS KYPROS
• SALAMISSTAR - SALAMIS GLORY

ΠΡΑΚΤΟΡΕΙΟ ΚΥΔΩΝ
Τηλ. 23000, 27900, 24265
Εθελοντών Δωδ/σίων 14 - Ακτή Σαχτούρη 8
e-mail:kydon@otenet.gr www.kydontours.gr
X2982-17/1

Γκαλερί
Ζιλίνσκι ΠΙΤΙΝΙ

ΠΡΟΣΟΧΗ
Η Γκαλερί Ζιλίνσκι Πιτίνι
(δίπλα στη ΣΤΑΝΗ στο ΑΥΤΟΚΙΝΗΤΟ),
σας προτείνει
τις καλύτερες προσφορές του χειμώνα
σε έπιπλα ΜΟΝΑΔΙΚΑ στην αγορά
NAPOLEON - CHARL BOYLLE - GEORG II - QUEEN ANN
μπερζέρες, φωτιστικά , πίνακες, σερβίτσια και άλλα αντικείμενα.
Ελάτε να δείτε και να θαυμάσετε μουσειακά κομμάτια και να αγοράσετε σε πολύ καλές τιμές
Ωρες λειτουργίας: 10.30-1.30 και 5-9 το βράδυ
Κυριακές: 11.30 - 18.30
ΚΑΘΕ ΚΥΡΙΑΚΗ ΜΙΑ ΠΟΛΥ ΜΕΓΑΛΗ ΠΡΟΣΦΟΡΑ
Τηλ.. 90883-78389
ΧΡΟΝΙΑ ΠΟΛΛΑ & ΚΑΛΕΣ ΓΙΟΡΤΕΣ
Ευχαριστούμε για την αγάπη σας
Γ. Παίνης

Μεταξύ των ευρωπαϊκών χωρών

Ελληνική πρωτιά στο ευρώ

ΧΡΗΣΙΜΟΠΟΙΕΙΤΑΙ ΠΕΡΙΣΣΟΤΕΡΟ ΑΠΟ ΤΟ ΕΘΝΙΚΟ ΝΟΜΙΣΜΑ

Κατά τη δεύτερη ημέρα λειτουργίας των καταστημάτων στο νέο έτος, η χρησιμοποίηση του ευρώ στους «12» προχώρησε ικανοποιητικά και σύμφωνα με το πρόγραμμα, η Ελλάδα συγκαταλέγεται μεταξύ των τεσσάρων χωρών της ευρωζώνης όπου το ενιαίο ευρωπαϊκό νόμισμα χρησιμοποιείται περισσότερο από τα εθνικά νομίσματα.

Αυτά ανέφερε μεταξύ άλλων η Ευρωπαϊκή Επιτροπή σε ανακοίνωσή της για το ευρώ, επισημαίνοντας χαρακτηριστικά ότι κατά μέσο όρο στους «12», το 40% των συναλλαγών έγινε σε ευρώ και το 97% των Αυτόματων Ταμειακών Μηχανών (ΑΤΜ) προσαρμόσθηκε στο ευρώ.

Αναλυτικότερα και σύμφωνα με στοιχεία που συγκεντρώθηκαν από την Ευρωπαϊκή Επιτροπή μέσω του ευρωπαϊκού δικτύου ταχείας πληροφόρησης, κατά μέσο όρο στις 3 Ιανουαρίου



πάνω από το 97% των ΑΤΜ είχε προσαρμοσθεί στο ευρώ, δηλαδή περίπου 197.000 μηχανές. Σε επτά χώρες (Γερμανία, Αυστρία, Ιρλανδία, Λουξεμβούργο, Βέλγιο, Ελλάδα και Ολλανδία), η προσαρμογή των μηχανών έχει ολοκληρωθεί, σε δύο χώρες (Γαλλία και Ισπανία) υπερβαίνει το 95% και σε τρεις (Ιταλία, Φινλανδία και Πορτογαλία) υπερβαίνει το 90%.

Ο όγκος των αναλήψεων διατηρείται σε πολύ υψηλά επίπεδα. Για παράδειγμα, στις 3 Ιανουαρίου καταγράφηκαν πάνω από 1,7 εκατομμύρια αναλήψεις στην Ιταλία, 800.000 στη Φινλανδία, 325.000 στην Αυστρία και 93.000 στο Λουξεμβούργο. Οι ουρές αναμονής στις θυρίδες των τραπεζών είναι μεγάλες σε όλες σχεδόν τις χώρες, καθώς οι καταναλωτές προσέρχονται αθρόα για να ανταλλάξουν τις παλαιές εθνικές νομισματικές μονάδες που έχουν στην κατοχή τους.

Η Ευρωπαϊκή Επιτροπή αναφέρει επίσης ότι από τις πληροφορίες που συγκεντρώθηκαν προκύπτει ότι στις 3 Ιανουαρίου το ποσοστό των πληρωμών σε μετρητά ευρώ αυξήθηκε σημαντικά σε όλες τις χώρες για να φθάσει κατά μέσο όρο περίπου στο 40%. Σε τέσσερις χώρες είναι ίσο ή υπερβαίνει το 50% (Ολλανδία, Γερμανία, Ελλάδα και Λουξεμβούργο), ενώ σε τέσσερις άλλες υπερβαίνει το 25% (Βέλγιο, Γαλλία, Ιταλία και Αυστρία).



Επίσης αναφέρεται ότι οι πληρωμές σε ευρώ τείνουν να είναι περισσότερες στα μικρά καταστήματα λιανικού εμπορίου σε σχέση με τα μεγάλα καταστήματα όπου συνεχίζεται το ρεύμα της επιστροφής εθνικών χαρτονομισμάτων μεγάλης αξίας. Πολλοί καταναλωτές, αναφέρει η Επιτροπή, έχουν την τάση να ξοδεύουν πρώτα τις παλαιές εθνικές νομισματικές μονάδες που έχουν ακόμη στην κατοχή τους και όχι τα ευρώ που διαθέτουν, με σκοπό να μπορέσουν να συναλλάσσονται αποκλειστικά σε ευρώ το συντομότερο δυνατό.

Έτσι, σε πολλά κράτη μέλη της ευρωζώνης το μερίδιο των πληρωμών σε μετρητά παρουσιάζει αύξηση σε βάρος των ηλεκτρονικών πληρωμών. Οι έμποροι δίνουν συστηματικά ρέστα σε ευρώ σε όλα σχεδόν τα συμμετέχοντα στο ευρώ κράτη μέλη (π.χ. 96% στα σημεία πώλησης στη Γαλλία και στην Ολλανδία).

Η Επιτροπή καλεί επίσης τους καταναλωτές να ανταλλάσσουν στις τράπεζες τα εθνικά χαρτονομίσματα μεγάλης αξίας που διαθέτουν αντί να τα δαπανούν στα καταστήματα όπου η συρροή τέτοιων χαρτονομισμάτων προκαλεί σοβαρά προβλήματα στην επιστροφή χρημάτων σε ευρώ.

Σε ό,τι αφορά πάντως τη γενική εικόνα στην Ευρώπη, η Επιτροπή αναφέρει τα εξής:

-Οι ουρές αναμονής στα καταστήματα βρίσκονται, εν γένει, σε κανονικά επίπεδα, των μεγάλων καταστημάτων περιλαμβανομένων.

-Η κατάσταση στους σιδηροδρομικούς σταθμούς βελτιώθηκε αλλά εξακολουθούν να υπάρχουν προβλήματα στα διόδια των αυτοκινητοδρόμων ορισμένων χωρών.

-Τα τερματικά ηλεκτρονικών πληρωμών λειτουργούν κανονικά.

-Η απαγόρευση της έκδοσης επιταγών σε παλαιό εθνικό νόμισμα έγινε σεβαστή από όλους σχεδόν τους καταναλωτές.

Τέλος, η Επιτροπή αναφέρει ότι διαπιστώθηκαν τέσσερα κρούσματα παραχάραξης χαρτονομισμάτων ευρώ στη Γερμανία και την Ιρλανδία. Σε δύο περιπτώσεις πρόκειται για ένα πρόχειρο κολλάζ αντιγράφων χαρτονομισμάτων και στις υπόλοιπες δύο για φωτοαντίγραφο χαρτονομίσματος αξίας 10 και 20 ευρώ. Μέχρι στιγμής, ωστόσο, δεν διαπιστώθηκε καμία σοβαρή παραχάραξη του ευρώ. Η ποιότητα των χαρακτηριστικών ασφαλείας των χαρτονομισμάτων ευρώ είναι ανώτερη από εκείνη όλων των παλαιών σειρών εθνικών χαρτονομισμάτων, καταλήγει η Επιτροπή.

ΑΙΓΑΙΟΚΤΗΜΑΤΙΚΗ

ΠΩΛΟΥΝΤΑΙ ΤΑ ΚΑΤΩΘΙ ΑΚΙΝΗΤΑ

(Δ.Δ.= Δάνεια Δεκτά)

ΔΙΑΜΕΡΙΣΜΑΤΑ: ΕΤΟΙΜΟΠΑΡΑΔΟΤΑ ΚΑΙΝΟΥΡΓΙΑ ΚΑΙ ΜΕΤΑΧΕΙΡΙΣΜΕΝΑ

ΔΥΑΡΙΑ (1 υπν.)
35 τ.μ. στους Δασκάλους 42.553 €, (14,5 εκ.) (Δ.Δ.)
45 τ.μ. (ισ.) με αυλή καινούργιο στα Κοσκινού 41.085 €, (14 εκ.)
55 τ.μ. (2 υπν.) στο Ροδίνι 61.563 €, (22 εκ.) (ΔΔ)
63τ.μ.ημιυπόγειο σε κολώνες με αυλή στην Ανάληψη 23.477 €, (8 εκ.)
67τ.μ. (2 studio) στην Ιαλυσό, 58.694 €, (20 εκ.) (ΔΔ)

ΤΡΙΑΡΙΑ (2 υπν.)
67τ.μ. (ισ.) με αυλή καινούργιο στα Κοσκινού 52.824 €, (18 εκ.)
70τ.μ. κολώνες α΄ ορ. στην Ιαλυσό 41.085 €, (14 εκ.) (Δ.Δ.)
70τ.μ. καινούργιο στην Ιαλυσό 70.432 €, (24 εκ.) (Δ.Δ.)
75τ.μ. στη Σωτήρος β' όροφος με πολλά εξτρά 64.563 €, (22 εκ.)
80τ.μ. (ισ.) Αγ. Αναστασίας 52.824 €, (18 εκ.)
80τ.μ. καινούργιο στην Ιαλυσό 82.171 €, (28 εκ.) (Δ.Δ.)
80τ.μ. καινούργιο στο Ροδίνι 96.845 €, (33 εκ.) (Δ.Δ.)
82τ.μ. Ιωαν. Μεταξά β' ορ. 82.171 €, (28 εκ.) (ΔΔ)
83τ.μ. καινούργιο α΄ ορ. στο Καρακόνερο 105.649 €, (36 εκ.) (Δ.Δ.)
85τ.μ. Δενδρινού 73.367 €, (25 εκ.) (ΔΔ)
85τ.μ. β΄ ορ. στη Στ. Κωτιάδη, 76.302 €, (26 εκ.) (Δ.Δ.)
86 τ.μ. καινούργιο στο Ροδίνι 79.779 €, (34 εκ.)
89τ.μ. σε μπετά στην Ενόπλων Δυνάμεων 46.955 €, (16 εκ.) (Δ.Δ.)
90τ.μ. (ημ/γειο) λουξ στη Μιχ. Πετρίδη 67.498 €, (23 εκ.)
91τ.μ. (3 studio) στην Ιαλυσό 88.014 €, (30 εκ.)
140τ.μ. ορ/σμα, Πειραιώς, σε σοβά α' ορόφ. 93.910 €, (32 εκ.) (Δ.Δ.)

ΤΕΣΣΑΡΙΑ (3 υπν.)
95τ.μ. (3 υπν.) Μίρα Μάρε 70.432 €, 24 εκ. (ΔΔ)
97τ.μ. (3 υπν.) καινούργιο στην Ιαλυσό 99.779 €, (34 εκ.) (Δ.Δ.)
100τ.μ. (3 υπν.) στην Μητρόπολη 96.845 €, (33 εκ.) (Δ.Δ.)
106τ.μ. β΄ ορ. στη Θεμ. Σοφούλη 96.845 €, (33 εκ.) (Δ.Δ.)
110τ.μ.καινούργιο α΄όροφο στο Καρακόνερο 126.192 €, (43 εκ.) (Δ.Δ.)
115τ.μ. καινούργιο ρετιρέ στο Ροδίνι 146.735 €, (50 εκ.)
116τ.μ. καινούργιο -θέρμανση στην Ανάληψη, 126.192 €, (43 εκ.) (Δ.Δ.)
117τ.μ. καινούργιο στη Γεωργίου Παπανδρέου, 137.931 €, (47 εκ.) (Δ.Δ.)
45+117 τ.μ. διαμ. σε σοβά στους Δασκάλους 120.322 €, (41 εκ.) (ΔΔ)
134τ.μ. καινούργιο στα Κοσκινού, 129.126 €, (44 εκ.) (Δ.Δ.)
134τ.μ. ρετιρέ στην οδό Στοκχόλμης 155.539 €, (53 εκ.) (Δ.Δ.)
133τ.μ. καινούργιο λούξ Μήδεια (με γκαράζ) 155.539 €, (53 εκ.) (Δ.Δ)
138τ.μ. καινούργιο β΄ ορόφου Καρακόνερο 167.278 €, (57 εκ.) (Δ.Δ.)
149 τ.μ. στην Αισχύνης 8 ετών ορ/σμα 137.931 €, (47 εκ.) (ΔΔ)
158 τ.μ. ορ/μα σε μπετά στους Δασκάλους 93.910 €, (32 εκ.) (μετρητά)

ΠΕΝΤΑΡΙΑ (4 υπν) ΚΑΙ ΑΝΩ
145 τ.μ. Στρ. Ζήση (4 υπν) 117.388 €, (40 εκ.) (Δ.Δ.)

ΜΕΖΟΝΕΤΤΕΣ - ΜΟΝΟΚΑΤΟΙΚΙΕΣ - ΠΑΛΙΑ ΣΠΙΤΙΑ
48τ.μ. διόροφο στην Παλιά Πόλη, 23.477 €, (9 εκ.) (Δ.Δ.)
62τ.μ. παλιό σπίτι τη Χάλκη 20.542 €, (7 εκ.) (ΔΔ)
70τ.μ. παραδοσιακό στην Κρεμαστή 102.714 €, (35 εκ.)
90 τ.μ. δυόροφη μον/κία στο Παραδείσι με τζάκι 73.367 €, (25 εκ.) δρχ.
125τ.μ. (με 40 μ.υπογ) μονοκατοικία σε μπετά στο Παραδείσι, 58.694 €, (20 εκ.) δρχ.
125τ.μ. σε 1,5 στρ. στη Θολό 205.429 €, (70 εκ.)
140τ.μ. σε 400 τ.μ. οικ/δο σε μπετά στην Παστίδα 73.367 €, (25 εκ.) (ΔΔ)
140τ.μ. μονοκατοικία αν/τη καινούργια στην Ιαλυσό 155.539 €, (53 εκ.) (ΔΔ)
200τ.μ. μονοκατοικία σε 2.320 τμ. οικ/δο λουξ κατασκευής στα Μάσαρι 220.102 €, (75 εκ.)
210τ.μ.μονοκατοικία μεραχειρισμένη στα Κοσκινού 205.429 €, (70 εκ.)
230τ.μ. σε τούβλα σε 4 στρ. οικόπεδο 8ο χιλ. Ρόδου-Λίνδου 293.470 €, (100 εκ.)
230τ.μ. παραδοσιακό αρχοντικό στη Ρόδο 205.429 €, (70 εκ.) (Δ.Δ.
240τ.μ. μεζονέτα λουξ στην ΙΞΙΑ, 249.449 €, (85 εκ.) (Δ.Δ.)
270τ.μ. βίλα σε σοβά σε 4 στρ. στο Τσαΐρι 293.470 €, (100 εκ.)
280τμ. (2 διαμ/τα) ισ. α' ορ. σε 3.700 τ.μ. οικόπεδο στην Ιαλυσό 366.837 €, (125 εκ.) (Δ.Δ)
340τ.μ. ημ/λης μεζονέτα Ασγούρου σε 1 στρέμμα 176.082 €, (60 εκ.)
550 τ.μ. μον/κία κοντά στην Παστίδα σε 7 στρ. 498.899 €, (170 εκ.)

ΚΑΤΑΣΤΗΜΑΤΑ - ΓΡΑΦΕΙΑ - ΚΤΙΡΙΑ - ΒΙΟΤ/ΚΟΙ ΧΩΡΟΙ:
80 τ.μ. δυόροφο κτίριο στο Μανδράκι 352.164 €, (120 εκ.)
90τ.μ. στο Νιοχώρι, 184.886 €, (63 εκ.) (Δ.Δ.)
140τ.μ. (απ.) πλησίον Αννης Μαρίας, 82.171 €, (28 εκ.)
145τ.μ. κτίριο στην Παλιά Πόλη εξτα δομ. 100 τμ. κεντρικό 821.716 €, (280 εκ.)
175τμ. κατάστημα επί της Λεωφόρου Ρόδου-Λίνδου 205.429 €, (70 εκ.) (Δ.Δ)
230 κτίριο (ισ. κατ/μα α' γραφείο) στην Π. Πόλη 146.735 €, (50 εκ.)
320τμ. (βιοτ.) στα Ασγούρου 161.408 €, (55 εκ.)
400τμ. (υπ. ισ. άδεια α΄ ορ.) κολώνες Μήδεια 234.776 €, (80 εκ.) (Δ.Δ)
500τ.μ. βιοτ/κός χώρος (εργοστάσιο) στη δυτική Ρόδο σε 5 στρ. οικόπεδο 293.470 €, (100 εκ.)
Κτίριο στη Στρ. Ζήση υπ. 65 τ.μ. - ισ. 65 τ.μ. Διαμέρ. α΄ ορ. 145 τμ. 293.470 €, (100 εκ.) (Δ.Δ)
900τ.μ. κτίριο στο Μήδεια
ΕΝΟΙΚΙΑΖΕΤΑΙ κτίριο 300 τ.μ. στο Grand Hotel

ΟΙΚΟΠΕΔΑ:
125τ.μ. στην Ανάληψη (ΣΔ 1) 35.216 €, (12 εκ.)
261τ.μ. Αισχύνης (Σ.Δ. 0,8) 52.824 €, (18 εκ.)
400τ.μ. Δημ. Αναστασιάδη (Σ.Δ. 1) 146.735 €, (50 εκ.)
500 τ.μ. στο Μίρα Μάρε Σ.Δ. 0,8 132.065 €, (45.εκ.)
680τ.μ. οδός Πειραιώς (ΣΔ 0,8) 176.082 €, (60.εκ.)
1.230 τ.μ. στα Κοσκινού 50% κάλυψη 117.388 €, (40 εκ.)
3 στρ. Λεωφ. Ρόδου - Κρεμαστής 800τ.μ. με άδεια 469.552 €, (160 εκ.)
5.500 τ.μ. στην Παστίδα 52.824 €, (18 εκ.)
4.000τμ. Νερά Καλλιθέας 176.082 €, (60 εκ.)
10 στρέμματα στη Λεωφόρο Ρόδου - Λίνδου 733.675 €, (250 εκ.)
14 στρ. στο Τσαΐρι 176.082 €, (60 εκ.)

Αναλαμβάνουμε την ενοικίαση των διαμερισμάτων σας σε σύντομο χρονικό διάστημα

ΖΗΤΟΥΝΤΑΙ ΜΕΤΑΧΕΙΡΙΣΜΕΝΑ ΔΙΑΜΕΡΙΣΜΑΤΑ (ΑΜΕΣΗ ΠΩΛΗΣΗ)

➤ ΔΙΑΘΕΤΟΥΜΕ ΚΑΤΑΣΤΗΜΑΤΑ, ΟΙΚΟΠΕΔΑ, ΑΓΡΟΤΕΜΑΧΙΑ ΚΑΙ ΕΠΙΧΕΙΡΗΣΕΙΣ
➤ ΑΝΑΛΑΜΒΑΝΟΥΜΕ ΤΗΝ ΠΩΛΗΣΗ ΤΩΝ ΑΚΙΝΗΤΩΝ ΣΑΣ ΣΕ ΣΥΝΤΟΜΟ ΧΡΟΝΙΚΟ ΔΙΑΣΤΗΜΑ ΜΕ ΥΠΕΥΘΥΝΟΤΗΤΑ ΚΑΙ ΕΧΕΜΥΘΕΙΑ ΣΤΗ ΡΟΔΟ - ΑΘΗΝΑ- ΠΕΙΡΑΙΑ

BAZOYKOY PENA
ΜΕΣΙΤΗΣ ΑΣΤΙΚΩΝ ΣΥΜΒΑΣΕΩΝ
Πληροφορίες τηλ. (0241) 22943-28838, FAX: 28838
Διευθ. Γραφείου: Δημ. Θεοδωράκη 3
Τ.Κ. 85100 Ρόδος
9-1 το πρωΐ και 6.30 - 9.00 απόγευμα
ΔΕΥΤΕΡΑ -ΠΕΜΠΤΗ
e-mail.vazoukou@otenet.gr
X2975-31/1

Από τα «υπερμάρκετ Σπανός»

Θα τιμηθούν οι κορυφαίοι του 2001

ΓΙΑ ΤΗΝ ΠΡΟΣΦΟΡΑ ΤΟΥΣ ΣΤΟΝ ΑΘΛΗΤΙΣΜΟ



Με κάθε λαμπρότητα όπως της αρμόζει, θα πραγματοποιηθεί η γιορτή των «ΥΠΕΡΜΑΡΚΕΤ ΣΠΑΝΟΣ» στην οποία θα τιμηθούν οι κορυφαίοι του 2001 βάση του δημοψηφίσματος των αθλητικών συντακτών της Δωδεκανήσου.

• Τα «ΥΠΕΡΜΑΡΚΕΤ ΣΠΑΝΟΣ» αναλαμβάνουν την πρωτοβουλία, θέλοντας να αποδείξουν για μία ακόμη φορά, το μεγάλο ενδιαφέρον που δείχνουν για τον αθλητισμό της Δωδεκανήσου, αλλά και για να ενισχύσουν την προσπάθεια να προσελκύσουν περισσότερα παιδιά στην αθλητική οικογένεια. Το μοναδικό φάρμακο που έχει απομείνει ενάντια στα κακώς κείμενα της σημερινής κοινωνίας.

Η ημερομηνία και ο χώρος που θα πραγματοποιηθεί η εκδλήλωση θα καθοριστεί προσεχώς. Οι υπεύθυνοι έχουν αποφασίσει να προσκαλέσουν επίσημα ανθρώπους του αθλητισμού, του εμπορίου και της πολιτικής σκηνής. Επίσης πρόκειται να τιμήσουν όλους τους αθλητικογράφους και όλα τα ΜΜΕ της Δωδεκανήσου, για τη δική τους ξεχωριστή προσφορά στην προβολή του αθλητισμού.

Για τους προσκεκλημένους και όλους τους παρεβρισκομένους θα υπάρχει ένα δώρο έκπληξη.

Αναφερόμενος στην πρωτοβουλία που ανέλαβαν φέτος τα «ΥΠΕΡΜΑΡΚΕΤ ΣΠΑΝΟΣ» ένας εκ των δύο ιδιοκτητών Γιάννης Σπανός ανέφερε.

«Η Δωδεκάνησος είναι ο τόπος μας, εδώ γεννηθήκαμε, εδώ μεγαλώσαμε και από εδώ προσφέρουμε στην κοινωνία. Ο Ροδίτης, ο Δωδεκανήσιος μας υποστηρίζει και μας αγαπά. Εμείς του ανταποδίδουμε, προσφέροντας στον αθλητισμό και στη νεολαία με οποιοδήποτε τρόπο. Ο αθλητισμός είναι υγεία, ζωή και φέρει τους ανθρώπους πιο κοντά.

Θέλω να ευχηθώ σε όλους καλή χρονιά, υγεία, οικογενειακή και προσωπική ευτυχία. Επίσης θέλω να συγχαρώ όλους αυτούς που υπηρετούν και προσφέρουν στον αθλητισμό, έχοντας σαν αμοιβή, μόνο την ηθική ικανοποίηση. Συγχαρητήρια σε όλους όσους αναδείχθηκαν κορυφαίοι μέσα στο 2001 και τους εύχομαι να συνεχίσουν με το ίδιο κουράγιο και ζήλο».

ΑΡΧΩΝ ΣΑΜΑΡΤΖΗΣ

Από το 1980

ΣΕ ΣΥΝΟΝ 20 ΧΡΟΝΙΑ



ΜΟΝΩΣΕΙΣ ΤΑΡΑΤΣΩΝ

Ricofon

ΓΙΑ ΤΕΛΕΙΑ ΑΚΟΥΣΤΙΚΗ ΣΤΟΥΣ ΧΩΡΟΥΣ ΕΡΓΑΣΙΑΣ ΚΑΙ ΔΙΑΣΚΕΔΑΣΗΣ

Τοποθετώντας το κατάλληλο προϊόν RICOFON έχετε μια αίθουσα με άριστη ακουστική και συγχρόνως ένα τέλειο διακοσμητικό αποτέλεσμα.

X2964-31/1

ΔΙΑΘΕΣΗ: ΑΡΧΩΝ ΣΑΜΑΡΤΖΗΣ
ΜΟΝΩΣΕΙΣ - ΣΤΕΓΑΝΩΣΕΙΣ
ΚΑΤΑΣΤΗΜΑΤΑ
1) Ερυθρού Σταυρού 21 - Τηλ.: 02410 23030/32054 Ρόδος 85100
2) Ικαρου & Λαοδικείας - Τηλ.: 02410 20021 Ρόδος 85100
ΚΙΝΗΤΟ: 0944 502033

Σε εκδήλωση που έγινε το Σάββατο

Βράβευση σπουδαστών από το Δήμο Πεταλούδων

Τιμήθηκε και ο φωτογράφος Αντώνης Πάχος

«Εχει καθιερωθεί πια και είναι δική μας συνειδητή επιλογή, την πέμπτη ημέρα του Ιανουαρίου κάθε χρόνου, να έχουμε την κοπή της πρωτοχρονιάτικης πίτας του Δήμου Πεταλούδων, συνδυάζοντας τη με την βράβευση των παιδιών μας που πέτυχαν στα ανώτατα και τεχνολογικά ιδρύματα.

Είμαι ιδιαίτερα ευτυχής που κάθε χρόνο ο αριθμός αυτών των παιδιών αυξάνεται σημαντικά, γεγονός που σηματοδοτεί την τάση της κοινωνίας μας για ποιοτική ανέλιξη, για αυτοπροσδιορισμό, για μια κοινωνία συμμέτοχη και ενεργή στα δρώμενα της σύγχρονης εποχής...».

Με τα λόγια αυτά ο δήμαρχος Πεταλούδων κ. Μιχάλης Κορδίνας ξεκίνησε την ομιλία του κατά τη διάρκεια της εκδήλωσης για την κοπή της βασιλόπιτας του δήμου, το περασμένο Σάββατο 5 Ιανουαρίου 2002, που πραγματοποιήθηκε στο Πνευματικό Κέντρο Θεολόγου.

Σε μια κατάμεστη κυριολεκτικά αίθουσα έγινε και η βράβευση 78 μαθητών του δήμου που εισήχθησαν στα ΑΕΙ και ΤΕΙ όλης της χώρας, ενώ τιμήθηκε και ο ιστορικός φωτογράφος κ. Αντώνιος Πάχος, για τη σημαντική προσφορά του στον τόπο και τη συμβολή του στη διατήρηση της μνήμης της ιστορίας της Δωδεκανήσου. Την εκδήλωση πλαισίωσε με εορταστικό πρόγραμμα η Φιλαρμονική και η Χορωδία του Πολιτιστικού Οργανισμού του Δήμου Πεταλούδων.

Πολλοί οι προσκεκλημένοι που τίμησαν με την παρουσία τους τη γιορτή. Ανάμεσά τους ο βουλευτής Δωδ/σου κ. Βασίλης Παπανικόλας, ο οποίος στο χαιρετισμό του εξήρε το έργο της δημοτικής αρχής, δημοτικοί σύμβουλοι, ο αστυνομικός διευθυντής κ. Χρήστου, ο διοικητής του αεροπορικού αποσπάσματος Ρόδου, ο διοικητής του αστυνομικού σταθμού του αεροδρομίου και πλήθος κόσμου.

(Το φωτορεπορτάζ είναι του ΑΝΤΩΝΗ ΠΑΧΟΥ)







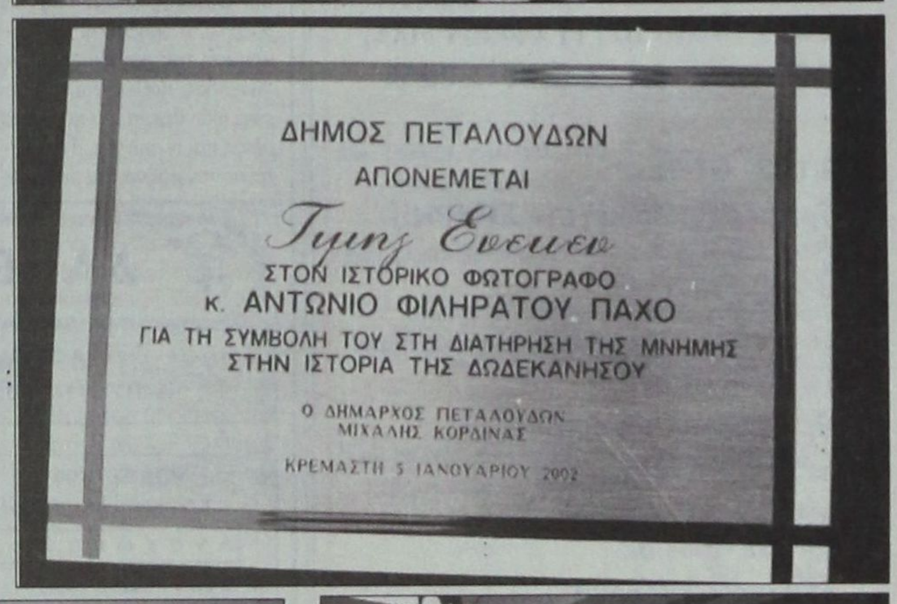









COMPUTERS - ΠΕΡΙΦΕΡΕΙΑΚΑ - ΑΞΕΣΟΥΑΡ

ΑΓΙΟΣ ΒΑΣΙΛΗΣ ΕΡΧΕΤΑΙ

ΠΡΟΣΦΟΡΕΣ ΣΥΣΤΗΜΑΤΑ ΗΛΕΚΤΡ. ΥΠΟΛ.

Business-Line
AMD ATHLON 1200
Midtower/128MB/20GB/52xCD/56K Modem
VGA32MB/Keyboard/Mouse/Sound/Speakers
Δρχ. 6.450/μήνα
(€ 18,93) ή 170.000 (€ 498,90)

Profi-Line
INTEL Pentium 4 1,5
Midtower/128MB/20GB/52xCD/56K Modem
VGA32MB/Keyboard/Mouse/Sound/Speakers
Δρχ. 8.550/μήνα
(€ 25,09) ή 225.000 (€ 660,31)

MS-Windows Me Δρχ. 37.900 (€ 112,23)

Power DVD-Line
ATHLON XP 1600+
Midtower/128MB-DDR/20GB/16xDVD/Modem
VGA32MB/Keyboard/Mouse/Sound/Speakers
Δρχ. 9.100/μήνα
(€ 26,71) ή 239.000 (€ 701,39)

ΕΛΛΗΝΙΚΑ Windows XP+ (€ 117,09) Δρχ. 39.900

Και άλλα 150 μοντέλλα της εκλογή σας από 109.000 (€ 466,62)

ΟΘΟΝΕΣ
15" Digital 47.800 (€ 140,28)
17" Digital 57.500 (€ 168,75)
17" Digital Flat 78.800 (€ 231,25)
15" LCD-TFT 159.000 (€ 466,62)
19" Digital 114.000 (€ 334,56)

!! ΑΝΑΒΑΘΜΙΣΗ !!
Mainboard+CPU 900Mhz+128MB+εργασία
62.000 (€ 181,95)

Εκτυπωτής color
Hewlett Packard DJ-656
(€ 76,81) 25.900

Υπογράφουμε με την Τιμή μας!!

Information Systems
SYNCOM
Η ΑΛΛΗ ΔΙΑΣΤΑΣΗ ΤΗΣ ΤΕΧΝΟΛΟΓΙΑΣ
Κ. ΥΔΡΑΙΟΥ 28 ΡΟΔΟΣ
ΤΗΛ. 70160-1-2 FAX 70163

ΕΥΡΩΠΑΙΚΗ ΕΠΕΝΔΥΤΙΚΗ
ΕΘΝΙΚΗΣ ΑΝΤΙΣΤΑΣΕΩΣ 48 ΤΗΛ. 0241 39300

ΕΥΡΩΠΑΙΚΗ ΕΠΕΝΔΥΤΙΚΗ
ΚΤΗΜΑΤΟΜΕΣΙΤΙΚΟ ΓΡΑΦΕΙΟ
ΑΝΤΩΝΗΣ ΝΙΚΟΛΗΣ - ΘΕΟΦΙΛΟΣ ΚΑΩΝΑΡΗΣ
ΕΘΝΙΚΗΣ ΑΝΤΙΣΤΑΣΕΩΣ 48 (ΠΡΩΗΝ ΑΝΝΗΣ ΜΑΡΙΑΣ) ΤΗΛ. 0241 39300

ΔΙΑΜΕΡΙΣΜΑΤΑ

47 τ.μ.	Στο Ροδίνι με πανοραμική θέα	€ 38.151,14	13.000.000
40 τ.μ.	Συνοικία Δασκάλων καινούργιο	€ 42.553,19	14.500.000
30 τ.μ.	2 των 30 τ.μ. κατάληλα για επένδυση	€ 44.020,54	15.000.000
50 τ.μ.	Στο Ροδίνι ισόγειο	€ 45.487,89	15.500.000
90 τ.μ.	Στην Ανάληψη με 3 υπνοδ.μετρητοίς	€ 73.367,57	25.000.000
80 τ.μ.	Στα Αφάντου	€ 76.302,27	26.000.000
104 τ.μ.	Στην Σωτήρος	€ 88.041,09	30.000.000
90 τ.μ.	Στα Αφάντου 5 ετών	€ 88.041,09	30.000.000
160 τ.μ.	Συνοικία Δασκάλων σε κολώνες	€ 93.910,49	32.000.000
80 τ.μ.	Συνοικία Δασκάλων καινούργιο	€ 93.910,49	32.000.000
117 τ.μ.	Συνοικία Δασκάλων σε σοβά	€ 96.845,19	33.000.000
70 τ.μ.	Στα Αφάντου μαζί με κατάστημα 70 τ.μ.	€ 102.714,60	35.000.000
75 τ.μ.	Στην Θησέως ανακαινισμένο στο 2001	€ 102.714,60	35.000.000
85 τ.μ.	Στο Ροδίνι καινούργιο με θέα	€ 102.714,60	35.000.000
142 τ.μ.	Στην Λευκωσίας	€ 105.649,30	36.000.000
100 τ.μ.	Στην Ατταβύρου με 3 υπνοδωμάτια	€ 111.518,71	38.000.000
90 τ.μ.	Στην Δ.Αναστασιάδη lux κατασκευή	€ 111.518,71	38.000.000
130 τ.μ.	Στο Ροδίνι	€ 117.388,11	40.000.000
106 τ.μ.	Καινούργιο με 3 υπνοδωμάτια lux	€ 123.257,52	42.000.000
130 τ.μ.	Στην Χειμάρας	€ 123.257,52	42.000.000
160 τ.μ.	Με 4 υπνοδωμάτια	€ 123.257,52	42.000.000
115 τ.μ.	Στην Γαριβάλδη με χρήση parking	€ 132.061,63	45.000.000
115 τ.μ.	Στο Ροδίνι με 3 υπνοδωμάτια	€ 143.800,44	49.000.000
180 τ.μ.	Επί της Εθνικής Αντιστάσεως	€ 234.776,23	80.000.000

ΟΙΚΟΠΕΔΑ

1000 τ.μ.	Στο Φαληράκι με οικοδομή κοντά στο κύμα	€ 234.776,23	80.000.000
10000 τ.μ	Φυτώριο	€ 293.470,29	100.000.000
1050 τ.μ.	Ιαλυσός επί της εθνικής οδού	€ 146.735,14	50.000.000
1500 τ.μ.	Στην Λαχανιά εντός οικισμού	€ 61.628,76	21.000.000
2000 τ.μ.	Στο Γεννάδι με άδεια οικοδομής,νερό,ρεύμα	€ 58.694,06	20.000.000
23000 τ.μ	Στην Λαχανιά 20m από την Εθνική οδό	€ 88.041,09	30.000.000
2500 τ.μ.	Στην Αρχίπολη οικοδομήσιμο	€ 22.010,27	7.500.000
2500 τ.μ.	Στην Κάλαθο εντός οικισμού	€ 26.412,33	9.000.000
2500 τ.μ.	Στα Κοσκινού	€ 58.694,06	20.000.000
2500 τ.μ.	Στο κιοτάρι κοντά στο κύμα με άδεια οικ.	€ 88.041,09	30.000.000
2500 τ.μ.	Κοσκινού οικοδομεί 800 m βιοτεχνικό	€ 176.082,17	60.000.000
4000 τ.μ.	Καλυθιές προς Αφάντου	€ 70.432,87	24.000.000
4000 τ.μ.	Επί της Εθνικής Οδού περιοχή Ατσιπά	€ 105.649,30	36.000.000
4000 τ.μ.	Περιοχή Σγουρού με εύκολη πρόσβαση	€ 117.388,11	40.000.000
4000 τ.μ.	Στην Παστίδα έναντι Θράκης	€ 132.061,63	45.000.000
4500 τ.μ.	Στην Παστίδα	€ 44.020,54	15.000.000
4500 τ.μ.	Περιοχή Ρένη Κοσκινού	€ 198.092,44	67.500.000
46000 τ.μ	Στην Ψίνθο σε τιμή ευκαιρίας	€ 44.020,54	15.000.000
5000 τ.μ.	Στο Γεννάδι με πρόσοψη στην εθν.οδό	€ 102.714,60	35.000.000
5000 τ.μ.	Στους Τρείς με μονοκατοικία 50μ	€ 146.735,14	50.000.000
5250 τ.μ.	Εντός οικισμού στην Παστίδα	€ 132.061,63	45.000.000
6500 τ.μ.	Στην Λαχανιά 300 m από το κύμα	€ 104.181,95	35.500.000
9000 τ.μ.	Στην Λαχανιά 800 m από το κύμα	€ 82.171,68	28.000.000
9000 τ.μ.	Στην Ιαλυσό στο κύμα	€ 396.184,89	135.000.000

ΜΟΝΟΚΑΤΟΙΚΙΕΣ - ΜΕΖΟΝΕΤΕΣ

70 τ.μ.	Διατηρητέα στο Νιοχώρι	€ 44.020,54	15.000.000
120 τ.μ.	Στην Παστίδα σε 1000 m οικόπεδο	€ 105.649,30	36.000.000
120 τ.μ.	Στα Κοσκινού (50+70)	€ 132.061,63	45.000.000
140 τ.μ.	Στην Ιαλυσό σε οικόπεδο 350	€ 155.539,25	53.000.000
125 τ.μ.	Στο Ροδίνι	€ 181.951,58	62.000.000
360 τ.μ.	Περιοχή Σγουρού με 1000 m οικόπεδο	€ 190.755,69	65.000.000
200 τ.μ.	Στα Αφάντου σε οικόπεδο 4000 m	€ 190.755,69	65.000.000
215 τ.μ.	Στα Κοσκινού σε σοβα	€ 190.755,69	65.000.000
225 τ.μ.	Στο Ροδίνι lux κατασκευής καιν.	€ 205.429,20	70.000.000

ΚΑΤΑΣΤΗΜΑΤΑ - ΕΠΙΧΕΙΡΗΣΕΙΣ

Μπάρ στην Ορφανίδου προς ενοικίαση	€ 1.467,35	500.000
Καταστήματα στην οδό Κυμείρου		
Διόροφη οικία στην Σύμη κατάληλη για Πανσιόν	€ 58.694,06	20.000.000
Κατάστημα στη Ρόδου-Λίνδου 90 τ.μ.	€ 88.041,09	30.000.000
Κατάστημα στην Απελλού(Παλιά Πόλη)	€ 190.755,69	65.000.000
Κατάστημα στο Μανδράκι 50 τ.μ.	€ 293.470,29	100.000.000
Μπάρ στην Ορφανίδου 130 τ.μ.	€ 322.817,31	110.000.000
Κατάστημα επί της Σωκράτους 24 τ.μ.	€ 410.858,40	140.000.000
ΞΕΝΟΔΟΧΕΙΟ 70 ΚΑΙΝΩΝ ΣΕ ΤΙΜΗ ΕΥΚΑΙΡΙΑΣ	€ 645.634,63	220.000.000

ΑΚΙΝΗΤΑ ΣΕ ΑΠΟΚΛΕΙΣΤΙΚΟΤΗΤΑ ΣΕ ΠΑΛΙΑ ΠΟΛΗ - ΑΦΑΝΤΟΥ - ΛΑΧΑΝΙΑ

ΑΓΟΡΕΣ - ΠΩΛΗΣΕΙΣ - ΜΙΣΘΩΣΕΙΣ ΑΚΙΝΗΤΩΝ-ΔΑΝΕΙΑ ΔΕΚΤΑ
ΣΥΜΒΟΥΛΕΥΤΙΚΕΣ ΚΑΙ ΕΠΕΝΔΥΤΙΚΕΣ ΠΡΟΤΑΣΕΙΣ
ΔΑΝΕΙΑ ΔΕΚΤΑ

3582-7/1

ΝΤΕΤΕΚΤΙΒΣ ΑΘΗΝΩΝ

Αναλαμβάνουμε υποθέσεις ανηλίκων, προσωπικές, οικογενειακές, εμποροβιομηχανικές
Διαθέτουμε τα καλύτερα ηλεκτρονικά σύγχρονα οπτικοακουστικά συστήματα

Εχεμύθεια 100%
Τα 30 χρόνια πείρα είναι η εγγύησή μας

Τηλ. 0977632963 & 0945319796

3649-7/1

PELLOS TRAVEL

(ΜΕ ΣΥΝΟΔΟ ΤΟΥ ΓΡΑΦΕΙΟΥ ΜΑΣ)
ΠΟΙΟΤΗΤΑ - ΟΡΓΑΝΩΣΗ - ΨΥΧΑΓΩΓΙΑ

1. **4/1/02 - 6/1/02**
Τριήμερη εκδρομή στη ΣΜΥΡΝΗ
Ρόδος - Μαρμαρίς - Σμύρνη -- Εφεσσος - Μαρμαρίς - Ρόδος
Τιμή 45.000 δρχ. το άτομο.
Περιλαμβάνει τους φόρους εισόδους και εξόδου.
Δεν περιλαμβάνει εισόδους σε αρχαιολογικούς χώρους
2. **15/1/02 - 19/1/02**
Πενθήμερη εκδρομή στη ΜΥΤΙΛΗΝΗ
Αγιος Ραφαήλ - Αγιος Νεκτάριος
3. **20/1/02 - 25/1/02**
Εξαήμερη εκδρομή στην ΚΩΝΣΤΑΝΤΙΝΟΥΠΟΛΗ
Μαρμαρίς - Σμύρνη - Εφεσσος - Κωνσταντινούπολη
Τιμή 89.000 δρχ. το άτομο
Δεν περιλαμβάνει τους φόρους εισόδου και εξόδου, εισόδους σε αρχαιολογικούς χώρους.
4. **26/1/02 - 2/2/02**
Οκταήμερη εκδρομή ΒΟΡΕΙΑ ΕΛΛΑΔΑ



Το πρακτορείο μας σας εύχεται χαρούμενες γιορτές

ΜΕΤΕΩΡΑ - ΠΗΛΙΟ
Θεσσαλονίκη - Παναγιά Σουμελά - Βεργίνα - Καταρράκτες Εδεσσας - Νάουσα - Μετέωρα - Πήλιο - Πορταριά - Χάνια - Βόλος - Αθήνα.

Σε ξενοδοχεία 3 και 4 αστέρων με πρωινό - ημιδιατροφή.
Εκδρομές - ξεναγήσεις
Εισιτήρια πλοίων
Μεταφορές με κλιματιζόμενα πούλμαν
Συνοδός Γραφείου
Ταξιδιωτική ασφάλεια
Ταξιδιωτική τσάντα

Για αναλυτικά προγράμματα και περισσότερες πληροφορίες

PELLOS TRAVEL

Λ. Καλλιθέας 125 Φαληράκι - Ρόδος
Τηλ.: (0241) 87615, 86298 κιν. 0945 949399
Fax: (0241) 87616,
E-mail: pellosttravel@hellasnet.gr

3662-4/1

Κυκλοφόρησε το βιβλίο:

ΡΟΔΟΓΝΩΣΙΑ

Η αληθινή ιστορία της Ρόδου μας

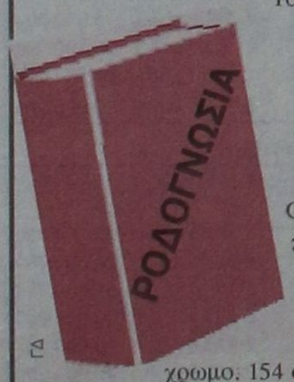

ΓΔ

Το υπογράφει ο συμπολίτης μας συγγραφέας
Θεοφάνης Μπογιάννος

ΟΛΑ τα μεγάλα πρόσωπα και γεγονότα 3.000 ετών του σμαραγδένιου νησιού και της ποήεσσας Ρόδου. Με 224 σελίδες. Πολύχρωμο. 154 σπάνιες φωτογραφίες, λιθογραφίες, γνωστά και άγνωστα έγγραφα και κείμενα.

Προσφέρεται αφιλοκερδώς σε όλους τους φιλογενείς και φιλίστορες με αγάπη και υπογραφή.

Ωστε όλοι οι Ρόδιοι να μελετήσουμε υπεύθυνα τη μεγάλη και αληθινή ιστορία των ευκλέων και αγερώχων, των ωκυνόων και αγίων Ροδίων Ελλήνων πατέρων!

Κανένας μήνας του χρόνου δεν έχει ελληνικό όνομα!

ΠΟΙΟΙ ΗΤΑΝ ΟΙ ΜΗΝΕΣ ΤΟΥ ΑΡΧΑΙΟΥ ΡΟΔΙΑΚΟΥ ΗΜΕΡΟΛΟΓΙΟΥ

Γράφει ο Θεοφάνης Μπογιάννος

Πριν από λίγες ημέρες η ανθρωπότητα μπήκε στο νέο ενιαυτό 2002. Αναμετρώ την ιστορία των ανθρώπων, τα ημερολόγια και την πορεία των λαών της γης, μέσα απο την παγκόσμια ιστορία. Πολλές κοινωνίες φάνηκαν και χάθηκαν, αλλά η έννοια της μέτρησης του χρόνου ήταν πάντοτε πρώτο μέλημα του ανθρώπου από την αχλύ της ιστορίας της ανθρωπότητος.

Τα πρώτα ημερολόγια των πρωτόγονων ήταν οι αλλαγές του περιβάλλοντος και ιδίως οι εποχές, γι'αυτό και οι εποχές λέγονται οι Ωρες του Χρόνου. Αλλο είδος μέτρησης χρόνου και καθορισμού, πολέμων, εργασιών και αλλαγής τόπου, ήταν οι βροχές, η άφιξη και απομάκρυνση της πανίδας και της χλωρίδας, καθώς και τα καιρικά φαινόμενα και κυρίως ο ήλιος και η σελήνη. Τα πρώτα οργανωμένα ημερολόγια ήταν σεληνιακά, με 28-29 ημέρες για κάθε μήνα.

Ο νέος ενιαυτός που ανέτειλε πριν από λίγες ημέρες θα έχει συνολικά: 365 ημέρες, 5 ώρες και 49 λεπτά, τα οποία, σας εύχομαι να είναι μεστά υγείας και ευημερίας σε όλους τους Ροδίους αναγνώστες μας...

Από τους σημερινούς δώδεκα μήνες του νέου χρόνου, κανείς δεν έχει ελληνικό όνομα. Ολα τα ονόματα των μηνών και του ημερολογίου είναι λατινικά. Ιδού τι σημαίνει κάθε μήνας του Ρωμαϊκού-Γρηγοριανού ημερολογίου, που σήμερα ακολουθούμε:

Ιανουάριος: Μήνας αφιερωμένος στο Λατίνο Θεό Ιανό, που είχε δυο πρόσωπα.

Φεβρουάριος: Μήνας αφιερωμένος στους Ρωμαίους Θεούς, Φέμπρουο και Φέμπρουα, που ήταν θεοί του εξαγνισμού και της υγείας, της κάθαρσης και της λύτρωσης.

Μάρτιος: Είναι μήνας αφιερωμένος στον πολεμοχαρή Θεό Αρη, που στα λατινικά λέγεται Mars-Martis.

Απρίλιος: Από το ρήμα Aperio, που στα λατινικά σημαίνει ανοίγω και άνοιξη.

Μάϊος: Μήνας των νεκρών και των προγόνων από τη λατινική λέξη Magnus, που σημαίνει μέγας και νεκρός, ήρωας και ιερός πρόγονος.

Ιούνιος: Από τη θεά Ηρα, που στα λατινικά λέγεται Uno.

Ιούλιος: Από το όνομα του Ιουλίου Καίσαρα.

Αύγουστος: Από το όνομα του Αυγούστου Καίσαρα, που στα λατινικά σημαίναι όλβιος και σεπτός.

Σεπτέμβριος: Στα λατινικά σημαίνει έβδομος μήνας, αφού το πρώτο Ρωμαϊκό ημερολόγιο είχε δέκα μήνες και όχι δώδεκα, όπως σήμερα.

Οκτώβριος: Από τη θέση του, αφού ήταν όγδοος στη σειρά του ρωμαϊκού ημερολογίου. Στα λατινικά το οκτώ λέγεται όττο.

Νοέμβριος: Από τη λέξη Novem, που σημαίνει ένατος μήνας του ημερολογίου.

Δεκέμβριος: Σημαίνει δέκατος μήνας, πήρε το όνομά του από τη σειρά που είχε στο ρωμαϊκό ημερολόγιο.

Σε άλλη προσπάθειά μας θα αναφέρουμε τα ονόματα των δώδεκα μηνών και τη σειρά, τη σημασία του αρχαίου ελληνικού ροδιακού ημερολογίου. Τα ονόματα των μηνών του αρχαίου ροδιακού ημερολογίου ήταν:

Θεσμοφόριος, Διόσθυος, Θευδαίσιος, Πεταγειτίνιος, Βαδρόμιος, Σμίνθιος, Αρταμίτιος, Αγριάνιος, Υακίνθιος, Πάναμος, Καρνείος, Δάλιος και ο δέκατος τρίτος μήνας, ο εμβόλιμος, Πανάμος ο Δευτερος.

Για το ροδιακό αρχαίο ημερολόγιο, όπως και για το νόμο των Ροδίων, τον Ναυτικό, θα μιλήσουμε σε προσεχείς μελέτες μας.

«Θεέ μου, Σε παρακαλώ, μια χάρη να μου κάνεις, τους ανθρώπους στο νέο χρόνο πού 'ρχεται, να μη μου τους πικράνεις...».

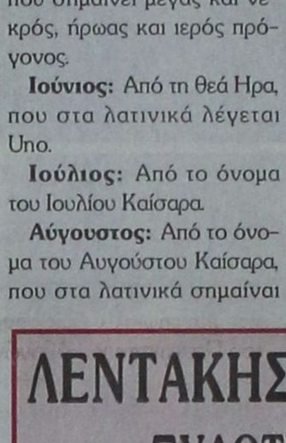

ΛΟΥΛΟΥΔΙΑ ΚΑΙ ΔΩΡΑ ΓΙΑ ΟΛΟΥΣ
Είθε ο νέος χρόνος 2002 να φέρει σε όλους σας, υγεία, δώρα, άνθη και ευημερία, ψυχική γαλήνη και κοινωνική ειρήνη

Δ·Α·Ν·Ε· SEA LINE
ΔΩΔΕΚΑΝΗΣΙΑΚΗ ΑΝΩΝΥΜΗ ΝΑΥΤΙΛΙΑΚΗ ΕΤΑΙΡΙΑ

ΔΡΟΜΟΛΟΓΙΑ
ΑΠΟ 3/1/2002 ΕΩΣ 6/1/2002

Αναχώρηση από ΡΟΔΟ

6/1 Κυρ. ΡΟΔΟΣ 15.00
Κω - Κάλυμνο - Λέρο - Πάτμο - Πειραιά

Αναχώρηση από ΠΕΙΡΑΙΑ

22/12 Σαβ. ΡΟΔΟΣ 16.00
Πάτμο - Λέρο - Κάλυμνο - Κω - Ρόδο
2312 Κυρ. —
24/12 Δευτ. ΔΙΑΓΟΡΑΣ 1600
Πάτμο - Λέρο - Κάλυμνο - Κω - Ρόδο
25/12 Τρ. ΑΝΕΚΤΕΛΕΣΤΟ
26/12 Τετ. ΡΟΔΟΣ 19.00 Τήλο - Σύμη - Ρόδο
27/12 Πεμ. ΔΙΑΓΟΡΑΣ 1600
Πάτμο - Λέρο - Κάλυμνο - Κω - Ρόδο
28/12 Παρ. ΡΟΔΟΣ 16.00
Πάτμο - Λέρο - Κάλυμνο - Κω - Ρόδο
29/12 Σαβ. ΔΙΑΓΟΡΑΣ 1600
Πάτμο - Λέρο - Κάλυμνο - Κω - Ρόδο
30/12 Κυρ. ΡΟΔΟΣ 19.00 Κω - Ρόδο
31/12 Δευτ. ΑΝΕΚΤΕΛΕΣΤΟ
1/1 Τρ. ΑΝΕΚΤΕΛΕΣΤΟ
2/1 Τετ. ΔΙΑΓΟΡΑΣ 19.00 Ρόδο
3/1 Πεμ. ΡΟΔΟΣ 16.00
Πάτμο - Λέρο - Κάλυμνο - Κω - Ρόδο
4/1 Παρ. ΔΙΑΓΟΡΑΣ 15.00
Πάτμο - Λέρο - Κάλυμνο - Κω - Ρόδο
5/1 Σαβ. ΡΟΔΟΣ 16.00
Πάτμο - Λέρο - Κάλυμνο - Κω - Ρόδο
6/1 Κυρ. —

Χ. 2985-6/1

ΛΕΝΤΑΚΗΣ ΜΑΝΩΛΗΣ
ΞΥΛΟΤΕΧΝΙΚΗ

Αναλαμβάνουμε πάσης φύσεως ξυλουργικές εργασίες:
• κουζίνες γερμανικές • ντουλάπες
• πόρτες • παράθυρα κ.λ.π.

ΠΛΗΡΟΦΟΡΙΕΣ
Τηλ. 60601-68414

3664-14/1



Σε εμάς θα βρείτε τους περίφημους κουραμπιέδες "ΙΩΣΙΦΙΔΗ" Νέας Καρβάλης, προϊόντα "ΤΑ ΜΥΛΕΛΙΑ" και Πολλά προϊόντα απο όλη την ΕΛΛΑΔΑ!!!

Καναδά 60 -Πλ. Αγ. Νικολάου
δίπλα στο πρώην LA PIZZAGIO *τηλ.: 0241-0-37785*

X. 2962-9/1

ΠΡΑΚΤΟΡΕΙΟ ΤΑΞΙΔΙΩΝ

ΣΑΒΒΑΣ ΣΑΗΣ

Με την ευκαιρία της λειτουργίας του **νέου** μας πρακτορείου στην οδό ΤΑΡΠΟΝ ΣΠΡΙΓΚΣ 42 δίπλα στην Τράπεζα Πίστεως

ΠΡΟΣΦΕΡΟΥΜΕ

τα φθηνότερα αεροπορικά εισιτήρια για όλο τον κόσμο με όλες τις αεροπορικές πτήσεις

ΠΡΟΣΟΧΗ:
ΠΛΗΡΟΦΟΡΙΕΣ ΔΕΝ ΔΙΔΟΝΤΑΙ ΑΠΟ ΤΟ ΤΗΛΕΦΩΝΟ ΜΟΝΟ ΠΡΟΣΩΠΙΚΗ ΠΑΡΟΥΣΙΑ ΣΑΣ

Ακόμη:
- Σας παίρνουμε ΒΙΖΑ επισκέπτου για ΑΜΕΡΙΚΗ σε μία εβδομάδα
- ΒΙΖΑ επισκέπτου για ΑΥΣΤΡΑΛΙΑ σε μία μέρα
- Εκδοση διαβατηρίων
- Εκδοση αδειών αυτοκινήτων

ΞΕΝΟΔΟΧΕΙΑ ΣΤΗΝ ΑΘΗΝΑ

PRESIDENT Α' Κατηγορίας Λεωφόρος Κηφησίας

Μονόκλινο	δρχ.	10.300	€30	με πρωινό έως 31/3
Δίκλινο για μονόκλινο	»	11.300	€33	» » »
Δίκλινο	»	13.300	€39	» » »
Τρίκλινο	»	16.300	€48	» » »

ESPERIA HOTEL Α' Κατηγορίας Σταδίου 22

Μονόκλινο	δρχ.	24.000	€70	με πρωινό έως 31/3
Δίκλινο	»	26.600	€78	» » »
Τρίκλινο	»	30.000	€88	» » »

ELECTRA HOTEL Α' Κατηγορίας Ερμού 5

Μονόκλινο	δρχ.	28.000	€82	με πρωινό έως 31/3
Δίκλινο	»	33.000	€97	» » »
Τρίκλινο	»	38.900	€114	» » »

TITANIA HOTEL Πανεπιστημίου 52 (Σύνταγμα Ομόνοια)

Μονόκλινο δρχ. με αμερικάνικο πρωινό		24.500	€72	έως 31/3
Δίκλινο	» » »	28.500	€84	» »
Τρίκλινο	» » »	33.000	€97	» »

DORIA HOTEL Β' Κατηγορίας Πειραιώς 15-17 (κοντά στην Ομόνοια)

Μονόκλινο	δρχ.	14.300	€42	με πρωινό έως 31/3
Δίκλινο	»	16.000	€47	» » »
Τρίκλινο	»	21.800	€64	» » »

ZAFOLIA HOTEL Α' Κατηγορίας Λεωφόρος Αλεξάνδρας 87

Μονόκλινο	δρχ.	28.600	€84	έως 31/3
Δίκλινο	»	30.600	€90	» »
Τρίκλινο	»	36.800	€108	» »

ALEXANDROS Α' Κατηγορίας περιοχή HILTON

Μονόκλινο	δρχ.	26.600	€78	με πρωινό έως 31/3
Δίκλινο	»	30.000	€88	» » »
Τρίκλινο	»	40.200	€118	» » »

PARTHENON Α' Κατηγορίας περιοχή Μακρυγιάννη

Μονόκλινο	δρχ.	18.500	€55	με πρωινό έως 31/3
Δίκλινο	»	21.000	€62	» » »
Τρίκλινο	»	28.000	€82	» » »

ΧΑΝΔΡΗΣ Κατηγορίας LUX Συγγρού 385

Μονόκλινο SUPERIOR	δρχ.	41.000	€118	έως 31/12
Δίκλινο SUPERIOR	»	41.000	€118	» »

STANLEY Β' Κατηγορία Σύνταγμα

Μονόκλινο	δρχ.	17.000	με πρωινό έως 31/12
Δίκλινο	»	21.000	» » »
Τρίκλινο	»	28.000	» » »

ST. GEORGE LYKABETTUS LUX

Μονόκλινο	δρχ.	35.000	€103	χωρίς Β/Β έως 28/12
Δίκλινο	»	33.500	€103	» » » »

ASTOR Σύνταγμα

Μονόκλινο	δρχ.	12.600	€37	με πρωινό έως 31/3
Δίκλινο	»	16.700	€49	» » »
Τρίκλινο	»	20.100	€59	» » »

GRAND HOTEL Β' Κατηγορίας Πατησίων & Βεραντέρου 10

Μονόκλινο	δρχ.	13.000	€39	με πρωινό έως 31/3
Δίκλινο	»	17.300	€51	» » »
Τρίκλινο	»	19.500	€57	» » »

ΒΕΡΓΙΝΑ Β' Κατηγορίας ΘΕΣ/ΚΗ (κεντρικό)

Μονόκλινο	δρχ.	19.000	με πρωινό έως 31/8
Δίκλινο	»	24.000	» » »
Τρίκλινο	»	29.000	» » »

ΣΑΣ ΣΥΜΦΕΡΕΙ ΠΡΙΝ ΚΛΕΙΣΕΤΕ ΟΠΟΥΔΗΠΟΤΕ ΝΑ ΜΑΣ ΕΠΙΣΚΕΦΘΕΙΤΕ

ΠΡΑΚΤΟΡΕΙΟ ΤΑΞΙΔΙΩΝ

ΣΑΒΒΑΣ ΣΑΗΣ

ΤΑΡΠΟΝ ΣΠΡΙΓΚΣ 42
δίπλα στην Τράπεζα Πίστεως
• Τηλ. 39781-3

Χ. 2987-31/1

ΜΕΝΤΙΟΥΜ-ΑΣΤΡΟΛΟΓΟΣ

ΝΙΚΟΣ

Ακριβείς προβλέψεις στον επαγγελματικό, αισθηματικό και οικονομικό τομέα.

Επαναφορά ατόμων
Ισχυρή υποβολή

Δέχεται μόνο με ραντεβού στα τηλέφωνα: 31405 και 39201

3522-6/1

ALHAMBRA TRAVEL
ΝΑΥΤΙΛΙΑΚΗ ΕΤΑΙΡΙΑ ΛΕΣΒΟΥ
ΑΝΑΚΟΙΝΩΣΗ
Γνωρίζουμε στο επιβατικό κοινό ότι το δρομολόγιο του
F/B ΑΛΚΑΙΟΣ
από Ρόδο έχει ως εξής:
κάθε ΣΑΒΒΑΤΟ ώρα 5.00
για ΚΩ - ΣΑΜΟ - ΧΙΟ - ΜΥΤΙΛΗΝΗ - ΛΗΜΝΟ - ΑΛΕΞΑΝΔΡΟΥΠΟΛΗ
ΠΛΗΡΟΦΟΡΙΕΣ - ΕΙΣΙΤΗΡΙΑ
ΠΡΑΚΤΟΡΕΙΟ ALHAMBRA
Αλεξ. Παπάγου 23
Τηλ. 37052, 25698 - Ρόδος
Χ. 2977-31/1

ΨΥΧΟΕΡΕΥΝΗΤΡΙΑ
ΚΡΗΤΙΚΟΥ ΒΑΣΙΛΕΙΑ

Προβλέψεις για το μέλλον ικανοποιητικές.
Βοήθεια για κάθε θέμα που σας απασχολεί με κάθε εχεμύθεια
ΟΜΗΡΟΥ 65 Π. ΠΟΛΗ Τηλ. 74440 - 67602,
0972157586, 8-1π.μ. — 4-8μ.μ.
2046-9/2

ΝΤΕΤΕΚΤΙΒΣ
30 ΧΡΟΝΙΑ ΜΟΝΙΜΑ ΚΑΙ ΣΤΗ ΡΟΔΟ
35354
ΠΛΑΤΕΙΑ ΑΓΙΟΥ ΙΩΑΝΝΟΥ
Η ΑΥΣΗ!!! ΣΕ ΚΑΘΕ ΣΑΣ ΠΡΟΒΛΗΜΑ
EXPRESS SECURITY
Χ. 2966-31/1

Pellos Travel
Ατμοπλοϊκά και αεροπορικά εισιτήρια
εσωτερικού - εξωτερικού
Η ΠΑΡΑΔΟΣΗ ΣΤΟ ΣΠΙΤΙ ΣΑΣ
Τηλ. 0241 87615, 0241 86298
FAX 0241 87616
E. mail pellostravel@hellasnet.gr
3683-6/1

Διαφάνειες και μεγενθύνσεις για μπαρ, εστιατόρια, fast food
Φ. & Ν. ΠΑΧΟΣ
Γ. Ευσταθίου 11
Τηλ. 26893

Με τη συμφωνική του πανεπιστημίου της Βοστώνης

Μεγάλη συναυλία στη Ρόδο

ΘΑ ΔΟΘΕΙ ΤΗΝ ΠΕΜΠΤΗ ΣΤΟ ΕΘΝΙΚΟ ΘΕΑΤΡΟ

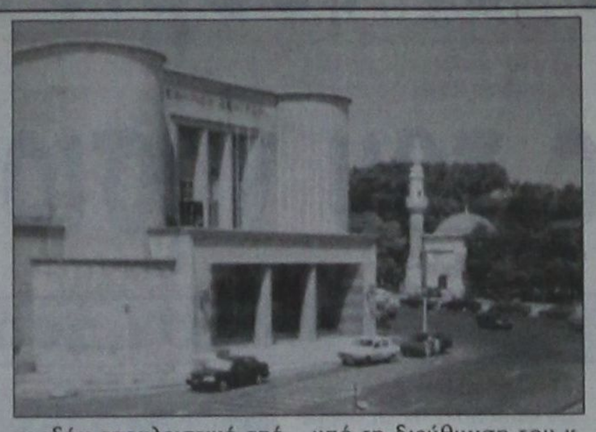

Μια από τις πιο γνωστές ερασιτεχνικές (πανεπιστημιακές) συμφωνικές ορχήστρες των ΗΠΑ, η Tufts Univernity Symphony Orchestra (TSO) του ομώνυμου Πανεπιστημίου της Βοστώνης, επισκέπτεται τη Ρόδο αυτή την εβδομάδα, στα πλαίσια της περιοδείας, που πραγματοποιεί στη χώρα μας και θα δώσει συναυλία την Πέμπτη, 10 Ιανουαρίου, στις 8.00 μ.μ. στο Εθνικό Θέατρο Ρόδου. Η ορχήστρα, αποτελούμενη σχεδόν αποκλειστικά από φοιτητές, απαρτίζεται από 50 και πλέον μουσικούς και υπό τη διεύθυνση του κ. Chris Kim, θα ερμηνεύσει τα εξής έργα:

- Στέφανου Καρυδογιάννη: Café Neon-Fantasy on Greek Songs and Dances (Φαντασία με θέματα από ελληνικούς χορούς και τραγούδια)
- David Diamond: Μουσική για το έργο του Σαίξπηρ «Ρωμαίος και Ιουλιέττα»
- W.A. Mozart: Κονσέρτο για Κόρνο και Ορχήστρα αρ. 3 σε Μι ύφεση, έργο Κ. 447 (σολίστ Peter Salomon)
- Ottorino Respighi: Τα Πουλιά (Gli Uccelli)
- Manuel de Falla: Τελετουργικός Χορός της Φωτιάς (Ritual Fire Dance).

Αξίζει να σημειωθεί ότι η ορχήστρα TSO πραγματοποιεί εδώ και πολλά χρόνια περιοδείες ανά τον κόσμο (το 2001 σημείωσε εξαιρετική επιτυχία η περιοδεία της σε χώρες της Κεντρικής Αμερικής) και έχει ερμηνεύσει έργα από ένα πλούσιο ρεπερτόριο (από μπαρόκ μέχρι ...Bob Marley), με κύρια έμφαση στην κλασική περίοδο και στις εθνικές σχολές.

Το μουσικόφιλο κοινό της Ρόδου θα έχει την ευκαιρία να απολαύσει σπάνιες ερμηνείες και μάλιστα σε έργα, που δεν πολυακούγονται (με εξαίρεση το πολύ γνωστό Τρίτο Κονσέρτο για Κόρνο του Μότσαρτ). Σημειώνεται ακόμη ότι η είσοδος για το κοινό θα είναι ελεύθερη.

Με τον δεξιοτέχνη Κωνσταντίνο Ράπτη

Συναυλία με ακκορντεόν

ΤΟ ΕΡΧΟΜΕΝΟ ΣΑΒΒΑΤΟ ΣΤΟ ΕΘΝΙΚΟ ΘΕΑΤΡΟ

Ο Πολιτιστικός Οργανισμός Δήμου Ροδίων το Σάββατο 12.1.2002 θα παρουσιάσει τον δεξιοτέχνη του ακκορντεόν-μπαγιάν Κωνσταντίνο Ράπτη, σε μια συναυλία με τίτλο «4 μουσικές ιστορίες από το χτες και το σήμερα». Η συναυλία θα πραγματοποιηθεί στο Εθνικό Θέατρο στις 8.00 το βράδυ.

Το πρόγραμμα περιλαμβάνει:

Από το βάθος καλώ κύριε σε εσένα, Ψαλμός 130

1. S., Gubaidulina (De profundis για μπαγιάν σόλο)
2. D. Scarlatti (Σονάτα σε φα ελάσσονα L 473 και ρε ελάσσονα L 422)

Από τα μουσικά παραμύθια

3. M. Kagel από τα «Rrrrr....Stucke» για εκκλησιαστικό όργανο Raga
4. F. Liszt, «Gnomenreigen» το γαϊτανάκι των νάνων»

Feel free to play con cuphoria, molto doloroso, scherzando, con violenza, to create an exciting mixture of apassionango, violentango, fantango, fanfarango, czardango, patetango.

5. J. Tiensuu (Fantago για ενα πληκτροφόρο όργανο)
6. A. Piazzolla (Sentido Unico)

Ταξίδι στη Βαλκανική

7. B. Bartok (6 Ρουμανικοί Χοροί)
8. Γ. Κωνσταντινίδης (8 Ελληνικοί νησιώτικοι χοροί).

Ο Κωνσταντίνος Ράπτης γεννήθηκε στα Ιωάννινα όπου και πήρε τα πρώτα μαθήματα ακκορντεόν στο Δημοτικό Ωδείο. Συνέχισε τις σπουδές του στο Νέο Ωδείο Θεσσαλονίκης και από το 1996 στη Hochschule fur Musik und Theater του Ανοβέρου στην τάξη της Prof. Elsbeth Moser, ως υπότροφος του Ωνασείου Ιδρύματος. Παράλληλα σπούδασε ανώτερα θεωρητικά (τάξη Ι. Παπαδάτου), πιάνο (τάξη Ν. Μιχαηλίδου) και μουσικολογία στο Τμήμα Μουσικών Σπουδών του Πανεπιστημίου Αθηνών. Από το 1998 είναι υποψήφιος διδάκτορας του Πανεπιστημίου Αθηνών υπό την επίβλεψη του καθηγητή Α. Κώστιου. Επίσης έλαβε μέρος σε σεμινάρια με το Γ. Χατζηνίκο, τον Τ. Anzelotti, καθώς και με τη S. Gubaidulina στα πλαίσια του φεστιβάλ της Avignon.

Ο Κωνσταντίνος Ράπτης έχει λάβει μέρος σε συναυλίες στην Ελλάδα, τη Γερμανία, την Ιταλία, την Ολλανδία και την πρώην Γιουγκοσλαβία ως σολίστ, καθώς και με σύνολα μουσικής δωματίου. Επίσης έχει συμπράξει με την ορχήστρα της όπερας Unter den Linden του Βερολίνου, τις ορχήστρες της ραδιοφωνίας του Ανοβέρου και του Αμβούργου και με τη Γερμανική Ορχήστρα Νέων στα πλαίσια της Biennale του Μονάχου.

Παράλληλα με τη συναυλιακή του δραστηριότητα συμμετείχε σε διαγωνισμούς ακκορντεόν, λαμβάνοντας διακρίσεις στο Klingenthal, το Castelfidardo, το Moers, το Baden-Baden και το Ανόβερο.

Συνδυάστε την έξοδό σας με ξεχωριστές γεύσεις σ' ένα μοναδικό χώρο
ΤΑΒΕΡΝΑ - ΨΗΣΤΑΡΙΑ
ΠΗΝΕΛΟΠΗ
στην πλατεία της γραφικής ΚΑΤΤΑΒΙΑΣ
Παραμένουμε ανοικτά και το χειμώνα

με τα παραδοσιακά μας φαγητά
Τηλ. 0244-91310
3865-22/1

VANIK TOURS
ΓΙΑΝΝΗΣ και ΣΕΒΑ ΒΑΛΣΑΜΙΔΗ
VANIK σημαίνει ΑΛΗΘΕΙΑ
ΑΚΤΗ ΚΑΝΑΡΗ 17, ΨΑΡΟΠΟΥΛΑ - ΑΝΕΤΟ ΠΑΡΚΙΝΓΚ
Ανοικτά: ΔΕ-ΣΑ 08.30 - 14.00 & 16.30 - 20.30
Τηλ. 35191, 37621 κινητό: 0945798148 , FAX 29532

Το γραφείο μας πάντα πρώτο σε κρατήσεις ξενοδοχείων εξασφάλισε και σας προσφέρει καταπληκτικές τιμές για τα παρακάτω ξενοδοχεία σε ΠΑΚΕΤΑ (έκδοση εισιτηρίων R/T) από 1/11/2001-31/3/2002

Απευθυνόμαστε σε σας που θέλετε και η κράτησή σας να είναι σωστή και το δωμάτιό σας να σας περιμένει

1ον HOTEL ALEXANDROS		A΄ SUPERIOR		
Πλατεία Μαβίλλη				
Μονόκλινο	δρχ.	26.600	€	78
Δίκλινο	»	30.000	€	88
Τρίκλινο	»	40.200	€	118
2ον HOTEL PRESIDENT		A΄ Κατηγορίας		
Λεωφόρος Κηφισίας				
Μονόκλινο	δρχ	10.300	€	30
Δίκλινο για μονόκλινο	»	11.300	€	33
Δίκλινο	»	13.300	€	39
Τρίκλινο	»	16.300	€	48
3ον HOTEL ASTOR		A΄ Κατηγορίας		
Σύνταγμα				
Μονόκλινο	δρχ.	12.600	€	37
Δίκλινο για μονόκλινο	»	14.000	€	41
Δίκλινο	»	16.700	€	49
Τρίκλινο	»	20.100	€	59
4ον HOTEL PARTHENON		A΄ Κατηγορίας		
Στήλες Ολυμπίου Διός				
Μονόκλινο	δρχ.	18.500	€	55
Δίκλινο	»	21.000	€	62
ρίκλινο	»	28.000	€	82
5ον HOTEL ZAFOLIA		A΄ SUPERIOR		
Λεωφόρος Αλεξάνδρας				
Μονόκλινο	δρχ.	28.600	€	84
Δίκλινο	»	30.600	€	90
Τρίκλινο	»	36.800	€	108
6ον HOTEL ELLINIS		B΄ SUPERIOR		
Ωνάσειο, λεωφ. Συγγρού				
Μονόκλινο	δρχ.	13.600	€	40
Δίκλινο	»	17.700	€	52
Τρίκλινο	»	21.200	€	62
7ον HOTEL ARETHOUSA		B΄ SUPERIOR		
Σύνταγμα				
Μονόκλινο	δρχ.	12.000	€	35
Δίκλινο	»	16.000	€	47
Τρίκλινο	»	19.000	€	56
8ον HOTEL DORIAN INN		B΄ Κατηγορίας		
Ομόνοια				
Μονόκλινο	δρχ.	12.000	€	35
Δίκλινο	»	16.000	€	47
Τρίκλινο	»	19.000	€	56
9ον HOTEL EGNATIA		B΄ Κατηγορίας		
Θεσσαλονίκη Κέντρο - καινούριο				
Μονόκλινο	δρχ.	19.000	€	56
Δίκλινο	»	23.000	€	68
Τρίκλινο	»	27.000	€	80

* Τα παραπάνω ξενοδοχεία διαθέτουν T.V. σε όλα τα δωμάτια
* Στις παραπάνω τιμές συμπεριλαμβάνεται πρωινό σε μπουφέ
* Ακόμη σε μας θα βρείτε αεροπορικά και ατμοπλοϊκά εισιτήρια όλων των εταιρειών.

Χ. 2984-31/1

ΕΣΤΙΑΤΟΡΙΟ ΙΠΠΟΤΙΚΟΝ
ΕΥΧΑΡΙΣΤΗΡΙΟ
Η αίθουσα διατίθεται για κάθε επαγγελματική και κοινωνική εκδήλωση


Η Διεύθυνση και το προσωπικό του εστιατορίου ΙΠΠΟΤΙΚΟΝ έχουμε την υποχρέωση να εκφράσουμε ένα μεγάλο ΕΥΧΑΡΙΣΤΩ σε όλους τους ΦΙΛΟΥΣ και ΦΙΛΕΣ πελάτες του καταστήματός μας, για την τιμή που μας κάνανε να περάσουμε μαζί τις ημέρες των Χριστουγέννων και της Πρωτοχρονιάς.
Σας ευχόμαστε μια καλή και δημιουργική χρονιά
ΧΡΟΝΙΑ ΠΟΛΛΑ & ΕΥΤΥΧΙΣΜΕΝΑ
Με απαλή και ελληνική μουσική
Ανοικτά κάθε μέρα από τις 6 μ.μ., εκτός Δευτέρας
Για ρεζερβέ: 25293
Πλατεία Εβραίων Μαρτύρων
Μικρό Συντριβάνι - Μεσαιωνική Πόλη
949-15/1

RODOS 2400 CAIR
Επιλογή από την Ένωση Γάλλων Οινολόγων εκ ο μοναδικός εκπρόσωπος από τα κρασιά των Ελληνικών νησιών.
Χωρίς σχόλια ... (δικά μας)


ΠΡΑΚΤΟΡΕΙΟ
ΛΑΧΕΙΑ
ΛΟΤΤΟ
ΠΡΟ-ΠΟ
ΙΠΠΟΔΡΟΜΟΣ Πάμε ΣΤΟΙΧΗΜΑ
ΓΙΩΡΓΟΣ ΚΟΝΤΟΖΑΜΑΝΗΣ
ΜΕΓ. ΚΩΝ/ΝΟΥ 43 - ΤΗΛ. 20800 - ΡΟΔΟΣ
ΕΧΕΜΥΘΕΙΑ & ΕΜΠΙΣΤΟΣΥΝΗ - ΤΥΧΗ

Σε εκδήλωση των πρακτόρων

Τιμήθηκαν οι τουριστικοί παράγοντες του νησιού μας

Η ΕΞΕΛΙΞΗ ΣΤΗ ΣΕΖΟΝ ΤΟΥ 2001

Τα γεγονότα της 11ης Σεπτεμβρίου και η εισαγωγή του ευρώ σημάδεψαν το χρόνο που έφυγε και ασφαλώς και τον τουρισμό, είπε στη σύντομη ομιλία του στην ετήσια εκδήλωση της Ενωσης Τουριστικών Γραφείων Ρόδου ο πρόεδρός της, κ. Ηλίας Κωτιάδης.

Αναφερόμενος στη συνολική κίνηση του 2001 ο κ. Κωτιάδης είπε, ότι στις αφίξεις τσάρτερ σημειώθηκε αύξηση κατά 3,6% (41.000 άτομα περισσότερα) και μείωση στις αφίξεις εσωτερικού κατά 4% (18.000 λιγότερα άτομα).

Στην κίνηση του λιμανιού σημειώθηκε μείωση κατά 14% που αντιστοιχεί σε μιαν απώλεια 95.000 ατόμων σε σχέση με το προηγούμενο έτος.

Συγκρατημένος εμφανίστηκε στις προβλέψεις του για το 2002 ο κ. Κωτιάδης και εξήγησε ότι οι δύο μεγαλύτερες τουριστικές αγορές, η αγγλική και η γερμανική, εμφανίζονται ακόμη «μουδιασμένες», ενώ η περίοδος των κρατήσεων ξεκινά μόλις τώρα.

Δεν παρέλειψε ωστόσο να αναφέρει, ότι ο Παγκόσμιος Οργανισμός Τουρισμού «βλέπει» μιαν επανόρθωση του τουριστικού ρεύματος για το β΄ εξάμηνο του 2002.

Ο πρόεδρος της Ε.Τ.Γ. Ρόδου σημείωσε επίσης, ότι η κρίση που διανύουμε θα οδηγήσει σε σοβαρές ανακατατάξεις στον τουρισμό και εξέφρασε την εκτίμηση ότι από τις υπάρχουσες σήμερα 170 αεροπορικές εταιρείες της Ευρώπης θα προκύψουν εν τέλει τέσσερεις έως πέντε ισχυροί όμιλοι.

Υπογράμμισε, τέλος, ότι προβλήματα στο λιμάνι, στο αεροδρόμιο, στη διαφήμιση, την καθαριότητα και το περιβάλλον εξακολουθούν να υπάρχουν και πρέπει να βρουν τις λύσεις τους.



Ο πρόεδρος της Ενωσης Τουριστικών Γραφείων κ. Ηλίας Κωτιάδης, απονέμει τιμητική πλακέτα στον ξενοδόχο κ. Γιάννη Μηνέττο



Ο δήμαρχος κ. Γιώργος Γιαννόπουλος απονέμει τιμητική πλακέτα στον ξενοδόχο κ. Πάρη Χατζηδημητρίου



Τιμητική πλακέτα απενεμήθη και στον πρώην πρόεδρο της Ενωσης Τουριστικών Γραφείων κ. Τσαμπίκο Μοσχάτο

Στην εκδήλωση της Ε.Τ.Γ. Ρόδου απονεμήθηκαν τιμητικές διακρίσεις, για την προσφορά τους στον τουρισμό, στους κ. Σταύρο Αυγερινό (ξεν. ΛΗΤΩ), στους κ. Ιωάννη Μηνέτο και Πάρη Χατζηδημητρίου (ξεν. STEPS OF LINDOS) και στον πρώην πρόεδρο της Ενωσης κ. Τσαμπίκο Μοσχάτο για τη συνολική προσφορά του στην Ενωση και στον ταξιδιωτικό κλάδο.

Την εκδήλωση χαιρέτισαν ο δήμαρχος Ρόδου κ. Γιώργος Γιαννόπουλος και ο πρόεδρος της Ε.Ξ. Ρόδου κ. Βάσος Μηναΐδης, ενώ παρευρέθηκαν ο βοηθός νομάρχη κ. Χατζηευθυμίου, ο πρόεδρος του ΔΟΤ κ. Καμπουρόπουλος και άλλοι εκπρόσωποι των τοπικών αρχών.

Τη βασιλόπιτα της Ενωσης Τουριστικών Γραφείων Ρόδου έκοψε ο πρωτοσύγκελος της Ι. Μητροπόλεως κ. Παΐσιος.

(Το φωτορεπορτάζ είναι του Αντώνη Πάχου).

PEGASUS TRAVEL

ΔΙΑΘΕΤΟΥΜΕ ΤΑ ΠΙΟ ΦΘΗΝΑ
ΑΕΡΟΠΟΡΙΚΑ - ΑΚΤΟΠΛΟΪΚΑ ΕΙΣΙΤΗΡΙΑ
• ΚΡΑΤΗΣΕΙΣ ΞΕΝΟΔΟΧΕΙΑ
• ΠΑΚΕΤΑ ΕΚΔΡΟΜΩΝ

ΣΑΣ ΣΥΜΦΕΡΕΙ ΝΑ ΜΑΣ ΕΠΙΣΚΕΦΘΕΙΤΕ!

PRESIDENT Α' Κατηγορίας Λεωφόρος Κηφησίας

Μονόκλινο	δρχ.	10.300	€30	με πρωινό	έως	31/3
Δίκλινο για μονόκλινο	»	11.300	€33	»	»	»
Δίκλινο	»	13.300	€39	»	»	»
Τρίκλινο	»	16.300	€48	»	»	»

ELECTRA HOTEL Α' Κατηγορίας Ερμού 5

Μονόκλινο	δρχ.	26.919	€79	με πρωινό	έως	31/3
Δίκλινο	»	32.000	€94	»	»	»
Τρίκλινο	»	37.000	€111	»	»	»

TITANIA HOTEL Πανεπιστημίου 52 (Σύνταγμα Ομόνοια)

Μονόκλινο δρχ. με αμερικάνικο πρωινό		23.700	€69	έως	31/3	
Δίκλινο	»	»	»	27.700	€79	»	»
Τρίκλινο	»	»	»	32.000	€93	»	»

ALEXANDROS Α' Κατηγορίας περιοχή HILTON

Μονόκλινο	δρχ.	26.600	€78	με πρωινό	έως	31/3
Δίκλινο	»	30.000	€88	»	»	»
Τρίκλινο	»	40.200	€118	»	»	»

PARTHENON Α' Κατηγορίας περιοχή Μακρυγιάννη

Μονόκλινο	δρχ.	18.500	€55	με πρωινό	έως	31/3
Δίκλινο	»	21.000	€62	»	»	»
Τρίκλινο	»	28.000	€82	»	»	»

ASTOR Σύνταγμα

Μονόκλινο	δρχ.	12.600	€37	με πρωινό	έως	31/3
Δίκλινο	»	16.700	€49	»	»	»
Τρίκλινο	»	20.100	€59	»	»	»

GRAND HOTEL Β'Κατηγορίας Πατησίων & Βεραντζέρου 10

Μονόκλινο	δρχ.	13.000	€39	με πρωινό	έως	31/3
Δίκλινο	»	17.300	€51	»	»	»
Τρίκλινο	»	19.500	€57	»	»	»

STANLEY Β' Κατηγορία Σύνταγμα

Μονόκλινο	δρχ.	16.500	€48	με πρωινό	έως	31/12
Δίκλινο	»	20.000	€58	»	»	»
Τρίκλινο	»	27.000	€79	»	»	»

ACHILLION Ομόνοια Αγ. Κωνσταντίνου

Μονόκλινο	δρχ.	13.000	€39
Δίκλινο	»	17.300	€51
Τρίκλινο	»	19.500	€57

ELLINIS Β' Superior Ωνάσειο, Λεωφ. Συγγρού

Μονόκλινο	δρχ.	13.600	€40
Δίκλινο	»	17.700	€52
Τρίκλινο	»	21.200	€62

ARETHOUSA Β' Superior Σύνταγμα

Μονόκλινο	δρχ.	12.000	€35
Δίκλινο	»	16.000	€47
Τρίκλινο	»	19.000	€56

ΒΕΡΓΙΝΑ Β' Κατηγορίας ΘΕΣ/ΚΗ (κεντρικό)

Μονόκλινο	δρχ.	19.000	€56
Δίκλινο	»	24.000	€71
Τρίκλινο	»	29.000	€86

ΤΑΞΙΔΙΑ ΟΡΓΑΝΩΜΕΝΑ – ΟΝΕΙΡΕΜΕΝΑ.

ΡΩΜΗ 4ΗΜΕΡΗ ΑΠΟ 155,000
ΡΩΜΗ – ΣΙΕΝΑ – ΦΛΩΡΕΝΤΙΑ 6ΗΜΕΡΗ ΑΠΟ 210,000.
ΠΑΝΟΡΑΜΑ ΙΤΑΛΙΑΣ 7ΗΜΕΡΗ ΑΠΟ 280,000
ΠΑΡΙΣΙ – ΒΕΡΣΑΛΛΙΕΣ- EURODISNEY 6ΗΜΕΡΗ ΑΠΟ 183,000
ΚΛΑΣΙΚΗ ΙΣΠΑΝΙΑ 10ΗΜΕΡΗ ΑΠΟ 319,000
ΜΑΔΡΙΤΗ 5ΗΜΕΡΗ ΑΠΟ 199,000
ΛΟΝΔΙΝΟ 5ΗΜΕΡΗ ΑΠΟ 179,000
ΦΙΛΑΝΔΙΚΗ ΛΑΠΩΝΙΑ- ΕΛΣΙΝΚΙ 7ΗΜΕΡΗ ΑΠΟ 485,000
ΣΟΥΗΔΙΑ – ΦΙΛΑΝΔΙΚΗ ΛΑΠΩΝΙΑ 8ΗΜΕΡΗ ΑΠΟ 535,000
ΑΓΙΑ ΠΕΤΡΟΥΠΟΛΗ ΜΟΣΧΑ 8ΗΜΕΡΗ ΑΠΟ 315,000
ΠΡΑΓΑ – ΔΡΕΣΔΗ- ΒΕΡΟΛΙΝΟ 8ΗΜΕΡΗ ΑΠΟ 320,000
ΠΡΑΓΑ 4ΗΜΕΡΗ ΑΠΟ 189,000
ΒΟΥΔΑΠΕΣΤΗ 5ΗΜΕΡΗ ΑΠΟ 205,000
ΜΑΛΤΑ 4ΗΜΕΡΗ ΑΠΟ 151,000
ΠΕΚΙΝΟ- ΣΑΓΚΑΗ- ΜΠΑΝΓΚΟΚ 13ΗΜΕΡΗ ΑΠΟ 515,000
ΣΑΓΚΑΗ- ΣΟΥΤΣΟΟΥ- ΣΙΑΝ- ΠΕΚΙΝΟ 12ΗΜΕΡΗ ΑΠΟ 595,000
ΚΙΝΑ – ΧΟΝΓΚ ΚΟΝΓΚ 15ΗΜΕΡΗ ΑΠΟ 705,000
ΓΥΡΟΣ ΑΥΣΤΡΑΛΙΑΣ 15ΗΜΕΡΗ ΑΠΟ 995,000
ΚΛΑΣΙΚΗ ΑΥΣΤΡΑΛΙΑ- ΝΕΑ ΖΗΛΑΝΔΙΑ 12ΗΜΕΡΗ 950,000
ΚΟΥΒΑ 9ΗΜΕΡΗ ΑΠΟ 440,000
ΜΕΞΙΚΟ – ΚΟΥΒΑ 12ΗΜΕΡΗ 680,000

ΕΚΔΡΟΜΕΣ ΜΕ ΤΗΝ SOUPER FAST
ΣΥΝΕΧΕΙΣ ΑΝΑΧΩΡΗΣΕΙΣ
ΓΙΑ ΠΕΡΙΣΣΟΤΕΡΕΣ ΠΛΗΡΟΦΟΡΙΕΣ ΚΑΙ
ΑΝΑΛΥΤΙΚΟΤΕΡΑ ΠΡΟΓΡΑΜΜΑΤΑ
ΚΑΡΑΤΖΙΑΣ ΜΙΧΑΛΗΣ

PEGASUS TRAVEL
ΑΛ. ΔΙΑΚΟΥ84, ΡΟΔΟΣ – ΨΑΡΟΠΟΥΛΑ
Τηλ :(0241) – 73455,076161,75879
FAX:(0241) - 35504

X2981-31/1

FELICIA
RESIDENTS II
συγκρότημα μονοκατοικιών στους πρόποδες του Φιλερήμου, στην Παστίδα

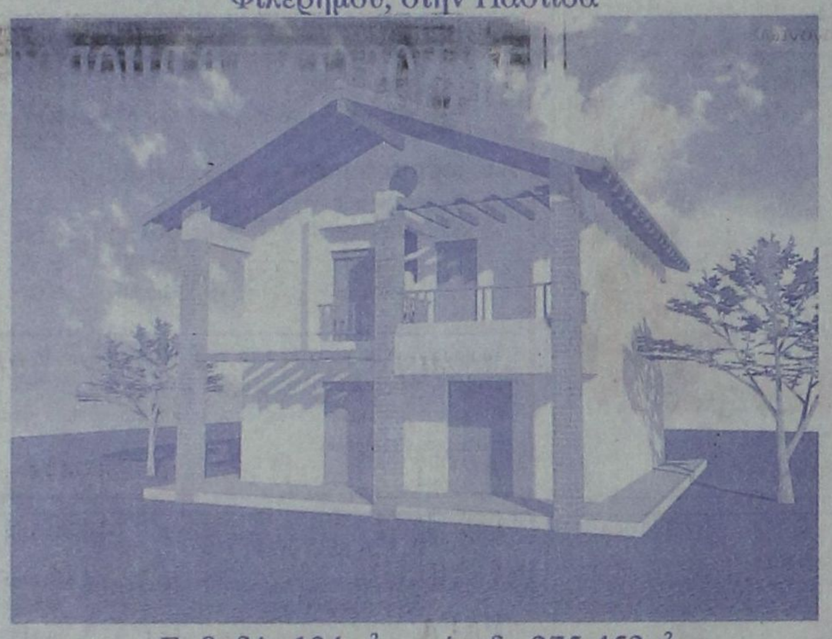

Εμβαδόν 134 μ², οικόπεδο 275-453μ²
3 υπνοδωμάτια, κουζίνα, σαλόνι, καθιστικό, αποθήκη, τζάκι,
2 λουτρά, 1 WC, χώρος στάθμευσης
απο 25.000.000 δρχ (73.367,57 €) στα μπετά
ΠΛΗΡΟΦΟΡΙΕΣ : Τηλ. 0241-68615, 0946179869
ΑΝΔΡΕΑΣ ΜΙΧΑΗΛΙΔΗΣ αρχιτέκτων
Λεωφ. Λίνδου 232, 85100 Ρόδος
Τηλ. 0241-68615, Fax 68598, e-mail amih@rho.forthnet.gr

T 2096-13/2

Για την τρομοκρατία στην Ελλάδα

Αθλια εκπομπή του CBS

ΕΝΤΟΝΗ ΔΙΑΜΑΡΤΥΡΙΑ ΤΟΥ ΠΡΟΕΔΡΟΥ ΤΗΣ ΒΟΥΛΗΣ

Για επιλεκτική και έντεχνη παρουσίαση της συνέντευξής τους στο Σι-Μπι-Ες (CBS) ώστε να εμφανιστεί ότι διάκειται φιλικά προς τη «17Ν», κάνει λόγο ο πρόεδρος της Βουλής Απόστολος Κακλαμάνης σε σχόλιό του για τον τρόπο που παρουσιάστηκε η συνέντευξή του από την εκπομπή του αμερικανικού τηλεοπτικού σταθμού «60 Λεπτά».

Όπως αναφέρεται σε σχετικό δελτίο Τύπου της Βουλής, ο κ. Κακλαμάνης παραχώρησε συνέντευξη 20 λεπτών στον εκ των παρουσιαστών του προγράμματος Εντ Μπράντλεϊ στις 11 Μαΐου 2001 με σκοπό να μεταδοθεί στις αρχές Σεπτεμβρίου. Αντί αυτού, σημειώνεται στο δελτίο Τύπου, «χθες Κυριακή προβλήθηκε σχετική - με το θέμα της τρομοκρατίας στην Ελλάδα - εκπομπή, όπου μεταδόθηκαν αποσπάσματα μερικών δευτερολέπτων από τη συνέντευξη του προέδρου της Βουλής κ. Κακλαμάνη» και μάλιστα με αλλοιώσεις στη μετάφραση των λόγων του.

Τονίζεται δε ότι «στόχος της επιλεκτικής και έντεχνης παρουσίασης του προέδρου της Ελληνικής Βουλής στη συγκεκριμένη εκπομπή ήταν να στηριχτούν οι απαράδεκτοι, χυδαίοι και συκοφαντικοί ισχυρισμοί που προέβαλαν οι γνωστοί για την ανθελληνική προπαγάνδα Τόμας Νάιλς και Γουέιν Μέρι, ότι δηλαδή ο κ. Κακλαμάνης διάκειται» φιλικά στην «17η Νοέμβρη». Ο σκοπός της συγκεκριμένης άθλιας και ύποπτης εκπομπής είναι προφανής όσο και αφελής και εντάσσεται στη γνωστή προπαγάνδα κύκλων των ΗΠΑ, ότι δηλαδή στην Ελλάδα υπάρχουν πολιτικοί που υποθάλπουν την τρομοκρατία. Και βέβαια ο καθένας αντιλαμβάνεται ότι η επιλογή του χρόνου προβολής της συγκεκριμένης φτηνά προπαγανδιστικής εκπομπής, με θέμα την ασφάλεια των Ολυμπιακών Αγώνων δεν μπορεί να θεωρηθεί τυχαία. Αυτό που προβληματίζει όμως έντονα είναι το ήθος και το ύφος της εκπομπής που τραυματίζει κάθε είδος δεοντολογίας και έγκυρης ενημέρωσης στη δημοκρατική Αμερική και μάλιστα από ένα κανάλι που θέλει να θεωρείται έγκυρο».

Τέλος, ο πρόεδρος της Βουλής αντέδρασε έντονα στο ερώτημα που του απηύθυνε ο Εντ Μπράντλεϊ εάν «αληθεύουν οι ισχυρισμοί σύμφωνα με τους οποίους πρόσκειται φιλικά προς τη 17η Νοέμβρη». Πρόκειται, τόνισε ο κ. Κακλαμάνης, για προσβολή τόσο για τον ίδιο όσο και για το ελληνικό κοινοβούλιο και θυμίζει άλλες εποχές και καθεστώτα όπου οι πολίτες έπρεπε να αποδεικνύουν ότι δεν είναι ελέφαντες.

GR
Grand Hotel Rhodes
*****

Naiades by the Pool



Στήν τροπική ατμόσφαιρα της μεγάλης πισίνας του Grand Hotel, το Ναιάδες λειτουργεί με ανανεωμένο Μενού ως Καφέ-Ουζερί (10:30 - 17:30

A Member of
MITSIS

X 2963-31/1

Day & Night

Piano Bar

Το γνωστό σημείο συνάντησης στο κέντρο της Πόλης.

Ο Τάκης Τσώνης κάθε βράδυ* στο πιάνο. (20:30 - 01:00)



* Εκτός Τρίτης

ΔΩΔΕΚΑΝΗΣΙΑΚΟΣ ΣΥΛΛΟΓΟΣ ΓΟΝΕΩΝ ΚΑΙ ΚΗΔΕΜΟΝΩΝ ΑΤΟΜΩΝ ΜΕ ΕΙΔΙΚΕΣ ΑΝΑΓΚΕΣ

ΑΝΑΚΟΙΝΩΣΗ

Ο Δωδεκανησιακός Σύλλογος Γονέων και Κηδεμόνων Ατόμων με Ειδικές Ανάγκες, ανακοινώνει ότι η κλήρωση για το μηχανάκι, λαχειοφόρου αγοράς, θα γίνει στις 12 Ιανουαρίου 2002, ημέρα Σάββατο, στα πλαίσια της πρωτοχρονιάτικης χοροεσπερίδας, που θα πραγματοποιηθεί στην αίθουσα του Ροδινιού.

Εύχεται,επίσης, σε όλους καλές γιορτές και ένα υγιές, δημιουργικό και ευτυχισμένο νέο έτος.

Η πρόεδρος
Καπούλα Σταυρούλα

3886-8/1

Συγχαρητήρια

Στον αγαπημένο μας **ΓΙΑΝΝΗ Π. ΜΟΥΣΤΑΚΑ** που πήρε το πτυχίο του Τμήματος Πληροφορικής και Τηλεπικοινωνιών του Πανεπιστημίου Αθηνών, συγχαίρουμε ολόθερμα και του ευχόμαστε καλή σταδιοδρομία.

Οι θείοι του
Μανώλης και Σταματία

3884-8/1

ΕΛΛΗΝΙΚΗ ΔΗΜΟΚΡΑΤΙΑ
ΤΟ ΠΑΝΕΠΙΣΤΗΜΙΟ ΠΑΤΡΩΝ

ΠΡΟΚΗΡΥΣΣΕΙ

την πλήρωση θέσεων Διδακτικού και Ερευνητικού Προσωπικού (Δ.Ε.Π.) των παρακάτω Τμημάτων του Πανεπιστημίου Πατρών:

ΣΧΟΛΗ ΕΠΙΣΤΗΜΩΝ ΥΓΕΙΑΣ
ΤΜΗΜΑ ΙΑΤΡΙΚΗΣ
Τομέας Παθολογικός
-Μία (1) θέση Δ.Ε.Π. στη βαθμίδα του Λέκτορα, με ιδιαίτερη επιστημονική δραστηριότητα στο γνωστικό αντικείμενο «Παθολογία-Ρευματολογία».
-Μία (1) θέση Δ.Ε.Π. στη βαθμίδα του Λέκτορα, με ιδιαίτερη επιστημονική δραστηριότητα στο γνωστικό αντικείμενο «Παθολογία-Γαστρεντερολογία».
Τομέας Χειρουργικός
-Μία (1) θέση Δ.Ε.Π. στη βαθμίδα του Επίκουρου Καθηγητή, με ιδιαίτερη επιστημονική δραστηριότητα στο γνωστικό αντικείμενο «Νευροχειρουργική».
-Μία (1) θέση Δ.Ε.Π. στη βαθμίδα του Λέκτορα, με ιδιαίτερη επιστημονική δραστηριότητα στο γνωστικό αντικείμενο «Οφθαλμολογία».
-Μία (1) θέση Δ.Ε.Π. στη βαθμίδα του Λέκτορα, με ιδιαίτερη επιστημονική δραστηριότητα στο γνωστικό αντικείμενο «Ουρολογία».
Τομέας Παιδιατρικής, Μαιευτικής-Γυναικολογίας
-Μία (1) θέση Δ.Ε.Π. στη βαθμίδα του Επίκουρου Καθηγητή, με ιδιαίτερη επιστημονική δραστηριότητα στο γνωστικό αντικείμενο «Παιδιατρική-Παιδοπνευμονολογία».
Τομέας Κλινικών Εργαστηρίων
-Μία (1) θέση Δ.Ε.Π. στη βαθμίδα του Επίκουρου Καθηγητή, με ιδιαίτερη επιστημονική δραστηριότητα στο γνωστικό αντικείμενο «Πυρηνική Ιατρική».
ΣΧΟΛΗ ΘΕΤΙΚΩΝ ΕΠΙΣΤΗΜΩΝ
ΤΜΗΜΑ ΧΗΜΕΙΑΣ
Τομέας Χημικών Εφαρμογών, Χημικής Ανάλυσης και Χημείας Περιβάλλοντος
-Μία (1) θέση Δ.Ε.Π. στη βαθμίδα του Επίκουρου Καθηγητή, με ιδιαίτερη επιστημονική δραστηριότητα στο γνωστικό αντικείμενο «Χημεία Περιβάλλοντος με έμφαση στην υγρή ρύπανση».
ΤΜΗΜΑ ΒΙΟΛΟΓΙΑΣ
Τομέας Βιολογίας Φυτών
-Μία (1) θέση Δ.Ε.Π. στη βαθμίδα του Λέκτορα, με ιδιαίτερη επιστημονική δραστηριότητα στο γνωστικό αντικείμενο «Οικολογία Φυτών».
ΤΜΗΜΑ ΓΕΩΛΟΓΙΑΣ
Τομέας Γενικής Θαλάσσιας Γεωλογίας Γεωδυναμικής
-Μία (1) θέση Δ.Ε.Π. στη βαθμίδα του Λέκτορα, με ιδιαίτερη επιστημονική δραστηριότητα στο γνωστικό αντικείμενο «Νεοτεκτονική-Μικροτεκτονική».

ΦΕΚ δημοσίευσης:
125/10-12-2001 τ. Παράρτημα για το Τμήμα Ιατρικής
123/7-12-2001 τ. Παράρτημα για το Τμήμα Χημείας
124/7-12-2001 τ. Παράρτημα για το Τμήμα Βιολογίας
124/7-12-2001 τ. Παράρτημα για το Τμήμα Γεωλογίας

Λήξη προθεσμίας υποβολής υποψηφιοτήτων 19-2-2002.

Για περισσότερες πληροφορίες οι ενδιαφερόμενοι μπορούν να απευθύνονται στις Γραμματείες των Τμημάτων:
-Ιατρικής τηλ. 0610/997-550
-Χημείας τηλ. 0610/997-101
-Βιολογίας τηλ. 0610/997-538
-Γεωλογίας τηλ. 0610/997-516

Με εντολή Πρύτανη
Ο προϊστάμενος Γραμματείας
ΣΠΗΛΙΟΣ ΠΑΠΑΘΑΝΑΣΟΠΟΥΛΟΣ

ΧΛ-8/1

ΕΛΛΗΝΙΚΗ ΔΗΜΟΚΡΑΤΙΑ
ΥΠΟΥΡΓΕΙΟ ΥΓΕΙΑΣ ΠΡΟΝΟΙΑΣ
ΠΕΡΙΦΕΡΕΙΑΚΟ ΓΕΝΙΚΟ ΝΟΣΟΚΟΜΕΙΟ ΡΟΔΟΥ
«ΑΝΔΡΕΑΣ ΠΑΠΑΝΔΡΕΟΥ»

ΠΡΟΚΗΡΥΞΗ

Το Περιφερειακό Γενικό Νοσοκομείο Ρόδου μετά την αριθμ. 25/27-12-2001 απόφαση του Διοικητικού Συμβουλίου του Νοσοκομείου, προκηρύσσει δημόσιο πλειοδοτικό διαγωνισμό για την πενταετή εκμίσθωση καταστήματος (κομμωτηρίου) στο χώρο του Νοσοκομείου με τιμή εκκίνησης 300 € (μηνιαίο μίσθωμα).

Ο διαγωνισμός θα γίνει την 23-01-2002, ημέρα Τετάρτη και ώρα 11.00 στην αίθουσα συνεδριάσεων του Νοσοκομείου.

Κατά τα λοιπά ο διαγωνισμός θα γίνει σύμφωνα με την ειδική διακήρυξη του Νοσοκομείου.

Για οποιαδήποτε πληροφορία, καθώς και για διάθεση της διακήρυξης οι ενδιαφερόμενοι μπορούν να απευθύνονται στο Λογιστήριο του Νοσοκομείου κ. Μπούρκα (τηλ. 80163).

Ρόδος 4/1/2002
Κολαΐνής Ιάκωβος
Πρόεδρος Δ.Σ.
Περιφ. Γεν.
Νοσοκομείου Ρόδου

ΧΛ-8/1

ΙΠΤΑΜΕΝΑ ΔΕΛΦΙΝΙΑ ΔΩΔΕΚΑΝΗΣΟΥ

ΚΥΡΙΑΚΟΥΛΗΣ MARITIME

Χειμερινό πρόγραμμα 2001-2002



Γνωρίζουμε στο επιβατικό κοινό ότι τα δρομολόγιά μας συνεχίζονται και το χειμώνα προς Κω - Κάλυμνο - Λέρο - Πάτμο και Σάμο

ΜΑΡΜΑΡΙΣ (Τουρκία)
Κάθε Παρασκευή στις 8.30 (με επιστροφή το απόγευμα)

Επίσης διαθέτουμε τα δελφίνια προς ναύλωση για ποδοσφαιρικές ομάδες, συλλόγους - εκδρομές και βαπτίσεις.

Τηλέφωνα πληροφοριών και κρατήσεων:
78052 και ή 78.053 κινητό 0938 666121
Πλατεία Νεωρίου 6

X2999-31/1

Οι Αμερικανοί στο Αιγαίο

Κατάργησαν τα σύνορα!..

ΕΝΤΟΝΗ Η ΕΛΛΗΝΙΚΗ ΔΙΑΜΑΡΤΥΡΙΑ

Ηταν αρκετά δύσκολο να καταλάβει κανείς τον Πρόεδρο της Δημοκρατίας, που μίλησε για «μη φιλική ενέργεια της αμερικανικής κυβέρνησης προς την Ελλάδα», την παραμονή της Πρωτοχρονιάς, αν δεν είχε υπόψη του το άκρως απόρρητο σημείωμα του ελληνικού υπουργείου Εξωτερικών, με θέμα «την απάλειψη των θαλασσίων συνόρων Ελλάδας-Τουρκίας σε ΝΑΤΟϊκούς χάρτες», που έφερε χθες στη δημοσιότητα το Flash.gr. Αυτό το απόρρητο σημείωμα συντάχθηκε στις 27 Δεκεμβρίου από την Α4 Διεύθυνση του ΥΠΕΞ -- που είναι αρμόδια για τα ελληνοτουρκικά θέματα-- και βρίσκεται στο φάκελο που θα μεταφέρει ο πρωθυπουργός στην Ουάσιγκτον. Στο σημείωμα γίνεται μια συνοπτική παρουσίαση του θέματος και διατυπώνονται οι υπηρεσιακές απόψεις για τη σημασία που έχει η απάλειψη των θαλάσσιων συνόρων Ελλάδας και Τουρκίας για τα εθνικά συμφέροντα της χώρας.

Αξίζει να σημειωθεί ότι η αρμόδια για την κατάρτιση του ψηφιακού χάρτη αμερικανική υπηρεσία (National Imagery and Mapping Agency -- NIMA), το Μάιο του 2001, προχώρησε στην ψηφιακή χαρτογράφηση χωρίς να απεικονίζει τα θαλάσσια σύνορα Ελλάδας και Τουρκίας, ύστερα από σχετική υπόδειξη του αμερικανικού υπουργείου Εξωτερικών. Μάλιστα, η χαρτογράφηση έγινε παρά την αντίδραση της ελληνικής πλευράς «και χωρίς την τήρηση των προβλεπομένων διαδικασιών από τη Γεωγραφική Πολιτική του ΝΑΤΟ». Ετσι, η NIMA, παρακάμπτοντας τις ΝΑΤΟϊκές διαδικασίες, όπου θα μπορούσε να διατυπωθεί το ελληνικό βέτο και χωρίς συνεργασία με τις χώρες που το έδαφός τους απεικονίζεται, προχώρησε σε αναθεώρηση τεσσάρων αναλογικών (σε χαρτί) χαρτών του ΝΑΤΟ που αφορούν Συνδυασμένες Επιχειρήσεις Αέρος, απαλείφοντας τα θαλάσσια σύνορα Ελλάδας-Τουρκίας, όπως αυτά απεικονίζονται στους χάρτες του 1973.

Αξίζει επίσης να αναφερθεί η επιχειρηματολογία της αμερικανικής υπηρεσίας, σύμφωνα με την οποία το αμερικανικό ΥΠΕΞ δεν γνωρίζει δήθεν την ύπαρξη συνθηκών που καθορίζουν τα θαλάσσια σύνορα Ελλάδας-Τουρκίας, που να είναι αποδεκτές και από τις δύο πλευρές. Επιπλέον, το αμερικανικό ΥΠΕΞ, ως αμερόληπτος τρίτος, δεν επιθυμεί να λάβει θέση επί των δυσταμένων εν προκειμένω απόψεων.

Οπως παρατηρούν διπλωματικοί κύκλοι, μέσα από αυτή τη διαδικασία, η Ουάσιγκτον --ως «αμερόληπτος τρίτος»-- επαναλαμβάνει με σαφέστατο τρόπο τις παραινέσεις της για μια διμερή ελληνοτουρκική συζήτηση με θέμα τη διευθέτηση συνοριακών εκκρεμοτήτων, που αποδέχεται ότι υπάρχουν, στο Αιγαίο. Αυτό, όπως σημειώνουν οι ίδιοι κύκλοι, σημαίνει ότι η ελληνική επιχειρηματολογία για την κατάσταση στο Αιγαίο, όπως αυτή διατυπώθηκε από τις ελληνικές κυβερνήσεις μετά την κρίση της Ιμιας, δεν έχει γίνει αποδεκτή από την Ουάσιγκτον.

Οπως χαρακτηριστικά αναφέρεται στο υπηρεσιακό σημείωμα που δημοσιεύει το Flash.gr, από όλα αυτά «καθίσταται προφανές ότι η καθιέρωση των εν λόγω χαρτών στο πλαίσιο του ΝΑΤΟ θα πλήξει καίρια τα εθνικά μας συμφέροντα, θα δημιουργήσει ζήτημα συνοριακών διαφορών με την Τουρκία και προηγούμενο αμφισβήτησης για άλλες παρόμοιες ή συναφείς ενέργειες στο μέλλον».

Σύμφωνα με τις «σημειώσεις» που η αρμόδια υπηρεσία του ΥΠΕΞ έχει εφοδιάσει τον πρωθυπουργό, ενόψει των επαφών που θα έχει στην Ουάσιγκτον, η απάλειψη των θαλάσσιων συνόρων Ελλάδας-Τουρκίας «επηρεάζει ένα πολύ ευαίσθητο θέμα που αφορά κυριαρχικά δικαιώματα στο Αιγαίο και τουρκικές διεκδικήσεις στην περιοχή... και θα δημιουργήσει πολλά προβλήματα, τόσο στις ΝΑΤΟϊκές διαδικασίες όσο και στις ελληνοτουρκικές σχέσεις».

Ο κυβερνητικός εκπρόσωπος

«Τα σύνορα υπάρχουν και είναι σταθερά και αμετάβλητα. Κανείς δεν μπορεί να τα αμφισβητήσει. Ο εκπρόσωπός μας στο ΝΑΤΟ και το υπουργείο Εξωτερικών έχουν κάνει τα απαραίτητα διαβήματα. Δεν έχει νόημα να καλλιεργούμε εμείς οι ίδιοι κλίμα αβεβαιότητας. Τα σύνορα δεν καθορίζονται από χαρτογραφήσεις», σχολίασε ο κυβερνητικός εκπρόσωπος Χρήστος Πρωτόπαπας.

Γιάννος Παπαντωνίου

«Μην κάνουμε άλλα σχόλια, νομίζω ότι προέχει να είμαστε συσπειρωμένοι και ενωμένοι, όταν αντιμετωπίζουμε εθνικά θέματα», επισήμανε ο υπουργός Εθνικής Αμυνας Γιάννος Παπαντωνίου.

ΔΩΔΕΚΑΝΗΣΙΑΚΟΣ ΣΥΛΛΟΓΟΣ ΓΟΝΕΩΝ ΚΑΙ ΚΗΔΕΜΟΝΩΝ ΑΤΟΜΩΝ ΜΕ ΕΙΔΙΚΕΣ ΑΝΑΓΚΕΣ

Πρόσκληση

Η πρόεδρος, το Δ.Σ. και τα παιδιά του Κέντρου «Ελπίδα» σας προσκαλούν στην ετήσια χοροεσπερίδα για την κοπή της πρωτοχρονιάτικης πίτας, που θα γίνει το Σάββατο 12 Ιανουαρίου 2002 και ώρα 20.00 στην αίθουσα «ΡΟΔΙΝΙ» Ρόδου.

Την εκδήλωση θα πλαισιώσουν η ορχήστρα του Γιάννη Κλαδάκη, καθώς και χορεύτρια από την Κωνσταντινούπολη.

Θα χαρούμε πολύ να τιμήσετε με την παρουσία σας την εκδήλωσή μας,

Τιμή πρόσκλησης κατ' άτομο 4.000 δρχ. ή 11,74 ευρώ. (Στην τιμή περιλαμβάνονται φαγητό και ποτά).

Για πληροφορίες μπορείτε να καλείτε στα τηλέφωνα:(02410) 34442, 64193, 26695.

Με εκτίμηση
Η πρόεδρος
Καπούλα Σταυρούλα

3886-12/1

ΧΡΙΣΤΙΑΝΙΚΗ ΕΝΩΣΗ ΝΕΑΝΙΔΩΝ ΡΟΔΟΥ

Πρόσκληση

Την Τετάρτη 9 Ιανουρίου 2002 στις 6 το απόγευμα η ΧΕΝ Ρόδου, καλεί τις φίλες και τα μέλη της στο κόψιμο της πίτας της, που θα γίνει στο σπίτι της οδού Ιπποτών.

Θα χαρούμε πολύ να βρεθούμε όλες μαζί να ξεκινήσουμε μια νέα εποικοδομητική χρονιά.

Σας ευχόμαστε Καλή Χρονιά

Το Δ.Σ.

ΧΛ-8/1

ΔΙΚΗΓΟΡΙΚΟΣ ΣΥΛΛΟΓΟΣ ΡΟΔΟΥ

ΠΡΑΞΗ υπ' αριθμ. 1

Σύμφωνα με την παρ. 2 του άρθρου 223 του Ν.Δ. 3026/1954 (ΦΕΚ Α' 235).

Ο πρόεδρος του Δικηγορικού Συλλόγου Ρόδου ανακοινώνει

ότι σύμφωνα με τις διατάξεις των άρθρων 219, 220, 221, 222 και επόμ. του Ν.,δ. 3026/1954 (ΦΕΚ Α' 235), όπως τροποποιήθηκαν, συμπληρώθηκαν ή αντικαταστάθηκαν με τον Ν. 1366/1983 (ΦΕΚ Α' 81) και με τον Ν. 1868/1989 (ΦΕΚ Α' 230), καλούνται τα μέλη του Δικηγορικού Συλλόγου Ρόδου σε συνεδρίαση στις 24 Φεβρουαρίου 2002, ημέρα Κυριακή και από ώρα 07.04 μέχρι 18.13 στα Γραφεία του Συλλόγου, οδός 25ης Μαρτίου αριθ. 9, α' όροφος, για την εκλογή νέου Διοικητικού Σύμβουλίου (Προέδρου και 8 Συμβούλων) με τριετή θητεία (16-3-2002 μέχρι 15-3-2005).

Ο πρόεδρος Δικηγορικού Συλλόγου Ρόδου
Κωνσταντίνος Σαρρής

ΧΛ-8/1

Θα συνεχιστεί η λειτουργία των Κέντρων Δημιουργικής Απασχόλησης του Δήμου Ρόδου

Θα συνεχίσουν τη λειτουργία τους για δύο χρόνια ακόμη τα Κέντρα Δημιουργικής Απασχόλησης του Δήμου, που λειτουργούν υπό την εποπτεία της Επιχείρησης Συγκοινωνιών ΡΟΔΑ. Η λειτουργία των Κέντρων Απασχόλησης, βασίζεται σε πρόγραμμα του υπουργείου Εργασίας και είναι μια από τις δράσεις, που εφαρμόζει στα πλαίσια της κοινωνικής του πολιτικής.

Η λειτουργία των Κέντρων Δημιουργικής Απασχόλησης ήταν το αντικείμενο σύσκεψης, που έγινε χθες μεσημέρι στις εγκαταστάσεις του ΡΟΔΑ με τη συμμετοχή του δημάρχου της Ρόδου κ. Γιώργου Γιαννόπουλου, του αντιδημάρχου κ. Μ. Γλυνού, του προέδρου του δημοτικού συμβουλίου κ. Γιάννη Τσιγάρου και υπηρεσιακών παραγόντων.

ΔΗΜΟΣΙΟΠΟΙΗΣΗ

Με την υπ' αριθμ. πρωτ. 5455/Φ14.1095/11-12-01 Νομαρχιακής Αυτοδιοίκησης Δωδεκανήσου/Διεύθυνση Ανάπτυξης/ Τμήμα Ορυκτού Πλούτου, Βιοτεχνίας και Βιομηχανίας, χορηγήθηκε άδεια εγκατάστασης βιοτεχνίας εκτύπωσης εφημερίδων, στοιχειοθεσίας και σύνθεσης τυπογραφικών πλακών στην Α.Ε. Γ. ΔΙΑΜΑΝΤΙΔΗΣ-ΓΡΑΦΙΚΕΣ ΤΕΧΝΕΣ, στην οδό Μ. Μαλλιαράκη 3 του Δήμου Ρόδου Νομού Δωδεκανήσου, με μηχανολογικό εξοπλισμό παραγωγικών μηχανημάτων κιν. ισχύος 122,50 PS και θερμ. 10,50 KW,. συνολικής αξίας 363.750.000 δρχ.

ΠΡΟΣΚΛΗΣΗ

Πολιτιστικός Σύλλογος Γυναικών Ρόδου

Σας καλούμε στο κόψιμο της βασιλόπιτας μας στο ξενοδοχείο MEDITERRANEAN, ημέρα Σάββατο 12 Ιανουαρίου και ώρα 18.00.

Θα χορέψουμε ελληνικούς χορούς, θα μας συντροφέψουν με τις γλυκιές τους μελωδίες ο **Ηλίας Καρακατσάνης** και η **Βιργινία Πρέκα.**

Θα μοιράσουμε σε όλες δώρα προσφορά του υποκαταστήματος του Beauty Shop στη Ρόδο.

Στα πλαίσια της καθιερωμένης λαχειαγοράς θα κληρωθούν μεταξύ άλλων πλούσιων δώρων, ένα εισιτήριο Ρόδο-Αθήνα-Ρόδο ευγενική προσφορά της αεροπορικής εταιρίας AEGEAN -CRONUS AIRLINES, ένα εισιτήριο για δύο άτομα Ρόδο-Πειραιά-Ρόδο με το πλοίο ΔΙΑΓΟΡΑΣ προσφορα της ΔΑΝΕ SEA LINES.

Θα χαρούμε να σας έχουμε κοντά μας για ένα ζωντανό, κεφάτο και ελπίζουμε αξέχαστο απογευματινό.

Για το Δ.Σ.
Η πρόεδρος Ευδοκία Καραγιάννη
Η γραμματέας Σταματία Πολυχρόνη -Θεοδώρου

ΧΛ-12/1

ΧΑΡΙΖΟΝΤΑΙ

σκυλάκια μικρόσωμα τύπου ΚΑΝΙΣ μαλλιαρά, ενός μηνός.

094 4296021
093 7753286

3851-11/1

ΚΑΤΑΣΤΗΜΑΤΑ ΡΑΠΤΙΚΗΣ burda

ΔΑΝΤΕΛΟΝΗΜΑΤΑ - ΚΛΩΣΤΙΚΑ
ΠΙΟ ΦΘΗΝΑ - ΠΙΟ ΓΕΡΑ - ΠΙΟ ΓΥΑΛΙΣΤΕΡΑ
ΚΟΥΒΑΡΙΑ ΑΤΕΛΕΙΩΤΑ 100 ΚΑΙ 200 ΓΡΑΜΜΑΡΙΩΝ
ΑΡΙΣΤΗΣ ΠΟΙΟΤΗΤΟΣ 100% ΑΙΓΥΠΤΙΑΚΟ ΒΑΜΒΑΚΙ
ΔΙΑΘΕΣΗ ΧΟΝΔΡΙΚΗ - ΛΙΑΝΙΚΗ
ΚΑΤΑΣΤΗΜΑΤΑ ΥΛΙΚΩΝ ΡΑΠΤΙΚΗΣ

Burda

ΚΑΤΑΣΤΗΜΑΤΑ ΡΟΔΟΥ:
1ο: ΣΤΕΛΙΟΥ ΚΩΤΙΑΔΗ 29, ΦΑΞ. 0241 20491
2ο: ΑΛΕΞΑΝ. ΠΑΠΑΓΟΥ 12, ΤΗΛ. 0241 39227



ΘΑ ΤΑ ΒΡΕΙΤΕ ΚΑΙ ΣΤΑ ΚΑΤΑΣΤΗΜΑΤΑ
ΡΟΔΟΣ
ΤΣΑΜΠΙΚΑ ΑΡΓΥΡΟΥ, Π. ΠΑΤΡΩΝ ΓΕΡΜΑΝΟΥ 46
ΠΡΟΔΡΟΜΟΣ, ΝΙΟΧΩΡΙ
ΓΙΟΡΔΑΜΝΗ ΚΑΤΕΡΙΝΑ, ΚΑΛΥΘΙΕΣ
ΜΑΤΣΗ ΕΙΡΗΝΗ, ΠΑΣΤΙΔΑ
ΡΕΟΥΛΑΣ ΑΝΑΣΤΑΣΙΟΣ, ΣΟΡΩΝΗ
ΠΕΤΑΥΡΑΚΗ ΚΑΤΕΡ., ΚΑΛΑΒΑΡΔΑ
ΘΕΟΥΛΑΚΗ ΕΥΑΓΓΕΛΙΑ, ΕΜΠΩΝΑ
ΤΣΑΚΙΡΗ ΕΙΡΗΝΗ, ΙΑΛΥΣΟΣ
ΣΥΜΙΑΚΟΥ ΣΤΑΜΑΤΙΑ, ΑΦΑΝΤΟΥ
ΚΑΨΗ ΑΙΚΑΤΕΡΙΝΗ, ΠΑΡΑΔΕΙΣΙ
ΚΩΣ
ΚΡΥΣΤΑΛΩ ΔΙΨΕΛΑ, ΙΠΠΟΚΡΑΤΟΥΣ 8
ΛΕΡΟΣ
ΑΙΚΑΤΕΡΙΝΗ ΤΣΑΠΕΛΑ
ΚΑΛΥΜΝΟΣ
ΤΗΛΙΑΚΟΣ ΙΩΑΝΝΗΣ, ΚΑΛΑΜΙΩΤΙΣΣΑ
ΚΑΡΠΑΘΟΣ
ΑΥΛΩΝΙΤΗΣ ΝΙΚΟΛΑΟΣ

3830-16/1

MANOS CENTER RHODOS

ΣΤΑΜΑΤΗΣ ΧΑΤΖΗΛΑΖΑΡΟΥ

ΤΑΞΙΔΙΑ !

ΑΤΟΜΙΚΑ ΤΑΞΙΔΙΑ ΓΙΑ 8 ΗΜΕΡΕΣ !!!
ΑΝΑΧ. ΚΑΘΕ ΔΕΥΤΕΡΑ ή ΠΕΜΠΤΗ

ΠΑΡΙΣΙ	171.000 ΔΡΧ / 501.85 EUR
ΛΟΝΔΙΝΟ	185.000 ΔΡΧ / 542.90 EUR
ΒΑΡΚΕΛΩΝΗ	197.000 ΔΡΧ / 578.15 EUR
ΠΡΑΓΑ	175.000 ΔΡΧ / 513.58 EUR
ΒΡΥΞΕΛΛΕΣ	167.000 ΔΡΧ / 490.10 EUR
ΕΛΣΙΝΚΙ	193.000 ΔΡΧ / 566.40 EUR
ΣΤΟΚΧΟΛΜΗ	202.000 ΔΡΧ / 592.80 EUR
ΛΙΣΣΑΒΩΝΑ	167.000 ΔΡΧ / 490.10 EUR
ΒΙΕΝΝΗ	173.000 ΔΡΧ / 507.71 EUR
ΚΟΠΕΝΧΑΓΗ	209.000 ΔΡΧ / 613.36 EUR
ΜΟΣΧΑ	180.000 ΔΡΧ / 528.25 EUR

Και πολλοί άλλοι προορισμοί!!!

Περιλαμβανονται
- ΑΕΡΟΠΟΡΙΚΑ ΕΙΣΙΤΗΡΙΑ ΑΠΟ ΡΟΔΟ
- ΚΑΛΟ ΚΕΝΤΡΙΚΟ ΞΕΝ/ΧΕΙΟ 3*
- ΠΡΩΙΝΟ ΚΑΘΗΜΕΡΙΝΑ
- ΜΙΑ ΝΥΧΤΑ ΣΤΟ ΑΜΣΤΕΡΝΤΑΜ

(Δεν περιλαμβάνουν φόρoι αεροδρομίου)

ΕΞΟΤΙΚΟ ΤΑΞΙΔΙ ΣΤΑ ΜΕΤΡΑ ΣΑΣ !!

ΣΤΑΜΑΤΗΣ ΧΑΤΖΗΛΑΖΑΡΟΥ
MANOS CENTER RHODOS

Κ. ΠΑΛΑΜΑ 7-9 ΡΟΔΟΣ
Τηλ.. 0241 25400 FAX: 0241 24407

X2988-31/1

ΠΡΟΟΔΟΣ ΜΙΚΡΕΣ ΑΓΓΕΛΙΕΣ ΜΙΚΡΕΣ ΑΓΓΕΛΙΕΣ ΠΡΟΟΔΟΣ

ενοικιάσεις

ΕΝΟΙΚΙΑΖΟΝΤΑΙ: 1) γκαρσονιέρα επιπλωμένη με δύο δωμάτια, κουζίνα, μπάνιο και WC, 2) μεζονέτα πλήρως εξοπλισμένη, 3) στούντιος πλήρως εξοπλισμένα, με ατομικό μπάνιο. Τηλ. 61628 - 61937 και 0973401656
3643-8/1

ΕΝΟΙΚΙΑΖΕΤΑΙ διαμέρισμα 3άρι, επιπλωμένο στην Ιξιά, οδός Σωτήρος. Πληρ. τηλ. 66312
3738-8/1

ΕΝΟΙΚΙΑΖΕΤΑΙ αποθήκη 200τ.μ., ισόγειο, στο Τσαΐρι. Τηλ. 61534
3869-13/1

ΕΝΟΙΚΙΑΖΕΤΑΙ κατάστημα 75τ.μ., με πατάρι και τουαλέτα, Κολοκοτρώνη 91. Πληρ. τηλ. 62035-0945202666
3815-15/1

ΕΝΟΙΚΙΑΖΕΤΑΙ διαμέρισμα 3άρι. Τηλ. 0244/47234 και 0937846583
3731-10/1

ΕΝΟΙΚΙΑΖΟΝΤΑΙ επιπλωμένα διαμερίσματα, πλήρως εξοπλισμένα επί της λ. Ιαλυσού - Ιαλυσός. Τηλ 35283
3836-10/1

ΕΝΟΙΚΙΑΖΕΤΑΙ ανεξάρτητη κατοικία, δύο κυρίως δωματίων, σαλονιού, και λοιπών βοηθητικών χώρων, με αυλή στην οδό Ερνεστ Μπέβιν 21. Τηλ. 30605-25187
992-10/1

ΕΝΟΙΚΙΑΖΕΤΑΙ διαμέρισμα 110τ.μ. πλήρως εξοπλισμένο, τριών υπνοδωματίων, σαλόνι, εντοιχισμένη κουζίνα και τηλέφωνο. Επίσης πωλείται αυτοκίνητο ROVER 214, 1400c.c.. Πληροφορίες τηλ. 90421 - 23012
3863-13/1

ΕΝΟΙΚΙΑΖΕΤΑΙ επιπλωμένο διαμέρισμα 55τ.μ., στις Καλυθιές. Τηλ. 86829, 9-11π.μ.
3866-13/1

ΕΝΟΙΚΙΑΖΟΝΤΑΙ ένα μικρό διαμερισματάκι, 1 γκαρσονιέρα, οδός Μόσχας 11 - Ροδίνι - Ρόδος. Τηλ. 31798
3860-13/1

ΕΝΟΙΚΙΑΖΕΤΑΙ διαμέρισμα πρώτου ορόφου με 3 υπνοδωμάτια, και 2 τουαλέτες και άνετες βεράντες, επί της Παύλου Μελά 86. Τηλ. 23716
3873-15/1

ΕΝΟΙΚΙΑΖΕΤΑΙ διαμέρισμα 3άρι, επιπλωμένο στην Ιξιά, οδός Σωτήρος. Πληρ. τηλ. 66312
3879-21/1

ΕΝΟΙΚΙΑΖΕΤΑΙ πλήρως επιπλωμένη γκαρσονιέρα 42τ.μ., σε εξαιρετική κατάσταση, στην περιοχή Μητρόπολη της Ρόδου. Είναι σε όροφο. Πληρ. τηλ. 33992 και 0974500252 όλες τις ώρες
3883-15/1

ΕΝΟΙΚΙΑΖΕΤΑΙ

ευρύχωρο επιπλωμένο στούντιο στην Ιξιά.

Πληρ. τηλ. 24752

3647-8/1

πωλήσεις

ΠΩΛΟΥΝΤΑΙ ξύλα ελιάς και πορτοκαλιάς για τζάκι και σόμπα σε καλή τιμή. Πληρ. τηλ. 0946063418, 0937698176 και 024698104
985-8/1

ΠΩΛΟΥΝΤΑΙ: 1) Τροχόσπιτο με ξένο αριθμό, μήκος 5,88 μ.,
2) Οικόπεδο στ' Αφάντου, 1.120τ.μ. στον επαρχιακό δρόμο με φως - νερό - τηλέφωνο, με θέα τη θάλασσα.
3) Διαμέρισμα σε άριστη κατάσταση, 160τ.μ.
Τηλ. 31924 και κιν. 0946666147
3850-13/1

ΠΩΛΕΙΤΑΙ ημιτελής μονοκατοικία 300τ.μ., σε 1 στρέμμα οικόπεδο στην περιοχή Ασγούρου, σε προνομιακή θέση, με υπέροχη θέα. Τηλ 0944647163
998-22/1

ΠΩΛΕΙΤΑΙ οικόπεδο 4.320 τ.μ. στο Γεννάδι, με πρόσοψη 50μ. στην εθνική οδό. Χωρίζεται σε δύο οικοδομήσιμα τμήματα. Τηλ. 0944647163
999-22/1

ΠΩΛΕΙΤΑΙ
ΕΠΙΧΕΙΡΗΣΗ ΕΙΔΗ ΔΩΡΩΝ ΣΤΟ ΝΙΟΧΩΡΙ
Αμαράντου 24, στον πεζόδρομο
Πληρ. τηλ. 75721-69101
3855-22/1

ΠΩΛΕΙΤΑΙ
ΟΙΚΟΠΕΔΟ
750τ.μ., στην Ιξιά, οικοδομήσιμο, 130τ.μ., συν 100τ.μ. υπόγειο.
Τιμή 25.000.000.
Πληροφορίες
κιν. 0944140059
σταθερό 39781
κ. Σάββα
X2987-31/1

ΜΑΘΗΜΑΤΑ

ΑΝΑΚΟΙΝΩΣΗ
ΜΑΘΗΜΑΤΑ
*** Computer ***
PROGRAM COMPUTER
ΕΓΓΡΑΦΕΣ
** ΤΩΡΑ **
Τμήματα για:
Παιδιά - Ενήλικες
Αρχάριους - Μαθητές
Επαγγελματίες
Ανεύρεση Εργασίας
ΠΑΡΕΧΕΤΑΙ ΒΕΒΑΙΩΣΗ
Διδάσκει πτυχιούχος Πανεπιστημίου Αμερικής
ΜΑΝΩΛΗΣ Ι. ΣΟΦΙΛΛΑΣ
Κοδριγκτώνος 91
Τηλ. (0241) 31761
X2976-31/1

ΜΗΧΑΝΟΚΙΝΗΤΑ

ΠΩΛΟΥΝΤΑΙ
αυτοκίνητα
SEAT MARBELLA
1994-1995
Πληροφορίες
τηλ. 87615-86298
3663-12/1

ΠΩΛΕΙΤΑΙ
αυτοκίνητο
NISSAN CUPE SPOR
1600c.c., μοντέλο '91, με aircondicion και πολλά εξτρά. Τιμή 700.000 δρχ.
Τηλ. 77383 και 0942664620,
απογευματινές ώρες
3888-18/1

ΠΩΛΟΥΝΤΑΙ
τα κάτωθι αυτοκίνητα σε άριστη κατάσταση και προσιτές τιμές:
FIAT SEICENTO '99
FIAT CINQUECENTO '97
FIAT PUNTO '99
SEAT IBIZA '99
SEAT CORDOBA '99
OPEL CORSA '99
NISSAN MICRA '99
HYUNDAI ACCENT '99
TOYOTA COROLLA '99
NISSAN SERENA '98
SEAT ALAMBRA '98
SUZUKI JEEP 1.3 '99
Δεκτός κάθε έλεγχος, γίνονται και ευκολίες πληρωμής.
Πληρ. στα τηλ.98200-25888
3650-8/1

ΠΩΛΕΙΤΑΙ FIAT CINQUECENTO μοντ. '95 από ιδιώτη, με 36.000 χιλιόμετρα σε άριστη κατάσταση. Τιμή 1.000.000.
Πληρ. τηλ. 37505 απογευματινές ώρες
X2969-31/1

ΠΩΛΕΙΤΑΙ τζιπ ΠΑΤΖΕΡΟ, μοντέλο '89, δεκτός κάθε έλεγχος. Πληρ. τηλ. 64468
3739-10/1

ΠΩΛΕΙΤΑΙ VW TRANSPORTER '91, πετρελαίου, επαγγελματικό, 93.000 χλμ., σε καλή κατάσταση. Τιμή μετρητοίς 2.300.000. Δεκτή ανταλλαγή με επιβατηγό αυτοκίνητο 4 θυρών, ανάλογης αξίας. Πληρ. τηλ. 0241 31853, 0972 087336
3749-24/1

ΠΩΛΕΙΤΑΙ αυτοκίνητο μάρκας FORD FIESTA L, MOD. 1981, 750 c.c, σε καλή κατάσταση και πλήρωμένα τα τέλη κυκλοφορίας για το 2002! Τιμή εξαιρετικά χαμηλή! Πληροφορίες στο τηλ. 43234 (Δευτέρα - Παρασκευή), από 07.30 - 14.30 και στο 0944-582161 κ. Μπάμπης
ΓΔ-15/1

ΠΩΛΕΙΤΑΙ
αυτοκίνητο μάρκας BMW 1.600 cc E30 μοντέλο 1988 σε άριστη κατάσταση,μεταλλικό χρώμα, υδραυλικό τιμόνι, καινούργιος κινητήρας, ζαντολάστιχα B.M.W. και καινούργιο κασετόφωνο. Τιμή δρχ. 2.000.000 μετρητοίς.
Επίσης μηχανή μάρκας YAMAHA, στυλ JOPER 400 κυβικά, δρχ. 400.000 μετρητοίς.
Πληρ. στη τηλ. 0977 986489
X2981-31/1

ΔΙΑΜΕΡΙΣΜΑ «ΠΡΟΒΟΛΗΣ»
ΠΩΛΕΙΤΑΙ
ΔΙΑΜΕΡΙΣΜΑ Ε=126 τ.μ., β' όροφος
επί της οδού Αμμοχώστου, κατάλληλο για κάθε χρήση.
Πληροφορίες : (μόνο σε επώνυμους)
« TOP PROPERTIES»
κ. ΓΕΩΡΓΙΟ ΠΙΠΙΝΟ -
ΤΗΛ. 23895 & 0944676003
3699-10/1

Απο 14 Ιανουαρίου
εως 22 Φεβρουαρίου
SIMULTAN LANGUAGES
εύκολα - γρήγορα - ζωντανά με το σύστημα "SIMULTAN"
ΓΕΡΜΑΝΙΚΑ ΣΕ ΕΝΑ ΜΗΝΑ!
Ειδικά για: Ξενοδοχοϋπαλλήλους, καταστηματάρχες και γενικά απασχολούμενους στο τουρισμό
X2998-15/1
εγγραφές τωρα! τηλ. 32272, 61216
Διδάσκει προσωπικα, ο ΘΕΟΔΩΡΟΣ Γ. ΑΘΑΝΑΣΙΑΔΗΣ
Διδάκτωρ Παν/μίου Νυρεμβεργης
Πάροδος Κων/λεως, Ροδίνι (εναντι εκκλησιας Ροδινιου)

Lindos Princess Beach Hotel
Το νέο ξενοδοχείο, 4 αστέρων, της "Ιωάννης Χατζηλαζάρου Α.Ε" δυναμικότητας 1150 κλινών θα λειτουργήσει την ερχόμενη τουριστική περίοδο, στη θέση "Πεύκοι" του Δήμου Λινδίων.
Για την στελέχωση του, η εταιρεία επιθυμεί να προσλάβει ικανούς συνεργάτες με
Προοπτική εξέλιξης & πραγματοποίησης καριέρας στον Ξενοδοχειακό χώρο
για τα παρακάτω τμήματα:
ΥΠΟΔΟΧΗΣ
Receptionists & Night Auditor
ΕΣΤΙΑΤΟΡΙΩΝ
Σερβιτόρους Α & Σερβιτόρους Β
ΚΟΥΖΙΝΑΣ
Μαγείρους Α & Μαγείρους Β
ΟΡΟΦΩΝ
Καμαριέρες & Καθαρίστριες
Κατά περίπτωση παρέχονται οι δυνατότητες: Οκτάμηνης απασχόλησης, Στέγης, και Μεταφοράς.
Για πληροφορίες, υποβολή Βιογραφικών Σημειωμάτων & Αιτήσεων Εργασίας, οι ενδιαφερόμενοι/-ες μπορούν να επικοινωνήσουν με το Γραφείο Προσωπικού, καθημερινά 10:00 – 15:00 στο τηλέφωνο 0244 29230 ή μέσω του φαξ 0244 29231
X2005-17/1

Διαφάνειες και μεγενθύσεις για μπαρ, εστιατόρια, fast food
Φ. & Ν. ΠΑΧΟΣ
Γ. Ευσταθίου 11
Τηλ. 26893

ΖΗΤΟΥΝΤΑΙ:
ΑΠΟ ΞΕΝΟΔΟΧΕΙΑΚΗ ΜΟΝΑΔΑ ΣΤΗΝ ΙΑΛΥΣΟ
Α. ΣΕΡΒΙΤΟΡΟΙ Α'
Β. ΣΕΡΒΙΤΟΡΟΙ Β'
Γ. ΚΑΜΑΡΙΕΡΕΣ
Δ. ΜΑΓΕΙΡΟΙ Α'
Ε. ΜΑΓΕΙΡΟΙ Β'
ΣΤ. ΠΩΛΗΤΡΙΕΣ ΣΟΥΠΕΡ ΜΑΡΚΕΤ
Πληροφορίες
γραφείο προσωπικού
τηλ. 94321
ΧΛ

ΟΙΚΟΔΟΜΙΚΕΣ-ΤΕΧΝΙΚΕΣ
ΕΜΠΟΡΙΚΕΣ-ΕΠΙΧΕΙΡΗΣΕΙΣ
ΑΦΟΙ ΑΣΒΕΣΤΗ Ο.Ε.
Κ. Τσαλδάρη 26-Ρόδος
☎ 32809-74325-74326
ΠΩΛΟΥΝΤΑΙ
● ΔΙΑΜΕΡΙΣΜΑΤΑ
υπερλούξ διαφόρων διαστάσεων
ΕΓΓΥΗΣΗ Η ΠΟΛΥΕΤΗ ΠΕΙΡΑ ΜΑΣ
X2968-31/1

BLUE SEA RESORT HOTEL
* * * *
Η παροχή υψηλών υπηρεσιών στο απόλυτα σημερινό ανταγωνιστικό περιβάλλον είναι προτεραιότητά μας. Ζητούμε συνεργάτες στα πλαίσια αναδιοργάνωσης της ξενοδοχειακής επιχείρησης :
F&B Manager
Πτυχιούχο Ξενοδοχειακής Σχολής με προυπηρεσία σε επισιτικά τμήματα. Κύριος στόχος η εύρυθμη λειτουργία των τμημάτων, η ικανοποίηση των πελατών και η αύξηση των εσόδων.
Αρχιμάγειρα
Προυπηρεσία σε μεγάλα ξενοδοχεία, πτυχίο μαγειρικής σχολής, επαγγελματική προσέγγιση για ποιοτική συνεργασία και φιλοδοξία για διάκριση είναι επιθυμητά.
Ζαχαροπλάστη
Φούρναρη
Μπάρμαν
με ευχέρεια της γερμανικής και αγγλικής.
Προϋπηρεσία σε σοβαρές ξενοδοχειακές μονάδες, πτυχίο ξενοδοχειακής σχολής, ικανότητα δημιουργίας ευχάριστου περιβάλλοντος με συναδέλφους με γνώμονα την απόδοση δίχως τριβές και αξιοπιστία, είναι επιθυμητά.
Σερβιτόρους και βοηθούς
Γκρουμ για την υποδοχή
Αιτήσεις καθημερινά 10.00 – 13.00
Blue Sea Resort Hotel
10ο χιλμ Λεωφόρου Καλλιθέας - Φαληράκι
Τηλέφωνο 02410-85512 Telefax 02410-85582
email : alkal@blueseahotel.gr
X2001-29/1


Η εμπειρία μας και η αφοσίωση στη λεπτομέρεια αποτέλουν εγγύηση για την απόλυτη επιτυχία ωστε να μείνουν ανεξίτηλες στη μνήμη τη δική σας και των καλεσμένων σας.....
ΧΟΡΟΕΣΠΕΡΙΔΕΣ - ΓΑΜΟΙ - CATERING - ΠΑΙΔΙΚΑ ΠΑΡΤΥ

ΞΕΝΟΔΟΧΕΙΟ SOFITEL CAPSIS ΡΟΔΟΥ
Για Πληροφορίες 25-015 & 20919 (09.00 - 17.00)
CAPSIS Conference Centers & Resort Hotels
X2972-31/1

ΠΡΟΟΔΟΣ ΜΙΚΡΕΣ ΑΓΓΕΛΙΕΣ ΜΙΚΡΕΣ ΑΓΓΕΛΙΕΣ ΠΡΟΟΔΟΣ

διάφορα

ΣΧΟΛΗ ΟΔΗΓΩΝ
ΚΟΥΣΗ ΠΑΝΤΕΛΗ

- ΔΙΠΛΩΜΑΤΑ
- ΕΡΑΣΙΤΕΧΝΙΚΑ
- ΕΠΑΓΓΕΛΜΑΤΙΚΑ
- ΜΟΤΟΣΙΚΛΕΤΑΣ
- ΜΑΘΗΜΑΤΑ ΘΕΩΡΗΤΙΚΗΣ ΔΙΔΑΣΚΑΛΙΑΣ



-Επεκτάσεις όλων των κατηγοριών -Αναθεωρήσεις ληγμένων αδειών -Μετατροπές ξένων αδειών σε ελληνικές

Οδός Βαλαωρίτου 9
(έναντι HOTEL SEMIRAMIS ΠΙΣΩ ΑΠΟ ΤΟ ΠΑΛΑΙΟ ΝΟΣΟΚΟΜΕΙΟ
e-mail: koysisp@internet.gr

ΕΚΠΑΙΔΕΥΤΙΚΟ ΑΥΤΟΚΙΝΗΤΟ:
TOYOTA YARIS 1300 cc
AIR CONDITIONED
(ΠΡΟΣΟΧΗ): ΜΑΘΗΜΑΤΑ
α. Μοτοσικλέτας μεγάλου κυβισμού από 125 cc έως ανεξαρτήτου
β. Μοτ/τας έως 125 cc
γ. Μοτοποδηλάτου 50 cc
Διαθέτουμε επίσης κι αυτόματες μοτοσικλέτες 125 cc
Πληρ. τηλ.
29157-73820-94777
ΚΑΙ ΑΝΑ ΠΑΣΑ ΣΤΙΓΜΗ ΣΤΑ ΚΙΝΗΤΑ τηλ.
0944/511313-0944/203343
Στην κατηγορία ανεξαρτήτου κυβισμού η εκπαίδευση γίνεται με μοτοσικλέτα 500 cc
Παραλαβή των μαθητών μας και από τις οικίες τους
"Η σωστή και μεθοδική εκπαίδευση στα σύγχρονα οχήματά μας, βάζει γερά θεμέλια για τη δημιουργία ενός καλού νέου οδηγού"

ΠΡΟΣΟΧΗ
Στη σχολή μας παραδίδονται και μαθήματα θεωρητικής διδασκαλίας

T 2019-25/1

ΖΗΤΟΥΝΤΑΙ ΠΩΛΗΤΡΙΕΣ
από καταστήματα χρυσοχοΐας, να ομιλούν πολύ καλά μια τουλάχιστον ξένη γλώσσα ΓΕΡΜΑΝΙΚΑ ή ΣΟΥΗΔΙΚΑ ή ΦΙΛΑΝΔΙΚΑ για τη σεζόν 2002, προϋπηρεσία δεν είναι απαραίτητη.

GESUCHT WERDEN
DEUTSCH SPRACHIGE
VERKÄUFERINNEN
FUR
JUWELIERGESCHÄFTE
SOKES
FLICKOR - SOM - TALAR SVENSKA SOM VILL JOBBA I GULDAFFAR
HALUTAAN
SUOMEA PUHUVIA M Y Y J I Ä KULTASEPÄNLIIKKEESEEN
Πληρ. τηλ.60110
10.00-12.00 π.μ.
3454-9/1

ΑΠΟ ΕΠΙΧΕΙΡΗΣΗ ξενοδοχειακού εξοπλισμού
ΖΗΤΟΥΝΤΑΙ
υπάλληλοι με γνώση του αντικειμένου, κατά προτίμηση ξενοδοχοϋπάλληλοι, ηλικίας μέχρι 30 ετών για να χρησιμοποιηθούν εντός του καταστήματος ως πωλητές. Γνώση Η/Υ επιθυμητή.
Πληρ. τηλ. 69870, ώρες 10 π.μ.-14 μ.μ.
X2000-31/1

ΤΩΡΑ ΚΑΙ ΣΤΗ ΡΟΔΟ
Υπηρεσία προμήθειας προσωπικού οικιακής βοήθειας.
Καμαριέρες, καθαρίστριες, οικιακούς βοηθούς, μπέιμπι σίτερ, συνοδούς για ηλικιωμένες και άτομα με ειδικές ανάγκες, κλπ.
Πληροφορίες Μητροπόλεως 114 τηλ. - φαξ: 02410 - 23478, 9π.μ. - 2μ.μ. και 6-9 μ.μ. και 097220890
3848-13/1

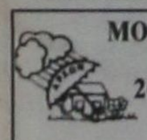

ΜΟΝΩΣΕΙΣ
20 ΧΡΟΝΙΑ!
ΑΡΧΩΝ ΣΑΜΑΡΤΖΗΣ
ΤΗΛ. 23030-32054
X2964-31/1

ζητήσεις

2 CHILDREN LOOKING FOR «MARY POPPINS»
THOSE INTERESTED IN A SERIONS LONGTERM JOB
PLEASE CALL
0932625353
FAX: 64812
3840-11/1

ΖΗΤΕΙΤΑΙ
πολύγλωσση γραμματέας με γνώση Η/Υ για μόνιμη εργασία.
Πληροφορίες
τηλ.
86670 - 73
κ. Δημήτρη
X2007-31/1

ΖΗΤΕΙΤΑΙ νέος για χορευτικό συγκρότημα. Μισθός ικανοποιητικός. Πληροφορίες τηλ. 0932354323
3812-5/1

Η ΕΤΑΙΡΙΑ Τουριστικών Ειδών Μ. Ι. Κεσίδη και ΣΙΑ ΟΕ ζητεί νέο έως 30 ετών για το τμήμα πωλήσεων. Απαιτούμενα προσόντα: Μορφωμένος, με δίπλωμα αυτοκινήτου και μοτοποδηλάτου. Πληροφορίες Κων. Κεσίδη, ώρες γραφείου, τηλ. 28136
3845-11/1

ΖΗΤΟΥΝΤΑΙ: 1) Οδηγός και 2) Υπάλληλος (εργάτης) για να εργαστούν σε βιοτεχνία, όλο το χρόνο. Πληροφορίες τηλ. 23165 και 22465
3868-22/1

ΖΗΤΕΙΤΑΙ οδηγός αυτοκινήτου δ' κατηγορίας, για μόνιμη και συνεχή εργασία, να γνωρίζει την αγορά της Ρόδου. Μισθός και ποσοστά. Πληροφορίες τηλ. 62682, 9-2μ.μ.
ΓΔ-20/1

ΖΗΤΕΙΤΑΙ διαμέρισμα για αγορά από 80-120 τ.μ. μέχρι 20 ετών. Αποκλείονται μεσίτες. Τηλ. 30900 και 0972297110
3885-15/1

ΖΗΤΕΙΤΑΙ κυρία από 50-55 ετών για φροντίδα μωρού. Τηλ. 64356
ΓΔ-20/1

ΑΠΟ εταιρία ενοικιάσεως αυτοκινήτων ΖΗΤΟΥΝΤΑΙ υπάλληλοι με γνώσεις αγγλικών ή γερμανικών και κάτοχοι αδείας οδήγησης για τις περιοχές Ρόδου και Λάρδου για τη σεζόν 2002. Αποστολή βιογραφικού: Περιφερειακό Ταχυδρομείο Ρόδου 2 Τ.Θ. 4175
3839-11/1

ΓΡΑΦΙΣΤΡΙΑ
με γνώσεις web design και multimedia ΖΗΤΕΙ εργασία.
Τηλ. 0241/29261 ή 01/9628918
3882-15/1

ΣΥΝΤΗΡΗΤΗΣ
με προϋπηρεσία
ζητεί
εργασία, σε ξενοδοχείο.
Τηλ. 0241/29261 ή 01/9628918
3882-15/1

ΖΗΤΕΙΤΑΙ
προς ενοικίαση κατοικία τουλάχιστο 250τ.μ., με κλειστό γκαράζ κατά προτίμηση, προς χρήση διαμονής Γενικού Προξένου Τουρκίας.
Πληρ. τηλ. 23362 (εργάσιμες ώρες) και 0942296696 (λοιπές ώρες)
ΧΛ-10/1

ΑΠΟ ΤΟ ΞΕΝΟΔΟΧΕΙΟ MIRAMARE WOUDERLAND 85101 ΙΞΙΑ - ΡΟΔΟΣ
ΖΗΤΟΥΝΤΑΙ
- Maitr d' Hotel με 3ετή τουλάχιστον προϋπηρεσία σε πολυτελή ξενοδοχεία
- Προσωπικό Εστιατορίου
- Προσωπικό κουζίνας
- Καμαριέρες
- Υπαλλήλους Υποδοχής

Απαραίτητη η προϋπηρεσία σε πολυτελή ξενοδοχεία
Δεκτές αιτήσεις εντός του ξενοδοχείου,
από 10.00 - 14.00
Βιογραφικά μπορούν να σταλούν στο fax 95954
X2006-15/1

Η SIMI FISH
ΖΗΤΑ
να προσλάβει πτυχιούχους Α.Ε.Ι., Τ.Ε.Ι. ή Ι.Ε.Κ., με γνώσεις στις
ακόλουθες ειδικότητες:
1) ΣΥΝΤΗΡΗΤΗΣ ΔΙΚΤΥΩΝ Η/Υ
2) ΜΗΧΑΝΟΛΟΓΟΣ
ή ΗΛΕΚΤΡΟΛΟΓΟΣ ΜΗΧΑΝΙΚΟΣ
Οι ενδιαφερόμενοι θα πρέπει να είναι ηλικίας έως 30 ετών με εκπληρωμένες τις στρατιωτικές τους υποχρεώσεις, γνώστες της Αγγλικής γλώσσας, Η/Υ (προγράμματα word, excel) και να στείλουν το βιογραφικό τους με φαξ στο 0241-60175 ή e-mail: simifish@otenet.gr, υπόψη κ. Τελιανίδου
X2990-10/1

ΠΩΛΕΙΤΑΙ
ΠΙΑΝΟ BECHSTEIN
ΜΕ ΟΥΡΑ(1,96x1,85)



RODOS PALACE
Resort Hotel • Convention Center
ΠΛΗΡΟΦΟΡΙΕΣ:
Κα Κ. Μανουσάκη, Τηλ.: 25222, 97218
X2986-31/1

δημιουργίες cair



ΔΩΔΕΚΑΝΗΣΙΑΚΕΣ ΑΠΟΦΡΑΞΕΙΣ «ΚΟΛΟΣΣΟΣ»



ΑΠΟΦΡΑΞΕΙΣ ΚΑΘΑΡΙΣΜΟΙ ΑΠΟΧΕΤΕΥΣΕΩΝ & ΒΟΘΡΩΝ
Αναλαμβάνουμε πάσης φύσεως αποφράξεις οποιουδήποτε μήκους και πλάτους Αναλαμβάνουμε καθαρισμούς αποχετευτικών αγωγών, δήμων, ξενοδοχείων, στρατιωτικών μονάδων, σπιτιών, πολυκατοικιών, καθώς και καθαρισμούς βιολογικών μονάδων με μηχάνημα υψηλής πιέσεως σε όλη τη Δωδεκάνησο.
Κ. ΠΗΔΙΑΚΗΣ - Π. ΚΑΣΕΡΗΣ
Πληρ. τηλ. 47915 - 91881
κινητό: 0944/325234 και 0977/717048
3585-7/1

ΑΠΟΦΡΑΞΕΙΣ-ΚΑΘΑΡΙΣΜΟΙ





ΣΤΙΣ ΧΑΜΗΛΟΤΕΡΕΣ ΤΙΜΕΣ

ΟΛΟ ΤΟ 24ωρο
Αναλαμβάνουμε ξενοδοχεία, δήμους, πολυκατοικίες, σπίτια, εστιατόρια, κλπ, καθώς άντληση πετρελαιοειδών από πλοία, και λιποσυλλεκτών και βιολογικών, εκκενώσεις βόθρων στην Παλιά Πόλη (και στα πιο στενά δρομάκια). Ακόμα αναλαμβάνουμε καθαρισμούς (αναπαλαιώσεις) κτιρίων με υδροβολή και κάθε είδους επιφάνειες με πείρα και υπευθυνότητα. ΜΕ ΜΟΝΑΔΙΚΑ ΣΕ ΥΨΟΣ ΠΙΕΣΗΣ ΚΑΙ ΑΝΑΡΡΟΦΗΣΗΣ ΥΠΕΡΣΥΓΧΡΟΝΑ ΜΗΧΑΝΗΜΑΤΑ ΥΔΡΟΒΟΛΗ ΣΕ ΟΛΗ ΤΗ ΔΩΔΕΚΑΝΗΣΟ.
ΒΑΡΔΕΛΛΗ Μ -ΚΡΑΣΟΠΟΥΛΟΣ Δ. Ο.Ε.
Τηλ. 35555-94750, -
Κιν. 0944395999 - FAX 96516
e-mail:metropontikas@excite.com.
ΛΙΝΔΟΥ 1 ΡΟΔΟΣ
T2095-31/1

C.A.N FERRIES
ΠΡΟΓΡΑΜΜΑ ΔΡΟΜΟΛΟΓΙΩΝ
Από νησιά προς Πειραιά

- **Τρίτη . 01-01-02** ΡΟΔΑΝΘΗ 16.00 Κω - Κάλυμνο - Λέρο - Πάτμο - Πειραιά
- **Τετάρτη 02-01-02** ΔΗΜΗΤΡΟΥΛΑ 16.00 Κω- Κάλυμνο - Αστυπάλαια - Αιγιαλή - Κατάπολα - Πειραιά
- **Πέμπτη 03/01/02** ΡΟΔΑΝΘΗ 16.00 Κω- Κάλυμνο - Λέρο - Πάτμο - Πειραιά
- **Παρασκευή 04/01/02** ΔΗΜΗΤΡΟΥΛΑ 16.00 Σύμη - Τήλο - Νίσυρο - Κω- Κάλυμνο - Αστυπάλαια - Νάξο - Πάρο - Σύρο - Πειραιά
- **Σάββατο 05/01/02** ΡΟΔΑΝΘΗ 7.30 Καστελλόριζο 18.00 Κω- Κάλυμνο - Πειραιά
- **Κυριακή 06/01/02** —
- **Δευτέρα 07/01/02** ΔΗΜΗΤΡΟΥΛΑ 16.00 Νίσυρος - Κω - Κάλυμνο - Λέρο - Πάτμο - Πειραιά

Σας ευχόμαστε ΚΑΛΕΣ ΓΙΟΡΤΕΣ
Πληροφορίες:
Τηλ. 35066 - 30406 - 36170 - 28<Κανένα>597 FAX: 39839
και στον ταξιδιωτικό σας πράκτορα
X2980-6/1

ΠΩΛΟΥΝΤΑΙ
ΜΟΝΟ ΑΠΟ ΤΟ ΓΡΑΦΕΙΟ ΜΑΣ
1) Οικία ισόγειος 120τ.μ., επί της Ηρ. Πολυτεχνείου με μεγάλη πρόσοψη,κατάλληλη για κατοικία, επιχείρηση, ιατρείο, δικηγορικό γραφείο, πρακτορείο, κλπ. Καταπληκτική περίπτωση.
2) Μεζονέτα σε μπετά με οικόπεδο 1800τ.μ., πλησίον Καλλιθέας 150μ. από τη θάλασσα
3) Οικόπεδο 680τ.μ., εντός πόλεως
4) Ταράτσα μονοκατοικίας. Δικαιούσαι να κτίσεις 153τ.μ.Πολύ καλή τοποθεσία
5) Παλαιό σπίτι στο Νιοχώρι με αυλή
6) Διαμέρισμα 100τ.μ., σε μπετά, γωνιακό, περιοχή Νεοχωρίου
7) Διαμέρισμα ισόγειο 85τ.μ., σε 2όροφη κατοικία
8) Διαμερίσματα 4άρια με γκαράζ, αυτόνομη θέρμανση, τεράστιες βεράντες σε πολύ καλές τοποθεσίες
9) Μεζονέτες πλησίον παραλίας Ιαλυσού, διαφόρων τετραγωνικών μέτρων
10) Διαμερίσματα, καταστήματα, κτήματα, αποθήκες, κλπ.
11) Οικόπεδα - κτήματα
12) Ενοικιάσεις μαγαζιών

Γ. ΝΕΟΦΥΤΟΥ
ΔΗΜ. ΘΕΟΔΩΡΑΚΗ 40 - ΤΗΛ. 20989 - 21434
X2970-31/1

ΠΩΛΟΥΝΤΑΙ
Α) Στην οδό Ιωάννη Μεταξά και Ανθούλας Ζερβού στο Νισχώρι:
- Οροφοδιαμερίσματα, αρίστης κατασκευής των 136τ.μ., με θέση στάθμευσης και υπόγεια αποθήκη 12τ.μ., με κεντρική θέρμανση με αυτονομία
- Διαμερίσματα 138, 105, 97, 91, 81, 63, 55 με θέση στάθμευσης, κεντρική θέρμανση με αυτονομία
- Καταστήματα των 140 και 70τ.μ.

Β) Στην οδό Αποστόλου Παύλου, Ανάληψη:
- Διαμερίσματα ετοιμοπαράδοτα, 116, 112, 88, και 73τ.μ., με θέση στάθμευσης και κεντρική θέρμανση

Γ) Μονοκατοικίες στην Ιαλυσό, οδός Δημοκρατίας, πανταχόθεν ελεύθερες από 119τ.μ. έως 184τ.μ. διόροφες, χωρίς υπόγειο, με οικόπεδο από 250 έως 360τ.μ., πολυτελούς κατασκευής

ΠΛΗΡΟΦΟΡΙΕΣ
ΑΝΑΣΤΑΣΙΟΣ ΑΤΣΙΔΗΣ
ΣΤΕΦΑΝΟΥ ΚΑΖΟΥΛΗ 74 - ΡΟΔΟΣ
Τηλ. 28616, 37848
X2974-31/1

ΟΙΚΟΔΟΜΙΚΕΣ ΕΠΙΧΕΙΡΗΣΕΙΣ
ΔΙΑΚΟΓΕΩΡΓΙΟΥ ΚΑΛΛΙΣΤΟΣ
ΕΘΝ.ΑΝΤΙΣΤΑΣΕΩΣ 11
(πρώην Αννης Μαρίας)

ΠΩΛΗΣΕΙΣ ΔΙΑΜΕΡΙΣΜΑΤΩΝ - ΚΑΤΑΣΤΗΜΑΤΑ - ΑΠΟΘΗΚΕΣ - ΑΝΤΑΛΛΑΓΕΣ ΑΚΙΝΗΤΩΝ - ΑΓΟΡΕΣ ΟΙΚΟΠΕΔΩΝ ΑΝΑΛΑΜΒΑΝΟΥΜΕ ΑΝΤΙΠΑΡΟΧΕΣ

ΠΩΛΟΥΝΤΑΙ διαμερίσματα λουξ κατασκευής, με απεριόριστη θέα. Τα διαμερίσματα διαθέτουν θωρακισμένες πόρτες - εντοιχισμένες κουζίνες - ντουλάπες - εντοιχισμένο νιπτήρα με ντουλάπι - κεντρική θέρμανση αυτόνομη - ανοιγόμενα ανακλινόμενα κουφώματα με διπλά τζάμια, σίτες, ρολά - υδραυλικό ασανσέρ - τριφασικό ρεύμα.
Ολοι οι χώροι σπατουλαριστοί - εσωτερικές πόρτες MDF με σχέδιο

ΔΙΑΜΕΡΙΣΜΑΤΑ:
Επί της οδού Μεγ. Κων/νου - Κων/νου Παλαιολόγου:
- 50υ.μ. δυάρια
- 85τ.μ. τριάρια
- 110τ.μ. τεσσάρια

} ανά όροφο

Επί της Κων/νου Υδραίου - Στ. Κωτιάδη
- 70τ.μ. τριάρια
- 90τ.μ. τριάρια - τεσσάρια
- 110τ.μ. τεσσάρια
- 130τ.μ. τεσσάρια - πεντάρια

} ανά όροφο, με μεγάλες βεράντες, φανταστική θέα

Επί της λεωφ. Καλλιθέας - Καρακόνερο
- 50τ.μ. δυάρια
- 85τ.μ. τριάρια
- 110τ.μ. τεσσάρια

} ανά όροφο, με μεγάλες βεράντες, απεριόριστη θέα

ΚΑΤΑΣΤΗΜΑΤΑ (επί της λεωφ. Καλλιθέας - Καρακόνερο)
- 50τ.μ.
- 1000τ.μ.
- 150τ.μ.

Διαμέρισμα 125τ.μ. , 3ος, λουξ κατασκευής νέο στην οδό Αισχίνης
Κατάστημα 90τ.μ., νέας κατασκευής στο Καρακόνερο.
Γραφείο 63τ.μ. νέας κατασκευής απέναντι από το παλαιό ΙΚΑ
Γραφείο 73τ.μ. νέας κατασκευής απέναντι από παλαιό ΙΚΑ
Διαμέρισμα 75τ.μ. ισόγειο, Αγ. Αναστασία
Διαμέρισμα 138τ.μ. 1ος όροφος, οδός Μάρκου Κλαδάκη - Μονοκατοικία 140τ.μ. στον Αρχάγγελο
Αγροτεμάχιο 4640 τ.μ. στ' Ασγούρου
Μεζονέτα 140τ.μ. στην οδό Λισαβώνος και Οσλου
Διαμέρισμα 80τ.μ., 1ος όροφος στο χωριό Παραδεισίου
Αγροτεμάχιο 19.800τ.μ. στην Παστίδα (όπισθεν εργοστασίου «Θράκη»)
Αγροτεμάχιο 3.448 τ.μ. απέναντι από την είσοδο του ξενοδοχείου BLUE BAY Κρεμαστή
Αγροτεμάχιο 4 στρεμμάτων στα Κολύμπια
Οικόπεδο 124τ.μ. στην πλατεία του χωριού Κοσκινού
Ξενοδοχείο Ποσειδών στην περιοχή Κριτικά
Πωλείται μονοκατοικία 100τ.μ., σε οικόπεδο 476 τ.μ. στις Καλυθιές
Οικόπεδο 19.980τ.μ. στα Κοσκινού
Οικόπεδο 2500 τ.μ. στο Ταΐρι
- Διαμέρισμα 110 τ.μ. 1ος όροφος στην Ανάληψη (εκκλησία)
- Διαμέρισμα 60 τ.μ. 1ος όροφιος Παν. Ροδίου

Ενοικιάζεται αποθήκη 75 τ.μ. στο Ροδίνι
Πωλείται Μεζονέτα 160τ.μ., στους Δασκάλους
Πωλείται αγροτεμάχιο 3,2 στρέμματα στη Θολό

ΠΛΗΡΟΦΟΡΙΕΣ:
ΔΙΑΚΟΓΕΩΡΓΙΟΥ ΚΑΛΛΙΣΤΟΣ
Τηλ. 29318 - 34598
Τηλ. 78501 - 78502
X2965-31/1

Ματιές στα σπορ

Ενδιαφέρον για την απόκτηση του Αμπελά εκδήλωσε η Ρόδος

Πίσω από την εστία έγινε η χθεσινή προπόνηση

Ενδιαφέρον για την απόκτηση του Αγαπητού Αμπελά εκδήλωσε η διοίκηση του ΑΣ Ρόδος! Σύμφωνα με απόλυτα διασταυρωμένες πληροφορίες της εφημερίδας μας, άνθρωπος των «πρασίνων» ήδη έχει έρθει σε επαφή με τον έμπειρο μεσοεπιθετικό, εκφράζοντάς του την επιθυμία να επιστρέψει στον τόπο που αναδείχθηκε ποδοσφαιρικά και να βοηθήσει τη μεγάλη προσπάθεια των πρωταθλητών Δωδεκανήσου να κερδίσουν την άνοδό της στην Γ΄ Εθνική Κατηγορία.

ΟΑμπελάς αυτή τη στιγμή είναι «ελεύθερος» ενώ μέχρι και πριν λίγο διάστημα αγωνίζονταν με τη φανέλα του Πανιωνίου στο πρωτάθλημα της Α΄ Εθνικής. Δεν έκλεισε την πόρτα στη Ρόδο, ωστόσο είναι αποφασισμένος να εξαντλήσει όλα τα περιθώρια εξεύρεσης μιας ομάδας Α΄ Εθνικής και μετά θα «κοιτάξει» την πρόταση των «πρασίνων».

Δεν αποκλείεται πάντως να τον δούμε το αμέσως επόμενο διάστημα να επιστρέφει στο νησί μας.

• Πίσω από τη μια εστία του Εθνικού Σταδίου έγινε η χθεσινή προπόνηση της Ρόδου, η οποία έχει να χρησιμοποιήσει ολόκληρη το γήπεδο για πάνω από δύο εβδομάδες. Απουσίαζε ο Ροπόκης (έχει αποκλειστεί λόγω του χιονιά στην πρωτεύουσα) καθώς και οι Μαθιός, Πλαγγέντης και Μακρυδημήτρης που προπονήθηκαν με τη Μικτή Δωδεκανήσου.

Επιστρέφουν έξι παίκτες στον Ορφέα

Η νέα βαθμολογική απώλεια του Ορφέα συσπείρωσε όλο το έμψυχο δυναμικό της ομάδας και από χθες επέστρεψαν στις προπονήσεις έξι ποδοσφαιριστές!

Πρόκειται για τους Παναγιώτη, Σταμάτη και Τσαμπίκο Μαθιό, καθώς και τους Μερκούρη, Καρούσο και Κωνσταντινίδη, οι οποίοι αποφάσισαν να συμβάλουν όπως μπορούν προκειμένου να αποφευχθεί ο υποβιβασμός.

Εξέλιξη που έκανε τον «υπηρεσιακό» τεχνικό Γιάννη Καραντάνη να τρίβει τα χέρια του από ικανοποίηση!

Παράλληλα, επιστρέφουν και αρκετοί παράγοντες που είναι τον τελευταίο καιρό αποστασιοποιηθεί, αφού πάνω απ' όλα θέτουν για μία ακόμα φορά την αγάπη τους για την ομάδα!

Ο Δημήτρης Τσιβγούλης νέος προπονητής στον Ιάλυσο!

Παρελθόν αποτελεί ο Γκιούντιτσε

Άλλαξε προπονητή ο Ιάλυσος! Τον Σαλβατόρε Γκιούντιτσε διαδέχθηκε από χθες ο Δημήτρης Τσιβγούλης, ο οποίος θα αναλάβει το δύσκολο έργο παραμονής των «ερυθροκίτρινων» στην κατηγορία. Ο κ. Τσιβγούλης είχε δουλέψει στο παρελθόν σε αρκετές ομάδες, μεταξύ των οποίων ο Αιολικός Μυτιλήνης, ο Ατρόμητος Πειραιώς και ο Πανελευσινιακός. Τα τελευταία δύο χρόνια βρισκόταν στην Ιταλία με τους γιους του οι οποίοι σπούδαζαν.

Χθες μάλιστα παρακολούθησε τον Ιάλυσο σε φιλικό παιχνίδι στο «Οικονομίδειο» με τον Κλεάνθη, το οποίο τελείωσε με νίκη των γηπεδούχων με 2-0.

• Οι δρόμοι του κ. Γκιούντιτσε και του Ιάλυσου χώρισαν κοινή συναινέσει. Παρελθόν φυσικά αποτελεί και ο γυμναστής Νίκος Μιχαήλου.

«Βόμβα» στην ΑΕΚ η παραίτηση Σάντος!

Το 2002 απ΄ ό,τι δείχνουν τα πράγματα, δεν μπήκε με τον καλύτερο δυνατό τρόπο για την ΑΕΚ, καθώς οι... βόμβες-εμπόδια πέφτουν η μία μετά την άλλη. Ο Φερνάντο Σάντος αιφνιδίασε τη Δευτέρα, καθώς μετά την πρωινή προπόνηση ανακοίνωσε στους παίκτες την απόφασή του να παραιτηθεί. Ο Πορτογάλος τεχνικός, ο οποίος θεωρείται κατά τον κοινό ποδοσφαιρικό νου, ο βασικός υπεύθυνος της αγωνιστικής ανάστασης της Ενωσης, δεν έκανε γνωστούς τους λόγους που τον ώθησαν σε αυτή την απόφαση. Πάντως, δεν αποτελεί κοινό μυστικό ότι δεν αντιμετώπισε και με την καλύτερη των διαθέσεων τις μετεγγραφές... εξ ουρανού του Μάκη Ψωμιάδη, αλλά και τις πρόσφατες δηλώσεις του τελευταίου.

Ο Σάντος δεν συγχώρεσε ποτέ το γεγονός ότι Ιβιτς και Ξενίδης αποκτήθηκαν χωρίς δική του εισήγηση. Η "φωτιά" φούντωσε περισσότερο, όταν στην συνέντευξη Τύπου που παραχώρησε ο Μάκης Ψωμιάδης ανέφερε χωρίς δισταγμό ότι η απόφαση για την απόκτηση των δύο παικτών ήταν καθαρά της διοίκησης (και του ίδιου του ισχυρού άνδρα της ομάδας).

Παράλληλα, ο Πορτογάλος ήταν δυσαρεστημένος γιατί δεν έγινε κάτι στις περιπτώσεις των παικτών που ο ίδιος ήθελε και δεν ήταν άλλοι από τους Ντορίβα, Ναλιτζή και Χαριστέα. Ενας ακόμα λόγος για τον οποίο ο Σάντος πήρε αυτή την απόφαση, ήταν τα όσα είπε ο κ. Ψωμιάδης για το θέμα του συμβολαίου του. Οπως αναφέρεται από το περιβάλλον του προπονητή, ουδέποτε ζήτησε να ανανεωθεί από τώρα και αυτός ήταν ο λόγος για τον οποίο εκνευρίστηκε.

Πάντως, ο ίδιος ο Σάντος πριν από 15 ημέρες, είχε δηλώσει στην εφημερίδα της πατρίδας του "O,JOGO": "Με τη διοίκηση υπάρχει άψογη συνεργασία...". Μετά την ανακοίνωση της απόφασης του, δέχτηκε την "επίθεση" των παικτών, οι οποίοι προσπάθησαν να τον μεταπείσουν, αλλά ο ίδιος έδειξε αμετακίνητος στη θέση του.

Ο Μάκης Ψωμιάδης, φρόντισε να τους καθησυχάσει, λέγοντας ότι δεν πρόκειται να την κάνει αποδεκτή, αλλά σε περίπτωση που δεν μπορέσει να τον κρατήσει στις τάξεις της ομάδας, τότε θα κάνει τα πάντα για να βρει την καλύτερη δυνατή διάδοχη λύση.

Αυτή τη στιγμή διεξάγεται συνάντηση μεταξύ του Σάντος και της διοίκησης, προκειμένου να συζητηθεί το θέμα και να παρθούν οι τελικές αποφάσεις. Πάντως, -τουλάχιστον για την ώρα- τίποτα δεν φαίνεται ικανό να κρατήσει τον Φερνάντο Σάντος στην ΑΕΚ.

Στον 8ο διεθνή ποδηλατικό γύρο του νησιού

Πολλές επαγγελματικές ομάδες θέλουν να τρέξουν στη Ρόδο!



Δεκατρείς ομάδες έχουν ήδη επιβεβαιώσει τη συμμετοχή τους στον 8ο διεθνή ποδηλατικό γύρο Ρόδου, που θα διεξήχθηπαπό 20 έως 24 Φεβρουαρίου.

Τρεις απ' αυτές είναι της Α΄ Επαγγελματικής Κατηγορίας, οκτώ είναι της Β΄ Επαγγελματικής Κατηγορίας, ενώ οι άλλες δύο είναι εθνικές ομάδες της Μεγάλης Βρετανίας και της Ελλάδας.

Σχεδόν όλες οι ομάδες έχουν γνωστούς επαγγελματίες ποδηλάτες με διακρίσεις σε διεθνείς γύρους ανά όλο τον κόσμο, όπως ο Σκοτ Σάντερλαντ της δανέζικης TEAM FAKTA, που βρίσκεται στην 66η θέση της παγκόσμιας κατάταξης.

Η οργανωτική επιτροπή έχει στα χέρια της προτάσεις από 45 και πλέον επαγγελματικές ομάδες, προκειμένου να συμπληρώσει το όριο των συμμετοχών (23 έως 26 ομάδες).

Το γεγονός δημιουργεί ικανοποίηση στις τάξεις των διοργανωτών, αλλά και παράλληλα σοβαρό πρόβλημα, καθώς θα πρέπει να συνεχίσει τις επιλογές με αυστηρά κριτήρια.

Αλλωστε, με ανάλογο τρόπο η Παγκόσμια Ομοσπονδία βαθμολογεί τον «γύρο» και τον συγκαταλέγει στις κορυφαίες διοργανώσεις της κατηγορίας (2,3).

Οι 13 ομάδες που έχουν δηλώσει έως τώρα συμμετοχή, είναι οι ακόλουθες:

Α΄ ΚΑΤΗΓΟΡΙΑ

1. MAPEI QUICK STEP (Ιταλία)
2. KOFIDIS (Γαλλία)
3. TEAM COAST (Γερμανία)

Β΄ ΚΑΤΗΓΟΡΙΑ

1. TEAM COLOGNE (Γερμανία)
2. NURNBERGER (Γερμανία)
3. BIGMAT (Γαλλία)
4. VILLE DE CHARLEROI (Βέλγιο)
5. KRKA TELEKOM SLOVENIJE (Σλοβενία)
6. COLLOSTROP PALMANS (Βέλγιο)
7. TEAM FAKTA (Δανία)
8. MROZ (Πολωνία)

ΕΘΝΙΚΕΣ ΟΜΑΔΕΣ

1. Ελλάς
2. Μεγάλη Βρετανία

Αύριο το εξ' αναβολής παιχνίδι ΠΑΟ Διαγόρας – Καλυμνιακός

• Στις 2.45 σήμερα το ματς Εθνικός Αρχίπολης – ΑΣ Τήλου

Αύριο, στις 11.30 το πρωΐ, στο Εθνικό Στάδιο της Ρόδου θα διεξαχθεί το εξ' αναβολής παιχνίδι ανάμεσα στον ΠΑΟ Διαγόρα και τον Καλυμνιακό, για το πρωτάθλημα της Α΄ Κατηγορίας «Πωλήσεις ακινήτων Κάλλιστος Διακογεωργίου».

Παρατηρητής του αγώνα θα είναι ο Θεοδόσης Κυπραίος.

Εξάλλου σήμερα, στις 14.45 στο γήπεδο της Αρχίπολης, θα διεξαχθεί το παιχνίδι της 14ης αγωνιστικής του πρωταθλήματος της Β΄ Κατηγορία ανάμεσα στον τοπικό Εθνικό και τον Α.Σ. Τήλου.

Το παιχνίδι θα διευθύνει ο Αντώνης Ορφανός, με βοηθούς τους Ζήσο Γιοβάνι και Σπύρο Κόκκινο. Παρατηρητής θα είναι ο Τσαμπίκος Τόππος!

Ορισμός αγώνων

Από την ΕΠΣΔ ορίσθηκαν τα παρακάτω παιχνίδια:

Β' ΚΑΤΗΓΟΡΙΑ

13η αγωνιστική

Παρασκευή 11-1-02

• Κοσκινού (19.00): Ποσειδώνας Καρπάθου - Νικαγόρας

Σάββατο 12-1-02

• Κοσκινού (19.00): ΑΟ Πυλίου - Ποσειδώνας Καρπάθου.

ΣΗΜ.: Ο Ποσειδώνας Καρπάθου παραιτήθηκε του 48ώρου.

Εξ αναβολής αγώνες

Κυριακή 13-1-02

• Αρχάγγελος (14.45): Αρης Αρχαγγέλου - ΑΟ Πυλίου

ΣΗΜ.: Το Πυλί παραιτήθηκε του 48ώρου.

Τετάρτη 16-1-2002

13η αγωνιστική

• Αρχάγγελος (14.45): Αρης Αρχαγγέλου - Αστέρας Μασάρων.

Σήμερα η συνάντηση Στάγκα και Διάνα

Για σήμερα τελικά;εχει ορισθεί η «περίφημη» συνάντηση τους Γιώργου Διάνα με το Δήμαρχο Ιαλυσού και το δ.σ. της ομάδας, προκειμένου να συζητήσουν τους «όρους» της περεταίρω παραμονής του στην ομάδα καθώς και τα πλάνα που θα βοηθήσουν στην παραμονή της στην Γ΄ Εθνική Κατηγορία.

Χθες ο Αθηναίος τεχνικός έδωσε ρεπό στους παίκτες του ενώ οι προπονήσεις θα ξαναρχίσουν σήμερα.

Πάντως για μάι ακόμη φορά αναμένεται να απέχει ο Χρήστος Μπίλιας, ο οποίος αντιμετωπίζει πρόβλημα στους προσαγωγούς του!

Η ... ντροπή είπε καλή χρονιά στη Γλυφάδα!

Οι διαιτητές Βορεάδης-Παπαδημητρίου "έκλειδαν" το φύλλο αγώνα και αποφάσισαν την οριστική διακοπή του αγώνα ανάμεσα στον Ολυμπιακό και τον Παναθηναϊκό στη Γλυφάδα (υπέρ των "πρασίνων"). Ο λόγος; Η νέα ρίψη αντικειμένων στον αγωνιστικό χώρο μετά την πρώτη 35λεπτη διακοπή. Ο ΠΑΟ προηγείτο 62-52, 35΄΄ δευτερόλεπτα πριν το τέλος του τρίτου δεκαλέπτου. Οι "ερυθρόλευκοι" υπέβαλαν ένσταση, ενώ οι πρωταγωνιστές εκφράζουν την απογοήτευση τους.

Αυτό αποφασίστηκε μετά από μια συνολικά ωριαία διακοπή, δύο αγωνιστικά λεπτά αφότου έγινε η πρώτη (η οποία διήρκησε 35΄). Ο Λάζαρος Βορέαδης και ο Νίκος Παπαδημητρίου επέστρεψαν για πρώτη φορά στα αποδυτήρια, όταν ο πρώτος δέχτηκε ένα αντικείμενο κάτω από το μάτι από οπαδούς του Ολυμπιακού κατά τη διάρκεια ενός τάιμ-άουτ. Τη δεύτερη φορά η αιτία ήταν πάλι κάποια αντικείμενα που έπεσαν στο παρκέ, αλλά και κάποια υβριστικά συνθήματα.

Τώρα το λόγο έχουν τα αρμόδια όργανα (αθλητικός δικαστής). Πάντως ο Ολυμπιακός (οι φίλαθλοι του προκάλεσαν τα επεισόδια) μπδενίστηκε και τώρα κινδυνεύει με αποκλεισμό της έδρας έως και 4 αγωνιστικές (κάτι που σημαίνει ότι το ματς με την ΑΕΚ θα γίνει κεκλεισμένων των θυρών) και ίσως με αφαίρεση βαθμών.

Καθυστερεί η εκδίκαση της προσφυγής του Αρχοντούλη

Με παρέμβαση της Προοδευτικής

Μακριά είναι πιθανό να πάει.... η βαλίτσα σχετικά με την ολοκλήρωση της μεταγραφής του Γιάννη Αρχοντούλη στον Απόλλωνα Καλυθιών.

Σύμφωνα με τα όσα έγιναν γνωστά, μετά από παρέμβαση της Προοδευτικής, η εκδίκαση της προσφυγής που έχει κάνει ο παίκτης, αναβλήθηκε για την ερχόμενη Δευτέρα και άρα δεν μπορεί βάσει νόμου να υπογράψει σε καμιά ομάδα. Ο ίδιος πάντως προπονείται κανονικά με τους απολλωνιστές, ενώ δουλεύει παράλληλα και στη λέσχη του συλλόγου.

Χρηματικό πρόστιμο

Με χρηματικό πρόστιμο τιμωρήθηκαν οι Αυλωνίτης και Σωτηρόπουλος για την αργοπορημένη επιστροφή τους στις προπονήσεις.

«Φύλλο ποιότητος» των διαιτητών προτείνει στον Κανονισμό η ΟΔΠΕ

Σημαντικά κεφάλαια του σχεδίου Κανονισμού της Ομοσπονδίας Διαιτητών Ποδοσφαίρου Ελλάδος (ΟΔΠΕ) είναι αυτά που αναφέρονται στα δικαιώματα τις υποχρεώσεις, το φύλλο ποιότητας και τα κωλύματα. Ολα αυτά περιγράφονται στο σχέδιο με τον ακόλουθο τρόπο:

Μέρος Β΄ Διαιτητές

Κεφάλαιο Α΄ Κατηγορίες

Αρθρο 9. Διαιτητές - Κατηγορίες - Διάκριση

1. Οι διαιτητές διακρίνονται σε εν ενεργεία και μη εν ενεργεία.

2. Η ιδιότητα αυτή διαπιστώνεται και πιστοποιείται από την ετήσια Δήλωση Προσφοράς Υπηρεσιών, που υποβάλλει ο ενδιαφερόμενος στο Σύνδεσμό του και στην ΟΔΠΕ και γίνεται αποδεκτή.

3. διαιτητής ονομάζεται όποιος αποφοιτήσει από Σχολή διαιτησίας του τοπικού Συνδέσμου διαιτητών ποδοσφαίρου. Η λειτουργία και ο έλεγχος της Σχολής ανήκει στην ΟΔΠΕ, που καθορίζει το πρόγραμμα και τους καθηγητές διαιτησίας, ύστερα από εισήγηση πρόταση του δ.σ. του Συνδέσμου. Η παραγωγική αυτή φάση διεξάγεται σύμφωνα με τον Εσωτερικό Κανονισμό διαιτησίας ΟΔΠΕ.

4. Ο Διαιτητής, μετά την αποφοίτησή του, εγγράφεται στο μητρώο μελών του Συνδέσμου, τη Σχολή του οποίου παρακολούθησε. Η έγκριση της έγγραφης ολοκληρούται με την εγγραφή του στο Μητρώο Διαιτητών της ΟΔΠΕ.

5. Η εξέλιξη και προαγωγή του διαιτητή γίνεται σύμφωνα με τος διαδικασίες εξετάσεις, προαγωγές, αγώνες κ.λ.π. του εσωτερικού Κανονισμού διαιτησίας ΟΔΠΕ.

6. Διαιτητής που επιθυμεί να διακόψει την αγωνιστική δράση, μεταπηδά στους μη εν ενεργεία διαιτητές, σύμφωνα με τη δήλωση που υποβάλλει σε Σύνδεσμο και ΟΔΠΕ.

7. Η επιμόρφωση, εκπαίδευση, αγωνιστική παρουσία, προαγωγή σε κατηγορία / σήμα των εν ενεργεία διαιτητών είναι αρμοδιότητα του Συνδέσμου και της ΟΔΠΕ.

8. Οι μη εν ενεργεία διαιτητές οφείλουν να παρακολουθούν τις εξελίξεις των Κανονισμών και να παρακολουθούν τα εκπαιδευτικά προγράμματα που διοργανώνονται από οποιονδήποτε φορέα διαιτησίας και προσκαλούνται προς τούτο.

9. Προκειμένου να χρησιμοποιούνται διαιτητές εν ενεργεία ή μη σε αγώνες ΕΠΣ ή ΕΠΟ, οφείλουν να είναι εγγεγραμμένοι στους οικείους πίνακες αξιολόγησης.

Κεφάλαιο Β΄ Φύλλο Ποιότητος

Αρθρο 10. Στοιχεία Φύλλου Ποιότητος

1. Κάθε διοργανώτρια (ΕΠΣ, ΕΠΟ), τηρεί Φύλλο Ποιότητος κάθε διαιτητή με τα ακόλουθα στοιχεία:

Στοιχεία ταυτότητας, ύψος και βάρος, επάγγελμα και τόπος άσκησης, γραμματικές γνώσεις ξένης γλώσσας, ποινικό μητρώο, ποινές στο πειθαρχικά Οργανα διαιτησίας αγώνες κατά κατηγορία και χρησιμοποίηση (διαιτητή ή /και βοηθού διαιτητή), βαθμολογίες, κατάταξης.

2. Οι κατ' έτος αξιολογούμενοι διαιτητές, βοηθοί διαιτητές και παρατηρητές διαιτησίας, μέσω των Δηλώσεων Προσφοράς Υπηρεσιών τους, αποδέχονται τα νόμιμα ισχύοντα Διεθνών και στην Ελλάδα.

Κεφάλαιο Γ΄ Υποχρεώσεις, Δικαιώματα, Κωλύματα

Αρθρο 11. Υποχρεώσεις

1. Οι διαιτητές οφείλουν να προσφέρουν τις υπηρεσίες τους ως διαιτητές ή βοηθοί διαιτητές. Αδικαιολόγητη άρνηση συνεπάγεται παραπομπή στο οικείο πειθαρχικό Οργανο.

2. Οι διαιτητές οφείλουν να δηλώνουν τη δυνατότητα που έχουν ή μη να αγωνίζονται και άλλες ημέρες της εβδομάδας πλην Σαββάτου - Κυριακής.

Αρθρο 12. Δικαιώματα

1. Αρνηση διεύθυνσης αγώνων συγκεκριμένης ΠΑΕ (1) ή σωματείων (3).

2. Δήλωση έγκαιρου κωλύματος λόγω ασθενείας οικογενειακής, επαγγελματικής ή θρησκευτικής απασχόλησης. Το κύκλωμα ισχύει και για τα τοπικά και για τα εθνικά πρωταθλήματα.

Αρθρο 13. Κωλύματα

1. Ασυμβίβαστο διαιτητή εν ενεργεία και μέλους ή αθλητή ή προπονητή ή γυμναστή σωματείου ή ΠΑΕ ή του με οποιονδήποτε τρόπο συνδεόμενου με αυτόν (ή αυτήν προσώπου)

2. Ασυμβίβαστο διαιτητή εν ενεργεία και μέλους ΚΕΔ / ΕΠΟ ή ΕΔ / ΕΠΣ.

3. Διαιτητές (ίδιοι ή σύζυγοι ή τέκνα ή συγγενείς μέχρι β΄ βαθμού) που διατηρούν πρακτορείο ΠΡΟ-ΠΟ ή κατάστημα εμπορίας αθλητικών ειδών δεν μπορούν να διαιτητεύσουν επίσημους αγώνες κάθε επαγγελματικής κατηγορίας.



Σαν να παρακαρδάμωσαν μερικοί τώρα τις γιορτές και άνετοι - άνετοι και με γεμάτες τις κοιλάρες είπαν να ξαμολυθούν στα γήπεδα και να το παίξουν «τραμπούκια» και νταήδες! Ομως δεν ξέσπασαν στους συνήθεις ύποπτους, τους διαιτητές, αλλά στους αθλητικούς συντάκτες!!!

Στ' Αφάντου και στα Κοσκινού, δύο συνάδελφοι γνώρισαν από πρώτο χέρι, το «ύφος», το «ήθος» και το υψηλό «μορφωτικό» επίπεδο κάποιων «μεγαλοπαραγόντων»! Τώρα μάλιστα που απουσιάζεις απ' τους αγώνες η αστυνομική δύναμη, βρήκαν τα θρασίμια την ευκαιρία να δηλώσουν «παρών»!

Τελικά ο μπασκετικός Ολυμπιακός δεν έκανε το χατήρι στους Κώους φίλους του και τα έκανε «μούσκεμα» στο προχθεσινό ντέρμπυ του GLYFADA HALLA OF SPORTS, με τον Παναθηναϊκό, αφού οι φίλαθλοί του μετέτρεψαν το γήπεδο, από HALL σε ...ΑΡΕΝΑ!

Παρά λίγο να ...κατεδαφίσουν τ' αποδυτήρια του γηπέδου των Αγίων Αποστόλων οι τρεις αποβληθέντες ποδοσφαιριστές του Διαγόρα Βατίου στο παιχνίδι με τον Ορφέα. Συμπεριφορά καθ' όλα απαράδεκτη, αφού ακόμη κι όλα τα δίκια του κόσμου να είχαν με το μέρος τους δεν δικαιολογούνται για τη στάση τους!

Μπράβο, πάντως στον πρόεδρο του Διαγόρα Βατίου Γιάννη Καμπούρη, ο οποίος «έριξε» 100.000 δρχ. πρόστιμο στους παρεκτραπέντες για παραδειγματική τιμωρία!



AMCOR

No 1

ΚΑΤΑΣΚΕΥΑΖΟΝΤΑΙ & ΕΙΣΑΓΟΝΤΑΙ ΣΥΝΑΡΜΟΛΟΓΗΜΕΝΑ ΑΠΟ ΤΟ ΙΣΡΑΗΛ



ΠΡΟΔΙΑΓΡΑΦΕΣ ΕΟΚ CE MARK

X2973-31/1

Η AMCOR-ΙΣΡΑΗΛ Η ΜΕΓΑΛΥΤΕΡΗ ΒΙΟΜΗΧΑΝΙΑ ΗΛΙΑΚΩΝ ΣΥΣΤΗΜΑΤΩΝ ΣΤΟΝ ΚΟΣΜΟ,ΣΑΣ ΠΡΟΣΦΕΡΕΙ ΤΟΝ ΚΑΛΥΤΕΡΟ ΗΛΙΑΚΟ ΘΕΡΜΟΣΙΦΩΝΑ ΤΟΥ ΚΟΣΜΟΥ ΜΕ ΜΟΝΑΔΙΚΑ ΣΗΜΕΙΑ ΥΠΕΡΟΧΗΣ ΠΟΥ ΚΑΝΕΝΑΣ ΑΛΛΟΣ ΔΕΝ ΕΧΕΙ.ΠΡΩΤΗ Η AMCOR,ΠΡΙΝ 40 ΧΡΟΝΙΑ ΠΑΡΟΥΣΙΑΣΕ ΤΗΝ ΕΠΑΝΑΣΤΑΤΙΚΗ ΤΗΣ ΤΕΧΝΟΛΟΓΙΑ ΣΤΟΥΣ ΗΛΙΑΚΟΥΣ ΘΕΡΜ/ΝΕΣ. ΠΟΛΛΟΙ ΑΠΟ ΤΟΤΕ ΠΡΟΣΠΑΘΗΣΑΝ ΝΑ ΤΗΝ ΜΙΜΗΘΟΥΝ .ΤΑ ΑΠΟΤΕΛΕΣΜΑΤΑ ΤΟΥΣ ΕΙΝΑΙ ΓΝΩΣΤΑ.ΚΑΝΕΝΑΣ ΔΕΝ ΜΠΟΡΕΣΕ ΝΑ ΤΗ ΘΑΣΕΙ.ΣΗΜΕΡΑ Η AMCOR ΣΥΝΕΧΙΖΟΝΤΑΣ ΤΗΝ ΕΡΕΥΝΑ ΣΤΟΝ ΤΟΜΕΑ ΤΗΣ ΗΛΙΑΚΗΣ ΕΝΕΡΓΕΙΑΣ ΒΡΙΣΚΕΤΑΙ ΚΑΙ ΘΑ ΒΡΙΣΚΕΤΑΙ ΜΠΡΟΣΤΑΓΙΑΤΙ ΕΙΝΑΙ Η No 1 ΣΤΟΝ ΚΟΣΜΟ.

ΕΙΝΑΙ Η AMCOR

ΕΥΡΩ.

το ΔΙΚΟ ΜΑΣ νόμισμα



Απολαύστε τη ζωή, κάνοντάς την πιο απλή! Εκατομμύρια άνθρωποι σε 12 ευρωπαϊκές χώρες -με διαφορετικές παραδόσεις και τρόπο ζωής- χρησιμοποιούν πλέον ένα κοινό νόμισμα. Από την 1η Ιανουαρίου 2002, επτά καλαίσθητα τραπεζογραμμάτια και οκτώ εύκολα αναγνωρίσιμα κέρματα βρίσκονται ήδη στην τσέπη σας. Ειδικά χαρακτηριστικά ασφαλείας, όπως το ολόγραμμα, το υδατογράφημα και η ταινία ασφαλείας, σας βοηθούν να αναγνωρίζετε τα γνήσια τραπεζογραμμάτια. Και αυτό είναι ένα υπέροχο συναίσθημα που μπορείτε να μοιραστείτε με άλλα 300 εκατομμύρια Ευρωπαίους.

Περισσότερες πληροφορίες μπορείτε να βρείτε στο ενημερωτικό φυλλάδιο *"Προετοιμαστείτε για το ευρώ"* που διανέμεται ευρέως σε όλες τις χώρες της ζώνης του ευρώ ή στην επίσημη ιστοσελίδα για το ευρώ - **www.euro.ecb.int**.

ΤΡΑΠΕΖΑ ΤΗΣ ΕΛΛΑΔΟΣ 1928

ΕΥΡΩΠΑΪΚΗ ΚΕΝΤΡΙΚΗ ΤΡΑΠΕΖΑ

Το ευρώ προστατεύεται από πολλά προηγμένα χαρακτηριστικά ασφαλείας. Στα τραπεζογραμμάτια των 5, 10 και 20 ευρώ υπάρχει ένα ολόγραμμα πάνω σε γυαλιστερή λωρίδα ελάσματος, ενώ στα τραπεζογραμμάτια μεγαλύτερης αξίας -των 50, 100, 200 και 500 ευρώ- το ολόγραμμα εμφανίζεται πάνω σε τμήμα ελάσματος.





Οι χώρες της ζώνης του ευρώ είναι: η Αυστρία, το Βέλγιο, η Γαλλία, η Γερμανία, η Ελλάδα, η Ιρλανδία, η Ισπανία, η Ιταλία, το Λουξεμβούργο, η Ολλανδία, η Πορτογαλία και η Φινλανδία.

Οι Νιοχωρίτες θυμήθηκαν τις παλιές καλές εποχές

ΕΚΔΗΛΩΣΗ ΤΟΥ ΣΥΛΛΟΓΟΥ ΤΗΣ ΑΜΑΡΑΝΤΕΙΟΥ



Ο δικηγορος κ. Γιάννης Χαρίτος προσφωνεί τους παλιούς Νιοχωρίτες στην εκδήλωση που έγινε στο «ΠΛΑΖΑ»

Με την καθιερωμένη λαμπρότητα έγινε την ημέρα των Θεοφανείων η γιορτή του Συλλόγου των Μαθητών της Αμαραντείου Σχολής. Ακολουθώντας το έθιμο οι πρώην μαθητές, (στην πλειοψηφία του παλαιοί Νιοχωρίτες) συγκεντρώθηκαν στο ξενοδοχείο «Πλάζα» για να κόψουν την πίτα τους.



Πολλοί Νιοχωρίτες συγκεντρώθησαν την Κυριακή στην εκδήλωση του Συλλόγου των πρώην Μαθητών της Αμαραντείου Σχολής

Κατά τη διάρκεια της εκδήλωσης, μίλησε ο δικηγόρος κ. Γιάννης Χαρίτος (εκ μέρους του προέδρου του συλλόγου κ. Γιώργου Βρούχου), που αναφέρθηκε στη σημασία της λειτουργίας του εν λόγω συλλόγου, που συνεχίζει τη διατήρηση της παράδοσης. Με το ίδιο πνεύμα μίλησε και ο πρωτοσύγκελος της Ιεράς Μητροπόλεως κ. Παΐσιος, ενώ ο δικηγόρος κ. Θεόδωρος Φραράκης, διάβασε αποσπάσματα από το βιβλίο του Γιώτη Παπαθανάση, που αφορούσαν τον μπάρμπα-Ανέστο, έναν τύπο του προπολεμικού Νιοχωριού.

Το φλουρί στην πίτα, βρήκε ο κ. Σάββας Βογιατζής.

Η επόμενη εκδήλωση του Συλλόγου των πρώην Μαθητών της Αμαραντείου Σχολής, θα γίνει στις 6 Μαρτίου.

«Πολικό ψύχος» επικρατεί στην αγορά της Ρόδου

ΚΟΥΜΠΩΜΕΝΟΙ ΟΙ ΚΑΤΑΝΑΛΩΤΕΣ

«Πολικό ψύχος» επικρατεί στην αγορά της Ρόδου, αφού το καταναλωτικό κοινό εξακολουθεί να είναι παγερά αδιάφορο. Μια από τις αιτίες που έχουν παγώσει την κίνηση στην αγορά είναι το ευρώ, η κυκλοφορία του οποίου, έχει μπερδέψει το αγοραστικό κοινό, που δεν έχει εξοικειωθεί με το νέο νόμισμα.

Είναι πολλοί οι καταναλωτές, που αποφεύγουν να προβαίνουν σε αγορές και να χρησιμοποιούν το ευρώ για να μην κάνουν λάθη στις συναλλαγές τους.

Υπολογίζεται μάλιστα ότι μόνο οι 3 στους 10 Ροδίτες,. χρησιμοποιούν το νέο ενιαίο νόμισμα για τις αγορές τους.

Η αντιστοιχία αυτή θα ανατραπεί, όπως εκτιμούν, οι επιχειρηματίες υπέρ του ευρώ στο τέλος Ιανουαρίου όπου οι δραχμές που θα κυκλοφορούν θα είναι είδος προς εξαφάνιση.

Η μείωση στην κίνηση θα είναι μεγαλύτερη τις επόμενες ημέρες μιας και η εορταστική περίοδος έληξε χθες.

Οι καταστηματάρχες έχουν εναποθέσει πλέον τις ελπίδες τους στην εκπτωτική περίοδο, που θα αρχίσει σις 14 Ιανουαρίου και θα διαρκέσει μέχρι το τέλος του Φεβρουαρίου.

Εκατοντάδες οδηγοί υποβλήθηκαν σε αλκοτέστ

ΒΕΒΑΙΩΘΗΚΑΝ 7 ΠΑΡΑΒΑΣΕΙΣ

Ο φόβος φυλάει τα έρημα. Οι παραβάσεις μέθης σημείωσαν αισθητή μείωση. Οι πότες οδηγοί, προτίμησαν να μην το «τσούξουν» αν και ήταν γιορτές για να μην τους ..τσιμπήσουν οι τροχονόμοι.

Το χρονικό διάστημα από 31 Δεκεμβρίου μέχρι 6 Ιανουαρίου, υποβλήθηκαν σε αλκοτέστ 248 οδηγοί και βεβαιώθηκαν 7 παραβάσεις. Επίσης, βεβαιώθηκαν 7 παραβάσεις για υπερβολική ταχύτητα και 10 για μη κίνηση στο άκρο δεξιό της οδού.

Επίσης σημειώθηκαν τρία τροχαία ατυχήματα, στα οποία τραυματίστηκαν τέσσερα άτομα σοβαρά και δύο ελαφρά, τα οποία οφείλονται σε αντικανονικό προσπέρασμα και σε κίνηση στο αντίθετο ρεύμα κυκλοφορίας.

Για την εβδομάδα που διανύουμε, στο στόχαστρο, έχουν μπει οι οδηγοί που δεν χρησιμοποιούν ζώνη ασφαλείας.

Αναβλήθηκε η χθεσινή παράσταση της όπερας

ΔΕΝ ΗΡΘΑΝ ΟΙ ΚΑΛΛΙΤΕΧΝΕΣ

Από τον Πολιτιστικό Οργανισμό Δήμου Ροδίων ανακοινώνεται ότι λόγω των δυσμενών καιρικών συνθηκών που επικρατούν στο λεκανοπέδιο Αττικής, η προγραμματισμένη για χθες παράσταση της όπερας «Ο Φαρμακοτρίφτης» του F.J. HAYDN, αναβάλεται.

Η παράσταση θα πραγματοποιηθεί σε ημερομηνία, που θα ανακοινωθεί σύντομα.

Κυρίως στον αγροτικό τομέα

Εκτεταμένες ζημιές από την πρωτοφανή χιονόπτωση

ΥΠΟΧΩΡΗΣΕ ΣΗΜΑΝΤΙΚΑ Η ΚΑΚΟΚΑΙΡΙΑ



Τα προβλήματα συντονισμού που εμφανίστηκαν στην αντιμετώπιση της πρόσφατης κακοκαιρίας οδήγησαν τον πρωθυπουργό να ανακοινώσει χθες, ότι θα πρέπει να βελτιωθεί η λειτουργία της Πολιτικής Προστασίας. «Ο μηχανισμός δούλεψε ικανοποιητικά σε μεγάλο βαθμό», δήλωσε ο πρωθυπουργός, ύστερα από την ευρεία διυπουργική σύσκεψη. Παραδέχτηκε ωστόσο ότι υπάρχουν ακόμα πολλά που πρέπει να γίνουν, προκειμένου --όπως είπε-- να δουλέψει το σύστημα καλύτερα.

Στο επίκεντρο τίθεται η λειτουργία της Πολιτικής Προστασίας, με στόχο τη βελτίωση του κεντρικού σχεδιασμού όλων των μέσων με περιφερειακή πρόληψη. Τις επόμενες ημέρες, ο υπουργός Εσωτερικών Κώστας Σκανδαλίδης θα συγκαλέσει εκ νέου τη διυπουργική επιτροπή, στην οποία παίρνουν μέρος οι ηγεσίες των υπουργείων: Δημόσιας Τάξης, Εθνικής Άμυνας, Γεωργίας, Μεταφορών, Εθνικής Οικονομίας και ΠΕΧΩΔΕ. Στο πλαίσιο αυτό --όπως είπε ο πρωθυπουργός-- θα γίνει υποχρεωτικός ο εξοπλισμός των αυτοκινήτων με αντιολισθητικές αλυσίδες, ενώ θα γίνουν παρεμβάσεις και στους αυτοκινητόδρομους. Επίσης, θα δοθεί έμφαση στο μηχανισμό συνεχούς πληροφόρησης.

Ο κ. Σημίτης ανέφερε ότι υπάρχουν εκτεταμένες ζημιές στο κτηνοτροφικό κεφάλαιο της χώρας και από τη Δευτέρα αρχίζει η αποτίμηση των ζημιών, προκειμένου να καταβληθούν οι αποζημιώσεις. Σύμφωνα με πληροφορίες, εκτιμάται ότι οι καταστροφές στη Γεωργία και την Κτηνοτροφία ανέρχονται σε περίπου 20-25 δισεκατομμύρια δραχμές, ενώ --σύμφωνα με τις ίδιες εκτιμήσεις-- για την αποζημίωση των αγροτών ο κρατικός προϋπολογισμός θα επιβαρυνθεί με περίπου 50 δισεκατομμύρια. Ο πρωθυπουργός επισήμανε την ανάγκη να συμβάλουν περισσότερο οι νομαρχίες και οι δήμοι στην πρόληψη και την αντιμετώπιση προβλημάτων από καταστροφές, ενώ επανέλαβε ότι οι πολίτες θα πρέπει να έχουν συνείδηση των υποχρεώσεών τους.

Σύμφωνα με πληροφορίες, κατά τη διάρκεια της σύσκεψης, ο πρωθυπουργός ζήτησε τη βελτίωση των μηχανισμών αντιμετώπισης έκτακτων καταστάσεων, ενώ διαπιστώθηκε ανάγκη αγοράς σύγχρονων μηχανημάτων. Επίσης αναγνωρίστηκε ότι θα έπρεπε, πολύ νωρίτερα και με ιδιαίτερη αυστηρότητα, να έχει τηρηθεί η απαγόρευση της κυκλοφορίας βαρέων οχημάτων στην Εθνική οδό. Ο κ. Σημίτης τόνισε ότι δύο είναι οι στόχοι: Να μην υπάρχουν θύματα και να εξυπηρετούνται οι πολίτες. Ο πρωθυπουργός έδωσε συγχαρητήρια στους αστυνομικούς, στους πυροσβέστες και στους υπάλληλους, οι οποίοι, όπως είπε, εργάστηκαν σκληρά και με αυτοθυσία. Ο πρωθυπουργός κατέληξε, λέγοντας ότι το μόνο θετικό ήταν ότι ο χιονιάς μας επιτρέπει να αντιμετωπίσουμε καλύτερα ορισμένα φαινόμενα, όπως η λειψυδρία.

Ο Κώστας Σκανδαλίδης

Ο υπουργός Εσωτερικών δήλωσε ότι οι δημόσιες υπηρεσίες λειτούργησαν χωρίς μεγάλα προβλήματα και επανέλαβε ότι δεν θα επιβληθούν κυρώσεις στους δημόσιους υπάλληλους που δεν μπόρεσαν να παρουσιαστούν στις δουλειές τους.

Σύμφωνα με πληροφορίες, εκτιμήσεις του υπουργείου ανεβάζουν τον αριθμό των δημόσιων υπαλλήλων που εργάστηκαν στο 65-70%. Ο κ. Σκανδαλίδης είπε ότι όλα τα υποκαταστήματα του ΙΚΑ λειτούργησαν κανονικά, εκτός από αυτό του Αγίου Στεφάνου, το οποίο παρέμεινε κλειστό. Πρόσθεσε επίσης ότι για τους νομούς Αττικής, Βοιωτίας και Εύβοιας, μπορεί ακόμη και εντός της ημέρας να αρθεί η κατάσταση έκτακτης ανάγκης, μετά από εισήγηση των νομαρχών.

Ερωτηθείς για το εάν υπήρξε ολιγωρία του κράτους, ο κ. Σκανδαλίδης τόνισε ότι μπορεί να υπήρξαν λάθη, ελλείψεις και προβλήματα, αλλά όχι και ολιγωρία. «Να είμαστε πολιτικοί του μέτρου. Ούτε θριαμβολογία ούτε μηδενισμός», σημείωσε ο υπουργός Εσωτερικών.

Υποχωρεί η κακοκαιρία, παραμένουν τα προβλήματα

Προτεραιότητα τη Δευτέρα για τον κρατικό μηχανισμό είναι η κατά το δυνατόν ταχύτερη αποκατάσταση των προβλημάτων στο οδικό δίκτυο της πρωτεύουσας ώστε, όπως τόνισε την Κυριακή ο υπουργός Εσωτερικών Κώστας Σκανδαλίδης, «η πόλη να λειτουργήσει». Από τις 12 έληξε η γενική εφημερία των νοσοκομείων.

Τα σοβαρότερα προβλήματα εντοπίζονται ακόμη στις περιοχές της βορειοανατολικής Αττικής, όχι μόνο από άποψη προσπέλασης, αλλά και λόγω των διακοπών ηλεκτροδότησης που οφείλονται σε βλάβες του δικτύου.

Σε κατάσταση έκτακτης ανάγκης παραμένουν και τη Δευτέρα οι νομοί Αττικής, Εύβοιας, Βοιωτίας και Ρεθύμνου. Αποκλεισμένα παραμένουν 82 χωριά στο νομό Ρεθύμνης, 48 στην Εύβοια, 21 στο Λασίθι και 6 στα Χανιά. Σε μια προσπάθεια να μην υπάρξουν προβλήματα εφοδιασμού με είδη πρώτης ανάγκης των κατοίκων των αποκλεισμένων χωριών στην Κρήτη και την Εύβοια ο κρατικός μηχανισμός επιστρατεύει και στρατιωτικά ελικόπτερα. Τη Δευτέρα ένα ελικόπτερο της αεροπορίας στρατού τύπου Σινούκ εστάλει στην Κρήτη μεταφέροντας τροφίμα και άλλα εφόδια σε 10 αποκλεισμένα χωριά των νομών Ρεθύμνου και Λασιθίου. Το ελικόπτερο θα παραμείνει στο νησί όσο αυτό κριθεί απαραίτητο. Ενα ακόμη Σινούκ θα μεταβεί την Τρίτη στη νότια Εύβοια προκειμένου να ενισχυθούν με εφόδια οι κάτοικοι 6 αποκλεισμένων χωριών.

Σύμφωνα με ανακοίνωση της Αστυνομίας, περιπολικά της Άμεσης Δράσης, της Ασφάλειας, της Τροχαίας θα κυκλοφορούν στους δρόμους, ενώ θα γίνονται και πεζές περιπολίες, προκειμένου να εντοπίζονται τυχόν προβλήματα και να διευκολύνεται η κυκλοφορία των οχημάτων.

Αεροδρόμιο

Από τις 9:30 το πρωί άρχισαν να πραγματοποιούνται πτήσεις από το Διεθνές Αεροδρόμιο «Ελευθέριος Βενιζέλος», με προτεραιότητα σε αυτές του εξωτερικού. Ο υπουργός Μεταφορών Χρήστος Βερελής δήλωσε ότι θα αναζητηθούν και --εφόσον υπάρχουν-- θα αποδοθούν ευθύνες για τη λειτουργία του «Ελ. Βενιζέλος» και συγκεκριμένα για τους τομείς των επικοινωνιών, του αποχιονισμού των διαδρόμων απογείωσης και προσγείωσης και «αποπαγοποίησης» των αεροσκαφών.

Ανοιχτά τα λιμάνια

Από τις 6 π.μ. έχει επιτραπεί ο απόπλους των πλοίων από τα λιμάνια του Πειραιά και της Ραφήνας για τα νησιά του Αιγαίου, την Κρήτη και τα Δωδεκάνησα. Κανονικά επίσης εκτελούνται τα δρομολόγια προς Αργοσαρωνικό. Ανοιχτά είναι τα λιμάνια Καβάλας, Κυλλήνης, Ηγουμενίτσας, Ρίου και Περάματος.

Εγιναν πολλές κατασχέσεις

Φράκαρε η χωματερή από ακατάλληλα τρόφιμα

ΕΛΕΓΧΟΙ ΑΠΟ ΤΗΝ ΑΣΤΥΚΤΗΝΙΑΤΡΙΚΗ

Φράκαρε η χωματερή από τα ακατάλληλα τρόφιμα που εντοπίστηκαν και κατασχέθηκαν κατά τη διάρκεια ελέγχων, που διενήργησε τον περασμένο χρόνο σε καταστήματα, αποθήκες τροφίμων, ψυκτικούς θαλάμους, εστιατόρια της Ρόδου και των άλλων νησιών μας, ο αστυκτηνίατρος-αστυνομικός διευθυντής κ. Μιχάλης Ζεμπιλλάς.

•Συγκεκριμένα, πραγματοποιήθηκαν 1.267 αστυκτηνιατρικές επιθεωρήσεις και κατασχέθηκαν 315.893 κιλά ακατάλληλων τροφίμων, γαλακτοκομικών προϊόντων, κρεάτων, αλλαντικών, ψαριών, κατεψυγμένων κρεάτων, μπισκότων, παγωτών κ.α. Αναλυτικά κατασχέθηκαν και καταστράφηκαν οι παρακάτω ποσότητες σε κιλά:

- Αλλαντικά 6.496
- Κονσέρβες διάφορες 5.454.
- Γιαούρτια διάφορα 48.407
- Χόιρειον κρέας 11.000
- Τυρόπιτες κατεψυγμένες 4.617
- Γάλατα 43.258
- Τυριά διάφορα 45.513
- Μπισκότα 14.798
- Κρέμες γάλακτος 32.152
- Σοκολάτες διάφορες 13.213
- Ετοιμα φαγητά 1.069
- Βούτυρα 22.338
- Ψάρια κατεψυγμένα 5.911
- Παγωτά 21.118
- Κοτόπουλα 3.801
- Αμνοερίφια 1.554
- Σούπες διάφορες 5.389
- Κρέας μόσχου 7.796
- Πίτσες 1.200
- Μαγιονέζες 7.962
- Σουβλάκια 2.913
- Κρουασάν 2.626
- Γαρίδες κατ/νες 2.439
- Μπιφτέκια 2.164
- Μακαρόνια με κρέας και τυρί 1.150
- Τσιπς με χοιρινό 311
- Ετοιμα φαγητά 1.244

Στις 18 Ιανουαρίου πρόκειται να συνεδριάσει το δημοτικό συμβούλιο

Στις 18 Ιανουαρίου κατά πάσα πιθανότητα θα πραγματοποιηθεί η συνεδρίαση του δημοτικού συμβουλίου Ρόδου, που θα είναι η πρώτη του έτους 2002. Μέχρι τότε εκτιμάται ότι θα έχουν εγκριθεί από την Περιφέρεια Νοτίου Αιγαίου, οι αποφάσεις που ελήφθησαν από το δημοτικό συμβούλιο τόσο για το τεχνικό πρόγραμμα, όσο και για τον προϋπολογισμό του Δήμου Ροδίων για το 2002, ώστε άμεσα να αρχίσει η υλοποίησή τους.

Στην ημερήσια διάταξη της συνεδρίασης, θα περιληφθούν θέματα που αφορούν την εκτέλεση έργων. Θα γίνει επίσης ο ορισμός των διοικητικών συμβουλίων για τα τρία αθλητικά στάδια, η διαχείριση των οποίων μεταβιβάστηκε από τη Γενική Γραμματεία Αθλητισμού στο Δήμο Ρόδου.

Από την προηγούμενη συνεδρίαση του δημοτικού συμβουλίου, που πραγματοποιήθηκε στις 28 Δεκεμβρίου απουσίαζαν τα μέλη των δύο παρατάξεων της μειοψηφίας εκτός του κ. Π. Ζαχαριάδη. Οι απουσίες είχαν προαναγγελθεί και οφείλονταν, όπως επισημάνθηκε στην ...«εορταστική περίοδο».

Χωρίς ιατρική περίθαλψη 2.500 εργαζόμενοι στη ΔΕΗ

ΕΚΛΕΙΣΕ ΤΟ ΓΡΑΦΕΙΟ ΣΤΗ ΡΟΔΟ

Χωρίς ιατρική περίθαλψη έμειναν 2.500 εργαζόμενοι της ΔΕΗ στα Δωδεκάνησα, αφού το υποκατάστημα του ασφαλιστικού τους ταμείου στη Ρόδο, δεν λειτουργεί, λόγω έλλειψης προσωπικού. Το πρόβλημα παρουσιάστηκε πριν την έναρξη της εορταστικής περιόδου και επιδεινώθηκε με την ασθένεια του προϊσταμένου του γραφείου, που ήταν η αιτία για να μπει σε αυτό λουκέτο.

Ουσιαστικά το κλείσιμο του γραφείου σημαίνει ότι έμειναν χωρίς ιατρική περίθαλψη οι ασφαλισμένοι της Ρόδου και των υπόλοιπων νησιών, ενώ προβλήματα αντιμετωπίζουν και οι συνταξιούχοι της ΔΕΗ.

Η Διεύθυνση Ασφάλισης προσωπικού της ΔΕΗ θα δώσει λύση στο πρόβλημα, που είναι η αιτία της ταλαιπωρίας χιλιάδων ασφαλισμένων με τη μετάταξη υπαλλήλων από την Αθήνα στη Ρόδο.

Με την έκθεση σήμερα στην Ουτρέχτη

Ξεκινά η τουριστική προβολή της Ρόδου

ΟΛΟ ΤΟ ΠΡΟΓΡΑΜΜΑ ΤΩΝ ΕΚΔΗΛΩΣΕΩΝ



Με την έκθεση VAKANT της Ουτρέχτης οι εργασίες της οποίας αρχίζουν σήμερα, ανοίγει το πρόγραμμα των τουριστικών διοργανώσεων του εξωτερικού, στις οποίες θα προβληθεί η Ρόδος το 2002. Οι εργασίες της έκθεσης της Ουτρέχτης θα ολοκληρωθούν την προσεχή Κυριακή 13 Ιανουαρίου. Μέσα στον Ιανουάριο θα πραγματοποιηθούν άλλες πέντε τουριστικές εκθέσεις στις οποίες θα προβληθεί η Ρόδος μέσω της Ενωσης Ξενοδόχων και του Οργανισμού Προώθησης Ροδιακού Τουρισμού.

Αναλυτικότερα, η Ρόδος θα προβληθεί στις εκθέσεις:

-REISELIV-ΟΣΛΟ από 10 έως 13 Ιανουαρίου.

-ΜΑΤΚΑ-ΕΛΣΙΓΚΙ από 17 έως 20 Ιανουαρίου.

-VAKANZ-ΛΟΥΞΕΜΒΟΥΡΓΟ από 18 έως 20 Ιανουαρίου.

-ΒΙΕΝΝΗ-ΑΥΣΤΡΙΑ από 17 έως 20 Ιανουαρίου.

-FERIE -ΚΟΠΕΓΧΑΓΗ από 25 έως 27 Ιανουαρίου.

Τον Απρίλιο θα ξεκινήσει το πρόγραμμα προβολής της Ρόδου στην Ελλάδα, το οποίο θα διεξαχθεί σε δύο φάσεις.

Στην πρώτη φάση του προγράμματος θα γίνει η προσπάθεια προσέλκυσης των μαθητών στη Ρόδο, ενώ η δεύτερη θα έχει στόχο τις ελληνικές οικογένειες.

Ευχαριστήριο

Αισθανόμαστε την υποχρέωση να ευχαριστήσουμε δημόσια το γιατρό γυναικολόγο - μαιευτήρα κ. **Θεόδωρο Ευθυμίου** για τη βοήθεια του να φέρει στον κόσμο η κ. Σοφία Παναγοπούλου-Λεριά, την τρισχαριτωμένη κορούλα τους, που βιάστηκε να έρθει στον κόσμο με την είσοδο του καινούργιου χρόνου 2002.

Επίσης θερμά ευχαριστήρια και συγχαρητήρια στην ιδιοκτήτρια οικογένεια του κ. Καραγιάννη, για την αμέριστη συμπαράσταση και φροντίδα σε όλα ανεξαιρέτως τα νεογέννητα και όλο γενικά το νοσηλευτικό προσωπικό της κλινικής.

Ευχαριστούμε την κ. Καραγιάννη, για το χρυσό γούρι της χρονιάς που πρόσφεραν στη μικρούλα.

Οι οικογένειες
Λεριά-Παναγοπούλου

3881-8/1