ΕΤΟΣ ΙΔΡΥΣΗΣ 1949
ΙΔΡΥΤΗΣ - ΔΙΕΥΘΥΝΤΗΣ
ΓΙΩΡΓΟΣ ΔΙΑΜΑΝΤΙΔΗΣ
Γραφεία - Τυπογραφεία:
Μάρκου Μαλλιαράκη 3 (ΚΟΒΑ)
Λογιστήριο: Νέα Αγορά
Τηλ.: Σύνταξης: 27356 - 34101 FAX: 20643
Λογιστηρίου: 24539 FAX: 24539
www.proodos.net, www.proodosnews.gr
e-mail: info@proodos.net

ΠΡΟΟΔΟΣ

Ανεξάρτητη καθημερινή πρωινή εφημερίδα

ΚΑΣΑΠΗΣ
ΖΑΝΤΕΣ-ΕΛΑΣΤΙΚΑ
Αυστραλίας 2
Τηλ. 35367
0% προκαταβολή
έως 36 δόσεις

ΑΡΙΘΜΟΣ ΦΥΛΛΟΥ 15.914 • ΤΙΜΗ 0,70 ευρώ

ΤΕΤΑΡΤΗ 9 ΙΑΝΟΥΑΡΙΟΥ 2002

Σε ύφεση τα καιρικά φαινόμενα

Η κακοκαιρία φεύγει στα οπωροκηπευτικά οι υψηλές τιμές μένουν

ΑΝ ΚΑΙ ΔΕΝ ΕΠΙΝΑΝ ΖΗΜΙΕΣ ΣΤΗ ΓΕΩΡΓΙΑ



ΤΑ ΠΡΟΒΛΗΜΑΤΑ που προκάλεσε η κακοκαιρία στις αεροπορικές και θαλάσσιες συγκοινωνίες της περιοχής μας ελαχιστοποιούνται, καθώς ο καιρός παρουσίασε ύφεση. Οι θυελλώδεις βόρειοι άνεμοι, που έπνεαν στα πελάγη μας, κόπασαν και τα πλοία εκτέλεσαν τα δρομολόγιά τους, αλλά με πολύωρες καθυστερήσεις.

• Το «Διαγόρας» κατέπλευσε στο λιμάνι της Ρόδου χτες στις 9.30 το πρωί και το «Ροδάνθη» μισή ώρα αργότερα. Το απόγευμα

ΣΥΝΕΧΕΙΑ ΣΤΗ ΣΕΛ. 4

Για τους μισθούς του 2002

«Δεν τα βρήκαν» ξενοδόχοι και ξενοδοχοϋπάλληλοι

ΣΤΗ ΔΙΑΙΤΗΣΙΑ Η ΥΠΟΘΕΣΗ

ΣΕ ΑΔΙΕΞΟΔΟ κατέληξε τελικά -όπως αναμενόταν- η συνάντηση που είχαν χθες στην Αθήνα οι πρόεδροι της Πανελλήνιας Ομοσπονδίας Ξενοδόχων και της Ομοσπονδίας Ξενοδοκοϋπαλλήλων Βασίλης Μηναΐδης και Στέλιος

ΣΥΝΕΧΕΙΑ ΣΤΗ ΣΕΛ. 4



Θα βελτιωθούν οι υπηρεσίες που προσφέρει

Ο ΟΤΕ δεν φοβάται τους ανταγωνιστές του

ΣΥΝΕΝΤΕΥΞΗ ΜΕ ΤΟΝ ΠΡΟΪΣΤΑΜΕΝΟ ΔΩΔ/ΣΟΥ κ. ΣΩΤΗΡΗ ΤΑΣΙΟ

Ο ΟΤΕ δεν φοβάται την είσοδο ανταγωνιστών στην τηλεπικοινωνιακή αγορά. Ολοι είναι καλοδεχούμενοι. Αυτό δηλώνει χωρίς δεύτερη σκέψη ο προϊστάμενος του συγκροτήματος Δωδεκανήσου του ΟΤΕ, κ. Σωτήρης Τάσιος.

• Σε ερώτηση που του έθεσε σχετικά η «Πρόοδος», ο κ. Τάσιος απαντά:

«Ολοι οι ανταγωνιστές είναι καλοδεχούμενοι. Για τρεις λόγους: Πρώτον, μέσα στον ανταγωνισμό παρακινούμαστε για συνεχή αυτοβελτίωση. Δεύτερον, δημιουργούνται συγκριτικά στοιχεία που βοηθούν τον πελάτη να επιλέγει καλύτερα και να σε προτιμά, αν είσαι καλύτερος. Και τρίτον, ανακόπτονται οι περιπτώσεις αυθαιρεσίας και όλοι προσαρμόζονται σε καλύτερους κανόνες συμπεριφοράς.

Ο ΟΤΕ δεν φοβάται. Είχε κανόνες, έχει κανόνες και θα έχει κανόνες. Σε συνθήκες ανταγωνισμού ο ΟΤΕ θα σταθεροποιήσει την πελατειακή του βάση, επειδή ακριβώς θέτει κανόνες ποιότητας».

ΜΕ ΤΟΝ συνεχή εκσυγχρονισμό του, τα τελευταία χρόνια, ο ΟΤΕ έχει βελτιώσει σημαντικά τους δείκτες ποιότητας στην προσφορά υπηρεσιών.

• Ενα χαρακτηριστικό παράδειγμα είναι οι βλάβες. Το ποσοστό εμφάνισης βλαβών είναι σήμερα μία βλάβη το χρόνο στο 10% ανά 100 συνδρομητές. Το ποσοστό αυτό ανερχόταν πριν από 10 χρόνια στο 56%.

ΣΗΜΕΡΑ επίσης το 92% των βλαβών αίρεται μέσα στο πρώτο 24ωρο, ενώ πριν από 10 χρόνια μόλις το 35%.

• Στο μεταξύ, η επιχειρηματική δραστηριότητα του ΟΤΕ στην περιοχή μας

ΣΥΝΕΧΕΙΑ ΣΤΗ ΣΕΛ. 4

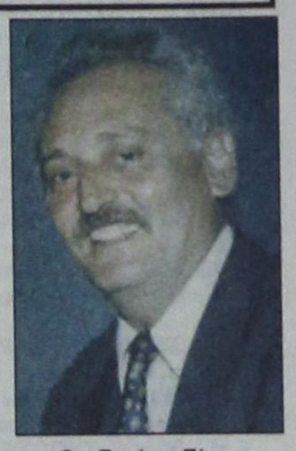

Ο κ. Σωτήρης Τάσιος

Σύμφωνα με φήμες που κυκλοφορούν

Εδωσε 30 εκατ. ο Καραγιάννης στη «Μπελάβια»;

ΕΡΩΤΗΜΑ ΑΠΟ ΤΟΝ Γ. ΠΑΡΑΣΚΕΥΑ



ΕΔΩΣΕ ο νομάρχης Σ. Καραγιάννης - μέσω της λεγόμενης αναπτυξιακής εταιρίας «Πρόοδος» - 30 εκατ. δρχ. στην αεροπορική εταιρία «BELAVIA»; Το ερώτημα αυτό απευθύνει ο κ. Γιάννης Παρασκευάς στον ίδιο το νομάρχη, με επιστολή που έστειλε χτες, στην οποία αναφέρει ότι κυκλοφόρησαν φήμες ότι ο κ. Καραγιάννης διέθεσε το ποσό προς την «BELAVIA», η οποία - όπως είναι γνωστό - εκτέλεσε το περασμένο καλοκαίρι ορισμένα δρομολόγια και έλλειψει επιβατών «τα μάζεψε και έφυγε». Μάλιστα, μετά την ανάθεση των γραμμών προς τα νησιά στην Ολυμπιακή Αεροπλοΐα, η BELAVIA έκανε προσφυγή, η οποία και απορρίφθηκε.

• Η επιστολή του κ. Παρασκευά στο νομάρχη αναφέρει τα εξής:

«Κύριε Νομάρχα,

Φήμες οι οποίες ούτε επιβεβαιώνονται, ούτε όμως και διαψεύδονται, κυκλοφορούν στους διαδρό-

ΣΥΝΕΧΕΙΑ ΣΤΗ ΣΕΛ. 4

Ροδίτες αναστάτωσαν το αεροδρόμιο των Σπάτων

Σοβαρά επεισόδια προκάλεσαν Ροδίτες επιβάτες στο αεροδρόμιο «Ελευθέριος Βενιζέλος», οι οποίοι ήθελαν να ταξιδέψουν για το νησί μας, μετά από πολυήμερη ταλαιπωρία λόγω της κακοκαιρίας.

Μάλιστα μια γυναίκα κυριολεκτικά αναστάτωσε το αεροδρόμιο όταν έσπασε έναν ηλεκτρονικό υπολογιστή, ενώ σε άλλες περιπτώσεις επιβάτες που ήθελαν να ταξιδέψουν για τη Ρόδο, προκάλεσαν ανάλογα επεισόδια.

Οι αστυνομικοί επιχείρησαν να συλλάβουν τη Ροδίτισσα, αλλά οι άλλοι επιβάτες απείλησαν ότι θα τη συνόδευαν όλοι στο αστυνομικό τμήμα του αεροδρομίου.

Ανάλογα μικροεπεισόδια έγιναν και στο αεροδρόμιο της Ρόδου.

Την ερχόμενη Δευτέρα

Το ΠΑΣΟΚ συζητά τις διαδικασίες για τις νομαρχιακές

ΣΗΜΕΡΑ ΣΥΣΚΕΨΗ ΓΙΑ ΤΟ ΔΗΜΟ ΚΑΛΛΙΘΕΑΣ

ΘΕΜΑ διαδικασιών ενόψει των νομαρχιακών εκλογών στη Δωδεκάνησο αναμένεται ότι θα τεθεί στη συνεδρίαση της Νομαρχιακής Επιτροπής του ΠΑΣΟΚ, που προσδιορίστηκε για την ερχόμενη Δευτέρα.



• Η φημολογία, που αναπτύχθηκε το τελευταίο διάστημα, σε σχέση με την ανάδειξη του υποψηφίου του ΠΑΣΟΚ στις νομαρχιακές εκλογές (όπως π.χ. με τη διαδικασία της δημοσκόπησης), φαίνεται ότι έχει θορυβήσει ορισμένα στελέχη του κινήματος, που φοβούνται ότι δεν θ'ακολουθηθούν τελικά οι εσωκομματικές διαδικασίες.

ΣΗΜΕΙΩΝΕΤΑΙ ότι στις 19 Ιανουαρίου θα συνέλθει σε συνεδρίαση η Κεντρική Επιτροπή του ΠΑΣΟΚ, προκειμένου ν'αποφασισθεί η διαδικασία επιλογής των υποψηφίων νομαρχών και δημάρχων.

ΣΥΝΕΧΕΙΑ ΣΤΗ ΣΕΛ. 4

Μετά από επιτυχή θητεία

Ο Γιάννης Μαχαιρίδης αποχωρεί αύριο από το υπουργείο Αιγαίου

ΑΓΝΩΣΤΟΣ Ο ΑΝΤΙΚΑΤΑΣΤΑΤΗΣ ΤΟΥ

ΑΠΟΧΩΡΕΙ ΑΥΡΙΟ από το υπουργείο Αιγαίου ο γενικός γραμματέας κ. Γιάννης Μαχαιρίδης. Σημειώνεται ότι ο κ. Μαχαιρίδης είχε υποβάλει προ μηνός την παραίτησή του από τη θέση του γενικού γραμματέα του υπουργείου Αιγαίου, ωστόσο αυτή δεν είχε γίνει (και ακόμη δεν



έγινε) αποδεκτή από τον υπουργό κ. Νίκο Σηφουνάκη.

• Σύμφωνα με πληροφορίες, παρ'ότι ακόμη δεν βρέθηκε ο αντικαταστάτης του κ. Γιάννη Μαχαιρίδη, ο υπουργός Αιγαίου θα αναγκασθεί αύριο -κατά την κοπή της πρωτοχρονιάτικης πίτας του υπουργείου- ν'ανακοινώσει την αποδοχή της παραιτήσεως του πολύτιμου συνεργάτη του.

ΕΝ ΤΩ ΜΕΤΑΞΥ, ήδη από προχθές ο κ. Μαχαιρίδης έχει αποστείλει επιστολές προς τους νομάρχες και όλους τους δημάρχους των νησιών του Αιγαίου, με τις οποίες τους ευχαριστεί για την αγαστή συνεργασία που είχε μαζί τους, κατα τήν πολυετή θητεία του στο υπουργείο Αιγαίου.

• Κοινή είναι η αίσθηση πάντως στη Δωδεκάνησο

ΣΥΝΕΧΕΙΑ ΣΤΗ ΣΕΛ. 4

Μετά την εφαρμογή του ευρώ

Οι Ράμπο του ΣΔΟΕ βγήκαν για ελέγχους στις επιχειρήσεις

ΕΛΑΧΙΣΤΕΣ ΟΙ ΠΑΡΑΝΟΜΙΕΣ

ΕΚΤΕΤΑΜΕΝΟΥΣ ελέγχους στην αγορά της Ρόδου, προκειμένου να διαπιστωθεί εάν οι επιχειρήσεις εκδίδουν σε ευρώ τα φορολογικά τους βιβλία και στοιχεία, διενεργεί το Σώμα Δίωξης Οικονομικού Εγκλήματος (ΣΔΟΕ).

• Επιβαρυνόμενοι με περισσότερες αρμοδιότητες, οι «Ράμπο» του ΣΔΟΕ είναι υποχρεωμένοι να ελέγχουν ακόμη εάν οι επιχειρήσεις έχουν προχωρήσει σε παράνομες ανατιμήσεις και στρογγυλοποιήσεις των τιμών, καθώς και αν εφαρμόζεται η διπλή αναγραφή των τιμών σε όλα τα προς πώληση είδη.

Η ΠΛΕΙΟΨΗΦΙΑ των επιχειρηματιών της Ρόδου - όπως απεδείχθη από τους μέχρι τώρα ελέγχους- φαίνεται να έχει συμμορφωθεί με την κείμενη νομοθεσία, καθώς λίγοι είναι αυτοί που εντοπίσθηκαν να παρανομούν.

• Σημειώνεται ότι στο πλαίσιο των ελέγχων που διενεργεί το ΣΔΟΕ, εξετάζεται και αν οι ταμιακές μηχανές των επιχειρήσεων

ΣΥΝΕΧΕΙΑ ΣΤΗ ΣΕΛ. 4

Ο κ. Κώστας Παπαδημητρίου

Ροδίτης στη θέση του Παν. Γεωργιάδη

ΣΤΟ ΥΠΟΥΡΓΕΙΟ ΟΙΚΟΝΟΜΙΚΩΝ

Ο ΡΟΔΙΤΗΣ κ. Κώστας Παπαδημητρίου αντικαθιστά τον συμπατριώτη μας κ. Παναγιώτη Γεωργιάδη στη θέση του γενικού γραμματέα του υπουργείου Οικονομικών. Τη σχετική απόφαση υπέγραψε χθες ο υπουργός κ. Νίκος Χριστοδουλάκης.

• Ο κ. Γεωργιάδης θα



Ο κ. Παναγιώτης Γεωργιάδης

επιστρέψει στην έδρα του στο Πανεπιστήμιο, αλλά είναι πιθανόν σύντομα ν'αναλάβει στο υπουργείο Εσωτερικών την οργάνωση του προγράμματος της ηλεκτρονικής διακυβέρνησης.

ΠΡΕΠΕΙ να σημειωθεί ότι ο κ. Γεωργιάδης οργάνωσε το σύστημα TAXIS στο υπουργείο Οικονομικών.

• Ο νέος γραμματέας κ. Παπαδημητρίου ήταν διευθύνων σύμβουλος στον ΟΣΕ και είχε διατελέσει περιφερειάρχης Πελοποννήσου και Ιονίων Νήσων.

ΣΥΝΕΧΕΙΑ ΣΤΗ ΣΕΛ. 4

Χωρίς ρεύμα συνοικίες της πόλης μας

Πολλές διαμαρτυρίες έκαναν συμπολίτες, που και χθες το απόγευμα έμειναν χωρίς ηλεκτρικό ρεύμα.

Οι διαμαρτυρίες ήταν ιδιαίτερα έντονες από την περιοχή Καρακόνερο, όπου παρουσιάστηκε -για μια ακόμη φορά- διακοπή του ηλεκτρικού ρεύματος.

Οι κάτοικοι ζητούν να υπάρξει γρηγορότερη παρέμβαση της ΔΕΗ για την αντιμετώπιση των προβλημάτων από τις διακοπές του ηλεκτρικού ρεύματος.

COLORADO
Συνεπείς στο ραντεβού μας και αυτό το χειμώνα σας περιμένουμε να διασκεδάσουμε συντροφιά με το ελληνικό καλλιτεχνικό μας πρόγραμμα κάθε Παρασκευή και Σάββατο από τις 23.00 έως τις πρώτες πρωινές ώρες.
Και κάτι ιδιαίτερο για τη χειμωνιάτικη διασκέδασή σας
Το COLORADO θα είναι ανοικτά κάθε Πέμπτη και Κυριακή με όλο το ελληνικό καλλιτεχνικό πρόγραμμα, από τις 20.30 έως και τις 01.30.
Τιμή εισόδου 5 ευρώ με ένα ποτό.
Ορφανίδου 57, Ρόδος
Τηλέφωνο 75120
Χ. 2004-13/1

ΡΟΔΙΤΙΣΣΕΣ ΜΕ ΠΡΟΣΩΠΙΚΟΤΗΤΑ ΚΑΙ ΔΡΑΣΗ

Ειρήνη Βογιατζή-Χαραλάμπη

ΣΥΓΓΡΑΦΕΑΣ ΜΕ ΣΗΜΑΝΤΙΚΗ ΠΑΡΑΓΩΓΗ

ΤΟ ΠΑΘΟΣ του γραψίματος σιγόβραζε μέσα της από τα νεανικά της χρόνια. Η δασκάλα μητέρα της, σοφά είχε βάλει το θεμέλιο λίθο στην αφετηρία της κατοπινής λογοτεχνικής της διαδρομής.

• Η κ. Ειρήνη Βογιατζή - Χαραλάμπη είναι σήμερα μια δόκιμη συγγραφέας με σημαντική ήδη παραγωγή.

ΕΧΕΙ ΕΚΔΟΣΕΙ πέντε ποιητικές συλλογές και τρία μυθιστορήματα, τα οποία γνωρίζουν απανωτές εκδόσεις. Και συνεχίζει.

• Ευτυχής σύμπτωση για τη συγγραφική της πορεία



Η κ. Ειρήνη Βογιατζή Χαραλάμπη

υπήρξε το ίδιο το επάγγελμά της. Ενα επάγγελμα με άμεση γειτνίαση προς το χώρο των γραμμάτων.

Η κ. ΒΟΓΙΑΤΖΗ εργάστηκε 20 χρόνια ως δασκάλα στην πρωτοβάθμια εκπαίδευση. Στη συνέχεια είχε πενταετή, άμισθη συνεργασία με το Πανεπιστήμιο Αιγαίου στο μάθημα διδασκαλίας της ποίησης σε παιδιά του δημοτικού σχολείου. Παράλληλα δίδαξε παιδική λογοτεχνία σε δημοτικό σχολείο της πόλης μας.

• Αλλά και οι άλλες σημερινές δραστηριότητες της κ. Βογιατζή πάλι στο χώρο των γραμμάτων λαμβάνουν χώρα.

ΣΥΝΕΧΕΙΑ ΣΤΗ ΣΕΛ. 4

ΠΡΟΟΔΟΣ
Ημερήσια Εφημερίδα της Ρόδου
Ετος ιδρύσεως 1949
ΓΡΑΦΕΙΑ ΣΥΝΤΑΞΗΣ
Μ. Μαλλιαράκη 3, 85100 Ρόδος
Τηλ. 0241 / 27356 - 34101 FAX 0241 / 20643
ΛΟΓΙΣΤΗΡΙΟ-ΔΙΑΦΗΜΙΣΕΙΣ
Νέα Αγορά 32 85100 Ρόδος
Τηλ. 0241 / 24539 FAX 0241 / 24539
www.proodos.net – www.proodosnews.gr
e-mail: info@proodos.net



ΤΙ ΕΓΡΑΨΕ Ο ΤΥΠΟΣ ΤΗΣ ΑΘΗΝΑΣ

ΕΠΙΣΚΟΠΗΣΗ ΑΘΗΝΑΪΚΟΥ ΤΥΠΟΥ ΤΗΣ 8/1/2002

Η επίσκεψη του πρωθυπουργού στις ΗΠΑ, τα προβλήματα από την κακοκαιρία, το Κυπριακό και το θέμα της τρομοκρατίας είναι από τα βασικά θέματα της ειδησεογραφίας του αθηναϊκού τύπου.

ΑΔΕΣΜΕΥΤΟΣ ΤΥΠΟΣ (Μήτσης):30.000 μισθός στους στρατευμένους. Από πότε θα εφαρμοστούν τα νέα μέτρα.

ΑΔΕΣΜΕΥΤΟΣ ΤΥΠΟΣ (Ρίζος):Αποζημιώσεις στους πληγέντες. Η επόμενη μέρα της θεομηνίας.

ΑΠΟΓΕΥΜΑΤΙΝΗ:Εσείς φταίτε. Γαϊτανάκι ευθυνών στην Κυβερνητική Επιτροπή και ο Σημίτης στον κόσμο του.

Η ΑΥΓΗ:Μπαλάκι οι ευθύνες ανάμεσα στα υπουργεία. Αλληλοκατηγορούνται για την έλλειψη σχεδιασμού.

ΑΥΡΙΑΝΗ:Πες και κανένα ΟΧΙ στον Μπους κ. Σημίτη. Οι Ελληνες δεν διαπραγματεύονται τα εθνικά μας θέματα.

ΤΟ ΒΗΜΑ:Μπους, Πάουελ, Ράμσφελντ περιμένουν τον κ. Σημίτη.

Η ΒΡΑΔΥΝΗ:Απο μηδενική βάση το δημοσιοϋπαλληλικό.

ΕΘΝΟΣ:Σκηνικό πιέσεων στήνουν οι Αμερικανοί. ΗΠΑ:Τρομοκρατία και χάρτες φορτίζουν την επίσκεψη Σημίτη.

ΕΛΕΥΘΕΡΗ ΩΡΑ:Το άθλιος "CBS" "τρομοκρατεί" τον πρόεδρο της Βουλής.

ΕΛΕΥΘΕΡΟΣ:Θέατρο του παραλόγου. Ευθύνες και πάλι στους πολίτες για τα προβλήματα από την κακοκαιρία.

ΕΛΕΥΘΕΡΟΣ ΤΥΠΟΣ:Το πρόγραμμα για 8.841 προσλήψεις στο Δημόσιο.

ΕΛΕΥΘΕΡΟΤΥΠΙΑ:Πάγος... από ΗΠΑ. Παραμονή της επίσκεψης Σημίτης, νέες τηλε-βολές για 17Ν.

ΕΣΤΙΑ:Ο Λαλιώτης τώρα δικαιώνεται!"Αρτιο και αξιόπιστο" το νέο Αεροδρόμιο.

Espresso:Σέξ μπροστά στο ναό του Παρθενώνα. Πρόκληση από την Εμμανουέλα". Να αποσυρθούν τα αμαρτωλά πλάνα ζητάει το υπουργείο Πολιτισμού.

Η ΚΑΘΗΜΕΡΙΝΗ:Χιονιάς και ευρώ έφεραν ανατιμήσεις. Το 3,5% θα αγγίξει τον Ιανουάριο ο πληθωρισμός, εκτιμά η Στατιστική.

Ο ΛΟΓΟΣ:Πολιτικές χιονομπαλιές. Κώστας Σημίτης:...θα μπορούσαμε και καλύτερα.

ΤΑ ΝΕΑ:60 λεπτά προβοκάτσιας στις ΗΠΑ για τη 17Ν. Πρόκληση στην TV παραμονές της επίσκεψης Σημίτη.

ΝΙΚΗ:Το χιόνι βάφτηκε κίτρινο. Ακραία και τα ...τηλεοπτικά φαινόμενα.

ΡΙΖΟΣΠΑΣΤΗΣ:...Ταν κακό τους τον καιρό!Πάσχει όλη η υποδομή της χώρας.

Traffic News:Εδωσαν το όνομα του κειμενογράφου της 17Νοέμβρη. Χολιγουντιανό σενάριο σε εκπομπή του CBS.

Η ΧΩΡΑ:Οι συντάξεις σε ευρώ. Ολες οι παροχές των συνταξιούχων στο νέο νόμισμα.

ΚΙ ΝΗ ΜΑ ΤΟ ΓΡΑ ΦΟΙ

METROPOL
ALPHA ODEON
Πληροφορίες - Κρατήσεις από 3:30 μμ
28400

ΤΟ ΗΜΕΡΟΛΟΓΙΟ ΜΙΑΣ ΠΡΙΓΚΙΠΙΣΣΑΣ
Κάθε κορίτσι κρύβει μέσα του μια πριγκίπισσα...
Έστω και με το ζόρι.
Με την Άννι Χαθαγουέϊ και τον Τζούλι Άντριους.
Καθε μέρα ώρες έναρξης 5:15, 7:45 & 10:15 μμ στην Αίθουσα 1.
ΣΕ Α' ΠΑΝΕΛΛΗΝΙΑ ΠΡΟΒΟΛΗ

ΒΑΡΙΑ ΕΡΩΤΕΥΜΕΝΟΣ
Μια ερωτική κωμωδία... τετράγωνων διαστάσεων με τη Γκουίνεθ Πάλτροου και τον Τζάκ Μπλάκ.
Κάθε μέρα ώρες έναρξης 5:30, 8:00 & 10:30 μμ στην Αίθουσα 2.
ΣΕ Α' ΠΑΝΕΛΛΗΝΙΑ ΠΡΟΒΟΛΗ

ΟΙ ΑΛΛΟΙ
Το θρίλερ της χρονιάς με τη Νικόλ Κίντμαν!
Κάθε μέρα ώρες έναρξης 8:15 & 10:45 μμ στην Αίθουσα 3.

Η νέα υπερπαραγωγή της Walt Disney!
Κάθε μέρα ώρες έναρξης 4:00 & 6:00 μμ στην Αίθουσα 3.
Ειδική προβολή Κυριακή στις 11:00 πμ
Η ΧΑΜΕΝΗ ΑΤΛΑΝΤΙΔΑ
Πρόγραμμα εβδομάδας από 4/1/2002 εως 10/1/2002

Δωδεκανησιακά 24ωρα

Στα πεταχτά

Δεν χάνει ευκαιρία

Την κ. Ντόρα Μπακογιάννη, προτίθεται να καλέσει η Νομαρχιακή Επιτροπή της Νέας Δημοκρατίας στη Δωδεκάνησο, στην εκδήλωσή της για την κοπή της πρωτοχρονιάτικης πίτας.

Η Ντόρα έχει καλές σχέσεις με τα τοπικά στελέχη της ΝΔ και δεν θα χάσει την ευκαιρία να έρθει στο νησί μας, για την εκδήλωση.

Αλλωστε η Ντόρα, δουλεύει μεθοδικά για να ανεβάσει τη δημοτικότητά της και κάποτε να διεκδικήσει την αρχηγία του κόμματός της. Είναι κόρη του μπαμπά της και θα τα καταφέρει.

Πιο ...πλούσιοι σε ευρώ!..

Μέρα με τη μέρα, οι Ροδίτες γίνονται πιο ...πλούσιοι με το ευρώ. Πιο πλούσιοι, γιατί αυξάνονται τα ευρωνομίσματα που έχουν στις τσέπες τους, ενώ αποκτούν περισσότερες γνώσεις όσον αφορά τις υποδιαιρέσεις του ευρώ!

Χρήματα είναι και τα ευρώ, σιγά τώρα που δεν θα τα μαθαίναμε!

Με λίγα λόγια, υπερβολικός ο θόρυβος και η ανησυχία μας...

Υπομονή

Τώρα που τελείωσαν οι γιορτές και ο εορταστικός διάκοσμος μαζεύεται, η πόλη της Ρόδου ξαναπαίρνει πάλι τη μουντή χειμωνιάτικη όψη της. Αν κυκλοφορήσει κανείς το βράδυ, λίγο μετά το κλείσιμο των καταστημάτων, θα αντιληφθεί πόσο έρημη πόλη είναι η Ρόδος. Η ίδια πόλη, που για έξι - επτά μήνες το χρόνο, σφύζει από ζωή, τώρα δείχνει το άλλο θλιβερό της πρόσωπο. Υπομονή, λοιπόν, να περάσει κι αυτός ο χειμώνας για να ξαναφορέσει το καλό κουστούμι της πάλι!

Ξαναχτύπησε ο γραφικός της Ν.Δ.

Σε γραφικό εξελίσσεται τελικά πολιτευτής της Νέας Δημοκρατίας.

Δεν φτάνει που δεν αφήνει εκδήλωση για εκδήλωση που να μην παρίσταται στεκόμενος μάλιστα δίπλα στις αρχές, τώρα απαιτεί και να μιλά σε όλες τις εκδηλώσεις.

Εάν δεν κληθεί μάλιστα στο βήμα να μιλήσει στήνει-μαθαίνουμε -και καβγά.

Επειδή ο ίδιος δεν φαίνεται να καταλαβαίνει ότι γίνεται γραφικός, μήπως θα πρέπει να τον μαζέψει λίγο η Νομαρχιακή Επιτροπή της Νέας Δημοκρατίας; Οχι τίποτα άλλο, αλλά γελοποιείται και το κόμμα...

Κερδοσκόποι

Ευκαιρία ζητούσαν οι κερδοσκόποι για να τα οικονομίσουν. Μόλις παρουσιάστηκε η έλλειψη προϊόντων στην αγορά, ανέβασαν τις τιμές στα ύψη.

Οι τιμές στα λαχανικά και στα κορταρικά έχουν εκτοξευθεί στον ουρανό.

Π.χ. το σπανάκι έφθασε στις 1300 δρχ. το κιλό. Ακουσον, άκουσον!

Οι υπηρεσίες ελέγχου της αγοράς αδυνατούν να βεβαιώσουν παραβάσεις, γιατί οι τιμές διαμορφώνονται ελεύθερα. Η μόνη λύση είναι να μην ενδίδουν οι καταναλωτές. Δεν χάθηκε ο κόσμος αν δεν φάνε και σπανάκι.

Ας το αφήσουν στον Ποπάϊ.

Οι Αυστριακοί

Το 11% των Αυστριακών που κάνουν οργανωμένες διακοπές προτιμούν την Ελλάδα. Η χώρα μας είναι η πλέον δημοφιλής απ' όλους τους προορισμούς για τους Αυστριακούς τουρίστες.

Το θέμα είναι τι κάνει από τη μεριά της η Ελλάδα για να διατηρήσει και να ενισχύσει αυτή τη σχέση;

Φοβόμαστε ελάχιστα πράγματα.

Και να ληφθεί υπόψη, ότι οι Αυστριακοί τουρίστες είναι πολύ καλύτερου οικονομικού επιπέδου απ' ό,τι κάποιοι άλλοι.

Θα φαγωθούν μεταξύ τους

Μόνο σε κλίμα συναίνεσης δεν φαίνεται να προχωρά η επιμελητηριακή παράταξη του κ. Ηλια Κωτιάδη.

Οι τρικλοποδιές που θα μπαίνουν στον κ. Κωτιάδη και μάλιστα από μέλη της ίδιας της παράταξής του θαείναι τόσες, που θα δυσκολέψουν το έργο του.

Η αρχή έγινε στη ψηφοφορία για τη συγκρότηση σε σώμα του νέου διοικητικού συμβουλίου του Ε.Β.Ε.Δ.

Επεται δυστυχώς και συνέχεια..

Μαγκιές!..

Δεκάδες τα παράνομα παρκαρισμένα αυτοκίνητα χτες το πρωί στην προβλήτα του Μαντρακιού!.. Και τα αυτοκίνητα αυτά ανήκαν προφανώς σε ιδιοκτήτες σκαφών ή ακόμη και σε περαστικούς, που από τη στιγμή κατά την οποία δεν γίνεται κανένας έλεγχος, τα πάρκαραν εκεί γιατί τους βόλευε!

Θα περίμενε κανείς «από τους μάγκες και τις γοργόνες» του Λιμεναρχείου να φρόντιζαν να βάζουν και καμιά κλήση στους οδηγούς, που παράνομα παρκάριζαν εκεί τα αυτοκίνητά τους. Δεν συνέβη όμως κάτι τέτοιο!..

Προφανώς τους ...μάγκες τους πάτησε το ...τρένο (του ΡΟΔΑ)!..

Φταίνε τα κανάλια

Το «κλίμα» της κακοκαιρίας το έφτιαξαν τα γνωστά αθηναϊκά κανάλια! Που δεν έχασαν την ευκαιρία για να δημιουργήσουν μια κατάσταση σ'ολόκληρη τη χώρα για την οποία έφταιγε το ...Κράτος!..

Μάλιστα δε, συνέβη και το εξής καταπληκτικό: Μεγάλο κανάλι της Αθήνας σ'εκπομπή του έγραφε πάνω στην οθόνη: «Παρέλυσε το Κράτος». Και την ίδια στιγμή ο ρεπόρτερ του καναλιού όχι μόνο περιέγραφε την κινητοποίηση του κρατικού μηχανισμού, αλλά εκθείαζε και τις προσπάθειες των εργαζομένων στα συνεργεία!..

Δυστυχώς, έτσι γίνεται σήμερα η ενημέρωση στην Ελλάδα!..

Το σκουπιδαριό στις παραλίες

Η εφημερίδα μας ασχολήθηκε την περασμένη εβδομάδα με το σκουπιδαριό στις παραλίες. Αναγνώστης της «Προόδου» μας έστειλε το παρακάτω σημείωμα:

«Στα πεταχτά» του Σαββάτου 5 Ιανουαρίου περιέχεται σχόλιο με τίτλο Σκουπιδαριά, αναφερόμενο στις παραλίες της πόλης μας, στο οποίο παρατηρείτε πως θεωρείτε αστεία τη δικαιολογία ότι αν καθαριστούν τώρα, σε λίγο θα ξαναγεμίσουν σκουπίδια. Η δικαιολογία είναι πράγματι αστεία και μου θύμησε ένα σχετικό ανατολίτικο ανέκδοτο.

Ο Ναστραδίν Χότζας φορούσε συνεχώς ένα λιγδιασμένο σαρίκι. Ενας φίλος του του παρατήρησε ότι πρέπει να το πλύνει. Εκείνος απάντησε «Δεν το πλύνω γιατί σε λίγο θα ξαναλερωθεί». -Να το ξαναπλύνεις, του λέει ο φίλος του. «Μα πάλι θα λερωθεί» λέει ο Ναστραδίν. Ο φίλος όμως επέμενε: -Να το ξαναπλύνεις. Τότε ο Ναστραδίν Χότζας ξέσπασε «Τί θέλεις δηλαδή, να πλένω σ'όλη μου τη ζωή σαρίκια;».

Περιμένουν τις εκπτώσεις

Η κίνηση στην αγορά του νησιού μας εξακολουθεί να παραμένει υποτονική, γεγονός που κάνει τους εμπόρους να γκρινιάζουν.

Μάλιστα υποστηρίζουν πως ούτε τις γιορτές κινήθηκε, όπως άλλες χρονιές. Πάντως ούτε το κρύο φταίει, ούτε το ευρώ. Φταίει η ακρίβεια που επικρατεί στα είδη ένδυσης και υπόδησης.

Οι καταναλωτές βλέποντας την ακρίβεια, περιμένουν την περίοδο των εκπτώσεων, μήπως και βρουν κάτι φθηνότερο. Οι τιμές Ρόδου με Αθήνας έχουν μεγάλη διαφορά.

Σχεδόν διπλάσιες είναι.

ΕΙΔΗΣΕΙΣ ΤΟΥ '60

ΠΡΟΟΔΟΣ 17 ΑΠΡΙΛΙΟΥ 1969

Η ΔΡΑΣΙΣ ΤΩΝ ΠΡΟΣΚΟΠΩΝ

Κατά την διάρκεια της Μεγάλης Εβδομάδος οι πρόσκοποι της Ρόδου, τόσον της πόλεως, όσον και της υπαίθρου, προσήρχοντο εν στολή εις τους ναούς, όπου εκτός της εκπληρώσεως του θρησκευτικού των καθήκοντος, επήρουν και την τάξιν. Προσκληθέντες οι πρόσκοποι του 6ου Συστήματος Αεροπροσκόπων Ρόδου, συνεόρτασαν την ημέραν του Πάσχα μετά των ανδρών του Αεροπορικού Αποσπάσματος Ρόδου. Ο διοικητής αυτού κ. Νικόλαος Θεοδωρίδης κατέβαλε πάσαν δυνατήν προσπάθειαν, ώστε η εορτή να λάβη εξαιρετικήν λαμπρότητα.

Με αισθήματα αγάπης προς τον πλησίον οι πρόσκοποι της Περιφερειακής Εφορίας Δωδεκανήσου επραγματοποίησαν κατά τας αγίας ημέρας του Πάσχα την καλήν των πράξιν.

Εις τον συνεχιζόμενον διαγωνισμόν διά την ανάδειξιν του καλυτέρου προσκόπου εις το 6ον Σύστημα Αεροπροσκόπων Ρόδου, 1ος έρχεται ο Νικόλαος Δρόσος διά 39 βαθμών, 2ος ο Αναστάσιος Αλαφάκης διά 35 βαθμών και 3ος ο Τσαμπίκος Χατζηβασιλείου διά 34 βαθμών.

Υπό την αρχηγίαν του κ. Μιχαήλ Καραγιαννάκη και την άμεσον επίβλεψιν του υπαρχηγού κ. Εμμανουήλ Φανουράκη, η ομάς Ναυτοπροσκόπων της νήσου Κάσου, αναπτύσσει αξιόλογον δράσιν. Ούτω οι πρόσκοποι αυτής, κατά τον παρελθόντα μήνα, έλαβον μέρος εις τας εορταστικάς εκδηλώσεις κατά την επέτειον της Ενσωματώσεως της Δωδεκανήσου μετά της Μητρός Ελλάδος την 7ην Μαρτίου, καθώς και κατά την επέτειον της εθνικής εορτής την 25ην Μαρτίου. Κατ' αυτάς, από πρωίας περιήλθον τας οδούς της πόλεως, ψάλλοντες το εωθινόν, προσήλθον εις τας τελεσθείσας επισήμους δοξολογίας και συμμετέσχον εις τας καταθέσεις στεφάνων, καθώς και εις την προ των επισήμων πραγματοποιηθείσαν παρέλασιν, κατακειροκροτηθέντες και αποσπάσαντες τα ευμενή σχόλια των παρευρισκομένων λόγω της αρτίας και επιμελημένης εμφανίσεώς των.

Το 2ον Σύστημα Προσκόπων Κρεμαστής απέκτησε «Μασκώτ». Είναι ένα χαριτωμένο σκυλάκι, που ονομάζεται «Μόγλης». Τούτο ακολουθεί τους προσκόπους του Συστήματος εις τας εξορμήσεις υπαίθρου και λαμβάνει μέρος εις τας εκπαιδεύσεις αναγνωρίσεως του εδάφους και ικνηλασίας με άριστα αποτελέσματα.

Εις το εθνικόν στάδιον Ρόδου θα πραγματοποιηθή την προσεχή Δευτέραν και ώραν 5ην απογευματινήν, προσκοπική εκδήλωσις της Τοπικής Εφορίας Ρόδου, ήτις θα λάβη πανηγυρικόν χαρακτήρα. Ηδη οι πρόσκοποι προετοιμάζονται πυρετωδώς διά την όσο το δυνατόν καλυτέραν εμφάνισίν των.

ΚΑΘΗΜΕΡΙΝΑ ΤΑ ΝΕΑ ΤΗΣ ΔΩΔΕΚΑΝΗΣΟΥ ΣΤΟ INTERNET
www.proodos.net
www.proodosnews.gr

Οδηγία σχετικά με τις λιμενικές εγκαταστάσεις παραλαβής αποβλήτων

Πρόσφατα υπέγραψε ο υπουργός Εμπορικής Ναυτιλίας, κ. Γιώργος Ανωμερίτης την ενσωμάτωση στην εθνική νομοθεσία της Οδηγίας 2000/59/Ε.Κ. σχετικά με τις λιμενικές εγκαταστάσεις παραλαβής αποβλήτων και κατάλοιπων φορτίων στα ευρωπαϊκά λιμάνια. Ο υπουργός απέστειλε τα σχετικά έγγραφα για υπογραφή στους συναρμόδιους υπουργούς. Η υλοποίηση των διατάξεων της Οδηγίας πρέπει να γίνει το αργότερο μέχρι 28 Δεκεμβρίου 2002.

Η οδηγία θα εφαρμόζεται σε όλα τα πλοία, συμπεριλαμβανομένων των αλιευτικών σκαφών, σκαφών αναψυχής, ανεξαρτήτως σημαίας, τα οποία καταπλέουν ή λειτουργούν σε ελληνικό λιμένα. Οι πλοίαρχοι των πλοίων πρέπει να τηρούν εξειδικευμένο έντυπο, και τα τέλη που προβλέπονται εγκρίνονται από το ΥΕΝ.

Η Οδηγία 2000/59/Ε.Κ. είναι μία από τις σημαντικότερες οδηγίες για την προστασία του θαλάσσιου περιβάλλοντος και επιβάλλει:

* Σε όλους τους φορείς διοίκησης λιμανιών να δημιουργήσουν εγκαταστάσεις και διαδικασίες υποδοχής αποβλήτων
* Σε όλα τα πλοία να παραδίδουν όλων των ειδών τα απόβλητα (πετρελαιοειδή, λύματα, απορρίμματα) στις ειδικές αυτές εγκαταστάσεις έναντι τελών.

Όπως δήλωσε ο υπουργός Ε.Ν. "Εχουμε προθεσμία μέχρι τις 28 Δεκεμβρίου του 2002 να εφαρμόσουμε την οδηγία, πράγμα που σημαίνει ότι, πρώτον, όλα τα λιμάνια πρέπει να υποδείξουν τις σχετικές εγκαταστάσεις και ότι μπορούν να παίρνουν απορρίμματα, λύματα, πετρελαιοειδή. Δεύτερον, όλα τα πλοία θα τηρούν στο εξής δελτίο, ημερολόγιο, μια ειδική καρτέλα όπου υποχρεωτικά μέσα και από τις επιθεωρήσεις θα ελέγχονται για το αν παραδίδουν το σύνολο των αποβλήτων που έχουν πάνω. Κι αυτό είναι ένα πολύ σημαντικό βήμα για το θαλάσσιο περιβάλλον και χαίρομαι, γιατί αυτή ήταν η πρώτη απόφαση που ήρθε στο γραφείο.

Υπάρχουν γι' αυτό το θέμα συνεννοήσεις με όλα τα άλλα υπουργεία κι έτσι υπάρχει με όλους τους φορείς σύμφωνη γνώμη.

Αυτό φυσικά σε θάλασσες όπως η Μεσόγειος και το Αιγαίο είναι εξαιρετικά σημαντικό θέμα και ελπίζω ότι εκτός από τα μεγάλα λιμάνια θα ανταποκριθούν κι όλα εκείνα τα λιμάνια τα οποία σήμερα βρίσκονται κάτω από τη διαχείριση της Αυτοδιοίκησης".

Ο υπουργός Ε.Ν. διευκρίνισε ότι η οδηγία αφορά όλα τα κοινοτικά λιμάνια, αναφέροντας ότι η συνεννόηση και ο συντονισμός, που θα κάνουμε, αφορούν όλα τα λιμάνια που διαθέτουν εγκαταστάσεις, ενώ για τα απορρίμματα δεν θα υπάρξει θέμα. Γιατί εκτός από τα 12 μεγάλα λιμάνια, όλα τα άλλα ανήκουν σε δημοτικές Αρχές.

Οι δημοτικές Αρχές είναι βέβαιο ότι θα παραλαμβάνουν τα σκουπίδια, τα απορρίμματα και δεν θα παραλαμβάνουν πετρέλαια. Εξάλλου τα πετρέλαια δεν τα αδειάζει κανείς κάθε λίγο και σε κάθε λιμάνι που πάει.

ΘΕΡΜΟΠΟΜΠΟΙ
Με συνέπεια και υπευθυνότητα συνεχίζουμε για 22 χρόνια τοποθετώντας θερμοπομπούς σε Σπίτια, Σχολεία, Αίθουσες και σε λοιπούς επαγγελματικούς χώρους



Οικονομία στην κατανάλωση - Υγιεινή και αθόρυβη θέρμανση
Αισθητική προσφορά στο χώρο - Αυτοματοποίηση
Η ποιότητα και η πείρα τόσων χρόνων μας κάνουν ασυναγώνιστους. Ελάτε ή πάρτε μας τηλέφωνο να έρθουμε να κουβεντιάσουμε για τη θέρμανση του χώρου που σας ενδιαφέρει.
ΜΕΛΕΤΗ - ΕΓΚΑΤΑΣΤΑΣΗ ΔΩΡΕΑΝ!!!
Ν. ΚΑΜΠΟΥΡΑΚΗΣ - Μ. ΦΛΑΓΚΟΣ Ο.Ε.
Αγίας Αναστασίας 9
ΤΗΛ. 31320 - 20859
X2903-30/12

Γίνε τώρα μέλος του ΠΑΛΛΑΣ 5 CINEMAS CENTER και απολαυσε προνόμια!
ΠΑΛΛΑΣ 5 CINEMAS CENTER
ΠΡΟΓΡΑΜΜΑ ΕΒΔΟΜΑΔΑΣ 04/01/2002 - 10/01/2002
www.cinemapallas.gr

ΑΙΘΟΥΣΑ 5
D-TOX
ΠΡΩΤΑΓΩΝΙΣΤΟΥΝ:
SYLVESTER STALLONE, DINA MEYER, KRIS KRISTOFFERSON
Ώρες Έναρξης: 16:30, 18:30, 20:30, 22:30

ΑΙΘΟΥΣΑ 1 & 2
THE LORD OF THE RINGS: THE FELLOWSHIP OF THE RING
Ο ΑΡΧΟΝΤΑΣ ΤΩΝ ΔΑΧΤΥΛΙΔΙΩΝ: Η ΣΥΝΤΡΟΦΙΑ ΤΟΥ ΔΑΧΤΥΛΙΔΙΟΥ
ΠΡΩΤΑΓΩΝΙΣΤΟΥΝ: ELIJAH WOOD, SEAN STIN
ΑΙΘΟΥΣΑ 1 Ώρες Έναρξης: 18:50, 22:30
ΑΙΘΟΥΣΑ 2 Ώρες Έναρξης: 17:00, 20:40
[Λόγω μεγάλης διάρκειας τιμή εισιτηρίου 2,400δρχ]

ΑΙΘΟΥΣΑ 4
AMERICAN PIE 2
ΠΡΩΤΑΓΩΝΙΣΤΟΥΝ:
JASON BIGGS, SHANNON ELIZABETH
Ώρες Έναρξης: 20.15, 22.35

ΑΙΘΟΥΣΑ 3 & 4
Ο ΧΑΡΥ ΠΟΤΕΡ & Η ΦΙΛΟΣΟΦΙΚΗ ΛΙΘΟΣ
HARRY POTTER & THE SORCERER'S STONE
ΠΡΩΤΑΓΩΝΙΣΤΟΥΝ:
RUPERT GRINT, DANIEL RADCLIFFE
ΑΙΘΟΥΣΑ 3 Ώρες Έναρξης: 19:35, 22:20
ΜΕΤΑΓΛΩΤΤΙΣΜΕΝΟ
ΑΙΘΟΥΣΑ 3 Ώρες Έναρξης: 16:00
ΑΙΘΟΥΣΑ 4 Ώρες Έναρξης: 17:30

ΧΟΡΗΓΟΙ
ΠΑΛΙΟΥΡΗΣ • HAPPYLAND ΚΟΥΖΕΙΝ
ΣΠΑΝΟΣ SALA DA BAGNO • ΜΙΚΡΟ ΚΑΦΕ • ΕΥΡΩΓΝΩΣΗ
ΕΡΜΗΣ COURIER • NEOTEX • BERLONI • DESNUDA
CHINESE BURGER • ΟΝΕΙΡΟ ΣΩΡΟΥΚΑ
STRIKE BOWLING CLUB
Κρατήσεις θεσεων στα 24475 και 70670 (16.00 - 20.00)

ΦΑΡΜΑΚΕΙΑ

ΔΙΗΜΕΡΕΥΕΙ:
ΓΛΕΝΤΗΣ ΚΩΝ/ΝΟΣ
Π. Μελά 40, πλησίον ΟΑΕΔ - Τηλ. 28828
ΔΙΑΝΥΚΤΕΡΕΥΕΙ:
ΜΑΓΚΑΚΗΣ ΕΜΜ.
Αμερικής 34, μεταξύ ΟΤΕ και Παντελαίου - Τηλ. 32770

ΣΥΝΑΛΛΑΓΜΑ

	Αγορά	Πώληση
ΔΟΛΛΑΡΙΟ Η.Π.Α	0,9108	0,89
ΛΙΡΑ ΑΓΓΛΙΑΣ	0,6304	0,61602
ΚΟΡΩΝΑ ΔΑΝΙΑΣ	7,4975	7,3264
ΚΟΡΩΝΑ ΣΟΥΗΔΙΑΣ	9,3076	9,0952
ΓΙΕΝ ΙΑΠΩΝΙΑΣ	119,97	117,23
ΦΡΑΓΚΟ ΕΛΒΕΤΙΑΣ	1,4975	1,4633
ΚΟΡΩΝΑ ΝΟΡΒΗΓΙΑΣ	8,0746	7,8903
ΛΙΡΑ ΚΥΠΡΟΥ	0,58014	0,56691
ΔΟΛ. ΚΑΝΑΔΑ	1,4537	1,4206
ΔΟΛ. ΑΥΣΤΡΑΛΙΑΣ	1,766	1,7257

OnniSys TECHNOLOGIES E.Π.E.
ΧΡΙΣΤΟΥΓΕΝΙΑΤΙΚΗ ΠΡΟΣΦΟΡΑ
PC MATECH

INTEL P4 1,4GHz
ΜΝΗΜΗ 128MB
HDD 20GB 7200rpm
DVD ROM 16x
32MB G FORCE 200MX
MODEM 56K INTERNAL V92
K/B,MOUSE,AUDIO
15" VIEWSONIC TFT MULTIMEDIA
419.000 δρχ(1229,64€)
Η
36Χ 16.449δρχ(48,27€)

INTEL P4 1,8Ghz
ΜΝΗΜΗ 128MB
HDD 40GB
DVD ROM 16x
32MB G FORCE 200MX
MODEM 56K V92 INT
K/B,MOUSE,AUDIO,ΗΧΕΙΑ
(Με οθόνη της επιλογής σας)
282.000δρχ(827,59€)
Η
36Χ 11.060δρχ(32,46€)

Οι τιμές τις μετρητοίς δεν συμπεριλαμβάνουν ΦΠΑ
Οι τιμές των δόσεων συμπεριλαμβάνουν ΦΠΑ
X. 2994-10/1
OMNISYS TECHNOLOGIES Ε.Π.Ε ΣΤ. ΚΑΖΟΥΛΗ 15 ΡΟΔΟΣ ΤΗΛ. 33105, 30111. FAX 33106

Συνδυάστε την έξοδό σας
με ξεχωριστές γεύσεις...
σ' ένα μοναδικό χώρο
ΤΑΒΕΡΝΑ - ΨΗΣΤΑΡΙΑ
ΠΗΝΕΛΟΠΗ
στην πλατεία της γραφικής
ΚΑΤΤΑΒΙΑΣ
Παραμένουμε ανοικτά και το χειμώνα
με τα παραδοσιακά μας φαγητά
Τηλ. 0244-91310
3865-22/1

ΣΥΛΛΟΓΟΣ ΡΟΥΜΕΛΙΩΤΩΝ ΡΟΔΟΥ
Ανακοίνωση
Ανακοινώνεται προς ενημέρωση των μελών και των φίλων του Συλλόγου μας Ρουμελιωτών Ρόδου, ότι η κοπή της αγιοβασιλόπιτας θα γίνει τελικώς **το ΣΑΒΒΑΤΟ 12 ΙΑΝΟΥΑΡΙΟΥ 2002** από ώρας 5-7 μ.μ. στο γνωστό ξενοδοχείο **«ΘΕΡΜΑΙ»**.
Παρακαλούμε, έως την 10-1-02, αφήστε μήνυμά σας για συμμετοχή ή όχι, στο τηλέφωνο 27607.
Σας περιμένουμε.
Εκ του Διοικητικού Συμβουλίου
3894-9/1

Συνεχίζεται η ταλαιπωρία στην Αττική

Προβλήματα λόγω του παγετού!...

ΣΤΕΦΑΝΟΠΟΥΛΟΣ: ΥΠΕΡΒΟΛΙΚΕΣ ΟΙ ΚΡΙΤΙΚΕΣ



Ο ΠΑΓΕΤΟΣ αναδείχθηκε στο μεγαλύτερο πρόβλημα που αντιμετώπισαν οι κάτοικοι του λεκανοπεδίου, καθώς οι χαμηλές πρωινές θερμοκρασίες μετέτρεψαν πολλούς δρόμους σε «παγοδρόμια», ενώ οι αντιολισθητικές αλυσίδες ήταν απαραίτητες σε αρκετές περιοχές, κυρίως των βόρειων προαστίων.

Χωρίς αλυσίδες διεξάγεται η κυκλοφορία στην εθνική οδό Αθηνών-Λαμίας, ενώ σύμφωνα με την Τροχαία Αττικής, αλυσίδες χρειάζονται στην άνοδο της οδού Κοκκινοπούλου προς Κατεχάκη, στην οδό Μελίνας Μερκούρη στον Βύρωνα, στην παλαιά εθνική οδό Αθηνών-Θηβών προς Πόρτο Γερμενό, στο δρόμο από Χασιά προς Δερβενοχώρια, στη λεωφόρο Θησέως στην Εκάλη και στη λεωφόρο Διονύσου προς Άγιο Πέτρο. Ακόμα, η χρήση αντιολισθητικών αλυσίδων απαιτείται στην οδό Χαριλάου Τρικούπη στα Μελίσσια και γύρω από το νεκροταφείο της περιοχής, στο δρόμο από Νέα Μάκρη προς Διόνυσο, στη γέφυρα του Σταυρού, στην οδό Αναπαύσεως στα Βριλήσσια και συγκεκριμένα από Κλεισθένους έως λεωφόρο Πεντέλης, από τη ναυτική βάση Πεντέλης έως την πλατεία της Παλαιάς Πεντέλης και στην είσοδο της Αττικής Οδού από λεωφόρο Γέρακα.

Σύμφωνα με ανακοίνωση της αστυνομίας, περιπολικά της Άμεσης Δράσης, άνδρες της Ασφάλειας Αττικής, τροχονόμοι και αστυνομικοί με πεζές περιπολίες θα κυκλοφορούν παντού, με σκοπό την ομαλή λειτουργία της κυκλοφορίας, αλλά και την αποφυγή ατυχημάτων από πεζούς. Παράλληλα θα πραγματοποιούν αυτοψίες σε όλο το οδικό δίκτυο της Αττικής για την καταγραφή τυχόν εμποδίων που δυσχεραίνουν την κίνηση (π.χ. πεσμένα δέντρα), ενώ θα υπάρχει και εναέριος συντονισμός της επιχείρησης από το ελικόπτερο της ΕΛΑΣ. Τέλος, οχήματα της αστυνομίας και της πυροσβεστικής θα διατεθούν για τη μεταφορά ασθενών, όπου απαιτηθεί.

Κλειστά θα παραμείνουν μέχρι και την Τετάρτη τα σχολεία και οι βρεφονηπιακοί σταθμοί στους νομούς Αττικής, Βοιωτίας και Εύβοιας. Η νομαρχία Αθηνών ανακοίνωσε ότι αναβάλλονται οι προγραμματισμένες για τη Δευτέρα και την Τρίτη εξετάσεις των υποψήφιων οδηγών. Επίσης, αποκαθίστανται σταδιακά οι βλάβες που προέκυψαν στο δίκτυο ύδρευσης.

Προβλήματα στην ηλεκτροδότηση

Χωρίς ρεύμα παραμένουν δεκάδες χωριά στην κεντρική και τη νότια Εύβοια και στην Κρήτη, ενώ μικροπροβλήματα υπάρχουν και στην βορειοανατολική Αττική. Η ΔΕΗ με ανακοίνωσή της επιρρίπτει στην ουσία ευθύνες στην τοπική αυτοδιοίκηση, υποστηρίζοντας ότι οι περισσότερες βλάβες θα μπορούσαν να επιδιορθωθούν αμέσως, αλλά τα συνεργεία της επιχείρησης ήταν αναγκασμένα να περιμένουν βαριά μηχανήματα για τη διάνοιξη των δρόμων.

Η κατάσταση στην Κρήτη

Σε κατάσταση έκτακτης ανάγκης έχουν κηρυχθεί ο νομοί Ρεθύμνης, Χανίων και Λασιθίου. Περίπου είκοσι βοσκοί είναι αποκλεισμένοι στο Οροπέδιο Λασιθίου, αν και άνοιξε ο δρόμος που οδηγεί από τη Χερσόνησο στην περιοχή. Ελικόπτερο προσπαθεί να προσεγγίσει αυτή τη στιγμή το Οροπέδιο προκειμένου να απεγκλωβίσει τους βοσκούς, όπως επισήμανε στο Flash.gr ο νομάρχης Γιάννης Παπατσάκωνας, ενώ ένα ελικόπτερο τύπου Chinook θα επιχειρήσει να ανεφοδιάσει την περιοχή με τρόφιμα μόλις το επιτρέψουν οι καιρικές συνθήκες. Ελεγχόμενη είναι η κατάσταση και στο νομό Χανίων, ενώ αποκαταστάθηκε η ηλεκτροδότηση στον Μυλοπόταμο. Σε όλη την Κρήτη δεν θα λειτουργήσουν τα σχολεία μέχρι και την Τετάρτη.

Τι γίνεται στην υπόλοιπη Ελλάδα

Αποκλεισμένα παραμένουν 66 χωριά σε ολόκληρη την Ελλάδα, 41 χωριά στην Εύβοια, δεκατέσσερα χωριά στο νομό Χανίων, τέσσερα στο νομό Σάμου, τρία στο νομό Λασιθίου, ένα στο νομό Φθιώτιδας, ένα στο νομό Ρεθύμνης και ένα στην Άνδρο. Αντιολισθητικές αλυσίδες χρειάζονται τα οχήματα που κινούνται στο ορεινό επαρχιακό δίκτυο των νομών Αιτωλοακαρνανίας, Αρκαδίας, Βοιωτίας, Έβρου, Θεσπρωτίας, Εύβοιας, Ιωαννίνων, Καρδίτσας, Καστοριάς, Κορινθίας, Λακωνίας, Μεσσηνίας, Πιερίας, Ροδόπης, Φλώρινας, Χαλκιδικής, Ρεθύμνης, Ροδόπης, Λασιθίου και Χανίων. Στους -20 βαθμούς Κελσίου έπεσε η θερμοκρασία το πρωί στο Νευροκόπι, ενώ κλειστό θα παραμείνει σήμερα και αύριο το αεροδρόμιο «Μέγας Αλέξανδρος» της Καβάλας.

Κυβερνητικός εκπρόσωπος

Ο εκτελών χρέη κυβερνητικού εκπροσώπου κ. Τηλέμαχος Χυτήρης δήλωσε την Τρίτη: «Συνεχίζεται από ορισμένους μια ιστορία με υπερβολές και κραυγές και η ΝΔ ταυτίζεται μαζί τους». Ο κ. Χυτήρης, ερωτηθείς εάν η κυβέρνηση είναι ικανοποιημένη από τη Γενική Γραμματεία Πολιτικής Προστασίας απάντησε: «Ναι, εάν εξαιρεθούν οι πρώτες ώρες», ενώ σε ερώτηση για το αν πρόκειται να αλλάξει η ηγεσία της, απέκλεισε το ενδεχόμενο.

Ν.Δ.

Μετά τη συνεδρίαση του συμβουλίου των συντονιστών της ΝΔ, την Τρίτη, ο εκπρόσωπος του κόμματος Θόδωρος Ρουσόπουλος σημείωσε ότι το Σάββατο ο Κώστας Καραμανλής είχε δηλώσει πως δεν είναι ώρα κριτικής, αφού βρίσκονται σε εξέλιξη ακραία καιρικά φαινόμενα.

«Τώρα, όμως, έφτασε η ώρα της κριτικής», τόνισε ο κ. Ρουσόπουλος και πρόσθεσε: «Ο κρατικός μηχανισμός αποδείχτηκε ανέτοιμος να αντιμετωπίσει έκτακτες συνθήκες». Επισήμανε ιδιαιτέρως τα προβλήματα στο αεροδρόμιο, στην ηλεκτροδότηση και στη λειτουργία των εθνικών δρόμων. «Είναι οξύμωρο να λέει ο πρωθυπουργός ότι λειτούργησε ο κρατικός μηχανισμός και ταυτόχρονα να μιλά για νέο τρόπο λειτουργίας της Γενικής Γραμματείας Πολιτικής Προστασίας».

Ειδικότερα για το νέο αεροδρόμιο, ο κ. Ρουσόπουλος δήλωσε: «Ανεστάλη η λειτουργία του πολυδιαφημισμένου αεροδρομίου, επειδή δεν υπήρχαν τα μέσα για την αντιμετώπιση των προβλημάτων».

Ο εκπρόσωπος της ΝΔ τόνισε ότι χρειάζεται νέο σχέδιο για την αντιμετώπιση των έκτακτων καταστάσεων και καλύτερος συντονισμός. Πρόσθεσε δε ότι η ΝΔ θα καταθέσει συγκεκριμένη πρόταση για τον τρόπο λειτουργίας της Γενικής Γραμματείας Πολιτικής Προστασίας. «Τα έργα δεν πρέπει να κατασκευάζονται με θερινές προδιαγραφές», δήλωσε χαρακτηριστικά ο κ. Ρουσόπουλος.

Ο ΠΡΟΕΔΡΟΣ ΤΗΣ ΔΗΜΟΚΡΑΤΙΑΣ

Για όλα τα πολιτικά θέματα του υπουργείου του αλλά και για τα προβλήματα που σχετίζονται με την κακοκαιρία, ενημέρωσε χθες το μεσημέρι ο υπουργός Εσωτερικών Κώστας Σκανδαλίδης, τον πρόεδρο της Δημοκρατίας Κωστή Στεφανόπουλο.

"Πέρα απο την παλαιά αληθινή και μεγάλη φιλία που μας συνδέει, ήθελα τη συμβουλή του", είπε ο κ. Σκανδαλίδης, εξερχόμενος του προεδρικού μεγάρου στους δημοσιογράφους.

Σχετικά με την κακοκαιρία, όπως είπε ο ίδιος, υπάρχουν ακόμη προβλήματα τα οποία γίνονται προσπάθειες να αντιμετωπιστούν με τον καλύτερο τρόπο, κυρίως αν βοηθήσει ο καιρός. Ακόμη υφίσταται το πρόβλημα του ηλεκτρικού ρεύματος, όπως πρόσθεσε ο ίδιος και το πρόβλημα της κυκλοφορίας στα βόρεια προάστια, γι΄αυτό και ο κ. Σκανδαλίδης ζήτησε την κατανόηση απο αυτούς που ακόμη ταλαιπωρούνται. Ο ίδιος είπε πρόκειται να επισκεφθεί την Πέμπτη το μεσημέρι τους καταυλισμούς των σεισμοπαθών στα Ανω Λιόσια και στο Μενίδι.

Απαντώντας σε σχετική ερώτηση δημοσιογράφου ο υπουργός Εσωτερικών είπε ότι δεν συζήτησε με τον κ. Στεφανόπουλου θέματα προεκλογικού νόμου, εξηγώντας ότι η κυβέρνηση πρόκειται να συζητήσει αργότερα γι΄αυτά.

Την απόλυτη κατανόησή του εξέφρασε και ο κ. Στεφανόπουλος σχετικά με τις προσπάθειες της κυβέρνησης να αντιμετωπίσει το κύμα κακοκαιρίας των τελευταίων ημερών. "Ο τόπος μας, είπε ο κ. Στεφανόπουλος, δεν έχει συνηθίσει σε τέτοια προβλήματα, γι΄αυτό ίσως και η προετοιμασία δεν θα μπορούσε να είναι καλύτερη. Δεν θα μπορούσε να προμηθευτεί μηχανήματα και εξαρτήματα για να τα χρησιμοποιεί μία φορά τα 50 χρόνια.

Ο πρόεδρος της Δημοκρατίας χαρακτήρισε ως υπερβολές τις κριτικές, που όπως του είπε ο κ. Σκανδαλίδης, δέχεται η κυβέρνηση για το ότι η Ελλάδα θα έπρεπε να είναι Στοκχόλμη και Κοπεγχάγη.

Ο κ. Σκανδαλίδης δεχόμενος τις ευχές του προέδρου της Δημοκρατίας για βελτίωση του καιρού, του εξήγησε ότι υπάρχουν αρκετά προβλήματα ακόμη λόγω παγετού, ότι υπάρχουν ακόμη αποκλεισμένοι και ότι η Πολιτεία καταβάλει κάθε δυνατή προσπάθεια. Ο ίδιος επισήμανε ότι είναι μεγάλη υπόθεση το γεγονός ότι δεν υπήρξαν θύματα.

ΔΙΕΥΘΥΝΣΗ ΔΑΣΩΝ ΔΩΔ/ΣΟΥ
ΑΝΑΚΟΙΝΩΣΗ
Γνωστοποιείται κατά το άρθρο 14 του Ν. 998/79, η αποστολή για δημοσίευση στο Δήμο Καρπάθου της αριθμ. 6187/12-11-01 πράξης χαρακτηρισμού έκτασης, που εκδόθηκε από τον Δ/ντή Δασών Δωδ/σου. Η έκταση εμβαδού 1.812,93 τ.μ. που βρίσκεται στη θέση Αφιάρτης Περιφέρειας Μενετών Νήσου Καρπάθου χαρακτηρίζεται ως γεωργική έκταση.
Ο Δ/ντής Δασών Δωδ/σου
Φίλιππος Κοντίτσης
Δασολόγος με Α΄ βαθμό
ΧΛ-9/1

ΔΙΕΥΘΥΝΣΗ ΔΑΣΩΝ ΔΩΔ/ΣΟΥ
ΑΝΑΚΟΙΝΩΣΗ
Γνωστοποιείται κατά το άρθρο 14 του Ν. 998/79, η αποστολή για δημοσίευση στο Δήμο Καρπάθου της αριθμ. 5822/25-10-01 πράξης χαρακτηρισμού έκτασης, που εκδόθηκε από τον Δ/ντή Δασών Δωδ/σου. Η έκταση εμβαδού 11.223 τ.μ. που βρίσκεται στη θέση Χερσόνησος του Δήμου Καρπάθου χαρακτηρίζεται ως γεωργική έκταση.
Ο Δ/ντής Δασών Δωδ/σου
Φίλιππος Κοντίτσης
Δασολόγος με Α΄ βαθμό
ΧΛ-9/1

ΔΙΕΥΘΥΝΣΗ ΔΑΣΩΝ ΔΩΔ/ΣΟΥ
ΑΝΑΚΟΙΝΩΣΗ
Γνωστοποιείται κατά το άρθρο 14 του Ν. 998/79, η αποστολή για δημοσίευση στο Δήμο Ιαλυσού της αριθμ. 8255/28-12-01 πράξης χαρακτηρισμού έκτασης, που εκδόθηκε από τον Δ/ντή Δασών Δωδ/σου. Η ΚΜ 140 γαιών Τριαντών χαρακτηρίζεται ως γεωργική έκταση.
Ο Δ/ντής Δασών Δωδ/σου
Φίλιππος Κοντίτσης
Δασολόγος με Α΄ βαθμό
3897-9/1

ΠΡΟΚΗΡΥΞΗ ΔΙΑΓΩΝΙΣΜΟΥ
Το Κέντρο Παιδικής Μέριμνας Θηλέων Ρόδου, ύστερα από την 15/6-12-2001 απόφαση του Διοικ. Συμβουλίου του ΠΡΟΚΗΡΥΣΣΕΙ κλειστό μειοδοτικό διαγωνισμό για την ανάδειξη προμηθευτών των πιο κάτω ειδών για το οικ. έτος 2002:
Είδη παντοπωλείου, απορρολαχανικών, κρεοπωλείου, ιχθυοπωλείου, αρτοποιείου με κριτήριο την έκπτωση στα εκατό (%) επί της τιμής του τιμολογίου κατά την ημέρα αγοράς.
Ο διαγωνισμός θα γίνει στις 31/1/2002, ημέρα Πέμπτη και ώρα 12 το μεσημέρι στο γραφείο του Ιδρύματος, ενώπιον Επιτροπής, όπου οι ενδιαφερόμενοι θα καταθέσουν τις προσφορές τους με τα σχετικά δικαιολογητικά.
Υπεύθυνος υπάλληλος για πληροφορίες Μ. Κοκκίνη ή Σ. Πέτρου καθ΄ τις εργάσιμες ημέρες και ώρες στο τηλεφ. 27.335 και 21.583.
Ο πρόεδρος του Διοικ. Συμβουλίου
Ιωάννης Ζερβός
ΧΛ-9/1

Η Alfa Romeo συνιστά SELENIA MOTOR OIL
www.alfaromeo.gr
red cell
Alfa 156
Alfa 156
Αποκτήστε το όνειρό σας.
Alfa 156. Απόλυτη ασφάλεια, άνεση και τέλεια οδική συμπεριφορά. Ανεπανάληπτο στυλ που γοητεύει, τεχνολογία αιχμής και επιδόσεις που συναρπάζουν: από 120 έως 192 HP. Ποιότητα που ξεχωρίζει. Alfa 156. Αποκτήστε την όμεσα με προνομιακή χρηματοδότηση.
Ολοκληρωμένο Συγκρότημα Alfa Romeo
AUTO CENTER
Μανώλης Κωστάκης α.ε.β.ε
Ολοκληρωμένο συγκρότημα FIAT
€ 12.000 (4.088.400 δρχ) σε 36 άτοκες δόσεις.
Cuore Sportivo

ΜΝΗΜΟΣΥΝΑ

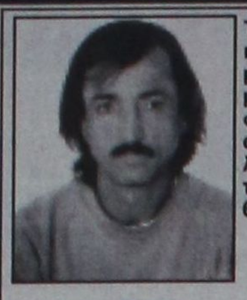

Τελούμε την 11 Ιανουαρίου ημέρα Παρασκευή και ώρα 4 μ.μ. στον ιερό ναό Αγίου Δημητρίου Παλαιού Νεκροταφείου, 6τές μνημόσυνο υπέρ αναπαύσεως της ψυχής του λατρευτού μας συζύγου, πατέρα, παππού, αδελφού και θείου

ΣΤΕΡΓΟΥ ΔΑΝΑ

Η σύζυγος Ελπίδα
Τα παιδιά Γιώργος, Μαρία-Μιχάλης, Λευτερία, Γιάννης
Η εγγονή.
Τα αδέλφια, τα ανίψια και οι λοιποί συγγενείς

1004-11/1



Τελούμε στις 10 Ιανουαρίου ημέρα Πέμπτη και ώρα 8 π.μ. στον ιερό ναό Αγίων Αναργύρων 9μηνο μνημόσυνο υπέρ αναπαύσεως της ψυχής του λατρευτού μας συζύγου, πατέρα, αδελφού, παππού και θείου

ΚΩΝΣΤΑΝΤΙΝΟΥ ΚΑΛΗΜΕΡΗ

Η σύζυγος Αννα
Τα παιδιά Αννα - Δημήτρης Αρφαρά, Παντελής - Ιντα, Πανορμίτης - Κατερίνα, Φωτούλα - Βασίλης Λορεζάτου, Αρτεμις, Γιάννης - Κατερίνα, Γιάννης - Κατερίνα, Στέφανος
Τα εγγόνια, τα δισέγγονα, τα αδέλφια, τα ανίψια και οι λοιποί συγγενείς

3878-9/1

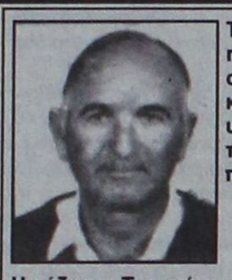

Τελούμε στις 10 Ιανουαρίου ημέρα Πέμπτη και ώρα 7 π.μ. στον ιερό ναό Εισοδίων Θεοτόκου Μάσαρι 2ετές μνημόσυνο υπὲρ αναπαύσεως της ψυχής του λατρευτού μας συζύγου, πατέρα και παππού,

ΙΩΑΝΝΗ ΞΥΠΑ

Η σύζυγος Τσαμπίκα
Τα παιδιά, τα εγγόνια και οι λοιποί συγγενείς

3877-9/1

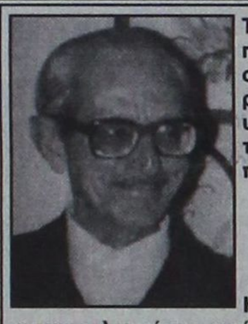

Τελούμε στις 10 Ιανουαρίου ημέρα Πέμπτη και ώρα 4 μ.μ. στον ιερό ναό Αγίων Αναργύρων Ρόδου 3μηνο μνημόσυνο υπέρ αναπαύσεως της ψυχής του λατρευτού μας συζύγου, πατέρα και παππού

ΚΩΝΣΤΑΝΤΙΝΟΥ ΠΑΝΤΕΛΗ

Η σύζυγος, τα παιδιά, τα εγγόνια και οι λοιποί συγγενείς

3880-10/1



Τελούμε στις 10 Ιανουαρίου ημέρα Πέμπτη και ώρα 8.30 π.μ. στον ιερό ναό Αγίου Λουκά Σορωνής 40ήμερο μνημόσυνο υπέρ αναπαύσεως της ψυχής της λατρευτής μας συζύγου και μητέρας

ΑΙΚΑΤΕΡΙΝΗΣ ΠΕΤΣΙΝΟΥ

Ο σύζυγος Σπύρος
Το παιδί Παρασκευή και οι λοιποί συγγενείς

3887-10/1



Τελούμε στις 10 Ιανουαρίου ημέρα Πέμπτη και ώρα 8 π.μ. στον ιερό ναό Αγίας Ειρήνης Ορφανοτροφείου Θηλέων 3μηνο μνημόσυνο υπέρ αναπαύσεως της ψυχής της λατρευτής μας μητέρας και γιαγιάς

ΕΙΡΗΝΗΣ Ν. ΔΙΑΚΑΝΤΩΝΗ

Τα παιδιά Γιάννης, Μαρία - Κωστής, Πόπη - Μηνάς
Τα εγγόνια και οι λοιποί συγγενείς

3893-9/1

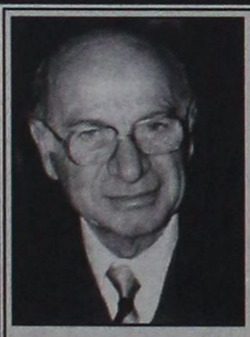

Τελούμε στις 10 Ιανουαρίου ημέρα Πέμπτη και ώρα 8 π.μ. στον ιερό ναό Αγίου Νικολάου Παραδεισίου 40ήμερο μνημόσυνο υπέρ αναπαύσεως της ψυχής του λατρευτού μας συζύγου, πατέρα και παππού

ΝΙΚΟΛΑΟΥ ΔΙΑΚΟΣΑΒΒΑ

Η σύζυγος Μαρίνα
Τα παιδιά Κων/νος-Δέσποινα, Κική-Γιάννης
Τα εγγόνια και οι λοιποί συγγενείς

3903-9/1



Τελούμε στις 10 Ιανουαρίου ημέρα Πέμπτη και ώρα 8.30 π.μ. στον ιερό ναό Ταξιαρχών νεκροταφείου 9μηνο μνημόσυνο υπέρ αναπαύσεως της ψυχής του λατρευτού μας συζύγου, πατέρα και παππού

ΑΝΤΩΝΗ ΚΑΝΑΚΗ

Η σύζυγος Μαρία
Τα παιδιά Νίκη - Μενέλαος, Ειρήνη - Κώστας, Ελένη - Γιώργος και τα εγγόνια

3891-9/1



Τελούμε στις 12 Ιανουαρίου ημέρα Σάββατο και ώρα 8 π.μ. στον ιερό ναό Αγίου Παντελεήμονα 9μηνο μνημόσυνο υπέρ αναπαύσεως της ψυχής της λατρευτής μας μητέρας, γιαγιάς και προγιαγιάς

ΜΑΡΙΑΣ ΚΟΥΝΤΟΥΡΖΗ

Τα παιδιά Μιχάλης - Στάσα
Τα εγγόνια Νικόλαος, Αναστάσιος και Μαρία, τα δισέγγονα Γεωργία και Νατάσα
Οι λοιποί συγγενείς

3895-11/1

Τελούμε την 12η Ιανουαρίου ημέρα Σάββατο και ώρα 8.30 π.μ. στον ιερό ναό Αγίας Ειρήνης (Ορφανοτροφείο Θηλέων), δετές μνημόσυνο υπέρ αναπαύσεως της ψυχής του λατρευτού μας συζύγου,πατέρα και παππού

ΣΠΥΡΙΔΩΝΟΣ ΔΕΝΔΡΙΝΟΥ

Η σύζυγος Ευθυμία
Τα παιδιά Μανόλης - Ντίνα Κουτσούκου
Τα εγγόνια Εφη - Μιχάλης

1008-12/1

ΕΥΧΑΡΙΣΤΗΡΙΟ ΠΕΝΘΟΥΣ

Θεωρούμε υποχρέωσή μας να ευχαριστήσουμε και διά του Τύπου, όλους όσοι συμμετείχαν με οποιονδήποτε τρόπο στο βαρύτατο πένθος μας για την απώλεια του λατρευτού μας συζύγου, πατέρα και αδελφού

ΕΥΑΓΓΕΛΟΥ ΕΜΜ. ΤΖΑΝΙΔΑΚΗ

Η σύζυγος Αθηνά
Ο υιός Μανώλης και οι λοιποί συγγενείς.

1006-9/1

ΕΥΧΑΡΙΣΤΗΡΙΟ

Θεωρούμε υποχρέωσή μας να ευχαριστήσουμε και διά του Τύπου τον διευθυντή της Β' Παθολογικής Κλινικής του Νοσοκομείου Ρόδου κ. Χρήστο Ευθυμίου, τους ιατρούς και το νοσηλευτικό προσωπικό, για τη μεγάλη περιποίηση και φροντίδα που πρόσφεραν στον αποβιώσαντα σύζυγο και πατέρα μας τις τελευταίες ημέρες της ζωής τους

ΕΥΑΓΓΕΛΟΥ ΕΜΜ. ΤΖΑΝΙΔΑΚΗ

Η σύζυγος Αθηνά
Ο υιός Μανώλης

1006-9/1

Ο Γιάννης Μαχαιρίδης

ΣΥΝΕΧΕΙΑ ΑΠΟ ΤΗ ΣΕΛ. 1

ότι η αποχώρηση του κ. Μαχαιρίδη από το υπουργείο Αιγαίου θα στοιχίσει σημαντικά στο νομό, που τόσο βοηθήθηκε επί θητείας του στη θέση του γενικού γραμματέα.

ΑΞΙΖΕΙ ωστόσο να σημειωθεί ότι ο κ. Γιάννης Μαχαιρίδης υπέβαλε την παραίτηση του από το υπουργείο Αιγαίου, προκειμένου να κατέλθει ως υποψήφιος στις νομαρχιακές εκλογές.

Το ΠΑΣΟΚ συζητά

ΣΥΝΕΧΕΙΑ ΑΠΟ ΤΗ ΣΕΛ. 1

•Εν τω μεταξύ, για σήμερα έχει προγραμματισθεί συνάντηση των μελών της Νομαρχιακής Επιτροπής του ΠΑΣΟΚ με την τοπική οργάνωση του κόμματος στο Δήμο Καλλιθέας. Η συνάντηση αυτή θα γίνει στο πλαίσιο των επαφών, που ξεκίνησε η Νομαρχιακή Επιτροπή με τις οργανώσεις του ΠΑΣΟΚ στο νησί της Ρόδου.

Οι Ράμπο του ΣΔΟΕ

ΣΥΝΕΧΕΙΑ ΑΠΟ ΤΗ ΣΕΛ. 1

χρησιμοποιούν ως νόμισμα βάσης το ευρώ.

•Πάντως -όπως έγινε γνωστό- το Σώμα Δίωξης Οικονομικού Εγκλήματος, έως το τέλος του μήνα, θα δείχνει επιείκεια έναντι των επιχειρηματιών που εντοπίζονται να παρανομούν, ενώ από τις αρχές Φεβρουαρίου θα επιβάλλονται αυστηρά πρόστιμα στους παραβάτες.

Ο ΟΤΕ δεν φοβάται

ΣΥΝΕΧΕΙΑ ΑΠΟ ΤΗ ΣΕΛ. 1

συνεχίστηκε και το 2001 ανοδικά.

Ο κ. Τάσιος εκτιμά, ότι τα έσοδα του οργανισμού κατά τον προηγούμενο χρόνο θα φθάσουν τα 24 δισ. δραχμές, σημειώνοντας μια αύξηση περί το 5%.

◗ Κατά την ίδια περίοδο η COSMOTE αναδείχθηκε πανευρωπαϊκά πρώτη εταιρία κινητής τηλεφωνίας σε ρυθμό αύξησης των συνδέσεών της. Διπλασίασε την πελατειακή της βάση.

Η ΔΩΔΕΚΑΝΗΣΟΣ μάλιστα βρίσκεται για την COSMOTE πάνω από τον μέσο όρο σε εθνικό επίπεδο.

◗ Μέσα στο 2001 ο ΟΤΕ πραγματοποίησε στο νομό μας επενδύσεις ύψους 1,5 δισ. δραχμών σε έργα υποδομών και εκσυγχρονισμό του δικτύου.

ΕΜΠΛΟΥΤΙΣΕ τις ζεύξεις με την Αθήνα και αμφίδρομα, με αποτέλεσμα να αποφεύγονται πλέον κατά 100% οι διακοπές.

◗ Στο ίδιο χρονικό διάστημα η COSMOTE τοποθέτησε υπέρ τους 15 νέους αναμεταδότες και συνεχίζει να τοποθετεί και άλλους, μειώνοντας έτσι σημαντικά τις λεγόμενες «γκρίζες ζώνες».

ΜΕΣΑ στο τρέχον έτος, ο ΟΤΕ θα διαθέσει 1,3 δισ. δραχμές για τα ακόλουθα έργα:

- Εγκατάσταση οπτικού καλωδίου και εκσυγχρονισμός του υπογείου δικτύου στην Πάτμο (500 εκ.),
- Ολοκλήρωση του υπογείου δικτύου στην Κάλυμνο,
- Πρόγραμμα κτιριακών εργασιών, κυρίως στο κεντρικό κατάστημα του ΟΤΕ στη Ρόδο (300 εκατ.),
- Επενδυτικά έργα αυτεπιστασίας σε συστήματα μετάδοσης (άνω των 300 εκ.) και,
- Εργα αναβάθμισης και ανακαίνισης του συνδρομητικού δικτύου (200 εκ.).

ΜΑΖΙ με τα παραπάνω ο ΟΤΕ θα προχωρήσει επίσης σε σταδιακή αντικατάσταση των καρτοτηλεφώνων, τόσο των θαλάμων, όσο και των συσκευών με αντίστοιχες νέας τεχνολογίας.

◗ Αξίζει να αναφερθεί, ότι στα Δωδεκάνησα είναι εγκατεστημένα 2.300 καρτοτηλέφωνα, αριθμός που είναι ο μεγαλύτερος στην Ελλάδα σε αναλογία με τον πληθυσμό της περιοχής μας.

Δεν τα βρήκαν οι ξενοδόχοι

ΣΥΝΕΧΕΙΑ ΑΠΟ ΤΗ ΣΕΛ. 1

Κωλέτσης, για τις αυξήσεις στους μισθούς των εργαζομένων τη θερινή σεζόν του 2002.

•Τη λύση θα κληθεί να δώσει για μια φορά ακόμη, όπως συμβαίνει τα τελευταία χρόνια, ο διαμεσολαβητής, στον οποίο προσέφυγε ήδη η Ομοσπονδία των ξενοδοχοϋπαλλήλων, καταθέτοντας τα θεσμικά και οικονομικά αιτήματά της, ενόψει της νέας θερινής περιόδου, που θα ανοίξει τον προσεχή Απρίλιο. Η εξέλιξη αυτή προκάλεσε έντονη δυσαρέσκεια στα σωματεία της Ρόδου.

ΣΤΗ ΧΘΕΣΙΝΗ συνάντηση το προεδρείο της Ομοσπονδίας των ξενοδοχοϋπαλλήλων ζήτησε αυξήσεις της τάξεως του 10% στους βασικούς μισθούς των εργαζομένων για τη σεζόν του 2002 και βελτίωση των εργασιακών σχέσεων. Τα αιτήματα δεν έγιναν δεκτά από την Πανελλήνια Ομοσπονδία Ξενοδόχων, το προεδρείο της οποίας αντιπρότεινε αυξήσεις της τάξεως του 3% στους μισθούς.

•Το θέμα θα παραπεμφθεί στη διαιτησία, όπου τις αυξήσεις θα διαμορφώσει πλέον ο διαμεσολαβητής που θα οριστεί, στο προσεχές διάστημα.

ΑΥΤΟ ΣΗΜΑΙΝΕΙ ότι οι αυξήσεις που θα γίνουν τελικά στους μισθούς των ξενοδοχοϋπαλλήλων, δεν θα ξεπεράσουν το 5%. Η εξέλιξη αυτή έχει εξοργίσει τους προέδρους των σωματείων ξενοδοχοϋπαλλήλων της Ρόδου, που για πολλοστή φορά βλέπουν να επαναλαμβάνεται η ίδια ιστορία με πρωταγωνίστρια την Ομοσπονδία των ξενοδοχοϋπαλλήλων, που δεν διασφαλίζει τα δικαιώματα των εργαζομένων στον τουριστικό κλάδο. «Πιστεύω ότι η τακτική αυτή μας έχει οδηγήσει σε αδιέξοδο από οικονομικής απόψεως, αφού τα εισοδήματα των ξενοδοχοϋπαλλήλων μένουν κάθε χρόνο καθηλωμένα, ενώ οι δημόσιοι υπάλληλοι αμείβονται καλύτερα. Με τις μεθόδους που ακολουθεί η Ομοσπονδία, που δεν διεκδικεί δυναμικά τα αιτήματά μας, διασφαλίζονται μόνο όσοι εργάζονται στην πρωτεύουσα» δήλωσε ο πρόεδρος του Σωματείου Σερβιτόρων κ. Γιώργος Ορφανός.

•Η δυσαρέσκεια των προέδρων των σωματείων των ξενοδοχοϋπαλλήλων της Ρόδου θα εκφραστεί στη γενική συνέλευση της Ομοσπονδίας, που θα πραγματοποιηθεί τον ερχόμενο μήνα στην Αθήνα, όπου θα ασκηθεί έντονη κριτική για όσα δεν έγιναν, κάτι που θα αποβεί σε βάρος των εργαζομένων.

Οι τιμές των οπωροκηπευτικών

ΣΥΝΕΧΕΙΑ ΑΠΟ ΤΗ ΣΕΛ. 1

απέπλευσαν στις 4 το «Ροδάνθη» και στις 6 το «Διαγόρας» για Γ[illegible]ραιά.

ΣΗΜΕΡΑ αναμένεται να καταπλεύσουν στο λιμάνι της Ρόδου με καθυστέρηση και πάλι, τα πλοία «Πάτμος» γύρω στις 3 το απόγευμα και το «Δημητρούλα» στις 1.30 το μεσημέρι.

•Με πολύωρες καθυστερήσεις εκτελέστηκαν χτες και τα αεροπορικά δρομολόγια προς το νησί μας, αλλά γι'αυτό ευθύνονται περισσότερο οι αεροπορικές εταιρίες και το αεροδρόμιο «Ελευθέριος Βενιζέλος». Προχθές το βράδυ μια Ιταλίδα δημοσιογράφος, αγανακτισμένη για τη ματαίωση των πτήσεων, ανήρτησε πανώ διαμαρτυρίας.

ΚΑΙ ΧΘΕΣ επεκράτησαν χαμηλές θερμοκρασίες στο νησί μας, αλλά η λιακάδα μετρίασε το τσουχτερό κρύο. Η θερμοκρασία κυμάνθηκε από 5 μέχρι 10 βαθμούς Κελσίου. Τις πρωινές και βραδινές ώρες κατέβηκε γύρω στους 5 βαθμούς, ενώ το μεσημέρι έφθασε στους 10 βαθμούς Κελσίου.

•Οι προγνώσεις της Εθνικής Μετεωρολογικής Υπηρεσίας μιλούν για βελτίωση των καιρικών συνθηκών και άνοδο της θερμοκρασίας.

ΔΕΝ ΕΠΑΘΑΝ ΖΗΜΙΕΣ ΟΙ ΚΑΛΛΙΕΡΓΕΙΕΣ

ΑΛΩΒΗΤΗ έμεινε η Ρόδος, αλλά και τα υπόλοιπα νησιά της Δωδεκανήσου από την επίθεση του χιονιά, που έγινε η αιτία να κηρυχθούν άλλες περιοχές της χώρας σε κατάσταση έκτακτης ανάγκης. Στην περιοχή μας το κύριο χαρακτηριστικό του καιρού ήταν η πτώση της θερμοκρασίας με πιο χαμηλή ένδειξη αυτή των 4 βαθμών Κελσίου, που δεν προκάλεσε προβλήματα στις καλλιέργειες, όπως έγινε στη λοιπή Ελλάδα, όπου καταστράφηκαν εκατοντάδες τόνοι εσπεριδοειδών και λαχανικών από το ψύχος.

•«Δεν προκλήθηκαν προβλήματα από το ψύχος στα εσπεριδοειδή, τις ελιές και τα άλλα ευπαθή προϊόντα, όπως έγινε σε άλλες περιοχές. Αυτό προέκυψε από την επικοινωνία, που είχαμε με τους παραγωγούς του νησιού» δήλωσε στην «Πρόοδο» ο προϊστάμενος της Διεύθυνσης Γεωργίας κ. Βασίλης Σοφός.

ΙΔΙΑΙΤΕΡΑ σημαντικό είναι το γεγονός ότι οι παραγωγοί, που διέθεταν θερμοκήπια, είχαν λάβει εγκαίρως τα μέτρα τους και ρύθμισαν ακόμη και τη θερμοκρασία στο εσωτερικό τους, ώστε να μη δημιουργηθούν προβλήματα στα προϊόντα από την πτώση της θερμοκρασίας.

•Η μοναδική ζημιά που προκάλεσαν τα καιρικά φαινόμενα, ήταν η παράσυρση του θερμοκηπίου του κ. Χατζημανώλη στη Μαλώνα, στο οποίο καλλιεργούνται λουλούδια. Το θερμοκήπιο παρασύρθηκε, όπως έγινε γνωστό, από ανεμοστρόβιλο πριν την αυγή του νέου έτους. Η μεταλλική κατασκευή, αλλά και όλο το πλαστικό υλικό, με το οποίο ήταν καλυμμένο το θερμοκήπιο, που ήταν έκτασης πέντε στρεμμάτων, καταστράφηκαν ολοσχερώς. Οι ζημιές στο θερμοκήπιο υπολογίστηκαν στα 50 εκατομμύρια δραχμές.

ΑΛΜΑ ΣΕ ΥΨΟΣ ΟΙ ΤΙΜΕΣ

ΑΝ ΚΑΙ η κακοκαιρία δεν προκάλεσε ζημιές στις καλλιέργειες, εν τούτοις οι τιμές των λαχανικών και των φρούτων πραγματοποίησαν ...άλματα προς ύψη. Ισως για ...συμπαράσταση στις τιμές της λοιπής Ελλάδας.

•Στις 1.300 δρχ. έφθασε χθες η τιμή του σπανακιού, ενώ και οι τιμές στα φρούτα και τα λαχανικά έφτασαν και αυτές στα ύψη. Οι χονδρέμποροι επικαλούνται τον ελλιπή εφοδιασμό στις αγορές λόγω κακοκαιρίας και οι παραγωγοί την καταστροφή των καλλιεργειών τους από την κακοκαιρία.

ΥΠΑΛΛΗΛΟΙ της Διεύθυνσης Εμπορίου πραγματοποίησαν και χθες ελέγχους στην αγορά του νησιού μας, αλλά παραβάσεις δεν εντοπίστηκαν, αφού οι τιμές διαμορφώνονται ελεύθερα από τους παραγωγούς. Βέβαια η τοπική παραγωγή σε οπωροκηπευτικά και λαχανικά δεν επαρκεί, γι'αυτό και οι τιμές θα διαμορφώνονται από την τιμή που θα έχουν τα προϊόντα, που θα προμηθεύονται οι χονδρέμποροι από τη λοιπή χώρα. Αν οι καταναλωτές δεν δείξουν σύνεση και ασυλλόγιστα καταναλώνουν τα ακριβά λαχανικά, οι τιμές θα ανέβουν και άλλο. Οι τιμές λαχανικών και φρούτων ανά κιλό χθες είχαν ως εξής:

- Σπανάκι 1.300 δρχ.
- Ντομάτες 500-600 δρχ.
- Αγγούρια 300-400 δρχ. το τεμάχιο
- Λάχανο 500 δρχ.
- Μαρούλι 300 δρχ. το τεμάχιο
- Κρεμμύδια 250 δρχ.
- Καρότα 500 δρχ.
- Μανταρίνια 300 δρχ.
- Λεμόνια 300 δρχ.
- Πορτοκάλια 300 δρχ.
- Μήλα 500 δρχ.
- Αχλάδια 500 δρχ.
- Ακτινίδια 600 δρχ.
- Μπανάνες 550 δρχ.
- Χόρτα 550 δρχ.
- Πιπεριές 650 δρχ.
- Πατζάρια 550 δρχ.

Ειρήνη Βογιατζή - Χαραλάμπη

ΣΥΝΕΧΕΙΑ ΑΠΟ ΤΗ ΣΕΛ. 1

ΕΙΝΑΙ ΜΕΛΟΣ του δ.σ. του Κέντρου Λογοτεχνών και Μεταφραστών Ρόδου, ενώ συμμετέχει και στη Δ.Ε. της Στέγης Γραμμάτων και Τεχνών Δωδεκανήσου.

◗ Τα βιβλία της έχουν έχουν βρει πανελλήνια αναγνώριση.

Η ΓΝΩΣΤΗ συμπολίτισσά μας έχει κάνει το πάθος του γράφειν καθημερινό τρόπο ζωής. Μέσα απ' αυτό βρίσκουν δικαίωση οι σκέψεις, οι ιδέες και τα συναισθήματά της.

◗ Για όλα τα παραπάνω μιλήσαμε με την κ. Βογιατζή και αυτή τη συνομιλία παρουσιάζουμε σήμερα από τις στήλες της «Προόδου»:

ΕΡ.: Η αγάπη σας για τη λογοτεχνία προέκυψε ξαφνικά ή υπήρχε μέσα σας πάντα ως επιθυμία;

ΑΠ.: Θεωρώ, ότι τίποτα δεν είναι τυχαίο, ούτε ξαφνικά κανείς μπορεί να θεωρήσει τον εαυτό του ικανό για να ασχοληθεί με τον τομέα αυτό.

Ολα μέσα μας κτίζονται σιγά - σιγά.

Χρωστώ απεριόριστη ευγνωμοσύνη στη μητέρα μου, η οποία από πολύ τρυφερή ηλικία με προμήθευε με λογοτεχνικά βιβλία του Παλαμά, του Καρκαβίτσα, του Μυριβήλη και του Παπαδιαμάντη. Ετσι από πολύ νωρίς εξοικειώθηκα με τη λογοτεχνία.

ΕΡ.: Το ερέθισμα για το γράφιμο πώς ήλθε;

ΑΠ.: Μου προέκυψε από ένα βάσανο της ψυχής μου που με ακολουθούσε από μικρό παιδί. Και αυτό είχε να κάνει με την απουσία του πατέρα μου. Ετσι άρχισα να γράφω ποιήματα από την εφηβική μου ηλικία για να εκφράζω στο χαρτί αυτά που δεν μπορούσα να πω φωναχτά.

Ο άνθρωπος, όμως, ο οποίος με παρακίνησε να προχωρήσω στην έκδοση των ποιημάτων μου ήταν ο αγαπημένος όλων μας Φώτης Βαρέλης.

ΕΡ.: Από την ποίηση πήγατε μετά στην πεζογραφία. Πώς έγινε αυτή η μετάβαση;

ΑΠ.: Δεν μπορούσα ποτέ να φανταστώ, ότι μετάτον ποιητικό λόγο θα έγραφα πεζό. Ομως διαπίστωσα, ότι στον καθένα μας γίνονται κάποιες ψυχικές διεργασίες με τέτοιο τρόπο σαν νάταν έτοιμες από καιρό να γίνουν πράξη. Ετσι στον «Αγγελο από ζάχαρη» καταγράφηκε ένας μύθος, ο οποίος βασάνιζε το μυαλό μου επί χρόνια. Ενα πρωινό έπιασα τον εαυτό μου να είναι παθιασμένος στο να δώσει σάρκα και οστά σ' αυτή την ιστορία. Αυτό με έκανε να ρισκάρω και να προχωρήσω στην έκδοσή του.

ΕΡ.: Η ενασχόληση με τη λογοτεχνία προϋποθέτει αυτοσυγκέντρωση, πρεμία και διάθεση αρκετού χρόνου. Οι δικοί σας άνθρωποι έδειξαν κατανόηση για αυτή την αλλαγή στη ζωή σας;

ΑΠ.: Οφείλω να ομολογήσω, ότι είχα αρκετή κατανόηση από την οικογένειά μου, γιατί έχετε δίκιο, ότι είναι δύσκολο για τους γύρω σου να δημιουργήσουν όλη αυτή την ατμόσφαιρα που είναι απαραίτητη για να μπορέσεις να εκφραστείς.

Βέβαια η διαδικασία της γραφής του ποιητικού λόγου από τον πεζό είναι τελείως διαφορετική. Το ποίημα, για να καταλάβετε, το γράφω μετά τα μεσάνυχτα μέχρι το ξημέρωμα, ενώ στο πεζό δεν μου φτάνουν οι ώρες της μέρας.

ΕΡ.: Εσείς έχετε ένα πάθος στο οποίο έχετε βρει την ιδανική διέξοδο. Οι γυναίκες σήμερα νομίζετε πως έχουν την ίδια ευκέρεια να εκφραστούν στην Α' ή την Β' επιθυμία τους;

ΑΠ.: Είπατε τη σωστή λέξη. Πάθος. Το πάθος όχι μόνο για την οποιαδήποτε ικανότητα που μπορεί να κρύβει κάθε γυναίκα μέσα της, αλλά το πάθος για την ίδια τη ζωή και την αξία της πρέπει να δίνει την ώθηση για την πραγμάτωση των ονείρων της κάθε γυναίκας. Κατά τη γνώμη μου οι σημερινές κοινωνικές συνθήκες επιτρέπουν αυτή την πραγμάτωση. Εγκειται πλέον στις ίδιες τις γυναίκες να δείξουν εμπιστοσύνη στον εαυτό τους, να τολμούν και να αποδεικνύουν στην πράξη τί αξίζουν. Εννοείται σε κάθε δραστηριότητα σήμερα.

ΕΡ.: Υπάρχει σήμερα κανένας τομέας που να μην έχει εκπορθηθεί από τις γυναίκες;

ΑΠ.: Εχω την εντύπωση ότι σ'όλους τους τομείς σήμερα γίνεται πλέον αισθητή η παρουσία της γυναίκας, αλλού λιγότερο, αλλού περισσότερο.

ΕΡ.: Γιατί όμως στην πολιτική δραστηριοποιούνται πολύ λιγότερες γυναίκες, έχετε σεις καμία εξήγηση;

ΑΠ.: Νομίζω ότι υπάρχει ένας φόβος απέναντι στην πολιτική δράση ή ακόμα οι ίδιες οι γυναίκες δεν εμπιστεύονται τις ομόφυλές τους στο ρόλο της πολιτικής. Αισιοδοξώ όμως ότι στο μέλλον κι αυτός ο τομέας θα κατακτηθεί.

ΕΡ.: Πιστεύετε ότι ο θεσμός των «ποσοστώσεων» θα οδηγήσει τα πράγματα προς τα εκεί;

ΑΠ.: Αποψή μου είναι ότι οι εξελίξεις δεν προχωρούν με «τεχνικά» βοηθήματα. Από τις ίδιες τις γυναίκες εξαρτάται να διεκδικήσουν και σ'αυτό τον τομέα τα δικαιώματά τους.

ΕΡ.: Αυτό τον καιρό, κ. Βογιατζή, έχετε στα σκαριά κανένα καινούργιο βιβλίο, για να κλείσουμε έτσι τη συνομιλία μας;

ΑΠ.: Σε ένα δυο μήνες θα κυκλοφορήσει η νέα μου ποιητική συλλογή με τίτλο «Φωτιάς φτερούγα στα ματόκλαδα», τα ποιήματα της οποίας γράφτηκαν μετά το τέλος των τριών μου μυθιστορημάτων.

Επίσης, αυτή τη στιγμή γράφω ένα καινούργιο μυθιστόρημα που έχει τίτλο «Στην ερημιά του κόσμου». Αυτό πιστεύω θα κυκλοφορήσει προς το τέλος του 2002.

Ροδίτης στη θέση του Π. Γεωργιάδη

ΣΥΝΕΧΕΙΑ ΑΠΟ ΤΗ ΣΕΛ. 1

ΕΠΙΣΗΣ στη θέση του γενικού γραμματέα του υπουργείου Εθνικής Οικονομίας τοποθετήθηκε ο κ. Γεώργιος Κανελλόπουλος, που είναι επικεφαλής του ΣΔΟΕ.

Εδωσε ο Καραγιάννης 30 εκατ.;

ΣΥΝΕΧΕΙΑ ΑΠΟ ΤΗ ΣΕΛ. 1

μους του Νομαρχιακού Μεγάρου, ότι δόθηκε από τη Νομαρχία, μέσω της εταιρίας "ΠΡΟΟΔΟΣ", το ποσό των 30.000.000 δρχ. στην Αεροπορική Εταιρία "BELAVIA".

Θα επιθυμούσα την επιβεβαίωση ή τη διάψευση των φημών και εάν πράγματι δόθηκε αυτό το ποσό, για ποιούς λόγους έγινε αυτή η καταβολή, με ποιές διαδικασίες και με ποια αιτιολογία».

ΠΑΝΤΩΣ θα ήταν χρήσιμο η Νομαρχία Δωδεκανήσου να δώσει στη δημοσιότητα τον πλήρη πίνακα των επιχορηγήσεων, που γίνονται μέσω της εταιρίας «Πρόοδος», ώστε να πληροφορηθεί ο δωδεκανησιακός λαός για τα έξοδα και τους σκοπούς που εξυπηρετεί.

ΛΑΪΚΟ ΛΑΧΕΙΟ

(Την κλήρωση προσφέρει το πρακτορείο ΚΩΣΤΑ ΚΑΣΤΡΟΥΝΗ - ΘΕΜ. ΣΟΦΟΥΛΗ 155)

ΚΛΗΡΩΣΗ 2η της 8 Ιαν. 2001

ΚΕΡΔΗ ΤΡΙΣΥΠΝΟΥ ΛΑΧΝΟΥ : 177,000,000 Κυκλοφόρησαν σειρές: 10

	Σειρά	Στοιχεία	Αριθμός	Δραχμές
Μεγάλος Λαχνός	9η	Δ	72304	100,000,000
Υπόλοιπα στοιχεία	9η	Α+Β+Γ	72304	21,000,000
Β Λαχνός τριψήφιων	10η	Α - Δ	72304	28,000,000
Γ Λαχνός τριψήφιων	8η	Α - Δ	72304	28,000,000
Σε όλες τις άλλες σειρές			72304	15,000,000

ΚΑΤΑΛΟΓΟΣ ΚΕΡΔΩΝ ΣΕ ΟΛΕΣ ΤΙΣ ΣΕΙΡΕΣ

Αριθμός	Ποσό	Αριθμός	Ποσό	Αριθμός	Ποσό	Αριθμός	Ποσό
655	70,000	18657	70,000	40099	70,000	60201	200,000
1277	200,000	19278	200,000	40980	70,000	60652	70,000
1699	70,000	20199	70,000	41611	70,000	61403	70,000
2291	70,000	21440	70,000	42222	100,000	62134	100,000
2515	70,000	22427	300,000	43299	70,000	62311	100,000
2996	200,000	23198	70,000	44110	200,000	63072	70,000
3787	70,000	23979	70,000	44971	70,000	63783	70,000
4268	100,000	24690	100,000	45302	70,000	64244	300,000
4879	70,000	25351	70,000	46123	70,000	64965	70,000
5570	70,000	26182	70,000	46934	100,000	65446	70,000
6281	100,000	26983	70,000	47685	70,000	66117	70,000
6962	70,000	27734	200,000	48117	1,000,000	67028	200,000
7493	70,000	28445	70,000	48246	70,000	67679	70,000
8174	300,000	29196	70,000	48498	70,000	68150	70,000
8945	70,000	29927	70,000	48969	70,000	68761	100,000
9756	70,000	30608	100,000	49690	70,000	69312	70,000
10337	100,000	30659	70,000	50331	100,000	70080	100,000
11228	70,000	32170	70,000	51102	70,000	70943	70,000
12009	100,000	32201	2,000,000	51983	100,000	72294	70,000
12796	70,000	32348	70,000	52530	70,000	72304	Πρώτος
13227	70,000	33089	70,000	54291	70,000	73054	70,000
13938	100,000	33660	100,000	54842	200,000	73805	70,000
14149	70,000	34271	70,000	55443	70,000	74556	100,000
14820	70,000	35102	200,000	56194	70,000	75307	70,000
15061	300,000	35643	70,000	56975	100,000	76078	70,000
15982	70,000	36374	70,000	57496	70,000	76899	200,000
16533	70,000	37155	70,000	57577	70,000	77690	70,000
17084	70,000	37906	100,000	57858	70,000	78311	100,000
17495	100,000	38657	70,000	58429	100,000	79262	70,000
17986	70,000	39348	300,000	59260	70,000	79983	70,000

Από 10,000 δρχ κερδίζουν όλοι οι αριθμοί που λήγουν σε 04
Από 4,000 δρχ κερδίζουν όλοι οι αρι

ΤΗΛΕΟΡΑΣΗ

ΕΤ-1

06.45 Κινούμενα σχέδια
07.30 Ξυπνήστε!
08.00 Μέλι γάλα - Αρωμα σαπουνιού
10.00 Αννα, η κυρίαρχος του παιχνιδιού
11.00 Μαριάννα, ένας αγνός έρωτας
12.00 Είσαι το πεπρωμένο μου
13.00 Οι αταίριαστοι
13.50 Ειδήσεις-Καιρός
14.00 Οι αταίριαστοι(συν.)
Ουράνιο τόξο
15.00 Το Γατόσκυλο
15.30 Οι ατρόμητοι
16.30 ΠΟΠ και πάμε
17.00 Ειδήσεις-Καιρός
17.30 Υγιαίνετε
17.35 www.άνθρωποι.gr
19.35 ...Καλύτερη ζωή
19.40 Μαντάμ Σουσού
19.50 Κλήρωση Λαϊκού Λαχείου
20.15 Μαντάμ Σουσού (συν.)
20.20 Συνευκόνες
20.30 Στα φτερά του έρωτα
21.00 Παπτούδες εν δράσει (Ε)
22.00 Μπόμπι Ντικ (επ.2ο)
23.00 Ειδήσεις-καιρός
23.35 Σινεμά ο παράδεισος «Η συνομωσία του Γουίλμπι»
01.15 Στη ζώνη του λυκόφωτος
• Εκπομπές σ'επανάληψη

NET

06.50 Εναρξη προγράμματος
06.00 Ετσι έχουν τα πράγματα
07.00 Πρώτη ματιά
10.00 Mediterraneo
11.00 Ο κόσμος της αρχιτεκτονικής (τελευταίο)
11.30 Η ιστορία του ιταλικού σχεδίου
12.00Ταξιδεύοντας
13.00 Ειδήσεις-Χρημ/ριο
13.45 Φύση και πρωταθλητές
14.00 Οι εξερευνητές των νησιών
15.00 Ειδήσεις-Αθλητικά
16.00 Συν και πλην
18.00 Ειδήσεις-δελτίο κωφών
18.30 Φωτόσφαιρα
19.00Ταξίδια
20.00 Ο δρόμος της Σαμαρκάνδης
20.35 Οι θησαυροί του κόσμου
21.00 Ειδήσεις-Καιρός
22.00 Πρωταγωνιστές
23.00 Στα μονοπάτια της σκέψης
24.00 Ειδήσεις
00.30 Οι πόλεις του κόσμου
•Εκπομπές σ'επανάληψη

ΕΤ-3

08.01 Ποιητές - Λογοτέχνες
08.30 8 1/2
11.00 Ο κόσμος στο επίκεντρο
12.00 Πρόκληση
12.30 Δεξίωση (Ε)
13.30 Ζωή και επιβίωση
13.45 Μισέλ με Μπεσαμέλ
14.00 Η υγεία σήμερα
14.30 Desigh forever(E)
15.00 Ειδήσεις
15.25 Μακρινές φιλίες
15.30 Με μια τρίτη ματιά
17.00 Τέρμιναλ 3
18.00 Στυλ καφέ
18.30 Αθλητικό ημίωρο
19.00 Περίμετρος
19.30 Στην Υδρόγειο
20.00 Δικαιώματα και αδικίες
20.30 **Ειδήσεις**
21.30 Μακρινές φιλίες
21.35 Αποσπερίδες
22.30 Τα παιδιά των διαζυγίων (Ε)
23.00 Αληθινά σενάρια
24.00 Ειδήσεις
00.10 Ξένη ταινία «Μια τέτοια νύχτα» κομεντί
•Επαναλήψεις εκπομπών και ντοκιμαντέρ

MEGA

05.55 Ειδήσεις στη νοηματική γλώσσα
06.00 Πρώτη έκδοση
08.00 Σήμερα με την Αννα
10.00 Σαν στο σπίτι σας
13.10 Σε πρώτο πλάνο
14.00 Ειδήσεις
15.00 Στην κουζίνα ολοταχώς
15.45 Δύο ξένοι (Ε)
17.00Ματιές στα γεγονότα
17.10 Για μια θέση στον ήλιο
17.50 Απαγορευμένη αγάπη
18.40 Ποιός θέλει να γίνει εκατομμυριούχος;
19.30 Ειδήσεις
21.00 Είσαι το ταίρι μου (Ε)
22.00 Περί ανέμων και υδάτων (Ε)
23.00 Αέρινες σιωπές (Ε)
23.45 Γκρίζες ζώνες
00.15 Ειδήσεις
01.30 Ξένη ταινία «Κάνσας»
03.00 Ενας μικρός Μπρους Λι
03.30 Αμαρτίες γονέων
04.00 Τηλεμάρκετινγκ
04.30 Fashion TV

ΑΝΤ-1

06.55 Ειδήσεις στη νοηματική
07.00 Καλημέρα Ελλάδα
09.55 Ο καιρός της εβδομάδας
10.00 Πρωινός καφές
13.10 Super game
13.15 Σοφία Ορθή (Ε)
14.00 Ειδήσεις
14.50 Χρήμα-Χρηματιστήριο
15.00 Και οι παντρεμένοι έχουν ψυχή (Ε)
16.00 Super game
16.05 Ατίθασα νιάτα
16.55 Super game
17.00 Καλημέρα ζωή
17.45 Ο καιρός της εβδομάδας
17.50 Ειδήσεις
18.00 Θησαυροφυλάκιο
18.45 Η λάμψη
19.30 Ειδήσεις
21.00 Ελλην.ταινία «Γοργόνες και μάγκες»
23.00 Με τα μάτια της Ελλης
00.20 Ειδήσεις
00.40 Σε επτά ημέρες
01.00 Τμήμα ηθών (Ε)
02.40 Ξένη ταινία «Επικίνδυνες φιγούρες» περιπέτεια
04.30 Τηλεμάρκετινγκ
05.10 Στη σκιά του χρήματος (Ε)

STAR

06.05 Παιδικό πρόγραμμα
08.57 Ειδήσεις στη νοηματική
09.00 Μέρα με τη μέρα
10.30 Λόγια STARάτα
11.55 Η υγεία κτίζεται κάθε μέρα
12.00 Διασταυρωμένοι (Ε)
13.00 Ειδήσεις
14.00 Βαθύ κόκκινο (Ε)
15.00 Αιμιλία, μια ακατάμαχητη γυναίκα
16.00 Αγάπη και αίμα
17.00 Σαμπρίνα, το κορίτσι της αγάπης
18.00 Ειδήσεις
19.15 Ελλην.ταινία «Ενα αγκάθι στο στεφάνι μου»
21.00 Δροσουλίτες
22.00 Ξένη ταινία «Σχέσεις πάθους» δράμα
00.15 Ειδήσεις
00.30 Ξένη ταινία «Ο πατερούλης» δράμα
02.30 Ξένη ταινία «Πτήση θανάτου» περιπέτεια
04.30 Αλιεν Νέισον
05.30 Αστέρια στο πεντάγραμμο

ALPHA

06.00 Πρώτη ενημέρωση
08.00 Το μαγκαζίνο του Alpha
10.00 Καλή σας όρεξη
10.30 Καλώς τους!
14.00 Ειδήσεις
15.00 Life style news
15.30 Αυτ'ενθείας
16.45 Μπορώ
18.45 Κάτω από την Ακρόπολη
19.30 Ειδήσεις
21.00 Θα σε δω στο πλοίο (τηλεταινία)
22.00 Τρεις χήρες (τηλεταινία)
23.00 Twist
24.00 Third Watch
01.00 Ειδήσεις
01.15 Ξένη ταινία «Μια φυσιολογική ζωή» περιπέτεια
03.30 Life style news (Ε)
04.00 Ξημερώνει

Γκαλερί
Ζιλίνσκι ΠΙΤΙΝΙ

ΠΡΟΣΟΧΗ

Η Γκαλερί Ζιλίνσκι Πιτίνη
(δίπλα στη ΣΤΑΝΗ στο ΑΥΡΑ ΜΠΗΤΣ),
σας προτείνει
τις καλύτερες προσφορές του χειμώνα
σε έπιπλα ΜΟΝΑΔΙΚΑ στην αγορά
NAPOLEON - CHARL BOYLLE - GEORG II - QUEEN ANN
μπερζέρες, φωτιστικά , πίνακες, σερβίτσια και άλλα αντικείμενα.
Ελάτε να δείτε και να θαυμάσετε μουσειακά κομμάτια και να αγοράσετε σε πολύ καλές τιμές
Ωρες λειτουργίας: 10.30-1.30 και 5-9 το βράδυ
Κυριακές: 11.30 - 18.30
ΚΑΘΕ ΚΥΡΙΑΚΗ ΜΙΑ ΠΟΛΥ ΜΕΓΑΛΗ ΠΡΟΣΦΟΡΑ
Τηλ.. 90883-78389
Ευχαριστούμε για την αγάπη σας
Γ. Πάνης
3801-6/1

Μεταξύ Ελλάδας και Τουρκίας στο Αιγαίο

Εξαφανίστηκαν τα σύνορα!..

Πλήττονται τα εθνικά μας συμφέροντα

Ενα Ακρως Απόρρητο Εγγραφο της Διεύθυνσης Α4 (υπεύθυνης για τα Ελληνοτουρκικά) σχετικά με την απαλοιφή των θαλασσίων συνόρων Ελλάδας Τουρκίας ήρθε χθες στο φως της δημοσιότητας.

Το έγγραφο του ΥΠΕΞ

ΑΚΡΩΣ ΑΠΟΡΡΗΤΟ
Α4 Διεύθυνση
Τμήμα Αεροναυτιλιακό

ΘΕΜΑ: Απάλειψη θαλασσίων συνόρων Ελλάδας-Τουρκίας σε νατοϊκούς χάρτες

Όπως μας γνώρισε το ΓΕΕΘΑ, η χώρα μας, μετά την υπογραφή σχετικής συμφωνίας, 1996, με τη Γεωγραφική Υπηρεσία των ΗΠΑ (National Imagery and Mapping Agency/ NIMA/USA) συμμετέχει στο πρόγραμμα κατάρτισης ψηφιακών / διανυσματικών χαρτών (VMAP) κλίμακας 1.250.000. Στο εν λόγω πρόγραμμα συμμετέχει και η Τουρκία.

Στους χάρτες αυτούς έχει συμφωνηθεί να απεικονίζονται τα στοιχεία που περιέχονται στους ισχύοντες στα πλαίσια του ΝΑΤΟ αναλογικούς (χάρτινους) χάρτες, πολλοί εκ των οποίων έχουν καταρτισθεί το 1973 από τη NIMA. Πέντε (5) από τους εν λόγω χάρτες (δύο εκδόσεων 1973 και τρίτης έκδοσης 1983 αποτυπώνουν το ελληνικό και το τουρκικό έδαφος, απεικονίζουν δε τη γραμμή των θαλασσίων συνόρων Ελλάδας-Τουρκίας.

Κατά τη σύνοδο της Διευθύνουσας Επιτροπής VMAP, τον Μάιο 2001, η αμερικανική προεδρία πρότεινε στην ελληνική πλευρά να μην εμφανίσει τα θαλάσσια σύνορα Ελλάδα-Τουρκίας στον ψηφιακό χάρτη που έχει αναλάβει να καταρτίσει. Ανέφερε, δε, ότι προσανατολίζεται στην αναθεώρηση των κοινών χαρτών, ώστε να μην απεικονίζονται τα εν λόγω θαλάσσια σύνορα, μετά από σχετική υπόδειξη του State Department.

Μετά την αντίδραση της ελληνικής πλευράς (σύμφωνα και με οδηγίες από πλευράς ΥΠΕΞ), η NIMA προχώρησε, τον Ιούνιο 2001, μονομερώς και χωρίς την τήρηση των προβλεπομένων διαδικασιών από την Γεωγραφική Πολιτική του ΝΑΤΟ, χωρίς δηλαδή προηγούμενη ενημέρωση του ΝΑΤΟ, ούτε και προηγούμενη συνεργασία με τις χώρες που έδαφος τους απεικονίζεται, σε αναθεώρηση, στο πλαίσιο του ΝΑΤΟ, τεσσάρων αναλογικών (χάρτινων) χαρτών Συνδυασμένων Επιχειρήσεων Αέρος (Joint Operation Graphic- Air/ JOG-A), απαλείφοντας «τα θαλάσσια σύνορα Ελλάδας-Τουρκίας, όπως αυτά απεικονίζονται στους χάρτες του 1973.»

Σύμφωνα με την επιχειρηματολογία της Αμερικανικής πλευράς, η αναθεώρηση των χαρτών αυτών έγινε κατόπιν εντολής του State Department, το οποίο δεν γνωρίζει δήθεν την ύπαρξη συνθηκών που καθορίζουν τα θαλάσσια σύνορα Ελλάδας-Τουρκίας αποδεκτές και από τις δύο χώρες. Επιπλέον, ως αμερόληπτος τρίτος δεν επιθυμεί να λάβει θέση επί των-διισταμένων εν προκειμένω απόψεων Ελλάδας και Τουρκίας. Τέλος, η προαναφερθείσα αναθεώρηση οφείλεται σε απόφαση των ΗΠΑ να μην απεικονίζουν στους χάρτες του είδους αυτού θαλάσσια σύνορα γενικώς.

Σύμφωνα με όσα μας γνώρισε προφορικώς το ΓΕΕΘΑ, η διαδικασία που ακολουθείται προκειμένου να γίνει χρήση χαρτών στα πλαίσια του ΝΑΤΟ, είναι η επίσημη κυκλοφορία τους από τη NIMA στις χώρες του Οργανισμού.

Παράλληλα, οι ΗΠΑ τους περιλαμβάνουν σε ετήσια έκδοση τους, την «GEOSTAR», την οποία αποστέλλουν σε όλες τις νατοϊκές αρχές. Αφ ης στιγμής οι χάρτες κυκλοφορήσουν και δημοσιευθούν ως ανωτέρω, ενδεχόμενες αντιρρήσεις μιας χώρας είναι δυνατόν να προβληθούν στην Geograpfic Conference του ΝΑΤΟ, η οποία συνεδριάζει άπαξ του έτους (Ιούνιος), και στην οποία μετέχουν όλες οι χώρες μέλη, ενώ οι αποφάσεις λαμβάνονται με ομοφωνία. Ως εκ τούτου, η εκ των υστέρων διαμαρτυρία μας στην Geograpfic Conference του ΝΑΤΟ, όχι μόνον θα. είναι χωρίς αποτέλεσμα (λόγω της αρχής της ομοφωνίας) αλλά, επιπλέον, θα αποτελέσει και ευκαιρία για την Τουρκία να θέση θέμα «ελληνοτουρκικών συνοριακών διαφορών» στα πλαίσια νατοϊκού οργάνου. Πιθανότατα δε, το ζήτημα θα παραπεμφθεί προς επίλυση σε διμερές επίπεδο, μεταξύ ελληνικής και τουρκικής πλευράς.

Από τα ανωτέρω καθίσταται προφανές ότι η καθιέρωση των εν λόγω χαρτών στα πλαίσια του ΝΑΤΟ θα πλήξει καίρια τα εθνικά μας συμφέροντα και θα δημιουργήσει ζήτημα «συνοριακών διαφορών μας» με την Τουρκία-και προηγούμενο αμφισβήτησης για άλλες παρόμοιες ή συναφείς ενέργειες στο μέλλον.

Από πλευράς μας έχουμε προβεί σε διαβήματα προς Αμερικανονατοική πλευρά στην Αθήνα, Ουάσιγκτον και Βρυξέλλες.

Από το CNN στην Ελλάδα

Επεστράφησαν τα... νησιά!..

Μαζική αντίδραση χρηστών του Ιντερνετ

Μαζική αντίδραση των Ελλήνων χρηστών Ιιντερνετ προκάλεσε το δημοσίευμα σχετικά με τους χάρτες του CNN. Ελληνες αλλά και Κύπριοι από όλο τον κόσμο απέστειλαν χιλιάδες μηνύματα διαμαρτυρίας στους εκδότες του CountryWatch του CNN με αποτέλεσμα μέσα σε μία μέρα οι υπεύθυνοι του CNN να αλλάξουν τους χάρτες τους αποκαθιστώντας την αδικία που είχε γίνει σε βάρος της χώρας μας.

Η αντίδραση των Ελλήνων ήταν ΑΜΕΣΗ. Η είδηση ταξίδεψε αστραπιαία σε όλα τα μήκη και πλάτη του πλανήτη με αποτέλεσμα να ευαισθητοποιηθούν οι Ελληνες σε όλο τον κόσμο και να αποστείλουν πάνω από 30.000 e-mail στην εκδότρια του portal.

Προχτές στις 8 ώρα Ελλάδος η Αντιπρόεδρος και Εκδότρια του CNN country watch Denise Youngblood, απάντησε τελικά στους AegeanTimes. Στην απάντησή της παραδέχεται ότι «έχουμε απόλυτο δίκιο να διαμαρτυρόμαστε σχετικά με την εμφάνιση των ελληνικών νησιών ως τουρκικών στο site του CNN». Συγκεκριμένα στην απάντησή της στο Aegean αναφέρει:

«Αγαπητέ κύριε Αδαλή

Εχετε απόλυτα δίκιο στην παρατήρησή σας ότι τα νησιά του Αιγαίου παρουσιάζονται εκ παραδρομής ως τουρκικά αντί για ελληνικά.

Εχω στείλει προσωπικά ένα επείγον μήνυμα στο Τεχνικό μας τμήμα έτσι ώστε να επιδιορθώσουν το πρόβλημα αμέσως. Σας ευχαριστώ που με ενημερώσατε για αυτό το λάθος. Προσπαθούμε για το τέλειο σε ό,τι αφορά την παρουσίαση των Κρατών του κόσμου και προσπαθώ πάντοτε για το καλύτερο όταν δεν λειτουργούμε στα υψηλότερα δυνατά επίπεδα. Παρακαλώ να δεχτείτε την συγγνώμη μου και ελπίζω να κατανοήσετε ότι δεν είχαμε καμία πρόθεση να διαπράξουμε εσκεμμένα κάποια ενέργεια που να προκαλεί την ευαισθησία της Ελλάδας και των κατοίκων της.

Με πολύ ειλικρίνεια
Ντενίς Γιάνγκμπλουντ
Αντιπρόεδρος και εκδότρια του CountryWatch

Τα ξημερώματα της Τρίτης (8 Ιανουαρίου) ελήφθη ένα δεύτερο μήνυμα από την κ. Γιάνγκμπλουντ με το οποίο πληροφορούσε ότι ο χάρτης έχει επιδιορθωθεί και τα νησιά του Αιγαίου παρουσιάζονται πλέον ως ελληνικά.

Για του λόγου το αληθές μπορείτε να επισκεφτείτε εκ νέου τη διεύθυνση

http://cnn.countrywatch.com/cnn_regions.asp?RID=3 όπου θα διαπιστώσετε ότι τα νησιά του Αιγαίου «επεστράφησαν» στην Ελλάδα.

Σε ό,τι αφορά το θέμα της αναγραφής της FYROM ως «Μακεδονία» στον ίδιο χάρτη ο Καθηγητής Σπύρος Κρήτας του Πανεπιστημίου της Θεσσαλίας ήταν ένας από τους χιλιάδες Ελληνες που έστειλε επιστολή στο Countrywatch με την οποία αναρωτιόταν πως είναι δυνατό να παρουσιάζονται τα νησιά του Αιγαίου ως τουρκικά, υπογραμμίζοντας ότι το τουρκικό έθνος ιδρύθηκε μόλις τον 15ο Αιώνα μχ.

Συνεχίζοντας ο καθηγητής θέτει στην Εκδότρια το ερώτημα γιατί δεν χρησιμοποιούν στον συγκεκριμένο χάρτη την σωστή και πιο εύχρηστη ονομασία FYROM αντί για τη «Μακεδονία» η οποία είναι τμήμα της ελληνικής επικράτειας τα τελευταία 3.000 χρόνια.

Για το θέμα αυτό η εκδότρια του CNN απάντησε ότι «...δυστυχώς ο όρος Μακεδονία (αντί του FYROM) έχει γίνει η de facto χρησιμοποιούμενη ονομασία της χώρας αυτής...» και υπόσχεται ότι μέσα στην εβδομάδα θα συζητήσει το θέμα με τους συνεργάτες της.

Zorpidis LANE
ΤΟΥΡΙΣΤΙΚΟΣ ΟΡΓΑΝΙΣΜΟΣ
Αλεξ. Διάκου και Λοχαγού Φανουράκη 31.
Τηλ. (0241) 20625, 30054 FAX 26745

ΟΜΑΔΙΚΑ ΤΑΞΙΔΙΑ

ΜΟΝΑΔΙΚΕΣ ΠΡΟΣΦΟΡΕΣ ΓΙΑ
ΓΙΟΡΤΙΝΕΣ ΑΠΟΔΡΑΣΕΙΣ
ΜΕ 4 ΑΤΟΚΕΣ ΔΟΣΕΙΣ
ΜΕ ΠΙΣΤΩΤΙΚΗ ΚΑΡΤΑ

ΠΑΡΙΣΙ - ΝΤΙΣΝΕΫ - ΒΕΡΣΑΛΙΕΣ
από 189.000 € 554.66
ΡΩΜΗ
από 159.000 € 466.62
ΛΟΝΔΙΝΟ
από 189.000 € 554.66
ΠΡΑΓΑ
από 169.000 € 495.96
ΒΙΕΝΝΗ
από 199.000 € 484.01
ΜΑΔΡΙΤΗ-ΑΝΔΑΛΟΥΣΙΑ
από 259.000 € 760.09
ΓΥΡΟΣ ΕΛΒΕΤΙΑΣ
από 259.000 € 760.09
ΙΤΑΛΙΚΟ ΠΑΝΟΡΑΜΑ οδικώς
από 129.000 € 278.58
ΒΙΕΝΝΗ-ΠΡΑΓΑ-ΒΟΥΔΑΠΕΣΤΗ οδικώς
από 145.000 € 425.53
ΣΚΙ ΣΤΗΝ ΑΥΣΤΡΙΑ
από 215.000 € 630.96
ΠΑΝΟΡΑΜΑ ΠΟΡΤΟΓΑΛΙΑΣ
από 259.000 € 760.09

Και πολλές ακόμα ονειρεμένες εξορμήσεις εντός και εκτός Ελλάδος!!!

ΔΡΟΜΟΛΟΓΙΑ F/B ΙΕΡΑΠΕΤΡΑ
Αναχωρήσεις από Ρόδο μέχρι νεωτέρας:
Κάθε Τετάρτη στις 04.30 για Χάλκη, Διαφάνι, Πηγάδια, Κάσο, Σητεία και επιστροφή στη Ρόδο.
• Κάθε Πέμπτη - Κυριακή στις 04.30 για Χάλκη, Διαφάνι, Πηγάδια, Κάσο, Σητεία, Αγιο Νικόλαο, Μήλο, Πειραιά
X2989-31/1

Κρατήσεις ξενοδοχείων σε όλη την Ελλάδα
Αεροπορικά εισιτήρια
Ακτοπλοϊκά εισιτήρια
Ενοικιάσεις αυτοκινήτων

Διαφάνειες και μεγενθύνσεις για μπαρ, εστιατόρια, fast food
Φ. & Ν. ΠΑΧΟΣ
Γ. Ευσταθίου 11
Τηλ. 26893

KYDON TOURS
ΠΟΙΟΤΗΤΑ - ΦΡΟΝΤΙΔΑ - ΕΠΙΤΥΧΙΑ
Χρόνια Πολλά
Καλή Χρονιά
Σμύρνη-Εφεσος-Κουσάντασι
3/1 - 6/1/2002
Μια πολύ όμορφη τετραήμερη εκδρομή στην ΙΣΤΟΡΙΚΗ πόλη, την πολυτραγουδισμένη ΣΜΥΡΝΗ.
Ξενοδοχείο Α' κατηγορίας, επιλεγμένο κεντρικό με ημιδιατροφή
Εισιτήρια καταμαράν Ρόδο - Μαρμαρίς - Ρόδο
Φόρους λιμένων
Ξενάγηση, περιηγήσεις με πούλμαν καινούργιο, πολυτελείας
Γλέντι με ελληνική και τουρκική μουσική
ΣΥΝΟΔΟΣ Η κ. ΕΛΕΝΗ ΨΥΛΛΑΚΗ
Απω Ανατολή 18/1/2002
ΜΠΑΓΚΟΚ - ΠΟΥΚΕΤ
ΜΠΑΓΚΟΚ - ΠΟΥΚΕΤ - ΣΙΓΚΑΠΟΥΡΗ
Στην ΤΑΥΛΑΝΔΗ και ΣΙΓΚΑΠΟΥΡΗ
τις χώρες του γέλιου και της χαράς. Ας αποδράσουμε για μπάνια,μασάζ, ψώνια, διασκέδαση, ξεναγήσεις, σε καταπληκτικά ξενοδοχεία και φανταστικές τιμές
ΣΥΝΟΔΟΣ Η κ. ΕΛΕΝΗ ΨΥΛΛΑΚΗ
ΕΚΔΡΟΜΕΣ
SUPERFAST FERRIES
Φανταστικές εκδρομές, τέλεια οργανωμένες
• ΠΑΡΙΣΙ-DISNEY
Τακτικές αναχωρήσεις εορτών. Πακέτο όλο το χρόνο
• ΙΤΑΛΙΑ - ΒΙΕΝΗ - ΙΣΠΑΝΙΑ - ΑΙΓΥΠΤΟ - ΛΟΝΔΙΝΟ - ΠΡΑΓΑ - ΒΟΥΔΑΠΕΣΤΗ
Ξενοδοχεία -Πακέτα εκδρομών
ΕΙΣΙΤΗΡΙΑ - ΕΙΣΙΤΗΡΙΑ
• ΙΑΤΑ 20 ΧΡΟΝΙΑ
Σε μας θα βρείτε όλα τα αεροπορικά και ακτοπλοϊκά εισιτήρια με όλες τις εταιρίες: ΔΑΝΕ - MINOAN LINES- SUPER FAST FERRIES - ANEK LINES - STRITZIS LINES - G.A. FERRIES
• F/B NISOS KALYMNOS - ΑΝΕ ΚΑΛΥΜΝΟΥ
• SALAMIS LINES - NISSOS KYPROS
• SALAMISSTAR - SALAMIS GLORY
ΠΡΑΚΤΟΡΕΙΟ ΚΥΔΩΝ
Τηλ. 23000, 27900, 24265
Εθελοντών Δωδ/σίων 14 - Αχτή Σαχτούρη 8
e-mail:kydon@otenet.gr www.kydontours.gr
X2982-17/1


Η εμπειρία μας και η αφοσίωση στη λεπτομέρεια αποτελούν εγγύηση για την απόλυτη επιτυχία ωστε να μείνουν ανεξίτηλες στη μνήμη τη δική σας και των καλεσμένων σας.....
ΧΟΡΟΕΣΠΕΡΙΔΕΣ - ΓΑΜΟΙ - CATERING - ΠΑΙΔΙΚΑ ΠΑΡΤΥ

ΞΕΝΟΔΟΧΕΙΟ SOFITEL CAPSIS
ΡΟΔΟΥ
Για Πληροφορίες 25-015 & 20919 (09.00 - 17.00)
CAPSIS
Conference Centers & Resort Hotels
X2972-31/1

Διακριτικό αναγνώρισης για το προσωπικό των πλοίων

ΓΙΑ ΤΙΣ ΠΕΡΙΠΤΩΣΕΙΣ ΚΙΝΔΥΝΟΥ

Διακριτικό αναγνώρισης θα διαθέτουν στο εξής οι εργαζόμενοι στα πλοία της επιβατηγού ναυτιλίας για να διακρίνονται ευκολότερα όταν θα χρειαστεί να παρέχουν βοήθεια σε περίπτωση κινδύνου. Σύμφωνα με το Π.Δ. που δημοσιεύτηκε στην Εφημερίδα της Κυβερνήσεως, το διακριτικό γνώρισμα είναι μια ταινία με φωσφορίζον πορτοκαλί χρώμα, η οποία φοριέται στο αριστερό χέρι. Ειδικότερα στο Π.Δ. αναφέρονται τα εξής:

*Μετά τον απόπλου του πλοίου θα γίνεται ανακοίνωση, στην οποία θα επισημαίνεται ότι σε περίπτωση ανάγκης, όσοι θα φορούν την ταινία θα έχουν καθήκον να παρέχουν βοήθεια στους επιβάτες.

*Οι πλοιοκτήτες θα πρέπει να παίρνουν όλα τα απαραίτητα μέτρα για τη σωστή εφαρμογή του μέτρου, ενώ υπεύθυνοι για την εφαρμογή του θα είναι οι πλοίαρχοι και οι αξιωματικοί των πλοίων.

*Οι λιμενικές αρχές του εσωτερικού και του εξωτερικού είναι υπεύθυνες για τον έλεγχο εφαρμογής του μέτρου.

*Στους παραβάτες του Π.Δ. θα επιβάλλονται ποινικές και πειθαρχικές κυρώσεις, καθώς και κυρώσεις του άρθρου "Περί Κώδικος Δημοσίου Ναυτικού Δικαίου".

Ο υπουργός Εμπορικής Ναυτιλίας κ. Γιώργος Ανωμερίτης, σε ομιλία του προς στελέχη του ΥΕΝ, τόνισε ότι η εφαρμογή του μέτρου είναι υποχρεωτική από τις 11 Ιανουαρίου 2002.

Αυξήθηκε ο αριθμός των λαθρομεταναστών που συνελήφθησαν

Οπως ανακοίνωσε ο Υπουργός Εμπορικής Ναυτιλίας κ. Γιώργος Ανωμερίτης από τις υπηρεσίες του Λιμενικού Σώματος κατά το έτος 2001:

- Συνελήφθησαν 6.864 λαθρομετανάστες έναντι 3.664 το έτος 2000.
- Συνελήφθησαν 137 διακινητές έναντι 124 το έτος 2000.
- Κατασχέθηκαν 90 σκάφη έναντι 52 το έτος 2000.
- Σημειώθηκαν 370 περιστατικά (αριθμός περιπτώσεων) έναντι 89 το έτος 2000.

Μετά την υπογραφή του Πρωτοκόλλου για τη λαθρομετανάστευση μεταξύ Ελλάδας και Τουρκίας (Νοέμβριος 2001) το Λιμενικό Σώμα εμπόδισε την είσοδο στα ελληνικά νερά επτά (7) σκαφών με άγνωστο αριθμό λαθρομεταναστών, τα οποία η Τουρκική Ακτοφυλακή παρέλαβε και τα οδήγησε στους λιμένες απόπλου τους.

Σε σύντομο χρονικό διάστημα

Οκτώ στους δέκα Ελληνες κυκλοφορούν με ευρώ!..

ΠΡΟΧΩΡΑ Η ...ΑΠΟΣΥΡΣΗ ΤΗΣ ΔΡΑΧΜΗΣ



Οκτώ στους δέκα Έλληνες έχουν εφοδιαστεί με ευρώ, ενώ σύντομα αναμένεται να εφοδιαστούν και οι υπόλοιποι. Σύμφωνα με στοιχεία που παρουσίασε η Ένωση Ελληνικών Τραπεζών στον υπουργό Οικονομίας και Οικονομικών Ν. Χριστοδουλάκη τη Δευτέρα, ήδη περισσότεροι από το 70% των συναλλασσομένων χρησιμοποιεί το νέο νόμισμα, η παράδοση χαρτονομισμάτων και κερμάτων δραχμής στην Τράπεζα της Ελλάδος προχωρά ομαλά, ενώ το κυριότερο πρόβλημα είναι πλέον η... κόπωση των τραπεζοϋπαλλήλων: Από την αρχή του χρόνου έως τώρα, μόνο σπάνιο δεν είναι να παραμένουν οι υπάλληλοι στα καταστήματα έως τις 10 το βράδυ ή και αργότερα, μέχρι να συμφωνήσουν οι λογαριασμοί.

Σύμφωνα με κυλιόμενη δημοσκόπηση που διενεργεί το υπουργείο Οικονομικών, το 80% των Ελλήνων έχει εφοδιαστεί με ευρώ, ενώ το 70% έχει τουλάχιστον 1 συναλλαγή με ευρώ.

Το 20% του κυκλοφορούντος ρευστού, δηλαδή γύρω στα 600 δισ. δρχ. έχει παραδοθεί στην ΤτΕ. Υπενθυμίζεται, ότι μέχρι την Παρασκευή, είχαν αποσυρθεί, σύμφωνα με δηλώσεις του διοικητή της Τραπέζης της Ελλάδος κ. Λ. Παπαδήμου στον Flash.gr, περίπου 500 δισ. δρχ., - δηλαδή, μέσα σε δυόμισι μέρες είχαν αποσυρθεί επιπλέον 100 δισ. δρχ.

Η ΤτΕ έχει ήδη διαθέσει το 70% των υπαρχόντων κερμάτων ευρώ, παρ΄όλο που υπάρχει τοπική ασυμμετρία στα κέρματα, σε κάποιες δηλαδή περιοχές, σημειώνονται ελλείψεις, κυρίως στον εφοδιασμό μικρομεσαίων επιχειρήσεων. Όπως διαπιστώθηκε, θα πρέπει να υπάρξει καλύτερος εσωτερικός συντονισμός των τραπεζών, διότι υπάρχουν επιχειρήσεις με υπερβολικά μεγάλες για τις ανάγκες τους ποσότητες κερμάτων.

Οι εμπορικές τράπεζες πρέπει να διευκολύνουν τη μετατροπή, όπως και πράττουν κατά κανόνα. Ωστόσο, προκειμένου να αποφευχθούν κρούσματα «ξεπλύματος», ζητούν και κρατούν στοιχεία των καταθετών (φορολογικό μητρώο, ταυτότητα) για ποσά που ξεπερνούν τα 1000 ευρώ.

Σε ό,τι αφορά τα κρούσματα ανατιμήσεων, ο υπουργός κ. Ν. Χριστοδουλάκης είπε ότι είναι αδικαιολόγητα και μεμονωμένα. Το υπουργείο διεξάγει εκτεταμένους ελέγχους αλλά, υπογράμμισε «αν ενεργοποιηθούμε όλοι, μπορούμε να τα περιορίσουμε. Είναι άδικο να αμαυρωθεί η εικόνα του ευρώ από τις ανατιμήσεις».

Δέχτηκε πλήγμα από την ...τρομοκρατία

Η λαϊκή τέχνη στην Ελλάδα

ΕΚΘΕΣΗ ΕΙΔΩΝ ΧΕΙΡΟΤΕΧΝΙΑΣ





Λαϊκή Τέχνη και Τέχνημα ενώνονται φέτος με στόχο μια νέα δυναμική στην προβολή των προϊόντων των χειροτεχνών και βιοτεχνών λαϊκής τέχνης. Η "Λαϊκή Τέχνη & Τέχνημα", που από την Πέμπτη 10 Ιανουαρίου το απόγευμα ανοίγει τις πύλες της στο εκθεσιακό μέγαρο του ΟΛΠ στον Πειραιά, θα αποτελέσει το μεγαλύτερο εμπορικό γεγονός του κλάδου, ενώ ταυτόχρονα εγκαινιάζεται μια στενή συνεργασία μεταξύ αντιπροσωπευτικών σωματείων και ενώσεων για μια δυναμική προώθηση αιτημάτων του κλάδου.

Σε χθεσινή συνέντευξη Τύπου των ενώσεων και σωματείων Λαϊκής Τέχνης ο πρόεδρος της Ενωσης Βιοτεχνών Λαϊκής Τέχνης Αττικής Οδυσσέας Κουμάτος επανέλαβε ένα πάγιο αίτημα του κλάδου, τη σύσταση ενός Εθνικού Συμβουλίου Χειροτεχνίας. Πρόκειται για πρόταση του κλάδου, που είχε γίνει πάλι πριν από περίπου μία δεκαετία και τότε συστάθηκε μια βραχύβια επιτροπή.

Τα προβλήματα του κλάδου είναι ιδιαιτέρως οξυμμένα τα τελευταία χρόνια, σε βαθμό πού θέτουν σε άμεσο κίνδυνο το επάγγελμα, τόνισαν τόσο ο Οδυσσέας Κουμάτος, όσο και ο Αντώνης Πορίχης, εκπρόσωπος των σωματείων της περιφέρειας.

Οι χειροτέχνες και οι βιοτέχνες λαϊκής τέχνης υποστηρίζουν ότι τα μέτρα ενίσχυσης της Ελληνικής Χειροτεχνίας και η ανάδειξη του ρόλου και του χαρακτήρα της δεν μπορούν να είναι αποτέλεσμα μεμονωμένων και αποσπασματικών αιτημάτων, αλλά ούτε και αντίστοιχων προτάσεων-λύσεων εκ μέρους της πολιτείας. Αυτό, άλλωστε, ήταν το πρόσφατο συμπέρασμα που διατυπώθηκε σε ημερίδα που διοργάνωσαν οι βιοτέχνες λαϊκής τέχνης τον περασμένο Νοέμβριο.

Σχετικά με το ρόλο του Εθνικού Συμβουλίου Χειροτεχνίας, οι βιοτέχνες προτείνουν να ξεκινήσει μια αποτύπωση και χαρτογράφηση του κλάδου, συλλογή έγκυρων στατιστικών στοιχείων (απαραίτητο "εργαλείο" πού σήμερα δεν υπάρχει), καταγραφή των πλέον σοβαρών προβλημάτων, καθώς και επεξεργασία - διαμόρφωση προτάσεων προς την πολιτεία για την εξεύρεση λύσεων. Η πρόταση αυτή υποβλήθηκε πριν από λίγες ημέρες προς τη διεύθυνση χειροτεχνίας του ΕΟΜΜΕΧ.

Επιχειρώντας μια αποτίμηση της χρονιάς που πέρασε, οι βιοτέχνες διαπίστωσαν ότι τα γεγονότα τον Σεπτεμβρίου στην Αμερική, αποτέλεσαν ένα καταδικαστικό πλήγμα για τον κλάδο. Γενικότερα, η χρονιά που πέρασε ήταν από τις πλέον άσχημες για τον κλάδο, σημείωσε ο κ. Κουμάτος, και αναμένεται να επηρεάσει αλυσιδωτά και την επόμενη.

Κάθε χρόνο μία στις δέκα επιχειρήσεις βάζει λουκέτο, χωρίς να αποκλείεται να είναι ακόμη περισσότερες. Ωστόσο, σε μικρότερο ποσοστό, περίπου 5% όπως εκτιμάται, ανοίγουν νέες. Σε κάθε περίπτωση πάντως ο κλάδος ολοένα και συρρικνώνεται, σημείωσε ο Αντώνης Πορίχης.

Ένα από τα μεγαλύτερα προβλήματα, πού αντιμετωπίζει ο κλάδος, παραμένει η ανεξέλεγκτη διάθεση εισαγόμενων προϊόντων, που πωλούνται ως ελληνικά είδη καλλιτεχνικής χειροτεχνίας.

Τα εγκαίνια της έκθεσης θα γίνουν την Πέμπτη 10 Ιανουαρίου 2002 και ώρα 19:30, στο εκθεσιακό μέγαρο του ΟΛΠ στον Πειραιά. Σε 22.000 τμ, 600 χειροτέχνες και βιοτέχνες λαϊκής τέχνης θα παρουσιάσουν τις τελευταίες τους δημιουργίες όπως εικόνες, κεραμικά, μινιατούρες, υφαντά, κοσμήματα, δερμάτινα, αγάλματα, κομπολόγια, κά. Η έκθεση θα είναι ανοιχτή μέχρι και την Κυριακή 13 Ιανουαρίου 2002, καθημερινά 10.00 πμ-10.00 μμ., και απευθύνεται αποκλειστικά σε εμπόρους.

ΑΡΧΩΝ ΣΑΜΑΡΤΖΗΣ

Από το 1980



20 ΧΡΟΝΙΑ ΜΟΝΩΣΕΙΣ

ΜΟΝΩΣΕΙΣ ΤΑΡΑΤΣΩΝ

RicofOn®

ΓΙΑ ΤΕΛΕΙΑ ΑΚΟΥΣΤΙΚΗ ΣΤΟΥΣ ΧΩΡΟΥΣ ΕΡΓΑΣΙΑΣ ΚΑΙ ΔΙΑΣΚΕΔΑΣΗΣ



Τοποθετώντας το κατάλληλο προϊόν RICOFON έχετε μια αίθουσα με άριστη ακουστική και συγχρόνως ένα τέλειο διακοσμητικό αποτέλεσμα.

X2964-31/1

ΔΙΑΘΕΣΗ: ΑΡΧΩΝ ΣΑΜΑΡΤΖΗΣ
ΜΟΝΩΣΕΙΣ - ΣΤΕΓΑΝΩΣΕΙΣ
ΚΑΤΑΣΤΗΜΑΤΑ
1) Ερυθρού Σταυρού 21 - Τηλ.: 02410 23030/32054 Ρόδος 85100
2) Ικαρου & Λαοδικείας - Τηλ.: 02410 20021 Ρόδος 85100
ΚΙΝΗΤΟ: 0944 502033

ΑΙΓΑΙΟΚΤΗΜΑΤΙΚΗ

ΠΩΛΟΥΝΤΑΙ ΤΑ ΚΑΤΩΘΙ ΑΚΙΝΗΤΑ

(Δ.Δ.= Δάνεια Δεκτά)

ΔΙΑΜΕΡΙΣΜΑΤΑ: ΕΤΟΙΜΟΠΑΡΑΔΟΤΑ ΚΑΙΝΟΥΡΓΙΑ ΚΑΙ ΜΕΤΑΧΕΙΡΙΣΜΕΝΑ

ΔΥΑΡΙΑ (1 υπν.)
35 τ.μ. στους Δασκάλους 42.553 €, (14,5 εκ.) (Δ.Δ.)
45 τ.μ. (ισ.) με αυλή καινούργιο στα Κοσκινού 41.085 €, (14 εκ.)
55 τ.μ. (2 υπν.) στο Ροδίνι 61.563 €, (22 εκ.) (ΔΔ)
63τ.μ.ημιυπόγειο σε κολώνες με αυλή στην Ανάληψη 23.477 €, (8 εκ.)
67τ.μ. (2 studio) στην Ιαλυσό, 58.694 €, (20 εκ.) (ΔΔ)

ΤΡΙΑΡΙΑ (2 υπν.)
67τ.μ. (ισ.) με αυλή καινούργιο στα Κοσκινού 52.824 €, (18 εκ.)
70τ.μ. κολώνες α΄ ορ. στην Ιαλυσό 41.085 €, (14 εκ.) (Δ.Δ.)
70τ.μ. καινούργιο στην Ιαλυσό 70.432 €, (24 εκ.) (Δ.Δ.)
75τ.μ. στη Σωτήρος β' όροφος με πολλά εξτρά 64.563 €, (22 εκ.)
80τ.μ. (ισ.) Αγ. Αναστασίας 52.824 €, (18 εκ.)
80τ.μ. καινούργιο στην Ιαλυσό 82.171 €, (28 εκ.) (Δ.Δ.)
80τ..μ. καινούργιο στο Ροδίνι 96.845 €, (33 εκ.) (Δ.Δ.)
82τ.μ. Ιωαν. Μεταξά β' ορ. 82.171 €, (28 εκ.) (ΔΔ)
83τ.μ. καινούργιο α΄ ορ. στο Καρακόνερο 105.649 €, (36 εκ.) (Δ.Δ.)
85τ.μ. Δενδρινού 73.367 €, (25 εκ.) (ΔΔ)
85τ.μ. β΄ ορ. στη Στ. Κωτιάδη, 76.302 €, (26 εκ.) (Δ.Δ.)
86 τ.μ. καινούργιο στο Ροδίνι 79.779 €, (34 εκ.)
89τ.μ. σε μπετά στην Ενόπλων Δυνάμεων 46.955 €, (16 εκ.) (Δ.Δ.)
90τ.μ. (ημ/γειο) λουξ στη Μιχ. Πετρίδη 67.498 €, (23 εκ.)
91τ.μ. (3 studio) στην Ιαλυσό 88.014 €, (30 εκ.)
140τ.μ. ορ/σμα, Πειραιώς, σε σοβά α' ορόφ. 93.910 €, (32 εκ.) (Δ.Δ.)

ΤΕΣΣΑΡΙΑ (3 υπν.)
95τ.μ. (3 υπν.) Μίρα Μάρε 70.432 €, 24 εκ. (ΔΔ)
97τ.μ. (3 υπν.) καινούργιο στην Ιαλυσό 99.779 €, (34 εκ.) (Δ.Δ.)
100τ.μ. (3 υπν.) στην Μητρόπολη 96.845 €, (33 εκ.) (Δ.Δ.)
106τ.μ. β΄ ορ. στη Θεμ. Σοφούλη 96.845 €, (33 εκ.) (Δ.Δ.)
110τ.μ.καινούργιο α΄όροφο στο Καρακόνερο 126.192 €, (43 εκ.) (Δ.Δ.)
115τ.μ. καινούργιο ρετιρέ στο Ροδίνι 146.735 €, (50 εκ.)
116τ.μ. καινούργιο -θέρμανση στην Ανάληψη, 126.192 €, (43 εκ.) (Δ.Δ.)
117τ.μ. καινούργιο στη Γεωργίου Παπανδρέου, 137.931 €, (47 εκ.) (Δ.Δ.)
45+117 τ.μ. διαμ. σε σοβά στους Δασκάλους 120.322 €, (41 εκ.) (ΔΔ)
134τ.μ. καινούργιο στα Κοσκινού, 129.126 €, (44 εκ.) (Δ.Δ.)
134τ.μ. ρετιρέ στην οδό Στοκχόλμης 155.539 €, (53 εκ.) (Δ.Δ.)
133τ.μ. καινούργιο λούξ Μήδεια (με γκαράζ) 155.539 €, (53 εκ.) (Δ.Δ)
138τ.μ. καινούργιο β΄ ορόφου Καρακόνερο 167.278 €, (57 εκ.) (Δ.Δ.)
149 τ.μ. στην Αισχύνης 8 ετών ορ/σμα 137.931 €, (47 εκ.) (ΔΔ)
158 τ.μ. ορ/μα σε μπετά στους Δασκάλους 93.910 €, (32 εκ.) (μετρητά)

ΠΕΝΤΑΡΙΑ (4 υπν) ΚΑΙ ΑΝΩ
145 τ.μ. Στρ. Ζήση (4 υπν) 117.388 €, (40 εκ.) (Δ.Δ.)

ΜΕΖΟΝΕΤΤΕΣ - ΜΟΝΟΚΑΤΟΙΚΙΕΣ - ΠΑΛΙΑ ΣΠΙΤΙΑ
48τ.μ. διόροφο στην Παλιά Πόλη, 23.477 €, (9 εκ.) (Δ.Δ.)
62τ.μ. παλιό σπίτι τη Χάλκη 20.542 €, (7 εκ.) (ΔΔ)
70τ.μ. παραδοσιακό στην Κρεμαστή 102.714 €, (35 εκ.)
90 τ.μ. δυόροφη μον/κία στο Παραδείσι με τζάκι 73.367 €, (25 εκ.) δρχ.
125τ.μ. (με 40 μ.υπογ) μονοκατοικία σε μπετά στο Παραδείσι, 58.694 €, (20 εκ.) δρχ.
125τ.μ. σε 1,5 στρ. στη Θολό 205.429 €, (70 εκ.)
140τ.μ. σε 400 τ.μ. οικ/δο σε μπετά στην Παστίδα 73.367 €, (25 εκ.) (ΔΔ)
140τ.μ. μονοκατοικία αν/τη καινούργια στην Ιαλυσό 155.539 €, (53 εκ.) (ΔΔ)
200τ.μ. μονοκατοικία σε 2.320 τμ. οικ/δο λουξ κατασκευής στα Μάσαρι 220.102 €, (75 εκ.)
210τ.μ.μονοκατοικία μεραχειρισμένη στα Κοσκινού 205.429 €, (70 εκ.)
230τ.μ. σε τούβλα σε 4 στρ. οικόπεδο 8ο χιλ. Ρόδου-Λίνδου 293.470 €, (100 εκ.)
230τ.μ. παραδοσιακό αρχοντικό στη Ρόδο 205.429 €, (70 εκ.) (Δ.Δ.
240τ.μ. μεζονέτα λουξ στην ΙΞΙΑ, 249.449 €, (85 εκ.) (Δ.Δ.)
270τ.μ. βίλα σε σοβά σε 4 στρ. στο Τσαΐρι 293.470 €, (100 εκ.)
280τμ. (2 διαμ/τα) ισ. α' ορ. σε 3.700 τ.μ. οικόπεδο στην Ιαλυσό 366.837 €, (125 εκ.) (Δ.Δ)
340τ.μ. ημ/λης μεζονέτα Ασγούρου σε 1 στρέμμα 176.082 €, (60 εκ.)
550 τ.μ. μον/κία κοντά στην Παστίδα σε 7 στρ. 498.899 €, (170 εκ.)

ΚΑΤΑΣΤΗΜΑΤΑ - ΓΡΑΦΕΙΑ - ΚΤΙΡΙΑ - ΒΙΟΤ/ΚΟΙ ΧΩΡΟΙ:
80 τ.μ. δυόροφο κτίριο στο Μανδράκι 352.164 €, (120 εκ.)
90τ.μ. στο Νιοχώρι, 184.886 €, (63 εκ.) (Δ.Δ.)
140τ.μ. (απ.) πλησίον Αννης Μαρίας, 82.171 €, (28 εκ.)
145τ.μ. κτίριο στην Παλιά Πόλη εξτα δομ. 100 τμ. κεντρικό 821.716 €, (280 εκ.)
175τμ. κατάστημα επί της Λεωφόρου Ρόδου-Λίνδου 205.429 €, (70 εκ.) (Δ.Δ)
230 κτίριο (ισ. κατ/μα α' γραφείο) στην Π. Πόλη 146.735 €, (50 εκ.)
320τμ. (βιοτ.) στα Ασγούρου 161.408 €, (55 εκ.)
400τμ. (υπ. ισ. άδεια α΄ ορ.) κολώνες Μήδεια 234.776 €, (80 εκ.) (Δ.Δ)
500τ.μ. βιοτ/κός χώρος (εργοστάσιο) στη δυτική Ρόδο σε 5 στρ. οικόπεδο 293.470 €, (100 εκ.)
Κτίριο στη Στρ. Ζήση υπ. 65 τ.μ. - ισ. 65 τ.μ. Διαμέρ. α΄ ορ. 145 τμ. 293.470 €, (100 εκ.) (Δ.Δ)
900τ.μ. κτίριο στο Μήδεια
ΕΝΟΙΚΙΑΖΕΤΑΙ κτίριο 300 τ.μ. στο Grand Hotel

ΟΙΚΟΠΕΔΑ:
125τ.μ. στην Ανάληψη (ΣΔ 1) 35.216 €, (12 εκ.)
261τ.μ. Αισχύνης (Σ.Δ. 0,8) 52.824 €, (18 εκ.)
400τ.μ. Δημ. Αναστασιάδη (Σ.Δ. 1) 146.735 €, (50 εκ.)
500 τ.μ. στο Μίρα Μάρε Σ.Δ. 0,8 132.065 €, (45.εκ.)
680τ.μ. οδός Πειραιώς (ΣΔ 0,8) 176.082 €, (60.εκ.)
1.230 τ.μ. στα Κοσκινού 50% κάλυψη 117.388 €, (40 εκ.)
3 στρ. Λεωφ. Ρόδου - Κρεμαστής 800τ.μ. με άδεια 469.552 €, (160 εκ.)
5.500 τ.μ. στην Παστίδα 52.824 €, (18 εκ.)
4.000τμ. Νερά Καλλιθέας 176.082 €, (60 εκ.)
10 στρέμματα στη Λεωφόρο Ρόδου - Λίνδου 733.675 €, (250 εκ.)
14 στρ. στο Τσαίρι 176.082 €, (60 εκ.)

Αναλαμβάνουμε την ενοικίαση των διαμερισμάτων σας σε σύντομο χρονικό διάστημα

ΖΗΤΟΥΝΤΑΙ ΜΕΤΑΧΕΙΡΙΣΜΕΝΑ ΔΙΑΜΕΡΙΣΜΑΤΑ (ΑΜΕΣΗ ΠΩΛΗΣΗ)

➤ ΔΙΑΘΕΤΟΥΜΕ ΚΑΤΑΣΤΗΜΑΤΑ, ΟΙΚΟΠΕΔΑ, ΑΓΡΟΤΕΜΑΧΙΑ ΚΑΙ ΕΠΙΧΕΙΡΗΣΕΙΣ
➤ ΑΝΑΛΑΜΒΑΝΟΥΜΕ ΤΗΝ ΠΩΛΗΣΗ ΤΩΝ ΑΚΙΝΗΤΩΝ ΣΑΣ ΣΕ ΣΥΝΤΟΜΟ ΧΡΟΝΙΚΟ ΔΙΑΣΤΗΜΑ ΜΕ ΥΠΕΥΘΥΝΟΤΗΤΑ ΚΑΙ ΕΧΕΜΥΘΕΙΑ ΣΤΗ ΡΟΔΟ - ΑΘΗΝΑ- ΠΕΙΡΑΙΑ

ΒΑΖΟΥΚΟΥ ΡΕΝΑ
ΜΕΣΙΤΗΣ ΑΣΤΙΚΩΝ ΣΥΜΒΑΣΕΩΝ

Πληροφορίες τηλ. (0241) 22943-28838, FAX: 28838
Διευθ. Γραφείου: Δημ. Θεοδωράκη 3
Τ.Κ. 85100 Ρόδος
9-1 το πρωΐ και 6.30 - 9.00 απόγευμα
ΔΕΥΤΕΡΑ -ΠΕΜΠΤΗ
e-mail.vazoukou@otenet.gr

X2975-31/1

Τεράστια μπόνους στα στελέχη της AIRTOURS

Χρονιά-πρόκληση το 2002

Οπως ανακοινώθηκε στον τουριστικό τύπο της Μεγάλης Βρετανίας, παρά τα προβλήματα που αντιμετωπίζει ο κλάδος του τουρισμού και το μπαράζ των απολύσεων, τα διευθυντικά στελέχη της Airtours έλαβαν αστρονομικά ποσά ως μπόνους για το έτος 2001. Όπως όμως παραδέχθηκε η εταιρία η επόμενη χρονιά θα είναι μια χρονιά 'πρόκληση'.

Το σύνολο των μπόνους που φθάνει τα 2 εκατ. λίρες Αγγλίας θα βοηθήσει τους διευθυντές της εταιρίας σχεδόν να διπλασιάσουν τις ετήσιες αποδοχές τους για το έτος 2001.

Συγκεκριμένα το πρόεδρος της εταιρίας κ. David Crossland έλαβε 402.000 λίρες Αγγλίας μπόνους φθάνοντας σε συνολική ετήσια αμοιβή το 1.039.000 λίρες Αγγλίας. Ο διευθύνοντας σύμβουλος κ. Tim Byrne έλαβε 325.000 λίρες Αγγλίας μπόνους φθάνοντας σε συνολικά ετήσια αμοιβή τις 902.000 λίρες Αγγλίας.

Οι δύο νέοι διευθυντές κ. Richard Carrick και Peter McHugh μαζί με τα μπόνους τους φθάνουν τις 667.000 και 723.000 λίρες Αγγλίας αντίστοιχα ως συνολική αμοιβή για το έτος 2001. Ο πρώην διευθυντής Ευρώπης κ. Lars Thuesen που παραιτήθηκε τον Ιούλιο έλαβε αποζημίωση ύψους 948.000 λιρών Αγγλίας.

Τα μπόνους αυτά δόθηκαν στα στελέχη γιατί η εταιρία κατάφερε την προηγούμενη χρονιά να έχει κέρδη ρεκόρ, παρά το γεγονός ότι τα τρομοκρατικά κτυπήματα της 11η Σεπτεμβρίου στοίχισαν στην Airtours 11,4 εκατ. λίρες Αγγλίας και είχαν ως αποτέλεσμα την απόλυση 1.600 εργαζομένων, εκτός από τους 1.200 που ήδη είχαν απολυθεί μετά την αναδιοργάνωση της δομής της εταιρίας που είχε γίνει νωρίτερα. Ακόμα σημειώνουμε ότι η εταιρία έχει αποφασίσει να μειώσει τον αριθμό των τουριστών που θα διακινήσει από τη Μεγάλη Βρετανία το 2002 γιατί έχει μειωθεί η ζήτηση για διακοπές.

Λόγω των κρουσμάτων ανατιμήσεων

Ευρώ και χιονιάς «ανάβουν» τον πληθωρισμό στην Ελλάδα

Μέτρα από το υπουργείο Οικονομικών

Η διαδικασία της «απόψυξης» μπορεί να ξεκίνησε ανακουφίζοντας τους αρμόδιους υπουργούς από τον πονοκέφαλο των προηγούμενων ημερών, αλλά τώρα ξεκινά το «μαρτύριο» του οικονομικού επιτελείου της κυβέρνησης: Η συσσώρευση των ανατιμήσεων από τις στρογγυλοποιήσεις του ευρώ και των αστρονομικών αυξήσεων μέχρι και 300% στις τιμές των οπωροκηπευτικών δημιουργεί ένα εκρηκτικό μείγμα επιτάχυνσης του τιμαρίθμου και τον Ιανουάριο.

Σύμφωνα με πληροφορίες, το υπουργείο Οικονομίας δεν αποκλείει, μετά την εκτόξευση του τιμαρίθμου τον Δεκέμβριο σε επίπεδα λίγο κάτω από το 3% (οι σχετικές ανακοινώσεις της ΕΣΥΕ θα γίνουν εντός της εβδομάδας), να υπάρξει και νέα αύξηση τον Ιανουάριο σε ποσοστό που μπορεί να φθάσει στο 3,1% - 3,2%. Είναι χαρακτηριστικό το γεγονός ότι ο υπουργός Οικονομίας και Οικονομικών Νίκος Χριστοδουλάκης μετά από σύσκεψη που είχε με την ηγεσία της Ένωσης Ελληνικών Τραπεζών για την πορεία εισαγωγής του ευρώ τόνισε ότι «θα δοθεί μάχη για τις ανατιμήσεις και οι έλεγχοι των συνεργείων του ΣΔΟΕ και του υπουργείου Ανάπτυξης θα είναι συνεχείς...».

Βέβαια ο υπουργός έσπευσε να υποστηρίξει ότι τα κρούσματα ανατιμήσεων είναι μεμονωμένα και κάλεσε τους καταναλωτές σε εγρήγορση, ώστε να περιοριστούν στο ελάχιστο.

Στελέχη του ΥΠΕΘΟ και της ΕΣΥΕ εκτιμούσαν ότι με τις σημερινές τιμές των οπωροκηπευτικών δεν αποκλείεται ο τιμάριθμος να σκαρφαλώσει τον Ιανουάριο στο 3,1% -3,3%, αν βέβαια οι τιμές των καυσίμων διατηρηθούν στα χαμηλά επίπεδα των τελευταίων μηνών. Η ανησυχία πάντως δεν πηγάζει τόσο από τις τιμές των οπωροκηπευτικών, αφού όταν αποκατασταθούν οι φυσιολογικές καιρικές συνθήκες, οι τιμές θα επιστρέψουν σε φυσιολογικά επίπεδα.

Αυτό που απασχολεί περισσότερο είναι το ενδεχόμενο παγίωσης των αυξήσεων στην αγορά με αφορμή το πέρασμα στο ευρώ. Όπως τόνιζε στον Flash. gr στέλεχος του ΥΠΕΘΟ, «ο μεγάλος όγκος του λιανικού εμπορίου, όπως τα σούπερ μάρκετ και τα πολυκαταστήματα, δεν προχώρησαν σε αυξήσεις. Εκεί που έχουμε πρόβλημα είναι οι μη οργανωμένες αγορές, όπως οι συντεχνίες σε προϊόντα και υπηρεσίες...». Ο αρμόδιος αν και δεν κατονόμασε, «φωτογράφησε» αυξήσεις που σημειώθηκαν με αφορμή τις στρογγυλοποιήσεις σε αρτοποιεία, καφενεία και άλλους κλάδους.

Ευθύνες στις εταιρίες για τη λειτουργία του αεροδρομίου «Ελευθέριος Βενιζέλος»



Ευθύνες στις αεροπορικές εταιρίες και στις εταιρίες επίγειας εξυπηρέτησης επιρρίπτει η διοίκηση του αεροδρομίου Αθηνών 'Ελευθέριος Βενιζέλος' για τα προβλήματα που δημιουργήθηκαν στις πτήσεις κατά το διήμερο της σφοδρής κακοκαιρίας.

Συγκεκριμένα, ο γενικός διευθυντής του αεροδρομίου Matthias Mitscherlich δήλωσε ότι η υποδομή και τα συστήματα του αεροδρομίου Αθηνών παρέμειναν σε πλήρη λειτουργική ετοιμότητα τις τελευταίες τρεις μέρες που επικράτησε πρωτοφανής κακοκαιρία και χαρακτήρισε ως κύριο πρόβλημα την πολύπλοκη διαδικασία αποπαγοποίησης των αεροπλάνων, υπογραμμίζοντας πως τόσο ο εξοπλισμός όσο και το απαιτούμενο υλικό και το αναγκαίο προσωπικό αποτελούν αποκλειστική ευθύνη και συμβατική υποχρέωση των αεροπορικών εταιριών και των φορέων επίγειας εξυπηρέτησης και όχι της διοίκησης του αεροδρομίου.

Παράλληλα, πρόβλημα δημιουργήθηκε και από την αδυναμία προσέλευσης προσωπικού στις θέσεις εργασίας, συμπεριλαμβανομένων των πληρωμάτων των αεροπορικών εταιριών.

Τέλος, αναφερόμενος στα προβλήματα τηλεφωνικής επικοινωνίας του κοινού με το αεροδρόμιο, τόνισε ότι το αεροδρόμιο κατακλύσθηκε από 10.000 τηλεφωνήματα σε ένα 24ωρο και εξυπηρέτησε 7.000.

Αγορά αεροσκαφών από την εταιρία EASYJET

Τεράστια η παραγγελία

Η αεροπορική εταιρία χαμηλού κόστους easyJet ξεκίνησε συνομιλίες με την Boeing και την Airbus για την αγορά έως και 75 επιβατικών αεροσκαφών μέχρι το 2007.

Η παραγγελία αφορά αεροσκάφη τύπου Boeing 737-700 και Airbus A319 με στόχο να αναλύσει τα μεσοπρόθεσμα και μακροπρόθεσμα οικονομικά και λειτουργικά οφέλη που θα είχε από αυτά τα αεροπλάνα. Ο αριθμός των αεροσκαφών που τελικά θα αγορασθούν μπορεί να διαφοροποιηθεί ανάλογα με τις προσφορές των κατασκευαστών. Αν τελικά η παραγγελία είναι τόσο μεγάλη θα αποτελεί ρεκόρ για αερομεταφορέα χαμηλού κόστους και θα επεκτείνει σημαντικά το στόλο της easyJet, οποίος αναμένεται να φτάσει τα 48 σκάφη μέχρι το 2004.

"Μπορεί να είναι επτά αεροσκάφη, μπορεί να είναι 175, αλλά δεν ξέρουμε προς το παρόν. Περιμένουμε τις



προσφορές και θα κρίνουμε κατόπιν", διευκρίνισε στο BBC ο κ. Toby Nichol, εκπρόσωπος της εταιρίας.

Ο γενικός διευθυντής της easyJet κ. Ray Webster ανακοίνωσε ότι με δεδομένη την κατάσταση της παγκόσμιας αεροπορικής βιομηχανίας, αυτή η στιγμή είναι η καλύτερη για να ικανοποιήσουμε τις μελλοντικές μας ανάγκες σε αεροπλάνα. Έχουμε ήδη δεσμευτεί να αυξάνουμε την δυναμικότητα μας σε αεροπλάνα κατά 25% κάθε χρόνο μέχρι το 2004, και πρέπει να εξασφαλίσουμε τη θέση μας μετά από αυτή την ημερομηνία. Τα ακριβή ποσοστά αύξησης μας εξαρτώνται από το πρόγραμμα των αεροπορικών μας πτήσεων και την απόσυρση των πιο παλαιών αεροπλάνων μας.

Παρά τα προβλήματα που υφίστανται στον κλάδο των αερομεταφορών, ιδιαίτερα μετά τα γεγονότα της 11ης Σεπτεμβρίου, η easyJet κατόρθωσε να διακινήσει πέρυσι επτά εκατομμύρια επιβάτες, πολύ κοντά στην "επίδοση" της δεύτερης μεγαλύτερης βρετανικής αεροπορικής εταιρίας, της British Midland.

Ο Ομιλος Δασκαλαντωνάκη ανέλαβε το «Ξενία» Λάρισας

Ο όμιλος Δασκαλαντωνάκη, στον οποίο ανήκει η ξενοδοχειακή αλυσίδα Grecotel, θα πραγματοποιήσει στη Λάρισα επένδυση ύψους 10.270.000 ευρώ με βάση τη σύμβαση που υπέγραψε με τον Δήμο της Λάρισας για την εκμετάλλευση του εγκαταλειμμένου ξενοδοχείου Ξενία.

Συγκεκριμένα, η εταιρία Πηνειός Α.Ε., που συστάθηκε ειδικά για την περίπτωση από τον όμιλο Δασκαλαντωνάκη, υπέγραψε πριν από λίγες ημέρες σύμβαση παραχώρησης με το Δήμο Λάρισας για την εκμετάλλευση του εγκαταλειμμένου "Ξενία", το οποίο θα μετατραπεί σε μία υπερσύγχρονη μονάδα πολλαπλών δυνατοτήτων.

Οι εργασίες σύμφωνα με τους πρώτους υπολογισμούς θα ολοκληρωθούν σε 12 έως 15 μήνες και το μίσθωμα που συμφωνήθηκε ανέρχεται σε 23.917,83 ευρώ από την ημέρα λειτουργίας του συγκροτήματος, ενώ μέχρι τότε η εταιρία Πηνειός Α.Ε. θα καταβάλει στο Δήμο Λάρισας το ποσό των 2.935 ευρώ.

Το ξενοδοχείο που ανήκε στον ΕΟΤ μέχρι πέρυσι είναι έργο του αρχιτέκτονα Κωνσταντινίδη και βρίσκεται σε οικόπεδο συνολικής έκτασης 20 στρεμμάτων εντός σχεδίου πόλης επί της οδού Φαρσάλων.

Στόχος της εταιρίας Grecotel είναι η κατασκευή συνεδριακού κέντρου, αίθουσας πολλαπλών χρήσεων, κέντρου θαλασσοθεραπείας με εσωτερικές και εξωτερικές πισίνες, υπαθρίων εγκαταστάσεων παροχής εστίασης, καταστημάτων, καθώς και ξενοδοχείου πέντε αστέρων δυναμικότητας 200 κλινών.

Μετά την υπογραφή της σύμβασης με τον κ. Παν. Δασκαλαντωνάκη, ο δήμαρχος Λάρισας κ. Κων. Τζανακούλης δήλωσε ότι ο Δήμος αξιοποίησε κατά τον καλύτερο τρόπο το Ξενία και ότι η επένδυση θα αποδώσει τα μέγιστα και για τις δύο πλευρές.

"Στόχος είναι η Λάρισα να γίνει κεντρικός πόλος ανάπτυξης, καθώς οι αίθουσες πολλαπλών χρήσεων που θα κατασκευαστούν θα μπορούν να φιλοξενούν και διεθνή συνέδρια" είπε ο κ. Τζανακούλης. Από την πλευρά του ο κ. Δασκαλαντωνάκης τόνισε ότι "η Λάρισα και η ευρύτερη περιοχή της Θεσσαλίας αποτελούν ένα σημείο στο οποίο ήθελε από καιρό να δραστηριοποιηθεί η Grecotel. Το Ξενία Λάρισας που εντάσσεται στην αλυσίδα μεγαλώνει την επιχειρηματική δυναμικότητά μας, που αρχίζει από την Αλεξανδρούπολη και φτάνει μέχρι το Ηράκλειο της Κρήτης".

COMPUTER & ART STUDIES COLLEGE

CAS ΕΡΓΑΣΤΗΡΙΑ ΕΛΕΥΘΕΡΩΝ ΣΠΟΥΔΩΝ

Σε σύντομο χρόνο παρέχουν αποτελεσματική επιμόρφωση

και ανταγωνιστικά εφόδια στην αγορά εργασίας

ΤΜΗΜΑΤΑ ΤΑΧΥΡΡΥΘΜΗΣ ΕΚΠΑΙΔΕΥΣΗΣ



Απευθύνονται σε

- ΕΝΗΛΙΚΕΣ
- ΦΟΙΤΗΤΕΣ
- ΜΑΘΗΤΕΣ ΓΥΜΝΑΣΙΟΥ - ΛΥΚΕΙΟΥ
- ΠΑΙΔΙΑ ΠΡΟΣΧΟΛΙΚΗΣ ΗΛΙΚΙΑΣ

ΔΙΔΑΣΚΟΝΤΑΙ



- ΧΡΗΣΗ Η/Υ & INTERNET
- ΕΠΑΓΓΕΛΜΑΤΙΚΟ ΜΑΚΙΓΙΑΖ
- ΜΑΝΙΚΙΟΥΡ - ΠΕΝΤΙΚΙΟΥΡ
- ΚΟΠΤΙΚΗ - ΡΑΠΤΙΚΗ (ΜΟΝΤΕΛΙΣΤ)

ΕΝΑΣ ΝΕΟΣ ΦΟΡΕΑΣ ΕΚΠΑΙΔΕΥΣΗΣ

ΠΛΗΡΟΦΟΡΙΕΣ: Θεσσαλονικης 18 - Ροδος
Τηλ. 0241 60554 / 38311

X2009-20/1

COMPUTERS - ΠΕΡΙΦΕΡΕΙΑΚΑ - ΑΞΕΣΟΥΑΡ

ΑΓΙΟΣ ΒΑΣΙΛΗΣ ΕΡΧΕΤΑΙ

ΠΡΟΣΦΟΡΕΣ ΣΥΣΤΗΜΑΤΑ ΗΛΕΚΤΡ. ΥΠΟΛ.

Business-Line

AMD ATHLON 1200

Midtower/128MB/20GB/52xCD/56KModem
VGA32MB/Keyboard/Mouse/Sound/Speakers

Δρχ. 6.450/μήνα

(€ 18,93) ή 170.000 (€ 498,90)

Profi-Line

INTEL Pentium 4 1,5

Midtower/128MB/20GB/52xCD/56KModem
VGA32MB/Keyboard/Mouse/Sound/Speakers

Δρχ. 8.550/μήνα

(€ 25,09) ή 225.000 (€ 660,31)

MS-Windows Me Δρχ. 37.900 € 112,23

Power DVD-Line

ATHLON XP 1600+

Midtower/128MB-DDR/20GB/16xDVD/Modem
VGA32MB/Keyboard/Mouse/Sound/Speakers

Δρχ. 9.100/μήνα

(€ 26,71) ή 239.000 (€ 701,39)

ΕΛΛΗΝΙΚΑ Windows XP+ € 117,09 Δρχ. 39.900

Και άλλα 150 μοντέλα της εκλογή σας από 109.000 (€ 466,62)

ΟΘΟΝΕΣ

15" Digital	47.800	(€ 140,28)
17" Digital	57.500	(€ 168,75)
17" Digital Flat	78.800	(€ 231,25)
15" LCD-TFT	159.000	(€ 466,62)
19" Digital	114.000	(€ 334,56)

!! ΑΝΑΒΑΘΜΙΣΗ !!

Mainboard+CPU 900Mhz+128MB+εργασία

62.000 € 181,95

Εκτυπωτής color

Hewlett Packard DJ-656

(€ 76,81) 25.000

Υπογράφουμε με την Τιμή μας!!

Οι τιμές της μετοχής δεν συμπεριλαμβάνουν ΦΠΑ.
Οι τιμές των 24 δόσεων συμπεριλαμβάνουν 13% ΦΠΑ.

Information Systems SYNCOM Η ΑΛΛΗ ΔΙΑΣΤΑΣΗ ΤΗΣ ΤΕΧΝΟΛΟΓΙΑΣ

Κ. ΥΔΡΑΙΟΥ 28 ΡΟΔΟΣ
ΤΗΛ. 70160-1-2 FAX 70163

ΕΥΡΩΠΑΪΚΗ ΕΠΕΝΔΥΤΙΚΗ

ΕΘΝΙΚΗΣ ΑΝΤΙΣΤΑΣΕΩΣ 48 ΤΗΛ. 0241 39300

ΕΥΡΩΠΑΪΚΗ ΕΠΕΝΔΥΤΙΚΗ

ΚΤΗΜΑΤΟΜΕΣΙΤΙΚΟ ΓΡΑΦΕΙΟ

ΑΝΤΩΝΗΣ ΝΙΚΟΛΗΣ - ΘΕΟΦΙΛΟΣ ΚΑΩΝΑΡΗΣ

ΕΘΝΙΚΗΣ ΑΝΤΙΣΤΑΣΕΩΣ 48 (ΠΡΩΗΝ ΑΝΝΗΣ ΜΑΡΙΑΣ) ΤΗΛ. 0241 39300

ΔΙΑΜΕΡΙΣΜΑΤΑ

47 τ.μ.	Στο Ροδίνι με πανοραμική θέα	€ 38.151,14	13.000.000
40 τ.μ.	Συνοικία Δασκάλων καινούργιο	€ 42.553,19	14.500.000
30 τ.μ.	2 των 30 τ.μ. κατάληλα για επένδυση	€ 44.020,54	15.000.000
50 τ.μ.	Στο Ροδίνι ισόγειο	€ 45.487,89	15.500.000
90 τ.μ.	Στην Ανάληψη με 3 υπνοδ.μετρητοίς	€ 73.367,57	25.000.000
80 τ.μ.	Στα Αφάντου	€ 76.302,27	26.000.000
104 τ.μ.	Στην Σωτήρος	€ 88.041,09	30.000.000
90 τ.μ.	Στα Αφάντου 5 ετών	€ 88.041,09	30.000.000
160 τ.μ.	Συνοικία Δασκάλων σε κολώνες	€ 93.910,49	32.000.000
80 τ.μ.	Συνοικία Δασκάλων καινούργιο	€ 93.910,49	32.000.000
117 τ.μ.	Συνοικία Δασκάλων σε σοβά	€ 96.845,19	33.000.000
70 τ.μ.	Στα Αφάντου μαζί με κατάστημα 70 τ.μ.	€ 102.714,60	35.000.000
75 τ.μ.	Στην Θησέως ανακαινισμένο στο 2001	€ 102.714,60	35.000.000
85 τ.μ.	Στο Ροδίνι καινούργιο με θέα	€ 102.714,60	35.000.000
142 τ.μ.	Στην Λευκωσίας	€ 105.649,30	36.000.000
100 τ.μ.	Στην Ατταβύρου με 3 υπνοδωμάτια	€ 111.518,71	38.000.000
90 τ.μ.	Στην Δ.Αναστασιάδη lux κατασκευή	€ 111.518,71	38.000.000
130 τ.μ.	Στο Ροδίνι	€ 117.388,11	40.000.000
106 τ.μ.	Καινούργιο με 3 υπνοδωμάτια lux	€ 123.257,52	42.000.000
130 τ.μ.	Στην Χειμάρας	€ 123.257,52	42.000.000
160 τ.μ.	Με 4 υπνοδωμάτια	€ 123.257,52	42.000.000
115 τ.μ.	Στην Γαριβάλδη με χρήση parking	€ 132.061,63	45.000.000
115 τ.μ.	Στο Ροδίνι με 3 υπνοδωμάτια	€ 143.800,44	49.000.000
180 τ.μ.	Επί της Εθνικής Αντιστάσεως	€ 234.776,23	80.000.000

ΟΙΚΟΠΕΔΑ

1000 τ.μ.	Στο Φαληράκι με οικοδομή κοντά στο κύμα	€ 234.776,23	80.000.000
10000 τ.μ	Φυτώριο	€ 293.470,29	100.000.000
1050 τ.μ.	Ιαλυσός επί της εθνικής οδού	€ 146.735,14	50.000.000
1500 τ.μ.	Στην Λαχανιά εντός οικισμού	€ 61.628,76	21.000.000
2000 τ.μ.	Στο Γεννάδι με άδεια οικοδομής,νερό,ρεύμα	€ 58.694,06	20.000.000
23000 τ.μ	Στην Λαχανιά 20m από την Εθνική οδό	€ 88.041,09	30.000.000
2500 τ.μ.	Στην Αρχίπολη οικοδομήσιμο	€ 22.010,27	7.500.000
2500 τ.μ.	Στην Κάλαθο εντός οικισμού	€ 26.412,33	9.000.000
2500 τ.μ.	Στα Κοσκινού	€ 58.694,06	20.000.000
2500 τ.μ.	Στο κιοτάρι κοντά στο κύμα με άδεια οικ.	€ 88.041,09	30.000.000
2500 τ.μ.	Κοσκινού οικοδομεί 800 m βιοτεχνικό	€ 176.082,17	60.000.000
4000 τ.μ.	Καλυθιές προς Αφάντου	€ 70.432,87	24.000.000
4000 τ.μ.	Επί της Εθνικής Οδού περιοχή Ατσιπά	€ 105.649,30	36.000.000
4000 τ.μ.	Περιοχή Σγουρού με εύκολη πρόσβαση	€ 117.388,11	40.000.000
4000 τ.μ.	Στην Παστίδα έναντι Θράκης	€ 132.061,63	45.000.000
4500 τ.μ.	Στην Παστίδα	€ 44.020,54	15.000.000
4500 τ.μ.	Περιοχή Ρένη Κοσκινού	€ 198.092,44	67.500.000
46000 τ.μ	Στην Ψίνθο σε τιμή ευκαιρίας	€ 44.020,54	15.000.000
5000 τ.μ.	Στο Γεννάδι με πρόσοψη στην εθν.οδό	€ 102.714,60	35.000.000
5000 τ.μ.	Στους Τρείς με μονοκατοικία 50μ	€ 146.735,14	50.000.000
5250 τ.μ.	Εντός οικισμού στην Παστίδα	€ 132.061,63	45.000.000
6500 τ.μ.	Στην Λαχανιά 300 m από το κύμα	€ 104.181,95	35.500.000
9000 τ.μ.	Στην Λαχανιά 800 m από το κύμα	€ 82.171,68	28.000.000
9000 τ.μ.	Στην Ιαλυσό στο κύμα	€ 396.184,89	135.000.000

ΜΟΝΟΚΑΤΟΙΚΙΕΣ - ΜΕΖΟΝΕΤΕΣ

70 τ.μ.	Διατηρητέα στο Νισχόρι	€ 44.020,54	15.000.000
120 τ.μ.	Στην Παστίδα σε 1000 m οικόπεδο	€ 105.649,30	36.000.000
120 τ.μ.	Στα Κοσκινού (50+70)	€ 132.061,63	45.000.000
140 τ.μ.	Στην Ιαλυσό σε οικόπεδο 350	€ 155.539,25	53.000.000
125 τ.μ.	Στο Ροδίνι	€ 181.951,58	62.000.000
360 τ.μ.	Περιοχή Σγουρού με 1000 m οικόπεδο	€ 190.755,69	65.000.000
200 τ.μ.	Στα Αφάντου σε οικόπεδο 4000 m	€ 190.755,69	65.000.000
215 τ.μ.	Στα Κοσκινού σε σοβά	€ 190.755,69	65.000.000
225 τ.μ.	Στο Ροδίνι lux κατασκευής καιν.	€ 205.429,20	70.000.000

ΚΑΤΑΣΤΗΜΑΤΑ - ΕΠΙΧΕΙΡΗΣΕΙΣ

Μπάρ στην Ορφανίδου προς ενοικίαση	€ 1.467,35	500.000
Καταστήματα στην οδό Καμείρου		
Διόροφη οικία στην Σύμη κατάληλη για Πανσιόν	€ 58.694,06	20.000.000
Κατάστημα στη Ρόδου-Λίνδου 90 τ.μ.	€ 88.041,09	30.000.000
Κατάστημα στην Απελλού(Παλιά Πόλη)	€ 190.755,69	65.000.000
Κατάστημα στο Μανδράκι 50 τ.μ.	€ 293.470,29	100.000.000
Μπάρ στην Ορφανίδου 130 τ.μ.	€ 322.817,31	110.000.000
Κατάστημα επί της Σωκράτους 24 τ.μ.	€ 410.858,40	140.000.000
ΞΕΝΟΔΟΧΕΙΟ 70 ΚΑΙΝΩΝ ΣΕ ΤΙΜΗ ΕΥΚΑΙΡΙΑΣ	€ 645.634,63	220.000.000

ΑΚΙΝΗΤΑ ΣΕ ΑΠΟΚΛΕΙΣΤΙΚΟΤΗΤΑ ΣΕ ΠΑΛΙΑ ΠΟΛΗ - ΑΦΑΝΤΟΥ - ΛΑΧΑΝΙΑ

ΑΓΟΡΕΣ - ΠΩΛΗΣΕΙΣ - ΜΙΣΘΩΣΕΙΣ ΑΚΙΝΗΤΩΝ-ΔΑΝΕΙΑ ΔΕΚΤΑ
ΣΥΜΒΟΥΛΕΥΤΙΚΕΣ ΚΑΙ ΕΠΕΝΔΥΤΙΚΕΣ ΠΡΟΤΑΣΕΙΣ
ΔΑΝΕΙΑ ΔΕΚΤΑ

3582-7/1

ΝΤΕΤΕΚΤΙΒΣ ΑΘΗΝΩΝ

3649-7/1

Αναλαμβάνουμε υποθέσεις ανηλίκων, προσωπικές, οικογενειακές, εμποροβιομηχανικές
Διαθέτουμε τα καλύτερα ηλεκτρονικά σύγχρονα οπτικοακουστικά συστήματα

Εχεμύθεια 100%
Τα 30 χρόνια πείρα είναι η εγγύησή μας

Τηλ. 0977632963 & 0945319796

PELLOS TRAVEL

(ΜΕ ΣΥΝΟΔΟ ΤΟΥ ΓΡΑΦΕΙΟΥ ΜΑΣ)
ΠΟΙΟΤΗΤΑ - ΟΡΓΑΝΩΣΗ - ΨΥΧΑΓΩΓΙΑ

1. 4/1/02 - 6/1/02
Τριήμερη εκδρομή στη ΣΜΥΡΝΗ
Ρόδος - Μαρμαρίς - Σμύρνη -- Εφεσσος - Μαρμαρίς - Ρόδος
Τιμή 45.000 δρχ. το άτομο.
Περιλαμβάνει τους φόρους εισόδους και εξόδου.
Δεν περιλαμβάνει εισόδους σε αρχαιολογικούς χώρους

2. 15/1/02 - 19/1/02
Πενθήμερη εκδρομή στη ΜΥΤΙΛΗΝΗ
Αγιος Ραφαήλ - Αγιος Νεκτάριος

3. 20/1/02 - 25/1/02
Εξαήμερη εκδρομή στην ΚΩΝΣΤΑΝΤΙΝΟΥΠΟΛΗ
Μαρμαρίς - Σμύρνη - Εφεσσος - Κωνσταντινούπολη
Τιμή 89.000 δρχ. το άτομο
Δεν περιλαμβάνει τους φόρους εισόδου και εξόδου, εισόδους σε αρχαιολογικούς χώρους.

4. 26/1/02 - 2/2/02
Οκταήμερη εκδρομή ΒΟΡΕΙΑ ΕΛΛΑΔΑ -

Το πρακτορείο μας σας εύχεται χαρούμενες γιορτές

ΜΕΤΕΩΡΑ - ΠΗΛΙΟ
Θεσσαλονίκη - Παναγιά Σουμελά - Βεργίνα - Καταρράκτες Εδεσσας - Νάουσα - Μετέωρα - Πήλιο - Πορταριά - Χάνια - Βόλος - Αθήνα.

Σε ξενοδοχεία 3 και 4 αστέρων με πρωινό - ημιδιατροφή.
Εκδρομές - ξεναγήσεις
Εισιτήρια πλοίων
Μεταφορές με κλιματιζόμενα πούλμαν
Συνοδός Γραφείου
Ταξιδιωτική ασφάλεια
Ταξιδιωτική τσάντα
Για αναλυτικά προγράμματα και περισσότερες πληροφορίες

PELLOS TRAVEL

Λ. Καλλιθέας 125 Φαληράκι - Ρόδος
Τηλ.: (0241) 87615, 86298 κιν. 0945 949399
Fax: (0241) 87616,
E-mail: **pellostravel@hellasnet.gr**

3662-4/1

Κυκλοφόρησε το βιβλίο:

ΡΟΔΟΓΝΩΣΙΑ

Η αληθινή ιστορία της Ρόδου μας



Το υπογράφει ο συμπολίτης μας συγγραφέας

Θεοφάνης Μπογιάννος

ΟΛΑ τα μεγάλα πρόσωπα και γεγονότα 3.000 ετών του σμαραγδένιου νησιού και της ποιήσσας Ρόδου.
Με 224 σελίδες. Πολύχρωμο. 154 σπάνιες φωτογραφίες, λιθογραφίες, γνωστά και άγνωστα έγγραφα και κείμενα.

Προσφέρεται αφιλοκερδώς σε όλους τους φιλομενείς και φιλίστορες με αγάπη και υπογραφή.

Ωστε όλοι οι Ρόδιοι να μελετήσουμε υπεύθυνα τη μεγάλη και αληθινή ιστορία των ευκλέων και αγερώκων, των ωκυνόων και αγίων Ροδίων Ελλήνων πατέρων!

ΓΔ

Πόσες είναι και ποιές οι χώρες της Ενωμένης Ευρώπης

ΑΠΟ ΠΟΥ ΠΗΡΑΝ Η ΕΥΡΩΠΗ ΚΑΙ ΤΟ ΕΥΡΩ ΤΟ ΟΝΟΜΑ ΤΟΥΣ...

Γράφει ο Θεοφάνης Μπογιάννος

Η Ευρώπη βαπτίστηκε έτσι από το μέγεθος και την απεραντοσύνη της. Νονός της Ευρώπης, που της χάρισε όνομα ωραίο και ελληνικό, είναι ο Δίας και ιδού πως.

Οπως αναφέρει η υπέροχη διδασκάλισσα, ελληνική μυθολογία, ο Δίας **πράσθη εμμανώς** την ωραία βασιλοπούλα Ευρώπη, κόρη του βασιλιά Αγήνωρα, βασιλιά της Σιδώνος. Αλλά η ωραία κόρη δεν τον ήθελε, ως νέο και ερωτύλο, όπως είχε μεταμορφωθεί ο Δίας. Ετσι, ο Δίας μεταμορφώθηκε σε ωραίο, λευκό ταύρο και παρουσιάστηκε στην ωραία Ευρώπη, την ώρα που αυτή με τις δούλες της έκαναν **λευκαντιό,** δηλαδή έπλεναν τα ρούχα στο ποτάμι. Η Ευρώπη χαΐδεψε ανύποπτη τον λευκό, ήρεμο ταύρο και κάθισε στον αυχένα του. Αυτό ήθελε και ο ταύρος - Δίας. Εβγαλε φτερά και πέταξε στην Κρήτη με την Ευρώπη στον αυχένα. Εκεί, στον Ιδαίο Αντρον, συνουσιάσθηκε με την Ευρώπη και έκαναν τρία παιδιά, τον Μίνωα, τον Σαρπηδόνα και τον Ραδάμανθη. Αλλά ο Δίας τη βαρέθηκε σύντομα και τη χώρισε. Της χάρισε όμως όλη την περιοχή που σήμερα γνωρίζουμε και την ονόμασε ΕΥΡΩΠΗ, για να την έχει η κόρη Ευρώπη, ως προίκα και αποζημίωσή της.

Ευρώπη σημαίνει περιοχή πεδινή και τεράστια, ευρείας όψεως.

Αυτά αναφέρει εν συντομία η ελληνική μυθολογία.

Ποιές είναι όμως σήμερα οι χώρες της Ενωμένης Ευρώπης. Ποιός ο πληθυσμός και η έκτασή τους;

Για τους πολλούς και φιλομαθείς φίλους της «ΠΡΟΟΔΟΥ», αναφέρουμε συνοπτικά πληθυσμούς και εκτάσεις των κρατών της Ευρώπης, που από την 1η του μηνός Ιανουαρίου 2002 όλοι έχουμε ενιαίο νόμισμα: ΤΟ ΕΥΡΩ...

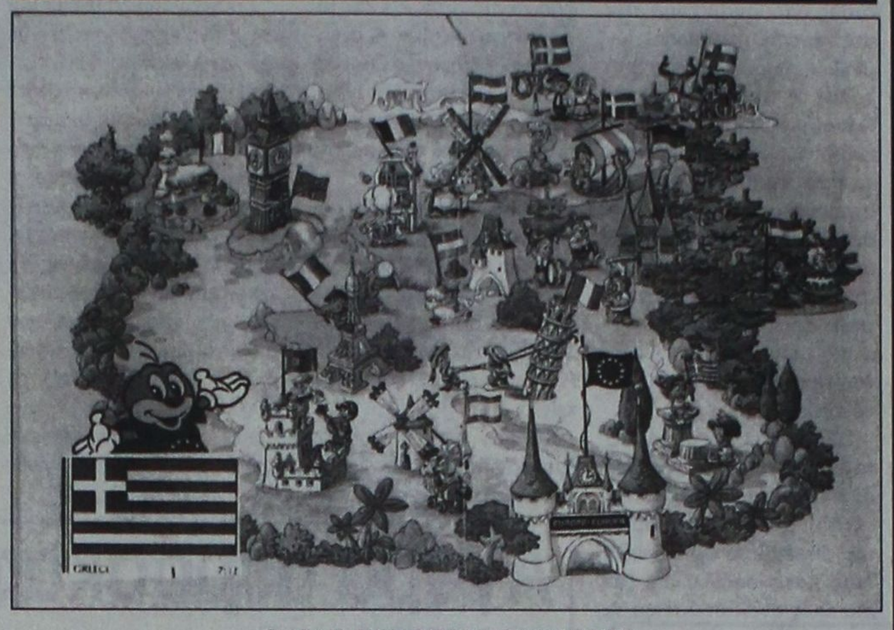

Ο ΔΙΑΣ: ΝΟΝΟΣ ΤΗΣ ΕΥΡΩΠΗΣ!

Ολες οι σημαίες και τα χαρακτηριστικά γνωρίσματα των 15 κρατών της Ευρώπης, με προεξάρχουσα την ελληνική γαλανόλευκη, το πιο ιστορικό και άγιο σύμβολο της Ενωμένης Ευρώπης.

ΕΝΑΙ ΠΡΟΝΟΜΙΟ ΝΑ ΕΙΣΑΙ ΕΛΛΗΝΑΣ...

ΕΥΡΩΠΗ: Ολη η Ευρώπη έχει έκταση 3.239.944 τ.χ. και πληθυσμό 376.266.000 κατοίκους. Ενα ευρώ, στην Ελλάδα στοιχίζει 341 δραχμές, περίπου. Για την ιστορία αναφέρουμε πως η Αμερική έχει πληθυσμό 263.200.000 κατοίκους, ενώ η Ιαπωνία έχει 370.000 τ.χ. και 125.200.000 κατοίκους.

ΕΛΛΑΔΑ: Σύμφωνα με την Απογραφή του 2001, η Ελλαδίτσα μας έχει 132.000 τ.χ. και πληθυσμό 10.707.135 Ελληνες.

ΒΕΛΓΙΟ: Πληθυσμός 10.213.753 και έκταση 30.520 τ.χ.

ΓΕΡΜΑΝΙΑ: Πληθυσμός 82.060.000 και έκταση 357.000 τ.χ. Η πρωτεύουσα της Γερμανίας είναι η Βόννη.

ΙΣΠΑΝΙΑ: Εκταση 504.800 τ.χ. και πληθυσμός 39.852.651 άτομα. Πρωτεύουσα της χώρας είναι η Μαδρίτη.

ΓΑΛΛΙΑ: Πρωτεύουσα της χώρας είναι το ωραίο Παρίσι. Η Γαλλία έχει έκταση 549.100 τ.χ. και πληθυσμό 60.186.184 ψυχές.

ΙΡΛΑΝΔΙΑ: Πρωτεύουσα Δουβλίνο, έκταση 70.300 τ.χ. και πληθυσμός 3.632.000

ΙΤΑΛΙΑ: Πρωτεύουσα η αιώνια Ρώμη και πληθυσμός 56.778.031 άτομα και έκταση 301.300 τ.χ.

ΛΟΥΞΕΜΒΟΥΡΓΟ: Πρωτεύουσα το Λουξεμβούργο και πληθυσμός 429.200 άτομα, με έκταση 2.586 τ.χ.

ΚΑΤΩ ΧΩΡΕΣ-ΟΛΛΑΝΔΙΑ: Πληθυσμός 15.855.797 και έκταση 41.785 τ.χ.

ΑΥΣΤΡΙΑ: Πρωτεύουσα η μαγευτική Βιέννη. Πληθυσμός 8.078.449 καρδιές. Εκταση 83.000 τ.χ.

ΠΟΡΤΟΓΑΛΛΙΑ: Πρωτεύουσα είναι η Λισαβώνα. Εκταση 92.389 τ.χ. και πληθυσμός 9.979.450 άτομα.

Από τον Ιανουάριο όλοι εμείς οι Ευρωπαίοι έχουμε το ίδιο νόμισμα, με το ελληνικό όνομα ΕΥΡΩ. Σε λίγα χρόνια, όλα τα παιδιά της Ευρώπης θα μιλούν μια νέα γλώσσα, την ίδια παντού!

ΦΙΛΑΝΔΙΑ: Εχει 338.000 τ.χ., πληθυσμό 5.160.000 και πρωτεύουσα το Ελσίνκι.

ΣΟΥΗΔΙΑ: Πρωτεύουσα Στοκχόλμη, πληθυσμός 8.861.426 πολίτες και έκταση 449.964 τ.χ.

ΑΓΓΛΙΑ: Πρωτεύουσα το ομιχλώδες και συναρπαστικό Λονδίνο. Πληθυσμός 59.113.439 πολίτες και έκταση 244.100 τ.χ.

Τα κράτη της Ενωμένης Ευρώπης είναι 15 και οι κάτοικοί τους έχουν δικαίωμα ταξιδιών, σπουδών, εργασίας και μετακίνησης σε όλα τα σύνορα αυτών των κρατών.

Είθε, η Ευρώπη, πέρα από οικονομική και εμπορική δύναμη να γίνει χώρος ειρήνης και ελευθερίας των λαών, εμπνεόμενη από τα υπέρτατα ελληνικά ιδανικά, που εμποτίζουν την Οικουμένη, εδώ και 5.000 συναπτά χρόνια...



Σε εμάς θα βρείτε τους περίφημους κουραμπιέδες "ΙΩΣΙΦΙΔΗ" Νέας Καρβάλης, προϊόντα "ΤΑ ΜΥΛΕΛΙΑ" και Πολλά προϊόντα απο όλη την ΕΛΛΑΔΑ!!!

Καναδά 60 -Πλ. Αγ. Νικολάου δίπλα στο πρώην LA PIZZAGIO τηλ.: 0241-0-37785

X. 2962-9/1

ΠΡΑΚΤΟΡΕΙΟ ΤΑΞΙΔΙΩΝ

ΣΑΒΒΑΣ ΣΑΗΣ

Με την ευκαιρία της λειτουργίας του **νέου** μας πρακτορείου στην οδό ΤΑΡΠΟΝ ΣΠΡΙΓΚΣ 42 δίπλα στην Τράπεζα Πίστεως

ΠΡΟΣΦΕΡΟΥΜΕ

τα φθηνότερα αεροπορικά εισιτήρια για όλο τον κόσμο με όλες τις αεροπορικές πτήσεις

ΠΡΟΣΟΧΗ:
ΠΛΗΡΟΦΟΡΙΕΣ ΔΕΝ ΔΙΔΟΝΤΑΙ ΑΠΟ ΤΟ ΤΗΛΕΦΩΝΟ ΜΟΝΟ ΠΡΟΣΩΠΙΚΗ ΠΑΡΟΥΣΙΑ ΣΑΣ

Ακόμη:
- Σας παίρνουμε ΒΙΖΑ επισκέπτου για ΑΜΕΡΙΚΗ σε μία εβδομάδα
- ΒΙΖΑ επισκέπτου για ΑΥΣΤΡΑΛΙΑ σε μία μέρα
- Εκδοση διαβατηρίων
- Εκδοση αδειών αυτοκινήτων

ΞΕΝΟΔΟΧΕΙΑ ΣΤΗΝ ΑΘΗΝΑ

PRESIDENT Α' Κατηγορίας Λεωφόρος Κηφησίας

Μονόκλινο	δρχ.	10.300	€30 με πρωινό έως 31/3
Δίκλινο για μονόκλινο	»	11.300	€33 » » »
Δίκλινο	»	13.300	€39 » » »
Τρίκλινο	»	16.300	€48 » » »

ESPERIA HOTEL Α' Κατηγορίας Σταδίου 22

Μονόκλινο	δρχ.	24.000	€70 με πρωινό έως 31/3
Δίκλινο	»	26.600	€78 » » »
Τρίκλινο	»	30.000	€88 » » »

ELECTRA HOTEL Α' Κατηγορίας Ερμού 5

Μονόκλινο	δρχ.	28.000	€82 με πρωινό έως 31/3
Δίκλινο	»	33.000	€97 » » »
Τρίκλινο	»	38.900	€114 » » »

TITANIA HOTEL Πανεπιστημίου 52 (Σύνταγμα Ομόνοια)

Μονόκλινο δρχ. με αμερικάνικο πρωινό		24.500	€72 έως 31/3
Δίκλινο	» » »	28.500	€84 » »
Τρίκλινο	» » »	33.000	€97 » »

DORIA HOTEL Β' Κατηγορίας Πειραιώς 15-17 (κοντά στην Ομόνοια)

Μονόκλινο	δρχ.	14.300	€42 με πρωινό έως 31/3
Δίκλινο	»	16.000	€47 » » »
Τρίκλινο	»	21.800	€64 » » »

ZAFOLIA HOTEL Α' Κατηγορίας Λεωφόρος Αλεξάνδρας 87

Μονόκλινο	δρχ.	28.600	€84 έως 31/3
Δίκλινο	»	30.600	€90 » »
Τρίκλινο	»	36.800	€108 » »

ALEXANDROS Α' Κατηγορίας περιοχή HILTON

Μονόκλινο	δρχ.	26.600	€78 με πρωινό έως 31/3
Δίκλινο	»	30.000	€88 » » »
Τρίκλινο	»	40.200	€118 » » »

PARTHENON Α' Κατηγορίας περιοχή Μακρυγιάννη

Μονόκλινο	δρχ.	18.500	€55 με πρωινό έως 31/3
Δίκλινο	»	21.000	€62 » » »
Τρίκλινο	»	28.000	€82 » » »

ΧΑΝΔΡΗΣ Κατηγορίας LUX Συγγρού 385

Μονόκλινο SUPERIOR	δρχ.	41.000	€118 έως 31/12
Δίκλινο SUPERIOR	»	41.000	€118 » »

STANLEY Β' Κατηγορία Σύνταγμα

Μονόκλινο	δρχ.	17.000	με πρωινό έως 31/12
Δίκλινο	»	21.000	» » »
Τρίκλινο	»	28.000	» » »

ST. GEORGE LYKABETTUS LUX

Μονόκλινο	δρχ.	35.000	€103 χωρίς Β/Β έως 28/12
Δίκλινο	»	33.500	€103 » » » »

ASTOR Σύνταγμα

Μονόκλινο	δρχ.	12.600	€37 με πρωινό έως 31/3
Δίκλινο	»	16.700	€49 » » »
Τρίκλινο	»	20.100	€59 » » »

GRAND HOTEL Β' Κατηγορίας Πατησίων & Βερανζέρου 10

Μονόκλινο	δρχ.	13.000	€39 με πρωινό έως 31/3
Δίκλινο	»	17.300	€51 » » »
Τρίκλινο	»	19.500	€57 » » »

ΒΕΡΓΙΝΑ Β' Κατηγορίας ΘΕΣ/ΚΗ (κεντρικό)

Μονόκλινο	δρχ.	19.000	με πρωινό έως 31/8
Δίκλινο	»	24.000	» » »
Τρίκλινο	»	29.000	» » »

ΣΑΣ ΣΥΜΦΕΡΕΙ ΠΡΙΝ ΚΛΕΙΣΕΤΕ ΟΠΟΥΔΗΠΟΤΕ ΝΑ ΜΑΣ ΕΠΙΣΚΕΦΘΕΙΤΕ

ΠΡΑΚΤΟΡΕΙΟ ΤΑΞΙΔΙΩΝ

ΣΑΒΒΑΣ ΣΑΗΣ

ΤΑΡΠΟΝ ΣΠΡΙΓΚΣ 42
δίπλα στην Τράπεζα Πίστεως
• Τηλ. 39781-3

X. 2987-31/1

ΜΕΝΤΙΟΥΜ-ΑΣΤΡΟΛΟΓΟΣ

ΝΙΚΟΣ

Ακριβείς προβλέψεις στον επαγγελματικό, αισθηματικό και οικονομικό τομέα.

Επαναφορά ατόμων
Ισχυρή υποβολή

Δέχεται μόνο με ραντεβού στα τηλέφωνα: 31405 και 39201

3522-6/1

ALHAMBRA TRAVEL
ΝΑΥΤΙΛΙΑΚΗ ΕΤΑΙΡΙΑ ΛΕΣΒΟΥ
ΑΝΑΚΟΙΝΩΣΗ
Γνωρίζουμε στο επιβατικό κοινό ότι το δρομολόγιο του
F/B ΑΛΚΑΙΟΣ
από Ρόδο έχει ως εξής:
κάθε ΣΑΒΒΑΤΟ ώρα 5.00
για ΚΩ - ΣΑΜΟ - ΧΙΟ - ΜΥΤΙΛΗΝΗ - ΛΗΜΝΟ - ΑΛΕΞΑΝΔΡΟΥΠΟΛΗ
ΠΛΗΡΟΦΟΡΙΕΣ - ΕΙΣΙΤΗΡΙΑ
ΠΡΑΚΤΟΡΕΙΟ ALHAMBRA
Αλεξ. Παπάγου 23
Τηλ. 37052, 25698 - Ρόδος
Χ. 2977-31/1

ΨΥΧΟΕΡΕΥΝΗΤΡΙΑ
ΚΡΗΤΙΚΟΥ ΒΑΣΙΛΕΙΑ

Προβλέψεις για το μέλλον ικανοποιητικές.
Βοήθεια για κάθε θέμα που σας απασχολεί με κάθε εχεμύθεια
ΟΜΗΡΟΥ 65 Π. ΠΟΛΗ Τηλ. 74440 - 67602, 0972157586, 8-1π.μ. — 4-8μ.μ.
2046-9/2

ΝΤΕΤΕΚΤΙΒΣ
30 ΧΡΟΝΙΑ ΜΟΝΙΜΑ ΚΑΙ ΣΤΗ ΡΟΔΟ
35354
ΠΛΑΤΕΙΑ ΑΓΙΟΥ ΙΩΑΝΝΟΥ
Η ΛΥΣΗ!!! ΣΕ ΚΑΘΕ ΣΑΣ ΠΡΟΒΛΗΜΑ
EXPRESS SECURITY
Χ. 2966-31/1

Pellos Travel
Ατμοπλοϊκά και αεροπορικά εισιτήρια εσωτερικού - εξωτερικού
Η ΠΑΡΑΔΟΣΗ ΣΤΟ ΣΠΙΤΙ ΣΑΣ
Τηλ. 0241 87615, 0241 86298
FAX 0241 87616
E. mail pellostravel@hellasnet.gr
3663-6/1

Διαφάνειες και μεγενθύνσεις για μπαρ, εστιατόρια, fast food
Φ. & Ν. ΠΑΧΟΣ
Γ. Ευσταθίου 11
Τηλ. 26893

Την ερχόμενη Παρασκευή

Συνεδριάζει η Νομαρχιακή Επιτροπή της Δωδεκανήσου

ΤΑ ΘΕΜΑΤΑ ΠΟΥ ΘΑ ΕΞΕΤΑΣΕΙ

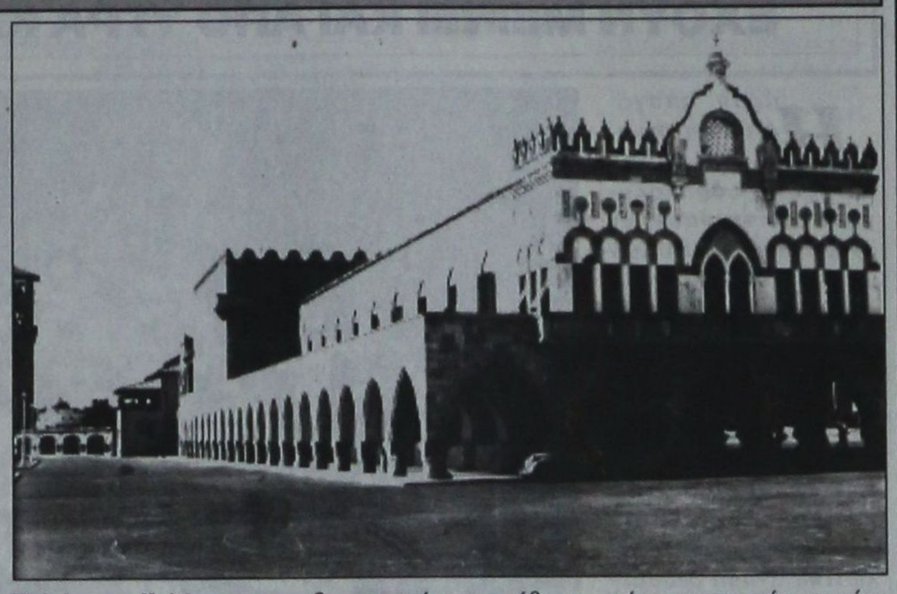

Σε συνεδρίαση συνέρχεται την ερχόμενη Παρασκευή 11 Ιανουαρίου η Νομαρχιακή Επιτροπή Δωδεκανήσου. Τα θέματα που θα τεθούν προς συζήτηση και έγκριση κατά τη συνεδρίαση του οργάνου, είναι τα εξής:

1. Εγκριση μελέτης και δημοπράτηση του έργου «Κατασκευή τεχνικού στη θέση Φωκάλια νήσου Κω», προϋπ. 39.629,21 ευρώ.
2. Εγκριση πρακτικών της επιτροπής αξιολόγησης για την ανάθεση εκπόνησης της μελέτης «Κατασκευή 1ου δημοτικού σχολείου Κω» προεκτιμώμενης αμοιβής 220.102,71 ευρώ.
3. Εγκριση πρακτικών της επιτροπής αξιολόγησης για την ανάθεση εκπόνησης της μελέτης «Κατασκευή ΤΕΕ Πάτμου» προεκτιμώμενης αμοιβής 234.776,23 ευρώ.
4. Εγκριση πρακτικών δημοπρασίας του έργου «Συντήρηση-Επισκευή δρόμου προς Αυλάκι Νισύρου», προϋπ. 170.212,76 ευρώ.
5. Εγκριση πρακτικών δημοπρασίας του έργου «Μόνωση δώματος ΚΤΕΟ Ρόδου», προϋπ. 45.487,85 ευρώ.
6. Εγκριση 1ου λογ/σμού του έργου «Βελτίωση-Ολοκλήρωση δρόμου Σκάλιας-Παλιόνησος Καλύμνου».
7. Εγκριση 1ου λογ/σμού του έργου «Βελτίωση χάραξης και βατότητας οδού Μανδράκι-Νικειά προς Ηφαίστειο Νισύρου».
8. Εγκριση 1ου λογ/σμού του έργου «Επισκευές στον οικοδομικό σκελετό και τη στέγη του κτιρίου της Αστικής» (1η Σ.Σ.).
9. Εγκριση δαπάνης ηλεκτροδότησης του έργου «Μελέτη-Κατασκευή 6ου δημοτικού σχολείου Πλατανίου Κω» ποσού 3.004,50 ευρώ.
10. Εγκριση πίστωσης για εκτύπωση ορθοφωτογραφιών ποσού 10.271,46 ευρώ.
11. Εγκριση πρακτικών δημοπρασίας προμήθειας έτοιμου φαγητού για τη σίτιση του Μουσικού Σχολείου Ρόδου.
12. Απευθείας ανάθεση σίτισης των μαθητών του Μουσικού Σχολείου Ρόδου μέχρι υπογραφής της νέας σύμβασης.
13. Εγκριση επιχορήγησης του συλλόγου ΑΜΕΑ Καλύμνου-Λέρου-Πάτμου κλπ. νήσων ποσού 14.673,51 ευρώ.

Πολιτιστικές συνεργασίες και ανταλλαγές μεταξύ Ρόδου και Κροατίας

Ανακοινώθηκε ότι σε ειδική τελετή, που έγινε στις αρχές Δεκεμβρίου στην Πρεσβεία της Κροατίας, προς τιμή της κ. Αλίκης Μοσχή-Gauguer, ο πρέσβυς κ. Daniel Bucan και η συζύγός του, απέδωσαν στη διεθνή πρόεδρο του Δικτύου FAM, εικαστικό έργο της διάσημης Κροάτιδας ζωγράφου Nada Jiljak.

Η καλλιτεχνικη αυτή επιβράβευση αποτελεί έκφραση αναγνώρισης της προσπάθειας που καταβάλλεται από το Δίκτυο FAM γενικότερα και την πρόεδρο του ειδικότερα για την προώθηση ενός πνεύματος συνεργασίας και διαλόγου ανάμεσα στους λαούς της Μεσογείου μέσω της τέχνης και του πολιτισμού.

Κατά τη διάρκεια της τελετής συζητήθηκαν οι δυνατότητες στενότερης πολιτιστικής συνεργασίας και ανταλλαγών που θα επέτρεπαν όχι μόνο στο κοινό της Ρόδου, αλλά και στους ξένους επισκέπτες της να γνωρίσουν καλύτερα ή να ανακαλύψουν τον πολιτιστικό πλούτο και τις ιδιαιτερότητες της άγνωστης για πολλούς από εμάς αυτής χώρας. Ανάλογες εκδηλώσεις θα μπορούσαν να προβάλουν τα Δωδεκάνησα στην Κροατία.

Ο ίδιος ο πρέσβης κάλεσε την κ. Μοσχή να επισκεφθεί τη χώρα του και της δώρισε βιβλία σχετικά με τον πολιτισμό και την τέχνη στην Κροατία.

ΛΕΝΤΑΚΗΣ ΜΑΝΩΛΗΣ
ΞΥΛΟΤΕΧΝΙΚΗ
Αναλαμβάνουμε πάσης φύσεως ξυλουργικές εργασίες:
• κουζίνες γερμανικές • ντουλάπες
• πόρτες • παράθυρα κ.λ.π.
ΠΛΗΡΟΦΟΡΙΕΣ
Τηλ. 60601-68414
3664-14/1

ΕΣΤΙΑΤΟΡΙΟ ΙΠΠΟΤΙΚΟΝ
Η αίθουσα διατίθεται για κάθε επαγγελματική και κοινωνική εκδήλωση
ΕΥΧΑΡΙΣΤΗΡΙΟ

Η Διεύθυνση και το προσωπικό του εστιατορίου ΙΠΠΟΤΙΚΟΝ έχουμε την υποχρέωση να εκφράσουμε ένα μεγάλο ΕΥΧΑΡΙΣΤΩ σε όλους τους ΦΙΛΟΥΣ και ΦΙΛΕΣ πελάτες του καταστήματός μας, για την τιμή που μας κάνανε να περάσουμε μαζί τις ημέρες των Χριστουγέννων και της Πρωτοχρονιάς.
Σας ευχόμαστε μια καλή και δημιουργική χρονιά
ΧΡΟΝΙΑ ΠΟΛΛΑ & ΕΥΤΥΧΙΣΜΕΝΑ
Με απαλή και ελληνική μουσική
Ανοικτά κάθε μέρα από τις 6 μ.μ., εκτός Δευτέρας
Για ρεζερβέ: 25293
Πλατεία Εβραίων Μαρτύρων
Μικρό Συντριβάνι - Μεσαιωνική Πόλη
949-15/1

VANIK TOURS
ΓΙΑΝΝΗΣ και ΣΕΒΑ ΒΑΛΣΑΜΙΔΗ
VANIK σημαίνει ΑΛΗΘΕΙΑ
ΑΚΤΗ ΚΑΝΑΡΗ 17, ΨΑΡΟΠΟΥΛΑ - ΑΝΕΤΟ ΠΑΡΚΙΝΓΚ
Ανοικτά: ΔΕ-ΣΑ 08.30 - 14.00 & 16.30 - 20.30
Τηλ. 35191, 37621 κινητό: 0945798148 , FAX 29532

Το γραφείο μας πάντα πρώτο σε κρατήσεις ξενοδοχείων εξασφάλισε και σας προσφέρει καταπληκτικές τιμές για τα παρακάτω ξενοδοχεία σε ΠΑΚΕΤΑ (έκδοση εισιτηρίων R/T) από 1/11/2001-31/3/2002

Απευθυνόμαστε σε σας που θέλετε και η κράτησή σας να είναι σωστή και το δωμάτιό σας να σας περιμένει

1ον HOTEL ALEXANDROS			A΄ SUPERIOR	
Πλατεία Μαβίλλη				
Μονόκλινο	δρχ.	26.600	€ 78	
Δίκλινο	»	30.000	€ 88	
Τρίκλινο	»	40.200	€ 118	
2ον HOTEL PRESIDENT			A΄ Κατηγορίας	
Λεωφόρος Κηφησίας				
Μονόκλινο	δρχ	10.300	€ 30	
Δίκλινο για μονόκλινο	»	11.300	€ 33	
Δίκλινο	»	13.300	€ 39	
Τρίκλινο	»	16.300	€ 48	
3ον HOTEL ASTOR			A΄ Κατηγορίας	
Σύνταγμα				
Μονόκλινο	δρχ.	12.600	€ 37	
Δίκλινο για μονόκλινο	»	14.000	€ 41	
Δίκλινο	»	16.700	€ 49	
Τρίκλινο	»	20.100	€ 59	
4ον HOTEL PARTHENON			A΄ Κατηγορίας	
Στήλες Ολυμπίου Διός				
Μονόκλινο	δρχ.	18.500	€ 55	
Δίκλινο	»	21.000	€ 62	
ρίκλινο	»	28.000	€ 82	
5ον HOTEL ZAFOLIA			A΄ SUPERIOR	
Λεωφόρος Αλεξάνδρας				
Μονόκλινο	δρχ.	28.600	€ 84	
Δίκλινο	»	30.600	€ 90	
Τρίκλινο	»	36.800	€ 108	
6ον HOTEL ELLINIS			B΄ SUPERIOR	
Ωνάσειο, λεωφ. Συγγρού				
Μονόκλινο	δρχ.	13.600	€ 40	
Δίκλινο	»	17.700	€ 52	
Τρίκλινο	»	21.200	€ 62	
7ον HOTEL ARETHOUSA			B΄ SUPERIOR	
Σύνταγμα				
Μονόκλινο	δρχ.	12.000	€ 35	
Δίκλινο	»	16.000	€ 47	
Τρίκλινο	»	19.000	€ 56	
8ον HOTEL DORIAN INN			B΄ Κατηγορίας	
Ομόνοια				
Μονόκλινο	δρχ.	12.000	€ 35	
Δίκλινο	»	16.000	€ 47	
Τρίκλινο	»	19.000	€ 56	
9ον HOTEL EGNATIA			B΄ Κατηγορίας	
Θεσσαλονίκη Κέντρο - καινούριο				
Μονόκλινο	δρχ.	19.000	€ 56	
Δίκλινο	»	23.000	€ 68	
Τρίκλινο	»	27.000	€ 80	

* Τα παραπάνω ξενοδοχεία διαθέτουν T.V. σε όλα τα δωμάτια
* Στις παραπάνω τιμές συμπεριλαμβάνεται πρωινό σε μπουφέ
* Ακόμη σε μας θα βρείτε αεροπορικά και ατμοπλοϊκά εισιτήρια όλων των εταιρειών.

Χ. 2984-31/1



ΠΡΑΚΤΟΡΕΙΟ ΛΑΧΕΙΑ ΛΟΤΤΟ ΠΡΟ-ΠΟ
ΙΠΠΟΔΡΟΜΟΣ Πάμε ΣΤΟΙΧΗΜΑ
ΓΙΩΡΓΟΣ ΚΟΝΤΟΖΑΜΑΝΗΣ
ΜΕΓ. ΚΩΝ/ΝΟΥ 43 - ΤΗΛ. 20800 - ΡΟΔΟΣ
ΕΧΕΜΥΘΕΙΑ & ΕΜΠΙΣΤΟΣΥΝΗ - ΤΥΧΗ

Στα δύο δισεκ. δραχμές ο προϋπολογισμός στο Δήμο Αρχαγγέλου για το 2002



Στα δύο δισεκατομμύρια δραχμές θα ανέλθει ο προϋπολογισμός του Δήμου Αρχαγγέλου για το 2002.

Η έγκριση του προϋπολογισμού θα είναι το βασικό θέμα της συνεδρίασης του δημοτικού συμβουλίου Αρχαγγέλου που θα πραγματοποιηθεί μέσα στον τρέχοντα μήνα.

Θα πρέπει επίσης να εγκριθεί η σύσταση της Επιχείρησης Υδρευσης και Αποχέτευσης προκειμένου να απορροφηθούν κονδύλια από ευρωπαϊκά προγράμματα για την εκτέλεση έργων.

Σύντομα θα ξεκινήσει τη λειτουργία της η Αναπτυξιακή Επιχείρησης αντικείμενο της οποίας θα είναι θέματα τουρισμού, πολιτισμού, αθλητισμού και άλλα.

Μέσω της Αναπτυξιακής ο Δήμος Αρχαγγέλου θα μπορέσει να εφαρμόσει και προγράμματα που έχουν να κάνουν με την κοινωνική πολιτική όπως το ««Βοήθεια στο Σπίτι» που με επιτυχία υλοποιεί τα τελευταία χρόνια η δημοτική αρχή Ρόδου.

Λόγω της συνεχιζόμενης κακοκαιρίας

Χωρίς εφόδια έμειναν τα νησιά του Αιγαίου!..

ΕΧΟΥΝ ΜΕΙΝΕΙ ΚΑΙ ΑΠΟ ΥΓΡΑ ΚΑΥΣΙΜΑ



Η άρση απαγορευτικού σήμανε και την έναρξη των δρομολογίων των επιβατηγών οχηματαγωγών πλοίων αλλά και την ανακούφιση του επιβατικού κοινού από τον φόβο του ενδεχόμενου πολυήμερου αποκλεισμού. Με την άρση σήμανε και το τέλος των προβλημάτων εφοδιασμού των νησιών από καύσιμα και γενικότερα καταναλωτικά αγαθά δεδομένου ότι το πρόβλημα του συνεχούς εφοδιασμού εξακουλουθεί να παραμένει άλυτο, καθώς τα επιβατηγά οχηματαγωγά σε σπάνιες περιπτώσεις εκτελούν με καιρικές συνθήκες άνω των 8 μποφώρ πλόες χωρίς επιβάτες για εφοδιασμούς νησιών. Πάντως το ΥΕΝ αλλά και οι κατά τόπους λιμενικές αρχές βρίσκονται σε κατάσταση ετοιμότητας καθώς αυτές τις ημέρες αναμένεται να επιστρέψουν στην ηπειρωτική χώρα και οι τελευταίοι που πέρασαν την περίοδο των εορτών στα νησιά.

PEGASUS TRAVEL

ΔΙΑΘΕΤΟΥΜΕ ΤΑ ΠΙΟ ΦΘΗΝΑ
ΑΕΡΟΠΟΡΙΚΑ - ΑΚΤΟΠΛΟΪΚΑ ΕΙΣΙΤΗΡΙΑ
• ΚΡΑΤΗΣΕΙΣ ΞΕΝΟΔΟΧΕΙΑ
• ΠΑΚΕΤΑ ΕΚΔΡΟΜΩΝ
ΣΑΣ ΣΥΜΦΕΡΕΙ ΝΑ ΜΑΣ ΕΠΙΣΚΕΦΘΕΙΤΕ!

PRESIDENT Α' Κατηγορίας Λεωφόρος Κηφησίας			
Μονόκλινο	δρχ.	10.300	€30 με πρωινό έως 31/3
Δίκλινο για μονόκλινο	»	11.300	€33 » » »
Δίκλινο	»	13.300	€39 » » »
Τρίκλινο	»	16.300	€48 » » »
ELECTRA HOTEL Α' Κατηγορίας Ερμού 5			
Μονόκλινο	δρχ.	26.919	€79 με πρωινό έως 31/3
Δίκλινο	»	32.000	€94 » » »
Τρίκλινο	»	37.000	€111 » » »
TITANIA HOTEL Πανεπιστημίου 52 (Σύνταγμα Ομόνοια)			
Μονόκλινο δρχ. με αμερικάνικο πρωινό		23.700	€69 έως 31/3
Δίκλινο	» » »	27.700	€79 » »
Τρίκλινο	» » »	32.000	€93 » »
ALEXANDROS Α' Κατηγορίας περιοχή HILTON			
Μονόκλινο	δρχ.	26.600	€78 με πρωινό έως 31/3
Δίκλινο	»	30.000	€88 » » »
Τρίκλινο	»	40.200	€118 » » »
PARTHENON Α' Κατηγορίας περιοχή Μακρυγιάννη			
Μονόκλινο	δρχ.	18.500	€55 με πρωινό έως 31/3
Δίκλινο	»	21.000	€62 » » »
Τρίκλινο	»	28.000	€82 » » »
ASTOR Σύνταγμα			
Μονόκλινο	δρχ.	12.600	€37 με πρωινό έως 31/3
Δίκλινο	»	16.700	€49 » » »
Τρίκλινο	»	20.100	€59 » » »
GRAND HOTEL Β'Κατηγορίας Πατησίων & Βεραντζέρου 10			
Μονόκλινο	δρχ.	13.000	€39 με πρωινό έως 31/3
Δίκλινο	»	17.300	€51 » » »
Τρίκλινο	»	19.500	€57 » » »
STANLEY Β' Κατηγορία Σύνταγμα			
Μονόκλινο	δρχ.	16.500	€48 με πρωινό έως 31/12
Δίκλινο	»	20.000	€58 » » »
Τρίκλινο	»	27.000	€79 » » »
ACHILLION Ομόνοια Αγ. Κωνσταντίνου			
Μονόκλινο	δρχ.	13.000	€39
Δίκλινο	»	17.300	€51
Τρίκλινο	»	19.500	€57
ELLINIS Β' Superior Ωνάσειο, Λεωφ. Συγγρού			
Μονόκλινο	δρχ.	13.600	€40
Δίκλινο	»	17.700	€52
Τρίκλινο	»	21.200	€62
ARETHOUSA Β' Superior Σύνταγμα			
Μονόκλινο	δρχ.	12.000	€35
Δίκλινο	»	16.000	€47
Τρίκλινο	»	19.000	€56
ΒΕΡΓΙΝΑ Β' Κατηγορίας ΘΕΣ/ΚΗ (κεντρικό)			
Μονόκλινο	δρχ.	19.000	€56
Δίκλινο	»	24.000	€71
Τρίκλινο	»	29.000	€86

ΤΑΞΙΔΙΑ ΟΡΓΑΝΩΜΕΝΑ – ΟΝΕΙΡΕΜΕΝΑ.

ΡΩΜΗ 4ΗΜΕΡΗ ΑΠΟ 155,000
ΡΩΜΗ – ΣΙΕΝΑ – ΦΛΩΡΕΝΤΙΑ 6ΗΜΕΡΗ ΑΠΟ 210,000.
ΠΑΝΟΡΑΜΑ ΙΤΑΛΙΑΣ 7ΗΜΕΡΗ ΑΠΟ 280,000
ΠΑΡΙΣΙ – ΒΕΡΣΑΛΛΙΕΣ- EURODISNEY 6ΗΜΕΡΗ ΑΠΟ 183,000
ΚΛΑΣΙΚΗ ΙΣΠΑΝΙΑ 10ΗΜΕΡΗ ΑΠΟ 319,000
ΜΑΔΡΙΤΗ 5ΗΜΕΡΗ ΑΠΟ 199,000
ΛΟΝΔΙΝΟ 5ΗΜΕΡΗ ΑΠΟ 179,000
ΦΙΛΑΝΔΙΚΗ ΛΑΠΩΝΙΑ- ΕΛΣΙΝΚΙ 7ΗΜΕΡΗ ΑΠΟ 485,000
ΣΟΥΗΔΙΑ – ΦΙΛΑΝΔΙΚΗ ΛΑΠΩΝΙΑ 8ΗΜΕΡΗ ΑΠΟ 535,000
ΑΓΙΑ ΠΕΤΡΟΥΠΟΛΗ ΜΟΣΧΑ 8ΗΜΕΡΗ ΑΠΟ 315,000
ΠΡΑΓΑ – ΔΡΕΣΔΗ- ΒΕΡΟΛΙΝΟ 8ΗΜΕΡΗ ΑΠΟ 320,000
ΠΡΑΓΑ 4ΗΜΕΡΗ ΑΠΟ 189,000
ΒΟΥΔΑΠΕΣΤΗ 5ΗΜΕΡΗ ΑΠΟ 205,000
ΜΑΛΤΑ 4ΗΜΕΡΗ ΑΠΟ 151,000
ΠΕΚΙΝΟ- ΣΑΓΚΑΗ- ΜΠΑΝΓΚΟΚ 13ΗΜΕΡΗ ΑΠΟ 515,000
ΣΑΓΚΑΗ- ΣΟΥΤΣΟΟΥ- ΣΙΑΝ- ΠΕΚΙΝΟ 12ΗΜΕΡΗ ΑΠΟ 595,000
ΚΙΝΑ – ΧΟΝΓΚ ΚΟΝΓΚ 15ΗΜΕΡΗ ΑΠΟ 705,000
ΓΥΡΟΣ ΑΥΣΤΡΑΛΙΑΣ 15ΗΜΕΡΗ ΑΠΟ 995,000
ΚΛΑΣΙΚΗ ΑΥΣΤΡΑΛΙΑ- ΝΕΑ ΖΗΛΑΝΔΙΑ 12ΗΜΕΡΗ 950,000
ΚΟΥΒΑ 9ΗΜΕΡΗ ΑΠΟ 440,000
ΜΕΞΙΚΟ – ΚΟΥΒΑ 12ΗΜΕΡΗ 680,000

ΕΚΔΡΟΜΕΣ ΜΕ ΤΗΝ SOUPER FAST
ΣΥΝΕΧΕΙΣ ΑΝΑΧΩΡΗΣΕΙΣ
ΓΙΑ ΠΕΡΙΣΣΟΤΕΡΕΣ ΠΛΗΡΟΦΟΡΙΕΣ ΚΑΙ ΑΝΑΛΥΤΙΚΟΤΕΡΑ ΠΡΟΓΡΑΜΜΑΤΑ
ΚΑΡΑΤΖΙΑΣ ΜΙΧΑΛΗΣ

PEGASUS TRAVEL
ΑΛ. ΔΙΑΚΟΥ84, ΡΟΔΟΣ – ΨΑΡΟΠΟΥΛΑ
Τηλ :(0241) – 73455,076161,75879
FAX:(0241) - 35504

X2981-31/1

FELICIA
RESIDENTS II
συγκρότημα μονοκατοικιών στους πρόποδες του Φιλερήμου, στην Παστίδα

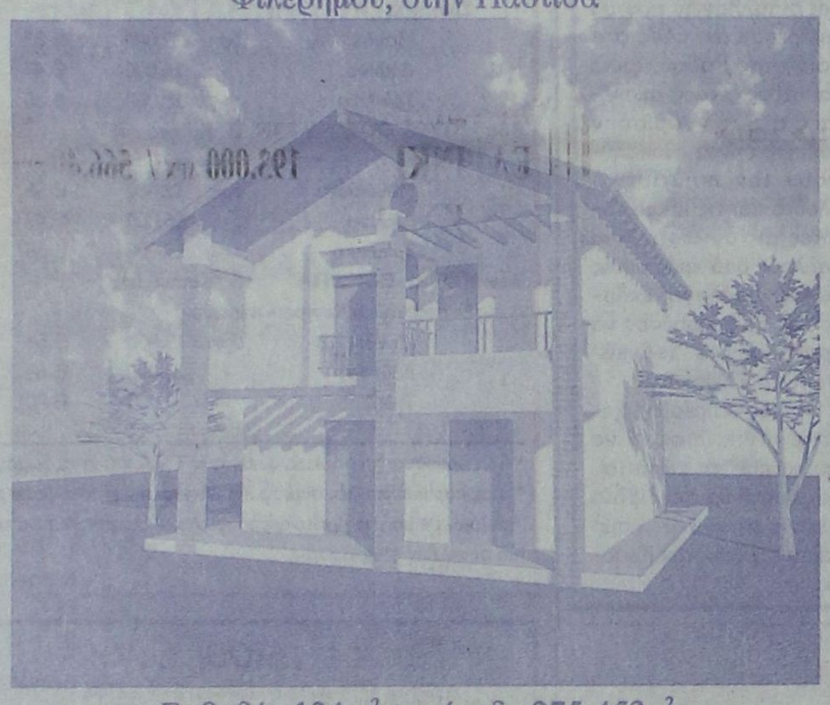

Εμβαδόν 134 μ², οικόπεδο 275-453μ²
3 υπνοδωμάτια, κουζίνα, σαλόνι, καθιστικό, αποθήκη, τζάκι,
2 λουτρά, 1 WC, χώρος στάθμευσης
απο 25.000.000 δρχ (73.367,57 €) στα μπετά
ΠΛΗΡΟΦΟΡΙΕΣ : Τηλ. 0241-68615, 0946179869
ΑΝΔΡΕΑΣ ΜΙΧΑΗΛΙΔΗΣ αρχιτέκτων
Λεωφ. Λίνδου 232, 85100 Ρόδος
Τηλ. 0241-68615, Fax 68598, e-mail amih@rho.forthnet.gr

T 2096-13/2

Πανέμορφοι κύκνοι σε υδροβιότοπο της Πάτμου

ΚΑΤΑΠΛΗΚΤΙΚΟ ΤΟ ΘΕΑΜΑ

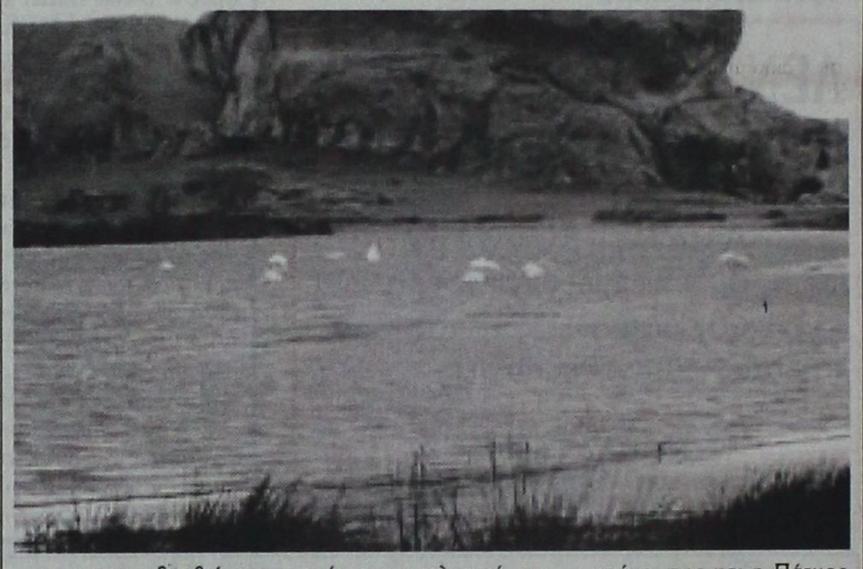

Στον υδροβιότοπο της Λίμνης στην περιοχή Πέτρα της Πάτμου, που έχει ανακηρυχθεί προστατευόμενη περιοχή λόγω εξαίρετου φυσικού κάλλους, περνάνε τις κρύες αυτές μέρες του Γενάρη 14 πανέμορφοι κύκνοι. Στον υδροβιότοπο αυτό είναι σύνηθες φαινόμενο η μετανάστευση πουλιών κατά κοπάδια κάθε χρόνο, όπως κύκνοι, νερόκοτες, αγριόπαπιες κ.λ.π. Το θέαμα των λευκών κύκνων ήταν πράγματι καταπληκτικό, προκάλεσε το ενδιαφέρον και πολύς κόσμος, κυρίως παιδιά, αψήφησαν το τσουχτερό κρύο και έτρεξαν να θαυμάσουν, αλλά και να φροντίσουν, κατά προτροπή του δημάρχου κ. Ματθαίου Μελιανού, την τροφή τους.

Ό καθένας είχε μαζί του και αρκετό σπασμένο καλαμπόκι για να ρίξουν στους κύκνους, ώστε να ανταπεξέλθουν στην έλλειψη τροφής.

Με την ευκαιρία αυτή να πούμε, πως και η Πάτμος όπως και άλλες περιοχές της χώρας μας είναι αποκλεισμένη, όχι βέβαια από ξηράς, γιατί χιόνια δεν έπεσαν, αλλά από θαλάσσης. Είναι η τρίτη μέρα που κανένα πλοίο δεν προσέγγισε το λιμάνι της.

Οι παληοί Πάτμιοι λένε πως η βαρυχειμωνιά και το ψύχος των τελευταίων ημερών είναι πρωτοφανή καιρικά φαινόμενα και κανείς δε θυμάται κάτι παρόμοιο τα τελευταία τριάντα χρόνια.

GR
Grand Hotel Rhodes
*****

Day & Night

Naiades by the Pool



Στήν τροπική ατμόσφαιρα της μεγάλης πισίνας του Grand Hotel, το Ναιάδες λειτουργεί με ανανεωμένο Μενού ως Καφέ-Ουζερί (10:30 - 17:30

Piano Bar

Το γνωστό σημείο συνάντησης στο κέντρο της Πόλης.

Ο Τάκης Τσώνης κάθε βράδυ* στο πιάνο. (20:30 - 01:00)

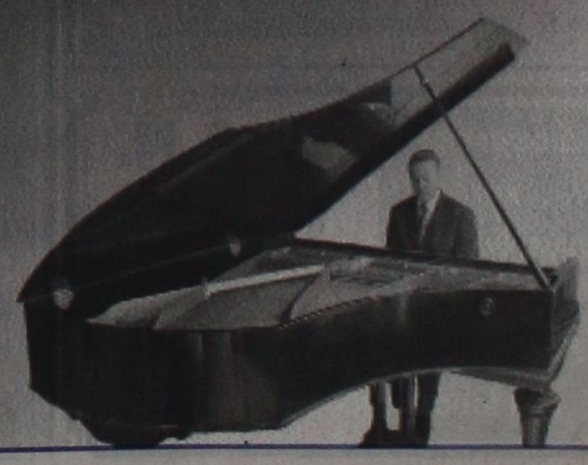

* Εκτός Τρίτης

A Member of MITSIS

X 2963-31/1

ΕΛΛΗΝΙΚΟΣ ΕΡΥΘΡΟΣ ΣΤΑΥΡΟΣ
ΠΕΡΙΦΕΡΕΙΑΚΟ ΤΜΗΜΑ ΡΟΔΟΥ

ΕΥΧΑΡΙΣΤΗΡΙΟ

Η πρόεδρος και τα μέλη του Ελληνικού Ερυθρού Σταυρού του Περιφερειακού Τμήματος Ρόδου, επιθυμούν δια της παρούσης να ευχαριστήσουν τους κάτωθι που συνέβαλαν στην επιτυχία της μεγάλης Χριστουγεννιάτικης ΚΑΜΠΑΝΙΑΣ προσφοράς τροφίμων σε συμπολίτες μας.

Με τη χειρονομία τους αυτή έδειξαν έμπρακτα την ευαισθησία τους στις ανάγκες των αναξιοπαθούντων συμπολιτών μας, αλλά και την αναγνώριση και συμπαράσταση στον κύριο θεσμό του Ελληνικού Ερυθρού Σταυρού που είναι ο εθελοντισμός.

Ευχαριστούμε λοιπόν τους:

Εμπόρους
Εμπορικούς αντιπροσώπους
Εμπόρους Λαχαναγοράς
Χονδρεμπόρους
Super Market
Αρτοποιεία
Ζαχαροπλαστεία
ΒΙΟΜΕΛ
Κρεοπωλεία
Κοτόπουλα Δαματριάς
ΡΟΔΟΓΑΛ
ΑΓΝΟΓΑΛ
Ποτοποιΐες
Σχολεία Δημοτικά-Γυμνάσια-Λύκεια
Αναψυκτικά ΒΑΠ
Αναψυκτικά Coca Cola
Αναψυκτικά Αφοι Επιφάνη
Καφεκοπτεία
Ευχαριστούμε τον κ. Μαυρίκιο για βοήθεια στη μεταφορά των τροφίμων.
Ένορία Παναγίας Ποταμίτισας
Μανδρακιού Νισύρου
Σύλλογο Γυναικών Νισύρου
Σώμα Ελληνίδων Οδηγών
Βιβλιοπωλεία
Αρωματοποιΐα ΠΑΧΟΣ

Το ξενοδοχείο «Golden Sun» για την προσφορά των αιθουσών για τη συγκέντρωση και δεματοποίηση των τροφίμων.

Ανώνυμη ΚΥΡΙΑ για τη δωρεά 200.000 δρχ. για τις ανάγκες του Ε.Σ.Ρόδου.

Το Ράδιο ΛΥΧΝΑΡΙ για την προσφορά 90.000 δρχ. από συναυλία στις 19 Δεκεμβρίου 2001.

Το ζαχαροπλαστείο ΓΛΥΚΙΑ ΝΟΤΑ για την προσφορά βασιλόπιτας.

Τον χρυσοχόο ΗΛΙΑ ΧΡΙΣΤΟΔΟΥΛΟΥ για την προσφορά 2 φλουριών.

Τα CATERING του κ. Α. ΚΟΝΤΟΥΖΟΓΛΟΥ για τη προσφορά φαγητού καθ' όλη τη διάρκεια του έτους 2001.

Με ερυθροσταυρικές ευχαριστίες.

Η πρόεδρος Δ. Δελαπόρτα

Τι πρέπει να γνωρίζουμε τώρα με το ψύχος

Πρώτες βοήθειες για τα κρυοπαγήματα και υποθερμία

ΠΩΣ ΘΑ ΓΙΝΕΤΑΙ Η ΑΝΤΙΜΕΤΩΠΙΣΗ



Η λευκή συναυλία που έδωσε χαρά σε μικρούς και μεγάλους το τελευταίο σαββατοκύριακο, δυστυχώς κρύβει και σημαντικούς κινδύνους που μερικές φορές μπορεί να αποβούν μοιραίοι. Τα σοβαρότερα προβλήματα, όχι σε αριθμό περιστατικών αλλά σε βαρύτητα, αποτελούν τα κρυοπαγήματα και η υποθερμία που αρκετές φορές παρουσιάζονται μαζί. Με τον όρο υποθερμία εννοούμε την κατάσταση που εκδηλώνεται όταν η θερμοκρασία του σώματος πέσει κάτω από τους 35 βαθμούς Κελσίου και θεωρείται αναστρέψιμη κατάσταση μέχρι την οριακή θερμοκρασία σώματος των 25 βαθμών Κελσίου. Η υποθερμία επηρεάζει συνολικά τη λειτουργία του οργανισμού, σε αντίθεση με τα κρυοπαγήματα που αφορούν την έκθεση σε παρατεταμένο και δριμύ ψύχος των άκρων του σώματος με πιο συνήθη τα αυτιά, τη μύτη, το πηγούνι, τα χέρια και τα πόδια.

Συμπτώματα υποθερμίας. Αντιμετώπιση

Εάν κάποιος παραπονιέται ότι αισθάνεται φοβερό κρύο, το δέρμα του είναι ωχρό και υπερβολικά κρύο, παρουσιάζει έντονο μη ελεγχόμενο ρίγος το οποίο μπορεί να σταματά, αλλά ο πάσχων να αδυνατεί να συντονίσει και να ελέγξει τους μύες του ή ακόμη να έχει και μείωση της γενικότερης αντίληψης του με μείωση του σφυγμού και της αναπνοής του, μπορεί να παρουσιάζει υποθερμία.

Σε αυτή την περίπτωση πρέπει να σταματήσουμε τη συνέχιση της απώλειας θερμότητας και να προσπαθήσουμε να επαναφέρουμε τον πάσχοντα βαθμιαία στην κανονική θερμοκρασία μέχρι να γίνει δυνατή η μεταφορά του σε νοσοκομείο.

Τοποθετήστε τον πάσχοντα σε απάνεμο μέρος. Βγάλτε του τα βρεγμένα ρούχα και φορέστε του στεγνά. Εάν δεν έχετε στεγνά ρούχα καλύψτε τον πάσχοντα με οποιοδήποτε μονωτικό υλικό αφήνοντας το πρόσωπό του ακάλυπτο.

Μην αφήνετε τα χέρια ή τους βραχίονες του πάσχοντα σε άμεση επαφή με τον κορμό γιατί του αφαιρούν θερμότητα.

Αν έχει τις αισθήσεις του δώστε στον πάσχοντα γλυκά, ζεστά ροφήματα, αλλά σε καμία περίπτωση ΜΗ δίνετε οινοπνευματώδη ποτά. Εάν ο πάσχων μπορεί να φάει δώστε γλυκά και σοκολάτες μια και οι υδατάνθρακες γρήγορα μετατρέπονται σε θερμότητα και ενέργεια.

Εάν κάποιος παραπονιέται για πόνο που μοιάζει με τσιμπήματα και ακολουθείται από μουδιάσματα σε κάποιο από τα άκρα του σώματος, που με δυσκολία κινεί και το δέρμα εμφανίζεται σκληρό και άκαμπτο, τότε ίσως πρόκειται για κρυοπαγήματα.

Σε αυτή την περίπτωση μεταφέρετε τον πάσχοντα σε προφυλαγμένο μέρος, αφαιρέστε ότι σκεπάζει την πάσχουσα περιοχή όπως και κάθε τι που σφίγγει το μέλος (ρολόι, δαχτυλίδι) και αρχίστε να ζεσταίνετε την πάσχουσα περιοχή με τη μέθοδο επαφή δέρμα με δέρμα, είτε με τη βοήθεια των δικών σας μελών ή με κάποιο ζεστό μέλος του ίδιου του πάσχοντα.

ΜΗ ζεσταίνετε τον πάσχοντα με ξηρή θερμότητα ή ακτινοβολούσα θερμάστρα. Εάν υπάρχει ζεστό νερό (ανεκτό στο δικό σας χέρι) βάλτε την πάσχουσα περιοχή μέσα.

ΜΗ κάνετε μασάζ στα μέλη που πάσχουν, ΜΗ σπάτε τις φυσαλίδες που τυχόν δημιουργηθούν, ΜΗ βάζετε τον πάσχοντα να περπατήσει και φροντίστε για τη μεταφορά του σε νοσοκομείο.

ΔΩΔΕΚΑΝΗΣΙΑΚΟΣ ΣΥΛΛΟΓΟΣ ΓΟΝΕΩΝ ΚΑΙ ΚΗΔΕΜΟΝΩΝ ΑΤΟΜΩΝ ΜΕ ΕΙΔΙΚΕΣ ΑΝΑΓΚΕΣ

Πρόσκληση

Η πρόεδρος, το Δ.Σ. και τα παιδιά του Κέντρου «Ελπίδα» σας προσκαλούν στην ετήσια χοροεσπερίδα για την κοπή της πρωτοχρονιάτικης πίτας, που θα γίνει το Σάββατο 12 Ιανουαρίου 2002 και ώρα 20.00 στην αίθουσα «ΡΟΔΙΝΙ» Ρόδου.



Την εκδήλωση θα πλαισιώσουν η ορχήστρα του Γιάννη Κλαδάκη, καθώς και χορεύτρια από την Κωνσταντινούπολη.

Θα χαρούμε πολύ να τιμήσετε με την παρουσία σας την εκδήλωσή μας.

Τιμή πρόσκλησης κατ' άτομο 4.000 δρχ. ή 11,74 ευρώ. (Στην τιμή περιλαμβάνονται φαγητό και ποτά).

Για πληροφορίες μπορείτε να καλείτε στα τηλέφωνα:(02410) 34442, 64193, 26695.

Με εκτίμηση
Η πρόεδρος
Καπούλα Σταυρούλα

3886-12/1

ΠΡΟΣΚΛΗΣΗ

Πολιτιστικός Σύλλογος Γυναικών Ρόδου

Σας καλούμε στο κόψιμο της βασιλόπιτας μας στο ξενοδοχείο MEDITERRANEAN, ημέρα Σάββατο 12 Ιανουαρίου και ώρα 18.00.

Θα χορέψουμε ελληνικούς χορούς, θα μας συντροφέψουν με τις γλυκιές τους μελωδίες ο **Ηλίας Καρακατσάνης** και η **Βιργινία Πρέκα.**

Θα μοιράσουμε σε όλες δώρα προσφορά του υποκαταστήματος του Beauty Shop στη Ρόδο.

Στα πλαίσια της καθιερωμένης λαχειαγοράς θα κληρωθούν μεταξύ άλλων πλούσιων δώρων, ένα εισιτήριο Ρόδο-Αθήνα-Ρόδο ευγενική προσφορά της αεροπορικής εταιρίας AEGEAN -CRONUS AIRLINES, ένα εισιτήριο για δύο άτομα Ρόδο-Πειραιά-Ρόδο με το πλοίο ΔΙΑΓΟΡΑΣ προσφορα της ΔΑΝΕ SEA LINES.

Θα χαρούμε να σας έχουμε κοντά μας για ένα ζωντανό, κεφάτο και ελπίζουμε αξέχαστο απογευματινό.

Για το Δ.Σ.
Η πρόεδρος Ευδοκία Καραγιάννη
Η γραμματέας Σταματία Πολυχρόνη -Θεοδώρου

ΧΛ-12/1

ΙΠΤΑΜΕΝΑ ΔΕΛΦΙΝΙΑ ΔΩΔΕΚΑΝΗΣΟΥ

ΚΥΡΙΑΚΟΥΛΗΣ MARITIME

Χειμερινό πρόγραμμα 2001-2002

Γνωρίζουμε στο επιβατικό κοινό ότι τα δρομολόγιά μας συνεχίζονται και το χειμώνα προς Κω - Κάλυμνο - Λέρο - Πάτμο και Σάμο



ΜΑΡΜΑΡΙΣ (Τουρκία)
Κάθε Παρασκευή στις 8.30 (με επιστροφή το απόγευμα)

Επίσης διαθέτουμε τα δελφίνια προς ναύλωση για ποδοσφαιρικές ομάδες, συλλόγους - εκδρομές και βαπτίσεις.

Τηλέφωνα πληροφοριών και κρατήσεων:
78052 και ή 78.053 κινητό 0938 666121
Πλατεία Νεωρίου 6

X2999-31/1

ΧΑΡΙΖΟΝΤΑΙ

σκυλάκια μικρόσωμα τύπου ΚΑΝΙΣ μαλλιαρά, ενός μηνός.

094 4296021
093 7753286

3851-11/1

ΠΟΛΙΤΙΣΤΙΚΟΣ ΟΡΓΑΝΙΣΜΟΣ ΔΗΜΟΥ ΡΟΔΟΥ

ΚΙΝ/ΚΗ ΕΤΑΙΡΙΑ ΡΟΔΟΥ «ΘΕΑΣΙΣ»
ΚΙΝ/ΦΟΣ ΔΗΜΟΤΙΚΟ
Βραδιές Κινηματογράφου

Πέμπτη 10 Ιανουαρίου 2002.

Τίτλος έργου

«Σ' ευχαριστώ ζωή»

του Μπερτράν Μπλιέ (1990)

Ώρα προβολής 9.00 μ.μ.

ΧΛ-10/1

ΚΛΩΣΤΕΣ ΠΛΕΞΙΜΑΤΟΣ *Altın Başak®*

ΔΑΝΤΕΛΟΝΗΜΑΤΑ - ΚΛΩΣΤΙΚΑ
ΠΙΟ ΦΘΗΝΑ - ΠΙΟ ΓΕΡΑ - ΠΙΟ ΓΥΑΛΙΣΤΕΡΑ
ΚΟΥΒΑΡΙΑ ΑΤΕΛΕΙΩΤΑ 100 ΚΑΙ 200 ΓΡΑΜΜΑΡΙΩΝ
ΑΡΙΣΤΗΣ ΠΟΙΟΤΗΤΟΣ 100% ΑΙΓΥΠΤΙΑΚΟ ΒΑΜΒΑΚΙ
ΔΙΑΘΕΣΗ ΧΟΝΔΡΙΚΗ - ΛΙΑΝΙΚΗ
ΚΑΤΑΣΤΗΜΑΤΑ ΥΛΙΚΩΝ ΡΑΠΤΙΚΗΣ

Burda

ΚΑΤΑΣΤΗΜΑΤΑ ΡΟΔΟΥ:
1ο: ΣΤΕΛΙΟΥ ΚΩΤΙΑΔΗ 29, ΦΑΞ. 0241 20491
2ο: ΑΛΕΞΑΝ. ΠΑΠΑΓΟΥ 12, ΤΗΛ. 0241 39227



ΘΑ ΤΑ ΒΡΕΙΤΕ ΚΑΙ ΣΤΑ ΚΑΤΑΣΤΗΜΑΤΑ

ΡΟΔΟΣ
ΤΣΑΜΠΙΚΑ ΑΡΓΥΡΟΥ, Π. ΠΑΤΡΩΝ ΓΕΡΜΑΝΟΥ 46
ΠΡΟΔΡΟΜΟΣ, ΝΙΟΧΩΡΙ
ΓΙΟΡΔΑΜΝΗ ΚΑΤΕΡΙΝΑ, ΚΑΛΥΘΙΕΣ
ΜΑΤΣΗ ΕΙΡΗΝΗ, ΠΑΣΤΙΔΑ
ΡΕΟΥΛΑΣ ΑΝΑΣΤΑΣΙΟΣ, ΣΟΡΩΝΗ
ΠΕΤΑΥΡΑΚΗ ΚΑΤΕΡ., ΚΑΛΑΒΑΡΔΑ
ΘΕΟΥΛΑΚΗ ΕΥΑΓΓΕΛΙΑ, ΕΜΠΩΝΑ
ΤΣΑΚΙΡΗ ΕΙΡΗΝΗ, ΙΑΛΥΣΟΣ
ΣΥΜΙΑΚΟΥ ΣΤΑΜΑΤΙΑ, ΑΦΑΝΤΟΥ
ΚΑΨΗ ΑΙΚΑΤΕΡΙΝΗ, ΠΑΡΑΔΕΙΣΙ

ΚΩΣ
ΚΡΥΣΤΑΛΩ ΔΙΨΕΛΑ, ΙΠΠΟΚΡΑΤΟΥΣ 8

ΛΕΡΟΣ
ΑΙΚΑΤΕΡΙΝΗ ΤΣΑΠΕΛΑ

ΚΑΛΥΜΝΟΣ
ΤΗΛΙΑΚΟΣ ΙΩΑΝΝΗΣ, ΚΑΛΑΜΙΩΤΙΣΣΑ

ΚΑΡΠΑΘΟΣ
ΑΥΛΩΝΙΤΗΣ ΝΙΚΟΛΑΟΣ

3830-16/1

MANOS CENTER RHODOS

ΣΤΑΜΑΤΗΣ ΧΑΤΖΗΛΑΖΑΡΟΥ

ΤΑΞΙΔΙΑ !

ΑΤΟΜΙΚΑ ΤΑΞΙΔΙΑ ΓΙΑ 8 ΗΜΕΡΕΣ !!!
ΑΝΑΧ. ΚΑΘΕ ΔΕΥΤΕΡΑ ή ΠΕΜΠΤΗ

ΠΑΡΙΣΙ	171.000 ΔΡΧ / 501.85 EUR
ΛΟΝΔΙΝΟ	185.000 ΔΡΧ / 542.90 EUR
ΒΑΡΚΕΛΩΝΗ	197.000 ΔΡΧ / 578.15 EUR
ΠΡΑΓΑ	175.000 ΔΡΧ / 513.58 EUR
ΒΡΥΞΕΛΛΕΣ	167.000 ΔΡΧ / 490.10 EUR
ΕΛΣΙΝΚΙ	193.000 ΔΡΧ / 566.40 EUR
ΣΤΟΚΧΟΛΜΗ	202.000 ΔΡΧ / 592.80 EUR
ΛΙΣΣΑΒΩΝΑ	167.000 ΔΡΧ / 490.10 EUR
ΒΙΕΝΝΗ	173.000 ΔΡΧ / 507.71 EUR
ΚΟΠΕΝΧΑΓΗ	209.000 ΔΡΧ / 613.36 EUR
ΜΟΣΧΑ	180.000 ΔΡΧ / 528.25 EUR

Και πολλοί άλλοι προορισμοί!!!

Περιλαμβανονται
- ΑΕΡΟΠΟΡΙΚΑ ΕΙΣΙΤΗΡΙΑ ΑΠΟ ΡΟΔΟ
- ΚΑΛΟ ΚΕΝΤΡΙΚΟ ΞΕΝ/ΧΕΙΟ 3*
- ΠΡΩΙΝΟ ΚΑΘΗΜΕΡΙΝΑ
- ΜΙΑ ΝΥΧΤΑ ΣΤΟ ΑΜΣΤΕΡΝΤΑΜ

(Δεν περιλαμβάνουν φόροι αεροδρομίου)

ΕΞΟΤΙΚΟ ΤΑΞΙΔΙ ΣΤΑ ΜΕΤΡΑ ΣΑΣ !!

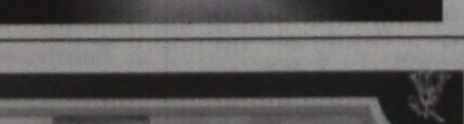

ΣΤΑΜΑΤΗΣ ΧΑΤΖΗΛΑΖΑΡΟΥ
MANOS CENTER RHODOS

Κ. ΠΑΛΑΜΑ 7-9 ΡΟΔΟΣ
Τηλ.. 0241 25400 FAX: 0241 24407

X2988-31/1

Rodon Caffé .....πάντα για τους Ροδίτες

- **20% έκπτωση σε όλους τους Ροδίτες.**
- **40% έκπτωση στην τιμή εισόδου του καζίνο, για όσους δειπνήσουν στο Rodon Caffé.**

Εάν είσαστε γυναίκα έχουμε μία εξαιρετική προσφορά για την ημέρα των γενεθλίων σας.

Κρατείστε ένα τραπέζι για τουλάχιστον τέσσερα άτομα, συμπεριλαμβανομένου και του εαυτού σας, και θα σάς προσφερθούν:

- **Δείπνο δωρεάν σε εσάς και για τους καλεσμένους σας 30% έκπτωση.**
- **Ελεύθερη είσοδο στο καζίνο για σας και 50% έκπτωση για τους καλεσμένους σας.**
- **Τούρτα γενεθλίων και σαμπάνια εάν η παρέα σας είναι πάνω από 6 άτομα.**

X2934-9/1

CASINO RODOS

Τηλέφωνο κρατήσεων 0241-97500

ΠΡΟΟΔΟΣ ΜΙΚΡΕΣ ΑΓΓΕΛΙΕΣ ΜΙΚΡΕΣ ΑΓΓΕΛΙΕΣ ΠΡΟΟΔΟΣ

ΕΝΟΙΚΙΑΣΕΙΣ

ΕΝΟΙΚΙΑΖΟΝΤΑΙ: 1) γκαρσονιέρα επιπλωμένη με δύο δωμάτια, κουζίνα, μπάνιο και WC, 2) μεζονέτα πλήρως εξοπλισμένη, 3) στούντιος πλήρως εξοπλισμένα, με ατομικό μπάνιο. Τηλ. 61628 - 61937 και 0973401656
3643-9/1

ΕΝΟΙΚΙΑΖΕΤΑΙ διαμέρισμα 3άρι, επιπλωμένο στην Ιξιά, οδός Σωτήρος. Πληρ. τηλ. 66312
3738-9/1

ΕΝΟΙΚΙΑΖΕΤΑΙ αποθήκη 200τ.μ., ισόγειο, στο Τσαΐρι. Τηλ. 61534
3869-13/1

ΕΝΟΙΚΙΑΖΕΤΑΙ κατάστημα 75τ.μ., με πατάρι και τουαλέτα, Κολοκοτρώνη 91. Πληρ. τηλ. 62035-0945202666
3815-15/1

ΕΝΟΙΚΙΑΖΕΤΑΙ διαμέρισμα 3άρι. Τηλ. 0244/47234 και 0937846583
3731-10/1

ΕΝΟΙΚΙΑΖΟΝΤΑΙ επιπλωμένα διαμερίσματα, πλήρως εξοπλισμένα επί της λ. Ιαλυσού - Ιαλυσός. Τηλ 35283
3836-10/1

ΕΝΟΙΚΙΑΖΕΤΑΙ ανεξάρτητη κατοικία, δύο κυρίως δωματίων, σαλονιού, και λοιπών βοηθητικών χώρων, με αυλή στην οδό Ερνεστ Μπέβιν 21. Τηλ. 30605-25187
992-10/1

ΕΝΟΙΚΙΑΖΕΤΑΙ διαμέρισμα 110τ.μ. πλήρως εξοπλισμένο, τριών υπνοδωματίων, σαλόνι, εντοιχισμένη κουζίνα και τηλέφωνο. Επίσης πωλείται αυτοκίνητο ROVER 214, 1400c.c.. Πληροφορίες τηλ. 90421 - 23012
3863-13/1

ΕΝΟΙΚΙΑΖΕΤΑΙ επιπλωμένο διαμέρισμα 55τ.μ., στις Καλυθιές. Τηλ. 86829, 9-11π.μ.
3866-13/1

ΕΝΟΙΚΙΑΖΟΝΤΑΙ ένα μικρό διαμερισματάκι, 1 γκαρσονιέρα, οδός Μόσχας 11 - Ροδίνι - Ρόδος. Τηλ. 31798
3860-13/1

ΕΝΟΙΚΙΑΖΕΤΑΙ διαμέρισμα πρώτου ορόφου με 3 υπνοδωμάτια, και 2 τουαλέτες και άνετες βεράντες, επί της Παύλου Μελά 86. Τηλ. 23716
3873-15/1

ΕΝΟΙΚΙΑΖΕΤΑΙ διαμέρισμα 3άρι, επιπλωμένο στην Ιξιά, οδός Σωτήρος. Πληρ. τηλ. 66312
3879-21/1

ΕΝΟΙΚΙΑΖΕΤΑΙ πλήρως επιπλωμένη γκαρσονιέρα 42τ.μ., σε εξαιρετική κατάσταση, στην περιοχή Μητρόπολη της Ρόδου. Είναι σε όροφο. Πληρ. τηλ. 33992 και 0974500252 όλες τις ώρες
3883-15/1

ΕΝΟΙΚΙΑΖΟΝΤΑΙ 1) Διαμέρισμα πλήρως επιπλωμένο, τριών υπνοδωματίων, δύο μπάνια, αυτόνομη θέρμανση, ηλιακό θερμοσίφωνα και ασανσέρ, 2) Ισόγεια αποθήκη με GW 70 εμ., κατάλληλη για οποιαδήποτε χρήση. Πληροφορίες τηλ. 20949 - 37735 και 0932326055
3902-16/1

ΕΝΟΙΚΙΑΖΟΝΤΑΙ δύο διαμερίσματα των 85τ.μ. και 125τ.μ. Πληροφορίες τηλ. 0944206111 κ. Φασάκη
3892-25/1

ΕΝΟΙΚΙΑΖΕΤΑΙ επιπλωμένη γκαρσονιέρα για απεριόριστο χρόνο, επί της οδού Χρ. Θεοχάρη, πίσω από το σχολείο της Ανάληψης. Πληροφορίες τηλ. 63095
3890-16/1

ΕΝΟΙΚΙΑΖΕΤΑΙ διαμέρισμα δυάρι και λοιπών βοηθητικών χώρων, στη Θεμιστοκλέους Σοφούλη, αρ. 29 Β, απέναντι στο πάρκο, στην τιμή των 100.000 δρχ. Οχι αλλοδαποί. Πληροφορίες τηλ. 20574
3889-16/1

ΕΝΟΙΚΙΑΖΕΤΑΙ διαμέρισμα 2 υπνοδωματίων, κουζίνα, καθιστικό, και λοιπών βοηθητικών χώρων στην Ιαλυσό, 2ος όροφος. Τηλ. 92428
3900-16/1

ΕΝΟΙΚΙΑΖΕΤΑΙ

ευρύχωρο επιπλωμένο στούντιο στην Ιξιά.
Πληροφορίες τηλ. 24752
3647-12/1

πωλήσεις

ΠΩΛΟΥΝΤΑΙ ξύλα ελιάς και πορτοκαλιάς για τζάκι και σόμπα σε καλή τιμή. Πληρ. τηλ. 0946063418, 0937698176 και 024698104
985-10/1

ΠΩΛΟΥΝΤΑΙ: 1) Τροχόσπιτο με ξένο αριθμό, μήκος 5,88 μ.,
2) Οικόπεδο στ' Αφάντου, 1.120τ.μ. στον επαρχιακό δρόμο με φως - νερό - τηλέφωνο, με θέα τη θάλασσα.
3) Διαμέρισμα σε άριστη κατάσταση, 160τ.μ.
Τηλ. 31924 και κιν. 0946666147
3850-13/1

ΠΩΛΕΙΤΑΙ ημιτελής μονοκατοικία 300τ.μ., σε 1 στρέμμα οικόπεδο στην περιοχή Ασγούρου, σε προνομιακή θέση, με υπέροχη θέα. Τηλ 0944647163
998-22/1

ΠΩΛΕΙΤΑΙ οικόπεδο 4.320 τ.μ. στο Γεννάδι, με πρόσοψη 50μ. στην εθνική οδό. Χωρίζεται σε δύο οικοδομήσιμα τμήματα. Τηλ. 0944647163
999-22/1

ΠΩΛΕΙΤΑΙ

ΕΠΙΧΕΙΡΗΣΗ ΕΙΔΗ ΔΩΡΩΝ ΣΤΟ ΝΙΟΧΩΡΙ Αμαράντου 24, στον πεζόδρομο
Πληρ. τηλ. 75721-69101
3855-22/1

ΠΩΛΕΙΤΑΙ ΟΙΚΟΠΕΔΟ

750τ.μ., στην Ιξιά, οικοδομήσιμο, 130τ.μ., συν 100τ.μ. υπόγειο.
Τιμή 25.000.000.
Πληροφορίες
κιν. 0944140059
σταθερό 39781
κ. Σάββα
X2987-31/1

ΠΩΛΟΥΝΤΑΙ

από τον ιδιοκτήτη στα Κοσκινού σε μικρή οικοδομή τριών διαμερισμάτων
1) Οροφοδιαμέρισμα 100τ.μ., τριών υπνοδωματίων και δύο μπάνια
2) Δύο διαμερίσματα των 55τ.μ., με δύο υπνοδωμάτια και ένα μπάνιο, λουξ κατασκευής
Πληροφορίες
τηλ. 20949 - 37735 και 0932326055
Κατασκευαστής Μιχάλης Φωτάκης
3902-15/2

ΕΥΚΑΙΡΙΑ ΠΩΛΕΙΤΑΙ

Μεγάλη επιχείρηση έτοιμων ρούχων, πλήρης εμπορεύματος, σε κεντρική συνοικία της Ρόδου (Μητρόπολη - Αγ. Γεώργιος - Αγ. Νικόλαος) και σε τιμή ευκαιρίας, λόγω υγείας.
Αμεση παράδοση
Ανετος διακανονισμός
Πληροφορίες
κ. Γιάννη
Τηλ. 0977571069
3899-16/1

ΜΑΘΗΜΑΤΑ

ΑΝΑΚΟΙΝΩΣΗ ΜΑΘΗΜΑΤΑ * Computer *****
ΕΚΠΑΙΔΕΥΣΗ PROGRAM COMPUTER
ΕΓΓΡΑΦΕΣ ** ΤΩΡΑ **
Τμήματα για: Παιδιά - Ενήλικες Αρχάριους - Μαθητές Επαγγελματίες
Ανεύρεση Εργασίας
ΠΑΡΕΧΕΤΑΙ ΒΕΒΑΙΩΣΗ
Διδάσκει πτυχιούχος Πανεπιστημίου Αμερικής
ΜΑΝΩΛΗΣ Ι. ΣΟΦΙΛΛΑΣ
Κοδριγκτώνος 91
Τηλ. (0241) 31761
X2976-31/1

ΜΗΧΑΝΟΚΙΝΗΤΑ

ΠΩΛΟΥΝΤΑΙ

αυτοκίνητα SEAT MARBELLA 1994-1995
Πληροφορίες τηλ. 87615-86298
3663-12/1

ΠΩΛΕΙΤΑΙ

αυτοκίνητο NISSAN CUPE SPOR 1600c.c., μοντέλο '91, με aircondicion και πολλά εξτρά. Τιμή 700.000 δρχ.
Τηλ. 77383 και 0942664620, απογευματινές ώρες
3888-18/1

ΠΩΛΟΥΝΤΑΙ

τα κάτωθι αυτοκίνητα σε άριστη κατάσταση και προσιτές τιμές:
FIAT SEICENTO '99
FIAT CINQUECENTO '97
FIAT PUNTO '99
SEAT IBIZA '99
SEAT CORDOBA '99
OPEL CORSA '99
NISSAN MICRA '99
HYUNDAI ACCENT '99
TOYOTA COROLLA '99
NISSAN SERENA '98
SEAT ALAMBRA '98
SUZUKI JEEP 1.3 '99
Δεκτός κάθε έλεγχος, γίνονται και ευκολίες πληρωμής.
Πληρ. στα τηλ.98200-25888
3650-10/1

ΠΩΛΕΙΤΑΙ FIAT CINQUECENTO μοντ. '95 από ιδιώτη, με 36.000 χιλιόμετρα σε άριστη κατάσταση. Τιμή 1.000.000.
Πληρ. τηλ. 37505 απογευματινές ώρες
X2969-31/1

ΠΩΛΕΙΤΑΙ τζιπ ΠΑΤΖΕΡΟ, μοντέλο '89, δεκτός κάθε έλεγχος. Πληρ. τηλ. 64468
3739-10/1

ΠΩΛΕΙΤΑΙ VW TRANSPORTER '91, πετρελαίου, επαγγελματικό, 93.000 χλμ., σε καλή κατάσταση. Τιμή μετρητοίς 2.300.000. Δεκτή ανταλλαγή με επιβατηγό αυτοκίνητο 4 θυρών, ανάλογης αξίας. Πληρ. τηλ. 0241 31853, 0972 087336
3749-24/1

ΠΩΛΕΙΤΑΙ αυτοκίνητο μάρκας FORD FIESTA L, MOD. 1981, 750 c.c, σε καλή κατάσταση και πληρωμένα τα τέλη κυκλοφορίας για το 2002! Τιμή εξαιρετικά χαμηλή! Πληροφορίες στο τηλ. 43234 (Δευτέρα - Παρασκευή), από 07.30 - 14.30 και στο 0944-582161 κ. Μπάμπης
ΓΔ-15/1

ΠΩΛΕΙΤΑΙ

αυτοκίνητο μάρκας BMW 1.600 cc E30 μοντέλο 1988 σε άριστη κατάσταση, μεταλλικό χρώμα, υδραυλικό τιμόνι, καινούργιος κινητήρας, ζαντολάστιχα B.M.W. και καινούργιο κασετόφωνο. Τιμή δρχ. 2.000.000 μετρητοίς.
Επίσης μηχανή μάρκας YAMAHA, στυλ JOPER 400 κυβικά, δρχ. 400.000 μετρητοίς.
Πληρ. στη τηλ. 0977 986489
X2981-31/1

ΔΙΑΜΕΡΙΣΜΑ «ΠΡΟΒΟΛΗΣ»

ΠΩΛΕΙΤΑΙ

ΔΙΑΜΕΡΙΣΜΑ Ε=126 τ.μ., β' όροφος επί της οδού Αμμοχώστου, κατάλληλο για κάθε χρήση.
Πληροφορίες : (μόνο σε επώνυμους)
« TOP PROPERTIES»
κ. ΓΕΩΡΓΙΟ ΠΙΠΙΝΟ -
ΤΗΛ. 23895 & 0944676003
3699-10/1

Lindos Princess Beach Hotel

Το νέο ξενοδοχείο, 4 αστέρων, της "Ιωάννης Χατζηλαζάρου Α.Ε" δυναμικότητας 1150 κλινών θα λειτουργήσει την ερχόμενη τουριστική περίοδο, στη θέση "Πεύκοι" του Δήμου Λινδίων.

Για την στελέχωση του, η εταιρεία επιθυμεί να προσλάβει ικανούς συνεργάτες με

Προοπτική εξέλιξης & πραγματοποίησης καριέρας στον Ξενοδοχειακό χώρο

για τα παρακάτω τμήματα:

ΥΠΟΔΟΧΗΣ
Receptionists & Night Auditor

ΕΣΤΙΑΤΟΡΙΩΝ
Σερβιτόρους Α & Σερβιτόρους Β

ΚΟΥΖΙΝΑΣ
Μαγείρους Α & Μαγείρους Β

ΟΡΟΦΩΝ
Καμαριέρες & Καθαρίστριες

Κατά περίπτωση παρέχονται οι δυνατότητες: Οκτάμηνης απασχόλησης, Στέγης, και Μεταφοράς.

Για πληροφορίες, υποβολή Βιογραφικών Σημειωμάτων & Αιτήσεων Εργασίας, οι ενδιαφερόμενοι/-ες μπορούν να επικοινωνήσουν με το Γραφείο Προσωπικού, καθημερινά 10:00 – 15:00 στο τηλέφωνο 0244 29230 ή μέσω του φαξ 0244 29231

X2005-17/1

Από 14 Ιανουαρίου έως 22 Φεβρουαρίου

Γερμανικά μ' ένα μήνα!
Εύκολα - γρήγορα - ζωντανά με το σύστημα "SIMULTAN"
SIMULTAN LANGUAGES
Ειδικά για: Ξενοδοχοϋπαλλήλους, καταστηματάρχες και γενικά απασχολούμενους στο τουρισμό
εγγραφές τωρα! τηλ. 32272, 61216
Διδάσκει προσωπικά, ο ΘΕΟΔΩΡΟΣ Γ. ΑΘΑΝΑΣΙΑΔΗΣ
Διδάκτωρ Παν μίου Νυρεμβεργης
Παροδος Κων λεως. Ροδινι (εναντι εκκλησιας Ροδινιου)
X2998-15/1

Διαφάνειες και μεγενθύνσεις για μπαρ, εστιατόρια, fast food
Φ. & Ν. ΠΑΧΟΣ
Γ. Ευσταθίου 11
Τηλ. 26893

ΟΙΚΟΔΟΜΙΚΕΣ-ΤΕΧΝΙΚΕΣ ΕΜΠΟΡΙΚΕΣ-ΕΠΙΧΕΙΡΗΣΕΙΣ

ΑΦΟΙ ΑΣΒΕΣΤΗ Ο.Ε.
Κ. Τσαλδάρη 26-Ρόδος
☎ 32809-74325-74326

ΠΩΛΟΥΝΤΑΙ

● ΔΙΑΜΕΡΙΣΜΑΤΑ
υπερλούξ
διαφόρων διαστάσεων

ΕΓΓΥΗΣΗ Η ΠΟΛΥΕΤΗ ΠΕΙΡΑ ΜΑΣ
X2968-31/1

ΖΗΤΟΥΝΤΑΙ:

ΑΠΟ ΞΕΝΟΔΟΧΕΙΑΚΗ ΜΟΝΑΔΑ ΣΤΗΝ ΙΑΛΥΣΟ

Α. ΣΕΡΒΙΤΟΡΟΙ Α'
Β. ΣΕΡΒΙΤΟΡΟΙ Β'
Γ. ΚΑΜΑΡΙΕΡΕΣ
Δ. ΜΑΓΕΙΡΟΙ Α'
Ε. ΜΑΓΕΙΡΟΙ Β'
ΣΤ. ΠΩΛΗΤΡΙΕΣ ΣΟΥΠΕΡ ΜΑΡΚΕΤ

Πληροφορίες
γραφείο προσωπικού
τηλ. 94321
ΧΛ

BLUE SEA RESORT HOTEL

* * * *

Η παροχή υψηλών υπηρεσιών στο απόλυτα σημερινό ανταγωνιστικό περιβάλλον είναι προτεραιότητά μας. Ζητούμε συνεργάτες στα πλαίσια αναδιοργάνωσης της ξενοδοχειακής επιχείρησης :

F&B Manager
Πτυχιούχο Ξενοδοχειακής Σχολής με προυπηρεσία σε επισιτικά τμήματα. Κύριος στόχος η εύρυθμη λειτουργία των τμημάτων, η ικανοποίηση των πελατών και η αύξηση των εσόδων.

Αρχιμάγειρα
Προυπηρεσία σε μεγάλα ξενοδοχεία, πτυχίο μαγειρικής σχολής, επαγγελματική προσέγγιση για ποιοτική συνεργασία και φιλοδοξία για διάκριση είναι επιθυμητά.

Ζαχαροπλάστη
Φούρναρη

Μπάρμαν
με ευχέρεια της γερμανικής και αγγλικής. Προϋπηρεσία σε σοβαρές ξενοδοχειακές μονάδες, πτυχίο ξενοδοχειακής σχολής, ικανότητα δημιουργίας ευχάριστου περιβάλλοντος με συναδέλφους με γνώμονα την απόδοση δίχως τριβές και αξιοπιστία, είναι επιθυμητά.

Σερβιτόρους και βοηθούς
Γκρουμ για την υποδοχή

Αιτήσεις καθημερινά 10.00 – 13.00
Blue Sea Resort Hotel
10ο χιλμ Λεωφόρου Καλλιθέας - Φαληράκι
Τηλέφωνο 02410-85512 Telefax 02410-85582
email : alkal@blueseahotel.gr
X2001-29/1

ΠΡΟΟΔΟΣ ΜΙΚΡΕΣ ΑΓΓΕΛΙΕΣ ΜΙΚΡΕΣ ΑΓΓΕΛΙΕΣ ΠΡΟΟΔΟΣ

διάφορα

ΣΧΟΛΗ ΟΔΗΓΩΝ
ΚΟΥΣΗ ΠΑΝΤΕΛΗ

- ΔΙΠΛΩΜΑΤΑ
- ΕΡΑΣΙΤΕΧΝΙΚΑ
- ΕΠΑΓΓΕΛΜΑΤΙΚΑ
- ΜΟΤΟΣΙΚΛΕΤΑΣ
- ΜΑΘΗΜΑΤΑ ΘΕΩΡΗΤΙΚΗΣ ΔΙΔΑΣΚΑΛΙΑΣ



-Επεκτάσεις όλων των κατηγοριών
-Αναθεωρήσεις ληγμένων αδειών
-Μετατροπές ξένων αδειών σε ελληνικές

Οδός Βαλαωρίτου 9
(έναντι HOTEL SEMIRAMIS ΠΙΣΩ ΑΠΟ ΤΟ ΠΑΛΑΙΟ ΝΟΣΟΚΟΜΕΙΟ
e-mail:
koysisp@internet.gr

ΕΚΠΑΙΔΕΥΤΙΚΟ ΑΥΤΟΚΙΝΗΤΟ:
TOYOTA YARIS 1300 cc
AIR CONDITIONED
(ΠΡΟΣΟΧΗ): ΜΑΘΗΜΑΤΑ
α. Μοτοσικλέτας μεγάλου κυβισμού από 125 cc έως ανεξαρτήτου
β. Μοτ/τας έως 125 cc
γ. Μοτοποδηλάτου 50 cc
Διαθέτουμε επίσης κι αυτόματες μοτοσικλέτες 125 cc
Πληρ. τηλ.
29157-73820-94777
ΚΑΙ ΑΝΑ ΠΑΣΑ ΣΤΙΓΜΗ
ΣΤΑ ΚΙΝΗΤΑ τηλ.
0944/511313-0944/203343
Στην κατηγορία ανεξαρτήτου κυβισμού η εκπαίδευση γίνεται με μοτοσικλέτα 500 cc
Παραλαβή των μαθητών μας και από τις οικίες τους
"Η σωστή και μεθοδική εκπαίδευση στα σύγχρονα οχήματά μας, βάζει γερά θεμέλια για τη δημιουργία ενός καλού νέου οδηγού"

ΠΡΟΣΟΧΗ
Στη σχολή μας παραδίδονται και μαθήματα θεωρητικής διδασκαλίας

T_2019-25/1

ΜΟΝΩΣΕΙΣ



20 ΧΡΟΝΙΑ!

ΑΡΧΩΝ ΣΑΜΑΡΤΖΗΣ
ΤΗΛ. 23030-32054
X2964-31/1

ζητήσεις

2 CHILDREN LOOKING FOR «MARY POPPINS»
THOSE INTERESTED IN A SERIONS LONGTERM JOB
PLEASE CALL
0932625353
FAX: 64812
3840-11/1

ΖΗΤΟΥΝΤΑΙ ΠΩΛΗΤΡΙΕΣ
από καταστήματα χρυσοχοΐας, να ομιλούν πολύ καλά μια τουλάχιστον ξένη γλώσσα ΓΕΡΜΑΝΙΚΑ ή ΣΟΥΗΔΙΚΑ ή ΦΙΛΑΝΔΙΚΑ για τη σεζόν 2002, προϋπηρεσία δεν είναι απαραίτητη.

GESUCHT WERDEN
DEUTSCH SPRACHIGE VERKÄUFERINNEN FUR JUWELIERGESCHÄFTE
SOKES
FLICKOR - SOM - TALAR SVENSKA SOM VILL JOBBA I GULDAFFAR
HALUTAAN
SUOMEA PUHUVIA MYYJIÄ KULTASEPÄNLIIKKEESEEN
Πληρ. τηλ.60110
10.00-12.00 π.μ.
3454-9/1

ΑΠΟ ΕΠΙΧΕΙΡΗΣΗ ξενοδοχειακού εξοπλισμού
ΖΗΤΟΥΝΤΑΙ
υπάλληλοι με γνώση του αντικειμένου, κατά προτίμηση ξενοδοχοϋπάλληλοι, ηλικίας μέχρι 30 ετών για να χρησιμοποιηθούν εντός του καταστήματος ως πωλητές. Γνώση Η/Υ επιθυμητή.
Πληρ. τηλ. 69870, ώρες 10 π.μ.-14 μ.μ.
X2000-31/1

ΤΩΡΑ ΚΑΙ ΣΤΗ ΡΟΔΟ
Υπηρεσία προμήθειας προσωπικού οικιακής βοήθειας.
Καμαριέρες, καθαρίστριες, οικιακούς βοηθούς, μπέιμπι σίτερ, συνοδούς για ηλικιωμένες και άτομα με ειδικές ανάγκες, κλπ.
Πληροφορίες
Μητροπόλεως 114
τηλ. - φαξ: 02410 - 23478, 9π.μ. - 2μ.μ. και 6-9 μ.μ. και
097220890
3848-13/1

ΖΗΤΕΙΤΑΙ
πολύγλωσση γραμματέας με γνώση Η/Υ για μόνιμη εργασία.
Πληροφορίες
τηλ.
86670 - 73
κ. Δημήτρη
X2007-31/1

Η ΕΤΑΙΡΙΑ Τουριστικών Ειδών Μ. Ι. Κεσίδη και ΣΙΑ ΟΕ ζητεί νέο έως 30 ετών για το τμήμα πωλήσεων. Απαιτούμενα προσόντα: Μορφωμένος, με δίπλωμα αυτοκινήτου και μοτοποδηλάτου. Πληροφορίες Κων. Κεσίδη, ώρες γραφείου, τηλ. 28136
3845-11/1

ΖΗΤΟΥΝΤΑΙ: 1) Οδηγός και 2) Υπάλληλος (εργάτης) για να εργαστούν σε βιοτεχνία, όλο το χρόνο. Πληροφορίες τηλ. 23165 και 22465
3868-22/1

ΖΗΤΕΙΤΑΙ οδηγός αυτοκινήτου δ' κατηγορίας, για μόνιμη και συνεχή εργασία, να γνωρίζει την αγορά της Ρόδου. Μισθός και ποσοστά. Πληροφορίες τηλ. 62682, 9-2μ.μ.
ΓΔ-20/1

ΖΗΤΕΙΤΑΙ διαμέρισμα για αγορά από 80-120 τ.μ. μέχρι 20 ετών. Αποκλείονται μεσίτες. Τηλ. 30900 και 0972297110
3885-15/1

ΖΗΤΕΙΤΑΙ κυρία από 50-55 ετών για φροντίδα μωρού. Τηλ. 64356
ΓΔ-20/1

ΑΠΟ εταιρία ενοικιάσεως αυτοκινήτων ΖΗΤΟΥΝΤΑΙ υπάλληλοι με γνώσεις αγγλικών ή γερμανικών και κάτοχοι αδείας οδήγησης για τις περιοχές Ρόδου και Λάρδου για τη σεζόν 2002. Αποστολή βιογραφικού: Περιφερειακό Ταχυδρομείο Ρόδου 2 Τ.Θ. 4175
3839-11/1

ΓΡΑΦΙΣΤΡΙΑ
με γνώσεις web design και multimedia ΖΗΤΕΙ εργασία.
Τηλ. 0241/29261
ή 01/9628918
3882-15/1

ΣΥΝΤΗΡΗΤΗΣ
με προϋπηρεσία
ζητεί
εργασία, σε ξενοδοχείο.
Τηλ. 0241/29261
ή 01/9628918
3882-15/1

ΖΗΤΕΙΤΑΙ
προς ενοικίαση κατοικία τουλάχιστο 250τ.μ., με κλειστό γκαράζ κατά προτίμηση, προς χρήση διαμονής Γενικού Προξένου Τουρκίας.
Πληρ. τηλ. 23362
(εργάσιμες ώρες) και
0942296696
(λοιπές ώρες)
ΧΛ-10/1

ΑΠΟ ΤΟ ΞΕΝΟΔΟΧΕΙΟ MIRAMARE WOUDERLAND 85101 ΙΞΙΑ - ΡΟΔΟΣ

ΖΗΤΟΥΝΤΑΙ

- Maitr d' Hotel με 3ετή τουλάχιστον προϋπηρεσία σε πολυτελή ξενοδοχεία
- Προσωπικό Εστιατορίου
- Προσωπικό κουζίνας
- Καμαριέρες
- Υπαλλήλους Υποδοχής

Απαραίτητη η προϋπηρεσία σε πολυτελή ξενοδοχεία

Δεκτές αιτήσεις εντός του ξενοδοχείου,
από 10.00 - 14.00
Βιογραφικά μπορούν να σταλούν στο fax 95954
X2006-15/1

Η SIMI FISH

ΖΗΤΑ
να προσλάβει πτυχιούχους Α.Ε.Ι., Τ.Ε.Ι. ή Ι.Ε.Κ., με γνώσεις στις
ακόλουθες ειδικότητες:
1) ΣΥΝΤΗΡΗΤΗΣ ΔΙΚΤΥΩΝ Η/Υ
2) ΜΗΧΑΝΟΛΟΓΟΣ
ή ΗΛΕΚΤΡΟΛΟΓΟΣ ΜΗΧΑΝΙΚΟΣ
Οι ενδιαφερόμενοι θα πρέπει να είναι ηλικίας έως 30 ετών με εκπληρωμένες τις στρατιωτικές τους υποχρεώσεις, γνώστες της Αγγλικής γλώσσας, Η/Υ (προγράμματα word, excel) και να στείλουν το βιογραφικό τους με φαξ στο 0241-60175 ή e-mail: simifish@otenet.gr, υπόψη κ. Τελιανίδου
X2990-10/1

ΠΩΛΕΙΤΑΙ
ΠΙΑΝΟ BECHSTEIN
ΜΕ ΟΥΡΑ(1,96x1,85)



RODOS PALACE
Resort Hotel - Convention Center
ΠΛΗΡΟΦΟΡΙΕΣ:
Κα Κ. Μανουσάκη, Τηλ.: 25222, 97218
X2986-31/1

δημιουργίες cair



ΔΩΔΕΚΑΝΗΣΙΑΚΕΣ ΑΠΟΦΡΑΞΕΙΣ
«ΚΟΛΟΣΣΟΣ»



ΑΠΟΦΡΑΞΕΙΣ ΚΑΘΑΡΙΣΜΟΙ ΑΠΟΧΕΤΕΥΣΕΩΝ & ΒΟΘΡΩΝ
Αναλαμβάνουμε πάσης φύσεως αποφράξεις οποιουδήποτε μήκους και πλάτους Αναλαμβάνουμε καθαρισμούς αποχετευτικών αγωγών, δήμων, ξενοδοχείων, στρατιωτικών μονάδων, σπιτιών, πολυκατοικιών, καθώς και καθαρισμούς βιολογικών μονάδων με μηχάνημα υψηλής πιέσεως σε όλη τη Δωδεκάνησο.
Κ. ΠΗΔΙΑΚΗΣ
- Π. ΚΑΣΕΡΗΣ
Πληρ. τηλ. 47915 - 91881
κινητό: 0944/325234 και
0977/717048
3585-7/1

ΖΗΤΕΙΤΑΙ πωλητής από το γραφείο αντιπροσωπειών: Ν. ΤΕΡΖΗΣ - Μ. ΚΑΡΑΓΙΑΝΝΗΣ & ΣΙΑ ΟΕ, οδός Αγγ. Σικελιανού - Ασγούρου, Ρόδος, για άμεση πρόσληψη. Ωράριο συνεχές, πλήρης ασφαλιστική κάλυψη, απασχόληση όλο το χρόνο, αυτοκίνητο της επιχείρησης. Απαραίτητο δίπλωμα αυτοκινήτου και εκπληρωμένες οι στρατιωτικές υποχρεώσεις. Παρέχονται μισθός και ποσοστά. Πληροφορίες στα τηλ. 69450 - 69451 ή αποστολή βιογραφικού σημειώματος στο φαξ: 69452
3844-20/1

ΖΗΤΕΙΤΑΙ νέος ή νέα να εργασθεί ως βοηθός λογιστού σε εμπόριο τροφίμων και ποτών. Απαραίτητη προϋπόθεση γνώσεις Η/Υ. Θα προτιμηθούν άτομα που έχουν γνώσεις λογιστικής και ιδιαίτερα εμπορική διαχείριση DEFACTO, της COMPUTER LOGIC. Για περισσότερες πληροφορίες καλέστε στα τηλ. 64041 - 61207 και 67534
3859-20/1

C.A.N. FERRIES

ΠΡΟΓΡΑΜΜΑ ΔΡΟΜΟΛΟΓΙΩΝ

Από νησιά προς Πειραιά

- **Τρίτη 01-01-02** ΡΟΔΑΝΘΗ 16.00 Κω - Κάλυμνο - Λέρο - Πάτμο - Πειραιά
- **Τετάρτη 02-01-02** ΔΗΜΗΤΡΟΥΛΑ 16.00 Κω- Κάλυμνο - Αστυπάλαια - Αιγιαλή - Κατάπολα - Πειραιά
- **Πέμπτη 03/01/02** ΡΟΔΑΝΘΗ 16.00 Κω- Κάλυμνο - Λέρο - Πάτμο - Πειραιά
- **Παρασκευή 04/01/02** ΔΗΜΗΤΡΟΥΛΑ 16.00 Σύμη - Τήλο - Νίσυρο - Κω- Κάλυμνο - Αστυπάλαια - Νάξο - Πάρο - Σύρο - Πειραιά
- **Σάββατο 05/01/02** ΡΟΔΑΝΘΗ 7.30 Καστελλόριζο 18.00 Κω- Κάλυμνο - Πειραιά
- **Κυριακή 06/01/02** —
- **Δευτέρα 07/01/02** ΔΗΜΗΤΡΟΥΛΑ 16.00 Νίσυρος - Κω - Κάλυμνο - Λέρο - Πάτμο - Πειραιά

Σας ευχόμαστε ΚΑΛΕΣ ΓΙΟΡΤΕΣ

Πληροφορίες:
Τηλ. 35066 - 30406 - 36170 - 28<Κανένα>597 FAX: 39839
και στον ταξιδιωτικό σας πράκτορα
X2980-6/1

ΠΩΛΟΥΝΤΑΙ
ΜΟΝΟ ΑΠΟ ΤΟ ΓΡΑΦΕΙΟ ΜΑΣ

1) Οικία ισόγειος 120τ.μ., επί της Ηρ. Πολυτεχνείου με μεγάλη πρόσοψη,κατάλληλη για κατοικία, επιχείρηση, ιατρείο, δικηγορικό γραφείο, πρακτορείο, κλπ. Καταπληκτική περίπτωση.
2) Μεζονέτα σε μπετά με οικόπεδο 1800τ.μ., πλησίον Καλλιθέας 150μ. από τη θάλασσα
3) Οικόπεδο 680τ.μ., εντός πόλεως
4) Ταράτσα μονοκατοικίας. Δικαιούσαι να κτίσεις 153τ.μ.Πολύ καλή τοποθεσία
5) Παλαιό σπίτι στο Νιοχώρι με αυλή
6) Διαμέρισμα 100τ.μ., σε μπετά, γωνιακό, περιοχή Νεοχωρίου
7) Διαμέρισμα ισόγειο 85τ.μ., σε 2όροφη κατοικία
8) Διαμερίσματα 4άρια με γκαράζ, αυτόνομη θέρμανση, τεράστιες βεράντες σε πολύ καλές τοποθεσίες
9) Μεζονέτες πλησίον παραλίας Ιαλυσού, διαφόρων τετραγωνικών μέτρων
10) Διαμερίσματα, καταστήματα, κτήματα, αποθήκες, κλπ.
11) Οικόπεδα - κτήματα
12) Ενοικιάσεις μαγαζιών

Γ. ΝΕΟΦΥΤΟΥ
ΔΗΜ. ΘΕΟΔΩΡΑΚΗ 40
- ΤΗΛ. 20989 - 21434
X2970-31/1

ΠΩΛΟΥΝΤΑΙ

Α) Στην οδό Ιωάννη Μεταξά και Ανθούλας Ζερβού στο Νιοχώρι:
- Οροφοδιαμερίσματα, αρίστης κατασκευής των 136τ.μ., με θέση στάθμευσης και υπόγεια αποθήκη 12τ.μ., με κεντρική θέρμανση με αυτονομία
- Διαμερίσματα 138, 105, 97, 91, 81, 63, 55 με θέση στάθμευσης, κεντρική θέρμανση με αυτονομία
- Καταστήματα των 140 και 70τ.μ.

Β) Στην οδό Αποστόλου Παύλου, Ανάληψη:
- Διαμερίσματα ετοιμοπαράδοτα, 116, 112, 88, και 73τ.μ., με θέση στάθμευσης και κεντρική θέρμανση

Γ) Μονοκατοικίες στην Ιαλυσό, οδός Δημοκρατίας, πανταχόθεν ελεύθερες από 119τ.μ. έως 184τ.μ. διόροφες, χωρίς υπόγειο, με οικόπεδο από 250 έως 360τ.μ., πολυτελούς κατασκευής

ΠΛΗΡΟΦΟΡΙΕΣ
ΑΝΑΣΤΑΣΙΟΣ ΑΤΣΙΔΗΣ
ΣΤΕΦΑΝΟΥ ΚΑΖΟΥΛΗ 74 - ΡΟΔΟΣ
Τηλ. 28616, 37848
X2974-31/1

ΑΠΟΦΡΑΞΕΙΣ-ΚΑΘΑΡΙΣΜΟΙ

(Η ΜΑΡΙΑ) ΜΕΤΡΟΠΟΝΤΙΚΑΣ



ΣΤΙΣ ΧΑΜΗΛΟΤΕΡΕΣ ΤΙΜΕΣ

ΟΛΟ ΤΟ 24ωρο

Αναλαμβάνουμε ξενοδοχεία, δήμους, πολυκατοικίες, σπίτια, εστιατόρια, κλπ, καθώς άντληση πετρελαιοειδών από πλοία, και λιποσυλλεκτών και βιολογικών, εκκενώσεις βόθρων στην Παλιά Πόλη (και στα πιο στενά δρομάκια). Ακόμα αναλαμβάνουμε καθαρισμούς (αναπαλαιώσεις) κτιρίων με υδροβολή και κάθε είδους επιφάνειες με πείρα και υπευθυνότητα. ΜΕ ΜΟΝΑΔΙΚΑ ΣΕ ΥΨΟΣ ΠΙΕΣΗΣ ΚΑΙ ΑΝΑΡΡΟΦΗΣΗΣ ΥΠΕΡΣΥΓΧΡΟΝΑ ΜΗΧΑΝΗΜΑΤΑ ΥΔΡΟΒΟΛΗ ΣΕ ΟΛΗ ΤΗ ΔΩΔΕΚΑΝΗΣΟ.

ΒΑΡΔΕΛΛΗ Μ -ΚΡΑΣΟΠΟΥΛΟΣ Δ. Ο.Ε.
Τηλ. 35555-94750, -
Κιν. 0944395999 - FAX 96516
e-mail:metropontikas@excite.com.
ΛΙΝΔΟΥ 1 ΡΟΔΟΣ
T2095-31/1

ΟΙΚΟΔΟΜΙΚΕΣ ΕΠΙΧΕΙΡΗΣΕΙΣ
ΔΙΑΚΟΓΕΩΡΓΙΟΥ ΚΑΛΛΙΣΤΟΣ
ΕΘΝ.ΑΝΤΙΣΤΑΣΕΩΣ 11
(πρώην Αννης Μαρίας)

ΠΩΛΗΣΕΙΣ ΔΙΑΜΕΡΙΣΜΑΤΩΝ - ΚΑΤΑΣΤΗΜΑΤΑ - ΑΠΟΘΗΚΕΣ - ΑΝΤΑΛΛΑΓΕΣ ΑΚΙΝΗΤΩΝ - ΑΓΟΡΕΣ ΟΙΚΟΠΕΔΩΝ ΑΝΑΛΑΜΒΑΝΟΥΜΕ ΑΝΤΙΠΑΡΟΧΕΣ

ΠΩΛΟΥΝΤΑΙ διαμερίσματα λουξ κατασκευής, με απεριόριστη θέα. Τα διαμερίσματα διαθέτουν θωρακισμένες πόρτες - εντοιχισμένες κουζίνες - ντουλάπες - εντοιχισμένο νιπτήρα με ντουλάπι - κεντρική θέρμανση αυτόνομη - ανοιγόμενα ανακλινόμενα κουφώματα με διπλά τζάμια, σίτες, ρολά - υδραυλικό ασανσέρ - τριφασικό ρεύμα.
Ολοι οι χώροι σπατουλαριστοί - εσωτερικές πόρτες MDF με σχέδιο

ΔΙΑΜΕΡΙΣΜΑΤΑ:

Επί της οδού Μεγ. Κων/νου - Κων/νου Παλαιολόγου:
- 50υ.μ. δυάρια
- 85τ.μ. τριάρια
- 110τ.μ. τεσσάρια

} ανά όροφο

Επί της Κων/νου Υδραίου - Στ. Κωτιάδη
- 70τ.μ. τριάρια
- 90τ.μ. τριάρια - τεσσάρια
- 110τ.μ. τεσσάρια
- 130τ.μ. τεσσάρια - πεντάρια

} ανά όροφο, με μεγάλες βεράντες, φανταστική θέα

Επί της λεωφ. Καλλιθέας - Καρακόνερο
- 50τ.μ. δυάρια
- 85τ.μ. τριάρια
- 110τ.μ. τεσσάρια

} ανά όροφο, με μεγάλες βεράντες, απεριόριστη θέα

ΚΑΤΑΣΤΗΜΑΤΑ (επί της λεωφ. Καλλιθέας - Καρακόνερο)
- 50τ.μ.
- 1000τ.μ.
- 150τ.μ.

Διαμέρισμα 125τ.μ. , 3ος, λουξ κατασκευής νέο στην οδό Αισχίνης
Κατάστημα 90τ.μ., νέας κατασκευής στο Καρακόνερο.
Γραφείο 63τ.μ. νέας κατασκευής απέναντι από το παλαιό ΙΚΑ
Γραφείο 73τ.μ. νέας κατασκευής απέναντι από παλαιό ΙΚΑ
Διαμέρισμα 75τ.μ. ισόγειο, Αγ. Αναστασία
Διαμέρισμα 138τ.μ. 1ος όροφος, οδός Μάρκου Κλαδάκη - Μονοκατοικία 140τ.μ. στον Αρχάγγελο
Αγροτεμάχιο 4640 τ.μ. στ' Ασγούρου
Μεζονέτα 140τ.μ. στην οδό Λισαβώνος και Οσλου
Διαμέρισμα 80τ.μ., 1ος όροφος στο χωριό Παραδεισίου
Αγροτεμάχιο 19.800τ.μ. στην Παστίδα (όπισθεν εργοστασίου «Θράκη»)
Αγροτεμάχιο 3.448 τ.μ. απέναντι από την είσοδο του ξενοδοχείου BLUE BAY Κρεμαστή
Αγροτεμάχιο 4 στρεμμάτων στα Κολύμπια
Οικόπεδο 124τ.μ. στην πλατεία του χωριού Κοσκινού
Ξενοδοχείο Ποσειδών στην περιοχή Κριτικά
Πωλείται μονοκατοικία 100τ.μ., σε οικόπεδο 476 τ.μ. στις Καλυθιές
Οικόπεδο 19.980τ.μ. στα Κοσκινού
Οικόπεδο 2500 τ.μ. στο Τσαΐρι
- Διαμέρισμα 110 τ.μ. 1ος όροφος στην Ανάληψη (εκκλησία)
- Διαμέρισμα 60 τ.μ. 1ος όροφος Παν. Ροδίου

Ενοικιάζεται αποθήκη 75 τ.μ. στο Ροδίνι
Πωλείται Μεζονέτα 160τ.μ., στους Δασκάλους
Πωλείται αγροτεμάχιο 3,2 στρέμματα στη Θολό

ΠΛΗΡΟΦΟΡΙΕΣ:
ΔΙΑΚΟΓΕΩΡΓΙΟΥ ΚΑΛΛΙΣΤΟΣ
Τηλ. 29318 - 34598
Τηλ. 78501 - 78502
X2965-31/1

Ματιές στα σπορ

Στην Εθνική Ερασιτεχνική

Κανονικά θα διεξαχθεί η 15η αγωνιστική ημέρα



Το Σαββατοκύριακο θα διεξαχθούν τα παιχνίδια της Εθνικής Ερασιτεχνικής Κατηγορίας, που αναβλήθηκαν στις 5 και 6 Ιανουαρίου, λόγω των κακών καιρικών συνθηκών στην Αττική και μετά από απόφαση της ΕΠΟ.

Ετσι, στον 1ο, 2ο, και 4ο όμιλο θα γίνουν οι αγώνες της 15ης «ημέρας» και στον 3ο όμιλο αυτοί της 17ης αγωνιστικής. Στον 3ο όμιλο θα γίνουν σήμερα τα παιχνίδια της 15ης αγωνιστικής, που είναι σε εκκρεμότητα.

Μετά τη μετάθεση της 15ης αγωνιστικής το πρωτάθλημα της Εθνικής Ερασιτεχνικής Κατηγορίας θα ολοκληρωθεί στις 21 Απριλίου. Μια εβδομάδα, δηλαδή, αργότερα από την ορισμένη αρχική ημερομηνία λήξης.

Παίκτες από τη Βόρεια Ελλάδα στο μεταγραφικό στόχαστρο της Ρόδου

Τους γνωρίζει πολύ καλά ο Δημήτρης Σκούνας

Δύο ποδοσφαιριστές από ομάδα Β΄ Εθνικής της Βορείου Ελλάδας βρίσκονται στο μεταγραφικό στόχαστρο του ΑΣ Ρόδος!

Σύμφωνα με πληροφορίες της εφημερίδας μας, ο ένας από αυτούς είναι μέσος και ο άλλος επιθετικός και η πεποίθηση που υπάρχει είναι ότι μπορούν να ενισχύσουν σημαντικά την προσπάθεια των «πρασίνων» για να υλοποιήσει το στόχο της που είναι η άνοδος στην Β΄ Εθνική Κατηγορία.

Και τους δύο γνωρίζει πολύ καλά ο τεχνικός Δημήτρης Σκούνας γι' αυτό και τους έχει προτείνει στη διοίκηση του.συλλόγου.

Φυσικά ήδη έχουν γίνει οι πρώτες επαφές, οι οποίες αναμένεται να ενταθούν το επόμενο διάστημα και ιδιαίτερα μετά τον αγώνα με τον Αθλητικό Ομιλο Μάνης (την προσεχή Κυριακή).



Ονόματα ακόμα δεν έχουν γίνει γνωστά αλλά θα πρέπει να σημειώσουμε πως άλλες χθεσινές πληροφορίες ανέφεραν πως οι διαπραγματεύσεις βρίσκονται σε αρκετά καλό δρόμο χωρίς όμως αυτό να σημαίνει τίποτα τη δεδομένη χρονική στιγμή.

Ο Μαΐλης

Μια από τις σημαντικότερες επιτυχίες για τη Ρόδο, τη μεταγραφική περίοδο που διανύουμε, φαίνεται πως θα είναι η επιστροφή του Ρεΐση Μαΐλη. Ο ποδοσφαιριστής δηλώνει μετανιωμένος για το επεισόδιο που είχε με τον προπονητή του Δημήτρη Σκούνα και θέλει να ζητήσει συγνώμη από τον πρόεδρο, τον προπονητή και τους συμπαίκτες του. Ο ίδιος απέδωσε το επεισόδιο στην κακή ψυχολογική κατάσταση που βρισκόταν λόγω του ότι λίγο διάστημα μετά θα καταταγόταν στο στρατό. Τώρα είναι πανέτοιμος να προσφέρει και πάλι τις υπηρεσίες του στην ομάδα (στις 17 Ιανουαρίου αναμένεται να έρθει με μετάθεση στο νησί μας).

Απών ο Μπιγκό

Ο Εμίλ Μπιγκό ήταν ο μόνος παίκτης που απουσίαζε από τη χθεσινή προπόνηση λόγω του ότι είναι άρρωστος.

•• Δεν θα πραγματοποιηθεί τελικά η μεταγραφική του Αγαπητού Αμπελά. Ο έμπειρος μέσος υπέγραψε χθες συμβόλαιο συνεργασίας με την Παναχαϊκή

Από τους πρωτοπόρους Φοίβο και Διγενή

Να μειώσει τη διαφορά θέλει ο ΠΑΟ Διαγόρας



Την ευκαιρία να βρεθεί μόλις ένα βαθμό πίσω από τους πρωτοπόρους Διγενή και Φοίβο, στο πρωτάθλημα «Πωλήσεις ακινήτων Κάλλιστος Διακογεωργίου» της Α΄ Κατηγορίας, έχει σήμερα ο ΠΑΟ Διαγόρας.

Σε αγώνα εξ αναβολής, υποδέχεται στις 11.30 π.μ. στο Εθνικό Στάδιο τον Καλυμνιακό, με μοναδικό στόχο τη νίκη.

Παρατηρητής θα είναι ο Θεοδόσης Κυπραίος. Διαιτητής ορίστηκε ο Βαγγέλης Τριανταφύλλου και «βοηθοί» οι Αντώνης Ορφανός και Γιοβάνι Ζήσο.

Την πρώτη του προπόνηση έκανε χθες ο Τσιβγούλης

Σήμερα στο δημαρχείο Ιαλυσού θα παραχωρήσει συνέντευξη

Την πρώτη προπόνηση με τη νέα του ομάδα έκανε χθες στο «Οικονομίδειο» γυμναστήριο της Ιαλυσού ο Δημήτρης Τσιβγούλης.

Ο νέος προπονητής του Ιάλυσου, πριν την έναρξη είχε την ευκαιρία να συνομιλήσει με τους ποδοσφαιριστές από τους οποίους ζήτησε μεταξύ άλλων πειθαρχία, σοβαρότητα και κουράγιο για να μπορέσει η ομάδα να υλοποιήσει το στόχο της που είναι η παραμονή στην κατηγορία. Αμέσως μετά, οι «ερυθροκίτρινοι» έδωσαν κατά τη διάρκεια της προπόνησης τον καλύτερό τους εαυτό σε μια προσπάθεια να αφήσουν καλές εντυπώσεις στο νέο τους προπονητή. Συμμετείχαν όλοι κανονικά με εξαίρεση τον Γιώργο Ράιο που ακολούθησε ατομικό πρόγραμμα.

Οι μεταγραφές

Ο Δημήτρης Τσιβγούλης είναι πλέον ο άνθρωπος που θα ασχοληθεί με τα μεταγραφικά θέματα του Ιάλυσου. Αφού «ακτινογραφήσει» την καινούργια του ομάδα, αναμένεται να προτείνει στη διοίκηση κάποιους παίκτες, οι οποίοι θα έρθουν στο νησί μας για να δώσουν άμεσες λύσεις.

Ο Μονόπολι

Χθες το βράδυ αναμενόταν να αφιχθεί στο νησί μας ο Μάσσιμο Μονόπολι. Ο Ιταλογερμανός καθυστέρησε να επιστρέψει λόγω του ότι αποκλείστηκε τα τελευταία 24ωρα στο αεροδρόμιο της πρωτεύουσας.

••• Συνέντευξη τύπου στις 9.15 μ.μ. στο δημαρχείο Ιαλυσού, θα παραχωρήσει σήμερα ο Δημήτρης Τσιβγούλης.

Δεν θα γίνουν άλλες μεταγραφές στον Απόλλωνα

Ο Αρχοντούλης θα είναι η πρώτη και η ...τελευταία

Ο Γιάννης Αρχοντούλης θα είναι η πρώτη και η τελευταία μεταγραφή του Απόλλωνα Καλυθιών κατά την περίοδο του Ιανουαρίου. Αυτό δήλωσε χθες προς την εφημερίδα μας ο τεχνικός του συλλόγου Γιώργος Τανίδης με την αιτιολογία ότι δεν χρειάζονται άλλες μεταγραφές. Ο έμπειρος προπονητής, εξήγησε πως για τους στόχους που έχει η ομάδα που είναι η επίτευξη της παραμονής, μπορούν να υλοποιηθούν και με το υπάρχον υλικό. Οπως είπε χαρακτηριστικά, «δεν χρειάζεται να μπούμε στα έξοδα».

Κατά τα άλλα, η προετοιμασία για το δύσκολο εντός έδρας παιχνίδι της Κυριακής με τον Επαμεινώνδα Λεύκτρων συνεχίστηκε και χθες κανονικά. Ολοι συμμετέχουν κανονικά πλην του Στογιάνοφ που ακολουθεί ατομικό πρόγραμμα.

Αύριο παίζει ο Ιάλυσος '97

Στο Λύκειο Ιαλυσού θα διεξαχθεί αύριο ο αγώνας του Ιάλυσου '97 με τον Αστέρα Παστίδας για την 10η αγωνιστική του πρωταθλήματος της Γ΄ Κατηγορίας της ΕΠΣΔ (2ος όμιλος).

Το παιχνίδι, που γίνεται αύριο μετά από κοινό αίτημα των σωματείων, θα ξεκινήσει στις 2.45 μ.μ.

Χθες τα ξημερώματα επέστρεψε ο Ηρακλής Μαριτσών απ' τη Λέρο!

Κοντά στη μία εβδομάδα συμπλήρωσε ο Ηρακλής Μαριτσών μακριά απ' τη Ρόδο, αφού μόλις χθες κατάφερε να επιστρέψει από τη Λέρο και μάλιστα στις 3 τα ξημερώματα!

Παρ' όλη την απίστευτη ταλαιπωρία, ο Βασίλης Αθανασίου προπόνησε το απόγευμα, χαλαρά τους παίκτες τους, αφού τα χρονικά περιθώρια για το Σαββατιάτικο παιχνίδι με τον ΑΕΡΑ στα Μαριτσά, δεν επιτρέπουν άλλη απώλεια προπονήσεων!

Συνολικά έχουν προγραμματιστεί τρεις προπονήσεις, χθες, σήμερα και αύριο, όπου και θα γίνει γνωστή η δεκαοχτάδα του Σαββατιάτικου παιχνιδιού.

Η διοίκηση του Ηρακλή ευχαριστεί

Η διοίκηση του Ηρακλή και προσωπικά ο πρόεδρος κ. Γιώργος Παπαδημήτρης, ο οποίος ήταν αρχηγός της αποστολής στη Λέρο, ευχαριστούν τον πρόεδρο της Αθλητικής Ενωσης Λέρου κ. Γιάννη Σπανό, καθώς και τη διοίκηση της ομάδας, για την άψογη φιλοξενία και εξυπηρέτηση που τους παρείχαν όλο αυτό το διάστημα που έμειναν στη Λέρο.

Επίσης ευχαριστούν τον εστιάτορα κ. Αντώνη Καρπαθάκη και τον ξενοδόχο κ. Μανώλη Κουμπάρο για την κατανόηση και την εξυπηρέτηση που προσέφεραν στην αποστολή του Ηρακλή.

Τέλος, συγχαίρει τους διαιτητές κ.κ. Κατέρη, Πανάτο και Πλάτση για την εξαιρετική τους διαιτησία στο ματς με την ΑΕΛ και ιδιαίτερα τον Βασίλη Κατέρη, ο οποίος για μία ακόμη φορά απέδειξε ότι διαθέτει όλα εκείνα τα εχέγγυα και τις προδιαγραφές για μια επιτυχημένη και λαμπρή καριέρα στις μεγάλες κατηγορίες του ελληνικού ποδοσφαίρου.

Δανεικό παίκτη από τον Ιωνικό απέκτησε ο ΑΟ Μάνης

Στο πλαίσιο της καλής συνεργασίας που υπάρχει με τον ΑΟ Μάνης, (επόμενος αντίπαλος της Ρόδου εκτός έδρας) ο Ιωνικός παραχώρησε στο σωματείο της Πελοποννήσου, τον Νίκο Νταή. Ο 20χρονος επιθετικός θα συνεχίσει την καριέρα του στον ΑΟ Μάνης και όταν κριθεί σκόπιμο θα επιστρέψει στον Ιωνικό.

Στο μεταξύ, λόγω του χιονιού που υπάρχει στο γήπεδο της Νεάπολης, οι "κυανόλευκοι" γυμνάσθηκαν υπό την επίβλεψη του Ολεγκ Μπλαχίν στο κλειστό "Σελεπίτσαρη" και αύριο το πρωί θα γίνει προπόνηση στις εγκαταστάσεις του Αγίου Κοσμά. Ενόψει του αγώνα με τον ΟΦΗ, ο Ουκρανός τεχνικός δεν μπορεί να υπολογίζει στους τιμωρημένους Βλάχο και Βιλανάκη.

Οσον αφορά στο θέμα που προέκυψε μέσω δημοσιευμάτων σχετικά με την "φυγή" του Σωκράτη Οφρυδόπουλου, η ΠΑΕ Ιωνικός διαψεύδει κατηγορηματικά κάθε τέτοια περίπτωση.

Τέλος, έγιναν γνωστά τα νούμερα που θα έχουν στις φανέλες τους οι νεοαποκτηθέντες και έτσι, ο Κώστας Φραντζέσκος θα φορά το 21, ο Ερικ Νολ το 4, ο Ζοσιμάρ Νασιμέντο το 9, ο Πάβλακ το 3, ο Μακόρ το 27 και ο Μονταμπόρ το 14.

Ικανοποίηση στην ΕΠΟ για τον Βασσάρα

Η ΕΠΟ και η ΚΕΔ/ΕΠΟ χαιρετίζουν την επιλογή του Κύρου Βασσάρα στη λίστα των διαιτητών που επέλεξε η FIFA να διευθύνουν τους αγώνες της τελικής φάσης του παγκοσμίου πρωταθλήματος ποδοσφαίρου 2002 στα γήπεδα της Κορέας και της Ιαπωνίας, αναφέρει η ελληνική ομοσπονδία σε ανακοινωσή της.

"Η παρουσία του, πρώτη για Έλληνα διαιτητή στην ιστορία των διοργανώσεων του παγκοσμίου κυπέλλου, αποδεικνύει την πρόοδο της ελληνικής διαιτησίας και επιβεβαιώνει την άνοδο του επιπέδου του ελληνικού ποδοσφαίρου. Ο Κύρος Βασσάρας άνοιξε ένα δρόμο με το ταλέντο του, τις ικανότητές του, την άριστη παρουσία του σε διεθνές επίπεδο και την αμέριστη βοήθεια της Ομοσπονδίας. Στο δρόμο αυτό πιστεύουμε πως θα βαδίσουν σύντομα και άλλοι Έλληνες διαιτητές", καταλήγει η ανακοίνωση της ΕΠΟ.



Την ασφάλιση των διαιτητών και παρατηρητών προτείνει η ΟΔΠΕ

Σημαντική σημασία έχουν τα κεφάλαια για την προστασία και την ασφάλιση των διαιτητών, που περιλαμβάνονται στο σχέδιο Κανονισμού Διαιτησίας της Ομοσπονδίας Διαιτητών Ποδοσφαίρου Ελλάδος. Τα προτεινόμενα γι' αυτά τα θέματα είναι:

Κεφάλαιο Α΄
Προστασία και ασφάλιση διαιτητών

Αρθρο 47. Προστασία διαιτητών

1. Υποχρέωση της διοργανώτριας αποτελεί η προστασία των διαιτητών από κάθε σωματική, ψυχολογική ή ηθική βία. Με πρακτικά μέτρα στους αγωνιστικούς χώρους (αστυνόμευση, όργανα περιφρούρησης, υπευθυνότητες) επιδιώκεται η εξασφάλιση της σωματικής ακεραιότητας των διαιτητών. Απαγορεύεται, επί ποινή αποκλεισμού των σωματείων ή ΠΑΕ από μία (1) έως τρεις (3) αγωνιστικές, η είσοδος μη ενταλμένων ατόμων στα αποδυτήρα των διαιτητών. Σε πιθανή απουσία αστυνομικών οργάνων από το γήπεδο, λαμβάνεται υπόψη υποχρεωτικά η έκθεση του διαιτητή, μετά το κλείσιμο του φύλλου αγώνα.

2. Προς αποφυγή ψυχολογικής βίας σε διαιτητή, εφαρμόζεται ο ΚΑΠ ύστερα από αναγραφή των γεγονότων - δηλώσεων στο φύλλο αγώνα ή σε έκθεση του διαιτητή.

3. Οταν ποδοσφαιριστής ή προπονητής ή αρμόδιος σωματείου ή ΠΑΕ βιαιοπραγήσει κατά διαιτητή, βοηθού διαιτητή ή παρατηρητή διαιτησίας, προ, κατά τη διάρκεια ή μετά τον αγώνα να αναφερθεί στο φύλλο αγώνα ή σε έκθεση του διαιτητή ή του παθόντος, ανεξάρτητα διακοπής ή όχι του αγώνα, επιβάλλονται ποινές δια παντός διαγραφής των παιτίων και αποκλεισμού των σωματείων ή ΠΑΕ μέχρι λήξεως της αγωνιστικής περιόδου, από κάθε αγώνα. Οι ποινές αυτές θα προβλέπονται από το ΚΑΠ.

4. Σε αντίστοιχα επεισόδια από φιλάθλους μιας ΠΑΕ ή σωματείου, αποκλείεται η έδρα των υπαιτίων από δέκα (10) έως είκοσι (20) αγωνιστικές, όπως θα προβλέπεται από τον ΚΑΠ.

Αρθρο 489. Ασφάλιση διαιτητών

1. (ως άρθρο 44 παρ. 1 ΚΔΑΠ)
2. (ως άρθρο 44 παρ. 2 ΚΔΑΠ)
3. Ο χρόνος έναρξης της ασφάλισης ορίζεται από το ΔΣ / ΕΠΟ το πολύ ένα (1) μήνα μετά την έναρξη της κάθε ποδοσφαιρικής περιόδου.
4. Πέραν της ασφάλισης των διαιτητών και βοηθών διαιτητών, ασφαλίζονται και οι παρατηρητές διαιτησίας για τα ίδια προκαλούμενα ατυχήματα, που οφείλονται στην αθλητική τους δραστηριότητα.
5. Σε περίπτωση πρόκλησης ζημιών σε ΕΔΧ αυτοκίνητα (ταξί) μετακίνησης των διαιτητών ή σε επιτρεπόμενα να χρησιμοποιηθούν ΕΙΧ αυτοκίνητα διαιτητών, βοηθών διαιτητών ή παρατηρητών διαιτησίας, με υπαιτιότητα σωματείου ή ΠΑΕ, ο φορέας αποζημιώνει τους ιδιοκτήτες και η ΕΠΟ τα αποδίδει, αφού τα παρακρατήσει από αντίστοιχη επιχορήγησή του και πάντως όχι πέραν των 45 ημερών από το συμβάν.

Λάδι στη φωτιά



Καλορίζικος ο νέος προπονητής του Ιάλυσου! Αν θυμάμαι καλά είναι ο τρίτος για φέτος και ακόμη το Πρωτάθλημα δεν έχει φτάσει ούτε στη μέση. Οπότε μέχρι τον Μάη, μπορεί να «εμπλουτιστεί» κι άλλο η σχετική λίστα! Παιδιά, ο τελευταίος να κλείσει και την πόρτα!

Με παγερή αδιαφορία και απαξίωση «υποδέχτηκε» χθες ο ενωσιακός τεχνικός Μιχαλής Δράκος την κατά μέτωπο επίθεση που εξαπέλυσε εναντίον του ο Σταμάτης Μαργέλος! Μάλιστα σε αθλητική ραδιοφωνική εκπομπή, τον αποκάλεσε, on air, γραφικό, ανάμεσα στους τόσους που κυκλοφορούν, ελεύθεροι, γύρω μας!

Φοβερό σασπένς αποκτά αγωνιστική με αγωνιστική, το πρωτάθλημα της Α΄ Κατηγορίας! Αν σήμερα ο ΠΑΟ Διαγόρας κερδίσει τον Καλυμνιακό τότε φθάνει τους πρωτοπόρους Διγενή και Φοίβο στον ένα βαθμό, όπου εύκολα αντιλαμβάνεται κανείς τι θα επακολουθήσει στη συνέχεια!

Ωστόσο αν εξαιρέσει κανείς την ΑΕ Κως, η οποία παραμένει στην τετράδα των διεκδικητών του τίτλου, από κει και κάτω επικρατεί το χάος! Ενα γκρούπ 11 ομάδων παλεύουν στήθος με στήθος για τη σωτηρία τους, ενώ όσο αφορά τον Ανταγόρα, άστα να πάνε!

Κάτι λιγότερο από οκτώ μήνες απέμειναν για τις Δημοτικές εκλογές και δεν κινείται στην κυριολεξία φύλλο, όσον αφορά τις αθλητικές υποδομές στον νομό! Αλλά που να βρουν χρόνο οι τοπικοί μας άρχοντες αφού έχουν πέσει με τα μούτρα στην κατάρτιση των συνδυασμών και τις συμμαχίες που θα επιδιώξουν για την κατάκτηση της ...νίκης! Το βέβαιο είναι αρκετά από αυτά τα έργα θα «μπουν» στα προγράμματα αρκετών υποψηφίων δημάρχων!



Ματιές στα σπορ

Των κοριτσιών της Ρόδου που συμμετείχαν στο «τουρνουά Χριστουγέννων» του μπάσκετ

Στα ...χέρια τους η κλήση στην Εθνική κορασίδων!



Πολύ καλές εντυπώσεις άφησαν τα τρία κορίτσια των ομάδων της Ρόδου, που συμμετείχαν στο τουρνουά μπάσκετ κορασίδων «Χριστούγεννα 2001» και που διοργάνωσε η ΕΟΚ στη Χαλκιδική.

Η Μαρί Ρόζα Μπόνη (Διαγόρα), η Ελένη Μιχαήλου (Διαγόρα) και η Δήμητρα Καρακοβούνη (Φοίβου) άφησαν ιδιαίτερα, ικανοποιημένους τους ομοσπονδιακούς προπονητές, που εκφράστηκαν με τα καλύτερα λόγια στο συνοδό - προπονητή των κοριτσιών Γιάννη Τσακίρη, δίνοντάς του την υπόσχεση ότι αν συνεχίσουν να δουλεύουν με τον ίδιο ζήλο θα κληθούν στην εθνική ομάδα.

ΤΟ ΑΝΑΠΤΥΞΙΑΚΟ ΠΡΟΓΡΑΜΜΑ

Με προβλήματα που όμως δεν οφείλονται στην Τοπική Επιτροπή ΕΟΚ, ξεκίνησαν οι αγώνες του Αναπτυξιακού προγράμματος στις κατηγορίες παμπαίδων - παίδων.

Το γεγονός ότι δεν προσήλθαν διαιτητές στα παιχνίδια της Κρεμαστής το πρωί του Σαββάτου, οφείλεται στο μη ορισμό τους από τον Σύνδεσμο Διαιτητών, ενώ οι αγώνες στο δημοτικό κλειστό γυμναστήριο του Διαγόρα δεν πραγματοποιήθηκαν, καθώς οι διοργανωτές και συμμετέχοντες ομάδες - πλην του ΠΑΟ Διαγόρα - βρήκαν τις πόρτες του γηπέδου κλειστές, αν και οι υπεύθυνοι είχαν ειδοποιηθεί με φαξ από τη γραμματεία της Τοπικής Επιτροπής.

Οι αναβληθέντες αγώνες του ομίλου Ρόδου θα οριστούν μετά το τέλος της 5ης αγωνιστικής ημέρας.

Επίσης, η διοίκηση της ΤΕ ΕΟΚ αποφάσισε να ζητήσει τη συμβολή του Συνδέσμου Διαιτητών, από εδώ και στο εξής, τους αγώνες του Αναπτυξιακού προγράμματος να τους διευθύνουν αξιολογημένοι διαιτητές.

Η ΓΙΟΡΤΗ ΤΗΣ ΤΕ

Στην τελική ευθεία έχουν μπει οι προετοιμασίες της γιορτής της ΤΕ ΕΟΚ Δωδεκανήσου την Κυριακή 13 Ιανουαρίου στο δημοτικό κλειστό γυμναστήριο «Βενετόκλειο». Θα ξεκινήσει στις 7μ.μ. και περιλαμβάνει απονομές επάθλων στις πρωταθλήτριες ομάδες της περσινής περιόδου στη Ρόδο, το κόψιμο της βασιλόπιτας και τιμητικές διακρίσεις.

Πριν και μετά τη γιορτή θα γίνουν αγώνες του Αναπτυξιακού προγράμματος.

Σε... δόσεις η επιστροφή του Κολοσσού από την Αθήνα!

Αρχές Φεβρουαρίου η χοροεσπερίδα του



Ολοκληρώθηκε χθες η επιστροφή της διοίκησης και των παικτών του Κολοσσού, η οποία λόγω της σφοδρής κακοκαιρίας που είχε πλήξει τις τελευταίες ημέρες τη χώρα μας, έγινε σε...δόσεις!

Εξυπακούεται ότι η ταλαιπωρία όλων ήταν πρωτοφανής και για το λόγο αυτό δεν έγινε η χθεσινή πρωινή προπόνηση, παρά μόνο η απογευματινή, η οποία κινήθηκε σε χαλαρούς ρυθμούς.

Οι ρυθμοί θ' ανέβουν σήμερα, αφού την ερχόμενη Κυριακή, οι «θαλασσί» αγωνίζονται και πάλι εκτός έδρας, στον Αγιο Θωμά, με την ομώνυμη ομάδα.

Πάντως, το κλίμα παραμένει εξαιρετικό, τραυματισμοί δεν υπάρχουν και όλοι αναμένεται για μία ακόμη φορά να δώσουν τον καλύτερό τους εαυτό για τη νίκη!

Η καθιερωμένη επιστροφή της ομάδας στάθηκε αφορμή να αναβληθεί για σήμερα η εβδομαδιαία συνεδρίαση του Δ.Σ. της ομάδας, η οποία έχει οριστεί για τις 9 το βράδυ!

ΑΡΧΕΣ ΦΕΒΡΟΥΑΡΙΟΥ Η ΧΟΡΟΕΣΠΕΡΙΔΑ

Εν τω μεταξύ, μέσα στο πρώτο δεκαήμερο του Φεβρουαρίου, θα διεξαχθεί και η ετήσια χοροεσπερίδα του συλλόγου στο Castello Rosso, με τη γνωστή καλή ποιότητα φαγητού, το κέφι και τα πανάκριβα δώρα.

Θα υπάρχει και πλούσιο μουσικοχορευτικό πρόγραμμα, με καλλιτέχνη που θα μετακληθεί απ' την Αθήνα!

Τις ερχόμενες ημέρες θα οριστικοποιηθούν τόσο η ημερομηνία, όσο και το όνομα του καλλιτέχνη, καθώς και διάφορες άλλες λεπτομέρειες που αφορούν τη σημαντική αυτή εκδήλωση!

Στον «κουβά» ένας... μπουκ του παράνομου «στοιχήματος»

Οχαμένος δεν πληρώνει! Στον «κουβά» έβαλε ένας παίκτης του παράνομου στοιχήματος έναν μπουκ! Ο παίκτης στο ευρωπαϊκό πρωτάθλημα της Γαλλίας είχε παίξει ένα παράνομο στοίχημα αξίας 31 εκατομμυρίων δραχμών! Αντί να πάει όμως στο ταμείο, έχασε και έπρεπε να δώσει 31 εκατομμύρια στον μπουκ.

Ο παίκτης του έδωσε μια μεταχρονολογημένη επιταγή, την οποία όμως δεν κάλυψε ποτέ. Ετσι ο μπουκ κινήθηκε δικαστικά και η υπόθεση έφθασε στον Αρειο Πάγο, ο οποίος δικαίωσε τον παίκτη!

Ο Αρειος Πάγος με απόφασή του, απέρριψε αίτηση αναίρεσης που είχε υποβάλει ο κομιστής της επιταγής, ο οποίος ζητούσε την πληρωμή του ποσού που ανέγραφε και είχε εκδοθεί με αφορμή παράνομο στοίχημα. Ο πτωχευμένος παίκτης όμως είχε υποβάλει ανακοπή, για να μην υποχρεωθεί να πληρώσει.

Η ανακοπή έγινε δεκτή από τον Αρειο Πάγο, καθώς η απαίτηση από το απαγορευμένο στοίχημα δεν ήταν έγκυρη ώστε να δημιουργήσει αγώγιμη αξίωση. Ετσι ο παίκτης γλίτωσε τα 31 εκατομμύρια και τώρα πλέον παίζει στο νόμιμο στοίχημα.

Ο Νικοπολίδης στη λίστα των «22» κορυφαίων γκολκήπερς του κόσμου!

Στη λίστα με τους «22» καλύτερους τερματοφύλακες του κόσμου για το 2002, βρίσκεται ο πορτιέρο του Παναθηναϊκού Αντώνης Νικοπολίδης!

Ο ασπρομάλλης ποδοσφαιριστής συγκέντρωσε 7 ψήφους στη ψηφοφορία της Διεθνούς Ομοσπονδίας Στατιστικής και Ιστορίας του Ποδοσφαίρου, οι οποίες τον, κατατάσσουν στην 21η θέση της παγκόσμιας κατάταξης.

Κορυφαίος γκολκήπερ του πλανήτη για τη χρονιά που έφυγε ανακηρύχθηκε ο Ολίβερ Καν, της Μπάγερν Μονάχου, με 265 ψήφους!

Σε αναζήτηση αντιπάλων βρίσκονται οι Μικτές



Σε αναζήτηση ομάδων για τη διεξαγωγή φιλικών αγώνων βρίσκεται ο ενωσιακός τεχνικός Μιχάλης Δράκος, ενόψει των προσεχών δύσκολων αναμετρήσεων!

Ωστόσο, το μεγάλο «αγκάθι» στην προετοιμασία των Μικτών Ομάδων Παίδων και Νέων της ΕΠΣΔ παραμένει το γηπεδικό, το οποίο αναμένεται να διογκωθεί επικίνδυνα το επόμενο διάστημα, λόγω και της συγκρότησης των Μικτών ομάδων Προπαίδων και Τζούνιορς και της συμμετοχής τους στα οικεία πρωταθλήματα!

Ηδη το θέμα αναμένεται να έρθει προσεχώς στο διοικητικό συμβούλιο της ΕΠΣΔ η οποία και θα πρέπει να κινηθεί άμεσα προς εξεύρεση λύσης!

Στον αγωνιστικό τομέα τώρα, ο κ. Δράκος θα συνεχίσει να παρακολουθεί νεαρά παιδιά, τόσο από τη Ρόδο όσο και απ' τα νησιά με σκοπό να φέρει κοντά στις ομάδες όσο το δυνατό πιο ικανούς και προικισμένους ποδοσφαιριστές, αναδεικνύοντας ταυτόχρονα το ταλέντο τους, αφού ορισμένοι από αυτούς δεν έχουν τόσες πολλές ευκαιρίες με τους συλλόγους στους οποίους ανήκουν!

Νίκη - ανάσα για τον Εθνικό Αρχίπολης

Σπουδαίας βαθμολογικής σημασίας νίκη, με 3-1 επί του ΑΣ Τήλου, πέτυχε χθες στο γήπεδό του ο Εθνικός Αρχίπολης, κάνοντας παράλληλα ένα σημαντικό βήμα για την παραμονή του στην Κατηγορία!

Το πρώτο μέρος έληξε ισόπαλο 0-0, με τις δύο ομάδες να εναλλάσσονται στην πρωτοβουλία των κινήσεων!

Στην επανάληψη οι γηπεδούχοι ανέβασαν κατακόρυφα την απόδοσή τους, εκμεταλλεύτηκαν τα «χάλια» της αμυντικής διάταξης των Τηλιακών και πήραν τη μεγάλη νίκη!

Το 1-0 έκανε στο 52' ο Διακίδης, με πλασέ και λίγο αργότερα ο Κοιλιάς, με τον ίδιο τρόπο διπλασίασε τα τέρματα των γηπεδούχων.

Η ομάδα της Τήλου μείωσε στο 67' με τον Χριστοφή για να διαμορφώσει το τελικό 3-1 στο 90' Κατταβενός!

Στο 82' αποβλήθηκε ο Κουλιάς για διαμαρτυρία στον διαιτητή Ορφανό - Χατζηχριστοδούλου, Τ. Τσαγκάρης και Κατταβενός, οι κορυφαίοι του Εθνικού, Χαραλαμπάκης, Αλιφέρης και Η. Σακελλάρης ξεχώρισαν από τον ΑΣ Τήλου.

Χωρίς πρόβλημα η διαιτησία του Αντώνη Ορφανού (Γιοβάνι, Κόκκινος).

ΕΘΝΙΚΟΣ: Χατζηχριστοδούλου, Μιχαλάκης (46' Κοσμάς), Μ. Λυριστής, Τ. Τσαγκάρης, Κωστομοίρης, Παπανθύμου, Διακίδης (59' Κουφαλάκης), Μ. Τσαγγαράκης, Κατταβενός, Κοιλιάς, Θ. Λυριστής (86' Θυριάκης).

ΑΣ ΤΗΛΟΥ: Χατζηγεωργίου, Οικονόμου (70' Κυρ. Σακελλάρης), Χαραλαμπάκης, Αλιφέρης, Κ. Σακελλάρης, Χριστοφής, Νικολής, Αγγελιδάκης, Κ.Τ. Σακελλάρης, Μηλιός, Η. Σακελλάρης.

ΣΑΝ ΣΗΜΕΡΑ...

ΠΡΙΝ 1 ΧΡΟΝΟ: *Οπως λίγο πολύ αναμενόταν, ο Υγρός Στίβος Ρόδου αποκλείστηκε από την τελική φάση του πανελλήνιου πρωταθλήματος υδατοσφαίρισης νεανίδων, αφού οι πολλές απουσίες και τα οικονομικά προβλήματα στιγμάτισαν την αποστολή της ομάδας. Ο Υγρός Στίβος Ρόδου ηττήθηκε από την πρωταθλήτρια Ελλάδος Γλυφάδα με 14-6 και από το Χαλάνδρι με 14-5, ενώ στον τελευταίο του αγώνα, αφού όλα πλέον είχαν κριθεί αρνητικά και χωρίς άγχος κέρδισε τον Ηλιουπακό 9-8, ευκολότερα μάλιστα απ' ό,τι δείχνει το τελικό αποτέλεσμα. Στην τελική φάση ως γνωστόν, προκρίνονται οι δύο πρώτοι από κάθε όμιλο.*

ΠΡΙΝ 5 ΧΡΟΝΙΑ: *Σοβαρό πρόβλημα αντιμετωπίζουν τρεις παίκτες της ομάδας μπάσκετ του Ιάλυσου. Αμέσως μετά τη λήξη του εντός έδρας αγώνων των «ερυθροκιτρινων» με τον Αρίωνα (70-85), οι διαιτητές κ. Κυριαζίδης, Γεωργίου πήραν τα δελτία των Παπακώστα, Αρφαρά και Τσούλη λόγω ανάρμοστης συμπεριφοράς. Ετσι τώρα ο Ιάλυσος κινδυνεύει να χάσει τρεις από τους βασικούς του παίκτες για αρκετό χρονικό διάστημα. Επίσης, εξαιτίας της ρίψης αντικειμένων και κερμάτων από την εξέδρα, μετά τη λήξη του αγώνα, το σωματείο κινδυνεύει και με τιμωρία της έδρας.*

● Εναν 24χρονο Βούλγαρο μεσοεπιθετικό δοκιμάζει τώρα ο Ιάλυσος. Ολα δείχνουν ότι θα γίνει ο δεύτερος ξένος της ομάδας.

ΠΡΙΝ 10 ΧΡΟΝΙΑ: *Με τραυματία τον Δημήτρη Αθανασίου (γυμνάστηκε μόνος του), ο Διαγόρας προπονήθηκε χθες κανονικά, υπό τις οδηγίες του τεχνικού του Βασίλη Κωνσταντίνου. Ο «μικρός» Αθανασίου που έπαιξε σαν αλλαγή στο Βύρωνα το Σάββατο, τραυματίστηκε στο γόνατο σε κάποια διεκδίκηση της μπάλας, με αποτέλεσμα αυτό να πρηστεί στη συνέχεια και να μην επιτρέπει στον έμπειρο παίκτη να κινείται ελεύθερα.*

ΠΡΙΝ 19 ΧΡΟΝΙΑ: *Ηττα σοκ στο γήπεδό του γνώρισε ο Διαγόρας. Εχασε με 2-1 από τη Χαλκίδα σε αγώνα για το πρωτάθλημα της Β' Εθνικής απογοητεύοντας τους τρεις χιλιάδες θεατές που παρακολούθησαν το παιχνίδι. Με τα χρώματα του «γηραιού» έπαιξαν οι ακόλουθοι: Λαλιώτης Ι., Ρόδος, Αθανασίου, Ιντζόγλου, Σιφωνιός, Παπαδιός, Αλεξιάδης, Σωτράπουλος, Κοπανίδης (63' Κρητικός), Δουρδουνάς, Παλυχρόνης (73' Λαγκάνης).*

ΠΡΙΝ 30 ΧΡΟΝΙΑ: *Στη Νίκαια του Πειραιά αγωνίζεται σήμερα το απόγευμα η ομάδα της Ρόδου, αντιμετωπίζοντας την ομάδα του Ατρομήτου. Το ματς αυτό ενέχει μεγάλη βαθμολογική σημασία για την ομάδα μας που κατέχουσα τώρα τη β' θέση του βαθμολογικού πίνακα ελπίζει με μεγάλες πιθανότητες στην κατάκτηση του τίτλου του πρωταθλητή. Οι Ρόδιοι παίκτες διακατέχονται από μεγάλη αισιοδοξία για την έκβαση του αγώνα.*



Σε 10 ημέρες τα συνεργεία για το φράγμα του Γαδουρά

ΣΤΟ ΤΕΛΟΣ ΤΟΥ ΜΗΝΑ ΞΕΚΙΝΑ ΤΟ ΕΡΓΟ

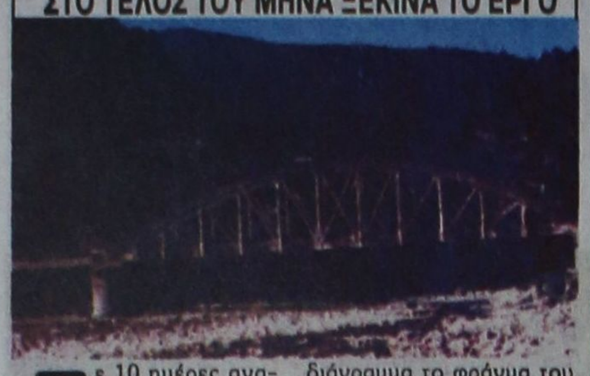

Σε 10 ημέρες αναμένεται να εγκατασταθούν κοντά την περιοχή, που θα γίνει το φράγμα, θα σγκροτηθούν και θα ξεκινήσουν τις εργασίες για την κατασκευή του στο τέλος του μήνα.

Σύμφωνα με το χρονοδιάγραμμα το φράγμα του Γαδουρά θα πρέπει να ολοκληρωθεί σε τέσσερα χρόνια.

Παράλληλα, στο διάστημα αυτό θα πρέπει να έχει ολοκληρωθεί η κατασκευή διϋλιστηρίων, αλλά και του αγωγού μέσω του οποίου θα μεταφέρεται το νερό στην πόλη της Ρόδου.

Επιβλέπουσα αρχή για την υλοποίηση του έργου που χρηματοδοτείται από το Ταμείο Συνοχής είναι το υπουργείο Χωροταξίας και Περιβάλλοντος.

Υπολειτούργησαν χθες πολλά γυμνάσια και λύκεια

ΔΕΝ ΕΠΕΣΤΡΕΨΑΝ ΟΙ ΚΑΘΗΓΗΤΕΣ

Υπολειτούργησαν χθες αρκετά γυμνάσια και λύκεια της Δωδεκανήσου, αφού πολλοί ήταν οι εκπαιδευτικοί, που δεν μπόρεσαν να επιστρέψουν από τις ιδιαίτερες πατρίδες τους μετά τις γιορτές των Χριστουγέννων και της Πρωτοχρονιάς, λόγω της κακοκαιρίας.

Οι περισσότερες απουσίες σημειώθηκαν σε γυμνάσια και λύκεια, που λειτουργούν στους Δήμους της Ρόδου, αλλά και στα νησιά.

Ανεξάρτητα όμως από τις απουσίες, τα κενά στις θέσεις των καθηγητών στα σχολεία φθάνουν τα 120, γεγονός που θα προβληματίσει ιδιαίτερα το διοικητικό συμβούλιο της Α' ΕΛΜΕ στη συνεδρίαση, που θα γίνει μέσα στο προσεχές διάστημα.

Σοβαρές ελλείψεις υπάρχουν, όμως και σε βιβλία που στα τεχνικά εκπαιδευτήρια είναι είδος προς εξαφάνιση.

Δεν ξεπερνούν τις εκατό οι αιτήσεις επαναπροσλήψεων των ξενοδοχοϋπαλλήλων

Δεν ξεπερνούν τις 100 οι αιτήσεις επαναπροσλήψεων που κατατέθηκαν τις τελευταίες ημέρες από τους ξενοδοχοϋπαλλήλους στα σωματεία τους.

Συνολικά αναμένεται να κατατεθούν 1500 αιτήσεις από ισάριθμους δικαιούχους που επιθυμούν να επαναπροσληφθούν τη σεζόν του 2002 στα ξενοδοχεία που εργάζονταν πέρσι.

Στις ξενοδοχειακές μονάδες εργάζονται 11.000 άτομα, ενώ στα εστιατόρια και τις ταβέρνες οι εργαζόμενοι φθάνουν τους 3.000.

Η προθεσμία για την κατάθεση των αιτήσεων λήγει στις 28 Ιανουαρίου και δεν πρόκειται να δοθεί παράταση. Στο τέλος του μήνα οι αιτήσεις θα κατατεθούν από τους προέδρους των σωματείων στα ξενοδοχεία.

Δημοπρατείται σύντομα το αντιπλημμυρικό έργο στο Δήμο Αρχαγγέλου

Δημοπρατείται μέσα στο προσεχές διάστημα το αντιπλημμυρικό έργο του Δήμου Αρχαγγέλου, που θα δώσει λύση στο πρόβλημα που αντιμετωπίζει η περιοχή.

Η οριστική μελέτη, όπως επεσήμανε ο δήμαρχος Αρχαγγέλου κ. Θεοδ. Κολιάδης, εγκρίθηκε από το υπουργείο Χωροταξίας και Περιβάλλοντος και σύντομα θα γίνει η δημοπράτηση του έργου.

Ιδιαίτερα σημαντικό είναι το γεγονός ότι εκταμιεύθηκαν ήδη 600 εκατομμύρια δραχμές, ενώ ο συνολικός προϋπολογισμός του έργου ανέρχεται στο ποσό του ενός δις.

Με την κατασκευή του αντιπλημμυρικού έργου θα δοθεί λύση σε ένα από τα χρόνια προβλήματα της περιοχής, που παλαιπώρησε αρκετά τα προηγούμενα χρόνια άτους κατοίκους του Δήμου Αρχαγγέλου.

Παρουσίαση του ποιητικού έργου της Ρένας Κάσδαγλη το Σάββατο στο «Ακταίον»

Το «Διεθνές Κέντρο Λογοτεχνών και Μεταφραστών Ρόδου», διοργανώνει εκδήλωση, για την παρουσίαση του ποιητικού έργου της κ. Ρένας Κάσδαγλη: «Πουλιά» και «Αποσκευές».

Για την ποιήτρια και το έργο της θα μιλήσει η κ. Νίκη Νικολουδάκη - Σουρή, φιλόλογος, διδάκτωρ της Νεοελληνικής Φιλολογίας του Πανεπιστημίου Ιωαννίνων.

Η εκδήλωση, θα πραγματοποιηθεί το Σάββατο 12 Ιανουαρίου 2002 και ώρα 6 μ.μ., στην αίθουσα του «Ακταίον»

Η είσοδος είναι ελεύθερη.

Η επίσκεψη του κ. Σημίτη στις ΗΠΑ θα βελτιώσει ακόμα περισσότερο τις ελληνοτουρκικές σχέσεις



Αναχώρησε χθες το μεσημέρι για τις ΗΠΑ ο πρωθυπουργός, στο πλαίσιο τετραήμερης επίσημης επίσκεψης (8-12 Ιανουαρίου), κατά τη διάρκεια της οποίας θα συναντηθεί με τον Αμερικανό πρόεδρο Τζορτζ Μπους καθώς επίσης και με Αμερικανούς αξιωματούχους. Σε δηλώσεις του πριν από την αναχώρηση, ο Κώστας Σημίτης επισήμανε πως «η Ελλάδα απέδειξε ότι αποτελεί χώρα που συμμετέχει ισότιμα στην Ευρωπαϊκή Ένωση και συνδιαμορφώνει ενεργά τις εξελίξεις». Ο πρωθυπουργός, απαντώντας σε ερώτηση σχετικά με πιθανές πιέσεις που θα δεχτεί στην Ουάσιγκτον, δήλωσε: «Δεν δεχόμαστε πιέσεις και πιστεύω ότι οι ΗΠΑ το γνωρίζουν αυτό. Έχουν παρέλθει οι καιροί που ο πρωθυπουργός της Ελλάδας, όταν βρισκόταν στο εξωτερικό, ελάμβανε συστάσεις».

Ο πρωθυπουργός περιέγραψε τις προτεραιότητες της κυβέρνησης: «Προτεραιότητά μας είναι να εργαστούμε για την ενταξιακή προοπτική της Κύπρου, να επιδιώξουμε και να ενισχύσουμε πρωτοβουλίες για την τελική λύση του Κυπριακού. Να βελτιώσουμε τις σχέσεις μας με την Τουρκία, πιέζοντάς την ώστε να τερματιστεί το ταχύτερο το αρνητικό κλίμα. Να κινηθούμε ενεργά για την εμπέδωση μόνιμης σταθερότητας στη νοτιοανατολική Ευρώπη. Και προπαντός, να προωθήσουμε τη διεύρυνση της Ευρωπαϊκής Ένωσης, την εμβάθυνση της ευρωπαϊκής συνεργασίας και τις αποφάσεις για το μέλλον της Ευρώπης. Να προετοιμαστούμε εντατικά για μια αποτελεσματική προεδρία της Ε.Ε. το πρώτο εξάμηνο του 2003. Να εφαρμόσουμε την πολιτική που χαράξαμε στο Ελσίνκι, τώρα που αναδεικνύει σταθερά τα θετικά αποτελέσματά της για τα εθνικά μας συμφέροντα».

Όπως επισήμανε ο κ. Σημίτης, «το σχέδιό μας και οι πρωτοβουλίες μας για μια εποικοδομητική παρουσία της Ελλάδας στην Ένωση και τη διεθνή σκηνή ξεκινά το 2002 με την επίσκεψή μας στις ΗΠΑ».

Η Νέα Δημοκρατία

Οι τελευταίες εξελίξεις στην εξωτερική πολιτική και ειδικότερα, το ταξίδι του πρωθυπουργού, απασχόλησαν τη συνεδρίαση της Ομάδας Ανάλυσης Πολιτικής της Νέας Δημοκρατίας, που συνεδρίασε στη Ρηγίλλης υπό την προεδρία του Κ. Καραμανλή. Κατά τη διάρκεια της συνεδρίασης διατυπώθηκε η εκτίμηση ότι ο κ. Σημίτης θα υποστεί πιέσεις στο ζήτημα του Ευρωστρατού από την αμερικανική πλευρά. Στη ΝΔ εκτιμούν επίσης ότι με βάση το πολιτικό κλίμα των τελευταίων ημερών έχει χαμηλώσει ο πήχης των προσδοκιών από ελληνικής πλευράς, αν και αυτό μπορεί να οφείλεται και σε λόγους τακτικής. Τέλος, για την πορεία του Κυπριακού εκτιμάται ότι διαγράφεται πιο θετική μετά τις τελευταίες εξελίξεις.

Δηλώσεις Χυτήρη

Ο εκτελών χρέη κυβερνητικού εκπροσώπου Τηλέμαχος Χυτήρης, χαρακτήρισε πολύ καλές τις διμερείς σχέσεις μεταξύ Ελλάδας και Ηνωμένων Πολιτειών και κράτησε σαφείς αποστάσεις από το κλίμα που δημιουργεί η φιλολογία περί πιέσεων της αμερικανικής προς την ελληνική πλευρά.

Ο κ. Χυτήρης αναφερόμενος στην επίσκεψη του πρωθυπουργού στις Ηνωμένες Πολιτείες, χαρακτήρισε πολύ σημαντικό το ταξίδι του Ελληνα πρωθυπουργού και πάρα πολύ καλές τις διμερείς σχέσεις, οι οποίες, όπως υπογράμμισε, αναμένεται απο την ελληνική πλευρά, να βελτιωθούν ακόμα περισσότερο με την ευκαιρία της επίσκεψης του κ. Σημίτη.

Ο εκπρόσωπος δεν συμμερίστηκε σε καμμία περίπτωση τα αναφερόμενα και αναγραφόμενα στον ελληνικό Τύπο περί πιέσεων προς την ελληνική πλευρά, τονίζοντας ότι κακώς ορισμένοι για να σπείρουν ένα κλίμα ανασφάλειας στον ελληνικό λαό με την ευκαιρία της επίσκεψης του κ. Σημίτη στην Ουάσιγκτον, ομιλούν περί πιέσεων.

Οπως τόνισε ο εκπρόσωπος η Ελλάδα έχει καθαρές θέσεις, τις οποίες υποστηρίζει παντού και πάντα και αυτό θα κάνει και τώρα.

Αναφέρθηκε επίσης στον ρόλο που μπορεί να παίξει η Ελλάδα στις εξελίξεις στην περιοχή και σημείωσε συγκεκριμένα την επίσκεψη του Ρώσου προέδρου Πούτιν στην Αθήνα και την -μετά απο έναν μήνα- επίσκεψη του Ελληνα πρωθυπουργού στις Ηνωμένες Πολιτείες.

Ο κ. Χυτήρης τόνισε επίσης ότι πρέπει να αλλάξουμε νοοτροπία και η νοοτροπία μας δεν μπορεί να είναι η νοοτροπία άλλων δεκαετιών, καθώς η Ελλάδα είναι μέλος της Ευρωπαϊκής Ενωσης, θα ασκήσει την προεδρία της το πρώτο εξάμηνο του 2003 και θα διοργανώσει την Ολυμπιάδα του 2004.

Σε ερώτηση αν η αλλαγή νοοτροπίας αφορά και την αμερικανική πλευρά, ο κ. Χυτήρης απάντησε ότι ο ίδιος είναι εκπρόσωπος της ελληνικής κυβέρνησης και ενδιαφέρεται για τη στάση της ελληνικής πλευράς και τίποτε περισσότερο.

Σε ερώτηση εάν η ελληνική πλευρά περιμένει να υπάρξει μετακίνηση της αμερικανικής πλευράς ώστε να προσεγγίσουν οι θέσεις των δύο πλευρών σε θέματα όπως ο ευρωστρατός, το Κυπριακό, οι ελληνοτουρκικές σχέσεις και η τρομοκρατία, ο κ. Χυτήρης ανέφερε ότι πρέπει να περιμένουμε τα αποτελέσματα των συναντήσεων και συζητήσεων, σημειώνοντας ότι η ελληνική πλευρά προβλέπει σε θετικά αποτελέσματα από την επίσκεψη του πρωθυπουργού στις Ηνωμένες Πολιτείες.

Στον κ. Χυτήρη τέθηκε και το θέμα της γνωστής εκπομπής του αμερικανικού δικτύου CBS για τη στάση της Ελλάδας σε θέματα τρομοκρατίας. Ο κ. Χυτήρης αφού σημείωσε ότι η θέση της Ελλάδας σε θέματα της διεθνούς τρομοκρατίας είναι γνωστή και ότι το CBS δεν είναι η αμερικανική κυβέρνηση, εξαπέλυσε σφοδρότατη επίθεση κατά του αμερικανικού δικτύου και της συγκεκριμένης εκπομπής.

Οπως ανέφερε ο εκπρόσωπος, ο οποίος δεν εφείσθη χαρακτηρισμών, η συγκεκριμένη εκπομπή ήταν αποτελέσμα παραδημοσιογραφίας και αποτελεί δείγμα κιτρινισμού στην τηλεόραση. Είναι κρίμα για το CBS, δήλωσε ο κ. Χυτήρης, η προβολή μιας τέτοιας εκπομπής, την οποία χαρακτήρισε προαποφασισμένη, προκαταλημμένη και συκοφαντική. Η εκπομπή αυτή, όπως ανέφερε ο εκπρόσωπος, δεν στηρίχθηκε σε κανένα συγκεκριμένο στοιχείο και απλά παρουσίασε εικασίες διαφόρων προσώπων, οι οποίες έχουν ακουστεί και στο παρελθόν.

Ομως το σημαντικό είναι ότι ο κ. Χυτήρης υπογράμμισε ότι με αυτό τον τρόπο δυσκολεύεται η έρευνα για την τρομοκρατία και αυτό, όπως είπε, δημιουργεί ερωτηματικά, ενώ αναφερόμενος στην προσπάθεια εμπλοκής του προέδρου της Βουλής, ο κυβερνητικός εκπρόσωπος τόνισε ότι και μόνο αυτή η προσπάθεια εμπλοκής ενός πολιτικού με γνωστό ήθος και κύρος αλλά και ιστορία, αποδεικνύει τους στόχους της εκπομπής.

Από το Δήμο Ρόδου και το ΕΒΕΔ

Νέα προσφυγή για τις αντικειμενικές αξίες

ΓΙΑ Ν'ΑΚΥΡΩΘΕΙ Η ΑΠΟΦΑΣΗ ΦΩΤΙΑΔΗ

Στην κατάθεση νέας προσφυγής, που θα συνοδεύεται από τεκμηριωμένη μελέτη στο υπουργείο Οικονομικών για τη μείωση των αντικειμενικών αξιών στα επίπεδα του 1998 προσανατολίζεται το Εμπορικό Επιμελητήριο Δωδεκανήσου σε συνεργασία με το Δήμο Ρόδου.

Η προσφυγή που θα συνοδεύεται από νέα τεκμηριωμένα στοιχεία, από τα οποία θα προκύπτει ότι οι αντικειμενικές αξίες, που ανακοινώθηκαν, θα δημιουργήσουν σοβαρά προβλήματα στην αγορά και ως εκ τούτου πρέπει να μειωθούν, θα κατατεθεί και πάλι ενώπιον της δευτεροβάθμιας επιτροπής του υπουργείου Οικονομικών, με στόχο να αναθεωρήσει την άδικη απόφασή του ο υφυπουργός Απόστολος Φωτιάδης.

Παράλληλα το ΕΒΕΔ και ο Δήμος Ρόδου θα προσφύγουν και στο Σύμβούλιο της Επικρατείας, προκειμένου να ακυρωθεί η απόφαση του Υφυπουργού. Σημειώνεται ότι με δηλώσεις του ο υπουργός Εθνικής Οικονομίας κ. Νίκος Χριστοδουλάκης προέτρεψε τους 28 δήμους για τους οποίους ανακοινώθηκε ότι οι αντικειμενικές αξίες θα αυξηθούν, να καταθέσουν νέες προσφυγές στη δευτεροβάθμια επιτροπή του υπουργείου.

Προσφυγή στο υπουργείο Οικονομικών για τη μείωση των αντικειμενικών αξιών θα καταθέσει και ο Δήμος της Κω. Οι ενέργειες που πρέπει να γίνουν, σε συνεργασία με το Δήμο Ρόδου για την ακύρωση της απόφασης του κ. Φωτιάδη, ήταν ένα από τα θέματα που αναμένονταν να συζητηθούν χθες αργά το βράδυ στη συνεδρίαση της διοικητικής επιτροπής του ΕΒΕΔ.

Στα ίχνη της σπείρας που απήγαγε επιχειρηματία

Στα ίχνη της σπείρας που στις 2 Οκτωβρίου 2001 πραγματοποίησε την απαγωγή του Γιάννη Ζώνα, 34 ετών, βρίσκεται η Ασφάλεια Αττικής. Σαν εγκέφαλος της σπείρας φέρεται κακοποιός που κρατείται στον Κορυδαλλό, ενώ στην υπόθεση ενέχονται συνολικά 5 άτομα, 4 άνδρες και μία γυναίκα. Στην Ασφάλεια Αττικής πρόκειται να καταθέσει εντός ολίγου ο επιχειρηματίας Θεόδωρος Καλογερίδης, η έδρα της επιχείρησης του οποίου βρίσκεται στο Πέραμα.

Ο ίδιος ισχυρίζεται ότι άκουσε την υπόθεση στην οποία φέρεται αναμεμειγμένο το όνομά του και πάει να καταθέσει σχετικά, ενώ η αστυνομία, σύμφωνα με πληροφορίες, τον θεωρεί πρωταγωνιστή της απαγωγής. Στην υπόθεση ενέχεται και ο Χριστόφορος Λασηθιωτάκης, που έχει συλληφθεί και κατά πληροφορίες έχει ομολογήσει τη συμμετοχή του στην απαγωγή.

Οπως είναι γνωστό η απαγωγή του Ζώνα είχε διαρκέσει 63 ημέρες και αφέθηκε ελεύθερος, αφότου ο πατέρας του κατέβαλε ως λύτρα 1 εκατομ. δολάρια. Σημαντικό ρόλο στην διαλεύκανση της υπόθεσης έπαιξε ψυχολόγος αστυνομικός, ο οποίος απο την αρχή της υπόθεσης βρίσκεται στο σπίτι του θύματος και παρακολουθεί τα τηλεφωνήματα. Ο ψυχολόγος αυτός έχει συμπαρασταθεί στους γονείς του θύματος και έχει βοηθήσει το 34χρονο Ζώνα στο να δώσει την περιγραφή των δραστών της απαγωγής.

Σύμφωνα με τις ίδιες πληροφορίες ο 34χρονος Ζώνας βρίσκεται στην Ασφάλεια Αττικής απο χθες το βράδυ και καταθέτει σχετικά με την υπόθεση, ενώ γίνονται προσπάθειες να αναγνωρίσει τους δράστες που έχουν προσαχθεί, καθώς επίσης και να αναγνωρίσει τις φωνές τους.

Αναμένεται σχετικά με την υπόθεση ενημέρωση απο τον διοικητή Ασφαλείας Αττικής.

Εντονες αντιδράσεις για την εκποίηση του Πρασονησιού

ΘΑ ΓΙΝΕΙ ΚΑΤΑΛΗΨΗ ΣΤΗΝ ΚΕΔ

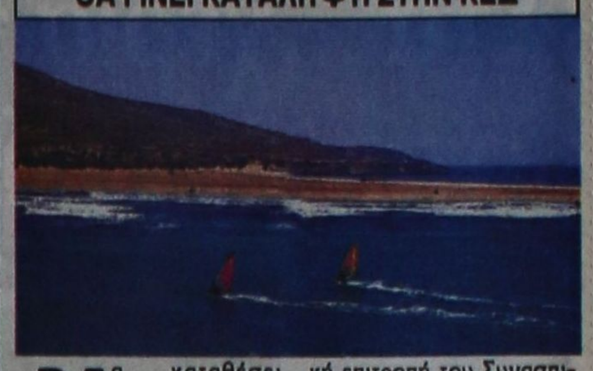

Να καταθέσει ασφαλιστικά μέτρα κατά της Κτηματικής Εταιρίας του Δημοσίου, για να μπλοκάρει την εκποίηση του Πρασονησιού, που έχει προγραμματιστεί για τις 17 Ιανουαρίου, ετοιμάζεται η διοίκηση του Εργατικού Κέντρου Ρόδου.

Παράλληλα προγραμματίζεται και κατάληψη των γραφείων της ΚΕΔ την ημέρα που έχει προγραμματιστεί να γίνει η εκποίηση της έκτασης των 1.200 στρεμμάτων στο Πρασονήσι με τιμή εκκίνησης τα 3,5 δισεκατομμύρια δραχμές.

«Επιθετικά» ετοιμάζεται να κινηθεί και η νομαρχιακή επιτροπή του Συνασπισμού, που υιοθέτησε πρόταση του Εργατικού Κέντρου να πραγματοποιήσει συγκέντρωση στο Πρασονήσι, για την κοπή της πρωτοχρονιάτικης πίτας της.

Παρά τις αντιδράσεις που υπάρχουν όμως, από φορείς και ΟΤΑ, η ΚΕΔ προχωρά στην υλοποίηση του προγράμματος των εκποιήσεών της, αφού έχει κερδίσει ήδη τη μάχη στα δικαστήρια, στα οποία προσέφυγε ο Δήμος Αρχαγγέλου και κάτοικοι της περιοχής για να μην βγει στο σφυρί το ακίνητο έκτασης 400 στρεμμάτων στα «Σφουγγάρια».

Εν πλω προβολή της Κω και της Ρόδου σε ημερήσιες κρουαζιέρες στη Σουηδία

Προβολή του πολιτισμού και της κουλτούρας της Ρόδου, θα κάνει για ένα μήνα μέσω των πλοίων της η εταιρία VIKING LINES.

Τα πλοία ISABELA και AMORELA, που πραγματοποιούν κρουαζιέρες συνδέοντας τη Σουηδία με τη Φινλανδία, θα φιλοξενηθούν δύο ομάδες, τις οποίες θα απαρτίζουν χορευτές και κορυφαίοι σεφ από τη Ρόδο και την Κω.

Οι δύο ομάδες θα παρουσιάζουν καθημερινά στους επιβάτες των κρουαζιεροπλοίων, παραδοσιακούς χορούς της Δωδεκανήσου.

Οι επιβάτες των AMORELA και ISABELA θα γεύονται και παραδοσιακά εδέσματα της Δωδεκανήσου, που θα παρασκευάζουν οι σεφ, που θα επιβαίνουν σε αυτά.

Για την άψογη διοργάνωση των παρουσιάσεων φρόντισαν τα στελέχη του ΕΟΤ Δωδεκανήσου, αλλά και ο Οργανισμός Προώθησης Ροδιακού Τουρισμού.

Εχουν τζίρο 23 δισεκατομμύρια μάρκα

Οι πέντε τουριστικοί κολοσσοί της Γερμανίας

ΔΙΑΚΙΝΟΥΝ 21 ΕΚΑΤΟΜΜΥΡΙΑ ΤΟΥΡΙΣΤΕΣ



Πενήντα τουριστικοί οργανισμοί με συνολικά 27,5 εκατομμύρια πελάτες και τζίρο 31 δισεκατομμύρια μάρκα αντιπροσωπεύουν πάνω από το 80% της γερμανικής τουριστικής αγοράς. Τη μερίδα του λέοντος κατέχουν οι πέντε πρώτοι Τ.Ο., δηλαδή η TUI, ο Thomas Cook, η Rewe Touristik, η FTI και η ALLTOURS.

Κατά το τουριστικό έτος 2000/2001 τα μερίδια αγοράς στη Γερμανία διαμορφώθηκαν ως εξής: TUI 28,88%, Thomas Cook 22,87%, Rewe Tour. 17,22%, FTI 5,49% και ALLTOURS 5,43%.

Στον κατάλογο των πέντε μεγαλύτερων Τ.Ο της Γερμανίας σημειώθηκε πέρυσι μια αλλαγή ως προς τη σειρά μεταξύ της FTI και της ALLTOURS. Συγκεκριμένα, η FTI ανέβηκε στην τέταρτη θέση, ενώ η ALLTOURS κατέλαβε την πέμπτη. Την περίοδο 2000/2001 η TUI διακίνησε από τη Γερμανία 6.780.000 άτομα, ο Thomas Cook 6.330.000, η Rewe Tour. 4.950.000, η FTI 1.786.243 και η ALLTOURS 1.200.000.

Οι τζίροι που πραγματοποίησαν την ίδια περίοδο οι παραπάνω Τ.Ο. έφθασαν για την TUI τα 8.929 εκατ. μάρκα, για τον Thomas Cook 7.070 εκατ., τη Rewe Tour. 5.324,8 εκατ., την FTI 1.697,9 εκατ. και την ALLTOURS 1.680 εκατομμύρια.

Αξίζει, τέλος, να σημειωθεί ότι από τις χώρες υποδοχής τουριστών, η μέγιστα οφελημένη ήταν η Τουρκία, η οποία πέτυχε μιαν αύξηση στον τουρισμό της που έφθασε το 39%. Μείωση είχαν η Ισπανία κατά 1,1%, η Ελλάδα κατά 2,5% και οι υπόλοιποι νοτιοευρωπαϊκοί προορισμοί 0,3%. Τη μεγαλύτερη μείωση στην τουριστική τους κίνηση είχαν η Καραϊβική με ποσοστό 15,8% και οι υπερπόντιες χώρες με 12%.