ΕΤΟΣ ΙΔΡΥΣΗΣ 1949
ΙΔΡΥΤΗΣ - ΔΙΕΥΘΥΝΤΗΣ
ΓΙΩΡΓΟΣ ΔΙΑΜΑΝΤΙΔΗΣ
Γραφεία - Τυπογραφεία:
Μάρκου Μαλλιαράκη 3 (ΚΟΒΑ)
Λογιστήριο: Νέα Αγορά
Τηλ.: Σύνταξης: 27356 - 34101 FAX: 20643
Λογιστηρίου: 24539 FAX: 24539
www.proodos.net, www.proodosnews.gr
e-mail: info@proodos.net

ΠΡΟΟΔΟΣ

Ανεξάρτητη καθημερινή πρωινή εφημερίδα

ΑΡΙΘΜΟΣ ΦΥΛΛΟΥ 15.917 • ΤΙΜΗ 0,70 ευρώ

ΣΑΒΒΑΤΟ 12 ΙΑΝΟΥΑΡΙΟΥ 2002

ΚΑΣΑΠΗΣ
ΖΑΝΤΕΣ-ΕΛΑΣΤΙΚΑ
Αυστραλίας 2
Τηλ. 35367
0% προκαταβολή
έως 36 δόσεις

Θέλουν να το εκμεταλλευτούν τα κόμματα

Πολιτικό θέμα η εκποίηση του Πρασονησιού

ΕΚΔΙΚΑΣΤΗΚΑΝ ΧΤΕΣ ΤΑ ΑΣΦΑΛΙΣΤΙΚΑ ΜΕΤΡΑ



ΣΕ ΜΕΙΖΟΝ πολιτικό θέμα εξελίσσεται η υπόθεση της εκποιήσεως του Πρασονησιού! Η κίνηση (για πρώτη φορά) των Νομαρχιακών Επιτροπών των κομμάτων (πλην του Κ.Κ.Ε.), να εκδώσουν κοινή ανακοίνωση, με την οποία τάσσονται κατά της εκποιήσεως, αλλά και η παρουσία χθες του βουλευτή της Νέας Δημοκρατίας κ. Αριστοτέλη Παυλίδη και του νομάρχη Δωδεκανήσου κ. Σάββα Καραγιάννη στο Μονομελές Πρωτοδικείο - κατά την εκδίκαση των ασφαλιστικών μέτρων - καταδεικνύει και τη μορφή που λαμβάνει ο αγώνας ενάντια στα σχέδια της Κτηματικής Εταιρίας του Δημοσίου (Κ.Ε.Δ.).

● Σημειώνεται ότι χθες εκδικάσθηκαν στο Μονομελές Πρωτοδικείο της Ρόδου από τον πρωτοδίκη κ. Βασίλη Παπανικόλα, τα ασφαλιστικά μέτρα που κατέθεσαν 15 φορείς και πολίτες, ζητώντας την ακύρωση της δημοπρασίας για την εκποίηση του Πρασονησιού.

ΔΙΚΑΣΤΙΚΗ παρέμβαση υπέρ των αιτούντων τη ματαίωση της εκποιήσεως έκανε η Νομαρχιακή Αυτοδιοίκηση Δωδεκανήσου (καταθέτοντας μάλιστα ως μάρτυρας ο νομάρχης κ.

ΣΥΝΕΧΕΙΑ ΣΤΗ ΣΕΛ. 4

Εξαιρετική διαφήμιση για το νησί μας

Ενθουσιασμένοι με τη Ρόδο οι Αυστριακοί τουριστικοί πράκτορες

ΕΠΙΣΗΜΑ ΓΕΥΜΑΤΑ ΚΑΙ ΕΚΔΡΟΜΕΣ

ΕΞΑΙΡΕΤΙΚΗ χαρακτήρισαν τη χθεσινή παρουσίαση των τουριστικών καταλόγων των Αυστριακών τουρ οπερέιτορ, όσοι την παρακολούθησαν.

Ενδιαφέρουσα ήταν

ΣΥΝΕΧΕΙΑ ΣΤΗ ΣΕΛ. 4



Με έγγραφό του στην πολιτική ηγεσία

Να επανασυσταθεί ο ΟΔΑΠΔΔ ζητά ο δήμαρχος Ρόδου

ΚΑΙ Ν' ΑΝΑΣΤΑΛΟΥΝ ΟΙ ΕΚΠΟΙΗΣΕΙΣ ΑΚΙΝΗΤΩΝ



δου της ακίνητης περιουσίας του Δημοσίου κατά διαδοχή

Ν' ΑΝΑΣΤΑΛΟΥΝ οι διαδικασίες εκποίησης δημοσίων κτημάτων από την Κτηματική Εταιρία του Δημοσίου, αλλά να ληφθούν οι νομοθετικές πρωτοβουλίες, προκειμένου να επανασυσταθεί σε σύγχρονα πλαίσια ο Οργανισμός Ακίνητης Περιουσίας του Δημοσίου στη Δωδεκάνησο.

• Αυτό υπογραμμίζει με έγγραφό του ο δήμαρχος Ρόδου Γ. Γιαννόπουλος προς τον πρόεδρο της Δημοκρατίας, τον πρωθυπουργό, τους αρχηγούς κομμάτων, τους αρμόδιους υπουργούς και τους βουλευτές Δωδεκανήσου.

ΣΤΟ ΕΓΓΡΑΦΟ του ο κ. Γιαννόπουλος διαβιβάζει τη γνωστή γνωμοδότηση, που αφορά το καθεστώς της ακίνητης περιουσίας του Δημοσίου στη Δωδεκάνησο και τονίζει ότι η εν λόγω περιουσία προέρχεται από αυθαίρετες απαλλοτριώσεις και αυθαίρετες διαδικασίες χαρακτηρισμού των δασικών εκτάσεων.

• Το πλήρες κείμενο του εγγράφου του δημάρχου Ρόδου έχει ως εξής:

«Σας διαβιβάζουμε γνωμοδότηση του νομικού συμβούλου του Δήμου Ροδίων, που αφορά το καθεστώς της ακίνητης περιουσίας του Δημοσίου στη Δωδεκάνησο και στη Ρόδο ειδικότερα.

Οπως προκύπτει από τη γνωμοδότηση, οι καταγραφές στο Κτηματολόγιο Ρόδου του ιταλικού Δημοσίου, παρουσιάζουν σοβαρά νομικά προβλήματα όχι μόνο ως προς τη μεθοδολογία της καταγραφής, αλλά και διότι πολλά από τα κίνητα προέρχονται από αυθαίρετες απαλλοτριώσεις και αυθαίρετες διαδικασίες χαρακτηρισμού δασικών εκτάσεων. Αποτέλεσμα αυτών είναι το Ελληνικό Δημόσιο να παρουσιάζεται σήμερα ως ιδιοκτήτης μιας γιγαντιαίας

ΣΥΝΕΧΕΙΑ ΣΤΗ ΣΕΛ. 4

Για νομαρχία και δήμους

Η Ρηγίλλης θ' αποφασίσει για τους υποψηφίους που θα στηριχθούν στη Ρόδο!

ΕΚΤΑΚΤΗ ΣΥΣΚΕΨΗ ΤΗΣ ΝΟΜΑΡΧΙΑΚΗΣ

Η ΔΙΑΔΙΚΑΣΙΑ επιλογής των υποψηφίων, που θα στηριχθούν από τη Νέα Δημοκρατία στις δημοτικές και νομαρχιακές εκλογές, απασχόλησε χθες σε έκτακτη συνεδρίασή της τη Νομαρχιακή Επιτροπή του κόμματος στη Δωδεκάνησο.

• Στη συνεδρίαση, που έγινε παρουσία του βουλευτή της Νέας Δημοκρατίας κ. Αριστοτέλη Παυλίδη και του μέλους της

ΣΥΝΕΧΕΙΑ ΣΤΗ ΣΕΛ. 4

Λόγω των καιρικών συνθηκών

Αλαλούμ επικρατεί με τα δρομολόγια προς τα νησιά μας

ΑΝΑΜΕΝΕΤΑΙ ΟΜΑΛΟΠΟΙΗΣΗ



ΑΛΑΛΟΥΜ στα ακτοπλοϊκά δρομολόγια προκαλεί η αστάθεια του καιρού και οι θυελλώδεις άνεμοι που πνέουν στο Αιγαίο, με αυξομειώσεις στην ένταση. Τη νύμφη, ως συνήθως, την πληρώνουν οι επιβάτες, που ταλαιπωρούνται επί ώρες, είτε περιμένοντας στα λιμάνια, είτε ταξιδεύοντας με μποφόρ.

● Το «Διαγόρας» απέπλευσε από το λιμάνι του Πειραιά στις 2.15 τα ξημερώματα χθες και κατέπλευσε στο λιμάνι μας στις 4.15 το απόγευμα. Αποβιβάστηκαν οι επιβάτες και εκφορ-

ΣΥΝΕΧΕΙΑ ΣΤΗ ΣΕΛ. 4

Θα πληρώσει την ποινή σε ευρώ

Σε ευρώ κλήθηκε να πληρώσει την ποινή, που του επέβαλε το Πενταμελές Εφετείο Δωδεκανήσου επί κακουργημάτων, κατηγορούμενος για κλοπές.

Συγκεκριμένα το Δικαστήριο επέβαλε ποινή φυλάκισης 4 μηνών εξαγοράσιμη προς 4,40 ευρώ την ημέρα, στον Ευστράτιο Σκαρτάδο, κατηγορούμενο για κλοπές κατ' εξακολούθηση. Ο καταδικασθείς εξαγόρασε την ποινή του και αφέθηκε ελεύθερος.

Επίσης το ίδιο Δικαστήριο επέβαλε ποινή φυλάκισης 7 μηνών με αναστολή στη Θεοδοσία Μαρκοπούλου, για αγορά ναρκωτικής ουσίας.

Σήμερα ή το αργότερο μέχρι αύριο

Ερχεται πετρελαιοφόρο για να μεταφέρει στη Ρόδο αμόλυβδη βενζίνη

ΠΑΡΟΥΣΙΑΣΤΗΚΕ ΕΛΛΕΙΨΗ



ΕΜΕΙΝΑΝ από αμόλυβδη βενζίνη τα πρατήρια υγρών καυσίμων των εταιριών «SHELL» και «BP» στο νησί μας, αλλά ευτυχώς η ΕΚΟ έσωσε την κατάσταση και ο συνωστισμός στα βενζινάδικα είναι υποφερτός.

● Λόγω της κακοκαιρίας δεν κατέπλευσε στο νησί μας πετρελαιοφόρο των δύο εταιριών, μ' αποτέλεσμα να εξαντληθούν τα αποθέματα της αμόλυβδης βενζίνης και να μείνουν από καύσιμα τα πρατήριά τους.

ΠΡΑΤΗΡΙΑ υγρών καυσίμων στην πόλη της Ρόδου έμειναν από αμόλυβδη από το απόγευμα της περασμένης Τετάρτης.

● Η εταιρία ΕΚΟ έχει στις δεξαμενές της αποθέματα βενζίνης αμόλυβδης για δύο μέρες, γεγονός που μετριάζει το πρόβλημα. Ωστόσο στα πρατήρια της δημιουργούνται ουρές από

ΣΥΝΕΧΕΙΑ ΣΤΗ ΣΕΛ. 4

Λόγω των καμωμάτων της Νομαρχίας

Μεγάλο μπέρδεμα με το αποχετευτικό Αρχαγγέλου-Αφάντου!..

ΕΠΙΘΕΣΗ ΚΑΤΑ ΤΟΥ ΠΕΡΙΦΕΡΕΙΑΡΧΗ

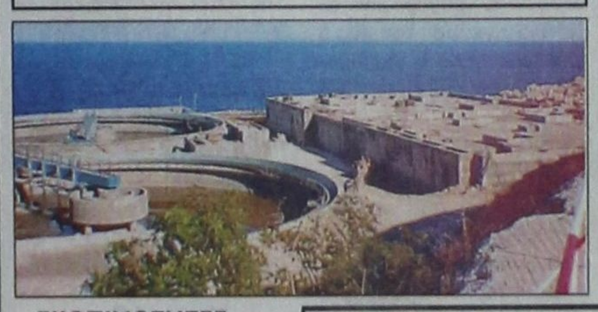

ΣΚΟΠΙΜΟΤΗΤΕΣ αποδίδει στην Περιφέρεια Νοτίου Αιγαίου μετά την ενέργειά της να εντάξει στο Περιφερειακό Επιχειρησιακό Πρόγραμμα (ΠΕΠ) 2000-2006, μόνο την πρώτη φάση του «αγωγού μεταφοράς λυμάτων Αρχάγγελος-Βόδι», ο βοηθός νομάρχη κ. Χατζής Χατζηευθυμίου.

• Επιτιθέμενος εναντίον της Περιφέρειας, ο κ. Χατζηευθυμίου την κατηγόρησε ανοιχτά χθες για προσπάθεια κατάργησης της δεύτερης φάσης του έργου, που προβλέπει τη σύνδεση των Δήμων Αρχαγγέλου και Αφάντου με το βιολο-

ΣΥΝΕΧΕΙΑ ΣΤΗ ΣΕΛ. 4

Λόγω των εκπτώσεων

Αναστάτωση με τις τιμές στα εμπορικά καταστήματα

ΥΠΟΧΡΕΩΤΙΚΕΣ ΟΙ ΠΙΝΑΚΙΔΕΣ

ΜΕ ΕΡΜΗΝΕΥΤΙΚΗ εγκύκλιο θα δώσει λύση το υπουργείο Ανάπτυξης στο πρόβλημα, που προέκυψε με την αναγραφή των τιμών στα προϊόντα ενόψει της έναρξης της εκπτωτικής περιόδου την προσεχή Δευτέρα 14 Ιανουαρίου.

• Αυτό που δημιούργησε το μπέρδεμα ήταν η αρχική απόφαση του υπουργείου, βάσει της οποίας οι έμποροι θα έπρεπε να αναγράφουν την αρχική τιμή σε

ΣΥΝΕΧΕΙΑ ΣΤΗ ΣΕΛ. 4

Ροδίτισσες με προσωπικότητα και δράση

Σοφία Φαρμακίδου

ΝΙΚΗΣΕ ΤΙΣ ΑΝΤΙΞΟΟΤΗΤΕΣ ΤΗΣ ΖΩΗΣ ΚΑΙ ΣΗΜΕΡΑ ΕΧΕΙ ΔΙΚΟ ΤΗΣ ΡΑΔΙΟΣΤΑΘΜΟ

Ο ΑΓΩΝΑΣ της επιβίωσης χαρακτηρίζει τη ζωή και τη δράση της κ. Σοφίας Φαρμακίδου. Ανήκει στους ανθρώπους εκείνους που έχουν περάσει, όπως λέμε, «από σαράντα κύματα».

• Στις απανωτές αντιξοότητες που βρέθηκαν στο δρόμο της, η κ. Φαρμακίδου αντέτασσε πάντα το πείσμα και την αισιοδοξία της. Ετσι πορεύεται και σήμερα.

ΤΕΛΕΙΩΣΕ το εξατάξιο γυμνάσιο και φοίτησε σε σχολή χειροπρακτικής, ένα επάγγελμα που δεν άσκησε



Η κ. Σοφία Φαρμακίδου

ποτέ. Δούλεψε όμως σε πολλές και διάφορες εργασίες για να τα βγάλει πέρα. Το 1986 έστησε έναν ερασιτεχνικό ραδιοσταθμό, «πειρατικό», όπως λέγαμε τότε.

• Το 1987 που ξεκίνησε η ιδιωτική ραδιοφωνία, η κ. Φαρμακίδου ήταν από τους πρώτους ανθρώπους που την υπηρέτησαν. Εκτοτε την κέρδισε το ραδιόφωνο και σ' αυτό αφοσιώθηκε με όλες τις δυνάμεις της.

ΤΗΝ ΠΕΡΙΟΔΟ '90-'96 εργάστηκε στο ραδιοσταθμό ΣΚΑΪ. Το 1994 ίδρυσε δικό της διαφημιστικό γραφείο, είχε κατά το ίδιο διάστημα σημαντική συμμετοχή στα πολιτιστικά δρώμε-

ΣΥΝΕΧΕΙΑ ΣΤΗ ΣΕΛ. 4

COLORADO
Συνεπείς στο ραντεβού μας και αυτό το χειμώνα σας περιμένουμε να διασκεδάσουμε συντροφιά με το **ελληνικό καλλιτεχνικό μας πρόγραμμα** κάθε **Παρασκευή** και **Σάββατο** από τις 23.00 έως τις πρώτες πρωινές ώρες.
Και κάτι ιδιαίτερο για τη χειμωνιάτικη διασκέδασή σας
Το COLORADO θα είναι ανοικτά κάθε **Πέμπτη** και **Κυριακή** με όλο το ελληνικό καλλιτεχνικό πρόγραμμα, από τις **20.30** έως και τις **01.30**.
Τιμή εισόδου 5 ευρώ με ένα ποτό.
Ορφανίδου 57, Ρόδος
Τηλέφωνο 75120
Χ. 2004-13/1

GALLERY TSALIKI
Μη χάσετε αυτή την Κυριακή και κάθε Κυριακή τη ζωντανή δημοπρασία στο ΙΡΙΔΑ TV, στις 9 το βράδυ
1021-13/1

ΑΣΦΑΛΙΣΤΙΚΑ ΓΡΑΦΕΙΑ
ΑΝΘΟΠΟΥΛΟΣ & ΣΥΝΕΡΓΑΤΕΣ
ΕΚΠΡΟΣΩΠΟΙ ΤΩΝ ΜΕΓΑΛΥΤΕΡΩΝ & ΕΓΚΥΡΟΤΕΡΩΝ ΑΣΦΑΛΙΣΤΙΚΩΝ & ΕΠΕΝΔΥΤΙΚΩΝ ΕΤΑΙΡΙΩΝ
ALLIANZ - ΑΛΦΑ ΑΣΦΑΛΙΣΤΙΚΗ - AS.T.RA. - GENERALLI - ALPHA TRUST - FIDELITY, κλπ.
ΑΣΦΑΛΙΣΤΙΚΕΣ ΥΠΗΡΕΣΙΕΣ
• ΑΣΦΑΛΕΙΕΣ
ΖΩΗΣ-ΣΥΝΤΑΞΙΟΔΟΤΗΣΗΣ ΕΓΓΥΗΜΕΝΟΥ ΚΕΦΑΛΑΙΟΥ-ΝΟΣΟΚΟΜΕΙΑΚΗΣ ΠΕΡΙΘΑΛΨΗΣ ΜΕ ΚΑΡΤΑ ΝΟΣΗΛΕΙΑΣ-ΠΑΙΔΙΚΑ ΠΡΟΓΡΑΜΜΑΤΑ ΣΠΟΥΔΩΝ-ΚΛΗΡΟΝΟΜΙΑΣ-ΑΝΙΚΑΝΟΤΗΤΑΣ-ΚΑΤΑΣΤΗΜΑΤΩΝ & ΞΕΝΟΔΟΧΕΙΩΝ (για φωτιά - κλοπή - σεισμό, κλπ.) - ΑΥΤΟΚΙΝΗΤΩΝ (απλή & μικτή - ειδικές τιμές για ΑΔΕΔΥ & ΔΕΚΟ & ΤΡΑΠΕΖΕΣ - ομάδες οχημάτων - πολύτεκνους, κλπ.)
ΧΡΗΜΑΤΟΟΙΚΟΝΟΜΙΚΕΣ ΥΠΗΡΕΣΙΕΣ
• ΔΙΑΘΕΣΗ ΑΜΟΙΒΑΙΩΝ ΚΕΦΑΛΑΙΩΝ
- ΕΛΛΗΝΙΚΗΣ & ΠΑΓΚΟΣΜΙΑΣ ΑΓΟΡΑΣ
- ΕΓΓΥΗΜΕΝΟΥ ΚΕΦΑΛΑΙΟΥ & ΑΠΟΔΟΣΗΣ
• ΧΟΡΗΓΗΣΗ ΠΡΟΪΟΝΤΩΝ ΛΙΑΝΙΚΗΣ ΤΡΑΠΕΖΙΚΗΣ
- ΣΤΕΓΑΣΤΙΚΑ & ΕΠΑΓΓΕΛΜΑΤΙΚΑ ΔΑΝΕΙΑ
- ΠΙΣΤΩΤΙΚΕΣ ΚΑΡΤΕΣ
ΜΠΟΡΟΥΜΕ ΝΑ ΔΩΣΟΥΜΕ ΛΥΣΗ ΣΕ ΚΑΘΕ ΑΣΦΑΛΙΣΤΙΚΟ ΣΑΣ ΕΡΩΤΗΜΑ και ΠΡΟΒΛΗΜΑΤΙΣΜΟ ΠΡΟΘΥΜΟΙ ΓΙΑ ΚΑΘΕ ΕΞΥΠΗΡΕΤΗΣΗ και ΕΝΗΜΕΡΩΣΗ
1) ΣΤ. ΚΑΖΟΥΛΗ 7, ΤΗΛ. 39400
2) ΕΘ. ΔΩΔΕΚ/ΣΙΩΝ 4, ΤΗΛ. 70535-6 ΡΟΔΟΣ
2999-18/1.

ΠΡΟΟΔΟΣ
Ημερήσια Εφημερίδα της Ρόδου
Ετος ιδρύσεως 1949
ΓΡΑΦΕΙΑ ΣΥΝΤΑΞΗΣ
Μ. Μαλλιαράκη 3, 85100 Ρόδος
Τηλ. 0241 / 27356 - 34101 FAX 0241 / 20643
ΛΟΓΙΣΤΗΡΙΟ-ΔΙΑΦΗΜΙΣΕΙΣ
Νέα Αγορά 32 85100 Ρόδος
Τηλ. 0241 / 24539 FAX 0241 / 24539
www.proodos.net - www.proodosnews.gr
e-mail: info@proodos.net



ΤΙ ΕΓΡΑΨΕ Ο ΤΥΠΟΣ ΤΗΣ ΑΘΗΝΑΣ

ΕΠΙΣΚΟΠΗΣΗ ΑΘΗΝΑΪΚΟΥ ΤΥΠΟΥ ΤΗΣ 11/1/2002

Τα αποτελέσματα της συνάντησης του πρωθυπουργού Κώστα Σημίτη με τον Αμερικανό πρόεδρο Τζόρτζ Μπους, οι ανατιμήσεις σε προϊόντα και η άνοδος του πληθωρισμού, οι ελληνοτουρκικές σχέσεις,τα προβλήματα από την κακοκαιρία και οι σχέσεις Οικουμενικού Πατριαρχείου με την ελληνική Εκκλησία είναι από τα βασικά θέματα της ειδησεογραφίας του αθηναϊκού τύπου.

ΑΔΕΣΜΕΥΤΟΣ ΤΥΠΟΣ (Μήτσης):5 μέτρα-ανάσα για στρατευμένους, ανυπόταχτους. Και 8.200 προσλήψεις σε Στρατό και ΕΛ.ΑΣ.

ΑΔΕΣΜΕΥΤΟΣ ΤΥΠΟΣ (Ρίζος):Αλλάζουν όλα στο στρατό. Μείωση θητείας στην παραμεθόριο.

ΑΠΟΓΕΥΜΑΤΙΝΗ:Διορισμοί με άλλα...κόλπα. Τέλος ο νόμος Πεπονή για το ΑΣΕΠ.

Η ΑΥΓΗ:Ξεφεύγει ο πληθωρισμός. Λόγω κακοκαιρίας και ευρω-ανατιμήσεων.

ΑΥΡΙΑΝΗ:Γύρνα πίσω και κάνε αμέσως εκλογές κ. Σημίτη.

ΤΟ ΒΗΜΑ:Χαμόγελα συμφωνίας. Πρώτο θέμα η τρομοκρατία. Σε θερμό κλίμα η συνάντηση Σημίτη-Μπους.

Η ΒΡΑΔΥΝΗ:Εφάπαξ-συντάξεις δημοσίων υπαλλήλων.

ΕΘΝΟΣ:"Σκληρό ρόκ" πίσω από τις κάμερες.

ΕΛΕΥΘΕΡΗ ΩΡΑ:Πάλι καλά που δεν τον ...απέλασαν! Σαν τριτοκοσμικό ηγέτη αντιμετώπισε ο Τσέϊνι τον Σημίτη.

ΕΛΕΥΘΕΡΟΣ:Καίνε τα ντοκουμέντα.Για το μεγάλο φαγοπότι στην υγεία.

ΕΛΕΥΘΕΡΟΣ ΤΥΠΟΣ:Γκρίζος Οίκος. Επιβεβαιώθηκαν οι πιέσεις Μπους προς Σημίτη.

ΕΛΕΥΘΕΡΟΤΥΠΙΑ:Ζεστά και κρύα τα πιάτα στο τραπέζι. Ολα καλά στην Ουάσιγκτον, πλήν ευρωστρατού και ένταξης της Κύπρου.

ΕΣΤΙΑ:Διασυρμός της Ελλάδος. Το ταξίδι Σημίτη στις Ηνωμένες Πολιτείες.

Espresso:Φρίκη!Πουλάνε ανθρώπινο κρέας μέσω του Ιντερνετ.Εγκλημα χωρίς τιμωρία ή απάτη;

Η ΚΑΘΗΜΕΡΙΝΗ: Συνάντηση καλών προθέσεων. Φιλική συνομιλία Μπους-Σημίτη, με διαφορές, σε ευρωστρατό και σύγκλιση στην τρομοκρατία.

Ο ΛΟΓΟΣ:"Σαμποτάζ" στις ελληνοαμερικανικές σχέσεις. Λίγες ώρες πριν την συνάντηση Σημίτη-Μπους.

ΤΑ ΝΕΑ:Ξέσπασμα Σημίτη για το κλίμα υποτέλειας. Μετά την 45λεπτη συνάντησή του με Μπους.

ΝΙΚΗ:Με σβηστό το τζάκι η συνάντηση Σημίτη-Μπους. Το ευρώ και το μπλουζάκι του 2004 δεν έσπασαν τον πάγο.

ΡΙΖΟΣΠΑΣΤΗΣ:Στη φυλακή γιατί αντιστάθηκε στη "νέα τάξη" των ΗΠΑ-ΝΑΤΟ.

Traffic News:Επανάσταση στο κρεβάτι. Ταύροι όλοι οι άνδρες και χαρούμενες οι γυναίκες.

Η ΧΩΡΑ:Συντάξεις:Τι ισχύει σε Δημόσιο, ΙΚΑ,ΤΕΒΕ, ΤΑΕ.

Δωδεκανησιακά 24ωρα

Στα πεταχτά

Επιασαν τα μπλοκ

Επρεπε να γράψουμε δεκάδες φορές για να συγκινηθεί το Κεντρικό Λιμεναρχείο της Ρόδου και ν' αρχίσει να γράφει τους οδηγούς που παρκάρουν τα αυτοκίνητά τους πάνω στην προβλήματα του Μαντρακιού!

Ετσι, εδώ και λίγες μέρες εμφανίστηκαν και λιμενοφύλακες στο Μαντράκι και γράφουν τους παραβάτες!..

Αν συνεχιστεί αυτό, τότε σε λίγες μέρες δεν θα τολμά κανένας να παρκάρει παράνομα το αυτοκίνητό του στο λιμάνι!..

Μήπως ζουν αλλού;

Ακούσαμε πολλά και διάφορα για την επίσκεψη του πρωθυπουργού Κ. Σημίτη στις Ηνωμένες Πολιτείες και για τη συνάντησή του με τον πρόεδρο Μπους.

Χωρίς κανένας με απόλυτη ακρίβεια να γνωρίζει το περιεχόμενο της συνομιλίας, βγάζει τα δικά του συμπεράσματα και λέει τα ...τρελά του, ως να ήταν παρών!.. Ακούσαμε και πάλι τους γνωστούς ραδιοτηλεοπτικούς μαϊντανούς να κάνουν περισπούδαστες αναλύσεις!..

Μήπως ζουν σε άλλο κόσμο;

Διότι ο Ελληνας πολίτης, άλλα κατάλαβε!..

Δεν πήρε χαμπάρι;

Το τοπικό ΠΑΣΟΚ δεν πήρε χαμπάρι, ότι έπεσε στην ...παγίδα του Συνασπισμού στο θέμα του Πρασονησιού;

Τι την ήθελε την παρουσία του ο Τιμ. Παρασκευάς στη σύσκεψη που έγινε το βράδυ της Πέμπτης στο «Ακταίον»;

Ας μην μας πουν οι διάφοροι συνασπιστές και νεοδημοκράτες ότι κόπτονται για το περιβάλλον και για τα συμφέροντα του ροδιακού λαού.

Σκοπός της σύσκεψης ήταν να ασκηθεί αντικυβερνητική πολιτική!.. Και αυτό φάνηκε από τη χτεσινή παρουσία στη δίκη τόσων μαρτύρων (Παυλίδης, Σ. Καραγιάννης, κλπ) που δεν έχασαν την ευκαιρία να κάνουν την πολιτική τους.

Το τοπικό ΠΑΣΟΚ πως την πάτησε και συνυπέγραψε την κοινή ανακοίνωση;

Το ΚΚΕ που πήρε χαμπάρι τη δουλειά (και τα κόλπα του Συνασπισμού) αρνήθηκε να υπογράψει.

Σκάρτα υλικά

Μα είναι τόσο σκάρτα τα υλικά που χρησιμοποιούνται στα έργα οδοποιΐας; Δεν υπάρχει άλλη εξήγηση, όταν ολοκαίνουργιοι δρόμοι, λίγους μόλις μήνες μετά την αποπεράτωσή τους, γεμίζουν με λακκούβες.

Υστερα περνά το φορτηγάκι και με δύο τρεις φτυαριές κλείνουν τις λακκούβες και αυτό επαναλαμβάνεται σε τακτά χρονικά διαστήματα.

Οι κακοτεχνίες έχουν γίνει πια κανόνας στον τόπο μας, αλλά κανένας δεν υφίσταται την παραμικρή συνέπεια.

Κατολισθήσεις

Νέες κατολισθήσεις σημειώθηκαν το τελευταίο 24ωρο, στην επαρχιακή οδό Καλλιθέας - Φαληρακίου, ευτυχώς χωρίς να σημειωθούν ατυχήματα.

Σε αρκετά σημεία του δρόμου κάποιοι βράχοι είναι μετέωροι. Προτού πέσουν στο οδόστρωμα και προκαλέσουν προβλήματα, θα πρέπει να τους απομακρύνουν συνεργεία της Νομαρχίας ή του δήμου της περιοχής γιατί υπάρχει κίνδυνος νέων κατολισθήσεων λόγω των βροχοπτώσεων που προηγήθηκαν.

Πρώτοι στην προσαρμογή

Σε θέματα προσαρμογής είμαστε πρώτοι εμείς οι Ελληνες. Αλλού πάσχουμε. Δείτε πόσο γρήγορα μπήκαμε στο πνεύμα του ευρώ στο πρώτο κιόλας δεκαήμερο από την έναρξη της κυκλοφορίας του.

Κανένα πρόβλημα δεν δηλώνεται πλέον πουθενά.

Στη Διεύθυνση Εμπορίου δεν έφθασε ούτε ένα σχετικό παράπονο.

Και η δίμηνη προθεσμία που δόθηκε για την εξοικείωσή μας μάλλον περιττή αποδεικνύεται.

Τα κολονάκια

Εχουμε ξαναγράψει για μερικά σπασμένα κολονάκια που υπάρχουν στο δρόμο του «Μπρούσαλη».

Πρέπει να ξαναφτιαχτούν το συντομότερο δυνατόν, για την ασφάλεια των οδηγών κυρίως, αλλά και για λόγους καλαισθησίας.

Τα λευκά κολονάκια είναι από δεκαετίες πλέον ταυτισμένα με τη συγκεκριμένη περιοχή.

Σαν τους καραβόλους

Σαν τους καραβόλους που βγαίνουν από το καβούκι τους έβγαιναν και οι Αυστριακοί πράκτορες στον ήλιο προχθές.

Σε κάθε διάλειμμα της εκδήλωσης που είχαν, έβγαιναν κατά δεκάδες γυναίκες κι άνδρες στα σκαλιά του ξενοδοχείου για να λιαστούν.

Κι απολάμβαναν ηδονικά τις ακτίνες του ροδίτικου ήλιου...

Σκοτάδι

Μένεα κατά της ΔΕΗ πνέουν οι Αφαντενοί για τις καθημερινές διακοπές στην ηλεκτροδότηση. Είναι επιεικώς απαράδεκτο, να βυθίζονται στο σκοτάδι καθημερινά και για αρκετές ώρες, περιοχές του Δήμου Αφάντου και οι αρμόδιοι της ΔΕΗ να κλείνουν τα αυτιά τους, στις δικαιολογημένες διαμαρτυρίες.

Βέβαια το πρόβλημα είναι γνωστό και αν δεν κατασκευαστεί το νέο εργοστάσιο της ΔΕΗ, άμεσα, θα μας φάει το σκοτάδι. Πότε επιτέλους θα ξυπνήσουν οι αρμόδιοι;

Καυγάδες και το ...2002

Με καυγάδες έκλεισε το 2001, με καυγάδες θ' αρχίσει - όπως διαφαίνεται - και το 2002 στο Νομαρχιακό Συμβούλιο Δωδεκανήσου.

Η νέα κόντρα του ξέσπασε για το αν χρηματοδοτήθηκε ή όχι η αεροπορική εταιρία «BELLAVIA», από τη Νομαρχία, είναι σίγουρο ότι θ' απασχολήσει και το Νομαρχιακό Συμβούλιο που συνεδριάζει στις 31 Ιανουαρίου.

Και βεβαίως μόνο φιλοφρονήσεις δεν θ' ακουσθούν εκεί...

Οι εξωσχολικοί

Το πρόβλημα με τους εξωσχολικούς στα σχολεία της πόλης μας και ιδιαίτερα στα Εσπερινά παίρνει ανεξέλεγκτες διαστάσεις.

Το προχθεσινό κρούσμα της προκλητικής και απρόσκλητης εισβολής του 26χρονου Αρμένη στο Εσπερινό Γυμνάσιο, δείχνει το μέγεθος του προβλήματος και το θράσος των ατόμων αυτών, που δεν διστάζουν προκειμένου να πετύχουν το σκοπό τους, ακόμα και να μπουν στις αίθουσες διδασκαλίες την ώρα των μαθημάτων, παρουσία των καθηγητών.

Οι δράστες θα πρέπει να τιμωρούνται παραδειγματικά και οι ποινές να μην είναι εξαγοράσιμες. Μόνο έτσι θα συμμορφωθούν οι αλήτες και οι διακινητές ναρκωτικών. Είναι η μόνη λύση.

ΕΙΔΗΣΕΙΣ ΤΟΥ '60

ΠΡΟΟΔΟΣ 19 ΑΠΡΙΛΙΟΥ 1969
ΟΙ ΠΑΡΡΟΔΙΑΚΟΙ ΣΤΙΒΟΥ

Η σειρά σου και η σειρά μου! Ο Διαγόρας απεκόρησε χθες από τους Παρροδιακούς αγώνας στίβου, εις ένδειξιν διαμαρτυρίας, διότι δεν εγένετο δεκτή απόφασις του εφόρου δρόμων, όπως ακυρωθή το αγώνισμα της σκυταλοδρομίας 4Χ100.
Συγκεκριμένα ο έφορος του εν λόγω αγωνίσματος πκύρωσε τον τερματίσαντα πρώτον Κολοσσόν, ως αντικανονικώς ενεργήσαντα. Ο Κολοσσός υπέβαλεν ένστασιν και η επιτροπή εκδικάσεως απεφάσισε την επανάληψιν του αγωνίσματος.
Αυτή ήτο η αιτία εις την οποίαν εβασίσθη η απόφασις του Διαγόρα, περί αποχωρήσεως.
Είναι λυπηρόν διά τα όσα συμβαίνουν τελευταίως εις τον κλασσικόν μας αθλητισμόν. Και ακόμη περισσότερον, διότι πρωταγωνισταί των διαδραματισθέντων επεισοδίων, είναι δύο σωματεία της περιωπής του Κολοσσού και του Διαγόρα.
Εν πάση περιπτώσει οι αγώνες και χωρίς τον Διαγόρα εσυνεχίσθησαν χθες κανονικώς και εσημειώθησαν τα ακόλουθα αποτελέσματα.
ΔΡΟΜΟΣ 110 (εμπόδια)
1. Κακλιός Μιχ. Κολοσσού
2. Γιαννακάκης Σπ. Κολοσσού
ΔΡΟΜΟΣ 400 μ.
1. Μάχλης Κολοσσού 55
2. Ζαχαριάδης Κολοσσού 55,8
3. Μερκουρίου Κολοσσού 56
4. Λοΐζος Κολοσσού
5. Στάππας Δωριέως
6. Μαντικός Δωριέως
ΣΦΑΙΡΟΒΟΛΙΑ
1. Κουγιός Βασ. Κολ. 11,69
2. Αρφαράς Σπ. Διαγ. 10,89
3. Μεχ. Οντάμπασι Δωρ. 10,52
4. Μουστάκας Κομν. Κολ. 8,11
ΑΛΜΑ ΕΙΣ ΥΨΟΣ
1. Ραπτόγλου Δημ. Κολ. 1,70
2. Μούγκρος Σ. Κολ. 1,65
3. Γιαννακάκης Σπ. Κολ. 1,60
4. Λέλης Ηρ. Κολ. 1,50
ΔΡΟΜΟΣ 100 μ.
1. Καραγιάννης Γ. Κολ. 11,1
2. Λέλης Ηρ. Κολ. 11,6
3. Μαΐλης Αντ. Κολ. 12,00
4. Κουλουριώτης Δωριέως
5. Κουρεβέλης Δωριέως
ΑΚΟΝΤΙΣΜΟΣ
1. Κουγιός Κολοσσού 51,84
2. Κοντάκης Κολ. 40,17
3. Κουλουριώτης Δωρ. 31,65
4. Κουρεβέλης Δωρ.
5. Ζανάκης Δωρ.
6. Κεχαγιάς Δωρ.
ΔΡΟΜΟΣ 1.500 μ.
1. Καραγιάννης Μ. Κολ. 5.31.8
2. Σπανός Κολ. 5.45.8
3. Μανουσάκης Διαγ. 6,50
4. Σταύρου Δωρ.
5. Μαντικός Δωρ.
6. Στάππας Δωρ.
ΑΛΜΑ ΤΡΙΠΛΟΥΝ
1. Εγγλέζος Ιω. Κολ. 13,10
2. Παυλούς Γ. Κολ. 12,80
3. Γιαννακάκης Στ. Κολ. 12,19
4. Αρφαράς Μιχ. Κολ. 12,08
5. Κορασάνης Μ. Κολ. 11,27

ΔΥΟ ΤΟΥΡΙΣΤΙΚΑ ΠΛΟΙΑ

Αναμένονται να καταπλεύσουν σήμερον εις Ρόδον τα τουριστικά ατμόπλοια Απολλωνία και Στέλλα Σολάρις με ξένους περιηγητάς, οι οποίοι θα επισκεφθούν τα αξιοθέατα της πόλεως και της υπαίθρου. Εξ άλλου αύριον αναμένονται τα τουριστικά Ανκαρα και Μεσσάπια.

ΚΑΘΗΜΕΡΙΝΑ ΤΑ ΝΕΑ ΤΗΣ ΔΩΔΕΚΑΝΗΣΟΥ ΣΤΟ INTERNET
www.proodos.net
www.proodosnews.gr

Η Ειρήνη Παπά αρνείται να δώσει υποψηφιότητα για το Δήμο Αθηναίων



Τέλος στη φιλολογία περί πιθανής υποψηφιότητάς της για το Δήμο Αθηναίων έδωσε την Παρασκευή η Ειρήνη Παπά.

«Αφήνω ελεύθερο το πεδίο των αντιπαραθέσεων, των μαχών και των συγκρούσεων στους πολιτικούς και τα κόμματα», τονίζει με νόημα η γνωστή ηθοποιός, σε γραπτή ανακοίνωσή της η οποία μεταδόθηκε από το Αθηναϊκό Πρακτορείο Ειδήσεων.

Ολόκληρη η ανακοίνωση έχει ως εξής: «Αυτή η ιστορία της πιθανής υποψηφιότητάς μου για το Δήμο Αθηναίων, πριν αρχίσει, τέλειωσε. Ευχαριστώ ορισμένα ΜΜΕ, που με τον τρόπο που χειρίστηκαν το θέμα, με προειδοποίησαν εγκαίρως ότι ο δρόμος προς τους Ολυμπιακούς Αγώνες δεν είναι η άμιλλα και η προσφορά, αλλά περνάει από διάφορα ντέρμπι, από τον Ιππόδρομο και το Κολοσσαίο, και απαιτεί θεαματικές μονομαχίες, ξιφομαχίες και κοκορομαχίες. Δεν έχω εκπαιδευτεί στις πολεμικές τέχνες. Δεν έχω ασπίδα, ούτε σπαθί. Δεν τα χρειάστηκα. Αρνούμαι να πάρω μέρος σε τέτοιου είδους θεάματα. Δεν θέλω νίκες που ταπεινώνουν το λαό και εμένα. Οι συνάνθρωποι, οι συνθητοί, είναι για μένα μόνο σύμμαχοι και συνεργάτες. Δεν θέλω να χωρίσω το λαό μας σε φατρίες και τους συμπολίτες μου σε νικητές και ηττημένους. Θα συνεχίσω να υπηρετώ και να προβάλλω τον Πολιτισμό, τον Ολυμπισμό και, προπαντός, την εκεχειρία και την ειρήνη. Αφήνω ελεύθερο το πεδίο των αντιπαραθέσεων, των μαχών και των συγκρούσεων στους πολιτικούς και τα κόμματα».

«Ευχαριστώ ολόψυχα τους φίλους και τους συμπολίτες μου, όλων των κομμάτων και όλων των χρωμάτων, όπως και όλους τους δημοσιογράφους που εξέφρασαν με θερμά λόγια τη συμπαράστασή τους και την πίστη τους σε μια υποψηφιότητά μου για το Δήμο της Αθήνας. Οι Ολυμπιακοί Αγώνες ήταν και είναι η μόνη πρόκληση και πρόσκληση για μένα. Ο αγώνας εναντίον συνυποψήφιων είναι αγώνας άγονος».

ΘΕΡΜΟΠΟΜΠΟΙ
Με συνέπεια και υπευθυνότητα συνεχίζουμε για 22 χρόνια τοποθετώντας θερμοπομπούς σε Σπίτια, Σχολεία, Αίθουσες και σε λοιπούς επαγγελματικούς χώρους



Οικονομία στην κατανάλωση - Υγιεινή και αθόρυβη θέρμανση Αισθητική προσαρμογή στο χώρο - Αυτοματοποίηση
Η ποιότητα και η πείρα τόσων χρόνων μας κάνουν ασυναγώνιστους. Ελάτε ή πάρτε μας τηλέφωνο να έρθουμε να κουβεντιάσουμε για τη θέρμανση του χώρου που σας ενδιαφέρει.
ΜΕΛΕΤΗ - ΕΓΚΑΤΑΣΤΑΣΗ ΔΩΡΕΑΝ!!!
Ν. ΚΑΜΠΟΥΡΑΚΗΣ - Μ. ΦΛΑΓΚΟΣ Ο.Ε.
Αγίας Αναστασίας 9
ΤΗΛ. 31320 - 20859
X2903-30/12

ΚΙΝΗΜΑ ΤΟ ΓΡΑΦΟΙ

ΜΕΤΡΟΠΟΛ ALPHA ODEON
Πρόγραμμα εβδομάδας από 11/1/02 έως 17/1/02
Πληροφορίες - Κρατήσεις : 28400, από 3:30 μμ


Η νέα ερωτική ιστορία του Ρόμπερτ Ρέντφορντ. Με τους Γουίλ Σμιθ, Ματ Ντέϊμον και Σαρλίζ Θερόν.
Αίθουσα 1
Κάθε μέρα 5:15 , 7:45 και 10:15 μμ
THE LEGEND OF BAGGER VANCE
Ο Θρύλος του Μπάγκερ Βάνς

ATLANTIS
Κάθε μέρα 6:00 μμ
Σάββατο και Κυριακή και στις 4:00 μμ
Αίθουσα 2
ΣΤΑ ΕΛΛΗΝΙΚΑ

Η ΧΑΜΕΝΗ ΑΤΛΑΝΤΙΔΑ


ΟΙ ΑΛΛΟΙ
Το θρίλερ της χρονιάς με την Νικόλ Κίντμαν !
Κάθε μέρα 10:30 μμ
Αίθουσα 3
THE OTHERS
X2913-3

THE PRINCESS DIARIES
ΤΟ ΗΜΕΡΟΛΟΓΙΟ ΜΙΑΣ ΠΡΙΓΚΙΠΙΣΣΑΣ
Κάθε κορίτσι κρύβει μέσα του μια πριγκίπισσα... Έστω και με το ζόρι...
Κάθε μέρα 5:15 και 7:45 μμ
Αίθουσα 3



ΒΑΡΙΑ ΕΡΩΤΕΥΜΕΝΟΣ
Μια ερωτική κωμωδία ...περαστίων διαστάσεων ! Με την Γκουίνεθ Πάλτροου και τον Τζακ Μπλακ
Κάθε μέρα :8:00 και 10:30 μμ
Αίθουσα 2
ΕΙΔΙΚΗ ΠΡΟΒΟΛΗ ΚΥΡΙΑΚΗ 11:00 π.μ.
"Η ΧΑΜΕΝΗ ΑΤΛΑΝΤΙΔΑ" και "ΤΟ ΗΜΕΡΟΛΟΓΙΟ ΜΙΑΣ ΠΡΙΓΚΙΠΙΣΣΑΣ"

Γίνε τώρα μέλος του ΠΑΛΛΑΣ 5 CINEMAS CENTER και απόλαυσε προνόμια!
ΠΑΛΛΑΣ 5 CINEMAS CENTER
ΠΡΟΓΡΑΜΜΑ ΕΒΔΟΜΑΔΑΣ 11/01/2002 - 17/01/2002
www.cinemapallas.gr

ΑΙΘΟΥΣΑ 5
D-TOX
ΠΡΩΤΑΓΩΝΙΣΤΟΥΝ: SYLVESTER STALLONE, DINA MEYER
Ώρες Έναρξης: 18:10, 20:10, 22:10

ΑΙΘΟΥΣΑ 2
TOMB RAIDER: LARA CROFT
ΠΡΩΤΑΓΩΝΙΣΤΟΥΝ: ANGELINA JOLIE, IAIN GLEN
Ώρες Έναρξης: 17:40, 20:00, 22:20

ΑΙΘΟΥΣΑ 1
THE LORD OF THE RINGS: THE FELLOWSHIP OF THE RING
Ο ΑΡΧΟΝΤΑΣ ΤΩΝ ΔΑΧΤΥΛΙΔΙΩΝ: Η ΣΥΝΤΡΟΦΙΑ ΤΟΥ ΔΑΧΤΥΛΙΔΙΟΥ
ΠΡΩΤΑΓΩΝΙΣΤΟΥΝ: ELIJAH WOOD, SEAN STIN
Ώρες Έναρξης: 19:10, 22:30
[Λόγω μεγάλης διάρκειας τιμή εισιτηρίου € 7,05]

ΑΙΘΟΥΣΑ 4
DRIVEN
ΠΡΩΤΑΓΩΝΙΣΤΟΥΝ: SYLVESTER STALLONE, BURT REYNOLDS
Ώρες Έναρξης: 17:30, 20:00, 22:25

ΑΙΘΟΥΣΑ 3 & 4
Ο ΧΑΡΥ ΠΟΤΕΡ & Η ΦΙΛΟΣΟΦΙΚΗ ΛΙΘΟΣ
HARRY POTTER & THE SORCERER'S STONE
ΠΡΩΤΑΓΩΝΙΣΤΟΥΝ: RUPERT GRINT, DANIEL RADCLIFFE
ΜΕΤΑΓΛΩΤΤΙΣΜΕΝΟ Ώρες Έναρξης: 17:00
ΣΤΑ ΑΓΓΛΙΚΑ Ώρες Έναρξης: 19:50

ΑΙΘΟΥΣΑ 4
AMERICAN PIE 2
ΠΡΩΤΑΓΩΝΙΣΤΟΥΝ: JASON BIGGS, SHANNON ELIZABETH
Ώρες Έναρξης: 22:35

ΧΟΡΗΓΟΙ
ΠΑΛΙΟΥΡΗΣ • HAPPYLAND ΚΟΥΖΕΙΝ • ΕΥΡΩΓΝΩΣΗ • ΝΕΟΤΕΧ ΣΠΑΝΟΣ SALA DA BAGNO • ΜΙΚΡΟ ΚΑΦΕ • LUNA D'ORO ΧΡΥΣΟ ΦΕΓΓΑΡΙ ΕΡΜΗΣ COURIER • BERLONI • CAFE SWEDCO • CHINESE BURGER ΟΝΕΙΡΟ ΕΣΩΡΟΥΧΑ • STRIKE BOWLING CLUB
Κρατήσεις θέσεων στο 24475 και 70670 (16:00 - 20:00)

ΦΑΡΜΑΚΕΙΑ
ΔΙΗΜΕΡΕΥΕΙ:
ΙΩΑΝΝΙΔΗΣ ΓΕΩΡΓΙΟΣ
Αμερικής 11, έναντι «Παντελαίου, τηλ. 35503
ΔΙΑΝΥΚΤΕΡΕΥΕΙ:
ΜΠΙΚΟΥ ΜΙΝΑ
Μεγ. Κων/νου 45, δίπλα στο σούπερ μάρκετ «Σπανός» τηλ. 30404

ΣΥΝΑΛΛΑΓΜΑ

	Αγορά	Πώληση
ΔΟΛΛΑΡΙΟ Η.Π.Α	0,898	0,8775
ΛΙΡΑ ΑΓΓΛΙΑΣ	0,62214	0,60794
ΚΟΡΩΝΑ ΔΑΝΙΑΣ	7,4934	7,3224
ΚΟΡΩΝΑ ΣΟΥΗΔΙΑΣ	9,2529	9,0418
ΓΙΕΝ ΙΑΠΩΝΙΑΣ	118,9	116,19
ΦΡΑΓΚΟ ΕΛΒΕΤΙΑΣ	1,4952	1,4611
ΚΟΡΩΝΑ ΝΟΡΒΗΓΙΑΣ	8,0146	7,8317
ΛΙΡΑ ΚΥΠΡΟΥ	0,58058	0,56733
ΔΟΛ. ΚΑΝΑΔΑ	1,4368	1,404
ΔΟΛ. ΑΥΣΤΡΑΛΙΑΣ	1,7104	1,6713


Η εμπειρία μας και η αφοσίωση στη λεπτομέρεια αποτελούν εγγύηση για την απόλυτη επιτυχία ώστε να μείνουν ανεξίτηλες στη μνήμη τη δική σας και των καλεσμένων σας.....
ΧΟΡΟΕΣΠΕΡΙΔΕΣ - ΓΑΜΟΙ - CATERING - ΠΑΙΔΙΚΑ ΠΑΡΤΥ
ΞΕΝΟΔΟΧΕΙΟ SOFITEL CAPSIS ΡΟΔΟΥ
Για Πληροφορίες 25-015 & 20919 (09.00 - 17.00)

CAPSIS Conference Centers & Resort Hotels
X2972-31/1

Συνδυάστε την έξοδό σας
με ξεχωριστές γεύσεις
σ' ένα μοναδικό χώρο
ΤΑΒΕΡΝΑ - ΨΗΣΤΑΡΙΑ
ΠΗΝΕΛΟΠΗ
στην πλατεία της γραφικής
ΚΑΤΤΑΒΙΑΣ
Παραμένουμε ανοικτά και το χειμώνα
με τα παραδοσιακά μας φαγητά
Τηλ. 0244-91310
3865-22/1

ΛΕΝΤΑΚΗΣ ΜΑΝΩΛΗΣ
ΞΥΛΟΤΕΧΝΙΚΗ
Αναλαμβάνουμε
πάσης φύσεως ξυλουργικές εργασίες:
• κουζίνες γερμανικές • ντουλάπες
• πόρτες • παράθυρα κ.λ.π.
ΠΛΗΡΟΦΟΡΙΕΣ
Τηλ. 60601-68414
3664-14/1

15 Ιανουαρίου ξεκινά το πρόγραμμα

10,6 δισ. για τουριστική διαφήμιση στο εξωτερικό

ΠΩΣ ΘΑ ΓΙΝΕΙ Η ΚΑΤΑΝΟΜΗ

Συνολικό ποσό 10,6 δισ. δρχ. έχει ήδη εγκριθεί για το νέο πρόγραμμα διαφήμισης και προβολής του ελληνικού τουρισμού το 2002.

Η κατανομή του κονδυλίου αυτού, όπως ανακοίνωσε χθες ο υπουργός Ανάπτυξης Άκης Τσοχατζόπουλος, στη διάρκεια συνέντευξης Τύπου, που παραχώρησε μετά από σύσκεψη με τον υφυπουργό Ανάπτυξης, Δημήτρη Γεωργακόπουλο, τον γενικό γραμματέα Τουρισμού, Δημήτρη Γεωργαράκη και τον πρόεδρο του ΕΟΤ Γιάννη Πατέλλη, θα γίνει ως εξής:

* Προβολή, δημόσιες σχέσεις, επιχορηγήσεις 2,2 δισ. δρχ.
* Διεθνή τηλεοπτικά μέσα 1,3 δισ. δρχ.
* Κεντρική διαφήμιση σε Ευρώπη και Άπω Ανατολή 3,3 δισ. δρχ.
* Ενέργειες Επιτροπής Διαχείρισης Κρίσης, διαφήμιση ΗΠΑ και συνεδριακός τουρισμός 1,8 δισ. δρχ.
* Επέκταση τουριστικής περιόδου 1,5 δισ. δρχ.
* Συνδιαφήμιση COP για Ευρώπη 0,5 δισ. δρχ.

Όπως τόνισε ο υπουργός Ανάπτυξης, η διαφήμιση στα διεθνή τηλεοπτικά μέσα θα αρχίσει στις 15 Ιανουαρίου και το υπόλοιπο πρόγραμμα (διαφήμιση σε εφημερίδες, καταχωρίσεις, αφίσες κλπ.) στις 15 Φεβρουαρίου.

Στη διάρκεια της συνέντευξης, ο κ. Τσοχατζόπουλος τόνισε ότι η φετινή τουριστική δαπάνη, σε σχέση με τα πενιχρά μέσα για διαφήμιση τα προηγούμενα χρόνια έρχεται να επιβεβαιώσει χειροπιαστά την επιλογή για στήριξη της τουριστικής δραστηριότητας, στην οποία επενδύονται πολλά.

Αναφερόμενος περαιτέρω στη διαφημιστική δαπάνη σημείωσε ότι δεν είναι η μόνη που γίνεται για τη χώρα, καθώς ενόψει των Ολυμπιακών Αγώνων επίκειται πακέτο διαφήμισης Αττικής και Ολυμπιακών Αγώνων, όπως επίσης, και σχετικό πακέτο διαφήμισης για Ολυμπιακούς σε συνεργασία με το υπουργείο Πολιτισμού ύψους περίπου 15 δισ. δρχ.

Έτσι, όπως ανάφερε ο κ. Τσοχατζόπουλος "2004 και Αθήνα, ελληνικός τουρισμός, Ελλάδα- είναι το τριπλό πακέτο προβολής που θα αποτελέσει τη βάση υποστήριξης της τουριστικής μας πολιτικής τα επόμενα χρόνια".

Εν τω μεταξύ, το κονδύλι για την επέκταση της τουριστικής περιόδου ύψους 1,5 δισ. δρχ. για τον πρώτο χρόνο που αφορά την επιδότηση των tour operators με 40 ευρώ ανά επισκέπτη (υπενθυμίζουμε ότι το μέτρο αυτό είχε ανακοινωθεί από τον τότε υπουργό Ανάπτυξης Νίκο Χριστοδουλάκη ότι θα ισχύσει για τρία χρόνια) κινδυνεύει να μείνει στο ράφι δεδομένου ότι η Ευρωπαϊκή Επιτροπή αποφάσισε να μην χρηματοδοτήσει την κίνηση αυτή. Όμως ακόμα και στην περίπτωση που αυτό το κονδύλι θα πρέπει να καλυφθεί από τον κρατικό προϋπολογισμό, ενδέχεται και πάλι να αντιδράσει η Ε.Ε. και να το σταματήσει με το επιχείρημα ότι αντίκειται στους κανόνες του ελεύθερου ανταγωνισμού.

Νέα μέτρα τουριστικής πολιτικής και προτεραιότητας

ΜΕΓΑΛΗ ΠΡΟΚΛΗΣΗ ΤΟ ΕΥΡΩ

Συνεδρίαση του Εθνικού Συμβουλίου Τουρισμού συγκάλεσε ο υπουργός Ανάπτυξης για τις 22 Ιανουαρίου το οποίο, όπως ανέφερε ο κ. Τσοχατζόπουλος, θα χαράξει τις κατευθύνσεις και τις προτεραιότητες της σύγχρονης τουριστικής πολιτικής της χώρας. "Πρέπει να συμφωνήσουμε σε νέα μέτρα πολιτικής, προτεραιότητες που πρέπει εκ νέου να ιεραρχηθούν, για να μπορέσουμε να έχουμε μια σύγχρονη, αποδοτική, ολοκληρωμένη πολιτική τουρισμού, που έχει μεγάλη σημασία τόσο σε εθνικό επίπεδο ως τμήμα της ευρωπαϊκής αγοράς για την Ελλάδα και τους Έλληνες, αλλά έχει τεράστια σημασία και για την περιφερειακή ανάπτυξη της χώρας μας.

Αναδεικνύεται, μέσα από μια τέτοιου είδους πολιτική τουρισμού, ότι η ελληνική περιφέρεια ουσιαστικά ταυτίζεται με την πολιτική τουρισμού που θα οριοθετήσουμε για τα επόμενα χρόνια. Επομένως, η περιφερειακή ανάπτυξη περνάει μέσα από την ενδυνάμωση και την αναβάθμιση της πολιτικής τουρισμού" τόνισε σχετικά.

Επιπλέον, στο Εθνικό Συμβούλιο Τουρισμού θα εξετασθούν και τα συμπεράσματα-προτάσεις της Επιτροπής Διαχείρισης Κρίσεων, που κατατέθηκαν και αφορούν στα προβλήματα που δημιουργήθηκαν με αφορμή τα γεγονότα της 11ης Σεπτεμβρίου στις ΗΠΑ και θα δοθούν σχετικές απαντήσεις. "Αναμφισβήτητα η τουριστική πολιτική είναι τμήμα της αναπτυξιακής μας πολιτικής. Με το δεδομένο ότι επίκειται η αναθεώρηση του αναπτυξιακού νόμου για τη χώρα μας, είμαστε σε συνεργασία με το υπουργείο Εθνικής Οικονομίας να προσδιορίσουμε το περιεχόμενό του. Σε ότι αφορά στον ελληνικό τουρισμό, επιλέγουμε συγκεκριμένες προτάσεις που θα ενταχθούν στο νέο αναπτυξιακό νόμο. Με αυτές τις επιλογές θα απαντήσουμε και σε κάποια απ' τα αιτήματα για την αντιμετώπιση των ζημιών της 11ης Σεπτεμβρίου".



Συνεργασίες εταιριών στον τουριστικό τομέα

ΚΑΛΥΤΕΡΗ ΠΡΟΣΦΟΡΑ ΥΠΗΡΕΣΙΩΝ

Ο ταξιδιωτικός οργανισμός Eurostar S.A, ένας από τους μεγαλύτερους τουριστικούς φορείς της Ελλάδας, επέκτεινε πρόσφατα τη συνεργασία του με την εταιρία Galileo Hellas SA για τη λειτουργία του ηλεκτρονικού συστήματος κρατήσεων Galileo, στα κεντρικά γραφεία και υποκαταστήματά του.

Στόχος της Galileo Hellas SA μέσα από αυτή τη στρατηγική συνεργασία, είναι να προσφέρει στον ταξιδιωτικό οργανισμό Eurostar S.A. υψηλή τεχνολογική υποδομή και τα τελευταία της προϊόντα και υπηρεσίες, έτσι ώστε να συντελέσει στην πιο αποτελεσματική λειτουργία της εταιρίας, με σκοπό πάντα την ταχύτερη και ποιοτικότερη εξυπηρέτηση των πελατών του.

Η Eurostar S.A. / Travel Plan ιδρύθηκε το 1981 και είναι θυγατρική εταιρεία του Δημοσιογραφικού Οργανισμού Λαμπράκη. Σήμερα είναι ο μεγαλύτερος Tour Operator στην Ελλάδα και ήδη έχει αναπτύξει ένα δίκτυο "Επιλεγμένων Συνεργατών" ανά τη χώρα για την άμεση και καλύτερη εξυπηρέτηση του ταξιδιώτη. Το 2001 εξαγόρασε την εταιρία Triaena Travel και πλέον η Eurostar S.A. είναι ένας από τους μεγαλύτερους Ταξιδιωτικούς Οργανισμούς στην Ελλάδα στην πώληση αεροπορικών και ακτοπλοϊκών εισιτηρίων.

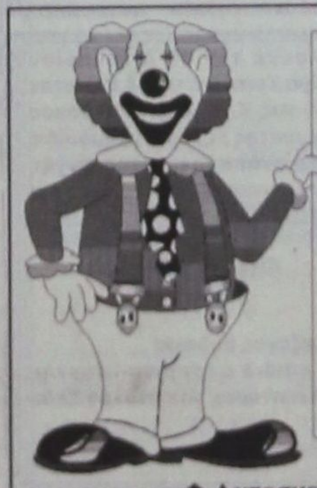
Το Θεατρικό Εργαστήρι
ΣΑΤΥΡ
• **Προσφέρει** για όλες τις ηλικίες ένα διδακτικό πρόγραμμα με θέμα «Θέατρο και Παράδοση» που περιλαμβάνει:
◆ **Αυτοσχεδιασμό**
◆ **Παντομίμα**
◆ **Κουκλοθέατρο**
◆ **Θέατρο Σκιών**
• **Οργανώνει** ένα Ανοιχτό Εργαστήρι υποκριτικής, ποικίλης θεματογραφίας με τη συμμετοχή ειδικών
• **Αναλαμβάνει** παιδικές εκδηλώσεις και παιδικά πάρτυ με τον **ΚΑΟΟΥΝ ΚΙΚΟ** και τον **Jongleur ΤΙΚΙ**.
Υπεύθυνος: Κων/νος Τρέχας
Δημ. Αναστασιάδη 47, Ρόδος
Τηλ.. (0241 0) 38873 - 66477, 0972 847299
3926-22/1

ΜΝΗΜΟΣΥΝΑ



Τελούμε στις 13 Ιανουαρίου ημέρα Κυριακή και ώρα 8 π.μ. στον ιερό ναό Ταξιαρχών νεκροταφείου 40ήμερο μνημόσυνο υπέρ αναπαύσεως της ψυχής της λατρευτής μας μητέρας, γιαγιάς και αδελφής

ΓΕΩΡΓΙΑΣ ΦΡΑΝΤΖΗ
(με τα πράσινα)

Τα παιδιά, τα αδέλφια και οι λοιποί συγγενείς

3915-12/1



Τελούμε στις 15 Ιανουαρίου ημέρα Τρίτη και ώρα 8 π.μ. στον ιερό ναό Αγίου Γεωργίου ΚΑΤΩ 6μηνο μνημόσυνο υπέρ αναπαύσεως της ψυχής του λατρευτού μας συζύγου, πατέρα, υιού, γαμπρού και αδελφού

ΔΗΜΟΥ ΚΥΠΡΙΩΤΗ

Η σύζυγος Αναστασία
Η κόρη Δήμητρα
Η μητέρα Ουρανία
Τα πεθερικά, τα αδέλφια και οι λοιποί συγγενείς

1018-13/1

Τελούμε την 12η Ιανουαρίου ημέρα Σάββατο και ώρα 8.30 π.μ. στον ιερό ναό Αγίας Ειρήνης (Ορφανοτροφείο Θηλέων), 6ετές μνημόσυνο υπέρ αναπαύσεως της ψυχής του λατρευτού μας συζύγου,πατέρα και παππού

ΣΠΥΡΙΔΩΝΟΣ ΔΕΝΔΡΙΝΟΥ

Η σύζυγος Ευθυμία
Τα παιδιά Μανόλης - Ντίνα Κουτσούκου
Τα εγγόνια Εφη - Μιχάλης

1008-12/1

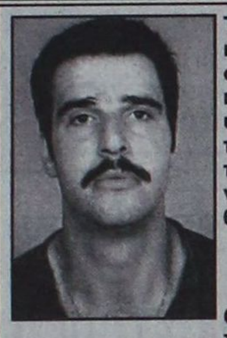

Τελούμε στις 15 Ιανουαρίου ημέρα Τρίτη και ώρα 8 π.μ. στον ιερό ναό Ταξιαρχών νεκροταφείου 3μηνο μνημόσυνο υπέρ αναπαύσεως της ψυχής του λατρευτού μας , αλησμόνητου και αδικοχαμένου πολυαγαπημένου μας υιού, αδελφού , θείου, ανιψιού και εξαδέλφου

ΜΙΧΑΛΗ ΣΙΜΟΥ
Ετών 31

Οι τεθλιμμένοι και απαρηγόρητοι γονείς Στέργος - Μαίρη
Τα αδέλφια Νίκος - Παϊβη, Θεόδωρος - Χάνα, Γιώργος - Ελενα
Τα ανίψια Στέργος, Μαίρη και Στέργος
Οι θείοι, οι θείες, τα εξαδέλφια και οι λοιποί συγγενείς

1010-13/1



Τελούμε στις 13 Ιανουαρίου ημέρα Κυριακή και ώρα 9 π.μ. στον ιερό ναό Ταξιαρχών νεκροταφείου 40ήμερο μνημόσυνο υπέρ αναπαύσεως της ψυχής της λατρευτής μας μητέρας, γιαγιάς, αδελφής και θείας

ΣΟΦΙΑΣ Γ. ΚΟΥΛΟΥΜΠΡΗ

Τα παιδιά Ιωάννα - Ηλίας, Μιχάλης - Μαρία
Τα εγγόνια, τα αδέλφια, τα ανίψια και οι λοιποί συγγενείς

3905-12/1

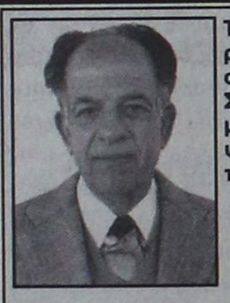

Τελούμε στις 13 Ιανουαρίου ημέρα Κυριακή και ώρα 8.30 π.μ. στον ιερό ναό Υψώσεως Τιμίου Σταυρού Καλυθιών ετήσιο μνημόσυνο υπέρ αναπαύσεως της ψυχής του λατρευτού μας πατέρα, παππού και θείου

ΚΩΝΣΤΑΝΤΙΝΟΥ ΔΙΚΗΣΣΙΔΗ

Τα παιδιά Σταμάτης - Χρυσάνθη
Τα εγγόνια Μοσχούλα, Κυριακούλα
Τα ανίψια και οι λοιποί συγγενείς

1015-12/1

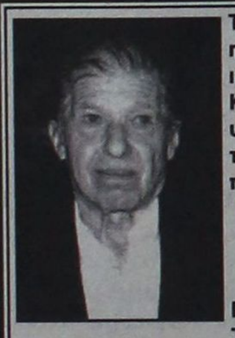

Τελούμε την 15 Ιανουαρίου ημέρα Τρίτη και ώρα 8 π.μ στον ιερό ναό Κοιμήσεως Θεοτόκου Κρεμαστής 9ήμερο μνημόσυνο υπέρ αναπαύσεως της ψυχής του λατρευτού μας συζύγου και πατέρα

ΦΩΤΗ ΣΑΡΙΚΑ
(Ετών 79)

Η σύζυγος Ευδοκία
Τα παιδιά Δέσποινα-Ιωάννης, Κατερίνα, Δημοσθένης-Αναστασία, Απόστολος-Σεβαστή
Τα εγγόνια και οι λοιποί συγγενείς

3927-13/1

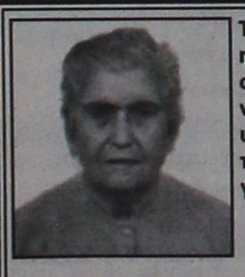

Τελούμε στις 13 Ιανουαρίου ημέρα Κυριακή και ώρα 8 π.μ. στον ιερό ναό Αγίου Σπυρίδωνα Θεολόγου 2ετές μνημόσυνο υπέρ αναπαύσεως της ψυχής της λατρευτής μας μητέρας, γιαγιάς, αδελφής και θείας

ΕΛΠΙΔΑΣ ΑΤΣΙΔΗ

Τα παιδιά Κων/νος - Ανθούλα, Αναστάσιος - Χριστίνα, Νίκος - Τσαμπίκα, Τσαμπίκα - Βασίλης Οικονόμου, Αννα Γιώργος Παναγούλια, Μαίρη-Παναγιώτης Τσακίρογλου
Τα εγγόνια, τα αδέλφια και οι λοιποί συγγενείς

3913-12/1



Τελούμε στις 13 Ιανουαρίου ημέρα Κυριακή και ώρα 8 π.μ. στον ιερό ναό Αγίας Παρασκευής Κατταδιάς 40ήμερο μνημόσυνο υπέρ αναπαύσεως της ψυχής του λατρευτού μας συζύγου, πατέρα και παππού

ΠΑΥΛΟΥ ΖΑΝΝΕΤΙΔΗ

Η σύζυγος Ειρήνη
Τα παιδιά Φιλήμονας - Σταματία, Φωτούλα - Μανώλης
Τα εγγόνια και οι λοιποί συγγενείς

3922-12/1



Τελούμε στις 13 Ιανουαρίου ημέρα Κυριακή και ώρα 8.30 π.μ. στον ιερό ναό Αγίου Γερασίμου Πυλώνας δετές μνημόσυνο υπέρ αναπαύσεως της ψυχής του λατρευτού μας συζύγου, πατέρα και παππού

ΔΗΜΗΤΡΙΟΥ ΒΑΣΙΛΑΚΗ

Η σύζυγος Ελένη
Τα παιδιά Φλώρα - Γιάννης, Στάθης - Βαλάντα
Τα εγγόνια και οι λοιποί συγγενείς

3832-12/1



Τελούμε την 12η Ιανουαρίου ημέρα Σάββατο και ώρα 8 π.μ. στον ιερό ναό Ταξιαρχών Νεκροταφείου 40ήμερο μνημόσυνο υπέρ αναπαύσεως της ψυχής του λατρευτού μας συζύγου, πατέρα και παππού

ΙΩΑΝΝΟΥ ΛΕΡΙΟΥ

Η σύζυγος Ειρήνη
Τα παιδιά, τα εγγόνια και οι λοιποί συγγενείς

3914-12/1

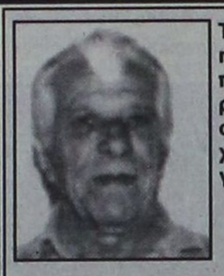

Τελούμε στις 13 Ιανουαρίου ημέρα Κυριακή και ώρα 8.30 π.μ. στον ιερό ναό Αγίου Νεκταρίου Φαληρακίου 2ετές μνημόσυνο υπέρ αναπαύσεως της ψυχής του λατρευτού μας συζύγου, πατέρα και παππού

ΣΤΕΡΓΟΥ Θ. ΣΩΤΡΙΛΛΗ

Η σύζυγος Σοφία
Τα παιδιά Θωμάς - Σεβαστή, Βασίλης - Ευγενία, Γιώργος
Τα εγγόνια και οι λοιποί συγγενείς

3923-12/1



Τελούμε στις 13 Ιανουαρίου ημέρα Κυριακή και ώρα 8.30 π.μ. στον ιερό ναό Αγίου Γεωργίου Πλατανίων 40ήμερο μνημόσυνο υπέρ αναπαύσεως της ψυχής της λατρευτής μας μητέρας, γιαγιάς, αδελφής και θείας

ΔΕΣΠΟΙΝΑΣ ΙΣΚΑ

Τα παιδιά Τσαμπίκα-Μιχαήλ, Κυριάκος-Βαλσαμίνα, Γιώργος-Αννα, Βασίλειος-Ελευθερία, Παρασκευή-Εμμανουήλ, Σμαράγδα-Ιωάννης, Δήμητρα-Κωνσταντίνος, Μιχαήλ-Ελένη
Τα εγγόνια, η αδελφή, τα ανίψια και οι λοιποί συγγενείς

1019-12/1

Η Ρηγίλλης θ'αποφασίσει

ΣΥΝΕΧΕΙΑ ΑΠΟ ΤΗ ΣΕΛ. 1

Κεντρικής Επιτροπής κ. Λευτέρη Ζαγορίτη, η προσοχή εστιάστηκε κυρίως στο Δήμο Ροδίων και στη Νομαρχία Δωδεκανήσου, αφού σκοπός του κόμματος στις επικείμενες εκλογές είναι η νίκη στις πρωτεύουσες των νομών.

ΟΝΟΜΑΤΑ υποψηφίων δεν συζητήθηκαν, ωστόσο κατέστη σαφές ότι η επιλογή δεν θα είναι αποκλειστική ευθύνη της Κεντρικής Διοίκησης (αν και αυτή θα λάβει την οριστική απόφαση), αλλά θα ληφθεί υπ'όψιν και η επιθυμία των τοπικών κοινωνιών, καθώς και των κομματικών στελεχών.

•Εν τω μεταξύ, επαφές ενόψει των δημοτικών και νομαρχιακών εκλογών με στελέχη του κόμματος, είχε χθες στη Ρόδο το μέλος της Κ.Ε. της Νέας Δημοκρατίας και εκ των στενών συνεργατών του προέδρου κ. Κώστα Καραμανλή, κ. Λευτέρης Ζαγορίτης.

ΣΥΓΚΕΚΡΙΜΕΝΑ ο κ. Ζαγορίτης συναντήθηκε με τους κ. Νίκο Χαραλάμπη, Χατζή Χατζηευθυμίου, Σάββα Καραγιάννη, Γιώργο Χαραλαμπόπουλο και Σίμο Παρασκευά, καθώς και με άλλους, οι οποίοι σύμφωνα με πληροφορίες, δεν στηρίζουν τις υποψηφιότητες, που ενδεχόμενα θα στηρίξει η Ν.Δ.

Ενθουσιασμένοι με τη Ρόδο οι Αυστριακοί

ΣΥΝΕΧΕΙΑ ΑΠΟ ΤΗ ΣΕΛ. 1

επίσης η έκθεση των 45 περιπτέρων που περιηγήθηκαν χθες τ' απόγευμα οι πωλητές ταξιδίων από την Αυστρία, ζήτησαν πληροφορίες και προμηθεύτηκαν διαφημιστικό υλικό.

ΣΤΟΥΣ ΑΥΣΤΡΙΑΚΟΥΣ φιλοξενούμενους πρόσφερε δείπνο χθες το βράδυ η TUI, καθώς και ψυχαγωγικό πρόγραμμα.

• Προς τιμήν των ιδίων οργανώθηκε από τον ΕΟΤ και τον ΠΡΟΤΟΥΡ, το προηγούμενο βράδυ, ελληνική βραδιά.

ΜΟΥΣΙΚΗ έπαιξε το συγκρότημα RODIANS, ενώ το μπαλέτο της Νέλλης Δημόγλου παρουσίασε παραδοσιακούς χορούς.

• Παρόντες στην προχθεσινοβραδινή βραδιά ήσαν ο νομάρχης Δωδεκανήσου κ. Σάββας Καραγιάννης, οι δήμαρχοι Ρόδου και Ιαλυσού κ. Γιώργος Γιαννόπουλος και Στέργος Στάγκας, ο διευθύνων σύμβουλος της TUI HELLAS A.E. κ. Νίκος Παπαθανάσης και ο ομόλογός του από την Αυστρία κ. FRANZ LEITNER, ο πρόεδρος της Ε.Ξ. Ρόδου κ. Βασίλης Μηναΐδης, ο προϊστάμενος της Π.Δ. Τουρισμού Δωδεκανήσου κ. Δημήτρης Καπετάνος, ξενοδόχοι και τουριστικοί πράκτορες από τη Ρόδο και άλλους μεσογειακούς προορισμούς.

ΤΟΥΣ ΑΥΣΤΡΙΑΚΟΥΣ φιλοξενούμενους καλωσόρισαν η διευθύντρια του ΕΟΤ Αυστρίας κ. Καπαρού, ο δήμαρχος Ρόδου, ο πρόεδρος της Ε.Ξ. Ρόδου και ο κ. LEITNER.

• Κατά τη διάρκεια της ίδιας βραδιάς προβλήθηκε σε μεγάλη οθόνη ένα θαυμάσιο, πεντάλεπτο οπτικοακουστικό θέαμα με εικόνες της Ρόδου.

ΣΗΜΕΡΑ οι Αυστριακοί πωλητές ταξιδίων θα κάνουν ολοήμερη εκδρομή προς Εμπωνα, Φουντουκλί, Λίνδο, Φαληράκι, όπου θα επισκεφθούν μερικά ξενοδοχεία και περίπατο στη Μεσαιωνική Πόλη της Ρόδου.

• Το πρόγραμμά τους θα κλείσει απόψε με ξεχωριστό ψυχαγωγικό πρόγραμμα και διάφορες εκπλήξεις στην αίθουσα του CASTELLO ROSSO και αύριο θα επιστρέψουν στην Αυστρία.

Να επανασυσταθεί ο ΟΔΑΠΔΔ

ΣΥΝΕΧΕΙΑ ΑΠΟ ΤΗ ΣΕΛ. 1

δημόσιας περιουσίας στη Ρόδο, που δεν δικαιολογείται και δεν αναλογεί με την περιουσία του Δημοσίου σε κανένα άλλο τμήμα της ελληνικής επικράτειας. Οπως όμως είναι γνωστό, η πολιτική εκποιήσεων που παρά την αντίδραση των τοπικών φορέων ακολουθεί η Κτηματική Εταιρία του Δημοσίου σε ακίνητα ιδιαίτερου περιβαλλοντικού ενδιαφέροντος, δημιουργεί κλίμα έντασης στη ροδιακή και στη δωδεκανησιακή γενικότερα κοινωνία. Πρέπει συνεπώς να γίνει κατανοητό ότι η πολιτική αυτή της ΚΕΔ μας υποχρεώνει πλέον στην άσκηση ενδίκων μέσων και σε δικαστικές διενέξεις με τις ενδεχόμενες σοβαρές συνέπειες, που θα επιφέρουν κατά του Δημοσίου, συνέπειες βέβαια που θα θέλαμε ν'αποφύγουμε, καθώς προέχων σκοπός είναι ο σεβασμός και η συνεργασία μεταξύ κεντρικής διοίκησης και Αυτοδιοίκησης.

Κατόπιν αυτού παρακαλούμε για την άμεση παρέμβασή σας, προκειμένου όχι μόνο ν'ανασταλούν οι διαδικασίες εκποίησης δημοσίων ακινήτων στη Ρόδο από την ΚΕΔ, αλλά και να ληφθούν οι νομοθετικές πρωτοβουλίες προκειμένου να επανασυσταθεί σε σύγχρονα πλαίσια ο Οργανισμός Ακίνητης Περιουσίας του Δημοσίου στη Δωδεκάνησο, δηλαδή ο δωδεκανησιακός φορέας διοίκησης και διαχείρισης των δημοσίων ακινήτων στη Δωδεκάνησο, που είχε συσταθεί με το Ν. 2100/1952 και καταργήθηκε αδικαιολόγητα με το Ν.Δ. 195/1973.

Ο δήμαρχος Ροδίων Γιώργος Γιαννόπουλος».

Η εκποίηση του Πρασονησιού

ΣΥΝΕΧΕΙΑ ΑΠΟ ΤΗ ΣΕΛ. 1

Σάββας Καραγιάννης), καθώς και ο Δικηγορικός Σύλλογος Ρόδου, διά του προέδρου κ. Κώστα Σαρρή, ο οποίος έκρουσε τον κώδωνα του κινδύνου, λέγοντας ότι «εάν δοθεί το "πράσινο φως" για το ξεπούλημα του Πρασονησιού, τότε δεν θα μείνει ούτε σπιθαμή γης που να μην εκποιηθεί». Αντίθετα παρέμβαση υπέρ της Κ.Ε.Δ. έκανε ο δικηγόρος κ. Χρήστος Πιννής (από την Κατταβιά).

● Ενας εκ των μαρτύρων, κατά την εκδίκαση των ασφαλιστικών μέτρων για τη ματαίωση της εκποιήσεως, ήταν και ο βουλευτής της Νέας Δημοκρατίας κ. Αριστοτέλης Παυλίδης, που υποστήριξε ότι «η δημοπρασία είναι παράνομη και εκτός του γράμματος του νόμου, αφού - όπως είπε - για την εκποίηση ακινήτων του δημοσίου στα Δωδεκάνησα, συντάσσεται πρόγραμμα εκτελεσταίων κοινωφελών έργων στο τέλος κάθε χρόνου και το πρόγραμμα αυτό το προτείνει γνωμοδοτική επιτροπή υπό την προεδρία του Νομάρχη. Δεδομένου - τόνισε ο κ. Παυλίδης - ότι οι προβλέψεις του νόμου δεν τηρήθηκαν, η εκποίηση δεν είναι σύννομος και η σπουδή της Κ.Ε.Δ. θεωρείται ύποπτος».

Ο ΝΟΜΑΡΧΗΣ Δωδεκανήσου κ. Σάββας Καραγιάννης, στην κατάθεσή του ανέφερε ότι «στο Πρασονήσι - βάσει της Ειδικής Χωροταξικής Μελέτης - δεν μπορεί να υπάρξει δόμηση και κατάτμηση», ενώ επισήμανε ότι «ουδέποτε η Νομαρχία καθόρισε τις χρήσεις γης στη συγκεκριμένη περιοχή».

● Ο πρόεδρος του Τ.Ε.Ε. κ. Πάνος Βενέρης (επίσης μάρτυρας) έκρουσε τον κώδωνα του κινδύνου για την αλλοίωση του φυσικού τοπίου, τονίζοντας ότι το Πρασονήσι είναι παρθένος τόπος και πρέπει να διατηρηθεί.

ΚΑΤΑ την εκδίκαση των ασφαλιστικών μέτρων, έγινε λόγος και για την αόριστη προδιαγραφή των όρων που τίθενται στη δημοπρασία εκποιήσεως, γεγονός που οδηγεί στο συμπέρασμα ότι δύναται ν' ανεγερθεί ακόμη και ξενοδοχειακή μονάδα, κάτι που δεν αντέκρουσε ο προϊστάμενος του κλιμακίου της Κ.Ε.Δ. στη Ρόδο κ. Νίκος Βαρβάρης.

● Πάντως κατά τη χθεσινή εκδίκαση των ασφαλιστικών μέτρων διεφάνη ότι παίζονται ακόμη και συμφέροντα, που έχουν να κάνουν με την απομάκρυνση του πεδίου βολής.

ΣΗΜΕΙΩΝΕΤΑΙ ότι μέχρι τη Δευτέρα οι δικηγόροι των δύο πλευρών θα πρέπει να καταθέσουν εγγράφως τις προτάσεις τους, ενώ η απόφαση αναμένεται ότι θα εκδοθεί την ερχόμενη Τετάρτη.

● Ο νομικός σύμβουλος της Κ.Ε.Δ. κ. Τάσος Διάκος στην αρχή της διαδικασίας αντέκρουσε τους ισχυρισμούς των αιτούντων και μεταξύ άλλων ζήτησε να μην γίνει δεκτή η αίτηση ως απαράδεκτη και με το σκεπτικό ότι οι 15 φορείς δεν έχουν έννομο συμφέρον.

ΑΝΑΚΟΙΝΩΣΗ ΚΟΜΜΑΤΩΝ

ΜΕΤΑ τη συνάντηση που είχαν προχθές το βράδυ αντιπροσωπείες των Νομαρχιακών Επιτροπών των κομμάτων (πλην του Κ.Κ.Ε.), εξεδόθη ανακοίνωση, στην οποία αναφέρονται τα εξής:

«Την Πέμπτη 10 Ιανουαρίου 2002, συναντήθηκαν στην πόλη της Ρόδου αντιπροσωπείες των Νομαρχιακών Επιτροπών Δωδεκανήσου, των πολιτικών κομμάτων ΠΑΣΟΚ-Ν.Δ.-ΣΥΝΑΣΠΙΣΜΟΥ-ΔΗΚΚΙ-ΚΕΠ. Σκοπός της συνάντησης ήταν να ανταλλαγούν απόψεις και να αναζητηθούν κοινές θέσεις για το θέμα των εκποιήσεων δημοσίων εκτάσεων της Δωδεκανήσου, που γίνονται με ευθύνη της Κτηματικής Εταιρίας του Δημοσίου (ΚΕΔ). Μετά από διαλογική συζήτηση, οι εκπρόσωποι των κομμάτων κατέληξαν ομόφωνα στις παρακάτω θέσεις:

1. Είναι κοινή πεποίθηση των πολιτικών, επιστημονικών και κοινωνικών φορέων της Δωδεκανήσου, ότι η μέχρι τώρα τακτική της ΚΕΔ, στο θέμα της εκποίησης των δημοσίων εκτάσεων, διέπεται από εισπρακτικές λογικές και χαρακτηρίζεται από προχειρότητα, αποσπασματικότητα και έλλειψη στοιχειώδους σχεδιασμού.

2. Χαρακτηριστικό παράδειγμα της τακτικής αυτής, αποτελεί η προγραμματισμένη από την ΚΕΔ για τις 17 Ιανουαρίου 2002, δημοπρασία εκποιήσεως της νησίδας Πρασονήσι, παρά την αντίθετη άποψη της Νομαρχιακής και Τοπικής Αυτοδιοίκησης, επιστημονικών και κοινωνικών φορέων της Ρόδου, γεγονός που έχει δημιουργήσει αναστάτωση στην τοπική κοινωνία. Ως εκ τούτου οι εκπρόσωποι των κομμάτων ζητάμε από την ελληνική κυβέρνηση και την ΚΕΔ, την αναστολή της επικείμενης δημοπρασίας εκποιήσεως.

3. Εκτιμάμε ότι μετά από την πολυετή ενασχόληση των τοπικών φορέων, έχει ωριμάσει η ιδέα της σύστασης τοπικού φορέα διαχείρισης της ακίνητης περιουσίας του Δημοσίου στη Δωδεκάνησο, προς όφελος της σχεδιασμένης και ολοκληρωμένης ανάπτυξης του τόπου και της προστασίας του περιβάλλοντος.

Τ. Παρασκευάς, γραμματέας Ν.Ε. ΠΑΣΟΚ
Δ. Καραχάλιος, πρόεδρος της ΝΟΔΕ Ν.Δ.
Δ. Γάκης, γραμματέας Ν.Ε. Συνασπισμού
Ι. Παπαϊωάννου, μέλος της Ν.Ε. ΔΗΚΚΙ
Δ. Σπυρίδων, γραμματέας Ν.Ε. ΚΕΠ»

Αλαλούμ με τα δρομολόγια

ΣΥΝΕΧΕΙΑ ΑΠΟ ΤΗ ΣΕΛ. 1

τώθηκαν τα αυτοκίνητα άρον-άρον, προκειμένου να σαλπάρει αμέσως το «Διαγόρας» για να εκτελέσει το δρομολόγιο προς νησιά και Πειραιά, ώστε να ομαλοποιηθεί το πρόγραμμα των δρομολογίων.

ΤΟ ΠΛΟΙΟ «Ροδάνθη», που απέπλευσε και αυτό από το λιμάνι του Περαιά χθες τα ξημερώματα, αναμενόταν στο λιμάνι αργά το βράδυ.

● Επίσης το πλοίο «Πάτμος» κατέπλευσε χθες στις 12 το μεσημέρι στο λιμάνι του Πειραιά και απέπλευσε στις 4 το απόγευμα, για να εκτελέσει το δρομολόγιο προς τα νησιά μας.

ΟΙ ΕΠΙΒΑΤΕΣ του πλοίου «Δημητρούλα» ταλαιπωρήθηκαν όταν δεν μπόρεσε να «πιάσει» Κάλυμνο και οι Καλύμνιοι επιβάτες αποβιβάστηκαν στη Λέρο. Το πλοίο κατέπλευσε στον Πειραιά χθες το μεσημέρι.

● Αν δεν υπάρξει νέα κακοκαιρία αναμένεται ομαλοποίηση του προγράμματος των ακτοπλοϊκών δρομολογίων αύριο.

Αναστάτωση με τις τιμές

ΣΥΝΕΧΕΙΑ ΑΠΟ ΤΗ ΣΕΛ. 1

ευρώ και δραχμές και εν συνεχεία μόνο το ποσοστό της έκπτωσης.

ΟΙ ΕΜΠΟΡΟΙ όμως αντιπρότειναν να αναγράφονται οι παλιές και οι νέες τιμές σε δραχμές και ευρώ, ώστε να ενημερώνεται καλύτερα το αγοραστικό κοινό για τα ποσοστά των εκπτώσεων.

• Από την ερχόμενη εβδομάδα θα αρχίσουν και έλεγχοι στα καταστήματα από υπαλλήλους της Διεύθυνσης Εμπορίου, για να διαπιστωθεί αν έχουν αναρτηθεί οι πινακίδες με τις τιμές και αν οι εκπτώσεις, που γίνονται, είναι πραγματικές.

Ερχεται πετρελαιοφόρο

ΣΥΝΕΧΕΙΑ ΑΠΟ ΤΗ ΣΕΛ. 1

αυτοκίνητα, που οι οδηγοί τους, για να μην μείνουν, φροντίζουν να γεμίζουν τα ρεζερβουάρ τους.

ΣΗΜΕΡΑ ή το αργότερο αύριο αναμένεται να καταπλεύσει στο νησί μας πετρελαιοφόρο των δύο εταιριών, για να εφοδιαστούν τα βενζινάδικα τους. Την ερχόμενη Δευτέρα αναμένεται να λυθεί το πρόβλημα, καθώς θα καταπλεύσει στο νησί μας και πετρελαιοφόρο της ΕΚΟ.

● Εκπρόσωποι εταιριών και πρατηριούχοι υγρών καυσίμων συνιστούν στους οδηγούς να μην πηγαίνουν στα βενζινάδικα και να γεμίζουν τα ρεζερβουάρ των αυτοκινήτων τους, αν δεν έχουν άμεση ανάγκη. Αύριο ή το αργότερο μεθαύριο θα υπάρχει αμόλυβδη βενζίνη σ' όλα τα πρατήρια υγρών καυσίμων.

Σοφία Φαρμακίδου

ΣΥΝΕΧΕΙΑ ΑΠΟ ΤΗ ΣΕΛ. 1

να της πόλης μας. Από το 1997 έχει δικό της ραδιοσταθμό, μουσικού αποκλειστικά προγράμματος, ενώ αναμεταδίδει στην περιοχή μας και εκπομπές αθηναϊκού σταθμού μουσικής επίσης κατεύθυνσης.

•Στη συνομιλία της με την «Πρόοδο», η κ. Σοφία Φαρμακίδου αναφέρεται στη δική της περίπτωση ως εργαζόμενης γυναίκας. Συγχρόνως εξετάζει τη θέση της γυναίκας στη σημερινή κοινωνία, με άλλα από τα ισχύοντα κριτήρια.

Η κ. Φαρμακίδου απάντησε ως εξής στις ερωτήσεις της «Προόδου»:

ΕΡ.: Με μια τόσο δύσκολη ζωή ήλθε ποτέ η στιγμή που σηκώσατε ψηλά τα χέρια;

ΑΠ.: Οχι, και θα πω γιατί. Μέσα από τις δυσκολίες μαθαίνεις, αποκτάς εμπειρίες και κάνεις τα επόμενα βήματα. Συν τοις άλλοις, είμαι και αισιόδοξος άνθρωπος. Θεωρώ, ότι το δύσκολο κάτι καλό θα μου φέρει.

ΕΡ.: Οι όσες αναποδιές βρέθηκαν στο δρόμο σας είχαν σχέση με τον ανθρώπινο παράγοντα ή ήσαν απλώς θέμα συμπτώσεων;

ΑΠ.: Υπήρξε συνδυασμός και των δύο. Και νομίζω έτσι συμβαίνει στη ζωή. Μας δυσκολεύουν και οι άνθρωποι και οι συγκυρίες.

ΕΡ.: Αν ξεκινούσατε σήμερα, πιστεύετε ότι θα συναντούσατε τις ίδιες δυσκολίες;

ΑΠ.: Επειδή προέρχομαι από μια φτωχή οικογένεια, η αφετηρία μου θα ήταν πάλι από το μηδέν και σίγουρα θα συναντούσα δυσκολίες. Αν βέβαια ξεκινούσα με την πείρα που έχω σήμερα, οπωσδήποτε θα έκανα άλλες επιλογές.

ΕΡ.: Οι δυσχέρειες που είχατε μέχρι σήμερα θα λέγατε ότι προήλθαν ως ένα βαθμό από το γεγονός ότι είστε γυναίκα;

ΑΠ.: Ως ένα βαθμό, ναι. Ειδικά στην περίπτωση μιας μοναχικής γυναίκας, που έχει την ευθύνη της οικογένειάς της. Είναι και μια υπάρχουσα ακόμη προκατάληψη στην κοινωνία μας που δεν αναγνωρίζει την επιτυχία μιας γυναίκας στον ίδιο βαθμό με αυτή του άνδρα. Ακόμα και σήμερα πρέπει η γυναίκα να δίνει εξετάσεις καθημερινά σε όλα τα επίπεδα, στην οικογένεια, στο επάγγελμα, στην εμφάνιση, στις κοινωνικές της δραστηριότητες κλπ.

ΕΡ.: Παρ'όλα αυτά δεν είναι σήμερα η θέση της γυναίκας καλύτερη απ'ό,τι στο παρελθόν;

ΑΠ.: Ισως η άποψή μου ακούγεται αιρετική. Αλλά πιστεύω, ότι η γυναίκα σήμερα πληρώνει το τίμημα της ισότητας. Οι απαιτήσεις της κοινωνίας απέναντί της προβάλλουν πιο αυξημένες απ'όσο απέναντι στους άνδρες. Μ'αυτή την έννοια νομίζω ότι οπισθοδρομούμε, διότι η γυναίκα τώρα έχει να παλέψει σε πολλά μέτωπα. Και είναι λυπηρό, ότι εν έτει 2002 η πολιτεία ακόμη δεν έχει αναγνωρίσει τη μητρότητα ως κοινωνικό λειτούργημα.

ΕΡ.: Με όσα απαισιόδοξα αναφέρατε προηγουμένως πρέπει να συμπεράνει κανείς, ότι σε τίποτα δεν έχει βελτιωθεί η θέση της γυναίκας, ή μήπως δεν είναι έτσι εντελώς τα πράγματα;

ΑΠ.: Δεν ισχυρίζομαι ότι δεν έχει γίνει πρόοδος στα γυναικεία θέματα. Λέω μόνο ότι θα έπρεπε να είχαν γίνει πολύ περισσότερα βήματα.

ΕΡ.: Εσάς η πολιτική σας ενδιαφέρει;

ΑΠ.: Πολύ. Και εννοώ την πολιτική με ήτα και όχι με όμικρον γιώτα!

ΕΡ.: Φαίνεται όμως να ανήκετε στη μειοψηφία. Διότι, το ξέρετε και σεις, η παρουσία γυναικών στην πολιτική είναι σήμερα ελάχιστη. Εχετε τη δική σας εξήγηση γι'αυτό;

ΑΠ.: Η εξήγηση είναι ότι από παράδοση η ελληνική οικογένεια ήθελε τα γυναικεία μέλη της να ασχολούνται περισσότερο με θέματα που αφορούν την ίδια την οικογένεια και όχι τον κοινωνικό χώρο με την ευρύτερη έννοια. Στον ίδιο άξονα κινείται και η παιδεία μας ακόμη σήμερα. Γι'αυτό, τις γυναίκες που πάλεψαν και βγήκαν απ'αυτό το σχήμα εγώ τις θεωρώ πρωτοπόρες.

ΕΡ.: Ο θεσμός των «ποσοστώσεων» ως μοχλός ώθησης των γυναικών στην πολιτική, σας βρίσκει σύμφωνη;

ΑΠ.: Ναι, συμφωνώ. Διότι από κάπου πρέπει να ξεκινήσει η προσέλκυση γυναικών στην πολιτική. Δεν θέλω όμως το θεσμό να λειτουργεί σε μόνιμη βάση. Επειδή και η πολιτική είναι ένας τομέας, τον οποίον οι γυναίκες πρέπει να διεκδικήσουν με τις δικές τους δυνάμεις.

Μπέρδεμα με το αποχετευτικό

ΣΥΝΕΧΕΙΑ ΑΠΟ ΤΗ ΣΕΛ. 1

γικό καθαρισμό του Δήμου Ρόδου στο Βόδι. Αντιδρώντας στην ενέργεια αυτή, που -όπως κατήγγειλε- απεκρύβη από τη Νομαρχία, ο βοηθός νομάρχη πρόκειται να εισηγηθεί στο νομαρχιακό συμβούλιο τη διαγραφή του έργου από το πρόγραμμα ΣΑΝΑ 3.

«ΜΕΤΑ ΑΠ'ΑΥΤΟ -ανέφερε- θα κληθεί η Περιφέρεια να πάρει απόφαση από που θα πληρωθεί το έργο που ήδη κατασκευάσθηκε, αλλά και αυτό που θα κατασκευασθεί».

ΣΗΜΕΙΩΝΕΤΑΙ ότι η απόφαση της Περιφέρειας, που προβληματίσε και τη Νομαρχία, προβλέπει για την εκτέλεση της δεύτερης φάσης, τη σύσταση του Ενιαίου Φορέα Αποχέτευσης, κάτι που δεν προβλέπει για την πρώτη φάση του έργου.

ΓΡΑΦΕΙΟ ΤΕΛΕΤΩΝ & ΜΝΗΜΟΣΥΝΩΝ ΡΟΔΟΥ
ΣΤΕΦΑΝΑ - ΣΤΟΛΙΣΜΟΙ
«ΑΜΕΡΙΚΑΝΟΥ»
Αμεση εξυπηρέτηση
ΟΛΟ ΤΟ 24ΩΡΟ
Αναλαμβάνουμε την τελετή και με τα έξοδα που χορηγούν τα ταμεία χωρίς καμία επιβάρυνση. ΙΚΑ, ΤΕΒΕ, ΤΑΞΥ, ΔΗΜΟΣΙΟΥ, ΛΙΜΕΝΙΚΩΝ, ΟΓΑ και λοιπά ταμεία.
Τους ΑΠΟΡΟΥΣ ΔΩΡΕΑΝ
Πλατεία Βρούχου στη Μητρόπολη
Τηλέφωνα: 28901 - 33400
2993-15/4/02

ΤΗΛΕΟΡΑΣΗ

ΕΤ-1

06. Μέλι-Γάλα (Ε)-Παιδί TV
08.00 Τσακ ο κάστορας
08.30 Γιόχο Αχόϊ
08.40 Ο κύριος Πιγκουΐνος
09.15 Ο μικρός Μπιλ
09.45 Symphollies
09.50 Πες το και θα γίνει
10.20 Ξένη ταινία
12.00 Ντρίνστοπ
13.50 Ειδήσεις-Καιρός
14.00 Σαν παλιό σινεμά
14.15 Ελληνική ταινία
16.00 Αθλητισμός και θέαμα
17.00 Ειδήσεις-Καιρός
17.15 Ολυμπιάδα 2004
18.00 Καινούργια ζωή
19.00 50 λεπτά
20.00 Κλήρωση Λόττο
21.00 Αυλαία
22.00 Μπόμπι Ντικ (τελευταίο)
23.00 Ειδήσεις-καιρός
23.35 Οι σκληροί του Μαϊάμι
00.30 Οι εκδικητές
01.30 Ξένη ταινία
03.10 Καινούργια ζωή (Ε)
04.10 Αθλητισμός και θέαμα (Ε)

NET

08.00 Η εκπαιδευτική τηλεόραση
11.00 Κίνδυνος στη θάλασσα
12.00 Οι πόλεις του κόσμου
13.00 Ταξιδεύοντας στην Αρκτική
13.30 Με αρετή και τόλμη
14.00 Ιχνηλάτες
15.00 Ειδήσεις-Αθλητικά
15.15 Ξένη ταινία
17.00 Σπορ στον κόσμο
17.30 Στα όρια της αντοχή
18.00 Ειδήσεις-δελτίο κωφών
18.15 Πολίτης 2000
19.15 Στον κόσμο της οικονομίας
20.15 Επιστημονικά επιτεύγματα
21.00 Ειδήσεις-Καιρός
22.00 Ξένη ταινία
24.00 Ειδήσεις-Καιρός
00.15 Σύγχρονος ελληνικός κινηματογράφος
•Εκπομπές σ'επανάληψη

ΕΤ-3

08.01 Οι τρεις σωματοφύλακες
09.00 Η ομάδα αριθμών
09.30 Gimme 6
10.00 Πρόκληση
11.00 Ονειροδρόμιο
11.30 Ντοκυμαντέρ
12.00 Τσίρκο του κόσμου
13.30 Απέραντος ουρανός
14.30 Ευρωπεριφέρεια
15.00 Ειδήσεις
15.30 Νόστος
17.00 Κάθε τόπος και τραγούδι
17.30 Ανθρώπων έργα
18.30 Ανοιχτοί ορίζοντες
19.00 Design X-treme
19.30 Ραντεβού με το Χάρη
20.00 Οικονομία και ανάπτυξη
20.30 **Ειδήσεις**
21.00 Κοντραπούντο
22.00 Αθλητικό σαββατόβραδο
23.00 Profiles
24.00 Ειδήσεις
00.10 Ξένη ταινία
02.00 Νόστος (Ε)
03.30 Επαναλήψεις εκπομπών και ντοκιμαντέρ

MEGA

06.00 Μαντελίν, Κιν. σχέδια
06.30 Οι περιπέτειες του Ηρακλή
07.00 Πρωινές σελίδες
09.30 Disney club
11.00 Ξένη ταινία
13.Mega Star
14.00 Ειδήσεις
14.20 Μαζί
15.45 Traction
16.30 Ελλην. ταινία
8.15 Ματιές στα γεγονότα
18.20 Ο πιο αδύναμος κρίκος
19.30 Ειδήσεις
21.00 Είσαι το ταίρι μου (Ε)
22.00 Αέρινες σιωπές (Ε)
00.15 Ειδήσεις
00.30 Ξένη ταινία
02.45 Ξένη ταινία
04.30 Τηλεμάρκετινγκ
05.00 Fashion TV

ANT-1

06.10 Συγκάτοικοι στην τρέλα
06.45 Τηλεμάρκετινγκ
07.00 Στούντιο με θέα
10.00 Τα παραμύθια των αδελφών Γκριμ
10.30 Αστυνόμος Σαΐνης
11.00 Ντράγκονμπολ
11.30 Η συνωμοσία του Ρόστγουελ
12.00 Πάσουερ Ρέιντζερς
12.30 Τρελά σώσίβια
12.55 Super game
13.00 Σούπερ Σάββατο
14.00 Ειδήσεις
14.15 Ελλην. ταινία
16.10 Επανάληψη ελλην.σειράς
16.50 Ελλην. ταινία
18.00 Ειδήσεις
18.30 Άκρως οικογενειακόν
19.30 Ειδήσεις
21.00 Ελλην. ταινία
23.30 Θέατρο
24.00 Ειδήσεις
00.15 Θέατρο (συνέχεια)
02.30 Τμήμα ηθών (Ε)
03.30 Θησαυροφυλάκιο (Ε)
04.10 Τηλεμάρκετινγκ
04.50 Ξένη ταινία

STAR

06.05 Παιδικό πρόγραμμα
12.00 Ηρακλής: Οι πρώτες περιπέτειες
12.30 Σουίτ βάλεϋ χάϊ
13.00 Στη λεωφορο του Μέλροους
14.00 Ηρακλής
15.00 Ζίνα
16.00 Οι περιπέτειες του Sidney Fox
17.00 Ο αόρατος άνθρωπος
18.00 Ειδήσεις
19.15 Λόις και Κλαρκ
20.15 Τα φιλαράκια
21.00 Ξένη ταινία
23.00 Λάργκο Γουίντς
24.00 Ειδήσεις
00.15 Ξένη ταινία
02.15 Ξένη ταινία
04.15 Αλιεν Νέϊσον
05.15 Αστέρια στο πεντάγραμμο

ALPHA

06.00 Pacific Blue
07.00 Πέρα από τον ορίζοντα
08.00 Πανόραμα
11.00 Εκ του σύνεγγυς
12.00 Ελλην. ταινία
14.00 Ειδήσεις
15.00 Ελλην. ταινία
17.00 Υπαστυνόμος Ρεξ
18.00 Κάτω από την Ακρόπολη
19.30 Ειδήσεις
21.00 Ελλην. ταινία
24.00 Ελλην. ταινία
01.00 Ειδήσεις
01.15 Ξένη ταινία
02.30 Ξένη ταινία
0415 Twist (Ε)
05.15 Χονδρός Λιγνός

Γκαλερί
Ζιλίνσκι ΠΙΤΙΝΙ

ΠΡΟΣΟΧΗ

Η Γκαλερί Ζιλίνσκι Πιτίνη
(δίπλα στη ΣΤΑΝΗ στο ΑΥΡΑ ΜΠΗΤΣ),
σας προτείνει
τις καλύτερες προσφορές του χειμώνα
σε έπιπλα ΜΟΝΑΔΙΚΑ στην αγορά
NAPOLEON - CHARL BOYLLE - GEORG II - QUEEN ANN
μπερζέρες, φωτιστικά , πίνακες, σερβίτσια και άλλα αντικείμενα.
Ελάτε να δείτε και να θαυμάσετε μουσειακά κομμάτια και να αγοράσετε σε πολύ καλές τιμές
Ωρες λειτουργίας: 10.30-1.30 και 5-9 το βράδυ
Κυριακές: 11.30 - 18.30
ΚΑΘΕ ΚΥΡΙΑΚΗ ΜΙΑ ΠΟΛΥ ΜΕΓΑΛΗ ΠΡΟΣΦΟΡΑ
Τηλ. 90883-78389
Ευχαριστούμε για την αγάπη σας
Γ. Πιτίνης
3801-13/1

Από αμερικανικό κανάλι

«60 λεπτά» αθλιότητα!..

ΕΝΤΟΝΗ ΔΙΑΜΑΡΤΥΡΙΑ ΤΩΝ ΕΛΛΗΝΩΝ ΔΗΜΟΣΙΟΓΡΑΦΩΝ

Εντονα διαμαρτύρεται η Πανελλήνια Ομοσπονδία Ενώσεων Συντακτών για την άθλια εκπομπή του CBS, που αφορούσε τη «17 Νοέμβρη». Σε σχετική επιστολή της προς τη διεύθυνση του εν λόγω καναλιού η ΠΟΕΣΥ αναφέρει τα εξής:

«Κύριοι Συνάδελφοι

Σας εκφράζουμε την έντονη διαμαρτυρία μας για το αντιδεοντολογικό περιεχόμενο εκπομπής του σταθμού σας «60 λεπτά», με θέμα την εξάρθρωση της τρομοκρατικής οργάνωσης «17 Νοέμβρη».

Θεωρούμε ασύστολο τον ισχυρισμό ότι οι Ελληνες δημοσιογράφοι αποφεύγουν, από φόβο, να αναφερθούν στο θέμα της τρομοκρατίας και δε δημοσιεύουν σκίτσα υπόπτων, με βάση τις περιγραφές αυτοπτών μαρτύρων. Είναι ψευδής ισχυρισμός που καταρρίπτεται από χιλιάδες άρθρα και ρεπορτάζ Ελλήνων δημοσιογράφων εναντίον της «17 Νοέμβρη» κι αμέτρητα πρωτοσέλιδα και τηλεοπτικές εκπομπές με τα σκίτσα των υπόπτων.

Είναι ψευδής και ο ισχυρισμός ότι έχει δεχθεί απειλές η ανταποκρίτρια του περιοδικού «TIME» στην Αθήνα Ανθή Καρασάβα, η οποία ουδέποτε κατήγγειλε κάτι τέτοιο στην Ομοσπονδία μας ή άλλη Ενωση Συντακτών.

Θεωρούμε καταπάτηση των πάγιων και θεσμικών αρχών δημοσιογραφικής δεοντολογίας τα όσα ψευδώς ειπώθηκαν στην εκπομπή του τηλεοπτικού σταθμού CBS των ΗΠΑ για τον πρόεδρο του Ελληνικού Κοινοβουλίου κ. Απόστολο Κακλαμάνη (με διαστρεβλωμένη προβολή των απόψεών του) και άλλων Ελλήνων πολιτικών από πρώην Αμερικανούς διπλωμάτες, ενώ παράλληλα δεν μεταδόθηκαν συνεντεύξεις που πήραν συνεργάτες του σταθμού από τον Ελληνα υπουργό Εξωτερικών κ. Γιώργο Παπανδρέου και το σημαίνον στέλεχος της αξιωματικής αντιπολίτευσης βουλευτού Ντόρας Μπακογιάννη (της οποίας ήταν σύζυγος ο δολοφονηθείς από τη «17Ν» βουλευτής Παύλος Μπακογιάννης).

Η απόκρυψη της αλήθειας, η διαστρέβλωση των πραγματικών δεδομένων για τη δράση της τρομοκρατίας στη χώρα μας, οι ανυπόστατες ψευδείς και υπερβολικές κατηγορίες και η «φίμωση» από το σταθμό σας των Ελλήνων πολιτικών αξιωματούχων, αποτελούν κατάφορη παραβίαση των διεθνώς αποδεκτών αρχών δημοσιογραφικής δεοντολογίας, ενώ αποτελούν επίσης και απαράδεκτη παραπληροφόρηση της αμερικανικής και παγκόσμιας κοινής γνώμης. Ερωτήματα προκαλεί και το «τάιμινγκ» της εκπομπής, παραμονή της επίσκεψης του Ελληνα Πρωθυπουργού στη Νέα Υόρκη, για συνάντηση με τον Πρόεδρο των ΗΠΑ.

Η Πανελλήνια Ομοσπονδία Ενώσεων Συντακτών σας καλεί να αποκαταστήσετε ολόκληρη την αλήθεια, δημοσιοποιώντας και τις απόψεις των Ελλήνων αξιωματούχων.

Η Π.Ο.Ε.ΣΥ. αισθάνεται επιτακτική την υποχρέωση να ζητήσει την υπεράσπιση των Ελλήνων δημοσιογράφων από τη Διεθνή Ομοσπονδία Δημοσιογράφων και την Ευρωπαϊκή Ομοσπονδία Δημοσιογράφων, καλώντας τις δυο μεγάλες διεθνείς δημοσιογραφικές οργανώσεις να παρέμβουν στο σταθμό σας, για αποκατάσταση της αλήθειας, με στοιχειώδη τήρηση των δημοσιογραφικών δεοντολογικών κανόνων, για ένα τεράστιο πρόβλημα, όπως η πάταξη και διάλυση της τρομοκρατικής οργάνωσης «17 Νοέμβρη», που βρίσκει σύμφωνο το λαό μας.

Τέλος, σας πληροφορούμε ότι η Πανελλήνια Ομοσπονδία Ενώσεων Συντακτών είναι ανάμεσα στις πρώτες δημοσιογραφικές συνδικαλιστικές οργανώσεις, που εξέφρασε τον αποτροπιασμό των Ελλήνων δημοσιογράφων, για το απάνθρωπο εγκληματικό τρομοκρατικό κτύπημα κατά των δίδυμων πύργων του Μανχάταν, αξιώνοντας τη σύλληψη και τιμωρία των υπεύθυνων τρομοκρατών.

Ευελπιστώντας σε άμεση αποκατάσταση της αλήθειας, απευθύνουμε το παρόν στη Δ.Ο.Δ., Ε.Ο.Δ. και Πρεσβεία των ΗΠΑ στην Αθήνα.

Το διοικητικό συμβούλιο».

Θα εξετασθούν την ερχόμενη Τετάρτη

Τα θέματα του Αφάντου

ΣΥΝΕΔΡΙΑΖΕΙ ΤΟ ΔΗΜΟΤΙΚΟ ΣΥΜΒΟΥΛΙΟ

Την ερχόμενη Τετάρτη στις 6 το απόγευμα θα συνεδριάσει το δημοτικό συμβούλιο Αφάντου για να εξετάσει τα παρακάτω θέματα ημερήσιας διάταξης:

1. Εγκριση προϋπολογισμού ΠΟΔΑ έτους 2002
2. Εγκριση προϋπολογισμού ΔΟΠ έτους 2002
3. Εγκριση προϋπολογισμού ΔΕΑΣΑ έτους 2002
4. Εγκριση προϋπολογισμού Παιδικού Σταθμού Δήμου Αφάντου έτους 2002
5. Εγκριση ή μη πρακτικού επιτροπής συμβιβαστικής επίλυσης φορολογικών διαφορών
6. Εξειδίκευση πιστώσεων
7. Ορισμός μελών επιτροπών σύμφωνα με τις διατάξεις ΔΚΚ για το έτος 2002
α) Επιτροπής παραλαβής έργων αξίας μικρότερης των 5.769,41 ευρώ
β) Επιτροπής παραλαβής έργων αξίας μεγαλύτερης των 5.769,41 ευρώ
γ) Επιτροπής παραλαβής πάσης φύσεως προμηθειών
δ) Επιτροπής παραλαβής προμηθειών που ενσωματώνονται σε έργα
ε) Επιτροπής συμβιβαστικής επίλυσης φορολογικών διαφορών και αμφισβητήσεων
στ) Επιτροπής διενέργειας δημοπρασιών και εκποίησης ή εκμίσθωσης ακινήτων του Δήμου
8. Ορισμός μελών επιτροπής καταρτισμού ετήσιου μητρώου αρρένων (άρθρ. 18 παρ. 2 Ν. 2118/93 για το έτος 2002
9. Ορισμός επιτροπής διενέργειας διαγωνισμών προμηθειών και αξιολόγησης αποτελεσμάτων διαγωνισμών και απ'ευθείας ανάθεσης προμηθειών (άρθρ. 46 αποφ. 11389/ΦΕΚ 158/23.3.1993 ΕΚΠΟΤΑ)
10. Ορισμός μελών επιτροπής καταστροφής αντικειμένων άνευ αξίας έτους 2002
11. Συγκρότηση επιτροπής συντήρησης-επισκευής και προμήθειας ανταλλακτικών των αυτοκινήτων και οχημάτων του Δήμου Αφάντου για το έτος 2002
12. Ορισμός ελεγκτών για τακτικό διαχειριστικό έλεγχο ΔΕΑΣΑ για το έτος 2002
13. Ορισμός ελεγκτών για τακτικό διαχειριστικό έλεγχο ΔΑΤΕΑ για το έτος 2002
14. Καθορισμός βοσκήσιμων τόπων και δικαιώματος βοσκής έτους 2002.

δημιουργίες cair

ΡΟΔΟΣ 2400 Λευκός Ξηρός ΟΠΑΠ
ΑΡΧΟΝΤΙΚΟ Ερυθρός Ξηρός
Δωδεκανησιακός τοπικός

Δύο αντιπροσωπευτικά κρασιά της ΚΑΪΡ Α.Ε., που αποδεικνύουν για άλλη μια φορά την αναμφισβήτητη ικανότητα της Δωδεκανησιακής Εταιρείας να παράγει υψηλής ποιότητας προϊόντα. Ικανότητα που επιβεβαιώνεται από την πρόσφατη παρουσίαση του μοναδικού στην ελληνική αγορά συλλεκτικού αφρώδους CAIR ROSE RESERVE 10 ετών, σε περιορισμένο αριθμό φιαλών και ποιότητα που συναντάται στην πλούσια γκάμα των διεθνώς αναγνωρισμένων προϊόντων της, όπως RODOS 2400 λευκό ξηρό, VQPRD (χρυσό στο Μιλάνο), ΜΟΣΧΑΤΟΣ ΡΟΔΟΥ ΟΠΕ (χρυσό στο Μιλάνο), MOULIN λευκό ξηρό (χρυσό στις Βρυξέλλες), MOULIN ροζέ ημίξηρο (χρυσό σε Μπορντό και Μιλάνο), CAIR φυσικός αφρώδης (χρυσά μετάλλια σε Μιλάνο και Monde Selection).

Εγγύηση
C·A·I·R
Επιλεγμένοι οίνοι ποιότητας

CAIR Δαβάκη - Πίνδου 65, Ν. Φάληρο, τηλ.: 4813876, 4813125 fax: 4814695.
2ο χλμ. Ρόδου - Λίνδου, Ρόδος τηλ.: 0241/68770-3 fax: 0241/62575.



Zorpidis LANE
ΤΟΥΡΙΣΤΙΚΟΣ ΟΡΓΑΝΙΣΜΟΣ
Αλεξ. Διάκου και Λοχαγού Φανουράκη 31.
Τηλ. (0241) 20625, 30054 FAX 26745

ΟΜΑΔΙΚΑ ΤΑΞΙΔΙΑ

ΜΟΝΑΔΙΚΕΣ ΠΡΟΣΦΟΡΕΣ ΓΙΑ
ΓΙΟΡΤΙΝΕΣ ΑΠΟΔΡΑΣΕΙΣ
ΜΕ 4 ΑΤΟΚΕΣ ΔΟΣΕΙΣ
ΜΕ ΠΙΣΤΩΤΙΚΗ ΚΑΡΤΑ

ΠΑΡΙΣΙ - ΝΤΙΣΝΕΫ - ΒΕΡΣΑΛΙΕΣ
από 189.000 € 554.66
ΡΩΜΗ
από 159.000 € 466.62
ΛΟΝΔΙΝΟ
από 189.000 € 554.66
ΠΡΑΓΑ
από 169.000 € 495.96
ΒΙΕΝΝΗ
από 199.000 € 484.01
ΜΑΔΡΙΤΗ-ΑΝΔΑΛΟΥΣΙΑ
από 259.000 € 760.09
ΓΥΡΟΣ ΕΛΒΕΤΙΑΣ
από 259.000 € 760.09
ΙΤΑΛΙΚΟ ΠΑΝΟΡΑΜΑ οδικώς
από 129.000 € 278.58
ΒΙΕΝΝΗ-ΠΡΑΓΑ-ΒΟΥΔΑΠΕΣΤΗ οδικώς
από 145.000 € 425.53
ΣΚΙ ΣΤΗΝ ΑΥΣΤΡΙΑ
από 215.000 € 630.96
ΠΑΝΟΡΑΜΑ ΠΟΡΤΟΓΑΛΙΑΣ
από 259.000 € 760.09

Και πολλές ακόμα ονειρεμένες εξορμήσεις εντός και εκτός Ελλάδος!!!

ΔΡΟΜΟΛΟΓΙΑ F/B ΙΕΡΑΠΕΤΡΑ
Αναχωρήσεις από Ρόδο μέχρι νεωτέρας:
Κάθε Τετάρτη στις 04.30 για Χάλκη, Διαφάνι, Πηγάδια, Κάσο, Σητεία και επιστροφή στη Ρόδο.
• Κάθε Πέμπτη - Κυριακή στις 04.30 για Χάλκη, Διαφάνι, Πηγάδια, Κάσο, Σητεία, Αγιο Νικόλαο, Μήλο, Πειραιά

Κρατήσεις ξενοδοχείων σε όλη την Ελλάδα
Αεροπορικά εισιτήρια
Ακτοπλοϊκά εισιτήρια
Ενοικιάσεις αυτοκινήτων

X2989-31/1

Διαφάνειες και μεγενθύνσεις για μπαρ, εστιατόρια, fast food

Φ. & Ν. ΠΑΧΟΣ
Γ. Ευσταθίου 11
Τηλ. 26893

KYDON TOURS
ΠΟΙΟΤΗΤΑ - ΦΡΟΝΤΙΔΑ - ΕΠΙΤΥΧΙΑ

Απω Ανατολή 18/1/2002
ΜΠΑΓΚΟΚ - ΠΟΥΚΕΤ
ΜΠΑΓΚΟΚ - ΠΟΥΚΕΤ - ΣΙΓΚΑΠΟΥΡΙ
Στην ΤΑΫΛΑΝΔΗ και ΣΙΓΚΑΠΟΥΡΗ

τις χώρες του γέλιου και της χαράς. Ας αποδράσουμε για μπάνια,μασάζ, ψώνια, διασκέδαση, ξεναγήσεις, σε καταπληκτικά ξενοδοχεία και φανταστικές τιμές.
ΣΥΝΟΔΟΣ Η κ. ΕΛΕΝΗ ΨΥΛΛΑΚΗ
ΕΚΔΡΟΜΕΣ

SUPERFAST FERRIES
Φανταστικές εκδρομές, τέλεια οργανωμένες
• ΠΑΡΙΣΙ-DISNEY
Τακτικές αναχωρήσεις εορτών. Πακέτο όλο το χρόνο
• ΙΤΑΛΙΑ - ΒΙΕΝΗ - ΙΣΠΑΝΙΑ - ΑΙΓΥΠΤΟ - ΛΟΝΔΙΝΟ - ΠΡΑΓΑ - ΒΟΥΔΑΠΕΣΤΗ

ΕΙΣΙΤΗΡΙΑ - ΕΙΣΙΤΗΡΙΑ
• ΙΑΤΑ 20 ΧΡΟΝΙΑ
Σε μας θα βρείτε όλα τα αεροπορικά και ακτοπλοϊκά εισιτήρια με όλες τις εταιρίες: ΑΑΝΕ - MINOAN LINES- SUPER FAST FERRIES - ANEK LINES - STRITZIS LINES - G.A. FERRIES

• F/B NISOS KALYMNOS - ΑΝΕ ΚΑΛΥΜΝΟΥ
• SALAMIS LINES - NISSOS KYPROS
• SALAMISSTAR - SALAMIS GLORY

ΠΡΑΚΤΟΡΕΙΟ ΚΥΔΩΝ
Τηλ. 23000, 27900, 24265
Εθελοντών Δωδ/σίων 14 - Αχτή Σαχτούρη 8
e-mail:kydon@otenet.gr www.kydontours.gr
X2982-17/1

Από τον Δημήτριο τον Πολιορκητή

Η πολιορκία της Ρόδου

ΟΙ ΑΝΤΙΠΑΛΕΣ ΣΤΡΑΤΙΩΤΙΚΕΣ ΔΥΝΑΜΕΙΣ

Γράφει ο κ. ΚΩΣΤΑΣ ΚΑΝΤΑΣ

Στα προ της πολιορκίας χρόνια στην κατακρεατισθείσα Αυτοκρατορία του Μεγάλου Αλεξάνδρου κυριαρχούν ο Κάσσανδρος, ο Λυσίμαχος, ο Σέλευκος, ο Πτολεμαίος και ο μονόφθαλμος Αντίγονος που ο ίδιος και ο γιος τους Δημήτριος αυτοανακηρύχθηκαν βασιλείς, αν και ο Δημήτριος ήταν εικοσαετής.

Ομως οι αντιπαλότητες μεταξύ τους ήταν συχνές, επιδιώκοντας ο ένας να κυριαρχήσει επί των εδαφών του άλλου. Ο Αντίγονος δια του γιου του απώθησε τον Κάσσανδρο από την Αττική και τη Βοιωτία και αφού κατέκτησε και την Κύπρο, αποβλέπει τώρα στα 305 π.Χ. και στο βασίλειο του Πτολεμαίου στην Αίγυπτο.

Για να το πετύχει όμως αυτό πρέπει, αν και διαθέτει ισχυρό στρατό και ναυτικό, να τον συνδράμει ο Δήμος Ροδίων που διαθέτει επίλεκτα στρατιωτικά σώματα και ναυτικό πολεμικό μοναδικό στη Μεσόγειο, λόγω του πλούτου του και των διαβόητων ναυπηγείων του. Αλλά οι Ρόδιοι, που πλουτίζουν από το μετακομιστικό εμπόριο και έχουν εμπορικές συναλλαγές με τον Πτολεμαίο και προς τούτοις φιλικούς ισχυρούς δεσμούς, αρνούνται τη συμμετοχή τους κατά του Πτολεμαίου. Ο υπερόπτης νέος, ο ευφυής και δραστήριος στηριζόμενος στον πολυπληθή στρατό που δύναται να παρατάξει αποφασίζει να τιμωρήσει τους Ροδίους. Πλέει κατά της Ρόδου και πολιορκεί την ωραιότερη της Μεσογείου πολιτεία της.

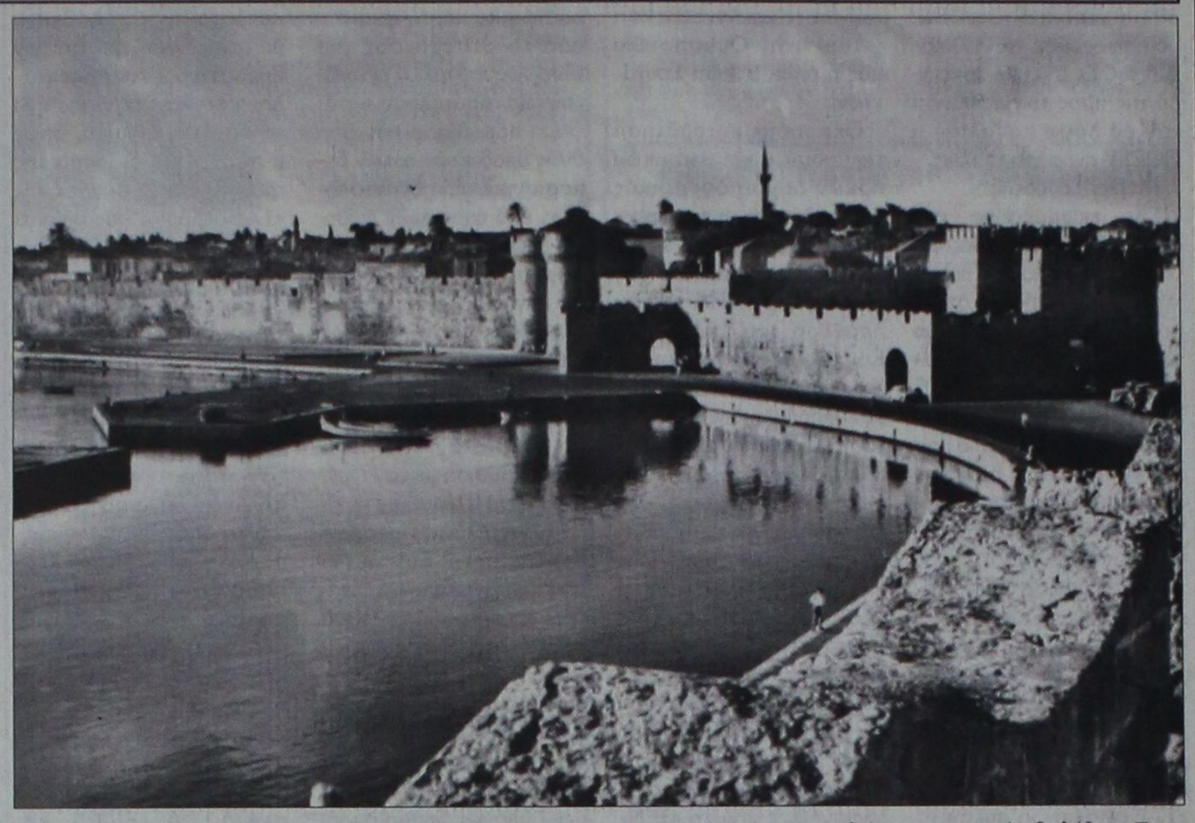

Οι αντίπαλες στρατιωτικές δυνάμεις, ο Δημήτριος, ο οποίος μετά την εκπόρθηση της Σαλαμίνας της Κύπρου στα 307 π.Χ., δύο χρόνια πριν από την πολιορκία της Ρόδου, επονομάζεται πολιορκητής λόγω του ισχυρότατου για την εποχή του στρατού, του πρωτοφανούς στρατιωτικού υλικού και της ευρηματικής ιδιοφυΐας κατά τις επιθέσεις του. Στα Λώρυμα, απέναντι στα μικρασιατικά παράλια, έχει ετοιμαστεί κατά της Ρόδου διαθέτοντας:

α) Διακόσιες τριήρεις, τετρήρεις και πεντήρεις με πληρώματα από 30 έως 170 άνδρες, 170 φορτηγά και ιππαγωγά πλοία, 40.000 στρατό και 30.000 βοηθητικούς, εργάτες, ξυλουργούς, σκαπανείς και μηχανοτεχνίτες. Συνακολουθούν οι διαβόητοι πειρατές της Μεσογείου που έχουν σπεύσει πρόθυμα να λεηλατήσουν τα πλούτη της πλουσιότατης πολιτείας της Ρόδου κι ακόμα 1000 ιδιωτικά επιταγμένα πλοία για τη μεταφορά των απαραίτητων πολεμικών εφοδίων και ειδών διατροφής, καταυλισμούς και ένδυσης.

β) Ιππικό που μεταφέρεται με φορτηγίδες ρυμουλκούμενες

γ) Καταπέλτες πετροβόλους που εκτοξεύουν σφαιρικές πέτρινες βολίδες από 20 έως 40 κιλά εκάστη

δ) Οξυβέλους καταπέλτες, που δύνανται να εκτοξεύουν ακόντια με μεγάλη διατρητική ικανότητα με μόνο εκτοξευτήρα και συστοιχία με ταυτόχρονη εκτόξευση δύο ακοντίων

ε) Κριούς ήτοι ένας κορμός δέντρου κυρίως κυπαρισσιού, από 25 έως και 40 μέτρων, οι οποίοι έχουν βαριά σιδερένια κεφαλή πλάτους ενός και πλέον μέτρου με σουβλερά δόντια. Τους κριούς χειρίζονται από 40 έως και 100 άντρες και με δύναμη κτυπούν χαμηλά τα τείχη για να δημιουργήσουν ρωγμές και τελικά να τα διατρήσουν

στ) Χιλιάδες βέλη, ακόντια και τον ατομικό οπλισμό των οπλιτών ήτοι κράνη, ξίφη, ξιφίδια και θώρακες και

ζ) Στα ιδιωτικά επιταγμένα πλοία εκατοντάδες τόνους ξυλείας, δοκάρια, σανίδες, σιδερένιους συνδέσμους για την κατασκευή πολιορκητικών μηχανών, ενώ στη ναυαρχίδα επεμβαίνει ο Δημήτριος με τους επιτελείς του.

Αντίθετα ο Δήμος Ροδίων έχει της ακόλουθες αμυντικές δυνάμεις:

α) Διαθέτει ένα τείχος πάχους 4 μέτρων και ύψους τετραώροφης σημερινής πολυκατοικίας. Ανά 40 μέτρα έχει πύργο εξαώροφης πολυκατοικίας, τετράγωνο που εξέχει του τείχους 6 μέτρα και απολήγει όπως και όλο το τείχος σε πολεμίστρες ύψους άνω των δύο μέτρων με λεπτές θυρίδες, ώστε να έχουν πλήρη κάλυψη οι αμυνόμενοι από τα βέλη των επιτιθεμένων. Οπου όμως εφαπτόταν με τη θάλασσα είχε μικρότερο ύψος, αφού τα θαλάσσια νερά δυσχεραίνουν τους επιτιθέμενους και δεν ευκολύνονται να στήσουν κλίμακες για αναρρίχηση.

Το τείχος ξεκινούσε από το σημερινό Μανδράκι, του οποίου τα νερά έφθαναν ως το τωρινό ιπποτικό κάστρο. Προχωρούσε έως το εθνικό θέατρο, ύστερα έστριβε προς τη Ψαροπούλα, ανέβαινε στο λόφο του Αγίου Στεφάνου, ακολουθούσε το φρύδι του λόφου και από κει κατηφόριζε ως τον Αγιο Δημήτριο και το Ζέφυρο και παραλιακά συναντούσε την αρχή του στο Μανδράκι. Το δε μήκος του έφθανε τα 15 χιλιόμετρα περίπου.

Ενώ εσωτερικά και εδη εξωτερικά είχε τεχνικά χαρακτηριστικά όμορφα, μειονεκτούσε μερικώς αμυντικά, διότι από τη μέσα πλευρά οι κλίμακες ανόδου ήταν εξωτερικές και οι επάλξεις ήταν ασκεπείς, ώστε να κινδυνεύουν να πληγούν οι αμυνόμενοι από τα ακόντια, τις πέτρινες βολίδες και τα βέλη που κατά τη ρίψη τους το βεληνεκές τους διέγραφε τροχιά καμπυλωτή. Ετερο μειονέκτημα ήταν το χαμηλό ύψος του παραθαλάσσιου τείχους και σε ορισμένα σημεία το τοίχωμα έδειχνε σημεία γήρανσης, γι' αυτό και με την απειλή του Δημητρίου άρχισαν να αναγείρουν εσωτερικά ένα δεύτερο όπου ασθενούσε και που αποδείχθηκε σωτήριο.

β) Ως αμυντικά όπλα διαθέτει εκτός από τον ατομικό οπλισμό του οπλίτη, κράνος, θώρακα, περικνημίδες, ξιφίδιο, τόξο και ακόντιο και καταπέλτες λιθοβόλους με σφαιρικές βολίδες. Εχει συστοιχίες εκτόξευσης ταυτόχρονα δύο βελών και ακοντίων και πλήθος λίθων, λέβητες και καυτά νερά και μούργες, εύφλεκτα κλαριά που καιόμενα να πέφτουν κατά του εχθρού.

γ) Ο πρύτανης επί των στρατιωτικών απελαύνει όσους ξένους είναι ανίκανοι να πολεμήσουν για να περιορίσει τα στόματα διατροφής.

δ) Διορίζει έξι στρατηγούς και με γενική επιστράτευση συγκεντρώνει έξι χιλιάδες μαχητές και 1.000 ξένους ικανούς να φέρουν όπλα. Υπόσχεται επιδόματα στους τραυματίες και ισόβια βοηθήματα στις οικογένειες των πεσόντων. Στους δε δούλους όσους επιδείξουν γενναιότητα απελευθέρωση και ανακήρυξή τους σε ισότιμους πολίτες. Προστάζει οι γυναίκες να κόψουν τους βοστρύχους των μαλλιών τους για να χρησιμοποιηθούν στα τόξα, τα δε γυναικόπαιδα και οι δυνάμενοι γέροντες και γερόντισσες να εκτελούν βοηθητικές εργασίες.

ε) Συγκροτεί επίλεκτο σώμα από 100 άνδρες, το οποίο εδρεύει στο κέντρο της πολιτείας για να σπεύδει όπου κάμπτεται η αντίσταση των αμυνόμενων και

στ) Οπλο αμυντικό και επιθετικό είναι το πολεμικό ναυτικό. Διαθέτει 150 τριήρεις ευκίνητες με ισχυρό έμβολο και δυνάμενες να μεταφέρουν εκτός από τους κωπηλάτες και περίπου 40 οπλίτες για άμυνα και επιθετική ενέργεια.

Με αυτές τις δυνάμεις ο αρχιπρύτανης, ο εκάστοτε αρχιερέας του ναού του Απόλλωνα, διατάζει εμπόλεμη κατάσταση, αφού στο πέλαγος αρχίζουν να εμφανίζονται τα πλοία του Δημητρίου ερχόμενα από τα Μικρασιατικά παράλια προς τη Ρόδο.

ΑΡΧΩΝ ΣΑΜΑΡΤΖΗΣ

Από το 1980

20 ΧΡΟΝΙΑ ΜΟΝΩΣΕΙΣ



ΜΟΝΩΣΕΙΣ ΤΑΡΑΤΣΩΝ

RicofOn®

ΓΙΑ ΤΕΛΕΙΑ ΑΚΟΥΣΤΙΚΗ ΣΤΟΥΣ ΧΩΡΟΥΣ ΕΡΓΑΣΙΑΣ ΚΑΙ ΔΙΑΣΚΕΔΑΣΗΣ



Τοποθετώντας το κατάλληλο προϊόν RICOFON έχετε μια αίθουσα με άριστη ακουστική και συγχρόνως ένα τέλειο διακοσμητικό αποτέλεσμα.

X2964-31/1

ΔΙΑΘΕΣΗ: ΑΡΧΩΝ ΣΑΜΑΡΤΖΗΣ

ΜΟΝΩΣΕΙΣ - ΣΤΕΓΑΝΩΣΕΙΣ

ΚΑΤΑΣΤΗΜΑΤΑ

1) Ερυθρού Σταυρού 21 - Τηλ.: 02410 23030/32054 Ρόδος 85100

2) Ικαρου & Λαοδικείας - Τηλ.: 02410 20021 Ρόδος 85100

ΚΙΝΗΤΟ: 0944 502033

ΑΙΓΑΙΟΚΤΗΜΑΤΙΚΗ

ΠΩΛΟΥΝΤΑΙ ΤΑ ΚΑΤΩΘΙ ΑΚΙΝΗΤΑ

(Δ.Δ.= Δάνεια Δεκτά)

ΔΙΑΜΕΡΙΣΜΑΤΑ: ΕΤΟΙΜΟΠΑΡΑΔΟΤΑ ΚΑΙΝΟΥΡΓΙΑ ΚΑΙ ΜΕΤΑΧΕΙΡΙΣΜΕΝΑ

ΔΥΑΡΙΑ (1 υπν.)

35 τ.μ. στους Δασκάλους 42.553 €, (14,5 εκ.) (Δ.Δ.)

45 τ.μ. (ισ.) με αυλή καινούργιο στα Κοσκινού 41.085 €, (14 εκ.)

55 τ.μ. (2 υπν.) στο Ροδίνι 61.563 €, (22 εκ.) (ΔΔ)

63τ.μ.ημιυπόγειο σε κολώνες με αυλή στην Ανάληψη 23.477 €, (8 εκ.)

67τ.μ. (2 studio) στην Ιαλυσό, 58.694 €, (20 εκ.) (ΔΔ)

ΤΡΙΑΡΙΑ (2 υπν.)

67τ.μ. (ισ.) με αυλή καινούργιο στα Κοσκινού 52.824 €, (18 εκ.)

70τ.μ. κολώνες α΄ ορ. στην Ιαλυσό 41.085 €, (14 εκ.) (Δ.Δ.)

70τ.μ. καινούργιο στην Ιαλυσό 70.432 €, (24 εκ.) (Δ.Δ.)

75τ.μ. στη Σωτήρος β' όροφος με πολλά εξτρά 64.563 €, (22 εκ.)

80τ.μ. (ισ.) Αγ. Αναστασίας 52.824 €, (18 εκ.)

80τ.μ. καινούργιο στην Ιαλυσό 82.171 €, (28 εκ.) (Δ.Δ.)

80τ.μ. καινούργιο στο Ροδίνι 96.845 €, (33 εκ.) (Δ.Δ.)

82τ.μ. Ιωαν. Μεταξά β' ορ. 82.171€, (28 εκ.) (ΔΔ)

83τ.μ. καινούργιο α΄ ορ. στο Καρακόνερο 105.649 €, (36 εκ.) (Δ.Δ.)

85τ.μ. Δενδρινού 73.367 €, (25 εκ.) (ΔΔ)

85τ.μ. β΄ ορ. στη Στ. Κωτιάδη, 76.302 €, (26 εκ.) (Δ.Δ.)

86 τ.μ. καινούργιο στο Ροδίνι 79.779 €, (34 εκ.)

89τ.μ. σε μπετά στην Ενόπλων Δυνάμεων 46.955 €, (16 εκ.) (Δ.Δ.)

90τ.μ. (ημ/γειο) λουξ στη Μιχ. Πετρίδη 67.498 €, (23 εκ.)

91τ.μ. (3 studio) στην Ιαλυσό 88.014 €, (30 εκ.)

140τ.μ. ορ/σμα, Πειραιώς, σε σοβά α' ορόφ. 93.910 €, (32 εκ.) (Δ.Δ.)

ΤΕΣΣΑΡΙΑ (3 υπν.)

95τ.μ. (3 υπν.) Μίρα Μάρε 70.432 €, 24 εκ. (ΔΔ)

97τ.μ. (3 υπν.) καινούργιο στην Ιαλυσό 99.779 €, (34 εκ.) (Δ.Δ.)

100τ.μ. (3 υπν.) στην Μητρόπολη 96.845 €, (33 εκ.) (Δ.Δ.)

106τ.μ. β΄ ορ. στη Θεμ. Σοφούλη 96.845 €, (33 εκ.) (Δ.Δ.)

110τ.μ.καινούργια α΄όροφο στο Καρακόνερο 126.192 €, (43 εκ.) (Δ.Δ.)

115τ.μ. καινούργιο ρετιρέ στο Ροδίνι 146.735 €, (50 εκ.)

116τ.μ. καινούργιο -θέρμανση στην Ανάληψη, 126.192 €, (43 εκ.) (Δ.Δ.)

117τ.μ. καινούργιο στη Γεωργίου Παπανδρέου, 137.931 €, (47 εκ.) (Δ.Δ.)

45+117 τ.μ. διαμ. σε σοβά στους Δασκάλους 120.322 €, (41 εκ.) (ΔΔ)

134τ.μ. καινούργιο στα Κοσκινού, 129.126 €, (44 εκ.) (Δ.Δ.)

134τ.μ. ρετιρέ στην οδό Στοκχόλμης 155.539 €, (53 εκ.) (Δ.Δ.)

133τ.μ. καινούργιο λούξ Μήδεια (με γκαράζ) 155.539 €, (53 εκ.) (Δ.Δ)

138τ.μ. καινούργιο β΄ ορόφου Καρακόνερο 167.278 €, (57 εκ.) (Δ.Δ.)

149 τ.μ. στην Αισχύνης 8 ετών ορ/σμα 137.931 €, (47 εκ.) (ΔΔ)

158 τ.μ. ορ/μα σε μπετά στους Δασκάλους 93.910 €, (32 εκ.) (μετρητά)

ΠΕΝΤΑΡΙΑ (4 υπν) ΚΑΙ ΑΝΩ

145 τ.μ. Στρ. Ζήση (4 υπν) 117.388 €, (40 εκ.) (Δ.Δ.)

ΜΕΖΟΝΕΤΤΕΣ - ΜΟΝΟΚΑΤΟΙΚΙΕΣ - ΠΑΛΙΑ ΣΠΙΤΙΑ

48τ.μ. διόροφο στην Παλιά Πόλη, 23.477 €, (9 εκ.) (Δ.Δ.)

62τ.μ. παλιό σπίτι τη Χάλκη 20.542 €, (7 εκ.) (ΔΔ)

70τ.μ. παραδοσιακό στην Κρεμαστή 102.714 €, (35 εκ.)

90 τ.μ. δυόροφη μον/κία στο Παραδείσι με τζάκι 73.367 €, (25 εκ.) δρκ.

125τ.μ. (με 40 μ.υπόγη μονοκατοικία σε μπετά στο Παραδείσι, 58.694 €, (20 εκ.) δρκ.

125τ.μ. σε 1,5 στρ. στη Θολό 205.429 €, (70 εκ.)

140τ.μ. σε 400 τ.μ. οικ/δο σε μπετά στην Παστίδα 73.367 €, (25 εκ.) (ΔΔ)

140τ.μ. μονοκατοικία αν/τη καινούργια στην Ιαλυσό 155.539 €, (53 εκ.) (ΔΔ)

200τ.μ. μονοκατοικία σε 2.320 τμ. οικ/δο λουξ κατασκευής στα Μάσαρι 220.102 €, (75 εκ.)

210τ.μ.μονοκατοικία μεραχειρισμένη στα Κοσκινού 205.429 €, (70 εκ.)

230τ.μ. σε τούβλα σε 4 στρ. οικόπεδο 8ο χιλ. Ρόδου-Λίνδου 293.470 €, (100 εκ.)

230τ.μ. παραδοσιακό αρχοντικό στη Ρόδο 205.429 €, (70 εκ.) (Δ.Δ.

240τ.μ. μεζονέτα λουξ στην ΙΞΙΑ, 249.449 €, (85 εκ.) (Δ.Δ.)

270τ.μ. βίλα σε σοβά σε 4 στρ. στο Τσαΐρι 293.470 €, (100 εκ.)

280τμ. (2 διαμ/τα) ισ. α' ορ. σε 3.700 τ.μ. οικόπεδο στην Ιαλυσό 366.837 €, (125 εκ.) (Δ.Δ)

340τ.μ. ημ/λης μεζονέτα Ασγούρου σε 1 στρέμμα 176.082 €, (60 εκ.)

550 τ.μ. μον/κία κοντά στην Παστίδα σε 7 στρ. 498.899 €, (170 εκ.)

ΚΑΤΑΣΤΗΜΑΤΑ - ΓΡΑΦΕΙΑ - ΚΤΙΡΙΑ - ΒΙΟΤ/ΚΟΙ ΧΩΡΟΙ:

80 τ.μ. δυόροφο κτίριο στο Μανδράκι 352.164 €, (120 εκ.)

90τ.μ. στο Νιοχώρι, 184.886 €, (63 εκ.) (Δ.Δ.)

140τ.μ. (απ.) πλησίον Αννης Μαρίας, 82.171 €, (28 εκ.)

145τ.μ. κτίριο στην Παλιά Πόλη εξτα δομ. 100 τμ. κεντρικό 821.716 €, (280 εκ.)

175τμ. κατάστημα επί της Λεωφόρου Ρόδου-Λίνδου 205.429 €, (70 εκ.) (Δ.Δ)

230 κτίριο (ισ. κατ/μα α' γραφείο) στην Π. Πόλη 146.735 €, (50 εκ.)

320τμ. (βιοτ.) στα Ασγούρου 161.408 €, (55 εκ.)

400τμ. (υπ. ισ. άδεια α΄ ορ.) κολώνες Μήδεια 234.776 €, (80 εκ.) (Δ.Δ)

500τ.μ. βιοτ/κός χώρος (εργοστάσιο) στη δυτική Ρόδο σε 5 στρ. οικόπεδο 293.470 €, (100 εκ.)

Κτίριο στη Στρ. Ζήση υπ. 65 τ.μ. - ισ. 65 τ.μ. Διαμέρ. α΄ ορ. 145 τμ. 293.470 €, (100 εκ.) (Δ.Δ)

900τ.μ. κτίριο στο Μήδεια

ΕΝΟΙΚΙΑΖΕΤΑΙ κτίριο 300 τ.μ. στο Grand Hotel

ΟΙΚΟΠΕΔΑ:

125τ.μ. στην Ανάληψη (ΣΔ 1) 35.216 €, (12 εκ.)

261τ.μ. Αισχύνης (Σ.Δ. 0,8) 52.824 €, (18 εκ.)

400τ.μ. Δημ. Αναστασιάδη (Σ.Δ. 1) 146.735 €, (50 εκ.)

500 τ.μ. στο Μίρα Μάρε Σ.Δ. 0,8 132.065 €, (45.εκ.)

680τ.μ. οδός Πειραιώς (ΣΔ 0,8) 176.082 €, (60.εκ.)

1.230 τ.μ. στα Κοσκινού 50% κάλυψη 117.388 €, (40 εκ.)

3 στρ. Λεωφ. Ρόδου - Κρεμαστής 800τ.μ. με άδεια 469.552 €, (160 εκ.)

5.500 τ.μ. στην Παστίδα 52.824 €, (18 εκ.)

4.000τμ. Νερά Καλλιθέας 176.082 €, (60 εκ.)

10 στρέμματα στη Λεωφόρο Ρόδου - Λίνδου 733.675 €, (250 εκ.)

14 στρ. στο Τσαίρι 176.082 €, (60 εκ.)

Αναλαμβάνουμε την ενοικίαση των διαμερισμάτων σας σε σύντομο χρονικό διάστημα

ΖΗΤΟΥΝΤΑΙ ΜΕΤΑΧΕΙΡΙΣΜΕΝΑ ΔΙΑΜΕΡΙΣΜΑΤΑ (ΑΜΕΣΗ ΠΩΛΗΣΗ)

➤ ΔΙΑΘΕΤΟΥΜΕ ΚΑΤΑΣΤΗΜΑΤΑ, ΟΙΚΟΠΕΔΑ, ΑΓΡΟΤΕΜΑΧΙΑ ΚΑΙ ΕΠΙΧΕΙΡΗΣΕΙΣ

➤ ΑΝΑΛΑΜΒΑΝΟΥΜΕ ΤΗΝ ΠΩΛΗΣΗ ΤΩΝ ΑΚΙΝΗΤΩΝ ΣΑΣ ΣΕ ΣΥΝΤΟΜΟ ΧΡΟΝΙΚΟ ΔΙΑΣΤΗΜΑ ΜΕ ΥΠΕΥΘΥΝΟΤΗΤΑ ΚΑΙ ΕΧΕΜΥΘΕΙΑ ΣΤΗ ΡΟΔΟ - ΑΘΗΝΑ- ΠΕΙΡΑΙΑ

BAZOYKOY PENA

ΜΕΣΙΤΗΣ ΑΣΤΙΚΩΝ ΣΥΜΒΑΣΕΩΝ

Πληροφορίες τηλ. (0241) 22943-28838, FAX: 28838

Διευθ. Γραφείου: Δημ. Θεοδωράκη 3

Τ.Κ. 85100 Ρόδος

9-1 το πρωΐ και 6.30 - 9.00 απόγευμα

ΔΕΥΤΕΡΑ -ΠΕΜΠΤΗ

e-mail.vazoukou@otenet.gr

X2975-31/1

Περάστε μια βραδιά ξεχωριστή στην Παραδοσιακή Ταβέρνα

«Το σπίτι της Ρόδου»

«CASA DI RODI»



Συντροφιά με ελαφρύ, νησιώτικο, λαϊκό πρόγραμμα και στο κλαρίνο-σαξόφωνο τον καλλιτέχνη που συναρπάζει

ΘΑΝΑΣΗ ΜΑΡΙΝΩΦ

Λίνδου 65 - Ρόδος
Τηλ. 30125, κιν. 0946 316043
Πάρκινγκ απέναντί μας

ΓΙΑ ΚΑΘΕ ΣΑΣ ΕΚΔΗΛΩΣΗ ΕΙΔΙΚΕΣ ΤΙΜΕΣ

3918-12/1

Για τα στρατιωτικά αεροπλάνα

Παράλογες απαιτήσεις από τους Τούρκους για το Αιγαίο

Ισχυρίζονται ότι κάνουμε κατασκοπεία

Στο θέμα των αεροδιαδρόμων στο Αιγαίο επανέρχεται για άλλη μία φορά η Αγκυρα. Οι Τουρκία εμφανίζεται τώρα να αποσύρει τη NOTAM που εξέδωσε, σύμφωνα με την οποία τα αεροσκάφη που διέρχονται στο Αιγαίο με προορισμό την Κύπρο και τη Ρόδο θα πρέπει να καταθέτουν σχέδια

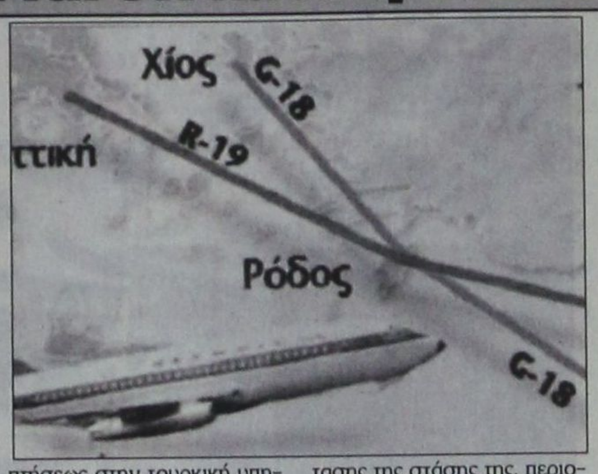

πτήσεως στην τουρκική υπηρεσία πολιτικής αεροπορίας.

Η Αγκυρα, αναγνωρίζοντας προφανώς ότι τέτοια ενέργεια είναι πρακτικώς αδύνατη, αφού για 45 δευτερόλεπτα πτήσης εντός του FIR Κωνσταντινούπολης υποχρεώνει τους πιλότους των αεροσκαφών να αναφέρονται σε αυτήν και να υποβάλλουν σχέδια πτήσεως, έδωσε χθες σημεία επανεξέτασης της στάσης της, περιορίζοντας την αξίωσή της μόνον για τα ... ελληνικά στρατιωτικά αεροσκάφη.

Οι δύο επίμαχοι αεροδιάδρομοι που διασχίζουν τα Ανατολικά όρια του FIR Αθηνών σε κάποιο σημείο διασχίζουν και το έδαφος της Τουρκίας. Πρόκειται για μια πολύ μικρή περιοχή απέναντι από τη Ρόδο στην οποία δεν υπάρχει ουδεμία τουρκική στρατιωτική βάση.

Για να δικαιολογήσει η Αγκυρα αυτή την υπαναχώρησή της, και για λόγους εσωτερικής κατανάλωσης, δηλώνει δια του στρατηγού Χουσείν Κιβρίκογλου ότι "ορισμένα ελληνικά αεροσκάφη φωτογραφίζουν τουρκικές περιοχές και είναι δικαίωμά μας να έχουμε πληροφόρηση για αυτά τα κατασκοπευτικά αεροσκάφη".

Φυσικά μετά τις παράλογες απαιτήσεις των Τούρκων ακολούθησαν οι αντιδράσεις πολλών διεθνών οργανισμών που θεωρούσαν αδιανόητο για μια πτήση εντός του FIR Αθηνών τα αεροσκάφη να αναφέρονται στον πύργο ελέγχου της Κωνσταντινούπολης. Πάντως διπλωματικοί κύκλοι υποστηρίζουν οτι η Τουρκία θα επανέλθει στο θέμα πολύ σύντομα.

Η Ελλάδα πήρε όλα τα μέτρα για προστασία της άγριας πανίδας

Οι αρμόδιες ελληνικές υπηρεσίες έλαβαν τα κατάλληλα μέτρα ώστε να εξασφαλιστεί η επιβίωση της άγριας πανίδας κατά το τελευταίο χρονικό διάστημα που οι καιρικές συνθήκες στη χώρα μας ήταν ιδιαίτερα δυσμενείς, επισημαίνει ο πρόεδρος της Δημοκρατίας Κωστής Στεφανόπουλος σε απαντητική επιστολή του στην ανοιχτή επιστολή-έκκληση της Μπριζίτ Μπαρντό. Η ηθοποιός ζητούσε από τον κ. Στεφανόπουλο να αναλάβει πρωτοβουλία ώστε να μην αρχίσει το κυνήγι πουλιών στην Ελλάδα, εξαιτίας της κακοκαιρίας που έπληξε τη χώρα τις προηγούμενες μέρες.

"Είναι αληθές - τονίζει στην επιστολή του ο κ. Στεφανόπουλος - ότι οι ακραίες καιρικές συνθήκες στη χώρα μας είχαν αρνητικές επιπτώσεις στην πανίδα, κυρίως στα πουλιά και μάλιστα στα υδρόβια είδη, επειδή οι υγρότοποι στους οποίους διαβιούν παρέμειναν παγωμένοι για μεγάλο χρονικό διάστημα.

Οι αρμόδιες ελληνικές υπηρεσίες δραστηριοποιήθηκαν αμέσως και δόθηκαν οι κατάλληλες οδηγίες ώστε, όπου οι καιρικές συνθήκες ήταν ιδιαίτερα δυσμενείς, να απαγορευθεί άμεσα το κυνήγι όλων των θηραμάτων, κάτι που όντως έγινε σε όλη σχεδόν τη χώρα, πλην ορισμένων νησιών, όπου η κακοκαιρία δεν είχε ενσκήψει.

Συνεχιζόμενης δε της κακοκαιρίας και για να διασφαλιστεί ακόμα καλύτερα η επιβίωση της άγριας πανίδας απαγορεύθηκε το κυνήγι όλων των θηραμάτων σε ολόκληρη πλέον την επικράτεια μέχρι και την Τετάρτη 9.1.2002, ενώ η απαγόρευση θα εξακολουθήσει να ισχύει, για όσο διάστημα απαιτηθεί, στις περιφέρειες της χώρας όπου παρατείνονται τα δυσμενή καιρικά φαινόμενα".

Ο κ. Στεφανόπουλος αναφέρει επίσης ότι πέραν της απαγόρευσης του κυνηγίου, οργανώθηκαν πολυμελή συνεργεία παροχής τροφής στα ζώα και τα πουλιά, ενώ παράλληλα δόθηκαν ειδικές εντολές για συνεχή επιφυλακή και επιτήρηση για τον έλεγχο των κρουσμάτων λαθροθηρίας και την παραπομπή των παραβατών στη Δικαιοσύνη.

Τέλος, ο πρόεδρος της Δημοκρατίας επισημαίνει στην επιστολή του, ότι παρά τη βελτίωση των καιρικών συνθηκών, οι αρμόδιες υπηρεσίες παραμένουν σε εγρήγορση, ώστε εάν και όπου χρειαστεί να ληφθούν άμεσα τα κατάλληλα μέτρα.

Αλλαγές στον τρόπο πώλησης αυτοκινήτων από την Ευρωπαϊκή Ενωση

Με αφορμή τη σχεδιαζόμενη αλλαγή του Κανονισμού που διέπει τη διανομή των αυτοκινήτων στην Ευρωπαϊκή Ενωση, ο Σύνδεσμος Εισαγωγέων Αντιπροσώπων Αυτοκινήτων (ΣΕΑΑ) της Ελλάδας σε χθεσινή του ανακοίνωση επισημαίνει ότι η αρμόδια Επιτροπή Ανταγωνισμού της ΕΕ μελετά τα τελευταία δύο χρόνια το διάδοχο σχήμα της ισχύουσας ομαδικής εξαίρεσης (block exemption) του αυτοκινήτου από τους κανόνες της εσωτερικής αγοράς της ΕΕ.

Το γεγονός ότι θα εκδοθεί σύντομα ένας νέος κανονισμός είναι θετικό, κατά τον ΣΕΑΑ, επειδή η αγορά θα συνεχίσει να λειτουργεί με κανόνες και θα διατηρήσει τα ίδια βασικά χαρακτηριστικά, με κυριότερα τη διανομή και την πώληση μέσω εξουσιοδοτημένων δικτύων.

Στην παρούσα φάση, όπως επισημαίνεται στην ανακοίνωση, η «φιλελευθεροποίηση» της αγοράς του αυτοκινήτου θα έχει ως στόχους αφενός την περαιτέρω ενίσχυση του ήδη ισχυρού ανταγωνισμού και αφετέρου την προστασία των πολυάριθμων εξουσιοδοτημένων επιχειρήσεων διανομής και πώλησης των αυτοκινήτων (ντίλερς).

Ο Σύνδεσμος αναφέρει ότι η ανταγωνιστική λειτουργία της αγοράς στις χώρες της ΕΕ αποδεικνύεται στη χώρα μας μεταξύ άλλων από το γεγονός των τιμών, οι οποίες για πολλούς τύπους αυτοκινήτων ως τα 1.600-1.800 κυβικά είναι φθηνότερες από τις αντίστοιχες πολλών άλλων ευρωπαϊκών χωρών.

Ο ΣΕΑΑ εκτιμά ότι η Ευρωπαϊκή Επιτροπή με το νέο κανονισμό διανομής αυτοκινήτων θα ενισχύσει τον ανταγωνισμό, προστατεύοντας παράλληλα τα συμφέροντα των ντίλερς που για πολλά χρόνια αποτελούν το θεμελιώδη ιστό της αγοράς του αυτοκινήτου.

Το τελικό προτεινόμενο κείμενο του νέου κανονισμού θα δοθεί στη δημοσιότητα και θα συζητηθεί στο Ευρωκοινοβούλιο περίπου στο τέλος του Ιανουαρίου 2002, αφού θα έχει υποστεί τις μεταβολές από τις διάφορες υπηρεσίες και επιτροπές της ΕΕ στις ερχόμενες εβδομάδες.

Σκανδαλίδης: Πρόωρη είναι η ανακοίνωση ονομάτων για τους υποψήφιους δημάρχους

Πρόωρη χαρακτήρισε την ανακοίνωση ονομάτων και την προβολή προσώπων για τις επικείμενες εκλογές των δύο βαθμών της τοπικής αυτοδιοίκησης ο υπουργός Εσωτερικών, Δημόσιας Διοίκησης και Αποκέντρωσης Κώστας Σκανδαλίδης, με δηλώσεις του λίγο πριν μιλήσει στη συνδιάσκεψη για την τοπική αυτοδιοίκηση που πραγματοποιείται στη Θεσσαλονίκη από τη νεολαία του ΠΑΣΟΚ.

Οπως χαρακτηριστικά είπε ο κ. Σκανδαλίδης οι συνθήκες είναι διαρκώς μεταβαλλόμενες και υπάρχει πολύς δρόμος μέχρι τις εκλογές, οπότε είναι πρόωρη η ανακοίνωση των ονομάτων. Παράλληλα επισήμανε ότι οι αποφάσεις για τη γραμμή που θα ακολουθήσει το ΠΑΣΟΚ στις εκλογές του Οκτωβρίου θα ληφθεί από την Κεντρική Επιτροπή του κόμματος και εξέφρασε την πεποίθηση ότι θα κατευθυνθεί προς τον εμπλουτισμό των ψηφοδελτίων με νέους ανθρώπους.

Στην ομιλία του ο υπουργός τόνισε ότι από το φορέα της πρωτογενούς εξουσίας ξεκινάει η ανανέωση της ίδιας της πολιτικής ζωής και των κομμάτων. Κάλεσε ακόμη τους νέους να πάρουν τα ηνία της κοινωνικής ζωής και να συμμετάσχουν μαζικά στις επικείμενες εκλογές.

Στη συνέχεια ο κ. Σκανδαλίδης ανέπτυξε την πολιτική της κυβέρνησης για τους δύο βαθμούς της τοπικής αυτοδιοίκησης και ανέλυσε τις επί μέρους ρυθμίσεις που προβλέπει ο νόμος που ψηφίστηκε πρόσφατα σχετικά με τον εκσυγχρονισμό της τοπικής αυτοδιοίκησης.

Ο κ. Σκανδαλίδης επανέλαβε για ακόμη μία φορά ότι η Ελλάδα θα πρέπει να εναρμονιστεί με την Ευρώπη των περιφερειών και να έχει δύο βαθμούς αυτοδιοίκησης, διευκρινίζοντας ταυτόχρονα ότι αυτό δεν σημαίνει απαραίτητα κατάργηση των νομαρχιών.

Ανακοίνωσε, ακόμη, ότι σύντομα θα ανοίξει ο διάλογος για τις μητροπολιτικές λειτουργίες και στη Θεσσαλονίκη

COMPUTER & ART STUDIES COLLEGE

ΕΡΓΑΣΤΗΡΙΑ ΕΛΕΥΘΕΡΩΝ ΣΠΟΥΔΩΝ

Σε σύντομο χρόνο παρέχουν αποτελεσματική επιμόρφωση και ανταγωνιστικά εφόδια στην αγορά εργασίας

ΤΜΗΜΑΤΑ ΤΑΧΥΡΡΥΘΜΗΣ ΕΚΠΑΙΔΕΥΣΗΣ



Απευθύνονται σε
- ΕΝΗΛΙΚΕΣ
- ΦΟΙΤΗΤΕΣ
- ΜΑΘΗΤΕΣ ΓΥΜΝΑΣΙΟΥ - ΛΥΚΕΙΟΥ
- ΠΑΙΔΙΑ ΠΡΟΣΧΟΛΙΚΗΣ ΗΛΙΚΙΑΣ

ΔΙΔΑΣΚΟΝΤΑΙ



- ΧΡΗΣΗ Η/Υ & INTERNET
- ΕΠΑΓΓΕΛΜΑΤΙΚΟ ΜΑΚΙΓΙΑΖ
- ΜΑΝΙΚΙΟΥΡ - ΠΕΝΤΙΚΙΟΥΡ





- ΚΟΠΤΙΚΗ - ΡΑΠΤΙΚΗ (ΜΟΝΤΕΛΙΣΤ)



ΕΝΑΣ ΝΕΟΣ ΦΟΡΕΑΣ ΕΚΠΑΙΔΕΥΣΗΣ

ΠΛΗΡΟΦΟΡΙΕΣ: Θεσσαλονικης 18 - Ροδος
Τηλ. 0241 60554 / 38311

X2009-20/1

COMPUTERS - ΠΕΡΙΦΕΡΕΙΑΚΑ - ΑΞΕΣΟΥΑΡ

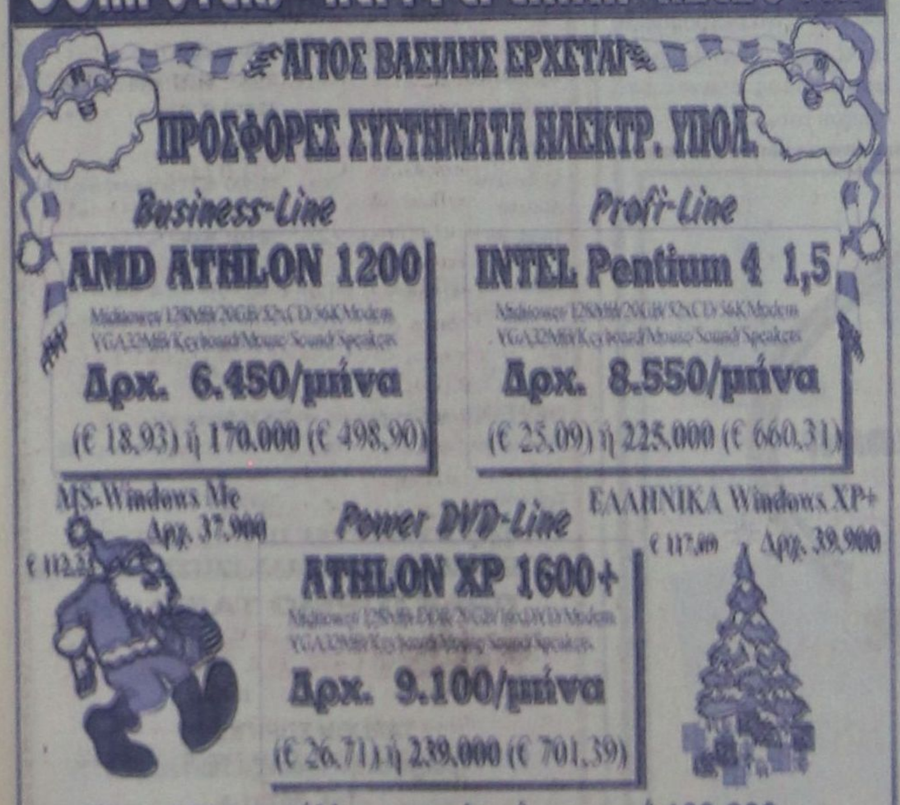

Information Systems
SYNCOM
ΠΑΛΛΗ ΔΙΑΣΤΑΣΗ ΤΗΣ ΤΕΧΝΟΛΟΓΙΑΣ

Κ. ΥΔΡΑΙΟΥ 28 ΡΟΔΟΣ
ΤΗΛ. 70160-1-2 FAX 70163

ΕΥΡΩΠΑΙΚΗ ΕΠΕΝΔΥΤΙΚΗ

ΕΘΝΙΚΗΣ ΑΝΤΙΣΤΑΣΕΩΣ 48 ΤΗΛ. 0241 39300

ΕΥΡΩΠΑΙΚΗ ΕΠΕΝΔΥΤΙΚΗ

ΚΤΗΜΑΤΟΜΕΣΙΤΙΚΟ ΓΡΑΦΕΙΟ

ΑΝΤΩΝΗΣ ΝΙΚΟΛΗΣ - ΘΕΟΦΙΛΟΣ ΚΑΩΝΑΡΗΣ

ΕΘΝΙΚΗΣ ΑΝΤΙΣΤΑΣΕΩΣ 48 (ΠΡΩΗΝ ΑΝΝΗΣ ΜΑΡΙΑΣ) ΤΗΛ. 0241 39300

ΔΙΑΜΕΡΙΣΜΑΤΑ

47 τ.μ.	Στο Ροδίνι με πανοραμική θέα	€ 38.151,14	13.000.000
40 τ.μ.	Συνοικία Δασκάλων καινούργιο	€ 42.553,19	14.500.000
30 τ.μ.	2 των 30 τ.μ. κατάληλα για επένδυση	€ 44.020,54	15.000.000
50 τ.μ.	Στο Ροδίνι ισόγειο	€ 45.487,89	15.500.000
90 τ.μ.	Στην Ανάληψη με 3 υπνοδ.μετρητοίς	€ 73.367,57	25.000.000
80 τ.μ.	Στα Αφάντου	€ 76.302,27	26.000.000
104 τ.μ.	Στην Σωτήρος	€ 88.041,09	30.000.000
90 τ.μ.	Στα Αφάντου 5 ετών	€ 88.041,09	30.000.000
160 τ.μ.	Συνοικία Δασκάλων σε κολώνες	€ 93.910,49	32.000.000
80 τ.μ.	Συνοικία Δασκάλων καινούργιο	€ 93.910,49	32.000.000
117 τ.μ.	Συνοικία Δασκάλων σε σοβά	€ 96.845,19	33.000.000
70 τ.μ.	Στα Αφάντου μαζί με κατάστημα 70 τ.μ.	€ 102.714,60	35.000.000
75 τ.μ.	Στην Θησέως ανακαινισμένο στο 2001	€ 102.714,60	35.000.000
85 τ.μ.	Στο Ροδίνι καινούργιο με θέα	€ 105.649,30	36.000.000
142 τ.μ.	Στην Λευκωσίας	€ 111.518,71	38.000.000
100 τ.μ.	Στην Ατταβύρου με 3 υπνοδωμάτια	€ 111.518,71	38.000.000
90 τ.μ.	Στην Δ.Αναστασιάδη lux κατασκευή	€ 117.388,11	40.000.000
130 τ.μ.	Στο Ροδίνι	€ 117.388,11	40.000.000
106 τ.μ.	Καινούργιο με 3 υπνοδωμάτια lux	€ 123.257,52	42.000.000
130 τ.μ.	Στην Χειμάρας	€ 123.257,52	42.000.000
160 τ.μ.	Με 4 υπνοδωμάτια	€ 123.257,52	42.000.000
115 τ.μ.	Στην Γαριβάλδη με χρήση parking	€ 132.061,63	45.000.000
115 τ.μ.	Στο Ροδίνι με 3 υπνοδωμάτια	€ 143.800,44	49.000.000
180 τ.μ.	Επί της Εθνικής Αντιστάσεως	€ 234.776,23	80.000.000

ΟΙΚΟΠΕΔΑ

1000 τ.μ.	Στο Φαληράκι με οικοδομή κοντά στο κύμα	€ 234.776,23	80.000.000
10000 τ.μ	Φυτώριο	€ 293.470,29	100.000.000
1050 τ.μ.	Ιαλυσός επί της εθνικής οδού	€ 146.735,14	50.000.000
1500 τ.μ.	Στην Λαχανιά εντός οικισμού	€ 61.628,76	21.000.000
2000 τ.μ.	Στο Γεννάδι με άδεια οικοδομής,νερό,ρεύμα	€ 58.694,06	20.000.000
23000 τ.μ	Στην Λαχανιά 20m από την Εθνική οδό	€ 88.041,09	30.000.000
2500 τ.μ.	Στην Αρχίπολη οικοδομήσιμο	€ 22.010,27	7.500.000
2500 τ.μ.	Στην Κάλαθο εντός οικισμού	€ 26.412,33	9.000.000
2500 τ.μ.	Στα Κοσκινού	€ 58.694,06	20.000.000
2500 τ.μ.	Στο κιοτάρι κοντά στο κύμα με άδεια οικ.	€ 88.041,09	30.000.000
2500 τ.μ.	Κοσκινού οικοδομεί 800 m βιοτεχνικό	€ 176.082,17	60.000.000
4000 τ.μ.	Καλυθιές προς Αφάντου	€ 70.432,87	24.000.000
4000 τ.μ.	Επί της Εθνικής Οδού περιοχή Ατσιπά	€ 105.649,30	36.000.000
4000 τ.μ.	Περιοχή Σγουρού με εύκολη πρόσβαση	€ 117.388,11	40.000.000
4000 τ.μ.	Στην Παστίδα έναντι Θράκης	€ 132.061,63	45.000.000
4500 τ.μ.	Στην Παστίδα	€ 44.020,54	15.000.000
4500 τ.μ.	Περιοχή Ρένη Κοσκινού	€ 198.092,44	67.500.000
46000 τ.μ	Στην Ψίνθο σε τιμή ευκαιρίας	€ 44.020,54	15.000.000
5000 τ.μ.	Στο Γεννάδι με πρόσοψη στην εθν.οδό	€ 102.714,60	35.000.000
5000 τ.μ.	Στους Τρείς με μονοκατοικία 50μ	€ 146.735,14	50.000.000
5250 τ.μ.	Εντός οικισμού στην Παστίδα	€ 132.061,63	45.000.000
6500 τ.μ.	Στην Λαχανιά 300 m από το κύμα	€ 104.181,95	35.500.000
9000 τ.μ.	Στην Λαχανιά 800 m από το κύμα	€ 82.171,68	28.000.000
9000 τ.μ.	Στην Ιαλυσό στο κύμα	€ 396.184,89	135.000.000

ΜΟΝΟΚΑΤΟΙΚΙΕΣ - ΜΕΖΟΝΕΤΕΣ

70 τ.μ.	Διατηρητέα στο Νιοχώρι	€ 44.020,54	15.000.000
120 τ.μ.	Στην Παστίδα σε 1000 m οικόπεδο	€ 105.649,30	36.000.000
120 τ.μ.	Στα Κοσκινού (50+70)	€ 132.061,63	45.000.000
140 τ.μ.	Στην Ιαλυσό σε οικόπεδο 350	€ 155.539,25	53.000.000
125 τ.μ.	Στο Ροδίνι	€ 181.951,58	62.000.000
360 τ.μ.	Περιοχή Σγουρού με 1000 m οικόπεδο	€ 190.755,69	65.000.000
200 τ.μ.	Στα Αφάντου σε οικόπεδο 4000 m	€ 190.755,69	65.000.000
215 τ.μ.	Στα Κοσκινού σε σοβά	€ 190.755,69	65.000.000
225 τ.μ.	Στο Ροδίνι lux κατασκευής καιν.	€ 205.429,20	70.000.000

ΚΑΤΑΣΤΗΜΑΤΑ - ΕΠΙΧΕΙΡΗΣΕΙΣ

Μπάρ στην Ορφανίδου προς ενοικίαση	€ 1.467,35	500.000
Καταστήματα στην οδό Καμείρου		
Διόροφη οικία στην Σύμη κατάληλη για Πανσιόν	€ 58.694,06	20.000.000
Κατάστημα στη Ρόδου-Λίνδου 90 τ.μ.	€ 88.041,09	30.000.000
Κατάστημα στην Απελλού(Παλιά Πόλη)	€ 190.755,69	65.000.000
Κατάστημα στο Μανδράκι 50 τ.μ.	€ 293.470,29	100.000.000
Μπάρ στην Ορφανίδου 130 τ.μ.	€ 322.817,31	110.000.000
Κατάστημα επί της Σωκράτους 24 τ.μ.	€ 410.858,40	140.000.000
ΞΕΝΟΔΟΧΕΙΟ 70 ΚΑΙΝΩΝ ΣΕ ΤΙΜΗ ΕΥΚΑΙΡΙΑΣ	€ 645.634,63	220.000.000



ΑΚΙΝΗΤΑ ΣΕ ΑΠΟΚΛΕΙΣΤΙΚΟΤΗΤΑ ΣΕ ΠΑΛΙΑ ΠΟΛΗ - ΑΦΑΝΤΟΥ - ΛΑΧΑΝΙΑ

ΑΓΟΡΕΣ - ΠΩΛΗΣΕΙΣ - ΜΙΣΘΩΣΕΙΣ ΑΚΙΝΗΤΩΝ-ΔΑΝΕΙΑ ΔΕΚΤΑ
ΣΥΜΒΟΥΛΕΥΤΙΚΕΣ ΚΑΙ ΕΠΕΝΔΥΤΙΚΕΣ ΠΡΟΤΑΣΕΙΣ
ΔΑΝΕΙΑ ΔΕΚΤΑ



3582-7/1

ΝΤΕΤΕΚΤΙΒΣ ΑΘΗΝΩΝ

Αναλαμβάνουμε υποθέσεις ανηλίκων, προσωπικές, οικογενειακές, εμποροβιομηχανικές
Διαθέτουμε τα καλύτερα ηλεκτρονικά σύγχρονα οπτικοακουστικά συστήματα

Εχεμύθεια 100%
Τα 30 χρόνια πείρα είναι η εγγύηση μας

Τηλ. 0977632963 & 0945319796

3649-13/1

PELLOS TRAVEL

(ΜΕ ΣΥΝΟΔΟ ΤΟΥ ΓΡΑΦΕΙΟΥ ΜΑΣ)
ΠΟΙΟΤΗΤΑ - ΟΡΓΑΝΩΣΗ - ΨΥΧΑΓΩΓΙΑ

1. 4/1/02 - 6/1/02
Τριήμερη εκδρομή στη ΣΜΥΡΝΗ
Ρόδος - Μαρμαρίς - Σμύρνη -- Εφεσσος - Μαρμαρίς - Ρόδος
Τιμή 45.000 δρχ. το άτομο.
Περιλαμβάνει τους φόρους εισόδους και εξόδου.
Δεν περιλαμβάνει εισόδους σε αρχαιολογικούς χώρους

2. 15/1/02 - 19/1/02
Πενθήμερη εκδρομή στη ΜΥΤΙΛΗΝΗ
Αγιος Ραφαήλ - Αγιος Νεκτάριος

3. 20/1/02 - 25/1/02
Εξαήμερη εκδρομή στην ΚΩΝΣΤΑΝΤΙΝΟΥΠΟΛΗ
Μαρμαρίς - Σμύρνη - Εφεσσος - Κωνσταντινούπολη
Τιμή 89.000 δρχ. το άτομο
Δεν περιλαμβάνει τους φόρους εισόδου και εξόδου, εισόδους σε αρχαιολογικούς χώρους.



4. 26/1/02 - 2/2/02
Οκταήμερη εκδρομή ΒΟΡΕΙΑ ΕΛΛΑΔΑ

Το πρακτορείο μας σας εύχεται χαρούμενες γιορτές

ΜΕΤΕΩΡΑ - ΠΗΛΙΟ
Θεσσαλονίκη - Παναγιά Σουμελά - Βεργίνα - Καταρράκτες Εδεσσας - Νάουσα - Μετέωρα - Πήλιο - Πορταριά - Χάνια - Βόλος - Αθήνα.

Σε ξενοδοχεία 3 και 4 αστέρων με πρωινό - ημιδιατροφή.
Εκδρομές - ξεναγήσεις
Εισιτήρια πλοίων
Μεταφορές με κλιματιζόμενα πούλμαν
Συνοδός Γραφείου
Ταξιδιωτική ασφάλεια
Ταξιδιωτική τσάντα
Για αναλυτικά προγράμματα και περισσότερες πληροφορίες

PELLOS TRAVEL
Λ. Καλλιθέας 125 Φαληράκι - Ρόδος
Τηλ.: (0241) 87615, 86298 κιν. 0945 949399
Fax: (0241) 87616,
E-mail: pellostravel@hellasnet.gr
3662-13/1

Κυκλοφόρησε το βιβλίο:
ΡΟΔΟΓΝΩΣΙΑ
Η αληθινή ιστορία της Ρόδου μας



Το υπογράφει ο συμπολίτης μας συγγραφέας
Θεοφάνης Μπογιάννος

ΟΛΑ τα μεγάλα πρόσωπα και γεγονότα 3.000 ετών του σμαραγδένιου νησιού και της ποιήσασας Ρόδου.
Με 224 σελίδες. Πολύχρωμο. 154 σπάνιες φωτογραφίες, λιθογραφίες, γνωστά και άγνωστα έγγραφα και κείμενα.
Προσφέρεται αφιλοκερδώς σε όλους τους φιλογενείς και φιλίστορες με αγάπη και υπογραφή.
Ωστε όλοι οι Ρόδιοι να μελετήσουμε υπεύθυνα τη μεγάλη και αληθινή ιστορία των ευκλέων και αγερώχων, των ωκυνόων και αγίων Ροδίων Ελλήνων πατέρων!

ΓΔ

«Το ωραιότερο τοπίο του κόσμου, είναι το πρόσωπο του ανθρώπου που χαμογελά!»

Ο ΧΑΜΟΓΕΛΑΣΤΟΣ ΕΙΝΑΙ ΕΝΑΡΕΤΟΣ ΚΑΙ ΣΟΦΟΣ...

Γράφει ο Θεοφάνης Μπογιάννος



Τα παιδιά, οι σοφοί και οι ενάρετοι, χαμογελούν πάντα στους πάντες, παντού!..
(ΦΩΤΟ ΚΙΜΩΝ ΜΠΑΛΑΣ)

Το γέλιο είναι φάρμακο και παυσίπονο. Υπάρχουν γιατροί και ψυχολόγοι που γιατρεύουν ασθενείς με τη γελωτοθεραπεία. Δυστυχώς, στις μέρες μας ελάχιστοι άνθρωποι γελούν και ακόμη πιο ελάχιστοι αυτοί που γελούν με την καρδιά και την ψυχή τους.

Το γέλιο είναι έκφραση χαράς και ευχαρίστησης, δείγμα ρωμαλέου οργανισμού και ενάρετου ανθρώπου. Ο κακός άνθρωπος δεν μπορεί να χαμογελάσει, μα κι αν γελάσει, το γέλιο του είναι ρηχό, επιπόλαιο και τεχνητό, που εύκολα εντοπίζεται. Τί είναι όμως γέλιο επιστημονικά και βιολογικά; Γέλιο και χαμόγελο είναι σπασμωδικές κινήσεις των αναπνευστικών μυών, οι οποίες προκαλούν βίαιες εισπνοές και εκπνοές, καθώς και χαρακτηριστικούς ήχους που συνοδεύονται από συσπάσεις των μυών του προσώπου. Γενικά, το γέλιο επιδρά ευεργετικά πάνω στον άνθρωπο και δίνει στο περιβάλλον του χαρά, ευχαρίστηση και τάση συνεργασίας και καλής ζωής. Ο άνθρωπος που χαμογελά, διαρκώς και αληθώς, έχει ηθική και βιολογική ευεξία. Δεν μπορούν να γελούν όλοι οι άνθρωποι, έστω κι αν το θέλουν.

Οι μέριμνες του βίου, οικονομικές, οικογενειακές και άλλες, δεν επιτρέπουν στο σημερινό άνθρωπο να διαστείλει τα χείλη του σε σχήμα γέλιου. Κυρίως όμως δεν μας επιτρέπουν οι ανάγκες του ανθρώπου, αλλά η δίψα του ανθρώπου για απόκτηση περιττών αγαθών, που είναι όχι μόνο άχρηστα, αλλά και επικίνδυνα για τον άνθρωπο.

Για να γελάσει καλά ο άνθρωπος πρέπει να είναι καλός άνθρωπος. Ποτέ ο μοχθηρός άνθρωπος δεν χαμογελά, ποτέ δεν ανοίγει τα χείλη του για καλό λόγο και για καλό, αβίαστο χαμόγελο και γλυκειά χειραψία.

Θέλει γενναιότητα το γέλιο και όχι ανθρώπους κρυψίνοες και μοχθηρούς.

Ενας Ρόδιος, σημερινός φιλόσοφος, γράφει στα βιβλία του:

«Ανθρωπος που στη ζωή του δεν χαμογελά, βγαίνει στη ζωή του γελασμένος...».

«Το ωραιότερο τοπίο του κόσμου μας, είναι το χαμόγελο του καλωσυνάτου ανθρώπου, όταν χαμογελά...».

Ενα άλλο σοφό γνωμικό, αναφερόμενο στο γέλιο και στον άνθρωπο, συνιστά:

«Αν στη ζωή σου γελάς - πιθανόν να σε γελούν. Αν στη ζωή σου δεν χαμογελάς ασφαλώς γελιέσαι...».

Ο χαμογελαστός άνθρωπος είναι ωραίος, καλωσυνάτος και εύχαρις, δεκτός και παραδεκτός από όλο τον κόσμο. Το άγχος για χρήματα, δύναμη και πολλά αγαθά, μας κάνει δύσθυμους και αγέλαστους, άρα ακατάλληλους για την κοινωνία.

«Οι περισσότεροι άνθρωποι λαχταρούν να δώσουν άνεση και διάρκεια στη σύντομη ζωούλα τους. Μόνο ελάχιστοι προσπαθούν να δώσουν νόημα και χαμόγελο στη ζήση τους».

«Ο άνθρωπος γερνάει, όχι όταν η ρυτίδα αυλακώνει το μέτωπό του, αλλά όταν το άγχος και οι φροντίδες σκοτώνουν το χαμόγελο στο πρόσωπό του...».

«Ανθρωπε, μην έχεις αδικαιολόγητα μεγάλη γνώμη για την αφεντιά σου, για να μην έχει για σένα δικαιολογημένα, μικρή γνώμη η γειτονιά σου...».

«Αν θέλεις να έχεις με το γείτονα, σχέσεις αρεστές μάθε να έχεις με τον εαυτό σου σχέσεις άριστες».

«Πλατύ χαμόγελο το πρωινό, διπλή σοδειά το βραδυνό».

«Η ποιότητα ενός προϊόντος φαίνεται όταν μπαίνει στην αγορά. Η ποιότητα ενός ανθρώπου φαίνεται όταν βγει στην εξουσία...».

«Ανθρωπε, μην αρχίζεις συζήτηση με το γείτονά σου, αν δεν τελειώσεις το διάλογο με το εγώ σου...».

«Δεν είναι κακό να έχεις το κεφάλι χαμηλά. Κακό είναι να έχεις το μέτωπο χαμηλά...».

«Σοφός άνθρωπος είναι αυτός που βγάζει γέλιο και χαρά κάθε μέρα κι αυτός που βγάζει σοφία από τον πόνο...».

«Ο άνθρωπος που έχει δύο πρόσωπα στην κοινωνία δεν είναι διπρόσωπος μέσα στην κοινωνία, αλλά απρόσωπος έναντι του εαυτού του...».



Σε εμάς θα βρείτε τους περίφημους κουραμπιέδες "ΙΩΣΙΦΙΔΗ" Νέας Καρβάλης, προϊόντα "ΤΑ ΜΥΛΕΛΙΑ" και Πολλά προϊόντα απο όλη την ΕΛΛΑΔΑ!!!

Καναδά 60 -Πλ. Αγ. Νικολάου
δίπλα στο πρώην LA PIZZAGIO *τηλ.: 0241-0-37785*

X. 2962-13/1

ΠΡΑΚΤΟΡΕΙΟ ΤΑΞΙΔΙΩΝ

ΣΑΒΒΑΣ ΣΑΗΣ

Με την ευκαιρία της λειτουργίας του **νέου** μας πρακτορείου στην οδό ΤΑΡΠΟΝ ΣΠΡΙΓΚΣ 42 δίπλα στην Τράπεζα Πίστεως

ΠΡΟΣΦΕΡΟΥΜΕ

τα φθηνότερα αεροπορικά εισιτήρια για όλο τον κόσμο με όλες τις αεροπορικές πτήσεις

ΠΡΟΣΟΧΗ:
ΠΛΗΡΟΦΟΡΙΕΣ ΔΕΝ ΔΙΔΟΝΤΑΙ ΑΠΟ ΤΟ ΤΗΛΕΦΩΝΟ ΜΟΝΟ ΠΡΟΣΩΠΙΚΗ ΠΑΡΟΥΣΙΑ ΣΑΣ

Ακόμη:
- Σας παίρνουμε BIZA επισκέπτου για ΑΜΕΡΙΚΗ σε μία εβδομάδα
- BIZA επισκέπτου για ΑΥΣΤΡΑΛΙΑ σε μία μέρα
- Εκδοση διαβατηρίων
- Εκδοση αδειών αυτοκινήτων

ΞΕΝΟΔΟΧΕΙΑ ΣΤΗΝ ΑΘΗΝΑ

PRESIDENT Α' Κατηγορίας Λεωφόρος Κηφησίας

Μονόκλινο	δρχ.	10.300	€30	με πρωινό έως 31/3
Δίκλινο για μονόκλινο	»	11.300	€33	» » »
Δίκλινο	»	13.300	€39	» » »
Τρίκλινο	»	16.300	€48	» » »

ESPERIA HOTEL Α' Κατηγορίας Σταδίου 22

Μονόκλινο	δρχ.	24.000	€70	με πρωινό έως 31/3
Δίκλινο	»	26.600	€78	» » »
Τρίκλινο	»	30.000	€88	» » »

ELECTRA HOTEL Α' Κατηγορίας Ερμού 5

Μονόκλινο	δρχ.	28.000	€82	με πρωινό έως 31/3
Δίκλινο	»	33.000	€97	» » »
Τρίκλινο	»	38.900	€114	» » »

TITANIA HOTEL Πανεπιστημίου 52 (Σύνταγμα Ομόνοια)

Μονόκλινο	δρχ. με αμερικάνικο πρωινό	24.500	€72	έως 31/3
Δίκλινο	» » »	28.500	€84	» »
Τρίκλινο	» » »	33.000	€97	» »

DORIA HOTEL Β' Κατηγορίας Πειραιώς 15-17 (κοντά στην Ομόνοια)

Μονόκλινο	δρχ.	14.300	€42	με πρωινό έως 31/3
Δίκλινο	»	16.000	€47	» » »
Τρίκλινο	»	21.800	€64	» » »

ZAFOLIA HOTEL Α' Κατηγορίας Λεωφόρος Αλεξάνδρας 87

Μονόκλινο	δρχ.	28.600	€84	έως 31/3
Δίκλινο	»	30.600	€90	» »
Τρίκλινο	»	36.800	€108	» »

ALEXANDROS Α' Κατηγορίας περιοχή HILTON

Μονόκλινο	δρχ.	26.600	€78	με πρωινό έως 31/3
Δίκλινο	»	30.000	€88	» » »
Τρίκλινο	»	40.200	€118	» » »

PARTHENON Α' Κατηγορίας περιοχή Μακρυγιάννη

Μονόκλινο	δρχ.	18.500	€55	με πρωινό έως 31/3
Δίκλινο	»	21.000	€62	» » »
Τρίκλινο	»	28.000	€82	» » »

ΧΑΝΔΡΗΣ Κατηγορίας LUX Συγγρού 385

Μονόκλινο SUPERIOR	δρχ.	41.000	€118	έως 31/12
Δίκλινο SUPERIOR	»	41.000	€118	» »

STANLEY Β' Κατηγορία Σύνταγμα

Μονόκλινο	δρχ.	17.000	με πρωινό έως 31/12
Δίκλινο	»	21.000	» » »
Τρίκλινο	»	28.000	» » »

ST. GEORGE LYKABETTUS LUX

Μονόκλινο	δρχ.	35.000	€103	χωρίς Β/Β έως 28/12
Δίκλινο	»	33.500	€103	» » » »

ASTOR Σύνταγμα

Μονόκλινο	δρχ.	12.600	€37	με πρωινό έως 31/3
Δίκλινο	»	16.700	€49	» » »
Τρίκλινο	»	20.100	€59	» » »

GRAND HOTEL Β' Κατηγορίας Πατησίων & Βερανζέρου 10

Μονόκλινο	δρχ.	13.000	€39	με πρωινό έως 31/3
Δίκλινο	»	17.300	€51	» » »
Τρίκλινο	»	19.500	€57	» » »

ΒΕΡΓΙΝΑ Β' Κατηγορίας ΘΕΣ/ΚΗ (κεντρικό)

Μονόκλινο	δρχ.	19.000	με πρωινό έως 31/8
Δίκλινο	»	24.000	» » »
Τρίκλινο	»	29.000	» » »

ΣΑΣ ΣΥΜΦΕΡΕΙ ΠΡΙΝ ΚΛΕΙΣΕΤΕ ΟΠΟΥΔΗΠΟΤΕ ΝΑ ΜΑΣ ΕΠΙΣΚΕΦΘΕΙΤΕ

ΠΡΑΚΤΟΡΕΙΟ ΤΑΞΙΔΙΩΝ
ΣΑΒΒΑΣ ΣΑΗΣ
ΤΑΡΠΟΝ ΣΠΡΙΓΚΣ 42
δίπλα στην Τράπεζα Πίστεως
• Τηλ. 39781-3
X. 2987-31/1

ΜΕΝΤΙΟΥΜ-ΑΣΤΡΟΛΟΓΟΣ
ΝΙΚΟΣ

Ακριβείς προβλέψεις στον επαγγελματικό, αισθηματικό και οικονομικό τομέα.

Επαναφορά ατόμων
Ισχυρή υποβολή

Δέχεται μόνο με ραντεβού στα τηλέφωνα: 31405 και 39201

3522-6/1

ALHAMBRA TRAVEL

ΝΑΥΤΙΛΙΑΚΗ ΕΤΑΙΡΙΑ ΛΕΣΒΟΥ

ΑΝΑΚΟΙΝΩΣΗ

Γνωρίζουμε στο επιβατικό κοινό ότι το δρομολόγιο του

F/B ΑΛΚΑΙΟΣ

από Ρόδο έχει ως εξής:

κάθε ΣΑΒΒΑΤΟ ώρα 5.00

για ΚΩ - ΣΑΜΟ - ΧΙΟ - ΜΥΤΙΛΗΝΗ - ΛΗΜΝΟ - ΑΛΕΞΑΝΔΡΟΥΠΟΛΗ

ΠΛΗΡΟΦΟΡΙΕΣ - ΕΙΣΙΤΗΡΙΑ

ΠΡΑΚΤΟΡΕΙΟ ALHAMBRA

Αλεξ. Παπάγου 23
Τηλ. 37052, 25698 - Ρόδος

Χ. 2977-31/1

ΨΥΧΟΕΡΕΥΝΗΤΡΙΑ

ΚΡΗΤΙΚΟΥ ΒΑΣΙΛΕΙΑ



Προβλέψεις για το μέλλον ικανοποιητικές.

Βοήθεια για κάθε θέμα που σας απασχολεί με κάθε εχεμύθεια

ΟΜΗΡΟΥ 65 Π. ΠΟΛΗ Τηλ. 74440 - 67602,
0972157586, 8-1π.μ. — 4-8μ.μ.

2046-9/2

ΝΤΕΤΕΚΤΙΒΣ

30 ΧΡΟΝΙΑ ΜΟΝΙΜΑ ΚΑΙ ΣΤΗ ΡΟΔΟ

35354

ΠΛΑΤΕΙΑ ΑΓΙΟΥ ΙΩΑΝΝΟΥ

Η ΛΥΣΗ!!! ΣΕ ΚΑΘΕ ΣΑΣ ΠΡΟΒΛΗΜΑ

EXPRESS SECURITY

Χ. 2966-31/1

Pellos Travel

Ατμοπλοϊκά και αεροπορικά εισιτήρια εσωτερικού - εξωτερικού

Η ΠΑΡΑΔΟΣΗ ΣΤΟ ΣΠΙΤΙ ΣΑΣ

Τηλ. 0241 87615, 0241 86298

FAX 0241 87616

E. mail pellostravel@hellasnet.gr

3663-13/1

Διαφάνειες και μεγενθύνσεις για μπαρ, εστιατόρια, fast food

Φ. & Ν. ΠΑΧΟΣ

Γ. Ευσταθίου 11
Τηλ. 26893

Σύμφωνα με τα επίσημα στοιχεία

Η Ελλάδα είναι από τις πιο ασφαλείς χώρες στον κόσμο

ΕΧΕΙ ΜΕΙΩΘΕΙ Η ΕΓΚΛΗΜΑΤΙΚΟΤΗΤΑ

«Η Ελλάδα, αυτή τη στιγμή, είναι από τις πιο ασφαλείς χώρες του κόσμου, με τις λιγότερες τρομοκρατικές ενέργειες και τη χαμηλότερη εγκληματικότητα στην ευρωπαϊκή ήπειρο», διαβεβαίωσε ο υπουργός Δημόσιας Τάξης, Μιχάλης Χρυσοχοΐδης, κατά τη συζήτηση επερώτησης της Νέας Δημοκρατίας για την εγκληματικότητα και την κατάσταση στην ΕΛΑΣ.

«Υπάρχει ασφαλέστερη χώρα από την Ελλάδα, για τη διοργάνωση των Ολυμπιακών Αγώνων, μετά την 11η Σεπτεμβρίου;» ρώτησε ρητορικά ο υπουργός Δημόσιας Τάξης, προεξοφλώντας μια αρνητική απάντηση. Αναφερόμενος δε στην τρομοκρατία, δήλωσε: «Η τρομοκρατία, είναι τεράστιο πολιτικό, οικονομικό ζήτημα που αφορά όλη τη χώρα. Έχει πτωθεί πολιτικά και πρέπει να πτωθεί και επιχειρησιακά. Παλεύουμε να την εξαρθρώσουμε. Πρέπει να τελειώσουμε και θα τελειώσουμε με αυτήν».

Κατά τη συζήτηση της επερώτησης, ο εισηγητής της αξιωματικής αντιπολίτευσης, Χρήστος Μαρκογιαννάκης, αμφισβήτησε ευθέως τα στοιχεία του υπουργείου Δημόσιας Τάξης περί αισθητής μείωσης της εγκληματικότητας στη χώρα, υποστηρίζοντας ότι είναι «λίαν αναξιόπιστα» και πως υπάρχουν πληροφορίες ότι σε αστυνομικά τμήματα και υπηρεσίες του υπουργείου, τηρούνται «διπλά στοιχεία».

Αντίστοιχα, ο κοινοβουλευτικός εκπρόσωπος της ΝΔ, Βύρων Πολύδωρας, έψεξε την κυβέρνηση για την «ολιγωρία» της στο ζήτημα της πάταξης της τρομοκρατίας, αναφέροντας ότι η συστράτευση και η στήριξη που παρέχει η αντιπολίτευση στην κυβέρνηση για το ζήτημα αυτό, δεν απαλλάσσει την τελευταία από τις ευθύνες της για τη διαιώνιση του φαινομένου.

Οι τοποθετήσεις των υπολοίπων ομιλησάντων βουλευτών της ΝΔ, (Παπακώστα, Βασιλείου, Κατσίκης, Δαβάκης, Κεφαλογιάννης), κινήθηκαν στο ίδιο πλαίσιο, εστιαζόμενες και σε χρονίζοντα αιτήματα του αστυνομικού σώματος, όπως το επίδομα επικινδυνότητας, η καταβολή νυκτερινού επιδόματος στους συνοριακούς φρουρούς κλπ

Αξίζει να σημειωθεί και η τοποθέτηση του εκπροσώπου του ΚΚΕ, Αντώνη Σκυλλάκου, ο οποίος μεταξύ άλλων, ανέφερε ότι «επιβεβαιώνονται οι εκτιμήσεις μας ότι η τρομοκρατία χρησιμοποιείται ως μοχλός πίεσης και ότι οι ξένες υπηρεσίες αλωνίζουν στην Ελλάδα - κάτι που αποτελεί και έναν λόγο, γιατί η Ασφάλεια δεν μπορεί να βρει μια λύση». Αναφερόμενος δε, στα φαινόμενα διαφθοράς που σημειώνονται στην ΕΛΑΣ, ο κ. Σκυλλάκος καταφέρθηκε κατά της «στρατιωτικής λογικής της ιεραρχίας» που, όπως υποστήριξε, εμποδίζει τα έντιμα μέλη του αστυνομικού σώματος να καταγγείλουν παρανομίες των ανωτέρων τους.

Κλείνοντας τη συζήτηση της επερώτησης, ο κ. Χρυσοχοΐδης διαβεβαίωσε ότι τα θεσμικά αιτήματα των αστυνομικών διευθετούνται σταδιακά. Απέναντι δε, στις επικρίσεις των βουλευτών της ΝΔ για τη διόγκωση του οργανωμένου εγκλήματος, ο υπουργός Δημόσιας Τάξης παραδέχτηκε ότι στα μεγάλα αστικά κέντρα χρειάζεται περαιτέρω επαγρύπνηση για την αντιμετώπιση των νέων μορφών εγκληματικότητας, αλλά αντιπαρέθεσε το «αίσθημα ασφάλειας που εμπεδώνεται στον ελληνικό λαό», ιδιαίτερα στην Περιφέρεια, όπου, όπως υπογράμμισε, δραστηριοποιούνται χιλιάδες συνοριακοί φρουροί.

Οι ΗΠΑ θέτουν αυστηρότερους όρους στις σχολές πιλότων

ΚΛΕΙΔΩΝΟΝΤΑΙ ΤΑ ΑΕΡΟΣΚΑΦΗ

Μετά από το γεγονός του νεαρού που έπεσε με αεροπλάνο σε ένα ουρανοξύστη της Φλόριντα, η Federal Aviation Administration, FAA, πρότεινε ότι οι σχολές των πιλότων θα πρέπει να ζητούν από τους σπουδαστές τους να εξετάζονται από γιατρούς που θα διαβεβαιώνουν τις υψηλές πνευματικές και σωματικές τους επιδόσεις. Κανονικά μέχρι τώρα αυτές οι διαβεβαιώσεις γινόντουσαν απαιτητές μόνο όταν ο πιλότος ήταν έτοιμος να πετάξει μόνος του.

Επίσης, η FAA ζήτησε να κλειδώνονται τα αεροπλάνα και το προσωπικό των σχολών να είναι ειδικευμένο ώστε να παρατηρεί ύποπτες κινήσεις.

Η FAA απλώς ανέφερε ότι επειδή το γεγονός δεν ήταν πολύ σοβαρό, κάνει απλώς συστάσεις και δεν εκδίδει διαταγές. Εκπρόσωποι των σχολών δήλωσαν ότι θα αυξήσουν τα μέτρα ασφαλείας και ότι οι συστάσεις της FAA είναι πολύ λογικές και θα εφαρμοσθούν αμέσως.

Εχει αυξηθεί η διάρκεια παραμονής των Ιαπώνων τουριστών στην Ελλάδα

Αύξηση της μέσης διάρκειας παραμονής των Ιαπώνων τουριστών στην Ελλάδα δείχνουν τα στοιχεία απο την ιαπωνική τουριστική αγορά. Σύμφωνα με το γραφείο ΕΟΤ Ιαπωνίας, η διάρκεια παραμονής των Ιαπώνων επισκεπτών στην Ελλάδα έχει αυξηθεί με παραμονή άνω των πέντε ημερών και με αύξηση του ενδιαφέροντος επίσκεψης των ατόμων ηλικιών 30-50 ετών.

Στο μεταξύ, η Σαντορίνη, η Μύκονος και η Αθήνα ήταν τα κύρια θέματα διαγωνισμού ερασιτεχνικής φωτογραφίας 2001, που πραγματοποίησε στην Ιαπωνία ο ΕΟΤ σε συνεργασία με τον Σύνδεσμο Ελληνικών Τουριστικών Επιχειρήσεων.

Εξάλλου με επιτυχία πραγματοποιήθηκε στη Ρόδο το συνέδριο της GTT Holding (Αυστριακοί Τούρ Οπερέϊτορς), με τη συμμετοχή 750 στελεχών. Για την πραγματοποίηση του συνεδρίου αρχικά είχε επιλεγεί η Τουρκία αλλά κατόπιν ενεργειών του γραφείου ΕΟΤ Αυστρίας, το συνέδριο έγινε τελικά στη χώρα μας.

Συναυλία με ακορντεόν

Οι φίλοι της μουσικής, σήμερα Σάββατο, στις 8.00 μ.μ., θα έχουν την ευκαιρία να απολαύσουν τις μελωδίες του ακορντεόν-μπαγιάν από τον σολίστα Κωνσταντίνο Ράπτη.

Η εκδήλωση με τίτλο «4 μουσικές ιστορίες από το χτες και το σήμερα», πραγματοποιείται από τον Πολιτιστικό Οργανισμό Δήμου Ροδίων.

Ο Κωνσταντίνος Ράπτης έχει λάβει μέρος σε συναυλίες στην Ελλάδα, Γερμανία, Ιταλία, Ολλανδία και Γιουγκοσλαβία ως σολίστ, καθώς και σε σύνολα μουσικής δωματίου.

VANIK TOURS

ΓΙΑΝΝΗΣ και ΣΕΒΑ ΒΑΛΣΑΜΙΔΗ

VANIK σημαίνει ΑΛΗΘΕΙΑ

ΑΚΤΗ ΚΑΝΑΡΗ 17, ΨΑΡΟΠΟΥΛΑ - ΑΝΕΤΟ ΠΑΡΚΙΝΓΚ

Ανοικτά: ΔΕ-ΣΑ 08.30 - 14.00 & 16.30 - 20.30

Τηλ. 35191, 37621 κινητό: 0945798148 , FAX 29532

Το γραφείο μας πάντα πρώτο σε κρατήσεις ξενοδοχείων εξασφάλισε και σας προσφέρει καταπληκτικές τιμές για τα παρακάτω ξενοδοχεία σε ΠΑΚΕΤΑ (έκδοση εισιτηρίων R/T) από 1/11/2001-31/3/2002

Απευθυνόμαστε σε σας που θέλετε και η κράτησή σας να είναι σωστή και το δωμάτιό σας να σας περιμένει

1ον HOTEL ALEXANDROS		A΄ SUPERIOR	
Πλατεία Μαβίλλη			
Μονόκλινο	δρχ.	26.600	€ 78
Δίκλινο	»	30.000	€ 88
Τρίκλινο	»	40.200	€ 118
2ον HOTEL PRESIDENT		A΄ Κατηγορίας	
Λεωφόρος Κηφισίας			
Μονόκλινο	δρχ	10.300	€ 30
Δίκλινο για μονόκλινο	»	11.300	€ 33
Δίκλινο	»	13.300	€ 39
Τρίκλινο	»	16.300	€ 48
3ον HOTEL ASTOR		A΄ Κατηγορίας	
Σύνταγμα			
Μονόκλινο	δρχ.	12.600	€ 37
Δίκλινο για μονόκλινο	»	14.000	€ 41
Δίκλινο	»	16.700	€ 49
Τρίκλινο	»	20.100	€ 59
4ον HOTEL PARTHENON		A΄ Κατηγορίας	
Στήλες Ολυμπίου Διός			
Μονόκλινο	δρχ.	18.500	€ 55
Δίκλινο	»	21.000	€ 62
ρίκλινο	»	28.000	€ 82
5ον HOTEL ZAFOLIA		A΄ SUPERIOR	
Λεωφόρος Αλεξάνδρας			
Μονόκλινο	δρχ.	28.600	€ 84
Δίκλινο	»	30.600	€ 90
Τρίκλινο	»	36.800	€ 108
6ον HOTEL ELLINIS		B΄ SUPERIOR	
Ωνάσειο, λεωφ. Συγγρού			
Μονόκλινο	δρχ.	13.600	€ 40
Δίκλινο	»	17.700	€ 52
Τρίκλινο	»	21.200	€ 62
7ον HOTEL ARETHOUSA		B΄ SUPERIOR	
Σύνταγμα			
Μονόκλινο	δρχ.	12.000	€ 35
Δίκλινο	»	16.000	€ 47
Τρίκλινο	»	19.000	€ 56
8ον HOTEL DORIAN INN		B΄ Κατηγορίας	
Ομόνοια			
Μονόκλινο	δρχ.	12.000	€ 35
Δίκλινο	»	16.000	€ 47
Τρίκλινο	»	19.000	€ 56
9ον HOTEL EGNATIA		B΄ Κατηγορίας	
Θεσσαλονίκη Κέντρο - καινούριο			
Μονόκλινο	δρχ.	19.000	€ 56
Δίκλινο	»	23.000	€ 68
Τρίκλινο	»	27.000	€ 80

* Τα παραπάνω ξενοδοχεία διαθέτουν T.V. σε όλα τα δωμάτια
* Στις παραπάνω τιμές συμπεριλαμβάνεται πρωινό σε μπουφέ
* Ακόμη σε μας θα βρείτε αεροπορικά και ατμοπλοϊκά εισιτήρια όλων των εταιρειών.

Χ. 2984-31/1

ΕΣΤΙΑΤΟΡΙΟ ΠΙΠΙΟΤΙΚΟΝ

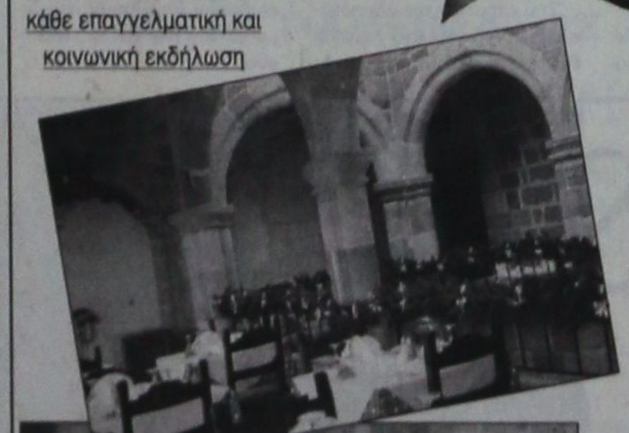

Η αίθουσα διατίθεται για κάθε επαγγελματική και κοινωνική εκδήλωση

Σε ένα γνώριμο πλέον στέκι επιπέδου, ένα ιστορικό μνημείο του 15ου αιώνα και σε ένα ζεστό και φιλικό περιβάλλον.

Μέσα στις μεσαιωνικές μας αίθουσες, χειμώνα - καλοκαίρι, απολαύστε τη μεγάλη ποικιλία των μεζέδων μας, τα κυρίως πιάτα μας με τις διαφορετικές γεύσεις όπως και τη μεγάλη κάβα των κρασιών μας.

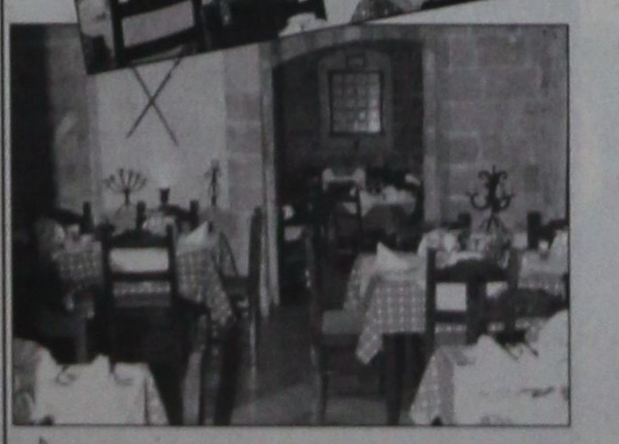

ΧΡΟΝΙΑ ΠΟΛΛΑ & ΕΥΤΥΧΙΣΜΕΝΑ

Με απαλή και ελληνική μουσική

Ανοικτά κάθε μέρα από τις 6 μ.μ., εκτός Δευτέρας
Για ρεζερβέ: 25293
Πλατεία Εβραίων Μαρτύρων
Μικρό Συντριβάνι - Μεσαιωνική Πόλη

949-15/1

Rodos 2400 Cair

Επιλογή από την Ένωση Γάλλων Οινολόγων σαν ο καταλληλότερος από τα κρασιά των Ελληνικών νησιών.

Χωρίς σχόλια ... (δικά μας)



ΠΡΑΚΤΟΡΕΙΟ ΛΑΧΕΙΑ ΛΟΤΤΟ ΠΡΟ-ΠΟ

ΙΠΠΟΔΡΟΜΟΣ Πάμε ΣΤΟΙΧΗΜΑ

ΓΙΩΡΓΟΣ ΚΟΝΤΟΖΑΜΑΝΗΣ
ΜΕΓ. ΚΩΝ/ΝΟΥ 43 - ΤΗΛ. 20800 - ΡΟΔΟΣ

ΕΧΕΜΥΘΕΙΑ & ΕΜΠΙΣΤΟΣΥΝΗ - ΤΥΧΗ

Κατατέθηκε αναφορά στη Βουλή

Η προστασία των αρχαιολογικών μνημείων της νήσου Σύμης



Για την προστασία των μνημείων της Σύμης, ο υπουργός Πολιτισμού κ. Ευάγγελος Βενιζέλος έστειλε την παρακάτω απάντηση στη Βουλή με αφορμή σχετική αναφορά του βουλευτή κ. Βασ. Παπανικόλα:

«Σχετικά με την αριθμ. 1109/06.12.2001 αναφορά του Βουλευτή κ. Βασίλη Παπανικόλα, σας γνωρίζουμε τα εξής:

Μέχρι σήμερα το έργο της ανάδειξης και της προστασίας των μνημείων του νησιού της Σύμης, επιτελεί κλιμάκιο της αρμόδιας 4ης Εφορείας Βυζαντινών Αρχαιοτήτων, αποτελούμενο από αρχαιολόγο και αρχιτέκτονα. Με συχνές επισκέψεις που πραγματοποιεί στο νησί, ανάλογα με τον όγκο των προς εξέταση υποθέσεων, το ανωτέρω κλιμάκιο κάλυπτει ικανοποιητικά τις ανάγκες του νησιού. Η δε συνεργασία με τους πολίτες γίνεται χωρίς προβλήματα.

Η παρουσία μόνιμου προσωπικού αρχαιοφυλάκων στο Μουσείο Σύμης, οι οποίοι ασχολούνται σε σταθερή βάση με τον οικοδομικό έλεγχο του οικισμού, εξασφαλίζει τη νόμιμη πορεία των εγκεκριμένων οικοδομικών εργασιών και παράλληλα την ενημέρωση για πιθανές υπερβάσεις - αυθαιρεσίες. Οι υποθέσεις που υποβάλλονται στην Υπηρεσία είναι έτοιμες για διεκπεραίωση, δεν ξεπερνούν μηνιαία τις δέκα.

Αυτή τη στιγμή και μετά από την τελευταία αυτοψία του αρμόδιου κλιμακίου στον οικισμό, της Σύμης στις 10-11/9/2001 εκκρεμούν (4) μόνο υποθέσεις για αυτοψία και (10) για θεώρηση και έλεγχο σχεδίων. Σύντομα θα λυθεί και το ζήτημα της αντικατάστασης του αρχιτέκτονα κ. Ζαρίφη, ο οποίος απουσιάζει με εκπαιδευτική άδεια.

Τα συμβούλια ελέγχου στη Ρόδο, συγκαλούνται σχεδόν 1 φορά κάθε μήνα. Το επιστημονικό προσωπικό της Εφορείας εποπτεύει το σύνολο επτά ιστορικών διατηρητέων οικισμών (Μεσαιωνική Πόλη Ρόδου, Λίνδος, Σύμη, Χώρα Πάτμου, Χώρα Αστυπάλαιας, Χώρα Αμοργού, Χώρα Χάλκης, εκ των οποίων η Μεσαιωνική πόλη της Ρόδου και η Χώρα Πάτμου κηρυγμένα μνημεία της Παγκόσμιας Πολιτιστικής Κληρονομιάς της UNESCO) των Δωδεκανήσων και την Αμοργό.

Σε κάθε ερίπτωση, τα θέματα που αφορούν στην ίδρυση Γραφείων και Εφορειών Αρχαιοτήτων θα ρυθμιστούν από τον υπό κατάρτιση νέο Οργανισμό του ΥΠ.ΠΟ.

Ο υπουργός
Ευάγγελος Βενιζέλος»

ΤΙ ΛΕΕΙ Ο ΥΠΟΥΡΓΟΣ ΠΟΛΙΤΙΣΜΟΥ

Με επιχορήγηση του υπουργείου Ναυτιλίας

Λιμενικές παρεμβάσεις σε νησιά της Δωδεκανήσου

ΔΙΑΤΕΘΗΚΕ ΤΟ ΠΟΣΟ ΤΩΝ 60 ΕΚΑΤ. ΔΡΧ.

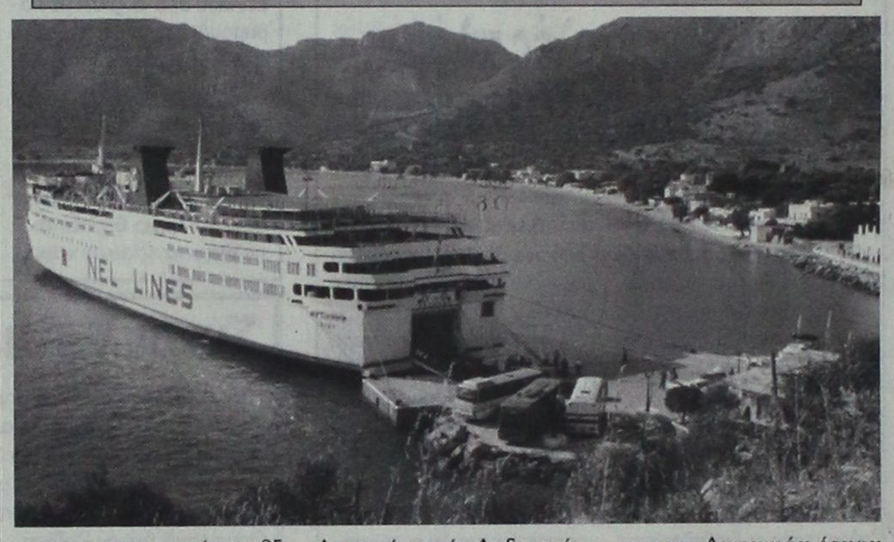

Με το ποσό των 85 εκατομμυρίων δραχμών θα επιχορηγηθεί το Λιμενικό Ταμείο Δωδεκανήσου από το υπουργείο Εμπορικής Ναυτιλίας προκειμένου να εκτελεστούν έργα λειτουργικών παρεμβάσεων στα λιμάνια.

Οπως είναι γνωστό με απόφασή του ο υπουργός Εμπορικής Ναυτιλίας κ. Γιώργος Ανωμερίτης ανέκρινε την κατανομή ποσού της τάξεως των 245.000.000 δραχμών σε 10 Λιμενικά Ταμεία μεταξύ των οποίων και της Δωδεκανήσου για να γίνουν έργα.

Σε πρώτη φάση θα δοθούν 60 εκατομμύρια δραχμές στο Λιμενικό ταμείο Δωδεκανήσου με τα οποία θα γίνουν έργα στα λιμάνια της Λέρου, της Τήλου και της Καρπάθου.

Η κατανομή του ποσού θα γίνει ως εξής:

Λ.Τ. ΔΩΔΕΚΑΝΗΣΟΥ

Ανακατασκευή - συντήρηση κτιρίου επιβατών Λέρου - Τήλου 20 εκατομμύρια.

Κατασκευή κτιρίου επιβατών (Διαφανίου)Καρπάθου 30 εκατομμύρια.

Συντηρήσεις εξοπλισμοί λιμενικών καταστημάτων Δωδεκανήσου 10 εκατομμύρια.

Την εποπτεία της υλοποίησης των έργων στα λιμάνια θα έχει η Διεύθυνση Λιμένων και Λιμενικών έργων του υπουργείου Εμπορικής Ναυτιλίας. Τα Λιμενικά Ταμεία σύμφωνα με την απόφαση του υπουργού θα πρέπει να προχωρήσουν στη σύναψη προγραμματικών συμβάσεων με τους ΟΤΑ.

Τα Λιμενικά ταμεία της Δωδεκανήσου και της Σάμου θα μοιραστούν επιπρόσθετα το ποσό των 50.000.000 δραχμών για τη διαμόρφωση χωριστών ροών επιβατών και την εφαρμογή της συνθήκης Σέγκεν.

Έργα που αφορούν τη διαμόρφωση χωριστών ροών επιβατών θα γίνουν στα λιμάνια της Κω και της Καλύμνου.

FELICIA
RESIDENTS II
συγκρότημα μονοκατοικιών στους πρόποδες του Φιλερήμου, στην Παστίδα

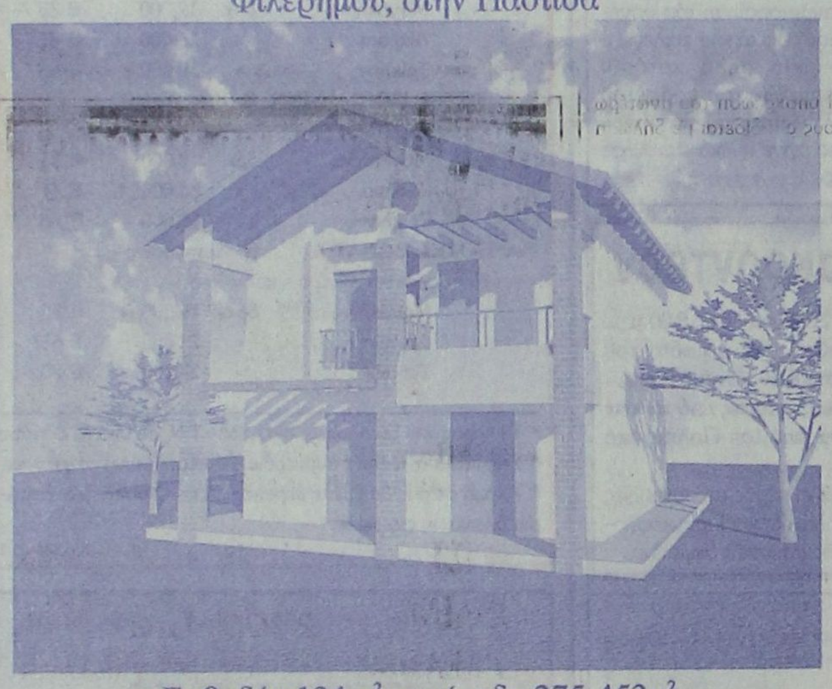

Εμβαδόν 134 μ², οικόπεδο 275-453μ²
3 υπνοδωμάτια, κουζίνα, σαλόνι, καθιστικό, αποθήκη, τζάκι,
2 λουτρά, 1 WC, χώρος στάθμευσης
απο 25.000.000 δρχ (73.367,57 €) στα μπετά
ΠΛΗΡΟΦΟΡΙΕΣ : Τηλ. 0241-68615, 0946179869
ΑΝΔΡΕΑΣ ΜΙΧΑΗΛΙΔΗΣ αρχιτέκτων
Λεωφ. Λίνδου 232, 85100 Ρόδος
Τηλ. 0241-68615, Fax 68598, e-mail amih@rho.forthnet.gr
T 2096-13/2

PEGASUS TRAVEL

ΔΙΑΘΕΤΟΥΜΕ ΤΑ ΠΙΟ ΦΘΗΝΑ
ΑΕΡΟΠΟΡΙΚΑ - ΑΚΤΟΠΛΟΪΚΑ ΕΙΣΙΤΗΡΙΑ
• ΚΡΑΤΗΣΕΙΣ ΞΕΝΟΔΟΧΕΙΑ
• ΠΑΚΕΤΑ ΕΚΔΡΟΜΩΝ
ΣΑΣ ΣΥΜΦΕΡΕΙ ΝΑ ΜΑΣ ΕΠΙΣΚΕΦΘΕΙΤΕ!

PRESIDENT Α' Κατηγορίας Λεωφόρος Κηφησίας			
Μονόκλινο	δρχ.	10.300	€ 30 με πρωινό έως 31/3
Δίκλινο για μονόκλινο	»	11.300	€ 33 » » »
Δίκλινο	»	13.300	€ 39 » » »
Τρίκλινο	»	16.300	€ 48 » » »
ELECTRA HOTEL Α' Κατηγορίας Ερμού 5			
Μονόκλινο	δρχ.	26.919	€ 79 με πρωινό έως 31/3
Δίκλινο	»	32.000	€ 94 » » »
Τρίκλινο	»	37.000	€ 111 » » »
TITANIA HOTEL Πανεπιστημίου 52 (Σύνταγμα Ομόνοια)			
Μονόκλινο δρχ. με αμερικάνικο πρωινό		23.700	€ 69 έως 31/3
Δίκλινο » » »		27.700	€ 79 » »
Τρίκλινο » » »		32.000	€ 93 » »
ALEXANDROS Α' Κατηγορίας περιοχή HILTON			
Μονόκλινο	δρχ.	26.600	€ 78 με πρωινό έως 31/3
Δίκλινο	»	30.000	€ 88 » » »
Τρίκλινο	»	40.200	€ 118 » » »
PARTHENON Α' Κατηγορίας περιοχή Μακρυγιάννη			
Μονόκλινο	δρχ.	18.500	€ 55 με πρωινό έως 31/3
Δίκλινο	»	21.000	€ 62 » » »
Τρίκλινο	»	28.000	€ 82 » » »
ASTOR Σύνταγμα			
Μονόκλινο	δρχ.	12.600	€ 37 με πρωινό έως 31/3
Δίκλινο	»	16.700	€ 49 » » »
Τρίκλινο	»	20.100	€ 59 » » »
GRAND HOTEL Β' Κατηγορίας Πατησίων & Βεραντζέρου 10			
Μονόκλινο	δρχ.	13.000	€ 39 με πρωινό έως 31/3
Δίκλινο	»	17.300	€ 51 » » »
Τρίκλινο	»	19.500	€ 57 » » »
STANLEY Β' Κατηγορία Σύνταγμα			
Μονόκλινο	δρχ.	16.500	€ 48 με πρωινό έως 31/12
Δίκλινο	»	20.000	€ 58 » » »
Τρίκλινο	»	27.000	€ 79 » » »
ACHILLION Ομόνοια Αγ. Κωνσταντίνου			
Μονόκλινο	δρχ.	13.000	€ 39
Δίκλινο	»	17.300	€ 51
Τρίκλινο	»	19.500	€ 57
ELLINIS Β' Superior Ωνάσειο, Λεωφ. Συγγρού			
Μονόκλινο	δρχ.	13.600	€ 40
Δίκλινο	»	17.700	€ 52
Τρίκλινο	»	21.200	€ 62
ARETHOUSA Β' Superior Σύνταγμα			
Μονόκλινο	δρχ.	12.000	€ 35
Δίκλινο	»	16.000	€ 47
Τρίκλινο	»	19.000	€ 56
ΒΕΡΓΙΝΑ Β' Κατηγορίας ΘΕΣ/ΚΗ (κεντρικό)			
Μονόκλινο	δρχ.	19.000	€ 56
Δίκλινο	»	24.000	€ 71
Τρίκλινο	»	29.000	€ 86

ΤΑΞΙΔΙΑ ΟΡΓΑΝΩΜΕΝΑ – ΟΝΕΙΡΕΜΕΝΑ.

ΡΩΜΗ 4ΗΜΕΡΗ ΑΠΟ 155,000
ΡΩΜΗ – ΣΙΕΝΑ – ΦΛΩΡΕΝΤΙΑ 6ΗΜΕΡΗ ΑΠΟ 210,000.
ΠΑΝΟΡΑΜΑ ΙΤΑΛΙΑΣ 7ΗΜΕΡΗ ΑΠΟ 280,000
ΠΑΡΙΣΙ – ΒΕΡΣΑΛΛΙΕΣ- EURODISNEY 6ΗΜΕΡΗ ΑΠΟ 183,000
ΚΛΑΣΙΚΗ ΙΣΠΑΝΙΑ 10ΗΜΕΡΗ ΑΠΟ 319,000
ΜΑΔΡΙΤΗ 5ΗΜΕΡΗ ΑΠΟ 199,000
ΛΟΝΔΙΝΟ 5ΗΜΕΡΗ ΑΠΟ 179,000
ΦΙΛΑΝΔΙΚΗ ΛΑΠΩΝΙΑ- ΕΛΣΙΝΚΙ 7ΗΜΕΡΗ ΑΠΟ 485,000
ΣΟΥΗΔΙΑ – ΦΙΛΑΝΔΙΚΗ ΛΑΠΩΝΙΑ 8ΗΜΕΡΗ ΑΠΟ 535,000
ΑΓΙΑ ΠΕΤΡΟΥΠΟΛΗ ΜΟΣΧΑ 8ΗΜΕΡΗ ΑΠΟ 315,000
ΠΡΑΓΑ – ΔΡΕΣΔΗ- ΒΕΡΟΛΙΝΟ 8ΗΜΕΡΗ ΑΠΟ 320,000
ΠΡΑΓΑ 4ΗΜΕΡΗ ΑΠΟ 189,000
ΒΟΥΔΑΠΕΣΤΗ 5ΗΜΕΡΗ ΑΠΟ 205,000
ΜΑΛΤΑ 4ΗΜΕΡΗ ΑΠΟ 151,000
ΠΕΚΙΝΟ- ΣΑΓΚΑΗ- ΜΠΑΝΓΚΟΚ 13ΗΜΕΡΗ ΑΠΟ 515,000
ΣΑΓΚΑΗ- ΣΟΥΤΣΟΟΥ- ΣΙΑΝ- ΠΕΚΙΝΟ 12ΗΜΕΡΗ ΑΠΟ 595,000
ΚΙΝΑ – ΧΟΝΓΚ ΚΟΝΓΚ 15ΗΜΕΡΗ ΑΠΟ 705,000
ΓΥΡΟΣ ΑΥΣΤΡΑΛΙΑΣ 15ΗΜΕΡΗ ΑΠΟ 995,000
ΚΛΑΣΙΚΗ ΑΥΣΤΡΑΛΙΑ- ΝΕΑ ΖΗΛΑΝΔΙΑ 12ΗΜΕΡΗ 950,000
ΚΟΥΒΑ 9ΗΜΕΡΗ ΑΠΟ 440,000
ΜΕΞΙΚΟ – ΚΟΥΒΑ 12ΗΜΕΡΗ 680,000

ΕΚΔΡΟΜΕΣ ΜΕ ΤΗΝ SOUPER FAST
ΣΥΝΕΧΕΙΣ ΑΝΑΧΩΡΗΣΕΙΣ
ΓΙΑ ΠΕΡΙΣΣΟΤΕΡΕΣ ΠΛΗΡΟΦΟΡΙΕΣ ΚΑΙ ΑΝΑΛΥΤΙΚΟΤΕΡΑ ΠΡΟΓΡΑΜΜΑΤΑ
ΚΑΡΑΤΖΙΑΣ ΜΙΧΑΛΗΣ

PEGASUS TRAVEL
ΑΛ. ΔΙΑΚΟΥ84, ΡΟΔΟΣ – ΨΑΡΟΠΟΥΛΑ
Τηλ :(0241) – 73455,076161,75879
FAX:(0241) - 35504
X2981-31/1

GR
Grand Hotel Rhodes

Day & Night

Naiades by the Pool

Στήν τροπική ατμόσφαιρα της μεγάλης πισίνας του Grand Hotel, το Ναιάδες λειτουργεί με ανανεωμένο Μενού ως Καφέ-Ουζερί (10:30 - 17:30



A Member of MITSIS HOTELS

Piano Bar

Το γνωστό σημείο συνάντησης στο κέντρο της Πόλης.

Ο Τάκης Τσώνης κάθε βράδυ* στο πιάνο. (20:30 - 01:00)

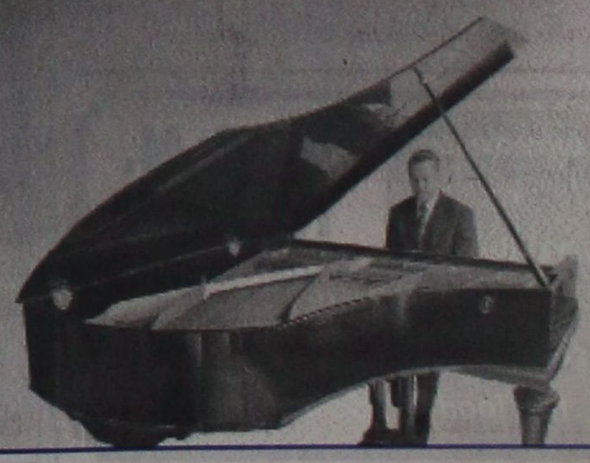

* Εκτός Τρίτης

X 2963-31/1

Στα 6 δισ. ανέρχεται ο προϋπολογισμός του Δήμου Ιαλυσού



Στα έξι δισεκατομμύρια δραχμές θα φθάσει για το 2002 ο προϋπολογισμός του Δήμου Ιαλυσού. Η έγκριση του προϋπολογισμού θα είναι το βασικό θέμα της συνεδρίασης του δημοτικού συμβουλίου Ιαλυσού, που θα πραγματοποιηθεί μέσα στην ερχόμενη εβδομάδα.

Τα έσοδα του Δήμου σημειώνεται ότι παρουσιάζουν αύξηση, αφού ανέρχονται στο ποσό των 2,5 δισεκατομμυρίων δραχμών, ενώ το προηγούμενο έτος ήταν δύο δις.

Στον προϋπολογισμό του 2002 έχει ενσωματωθεί και το τεχνικό πρόγραμμα το ύψος του οποίου φθάνει τα τέσσερα δισεκατομμύρια δραχμές.

ΑΡΙΘΜΟΣ 1.863/2001
ΑΠΟΣΠΑΣΜΑ ΠΕΡΙΛΗΨΕΩΣ ΕΚΘΕΣΕΩΣ ΑΝΑΓΚΑΣΤΙΚΗΣ ΚΑΤΑΣΧΕΣΕΩΣ

Δικαστικός επιμελητής: Ο δικαστικός επιμελητής του Πρωτοδικείου Ρόδου Χρυσόστομος Στ. Κόκκαλης.

Επισπεύδουσα: «FRIGOR Ε.Π.Ε.» ΕΙΣΑΓΩΓΕΣ ΚΑΙ ΕΜΠΟΡΙΑ ΝΩΠΩΝ ΚΑΤΕΨΥΓΜΕΝΩΝ ΚΡΕΑΤΩΝ, ΙΧΘΥΩΝ-ΛΑΧΑΝΙΚΩΝ ΚΑΙ ΛΟΙΠΩΝ με έδρα το Μοσχάτο, Πειραιώς 88, νόμιμα εκπροσωπουμένης.

Οφειλέτης: Ο Δημήτριος Χάβιαρος του Γεωργίου, κάτοικος Ρόδου.

Οφειλή: 5.591.210 δραχμές ή 16.408,54 ευρώ, αφαιρουμενης της καταβολής 500.000 δραχμών ή 1.467,35 ευρώ.

Χρόνος και τόπος πλειστηριασμού: Η 30 Ιανουαρίου 2002, ημέρα Τετάρτη και από ώρα 12 το μεσημέρι μέχρι τις 2 μετά το μεσημέρι της ίδιας ημέρας στο Δημοτικό Κατάστημα του ΔΟΝΑ του Δήμου Ρόδου, στην οδό Διαγοριδών αρ. 1.

Μεσεγγυούχος: Ο οφειλέτης.

Υπάλληλος επί του πλειστηριασμού: Η συμβολαιογράφος Ρόδου Μαρία Παπαδάκη-Γιαννοπούλου.

Περιγραφή: Α) Ακίνητο-αγρός εκτάσεως 6.920 τετρ. μέτρων, στην περιοχή Αραμπ Ντογκ της κτηματικής περιφέρειας Ασγούρου Ρόδου, με κτηματολογικά στοιχεία: τόμος 1 γαιών Ασγούρου, φύλλο 176, μερίδα 301 και φάκελος 125. Εχει 5 βάρη. Εκτιμήθηκε 30.000.000 δραχμές ή 88.041,09 ευρώ και τιμή πρώτης προσφοράς ορίσθηκε 15.000.000 δραχμές ή 44.020,54 ευρώ. Β) Το ιδανικό μερίδιο 3/4 εξ αδιαιρέτου αγρού εκτάσεως 1.710 τετρ. μέτρων στην περιοχή Αραμπ Ντογκ κτηματικής περιφέρειας Ασγούρου Ρόδου, με κτηματολογικά στοιχεία: τόμος 1 γαιών Ασγούρου, φύλλο 177, μερίδα 309 και φάκελος 126. Εχει 5 βάρη. Εκτιμήθηκε 6.000.000 δρχ. ή 17.608,22 ευρώ και τιμή πρώτης προσφοράς ορίσθηκε 3.000.000 δρχ. ή 8.804,11 ευρώ.

Ο πλειοδότης πρέπει να εφοδιασθεί με την απόφαση την αίρουσα τους περιορισμούς του Νόμου 1892/1990, διότι η Δωδεκάνησος είναι παραμεθόριος περιοχή.

Εγραψα το παρόν σήμερα στις 29-11-2001, το υπογράφω δε και το σφραγίζω νόμιμα.

Ο δηλοποιών
δικαστικός επιμελητής
ΧΡΥΣΟΣΤΟΜΟΣ
ΣΤ. ΚΟΚΚΑΛΗΣ

ΧΛ-12/1

ΑΡΙΘΜΟΣ 1.874/2001
ΑΠΟΣΠΑΣΜΑ ΠΕΡΙΛΗΨΕΩΣ ΕΚΘΕΣΕΩΣ ΑΝΑΓΚΑΣΤΙΚΗΣ ΚΑΤΑΣΧΕΣΕΩΣ

Δικαστικός επιμελητής: Ο δικαστικός επιμελητής του Πρωτοδικείου Ρόδου Χρυσόστομος Στ. Κόκκαλης.

Επισπεύδουσα: Η Ειρήνη Σαντορινιού του Παντελή, κάτοικος Ρόδου.

Οφειλέτιδα: Η Γεωργία Καρπαθάκη συζ. Κώστα Αθανασούλα, κάτοικος Δήμου Αφάντου Ρόδου.

Οφειλή: 495.708 δραχμές ή 1.454,76 ευρώ πλέον τόκων και εξόδων αφαιρουμένης της καταβολής 250.000 δραχμών ή 733,68 ευρώ.

Χρόνος και τόπος πλειστηριασμού: Η 30 Ιανουαρίου 2002, ημέρα Τετάρτη και από ώρα 12 το μεσημέρι μέχρι τις 2 μετά το μεσημέρι της ίδιας ημέρας στο Δημοτικό Κατάστημα του Δήμου Αφάντου Ρόδου.

Μεσεγγυούχος: Η οφειλέτιδα.

Υπάλληλος επί του πλειστηριασμού: Η συμβολαιογράφος Ρόδου κ. Μαρία Καρποδίνη-Καντιδενού.

Περιγραφή: Διαμέρισμα πρώτου ορόφου με στοιχείο πίνακος Α1, που αποτελείται από δύο δωμάτια, μπάνιο, κουζίνα και καθιστικό, με καθαρή επιφάνεια 65,80 τ.μ., αναλογούσα επιφάνεια 5,01 τ.μ. στους κοινόχρηστους χώρους συνολικής επιφάνειας 70,81 τ.μ., όγκου 197,40 κ.μ., συνολικού όγκου 212,43 τ.μ. με αναλογούσα επιφάνεια επί του οικοπέδου 27,47 τ.μ.και ποσοστό συμμετοχής στο οικόπεδο 344,020 χιλιοστά. Ευρίσκεται στην οδό 28ης Οκτωβρίου αρ. 4 του Δήμου Αφάντου Ρόδου, σε οικοδομή με κτηματολογικά στοιχεία: τόμος 5ος γαιών Αφάντου Ρόδου, φύλλο 190, μερίδα 344Α, φάκελος 842.

Εκτιμήθηκε 18.000.000 δραχμές ή 52.824,65 ευρώ και τιμή πρώτης προσφοράς ορίσθηκε 9.000.000 δραχμές ή 26.412,32 ευρώ.

Ο πλειοδότης πρέπει να εφοδιαστεί με την απόφαση την αίρουσα τους περιορισμούς του νόμου 1892/1990, διότι η Δωδεκάνησος είναι παραμεθόριος περιοχή.

Εγραψα το παρόν σήμερα στις 17-12-2001, το υπογράφω δε και το σφραγίζω νόμιμα.

Ο δηλοποιών
δικαστικός επιμελητής
ΧΡΥΣΟΣΤΟΜΟΣ ΣΤ. ΚΟΚΚΑΛΗΣ

ΧΛ-12/1

ΕΛΛΗΝΙΚΗ ΔΗΜΟΚΡΑΤΙΑ
ΝΟΜΟΣ ΔΩΔΕΚΑΝΗΣΟΥ
ΔΗΜΟΣ ΡΟΔΙΩΝ
Διεύθυνση: Οικονομικών
Τμήμα: Προσόδων
Γραφείο: Βεβαιώσεως Εσόδων
Πληροφ.: Παπαοικονόμου Κων/νος
Τηλ.: 46241

ΑΝΑΚΟΙΝΩΣΗ

Υπενθυμίζουμε στους φορολογούμενους του Δήμου μας την υποχρέωση που έχουν να καταθέσουν στις νόμιμες προθεσμίες τα στοιχεία που χρειάζονται για τη βεβαίωση των δημοτικών φόρων, τελών και δικαιωμάτων όπως αναφέρονται στις παρακάτω περιπτώσεις.

1.ΤΕΛΟΣ ΧΡΗΣΗΣ ΠΕΖΟΔΡΟΜΙΩΝ, ΟΔΩΝ, ΠΛΑΤΕΙΩΝ ΚΑΙ ΚΟΙΝΟΧΡΗΣΤΩΝ ΧΩΡΩΝ

Οσοι επιθυμούν να χρησιμοποιήσουν πεζοδρόμια, οδοστρώματα, και λοιπούς κοινόχρηστους χώρους ή το υπέδαφος αυτών πρέπει να υποβάλλουν αίτηση στο Δήμο για τη χορήγηση σχετικής άδειας (άρθρο 3 Ν. 1080/1980).

2.ΤΕΛΟΣ ΔΙΑΦΗΜΙΣΗΣ

Για την τοποθέτηση οποιασδήποτε διαφήμισης στη Διοικητική Περιφέρεια του Δήμου σε ιδιωτικούς ή κοινόχρηστους χώρους πρέπει απαραιτήτως να υποβληθεί από τον ενδιαφερόμενο αίτηση και να καταβληθεί το δημοτικό τέλος.

3.ΤΕΛΟΣ ΚΑΘΑΡΙΟΤΗΤΑΣ ΚΑΙ ΦΩΤΙΣΜΟΥ

Ολοι οι κάτοικοι της διοικητικής περιφέρειας του Δήμου Ροδίων που χρησιμοποιούν ακίνητα είτε σαν κατοικία, είτε για οποιαδήποτε άλλη εμπορική ή βιομηχανική χρήση και τα οποία είτε ηλεκτροδοτούνται από τη ΔΕΗ είτε στερούνται ηλεκτρικής εγκατάστασης, υποχρεούνται να τα δηλώσουν στο Δήμο Ροδίων (γραφείο βεβαιώσεως εσόδων, Νο 3 ισόγειο) για τον υπολογισμό των τελών καθαριότητας και φόρου ηλεκτροδοτουμένων χώρων.

Β) Η κάθε δήλωση πρέπει να συνοδεύεται από οποιοδήποτε επίσημο έγγραφο και να αποδεικνύει την επιφάνεια του χρησιμοποιούμενου χώρου (πίνακας οριζόντιας ιδιοκτησίας, συμβόλαιο αγοράς, άδεια οικοδομής, κτηματολογικό διάγραμμα κάλυψης κ.λπ.).

Γ) Επίσης για την υπογραφή οποιουδήποτε νέου συμβολαίου παροχής ηλεκτρικού ρεύματος από τη ΔΕΗ, οι ενδιαφερόμενοι πρέπει να βάσει του Ν. 25/75 να καταθέσουν υπεύθυνη δήλωση στο Δήμο μας, σχετικό με την επιφάνεια ηλεκτροδοτούμενου χώρου.

Δ) Βάσει του Ν. 1416/84 άρθρο 82 ουδείς απαλλάσσεται του ανωτέρου τέλους πλην:

1. Του Ελληνικού Δημοσίου και των Οργανισμών Τοπικής Αυτοδιοίκησης και
2. Των αγωνιστικών χώρων που ανήκουν σε αθλητικά σωματεία ή φίλαθλες οργανώσεις και άλλων χώρων, εφόσον η είσοδος στους τελευταίους είναι ελεύθερη και δεν εισπράττεται δικαίωμα εισόδου.

4. ΤΕΛΟΣ ΔΙΑΜΟΝΗΣ ΠΑΡΕΠΙΔΗΜΟΥΝΤΩΝ

Α) Οι ιδιοκτήτες ή εκμεταλλευτές ξενοδοχειακών επιχειρήσεων κάθε μορφής και κατηγορίας, έχουν υποχρέωση να εισπράττουν, τέλος παρεπιδημούντων 2% στα ακαθάριστα έσοδα των υπνοδωματίων και όλων των επισιτιστικών τμημάτων τους και να αποδίδουν το τέλος αυτό στο δημοτικό ταμείο, με δήλωση μέσα στην προθεσμία επίδοσης του ΦΠΑ (άρθρο 17 Νόμος 2130/93 και Νόμος 2307/1995).

Β) Οι ιδιοκτήτες ή εκμεταλλευτές ενοικιαζομένων δωματίων, πανσιόν, οικοτροφειών, κ.λπ., που λειτουργούν χωρίς κατάταξη σε κατηγορία ξενοδοχείο έχουν υποχρέωση να εισπράττουν από τους πελάτες τους τέλος παρεπιδημούντων σε ποσοστό 2% επί του μισθώματος της κλίνης και να το αποδίδουν με δήλωση τους στο Δήμο μέσα στην προθεσμία απόδοσης του ΦΠΑ (άρθρο 17 Νόμος 2130/93 και Νόμος 2307/1995).

4. ΤΕΛΟΣ ΕΠΙ ΤΩΝ ΑΚΑΘΑΡΙΣΤΩΝ ΕΣΟΔΩΝ

Οι διοκτήτες και οι εκμεταλλευτές α) κάθε είδους μορφής και ονομασίας καταστημάτων στα οποία πωλούνται για κατανάλωση εντός του καταστήματος ή σε πακέτα φαγητά, ποτά, καφές, αναψυκτικά, γαλακτομικά προϊόντα και γλυκίσματα εφόσον κατά την άδεια που έχει εκδοθεί διαθέτουν πάγκους ή τραπεζοκαθίσματα εντός ή εκτός του καταστήματος, β) ζυθοπωλείων και μπαρ ανεξαρτήτως ιδιαίτερης ονομασίας και κατηγορίας γ) καντινών,έχουν υποχρέωση να εισπράττουν 2% τέλος ακαθαρίστων εσόδων και επί του ποσού κάθε λογαριασμού και να το αποδίδουν με δήλωση τους στο Δήμο μέσα στην προθεσμία απόδοσης του ΦΠΑ (άρθρο 17 Νόμος 2130/93 και άρθρο 20 του Νόμου 2539/1997).

Στο ανωτέρω τέλος υπάγονται και τα κέντρα διασκεδάσεως και τα καταστήματα των πιο πάνω περιπτώσεων που λειτουργούν μέσα σε ξενοδοχειακές επιχειρήσεις κάθε μορφής και κατηγορίας, καθώς και τα οργανωμένα τμήματα των SUPER MARKETS , στα οποία πωλούνται έτοιμα φαγητά, τουριστικών ειδών, είδη λαϊκής τέχνης, ενθυμίων και δώρων, ενοικιάσεως σκαφών αναψυχής, τοπικού χαρακτήρα, θαλασσίων ποδηλάτων, ιστιοσανίδων, ειδών χρησιμοποιουμένων στην παραλία, ειδών που χρησιμοποιούνται στη θάλασσα από τους λουόμενους, ειδών «σπορ», «σκι» και «ορειβασίας», σχολών εκμάθησης θαλασσίων σπορ, ενοικιάσεις αυτοκινήτων, μοτοποδηλάτων και ποδηλάτων.

Προκειμένου, για νυχτερινά κέντρα, αίθουσες χορού και άλλα καταστήματα με ποτά, θεάματα, καφωδεία, κέντρα διασκεδάσεως (καμπαρέ, νάϊτ-κλαμπ, κοσμικές ταβέρνες, μπουάτ), και χορευτικά κέντρα με μουσική, το ανωτέρω τέλος επιβάλλεται με ποσοστό πέντε τοις εκατό (5%).

Η υποχρέωση του ανωτέρω τέλους αποδίδεται με δήλωση στο Δήμο μέσα στην προθεσμία απόδοσης του ΦΠΑ (άρθρο 17 Νόμος 2130/93 και Νόμος 2307/1995).

Σε περίπτωση καθυστερήσεως απόδοσης του τέλους, επιβάλλεται πρόστιμο 2% για κάθε μήνα καθυστέρησης μέχρι το ισόποσο του τέλους (άρθρο 18 παρ. 1 του νόμου 2946/2001).

5. ΤΕΛΟΣ ΑΚΙΝΗΤΗΣ ΠΕΡΙΟΥΣΙΑΣ (Τ.Α.Π.)

Ο ιδιοκτήτης ή επικαρπωτής ή νομέας ακινήτων οφείλει σύμφωνα με τις διατάξεις του άρθρου 17 του νόμου 2130/1993 να υποβάλλει δήλωση για τα ακίνητα που βρίσκονται στην περιφέρεια του Δήμου Ροδίων. Ο συντελεστής τέλους ακίνητης περιουσίας καθορίστηκε με 0,35% με την απόφαση 241/19-5-93 του Δημοτικού Συμβουλίου.

Περισσότερες πληροφορίες δίνονται στο Τμήμα Προσόδων του Δήμου μας.

Ο ΑΝΤΙΔΗΜΑΡΧΟΣ ΟΙΚΟΝΟΜΙΚΩΝ
ΜΑΝΩΛΗΣ ΣΑΒΒΗΣ

ΧΛ-12/1

ΔΩΔΕΚΑΝΗΣΙΑΚΟΣ ΣΥΛΛΟΓΟΣ ΓΟΝΕΩΝ ΚΑΙ ΚΗΔΕΜΟΝΩΝ ΑΤΟΜΩΝ ΜΕ ΕΙΔΙΚΕΣ ΑΝΑΓΚΕΣ

Πρόσκληση

Η πρόεδρος, το Δ.Σ. και τα παιδιά του Κέντρου «Ελπίδα» σας προσκαλούν στην ετήσια χοροεσπερίδα για την κοπή της πρωτοχρονιάτικης πίτας, που θα γίνει το Σάββατο 12 Ιανουαρίου 2002 και ώρα 20.00 στην αίθουσα «ΡΟΔΙΝΙ» Ρόδου.



Την εκδήλωση θα πλαισιώσουν η ορχήστρα του Γιάννη Κλαδάκη, καθώς και χορεύτρια από την Κωνσταντινούπολη.

Θα χαρούμε πολύ να τιμήσετε με την παρουσία σας την εκδήλωσή μας.

Τιμή πρόσκλησης κατ' άτομο 4.000 δρχ. ή 11,74 ευρώ. (Στην τιμή περιλαμβάνονται φαγητό και ποτά).

Για πληροφορίες μπορείτε να καλείτε στα τηλέφωνα:(02410) 34442, 64193, 26695.

Με εκτίμηση
Η πρόεδρος
Καπούλα Σταυρούλα

3886-12/1

ΑΔΕΛΦΟΤΗΤΑ ΚΡΗΤΩΝ ΡΟΔΟΥ
«Ο ΨΗΛΟΡΕΙΤΗΣ»

Κάλεσμα

Η Αδελφότητα Κρητών Ρόδου «Ο Ψηλορείτης» προσκαλεί όλους τους Κρητικούς και τους φίλους της να περάσουν ένα όμορφο απόγευμα με κρητική μουσική, να πιούν μια ρακή και να κόψουν την πρωτοχρονιάτικη πίτα.

Στην εκδήλωση θα πάρουν μέρος τα τμήματα χορού και μουσικών οργάνων της Αδελφότητας.

Ξενοδοχείο ΦΑΛΗΡΑΚΙ ΜΠΗΤΣ
Κυριακή 13 Ιανουαρίου 2002 -ώρα 17.30
Είσοδος 6 ευρώ (2.000 δρχ.) -
παιδιά 3 ευρώ (1.000 δρχ.)

Στα παιδιά θα προσφερθούν δώρα.

Πληροφορίες:
Γιάννης Νιωτάκης, τηλεφ. 59520-20638
Μαν. Καρυδάκης-Χρυσούλα Παπαδάκη, τηλεφ. 77000.

ΧΛ-13/1

ΡΟΔΙΑΚΗ ΦΑΡΜΑ ΣΤΡΟΥΘΟΚΑΜΗΛΩΝ

Η Ροδιακή Φάρμα Στρουθοκαμήλων
Ευχαριστεί
το ροδιακό κοινό που επισκέφθηκε κατά τη διάρκεια των εορτών τη φάρμα και **υπόσχεται** ότι θα συνεχίσει να εμπλουτίζει το χώρο με περισσότερα ζώα, πουλιά και υπηρεσίες.
Επίσης **πληροφορεί** ότι η Ροδιακή Φάρμα Στρουθοκαμήλων, παραμένει αντοικτά καθημερινά για επισκέψεις σχολείων και φορέων.
Τις Κυριακές και τις γιορτές, συνεχίζει να λειτουργεί στο χώρο του πάρκου η καφετέρια και η ταβέρνα.

Χρόνια πολλά
Καλή Χρονιά

Ροδιακή Φάρμα Στρουθοκαμήλων
στις Πεταλούδες
Τηλ. 76.128

3904-12/1

ΕΛΛΗΝΙΚΗ ΑΝΤΙΚΑΡΚΙΝΙΚΗ ΕΤΑΙΡΙΑ
ΜΕΛΟΣ ΤΗΣ ΔΙΕΘΝΟΥΣ ΕΝΩΣΕΩΣ ΚΑΤΑ ΤΟΥ ΚΑΡΚΙΝΟΥ
ΠΑΡΑΡΤΗΜΑ ΡΟΔΟΥ

ΔΩΡΕΕΣ

Το Παράρτημα Ρόδου της Ελληνικής Αντικαρκινικής Εταιρίας, ευχαριστεί τις κάτωθι οικογένειες για τις δωρεές, τις οποίες προσέφεραν αντί στεφάνου εις μνήμη ΙΩΑΝΝΟΥ ΦΡΑΤΖΗ

οικ. Ιωάννου Πατίλη, 50.000
οικ. Εμμανουήλ Κούκουλα, 30.000
οικ. Στεφάνου Στρατή, 30.000
οικ. Νικολάου Κολιάδη, 20.000
οικ. Νεκταρίου Λογοθέτη, 20.000
οικ. Δημητρίου Μαυρίκου, 15.000
οικ. Ειρήνης Αμαλλου, 15.000
οικ. Μαρίνας Καραντώνη, 15.000
οικ. Σμάρω Παπαπαναγιώτου, 10.000
οικ. Αποστόλου Λαζάρου, 10.000
οικ. Ειρήνης Κυριαζή, 10.000
οικ. Διαμαντή Σπυρίδη, 5.000
οικ. Ελένης Ασπράκη, 10.000
οικ. Γεωργίου Σπανού, 10.000
οικ. Σάββα Μανίνου, 10.000
οικ. Βασίτσας Τριανταφύλλου, 10.000
οικ. Παρασκευής Μιχαλάκη, 5.000

Εκ του Δ.Σ.

3930-11/1

ΣΥΛΛΥΠΗΤΗΡΙΟ

Με μεγάλη μας λύπη πληροφορηθήκαμε το θάνατο της αγαπημένης μας για πολλά χρόνια συνεργάτιδας στο ξενοδοχείο μας στη Σύμη
Νικόλη Φωτεινή
Διαβιβάζουμε τα ειλικρινή μας συλλυπητήρια στους οικείους της και αντί στεφάνου θα καταθέσουμε το ποσό των 50.000 δρχ. εις μνήμη της στο Διακομιχάλειο Τεχνικό Λύκειο Σύμης.

Η Διεύθυνση και το Δ.Σ. των Ξενοδοχείων
ΔΙΑΚΟΜΙΧΑΛΗΣ Α.Ε.

ΧΛ-12/1

ΙΠΤΑΜΕΝΑ ΔΕΛΦΙΝΙΑ ΔΩΔΕΚΑΝΗΣΟΥ

ΚΥΡΙΑΚΟΥΛΗΣ MARITIME

Χειμερινό πρόγραμμα 2001-2002

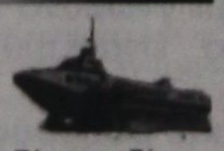

Γνωρίζουμε στο επιβατικό κοινό ότι τα δρομολόγιά μας συνεχίζονται και το χειμώνα προς Κω - Κάλυμνο - Λέρο - Πάτμο και Σάμο

ΜΑΡΜΑΡΙΣ (Τουρκία)
Κάθε Παρασκευή στις 8.30 (με επιστροφή το απόγευμα)

Επίσης διαθέτουμε τα δελφίνια προς ναύλωση για ποδοσφαιρικές ομάδες, συλλόγους - εκδρομές και βαπτίσεις.

Τηλέφωνα πληροφοριών και κρατήσεων:
78052 και ή 78.053 κινητό 0938 666121
Πλατεία Νεωρίου 6

X2999-31/1

Σαββατοκύριακα στον Προφήτη Ηλία

Αυτό το Σαββατοκύριακο κάντε κάτι το δημιουργικό! Ελάτε στις εγκαταστάσεις των παιδικών κατασκηνώσεων στον Προφήτη Ηλία και γνωρίστε μια άλλη Ρόδο! Σε 800 μέτρα υψόμετρο και μέσα στο δάσος χαρείτε την επαφή με τη φύση και ταυτόχρονα απολαύστε στο εστιατόριο μας ποικιλία ορεκτικών, καθώς και κρεάτων ψημένων στα κάρβουνα.

Ανοιχτά κάθε Σαββατοκύριακο.

Για πληροφορίες -κρατήσεις στο 02460-22189 ή στο 0944 143512.

X2012-18/1

ΚΛΩΣΤΕΣ ΠΛΕΞΙΜΑΤΟΣ *Altın Başak®*

ΔΑΝΤΕΛΟΝΗΜΑΤΑ - ΚΛΩΣΤΙΚΑ
ΠΙΟ ΦΘΗΝΑ - ΠΙΟ ΓΕΡΑ - ΠΙΟ ΓΥΑΛΙΣΤΕΡΑ
ΚΟΥΒΑΡΙΑ ΑΤΕΛΕΙΩΤΑ 100 ΚΑΙ 200 ΓΡΑΜΜΑΡΙΩΝ
ΑΡΙΣΤΗΣ ΠΟΙΟΤΗΤΟΣ 100% ΑΙΓΥΠΤΙΑΚΟ ΒΑΜΒΑΚΙ
ΔΙΑΘΕΣΗ ΧΟΝΔΡΙΚΗ - ΛΙΑΝΙΚΗ
ΚΑΤΑΣΤΗΜΑΤΑ ΥΛΙΚΩΝ ΡΑΠΤΙΚΗΣ

Burda

ΚΑΤΑΣΤΗΜΑΤΑ ΡΟΔΟΥ:
1ο: ΣΤΕΛΙΟΥ ΚΩΤΙΑΔΗ 29, ΦΑΞ. 0241 20491
2ο: ΑΛΕΞΑΝ. ΠΑΠΑΓΟΥ 12, ΤΗΛ. 0241 39227

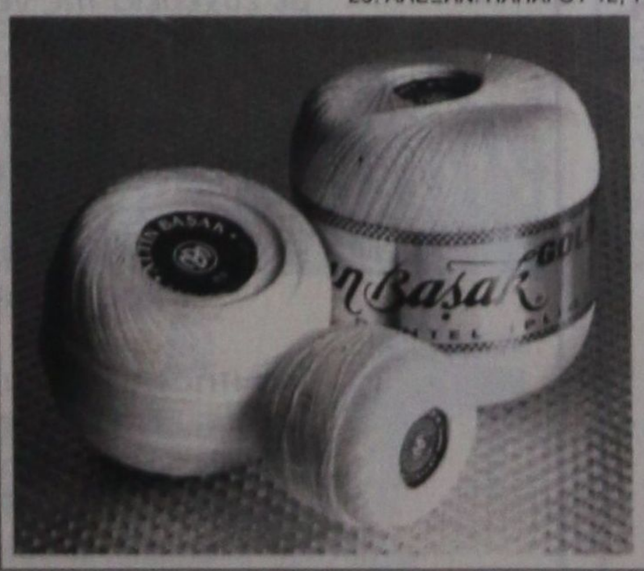

ΘΑ ΤΑ ΒΡΕΙΤΕ ΚΑΙ ΣΤΑ ΚΑΤΑΣΤΗΜΑΤΑ
ΡΟΔΟΣ
ΤΣΑΜΠΙΚΑ ΑΡΓΥΡΟΥ, Π. ΠΑΤΡΩΝ ΓΕΡΜΑΝΟΥ 46
ΠΡΟΔΡΟΜΟΣ, ΝΙΟΧΩΡΙ
ΓΙΟΡΔΑΜΝΗ ΚΑΤΕΡΙΝΑ, ΚΑΛΥΘΙΕΣ
ΜΑΤΣΗ ΕΙΡΗΝΗ, ΠΑΣΤΙΔΑ
ΡΕΟΥΛΑΣ ΑΝΑΣΤΑΣΙΟΣ, ΣΟΡΩΝΗ
ΠΕΤΑΥΡΑΚΗ ΚΑΤΕΡ., ΚΑΛΑΒΑΡΔΑ
ΘΕΟΥΛΑΚΗ ΕΥΑΓΓΕΛΙΑ, ΕΜΠΩΝΑ
ΤΣΑΚΙΡΗ ΕΙΡΗΝΗ, ΙΑΛΥΣΟΣ
ΣΥΜΙΑΚΟΥ ΣΤΑΜΑΤΙΑ, ΑΦΑΝΤΟΥ
ΚΑΨΗ ΑΙΚΑΤΕΡΙΝΗ, ΠΑΡΑΔΕΙΣΙ
ΚΩΣ
ΚΡΥΣΤΑΛΩ ΔΙΨΕΛΑ, ΙΠΠΟΚΡΑΤΟΥΣ 8
ΛΕΡΟΣ
ΑΙΚΑΤΕΡΙΝΗ ΤΣΑΠΕΛΑ
ΚΑΛΥΜΝΟΣ
ΤΗΛΙΑΚΟΣ ΙΩΑΝΝΗΣ, ΚΑΛΑΜΙΩΤΙΣΣΑ
ΚΑΡΠΑΘΟΣ
ΑΥΛΩΝΙΤΗΣ ΝΙΚΟΛΑΟΣ

3830-16/1

MANOS CENTER RHODOS

ΣΤΑΜΑΤΗΣ ΧΑΤΖΗΛΑΖΑΡΟΥ

ΤΑΞΙΔΙΑ !

ΑΤΟΜΙΚΑ ΤΑΞΙΔΙΑ ΓΙΑ 8 ΗΜΕΡΕΣ !!!
ΑΝΑΧ. ΚΑΘΕ ΔΕΥΤΕΡΑ ή ΠΕΜΠΤΗ

ΠΑΡΙΣΙ	171.000 ΔΡΧ	/ 501.85 EUR
ΛΟΝΔΙΝΟ	185.000 ΔΡΧ	/ 542.90 EUR
ΒΑΡΚΕΛΩΝΗ	197.000 ΔΡΧ	/ 578.15 EUR
ΠΡΑΓΑ	175.000 ΔΡΧ	/ 513.58 EUR
ΒΡΥΞΕΛΛΕΣ	167.000 ΔΡΧ	/ 490.10 EUR
ΕΛΣΙΝΚΙ	193.000 ΔΡΧ	/ 566.40 EUR
ΣΤΟΚΧΟΛΜΗ	202.000 ΔΡΧ	/ 592.80 EUR
ΛΙΣΣΑΒΩΝΑ	167.000 ΔΡΧ	/ 490.10 EUR
ΒΙΕΝΝΗ	173.000 ΔΡΧ	/ 507.71 EUR
ΚΟΠΕΝΧΑΓΗ	209.000 ΔΡΧ	/ 613.36 EUR
ΜΟΣΧΑ	180.000 ΔΡΧ	/ 528.25 EUR

Και πολλοί άλλοι προορισμοί!!!

Περιλαμβανονται
- ΑΕΡΟΠΟΡΙΚΑ ΕΙΣΙΤΗΡΙΑ ΑΠΟ ΡΟΔΟ
- ΚΑΛΟ ΚΕΝΤΡΙΚΟ ΞΕΝ/ΧΕΙΟ 3*
- ΠΡΩΙΝΟ ΚΑΘΗΜΕΡΙΝΑ
- ΜΙΑ ΝΥΧΤΑ ΣΤΟ ΑΜΣΤΕΡΝΤΑΜ

(Δεν περιλαμβάνουν φόροι αεροδρομίου)

ΕΞΟΔΟΣ ΣΤΟ ΕΞΩΤΕΡΙΚΟ
ΣΤΑ ΜΕΤΡΑ ΣΑΣ !!

ΣΤΑΜΑΤΗΣ ΧΑΤΖΗΛΑΖΑΡΟΥ
MANOS CENTER RHODOS

Κ. ΠΑΛΑΜΑ 7-9 ΡΟΔΟΣ
Τηλ.. 0241 25400 FAX: 0241 24407

X2986-31/1

ΠΡΟΟΔΟΣ ΜΙΚΡΕΣ ΑΓΓΕΛΙΕΣ ΜΙΚΡΕΣ ΑΓΓΕΛΙΕΣ ΠΡΟΟΔΟΣ

ενοικιάσεις

ΕΝΟΙΚΙΑΖΕΤΑΙ αποθήκη 200τ.μ., ισόγειο, στο Τσαΐρι. Τηλ 61534
3869-13/1

ΕΝΟΙΚΙΑΖΕΤΑΙ κατάστημα 75τ.μ., με πατάρι και τουαλέτα, Κολοκοτρώνη 91. Πληρ. τηλ. 62035-0945202666
3815-15/1

ΕΝΟΙΚΙΑΖΕΤΑΙ διαμέρισμα 110τ.μ. πλήρως εξοπλισμένο, τριών υπνοδωματίων, σαλόνι, εντοιχισμένη κουζίνα και τηλέφωνο. Επίσης πωλείται αυτοκίνητο ROVER 214, 1400c.c.. Πληροφορίες τηλ. 90421 - 23012
3863-13/1

ΕΝΟΙΚΙΑΖΕΤΑΙ επιπλωμένο διαμέρισμα 55τ.μ, στις Καλυθιές. Τηλ. 86829, 9-11π.μ.
3866-13/1

ΕΝΟΙΚΙΑΖΟΝΤΑΙ ένα μικρό διαμερισματάκι, 1 γκαρσονιέρα, οδός Μόσχας 11 - Ροδίνι - Ρόδος. Τηλ. 31798
3860-13/1

ΕΝΟΙΚΙΑΖΕΤΑΙ διαμέρισμα 3άρι, επιπλωμένο στην Ιξιά, οδός Σωτήρος. Πληρ. τηλ. 66312
3879-21/1

ΕΝΟΙΚΙΑΖΕΤΑΙ πλήρως επιπλωμένη γκαρσονιέρα 42τ.μ., σε εξαιρετική κατάσταση, στην περιοχή Μητρόπολη της Ρόδου. Είναι σε όροφο. Πληρ. τηλ. 33992 και 0974500252 όλες τις ώρες
3883-15/1

ΕΝΟΙΚΙΑΖΟΝΤΑΙ 1) Διαμέρισμα πλήρως επιπλωμένο, τριών υπνοδωματίων, δύο μπάνια, αυτόνομη θέρμανση, ηλιακό θερμοσίφωνα και ασανσέρ, 2) Ισόγεια αποθήκη με GW 70 εμ., κατάλληλη για οποιαδήποτε χρήση. Πληροφορίες τηλ. 20949 - 37735 και 0932326055
3902-16/1

ΕΝΟΙΚΙΑΖΟΝΤΑΙ δύο διαμερίσματα των 85τ.μ. και 125τ.μ. Πληροφορίες τηλ. 0944206111 κ. Φασάκη
3892-25/1

ΕΝΟΙΚΙΑΖΕΤΑΙ επιπλωμένη γκαρσονιέρα για απεριόριστο χρόνο, επί της οδού Χρ. Θεοχάρη, πίσω από το σχολείο της Ανάληψης. Πληροφορίες τηλ. 63095
3890-16/1

ΕΝΟΙΚΙΑΖΕΤΑΙ διαμέρισμα δυάρι και λοιπών βοηθητικών χώρων, στη Θεμιστοκλέους Σοφούλη, αρ. 29 Β, απέναντι στο πάρκο, στην τιμή των 100.000 δρχ. Οχι αλλοδαποί. Πληροφορίες τηλ. 20574
3889-16/1

ΕΝΟΙΚΙΑΖΕΤΑΙ διαμέρισμα 2 υπνοδωματίων, κουζίνα, καθιστικό, και λοιπών βοηθητικών χώρων στην Ιαλυσό, 2ος όροφος. Τηλ. 92428
3900-16/1

ΕΝΟΙΚΙΑΖΕΤΑΙ αποθήκη 120τ.μ., σε υπόγειο με ράμπα, επί της οδού Καποδιστρίου 49. Πληροφορίες τηλ. 90598
3906-25/1

ΕΝΟΙΚΙΑΖΕΤΑΙ επαγγελματικός χώρος, 135τ.μ., με ράμπα 16μ.Χ4μ., γραφείο και WC, επί της οδού Γαβριήλ Μισιού και Αθηνών (γωνία), κατάλληλος για κάθε είδους επαγγελματική δραστηριότητα. Πληρ.τηλ. 37468 και 0974461691
ΓΔ-25/1

ΕΝΟΙΚΙΑΖΕΤΑΙ κατάστημα 80τ.μ., με ψυκτικό θάλαμο (συντήρηση - κατάψυξη) στη Μαραθώνος 10 - Ροδίνι. Πληρ. τηλ. 0942779987
3929-18/1

ΕΝΟΙΚΙΑΖΕΤΑΙ γκαρσονιέρα επιπλωμένη, 28τ.μ., στην Αθήνα (Αχαρνών), στο 2ο όροφο, με κεντρική θέρμανση, με καλή πρόσβαση με όλες τις συγκοινωνίες. Τιμή 75.000 δρχ. ή 220 ευρώ. Τηλ. 0244/31154 και 0244/31941
X2013-18/1

ΕΝΟΙΚΙΑΖΕΤΑΙ γκαρσονιέρα μεγάλη, επιπλωμένη, στο Παραδείσι. Τηλ. 81884
3919-27/1

ΕΝΟΙΚΙΑΖΕΤΑΙ διαμέρισμα 130τ.μ., με 3 υπνοδωμάτια, 2 μπάνια, εσωτερική θέρμανση και ηλικό. Τηλ. 65220
1013-27/1

ΕΝΟΙΚΙΑΖΟΝΤΑΙ δωμάτια στο κέντρο της πόλης, στην ενορία «Νιοχώρι» και επί των οδών Αμαράντου και Μανδηλαρά διαστάσεων 16-20 τ.μ., επιπλωμένα και πλήρως ανακαινισμένα με ατομικό μπάνιο και πολυκουζινάκι. Δεκτές γίνονται μόνο προτάσεις μονίμων εργαζομένων ή φοιτητών, ελληνικής υπηκοότητας. Ελάχιστος χρόνος ενοικίασης τρεις μήνες. Στην τιμή του ενοικίου περιλαμβάνεται η κατανάλωση του νερού. Κάθε δωμάτιο διαθέτει ανεξάρτητο μετρητή ρεύματος. Τιμή 70.000 δρχ. 205,5 ευρώ και 75.000 δρχ., 220,1 ευρώ (δύο είδη δωματίων). Πληρ. τηλ. 62788/0936519191
X2015-3/1

ΕΝΟΙΚΙΑΖΕΤΑΙ
ευρύχωρο επιπλωμένο στούντιο στην Ιξιά.
Τηλ. 24752
3647-12/1

ΕΝΟΙΚΙΑΖΕΤΑΙ κατάστημα στην οδό Ηρώων Πολυτεχνείου 3, 50τ.μ., ισόγειο, και 25τ.μ. πατάρι.
Πληροφορίες στα τηλ. 21955 - 25450 - 25151
3934-20/1

ΕΝΟΙΚΙΑΖΕΤΑΙ διαμέρισμα 100τ.μ., Κέννεντυ 13. Πληροφορίες τηλ. 31966
3933-20/1

πωλήσεις

ΠΩΛΟΥΝΤΑΙ: 1) Τροχόσπιτο με ξένο αριθμό, μήκος 5,88 μ., 2) Οικόπεδο στ' Αφάντου, 1.120τ.μ. στον επαρχιακό δρόμο με φως - νερό - τηλέφωνο, με θέα τη θάλασσα. 3) Διαμέρισμα σε άριστη κατάσταση, 160τ.μ.
Τηλ. 31924 και κιν. 0946666147
3850-13/1

ΠΩΛΕΙΤΑΙ ημιτελής μονοκατοικία 300τ.μ., σε 1 στρέμμα οικόπεδο στην περιοχή Ασγούρου, σε προνομιακή θέση, με υπέροχη θέα. Τηλ 0944647163
998-22/1

ΠΩΛΕΙΤΑΙ οικόπεδο 4.320 τ.μ. στο Γεννάδι, με πρόσοψη 50μ. στην εθνική οδό. Χωρίζεται σε δύο οικοδομήσιμα τμήματα. Τηλ. 0944647163
999-22/1

ΠΩΛΕΙΤΑΙ επαγγελματικός χώρος 100τ.μ., με πατάρι , 50τ.μ., για οποιαδήποτε χρήση, περιοχή νέος συνοικισμός ξυλουργών στο Τσαΐρι. Πληροφορίες τηλ. 27964, 62935
3931-18/1

ΠΩΛΕΙΤΑΙ
από ιδιοκτήτη και υπό κατασκευή νέας οικοδομής κατάστημα 35τ.μ., ύψους 5 μ., με αυλή 20τ.μ. επί της οδού Κων/νου Παλαιολόγου 6, διασταύρωση με Μ. Κων/νου, κοντά στο παλιό ΙΚΑ, από φανάρια προς γυμνάσια - λύκεια αρρένων
Πληρ. τηλ. 31161
3909-12/2

ΠΩΛΕΙΤΑΙ
ΕΠΙΧΕΙΡΗΣΗ ΕΙΔΗ ΔΩΡΩΝ ΣΤΟ ΝΙΟΧΩΡΙ
Αμαράντου 24, στον πεζόδρομο
Τηλ. 75721-69101
3855-22/1

ΠΩΛΕΙΤΑΙ
ΟΙΚΟΠΕΔΟ
750τ.μ., στην Ιξιά, οικοδομήσιμο, 130τ.μ., συν 100τ.μ. υπόγειο.
Τιμή 25.000.000.
Πληροφορίες
κιν. 0944140059
σταθερό 39781
κ. Σάββα
X2987-31/1

ΠΩΛΟΥΝΤΑΙ
από τον ιδιοκτήτη στα Κοσκινού σε μικρή οικοδομή τριών διαμερισμάτων
1) Οροφοδιαμέρισμα 100τ.μ., τριών υπνοδωματίων και δύο μπάνια
2) Δύο διαμερίσματα των 55τ.μ., με δύο υπνοδωμάτια και ένα μπάνιο, λουξ κατασκευής
Πληροφορίες
τηλ. 20949 - 37735 και 0932326055
Κατασκευαστής
Μιχάλης Φωτάκης
3902-15/2

ΕΥΚΑΙΡΙΑ ΠΩΛΕΙΤΑΙ
Μεγάλη επιχείρηση έτοιμων ρούχων, πλήρης εμπορεύματος, σε κεντρική συνοικία της Ρόδου (Μητρόπολη - Αγ. Γεώργιος - Αγ. Νικόλαος) και σε τιμή ευκαιρίας, λόγω υγείας.
Αμεση παράδοση
Ανετος διακανονισμός
Πληροφορίες
κ. Γιάννη
Τηλ. 0977571069
3899-16/1

ΠΩΛΕΙΤΑΙ
ΕΠΙΧΕΙΡΗΣΗ ΜΠΑΡ
με όλο τον εξοπλισμό.
Οδός Ορφανίδου 25
Πληρ. τηλ. 34426,
2-3μ.μ. και 9-1μ.μ.
3910-17/1

ΠΩΛΕΙΤΑΙ
επιχείρηση SUPER MARKET
πλήρως εξοπλισμένη. Μόνο σοβαρές προτάσεις
Πληροφορίες τηλ.
0946672333
3917-27/1

μαθήματα

ΑΝΑΚΟΙΝΩΣΗ
ΜΑΘΗΜΑΤΑ
*** Computer ***
ΕΚΠΑΙΔΕΥΣΗ PROGRAM COMPUTER
ΕΓΓΡΑΦΕΣ ** ΤΩΡΑ **
Τμήματα για:
Παιδιά - Ενήλικες
Αρχάριους - Μαθητές
Επαγγελματίες
Ανεύρεση Εργασίας
ΠΑΡΕΧΕΤΑΙ ΒΕΒΑΙΩΣΗ
Διδάσκει πτυχιούχος Πανεπιστημίου Αμερικής
ΜΑΝΩΛΗΣ Ι. ΣΟΦΙΛΑΣ
Κοδριγκτώνος 91
Τηλ. (0241) 31761
X2976-31/1

μηχανοκίνητα

ΠΩΛΟΥΝΤΑΙ
αυτοκίνητα
SEAT MARBELLA
1994-1995
Πληροφορίες τηλ.
87615-86298
3663-12/1

ΠΩΛΕΙΤΑΙ
αυτοκίνητο
NISSAN CUPE SPOR 1600c.c., μοντέλο '91, με aircondicion και πολλά εξτρά.
Τιμή 700.000 δρχ.
Τηλ. 77383
και
0942664620,
απογευματινές ώρες
3888-18/1

ΠΩΛΕΙΤΑΙ FIAT CINQUECENTO μοντ. '95 από ιδιώτη, με 36.000 χιλιόμετρα σε άριστη κατάσταση. Τιμή 1.000.000.
Πληρ. τηλ. 37505 απογευματινές ώρες
X2969-31/1

ΠΩΛΕΙΤΑΙ τζιπ ΠΑΤΖΕΡΟ, μοντέλο '89, δεκτός κάθε έλεγχος. Πληρ. τηλ. 64468
3739-13/1

ΠΩΛΕΙΤΑΙ VW TRANSPORTER '91, πετρελαίου, επαγγελματικό, 93.000 χλμ., σε καλή κατάσταση. Τιμή μετρητοίς 2.300.000. Δεκτή ανταλλαγή με επιβατηγό αυτοκίνητο 4 θυρών, ανάλογης αξίας. Πληρ. τηλ. 0241 31853, 0972 087336
3749-24/1

ΠΩΛΕΙΤΑΙ αυτοκίνητο μάρκας FORD FIESTA L, MOD. 1981, 750 c.c, σε καλή κατάσταση και πληρωμένα τα τέλη κυκλοφορίας για το 2002! Τιμή εξαιρετικά χαμηλή! Πληροφορίες στο τηλ. 43234 (Δευτέρα - Παρασκευή), από 07.30 - 14.30 και στο 0944-582161 κ. Μπάμπης
ΓΔ-15/1

ΠΩΛΕΙΤΑΙ
αυτοκίνητο μάρκας BMW 1.600 cc E30 μοντέλο 1988 σε άριστη κατάσταση,μεταλλικό χρώμα, υδραυλικό τιμόνι, καινούργιος κινητήρας, ζαντολάστιχα B.M.W. και καινούργιο κασετόφωνο. Τιμή δρχ. 2.000.000 μετρητοίς.
Επίσης μηχανή μάρκας YAMAHA, στυλ JOPER 400 κυβικά, δρχ. 400.000 μετρητοίς.
Πληρ. στη τηλ.
0977 986489
X2981-31/1

ΔΙΑΜΕΡΙΣΜΑ «ΠΡΟΒΟΛΗΣ»
ΠΩΛΕΙΤΑΙ
ΔΙΑΜΕΡΙΣΜΑ Ε=126 τ.μ., β' όροφος
επί της οδού Αμμοχώστου, κατάλληλο για κάθε χρήση.
Πληροφορίες : (μόνο σε επώνυμους)
« TOP PROPERTIES»
κ. ΓΕΩΡΓΙΟ ΠΙΠΙΝΟ -
ΤΗΛ. 23895 & 0944676003
3699-13/1

Απο 14 Ιανουαρίου εως 22 Φεβρουαρίου
SIMULTAN LANGUAGES
εύκολα - γρήγορα - ζωντανά με το σύστημα "SIMULTAN"
ΓΕΡΜΑΝΙΚΑ ΣΕ ΕΝΑ ΜΗΝΑ!
Ειδικά για: Ξενοδοχοϋπαλλήλους, καταστηματάρχες και γενικά απασχολούμενους στο τουρισμό
X2998-15/1
εγγραφες τωρα! τηλ. 32272, 61216
Διδάσκει προσωπικα, ο ΘΕΟΔΩΡΟΣ Γ. ΑΘΑΝΑΣΙΑΔΗΣ
Διδάκτωρ Παν/μιου Νυρεμβεργης
Παροδος Κων/λεως, Ροδινι (εναντι εκκλησιας Ροδινιου)

Lindos Princess Beach Hotel

Το νέο ξενοδοχείο, 4 αστέρων, της "Ιωάννης Χατζηλαζάρου Α.Ε" δυναμικότητας 1150 κλινών θα λειτουργήσει την ερχόμενη τουριστική περίοδο, στη θέση "Πεύκοι" του Δήμου Λινδίων.

Για την στελέχωση του, η εταιρεία επιθυμεί να προσλάβει ικανούς συνεργάτες με

Προοπτική εξέλιξης & πραγματοποίησης καριέρας στον Ξενοδοχειακό χώρο

για τα παρακάτω τμήματα:

ΥΠΟΔΟΧΗΣ
Receptionists & Night Auditor

ΕΣΤΙΑΤΟΡΙΩΝ
Σερβιτόρους Α & Σερβιτόρους Β

ΚΟΥΖΙΝΑΣ
Μαγείρους Α & Μαγείρους Β

ΟΡΟΦΩΝ
Καμαριέρες & Καθαρίστριες

Κατά περίπτωση παρέχονται οι δυνατότητες: Οκτάμηνης απασχόλησης, Στέγης, και Μεταφοράς.

Για πληροφορίες, υποβολή Βιογραφικών Σημειωμάτων & Αιτήσεων Εργασίας, οι ενδιαφερόμενοι/-ες μπορούν να επικοινωνήσουν με το Γραφείο Προσωπικού, καθημερινά 10:00 – 15:00 στο τηλέφωνο 0244 29230 ή μέσω του φαξ 0244 29231
X2005-17/1

Διαφάνειες και μεγενθύσεις για μπαρ, εστιατόρια, fast food
Φ. & Ν. ΠΑΧΟΣ
Γ.
Ευσταθίου 11
Τηλ. 26893

GRECOTEL
Η **GRECOTEL** η μεγαλύτερη ξενοδοχειακή αλυσίδα στην Ελλάδα, ζητά για το ξενοδοχείο της: **GRECOTEL RHODOS ROYAL** στη Ρόδο
ΠΡΟΣΩΠΙΚΟ ΓΙΑ ΤΑ ΕΠΙΣΙΤΙΣΤΙΚΑ ΤΜΗΜΑΤΑ
Αιτήσεις γίνονται δεκτές στη Δ/νση:
GRECOTEL RHODOS ROYAL
-Φαληράκι Ρόδος
Υπόψιν: κου Βαλέργα Δημήτρη/ προσωπάρχη
Τηλ. 0241/85412 - FAX: 0241/85091
e- mail: person rr@rr.grecotel.gr
X2011-31/1

BLUE SEA RESORT HOTEL
* * * *
Η παροχή υψηλών υπηρεσιών στο απόλυτα σημερινό ανταγωνιστικό περιβάλλον είναι προτεραιότητά μας. Ζητούμε συνεργάτες στα πλαίσια αναδιοργάνωσης της ξενοδοχειακής επιχείρησης :

F&B Manager
Πτυχιούχο Ξενοδοχειακής Σχολής με προυπηρεσία σε επισιτικά τμήματα. Κύριος στόχος η εύρυθμη λειτουργία των τμημάτων, η ικανοποίηση των πελατών και η αύξηση των εσόδων.

Αρχιμάγειρα
Προυπηρεσία σε μεγάλα ξενοδοχεία, πτυχίο μαγειρικής σχολής, επαγγελματική προσέγγιση για ποιοτική συνεργασία και φιλοδοξία για διάκριση είναι επιθυμητά.

Ζαχαροπλάστη
Φούρναρη

Μπάρμαν
με ευχέρεια της γερμανικής και αγγλικής. Προϋπηρεσία σε σοβαρές ξενοδοχειακές μονάδες, πτυχίο ξενοδοχειακής σχολής, ικανότητα δημιουργίας ευχάριστου περιβάλλοντος με συναδέλφους με γνώμονα την απόδοση δίχως τριβές και αξιοπιστία, είναι επιθυμητά.

Σερβιτόρους και βοηθούς
Γκρουμ για την υποδοχή

Αιτήσεις καθημερινά 10.00 – 13.00
Blue Sea Resort Hotel
10ο χιλμ Λεωφόρου Καλλιθέας - Φαληράκι
Τηλέφωνο 02410-85512 Telefax 02410-85582
email : alkal@blueseahotel.gr
X2001-29/1

ΖΗΤΟΥΝΤΑΙ:
ΑΠΟ ΞΕΝΟΔΟΧΕΙΑΚΗ ΜΟΝΑΔΑ ΣΤΗΝ ΙΑΛΥΣΟ
Α. ΣΕΡΒΙΤΟΡΟΙ Α'
Β. ΣΕΡΒΙΤΟΡΟΙ Β'
Γ. ΚΑΜΑΡΙΕΡΕΣ
Δ. ΜΑΓΕΙΡΟΙ Α'
Ε. ΜΑΓΕΙΡΟΙ Β'
ΣΤ. ΠΩΛΗΤΡΙΕΣ ΣΟΥΠΕΡ ΜΑΡΚΕΤ
Πληροφορίες γραφείο προσωπικού τηλ. 94321
X2008-24/1

ΟΙΚΟΔΟΜΙΚΕΣ-ΤΕΧΝΙΚΕΣ
ΕΜΠΟΡΙΚΕΣ-ΕΠΙΧΕΙΡΗΣΕΙΣ
ΑΦΟΙ ΑΣΒΕΣΤΗ Ο.Ε.
Κ. Τσαλδάρη 26-Ρόδος
32809-74325-74326
ΠΩΛΟΥΝΤΑΙ
● ΔΙΑΜΕΡΙΣΜΑΤΑ
υπερλούξ διαφόρων διαστάσεων
ΕΓΓΥΗΣΗ Η ΠΟΛΥΕΤΗ ΠΕΙΡΑ ΜΑΣ
X2968-31/1

ΠΡΟΟΔΟΣ ΜΙΚΡΕΣ ΑΓΓΕΛΙΕΣ ΜΙΚΡΕΣ ΑΓΓΕΛΙΕΣ ΠΡΟΟΔΟΣ

διάφορα

ΣΧΟΛΗ ΟΔΗΓΩΝ
ΚΟΥΣΗ ΠΑΝΤΕΛΗ

- ΔΙΠΛΩΜΑΤΑ
- ΕΡΑΣΙΤΕΧΝΙΚΑ
- ΕΠΑΓΓΕΛΜΑΤΙΚΑ
- ΜΟΤΟΣΙΚΛΕΤΑΣ
- ΜΑΘΗΜΑΤΑ ΘΕΩΡΗΤΙΚΗΣ ΔΙΔΑΣΚΑΛΙΑΣ



-Επεκτάσεις όλων των κατηγοριών -Αναθεωρήσεις ληγμένων αδειών -Μετατροπές ξένων αδειών σε ελληνικές

Οδός Βαλαωρίτου 9
(έναντι HOTEL SEMIRAMIS ΠΙΣΩ ΑΠΟ ΤΟ ΠΑΛΑΙΟ ΝΟΣΟΚΟΜΕΙΟ
e-mail: koysisp@internet.gr

ΕΚΠΑΙΔΕΥΤΙΚΟ ΑΥΤΟΚΙΝΗΤΟ:
TOYOTA YARIS 1300 cc AIR CONDITIONED
(ΠΡΟΣΟΧΗ): ΜΑΘΗΜΑΤΑ
α. Μοτοσικλέτας μεγάλου κυβισμού από 125 cc έως ανεξαρτήτου
β. Μοτ/τας έως 125 cc
γ. Μοτοποδηλάτου 50 cc
Διαθέτουμε επίσης κι αυτόματες μοτοσικλέτες 125 cc
Πληρ. τηλ.
29157-73820-94777
ΚΑΙ ΑΝΑ ΠΑΣΑ ΣΤΙΓΜΗ ΣΤΑ ΚΙΝΗΤΑ τηλ.
0944/511313-0944/203343
Στην κατηγορία ανεξαρτήτου κυβισμού η εκπαίδευση γίνεται με μοτοσικλέτα 500 cc
Παραλαβή των μαθητών μας και από τις οικίες τους
"Η σωστή και μεθοδική εκπαίδευση στα σύγχρονα οχήματά μας, βάζει γερά θεμέλια για τη δημιουργία ενός καλού νέου οδηγού"

ΠΡΟΣΟΧΗ
Στη σχολή μας παραδίδονται και μαθήματα θεωρητικής διδασκαλίας

T-2019-25/1

ΜΟΝΩΣΕΙΣ



20 ΧΡΟΝΙΑ!

ΑΡΧΩΝ ΣΑΜΑΡΤΖΗΣ
ΤΗΛ. 23030-32054
X2964-31/1

ABACK 1) φυτικό σπρέι - κρέμα στύσης Κίνας, 2) Veggran Αμερικής, σπρέι - κρέμα στύσης, 3)Sud 100 - Retardin, σπρέι - κρέμα καθυστερήσεως, 4) Magnaphall κρέμα μεγεθυντική, 5) Vibrator ηλεκτρονική συσκευή τριπλών μεγεθυντικών επιτευγμάτων, όχι αεροπιέσεων, οργάνου επιτευγμάτων εγγυημένης απόδοσης, 6) όργανα, δοντιές, σιλικόνης, λατέξ, 7) συλλογή διεγερτικών,
ΚΟΝΤΙΝΕΝΤΑΛ Α.Ε - Ομόνοια, 3ης Σεπτεμβρίου - Καποδιστρίου 42, όροφος 6ος, 9 π.μ. - 2μ.μ. Παραδόσεις παραγγελιών αυθημερόν, 2μ.μ. - 8μ.μ. τηλ. 5230932, 097/7072048, φωτοτιμοκατάλογος δωρεάν
X2014-12,15,18,20/1

ζητήσεις

2 CHILDREN LOOKING FOR «MARY POPPINS»
THOSE INTERESTED IN A SERIONS LONGTERM JOB
PLEASE CALL
0932625353
FAX: 64812
3840-13/1

ΖΗΤΟΥΝΤΑΙ ΠΩΛΗΤΡΙΕΣ
από καταστήματα χρυσοχοΐας, να ομιλούν πολύ καλά μια τουλάχιστον ξένη γλώσσα ΓΕΡΜΑΝΙΚΑ ή ΣΟΥΗΔΙΚΑ ή ΦΙΛΑΝΔΙΚΑ για τη σεζόν 2002, προϋπηρεσία δεν είναι απαραίτητη.

GESUCHT WERDEN
DEUTSCH SPRACHIGE VERKÄUFERINNEN FUR JUWELIERGESCHÄFTE
SOKES
FLICKOR - SOM - TALAR SVENSKA SOM VILL JOBBA I GULDAFFAR
HALUTAAN
SUOMEA PUHUVIA MYYJIÄ KULTASEPÄNLIIKKEESEEN
Πληρ. τηλ.60110
10.00-12.00 π.μ.
3454-13/1

ΑΠΟ ΕΠΙΧΕΙΡΗΣΗ ξενοδοχειακού εξοπλισμού
ΖΗΤΟΥΝΤΑΙ
υπάλληλοι με γνώση του αντικειμένου, κατά προτίμηση ξενοδοχοϋπάλληλοι, ηλικίας μέχρι 30 ετών για να χρησιμοποιηθούν εντός του καταστήματος ως πωλητές. Γνώση Η/Υ επιθυμητή.
Πληρ. τηλ. 69870, ώρες 10 π.μ.-14 μ.μ.
X2000-31/1

ΤΩΡΑ ΚΑΙ ΣΤΗ ΡΟΔΟ
Υπηρεσία προμήθειας προσωπικού οικιακής βοήθειας. Καμαριέρες, καθαρίστριες, οικιακούς βοηθούς, μπέιμπι σίτερ, συνοδούς για ηλικιωμένες και άτομα με ειδικές ανάγκες, κλπ.

Πληροφορίες
Μητροπόλεως 114
τηλ. - φαξ: 02410 - 23478, 9π.μ. - 2μ.μ. και 6-9 μ.μ. και 097220890
3848-13/1

ΖΗΤΟΥΝΤΑΙ: 1) Οδηγός και 2) Υπάλληλος (εργάτης) για να εργαστούν σε βιοτεχνία, όλο το χρόνο. Πληροφορίες τηλ. 23165 και 22465
3868-22/1

ΖΗΤΕΙΤΑΙ διαμέρισμα για αγορά από 80-120 τ.μ. μέχρι 20 ετών. Αποκλείονται μεσίτες. Τηλ. 30900 και 0972297110
3885-15/1

ΖΗΤΕΙΤΑΙ κυρία από 50-55 ετών για φροντίδα μωρού. Τηλ. 64356
ΓΔ-20/1

ΖΗΤΕΙΤΑΙ αρτεργάτης για να εργαστεί σε αρτοποιείο. Πληροφορίες τηλ. 92644 - 92617
3907-17/1

ΖΗΤΕΙΤΑΙ
πολύγλωσση γραμματέας με γνώση Η/Υ για μόνιμη εργασία.
Πληροφορίες τηλ. 86670 - 73 κ. Δημήτρη
X2007-31/1

ΖΗΤΕΙΤΑΙ οδηγός αυτοκινήτου δ' κατηγορίας, για μόνιμη και συνεχή εργασία, να γνωρίζει την αγορά της Ρόδου. Μισθός και ποσοστά. Πληροφορίες τηλ. 62682, 9-2μ.μ.
ΓΔ-20/1

ΓΡΑΦΙΣΤΡΙΑ
με γνώσεις web design και multimedia ΖΗΤΕΙ εργασία.
Τηλ. 0241/29261 ή 01/9628918
3882-15/1

ΣΥΝΤΗΡΗΤΗΣ
με προϋπηρεσία
ζητεί
εργασία, σε ξενοδοχείο.
Τηλ. 0241/29261 ή 01/9628918
3882-15/1

ΖΗΤΟΥΝΤΑΙ
πωλήτριες για να εργασθούν σε κοσμηματοπωλείο, με γνώση αγγλικών - γερμανικών, σε εμπορικό κέντρο στο Κιοτάρι.
Μισθός ικανοποιητικός και εξελίξιμος
Πληροφορίες τηλ. 86670 - 3, κον Τάκη
X2007-31/1

ΖΗΤΕΙΤΑΙ πωλητής από το γραφείο αντιπροσωπειών: Ν. ΤΕΡΖΗΣ - Μ. ΚΑΡΑΓΙΑΝΝΗΣ & ΣΙΑ ΟΕ, οδός Αγγ. Σικελιανού - Ασγούρου, Ρόδος, για άμεση πρόσληψη. Ωράριο συνεχές, πλήρης ασφαλιστική κάλυψη, απασχόληση όλο το χρόνο, αυτοκίνητο της επιχείρησης. Απαραίτητο δίπλωμα αυτοκινήτου και εκπληρωμένες οι στρατιωτικές υποχρεώσεις. Παρέχονται μισθός και ποσοστά. Πληροφορίες στα τηλ. 69450 - 69451 ή αποστολή βιογραφικού σημειώματος στο φαξ: 69452
3844-20/1

ΖΗΤΕΙΤΑΙ νέος ή νέα να εργασθεί ως βοηθός λογιστού σε εμπόριο τροφίμων και ποτών. Απαραίτητη προϋπόθεση γνώσεις Η/Υ. Θα προτιμηθούν άτομα που έχουν γνώσεις λογιστικής και ιδιαίτερα εμπορική διαχείριση DEFACTO, της COMPUTER LOGIC. Για περισσότερες πληροφορίες καλέστε στα τηλ. 64041 - 61207 και 67534
3859-20/1

Η εταιρεία
ΑΤΛΑΝΤΙΚΑ ΕΛΛΑΣ Α.Ε.
ιδιοκτήτρια των υπό ανέγερση πολυτελών ξενοδοχειακών μονάδων στα Κολύμπια,
ΖΗΤΕΙ
για άμεση έναρξη εργασιών εργολάβους - κατασκευαστές μπετόν
Παρακαλώ για περαιτέρω διευκρινήσεις απευθυνθείτε στο τηλ. 0241/94511
X2010-13/1

ΑΠΟ ΤΟ ΞΕΝΟΔΟΧΕΙΟ MIRAMARE WOUDERLAND 85101 ΙΞΙΑ - ΡΟΔΟΣ
ΖΗΤΟΥΝΤΑΙ
- Maitr d' Hotel με 3ετή τουλάχιστον προϋπηρεσία σε πολυτελή ξενοδοχεία
- Προσωπικό Εστιατορίου
- Προσωπικό κουζίνας
- Καμαριέρες
- Υπαλλήλους Υποδοχής

Απαραίτητη η προϋπηρεσία σε πολυτελή ξενοδοχεία
Δεκτές αιτήσεις εντός του ξενοδοχείου,
από 10.00 - 14.00
Βιογραφικά μπορούν να σταλούν στο fax 95954
X2006-15/1

Η SIMI FISH
ΖΗΤΑ
να προσλάβει πτυχιούχους Α.Ε.Ι., Τ.Ε.Ι. ή Ι.Ε.Κ., με γνώσεις στις ακόλουθες ειδικότητες:
1) ΣΥΝΤΗΡΗΤΗΣ ΔΙΚΤΥΩΝ Η/Υ
2) ΜΗΧΑΝΟΛΟΓΟΣ
ή ΗΛΕΚΤΡΟΛΟΓΟΣ ΜΗΧΑΝΙΚΟΣ
Οι ενδιαφερόμενοι θα πρέπει να είναι ηλικίας έως 30 ετών με εκπληρωμένες τις στρατιωτικές τους υποχρεώσεις, γνώστες της Αγγλικής γλώσσας, Η/Υ (προγράμματα word, excel) και να στείλουν το βιογραφικό τους με φαξ στο 0241-60175 ή e-mail: simifish@otenet.gr, υπόψη κ. Τελιανίδου
X2990-13/1

ΠΩΛΕΙΤΑΙ
ΠΙΑΝΟ BECHSTEIN
ΜΕ ΟΥΡΑ(1,96x1,85)



RODOS PALACE
Resort Hotel - Convention Center
ΠΛΗΡΟΦΟΡΙΕΣ:
Κα Κ. Μανουσάκη, Τηλ.: 25222, 97218
X2986-31/1

ΔΩΔΕΚΑΝΗΣΙΑΚΕΣ ΑΠΟΦΡΑΞΕΙΣ «ΚΟΛΟΣΣΟΣ»



ΑΠΟΦΡΑΞΕΙΣ ΚΑΘΑΡΙΣΜΟΙ ΑΠΟΧΕΤΕΥΣΕΩΝ & ΒΟΘΡΩΝ
Αναλαμβάνουμε πάσης φύσεως αποφράξεις οποιουδήποτε μήκους και πλάτους Αναλαμβάνουμε καθαρισμούς αποχετευτικών αγωγών, δήμων, ξενοδοχείων, στρατιωτικών μονάδων, σπιτιών, πολυκατοικιών, καθώς και καθαρισμούς βιολογικών μονάδων με μηχάνημα υψηλής πιέσεως σε όλη τη Δωδεκάνησο.
Κ. ΠΗΔΙΑΚΗΣ - Π. ΚΑΣΕΡΗΣ
Πληρ. τηλ.. 47915 - 91881
κινητό: 0944/325234 και 0977/717048
3585-13/1

ΑΠΟΦΡΑΞΕΙΣ-ΚΑΘΑΡΙΣΜΟΙ

(Η ΜΑΡΙΑ) ΜΕΤΡΟΠΟΝΤΙΚΑΣ



ΣΤΙΣ ΧΑΜΗΛΟΤΕΡΕΣ ΤΙΜΕΣ

ΟΛΟ ΤΟ 24ωρο
Αναλαμβάνουμε ξενοδοχεία, δήμους, πολυκατοικίες, σπίτια, εστιατόρια, κλπ, καθώς άντληση πετρελαιοειδών από πλοία, και λιποσυλλεκτών και βιολογικών, εκκενώσεις βόθρων στην Παλιά Πόλη (και στα πιο στενά δρομάκια). Ακόμα αναλαμβάνουμε καθαρισμούς (αναπαλαιώσεις) κτιρίων με υδροβολή και κάθε είδους επιφάνειες με πείρα και υπευθυνότητα. ΜΕ ΜΟΝΑΔΙΚΑ ΣΕ ΥΨΟΣ ΠΙΕΣΗΣ ΚΑΙ ΑΝΑΡΡΟΦΗΣΗΣ ΥΠΕΡΣΥΓΧΡΟΝΑ ΜΗΧΑΝΗΜΑΤΑ ΥΔΡΟΒΟΛΗ ΣΕ ΟΛΗ ΤΗ ΔΩΔΕΚΑΝΗΣΟ.
ΒΑΡΔΕΛΛΗ Μ -ΚΡΑΣΟΠΟΥΛΟΣ Δ. Ο.Ε.
Τηλ. 35555-94750, -
Κιν. 0944395999 - FAX 96516
e-mail:metropontikas@excite.com.
ΛΙΝΔΟΥ 1 ΡΟΔΟΣ
T2095-31/1

ΖΗΤΕΙΤΑΙ
από τους αδελφούς Χατζημιχάλη, αποκλειστικούς αντιπροσώπους της MERCEDES BENZ
νέος να έχει εκπληρώσει τη στρατιωτική του θητεία για να εργασθεί στο τμήμα ανταλλακτικών
ΑΠΑΡΑΙΤΗΤΕΣ ΓΝΩΣΕΙΣ ΑΓΓΛΙΚΩΝ ΚΑΙ ΧΡΗΣΗ Η/Υ
Πληροφορίες τηλ. 61824 κ. Λουκά Καρανίκη
ΓΔ-18/1

C.A.N. FERRIES
ΠΡΟΓΡΑΜΜΑ ΔΡΟΜΟΛΟΓΙΩΝ

Από νησιά προς Πειραιά

- **ΠΑΡΑΣΚΕΥΗ 11/01/02** ΔΗΜΗΤΡΟΥΛΑ 16.00 Σύμη - Τήλο - Νίσυρο - Κω - Κάλυμνο - Αστυπάλαια - Νάξο - Πάρο - Σύρο - Πειραιά
- **ΣΑΒΒΑΤΟ 12/01/02** ΡΟΔΑΝΘΗ 07.30 Καστελλόριζο 18.00 Κω - Κάλυμνο - Πειραιά
- **Κυριακή 06/01/02** —

Πληροφορίες:
Τηλ. 35066 - 30406 - 36170 - 28597 FAX: 39839
και στον ταξιδιωτικό σας πράκτορα
X2980-6/1

ΠΩΛΟΥΝΤΑΙ
ΜΟΝΟ ΑΠΟ ΤΟ ΓΡΑΦΕΙΟ ΜΑΣ
1) Οικία ισόγειος 120τ.μ., επί της Ηρ. Πολυτεχνείου με μεγάλη πρόσοψη,κατάλληλη για κατοικία, επιχείρηση, ιατρείο, δικηγορικό γραφείο, πρακτορείο, κλπ. Καταπληκτική περίπτωση.
2) Μεζονέτα σε μπετά με οικόπεδο 1800τ.μ., πλησίον Καλλιθέας 150μ. από τη θάλασσα
3) Οικόπεδο 680τ.μ., εντός πόλεως
4) Ταράτσα μονοκατοικίας. Δικαιούσαι να κτίσεις 153τ.μ.Πολύ καλή τοποθεσία
5) Παλαιό σπίτι στο Νιοχώρι με αυλή
6) Διαμέρισμα 100τ.μ., σε μπετά, γωνιακό, περιοχή Νεοχωρίου
7) Διαμέρισμα ισόγειο 85τ.μ., σε 2όροφη κατοικία
8) Διαμερίσματα 4άρια με γκαράζ, αυτόνομη θέρμανση, τεράστιες βεράντες σε πολύ καλές τοποθεσίες
9) Μεζονέτες πλησίον παραλίας Ιαλυσού, διαφόρων τετραγωνικών μέτρων
10) Διαμερίσματα, καταστήματα, κτήματα, αποθήκες, κλπ.
11) Οικόπεδα - κτήματα
12) Ενοικιάσεις μαγαζιών

Γ. ΝΕΟΦΥΤΟΥ
ΔΗΜ. ΘΕΟΔΩΡΑΚΗ 40 - ΤΗΛ. 20989 - 21434
X2970-31/1

ΠΩΛΟΥΝΤΑΙ
Α) Στην οδό Ιωάννη Μεταξά και Ανθούλας Ζερβού στο Νιοχώρι:
- Οροφοδιαμερίσματα, αρίστης κατασκευής των 136τ.μ., με θέση στάθμευσης και υπόγεια αποθήκη 12τ.μ., με κεντρική θέρμανση με αυτονομία
- Διαμερίσματα 138, 105, 97, 91, 81, 63, 55 με θέση στάθμευσης, κεντρική θέρμανση με αυτονομία
- Καταστήματα των 140 και 70τ.μ.

Β) Στην οδό Αποστόλου Παύλου, Ανάληψη:
- Διαμερίσματα ετοιμοπαράδοτα, 116, 112, 88, και 73τ.μ., με θέση στάθμευσης και κεντρική θέρμανση

Γ) Μονοκατοικίες στην Ιαλυσό, οδός Δημοκρατίας, πανταχόθεν ελεύθερες από 119τ.μ. έως 184τ.μ. διόροφες, χωρίς υπόγειο, με οικόπεδο από 250 έως 360τ.μ., πολυτελούς κατασκευής

ΠΛΗΡΟΦΟΡΙΕΣ
ΑΝΑΣΤΑΣΙΟΣ ΑΤΣΙΔΗΣ
ΣΤΕΦΑΝΟΥ ΚΑΖΟΥΛΗ 74 - ΡΟΔΟΣ
Τηλ.. 28616, 37848
X2974-31/1

ΟΙΚΟΔΟΜΙΚΕΣ ΕΠΙΧΕΙΡΗΣΕΙΣ
ΔΙΑΚΟΓΕΩΡΓΙΟΥ ΚΑΛΛΙΣΤΟΣ
ΕΘΝ.ΑΝΤΙΣΤΑΣΕΩΣ 11
(πρώην Άννης Μαρίας)

ΠΩΛΗΣΕΙΣ ΔΙΑΜΕΡΙΣΜΑΤΩΝ - ΚΑΤΑΣΤΗΜΑΤΑ - ΑΠΟΘΗΚΕΣ - ΑΝΤΑΛΛΑΓΕΣ ΑΚΙΝΗΤΩΝ - ΑΓΟΡΕΣ ΟΙΚΟΠΕΔΩΝ
ΑΝΑΛΑΜΒΑΝΟΥΜΕ ΑΝΤΙΠΑΡΟΧΕΣ
ΠΩΛΟΥΝΤΑΙ διαμερίσματα λουξ κατασκευής, με απεριόριστη θέα. Τα διαμερίσματα διαθέτουν θωρακισμένες πόρτες - εντοιχισμένες κουζίνες - ντουλάπες - εντοιχισμένο νιπτήρα με ντουλάπι - κεντρική θέρμανση αυτόνομη - ανοιγόμενα ανακλινόμενα κουφώματα με διπλά τζάμια, σίτες, ρολά - υδραυλικό ασανσέρ - τριφασικό ρεύμα.
Ολοι οι χώροι σπατουλαριστοί - εσωτερικές πόρτες MDF με σχέδιο

ΔΙΑΜΕΡΙΣΜΑΤΑ:
Επί της οδού Μεγ. Κων/νου - Κων/νου Παλαιολόγου:
- 50υ.μ. δυάρια
- 85τ.μ. τριάρια
- 110τ.μ. τεσσάρια

} ανά όροφο

Επί της Κων/νου Υδραίου - Στ. Κωτιάδη
- 70τ.μ. τριάρια
- 90τ.μ. τριάρια - τεσσάρια
- 110τ.μ. τεσσάρια

} ανά όροφο, με μεγάλες βεράντες, φανταστική θέα

- 130τ.μ. τεσσάρια - πεντάρια

Επί της λεωφ. Καλλιθέας - Καρακόνερο
- 50τ.μ. δυάρια
- 85τ.μ. τριάρια
- 110τ.μ. τεσσάρια

} ανά όροφο, με μεγάλες βεράντες, απεριόριστη θέα

ΚΑΤΑΣΤΗΜΑΤΑ (επί της λεωφ. Καλλιθέας - Καρακόνερο)
- 50τ.μ.
- 1000τ.μ.
- 150τ.μ.

Διαμέρισμα 125τ.μ. , 3ος, λουξ κατασκευής νέο στην οδό Αισχίνης
Κατάστημα 90τ.μ., νέας κατασκευής στο Καρακόνερο.
Γραφείο 63τ.μ. νέας κατασκευής απέναντι από το παλαιό ΙΚΑ
Γραφείο 73τ.μ. νέας κατασκευής απέναντι από παλαιό ΙΚΑ
Διαμέρισμα 75τ.μ. ισόγειο, Αγ. Αναστασία
Διαμέρισμα 138τ.μ. 1ος όροφος, οδός Μάρκου Κλαδάκη - Μονοκατοικία 140τ.μ. στον Αρχάγγελο
Αγροτεμάχιο 4640 τ.μ. στ' Ασγούρου
Μεζονέτα 140τ.μ. στην οδό Λισαβώνος και Οσλου
Διαμέρισμα 80τ.μ., 1ος όροφος στο χωριό Παραδεισίου
Αγροτεμάχιο 19.800τ.μ. στην Παστίδα (όπισθεν εργοστασίου «Θράκη»)
Αγροτεμάχιο 3.448 τ.μ. απέναντι από την είσοδο του ξενοδοχείου BLUE BAY Κρεμαστή
Αγροτεμάχιο 4 στρεμμάτων στα Κολύμπια
Οικόπεδο 124τ.μ. στην πλατεία του χωριού Κοσκινού
Ξενοδοχείο Ποσειδών στην περιοχή Κρητικά
Πωλείται μονοκατοικία 100τ.μ., σε οικόπεδο 476 τ.μ. στις Καλυθιές
Οικόπεδο 19.980τ.μ. στα Κοσκινού
Οικόπεδο 2500 τ.μ. στο Τσαΐρι
- Διαμέρισμα 110 τ.μ. 1ος όροφος στην Ανάληψη (εκκλησία)
- Διαμέρισμα 60 τ.μ. 1ος όροφιος Παν. Ροδίου

Ενοικιάζεται αποθήκη 75 τ.μ. στο Ροδίνι
Πωλείται Μεζονέτα 160τ.μ., στους Δασκάλους
Πωλείται αγροτεμάχιο 3,2 στρέμματα στη Θολό

ΠΛΗΡΟΦΟΡΙΕΣ:
ΔΙΑΚΟΓΕΩΡΓΙΟΥ ΚΑΛΛΙΣΤΟΣ
Τηλ. 29318 - 34598
Τηλ. 78501 - 78502
X2965-31/1

Ματιές στα σπορ

Με τον Λαγογένη η Ρόδος κόντρα στον ΑΟ Μάνης

Το δελτίο του ήρθε χθες και ο παίκτης τέθηκε στη διάθεση του προπονητή Δημήτρη Σκούνα

Με τη συμμετοχή του Δημήτρη Λαγογένη θα αντιμετωπίσει ο ΑΣ Ρόδος αύριο εκτός έδρας τον Αθλητικό Ομιλο Μάνης για το πρωτάθλημα της Εθνικής Ερασιτεχνικής Κατηγορίας. Ο παίκτης τέθηκε στη διάθεση του προπονητή του Δημήτρη Σκούνα καθώς χθες ήρθε το νέο του δελτίο το οποίο είναι στα χέρια των παραγόντων της «πράσινης» ομάδας.

Σε χθεσινές δηλώσεις που έκανε σε εκπομπή του ραδιοφωνικού σταθμού TOP FM, ο παίκτης έδειξε ιδιαίτερα χαρούμενος που πήρε μεταγραφή για τη Ρόδο, επισημαίνοντας ότι το κλίμα στην ομάδα είναι πάρα πολύ καλό. Τόνισε επίσης ότι η ομάδα είναι από τα φαβορί για την κατάκτηση της ανόδου στην Γ΄ Εθνική Κατηγορία, προσθέτοντας πως αυτό θα είναι πολύ θετικό για όλους τους Δωδεκανήσιους.



Ερχεται ο Σιδηρόπουλος

Στη Ρόδο αναμένεται να βρίσκεται μεθαύριο ο Μάκης Σιδηρόπουλος. Σύμφωνα μάλιστα με πληροφορίες, ο έμπειρος παίκτης θα συμμετάσχει στην προπόνηση της Ρόδου, δείχνοντας ξεκάθαρα το που θα συνεχίσει την καριέρα του μόλις λύσει το συμβόλαιό του με τον Κιλκισιακό (είναι τυπικό θέμα).

Αλλαγή γηπέδου

Οπως έγινε γνωστό χθες, το αυριανό παιχνίδι του ΑΣ Ρόδος με τον ΑΟ Μάνης που θα ξεκινήσει στις 3 μ.μ. θα πραγματοποιηθεί στο γήπεδο Κερατσινίου κια όχι σε αυτό της Νεάπολης. Για την αλλαγή ενημέρωσε την ομάδα του νησιού μας η ΕΠΟ.

•• Από τον αγώνα θα απουσιάσει ο Πάττας, ο οποίος είναι τιμωρημένος (έξι κίτρινες). Αντίθετα στην αποστολή θα συμμετάσχει ο Σηφνάκης που έχει εκτίσει την ποινή του.

•• Στη χθεσινή προπόνηση πήρε κανονικά μέρος και ο Μάσσιμο Μονόπολι, ο οποίος αποχώρησε από την προχθεσινή λόγω ενοχλήσεων στο πόδι του.

«Πρώτο φαβορί» ο Διγενής αν δεν χάσει στην Κω!

Ολο το πρόγραμμα των σημερινών αγώνων της ΕΠΣΔ

Πολλά κι ενδιαφέροντα παιχνίδια περιλαμβάνει το σημερινό πρόγραμμα αγώνων του πρωταθλήματος «Πωλήσεις ακινήτων Κάλλιστος Διακογεωργίου» Α΄ Κατηγορίας.

Για την τελευταία αγωνιστική του πρώτου γύρου (15η ημέρα), οι πρωτοπόροι Διγενής και Φοίβος αγωνίζονται μακριά από τις έδρες τους.

Πιο δύσκολος είναι ο ρόλος της ομάδας του Κοσκινού, που φιλοξενείται στην Κω. Εάν καταφέρει να αποφύγει την ήττα, το συγκρότημα του Ανδρέα Σταύρου θα παραμείνει το πρώτο φαβορί για την κατάκτηση του τίτλου.

Στη Β΄ κατηγορία, ο Ξάνθος παίζει στην έδρα του (Πάτμο) με το Δία και ο Αντίμαχος υποδέχεται τον Εθνικό Αρχίπολης.



Το πρόγραμμα

Α' ΚΑΤΗΓΟΡΙΑ

(15η αγωνιστική)

➤Αγιοι Απόστολοι (14.45): Ευαγόρας - Αγ. Γεώργιος (Κυπραίος): Ταράλης, Λάμπρου, Γιοβάνι (Κυπραίος)

➤ Μαριτσά (14.45): Ηρακλής Μαριτσών - ΑΕΡΑ (Κάτρης): Σταυριανός, Μίχας, Σάββενας (Αργυρίου)

➤ Βάτι (14.45): Διαγόρας Βατίου - Φοίβος (Νικολουδάκης) : Τριανταφύλλου, Πηδιάκης, Παπαδόπουλος (Κάπρος)

➤ Κάλυμνος (14.45): Καλυμνιακός - Ορφέας (Νικ. Ματθαίος): Κατσιδώνης Ε., Φεσσάρας, Πλάτσης (Φραγκίνης)

➤ Εμπωνας (14.45): Αναγέννηση Εμπωνα - Κλεάνθης (Χατζηγεωργίου Κλ.): Μιχαλάκης, Τσαούσης, Κατσιδώνης (Στέργου)

➤ Κως (14.45): ΑΕ Κως - Διγενής (Κωνσταντίνου): Φραγκίνης, Ξιάρχος, Πανάτος

Β' Κατηγορία

13η αγωνιστική

➤ Πάτμος (14.45): Ξάνθος - Ζευς (Φέγγαρος): Μαχαίρας, Μαυρουδής, Αποστολίδης

➤ Αντιμάχεια (11.30): Αντίμαχος - Εθνικός Αρχίπολης (Ράπανος): Πανάτος, Γιοβάνι, Ζαννετής.

➤ Τήλος (13.00):ΑΣ Τήλου - Ασπίδα Απολακκιάς (Μ. Κυπραίος): Βλαχάς, Κόκκινος, Μοσχούς

Εξ αναβολής

➤ Κοσκινού (17.00): ΑΟ Πυλίου - Ποσειδώνας Καρπάθου (Βεργίδης): Λάμπρου, Γιοβάνι, Ζαννετής

Εφηβικό πρωτάθλημα

1ος όμιλος

15η αγωνιστική

➤ Αγιοι Απόστολοι (12.45): Ευαγόρας - Ρόδος (Γυφτόπουλος)

➤ Εμπωνας (12.45): Αναγέννηση Εμπωνα - Κλεάνθης (Σεβδαλάκης)

➤ Μαριτσά (12.45): Ηρακλής Μαριτσών - ΑΕΡΑ (Διαμαντέας)

Κυριακή 13/1/2002

➤ Αγιοι Απόστολοι (11.00): Διαγόρας Βατίου - Φοίβος

2ος όμιλος

➤ Αρχάγγελος (11.00): Αρης Αρχαγγέλου - Αστέρας Παστίδας (Καραχανής)

ΠΑΙΔΙΚΟ

2ος όμιλος

➤ Φάνες (13.00): Ευκλής - Ηλιος (Σαββάκης)

➤ Παστίδα (13.00): Αστέρας Παστίδας - Απόλλων Απολλώνων (Σιδηρόπουλος Α.)

3ος όμιλος

➤ Αρχάγγελος (13.00): Πετρώνας - Δόξα Ψίνθου (Καραχανής)

➤ Ψίνθος (15.00):Σταυρός Καλυθιών - ΠΑΣ Ασκληπειού (Κετσές)

Στις 11 π.μ. θα ξεκινήσει ο αυριανός αγώνας του Ιάλυσου

Για να εξυπηρετηθεί συγκοινωνιακά ο Κισσαμικός

Στις 11 π.μ. και όχι στις 2.45 μ.μ. θα ξεκινήσει ο αυριανός εντός έδρας αγώνας του Ιάλυσου με τον Κισσαμικό για το πρωτάθλημα της Εθνικής Ερασιτεχνικής Κατηγορίας.

Η Ελληνική Ποδοσφαιρική Ομοσπονδία όρισε τον αγώνα νωρίτερα από τους υπόλοιπους για να μπορέσει η κρητική ομάδα να εξυπηρετηθεί συγκοινωνιακά.

Η τελευταία προπόνηση των «ερυθροκίτρινων» (χαλάρωμα) θα γίνει σήμερα στις 11 π.μ. στο «Οικονομίδειο» γυμναστήριο. Αγωνιστικά προβλήματα δεν υπάρχουν και ο τεχνικός Δημήτρης Τσιβγούλης αναμένεται να έχει όλους τους παίκτες στη διάθεσή του.

Τρία παιχνίδια στο βόλεϊ

Για τα πρωταθλήματα βόλεϊ, θα γίνουν σήμερα τα παιχνίδια:

• **Κρεμαστή** (4 μ.μ.): Κλεάνθης - Ροδιακός (ανδρικό)

• **Γήπεδο «Διαγόρα»** (5 μ.μ.): Διαγόρας - Ηλιος (ανδρικό)

• **Γήπεδο «Διαγόρα»** (7 μ.μ.): Διαγόρας - Ηλιος (γυναικείο)

Ο Ηρακλής Μαριτσών

Μετά και την τελευταία προπόνηση ο προπονητής του Ηρακλή Μαριτσών Βασίλης Αθανασίου επέλεξε τους παρακάτω ποδοσφαιριστές για τον σημερινό αγώνα με τον ΑΕΡΑ στο γήπεδο Μαριτσών: Σαββιδάκης Γ. και Παύλος - Λορέντζος Τσαμ. και Θεοφάνης, Σκόρπος, Σιδηρόπουλος, Αναγνώστου, Λολάκης, Γιακουμάρος, Κούρος, Τσαλίκης, Κατσαράς, Παπαδημήτρης, Παπακωνσταντής, Αθανασίου Π. και Παπανικολάου.. Προβλήματα τραυματισμού αντιμετωπίζουν οι Μάνος, Τρούλλης, Καλτσούλας και Μανωλάς, των οποίων η συμμετοχή θα αποφασισθεί την τελευταία στιγμή, αναλόγως της πορείας και εξέλιξης των τραυματισμών μετά τη θεραπευτική αγωγή που ακολούθησαν.

• Η διοίκηση του Ηρακλή και προσωπικά ο πρόεδρος Γιώργος Παπαδημήτρης ευχαριστούν για μια ακόμη φορά τους Παπαβασιλείου Βασίλη και Γιάννη Παπαβασιλείου, ιδιοκτήτες του ξενοδοχείου Μπλου Μπαίη, για το ενδιαφέρον τους να ενισχύσουν την ομάδα οικονομικά για την αντιμετώπιση των συσσωρευθέντων οικονομικών προβλημάτων.

Για το Αναπτυξιακό πρόγραμμα

Αγώνες παμπαίδων στο «κλειστό» Ιαλυσού

Στα πλαίσια του Αναπτυξιακού προγράμματος της Τοπικής Επιτροπής Μπάσκετ Δωδεκανήσου, θα διεξαχθούν σήμερα οι παρακάτω αγώνες παμπαίδων:

• **Ιαλυσός** (10 π.μ.): ΔΟΑΝ Καλλιθέας - ΔΟΝΑ Πεταλούδων

• **Ιαλυσός** (11.30 π.μ.): Νότια Ρόδος - ΔΟΝΑ Λινδίων

• **Ιαλυσός** (1 μ.μ.): ΔΟΑΝ Ιαλυσού - ΔΟΑ Αρχαγγέλου

Προβλήματα προέκυψαν στον Απόλλωνα Καλυθιών

Σαφνικά προέκυψαν αγωνιστικά προβλήματα στην ομάδα του Απόλλωνα Καλυθιών. Πιο συγκεκριμένα, δεν έλαβε μέρος στη χθεσινή προπόνηση ο Δημήτρης Σαλπιγκτίδης ενώ λίγο πριν το τέλος της αποχώρησε αναγκαστικά ο Μανώλης Κακλαμάνος. Ο πρώτος έχει ενοχλήσεις στο γόνατο του και η συμμετοχή του στο αυριανό ματς κρίνεται αμφίβολη και ο δεύτερος έπαθε ένα «σφίξιμο» στη γάμπα με αποτέλεσμα να μην μπορεί να ολοκληρώσει την προπόνηση.

Η προετοιμασία της ομάδας ολοκληρώθηκε χθες το απόγευμα και ο τεχνικός Γιώργος Τανίδης κάλεσε όλους τους παίκτες του αύριο για φαγητό.

Οι διαιτητές των αυριανών συναντήσεων της ΕΠΣΔ

Ορίστηκαν από την Τοπική Επιτροπή Διαιτησίας της ΕΠΣΔ οι διαιτητές και οι «βοηθοί» τους, για τους αυριανούς αγώνες.

Είναι οι εξής:

Α' ΚΑΤΗΓΟΡΙΑ

(15η αγωνιστική)

➤ Πυλώνα (11.30): Θύελλα Πυλώνας - Ανταγόρας (Χουρδάς): Κατταβενός, Λάμπρου, Βλαχάς (Καραμαρίας)

➤ Εθνικό Στάδιο (12.00) : ΠΑΟ Διαγόρας - ΑΕ Λέρου (Παπαεμμανουήλ): Μιχαλάκης, Γιαννούλης, Τριανταφύλλου (Χρυσανθής)

Β' Κατηγορία

13η αγωνιστική

➤ Καρδάμαινα (11.00): Δόξα Καρδάμαινας - Α.Ε. Κατταβιάς (Παριανός): Κατσιδώνης Ε., Πανάτος, Βασιλείου

➤ Λίνδος (14.45):Κλεόβουλος - Απόλλων Απολλώνων (Βεργωτής): Ζανεττίδης, Λάμπρου, Βλαχάς (Κάζας)

➤ Τήλος (13.00): ΑΣ Τήλου - Ασπίδα Απολακκιάς (Μ. Κυπραίος).

Εξ αναβολής

➤ Αρχάγγελος (11.30): Αρης Αρχαγγέλου - ΑΟ Πυλίου (Λ. Σκούμπρος): Παπαδόπουλος, Γιοβάνι, Καραχανής (Χατζημανώλης)

Γ' Κατηγορία

(10η αγωνιστική)

1ος όμιλος

➤ Καρακόνερο (11.00): Αναγέννηση Ν.Ρ. - Γ.Σ. Διαγόρας (Μπακαρής): Κετσές, Γυφτόπουλος, Σάββενας

➤ Σάλακος (14.45): Ασπίδα Σαλάκου - ΠΑΣ Ασκληπειού (Ντελάκης): Κόκκινος, Φουκαράς, Διαμαντέας

➤ Αρχάγγελος (14.45): Πετρώνας - Ταξιάρχης (Παυλούς): Γιοβάνι, Παπαδόπουλος, Καραχανής.

➤ Κοσκινού (17.45): Ο.Φ. Ιστρίου - Ηλιος (Ψυλλάκης): Διαμαντέας, Κατταβενός, Γυφτόπουλος

➤ Σύμη (12.30): Α.Ο. Σύμης - Δαμάγητος (Γιανναράκης): Σιδηρόπουλος Α., Ζαννετής, Χατζηπέτρος.

2ος όμιλος

➤ Καρακόνερο (13.00): Δωριέας - Μεσαναγρός (Θ. Κυπραίος): Γυφτόπουλος, Κετσές, Σάββενας

➤ Διμυλιά (11.00): Ατρόμητος Διμυλιάς - Αλθαιμένης (Μακρής): Φουκαράς, Κόκκινος, Διαμαντέας

➤ Καρακόνερο (15.00): Ροδιακός - Δήμητρα (Λέργος): Σάββενας, Γυφτόπουλος, Γιαννούλης

➤ Λάερμα (14.45): Πολύστρατος - Δόξα Ψίνθου (Εγγλέζος): Ταράλης, Κατσιδώνης, Μοσχούς.

➤ Λάρδος (11.00):Ηρακλής Λάρδου - Νήσος Ρόδος (Ν. Ντάκας) Κατσιδώνης Π., Ταράλης, Μοσχούς.

3ος όμιλος (Νήσων)

➤ Κως - ξηρό (14.00): ΠΑΟ Κω - ΑΟ Λειψών (Γιωργαράς): Πανάτος, Κατσιδώνης Ε., Βασιλείου.

➤ Λέρος (13.00): Δόξα Λέρου - Ποσειδώνας Καλύμνου (Καρπαθάκης): Πλάτσης, Αλαχιώτης, Καλανδράνης

ΕΦΗΒΙΚΟ

1ος όμιλος

➤ Αγιοι Απόστολοι (11.00): Διαγόρας Βατίου - Φοίβος (Γκιούντιτσε)

ΠΑΙΔΙΚΟ

1ος όμιλος

➤ Αγιοι Απόστολοι (13.00) : Ορφέας - Ζευς (Γκιούντιτσε)

➤ Αγιοι Απόστολοι (15.00) : Διαγόρας - ΑΣ Ρόδος (Γκιούντιτσε)

➤ Δύκειο Ιαλυσού (10.00) : Ιάλυσος '97 - Κλεάνθης (Δραγάτης)

➤ Κρεμαστή (13.00) : Φοίβος - Αναγέννηση Εμπωνα (Στέργου)

Η κλήρωση του Κυπέλλου

Στα γραφεία της ΕΠΣΔ έγινε χθες το απόγευμα η κλήρωση της προημιτελικής φάσης του Κυπέλλου Δωδεκανήσου, για τον όμιλο Ρόδου.

Τα δύο «ζευγάρια» που κληρώθηκαν , είναι:

• Ερμής Καλυθιών - Διαγόρας Βατίου και

• Ζευς Αγίων Αποστόλων - Διγενής

Οι παραπάνω αγώνες θα γίνουν την Τετάρτη 23 Ιανουαρίου





Πολλές φορές από τούτη τη στήλη, έχουμε ευχαριστήσει όλους εκείνους που φροντίζουν να ενημερώνουν την εφημερίδα μας με τα γνωστά «δελτία Τύπου». Εμείς σήμερα θα πρέπει να τους υπενθυμίσουμε, να επιβεβαιώνουν αν αυτά πηγαίνουν στον προορισμό τους, βλέποντας το απόκομμα του φαξ. Κάνουν που κάνουν. τη δουλειά, ας την κάνουν σωστά !

Αφορμή για τα απαραπάνω, το φαξ που μας ήρθε από τους διαιτητές του μπάσκετ, με τους ορισθέντες διαιτητές για τους αγώνες. Οι του Σαββάτου... έφθασαν, οι της Κυριακής... έμειναν πίσω!

Μιας και ο λόγος για τους διαιτητές του μπάσκετ, πολύ εύστοχη ήταν η ιδέα των ανθρώπων τη· Τοπικής Επιτροπής να τιμήσουν έναν άνθρωπο που έφυγε πρόσφατα από κοντά μας, που λάτρεψε και υπηρέτησε το μπάσκετ. Τον Νίκο Τριανταφύλλου!

Στις 2 Φεβρουαρίου ορίστηκε η «γιορτή του αθλητή» από το Δημοτικό Οργανισμό Αθλησης Αρχαγγέλου. Απ' ό,τι μαθαίνουμε αυτές τις ημέρες γίνεται ο σχεδιασμός για την επιλογή εκείνων που θα τιμηθούν.

Αν δεν ανέβει η «Ρόδος» στην Γ΄ Εθνική, ίσως στο τέλος κατηγορηθεί η διοίκηση ότι πήρε Ροδίτες παίκτες την περίοδο των Χριστουγέννων! Ολα τα έχουμε ακούσει, άμα ειπωθεί κι αυτό, τι θα χάσουμε! Κακό να 'ναι και ό,τι να 'ναι!

Πολύ σοβαρός στις δηλώσεις του εμφανίστηκε ο Δημήτρης Τσιβγούλης. Ο νέος προπονητής του Ιάλυσου έδειξε ότι έχει θέληση να βοηθήσει, αρκεί να τον αφήσουν...



Ματιές στα σπορ

Στην αυριανή της εκδήλωση στο «Κλειστό» του Βενετοκλείου

Η Τοπική Επιτροπή Μπάσκετ θα τιμήσει τον αείμνηστο Νίκο Τριανταφύλλου

Τον αείμνηστο Νίκο Τριανταφύλλου που τόσο άδικα και πρόωρα έφυγε από τη ζωή θα τιμήσει στη γιορτή της η Τοπική Επιτροπή Μπάσκετ Δωδεκανήσου, αύριο Κυριακή 13 Ιανουαρίου στις 7μ.μ. στο δημοτικό κλειστό γυμναστήριο «Βενετόκλειο».

Ο Νίκος Τριανταφύλλου υπηρέτησε το άθλημα του μπάσκετ σαν αθλητικός συντάκτης, αλλά και σαν διαιτητής, έχοντας πολύχρονη θητεία σαν μέλος του Συνδέσμου Διαιτητών Καλαθόσφαιρας Δωδεκανήσου.

Στην ίδια γιορτή που περιλαμβάνει την κοπή της βασιλόπιτας, θα τιμηθεί η ομάδα ΑΜΕΑ ΑΣ «Δωδεκάνησος», οι Μικτές ομάδες ανδρών - γυναικών της Ρόδου που συμμετείχαν στους αγώνες των ISLAND GAMES στο νησί του Μαν, καθώς και οι προπονητές τους. Επίσης θα τιμηθεί ο φίλαθλος Μανόλης Στάλας, ενώ θα δοθούν και τα έπαθλα στους πρωταθλητές της περιόδου 2000 - 2001 στη Ρόδο που είναι:

- Α' Κατηγορία ανδρών: ΓΑΣ Ιάλυσος
- Β' Κατηγορία ανδρών: ΓΑΣ Διγενής
- Γυναικών: ΠΑΟ Διαγόρας
- Εφήβων: ΑΟ Κολοσσός
- Νεανίδων: ΑΟ Κολοσσός
- Κορασίδων: ΔΑΝΣ Δωριείς

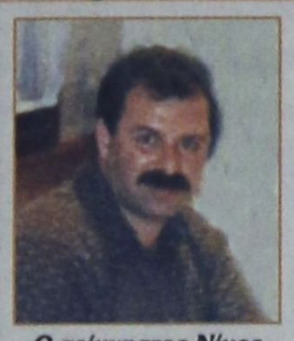

Ο αείμνηστος Νίκος Τριανταφύλλου

Πρωταθλητής των παίδων ήταν ο «ΑΣ Ηρακλής 2000», η απονομή του οποίου θα γίνει στη γιορτή που θα κάνει σύντομα η ΤΕ στην Κω, για τα σωματεία του βορείου συγκροτήματος.

Στην εκδήλωση της Κυριακής, θα τιμηθούν τέλος, οι αθλητές των σωματείων της Ρόδου που εισήχθησαν την ίδια περίοδο στα ΑΕΙ και ΤΕΙ.

ΤΟ ΣΗΜΕΡΙΝΟ ΠΡΟΓΡΑΜΜΑ

Οι αγώνες των τοπικών πρωταθλημάτων που έχουν προγραμματιστεί για σήμερα είναι:

- «Κλειστό» Βενετοκλείου (12μ.): Νίκη Ρόδου - Ιάλυσος (κορασίδες), Μυροφόρος - Γαλανός
- Ψίνθος (1μ.μ.): Εύελπις - Αγ. Νικόλαος (ανδρικό), Βιτζηλαίος - Ευσταθίου
- «Κλειστό» Βενετόκλειο (2μ.): Κολοσσός - Ιάλυσος (εφηβικό), Ξανθός - Φάκαρος
- Λίνδος (4μ.μ.): Κλεόβουλος - Σταυρός καλ. (ανδρικό), Βιτζηλαίος - Ευσταθίου
- «Κλειστό» Βενετόκλειου (6μ.μ.): Δωριέας - Παντηλιακός (ανδρικό), Κουνελλές Ηλ. - Αρνάς
- «Κλειστό» Βενετοκλείου (8μ.μ.): Ιβίσκος - Διαγόρας (εφηβικό)

Στο Εθνικό Στάδιο Ρόδου θα προπονηθούν οι Μικτές



Τη Δευτέρα θα προπονηθούν στο Εθνικό Στάδιο Ρόδου οι παρακάτω παίκτες των Μικτών ομάδων της ΕΠΣΔ:

ΠΑΙΔΕΣ (ώρα 14.30):

Παναγιώτης Καρίκης, Δημήτρης Γκάϊδας (Κλεάνθη), Πλάτσης Στέργος, Τσαγκαράκης (Απόλλων Απολλώνων), Στέργος Νικολός (Απόλλωνα Καλυθιών), Στέργος Πιζήμολας (ΠΑΣ Ασκληπειού), Παντελής Αθανασίου, Λουκάς Τσοπανάκης (ΠΑΟ Διαγόρας), Χάρης Παστρικός, Γιώργος Αγγελάκης, Κων/νος Καλημέρης, Φαν. Καρπαθάκης, Αντώνης Αναστασάκης (Διαγόρα Βατίου), Χρήστος Αρκουλής (Αστέρα Παστίδας), Σάββας Πετρίδενας, Νίκος Τσαλώλης, Παναγιώτης Αγγελόπουλος (Ηρακλή Μαριτσών), Αντώνιος Θεοδοσίου, Γιώργος Κότσος, Στέργος Κοσμάς (Νήσου Ρόδου), Μιχάλης Κατσιδώνης, Αντώνης Καππάκας, Μιχάλης Μπακίρης (ΑΕΡΑ), Δημήτρης Καραγιάννης (Αγίου Γεωργίου), Σταύρος Χατζηβαλσάμης (Ιάλυσος '97), Ελευθ. Τριπολίτης (Δία), Μιχ. Πεταυράκης (Ασπίδα Σαλάκου), Χατζημανώλης Κων. (Αρη Αρχ.), Παπαοικονόμου Δημ. (Πετρώνα).

ΝΕΟΙ (ώρα 15.30μ.μ.)

Νίκος Νικολός (Ερμή Καλυθιών),Γιάννης Μπαρμπαντώνης (Απόλλωνα Καλυθιών), Κυριάκος Πέρος (Αστέρα Μασάρων), Νίκος Βαρκάδος, Σάββας Διακονασάκης, Νίκος Φραντζής, Β. Παναγιώτου (Ευαγόρα), Χρήστος Χωρίτης (Διαγόρα Βατίου), Κεφαλάς (Νήσου Ρόδου), Μιχάλης Μαχλής (Διγενή), Γκίκας Λιάνι, Μηνάς Μαυρής (ΓΑΣ Ιάλυσος), Διονύσης Μακρυδημήτρης, Παναγιώτης Μαθιός, Γιώργος Πλακέντης (ΑΣ Ρόδος),Νίκος Αρφαράς, Νεκτάριος Μήτρου, Λάμπρος Καρύδης, Μιχ. Φλεβάρης (Φοίβου) Κυριάκος Μαριάς (Δόξας Ψίνθου), Μανώλης Παπαδημήτρης, Γιώργος Μπιλιάς, (Ηρακλή Μαριτσών), Σταμάτης Αμπελάς, Δημήτρης Δημητρόπουλος, Νίκος Φράγκος (ΠΑΟ Διαγόρας), Γιώργος Διακίδης (ΑΕΡΑ), Μιχαλάκης Χρ. (Απόλλωνα Απολ.), Αλ. Σπάρταλης, Φιλίππου (Κλεάνθη) και Μόσχου (Πολύστρατου).

Την πρώτη του νίκη αναζητεί ο Σταυρός Καλ.

Αντιμετωπίζει στις 3μ.μ. στις Καλυθιές τις Κρήσσες Ρεθύμνου

Με μοναδικό στόχο την κατάκτηση των τριών βαθμών της νίκης, η γυναικεία ποδοσφαιρική ομάδα του Σταυρού Καλυθιών, υποδέχεται σήμερα στις 3μ.μ. στο γήπεδο Καλυθιών τις Κρήσσες Ρεθύμνου στα πλαίσια του περιφερειακού πρωταθλήματος.

Το παιχνίδι γίνεται στα πλαίσια της 2ης αγωνιστικής και είναι το δεύτερο φετινό επίσημο για την ομάδα του νησιού μας και το πρώτο για το 2002.

Στον πρώτο αγώνα που είχε γίνει περίπου δύο μήνες πριν (!) ο Σταυρός είχε ηττηθεί στην Ιεράπετρα από τον Λιβυκό Κατσουρά με 4-3. Σήμερα οι κοπέλες του Αποστόλη Στεφανή φιλοδοξούν να σημειώσουν μια νίκη που θα τους δώσει τη δυνατότητα να συνεχίσουν με άλλον αέρα την προσπάθεια που κάνουν για να ανέβουν κατηγορία.



Ο κ. Στεφανής θα έχει στη διάθεσή του τις ακόλουθες παίκτριες:

Βασιλειάδου, Κόκκινου, Κοτσάνη, Μπεκύρογλου, Μόσχου, Βαγιανού, Σιεχ, Ζωΐδου, Ιακωβίδου, Γιαννίκου, Κτενά, Κιουρτ, Δελαπόρτα, Θεουλάκη και Αρχοντούλη.

Συνάντηση Χρυσοχοΐδη - Αγγελοπούλου για την ασφάλεια των Ολυμπιακών Αγώνων

Το πρόγραμμα ασφάλειας των Ολυμπιακών Αγώνων του 2004 εξέτασαν χθες ο υπουργός Δημόσιας Τάξης Μιχάλης Χρυσοχοΐδης και η πρόεδρος του "Αθήνα 2004" Γιάννα Αγγελοπούλου, σε συνάντηση που είχαν στην έδρα της Οργανωτικής Επιτροπής.

Ο κ.Χρυσοχοΐδης αναφέρθηκε στη συστηματική δουλειά που πραγματοποιείται για το μείζον αυτό ζήτημα, ενώ στο επίκεντρο βρέθηκε και η μετεγκατάσταση της Οργανωτικής Επιτροπής στο νέο κτίριο, στη Νέα Ιωνία, όπου θα συστεγαστεί και η Διεύθυνση Ασφαλείας των Ολυμπιακών Αγώνων, για την καλύτερη και συχνότερη συνεργασία μεταξύ των δύο φορέων. Επίσης, ο υπουργός τόνισε ότι η συνεργασία είναι μεθοδική και ο σχεδιασμός βρίσκεται εντός του χρονοδιαγράμματος το οποίο έχει τεθεί και από τη ΔΟΕ.

Από την πλευρά της, η κα Αγγελοπούλου, σε ερώτηση για τις χθεσινές δηλώσεις του προέδρου Μπους σχετικά με τη διοργάνωση των Ολυμπιακών Αγώνων του 2004, είπε ότι ο Αμερικανός πρόεδρος αναγνωρίζει ότι η χώρα μας εργάζεται πάρα πολύ σκληρά και μεθοδικά και θα οργανώσει επιτυχημένους αγώνες.

Εξάλλου, η πρόεδρος του "Αθήνα 2004" σχολίασε και το μπλουζάκι με το έμβλημα των Ολυμπιακών Αγώνων της Αθήνας που δώρισε ο πρωθυπουργός στον Τzορtz Μπους, λέγοντας ότι ήταν μια ευκαιρία για τον Αμερικανό πρόεδρο να διαπιστώσει την καλή ποιότητα και την υψηλή αισθητική των ελληνικών προϊόντων.

Επιστροφή στην αγωνιστική δράση η «Δωδεκάνησος»



Στις 2μ.μ. θα αγωνιστεί αύριο στο κλειστό γυμναστήριο του Βενετοκλείου η ομάδα μπάσκετ με καρότσι ΑΣ ΑΜΕΑ «Δωδεκάνησος».

Για το πρωτάθλημα της Β' Εθνικής (επαναρχίζει μετά τις εορτές) φιλοξενεί την αντίστοιχη ομάδα του ΠΑΟΚ Θεσσαλονίκης.

Χορηγοί της ροδίτικης ομάδας μας είναι:

- Το Captan Hook Κωτιάδης Γιάννης - Είδη Αλιείας (Δενδρινού 20 - 33770) και
- ELEKRO NET Μοσχίδης (Εμπορικό Κέντρο Φώκιαλη - 20162).

Σε διεθνείς αγώνες τριάθλου η Καστρουνή

Νωρίς αρχίζουν οι αγώνες για τη διεθνή αθλήτρια του «Υγρού Στίβου Ρόδου» Γιώτα Καστρουνή που σε ένα μήνα θα ξεκινήσει τη διεθνή της παρουσία στην Ευρώπη με τη συμμετοχή της σε αγώνα του ισπανικού ή του γαλλικού Circuit.

Ανάλογα με την πορεία του προγράμματος και τις επικρατούσες καιρικές συνθήκες θα επιλεγεί ο αγώνας που θα ανοίξει τη σεζόν για τη Ροδίτισσα πρωταθλήτρια μας και από την αγωνιστική πορεία φέτος εξαρτούνται πολλά στη συνολική κατάσταση της προετοιμασίας.

Στο μεταξύ, εκκρεμεί η μετάβαση στον Καναδά, ενώ θα περάσει εργομετρικές εξετάσεις ιδιωτικά στο Ιατρικό Κέντρο μια και το ΕΚΑ μετακομίζει φέτος.

Εχοντας ήδη κλείσει 10 εβδομάδες προπόνησης και προσπαθώντας να ξεπεράσει κάτι μικροτραυματισμούς προετοιμάζεται εντατικά.



ΣΑΝ ΣΗΜΕΡΑ...

ΠΡΙΝ 1 ΧΡΟΝΟ: *Αγώνα δρόμου κάνει από χθες η ΠΑΕ Ιάλυσος προκειμένου σήμερα να ετοιμαστούν τα δελτία των νεοαποκτηθέντων παικτών, Πατρίκ Εγκάμα και Κώστα Βλαχόπουλου ώστε να παίξουν αύριο κατά του πρωτοπόρου Εθνικού. Ενα από τα εμπόδια που συναντά η ΠΑΕ είναι η αυστηρή γραφειοκρατία που τηρείται αυτή την περίοδο, τόσο στην ΕΠΑΕ όσο και στην ΕΠΟ λόγω της κόντρας Φλωρίδη και Μητρόπουλου. Ενα άλλο πρόβλημα είναι η μη άφιξη της «μπλε κάρτας» του Εγκάμα στα γραφεία της Ομοσπονδίας.*

ΠΡΙΝ 5 ΧΡΟΝΙΑ: *Δύο ακόμη έμπειρους παίκτες απέκτησε ο Αρης Αρχαγγέλου. Συγκεκριμένα πήρε τον Ζιάκα, γνωστός από τη θητεία του στην ομάδα της Λάφισας και τον Τζάλια που ήταν «ελεύθερος» αφού προηγουμένως έπαιζε στον Καλιμβρά. Ο Ζιάκας, πάντως, έκανε χθες την πρώτη του προπόνηση, ενώ ο Τζάλιας αναμένεται να ξεκινήσει κανονικά με την ομάδα εντός της νέας εβδομάδας.*

● *«Ερυθροκίτρινος» είναι από χθες το απόγευμα ο Βούλγαρος Μαρίνωφ. Ο 24χρονος μεσοεπιθετικός όπως αναμενόταν συμφώνησε με τη διοίκηση της ΠΑΕ Ιάλυσος και ήδη τέθηκε στη διάθεση του προπονητή Χρήστου Τερζανίδη.*

ΠΡΙΝ 10 ΧΡΟΝΙΑ: *Ρεπό θα έχουν σήμερα και αύριο οι ποδοσφαιριστές του Διαγόρα. Η τελευταία προπόνηση της εβδομάδας έγινε χθες το πρωί και κύριο χαρακτηριστικό της ήταν η συμμετοχή του Δημήτρη Αθανασίου που δείχνει να ξεπερνάει το πρόβλημα τραυματισμού στο γόνατο. Εξάλλου σήμερα το βράδυ αναχωρούν για την πρωτεύουσα οι Ρουτσιέρης και Αλεξανδρίδης για να πλαισιώσουν την Εθνική Ελπίδων που θα αναχωρήσει αύριο για την Ισπανία όπου την Τετάρτη θα δώσει φιλικό αγώνα με την αντίστοιχη ομάδα της χώρας αυτής.*

ΠΡΙΝ 19 ΧΡΟΝΙΑ: *Με τα φώτα του πούλμαν αναμμένα επέστρεψαν χθες από την απογευματινή τους προπόνηση στο Γκολφ Αφάντου, οι παίκτες της Ρόδου. Η επιστροφή τους στην πόλη έγινε στις 6 το απόγευμα γεγονός που φανερώνει πόση σημασία αποδίδει ο Νίκος Στριμπέλης στη φυσική κατάσταση των παικτών. Ο κ. Στριμπέλης εξακολουθεί να πιστεύει ότι οι περισσότεροι παίκτες δεν έχουν τις δυνάμεις που απαιτεί ένας αγώνας της Α' Εθνικής Κατηγορίας.*

ΠΡΙΝ 30 ΧΡΟΝΙΑ: *Ο φορ της Ρόδου Αντώνης Πίττας αποθεραπευθείς από το τραύμα του, επανεμφανίζεται την προσεχή Κυριακή στον αγώνα με την Αναγέννηση. Η επανεμφάνιση του Πίττα αναμένεται ότι θα δώσει νέα πνοή στην ομάδα του, από την οποία απουσίασε επί τρεις συνεχείς αγωνιστικές.*



Συνεχίζεται η υποβολή αιτήσεων για τις επαναπροσλήψεις των ξενοδοχοϋπαλλήλων

Από το Σωματείο Ξενοδοχοϋπαλλήλων εκδόθηκε η παρακάτω ανακοίνωση:

«Το Σωματείο των Ξενοδοχοϋπαλλήλων και Ψυχαγωγικών Κέντρων Ν. Ρόδου, γνωρίζει σε όλους τους ξενοδοχοϋπαλλήλους ότι συνεχίζονται οι διαδικασίες υποβολής αιτήσεων επαναπρόσληψης- μέσω του σωματείου- αλλά και των δύο άλλων του κλάδου σερβιτόρων και μαγείρων- στα ξενοδοχεία στα οποία απασχολήθηκαν την περασμένη περίοδο. Αξίζει να σημειωθεί ότι είναι η μόνη έγκυρη διαδικασία, η οποία αναγνωρίζεται από νόμους και συλλογικές συμβάσεις και η οποία προστατεύει τους αιτουμένους επαναπρόσληψη, τους κατοχυρώνει και διασφαλίζει τα δικαιώματά τους. Για το λόγο αυτό, πρέπει όλοι οι ξενοδοχοϋπάλληλοι να επισκεφθούν τα σωματεία τους και να υποβάλουν τη σχετική αίτηση. Οπως είναι γνωστό, το Σωματείο Ξενοδ/λων Ρόδου στεγάζεται στο Εργατικό Κέντρο, Στεφάνου Καζούλη 30, και είναι ανοικτά πρωΐ και απόγευμα εκτός Σαββάτου και Κυριακής. Η διαδικασία αυτή λήγει στις 28 Γενάρη. Για περισσότερες πληροφορίες μπορείτε να επικοινωνήσετε στο τηλ. 20564.

Το Σωματείο Ξενοδ/λων και Ψυχαγωγικών Κέντρων Ρόδου, διοργανώνει χοροεσπερίδα και κοπή της βασιλόπιτας στις 19 Γενάρη, ημέρα Σάββατο, στις 7.30 μ.μ., στο εστιατόριο ΟΡΙΟΝ στο Φαληράκι (τηλ. 85540). Καλούνται όλοι οι ξενοδ/λοι στην εκδήλωση αυτή, η οποία πέρα από κάθε άλλο λόγο επιδιώκει να φέρει τους εργαζόμενους στον κλάδο αυτό. Οι ενδιαφερόμενοι μπορούν να επικοινωνήσουν με τη γραμματεία του σωματείου στο τηλ. 20564 για να προμηθευτούν τις προσκλήσεις.».

Έκρηξη θυμού του πρωθυπουργού

Δεν είμαστε μικροί, σήμερα η Ελλάδα είναι διαφορετική

ΕΠΙΤΥΧΗΜΕΝΟ ΤΟ ΤΑΞΙΔΙ ΣΤΗΝ ΑΜΕΡΙΚΗ



Ο κ. Σημίτης χαρακτήρισε επιτυχημένο το ταξίδι του στις ΗΠΑ και έσπευσε να απαντήσει με έντονο ύφος στις συζητήσεις και στα σενάρια για την άσκηση έντονων πιέσεων από τον αμερικανικό παράγοντα. «Αυτές οι συμπεριφορές δεν προάγουν το σεβασμό. Θα πρέπει να το καταλάβετε. Δεν είμαστε μικροί. Η Ελλάδα σήμερα είναι διαφορετική», σημείωσε ο κ. Σημίτης και υπογράμμισε πως οι συνομιλίες «γίνονται μεταξύ φίλων και σε ισότιμη βάση».

Δεν απουσίασαν και κάποιες «εκρήξεις» θυμού από την πλευρά του πρωθυπουργού, όπως οι αναφορές του στο θέμα των χαρτών που έχει συντάξει η αμερικανική υπηρεσία χαρτογράφησης και η τουρκική NOTAM για τις πτήσεις στο Αιγαίο. «Κανένας οργανισμός δεν καθορίζει τα σύνορα της Ελλάδας, καμία υπηρεσία. Τα σύνορα καθορίζονται με βάση το Διεθνές Δίκαιο». Ταυτόχρονα, ο πρωθυπουργός δεν ήταν φειδωλός ως προς την αισιοδοξία του «για την προοπτική της χώρας στη νοτιοανατολική Ευρώπη», ενώ αρκετές φορές εμφανίστηκε και ευδιάθετος.

Ο κ. Σημίτης άφησε να εννοηθεί πως σύντομα θα υπάρξουν «αποτελέσματα» στο θέμα της τρομοκρατίας. Απαντώντας σε ερώτηση για την πιθανότητα να υπάρξουν «απτά αποτελέσματα και συλλήψεις», ο πρωθυπουργός είπε πως «εμείς δουλεύουμε συστηματικά και σκληρά για να λύσουμε αυτό το πρόβλημα. Και όταν δουλεύεις συστηματικά, συνήθως έχεις αποτελέσματα». Ωστόσο, διευκρίνισε πως δεν έχει τεθεί θέμα λίστας υπόπτων.

Ο πρωθυπουργός παραδέχτηκε πως «υπάρχουν διαφορετικές προσεγγίσεις» στο θέμα του Ευρωστρατού, αλλά έσπευσε να τονίσει ότι δεν ασκήθηκαν πιέσεις. Μάλιστα, υπογράμμισε πως «δεν υπάρχει θέμα» για μετακίνηση των ελληνικών θέσεων σχετικά με τον Ευρωστρατό. «Οι θέσεις μας δεν συμπίπτουν ακριβώς σε αυτό το θέμα, καθώς κάθε πλευρά δίνει διαφορετική σημασία στα επιμέρους προβλήματα. Δεν υπάρχει θέμα αλλαγής της ελληνικής στάσης στο θέμα του Ευρωστρατού».

Για το Κυπριακό, ο πρωθυπουργός είπε ότι δεν υπάρχει θέμα εμπλοκής των ΗΠΑ, ενώ κατά τις συζητήσεις με τους Αμερικανούς αξιωματούχους, δεν συνδέθηκε η ένταξη της Κύπρου στην Ε.Ε. με τη διευθέτησή του.

Αναφερόμενος στα ελληνοτουρκικά, περιορίστηκε να πει πως η Ελλάδα αναμένει από την Τουρκία την ανταπόδοση των κινήσεων που συμβάλλουν στη βελτίωση του κλίματος.

Ο πρωθυπουργός προσκάλεσε τον κ. Μπους στην Ελλάδα για τους Ολυμπιακούς Αγώνες του 2004 και ο Αμερικανός πρόεδρος απάντησε πως θα ήθελε να τους παρακολουθήσει. Παράλληλα, ο κ. Σημίτης αναφέρθηκε και στη διαπροσωπική διάσταση της συνάντησης τους, αποκαλύπτοντας πως τμήμα της συζήτησης τους είχε να κάνει με την επιρροή της πολιτικής στον προσωπικό βίο των ηγετών.

Τ. Χυτήρης

Ο εκτελών χρέη κυβερνητικού εκπροσώπου κ. Τ. Χυτήρης χαρακτήρισε την Παρασκευή τις συναντήσεις ουσιαστικές και τα αποτελέσματα θετικά. «Στα περισσότερα θέματα υπήρξε πλήρης συμφωνία και μόνο στο θέμα του Ευρωστρατού υπήρξε διαφωνία, για την οποία το επόμενο διάστημα θα καταβληθεί προσπάθεια να εξευρεθεί λύση», υπογράμμισε ο κ. Χυτήρης. Αναφερόμενος στην καταχώριση στην εφημερίδα Washington Times, ο κ. Χυτήρης δήλωσε: «Δεν πιστεύουμε καν ότι είναι από πίσω Ελληνοαμερικανός. Η υπογραφή είναι ψευδεπίγραφη. Πρόκειται για απαράδεκτη προβοκάτσια και ως τέτοια θα πρέπει να την αντιμετωπίσουμε».

Τον Μάρτιο η δημοπρασία για τη διαμόρφωση της πλατείας Αποστολίδη



Μέσα στο Μάρτιο θα γίνει η δημοπράτηση του έργου, που αφορά την αναμόρφωση της πλατείας Αποστολίδη του Δήμου Ιαλυσού. Το έργο έχει προϋπολογισμό 250 εκατομμύρια δραχμές.

Μέσα στον Ιανουάριο ο Δήμος Ιαλυσού θα παραλάβει τα τεύχη δημοπράτησης και εν συνεχεία θα προχωρήσουν οι διαδικασίες για την προκήρυξη του διαγωνισμού.

Σύμφωνα με τη μελέτη θα κατασκευασθούν πρώο, χώροι αναψυχής και ένα αμφιθέατρο.

Θα γίνει επίσης και πλακόστρωση της πλατείας.

Η ανάπλαση της πλατείας Αποστολίδη είναι ένα από τα έργα που περιλαμβάνονται στο τεχνικό πρόγραμμα του Δήμου Ιαλυσού το ύψος του οποίου για το 2002 έφθασε τα τέσσερα δισεκατομμύρια δραχμές.

Melody Palace
ΜΟΝΟ ΚΥΡΙΑΚΗ
13 ΙΑΝΟΥΑΡΙΟΥ
Η ΜΕΓΑΛΗ ΕΚΠΛΗΞΗ
Η ΜΟΝΑΔΙΚΗ ΟΡΙΕΝΤΑΛ ΑΠΟ ΤΗΝ ΚΩΝ/ΠΟΛΗ
GIZEM ATES



Η Αδελφότητα Κρητών Ρόδου θα κόψει την Κυριακή των πρωτοχρονιάτικη πίτα της

Την Κυριακή 13-1-2002 στις 17.30 η Αδελφότητα Κρητών Ρόδου, θα κόψει την πρωτοχρονιάτικη πίτα της στο ξενοδοχείο Φαληράκι Μπτητς.

Τα μέλη και οι φίλοι της Αδελφότητας θα ΄χουν την ευκαιρία πέρα από την ανταλλαγή ευχών, να περάσουν ένα όμορφο απόγευμα με κρητική μουσική και να πιούν μια ρακή.

Στην εκδήλωση θα πάρουν μέρος τα παιδιά που διδάσκονται λύρα και χορό στα αντίστοιχα τμήματα της Αδελφότητας.

Τιμητικές διακρίσεις θα δοθούν στα Κρητικόπουλα, που τον περασμένο χρόνο πέρασαν στα Ανώτατα Εκπαιδευτικά Ιδρύματα της χώρας.

Την ευθύνη του μουσικού προγράμματος θα έχει ο δάσκαλος της Αδελφότητας λυράρης Γιώργος Παραγιός.

ΣΥΛΛΟΓΟΣ ΙΔΙΟΚΤΗΤΩΝ ΚΕΝΤΡΩΝ ΞΕΝΩΝ ΓΛΩΣΣΩΝ ΔΩΔΕΚΑΝΗΣΟΥ

Πρόσκληση

Το Διοικητικό Συμβούλιο του Συλλόγου Ιδιοκτητών Κέντρων Ξένων Γλωσσών Δωδεκανήσου, καλεί ΟΛΑ τα μέλη του στο RODON CAFE στο Καζίνο, την Κυριακή 13 Ιανουαρίου 2002 και ώρα 7 μ.μ. για την κοπή της πίτας του Συλλόγου.

Κατά τη διάρκεια της κοπής της πίτας, θα πραγματοποιηθεί ενημέρωση όσον αφορά το νέο επίπεδο εξετάσεων Palso και άλλα.

Για το Διοικητικό Συμβούλιο

Η πρόεδρος Αλακιώτου -Ανθοπούλου Μαριτάνα

Η γεν. γραμματέας Τυραδέλλη Αγγελική

ΧΚ-13/1

MELODY LIFE CLUB

ΑΝΟΙΚΤΑ ΚΑΘΕ ΒΡΑΔΥ
ΣΑΣ ΠΕΡΙΜΕΝΟΥΜΕ
ΝΑ ΔΙΑΣΚΕΔΑΣΕΤΕ ΜΑΖΙ ΜΑΣ

Για ρεζερβέ 34343
Ρήγα Φεραίου 12 - ΡΟΔΟΣ
1017-12/1

ΤΟΥ ΣΩΤΗΡΗ ΤΟ ΚΟΥΤΟΥΚΙ
στην Πυλώνα
Είμαστε ανοικτά κάθε Σάββατο
Σας περιμένουμε για να περάσετε μαζί μας μια αξέχαστη βραδιά.
Καλλιτεχνική επιμέλεια:
Μανώλης Καλαμπίχης
Λύρα: Ο σπεσιαλίστας **Παναγιώτης**
Θα σας εκπλήξουν πολλές μαγευτικές φωνές
ΠΥΛΩΝΑ (απέναντι από την Εκκλησία του Αγ. Γεράσιμου)
Κρατήσεις:
0241 - 56231, 0244 - 31006
0944 342880,
3809-12/1

ΠΡΟΣΚΛΗΣΗ

Ο ΠΑΓΚΑΡΠΑΘΙΑΚΟΣ ΣΥΛΛΟΓΟΣ ΡΟΔΟΥ

Σας καλεί στην κοπή της πίτας του συλλόγου και στην τελετή απονομής επαίνων στους μαθητές που αρίστευσαν και που εισαχθήκανε στα ΑΕΙ-ΤΕΙ.

Σάββατο 12 Ιανουαρίου 2002, στις 7 μ.μ., στο GRAND HOTEL

Την εκδήλωση θα ομορφύνει με την παρουσία της η 30μελής Δημοτική Χορωδία Καρπάθου. Θα προσφερθεί φαγητό και θα ακολουθήσει μουσική διασκέδαση.

Ελάτε να περάσουμε μαζί μια όμορφη βραδιά.

39-12-12/1

ΚΗΔΕΙΑ

Το λατρευτό μας σύζυγο, πατέρα, πάππου, αδελφό και θείο

ΝΙΚΟΛΑΟ ΓΑΒΡΙΗΛ

κηδεύουμε σήμερα Σάββατο 12 Ιανουαρίου 2002 και ώρα 3 μ.μ. από τον Ιερό Ναό Ταξιαρχών Νεκροταφείου Ρόδου.
Η σύζυγος: Δέσποινα
Τα παιδιά: Αντώνης -Αργυρώ Γαβριήλ, Χρυσάνθη-Λουκάς Μίγκλη
Τα εγγόνια, τα αδέλφια, τα ανίψια και οι λοιποί συγγενείς

ΑΣ-12/1

ΑΝΑΓΓΕΛΙΑ ΘΑΝΑΤΟΥ

Στις 11-01-2002 απεβίωσε στην Αμερική ο Νικόλαος Μιχ. Δράκος -τέως Περιφερειάρχης και διευθυντής Εμπορικής Τραπέζης.

Η κηδεία του θα τελεσθεί από τον Ιερό Ναό Ευαγγελισμού Ρόδου, την Κυριακή 13-01-2002 και ώρα 12.00 (Σε περίπτωση που θα φθάσει η σορός σήμερα θα γίνει σήμερα Σάββατο, ώρα 15.00).

Επιθυμία της οικογενείας του, όπως αντί στεφάνων κατατεθούν οι προσφορές σε Ορφανοτροφεία -Ιδρύματα Δωδεκανήσου ή στον Σύλλογο Ολυμπιτών Κάρπαθου «Η Βρυκούς».

Εκ της οικογενείας του

ΧΛ-12/1

ΣΥΛΛΟΓΟΣ ΠΟΝΤΙΩΝ ΡΟΔΟΥ
«Ο ΔΙΓΕΝΗΣ»
ΠΡΟΣΚΛΗΣΗ

Ο Σύλλογος Ποντίων Ρόδου «Ο ΔΙΓΕΝΗΣ» σας προσκαλεί στην κοπή της Πρωτοχρονιάτικης πίτας του, που θα γίνει στις ***13 Ιανουαρίου ημέρα Κυριακή*** *και ώρα 18.00 στα γραφεία του Συλλόγου - Δενδρινού 32-.(δίπλα στο εστιατόριο Παλιά Ιστορία)*

Η παρουσία σας θα μας τιμήσει ιδιαίτερα.

Το Δ.Σ.

2999-13/1

Αστρα
Τραγουδούν:



ΜΑΝΟΛΗΣ ΚΑΜΠΟΥΡΗΣ



ΒΑΣΩ ΑΝΔΡΕΟΥ



ΒΑΝΑ ΚΟΚΟΝΗ



ΑΠΟΣΤΟΛΗΣ ΤΣΙΓΑΡΑΣ

ΑΝΤΩΝΗΣ ΡΟΔΙΤΗΣ Γ. ΚΑΡΑΚΑΤΣΑΝΗΣ
ΖΩΗ ΔΕΝ ΕΙΝΑΙ ΝΑ ΞΥΠΝΑΣ ΚΑΙ ΝΑ ΚΟΙΜΑΣΑΙ
ΠΑΛΙ ΖΩΗ ΕΙΝΑΙ ΜΟΝΟ ΝΑ ΓΛΕΝΤΑΣ
ΟΤΑΝ ΚΟΙΜΟΥΝΤΑΙ ΟΙ ΑΛΛΟΙ
Τηλ. 32090
ΑΝΟΙΧΤΑ ΜΟΝΟ ΠΑΡΑΣΚΕΥΗ -ΣΑΒΒΑΤΟ
1014-12/1

VASSO MIHALAREA
ΒΑΣΩ ΜΙΧΑΛΑΡΕΑ
CENTRE of FOREIGN LANGUAGES TRANSLATIONS & INTERPRETING

Μυστρά 16
Ρόδος 85100
Τηλ. (0241) 035249/ 27013
ΦΑΞ (0241) 075412
E-mail vasso@rho.forthnet. gr.

Αγγλικά για όλα τα επίπεδα
BEGINNERS
ELEMENTARY
INTERMEDIATE
HIGHER INTERMEDIATE
PRE-FIRST CERTIFICATE
FIRST CERTIFICATE
PROFICIENCY

Αγγλικά για Βρετανικά Πανεπιστήμια
I.E.L.T.S. T.O.E.F.L.

Μεταφράσεις -διερμηνείες
Συνέδρια -συσκέψεις κ.λπ. για οποιοδήποτε θέμα. Μεταφράσεις όλων των δικαιολογητικών για Πανεπιστήμια. Αιτήσεις για Βρετανικά Πανεπιστήμια U.C.A.S. FORMS

ΜΕΛΗ ΠΑΝΕΛΛΗΝΙΟΥ ΣΥΝΔΕΣΜΟΥ ΜΕΤΑΦΡΑΣΤΩΝ

Ιδιαίτερα μαθήματα για FIRST CERTIFICATE
Μαθήματα αγγλικών για παιδιά προσχολικής ηλικίας
Μαθήματα μετάφρασης για το πτυχίο μετάφρασης του **Ελληνικού Ινστιτούτου του Λονδίνου.**

ΔΙΔΑΣΚΟΥΝ:
Βάσω Μιχαλαρέα
B.A. T.E.F.L. Diploma in Translation (Institute of Linguists London).
Βιργινία Μιχαλαρέα
B.A. English Literarure and Language, Μεταπτυχιακές σπουδές στη Μετάφραση. Diploma in Translation (Institute of Linguists London).

X2967-13/1

HOULIS SERVICE
ΜΠΑΤΑΡΙΕΣ
ΗΛΕΚΤΡΙΚΑ - ΝΑΥΤΙΛΙΑΚΑ - ΑΝΑΡΤΗΣΕΙΣ
Χειμερινό ωράριο:
καθημερινά 07.00 - 21.00
Σάββατο 07.00 - 18.00
ΣΤΟΥΣ ΠΕΛΑΤΕΣ ΜΑΣ ΔΩΡΕΑΝ ΟΔΙΚΗ ΒΟΗΘΕΙΑ!
Αυστραλίας 74, Ρόδος
τηλ. 30165-30977

Melody Palace
Συνεχίζουμε στον αφρό μαζί με τον ...Αφρό



ΚΑΤΕΡΙΝΑ ΑΓΓΕΛΙΔΟΥ



ΝΙΚΟΣ ΓΙΑΝΝΟΥ



ΓΙΩΡΓΟΣ ΜΙΣΣΙΚΟΣ
ΝΑΝΣΥ ΒΑΣΙΛΕΙΑΔΟΥ
ΝΙΚΗ ΜΙΣΣΙΚΟΥ
Α.ΣΙΓΑΝΟΣ, Α. ΒΑΛΙΔΗΣ, ΕΙΡΗΝΗ
Καλλιτεχνική επιμέλεια και διεύθυνση ορχήστρας
ΝΙΚΟΣ ΚΑΡΑΝΙΚΟΛΑΣ
Ρεζερβέ 94920, 95240
1017-12/1