ΕΤΟΣ ΙΔΡΥΣΗΣ 1949
ΙΔΡΥΤΗΣ - ΔΙΕΥΘΥΝΤΗΣ
ΓΙΩΡΓΟΣ ΔΙΑΜΑΝΤΙΔΗΣ
Γραφεία - Τυπογραφεία:
Μάρκου Μαλλιαράκη 3 (ΚΟΒΑ)
Λογιστήριο: Νέα Αγορά
Τηλ.: Σύνταξης: 27356 - 34101 FAX: 20643
Λογιστηρίου: 24539 FAX: 24539
www.proodos.net, www.proodosnews.gr
e-mail: info@proodos.net

ΠΡΟΟΔΟΣ

Ανεξάρτητη καθημερινή πρωινή εφημερίδα

ΑΡΙΘΜΟΣ ΦΥΛΛΟΥ 15.923 • ΤΙΜΗ 0,70 ευρώ

ΣΑΒΒΑΤΟ 19 ΙΑΝΟΥΑΡΙΟΥ 2002

ΚΑΣΑΠΗΣ
ΖΑΝΤΕΣ-ΕΛΑΣΤΙΚΑ
Αυστραλίας 2
Τηλ. 35367
0% προκαταβολή
έως 36 δόσεις

Σύμφωνα με το πόρισμα της ΕΔΕ

Κακουργηματική πράξη η κλοπή των πιάτων της συλλογής Ιωαννίδη

ΑΝΑΜΕΝΕΤΑΙ Η ΑΣΚΗΣΗ ΠΟΙΝΙΚΩΝ ΔΙΩΞΕΩΝ



ΚΑΚΟΥΡΓΗΜΑΤΙΚΗ πράξη είναι η κλοπή των πιάτων της συλλογής Παν. Ιωαννίδη, από τον Πύργο του Καρρέτο και συνεπώς αν και έχουν παρέλθει 14 χρόνια από το αδίκημα (διακριμένη κλοπή) δεν έχει παραγραφεί μέχρι και σήμερα.

● Αυτό αναφέρεται στο πόρισμα της Ενορκης Διοικητικής Εξέτασης, που διενήργησε ο υπεύθυνος της νομικής υπηρεσίας του Δήμου Ρόδου κ. Νικόλαος Ηλ. Ματσάκης, το οποίο ο δήμαρχος κ. Γ. Γιαννόπουλος κατέθεσε στον πταισματοδίκη που διενεργεί την προκαταρκτική εξέταση, ύστερα από εντολή του εισαγγελέα Πρωτοδικών κ. Γ. Οικονόμου.

ΟΠΩΣ έγραψε χτες η «Πρόοδος» η προκαταρκτική έρευνα έχει ολοκληρωθεί και ο σχετικός φάκελος βρίσκεται στα χέρια του κ. Οικονόμου, ο οποίος τον μελετά και εντός των προσεχών ημερών πρόκειται ν' ασκήσει ποινικές διώξεις.

● Στο πόρισμα της ΕΔΕ υπογραμμίζεται ότι η κλοπή των 9 πιάτων τύπου ISNIK διαπράχθηκε στις 16 Ιανουαρίου 1987, ενώ το τμήμα της συλλογής (παρά την κλοπή) παρέμεινε στο Καρρέτο ακόμη δύο χρόνια!

ΣΥΜΦΩΝΑ πάντα με το πόρισμα της ΕΔΕ, υπάρχει μια ασάφεια όσον αφορά την ευθύνη της φύλαξης των πιάτων στο Καρρέτο (όπου έγινε η κλοπή), αλλά υπογραμμίζεται ότι «δεν αναφέρεται εγγράφως και σαφώς ποιός φορέας επακριβώς (ο Δήμος Ροδίων ή

ΣΥΝΕΧΕΙΑ ΣΤΗ ΣΕΛ. 4

Στο θέμα αξιοποίησης του παλαιού Νοσοκομείου

Σνομπάρει τις τοπικές αρχές η πρόεδρος του ΠΕΣΥ

ΑΓΝΟΕΙ ΤΗΝ ΑΠΟΦΑΣΗ ΓΙΑ ΥΓΕΙΟΝΟΜΙΚΟ ΠΑΡΚΟ



Η κ. Ιωάννα Αρσενοπούλου σνομπάρει τις τοπικές αρχές

ΑΓΝΟΩΝΤΑΣ τις τοπικές αρχές και κυρίως το Δήμο Ροδίων, η πρόεδρος του ΠΕ.ΣΥ, κ. Ιωάννα Αρσενοπούλου, φέρεται - σύμφωνα με πληροφορίες - να προωθεί τη διαμόρφωση των εσωτερικών χώρων του κτιριακού συγκροτήματος του παλαιού Νοσοκομείου, μη λαμβάνοντας υπόψι της, τις προσπάθειες που καταβάλλονται για τη δημιουργία εκεί του υγεονομικού πάρκου.

➤ Εκμεταλλευόμενη ουσιαστικά την ολιγωρία των τοπικών αρχών, ως προς την υλοποίηση της αποφάσεως που έχει ήδη ληφθεί και αφορούσε τη μεταφορά στο χώρο του παλαιού νο-

ΣΥΝΕΧΕΙΑ ΣΤΗ ΣΕΛ. 4

Κρίση μαστίζει το θαλάσσιο τουρισμό

Φέτος πολύ λίγα κρουαζιερόπλοια θα έλθουν στη Ρόδο

ΣΕ 40% ΕΦΤΑΣΑΝ ΟΙ ΑΚΥΡΩΣΕΙΣ



ΣΕ ΚΡΙΣΗ θα βρεθεί ο θαλάσσιος τουρισμός τη σεζόν του 2002, καθώς είναι ένα από τα μεγαλύτερα θύματα των τρομοκρατικών επιθέσεων, που δέχθηκαν οι ΗΠΑ στις 11 Σεπτεμβρίου του 2001. Η κρίση αυτή θα αγγίξει και τη Ρόδο, αφού οι αφίξεις των ελληνικών και ξένων κρουαζιεροπλοίων θα είναι μειωμένες κατά 40% τουλάχιστον φέτος.

•Μεγάλες ξένες εταιρίες όπως η «Seven Seas», η «Radison», η «Royal Caribean International», αλλά και ο κ. Χανδρής ακύρωσαν τις προσεγγίσεις των κρουαζιεροπλοίων τους στη Ρόδο. Οι ακυρώσεις των προσεγγίσεων ξεπερνούν τις εκατό.

ΕΙΔΙΚΟΤΕΡΑ, δεν θα πραγματοποιηθούν 60 προσεγγίσεις 15 πλοίων ξένων εταιριών, που δραστηριοποιούνται στην αμερικανική αγορά. Επιπρόσθετα ακυρώθηκαν 14 προσεγγίσεις των πλοίων Stelesion και Millenium της εταιρίας Χανδρής, χωρητικότητας 2.500 επιβατών το κάθε ένα.

•Μείωση θα υπάρξει στις προσεγγίσεις των κρουαζιεροπλοίων, όπως δήλωσε στην «Πρόοδο» ο ναυτικός πράκτορας κ. Τσαμπίκος Χατζημιχάλης. Σημειώνεται ότι από τις επτά προσεγγίσεις, που γίνονταν πέρυσι σε εβδομαδιαία βάση, φέτος θα πραγματοποιούνται μόνο τρεις.

Η ΔΙΟΙΚΗΣΗ πάντως της Royal Olympic Cruises υποστηρίζει ότι οι κρατήσεις παρουσίασαν αύξηση κατά 27% σε σύγκριση με πέρυσι.Ηδη το 49% από τις 62.000 καμπίνες, που διαθέτουν τα πλοία της ROC, έχουν «κλείσει». «Αρνητικά είναι τα μηνύματα που έχουμε για τα πλοία των ξένων εταιριών, οι προσεγγίσεις των οποίων θα παρουσιάσουν μείωση που μπορεί να φθάσει μέχρι και το 45%» δήλωσε στην «Πρόοδο» ο ναυτικός πρά-

ΣΥΝΕΧΕΙΑ ΣΤΗ ΣΕΛ. 4

Σήμερα στο Δήμο Ρόδου

Συνάντηση δημάρχων του βορείου τριγώνου για τα καυτά θέματα

ΚΑΙ ΓΙΑ ΤΙΣ ΣΥΝΕΡΓΑΣΙΕΣ



ΖΗΤΗΜΑΤΑ που αφορούν το βόρειο τρίγωνο της Ρόδου θα συζητήσουν στη συνάντηση που θα έχουν σήμερα στις 11 το πρωί οι δήμαρχοι Ρόδου, Καλλιθέας, Αρχαγγέλου, Αφάντου και Ιαλυσού κ.κ. Γιώργος Γιαννόπουλος, Γιάννης Ιατρίδης, Θεοδόσης Κολιάδης και Σταύρος Σταυρής.

● Η συνάντηση θα γίνει στο Δήμο Ρόδου και στη διάρκειά της θα τεθούν θέματα αιχμής, τα οποία θα πρέπει να κλείσουν.

ΟΙ ΤΟΜΕΙΣ στους οποίους θα επικεντρώσουν το ενδιαφέρον τους, οι δήμαρχοι θα είναι αυτοί που αφορούν τον τουρισμό, τη διαχείριση των υδάτινων πόρων, τους χώρους υγειονομικής ταφής απορριμμάτων και τα υγρά απόβλητα.

● Συζητήσεις για τη συνεργασία των ΟΤΑ σε θέματα αιχμής έχουν γίνει και στις συνεδριάσεις του Δ.Σ. της ΤΕΔΚ, οι οποίες και θα συνεχιστούν στο προσεχές διάστημα.

Η ΣΥΝΕΡΓΑΣΙΑ των ΟΤΑ θα εκφραστεί και μέσα από τις συμπολιτείες που θα συσταθούν όταν δώσει το πράσινο φως η Περιφέρεια Νοτίου Αιγαίου. Οπως είναι γνωστό σε πρώτη φάση η συνεργασία θα αφορά τους τομείς των Τεχνικών Υπηρεσιών, της οικονομικής διαχείρισης και της Δημοτικής Αστυνομίας.

Από το βράδυ της Πέμπτης

Ευεργετικές οι νέες ραγδαίες βροχοπτώσεις που πλήττουν τη Ρόδο

ΣΕ ΕΠΙΦΥΛΑΚΗ ΟΛΕΣ ΟΙ ΑΡΧΕΣ



ΕΦΑΡΜΟΓΗ των προληπτικών μέτρων που προβλέπονται από το σχέδιο «Ξενοκράτης», για την αντιμετώπιση φυσικών καταστροφών, ζητά η Γενική Γραμματεία Πολιτικής Προστασίας του υπουργείου Εσωτερικών, από το Τμήμα ΠΣΕΑ της Νομαρχιακής Αυτοδιοίκησης Δωδεκανήσου.

● Το έκτακτο δελτίο πρόγνωσης επικίνδυνων καιρικών φαινομένων της Εθνικής Μετεωρολογικής Υπηρεσίας, σύμφωνα με το οποίο από χθες το βράδυ μέχρι και σήμερα, στην περιοχή μας θα σημειωθούν έντονες βροχές και καταιγίδες, ανάγκασε το υπουργείο Εσωτερικών να ζητήσει τη λήψη προληπτικών μέτρων που προβλέπει το σχέδιο «Ξενοκράτης». Ηδη το τμήμα ΠΣΕΑ της Νομαρχίας ενημέρωσε τους Δήμους και τις αρμόδιες

ΣΥΝΕΧΕΙΑ ΣΤΗ ΣΕΛ. 4

Κυρίως από ξένους τουρίστες

Καταγγελίες για κακοποίηση ζώων και στο νησί μας

ΗΡΘΕ ΕΚΠΡΟΣΩΠΟΣ ΠΑΓΚΟΣΜΙΑΣ ΟΡΓΑΝΩΣΗΣ ΠΡΟΣΤΑΣΙΑΣ ΖΩΩΝ



ΓΕΜΑΤΗ από εγκαταλελειμμένα και αδέσποτα - σκυλιά και γατιά είναι η Ρόδος, πρόβλημα που χρήζει επίλυσης, αφού οι καταγγελίες για την κακοποίησή τους έφθασαν μέχρι την Παγκόσμια Οργάνωση Προστασίας των ζώων. Τη διαπίστωση αυτή έκανε ο κ. Marc Weston που είναι μέλος της Παγκόσμιας Οργάνωσης για την προστασία των ζώων και είχε συνάντηση χθες με τον δήμαρχο κ. Γιώργο Γιαννόπουλο για την εφαρμογή και στη Ρόδο ειδικού προγράμματος για τα αδέσποτα ζώα.

➨ Ο κ. Weston την ερχόμενη εβδομάδα θα έχει συνάντηση με εκπροσώπους της ελληνικής κυβέρνησης και του Οργανισμού Αθήνα 2004 ενόψει των Ολυμπιακών Αγώνων.

ΣΚΟΠΟΣ της επίσκεψής του στη Ρόδο είναι να συζητήσει για τη φροντίδα και

ΣΥΝΕΧΕΙΑ ΣΤΗ ΣΕΛ. 4

Αερομαχίες πάνω από το Αιγαίο

Κρίσιμες ώρες στον εναέριο χώρο του Αιγαίου τις τελευταίες 3 μέρες. Την Τετάρτη σημειώθηκαν πάνω από 40 παραβιάσεις του FIR Αθηνών από σχηματισμούς τουρκικών αεροσκαφών. Την Πέμπτη άλλοι δώδεκα σχηματισμοί, αποτελούμενοι από συνολικά 26 τουρκικά μαχητικά, εισήλθαν χωρίς άδεια στο Αιγαίο, καθ' όλη τη διάρκεια της μέρας.



Τα ραντάρ της Πολεμικής Αεροπορίας, κατέγραψαν 12 παραβάσεις του FIR Αθηνών και 3 παραβιάσεις του εθνικού εναέριου χώρου, καθώς τα τουρκικά αεροσκάφη εισήλθαν σε θαλάσσιες περιοχές στο βόρειο και το νοτιοανατολικό Αιγαίο.

Ολα τα αεροσκάφη ανακατέστηκαν από ελληνικά μαχητικά. Ομως οι Τούρκοι πιλότοι εκτελώντας διαταγές του Τουρκικού Επιτελείου Αεροπορίας, σε αρκετές περιπτώσεις αρνούνται να εξέλθουν από τον εθνικό μας εναέριο χώρο, τη στιγμή μάλιστα που τα ελληνικά μαχητικά τους έχουν "λοικάρει" ως στόχο και βρίσκονται σε διαδικασία ανακαίτισης.

Ειδικότερα την Πέμπτη, σε μια περίπτωση ανακαίτισης ο Τούρκος χειριστής ενώ είχε "στοκοποιηθεί" μετά από διαδικασία ανακαίτισης από ελληνικό F-16, αρνήθηκε να εξέλθει από τον ελληνικό εναέριο χώρο, προκαλώντας την αρνητική αντίδραση του Ελληνα πιλότου.

Από τον ΟΑΕΔ της Ρόδου

6.000 ξενοδοχοϋπάλληλοι περιμένουν για να πάρουν το επίδομα ανεργίας!...

Δεν υπάρχει προσωπικό

ΣΤΗΝ ΑΝΑΜΟΝΗ για να πάρουν το επίδομα ανεργίας από τον Οργανισμό Απασχόλησης Εργατικού Δυναμικού εξακολουθούν να είναι 6.000 ξενοδοκοϋπάλληλοι στη Ρόδο. Η πρωτοφανής καθυστέρηση στην παράδοση των ενταλμάτων πληρωμής στους δικαιούχους από το υποκατάστημα του Οργανισμού που λειτουργεί στη Ρόδο, οφείλεται στην έλλειψη προσωπικού.

☛ Οι υποσχέσεις που δόθηκαν για την ενίσχυση του υποκαταστήματος με 15 άτομα προσωπικό δεν τηρήθηκαν με αποτέλεσμα να δημιουργηθούν προβλήματα στον τομέα της επιδότησης των ανέργων ξενοδοκοϊπαλλήλων.

ΥΠΑΡΧΟΥΝ εργαζόμενοι που θα πάρουν την πρώτη επιταγή για το επίδομα στις 22 Μαρτίου. Πιο τυχεροί στάθηκαν 6.000 άνεργοι που μπόρεσαν να πάρουν εγκαίρως τις επιταγές τους.

☛ Παρόμοιο πρόβλημα αντιμετωπίζουν και οι ξενοδοκοϋπάλληλοι της Κέρκυρας που δεν πήραν ακόμα τα επιδόματα ανεργίας.

Από τον υπουργό Υγείας

Δόθηκαν υποσχέσεις για προσωπικό στο Κέντρο Υγείας Πάτμου

ΜΕΓΑΛΕΣ ΟΙ ΕΛΛΕΙΨΕΙΣ ΣΤΟ ΝΗΣΙ



ΤΑΡΑΚΟΥΝΗΣΕ και ευαισθητοποίησε τον υπουργό Υγείας κ. Αλέκο Παπαδόπουλο, η κραυγή αγωνίας και απόγνωσης

ΣΥΝΕΧΕΙΑ ΣΤΗ ΣΕΛ. 4

Διαβάστε σήμερα στην «ΠΡΟΟΔΟ»

Το πλήρες κείμενο της ΕΔΕ για την κλοπή των πιάτων της συλλογής Παναγ. Ιωαννίδη
στη σελίδα 3

Ξένοι κολοσσοί ενδιαφέρονται για ξενοδοχεία στη Ρόδο
στη σελίδα 5

Αίτημα για την ενίσχυση τουριστικών επιχειρήσεων
στη σελίδα 6

Δεν αρκεί μόνο η διαφήμιση για τον τουρισμό μας
στη σελίδα 7

Παραπέμφθηκε η υπόθεση

Στο μεσολαβητή η διαμάχη ξενοδόχων και εργαζομένων

ΓΙΑ ΤΟΥΣ ΜΙΣΘΟΥΣ ΤΟΥ 2002

Ο ΜΕΣΟΛΑΒΗΤΗΣ κ. Γιάννης Ληξουριώτης είναι αυτός που επελέγη από τους αρμόδιους στην Αθήνα, προκειμένου να φέρει σε πέρας τις διαδικασίες που αφορούν τις αυξήσεις στους μισθούς των ξενοδοκοϋπαλλήλων και την υπογραφή της σύμβασης σε εθνικό επίπεδο. Οπως είναι ήδη γνωστό, οι επαφές που είχαν οι πρόεδροι της Πανελλήνιας Ομοσπονδίας Ξενοδόχων και της Ομοσπονδίας Ξενοδοκοϋπαλλήλων κ. Βασίλης Μηναΐδης και Στέλιος Κωλέτσης για τις αυξήσεις στους μισθούς, κατέληξαν σε αδιέξοδο.

● Το προεδρείο της Ομοσπονδίας των εργαζομένων ζήτησε αυξήσεις στους μισθούς της τάξεως του 10%, που δεν δέχθηκαν οι ξενοδόχοι. Η ΠΟΞ

ΣΥΝΕΧΕΙΑ ΣΤΗ ΣΕΛ. 4

ΚΑΘΗΜΕΡΙΝΑ ΤΑ ΝΕΑ ΤΗΣ ΔΩΔΕΚΑΝΗΣΟΥ ΣΤΟ INTERNET
www.proodos.net
www.proodosnews.gr

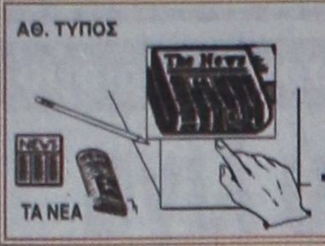

ΤΙ ΕΓΡΑΨΕ Ο ΤΥΠΟΣ ΤΗΣ ΑΘΗΝΑΣ

ΕΠΙΣΚΟΠΗΣΗ ΑΘΗΝΑΪΚΟΥ ΤΥΠΟΥ ΤΗΣ 18/1/2002

Οι προτεραιότητες της ελληνικής κυβέρνησης για την εξωτερική πολιτική και η χθεσινή συζήτηση στο Υπουργικό Συμβούλιο, τα αποτελέσματα της επίσκεψης Ετσεβίτ στις ΗΠΑ, οι δημοτικές εκλογές και οι προσλήψεις στο δημόσιο, είναι απο τα βασικά θέματα της ειδησεογραφίας του αθηναϊκού Τύπου.

ΑΔΕΣΜΕΥΤΟΣ ΤΥΠΟΣ (Μήτσης): Χαράτσι σε χιλιάδες μικρές επιχειρήσεις. Καλούνται να πληρώσουν ΦΠΑ επί των εξόδων για την τριετία 1999-2001.

ΑΔΕΣΜΕΥΤΟΣ ΤΥΠΟΣ (Ρίζος): Προσλήψεις δεκάδων χιλιάδων σε όλα τα υπουργεία. "Ξεπαγώνουν" όλοι οι απαγορευτικοί νόμοι.

ΑΠΟΓΕΥΜΑΤΙΝΗ: Λίστες διορισμών. Δημόσιο: Με εγκύκλιό του ο Σκανδαλίδης ανοίγει τις πόρτες. Μέχρι τις 10 Φεβρουαρίου οι τελικές αποφάσεις.

Η ΑΥΓΗ: Συναινετικό το διαζύγιο. Ανεβαίνει το πολιτικό θερμόμετρο για το φιάσκο της συγχώνευσης.

ΑΥΡΙΑΝΗ: Αρπάζουν την αγορά του Ρέντη οι πολυεθνικές. Μεγάλα συμφέροντα πίσω απο την εκστρατεία δυσφήμισης.

ΤΟ ΒΗΜΑ: Οι φήμες και οι διαψεύσεις ανεβάζουν το Χρηματιστήριο. Παραιτείται-δεν παραιτείται ο κ. Καρατζάς, ο ίδιος το διαψεύδει.

Η ΒΡΑΔΥΝΗ: Μπουμ στα ενοίκια. Φουντώνουν οι εξώσεις.

ΕΘΝΟΣ: Οι νέοι μισθοί και τα επιδόματα. Θα καταβληθούν αναδρομικά απο τον Μάρτιο. Ποιοί θα πάρουν το έξτρα επίδομα των 176 Ευρώ.

ΕΛΕΥΘΕΡΗ ΩΡΑ: Με... ΕΥΡΩάξονα οι Γερμανοί κερδίζουν τον Γ΄Παγκόσμιο Πόλεμο.

ΕΛΕΥΘΕΡΟΣ: Κόντρα υπουργών για τα εθνικά θέματα. Ενώ η κυβέρνηση σύρεται σε διάλογο εφ΄ όλης της ύλης με την Τουρκία.

ΕΛΕΥΘΕΡΟΣ ΤΥΠΟΣ: ΑΕΙ-ΤΕΙ-σχολεία σε απεργιακό πυρετό. Ξεκινά μπαράζ κινητοποιήσεων από εκπαιδευτικούς και πανεπιστημιακούς.

ΕΛΕΥΘΕΡΟΤΥΠΙΑ: Ελεύθερες προσλήψεις για 10.000. Ως το 2004 σε θυγατρικές ΔΕΚΟ, τραπεζών, κατασκευαστικών.

ΕΣΤΙΑ: Πρωθυπουργός ή κομματάρχης; Απεμπόλησε τις ΗΠΑ για την Σύνοδο ΠΑΣΟΚ.

Espresso: Πικρή γεύση για τον Πρόεδρο (Κ. Στεφανόπουλο) από τα παιδιά του Big Brother στην πρεμιέρα του Γκλέτσου.

Η ΚΑΘΗΜΕΡΙΝΗ: "Ευρώπη λάιτ" θέλει τώρα ο Μπερλουσκόνι. Σοβαρή απειλή ή πυροτέχνημα αναβάθμισης της Ιταλίας στην ΕΕ;

Ο ΛΟΓΟΣ: Αναμένονται εξελίξεις... Θέματα εξωτερικής πολιτικής στη συνεδρίαση του Υπουργικού Συμβουλίου.

ΤΑ ΝΕΑ: Ουρές οργής με χιλιάδες καταγγελίες και αγωγές! Σε ΙΚΑ, νομαρχίες, νοσοκομεία, εφορίες.

ΝΙΚΗ: Ποιός κυβερνά το 2004; Νέα σύγκρουση Γιάννας με κυβέρνηση.

ΡΙΖΟΣΠΑΣΤΗΣ: Ανήλικοι μαθητές σέρνονται στα δικαστήρια. Είναι έγκλημα ο αγώνας για την Παιδεία;

Traffic news: Πάρτι-σοκ της Τζούλιας (Μπάρκα) στη Λέσβο!

Η ΧΩΡΑ: Συντάξεις: Ποιοί άνεργοι δικαιούνται. Οι όροι και οι προϋποθέσεις για την ασφάλιση.

ΚΙ ΝΗ ΜΑ ΤΟ ΓΡΑ ΦΟΙ

ΜΕΤΡΟΠΟΛ
ALPHA ODEON
Πρόγραμμα εβδομάδας από 18/1/2002 έως 24/1/2002
Πληροφορίες - Κρατήσεις : 28400, από 3:30 μμ


Άνοιξε το μυαλό σου και δέξου το απρόσμενο...
Με τους Κέβιν Σπέισι και τον Τζεφ Μπρίτζες
K - PAX Κάθε μέρα 5:30, 8:00 και 10:30 μμ
Αίθουσα 1

SHALLOW HAL
ΒΑΡΙΑ ΕΡΩΤΕΥΜΕΝΟΣ
Μια ερωτική κωμωδία ...ερωτικών απογόνων Τ
Τελευταία εβδομάδα!
Κάθε μέρα 5:30 μμ
Αίθουσα 2


Αλεξάνδρεια
Ένας έρωτας που έχει σβύσει, ένας άλλος που μόλις γεννιέται...
Αίθουσα 2
Κάθε μέρα 7:45 και 10:00 μμ


Α' Πρωτοβουλία προβολή!
Μια κωμωδία για τα λάθη μιας ζωής...
Με τη Ντρου Μπάριμορ
Κάθε μέρα 7:30 και 10:15 μμ
Αίθουσα 3
ΤΑ ΑΓΟΡΙΑ ΤΗΣ ΖΩΗΣ ΜΟΥ
RIDING IN CARS WITH BOYS


Τελευταία εβδομάδα!
Η νέα ερωτική ιστορία του Ρόμπερτ Ρέντφορντ.
Με τους Γουίλ Σμιθ, Μαϊ Ντεϊμον και Σαρλίζ Θερόν.
Αίθουσα 3
Κάθε μέρα 5:15 μμ
Ο θρύλος του Μπάγκερ Βάνς
THE LEGEND OF BAGGER VANCE

Και..
Η ΧΑΜΕΝΗ ΑΤΛΑΝΤΙΔΑ
Αίθουσα 2
Σάββατο και Κυριακή στις 3:45 μμ
Στα ελληνικά
X2913-30/12

Δωδεκανησιακά 24ωρα

Στα πεταχτά

Ολοι ζητούν άδεια

Αυξάνονται και πληθύνονται οι αλλοδαποί που ψάχνουν για δουλειά στη Ρόδο! Οι περισσότεροι είναι Αλβανοί που με νόμιμες ή παράνομες διαδικασίες, θέλουν κάπου να βολευτούν!..

Γεμάτα είναι τα διάφορα γραφεία από ενδιαφερόμενους!..

Με το θέμα αυτό, δηλαδή των αλλοδαπών που εργάζονται στο νησί μας, ουδείς ασχολήθηκε στα σοβαρά.

Κι έτσι είναι πιθανόν να έρθει η εποχή όπου το εργατικό δυναμικό του νησιού μας θ' αποτελείται από αλλοδαπούς. Αυτή η κατάσταση δεν προβληματίζει κανένα;

Ούτε να τον βλέπουν

Ούτε ζωγραφιστό δεν θέλουν να βλέπουν τον κ. Παναγιώτη Καραγιάννη ορισμένα μεέλη του Εμπορικού Συλλόγου.

Εάν μάλιστα δεν παραιτηθεί από τη θέση του προέδρου είναι σίγουρο ότι θα υπάρξουν αποχωρήσεις πολλές.

Μάλλον τον πάνε για διάλυση τον σύλλογο...

Για ποιόν χτυπά η καμπάνα;

Για «ευκαιριακές» και «εντυπωσιοθηρικές κραυγές» στο θέμα του Πρασονησίου, έκανε λόγο ο δήμαρχος Ροδίων κ. Γιώργος Γιαννόπουλος.

Να υποθέσουμε ότι το «καρφί» αυτό πήγαινε για το νομάρχη Δωδεκανήσου;

Προς τι τόσος ντόρος;

Πολύς λόγος γίνεται πάλι τις τελευταίες μέρες για το αν θα διαλυθεί ο αρραβώνας (ή θα καταλήξει σε γάμο) της Εθνικής Τράπεζας με την Αλφα Μπανκ!

Και ο φτωχός κοσμάκης, που έχει τα δικά του καθημερινά προβλήματα, σκέφτεται και απορεί. Καλά, εμάς τι μας νοιάζει; Θα μας δίνουν μεγαλύτερο επιτόκιο αν συγχωνευθούν; Αν ναι, καλώς να μπουν τα... στέφανα! Διαφορετικά καρφί δεν μας καίγεται!..

Η απορία η δική μας όμως έχει να κάνει με την εξής διαπίστωση: Μα αφού δεν είχαν καταλήξει σε συμφωνία οι δύο τράπεζες, γιατί έσπευσαν να δημοσιοποιήσουν το θέμα;

Δεν μπορούσαν να περιμένουν μέχρι να μπουν οι υπογραφές, άραγε;

Αυτά, δυστυχώς, συμβαίνουν στη χώρα μας...

Τίποτα δεν γίνεται για τον τουρισμό

Εξηγήσαμε κι άλλοτε απ' αυτές τις στήλες γιατί ο προσεχής Απρίλης θα είναι «πεσμένος», τουριστικά, μήνας. Πολύ έγκαιρα ήταν γνωστό αυτό. Θα περίμενε λοιπόν κανείς, ότι κάποιες παραπάνω πρωτοβουλίες θα είχαν αναληφθεί με σκοπό να ενισχυθεί η κίνηση κατά το συγκεκριμένο μήνα.

Θα μπορούσε κανείς να απευθυνθεί σε ορισμένες κατηγορίες παραθεριστών που δεν συνδυάζουν κατ' ανάγκην τις διακοπές τους με το μπάνιο.

Υπάρχουν άνθρωποι που αγαπούν τη φύση και ο ροδίτικος Απρίλης με την πολυχρωμία του θα τους ενθουσίαζε. Υπάρχουν οπαδοί του πεζοπορικού τουρισμού. Υπάρχουν οι άλλοι που ελκύονται από τα αξιοθέατα και τα ιστορικά μνημεία ενός τόπου και η Ρόδος προσφέρει αρκετά.

Τέτοιες κατηγορίες τουριστών θα έπρεπε να μας ενδιαφέρουν για τον ωραιότερο ανοιξιάτικο μήνα.

Και υπάρχουν αρκετοί, στην Ελλάδα και το εξωτερικό. Αρκεί να τους αναζητήσει κανείς και να τους προσφέρει ελκυστικά κίνητρα για να έλθουν στη Ρόδο.

Απαραίτητη είναι μια ειδική προβολή και συστηματική ενημέρωση. Τίποτα από τα παραπάνω δεν βλέπουμε να γίνεται. Τίποτα όμως δεν προκύπτει από μόνο του.

Ούτε ωφελεί να γκρινιάζει κανείς εκ των υστέρων.

Τόχομε ξαναπεί: με τα χέρια σταυρωμένα δεν πάει κανείς πουθενά.

Το υγειονομικό πάρκο

Δεκάδες αναγνώστες μας, οι περισσότεροι ασφαλισμένοι στο ΙΚΑ και ΤΑΞΥ, ερωτούν το νομάρχη τι γίνεται με το υγειονομικό πάρκο που θα στεγαζόταν στις εγκαταστάσεις του παλαιού Νοσοκομείου. Διαμαρτύρονται γιατί ταλαιπωρούνται στις εγκαταστάσεις του ΙΚΑ και ΤΑΞΥ Ρόδου, καθώς συνωστίζονται σε χώρους 2Χ2, περιμένοντας αρκετές ώρες στην ουρά για να εξεταστούν από γιατρούς.

Οσο παραμένει νομάρχης ο Σάββας Καραγιάννης, υγειονομικό πάρκο δεν γίνεται.

Αρχισαν τα όργανα

Πρώιμα ξεκίνησε η προεκλογική περίοδος σε αρκετούς δήμους της περιοχής μας. Κάποιοι επικεφαλής παρατάξεων μειοψηφίας που τρία χρόνια δεν είχαν ανοίξει το στοματάκι τους, «ξεσάλωσαν» και από το πρωί μέχρι το βράδυ, περιφέρονται στα ράδια και τα κανάλια και αραδιάζουν ένα σωρό αρλούμπες.

Δικαίωμά σας να θέλετε να είστε υποψήφιοι δήμαρχοι αλλά περιορίστε λίγο τις αρλούμπες. Τώρα διαπιστώσατε ότι η περιοχή μας έχει προβλήματα; Τόσα χρόνια που κάνατε τους κολαούζους δεν το είχατε αντιληφθεί;

Πολύ νωρίς άρχισαν τα όργανα και προβλέπεται άγρια προεκλογική περίοδος, με τόσους υποψήφιους.

Μύλος η υπόθεση

Το ακίνητο των «Μύλων» που σύμφωνα με τον περιβόητο συμβιβασμό, περιήλθε από την 31η Δεκεμβρίου 2001 στη ΔΑΝΕ, αποτελεί μήλο της έριδος, μεταξύ του Γεράσιμου Καλογηράτου και της εταιρίας. Ηδη, υπάρχει η απόφαση του δικαστηρίου για την αίτηση ασφαλιστικών μέτρων που κατέθεσε ο Κεφαλονίτης εφοπλιστής που δεν επιτρέπει στη ΔΑΝΕ να πωλήσει ή να μεταβιβάσει το ακίνητο.

Μύλος κύριοι της ΔΑΝΕ η υπόθεση του ακινήτου.

Ντροπή

«Κύριε Διευθυντά

Φαίνεται πως η αδιαφορία και η μιζέρια πέρασε κάθε όριο στην πόλη μας.

Αν δει κανείς περνώντας το ΙΕΚ (απέναντι στο Κοιμητήριο Ρόδου) θα φρίξει.

Τόσο σκουπίδι πουθενά αλλού δεν έχει συγκεντρωθεί!

Σε πανελλήνιο διαγωνισμό, για το πιο ακάθαρτο διδακτήριο αυτό το ΙΕΚ θα έπαιρνε το Α' βραβείο!

Δεν υπερβάλλω, απεναντίας είμαι επιεικέστατος.

«Ιδίοις όμμασι», θα δικαιολογήσει, απόλυτα, τη διαπίστωσή μου αυτή, κάθε αντικειμενικός κριτής.

Πως ανέχονται αυτή την κατάσταση οι διδάσκοντες, ο διευθυντής, ο προϊστάμενος των ΙΕΚ, ο νομάρχης;

Κρίμα!

Τόσο πολύ εκτιμούμε λοιπόν τη γνώση, τα δημόσια διδακτήρια που συντηρεί ο Ελληνας φορολογούμενος;

Για ποιά πολιτιστική στάθμη μιλάμε άραγε;

Ντροπή, ντροπή, ντροπή! Λίγο φιλότιμο δε θα μας έβλαπτε!

Ευχαριστώ για τη φιλοξενία

ΠΑΝ. Β. ΓΕΩΡΓΟΥ»

Τα κλεμμένα γλυπτά

Τα γλυπτά του Παρθενώνα που εκτίθενται στο Βρετανικό Μουσείο είναι κλεμμένα. Αφαιρέθηκαν και μεταφέρθηκαν στο Λονδίνο σε μια εποχή που η Ελλάδα ήταν σκλαβωμένη. Δεν υπήρχε τότε ελληνικό κράτος.

Το παραπάνω είναι ένας πρώτος λόγος για να επιστρέψουν αυτά τα γλυπτά στη χώρα που τα γέννησε.

Ενας δεύτερος λόγος είναι, ότι το μνημείο του οποίου ήσαν επί αιώνες οργανικά τμήματα, υπάρχει.

Υπάρχουν επίσης τα υπόλοιπα γλυπτά με τα οποία τα κλεμμένα αδέλφια τους συνθέτουν μιαν αδιάσπαστη ενότητα τέχνης και θεματολογίας.

Είναι, τέλος, το υπό κατασκευήν Μουσείο της Ακροπόλεως μέσα στο οποίο θα εκτεθούν ως σύνολο και θα βρίσκονται σε οπτική επαφή με τον Παρθενώνα. Για όλους αυτούς τους λόγους τα κλεμμένα γλυπτά πρέπει να επιστρέψουν στο σπίτι τους. Αργά ή γρήγορα αυτό θα συμβεί, παρά την αυτοκρατορική αλαζονεία με την οποία οι βρετανικές αρχές αρνούνται να ικανοποιήσουν το ελληνικό αίτημα.

Ηδη και μέσα στη Βρετανία συγκροτείται οργανωμένη κίνηση για την επιστροφή των μαρμάρων στην Αθήνα. Κορυφαίοι ηθοποιοί, όπως οι Σ. Κόνερυ, η Β. Ρεντγκρέβ κ.α., πολιτικοί και πανεπιστημιακοί, γίνονται οι καλύτεροι κήρυκες και υποστηρικτές του ελληνικού αιτήματος.

Η ελληνική πολιτεία οφείλει να σταθεί δίπλα τους, να ενισχύσει τις προσπάθειές τους και να τους ανταποδώσει την τιμή που κάνουν στη χώρα μας. Η επιστροφή αυτών των συγκεκριμένων έργων τέχνης δεν είναι απλώς ένα εθνικό καπρίτσιο.

Είναι η αποκατάσταση μιας προσβολής που έγινε εις βάρος ενός μνημείου παγκόσμιας κληρονομιάς και ανεπανάληπτης αρμονίας. Γι αυτό «σε τούτα εδώ τα μάρμαρα κακιά σκουριά δεν πιάνει».

ΕΙΔΗΣΕΙΣ ΤΟΥ '60

ΠΡΟΟΔΟΣ
29 ΑΠΡΙΛΙΟΥ 1969
ΣΩΤΗΡΙΑ ΝΙΚΗ

Ενα μεγάλο βήμα προς την σωτηρίαν επραγματοποίησε προχθές η Ρόδος, νικώντας τον Λεβαδειακό με 1-0. Δεν θα υποστηρίξουμε ότι η Ρόδος υπήρξεν υπέροχη κατά τον προχθεσινόν αγώνα. Αντιθέτως διεπράχθησαν κατά την διάρκειαν του αγώνος πολλά λάθη, τα οποία εστέρησαν από την τοπικήν ομάδα μας ευρείας εκτάσεως νίκη, επί του μετριοτάτου Λεβαδειακού. Αναμφισβήτητα όλοι οι ποδοσφαιρισταί του τοπικού συγκροτήματος έδωσαν προχθές όλο των τον εαυτόν διά την κατάκτησιν της νίκης. Ο υπέρμετρος όμως ζήλος των και παράλληλα η αδικαιολόγητος αγωνία διά την έκβασιν του αγώνος από την οποίαν κατήχοντο όλοι σχεδόν οι ποδοσφαιρισταί, υπήρξαν τα κύρια αίτια της προχθεσινής φτωχής νίκης, λόγω απωλείας κλασικών ευκαιριών, που εδημιουργήθησαν και κατά τας οποίας μόνον ψυχραιμία απαιτείτο και τίποτε περισσότερον διά να επιτευχθή ο επιδιωκόμενος σκοπός.

Κάποιος ποδοσφαιριστής μετά την λήξιν του αγώνος, είπε: «Μου φαίνεται ότι έγινε πολύ φασαρία για το τίποτα». Και δεν είχε άδικο. Πριν από τον αγώνα εδημιουργήθη ένα κλίμα αβεβαιότητος, που οπωσδήποτε είχεν επίδρασιν επί των ποδοσφαιριστών. Βέβαια, ο αγών ήτο κρίσιμος από βαθμολογικής απόψεως. Ως απεδείχθη όμως, ο Λεβαδειακός κάθε άλλο παρά επικίνδυνος ήτο για την Ρόδο, η οποία τέλος πάντων, δεν είναι δυνατόν να χάνη από τέτοιες ομάδες βαθμούς. Ολοι οι φιλαθλοι διεπίστωσαν χθες ότι η φιλοξενουμένη ομάς ήτο ένα συνηθισμένο ποδοσφαιρικό συγκρότημα μετρίων δυνατοτήτων, χειρότερο ίσως από πολλά άλλα που πέρασαν από την Ρόδο.

Αι συνθέσεις:

ΡΟΔΟΣ: Κιολέ, Διακονικολάου, Καραμανώλης, Μπαριανός, Βόλας, Φωτεινός, Χατζηπέτρος (73' Δημητράς), Χαραλάμπης, Σκιαθίτης, Αγγέλου, Κυπριώτης

ΛΕΒΑΔΕΙΑΚΟΣ: Αγνιάδης, Τσιροπούλας, Καλούδης, Ντέμος, Φράγκου (απεβλήθη εις το 62'), Τόλιος, Βουδούρας (46' Αναστόπουλος), Φρυγανάς, Ρίζος, Νικολάου, Χάνιος

ΚΙΟΛΕ: Εις το ενεργητικόν του είχε δύο σωτήριες αποκρούσεις. Γενικά στάθηκε καλά κάτω από τα γκολπόστ του.

ΔΙΑΚΟΝΙΚΟΛΑΟΥ: Κράτησε το πόστο του με επιτυχία. Χωρίς περιττές ενέργειες, απεμάκρυνε κάθε κίνδυνο.

ΚΑΡΑΜΑΝΩΛΗΣ: Δυνατός και αποφασιστικός, επραγματοποίησε μία από τας καλυτέρας εμφανίσεις του.

ΜΠΑΡΙΑΝΟΣ: Κέρδισε όλες σχεδόν τις μάχες. Αντίκει εις τους διακριθέντας.

ΒΟΛΑΣ: Καλύτερος από κάθε άλλη φορά. Εκυριάρχησε εις το κέντρον της αμυντικής μας γραμμής.

ΦΩΤΕΙΝΟΣ: Εφάνη άτυχος σε ορισμένες περιπτώσεις, όπου μπορούσε να σκοράρη. Δεν απέφυγε ορισμένα σφάλματα, τα οποία επηρέασαν την όλην απόδοσίν του.

ΧΑΤΖΗΠΕΤΡΟΣ: Είχεν ορισμένες αναλαμπές, ενώ εις το περισσότερον διάστημα που ηγωνίσθη, η απόδοσίς του εκυμάνθη εις τα πλαίσια του μετρίου.

ΧΑΡΑΛΑΜΠΗΣ: Ο ρόλος που του ανετέθη, η φρούρησις δηλαδή του Ρίζου, του πλέον επικινδύνου κυνηγού του Λεβαδειακού, ήτο οπωσδήποτε άκαρος. Ωστόσο δεν μπορούμε να πούμε ότι απέτυχε εις την αποστολήν του.

ΣΚΙΑΘΙΤΗΣ: Δαιμόνιος, όπως πάντα, ανεστάτωνε πολλές φορές μόνος του την άμυνα των φιλοξενουμένων. Με λίγη τύχη μπορούσε να σκοράρη.

ΑΓΓΕΛΟΥ: Επαιξε τον δύσκολο ρόλο του τροφοδότου. Κατά ένα μεγάλο ποσοστό τα κατάφερε.

ΚΥΠΡΙΩΤΗΣ: Ηταν και πάλιν περίφημος. Υπέροχος διεμβολεύς, εδημιούργη πολλές ευκαιρίες, ενώ παράλληλα εσημείωσε και ένα υπέροχο τέρμα.

ΠΡΟΟΔΟΣ
Ημερήσια Εφημερίδα της Ρόδου
Ετος ιδρύσεως 1949
ΓΡΑΦΕΙΑ ΣΥΝΤΑΞΗΣ
Μ. Μαλλιαράκη 3, 85100 Ρόδος
Τηλ. 0241 / 27356 - 34101 FAX 0241 / 20643
ΛΟΓΙΣΤΗΡΙΟ-ΔΙΑΦΗΜΙΣΕΙΣ
Νέα Αγορά 32 85100 Ρόδος
Τηλ. 0241 / 24539 FAX 0241 / 24539
www.proodos.net www.proodosnews.gr
e-mail: info@proodos.net

Η γυναίκα και ο κόσμος της



Ετοιμαζόμαστε για έξοδο. Συνδυάζουμε τα κατάλληλα ρούχα και αξεσουάρ, χτενιζόμαστε και μακιγιαριζόμαστε. Καλό είναι να φροντίζουμε να «φοράμε» και ένα χαμόγελο. Αν η διάθεση δεν είναι καλή τότε όσο και να ετοιμαζόμαστε για να είμαστε όμορφες, αν με το παραμικρό κατσουφιάζουμε και γκρινιάζουμε επειδή τίποτα δεν μας αρέσει, δεν είναι όμορφη η εμφάνισή μας και όταν μάλιστα η έξοδος είναι για να διασκεδάσουμε δεν θα περάσουμε καλά. Ούτε και η εμφάνισή μας, όσο προσεκτική και να είναι και όσο όμορφα μακιγιαρισμένο και να είναι το πρόσωπο δεν θα κάνουμε την εντύπωση που θέλουμε. Ακόμα και στις καθαρές επαγγελματικές εξόδους που φροντίζουμε την εμφάνιση, το χτένισμα, το μακιγιάζ και το χαμόγελο χρειάζεται όταν βγαίνει αβίαστα και ανεπιτήδευτα.

Για να τονίσουμε όμως το χαμόγελό μας θα φροντίσουμε και τα δόντια μας και θα βάψουμε τα χείλια μας. Πολλές φορές δεν χρειάζεται να βάλουμε έντονο χρώμα κραγιόν, αν μάλιστα δεν ταιριάζει και με τα χρώματα των ρούχων μας. Ενα απαλό ή ένα λιπγκλος θα τονίσει και θα φωτίσει το χαμόγελο. Και τότε και ένα πρόσωπο χωρίς άλλο μακιγιάζ ομορφαίνει φυσικά από μόνο του δίχως άλλη βοήθεια από μέρους μας.



Ενα χαμόγελο που βγαίνει από μέσα μας και ζωγραφίζεται στα χείλη και φωτίζει τα μάτια είναι απαραίτητο όλες τις ώρες όχι μόνο όταν δασκεδάζουμε αλλά και τις ώρες με τους δικούς μας στο σπίτι. Αρχίζοντας μάλιστα από νωρίς το πρωί μόλις ξυπνήσουμε. Η καλημέρα να λέγεται με χαμόγελο όπως και η καληνύχτα στους αγαπημένους μας, ώστε και ενδιάμεσα να είχαμε δυσκολίες στη μέρα να κοιμηθούμε καλύτερα και πιο ήσυχα με ελπίδα για το αύριο.

ΜΙΚΑ

ΘΕΡΜΟΠΟΜΠΟΙ
Με συνέπεια και υπευθυνότητα συνεχίζουμε για 22 χρόνια τοποθετώντας θερμοπομπούς σε Σπίτια, Σχολεία, Αίθουσες και σε λοιπούς επαγγελματικούς χώρους



Οικονομία στην κατανάλωση - Υγιεινή και αθόρυβη θέρμανση Αισθητική προσαρμογή στο χώρο - Αυτοματοποίηση

Η ποιότητα και η πείρα τόσων χρόνων μας κάνουν ασυναγώνιστους. Ελάτε ή πάρτε μας τηλέφωνο να έρθουμε να κουβεντιάσουμε για τη θέρμανση του χώρου που σας ενδιαφέρει.

ΜΕΛΕΤΗ - ΕΓΚΑΤΑΣΤΑΣΗ ΔΩΡΕΑΝ!!!
Ν. ΚΑΜΠΟΥΡΑΚΗΣ - Μ. ΦΛΑΓΚΟΣ Ο.Ε.
Αγίας Αναστασίας 9
ΤΗΛ. 31320 - 20859
X2903-30/12

ΠΑΛΛΑΣ 5 CINEMAS CENTER
ΠΡΟΓΡΑΜΜΑ ΕΒΔΟΜΑΔΑΣ 18/01/2002 - 24/01/2002
www.cinemapallas.gr

Γίνε τώρα μέλος του ΠΑΛΛΑΣ 5 CINEMAS CENTER και απολαύσε προνόμια!

ΑΙΘΟΥΣΑ 5 & 2
Η ΣΥΜΜΟΡΙΑ ΤΩΝ 11 / OCEANS 11
ΣΕ ΠΡΩΤΗ ΠΑΝΕΛΛΗΝΙΑ ΠΡΟΒΟΛΗ!
ΠΡΩΤΑΓΩΝΙΣΤΟΥΝ: GEORGE CLOONEY, BRAD PITT, JULIA ROBERTS
ΑΙΘΟΥΣΑ 5 Ώρες Έναρξης: 17:30, 20:10, 22:50
ΑΙΘΟΥΣΑ 2 Ώρες Έναρξης: 18:50, 21:30, *16:10
Έκτακτη προβολή μόνο κάθε Παρ/Σάβ/Κυρ

ΑΙΘΟΥΣΑ 1
D-TOX
ΠΡΩΤΑΓΩΝΙΣΤΟΥΝ: SYLVESTER STALLONE, DINA MEYER
Ώρες Έναρξης: 19:10, 20:10, 22:10

ΑΙΘΟΥΣΑ 3
THE LORD OF THE RINGS: THE FELLOWSHIP OF THE RING
Ο ΑΡΧΟΝΤΑΣ ΤΩΝ ΔΑΧΤΥΛΙΔΙΩΝ: Η ΣΥΝΤΡΟΦΙΑ ΤΟΥ ΔΑΧΤΥΛΙΔΙΟΥ
ΠΡΩΤΑΓΩΝΙΣΤΟΥΝ: ELIJAH WOOD, SEAN STIN
Ώρες Έναρξης: 19:00, 22:20
[Λόγω μεγάλης διάρκειας τιμή εισιτηρίου € 7,05]

ΑΙΘΟΥΣΑ 4
Ο ΧΑΡΥ ΠΟΤΕΡ & Η ΦΙΛΟΣΟΦΙΚΗ ΛΙΘΟΣ
HARRY POTTER & THE SORCERER'S STONE
ΠΡΩΤΑΓΩΝΙΣΤΟΥΝ: RUPERT GRINT, DANIEL RADCLIFFE
ΜΕΤΑΓΛΩΤΤΙΣΜΕΝΟ Ώρες Έναρξης: 17:00
ΣΤΑ ΑΓΓΛΙΚΑ Ώρες Έναρξης: 19:50

ΑΙΘΟΥΣΑ 4 & 2
DRIVEN
ΠΡΩΤΑΓΩΝΙΣΤΟΥΝ: SYLVESTER STALLONE, BURT REYNOLDS
ΑΙΘΟΥΣΑ 4 Ώρες Έναρξης: 22:35
ΑΙΘΟΥΣΑ 2 Ώρες Έναρξης: *16:30
Έκτακτη προβολή μόνο κάθε Παρ/Σάβ/Κυρ

ΧΟΡΗΓΟΙ
ΠΑΛΙΟΥΡΗΣ • HAPPYLAND ΚΟΥΖΕΙΝ • ΕΥΡΩΓΝΩΣΗ • NEOTEX ΣΠΑΝΟΣ BALA DA BAGNO • ΜΙΚΡΟ ΚΑΦΕ • LUNA D'ORO ΧΡΥΣΟ ΦΕΓΓΑΡΙ ΕΡΜΗΣ COURIER • BERLONI • CAFE SWEDCO • CHINESE BURGER ΟΝΕΙΡΟ ΕΣΩΡΟΥΧΑ • STRIKE BOWLING CLUB

Κρατήσεις θέσεων στο 24475 και 70670 (16:00 - 20:00)

ΦΑΡΜΑΚΕΙΑ

ΔΙΗΜΕΡΕΥΕΙ:
ΠΑΠΠΟΥ-ΣΤΑΥΡΟΠΟΥΛΟΣ
Πλατεία Ακαδημίας
Τηλ. 75747
ΔΙΑΝΥΚΤΕΡΕΥΕΙ:
ΛΑΡΔΟΠΟΥΛΟΣ ΠΕΤΡ.
Αποστ. Παύλου 86
τηλ. 63036

ΣΥΝΑΛΛΑΓΜΑ

	Αγορά	Πώληση
ΔΟΛΛΑΡΙΟ Η.Π.Α	0,889	0,8687
ΛΙΡΑ ΑΓΓΛΙΑΣ	0,61932	0,60518
ΚΟΡΩΝΑ ΔΑΝΙΑΣ	7,4895	7,3186
ΚΟΡΩΝΑ ΣΟΥΗΔΙΑΣ	9,3544	9,141
ΓΙΕΝ ΙΑΠΩΝΙΑΣ	117,4	114,72
ΦΡΑΓΚΟ ΕΛΒΕΤΙΑΣ	1,4776	1,4439
ΚΟΡΩΝΑ ΝΟΡΒΗΓΙΑΣ	7,9642	7,7825
ΛΙΡΑ ΚΥΠΡΟΥ	0,58095	0,56769
ΔΟΛ. ΚΑΝΑΔΑ	1,4344	1,4017
ΔΟΛ. ΑΥΣΤΡΑΛΙΑΣ	1,7274	1,688



Η εμπειρία μας και η αφοσίωση στη λεπτομέρεια αποτελούν εγγύηση για την απόλυτη επιτυχία ωστε να μείνουν ανεξίτηλες στη μνήμη τη δική σας και των καλεσμένων σας.....

ΧΟΡΟΕΣΠΕΡΙΔΕΣ - ΓΑΜΟΙ - CATERING - ΠΑΙΔΙΚΑ ΠΑΡΤΥ



ΞΕΝΟΔΟΧΕΙΟ SOFITEL CAPSIS ΡΟΔΟΥ
Για Πληροφορίες 25-015 & 20919 (09.00 - 17.00)

CAPSIS
Conference Centers & Resort Hotels

X2972-31/1

Από τη Νομική Υπηρεσία του Δήμου Ρόδου

Το πόρισμα της ΕΔΕ για την κλοπή της συλλογής Ιωαννίδη

ΠΩΣ ΕΓΙΝΕ Η ΜΕΤΑΦΟΡΑ ΣΤΟΝ ΠΥΡΓΟ ΚΑΡΡΕΤΟ

Το πλήρες κείμενο του πορίσματος της Ενορκης Διοικητικής Εξέτασης για την κλοπή των πιάτων από τη συλλογή Ιωαννίδη έχει ως εξής:

«Δυνάμει της υπ'αριθμ. πρωτ. 15368/27.9.2001 έγγραφης εντολής (σχετικό αριθμ. 01) του δημάρχου Ροδίων κ. Γεωργίου Γιαννόπουλου διατάχθηκε η διενέργεια Ενορκης Διοικητικής Εξέτασης (ΕΔΕ) αναφορικά με τη διευκρίνιση όλων των λεπτομερειών σχετικά με τη διαχείριση της συλλογής Παναγιώτη Γ. Ιωαννίδη. Το παραπάνω έγγραφο ανάθεσης διενέργειας ΕΔΕ παραδόθηκε στον συντάξαντα το παρόν πόρισμα, εγγράφως δυνάμει της από 3.10.2001 απόδειξης παραλαβής (σχετικό αριθμός 02) με παράδιδουσα την υπάλληλο του Δήμου Ροδίων στη Διεύθυνση Πολεοδομίας κ. Αναστασία Νισυρίου (τοποθετημένη στην υπηρεσία πρωτοκόλλου της ανωτέρω αναφερόμενης υπηρεσίας). Το χρονικό διάστημα ολοκλήρωσης της ΕΔΕ ορίστηκε με το ανωτέρω έγγραφο (εντολή διενέργειας ΕΔΕ) σε είκοσι (20) ημέρες πλην όμως η συνθετότητα του θέματος σε συνάρτηση με την για πρώτη φορά επίσημη καταγραφή (από τη χρονική στιγμή που κατέστη πλέον κύριος αυτής), για λογαριασμό του Δήμου Ροδίων, από την 4η Εφορία Βυζαντινών Αρχαιοτήτων της όλης συλλογής ωθήθηκα στην υποβολή της υπ'αριθμ. πρωτ. 1621/19.10.2001 αίτησή μου περί παράτασης του χρόνου ολοκλήρωση της ΕΔΕ μέχρι και την 6.11.2001 ώστε να κατατεθούν μαζί με το υποβληθέν και ορισμένα πρόσθετα αναγκαία και επιβεβλημένα συνοδευτικά (του παρόντος πορίσματός) έγγραφα.

Πλήρες ιστορικό:

Ο αποβιώσας το έτος 1984 Ρόδιος, καταγόμενος από τη Λίνδο, Παναγιώτης Ιωαννίδης του Γεωργίου, δυνάμει της υπ'αριθμ. 22.3.1973 αιτήσεως απευθυνομένης στο Δήμο Ροδίων υπέβαλε έγγραφη πρόταση για την αγορά της ιδιωτικής συλλογής που κατείχε, αποτελούμενης από πινάκια (πιάτα) και λοιπά αντικείμενα λινδιακής τέχνης (όπως π.χ. οικιακά σκεύη, κλπ.) αντί του συνολικού χρηματικού τιμήματος δύο εκατομμυρίων πεντακοσίων χιλιάδων (2.500.000) δραχμών. Με την υπ'αριθμ. 125/1973 πράξη «Περί εκτιμήσεως της αξίας της συλλογής παλαιών αντικειμένων λινδιακής λαϊκής τέχνης», (σχετ. 03) το δημοτικό συμβούλιο με δήμαρχο Ροδίων τον κ. Γεώργιο Βρούχο, αφού εξέτασε την ανωτέρω αίτηση-πρόταση του Παναγιώτη Γ. Ιωαννίδη, ανέβαλε τη λήψη απόφασης με σκοπό να προηγηθεί εκτίμηση της αξίας της συλλογής. Με την υπ'αριθμ. 377/1973 απόφαση του δημοτικού συμβουλίου «Περί με την υπ'αριθμ. 222/1973 μεταγενέστερη πράξη του το δημοτικό συμβούλιο όρισε εκτιμητική επιτροπή αποτελούμενη από: 1) την κ. Καλλιόπη Ζώρα, διευθύντρια του Μουσείου Λαϊκής Τέχνης στην Αθήνα και β) τον κ. Ηλία Κόλλια, τότε επιμελητή Αρχαιοτήτων Ρόδου και γ) τον κ. Θεόδωρο Ζησιμάτο, με την ιδιότητα του δημοτικού συμβούλου, οι οποίοι αφού μετέβηκαν την 24.8.1973 στη Λίνδο και ειδικότερα στην οικία του Παναγιώτη Ιωαννίδη, είχαν προσωπική αντίληψη της συλλογής. Η ανωτέρω αναφερόμενη εκτιμητική επιτροπή αποφάσισε ομόφωνα ότι: i) τη μεγαλύτερη αξία από τη συλλογή είχαν τα εβδομήντα ένα (71) τεμάχια, ομάδα παλαιάς ροδιακής κεραμουργίας του 16ου και του 17ου ή 18ου αιώνα μεταξύ των οποίων υπάρχουν μερικά «αρίστης τέχνης», ii) η εκτίμηση της συλλογής δεν είναι εφικτό να πραγματοποιηθεί κατά τεμάχιο, αλλά η συλλογή θα έπρεπε να εκτιμηθεί στο σύνολό της «ως αποτελούσα τη διακοσμητική οικοσκευή ενός παλαιού λινδιακού σπιτιού, η οποία πρέπει να διασωθεί ολόκληρος» (όπως επί λέξει αναφέρεται στο σώμα της υπ'αριθμ. 377/1973 απόφασης του δημοτικού συμβουλίου) και iii) το ποσό του ενός εκατομμυρίου τριακοσίων (1.300.000) δρχ. κρίνεται λογικό για την αγορά της συλλογής (σχετ. 04).

Εν συνεχεία το δημοτικού συμβούλιο (Δ.Σ.) αποφάσισε κατά πλειοψηφία την ψήφιση πίστωσης δρχ. ενός εκατομμυρίου τριακοσίων χιλιάδων (1.300.000) δραχμών του προϋπολογισμού του έτους 1973 (με τροποποίηση του προϋπολογισμού με άλλη απόφαση του δημοτικού συμβουλίου) για την αγορά της συλλογής του αποβιώσαντος Παναγιώτη Ιωαννίδη του Γεωργίου, όπως αυτά έχουν καταγραφεί δύο (02) φορές από την επιμελήτρια Αρχαιοτήτων Ρόδου κ. Ηώ Ζερβουδάκη και εμπεριέχονται σε δύο (02) καταλόγους με ημερομηνία 2.12.1966 οι οποίοι έχουν θεωρηθεί από τον έφορο Αρχαιοτήτων κ. Γρηγόριο Κωνσταντόπουλο. Σημειωτέον ότι ο ένας εκ των δύο καταλόγων αποτελεί ταυτόχρονα και πρωτόκολλο παραλαβής της συλλογής από την 4η Εφορία Βυζαντινών Αρχαιοτήτων και όπως αναφέρεται παρελήφθησαν με τη νομική μορφή χρησιδανείου. Υπογραμμίζουμε την ύπαρξη δύο καταγραφών εκ της οποίας η μεν πρώτη (η οποία επιγράφεται «Παλαιά πιάτα εις οικία Ιωαννίδου εις Λίνδον») αναφέρει- περιλαμβάνει εβδομήντα (71) τεμάχια, η δε δεύτερη -η οποία αποτελεί ταυτόχρονα και πρωτόκολλο παραλαβής της συλλογής από την 4η Εφορία Βυζαντινών Αρχαιοτήτων- και η οποία επιγράφεται «Κατάλογος παλαιών αντικειμένων συλλογής Παναγιώτη Ιωαννίδη» αναφέρει διακόσια σαράντα ένα (241) τεμάχια.

Αφού πραγματοποιήθηκε πλέον η αγορά της συλλογής και ο Δήμος Ρόδου κατέστη κύριος αυτής, παραδόθηκε εγγράφως στην 4η Εφορία Βυζαντινών Αρχαιοτήτων, όπως μόλις παραπάνω αναφέρθηκε.

Το έτος 1984 ο Δήμος Ροδίων διά μέσου του τότε δημάρχου Ροδίων κ. Σάββα Καραγιάννη (νυν Νομάρχη Δωδεκανήσου) ζητήθηκε τμήμα της συλλογής, ώστε να εκτεθεί στον Πύργο του Carreto. Για το σκοπό αυτό συντάχθηκε το από 16.10.1984 πρωτόκολλο παράδοσης και παραλαβής (σχετ. 03) με παραδίδουσα την κ. Μάνια Μιχαηλίδου, τότε επιμελήτρια Αρχαιοτήτων (και νυν διευθύντρια της 4ης Εφορίας Βυζαντινών Αρχαιοτήτων) και παραλαβόντα τον τότε δήμαρχο Ροδίων κ. Σάββα Καραγιάννη. Το πρωτόκολλο αναφέρει ότι παραδόθηκαν σαράντα οκτώ (48) πινάκια τύπου «Νικαίας» (Isnik) και τριάντα (30) πινάκια (πιάτα) «ευρωπαϊκά» δηλαδή συνολικά παραδόθηκαν. Οπως προέκυψε όμως από την ενδελεχή εξέταση του θέματος και παρά την ύπαρξη του παραπάνω αναφερόμενου (από 16.10.1984) πρωτοκόλλου παραδόσεως και παραλαβής, ο Δήμος Ροδίων μόνον σαράντα πέντε (45) πινάκια (πιάτα) τύπου «Νικαίας» (Isnik) και όχι σαράντα οκτώ (48), διότι τρία (03) πινάκια (πιάτα) λόγω της κατάστασής τους κρίθηκε ότι απαιτούσαν εργασίες συντήρησής των. Επίσης παραδόθηκαν τριάντα (30) ευρωπαϊκά πιάτα προς έκθεση. Για το λόγο μάλιστα αυτό δεν παραδόθηκαν (τα τρία πινάκια) για να συντηρηθούν από την καθ'ύλη αρμόδια υπηρεσία, στην οποία ήδη ευρίσκονταν δηλαδή την 4η Εφορία Βυζαντινών Αρχαιοτήτων.

Το έτος 1987 και ειδικότερα την 16.1.1987, ενώ η συλλογή ευρισκόταν εκτεθειμένη στον Πύργο του Carreto διαπράχθηκε κλοπή εννέα (09) συνολικά πινακίων (πιάτων) τύπου «Νικαίας» (Isnik).

Τα πινάκια (πιάτα) παρέμειναν στον Πύργο του Carreto από το έτος 1984 έως το έτος 1989. Δύο (02) και πλέον έτη μετά την κλοπή που διαπράχθηκε δηλαδή το έτος 1989 για την επιστροφή των πινακίων (πιάτων) συντάχθηκε νέο πρωτόκολλο παράδοσης και παραλαβής (με αριθμό πρωτοκόλλου 8480/28.9.1989-σχετ. 06) με παραλαβόντα τον τότε δήμαρχο Ροδίων κ. Σάββα Καραγιάννη και παραδίδουσα την κ. Μάνια Μιχαηλίδου με την τότε ιδιότητά της ως επιμελήτριας Αρχαιοτήτων. Παραδόθηκαν τριάντα έξι (36) πιάτα τύπου «Νικαίας» (Isnik) - (45 που παραδόθηκαν στο Δήμο Ροδίων προς έκθεση μείον εννέα (09) που κλάπηκαν=τριάντα έξι (36) που τελικώς πρέπει να επιστράφηκαν στην 4η Εφορία Βυζαντινών Αρχαιοτήτων). Τα ανωτέρω βεβαίως στοιχεία δεν προκύπτουν από το πρωτόκολλο παραδόσεως και παραλαβής της συλλογής από το Δήμο Ροδίων στην 4η Εφορία Βυζαντινών Αρχαιοτήτων.

Αξιοσημείωτο είναι το γεγονός ότι στο πρωτόκολλο παράδοσης και παραλαβής που συντάχθηκε το έτος 1984, δηλαδή στο πρωτόκολλο με το οποίο τμήμα της συλλογής παραδόθηκε στο Δήμο Ροδίων για έκθεση, δεν αναφέρεται εγγράφως και σαφώς ποιός φορέας επακριβώς (ο Δήμος Ροδίων ή η 4η Εφορία Βυζαντινών Αρχαιοτήτων) θα είχε την ευθύνη της φύλαξης του τμήματος τούτου της συλλογής. Βέβαια επισημαίνουμε ότι εφόσον παραλήπτης των πινακίων (πιάτων) ήταν ο Δήμος Ροδίων και η συλλογή επρόκειτο να εκτεθεί (όπως και εκτέθηκε τελικά) στον Πύργο του Carreto, κατ'αίτηση και για λογαριασμό του Δήμου Ροδίων, κατά λογική ακολουθία προκύπτει ότι την ευθύνη φύλαξης της συλλογής στον εν λόγω Πύργο είχε ο Δήμος Ροδίων, δεδομένου επιπρόσθετα ότι η σύμβαση με την οποία δόθηκαν τα πιάτα προς φύλαξη είχε χαρακτηριστεί ως «χρησιδάνειο» (δηλαδή με δικαίωμα της 4ης Εφορίας Βυζαντινών Αρχαιοτήτων προς χρήση της συλλογής και άρα όχι φύλαξης αυτής). Ερευνητέο, κατά την εκτίμησή μου, είναι εάν πράγματι η σύμβαση ορθά προσδιορίστηκε ως χρησιδάνειο ή απλώς χαρακτηρίστηκε κατ'αυτόν τον τρόπο. Οπως προκύπτει από τη μελέτη του όλου ιστορικού, περισσότερο προσιδιάζει στην παράδοση των πινακίων, η νομική φύση της παρακαταθήκης (άρθρα 822 επ. Αστικού Κώδικα σχετ. 07 και σχετ. 7α για την έννοια του χρησιδανείου βάσει του ισχύοντα Αστικού Κώδικα), αφού κύριο δομικό στοιχείο της σχέσης και στόχευση της παράδοσης των πινακίων ήταν κυρίως και πρωτίστως (κατά την προσωπική μου εκτίμηση) η φύλαξή της. Ομως αυτό που πρέπει να επισημανθεί και άσχετα με τον νομικό χαρακτηρισμό, ο οποίος θα προσδοθεί στη σύμβαση (και οι δύο συμβάσεις είναι σημειωτέον ενοχικές και άτυπες δηλαδή δεν απαιτείται νομικά η τήρηση τύπου για τη νόμιμη σύστασή τους), η επιστροφή τμήματος αυτής (της συλλογής), έστω παροδικά, στο Δήμο Ροδίων για να εκθέσει τμήμα της συλλογής στον Πύργο του Carreto, συνιστά πράξη μερικής (κατά το μέρος που παραδόθηκε στο Δήμο Ροδίων) έστω λύσης της σύμβασης.

Συνεπώς και αναφορικά με την 4η Εφορία Βυζαντινών Αρχαιοτήτων είτε η ευθύνη ερμηνευθεί ως ευθύνη χρήσης (εάν η σύμβαση χαρακτηριστεί ως χρησιδάνειο) είτε φύλαξης (εάν η σύμβαση χαρακτηριστεί ως παρακαταθήκη), το αδιαμφισβήτητο γεγονός είναι ότι η συλλογή είχε περιέλθει κατ'εκείνο το χρονικό διάστημα (δηλαδή από την από 16.10.1984 έως την 28.9.1989) στο Δήμο Ροδίων. Με αναλυτικότερη προσέγγιση του θέματος και δεχόμενοι ότι η σύμβαση είχε τη νομική μορφή του χρησιδανείου (αφού έτσι χαρακτηρίστηκε από τον τότε έφορο Αρχαιοτήτων που υπογράφει ως καθ'ύλη αρμόδιος την παραλαβή της συλλογής), προκύπτει ότι το κείμενο που τελικώς υπογράφηκε στην πραγματικότητα δεν αποτελεί σύμβαση στην κυριολεξία του νομικού όρου, δεδομένου ότι δεν δηλώνουν τη βούλησή τους δύο (02) συμβαλλόμενα μέρη, όπως νομικά απαιτείται ως δομικό χαρακτηριστικό στοιχείο της σύμβασης (δηλαδή ο τότε δήμαρχος Ροδίων και ο τότε έφορος Αρχαιοτήτων), αλλά μόνο ένα συμβαλλόμενο μέρος έχει θέσει την υπογραφή του στο κάτωθεν του κειμένου των λιγοστών σειρών και συγκεκριμένα ο τότε έφορος Αρχαιοτήτων κ. Γρηγόριος Κωνσταντόπουλος (για λογαριασμό της 4ης Εφορίας Βυζαντινών Αρχαιοτήτων). Παρ'όλο αυτό το γεγονός ακυρότητα δεν υπάρχει, δεδομένου ότι τόσο η σύμβαση χρησιδανείου όσο και σύμβαση χρησιδανείου είναι άτυπες συμβάσεις (άρθρο 810 και 822 αντίστοιχα Αστικού Κώδικα σε άμεσο συνδυασμό με άρθρο 158 του Αστικού Κώδικα, από τα οποία προκύπτει ότι δεν απαιτείται η τήρηση τύπου για την έγκυρη σύστασή τους). Δεχόμενοι όμως ότι η σύμβαση είχε τη νομική μορφή του χρησιδανείου (διότι έτσι χαρακτηρίστηκε και συνεπώς προέχει η βούληση των συμβαλλομένων μερών), σύμφωνα με το άρθρο 817 του Αστικού Κώδικα (Α.Κ.) ο Δήμος Ροδίων ως χρήστης είχε το δικαίωμα να απαιτήσει τη συλλογή ή τμήμα αυτής, από τη χρησαμένη (4η Εφορία Βυζαντινών Αρχαιοτήτων) λόγω επείγουσας (κατά την κρίση του χρήστη-Δήμου Ροδίων) ανάγκης του πράγματος (ακριβέστερα ομάδα πραγμάτων). Το γεγονός αυτό προκύπτει τόσο με νομική ερμηνεία των διατάξεων όσο από τη σύνθεση των ανωτέρω αναφερομένων. Αναφορικά με την κλοπή που διαπράχθηκε κατά το χρονικό διάστημα της έκθεσης των πινακίων στον Πύργο του Carreto, πρέπει να επισημανθούν τα εξής: Η απόδοση ευθυνών σε συγκεκριμένα πρόσωπα είναι εξαιρετικά δυσχερής έως ανέφικτη εξαιτίας πρωτίστως και κυρίως ότι δεν υπήρχε, όπως θα έπρεπε, σαφής καθορισμός περί του ποιός επακριβώς φορέας (δηλαδή ο Δήμος Ροδίων ή η 4η Εφορία Βυζαντινών Αρχαιοτήτων) θα είχε την ευθύνη εποπτείας και φύλαξης της εκτιθέμενης συλλογής. Επιπρόσθετα δε επισημαίνεται ότι η δυσχέρεια επιτείνεται ουσιωδώς λόγω του γεγονότος ότι είναι προφανώς πολύ δύσκολο να εντοπιστούν και να καταγραφούν (σήμερα πλέον) τα συγκεκριμένα ισχύοντα (τότε) μέτρα φύλαξης της συλλογής, δεδομένου ότι έχουν παρέλθει δεκατέσσερα (14) και πλέον έτη από τη χρονική στιγμή της διάπραξης της κλοπής (16.1.1987), και αφ'ετέρου δε η εξέταση και αξιολόγηση αυτών έπειτα από τόσα έτη ελλοχεύει κινδύνους μη αντικειμενικής προσέγγισης - λόγω μη επαρκούς ανασύνθεσης του όλου ιστορικού- της όλης κατάστασης, ίσως δε απαιτεί επιπρόσθετα και γνώση ειδικών περί των θεμάτων φύλαξης.

Βέβαια το γεγονός της βάσκησης ποινικής δίωξης για τον εντοπισμό και την τιμωρία του δράστη ή των δραστών της κλοπής (εάν δεν έχει ήδη ασκηθεί) από τον καθ'ύλη αρμόδιο κ. Εισαγγελέα Πρωτοδικών Ρόδου, πρέπει να θεωρείται δεδομένη (κατά την προσωπική μου άποψη) και τούτο διότι: α) πρόκειται για διακεκριμένη περίπτωση κλοπής και ειδικότερα πρόκειται για κλοπή πραγμάτων (πινακίων) σημασίας που εκτίθονταν ως τμήμα συλλογής σε κοινή θέα ή πάντως σε δημόσιο οίκημα, (άρθρο 374 Ποινικού Κώδικα) και β) ο χρόνος παραγραφής της πράξης είναι εικοσαετής (20 έτη), δεδομένου ότι πρόκειται για κακουργηματική περίπτωση κλοπής, αφού τιμωρείται με κάθειρξη μέχρι δέκα (10) ετών (άρθρο 374 παρ. 1 περίπτωση β' του Ποινικού Κώδικα σε άμεσο συνδυασμό με το άρθρο 18 εδάφιο α' του Ποινικού Κώδικα). Συνεπώς αν και έχουν παρέλθει δεκατέσσερα (14) έτη, το αδίκημα (διακεκριμένη κλοπή) δεν έχει υποπέσει σε παραγραφή μέχρι και σήμερα.

Η 4η Εφορία Βυζαντινών Αρχαιοτήτων, έπειτα από σοβαρή, συνετή και ιδιαιτέρως αξιέπαινη και επιμελημένη εργασία της αρχαιολόγου κ. Χρυσάνθης Σακελλάκου, είναι έτοιμη όπως παραδώσει στο Δήμο Ροδίων, σε πρώτη φάση, και σε καθ'ύλη αρμόδιο και ειδικό (κατά την προσωπική μου εκτίμηση και εισήγηση) περί του αντικειμένου (δηλαδή σε γνώστη αρχαιολόγο), οριζόμενο από το Δήμο Ροδίων, εξήντα (60) πινάκια (πιάτα) τύπου Νικαίας (Isnik), καθώς και τριάντα (30) ευρωπαϊκά, δηλαδή συνολικά ενενήντα (90) πινάκια (πιάτα). Με έγγραφό της η ανωτέρω Υπηρεσία (4η Εφορία Βυζαντινών Αρχαιοτήτων), η οποία υπήρξε ιδιαιτέρως συνεργάσιμη σε όλα τα υποβαλλόμενα αιτήματα από τον συντάξαντα το παρόν, γνωστοποιεί ευθέως ότι πέραν των ανωτέρω πινακίων (πιάτων), που κατά αυτή τη χρονική στιγμή είναι εφικτό και δυνατό να παραδοθούν σε εκείνον στον οποίο ανήκουν κατά κυριότητα (δηλαδή στο Δήμο Ροδίων) υποσχέθηκε (κατ'ακριβολογία δεσμεύθηκε), αφού ολοκληρώσει την καταγραφή και της λοιπής συλλογής, να παραδοθεί και αυτό (το υπόλοιπο πλέον τμήμα της συλλογής) στο Δήμο Ροδίων.

Ο διενεργών την ένορκη διοικητική εξέταση
Νικόλαος Ηλ. Ματσάκης
Διοικητικός ΠΕ1
-Νομικός
Η γραμματέας
Δέσποινα Μπακίρη
Διοικητικός ΔΕ1».



Alfa 156
Αποκτήστε το όνειρό σας.

Alfa 156. Απόλυτη ασφάλεια, άνεση και τέλεια οδική συμπεριφορά. Ανεπανάληπτο στυλ που γοητεύει, τεχνολογία αιχμής και επιδόσεις που συναρπάζουν: από 120 έως 192 HP. Ποιότητα που ξεχωρίζει. Alfa 156. Αποκτήστε την άμεσα με προνομιακή χρηματοδότηση.

Ολοκληρωμένο Συγκρότημα Alfa Romeo

Alfa Romeo CREDIT

€ 12.000 (4.088.400 δρχ) σε 36 άτοκες δόσεις.

AUTO CENTER
Μανώλης Κωστάκης α.ε.β.ε
Ολοκληρωμένο συγκρότημα FIAT
Τέρμα Λεωφ. Ρόδου - Λιμανακίου 85100 Παραλία Ρόδος - Τηλ. (0241) 82000 FAX: (0241) 82004

Μέγιστο Χρηματοδοτούμενο Κεφάλαιο: € 12.000 (4.088.400 δρχ). Ονομαστικό Επιτόκιο 0,00%, 36 Μηνιαίες Δόσεις: € 333,33 (113.566 δρχ). Δεν συμπεριλαμβάνονται: Έξοδα Φακέλου: € 135 (45.994 δρχ). Ε.Π.Ε.: 0,0074. Η χρηματοδότηση χορηγείται εφόσον πληρούνται οι απαραίτητες προϋποθέσεις. Το πρώτο εξάμηνο της Ασφάλειας και 3 χρόνια Οδική Βοήθεια είναι ήδη πληρωμένα.

Alfa Romeo Cuore Sportivo

ΜΝΗΜΟΣΥΝΑ



Τελούμε στις 22 Ιανουαρίου ημέρα Τρίτη και ώρα 8π.μ. στον ιερό ναό Αγίου Νικολάου Παστίδας 9μηνο μνημόσυνο υπέρ αναπαύσεως της ψυχής του λατρευτού μας υιού, αδελφού , εγγονού και ανιψιού

ΧΡΗΣΤΟΥ ΤΑΚΚΟΥ

Οι γονείς Κωνσταντίνα - Αποστόλης
Ο αδελφός Παναγιώτης
Οι παππούδες, οι θείοι, οι θείες και οι λοιποί συγγενείς

ΑΣ-20/1



Τελούμε στις 21 Ιανουαρίου ημέρα Δευτέρα και ώρα 8.30 π.μ. στον ιερό ναό Ταξιαρχών νεκροταφείου 3μηνο μνημόσυνο υπέρ αναπαύσεως της λατρευτής μας μητέρας, γιαγιάς, αδελφής και θείας

ΔΙΚΑΙΑΣ ΣΑΡΛΗ -ΝΤΟΥΡΕ

Τα παιδιά, τα εγγόνια, τα αδέλφια, τα ανίψια και οι λοιποί συγγενείς

4001-19/1



Τελούμε στις 20 Ιανουαρίου ημέρα Κυριακή ώρα 9 π.μ. στον ιερό ναό Ταξιαρχών νεκροταφείου Ρόδου διετές μνημόσυνο υπέρ αναπαύσεως της ψυχής του λατρευτού μας συζύγου, πατέρα, αδελφού και υιού

ΔΗΜΗΤΡΙΟΥ ΓΙΩΡΓΑΡΑ

Η σύζυγος Ματούλα
Ο υιός Ανδρέας
Η μητέρα Ευαγγελία
Τα αδέλφια, τα ανίψια και οι λοιποί συγγενείς και φίλοι

3994-19/1



Τελούμε στις 20 Ιανουαρίου ημέρα Κυριακή και ώρα 8.30 π.μ. στον ιερό ναό Αγίου Λουκά Σορωνής 9ήμερο μνημόσυνο υπέρ αναπαύσεως της ψυχής του λατρευτού μας πατέρα, παππού, προπαππού, αδελφού και θείου

ΦΩΤΗ ΚΥΠΡΙΩΤΗ
Δασκάλου

Τα παιδιά Δέσποινα-Σταμάτης Σαββάκη, Ελένη-Γιώργος Τσουμπλέκα
Τα εγγόνια, οι δισεγγονές, τ' αδέλφια, τ' ανίψια και οι λοιποί συγγενείς

1031-19/1



Τελούμε στις 20 Ιανουαρίου ημέρα Κυριακή και ώρα 8.30 π.μ. στον ιερό ναό Αγίου Θωμά Μονολίθου διετές μνημόσυνο υπέρ αναπαύσεως της ψυχής της αγαπημένης μας συζύγου, μητέρας, γιαγιάς, αδελφής και θείας

ΜΑΓΔΑΛΗΝΗΣ Β. ΜΑΣΤΟΡΑ
(Το γένος Ηρωνία)

Ο σύζυγος Βασίλης
Τα παιδιά Σάββας - Φωτεινή, Θεόδωρος - Αναστασία, Χρήστος - Κούλα
Τα εγγόνια, τα αδέλφια, τα ανίψια και οι λοιποί συγγενείς

1033-19/1

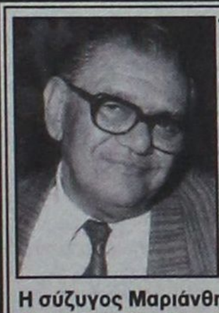

Τελούμε στις 20 Ιανουαρίου ημέρα Κυριακή και ώρα 9πμ. στον ιερό ναό Υψώσεως Τιμίου Σταυρού Καλυθιών τριετές μνημόσυνο υπέρ αναπαύσεως της ψυχής του λατρευτού μας συζύγου, πατέρα, παππού, αδελφού και θείου

ΙΩΑΝΝΟΥ ΝΙΚΟΛΟΥ
Δημοδιδασκάλου

Η σύζυγος Μαριάνθη
Τα παιδιά Παρασκευή, Κωνσταντίνα - Θεοδόσης
Τα εγγόνια, τα αδέλφια, τα ανίψια και οι λοιποί συγγενείς

3987-19/1



Τελούμε στις 20 Ιανουαρίου ημέρα Κυριακή και ώρα 8.30 π.μ. στον ιερό ναό Αγίου Δημητρίου παλαιού νεκροταφείου 40ήμερο μνημόσυνο υπέρ αναπαύσεως της λατρευτής μας μητέρας, γιαγιάς, αδελφής και θείας

ΕΙΣΟΔΙΑΣ ΓΟΥΔΗ

Τα παιδιά Δέσπω - Ανδρέας
Τα εγγόνια Παρασκευή - Στέργος Παρασκευά, Χαράλαμπος, Αργύρης - Ειρήνη, Αρκάδιος - Πασχαλία, Ευάγγελος
Τα δισέγγονα και οι λοιποί συγγενείς

3966-19/1



Τελούμε στις 20 Ιανουαρίου ημέρα Κυριακή και ώρα 8.30π.μ. στον ιερό ναό Αγίου Λουκά Σορωνής 9ήμερο μνημόσυνο υπέρ αναπαύσεως της ψυχής του λατρευτού μας συζύγου, πατέρα, παππού, αδελφού και θείου

ΜΙΧΑΛΗ ΣΤ. ΔΙΑΚΟΛΑΜΠΡΙΑΝΟΥ

Η σύζυγος Φωτεινή
Τα παιδιά Κατερίνα - Μιχάλης, Δέσποινα - Γιάννης, Στέφανος
Τα εγγόνια, οι αδελφές, τα ανίψια και οι λοιποί συγγενείς

1041-19/1



Τελούμε στις 20 Ιανουαρίου ημέρα Κυριακή και ώρα 8.30 π.μ. στον ιερό ναό Ταξιαρχών νεκροταφείου Ρόδου 9ήμερο μνημόσυνο υπέρ αναπαύσεως της ψυχής του λατρευτού μας συζύγου, μητέρας και θείας

ΕΛΕΥΘΕΡΙΑΣ ΓΙΑΝΝΙΚΟΥ

Τα παιδιά Μιχάλης - Αννα
Τα εγγόνια Ελευθερία - Φώτης, Σοφία - Βασίλειος, Ηλίας
Οι λοιποί συγγενείς

4017-19/1

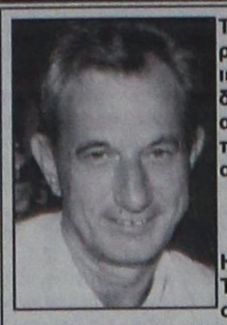

Τελούμε στις 20 Ιανουαρίου ημέρα Κυριακή και ώρα 9 π.μ. στον ιερό ναό Αγίου Νικολάου Παστίδας 40ήμερο μνημόσυνο υπέρ αναπαύσεως της ψυχής του λατρευτού μας συζύγου, γαμπρού, αδελφού και θείου

ΜΟΣΧΟΥ ΜΟΣΧΗ

Η σύζυγος Χριστίνα
Τα πεθερικά Εμμανουήλ - Χρυσάνθη Σπάρταλη
Τα αδέλφια, τα ανίψια και οι λοιποί συγγενείς

3978-19/1



Τελούμε στις 20 Ιανουαρίου ημέρα Κυριακή και ώρα 8.30 π.μ. στον ιερό ναό Αγίου Δημητρίου (παλαιό νεκροταφείο) 40ήμερο μνημόσυνο υπέρ αναπαύσεως της ψυχής της λατρευτής μας μητέρας, γιαγιάς και προγιαγιάς

ΑΙΚΑΤΕΡΙΝΗΣ ΚΥΠΡΑΙΟΥ

Τα παιδιά Πέτρος Ελένη, Ηλίας - Ειρήνη, Νίκος - Ευαγγελία, Παρασκευή - Φίλιππος Χατζηστεφανή, Μαίρη Αρνά, Στέλιος - Αιμιλία
Τα εγγόνια και τα δισέγγονα

1038-19/1



Τελούμε στις 20 Ιανουαρίου ημέρα Κυριακή και ώρα 8.30π.μ. στον ιερό ναό Αγίου Γεωργίου ΑΝΩ διετές μνημόσυνο υπέρ αναπαύσεως της ψυχής της λατρευτής μας συζύγου, μητέρας, γιαγιάς και θείας

ΑΙΚΑΤΕΡΙΝΗΣ ΒΟΓΙΑΤΖΗ
Ετών 67

Ο σύζυγος Μιχαήλ
Τα παιδιά Αντώνης - Αιμιλία, Σωτήρης - Ευθυμία
Τα εγγόνια, τα ανίψια και οι λοιποί συγγενείς

3980-19/1



Τελούμε στις 19 Ιανουαρίου ημέρα Σάββατο ώρα 8 π.μ. στον ιερό ναό Ταξιαρχών νεκροταφείου Ρόδου 9ήμερο μνημόσυνο υπέρ αναπαύσεως της ψυχής του λατρευτού μας συζύγου, πατέρα, αδελφού και θείου

ΝΙΚΟΛΑΟΥ ΜΙΧΑΗΛ ΔΡΑΚΟΥ

Η σύζυγος Βέρα
Τα παιδιά Μιχάλης, Μαρία, Αργυρώ
Τα αδέλφια, τα ανίψια και οι λοιποί συγγενείς

ΧΛ-19/1



Τελούμε στις 20 Ιανουαρίου ημέρα Κυριακή και ώρα 8π.μ. στον ιερό ναό Αγίου Φανουρίου 5ετές μνημόσυνο υπέρ αναπαύσεως της ψυχής του λατρευτού μας συζύγου, πατέρα και παππού

ΚΩΝΣΤΑΝΤΙΝΟΥ ΜΙΓΚΛΗ

Η σύζυγος Ειρήνη
Τα παιδιά Πανορμίτα - Νεκτάριος, Μαρία - Δημήτρης
Τα εγγόνια και οι λοιποί συγγενείς

1040-19/1



Τελούμε στις 20 Ιανουαρίου ημέρα Κυριακή και ώρα 9π.μ. στον ιερό ναό Αγίου Γεωργίου ΚΑΤΩ 40ήμερο μνημόσυνο υπέρ αναπαύσεως της ψυχής της λατρευτής μας μητέρας, γιαγιάς, αδελφής και θείας

ΑΝΝΑΣ ΚΑΚΑΚΙΟΥ

Τα παιδιά Μιχάλης - Λιάνα
Τα εγγόνια Ελεάννα - Βασιλική
Τα αδέλφια, τα ανίψια και οι λοιποί συγγενείς

ΧΛ-19/1

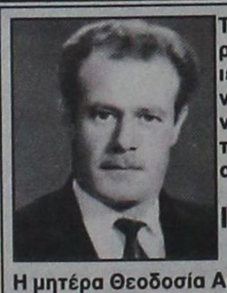

Τελούμε στις 20 Ιανουαρίου ημέρα Κυριακή και ώρα 8 π.μ. στον ιερό Αγίου Δημητρίου παλαιού νεκροταφείου 3μηνο μνημόσυνο υπέρ αναπαύσεως της ψυχής του λατρευτού μας υιού και αδελφού

ΙΩΑΝΝΟΥ ΓΕΡΟΛΥΜΟΥ
Ετών 63

Η μητέρα Θεοδοσία Αράπη
Τα αδέλφια Βασίλης - Ολγα Γερόλυμου, Νικόλαος - Μαρία Γερόλυμου, Σωτήρης - Γεωργία, Γερόλυμου
Οι λοιποί συγγενείς

ΧΛ-19/1



Τελούμε στις 20 Ιανουαρίου ημέρα Κυριακή και ώρα 8.30π.μ. στον ιερό ναό Αγίου Δημητρίου παλαιού νεκροταφείου 40ήμερο μνημόσυνο υπέρ αναπαύσεως της ψυχής της λατρευτής μας συζύγου, μητέρας και γιαγιάς

ΑΙΚΑΤΕΡΙΝΗΣ ΝΙΚΟΛΙΤΣΗ

Ο σύζυγος Θεοφάνης
Τα παιδιά, τα εγγόνια και οι λοιποί συγγενείς

3961-19/1

Τελούμε στις 20 Ιανουαρίου ημέρα Κυριακή και ώρα 8π.μ. στον ιερό ναό Αγίου Γεωργίου ΚΑΤΩ 9ήμερο μνημόσυνο υπέρ αναπαύσεως της ψυχής του λατρευτού μας συζύγου, υιού, πατέρα, παππού και αδελφού

ΒΑΣΙΛΕΙΟΥ ΚΥΠΡΙΩΤΗ

Η σύζυγος Καθολική
Τα παιδιά Μιχάλης, Δικαία - Γιάννης
Η μητέρα Δικαία
Η εγγονή Καθολική
Τα αδέλφια, τα ανίψια και οι λοιποί συγγενείς

4013-19/1

ΕΥΧΑΡΙΣΤΗΡΙΟ ΠΕΝΘΟΥΣ

Ευχαριστούμε θερμά όλους όσοι μας συμπαραστάθηκαν για το θάνατο του λατρευτού μας συζύγου, υιού, πατέρα και παππού

ΑΝΤΩΝΙΟΥ ΚΥΠΡΙΩΤΗ

καθώς και τον 1) Δήμαρχο Ροδίων κ. Γιαννόπουλο, 2) τους αντιδημάρχους Γλυνό Μανώλη, 3) Αλαβέρα Αντώνιο ,4) Σαββή Μανώλη, 5) την οικογένεια Ντοβέλλου Δέσποινα, 6) οικογ. Μηνά Παναγιώτη, 7) Ντόβελλο Ακη, 8) οικογ. Κυπριάδη Ιωάννη, 9) τον κληρικό Μερκούρη Ζαχαρία, 9) την ενορία Αγίου Γεωργίου ΚΑΤΩ και 10) το προσωπικό του ηλεκτροφωτισμού Δήμου Ροδίων

Η σύζυγος Καθολική
Η μητέρα Δικαία
Τα παιδιά Μιχάλης, Δικαία - Γιάννης
Η εγγονή Καθολική

4013-19/1

Η κακοποίηση ζώων

ΣΥΝΕΧΕΙΑ ΑΠΟ ΤΗ ΣΕΛ. 1

την προστασία των ζώων, αλλά και την εφαρμογή του ειδικού προγράμματος που υλοποιεί από το 1992 η Παγκόσμια Οργάνωση που αριθμεί 10 εκατομμύρια μέλη σε 92 χώρες του κόσμου.

➨ Μέσω του προγράμματος προβλέπεται η πρόσληψη υπαλλήλων, που θα έχουν ελεγκτικό ρόλο, αφού θα ασχολούνται με την περισσυλλογή των ζώων που είναι αδέσποτα και την προστασία τους από την κακοποίηση.

ΣΗΜΑΝΤΙΚΟ ρόλο παίζει όμως και η εκπαίδευση των πολιτών, όσον αφορά τη συμπεριφορά τους προς τα ζώα. Υπάρχουν, όπως τόνισε ο κ. Weston, πολλές καταγγελίες από τουρίστες για περιστατικά που αφορούσαν την κακοποίηση και κυρίως την εγκατάλειψη των ζώων. Είναι γνωστό άλλωστε ότι πολλά ζώα, σκυλιά στην πλειοψηφία τους, βρίσκονται στο δρόμο να ψάχνουν για τροφή στους κάδους απορριμμάτων, επειδή οι ιδιοκτήτες τους απλά τα βαρέθηκαν και τα εγκατέλειψαν.

➨ Το ίδιο ισχύει και για άλλα κατοικίδια, όπως οι γάτες, οι οποίες όμως δεν παρουσιάζουν την επιθετικότητα που έχουν τα αδέσποτα σκυλιά, που όταν είναι πεινασμένα επιτίθενται. Για την κατάσταση που επικρατεί στη Ρόδο ο κ. Weston ενημερώθηκε από εκπροσώπους της φιλοζωικής εταρίας και έμεινε έκπληκτος από τη συνεργασία που υπάρχει με το Δήμο Ρόδου.

«Το πιο βασικό πρόβλημα είναι ότι δεν υπάρχουν νόμοι για την προστασία των ζώων από την κακοποίηση, παραδείγματος χάριν τα σκυλιά θα έπρεπε να φορούν περιλαίμιο με τα στοιχεία τους, κάτι που δεν εφαρμόζεται αν και είναι απλό» δήλωσε στους δημοσιογράφους ο κ. Weston., ο οποίος μίλησε και για την ευθανασία που όπως είπε, πρέπει να γίνεται μόνο στα ζώα που είναι άρρωστα και δεν μπορούν να θεραπευτούν και όχι για άλλους λόγους.

Στο μεσολαβητή η διαμάχη

ΣΥΝΕΧΕΙΑ ΑΠΟ ΤΗ ΣΕΛ. 1

συγκεκριμένα πρότεινε αυξήσεις 3%.

ΣΤΟ ΑΜΕΣΩΣ προσεχές διάστημα ο κ. Ληξουριώτης θα έχει συναντήσεις με τους Μηναΐδη και Κωλέτση, οι οποίοι θα κληθούν να υποβάλλουν εκ νέου τις προτάσεις τους για τις αυξήσεις στους μισθούς των εργαζομένων όλων των κατηγοριών, για τη θερινή σεζόν του 2002.

● Στη συνέχεια ο μεσολαβητής θα ανακοινώσει την απόφασή του, η οποία και πρέπει να εφαρμοστεί από τους ξενοδόχους.

Η ΕΞΕΛΙΞΗ αυτή έχει δυσαρεστήσει τους προέδρους των σωματείων των ξενοδοχοϋπαλλήλων, που υποστηρίζουν ότι η ομοσπονδία τους δεν έπραξε τα δέοντα, με αποτέλεσμα να φθάσει η υπόθεση και πάλι στη διαιτησία, όπως γίνεται τα τελευταία χρόνια, που σημαίνει ότι το ποσοστό των αυξήσεων στους μισθούς θα είναι μικρό.

Το Κέντρο Υγείας Πάτμου

ΣΥΝΕΧΕΙΑ ΑΠΟ ΤΗ ΣΕΛ. 1

του δημάρχου της Πάτμου, αναφορικά με την απαράδεκτη κατάσταση που επικρατεί στο νησί, σ' ό,τι αφορά τον τομέα της υγείας.

● Η ανταπόκριση του υπουργού Υγείας (... μετά και τη δημοσιοποίηση του θέματος) υπήρξε άμεση αυτή τη φορά!

Ο ΔΗΜΑΡΧΟΣ της Πάτμου κ. Ματθαίος Μελιανός, μετά τη σκληρή επιστολή του προς τον υπουργό Υγείας, εκλήθη επειγόντως στην Αθήνα και συναντήθηκε με τον κ. Αλέκο Παπαδόπουλο.

● Κατά τη διάρκεια της συναντήσεως, ο υπουργός υπεσχέθη στο δήμαρχο της Πάτμου ότι θα επισκεφθεί το νησί τον Μάρτιο, ενώ δεσμεύθηκε να δώσει άμεσα λύσεις στα προβλήματα του Κέντρου Υγείας.

ΣΗΜΕΙΩΝΕΤΑΙ ότι στο Κέντρο Υγείας της Πάτμου υπάρχει σοβαρό πρόβλημα ελλείψεως ιατρικού προσωπικού, με αποτέλεσμα οι κάτοικοι να εναποθέτουν τις ελπίδες τους - όπως επισήμανε και ο δήμαρχος του νησιού - στους προστάτες άγιους της Πάτμου (Αγιο Ιωάννη και όσιο Χριστόδουλο).

Ευεργετικές οι βροχές

ΣΥΝΕΧΕΙΑ ΑΠΟ ΤΗ ΣΕΛ. 1

Υπηρεσίες της περιοχής μας να βρίσκονται σε επιφυλακή για να αντιμετωπίσουν τυχόν καταστροφές από τα έντονα καιρικά φαινόμενα.

ΑΣΤΑΤΟ καιρό, με βροχές και καταιγίδες, αλλά και με διαστήματα ηλιοφάνειας, είχαμε χθες στο νησί μας. Οι βροχές, αν και είχαν ένταση, υπήρξαν ευεργετικές για τη γεωργία, ενώ παράλληλα ενισχύθηκε ο υδροφόρος ορίζοντας, μ' αποτέλεσμα να αισιοδοξούμε πως δεν θα υπάρχει πρόβλημα λειψυδρίας.

● Τα προβλήματα που προκλήθηκαν ήταν ελάχιστα και αφορούν μόνο κάποιες κατολισθήσεις στην επαρχιακή οδό Καλλιθέας - Φαληρακίου και τη συσσώρευση σε κάποια σημεία του οδοστρώματος στην εθνική οδό Ρόδου - Λίνδου, σκουπιδιών που παρασύρθηκαν από τα νερά της βροχής.

Λίγα κρουαζιερόπλοια

ΣΥΝΕΧΕΙΑ ΑΠΟ ΤΗ ΣΕΛ. 1

κτορας κ. Κώστας Γεωργιάδης.

•Οι εξελίξεις αυτές, που είναι δυσμενείς για το θαλάσσιο τουρισμό δείχνουν ότι θα έρθουν στη Ρόδο πλοία εταιριών, που δραστηριοποιούνται στην Ευρώπη.

ΕΙΔΙΚΟΤΕΡΑ το πρόγραμμα των προσεγγίσεων πλοίων των ξένων εταιριών στη Ρόδο τη θερινή σεζόν, που θα ανοίξει το Μάρτιο για το θαλάσσιο τουρισμό, έχει ως εξής:

21.3.02 Costa Classica
18.4.02 Albatros
19.4.02 Costa Classica
26.4.02 Costa Classica
27.4.02 Aurora
29.4.02 Silver Shadow
30.4.02 Silver Shadow
3.5.02 Costa Classica
Costa Europa
7.5.02 Silver Shadow
Wind Spirit
10.5.02 Costa Classica
14.5.02 Wind Spirit
Wind Star
17.5.02 Costa Classica
21.5.02 Wind Spirit
Wind Star
24.5.02 Costa Classica
28.5.02 Wind Spirit
Wind Star
31.5.02 Costa Classica
1.6.02 Silver Whisper
4.6.02 Silver Cloud
Wind Spirit
Wind Star
7.6.02 Costa Classica
11.6.02 Wind Spirit
Wind Star
12.6.02 Costa Allegra
14.6.02 Costa Classica
18.6.02 Wind Spirit
Wind Star
21.6.02 Costa Classica
25.6.02 Wind Spirit
Wind Star
28.6.02 Costa Classica
2.7.02 Wind Spirit
2.7.02 Wind Star
3.7.02 Costa Allegra
5.7.02 Costa Classica
9.7.02 Silver Whisper
Wind Spirit
Wind Star
12.7.02 Costa Classica
16.7.02 Wind Spirit
Wind Star
19.7.02 Costa Classica
23.7.02 Wind Spirit
Wind Star
24.7.02 Costa Allegra
26.7.02 Costa Classica
29.7.02 Silver Whisper
30.7.02 Wind Spirit
Wind Star
2.8.02 Costa Classica
6.8.02 Wind Spirit
Wind Star
9.8.02 Costa Classica
13.8.02 Wind Spirit
Wind Star
14.8.02 Costa Allegra
16.8.02 Costa Classica
20.8.02 Wind Star
21.8.02 Wind Spirit
23.8.02 Costa Classica
27.8.02 Wind Spirit
Wind Star
30.8.02 Costa Classica
3.9.02 Wind Star
Wind Spirit
4.9.02 Costa Allegra
6.9.02 Costa Classica
9.9.02 Wind Spirit
19.9.02 Wind Star
13.9.02 Costa Classica
17.9.02 Wind Star
Wind Spirit
20.9.02 Costa Classica
24.9.02 Wind Star
Wind Spirit
27.9.02 Costa Classica
1.10.02 Princedam
Wind Star
Wind Spirit
4.10.02 Costa Classica
8.10.02 Wind Star
Wind Spirit
10.10.02 Costa Europa
11.10.02 Costa Classica
15.10.02 Wind Star
Wind Spirit
16.10.02 Delphin
18.10.02 Costa Classica
22.10.02 Wind Star
Wind Spirit
25.10.02 Costa Classica
29.10.02 Wind Spirit
31.10.02 Seven Seas Mariner
1.11.02 Costa Classica
Costa Europa
8.11..02 Costa Classica
19.11.02 Aurora
22.11.02 Costa Classica

Η κλοπή των πιάτων

ΣΥΝΕΧΕΙΑ ΑΠΟ ΤΗ ΣΕΛ. 1

η 4η Εφορεία Βυζαντινών Αρχαιοτήτων) θα είχε την ευθύνη της φύλαξης του τμήματος τούτου της συλλογής. Βέβαια επισημαίνουμε ότι εφόσον ο παραλήπτης των πινακίων (πιάτων) ήταν ο Δήμος Ρόδου και η συλλογή επρόκειτο να εκτεθεί (όπως εκτέθηκε τελικά) στον Πύργο του Καρρέτο, κατ' αίτηση και για λογαριασμό του Δήμου Ροδίων, κατά λογική ακολουθία προκύπτει ότι την ευθύνη φύλαξης της συλλογής στον εν λόγω Πύργο είχε ο Δήμος Ροδίων».

● Ουσιαστικά, λοιπόν, το πόρισμα αποδίδει ευθύνες στην τότε δημοτική αρχή του κ. Σάββα Καραγιάννη (όσον αφορά τη φύλαξη των πιάτων στο Καρρέτο), αλλά για την κλοπή αναφέρει ότι «η απόδοση ευθυνών σε συγκεκριμένα πρόσωπα είναι εξαιρετικά δυσχερής έως ανέφικτη εξαιτίας πρωτίστως και κυρίως ότι δεν υπήρχε, όπως θα έπρεπε σαφής καθορισμός περί του ποιός επακριβώς φορέας θα είχε την ευθύνη, εποπτείας και φύλαξης της συλλογής».

ΠΑΝΤΩΣ πρέπει να σημειωθεί ότι το πόρισμα κάνει λόγο και για την ύπαρξη δύο καταγραφών της Συλλογής, μια με την ονομασία «παλιά πιάτα εις οικία Ιωαννίδου εις Λίνδον», που περιλαμβάνει 71 τεμάχια και μια άλλη η οποία αποτελεί ταυτόχρονα και πρωτόκολλο παραλαβής της συλλογής από την Εφορεία Βυζαντινών Αρχαιοτήτων και η οποία επιγράφεται «κατάλογος παλαιών αντικειμένων συλλογής Παναγιώτη Ιωαννίδη» και αναφέρει 241 τεμάχια.

● Το πλήρες κείμενο της ΕΔΕ δημοσιεύεται στη σελίδα 3.

Σνομπάρει τις τοπικές αρχές

ΣΥΝΕΧΕΙΑ ΑΠΟ ΤΗ ΣΕΛ. 1

σοκομείου, όλων των ασφαλιστικών ταμείων, η κ. Αρσενοπούλου θεωρώντας ότι ο χώρος είναι ιδιοκτησίας του ΠΕ.ΣΥ, ενεργεί από μόνη της, σνομπάροντας τις αρχές του τόπου.

ΕΙΝΑΙ ΣΗΜΑΝΤΙΚΟ να σημειωθεί ότι το παλαιό νοσοκομείο είναι ιδιοκτησίας του Ελληνικού Δημοσίου και όχι του υπουργείου Υγείας, στο οποίο είχε παραχωρηθεί παλαιότερα για τη λειτουργία του νοσηλευτικού ιδρύματος.

➤ Από τη στιγμή όμως που ο χώρος παύει να λειτουργεί ως νοσοκομείο, περιέρχεται εκ νέου στο Ελληνικό Δημόσιο και ως εκ τούτου αποτελεί περιουσία του ροδιακού λαού.

ΩΣΤΟΣΟ η πρόεδρος του ΠΕ.ΣΥ φαίνεται να το αγνοεί αυτό και ενεργεί αυθαίρετα, γεγονός που έχει προκαλέσει την έντονη δυσαρέσκεια των τοπικών αρχών.

ΓΡΑΦΕΙΟ ΤΕΛΕΤΩΝ & ΜΝΗΜΟΣΥΝΩΝ ΡΟΔΟΥ
ΣΤΕΦΑΝΑ - ΣΤΟΛΙΣΜΟΙ
«ΑΜΕΡΙΚΑΝΟΥ»
Αμεση εξυπηρέτηση
ΟΛΟ ΤΟ 24ΩΡΟ
Αναλαμβάνουμε την τελετή και με τα έξοδα που χορηγούν τα ταμεία χωρίς καμία επιβάρυνση. ΙΚΑ, ΤΕΒΕ, ΤΑΞΥ, ΔΗΜΟΣΙΟΥ, ΛΙΜΕΝΙΚΩΝ, ΟΓΑ και λοιπά ταμεία.
Τους ΑΠΟΡΟΥΣ ΔΩΡΕΑΝ
Πλατεία Βρούχου στη Μητρόπολη
Τηλέφωνα: 28901 - 33400
2993-15/4/02

Απο 22 Ιανουαρίου
εως 28 Φεβρουαρίου
εύκολα - γρήγορα - ζωντανά
με το σύστημα "SIMULTAN"
ΓΕΡΜΑΝΙΚΑ
Σ' ΕΝΑ ΜΗΝΑ!
Ειδικά για:
Ξενοδοχοϋπαλλήλους, καταστηματάρχες και γενικά απασχολούμενους στο τουρισμό
εγγραφες τωρα! τηλ. 32272, 61216
Διδασκει προσωπικα,
ο ΘΕΟΔΩΡΟΣ Γ. ΑΘΑΝΑΣΙΑΔΗΣ
Διδάκτωρ Παν μιου Νυρεμβεργης
Παραδος Κων λεως, Ροδινι (εναντι εκκλησιας Ροδινιου)
X2998-24/1

ΤΗΛΕΟΡΑΣΗ

ΕΤ–1

07.00 Παιδικό πρόγραμμα
10.00 Γέφυρες
10.30 Ξένη ταινία «Οδύσσεια»
12.00 Ντρίνστοπ
13.50 Ειδήσεις - καιρός -
14.00 Σαν παλιό σινεμά
14.15 Ελληνική ταινία «Ο εμποράκος»
16.00 Αθλητισμός και θέαμα
17.00 Ειδήσεις
17.15 Ολυμπιάδα 2004... Η αντίστροφη μέτρηση
18.00 Καινούργια ζωή
19.00 Ευρωπαϊκό πρωτάθλημα καλλιτεχνικού πατινάζ
20.00 Κλήρωση ΛΟΤΤΟ
21.00 Καρναβάλι Πάτρας: τελετή έναρξης
21.30 Ελληνική ταινία «Δέκα μέρες στο Παρίσι»
22.15 Οι γυναίκες της ζωής της(Ε)
23.00 Ειδήσεις - καιρός - Γυάλινοι ήρωες
23.35 Οι σκληροί του Μαϊάμι
00.30 Οι εκδικητές
01.30 Ξένη σειρά «τις μικρές ώρες της νύχτας»

NET

08.00 Εκπαιδευτική τηλεόραση
11.00 Κίνδυνος στη θάλασσα (Ε)
11.30 Ο γύρος του κόσμου με χέικ
12.00 Οι πόλεις του κόσμου(Ε)
13.00 Ταξιδεύοντας στην Αρκτική (Ε)
13.30 Με αρετή και τόλμη
14.00 Κοινοβούλιο αιχμής
15.00 Ειδήσεις
15.15 Ξένη ταινία «Μια τρελή, τελή καταδίωξη»
16.55 Σπορ στον κόσμο
17.30 Στα όρια της αντοχής (Ε)
18.00 Ειδήσεις
18.45 Πολίτης 2000
19.15 Στον κόσμο της οικονομίας
20.15 Επιστημονικά επιτεύγματα (Ε)
21.00 Ειδήσεις-αθλητικά-καιρός
22.00 Ξένη ταινία «Αθουρ, αυτός ο καταπληκτικός κύριος 10»
24.00 Ειδήσεις-καιρός
00.15 Σύγχρονος ελληνικός κινηματογράφος «Ο ανθός της λίμνης»
• Συνέχεια με επαναλήψεις

ΕΤ–3

08.30 Οι τρεις σωματοφύλακες
09.00 Η ομάδα αριθμών
09.30 Gimme 6
10.00 Χοντρός - Λιγνός: α) Η μάχη του αιώνα», β) «Η τελευταία επαφή», γ) «Καταραμένο φάλτσο»
11.00 Ονειροδρόμιο
12.00 Τσίρκο του κόσμου
13.00 Απέραντος ουρανός
14.30 Ευρωπεριφέρεια
15.00 Ειδήσεις
15.30 Νόστος
17.00 Κάθε τόπος και τραγούδι
17.30 Ανθρώπων έργα
18.30 Ανοιχτοί ορίζοντες
19.00 Design forever
19.30 Ο ελληνισμός του Εύξεινου Πόντου
20.00 Οικονομία και ανάπτυξη
20.30 Ειδήσεις
21.00 Κοντραπούντο
22.00 Profiles
23.00 Αθλητικό Σαββατόβραδο
23.00 Profiles
24.00 Ειδήσεις
00.10 Ξένη ταινία «Κομισμένα σκυλιά»
02.00 Νόστος (Ε)
03.30 Επαναλήψεις εκπομπών και ντοκιμαντέρ

MEGA

06.00 Στη σκιά του πολέμου (Ε)
07.00 Στην κόψη του ξυραφιού (Ε)
08.00 Μάντελιν
08.30 Κινούμενα σχέδια
09.30 Disney Club
11.00 Ξένη ταινία «Ενας Ινδιάνος στο ντουλάπι μου»
13.00 MEGA star
14.00 Ειδήσεις
14.20 Μαζί
15.45 Traction
16.30 Ελληνική ταινία «Πέντε χιλιάδες ψέματα»
18.15 Ειδήσεις
18.20 Ο πιο αδύναμος κρίκος
19.30 Ειδήσεις
21.00 Ελληνική ταινία «Ο μάγκας με το τρίκυκλο»
23.20 Privé
00.15 Ειδήσεις
01.00 Ξένη ταινία «Για την ελπίδα»
03.30 Ενας μικρός Μπρους Λι

ΑΝΤ–1

07.00 Στούντιο με θέα
10.00 Κινούμενα σχέδια και παιδικές σειρές
12.30 Αλι
12.55 Super game
13.00 Σούπερ Σάββατο
14.00 Ειδήσεις
14.15 Ελληνική σειρά (Ε)
15.15 Σε επτά μέρες
16.15 Ελληνική σειρά (Ε)
17.20 Ελληνική ταινία «Ενα αγόρι αλλιώτικο από τ'άλλα»
19.30 Ειδήσεις
21.00 Ελληνική ταινία «Η βίλα των οργίων»
22.50 Big brother
24.00 Ειδήσεις
00.15 Αλι Μακμπίλ
01.15 Τμήμα ηθών (Ε)
02.15 Ξένη ταινία «Ματωμένο Σινάγο»

STAR

06.00 Παιδικό πρόγραμμα
12.00 Ηρακλής: οι πρώτες περιπέτειες
12.30 Σουίτ Βάλεϊ Χάι
13.00 Στη Λεωφόρο του Μελρόουζ
14.00 Ηρακλής
15.00 Ζίνα
16.00 Οι περιπέτειες της Σίντνεϊ Φοξ
17.00 Ο αόρατος άνθρωπος
18.00 Ειδήσεις
19.00 Αθλητικές ειδήσεις
19.10 Το χρήμα Δελτίο καιρού
19.15 Λόις και Κλαρκ
20.15 Τα φιλαράκια
21.00 Ξένη ταινία «Ο συνεργάτης μου»
23.30 Λάργκο Γουινς
00.30 Ράλι Μόντε Κάρλο 2002
01.00 Ειδήσεις
00.15 Ξένη ταινία «Y2K»
03.15 Ξένη ταινία «Αγάπη μου... ό,τι πει το παιδί»

ALPHA

06.00 Πέρα από τον ορίζοντα
07.00 Πρωινές διαδρομές
10.00 7 ημέρες ALPHA
11.00 Εκ του συνεγγυς
12.00 Ελληνική ταινία «Τυφλός άγγελος»
14.00 Ειδήσεις
15.00 Ελληνική ταινία «Η τύχη μου τρελάθηκε»
17.00 Υπαστυνόμος Ρεξ
18.00 Κάτω από την Ακρόπολη (Ε)
19.30 Ειδήσεις
21.00 Ελληνική ταινία «στεφανία»
23.00 Ελληνική τανία «Μη μου άπτου»
01.00 Ειδήσεις
01.30 Ξένη ταινία «Τζίπσι»
03.30 Twist (Ε)

ACCOR, TUI και NECKERMAN

Ξένοι «κολοσσοί» ενδιαφέρονται για ξενοδοχεία και στη Ρόδο!

ΑΣΦΑΛΗΣ ΠΕΡΙΟΧΗ ΓΙΑ ΤΟΝ ΤΟΥΡΙΣΜΟ

Επιθετική πολιτική για την ελληνική αγορά σχεδιάζει ένας από τους μεγαλύτερους ξενοδοχειακούς ομίλους του κόσμου. Πρόκειται για τον γαλλικών συμφερόντων όμιλο της Accor, ο οποίος βρίσκεται σε φάση αναζήτησης στρατηγικών συνεργασιών, με στόχο μέσα στα επόμενα τρία χρόνια να δημιουργήσει αλυσίδα 15 περίπου ξενοδοχειακών μονάδων.

Αναθέρμανση όμως του ενδιαφέροντος για την ελληνική ξενοδοχειακή αγορά εκδηλώνεται και από άλλους ξένους ομίλους, οι οποίοι βλέπουν την Ελλάδα, ειδικά μετά την ένταξή της στην ΟΝΕ αλλά και τα γεγονότα της 11ης Σεπτεμβρίου ως μια από τις ασφαλέστερες γεωπολιτικά και οικονομικά χώρες του μεσογειακού τουρισμού.

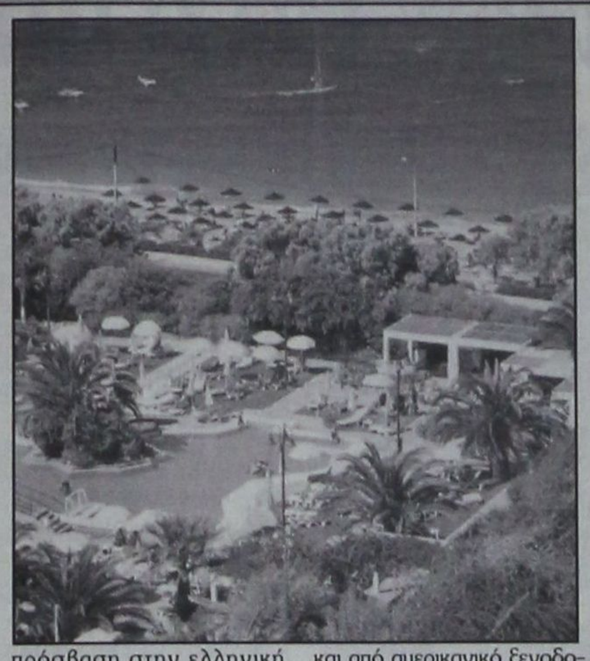

Αμεση πρόσβαση

Εκτός από την αλυσίδα Χίλτον, η οποία διαχειρίζεται τα ομώνυμα ξενοδοχεία των εταιρείας, το οποίο στεγάζει προς το παρόν τις κεντρικές υπηρεσίες του υπουργείου Ανάπτυξης.

Στα σχέδια του ομίλου Accor είναι η σύσταση δύο εταιρειών, στη μία από τις οποίες θα περάσει ο ιδιοκτησιακός έλεγχος των υπό δημιουργία ξενοδοχειακών μονάδων, ενώ η άλλη, στην οποία η Accor θα κατέχει πλειοψηφικό πακέτο μετοχών, θα αναλάβει τη διαχείριση και εκμετάλλευσή τους.

Στην πρώτη εταιρεία, στην οποία ο γαλλικός όμιλος θα κατέχει, σύμφωνα με πάγια τακτική του, ποσοστό μετοχών όχι μεγαλύτερο από 20%, θα συμμετέχει το σύνολο των στρατηγικών συμμάχων της Accor (ιδιοκτήτες ξενοδοχειακών μονάδων και ιδιοκτήτες ακινήτων, που θα συνεισφέουν για την ανέγερση ξενοδοχείων).

Τα Magic Life

Στα σχέδια της TUI είναι η δημιουργία μικρής αλυσίδας ξενοδοχειακών μονάδων με το εμπορικό σήμα Magic Life, σε περιοχές της Ελλάδας με μεγάλη τουριστική κίνηση. Ήδη τρία ξενοδοχεία με την επωνυμία αυτή λειτουργούν σε ισάριθμες πε-



ριοχές, ενώ ετοιμάζεται και μια τέταρτη μονάδα στη Ρόδο.

Στην εταιρεία που διαχειρίζεται την αλυσίδα αυτή συμμετέχουν με ίσα ποσοστά η TUI και εταιρεία τουρκικών συμφερόντων.

Ενδιαφέρον όμως υπάρχει και από αμερικανικό ξενοδοχειακό όμιλο, ο οποίος βλιδοσκοπεί τις προθέσεις του κατασκευαστικού ομίλου ΓΕΚ - ΤΕΡΝΑ για το επί της οδού Μιχαλακοπούλου κτίριο της πρόσβαση στην ελληνική αγορά.

Αθηνών και της Ρόδου και την Ιντερκοντινένταλ, που διαχειρίζεται το ομώνυμο ξενοδοχείο στη λεωφόρο Συγγρού, μεγάλοι τουριστικοί οργανισμοί, μεταξύ των οποίων οι πολυεθνικοί Neckerman και TUI, σχεδιάζουν να αποκτήσουν άμεση

Επενδύσεις σε Αθήνα, Ρόδο, Κρήτη και Εύβοια

Ο γαλλικός όμιλος Accor είχε επιδιώξει στο πρόσφατο παρελθόν να διαμορφώσει σχέσεις στρατηγικής συμμαχίας με τον ξενοδοχειακό όμιλο Χανδρή, αλλά η αρχική συμφωνία μεταξύ των δύο πλευρών ακυρώθηκε μετά την απροθυμία του ελληνικού ομίλου να εξαγοράσει ποσοστό μετοχών της εταιρείας που διαχειρίζεται το ξενοδοχείο του αεροδρομίου των Σπάτων Sofitel. Το εν λόγω ξενοδοχείο ελέγχεται μετοχικά από την Accor και τον όμιλο Αλαμανή, αλλά ο τελευταίος φέρεται να επιδιώκει την αποδέσμευσή του από αυτό. Εκτός από το συγκεκριμένο ξενοδοχείο, η μέχρι στιγμής παρουσία της Accor στην Ελλάδα περιλαμβάνει τέσσερις ξενοδοχειακές μονάδες στην Αθήνα, στη Ρόδο, την Κρήτη και την Εύβοια.

Νέα αεροπορική εταιρία θα δημιουργηθεί στην Ελλάδα

Θυγατρική των Κυπριακών



Με έδρα το αεροδρόμιο Ελευθέριος Βενιζέλος πρόκειται να δημιουργηθεί νέα αεροπορική εταιρία θυγατρική των Κυπριακών Αερογραμμών.

Σύμφωνα με τον κ. Χάρη Λοϊζίδη, πρόεδρο του διοικητικού συμβουλίου των Κυπριακών Αερογραμμών, θα υπάρξει συνέχιση των επαφών που άρχισαν στην Ελλάδα με στόχο τη δημιουργία νέας αεροπορικής εταιρίας.

Εκτίμηση της εταιρίας, δήλωσε ο κ. Λοϊζίδης, είναι ότι η ελληνική αγορά χρειάζεται ακόμη μια εταιρία για να καλύψει το αεροπορικό προϊόν της χώρας και ειδικά ενόψει των Ολυμπιακών Αγώνων. Εξέφρασε, επίσης, την πεποίθηση ότι οι Κυπριακές Αερογραμμές μπορούν ως μια μικρή εταιρία να επεκταθούν σιγά σιγά και στον ευρωπαϊκό χώρο.

Ο πρόεδρος του διοικητικού συμβουλίου των Κυπριακών Αερογραμμών ανέφερε εξάλλου ότι η εταιρία παρ' όλο που δεν ήταν στις προτεραιότητές της αναζητά λόγω ΕΕ, συνεργάτες στην Ελλάδα για να καλύψουν την προϋπόθεση του κοινοτικού συνεταίρου ώστε να μπορέσει η εταιρία να συσταθεί και να αποκτήσει όλα τα δικαιώματα μιας ευρωπαϊκής εταιρίας.

Πρόσθεσε, δε, ότι οι Κυπριακές Αερογραμμές δεν θα αναμένουν την ημερομηνία ένταξης της Κύπρου στην ΕΕ για την ίδρυση της θυγατρικής εταιρίας.

Zorpidis LANE
ΤΟΥΡΙΣΤΙΚΟΣ ΟΡΓΑΝΙΣΜΟΣ
Αλεξ. Διάκου και Λοχαγού Φανουράκη 31.
Τηλ. (0241) 20625, 30054 FAX 26745
ΟΜΑΔΙΚΑ ΤΑΞΙΔΙΑ
ΜΟΝΑΔΙΚΕΣ ΠΡΟΣΦΟΡΕΣ ΓΙΑ ΓΙΟΡΤΙΝΕΣ ΑΠΟΔΡΑΣΕΙΣ
ΜΕ 4 ΑΤΟΚΕΣ ΔΟΣΕΙΣ
ΜΕ ΠΙΣΤΩΤΙΚΗ ΚΑΡΤΑ
ΠΑΡΙΣΙ - ΝΤΙΣΝΕΫ - ΒΕΡΣΑΛΙΕΣ
από 189.000 € 554.66
ΡΩΜΗ
από 159.000 € 466.62
ΛΟΝΔΙΝΟ
από 189.000 € 554.66
ΠΡΑΓΑ
από 169.000 € 495.96
ΒΙΕΝΝΗ
από 199.000 € 484.01
ΜΑΔΡΙΤΗ-ΑΝΔΑΛΟΥΣΙΑ
από 259.000 € 760.09
ΓΥΡΟΣ ΕΛΒΕΤΙΑΣ
από 259.000 € 760.09
ΙΤΑΛΙΚΟ ΠΑΝΟΡΑΜΑ οδικώς
από 129.000 € 278.58
ΒΙΕΝΝΗ-ΠΡΑΓΑ-ΒΟΥΔΑΠΕΣΤΗ οδικώς
από 145.000 € 425.53
ΣΚΙ ΣΤΗΝ ΑΥΣΤΡΙΑ
από 215.000 € 630.96
ΠΑΝΟΡΑΜΑ ΠΟΡΤΟΓΑΛΙΑΣ
από 259.000 € 760.09
Και πολλές ακόμα ονειρεμένες εξορμήσεις εντός και εκτός Ελλάδος!!!
ΔΡΟΜΟΛΟΓΙΑ F/B ΙΕΡΑΠΕΤΡΑ
Αναχωρήσεις από Ρόδο μέχρι νεωτέρας:
Κάθε Τετάρτη στις 04.30 για Χάλκη, Διαφάνι, Πηγάδια, Κάσο, Σπτεία και επιστροφή στη Ρόδο.
• Κάθε Πέμπτη – Κυριακή στις 04.30 για Χάλκη, Διαφάνι, Πηγάδια, Κάσο, Σπτεία, Αγιο Νικόλαο, Μήλο, Πειραιά
X2989-31/1
Κρατήσεις ξενοδοχείων σε όλη την Ελλάδα
Αεροπορικά εισιτήρια
Ακτοπλοϊκά εισιτήρια
Ενοικιάσεις αυτοκινήτων

1΄ ΚΛΗΡΩΣΗ:
Συμπληρώνοντας 150 πόντους στην ΣΠΑΝΟΣ CARD ΠΑΙΡΝΕΤΕ ΜΕΡΟΣ ΣΤΗΝ ΚΛΗΡΩΣΗ ΚΑΙ ΚΕΡΔΙΣΤΕ
10 ΗΛΕΚΤΡΙΚΕΣ ΣΚΟΥΠΕΣ
10 ΠΛΥΝΤΗΡΙΑ ΡΟΥΧΩΝ
10 ΤΗΛΕΟΡΑΣΕΙΣ 14 ΙΝΤΩΝ
2΄ ΚΛΗΡΩΣΗ:
ΠΑΙΡΝΕΤΑΙ ΜΕΡΟΣ ΣΤΗΝ ΚΛΗΡΩΣΗ ΑΠΟΚΛΕΙΣΤΙΚΑ ΜΕ ΤΙΣ ΑΠΟΔΕΙΞΕΙΣ ΑΓΟΡΩΝ ΤΟΥ ΔΩΡΟΦΟΥ ΚΑΙ ΚΕΡΔΙΣΤΕ
1΄ ΔΩΡΟ: - 1 ΠΕΡΙΠΟΙΗΣΗ ΣΩΜΑΤΟΣ "SPA" (ΠΑΚΕΤΟ 5 ΕΠΙΣΚΕΨΕΩΝ)
2΄ ΔΩΡΟ: - 1 ΠΡΟΣΘΕΤΙΚΗ ΤΕΧΝΗΤΩΝ ΝΥΧΙΩΝ ΤΖΕΛ Η ΑΚΡΥΛΙΚΟ & ΔΙΑΚΟΣΜΗΣΗ
3΄ ΔΩΡΟ: - 5 ΜΑΝΙΚΙΟΥΡ
4΄ ΔΩΡΟ: - 5 ΠΕΝΤΙΚΙΟΥΡ
5΄ ΔΩΡΟ: - 5 ΕΝΥΔΑΤΩΣΕΙΣ
6΄ ΔΩΡΟ: - 10 ΚΑΘΑΡΙΣΜΟΥΣ ΠΡΟΣΩΠΟΥ
ΣΠΑΝΟΣ ΥΠΕΡ ΜΑΡΚΕΤ
La Belle
PRIDART
X2091-30/1

Από τα ταξιδιωτικά γραφεία

Αίτημα για την ενίσχυση των τουριστικών επιχειρήσεων

ΠΡΟΕΙΔΟΠΟΙΟΥΝ ΓΙΑ ΔΥΝΑΜΙΚΕΣ ΚΙΝΗΤΟΠΟΙΗΣΕΙΣ



Να αντιληφθεί το μέγεθος του προβλήματος του κλάδου, λόγω των συσσωρευμένων αρνητικών επιπτώσεων της διεθνούς κρίσης, και να λάβει επειγόντως μέτρα αντί να «αδιαφορεί», καλούν την κυβέρνηση τα μέλη του Συνδέσμου Τουριστικών και Ταξιδιωτικών Γραφείων.

Σε χθεσινή ανακοίνωσή του, μάλιστα, ο ΗΑΤΖΑ προειδοποιεί ότι στην περίπτωση που η έκκληση για άμεση λήψη μέτρων συνεχίσει να αγνοείται, το μόνο εναπομείναν μέσο για να εισακουστεί η αγωνιώδης κραυγή επιβίωσης του κλάδου είναι να προχωρήσει σε δυναμικές κινητοποιήσεις.

Οπως αναφέρεται μεταξύ άλλων στην ανακοίνωση, σειρά από σοβαρά, κρίσιμα και επείγοντα προβλήματα, που δημιουργήθηκαν μετά την τρομοκρατική επίθεση στις ΗΠΑ, «σφίγγουν» όλο και απειλητικότερα τα τουριστικά και ταξιδιωτικά γραφεία, την ίδια στιγμή που η πολιτεία, «αντί να αντιδράσει άμεσα με τη λήψη μέτρων, στην πράξη αδιαφορεί».

Τα μηνύματα που έχει ο Σύνδεσμος από τα 4.500 Τουριστικά Γραφεία είναι ότι χωρίς υποστήριξη για διατήρηση του προσωπικού θα προχωρήσουν σε απολύσεις και θα υποχρεωθούν σε εποχική απασχόληση προσωπικού, όπως συμβαίνει και στους λοιπούς τουριστικούς κλάδους. Σήμερα ήδη αρκετές επιχειρήσεις έχουν κλείσει, ενώ πολλές ακόμα κινδυνεύουν με αναστολή των εργασιών τους.

Υπό αυτές τις συνθήκες, η ανάγκη να δοθούν κίνητρα για την μη απόλυση προσωπικού με επιδότηση της διατήρησης των θέσεων εργασίας είναι άμεση, κάτι που η κυβέρνηση, σύμφωνα με το Σύνδεσμο, δυστυχώς, δεν φαίνεται να κατανοεί, εν αντιθέσει με άλλες ευρωπαϊκές κυβερνήσεις.

• Τα αποτελέσματα πρόσφατης σχετικής έρευνας της ECTAA αναφέρουν, μεταξύ άλλων, ότι η γαλλική κυβέρνηση θα χορηγήσει κτιριακή βοήθεια με τη μορφή αναβολής της πληρωμής τελών και φόρων, στην Ισπανία η κυβέρνηση μελετά διάφορες επιλογές όπως την καθυστέρηση του ΦΠΑ και άλλων μορφών πληρωμών προς το κράτος κ.τ.λ. στην Ολλανδία εφαρμόζεται ένα πρόγραμμα που - υπό ορισμένες προϋποθέσεις - αποζημιώνονται οι υπάλληλοι για το διάστημα που δεν δούλεψαν κατά 20% - 50% από το κανονικό πρόγραμμα ανεργίας, και με ποσοστό 70% του μισθού τους. Το υπόλοιπο 30% αποζημιώνεται από τον επιχειρηματία. Στόχος του προγράμματος είναι να μην γίνουν μειώσεις προσωπικού.

Θα πρέπει να σημειωθεί ότι τα Τουριστικά και ταξιδιωτικά Γραφεία είναι οι μόνες επιχειρήσεις του τουριστικού τομέα που διατηρούν το προσωπικό τους δώδεκα μήνες το χρόνο, με τεράστιο κόστος κατά τη διάρκεια των μηνών που χαρακτηρίζονται «νεκροί» από άποψη τουριστικής δραστηριότητας.

Θεωρείται μεγάλο γεγονός

Σημαντική αύξηση κρατήσεων στα κρουαζιερόπλοια της ROC

ΙΔΙΑΙΤΕΡΟ ΕΝΔΙΑΦΕΡΟΝ ΓΙΑ ΣΥΝΤΟΜΑ ΤΑΞΙΔΙΑ



Αύξηση κατά 27% στις κρατήσεις των κρουαζιεροπλοίων της παρατηρεί η Royal Olympic Cruises με βάση τα στοιχεία που είχε στη διάθεσή της στις αρχές του 2002. Συγκεκριμένα, σε σύνολο 62.000 καμπινών έως τις 8 Ιανουαρίου είχε πωληθεί το 49%, έναντι 22% στο αντίστοιχο διάστημα του 2001. Το νούμερα αυτά δεν αφορούν περίπου 11.000 καμπίνες που σκοπεύει να διαθέσει η εταιρεία με προγράμματα επταήμερων με το πλοίο της Olympic Voyager. Ιδιαίτερη ανταπόκριση στο τουριστικό κοινό φαίνεται από τα στοιχεία της εταιρείας ότι έχουν οι σύντομες κρουαζιέρες της στην περιοχή της Ανατολικής Μεσογείου. Εκτιμάται ότι οι πωλήσεις σε αυτόν το τομέα αφορούν ήδη το 60% - 68% των διαθέσιμων καμπινών.

Η ανάκαμψη των κρατήσεων γαι τα πλοία της ROC θεωρείται σημαντική ιδιαίτερα ύστερα από τον καταιγισμό ακυρώσεων που δέχτηκε η εταιρεία μετά την 11η Σεπτεμβρίου.

Εν τω μεταξύ, η Louis Cruises προχώρησε στην ανταλλαγή των μετοχών της στη ROC, με έναν ορισμένο αριθμό μετοχών της εταιρίας Cyprus Tourist Development, που διατηρούσε η Louis Tourist Agency θυγατρική του κυπριακού επχειρηματικού ομίλου Λούης. Η ROC Holdings είναι ο μεγαλύτερος μέτοχος της ROC Lines ενώ η Cyprus Tourist Development είναι ο ιδιοκτήτης του Hilton της Λευκωσίας.

Σύμφωνα με το διοικητικό συμβούλιο της ROC, η ανταλλαγή αυτή των μετόχων δεν επιφέρει καμία αλλαγή στην ιδιοκτησία της εταιρίας κρουαζιεροπλοίων που διατηρεί την έδρα της στον Πειραιά.

Με την είσοδό της στο μετοχικό κεφάλαιο της ROC η Louis Tourist Agency δεσμεύεται να διατηρήσει δάνειο ύψους 6 εκατ. δολαρίων που είχε χορηγηθεί από την Louis Tourist Line στη ROC και να αγοράσει ένα μετατρέψιμο ομολογιακό δάνειο ύψους 20 εκατομμυρίων δολαρίων που είχε εκδοθεί στη διάρκεια του 2001.

Η LCL έχει το δικαίωμα να αγοράσει εκ νέου τις μετοχές της ROC Holding που μεταβιβάζονται στην LTA, εντός μιας περιόδου 12 μηνών, η οποία αρχίζει να υπολογίζεται από τα τέλη Φεβρουαρίου.

ΑΡΧΩΝ ΣΑΜΑΡΤΖΗΣ

Από το 1980

20 ΧΡΟΝΙΑ ΜΟΝΩΣΕΙΣ

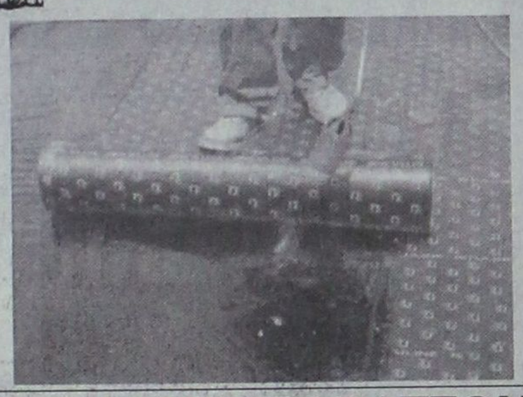

ΜΟΝΩΣΕΙΣ ΤΑΡΑΤΣΩΝ

RicofOn®

ΓΙΑ ΤΕΛΕΙΑ ΑΚΟΥΣΤΙΚΗ ΣΤΟΥΣ ΧΩΡΟΥΣ ΕΡΓΑΣΙΑΣ ΚΑΙ ΔΙΑΣΚΕΔΑΣΗΣ



Τοποθετώντας το κατάλληλο προϊόν RICOFON έχετε μια αίθουσα με άριστη ακουστική και συγχρόνως ένα τέλειο διακοσμητικό αποτέλεσμα.

X2964-31/1

ΔΙΑΘΕΣΗ: ΑΡΧΩΝ ΣΑΜΑΡΤΖΗΣ
ΜΟΝΩΣΕΙΣ - ΣΤΕΓΑΝΩΣΕΙΣ
ΚΑΤΑΣΤΗΜΑΤΑ
1) Ερυθρού Σταυρού 21 - Τηλ.: 02410 23030/32054 Ρόδος 85100
2) Ικαρου & Λαοδικείας - Τηλ.: 02410 20021 Ρόδος 85100
ΚΙΝΗΤΟ: 0944 502033

ΑΙΓΑΙΟΚΤΗΜΑΤΙΚΗ

ΠΩΛΟΥΝΤΑΙ ΤΑ ΚΑΤΩΘΙ ΑΚΙΝΗΤΑ

(Δ.Δ.= Δάνεια Δεκτά)

ΔΙΑΜΕΡΙΣΜΑΤΑ: ΕΤΟΙΜΟΠΑΡΑΔΟΤΑ ΚΑΙΝΟΥΡΓΙΑ ΚΑΙ ΜΕΤΑΧΕΙΡΙΣΜΕΝΑ

ΔΥΑΡΙΑ (1 υπν.)
35 τ.μ. στους Δασκάλους 42.553 €, (14,5 εκ.) (Δ.Δ.)
45 τ.μ. (ισ.) με αυλή καινούργιο στα Κοσκινού 41.085 €, (14 εκ.)
55 τ.μ. (2 υπν.) στο Ροδίνι 61.563 €, (22 εκ.) (ΔΔ)
63τ.μ.ημιυπόγειο σε κολώνες με αυλή στην Ανάληψη 23.477 €, (8 εκ.)
67τ.μ. (2 studio) στην Ιαλυσό, 58.694 €, (20 εκ.) (ΔΔ)

ΤΡΙΑΡΙΑ (2 υπν.)
67τ.μ. (ισ.) με αυλή καινούργιο στα Κοσκινού 52.824 €, (18 εκ.)
70τ.μ. κολώνες α΄ ορ. στην Ιαλυσό 41.085 €, (14 εκ.) (Δ.Δ.)
70τ.μ. καινούργιο στην Ιαλυσό 70.432 €, (24 εκ.) (Δ.Δ.)
75τ.μ. στη Σωτήρος β΄ όροφος με πολλά εξτρά 64.563 €, (22 εκ.)
80τ.μ. (ισ.) Αγ. Αναστασίας 52.824 €, (18 εκ.)
80τ.μ. καινούργιο στην Ιαλυσό 82.171 €, (28 εκ.) (Δ.Δ.)
80τ..μ. καινούργιο στο Ροδίνι 96.845 €, (33 εκ.) (Δ.Δ.)
82τ.μ. Ιωαν. Μεταξά β' ορ. 82.171€, (28 εκ.) (ΔΔ)
83τ.μ. καινούργιο α΄ ορ. στο Καρακόνερο 105.649 €, (36 εκ.) (Δ.Δ.)
85τ.μ. Δενδρινού 73.367 €, (25 εκ.) (ΔΔ)
85τ.μ. β΄ ορ. στη Στ. Κωτιάδη, 76.302 €, (26 εκ.) (Δ.Δ.)
86 τ.μ. καινούργιο στο Ροδίνι 79.779 €, (34 εκ.)
89τ.μ. σε μπετά στην Ενόπλων Δυνάμεων 46.955 €, (16 εκ.) (Δ.Δ.)
90τ.μ. (ημ/γειο) λουξ στη Μιχ. Πετρίδη 67.498 €, (23 εκ.)
91τ.μ. (3 studio) στην Ιαλυσό 88.014 €, (30 εκ.)
140τ.μ. ορ/σμα, Πειραιώς, σε σοβά α' ορόφ. 93.910 €, (32 εκ.) (Δ.Δ.)

ΤΕΣΣΑΡΙΑ (3 υπν.)
95τ.μ. (3 υπν.) Μίρα Μάρε 70.432 €, 24 εκ. (ΔΔ)
97τ.μ. (3 υπν.) καινούργιο στην Ιαλυσό 99.779 €, (34 εκ.) (Δ.Δ.)
100τ.μ. (3 υπν.) στην Μητρόπολη 96.845 €, (33 εκ.) (Δ.Δ.)
106τ.μ. β΄ ορ. στη Θεμ. Σοφούλη 96.845 €, (33 εκ.) (Δ.Δ.)
110τ.μ.καινούργιο α΄όροφο στο Καρακόνερο 126.192 €, (43 εκ.) (Δ.Δ.)
115τ.μ. καινούργιο ρετιρέ στο Ροδίνι 146.735 €, (50 εκ.)
116τ.μ. καινούργιο -θέρμανση στην Ανάληψη, 126.192 €, (43 εκ.) (Δ.Δ.)
117τ.μ. καινούργιο στη Γεωργίου Παπανδρέου, 137.931 €, (47 εκ.) (Δ.Δ.)
45+117 τ.μ. διαμ. σε σοβά στους Δασκάλους 120.322 €, (41 εκ.) (ΔΔ)
134τ.μ. καινούργιο στα Κοσκινού, 129.126 €, (44 εκ.) (Δ.Δ.)
134τ.μ. ρετιρέ στην οδό Στοκχόλμης 155.539 €, (53 εκ.) (Δ.Δ.)
133τ.μ. καινούργιο λούξ Μήδεια (με γκαράζ) 155.539 €, (53 εκ.) (Δ.Δ)
138τ.μ. καινούργιο β΄ ορόφου Καρακόνερο 167.278 €, (57 εκ.) (Δ.Δ.)
149 τ.μ. στην Αισχύνης 8 ετών ορ/σμα 137.931 €, (47 εκ.) (ΔΔ)
158 τ.μ. ορ/μα σε μπετά στους Δασκάλους 93.910 €, (32 εκ.) (μετρητά)

ΠΕΝΤΑΡΙΑ (4 υπν) ΚΑΙ ΑΝΩ
145 τ.μ. Στρ. Ζήση (4 υπν) 117.388 €, (40 εκ.) (Δ.Δ.)

ΜΕΖΟΝΕΤΤΕΣ - ΜΟΝΟΚΑΤΟΙΚΙΕΣ - ΠΑΛΙΑ ΣΠΙΤΙΑ
48τ.μ. διόροφο στην Παλιά Πόλη, 23.477 €, (9 εκ.) (Δ.Δ.)
62τ.μ. παλιό σπίτι τη Χάλκη 20.542 €, (7 εκ.) (ΔΔ)
70τ.μ. παραδοσιακό στην Κρεμαστή 102.714 €, (35 εκ.)
90 τ.μ. δυόροφη μον/κία στο Παραδείσι με τζάκι 73.367 €, (25 εκ.) δρχ.
125τ.μ. (με 40 μ.υπογ/ μονοκατοικία σε μπετά στο Παραδείσι, 58.694 €, (20 εκ.) δρχ.
125τ.μ. σε 1,5 στρ. στη Θολό 205.429 €, (70 εκ.)
140τ.μ. σε 400 τ.μ. οικ/δο σε μπετά στην Παστίδα 73.367 €, (25 εκ.) (ΔΔ)
140τ.μ. μονοκατοικία αν/τη καινούργια στην Ιαλυσό 155.539 €, (53 εκ.) (ΔΔ)
200τ.μ. μονοκατοικία σε 2.320 τμ. οικ/δο λουξ κατασκευής στα Μάσαρι 220.102 €, (75 εκ.)
210τ.μ.μονοκατοικία μεραχειρισμένη στα Κοσκινού 205.429 €, (70 εκ.)
230τ.μ. σε τούβλα σε 4 στρ. οικόπεδο 8ο χιλ. Ρόδου-Λίνδου 293.470 €, (100 εκ.)
230τ.μ. παραδοσιακό αρχοντικό στη Ρόδο 205.429 €, (70 εκ.) (Δ.Δ.
240τ.μ. μεζονέτα λουξ στην ΙΞΙΑ, 249.449 €, (85 εκ.) (Δ.Δ.)
270τ.μ. βίλα σε σοβά σε 4 στρ. στο Τσαΐρι 293.470 €, (100 εκ.)
280τμ. (2 διαμ/τα) ισ. α' ορ. σε 3.700 τ.μ. οικόπεδο στην Ιαλυσό 366.837 €, (125 εκ.) (Δ.Δ)
340τ.μ. ημ/λης μεζονέτα Ασγούρου σε 1 στρέμμα 176.082 €, (60 εκ.)
550 τ.μ. μον/κία κοντά στην Παστίδα σε 7 στρ. 498.899 €, (170 εκ.)

ΚΑΤΑΣΤΗΜΑΤΑ - ΓΡΑΦΕΙΑ - ΚΤΙΡΙΑ - ΒΙΟΤ/ΚΟΙ ΧΩΡΟΙ:
80 τ.μ. δυόροφο κτίριο στο Μανδράκι 352.164 €, (120 εκ.)
90τ.μ. στο Νιοχώρι, 184.886 €, (63 εκ.) (Δ.Δ.)
140τ.μ. (απ.) πλησίον Αννης Μαρίας, 82.171 €, (28 εκ.)
145τ.μ. κτίριο στην Παλιά Πόλη εξτα δομ. 100 τμ. κεντρικό 821.716 €, (280 εκ.)
175τμ. κατάστημα επί της Λεωφόρου Ρόδου-Λίνδου 205.429 €, (70 εκ.) (Δ.Δ)
230 κτίριο (ισ. κατ/μα α' γραφείο) στην Π. Πόλη 146.735 €, (50 εκ.)
320τμ. (βιοτ.) στα Ασγούρου 161.408 €, (55 εκ.)
400τμ. (υπ. ισ. άδεια α΄ ορ.) κολώνες Μήδεια 234.776 €, (80 εκ.) (Δ.Δ)
500τ.μ. βιοτ/κός χώρος (εργοστάσιο) στη δυτική Ρόδο σε 5 στρ. οικόπεδο 293.470 €, (100 εκ.)
Κτίριο στη Στρ. Ζήση υπ. 65 τ.μ. - ισ. 65 τ.μ. Διαμέρ. α΄ ορ. 145 τμ. 293.470 €, (100 εκ.) (Δ.Δ)
900τ.μ. κτίριο στο Μήδεια
ΕΝΟΙΚΙΑΖΕΤΑΙ κτίριο 300 τ.μ. στο Grand Hotel

ΟΙΚΟΠΕΔΑ:
125τ.μ. στην Ανάληψη (ΣΔ 1) 35.216 €, (12 εκ.)
261τ.μ. Αισχύνης (Σ.Δ. 0,8) 52.824 €, (18 εκ.)
400τ.μ. Δημ. Αναστασιάδη (Σ.Δ. 1) 146.735 €, (50 εκ.)
500 τ.μ. στο Μίρα Μάρε Σ.Δ. 0,8 132.065 €, (45.εκ.)
680τ.μ. οδός Πειραιώς (ΣΔ 0,8) 176.082 €, (60.εκ.)
1.230 τ.μ. στα Κοσκινού 50% κάλυψη 117.388 €, (40 εκ.)
3 στρ. Λεωφ. Ρόδου - Κρεμαστής 800τ.μ. με άδεια 469.552 €, (160 εκ.)
5.500 τ.μ. στην Παστίδα 52.824 €, (18 εκ.)
4.000τμ. Νερά Καλλιθέας 176.082 €, (60 εκ.)
10 στρέμματα στη Λεωφόρο Ρόδου - Λίνδου 733.675 €, (250 εκ.)
14 στρ. στο Τσαΐρι 176.082 €, (60 εκ.)

Αναλαμβάνουμε την ενοικίαση των διαμερισμάτων σας σε σύντομο χρονικό διάστημα

ΖΗΤΟΥΝΤΑΙ ΜΕΤΑΧΕΙΡΙΣΜΕΝΑ ΔΙΑΜΕΡΙΣΜΑΤΑ (ΑΜΕΣΗ ΠΩΛΗΣΗ)

➤ ΔΙΑΘΕΤΟΥΜΕ ΚΑΤΑΣΤΗΜΑΤΑ, ΟΙΚΟΠΕΔΑ, ΑΓΡΟΤΕΜΑΧΙΑ ΚΑΙ ΕΠΙΧΕΙΡΗΣΕΙΣ
➤ ΑΝΑΛΑΜΒΑΝΟΥΜΕ ΤΗΝ ΠΩΛΗΣΗ ΤΩΝ ΑΚΙΝΗΤΩΝ ΣΑΣ ΣΕ ΣΥΝΤΟΜΟ ΧΡΟΝΙΚΟ ΔΙΑΣΤΗΜΑ ΜΕ ΥΠΕΥΘΥΝΟΤΗΤΑ ΚΑΙ ΕΧΕΜΥΘΕΙΑ ΣΤΗ ΡΟΔΟ - ΑΘΗΝΑ- ΠΕΙΡΑΙΑ

ΒΑΖΟΥΚΟΥ ΡΕΝΑ
ΜΕΣΙΤΗΣ ΑΣΤΙΚΩΝ ΣΥΜΒΑΣΕΩΝ

Πληροφορίες τηλ. (0241) 22943-28838, FAX: 28838
Διευθ. Γραφείου: Δημ. Θεοδωράκη 3
Τ.Κ. 85100 Ρόδος
9-1 το πρωΐ και 6.30 - 9.00 απόγευμα
ΔΕΥΤΕΡΑ -ΠΕΜΠΤΗ
e-mail.vazoukou@otenet.gr

X2975-31/1

ΠΩΛΟΥΝΤΑΙ

ΜΟΝΟ ΑΠΟ ΤΟ ΓΡΑΦΕΙΟ ΜΑΣ

1) Οικία ισόγειος 120τ.μ., επί της Ηρ. Πολυτεχνείου με μεγάλη πρόσοψη,κατάλληλη για κατοικία, επιχείρηση, ιατρείο, δικηγορικό γραφείο, πρακτορείο, κλπ. Καταπληκτική περίπτωση.
2) Μεζονέτα σε μπετά με οικόπεδο 1800τ.μ., πλησίον Καλλιθέας 150μ. από τη θάλασσα
3) Οικόπεδο 680τ.μ., εντός πόλεως
4) Ταράτσα μονοκατοικίας. Δικαιούσαι να κτίσεις 153τ.μ.Πολύ καλή τοποθεσία
5) Παλαιό σπίτι στο Νιοχώρι με αυλή
6) Διαμέρισμα 100τ.μ., σε μπετά, γωνιακό, περιοχή Νεοχωρίου
7) Διαμέρισμα ισόγειο 85τ.μ., σε 2όροφη κατοικία
8) Διαμερίσματα 4άρια με γκαράζ, αυτόνομη θέρμανση, τεράστιες βεράντες σε πολύ καλές τοποθεσίες
9) Μεζονέτες πλησίον παραλίας Ιαλυσού, διαφόρων τετραγωνικών μέτρων
10) Διαμερίσματα, καταστήματα, κτήματα, αποθήκες, κλπ.
11) Οικόπεδα - κτήματα
12) Ενοικιάσεις μαγαζιών

Γ. ΝΕΟΦΥΤΟΥ
ΔΗΜ. ΘΕΟΔΩΡΑΚΗ 40 - ΤΗΛ. 20989 - 21434
X2970-31/1

BLUE SEA RESORT HOTEL
* * * *

Η παροχή υψηλών υπηρεσιών στο απόλυτα σημερινό ανταγωνιστικό περιβάλλον είναι προτεραιότητά μας. Ζητούμε συνεργάτες στα πλαίσια αναδιοργάνωσης της ξενοδοχειακής επιχείρησης :

F&B Manager
Πτυχιούχο Ξενοδοχειακής Σχολής με προυπηρεσία σε επισιτικά τμήματα. Κύριος στύχος η εύρυθμη λειτουργία των τμημάτων, ή ικανοποίηση των πελατών και ή αύξηση των εσόδων.

Αρχιμάγειρα
Προυπηρεσία σε μεγάλα ξενοδοχεία, πτυχίο μαγειρικής σχολής, επαγγελματική προσέγγιση για ποιοτική συνεργασία και φιλοδοξία για διάκριση είναι επιθυμητά.

Ζαχαροπλάστη
Φούρναρη

Μπάρμαν
με ευχέρεια της γερμανικής και αγγλικής.
Προϋπηρεσία σε σοβαρές ξενοδοχειακές μονάδες, πτυχίο ξενοδοχειακής σχολής, ικανότητα δημιουργίας ευχάριστου περιβάλλοντος με συναδέλφους με γνώμονα την απόδοση δίχως τριβές και αξιοπιστία, είναι επιθυμητά.

Σερβιτόρους και βοηθούς
Γκρουμ για την υποδοχή

Αιτήσεις καθημερινά 10.00 – 13.00
Blue Sea Resort Hotel
10ο χιλμ Λεωφόρου Καλλιθέας - Φαληράκι
Τηλέφωνο 02410-85512 Telefax 02410-85582
email : alkal@blueseahotel.gr
X2001-29/1

COMPUTER & ART STUDIES COLLEGE
ΕΡΓΑΣΤΗΡΙΑ ΕΛΕΥΘΕΡΩΝ ΣΠΟΥΔΩΝ
Σε σύντομο χρόνο παρέχουν αποτελεσματική επιμόρφωση και ανταγωνιστικά εφόδια στην αγορά εργασίας

ΤΜΗΜΑΤΑ ΤΑΧΥΡΡΥΘΜΗΣ ΕΚΠΑΙΔΕΥΣΗΣ



Απευθύνονται σε
- ΕΝΗΛΙΚΕΣ
- ΦΟΙΤΗΤΕΣ
- ΜΑΘΗΤΕΣ ΓΥΜΝΑΣΙΟΥ - ΛΥΚΕΙΟΥ
- ΠΑΙΔΙΑ ΠΡΟΣΧΟΛΙΚΗΣ ΗΛΙΚΙΑΣ

ΔΙΔΑΣΚΟΝΤΑΙ



- ΧΡΗΣΗ Η/Υ & INTERNET
- ΕΠΑΓΓΕΛΜΑΤΙΚΟ ΜΑΚΙΓΙΑΖ
- ΜΑΝΙΚΙΟΥΡ - ΠΕΝΤΙΚΙΟΥΡ
- ΚΟΠΤΙΚΗ - ΡΑΠΤΙΚΗ (ΜΟΝΤΕΛΙΣΤ)



ΕΝΑΣ ΝΕΟΣ ΦΟΡΕΑΣ ΕΚΠΑΙΔΕΥΣΗΣ

ΠΛΗΡΟΦΟΡΙΕΣ: Θεσσαλονικης 18 - Ροδος
Τηλ. 024160554 / 38311
X2009-20/1

Για τους συμβασιούχους του Δημοσίου

Ανοίγει ο δρόμος για χιλιάδες μονιμοποιήσεις

Δεσμεύσεις από τον Κώστα Σκανδαλίδη

Το πρώτο βήμα για τη μονιμοποίηση των περίπου 15.000 συμβασιούχων του δημοσίου τομέα που είχαν εξαιρεθεί από την τελευταία --πριν τη συνταγματική αναθεώρηση-- ρύθμιση κάνει το υπουργείο Εσωτερικών.

Ο υπουργός Εσωτερικών Κώστας Σκανδαλίδης δεσμεύτηκε ότι θα υποβάλλει άμεσα ερώτημα στο Νομικό Συμβούλιο του Κράτους, ώστε να προσμετρηθεί στη συνολική προϋπηρεσία των υπαλλήλων ο χρόνος απασχόλησής τους με ασφαλιστικά μέτρα. Το ερώτημα αυτό αφορά περίπου 170 υπαλλήλους του Ταμείου Εθνικής Οδοποιίας, εκπρόσωποι των οποίων συναντήθηκαν με τον κ. Σκανδαλίδη το πρωί της Παρασκευής και του ζήτησαν παράλληλα μέχρι να εκδοθεί η απόφαση από το Νομικό Συμβούλιο να παγώσει η προκήρυξη του ΤΕΟ για την κάλυψη αντίστοιχου αριθμού θέσεων με νέο προσωπικό.



Εφόσον η απάντηση του Νομικού Συμβουλίου δικαιώσει τους συμβασιούχους, αυτοί θα μονιμοποιηθούν άμεσα, όπως είχε γίνει και με την περίπτωση των συμβασιούχων που υπηρετούσαν στο ΤΕΒΕ. Σε περίπτωση που η απάντηση είναι αρνητική, τότε ο κ. Σκανδαλίδης --όπως είπε στους δημοσιογράφους-- θα υπογράψει την προκήρυξη του ΤΕΟ, όμως θα φροντίσει αυτή να διατυπωθεί με τέτοιο τρόπο, ώστε να επαναπροσληφθούν οι συγκεκριμένοι υπάλληλοι. Ο υπουργός χαρακτήρισε δίκαιο το αίτημά τους, να προσμετράται στην προϋπηρεσία τους και ο χρόνος που έχουν υπηρετήσει με δικαστικές αποφάσεις.

Στο μεταξύ ανοιχτό είναι συνολικά το θέμα της μονιμοποίησης πολλών χιλιάδων συμβασιούχων, για τοποίο το υπουργείο Εσωτερικών βρίσκεται σε επαφή με την ΑΔΕΔΥ και άλλους φορείς. Σύμφωνα με πληροφορίες, στις αρχές της επόμενης εβδομάδας στον κ. Σκανδαλίδη αναμένεται να κατατεθεί σχετικό υπόμνημα από τον νομικό σύμβουλο της ΑΔΕΔΥ, Αλέξη Μητρόπουλο. Η όποια ρύθμιση του θέματος θα πρέπει να γίνει άμεσα και πάντως πριν την έκδοση του νόμου για την απαγόρευση μετατροπής συμβάσεων αορίστου χρόνου κατ' εφαρμογή του νέου Συντάγματος.

Την ίδια στιγμή το υπουργείο Εσωτερικών με εγκύκλιό καλεί τα υπουργεία, τις περιφέρειες, τις νομαρχίες να υποβάλλον μέχρι τις 10 Φεβρουαρίου τα αιτήματά τους για προσλήψεις μόνιμου και έκτακτου προσωπικού για την τριετία 2002-2004. Σύμφωνα με την εγκύκλιο, τα αιτήματα για προσλήψεις θα πρέπει να αφορούν κατά κύριο λόγο εξειδικευμένο και εφοδιασμένο με πρόσθετες γνώσεις προσωπικό ώστε «να είναι δυνατή η εισαγωγή και αξιοποίηση των νέων τεχνολογιών στη διοίκηση», όπως αναφέρεται στην εγκύκλιο. Για το σκοπό αυτό, μάλιστα, το υπουργείο Εσωτερικών καλεί όλες τις υπηρεσίες για ορισμένες ειδικότητες να θέτουν στην προκήρυξη πρόσθετα προσόντα επιπλέον αυτών που προβλέπονται από τις υπάρχουσες διατάξεις και κανονισμούς αλλά και το προσοντολόγιο. Προκειμένου μάλιστα, να καλυφθούν κατά προτεραιότητα οι ανάγκες σε εξειδικευμένο προσωπικό υπογραμμίζεται ότι ο προγραμματισμός δεν θα λάβει υπόψιν τυχόν ελλείψεις του οργανωτικού πλαισίου που ενδεχομένως υπάρχουν στις υπηρεσίες. Παράλληλα, υπογραμμίζεται ότι για εργασίες που μπορούν να ανατεθούν σε επιχειρήσεις ή εταιρίες του ιδιωτικού τομέα, όπως καθαριότητα, φύλαξη κτιρίων, μεταφορές, δεν θα πρέπει να ζητήσουν την πλήρωση κενών θέσεων.

Στην εγκύκλιο επαναλαμβάνεται ότι δεν θα εγκριθεί η πρόσληψη προσωπικού ορισμένου χρόνου για κάλυψη τακτικών και πάγιων αναγκών, ενώ ειδικότερα υπενθυμίζεται πως προκειμένου να δοθούν οι εγκρίσεις για υπογραφή συμβάσεων έργου με φυσικά πρόσωπα, θα πρέπει τα αιτήματα να συνοδεύονται από βεβαίωση της νομικής υπηρεσίας ή του νομικού συμβούλου της οικείας υπηρεσίας. Προκειμένου τα αιτήματα να αξιολογηθούν από την τριμελή επιτροπή υπουργών θα πρέπει να αποσταλλούν στο υπουργείο Εσωτερικών και το Γενικό Λογιστήριο του Κράτους, να είναι πλήρως αιτιολογημένα και να συνοδεύονται από βεβαίωση του Γενικού Λογιστηρίου ότι έχουν διασφαλιστεί οι απαραίτητες πιστώσεις που απαιτούνται για τη μισθοδοσία των υπό πρόσληψη υπαλλήλων. Η υποχρέωση αυτή αφορά τόσο τα αιτήματα για προσλήψεις τακτικού προσωπικού όσο και τα αιτήματα για προσλήψεις έκτακτων υπαλλήλων.

Όπως προκύπτει από την εγκύκλιο, εξακολουθεί να ισχύει η αναλογία 1 προς 5 για περιορισμό των προσλήψεων, καθώς και οι εξαιρέσεις από την αναλογία αυτή ορισμένων κατηγοριών προσλήψεων, όπως αυτές ισχύουν χωρίς να έχουν τροποποιηθεί από το 1998. Στη σχετική πράξη υπουργικού συμβουλίου που εξεδόθη το 1998 εξαιρούνται οι προσλήψεις για τα αμιγή επιστημονικά, ερευνητικά έργα και προγράμματα καθώς και οι προσλήψεις που γίνονται μετά από δικαστικές αποφάσεις. Από την αναλογία 1 προς 5 εξαιρούνται ακόμη οι θυγατρικές των κρατικών τραπεζών, των δημοσίων επιχειρήσεων και οργανισμών, με την προϋπόθεση ότι η μητρική εταιρία έχει εισαχθεί στο χρηματιστήριο. Τέλος, στην εξαίρεση εμπίπτουν κατασκευαστικά και τεχνικά έργα που εκτελούνται από τις ίδιες τις δημόσιες υπηρεσίες όχι όμως και τα έργα που ανατίθενται σε τρίτους.

G&A FERRIES
ΠΡΟΓΡΑΜΜΑ ΔΡΟΜΟΛΟΓΙΩΝ
Από νησιά προς Πειραιά

- **ΤΡΙΤΗ 15/01/02** ΡΟΔΑΝΘΗ 16.00 Κω - Κάλυμνο - Λέρο - Πάτμο - Πειραιά
- **ΤΕΤΑΡΤΗ 16/01/02** ΔΗΜΗΤΡΟΥΛΑ 16.00 Κω - Κάλυμνο- Αστυπάλαια - Αιγιάλη - Κατάπολα - Πειραιά
  Καστελλόριζο 18.00 Κω - Κάλυμνο - Πειραιά
- **ΠΕΜΠΤΗ 17/01/02** ΡΟΔΑΝΘΗ 16.00 Κω - Κάλυμνο - Λέρο - Πάτμο - Πειραιά
- **ΠΑΡΑΣΚΕΥΗ 18/01/02** ΔΗΜΗΤΡΟΥΛΑ 16.00 Σύμη - Τήλο - Νίσυρο - Κω - Κάλυμνο - Αστυπάλαια - Νάξο - Πάρο - Σύρο - Πειραιά
- **ΣΑΒΒΑΤΟ 19/01/02** ΡΟΔΑΝΘΗ 18.00 Κω - Κάλυμνο - Πειραιά
- **ΚΥΡΙΑΚΗ 20/01/02** ----------
- **ΔΕΥΤΕΡΑ 21/01/02** ΔΗΜΗΤΡΟΥΛΑ 16.00 Νίσυρο - Κω - Κάλυμνο - Λέρο - Πάτμο - Πειραιά
- **ΤΡΙΤΗ 22/01/02** ΡΟΔΑΝΘΗ 16.00 Κω - Κάλυμνο - Λέρο - Πάτμο - Πειραιά
- **ΤΕΤΑΡΤΗ 23/01/02** ΔΗΜΗΤΡΟΥΛΑ 16.00 Κω - Κάλυμνο- Αστυπάλαια - Αιγιάλη - Κατάπολα - Πειραιά
  Καστελλόριζο 18.00 Κω - Κάλυμνο - Πειραιά
- **ΠΕΜΠΤΗ 24/01/02** ΡΟΔΑΝΘΗ 16.00 Κω - Κάλυμνο - Λέρο - Πάτμο - Πειραιά
- **ΠΑΡΑΣΚΕΥΗ 25/01/02** ΔΗΜΗΤΡΟΥΛΑ 16.00 Σύμη - Τήλο - Νίσυρο - Κω - Κάλυμνο - Αστυπάλαια - Νάξο - Πάρο - Σύρο - Πειραιά
- **ΣΑΒΒΑΤΟ 26/01/02** ΡΟΔΑΝΘΗ 18.00 Κω - Κάλυμνο - Πειραιά
- **ΚΥΡΙΑΚΗ 27/01/02** ----------
- **ΔΕΥΤΕΡΑ 28/01/02** ΔΗΜΗΤΡΟΥΛΑ 16.00 Νίσυρο - Κω - Κάλυμνο - Λέρο - Πάτμο - Πειραιά
- **ΤΡΙΤΗ 29/01/02** ΡΟΔΑΝΘΗ 16.00 Κω - Κάλυμνο - Λέρο - Πάτμο - Πειραιά
- **ΤΕΤΑΡΤΗ 30/01/02** ΔΗΜΗΤΡΟΥΛΑ 16.00 Κω - Κάλυμνο- Αστυπάλαια - Αιγιάλη - Κατάπολα - Πειραιά
- **ΠΕΜΠΤΗ 31/01/02** ΡΟΔΑΝΘΗ 16.00 Κω - Κάλυμνο - Λέρο - Πάτμο - Πειραιά
- **ΠΑΡΑΣΚΕΥΗ 01/02/02** ΔΗΜΗΤΡΟΥΛΑ 16.00 Σύμη - Τήλο - Νίσυρο - Κω - Κάλυμνο - Αστυπάλαια - Νάξο - Πάρο - Σύρο - Πειραιά

Πληροφορίες:
Τηλ. 35066 - 30406 - 36170 - 28597
FAX: 39839
και στον ταξιδιωτικό σας πράκτορα X2960-31/1

ΟΙΚΟΔΟΜΙΚΕΣ-ΤΕΧΝΙΚΕΣ
ΕΜΠΟΡΙΚΕΣ-ΕΠΙΧΕΙΡΗΣΕΙΣ
ΑΦΟΙ ΑΣΒΕΣΤΗ Ο.Ε.
Κ. Ταηλδάρη 26-Ρόδος
☎ 32809-74325-74326
ΠΩΛΟΥΝΤΑΙ
● ΔΙΑΜΕΡΙΣΜΑΤΑ
υπερλούξ διαφόρων διαστάσεων
ΕΓΓΥΗΣΗ Η ΠΟΛΥΕΤΗ ΠΕΙΡΑ ΜΑΣ
X2968-31/1

ΕΥΡΩΠΑΪΚΗ ΕΠΕΝΔΥΤΙΚΗ
ΕΘΝΙΚΗΣ ΑΝΤΙΣΤΑΣΕΩΣ 48 ΤΗΛ 0241 39300

ΕΥΡΩΠΑΙΚΗ ΕΠΕΝΔΥΤΙΚΗ
ΚΤΗΜΑΤΟΜΕΣΙΤΙΚΟ ΓΡΑΦΕΙΟ
ΑΝΤΩΝΗΣ ΝΙΚΟΛΗΣ - ΘΕΟΦΙΛΟΣ ΚΑΩΝΑΡΗΣ
ΕΘΝΙΚΗΣ ΑΝΤΙΣΤΑΣΕΩΣ 48 (ΠΡΩΗΝ ΑΝΝΗΣ ΜΑΡΙΑΣ) ΤΗΛ. 0241 39300

ΔΙΑΜΕΡΙΣΜΑΤΑ

47 τ.μ.	Στο Ροδίνι με πανοραμική θέα	€ 38.151,14	13.000.000
40 τ.μ.	Συνοικία Δασκάλων καινούργιο	€ 42.553,19	14.500.000
30 τ.μ.	2 των 30 τ.μ. κατάλληλα για επένδυση	€ 44.020,54	15.000.000
50 τ.μ.	Στο Ροδίνι ισόγειο	€ 45.487,89	15.500.000
90 τ.μ.	Στην Ανάληψη με 3 υπνοδ.μετρητοίς	€ 73.367,57	25.000.000
80 τ.μ.	Στα Αφάντου	€ 76.302,27	26.000.000
104 τ.μ.	Στην Σωτήρος	€ 88.041,09	30.000.000
90 τ.μ.	Στα Αφάντου 5 ετών	€ 88.041,09	30.000.000
160 τ.μ.	Συνοικία Δασκάλων σε κολώνες	€ 93.910,49	32.000.000
80 τ.μ.	Συνοικία Δασκάλων καινούργιο	€ 93.910,49	32.000.000
117 τ.μ.	Συνοικία Δασκάλων σε σοβά	€ 96.845,19	33.000.000
70 τ.μ.	Στα Αφάντου μαζί με κατάστημα 70 τ.μ.	€ 102.714,60	35.000.000
75 τ.μ.	Στην Θησέως ανακαινισμένο στο 2001	€ 102.714,60	35.000.000
85 τ.μ.	Στο Ροδίνι καινούργιο με θέα	€ 102.714,60	35.000.000
142 τ.μ.	Στην Λευκωσίας	€ 105.649,30	36.000.000
100 τ.μ.	Στην Ατταβύρου με 3 υπνοδωμάτια	€ 111.518,71	38.000.000
90 τ.μ.	Στην Δ.Αναστασιάδη lux κατασκευή	€ 111.518,71	38.000.000
130 τ.μ.	Στο Ροδίνι	€ 117.388,11	40.000.000
106 τ.μ.	Καινούργιο με 3 υπνοδωμάτια lux	€ 123.257,52	42.000.000
130 τ.μ.	Στην Χειμάρας	€ 123.257,52	42.000.000
160 τ.μ.	Με 4 υπνοδωμάτια	€ 123.257,52	42.000.000
115 τ.μ.	Στην Γαριβάλδη με χρήση parking	€ 132.061,63	45.000.000
115 τ.μ.	Στο Ροδίνι με 3 υπνοδωμάτια	€ 143.800,44	49.000.000
180 τ.μ.	Επί της Εθνικής Αντιστάσεως	€ 234.776,23	80.000.000

ΟΙΚΟΠΕΔΑ

1000 τ.μ.	Στο Φαληράκι με οικοδομή κοντά στο κύμα	€ 234.776,23	80.000.000
10000 τ.μ	Φυτώριο	€ 293.470,29	100.000.000
1050 τ.μ.	Ιαλυσός επί της εθνικής οδού	€ 146.735,14	50.000.000
1500 τ.μ.	Στην Λαχανιά εντός οικισμού	€ 61.628,76	21.000.000
2000 τ.μ.	Στο Γεννάδι με άδεια οικοδομής,νερό,ρεύμα	€ 58.694,06	20.000.000
23000 τ.μ	Στην Λαχανιά 20m από την Εθνική οδό	€ 88.041,09	30.000.000
2500 τ.μ.	Στην Αρχίπολη οικοδομήσιμο	€ 22.010,27	7.500.000
2500 τ.μ.	Στην Κάλαθο εντός οικισμού	€ 26.412,33	9.000.000
2500 τ.μ.	Στα Κοσκινού	€ 58.694,06	20.000.000
2500 τ.μ.	Στο κιοτάρι κοντά στο κύμα με άδεια οικ.	€ 88.041,09	30.000.000
2500 τ.μ.	Κοσκινού οικοδομεί 800 m βιοτεχνικό	€ 176.082,17	60.000.000
4000 τ.μ.	Καλυθιές προς Αφάντου	€ 70.432,87	24.000.000
4000 τ.μ.	Επί της Εθνικής Οδού περιοχή Ατσιπά	€ 105.649,30	36.000.000
4000 τ.μ.	Περιοχή Σγουρού με εύκολη πρόσβαση	€ 117.388,11	40.000.000
4000 τ.μ.	Στην Παστίδα έναντι Θράκης	€ 132.061,63	45.000.000
4500 τ.μ.	Στην Παστίδα	€ 44.020,54	15.000.000
4500 τ.μ.	Περιοχή Ρένη Κοσκινού	€ 198.092,44	67.500.000
46000 τ.μ	Στην Ψίνθο σε τιμή ευκαιρίας	€ 44.020,54	15.000.000
5000 τ.μ.	Στο Γεννάδι με πρόσοψη στην εθν.οδό	€ 102.714,60	35.000.000
5000 τ.μ.	Στους Τρείς με μονοκατοικία 50μ	€ 146.735,14	50.000.000
5250 τ.μ.	Εντός οικισμού στην Παστίδα	€ 132.061,63	45.000.000
6500 τ.μ.	Στην Λαχανιά 300 m από το κύμα	€ 104.181,95	35.500.000
9000 τ.μ.	Στην Λαχανιά 800 m από το κύμα	€ 82.171,68	28.000.000
9000 τ.μ.	Στην Ιαλυσό στο κύμα	€ 396.184,89	135.000.000

ΜΟΝΟΚΑΤΟΙΚΙΕΣ - ΜΕΖΟΝΕΤΕΣ

70 τ.μ.	Διατηρητέα στο Νιοχώρι	€ 44.020,54	15.000.000
120 τ.μ.	Στην Παστίδα σε 1000 m οικόπεδο	€ 105.649,30	36.000.000
120 τ.μ.	Στα Κοσκινού (50+70)	€ 132.061,63	45.000.000
140 τ.μ.	Στην Ιαλυσό σε οικόπεδο 350	€ 155.539,25	53.000.000
125 τ.μ.	Στο Ροδίνι	€ 181.951,58	62.000.000
360 τ.μ.	Περιοχή Σγουρού με 1000 m οικόπεδο	€ 190.755,69	65.000.000
200 τ.μ.	Στα Αφάντου σε οικόπεδο 4000 m	€ 190.755,69	65.000.000
215 τ.μ.	Στα Κοσκινού σε σοβά	€ 190.755,69	65.000.000
225 τ.μ.	Στο Ροδίνι lux κατασκευής καιν.	€ 205.429,20	70.000.000

ΚΑΤΑΣΤΗΜΑΤΑ - ΕΠΙΧΕΙΡΗΣΕΙΣ

Μπάρ στην Ορφανίδου προς ενοικίαση	€ 1.467,35	500.000
Καταστήματα στην οδό Καμείρου		
Διόροφη οικία στην Σύμη κατάληλη για Πανσιόν	€ 58.694,06	20.000.000
Κατάστημα στη Ρόδου-Λίνδου 90 τ.μ.	€ 88.041,09	30.000.000
Κατάστημα στην Απελλού(Παλιά Πόλη)	€ 190.755,69	65.000.000
Κατάστημα στο Μανδράκι 50 τ.μ.	€ 293.470,29	100.000.000
Μπάρ στην Ορφανίδου 130 τ.μ.	€ 322.817,31	110.000.000
Κατάστημα επί της Σωκράτους 24 τ.μ.	€ 410.858,40	140.000.000
ΞΕΝΟΔΟΧΕΙΟ 70 ΚΑΙΝΩΝ ΣΕ ΤΙΜΗ ΕΥΚΑΙΡΙΑΣ	€ 645.634,63	220.000.000



ΑΚΙΝΗΤΑ ΣΕ ΑΠΟΚΛΕΙΣΤΙΚΟΤΗΤΑ ΣΕ ΠΑΛΙΑ ΠΟΛΗ - ΑΦΑΝΤΟΥ - ΛΑΧΑΝΙΑ
ΑΓΟΡΕΣ - ΠΩΛΗΣΕΙΣ - ΜΙΣΘΩΣΕΙΣ ΑΚΙΝΗΤΩΝ-ΔΑΝΕΙΑ ΔΕΚΤΑ
ΣΥΜΒΟΥΛΕΥΤΙΚΕΣ ΚΑΙ ΕΠΕΝΔΥΤΙΚΕΣ ΠΡΟΤΑΣΕΙΣ
ΔΑΝΕΙΑ ΔΕΚΤΑ



3582-20/1

Συνδυάστε την έξοδό σας
με ξεχωριστές γεύσεις
σ' ένα μοναδικό χώρο
ΤΑΒΕΡΝΑ - ΨΗΣΤΑΡΙΑ

ΠΗΝΕΛΟΠΗ

στην πλατεία της γραφικής
ΚΑΤΤΑΒΙΑΣ

Παραμένουμε ανοικτά και το χειμώνα



με τα παραδοσιακά μας φαγητά
Τηλ. 0244-91310
3865-22/1

ΛΕΝΤΑΚΗΣ ΜΑΝΩΛΗΣ
ΞΥΛΟΤΕΧΝΙΚΗ

Αναλαμβάνουμε
πάσης φύσεως ξυλουργικές εργασίες:
• κουζίνες γερμανικές • ντουλάπες
• πόρτες • παράθυρα κ.λ.π.

ΠΛΗΡΟΦΟΡΙΕΣ
Τηλ. 60601-68414
3955-10/2

Κυκλοφόρησε το βιβλίο:
ΡΟΔΟΓΝΩΣΙΑ
Η αληθινή ιστορία της Ρόδου μας

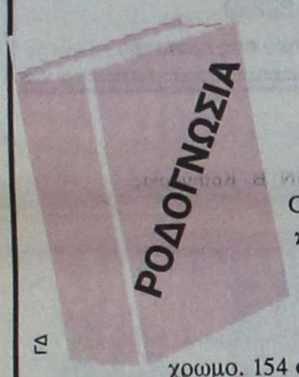

Το υπογράφει ο συμπολίτης μας συγγραφέας
Θεοφάνης Μπογιάννος
ΟΛΑ τα μεγάλα πρόσωπα και γεγονότα 3.000 ετών του σμαραγδένιου νησιού και της ποιήσσας Ρόδου.
Με 224 σελίδες. Πολύχρωμο. 154 σπάνιες φωτογραφίες, λιθογραφίες, γνωστά και άγνωστα έγγραφα και κείμενα.
Προσφέρεται αφιλοκερδώς σε όλους τους φιλογενείς και φιλίστορες με αγάπη και υπογραφή.
Ωστε όλοι οι Ρόδιοι να μελετήσουμε υπεύθυνα τη μεγάλη και αληθινή ιστορία των ευκλέων και αγερώχων, των ωκυνόων και αγίων Ροδίων Ελλήνων πατέρων!

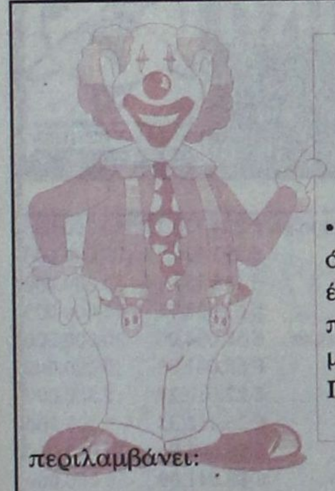

Το Θεατρικό Εργαστήρι
ΣΑΤΥΡ
• **Προσφέρει** για όλες τις ηλικίες ένα διδακτικό πρόγραμμα με θέμα «Θέατρο και Παράδοση» που περιλαμβάνει:
◆ **Αυτοσχεδιασμό**
◆ **Παντομίμα**
◆ **Κουκλοθέατρο**
◆ **Θέατρο Σκιών**
• **Οργανώνει** ένα Ανοιχτό Εργαστήρι υποκριτικής, ποικίλης θεματογραφίας με τη συμμετοχή ειδικών
• **Αναλαμβάνει** παιδικές εκδηλώσεις και παιδικά πάρτυ με τον **ΚΛΟΟΥΝ ΚΙΚΟ** και τον **Jongleur ΤΙΚΙ**.
Υπεύθυνος: Κων/νος Τρέχας
Δημ. Αναστασιάδη 47, Ρόδος
Τηλ. (0241 0) 38873 - 66477, 0972 847299
3926-22/1

Διαφάνειες και μεγενθύνσεις για μπαρ, εστιατόρια, fast food
Φ. & Ν. ΠΑΧΟΣ
Γ. Ευσταθίου 11
Τηλ. 26893

Μια επίσκεψη - προσκύνημα στον ιερό βράχο της Ακροπόλεως Λίνδου

ΝΑΟΣ ΑΘΗΝΑΣ: ΔΙΣΚΟΠΟΤΗΡΟ ΝΑ ΜΕΤΑΛΑΜΒΑΝΟΥΝ ΘΕΟΙ ΚΑΙ ΕΛΛΗΝΕΣ!

Γράφει ο Θεοφάνης Μπογιάννος

Η Λίνδος είναι ο βράχος της! Χωρίς το βράχο αυτό τον ιερό, των 116 μέτρων, ίσως δεν θα υπήρχε η Λίνδος και ο τηλαυγής πολιτισμός της.

Η Λίνδος, δημιουργήθηκε τον 10ο αιώνα π.Χ. και έκτοτε υπήρξε έπαλξη ελληνική και ωραία πύλη για να κοινωνούν εχθροί της Ανατολής και δυνάστες της Δύσης, μέσα στους αιώνες.

Τον έβδομο αιώνα π.Χ., όταν τη Λίνδο κυβερνούσε ο **σοφός Κλεόβουλος,** το κράτος αυτό είχε τόση δύναμη, ώστε μόνοι τους οι Λίνδιοι, με δική τους πρωτοβουλία και εκ μέρους όλων των Ελλήνων, αποφάσισαν να καθαρίσουν το Αιγαίο από τους πειρατές, Ανατολής και Δύσης! Είχε τόσες μεγάλες αποικίες, λιμάνια, εμπόριο και ακμή, ώστε θεωρείται από τα μεγαλύτερα και πλουσιότερα κράτη της Ελλάδος.

Οι Πέρσες, αρχές του 5ου αιώνα π.Χ. δεν μπόρεσαν να πάρουν την Ακρόπολη της Λίνδου, παρόλο που είχαν αλώσει όλο το νησί. Η Ακρόπολη και ο ναός της **Λινδίας Αθηνάς,** ήταν πανάρχαιο, πανελλήνιο θρησκευτικό κέντρο λατρείας. Βασιλιάδες και κυβερνήτες, από την Ελλάδα και το εξωτερικό, ακόμη και Φαραώ της Αιγύπτου, όπως ο Αμασις, έστελναν πολύτιμα δώρα στην προμάχο Λινδία Αθηνά...

Η Ακρόπολη είχε **τείχη, ναούς, αγάλματα χιλιάδες, βωμούς, αποθήκες, εξέδρες, μνημειακές κλίμακες, προπύλαια, στοές και πλήθος θυσιαστηρίων...**

Ακόμη και σήμερα σώζονται πάνω στην Ακρόπολη χιλιάδες βάσεις αγαλμάτων, εξέδρες και αξιοθέατα, από την παλιά, ηρωική εποχή των γεραρών και αγερώχων Λινδίων.

Εχθροί και φίλοι, σύμμαχοι και ουδέτεροι, ομολόγησαν πως η Ακρόπολη της Λίνδου είναι φυσικό κάλλος και φρούριο απόρθητο. Οι περιηγητές της Ρόδου μένουν ενεοί από το θέαμα της Ακροπόλεως που μοιάζει σαν αετοφωλιά σταυραετού, όπου αστραποβόλησε το ελληνικό πνεύμα και ο λινδιακός πολιτισμός...

Γράφουν στα 1881 οι ξένοι συγγραφείς Εδουάρδος Μπιλιότι και Αβά Κοτρέ, για τη Λίνδο και ιδίως για την Ακρόπολη των Λινδίων:

«Η υπό των Ιπποτών κατασκευασθείσα Ακρόπολις κείται επί θέσεως αρχαίας, ήτις είναι σχεδόν απόρθητος. Είναι δε κατά την έκφρασιν και άνευ υπερβολής, φωλεά αετού, εγκαταστημένου επί της κορυφής...

Πρόκειται διά μίαν γιγαντιαίαν και απόκρημνον ακτήν. Φθάνει τις μέχρις της Ακροπόλεως διά ανηφορικής κλίμακος. Η κλίμαξ αυτή, οδηγεί εις τον πρώτον περίβολον και ολίγον αργότερον λήγει εις θήραν άγουσαν εις εν οροπέδιον 120 βημάτων μήκους και 80 πλάτους. Το οροπέδιον τούτο κείται εντός τείχους με επάλξεις. Δύο μεγάλαι στέρναι εσκαμμέναι εις τον βράχον, αίτινες εχρησίμευον άλλοτε διά τους πολεμιστάς κατά την παλαιάν εποχήν...».

Οι παλιοί περιηγητές της Λίνδου: **Ρος, Γκερέν, Νιούτον, Μινχ, Μπίλγκεμπεργκ,** βρήκαν εδώ στην Ακρόπολη της Λίνδου πολλές επιγραφές, αλλά και νομίσματα, που όλα έχουν κλαπεί και βρίσκονται σε ξένες συλλογές. Εδώ βρέθηκε και το χρονικό της Λίνδου, μια πέτρα - επιγραφή που αναφέρει τα ονόματα των ιερέων της Λινδίας Αθηνάς, τα τάματα και τα θαύματα της Αθηνάς Λινδίας...

Σήμερα η Λίνδος είναι κέντρο τουρισμού και θαυμασμού παγκόσμιου. Οι προσκυνητές ανεβαίνουν στην Ακρόπολη της Λίνδου και αντικρίζουν την αρχαία Ελλάδα!..

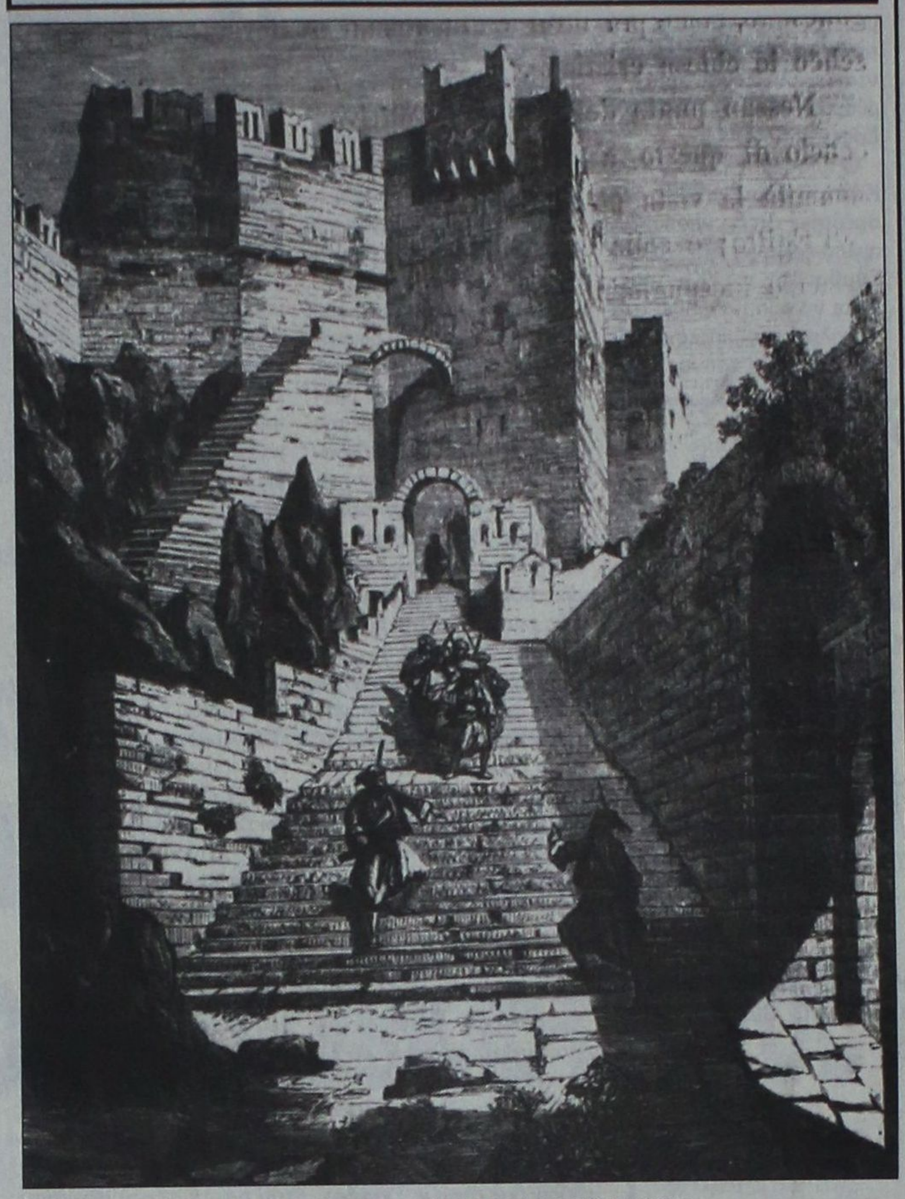

ΛΙΝΔΟΣ: ΕΙΣΟΔΟΣ ΤΗΣ ΑΚΡΟΠΟΛΕΩΣ

Η Ακρόπολη της Λίνδου στα Κλασικά Χρόνια ήταν πανελλήνιο θρησκευτικό κέντρο. Στα χρόνια των Ιπποτών, κάστρο απόρθητο. Στα χρόνια των Οθωμανών, στρατώνας και σήμερα φάρος τηλαυγής της ελληνοσύνης

(Αρχείο Αν. Φ. Πάχου)

ΝΤΕΤΕΚΤΙΒΣ ΑΘΗΝΩΝ

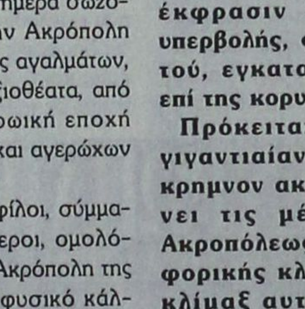

3935-10/2

Αναλαμβάνουμε υποθέσεις ανηλίκων, προσωπικές, οικογενειακές, εμποροβιομηχανικές
Διαθέτουμε τα καλύτερα ηλεκτρονικά σύγχρονα οπτικοακουστικά συστήματα
Εχεμύθεια 100%
Τα 30 χρόνια πείρα είναι η εγγύησή μας
Τηλ. 0977632963 & 0945319796

ΠΡΑΚΤΟΡΕΙΟ ΤΑΞΙΔΙΩΝ
ΣΑΒΒΑΣ ΣΑΗΣ
ΑΕΡΟΠΟΡΙΚΗ ΕΚΔΡΟΜΗ (ΠΡΟΣΚΥΝΗΜΑ)
ΣΤΟΝ
ΑΓΙΟ ΡΑΦΑΗΛ
(ΜΥΤΙΛΗΝΗ)
από 18/2 έως 21/2
μόνο με € 250 ή 85.000 δρχ.
ΠΕΡΙΛΑΜΒΑΝΕΙ:
• Αεροπορικά εισιτήρια Ρόδο - Μυτιλήνη - Ρόδο
• Φόρους αεροδρομίων
• Μεταφορά αεροδρόμιο - ξενοδοχείο - αεροδρόμιο
• 2 εκδρομές στον Αγ. Ραφαήλ - Ταξιάρχη Μανταμάδος - Μόλυβο - Πέτρα - Μονή Λιμώνος - Αγ. Ιγνάτιο - Καλλονή - Παναγιά Αγιάσο κ.λ.π.
• Φ.Π.Α.
• Συνοδός ο κ. ΣΑΒΒΑΣ ΣΑΗΣ
Θέσεις περιορισμένες
ΠΛΗΡΟΦΟΡΙΕΣ - ΠΡΟΓΡΑΜΜΑΤΑ
ΠΡΑΚΤΟΡΕΙΟ ΤΑΞΙΔΙΩΝ
ΣΑΒΒΑΣ ΣΑΗΣ
ΤΑΡΠΟΝ ΣΠΡΙΓΚΣ 42 (δίπλα στην Πίστεως)
Τηλ. 39781-3, 37711
X2987-31/1

ΠΡΑΚΤΟΡΕΙΟ ΤΑΞΙΔΙΩΝ
ΣΑΒΒΑΣ ΣΑΗΣ
Με την ευκαιρία της λειτουργίας του **νέου** μας πρακτορείου στην οδό ΤΑΡΠΟΝ ΣΠΡΙΓΚΣ 42 δίπλα στην Τράπεζα Πίστεως
ΠΡΟΣΦΕΡΟΥΜΕ
τα φθηνότερα αεροπορικά εισιτήρια για όλο τον κόσμο με όλες τις αεροπορικές πτήσεις
ΠΡΟΣΟΧΗ:
ΠΛΗΡΟΦΟΡΙΕΣ ΔΕΝ ΔΙΔΟΝΤΑΙ ΑΠΟ ΤΟ ΤΗΛΕΦΩΝΟ ΜΟΝΟ ΠΡΟΣΩΠΙΚΗ ΠΑΡΟΥΣΙΑ ΣΑΣ
Ακόμη: ◆ Σας παίρνουμε ΒΙΖΑ επισκέπτου για ΑΜΕΡΙΚΗ σε μία εβδομάδα
◆ ΒΙΖΑ επισκέπτου για ΑΥΣΤΡΑΛΙΑ σε μία μέρα
◆ Εκδοση διαβατηρίων
◆ Εκδοση αδειών αυτοκινήτων

ΞΕΝΟΔΟΧΕΙΑ ΣΤΗΝ ΑΘΗΝΑ

PRESIDENT Α' Κατηγορίας Λεωφόρος Κηφησίας
Μονόκλινο δρχ. 10.300 €30 με πρωινό έως 31/3
Δίκλινο για μονόκλινο » 11.300 €33 » » »
Δίκλινο » 13.300 €39 » » »
Τρίκλινο » 16.300 €48 » » »

ESPERIA HOTEL Α' Κατηγορίας Σταδίου 22
Μονόκλινο δρχ. 24.000 €70 με πρωινό έως 31/3
Δίκλινο » 26.600 €78 » » »
Τρίκλινο » 30.000 €88 » » »

ELECTRA HOTEL Α' Κατηγορίας Ερμού 5
Μονόκλινο δρχ. 28.000 €82 με πρωινό έως 31/3
Δίκλινο » 33.000 €97 » » »
Τρίκλινο » 38.900 €114 » » »

TITANIA HOTEL Πανεπιστημίου 52 (Σύνταγμα Ομόνοια)
Μονόκλινο δρχ. με αμερικάνικο πρωινό 24.500 €72 έως 31/3
Δίκλινο » » » 28.500 €84 » »
Τρίκλινο » » » 33.000 €97 » »

DORIA HOTEL Β' Κατηγορίας Πειραιώς 15-17 (κοντά στην Ομόνοια)
Μονόκλινο δρχ. 14.300 €42 με πρωινό έως 31/3
Δίκλινο » 16.000 €47 » » »
Τρίκλινο » 21.800 €64 » » »

ZAFOLIA HOTEL Α' Κατηγορίας Λεωφόρος Αλεξάνδρας 87
Μονόκλινο δρχ. 28.600 €84 έως 31/3
Δίκλινο » 30.600 €90 » »
Τρίκλινο » 36.800 €108 » »

ALEXANDROS Α' Κατηγορίας περιοχή HILTON
Μονόκλινο δρχ. 26.600 €78 με πρωινό έως 31/3
Δίκλινο » 30.000 €88 » » »
Τρίκλινο » 40.200 €118 » » »

PARTHENON Α' Κατηγορίας περιοχή Μακρυγιάννη
Μονόκλινο δρχ. 18.500 €55 με πρωινό έως 31/3
Δίκλινο » 21.000 €62 » » »
Τρίκλινο » 28.000 €82 » » »

ΧΑΝΔΡΗΣ Κατηγορίας LUX Συγγρού 385
Μονόκλινο SUPERIOR δρχ. 41.000 €118 έως 31/12
Δίκλινο SUPERIOR » 41.000 €118 » »

STANLEY Β' Κατηγορία Σύνταγμα
Μονόκλινο δρχ. 17.000 με πρωινό έως 31/12
Δίκλινο » 21.000 » » »
Τρίκλινο » 28.000 » » »

ST. GEORGE LYKABETTUS LUX
Μονόκλινο δρχ. 35.000 €103 χωρίς Β/Β έως 28/12
Δίκλινο » 33.500 €103 » » » »

ASTOR Σύνταγμα
Μονόκλινο δρχ. 12.600 €37 με πρωινό έως 31/3
Δίκλινο » 16.700 €49 » » »
Τρίκλινο » 20.100 €59 » » »

GRAND HOTEL Β' Κατηγορίας Πατησίων & Βεραντέρου 10
Μονόκλινο δρχ. 13.000 €39 με πρωινό έως 31/3
Δίκλινο » 17.300 €51 » » »
Τρίκλινο » 19.500 €57 » » »

ΒΕΡΓΙΝΑ Β' Κατηγορίας ΘΕΣ/ΚΗ (κεντρικό)
Μονόκλινο δρχ. 19.000 με πρωινό έως 31/8
Δίκλινο » 24.000 » » »
Τρίκλινο » 29.000 » » »

ΣΑΣ ΣΥΜΦΕΡΕΙ ΠΡΙΝ ΚΛΕΙΣΕΤΕ ΟΠΟΥΔΗΠΟΤΕ ΝΑ ΜΑΣ ΕΠΙΣΚΕΦΘΕΙΤΕ
ΠΡΑΚΤΟΡΕΙΟ ΤΑΞΙΔΙΩΝ
ΣΑΒΒΑΣ ΣΑΗΣ
ΤΑΡΠΟΝ ΣΠΡΙΓΚΣ 42
δίπλα στην Τράπεζα Πίστεως
• Τηλ. 39781-3
X. 2987-31/1

ΜΕΝΤΙΟΥΜ-ΑΣΤΡΟΛΟΓΟΣ
ΝΙΚΟΣ
Ακριβείς προβλέψεις στον επαγγελματικό, αισθηματικό και οικονομικό τομέα.
Επιτυχία ατόμων
Ταχυρή υποβολή
Δέχεται μόνο με ραντεβού στα τηλέφωνα: 31405 και 39201
3522-17/1

ΝΤΕΠΥ ΝΤΕΛΛΑΚΗ
«ΕΠΑΓΓΕΛΜΑΤΙΚΟ ΜΑΚΙΓΙΑΖ ΝΥΦΗΣ ΚΑΙ ΒΡΑΔΙΝΟ»
Τηλ. 0938 651906
3954-22/1

ΝΤΕΤΕΚΤΙΒΣ
30 ΧΡΟΝΙΑ ΜΟΝΙΜΑ ΚΑΙ ΣΤΗ ΡΟΔΟ
35354
ΠΛΑΤΕΙΑ ΑΓΙΟΥ ΙΩΑΝΝΟΥ
Η ΛΥΣΗ!!! ΣΕ ΚΑΘΕ ΣΑΣ ΠΡΟΒΛΗΜΑ
EXPRESS SECURITY
Χ. 2966-31/1

ΨΥΧΟΕΡΕΥΝΗΤΡΙΑ
ΚΡΗΤΙΚΟΥ ΒΑΣΙΛΕΙΑ

Προβλέψεις για το μέλλον ικανοποιητικές.
Βοήθεια για κάθε θέμα που σας απασχολεί με κάθε εχεμύθεια
ΟΜΗΡΟΥ 65 Π. ΠΟΛΗ Τηλ. 74440 - 67602,
0972157586, 8-1π.μ. — 4-8μ.μ.
2046-9/2

ALHAMBRA TRAVEL
ΝΑΥΤΙΛΙΑΚΗ ΕΤΑΙΡΙΑ ΛΕΣΒΟΥ
ΑΝΑΚΟΙΝΩΣΗ
Γνωρίζουμε στο επιβατικό κοινό ότι το δρομολόγιο του
F/B ΑΛΚΑΙΟΣ
από Ρόδο έχει ως εξής:
κάθε ΣΑΒΒΑΤΟ ώρα 5.00
για ΚΩ - ΣΑΜΟ - ΧΙΟ - ΜΥΤΙΛΗΝΗ - ΛΗΜΝΟ - ΑΛΕΞΑΝΔΡΟΥΠΟΛΗ
ΠΛΗΡΟΦΟΡΙΕΣ - ΕΙΣΙΤΗΡΙΑ
ΠΡΑΚΤΟΡΕΙΟ ALHAMBRA
Αλεξ. Παπάγου 23
Τηλ. 37052, 25698 - Ρόδος
Χ. 2977-31/1

Διαφάνειες και μεγενθύνσεις για μπαρ, εστιατόρια, fast food
Φ. & Ν. ΠΑΧΟΣ
Γ. Ευσταθίου 11
Τηλ. 26893

Μετά τα γεγονότα της 11ης Σεπτεμβρίου

Δεν αρκεί μόνο η διαφήμιση για τον τουρισμό της Ελλάδος

ΣΥΝΕΔΡΙΑΖΕΙ ΤΟ ΕΘΝΙΚΟ ΣΥΜΒΟΥΛΙΟ ΤΟΥΡΙΣΜΟΥ



ΚΡΙΣΙΜΗ αναμένεται να είναι η πρώτη συνεδρίαση του 2002 για το Εθνικό Συμβούλιο Τουρισμού που συγκάλεσε ο υπουργός Ανάπτυξης Άκης Τσοχατζόπουλος για την Τρίτη 22 Ιανουαρίου. Ο κ. Τσοχατζόπουλος μιλώντας σε συνέντευξη Τύπου την περασμένη εβδομάδα τόνισε ότι για να στηριχθεί η τουριστική πολιτική δεν αρκεί μόνο η διαφήμιση.

Αναφερόμενος στη σύγκληση του ΕΣΤ ο υπουργός διευκρίνισε ότι "Συγκαλούμε για τις 22 Ιανουαρίου το Εθνικό Συμβούλιο Τουρισμού -όπως θυμάστε συνεδριάσαμε στη Θεσσαλονίκη τον Οκτώβριο για πρώτη φορά σε μια νέα συνεδρίαση- για να εισηγηθούμε και να συζητήσουμε με τους συμμετέχοντες -όπως ξέρετε όλοι οι φορείς συνολικά που ασχολούνται στον ελληνικό τουρισμό συμμετέχουν- τις κατευθύνσεις και τις προτεραιότητες της σύγχρονης τουριστικής πολιτικής της χώρας μας.

Έχει μεγάλη σημασία να μπορέσουμε να προσεγγίσουμε το νέο περιβάλλον μέσα στο οποίο κινείται και ο ελληνικός τουρισμός από φέτος και μετά, ένα περιβάλλον που οριοθετείται από τη μία μεριά με την ενιαία χρήση κοινού ευρωπαϊκού νομίσματος, του Ευρώ. Από την άλλη μεριά όμως οριοθετείται από το γεγονός ότι πλέον είμαστε και επίσημα τμήμα μιας ενιαίας κοινής αγοράς 300 εκατ. Ευρωπαίων πολιτών.

Επομένως η δραστηριότητα για την ανάπτυξη του ελληνικού τουρισμού πρέπει να λάβει υπόψη της το σύνολο αυτής της ενιαίας μεγάλης αγοράς μέσα στην οποία κινούμαστε. Δεν είμαστε μια εθνική τοπική αγορά πλέον τουρισμού. Άρα πολλά πρέπει να αλλάξουν."

Ο κ. Τσοχατζόπουλος έδωσε έμφαση στο γεγονός ότι "Πρέπει να συμφωνήσουμε σε νέα μέτρα πολιτικής, προτεραιότητες που πρέπει εκ νέου να ιεραρχηθούν, για να μπορέσουμε να έχουμε μια σύγχρονη, αποδοτική, ολοκληρωμένη πολιτική τουρισμού, που έχει μεγάλη σημασία τόσο σε εθνικό επίπεδο ως τμήμα της ευρωπαϊκής αγοράς για την Ελλάδα και τους Έλληνες, αλλά έχει τεράστια σημασία και για την περιφερειακή ανάπτυξη της χώρας μας.

Αναδεικνύεται μέσα από μια τέτοιου είδους πολιτική τουρισμού ότι η ελληνική περιφέρεια ουσιαστικά ταυτίζεται με την πολιτική τουρισμού που θα οριοθετήσουμε για τα επόμενα χρόνια και επομένως η περιφερειακή ανάπτυξη στη χώρα μας περνάει μέσα από την ενδυνάμωση και την αναβάθμιση της πολιτικής τουρισμού."

Ο κ. Τσοχατζόπουλος δεν θέλησε να επεκταθεί σε περισσότερες λεπτομέρειες επισημαίνοντας ότι ήδη έχει προετοιμάσει με τους συνεργάτες του από το χώρο του τουρισμού μια σειρά από διαδικασίες, απόψεις, προτάσεις, ιεραρχήσεις οι οποίες στις 22 του μηνός θα συζητηθούν διεξοδικά στο Εθνικό Συμβούλιο Τουρισμού.

Η πορεία μετά την 11η Σεπτεμβρίου

Στο σημείο αυτό ο υπουργός αναφέρθηκε στην υποχρέωση που έχει αναλάβει η με τη δημιουργία της Επιτροπής Χειρισμού Κρίσεων μετά τα γεγονότα της 11ης Σεπτεμβρίου στις Ηνωμένες Πολιτείες της Αμερικής να βρεθούν λύσεις στα προβλήματα που αντιμετωπίζει ο τουριστικός κλάδος και ιδιαίτερα τα τουριστικά γραφεία και ο θαλάσσιος τουρισμός.

"Είμαστε έτοιμοι στο Εθνικό Συμβούλιο Τουρισμού τον Ιανουάριο να καταθέσουμε απαντήσεις, πάνω στα συγκεκριμένα αιτήματα που τέθηκαν" τόνισε και συμπλήρωσε ότι "προπαντός όμως αυτό που συμφωνήσαμε να κάνουμε, είναι να εντάξουμε πλέον σε μια διαφορετική βάση, την υποστήριξη της τουριστικής δράσης στην Ελλάδα στα πλαίσια της αναπτυξιακής μας πολιτικής. Αναμφισβήτητα η τουριστική πολιτική είναι τμήμα της αναπτυξιακής μας πολιτικής. Επίκειται όπως ξέρετε ο επαναπροσδιορισμός, η αναθεώρηση του αναπτυξιακού νόμου για τη χώρα μας.

Είμαστε σε συνεργασία με το υπουργείο Εθνικής Οικονομίας να προσδιορίσουμε το περιεχόμενό του. Ότι αφορά τον ελληνικό τουρισμό, τις ανάγκες, την προοπτική, την επέκτασή του και την ενδυνάμωσή του, επιλέγουμε συγκεκριμένες προτάσεις που θα ενταχθούν σ' αυτό τον νέο αναπτυξιακό νόμο και με αυτές τις επιλογές θα απαντήσουμε και σε κάποια απ' τα αιτήματα τα οποία προέκυψαν μέσα απ' την Επιτροπή Χειρισμού Κρίσεων για την αντιμετώπιση των ζημιών της 11ης Σεπτεμβρίου."

ΔΑΝΕ SEA LINE
ΔΩΔΕΚΑΝΗΣΙΑΚΗ ΑΝΩΝΥΜΗ ΝΑΥΤΙΛΙΑΚΗ ΕΤΑΙΡΙΑ
ΔΡΟΜΟΛΟΓΙΑ
ΑΠΟ 18/1/02 ΕΩΣ 31/1/2002

Αναχώρηση από ΠΕΙΡΑΙΑ
18/1 Παρ. ΔΙΑΓΟΡΑΣ 15.00
Πάτμο - Λέρο - Κάλυμνο - Κω - Ρόδο
19/1 Σαβ. ΠΑΤΜΟΣ 16.00
Πάτμο - Λέρο - Κάλυμνο - Κω - Ρόδο
20/1 Κυρ. —
21/1 Δευτ. ΔΙΑΓΟΡΑΣ 19.00 Κω - Ρόδο
22/1 Τρ. ΠΑΤΜΟΣ 16.00
Πάτμο - Λέρο - Κάλυμνο - Κω - Τήλο - Σύμη - Ρόδο
23/1 Τετ. ΔΙΑΓΟΡΑΣ 19.00 Ρόδο
24/1 Πεμ. ΠΑΤΜΟΣ 16.00
Πάτμο - Λέρο - Κάλυμνο - Κω - Ρόδο
25/1 Παρ. ΔΙΑΓΟΡΑΣ 15.00
Πάτμο - Λέρο - Κάλυμνο - Κω - Ρόδο
26/1 Σαβ. ΠΑΤΜΟΣ 1600
Πάτμο - Λέρο - Κάλυμνο - Κω - Ρόδο
27/1 Κυρ. —
28/1 Δευτ. ΔΙΑΓΟΡΑΣ 19.00 Κω - Ρόδο
29/1 Τρ. ΠΑΤΜΟΣ 16.00
Πάτμο - Λέρο - Κάλυμνο - Κω - Τήλο - Σύμη - Ρόδο
30/1 Τετ. ΔΙΑΓΟΡΑΣ 19.00 Ρόδο
31/1 Πεμ. ΠΑΤΜΟΣ 16.00
Πάτμο - Λέρο - Κάλυμνο - Κω - Ρόδο

Αναχώρηση από ΡΟΔΟ
18/1 Παρ. ΠΑΤΜΟΣ 15.00
Κω - Κάλυμνο - Λέρο - Πάτμο - Πειραιά
19/1 Σαβ. ΔΙΑΓΟΡΑΣ 15.00
Κω - Κάλυμνο - Λέρο- Πάτμο - Πειραιά
20/1 Κυρ. ΠΑΤΜΟΣ 15.00
Κω - Κάλυμνο - Λέρο - Πάτμο - Πειραιά
21/1 Δευτ. —
22/1 Τρ. ΔΙΑΓΟΡΑΣ 18.00
Κω - Πειραιά
23/1 Τετ. ΠΑΤΜΟΣ 15.00
Σύμη -Τήλο -Κω -Κάλυμνο -Λέρο -Πάτμο -Πειραιά
24/1 Πεμ. ΔΙΑΓΟΡΑΣ 18.00 Πειραιά
25/1 Παρ. ΠΑΤΜΟΣ 15.00
Κω - Κάλυμνο - Λέρο- Πάτμο - Πειραιά
26/1 Σαβ. ΔΙΑΓΟΡΑΣ 15.00
Κω - Κάλυμνο - Λέρο - Πάτμο - Πειραιά
27/1 Κυρ. ΠΑΤΜΟΣ 15.00
Κω - Κάλυμνο - Λέρο- Πάτμο - Πειραιά
28/1 Δευτ. —
29/1 Τρ. ΔΙΑΓΟΡΑΣ 18.00 Κω - Πειραιά
30/1 Τετ. ΠΑΤΜΟΣ 15.00
Σύμη -Τήλο -Κω -Κάλυμνο -Λέρο -Πάτμο -Πειραιά
31/1 Πεμ. ΔΙΑΓΟΡΑΣ 18.00 Πειραιά
Χ. 2965-31/1



Χάθηκε σκυλί το Σάββατο 12/1/2002, στην περιοχή του σινεμά Μετροπόλ.
Είναι οκτώ μηνών και ακούει στο όνομα ΟΡΝΕΛΛΑ.
Θα παρακαλούσαμε όποιος το βρει να τηλεφωνήσει στο 0944355971 ή 39123.
Δίνεται αμοιβή 20.000 σε όποιον τη βρει.
Είναι πολύ σημαντικό να βρεθεί.
Ευχαριστούμε
1029-19/1

VANIK TOURS
ΓΙΑΝΝΗΣ και ΣΕΒΑ ΒΑΛΣΑΜΙΔΗ
VANIK σημαίνει ΑΛΗΘΕΙΑ
ΑΚΤΗ ΚΑΝΑΡΗ 17, ΨΑΡΟΠΟΥΛΑ - ΑΝΕΤΟ ΠΑΡΚΙΝΓΚ
Ανοικτά: ΔΕ-ΣΑ 08.30 - 14.00 & 16.30 - 20.30
Τηλ. 35191, 37621 κινητό: 0945798148 , FAX 29532

Το γραφείο μας πάντα πρώτο σε κρατήσεις ξενοδοχείων εξασφάλισε και σας προσφέρει καταπληκτικές τιμές για τα παρακάτω ξενοδοχεία σε ΠΑΚΕΤΑ (έκδοση εισιτηρίων R/T) από 1/11/2001-31/3/2002

Απευθυνόμαστε σε σας που θέλετε και η κράτησή σας να είναι σωστή και το δωμάτιό σας να σας περιμένει

1ον HOTEL ALEXANDROS		A΄ SUPERIOR		
Πλατεία Μαβίλλη				
Μονόκλινο	δρχ.	26.600	€	78
Δίκλινο	»	30.000	€	88
Τρίκλινο	»	40.200	€	118
2ον HOTEL PRESIDENT		A΄ Κατηγορίας		
Λεωφόρος Κηφησίας				
Μονόκλινο	δρχ	10.300	€	30
Δίκλινο για μονόκλινο	»	11.300	€	33
Δίκλινο	»	13.300	€	39
Τρίκλινο	»	16.300	€	48
3ον HOTEL ASTOR		A΄ Κατηγορίας		
Σύνταγμα				
Μονόκλινο	δρχ.	12.600	€	37
Δίκλινο για μονόκλινο	»	14.000	€	41
Δίκλινο	»	16.700	€	49
Τρίκλινο	»	20.100	€	59
4ον HOTEL PARTHENON		A΄ Κατηγορίας		
Στήλες Ολυμπίου Διός				
Μονόκλινο	δρχ.	18.500	€	55
Δίκλινο	»	21.000	€	62
ρίκλινο	»	28.000	€	82
5ον HOTEL ZAFOLIA		A΄ SUPERIOR		
Λεωφόρος Αλεξάνδρας				
Μονόκλινο	δρχ.	28.600	€	84
Δίκλινο	»	30.600	€	90
Τρίκλινο	»	36.800	€	108
6ον HOTEL ELLINIS		B΄ SUPERIOR		
Ωνάσειο, λεωφ. Συγγρού				
Μονόκλινο	δρχ.	13.600	€	40
Δίκλινο	»	17.700	€	52
Τρίκλινο	»	21.200	€	62
7ον HOTEL ARETHOUSA		B΄ SUPERIOR		
Σύνταγμα				
Μονόκλινο	δρχ.	12.000	€	35
Δίκλινο	»	16.000	€	47
Τρίκλινο	»	19.000	€	56
8ον HOTEL DORIAN INN		B΄ Κατηγορίας		
Ομόνοια				
Μονόκλινο	δρχ.	12.000	€	35
Δίκλινο	»	16.000	€	47
Τρίκλινο	»	19.000	€	56
9ον HOTEL EGNATIA		B΄ Κατηγορίας		
Θεσσαλονίκη Κέντρο - καινούριο				
Μονόκλινο	δρχ.	19.000	€	56
Δίκλινο	»	23.000	€	68
Τρίκλινο	»	27.000	€	80

* Τα παραπάνω ξενοδοχεία διαθέτουν T.V. σε όλα τα δωμάτια
* Στις παραπάνω τιμές συμπεριλαμβάνεται πρωινό σε μπουφέ
* Ακόμη σε μας θα βρείτε αεροπορικά και ατμοπλοϊκά εισιτήρια όλων των εταιρειών.
Χ. 2984-31/1

RODOS 2400 Cair
Επιλογή από την Ένωση Γάλλων Οινολόγων σαν η μοναδική εκτρόπαιος από τα κρασιά των Ελληνικών νησιών.
Χωρίς σχόλια . . . (δικά μας)


ΠΡΑΚΤΟΡΕΙΟ
ΛΑΧΕΙΑ
ΛΟΤΤΟ
ΠΡΟ-ΠΟ
ΙΠΠΟΔΡΟΜΟΣ Πάμε ΣΤΟΙΧΗΜΑ
ΓΙΩΡΓΟΣ ΚΟΝΤΟΖΑΜΑΝΗΣ
ΜΕΓ. ΚΩΝ/ΝΟΥ 43 - ΤΗΛ. 20800 - ΡΟΔΟΣ
ΕΧΕΜΥΘΕΙΑ & ΕΜΠΙΣΤΟΣΥΝΗ - ΤΥΧΗ

Με την αλλαγή του νόμου 716/77

Δυσάρεστες οι επιπτώσεις στα μελετητικά γραφεία

ΚΑΤΑΡΤΙΣΤΗΚΕ ΣΕ ΣΩΜΑ Ο ΣΥΛΛΟΓΟΣ ΜΕΛΕΤΗΤΩΝ

Ο Σύλλογος Μελετητών Νομού Δωδεκανήσου πραγματοποίησε την τακτική απολογιστική του συνέλευση και τις εκλογές για ανάδειξη νέου Διοικητικού Συμβουλίου την Τετάρτη 9 Ιανουαρίου 2002 στο κτίριο του ΤΕΕ Δωδεκανήσου

Το απερχόμενο δ.σ. στον απολογισμό του αναφέρθηκε στη δράση του συλλόγου τα δύο χρόνια της θητείας του που κρίθηκε ικανοποιητική.

Ιδιαίτερα εξέφρασε την αγωνία του για την αλλαγή του νόμου 716/77 «περί αναθέσεως μελετών δημοσίου» και τις δυσάρεστες επιπτώσεις που πιθανά να έχει στα μελετητικά γραφεία της περιφέρειας, αλλά και στην πρόοδο και την ποιότητα των δημοσίων έργων.



Στις εκλογές για την ανάδειξη του νέου πενταμελούς δ.σ. εξελέγησαν κατά σειρά οι παρακάτω συνάδελφοι:

1. Αρφαράς Φιλήμονας, Διπλ. Ηλεκτρολόγος Μηχανικός
2. Κατωγάς Γιάννης, Διπλ. Αρχιτέκτονας Μηχανικός
3. Γιαννοπούλου Ευαγγελία, Διπλ. Αρχιτέκτονας Μηχανικός
4. Αδαμάκης Δημήτριος, Διπλ. Αρχιτέκτονας Μηχανικός
5. Γιαννάς Σταύρος, διπλ. Ηλεκτρολόγος Μηχανικός
6. Νιωτάκης Κώστας, διπλ. Ηλεκτρολόγος Μηχανικός
7. Ψύλλας Ανδρόνικος, Οικονομολόγος

Οι τέσσερεις τελευταίοι ισοψήφισαν και από την κλήρωση που το καταστατικό του συλλόγου προβλέπει εξελέγησαν:

α) Ως τακτικά μέλη οι:
1. Νιωτάκης Κώστας
2. Ψύλλας Ανδρόνικος

β. Ως αναπληρωματικά μέλη οι:
1. Αδαμάκης Δημήτρης
2. Γιαννάς Σταύρος

Για την εξελεγκτική επιτροπή εξελέγησαν κατά σειρά:
1. Ηρακλείδης Αριστοτέλης, διπλ. Πολιτικός Μηχανικός
2. Μαρουλάκης Χρύσανθος, διπλ. Πολιτικός Μηχανικός
3. Σωτηράκης Σταμάτης, διπλ. Αρχιτέκτονας Μηχανικός.

Το νέο δ.σ. συγκροτήθηκε σε σώμα και εξελέγησαν ομόφωνα:

Πρόεδρος : Αρφαράς Φιλήμονας, διπλ. Ηλεκτρολόγος Μηχανικός

Αντιπρόεδρος : Γιαννοπούλου Ευαγγελία, διπλ. Αρχιτέκτονας Μηχανικός

Γενικός Γραμματέας: Νιωτάκης Κώστας, διπλ. Ηλεκτρολόγος Μηχανικός

Ταμίας : ΚατωγάςΓιάννης, διπλ. Αρχιτέκτονας Μηχανικός

Μέλος : Ψύλλας Ανδρόνικος, Οικονομολόγος.

Το νέο δ.σ. του συλλόγου εκφράζει τις ευχαριστίες του στο απερχόμενο δ.σ. και στους συναδέλφους μελετητές δημοσίων έργων, τους καλεί να είναι κοντά στο σύλλογο, και τους βεβαιώνει ότι θα ανταποκριθεί στις προσδοκίες τους.

Μετά τις τελευταίες εξελίξεις

Προεκλογικό «άρωμα» στο Δήμο Αφάντου!..

ΕΚΤΑΚΤΗ ΣΥΝΕΔΡΙΑΣΗ ΤΟΥ ΔΗΜΟΤΙΚΟΥ ΣΥΜΒΟΥΛΙΟΥ



Εκτακτη συνεδρίαση του δημοτικού συμβουλίου Αφάντου πρόκειται να γίνει την ερχόμενη Τρίτη στις 6 μ.μ. προκειμένου να εκλέξει νέο αντιπρόεδρο μετά την παραίτηση του κ. Γεωργίου Διάκου. Θεωρείται βέβαιο ότι μετά τις τελευταίες εξελίξεις στο Δήμο Αφάντου θα παιχθούν διάφορα παιχνίδια μεταξύ των παρατάξεων.

Για τη συνεδρίαση αυτή από το Δήμο Αφάντου εκδόθηκε η παρακάτω ανακοίνωση:

«Η πλειοψηφήσασα δημοτική σύμβουλος κ. Μαρία Καραγιάννη συζ. Νικολάου

1. (σύμφωνα με το άρθρο 107 Π.Δ. 410/95).

2. Υστερα από την παραίτηση από το αξίωμα του δημοτικού συμβούλου του κ. Γεωργίου Διάκου του Στέργου και αντιπροέδρου στο προεδρείο του δημοτικού συμβουλίου καλώ

α) το δήμαρχο κ. Σταύρο Σταυρή

β) Τους κ.κ. δημοτικούς συμβούλους

1. Αντώνιο Νικολή του Νικολάου
2. Βασίλειο Μπακίρη του Παύλου
3. Σωτήριο Γιακουμάκη του Βασιλείου
4. Σάββα Διακοσταματίου του Μιχαήλ
5. Γεώργιο Καλογήρου του Μιχαήλ
6. Γεώργιο Βαλσάμη του Κυριάκου
7. Γεώργιο Λαουδίκο του Βασιλείου
8. Ιωάννη Καλαμαρά του Αντωνίου
9. Παντελεήμονα Γιαννιού του Αντωνίου
10. Σάββας Σέντης του Ιωάννη
11. Βασίλειο Κρητικό του Γεωργίου
12. Σάββα Μακρή του Φιλίππου
13. Γεώργιο Γιώργου του Αναστασίου
14. Σπυρίδωνα Καραγιάννη του Αντωνίου
15. Εμμανουήλ Φλεβάρη του Μιχαήλ
16. Νικόλαο Κουμνάκη του Δημητρίου

Σε συνεδρίαση του σώματος που θα πραγματοποιηθεί στις 22 Ιανουαρίου 2002 ημέρα Τρίτη και ώρα 18.00 μ.μ. στο Δημαρχείο (Πλατεία Ελευθερίας) στην αίθουσα συνεδριάσεων του δημοτικού συμβουλίου με μοναδικό θέμα:

Εκλογή αντιπροέδρου στο Προεδρείο του Δημοτικού Συμβουλίου σε αναπλήρωση του παραιτηθέντος.

Η πλειοψηφήσασα δημοτική σύμβουλος Μαρία Καραγιάννη»

PEGASUS TRAVEL

ΔΙΑΘΕΤΟΥΜΕ ΤΑ ΠΙΟ ΦΘΗΝΑ
ΑΕΡΟΠΟΡΙΚΑ - ΑΚΤΟΠΛΟΪΚΑ ΕΙΣΙΤΗΡΙΑ
• ΚΡΑΤΗΣΕΙΣ ΞΕΝΟΔΟΧΕΙΑ
• ΠΑΚΕΤΑ ΕΚΔΡΟΜΩΝ

ΣΑΣ ΣΥΜΦΕΡΕΙ ΝΑ ΜΑΣ ΕΠΙΣΚΕΦΘΕΙΤΕ!

PRESIDENT Α' Κατηγορίας Λεωφόρος Κηφησίας				
Μονόκλινο	δρχ.	10.300	€30	με πρωινό έως 31/3
Δίκλινο για μονόκλινο	»	11.300	€33	» » »
Δίκλινο	»	13.300	€39	» » »
Τρίκλινο	»	16.300	€48	» » »
ELECTRA HOTEL Α' Κατηγορίας Ερμού 5				
Μονόκλινο	δρχ.	26.919	€79	με πρωινό έως 31/3
Δίκλινο	»	32.000	€94	» » »
Τρίκλινο	»	37.000	€111	» » »
TITANIA HOTEL Πανεπιστημίου 52 (Σύνταγμα Ομόνοια)				
Μονόκλινο δρχ. με αμερικάνικο πρωινό		23.700	€69	έως 31/3
Δίκλινο	» » »	27.700	€79	» »
Τρίκλινο	» » »	32.000	€93	» »
ALEXANDROS Α' Κατηγορίας περιοχή HILTON				
Μονόκλινο	δρχ.	26.600	€78	με πρωινό έως 31/3
Δίκλινο	»	30.000	€88	» » »
Τρίκλινο	»	40.200	€118	» » »
PARTHENON Α' Κατηγορίας περιοχή Μακρυγιάννη				
Μονόκλινο	δρχ.	18.500	€55	με πρωινό έως 31/3
Δίκλινο	»	21.000	€62	» » »
Τρίκλινο	»	28.000	€82	» » »
ASTOR Σύνταγμα				
Μονόκλινο	δρχ.	12.600	€37	με πρωινό έως 31/3
Δίκλινο	»	16.700	€49	» » »
Τρίκλινο	»	20.100	€59	» » »
GRAND HOTEL Β'Κατηγορίας Πατησίων & Βεραντζέρου 10				
Μονόκλινο	δρχ.	13.000	€39	με πρωινό έως 31/3
Δίκλινο	»	17.300	€51	» » »
Τρίκλινο	»	19.500	€57	» » »
STANLEY Β' Κατηγορία Σύνταγμα				
Μονόκλινο	δρχ.	16.500	€48	με πρωινό έως 31/12
Δίκλινο	»	20.000	€58	» » »
Τρίκλινο	»	27.000	€79	» » »
ACHILLION Ομόνοια Αγ. Κωνσταντίνου				
Μονόκλινο	δρχ.	13.000	€39	
Δίκλινο	»	17.300	€51	
Τρίκλινο	»	19.500	€57	
ELLINIS Β' Superior Ωνάσειο, Λεωφ. Συγγρού				
Μονόκλινο	δρχ.	13.600	€40	
Δίκλινο	»	17.700	€52	
Τρίκλινο	»	21.200	€62	
ARETHOUSA Β' Superior Σύνταγμα				
Μονόκλινο	δρχ.	12.000	€35	
Δίκλινο	»	16.000	€47	
Τρίκλινο	»	19.000	€56	
ΒΕΡΓΙΝΑ Β' Κατηγορίας ΘΕΣ/ΚΗ (κεντρικό)				
Μονόκλινο	δρχ.	19.000	€56	
Δίκλινο	»	24.000	€71	
Τρίκλινο	»	29.000	€86	

ΤΑΞΙΔΙΑ ΟΡΓΑΝΩΜΕΝΑ – ΟΝΕΙΡΕΜΕΝΑ.

ΡΩΜΗ 4ΗΜΕΡΗ ΑΠΟ 155,000
ΡΩΜΗ – ΣΙΕΝΑ – ΦΛΩΡΕΝΤΙΑ 6ΗΜΕΡΗ ΑΠΟ 210,000.
ΠΑΝΟΡΑΜΑ ΙΤΑΛΙΑΣ 7ΗΜΕΡΗ ΑΠΟ 280,000
ΠΑΡΙΣΙ – ΒΕΡΣΑΛΛΙΕΣ- EURODISNEY 6ΗΜΕΡΗ ΑΠΟ 183,000
ΚΛΑΣΙΚΗ ΙΣΠΑΝΙΑ 10ΗΜΕΡΗ ΑΠΟ 319,000
ΜΑΔΡΙΤΗ 5ΗΜΕΡΗ ΑΠΟ 199,000
ΛΟΝΔΙΝΟ 5ΗΜΕΡΗ ΑΠΟ 179,000
ΦΙΛΑΝΔΙΚΗ ΛΑΠΩΝΙΑ- ΕΛΣΙΝΚΙ 7ΗΜΕΡΗ ΑΠΟ 485,000
ΣΟΥΗΔΙΑ – ΦΙΛΑΝΔΙΚΗ ΛΑΠΩΝΙΑ 8ΗΜΕΡΗ ΑΠΟ 535,000
ΑΓΙΑ ΠΕΤΡΟΥΠΟΛΗ ΜΟΣΧΑ 8ΗΜΕΡΗ ΑΠΟ 315,000
ΠΡΑΓΑ – ΔΡΕΣΔΗ- ΒΕΡΟΛΙΝΟ 8ΗΜΕΡΗ ΑΠΟ 320,000
ΠΡΑΓΑ 4ΗΜΕΡΗ ΑΠΟ 189,000
ΒΟΥΔΑΠΕΣΤΗ 5ΗΜΕΡΗ ΑΠΟ 205,000
ΜΑΛΤΑ 4ΗΜΕΡΗ ΑΠΟ 151,000
ΠΕΚΙΝΟ- ΣΑΓΚΑΗ- ΜΠΑΝΓΚΟΚ 13ΗΜΕΡΗ ΑΠΟ 515,000
ΣΑΓΚΑΗ- ΣΟΥΤΣΟΟΥ- ΣΙΑΝ- ΠΕΚΙΝΟ 12ΗΜΕΡΗ ΑΠΟ 595,000
ΚΙΝΑ – ΧΟΝΓΚ ΚΟΝΓΚ 15ΗΜΕΡΗ ΑΠΟ 705,000
ΓΥΡΟΣ ΑΥΣΤΡΑΛΙΑΣ 15ΗΜΕΡΗ ΑΠΟ 995,000
ΚΛΑΣΙΚΗ ΑΥΣΤΡΑΛΙΑ- ΝΕΑ ΖΗΛΑΝΔΙΑ 12ΗΜΕΡΗ 950,000
ΚΟΥΒΑ 9ΗΜΕΡΗ ΑΠΟ 440,000
ΜΕΞΙΚΟ – ΚΟΥΒΑ 12ΗΜΕΡΗ 680,000

ΕΚΔΡΟΜΕΣ ΜΕ ΤΗΝ SOUPER FAST
ΣΥΝΕΧΕΙΣ ΑΝΑΧΩΡΗΣΕΙΣ
ΓΙΑ ΠΕΡΙΣΣΟΤΕΡΕΣ ΠΛΗΡΟΦΟΡΙΕΣ ΚΑΙ ΑΝΑΛΥΤΙΚΟΤΕΡΑ ΠΡΟΓΡΑΜΜΑΤΑ
ΚΑΡΑΤΖΙΑΣ ΜΙΧΑΛΗΣ

PEGASUS TRAVEL
ΑΛ. ΔΙΑΚΟΥ84, ΡΟΔΟΣ – ΨΑΡΟΠΟΥΛΑ
Τηλ :(0241) – 73455,076161,75879
FAX:(0241) - 35504

X2981-31/1

FELICIA
RESIDENTS II
συγκρότημα μονοκατοικιών στους πρόποδες του Φιλερήμου, στην Παστίδα

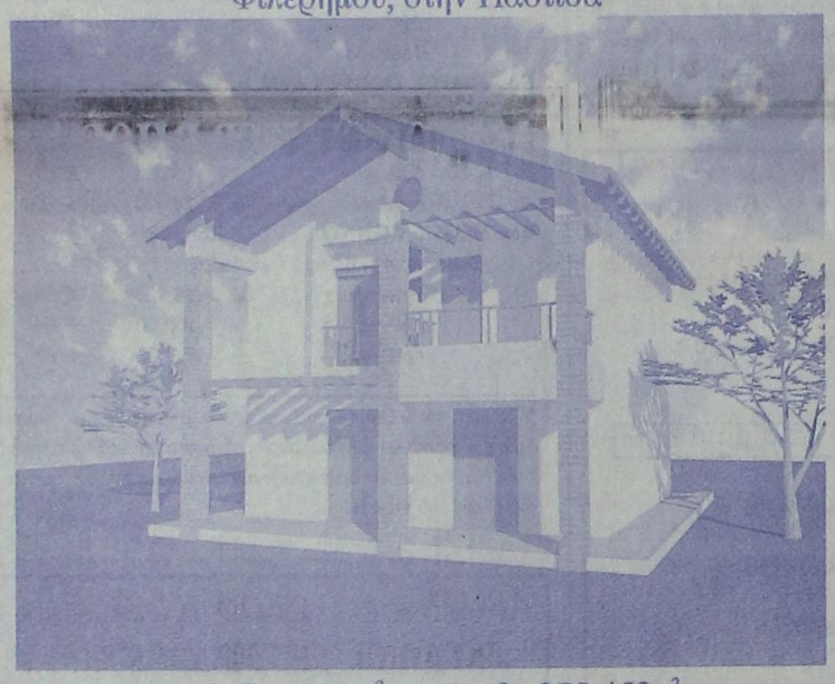

Εμβαδόν 134 μ², οικόπεδο 275-453μ²
3 υπνοδωμάτια, κουζίνα, σαλόνι, καθιστικό, αποθήκη, τζάκι,
2 λουτρά, 1 WC, χώρος στάθμευσης
απο 25.000.000 δρχ (73.367,57 €) στα μπετά
ΠΛΗΡΟΦΟΡΙΕΣ : Τηλ. 0241-68615, 0946179869
ΑΝΔΡΕΑΣ ΜΙΧΑΗΛΙΔΗΣ αρχιτέκτων
Λεωφ. Λίνδου 232, 85100 Ρόδος
Τηλ. 0241-68615, Fax 68598, e-mail amih@rho.forthnet.gr

T 2096-13/2

GR
Grand Hotel Rhodes
*****

Day & Night

Naiades by the Pool



Στήν τροπική ατμόσφαιρα της μεγάλης πισίνας του Grand Hotel, το Ναιάδες λειτουργεί με ανανεωμένο Μενού ως Καφέ-Ουζερί (10:30 - 17:30

Piano Bar

Το γνωστό σημείο συνάντησης στο κέντρο της Πόλης.

Ο Τάκης Τσώνης κάθε βράδυ* στο πιάνο. (20:30 - 01:00)

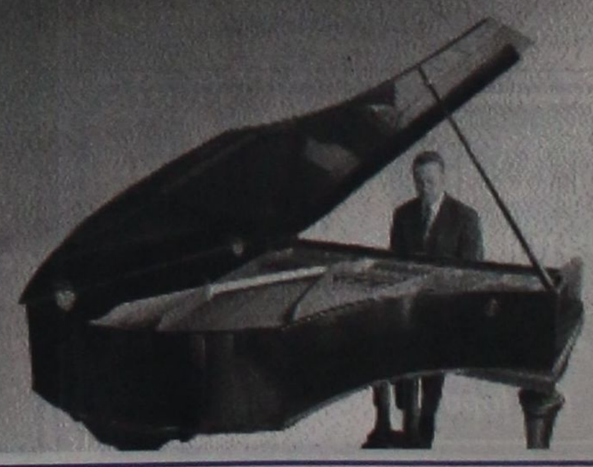

*Εκτός Τρίτης

A Member of GRR MITSIS HOTELS

X 2963-31/1

ΕΥΧΑΡΙΣΤΗΡΙΟ

Θεωρούμε υποχρέωσή μας να ευχαριστήσουμε και μέσω του Τύπου το Ιδρυμα Υποτροφιών Δωδ/σου «Ανδρέας Διακομιχάλης» και ιδιαίτερα τον κ. Νικόλαο Διακομιχάλη για την απονομή υποτροφίας στον υιό μας Τσαμπίκο.

Οικογένεια
Στεφάνου Ματσίγκου

4011-20/1

ΕΥΧΑΡΙΣΤΗΡΙΟ

Τα παιδιά της Φιλαρμονικής του Δήμου Καλλιθέας και ο δάσκαλος ευχαριστούν θερμά τον κ. Θεοφάνη Μπογιάννο (συγγραφέα - ιστορικό) για την δωρεάν ξενάγηση στα παλάτι και το μουσείο της Ρόδου.

4012-20/1

ΣΥΛΛΟΓΟΣ ΣΑΜΙΩΝ ΡΟΔΟΥ «Ο ΠΥΘΑΓΟΡΑΣ»

Πρόσκληση

Ο πρόεδρος και το διοικητικό συμβούλιο, προσκαλούν τα μέλη του συλλόγου και τους φίλους του, στην κοπή της πίτας, που θα γίνει την Κυριακή 20η Ιανουαρίου 2002 και ώρα 19.00 μ.μ. στο ξενοδοχείο Mediterranean.

-Επιπροσθέτως σας γνωρίζουμε ότι θα γίνουν και αρχαιρεσίες για ανάδειξη νέου Διοικητικού Συμβουλίου.

Η παρουσία σας θα μας δώσει χαρά.

Σας ευχόμαστε καλή χρονιά

Το Διοικητικό Συμβούλιο

1035-20/1

ΕΛΛΗΝΙΚΗ ΔΗΜΟΚΡΑΤΙΑ
ΥΠΟΥΡΓΕΙΟ ΕΡΓ. & ΚΟΙΝ. ΑΣΦ/ΣΕΩΝ
ΟΡΓΑΝΙΣΜΟΣ ΑΣΦΑΛΙΣΗΣ ΕΛΕΥΘΕΡΩΝ ΕΠΑΓΓΕΛΜΑΤΙΩΝ (ΤΕΒΕ)
ΚΕΝΤΡΙΚΗ ΥΠΗΡΕΣΙΑ
ΓΕΝΙΚΗ ΔΙΕΥΘΥΝΣΗ
Δ/ΝΣΗ: Διοικητικού
ΤΜΗΜΑ: Λοιπού Προσωπικού
ΤΑΧ. Δ/ΝΣΗ: Σατωβριάνδου 18
Πληροφ.: Κ. Χαζάπη
Τηλ.: 5233279

ΑΝΑΚΟΙΝΩΣΗ

Ο Οργανισμός Ασφάλισης Ελευθέρων Επαγγελματιών (ΤΕΒΕ) ανακοινώνει τα εξής:

Σύμφωνα με την αριθμ. Φ35/5809/13-12-2001 Κοινή Υπουργική Απόφαση, η οποία δημοσιεύθηκε στο ΦΕΚ 1729/Β/27-12-2001 θα προβεί στην ανάθεση έργου για ένα έτος σε 90 ελεγκτάς οδοντιάτρους στις πόλεις:

Αθήνα 14, Χαλκίδα 1, Λιβαδειά 1, Θήβα 1, Λαμία 1, Κόρινθο 1, Αργος 1, Ναύπλιο 1, Τρίπολη 1, Σπάρτη 1, Πειραιά2, Νίκαια 1, Ελευσίνα 1, Σάμο 1, Σύρο 1, Μυτιλήνη 1, Λήμνο 1, Ρόδο 1, Κω 1, Κάλυμνο 1, Θεσ/νίκη 4, Κιλκίς 1, Πολύγυρο 1, Κατερίνη 1, Κοζάνη 1, Φλώρινα 1, Καστοριά 1, Πτολεμαΐδα 1, Γρεβενά 1, Εδεσσα 1, Βέροια 1, Νάουσα 1, Γιαννιτσά 1, Πάτρα 2, Αίγιο 1, Αργοστόλι 1, Πύργος 1, Αμαλιάδα 1, Ζάκυνθο 1, Καλαμάτα 1, Κυπαρισσία 1, Μεσολόγγι 1, Λευκάδα 1, Αγρίνιο 1, Ηράκλειο 2, Αγ. Νικόλαος 1, Χανιά 1, Ρέθυμνο 1, Μοίρες 1, Ιεράπετρα 1, Σητεία 1, Κομητηνή 2, Καβάλα 1, Δράμα 1, Σερρών 1, Νιγρίτας 1, Αλεξ/πολης 1, Διδυμότειχο 1, Ορεστιάδα 1, Ξάνθη 1, Ιωάννινα 1, Κέρκυρα 1, Πρέβεζα 1, Αρτα 1, Ηγουμενίτσα 1, Λάρισα 1, Βόλος 1, Τρίκαλα 1, Καρδίτσα 1, Ελασσόνα 1.

Αναφορικά με τα δικαιολογητικά που απαιτούνται και τους όρους της σύμβασης που θα υπογραφεί, δύναται να πληροφορούνται οι ενδιαφερόμενοι από το έντυπο της πρόσκλησης, το οποίο διατίθεται από την Κεντρική Υπηρεσία του ΟΑΕΕ (ΤΕΒΕ) Σατωβριάνδου 18, Αθήνα και από τις κατά τόπους υπηρεσίες του Οργανισμού.

Επίσης στις παραπάνω υπηρεσίες μπορούν να προμηθεύονται και έντυπα αιτήσεων.

Οι ενδιαφερόμενοι να υποβάλουν ή να ταχυδρομήσουν, με απόδειξη, αίτηση στη Δ/νση Διοικητικού -Τμήμα Λοιπού Προσωπικού της Κεντρικής Υπηρεσίας ΤΕΒΕ Σατωβριάνδου 18, Τ.Κ. 10432 Αθήνα-εντός προθεσμίας δέκα (10) ημερών, που αρχίζει από την επόμενη της τελευταίας δημοσίευσης της παρούσας στον Τύπο ήτοι 22/1/2002 και λήγει 31/1/2002 για την περιοχή Αθηνών για δε την επαρχία από την τελευταία δημοσίευση στις τοπικές εφημερίδες ή της ανάρτησης στο χώρο ανακοινώσεων των τοπικών καταστημάτων της Υπηρεσίας (εφόσον η ανάρτηση είναι μεταγενέστερη της δημοσίευσης στις εφημερίδες).

Ο Διοικητής
Κ. ΚΟΝΤΟΣ

ΧΛ-19/1

ΙΠΤΑΜΕΝΑ ΔΕΛΦΙΝΙΑ ΔΩΔΕΚΑΝΗΣΟΥ

ΚΥΡΙΑΚΟΥΛΗΣ MARITIME

Χειμερινό πρόγραμμα 2001-2002

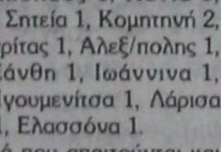

Γνωρίζουμε στο επιβατικό κοινό ότι τα δρομολόγιά μας συνεχίζονται και το χειμώνα προς Κω - Κάλυμνο - Λέρο - Πάτμο και Σάμο

ΜΑΡΜΑΡΙΣ (Τουρκία)
Κάθε Παρασκευή στις 8.30 (με επιστροφή το απόγευμα)

Επίσης διαθέτουμε τα δελφίνια προς ναύλωση για ποδοσφαιρικές ομάδες, συλλόγους - εκδρομές και βαπτίσεις.

Τηλέφωνα πληροφοριών και κρατήσεων:
78052 και ή 78.053 κινητό 0938 666121
Πλατεία Νεωρίου 6

Χ2999-31/1

Στο Νοσοκομείο της Ρόδου

Εξωτερικά ιατρεία τις απογευματινές ώρες

ΟΛΟ ΤΟ ΠΡΟΓΡΑΜΜΑ ΤΩΝ ΚΛΙΝΙΚΩΝ

Από την ερχόμενη Πέμπτη αρχίζουν τα τακτικά απογευματινά εξωτερικά ιατρεία στο νοσοκομείο της Ρόδου. Σχετικά χτες εκδόθηκε η παρακάτω ανακοίνωση:

«Από την Πέμπτη 24/1/2002 θα πραγματοποιούνται στο Νοσοκομείο Ρόδου τακτικά απογευματινά εξωτερικά ιατρεία, σε πρώτη φάση, στις ακόλουθες ειδικότητες, ως εξής:

Α) ΠΑΙΔΙΑΤΡΙΚΗ ΚΛΙΝΙΚΗ (τηλ. για προσυνεννόηση 80321)

• Κάθε Πέμπτη 17.00 - 20.00 μ.μ.

Κεφαλάκης Ελευθέριος - διευθυντής Παιδιατρικής Κλινικής

• Κάθε Τετάρτη: 17.00 - 20.00 μ.μ.

Μαχαιρίδου Κων/να - αναπληρώτρια διευθύντρια

Β) ΚΑΡΔΙΟΛΟΓΙΚΗ ΚΛΙΝΙΚΗ (τηλ. για προσυνεννόηση 80339)

• Κάθε Δευτέρα: 17.00 - 20.00 μ.μ.

Μόσχος Νικήτας - αναπληρωτής διευθυντής

• Κάθε Τετάρτη 17.00 - 20.00 μ.μ.

Παπακωνσταντίνου Δημήτρος - αναπληρωτής διευθυντής



Γ) ΜΑΙΕΥΤΙΚΗ - ΓΥΝΑΙΚΟΛΟΓΙΚΗ ΚΛΙΝΙΚΗ (τηλ. για προσυνεννόηση 80045)

• Κάθε Δευτέρα & Πέμπτη: 17.00 - 20.00 μ.μ.

Σισαμωτός Γεώργιος - αναπληρωτής διευθυντής (διευθυντεύων)

• Κάθε Τετάρτη και Παρασκευή: 17.00 - 20.00 μ.μ.

Ψαράς Συμεών - αναπληρωτής διευθυντής

Δ) ΟΥΡΟΛΟΓΙΚΗ ΚΛΙΝΙΚΗ (τηλ. για προσυνεννόηση 80414)

• Κάθε Δευτέρα και Πέμπτη: 17.00 - 20.00 μ.μ.

Καλαφάτης Παναγιώτης - Διευθυντής

Οσοι από τους πολίτες επιθυμούν να επισκεφθούν το γιατρό της επιλογής τους, θα πρέπει να ενημερώνουν προγενέστερα τη γραμματεία των Εξωτερικών Ιατρείων στα τηλέφωνα που αναφέρονται παραπάνω.

Επίσης παρακαλούνται οι πολίτες που θέλουν να επισκεφθούν τα απογευματινά εξωτερικά ιατρεία, να το δηλώνουν επωνύμως δίνοντας παράλληλα το τηλέφωνό τους, προκειμένου να ειδοποιηθούν σε περίπτωση που παραστεί ανάγκη.

Τέλος ενημερώνουμε τους πολίτες ότι η επίσκεψη στα Τακτικά Απογευματινά Εξωτερικά Ιατρεία, γίνεται με αμοιβή του ιατρού.

Για περισσότερες πληροφορίες παρακαλούνται οι πολίτες να απευθύνονται στα τηλέφωνα της γραμματείας των Εξωτερικών Ιατρείων (80250 & 80253).

Ο πρόεδρος του Δ.Σ.
ΚΟΛΑΪΝΗΣ ΙΑΚΩΒΟΣ»

ΔΙΕΥΘΥΝΣΗ ΔΑΣΩΝ ΔΩΔ/ΣΟΥ

ΑΝΑΚΟΙΝΩΣΗ

Γνωστοποιείται κατά το άρθρο 14 του Ν. 998/79, η αποστολή για δημοσίευση στο Δήμο Ρόδου η αριθμ. πρωτ. 180/17-01-02 πράξη χαρακτηρισμού έκτασης, που εκδόθηκε από τον Δ/ντή Δασών Δωδ/σου. Η ΚΜ 258 γαιών Ασγούρου χαρακτηρίζεται ως γεωργική έκταση.

Ο Δ/ντής Δασών Δωδ/σου
Φίλιππος Κοντίτσης
Δασολόγος με Α΄ βαθμό

4014-19/1

ΕΛΛΗΝΙΚΗ ΔΗΜΟΚΡΑΤΙΑ
ΔΗΜΟΣ ΡΟΔΟΥ
ΕΠΑΡΧΙΑ ΡΟΔΟΥ
ΝΟΜΟΣ ΔΩΔΕΚΑΝΗΣΟΥ

Γνωστοποίηση Γάμου

Γνωστοποιείται, σύμφωνα με το άρθρο 1369 του Αστικού Κώδικα, όπως τροποποιήθηκε με το Ν. 1250/1982, ότι:

Η **Στεφανία Τσιπλάκη** του Στυλιανού και της Σταυρούλας, που γεννήθηκε στη Χαλκίδα του νομού Ευβοίας και κατοικεί στη Ρόδο του νομού Δωδεκανήσου, επαγγέλματος ιδιωτική υπάλληλος και ο **Ιωάννης Ροδίτης** του Θεοδώρου και της Ελένης, που γεννήθηκε στη Ρόδο του νομού Δωδ/σου και κατοικεί στη Ρόδο, επαγγέλματος ιδιωτικός υπάλληλος, πρόκειται να παντρευθούν στο Δημαρχείο του Δήμου Ροδίων.

Ρόδος 17/1/2002
Ο Δήμαρχος
Γεώργιος Γιαννόπουλος

4016-19/1

ΚΥΚΛΟΦΟΡΗΣΕ

ΤΟ

ΕΘΝΙΚΟ ΛΑΧΕΙΟ

ΜΕ ΜΕΓΑΛΑ ΚΕΡΔΗ

65% ΣΤΟΥΣ ΤΥΧΕΡΟΥΣ

ΔΩΡΟ

3.000.0000 ΕΥΡΩ

ΔΩΡΕΑΝ ΑΝΑΝΕΩΣΗ ΤΗΣ Α/190

ΓΙΑ ΤΟΥΣ ΜΙΣΟΥΣ ΠΑΙΚΤΕΣ

ΣΥΝΟΛΟ ΚΕΡΔΩΝ 24.000.000 ΕΥΡΩ

3 ΣΤΟΥΣ 4 ΚΕΡΔΙΖΟΥΝ

Α΄ ΚΛΗΡΩΣΗ 24-25 ΙΑΝΟΥΑΡΙΟΥ 2002

ΧΛ-19/1

ΚΛΩΣΤΕΣ ΠΛΕΞΙΜΑΤΟΣ *Altın Başak®*

ΔΑΝΤΕΛΟΝΗΜΑΤΑ - ΚΛΩΣΤΙΚΑ
ΠΙΟ ΦΘΗΝΑ - ΠΙΟ ΓΕΡΑ - ΠΙΟ ΓΥΑΛΙΣΤΕΡΑ
ΚΟΥΒΑΡΙΑ ΑΤΕΛΕΙΩΤΑ 100 ΚΑΙ 200 ΓΡΑΜΜΑΡΙΩΝ
ΑΡΙΣΤΗΣ ΠΟΙΟΤΗΤΟΣ 100% ΑΙΓΥΠΤΙΑΚΟ ΒΑΜΒΑΚΙ
ΔΙΑΘΕΣΗ ΧΟΝΔΡΙΚΗ - ΛΙΑΝΙΚΗ
ΚΑΤΑΣΤΗΜΑΤΑ ΥΛΙΚΩΝ ΡΑΠΤΙΚΗΣ

Burda

ΚΑΤΑΣΤΗΜΑΤΑ ΡΟΔΟΥ:
1ο: ΣΤΕΛΙΟΥ ΚΩΤΙΑΔΗ 29, ΦΑΞ. 0241 20491
2ο: ΑΛΕΞΑΝ. ΠΑΠΑΓΟΥ 12, ΤΗΛ. 0241 39227



ΘΑ ΤΑ ΒΡΕΙΤΕ ΚΑΙ ΣΤΑ ΚΑΤΑΣΤΗΜΑΤΑ

ΡΟΔΟΣ
ΤΣΑΜΠΙΚΑ ΑΡΓΥΡΟΥ, Π. ΠΑΤΡΩΝ ΓΕΡΜΑΝΟΥ 46
ΠΡΟΔΡΟΜΟΣ, ΝΙΟΧΩΡΙ
ΓΙΟΡΔΑΜΝΗ ΚΑΤΕΡΙΝΑ, ΚΑΛΥΘΙΕΣ
ΜΑΤΣΗ ΕΙΡΗΝΗ, ΠΑΣΤΙΔΑ
ΡΕΟΥΛΑΣ ΑΝΑΣΤΑΣΙΟΣ, ΣΟΡΩΝΗ
ΠΕΤΑΥΡΑΚΗ ΚΑΤΕΡ., ΚΑΛΑΒΑΡΔΑ
ΘΕΟΥΛΑΚΗ ΕΥΑΓΓΕΛΙΑ, ΕΜΠΩΝΑ
ΤΣΑΚΙΡΗ ΕΙΡΗΝΗ, ΙΑΛΥΣΟΣ
ΣΥΜΙΑΚΟΥ ΣΤΑΜΑΤΙΑ, ΑΦΑΝΤΟΥ
ΚΑΨΗ ΑΙΚΑΤΕΡΙΝΗ, ΠΑΡΑΔΕΙΣΙ

ΚΩΣ
ΚΡΥΣΤΑΛΩ ΔΙΨΕΛΑ, ΙΠΠΟΚΡΑΤΟΥΣ 8

ΛΕΡΟΣ
ΑΙΚΑΤΕΡΙΝΗ ΤΣΑΠΕΛΑ

ΚΑΛΥΜΝΟΣ
ΤΗΛΙΑΚΟΣ ΙΩΑΝΝΗΣ, ΚΑΛΑΜΙΩΤΙΣΣΑ

ΚΑΡΠΑΘΟΣ
ΑΥΛΩΝΙΤΗΣ ΝΙΚΟΛΑΟΣ

3830-20/1

ΠΡΟΣΚΛΗΣΗ

Ο Σύλλογος Τηλίων Ρόδου «Ο Αγιος Παντελεήμων»

Καλεί

τα μέλη του και όλους τους φίλους της Τήλου για την κοπή της πίτας, που θα γίνει την 19/1/2002, ημέρα Σάββατο και ώρα 6 μ.μ. στη Λέσχη μας, Λαμίας 11, Ανάληψη.

Η πρόεδρος
Χατζηγεωργίου Σοφία

3977-19/1

ΠΟΛΙΤΙΣΤΙΚΟΣ ΣΥΛΛΟΓΟΣ ΚΡΗΤΗΝΙΑΣ «Η ΚΑΣΤΕΛΟΣ»

ΠΡΟΣΚΛΗΣΗ

Το Δ.Σ. καλεί όλα τα μέλη και τους φίλους του συλλόγου στο κόψιμο της βασιλόπιτας, το **Σάββατο 19 Γενάρη** και **ώρα 8 μ.μ.** στην αίθουσα του παλαιού σχολείου του χωριού.

Ευχαριστούμε

Για το Δ.Σ.

Η πρόεδρος **Η γραμματέας**
Κοντογιαννάκη Θεοφανεία **Κορρέ Αννα**

3997-19/1

ΣΥΛΛΟΓΟΣ ΜΥΤΙΛΗΝΑΙΩΝ ΔΩΔΕΚΑΝΗΣΟΥ

ΑΝΑΚΟΙΝΩΣΗ ΠΡΟΣΚΛΗΣΗ

Ο Σύλλογος Μυτιληναίων Δωδεκανήσου, καλεί τα μέλη και τους φίλους του στην κοπή της πίτας του Συλλόγου, που θα γίνει την Κυριακή 20 Ιανουαρίου 2002 στο ξενοδοχείο PLAZA και ώρα 6.00 μ.μ.

Την ίδια ημέρα θα γίνει και η ετήσια Γενική Συνέλευση του Συλλόγου, με θέματα ημερήσιας διάταξης:

1. Οικονομικός απολογισμός
2. Απολογισμός πεπραγμένων
3. Εκλογή νέου Διοικητικού Συμβουλίου

Το Δ.Σ.

3979-19/1

MANOS CENTER RHODOS

ΣΤΑΜΑΤΗΣ ΧΑΤΖΗΛΑΖΑΡΟΥ

ΤΑΞΙΔΙΑ !

ΑΤΟΜΙΚΑ ΤΑΞΙΔΙΑ ΓΙΑ 8 ΗΜΕΡΕΣ !!!
ΑΝΑΧ. ΚΑΘΕ ΔΕΥΤΕΡΑ ή ΠΕΜΠΤΗ

ΠΑΡΙΣΙ	171.000 ΔΡΧ	/ 501.85 EUR
ΛΟΝΔΙΝΟ	185.000 ΔΡΧ	/ 542.90 EUR
ΒΑΡΚΕΛΩΝΗ	197.000 ΔΡΧ	/ 578.15 EUR
ΠΡΑΓΑ	175.000 ΔΡΧ	/ 513.58 EUR
ΒΡΥΞΕΛΛΕΣ	167.000 ΔΡΧ	/ 490.10 EUR
ΕΛΣΙΝΚΙ	193.000 ΔΡΧ	/ 566.40 EUR
ΣΤΟΚΧΟΛΜΗ	202.000 ΔΡΧ	/ 592.80 EUR
ΛΙΣΣΑΒΩΝΑ	167.000 ΔΡΧ	/ 490.10 EUR
ΒΙΕΝΝΗ	173.000 ΔΡΧ	/ 507.71 EUR
ΚΟΠΕΝΧΑΓΗ	209.000 ΔΡΧ	/ 613.36 EUR
ΜΟΣΧΑ	180.000 ΔΡΧ	/ 528.25 EUR

Και πολλοί άλλοι προορισμοί!!!

*****Περιλαμβανονται*****
- **ΑΕΡΟΠΟΡΙΚΑ ΕΙΣΙΤΗΡΙΑ ΑΠΟ ΡΟΔΟ**
- **ΚΑΛΟ ΚΕΝΤΡΙΚΟ ΞΕΝ/ΧΕΙΟ 3***
- **ΠΡΩΙΝΟ ΚΑΘΗΜΕΡΙΝΑ**
- **ΜΙΑ ΝΥΧΤΑ ΣΤΟ ΑΜΣΤΕΡΝΤΑΜ**

(Δεν περιλαμβάνουν φόρει αεροδρομίου)

ΕΘΝΙΚΟ ΤΑΞΙΔΙ

ΣΤΑ ΜΕΤΡΑ ΣΑΣ !!

ΣΤΑΜΑΤΗΣ ΧΑΤΖΗΛΑΖΑΡΟΥ
MANOS CENTER RHODOS

Κ. ΠΑΛΑΜΑ 7-9 ΡΟΔΟΣ
Τηλ. 0241 25400 FAX: 0241 24407

X2988-31/1

ΠΡΟΟΔΟΣ ΜΙΚΡΕΣ ΑΓΓΕΛΙΕΣ ΜΙΚΡΕΣ ΑΓΓΕΛΙΕΣ ΠΡΟΟΔΟΣ

ενοικιάσεις

ΕΝΟΙΚΙΑΖΕΤΑΙ στούντιο με πολυκουζινάκι, πλήρως εξοπλισμένο και μπάνιο δικό του. Πληρ. τηλ. 61628, 61937, 0973401656
4009-27/1

ΕΝΟΙΚΙΑΖΕΤΑΙ επιπλωμένο διαμέρισμα 3άρι, 80 τ.μ. στον πρώτο όροφο διώροφης μονοκατοικίας στο Παραδείσι. Πληρ. τηλ. 0241 83364, κινητό 0946615767
4010-27/1

ΕΝΟΙΚΙΑΖΕΤΑΙ διαμέρισμα 3άρι, επιπλωμένο στην Ιξιά, οδός Σωτήρος. Πληρ. τηλ. 66312
3879-21/1

ΕΝΟΙΚΙΑΖΟΝΤΑΙ δύο διαμερίσματα των 85τ.μ. και 125τ.μ. Πληροφορίες τηλ. 0944206111 κ. Φασάκη
3892-25/1

ΕΝΟΙΚΙΑΖΕΤΑΙ αποθήκη 120τ.μ., σε υπόγειο με ράμπα, επί της οδού Καποδιστρίου 49. Πληροφορίες τηλ. 90598
3906-25/1

ΕΝΟΙΚΙΑΖΕΤΑΙ επαγγελματικός χώρος, 135τ.μ., με ράμπα 16μ.Χ4μ., γραφείο και WC, επί της οδού Γαβριήλ Μισιού και Αθηνών (γωνία), κατάλληλος για κάθε είδους επαγγελματική δραστηριότητα. Πληρ.τηλ. 37468 και 0974461691
ΓΔ-25/1

ΕΝΟΙΚΙΑΖΕΤΑΙ διαμέρισμα 130τ.μ., με 3 υπνοδωμάτια, 2 μπάνια, εσωτερική θέρμανση και ηλικά. Τηλ. 65220
1013-27/1

ΕΝΟΙΚΙΑΖΕΤΑΙ κατάστημα στην οδό Ηρώων Πολυτεχνείου 3, 50τ.μ., ισόγειο, και 25τ.μ. πατάρι. Πληροφορίες στα τηλ. 21955 - 25450 - 25151
3934-20/1

ΕΝΟΙΚΙΑΖΕΤΑΙ διαμέρισμα 100τ.μ., Κέννεντυ 13. Πληροφορίες τηλ. 31966
3933-20/1

ΕΝΟΙΚΙΑΖΕΤΑΙ γκαρσονιέρα επιπλωμένη, ένα υπνοδωμάτιο, κουζίνα, σαλόνι και λουτρό, λεωφ. Ρόδου - Ιαλυσού, στάση Παρασκευά. Πληροφορίες τηλ. 77107
3942-20/1

ΕΝΟΙΚΙΑΖΕΤΑΙ αγρός στην Ανάληψη Ρόδου, επιφανείας 8000τμ., με πηγάδι και 2 αποθήκες. Πληροφορίες τηλ. 75513 από 9-2
3943-25/1

ΕΝΟΙΚΙΑΖΕΤΑΙ διαμέρισμα 60τ.μ., επιπλωμένο ή μη, με κεντρική θέρμανση, κουζίνα εντοιχισμένη και ηλιακό θερμοσίφωνο στην Ιαλυσό, Ολυμπιάδος 48. Τηλ. 91811
3952-22/1

ΕΝΟΙΚΙΑΖΟΝΤΑΙ γκαρσονιέρες 2 δωματίων, πλήρως επιπλωμένες, πλησίον Αγίου Δημητρίου. Πληροφορίες τηλ. 26134
3951-22/1

ΕΝΟΙΚΙΑΖΕΤΑΙ στην οδό Καναδά 54, κατάστημα 55τ.μ., με πατάρι 35τ.μ. Πληροφορίες τηλ. 22450, ώρες 8.30 π.μ. - 3μ.μ.
3946-25/1

ΕΝΟΙΚΙΑΖΕΤΑΙ επιπλωμένη γκαρσονιέρα, με κεντρική θέρμανση, στην πόλη της Ρόδου και επί της οδού Παλαιολόγου 13, γ' όροφος, απέναντι από το Βενετόκλειο Γυμνάσιο - Λύκειο. Πληρ. τηλ. 93787 ή κινητό 0944674476
ΓΔ-30/1

ΣΤΟ ΠΑΡΑΔΕΙΣΙ ενοικιάζεται οικία 90τ.μ., στον 1ο όροφο, πανταχόθεν ελεύθερη, στην κεντρική πλατεία του χωριού, κατάλληλη για οικογένεια ή ακόμα για επαγγελματική στέγη. Τηλ. 81175
3973-23/1

ΕΝΟΙΚΙΑΖΕΤΑΙ γκαρσονιέρα πλήρως επιπλωμένη με ηλιακό και όλο τον ηλεκτρικό εξοπλισμό σε ήσυχη περιοχή στην Ιξιά. Τηλ. 73450 - 31084 και 0974653627
3969-23/1

ΕΝΟΙΚΙΑΖΕΤΑΙ στούντιο στην οδό Τρίπολης και Πειραιώς 55, κατάλληλο για στρατιωτικό, καθηγητή, σπουδαστή (για ένα άτομο). Πληρ. τηλ. 94123, 0937379182
3965-25/1

ΕΝΟΙΚΙΑΖΕΤΑΙ διαμέρισμα 130τ.μ., επιπλωμένο, πολυτελούς κατασκευής, καινούριο, σε ασφαλή και ήσυχη πολυκατοικία, επί της Χειμάρρας 117. Αποτελείται από σαλοτραπεζαρία, 3 υπνοδωμάτια, κουζίνα, μπάνιο, WC, με αυτονομία στη θέρμανση. Πληροφορίες τηλ. 35842
3984-24/1

ΕΝΟΙΚΙΑΖΕΤΑΙ επιπλωμένο δυάρι διαμέρισμα στην οδό Καζαντζάκη 13 κοντά στο πολυκατάστημα «Μαρινόπουλος». Πληροφορίες τηλ. 93783 και 98242
ΓΔ-25/1

ΕΝΟΙΚΙΑΖΕΤΑΙ τριάρι διαμέρισμα επιπλωμένο με κεντρική θέρμανση, επί της Μεγάλου Κωνσταντίνου 20 (απέναντι SUPER MARKET ΣΠΑΝΟΣ). Πληρ. τηλ. 28347
3981-24/1

ΕΝΟΙΚΙΑΖΕΤΑΙ διαμέρισμα τριάρι, αποτελούμενο από δύο υπνοδωμάτια, σαλόνι, κουζίνας και βοηθητικούς χώρους επιπλωμένα επί της οδού Αγ. Ιωάννου 105 πλησίον Πανεπιστημίου Αιγαίου τηλ. 37276 κατάλληλο για φοιτητές/τριες/εργένηδες
3993-24/1

ΕΝΟΙΚΙΑΖΕΤΑΙ διαμέρισμα 90 τ.μ. ισόγειο, επιπλωμένο, κοντά στο Πανεπιστήμιο Αιγαίου. Πληρ. τηλ. 32150, κινητό 0944 655253
4008-27/1

ΕΝΟΙΚΙΑΖΕΤΑΙ πλήρως επιπλωμένο διαμέρισμα (1 υπνοδωμάτιο, μπάνιο, με ηλιακό καθιστικό, με πολυκουζινάκι, μπαλκόνι), σε καινούργια πολυκατοικία επί της οδού Φιλερήμου 15 στο Καρακόνερο. Πληρ. τηλ. 78640 μετά τις 10 π ώρα
4015-27/1

ΕΝΟΙΚΙΑΖΕΤΑΙ ολοκαίνουργιο διαμέρισμα 120 τ.μ. επί της οδού Γ. Παπανδρέου. Διαθέτει τρία υπνοδωμάτια, δύο μπάνια, εντοιχιζόμενες ντουλάπες, πόρτες ασφαλείας, χώρο στάθμευσης σε πυλωτή, ευάερο, ευήλιο και με εκπληκτική θέα. Μόνο σοβαρές προτάσεις. Πληρ. τηλ. (0241) 77987, 28687 όλες τις ώρες και 0974500252
1039-25/1

ΕΝΟΙΚΙΑΖΕΤΑΙ αποθήκη στο Τσαϊρι, 200 τ.μ. Πληρ. τηλ. 61534
4005-25/1

ΕΝΟΙΚΙΑΖΕΤΑΙ μικρό διαμέρισμα στην περιοχή Ροδίνι. Πληρ. τηλ. 65896 και κινητό 0977 645567
1036-25/1

ΕΝΟΙΚΙΑΖΕΤΑΙ κατάστημα στην περιοχή Blu Bay (μίνι μάρκετ - τουριστικό), μπροστά στο ξενοδοχείο, 60τ.μ. με αυλή, λόγω φόρτου εργασίας. Πληροφορίες τηλ. 91345 - 93027 - 98443
3949-22/1

ΕΝΟΙΚΙΑΖΕΤΑΙ τουριστική επιχείρηση με είδη λαϊκής τέχνης, στο Εμπορικό Κέντρο Εψιλον στο Φαληράκι. Πληρ. τηλ. 28347
3982-24/1

ΕΝΟΙΚΙΑΖΕΤΑΙ γκαρσονιέρα μεγάλη, επιπλωμένη, στο Παραδείσι. Τηλ. 81884
3919-27/1

ΕΝΟΙΚΙΑΖΟΝΤΑΙ
επιπλωμένα διαμερίσματα
1) δυάρια στην περιοχή Χατζηαγγέλου όλο το χρόνο
2) περιοχή Μητροπόλεως, δυάρια, γκαρσονιέρες και στούντιο έως 30 Ιουνίου 2002
Τηλ. 29452
3988-24/1

πωλήσεις

ΠΩΛΕΙΤΑΙ ημιτελής μονοκατοικία, σε 1 στρέμμα οικόπεδο στην περιοχή Ασγούρου, σε προνομιακή θέση, με υπέροχη θέα. Τηλ 0944647163
998-22/1

ΠΩΛΕΙΤΑΙ οικόπεδο 4.320 τ.μ. στο Γεννάδι, με πρόσοψη 50μ. στην εθνική οδό. Χωρίζεται σε δύο οικοδομήσιμα τμήματα. Τηλ. 0944647163
999-22/1

ΠΩΛΟΥΝΤΑΙ ξύλα ελιάς και πορτοκαλιάς για τζάκι και σόμπα, σε λογικές τιμές. Πληροφορίες τηλ. 0946063418, 0937698176 και 0246/98104
1020-3/1

ΠΩΛΕΙΤΑΙ εξοπλισμός κομμωτηρίου σε άριστη κατάσταση και σε τιμή ευκαιρίας. Πληρ. τηλ. 27778 και 25274
1025-22/1

ΠΩΛΕΙΤΑΙ κατάστημα 50τ.μ. στο Εμπορικό Κέντρο Εψιλον στο Φαληράκι. Πληρ. τηλ. 28347
3982-24/1

ΠΩΛΕΙΤΑΙ
ΟΙΚΟΠΕΔΟ
750τ.μ., στην Ιξιά, οικοδομήσιμο, 130τ.μ., συν 100τ.μ. υπόγειο.
Πληροφορίες κιν.
0944140059
σταθερό 39781 κ. Σάββα
X2987-31/1

ΠΩΛΕΙΤΑΙ
επιχείρηση SUPER MARKET
πλήρως εξοπλισμένη.
Μόνο σοβαρές προτάσεις
Τηλ.
0946672333
3917-27/1

ΠΩΛΟΥΝΤΑΙ
από τον ιδιοκτήτη στα Κοσκινού σε μικρή οικοδομή τριών διαμερισμάτων
1) Οροφοδιαμέρισμα 100τ.μ., τριών υπνοδωματίων και δύο μπάνια
2) Δύο διαμερίσματα των 55τ.μ., με δύο υπνοδωμάτια και ένα μπάνιο, λουξ κατασκευής
Τηλ. 20949 - 37735 και 0932326055
Κατασκευαστής Μιχάλης Φωτάκης
3902-15/2

ΠΩΛΕΙΤΑΙ
ΕΠΙΧΕΙΡΗΣΗ ΕΙΔΗ ΔΩΡΩΝ ΣΤΟ ΝΙΟΧΩΡΙ
Αμαράντου 24, στον πεζόδρομο
Τηλ. 75721-69101
3855-22/1

μαθήματα

ΜΑΘΗΜΑΤΙΚΟΣ
ΚΑΘΗΓΗΤΗΣ
παραδίδει μαθήματα σε μαθητές γυμνασίου - λυκείου
Τηλ. 90480 και 0938416599
3957-24/1

ΑΝΑΚΟΙΝΩΣΗ
ΜΑΘΗΜΑΤΑ
*** Computer ***
PROGRAM COMPUTER
ΕΓΓΡΑΦΕΣ
** ΤΩΡΑ **
Τμήματα για:
Παιδιά - Ενήλικες
Αρχάριους - Μαθητές
Επαγγελματίες
Ανεύρεση Εργασίας
ΠΑΡΕΧΕΤΑΙ ΒΕΒΑΙΩΣΗ
Διδάσκει πτυχιούχος Πανεπιστημίου Αμερικής
ΜΑΝΩΛΗΣ Ι. ΣΟΦΙΛΛΑΣ
Κοδριγκτώνος 91
Τηλ. (0241) 31761
X2976-31/1

μηχανοκίνητα

ΠΩΛΕΙΤΑΙ
αυτοκίνητο μάρκας BMW 1.600 cc E30 μοντέλο 1988 σε άριστη κατάσταση, μεταλλικό χρώμα, υδραυλικό τιμόνι, καινούργιος κινητήρας, ζαντολάστιχα B.M.W. και καινούργιο κασετόφωνο.
Τιμή δρχ. 2.000.000 μετρητοίς.
Επίσης μηχανή μάρκας YAMAHA, στυλ JOPER 400 κυβικά, δρχ. 400.000 μετρητοίς.
Πληρ. στη τηλ.
0977 986489
X2981-31/1

ΠΩΛΕΙΤΑΙ FIAT CINQUECENTO μοντ. '95 από ιδιώτη, με 36.000 χιλιόμετρα σε άριστη κατάσταση. Τιμή 1.000.000. Πληρ. τηλ. 37505 απογευματινές ώρες
X2969-31/1

ΠΩΛΕΙΤΑΙ VW TRANSPORTER '91, πετρελαίου, επαγγελματικό, 93.000 χλμ., σε καλή κατάσταση. Τιμή μετρητοίς 2.300.000. Δεκτή ανταλλαγή με επιβατηγό αυτοκίνητο 4 θυρών, ανάλογης αξίας. Πληρ. τηλ. 0241 31853, 0972 087336
3749-24/1

ΠΩΛΕΙΤΑΙ BMW 518 μοντέλο 1993, ατρακάριστο, με εργοστασιακή οροφή, καινούργια λάστιχα, θερμαινόμενα καθίσματα, πρόσφατο γενικό σέρβις. Συζήτηση για ανταλλαγή με τζιπ ή μικρότερο αυτοκίνητο. Πληροφορίες τηλ. 0944/807951
3937-23/1

ΠΩΛΕΙΤΑΙ αυτοκίνητο DAIHATSU - CUORE, μοντέλο 1981, ευρώ 600 ή δρχ. 200.000. Πληροφορίες τηλ. 81175
3973-23/1

ΠΩΛΕΙΤΑΙ αυτοκίνητο IX μάρκας GOLF 2 σε άριστη κατάσταση, με φουλ εξτρά, αξεσουάρ, ατρακάριστο, μοντέλο 1990. Πληρ. τηλ. 0944610 - 394, κ. Γιώργο
3985-24/1

Π Ω Λ Ε Ι Τ Α Ι
ΠΙΑΝΟ BECHSTEIN
ΜΕ ΟΥΡΑ(1,96x1,85)
RODOS PALACE
Resort Hotel • Convention Center
ΠΛΗΡΟΦΟΡΙΕΣ:
Κα Κ. Μανουσάκη, Τηλ.: 25222, 97218
X2986-31/1

ΔΙΑΜΕΡΙΣΜΑ «ΠΡΟΒΟΛΗΣ»
ΠΩΛΕΙΤΑΙ
ΔΙΑΜΕΡΙΣΜΑ Ε=126 τ.μ., β' όροφος
επί της οδού Αμμοχώστου, κατάλληλο για κάθε χρήση.
Πληροφορίες : (μόνο σε επώνυμους)
« TOP PROPERTIES»
κ. ΓΕΩΡΓΙΟ ΠΙΠΙΝΟ -
ΤΗΛ. 23895 & 0944676003
3699-20/1

Η **GRECOTEL** η μεγαλύτερη ξενοδοχειακή αλυσίδα στην Ελλάδα, ζητά για τα ξενοδοχεία της: **GRECOTEL RHODOS ROYAL** στη Ρόδο, GRECOTEL KOS IMPERIAL και GRECOTEL ROYAL PARK στην Κω
GRECOTEL
ΠΡΟΣΩΠΙΚΟ
ΟΛΩΝ ΤΩΝ ΕΙΔΙΚΟΤΗΤΩΝ
Αιτήσεις γίνονται δεκτές στη Δ/νση:
GRECOTEL RHODOS ROYAL
-Φαληράκι Ρόδος
Υπόψιν: κου Βαλέργα Δημήτρη/ προσωπάρχη
Τηλ. 0241/85412 - FAX: 0241/85091
e- mail: person rr@rr.grecotel.gr
Παρακαλούμε να αναφέρεται την περιοχή απασχόλησης που σας ενδιαφέρει
X3011-31/1

RODOS PALLADIUM
Εχοντας σαν αρχή μας, την παροχή υπηρεσιών υψηλής ποιότητας, επιθυμούμε να προσλάβουμε **καμαριέρες** για τη στελέχωση του τμήματος **Ορόφων** του ξενοδοχείου μας

Προσφέρουμε άριστες συνθήκες εργασίας, σε 8μηνη βάση για τη σεζόν του 2002.

Οι ενδιαφερόμενοι μπορούν να προσέρχονται, για αλληλογνωριμία, στο ξενοδοχείο μας **Rodos Palladium** στο **Φαληράκι**, (Δευτέρα έως Παρασκευή, 10-12 π.μ. **ή** να αποστείλουν το βιογραφικό τους **ταχυδρομικώς** (Τ.Θ. 180, 85100 Ρόδος) **ή** με **Fax** (0241) 86617, υπόψη κ. **Κ. Κουπάδη** (Γραφείο Προσωπικού)
X.3017-31/1

ΖΗΤΟΥΝΤΑΙ:
ΑΠΟ ΞΕΝΟΔΟΧΕΙΑΚΗ ΜΟΝΑΔΑ ΣΤΗΝ ΙΑΛΥΣΟ
Α. ΣΕΡΒΙΤΟΡΟΙ Α'
Β. ΣΕΡΒΙΤΟΡΟΙ Β'
Γ. ΚΑΜΑΡΙΕΡΕΣ
Δ. ΜΑΓΕΙΡΟΙ Α'
Ε. ΜΑΓΕΙΡΟΙ Β'
ΣΤ. ΠΩΛΗΤΡΙΕΣ ΣΟΥΠΕΡ ΜΑΡΚΕΤ
Πληροφορίες γραφείο προσωπικού τηλ. 94321
X.3008-24/1

RODOS PALLADIUM
Εχοντας σαν αρχή μας, την παροχή υπηρεσιών υψηλής ποιότητας, βασιζόμενοι σε άρτια εκπαιδευμένο προσωπικό, επιθυμούμε να προσλάβουμε **Αποφοίτους Τουριστικών Σχολών** για τη στελέχωση των τμημάτων **Food & Beverage & Front Office (Υπάλληλοι Υποδοχής, Night Auditor, Γκρουμ)**, του ξενοδοχείου μας. Αν σας ενδιαφέρει η

Καριέρα στο Food & Beverage και στο Front Office

έχετε δυναμική προσωπικότητα, φιλοδοξία για επαγγελματική άνοδο και διάθεση για επαγγελματική δουλειά, σε **όλα τα επίπεδα** του Food & Beverage, ξεκινώντας από service encounter positions (Εστιατόριο, Μπαρ, κλπ.), **τότε** το νεότερο ξενοδοχείο πολυτελείας του νησιού μας θα ήθελε να λάβει γνώση του βιογραφικού σας.

Προσφέρουμε άριστες συνθήκες εργασίας, σε 8μηνη βάση για τη σεζόν του 2002, δυνατότητα εξέλιξης και αποδοχές αναλόγως των προσόντων και την εμπειρία σας.

Οι ενδιαφερόμενοι μπορούν να προσέρχονται, για αλληλογνωριμία, στο ξενοδοχείο μας **Rodos Palladium** στο **Φαληράκι**, (Δευτέρα έως Παρασκευή, 10-12 π.μ.) **ή** να αποστείλουν το βιογραφικό τους **ταχυδρομικώς** (Τ.Θ. 180, 85100 Ρόδος) **ή** με **Fax** (0241) 86617, υπόψη κ. **Ν. Βασταρδή**, προϊστάμενο Εστιατορίων & Μπαρ και κ. **Γ. Μωραΐτη** - Room Division Manager
X3017-31/1

CASINO RODOS
ΚΑΖΙΝΟ ΡΟΔΟΥ
* * * * *
ΖΗΤΟΥΝΤΑΙ
Το πολυτελέστατο Grande Albergo delle Rose, 5 αστέρων, ιδιοκτησίας της ΚΑΖΙΝΟ ΡΟΔΟΥ Α.Ε. Θα ξεκινήσει τη λειτουργία του τον Φεβρουάριο. Γιά τη στελέχωση του η εταιρεία επιθυμεί να προσλάβει ικανούς συνεργάτες, με προοπτική δωδεκάμηνης απασχόλησης, στις παρακάτω ειδικότητες:
- **Υπάλληλοι Υποδοχής**
- **Τηλεφωνήτριες**

Απαραίτητη η εμπειρία στο σύστημα FIDELIO
- **Γκρουμ**
- **Πορτιέρηδες**

Απαραίτητη η πολύ καλή γνώση των αγγλικών ενώ η γνώση μίας άλλης γλώσσας καθώς και η προϋπηρεσία σε ξενοδοχεία πολυτελείας ή Α' κατηγορίας θα ληφθεί υπόψη.
Πληροφορίες - Αιτήσεις με πρόσφατη φωτογραφία:
ΚΑΖΙΝΟ ΡΟΔΟΥ Α.Ε., Διεύθυνση Προσωπικού
Παπανικολάου 4, ΔΕΥΤΕΡΑ έως ΠΑΡΑΣΚΕΥΗ
από 10:00 έως 13:00, τηλ 97 -535
X. 2993-27/1

CASINO RODOS
GRANDE ALBERGO delle ROSE
* * * * *
ZHTOYNTAI
Το πολυτελέστατο Grande Albergo delle Rose, 5 αστέρων, ιδιοκτησίας της ΚΑΖΙΝΟ ΡΟΔΟΥ Α.Ε. θα ξεκινήσει τη λειτουργία του τον Φεβρουάριο. Γιά τη στελέχωση του η εταιρεία επιθυμεί να προσλάβει ικανούς συνεργάτες, με προοπτική δωδεκάμηνης απασχόλησης, στις παρακάτω ειδικότητες:
- **Προϊστάμενος Μπάτλερ [= Μαιτρ]**
- **Βοηθός Προϊσταμένου Μπάτλερ**
- **Μπάτλερ (κάπταιν, μπάρμεν, σερβ. Α' & Β')**
- **Σερβιτόρες**
- **Μάγειροι Α' και Β'**
- **Λαντζέρηδες**

Απαραίτητη η καλή γνώση των αγγλικών ενώ η προϋπηρεσία σε ξενοδοχεία πολυτελείας ή Α' κατηγορίας θα ληφθεί υπόψη.
Πληροφορίες - Αιτήσεις με πρόσφατη φωτογραφία:
ΚΑΖΙΝΟ ΡΟΔΟΥ Α.Ε., Διεύθυνση Προσωπικού
Παπανικολάου 4, ΔΕΥΤΕΡΑ έως ΠΑΡΑΣΚΕΥΗ
από 10:00 έως 13:00, τηλ 97 -535
X. 2993-27/1

CASINO RODOS
GRANDE ALBERGO delle ROSE
* * * * *
ZHTOYNTAI
Το πολυτελέστατο Grande Albergo delle Rose, 5 αστέρων, ιδιοκτησίας της ΚΑΖΙΝΟ ΡΟΔΟΥ Α.Ε. Θα ξεκινήσει τη λειτουργία του τον Φεβρουάριο. Γιά τη στελέχωση του η εταιρεία επιθυμεί να προσλάβει ικανούς συνεργάτες, με προοπτική δωδεκάμηνης απασχόλησης, στις παρακάτω ειδικότητες:
- **Γενικός Συντηρητής**

Απαραίτητη η άδεια Ηλεκτρολόγου και τουλάχιστον η 5 ετής προϋπηρεσία σε Ξενοδοχεία
- **Καμαριέρες - Καθαρίστριες - Καθαριστές**

Θα εκτιμηθεί η καλή γνώση των αγγλικών καθώς και η προϋπηρεσία σε ξενοδοχεία πολυτελείας ή Α' κατηγορίας.
Πληροφορίες - Αιτήσεις με πρόσφατη φωτογραφία:
ΚΑΖΙΝΟ ΡΟΔΟΥ Α.Ε., Διεύθυνση Προσωπικού
Παπανικολάου 4, ΔΕΥΤΕΡΑ έως ΠΑΡΑΣΚΕΥΗ
από 10:00 έως 13:00, τηλ 97 -535
X. 2993-27/1

CASINO RODOS
GRANDE ALBERGO delle ROSE
* * * * *
ZHTOYNTAI
Το πολυτελέστατο Grande Albergo delle Rose, 5 αστέρων, ιδιοκτησίας της ΚΑΖΙΝΟ ΡΟΔΟΥ Α.Ε. Θα ξεκινήσει τη λειτουργία του τον Φεβρουάριο. Γιά τη στελέχωση του η εταιρεία επιθυμεί να προσλάβει ικανούς συνεργάτες, με προοπτική δωδεκάμηνης απασχόλησης, στις παρακάτω ειδικότητες:
- **Γενικός Συντηρητής**

Απαραίτητη η άδεια Ηλεκτρολόγου και τουλάχιστον η 5 ετής προϋπηρεσία σε Ξενοδοχεία
- **Καμαριέρες - Καθαρίστριες - Καθαριστές**

Θα εκτιμηθεί η καλή γνώση των αγγλικών καθώς και η προϋπηρεσία σε ξενοδοχεία πολυτελείας ή Α' κατηγορίας.
Πληροφορίες - Αιτήσεις με πρόσφατη φωτογραφία:
ΚΑΖΙΝΟ ΡΟΔΟΥ Α.Ε., Διεύθυνση Προσωπικού
Παπανικολάου 4, ΔΕΥΤΕΡΑ έως ΠΑΡΑΣΚΕΥΗ
από 10:00 έως 13:00, τηλ 97 -535
X. 2993-27/1

Lindos Princess Beach Hotel

Το νέο ξενοδοχείο, 4 αστέρων, της "Ιωάννης Χατζηλαζάρου Α.Ε" δυναμικότητας 1150 κλινών θα λειτουργήσει την ερχόμενη τουριστική περίοδο, στη θέση "Πεύκοι" του Δήμου Λινδίων.

Για την στελέχωση του, η εταιρεία επιθυμεί να προσλάβει ικανούς συνεργάτες με

Προοπτική εξέλιξης & πραγματοποίησης καριέρας στον Ξενοδοχειακό χώρο

για τα παρακάτω τμήματα:

ΥΠΟΔΟΧΗΣ
Receptionists & Night Auditor

ΕΣΤΙΑΤΟΡΙΩΝ
Σερβιτόρους Α & Σερβιτόρους Β

ΚΟΥΖΙΝΑΣ
Μαγείρους Α & Μαγείρους Β

ΟΡΟΦΩΝ
Καμαριέρες & Καθαρίστριες

Κατά περίπτωση παρέχονται οι δυνατότητες: Οκτάμηνης απασχόλησης, Στέγης, και Μεταφοράς.

Για πληροφορίες, υποβολή Βιογραφικών Σημειωμάτων & Αιτήσεων Εργασίας, οι ενδιαφερόμενοι/-ες μπορούν να επικοινωνήσουν με το Γραφείο Προσωπικού, καθημερινά 10:00 – 15:00 στο τηλέφωνο 0244 29230 ή μέσω του φαξ 0244 29231

X3005-29/1

ΠΡΟΟΔΟΣ ΜΙΚΡΕΣ ΑΓΓΕΛΙΕΣ ΜΙΚΡΕΣ ΑΓΓΕΛΙΕΣ ΠΡΟΟΔΟΣ

διάφορα

ΣΧΟΛΗ ΟΔΗΓΩΝ
ΚΟΥΣΗ ΠΑΝΤΕΛΗ

- ΔΙΠΛΩΜΑΤΑ
- ΕΡΑΣΙΤΕΧΝΙΚΑ
- ΕΠΑΓΓΕΛΜΑΤΙΚΑ
- ΜΟΤΟΣΙΚΛΕΤΑΣ
- ΜΑΘΗΜΑΤΑ ΘΕΩΡΗΤΙΚΗΣ ΔΙΔΑΣΚΑΛΙΑΣ



-Επεκτάσεις όλων των κατηγοριών
-Αναθεωρήσεις ληγμένων αδειών
-Μετατροπές ξένων αδειών σε ελληνικές

Οδός Βαλαωρίτου 9
(έναντι HOTEL SEMIRAMIS ΠΙΣΩ ΑΠΟ ΤΟ ΠΑΛΑΙΟ ΝΟΣΟΚΟΜΕΙΟ
e-mail:
koysisp@internet.gr

ΕΚΠΑΙΔΕΥΤΙΚΟ ΑΥΤΟΚΙΝΗΤΟ:
TOYOTA YARIS 1300 cc AIR CONDITIONED
(ΠΡΟΣΟΧΗ): ΜΑΘΗΜΑΤΑ
α. Μοτοσικλέτας μεγάλου κυβισμού από 125 cc έως ανεξαρτήτου
6. Μοτ/τας έως 125 cc
γ. Μοτοποδηλάτου 50 cc
Διαθέτουμε επίσης κι αυτόματες μοτοσικλέτες 125 cc
Πληρ. τηλ.
29157-73820-94777
ΚΑΙ ΑΝΑ ΠΑΣΑ ΣΤΙΓΜΗ ΣΤΑ ΚΙΝΗΤΑ τηλ.
0944/511313-0944/203343
Στην κατηγορία ανεξαρτήτου κυβισμού η εκπαίδευση γίνεται με μοτοσικλέτα 500 cc
Παραλαβή των μαθητών μας και από τις οικίες τους
"Η σωστή και μεθοδική εκπαίδευση στα σύγχρονα οχήματά μας, βάζει γερά θεμέλια για τη δημιουργία ενός καλού νέου οδηγού"
ΠΡΟΣΟΧΗ
Στη σχολή μας παραδίδονται και μαθήματα θεωρητικής διδασκαλίας

T.2010-29/1

ΜΟΝΩΣΕΙΣ
20 ΧΡΟΝΙΑ!
ΑΡΧΩΝ ΣΑΜΑΡΤΖΗΣ
ΤΗΛ. 23030-32054
X2964-31/1

ABACK 1) φυτικό σπρέι - κρέμα στύσης Κίνας, 2) Veggtan Αμερικής, σπρέι - κρέμα στύσης, 3)Sud 100 - Retardin, σπρέι - κρέμα καθυστερήσεως, 4) Magnaphall κρέμα μεγεθυντική, 5) Vibrator ηλεκτρονική συσκευή τριπλών μεγεθυντικών επιτευγμάτων, όχι αεροπίεσεων, οργάνου επιτευγμάτων εγχυμηνης απόδοσης, 6) όργανα δονητές, σιλικόνης, λατέξ, 7) συλλογή διεγερτικών.
ΚΟΝΤΙΝΕΝΤΑΛ Α.Ε - Ομόνοια, 3ης Σεπτεμβρίου - Καποδιστρίου 42, όροφος 6ος, 9 π.μ. - 2μ.μ. Παραδόσεις παραγγελιών αυθημερόν, 2μ.μ. - 8μ.μ. τηλ. 5230932, 097/7072048, φωτοτυποκατάλογος δωρεάν
X2014-12/15.18/2/1

ΧΩΡΙΣΜΕΝΟΣ ευκατάστατος κύριος 48 χρονών, με παιδιά, αναπτά συντροφιά. Κύρια ενασχόληση προς το παρόν δουλειές του σπιτιού!!!, ζωγραφική, τέννις και μαγειρική. Επίσης λατρεύω τα παιδιά, τόσο τα δικά μου όσο και των άλλων... Μόνο σοβαρές προτάσεις. Τηλ (0973201959
1042-26/1

ΔΩΔΕΚΑΝΗΣΙΑΚΕΣ ΑΠΟΦΡΑΞΕΙΣ
«ΚΟΛΟΣΣΟΣ»



ΑΠΟΦΡΑΞΕΙΣ ΚΑΘΑΡΙΣΜΟΙ ΑΠΟΧΕΤΕΥΣΕΩΝ & ΒΟΘΡΩΝ

Αναλαμβάνουμε πάσης φύσεως αποφράξεις οποιουδήποτε μήκους και πλάτους. Αναλαμβάνουμε καθαρισμούς αποχετευτικών αγωγών, δήμων, ξενοδοχείων, στρατωτικών μονάδων, σπιτιών, πολυκατοικιών, καθώς και καθαρισμούς βιολογικών μονάδων με μηχάνημα υψηλής πίεσεως σε όλη τη Δωδεκάνησο.

Κ. ΠΗΔΙΑΚΗΣ - Π. ΚΑΣΕΡΗΣ
Πληρ. τηλ., 47915 - 91881
κινητό: 0944/325234 και 0977/717048
3585-18/1

ζητήσεις

ΖΗΤΟΥΝΤΑΙ: 1) Οδηγός και 2) Υπάλληλος (εργάτης) για να εργαστούν σε βιοτεχνία, όλο το χρόνο. Πληροφορίες τηλ. 23165 και 22465
3868-22/1

ΖΗΤΕΙΤΑΙ οδηγός αυτοκινήτου δ' κατηγορίας, για μόνιμη και συνεχή εργασία, να γνωρίζει την αγορά της Ρόδου. Μισθός και ποσοστά. Πληροφορίες τηλ. 62682, 9-2μ.μ.
ΓΔ-20/1

ΖΗΤΟΥΝΤΑΙ για καφετέρια - εστιατόριο για την ερχόμενη σεζόν: α) Μάγειρας, β) Σερβιτόρος/α, σκανδινόφωνη και 3) Βοηθός μπάρμαν. Πληρ. Παπανικολάου 25, 10π.μ.-2μ.μ. ή τηλ. 22451 - 65233
3932-31/1

ΖΗΤΕΙΤΑΙ μονοκατοικία με κήπο και γκαράζ ή διαμέρισμα 250τ.μ., για μόνιμη κατοικία διπλωμάτου. Πληρ. τηλ. 23362 ώρες εργασίας.
ΓΔ-26/1

ΖΗΤΕΙΤΑΙ νέος 27 χρόνων, με άδεια οδηγήσεως αυτοκινήτου και μηχανής, ζητά απογευματινή απασχόληση. Τηλ. 0946614029
1027-23/1

DANISH GIRL Educated as Hotel Receptionist is looking for job in hotel or office located in Rhodos town area. Good Language skills in English and scandinavian. Contact: tel. 0942484869
1027-23/1

Από σοβαρή εμπορική επιχείρηση **ΖΗΤΕΙΤΑΙ** δεσποινίς ή κυρία να γνωρίζει αγγλικά, γερμανικά, λογιστικά και Windows Office. Πληρ. τηλ. 0937282111
4007-25/1

ΖΗΤΕΙΤΑΙ οδηγός πωλητής με δίπλωμα Β' επαγγελματικό για άμεση πρόσληψη. Ημιαπασχόληση, για δεύτερη εργασία, όλο το χρόνο με ποσοστά. Πληρ. τηλ. 86282 και 0936639844, 13-20 μ.μ.
4006-25/1

ΖΗΤΕΙΤΑΙ αλλοδαπή κατά προτίμηση εκ Βουλγαρίας, για να συγκατοικήσει με άλλη μαζί. Αγ. Ιωάννου 90. Πληρ. τηλ. 23907
4000-27/1

ΖΗΤΕΙΤΑΙ πιτσαδόρος για ξυλόφουρνο. Μισθός ικανοποιητικός. Τηλ. 0944413609
3986-3/2

ΖΗΤΟΥΝΤΑΙ σερβιτόροι-σερβιτόρες για τη φετινή σεζόν, που να γνωρίζουν την αγγλική γλώσσα, καθώς και κάποια σκανδιναβική. Πρόκειται για εστιατόριο. Πληρ. τηλ. 33537, ώρες 8-10 μ.μ.
Γ.Δ.-31/1

ΖΗΤΕΙΤΑΙ
ΕΣΩΤΕΡΙΚΗ ΟΙΚΙΑΚΗ ΒΟΗΘΟΣ
ΤΗΛ. 0977300739
X2020-22/1

ΖΗΤΟΥΝΤΑΙ
ΠΩΛΗΤΡΙΕΣ
από καταστήματα χρυσοχοΐας, να ομιλούν πολύ καλά μια τουλάχιστον ξένη γλώσσα ΓΕΡΜΑΝΙΚΑ ή ΣΟΥΗΔΙΚΑ ή ΦΙΛΑΝΔΙΚΑ

GESUCHT WERDEN
DEUTSCH SPRACHIGE VERKÄUFERINNEN FUR JUWELIERGESCHÄFTE
SOKES
FLICKOR - SOM - TALAR SVENSKA SOM VILL JOBBA I GULDAFFAR
HALUTAAN
SUOMEA PUHUVIA MYYJIÄ KULTASEPÄNLIIKKEESEEN
Πληρ. τηλ.60110
10.00-12.00 π.μ.
3454-20/1

ΖΗΤΕΙΤΑΙ

από τους αποκλειστικούς αντιπροσώπους της MARCEDES BENZ, αδελφοί Χατζημιχάλη, Ηλεκτρολόγος Μηχανικός αυτοκινήτων για μόνιμη και συνεχή εργασία.
Πληρ. τηλ. 61824, κ.Λουκά Καρανίκη
Χ.Λ.-25/1

Από το ξενοδοχείο ΛΟΜΕΝΙΖ
ΖΗΤΟΥΝΤΑΙ
για τη σαιζόν 2002, οι κάτωθι ειδικότητες
1) ΥΠΑΛ. ΥΠΟΔΟΧΗΣ
2) ΣΕΡΒΙΤΟΡΟΙ 3) ΜΠΑΡΜΑΝ
4) ΣΝΑΚ ΜΠΑΡ 5) ΜΑΓΕΙΡΑΣ Α΄
6) ΚΑΜΑΡΙΕΡΕΣ

Απαραίτητα προσόντα για τις ειδικότητες 1-2-3 και 4, η προϋπηρεσία και η καλή γνώση της αγγλικής και γερμανικής γλώσσας
Οι αιτήσεις να συνοδεύονται με φωτογραφία

Πληροφορίες τηλ. 35831
3963-26/1

Hotel Lindian Village

Στα πλαίσια της αναδοργάνωσης της ξενοδοχειακής μονάδας στη Λάρδο ,ζητούμε το παρακάτω προσωπικό:

Hostess
Με ευχέρεια στην Ιταλική και Αγγλική γλώσσα.
Προϋπηρεσία σε ξενοδοχειακή μονάδα, πτυχίο τουριστικής σχολής.
Η θέση προσφέρει δυνατότητες εξέλιξης.

Αποθηκάριος
Με γνώση χειρισμού Ηλεκτρονικού Υπολογιστή.
Προϋπηρεσια στην ίδια θέση και πτυχίο τουριστικής σχολής ή ΤΕΙ θα ληφθούν σοβαρά υπόψη.

Πωλήτρια Super Market
Με καλή γνώση Ιταλικής και Αγγλικής γλώσσας.
Προϋπηρεσία σε ανάλογη θέση θα θεωρηθεί προσόν.

Προσωπικό Bar
Άντρες και γυναίκες με προϋπηρεσία στον χώρο του Bar, ευχέρεια στην Ιταλική και Αγγλική.
Πτυχίο τουριστικής σχολής και γνώση χειρισμού Η/Υ θα ληφθούν σοβαρά υπόψη.

Βοηθοί Σερβιτόροι
Άντρες και γυναίκες με προϋπηρεσία, ευχέρεια στην Ιταλική και Αγγλική.
Πτυχίο τουριστικής σχολής θα θεωρηθεί προσόν.
Η εργασία είναι σε συνεχές ωράριο.

Κατα περίπτωση προσφέρεται δυνατότητα μεταφοράς, με εκκίνηση από Αφάντου.

Για πληροφορίες, υποβολή βιογραφικών Σημειωμάτων & Αιτήσεων, οι ενδιαφερόμενοι-ες μπορούν να επικοινωνούν καθημερινά 10.00 - 14.00 στο τηλέφωνο 02410 - 20717.

3953-22/1

WATER PARK

Το Υδροπάρκο αναψυχής
«The Waterpark - Faliraki - Rodos"

επιθυμεί να προσλάβει συνεργάτες για όλα τα τμήματα λειτουργίας του :

- Ταμίες
- Ρεσεψιονίστ
- Υπαλλήλους τουριστικού καταστήματος
- Ταμπλίστες
- Μάγειρες - Ψήστες
- Μπάρμεν
- Ναυγοσώστες
- Καθαρίστριες
- Προσωπικό Διαφόρων Ειδικοτήτων

Για πληροφορίες και συμπλήρωση αιτήσεων (απαιτείται πρόσφατη φωτογραφία) οι ενδιαφερόμενοι μπορούν να επικοινωνούν καθημερινά από 09.00-15.00 στα τηλέφωνα 0241 - 084404 & 0241 - 084300.
Email info@water-park.gr
X3021-31/1

ΑΠΟ ΜΕΓΑΛΗ ΤΕΧΝΙΚΗ Α.Ε. ΤΗΣ ΡΟΔΟΥ
ΖΗΤΕΙΤΑΙ

ΒΟΗΘΟΣ ΛΟΓΙΣΤΗ με τα ακόλουθα προσόντα:
- Τουλάχιστον 2ετή προϋπηρεσία σε αντίστοιχη θέση
- Γνώσεις μηχανογραφημένου λογιστηρίου (κατά προτίμηση προγράμματος ΚΕΦΑΛΑΙΟ)
- Καλή γνώση ΚΒΣ, φορολογικών θεμάτων, ΓΛΣ
- Χειρισμό προγραμμάτων Microsoft Excel, Word

Αποστολή βιογραφικών σημειωμάτων:
FAX: 01-06254220 (υπ' όψη κ. Νταβέλη)
ή FAX: 0241-033021 (υπ' όψιν κ. Τσιώνα)
Πληροφορίες τηλ. 01/6254100, 0945333461 (κ. Νταβέλη)
X3018-20/1

Η SIMI FISH

ΖΗΤΑ

να προσλάβει πτυχιούχους Α.Ε.Ι., Τ.Ε.Ι. ή Ι.Ε.Κ., με γνώσεις στις ακόλουθες ειδικότητες:

1) ΣΥΝΤΗΡΗΤΗΣ ΔΙΚΤΥΩΝ Η/Υ
2) ΜΗΧΑΝΟΛΟΓΟΣ
ή ΗΛΕΚΤΡΟΛΟΓΟΣ ΜΗΧΑΝΙΚΟΣ

Οι ενδιαφερόμενοι θα πρέπει να είναι ηλικίας έως 30 ετών με εκπληρωμένες τις στρατιωτικές τους υποχρεώσεις, γνώστες της Αγγλικής γλώσσας, Η/Υ (προγράμματα word, excel) και να στείλουν το βιογραφικό τους με φαξ στο 0241-60175 ή e-mail: simifish@otenet.gr, υπόψη κ. Τελιανίδου
X2990-31/1

ΖΗΤΕΙΤΑΙ πτυχιούχος αισθητικός (ΑΕΙ - ΤΕΙ) από σύγχρονο ινστιτούτο αδυνατίσματος. Πληρ. κ. Δημήτρης, τηλ. 0944/686902
3925-24/1

Από την εταιρία
ΡΑΔΙΟ ΚΟΡΑΣΙΔΗ
κατάστημα Ρόδου
ΖΗΤΕΙΤΑΙ

υπάλληλος γραφείου με άριστες γνώσεις Η/Υ και αγγλικών. Απαραίτητο βιογραφικό και προϋπηρεσία σε ανάλογη θέση.
Τηλ. επικοινωνίας
02410 77065, 73140
Χ.Λ. 3028-25/1

Από το ξενοδοχείο APOLLO BEACH
ΖΗΤΟΥΝΤΑΙ
για τη σεζόν 2002
βοηθοί σερβιτόροι
Groom
Οι ενδιαφερόμενοι παρακαλούνται να απευθύνονται στο τηλ. 02410 85513 ή στο ξενοδοχείο από 9.00 έως 14.00
X. 2026-29/1

ΑΠΟ ΕΠΙΧΕΙΡΗΣΗ ξενοδοχειακού εξοπλισμού
ΖΗΤΟΥΝΤΑΙ

υπάλληλοι με γνώση του αντικειμένου, κατά προτίμηση ξενοδοχοϋπάλληλοι, ηλικίας μέχρι 30 ετών για να χρησιμοποιηθούν εντός του καταστήματος ως πωλητές.
Γνώση Η/Υ επιθυμητή.
Πληρ. τηλ. 69870, ώρες 10 π.μ.-14 μ.μ.
X3000-31/1

ΟΔΗΓΟΣ ΤΑΞΙ

ΜΕ ΚΑΡΤΑ
ΖΗΤΑΕΙ ΕΡΓΑΣΙΑ
Τηλ. 0973836755
3948-22/1

ΖΗΤΕΙΤΑΙ

προσωπικό για τις θέσεις:
Μάγειρα (με προϋπηρεσία στην ιταλική κουζίνα) και
Πωλήτριες
Πληρ. 11π.μ.-2μμ.
Τηλ. 73990
X3024-31/1

Anna Riska GROUP
ΖΗΤΕΙΤΑΙ

ΠΩΛΗΤΡΙΑ
ΠΕΠΕΙΡΑΜΕΝΗ
Πληρ. τηλ. 31348
3990-3/2

Το πολυτελές ξενοδοχείο LINDOS MEMORIES
ΖΗΤΑ

εξειδικευμένο προσωπικό όλων των ειδικοτήτων.
Οι ενδιαφερόμενοι θα πρέπει να έχουν προϋπηρεσία σε αντίστοιχη θέση.
Οι ενδιαφερόμενοι παρακαλούνται όπως αποστείλουν βιογραφικό στα γραφεία Αθηνών
FAX: 010/9691580
Tel. 010/9691500
Υπ' όψιν κ. Βακιρτζή
X3025-24/1

ΖΗΤΕΙΤΑΙ νέος ή νέα να εργασθεί ως βοηθός λογιστού σε εμπόριο τροφίμων και ποτών. Απαραίτητη προϋπόθεση γνώσεις Η/Υ. Θα προτιμηθούν άτομα που έχουν γνώσεις λογιστικής και ιδιαίτερα εμπορική διαχείριση DEFACTO, της COMPUTER LOGIC. Για περισσότερες πληροφορίες καλέστε στα τηλ. 64041 - 61207 και 67534
3859-20/1

To Print House ζητάει κοπέλα για πλήρη και μόνιμη εργασία. Πληροφορίες στο 37095 από 9π.μ. - 21μ.μ.
3991-24/1

ΖΕΥΓΑΡΙ εκπαιδευτικών, ζητάει διαμέρισμα επιπλωμένο, για να νοικιάσει κατά προτίμηση στην περιοχή της Ανάληψης. Τηλ. 0944687511
3975-24/1

ΖΗΤΟΥΝΤΑΙ

πωλήτριες για να εργασθούν σε κοσμηματοπωλείο, με γνώση αγγλικών - γερμανικών, σε εμπορικό κέντρο στο Κιοτάρι. Μισθός ικανοποιητικός και εξελίξιμος
Πληροφορίες τηλ. 86670 - 3, κον Τάκη
X2007-31/1

ΖΗΤΕΙΤΑΙ

πολύγλωσση γραμματέας με γνώση Η/Υ για μόνιμη εργασία.
Πληροφορίες τηλ. 86670 - 73 κ. Δημήτρη
X3007-31/1

ΤΩΡΑ ΚΑΙ ΣΤΗ ΡΟΔΟ

Υπηρεσία προμήθειας προσωπικού οικιακής βοήθειας.
Καμαριέρες, καθαρίστριες, οικιακούς βοηθούς, μπέιμπι σίτερ, συνοδούς για ηλικιωμένες και άτομα με ειδικές ανάγκες, κλπ.

Πληροφορίες
Μητροπόλεως 114
τηλ. - φαξ: 02410 - 23478, 9π.μ. - 2μ.μ. και 6-9 μ.μ. και 097220890
3967-19/2

ΑΠΟ ΤΗ ΦΑΡΜΑΚΑΠΟΘΗΚΗ MEDIQUICK
ΖΗΤΟΥΝΤΑΙ
για άμεση πρόσληψη:
ΠΩΛΗΤΕΣ, ηλικίας έως 35 ετών, για προώθηση καταναλωτικών ειδών σε super market και τουριστικά καταστήματα. **Προϋπηρεσία απαραίτητη.**
Οι ενδιαφερόμενοι μπορούν να περάσουν Δευτέρα έως Παρασκευή, ώρες 09.00 - 12.00 από τη διεύθυνση: Μάρκου Μαλλιαράκη 22 (πάροδος Καναδά)
1024-29/1

---

interfood
Η εταιρία Interfood, αποκλειστικός αντιπρόσωπος Johnson & Son - Μέλισσα - Σπίλλο - Del Monte - Tchibo - Μόλων Σάγος - Ηλιος μακαρονά - Ορια καρτικά
ΖΗΤΑ

ΠΩΛΗΤΗ Ή ΠΩΛΗΤΡΙΑ
με κέφι για δουλειά στο χώρο των πωλήσεων του τουριστικού μαγαζιού. Προσφέρεται βασικός μισθός συν bonus απόδοσης. Θα προτιμηθούν άτομα με προϋπηρεσία στο χώρο.
Πληροφορίες: 08.00-14.00 & 18.00-20.00 στα τηλέφωνα: **66445 - 66446**
3971-23/1

ΠΩΛΟΥΝΤΑΙ

Α) Στην οδό Ιωάννη Μεταξά και Ανθούλας Ζερβού στο Νιοχώρι:
- Οροφοδιαμερίσματα, αρίστης κατασκευής των 136τ.μ., με θέση στάθμευσης και υπόγεια αποθήκη 12τ.μ., με κεντρική θέρμανση με αυτονομία
- Διαμερίσματα 138, 105, 97, 91, 81, 63, 55 με θέση στάθμευσης, κεντρική θέρμανση με αυτονομία
- Καταστήματα των 140 και 70τ.μ.

Β) Στην οδό Αποστόλου Παύλου, Ανάληψη:
- Διαμερίσματα ετοιμοπαράδοτα, 116, 112, 88, και 73τ.μ., με θέση στάθμευσης και κεντρική θέρμανση

Γ) Μονοκατοικίες στην Ιαλυσό, οδός Δημοκρατίας, πανταχόθεν ελεύθερες από 119τ.μ. έως 184τ.μ. διόροφες, χωρίς υπόγειο, με οικόπεδο από 250 έως 360τ.μ., πολυτελούς κατασκευής

ΠΛΗΡΟΦΟΡΙΕΣ
ΑΝΑΣΤΑΣΙΟΣ ΑΤΣΙΔΗΣ
ΣΤΕΦΑΝΟΥ ΚΑΖΟΥΛΗ 74 - ΡΟΔΟΣ
Τηλ. 28616, 37848
X2974-31/1

ΑΠΟΦΡΑΞΕΙΣ-ΚΑΘΑΡΙΣΜΟΙ

(Η ΜΑΡΙΑ)

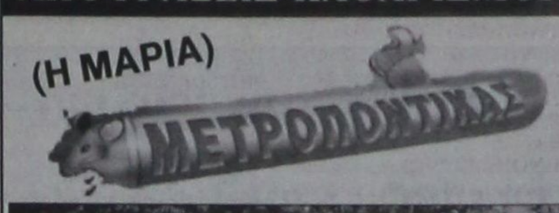



ΣΤΙΣ ΧΑΜΗΛΟΤΕΡΕΣ ΤΙΜΕΣ

ΟΛΟ ΤΟ 24ωρο

Αναλαμβάνουμε ξενοδοχεία, δήμους, πολυκατοικίες, σπίτια, εστιατόρια, κλπ, καθώς άντληση πετρελαιοειδών από πλοία, και λιποσυλλεκτών και βιολογικών, εκκενώσεις βόθρων στην Παλιά Πόλη (και στα πιο στενά δρομάκια). Ακόμα αναλαμβάνουμε καθαρισμούς (αναπαλαιώσεις) κτιρίων με υδροβολή και κάθε είδους επιφάνειες με πείρα και υπευθυνότητα. ΜΕ ΜΟΝΑΔΙΚΑ ΣΕ ΥΨΟΣ ΠΙΕΣΗΣ ΚΑΙ ΑΝΑΡΡΟΦΗΣΗΣ ΥΠΕΡΣΥΓΧΡΟΝΑ ΜΗΧΑΝΗΜΑΤΑ ΥΔΡΟΒΟΛΗ ΣΕ ΟΛΗ ΤΗ ΔΩΔΕΚΑΝΗΣΟ.

ΒΑΡΔΕΛΛΗ Μ -ΚΡΑΣΟΠΟΥΛΟΣ Δ. Ο.Ε.
Τηλ. 35555-94750, -
Κιν. 0944395999 - FAX 96516
e-mail:metropontikas@excite.com.
ΛΙΝΔΟΥ 1 ΡΟΔΟΣ
T2095-31/1

ΟΙΚΟΔΟΜΙΚΕΣ ΕΠΙΧΕΙΡΗΣΕΙΣ
ΔΙΑΚΟΓΕΩΡΓΙΟΥ ΚΑΛΛΙΣΤΟΣ
ΕΘΝ.ΑΝΤΙΣΤΑΣΕΩΣ 11
(πρώην Αννης Μαρίας)

ΠΩΛΗΣΕΙΣ ΔΙΑΜΕΡΙΣΜΑΤΩΝ - ΚΑΤΑΣΤΗΜΑΤΑ - ΑΠΟΘΗΚΕΣ - ΑΝΤΑΛΛΑΓΕΣ ΑΚΙΝΗΤΩΝ - ΑΓΟΡΕΣ ΟΙΚΟΠΕΔΩΝ ΑΝΑΛΑΜΒΑΝΟΥΜΕ ΑΝΤΙΠΑΡΟΧΕΣ

ΠΩΛΟΥΝΤΑΙ διαμερίσματα λουξ κατασκευής, με απεριόριστη θέα. Τα διαμερίσματα διαθέτουν θωρακισμένες πόρτες - εντοιχισμένες κουζίνες - ντουλάπες - εντοιχισμένο νιπτήρα με ντουλάπι - κεντρική θέρμανση αυτόνομη - ανοιγόμενα ανακλινόμενα κουφώματα με διπλά τζάμια, σίτες, ρολά - υδραυλικό ασανσέρ - τριφασικό ρεύμα.

Ολοι οι χώροι σπατουλαριστοί - εσωτερικές πόρτες MDF με σχέδιο

ΔΙΑΜΕΡΙΣΜΑΤΑ:

Επί της οδού Μεγ. Κων/νου - Κων/νου Παλαιολόγου:
- 50υ.μ. δυάρια
- 85τ.μ. τριάρια
- 110τ.μ. τεσσάρια

} ανά όροφο

Επί της Κων/νου Υδραίου - Στ. Κωτιάδη
- 70τ.μ. τριάρια
- 90τ.μ. τριάρια - τεσσάρια
- 110τ.μ. τεσσάρια
- 130τ.μ. τεσσάρια - πεντάρια

} ανά όροφο, με μεγάλες βεράντες, φανταστική θέα

Επί της λεωφ. Καλλιθέας - Καρακόνερο
- 50τ.μ. δυάρια
- 85τ.μ. τριάρια
- 110τ.μ. τεσσάρια

} ανά όροφο, με μεγάλες βεράντες, απεριόριστη θέα

ΚΑΤΑΣΤΗΜΑΤΑ (επί της λεωφ. Καλλιθέας - Καρακόνερο)
- 50τ.μ.
- 1000τ.μ.
- 150τ.μ.

Διαμέρισμα 125τ.μ. , 3ος, λουξ κατασκευής νέο στην οδό Αισχίνης
Κατάστημα 90τ.μ., νέας κατασκευής στο Καρακόνερο.
Γραφείο 63τ.μ. νέας κατασκευής απέναντι από το παλαιό ΙΚΑ
Γραφείο 73τ.μ. νέας κατασκευής απέναντι από παλαιό ΙΚΑ
Διαμέρισμα 75τ.μ. ισόγειο, Αγ. Αναστασία
Διαμέρισμα 138τ.μ. 1ος όροφος, οδός Μάρκου Κλαδάκη - Μονοκατοικία 140τ.μ. στον Αρχάγγελο
Αγροτεμάχιο 4640 τ.μ. στ' Ασγούρου
Μεζονέτα 140τ.μ. στην οδό Λισαβώνος και Οσλου
Διαμέρισμα 80τ.μ., 1ος όροφος στο χωριό Παραδείσιου
Αγροτεμάχιο 19.800τ.μ. στην Παστίδα (όπισθεν εργοστασίου «Θράκη»)
Αγροτεμάχιο 3.448 τ.μ. απέναντι από την είσοδο του ξενοδοχείου BLUE BAY Κρεμαστή
Αγροτεμάχιο 4 στρεμμάτων στα Κολύμπια
Οικόπεδο 124τ.μ. στην πλατεία του χωριού Κοσκινού
Ξενοδοχείο Ποσειδών στην περιοχή Κρητικά
Πωλείται μονοκατοικία 100τ.μ., σε οικόπεδο 476 τ.μ. στις Καλυθιές
Οικόπεδο 19.980τ.μ. στα Κοσκινού
Οικόπεδο 2500 τ.μ. στο Τσαΐρι
- Διαμέρισμα 110 τ.μ. 1ος όροφος στην Ανάληψη (εκκλησία)
- Διαμέρισμα 60 τ.μ. 1ος όροφιος Παν. Ροδίου

Ενοικιάζεται αποθήκη 75 τ.μ. στο Ροδίνι
Πωλείται Μεζονέτα 160τ.μ., στους Δασκάλους
Πωλείται αγροτεμάχιο 3,2 στρέμματα στη Θολό

ΠΛΗΡΟΦΟΡΙΕΣ:
ΔΙΑΚΟΓΕΩΡΓΙΟΥ ΚΑΛΛΙΣΤΟΣ
Τηλ. 29318 - 34598
Τηλ. 78501 - 78502
X2965-31/1

Μαπές στα σπορ

«Δέχθηκε πιέσεις για να γράψει την κροτίδα»

Αυτό είπε, σύμφωνα με τον Ακη Δελαπόρτα ο παρατηρητής του αγώνα Φοίβος-Αναγέννηση Θεοδόσης Κυπραίος...

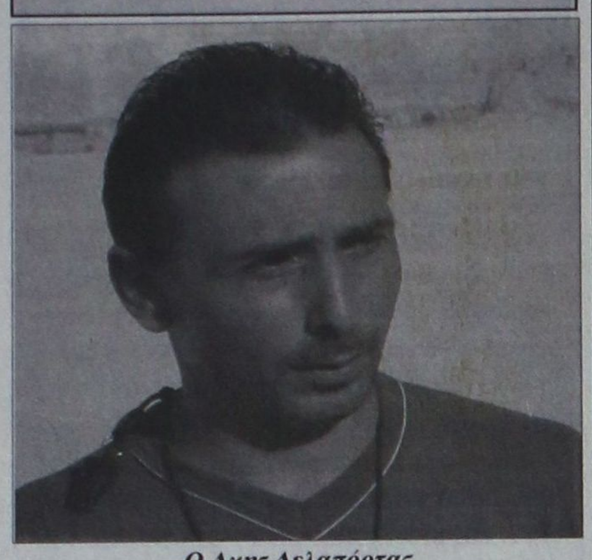

Ο Ακης Δελαπόρτας

«Δέχομαι πιέσεις για να γράψω στην έκθεσή μου την κροτίδα που έπεσε στον αγωνιστικό χώρο»!

Αυτό είπε σύμφωνα με τον προπονητή του Φοίβου Κρεμαστής Ακη Δελαπόρτα, ο παρατηρητής του αγώνα με την Αναγέννηση Εμπωνας Θεοδόσης Κυπραίος σε άνθρωπο που είχε να κάνει με το παιχνίδι αυτό. Ο κ. Δελαπόρτας είπε τα πιο πάνω κάνοντας παρέμβαση σε χθεσινή εκπομπή του ραδιοφωνικού σταθμού TOP FM για να μιλήσει για την τιμωρία μιας αγωνιστικής που επέβαλε η ΕΠΣΔ στην έδρα της ομάδας του.

Οταν ρωτήθηκε πάντως, αρνήθηκε να αναφέρει ποιος είναι ο άνθρωπος στον οποίο εκμυστηρεύτηκε ο κ. Κυπραίος τις «πιέσεις» αλλά αρκέστηκε να πει πως «αν λέω ψέματα ας με διαψεύσει ο κ. Κυπραίος».

Ο τεχνικός του Φοίβου παραδέχτηκε πως έπεσε κροτίδα «δίπλα από τον πάγκο του» όπως είπε χαρακτηριστικά, αλλά δεν παρέλειψε να τονίσει πως «δεν αποκλείεται να ήταν και από φιλάθλους της Αναγέννησης».

Σήμερα η γενική συνέλευση του Ομίλου Μπριτζ Ρόδου

Συνεχίζονται οι τακτικές εκδηλώσεις που διοργανώνει ο Ομιλος Αγωνιστικού Μπριτζ Ρόδου.

Πέρα από τις αγωνιστικές και εκπαιδευτικές ημερίδες, σήμερα σε αίθουσα του ΑΚΤΑΙΟΝ, πρόκειται να πραγματοποιηθεί η ετήσια γενική συνέλευση του Ομίλου, καθώς και η κοπή της πρωτοχρονιάτικης πίτας.

Το πρόγραμμα έχει ως εξής:

Ωρα 18.00. Εναρξη εργασιών γ.σ.

Θέματα: 1. Εγκριση εισδοχής παρέδρων ως τακτικών μελών.

2. Κρίση του απολογισμού 2001 (διοικητικού-οικονομικού).

3. Εγκριση του προϋπολογισμού 2002.

Ωρα 20.30

Α. Θα κοπεί η πρωτοχρονιάτικη πίτα.

Β. Θα απονεμηθούν κύπελλα.

Γ. Θα τιμηθούν οι κ. κ. Γιαννόπουλος, δήμαρχος Ροδίων, Π. Λαρδόπουλος, διευθύνων σύμβουλος ΑΔΕΚΤ Α.Ε., Καλ. Διακογεωργίου, πρόεδρος ΔΟΝΑ και Γ. Πόπορος, επί 10ετία πρόεδρος του Ομίλου μας.

Δ. Θα παρατεθεί δεξίωση.

AMCOR

No 1

ΚΑΤΑΣΚΕΥΑΖΟΝΤΑΙ & ΕΙΣΑΓΟΝΤΑΙ ΣΥΝΑΡΜΟΛΟΓΗΜΕΝΑ ΑΠΟ ΤΟ ΙΣΡΑΗΛ



X2973-31/1

ΠΡΟΔΙΑΓΡΑΦΕΣ ΕΟΚ CE MARK

Η AMCOR-ΙΣΡΑΗΛ Η ΜΕΓΑΛΥΤΕΡΗ ΒΙΟΜΗΧΑΝΙΑ ΗΛΙΑΚΩΝ ΣΥΣΤΗΜΑΤΩΝ ΣΤΟΝ ΚΟΣΜΟ,ΣΑΣ ΠΡΟΣΦΕΡΕΙ ΤΟΝ ΚΑΛΥΤΕΡΟ ΗΛΙΑΚΟ ΘΕΡΜΟΣΙΦΩΝΑ ΤΟΥ ΚΟΣΜΟΥ ΜΕ ΜΟΝΑΔΙΚΑ ΣΗΜΕΙΑ ΥΠΕΡΟΧΗΣ ΠΟΥ ΚΑΝΕΝΑΣ ΑΛΛΟΣ ΔΕΝ ΕΧΕΙ.ΠΡΩΤΗ Η AMCOR,ΠΡΙΝ 40 ΧΡΟΝΙΑ ΠΑΡΟΥΣΙΑΣΕ ΤΗΝ ΕΠΑΝΑΣΤΑΤΙΚΗ ΤΗΣ ΤΕΧΝΟΛΟΓΙΑ ΣΤΟΥΣ ΗΛΙΑΚΟΥΣ ΘΕΡΜ/ΝΕΣ. ΠΟΛΛΟΙ ΑΠΟ ΤΟΤΕ ΠΡΟΣΠΑΘΗΣΑΝ ΝΑ ΤΗΝ ΜΙΜΗΘΟΥΝ .ΤΑ ΑΠΟΤΕΛΕΣΜΑΤΑ ΤΟΥΣ ΕΙΝΑΙ ΓΝΩΣΤΑ.ΚΑΝΕΝΑΣ ΔΕΝ ΜΠΟΡΕΣΕ ΝΑ ΤΗ ΦΘΑΣΕΙ.ΣΗΜΕΡΑ Η AMCOR ΣΥΝΕΧΙΖΟΝΤΑΣ ΤΗΝ ΕΡΕΥΝΑ ΣΤΟΝ ΤΟΜΕΑ ΤΗΣ ΗΛΙΑΚΗΣ ΕΝΕΡΓΕΙΑΣ ΒΡΙΣΚΕΤΑΙ ΚΑΙ ΘΑ ΒΡΙΣΚΕΤΑΙ ΜΠΡΟΣΤΑΓΙΑΤΙ ΕΙΝΑΙ Η No 1 ΣΤΟΝ ΚΟΣΜΟ.

ΕΙΝΑΙ Η AMCOR

Στις προπονήσεις του ΑΣ Ρόδος επέστρεψε ο Ρεΐσης Μαΐλης

Αισιοδοξία για τον αυριανό αγώνα με τη Χαλκίδα



Στην προπόνηση του ΑΣ Ρόδος συμμετείχε κανονικά χθες ο Ρεΐσης Μαΐλης!

Μετά από ένα αρκετά μεγάλο διάστημα απουσίας λόγω της γνωστής τιμωρίας που του είχε επιβληθεί, ο παίκτης επέστρεψε στις αγωνιστικές υποχρεώσεις του συλλόγου, συνδυάζοντας φυσικά και το ότι πήρε μετάθεση για στρατιωτική μονάδα του νησιού μας.

Το σημαντικότερο ρόλο όμως για να επανέλθει ο Μαΐλης στην ομάδα, τον έπαιξε η ίδια του η συμπεριφορά.

Ως γνωστόν και όπως έχουμε ξαναγράψει, ζήτησε συγνώμη για το επεισόδιο που είχε με τον προπονητή του Δημήτρη Σκούνα ενώ χθες είχε και ιδιαίτερη συνομιλία μαζί του. Ο δυναμικός μέσος αναμένεται να ακολουθήσει ένα «ειδικό πρόγραμμα» για να καλύψει το χαμένο έδαφος και υπάρχει η πεποίθηση ότι πολύ σύντομα θα είναι σε θέση να βοηθήσει και πάλι τους πρωταθλητές Δωδεκανήσου.

Υπέγραψε ο Σιδηρόπουλος

Παίκτης του ΑΣ Ρόδος και με τη βούλα είναι πλέον ο Μάκης Σιδηρόπουλος, ο οποίος προχθές το βράδυ υπέγραψε το νέο του δελτίο συνεργασίας. Ο Σιδηρόπουλος θα έχει δικαίωμα συμμετοχής από τις 22 Ιανουαρίου και μετά (ένας μήνας ακριβώς από την ημέρα που αγωνίστηκε τελευταία φορά ως επαγγελματίας με τα χρώματα του Κιλκισιακού).

• Χωρίς τους Πάττα και Μπαλή, που είναι τιμωρημένοι θα παίξει ο ΑΣ Ρόδος στο αυριανό δύσκολο εντός έδρας παιχνίδι με τη Χαλκίδα. Υπάρχει η αισιοδοξία ότι η ομάδα του νησιού μας θα μπορέσει να πάρει την πολυπόθητη νίκη για να παραμείνει ψηλά στη βαθμολογία.

••Ανακοίνωση για το αυριανό παιχνίδι εξέδωσε χθες ο Σύνδεσμος Φιλάθλων Ρόδου «Τα Ελάφια»

Συγκεκριμένα:

«Καλούμε όλο τον φίλαθλο κόσμο της Ρόδου να συμπαρασταθεί στην ομάδα μας στο κρίσιμο παιχνίδι με τη Χαλκίδα την Κυριακή 20/01/02 και ώρα 15:00. Πρέπει να καταλάβουμε όλοι ότι είναι η μεγάλη ευκαιρία για το δωδεκανησιακό ποδόσφαιρο να ξαναβρεθεί σε επαγγελματικές κατηγορίες. Η άνοδος είναι υπόθεση όλων μας.

Υ.Γ. : Σκούνα μαζί στη Γ΄ Εθνική

Οι οργανωμένοι φίλαθλοι της Ρόδου

«ΤΑ ΕΛΑΦΙΑ»

Σε «ξερό» θα παίξει αύριο ο Ιάλυσος

Με 17 παίκτες στην αποστολή του αναχωρεί σήμερα για την πρωτεύουσα ο Ιάλυσος όπου αύριο στις 3 μ.μ. θα αγωνιστεί κόντρα στον Ατρόμητο Πειραιώς στο ξερό γήπεδο του Ρέντη.

Οι παίκτες είναι οι ακόλουθοι:

Ν. Ψαράς, Κοκκώνης, Χρ. Ψαράς, Γρηγοράς, Κοσμάς, Χατζηβαλσάμης, Βαγγέλης Ράϊος, Γιώργος Ράϊος, Καρτάλης, Δανάς, Μοσχής, Κούτρας, Σάββενας, Ζουρούδης, Γιαλλούσης, Σειρεκίδης και Μαυρής.

Με Δάκη και IDOLS η χοροεσπερίδα του Κολοσσού

Στις 8 Φεβρουαρίου θα γίνει η ετήσια χοροεσπερίδα του Κολοσσού, η οποία, όπως και πέρυσι, θα λάβει χώρα στη φιλόξενη αίθουσα του Castello Rosso, στην Κρεμαστή, με τη συμμετοχή μάλιστα δυο πολύ μεγάλων ονομάτων του ελληνικού μουσικού ρεπερτορίου.

Πρόκειται για το συγκρότημα των Idols και τον Δάκη, οι οποίοι μεσουράνησαν τη δεκαετία του '60.

Το όνομα και η «εμβέλεια» των παραπάνω αρκούν για να θεωρείται ήδη επιτυχημένη η εκδήλωση των επίδοξων πρωταθλητών.

Εν τω μεταξύ σήμερα, στις 12 το μεσημέρι, σε μια σεμνή τελετή στο Βενετόκλειο Κλειστό Γυμναστήριο της πόλης μας, θα κοπεί η βασιλόπιτα του συλλόγου, παρουσία σύσσωμου του διοικητικού συμβουλίου, του προπονητικού τημ και φυσικά των καλαθοσφαιριστών, οι οποίοι θα έχουν μόνο μια προπόνηση σήμερα στις 5 το απόγευμα, εν όψει του αυριανού παιχνιδιού με τον ΓΑΣ Ιάλυσο.

Στο παιχνίδι αυτό, που θα μπορούσε να χαρακτηρισθεί και τοπικό ντέρμπυ, οι θαλασσί θα στερηθούν τις υπηρεσίες του Γιώργου Νικηφορίδη, ο οποίος έχει πάθει λουμπάγκο και αναμένεται να επανέλθει στις αγωνιστικές υποχρεώσεις απ'τις αρχές της επόμενης εβδομάδας.

Στ' Αφάντου στραμμένα σήμερα τα βλέμματα!

Στο σημαντικότερο παιχνίδι της ημέρας, ο ΑΕΡΑ υποδέχεται τον ΠΑΟ Διαγόρα

Αρκετά ενδιαφέροντα παιχνίδια περιλαμβάνει το σημερινό πρόγραμμα στην Α΄ Κατηγορία, ωστόσο την παράσταση «κλέβει» το ματς ΑΕΡΑ - ΠΑΟ Διαγόρας, που οι δύο ομάδες, η κάθε μία για τους δικούς της, ευνόητους λόγους, θα επιδιώξει τη νίκη!

Πάντως και τα υπόλοιπα παιχνίδια δεν στερούνται ενδιαφέροντος, αφού αρκετές ομάδες παλεύουν να διατηρηθούν στην κατηγορία και παρ' όλο που βρισκόμαστε στη μέση του «δρόμου», ωστόσο οι απώλειες βαθμών μπορούν να αποβούν μοιραίες.

Αναλυτικά όλα τα σημερινά παιχνίδια:

Α' ΚΑΤΗΓΟΡΙΑ

(16η αγωνιστική)

➤ Αγιοι Απόστολοι (14.45): Ευαγόρας - Θύελλα Πυλώνας (Βεργίδης): Κατσιδώνης Β., Κόκκινος, Δημητράς (Σταματάκης)

➤ Κως (15.00): Ανταγόρας - Αναγέννηση Εμπωνα (Μανιάς Σ.): Τσαγκάρης, Ξιάρχος, Πάνος.

➤ Μαλώνα (14.45): Αγιος Γεώργιος - Ηρακλής Μαριτσών (Τσοπανάκης): Μιχαλάκης, Χάλαντας, Π. Κατσιδώνης (Λουλουδάκης)

➤ Παραδείσι (14.45): Κλεάνθης - Διαγόρας Βατίου (Κάτρης): Φραγκίνης, Μίχας, Σάββενας (Δ. Κάπρος).

➤ Αφάντου (14.45): ΑΕΡΑ - ΠΑΟ Διαγόρας (Λέργος): Τριανταφύλλου, Τσαούσης, Ορφανός (Χατζημανώλης).

Β' Κατηγορία

14η αγωνιστική

➤ Απολακκιά (12.00): Ασπίδα Απολακκιάς - Αντίμαχος (Κάπρος): Παπαδόπουλους, Μιτζιρίκης, Μοντιάδης (ΣΤ. Κάπρος).

➤ Αρχίπολη (14.45): Εθνικός - Ξάνθος (Τόππος): Λάμπρου, Γιοβάνι, Συμιακός (Χρυσανθής).

➤ Κέφαλος (11.00): Νικαγόρας - Αρης Αρχαγγέλου : Πάνος, Τσαγκάρης, Βασιλείου.

Γ' Κατηγορία

1ος όμιλος

➤ Βάτι (15.00): Μεσαναγρός - Αλθαιμένης (Χουρδάς): Μοντιάδης, Μιτζιρίκης, Καραχανής

➤ Ψίνθος (14.45): Δόξα Ψίνθου - Ροδιακός (Σ. Ντάκας): Μηνάς, Βλαχάς, Φουκαράς

.3ος όμιλος (Νήσων)

➤ Κάλυμνος (11.30): Ποσειδώνας Καλύμνου - Ασκληπειός Κω (Γιαννικουρής): Φεσσάρας, Πλάτσης, Αλαχιώτης.

➤ Κως (13.15): ΠΑΟ Κω - Πολυβώτης (Γιωργαράς): Ξιάρχος, Βασιλείου, Πάνος.

Επαναορισμός αγώνα

Δευτέρα 21/1/2002

➤ Νίσυρος (14.30): Πολυβώτης - Δόξα Λέρου (Φιλίππου): Ξιάρχος, Βασιλείου, Φεσσάρας.

Εφηβικό πρωτάθλημα

1ος όμιλος

15η αγωνιστική

➤ Παραδείσι (12.45): Κλεάνθης - Διαγόρας Βατίου : Δραγάτης Δ.

2ος όμιλος

13η αγωνιστική

➤ Αγιοι Απόστολοι (12.45): Ζευς - Ηλιος : Φουκαράς

➤ Καρακόνερο (13.00): Δωριέας - Αστέρας Παστίδας : Γυφτόπουλος

➤ Αρχάγγελος (15.00): Πετρώνας - Κατταβιά : Κετσές

ΠΑΙΔΙΚΟ ΠΡΩΤΑΘΛΗΜΑ

1ος όμιλος

➤ Αγιοι Απόστολοι (11.00) : Νίκη Ρόδου - Διαγόρας : Γυφτόπουλος

2ος όμιλος

➤ Απόλλωνα (13.00): Απόλλων Απολλώνων - Φοίβος : Ανθούλας.

Οι παλαίμαχοι του Δήμου Πεταλούδων

Στα πλαίσια του Ποδοσφαιρικού Τουρνουά Παλαιμάχων Νήσου Ρόδου, πουθα διεξαχθεί στις 23-01-2002, ημέρα Τετάρτη, στο γήπεδο Αρχαγγέλου και στις 25-01-2002, ημέρα Παρασκευή στο γήπεδο Ρόδου, παρακαλούνται οι παρακάτω παλαίμαχοι ποδοσφαιριστές του Δήμου Πεταλούδων, να επικοινωνήσουν με τον κ. Αφεντούλη Ιωάννη, στα τηλέφωνα: 91998, 94665 και 0974411721, μέχρι τη Δευτέρα 21-01-2002.

Σπάρταλης Κων/νος, Γρηγοριάδης Στέφανος, Ορφανίδης Σάββας, Κούρος Σταμάτης, Κλαδάκης Ιωάννης, Δελαπόρτας Βασίλης, Πάττας Σάββας, Αθανασίου Δημήτρης, Αθανασίου Βασίλης, Γκάϊδας Γεώργιος, Σταύρου Σταύρος, Μαγκαφάς Αναστάσιος, Χατζησάββας Σάββας, Γρηγοριάδης Ιγνάτιος, Πασάλης Εμμανουήλ, Σπάρταλης Κυριάκος, Κώτης Μιχαήλ, Σταυριάς Γεώργιος.

Ο Α.Σ. Ζευς ευχαριστεί

Το δ.σ. του Α.Σ. Ζευς με χθεσινή του ανακοίνωση, εκφράζει τις ευχαριστίες του στο διατητή τοιυ αγώνα με τον Αντίμαχο Παντελή Μιχαλάκη καθώς και στους επόπτες Μοντιάδη και Σιδηρόπουλο για την υποδειγματική τους διαιτησία, ευχόμενο παρόμοιες διαιτησίες να συνοδεύουν τις ροδίτικες ομάδες στα εκτός έδρας παιχνίδια τους, στα νησιά της Δωδεκανήσου.

Οι διαιτητές των αυριανών παιχνιδιών

Από την Τ.Ε.Δ. της ΕΠΣΔ ορίσθηκαν οι διαιτητές των αυριανών παιχνιδιών. Αναλυτικότερα:

Α' ΚΑΤΗΓΟΡΙΑ

16η αγωνιστική

➤ Κρεμαστή (11.30): Φοίβος - Καλυμνιακός (Σάββενας): Τσαούσης, Ταράλης, Παπαδόπουλος (Αργυρίου)

➤ Λέρος (12.30) : ΑΕ Λέρου - ΑΕ Κως (Καρπαθάκης): Ζανεττίδης, Βασιλείου, Κατταβενός (Καστής)

Β' Κατηγορία

14η αγωνιστική

➤ Λίνδος (11.00): Κλεόβουλος - Δόξα Καρδάμαινας (Νικολουδάκης): Φραγκίνης, Σταυριανός, Κόκκινος (Καψάσκης)

➤ Αγιοι Απόστολοι (11.30):ΑΣ Ζευς - ΑΟ Πυλίου (Θ. Κυπραίος): Χάλαντας, Γιαννούλης, Φουκαράς (Καραμαρίας)

➤ Μάσαρι (11.00):Αστέρας Μασάρων - Ποσειδώνας Καρπάθου (Παυλούς): Σάββενας, Λάμπρου, Συμιακός (Κότζος)

Τετάρτη 23/1/2002

➤ Απόλλωνα (19.00) : Απόλλων Απολλώνων - Αρης Αρχαγγέλου (Τσοπανάκης)

Γ' Κατηγορία

1ος όμιλος

11η αγωνιστική

➤ Ασκληπειό (14.45): ΠΑΣ Ασκληπειού - Γ.Σ. Διαγόρας (Χουρδάς): Συμιακός, Σταυριανός, Κόκκινος.

➤ Κάλαθος (14.45): Ταξιάρχης - Αναγέννηση Ν.Ρ. (Σταυριανός): Διαμαντέας, Ορφανός, Μοντιάδης.

➤ Αρχάγγελος (11.00): ΑΟ Αρχαγγέλου - Ασπίδα Απολακκιάς (Δημητράς): Ορφανός, Μοντιάδης, Διαμαντέας.

➤ Λύκειο Ιαλυσού (11.00): Ηλιος - Πετρώνας (Ντελλάκης): Γιοβάνι, Β. Κατσιδώνης, Ζαννετής.

➤ Θεολόγος (14.45): Δαμάγητος - Ερμής Καλυθιών (Καλόης): Κατσιδώνης Π., Μίχας, Σιδηρόπουλος Αν.

➤ Σύμη (12.00): Α.Ο. Σύμης - Ο.Φ. Ιστρίου (Γιαννοράκης): Μοσχούς, Χατζηπέτρος, Γυφτόπουλος.

2ος όμιλος

➤ Δαματριά (14.45): Δήμητρα - Δωριέας (Χρ. Σταματίου): Γιαννούλης, Τσαούσης, Ταράλης.

➤ Παστίδα (15.00): Αστέρας Παστίδας - Ευκλής (Καλλιστής): Παπαδόπουλος, Ζαννετής, Καραχανής.

➤ Λύκειο Ιαλυσού (15.00): Ιαλυσός '97 - Ηρακλής Λάρδου (Κασέρης): Β. Κατσιδώνης, Γιοβάνι, Μηνάς.

3ος όμιλος (Νήσων)

➤ Λειψοί (12.30): ΑΟ Λειψών - ΑΟ Βαθύ (Μπ. Σπύρου): Πλάτσης, Κάκιας, Αλαχιώτης.

Εφηβικό πρωτάθλημα

1ος όμιλος

15η αγωνιστική

➤ Καρακόνερο (11.00): Ρόδος - Ηρακλής Μαριτσών : Γκιούντιτσε

ΠΑΙΔΙΚΟ ΠΡΩΤΑΘΛΗΜΑ

1ος όμιλος

➤ Αγιοι Απόστολοι (15.00): Ευαγόρας - Ορφέας: Γκιούντιτσε

2ος όμιλος

Κυριακή 20/1/2002

➤ Εμπωνα (15.00) : Αναγέννηση Εμπωνα - Κλεάνθης: Σεβδαλάκης

➤ Λύκειο Ιαλυσού (13.15) : Ηλιος - Ιάλυσος '97: Κετσές

➤ Παστίδα (13.00) : Αστέρας Παστίδας - Ευκλής: Καραχανής

Ορισμοί αγώνων

Α΄ ΚΑΤΗΓΟΡΙΑ

17η αγωνιστική

➤ Μαριτσά :Ηρακλής Μαριτσών - Ευαγόρας

Β΄ ΚΑΤΗΓΟΡΙΑ

15η αγωνιστική

➤ Καρδάμαινα :Καρδάμαινα- ΑΣ Τήλου

ΑΠΟΛΛΩΝ ΚΑΛΥΘΙΩΝ

Αναμένει στο ... ακουστικό του!

Στο... ακουστικό τους περιμένουν ακόμα, οι υπεύθυνοι του Απόλλωνα Καλυθιών για την εκδίκαση της προσφυγής του Γιάννη Αρχοντούλη κατά της ΠΑΕ Προοδευτική.

Η προσφυγή δεν εκδικάστηκε ούτε προχθές (πήρε αναβολή) αλλά σύμφωνα με τα όσα έγιναν γνωστά κάτι τέτοιο αναμένεται να γίνει οριστικά και αμετάκλητα την Τρίτη.



Στη Βουλή έφεραν το ζήτημα οι παράγοντες της Ενωσης Ποδοσφαιρικών Σωματείων Πειραιά, μόλις πήγε να δημιουργηθεί θέμα με τα γήπεδα της Ακαδημίας της, στην παραλία του Μοσχάτου, με σημαντικές μάλιστα πιθανότητες να δικαιωθεί.

Εμείς εδώ ...στην κοσμάρα μας! Τις τσέπες μας να μη θίξει κάποιος και από 'κει και πέρα σκασίλα μας μεγάλη!

Τι κι αν ο Μιχάλης Δράκος κοντεύει να πάθει «κόλπο», αφού έχει τόσο πολύτιμο, έμψυχο υλικό στα χέρια του και δεν ξέρει που και πότε να το προπονήσει.

Τι κι αν το αύριο του δωδεκανησιακού ποδοσφαίρου βρίσκεται «αποθηκευμένο» μέσα στις Μικτές Ομάδες Νέων, Παίδων, Τζούνιορς και Προπαίδων. Εμείς κοιμόμαστε τον ύπνο του δικαίου και έχει ο Θεός!

Σιγά καλέ να μην ενοχλήσουμε τους βουλευτές μας, ή τους δημάρχους μας! Αυτοί μόλις πλησιάζουν εκλογές θα φορέσουν τη μάσκα τους και θα μας τάζουν εκείνο, το άλλο, το παράλλο κλπ. Εμείς όμως δεκάρα δεν δίνουμε για τα «θα» τους! Ενα γήπεδο της προκοπής ζητάμε να προπονούνται τα παιδιά μας!

Είμαστε γενικά εδώ στη Ρόδο τελείως παθητικοί σε πάρα πολλά βασικά θέματα, θέματα καθημερινότητας, που παρ'ότι κάνουν τη ζωή μας δύσκολη, εμείς δεν αντιδράμε! Λίγο να ξεσηκωνόμασταν και γήπεδα θα είχαμε και οδικό δίκτυο και Παλαί ντε Σπορ και 400ρηδες στίβους και κολυμβητήρια και ό,τι τραβά η όρεξή μας! Αλλά, είπαμε....



Ματιές στα σπορ

Διεξάγεται σήμερα το διασυλλογικό πρωτάθλημα ανωμάλου δρόμου

Με τη διεξαγωγή του διασυλλογικού πρωταθλήματος δρόμου σε ανώμαλο έδαφος, αρχίζουν σήμερα από τις 12.30μ.μ. οι εκδηλώσεις της ΕΑΣ ΣΕΓΑΣ Δωδεκανήσου.

Ο αγώνας αυτός αποτελεί το πρώτο διασ/κό πρωτάθλημα της περιόδου και το ενδιαφέρον των σωματείων είναι έντονο, για συγκομιδή βαθμών. Αυτό προκύπτει και από τη συμμετοχή των σωματείων που «κατεβαίνουν» με πλήρη σύνθεση σ' όλες τις κατηγορίες.

Στους αγώνες θα βρεθεί και ο παρατηρητής κ. ι. Κριόγλου, που ορίσθηκε από τον κεντρικό ΣΕΓΑΣ.

Το ίδιο βράδυ (18.30) θα πραγματοποιηθεί και η ετήσια αθλητική γιορτή της ΕΑΣ ΣΕΓΑΣ Δωδ/σου, η οποία θα γίνει στο Ακταίον. Ο πρόεδρος κ. Σπύρος Καραγιάννης θα αναφερθεί στον απολογισμό της περασμένης χρονιάς και στη συνέχεια θα τιμηθούν με απονομή πλακέτας οι Δωδεκανήσιοι αθλητές που διακρίθηκαν το 2001. Στο τέλος της γιορτής θα γίνει η κοπή της πίτας για αθλητές - προσκεκλημένους.

Η ΕΑΣ ΣΕΓΑΣ Δωδ/σου προς τιμή των τοπικών αρχών,



θα παραθέσει δείπνο στο ξενοδοχείο PARK με ώρα προσέλευσης την 21.30 βραδυνή.

Οι αθλητές/ τριες που θα τιμηθούν:

1. Γεωργία Κουμνάκη (Διαγόρας) 3η με την εθνική ομάδα σκυτ/μίας 4Χ400 Γυμν. στους Μεσογειακούς
2. Νεκτ. Γιαλλουράκης (Υγείας) 7ος στο δέκαθλο ανδρών στο ευρωπαϊκό κύπελο BRUNO TZAULI
3. Γιώργος Θρήσκος (Διαγόρας) 11ος στα 400μ. εμπ. εφήβων στο Πανευρ. Πρωτάθλημα Ε/Ν - 1ος στα 400 μ. εμπ. Ε. στην πενταεθνή συνάντηση Ε/Ν - 3ος στα 200μ. Ε. στο Παν. πρωτ/μα Ε/Ν.
4. Σάββας Διακονικόλας (Υγείας) 1ος στο μήκος Ε. στους Βαλκανικούς Ε/Ν, 1ος στο μήκος στο Παν. πρωτ/μα νέων, 3ος στο μήκος στο Παν. πρωτ. Ε/Ν
5. Γιώργος Μαούνης (Υγείας) 1ος στο μήκος στη διεθνή συνάντηση Π/Κ, 2ο2 στα 400 μ. εμπ. στο Παν. πρωτ. Ε/Ν
6. Μιχ. Μαρκόπουλος (Υγείας) 1ος στα 400μ. εμπ. στο Παν. πρωτ/μα Π/Κ, 2ος στα 400 μ. εμπ. στο Παν. πρωτ. Ε/Ν
7. Ιχσάν Ντικμέν (Υγείας) 1ος στα 300μ. εμπ. στο Παν. πρωτ. ΠΠ/ΠΚΑ'
8. Νικητ. Σκούμπρος (ΑΟ Αρχάγγελος) 1ος στα 100 μ. εμπ. στο Παν. πρωτ. ΠΠ/ΠΚΑ'
9. Ειμι Ζούνη (ΑΣ Ιπποκράτης), 1η στα 300μ. στο Παν. πρωτ. ΠΠ/ΠΚΑ'
10. Αρχ. Χατζηλάου (ΑΣ Ιπποκράτης), 1η στο μήκος στο Παν. πρωτ. ΠΠ/ΠΚΑ'

Αρχ. Χατζηλάου (ΑΣ Ιπποκράτης), 2η στα 80 μ. στο Παν. πρωτ. ΠΠ/ΠΚΑ'

Αρχ. Χατζηλάου (ΑΣ Ιπποκράτης) 1η στην Μικτή σκυτ/μία στο Παν. πρωτ. ΠΠ/ΠΚΑ'

11. Ειρ. Κουλιανού (ΑΣ Ιπποκράτης) 3η στα 600μ. στο Παν. πρωτ. ΠΠ/ΠΚΑ'

Ειρ. Κουλιανού (ΑΣ Ιπποκράτης), 1η στη Μικτή σκυτ/μία στο Παν. πρωτ. ΠΠ/ΠΚΑ'

12. Πέτρος Νικηταράς (ΑΟ Αρχ/λος) 3ος στα 300μ. στο Παν. πρωτ. ΠΠ/ΠΚΑ'
13. Ελένη Οικονόμου (ΑΣ Νίκη) 3η στη σφαιροβολία στο Παν. πρωτ. ΠΠ/ΠΚΑ'
14. Μαρία Ζωΐδη (ΑΣ Καζώνη) 3η στα 200μ. στο Παν. πρωτ. ΠΠ/ΠΚΑ'
15. Μαρία Νάκου (ΑΣ Ιπποκρ.), 1η με τη Μικτή σκυτ/μία στο Παν. πρωτ. ΠΠ/ΠΚΑ'
16. Φρατζ. Φουρτούνη (ΑΣ Ιπποκράτη) 1η με τη Μικτή Σκυτ/μία στο Παν. πρωτ. ΠΠ/ΠΚΑ'

Το πρόγραμμα των αγωνισμάτων

Ωρα 12.30:	12.000 μ.	Ανδρών
Ωρα 12.30:	8000μ.	Ανδρών Β'
Ωρα 13.30:	1000μ.	Παγκορασίδων Β'
Ωρα 13.45:	1500μ.	Παμπαίδων Β'
Ωρα 14.00:	2000μ.	Παγκορασίδων Α'
Ωρα 14.25:	3000μ.	Παμπαίδων Α'
Ωρα 14.50:	3000μ.	Κορασίδων
Ωρα 15.20:	4000μ.	Νεανίδων
Ωρα 15.20	4000μ.	Γυναικών Β'
Ωρα 15.50:	4000μ.	Παίδων
Ωρα 16.20:	6000μ.	Εφήβων
Ωρα 16.20	6000μ.	Γυναικών

Με το βραβείο FAIR - PLAY τιμάται απόψε ο Θανάσης Παπαγεωργίου!

✓ Θα τού το απονείμει ο υπουργός Εσωτερικών της Γερμανίας Οττο Σίλυ

✓ Η πανηγυρική τελετή θα μεταδοθεί ζωντανά, στις 22.00 από την ZDF!

Με το βραβείο FAIR - PLAY θα βραβευτεί απόψε στη Γερμανία, ο γνωστός προπονητής του βόλεϊ και συμπατριώτης μας Θανάσης Παπαγεωργίου!

Πρόκειται για πολύ σημαντική διάκριση, η οποία θα απονεμηθεί από τον ίδιο το Γερμανό υπουργό Εσωτερικών κ. Οττο Σίλυ, σε αναγνώριση της τεράστιας και πολυετούς προσφοράς του Ρόδιου προπονητή στον γερμανικό αθλητισμό.

Ο Θανάσης Παπαγεωργίου, ο οποίος κατάγεται από το Βάτι είναι ως γνωστόν προπονητής της εθνικής ομάδας βόλεϊ ατόμων με ειδικές αναπηρίες της Γερμανίας, με σημαντικές μάλιστα διακρίσεις, αφού έχει κατακτήσει χρυσά με-



τάλλια σε τέσσερις συνεχόμενες Παραολυμπιάδες (Σεούλ '88, Βαρκελώνη '92, Ατλάντα '96 και Σίδνεϋ 2000) ενώ με την ίδια ομάδα έχει κατακτήσει παγκόσμια και πανευρωπαϊκά πρωταθλήματα.

Ωστόσο, οι λόγοι της σημερινής του βράβευσης δεν είναι μόνο οι αλλεπάλληλες επιτυχίες με την εθνική Γερμανίας αλλά και οι ιδιαίτερες σχέσεις που έχει αναπτύξει με την εθνική ομάδα της Καμπότζης, προσφέροντας πολύτιμη βοήθεια στη συγκρότησή της, ενώ το ίδιο έκανε και με την αντίστοιχη ομάδα της χώρας μας η οποία παρ' όλα αυτά βρίσκεται ακόμη σε νηπιακό στάδιο!

Η εκδήλωση θα ξεκινήσει στις 10.00μ.μ. και θα μεταδοθεί ζωντανά από το δορυφορικό γερμανικό δίκτυο ZDF! (για όσους φυσικά τυχερούς διαθέτουν ανάλογο εξοπλισμό).

Συνέχισε την επιτυχημένη του πορεία ο Διγενής Κοσκινού

Νίκησε χθες και τον Ορφέα (4-2)

ΚΟΣΚΙΝΟΥ (Ανταπόκριση Β. Γαμβρούδη).- Νέα νίκη που του επιτρέπει να παραμείνει σίγουρα στην κορυφή της βαθμολογίας, πέτυχες χθες ο Διγενής σε βάρος του Ορφέα σε αγώνα που άνοιξε την αυλαία της 16ης αγωνιστικής της Α' Κατηγορίας. Οι παίκτες του Ανδρέα Σταύρου νίκησαν με 4-2 μετά από ένα αρκετά καλό πρώτο ημίχρονο. Στην επανάληψη και κυρίως μετά το 60' η απόδοσή τους έπεσε κατακόρυφα, με αποτέλεσμα να δώσουν χώρο στους φιλοξενουμένους οι οποίοι το εκμεταλλεύτηκαν και μείωσαν αισθητά το σκορ.



Φάση από τον χθεσινό αγώνα

ΤΑ ΓΚΟΛ

Το σκορ άνοιξε στο 15' για τον Διγενή με ωραίο σουτ του Τριανταφύλλου (1-0). Στο 36' ο Καστρουνής με κεφαλιά πέτυχε το 2-0 και στο 57' ο ίδιος παίκτης με κοντινό σουτ ανέβασε το δείκτη του σκορ στο 3-0.

Στο 60' ο Κωστάκης πάσαρε στον Ζερβό και αυτός με σουτ έκανε το 3-1 και στο 64' ο Βασιλείου με ωραία ενέργεια μείωσε ακόμα περισσότερο (3-2). Το τελικό 4-2 διαμόρφωσε ο Αγγελόπουλος στο 74'. Καλύτεροι του Διγενή οι Γκιζλής, Τριανταφύλλου και Αγγελόπουλος. Αρεσαν από τον Ορφέα οι Ζερβός, Γεωργιάδης, Κωστάκης και Βασιλείου.

Πολύ καλή ήταν η διαιτησία του κ. Σταυριανού (Βλαχάς, Δημητράς).

Οι συνθέσεις:

ΔΙΓΕΝΗΣ: Καντιμοίρης, Γκαρανάτσιος, Σιδεράτος, Οικονομάκης, Μανιάς, Γκιζλής (75' Σκαφίδας), Μοσκιού, Τριανταφύλλου (90' Αλαχούζος), Αγγελόπουλος, Μαχλής (83' Κουλούρας), Καστρουνής).

ΟΡΦΕΑΣ: Λυκοπάντης, Γαλουζής, Γ. Στάππας, Ζερβός, Μαθιός, Γεωργιάδης, Κωστάκης, Χατζηνικήτας (71' Βαγιανάκης), Βασιλείου, Βλάσσης (54' Δήμας), Μ. Χατζηπέτρος (51' Κουλουριώτης).

ΓΥΝΑΙΚΕΙΟ ΠΟΔΟΣΦΑΙΡΟ

Στην έδρα του Εργοτέλη «δοκιμάζεται» ο Σταυρός



Στο «Μαρτινέγκο» με τον Εργοτέλη, «δοκιμάζεται» σήμερα στις 11π.μ. η γυναικεία ποδοσφαιρική ομάδα του Σταυρού Καλυθιών στα πλαίσια της 3ης αγωνιστικής του περιφερειακού πρωταθλήματος της χώρας μας.

Οι κοπέλες του Αποστόλη Στεφανή στο συνθετικό χλοοτάπητα του γηπέδου που βρίσκεται στο Ηράκλειο, θα προσπαθήσουν να πάρουν το θετικό αποτέλεσμα.

Οι παίκτριες που έχει στη διάθεσή του ο κ. Στεφανής είναι οι ακόλουθες: Βασιλειάδου, Μπεκύρογλου, Κοτσάνη, Κόκκινου, Βαγιανού, Μόσχου, Ιακωβίδου, Ζωΐδου, Σιεχ, Γιαννίκου, Κτενά, Κιουρτ, Δελαπόρτα και Θεουλάκη.

Ομάδα παλαιμάχων στο Δήμο Καμείρου

Η Δημοτική Επιτροπή Παιδείας και Αθλησης του Δήμου Καμείρου προτίθεται να δημιουργήσει ποδοσφαιρική ομάδα παλαιμάχων η οποία θα αποτελείται από παίκτες που δε συμμετέχουν σε άλλες ποδοσφαιρικές ομάδες.

Σκοπός αυτής της ομάδας θα είναι η συμμετοχή της σε διάφορα τουρνουά που διεξάγονται, κυρίως για κοινωνικούς ή φιλανθρωπικούς σκοπούς.

Οσοι ενδιαφέρονται να συμμετάσχουν στην ομάδα, παρακαλούνται να δηλώσουν έγγραφη συμμετοχή έως τις 30/1/2002 στα γραφεία του Δήμου Καμείρου.

Υπεύθυνος συντονισμού είναι ο κ. Παπαστεργής Δημήτρης, μέλος της Επιτροπής.

ΣΑΝ ΣΗΜΕΡΑ...

ΠΡΙΝ ΕΝΑ ΧΡΟΝΟ: *Λιτυκος στόθηκε ο έφηβος Ρόδιος απίντερ Μιχάλης Περράκης (Υγείας Ρόδου) στην πρεμιέρα του 8ου Παγκοσμίου εφηβικού πρωταθλήματος στίβου που γίνεται στο Σαντιάγκο της Χιλής, καθώς στον προκριματικό των 100μ. ήταν 4ος στην 6η σειρά με 10.75 αλλά δεν κατάφερε να περάσει με χρόνο στον προημιτελικό. Η ατυχία συνίστατο για τον ταλαντούχο Ελληνα σπρίντερ στο γεγονός ότι έμεινε 33ος με τον χρόνο που έφερε, καθώς οι 32 πέρασαν στα προημιτελικά. Νικητής στη σειρά του ήταν ο Πολωνός Λουκάς Τσίλα με 10.54 και μαζί με τους Μάικ Φρέιτερ (Τσεχία) και Τιμ Γουίλιαμ (Αυστραλία) 10.60 πέρασαν στα προημιτελικά.*

ΠΡΙΝ ΠΕΝΤΕ ΧΡΟΝΙΑ: *Κοντά σε συμφωνία με τη διοίκηση της ΠΑΕ Ιάλυσος όσον αφορά το πρώ της περιόδου, βρίσκονται οι «κερυθροκίτρινοι» ποδοσφαιριστές. Οι δύο πλευρές τα έχουν βρει σχεδόν σε όλα. Εκκρεμεί μόνο ένα ζήτημα πάνω στο οποίο αναμένεται να συμφωνήσουν, οι αριθμοί των παικτών με τη διοίκηση. Η διαφωνία είναι στα εντός έδρας πρώ. Οι παίκτες ζητούν 80.000 δρχ. σε περίπτωση νίκης ενώ η διοίκηση τους δίνει 60.000 δρχ. Στα εκτός έδρας παιχνίδια οι δύο πλευρές τα έχουν βρει. Σε περίπτωση ισοπαλίας οι «κερυθροκίτρινοι» θα εισπράξουν 70.000 δρχ. ενώ στη νίκη θα παίρνουν από 100.000 δρχ.*

ΠΡΙΝ ΔΕΚΑ ΧΡΟΝΙΑ: *Με δύο αθλητές θα συμμετάσχει ο Ναυτικός Ομιλος Ρόδου στο ετήσιο διασυλλογικό πρωτάθλημα κωπηλασίας που διοργανώνει αύριο στη Σαλαμίνα ο τοπικός Ναυτικός Ομιλος. Οι αθλητές είναι οι Σπύρος Διακοσταυριανός και Νεκτάριος Αττιτής, οι οποίοι θα αγωνιστούν στο αγώνισμα του διπλού σκιφ ανδρών. Οι κωπηλάτες του ΝΟΡ θα αναχωρήσουν από τη Ρόδο ακτοπλοϊκώς σήμερα το απόγευμα και θα συνοδεύονται από τον προπονητή του Ομίλου Νίκο Φαμακίδη.*

● *Αρχίζει σήμερα τους αγώνες της στο διεθνείς τουρνουά τσούντο της Λισαβώνας (Πορτογαλία), η νεανίδα αθλήτρια του Ζυγού Μαρία Σταυριά, που με τα χρώματα του εθνικού μας συγκροτήματος, θα πάρει μέρος στα 48 κιλά.*

ΠΡΙΝ ΔΕΚΑΕΝΝΙΑ ΧΡΟΝΙΑ: *Ο Τέλλυ Σαβάλας και άλλοι δεκαπέντε αστέρες της βρετανικής τηλεοράσεως και του κινηματογράφου βρίσκονται στη Ρόδο και παίρνουν μέρος στους δύο αγώνες γκολφ που οργάνωσε ο βρετανικός ταξιδιωτικός οργανισμός «Ολύμπικ Χολυντέϊζ» για να προωθήσει «το πρόγραμμα του γκολφ στην Ελλάδα και τα ελληνικά νησιά» μεταξύ των εξι εκατομμυρίων γκόλφερς της Βρετανίας. Πρόκειται για το πρώτο πρόγραμμα διεθνώς που κυκλοφορεί για να προωθήσει τον τουρισμό παιάτιτος και μάλιστα για την εκτός αιχμής περίοδο όπως η άνοιξη και το φθινόπωρο.*

ΠΡΙΝ ΤΡΙΑΝΤΑ ΧΡΟΝΙΑ: *Στο δεύτερο φετινό εντός έδρας αγώνα της η ομάδα της Ρόδου αντιμετωπίζει τον δυναμικό Ατρόμητο Αθηνών. Η ομάδα του Περιστερίου ενισχυθείσα εφέτος σημαντικά από τις μεταγγραφές - από τα σωματεία της ΑΕΚ και του Ολυμπιακού Πειραιώς - φιλοδοξεί να κατακτήσει τον επίπλο τίτλο του πρωταθλητή για να ανέβει στην κατηγορία των «μεγάλων» του ποδοσφαίρου.*



Ο Δήμος Ρόδου ανέλαβε πρόγραμμα για ενίσχυση της απασχόλησης

Επιλέξιμη και υλοποιήσιμη άμεσα κρίθηκε από το υπουργείο Εργασίας η πρόταση που κατέθεσε ο Δήμος Ρόδου, για εφαρμογή των δράσεων, που περιλαμβάνει η κοινοτική πρωτοβουλία Equal και έχουν άμεση σχέση με την απασχόληση. Για την εφαρμογή των δράσεων θα κατανεμηθεί το ποσό των 1,2 δισεκατομμυρίων δραχμών.

Η πρόταση του Δήμου, ήταν μια από τις 40 που επελέγησαν από το υπουργείο Εργασίας για να υλοποιηθούν, ενώ συνολικά κατατέθηκαν 150.

Σημειώνεται ότι πρόταση μέσω της ΓΕΣΕΒΕ είχε υποβάλει και η Νομαρχιακή Αυτοδιοίκηση που είχε έρθει σε σύγκρουση με το Δήμο Ροδίων.

Το περίγραμμα των δράσεων που περιλαμβάνει η πρόταση που επελέγη έχει παρουσιαστεί ήδη, όπως δήλωσε χθες ο δήμαρχος Ρόδου κ. Γιώργος Γιαννόπουλος και αφορά την ενίσχυση της απασχόλησης στις Κυκλάδες και τα Δωδεκάνησα.

Μετέχουν σε αυτή τα Επιμελητήρια των δύο νομών, η Νομαρχία Κυκλάδων, η Περιφέρεια Νοτίου Αιγαίου, οι Δήμοι των νησιών, επαγγελματικές οργανώσεις, αγροτικοί συνεταιρισμοί, σύλλογοι γυναικών και αλιέων.

«Πρόκειται για μια καλά δομημένη πρόταση που μπορεί να βοηθήσει στη βελτίωση της απασχόλησης, κυρίως των γυναικών. Είναι για μας η συνέχεια του προγράμματος ΚΑΛΛΙΠΑΤΕΙΡΑ που εφαρμόζουμε», επεσήμανε ο κ. Γιαννόπουλος.

Αποδεικνύεται επίσης σύμφωνα με το δήμαρχο ότι ο Δήμος Ροδίων μπορεί να διαχειριστεί με επιτυχία τα ευρωπαϊκά προγράμματα.

Στις φυλακές οδηγούνται οι δύο νεαροί που διέπραξαν τις κλοπές

Στις φυλακές, οδηγούνται σήμερα το απόγευμα, οι δύο νεαροί διαρρήκτες, που διέπραξαν σωρεία κλοπών σε καταστήματα του νησιού μας.

Πρόκειται για τους Παναγιώτη Χειμωνέτο του Αγγέλου, 24 χρόνων και Ευάγγελο Αθανασίου του Λεωνίδα, 19 χρόνων, που κρίθηκαν προσωρινά κρατούμενοι χθες το μεσημέρι μετά την απολογία τους στον ανακριτή κ. Βασίλη Παπανικόλα, με σύμφωνη γνώμη και του εισαγγελέα Πρωτοδικών Ρόδου κ. Γιώργου Οικονόμου. Τα δύο κλεφτρόνια διέπραξαν συνολικά 22 κλοπές. Στις οκτώ συμμετείχαν από κοινού, ενώ ο Χειμωνέτος συμμετείχε σ' όλες.

Σήμερα το απόγευμα, επιβιβάζονται στο πλοίο της γραμμής, συνοδεία αστυνομικών για να μεταφερθούν, ο μεν Χειμωνέτος στις φυλακές Κορυδαλλού, ο δε Αθανασίου στις φυλακές Αυλώνας.

MINORE LIVE
ΠΑΡΑΣΚΕΥΗ
ΣΑΒΒΑΤΟ
με έντεχνο λαϊκό, ρεμπέτικο πρόγραμμα

Τραγουδούν:
ΠΑΝΤΕΛΗΣ ΤΣΑΒΑΡΗΣ, ΤΟΝΙΑ ΓΩΓΟΥ,
Φ. ΔΗΜΗΤΡΑΡΓΙΟΥ - Μ. ΛΟΥΛΟΥΔΑΚΗ
και ΣΠ. ΜΟΥΔΑΤΣΟΣ
Ορχήστρα με τους: ΣΑΒΒΑ (μπουζούκι)
ΛΕΥΤΕΡΗ ΤΣΑΚΙΡΟΓΛΟΥ (πλήκτρα)
ΝΙΚΗΤΑ ΚΑΣΤΡΟΥΝΗ (τύμπανα)
Μπάσο και καλλιτεχνική επιμέλεια: ΚΩΣΤΑΣ ΒΟΓΙΑΤΖΗΣ
Λεωφόρος Ηρακλειδών
Εναντι ξενοδοχείου Φιλέρημος
ΡΕΖΕΡΒΕ 90456
7057-19/1

ΚΕΡΔΙΖΕΤΕ ΕΩΣ 50%
ΚΑΣΑΠΗΣ
ΖΑΝΤΕΣ • ΕΛΑΣΤΙΚΑ
ΕΥΘΥΓΡΑΜΜΙΣΕΙΣ
ΑΜΟΡΤΙΣΕΡ
ΕΛΑΤΗΡΙΑ
Στην ευθυγράμμιση ο γνωστός ΓΙΩΡΓΟΣ ΠΑΠΑΓΕΩΡΓΙΟΥ
GOODYEAR MICHELIN BRIDGESTONE DUNLOP BBS OZ RACING BORBET BILSTEIN KYB Elbach
ΕΞΟΠΛΙΣΜΟΣ 4Χ4
Κεντρικό: Αυστραλίας 2
Τηλ. 35367 FAX 76449
Υπ/μα: Λίνδου 237
Τηλ. 64025
ΑΣΦΑΛΕΙΑ ΣΤΗΝ ΟΔΗΓΗΣΗ
VX

Ομιλία στην Κ.Ε. του ΠΑΣΟΚ

Σημίτης: Πολιτική αναμέτρηση στις εκλογές του Οκτωβρίου

«ΔΕΝ ΘΑ ΠΑΜΕ ΜΕ ΕΠΕΤΗΡΙΔΕΣ»



«Στην πορεία του ελληνικού λαού προς το κοινό ευρωπαϊκό μέλλον δεν μπορεί να ηγηθεί η Δεξιά. Ο κοινωνικός εκσυγχρονισμός, τα εθνικά δίκαια και η ασφάλεια και η ειρήνη στην περιοχή είναι υπόθεση των προοδευτικών δυνάμεων και έχουμε χρέος να τις κινητοποιήσουμε». Με τα λόγια αυτά ο Κώστας Σημίτης έδωσε το στίγμα των κυβερνητικών θέσεων για την πολιτική συγκυρία, τις σχέσεις με την Αριστερά και την αντιπαράθεση με τη ΝΔ. Ο πρωθυπουργός τόνισε «ότι η Ελλάδα έφτασε ως εδώ που έφτασε --όπως χαρακτηριστικά είπε-- με την προώθηση του εκσυγχρονισμού και όχι με λαϊκισμούς, εύκολες λύσεις και αντιλαϊκές επιλογές. Εχουμε --συνέχισε-- ανοιχτό μέτωπο με τη συντήρηση, την υποκρισία και το ψεύδος, με όσους κάνουν πολιτική, για ιδιοτελές όφελος, χωρίς να έχουν σχέδιο και όραμα.

Αναφερόμενος στις δημοτικές και νομαρχιακές εκλογές τόνισε ότι είναι μία πολιτική αναμέτρηση, καθοριστική για την περιφερειακή ανάπτυξη και την προώθηση της πραγματικής και κοινωνικής σύγκλισης. «Είναι μία πολιτική αναμέτρηση γιατί συγκρούονται δύο πολιτικές προτάσεις: Η συντηρητική πρόταση, η οποία εκφράζεται μέσα από τη λογική του συγκεντρωτισμού και της ποδηγέτησης των τοπικών κοινωνιών και μόνο στόχο έχει την προπαγάνδα ενάντια στο ΠΑΣΟΚ και η προοδευτική που μπορεί να συμβάλλει ουσιαστικά στη άρση των περιφερειακών ανισοτήτων». «Εμείς --τόνισε ο πρωθυπουργός-- απαντάμε στην πρόκληση των δημοτικών εκλογών με το άνοιγμα του ΠΑΣΟΚ στην κοινωνία. Πρέπει να σπάσουμε την νοοτροπία που θέλει το χώρο μας περιχαρακωμένο, λες και είμαστε οι μόνοι που γνωρίζουμε τι πρέπει να γίνει. Υπάρχουν δυνάμεις και εκτός του ΠΑΣΟΚ που μπορούν να προσφέρουν και αυτές τις δυνάμεις πρέπει να τις παρασύρουμε», είπε χαρακτηριστικά. «Γι΄ αυτό θα επιλέξουμε ως υποψηφίους εκείνους που μπορούν να κινητοποιήσουν την τοπική κοινωνία σε μία κοινωνική παρέμβαση ενάντια στη στασιμότητα και τον παλαιοκομματισμό». Σε αυτό το σημείο ο Κώστας Σημίτης, μιλώντας εκτός του κειμένου που είχε στα χέρια του, διακήρυξε ότι «δεν πάμε με επετηρίδες, δεν δίνουμε βραβεία σε όσους προσέφεραν στο κίνημα».

Αναφερόμενος στη στήριξη της κυβερνητικής πολιτικής από τα στελέχη του ΠΑΣΟΚ επεσήμανε ότι «πολλοί σύντροφοι κάθονται δίπλα, πολλοί σύντροφοι είναι θεατές, κάποιοι μουδιάζουν όταν ξεφεύγουμε από τα συνηθισμένα, κάποιοι υποστηρίζουν ιδεολογήματα που δεν έχουν αντίκρισμα, κάποιοι εθελοτυφλούν. Σε αυτόν τον αγώνα όμως δεν πρέπει να υπάρχουν θεατές».

Σχετικά με τους Ολυμπιακούς Αγώνες ο πρωθυπουργός είπε ότι «όσοι χρησιμοποιούν την Ολυμπιάδα για κομματικούς σκοπούς, όσοι διαστρεβλώνουν στοιχεία για να αρνηθούν την πρόοδο και να καλύψουν με παραποιημένες εικόνες την πολιτική τους ένδεια, θα βρουν μπροστά τους τον ελληνικό λαό. Πρέπει όλοι να συμβάλλουμε και όχι να καταστροφολογούμε», κατέληξε.

Για την εισαγωγή του ευρώ, ο κ. Σημίτης είπε ότι «αποδείχθηκαν Κασσάνδρες όσοι έλεγαν ότι δεν θα πετύχουμε». Ο κ. Σημίτης στήριξε και τις μεταρρυθμίσεις στην Παιδεία και την Υγεία λέγοντας αφενός για την Παιδεία ότι κανείς δεν μπορεί να αρνείται την αξιολόγηση και αφετέρου για την Υγεία ότι δεν ήταν δυνατό τα απογευματινά ιατρεία να αποδώσουν από την πρώτη μέρα λειτουργίας τους.

Κ. Λαλιώτης

«Το ΠΑΣΟΚ αποτελεί τη μεγάλη δύναμη στον πόλο της προόδου αλλά όχι τη μοναδική», τόνισε από την πλευρά του ο γραμματέας του ΠΑΣΟΚ Κώστας Λαλιώτης και πρόσθεσε ότι «είναι αναγκαίο το ΠΑΣΟΚ να αναλάβει ξανά πρωτοβουλίες για διάλογο, συνεργασία και μακρόπνοη αλληλεγγύη με όλα τα άλλα κόμματα, τις κινήσεις και τις πρωτοβουλίες πολιτών που αναφέρονται στο ευρύτερο πολιτικό προγραμματικό και κοινωνικό φάσμα της κεντροαριστεράς». Στο πλαίσιο αυτό, επισήμανε ότι «το ψηφοδέλτιο νίκης του κυβερνώντος κόμματος σε κάθε νομό και σε κάθε δήμο είναι απόλυτη ανάγκη να είναι ανανεωμένο, αντιπροσωπευτικό και πολυσυλλεκτικό». Ο κ. Λαλιώτης επανάλαβε ότι οι εκλογές για την Τοπική Αυτοδιοίκηση δεν αποτελούν πρόκριμα για τις εθνικές εκλογές, οι οποίες θα γίνουν την άνοιξη του 2004.

Η Αλ Κάϊντα σχεδίαζε τρομοκρατικό χτύπημα και στην Ελλάδα

Επιβεβαιώνει ο υπουργός Εξωτερικών Γιώργος Παπανδρέου το δημοσίευμα της Παρασκευής της εφημερίδας Τα Νέα, σύμφωνα με το οποίο η Αλ Κάιντα σχεδίαζε τρομοκρατικά χτυπήματα στην Ελλάδα και δηλώνει ότι «είμαστε σε εγρήγορση». Σύμφωνα με τις πληροφορίες της εφημερίδας, ισραηλινές και αμερικανικές υπηρεσίες ενημέρωσαν την Αθήνα πως μέλη της οργάνωσης του Μπιν Λάντεν που συνελήφθησαν στο Λίβανο, ομολόγησαν τα σχέδια της οργάνωσης για τη χώρα μας.

Ο Γιώργος Παπανδρέου, προσερχόμενος στην ΚΕ του ΠΑΣΟΚ, ανέφερε ότι «είχαμε τηλεγράφημα από το Λίβανο για κρατούμενους της Αλ Κάιντα που σχεδίαζαν τρομοκρατικό χτύπημα στην Ελλάδα». Επίσης, σύμφωνα με το δημοσίευμα, δεν έχει προσδιοριστεί ποιοι ήταν οι στόχοι, δηλαδή αν ήταν αμερικανικών ή άλλων συμφερόντων, καθώς και το αν υπάρχει ακόμη κίνδυνος για τη χώρα μας.

HOULIS SERVICE
ΜΠΑΤΑΡΙΕΣ
ΗΛΕΚΤΡΙΚΑ - ΝΑΥΤΙΛΙΑΚΑ - ΑΝΑΡΤΗΣΕΙΣ
Χειμερινό ωράριο:
καθημερινά 07.00 - 21.00
Σάββατο 07.00 - 18.00
ΣΤΟΥΣ ΠΕΛΑΤΕΣ ΜΑΣ ΔΩΡΕΑΝ ΟΔΙΚΗ ΒΟΗΘΕΙΑ!
Αυστραλίας 74, Ρόδος
Τηλ. 30165-30977
X2016-9/2

Καταγγελίες για πωλήσεις κρέατος χωρίς ταυτότητα

ΑΠΑΡΑΙΤΗΤΗ ΕΙΝΑΙ Η ΕΤΙΚΕΤΑ

Το ΙΝΚΑ καταγγέλλει την καθολική απουσία ελέγχων για την τήρηση της υποχρεωτικής επισήμανσης (ετικέτας) για την προστασία του ελληνικού βόειου κρέατος και την ορθή πληροφόρηση του καταναλωτή. Υπενθυμίζεται ότι εάν και έχει περάσει ένας χρόνος από την έκδοση της 412013/29-12-2000 (ΦΕΚ/Β/1594) Υπουργικής Απόφασης για την υποχρεωτική επισήμανση της χώρας προέλευσης του βόειου κρέατος, στην αγορά πωλείται ανεξέλεγκτα κρέας ως ελληνικό, το οποίο έχει εισαχθεί από την Ε.Ε. ή από άλλες τρίτες χώρες.

Η επισήμανση αυτή, πρέπει να γίνεται με ετικέτα που πρέπει να τοποθετείται σε κάθε σφάγιο (4 ετικέτες ανά τεταρτημόριο) και σε κάθε προτυποποιημένο βόειο κρέας ή κιμά. Συγκεκριμένα, όλα τα μοσχαρίσια κρέατα θα συνοδεύονται με πληροφορίες που αφορούν τη χώρα προέλευσης του ζώου, τη χώρα (ή τις χώρες) όπου έγινε η εκτροφή του ζώου, καθώς και ο σφαγιασμός και ο τεμαχισμός του.

Η τήρηση της νομικής αυτής υποχρέωσης αφορά όλους τους εμπόρους, σφαγεία και κρεοπώλες, που πρέπει να αναφέρουν τον κωδικό του σφαγείου, την χώρα προέλευσης καθώς και την χώρα εκτροφής.

Με αυτόν τον τρόπο, αφενός μπορεί να πληροφορείται επαρκώς ο Ελληνας καταναλωτής (εάν το βόειο κρέας είναι «ντόπιο») αφετέρου δε μπορεί να προστατευθεί και η ελληνική παραγωγή.

ΜΟΥΣΙΚΗ ΤΑΒΕΡΝΑ
ΦΑΝΤΑΣΙΑ
(Μετά τα Κρητικά)
ΑΝΟΙΚΤΑ ΚΑΘΕ ΣΑΒΒΑΤΟ
Η μοναδική γνήσια ελληνική ταβέρνα του νησιού μας που πραγματικά προσφέρεται για καλή μουσική και εκλεκτή κουζίνα.
Ποικιλία παραδοσιακών μεζέδων και φρέσκων κρεάτων.
Θα σας κρατήσουν συντροφιά με ρεμπέτικα, λαϊκά, νησιώτικα και ευρωπαϊκά η ορχήστρα μας
Τραγούδι η ΝΑΝΣΥ
Τραγούδι - μπουζούκι: Κυριάκος Καλογήρου,
Τραγούδι - κιθάρα: Μιχάλης Χριστοδούλου,
Αρμόνιο - ακορντεόν: Μιχάλης Πετράς
Η αίθουσα 300 ατόμων διατίθεται για όλες τις κοινωνικές σας εκδηλώσεις
ΚΡΑΤΗΣΕΙΣ-ΡΕΖΕΡΒΕ τηλ. 25839 - 21037
3000-20/1

Προβληματισμός στην Ελλάδα για τις προκλήσεις των Τούρκων στο Αιγαίο

Επιφυλακτικότητα και προβληματισμός επικρατεί στην κυβέρνηση για τις τελευταίες προκλήσεις της Τουρκίας, καθώς και για τις δηλώσεις Ετσεβίτ στις ΗΠΑ, περί «ισοτίμων δικαιωμάτων» στο Αιγαίο και απόρριψης της διαδικασίας του δικαστηρίου της Χάγης. Ξεκινώντας την ομιλία του στην ΚΕ του ΠΑΣΟΚ την Παρασκευή ο πρωθυπουργός αναφέρθηκε στην εξωτερική πολιτική της χώρας, τονίζοντας ότι ήρθε η ώρα των απαντήσεων.

«Στη σημερινή Ελλάδα δεν ταιριάζει ο φόβος, δεν έχει θέση το άγχος ότι μας καταδιώκουν, δεν έχει θέση στο σήμερα η νοοτροπία της υποτέλειας και της εξάρτησης, πρέπει να απαλλαγούμε οριστικά από αυτήν τη νοοτροπία. Πρέπει να είμαστε βέβαιοι ότι έχουμε κάθε δυνατότητα να πετύχουμε τους στόχους μας, η ώρα των απαντήσεων έχει έρθει και πρέπει να αναλάβουμε τις πρωτοβουλίες που απαιτούνται ώστε να καθορίσουμε εμείς το μέλλον μας».

Γ. Παπαντωνίου

Μιλώντας στην Κεντρική Επιτροπή, ο υπουργός Εθνικής Άμυνας δήλωσε ότι υπάρχει συστηματική αμφισβήτηση των κυριαρχικών μας δικαιωμάτων παρά τα βήματα προσέγγισης που έχουν γίνει και σημείωσε ότι οι Ένοπλες Δυνάμεις πρέπει να βρίσκονται σε ετοιμότητα, για να σεβαστεί η Τουρκία τα δικαιώματα αυτά.

Χρ. Πρωτόπαπας

Αναφερόμενος στις συνεχιζόμενες προκλήσεις από την πλευρά της Τουρκίας, ο Χρήστος Πρωτόπαπας μίλησε για πολιτική αντιπερισπασμού. «Η Τουρκία προσπαθεί να στρέψει το ενδιαφέρον από το Κυπριακό σε δευτερεύοντα θέματα. Εμείς, χωρίς να υποχωρούμε απέναντι στις αξιώσεις της, μένουμε στα πρωτεύοντα», επεσήμανε ο κ. Πρωτόπαπας.

Διακίνηση μεγάλης παρτίδας ακατάλληλης γαρίδας από την Ολλανδία σε δύο χώρες

Οπως έγινε γνωστό από την Ευρωπαϊκή Επιτροπή μια παρτίδα γαρίδων 27.526 kg προέλευσης Άπω Ανατολής ακατάλληλη για ανθρώπινη χρήση λόγω της ρύπανσης της με το απαγορευμένο αντιβιοτικό χλωραμφενικόλη, διακινήθηκε παρανόμως στην Ολλανδία και μετά την ανάμειξη τους με υποπροϊόντα επεξεργασίας ψαριών απεστάλη σε γερμανική εταιρεία παρασκευής ιχθυαλεύρων. Η συνολική ποσότητα των ρυπανθέντων υποπροϊόντων ψαριών ανέρχεται περίπου στους 188 τόνους.

Οι γερμανικές αρχές ερευνούν το θέμα και ενημερώνουν την Επιτροπή και τα κράτη-μέλη για αποστολή τυχόν ρυπανθέντων ιχθυαλεύρων από την εν λόγω εταιρεία σε παρασκευαστές συνθέτων ζωοτροφών. Ηδη έχουν διαπιστωθεί δύο αποστολές στην Αυστρία και Δανία.

Οι ελληνικές αρχές ευρίσκονται σε καθημερινή επαφή με την Επιτροπή και έχουν ενημερώσει σχετικά τους επόπτες κυκλοφορίας ζωοτροφών που υπηρετούν στις Νομαρχιακές Αυτοδιοικήσεις να προβούν στους απαραίτητους ελέγχους.

Οπως δήλωσε ο αρμόδιος υφυπουργός κος Φώτης Χατζημιχάλης μόλις έχουμε νεότερα στοιχεία από την Επιτροπή το Υπουργείο Γεωργίας θα ενημερώσει υπεύθυνα και άμεσα τους Έλληνες καταναλωτές.

ΔΕΝ ΕΟΡΤΑΖΕΙ

✔ Ο κ. **Ευθύμιος Πίτσας,** δεν εορτάζει.

Ο Αθλητικός Σύλλογος Ιστιοπλόων Ανοικτής Θάλασσας Ρόδου
Σας προσκαλεί
στην κοπή της βασιλόπιτάς του και απονομή των διπλωμάτων στους νέους κυβερνήτες των εκπαιδευτικών σειρών του 2001
Η εκδήλωση θα γίνει την Κυριακή 20 Ιανουαρίου 2002 και ώρα 11.00 στην αίθουσα του Δημοτικού Συμβουλίου του Δήμου Ροδίων
Η παρουσία σας θα μας τιμήσει ιδιαίτερα
1032-20/1

VASSO MIHALAREA
ΒΑΣΩ ΜΙΧΑΛΑΡΕΑ
CENTRE OF FOREIGN LANGUAGES TRANSLATIONS & INTERPRETING
Μυστρά 16
Ρόδος 85100
Τηλ. (0241) 035249/ 27013
ΦΑΞ (0241) 075412
E-mail vasso@rho.forthnet. gr.
Αγγλικά για όλα τα επίπεδα
BEGINNERS
ELEMENTARY
INTERMEDIATE
HIGHER INTERMEDIATE
PRE-FIRST CERTIFICATE
FIRST CERTIFICATE
PROFICIENCY
Αγγλικά για Βρετανικά Πανεπιστήμια
I.E.L.T.S. T.O.E.F.L.
Μεταφράσεις -διερμηνείες
Συνέδρια -συσκέψεις κ.λπ. για οποιοδήποτε θέμα. Μεταφράσεις όλων των δικαιολογητικών για Πανεπιστήμια. Αιτήσεις για Βρετανικά Πανεπιστήμια U.C.A.S. FORMS
ΜΕΛΗ ΠΑΝΕΛΛΗΝΙΟΥ ΣΥΝΔΕΣΜΟΥ ΜΕΤΑΦΡΑΣΤΩΝ
Ιδιαίτερα μαθήματα για FIRST CERTIFICATE
Μαθήματα αγγλικών για παιδιά προσχολικής ηλικίας
Μαθήματα μετάφρασης για το πτυχίο μετάφρασης του Ελληνικού Ινστιτούτου του Λονδίνου.
ΔΙΔΑΣΚΟΥΝ:
Βάσω Μιχαλαρέα
B.A. T.E.F.L. Diploma in Translation (Institute of Linguists London).
Βιργινία Μιχαλαρέα
B.A. English Literarure and Language, Μεταπτυχιακές σπουδές στη Μετάφραση. Diploma in Translation (Institute of Linguists London).
X2897-20/1