ΕΤΟΣ ΙΔΡΥΣΗΣ 1949
ΙΔΙΟΚΤΗΤΗΣ - ΔΙΕΥΘΥΝΤΗΣ
ΓΙΩΡΓΟΣ ΔΙΑΜΑΝΤΙΔΗΣ
Γραφεία - Τυπογραφεία:
Μάρκου Μαλλιαράκη 3 (ΚΟΒΑ)
Λογιστήριο: Νέα Αγορά
Τηλ.: Σύνταξης: 27356 - 34101 FAX: 20643
Λογιστηρίου: 24539 FAX: 24539
www.proodos.net, www.proodosnews.gr
e-mail: info@proodos.net

ΠΡΟΟΔΟΣ

Ανεξάρτητη καθημερινή πρωινή εφημερίδα

ΚΑΣΑΠΗΣ
ΖΑΝΤΕΣ-ΕΛΑΣΤΙΚΑ
Αυστραλίας 2
Τηλ. 35367
0% προκαταβολή έως 36 δόσεις

ΑΡΙΘΜΟΣ ΦΥΛΛΟΥ 15.927 • ΤΙΜΗ 0,70 ευρώ
ΠΕΜΠΤΗ 24 ΙΑΝΟΥΑΡΙΟΥ 2002

Ο Κρεμαστινός ζήτησε χθες:

Να γίνουν τα έργα που θα αναβαθμίσουν τη Δωδεκάνησο



Να γίνουν τα έργα που θα αναβαθμίσουν τη Δωδεκάνησο, ζήτησε χτες ο Δημήτρης Κρεμαστινός από τον υπουργό Εθνικής Οικονομίας

Η ΣΥΝΑΝΤΗΣΗ ΤΩΝ ΤΡΙΩΝ ΒΟΥΛΕΥΤΩΝ ΜΑΣ ΜΕ ΤΟΝ ΥΠΟΥΡΓΟ ΕΘΝΙΚΗΣ ΟΙΚΟΝΟΜΙΑΣ

ΤΗΝ ΠΛΗΡΗ απογοήτευσή του για την απομόνωση και την υποβάθμιση στην οποία έχει περιέλθει η Δωδεκάνησος, εξαιτίας της μη εκτελέσεως σημαντικών έργων υποδομής στην περιοχή, εξέφρασε χθες προς τον υπουργό Εθνικής Οικονομίας κ. Νίκο Χριστοδουλάκη, ο βουλευτής και καθηγητής Καρδιολογίας του Πανεπιστημίου Αθηνών κ. Δημήτρης Κρεμαστινός.

•Οργισμένος από την οικονομική στασιμότητα των νησιών μας, εν αντιθέσει με την αλματώδη ανάπτυξη της Κρήτης, ο κ. Κρεμαστινός απαίτησε από τον υπουργό Εθνικής Οικονομίας ίση μεταχείριση της Δωδεκανήσου με τις άλλες περιοχές της χώρας.

«ΔΕΝ ΜΠΟΡΕΙ -του ανέφερε χαρακτηριστικά η Δωδεκάνησος το 1947 να είναι γνωστή σε όλο τον κόσμο και σήμερα να μη μπορεί να ανταγωνισθεί τα μικρά νησιά του Αιγαίου, όπως τη Μύκονο και τη Σαντορίνη».

•Ο βουλευτής εζήτησε χθες από τον υπουργό Εθνικής Οικονομίας, νέο προγραμματισμό για την ανάπτυξη της Δωδεκανήσου, τονίζοντας ότι «το ποτήρι της λαϊκής οργής στα ακριτικά νησιά έχει ξεχειλίσει».

Η ΔΩΔΕΚΑΝΗΣΟΣ -επεσήμανε- βρίσκεται πολύ πίσω συγκριτικά με άλλες περιοχές (εστιάζοντας μάλιστα στην Κρήτη). Εχει καταντήσει -είπε- μία απομονωμένη και υποβαθμισμένη περιοχή».

•Στη συνάντηση με τον υπουργό Εθνικής Οικονομίας, στην οποία παρίστατο και οι βουλευτές κ.κ. Κοσμάς Σφυρίου και Βασίλης Παπανικόλας, ετέ-

ΣΥΝΕΧΕΙΑ ΣΤΗ ΣΕΛ. 4

Ενα σπάνιο φαινόμενο

Θύματα του σεισμού 300 φάρια στο Ενυδρείο της Ρόδου!

ΠΛΗΓΗ ΤΟ ΝΕΥΡΙΚΟ ΤΟΥΣ ΣΥΣΤΗΜΑ ΚΑΙ ΒΡΗΚΑΝ ΑΚΑΡΙΑΙΟ ΘΑΝΑΤΟ!..

ΔΕΝ ΠΡΟΚΑΛΕΣΕ, ευτυχώς, ανθρώπινα θύματα, ούτε υλικές ζημιές, ο προχθεσινός μεγάλος σεισμός. Εγινε όμως υπαίτιος μιας αναπάντεχης και επιστημονικά άξιας διερεύνησης απώλειας. Θύματά του υπήρξαν περί τα 300 ψάρια του Ενυδρείου μας, τα οποία βρίσκονταν σε βοηθητικές, πλαστικές (πολυεστερικές) δεξαμενές.



■Πρόκειται για ένα στοκ που βρίσκεται πάντα στη διάθεση του υδροβιολογικού σταθμού Ρόδου και χρησιμοποιείται για μελέτες, επιστημονικές παρατηρήσεις, θεραπείες ή αναπλήρωση άλλων ψαριών στις περιπτώσεις που αυτό καθίσταται αναγκαίο.

Ο ΘΑΝΑΤΟΣ τους είναι ένα ασυνήθιστο συμβάν. Η ερμηνεία που δίνει γι αυτό το περιστατικό ο διευθυντής του υδροβιολογικού σταθμού Ρόδου κ. Ανδρέας Σισύλας είναι, ότι ο σεισμός προκάλεσε ένα μέτωπο κύματος με πολυποίκιλο φάσμα υψηλών συχνοτήτων και με υπόηχους ασύλληπτους από τον ανθρώπινο

ΣΥΝΕΧΕΙΑ ΣΤΗ ΣΕΛ. 4

Επέτρεψε την είσοδο σε ανήλικους

Υπεύθυνος λειτουργίας καφετέριας πιάστηκε προχθές το βράδυ από άνδρες της Υποδιεύθυνσης Ασφαλείας Ρόδου, γιατί είχε επιτρέψει την είσοδο σε ανήλικους μαθητές.

Πρόκειται για τον Κάρολο Σκρίνη του Χαραλάμπους, υπεύθυνο λειτουργίας της καφετέριας της Βαρβάρας Κρητικού του Ιωάννη, 36 χρόνων, που κρατείται στην Αστυνομία, προκειμένου να οδηγηθεί στον Εισαγγελέα.

Κυρίως με τις αλλοδαπές

Ανεξέλεγκτες διαστάσεις παίρνει στη Δωδεκάνησο το φαινόμενο της πορνείας

ΤΙ ΛΕΕΙ Ο ΑΣΤΥΝΟΜΙΚΟΣ ΔΙΕΥΘΥΝΤΗΣ κ. ΧΡΗΣΤΟΥ

ΜΙΑ ΥΠΟΘΕΣΗ σωματεμπορίας και πορνείας εξιχνιάστηκε από την Αστυνομία της Κω. Στο μεταξύ τόσο στο γειτονικό νησί, όσο και στη Ρόδο, η μαστρωπεία οργιάζει, παρά τις φιλότιμες προσπάθειες των αστυνομικών υπηρεσιών της περιοχής μας.

•Μιλώντας χθες στην «Πρόοδο» ο αστυνομικός διευθυντής Δωδεκανήσου κ. Χρήστος Χρήστου, τόνισε ότι από μόνη της η

ΣΥΝΕΧΕΙΑ ΣΤΗ ΣΕΛ. 4



Χρήστος Χρήστου: Ανεξέλεγκτες διαστάσεις παίρνει το φαινόμενο της πορνείας

Δεν θέλουν να φύγουν από τη Ρόδο

Πορεία διαμαρτυρίας Αφγανών λαθρομεταναστών στο κέντρο της πόλης

ΦΟΒΟΥΝΤΑΙ ΟΤΙ ΘΑ ΤΟΥΣ ΑΠΕΛΑΣΟΥΝ



Ξάπλωσαν στο δρόμο οι γυναίκες με τα μωρά σε ένδειξη διαμαρτυρίας για τη μεταφορά τους στην Αθήνα

ΑΝΑΣΤΑΤΩΣΑΝ το κέντρο της πόλης χθες το μεσημέρι 100 Αφγανοί λαθρομετανάστες, διακόπτοντας την κυκλοφορία, με πορεία στους δρόμους και καθιστική διαμαρτυρία στη διασταύρωση των οδών Αμερικής και Ιερού Λόχου.

◗Με τον τρόπο αυτό, θέλησαν να αντιδράσουν και να διαμαρτυρηθούν, γιατί αποφασίστηκε η μεταφορά τους στην Αθήνα, προκειμένου να κινηθεί η διαδικασία που προβλέπεται για τους λαθρομετανάστες.

ΟΙ ΑΦΓΑΝΟΙ λαθρομετανάστες μεταξύ των οποίων υπάρχουν και γυναικόπαιδα, είχαν έρθει στη χώρα μας από τη γειτονική Τουρκία και συγκεκριμένα στη Σύμη και το Καστελλόριζο, πριν από αρκετό καιρό. Οι τοπικές αρχές τους μετέφεραν στο ξενοδοχείο «Elite», στο οποίο διαμένουν μέχρι να προωθηθούν στην Υποδιεύθυνση Αλλοδαπών Αττικής.

ΣΥΝΕΧΕΙΑ ΣΤΗ ΣΕΛ. 4

Στο Νοσοκομείο Ρόδου

Αρχίζει σήμερα η λειτουργία των Εξωτερικών Ιατρείων

Η ΕΞΕΤΑΣΗ ΘΑ ΓΙΝΕΤΑΙ ΜΕ «ΡΑΝΤΕΒΟΥ»

ΑΡΧΙΖΟΥΝ από σήμερα τη λειτουργία τους στο Νοσοκομείο της Ρόδου τα απογευματινά Εξωτερικά Ιατρεία.

•Στην πρώτη φάση θα λειτουργήσουν τρεις κλινικές και συγκεκριμένα η Μαιευτική-Γυναικολογική, η Παιδιατρική και η Ουρολογική.

ΟΙ ΕΠΙΣΚΕΨΕΙΣ στα απογευματινά εξωτερικά ιατρεία θα γίνονται κατόπιν ραντεβού από τις 5 έως τις 7 το απόγευμα. Η τιμή των επισκέψεων θα κυμαίνεται από 40 έως 50 ευρώ, ανάλογα με το βαθμό του νοσοκομειακού γιατρού.

•Συγκεκριμένα το ποσό των 40 ευρώ θα καταβάλλεται στους επιμελητές Α' και στους αναπληρωτές διευθυντές, ενώ με 50 ευρώ θα πληρώνονται οι διευθυντές των κλινικών.

ΟΠΩΣ δήλωσε χθες ο πρόεδρος του Νοσοκομείου της Ρόδου κ. Ιάκωβος Κολαΐνης, «με την πάροδο του χρόνου και εφ'όσον ενημερωθεί ο κόσμος, θα προστεθούν στα απογευματινά εξωτερκά ιατρεία και άλλες κλινικές».

•Εν τω μεταξύ, για σήμερα πρώτη μέρα λειτουργίας των απογευματινών ιατρείων, έχουν προγραμματισθεί πέντε ραντεβού για τη Μαιευτική, ένα ραντεβού για την Ουρολογική και κανένα για την Παιδιατρική Κλινική.



Ξεκίνησε ο προεκλογικός αγώνας

Ποιοί παραβρέθηκαν στη χτεσινή «πρώτη» του Χ. Χατζηευθυμίου

«ΠΡΩΤΑ Η ΡΟΔΟΣ» ΤΟ ΟΝΟΜΑ ΤΗΣ ΠΑΡΑΤΑΞΗΣ

ΠΟΛΛΟΙ επώνυμοι και ανώνυμοι στη χτεσινή «πρώτη» του κ. Χατζή Χατζηευθυμίου, ο οποίος ανακοίνωσε ότι θα είναι υποψήφιος δήμαρχος Ρόδου στις προσεχείς εκλογές. Η συγκέντρωση έγινε στο Εθνικό Θέατρο και παρόντες ήταν σχεδόν όλα τα



γνωστά στελέχη από τη Νέα Δημοκρατία, αλλά και άλλα που ανήκαν σε διαφορετικούς πολιτικούς χώρους, ενώ εκπροσωπήθηκαν όλα τα κόμματα πλην του ΠΑΣΟΚ.

◗Ο κ. Χατζηευθυμίου ανακοίνωσε ότι η παράταξη του θα ονομάζεται «Πρώτα η Ρόδος» και τον «πυρήνα» αποτελούν οι Αντώνιος Αλαχούζος, Ιωάννης Αρφαράς, Κυριάκος Αρχοντάκης, Ιωάννης Βασιλάκης (γιατρός), Ιωάννης Γιαννακάκης, Πόπη Ζεμπιλλά, Νίκος Καλογερόπουλος, Παν. Καραγιάννης, Στράτος Κα-

ΣΥΝΕΧΕΙΑ ΣΤΗ ΣΕΛ. 4

Η δόνηση που συγκλόνισε τη Μεσόγειο

Εντονες διαφωνίες των σεισμολόγων για το μέγεθος των Ρίχτερ!

ΚΑΙ ΓΙΑ ΤΟ ΕΠΙΚΕΝΤΡΟ

ΣΥΓΧΥΣΗ συνεχίζει να επικρατεί αναφορικά με το μέγεθος και το επίκεντρο της ισχυρής σεισμικής δόνησης που έπληξε προχθές τα νησιά του νοτιανατολικού Αιγαίου, την Κρήτη, την Τουρκία και την Αίγυπτο. Ενώ το Γεωδυναμικό Ινστιτούτο Αθηνών κατέγραψε δόνηση μεγέθους 6,6 βαθμών της κλίμακας Ρίχτερ (και αφού είχε προηγηθεί η λάθος διάγνωση των 5,9 Ρίχτερ) το Αριστοτέλειο Πανεπιστήμιο συνεχίζει να αμφισβητεί τη μέτρηση, κάνοντας λόγο για σεισμό μεγέθους 6,2 Ρίχτερ!

■ Ωστόσο, διαφωνία υπάρχει και ως προς το επίκεντρο του σεισμού, αφού

ΣΥΝΕΧΕΙΑ ΣΤΗ ΣΕΛ. 4

Αφού το «πάγωσαν» οι δήμαρχοι

«Από την πίσω πόρτα» θέλουν να περάσουν το θέμα του αγωγού!

ΣΥΖΗΤΕΙΤΑΙ ΣΤΟ ΝΟΜΑΡΧΙΑΚΟ ΣΥΜΒΟΥΛΙΟ

ΣΤΗ ΣΥΣΤΑΣΗ του Ενιαίου Φορέα Αποχέτευσης, αγνοώντας την απόφαση των δημάρχων της νήσου Ρόδου, προχωρεί η Νομαρχία Δωδεκανήσου. Σημειώνεται ότι το θέμα του Ενιαίου Φορέα, κυρίως σ'ό,τι αφορά το σκέλος του αγωγού «Αρχάγγελος-Βόδι» έχει «παγώσει» από πλευράς Τοπικής Αυτοδιοίκησης, καθώς το υπέρογκο ύψος κατασκευής του (5,2 δισεκατομμύρια δραχμές) το θέτει αυτομάτως εκτός του ΠΕΠ Νοτίου Αιγαίου, καθώς και από το πρόγραμμα Περιβάλλοντος, με συνολικό προϋπολογισμό 9 δισεκατομμύρια δραχμές.

•Παρ'όλα αυτά, η νομαρχιακή αρχή προχωρεί στη σύσταση του Ενιαίου Φορέα Αποχέτευσης, θέμα

ΣΥΝΕΧΕΙΑ ΣΤΗ ΣΕΛ. 4

Διαβάστε σήμερα στην «ΠΡΟΟΔΟ»

Από Μάρτιο μέχρι Απρίλιο οι μαθητικές εκδρομές
στη σελίδα 3

Χωρίς γιατρούς έμειναν οι ναυτικοί στα νησιά
στη σελίδα 5

Μέτρα στις Τράπεζες για το ξέπλυμα μαύρου χρήματος
στη σελίδα 7

Εκθεση τουριστικών ειδών στο «Ρόδος Παλάς»
στη σελίδα 9

Αρνούνται οι άλλοι φορείς

Η Νομαρχία θα πληρώνει για το «γρήγορο καΐκι» του Σάββα Καραγιάννη!..

ΘΑ ΔΙΑΘΕΣΕΙ 100 ΕΚΑΤ. ΔΡΧ.



ΣΤΗ ΛΥΣΗ της προγραμματικής σύμβασης για την επαναδρομολόγηση του πλωτού πολυϊατρείου (του γνωστού «καΐκιού») καταφεύγει η νομαρχιακή αρχή Δωδεκανήσου! Βρισκόμενος

ΣΥΝΕΧΕΙΑ ΣΤΗ ΣΕΛ. 4

Πυρκαγιά σε ακατοίκητη μονοκατοικία

Πυρκαγιά εκδηλώθηκε χθες στις 1.05 μετά τα μεσάνυχτα σε ακατοίκητη μονοκατοικία στην Κρεμαστή, με αποτέλεσμα να καταρρεύσει η σκεπή.

Για την κατάσβεσή της, μετέβησαν στην Κρεμαστή τρία οχήματα της ΠΥΡ με έξι πυροσβέστες, οι οποίοι περιόρισαν την πυρκαγιά για να μην επεκταθεί σε παρακείμενα κτίσματα.

Για να διαπιστωθούν τα αίτια που προκάλεσαν την πυρκαγιά, διενεργεί προανακρίσεις το ανακριτικό γραφείο της Πυροσβεστικής Υπηρεσίας Ρόδου.

ΣήΜοδος
Ζωντανή Ελληνική Μουσική
Κοντά σας
Παρασκευή & Σάββατο 25 - 26 / 01
ο αγαπημένος σας...
ΠΡΟΔΡΟΜΟΣ
(Big Brother)



ΚΑΘΗΜΕΡΙΝΑ ΤΑ ΝΕΑ ΤΗΣ ΔΩΔΕΚΑΝΗΣΟΥ ΣΤΟ INTERNET
www.proodos.net
www.proodosnews.gr

Δωδεκανησιακά 24ωρα

Στα πεταχτά

Καλά κρασιά!..

Από το μεσημέρι ήταν γνωστό ότι η σεισμική δόνηση που συγκλόνισε προχθές ολόκληρη την Ελλάδα ήταν της κλίμακας 6,6 Ρίχτερ και ότι το επίκεντρό του ήταν δυτικά της Καρπάθου.

Ε, λοιπόν, το MEGA, στο κεντρικό δελτίο των 7.30 το βράδυ, μετέδιδε ότι ο σεισμός ήταν της κλίμακας των 6,2 Ρίχτερ και το επίκεντρό του μεταξύ... Αστυπάλαιας και Κω!..

Καλά κρασιά!..

Φυτρώνουν εκεί που δεν τους σπέρνουν!..

Τι δουλειά είχαν οι Συνασπιστές να ...διαπραγματεύονται με τους λαθρομετανάστες κατά τη χθεσινή πορεία που έκαναν;

Αυτοί είναι οι μοναδικοί δήθεν υπερασπιστές των ανθρωπίνων δικαιωμάτων;

Και με ποιό δικαίωμα, π.χ. ο Τάκης Μιχαηλίδης ανέλαβε το ρόλο... Κόφι Ανάν για να βρεθεί λύση στο πρόβλημα με τους Αφγανούς λαθρομετανάστες;

Αυτά όλα είναι αστεία πράγματα και κάποιος να τους πει ότι θα πρέπει να ξεκαβαλήσουν το καλάμι και να μην φυτρώνουν εκεί που δεν τους σπέρνουν!..

Δηλώνει παρών!..

Ενα μικρό σχόλιο δημοσίευσε χθες η «Πρόοδος» για την πολύμηνη απουσία του βουλευτή Κοσμά Σφυρίου από τη Ρόδο και έσπευσε πανικόβλητος να έρθει το ερχόμενο Σάββατο στην πόλη μας.

Και μάλιστα θα δώσει και συνέντευξη Τύπου για να δηλώσει ότι είναι ...παρών!..

Ξαφνικά τα ...βρήκαν!

Αφού κατάφεραν να διχάσουν τους κατοίκους του δημοτικού διαμερίσματος Κοσκινού στα δύο, τελικά αποφάσισαν να τα βρουν!

Τόσο τα μέλη της εκκλησιαστικής επιτροπής, στην οποία προεδρεύει ο αρχιμανδρίτης Ελπίδιος Βαγιανάκης, όσο και τα μέλη της επιτροπής διαχείρισης της ακίνητης περιουσίας, που προεδρεύει ο δεξιός ψάλτης, έδωσαν - λέει - τις απαιτούμενες εξηγήσεις, έσφιξαν τα χέρια και έγιναν φίλοι για το καλό της εκκλησίας.

Εκεί που δεν ήθελε ο ένας να δει τον άλλο ξαφνικά αγαπήθηκαν.

Και άντε αυτοί αγαπήθηκαν , τον κόσμο που διχάσθηκε πως θα καταφέρουν να τον μονιάσουν;

Από λόγια πάμε καλά

Ολοι συμφωνούν, ότι είμαστε σε μια δύσκολη χρονιά και πρέπει να κάνουμε μια συντονισμένη και επίμονη διαφημιστική καμπάνια για τον τουρισμό μας.

Τίποτα όμως δεν έχουν κάνει ως αυτή τη στιγμή, ούτε το κράτος, ούτε οι ιδιώτες.

Σε κανένα έγκυρο ξένο τουριστικό περιοδικό δεν υπάρχει μέχρι τώρα ούτε μια ελληνική διαφημιστική καταχώριση!

Στα λόγια, πάντως, είμαστε πρώτοι.

Απορία

Δύο ή τρεις φορές την ημέρα οι φωτεινοί σηματοδότες στις διασταυρώσεις των οδών Λίνδου και Εθνικής Αντίστασης και Δημοκρατίας και Παπάγου δεν λειτουργούν. Μάλιστα, συμπτωματικά αυτό γίνεται τις πρωινές ώρες που πηγαίνουν οι εργαζόμενοι στις δουλειές τους και τις μεσημεριανές που σχολάνε. Απορία εκφράζουμε. Είναι τυχαίο ή σκόπιμα γίνεται;

Υπάρχει απάντηση;

Παγίδες λακκούβες

Οι φετινές βροχοπτώσεις δόξα τω Θεώ, ήταν πολλές και ευεργετικές. Ομως, βοήθησαν στο να μεγαλώσουν οι χιλιάδες λακκούβες που υπήρχαν στο οδικό δίκτυο του νησιού μας, το οποίο αρχίζει να γίνεται αδιάβατο.

Πολλοί οδηγοί πέφτουν στις λακκούβες και κάνουν ζημιές στα αυτοκίνητά τους, ενώ κινδυνεύουν να ξεφύγει το όχημα από την πορεία τους και να γίνει τροχαίο ατύχημα.

Ποιός άραγε θα ενδιαφερθεί για να «σκεπαστούν» οι λακκούβες;

Εγινε βαλτότοπος!

Ενας μικρός καλαμιώνας δημιουργήθηκε μέσα στο λιμάνι της Ρόδου! Οι διερχόμενοι καθημερινά απ' την περιοχή του Κόβα θα έχουν αντιληφθεί, ασφαλώς, ότι εκεί κοντά, δίπλα απ' το δρόμο, που οδηγεί στο εμπορικό λιμάνι, έχουν φυτρώσει μέσα στη ...θάλασσα ...καλάμια! Ετσι νομίζει κανείς, ότι δεν βρίσκεται στο πρώτο τουριστικό νησί της Ελλάδας, αλλά σε κάποιο ...ξερονήσι!

Αυτά συμβαίνουν, δυστυχώς, όταν τα διάφορα δημόσια έργα δεν προχωρούν, αλλά βαλτώνουν! Στην περίπτωσή μας κυριολεκτούμε όταν μιλάμε για βάλτωμα, αφού η περιοχή του λιμανιού έχει μετατραπεί σε βαλτότοπο από τις παρεμβολές που έγιναν ώς τώρα.

Αραγε, πόσα χρόνια θα περάσουν ακόμα για να δούμε ολοκληρωμένο το λιμενικό αυτό έργο;

Ιδωμεν...

Να μην κάνουν στραβά μάτια

Από χρόνια υπάρχει το πρόβλημα με τα κατσίκια που βόσκουν ελεύθερα και δεν αφήνουν φυτό για φυτό καταστρέφοντας συστηματικά τη βλάστηση στο νησί μας.

Ακόμη και στους κήπους των ξενοδοχείων κάνουν ζημιές.

Στο πρόβλημα όμως αυτό οι ΟΤΑ παραμένουν αμέτοχοι. Οι κατά τόπους δημοτικές αρχές δεν πράττουν το παραμικρό για τον περιορισμό του προβλήματος αυτού. Ισως από μικροπολιτικούς υπολογισμούς.

Αλλά το θέμα αυτό αφορά πρωτίστως την Τοπική Αυτοδιοίκηση. Ας πάψουν να κάνουν στραβά μάτια οι εκπρόσωποί της.

Να καθαρίζονται

Η θάλασσα βγάζει πολλά σκουπίδια στις ακτές μας, ιδίως σε μέρες μεγάλης φουρτούνας. Είναι γνωστό αυτό, αλλά δεν μπορεί να είναι μόνιμη δικαιολογία για την έλλειψη καθαριότητας στις παραλίες μας.

Θα πρέπει σε τακτά χρονικά διαστήματα να καθαρίζονται. Η καλή εμφάνιση της Ρόδου εξαρτάται και από την εικόνα των παραλιών της.

Ευτυχώς και τα ΜΜΕ

Επρεπε να δημοσιοποιηθεί το πρόβλημα στα αθηναϊκά τηλεοπτικά μέσα για να ευαισθητοποιηθεί τελικά ο υπουργός Υγείας.

Τόσες επιστολές έστειλε ο δήμαρχος της Πάτμου για την έλλειψη προσωπικού στο Κέντρο Υγείας και απάντηση δεν πήρε.

Μόλις κοινοποίησε το πρόβλημα και στα ΜΜΕ, αμέσως τον κάλεσε ο υπουργός για να τα πούνε.

ΕΙΔΗΣΕΙΣ ΤΟΥ '60

ΠΡΟΟΔΟΣ
4 ΜΑΪΟΥ 1969
Ο ΠΑΥΛΙΔΗΣ ΤΑ ΛΕΕΙ ΟΛΑ

ΣΥΝΕΧΕΙΑ ΑΠΟ ΧΘΕΣ:

-Μας κάλεσαν διά των εφημερίδων, επικαλούμενοι απόφαση του γραμματέως αθλητισμού περί χαρισμού των ποινών. Ας είναι. Δεχτήκαμε να κατέβουμε. Πήγαμε στην προπόνηση. Δεν μας έδωσε κανένας σημασία. Τότε γιατί μας κάλεσαν;

-Μα ούτε σας έβαλαν.

-Επρόκειτο ν'αποφασίσουν για την χρησιμοποίησή μας την Παρασκευή προ του αγώνος με τον Λεβαδειακό. Παραδόξως δεν έλαβαν καμμιά απόφαση. Γιατί; Ακόμη έχω να πω ότι παράγων του συλλόγου με εκάλεσε στις 8.30 το βράδυ στο κέντρο «Ριβολί» για να συζητήσουμε. Αλλά δεν ήρθε. Γιατί;

-Γιατί σε τιμώρησαν; Δεν έκανες αθλητική ζωή;

-Υπάρχει κανένας που να έκανε καλύτερη ζωή από μένα; Τούτο μόνο σου λέω: Πολλοί σύμβουλοι μ'έφερναν πάντα παράδειγμα για την ζωή μου. Αυτοί, όμως, οι ίδιοι με τιμώρησαν για ...αντιαθλητική ζωή. Ηταν όλο προφάσεις. Πάντως εγώ δεν κρατώ κακία με κανένα. Οταν με χρειασθούν, εδώ είμαι πάλι. Πάντα δυνατός-πάντα έτοιμος για την Ρόδο.

-Τί λες για το παιχνίδι με την Προοδευτική;

-Γράψτε, στάνταρ Χ.

Ηταν ο Γιάννης Παυλίδης που μιλούσε. Ενας παίκτης, ένας άνθρωπος «αλλοιώτικος απ'τους άλλους».

ΕΠΙΔΕΙΞΙΣ ΜΟΔΑΣ

Τί θα φορεθή το καλοκαίρι που μας έρχεται; Αυτό θα μας το δείξουν την Τρίτη το βράδυ στο νάϊτ κλαμπ «Ιζαμπέλλα» πέντε ωραία μαννεκέν από την Γαλλία και το Βέλγιο.

Πρόκειται για μια μεγάλη επίδειξη κομμωτικής και μόδας, την οποία οργανώνει ο γνωστός οίκος καλλυντικών «Γκαρνιέ».

Κατ'αρχήν θα γίνη η επίδειξις των καλλυντικών, εν συνεχεία δε ο γνωστός Αθηναίος κομμωτής Ζωρζ θα παρουσιάση τις τελευταίες κομμώσεις.

Το όλο πρόγραμμα θα κλείση η επίδειξη μόδας από τα πέντε αυτά μαννεκέν, τα οποία θα παρουσιάσουν τις γαλλικές καλοκαιρινές κολλεξιόν. Την εκδήλωση αυτή θα παρουσιάση γνωστή κομμές εξ Αθηνών. Ελευθέρα θα είναι η είσοδος για το κοινό την Τρίτη το βράδυ στην «Ιζαμπέλλα». Αρκεί φυσικά οι κυρίες κι οι δεσποινίδες να κλείσουν εγκαίρως θέσεις, ώστε να μπορέσουν ν'απολαύσουν τις εκδηλώσεις αυτές που τόσο ενδιαφέρον παρουσιάζουν. Σημειωτέον ότι οι μεθαυριανές επιδείξεις θ'αρχίσουν στις 10 ακριβώς το βράδυ.

Εν τω μεταξύ άλλη μια μεγάλη εκδήλωσις έλαβε χώραν χθες το βράδυ εις το ξενοδοχείο «Γκραντ Οτέλ». Στην αίθουσα «Καστελλανία» ένας πρωτότυπος χορός μεταμφιεσμένων που οργανώθηκε από την εταιρία υγραερίων «Κάμπιγκ Γκαζ» συνεκέντρωσε άνω των 500 ατόμων! Η επιτυχία της εκδηλώσεως αυτής ήταν ανώτερη πάσης περιγραφής.

ΠΡΟΟΔΟΣ
Ημερήσια Εφημερίδα της Ρόδου
Ετος ιδρύσεως 1949
ΓΡΑΦΕΙΑ ΣΥΝΤΑΞΗΣ
Μ. Μαλλιαράκη 3, 85100 Ρόδος
Τηλ. 0241 / 27356 - 34101 FAX 0241 / 20643
ΛΟΓΙΣΤΗΡΙΟ-ΔΙΑΦΗΜΙΣΕΙΣ
Νέα Αγορά 32 85100 Ρόδος
Τηλ. 0241 / 24539 FAX 0241 / 24539
www.proodos.net - www.proodosnews.gr
e-mail: info@proodos.net

Η γυναίκα και ο κόσμος της

Εκπτώσεις στα είδη ένδυσης και υπόδησης, στα λευκά είδη αλλά και ηλεκτρικά, στα έπιπλα και μικροέπιπλα. Κάποιες έχουν ήδη ψωνίσει ρούχα πριν τα Χριστούγεννα για να τα φορέσουν τις γιορτές και ίσως ένα - δύο κομμάτια μόνο για να συμπληρώσουν τη γκαρνταρόμπα τους. Τώρα λοιπόν ήρθε η φροντίδα για το σπίτι και τις αλλαγές που πιστεύει κάποια γυναίκα ότι χρειάζονται για τους χώρους, την επίπλωση, τη διακόσμηση. Ετσι βρίσκουν ευκαιρία τώρα στην περίοδο των εκπτώσεων ώστε να βρουν κάτι καλό, του γούστου τους και με συμφέρον στο πορτοφόλι. Οπως μια συρταριέρα επιπλέον, ένα τραπεζάκι της τηλεόρασης, μια πολυθρόνα μ' ένα τραπεζάκι για να αλλάξει μία γωνία στο καθιστικό ή στο σαλόνι. Τώρα βέβαια με τις εκπτώσεις μπορούμε να βρούμε και κουβερλί ή χαλάκια, ακόμα και υφάσματα με χαμηλότερες τιμές για να αλλάξουμε το καθιστικό μας και με το καινούργιο έπιπλο που αγοράσαμε να φανεί εντελώς διαφορετική εικόνα σ' όλο το δωμάτιο, σαν να γίνεται μεγάλη ανακαίνιση, κάτι που θα φτιάξει το κέφι σ' όλα τα μέλη της οικογένειας.



Ακόμα μπορούμε να σκεφτούμε να αγοράσουμε κάποιο τραπεζάκι και σκαμπό ή καρέκλες εξωτερικών χώρων για να βγάλουμε στο μπαλκόνι όταν ζεστάνουν οι μέρες. Γιατί μερικές φορές αφήνουμε τέτοιες αγορές για το καλοκαίρι και όταν έρθει, προγραμματίζουμε διακοπές ή έρχονται άλλα έξοδα και δεν απολαμβάνουμε το μπαλκόνι ή τη βεράντα μας όπως θα θέλαμε. Και μάλιστα μια τέτοια αγορά θα μας βοηθήσει να βρούμε από τώρα ένα χώρο αποθήκευσης αυτών των επίπλων, που αν είναι και πτυσσόμενα θα τα βολέψουμε εύκολα σε κάποιο ντουλάπι ή στην αποθήκη.

ΜΙΚΑ

ΘΕΡΜΟΠΟΜΠΟΙ
Με συνέπεια και υπευθυνότητα συνεχίζουμε για 22 χρόνια τοποθετώντας θερμοπομπούς σε Σπίτια, Σχολεία, Αίθουσες και σε λοιπούς επαγγελματικούς χώρους



Οικονομία στην κατανάλωση - Υγιεινή και αθόρυβη θέρμανση Αισθητική προσαρμογή στο χώρο - Αυτοματοποίηση

Η ποιότητα και η πείρα τόσων χρόνων μας κάνουν ασυναγώνιστους. Ελάτε ή πάρτε μας τηλέφωνο να έρθουμε να κουβεντιάσουμε για τη θέρμανση του χώρου που σας ενδιαφέρει.

ΜΕΛΕΤΗ - ΕΓΚΑΤΑΣΤΑΣΗ ΔΩΡΕΑΝ!!!
Ν. ΚΑΜΠΟΥΡΑΚΗΣ - Μ. ΦΛΑΓΚΟΣ Ο.Ε.
Αγίας Αναστασίας 9
ΤΗΛ. 31320 - 20859
X2903-30/12

ΚΙΝΗΜΑΤΟΓΡΑΦΟΙ

ΜΕΤΡΟΠΟΛ ALPHA ODEON
Πρόγραμμα εβδομάδας από 18/1/2002 έως 24/1/2002
Πληροφορίες - Κρατήσεις : 28400, από 3:30 μμ

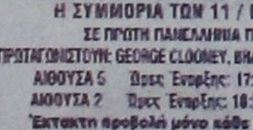
Ανοιξε το μυαλό σου και δέξου το απρόσμενο...
Με τους Κέβιν Σπέισι και τον Τζεφ Μπρίτζες
K - PAX Κάθε μέρα 5:30, 8:00 και 10:30 μμ
Αίθουσα 1

SHALLOW HAL
ΒΑΡΙΑ ΕΡΩΤΕΥΜΕΝΟΣ
Μια ερωτική κωμωδία ...τεραστίων διαστάσεων!
Τελευταία εβδομάδα!
Κάθε μέρα 5:30 μμ
Αίθουσα 2

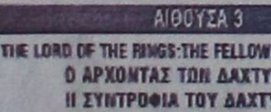
Αλέξάνδρεια
Ενας έρωτας που έχει σβύσει, ένας άλλος που μόλις γεννιέται...
Αίθουσα 2
Κάθε μέρα 7:45 και 10:00 μμ

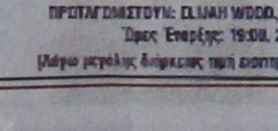
Α' Πανελλήνια προβολή!
Μια κωμωδία για τα λάθη μιας ζωής...
Με τη Νίρου Μπάρίμορ
Κάθε μέρα 7:30 και 10:15 μμ
Αίθουσα 3
RIDING IN CARS WITH BOYS
ΤΑ ΑΓΟΡΙΑ ΤΗΣ ΖΩΗΣ ΜΟΥ

Τελευταία εβδομάδα!
Η νέα ερωτική ιστορία του Ρόμπερτ Ρέντφορντ.
Με τους Γουίλ Σμιθ, Ματ Ντέιμον και Σαρλίζ Θερόν.
Αίθουσα 3
Κάθε μέρα 5:15 μμ
THE LEGEND OF BAGGER VANCE
Ο Θρύλος του Μπάγκερ Βάνς

Και..
Η ΧΑΜΕΝΗ ΑΤΛΑΝΤΙΔΑ
Αίθουσα 2
Σάββατο και Κυριακή στις 3:45 μμ
Στα ελληνικά
X2913-30/12

ΠΑΛΛΑΣ 5 CINEMAS CENTER
ΠΡΟΓΡΑΜΜΑ ΕΒΔΟΜΑΔΑΣ 18/01/2002 - 24/01/2002
www.cinemapallas.gr

Γίνε τώρα μέλος του ΠΑΛΛΑΣ 5 CINEMAS CENTER και απολαυσε προνομια!

ΑΙΘΟΥΣΑ 5 & 2
Η ΣΥΜΜΟΡΙΑ ΤΩΝ 11 / OCEANS 11
ΣΕ ΠΡΩΤΗ ΠΑΝΕΛΛΗΝΙΑ ΠΡΟΒΟΛΗ!
ΠΡΩΤΑΓΩΝΙΣΤΟΥΝ: GEORGE CLOONEY, BRAD PITT, JULIA ROBERTS
ΑΙΘΟΥΣΑ 5 Ώρες Έναρξης: 17:30, 20:10, 22:50
ΑΙΘΟΥΣΑ 2 Ώρες Έναρξης: 18:50, 21:30, *16:10
Έκτακτη προβολή μόνο κάθε Παρ/Σάβ/Κυρ

ΑΙΘΟΥΣΑ 1
D-TOX
ΠΡΩΤΑΓΩΝΙΣΤΟΥΝ: SYLVESTER STALLONE, DINA MEYER
Ώρες Έναρξης: 18:10, 20:10, 22:10

ΑΙΘΟΥΣΑ 3
THE LORD OF THE RINGS: THE FELLOWSHIP OF THE RING
Ο ΑΡΧΟΝΤΑΣ ΤΩΝ ΔΑΧΤΥΛΙΔΙΩΝ:
Η ΣΥΝΤΡΟΦΙΑ ΤΟΥ ΔΑΧΤΥΛΙΔΙΟΥ
ΠΡΩΤΑΓΩΝΙΣΤΟΥΝ: ELIJAH WOOD, SEAN STIN
Ώρες Έναρξης: 19:00, 22:20
[Λόγω μεγάλης διάρκειας τιμή εισιτηρίου € 7,85]

ΑΙΘΟΥΣΑ 4
Ο ΧΑΡΥ ΠΟΤΕΡ & Η ΦΙΛΟΣΟΦΙΚΗ ΛΙΘΟΣ
HARRY POTTER & THE SORCERER'S STONE
ΠΡΩΤΑΓΩΝΙΣΤΟΥΝ: RUPERT GRINT, DANIEL RADCLIFFE
ΜΕΤΑΓΛΩΤΤΙΣΜΕΝΟ Ώρες Έναρξης: 17:00
ΣΤΑ ΑΓΓΛΙΚΑ Ώρες Έναρξης: 19:50

ΑΙΘΟΥΣΑ 4 & 2
DRIVEN
ΠΡΩΤΑΓΩΝΙΣΤΟΥΝ: SYLVESTER STALLONE, BURT REYNOLDS
ΑΙΘΟΥΣΑ 4 Ώρες Έναρξης: 22:35
ΑΙΘΟΥΣΑ 2 Ώρες Έναρξης: *16:30
Έκτακτη προβολή μόνο κάθε Παρ/Σάβ/Κυρ

ΧΟΡΗΓΟΙ
ΓΚΑΜΟΤΡΙΚΙ • HAPPY ΑΝΩ ΚΟΥΤΣΕΝ • ΕΥΡΩΓΝΩΣΗ • NEOTEX ΣΠΑΘΕΣ ΣΑΛΑ ΣΑ ΝΤΑΝΣΟ • ΜΙΚΡΟ ΚΑΦΕ • ΕΛΙΑ ΠΑΠΑΛΟΥΚΑΣ ΧΡΥΣΟ ΦΑΓΗΤΑΡΙ ΕΡΜΗΣ ΟΠΤΙΚΑ • BERGONI • CAFE SWEDCO • CHINESE BURGER ΝΙΚΗΡΟ ΣΙΣΙΡΟΥΚΑ • STRIKE BOWLING CLUB

Κρατήσεις θέσεων στο 24478 και 70570 (16:00 - 20:00)

ΦΑΡΜΑΚΕΙΑ

ΔΙΗΜΕΡΕΥΕΙ:
ΜΑΥΡΙΚΙΟΥ ΜΑΡΙΑ
Ηρώων Πολυτεχνείου 1Γ
Τηλ. 02410 28858
ΔΙΑΝΥΚΤΕΡΕΥΕΙ:
ΕΥΣΤΑΘΙΟΥ ΡΟΥΣΑ
Στεφ. Καζούλη 22
Τηλ. 02140 22229

ΣΥΝΑΛΛΑΓΜΑ

	Αγορά	Πώληση
ΔΟΛΛΑΡΙΟ Η.Π.Α	0,8901	0,8698
ΛΙΡΑ ΑΓΓΛΙΑΣ	0,62335	0,60912
ΚΟΡΩΝΑ ΔΑΝΙΑΣ	7,4894	7,3185
ΚΟΡΩΝΑ ΣΟΥΗΔΙΑΣ	9,3161	9,1036
ΓΙΕΝ ΙΑΠΩΝΙΑΣ	119,48	116,75
ΦΡΑΓΚΟ ΕΛΒΕΤΙΑΣ	1,4803	1,4466
ΚΟΡΩΝΑ ΝΟΡΒΗΓΙΑΣ	7,9662	7,7845
ΛΙΡΑ ΚΥΠΡΟΥ	0,58061	0,56736
ΔΟΛ. ΚΑΝΑΔΑ	1,4316	1,3989
ΔΟΛ. ΑΥΣΤΡΑΛΙΑΣ	1,7151	1,676



Η εμπειρία μας και η αφοσίωση στη λεπτομέρεια αποτελούν εγγύηση για την απόλυτη επιτυχία ωστε να μείνουν ανεξίτηλες στη μνήμη τη δική σας και των καλεσμένων σας.....

ΧΟΡΟΕΣΠΕΡΙΔΕΣ - ΓΑΜΟΙ - CATERING - ΠΑΙΔΙΚΑ ΠΑΡΤΥ



ΞΕΝΟΔΟΧΕΙΟ SOFITEL CAPSIS ΡΟΔΟΥ
Για Πληροφορίες 25-015 & 20919 (09.00 - 17.00)

CAPSIS
Conference Centers & Resort Hotels

X2972-31/1

ΩΔΕΙΟ
A. Corelli

Α. ΚΑΡΑΤΖΙΑ
ΑΝΑΓΝΩΡΙΣΜΕΝΟΣ ΑΠΟ ΤΟ ΚΡΑΤΟΣ
Αρ. αδείας 27506

Το ωδείο «A. Corelli» διοργανώνει παιδική χορωδία στο χώρο του ωδείου **ΜΕ ΔΩΡΕΑΝ ΣΥΜΜΕΤΟΧΗ**

Μπορούν να συμμετάσχουν παιδιά ηλικίας από **7 έως 14 ετών.** Την επιμέλεια της χορωδίας θα έχει ο καθηγητής **Ν. Χαριζάνος.** Διπλωματούχος ανωτέρων θεωρητικών και σύνθεσης με μεταπτυχιακό τίτλο του Πανεπιστημίου του Manchester.

Για πληροφορίες στο τηλ. 0241 0 39647
Καθημερινά από τις 15.00 έως 20.00 μ.μ.
Δ/νση: Λίνδου 66

ΧΛ-26/1

Θα ξεκινήσουν φέτος νωρίτερα

Από Μάρτη μέχρι Απρίλη οι μαθητικές εκδρομές

ΘΑ ΕΙΝΑΙ ΜΕΙΩΜΕΝΕΣ ΣΤΗ ΡΟΔΟ



ΝΩΡΙΤΕΡΑ απ' ό,τι αρχικά είχε ανακοινωθεί θα ξεκινήσουν οι αφίξεις των μαθητών στη Ρόδο και θα συνεχιστούν μέχρι το τέλος Απριλίου.

Η αλλαγή έγινε λόγω της απόφασης του υπουργείου Παιδείας για την έναρξη της εξεταστικής περιόδου στις 18 Μαΐου.

Σύμφωνα με εγκύκλιο του υπουργείου, οι αφίξεις θα πρέπει να ξεκινήσουν το Μάρτιο και να τελειώσουν τον Απρίλιο.

Σε κεντρικό επίπεδο και ειδικότερα στα μεγάλα πρακτορεία που διακινούν μαθητές στην Αθήνα, αλλά και στη Θεσσαλονίκη, η «οδηγία» του υπουργείου προκάλεσε αναστάτωση, καθώς θα πρέπει να γίνουν τροποποιήσεις στις κρατήσεις των ξενοδοχείων.

Οι πράκτορες της Ρόδου, πάντως, βλέπουν θετικά το ενδεχόμενο της επικήκυνσης της περιόδου των αφίξεων των μαθητών.

Αρνητικά παραμένουν όμως τα στοιχεία, όσον αφορά τον αριθμό των μαθητών που θα έρθουν στη Ρόδο φέτος.

Σύμφωνα με τα στοιχεία που υπάρχουν, η μείωση στις αφίξεις των μαθητών θα φθάσει σε ποσοστό το 12-13%. Στην Κρήτη οι αφίξεις θα είναι αυξημένες κατά 50%.

Το τοπίο εκτιμάται ότι θα ξεκαθαρίσει στις 15 Φεβρουαρίου.

Ο Αρ. Παυλίδης επανεξελέγη στο συμβούλιο του Διεθνούς Ινστιτούτου Δημοκρατίας



Ο βουλευτής Αρ. Παυλίδης επέστρεψε από το Στρασβούργο όπου έλαβε μέρος στις εργασίες της Κοινοβουλευτικής Συνέλευσης του Συμβουλίου της Ευρώπης- με κύριο θέμα για την Ελλάδα, το Κυπριακό- προκειμένου να μετάσχει στην έκτακτη συνεδρίαση της Διαρκούς Επιτροπής Εξωτερικών -Αμύνης (ΔΕΕΑ) της Ελληνικής Βουλής.

Η ΔΕΕΑ συγκαλείται λόγω των προσφάτων εξελίξεων στα ελληνοτουρκικά, κυρίως μετά την επίσκεψη του κ. Σημίτη στην Ουάσιγκτον.

Ο κ. Παυλίδης επανεξελέγη κατά την ανασύνθεση του δ.σ. του Διεθνούς Ινστιτούτου Δημοκρατίας (ΔΙΔ) του Συμβουλίου της Ευρώπης, όπου νέος πρόεδρος εξελέγη ο λόρδος Ράσελ -Τζόνστον, τ. πρόεδρος της Κοινοβουλευτικής Συνέλευσης του Στ.Ε. Ο λόρδος Ράσελ-Τζόνστον προήδρευσε κατά την 3η Συνδιάσκεψη των Κοινοβουλευτικών της Αν. Μεσογείου στη Ρόδο (24-26 Οκτ. 2001) και είναι ένα εκ των ιδρυτικών μελών του Ινστιτούτου Ευρω-Μεσογειακών Σπουδών (ΙΕΜΣ), το οποίο επιδιώκεται να έχει έδρα τη Ρόδο.

<<ΕΚΠΑΙΔΕΥΤΙΚΗ ΠΑΡΕΜΒΑΣΗ>>
ΠΡΟΤΥΠΗ ΕΚΠΑΙΔΕΥΤΙΚΗ ΜΟΝΑΔΑ

Διδασκαλία παιδιών Δημοτικού- Γυμνασίου με Μαθησιακές Δυσκολίες:
Α)στην Ανάγνωση (συλλαβισμός, έλλειψη αυτοματισμού, χάσιμο γραμμής.
Β) στην Γραφή – Ορθογραφία (σύγχυση και παράλειψη γραμμάτων αναστροφές, ημιτελείς λέξεις, άγνοια των γραμματικών και συντακτικών κανόνων).
Γ) στην σύνταξη και δόμηση του γραπτού λόγου (αδυναμία στην έκφραση της σκέψης).
Δ) στην κατανόηση των σχολικών μαθημάτων (αδυναμία στην απομνημόνευση και εμπέδωση των μαθημάτων).

ΠΛΗΡΟΦΟΡΙΕΣ-ΕΓΓΡΑΦΕΣ
Ν. ΚΑΡΑΓΙΑΝΝΗ 3 ΑΝΑΛΗΨΗ
(δίπλα στο κατάστημα ΑΣΤ 299)
ΤΗΛ:0241 66256 – 64225
ΘΕΣΕΙΣ ΠΕΡΙΟΡΙΣΜΕΝΕΣ
4060-27/1

ΠΡΑΚΤΟΡΕΙΟ ΤΑΞΙΔΙΩΝ
ΣΑΒΒΑΣ ΣΑΗΣ
ΑΕΡΟΠΟΡΙΚΗ ΕΚΔΡΟΜΗ (ΠΡΟΣΚΥΝΗΜΑ)
ΣΤΟΝ
ΑΓΙΟ ΡΑΦΑΗΛ
(ΜΥΤΙΛΗΝΗ)
από 18/2 έως 21/2
μόνο με € 250 ή 85.000 δρχ.
ΠΕΡΙΛΑΜΒΑΝΕΙ:
• Αεροπορικά εισιτήρια Ρόδο - Μυτιλήνη - Ρόδο
• Φόρους αεροδρομίων
• Μεταφορά αεροδρόμιο - ξενοδοχείο - αεροδρόμιο
• 2 εκδρομές στον Αγ. Ραφαήλ - Ταξιάρχη Μανταμάδος - Μόλυβο - Πέτρα - Μονή Λιμώνος - Αγ. Ιγνάτιο - Καλλονή - Παναγιά Αγιάσο κ.λ.π.
• Φ.Π.Α.
• Συνοδός ο κ. ΣΑΒΒΑΣ ΣΑΗΣ
Θέσεις περιορισμένες
ΠΛΗΡΟΦΟΡΙΕΣ - ΠΡΟΓΡΑΜΜΑΤΑ
ΠΡΑΚΤΟΡΕΙΟ ΤΑΞΙΔΙΩΝ
ΣΑΒΒΑΣ ΣΑΗΣ
ΤΑΡΠΟΝ ΣΠΡΙΓΚΣ 42 (δίπλα στην Πίστεως)
Τηλ. 39781-3, 37711
X2987-31/1

Η Alfa Romeo συνιστά SELENIA MOTOR OIL
www.alfaromeo.gr
red cell



Alfa 156
Αποκτήστε το όνειρό σας.

2+ Δύο χρόνια Οδική Βοήθεια

Alfa 156. Απόλυτη ασφάλεια, άνεση και τέλεια οδική συμπεριφορά. Ανεπανάληπτο στυλ που γοητεύει, τεχνολογία αιχμής και επιδόσεις που συναρπάζουν: από 120 έως 192 HP. Ποιότητα που ξεχωρίζει. Alfa 156. Αποκτήστε την άμεσα με προνομιακή χρηματοδότηση.

Ολοκληρωμένο Συγκρότημα Alfa Romeo

Alfa Romeo CREDIT
€ 12.000 (4.088.400 δρχ) σε 36 άτοκες δόσεις.

AUTO CENTER
Μανώλης Κωστάκης α.ε.β.ε
Ολοκληρωμένο συγκρότημα FIAT
Μέγιστο Χρηματοδοτούμενο Κεφάλαιο: € 12.000 (4.088.400 δρχ). Ονομαστικό Επιτόκιο 0,00%, 36 Μηνιαίες Δόσεις: € 333,33 (113.566 δρχ). Δεν συμπεριλαμβάνονται: Έξοδα Φακέλου: € 135 (45.994 δρχ). Ε.Π.Ε.: 0,0074. Η χρηματοδότηση χορηγείται εφόσον πληρούνται οι απαραίτητες προϋποθέσεις. Το πρώτο εξάμηνο της Ασφάλειας και 3 χρόνια Οδική Βοήθεια είναι ήδη πληρωμένα.
X 2000

ALFA ROMEO
Cuore Sportivo

Διαφάνειες και μεγενθύνσεις για μπαρ, εστιατόρια, fast food

Φ. & Ν. ΠΑΧΟΣ
Γ. Ευσταθίου 11
Τηλ. 26893

ΜΝΗΜΟΣΥΝΑ

Τελούμε στις 25 Ιανουαρίου ημέρα Παρασκευή και ώρα 8π.μ. στον ιερό ναό Αγίου Ιωάννου Ρόδου διετές μνημόσυνο υπέρ αναπαύσεως της ψυχής της λατρευτής μας μητέρας και γιαγιάς

ΚΑΛΛΙΟΠΗΣ ΕΜΜ. ΠΡΕΑΡΗ

Τα παιδιά, τα εγγόνια και οι λοιποί συγγενείς

4035-24/1

Τελούμε στις 26 Ιανουαρίου ημέρα Σάββατο και ώρα 8.30π.μ. στον ιερό ναό Αγίας Ερήνης Ορφανοτροφείου Θηλέων 6μηνο μνημόσυνο υπέρ αναπαύσεως της ψυχής της λατρευτής μας μητέρας και γιαγιάς

ΒΑΛΑΣΙΑΣ ΒΑΡΔΕΛΛΗ

Τα παιδιά, τα εγγόνια και οι λοιποί συγγενείς

ΧΛ-25/1

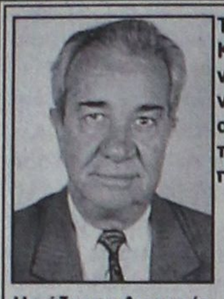

Τελούμε στις 27 Ιανουαρίου ημέρα Κυριακή και ώρα 8.30π.μ. στον ιερό ναό Κοιμήσεως Θεοτόκου Αφάντου 9ήμερο μνημόσυνο υπέρ αναπαύσεως της ψυχής του λατρευτού μας συζύγου, πατέρα, παππού, αδελφού και θείου

ΓΡΗΓΟΡΗ ΠΕΛΛΟΥ - ΒΑΛΕΡΙΟΥ

Η σύζυγος Διονυσία
Τα παιδιά Ελευθερία - Θωμάς, Σάββας - Μαργαρίτα, Γιώργος - Χρυσοβαλάντα
Τα εγγόνια, τα αδέλφια, τα ανίψια και οι λοιποί συγγενείς

ΓΔ-26/1



Τελούμε στις 27 Ιανουαρίου ημέρα Κυριακή και ώρα 8π.μ. στον ιερό ναό Ταξιαρχών νεκροταφείου ετήσιο μνημόσυνο υπέρ αναπαύσεως της ψυχής της λατρευτής μας μητέρας και γιαγιάς

ΕΛΕΝΗΣ ΕΠΙΦΑΝΗ

Τα παιδιά Ευδοκία - Κωνσταντίνος, Μαρία - Χρήστος
Τα εγγόνια και οι λοιποί συγγενείς

1051-26/1



Τελούμε στις 27 Ιανουαρίου ημέρα Κυριακή και ώρα 9.30π.μ. στον ιερό ναό Αγίας Μαρίνας Απολακκιάς τριετές μνημόσυνο υπέρ αναπαύσεως της ψυχής του λατρευτού μας συζύγου, πατέρα, παππού, αδελφού και θείου

ΜΙΧΑΗΛ ΚΑΜΠΟΥΡΗ

Η σύζυγος Παρασκευή
Τα παιδιά Γιάννης - Γιώτα, Αναστασία - Παναγιώτης
Τα εγγόνια, τα αδέλφια, τα ανίψια και οι λοιποί συγγενείς

1052-26/1



Τελούμε στις 26 Ιανουαρίου ημέρα Σάββατο και ώρα 8.30 π.μ. στον ιερό ναό Αγίου Παντελεήμονα 9ήμερο μνημόσυνο υπέρ αναπαύσεως της ψυχής της λατρευτής μας μητέρας και γιαγιάς

ΜΑΡΙΑΣ ΤΑΜΠΑΚΙΑΝΟΥ

Τα παιδιά Καθολική - Θεόδωρος, Ελευθερία - Γιώργος, Πόπη - Μανώλης, Στέφανος - Κατίνα, Σοφία
Τα εγγόνια και οι λοιποί συγγενείς

4040-25/1



Τελούμε στις 27 Ιανουαρίου ημέρα Κυριακή και ώρα 8π.μ. στον ιερό ναό Αγίου Παντελεήμονος Π. Πόλης 40ήμερο μνημόσυνο υπέρ αναπαύσεως της ψυχής του λατρευτού μας συζύγου, πατέρα και παππού

ΚΩΣΤΑ ΠΑΠΑΚΑΛΟΔΟΥΚΑ

Η σύζυγος Στέλλα
Τα παιδιά Τίτα - Σταμάτης
Τα εγγόνια και οι λοιποί συγγενείς

1052-26/1



Τελούμε στις 27 Ιανουαρίου ημέρα Κυριακή και ώρα 8 π.μ. στον ιερό ναό Ταξιαρχών νεκροταφείου Ρόδου ετήσιο μνημόσυνο υπέρ αναπαύσεως της ψυχής της λατρευτής μας μητέρας, γιαγιάς, αδελφής και θείας

ΠΑΡΑΣΚΕΥΗΣ ΧΑΤΖΗΓΕΩΡΓΙΟΥ

Τα παιδιά Μιχάλης - Ευαγγελία, Δημήτρης - Ειρήνη
Τα εγγόνια, τα αδέλφια, τα ανίψια και οι λοιποί συγγενείς

1049-26/1

Η πορνεία στη Δωδεκάνησο

ΣΥΝΕΧΕΙΑ ΑΠΟ ΤΗ ΣΕΛ. 1

Αστυνομία, σαν μοναδικός φορέας που ασχολείται με το αντικείμενο, δεν αρκεί για να χτυπήσει αυτό το είδος της διαφθοράς. Χαρακτηριστικά ο κ. Χρήστου είπε: «Θεωρώ ότι χρειάζεται συστράτευση όλων των φορέων και του συνόλου της τοπικής κοινωνίας για την πάταξη και εξάλειψη αυτού του είδους της διαφθοράς, με πρώτους τους δημάρχους κάθε περιοχής, που μπορούν να ασκήσουν πιέσεις για τη διαμόρφωση ενός νομοθετικού πλαισίου, που θα τους παρέχει τη δυνατότητα πλήρους ελέγχου των καταστημάτων υγειονομικού ενδιαφέροντος και κυρίως των μπαρ, αναφορικά με τη χορηγούμενη άδεια λειτουργίας τους, αλλά και του αριθμού των γυναικών που προσχηματικά εργάζονται σ'αυτά».

ΕΡΩΤΗΘΕΙΣ για τη δραστηριότητα των υπηρεσιών του, στον τομέα αυτό τον περασμένο χρόνο απάντησε: «Σε τοπικό επίπεδο οι υπηρεσίες μας, με μεγάλη δυσκολία θα έλεγα, μπόρεσαν να στοιχειοθετήσουν σε επτά περιπτώσεις το αδίκημα της μαστροπείας και να συλλάβουν 20 άτομα, τα οποία οδήγησαν ενώπιον της Δικαιοσύνης».

•Καταλήγοντας ο κ. Χρήστου είπε: «Θεωρώ ότι το πρόβλημα υφίσταται στην περιοχή μας, όπως και σε πολλές άλλες περιοχές της χώρας. Δυστυχώς το φαινόμενο αυτό τείνει να πάρει ανεξέλεγκτες διαστάσεις και κατατάσσει τη χώρα μας σε επίπεδο λατινοαμερικάνικου κράτους, διαρρηγνύοντας παράλληλα τον κοινωνικό ιστό του κράτους και προσβάλλοντας τις αρχές και τις ηθικές αξίες της ελληνικής οικογένειας. Η Αστυνομική Διεύθυνση Δωδεκανήσου θα συνεχίσει τις προσπάθειες πάταξης της σωματεμπορίας, πορνείας και μαστροπείας, αλλά χρειάζεται και τη βοήθεια και άλλων φορέων».

ΣΤΗΝ ΚΩ άνδρες της Ομάδας Πρόληψης και Καταστολής της Εγκληματικότητας συνέλαβαν στις 2 τα ξημερώματα τη Ρωσίδα Maria Pershina του Alexander, 22 χρόνων, που εξωθείτο σε πορνεία από τον 36χρονο Θωμά Γεωργίου του Παναγιώτη, υπεύθυνο λειτουργίας του μπαρ «La Nuit». Και οι δυο κρατούνται, προκειμένου να οδηγηθούν στην Εισαγγελέα του νησιού για τα περαιτέρω.

Πορεία λαθρομεταναστών

ΣΥΝΕΧΕΙΑ ΑΠΟ ΤΗ ΣΕΛ. 1

Χθες η Υποδιεύθυνση Ασφαλείας Ρόδου, ειδοποίησε 28 από αυτούς, ότι θα πρέπει να προωθηθούν στην Αθήνα, σύμφωνα με τη διαδικασία που ακολουθείται. Οι Αφγανοί αντέδρασαν και αρνήθηκαν τη μεταφορά τους στην Αθήνα, γατί - όπως λένε - τους απελαύνουν στην Τουρκία και εκεί τους σκοτώνουν.

ΟΜΑΔΙΚΑ βγήκαν από το ξενοδοχείο και κατευθύνθηκαν στο κέντρο της πόλης, κρατώντας πανώ διαμαρτυρίας. Στη διασταύρωση των οδών Αμερικής και Ιερού Λόχου κάθισαν στο οδόστρωμα και φώναζαν: «...Δημοκρατία, Δημοκρατία».

Ισχυρή αστυνομική δύναμη έσπευσε στην περιοχή, ενώ ο αστυνομικός διευθυντής κ. Χρήστος Χρήστος τους συνέστησε να επιστρέψουν στο ξενοδοχείο. Οι Αφγανοί ζήτησαν να τους υποσχεθούν ότι δεν θα τους μετέφεραν στην Αθήνα.

ΤΕΛΙΚΑ στις 3 το απόγευμα οι Αφγανοί επέστρεψαν στο ξενοδοχείο, ενώ η Αστυνομία ζητά λύση στο πρόβλημα. Προφανώς οι λαθρομετανάστες βρήκαν τις ιδανικές συνθήκες στέγασης και σίτισης, γι'αυτό και αρνούνται να εγκαταλείψουν το νησί μας. Ωστόσο, είναι πρόβλημα τόσο η παραμονή τους, όσο και η συνεχιζόμενη είσοδός τους στη χώρα μας. Δυστυχώς τα προβλήματα που μας δημιουργούν είναι σοβαρά και θα πρέπει να βρεθεί πολιτική λύση.

Οι Αφγανοί λαθρομετανάστες δέχτηκαν να επιστρέψουν στο ξενοδοχείο όπου διαμένουν, με την προϋπόθεση ότι σήμερα θα έρθει στη Ρόδο εκπρόσωπος της Υπατης Αρμοστείας του ΟΗΕ για να συζητήσουν τα προβλήματά τους.

Τα έργα αναβάθμισης

ΣΥΝΕΧΕΙΑ ΑΠΟ ΤΗ ΣΕΛ. 1

μάλιστα που θα φέρει προς συζήτηση και έγκριση στη συνεδρίαση του Νομαρχιακού Συμβουλίου Δωδεκανήσου στις 31 Ιανουαρίου.

ΕΙΔΙΚΟΤΕΡΑ, τα θέματα που θα εξετασθούν στο νομαρχιακό συμβούλιο είναι τα εξής:

•Εγκριση διαχειριστικής μελέτης του έργου «Ολοκληρωμένο σύστημα διαχείρισης υδάτινων πόρων νομού Δωδεκανήσου».

•Λήψη απόφασης για αναγκαστική απαλλοτρίωση κτηματολογικών μερίδων για την εκτέλεση του έργου «Βελτίωση οδικού άξονα Εμπωνα-Αγίου Ισιδώρου νήσου Ρόδου».

•Λήψη απόφασης για τη σύσταση ενιαίου φορέα διαχείρισης του αποχετευτικού αγωγού Αρχάγγελος-Βόδι μετά την απόφαση της Επιτροπής του άρθρου 7 Ν. 2839/2000.

•Εγκριση δημιουργίας κατ'αποκοπή χορηγημάτων καθαριότητας στη Ν.Α. Δωδ/σου και στο φορέα 052 «Δ/νση Διοικ. & Οικον. Υπηρεσιών».

•Αίτημα Δήμου Ιαλυσού για παραχώρηση ακινήτου της Ν.Α. Δωδ/σου για ανέγερση ναού και δημιουργία αθλητικού κέντρου.

•Εγκριση ένταξης στον ΚΑΝ. 1257/17.5.99 του συμβουλίου της Ε.Ε. (σχετική ΚΥΑ 450.39393/5188/29.8.01) των έργων: α) Συμπλήρωση-Ολοκλήρωση εργοστασίου γάλακτος «ΝΕΟ ΡΟΔΟΓΑΛ ΑΕ.-Ν. Ρόδος» και β) Ιδρυση εργοστασίου παραγωγής ζωοτροφών (ιχθυοτροφιών) από την εταιρία «Ι. Κλειδαράς ΑΕ.-Ν. Κάλυμνος».

•Ανανέωση θητείας του διοικητικού συμβουλίου του ΝΑΟΔ μέχρι 31.12.2002.

•Γνωμοδότηση επί του αιτήματος οριστικής αποδρομολόγησης Ε/Γ-Ο/Γ «Νήσος Κάλυμνος-Ν.Κ.;02».

•Ορισμός εκπροσώπων του Ν.Σ. (2 μελών με τους αναπληρωτές τους) στην υπό συγκρότηση επιτροπή κατάρτισης του Νομαρχιακού Κτηματολογίου.

•Συμμετοχή της Ν.Α. Δωδ/σου στη συνδιοργάνωση του 1ου Παγκόσμιου Συνεδρίου Γυναικών χωρίς σύνορα-Ψήφιση πίστωσης.

•Συμμετοχή-εκπροσώπηση της Ν.Α. Δωδ/σου στις εορταστικές εκδηλώσεις για την Ενσωμάτωση στο Μόντρεαλ Καναδά στις 9 & 10 Μαρτίου 2002.

•Ψήφιση πίστωσης για την κάλυψη εξόδων μετακίνησης και διαμονής στην Αθήνα των μαθητών και των συνοδών τους του 2ου δημοτικού σχολείου Ιαλυσού Ρόδου για επίσκεψή τους στη Βουλή των Ελλήνων στις 8.2.2002.

•Ψήφιση δαπάνης για την αγορά ειδικής ηλεκτρονικής συσκευής για τη βεβαίωση παραβάσεων του ΚΟΚ-Αίτημα Τμήματος Τροχαίας Ρόδου.

ΔΙΑΦΩΝΙΕΣ ΔΥΟ ΔΗΜΑΡΧΩΝ

Οι δήμαρχοι Αφάντου Στ. Σταυρής και Αρχαγγέλου Θ. Κολιάδης διαφωνούν με τους άλλους συναδέλφους τους και στηρίζουν τις θέσεις του νομάρχη Σ. Καραγιάννη στο θέμα του αγωγού μεταφοράς των λυμάτων προς το Βόδι!.. Αυτό αναφέρουν σε κοινή δήλωσή τους, με αφορμή την ανακοίνωση που εκδόθηκε μετά τη σύσκεψη των δημάρχων, που έγινε την περασμένη Δευτέρα στο δημαρχείο της Ρόδου. Η ανακοίνωση των δυο δημάρχων έχει ως εξής:

«Μετά την ανακοίνωση που εκδόθηκε από το Δήμο Ροδίων σχετικά με τη σύσκεψη των δημάρχων του νησιού, που πραγματοποιήθηκε στις 21 Ιανουαρίου 2002, επιθυμούμε να ενημερώσουμε την κοινή γνώμη για τα παρακάτω:

1. Στηρίζαμε και στηρίζουμε με συνέπεια τη διαδημοτική και διανησιωτική συνεργασία, που μπορεί να στηρίξει αποτελεσματικά τον αναγκαίο σχεδιασμό, την υλοποίηση των επιχειρησιακών προγραμμάτων και την ενίσχυση και συμπλήρωση της τοπικής αναπτυξιακής διαδικασίας. Αυτή μας την πίστη και στάση την καταθέτουμε και θα την υπηρετήσουμε όχι ευκαιριακά και κάτω από λογικές πολιτικής σκοπιμότητας.

2. Θεωρούμε ότι οι ιστορικές διακηρύξεις για διαδημοτική συνεργασία πρέπει να απαντούν και να διασφαλίζουν την αναγκαία συνοχή, σύγκλιση και αλληλεγγύη στις τοπικές κοινωνίες.

3. Με έκπληξή μας διαβάζουμε στο κείμενο της ανακοίνωσης, που διανεμήθηκε, στην παράγραφο 4, που διαλαμβάνει για το θέμα της διαχείρισης των υδάτινων πόρων και της αποχέτευσης να μη γίνεται σαφής λόγος για την ευθύνη διαχείρισης του εκτελεσμένου έργου (α' φάσης) και ενιαίου έργου κατασκευή του αποχετευτικού αγωγού λυμάτων Αρχαγγέλου-Βόδι, την αναγκαιότητα ολοκλήρωσης του οποίου αναγνώρισε το Περιφερειακό Συμβούλιο στην τελευταία του συνεδρίαση στη Σύρο.

4. Δεν υιοθετούμε σε καμιά περίπτωση λογικές και σκοπιμότητες που αποπροσανατολίζουν την επίλυση σοβαρών εκκρεμών προβλημάτων, ούτε καταθέσαμε ποτέ εκβιαστικά διλήμματα. Εάν απώτερος στόχος αυτής της ιστορικής πρωτοβουλίας (που δεν ήταν η πρώτη για όσους έχουν μνήμη) είναι να θέσει υπό την κάλυψή της τη μεταφορά του αγώνα άρνησης προς τη Νομαρχιακή Αυτοδιοίκηση Δωδεκανήσου, στους πρωτοβάθμιους ΟΤΑ, για τη μη υλοποίηση της β΄φάσης του έργου ζωής και ανάπτυξης για τους κατοίκους των δήμων μας, εμείς δεν συμμετέχουμε σ'αυτές τις μεγαλόστομες διακηρύξεις.

5. Δηλώνουμε ότι θα στηρίξουμε με κάθε τρόπο τη διαδημοτική συνεργασία, που θ'ανοίξει όλες τις προοπτικές ανάπτυξης του νησιού μας και των άλλων νησιών και θα συνεργασθούμε με κάθε πρόσφορο τρόπο και μέσο με τη Νομαρχιακή Αυτοδιοίκηση Δωδεκανήσου για την υλοποίηση αυτού του μεγάλου αναπτυξιακού έργου, που θα δώσει νόημα και υπόσταση της συμμετοχής μας στην Ενιαία Διαδημοτική Επιχείρηση Υδρευσης και Αποχέτευσης της Ρόδου».

Θύματα του σεισμού 300 ψάρια

ΣΥΝΕΧΕΙΑ ΑΠΟ ΤΗ ΣΕΛ. 1

οργανισμό που έπληξαν το νευρικό σύστημα των ψαριών και έτσι επήλθε ο θάνατός τους.

■ Πρέπει πάντως η εξήγηση αυτή να επιβεβαιωθεί και με εργαστηριακές αναλύσεις, λέει ο κ. Σιούλας.

Για το λόγο αυτό στα νεκρά ψάρια έχουν γίνει τομές και έχουν αφαιρεθεί όργανα, όπως βράγχια, κύστες, κ.α. για να υποβληθούν σε εργαστηριακό έλεγχο.

Αξιο μνείας είναι το γεγονός, ότι τα ψάρια του Ενυδρείου, αυτά που είναι σε πέτρινες δεξαμενές δεν έπαθαν το παραμικρό.

ΓΙΑ ΤΟ ΣΠΑΝΙΟ συμβάν στο Ενυδρείο μας, ο κ. Σιούλας ενημέρωσε τον πρόεδρο του Εθνικού Κέντρου Θαλάσσιων Ερευνών (Ε.Κ.Θ.Ε.) κ. Γιώργο Χρόνη και τον διευθυντή του Αστεροσκοπείου Αθηνών κ. Γιώργο Σταυρακάκη προκειμένου το φαινόμενο να τύχει μιας ευρύτερης μελέτης.

■ Τα ψάρια που χάθηκαν ήσαν διαφόρων ειδών, όπως σαργοί, κέφαλοι, ορφοί, κ.α. Ηδη ξεκίνησε η προσπάθεια για την αντικατάστασή τους με νέες αλιεύσεις ψαριών.

Το παραπάνω απροσδόκητο συμβάν συγκλόνισε τον διευθυντή του υδροβιολογικού σταθμού και τους συνεργάτες του των οποίων η σχέση με αυτούς τους ζωντανούς οργανισμούς δεν εξαντλείται στο επιστημονικό επίπεδο και μόνον.

Υπάρχει μεταξύ τους και μία σχέση ζωής, αφού οι ίδιοι τα ταΐζουν, τα μεγαλώνουν, τα παρακολουθούν και τα φροντίζουν και αγωνιούν για τη θεραπεία τους, αν τύχει και ασθενήσουν.

ΔΙΕΥΘΥΝΣΗ ΔΑΣΩΝ ΔΩΔ/ΣΟΥ

ΑΝΑΚΟΙΝΩΣΗ

Γνωστοποιείται κατά το άρθρο 14 του Ν. 998/79, η αποστολή για δημοσίευση στο Δήμο Πεταλούδων της υπ' αριθμ. 8222/21-12-01 πράξης χαρακτηρισμού έκτασης, που εκδόθηκε από τον Δ/ντή Δασών Δωδ/σου. Η ΚΜ 445 γαιών Παστίδας χαρακτηρίζεται ως γεωργική έκταση.

Ο Δ/ντής Δασών Δωδ/σου
Φίλιππος Κοντίτσης
Δασολόγος με Α΄ βαθμό

4058-24/1

Η παράταξη Χατζηευθυμίου

ΣΥΝΕΧΕΙΑ ΑΠΟ ΤΗ ΣΕΛ. 1

ρύκης, Εμμ. Καρυδάκης, Μάνος Κόνσολας, Αν. Κοντάκος, Ελένη Κουμέντου, Κ. Κουτσόπουλος, Γ. Κωσταρίδης, Στ. Μαλανδράκης, Ζωή Οικονομοπούλου, Ιερόθεος Σπανός, Χαρ. Στεργιάδης, Αννα Σωτηράκη, Γκέλυ Φουρλή και Γ. Ψαρομπάς.

ΤΟΝ κ. ΧΑΤΖΗΕΥΘΥΜΙΟΥ προλόγισαν ο γιατρός κ. Δημ. Παπακωνσταντίνου (νομαρχιακός σύμβουλος του Φ. Κωστόπουλου) και η κ. Αννα Σωτηράκη.

Στην ομιλία παραβρέθηκαν οι πρωτοσύγγελος κ. Παΐσιος, ο νομάρχης Σ. Καραγιάννης, ο τ. βουλευτής Α. Καραμάριος, ο π. νομάρχης Γ. Χαραλαμπόπουλος, ο αντινομάρχης Ν. Τατάκης, ο πρόεδρος του ΤΕΕ Π. Ρενιέρης, ο πρόεδρος του Λιμενικού Ταμείου Ν. Ζωΐδης, οι δημοτικοί σύμβουλοι Γρ. Μοράρης, Λάρης Καραγιάννης και Καζ. Καζουλλάκης, οι παράγοντες του Επιμελητηρίου Σίμος Παρασκευάς, Γ. Χατζημάρκος, Ευ. Μπόνης, ο Φώτης Κωστόπουλος, ο γραμματέας του ΣΥΝ Δημ. Γάκης, ο πρόεδρος του Δικηγορικού Συλλόγου Κ. Σαρρής, ο αστυκτηνίατρος Μιχ. Ζεμπιλλάς κ.α.

Ο κ. Χατζηευθυμίου δήλωσε ότι η δημοτική του παράταξη δεσμεύεται:

• Να εργαστεί για μια νέα Ρόδο, για την αναστροφή της σημερινής εικόνας εγκατάλειψης που παρουσιάζει η πόλη και ιδιαίτερα οι συνοικίες της.

• Να αγωνιστεί για την αντιμετώπιση των κοινωνικών προβλημάτων για την ανακούφιση των δημοτών μας.

• Να παρέμβει αποφασιστικά και δυναμικά, ώστε να γίνουν γρήγορα όλα τα μεγάλα έργα της πόλης.

• Να υλοποιήσει δημοτικά αναπτυξιακά προγράμματα σε κάθε γειτονιά της πόλης, μιας πόλης που η αδυναμία προώθησης τέτοιων προγραμμάτων και εφαρμογής τους άφησε πολύ πίσω την πόλη μας.

• Να βοηθήσει την επίλυση του κυκλοφοριακού προβλήματος με ριζοσπαστικές τομές στο χωροταξικό σχεδιασμό και τις συγκοινωνιακές υποδομές.

• Να εφαρμόσει εναλλακτικά προγράμματα για την αντιμετώπιση της μάστιγας των ναρκωτικών, που απειλεί τα παιδιά μας.

• Να αναβαθμίσει το ρόλο του δημοτικού συμβούλου, σε δημοτικό σύμβουλο εκφραστή του δημότη και όχι έναν κρίκο άσκησης εξουσίας από τον εκάστοτε δήμαρχο.

• Να συγκροτήσει δημοτικό συμβούλιο νεολαίας για το σχεδιασμό του μέλλοντος με ιδέες από τις νέες και τους νέους της Ρόδου.

Το «γρήγορο καΐκι»

ΣΥΝΕΧΕΙΑ ΑΠΟ ΤΗ ΣΕΛ. 1

σε αδιέξοδο, μετά την άρνηση των φορέων να συνδράμουν οικονομικά το εγχείρημά του, ο νομάρχης κ. Σάββας Καραγιάννης αποφάσισε να καταφύγει σε άλλους τρόπους χρηματοδότησης προχωρώντας στην υπογραφή προγραμματικής σύμβασης με την εταιρία «Γαληνός» που διαχειρίζεται το «καΐκι».

● Σύμφωνα με πληροφορίες, ο κ. Καραγιάννης σκοπεύει να χρηματοδοτήσει το «καΐκι» μέσω της προγραμματικής σύμβασης, με το ποσό των 100 εκατομμυρίων δραχμών!

ΤΟ ΘΕΜΑ πάντως, της προγραμματικής σύμβασης, πρόκειται να τεθεί στη συνεδρίαση της Νομαρχιακής Επιτροπής Δωδεκανήσου που προσδιορίστηκε για αύριο.

● Ειδικότερα τα θέματα που θα τεθούν προς συζήτηση και έγκριση είναι τα εξής:

1. Αποκατάσταση φθορών στο επαρχιακό οδικό δίκτυο Ρόδου προϋπ. 155.000 ευρώ

2. Υπογραφή προγραμματικής σύμβασης μεταξύ της ΝΑ Δωδ/σου και της Αστικής μη κερδοσκοπικής εταιρίας ΓΑΛΗΝΟΣ για την προαγωγή της υγείας, μέριμνας και αλληλεγγύης στο Νομό Δωδ/σου

3. Ψήφιση πιστώσεων της ΝΑ Δωδ/σου

4. Εγκριση επιχορήγησης στο Νομαρχιακό Φυτώριο Δωδ/σου με σκοπό τη διεκπεραίωση και έκδοση αδειών εργασίας αλλοδαπών

5. Υλικές ζημιές αυτοκινήτων

6. Εγκριση μελέτης περιβαλλοντικών επιπτώσεων λειτουργίας υφιστάμενης τουριστικής εγκατάστασης ξενοδοχείου RAMIRA BEACH κλασικού τύπου και Bungalows δυναμικότητας 500 κλινών α' τάξης στην περιοχή Ψαλίδι του Δήμου Κω ιδιοκτησίας Κ. Μήτση Ξ.Τ.Ε.Ε. Α.Ε.

7. Εγκριση μελέτης περιβαλλοντικών επιπτώσεων νέας πλωτής μονάδας ιχθυοκαλλιέργειας, στη θέση Γλαρονήσια νήσου Καλύμνου νομού Δωδ/σου.

8. Εγκριση μελέτης περιβαλλοντικών επιπτώσεων για την επέκταση υφιστάμενης πλωτής μονάδας ιχθυοκαλλιέργειας της εταιρίας Ελληνικές υδατ/γειες Aqua Planning Difimo A.E. στη θέση «Τοίχος Χαλής» Νήσου Καλύμνου, ΝΑ Δωδ/σου

9. Εγκριση μελέτης περιβαλλοντικών επιπτώσεων νέας ξενοδοχειακής μονάδας α' τάξης δυναμικότητας 102 κλινών στη θέση Μάντρα Κάβος Δήμου Καρπάθου ιδιοκτησίας Αργυρώς Αυγενικού.

10. Υπογραφή προγραμματικής σύμβασης μεταξύ της ΝΑ Δωδ/σου και του ΟΠΑΔ για την υλοποίηση του έργου «Εργα και ενέργειες πολιτιστικής ανάπτυξης στο Νομό».

Διαφωνίες των σεισμολόγων

ΣΥΝΕΧΕΙΑ ΑΠΟ ΤΗ ΣΕΛ. 1

το Γεωδυναμικό Ινστιτούτο Αθηνών το εντοπίζει δυτικά της Καρπάθου ενώ το Αριστοτέλειο Πανεπιστήμιο και το Γεωδυναμικό Ινστιτούτο της Πάτρας στον υποθαλάσσιο χώρο ανάμεσα στην Αστυπάλαια και την Κω.

Η ΑΠΟΚΛΙΣΗ πάντως που παρουσιάζεται και ως προς το μέγεθος και ως προς το επίκεντρο του σεισμού, αποδίδεται από τους σεισμολόγους στο μεγάλο εστιακό βάθος (περί τα 100 χιλιόμετρα), καθώς και στην ιδιομορφία του.

■ Σημειώνεται ότι τα διεθνή Γεωδυναμικά Ινστιτούτα κατέγραψαν μέγεθος 6,2 Ρίχτερ, πλην του Ινστιτούτου της Γενεύης που κατέγραψε δόνηση 7,2 Ρίχτερ!

ΠΑΝΤΩΣ χθες ο καθηγητής σεισμολογίας του Πανεπιστημίου Πατρών κ. Μάκης Τσελέντης, δεν αμφισβήτησε τη μέτρηση του Γεωδυναμικού Ινστιτούτου Αθηνών (παρ' ότι ο ίδιος κατέγραψε δόνηση 6,2 Ρίχτερ).

■ Αξίζει να σημειωθεί ότι μετασεισμική ακολουθία δεν υπήρξε, γεγονός που επιβεβαίωσε τις προβλέψεις των σεισμολόγων.

ΓΡΑΦΕΙΟ ΤΕΛΕΤΩΝ & ΜΝΗΜΟΣΥΝΩΝ ΡΟΔΟΥ
ΣΤΕΦΑΝΑ - ΣΤΟΛΙΣΜΟΙ
«ΑΜΕΡΙΚΑΝΟΥ»
Αμεση εξυπηρέτηση
ΟΛΟ ΤΟ 24ΩΡΟ
Αναλαμβάνουμε την τελετή και με τα έξοδα που χορηγούν τα ταμεία χωρίς καμία επιβάρυνση. ΙΚΑ, ΤΕΒΕ, ΤΑΞΥ, ΔΗΜΟΣΙΟΥ, ΛΙΜΕΝΙΚΩΝ, ΟΓΑ και λοιπά ταμεία.
Τους ΑΠΟΡΟΥΣ ΔΩΡΕΑΝ
Πλατεία Βρούχου στη Μητρόπολη
Τηλέφωνα: 28901 - 33400
2993-15/4/02

Ειρηνική

ΕΙΣΒΟΛΗ !!!
στα Δωδεκάνησα
και τη Ρόδο....

Θα πραγματοποιηθεί
Στις αρχές Μαρτίου 2002

από 62 Έλληνες
Επιχειρηματίες

Προκειμένου να "ενημερωθούν"

Για νέα προϊόντα και υπηρεσίες
και να "ψωνίσουν"
οι

- 668 Ξενοδόχοι όλων των κατηγοριών, οι
- 556 Ιδιοκτήτες Δωματίων & διαμερισμάτων, οι
- 1.472 εστιάτορες & οι
- 792 ιδιοκτήτες μπαρ και καφενείων.

των Δωδεκανήσων.

Εμείς ;;;

Οι δωδεκανήσιοι επιχειρηματίες θα πρέπει να είμαστε θεατές ;;;

1 - 3 Μαρτίου 2002
ΡΟΔΟΣ 1η ΕΚΘΕΣΗ
Τροφίμων, Ποτών, Ξενοδοχειακού εξοπλισμού, Catering
Ξενοδοχείο Rodos Palace

Alfa ΕΚΘΕΣΙΑΚΗ
ΟΡΓΑΝΩΣΗ ΕΚΘΕΣΕΩΝ

Λασκαράτου 5 111 41 Αθήνα
Τηλ. & Fax 01 0 2232441, 2232444, 2232434
e-mail: aekthes@otenet.gr

X2023-24/1

Αδιαφορία από τον Οίκο του Ναύτη

Χωρίς γιατρούς έμειναν οι ναυτικοί στα νησιά!..

ΣΕ ΚΙΝΔΥΝΟ ΒΡΙΣΚΟΝΤΑΙ 1.500 ΟΙΚΟΓΕΝΕΙΕΣ

Χωρίς γιατούς και συγκεκριμένα χωρίς οφθαλμίατρο και ωτορινολαρυγγολόγο, βρίσκονται από τις αρχές Ιανουαρίου περισσότερες από 1.500 οικογένειες εν ενεργεία αλλά και χαμηλοσυνταξιούχων ναυτικών των ακριτικών νησιών Σύμης, Τήλου, Νισύρου, Χάλκης, Κάσου και Καστελλόριζου, καθώς επίσης και της Ρόδου.

Ξαφνικά και χωρίς καμία αιτιολογία, ο Οίκος Ναύτου διέκοψε τις συμβάσεις των δύο γιατρών των παραπάνω ειδικοτήτων, οδηγώντας στην ανασφάλεια τους ασφαλισμένους ναυτικούς. Αρκετοί από τους ηλικιωμένους συνταξιούχους δήλωσαν στον πρόεδρο της Δωδεκανησιακής Ενωσης Ναυτικών πως θα κάνουν απεργία πείνας, αν δεν λυθεί το πρόβλημα.

Αναστατωμένοι οι συνταξιούχοι ναυτικοί απευθύνθηκαν στον λιμενάρχη Ρόδου, ενώ έστειλαν επιστολές στο ΥΕΝ, στον Οίκο Ναύτου και στην Πανελλήνια Ναυτική Ομοσπονδία.

Η ΠΝΟ έθεσε το πρόβλημα στον πρόεδρο του Οίκου Ναύτου, ενώ η Πανελλήνια Ενωση Μηχανικών Εμπορικού Ναυτικού, με ανακοίνωσή της, απαιτεί να υπογράψει άμεσα το ταμείο σύμβαση με δύο γιατρούς των συγκεκριμένων ειδικοτήτων.

«Δεν είναι η πρώτη φορά που το κράτος, η κυβέρνηση και το ΥΕΝ λαμβάνουν μέτρα κατά των ναυτικών που δούλεψαν και δουλεύουν σκληρά, για να έχει η χώρα μας ισχυρή ναυτιλία» δηλώνει χαρακτηριστικά ο πρόεδρος της Δωδεκανησιακής Ενωσης Ναυτικών, κ. Γιώργος Φιλακουρίδης.

«Το εισόδημά μας είναι μια



πενιχρή σύνταξη. Φανταστείτε έναν συνταξιούχο ναυτικό από την Τήλο, με 100-120.000 δραχμές σύνταξη, που κάνει έξοδα για να έρθει στη Ρόδο στους γιατρούς. Τώρα, θα πρέπει, εκτός από τα έξοδα μετακίνησης και διαμονής, να πληρώνει και τον οφθαλμίατρο και τον ωτορινολαρυγγολόγο» εξηγεί ο κ. Φιλακουρίδης.

Ο ίδιος μιλά για «αχαριστία του κράτους προς τους ναυτικούς, που θαλασσοπνίγονταν και έφερναν συνάλλαγμα στην πατρίδα».

Ο πρόεδρος των ναυτικών της Δωδεκανήσου τονίζει:

«Αν δεν τους κάνουν οι συγκεκριμένοι γιατροί που είχαν σύμβαση, ας διορίσουν άλλους. Νιώθουμε μεγάλη ανασφάλεια και αγανάκτηση. Τους κατοίκους των ακριτικών νησιών μας, σε κάθε ευκαιρία, η κυβέρνηση τους αποκαλεί άγρυπνους φρουρούς της πατρίδας μας. Αυτό το ξέχασαν και διακόπτουν χωρίς καμία αιτιολογία δύο γιατρούς που τους χρειαζόμαστε; Ετσι, μας αναγκάζουν να πηγαίνουμε να πληρώνουμε ιδιωτικούς γιατρούς. Και το θέμα είναι ότι η πενιχρή σύνταξη δεν φθάνει ούτε για τα βασικά είδη διατροφής.

Πάντως, αν μέσα στον Ιανουάριο δεν δώσει λύση στο πρόβλημα το υπουργείο Ναυτιλίας, 5-6 παππούδες απόμαχοι της θάλασσας θα κάνουν απεργία πείνας διαρκείας.

Κι αν πάθουν κάτι, εγώ θα καταγγείλω ως ενόχους τους υπεύθυνους του ταμείου μας και του ΥΕΝ. Θέλω να εξηγήσω πως η διακοπή της σύμβασης με τους συγκεκριμένους γιατρούς δεν αιτιολογήθηκε επίσημα από το ταμείο. Και μάλιστα, ο ένας γιατρός είχε σύμβαση 20 χρόνων και ο άλλος 10 χρόνων».

Ο πρόεδρος του σωματείου ναυτικών Δωδεκανήσου τονίζει πως «πριν ακόμα διακόψει το ταμείο τις συμβάσεις των δύο γιατρών, θα έπρεπε να είχε βρει άλλους γιατρούς, για να μην μείνουν ακάλυπτοι οι ασφαλισμένοι».

Ο συνταξιούχος πλοίαρχος κ. Ηλίας Χηράκης, από τη Ρόδο, λέει: «Μείναμε χωρίς δύο σοβαρές ειδικότητες γιατρών. Ενας ηλικιωμένος που ήρθε μαζί μας στο λιμεναρχείο, για να διαμαρτυρηθεί, έχει σοβαρό πρόβλημα στα μάτια του και χρειάζεται μια φορά τον μήνα τον γιατρό του. Επίσης, έχουμε εδώ μόνο δύο μικροβιολόγους και έρχονται συνάδελφοι από Σύμη και Τήλο και ο μικροβιολόγος είναι ήδη συμπληρωμένος με συγκεκριμένο αριθμό ασθενών. Αυτοί οι άνθρωποι, από τα ακριτικά νησιά, τί θα κάνουν χωρίς γιατρούς; Πρέπει το Ταμείο να μας εξασφαλίσει όλες τις ειδικότητες γιατρών».

Ο πρόεδρος του Οίκου Ναύτου, Σπύρος Τσούπανος, γιατρός, εμφανίστηκε καθησυχαστικός, τονίζοντας ότι «είναι θέμα ημερών να υπογραφούν συμβάσεις με άλλους γιατρούς».

Ο κ. Τσούπανος είπε: «Ποτέ εμείς δεν διακόπτουμε αναίτια συμβάσεις. Υπήρχαν λόγοι μη καλής συνεργασίας. Κρίναμε ότι οι συμβατικές υποχρεώσεις δεν τηρούνται ή και αν τηρούνταν δεν γινόταν αυτό στο πλαίσιο της καλής πίστης.

Πριν καν γίνουν οι διαμαρτυρίες, μόλις καταγγέλθηκαν οι συμβάσεις, δόθηκε εντολή στο τοπικό παράρτημα, επειδή δεν υπήρχαν αιτήσεις των συγκεκριμένων ειδικοτήτων να βρεθούν γιατροί. Μάλιστα, ο λιμενάρχης που εκεί εκπροσωπεί το ταμείο, απευθύνθηκε στον Ιατρικό Σύλλογο Ρόδου, ώστε να βρεθούν γιατροί και άλλων ειδικοτήτων, που δεν υπήρχαν εκεί. «Δεν είναι ο σκοπός μας να στερήσουμε από τους ασφαλισμένους τους γιατρούς. Γιατί εμείς δικά τους χρήματα διαχειριζόμαστε.

Είναι θέμα λίγων ημερών να λυθεί το πρόβλημα. Γι'αυτό, να μην αντισυχούν οι ασφαλισμένοι ναυτικοί».



Zorpidis LANE
ΤΟΥΡΙΣΤΙΚΟΣ ΟΡΓΑΝΙΣΜΟΣ
Αλεξ. Διάκου και Λοχαγού Φανουράκη 31.
Τηλ. (0241) 20625, 30054 FAX 26745

ΟΜΑΔΙΚΑ ΤΑΞΙΔΙΑ

ΜΟΝΑΔΙΚΕΣ ΠΡΟΣΦΟΡΕΣ ΓΙΑ ΓΙΟΡΤΙΝΕΣ ΑΠΟΔΡΑΣΕΙΣ
ΜΕ 4 ΑΤΟΚΕΣ ΔΟΣΕΙΣ ΜΕ ΠΙΣΤΩΤΙΚΗ ΚΑΡΤΑ

ΠΑΡΙΣΙ - ΝΤΙΣΝΕΫ - ΒΕΡΣΑΛΙΕΣ
από 189.000 € 554.66
ΡΩΜΗ
από 159.000 € 466.62
ΛΟΝΔΙΝΟ
από 189.000 € 554.66
ΠΡΑΓΑ
από 169.000 € 495.96
ΒΙΕΝΝΗ
από 199.000 € 484.01
ΜΑΔΡΙΤΗ-ΑΝΔΑΛΟΥΣΙΑ
από 259.000 € 760.09
ΓΥΡΟΣ ΕΛΒΕΤΙΑΣ
από 259.000 € 760.09
ΙΤΑΛΙΚΟ ΠΑΝΟΡΑΜΑ οδικώς
από 129.000 € 278.58
ΒΙΕΝΝΗ-ΠΡΑΓΑ-ΒΟΥΔΑΠΕΣΤΗ οδικώς
από 145.000 € 425.53
ΣΚΙ ΣΤΗΝ ΑΥΣΤΡΙΑ
από 215.000 € 630.96
ΠΑΝΟΡΑΜΑ ΠΟΡΤΟΓΑΛΙΑΣ
από 259.000 € 760.09

Και πολλές ακόμα ονειρεμένες εξορμήσεις εντός και εκτός Ελλάδος!!!

ΔΡΟΜΟΛΟΓΙΑ F/B ΙΕΡΑΠΕΤΡΑ
Αναχωρήσεις από Ρόδο μέχρι νεωτέρας:
Κάθε Τετάρτη στις 04.30 για Χάλκη, Διαφάνι, Πηγάδια, Κάσο, Σπιτεία και επιστροφή στη Ρόδο.
• Κάθε Πέμπτη - Κυριακή στις 04.30 για Χάλκη, Διαφάνι, Πηγάδια, Κάσο, Σπιτεία, Αγιο Νικόλαο, Μήλο, Πειραιά

X2989-31/1

Κρατήσεις ξενοδοχείων σε όλη την Ελλάδα
Αεροπορικά εισιτήρια
Ακτοπλοϊκά εισιτήρια
Ενοικιάσεις αυτοκινήτων

ΟΙΚΟΔΟΜΙΚΕΣ ΕΠΙΧΕΙΡΗΣΕΙΣ
ΔΙΑΚΟΓΕΩΡΓΙΟΥ ΚΑΛΛΙΣΤΟΣ
ΕΘΝ.ΑΝΤΙΣΤΑΣΕΩΣ 11
(πρώην Αννης Μαρίας)

ΠΩΛΗΣΕΙΣ ΔΙΑΜΕΡΙΣΜΑΤΩΝ - ΚΑΤΑΣΤΗΜΑΤΑ - ΑΠΟΘΗΚΕΣ - ΑΝΤΑΛΛΑΓΕΣ ΑΚΙΝΗΤΩΝ - ΑΓΟΡΕΣ ΟΙΚΟΠΕΔΩΝ ΑΝΑΛΑΜΒΑΝΟΥΜΕ ΑΝΤΙΠΑΡΟΧΕΣ

ΠΩΛΟΥΝΤΑΙ διαμερίσματα λουξ κατασκευής, με απεριόριστη θέα. Τα διαμερίσματα διαθέτουν θωρακισμένες πόρτες - εντοιχισμένες κουζίνες - ντουλάπες - εντοιχισμένο νιπτήρα με ντουλάπι - κεντρική θέρμανση αυτόνομη - ανοιγόμενα ανακλινόμενα κουφώματα με διπλά τζάμια, σίτες, ρολά - υδραυλικό ασανσέρ - τριφασικό ρεύμα.

Ολοι οι χώροι σπατουλαριστοί - εσωτερικές πόρτες MDF με σχέδιο

ΔΙΑΜΕΡΙΣΜΑΤΑ:

Επί της οδού Μεγ. Κων/νου - Κων/νου Παλαιολόγου:
- 50τ.μ. δυάρια
- 85τ.μ. τριάρια
- 110τ.μ. τεσσάρια
} ανά όροφο

Επί της Κων/νου Υδραίου - Στ. Κωτιάδη
- 70τ.μ. τριάρια
- 90τ.μ. τριάρια - τεσσάρια
- 110τ.μ. τεσσάρια
- 130τ.μ. τεσσάρια - πεντάρια
} ανά όροφο, με μεγάλες βεράντες, φανταστική θέα

Επί της λεωφ. Καλλιθέας - Καρακόνερο
- 50τ.μ. δυάρια
- 85τ.μ. τριάρια
- 110τ.μ. τεσσάρια
} ανά όροφο, με μεγάλες βεράντες, απεριόριστη θέα

ΚΑΤΑΣΤΗΜΑΤΑ (επί της λεωφ. Καλλιθέας - Καρακόνερο)
- 50τ.μ.
- 1000τ.μ.
- 150τ.μ.

Διαμέρισμα 125τ.μ., 3ος, λουξ κατασκευής νέο στην οδό Ακτίνης
Κατάστημα 90τ.μ., νέας κατασκευής στο Καρακόνερο.
Γραφείο 63τ.μ. νέας κατασκευής απέναντι από το παλαιό ΙΚΑ
Γραφείο 73τ.μ. νέας κατασκευής απέναντι από παλαιό ΙΚΑ
Διαμέρισμα 75τ.μ. ισόγειο, Αγ. Αναστασία
Διαμέρισμα 138τ.μ. 1ος όροφος, οδός Μάρκου Κλαδάκη -
Μονοκατοικία 140τ.μ. στον Αρκάγγελο
Αγροτεμάχιο 4640 τ.μ. στ' Ασγούρου
Μεζονέτα 140τ.μ. στην οδό Λασαβάνης και Οσλου
Διαμέρισμα 80τ.μ., 1ος όροφος στο κεφαλί Παραδείσιου
Αγροτεμάχιο 19.800τ.μ. στην Παστίδα (απέναντι εργοστασίου «Θράκη»)
Αγροτεμάχιο 3.448 τ.μ. απέναντι από την είσοδο του ξενοδοχείου BLUE BAY Κρεμαστή
Αγροτεμάχιο 4 στρεμμάτων στα Καλάμια
Οικόπεδο 124τ.μ. στην πλατεία του κεφαλί Κασκινού
Ξενοδοχείο Ποσειδών στην περιοχή Κριτικά
Πωλείται μονοκατοικία 100τ.μ., σε οικόπεδο 476 τ.μ. στις Καλυθιές
Οικόπεδο 19.980τ.μ. στα Κασκινού
Οικόπεδο 2500 τ.μ. στο Τσαΐρι
- Διαμέρισμα 110 τ.μ. 1ος όροφος στην Ανάληψη (εκκλησία)
- Διαμέρισμα 60 τ.μ. 1ος όροφος Παν. Ρόδου
Ενοικιάζεται αποθήκη 75 τ.μ. στο Ρόδινι
Πωλείται Μεζονέτα 160τ.μ., στους Δασκάλους
Πωλείται αγροτεμάχιο 3,2 στρέμματα στη Θαλά

X2965-31/1

ΠΛΗΡΟΦΟΡΙΕΣ:
ΔΙΑΚΟΓΕΩΡΓΙΟΥ ΚΑΛΛΙΣΤΟΣ
Τηλ. 29318 - 34598- Τηλ. 78501 - 78502

USH+SON KARAOKE

FRIDAY 9 pm.

CHAPLINS BEACH BAR
FALIRAKI

ush+son karaoke (EST1991)
AVAILABLE NOVO
FOR CLUBS, BARS, HOTELS + PARTIES
2002 season
0937 150735

ushkaraoke@hotmail.com

1048-25/1

Παρά το γεγονός ότι γίνονται εκπτώσεις

Μειωμένη κίνηση στην αγορά

ΔΕΝ ΚΑΝΕΙ ΨΩΝΙΑ ΤΟ ΚΑΤΑΝΑΛΩΤΙΚΟ ΚΟΙΝΟ



«Παγωμένη» εξακολουθεί να είναι η αγορά της Ρόδου και η κίνηση είναι μειωμένη παρά το γεγονός ότι βρίσκεται σε εξέλιξη η εκπτωτική περίοδος.

Το αγοραστικό κοινό αδιαφορεί για τα μεγάλα ποσοστά των εκπτώσεων που κάνουν στις τιμές πώλησης των προϊόντων τους οι επιχειρηματίες.



Στα είδη ένδυσης τα ποσοστά των εκπτώσεων κυμαίνονται από 20 έως και 50% και στα είδη υπόδησης από 10-20%.

Αιτία της αδιαφορίας των καταναλωτών είναι η μεγάλη διάρκεια της εκπτωτικής περιόδου όπως εκτιμούν οι επιχειρηματίες που ευελπιστούν ότι η κίνηση θα αυξηθεί τον ερχόμενο μήνα.

Τη μείωση στην κίνηση διαπίστωσαν και οι υπάλληλοι της Διεύθυνσης Εμπορίου που διενήργησαν ελέγχους για να διαπιστώσουν αν αναγράφονται στα προϊόντα που διατίθενται προς πώληση οι τιμές με και χωρίς έκπτωση σε δραχμές και σε ευρώ.

FELICIA
RESIDENTS II

συγκρότημα μονοκατοικιών στους πρόποδες του Φιλερήμου, στην Παστίδα

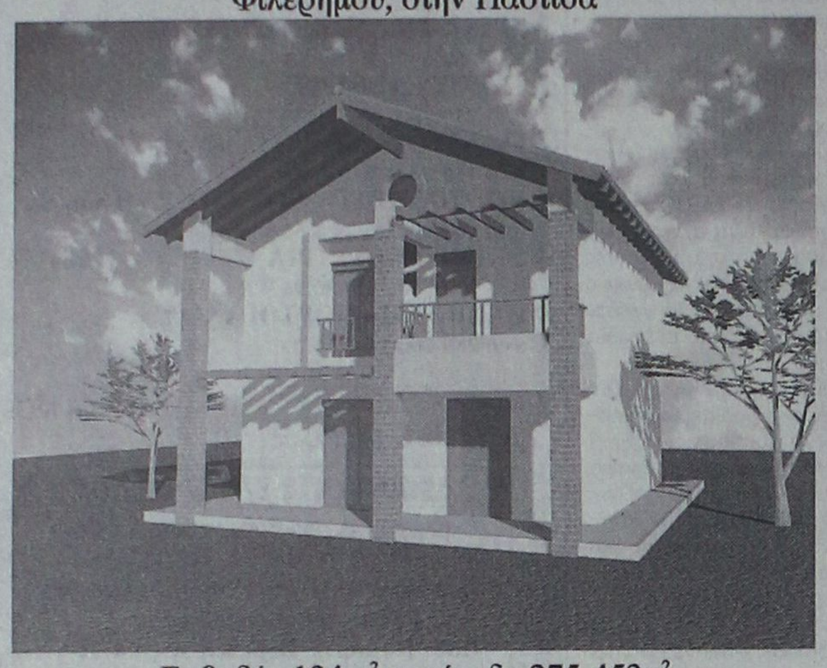

Εμβαδόν 134 μ², οικόπεδο 275-453μ²
3 υπνοδωμάτια, κουζίνα, σαλόνι, καθιστικό, αποθήκη, τζάκι,
2 λουτρά, 1 WC, χώρος στάθμευσης
απο 25.000.000 δρχ (73.367,57 €) στα μπετά
ΠΛΗΡΟΦΟΡΙΕΣ : Τηλ. 0241-68615, 0946179869
ΑΝΔΡΕΑΣ ΜΙΧΑΗΛΙΔΗΣ αρχιτέκτων
Λεωφ. Λίνδου 232, 85100 Ρόδος
Τηλ. 0241-68615, Fax 68598, e-mail amih@rho.forthnet.gr

T 2096-13/2

ΑΡΧΩΝ ΣΑΜΑΡΤΖΗΣ

Από το 1980

20 ΧΡΟΝΙΑ ΜΟΝΩΣΕΙΣ



ΜΟΝΩΣΕΙΣ ΤΑΡΑΤΣΩΝ

Ricofon

ΓΙΑ ΤΕΛΕΙΑ ΑΚΟΥΣΤΙΚΗ ΣΤΟΥΣ ΧΩΡΟΥΣ ΕΡΓΑΣΙΑΣ ΚΑΙ ΔΙΑΣΚΕΔΑΣΗΣ



Τοποθετώντας το κατάλληλο προϊόν RICOFON έχετε μια αίθουσα με άριστη ακουστική και συγχρόνως ένα τέλειο διακοσμητικό αποτέλεσμα.

X2964-31/1

ΔΙΑΘΕΣΗ: ΑΡΧΩΝ ΣΑΜΑΡΤΖΗΣ
ΜΟΝΩΣΕΙΣ - ΣΤΕΓΑΝΩΣΕΙΣ
ΚΑΤΑΣΤΗΜΑΤΑ
1) Ερυθρού Σταυρού 21 - Τηλ.: 02410 23030/32054 Ρόδος 85100
2) Ικαρου & Λαοδικείας - Τηλ.: 02410 20021 Ρόδος 85100
ΚΙΝΗΤΟ: 0944 502033

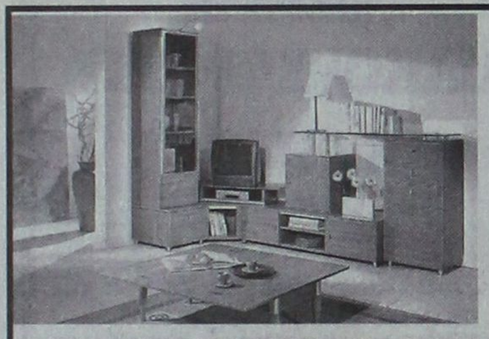

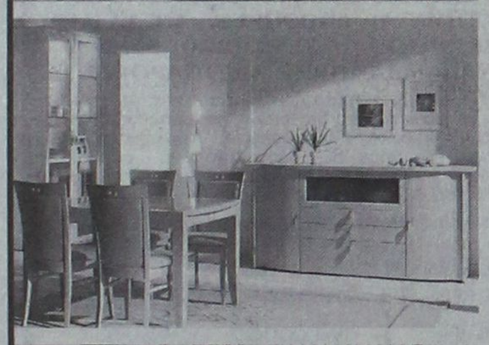







Η Gautier Αλλαξε τα δεδομένα στη Ροδίτικη αγορά επίπλου...

ΕΣΕΙΣ μπορείτε να αλλάξετε τη ζωή σας στο σπίτι!

«Δεν περιμέναμε τόσο μεγάλη ποικιλία επίπλων»
«Ηταν κάτι που έλλειπε από τη Ρόδο»
«Νομίζαμε ότι μόνο στην Αθήνα θα βρίσκαμε τέτοια ποικιλία & ποιότητα»
«Οι τιμές σας είναι πραγματικά προσιτές»

Αυτά είναι μερικά από τα σχόλια που ακούσαμε από πελάτες μας στον πρώτο μήνα λειτουργίας του νέου χώρου της Gautier στη Ρόδο.

Επισκευθείτε και εσείς τη νέα έκθεση επίπλων GAUTIER στη Λεωφόρο Καλλιθέας 1. Σε ένα χώρο 2,500 τμ σε πέντε ορόφους θα βρείτε τη μεγαλύτερη ποικιλία από πραγματικά ξεχωριστά έπιπλα & ολοκληρωμένες συνθέσεις για το καθιστικό, την τραπεζαρία, την κρεβατοκάμαρα, το παιδικό δωμάτιο, το γραφείο αλλά και τον επαγγελματικό χώρο. Επιπλα μοντέρνα, νεοκλασσικά και κλασσικά, που έχουν την ικανότητα όχι απλά να ταιριάζουν σε χώρους ...αλλά να αλλάξουν τη ζωή σας!



ΝΕΕΣ ΠΡΟΣΦΟΡΕΣ ΓΝΩΡΙΜΙΑΣ ΕΩΣ ΚΑΙ -30%

GAUTIER
ΕΠΩΝΥΜΟ ΕΠΙΠΛΟ
MADE IN FRANCE

Λεωφ. Καλιθέας 1, 851 00 Ρόδος, Τηλ./Fax: 20187



Market Plan + Τσιριγκάς

ΤΗΛΕΟΡΑΣΗ

ΕΤ-1

07.00 Κινούμενα σχέδια
07.30 Ξυπνήστε!
08.00 Μέλι γάλα
- Αρωμα σαπουνιού
10.00 Αννα, η κυρίαρχος του παιχνιδιού
11.00 Μαριάννα, ένας αγνός έρωτας
12.00 Είσαι το πεπρωμένο μου
13.00 Οι αταίριαστοι
13.50 Ειδήσεις
15.00 Κινούμενα σχέδια
15.30 Οι ατρόμητοι
16.30 ΠΟΠ και πάμε
17.00 Ειδήσεις
17.30 Υγιαίνετε
17.35 www.άνθρωποι.gr
19.35 ...Καλύτερη ζωή
19.40 Πάμε χιόνια
20.00 Κλήρωση ΠΡΟΤΟ-Τζόκερ
20.10 Η αλεπού και ο μπούφος (Ε)
20.40 Συνευκόνες
20.45 Στα φτερά του έρωτα
21.15 Τα χαϊδεμένα παιδιά
22.00 Επιστροφή στο Μπρίτσχεντ
23.00 Ειδήσεις
23.30 Σινεμά ο παράδεισος «Η Αννα των χιλίων ημερών»
01.15 Στη ζώνη του λυκόφωτος
• Συνέχεια με εκπομπές σ'επανάληψη

NET

06.00 Ετσι έχουν τα πράγματα
07.00 Πρώτη ματιά
10.00 Mediterraneo
11.00 Σπορ και αντοχή
11.30 Η άγνωστη Αφρική
12.00 Τελευταίοι παράδεισοι
13.00 Ειδήσεις - Χρηματιστήριο
13.45 Φύση και πρωταθλητές
14.00 Αναζητώντας τους προγόνους μας
15.00 Ειδήσεις
16.00 Συν και πλην
18.00 Ειδήσεις-δελτίο καιρού
18.30 Εποχές και συγγραφείς
19.00 Ταξίδια
20.00 Νόμπελ: Το χρονικό ενός βραβείου
20.35 Οι θησαυροί του κόσμου
21.00 Ειδήσεις
22.00 Πρωταγωνιστές
23.00 Ρεπορτάζ χωρίς σύνορα
24.00 Ειδήσεις
00.15 Η εποχή του υδροχόου (Ε)
• Εκπομπές σ'επανάληψη

ΕΤ-3

08.01 Ποιητές - Λογοτέχνες
08.30 8 1/2
11.00 Κόσμος στο επίκεντρο
11.30 Γενική ιδέα του μορίου
2.00 Το άξιον εστί στη Θεσσαονικη (Ε)
13.00 Η ιστορία της γαλλικής επανάστασης
14.00 Αληθινά σενάρια (Ε)
15.00 Ειδήσεις
15.25 Μακρινές φιλίες
15.30 Με μια τρίτη ματιά
17.00 Τέρμιναλ 3
18.00 Η αδρεναλίνη στα ύψη
18.30 Αθλητικό ημίωρο
19.00 Περίμετρος
19.30 Στην υδρόγειο
20.00 Δικαιώματα και αδικίες
20.30 Ειδήσεις
21.30 Μακρινές φιλίες
21.35 Σινεμανία
22.30 προανατολισμοί
23.30 Στυλ Καφέ
24.00 Ειδήσεις
00.10 Ξένη ταινία «Ο τέλειος σύζυγος»
•Συνέχεια με επαναλήψεις εκπομπών

MEGA

05.55 Ειδήσεις στη νοηματική γλώσσα
06.00 Πρώτη έκδοση
08.00 Σήμερα με την Αννα
10.00 Σαν στο σπίτι σας
13.10 Κάπου σε ξέρω (Ε)
14.00 Ειδήσεις
15.00 Στην κουζίνα ολοταχώς
15.45 Δύο ξένοι (Ε)
17.00 Ειδήσεις
17.10 Για μια θέση στον ήλιο
17.50 Απαγορευμένη αγάπη
18.40 Ποιός θέλει να γίνει εκατομμυριούχος;
19.30 Ειδήσεις
21.00 Σ'αγαπώ - Μ'αγαπάς
21.50 Περί ανέμων και υδάτων
22.40 Επιφάνεια
23.40 Ανατροπή
00.15 Ειδήσεις
01.00 Ξένη ταινία «Οι ήρωες της ερήμου»
03.15 Ενας μικρός Μπρους Λι
03.00 Fashion TV

ANT-1

06.55 Ειδήσεις στη νοηματική
07.00 Καλημέρα Ελλάδα
09.55 Ο καιρός της εβδομάδας
10.00 Πρωινός καφές
13.10 Super game
13.15 Σοφία ορθή (Ε)
14.00 Ειδήσεις
14.50 Χρήμα-Χρηματιστήριο
15.00 Και οι παντρεμένοι έχουν ψυχή (Ε)
16.00 Super game
16.05 Ατίθασα νιάτα
16.55 Super game
17.00 Καλημέρα ζωή
17.40 Ο καιρός της εβδομάδας
17.45 Ειδήσεις
18.00 Θησαυροφυλάκιο
18.45 Η λάμψη
19.30 Ειδήσεις
21.00 Βότκα πορτοκάλι
22.00 Για μια γυναίκα και ένα αυτοκίνητο
23.00 Chilli
23.45 Εξωγήινη απειλή
00.45 Ειδήσεις
01.10 Τμήμα ηθών (Ε)
02.10 Ξένη ταινία «Γκοτζίλα εναντίον Μέγκαλον
03.45 Τηλεμάρκετινγκ

STAR

06.05 Παιδικό πρόγραμμα
08.57 Ειδήσεις στη νοηματική
09.00 Μέρα μεσμέρι
10.30 Λόγια STARάτα
11.55 Ο κόσμος του παιδιού
12.00 Διασταυρούμενοι
13.00 Ειδήσεις
14.00 Βαθύ κόκκινο (Ε)
15.00 Αμιλια, μια ακαταμάχητη γυναίκα
16.00 Αγάπη και αίμα
17.00 Σαμπίνα, το κορίτσι της αγάπης
18.00 Ειδήσεις
19.00 Αθλητικές ειδήσεις
19.10 Το χρήμα
Δελτίο καιρού
19.15 Ελληνική ταινία «το πιο τρελό αστέρι»
21.00 Ξένη ταινία «θεωρίες συνωμοσίας»
23.45 Ειδήσεις
24.00 Ξένη ταινία «Ζώνη πυρός»
02.30 Ανάμεσά μας
03.45 Ξένη ταινία
03.45 Λόγια STARάτα (Ε)
05.30 Αστέρια στο πεντάγραμμο

ALPHA

06.00 Πρώτο δελτίο
07.00 Πανόραμα
10.00 Καλώς τους!
13.00 Ολα για την αγάπη (Ε)
14.00 Ειδήσεις
15.00 Life style news
15.30 Απ'ευθείας
17.45 Μπορώ
18.45 Κάτω από την Ακρόπολη
19.30 Ειδήσεις
21.00 Ελληνική ταινία «Το παρελθόν μιας γυναίκας»
23.00 Ζούγκλα
24.00 Ειδήσεις
02.30 Ολα ΙΙ (Ε)
04.00 Τρεις γυναίκες (Ε)
05.00 Πακίτα (Ε)

Μέσω της απόσυρσης της δραχμής

Μέτρα στις Τράπεζες για το «ξέπλυμα μαύρου χρήματος»

ΔΟΘΗΚΑΝ ΕΝΤΟΛΕΣ ΚΑΙ ΣΤΗ ΡΟΔΟ

Προσωπικά στοιχεία, αλλά και τον αριθμό του φορολογικού τους μητρώου θα πρέπει να δίνουν στις τράπεζες όσοι καταθέτουν μεγάλα ποσά σε δραχμές με σκοπό να τα μετατρέψουν σε ευρώ. Η εντολή αυτή δόθηκε σε όλες τις τράπεζες της Ρόδου, προκειμένου να εντοπίζονται εγκαίρως όσοι επιχειρήσουν να «ξεπλύνουν» χρήματα μέσω της απόσυρσης της δραχμής.

Για τον περιορισμό του φαινομένου, οι ιδιωτικές τράπεζες που διατηρούν υποκατατήματα και στη Ρόδο, έχουν προγραμματίσει σεμινάρια για την ενημέρωση των στελεχών τους.

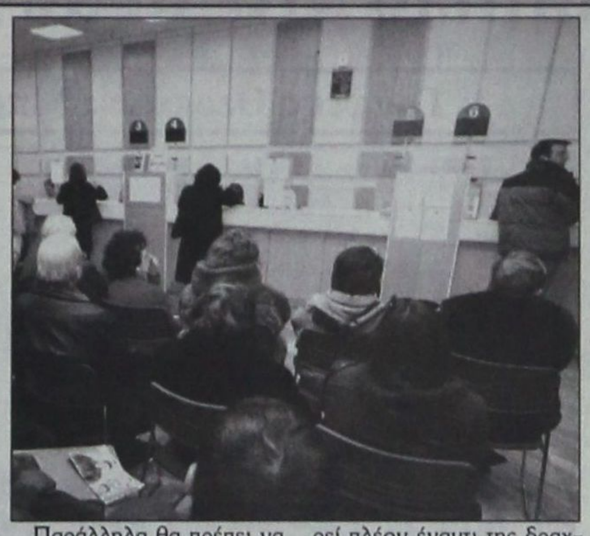

Παράλληλα θα πρέπει να σημειωθεί ότι συνεχίζεται κανονικά ο εφοδιασμός της αγοράς με ευρώ από την Τράπεζα της Ελλάδος. Το νέο ενιαίο νόμισμα υπερτερεί πλέον έναντι της δραχμής και εκτιμάται ότι στο τέλος του Ιανουαρίου το ευρώ θα κυριαρχεί στις συναλλαγές.

«Η κατάσταση έχει ομαλοποιηθεί και το νέο νόμισμα κυκλοφορεί ευρύτατα πλέον στη Ρόδο. Η Τράπεζα της Ελλάδος θα συνεχίσει να εφοδιάζει το κοινό, αλλά και τα χρηματοπιστωτικά ιδρύματα» δήλωσε ο διευθυντής της Τράπεζας της Ελλάδος κ. Γ. Ζαφειρίου.

Παρά την προθυμία του κοινού να αποκτήσει το νέο νόμισμα, όπως επεσήμανε ο κ. Ζαφειρίου, η ζήτηση είναι μειωμένη για τα τραπεζογραμμάτια των 200 και 500 ευρώ, που δεν κυκλοφορούν ευρέως.

Δεν έχει διευκρινιστεί όμως και το αν θα καταργηθούν τα κέρματα του ενός και δύο λεπτών, όπως έγινε σε άλλες χώρες της Ευρώπης.

Μετά τις καταστροφικές πυρκαγιές

Πρασινίζουν και πάλι τα δάση της Ρόδου!

ΜΕΓΑΛΟ ΠΡΟΓΡΑΜΜΑ ΑΝΑΔΑΣΩΣΗΣ

Ξανασχηματίστηκαν σε πολύ υψηλό ποσοστό τα δάση της Ρόδου, που κάηκαν από πυρκαγιές τα τελευταία 30 χρόνια.

Σύμφωνα με τα στοιχεία της Διεύθυνσης Δασών Δωδεκανήσου, κατά τη συγκεκριμένη χρονική περίοδο, κάηκαν δάση συνολικής εκτάσεως 400.000 στρεμμάτων. Απ'αυτά τα 300.000 στρέμματα αναδασώθηκαν τα προηγούμενα χρόνια. Οι αναδασώσεις πάντως συνεχίζονται.

Το φυτώριο της Διεύθυνσης Δασών Δωδεκανήσου παρήγαγε πέρυσι περί τα 120.000 δενδρύλλια, τα οποία δόθηκαν σε ΝΠΔΔ και σε φυσικά πρόσωπα.

Στο μεταξύ υπάρχει θέμα μεταφοράς του φυτωρίου σε άλλη έκταση, διότι η περιοχή στην οποία βρίσκεται σήμερα, εντάχθηκε στο σχέδιο πόλεως του Δήμου Ιαλυσού. Ηδη γίνονται συνεννοήσεις για το θέμα αυτό και σύμφωνα



με πληροφορίες ο παραπάνω Δήμος φέρεται πρόθυμος να παραχωρήσει άλλη έκταση για την εγκατάσταση του φυτωρίου.

Οπως έγινε επίσης γνωστό, στις 31 Ιανουαρίου θα έλθουν στη Ρόδο και θα ορκιστούν 7 νέοι δασολόγοι και 5 δασοπόνοι, οι οποίοι θα στελεχώσουν τις οργανικές μονάδες της Διεύθυνσης Δασών Δωδεκανήσου.

Οι νεοδιορισθέντες υπάλληλοι θα καλύψουν μέρος των αναγκών της υπηρεσίας αυτής.

Απο 22 Ιανουαρίου εως 28 Φεβρουαρίου
εύκολα - γρήγορα - ζωντανά με το σύστημα "SIMULTAN"
ΓΕΡΜΑΝΙΚΑ ΣΕ ΕΝΑ ΜΗΝΑ!
Ειδικά για: Ξενοδοχοϋπαλλήλους, καταστηματάρχες και γενικά απασχολούμενους στο τουρισμό
εγγραφες τωρα! τηλ. 32272, 61216
Διδάσκει προσωπικα, ο ΘΕΟΔΩΡΟΣ Γ. ΑΘΑΝΑΣΙΑΔΗΣ
Διδάκτωρ Παν μιου Νυρεμβέργης
Παράδος Κων λεως. Ροδινι (γενναι εκκλησιας Ροδινιου)
X2998-24/1

ΠΩΛΟΥΝΤΑΙ
ΜΟΝΟ ΑΠΟ ΤΟ ΓΡΑΦΕΙΟ ΜΑΣ
1) Διαμέρισμα 4άρι καινούργιο, ακριβώς απέναντι από τη θάλασσα, μεγάλες βεράντες, καταπληκτική θέα
2) Διαμέρισμα 4άρι μεταχειρισμένο, σε πολύ καλή τοποθεσία στο Νιοχώρι και πολύ καλή τιμή
3) Οικόπεδο 680τ.μ. σε καλή τοποθεσία εντός πόλεως
4) Ετοιμοπαράδοτο 4άρι επί της Παύλου Μελά
5) Ισόγεια οικία επί της Ηρ. Πολυτεχνείου με μεγάλη πρόσοψη κατάλληλη για κατοικία, ιατρείο, δικηγορικό γραφείο, κλπ. Καταπληκτική περίπτωση
6) Μεζονέτα σε μπετά κοντά σε θάλασσα, πλησίον πόλεως και με οικόπεδο 2 στρέμματα περίπου
7) Διαμέρισμα στο Νιοχώρι (γωνιακό) σε μπετά, 100, 200, 120τ.μ., πολύ καλή τοποθεσία, φανταστική περίπτωση
8) Επί της λεωφόρου Ρόδου - Λίνδου, υπόγειο με ράμπα, 480τ.μ. και 1ος οροφος 480 τ.μ.
9) Στην περιοχή Ασγούρου 1200τ.μ., κατάλληλο για ο,τιδήποτε επιχείρηση
10) Διαμερίσματα 2, 3, 4 δωματίων, μεζονέτες, οικόπεδα, κτήματα, αποθήκες, κλπ.
Ο,τιδήποτε θέλετε να πουλήσετε ή να εκτιμήσετε, ελάτε σε μας. Η μεγάλη μας πείρα, το παλαιότερο γραφείο στη διάθεσή σας
Γ. ΝΕΟΦΥΤΟΥ
ΔΗΜ. ΘΕΟΔΩΡΑΚΗ 40 - ΤΗΛ. 20989 - 21434
X2970-31/1

ΟΙΚΟΔΟΜΙΚΕΣ-ΤΕΧΝΙΚΕΣ
ΕΜΠΟΡΙΚΕΣ-ΕΠΙΧΕΙΡΗΣΕΙΣ
ΑΦΟΙ ΑΣΒΕΣΤΗ Ο.Ε.
Κ. Τσαλδάρη 26-Ρόδος
☎ 32809-74326
ΠΩΛΟΥΝΤΑΙ
● ΔΙΑΜΕΡΙΣΜΑΤΑ
υπερλούξ διαφόρων διαστάσεων
ΕΓΓΥΗΣΗ Η ΠΟΛΥΕΤΗ ΠΕΙΡΑ ΜΑΣ
X2968-31/1

BLUE SEA RESORT HOTEL
★★★★
Η παροχή υψηλών υπηρεσιών στο απόλυτα σημερινό ανταγωνιστικό περιβάλλον είναι προτεραιότητά μας. Ζητούμε συνεργάτες στα πλαίσια αναδιοργάνωσης της ξενοδοχειακής επιχείρησης :
F&B Manager
Πτυχιούχο Ξενοδοχειακής Σχολής με προυπηρεσία σε επισιτικά τμήματα. Κύριος στόχος η εύρυθμη λειτουργία των τμημάτων, η ικανοποίηση των πελατών και η αύξηση των εσόδων.
Αρχιμάγειρα
Προυπηρεσία σε μεγάλα ξενοδοχεία, πτυχίο μαγειρικής σχολής, επαγγελματική προσέγγιση για ποιοτική συνεργασία και φιλοδοξία για διάκριση είναι επιθυμητά.
Ζαχαροπλάστη
Φούρναρη
Μπάρμαν
με ευχέρεια της γερμανικής και αγγλικής.
Προϋπηρεσία σε σοβαρές ξενοδοχειακές μονάδες, πτυχίο ξενοδοχειακής σχολής, ικανότητα δημιουργίας ευχάριστου περιβάλλοντος με συναδέλφους με γνώμονα την απόδοση δίχως τριβές και αξιοπιστία, είναι επιθυμητά.
Σερβιτόρους και βοηθούς
Γκρουμ για την υποδοχή
Αιτήσεις καθημερινά 10.00 – 13.00
Blue Sea Resort Hotel
10ο χιλμ Λεωφόρου Καλλιθέας - Φαληράκι
Τηλέφωνο 02410-85512 Telefax 02410-85582
email : alkal@blueseahotel.gr
X2001-29/1

ΕΥΡΩΠΑΪΚΗ ΕΠΕΝΔΥΤΙΚΗ
ΕΘΝΙΚΗΣ ΑΝΤΙΣΤΑΣΕΩΣ 48 ΤΗΛ 0241 39300
ΕΥΡΩΠΑΪΚΗ ΕΠΕΝΔΥΤΙΚΗ
ΚΤΗΜΑΤΟΜΕΣΙΤΙΚΟ ΓΡΑΦΕΙΟ
ΑΝΤΩΝΗΣ ΝΙΚΟΛΗΣ - ΘΕΟΦΙΛΟΣ ΚΑΩΝΑΡΗΣ
ΕΘΝΙΚΗΣ ΑΝΤΙΣΤΑΣΕΩΣ 48 (ΠΡΩΗΝ ΑΝΝΗΣ ΜΑΡΙΑΣ) ΤΗΛ. 0241 39300
ΕΥΡΩΠΑΪΚΗ ΕΠΕΝΔΥΤΙΚΗ

ΔΙΑΜΕΡΙΣΜΑΤΑ

47 τ.μ.	Στο Ροδίνι με πανοραμική θέα	€ 38.151,14	13.000.000
40 τ.μ.	Συνοικία Δασκάλων καινούργιο	€ 42.553,19	14.500.000
30 τ.μ.	2 των 30 τ.μ. κατάληλα για επένδυση	€ 44.020,54	15.000.000
50 τ.μ.	Στο Ροδίνι ισόγειο	€ 45.487,89	15.500.000
90 τ.μ.	Στην Ανάληψη με 3 υπνοδ.μετρητοίς	€ 73.367,57	25.000.000
80 τ.μ.	Στα Αφάντου	€ 76.302,27	26.000.000
104 τ.μ.	Στην Σωτήρος	€ 88.041,09	30.000.000
90 τ.μ.	Στα Αφάντου 5 ετών	€ 88.041,09	30.000.000
160 τ.μ.	Συνοικία Δασκάλων σε κολώνες	€ 93.910,49	32.000.000
80 τ.μ.	Συνοικία Δασκάλων καινούργιο	€ 93.910,49	32.000.000
117 τ.μ.	Συνοικία Δασκάλων σε σοβά	€ 96.845,19	33.000.000
70 τ.μ.	Στα Αφάντου μαζί με κατάστημα 70 τ.μ.	€ 102.714,60	35.000.000
75 τ.μ.	Στην Θησέως ανακαινισμένο στο 2001	€ 102.714,60	35.000.000
85 τ.μ.	Στο Ροδίνι καινούργιο με θέα	€ 102.714,60	35.000.000
142 τ.μ.	Στην Λευκωσίας	€ 105.649,30	36.000.000
100 τ.μ.	Στην Ατταβύρου με 3 υπνοδωμάτια	€ 111.518,71	38.000.000
90 τ.μ.	Στην Δ.Αναστασιάδη lux κατασκευή	€ 111.518,71	38.000.000
130 τ.μ.	Στο Ροδίνι	€ 117.388,11	40.000.000
106 τ.μ.	Καινούργιο με 3 υπνοδωμάτια lux	€ 123.257,52	42.000.000
130 τ.μ.	Στην Χειμάρας	€ 123.257,52	42.000.000
160 τ.μ.	Με 4 υπνοδωμάτια	€ 123.257,52	42.000.000
115 τ.μ.	Στην Γαριβάλδη με χρήση parking	€ 132.061,63	45.000.000
115 τ.μ.	Στο Ροδίνι με 3 υπνοδωμάτια	€ 143.800,44	49.000.000
180 τ.μ.	Επί της Εθνικής Αντιστάσεως	€ 234.776,23	80.000.000

ΟΙΚΟΠΕΔΑ

1000 τ.μ.	Στο Φαληράκι με οικοδομή κοντά στο κύμα	€ 234.776,23	80.000.000
10000 τ.μ	Φυτώριο	€ 293.470,29	100.000.000
1050 τ.μ.	Ιαλυσός επί της εθνικής οδού	€ 146.735,14	50.000.000
1500 τ.μ.	Στην Λαχανιά εντός οικισμού	€ 61.628,76	21.000.000
2000 τ.μ.	Στο Γεννάδι με άδεια οικοδομής,νερό,ρεύμα	€ 58.694,06	20.000.000
23000 τ.μ	Στην Λαχανιά 20m από την Εθνική οδό	€ 88.041,09	30.000.000
2500 τ.μ.	Στην Αρχίπολη οικοδομήσιμο	€ 22.010,27	7.500.000
2500 τ.μ.	Στην Κάλαθο εντός οικισμού	€ 26.412,33	9.000.000
2500 τ.μ.	Στα Κοσκινού	€ 58.694,06	20.000.000
2500 τ.μ.	Στο κιοτάρι κοντά στο κύμα με άδεια οικ.	€ 88.041,09	30.000.000
2500 τ.μ.	Κοσκινού οικοδομεί 800 m βιοτεχνικό	€ 176.082,17	60.000.000
4000 τ.μ.	Καλυθιές προς Αφάντου	€ 70.432,87	24.000.000
4000 τ.μ.	Επί της Εθνικής Οδού περιοχή Ατσιπά	€ 105.649,30	36.000.000
4000 τ.μ.	Περιοχή Σγουρού με εύκολη πρόσβαση	€ 117.388,11	40.000.000
4000 τ.μ.	Στην Παστίδα έναντι Θράκης	€ 132.061,63	45.000.000
4500 τ.μ.	Στην Παστίδα	€ 44.020,54	15.000.000
4500 τ.μ.	Περιοχή Ρένη Κοσκινού	€ 198.092,44	67.500.000
46000 τ.μ	Στην Ψίνθο σε τιμή ευκαιρίας	€ 44.020,54	15.000.000
5000 τ.μ.	Στο Γεννάδι με πρόσοψη στην εθν.οδό	€ 102.714,60	35.000.000
5000 τ.μ.	Στους Τρείς με μονοκατοικία 50μ	€ 146.735,14	50.000.000
5250 τ.μ.	Εντός οικισμού στην Παστίδα	€ 132.061,63	45.000.000
6500 τ.μ.	Στην Λαχανιά 300 m από το κύμα	€ 104.181,95	35.500.000
9000 τ.μ.	Στην Λαχανιά 800 m από το κύμα	€ 82.171,68	28.000.000
9000 τ.μ.	Στην Ιαλυσό στο κύμα	€ 396.184,89	135.000.000

ΜΟΝΟΚΑΤΟΙΚΙΕΣ - ΜΕΖΟΝΕΤΕΣ

70 τ.μ.	Διατηρητέα στο Νιοχώρι	€ 44.020,54	15.000.000
120 τ.μ.	Στην Παστίδα σε 1000 m οικόπεδο	€ 105.649,30	36.000.000
120 τ.μ.	Στα Κοσκινού (50+70)	€ 132.061,63	45.000.000
140 τ.μ.	Στην Ιαλυσό σε οικόπεδο 350	€ 155.539,25	53.000.000
125 τ.μ.	Στο Ροδίνι	€ 181.951,58	62.000.000
360 τ.μ.	Περιοχή Σγουρού με 1000 m οικόπεδο	€ 190.755,69	65.000.000
200 τ.μ.	Στα Αφάντου σε οικόπεδο 4000 m	€ 190.755,69	65.000.000
215 τ.μ.	Στα Κοσκινού σε σοβά	€ 190.755,69	65.000.000
225 τ.μ.	Στο Ροδίνι lux κατασκευής καιν.	€ 205.429,20	70.000.000

ΚΑΤΑΣΤΗΜΑΤΑ - ΕΠΙΧΕΙΡΗΣΕΙΣ

Μπάρ στην Ορφανίδου προς ενοικίαση	€ 1.467,35	500.000
Καταστήματα στην οδό Καμείρου		
Διόροφη οικία στην Σύμη κατάληλη για Πανσιόν	€ 58.694,06	20.000.000
Κατάστημα στη Ρόδου-Λίνδου 90 τ.μ.	€ 88.041,09	30.000.000
Κατάστημα στην Απέλλού(Παλιά Πόλη)	€ 190.755,69	65.000.000
Κατάστημα στο Μανδράκι 50 τ.μ.	€ 293.470,29	100.000.000
Μπάρ στην Ορφανίδου 130 τ.μ.	€ 322.817,31	110.000.000
Κατάστημα επί της Σωκράτους 24 τ.μ.	€ 410.858,40	140.000.000
ΞΕΝΟΔΟΧΕΙΟ 70 ΚΑΙΝΩΝ ΣΕ ΤΙΜΗ ΕΥΚΑΙΡΙΑΣ	€ 645.634,63	220.000.000

ΑΚΙΝΗΤΑ ΣΕ ΑΠΟΚΛΕΙΣΤΙΚΟΤΗΤΑ ΣΕ ΠΑΛΙΑ ΠΟΛΗ - ΑΦΑΝΤΟΥ - ΛΑΧΑΝΙΑ
ΑΓΟΡΕΣ - ΠΩΛΗΣΕΙΣ - ΜΙΣΘΩΣΕΙΣ ΑΚΙΝΗΤΩΝ-ΔΑΝΕΙΑ ΔΕΚΤΑ
ΣΥΜΒΟΥΛΕΥΤΙΚΕΣ ΚΑΙ ΕΠΕΝΔΥΤΙΚΕΣ ΠΡΟΤΑΣΕΙΣ
ΔΑΝΕΙΑ ΔΕΚΤΑ
3582-20/1

ΛΕΝΤΑΚΗΣ ΜΑΝΩΛΗΣ

ΞΥΛΟΤΕΧΝΙΚΗ

Αναλαμβάνουμε
πάσης φύσεως ξυλουργικές εργασίες:
• κουζίνες γερμανικές • ντουλάπες
• πόρτες •παράθυρα κ.λ.π.

ΠΛΗΡΟΦΟΡΙΕΣ
Τηλ. 60601-68414

3955-10/2

ANA FERRIES

ΠΡΟΓΡΑΜΜΑ ΔΡΟΜΟΛΟΓΙΩΝ

TSAGARIS TRAVEL

ΡΟΔΟΣ-ΠΕΙΡΑΙΑΣ

(21/1/02 - 3/2/02)

• ΔΕΥΤΕΡΑ 21/1 **16.00** ΔΗΜΗΤΡΟΥΛΑ
Νίσυρο - Κω- Κάλυμνο - Λέρο - Πάτμο - Πειραιά (10.00)

• ΤΡΙΤΗ 22/1 **16.00** ΡΟΔΑΝΘΗ
Κω- Κάλυμνο - Λέρο - Πάτμο - Πειραιά (09.00)

• ΤΕΤΑΡΤΗ 23/1 ΔΗΜΗΤΡΟΥΛΑ
11.30 Καστελλόριζο
21.00 Κω- Κάλυμνο - Αστυπάλαια - Αιγιάλη - Κατάπολα - Πειραιά (14.50)

• ΠΕΜΠΤΗ 24/1 **16.00** ΡΟΔΑΝΘΗ
Κω- Κάλυμνο - Λέρο - Πάτμο - Πειραιά (09.00)

• ΠΑΡΑΣΚΕΥΗ 25/1 **21.00** ΔΗΜΗΤΡΟΥΛΑ
Σύμη - Τήλο - Νίσυρο - Κω- Κάλυμνο - Αστυπάλαια - Νάξο - Πάρο - Σύρο- Πειραιά (17.40)

• ΣΑΒΒΑΤΟ 26/1 ΡΟΔΑΝΘΗ
07.30 Καστελλόριζο
18.00 Κω- Κάλυμνο - Πειραιά (08.00)

• ΚΥΡΙΑΚΗ 27/1 ——

• ΔΕΥΤΕΡΑ 28/1 **16.00** ΔΗΜΗΤΡΟΥΛΑ
Νίσυρο - Κω- Κάλυμνο - Λέρο - Πάτμο - Πειραιά (10.00)

• ΤΡΙΤΗ 29/1 **16.00** ΡΟΔΑΝΘΗ
Κω- Κάλυμνο - Λέρο - Πάτμο - Πειραιά (09.00)

• ΤΕΤΑΡΤΗ 30/1 ΔΗΜΗΤΡΟΥΛΑ
11.30 Καστελλόριζο
21.00 Κω- Κάλυμνο - Αστυπάλαια - Αιγιάλη - Κατάπολα - Πειραιά (14.50)

• ΠΕΜΠΤΗ 31/1 **16.00** ΡΟΔΑΝΘΗ
Κω- Κάλυμνο - Λέρο - Πάτμο - Πειραιά (09.00)

• ΠΑΡΑΣΚΕΥΗ 1/2 **21.00** ΔΗΜΗΤΡΟΥΛΑ
Σύμη - Τήλο - Νίσυρο - Κω- Κάλυμνο - Αστυπάλαια - Νάξο - Σύρο- Πειραιά (17.40)

• ΣΑΒΒΑΤΟ 2/2 ΡΟΔΑΝΘΗ
07.30 Καστελλόριζο
18.00 Κω- Κάλυμνο - Πειραιά (08.00)

• ΚΥΡΙΑΚΗ 3/2 ——

Πληροφορίες:

Τηλ. 35066 - 30406 - 36170 - 28597 FAX: 39839

και στον ταξιδιωτικό σας πράκτορα

X2980-31/1

Κυκλοφόρησε το βιβλίο:

ΡΟΔΟΓΝΩΣΙΑ

Η αληθινή ιστορία της Ρόδου μας

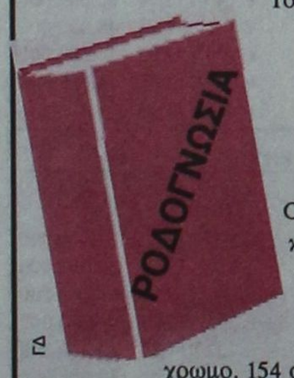

Το υπογράφει ο συμπολίτης μας συγγραφέας

Θεοφάνης Μπογιάννος

ΟΛΑ τα μεγάλα πρόσωπα και γεγονότα 3.000 ετών του σμαραγδένιου νησιού και της ποιήσσας Ρόδου.
Με 224 σελίδες. Πολύχρωμο. 154 σπάνιες φωτογραφίες, λιθογραφίες, γνωστά και άγνωστα έγγραφα και κείμενα.

Προσφέρεται αφιλοκερδώς σε όλους τους φιλογενείς και φιλίστορες με αγάπη και υπογραφή.

Ωστε όλοι οι Ρόδιοι να μελετήσουμε υπεύθυνα τη μεγάλη και αληθινή ιστορία των ευκλέων και αγερώχων, των ωκυνόων και αγίων Ροδίων Ελλήνων πατέρων!

Ποιοί θεοί ελατρεύοντο στα Ασκληπιεία και ποιός ήταν ο Ασκληπιός

ΟΙ ΘΕΟΙ ΤΩΝ ΑΡΧΑΙΩΝ ΡΟΔΙΩΝ ΚΑΙ ΤΟ ΑΣΚΛΗΠΙΕΙΟ ΣΤΟ ΔΗΜΟ ΠΕΔΙΕΩΝ

Γράφει ο Θεοφάνης Μπογιάννος



Οι αρχαίοι Ροδίτες πατέρες μας, όπως όλοι οι Ελληνες, ήταν λάτρεις και πιστοί πολλών θεών. Είχαν για θεούς για το σπίτι, για τη δουλειά, για τον αγρό, για το ταξίδι, για τη σπορά, για την ασθένεια, για το χώμα και γενικά για κάθε μέρος της πόλης και κάθε λεπτό της ζωής.

Οι πιο γνωστοί θεοί, μικροί και μεγάλοι είναι:

Δίας, Ερμής, Ηφαιστος, Απόλλων, Ποσειδώνας και Αρης.

Οι πιο τρανές θέαινες ήταν:

Ηρα, Αθηνά, Αρτεμις, Δήμητρα, Περσεφόνη και Αφροδίτη.

Αλλά υπήρχαν και άλλοι μικρότεροι θεοί, όπως ο συμπολίτης και προστάτης θεός των Ροδίων **Ηλιος, Διόνυσος, Πάνας, Αδης, Ορφέας, Εστία, Σάτυροι, Σειληνοί, Χάρος, Μαινάδες, Μούσες, Χάριτες, Ωρες και Μοίρες, καθώς και ο θεός Ασκληπιός και η γλαυκώπιδα κορούλα του Υγεία.** Ενα άγαλμα της θεάς Υγείας βρίσκεται στο Μουσείο Ρόδου. Κρατά στο χέρι της δύο φίδια, από τα οποία οι αρχιερείς και αριχθύτες, οι αρχιποιμένες και ιερείς των Ασκληπιείων, έπαιρναν το δηλητήριο για να κάνουν φάρμακο για κάθε αρρώστια.

Ο πιο καλός θεός της αρχαιότητος που ελατρεύετο στο Ασκληπιείο του σημερινού χωριού Ασκληπιός, όπως και σε όλη την Ελλάδα, ήταν ο θεός Ασκληπιός και η κεχαριτωμένη κορούλα του Υγεία, πάντα ωραία και πάντα πρόθυμη για προσφορά φαρμάκου και παρηγοριάς προς τους ασθενείς.

Μητέρα του Ασκληπιού ήταν η **Κορωνίδα,** κόρη του **βασιλιά Φλεγύα,** που είχε τα καλύτερα άλογα σε όλη την Ελλάδα και καταγόταν από τη Θεσσαλία.

Ο θεός Απόλλωνας, προστάτης των Ροδίων και θεός του φωτός και της μαντικής, νυμφεύτηκε την Κορωνίδα και γέννησαν τον Ασκληπιό. Αρα, ο θεός Ασκληπιός είναι γιος του θεού Απόλλωνα που τιμάται δεόντως και υπερβαλλόντως από του Ροδίτες και τους άλλους Ελληνες.

Ο θεός Ασκληπιός θήτευσε κοντά στον Κένταυρο Χείρωνα, ο οποίος του έμαθε να επουλώνει κάθε πληγή και να γιατρεύει κάθε νόσο και κάκωση των βροτών.

Ο Ασκληπιός όμως ήταν φιλοχρήματος θεός και ζητούσε υπέρογκα ποσά για τις θεραπείες του. Ηταν όμως άριστος γιατρός και γιάτρευε κάθε ασθένεια, αφού μπορούσε ακόμη να αναστήσει νεκρούς!

Ο Δίας όμως, είτε γιατί μειώθηκαν τα έσοδα κα τα τάματα, είτε γιατί τον πρόσβαλε, έριξε κεραυνό και έκαψε τον φιλοχρήματο θεό Ασκληπιό!

Αλλά τη φιλοχρηματία του την συνέχισαν οι αρχιερείς του, ζητώντας από τους ασθενείς τάματα και θυμιατά, δώρα και προσφορές, χρήματα και αγαθά, αυξάνοντας το σωματικό βάρος τους και μειώνοντας την ηθική και την αξιοπρέπειά τους.

Ο θεός **Ασκληπιός** πριν κεραυνοβοληθεί από το **Δία,** πρόλαβε να γεννήσει δύο παιδιά τον Μαχάονα και τον Ποδαλείριο, από τους οποίους γεννήθηκε και ο μεγάλος ιατρός Ιπποκράτης, ο Κώος.

Οι γιατροί των Ασκληπιείων, φορούσαν πάντοτε φανταχτερά άμφια για να εντυπωσιάζουν τους αφελείς, τους πανικόβλητους ασθενείς και τους φτωχούς και αγράμματους ανθρώπους.

Κάθε ιερέας του Ασκληπιείου όφειλε να είναι **ευείμων,** που σημαίνει άκρως καλοντυμένος και εντυπωσιακός. Μόνον έτσι θα έκανε τους αρρώστους **ευεκτικούς,** δηλαδή υγιείς και τις γυναίκες **ευεκεφόρες,** δηλαδή καλές στη γέννα των παιδιών τους.

Τα Ασκληπιεία δεν ήταν **Νευρολογικές Κλινικές,** αλλά **πολυκλινικές** για πάσα νόσο και πληγή. Οι αρχιερείς συνιστούσαν τους ασθενείς, είτε των σωματικών κακώσεων, είτε των ψυχικών προβλημάτων, να έχουν **ακηδία** και **αθαμβία,** δηλαδή γαλήνια ζωή και χαμόγελο, ήρεμο βίο και φυσικό περιβάλλον.

Οι αρχιθύτες, ουρανοφάντορες, οι φαιδρυντές, οι αρχιερείς και όλος ο κλήρος του Ασκληπιείου, δηλαδή οι Ασκληπιάδες, είχαν γνώσεις ιατρικής, μαντείας και βασκανίας, αστρονομίας και γνώσεις του κλίματος και μετεωρολογίας.

Ψώρα, βασκανία, πονοκέφαλοι, ίλιγγοι, δαγκώματα φιδιών, κακό μάτι, ψυχικές αλγηδόνες, χολή, πέτρα και νεφρά, δυσεντερία, εντερικές λοιμώξεις και μύριες όσες ασθένειες, ψυχής και σώματος, ήταν μέσα στις ιάσεις και στις γνώσεις των αρχιερέων - ιατρών του Ασκληπειού.

Δεν ήταν Ψυχιατρεία τα Ασκληπιεία, αλλά **Εκκλησιαστικά Νοσοκομεία,** μεγάλης φήμης. Υπήρχαν ιατροί πολλοί και ιερείς Ασκληπιάδες, που έδιναν όχι μόνο παραμυθία και ίαση, αλλά και χρησμούς και **μαντείες** και **προφητείες** και γνώσεις, διδαχές ηθικής ζωής και υγιεινού τρόπου βιοτής.

ΕΚΔΡΟΜΗ - ΞΕΝΑΓΗΣΗ

ΜΟΝΟ ΓΙΑ ΔΑΣΚΑΛΟΥΣ

(Συνάντηση: Κυριακή, ώρα 10.30 - Σταθμός Ταξί - Μανδράκι)

Μία άκρως ενδιαφέρουσα και ασυνήθιστη εκδρομή, πραγματοποιείται αυτή την Κυριακή από τους φιλίστορες και φιλομαθείς διδασκάλους του νησιού μας.

Πορεία μέσα στην άγνωστη Τάφρο. Διείσδυση μέσα στις ιστορικές σήραγγες. Ιστορία των Ελλήνων Ροδίων. Ιστορία των Ιπποτών. Ξενάγηση στις 170 αίθουσες. Διάλεξη στην αυλή του Παλατιού. Αναφορά σε όλα τα μεγάλα και άγνωστα ονόματα και συμβάντα του νησιού και της πόλης μας της θεοφρούρητης, από το 1200 π.Χ. μέχρι σήμερα.

Η ξενάγηση και το βιβλίο «ΡΟΔΟΓΝΩΣΙΑ» (Πατριδογνωσία Ρόδου) είναι προσφορά τιμής, αγάπης και θαυμασμού του ροδολάτρη συγγραφέα:

ΘΕΟΦΑΝΗ ΜΠΟΓΙΑΝΝΟΥ

προς τους νουνεχείς θεματοφύλακες της ζειδώρου παιδείας μας και του θεοφιλούς έθνους των ημιθέων Ελλήνων πατέρων μας!

(ΤΕΤΑΡΤΗ ΕΚΠΑΙΔΕΥΤΙΚΗ ΠΕΡΙΦΕΡΕΙΑ ΣΧΟΛΙΚΟΥ ΣΥΜΒΟΥΛΟΥ ΝΟΜΟΥ ΔΩΔΕΚΑΝΗΣΟΥ)

4035-27/1

DANE SEA LINE

ΔΩΔΕΚΑΝΗΣΙΑΚΗ ΑΝΩΝΥΜΗ ΝΑΥΤΙΛΙΑΚΗ ΕΤΑΙΡΙΑ

ΔΡΟΜΟΛΟΓΙΑ

ΑΠΟ 18/1/02 ΕΩΣ 31/1/2002

Αναχώρηση από ΠΕΙΡΑΙΑ

18/1 Παρ. ΔΙΑΓΟΡΑΣ 15.00
Πάτμο - Λέρο - Κάλυμνο - Κω - Ρόδο
19/1 Σαβ. ΠΑΤΜΟΣ 16.00
Πάτμο - Λέρο - Κάλυμνο - Κω - Ρόδο
20/1 Κυρ. —
21/1 Δευτ. ΔΙΑΓΟΡΑΣ 19.00 Κω - Ρόδο
22/1 Τρ. ΠΑΤΜΟΣ 16.00
Πάτμο - Λέρο - Κάλυμνο - Κω - Τήλο - Σύμη - Ρόδο
23/1 Τετ. ΔΙΑΓΟΡΑΣ 19.00 Ρόδο
24/1 Πεμ. ΠΑΤΜΟΣ 16.00
Πάτμο - Λέρο - Κάλυμνο - Κω - Ρόδο
25/1 Παρ. ΔΙΑΓΟΡΑΣ 15.00
Πάτμο - Λέρο - Κάλυμνο - Κω - Ρόδο
26/1 Σαβ. ΠΑΤΜΟΣ 1600
Πάτμο - Λέρο - Κάλυμνο - Κω - Ρόδο
27/1 Κυρ. —
28/1 Δευτ. ΔΙΑΓΟΡΑΣ 19.00 Κω - Ρόδο
29/1 Τρ. ΠΑΤΜΟΣ 16.00
Πάτμο - Λέρο - Κάλυμνο - Κω - Τήλο - Σύμη - Ρόδο
30/1 Τετ. ΔΙΑΓΟΡΑΣ 19.00 Ρόδο
31/1 Πεμ. ΠΑΤΜΟΣ 16.00
Πάτμο - Λέρο - Κάλυμνο - Κω - Ρόδο

Αναχώρηση από ΡΟΔΟ

18/1 Παρ. ΠΑΤΜΟΣ 15.00
Κω - Κάλυμνο - Λέρο - Πάτμο - Πειραιά
19/1 Σαβ. ΔΙΑΓΟΡΑΣ 15.00
Κω - Κάλυμνο - Λέρο- Πάτμο - Πειραιά
20/1 Κυρ. ΠΑΤΜΟΣ 15.00
Κω - Κάλυμνο - Λέρο - Πάτμο - Πειραιά
21/1 Δευτ. —
22/1 Τρ. ΔΙΑΓΟΡΑΣ 18.00
Κω - Πειραιά
23/1 Τετ. ΠΑΤΜΟΣ 15.00
Σύμη -Τήλο -Κω -Κάλυμνο -Λέρο -Πάτμο -Πειραιά
24/1 Πεμ. ΔΙΑΓΟΡΑΣ 18.00 Πειραιά
25/1 Παρ. ΠΑΤΜΟΣ 15.00
Κω - Κάλυμνο - Λέρο- Πάτμο - Πειραιά
26/1 Σαβ. ΔΙΑΓΟΡΑΣ 15.00
Κω - Κάλυμνο - Λέρο - Πάτμο - Πειραιά
27/1 Κυρ. ΠΑΤΜΟΣ 15.00
Κω - Κάλυμνο - Λέρο- Πάτμο - Πειραιά
28/1 Δευτ. —
29/1 Τρ. ΔΙΑΓΟΡΑΣ 18.00 Κω - Πειραιά
30/1 Τετ. ΠΑΤΜΟΣ 15.00
Σύμη -Τήλο -Κω -Κάλυμνο -Λέρο -Πάτμο -Πειραιά
31/1 Πεμ. ΔΙΑΓΟΡΑΣ 18.00 Πειραιά

X. 2985-31/1

...ΠΡΑΚΤΟΡΕΙΟ ΤΑΞΙΔΙΩΝ

ΣΑΒΒΑΣ ΣΑΗΣ

Με την ευκαιρία της λειτουργίας του **νέου** μας πρακτορείου στην οδό ΤΑΡΠΟΝ ΣΠΡΙΓΚΣ 42 δίπλα στην Τράπεζα Πίστεως

ΠΡΟΣΦΕΡΟΥΜΕ

τα φθηνότερα αεροπορικά εισιτήρια για όλο τον κόσμο με όλες τις αεροπορικές πτήσεις

ΠΡΟΣΟΧΗ:
ΠΛΗΡΟΦΟΡΙΕΣ ΔΕΝ ΔΙΔΟΝΤΑΙ ΑΠΟ ΤΟ ΤΗΛΕΦΩΝΟ ΜΟΝΟ ΠΡΟΣΩΠΙΚΗ ΠΑΡΟΥΣΙΑ ΣΑΣ

Ακόμη: • Σας παίρνουμε ΒΙΖΑ επισκέπτου για ΑΜΕΡΙΚΗ σε μία εβδομάδα
• ΒΙΖΑ επισκέπτου για ΑΥΣΤΡΑΛΙΑ σε μία μέρα
• Εκδοση διαβατηρίων
• Εκδοση αδειών αυτοκινήτων

ΞΕΝΟΔΟΧΕΙΑ ΣΤΗΝ ΑΘΗΝΑ

PRESIDENT Α' Κατηγορίας Λεωφόρος Κηφησίας

Μονόκλινο	δρχ.	10.300	€30	με πρωινό έως 31/3	
Δίκλινο για μονόκλινο	»	11.300	€33	»	» »
Δίκλινο	»	13.300	€39	»	» »
Τρίκλινο	»	16.300	€48	»	» »

ESPERIA HOTEL Α' Κατηγορίας Σταδίου 22

Μονόκλινο	δρχ.	24.000	€70	με πρωινό έως 31/3	
Δίκλινο	»	26.600	€78	»	» »
Τρίκλινο	»	30.000	€88	»	» »

ELECTRA HOTEL Α' Κατηγορίας Ερμού 5

Μονόκλινο	δρχ.	28.000	€82	με πρωινό έως 31/3	
Δίκλινο	»	33.000	€97	»	» »
Τρίκλινο	»	38.900	€114	»	» »

TITANIA HOTEL Πανεπιστημίου 52 (Σύνταγμα Ομόνοια)

Μονόκλινο	δρχ.	με αμερικάνικο πρωινό	24.500	€72	έως 31/3
Δίκλινο	»	»	»	28.500	€84 »
»					
Τρίκλινο	»	»	»	33.000	€97 »
»					

DORIA HOTEL Β' Κατηγορίας Πειραιώς 15-17 (κοντά στην Ομόνοια)

Μονόκλινο	δρχ.	14.300	€42	με πρωινό έως 31/3	
Δίκλινο	»	16.000	€47	»	» »
Τρίκλινο	»	21.800	€64	»	» »

ZAFOLIA HOTEL Α' Κατηγορίας Λεωφόρος Αλεξάνδρας 87

Μονόκλινο	δρχ.	28.600	€84	έως 31/3	
Δίκλινο	»	30.600	€90	»	»
Τρίκλινο	»	36.800	€108	»	»

ALEXANDROS Α' Κατηγορίας περιοχή HILTON

Μονόκλινο	δρχ.	26.600	€78	με πρωινό έως 31/3	
Δίκλινο	»	30.000	€88	»	» »
Τρίκλινο	»	40.200	€118	»	» »

PARTHENON Α' Κατηγορίας περιοχή Μακρυγιάννη

Μονόκλινο	δρχ.	18.500	€55	με πρωινό έως 31/3	
Δίκλινο	»	21.000	€62	»	» »
Τρίκλινο	»	28.000	€82	»	» »

ΧΑΝΔΡΗΣ Κατηγορίας LUX Συγγρού 385

Μονόκλινο	SUPERIOR	δρχ.	41.000	€118	έως 31/12
Δίκλινο	SUPERIOR	»	41.000	€118	» »

STANLEY Β' Κατηγορία Σύνταγμα

Μονόκλινο	δρχ.	17.000	με πρωινό έως 31/12		
Δίκλινο	»	21.000	»	»	»
Τρίκλινο	»	28.000	»	»	»

ST. GEORGE LYKABETTUS LUX

Μονόκλινο	δρχ.	35.000	€103	χωρίς Β/Β έως 28/12	
Δίκλινο	»	33.500	€103	»	» » »

ASTOR Σύνταγμα

Μονόκλινο	δρχ.	12.600	€37	με πρωινό έως 31/3	
Δίκλινο	»	16.700	€49	»	» »
Τρίκλινο	»	20.100	€59	»	» »

GRAND HOTEL Β' Κατηγορίας Πατησίων & Βεραντέρου 10

Μονόκλινο	δρχ.	13.000	€39	με πρωινό έως 31/3	
Δίκλινο	»	17.300	€51	»	» »
Τρίκλινο	»	19.500	€57	»	» »

ΒΕΡΓΙΝΑ Β' Κατηγορίας ΘΕΣ/ΚΗ (κεντρικό)

Μονόκλινο	δρχ.	19.000	με πρωινό	έως 31/8	
Δίκλινο	»	24.000	»	»	»
Τρίκλινο	»	29.000	»	»	»

ΣΑΣ ΣΥΜΦΕΡΕΙ ΠΡΙΝ ΚΛΕΙΣΕΤΕ ΟΠΟΥΔΗΠΟΤΕ ΝΑ ΜΑΣ ΕΠΙΣΚΕΦΘΕΙΤΕ

ΠΡΑΚΤΟΡΕΙΟ ΤΑΞΙΔΙΩΝ

ΣΑΒΒΑΣ ΣΑΗΣ

ΤΑΡΠΟΝ ΣΠΡΙΓΚΣ 42
δίπλα στην Τράπεζα Πίστεως
• Τηλ. 39781-3

X. 2987-31/1

ΜΕΝΤΙΟΥΜ-ΑΣΤΡΟΛΟΓΟΣ

ΝΙΚΟΣ

Ακριβείς προβλέψεις στον επαγγελματικό, αισθηματικό και οικονομικό τομέα.

Επαναφορά ατόμων
Ισχυρή υποβολή

Δέχεται μόνο με ραντεβού στα τηλέφωνα: 31405 και 39201

4041-8/2

ΝΤΕΤΕΚΤΙΒΣ
30 ΧΡΟΝΙΑ ΜΟΝΙΜΑ ΚΑΙ ΣΤΗ ΡΟΔΟ
35354
ΠΛΑΤΕΙΑ ΑΓΙΟΥ ΙΩΑΝΝΟΥ
Η ΛΥΣΗ!!! ΣΕ ΚΑΘΕ ΣΑΣ ΠΡΟΒΛΗΜΑ
EXPRESS SECURITY
Χ. 2966-31/1

ΨΥΧΟΕΡΕΥΝΗΤΡΙΑ
ΚΡΗΤΙΚΟΥ
ΒΑΣΙΛΕΙΑ

Προβλέψεις για το μέλλον ικανοποιητικές.
Βοήθεια για κάθε θέμα που σας απασχολεί με κάθε εχεμύθεια
ΟΜΗΡΟΥ 65 Π. ΠΟΛΗ Τηλ. 74440 - 67602,
0972157586, 8-1π.μ. — 4-8μ.μ.
2046-9/2

ALHAMBRA TRAVEL
ΝΑΥΤΙΛΙΑΚΗ ΕΤΑΙΡΙΑ ΛΕΣΒΟΥ
ΑΝΑΚΟΙΝΩΣΗ
Γνωρίζουμε στο επιβατικό κοινό ότι το δρομολόγιο του
F/B ΑΛΚΑΙΟΣ
από Ρόδο έχει ως εξής:
κάθε ΣΑΒΒΑΤΟ ώρα 5.00
για ΚΩ - ΣΑΜΟ - ΧΙΟ - ΜΥΤΙΛΗΝΗ - ΛΗΜΝΟ - ΑΛΕΞΑΝΔΡΟΥΠΟΛΗ
ΠΛΗΡΟΦΟΡΙΕΣ - ΕΙΣΙΤΗΡΙΑ
ΠΡΑΚΤΟΡΕΙΟ
ALHAMBRA
Αλεξ. Παπάγου 23
Τηλ. 37052, 25698 - Ρόδος
Χ. 2977-31/1

ΝΤΕΤΕΚΤΙΒΣ ΑΘΗΝΩΝ
Αναλαμβάνουμε υποθέσεις
ανηλίκων,
προσωπικές,
οικογενειακές,
εμποροβιομηχανικές
Διαθέτουμε τα καλύτερα ηλεκτρονικά σύγχρονα οπτικοακουστικά συστήματα
Εχεμύθεια 100%
Τα 30 χρόνια πείρα είναι η εγγύησή μας
Τηλ. 0977632963 & 0945319796
3RDS-10/2

Ξεκινά αύριο στο «Ρόδος Παλάς»

Εκθεση τουριστικών ειδών

ΘΑ ΜΕΤΑΣΧΟΥΝ ΚΑΙ ΔΩΔΕΚΑΝΗΣΙΟΙ ΑΡΥΡΟΧΡΥΣΟΧΟΟΙ



ΙΔΙΑΙΤΕΡΑ σημαντική είναι η συμμετοχή εκθετών από όλη την Ελλάδα, στην **11η Πανελλήνια Εκθεση Τουριστικών Ειδών και Δώρων** που πρόκειται να πραγματοποιηθεί στις **25-27 Ιανουαρίου 2002**, στο ξενοδοχείο **RODOS PALACE** της Ρόδου.

Η έκθεση, η οποία πραγματοποιείται για 11η συνεχή χρονιά, αναμένεται να ξεπεράσει τους 140 εκθέτες, στα 4.000 τ.μ. του ειδικά διαμορφωμένου χώρου (2.700 τ.μ. καθαρός εκθεσιακός χώρος) και να προσελκύσει μεγάλο αριθμό επισκεπτών. Η προηγούμενη διοργάνωση χαρακτηρίστηκε ως ιδιαίτερα επιτυχημένη, με 110 εκθέτες να συμμετέχουν (ανάμεσά τους ηχηρά ονόματα εταιριών και με το 90% αυτών, να επανέρχεται και φέτος)

Διοργανωτής της έκθεσης είναι η **«ΑΛΦΑ ΕΚΘΕΣΙΑΚΗ»**, εταιρία με 11ετή πείρα στη διοργάνωση περιφερειακών εκθέσεων, η οποία εξασφαλίζει οργανωμένη διαφημιστική προβολή για τους εκθέτες και έχει θεσπίσει χρηματοδοτικά προγράμματα, με στόχο την υποβοήθηση της συμμετοχής των εκθετών.

Στην έκθεση συμμετέχουν επαγγελματίες από όλο το φάσμα των τουριστικών ειδών και δώρων, προϊόντων και υπηρεσιών.

Αξίζει να τονιστεί πως η μεταφορά ενδιαφερομένων από τα νησιά Λέρο, Κω, Πάτμο και Κάλυμνο θα γίνεται δωρεάν - με τα πλοία της ΔΑΝΕ SEA LINES.

Τα εγκαίνια της έκθεσης θα πραγματοποιηθούν την **Παρασκευή 25Ιανουαρίου και ώρα 19.00**, παρουσία επίσημων προσκεκλημένων και τοπικών φορέων, ενώ την έκθεση υποστηρίζουν η Δωδεκανησιακή Ανώνυμος Ναυτιλιακή εταιρία (**ΔΑΝΕ SEA LINES**) και η οικονομική εφημερίδα ΕΞΠΡΕΣ (Ομιλος Καλοφωλιά).

Οι ενδιαφερόμενοι μπορούν να επικοινωνήσουν με την εταιρία **«ΑΛΦΑ ΕΚΘΕΣΙΑΚΗ»** στα ακόλουθα τηλέφωνα: 010 2232411 - 2232444.

ΤΟ ΧΕΡΟΤΕΧΝΙΚΟ ΚΕΝΤΡΟ

Το Χειροτεχνικό Κέντρο Ρόδου, στα πλαίσια συμμετοχής του στο σχέδιο EUROCRAFT (RECITE II), του οποίου σκοπός είναι η στήριξη και η σύνδεση των χειροτεχνών και των μικρομεσαίων χειροτεχνικών επιχειρήσεων και τεσσάρων συνεργαζομένων πόλεων της Ευρώπης, που έχουν ενταχθεί σε αυτό (Αμβούργο, Ρόδος,Μπέλφαστ, Εριτσε Ιταλίας), θα λάβει μέρος με περίπτερό του στην 11η Εκθεση «Τουριστικών Ειδών και Δώρων», που θα γίνει στο ξενοδοχείο Rodos Palace, από 25 έως 27 Ιανουαρίου 2002.

Στο πιο πάνω περίπτερο θα συμμετάσχουν, εκθέτοντας τα προϊόντα τους, οι παρακάτω δεκατέσσερις Δωδεκανήσιοι χειροτέχνες αργυροχρυσοχόοι:

1. Ευθυμίου Ανδρέας
2. Παρλιάρα αννα
3. Σεβαστάκης Γεώργιος
4. Μανέττας Σταμάτης
5. Ζόγκας Νικόλαος
6. Χριστοδούλου Ηλίας
7. Παπουτσής Χρήστος
8. Μαριάς Στέργος
9. Λουϊζίδης Κωνσταντίνος
10. Πίσσας Σάββας
11. Χασάπης Ιωάννης
12. Σκαρπέτης Εμμανουήλ
13. Χριστοδούλου Στέργος
14. Μπαριανός Εμμανουήλ

καθώς και τέσσερις ροδίτικες χειροτεχνικές επιχειρήσεις κεραμικής:

1. «ΙΒΙΣΚΟΣ ΚΕΡΑΜΙΚΑ», Στέργος Μαστρογιαννάκης και ΣΙΑ.
2. Μιχαηλίδου Τ. - Γιασαφάκης Μ.
3. Μπαριανός Βασίλειος
4. ΠΡΕΖΕΝΤΑ Ε.Π.Ε., Μουρούζης Ε. - Καριώτης Ν.

Σκοπός της συμμετοχής του Χειροτεχνικού Κέντρου Ρόδου, στην παραπάνω έκθεση, είναι να δώσει την ευκαιρία στους ενδιαφερόμενους επαγγελματίες, που θα επισκεφθούν το περίπτερό του, να ενημερωθούν για την τοπική παραγωγή κοσμημάτων και κεραμικών και να τους δοθεί η δυνατότητα συνεργασίας με δωδεκανησιακά εργαστήρια αργυροχρυσοχοΐας και κεραμικής.

Απλές κινήσεις για να ζούμε καλύτερα με το ευρώ.

Προσέχουμε τη διπλή αναγραφή τιμών.

Μέχρι και τις 28 Φεβρουαρίου 2002 οι τιμές σε προϊόντα και υπηρεσίες αναγράφονται σε ευρώ και δραχμές.
Παρατηρούμε τις τιμές, για να συγκρίνουμε και να ελέγχουμε καλύτερα τα πράγματα.

Μετατρέπουμε τις δραχμές σε ευρώ.

Μια απλή διαίρεση και αυτό είναι όλο.
Διαιρούμε το ποσό των δραχμών με την "κλειδωμένη" ισοτιμία
1 ευρώ = 340,750 δραχμές
και στρογγυλοποιούμε το τελικό ποσό, κρατώντας μόνο τα δύο δεκαδικά ψηφία. Και τα λεπτά τώρα έχουν αξία και αυτό δεν πρέπει να το ξεχνάμε.
(1 ευρώ = 100 λεπτά)

Κάνουμε ένα δικό μας κατάλογο.

Για ευκολία μπορούμε να γράψουμε τα προϊόντα ή τις υπηρεσίες που χρησιμοποιούμε συχνότερα και τις τιμές τους σε ευρώ και δραχμές. Έτσι σε σύντομο χρονικό διάστημα θα τα ξέρουμε όλα.

Για παράδειγμα:

ΠΡΟΪΟΝΤΑ (ενδεικτικές τιμές)	ευρώ (€)	δραχμές
1 λίτρο βενζίνη	0,67	230
1 εφημερίδα	0,88	300
1 κιλό ψωμί	1,03	350
1 λίτρο γάλα	1,03	350
1 καφές	1,47	500
1 κιλό τυρί	5,87	2.000

Μαθαίνουμε τις αντιστοιχίες ευρώ και δραχμών

ευρώ (€)	δραχμές
ΚΕΡΜΑΤΑ	
1 λεπτό	3
2 λεπτά	7
5 λεπτά	17
10 λεπτά	34
20 λεπτά	68
50 λεπτά	170
1 ευρώ	341
2 ευρώ	682
ΧΑΡΤΟΝΟΜΙΣΜΑΤΑ	
5 ευρώ	1.704
10 ευρώ	3.408
20 ευρώ	6.815
50 ευρώ	17.038
100 ευρώ	34.075
200 ευρώ	68.150
500 ευρώ	170.375

Ανταλλάσσουμε τις δραχμές μας.

Όλες οι Τράπεζες ανταλλάσσουν τις δραχμές σε ευρώ χωρίς καμία επιβάρυνση.

Από την 1η Μαρτίου 2002 το ευρώ γίνεται το μόνο μας νόμισμα.

Για περισσότερες πληροφορίες καλέστε δωρεάν (από σταθερό τηλέφωνο) το 198*

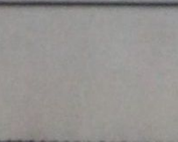

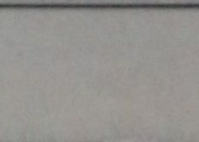

με το ευρώ καλύτερα

*χρησιμοποιείται από τον ΟΤΕ

κόψτε και χρησιμοποιήστε

VANIK TOURS
ΓΙΑΝΝΗΣ και ΣΕΒΑ ΒΑΛΣΑΜΙΔΗ
VANIK σημαίνει ΑΛΗΘΕΙΑ
ΑΚΤΗ ΚΑΝΑΡΗ 17, ΨΑΡΟΠΟΥΛΑ - ΑΝΕΤΟ ΠΑΡΚΙΝΓΚ
Ανοικτά: ΔΕ-ΣΑ 08.30 - 14.00 & 16.30 - 20.30
Τηλ. 35191, 37621 κινητό: 0945798148 , FAX 29532

Το γραφείο μας πάντα πρώτο σε κρατήσεις ξενοδοχείων εξασφάλισε και σας προσφέρει καταπληκτικές τιμές για τα παρακάτω ξενοδοχεία σε ΠΑΚΕΤΑ (έκδοση εισιτηρίων R/T) από 1/11/2001-31/3/2002

Απευθυνόμαστε σε σας που θέλετε και η κράτησή σας να είναι σωστή και το δωμάτιό σας να σας περιμένει

1ον HOTEL ALEXANDROS Πλατεία Μαβίλλη		A΄ SUPERIOR	
Μονόκλινο	δρχ.	26.600	€ 78
Δίκλινο	»	30.000	€ 88
Τρίκλινο	»	40.200	€ 118
2ον HOTEL PRESIDENT Λεωφόρος Κηφισίας		A΄ Κατηγορίας	
Μονόκλινο	δρχ	10.300	€ 30
Δίκλινο για μονόκλινο	»	11.300	€ 33
Δίκλινο	»	13.300	€ 39
Τρίκλινο	»	16.300	€ 48
3ον HOTEL ASTOR Σύνταγμα		A΄ Κατηγορίας	
Μονόκλινο	δρχ.	12.600	€ 37
Δίκλινο για μονόκλινο	»	14.000	€ 41
Δίκλινο	»	16.700	€ 49
Τρίκλινο	»	20.100	€ 59
4ον HOTEL PARTHENON Στήλες Ολυμπίου Διός		A΄ Κατηγορίας	
Μονόκλινο	δρχ.	18.500	€ 55
Δίκλινο	»	21.000	€ 62
ρίκλινο	»	28.000	€ 82
5ον HOTEL ZAFOLIA Λεωφόρος Αλεξάνδρας		A΄ SUPERIOR	
Μονόκλινο	δρχ.	28.600	€ 84
Δίκλινο	»	30.600	€ 90
Τρίκλινο	»	36.800	€ 108
6ον HOTEL ELLINIS Ωνάσειο, λεωφ. Συγγρού		B΄ SUPERIOR	
Μονόκλινο	δρχ.	13.600	€ 40
Δίκλινο	»	17.700	€ 52
Τρίκλινο	»	21.200	€ 62
7ον HOTEL ARETHOUSA Σύνταγμα		B΄ SUPERIOR	
Μονόκλινο	δρχ.	12.000	€ 35
Δίκλινο	»	16.000	€ 47
Τρίκλινο	»	19.000	€ 56
8ον HOTEL DORIAN INN Ομόνοια		B΄ Κατηγορίας	
Μονόκλινο	δρχ.	12.000	€ 35
Δίκλινο	»	16.000	€ 47
Τρίκλινο	»	19.000	€ 56
9ον HOTEL EGNATIA Θεσσαλονίκη Κέντρο - καινούριο		B΄ Κατηγορίας	
Μονόκλινο	δρχ.	19.000	€ 56
Δίκλινο	»	23.000	€ 68
Τρίκλινο	»	27.000	€ 80

* Τα παραπάνω ξενοδοχεία διαθέτουν T.V. σε όλα τα δωμάτια
* Στις παραπάνω τιμές συμπεριλαμβάνεται πρωινό σε μπουφέ
* Ακόμη σε μας θα βρείτε αεροπορικά και ατμοπλοϊκά εισιτήρια όλων των εταιρειών.

Χ. 2984-31/1

Rodos 2400 Cair
Επιλογή από την Ένωση Γάλλων Οινολόγων σαν ο μοναδικός εκπρόσωπος από τα κρασιά των Ελληνικών νησιών.
Χωρίς σχόλια ... (δικά μας)

ΠΡΑΚΤΟΡΕΙΟ ΛΑΧΕΙΑ
ΛΟΤΤΟ ΠΡΟ-ΠΟ
ΙΠΠΟΔΡΟΜΟΣ Πάμε ΣΤΟΙΧΗΜΑ
ΓΙΩΡΓΟΣ ΚΟΝΤΟΖΑΜΑΝΗΣ
ΜΕΓ. ΚΩΝ/ΝΟΥ 43 - ΤΗΛ. 20800 - ΡΟΔΟΣ
ΕΧΕΜΥΘΕΙΑ & ΕΜΠΙΣΤΟΣΥΝΗ - ΤΥΧΗ

ΑΙΓΑΙΟΚΤΗΜΑΤΙΚΗ

ΠΩΛΟΥΝΤΑΙ ΤΑ ΚΑΤΩΘΙ ΑΚΙΝΗΤΑ
(Δ.Δ.= Δάνεια Δεκτά)
ΔΙΑΜΕΡΙΣΜΑΤΑ: ΕΤΟΙΜΟΠΑΡΑΔΟΤΑ ΚΑΙΝΟΥΡΓΙΑ ΚΑΙ ΜΕΤΑΧΕΙΡΙΣΜΕΝΑ

ΔΥΑΡΙΑ (1 υπν.)
35 τ.μ. στους Δασκάλους 42.553 €, (14,5 εκ.) (Δ.Δ.)
45 τ.μ. (ισ.) με αυλή καινούργιο στα Κοσκινού 41.085 €, (14 εκ.)
55 τ.μ. (2 υπν.) στο Ροδίνι 61.563 €, (22 εκ.) (ΔΔ)
63τ.μ.ημιυπόγειο σε κολώνες με αυλή στην Ανάληψη 23.477 €, (8 εκ.)
67τ.μ. (2 studio) στην Ιαλυσό, 58.694 €, (20 εκ.) (ΔΔ)
ΤΡΙΑΡΙΑ (2 υπν.)
67τ.μ. (ισ.) με αυλή καινούργιο στα Κοσκινού 52.824 €, (18 εκ.)
70τ.μ. κολώνες α΄ ορ. στην Ιαλυσό 41.085 €, (14 εκ.) (Δ.Δ.)
70τ.μ. καινούργιο στην Ιαλυσό 70.432 €, (24 εκ.) (Δ.Δ.)
75τ.μ. στη Σωτήρος β' όροφος με πολλά εξτρά 64.563 €, (22 εκ.)
80τ.μ. (ισ.) Αγ. Αναστασίας 52.824 €, (18 εκ.)
80τ.μ. καινούργιο στην Ιαλυσό 82.171 €, (28 εκ.) (Δ.Δ.)
80τ..μ. καινούργιο στο Ροδίνι 96.845 €, (33 εκ.) (Δ.Δ.)
82τ.μ. Ιωαν. Μεταξά β' ορ. 82.171€, (28 εκ.) (ΔΔ)
83τ.μ. καινούργιο α΄ ορ. στο Καρακόνερο 105.649 €, (36 εκ.) (Δ.Δ.)
85τ.μ. Δενδρινού 73.367 €, (25 εκ.) (ΔΔ)
85τ.μ. β΄ ορ. στη Στ. Κωτιάδη, 76.302 €, (26 εκ.) (Δ.Δ.)
86 τ.μ. καινούργιο στο Ροδίνι 79.779 €, (34 εκ.)
89τ.μ. σε μπετά στην Ενόπλων Δυνάμεων 46.955 €, (16 εκ.) (Δ.Δ.)
90τ.μ. (ημ/γειο) λουξ στη Μιχ. Πετρίδη 67.498 €, (23 εκ.)
91τ.μ. (3 studio) στην Ιαλυσό 88.014 €, (30 εκ.)
140τ.μ. ορ/σμα, Πειραιώς, σε σοβά α' ορόφ. 93.910 €, (32 εκ.) (Δ.Δ.)
ΤΕΣΣΑΡΙΑ (3 υπν.)
95τ.μ. (3 υπν.) Μίρα Μάρε 70.432 €, 24 εκ. (ΔΔ)
97τ.μ. (3 υπν.) καινούργιο στην Ιαλυσό 99.779 €, (34 εκ.) (Δ.Δ.)
100τ.μ. (3 υπν.) στην Μητρόπολη 96.845 €, (33 εκ.) (Δ.Δ.)
106τ.μ. β΄ ορ. στη Θεμ. Σοφούλη 96.845 €, (33 εκ.) (Δ.Δ.)
110τ.μ.καινούργιο α΄όροφο στο Καρακόνερο 126.192 €, (43 εκ.) (Δ.Δ.)
115τ.μ. καινούργιο ρετιρέ στο Ροδίνι 146.735 €, (50 εκ.)
116τ.μ. καινούργιο -θέρμανση στην Ανάληψη, 126.192 €, (43 εκ.) (Δ.Δ.)
117τ.μ. καινούργιο στη Γεωργίου Παπανδρέου, 137.931 €, (47 εκ.) (Δ.Δ.)
45+117 τ.μ. διαμ. σε σοβά στους Δασκάλους 120.322 €, (41 εκ.) (ΔΔ)
134τ.μ. καινούργιο στα Κοσκινού, 129.126 €, (44 εκ.) (Δ.Δ.)
134τ.μ. ρετιρέ στην οδό Στοκχόλμης 155.539 €, (53 εκ.) (Δ.Δ.)
133τ.μ. καινούργιο λούξ Μήδεια (με γκαράζ) 155.539 €, (53 εκ.) (Δ.Δ)
138τ.μ. καινούργιο β΄ ορόφου Καρακόνερο 167.278 €, (57 εκ.) (Δ.Δ.)
149 τ.μ. στην Αισχύνης 8 ετών ορ/σμα 137.931 €, (47 εκ.) (ΔΔ)
158 τ.μ. ορ/μα σε μπετά στους Δασκάλους 93.910 €, (32 εκ.) (μετρητά)
ΠΕΝΤΑΡΙΑ (4 υπν) ΚΑΙ ΑΝΩ
145 τ.μ. Στρ. Ζήση (4 υπν) 117.388 €, (40 εκ.) (Δ.Δ.)
ΜΕΖΟΝΕΤΤΕΣ - ΜΟΝΟΚΑΤΟΙΚΙΕΣ - ΠΑΛΙΑ ΣΠΙΤΙΑ
48τ.μ. διόροφο στην Παλιά Πόλη, 23.477 €, (9 εκ.) (Δ.Δ.)
62τ.μ. παλιό σπίτι τη Χάλκη 20.542 €, (7 εκ.) (ΔΔ)
70τ.μ. παραδοσιακό στην Κρεμαστή 102.714 €, (35 εκ.)
90 τ.μ. δυόροφη μον/κία στο Παραδείσι με τζάκι 73.367 €, (25 εκ.) δρχ.
125τ.μ. (με 40 μ.υπογ) μονοκατοικία σε μπετά στο Παραδείσι, 58.694 €, (20 εκ.) δρχ.
125τ.μ. σε 1,5 στρ. στη Θολό 205.429 €, (70 εκ.)
140τ.μ. σε 400 τ.μ. οικ/δο σε μπετά στην Παστίδα 73.367 €, (25 εκ.) (ΔΔ)
140τ.μ. μονοκατοικία αν/τη καινούργια στην Ιαλυσό 155.539 €, (53 εκ.) (ΔΔ)
200τ.μ. μονοκατοικία σε 2.320 τμ. οικ/δο λουξ κατασκευής στα Μάσαρι 220.102 €, (75 εκ.)
210τ.μ.μονοκατοικία μεραχειρισμένη στα Κοσκινού 205.429 €, (70 εκ.)
230τ.μ. σε τούβλα σε 4 στρ. οικόπεδο 8ο χιλ. Ρόδου-Λίνδου 293.470 €, (100 εκ.)
230τ.μ. παραδοσιακό αρχοντικό στη Ρόδο 205.429 €, (70 εκ.) (Δ.Δ.
240τ.μ. μεζονέτα λουξ στην ΙΞΙΑ, 249.449 €, (85 εκ.) (Δ.Δ.)
270τ.μ. βίλα σε σοβά σε 4 στρ. στο Τσαΐρι 293.470 €, (100 εκ.)
280τμ. (2 διαμ/τα) ισ. α' ορ. σε 3.700 τ.μ. οικόπεδο στην Ιαλυσό 366.837 €, (125 εκ.) (Δ.Δ)
340τ.μ. ημ/λης μεζονέτα Ασγούρου σε 1 στρέμμα 176.082 €, (60 εκ.)
550 τ.μ. μον/κία κοντά στην Παστίδα σε 7 στρ. 498.899 €, (170 εκ.)
ΚΑΤΑΣΤΗΜΑΤΑ - ΓΡΑΦΕΙΑ - ΚΤΙΡΙΑ - ΒΙΟΤ/ΚΟΙ ΧΩΡΟΙ:
80 τ.μ. δυόροφο κτίριο στο Μανδράκι 352.164 €, (120 εκ.)
90τ.μ. στο Νιοχώρι, 184.886 €, (63 εκ.) (Δ.Δ.)
140τ.μ. (απ.) πλησίον Αννης Μαρίας, 82.171 €, (28 εκ.)
145τ.μ. κτίριο στην Παλιά Πόλη εξτα δομ. 100 τμ. κεντρικό 821.716 €, (280 εκ.)
175τμ. κατάστημα επί της Λεωφόρου Ρόδου-Λίνδου 205.429 €, (70 εκ.) (Δ.Δ)
230 κτίριο (ισ. κατ/μα α΄γραφείο) στην Π. Πόλη 146.735 €, (50 εκ.)
320τμ. (βιοτ.) στα Ασγούρου 161.408 €, (55 εκ.)
400τμ. (υπ. ισ. όδεια α΄ορ.) κολώνες Μήδεια 234.776 €, (80 εκ.) (Δ.Δ)
500τ.μ. βιοτ/κός χώρος (εργοστάσιο) στη δυτική Ρόδο σε 5 στρ. οικόπεδο 293.470 €, (100 εκ.)
Κτίριο στη Στρ. Ζήση υπ. 65 τ.μ. - ισ. 65 τ.μ. Διαμέρ. α΄ορ. 145 τμ. 293.470 €, (100 εκ.) (Δ.Δ)
900τ.μ. κτίριο στο Μήδεια
ΕΝΟΙΚΙΑΖΕΤΑΙ κτίριο 300 τ.μ. στο Grand Hotel
ΟΙΚΟΠΕΔΑ:
125τ.μ. στην Ανάληψη (ΣΔ 1) 35.216 €, (12 εκ.)
261τ.μ. Αισχύνης (Σ.Δ. 0,8) 52.824 €, (18 εκ.)
400τ.μ. Δημ. Αναστασιάδη (Σ.Δ. 1) 146.735 €, (50 εκ.)
500 τ.μ. στο Μίρα Μάρε Σ.Δ. 0,8 132.065 €, (45.εκ.)
680τ.μ. οδός Πειραιώς (ΣΔ 0,8) 176.082 €, (60.εκ.)
1.230 τ.μ. στα Κοσκινού 50% κάλυψη 117.388 €, (40 εκ.)
3 στρ. Λεωφ. Ρόδου - Κρεμαστής 800τ.μ. με όδεια 469.552 €, (160 εκ.)
5.500 τ.μ. στην Παστίδα 52.824 €, (18 εκ.)
4.000τμ. Νερά Καλλιθέας 176.082 €, (60 εκ.)
10 στρέμματα στη Λεωφόρο Ρόδου - Λίνδου 733.675 €, (250 εκ.)
14 στρ. στο Τσαίρι 176.082 €, (60 εκ.)

Αναλαμβάνουμε την ενοικίαση των διαμερισμάτων σας σε σύντομο χρονικό διάστημα

ΖΗΤΟΥΝΤΑΙ ΜΕΤΑΧΕΙΡΙΣΜΕΝΑ ΔΙΑΜΕΡΙΣΜΑΤΑ (ΑΜΕΣΗ ΠΩΛΗΣΗ)

➤ ΔΙΑΘΕΤΟΥΜΕ ΚΑΤΑΣΤΗΜΑΤΑ, ΟΙΚΟΠΕΔΑ, ΑΓΡΟΤΕΜΑΧΙΑ ΚΑΙ ΕΠΙΧΕΙΡΗΣΕΙΣ
➤ ΑΝΑΛΑΜΒΑΝΟΥΜΕ ΤΗΝ ΠΩΛΗΣΗ ΤΩΝ ΑΚΙΝΗΤΩΝ ΣΑΣ ΣΕ ΣΥΝΤΟΜΟ ΧΡΟΝΙΚΟ ΔΙΑΣΤΗΜΑ ΜΕ ΥΠΕΥΘΥΝΟΤΗΤΑ ΚΑΙ ΕΧΕΜΥΘΕΙΑ ΣΤΗ ΡΟΔΟ - ΑΘΗΝΑ- ΠΕΙΡΑΙΑ

ΒΑΖΟΥΚΟΥ ΡΕΝΑ
ΜΕΣΙΤΗΣ ΑΣΤΙΚΩΝ ΣΥΜΒΑΣΕΩΝ
Πληροφορίες τηλ. (0241) 22943-28838, FAX: 28838
Διευθ. Γραφείου: Δημ. Θεοδωράκη 3
Τ.Κ. 85100 Ρόδος
9-1 το πρωΐ και 6.30 - 9.00 απόγευμα
ΔΕΥΤΕΡΑ -ΠΕΜΠΤΗ
e-mail.vazoukou@otenet.gr
X2975-31/1

Για να κερδίσει συμπάθειες

Μεγάλη διαφημιστική εκστρατεία της Τουρκίας

ΒΟΜΒΑΡΔΙΣΜΟΣ ΑΠΟ ΜΗΝΥΜΑΤΑ

Με μια σημαντικά ενισχυμένη και διευρυμένη εκστρατεία διαφήμισης και προβολής, δυναμικά προγράμματα δημοσίων σχέσεων αλλά και δέσμες συγκεκριμένων μέτρων ενίσχυσης τουριστικών οργανισμών και τουριστικών επιχειρήσεων, ξεκινά τη νέα χρονιά ο τουρκικός τουρισμός σε μια γενικευμένη προσπάθεια, αφενός να ανακτήσει την μέχρι πρότινος ανοδική πορεία της τουριστικής κίνησης και αφετέρου, να αποσπάσει όσο το δυνατόν μεγαλύτερο μερίδιο από την «πίτα» που, ήδη έχει αρχίσει να μοιράζεται στις μεγάλες αγορές προέλευσης τουριστών για το 2002.

Η επιθετικού χαρακτήρα προσέγγιση των αγορών από τον τουρκικό τουριστικό κόσμο εκδηλώνεται σε δύο επίπεδα:

• Απευθείας προς τους καταναλωτές, με βομβαρδισμό διαφημιστικών μηνυμάτων, καταχωρήσεων και έμμεσων δημοσιευμάτων ή αφιερωμάτων και το κυριότερο, με εξαιρετικά χαμηλές τιμές και ελκυστικά πακέτα διακοπών και άλλων μορφών τουρισμού.

• Δεύτερον, με διευκολύνσεις, κίνητρα αλλά και εξεζητημένες μορφές δημοσίων σχέσεων, προς τις επιχειρήσεις που ελέγχουν και διακινούν σε ικανό βαθμό τη διακίνηση τουριστών και διαμορφώνουν ως ένα σημείο τις συνθήκες της ζήτησης. Είναι χαρακτηριστικό, ότι το τελευταίο διάστημα, οι κυβερνητικές αποφάσεις που αφορούν επιδοτήσεις αφίξεων, μειώσεις τελών, προγράμματα συνδιαφήμισης κ.ο.κ. διαδέχονται η μία την άλλη, ενώ τα στελέχη των υπηρεσιών εξωτερικού του τουρκικού υπουργείου Τουρισμού, κυριολεκτικά «οργώνουν» τις αγορές ενδιαφέροντος, υποστηριζόμενα από μεγάλες εταιρίες δημοσίων σχέσεων. Μέχρι στιγμής, οι τουρκικοί προορισμοί δεν ξεφεύγουν από τον γενικό κανόνα που διέπει το διάστημα αυτό την εξέλιξη των κρατήσεων προς τους περισσότερους προορισμούς για τη θερινή περίοδο.

Τα ποσοστά κρατήσεων και πωλήσεων σχεδόν όλων των μεγάλων τουριστικών οργανισμών στην Ευρώπη, εμφανίζονται μειωμένα από 15% έως 35%, ανάλογα με τον προορισμό και τα είδη των πακέτων ή των ταξιδίων.

Η Τουρκία ωστόσο, συμπεριλαμβάνεται στους προορισμούς εκείνους που δείχνουν «ζωηρότερη» κινητικότητα στους όγκους κρατήσεων που γίνονται, σε αντίθεση με τη χώρα μας που κινείται με πολύ πιο βραδύ ρυθμό, ακόμα και αν εκτιμάται ότι αργότερα, εντός του χρόνου, θα ανακτήσει τη δυναμική της.

Το 2001, έκλεισε για την Τουρκία με αύξηση της τάξης του 11,4% φθάνοντας τις 11.619.910 αφίξεις ξένων επισκεπτών. Οι αρχικές εκτιμήσεις βεβαίως, έκαναν λόγο για αύξηση τουλάχιστον της τάξης του 25% και μέχρι τα γεγονότα της 11ης Σεπτεμβρίου, οι Τούρκοι αξιωματούχοι περίμεναν ότι για πρώτη φορά στη σύγχρονη ιστορία του, ο προορισμός Τουρκίας, θα ξεπερνούσε το όριο των 12 εκατομμυρίων αφίξεων.

Είναι χαρακτηριστικό, ότι μείωση αφίξεων σε σύγκριση με το 2.000, κατεγράφη μόνο τον μήνα Δεκέμβριο (-6,1%), με βαρύτατες απώλειες στον τομέα του θαλάσσιου τουρισμού / κρουαζιέρων (-49,5%) και σημαντική μείωση στις αφίξεις με αεροπλάνα (-11,6%).

Τις πρώτες κιόλας μέρες μετά τα τρομοκρατικά κτυπήματα, η Τουρκία υπέστη κύμα ακυρώσεων και δραματική μείωση αφίξεων, παρόλα αυτά, όμως, τόσο ο Οκτώβριος όσο και ο Νοέμβριος, κινήθηκαν με θετικά πρόσημα στις αφίξεις. Η «ψαλίδα» βεβαίως, μεταξύ καταγεγραμμένων αφίξεων και προσδοκώμενων αφίξεων ήταν της τάξης του 20% - 25% για κάθε μήνα...

Μεταξύ των μεγαλύτερων αγορών προέλευσης τουριστών για την Τουρκία, εντυπωσιακά ποσοστά αύξησης κατεγράφησαν από την Ιταλία με +44%, την Ολλανδία με 43,9% και τη Βουλγαρία με 41,6%. Η μεγαλύτερη μείωση κατεγράφη από την αγορά των ΗΠΑ με 16,7% και του Ιράν με 26,4%.

ΑΦΙΞΕΙΣ ΞΕΝΩΝ ΕΠΙΣΚΕΠΤΩΝ (ΙΑΝΟΥΑΡΙΟΣ-ΔΕΚΕΜΒΡΙΟΣ)
ΑΝΑ ΜΕΣΟ ΜΕΤΑΦΟΡΑΣ

	2000	2001	ΜΕΤΑΒΟΛΗ (%)
ΑΕΡΟΠΟΡΙΚΩΣ	7.274.869	8.459.489	16,3
ΟΔΙΚΩΣ	1.969.431	1.966.728	-0,1
ΘΑΛΑΣΣΙΩΣ	1.144.185	1.137.887	-0,6
ΣΙΔΗΡΟΔΡΟΜΙΚΩΣ	39.668	55.805	40,7
ΣΥΝΟΛΟ	10.428.153	11.619.909	11,4
ΕΚΔΡΟΜΕΙΣ*	841.279	835.454	

ΠΗΓΗ: ΚΡΑΤΙΚΟ ΙΝΣΤΙΤΟΥΤΟ ΣΤΑΤΙΣΤΙΚΗΣ ΤΟΥΡΚΙΑΣ * ΠΕΡΙΛΑΜΒΑΝΟΝΤΑΙ ΣΤΑ ΘΑΛΑΣΣΙΑ ΜΕΣΑ

ΜΕΓΑΛΥΤΕΡΕΣ ΑΓΟΡΕΣ (TOP TEN) ΠΡΟΕΛΕΥΣΗΣ ΞΕΝΩΝ ΕΠΙΣΚΕΠΤΩΝ

	ΧΩΡΑ	2000	2001	ΜΕΡΙΔΙΟ	ΜΕΤΑΒΟΛΗ
1.	ΓΕΡΜΑΝΙΑ	2.277.505 (1)	2.881.443	24,8%	+26,5%
2.	ΒΡΕΤΑΝΙΑ	915.286 (2)	845.932	7,3%	-7,6%
3.	ΡΩΣΙΑ	677.152 (3)	757.121	6,5%	+11,8%
4.	ΟΛΛΑΝΔΙΑ	439.819 (6)	632.833	5,4%	+43,9%
5.	ΒΟΥΛΓΑΡΙΑ	381.545 (7)	540.437	4,7%	+41,6%
6.	ΓΑΛΛΙΑ	449.727 (5)	523.777	4,5%	+16,5%
7.	ΗΠΑ	515.284 (4)	428.989	3,7%	-16,7%
8.	ΑΥΣΤΡΙΑ	320.630 (8)	360.145	3,1%	+12,3%
9.	ΙΡΑΝ	380.819 (7)	327.067	2,8%	-26,4%
10.	ΙΤΑΛΙΑ	218.768 (11)	315.134	2,7%	+44,0%

Συναυλία τραγουδιού θα δοθεί τη Δευτέρα στο Εθνικό Θέατρο

ΤΙ ΠΕΡΙΛΑΜΒΑΝΕΙ ΤΟ ΠΡΟΓΡΑΜΜΑ

Τη Δευτέρα 28 Ιανουαρίου 2002, ώρα 8 μ.μ. στο ΕΘΝΙΚΟ ΘΕΑΤΡΟ, η Εταιρία Φίλων της Μουσικής «Σαμβύκη», διοργανώνει μια βραδιά τραγουδιού με τον τενόρο Μιχάλη Δημητρακάκο και τη Βενετία Σκευοφύλακα στο πιάνο.

Το πρόγραμμα περιλαμβάνει στο πρώτο μέρος, τραγούδια των Σούμπερτ, Σούμαν και Μπετόβεν, ενώ το δεύτερο είναι αφιερωμένη στα «ΤΡΑΓΟΥΔΙΑ ΤΟΥ ΕΛΛΗΝΙΚΟΥ ΛΑΟΥ» του Γιάννη Κωνσταντινίδη.

Οι δύο εκτελεστές εκτός από τις αξιόλογες σπουδές τους έχουν και σημαντική επαγγελματική δραστηριότητα.

Ο τενόρος Μιχάλης Δημητρακάκος έχει συνεργαστεί με την Ελληνική Λυρική Σκηνή σε πολλές σημαντικές όπερες, όπως και με το Μέγαρο Μουσικής Αθηνών, το Ευρωπαϊκό Κέντρο Δελφών κ.α. ενώ η Βενετία Σκευοφύλακα, παράλληλα με τη διδασκαλία της του πιάνου, συμμετέχει σε συναυλίες Μουσικής Δωματίου. Εχει επίσης συνεργαστεί με το Μέγαρο Αθηνών για τη μουσική διδασκαλία, στην όπερα του Μενότι «Ο Αμαλ και οι τρεις Μάγοι» και στο έργο του Στ., Ξαρχάκου «θρήνος για τον Ιγνάθιο Σάντσεθ» και αλλού.

PEGASUS TRAVEL

ΔΙΑΘΕΤΟΥΜΕ ΤΑ ΠΙΟ ΦΘΗΝΑ ΑΕΡΟΠΟΡΙΚΑ - ΑΚΤΟΠΛΟΪΚΑ ΕΙΣΙΤΗΡΙΑ
• ΚΡΑΤΗΣΕΙΣ ΞΕΝΟΔΟΧΕΙΑ
• ΠΑΚΕΤΑ ΕΚΔΡΟΜΩΝ
ΣΑΣ ΣΥΜΦΕΡΕΙ ΝΑ ΜΑΣ ΕΠΙΣΚΕΦΘΕΙΤΕ!

PRESIDENT Α' Κατηγορίας Λεωφόρος Κηφισίας
Μονόκλινο δρχ. 10.300 €30 με πρωινό έως 31/3
Δίκλινο για μονόκλινο » 11.300 €33 » » »
Δίκλινο » 13.300 €39 » » »
Τρίκλινο » 16.300 €48 » » »

ELECTRA HOTEL Α' Κατηγορίας Ερμού 5
Μονόκλινο δρχ. 26.919 €79 με πρωινό έως 31/3
Δίκλινο » 32.000 €94 » » »
Τρίκλινο » 37.000 €111 » » »

TITANIA HOTEL Πανεπιστημίου 52 (Σύνταγμα Ομόνοια)
Μονόκλινο δρχ. με αμερικάνικο πρωινό 23.700 €69 έως 31/3
Δίκλινο » » » 27.700 €79 » »
Τρίκλινο » » » 32.000 €93 » »

ALEXANDROS Α' Κατηγορίας περιοχή HILTON
Μονόκλινο δρχ. 26.600 €78 με πρωινό έως 31/3
Δίκλινο » 30.000 €88 » » »
Τρίκλινο » 40.200 €118 » » »

PARTHENON Α' Κατηγορίας περιοχή Μακρυγιάννη
Μονόκλινο δρχ. 18.500 €55 με πρωινό έως 31/3
Δίκλινο » 21.000 €62 » » »
Τρίκλινο » 28.000 €82 » » »

ASTOR Σύνταγμα
Μονόκλινο δρχ. 12.600 €37 με πρωινό έως 31/3
Δίκλινο » 16.700 €49 » » »
Τρίκλινο » 20.100 €59 » » »

GRAND HOTEL Β'Κατηγορίας Πατησίων & Βερανζέρου 10
Μονόκλινο δρχ. 13.000 €39 με πρωινό έως 31/3
Δίκλινο » 17.300 €51 » » »
Τρίκλινο » 19.500 €57 » » »

STANLEY Β' Κατηγορία Σύνταγμα
Μονόκλινο δρχ. 16.500 €48 με πρωινό έως 31/12
Δίκλινο » 20.000 €58 » » »
Τρίκλινο » 27.000 €79 » » »

ACHILLION Ομόνοια Αγ. Κωνσταντίνου
Μονόκλινο δρχ. 13.000 €39
Δίκλινο » 17.300 €51
Τρίκλινο » 19.500 €57

ELLINIS Β' Superior Ωνάσειο, Λεωφ. Συγγρού
Μονόκλινο δρχ. 13.600 €40
Δίκλινο » 17.700 €52
Τρίκλινο » 21.200 €62

ARETHOUSA Β' Superior Σύνταγμα
Μονόκλινο δρχ. 12.000 €35
Δίκλινο » 16.000 €47
Τρίκλινο » 19.000 €56

ΒΕΡΓΙΝΑ Β' Κατηγορίας ΘΕΣ/ΚΗ (κεντρικό)
Μονόκλινο δρχ. 19.000 €56
Δίκλινο » 24.000 €71
Τρίκλινο » 29.000 €86

ΤΑΞΙΔΙΑ ΟΡΓΑΝΩΜΕΝΑ – ΟΝΕΙΡΕΜΕΝΑ.

ΡΩΜΗ 4ΗΜΕΡΗ ΑΠΟ 155,000
ΡΩΜΗ – ΣΙΕΝΑ – ΦΛΩΡΕΝΤΙΑ 6ΗΜΕΡΗ ΑΠΟ 210,000.
ΠΑΝΟΡΑΜΑ ΙΤΑΛΙΑΣ 7ΗΜΕΡΗ ΑΠΟ 280,000
ΠΑΡΙΣΙ – ΒΕΡΣΑΛΛΙΕΣ- EURODISNEY 6ΗΜΕΡΗ ΑΠΟ 183,000
ΚΛΑΣΙΚΗ ΙΣΠΑΝΙΑ 10ΗΜΕΡΗ ΑΠΟ 319,000
ΜΑΔΡΙΤΗ 5ΗΜΕΡΗ ΑΠΟ 199,000
ΛΟΝΔΙΝΟ 5ΗΜΕΡΗ ΑΠΟ 179,000
ΦΙΛΑΝΔΙΚΗ ΛΑΠΩΝΙΑ- ΕΛΣΙΝΚΙ 7ΗΜΕΡΗ ΑΠΟ 485,000
ΣΟΥΗΔΙΑ – ΦΙΛΑΝΔΙΚΗ ΛΑΠΩΝΙΑ 8ΗΜΕΡΗ ΑΠΟ 535,000
ΑΓΙΑ ΠΕΤΡΟΥΠΟΛΗ ΜΟΣΧΑ 8ΗΜΕΡΗ ΑΠΟ 315,000
ΠΡΑΓΑ – ΔΡΕΣΔΗ- ΒΕΡΟΛΙΝΟ 8ΗΜΕΡΗ ΑΠΟ 320,000
ΠΡΑΓΑ 4ΗΜΕΡΗ ΑΠΟ 189,000
ΒΟΥΔΑΠΕΣΤΗ 5ΗΜΕΡΗ ΑΠΟ 205,000
ΜΑΛΤΑ 4ΗΜΕΡΗ ΑΠΟ 151,000
ΠΕΚΙΝΟ- ΣΑΓΚΑΗ- ΜΠΑΝΓΚΟΚ 13ΗΜΕΡΗ ΑΠΟ 515,000
ΣΑΓΚΑΗ- ΣΟΥΤΣΟΟΥ- ΣΙΑΝ- ΠΕΚΙΝΟ 12ΗΜΕΡΗ ΑΠΟ 595,000
ΚΙΝΑ – ΧΟΝΓΚ ΚΟΝΓΚ 15ΗΜΕΡΗ ΑΠΟ 705,000
ΓΥΡΟΣ ΑΥΣΤΡΑΛΙΑΣ 15ΗΜΕΡΗ ΑΠΟ 995,000
ΚΛΑΣΙΚΗ ΑΥΣΤΡΑΛΙΑ- ΝΕΑ ΖΗΛΑΝΔΙΑ 12ΗΜΕΡΗ 950,000
ΚΟΥΒΑ 9ΗΜΕΡΗ ΑΠΟ 440,000
ΜΕΞΙΚΟ – ΚΟΥΒΑ 12ΗΜΕΡΗ 680,000

ΕΚΔΡΟΜΕΣ ΜΕ ΤΗΝ SOUPER FAST
ΣΥΝΕΧΕΙΣ ΑΝΑΧΩΡΗΣΕΙΣ
ΓΙΑ ΠΕΡΙΣΣΟΤΕΡΕΣ ΠΛΗΡΟΦΟΡΙΕΣ ΚΑΙ ΑΝΑΛΥΤΙΚΟΤΕΡΑ ΠΡΟΓΡΑΜΜΑΤΑ
ΚΑΡΑΤΖΙΑΣ ΜΙΧΑΛΗΣ

PEGASUS TRAVEL
ΑΛ. ΔΙΑΚΟΥ84, ΡΟΔΟΣ – ΨΑΡΟΠΟΥΛΑ
Τηλ :(0241) – 73455,076161,75879
FAX:(0241) - 35504
X2981-31/1

GR
Grand Hotel Rhodes
*****

Day & Night

Naiades by the Pool

Στην τροπική ατμόσφαιρα της μεγάλης πισίνας του Grand Hotel, το Ναιάδες λειτουργεί με ανανεωμένο Μενού ως Καφέ-Ουζερί (10:30 - 17:30



A Member of MITSIS

Piano Bar

Το γνωστό σημείο συνάντησης στο κέντρο της Πόλης.

Ο Τάκης Τσώνης κάθε βράδυ* στο πιάνο. (20:30 - 01:00)

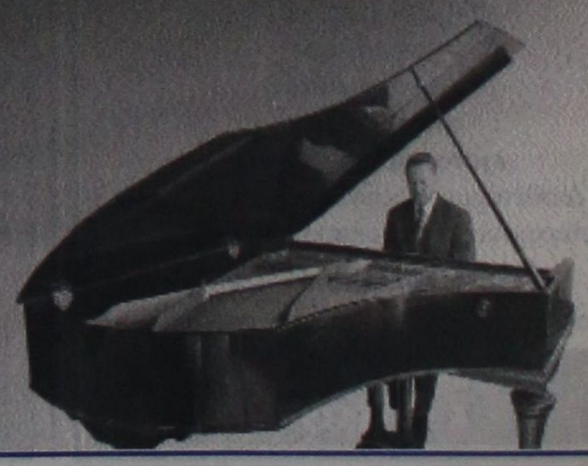

* Εκτός Τρίτης

X 2963-31/1

ΧΙΑΚΟΣ ΣΥΛΛΟΓΟΣ ΡΟΔΟΥ
«Ο ΟΜΗΡΟΣ»

Πρόσκληση

Ο Χιακός Σύλλογος Ρόδου «Ο ΟΜΗΡΟΣ» προσκαλεί τα μέλη του και όλους τους φίλους της Χίου στην κοπή της πίτας που θα γίνει το Σάββατο 26 Ιανουαρίου 2002 και ώρα 6μ.μ. στο ξενοδοχείο ΠΛΑΖΑ.

Προσκαλούνται ακόμη και όλοι οι Χιώτες που βρίσκονται στη Ρόδο και δεν είναι μέλη του συλλόγου για να ανταλλάξουμε ευχές για τον καινούργιο χρόνο.

* Την ίδια ημέρα θα γίνει και η ετήσια γενική συνέλευση του Συλλόγου.

Το Διοικητικό συμβούλιο

ΧΛ-26/1

Στις φυλακές της Κω οι δύο νεαροί που διέπραξαν τις κλοπές

Στις φυλακές Κω, οδηγούνται σήμερα το απόγευμα, οι δύο νεαροί διαρρήκτες Ευάγγελος Χατζηκώστας του Στέργου, 30 χρόνων και Διαμαντής Παλώνης του Νικολάου, 33 χρόνων, που συνελήφθησαν από την Αστυνομία προχθές για κλοπές που διέπραξαν σε βάρος φαρμακείων της πόλης μας και σε περίπτερο.

Οι δύο διαρρήκτες απολογήθηκαν ενώπιον του τακτικού ανακριτή κ. Βασίλη Παπανικόλα και με σύμφωνη γνώμη του Εισαγγελέα, κρίθηκαν προσωρινά κρατούμενοι. Σήμερα οδεύουν για τις φυλακές Κω.

Συνελήφθη στρατιώτης που είχε στην κατοχή του ποσότητα ναρκωτικών



Προχθές βράδυ, στο αεροδρόμιο Παραδεισίου, άνδρες του αστυνομικού τμήματος συνέλαβαν του 20χρονο στρατιώτη Χρήστο Μπακατσέλο του Πέτρου, από την Αθήνα να κουβαλά στις αποσκευές του, δύο νάϋλον συσκευασίες που περιείχαν 25 γραμμάρια χασίς. Ο στρατιώτης επέστρεφε στη Ρόδο, από κανονική άδεια και φρόντισε να φέρει μαζί του και το χασισάκι.

Σε βάρος του 20χρονου στρατιώτη σχηματίστηκε δικογραφία και οδηγήθηκε στον Εισαγγελέα για τα περαιτέρω, ενώ ενημερώθηκε η Στρατονομία, για να τον παραλάβει.

ΙΠΤΑΜΕΝΑ ΔΕΛΦΙΝΙΑ ΔΩΔΕΚΑΝΗΣΟΥ

ΚΥΡΙΑΚΟΥΛΗΣ MARITIME

Χειμερινό πρόγραμμα 2001-2002

Γνωρίζουμε στο επιβατικό κοινό ότι τα δρομολόγιά μας συνεχίζονται και το χειμώνα προς Κω - Κάλυμνο - Λέρο - Πάτμο και Σάμο



ΜΑΡΜΑΡΙΣ (Τουρκία)

Κάθε Παρασκευή στις 8.30 (με επιστροφή το απόγευμα)

Επίσης διαθέτουμε τα δελφίνια προς ναύλωση για ποδοσφαιρικές ομάδες, συλλόγους - εκδρομές και βαπτίσεις.

Τηλέφωνα πληροφοριών και κρατήσεων:
78052 και ή 78.053 κινητό 0938 666121
Πλατεία Νεωρίου 6

X2999-31/1

MANOS CENTER RHODOS

ΣΤΑΜΑΤΗΣ ΧΑΤΖΗΛΑΖΑΡΟΥ

ΤΑΞΙΔΙΑ !

ΑΤΟΜΙΚΑ ΤΑΞΙΔΙΑ ΓΙΑ 8 ΗΜΕΡΕΣ !!!
ΑΝΑΧ. ΚΑΘΕ ΔΕΥΤΕΡΑ ή ΠΕΜΠΤΗ

ΠΑΡΙΣΙ	171.000 ΔΡΧ / 501.85 EUR
ΛΟΝΔΙΝΟ	185.000 ΔΡΧ / 542.90 EUR
ΒΑΡΚΕΛΩΝΗ	197.000 ΔΡΧ / 578.15 EUR
ΠΡΑΓΑ	175.000 ΔΡΧ / 513.58 EUR
ΒΡΥΞΕΛΛΕΣ	167.000 ΔΡΧ / 490.10 EUR
ΕΛΣΙΝΚΙ	193.000 ΔΡΧ / 566.40 EUR
ΣΤΟΚΧΟΛΜΗ	202.000 ΔΡΧ / 592.80 EUR
ΛΙΣΣΑΒΩΝΑ	167.000 ΔΡΧ / 490.10 EUR
ΒΙΕΝΝΗ	173.000 ΔΡΧ / 507.71 EUR
ΚΟΠΕΝΧΑΓΗ	209.000 ΔΡΧ / 613.36 EUR
ΜΟΣΧΑ	180.000 ΔΡΧ / 528.25 EUR

Και πολλοί άλλοι προορισμοί!!!

Περιλαμβανονται
- ΑΕΡΟΠΟΡΙΚΑ ΕΙΣΙΤΗΡΙΑ ΑΠΟ ΡΟΔΟ
- ΚΑΛΟ ΚΕΝΤΡΙΚΟ ΞΕΝ/ΧΕΙΟ 3*
- ΠΡΩΙΝΟ ΚΑΘΗΜΕΡΙΝΑ
- ΜΙΑ ΝΥΧΤΑ ΣΤΟ ΑΜΣΤΕΡΝΤΑΜ

(Δεν περιλαμβάνουν φόροι αεροδρομίου)

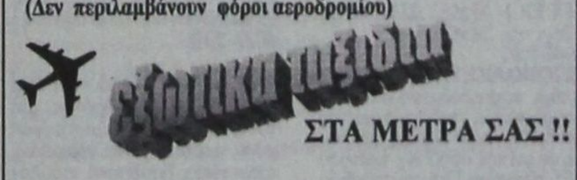

ΣΤΑ ΜΕΤΡΑ ΣΑΣ !!

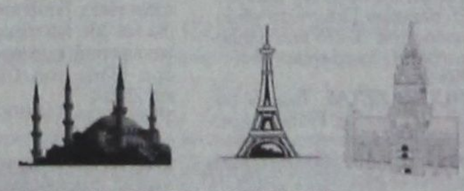

ΣΤΑΜΑΤΗΣ ΧΑΤΖΗΛΑΖΑΡΟΥ
MANOS CENTER RHODOS

Κ. ΠΑΛΑΜΑ 7-9 ΡΟΔΟΣ
Τηλ. 0241 25400 FAX: 0241 24407

X2988-31/1

ΣΥΝΔΕΣΜΟΣ ΕΦΕΔΡΩΝ ΑΞΙΩΜΑΤΙΚΩΝ

Κάλεσμα

Καλούνται οι εφ. αξ/κοί γραμμένοι στα μητρώα ή όχι στις **26 Ιανουαρίου 02,** ημέρα Σάββατο και από **ώρα 10.00 π.μ.** στο Νοσοκομείο Ρόδου, Τμήμα Αιμοδοσίας, για να δώσουν αίμα **ΥΠΕΡ** των παιδιών συμπολιτών μας, που πάσχουν από **Μεσογειακή Αναιμία.**

-Οσοι από τους συναδέλφους έχουν κάρτα εθελοντή αιμοδότη, να την προσκομίσουν για ενημέρωση. Εάν δεν έχουν, θα αποκτήσουν νέα.

-Με την εθελοντική αυτή προσφορά, ο Σύνδεσμος πραγματοποιεί, πέραν των στρατιωτικών του καθηκόντων και υποχρεώσεων προς την πατρίδα, άνοιγμα στην τοπική κοινωνία, αναδεικνύοντας τα αισθήματα αλληλεγγύης και αλτρουϊσμού από τα οποία διακατέχεται.

Επίσης συγγενείς και φίλοι των εφ. αξ/κών που επιθυμούν να συμβάλουν στον ιερό αυτό σκοπό, είναι ευπρόσδεκτοι.

Μέλη του Δ.Σ. θα βρίσκονται στην είσοδο για την υποδοχή.

Για το Δ. Σ.

Ο πρόεδρος	Ο γεν. γραμματέας
Τσιμπιδάκης Στέλιος	Καντάς Κων/νος
Εφ. Λγός (ΠΒ)	Εφ. Υπλγός (ΠΖ)

ΓΔ-25/1

3Ε ΤΡΙΑ ΕΨΙΛΟΝ

Coca - Cola Τρία Εψιλον
Coca - Cola HBC S.A.
Υποκατάστημα Ρόδου
Μαριτσά, 85106 Ρόδος

Η Coca Cola Ελληνική Εταιρεία Εμφιαλώσεως ΑΕ Υποκατάστημα Ρόδου ημεγαλύτερη και δυναμικότερη εταιρεία στον τομέα των αναψυκτικών στα Δωδεκάνησα ενδιαφέρεται να προσλάβει για τις ανάγκες της

MERCHANDISER
ΓΙΑ ΤΟ ΤΜΗΜΑ ΠΩΛΗΣΕΩΝ

Βασικά καθήκοντα της θέσης είναι η τεχνική παρουσίαση και προώθηση προϊόντων στα σημεία πωλήσεων του νησιού της Ρόδου

ΠΡΟΣΟΝΤΑ ΥΠΟΨΗΦΙΟΥ

Απόφοιτος Λυκείου ή ανωτέρας σχολής
Ηλικίας έως 28 ετών
Κάτοικος Ρόδου
Κάτοχος αδείας οδήγησης αυτοκινήτου
Προϋπηρεσία στις πωλήσεις ή marketing επιθυμητή

Για ραντεβού τηλεφωνείστε στο 84800
(Δευτ. Παρ. 08.00-15.00)

X3037-29/1

ΕΛΛΗΝΙΚΗ ΔΗΜΟΚΡΑΤΙΑ
ΥΠΟΥΡΓΕΙΟ ΥΓΕΙΑΣ ΚΑΙ ΠΡΟΝΟΙΑΣ
ΓΕΝΙΚΟ ΠΕΡΙΦ. ΝΟΣΟΚΟΜΕΙΟ ΡΟΔΟΥ

ΕΠΑΝΑΠΡΟΚΗΡΥΞΗ

Το Γενικό Νομαρχιακό Νοσοκομείο Ρόδου, έχοντας υπόψιν:
1. Τις διατάξεις του Ν. 1397/83.
2. Το Π.Δ. 131/87 (ΦΕΚ 73/87 Τ.Α.).
3. Τις διατάξεις της παρ. 2 του άρθρου 43 του Ν. 1759/88 (ΦΕΚ 50/88 τ.Α), όπως συμπληρώθηκε με το αρ. 39 του Ν. 2072/92 (ΦΕΚ 125/92 τ.Α).
4. Το Ν. 1965/91 (ΦΕΚ 146/91 τ.Α).
5. Τις διατάξεις του άρθρου 84 του Ν. 2071/92.
6. Του Ν. 2519/97.
7. Την αριθμ. ΔΥ3α/37939/97 απόφαση (ΦΕΚ 1088/97 τ.Β') «Ιεράρχηση κριτηρίων κρίσης και συγκριτικής αξιολόγησης υποψηφίων για θέσεις του κλάδου γιατρών Ε.Σ.Υ.».
8. Τις διατάξεις του άρθρου 28 του ΚΕΦ. Ε του Ν. 2190/94 (ΦΕΚ 28/94 τ. Α').
9. Τις διατάξεις της παρ. 1 του άρθρου 5 του Ν. 2194/94 (ΦΕΚ 28/94 τ.Α').
10. Την αριθμ. Υ10α/2-11-2001 απόφαση Υπουργείου Υγείας Πρόνοιας.
11. Τον οργανισμό του Νοσοκομείου.
12. Τον Ν. 2889/01 (ΦΕΚ 37 τ.α/2-3--2001).
13. Την αριθμ. 23/6-12-2001 απόφαση Δ.Σ.

ΕΠΑΝΑΠΡΟΚΗΡΥΣΣΕΙ:

Για την πλήρωση των παρακάτω θέσεων του κλάδου ιατρών ΕΣΥ, όπως αναφέρονται:

1. Δύο θέσεις ΕΒ' Αναισθησιολογίας ή Χειρουργικής ή Παθολογίας ή Πνευμονολογίας ή Καρδιολογίας, για την ΜΕΘ, επί θητεία.
2. Μία θέση ΕΒ' Ακτινοδιαγνωστικής, επί θητεία

Για τις παραπάνω θέσεις γίνονται δεκτοί ως υποψήφιοι όσοι έχουν:

Α. Ελληνική Ιθαγένεια, πλην όσων προέρχονται από Κράτη Μέλη της ΕΟΚ.
Β. Άδεια άσκησης Ιατρικού επαγγέλματος.
Γ. Τίτλο αντίστοιχης με τη θέση Ιατρικής Ειδικότητος.,
Δ. Ηλικία που να μην υπερβαίνει το 45ο για τους Επιμ. Β' το 50ο για τους Επιμ. Α' και 55ο για τους Διευθυντές.
Το όριο ηλικίας δεν αφορά τους ιατρούς που υπηρετούν ήδη στο ΕΣΥ
Ε. Ελάχιστο χρόνο άσκησης της απαιτούμενης ιατρικής Ειδικότητας για μεν τις θέσεις με βαθμό Διευθυντή 10 χρόνια, για τις θέσεις με βαθμό ΕΑ' 5 χρόνια και μόνο η κατοχή τίτλου Ειδικότητας για τους Επιμελ. Β'.

Οι ενδιαφερόμενοι να υποβάλλουν τα εξής δικαιολογητικά:

α. Αίτηση - δήλωση, σε ειδικό έντυπο για τις συγκεκριμένες θέσεις κατά ειδικότητα και βαθμό.
β. Αντίγραφο πτυχίου.
γ. Αντίγραφο απόφασης άδειας άσκησης ιατρικού επαγγέλματος.
δ. Αντίγραφο απόφασης τίτλου Ειδικότητος.
ε. Βεβαίωση του οικείου Ιατρικού Συλλόγου που να φαίνεται:

■ Ο συνολικός χρόνος άσκησης του ιατρικού επαγγέλματος και
■ Η ασκούμενη Ειδικότητα και ο συνολικός χρόνος άσκησής της
στ. Πιστοποιητικό γέννησης

Βιογραφικό σημείωμα το οποίο θα συντάσσεται από τους ψήφιους και στο οποίο θα αναγράφονται περιληπτικά τα προσόντα ιδιαίτερα εκείνα που προβλέπονται από τις διατάξεις της παρ. 8 του του Ν. 2519/97 ,

δηλαδή:

■ Η ιατρική προϋπηρεσία (προκειμένου για θέσεις ΕΑ' και Δ/ντών σε Νοσοκομεία της Ελλάδος ή του εξωτερικού, σε φορείς Α' βάθμιας φροντίδας Υγείας, σε ιδιωτικό τομέα και σε ελεύθερο επάγγελμα και προκειμένου για θέσεις ΕΒ' και ΕΓ' προϋπηρεσία στο ΕΣΥ).
■ Κλινική εμπειρία για τις θέσεις ΕΑ' και Δ/ντών και εμπειρία για τις θέσεις ΕΒ'.
■ Το επιστημονικό έργο και η επιστημονική δραστηριότητα.
■ Η εκπαιδευτική δραστηριότητα (ως εκπαιδευτική ή εκπαιδευόμενου) και
■ Ανταπόκριση στο ιατρικό λειτούργημα για τις θέσεις ΕΑ και Επιμελητών.

η. Βεβαίωση, στην οποία να φαίνεται ότι έχει εκπληρωσει την υποχρέωση υπηρεσιας υπαιθρου ή βεβαίωση νόμιμης απαλλαγής, εξαιρούνται οι υποψήφιοι που υποβάλουν αιτήσεις για Κέντρα Υγείας και Πολυδύναμα Ιατρεία.

θ. Για την απόδειξη των ουσιαστικών προσόντων υποβάλλονται επισημα πιστοποιητικά ή βεβαιώσεις από ξένη χωρα. Πρέπει να είναι επικυρωμενα απο την οικεία προξενική αρχή της Ελλάδας και επισημα μεταφρασμένα.

ι. Οι επιστημονικές εργασιες αναφέρονται στο βιογραφικό σημείωμα περιληπτικά.

Ανάτυπα δημοσιευματων επιστημονικων έργασιων και επιστημονικα περιοδικά , στα οποία έχουν δημοσιευθεί τέτοιες εργασίες, υποβαλλονται κατα την κριση του υποψηφίου. Ο εισηγητης στο Συμβούλιο Κρίσης, μπορεί να ζητήσει από τον κρινόμενο υποψήφιο να του προσκομίσει οποιαδηποτε πλήρη επιστημονική εργασια αναφέρει ο υποψήφιος στο βιογραφικό του σημείωμα. Επιστημονικές εργασίες σε ξένη γλώσσα, πρέπει να υποβάλλονται μεταφρασμένες στην Ελληνική γλώσσα.

ια. Υπεύθυνη δήλωση του υποψηφίου για διορισμο ιατρου στην οποια θα αναφέρονται.

- Οτι δεν εχει αρνηθεί διορισμο σε θεση του κλάδου ιατρων ΕΣΥ ή σε αντίθετη περιπτωση ότι έχουν συμπληρωθεί δύο (2) χρόνια από την παρέλευση της προθεσμίας ανάλήψης Υπηρεσίας
- Οτι δεν έχει παραιτηθεί από θέση κλάδου ιατρών ΕΣΥ πριν υαπο τη συμπληρωση ενος (1) χρόνου απο τον διορισμο του ή σε αντίθετη περίπτωση ότι έχουν συμπληρωθεί δύο (2) χρόνια απο την ημερομηνία παραίτησής του.
- Οτι οι ίδιοι δεν είναι ιδιοκτήτες ιδιωτικής κλινικής ή φαρμακευτικής επιχείρησης ούτε μετέχουν σε εταιρείες με αντίστοιχα αντικείμενα.
- ιβ. -Γιατροί του ΕΣΥ που κατέχουν ομοιόβαθμη θεση μ' αυτήν που προκηρυσσετε αν δεν έχουν συμπληρώσει δύο χρόνια συνεχή υπηρεσία στη θέση τους δεν έχουν δικαίωμα υποβολής υποψηφιότητας.

Η αίτηση - δήλωση και όλα τα δικαιολογητικά υποβάλλονται στη Γραμματεια του Ν.Ι.Ν. Ρόδου, μέσα σε προθεσμία είκοσι (20) ημερών από την επομένη της τελικής δημοσίευσης της προκήρυξης.

Αιτησεις -δηλώσεις μπορούν να υποβληθουν και ταχυδρομικά και μαζί με τα δικαιολογητικά αποστέλλονται στη Γραμματεία του ανωτέρω Νοσοκομείου με συστημένο δέμα στην καθορισμένη ημερομηνία δηλαδή από μέχρι και 14-2-2002

Από το Γραφείο της Γραμματείας του Νοσοκομείου οι ενδιαφερόμενοι θα μπορούν να παίρνουν κάθε συμπληρωματική πληροφορία, στο τηλέφωνο εσωτ. 0241/80147

Ο ΠΡΟΕΔΡΟΣ ΤΟΥ Δ.Σ.
ΙΑΚΩΒΟΣ ΚΟΛΑΪΝΗΣ

ΧΛ-25/1

Από το ξενοδοχείο ΛΟΜΕΝΙΖ

ΖΗΤΟΥΝΤΑΙ

για τη σαιζόν 2002, οι κάτωθι ειδικότητες

1) ΥΠΑΛ. ΥΠΟΔΟΧΗΣ
2) ΣΕΡΒΙΤΟΡΟΙ 3) ΜΠΑΡΜΑΝ
4) ΣΝΑΚ ΜΠΑΡ 5) ΜΑΓΕΙΡΑΣ Α΄
6) ΚΑΜΑΡΙΕΡΕΣ

Απαραίτητα προσόντα για τις ειδικότητες 1-2-3 και 4, η προϋπηρεσία και η καλή γνώση της αγγλικής και γερμανικής γλώσσας
Οι αιτήσεις να συνοδεύονται με φωτογραφία

Πληροφορίες τηλ. 35831

3963-26/1

ΕΚΠΤΩΣΕΙΣ

έως 50%

Club electric

Καρανικόλα 19, τηλ. 0241 - 21.189

ΧΛ-24/1

ΑΚΟΥΣΤΙΚΑ ΒΑΡΗΚΟΤΑΣ

ΕΠΙΣΚΕΨΗ ΣΤΗ ΡΟΔΟ

ΠΑΡΑΣΚΕΥΗ 1 ΦΕΒΡΟΥΑΡΙΟΥ - ΣΑΒΒΑΤΟ 2 ΦΕΒΡΟΥΑΡΙΟΥ
Ξενοδοχείο «ΑΕΣΠΩ»
Τηλ. 22571

Νέα αφανή και μικροσκοπικά μοντέλα ακουστικών, αυτάκια και όλο μέσα στο αυτί για όλες τις παθήσεις και για παιδικές βαρηκοΐες.

ΑΜΕΡΙΚΑΝΙΚΩΝ και ΕΥΡΩΠΑΪΚΩΝ εργοστασίων.

BIOREHAB - HELLAS - ΓΑΛΙΩΤΟΣ
Αθήνα: Βερανζέρου 22 - 3ος όροφος
Τηλ. (01) 52 20 747

ΧΛ-26/1

ΚΛΩΣΤΕΣ ΠΛΕΞΙΜΑΤΟΣ *Altın Başak®*

ΔΑΝΤΕΛΟΝΗΜΑΤΑ - ΚΛΩΣΤΙΚΑ
ΠΙΟ ΦΘΗΝΑ - ΠΙΟ ΓΕΡΑ - ΠΙΟ ΓΥΑΛΙΣΤΕΡΑ
ΚΟΥΒΑΡΙΑ ΑΤΕΛΕΙΩΤΑ 100 ΚΑΙ 200 ΓΡΑΜΜΑΡΙΩΝ
ΑΡΙΣΤΗΣ ΠΟΙΟΤΗΤΟΣ 100% ΑΙΓΥΠΤΙΑΚΟ ΒΑΜΒΑΚΙ
ΔΙΑΘΕΣΗ ΧΟΝΔΡΙΚΗ - ΛΙΑΝΙΚΗ
ΚΑΤΑΣΤΗΜΑΤΑ ΥΛΙΚΩΝ ΡΑΠΤΙΚΗΣ

Burda

ΚΑΤΑΣΤΗΜΑΤΑ ΡΟΔΟΥ:
1ο: ΣΤΕΛΙΟΥ ΚΩΤΙΑΔΗ 29, ΦΑΞ. 0241 20491
2ο: ΑΛΕΞΑΝ. ΠΑΠΑΓΟΥ 12, ΤΗΛ. 0241 39227



ΘΑ ΤΑ ΒΡΕΙΤΕ ΚΑΙ ΣΤΑ ΚΑΤΑΣΤΗΜΑΤΑ

ΡΟΔΟΣ
ΤΣΑΜΠΙΚΑ ΑΡΓΥΡΟΥ, Π. ΠΑΤΡΩΝ ΓΕΡΜΑΝΟΥ 46
ΠΡΟΔΡΟΜΟΣ, ΝΙΟΧΩΡΙ
ΓΙΟΡΔΑΜΝΗ ΚΑΤΕΡΙΝΑ, ΚΑΛΥΘΙΕΣ
ΜΑΤΣΗ ΕΙΡΗΝΗ, ΠΑΣΤΙΔΑ
ΡΕΟΥΛΑΣ ΑΝΑΣΤΑΣΙΟΣ, ΣΟΡΩΝΗ
ΠΕΤΑΥΡΑΚΗ ΚΑΤΕΡ., ΚΑΛΑΒΑΡΔΑ
ΘΕΟΥΛΑΚΗ ΕΥΑΓΓΕΛΙΑ, ΕΜΠΩΝΑ
ΤΣΑΚΙΡΗ ΕΙΡΗΝΗ, ΙΑΛΥΣΟΣ
ΣΥΜΙΑΚΟΥ ΣΤΑΜΑΤΙΑ, ΑΦΑΝΤΟΥ
ΚΑΨΗ ΑΙΚΑΤΕΡΙΝΗ, ΠΑΡΑΔΕΙΣΙΙ

ΚΩΣ
ΚΡΥΣΤΑΛΩ ΔΙΨΕΛΑ, ΙΠΠΟΚΡΑΤΟΥΣ 8

ΛΕΡΟΣ
ΑΙΚΑΤΕΡΙΝΗ ΤΣΑΠΕΛΑ

ΚΑΛΥΜΝΟΣ
ΤΗΛΙΑΚΟΣ ΙΩΑΝΝΗΣ, ΚΑΛΑΜΙΩΤΙΣΣΑ

ΚΑΡΠΑΘΟΣ
ΑΥΛΩΝΙΤΗΣ ΝΙΚΟΛΑΟΣ

4049-31/1

ΠΡΟΟΔΟΣ ΜΙΚΡΕΣ ΑΓΓΕΛΙΕΣ ΜΙΚΡΕΣ ΑΓΓΕΛΙΕΣ ΠΡΟΟΔΟΣ

ΕΝΟΙΚΙΑΣΕΙΣ

ΕΝΟΙΚΙΑΖΕΤΑΙ κατάστημα στο Φαληράκι 100 τ.μ. περίπου, χωρίς αέρα. Πληρ. τηλ. 85936, 86152
4022-27/1

ΕΝΟΙΚΙΑΖΟΝΤΑΙ 1) διαμέρισμα με δύο υπνοδωμάτια, σαλόνι με τζάκι, κουζίνα εντοιχισμένη και δύο μπάνια, 2) στούντιο με πολυκουζινάκι, πλήρως εξοπλισμένο και μπάνιο δικό του. Πληρ. τηλ. 61628, 61937, 0973401656
4009-27/1

ΕΝΟΙΚΙΑΖΕΤΑΙ επιπλωμένο διαμέρισμα 3άρι, 80 τ.μ. στον πρώτο όροφο διώροφης μονοκατοικίας στο Παραδείσι. Πληρ. τηλ. 0241 83364, κινητό 0946615767
4010-27/1

ΕΝΟΙΚΙΑΖΟΝΤΑΙ δύο διαμερίσματα των 85τ.μ. και 125τ.μ. Πληροφορίες τηλ. 0944206111 κ. Φασάκη
3892-25/1

ΕΝΟΙΚΙΑΖΕΤΑΙ αποθήκη 120τ.μ., σε υπόγειο με ράμπα, επί της οδού Καποδιστρίου 49. Πληροφορίες τηλ. 90598
3906-25/1

ΕΝΟΙΚΙΑΖΕΤΑΙ επαγγελματικός χώρος, 135τ.μ., με ράμπα 16μ.Χ4μ., γραφείο και WC, επί της οδού Γαβριήλ Μισιού και Αθηνών (γωνία), κατάλληλος για κάθε είδους επαγγελματική δραστηριότητα. Πληρ.τηλ. 37468 και 0974461691
ΓΔ-25/1

ΕΝΟΙΚΙΑΖΕΤΑΙ διαμέρισμα 130τ.μ., με 3 υπνοδωμάτια, 2 μπάνια, εσωτερική θέρμανση και ηλικό. Τηλ. 65220
1013-27/1

ΕΝΟΙΚΙΑΖΕΤΑΙ αγρός στην Ανάληψη Ρόδου, επιφανείας 8000τ.μ., με πηγάδι και 2 αποθήκες. Πληροφορίες τηλ. 75513 από 9-2
3943-25/1

ΕΝΟΙΚΙΑΖΕΤΑΙ στην οδό Καναδά 54, κατάστημα 55τ.μ., με πατάρι 35τ.μ. Πληροφορίες τηλ. 22450, ώρες 8.30 π.μ. - 3μ.μ.
3946-25/1

ΕΝΟΙΚΙΑΖΕΤΑΙ στούντιο στην οδό Τρίπολης και Πειραιώς 55, κατάλληλο για στρατιωτικό, καθηγητή, σπουδαστή (για ένα άτομο). Πληρ. τηλ. 94123, 0937379182
3965-25/1

ΕΝΟΙΚΙΑΖΕΤΑΙ διαμέρισμα 130τ.μ., επιπλωμένο, πολυτελούς κατασκευής, καινούριο, σε ασφαλή και ήσυχη πολυκατοικία, επί της Χειμάρρας 117. Αποτελείται από σαλοτραπεζαρία, 3 υπνοδωμάτια, κουζίνα, μπάνιο, WC, με αυτονομία στη θέρμανση. Πληροφορίες τηλ. 35842
3984-24/1

ΕΝΟΙΚΙΑΖΕΤΑΙ επιπλωμένο δυάρι διαμέρισμα στην οδό Καζαντζάκη 13 κοντά στο πολυκατάστημα «Μαρινόπουλος». Πληροφορίες τηλ. 93783 και 98242
ΓΔ-25/1

ΕΝΟΙΚΙΑΖΕΤΑΙ τριάρι διαμέρισμα επιπλωμένο με κεντρική θέρμανση, επί της Μεγάλου Κωνσταντίνου 20 (απέναντι SUPER MARKET ΣΠΑΝΟΣ). Πληρ. τηλ. 28347
3981-24/1

ΕΝΟΙΚΙΑΖΕΤΑΙ διαμέρισμα τριάρι, αποτελούμενο από δύο υπνοδωμάτια, σαλόνι, κουζίνας και βοηθητικούς χώρους επιπλωμένα επί της οδού Αγ. Ιωάννου 105 πλησίον Πανεπιστημίου Αιγαίου τηλ. 37276 κατάλληλο για φοιτητές/τριες/ εργένηδες
3993-24/1

ΕΝΟΙΚΙΑΖΕΤΑΙ διαμέρισμα 107 τ.μ., επί της Πατριάρχου Αθηναγόρα 11, πλήρως επιπλωμένο. Πληρ. τηλ. 36080 - 32450 και 0942424884
ΓΔ-30/1

ΕΝΟΙΚΙΑΖΕΤΑΙ γκαρσονιέρα 2 δωματίων, με μπάνιο, κατάλληλο για ζευγάρι, στο Καρακόνερο, Ευκλείδη 19. Πληρ. τηλ. 0241067270
4023-29/1

ΕΝΟΙΚΙΑΖΕΤΑΙ τουριστικό κατάστημα με το εμπόρευμα, επί της οδού Ιερού Λόχου (πλησίον ξενοδοχείου Golden Beach) με την επωνυμία «Giulia's shop» στην Ιαλυσό. Πληροφορίες τηλ. 0241092052 - 76470 και 0932236952
4031-29/1

ΕΝΟΙΚΙΑΖΕΤΑΙ γκαρσονιέρα μεγάλη, επιπλωμένη, στο Παραδείσι. Τηλ. 81884
3919-27/1

ΕΝΟΙΚΙΑΖΕΤΑΙ αποθήκη στο Τσαΐρι, 200 τ.μ. Πληρ. τηλ. 61534
4005-25/1

ΕΝΟΙΚΙΑΖΕΤΑΙ ένα δυάρι που αποτελείται από ένα υπνοδωμάτιο, σαλόνι, κουζίνα, ένας ενιαίος χώρος, με βεράντες, ηλιακό και πάρκιγκ. Κατάλληλο για ένα ή δύο άτομα. Βρίσκεται στην περιοχή μεταξύ Κρεμαστής και Παστίδας. Πληροφορίες στο τηλ. 0241094398
4032-30/1

ΕΝΟΙΚΙΑΖΕΤΑΙ διαμέρισμα επί της οδού Εμμ. Ζαννή, διαμπερές με δύο υπνοδωμάτια, σαλοτραπεζαρία, κουζίνα, τριφασικό ρεύμα, με ηλιακό θερμοσίφωνα και θερμοπομπούς. Τηλ. 0241022060
ΓΔ-31/1

ΕΝΟΙΚΙΑΖΕΤΑΙ γκαρσονιέρα επιπλωμένη ή μη, με κλιματισμό, ανεξάρτητη, στο Καρακόνερο. Πληρ. τηλ. 0241064785
4051-31/1

ΕΝΟΙΚΙΑΖΕΤΑΙ κατάστημα ευρύχωρο, επί της οδού Στέλιου Κωτιάδη 16. Πληροφορίες τηλ. 0241020502
4055-31/1

ΕΝΟΙΚΙΑΖΕΤΑΙ διαμέρισμα 100τ.μ., στο Μόντε Σμιθ, πλησίον Κέννεντυ, Ενόπλων Δυνάμεων 7. Τηλ. 0241081762
4052-31/1

ΕΝΟΙΚΙΑΖΕΤΑΙ διαμέρισμα 85τ.μ., 1ος όροφος, οδός Αθηνών 98. Τηλ. 63410
4050-31/1

ΕΝΟΙΚΙΑΖΕΤΑΙ διαμέρισμα 90 τ.μ. ισόγειο, επιπλωμένο, κοντά στο Πανεπιστήμιο Αιγαίου. Πληρ. τηλ. 32150, κινητό 0944 655253
4008-27/1

ΕΝΟΙΚΙΑΖΕΤΑΙ πλήρως επιπλωμένο διαμέρισμα (1 υπνοδωμάτιο, μπάνιο, με ηλιακό καθιστικό, με πολυκουζινάκι, μπαλκόνι), σε καινούργια πολυκατοικία επί της οδού Φιλερήμου 15 στο Καρακόνερο. Πληρ. τηλ. 78640 μετά τις 10 π.μ. ώρα
4015-27/1

ΕΝΟΙΚΙΑΖΕΤΑΙ ολοκαίνουργιο διαμέρισμα 120 τ.μ. επί της οδού Γ. Παπανδρέου. Διαθέτει τρία υπνοδωμάτια, δύο μπάνια, εντοιχιζόμενες ντουλάπες, πόρτες ασφαλείας, χώρο στάθμευσης σε πυλωτή, ευάερο, ευήλιο και με εκπληκτική θέα. Μόνο σοβαρές προτάσεις. Πληρ. τηλ. (0241) 77987, 28687 όλες τις ώρες και 0974500252
1039-25/1

ΕΝΟΙΚΙΑΖΕΤΑΙ μικρό διαμέρισμα στην περιοχή Ροδίνι. Πληρ. τηλ. 65896 και κινητό 0977 645567
1036-25/1

ΕΝΟΙΚΙΑΖΕΤΑΙ τουριστική επιχείρηση με είδη λαϊκής τέχνης, στο Εμπορικό Κέντρο Εψιλον στο Φαληράκι. Πληρ. τηλ. 28347
3982-24/1

ΕΝΟΙΚΙΑΖΟΝΤΑΙ επιπλωμένα διαμερίσματα πλήρως εξοπλισμένα, επί της λ. Ιαλυσού - Ιαλυσός. Τηλ. 0241035283
4042-30/1

ΕΝΟΙΚΙΑΖΕΤΑΙ οροφοδιαμέρισμα 100τ.μ., πανταχόθεν ελεύθερο, Ναυπλίου 3. Πληροφορίες τηλ. 0241076609
4043-31/1

ΕΝΟΙΚΙΑΖΕΤΑΙ αγρός στην Ανάληψη Ρόδου, επιφανείας 8000τ.μ., με πηγάδι, 2 αποθήκες και ράμπα αυτοκινήτου. Πληροφορίες τηλ.0241075513 από 9 - 2
4037-3

ΕΝΟΙΚΙΑΖΕΤΑΙ κατάστημα 60τ.μ., γωνιακό, με πατάρι, WC και αυλή, στην οδό Δαμασκηνού, Αγ. Νικόλαος, πρώην πρατήριο άρτου . Δυνατότητα αγοράς εξοπλισμού. Πληροφορίες τηλ. 0241024019 και 0977483318
4036-30/1

ΕΝΟΙΚΙΑΖΕΤΑΙ επιπλωμένη γκαρσονιέρα στο Ροδίνι. Πληρ. τηλ. 0241065518
4034-30/1

πωλήσεις

ΠΩΛΟΥΝΤΑΙ ξύλα ελιάς και πορτοκαλιάς για τζάκι και σόμπα, σε λογικές τιμές. Πληροφορίες τηλ. 0946063418, 0937698176 και 0246/98104
1020-3/1

ΠΩΛΕΙΤΑΙ κατάστημα 50τ.μ. στο Εμπορικό Κέντρο Εψιλον στο Φαληράκι. Πληρ. τηλ. 28347
3982-24/1

ΠΩΛΟΥΝΤΑΙ ξύλα ελιάς για τζάκι ή σόμπες. Πληρ. τηλ. 0946063418 και 0246/098104
4027-30/1

ΕΥΚΑΙΡΙΑ! Πωλούνται τρία σεσουάρ με πολυθρόνες, μία τουαλέτα με δύο περιστρεφόμενες καρέκλες, ένα γραφειάκι, τραπεζάκια, βοηθητικά ντουλάπια και δύο λουτήρες, στην καταπληκτική τιμή των 350.000 δρχ. Πληρ. τηλ. 0241027778 και 25274
1050-30/1

ΠΩΛΟΥΝΤΑΙ καυσόξυλα στεγνά, τεμαχισμένα, από πεύκο. Τιμή 88 ευρώ το αυτοκίνητο. Πληρ. τηλ. 0946732850
4039-30/1

ΠΩΛΕΙΤΑΙ

ΟΙΚΟΠΕΔΟ
750τ.μ., στην Ιξιά, οικοδομήσιμο, 130τ.μ., συν 100τ.μ. υπόγειο.
Πληροφορίες κιν. 0944140059 σταθερό 39781 κ. Σάββα
X2987-31/1

ΠΩΛΕΙΤΑΙ

επιχείρηση SUPER MARKET πλήρως εξοπλισμένη. Μόνο σοβαρές προτάσεις Τηλ. 0946672333
3917-27/1

ΠΩΛΟΥΝΤΑΙ

από τον ιδιοκτήτη στα Κοσκινού σε μικρή οικοδομή τριών διαμερισμάτων

1) Οροφοδιαμέρισμα 100τ.μ., τριών υπνοδωματίων και δύο μπάνια
2) Δύο διαμερίσματα των 55τ.μ., με δύο υπνοδωμάτια και ένα μπάνιο, λουξ κατασκευής
Τηλ. 20949 - 37735 και 0932326055 Κατασκευαστής Μιχάλης Φωτάκης
3902-15/2

ΕΥΚΑΙΡΙΑ

ΠΩΛΕΙΤΑΙ
ΕΠΑΓΓΕΛΜΑΤΙΚΟ ΓΡΑΦΕΙΟ SATO
Τηλ. 0932338741
4030-29/1

ΜΑΘΗΜΑΤΑ

ΜΑΘΗΜΑΤΙΚΟΣ

ΚΑΘΗΓΗΤΗΣ
παραδίδει μαθήματα σε μαθητές γυμνασίου - λυκείου
Τηλ. 90480 και 0938416599
3957-24/1

ΑΝΑΚΟΙΝΩΣΗ

ΜΑΘΗΜΑΤΑ
*** Computer ***
PROGRAM COMPUTER
***ΕΓΓΡΑΦΕΣ ΤΩΡΑ ***
Τμήματα για:
Παιδιά - Ενήλικες
Αρχάριους - Μαθητές
Επαγγελματίες
Ανεύρεση Εργασίας
ΠΑΡΕΧΕΤΑΙ ΒΕΒΑΙΩΣΗ
Διδάσκει πτυχιούχος Πανεπιστημίου Αμερικής
ΜΑΝΩΛΗΣ Ι. ΣΟΦΙΛΛΑΣ
Κοδριγκτώνος 91
Τηλ. (0241) 31761
X2976-31/1

ΠΩΛΕΙΤΑΙ

από ιδιοκτήτη και υπό κατασκευή νέας οικοδομής κατάστημα 35τ.μ., ύψους 5 μ., με αυλή 20τ.μ. επί της οδού Κων/νου Παλαιολόγου 6, διασταύρωση με Μ. Κων/νου, κοντά στο παλιό ΙΚΑ, από φανάρια προς γυμνάσια - λύκεια αρρένων
Πληρ. τηλ. 31161
3909-13/2

ΜΗΧΑΝΟΚΙΝΗΤΑ

SEAT CORDOBA 1400c.c, κυκλοφορίας '94, λόγω μετακίνησης στο εξωτερικό, σε τιμή ευκαιρίας. Πληρ. τηλ. 0945794315
4048-30/1

ΠΩΛΕΙΤΑΙ

αυτοκίνητο μάρκας BMW 1.600 cc E30 μοντέλο 1988 σε άριστη κατάσταση,μεταλλικό χρώμα, υδραυλικό τιμόνι, καινούργιος κινητήρας, ζαντολάστιχα B.M.W. και καινούργιο κασετόφωνο. Τιμή δρχ. 2.000.000 μετρητοίς. Επίσης μηχανή μάρκας YAMAHA, στυλ JOPER 400 κυβικά, δρχ. 400.000 μετρητοίς.
Πληρ.τηλ. 0977 986489
X2981-31/1

ΠΩΛΕΙΤΑΙ FIAT CINQUECENTO μοντ. '95 από ιδιώτη, με 36.000 χιλιόμετρα σε άριστη κατάσταση. Τιμή 1.000.000. Πληρ. τηλ. 37505 απογευματινές ώρες
X2969-31/1

ΠΩΛΕΙΤΑΙ VW TRANSPORTER '91, πετρελαίου, επαγγελματικό, 93.000 χλμ., σε καλή κατάσταση. Τιμή μετρητοίς 2.300.000. Δεκτή ανταλλαγή με επιβατηγό αυτοκίνητο 4 θυρών, ανάλογης αξίας. Πληρ. τηλ. 0241 31853, 0972 087336
3749-24/1

ΠΩΛΕΙΤΑΙ BMW 518 μοντέλο 1993, ατρακάριστο, με εργοστασιακή οροφή, καινούργια λάστιχα, θερμαινόμενα καθίσματα, πρόσφατο γενικό σέρβις. Συζήτηση για ανταλλαγή με τζιπ ή μικρότερο αυτοκίνητο. Πληροφορίες τηλ. 0944/807951
3937-27/1

ΠΩΛΕΙΤΑΙ αυτοκίνητο IX μάρκας GOLF 2 σε άριστη κατάσταση, με φουλ εξτρά, αξεσουάρ, ατρακάριστο, μοντέλο 1990. Πληρ. τηλ. 0944610 - 394, κ. Γιώργο
3985-24/1

ΠΩΛΕΙΤΑΙ

ΠΙΑΝΟ BECHSTEIN
ΜΕ ΟΥΡΑ(1,96x1,85)



RODOS PALACE
Resort Hotel • Convention Center
ΠΛΗΡΟΦΟΡΙΕΣ:
Κα Κ. Μανουσάκη, Τηλ.: 25222, 97218
X2986-31/1

ΔΙΑΜΕΡΙΣΜΑ «ΠΡΟΒΟΛΗΣ»

ΠΩΛΕΙΤΑΙ

ΔΙΑΜΕΡΙΣΜΑ Ε=126 τ.μ., β' όροφος
επί της οδού Αμμοχώστου, κατάλληλο για κάθε χρήση.
Πληροφορίες : (μόνο σε επώνυμους)
« TOP PROPERTIES»
κ. ΓΕΩΡΓΙΟ ΠΙΠΙΝΟ -
ΤΗΛ. 23895 & 0944676003
3699-25/1

GRECOTEL

Η **GRECOTEL** η μεγαλύτερη ξενοδοχειακή αλυσίδα στην Ελλάδα, ζητά για τα ξενοδοχεία της: **GRECOTEL RHODOS ROYAL** στη Ρόδο, GRECOTEL KOS IMPERIAL και GRECOTEL ROYAL PARK στην Κω

ΠΡΟΣΩΠΙΚΟ ΟΛΩΝ ΤΩΝ ΕΙΔΙΚΟΤΗΤΩΝ

Αιτήσεις γίνονται δεκτές στη Δ/νση:
GRECOTEL RHODOS ROYAL
-Φαληράκι Ρόδος
Υπόψιν: κου Βαλέργα Δημήτρη/ προσωπάρχη
Τηλ. 0241/85412 - FAX: 0241/85091
e- mail: person rr@rr.grecotel.gr
Παρακαλούμε να αναφέρεται την περιοχή απασχόλησης που σας ενδιαφέρει
X3011-31/1

RODOS PALLADIUM

Εχοντας σαν αρχή μας, την παροχή υπηρεσιών υψηλής ποιότητας, επιθυμούμε να προσλάβουμε **καμαριέρες** για τη στελέχωση του τμήματος **Ορόφων** του ξενοδοχείου μας

Προσφέρουμε άριστες συνθήκες εργασίας, σε 8μηνη βάση για τη σεζόν του 2002.

Οι ενδιαφερόμενοι μπορούν να προσέρχονται, για αλληλογνωριμία, στο ξενοδοχείο μας **Rodos Palladium** στο **Φαληράκι**, (Δευτέρα έως Παρασκευή, 10-12 π.μ. **ή** να αποστείλουν το βιογραφικό τους **ταχυδρομικώς** (Τ.Θ. 180, 85100 Ρόδος) **ή** με **Fax** (0241) 86617, υπόψη κ. **Κ. Κουπάδη** (Γραφείο Προσωπικού)
X.3017-31/1

ZHTOYNTAI:

ΑΠΟ ΞΕΝΟΔΟΧΕΙΑΚΗ ΜΟΝΑΔΑ ΣΤΗΝ ΙΑΛΥΣΟ
Α. ΣΕΡΒΙΤΟΡΟΙ Α'
Β. ΣΕΡΒΙΤΟΡΟΙ Β'
Γ. ΚΑΜΑΡΙΕΡΕΣ
Δ. ΜΑΓΕΙΡΟΙ Α'
Ε. ΜΑΓΕΙΡΟΙ Β'
ΣΤ. ΠΩΛΗΤΡΙΕΣ ΣΟΥΠΕΡ ΜΑΡΚΕΤ
Πληροφορίες γραφείο προσωπικού τηλ. 94321
X.3008-24/1

RODOS PALLADIUM

Εχοντας σαν αρχή μας, την παροχή υπηρεσιών υψηλής ποιότητας, βασιζόμενοι σε άρτια εκπαιδευμένο προσωπικό, επιθυμούμε να προσλάβουμε **Αποφοίτους Τουριστικών Σχολών** για τη στελέχωση των τμημάτων **Food & Beverage & Front Office (Υπάλληλοι Υποδοχής, Night Auditor, Γκρουμ)**, του ξενοδοχείου μας. Αν σας ενδιαφέρει η

Καριέρα στο Food & Beverage και στο Front Office

έχετε δυναμική προσωπικότητα, φιλοδοξία για επαγγελματική άνοδο και διάθεση για επαγγελματική δουλειά, σε **όλα τα επίπεδα** του Food & Beverage, ξεκινώντας από service encounter positions (Εστιατόριο, Μπαρ, κλπ.), **τότε** το νεότερο ξενοδοχείο πολυτελείας του νησιού μας θα ήθελε να λάβει γνώση του βιογραφικού σας.
Προσφέρουμε άριστες συνθήκες εργασίας, σε 8μηνη βάση για τη σεζόν του 2002, δυνατότητα εξέλιξης και αποδοχές αναλόγως των προσόντων και την εμπειρία σας.

Οι ενδιαφερόμενοι μπορούν να προσέρχονται, για αλληλογνωριμία, στο ξενοδοχείο μας **Rodos Palladium** στο **Φαληράκι**, (Δευτέρα έως Παρασκευή, 10-12 π.μ.) **ή** να αποστείλουν το βιογραφικό τους **ταχυδρομικώς** (Τ.Θ. 180, 85100 Ρόδος) **ή** με **Fax** (0241) 86617, υπόψη κ. **Ν. Βασταρδή**, προϊστάμενο Εστιατορίων & Μπαρ και κ. **Γ. Μωραΐτη** - Room Division Manager
X3017-31/1

CASINO RODOS

ΖΗΤΟΥΝΤΑΙ

Το πολυτελέστατο Grande Albergo delle Rose, 5 αστέρων, ιδιοκτησίας της ΚΑΖΙΝΟ ΡΟΔΟΥ Α.Ε. Θα ξεκινήσει τη λειτουργία του τον Φεβρουάριο. Γιά τη στελέχωση του η εταιρεία επιθυμεί να προσλάβει ικανούς συνεργάτες, με προοπτική δωδεκάμηνης απασχόλησης, στις παρακάτω ειδικότητες:

- **Υπάλληλοι Υποδοχής**
- **Τηλεφωνήτριες**

Απαραίτητη η εμπειρία στο σύστημα FIDELIO

- **Γκρουμ**
- **Πορτιέρηδες**

Απαραίτητη η πολύ καλή γνώση των αγγλικών ενώ η γνώση μίας άλλης γλώσσας καθώς και η προϋπηρεσία σε ξενοδοχεία πολυτελείας ή Α' κατηγορίας θα ληφθεί υπόψη.

Πληροφορίες - Αιτήσεις με πρόσφατη φωτογραφία:
ΚΑΖΙΝΟ ΡΟΔΟΥ Α.Ε., Διεύθυνση Προσωπικού
Παπανικολάου 4, ΔΕΥΤΕΡΑ έως ΠΑΡΑΣΚΕΥΗ
από 10:00 έως 13:00, τηλ 97-535
X. 2993-27/1

CASINO RODOS

ZHTOYNTAI

Το πολυτελέστατο Grande Albergo delle Rose, 5 αστέρων, ιδιοκτησίας της ΚΑΖΙΝΟ ΡΟΔΟΥ Α.Ε. Θα ξεκινήσει τη λειτουργία του τον Φεβρουάριο. Γιά τη στελέχωση του η εταιρεία επιθυμεί να προσλάβει ικανούς συνεργάτες, με προοπτική δωδεκάμηνης απασχόλησης, στις παρακάτω ειδικότητες:

- **Προϊστάμενος Μπάτλερ [= Μαιτρ]**
- **Βοηθός Προϊσταμένου Μπάτλερ**
- **Μπάτλερ (κάπταιν, μπάρμεν, σερβ. Α' & Β')**
- **Σερβιτόρες**
- **Μάγειροι Α' και Β'**
- **Λαντζέρηδες**

Απαραίτητη η καλή γνώση των αγγλικών ενώ η προϋπηρεσία σε ξενοδοχεία πολυτελείας ή Α' κατηγορίας θα ληφθεί υπόψη.

Πληροφορίες - Αιτήσεις με πρόσφατη φωτογραφία:
ΚΑΖΙΝΟ ΡΟΔΟΥ Α.Ε., Διεύθυνση Προσωπικού
Παπανικολάου 4, ΔΕΥΤΕΡΑ έως ΠΑΡΑΣΚΕΥΗ
από 10:00 έως 13:00, τηλ 97-535
X. 2993-27/1

CASINO RODOS

ZHTOYNTAI

Το πολυτελέστατο Grande Albergo delle Rose, 5 αστέρων, ιδιοκτησίας της ΚΑΖΙΝΟ ΡΟΔΟΥ Α.Ε. Θα ξεκινήσει τη λειτουργία του τον Φεβρουάριο. Γιά τη στελέχωση του η εταιρεία επιθυμεί να προσλάβει ικανούς συνεργάτες, με προοπτική δωδεκάμηνης απασχόλησης, στις παρακάτω ειδικότητες:

- **Γενικός Συντηρητής**

Απαραίτητη η άδεια Ηλεκτρολόγου και τουλάχιστον η 5 ετής προϋπηρεσία σε Ξενοδοχεία

- **Καμαριέρες - Καθαρίστριες - Καθαριστές**

Θα εκτιμηθεί η καλή γνώση των αγγλικών καθώς και η προϋπηρεσία σε ξενοδοχεία πολυτελείας ή Α' κατηγορίας.

Πληροφορίες - Αιτήσεις με πρόσφατη φωτογραφία:
ΚΑΖΙΝΟ ΡΟΔΟΥ Α.Ε., Διεύθυνση Προσωπικού
Παπανικολάου 4, ΔΕΥΤΕΡΑ έως ΠΑΡΑΣΚΕΥΗ
από 10:00 έως 13:00, τηλ 97-535
X. 2993-27/1

Lindos Princess Beach Hotel

Το νέο ξενοδοχείο, 4 αστέρων, της "Ιωάννης Χατζηλαζάρου Α.Ε" δυναμικότητας 1150 κλινών θα λειτουργήσει την ερχόμενη τουριστική περίοδο, στη θέση "Πεύκοι" του Δήμου Λινδίων.

Για την στελέχωση του, η εταιρεία επιθυμεί να προσλάβει ικανούς συνεργάτες με

Προοπτική εξέλιξης & πραγματοποίησης καριέρας στον Ξενοδοχειακό χώρο

για τα παρακάτω τμήματα:

ΥΠΟΔΟΧΗΣ
Receptionists & Night Auditor

ΕΣΤΙΑΤΟΡΙΩΝ
Σερβιτόρους Α & Σερβιτόρους Β

ΚΟΥΖΙΝΑΣ
Μαγείρους Α & Μαγείρους Β

ΟΡΟΦΩΝ
Καμαριέρες & Καθαρίστριες

Κατά περίπτωση παρέχονται οι δυνατότητες: Οκτάμηνης απασχόλησης, Στέγης, και Μεταφοράς.

Για πληροφορίες, υποβολή Βιογραφικών Σημειωμάτων & Αιτήσεων Εργασίας, οι ενδιαφερόμενοι/-ες μπορούν να επικοινωνήσουν με το Γραφείο Προσωπικού, καθημερινά 10:00 – 15:00 στο τηλέφωνο 0244 29230 ή μέσω του φαξ 0244 29231

X3005-29/1

ΠΡΟΟΔΟΣ ΜΙΚΡΕΣ ΑΓΓΕΛΙΕΣ ΜΙΚΡΕΣ ΑΓΓΕΛΙΕΣ ΠΡΟΟΔΟΣ

διάφορα

ΣΧΟΛΗ ΟΔΗΓΩΝ
ΚΟΥΣΗ ΠΑΝΤΕΛΗ

- ΔΙΠΛΩΜΑΤΑ
- ΕΡΑΣΙΤΕΧΝΙΚΑ
- ΕΠΑΓΓΕΛΜΑΤΙΚΑ
- ΜΟΤΟΣΙΚΛΕΤΑΣ
- ΜΑΘΗΜΑΤΑ ΘΕΩΡΗΤΙΚΗΣ ΔΙΔΑΣΚΑΛΙΑΣ



-Επεκτάσεις όλων των κατηγοριών
-Αναθεωρήσεις ληγμένων αδειών
-Μετατροπές ξένων αδειών σε ελληνικές

Οδός Βαλαωρίτου 9
(έναντι HOTEL SEMIRAMIS ΠΙΣΩ ΑΠΟ ΤΟ ΠΑΛΑΙΟ ΝΟΣΟΚΟΜΕΙΟ
e-mail: κοysisp@internet.gr

ΕΚΠΑΙΔΕΥΤΙΚΟ ΑΥΤΟΚΙΝΗΤΟ:
TOYOTA YARIS 1300 cc
AIR CONDITIONED
(ΠΡΟΣΟΧΗ): ΜΑΘΗΜΑΤΑ
α. Μοτοσικλέτας μεγάλου κυβισμού από 125 cc έως ανεξαρτήτου
β. Μοτ/τας έως 125 cc
γ. Μοτοποδηλάτου 50 cc
Διαθέτουμε επίσης κι αυτόματες μοτοσικλέτες 125 cc
Πληρ. τηλ.
29157-73820-94777
ΚΑΙ ΑΝΑ ΠΑΣΑ ΣΤΙΓΜΗ ΣΤΑ ΚΙΝΗΤΑ τηλ.
0944/511313-0944/203343
Στην κατηγορία ανεξαρτήτου κυβισμού η εκπαίδευση γίνεται με μοτοσικλέτα 500 cc
Παραλαβή των μαθητών μας και από τις οικίες τους
"Η σωστή και μεθοδική εκπαίδευση στα σύγχρονα οχήματά μας, βάζει γερά θεμέλια για τη δημιουργία ενός καλού νέου οδηγού"

ΠΡΟΣΟΧΗ
Στη σχολή μας παραδίδονται και μαθήματα θεωρητικής διδασκαλίας

T 2019-29/1

ΜΟΝΩΣΕΙΣ



20 ΧΡΟΝΙΑ!
ΑΡΧΩΝ ΣΑΜΑΡΤΖΗΣ
ΤΗΛ. 23030-32054
X2964-31/1

ΤΟ PRINT HOUSE ΓΡΑΦΙΚΕΣ ΤΕΧΝΕΣ - ΕΚΤΥΠΩΣΕΙΣ κ.α.
ΖΗΤΑΕΙ
νέα κοπέλα για μόνιμη απασχόληση. Σχετικές γνώσεις δεν είναι απαραίτητες
Πληρ.Στοά Ροίκου 4 κέντρο
Τηλ. 0241037095
4057-31/1

ΖΗΤΕΙΤΑΙ

από τους αποκλειστικούς αντιπροσώπους της MARCEDES BENZ, αδελφοί Χατζημιχάλη, Ηλεκτρολόγος Μηχανικός αυτοκινήτων για μόνιμη και συνεχή εργασία.
Πληρ. τηλ. 61824, κ.Λουκά Καρανίκη
Γ.Δ.-25/1

ΠΩΛΟΥΝΤΑΙ

1) 80 τ.μ. διαμέρισμα 4ου ορόφου, καινούργιο στη μοναδική τιμή των 28.000.000 μόνο μετρητοίς και χωρίς δάνειο, στην περιοχή της Ανάληψης
2) Καταστήματα από 125τ.μ. ώς 400τ.μ., σε καινούργιο κτίριο στην Ανάληψη
3) Διαμερίσματα των 2 και 3 υπνοδωματίων, καινούργια, στην Ανάληψη (Αννης Μαρίας - Ροδίνι)
Πληροφορίες τηλ. 27082 - 26476, 0944347405
κ. ΕΜΜΑΝΟΥΗΛ ΚΡΑΝΙΔΗΣ, ώρες γραφείου
X2978-31/1

ΔΩΔΕΚΑΝΗΣΙΑΚΕΣ ΑΠΟΦΡΑΞΕΙΣ «ΚΟΛΟΣΣΟΣ»



ΑΠΟΦΡΑΞΕΙΣ ΚΑΘΑΡΙΣΜΟΙ ΑΠΟΧΕΤΕΥΣΕΩΝ & ΒΟΘΡΩΝ
Αναλαμβάνουμε πάσης φύσεως αποφράξεις οποιουδήποτε μήκους και πλάτους. Αναλαμβάνουμε καθαρισμούς αποχετευτικών αγωγών, δήμων, ξενοδοχείων, στρατωτικών μονάδων, σπιτιών, πολυκατοικιών, καθώς και καθαρισμούς βιολογικών μονάδων με μηχάνημα υψηλής πιέσεως σε όλη τη Δωδεκάνησο.

Κ. ΠΗΔΙΑΚΗΣ - Π. ΚΑΣΕΡΗΣ
Πληρ. τηλ., 47915 - 91881
κινητό: 0944/325234 και 0977/717048
4026-7/2

ζητήσεις

ΖΗΤΟΥΝΤΑΙ για καφετέρια - εστιατόριο για την ερχόμενη σεζόν: α) Μάγειρας, β) Σερβιτόρος/α, σκανδινόφωνη και 3) Βοηθός μπάρμαν. Πληρ. Παπανικολάου 25, 10π.μ.-2μ.μ. ή τηλ 22451 - 65233
3932-31/1
ΖΗΤΕΙΤΑΙ μονοκατοικία με κήπο και γκαράζ ή διαμέρισμα 250τ.μ., για μόνιμη κατοικία διπλωμάτου. Πληρ. τηλ. 23362 ώρες εργασίας.
ΓΔ-26/1
Από σοβαρή εμπορική επιχείρηση **ΖΗΤΕΙΤΑΙ** δεσποινίς ή κυρία να γνωρίζει αγγλικά, γερμανικά, λογιστικά και Windows Office. Πληρ. τηλ. 0937282111
4007-25/1
ΖΗΤΕΙΤΑΙ οδηγός πωλητής με δίπλωμα Β' επαγγελματικό για άμεση πρόσληψη. Ημιαπασχόληση, για δεύτερη εργασία, όλο το χρόνο με ποσοστά. Πληρ. τηλ. 86282 και 0936639844, 13-20 μ.μ.
4006-25/1
ΖΗΤΕΙΤΑΙ αλλοδαπή κατά προτίμηση εκ Βουλγαρίας, για να συγκατοικήσει με άλλη μαζί. Αγ. Ιωάννου 90. Πληρ. τηλ. 23907
4000-27/1
ΖΗΤΕΙΤΑΙ πιτσαδόρος για ξυλόφουρνο. Μισθός ικανοποιητικός. Τηλ. 0944413609
3986-3/2
ΖΗΤΟΥΝΤΑΙ σερβιτόροι-σερβιτόρες για τη φετινή σεζόν, που να γνωρίζουν την αγγλική γλώσσα, καθώς και κάποια σκανδιναβική. Πρόκειται για εστιατόριο. Πληρ. τηλ. 33537, ώρες 8-10 μ.μ.
Γ.Δ.-31/1
ΖΗΤΕΙΤΑΙ βοηθός λογιστή για βιβλία Γ' κατηγορίας. Πληρ. τηλ. 77000 κ. Καρυδάκη
4020-31/1
ΖΕΥΓΑΡΙ εκπαιδευτικών, ζητάει διαμέρισμα επιπλωμένο, για να νοικιάσει κατά προτίμηση στην περιοχή της Ανάληψης. Τηλ. 0944687511
3975-24/1
ΑΠΟ ΤΟ ΓΕΝΙΚΟ ΜΑΣ ΠΡΟΞΕΝΕΙΟ ΖΗΤΕΙΤΑΙ προς ενοικίαση μονοκατοικία εμβαδού 250τ.μ., τουλάχιστον, με κλειστό γκαράζ, κήπο ή και διαμέρισμα ευρύχωρο εμβαδού όπως παραπάνω, με μεγάλες βεράντες. Εάν υπάρξει οποιαδήποτε δυνατότητα μπορείτε να επικοινωνήσετε με τα τηλέφωνα: 0241023362 (εργάσιμες μέρες και ώρες), 0241094371 (λοιπές ώρες στα αγγλικά) και 0942296696 και 0944261822 NILUFER FEYIZOGLU, γενική πρόξενος Τουρκίας στη Ρόδο
ΓΔ-31/1

ΑΠΟ ΜΕΓΑΛΗ ΤΕΧΝΙΚΗ ΑΕ ΤΗΣ ΡΟΔΟΥ
ΖΗΤΕΙΤΑΙ
ΒΟΗΘΟΣ ΛΟΓΙΣΤΗ
με τα ακόλουθα προσόντα:
- Τουλάχιστον 2ετή προϋπηρεσία σε αντίστοιχη θέση
- Γνώσεις μηχανογραφημένου λογιστηρίου (κατά προτίμηση προγράμματος ΚΕΦΑΛΑΙΟ)
- Καλή γνώση ΚΒΣ, φορολογικών θεμάτων ΓΛΣ
- Χειρισμό προγραμμάτων Microsoft Excel, Word

Αποστολή βιογραφικών σημειωμάτων:
FAX: 01/06254220 (υπ' όψιν κ. Νταβέλη)
ή fax: 0241/033021 (υπ' οψιν κ. Τσιώνα)
Πληρ. τηλ. 01/6254100, 0945333461 (κ. Νταβέλη)
X3018-2/2

ΑΠΟ ΤΟ ΓΡΑΦΕΙΟ ΓΕΝΙΚΟΥ ΤΟΥΡΙΣΜΟΥ ΡΟΔΟΣ ΤΟΥΡΣ Α.Ε.
ΖΗΤΕΙΤΑΙ
Υπάλληλος για το γραφείο κινήσεως.
Απαραίτητη προϋπόθεση η άριστη γνώση της αγγλικής γλώσσας και η άριστη γνώση Η/Υ.
Γνώση δεύτερης γλώσσας θα εκτιμηθεί.
Μισθός ικανοποιητικός
Πληροφορίες τηλ. 02410 21010, κ. Κώτσιας Ηλίας
Φαξ για αποστολή βιογραφικών 02410 74025
X. 3029-6/2

Η SIMI FISH
ΖΗΤΑ
να προσλάβει πτυχιούχους Α.Ε.Ι., Τ.Ε.Ι. ή Ι.Ε.Κ., με γνώσεις στις ακόλουθες ειδικότητες:
1) ΣΥΝΤΗΡΗΤΗΣ ΔΙΚΤΥΩΝ Η/Υ
2) ΜΗΧΑΝΟΛΟΓΟΣ
ή ΗΛΕΚΤΡΟΛΟΓΟΣ ΜΗΧΑΝΙΚΟΣ
Οι ενδιαφερόμενοι θα πρέπει να είναι ηλικίας έως 30 ετών με εκπληρωμένες τις στρατιωτικές τους υποχρεώσεις, γνώστες της Αγγλικής γλώσσας, Η/Υ (προγράμματα word, excel) και να στείλουν το βιογραφικό τους με φαξ στο 0241-60175 ή e-mail: simifish@otenet.gr, υπόψη κ. Τελιανίδου
X2990-31/1

WATER PARK

Το Υδροπάρκο αναψυχής
«The Waterpark - Faliraki - Rodos"
επιθυμεί να προσλάβει συνεργάτες για όλα τα τμήματα λειτουργίας του :
- Ταμίες
- Ρεσεψιονίστ
- Υπαλλήλους τουριστικού καταστήματος
- Ταμπλίστες
- Μάγειρες - Ψήστες
- Μπάρμεν
- Ναυγοσώστες
- Καθαρίστριες
- Προσωπικό Διαφόρων Ειδικοτήτων

Για πληροφορίες και συμπλήρωση αιτήσεων (απαιτείται πρόσφατη φωτογραφία) οι ενδιαφερόμενοι μπορούν να επικοινωνούν καθημερινά από 09.00-15.00 στα τηλέφωνα 0241 - 084404 & 0241 - 084300.
Email info@water-park.gr
X3021-31/1

Η FRIESLAND HELLAS AEBE ΝΟΥΝΟΥ
ΖΗΤΑ
ΥΠΕΥΘΥΝΟ ΤΟΜΕΑ ΠΩΛΗΣΕΩΝ
με έδρα τη Ρόδο
Απαιτούμενα προσόντα:
- Πτυχίο ανώτερης ή ανώτατης σχολής
- Καλή γνώση αγγλικής γλώσσας
- Γνώσεις χειρισμού Η/Υ - Windows επιθυμητή
- Ηλικία έως 35 ετών
- Προηγούμενη εμπειρία τουλάχιστον δύο ετών σε αντίστοιχη θέση

Η εταιρία προσφέρει:
- Πολύ ανταγωνιστικό πακέτο αποδοχών
- Αριστη, πρόσθετη ιατροφαρμακευτική ασφάλιση
- Συνταξιοδοτικό πρόγραμμα
- Συνεχή εκπαίδευση και ευκαιρίες εξέλιξης
- ΙΧ εταιρικό αυτοκίνητο
- Εξαίρετο κλίμα εργασίας

Οι ενδιαφερόμενοι/ες παρακαλούνται να στείλουν βιογραφικό σημείωμα στην παρακάτω δ/νση
FRIESLAND HELLAS AEBE
Λ. Κηφισίας 44
151 25 Μαρούσι
Υπόφη κας Ειρ. Αρκίλο
Θα τηρηθεί απόλυτη εχεμύθεια και όλες οι αιτήσεις θα απαντηθούν
T071-30/1

ΖΗΤΕΙΤΑΙ πτυχιούχος αισθητικός (ΑΕΙ - ΤΕΙ) από σύγχρονο ινστιτούτο αδυνατίσματος. Πληρ. κ. Δημήτρης, τηλ. 0944/686902
3925-24/1

ΖΗΤΕΙΤΑΙ για ενοικίαση επαγγελματικός χώρος (αποθήκη), κατά προτίμηση κύριας χρήσης (όχι βιοτεχνικός) 300τ.μ. - 400τ.μ., στη λεωφ. Ρόδου - Λίνδου και στις γύρω περιοχές της λεωφόρου, όπως Ασγούρου, Κοσκινού, Τσαΐρι, κλπ. μέχρι το Φαληράκι. Τηλ. 86282 και 0936639844
1045-29/1

To Print House ζητάει κοπέλα για πλήρη και μόνιμη εργασία. Πληροφορίες στο 37095 από 9π.μ. - 21μ.μ.
3991-24/1

ΖΗΤΟΥΝΤΑΙ: Α) σερβιτόροι και βοηθοί καθώς και ψήστες για εστιατόριο στην Π. Πόλη, Β) σερβιτόροι για καφετέρια της ίδιας επιχείρησης. Πληροφορίες τηλ. 0241024988 από 10 π.μ. έως 4μ.μ.
4047-30/1

Από το ξενοδοχείο APOLLO BEACH
ΖΗΤΟΥΝΤΑΙ
για τη σεζόν 2002
βοηθοί σερβιτόροι
Groom
Οι ενδιαφερόμενοι παρακαλούνται να απευθύνονται στο τηλ. 02410 85513 ή στο ξενοδοχείο από 9.00 έως 14.00
X. 3026-29/1

ΖΗΤΕΙΤΑΙ
προσωπικό για τις θέσεις:
Μάγειρα (με προϋπηρεσία στην ιταλική κουζίνα) και
Πωλήτριες
Πληρ. 11π.μ.-2μμ.
Τηλ. 73990
X3024-31/1

ΖΗΤΕΙΤΑΙ
Anna Riska GROUP
ΠΩΛΗΤΡΙΑ
ΠΕΠΕΙΡΑΜΕΝΗ
Πληρ. τηλ. 31348
3990-3/2

Το πολυτελές ξενοδοχείο LINDOS MEMORIES
ΖΗΤΑ
εξειδικευμένο προσωπικό όλων των ειδικοτήτων.
Οι ενδιαφερόμενοι θα πρέπει να έχουν προϋπηρεσία σε αντίστοιχη θέση.
Οι ενδιαφερόμενοι παρακαλούνται όπως αποστείλουν βιογραφικό στα γραφεία Αθηνών
FAX: 010/9691580
Tel. 010/9691500
Υπ' όψιν κ. Βακιρτζή
X3025-24/1

ΑΠΟ ΜΕΓΑΛΗ ΒΙΟΜΗΧΑΝΙΚΗ & ΕΜΠΟΡΙΚΗ ΕΤΑΙΡΕΙΑ
ΖΗΤΕΙΤΑΙ
ΟΔΗΓΟΣ - ΠΩΛΗΤΗΣ
για διανομή προϊόντων.
Πληροφορίες τηλ. 61434
X3030-31/1

ΖΗΤΟΥΝΤΑΙ
ΠΩΛΗΤΡΙΕΣ
από καταστήματα χρυσοχοΐας, να ομιλούν πολύ καλά μια τουλάχιστον ξένη γλώσσα ΓΕΡΜΑΝΙΚΑ ή ΣΟΥΗΔΙΚΑ ή ΦΙΛΑΝΔΙΚΑ
GESUCHT WERDEN
DEUTSCH SPRACHIGE VERKÄUFERINNEN FUR JUWELIERGESCHÄFTE
SOKES
FLICKOR - SOM - TALAR SVENSKA SOM VILL JOBBA I GULDAFFAR
HALUTAAN
SUOMEA PUHUVIA MYYJIÄ KULTASEPÄNLIIKKEESEEN
Πληρ. τηλ.60110
10.00-12.00 π.μ.
4029-3/2

ΖΗΤΟΥΝΤΑΙ
ΠΩΛΗΤΕΣ/ΕΣ για να εργασθούν σε κοσμηματοπωλείο, με γνώση αγγλικών - γερμανικών, σε εμπορικό κέντρο στο Κιοτάρι. Μισθός και ποσοστά
Πληροφορίες τηλ. 86670 - 3, κον Τάκη
X.3007-31/1

Από την εταιρία
ΡΑΔΙΟ ΚΟΡΑΣΙΔΗ
κατάστημα Ρόδου
ΖΗΤΕΙΤΑΙ
υπάλληλος γραφείου με άριστες γνώσεις Η/Υ και αγγλικών. Απαραίτητο βιογραφικό και προϋπηρεσία σε ανάλογη θέση.
Τηλ. επικοινωνίας 02410 77065, 73140
Χ.Λ. 3028-25/1

ΤΩΡΑ ΚΑΙ ΣΤΗ ΡΟΔΟ
Υπηρεσία προμήθειας προσωπικού οικιακής βοήθειας. Καμαριέρες, καθαρίστριες, οικιακούς βοηθούς, μπέιμπι σίτερ, συνοδούς για ηλικιωμένες και άτομα με ειδικές ανάγκες, κλπ.
Πληροφορίες Μητροπόλεως 114 τηλ. - φαξ: 02410 - 23478, 9π.μ. - 2μ.μ. και 6-9 μ.μ. και 097220890
3967-19/2

ΑΠΟ ΤΗ ΦΑΡΜΑΚΑΠΟΘΗΚΗ MEDIQUICK
ΖΗΤΟΥΝΤΑΙ
για άμεση πρόσληψη:
ΠΩΛΗΤΕΣ, ηλικίας έως 35 ετών, για προώθηση καταναλωτικών ειδών σε super market και τουριστικά καταστήματα. **Προϋπηρεσία απαραίτητη.**
Οι ενδιαφερόμενοι μπορούν να περάσουν Δευτέρα έως Παρασκευή, ώρες 09.00 - 12.00 από τη διεύθυνση: Μάρκου Μαλλιαράκη 22 (πάροδος Καναδά)
1024-29/1

Από μεγάλη Εμπορική Εταιρία
ΖΗΤΟΥΝΤΑΙ
ΝΕΟΙ, δραστήριοι, οργανωτικοί και φιλόδοξοι, για το τμήμα πωλήσεων (πωλητές/Merchandisers)
Πτυχίο οικονομικού κλάδου - Marketing ή προϋπηρεσία στο χώρο των πωλήσεων, θα θεωρηθούν επιπλέον προσόντα.
Αποδοχές ικανοποιητικές, bonus, σύγχρονο περιβάλλον εργασίας και προοπτικές εξέλιξης στο χώρο των πωλήσεων. **Πληρ. τηλ. 61434**
X3030-6/2

ΠΩΛΟΥΝΤΑΙ
Α) Στην οδό Ιωάννη Μεταξά και Ανθούλας Ζερβού στο Νιοχώρι:
- Ορεοφοδιαμερίσματα, αρίστης κατασκευής των 136τ.μ., με θέση στάθμευσης και υπόγεια αποθήκη 12τ.μ., με κεντρική θέρμανση με αυτονομία
- Διαμερίσματα 138, 105, 97, 91, 81, 63, 55 με θέση στάθμευσης, κεντρική θέρμανση με αυτονομία
- Καταστήματα των 140 και 70τ.μ.
Β) Στην οδό Αποστόλου Παύλου, Ανάληψη:
- Διαμερίσματα ετοιμοπαράδοτα, 116, 112, 88, και 73τ.μ., με θέση στάθμευσης και κεντρική θέρμανση
Γ) Μονοκατοικίες στην Ιαλυσό, οδός Δημοκρατίας, πανταχόθεν ελεύθερες από 119τ.μ. έως 184τ.μ. διόροφες, χωρίς υπόγειο, με οικόπεδο από 250 έως 360τ.μ., πολυτελούς κατασκευής
ΠΛΗΡΟΦΟΡΙΕΣ
ΑΝΑΣΤΑΣΙΟΣ ΑΤΣΙΔΗΣ
ΣΤΕΦΑΝΟΥ ΚΑΖΟΥΛΗ 74 - ΡΟΔΟΣ
Τηλ. 28616, 37848
X2974-31/1

ΑΠΟΦΡΑΞΕΙΣ-ΚΑΘΑΡΙΣΜΟΙ

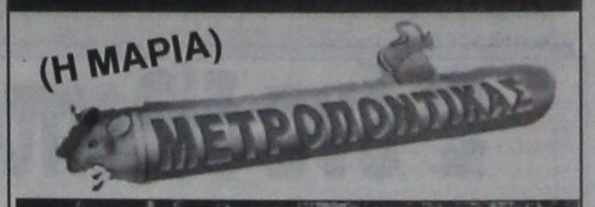



ΟΛΟ ΤΟ 24ωρο
Αναλαμβάνουμε ξενοδοχεία, δήμους, πολυκατοικίες, σπίτια, εστιατόρια, κλπ, καθώς άντληση πετρελαιοειδών από πλοία, και λιποσυλλεκτών και βιολογικών, εκκενώσεις βόθρων στην Παλιά Πόλη (και στα πιο στενά δρομάκια). Ακόμα αναλαμβάνουμε καθαρισμούς (αναπαλαιώσεις) κτιρίων με υδροβολή και κάθε είδους επιφάνειες με πείρα και υπευθυνότητα. ΜΕ ΜΟΝΑΔΙΚΑ ΣΕ ΥΨΟΣ ΠΙΕΣΗΣ ΚΑΙ ΑΝΑΡΡΟΦΗΣΗΣ ΥΠΕΡΣΥΓΧΡΟΝΑ ΜΗΧΑΝΗΜΑΤΑ ΥΔΡΟΒΟΛΗ ΣΕ ΟΛΗ ΤΗ ΔΩΔΕΚΑΝΗΣΟ.
ΒΑΡΔΕΛΛΗ Μ -ΚΡΑΣΟΠΟΥΛΟΣ Δ. Ο.Ε.
Τηλ. 35555-94750, - Κιν. 0944395999 - FAX 96516
e-mail:metropontikas@excite.com.
ΛΙΝΔΟΥ 1 ΡΟΔΟΣ
T2095-31/1

★★★★★
RODOS PALACE
Resort Hotel • Convention Center

Το πολυτελέστερο Ξενοδοχειακό Συγκρότημα Διακοπών της χώρας (785 δωματίων), με το μεγαλύτερο Διεθνές Συνεδριακό Κέντρο (4000 ατόμων), ζητεί:

ASST. MARKETING & P.R. MANAGER

Το εν λόγω στέλεχος που θα επιλεγεί θα κληθεί να ασχοληθεί ενεργά με την χάραξη και την υλοποίηση της επικοινωνιακής πολιτικής, την επίβλεψη της δημιουργίας σύγχρονου διαφημιστικού υλικού, την προώθηση των πωλήσεων, την έρευνα αγοράς και την δημιουργία αποτελεσματικών δημοσίων σχέσεων με τους πελάτες και τα M.M.E.

Ο/Η ιδανικός υποψήφιος θα πρέπει να είναι έως 30 ετών, απόφοιτος Ελληνικού ή ξένου Πανεπιστημίου ή αναγνωρισμένης Τουριστικής Σχολής και να διαθέτει μεταπτυχιακό τίτλο στο Marketing και την Διοίκηση Ξενοδοχειακών Επιχειρήσεων ή εκτενή εμπειρία στον ευρύτερο χώρο του Marketing Τουριστικών Υπηρεσιών.
Απαραίτητη θεωρείται η άριστη γνώση της Αγγλικής και κατά προτίμηση της Γερμανικής γλώσσας, καθώς επίσης και η χρήση Η/Υ (Word, Excel, Internet κλπ.). Οποιαδήποτε επιπλέον προσόντα θα συνεκτιμηθούν στην αξιολόγηση. Η απασχόληση είναι δωδεκάμηνης διάρκειας με έδρα τη Ρόδο.

Οι ενδιαφερόμενοι μπορούν να αποστείλουν το βιογραφικό τους μαζί με μία φωτογραφία στην διεύθυνση:

Λεωφ. Ιαλυσού, Τ.Θ. 121, Ιξιά, Ρόδος 851 00,
Fax: 02410 25350 E-mail: info@rodos-palace.gr
Υπ' όψιν Κου Γ. Μπαρμπούτη
Η απόλυτη εχεμύθεια θεωρείται αυτονόητη.

ΖΗΤΟΥΝΤΑΙ ΠΡΟΣΦΟΡΕΣ AQUA SOL HOTELS

Η εταιρία AQUA SOL HOTELS ζητά για τις ακόλουθες ξενοδοχειακές τουριστικές προσφορές για τα επόμενα έτη

1) ELOUNDA MARMIN HOTEL
Ελούντα 72100
Κρήτη
Τηλ. 0841041003 Φαξ. 0841041535

2) BLUE HORIZON BEACH RESORT
Παραλία Ιαλυσού
Τ.Θ. 444
Ρόδος 85100
Τηλ. 0241093481 - 0241094341 Φαξ. 0241094343

2) SUN PALACE HOTEL
Τ.Θ. 403
Φαληράκι
Ρόδος 85100
Τηλ. 0241085650 - 0241085651 Φαξ. 0241085911

- Τρόφιμα (φρέσκα, κατεψυγμένα)
- Ποτά
- Είδη καθαρισμού και συντήρησης
- Χημικά για πισίνες
- Γραφική ύλη και εκτυπωτικά
- Αναλώσιμα ηλεκτρονικών υπολογιστών

Οι προσφορές θα πρέπει να ισχύσουν μέχρι την 31η Μαρτίου 2003 και θα πρέπει να αποσταλούν για τα ξενοδοχεία της Ρόδου στη διεύθυνση:
BLUE HORIZON BEACH RESORT
Παραλία Ιαλυσού
Τ.Θ. 444
Ρόδος 85100
Ελλάδα

Και για το ξενοδοχείο της Κρήτης στη διεύθυνση:
ELOUNDA MARMIN HOTEL
Ελούντα 72100
Κρήτη Ελλάδα

Σε σφραγισμένο φάκελο με την ένδειξη
(ΔΙΕΥΘΥΝΤΗ ΑΓΟΡΩΝ - ΠΡΟΣΦΟΡΑ ΞΕΝΟΔΟΧΕΙΟΥ)
το αργότερο μέχρι την 15η Φεβρουαρίου 2002.

AQUA SOL HOTELS LTD
Λεωφ. Νίκης 26, τ.κ. 30570, 8343 Αγία Νάπα, Κύπρος. Τηλ. 3-722364 φαξ 3-72
T58-27/1

Ματιές στα σπορ

Σ' ένα δίλεπτο «καθάρισε» ο ΑΟ Χερσονήσου τον Ιάλυσο!

Μέχρι το 83΄ το σκορ ήταν 1-1 • Την κόκκινη κάρτα αντίκρισε ο Γρηγοράς στο 65΄

ΧΕΡΣΟΝΗΣΟΣ (Ανταπόκριση Τάσου Βαρδάκη).-

Μέσα σε ένα δίλεπτο «καθάρισε» ο ΑΟ Χερσονήσου τον εξ' αναβολής αγώνα με τον Ιάλυσο. Το διάστημα 83΄ με 85΄ οι γηπεδούχοι πέτυχαν δύο γκολ επικρατώντας τελικά του μαχητικού Ιάλυσου με 3-1 και παίρνοντας τρεις πολύτιμους βαθμούς σε μια κρίσιμη καμπή του πρωταθλήματος.

Οι «ερυθροκίτρινοι» στάθηκαν πάρα πολύ καλά στο πρώτο ημίχρονο αλλά κατέρρευσαν από το 65΄ και μετά όπου έμειναν με δέκα παίκτες λόγω αποβολής του Μανώλη Γρηγορά. Μετά την κόκκινη κάρτα, η ομάδα της Χερσονήσου έκανε ό,τι ήθελε στον αγωνιστικό χώρο, αποκτώντας ουσιαστικά την πλήρη υπεροχή.

ΤΑ ΓΚΟΛ

• Στο 4΄ ο Γρηγοράς μάρκαρε τον Τσαΐνη και ο διαιτητής «είδε» πέναλτι που μετέτρεψε σε γκολ ο Φυσέας (1-0).

• Στο 31΄ ο Ιάλυσος ισοφάρισε με εύστοχο χτύπημα πέναλτυ του Μοσχή (1-1). Το πέναλτι κέρδισε ο Β. Ράϊος όταν ανατράπηκε από τον αντίπαλο γκολκήπερ.

• Στο 83΄ ο Μιχ. Νοικοκυράκης με έξοχο ψηλοκρεμαστό σουτ πέτυχε το 2-1 ενώ δύο λεπτά αργότερα (στο 85΄) ο Χρονάκης με σουτ από το ύψος της μεγάλης περιοχής πέτυχε το 3-1.

• Στο 73΄ ο Σταυρακάκης με κεφαλιά έστειλε τη μπάλα να χτυπήσει στο οριζόντιο δοκάρι.

➪ Καλύτεροι των γηπεδούχων οι Ζαχ. Νοικοκυράκης, Σταυρακάκης και Μιχ. Νοικοκυράκης. Άρεσαν από τον Ιάλυσο οι Β. Ράϊος και Γρηγοράς.

◗ Παράπονα από τη διαιτησία του κ. Λιάγκου (Λασήθι) έχει ο Ιάλυσος. Στο 65΄ αποβλήθηκε με δεύτερη κίτρινη κάρτα ο Γρηγοράς επειδή αντιμίλησε στο διαιτητή.



Την κόκκινη κάρτα αντίκρισε ο Μ. Γρηγοράς

Οι συνθέσεις:

ΑΟ ΧΕΡΣΟΝΗΣΟΥ: Δημητριάδης, Αποστολάκης, Μπουγουράκης (46΄ Μιχ. Νοικοκυράκης), Μπελιμπασάκης, Φυσέας, Κορδώνης (46΄ Οικονομάκης), Χρονάκης, Φινοκαλιώτης, Γαλανός, Ζαχ. Νοικοκυράκης, Τσαΐνης (60΄ Σταυρακάκης).

ΙΑΛΥΣΟΣ : Νικ. Ψαράς, Χρ. Ψαράς, Κυριαζής, Γρηγοράς, Μοσχής, Ζουρούδης (34΄ Μαυρής), Κούτρας (80΄ Δανάς), Β. Ράϊος, Σάββενας, Καρτάλης (73΄ Χατζηκαλημέρης).

Εμεινε με τις εντυπώσεις ο Απόλλων στα Μέγαρα

Λύγισε με 1-0 από τον τοπικό Βύζαντα

ΜΕΓΑΡΑ.-

Παρά την πολύ καλή εμφάνιση που έκανε ο Απόλλων Καλυθιών δεν κατόρθωσε να «τσιμήσει» έστω τον βαθμό της ισοπαλίας χθες στα Μέγαρα σε εξ' αναβολής αγώνα του πρωταθλήματος. Παίζοντας με τον τοπικό Βύζαντα ηττήθηκε με 1-0 και παρέμεινε έτσι χαμηλά στο βαθμολογικό πίνακα.

Οι παίκτες του Γιώργου Τανίδη που παρουσιάστηκαν ανώτεροι προηγουμένων εμφανίσεων δημιούργησαν πολύ καλές ευκαιρίες για να σκοράρουν αλλά η τύχη τους γύρισε την πλάτη.

Στο 8΄ ο Κυπριώτης έκανε σουτ αλλά η μπάλα πριν περάσει τη γραμμή διώχθηκε από αμυντικό ενώ στο 26΄ το σουτ του Σωτηρόπουλου έδιωξε δύσκολα σε κόρνερ ο αντίπαλος τερματοφύλακας.

ΤΑ ΓΚΟΛ

Το μοναδικό γκολ σημείωσε ο Σπανός στο 31΄ με κοντινό σουτ και ενώ εκμεταλλεύτηκε πολλές κόντρες στην περιοχή του Νίκου Αλεξανδρίδη.

➤ Διακρίθηκαν από τον Βύζαντα οι Ρούσσος και Σπανός και από τον Απόλλωνα οι Χατζησταμάτης, Κακλαμάνος και Κοσκινιάτης.

➤ Πολύ καλή ήταν η διαιτησία του κ. Πηνώτη (Τσόγκας, Γιάννου)από,την Κόρινθο.

Οι συνθέσεις των ομάδων:

ΒΥΖΑΣ: Διαμαντής, Ρούσσος, Παπαγρηγορίου (46΄ Δημητρακόπουλος), Παρετζάκης, Γιαννακάρος, Ψύλλας (77΄ Αναστασόπουλος), Σεροπιάν, Παρθενάκης, Σπανός, Σταΐκος (89΄ Φρυγανάς), Στεφάνου.

ΑΠΟΛΛΩΝ : Αλεξανδρίδης, Κακλαμάνος, Χατζησταμάτης , Χατζηπέτρος, Ξύπας (72΄ Καντιμοίρης), Κυπριώτης, Ράντισιτς (77΄ Δημητριάδης), Κοσκινιάτης, Αυλωνίτης, Ισκάς, Σωτηρόπουλος.

• Σε άλλο χθεσινό εξ αναβολής αγώνα η Χαλκίδα νίκησε εκτός έδρας τον Επαμεινώνδα Λεύκτρων με 2-1.

Η ΒΑΘΜΟΛΟΓΙΑ
(Σε 16 αγώνες)

1. Εργοτέλης	31-11	37
2. Λεβαδειακός	31-9	36
3. Βύζας Μεγάρων	23-13	34
4. ΑΣ Ρόδος	31-11	32
5. Χαλκίδα	15-6	28
6. ΑΟ Χερσονήσου	23-16	26
7. Αιολικός	20-20	24
8. Ατσαλένιος	25-17	23
9. Ατρόμητος Πειραιά	20-20	20
-. Επαμεινώνδας Λεύκτρων	20-22	20
11. ΑΟ Μάνης	18-25	19
12. Ερμής Κορυδαλλού	12-22	18
13. Απόλλων Καλυθιών	13-23	16
14. Κεραστίνι	16-24	15
15. Ιάλυσος	7-28	9
16. Κισσαμικός	9-45	1

Το τουρνουά των παλαιμάχων

Τα αποτελέσματα στους χθεσινούς πρώτους αγώνες του τουρνουά ποδοσφαίρου των παλαιμάχων του νησιού μας που έγιναν στον Αρχάγγελο είναι τα ακόλουθα:

- ΔΟΑ Αρχαγγέλου - ΔΟΝΑ Λινδίων 5-2
- Νότια Ρόδος - Ιάλυσος 7-8 πέναλτι (1-1 κ.α.)
- ΔΟΝΑ Ρόδου - Καλυθιές 2-0
- Βετεράνοι Ρ.Δ - Δ. Πεταλούδων 2-3 πέναλτι (1-1 κ.α.)

• Αύριο στο Εθνικό Στάδιο της πόλης μας θα πραγματοποιηθεί η τελική φάση. Σύμφωνα με το πρόγραμμα θα παίξουν:

- 1 μ.μ. : ΔΟΑ Αρχαγγέλου - Βετεράνοι Ρ-Δ
- 2 μ.μ. : Ιάλυσος - Καλυθιές
- 3 μ.μ.: ΔΟΝΑ Ρόδου - ΔΟΝΑ Λινδίων
- 4 μ.μ. : Δ. Πεταλούδων - Νότια Ρόδος.

Αθηναίος ο διαιτητής του κυριακάτικου ντέρμπι

Μεταξύ Απόλλωνα και Α.Σ. Ρόδου

Ο Αθηναίος κ. Χριστόπουλος κληρώθηκε να διευθύνει το ροδίτικο ντέρμπι της Κυριακής μεταξύ του Απόλλωνα Καλυθιών και της Ρόδου στο γήπεδο του πρώτου.

«Βοηθοί» του ορίστηκαν οι κ. Λαμπρόπουλος και Δημόπουλος από την Αθήνα.

Τέταρτος διαιτητής θα είναι ο κ. Παναγόπουλος από τον ίδιο Σύνδεσμο.

Το παιχνίδι του Ιάλυσου με τον Ερμή Κορυδαλλού θα «σφυρίξει» ο κ. Καλατζίδης του Συνδέσμου Αθηνών, «Βοηθοί» του θα είναι η κ. Κασκαντήρη και ο κ. Γλαβάς, επίσης από την Αθήνα. Τέταρτος διαιτητής θα είναι ο Ρόδιος Βαγγέλης Κατσιδώνης.

Σε τρία γήπεδα θα γίνει το αναπτυξιακό του μπάσκετ

Αρχίζει μεθαύριο από την Ιαλυσό

Ανακοινώθηκε από την Τ.Ε. Ε.Ο.Κ. Δωδεκανήσου, το πρόγραμμα των αγώνων του Αναπτυξιακού Πρωταθλήματος μπάσκετ Παίδων και Παμπαίδων.

Αναλυτικότερα:

Σάββατο 26/1/2002

➡ **«Κλειστό» Ιαλυσού** (10.00): ΔΟΝΑ Αφάντου - ΔΟΑ Αρχαγγέλου (παμπαίδες)

➡ **«Κλειστό» Ιαλυσού** (11.30): Νότια Ρόδος - ΔΟΝΑ Πεταλούδων (παμπαίδες)

➡ **«Κλειστό» Ιαλυσού** (13.00): ΔΟΑΝ Ιαλυσού - ΔΟΑΝ Καλλιθέας (παμπαίδες)

Κυριακή 27/1/2002

➡ **«Κλειστό» Κρεμαστής** (10.00): ΔΟΝΑ Πεταλούδων - ΔΟΝΑ Λινδίων (παίδες)

➡ **«Κλειστό» Κρεμαστής** (11.30): ΔΟΑ Αρχαγγέλου - ΔΟΝΑ Ιαλυσού (παίδες)

➡ **«Κλειστό» Κρεμαστής** (13.00): ΔΟΝΑ Αφάντου - Νότια Ρόδος (παίδες)

➡ **«Κλειστό» Διαγόρα** (13.00): Κολοσσός - Ιβίσκος (παμπαίδες)

➡ **«Κλειστό» Διαγόρα** (11.30): Διαγόρας - Παντηλιακός (παμπαίδες)

➡ **«Κλειστό» Διαγόρα** (10.00): Δωριέας - Ζέφυρος (παμπαίδες)

Παράταση της θητείας του δ.σ. του ΝΑΟΔ!

Την παράταση της θητείας του διοικητικού συμβουλίου του ΝΑΟΔ θα εισηγηθεί στο επόμενο νομαρχιακό συμβούλιο, που θα γίνει την Πέμπτη 31 Ιανουαρίου, ο νομάρχης Δωδεκανήσου κ. Σάββας Καραγιάννης.

Να σημειωθεί ότι η θητεία του δ.σ. του ΝΑΟΔ έχει λήξει από τις 31 Δεκεμβρίου 2001 και η εισήγηση του Νομάρχη προτείνει να ανανεωθεί μέχρι το τέλος του 2002, οπότε και θα αναλάβει η νέα νομαρχιακή αρχή.

Αναλυτικά η εισήγηση του κ. Καραγιάννη έχει ως εξής:

«Ο Νομάρχης Δωδεκανήσου έχοντας υπόψη:

1. Τις διατάξεις των άρθρων 73 και 74 του Π.Δ. 30/1996

2. Τις διατάξεις περί ψήφισης Κανονισμού Εσωτερικής Οργάνωσης και λειτουργίας του Νομαρχιακού Αθλητικού Οργανισμού Δωδεκανήσου (ΝΑΟΔ) (ΦΕΚ αρ. φύλλου 414 30.3.2000)

3. Τη σύσταση Νομικού Προσώπου δημοσίου δικαίου στη Νομαρχιακή Αυτοδιοίκηση Δωδεκανήσου με την επωνυμία Νομαρχιακός Αθλητικός Οργανισμός Δωδεκανήσου (ΦΕΚ αρ. 1247/17.6.1999

4. Το Προεδρικό Διάταγμα /98 περί συγκροτήσεως διοικητικών συμβουλίων

Εισηγείται στο νομαρχιακό συμβούλιο τη σύνθεση του διοικητικού συμβουλίου του ΝΑΟΔ, σύμφωνα με την απόφαση αρ. 70/1999 της Ν.Α. άρθρο 4 που δημοσιεύτηκε στο ΦΕΚ αρ. φύλλου 1247/17.6.1999, καθ'ότι η θητεία του διοικητικού συμβουλίου, η οποία ήταν διετής, έληξε, ως εξής:

1. κ. Μιχάλης Μπαριανάκης, νομαρχιακός σύμβουλος με αναπληρωτή τον κ. Ψαρομπά Γεώργιο, νομαρχιακό σύμβουλο

2. κ. Καμπουρόπουλος Εμμανουήλ, νομαρχιακός σύμβουλος με αναπληρωτή τον κ. Μαγκαφάκη Δημήτρη, νομαρχιακό σύμβουλο

3. κ. Σάββενας Παρασκευάς, νομαρχιακός σύμβουλος με αναπληρωτή τον κ. Μανουσάκη Νίκο, νομαρχιακό σύμβουλο

4. κ. Δημητρακόπουλος Βασίλειος, νομαρχιακός σύμβουλος με αναπληρωτή τον κ. Δημήτρη Κρεμαστινό, νομαρχιακό σύμβουλο από τη μείζονα μειοψηφία

5. κ. Ερωτόκριτος Μιχαήλ, νομαρχιακός σύμβουλος με αναπληρωτή τον κ. Σταυλά Κων/νο, νομαρχιακό σύμβουλο από την ελάσσονα μειοψηφία

6. κ. Ψυρής Μιχαήλ, νομαρχιακός σύμβουλος επαρχίας Κω με αναπληρωτή τον κ. Δημήτρη Τσοπανάκη, πρόεδρο Τ.Ε. Βόλεϊ

7. κ. Σπανός Νικόλαος, επαρχίας Καρπάθου με αναπληρωτή τον κ. Οικονόμου Αντώνη, καθηγητή Φυσικής Αγωγής

8. κ. Κορφιάς Νικόλαος, επαρχίας Καλύμνου με αναπληρωτή τον κ. Ριζόπουλο Νικήτα, πρόεδρο κριτών στίβου

9. κ. Κολιάδης Θεοδόσης, λαϊκό μέλος, με αναπληρωτή τον κ. Καστρουνή Λευτέρη, πρόεδρο ΓΑΣ ΥΓΕΙΑ

Η θητεία του νέου διοικητικού συμβουλίου είναι μέχρι 31.12.2002».

Απόλυτα «ετοιμοπόλεμοι» οι παίκτες τους Κολοσσού

Η προετοιμασία συνεχίστηκε κανονικά και χθες

Κανονικά συνεχίστηκε χθες η προετοιμασία του Κολοσσού, με όλους τους παίκτες παρόντες και απόλυτα ετοιμοπόλεμους για το μεγάλο ντέρμπι της Κυριακής με τον Κένταυρο Δάφνης, το σημαντικότερό του ίσως αντίπαλο στο δρόμο προς τον τίτλο και την άνοδο στη Β' Εθνική.

Οι προπονήσεις θα συνεχιστούν σήμερα και αύριο διπλές και ιδιαίτερα δυνατές, ενώ το Σάββατο θα γίνει μόνο η απογευματινή και στη συνέχεια η ομάδα θα αποσυρθεί για το μεγάλο παιχνίδι.

Με αφορμή τον αγώνα της Κυριακής, η διοίκηση των «θαλασσί» απευθύνει έκκληση στους φίλους της ομάδας και τον φίλαθλο κόσμο του νησιού να «βουλιάξει» το Βενετόκλειο, αποτελώντας τον έκτο παίκτηστην προσπάθεια για την κατάκτηση των δύο βαθμών, οι οποίοι ωστόσο θα είναι τρεις, αν συνυπολογιστεί και το γκολ άβρεϊτζ.

«Καμπάνα» ενός μήνα επιβλήθηκε στον Τσαγκάρη

Ένα μήνα εκτός αγωνιστικών χώρων (από αγώνες εθνικών κατηγοριών) θα μείνει ο έμπειρος Ρόδιος ρέφερι Βασίλης Τσαγκάρης. Η ποινή αυτή του επιβλήθηκε από την Πειθαρχική Επιτροπή Διαιτησίας λόγω του ότι το πέναλτι που έδωσε υπέρ του Ολυμπιακού Βόλου (στον αγώνα με τον ΠΑΣ Γιάννενα), δεν ήταν.

Τιμωρία όμως επιβλήθηκε και στους Νίκο Σταυριανό και Αντώνη Ορφανό για κακή εφαρμογή κανονισμών στο παιχνίδι Ηλυσιακός-Αχαρναϊκός. Ο πρώτος τιμωρήθηκε με 45 ημέρες και ο δεύτερος με ένα μήνα.

Τιμωρήθηκαν από την ΕΠΣΔ Ευαγόρας και Λεπτοκαρίδης

Με αποκλεισμό για διάστημα δύο μηνών από τους αγωνιστικούς χώρους τιμωρήθηκε χθες από την ΕΠΣΔ ο προπονητής του Ευαγόρα Κώστας Λεπτοκαρίδης.

Η μεγαλύτερη ποδοσφαιρική αρχή του νομού μας, πήρε αυτή την απόφαση μετά τη συμπληρωματική έκθεση που έκανε ο διαιτητής Βασίλης Ταράλης για τον αγώνα με τον Αγιο Γεώργιο Μαλώνας.

Εκτός από τον Λεπτοκαρίδη, με ποινή μιας αγωνιστικής τιμωρήθηκε και η έδρα του Ευαγόρα ως συνυπεύθυνος για την πράξη του προπονητή του.

•• Μακριά από το γήπεδό του για μια αγωνιστική θα παίξει και ο Κλεόβουλος της Λίνδου μετά από την τιμωρία που του επέβαλε χθες η ΕΠΣΔ

ΤΟΠΙΚΟ ΒΟΛΕΪ

Το πρόγραμμα των αγώνων για το Σαββατοκύριακο

Το πρόγραμμα των αγώνων των τοπικών πρωταθλημάτων βόλεϊ για το σαββατοκύριακο είναι το ακόλουθο:

Σάββατο 26/1/2002

➡ **«Κλειστό» Κρεμαστής** (3 μ.μ.): Κλεάνθης - Ηλιος (γυναικείο)

➡ **«Κλειστό» Κρεμαστής** (5 μ.μ.): Λύκειο Σορωνής - Διαγόρας (γυναικείο)

➡ **«Κλειστό» Ιαλυσού** (6 μ.μ.): Ηλιος - Ροδιακός (ανδρικό)

➡ **«Κλειστό» Διαγόρα** (8 μ.μ.): Διαγόρας - Κλεάνθης (ανδρικό)

Κυριακή 27/1/2002

➡ **«Κλειστό» Διαγόρα** (4 μ.μ.): Διαγόρας - Κλεάνθης (νεανίδων)

➡ **«Κλειστό» Διαγόρα** (6 μ.μ.): Διαγόρας - Ροδιακός (παιδικό)

➡ **«Κλειστό» Ιαλυσού** (5 μ.μ.): Ηλιος - Κλεάνθης (παιδικό)



Τελικά το φετινό πρωτάθλημα της Α' Κατηγορίας είναι από τα πλέον συναρπαστικά των τελευταίων δέκα χρόνων. Αρχικά ως πρώτο φαβορί για τον τίτλο προαλειφόταν ο ΠΑΟ Διαγόρας, στη συνέχεια «ξεπετάχτηκε» ο Διγενής Κοσκινού, ο οποίος οδήγησε αρκετό διάστημα την κούρσα και μετά ήρθε ο ...Φοίβος.

Ομως επειδή είχαν αναβληθεί κάποια παιχνίδια και το τοπίο δεν είχε ακόμη ξεκαθαρίσει πλήρως, λίγοι είχαν αντιληφθεί τον «εκ του βορείου συγκροτήματος» επερχόμενο κίνδυνο! Κι αυτός ακούει στο όνομα της ΑΕ Κως!

Μια ομάδα που λίγο έφθασε να διαλυθεί στα «εξ ων συνετέθη» μετά την περιπέτεια που είχε στη Δ' Εθνική και την παρατεταμένη διοικητική κρίση που την ταλάνισε. Ωστόσο οι νέοι άνθρωποι που ήρθαν στη διοίκηση και η επάνοδος του προπονητή της ανόδου Χρήστου Αρβανίτη, δημιούργησαν ένα σύνολο που «βγάζει» μάτια!

Χαρακτηριστικά είναι τα λόγια Καλύμνιου ποδοσφαιριστή, μετά το χθεσινό παιχνίδι του γηπέδου Ανταγόρας: «Μέχρι στιγμής έχουμε παίξει και με τους τέσσερις βασικούς διεκδικητές του τίτλου, ωστόσο καλύτερη όλων είναι η ΑΕ Κως! Κυριολεκτικά σε πολύ λίγο χρονικό διάστημα αυτή η ομάδα θα κάνει τους πάντες να παραμιλάνε»!..

Και αυτά τα λέει παίκτης που αγωνίζεται χρόνια σε μια ομάδα, που ποτέ δεν είχε αγαθές σχέσεις με την ομάδα του νησιού του Ιπποκράτη. Θυμόμαστε άλλωστε το πολεμικό κλίμα που επικρατούσε παλαιότερα όταν αγωνιζόταν η ΑΕ Κως και ο Καλυμνιακός! Ενθεν και ένθεν! Υπάρχει καλύτερη επιβεβαίωση της αξίας της φετινής ΑΕ Κως;



AMCOR

ΚΑΤΑΣΚΕΥΑΖΟΝΤΑΙ & ΕΙΣΑΓΟΝΤΑΙ ΣΥΝΑΡΜΟΛΟΓΗΜΕΝΑ ΑΠΟ ΤΟ ΙΣΡΑΗΛ

No 1



ΠΡΟΔΙΑΓΡΑΦΕΣ ΕΟΚ CE MARK

X2973-31/1

Η AMCOR-ΙΣΡΑΗΛ Η ΜΕΓΑΛΥΤΕΡΗ ΒΙΟΜΗΧΑΝΙΑ ΗΛΙΑΚΩΝ ΣΥΣΤΗΜΑΤΩΝ ΣΤΟΝ ΚΟΣΜΟ,ΣΑΣ ΠΡΟΣΦΕΡΕΙ ΤΟΝ ΚΑΛΥΤΕΡΟ ΗΛΙΑΚΟ ΘΕΡΜΟΣΙΦΩΝΑ ΤΟΥ ΚΟΣΜΟΥ ΜΕ ΜΟΝΑΔΙΚΑ ΣΗΜΕΙΑ ΥΠΕΡΟΧΗΣ ΠΟΥ ΚΑΝΕΝΑΣ ΑΛΛΟΣ ΔΕΝ ΕΧΕΙ.ΠΡΩΤΗ Η AMCOR,ΠΡΙΝ 40 ΧΡΟΝΙΑ ΠΑΡΟΥΣΙΑΣΕ ΤΗΝ ΕΠΑΝΑΣΤΑΤΙΚΗ ΤΗΣ ΤΕΧΝΟΛΟΓΙΑ ΣΤΟΥΣ ΗΛΙΑΚΟΥΣ ΘΕΡΜ/ΝΕΣ. ΠΟΛΛΟΙ ΑΠΟ ΤΟΤΕ ΠΡΟΣΠΑΘΗΣΑΝ ΝΑ ΤΗΝ ΜΙΜΗΘΟΥΝ .ΤΑ ΑΠΟΤΕΛΕΣΜΑΤΑ ΤΟΥΣ ΕΙΝΑΙ ΓΝΩΣΤΑ.ΚΑΝΕΝΑΣ ΔΕΝ ΜΠΟΡΕΣΕ ΝΑ ΤΗ ΘΩΑΣΕΙ.ΣΗΜΕΡΑ Η AMCOR ΣΥΝΕΧΙΖΟΝΤΑΣ ΤΗΝ ΕΡΕΥΝΑ ΣΤΟΝ ΤΟΜΕΑ ΤΗΣ ΗΛΙΑΚΗΣ ΕΝΕΡΓΕΙΑΣ ΒΡΙΣΚΕΤΑΙ ΚΑΙ ΘΑ ΒΡΙΣΚΕΤΑΙ ΜΠΡΟΣΤΑΓΙΑΤΙ ΕΙΝΑΙ Η No 1 ΣΤΟΝ ΚΟΣΜΟ.

ΕΙΝΑΙ Η AMCOR

Ματιές στα σπορ

Ο δήμαρχος Ροδίων τιμήθηκε από τον Ομιλο Αγωνιστικού Μπριτζ

Πραγματοποιήθηκε σε αίθουσα του «ΑΚΤΑΙΟΝ» η κοπή της πρωτοχρονιάτικης πίτας του Ο.Α.Μ.Ρ. (Ομίλου Αγωνιστικού Μπριτζ Ρόδου). Σε μια μικρή γιορτή, παρουσία πολλών μελών του ομίλου με τις οικογένειές τους και επισήμων προσκεκλημένων, δόθηκαν τα ετήσια κύπελλα που αθλοθετεί κάθε χρόνο ο Ομιλος για όλους τους σημαντικούς αγώνες. Ο πρωτοσύγκελος κ. Παΐσιος, αφού έκοψε την πίτα, ευχήθηκε επιτυχίες στους αγώνες. Τιμήθηκαν για την προσφορά τους στον Ο.Α.Μ. ο δήμαρχος Ροδίων κ. Γιώργος Γιαννόπουλος,ο διευθύνων σύμβουλος της ΑΔΕΚΤ κ. Πέτρος Λαρδόπουλος,ο πρόεδρος του ΔΟΝΑ κ. Κάλλιστος Διακογεωργίου και ο πρώην πρόεδρος του ομίλου κ. Γιώργος Πόπορος. Τίμησαν με την παρουσία τους την εκδήλωση ο επικεφαλής της ελάσσονος μειοψηφίας του Νομαρχιακού Συμβουλίου κ. Φώτης Κωστόπουλος και ο πρώην βουλευτής κ. Γιώργος Χιωτάκης. Αξιοσημείωτη ήταν η παρουσία των μαθητών του Μπριτζ - μελλοντικών μελών του ομίλου - με τις οικογένειες και τους φίλους τους. Απονεμήθηκαν κύπελλα στους παρακάτω παίκτες που πρώτευσαν στους αντίστοιχους σημαντικότερους αγώνες της χρονιάς που πέρασε:

ΕΠΑΘΛΑ Ο.Α.Μ. ΡΟΔΟΥ 2001

Πανελλήνιο Χειμερινό Ζευγών 2001, Κατηγορίες 1-5 (28, 29, 30/1/2001)

Κουτσάκης Ι. - Ντουμπανάκης Ν.

Πανελλήνιο Χειμερινό Ζευγών 2001, Κατηγορίες 1-11 (28, 29, 30/1/2001)

Μαρινάκης Α.-Παυλούς Σ.

1ο Τρήμερο Ζευγών 2001 Ο.Α.Μ. Ρόδου (11, 12, 13/2/2001)

Δανελλάκης Δ. - Ράμος Εμμ.

Πανελλήνιο ταυτόχρονο Ζευγών 2001 (21/3/2001)

Πρώτοι Β/Ν: Γιανιού Μ. - Ζερβός Ι.

Πρώτοι Α/Δ: Λεριάς Ε. - Μαρινάκης Α.

Εαρινό Κύπελλο Ελλάδος Ομάδων 2001 (2, 3 & 5/4/2001)

Βρούχος Μ. - Δανελλάκης Δ. - Καρακατσάνης Β. - Καρακατσάνης Η. - Ράμος Εμμ.

Τετραήμερο Ομάδων 2001 Ο.Α.Μ. Ρόδου (17, 20, 23 & 24/9/2001)



Ζευγών 2001, Κατηγορίες 1-5 (28, 29, 30/1/2001)

Κουτσάκης Ι. - Ντουμπανάκης Ν.

Πανελλήνιο Χειμερινό Ζευγών 2001, Κατηγορίες 1-11 (28, 29, 30/1/2001)

Μαρινάκης Α.-Παυλούς Σ.

1ο Τρήμερο Ζευγών 2001 Ο.Α.Μ. Ρόδου (11, 12, 13/2/2001)

Δανελλάκης Δ. - Ράμος Εμμ.

Πανελλήνιο ταυτόχρονο Ζευγών 2001 (21/3/2001)

Πρώτοι Β/Ν: Γιανιού Μ. - Ζερβός Ι.

Πρώτοι Α/Δ: Λεριάς Ε. - Μαρινάκης Α.

Εαρινό Κύπελλο Ελλάδος Ομάδων 2001 (2, 3 & 5/4/2001)

Βρούχος Μ. - Δανελλάκης Δ. - Καρακατσάνης Β. - Καρακατσάνης Η. - Ράμος Εμμ.

Τετραήμερο Ομάδων 2001 Ο.Α.Μ. Ρόδου (17, 20, 23 & 24/9/2001)

Βρούχος Ν. - Γιαννιού Μ. - Κοφινάκος Π. - Μαρινάκης Α.

Πανελλήνιο Φθινοπωρινό Ζευγών 2001, Κατηγορίες 1-5 (4, 8 &11/10/2001)

Μιχανιτσίδης Σ. - Φιλίππου Κ.

Πανελλήνιο Φθινοπωρινό Ζευγών 2001, Κατηγορίες 6-11 (4, 8 & 11/10/2001)

Δανελλάκης Δ. - Ράμος Εμ.

2ο Τριήμερο Ζευγών 2001 Ο.Α.Μ. Ρόδου (8, 11 &12/11/2001)

Βρούχος Ν. - Ράμος Εμμ.

Φθινοπωρινό Κύπελλο Ελλάδος Ομάδων 2001 (15, 16 &18/11/2001)

Βρούχος Ν. - Γιαννιού Μ. - Δανελλάκης Δ. - Παυλούς Σ. - Ράμος Εμμ.

Στις αγωνιστικές εκδηλώσεις του ομίλου, ξεκίνησε νέο πενθήμερο τουρνουά ζευγών όπεν. Αναλυτικά τα αποτελέσματα των τελευταίων ημερίδων:

ΑΓΩΝΑΣ ΖΕΥΓΩΝ ΟΠΕΝ (ΔΕΥΤΕΡΑ)

1η μερίδα πενθημέρου - ΠΟΣΟΣΤΟ

1. Ράμος Ε. - Δανελλάκης Δ. 62,17%
2. Διακοσταματίου Ν. - Φαρατζής Ι. 61,25%
3. Λεριάς Ε. - Σβίγγος Ι. 58,9%

ΜΑΘΗΤΙΚΟ ΤΟΥΡΝΟΥΑ

Τα αποτελέσματα της τελευταίας εκπαιδευτικής ημερίδας (9ης) του μαθητικού τουρνουά και η κατάταξη με βάση τη βαθμολογία (master points) που έχει συγκεντρωθεί, είναι:

9η ΗΜΕΡΑ - ΠΟΣΟΣΤΟ

1. Μαγριπλής Ν. - Μαγριπλής Ε. 72%
2. Μπολάκης Π. - Ποπέσκου Κ. 60%
3. Σαββίγκος Σ. - Ιωσήφ Δ. 57,2%

ΣΥΓΚΕΝΤΡΩΤΙΚΑ ΑΠΟΤΕΛΕΣΜΑΤΑ 8 ΗΜΕΡΙΔΩΝ - ΠΟΝΤΟΙ

1. Μαγριπλής Ν. 34
2. Μαγριπλής Ε. 28
3. Χατζημανώλη Κ. 24

ΑΓΩΝΑΣ ΟΜΑΔΩΝ

Ο αγώνας ομάδων εξελίσσεται κανονικά και θα διεξαχθεί σε 9 αγωνιστικές, με τη συμμετοχή 9 ομάδων στο σύστημα όλοι εναντίον όλων. Ηδη ολοκληρώθηκαν οι δύο πρώτες αγωνιστικές. Τα αποτελέσματα της τελευταίας είναι:

2η ΑΓΩΝΙΣΤΙΚΗ - ΣΚΟΡ

Ομάδα Ράμου Ε. - Ομάδα Γιάκλου 25-0 VIPS

Ομάδα Ποπόρου - Ομάδα Καρακατσάνη 16-14 VIPS

Ομάδα Μαρινάκη - Ομάδα Ράμμου Π. 23-7 VIPS

Ομάδα Σιμάτη - Ομάδα Μαυράκη 22-8 VIPS

Η Ομάδα Τυραδέλλη είχε ρεπό.

Οι συνθέσεις των ομάδων:

1. Ομάδα Σιμάτη: Σιμάτης Α., Φαρατζής Ι., Λεριάς Ε., Σιδηρόπουλος Σ., Μαντζώρος Α., Μηχανιτσίδης Σ.

2. Ομάδα Τυραδέλλη: Τυραδέλλης Β., Φιλίππου Κ., Καλοπέτρης Σ., Τυραδέλλη Α., Παπασάββας Γ.

3. Ομάδα Μαυράκη: Μαυράκη Δ., Παπαεμμανουήλ Δ., Ντουμπουνάκης Ν., Χατζηϊωάννου Ε., Καλαβρέζος Ε., Παπαγεωργίου Β.

4. Ομάδα Γιάκλου: Γιάκλος Κ, Παληγιάννης Φ., Κουτσάκης Ι., Στεφανής Π.

5. Ομάδα Καρακατσάνη Β.: Καρακατσάνης Β., Καρακατσάνη Η., Βρούχος Μ., Κανταρζόγλου Γ., Σπαθάρη Ε.

6. Ομάδα Ράμμου Π.: Ράμμος Π., Αδαμάκης Ι., Χατζηνικολάου Η., Μπόνης Α., Αγαπητού Σ.

7. Ομάδα Μαρινάκη: Μαρινάκης Α., Κοφινάκος Π., Τσάβαλος Α., Τερεζάκη Α., Κελεπέρας Κ., Διακοσταματίου Μ.

8. Ομάδα Πόπορου: Πόπορος Γ., Ζερβός Ι., Σβίγγος Ι., Διακοσταματίου Ν.

9. Ομάδα Ράμου Ε.: Ράμος Ε., Δανελλάκης Δ., Γιαννιού Μ., Παυλούς Σ, Βρούχος Ν.

Νίκη του Πέππα στα Αραβικά Εμιράτα

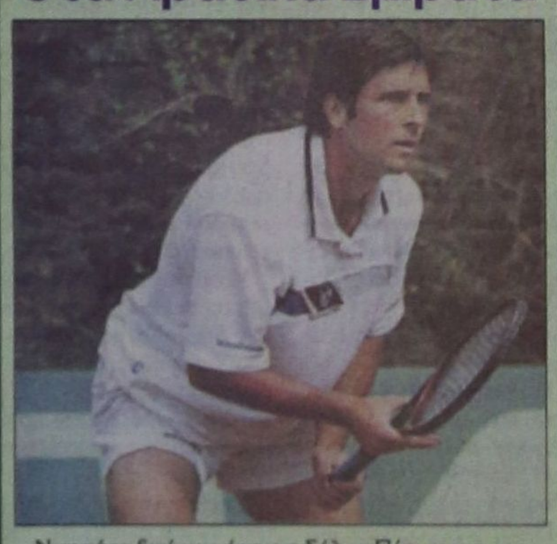

Νικηφόρο ξεκίνημα έκανε ο Σόλων Πέππας στο τουρνουά FUTURES 15.000 δολαρίων, που γίνεται στο Αμπού Ντάμπι των Ηνωμένων Αραβικών Εμιράτων!

Στον α' γύρο του κυρίως ταμπλό, νίκησε με 2-0 σετ τον Αγγλο Οκλαντ (6-3, 6-2) και προκρίθηκε άνετα για τον επόμενο γύρο.

Η προσφυγή του Αρχοντούλη

Μακριά φαίνεται να πηγαίνει η... βαλίτσα σχετικά με την εκδίκαση της προσφυγής του Γιάννη Αρχοντούλη κατά της ΠΑΕ Προοδευτική. Η Επιτροπή Επίλυσης Οικονομικών Διαφορών δεν την εκδίκασε ούτε προχθές, ενώ είναι άγνωστο αν κάτι τέτοιο γίνει σήμερα...

Μετά το χθεσινό 3-0 επί του Καλυμνιακού!

Πλώρη για τον τίτλο έβαλε πλέον η Α.Ε. Κως

Μείωσε τη διαφορά από την κορυφή στους τρεις βαθμούς!

ΚΩΣ.- Ανταπόκριση Αντώνης Πίττας

Σε ένα παιχνίδι που σημαδεύτηκε από τις πολλές απουσίες βασικών παικτών, λόγω τραυματισμών και τιμωριών,η Α.Ε.Κως νίκησε εύκολα τον Καλυμνιακό 3-0 και πλέον αρχίζει να «παίζει» στο παιχνίδι του τίτλου, σαν ένα από τα ακλόνητα φαβορί! Αλλωστε απέχει πλέον μόνο τρεις βαθμούς από την κορυφή!

Η δουλειά που έχει επιτελέσει φέτος, στο νησί του Ιπποκράτη, ο Χρήστος Αρβανίτης είναι εντυπωσιακή. Πήρε μια ομάδα που θύμιζε σκορποχώρι - μετά την περιπέτεια της Δ' Εθνικής - και τη μεταμόρφωσε σε ομάδα - μοντέλο, αφήνοντας άναυδο τον ποδοσφαιρικό κόσμο της Δωδεκανήσου!

Το σκορ άνοιξε για τους γηπεδούχους, στο 21' ο Θαλασσινός, με δυνατό σουτ, ύστερα από μπαλιά - διαβήτη του Δ. Δρόσου τ. Εμμ., σκορ με το οποίο έκλεισε το ημίχρονο.

Στο 48' ο Δ. Δρόσος του Εμμ., με δυνατό σουτ έκανε το 2-0!

Στο 57' ο Μάμμης είχε σουτ στο δεξί δοκάρι του Λελέκη, όπως και ο Βούης Ι. στο 84' (οριζόντιο).

Το τελικό 3-0 διαμόρφωσε ο Μάμμης στο 92.

Καλή η διαιτησία του Φεσσάρα (Βασιλείου - Αλαχιώτης).

Α.Ε. ΚΩΣ: Λαρσινός, Δρόσος Δ.τ.Μ., Μαρκές (83' Θεοδώρου), Θαλασσινός, Λουλουργάς, Μάμμης, Γούλας, Δρόσος Δ.τ.Εμ., Γκουντελίτσας, Κώστογλου (3' Μποΐλής Μ.), Μαλάκης

ΚΑΛΥΜΝΙΑΚΟΣ: Λελέκης, Λιας, Χαλίκος Θ. (60' Χατζησμάλης), Χαλίκος Δ., Σισόης, Γλυκοκάλαμος, Βούης Ι., Μακαρούνας, Καλιδώνης, Γαλλουζής, Ρήγας

Μετά και το χθεσινό παιχνίδι, η βαθμολογία της Α' Κατηγορίας διαμορφώθηκε ως εξής:

1. Φοίβος Κρεμαστής	50-13	43
2. ΠΑΟ Διαγόρας	50-13	42
3. Διγενής Κοσκινού	39-8	40
-. Α.Ε. Κως	42-13	40
5. Αναγέννηση Εμπωνας	27-29	25
6. Ηρακλής Μαριτσών	23-16	23
7. Διαγόρας Βατίου	30-32	21
8. Α.Ε. Λέρου	17-24	18
-. ΑΕΡΑ	19-28	18
10. Κλεάνθης	29-26	19
11. Καλυμνιακός	25-31	15
-. Ευαγόρας	19-46	15
13. Θύελλα Πυλώνας	11-35	12
14. Αγιος Γεώργιος	13-31	10
-. Ορφέας	16-40	10
16. Ανταγόρας	14-39	8

ΤΟΠΙΚΟ ΜΠΑΣΚΕΤ

Δεκαέξι αγώνες ορίστηκαν μέχρι και την ερχόμενη Πέμπτη

Δεκαέξι αγώνες για τα τοπικά πρωταθλήματα του μπάσκετ θα διεξαχθούν από αύριο μέχρι και την Πέμπτη 31 Ιανουαρίου.

Σύμφωνα με το πρόγραμμα που ανακοινώθηκε από την τοπική Επιτροπή θα παίξουν:

Αύριο 25-1-2002

- **«Κλειστό» Ρόδου (5.30 μ.μ.):** Παντηλιακός - Ιβίσκος (ανδρικό)
- **«Κλειστό» Ρόδου (7 μ.μ.):** Ηλιος (κορασίδες) - Ευελπις (ανδρικό)

Σάββατο 26/1/2002

- **«Κλειστό» Κρεμαστής (1 μ.μ.):** Αγ. Νικόλαος - Ιβίσκος (παιδικό)
- **Ψίνθος (3 μ.μ.):** Ευέλπις - Νίκη Ρόδου (κορασίδες)
- **Κέφαλος (4 μ.μ.):** Νικαγόρας - ΕΑΚΑ (ανδρικό)
- **Καρδάμαινας (6 μ.μ.):** Ηρακλής 2000 - Ιπποκράτης (ανδρικό)
- **«Κλειστό» Διαγόρα (6 μ.μ.):** Διαγόρας - Δωριέας (παιδικό)
- **«Κλειστό» Ρόδου (7 μ.μ.):** Κολοσσός - Ζέφυρος (παιδικό)

Κυριακή 27-1-2002

- **Λάρδος (11.30 π.μ.):** Ηρακλής Λ. - Ιβίσκος (εφηβικό)
- **Λίνδος (2 μ.μ.):** Κλεόβουλος - Αγ. Νικόλαος (ανδρικό)
- **«Κλειστό» Κω (2 μ.μ.):** Ιπποκράτης - Α.Ε. Δικαίου (παιδικό)
- **«Κλειστό» Ρόδου 2.30 μ.μ.):** Ιβίσκος - Ηλιος (κορασίδες)
- **Καρδάμαινα (5 μ.μ.):** Ηρακλής 2000 - Αίολος (παιδικό)
- **«Κλειστό» Ρόδου (7 μ.μ.):** Δωριέας - Διγενής (ανδρικό)
- **«Κλειστό» Κρεμαστής (7 μ.μ.):** Αρχάγγελος - Ευελπις (ανδρικό)

Τρίτη 29-1-2002

- **«Κλειστό» Ιαλυσού (8.30 μ.μ.):** Σταυράς - Ηλιος (ανδρικό)

Πέμπτη 31-1-2002

- **«Κλειστό» Ιαλυσού (8.30 μ.μ.):** Ιάλυσος - Διαγόρας (κορασίδες)

Πληρωμές στον Α.Σ. Ρόδος

Το μισθό του Δεκεμβρίου αναμένεται να εισπράξουν σήμερα όλοι οι ποδοσφαιριστές του Α.Σ. Ρόδος. Η διοίκηση θα τους πληρώσει πριν από την έναρξη της προπόνησης, η οποία θα γίνει στο Εθνικό Στάδιο της πόλης μας. Χθες οι «πράσινοι» είχαν ρεπό, ενώ η προετοιμασία τους για τον αγώνα ντέρμπι με τον Απόλλωνα Καλυθιών, ολοκληρώνεται αύριο.

Αναδιάρθρωση στον ΣΔΠΔ

Αναδιάρθρωση έγινε στο διοικητικό συμβούλιο του Συνδέσμου Διαιτητών Ποδοσφαίρου Δωδεκανήσου, μετά την εκλογή του Κώστα Καψάσκη ως νέο μέλος.

Πιο συγκεκριμένα, το δ.σ. έχει ως εξής:

- Πρόεδρος: Κάπρος Δημήτριος
- Α' αντιπρόεδρος: Κωνσταντίνου Ιωάννης
- Β' αντιπρόεδρος: Λουλουδάκης Στέφανος
- Γ. γραμματέας: Κάζας Πέτρος
- Αν. γ. γραμματέας: Καψάσκης Κων/νος
- Ταμίας: Κυπραίος Νικόλαος
- Εφοσος Λέσχης - Σχολών: Χρυσανθής Νικόλαος
- Μέλος: Καραμαρίας Χαράλαμπος
- Μέλος: Κόντζος Σωτήριος

Επιτροπή Δημοσίων Σχέσεων:

- Πρόεδρος: Κάπρος Δημήτριος
- Μέλος: Κάζας Πέτρος
- Μέλος: Καραμαρίας Χαράλαμπος

ΣΑΝ ΣΗΜΕΡΑ...

ΠΡΙΝ ΕΝΑ ΧΡΟΝΟ: *Μια εντυπωσιακή παρουσίαση του διεθνούς ποδηλατικού γύρου της Ρόδου, περιλαμβάνει το site της UCI (Παγκόσμια Ομοσπονδία Ποδηλασίας) στο διαδίκτυο. Στη διεύθυνση www.uci.ch, μπορεί κάποιος να δει χρήσιμα πράγματα για το μεγάλο γεγονός που θα φιλοξενήσει το νησί μας, αλλά βεβαίως και πολλά περισσότερα για τον κόσμο του ποδηλάτου.*

● *Στην τέταρτη θέση του πίνακα των σκόρερς του 2ου Ομίλου της Εθνικής Ερασιτεχνικής Κατηγορίας βρίσκεται ο Κώστας Πολυχρονίου. Μέχρι στιγμής ο έμπειρος φορ του Απόλλωνα Καλυθιών έχει σημειώσει ακτύ γκολ.*

ΠΡΙΝ ΠΕΝΤΕ ΧΡΟΝΙΑ: *Στο Κέντρο Εκπαιδεύσεως Πυροβολικού στη Θήβα, πρόκειται να στρατευτεί σήμερα, ο καλύτερος Ελληνας τενίστας στη χώρα μας και το εξωτερικό Σόλων Πέππας, του Ροδιακού Ομίλου Αντισφαιρίσεως. Ο Πέππας, που είναι το νούμερο «53» στο πρωτάθλημα της Γερμανίας, όπου συμμετείχε πέρσι, θα στρατευτεί με την ελπίδα ότι θα μετατεθεί στο Ανώτατο Συμβούλιο Αθλητισμού Ενόπλων Δυνάμεων, που έχει έδρα τη Γλυφάδα. Μόνο έτσι θα μπορέσει να συνεχίσει τον πρωταθλητισμό. Νωρίτερα και για ένα εξάμηνο μετά τη βασική εκπαίδευση ο πρωταθλητής Ελλάδας θέλει να πάρει μετάθεση σε μονάδα της Ρόδου.*

ΠΡΙΝ ΔΕΚΑ ΧΡΟΝΙΑ: *Με τον Γιάννη Πλαβούκο κάτω από τα δοκάρια της θα αγωνιστεί και πάλι η Ρόδος. Ο τεχνικός της «πράσινης» ομάδας της πόλης μας κ. Παπαοικονόμου, μένοντας ευχαριστημένος από την απόδοση του Πλαβούκου στον αγώνα με το Χαϊδάρι, σκέφτεται σοβαρά να τον ξεκινήσει στο μεθαυριανό αγώνα με την Πρέβεζα, αφήνοντας στον πάγκο τον Ανδρέα Κεφάλα, ο οποίος την προηγούμενη εβδομάδα ήταν άφραστος και είχε αποκλειστεί της αποστολής. Χθες η Ρόδος προπονήθηκε δύο φορές (ασκήσεις τακτικής). Απουσίαζε ο άφραστος (κρυωμένος) Κώστας Πολυχρονίου.*

ΠΡΙΝ ΔΕΚΑΕΝΝΙΑ ΧΡΟΝΙΑ: *Με τη λήξη του α' γύρου στο πρωτάθλημα της Β' Εθνικής Κατηγορίας, ο Διαγόρας, με τη μεγάλη σε έκταση νίκη του (5-1) επί του Βύζαντα, βρέθηκε δύο μόλις βαθμούς πίσω από το πρωτοπόρο Αιγάλεω και «ζέστανε» και πάλι το ενδιαφέρον του για την κατάκτηση του τίτλου.*

ΠΡΙΝ ΤΡΙΑΝΤΑ ΧΡΟΝΙΑ: *Το σκληρό κυρίως παιχνίδι των παικτών του Αχαρναϊκού και η απώλεια δύο τριών καλών ευκαιριών από μέρους των Ροδίων παικτών, εδημιούργησαν το στείρο 0-0 του αγώνα Αχαρναϊκού - Ρόδου. Χίλιοι πεντακόσιοι περίπου φίλαθλοι, μεταξύ των οποίων και αρκετοί Δωδεκανήσιοι, παρακολούθησαν τον αγώνα, ο οποίος κατά το πρώτο ημίχρονο υπήρξε εντυπωσιακός, με πλούσιες φάσεις μπροστά από τις δύο εστίες.*



Συγκροτήθηκε σε σώμα το πειθαρχικό συμβούλιο του Τεχνικού Επιμελητηρίου



Συγκροτήθηκε σε σώμα το πειθαρχικό συμβούλιο του Τεχνικού Επιμελητηρίου Δωδεκανήσου.

Πρόεδρος εξελέγη ο κ. Νίκος Παπανικολάου και αντιπρόεδρος ο κ. Παύλος Συρτσάκος.

Μέλη του οργάνου είναι οι κ.κ. Μιχ. Κλαδογένης, Στ. Κούτρης, Βασ. Κυριατσούλης, Γ. Παπαχριστοδούλου και Περ. Περπιρόγλου.

Οπως και τις προηγούμενες χρονιές, έτσι και φέτος το ΤΕΕ Δωδεκανήσου αποφάσισε να οργανώσει γιορτή για τα παιδιά των μηχανικών (μέχρι 13 ετών).

Ηγιορτή θα πραγματοποιηθεί την Κυριακή 27 Ιανουαρίου στις 11 το πρωΐ στο ξενοδοχείο Capsis Ρόδου.

Το πρόγραμμα περιλαμβάνει dj με παιδικά τραγούδια για χορό και παράσταση με κλόουν, ενώ στα παιδιά μετά το κόψιμο της πίτας θα διανεμηθούν δώρα.

Κατά τη χθεσινή συνεδρίασή της, η διοικούσα επιτροπή του ΤΕΕ συζήτησε τα θέματα και τα ζητήματα που θα αποτελέσουν αντικείμενο συνεργασίας με την Αρχαιολογική Υπηρεσία, σε συνάντηση που προγραμματίζεται να γίνει.

Αίτημα από το Δήμο Ρόδου για την πρόσληψη το καλοκαίρι 101 εποχικών υπαλλήλων

Αίτημα για την πρόσληψη 101 εποχικών υπαλλήλων για την κάλυψη των αναγκών του, τη θερινή περίοδο θα υποβάλει στο υπουργείο Εσωτερικών ο Δήμος Ρόδου. Με εγκύκλιο που εστάλη από το υπουργείο, ζητήθηκε από τους Δήμους να υποβάλουν τα αιτήματα για τις προσλήψεις εποχικού προσωπικού το αργότερο μέχρι τις 28 Φεβρουαρίου.

Σημειώνεται ότι και πέρσι ο Δήμος Ρόδου έχει ζητήσει την πρόσληψη 100 ατόμων για την κάλυψη των αναγκών του.

Το υπουργείο Εσωτερικών, όμως ενέκρινε την πρόσληψη 50 ατόμων μέσω του ΑΣΕΠ τον περασμένο Αύγουστο με αποτέλεσμα να δημιουργηθούν σοβαρά προβλήματα σε ορισμένες επιχειρήσεις της δημοτικής αρχής που έμειναν χωρίς προσωπικό στην αιχμή της θερινής περιόδου.

Αξίζει να σημειωθεί ότι ο Δήμος Ρόδου ζήτησε μέσω της Περιφέρειας Νοτίου Αιγαίου την πρόσληψη άλλων 60 ατόμων για την κάλυψη των αναγκών του σε εργατοτεχνικό προσωπικό.

Ψεύδη και αποκυήματα φαντασίας

Διαγεύδονται φήμες για νέο σεισμό στο Αιγαίο!...

ΤΟ ΒΑΝ ΠΡΟΕΒΛΕΨΕ ΤΟ ΣΕΙΣΜΟ ΣΤΗ ΣΚΥΡΟ;

Διαψεύδει η ομάδα Παπαζάχου οτι περιμένει ή πως έχει προβλέψει μεγάλο σεισμό στο Αιγαίο, μεγαλύτερο από τον προχθεσινό.

"Είναι ψεύδη και αποκυήματα φαντασίας", δήλωσε στο ΑΠΕ ο επίκουρος καθηγητής σεισμολογίας Κώστας Παπαζάχος -γιός του γνωστού καθηγητή Βασίλη Παπαζάχου- όπου χθεσινό πρωτοσέλιδο της "Εσπρέσσο" γράφει ότι η "ομάδα Παπαζάχου περιμένει ή έχει προβλέψει νέο μεγάλο σεισμό στο νοτιοανατολικό Αιγαίο".

"Ποτέ δεν έχουμε ανακοινώσει κάτι τέτοιο, ποτέ δεν έχουμε πει ότι έχουμε κάνει τέτοια πρόβλεψη", δήλωσε ο κ. Κώστας Παπαζάχος.

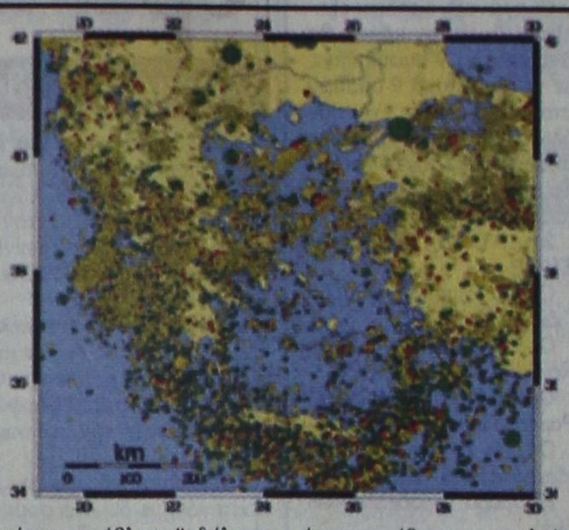

Ο καθηγητής απέφυγε, όταν ρωτήθηκε, να σχολιάσει δηλώσεις του κ. Τσελέντη οτι η ομάδα ΒΑΝ είχε προβλέψει το σεισμό, που είχε σημειωθεί στις 26 Ιουλίου 2001 στη Σκύρο.

Σημειώνεται πως ο κ. Τσελέντης σε χθεσινές του δηλώσεις απεκάλυψε ότι το ΒΑΝ είχε κάνει τέτοια πρόβλεψη για το σεισμό στη Σκύρο, που ήταν μεγαλύτερος από 6 Ρίχτερ και είχαν πάθει ζημιές 100 σπίτια και περίπου 25 αυτοκίνητα, που είχαν καταπλακωθεί απο κατολισθήσεις.

Σύμφωνα με τον κ. Τσελέντη, μερικούς μήνες νωρίτερα απο τον σεισμό, στις 17 Μαρτίου 2001, "τα 56 ηλεκτρόδια, που αποτελούν το σταθμό του ΒΑΝ στο Βόλο, άρχισαν να καταγράφουν μια έντονη ακολουθία προσεισμικών σημάτων".

Ο επικεφαλής του ΒΑΝ καθηγητής Παναγιώτης Βαρώτσος ενημέρωσε τον κ. Τσελέντη, τον καθηγητή Σέι Ουϊέντα του Πανεπιστημίου του Τόκιο, καθώς και 9 ερευνητικά κέντρα του εξωτερικού.

"Ωστόσο", όπως είπε ο κ. Τσελέντης, "τα σχετικά στοιχεία δεν κοινοποιήθηκαν σε κανέναν αρμόδιο φορέα, εξαιτίας του αρνητικού κλίματος, που έχει δημιουργηθεί στην Ελλάδα, αναφορικά με την αξιοπιστία της ομάδας ΒΑΝ".

Επίσης, όπως ανέφερε ο κ. Τσελέντης, ο καθηγητής Βαρώτσος, λίγες μέρες αφότου το ΒΑΝ κατέγραψε τα σήματα, απέστειλε σε επιστημονικό περιοδικό μια εργασία, στην οποία περιλαμβανόταν και ένας χάρτης της Ελλάδας.

Στο χάρτη αυτό είχε σημειωθεί με διακεκριμένο κύκλο η περιοχή Σκύρου-Παγασητικού, όπου, κατά την άποψη του ΒΑΝ, θα σημειωνόταν μεγάλος σεισμός.

Ο κύκλος αυτός περιελάμβανε εκτός απο την Σκύρο και την ευρύτερη περιοχή νοτιότερα μέχρι τη βόρεια Εύβοια και βορειότερα μέχρι και τη Μαγνησία.

Βγήκαν νωρίς στο κλαρί!..

Δύο ανήλικοι είχαν αδυναμία στις κλοπές

ΔΙΕΘΕΤΑΝ ΚΑΙ ΔΙΑΡΡΗΚΤΙΚΑ ΕΡΓΑΛΕΙΑ

Στη «φάκα» της Αστυνομίας πιάστηκαν τα ξημερώματα λίγη ώρα μετά από διάρρηξη περιπτέρου, δύο ανήλικα κλεφτρόνια. Πάνω τους βρέθηκαν διαρρηκτικά εργαλεία, τσιγάρα και χρήματα.

Συγκεκριμένα, συνελήφθησαν χθες τις πρώτες πρωϊνές ώρες από αστυνομικούς της Υποδιεύθυνσης Ασφαλείας Ρόδου, οι ανήλικοι Ε.Χ. του Μιχαήλ και Ι. Μ. του Ελευθερίου, να έχουν στην κατοχή τους πακέτα τσιγάρα, χρήματα και διαρρηκτικά εργαλεία. Οδηγήθηκαν στην Υποδιεύθυνση Ασφαλείας Ρόδου, όπου από την προανάκριση, προέκυψε ότι διέπραξαν τις παρακάτω κλοπές:

-Τις πρωϊνές ώρες της περασμενης Τρίτης, διέρρηξαν το περίπτερο της Βασιλικής Χατζησταματίου του Αντωνίου, στην οδό Μ. Πετρίδη, από το οποίο αφαίρεσαν 17 πακέτα τσιγάρα, 58,70 ευρώ και 1.700 δρχ.

-Λίγες ώρες πριν διέρρηξαν το κυλικείο του 1ου ΤΕΛ Ρόδου στην οδό Κ. Πέπερ, αλλά δεν βρήκαν κάτι για να αφαιρέσουν.

-Πριν από δέκα μέρες διέρρηξαν το πρατήριο υγρών καυσίμων του Μιχαήλ Τζωρτζή, από το οποίο αφαίρεσαν κάρτες κινητής τηλεφωνίας αξίας 50.000 δρχ. και 15.000 δρχ.

-Στις 19 Ιανουαρίου 2002, αφαίρεσαν από το κατάστημά του Μαρβέτ Ντεντέ-Ογλου του Μεχμέτ, 9 κούτες τσιγάρα, 9 ευρώ και 45.000 δρχ.

-Στις 13 Ιανουαρίου 2002 παραβίασαν το κυλικείο του 1ου Γυμνασίου Ρόδου, από το οποίο αφαίρεσαν 10 κιβώτια χυμούς και 2.000 δρχ.

Σε βάρος των συλληφθέντων σχηματίσθηκε δικογραφία, προκειμένου να οδηγηθούν στον Εισαγγελέα.

Για τα εγκαίνια του Μουσείου Νεστορίδη

Ο υπουργός Πολιτισμού τον Μάρτιο στη Ρόδο

ΣΥΝΑΝΤΗΘΗΚΕ ΧΘΕΣ ΜΕ ΤΟ ΔΗΜΑΡΧΟ



Στις πολιτιστικές εκδηλώσεις της Ολυμπιάδας του 2004 θα ενταχθεί το συνέδριο των Πόλεων Παγκόσμιας Πολιτιστικής Κληρονομιάς, που θα πραγματοποιηθεί το 2002 στη Ρόδο. Αυτό προέκυψε από τη συνάντηση, που είχε χθες ο δήμαρχος της Ρόδου κ. Γιώργος Γιαννόπουλος με τον υπουργό Πολιτισμού κ. Ευαγ. Βενιζέλο.

Ο υπουργός θα ασχοληθεί με θέματα της αρμοδιότητάς του, όπως για παράδειγμα την παραχώρηση ακινήτων του Ταμείου Αρχαιολογικών Πόρων στη Μεσαιωνική Πόλη κατά τη διάρκεια της επίσκεψης, που θα πραγματοποιήσει κατά πάσα πιθανότητα το Μάρτιο στη Ρόδο. Ο κ. Βενιζέλος θα παραστεί στα εγκαίνια του Μουσείου Σύγχρονης Τέχνης «Ιωάννη και Πάολας Νεστορίδου».

Σήμερα ο κ. Γιαννόπουλος θα έχει συνάντηση με τον υπουργό Τύπου κ. Χρήστο Πρωτόπαππα και άλλους υπουργούς στους οποίους θα θέσει φλέγοντα ζητήματα που αφορούν την πόλη.

Εγκαιρα θα πάρει μέτρα ο Δήμος Ρόδου για φύλαξη της Μεσαιωνικής Πόλης



Για τη φύλαξη της Μεσαιωνικής Πόλ,ης, θα συζητήσουν την προσεχή Δευτέρα 28 Ιανουαρίου ο δήμαρχος Ρόδου κ. Γιώργος Γιαννόπουλος και ο αρμόδιος αντιδήμαρχος κ. Αντώνης Αλαβέρας, ενόψει της έναρξης της θερινής περιόδου. Θα ληφθούν αποφάσεις για τα μέτρα που πρέπει να παρθούν, αφού όπως γίνεται κάθε χρόνο, οι είσοδοι της Παλιάς Πόλης θα κλείνουν από το πρωΐ μέχρι τις 12 το βράδυ.

Η εφαρμογή των μέτρων όμως εξαρτάται από τις προσλήψεις εποχικού προσωπικού, που θα εγκρίνει το υπουργείο Εσωτερικών.

Πέρσι οι προσλήψεις καθυστέρησαν και δημιουργήθηκαν προβλήματα, καθώς οι υπάλληλοι που αποσπάστηκαν από άλλες υπηρεσίες, δεν επαρκούσαν για να φυλάσσεται επαρκώς η περιοχή. Το αποτέλεσμα ήταν το φαινόμενο της παράνομης στάθμευσης των οχημάτων στην Παλιά Πόλη να πάρει διαστάσεις και χρειάστηκε σε αρκετές περιπτώσεις η παρέμβαση της Τροχαίας, για να μπει τάξη.

Μέσα στις προσεχείς ημέρες θα αρχίσει η κατάθεση των δικαιολογητικών στην αρμόδια υπηρεσία του Δήμου από τους μονίμους κατοίκους της Μεσαιωνικής Πόλης για τη χορήγηση του ειδικού σήματος.

Δικαιολογητικά θα καταθέσουν και οι κάτοικοι της Νεοχωρίου.

ΜΟΥΣΙΚΟ ΕΣΤΙΑΤΟΡΙΟ
ΔΥΟ ΦΙΛΟΙ
ΑΠΟ ΤΟ 1978
Ανοικτά Σάββατο και Κυριακή



Με τη μακροχρόνια φιλία που μας συνδέει στην κρητική και παραδοσιακή νησιώτικη μουσική, είμαστε και πάλι κοντά σας και αυτό το χειμώνα.
Πλήρως ανακαινισμένη σ' ένα φιλικό περιβάλλον και ποιοτική καλή κουζίνα που μόνο ΟΙ ΔΥΟ ξέρουν να προσφέρουν.
Λαούτο: ΓΚΑΛΟΝΑΚΗΣ ΜΙΧΑΛΗΣ
Λύρα: ΜΑΝΔΟΥΡΑΚΗΣ ΗΛΙΑΣ
Λαούτο: ΓΚΑΛΟΝΑΚΗΣ ΙΩΑΝΝΗΣ
Ρεζερβέ τηλ. 0938 605450, 02410 67962
Προς παραλία ΙΑΛΥΣΟΥ
4059-26/1

ΚΕΡΔΙΖΕΤΕ ΕΩΣ 50%
ΚΑΣΑΠΗΣ
ΖΑΝΤΕΣ • ΕΛΑΣΤΙΚΑ
ΕΥΘΥΓΡΑΜΜΙΣΕΙΣ
ΑΜΟΡΤΙΣΕΡ
ΕΛΑΤΗΡΙΑ
Στην ευθυγράμμιση ο γνωστός ΓΙΩΡΓΟΣ ΠΑΠΑΓΕΩΡΓΙΟΥ
GOODYEAR MICHELIN BRIDGESTONE DUNLOP BBS OZ RACING BORBET KYB Eibach
ΕΞΟΠΛΙΣΜΟΣ 4Χ4
Κεντρικό: Αυστραλίας 2
Τηλ. 35367 FAX 76449
Υπ/μα: Λίνδου 237
Τηλ. 64025
ΑΣΦΑΛΕΙΑ ΣΤΗΝ ΟΔΗΓΗΣΗ
X2969-31/1

Γυναίκες Χωρίς Σύνορα Women Without Frontiers
Το Σάββατο 26 Ιανουαρίου 2002 και ώρα 6μ.μ.
στο ξενοδοχείο Grand Hotel,
σας καλούμε να παρακολουθήσετε την ομιλία του εμπνευστή της οργάνωσης «Γιατροί του Κόσμου»
Δρ. Θεόφιλου Ρόζενμπεργκ
επίκουρου καθηγητή Πανεπιστημίου Αθηνών
με θέμα την ανθρωπιστική τους προσφορά.
Θα ακολουθήσει η κοπή της βασιλόπιτας μας.
Από τη Διοικούσα Επιτροπή
Η Πρόεδρος Χρ. Καΐλλή
Η Γραμματέας Χ. Γιασιράνη
ΧΛ-26/1

HOULIS SERVICE
ΜΠΑΤΑΡΙΕΣ
ΗΛΕΚΤΡΙΚΑ - ΝΑΥΤΙΛΙΑΚΑ - ΑΝΑΡΤΗΣΕΙΣ
Χειμερινό ωράριο:
καθημερινά 07.00 - 21.00
Σάββατο 07.00 - 18.00
ΣΤΟΥΣ ΠΕΛΑΤΕΣ ΜΑΣ ΔΩΡΕΑΝ ΟΔΙΚΗ ΒΟΗΘΕΙΑ!
Αυστραλίας 74, Ρόδος
τηλ. 30185-30977
ΤφΜ062-9/2

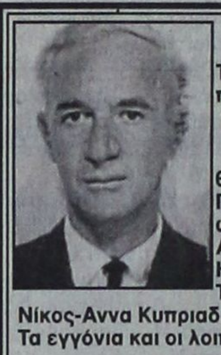

ΚΗΔΕΙΑ

Το λατρευτό μας σύζυγο, πατέρα, πάππου,
ΓΕΩΡΓΙΟ ΚΥΠΡΙΑΔΑΚΗ
(Ετών 86)
θανόντα κηδεύουμε σήμερα Πέμπτη 24 Ιανουαρίου 2002 και ώρα 4.00 μ.μ. από τον Ιερό Ναό Αγίου Γεωργίου Κάτω.
Η σύζυγος: Ευαγγελία
Τα παιδιά: Αικατερίνη Σιγάλα, Νίκος-Αννα Κυπριαδάκη
Τα εγγόνια και οι λοιποί συγγενείς
1055-24/1

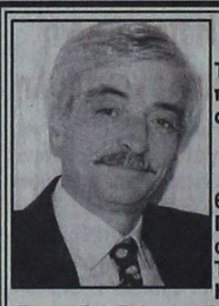

ΚΗΔΕΙΑ

Το λατρευτό μας σύζυγο, πατέρα, υιό, γαμπρό, πάππου, αδελφό και θείο
ΒΑΣΙΛΗ ΟΡΦΑΝΙΔΗ
(Ετών 53)
θανόντα κηδεύουμε σήμερα Πέμπτη 24 Ιανουαρίου 2002 και ώρα 2.00 μ.μ. από τον Ιερό Ναό Ταξιαρχών Νεκροταφείου Ρόδου.
Η σύζυγος: Ελένη
Τα παιδιά: Γιάννης-Βασούλα, Μιχάλης-Μαρία, Μαρία-Νίκος
Η μητέρα: Μαρία
Η πεθερά: Σοφία
Τα εγγόνια, τα αδέλφια, τα ανίψια και οι λοιποί συγγενείς
1054-24/1

SKÅL INTERNATIONAL
Professionals du Tourisme
MEMBER OF SKÅL INTERNATIONAL
Πρόσκληση
Αγαπητά μέλη,
Σας προσκαλούμε στην πρώτη εκδήλωση της χρονιάς, στο ξενοδοχείο Mediterranean, το Σάββατο 26 Ιανουαρίου 2002 για το καθιερωμένο έθιμο της Βασιλόπιτας.
Θα προηγηθούν αρχαιρεσίες για την ανάδειξη του νέου Διοικητικού Συμβουλίου της διετίας 2002-2004.
Την ενημέρωση για τα προγράμματα του Σκωλ θα ακολουθήσει το κόψιμο της Βασιλόπιτας και θα προσφερθεί πιάτο με αλμυρά και γλυκά.
Χρειαζόμαστε την παρουσία όλων σας, για να επιτευχθεί απαρτία και για να έχει επιτυχία η εκδήλωσή μας.
Το Σκωλ για να προχωρήσει έχει ανάγκη στήριξης από το κάθε μέλος. Στην εκδήλωση μπορούν να συμμετέχουν και φίλοι του Σκωλ.
Σας περιμένουμε στις 18.30.
Παρακαλώ δηλώστε συμμετοχή στα τηλέφωνα 89341 και 89340 μέχρι και Παρασκευή 25-01-02.
Σας αποστέλλουμε έγγραφο με οδηγίες για τις εκλογές με απόκομμα δήλωσης υποψηφιότητας και έντυπο για πληρεξούσιο σε περίπτωση απουσίας σας.
Σας υπενθυμίζουμε να επιστρέψετε συμπληρωμένο το έντυπο συμμετοχής στην Ετήσια Γενική Συνέλευση του Σκωλ στη Θεσσαλονίκη, στο Φαξ 89335 άμεσα
Καλή χρονιά!
Η πρόεδρος Λίτσα Πάπαθανάση
Η γραμματέας Μαρίνα Υψηλάντη
ΧΛ-25/1

euro craft
tradition & innovation in european craft
ΧΕΙΡΟΤΕΧΝΙΚΟ ΚΕΝΤΡΟ ΡΟΔΟΥ
Γ. Σεφέρη 108 (Εμπορικό Κέντρο Πανάγου)
Τ.Κ. 85100 Ρόδος
Α.Φ.Μ.: 090049500
Πληροφορίες: Ν. Κούσος
Τηλ.: (0241) 62990
Φαξ: (0241) 60068
Κιν.: 094 5226411
Email handcrod@otenet.gr
ΑΝΑΚΟΙΝΩΣΗ-ΠΡΟΣΚΛΗΣΗ
Το Χειροτεχνικό Κέντρο Ρόδου στα πλαίσια συμμετοχής του στο σχέδιο EUROCRAFT (RECITE II), του οποίου σκοπός είναι η στήριξη και η σύνδεση των Χειροτεχνών και των Μικρομεσαίων Χειροτεχνικών Επιχειρήσεων των τεσσάρων συνεργαζόμενων πόλεων της Ευρώπης, που έχουν ενταχθεί σε αυτό (Αμβούργο, Ρόδος, Μπέλφαστ, Εριτσε Ιταλίας), να λάβει μέρος με περίπτερό του στην 11η Εκθεση «Τουριστικών Ειδών και Δώρων», που θα γίνει στο ξενοδοχείο Rhodes Palace από 25 έως 27 Ιανουαρίου 2002.
Στο πιο πάνω περίπτερο θα συμμετάσχουν εκθέτοντας τα προϊόντα τους δεκατέσσερις Δωδεκανήσιοι Χειροτέχνες Αργυροχρυσοχόοι και τέσσερις Ροδίτικες Χειροτεχνικές Επιχειρήσεις Κεραμικής.
Για το λόγο αυτό, το Χειροτεχνικό Κέντρο Ρόδου προσκαλεί όλους τους ενδιαφερόμενους επαγγελματίες να επισκεφθούν το περίπτερό του, για να ενημερωθούν για την τοπική παραγωγή κοσμημάτων και κεραμικών και να τους δοθεί η δυνατότητα συνεργασίας με Δωδεκανησιακά Εργαστήρια Αργυροχρυσοχοΐας και Κεραμικής.
Εκ του Δ.Σ.
4056-25/1