ΕΤΟΣ ΙΔΡΥΣΗΣ 1949
ΙΔΙΟΚΤΗΤΗΣ - ΔΙΕΥΘΥΝΤΗΣ
ΓΙΩΡΓΟΣ ΔΙΑΜΑΝΤΙΔΗΣ
Γραφεία - Τυπογραφεία:
Μάρκου Μαλλιαράκη 3 (ΚΟΒΑ)
Λογιστήριο: Νέα Αγορά
Τηλ.: Σύνταξης: 27356 - 34101 FAX: 20643
Λογιστηρίου: 24539 FAX: 24539
www.proodos.net, www.proodosnews.gr
e-mail: info@proodos.net

ΠΡΟΟΔΟΣ

Ανεξάρτητη καθημερινή πρωινή εφημερίδα

ΑΡΙΘΜΟΣ ΦΥΛΛΟΥ 15.930 • ΤΙΜΗ 0,70 ευρώ

ΚΥΡΙΑΚΗ 27 ΙΑΝΟΥΑΡΙΟΥ 2002

ΚΑΣΑΠΗΣ
ΖΑΝΤΕΣ-ΕΛΑΣΤΙΚΑ
Αυστραλίας 2
Τηλ. 35367
0% προκαταβολή
έως 36 δόσεις

Μετά τα τελευταία γεγονότα

Ψήφο εμπιστοσύνης θα ζητήσει ο Σημίτης σύντομα από τη Βουλή

ΣΕ ΔΥΣΚΟΛΗ ΘΕΣΗ ΚΥΒΕΡΝΗΣΗ ΚΑΙ ΠΑΣΟΚ



ΑΝΑΝΕΩΣΗ της εμπιστοσύνης της κυβέρνησης πρόκειται ζητήσει ο πρωθυπουργός Κ. Σημίτης. Και αυτό πρόκειται να γίνει σύντομα, όπως αναφέρουν χτεσινές πληροφορίες, σύμφωνα με τις οποίες ο πρωθυπουργός, μετά τα τελευταία γεγονότα, επειδή επιθυμεί να ξεκαθαρίσει το τοπίο και να δώσει τέλος στην εσωστρέφεια που ταλαιπωρεί και πάλι την κυβέρνηση και το ΠΑ.ΣΟ.Κ.

● Οι λόγοι που υποχρεώνουν τον Κ. Σημίτη να καταφύγει στην ψήφο εμπιστοσύνης είναι κυρίως δύο:

ΠΡΩΤΟΝ, η γνωστή πρωτοβουλία του Θεόδωρου Τσουκάτου και των 45 βουλευτών με την τροπολογία για το ασφαλιστικό. Οπως είναι γνωστό, ο πρωθυπουργός ενοχλήθηκε από την πρωτοβουλία αυτή, μάλιστα δε - όπως λέγεται - ότι αν στη θέση του Τσουκάτου ήταν άλλος βουλευτής θα τον διέγραφε!

ΔΕΥΤΕΡΟΝ, η υπόθεση του βουλευτή Αλ.Χρυσανθακόπουλου με τον ηλεκτρονικό τζόγο, ενόχλησε τον Κ. Σημίτη, γιατί έχει προκαλέσει σημαντική ζημιά στην κυβέρνηση και το ΠΑ.ΣΟ.Κ. Ο βουλευτής Αλ. Χρυσανθακόπουλος αργά το βράδυ της Παρασκευής τέθηκε «εκτός κοι-

ΣΥΝΕΧΕΙΑ ΣΤΗ ΣΕΛ. 4

Στη Ρόδο και τα άλλα νησιά

Διεργασίες σε όλους τους δήμους για τις εκλογές του Οκτωβρίου

ΠΟΙΟΙ ΦΕΡΟΝΤΑΙ ΩΣ ΥΠΟΨΗΦΙΟΙ

ΠΑΡΑ ΤΟ γεγονός ότι υπολείπονται ακόμη 8 μήνες για τις δημοτικές εκλογές, εν τούτοις οι διεργασίες στους δήμους της Ρό-

ΣΥΝΕΧΕΙΑ ΣΤΗ ΣΕΛ. 4



Σύμφωνα με χτεσινές δηλώσεις του

Ικανοποιημένος ο κ. Κοσμάς Σφυρίου με την... πρόοδο των έργων

ΤΙ ΕΙΠΕ ΓΙΑ ΤΙΣ ΔΗΜΟΤΙΚΕΣ ΚΑΙ ΝΟΜΑΡΧΙΑΚΕΣ ΕΚΛΟΓΕΣ

ΕΝΘΟΥΣΙΑΣΜΕΝΟΣ από την πρόοδο που παρατηρείται στο θέμα των έργων υποδομής της νήσου Ρόδου, εμφανίσθηκε χθες ο βουλευτής Δωδεκανήσου του ΠΑΣΟΚ κ. Κοσμάς Σφυρίου.

• Θεωρώντας ότι όλα βαίνουν καλώς ο κ. Σφυρίου παρουσίασε χθες, σε συνέντευξή του προς τα Μέσα Ενημέρωσης, μια ιδεώδη κατάσταση, εμφανίζοντας τη Ρόδο ως ένα απέραντο εργοτάξιο.

ΕΥΧΑΡΙΣ ο βουλευτής Δωδεκανήσου, αναφέρθηκε χθες στα έργα που ξεκινούν (επιτέλους) και συγκεκριμένα στο Φράγμα Γαδουρά, στο νέο κτίριο του αεροδρομίου, στη νέα είσοδο πόλεως (ακόμα συντάσσονται τα τεχνικά δελτία και θα αξιολογηθούν στις 18 Φεβρουαρίου), στο Φράγμα της Κρητηνίας και στο χρονοδιάγραμμα για τη συνέχιση των εργασιών στο λιμάνι της Ακαντιάς.

• Σε ό,τι αφορά τα υπόλοιπα σημαντικά έργα (μαρίνα της Ρόδου, Γκολφ Αφάντου), αυτά παραμένουν ακόμη ανοιχτά, αν και υπάρχει η πολιτική βούληση για την υλοποίησή τους.

ΕΡΩΤΗΘΕΙΣ ωστόσο από συντάκτη της «Προόδου» εάν είναι ικανοποιημένος τελικά από την πορεία των έργων, η κατα-

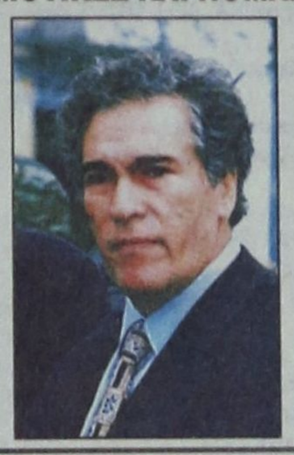

σκευή των οποίων εκκρεμεί 20 και πλέον χρόνια, ο κ. Κοσμάς Σφυρίου απάντησε ότι «δεν είναι ικανοποιημένος από τις καθυστερήσεις που παρατηρούνται, άποψη που -όπως είπε- είχε εκφράσει και παλαιότερα.

• Ομως -τόνισε- δεν είναι δυνατόν να μην υπογραμμίσουμε την πρόοδο που σημειώθηκε. Δεν μπορεί -είπε ο κ. Σφυρίου- να είμαστε της λογικής του

ΣΥΝΕΧΕΙΑ ΣΤΗ ΣΕΛ. 4

Για το Κουρμπάν Μπαϊράμ

Τούρκοι τουρίστες έρχονται στη Ρόδο στα τέλη Φεβρουαρίου

ΔΙΕΡΕΥΝΟΥΝ ΤΗΝ ΑΓΟΡΑ



ΔΙΕΡΕΥΝΗΤΙΚΕΣ επαφές με τουριστικούς επιχειρηματίες πραγματοποιούν τις μέρες αυτές Τούρκοι τουρ οπερέιτορς προκειμένου να διακινήσουν μεγάλο αριθμό συμπατριωτών τους στη Ρόδο κατά την περίοδο του Κουρμάν Μπαϊράμ.

➪ Ο εορτασμός του Κουρμπάν είναι στα τέλη Φεβρουαρίου και συνηθίζεται την περίοδο εκείνη οι Τούρκοι να πραγματοποιούν ολιγοήμερες εκδρομές στο εξωτερικό.

ΤΟ ΠΡΟΓΡΑΜΜΑ των εκδρομών είναι από 22 μέχρι 27 Φεβρουαρίου και εάν όλα εξελιχθούν ομαλά, τότε προβλέπεται ότι κατά την εν λόγω περίοδο ένας σημαντικός αριθμός Τούρκων τουριστών θα επισκεφθούν το νησί μας.

➪ Οι Τούρκοι τουρ οπερέιτορς βρίσκονται σε διαπραγματεύσεις σχετικά με τις τιμές των ξενοδοχείων και των άλλων διευκολύνσεων για τη διακίνηση των πελατών τους.

ΟΙ ΠΛΗΡΟΦΟΡΙΕΣ αναφέρουν ότι οι Τούρκοι επιδιώκουν να διευθετήσουν όλα αυτά τα θέματα εγκαίρως, ώστε να υπάρχει απαραίτητος χρόνος για τη ρύθμιση του προβλήματος με τη βίζα που απαιτείται για όσους επιθυμούν να ταξιδέψουν στη χώρα μας.

Εκτιμάται ότι στις αρχές του μήνα θα έχουν ρυθμιστεί όλα αυτά τα θέματα.

Από το Λύκειο Νάξου

Την 1η Μαρτίου το πρώτο γκρουπ στη Ρόδο με μαθητές!..

ΘΑ ΕΙΝΑΙ, ΟΜΩΣ, ΜΕΙΩΜΕΝΗ Η ΚΙΝΗΣΗ



ΑΠΟ ΤΗΝ 1η Μαρτίου θα ξεκινήσουν οι αφίξεις των μαθητών στη Ρόδο που θα διαρκέσουν μέχρι και τις 27 Απριλίου. Την αυλαία της περιόδου των αφίξεων θα ανοίξουν οι μαθητές του Λυκείου της Νάξου που θα έρθουν τον Μάρτιο στη Ρόδο για την πενθήμερη εκδρομή τους. Θα ακολουθήσουν μαθητές λυκείων της Μυτιλήνης και άλλων νησιών.

⁜ Η κίνηση όσον αφορά τις αφίξεις των μαθητών θα αυξηθεί στις 26 Μαρτίου και θα κορυφωθεί στις 10 Απριλίου.

ΠΑΡΑ το γεγονός ότι έχει ξεκαθαρίσει κάπως το

ΣΥΝΕΧΕΙΑ ΣΤΗ ΣΕΛ. 4

Λόγω αύξησης των τιμών

Δυστοκία στις κρατήσεις από τη Γερμανία

ΑΥΞΑΝΟΥΝ ΤΙΣ ΔΙΑΦΗΜΙΣΕΙΣ ΟΙ ΤΟΥΡ ΟΠΕΡΕΙΤΟΡΣ



ΜΕ ΣΥΝΤΟΝΙΣΜΕΝΗ και επίμονη διαφημιστική προβολή, τουρ οπερέιτορ και αεροπορικές εταιρίες, προσπαθούν να αφυπνίσουν το ενδιαφέρον των καταναλωτών για την επικείμενη τουριστική περίοδο.

☛Προ πάντων η TUI και ο THOMAS COOK έχουν

ΣΥΝΕΧΕΙΑ ΣΤΗ ΣΕΛ. 4

Διαβάστε σήμερα στην «ΠΡΟΟΔΟ»

Χρονιά για τις κρατήσεις της τελευταίας στιγμής
στη σελίδα 3

Νέα παράταση ΦΠΑ για τα ακίνητα
στη σελίδα 5

100 άρθρα με «προβληματισμούς»
στη σελίδα 9

Κυρίως για τα οικονομικά

Σε αδιέξοδο κατέληξε η προχτεσινή συνεδρίαση του συμβουλίου της ΔΑΝΕ

ΘΑ ΕΠΑΝΑΛΗΦΘΕΙ ΤΗΝ ΠΕΜΠΤΗ

ΣΕ ΑΔΙΕΞΟΔΟ κατέληξε η συνεδρίαση του διοικητικού συμβουλίου της ΔΑΝΕ, που πραγματοποιήθηκε προχθές στον Πειραιά σε φορτισμένο κλίμα και θα επαναληφθεί την ερχόμενη Πέμπτη.

● Φλέγοντα ζητήματα, όπως το οικονομικό πρόβλημα που αντιμετωπίζει η εταιρία και η άρση των προσημειώσεων από το ακίνητο των «ΜΥΛΩΝ», παραμένουν σε εκκρεμότητα, καθώς οι συζητήσεις που έγιναν στην πολύωρη συνεδρίαση δεν είχαν αποτέλεσμα, με ό,τι αυτό συνεπάγεται για την πορεία της εταιρίας.

ΣΕ ΕΚΚΡΕΜΟΤΗΤΑ εξακολουθεί να βρίσκεται

ΣΥΝΕΧΕΙΑ ΣΤΗ ΣΕΛ. 4

Πλούσια η δράση τους

Ομολογούν και άλλες κλοπές οι συλληφθέντες νεαροί διαρρήκτες!..

ΣΥΝΕΧΙΖΕΤΑΙ Η ΠΡΟΑΝΑΚΡΙΣΗ

ΟΜΟΛΟΓΗΣΑΝ ότι διέπραξαν και άλλες κλοπές οι δύο διαρρήκτες που συνελήφθησαν προχθές το πρωί από άνδρες της Υποδιεύθυνσης Ασφαλείας Ρόδου, μετά τη διάρρηξη «μίνι μάρκετ» στην περιοχή Ροδίνι, από το οποίο αφαίρεσαν διάφορα είδη αξίας 350.000 δρχ.

● Συγκεκριμένα οι Χρήστος Ιωάννου του Μιχαήλ,

ΣΥΝΕΧΕΙΑ ΣΤΗ ΣΕΛ. 4

ΜΕΤΑ ΣΥΓΧΩΡΗΣΕΩΣ

ΣΤΗΝ ΟΥΡΑ

Μία από τις καθημερινές εικόνες στην πεφιλημένη χώρα μας είναι οι ουρές. Ουρές παντού. Στην Τράπεζα, στο Ταχυδρομείο, στην Α ή τη Β δημόσια υπηρεσία, στον ένα ή τον άλλο οργανισμό κοινής ωφέλειας (κατ' ευφημισμό ως προς αυτό το ζήτημα).

Ακόμα και στα μαγαζιά μπορείς να πέσεις σε ουρά, σε περίοδο εκπτώσεων ιδίως. Το είδα με τα μάτια μου.

Είδα σε κατάστημα πελάτες να ψωνίζουν κάποιο είδος και να στήνονται κατόπιν στην ουρά, για μισή ώρα ή τρία τέταρτα, ώσπου να φθάσουν στο ταμείο για να πληρώσουν!

Ξεσηκώσαμε, φαίνεται, την πατέντα από τις χώρες του πράην υπαρκτού σοσιαλισμού και μας «έκατσε» για τα καλά.

Είμαι της άποψης, ότι αυτή η εξόχως ελληνική ιδιαιτερότητα πρέπει να εμβληματοποιηθεί. Να σχεδιαστεί ειδικό σήμα που να απεικονίζει μίαν ουρά. Δεν ξέρω αν θα είναι ουρά γαϊδάρου, χιώτικης προβάτας ή ενήλικης φοράδας.

Να προμηθευτούν αυτό το σήμα όλα τα καταστήματα δημοσίου συμφέροντος και να το τοποθετήσουν στην είσοδό τους.

Ετσι θα γίνουν οι προσφερόμενες υπηρεσίες με τον πιο επίσημο τρόπο αναγνωρίσιμες.

Θα ξέρει ο άλλος, ότι μπαίνοντας εδώ θα έχω εγγυημένη ορθοστασία. Μπορώ ίσως και ν' αποκτήσω φλεβίτιδα κατά την αναμονή.

Το θέμα αυτό μόνο με μηρίο και με ανοιχτή καρδιά μπορεί να το δει κανείς.

Διότι το στήσιμο στην ουρά έχει πλέον καταστεί αναπόσπαστο στοιχείο του καθημερινού μας βίου.

Εάν εκλείψει μπορεί να πάθουμε ως και στερητικό σύνδρομο.

Εκτός τούτου όμως, η στοίχιση στην ουρά έχει και την κοινωνική της διάσταση. Οι άνθρωποι γνωρίζονται μεταξύ τους. Ανταλλάσσουν και κανένα μπινελίκι για το αμετάβλητο του συστήματος. Και ειδύλλια γεννιούνται καμιά φορά στις ουρές, ενίοτε δε με ευτυχή κατάληξη...

Η στήλη επιχειρεί να δει την καλή όψη των πραγμάτων και στην περίπτωση της... ουράς.

Μετά συγχωρήσεως
Σάκης

Ενας υποψήφιος στο Δικηγορικό Σύλλογο Ρόδου

Νέα διοίκηση στον Δικηγορικό Σύλλογο Ρόδου καλούνται να εκλέξουν οι δικηγόροι στις 24 Φεβρουαρίου. Η προθεσμία για την υποβολή υποψηφιοτήτων λήγει την ερχόμενη Πέμπτη 31 Ιανουαρίου.

Αποφασισμένος να διεκδικήσει τη θέση του προέδρου στο δ.σ. του Δικηγορικού Συλλόγου είναι ο νυν πρόεδρος του κ. Κώστας Σαρρής. Δεν έχει ξεκαθαρίσει αν θα είναι υποψήφιος στις προσεχείς εκλογές ο κ. Δημήτρης Σαλαμαστράκης.

Παραποιούσε αποδείξεις

Κομπίνα υπαλλήλου σε αντιπροσωπεία αυτοκινήτων

ΣΥΝΕΛΗΦΘΗ ΑΠΟ ΤΗΝ ΑΣΤΥΝΟΜΙΑ

ΠΩΛΗΤΗΣ αντιπροσωπείας αυτοκινήτων παραποιούσε τις αποδείξεις είσπραξης και παρέδιδε στον επιχειρηματία λιγότερα χρήματα από αυτά που εισέπραττε ως προκαταβολή από τον πελάτη.

• Πρόκειται για τον 34χρονο Κωνσταντίνο Χατζημιχάλη του Δημητρίου, κάτοικο Κασκινού, που συνελήφθη από άνδρες της Υποδιεύθυνσης Ασφαλείας Ρόδου, προκειμένου να οδηγηθεί στον Εισαγγελέα για τα περαιτέρω.

ΣΥΜΦΩΝΑ με την Αστυνομία ο 34χρονος, ο οποίος εργαζόταν στην αντιπροσωπεία αυτοκινήτων «Αφοί Πιτροπάκη Ο.Ε.» στις 24 Ιανουαρίου, μετά από συμφωνία πώλησης αυτοκινήτου, εισέπραξε από τον πελάτη ποσό 1.468 ευρώ, εκδίδοντας σχετική απόδειξη είσπραξης. Ομως στο στέλεχος της απόδειξης έγραψε ποσό 600 ευρώ, το οποίο παρέδωσε στον εργοδότη του, παρακρατώντας το υπόλοιπο ποσό των 868 ευρώ.

• Σε βάρος του Χατζημιχάλη σχηματίστηκε δικογραφία.

GALLERY TSALIKI
Μη χάσετε αυτή την Κυριακή και κάθε Κυριακή τη ζωντανή δημοπρασία κοσμημάτων στο στο ΙΡΙΔΑ TV, στις 9 μ.μ.

ΚΑΘΗΜΕΡΙΝΑ ΤΑ ΝΕΑ ΤΗΣ ΔΩΔΕΚΑΝΗΣΟΥ ΣΤΟ INTERNET
www.proodos.net
www.proodosnews.gr

Δωδεκανησιακά 24ωρα

Στα πεταχτά

ΑΘ. ΤΥΠΟΣ — ΤΙ ΕΓΡΑΨΕ Ο ΤΥΠΟΣ ΤΗΣ ΑΘΗΝΑΣ

ΕΠΙΣΚΟΠΗΣΗ ΑΘΗΝΑΪΚΟΥ ΤΥΠΟΥ ΤΗΣ 26/1/2002

Οι πρωτοσέλιδοι τίτλοι των εφημερίδων:

ΑΔΕΣΜΕΥΤΟΣ ΤΥΠΟΣ (Μήτσης): Τί αλλάζει στις άδειες των στρατευμένων

ΑΔΕΣΜΕΥΤΟΣ ΤΥΠΟΣ(Ρίζος): 7 αλλαγές στο Ασφαλιστικό

ΑΠΟΓΕΥΜΑΤΙΝΗ: Σκάνδαλο και τζόγος νέα θηλιά στο ΠΑΣΟΚ

Η ΑΥΓΗ: Κομισιόν: Μειώθηκαν οι κοινωνικές δαπάνες στην Ελλάδα

ΑΥΡΙΑΝΗ: Ο τζόγος πνίγει την Ελλάδα

ΤΟ ΒΗΜΑ: Ολο το σχέδιο για τα Ταμεία

Η ΒΡΑΔΥΝΗ: Πέφτουν οι τιμές ακινήτων σε 28 Δήμους

ΕΘΝΟΣ: Οι νέες συντάξεις σε ΙΚΑ, ΔΕΗ, ΟΤΕ, Τράπεζες

ΕΛΕΥΘΕΡΗ ΩΡΑ: Καλοθρεμμένα τρωκτικά ροκανίζαν την ΕΤΒΑ

ΕΛΕΥΘΕΡΟΣ: Βλέπουν παντού εχθρούς

ΕΛΕΥΘΕΡΟΣ ΤΥΠΟΣ: Αγρότες: Μετωπική σύγκρουση με την κυβέρνηση

ΕΛΕΥΘΕΡΟΤΥΠΙΑ: Ακίνητα - Οι τιμές σε ευρώ

ΕΣΠΡΕΣΣΟ: Σικέ το BIG BROTHER!

ΕΣΤΙΑ: Εξουσία και "τζόγος"

Η ΚΑΘΗΜΕΡΙΝΗ: Αντί μεταρρυθμίσεων σε δίχτυα διαπλοκής

Η ΧΩΡΑ: Ο Σημίτης πήρε το κεφάλι του Χρυσανθακόπουλου.Τον έφαγε σαν...φρουτάκι

Ο ΛΟΓΟΣ: Καμιά λίστα υπόπτων από τη Βρετανία

Η ΝΙΚΗ: Ο Ακης καλύπτει τους "45"

ΤΑ ΝΕΑ: Ο κύβος ερρίφθη για την Ντόρα

ΡΙΖΟΣΠΑΣΤΗΣ: Βρώμικα "Κόλπα" η απάντηση στους αγρότες

TRAFFIC: Η Ζούγκλα έφαγε τον βουλευτή.

Προεκλογική σημαία το «καΐκι»

Σιγά μη δεν χρηματοδοτούσε το «καΐκι» του εν όψει των εκλογών!

Προεκλογική σημαία του θα το κάνει.

Ακόμη και στις κάρτες που απέστειλε η Νομαρχία τα Χριστούγεννα το «καΐκι» απεικονίζετο.

Ηταν λοιπόν δυνατόν να μην το αναστήσει ο νομάρχης, χρηματοδοτώντας το με 100 εκατομμύρια;

Οχι βέβαια..

Δεν τον θέλουν

Δεν τον θέλουν και επιμένουν στην απόφασή τους αυτή. Τα στελέχη της Νέας Δημοκρατίας στη Δωδεκάνησο δεν επιθυμούν την επαναστήριξη του κ. Σάββα Καραγιάννη για τη Νομαρχία και απειλούν μάλιστα ότι δεν θ' ακολουθήσουν τις εντολές της Ρηγίλλης, σε περίπτωση που προταθεί εκ νέου.

'Η τουλάχιστον δεν θα τρέξουν για την επανεκλογή του.

«Αλλωστε - όπως τονίζεται από τα στελέχη - και με τη στήριξη της Νέας Δημοκρατίας, στην πρώτη εκλογική αναμέτρηση των περασμένων εκλογών πήρε 36%. Στη δεύτερη αναμέτρηση δεν ψήφισαν Καραγιάννη, απλά καταψήφισαν τον Γιάννη Παρασκευά»!

Δεν έχουν και άδικο οι Νεοδημοκράτες που δεν θέλουν για υποψήφιό τους τον Σάββα Καραγιάννη.

Ας πρόσεχε!..

Πολύς ντόρος έχει γίνει τις μέρες αυτές σχετικά με τον παράνομο τζόγο και τα διάφορα ηλεκτρονικά παιχνίδια!

Αφωνη όλη η Ελλάδα παρακολούθησε τους τηλεοπτικούς καυγάδες μεταξύ του Μάκη και του βουλευτή, οι οποίοι αντήλλαξαν μεταξύ τους βαρύτατους χαρακτηρισμούς!

Ας πρόσεχε ο κύριος βουλευτής!.. Ποιός του είπε να εμφανίζεται κάθε λίγο και λιγάκι στις εκπομπές του Μάκη!

Του την έστησε ο Μάκης και καλά να πάθει...

Ενα...παλούκι!

Στα Κρητικά η ΔΕΗ έστησε ένα στύλο προκειμένου να γίνεται η ηλεκτροδότηση αντλιοστασίου για το αποχετευτικό του Δήμου Ιαλυσού. Ο στύλος στήθηκε στην πλευρά της παραλίας και οπωσδήποτε καταστρέφει την εικόνα της γραφικής περιοχής.

Για το στύλο αυτό δεχθήκαμε πολλά τηλεφωνήματα από συμπολίτες μας, που πρότειναν να μεταφερθεί απέναντι στο δρόμο!..

Μπορεί να το κάνει αυτό η ΔΕΗ;

Χάνουμε τους Ελληνες!..

Μειώνεται σιγά - σιγά ο αριθμός των Ελλήνων τουριστών στη Ρόδο. Το δείχνουν, άλλωστε, και τα επίσημα στοιχεία. Πολλοί και διάφοροι οι λόγοι που η Ρόδος χάνει τους Ελληνες τουρίστες. Κυρίως είναι συγκοινωνιακοί. Είχαμε τα γνωστά γεγονότα μετά το τρομοκρατικό χτύπημα, αλλά κυρίως (όσον αφορά τις αερομεταφορές) είχαμε και την αύξηση της τιμής των εισιτηρίων και έκαναν το ταξίδι προς τη Ρόδο, σχεδόν απαγορευτικό.

Οταν θα βγουν και τα άλλα στατιστικά στοιχεία με την κίνηση στα πλοία, θα φανεί η έκταση του προβλήματος. Γιατί, - λόγω της κατάστασης των πλοίων - χάνουμε και τον εσωτερικό τουρισμό!..

Εχει τις ευθύνες της η Πολιτεία

Από τη στιγμή που ο παράνομος ηλεκτρονικός τζόγος εισέβαλε και στα στέκια της νεολαίας, όχι απλά επικίνδυνες, αλλά τρομακτικές είναι οι διαστάσεις που λαμβάνει στο νησί μας το φαινόμενο.

Εχει τις ευθύνες της όμως και η Πολιτεία. Επιτέλους θα πρέπει να ενσκύψει σοβαρά στο θέμα, θεσπίζοντας νόμους τέτοιους που να αποτρέπουν όλους αυτούς τους επιτήδειους να κερδίζουν εκμεταλλευόμενοι το πάθος του κόσμου.

Θα πρέπει να μπαίνει «λουκέτο» στο κατάστημα, όπου βεβαιώνεται παράβαση για ηλεκτρονικό τζόγο.

Το να προχωράνε οι υπηρεσίες μόνο στην κατάσχεση μηχανημάτων και στη βεβαίωση χρηματικού προστίμου δεν πατάσσεται το φαινόμενο.

Απαιτούνται δραστικά μέτρα και αν το αντιληφθεί αυτό η Πολιτεία νωρίς, ίσως προλάβει κάποιες οικογένειες από την οικονομική καταστροφή.

Οι κολαούζοι

Είναι δεν είναι καμιά εικοσαριά. Οι ίδιοι και ίδιοι, χρόνια καλοβολεμένοι, σε δημόσιες υπηρεσίες, παριστάνουν τους παράγοντες και τους σωτήρες αυτού του τόπου και αντιδρούν σε κάθε κυβερνητική απόφαση.

Μαρίνα και εργοστάσιο της ΔΕΗ καθυστέρησαν και καθυστερούν να αρχίσουν οι εργασίες κατασκευής, γιατί δεν τους άρεσαν οι τοποθεσίες που είχαν προταθεί. Φλερτάρουν δεξιά και αριστερά με τα κόμματα, ανάλογα με το τί τους βολεύει, απαιτώντας, θέσεις και καρέκλες.

Πήραν τα μυαλά σας αέρα και σε λίγο θα ζητάτε συγκυβέρνηση. Ασε που είναι αρκετά δύσκολο να μπείτε στη Βουλή στις ερχόμενες εκλογές, με την τακτική που ακολουθεί το κόμμα σας, το οποίο κατάντησε «κολαούζος» της ΝΔ.

Λάσπες

Από τις βροχοπτώσεις, που ευτυχώς φέτος ήταν αρκετές, παρασύρθηκαν λάσπες στο οδόστρωμα του μεγαλύτερου μέρους του οδικού δικτύου του νησιού μας. Ομως σε κάποια σημεία έχουν συσσωρευθεί μεγάλες ποσότητες λάσπης που καθιστούν την οδήγηση επικίνδυνη.

Ακόμα και στην οδό Ρόδου - Φαληρακίου υπάρχουν επικίνδυνα σημεία. Είναι τόσο δύσκολο να υπάρχει ένα συνεργείο που να καθαρίζει τους δρόμους από τις λάσπες, τις πέτρες και τα διάφορα σκουπίδια που συσσωρεύονται στο οδόστρωμα και κάνουν επικίνδυνη την οδήγηση;

Εγκληματίες

Κάποιοι οδηγοί μεγάλων φορτηγών αυτοκινήτων οδηγούν προκλητικά και επικίνδυνα. Εκμεταλλευόμενοι τον όγκο των οχημάτων τους παραβιάζουν προκλητικά την προτεραιότητα των άλλων οχημάτων, αδιαφορώντας αν προκληθεί ατύχημα.

Προχθές το μεσημέρι στον κόμβο της Εθνικής οδού Ρόδου - Λίνδου, στη στροφή προς Κοσκινού, θρασύτατος οδηγός βυτιοφόρου έστριψε απότομα, παραβιάζοντας την προτεραιότητα των άλλων οχημάτων, μ' αποτέλεσμα να αναγκαστεί οδηγός Ι.Χ. επιβατικού αυτοκινήτου να φρενάρει απότομα και να κινδυνέψει να εκτραπεί της πορείας του.

Ηταν εγκληματική η ενέργεια αυτή του θρασύτατου φορτηγατζή.

Δεν πήραν την επιδότηση

Ενώ φεύγει και ο πρώτος μήνας του 2002, οι ελαιοπαραγωγοί της Ρόδου, αλλά και των άλλων νησιών της Δωδεκανήσου, δεν πληρώθηκαν ακόμη την επιδότηση του ελαιολάδου της περιόδου 2000-2001.

Οπως λένε οι ελαιοπαραγωγοί, σ' άλλους νομούς της χώρας έχει ήδη καταβληθεί η επιδότηση του ελαιολάδου. Και το γεγονός αυτό είναι που τους κάνει να παραπονούνται και να διερωτώνται συγχρόνως: Εμείς πότε θα πληρωθούμε;

Να σημειωθεί, πάντως, ότι οι καταστάσεις πληρωμής έχουν ετοιμαστεί από τον περασμένο μήνα από την Ενωση Αγροτικών Συνεταιρισμών Δωδεκανήσου. Συνεπώς, απομένει να έρθουν και τα χρήματα στην Αγροτική Τράπεζα, για να μπορέσουν οι ελαιοπαραγωγοί να καλύψουν μέρος των εξόδων της νέας καλλιεργητικής περιόδου.

ΕΙΔΗΣΕΙΣ ΤΟΥ '60

ΠΡΟΟΔΟΣ 8 ΜΑΪΟΥ 1969

ΝΕΟ ΜΕΓΑΛΟ ΞΕΝΟΔΟΧΕΙΟ ΣΤΗ ΦΑΝΕΡΩΜΕΝΗ

Μια νέα ξενοδοχειακή μονάδα, δυναμικότητος 600 κλινών, της οποίας η δαπάνη ανεγέρσεως θ'ανέλθη εις το ποσόν των 120 εκατομμυρίων δραχμών, ήρχισε ν'ανεγείρεται εις την Ρόδον και συγκεκριμένα εις την περιοχή της Φανερωμένης.

Το μεγάλο αυτό ξενοδοχείο, το οποίον προβλέπεται να λειτουργήση τον Ιούνιο του 1970, είναι ιδιοκτησίας των Σπ. Σολούνια και Ελένης Νάκου. Τα σχέδια του ξενοδοχείου έχουν ήδη εγκριθή από τον ΕΟΤ, το δε έργον δανειοδοτείται εις ποσοστόν 55% από το Ταμείον Παρακαταθηκών και Δανείων.

Επί εκτάσεως 63 στρεμμάτων ανεγείρεται το εν λόγω συγκρότημα, έχει δε πρόσοψιν επί της θαλάσσης 200 μέτρων περίπου, περιλαμβάνει δε τας εξής εγκαταστάσεις:

-Οκταόροφον ξενοδοχείον, δυναμικότητος 225 δωματίων και 450 κλινών.

-Εβδομήντα ανεξαρτήτους εγκαταστάσεις μπανγκαλόους των δύο κλινών, διατεταγμένων εις το δασώδες ορεινόν τμήμα της εκτάσεως. Η προσπέλασις εκ του ξενοδοχείου προβλέπεται να γίνεται με ανελκυστήρας.

-Χώροι υποδοχής, κεντρικόν χώλ, αίθουσα συνεδρίων χωρητικότητος 300 ατόμων, με πλήρεις εγκαταστάσεις μεταφραστικού κέντρου.

-Νυκτερινόν κέντρον, εστιατόρια, βιβλιοθήκην, μπαρ κλπ.

-Πισίνα με θαλάσσιον ύδωρ.

-Υπόγειον γκαράζ διά 60 αυτοκίνητα.

Η αρχιτεκτονική μορφολογία θα είναι προσηρμοσμένη κατά το δυνατόν προς την αρχιτεκτονικήν λαϊκήν παράδοσιν της Ρόδου, η οποία επιδιώκεται με διάσπασιν των κτιριακών όγκων, με διάταξιν της προσόψεως εις διάφορα επίπεδα, με χρήσιν βασικών υλικών της περιοχής και με την χρησιμοποίησιν εις επί μέρους τμήματα γνησίων μορφών της λαϊκής αρχιτεκτονικής.

ΑΙΦΝΙΔΙΟΣ ΘΑΝΑΤΟΣ ΤΟΥ Δ/ΝΤΗ ΤΟΥ ΙΚΑ

Ο θάνατος τον βρήκε την στιγμήν που εργαζόταν στο γραφείο του!

Χθες το πρωί, ο Κωνσταντίνος Κουρής, ετών 60, διευθυντής του εν Ρόδω υποκαταστήματος του ΙΚΑ, ενώ εργαζόταν, υπέστη καρδιακή προσβολή, με αποτέλεσμα να υποκύψη εις το μοιραίο.

ΠΡΟΟΔΟΣ
Ημερήσια Εφημερίδα της Ρόδου
Ετος ιδρύσεως 1949
ΓΡΑΦΕΙΑ ΣΥΝΤΑΞΗΣ
Μ. Μαλλιαράκη 3, 85100 Ρόδος
Τηλ. 0241 / 27356 - 34101 FAX 0241 / 20643
ΛΟΓΙΣΤΗΡΙΟ-ΔΙΑΦΗΜΙΣΕΙΣ
Νέα Αγορά 32 85100 Ρόδος
Τηλ. 0241 / 24539 FAX 0241 / 24539
www.proodos.net - www.proodosnews.gr
e-mail: info@proodos.net

Η γυναίκα και ο κόσμος της

Τα Σαββατοκύριακα τα παιδιά που δεν έχουν σχολεία τους αρέσει να ασχολούνται με τον υπολογιστή που τους αγόρασαν οι γονείς τους. Οι δυνατότητες σε παιχνίδια, γνώσεις, σερφάρισμα στο Ιντερνετ είναι μεγάλες και μπορούν με τις ώρες να ασχολούνται. Ετσι κάθονται και μέσα στο σπίτι, κάτι που ευχαριστεί πολλούς γονείς. Ομως οι πολλές ώρες μπροστά στον υπολογιστή μπορεί να κάνουν κακό στο χρήστη, είτε είναι μικρός είτε είναι μεγάλος, είτε ψυχαγωγείται μέσω αυτού είτε το χρησιμοποιεί για τις επαγγελματικές του δραστηριότητες. Αρκετοί μεγάλοι δεν γνωρίζουν και πολλά από τους υπολογιστές. Καλό είναι όμως να ανησυχούν για τα παιδιά και για το τι υπάρχει μέσα στο διαδίκτυο στο οποίο έχουν πρόσβαση. Γιατί υπάρχουν κάποια πράγματα που δεν ανταποκρίνονται στις αρχές που θέλουν να μεγαλώσουν τα παιδιά τους είναι ακατάλληλα για ανήλικους. Οι έφηβοι επηρεάζονται εύκολα και αν οι γονείς επέμβουν ιδιαίτερα αυστηρά θα πετύχουν αντίθετα αποτελέσματα. Ομως μπορούν σε φιλικό επίπεδο να μάθουν περισσότερα για τα χόμπυ των παιδιών τους που έχουν σχέση με τους υπολογιστές, να παίξουν μαζί τους με τα παιχνίδια, όπως μπορούν, κάνοντας έτσι παρέα στα παιδιά τους και εξερευνώντας παράλληλα και άλλους τομείς του διαδικτύου που είναι επιμορφωτικοί σαν μια τεράστια εγκυκλοπαίδεια από τις διάφορες διευθύνσεις που υπάρχουν. Και τα παιδιά γνωρίζουν πολλές από τις υπάρχουσες δυνατότητες μέσω των υπολογιστών και αν κατανοήσουν το ενδιαφέρον των γονιών και τους αισθανθούν κοντά τους σαν φίλους θα ανοιχθούν περισσότερο και θα καταπιαστούν και με πράγματα που εγκρίνουν οι γονείς τους.

ΜΙΚΑ

ΘΕΡΜΟΠΟΜΠΟΙ

Με συνέπεια και υπευθυνότητα συνεχίζουμε για 22 χρόνια τοποθετώντας θερμοπομπούς σε Σπίτια, Σχολεία, Αίθουσες και σε λοιπούς επαγγελματικούς χώρους



Οικονομία στην κατανάλωση - Υγιεινή και αθόρυβη θέρμανση Αισθητική προσαρμογή στο χώρο - Αυτοματοποίηση

Η ποιότητα και η πείρα τόσων χρόνων μας κάνουν ασυναγώνιστους. Ελάτε ή πάρτε μας τηλέφωνο να έρθουμε να κουβεντιάσουμε για τη θέρμανση του χώρου που σας ενδιαφέρει.

ΜΕΛΕΤΗ - ΕΓΚΑΤΑΣΤΑΣΗ ΔΩΡΕΑΝ!!!

Ν. ΚΑΜΠΟΥΡΑΚΗΣ - Μ. ΦΛΑΓΚΟΣ Ο.Ε.
Αγίας Αναστασίας 9
ΤΗΛ. 31320 - 20859

X2903-30/12

Διαφάνειες και μεγενθύνσεις για μπαρ, εστιατόρια, fast food

Φ. & Ν. ΠΑΧΟΣ

Γ. Ευσταθίου 11
Τηλ. 26893

ΚΙΝΗΜΑΤΟΓΡΑΦΟΙ

ΜΕΤΡΟΠΟΛ ALPHA ODEON

Πρόγραμμα εβδομάδας από 25/1/2002 έως 31/1/2002

Πληροφορίες - Κρατήσεις : 20241-028400/1, από 3:30 μμ











Z1/0C-316293X

ΠΑΛΛΑΣ 5 CINEMAS CENTER

ΠΡΟΓΡΑΜΜΑ ΕΒΔΟΜΑΔΑΣ 25/01/2002 - 31/01/2002
www.cinemapallas.gr

Γίνε τώρα μέλος του ΠΑΛΛΑΣ 5 CINEMAS CENTER και απόλαυσε προνόμια!

ΑΙΘΟΥΣΑ 5 & 3

VANILLA SKY
ΠΡΩΤΑΓΩΝΙΣΤΟΥΝ: TOM CRUISE, PENELOPE CRUZ, KURT RUSSELL, KAMERON DIAZ
ΑΙΘΟΥΣΑ 5 Ώρες Έναρξης: 17:00, 19:50, 22:30
ΑΙΘΟΥΣΑ 3 Ώρες Έναρξης: 18:25, 21:15

ΑΙΘΟΥΣΑ 1 & 2

Η ΣΥΜΜΟΡΙΑ ΤΩΝ 11 / OCEANS 11
ΠΡΩΤΑΓΩΝΙΣΤΟΥΝ: GEORGE CLOONEY, BRAD PITT, JULIA ROBERTS
ΑΙΘΟΥΣΑ 1 Ώρες Έναρξης: 17:20, 20:00, 22:40
ΑΙΘΟΥΣΑ 2 Ώρες Έναρξης: 18:40, 21:20

ΑΙΘΟΥΣΑ 4

Ο ΧΑΡΥ ΠΟΤΕΡ & Η ΦΙΛΟΣΟΦΙΚΗ ΛΙΘΟΣ
HARRY POTTER & THE SORCERER'S STONE
ΠΡΩΤΑΓΩΝΙΣΤΟΥΝ: RUPERT GRINT, DANIEL RADCLIFFE
ΜΕΤΑΓΛΩΤΤΙΣΜΕΝΟ Ώρες Έναρξης: 16:50

ΑΙΘΟΥΣΑ 4

THE LORD OF THE RINGS:THE FELLOWSHIP OF THE RING
Ο ΑΡΧΟΝΤΑΣ ΤΩΝ ΔΑΧΤΥΛΙΔΙΩΝ: Η ΣΥΝΤΡΟΦΙΑ ΤΟΥ ΔΑΧΤΥΛΙΔΙΟΥ
ΠΡΩΤΑΓΩΝΙΣΤΟΥΝ: ELIJAH WOOD, SEAN STIN
Ώρες Έναρξης: 19:20
[Λόγω μεγάλης διάρκειας τιμή εισιτηρίου € 7,05]

ΑΙΘΟΥΣΑ 4

D-TOX
ΠΡΩΤΑΓΩΝΙΣΤΟΥΝ: SYLVESTER STALLONE, DINA MEYER
Ώρες Έναρξης: 22:45

ΧΟΡΗΓΟΙ

ΠΑΛΙΟΥΡΗΣ • HAPPYLAND ΚΟΥΖΕΙΝ • ΕΥΡΩΓΝΩΣΗ • NEOTEX ΣΠΑΝΟΣ SALA DA BAGNO • ΜΙΚΡΟ ΚΑΦΕ • ΕΡΜΗΣ COURIER LUNA D'ORO ΧΡΥΣΟ ΦΕΓΓΑΡΙ • BERLONI • CAFE SWEDCO CHINESE BURGER • ΟΝΕΙΡΟ ΕΣΩΡΟΥΧΑ STRIKE BOWLING CLUB

Κρατήσεις θέσεων στο 24475 και 70670 (16:00 - 20:00)

ΦΑΡΜΑΚΕΙΑ

ΔΙΗΜΕΡΕΥΕΙ:
ΧΑΤΖΑΡΑ ΕΛΕΝΗ
Κ. Υδραίου 45
Τηλ. 39936
ΔΙΑΝΥΚΤΕΡΕΥΕΙ:
ΓΡΕΒΕΝΙΩΤΟΥ ΒΑΣΙΛΙΚΗ
Ηρώων Πολυτεχνείου 21
Τηλ. 70300

ΣΥΝΑΛΛΑΓΜΑ

	Αγορά	Πώληση
ΔΟΛΛΑΡΙΟ Η.Π.Α	0,8732	0,8533
ΛΙΡΑ ΑΓΓΛΙΑΣ	0,6175	0,60341
ΚΟΡΩΝΑ ΔΑΝΙΑΣ	7,4686	7,3178
ΚΟΡΩΝΑ ΣΟΥΗΔΙΑΣ	9,3203	9,1076
ΓΙΕΝ ΙΑΠΩΝΙΑΣ	117,28	114,6
ΦΡΑΓΚΟ ΕΛΒΕΤΙΑΣ	1,4834	1,4495
ΚΟΡΩΝΑ ΝΟΡΒΗΓΙΑΣ	7,9199	7,7391
ΛΙΡΑ ΚΥΠΡΟΥ	0,58075	0,5675
ΔΟΛ. ΚΑΝΑΔΑ	1,4045	1,3725
ΔΟΛ. ΑΥΣΤΡΑΛΙΑΣ	1,6939	1,6553



Η εμπειρία μας και η αφοσίωση στη λεπτομέρεια αποτελούν εγγύηση για την απόλυτη επιτυχία ωστε να μείνουν ανεξίτηλες στη μνήμη τη δική σας και των καλεσμένων σας.....

ΧΟΡΟΕΣΠΕΡΙΔΕΣ - ΓΑΜΟΙ - CATERING - ΠΑΙΔΙΚΑ ΠΑΡΤΥ



ΞΕΝΟΔΟΧΕΙΟ SOFITEL CAPSIS ΡΟΔΟΥ
Για Πληροφορίες 25-015 & 20919 (09.00 - 17.00)

CAPSIS
Conference Centers & Resort Hotels

X2972-31/1

ΠΡΑΚΤΟΡΕΙΟ ΤΑΞΙΔΙΩΝ
ΣΑΒΒΑΣ ΣΑΗΣ
ΑΕΡΟΠΟΡΙΚΗ ΕΚΔΡΟΜΗ (ΠΡΟΣΚΥΝΗΜΑ)
ΣΤΟΝ
ΑΓΙΟ ΡΑΦΑΗΛ
(ΜΥΤΙΛΗΝΗ)
από 18/2 έως 21/2 - δρχ. 85.000
από 21/2 έως 25/2 - δρχ. 95.000
ΠΕΡΙΛΑΜΒΑΝΕΙ:
• Αεροπορικά εισιτήρια Ρόδο - Μυτιλήνη - Ρόδο
• Φόρους αεροδρομίων
• Μεταφορά αεροδρόμιο - ξενοδοχείο - αεροδρόμιο
• 2 εκδρομές στον Αγ. Ραφαήλ - Ταξιάρχη Μανταμάδος - Μόλυβο - Πέτρα - Μονή Λιμώνος - Αγ. Ιγνάτιο - Καλλονή - Παναγιά Αγιάσο κ.λ.π.
• Φ.Π.Α.
• Συνοδός ο κ. ΣΑΒΒΑΣ ΣΑΗΣ
Θέσεις περιορισμένες
ΠΛΗΡΟΦΟΡΙΕΣ - ΠΡΟΓΡΑΜΜΑΤΑ
ΠΡΑΚΤΟΡΕΙΟ ΤΑΞΙΔΙΩΝ
ΣΑΒΒΑΣ ΣΑΗΣ
ΤΑΡΠΟΝ ΣΠΡΙΓΚΣ 42 (δίπλα στην Πίστεως)
Τηλ. 39781-3, 37711
X2987-31/1

Θα είναι το 2002 για την Ελλάδα

Χρονιά για τις κρατήσεις της «τελευταίας στιγμής»

ΟΙ ΕΚΤΙΜΗΣΕΙΣ ΤΩΝ ΤΟΥΡΙΣΤΙΚΩΝ ΠΑΡΑΓΟΝΤΩΝ

Δυσάρεστα εμφανίζονται τα πρώτα μηνύματα όσον αφορά την τουριστική κίνηση της χώρας για το 2002. Οι κρατήσεις των μεγάλων Τουριστικών Οργανισμών προς τη χώρα μας παρουσιάζονται μειωμένες κυρίως από Γερμανία και Μ. Βρετανία σε ποσοστό 20% κατά μ.ό., αριθμητικό δεδομένο που, όπως υποστηρίζουν οι ειδικοί, προβλέπεται να βελτιωθεί την περίοδο του Μαρτίου.

Οι επιχειρηματίες του τουριστικού κλάδου βρίσκονται σε κρίσιμη καμπή εξαιτίας του γεγονότος ότι σημαντικό μέρος των προκαταβολών που είθισται να λαμβάνουν από τους Tour Operators μέχρι τις αρχές Ιανουαρίου έχει καθυστερήσει. Οι διανομείς της τουριστικής βιομηχανίας έχοντας -δικαιολογημένα εν μέρει- ως πρόσχημα τα τραύματα της παγκόσμιας τουριστικής αγοράς που προήλθαν από το τρομοκρατικό κτύπημα της 11ης Σεπτεμβρίου του 2001 στη Νέα Υόρκη καθυστερούν να καταβάλουν μέρος των καθιερωμένων προκαταβολών προς την ξενοδοχία. Το πρόβλημα εστιάζεται κυρίως στα μικρότερων κατηγοριών ξενοδοχεία και σε μικρότερους Τ.Ο., μονάδες που είναι ευκολότερο να υποκύψουν στους συνήθεις εκβιασμούς των «παικτών» της ευρωπαϊκής αγοράς.

Τουριστικοί κύκλοι τονίζουν ότι η Γερμανία αυτή την περίοδο -όσον αφορά την ελληνική αγορά- εμφανίζει πτώση της τάξεως του 20-25%, ανάλογα με την κατηγορία ξενοδοχείου. Πληροφορίες αναφέρουν ότι το γκρουπ της TUI σημειώνει μείωση για την Ελλάδα, που πλησιάζει το 23% κατά μ.ό., ενώ οι κρατήσεις του Thomas Cook συρρικνούνται αυτές τις ημέρες στα επίπεδα του 20%. Η βρετανική αγορά για τους 2 μονοπωλιακούς γίγαντες της παγκόσμιας πλέον βιομηχανίας εμφανίζει καλύτερη εικόνα, δηλαδή η πτώση αγγίζει το 15% περίπου, ανάλογα με την κατηγορία των μονάδων.



Καλύτερη εικόνα για την Ελλάδα παρουσιάζει η ολλανδική αγορά, ενώ αντίστοιχα πτωτική εμφανίζεται η αγορά του Βελγίου της Αυστρίας και της Ελβετίας.

Μούδιασμα λόγω ανεργίας

Η παρατεταμένη ύφεση στην οποία έχει περιέλθει η γερμανική βιομηχανία σε συνδυασμό με τη ραγδαία αύξηση της ανεργίας, δεδομένα άρρηκτα συνδεδεμένα με το μούδιασμα της αγοράς λόγω της έλευσης του ευρώ, αποτελούν τα κύρια αίτια της αδράνειας της τουριστικής κίνησης. Οι κραδασμοί του τραγικού συμβάντος της 11ης Σεπτεμβρίου έχουν σχεδόν απορροφηθεί τουλάχιστον για την ευρωπαϊκή αγορά. Και τούτο διότι αυτές τις ημέρες οι κρατήσεις για την Τουρκία σημειώνουν οριακή μείωση, ενώ λίγο μεγαλύτερη, που πάντως δεν υπερβαίνει το 5%, είναι η πτώση των κρατήσεων για την Τυνησία και το Μαρόκο.

Κορυφαία στελέχη του τουρισμού υπογραμμίζουν ότι η κατάσταση για την ελληνική αγορά προβλέπεται σταδιακά να ομαλοποιηθεί κατά τα τέλη Μαρτίου, αφού το 2002 αναμένεται να είναι η χρονιά των Late Bookings.

Στην Ελλάδα, όσον αφορά τον όμιλο της TUI, εντός του τρέχοντος έτους ολοκληρώνεται η απορρόφηση των εργασιών των πρόσφατα εξαγορασθεισών Tour Operators, Thompson και Nouvelle Frontier. Ο πρόεδρος του Ομίλου Plotin κ. Τάκης Αντωνίου αναφέρει ότι τους προσεχείς 2 μήνες θα έχει αποκρυσταλλωθεί η εικόνα της φετινής τουριστικής σεζόν. Οπως χαρακτηριστικά αναφέρει ο κ. Αντωνίου, οι Tour Operators θα αναγκαστούν να γεμίζουν τα αεροσκάφη, τα οποία ήδη έχουν ναυλώσει για το 2002 προς Ελλάδα.

Κατά τον πρόεδρο της Plotin, τούτο σημαίνει ότι τους προσεχείς μήνες θα υπάρξει μπαράζ προσφορών των Τ.Ο. -οι οποίοι πιέζουν ήδη τους ξενοδόχους για εκπτώσεις-, εξέλιξη που θα αποφέρει για την τρέχουσα τουριστική περίοδο ένα αριθμητικό αποτέλεσμα που δεν θα διαφέρει σημαντικά συγκριτικά με το τουριστικό 2001. Γεγονός, πάντως, είναι ότι οι περισσότεροι ξενοδόχοι της χώρας βρίσκονται μεταξύ σφύρας και άκμονος, δεδομένου ότι τους πιέζουν ταυτόχρονα τόσο οι δόσεις των δανείων τους, όσο και οι τουριστικοί οργανισμοί που επιζητούν τη διαμόρφωση χαμηλότερων τιμών για τα πακέτα τους με μεγαλύτερα περιθώρια κέρδους



Alfa 156
Αποκτήστε το όνειρό σας.

2+ Δύο χρόνια Οδικής Εγγύησης

Alfa 156. Απόλυτη ασφάλεια, άνεση και τέλεια οδική συμπεριφορά. Ανεπανάληπτο στυλ που γοητεύει, τεχνολογία αιχμής και επιδόσεις που συναρπάζουν: από 120 έως 192 HP. Ποιότητα που ξεχωρίζει. Alfa 156. Αποκτήστε την όμεσα με προνομιακή χρηματοδότηση.

Ολοκληρωμένο Συγκρότημα Alfa Romeo

Alfa Romeo CREDIT
€ 12.000 (4.088.400 δρχ) σε 36 άτοκες δόσεις.

AUTO CENTER
Μανώλης Κωστάκης α.ε.β.ε
Ολοκληρωμένο συγκρότημα FIAT
1ον χλμ Ρόδου - Λεροσποριάς 85100 Παραδείσι, Ρόδος - Τηλ: (0241) 92000 FAX: (0241) 92004

Μέγιστο Χρηματοδοτούμενο Κεφάλαιο: € 12.000 (4.088.400 δρχ). Ονομαστικό Επιτόκιο 0,00%, 36 Μηνιαίες Δόσεις: € 333,33 (113.566 δρχ). Δεν συμπεριλαμβάνονται: Έξοδα Φακέλου: € 135 (45.994 δρχ). Ε.Π.Ε.: 0,0074. Η χρηματοδότηση χορηγείται εφόσον πληρούνται οι απαραίτητες προϋποθέσεις. Το πρώτο εξάμηνο της Ασφάλειας και 3 χρόνια Οδική Βοήθεια είναι ήδη πληρωμένα.

ALFA ROMEO
Cuore Sportivo

X 2002

MANOS CENTER RHODOS
ΣΤΑΜΑΤΗΣ ΧΑΤΖΗΛΑΖΑΡΟΥ
ΤΑΞΙΔΙΑ !
ΑΤΟΜΙΚΑ ΤΑΞΙΔΙΑ ΓΙΑ 8 ΗΜΕΡΕΣ !!!
ΑΝΑΧ. ΚΑΘΕ ΔΕΥΤΕΡΑ ή ΠΕΜΠΤΗ

ΠΑΡΙΣΙ	171.000 ΔΡΧ	501.85 EUR
ΛΟΝΔΙΝΟ	185.000 ΔΡΧ	542.90 EUR
ΒΑΡΚΕΛΩΝΗ	197.000 ΔΡΧ	578.15 EUR
ΠΡΑΓΑ	175.000 ΔΡΧ	513.58 EUR
ΒΡΥΞΕΛΛΕΣ	167.000 ΔΡΧ	490.10 EUR
ΕΛΣΙΝΚΙ	193.000 ΔΡΧ	566.40 EUR
ΣΤΟΚΧΟΛΜΗ	202.000 ΔΡΧ	592.80 EUR
ΛΙΣΣΑΒΩΝΑ	167.000 ΔΡΧ	490.10 EUR
ΒΙΕΝΝΗ	173.000 ΔΡΧ	507.71 EUR
ΚΟΠΕΝΧΑΓΗ	209.000 ΔΡΧ	613.36 EUR
ΜΟΣΧΑ	180.000 ΔΡΧ	528.25 EUR

Και πολλοί άλλοι προορισμοί!!!
Περιλαμβανονται
- ΑΕΡΟΠΟΡΙΚΑ ΕΙΣΙΤΗΡΙΑ ΑΠΟ ΡΟΔΟ
- ΚΑΛΟ ΚΕΝΤΡΙΚΟ ΞΕΝ/ΧΕΙΟ 3*
- ΠΡΩΙΝΟ ΚΑΘΗΜΕΡΙΝΑ
- ΜΙΑ ΝΥΧΤΑ ΣΤΟ ΑΜΣΤΕΡΝΤΑΜ
(Δεν περιλαμβάνουν φόροι αεροδρομίου)
ΞΕΝΟΔΟΧΕΙΑΚΟ ΠΑΚΕΤΟ
ΣΤΑ ΜΕΤΡΑ ΣΑΣ !!
ΣΤΑΜΑΤΗΣ ΧΑΤΖΗΛΑΖΑΡΟΥ
MANOS CENTER RHODOS
Κ. ΠΑΛΑΜΑ 7-9 ΡΟΔΟΣ
Τηλ. 0241 25400 FAX: 0241 24407
X2988-31/1

ΜΝΗΜΟΣΥΝΑ



Τελούμε στις 28 Ιανουαρίου ημέρα Δευτέρα και ώρα 8 π.μ. στον ιερό ναό νεκροταφείου ΤΡΙΑΝΤΩΝ 9ήμερο μνημόσυνο υπέρ αναπαύσεως της ψυχής του λατρευτού μας μας υιού, αδελφού, εγγονού και ανιψιού

ΜΙΧΑΗΛ ΣΑΒΒΑ ΒΑΛΣΑΜΗ

Οι γονείς Σάββας - Φωτεινή
Τα αδέλφια Μανώλης και Ειρήνη
Ο παππούς και η γιαγιά Μανώλη - Ειρήνη και η γιαγιά Μαρία
Οι θείοι, τα εξαδέλφια και οι λοιποί συγγενείς

4075-27/1

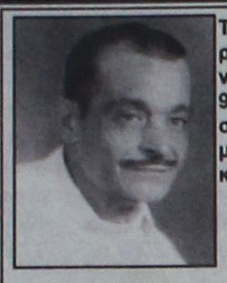

Τελούμε στις 29 Ιανουαρίου ημέρα Τρίτη και ώρα 8π.μ. στον ιερό ναό Ταξιαρχών νεκροταφείου 9μηνο μνημόσυνο υπέρ αναπαύσεως της ψυχής του λατρευτού μας συζύγου, πατέρα, παππού και θείου

ΔΗΜΗΤΡΗ ΜΑΥΡΟΓΙΑΝΝΗ

Η σύζυγος Ειρήνη
Τα παιδιά Δικαία - Ντίνος, Μανώλης, Γιάννης
Τα εγγόνια, τα ανίψια και οι λοιποί συγγενείς

1059-27/1



Τελούμε στις 30 Ιανουαρίου ημέρα Τετάρτη και ώρα 8 π.μ. στον ιερό ναό Ταξιαρχών νεκροταφείου, διετές μνημόσυνο υπέρ αναπαύσεως της ψυχής της λατρευτής μας συζύγου, μητέρας, γιαγιάς και κόρης

ΣΤΕΡΓΟΥΛΑΣ ΜΑΝΙΑ

Ο σύζυγος Μιχάλης
Η μητέρα Αννα
Τα παιδιά Λευτέρης - Ζαμπία, Κλέως - Αθηνά, Νίκος - Εφη και Γιάννης
Τα εγγόνια και οι λοιποί συγγενείς

4069-29/1

Ομολογούν κλοπές

ΣΥΝΕΧΕΙΑ ΑΠΟ ΤΗ ΣΕΛ. 1

25 χρόνων, υδραυλικός και Αθανάσιος Παπαδόπουλος του Παναγιώτη, 28 χρόνων, μηχανικός αυτοκινήτων, διέπραξαν, σύμφωνα με ομολογία του δεύτερου, τις παρακάτω διαρρήξεις - κλοπές:

• Προ 20 ημερών διέρρηξαν το κατάστημα ηλεκτρονικών της Νικολίνας Τσώρλου, στην οδό Αλ. Διάκου, από το οποίο αφαίρεσαν αντικείμενα αξίας 2.500.000 δρχ.

• Στις 12 Ιανουαρίου 2002 διέρρηξαν τη ψησταριά του Ευθυμίου Μιχελάκη, στην οδό Δενδρινού 69, από την οποία αφαίρεσαν 10.000 δρχ. και ένα κινητό τηλέφωνο.

• Στις αρχές του ίδιου μήνα διέρρηξαν το «μίνι μάρκετ» της Μοσχούλας Τριανταφύλλου, στην Παστίδα, από το οποίο αφαίρεσαν 80 κούτες τσιγάρα και 4 κιβώτια ουΐσκυ.

• Προ διμήνου διέρρηξαν το σούπερ - μάρκετ της Δέσποινας Σπάρταλη του Γεωργίου, στην περιοχή Θεολόγου, από το οποίο αφαίρεσαν τσιγάρα και χρήματα.

• Επίσης ο Παπαδόπουλος υποστήριξε ότι ο φίλος του διέπραξε άλλες κλοπές μόνος του.

Η ΠΡΟΑΝΑΚΡΙΣΗ συνεχίζεται, ενώ οι δύο διαρρήκτες κρατούνται προκειμένου να οδηγηθούν στον Εισαγγελέα.

Δυστοκία στις κρατήσεις

ΣΥΝΕΧΕΙΑ ΑΠΟ ΤΗ ΣΕΛ. 1

εντείνει την προβολή τους με σκοπό να θέσουν σε κίνηση τη διαδικασία των κρατήσεων, οι οποίες βρίσκονται ακόμη σε πολύ χαμηλό επίπεδο.

ΟΙ ΔΙΑΦΗΜΙΣΕΙΣ των Τ.Ο. τρέχουν σε εντατικούς ρυθμούς σε εφημερίδες, τηλεοράσεις και ραδιόφωνα. Η προσπάθειά τους έγκειται στο να μην αναγκαστούν να περικόψουν προγράμματα. Σε μια τέτοια, απευκταία περίπτωση, η ζημιά θα πλήξει τα ξενοδοχεία και προ πάντων τις ανεξάρτητες αεροπορικές εταιρίες.

☛Η παρατεινόμενη δυστοκία στις κρατήσεις αποδίδεται, εκτός των συμβάντων της 11ης Σεπτεμβρίου, στην οικονομική ύφεση και ως ένα βαθμό και στην εισαγωγή του ευρώ.

Η ΣΥΓΚΥΡΙΑ αυτή ενεργοποίησε παράγοντες που στο παρελθόν έπαιζαν δευτερεύοντα ρόλο. Η μαζική ζήτηση δεν μεγαλώνει πλέον, διότι οι αυξήσεις τιμών στις αερομεταφορές φόβισαν κατά κύριο λόγο τις οικογένειες με παιδιά. Οι διακοπές προγραμματίζονται τώρα πολύ πιο βραχυπρόθεσμα απ' ό,τι τα προηγούμενα χρόνια.

☛Αυτοί είναι οι λόγοι που ωθούν τους Τ.Ο. στη μαζική διαφημιστική καμπάνια. Θέλουν να ανατρέψουν στην υστέρηση στις κρατήσεις. Διότι σε αντίθετη περίπτωση θα έχουν να αντιμετωπίσουν, όσο προχωρεί ο χρόνος, μια σφαγή στις τιμές και συνακόλουθα την αύξηση στις κρατήσεις της τελευταίας στιγμής.

Ο μαθητικός τουρισμός

ΣΥΝΕΧΕΙΑ ΑΠΟ ΤΗ ΣΕΛ. 1

τοπίο αναφορικά με την ημερομηνία έναρξης των αφίξεων και τη διάρκεια της περιόδου, επικρατεί ασάφεια ως προς τον ακριβή αριθμό των μαθητών που θα έρθουν στη Ρόδο.

✻Οι πράκτορες είναι ιδιαίτερα ανήσυχοι καθώς τα πρώτα μηνύματα που υπάρχουν δείχνουν ότι οι αφίξεις θα παρουσιάσουν μείωση της τάξεως του 10-12%.

ΑΙΤΙΑ της μείωσης είναι το γεγονός ότι πολλά σχολεία φέτος προτίμησαν για τις εκδρομές των μαθητών την Κρήτη, που θα έχει αύξηση κατά 50% στις αφίξεις, την Κύπρο και την Κέρκυρα.

Για αύξηση των εσόδων του προϋπολογισμού

Στο στόχαστρο του ΣΔΟΕ 120.000 επιχειρήσεις και ελεύθεροι επαγγελματίες

ΕΛΕΓΧΟΙ ΣΕ ΟΛΟΚΛΗΡΗ ΤΗ ΧΩΡΑ

Οι επιχειρήσεις που προχωρούν σε αύξηση του μετοχικού κεφαλαίου μέσω του Χρηματιστηρίου, τα έργα υποδομής των Ολυμπιακών Αγώνων, οι επενδύσεις και οι επιδοτήσεις αποτελούν τους νέους βασικούς στόχους του ελεγκτικού μηχανισμού του υπουργείου Οικονομίας και Οικονομικών για το 2002.

Περισσότερους από 120.000 ελέγχους σε επιχειρήσεις και ελεύθερους επαγγελματίες σε όλη τη χώρα προβλέπει το φετινό επιχειρησιακό σχέδιο του υπουργείου που καλούνται να υλοποιήσουν τα Ελεγκτικά Κέντρα, το Σώμα Δίωξης Οικονομικού Εγκλήματος και οι ΔΟΥ, προκειμένου να αυξήσουν τα έσοδα του τρέχοντος προϋπολογισμού τουλάχιστον κατά 1 δισ. ευρώ.

Μάλιστα, στη μάχη κατά της φοροδιαφυγής οι ελεγκτές θα διαθέτουν δύο καινούργια «όπλα»: φορητούς υπολογιστές και πλήρη πρόσβαση στα φορολογικά στοιχεία κάθε επιτηδευματία.

Νέος Κώδικας

Παράλληλα, στα άμεσα σχέδια της πολιτικής ηγεσίας του υπουργείου είναι η προώθηση νομοθετικών ρυθμίσεων που θα αποσκοπούν στην απλούστευση των διαδικασιών και κυρίως τον περιορισμό του απαιτούμενου χρόνου μέχρι και τη βεβαίωση των διαφορών φόρων και των τυχόν προστίμων ή προσαυξήσεων.

Ο νέος κώδικας, που θα συνταχθεί, θα αφορά τις διαδικασίες ελέγχου που θα ακολουθούνται από την έκδοση της εντολής και μέχρι την οριστικοποίηση της φορολογικής εγγραφής. Στο πλαίσιο αυτό, οι ελεγκτές του Εθνικού, των Περιφερειακών και των Τοπικών Ελεγκτικών Κέντρων αναμένεται να εφοδιαστούν με φορητούς υπολογιστές.

Ετσι, όταν θα «επισκέπτονται» κάποιον φορολογούμενο ή επιχείρηση για να διεξαγάγουν τακτικό και προσωρινό έλεγχο, θα έχουν άμεση πρόσβαση σε κάθε είδους απόρρητο φορολογικό στοιχείο, μέσω του μηχανογραφικού συστήματος TAXIS. Δηλαδή, στην οθόνη του υπολογιστή τους θα εμφανίζονται τα στοιχεία που αφορούν το προφίλ του υπό έλεγχο φορολογούμενου.

Κυρίως, όμως, θα μπορούν να εντοπίσουν (μέσω ειδικού προγράμματος) τα «ύποπτα» φορολογικά στοιχεία που αφορούν τις συναλλαγές του φορολογούμενου, όπως η μεγάλη διαφορά φόρων (κυρίως ΦΠΑ) που εμφανίζουν από χρονιά σε χρονιά.

Η χρήση σύγχρονων εργαλείων αναμένεται να διευκολύνει σημαντικά τις ελεγκτικές υπηρεσίες και να συνδράμει στη σημαντική αύξηση του αριθμού των ελεγχόμενων υποθέσεων και κυρίως στη βεβαίωση υψηλότερων διαφορών φόρων, με ανάλογη-φυσικά-συμμόρφωση και των φορολογούμενων στις υποχρεώσεις τους.

Σύμφωνα με το επιχειρησιακό σχέδιο που έχει καταρτίσει το υπουργείο Οικονομίας και Οικονομικών, θα επιλέγονται συγκεκριμένοι κλάδοι επιχειρηματικών τομέων και θα λαμβάνονται υπόψη και στοιχεία επικινδυνότητας κάθε κλάδου.

Για την επίτευξη, των στόχων αυτών προωθείται, ήδη, η συνεργασία με εταιρίες του ιδιωτικού τομέα, προκειμένου να αξιοποιηθούν όλες οι πηγές πληροφόρησης που υπάρχουν (τράπεζες πληροφοριών ΕΣΥΕ, κ.λπ.), και σε συνδυασμό με τις δυνατότητες των πληροφοριακών συστημάτων του Δημοσίου (TAXIS, ΟΠΣΤ) να κατευθύνεται ο έλεγχος στους επιχειρηματικούς τομείς, που καταγράφονται ετησίως ως δραστηριότητες «υψηλού κινδύνου» εμφάνισης φοροδιαφυγής.

Οπως αναφέρει ανώτερο στέλεχος του υπουργείου, «για φέτος κύρια κατεύθυνση αποτελεί η ουσιαστική και ποιοτική αναβάθμιση του ελεγκτικού έργου, με έμφαση στην αποκάλυψη παραβάσεων, που συνδέονται ευθέως με τα έσοδα των επιχειρήσεων και τη διαμόρφωση του αποτελέσματος αυτών, καθώς και με την απόδοση του ΦΠΑ και παρακρατούμενων φόρων».

Οι έλεγχοι του ΣΔΟΕ επεκτείνονται σε νέες δραστηριότητες, όπως σε εταιρίες που πραγματοποιούν αύξηση μετοχικού κεφαλαίου μέσω του Χρηματιστηρίου Αθηνών, τα έργα υποδομής Ολυμπιακών Αγώνων και οι επιδοτήσεις -επενδύσεις.

Επίσης, θα συνεχιστούν οι καθιερωμένοι έλεγχοι σε επιχειρήσεις, όπως για την απόδοση ΦΠΑ, των Εδικών Φόρων Κατανάλωσης, των πλαστών και εικονικών στοιχείων κ.λπ.

Οι υποψήφιοι στους δήμους

ΣΥΝΕΧΕΙΑ ΑΠΟ ΤΗ ΣΕΛ. 1

δου και των άλλων νησιών, συνεχίζονται και μάλιστα με έντονο ρυθμό. Υπάρχουν, όμως, και δήμοι όπου εκτός των νυν δημάρχων, δεν έχουν εκδηλωθεί ακόμη νέες υποψηφιότητες.

• Οπως π.χ. στο Δήμο Αταβύρου, όπου πλην του σημερινού δημάρχου κ. Παν. Κυριακούλη, δεν έχει εκδηλωθεί καμιά άλλη υποψηφιότητα. Το ίδιο συμβαίνει και σε άλλους δήμους, όπως π.χ. στην Ιαλυσό και στην Καλλιθέα, όπου απλά κυκλοφορούν ονόματα, χωρίς να είναι ακόμη τίποτα σίγουρο.

ΟΣΟΝ ΑΦΟΡΑ το Δήμο Ρόδου υπάρχουν -μέχρι στιγμής- δυο σίγουρες υποψηφιότητες: του σημερινού δημάρχου Γ. Γιαννόπουλου και του Χ. Χατζηευθυμίου. Ακούγονται και άλλα ονόματα, αλλά ακόμη βρίσκονται στο επίπεδο των προθέσεων.

• Στο Δήμο Ιαλυσού ο δήμαρχος Στ. Στάγκας δεν θα έχει αντίπαλο τον Νικ. Τσίκκη, αλλά -όπως ακούγεται- τον καθηγητή Μ. Καραβόλια.

• Στο Δήμο Πεταλούδων ο δήμαρχος Μιχ. Κορδίνας θα έχει αντίπαλο τον Βασίλη Σταυριανό.

• Στο Δήμο Καμείρου ο δήμαρχος Στέφανος Δημητράς θα έχει αντίπαλο έναν εκ των Αθ. Μαρασιώτη και Ιω. Μαριεττή.

• Στο Δήμο Νότιας Ρόδου οι φερόμενοι υποψήφιοι είναι οι Γ. Πόκκιας, Εμμ. Σαββής και Φιλ. Ζαννετίδης.

• Στο Δήμο Λίνδου ο δήμαρχος Γ. Θαρρενός θα έχει αντίπαλο τον Εμμ. Παλλά.

• Στο Δήμο Αρχαγγέλου ο δήμαρχος Θεοδ. Κολιάδης θα έχει αντιπάλους τους Στέργο Λαμπριανό και Αλ. Παππουρά.

• Στο Δήμο Αφάντου ο δήμαρχος Στ. Σταυρής θα έχει αντίπαλο τη Μαρία Καραγιάννη-Πέρρου.

• Στο Δήμο Καλλιθέας ο δήμαρχος Ιω. Ιατρίδης θα έχει αντίπαλο τον Νικ. Σεβαστάκη.

ΣΤΟ ΔΗΜΟ Σύμης ο σημερινός δήμαρχος Μιλτ. Σαρρής πιθανόν να έχει αντίπαλο τον πλοίαρχο Μιχ. Μισσό.

ΣΤΟ ΔΗΜΟ Χάλκης ο δήμαρχος Λευτέρης Λαθουράκης δεν θα μετάσχει στις εκλογές και αντίπαλοι θα είναι οι Ελένη Παναγή και Μιχ. Πατρός.

ΣΤΗΝ ΚΑΡΠΑΘΟ ο δήμαρχος Χρ. Κατσιάνης θα έχει αντιπάλους τους Μιχ. Τσαουσόπουλο και Μιχ. Κασιώτη.

ΣΤΗΝ ΚΑΣΟ ο δήμαρχος Γ. Κακομανώλης θα έχει αντίπαλο τον Γ. Ερωτόκριτο.

ΣΤΗΝ ΤΗΛΟ ο δήμαρχος Αν. Αλιφέρης, ίσως να μην έχει αντίπαλο, όπως και ο δήμαρχος Καστελλορίζου Π. Πανηγύρης.

ΣΤΗΝ ΚΩ ο δήμαρχος Μ. Φάκκος θα έχει αντίπαλο τον Γ. Κυρίτση.

ΣΤΗΝ ΚΑΛΥΜΝΟ ο δήμαρχος Δημ. Διακομιχάλης θα έχει αντίπαλο τον Γ. Ρούσσο.

ΣΤΗ ΛΕΡΟ ο δήμαρχος Ιω. Αντάρτης δεν θα είναι υποψήφιος, αλλά ακόμη δεν εκδηλώθηκαν άλλες υποψηφιότητες.

Η συνεδρίαση της ΔΑΝΕ

ΣΥΝΕΧΕΙΑ ΑΠΟ ΤΗ ΣΕΛ. 1

το θέμα της άρσης των προσημειώσεων από το ακίνητο των «ΜΥΛΩΝ», καθώς ο κ. Καλογηράτος μπλόκαρε την εφαρμογή της δικαστικής απόφασης, ενώ η εταιρία δεν μπορεί να το πωλήσει ή να το μεταβιβάσει, αφού έγιναν και ασφαλιστικά μέτρα.

● Η διοίκηση της ΔΑΝΕ έδωσε προθεσμία στον Καλογηράτο να διευθετήσει το ζήτημα, να υποβάλει προτάσεις ή να υλοποιήσει τις υπάρχουσες, μέχρι την ερχόμενη Πέμπτη.

ΣΤΗΝ ΠΕΡΙΠΤΩΣΗ που ο Καλογηράτος αδιαφορήσει και πάλι, η εταιρία θα προσφύγει στη Δικαιοσύνη, για να ξεμπλοκάρει το ακίνητο και να το αξιοποιήσει.

Ψήφο εμπιστοσύνης

ΣΥΝΕΧΕΙΑ ΑΠΟ ΤΗ ΣΕΛ. 1

νοβουλευτικής ομάδας» και ουσιαστικά εκτός ΠΑΣΟΚ!..

● Επίσης και το θέμα της παραίτησης του υφυπουργού Εξωτερικών Γιάννη Ζαφειρόπουλου προκάλεσε σημαντικό ρήγμα στη συνοχή της κυβέρνησης, με αποτέλεσμα να δημιουργηθεί ένα άσχημο κλίμα.

ΣΤΟ ΠΑΖΛ των προβλημάτων της κυβέρνησης προστίθενται ακόμη η αποτυχία στη συγχώνευση των τραπεζών Αλφα και Εθνική, όπως επίσης και η μεγάλη κομπίνα στην ΕΤΕΒΑ, που αποκαλύφθηκε προχτές.

● Ολα αυτά τα ζητήματα έφεραν σε δύσκολη θέση τον κ. Σημίτη, δεδομένου ότι η λεγόμενη εσωκομματική αντιπολίτευση ξεκινά και πάλι μια νέα πολεμική εναντίον του και εναντίον των στενών συνεργατών του.

ΣΗΜΕΙΩΝΕΤΑΙ ότι όταν προκλήθηκε η κρίση με το ασφαλιστικό ο κ. Σημίτης κατέφυγε στη σύγκληση του συνεδρίου για ν' ανανεώσει την εμπιστοσύνη στο πρόσωπό του. Τώρα, όμως, δεν μπορεί να το επαναλάβει και έτσι εκτιμάται ότι θα καταφύγει στη Βουλή για να ζητήσει ψήφο εμπιστοσύνης.

ΔΙΑΓΡΑΦΗ

Εκτός της Κοινοβουλευτικής Ομάδας του ΠΑΣΟΚ τέθηκε το βράδυ της Παρασκευής, με απόφαση του πρωθυπουργού, ο βουλευτής Αλέκος Χρυσανθακόπουλος, μετά το θέμα που δημιουργήθηκε από την αποκάλυψη ότι έπαιζε τυχερά ηλεκτρονικά παιχνίδια σε κατάστημα στην Πάτρα. Η απόφαση εκδόθηκε αμέσως μετά τις εξηγήσεις που έδωσε -σε διάστημα 45 λεπτών- ο κ. Χρυσανθακόπουλος στον γραμματέα της Κοινοβουλευτικής Ομάδας Κοσμά Σφυρίου, εξηγήσεις που, από ό,τι φαίνεται, δεν κρίθηκαν επαρκείς από τον κ. Σημίτη.

Χρυσανθακόπουλος: «Δεν μπορεί να με αλλάξει κανείς»

«Έχετε μπροστά σας έναν βουλευτή του ΠΑΣΟΚ και δεν μπορεί να με αλλάξει κανείς», δήλωσε μιλώντας στους δημοσιογράφους στη Βουλή ο κ. Χρυσανθακόπουλος. «Αυτοί που θέλουν να αλλάξουν το ΠΑΣΟΚ δεν θα τα καταφέρουν», πρόσθεσε. «Θα είμαι στο πλευρό του κόμματος, στη Βουλή. Ζήτησα από τον πρωθυπουργό να συνεδριάσει η Κοινοβουλευτική Ομάδα και αυτό δεν έχει γίνει. Θα αγωνιστώ για τη νίκη του ΠΑΣΟΚ. Εάν κάποιοι θέλουν να το οδηγήσουν στην ήττα, δεν θα το καταφέρουν».

Νωρίτερα, εξερχόμενος από τα γραφεία του ΠΑΣΟΚ στη Χαριλάου Τρικούπη και πριν γίνει γνωστή η απόφαση του πρωθυπουργού, ο βουλευτής Αχαΐας είχε δηλώσει ότι δεν φοβάται διαγραφή. «Είμαι καθαρός», είπε, προσθέτοντας ότι είχε «μια ουσιώδη συζήτηση», κατά την οποία παρέθεσε «αρκετά στοιχεία και ντοκουμέντα, που θα είναι χρήσιμα και στην κυβέρνηση».

Το απόγευμα της Παρασκευής, ο κ. Χρυσανθακόπουλος, αναφερόμενος στη σχετική εκπομπή του Μάκη Τριανταφυλλόπουλου, είχε κάνει λόγο --μεταξύ άλλων-- για «μεθόδους υποκλοπής» και «συναφή τεχνάσματα».

Ο κυβερνητικός εκπρόσωπος

Ερωτηθείς από τους δημοσιογράφους, το μεσημέρι της Παρασκευής, ο Χρήστος Πρωτόπαπας αρνήθηκε να σχολιάσει οτιδήποτε, δηλώνοντας μόνο ότι πρόκειται για ένα «ιδιαιτέρως λυπηρό θέμα που δεν σχετίζεται με τη λειτουργία της κυβέρνησης».

Ο πρόεδρος της Βουλής

«Ο πρόεδρος της Βουλής δεν αστυνομεύει τους βουλευτές». Σε αυτό το σχόλιο προέβη, το πρωί της Παρασκευής, ο Απόστολος Κακλαμάνης, προσθέτοντας ωστόσο ότι θα πρέπει να ενημερωθεί για το θέμα, καθώς σε γνώση του έχουν έρθει μόνο τα δημοσιεύματα εφημερίδων και όχι οι σχετικές τηλεοπτικές εκπομπές.

Δήμος Πατρών

«Με κατάθλιψη παρακολούθησαν οι πολίτες της Πάτρας τη διαμόρφωση εικόνας γενικής απαξίωσης της πολιτικής και κοινωνικής ζωής της πόλης, που προέκυψε μέσα από συγκεκριμένη τηλεοπτική εκπομπή. Κανείς δεν μπορεί να δεχτεί ότι αυτή είναι σήμερα η ταυτότητα της Πάτρας, έτσι όπως εμφανίστηκε να σχετίζεται με συγκεκριμένες επιχειρηματικές δραστηριότητες, με τις οποίες εμπλέκεται και εμπλέκει τους πάντες, ως θύμα ή θύτης ο βουλευτής Αλέκος Χρυσανθακόπουλος», τονίζει, μεταξύ άλλων, σε ανακοίνωσή του ο Δήμος Πατρών.

Ικανοποιημένος ο κ. Σφυρίου

ΣΥΝΕΧΕΙΑ ΑΠΟ ΤΗ ΣΕΛ. 1

«όλα ή τίποτα» ή της λογικής του «άσπρου-μαύρου».

ΕΚΛΟΓΕΣ

• Την απόφαση της Κεντρικής Επιτροπής του ΠΑΣΟΚ, βάσει της οποίας έχει κλείσει το θέμα του υποψηφίου που θα στηριχθεί στις εκλογές για τον Δήμο της Ρόδου, επιβεβαίωσε χθες ο βουλευτής κ. Κοσμάς Σφυρίου.

Ο κ. ΣΦΥΡΙΟΥ επιβεβαίωσε ουσιαστικά ότι στήριξη θα δοθεί εκ νέου στον νυν δήμαρχο κ. Γιώργο Γιαννόπουλο.

• Σ'ό,τι αφορά τους υποψηφίους για τις νομαρχιακές εκλογές ο κ. Σφυρίου παρέπεμψε στην απόφαση της Κεντρικής Επιτροπής για εσωκομματικές διαδικασίες, ενώ, αναφερθείς στις δημοσκοπήσεις, είπε ότι αυτές θα γίνουν για λόγους διερευνητικούς, χωρίς να αποκλείει ωστόσο το ενδεχόμενο να αξιοποιηθούν σε ορισμένες περιπτώσεις.

ΠΑΡΑΝΟΜΟΣ ΤΖΟΓΟΣ

• Μετά το σάλο που προκλήθηκε πανελλήνιως για τον παράνομο ηλεκτρονικό τζόγο (και τη διαγραφή του βουλευτή Αχαΐας του ΠΑΣΟΚ κ. Αλέκου Χρυσανθακόπουλου), ο κ. Σφυρίου ανέφερε χθες ότι «τα αρμόδια υπουργεία θα πρέπει ν'ασχοληθούν σοβαρά με το θέμα, προκειμένου να διαμορφωθεί ένα πλαίσιο πιο αποτελεσματικό για την πάταξη του φαινομένου.»

ΠΑΡΑΜΕΝΕΙ ΣΤΗ ΔΩΔΕΚΑΝΗΣΟ

• Δεν σκοπεύει να πολιτευθεί κάπου αλλού ο κ. Κοσμάς Σφυρίου. Μετά τα δημοσιεύματα που τον έφεραν να μετακινείται στην Ευρωβουλή, ο κ. Σφυρίου ξεκαθάρισε ότι θα παραμείνει ως βουλευτής Δωδεκανήσου.

MICHELINO
ΜΕΓΑΛΕΣ ΕΚΠΤΩΣΕΙΣ
ΚΑΤΑΣΤΗΜΑ ΑΝΔΡΙΚΩΝ ΕΝΔΥΜΑΤΩΝ
έως και 50%
MICHELINO
Θα μας βρείτε στο ιδιόκτητο μας κατάστημα στην οδό
ΦΙΛΕΡΗΜΟΥ 45
ΚΑΡΑΚΟΝΕΡΟ
(κοντά στην εκκλησία της Φανερωμένης)
Τηλ. 02410 24348
4083-18/2



ΓΡΑΦΕΙΟ ΤΕΛΕΤΩΝ & ΜΝΗΜΟΣΥΝΩΝ ΡΟΔΟΥ
ΣΤΕΦΑΝΑ - ΣΤΟΛΙΣΜΟΙ
«ΑΜΕΡΙΚΑΝΟΥ»
Αμεση εξυπηρέτηση ΟΛΟ ΤΟ 24ΩΡΟ
Αναλαμβάνουμε την τελετή και με τα έξοδα που χορηγούν τα ταμεία χωρίς καμία επιβάρυνση: ΙΚΑ, ΤΕΒΕ, ΤΑΞΥ, ΔΗΜΟΣΙΟΥ, ΛΙΜΕΝΙΚΩΝ, ΟΓΑ και λοιπά ταμεία.
Τους ΑΠΟΡΟΥΣ ΔΩΡΕΑΝ
Πλατεία Βρούχου στη Μητρόπολη
Τηλέφωνα: 28901 - 33400
2993-15/4/02

25, 26, 27 Ιανουαρίου
11η ΕΚΘΕΣΗ τουριστικών Ειδών & Δώρων
Ξενοδοχείο Rodos Palace
αλφα ΕΚΘΕΣΙΑΚΗ ΟΡΓΑΝΩΣΗ ΕΚΘΕΣΕΩΝ
ΔΩΡΕΑΝ Μεταφορά των επισκεπτών από τα άλλα νησιά των Δωδεκανήσων
Πληροφορίες Τηλ: 010 2232441
Χ.2023-27/1

ΤΗΛΕΟΡΑΣΗ

ΕΤ-1

06.30 Μέλι - Γάλα (Ε)
07.00 Κλασική μουσική
08.00 Θεία Λειτουργία
10.15 Αρχονταρίκι
10.45 Μουσική και παράδοση
11.15 Τήνος
12.15 Μουσική και μουσικοί
12.45 Οπωσδήποτε την Κυριακή
13.50 Ειδήσεις - καιρός
14.00 Σαν παλιό σινεμά
14.15 Ελληνική ταινία «Επτά ημέρες ψέματα»
116.00 Ελληνομανία
17.00 Ειδήσεις - καιρός
17.15 Ολυμπιακές διαδρομές
18.00 Στα φτερά του έρωτα (Ε)
20.00Κλήρωση Πρότο-Τζόκερ
20.10 Η άλλη μεριά του φεγγαριού
21.00 Ξένη ταινία «Διαζύγιο α λα ιταλικά»
23.00 Ειδήσεις - καιρός - Γυάλινοι ήρωες
23.35 Οι αντίζηλοι
00.30 Ο Αγιος
01.30 Βραζιλιάνικο ποδόσφαιρο
03.30 Ολυμπιάδα 2004...
• Εκπομπές σε επανάληψη

NET

08.00 Αγροτική ενημέρωση
08.30 Η τέχνης της διεύθυνσης ορχήστρας
09.30 Mediterraneo
10.00 Με τη Βουλή των Ελλήνων
11.00 Στον κόσμο της οικονομίας (Ε)
12.00 Εβδομη μέρα
13.00 Σπορ ιστορίες
14.00 Η συνάντησης της Κυριακής
15.00 Ειδήσεις
15.15 Ταξιδεύοντας στην Ελλάδα
16.15Art NET
17.00 Για μια θέση στο ράφι
18.30 Ειδήσεις
18.45 Η εποχή του υδροχόου
19.15 Οι μουσικοί του κόσμου
20.15 Ταξιδεύοντας με το αύριο
20.30 Ο κόσμος της αρχιτεκτονικής (Ε)
21.00 Ειδήσεις-αθλητικά-καιρός
22.00 Οι Ελληνες
23.00 Μπλε πλανήτης
24.00 Ειδήσεις
00.15 Μικροφιλμ «Τροφός»
00.30 Β' εξώστης «Το είδωλο στον καθρέφτη»
•Συνέχεια με επαναλήψεις

ΕΤ-3

08.31 Μούμιες και θαύματα της αρχαίας Αιγύπτου
08.30 Θεία Λειτουργία
10.00 Ιστορικές εποχές στη Μακεδονία Α'
10.30 Μουσικό συμπόσιο
11.30 Μπάσκετ γυναικών: Α1 κατηγορία
13.30 Ρεπό
15.00 Ειδήσεις
15.30 Χρονικά
16.00 Χάντμπολ: πρωτάθλημα α' κατηγ. ανδρών
17.30 Το μανιφέστο του Γουέιν
18.00 Επί τροχών
19.00 Design forever
19.30 Σχεδιασμός και παραγωγή
19.45 Το σχέδιο στην καημερινή ζωή
20.00 Δύο αγόρια από την Μπανγκόκ (ντοκιμαντέρ)
20.30 Ειδήσεις
22.30 Σπορ στο 3
24.00 Ειδήσεις
00.10 Οπερα «Σικελικοί εσπερινοί»
• Συνέχεια με επαναλήψεις

MEGA

06.00 Στη σκιά του πολέμου (Ε)
07.00 Στην κόψη του ξυραφιού (Ε)
08.00 Η Δικαιοσύνη έχει κέφια...
08.30 Κινούμενα σχέδια
09.30 Disney Club
11.00 Δεν ξέρεις τι σου γίνεται
11.30 Μπέτυ, μια και μοναδική
12.00 Για μια καινούρια ζωή
13.00 ΕΥΡΩ
14.00 Ειδήσεις
14.10 Οσα φέρνει η ώρα
15.20 Ξένη ταινία «Η ...Σεξαγωγίνη»
17.20 Δεν το πιστεύω (Ε)
18.20 Ο πιο αδύναμος κρίκος
19.30 Ειδήσεις
21.00 Να η ευκαιρία
23.00 Ελληνική ταινία «Λόλα»
00.15 Ειδήσεις
01.00 Air America (Ε)
02.00 Ενας μικρός Μπρους Λι

ΑΝΤ-1

07.00 Στούντιο με θέα
10.00 Εμιλυ και Αλέξανδρος
10.30 Παιδικό πρόγραμμα
12.30 Ολα του γάμου δύσκολα
12.55 Super game
13.00 2004 πλην
14.00 Ειδήσεις
14.15 Ελληνική ταινία «Η κόμισσα της φάμπρικας»
16.10 Στο σκοτάδι
16.45 Επαναλήψεις προγράμματος
17.30 Ξένη ταινία «Και οι θεοί τρελάθηκαν Νο2»
19.30 Ειδήσεις
21.00 Ξένη ταινία «Ρόνιν»
23.00 Big brother
24.00 Ειδήσεις
00.15 The X-Files
01. 50 Ανατομία ενός εγκλήματος (Ε)
02.50 Ξένη ταινία «Οι περιπέτειες του Ντάνιελ Μπουν»

STAR

06.00 Παιδικό πρόγραμμα
12.00 Νίκη
12.30 Κυριακή με τον Τέρενς Κουίκ
14.00 Ηρακλής
15.00 Ζίνα
16.00 Οι περιπέτειες της Σίντνεϊ Φοξ
17.00 Ο αόρατος άνθρωπος
18.00 Ειδήσεις
19.00 Αθλητικές ειδήσεις
19.10 Το χρήμα Δελτίο καιρού
19.15 Λόις και Κλαρκ
20.15 Τα φιλαράκια
21.00 Ελληνική τανία «Ενα κορίτσι για δύο»
23.00 Ξένη ταινία «Παγιδευμένοι στο βυθό»
01.00 Ειδήσεις
01.15 Ξένη ταινία «ΣΣτα όρια της αμαρτίας»

ALPHA

06.00 7 ημέρες ALPHA
07.00 Πρωινές διαδρομές
10.00 Το πρόσωπο της Κυριακής
12.00 Ελληνική ταινία «Η σταχτοπούτα»
14.00 Ειδήσεις
15.00 Ξένη ταινία «Ο μαχητής των άστρων»
17.00 Υπαστυνόμος Ρεξ
18.00 Κάτω από την Ακρόπολη (Ε)
19.30 Ειδήσεις
21.00 Γκολ
22.00 Ψυχαγωγική εκπομπή
23.00 Κίτρινος τύπος
01.00 Ειδήσεις
02.30 Με οδηγό τα αστέρια
04.00 Κόλαση στον παράδεισο(Ε)

3ε ΤΡΙΑ ΕΨΙΛΟΝ

Coca - Cola Τρία Εψιλον
Coca - Cola HBC S.A.
Υποκατάστημα Ρόδου
Μαριτσά, 85106 Ρόδος

Η Coca Cola Ελληνική Εταιρεία Εμφιαλώσεως ΑΕ Υποκατάστημα Ρόδου ημεγαλύτερη και δυναμικότερη εταιρεία στον τομέα των αναψυκτικών στα Δωδεκάνησα ενδιαφέρεται να προσλάβει για τις ανάγκες της

MERCHANDISER
ΓΙΑ ΤΟ ΤΜΗΜΑ ΠΩΛΗΣΕΩΝ

Βασικά καθήκοντα της θέσης είναι η τεχνική παρουσίαση και προώθηση προιόντων στα σημεία πωλήσεων του νησιού της Ρόδου

ΠΡΟΣΟΝΤΑ ΥΠΟΨΗΦΙΟΥ

Απόφοιτος Λυκείου ή ανωτέρας σχολής
Ηλικίας έως 28 ετών
Κάτοικος Ρόδου
Κάτοχος αδείας οδήγησης αυτοκινήτου
Προϋπηρεσία στις πωλήσεις
ή marketing επιθυμητή
Για ραντεβού τηλεφωνείστε στο 84800
(Δευτ. Παρ. 08.00-15.00)

X3037-29/1

Εν όψει των δημοτικών εκλογών

Νέα παράταση για το ΦΠΑ στα ακίνητα

ΔΕΝ ΑΛΛΑΖΟΥΝ ΟΙ ΑΝΤΙΚΕΙΜΕΝΙΚΕΣ

Με τις παλαιές αντικειμενικές τιμές θα μπορούν να συναλλάσσονται και το Φεβρουάριο οι ιδιοκτήτες ακινήτων, καθώς απομακρύνεται η πιθανότητα να προβεί σε αύξησή τους από την 1η του μηνός το υπουργείο Οικονομικών.

Αιτία της αναβολής στάθηκαν οι νέες προσφυγές τις οποίες κατέθεσαν ορισμένοι εκ των 28 δήμων για τους οποίους το υπουργείο Οικονομικών επέβαλε πριν από ένα μήνα τις αυξημένες αντικειμενικές τιμές ακινήτων. Τότε ο αρμόδιος υφυπουργός Απόστολος Φωτιάδης δήλωσε ότι οι δήμοι μπορούν να προβούν σε νέες ενστάσεις, αλλά καθόρισε ως ημερομηνία ενάρξεως ισχύος των νέων αντικειμενικών τιμών των ακινήτων την 1η Ιανουαρίου 2002, εντός δηλαδή τριών εργάσιμων ημερών.

Την απόφαση αυτή ανέτρεψε άμεσα ο υπουργός Νίκος Χριστοδουλάκης, δίνοντας παράταση ενός μηνός (1η Φεβρουαρίου) και ταυτόχρονα το περιθώριο στους ενδιαφερομένους να προβούν σε αγοραπωλησίες και μεταβιβάσεις ακινήτων με βάση τις παλαιές αντικειμενικές τιμές.

Μπροστά στις δημοτικές

Παράλληλα, προς νέα αναβολή εφαρμογής του ΦΠΑ στα ακίνητα που προβλέπεται να εφαρμοστεί από την 1η Ιανουαρίου 2003 προσανατολίζεται το οικονομικό επιτελείο της κυβέρνησης. Τούτο οφείλεται, όπως εξηγούσε υπηρεσιακός παράγοντας, στο γεγονός ότι η εφαρμογή του ΦΠΑ στα ακίνητα προϋποθέτει ότι οι αντικειμενικές αξίες των ακινήτων που χρησιμοποιούνται για τον υπολογισμό της φορολογητέας αξίας θα προσεγγίσουν τις αγοραίες αξίες των ακινήτων.

Καθώς όμως το 2002 είναι έτος δημοτικών εκλογών, θεωρείται αμφίβολο κατά πόσο η κυβέρνηση επιθυμεί να επωμιστεί άμεσα το πολιτικό κόστος από την αύξηση ή και υπερδιπλασιασμό των αντικειμενικών αξιών.

Σε περίπτωση αναβολής, η κυβέρνηση θα πρέπει να ζητήσει νέα παράταση για την εφαρμογή του ΦΠΑ από την Ευρωπαϊκή Επιτροπή και να προβάλει πειστικά επιχειρήματα για να την επιτύχει.

Αύριο στο Εθνικό Θέατρο

Βραδιά τραγουδιού

ΜΕ ΤΟΝ ΜΙΧΑΛΗ ΔΗΜΗΤΡΑΚΑΚΟ ΚΑΙ ΒΕΝΕΤΙΑ ΣΚΕΥΟΦΥΛΑΚΑ

Βραδιά τραγουδιού με τον τενόρο Μιχάλη Δημητρακάκο και τη Βενετία Σκευοφύλακα, πιάνο σε έργα Μπετόβεν, Σούμαν, Σούμπερτ και Κωνσταντινίδη. Η εκδήλωση οργανώνεται από την Εταιρία Φίλων της Μουσικής «Σαμβύκη», αύριο Δευτέρα, 28 Ιανουαρίου 2002 και ώρα 8 μ.μ. στο Εθνικό Θέατρο.

Η Βενετία Σκευοφύλακα γεννήθηκε στη Ν. Υόρκη. Αρχισε πιάνο στο Εθνικό Ωδείο Ρόδου με την Κλικλή Λαμπαδαρίου και συνέχισε τις σπουδές της στο Ωδείο Αθηνών και αποφοίτησε από την τάξη του Αρη Γαρουφαλλή με δίπλωμα Σολίστ το 1984. Με υποτροφία της Ευρωπαϊκής Ενωσης διεύρυνε τον μουσικό της ορίζοντα με μαθήματα Μουσικής Δωματίου στη Μουσική Ακαδημία Chigiana της Σιένα και στη Διεθνή Ακαδημία του Πανεπιστημίου Mozarteum μελέτησε συνοδεία οργάνων ορχήστρας με τον J. D. Martinez και συνοδεία γερμανικού τραγουδιού (Lied) με τους P. Schilhawsky και N. Shelter.



Εχει πάρει μέρος σε συναυλίες Μουσικής Δωματίου και ανέλαβε στο Μέγαρο Μουσικής Αθηνών, τη μουσική διδασκαλία στην όπερα του Μενόττι «Ο Αμάλ και οι τρεις Μάγοι» και στο «Θρήνος για τον Ιγνάθιο Σάντσεθ Μεχίας» του Στ. Ξαρχάκου.



Ο τενόρος Μιχάλης Δημητρακάκος γεννήθηκε στην Αθήνα. Η εισαγωγή του στην Κτηνιατρική σχολή του Αριστοτελείου Πανεπιστημίου της Θεσσαλονίκης του έδωσε την ευκαιρία για παράλληλες σπουδές στο κλασσικό τραγούδι και την όπερα (Κρατικό Ωδείο Θεσσαλονίκης-Τάξη Κ. Καρατζά).

Οταν γύρισε στην Αθήνα συνέχισε τις σπουδές του στο ωδείο Atheneum, με τον βαρύτονο Κ. Πασχάλη, από την τάξη του οποίου πήρε το δίπλωμά του με «άριστα».

Ενεργό μέλος του Studio Οπερας της Εθνικής Λυρικής Σκηνής, πήρε μέρος στο σεμινάριο που πραγματοποίησε η Ακαδημία Bach της Στουτγάρδης στο Ομμα-συναυλία, Νοέμβριος 2001.

Σαν σολίστας έχει συνεργασθεί την την «Τέχνη ΚΜΕ» (Οπερα La Belle Hélene»), με το Ευρωπαϊκό Κέντρο Δελφών («Ευριδίκη»), με την Εθνική Λυρική Σκηνή στις όπερες «Cosi fan tutte», «Μαγεμένο Αυλό», «Η Μάσκα του Κόκκινου», «La Cenerentola», «Andrea Chénier», «Οι Δαιμονισμένοι» κ.α. και με το Μέγαρο Μουσικής («Η Απολογία του Σωκράτη»). Πήρε επίσης μέρος στη Μεγάλη Λειτουργία σε σι ελάσσονα του Bach, που διηύθυνε ο H. Rilling στο Μέγαρο Μουσικής Αθηνών.



X2091-30/1

Zorpidis *LANE*

ΤΟΥΡΙΣΤΙΚΟΣ ΟΡΓΑΝΙΣΜΟΣ
Αλεξ. Διάκου και Λοχαγού Φανουράκη 31.
Τηλ. (0241) 20625, 30054 FAX 26745

ΟΜΑΔΙΚΑ ΤΑΞΙΔΙΑ

ΜΟΝΑΔΙΚΕΣ ΠΡΟΣΦΟΡΕΣ ΓΙΑ ΓΙΟΡΤΙΝΕΣ ΑΠΟΔΡΑΣΕΙΣ
ΜΕ 4 ΑΤΟΚΕΣ ΔΟΣΕΙΣ ΜΕ ΠΙΣΤΩΤΙΚΗ ΚΑΡΤΑ

ΠΑΡΙΣΙ - ΝΤΙΣΝΕΫ - ΒΕΡΣΑΛΙΕΣ
από 189.000 € 554.66
ΡΩΜΗ
από 159.000 € 466.62
ΛΟΝΔΙΝΟ
από 189.000 € 554.66
ΠΡΑΓΑ
από 169.000 € 495.96
ΒΙΕΝΝΗ
από 199.000 € 484.01
ΜΑΔΡΙΤΗ-ΑΝΔΑΛΟΥΣΙΑ
από 259.000 € 760.09
ΓΥΡΟΣ ΕΛΒΕΤΙΑΣ
από 259.000 € 760.09
ΙΤΑΛΙΚΟ ΠΑΝΟΡΑΜΑ οδικώς
από 129.000 € 278.58
ΒΙΕΝΝΗ-ΠΡΑΓΑ-ΒΟΥΔΑΠΕΣΤΗ οδικώς
από 145.000 € 425.53
ΣΚΙ ΣΤΗΝ ΑΥΣΤΡΙΑ
από 215.000 € 630.96
ΠΑΝΟΡΑΜΑ ΠΟΡΤΟΓΑΛΙΑΣ
από 259.000 € 760.09

Και πολλές ακόμα ονειρεμένες εξορμήσεις εντός και εκτός Ελλάδος!!!

ΔΡΟΜΟΛΟΓΙΑ F/B ΙΕΡΑΠΕΤΡΑ
Αναχωρήσεις από Ρόδο μέχρι νεωτέρας:
Κάθε Τετάρτη στις 04.30 για Χάλκη, Διαφάνι, Πηγάδια, Κάσο, Σητεία και επιστροφή στη Ρόδο.
• Κάθε Πέμπτη – Κυριακή στις 04.30 για Χάλκη, Διαφάνι, Πηγάδια, Κάσο, Σητεία, Αγιο Νικόλαο, Μήλο, Πειραιά

X2989-31/1

Κρατήσεις ξενοδοχείων σε όλη την Ελλάδα
Αεροπορικά εισιτήρια
Ακτοπλοϊκά εισιτήρια
Ενοικιάσεις αυτοκινήτων

ΟΙΚΟΔΟΜΙΚΕΣ ΕΠΙΧΕΙΡΗΣΕΙΣ
ΔΙΑΚΟΓΕΩΡΓΙΟΥ ΚΑΛΛΙΣΤΟΣ
ΕΘΝ.ΑΝΤΙΣΤΑΣΕΩΣ 11
(πρώην Αννης Μαρίας)

ΠΩΛΗΣΕΙΣ ΔΙΑΜΕΡΙΣΜΑΤΩΝ - ΚΑΤΑΣΤΗΜΑΤΩΝ - ΑΠΟΘΗΚΕΣ - ΑΝΤΑΛΛΑΓΕΣ ΑΚΙΝΗΤΩΝ - ΑΓΟΡΕΣ ΟΙΚΟΠΕΔΩΝ ΑΝΑΛΑΜΒΑΝΟΥΜΕ ΑΝΤΙΠΑΡΟΧΕΣ

ΠΩΛΟΥΝΤΑΙ διαμερίσματα λουξ κατασκευής, με απεριόριστη θέα. Τα διαμερίσματα διαθέτουν θωρακισμένες πόρτες - εντοιχισμένες κουζίνες - ντουλάπες - εντοιχισμένο νιπτήρα με ντουλάπι - κεντρική θέρμανση αυτόνομη - ανοιγόμενα ανακλινόμενα κουφώματα με διπλά τζάμια, σίτες, ρολά - υδραυλικό ασανσέρ - τριφασικό ρεύμα.

Ολοι οι χώροι σπατουλαριστοί - εσωτερικές πόρτες MDF με σχέδιο

ΔΙΑΜΕΡΙΣΜΑΤΑ:

Επί της οδού Μεγ. Κων/νου - Κων/νου Παλαιολόγου:
- 50τ.μ. δυάρια
- 85τ.μ. τριάρια
- 110τ.μ. τεσσάρια
} ανά όροφο

Επί της Κων/νου Υδραίου - Στ. Κωτιάδη
- 70τ.μ. τριάρια
- 90τ.μ. τριάρια - τεσσάρια
- 110τ.μ. τεσσάρια
- 130τ.μ. τεσσάρια - πεντάρια
} ανά όροφο, με μεγάλες βεράντες, φανταστική θέα

Επί της λεωφ. Καλλιθέας - Καρακόνερο
- 50τ.μ. δυάρια
- 85τ.μ. τριάρια
- 110τ.μ. τεσσάρια
} ανά όροφο, με μεγάλες βεράντες, απεριόριστη θέα

ΚΑΤΑΣΤΗΜΑΤΑ (επί της λεωφ. Καλλιθέας - Καρακόνερο)
- 50τ.μ.
- 1000τ.μ.
- 150τ.μ.

Διαμέρισμα 125τ.μ., 3ος, λουξ κατασκευής νέο στην οδό Αισχύνης
Κατάστημα 90τ.μ., νέας κατασκευής στο Καρακόνερο.
Γραφείο 63τ.μ. νέας κατασκευής απέναντι από το παλαιό ΙΚΑ
Γραφείο 73τ.μ. νέας κατασκευής απέναντι από παλαιό ΙΚΑ
Διαμέρισμα 75τ.μ. ισόγειο, Αγ. Αναστασία
Διαμέρισμα 138τ.μ. 1ος όροφος, οδός Μάρκου Κλαδάκη - Μονοκατοικία 140τ.μ. στον Αρκάγγελο
Αγροτεμάχιο 4640 τ.μ. στ' Ασγαύρου
Μεζονέτα 140τ.μ. στην οδό Λεοσθένους και Οσλου
Διαμέρισμα 80τ.μ., 1ος όροφος στο χωριό Παραδείσιου
Αγροτεμάχιο 19.800τ.μ. στην Παστίδα (απίσθεν εργοστασίου «Θράκη»)
Αγροτεμάχιο 3.448 τ.μ. απέναντι από την είσοδο του ξενοδοχείου BLUE BAY Κρεμαστή
Αγροτεμάχιο 4 στρεμμάτων στα Κολύμπια
Οικόπεδο 124τ.μ. στην πλαγιά του χωριού Κασκινού
Ξενοδοχεία Πασεβάν στην περιοχή Κριτικά
Πωλείται μονοκατοικία 100τ.μ., σε οικόπεδο 476 τ.μ. στις Καλυθιές
Οικόπεδο 19.980τ.μ. στα Κασκινού
Οικόπεδο 2500 τ.μ. στα Τσαΐρι
- Διαμέρισμα 110 τ.μ. 1ος όροφος στην Ανάληψη (εκκλησία)
- Διαμέρισμα 60 τ.μ. 1ος όροφος Παν. Ρόδου
Ενοικιάζεται αποθήκη 75 τ.μ. στο Ρόδινι
Πωλείται Μεζονέτα 160τ.μ., στους Δασκάλους
Πωλείται αγροτεμάχιο 3.2 στρέμματα στη Θολό

ΠΛΗΡΟΦΟΡΙΕΣ:

ΔΙΑΚΟΓΕΩΡΓΙΟΥ ΚΑΛΛΙΣΤΟΣ
Τηλ. 29318 - 34598- Τηλ.. 78501 - 78502

X2965-31/1

PEGASUS TRAVEL

ΔΙΑΘΕΤΟΥΜΕ ΤΑ ΠΙΟ ΦΘΗΝΑ
ΑΕΡΟΠΟΡΙΚΑ - ΑΚΤΟΠΛΟΪΚΑ ΕΙΣΙΤΗΡΙΑ
• ΚΡΑΤΗΣΕΙΣ ΞΕΝΟΔΟΧΕΙΑ
• ΠΑΚΕΤΑ ΕΚΔΡΟΜΩΝ
ΣΑΣ ΣΥΜΦΕΡΕΙ ΝΑ ΜΑΣ ΕΠΙΣΚΕΦΘΕΙΤΕ!

Κατηγορίας Λεωφόρος Κηφισίας
Μονόκλινο δωμ. 10.300 € 30 με πρωινό έως 31/3
Δίκλινο για μονόκλινο » 11.300 € 33 » » »
Δίκλινο » 13.300 € 39 » » »
Τρίκλινο » 16.300 € 48 » » »

ELECTRA HOTEL Α' Κατηγορίας Ερμού 5
Μονόκλινο δωμ. 26.919 € 79 με πρωινό έως 31/3
Δίκλινο » 32.000 € 94 » » »
Τρίκλινο » 37.000 € 111 » » »

TITANIA HOTEL Πανεπιστημίου 52 (Σύνταγμα Ομόνοια)
Μονόκλινο δωμ. με αμερικάνικο πρωινό 23.700 € 69 έως 31/3
Δίκλινο » » » 27.700 € 79 » »
Τρίκλινο » » » 32.000 € 93 » »

ALEXANDROS Α' Κατηγορίας περιοχή HILTON
Μονόκλινο δωμ. 26.600 € 78 με πρωινό έως 31/3
Δίκλινο » 30.000 € 88 » » »
Τρίκλινο » 40.200 € 118 » » »

PARTHENON Α' Κατηγορίας περιοχή Μακρυγιάννη
Μονόκλινο δωμ. 18.500 € 55 με πρωινό έως 31/3
Δίκλινο » 21.000 € 62 » » »
Τρίκλινο » 28.000 € 82 » » »

ASTOR Σύνταγμα
Μονόκλινο δωμ. 12.600 € 37 με πρωινό έως 31/3
Δίκλινο » 16.700 € 49 » » »
Τρίκλινο » 20.100 € 59 » » »

GRAND HOTEL Β' Κατηγορίας Πατησίων & Βερανζέρου 10
Μονόκλινο δωμ. 13.000 € 39 με πρωινό έως 31/3
Δίκλινο » 17.300 € 51 » » »
Τρίκλινο » 19.500 € 57 » » »

STANLEY Β' Κατηγορία Σύνταγμα
Μονόκλινο δωμ. 16.500 € 48 με πρωινό έως 31/12
Δίκλινο » 20.000 € 58 » » »
Τρίκλινο » 27.000 € 79 » » »

ACHILLION Ομόνοια Αγ. Κωνσταντίνου
Μονόκλινο δωμ. 13.000 € 39
Δίκλινο » 17.300 € 51
Τρίκλινο » 19.500 € 57

ELLINIS Β' Superior Ωνάσειο, Λεωφ. Συγγρού
Μονόκλινο δωμ. 13.600 € 40
Δίκλινο » 17.700 € 52
Τρίκλινο » 21.200 € 62

ARETHOUSA Β' Superior Σύνταγμα
Μονόκλινο δωμ. 12.000 € 35
Δίκλινο » 16.000 € 47
Τρίκλινο » 19.000 € 56

ΒΕΡΓΙΝΑ Β' Κατηγορίας ΘΕΣ/ΚΗ (κεντρικό)
Μονόκλινο δωμ. 19.000 € 56
Δίκλινο » 24.000 € 71
Τρίκλινο » 29.000 € 86

ΤΑΞΙΔΙΑ ΟΡΓΑΝΩΜΕΝΑ – ΟΝΕΙΡΕΜΕΝΑ.

ΡΩΜΗ 4ΗΜΕΡΗ ΑΠΟ 155,000
ΡΩΜΗ – ΣΙΕΝΑ – ΦΛΩΡΕΝΤΙΑ 6ΗΜΕΡΗ ΑΠΟ 210,000.
ΠΑΝΟΡΑΜΑ ΙΤΑΛΙΑΣ 7ΗΜΕΡΗ ΑΠΟ 280,000
ΠΑΡΙΣΙ – ΒΕΡΣΑΛΛΙΕΣ- EURODISNEY 6ΗΜΕΡΗ ΑΠΟ 183,000
ΚΛΑΣΙΚΗ ΙΣΠΑΝΙΑ 10ΗΜΕΡΗ ΑΠΟ 319,000
ΜΑΔΡΙΤΗ 5ΗΜΕΡΗ ΑΠΟ 199,000
ΛΟΝΔΙΝΟ 5ΗΜΕΡΗ ΑΠΟ 179,000
ΦΙΛΑΝΔΙΚΗ ΛΑΠΩΝΙΑ- ΕΛΣΙΝΚΙ 7ΗΜΕΡΗ ΑΠΟ 485,000
ΣΟΥΗΔΙΑ – ΦΙΛΑΝΔΙΚΗ ΛΑΠΩΝΙΑ 8ΗΜΕΡΗ ΑΠΟ 535,000
ΑΓΙΑ ΠΕΤΡΟΥΠΟΛΗ ΜΟΣΧΑ 8ΗΜΕΡΗ ΑΠΟ 315,000
ΠΡΑΓΑ – ΔΡΕΣΔΗ- ΒΕΡΟΛΙΝΟ 8ΗΜΕΡΗ ΑΠΟ 320,000
ΠΡΑΓΑ 4ΗΜΕΡΗ ΑΠΟ 189,000
ΒΟΥΔΑΠΕΣΤΗ 5ΗΜΕΡΗ ΑΠΟ 205,000
ΜΑΛΤΑ 4ΗΜΕΡΗ ΑΠΟ 151,000
ΠΕΚΙΝΟ- ΣΑΓΚΑΗ- ΜΠΑΝΓΚΟΚ 13ΗΜΕΡΗ ΑΠΟ 515,000
ΣΑΓΚΑΗ- ΣΟΥΤΣΟΟΥ- ΣΙΑΝ- ΠΕΚΙΝΟ 12ΗΜΕΡΗ ΑΠΟ 595,000
ΚΙΝΑ – ΧΟΝΓΚ ΚΟΝΓΚ 15ΗΜΕΡΗ ΑΠΟ 705,000
ΓΥΡΟΣ ΑΥΣΤΡΑΛΙΑΣ 15ΗΜΕΡΗ ΑΠΟ 995,000
ΚΛΑΣΙΚΗ ΑΥΣΤΡΑΛΙΑ- ΝΕΑ ΖΗΛΑΝΔΙΑ 12ΗΜΕΡΗ 950,000
ΚΟΥΒΑ 9ΗΜΕΡΗ ΑΠΟ 440,000
ΜΕΞΙΚΟ – ΚΟΥΒΑ 12ΗΜΕΡΗ 680,000

ΕΚΔΡΟΜΕΣ ΜΕ ΤΗΝ SOUPER FAST
ΣΥΝΕΧΕΙΣ ΑΝΑΧΩΡΗΣΕΙΣ
ΓΙΑ ΠΕΡΙΣΣΟΤΕΡΕΣ ΠΛΗΡΟΦΟΡΙΕΣ ΚΑΙ ΑΝΑΛΥΤΙΚΟΤΕΡΑ ΠΡΟΓΡΑΜΜΑΤΑ
ΚΑΡΑΤΖΙΑΣ ΜΙΧΑΛΗΣ
PEGASUS TRAVEL
ΑΛ. ΔΙΑΚΟΥ 84, ΡΟΔΟΣ – ΨΑΡΟΠΟΥΛΑ
Τηλ.:(0241) – 73455,076161,75879
FAX:(0241) - 35504

X2981-31/1

Το Ευαγγέλιο της Κυριακής

Η ειλικρινής μετάνοια

ΑΝΟΙΓΟΥΝ ΟΙ ΠΥΛΕΣ ΤΟΥ ΧΡΙΣΤΟΥ

Γράφει ο πρωτοσύγκελος κ. ΠΑΪΣΙΟΣ

Τω καιρώ εκείνω, μπήκε ο Ιησούς στην Ιεριχώ και περνούσε μέσα από την πόλη. Εκεί υπήρχε κάποιος, που το όνομά του ήταν Ζακχαίος. Ηταν αρχιτελώνης και πλούσιος. Προσπαθούσε να δει ποιός είναι ο Ιησούς, δεν μπορούσε όμως εξαιτίας του πλήθους και γιατί ήταν μικρόσωμος. Ετρεξε λοιπόν μπροστά πριν από το πλήθος κι ανέβηκε σε μια συκομουριά για να δει, γιατί θα περνούσε από κεί.

Οταν έφτασε ο Ιησούς στο σημείο εκείνο, κοίταζε προς τα πάνω, τον είδε και του είπε «Ζακχαίε, κατέβα, γρήγορα, γιατί σήμερα πρέπει να μείνω στο σπίτι σου».

Εκείνος κατέβηκε γρήγορα και τον υποδέχτηκε με χαρά. Ολοι όσοι τα είδαν αυτά διαμαρτύρονταν κι έλεγαν ότι πήγε να μείνει στο σπίτι ενός αμαρτωλού. Τότε ο Ζακχαίος σηκώθηκε και είπε στον Κύριο. «Κύριε, υπόσχομαι να δώσω τα μισά από τα υπάρχοντά μου στους φτωχούς και να ανταποδώσω στο τετραπλούν όσα πήραν με απάτη».

Ο Ιησούς απευθυνόμενος σ' αυτόν, «Σήμερα αυτή η οικογένεια σώθηκε, γιατί κι αυτός ο τελώνης είναι απόγονος του Αβραάμ. Ο Υιος του ανθρώπου ήρθε για να αναζητήσει και να σώσει αυτούς που έχουν χάσει το δρόμο τους».

Ο Ζακχαίος, ο πλούσιος αυτός αρχιτελώνης κινούμενος από σφόδρα επιθυμία να γνωρίσει το Σωτήρα και Λυτρωτή του Χριστό, δια τον οποίον πολλά είχε ακούσει, τα πλούτη και τη δόξα δεν λογαριάζει, αλλά ταχέως τρέχει, τρέχει για να δει, τρέχει για να πλησιάσει έστω και από μακρόθεν τον Χριστόν, το θείο αυτό πρόσωπο. Η σφόδρα επιθυμία τους να γνωρίσει τον Χριστό τον αναγκάζει να αναρριχηθεί στην συκομωρέα και από εκεί να δει τον Μονογενή Υιό και Λόγου του Θεού «ότι δι εκείνης ήμελλε διέρχεσθαι». Και η επιθυμία του Ζακχαίου εκπληρώθει, ακούει από τον Κύριον τα σωτήρια λόγια «Ζακχαίε, σπεύσας κατάβηθι, σήμερον γαρ εν τω οίκω σου δει με μείναι».

Και ο μικρόσωμος Ζακχαίος κατεβαίνει από το δέντρο και με ανέκφραστο χαρά πλησιάζει τον Χριστό και τον υποδέχεται στο σπίτι του, οποία χαρά, οποία ευλογία δια τον Ζακχαίο!

Η επιθυμία του Ζακχαίου δεν ήτο απλή περιέργεια, ήτο επιθυμία αγνή, επιθυμία ηθική.

Ο Ζακχαίος από σήμερα αλλάζει τρόπο ζωής. Ο Ζακχαίος ανοίγει το σπίτι του και φιλοξενεί τον Μέγα επισκέπτη όλων των αγώνων, τον Θεάνθρωπο Ιησού, στον Οποίον εξομολογείται τις πράξεις του, τα έργα του, «Ιδού τα ημίση των υπαρχόντων μου, Κύριε, δίδωμι τοις πτωχοίς, και ει τινός τι εσυκοφάντησα αποδίδωμι τετραπλούν». Μάτην εγόγγυζαν οι αγέρωχοι διδάσκαλοι του Μωσαικού νόμου, μάτην εφώναζαν οι αυστηροί τηρητές των τύπων Φαρισσαίοι, μάτην εσκανδαλίζοντο οι παρακολουθούντες Ιουδαίοι το ότι ο Κύριος «παρά αμαρτωλώ ανδρί εισήλθε καταλύσαι».

Αληθινά ο Ζακχαίος μετανοεί, εξομολογείται ταπεινώς τις αμαρτίες του, και γίνεται νέος άνθρωπος, εκδηλώνοντας με έργα τη δικαιοσύνη του και την αγάπη προς πάντα άνθρωπον.

Μετάνοια επέδειξε ο Ζακχαίος, μετάνοια ειλικρινή.

Φίλες και φίλοι, μετάνοια είναι και λέγεται η εσωτερική μεταβολή των φρονημάτων και αισθημάτων του αμαρτωλού ανθρώπου και η δι έργων εκδήλωσις της δικαιοσύνης και της αγάπης προς τον Θεό και τον πλησίον. Η μετάνοια είναι η μόνη θύρα της σωτηρίας, είναι κατά τους Πατέρας της Εκκλησίας μας, η στενή οδός η φέρουσα στην αιώνιο ζωή και μακαριότητα, είναι το δεύτερο βάπτισμα δια του οποίου ο αμαρτωλός άνθρωπος αναγεννιέται.

Η ειλικρινής μετάνοια, είναι η βαθειά συναίσθησις της ενοχής της αμαρτίας και μάλιστα η ριζική ανακαίνησις της ψυχής.

Ο Ζακχαίος της σημερινής ευαγγελικής περικοπής επίστεψε στον Ιησούν. μετενόησεν, επέστρεψεν, ανεκαινίσθη, έπραξεν έργα και καρπούς αξίους της μετανοίας. Εμίσησε την αδικία και αγάπησε το αγαθό. Εκείνος που μετανοεί ειλικρινά μισεί την αδικία και αγαπά πάντα άνθρωπο, «Ιδού τα ημίση των υπαρχόντων μου, Κύριε, δίδωμι τοις πτωχοίς», λέγει ο Ζακχαίος στον Κύριο της Δόξης Χριστό.

«Ο Θεός έδωκε την μετάνοια εις ζωήν».

Ο αγαθός Θεός έδωκε την μετάνοια προς σωτηρία. Αυτή είναι το μόνο μέσο απαλλαγής μας από την αμαρτία. Αυτή φέρει τη γαλήνη της ταρασσόμενης καρδιάς. Αυτή ανακαινίζει την ψυχή.

Η ειλικρινής και δια έργων μετάνοια θα ανοίξει και τις πύλες και του δικού μας σπιτιού για να φιλοξενήσουμε και εμείς το Σωτήρα Χριστό «σήμερον γαρ εν τω οίκω σου δει με μείναι».

Ο Υιος του ανθρώπου ήλθε για να αναζητήσει και να σώσει αυτούς που έχουν χάσει το δρόμο τους. Ηλθε να σώσει εμένα, εσένα και όλο τον κόσμο». Ηλθε γαρ ο Υιος του ανθρώπου ζητήσαι και σώσαι το απολωλός».

«Γλώσσα» της Βυζαντινής εικόνας

Η Αγία μας Εκκλησία από τα πρώτα χρόνια της συστάσεώς της, εμπνευόμενη από το Άγιον Πνεύμα, εκτός από την ευαγγελική και λειτουργική γλώσσα, μεταχειρίστηκε και μια άλλη γλώσσα, την «καινή γλώσσα», την γλώσσα των εικόνων.

Λέγει ο Μ. Βασίλειος, ότι οι εικόνες είναι τα βιβλία των αγραμμάτων. Είναι πολύ σωστό αυτό, διότι μας διδάσκουν όλους όχι μόνο τους αγράμματους, αλλά και τους εγγράμματους, με απλό και κατανοητό τρόπο τα γεγονότα και τις αλήθειες της Πίστεώς μας και βοηθούν στην ανάβασή μας στον Ουρανό.

Η ορθόδοξη εικόνα είναι:

α) Γλώσσα Ευαγγελική. Είναι χαρακτηριστικά αυτά που λέγει η Έβδομη Οικουμενική Σύνοδος σχετικά με το θέμα αυτό: Οι αγιογράφοι δεν αναπαριστάνουν με την τέχνη τους έργα που είναι αντίθετα από όσα αναφέρονται στο Ευαγγέλιο, αλλά ό,τι αναφέρει η Γραφή αυτό παρουσιάζουν με τη ζωγραφική τους τέχνη. Επομένως η εικόνα είναι η ζωγραφική γλώσσα του Ευαγγελίου και της Εκκλησιαστικής Παραδόσεως. Όπως ο λόγος της Γραφής, λέγει ο Α. Ουσπένσκυ, είναι λεκτική εικόνα, έτσι και η εικόνα είναι ζωγραφισμένος ευαγγελικός λόγος.

β) Γλώσσα λειτουργική. Ό,τι είναι τα λειτουργικά κείμενα για την ακοή, το ίδιο είναι η εικόνα για την όραση, λέγουν ο Ηγούμενος της Μονής Σταυρονικήτα Αρχιμανδρίτης Βασίλειος και ο θεολόγος Ευστάθιος Γιαννής. Η αγιογραφία αισθητοποιεί ό,τι τελείται μυστικά στη λεία λατρεία. Είναι θεολογία που υμνεί και δοξάζει τον Κύριο και τους Αγίους «εν σιγή».

γ) Γλώσσα υμνογραφική. Είναι στενή η σχέση της εικόνας και της εκκλησιαστικής υμνογραφίας. Υπάρχουν εικονογραφικές συνθέσεις που είναι ακριβείς αναπαραστάσεις ύμνων της Εκκλησίας μας. Χαρακτηριστικό παράδειγμα είναι η ιστόρηση του Ακάθιστου ύμνου με τις 24 εικονογραφικές σκηνές του στην τράπεζα της ι. Μονής Σταυρονικήτα.

δ) Γλώσσα αγιολογική. Ο Άγιος Γρηγόριος ο Νύσσης λέγει ότι η σιωπηλή αγιογραφία γνωρίζει να λαλεί και να ωρελεί τα μέγιστα, φέροντας ως παράδειγμα την εικόνα του αγίου μάρτυρα Θεοδώρου, την οποία βλέποντας οι πιστοί ωφελούντο και με πολλούς τρόπους οικοδομούντο.

ε) Γλώσσα δογματική. Οι εικόνες εκφράζουν πλήρως τα δόγματα της Εκκλησίας. Μπορεί από αυτές κάποιος να διδαχθεί Τριαδολογία, Χριστολογία, ανθρωπολογία κ.λ.π. Λένε οι ειδικοί ότι θα μπορούσε κανείς να σπουδάσει θεολογία και μόνο με τη μελέτη και ανάλυση της εικονογραφίας. Μπορεί να λεχθεί, λοιπόν, ότι η αγιογραφία είναι «θεολογία εικονογραφημένη».

στ) Γλώσσα Παιδαγωγική. Οι άγιες εικόνες μας οδηγούν στο Χριστό και μορφώνουν μέσα μας τον Χριστό. Συναντάμε στα συναξάρια διηγήσεις, από τις οποίες γίνεται φανερό ότι πολλοί αγίασαν εμπνεόμενοι από τη θέα μιας συγκεκριμένης εικόνας π.χ. ο άγιος Δοσίθεος, έφηβος ακόμα, επισκέφθηκε τους Αγίους Τόπους. Βλέποντας εκεί μία εικόνα που παρουσίαζε την Κόλαση, ένιωσε τόση κατάνυξη και δέος ώστε μετανόησε, άλλαξε εντελώς ζωή, έγινε μοναχός και αγίασε, χώντας στην υπακοή, την άσκηση και την υπομονή. Οι εικόνες παιδαγωγούν τον πιστό στο να προσεύχεται και να αγαπά τον πλησίον του μέσω της προσευχής.

Αρχιμανδρίτης
Αμφιλόχιος Τσούκος
Ηγούμενος Ι.Μ. Θαρρίου

sigma travel agency

ΞΕΦΡΕΝΟ ΚΑΡΝΑΒΑΛΙ 2002

ΖΗΣΤΕ ΤΟ ΚΑΡΝΑΒΑΛΙ ΤΗΣ ΒΕΝΕΤΙΑΣ
ΜΑΖΙ ΜΑΣ ΜΕ ΜΟΝΟ 395 €
ΑΝΑΧΩΡΗΣΗ 8/2 - ΕΠΙΣΤΡΟΦΗ 14/2

ΕΠΙΣΗΣ ΚΑΡΝΑΒΑΛΙ ΣΤΗΝ ΓΑΛΛΙΚΗ ΡΙΒΙΕΡΑ –ΚΑΝΝΕΣ ΣΕ 4*ΞΕΝΟΔΟΧΕΙΟ
ΜΕ 454 €!!!
ΑΝΑΧΩΡΗΣΗ 14/2.

ΟΙ ΑΝΑΧΩΡΗΣΕΙΣ ΕΙΝΑΙ ΑΠΟ ΤΗΝ ΑΘΗΝΑ.

ΠΛΗΡΟΦΟΡΙΕΣ ΣΤΑ ΤΗΛΕΦΩΝΑ
90049 FAX. 96697
Λ.ΗΡΑΚΛΕΙΔΩΝ,ΕΜΠ.ΚΕΝΤΡΟΡΗΟDESLAND
(ΜΕΤΑΞΥ AVRA BEACH ΚΑΙ MIRA MARE)
ΥΠΕΥΘΥΝΟΣ: ΣΤΕΡΓΕΝΑΚΗΣ Σ.

ΜΕ ΕΝΑ ΤΗΛΕΦΩΝΟ!!, ΤΑ ΕΙΣΙΤΗΡΙΑ ΣΑΣ ΣΤΟ ΧΩΡΟ ΣΑΣ ΧΩΡΙΣ ΕΠΙΠΛΕΟΝ ΕΠΙΒΑΡΥΝΣΗ!!!
X3035-6/2

A.N.A FERRIES

ΠΡΟΓΡΑΜΜΑ ΔΡΟΜΟΛΟΓΙΩΝ

Από νησιά προς Πειραιά

• **Δευτέρα 28/1/02** ΔΗΜΗΤΡΟΥΛΑ
16.00: Σύμη - Τήλο - Νίσυρο - Κω- Κάλυμνο - Λέρο - Πάτμο - Πειραιά

• **Τρίτη 29/1/02** ΡΟΔΑΝΘΗ
16.00: Κω- Κάλυμνο - Λέρο - Πάτμο Πειραιά

• **Τετάρτη 30/1/02** ΔΗΜΗΤΡΟΥΛΑ
11.30: Καστελλόριζο
21.00: Κω- Κάλυμνο - Αστυπάλαια - Αιγιαλή - Κατάπολα - Πειραιά

• **Πέμπτη 31/1/02** ΡΟΔΑΝΘΗ
16.00: Κω- Κάλυμνο - Λέρο - Πάτμο - Πειραιά

• **Παρασκευή 1/2/02** ΔΗΜΗΤΡΟΥΛΑ
21.00: Σύμη - Τήλο - Νίσυρο - Κω- Κάλυμνο - Αστυπάλαια - Νάξο - Πάρο - Σύρο - Πειραιά

• **Σάββατο 2/2/02** ΡΟΔΑΝΘΗ
07.30: Καστελλόριζο
18.00: Κω- Κάλυμνο - Πειραιά

Πληροφορίες:
Τηλ. 35066 - 30406 - 36170 - 28597 FAX: 39839
και στον ταξιδιωτικό σας πράκτορα

X2980-2/2


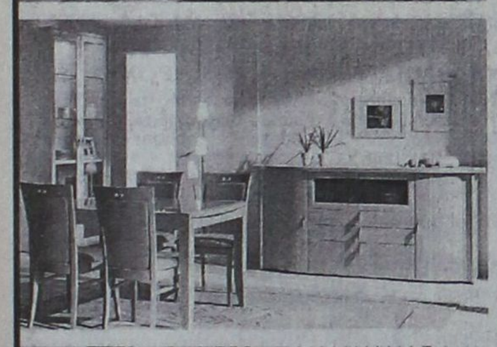
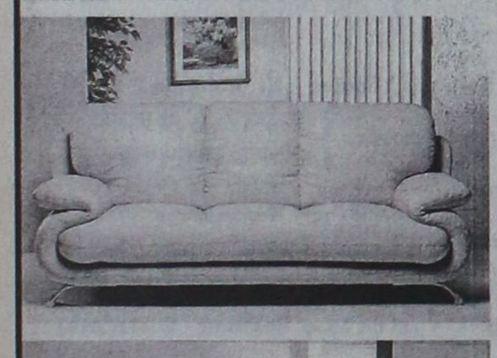

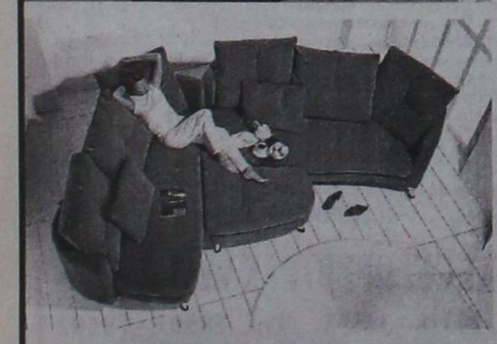

Η Gautier Αλλαξε τα δεδομένα στη Ροδίτικη αγορά επίπλου...

ΕΣΕΙΣ μπορείτε να αλλάξετε τη ζωή σας στο σπίτι!

«Δεν περιμέναμε τόσο μεγάλη ποικιλία επίπλων»
«Ηταν κάτι που έλλειπε από τη Ρόδο»
«Νομίζαμε ότι μόνο στην Αθήνα θα βρίσκαμε τέτοια ποικιλία & ποιότητα»
«Οι τιμές σας είναι πραγματικά προσπές»

Αυτά είναι μερικά από τα σχόλια που ακούσαμε από πελάτες μας στον πρώτο μήνα λειτουργίας του νέου χώρου της Gautier στη Ρόδο.

Επισκευθείτε και εσείς τη νέα έκθεση επίπλων GAUTIER στη Λεωφόρο Καλλιθέας 1. Σε ένα χώρο 2,500 τμ σε πέντε ορόφους θα βρείτε τη μεγαλύτερη ποικιλία από πραγματικά ξεχωριστά έπιπλα & ολοκληρωμένες συνθέσεις για το καθιστικό, την τραπεζαρία, την κρεβατοκάμαρα, το παιδικό δωμάτιο, το γραφείο αλλά και τον επαγγελματικό χώρο. Επιπλα μοντέρνα, νεοκλασσικά και κλασσικά, που έχουν την ικανότητα όχι απλά να ταιριάζουν σε χώρους ...αλλά να αλλάξουν τη ζωή σας!



ΝΕΕΣ ΠΡΟΣΦΟΡΕΣ ΓΝΩΡΙΜΙΑΣ ΕΩΣ ΚΑΙ -30%

GAUTIER
ΕΠΩΝΥΜΟ ΕΠΙΠΛΟ
MADE IN FRANCE

Λεωφ. Καλιθέας 1, 851 00 Ρόδος, Τηλ./Fax: 20187



Market Plan + Τσιγκας

Τρεις προσωπικότητες τιμήθηκαν από τη ΧΕΝΙΑ

ΚΑΙ ΟΙ ΚΑΤΟΙΚΟΙ ΤΗΣ ΖΑΚΥΝΘΟΥ

Τρεις ιδιαίτερες προσωπικότητες από το χώρο της πολιτικής, του τουρισμού και της οικονομίας τιμήθηκαν την Τετάρτη 23 Ιανουαρίου από την οργανωτική επιτροπή της έκθεσης xenia μέσα στο πλαίσιο των τιμητικών διακρίσεων που η έκθεση έχει θεσμοθετήσει τα τελευταία χρόνια.

Πρόκειται για τον κ. Τ. Τζαννετάκη, τ. Πρωθυπουργό που αποτέλεσε τον πρώτο γενικό Γραμματέα του ΕΟΤ τη μεταπολίτευση, τον κ. Γ. Στεφανίδη που ολοκλήρωσε το 2001 την θητεία του στο δημόσιο τουριστικό μηχανισμό ως πρόεδρος του ΕΟΤ τα τελευταία 8 χρόνια, καθώς επίσης και τον διοικητή της Τραπέζης της Ελλάδος κ. Λουκά Παπαδήμο για την επιτυχή εισαγωγή του ΕΥΡΩ στην Ελλάδα από την 1η Ιανουαρίου 2002.

Προλογίζοντας τους τρεις τιμώμενους ο κ. Τ. Κούμανης, διοργανωτής και Διευθύνων Σύμβουλος της xenia Εκθεσιακές Εκδηλώσεις, επισήμανε ότι η πρωτοβουλία αυτή που έχει αναλάβει η έκθεση από το 1974, ήταν μέσα στο πλαίσιο του κύριου στόχου της xenia να ξεπεράσει τα περιορισμένα πλαίσια μιας εκθεσιακής εμπορικής εκδήλωσης πιστεύοντας στη γενικότερη συμβολή των επιχειρηματικών δραστηριοτήτων στο κοινωνικό σύνολο.

Ο κ. Τ. Τζαννετάκης παραλαμβάνοντας την τιμητική διάκριση από τον υφυπουργό Ανάπτυξης και αρμόδιο για θέματα Τουρισμού κ. Δ. Γεωργακόπουλο, επισήμανε την αδιάρρηκτη σχέση τουρισμού - πολιτισμού και Ελλάδας, υπογραμμίζοντας την αναγκαιότητα ενεργοποίησης όλων των εμπλεκομένων πλευρών για την ενίσχυση του ελληνικού τουρισμού.

Ο κ. Γ. Στεφανίδης χαρακτήρισε ιδιαίτερα σημαντική την τιμή εκλαμβάνοντάς την ως τιμητική διάκριση απέναντι στην παλιότερη γενιά των ανθρώπων που συνέβαλλαν με τον τρόπο τους στην εξέλιξη και την ανάδειξη της Ελλάδας ως ένας ιδιαίτερος τουριστικός προορισμός. Την τιμητική διάκριση xenia παρέδωσε στον κ. Γ. Στεφανίδη ο πρόεδρος του ΕΟΤ κ. Γ. Πατέλης.

Ο κ. Λ. Παπαδήμος παρέλαβε την τιμητική διάκριση από τον Επίτιμο Πρόεδρο της Ν.Δ. κ. Κ. Μητσοτάκη αναφερόμενος στην επιτυχή είσοδο του ΕΥΡΩ στην ελληνική αγορά αλλά και στις θετικές επιπτώσεις του στην ελληνική οικονομία και στον ελληνικό τουρισμό.

Ως χαρακτηριστικό στοιχείο ο διοικητής της Τραπέζης της Ελλάδος ανέφερε ότι ως τις 22 Ιανουαρίου είχε αποσυρθεί από την κυκλοφορία το 62% του συνόλου των τραπεζογραμματίων και κερμάτων δραχμών, περίπου 1,8 τρις. δρχ.

Ένα ιδιαίτερο κεφάλαιο στις φετινές τιμητικές διακρίσεις αποτέλεσε η απονομή ειδικής διάκρισης στους εκπροσώπους του λαού της Ζακύνθου για το μάθημα ανθρωπιάς προς την ελληνική και διεθνή κοινωνία περιθάλποντας τον Νοέμβριο του 2001 εκατοντάδες πρόσφυγες.

Στην εκδήλωση τιμητικών διακρίσεων της 33ης xenia είχαν προσκληθεί και παρευρέθηκαν στελέχη και προσωπικότητες από όλο το φάσμα της πολιτικής, της Αυτοδιοίκησης, του Τουρισμού και του επιχειρηματικού κόσμου.

Η έκθεση xenia που διοργανώνεται στις εγκαταστάσεις του ΟΛΠ στον Πειραιά και θα διαρκέσει μέχρι και την Δευτέρα 28 Ιανουαρίου.

Στο πλαίσιο των παράλληλων εκδηλώσεων, την Παρασκευή και το Σάββατο, θα πραγματοποιηθεί συνέδριο με θέμα "Οι Προοπτικές των Αερομεταφορών στην Ελλάδα" ενώ παράλληλα την Παρασκευή θα εγκαινιαστούν δύο εκθέσεις: Η πρώτη έχει ως θέμα την "Συμβολή των μεγάλων έργων στον εκσυγχρονισμό του τουρισμού" και θα εγκαινιαστεί από την υπουργό ΠΕΧΩΔΕ κ. Β. Παπανδρέου και η δεύτερη την ιστορία του ΕΟΤ μέσα από την έκθεση τουριστικής αφίσας την οποία θα εγκαινιάσει ο Πρόεδρος του ΕΟΤ κ. Γ. Πατέλης.

ΕΛΛΗΝΙΚΗ ΔΗΜΟΚΡΑΤΙΑ
Β' Πε. Σ.Υ. ΝΟΤΙΟΥ ΑΙΓΑΙΟΥ
ΝΟΜΑΡΧΙΑΚΟ ΓΕΝΙΚΟ ΝΟΣΟΚΟΜΕΙΟ- ΚΕΝΤΡΟ ΥΓΕΙΑΣ ΚΑΛΥΜΝΟΥ
«ΤΟ ΒΟΥΒΑΛΕΙΟ»

Προκήρυξη θέσεων κλάδου γιατρών ΕΣΥ

Το Νομαρχιακό Γενικό Νοσοκομείο -Κέντρο Υγείας Καλύμνου «ΤΟ ΒΟΥΒΑΛΕΙΟ»

Εχοντας υπόψη:

1. Τις διατάξεις του Ν. 1397/83.
2. Το Π.Δ. 131/87 (ΦΕΚ 73/87 τ.Α').
3. Τις διατάξεις της παρ. 2 του άρθρου 43 του Ν. 1759/88 (ΦΕΚ 50/88 τ. Α'), όπως συμπληρώθηκε με το άρθρο 39 του Ν. 2072/92 (ΦΕΚ 125/92 τ. Α').
4. Τις διατάξεις του άρθρου 84 του Ν. 2071/92.
5. Τις διατάξεις του Ν. 2519/97.
6. Την αριθμ. ΔΥ 13α/37939/97 απόφαση (ΦΕΚ 1088/97 τ. Β') ιεράρχηση κριτηρίων κρίσης και συγκριτικής αξιολόγησης υποψηφίων για θέσεις του κλάδου γιατρών Ε.Σ.Υ.».
7. Την ΔΥ1γ/41255/92 (ΦΕΚ 97/25-2-93 τ.Β') Υπουργική απόφαση, όπως τροποποιήθηκε με την ΔΥ1γ/οικ 25338/10-5-93 (ΦΕΚ 376/93 τ.Β'), όπως συμπληρώθηκε με την ΔΥ13α/29804/15-9-97 (ΦΕΚ 859/26-9-97 τ.Β'),
8. Τις διατάξεις του άρθρου 28 του κεφ. Ε' του Ν. 2190/94 (ΦΕΚ 28/94 τ. Α').
9. Τις διατάξεις της παρ. 1 του άρθρου 5 του Ν. 2194/94.
10. Τον Οργανισμό του Νοσοκομείου μας.
11. Την ΔΥ3α/οικ. 315/2000 (ΦΕΚ 611/2000 τ.Β') απόφαση ανάθεσης αρμοδιοτήτων.
12. Τον Ν. 2737/99.
13. Τον Ν. 2889/01 (ΦΕΚ 37/01 τ. Α).
14. Την υπ' αριθμ. πρωτ. Υ10α/35966 Γ.Π./17-12-01 έγκριση για προκήρυξη του Υ.Υ. και Π.
15. Την αριθ. 2/14-1--02 πράξη του Δ.Σ. του Νοσοκομείου.

ΠΡΟΚΗΡΥΣΣΕΙ

Την πλήρωση της κατωτέρω κενής οργανικής θέσης κλάδου γιατρών ΕΣΥ επί θητεία, κατά ειδικότητα και βαθμό ως εξής:

ΕΙΔΙΚΟΤΗΤΑ ΒΑΘΜΙΔΑ ΑΡΙΘΜΟΣ ΘΕΣΕΩΝ

ΝΕΦΡΟΛΟΓΙΑΣ ΔΙΕΥΘΥΝΤΗ ΜΙΑ (1) ΕΠΙ ΘΗΤΕΙΑ

Για την παραπάνω θέση γίνονται δεκτοί ως υποψήφιοι όσοι έχουν:

1. Ελληνική ιθαγένεια ή ιθαγένεια από κράτη-μέλη της ΕΟΚ.
2. Αδεια άσκησης ιατρικού επαγγέλματος.
3. Τίτλο αντίστοιχης με τη θέση ιατρικής ειδικότητας.
4. Τα όρια της ηλικίας θα πρέπει να είναι σύμφωνα με τις διατάξεις της παρ. 2 του άρθρου 26 του Ν. 1397/83. Για τη θέση του Διευθυντή, να μην υπερβαίνει το 55 έτος της ηλικίας. Για τη θέση του Επιμελητή Α' να μην υπερβαίνει το 50 έτος της ηλικίας. Για τη θέση του Επιμελητή Β' να μην υπερβαίνει το 45 έτος της ηλικίας.
5. Για τον διορισμό στις παραπάνω θέσεις δεν απαιτείται προϋπηρεσία στην ειδικότητα (παρ. 2, άρθρο 13 του Ν. 1965/91).
6. Σύμφωνα με το άρθρο 21 παρ. 7 του Ν. 2737/99 (ΦΕΚ 174/Α) υποψηφιότητα για θέση κλάδου γιατρών ΕΣΥ σε Νομαρχιακά Γεν. Νοσοκομεία - Κέντρα Υγείας και Πολυδύναμα Ιατρεία, δύναται να υποβάλει και γιατρός που δεν έχει εκπληρώσει την υπηρεσία υπαίθρου που ορίζει το Ν.Δ. 67/68.

ΑΠΑΙΤΟΥΜΕΝΑ ΔΙΚΑΙΟΛΟΓΗΤΙΚΑ

Οι ενδιαφερόμενοι πρέπει να υποβάλουν εις τετραπλούν τα εξής δικαιολογητικά:

1. Αίτηση -δήλωση σε ειδικό έντυπο, που χορηγεί η υπηρεσία και συμπληρώνει ο υποψήφιος με ακρίβεια για όλα τα ζητούμενα στοιχεία. Αιτήσεις σε άλλο έντυπο, δεν γίνονται δεκτές.
2. Αντίγραφο πτυχίου.
3. Αντίγραφο απόφασης χορήγησης τίτλου ειδικότητας.
4. Αντίγραφο απόφαση άδειας άσκησης ιατρικού επαγγέλματος.
5. Βεβαίωση του οικείου Ιατρικού Συλλόγου που να φαίνεται:

α) Ο συνολικός χρόνος άσκησης του ιατρικού επαγγέλματος, β) Η ασκούμενη ειδικότητα και γ) Ο συνολικός χρόνος άσκησής της.

6. Πιστοποιητικό γεννήσεως.
7. Βιογραφικό σημείωμα, στο οποίο να γράφονται περιληπτικά τα ουσιαστικά προσόντα και ιδιαίτερα εκείνα που προβλέπονται με τα στοιχεία: α' έως δ' της παρ. 3 του άρθρου 69 του Ν. 2071/92 δηλαδή:

α) Ιατρική προϋπηρεσία, ποσοτική και ποιοτική, σε Νοσοκομεία, Κέντρα Υγείας, μονάδες πρωτοβάθμιας φροντίδας, ασφαλιστικούς οργανισμούς, ελεύθερο επάγγελμα.

β) Το επιστημονικό έργο και η επιστημονική δραστηριότητα.

γ) Η εκπαιδευτική δραστηριότητα ως εκπαιδευτή ή εκπαιδευομένου.

Εκτός από αυτά, ο υποψήφιος μπορεί να συμπληρώσει το βιογραφικό σημείωμα με κάθε στοιχείο που κατα την κρίση του αποτελεί ουσιαστικό κριτήριο για την κρίση και αξιολόγησή του από το Συμβούλιο Κρίσης.

8. Για την απόδειξη των ουσιαστικών προσόντων υποβάλλονται επίσημα πιστοποιητικά ή βεβαιώσεις. Πιστοποιητικά ή βεβαιώσεις από ξένη χώρα υποβάλλονται από τον υποψήφιο επικυρωμένα από την προξενική αρχή της Ελλάδας και επίσημα μεταφρασμένα.
9. Οι επιστημονικές εργασίες αναφέρονται στο βιογραφικό σημείωμα του υποψηφίου περιληπτικά. Ανάτυπα δημοσιευμάτων επιστημονικών εργασιών και επιστημονικά περιοδικά, στα οποία έχουν δημοσιευθεί τέτοιες εργασίες, υποβάλλονται κατά την κρίση του υποψηφίου. Ο εισηγητής στο Συμβούλιο Κρίσης ή το ίδιο το Συμβούλιο Κρίσης, μπορεί να ζητήσει από τον κρινόμενο υποψήφιο να του προσκομίσει οποιαδήποτε πλήρη επιστημονική εργασία αναφέρει ο υποψήφιος στο βιογραφικό του σημείωμα.

Επιστημονικές εργασίες γραμμένες σε ξένη γλώσσα, πρέπει να υποβάλλονται μεταφρασμένες στην ελληνική γλώσσα.

10. Υπεύθυνη δήλωση του υποψηφίου για διορισμό γιατρού, στην οποία θα αναφέρονται:

α. ότι δεν έχει αρνηθεί διορισμό σε θέση του κλάδου γιατρών ΕΣΥ ή σε αντίθετη περίπτωση ότι έχουν συμπληρώσει δύο (2) χρόνια από την παρέλευση της προθεσμίας ανάληψης υπηρεσίας, β. ότι δεν έχει παραιτηθεί από θέση κλάδου γιατρών ΕΣΥ πριν από τη συμπλήρωση ενός (1) χρόνου από το διορισμό του ή σε αντίθετη περίπτωση ότι έχουν συμπληρώσει δύο (2) χρόνια από την ημερομηνία παραίτησής τους.

11. Μαζί με την αίτηση -δήλωση οι ενδιαφερόμενοι θα υποβάλουν υποχρεωτικά και πίνακα των συνυποβαλλόμενων δικαιολογητικών με αρίθμηση κατά στοιχείο και αντιστοιχία των δικαιολογητικών δεόντως υπογεγγραμμένη.

ΠΡΟΘΕΣΜΙΑ

Η αίτηση-δήλωση με όλα τα δικαιολογητικά υποβάλλονται σε 4 αντίγραφα μέσα σε προθεσμία είκοσι (20) ημερών από την επομένη της τελευταίας δημοσίευσης της προκήρυξης, ήτοι 29/1/02 έως και 17/2/02. Οι αιτήσεις -δηλώσεις μετά τη λήξη της προθεσμίας δεν γίνονται δεκτές.

ΠΟΥ ΥΠΟΒΑΛΛΟΝΤΑΙ ΤΑ ΔΙΚΑΙΟΛΟΓΗΤΙΚΑ

Οι αιτήσεις-δηλώσεις με τα δικαιολογητικά υποβάλλονται στο Νομαρχιακό Γενικό Νοσοκομείο -Κέντρο Υγείας Καλύμνου «ΤΟ ΒΟΥΒΑΛΕΙΟ» Δ/νση: Ν. Ζερβού 22 Τ.Κ. 852 00 ΚΑΛΥΜΝΟΣ ΔΩΔΕΚΑΝΗΣΑ.

Αιτήσεις-δηλώσεις μπορούν να υποβληθούν και ταχυδρομικά και μαζί με τα δικαιολογητικά αποστέλλονται στο Νοσοκομείο με συστημένο δέμα μέσα στην καθορισμένη προθεσμία. Από το Νοσοκομείο μας οι ενδιαφερόμενοι θα μπορούν να παίρνουν κάθε συμπληρωματική πληροφορία στο τηλ. 02430-23025 εσωτ. 329, στις εργάσιμες ημέρες και ώρες.

Ο πρόεδρος του Νοσοκομείου
Γεώργιος Θανάτσης

ΧΛ-27/1

Από το ξενοδοχείο ΛΟΜΕΝΙΖ

ΖΗΤΟΥΝΤΑΙ

για τη σαιζόν 2002, οι κάτωθι ειδικότητες

1) ΥΠΑΛ. ΥΠΟΔΟΧΗΣ
2) ΣΕΡΒΙΤΟΡΟΙ 3) ΜΠΑΡΜΑΝ
4) ΣΝΑΚ ΜΠΑΡ 5) ΜΑΓΕΙΡΑΣ Α΄
6) ΚΑΜΑΡΙΕΡΕΣ

Απαραίτητα προσόντα για τις ειδικότητες 1-2-3 και 4, η προϋπηρεσία και η καλή γνώση της αγγλικής και γερμανικής γλώσσας
Οι αιτήσεις να συνοδεύονται με φωτογραφία

Πληροφορίες τηλ. 35831

3963-27/1

ΠΩΛΟΥΝΤΑΙ

ΜΟΝΟ ΑΠΟ ΤΟ ΓΡΑΦΕΙΟ ΜΑΣ

1) Διαμέρισμα 4άρι καινούργιο, ακριβώς απέναντι από τη θάλασσα, μεγάλες βεράντες, καταπληκτική θέα

2) Διαμέρισμα 4άρι μεταχειρισμένο, σε πολύ καλή τοποθεσία στο Νιοχώρι και πολύ καλή τιμή

3) Οικόπεδο 680τ.μ. σε καλή τοποθεσία εντός πόλεως

4) Ετοιμοπαράδοτο 4άρι επί της Παύλου Μελά

5) Ισόγεια οικία επί της Ηρ. Πολυτεχνείου με μεγάλη πρόσοψη κατάλληλη για κατοικία, ιατρείο, δικηγορικό γραφείο, κλπ. Καταπληκτική περίπτωση

6) Μεζονέτα σε μπετά κοντά σε θάλασσα, πλησίον πόλεως και με οικόπεδο 2 στρέμματα περίπου

7) Διαμέρισμα στο Νιοχώρι (γωνιακό) σε μπετά, 100, 200, 120τ.μ., πολύ καλή τοποθεσία, φανταστική περίπτωση

8) Επί της λεωφόρου Ρόδου - Λίνδου, υπόγειο με ράμπα, 480τ.μ. και 1ος οροφος 480 τ.μ.

9) Στην περιοχή Ασγούρου 1200τ.μ., κατάλληλο για ο,τιδήποτε επιχείρηση

10) Διαμερίσματα 2, 3, 4 δωματίων, μεζονέτες, οικόπεδα, κτήματα, αποθήκες, κλπ.

Ο,τιδήποτε θέλετε να πουλήσετε ή να εκτιμήσετε, ελάτε σε μας. Η μεγάλη μας πείρα, το παλαιότερο γραφείο στη διάθεσή σας

Γ. ΝΕΟΦΥΤΟΥ

ΔΗΜ. ΘΕΟΔΩΡΑΚΗ 40 - ΤΗΛ. 20989 - 21434

X2970-31/1

ΤΟ ΞΕΝΟΔΟΧΕΙΟ Irene Palace στα Κολύμπια

ΖΗΤΑ

συνεργάτες όλων των ειδικοτήτων

Οι συνεργάτες μας εκπαιδεύονται δημιουργικά και ενθαρρύνονται στο περιβάλλον εργασίας μας να αναπτύξουν πρωτοβουλίες για να εξασφαλίσουν τη μεγαλύτερη ικανοποίηση των πελατών μας αλλά ταυτόχρονα την ικανοποίηση και ανάπτυξη των ιδίων.

Η γνώση ξένων γλωσσών, πτυχίο Τουριστικής Σχολής και εμπειρία συνεκτιμώνται. Ικανοποιητική αμοιβή.

Αιτήσεις, πληροφορίες: κος Παπαβασιλείου, τηλ. 0241/056246, ΦΑΞ: 0241/056262

X3068-7/2

ΟΙΚΟΔΟΜΙΚΕΣ-ΤΕΧΝΙΚΕΣ
ΕΜΠΟΡΙΚΕΣ-ΕΠΙΧΕΙΡΗΣΕΙΣ

ΑΦΟΙ ΑΣΒΕΣΤΗ Ο.Ε.

Κ. Τσαλδάρη 26-Ρόδος
☎ 32809-74326

ΠΩΛΟΥΝΤΑΙ

● ΔΙΑΜΕΡΙΣΜΑΤΑ
υπερλούξ διαφόρων διαστάσεων
ΕΓΓΥΗΣΗ Η ΠΟΛΥΕΤΗ ΠΕΙΡΑ ΜΑΣ

X2968-31/1

BLUE SEA RESORT HOTEL

* * * *

Η παροχή υψηλών υπηρεσιών στο απόλυτα σημερινό ανταγωνιστικό περιβάλλον είναι προτεραιότητά μας. Ζητούμε συνεργάτες στα πλαίσια αναδιοργάνωσης της ξενοδοχειακής επιχείρησης :

F&B Manager

Πτυχιούχο Ξενοδοχειακής Σχολής με προυπηρεσία σε επισιτικά τμήματα. Κύριος στόχος η εύρυθμη λειτουργία των τμημάτων, η ικανοποίηση των πελατών και η αύξηση των εσόδων.

Αρχιμάγειρα

Προυπηρεσία σε μεγάλα ξενοδοχεία, πτυχίο μαγειρικής σχολής, επαγγελματική προσέγγιση για ποιοτική συνεργασία και φιλοδοξία για διάκριση είναι επιθυμητά.

Ζαχαροπλάστη
Φούρναρη

Μπάρμαν

με ευχέρεια της γερμανικής και αγγλικής. Προϋπηρεσία σε σοβαρές ξενοδοχειακές μονάδες, πτυχίο ξενοδοχειακής σχολής, ικανότητα δημιουργίας ευχάριστου περιβάλλοντος με συναδέλφους με γνώμονα την απόδοση δίχως τριβές και αξιοπιστία, είναι επιθυμητά.

Σερβιτόρους και βοηθούς Γκρουμ για την υποδοχή

Αιτήσεις καθημερινά 10.00 – 13.00
Blue Sea Resort Hotel
10ο χιλμ Λεωφόρου Καλλιθέας - Φαληράκι
Τηλέφωνο 02410-85512 Telefax 02410-85582
email : alkal@blueseahotel.gr

X2001-29/1

ΕΥΡΩΠΑΪΚΗ ΕΠΕΝΔΥΤΙΚΗ

ΕΘΝΙΚΗΣ ΑΝΤΙΣΤΑΣΕΩΣ 48 ΤΗΛ 0241 39300

ΕΥΡΩΠΑΪΚΗ ΕΠΕΝΔΥΤΙΚΗ

ΚΤΗΜΑΤΟΜΕΣΙΤΙΚΟ ΓΡΑΦΕΙΟ
ΑΝΤΩΝΗΣ ΝΙΚΟΛΗΣ - ΘΕΟΦΙΛΟΣ ΚΑΩΝΑΡΗΣ
ΕΘΝΙΚΗΣ ΑΝΤΙΣΤΑΣΕΩΣ 48 (ΠΡΩΗΝ ΑΝΝΗΣ ΜΑΡΙΑΣ) ΤΗΛ. 0241 39300

ΔΙΑΜΕΡΙΣΜΑΤΑ		
50 τ.μ. Συνοικία Δασκάλων,υπόγειο	€ 20.542,92	7.000.000
30 τ.μ. Στο Νιοχώρι	€ 29.347,03	10.000.000
47 τ.μ. Στο Ροδίνι με πανοραμική θέα	€ 38.151,14	13.000.000
40 τ.μ. Συνοικία Δασκάλων καινούργιο	€ 42.553,19	14.500.000
60 τ.μ. 2 των 30 τ.μ. κατάληλα για επένδυση	€ 44.020,54	15.000.000
50 τ.μ. Σε άριστη κατάσταση επιπλωμένο	€ 46.955,25	16.000.000
70 τ.μ. Στο Ροδίνι	€ 67.498,17	23.000.000
85 τ.μ. Στο Νιοχώρι	€ 73.367,57	25.000.000
73 τ.μ. Κοντά στην Τσαλδάρη με parking	€ 76.302,27	26.000.000
80 τ.μ. Στα Αφάντου	€ 76.302,27	26.000.000
104 τ.μ. Στην Σωτήρος	€ 88.041,09	30.000.000
90 τ.μ. Στα Αφάντου 5 ετών	€ 88.041,09	30.000.000
160 τ.μ. Συνοικία Δασκάλων σε κολώνες	€ 93.910,49	32.000.000
117 τ.μ. Συνοικία Δασκάλων σε σοβά	€ 96.845,19	33.000.000
70 τ.μ. Στα Αφάντου μαζί με κατάστημα 70 τ.μ.	€ 102.714,60	35.000.000
75 τ.μ. Στην Θησέως ανακαινισμένο στο 2001	€ 102.714,60	35.000.000
85 τ.μ. Στο Ροδίνι καινούργιο με θέα	€ 102.714,60	35.000.000
142 τ.μ. Στην Λευκωσίας	€ 105.649,30	36.000.000
100 τ.μ. Στην Ατταβύρου με 3 υπνοδωμάτια	€ 111.518,71	38.000.000
130 τ.μ. Στην Χειμάρας	€ 123.257,52	42.000.000
160 τ.μ. Με 4 υπνοδωμάτια	€ 123.257,52	42.000.000
106 τ.μ. Καινούργιο με 3 υπνοδωμάτια lux	€ 132.061,63	45.000.000
115 τ.μ. Στο Ροδίνι με 3 υπνοδωμάτια	€ 143.800,44	49.000.000
180 τ.μ. Επί της Εθνικής Αντιστάσεως	€ 234.776,23	80.000.000

ΟΙΚΟΠΕΔΑ		
1000 τ.μ. Στο Φαληράκι με οικοδομή κοντά στο κύμα	€ 234.776,23	80.000.000
2500 τ.μ. Στην Αρχίπολη οικοδομήσιμο	€ 22.010,27	7.500.000
4500 τ.μ. Στην Παστίδα	€ 44.020,54	15.000.000
46000 τ.μ Στην Ψίνθο σε τιμή ευκαιρίας	€ 44.020,54	15.000.000
800 τ.μ. Στις Καλυθιές εντός οικισμού	€ 52.824,65	18.000.000
2000 τ.μ. Στο Γεννάδι με άδεια οικοδομής,νερό,ρεύμα	€ 58.694,06	20.000.000
2500 τ.μ. Στα Κοσκινού	€ 58.694,06	20.000.000
4000 τ.μ. Μετά το Λαδικό προς Αφάντου	€ 70.432,87	24.000.000
2500 τ.μ. Στο κιοτάρι κοντά στο κύμα με άδεια οικ.	€ 88.041,09	30.000.000
4000 τ.μ. Στην Ιαλυσό	€ 102.714,60	35.000.000
5000 τ.μ. Στο Γεννάδι με πρόσοψη στην εθν.οδό	€ 102.714,60	35.000.000
4000 τ.μ. Επί της Εθνικής Οδού με δυνατότητα κόμβου	€ 105.649,30	36.000.000
4000 τ.μ. Περιοχή Σγουρού με εύκολη πρόσβαση	€ 117.388,11	40.000.000
4000 τ.μ. Στην Παστίδα έναντι Θράκης	€ 132.061,63	45.000.000
5250 τ.μ. Εντός οικισμού στην Παστίδα	€ 132.061,63	45.000.000
1050 τ.μ. Ιαλυσός επί της εθνικής οδού	€ 146.735,14	50.000.000
5000 τ.μ. Στους Τρείς με μονοκατοικία 50μ	€ 146.735,14	50.000.000
4500 τ.μ. Περιοχή Ρένη Κοσκινού	€ 198.092,44	67.500.000
5020 τ.μ. Στην Ιαλυσό στο κύμα	€ 220.102,71	75.000.000
4000 τ.μ. Στην Λαχανιά με πρόσβαση	€ 52.824,65	18.000.000
1500 τ.μ. Στην Λαχανιά εντός οικισμού	€ 61.628,76	21.000.000
9000 τ.μ. Στην Λαχανιά 800 m από το κύμα	€ 82.171,68	28.000.000
23000 τ.μ Στην Λαχανιά 20m από την Εθνική οδό	€ 88.041,09	30.000.000
6500 τ.μ. Στην Λαχανιά 300 m από το κύμα	€ 104.181,95	35.500.000

ΜΟΝΟΚΑΤΟΙΚΙΕΣ - ΜΕΖΟΝΕΤΕΣ		
70 τ.μ. Διατηρητέα στο Νιοχώρι	€ 44.020,54	15.000.000
120 τ.μ. Στα Κοσκινού (60+60)	€ 140.865,74	48.000.000
120 τ.μ. Στα Κοσκινού (50+70)	€ 140.865,74	48.000.000
140 τ.μ. Στην Ιαλυσό σε οικόπεδο 350	€ 155.539,25	53.000.000
125 τ.μ. Στο Ροδίνι	€ 181.951,58	62.000.000
360 τ.μ. Περιοχή Σγουρού με 1000 m οικόπεδο	€ 190.755,69	65.000.000
200 τ.μ. Στα Αφάντου σε οικόπεδο 4000 m	€ 190.755,69	65.000.000
270 τ.μ. Στην Παλιά Πόλη με αυλή	€ 161.408,66	55.000.000
225 τ.μ. Στο Ροδίνι lux κατασκευής καιν.	€ 205.429,20	70.000.000

ΚΑΤΑΣΤΗΜΑΤΑ - ΕΠΙΧΕΙΡΗΣΕΙΣ		
ΞΕΝΟΔΟΧΕΙΟ 70 ΚΑΙΝΩΝ ΣΕ ΤΙΜΗ ΕΥΚΑΙΡΙΑΣ	€ 645.634,63	220.000.000
Καταστήματα στην οδό Καμείρου		
Διόροφη οικία στην Σύμη κατάληλη για Πανσιόν	€ 58.694,06	20.000.000
Κατάστημα στη Ρόδου-Λίνδου 90 τ.μ.	€ 88.041,09	30.000.000
Κατάστημα στην Απέλλού(Παλιά Πόλη)	€ 190.755,69	65.000.000
Κατάστημα στο Μανδράκι 50 τ.μ.	€ 293.470,29	100.000.000
Μπάρ στην Ορφανίδου 130 τ.μ.	€ 322.817,31	110.000.000
Κατάστημα στην Παλιά Πόλη 230 τ.μ.	€ 176.082,17	60.000.000
Κατάστημα στην Ατταβύρου	€ 52.824,65	##########



ΑΚΙΝΗΤΑ ΣΕ ΑΠΟΚΛΕΙΣΤΙΚΟΤΗΤΑ ΣΕ ΠΑΛΙΑ ΠΟΛΗ - ΑΦΑΝΤΟΥ - ΛΑΧΑΝΙΑ
ΑΓΟΡΕΣ - ΠΩΛΗΣΕΙΣ - ΜΙΣΘΩΣΕΙΣ ΑΚΙΝΗΤΩΝ
ΞΕΝΟΔΟΧΕΙΑΚΕΣ ΜΟΝΑΔΕΣ ΣΕ ΑΠΟΚΛΕΙΣΤΙΚΟΤΗΤΑ ΣΕ ΟΛΟ ΤΟ ΝΗΣΙ
ΣΥΜΒΟΥΛΕΥΤΙΚΕΣ ΚΑΙ ΕΠΕΝΔΥΤΙΚΕΣ ΠΡΟΤΑΣΕΙΣ
ΔΑΝΕΙΑ ΔΕΚΤΑ



3582-5/2

ΛΕΝΤΑΚΗΣ ΜΑΝΩΛΗΣ
ΞΥΛΟΤΕΧΝΙΚΗ
Αναλαμβάνουμε
πάσης φύσεως ξυλουργικές εργασίες:
• κουζίνες γερμανικές • ντουλάπες
• πόρτες • παράθυρα κ.λ.π.
ΠΛΗΡΟΦΟΡΙΕΣ
Τηλ. 60601-68414
3955-10/2

A.N.A FERRIES
ΠΡΟΓΡΑΜΜΑ ΔΡΟΜΟΛΟΓΙΩΝ
TSAGARIS TRAVEL
ΡΟΔΟΣ-ΠΕΙΡΑΙΑΣ
(21/1/02 - 3/2/02)

• ΔΕΥΤΕΡΑ 21/1 **16.00** ΔΗΜΗΤΡΟΥΛΑ
Νίσυρο - Κω- Κάλυμνο - Λέρο - Πάτμο - Πειραιά (10.00)

• ΤΡΙΤΗ 22/1 **16.00** ΡΟΔΑΝΘΗ
Κω- Κάλυμνο - Λέρο - Πάτμο - Πειραιά (09.00)

• ΤΕΤΑΡΤΗ 23/1 ΔΗΜΗΤΡΟΥΛΑ
11.30 Καστελλόριζο
21.00 Κω- Κάλυμνο - Αστυπάλαια - Αιγιάλη - Κατάπολα - Πειραιά (14.50)

• ΠΕΜΠΤΗ 24/1 **16.00** ΡΟΔΑΝΘΗ
Κω- Κάλυμνο - Λέρο - Πάτμο - Πειραιά (09.00)

• ΠΑΡΑΣΚΕΥΗ 25/1 **21.00** ΔΗΜΗΤΡΟΥΛΑ
Σύμη - Τήλο - Νίσυρο - Κω- Κάλυμνο - Αστυπάλαια - Νάξο - Πάρο - Σύρο- Πειραιά (17.40)

• ΣΑΒΒΑΤΟ 26/1 ΡΟΔΑΝΘΗ
07.30 Καστελλόριζο
18.00 Κω- Κάλυμνο - Πειραιά (08.00)

• ΚΥΡΙΑΚΗ 27/1 ———

• ΔΕΥΤΕΡΑ 28/1 **16.00** ΔΗΜΗΤΡΟΥΛΑ
Νίσυρο - Κω- Κάλυμνο - Λέρο - Πάτμο - Πειραιά (10.00)

• ΤΡΙΤΗ 29/1 **16.00** ΡΟΔΑΝΘΗ
Κω- Κάλυμνο - Λέρο - Πάτμο - Πειραιά (09.00)

• ΤΕΤΑΡΤΗ 30/1 ΔΗΜΗΤΡΟΥΛΑ
11.30 Καστελλόριζο
21.00 Κω- Κάλυμνο - Αστυπάλαια - Αιγιάλη - Κατάπολα - Πειραιά (14.50)

• ΠΕΜΠΤΗ 31/1 **16.00** ΡΟΔΑΝΘΗ
Κω- Κάλυμνο - Λέρο - Πάτμο - Πειραιά (09.00)

• ΠΑΡΑΣΚΕΥΗ 1/2 **21.00** ΔΗΜΗΤΡΟΥΛΑ
Σύμη - Τήλο - Νίσυρο - Κω- Κάλυμνο - Αστυπάλαια - Νάξο - Σύρο- Πειραιά (17.40)

• ΣΑΒΒΑΤΟ 2/2 ΡΟΔΑΝΘΗ
07.30 Καστελλόριζο
18.00 Κω- Κάλυμνο - Πειραιά (08.00)

• ΚΥΡΙΑΚΗ 3/2 ———

Πληροφορίες:
Τηλ. 35066 - 30406 - 36170 - 28597 FAX: 39839
και στον ταξιδιωτικό σας πράκτορα
X2980-31/1

Κυκλοφόρησε το βιβλίο:
ΡΟΔΟΓΝΩΣΙΑ
Η αληθινή ιστορία της Ρόδου μας

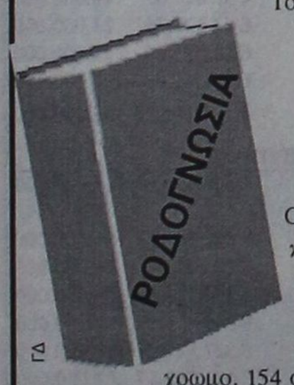

Το υπογράφει ο συμπολίτης μας συγγραφέας
Θεοφάνης Μπογιάννος

ΟΛΑ τα μεγάλα πρόσωπα και γεγονότα 3.000 ετών του σμαραγδένιου νησιού και της ποιήσασας Ρόδου. Με 224 σελίδες. Πολύχρωμο. 154 σπάνιες φωτογραφίες, λιθογραφίες, γνωστά και άγνωστα έγγραφα και κείμενα.

Προσφέρεται αφιλοκερδώς σε όλους τους φιλογενείς και φιλίστορες με αγάπη και υπογραφή.

Ωστε όλοι οι Ρόδιοι να μελετήσουμε υπεύθυνα τη μεγάλη και αληθινή ιστορία των ευκλέων και αγερώχων, των ωκυνόων και αγίων Ροδίων Ελλήνων πατέρων!

Ενα κτίριο του Μανδρακιού που έχει επηρεάσει τη ζωή και την ιστορία μας

ΤΟ ΚΤΙΡΙΟ ΤΗΣ ΝΟΜΑΡΧΙΑΣ: ΤΕΜΕΝΟΣ ΕΛΛΗΝΙΣΜΟΥ

Γράφει ο Θεοφάνης Μπογιάννος



Μέχρι το 1912, η περιοχή του Μανδρακιού ήταν έρημη. Παντού υπήρχαν μικρά πλοιάρια, ψαράδικα, άμμος και φύκια, από την παραλία, μέχρι την Πλατεία Κύπρου. Από τις 5 Μαΐου 1912, άρχισε να διαμορφώνεται η περιοχή του Μανδρακιού για να γίνει σήμερα κέντρο εμπορίου, ψυχαγωγίας και εθνικής έξαρσης του λαού μας.

Η Ιταλία, για να επανιδρύσει τη μεγάλη Ρωμαϊκή αυτοκρατορία, κατέλαβε τα Δωδεκάνησα και άρχισε έτσι ένα μεγαλόπνοο έργο ανασυγκρότησης της πόλης και του νησιού, που πριν βρισκόταν σε οικονομικό και κοινωνικό λήθαργο.

Ολα τα κτίρια του Μανδρακιού, πλην ΑΚΤΑΙΟΝ ΚΑΙ ΤΑΧΥΔΡΟΜΕΙΟΥ, χτίστηκαν κατά την ιταλική περίοδο, 1912-1942, με ιταλικά σχέδια, αλλά ελληνικό αίμα, ιδρώτα και εργασία.

Η Τράπεζα Ελλάδος, το Δικαστήριο, το Λιμεναρχείο, ο Ευαγγελισμός, το οίκημα της Αστυνομίας, το σημερινό Δημαρχείο, το Εθνικό Θέατρο και πολλά άλλα, είναι έργα αυτής της ιστορικής περιόδου.

Εκείνο όμως το κτίριο που είναι το άκρον άωτον της ομορφιάς και της αρχιτεκτονικής, είναι το σημερινό οίκημα της Νομαρχίας.

Στα χρόνια της ιταλικής κατοχής, πολλοί Ιταλοί αρχιτέκτονες, μηχανικοί και αρχιτεχνίτες, εργάστηκαν για να κάνουν το Μανδράκι κατοικήσιμο, όμορφο και ιστορικό.

Το κτίριο της Νομαρχίας φιλοτεχνήθηκε στη δεκαετία του 1920. Πιο συγκεκριμένα άρχισε να χτίζεται στις 15 Νοεμβρίου 1914 και τελείωσε το έτος 1927.

Οι Ιταλοί το αποκαλούσαν: PALAZZO DEL GOVERNATORE. Το σχεδίασε ο μεγάλος Ιταλός αρχιτέκτονας και μηχανικός DI FAUSTO, που σχεδίασε στη δεκαετία του 1912 και πολλά κτίρια στο Μανδράκι. Ηταν το δεξί χέρι του τότε Ιταλού διοικητού Δωδεκανήσου, Μάριο Λάγκο και έχτισαν πολλά ωραία οικήματα στην πόλη και στα χωριά της Ρόδου.

Το κτίριο της Νομαρχίας είναι εντυπωσιακό σαν θέαμα και συγκλονιστικό ως αρχιτεκτονική και εμφάνιση. Είναι μίγμα ανατολικών και δυτικών ρυθμών και πιο συγκεκριμένα, είναι εύκολα αντιληπτοί οι ρυθμοί Αραβικοί και Βενετσιάνικοι, καθώς και επιρροές από άλλους ρυθμούς. Είναι ένα συνοθύλευμα ρυθμών, χρωμάτων και σχεδίων, το άκρον άωτον του κάλλους και της αρχιτεκτονικής ευαισθησίας.

Ο ταξιδιώτης που μπαίνει στο λιμάνι του Μανδρακιού με πλοίο, βλέπει και θαυμάζει αυτό το κτίριο που μας θυμίζει παλάτια της Βενετίας και των δόγηδων.

Ηταν προφανής ο στόχος των αρχιτεκτόνων να δώσουν την εντύπωση στον επισκέπτη και περιηγητή πως εδώ υπάρχει διάχυτη η δυτική παρουσία και κυρίως η παρουσία, η τέχνη και η ευαισθησία των Ιταλών.

Η εξωτερική εμφάνιση του κτιρίου με τους ιδιόμορφους εξώστες, τα τόξα, ο πορώλιθος, οι κίονες, οι στοές και η όλη δομή, θυμίζει Δύση και μάλιστα Βενετία και δόγηδες, αφού αυτός ήταν ο στόχος των κατασκευαστών, να πείσουν τους Ελληνες και τους τουρίστες πως η Ιταλία έχει εδώ κληρονομιά και συνέχεια...

Τα διακοσμητικά, αρχιτεκτονικά στοιχεία, το είδος του οικοδομικού υλικού, τα γυαλιστερά πλακίδια και η όλη εμφάνιση, δηλώνει αρχιτεκτονική καλαισθησία και μάλιστα δυτικής έμπνευσης με στοιχεία Ανατολής.

Στο θαυμάσιο αυτό οίκημα της Νομαρχίας έμειναν οι Αγγλοι Σύμμαχοι, οι Ελληνες αξιωματικοί, ο πρώτος Ελληνας διοικητής Δωδεκανήσου Περικλής Ιωαννίδης, οι πρώτοι πολιτικοί διοικητές μέχρι το 1955 και στη συνέχεια όλοι οι Νομάρχες Δωδεκανήσου, μέχρι σήμερα.

Κοντά στο Νομαρχιακό μας Μέγαρο, υπάρχει και ο Βωμός της Πατρίδος, το άγαλμα της δόξας που στεφανώνει τους Δωδεκανήσιους και άλλους αντιστασιακούς, καθώς και το άγαλμα του πρώτου Ελληνα στρατιωτικού διοικητή, Περικλή Ιωαννίδη.

Στις μέρες μας, ο Νομάρχης Δωδεκανήσου, οι Νομαρχιακοί Σύμβουλοι, ευαίσθητοι και με επίγνωση του εθνικού χρέους τους, διαμένουν εδώ και επιλύουν χρονίζοντα αλλά και καθημερινώς αναφυόμενα προβλήματα του νομού μας.

Οι μαθητές και οι εκπαιδευτικοί γίνονται δεκτοί στη Νομαρχία, όπου συναντούν το Νομάρχη και τους μειλίχιους υπαλλήλους, που υποδέχονται με χαμόγελο και χαρά μαθητές, εκπαιδευτικούς και πάντα ενδιαφερόμενο.

Ελάτε στο κτίριο της Νομαρχίας για να γεμίσετε γνώση της ελληνικής, ροδιακής ιστορίας και να χαρείτε ένα οίκημα και Υπηρεσία, που αποτελεί την καρδιά και το κέντρο της Ρόδου, των χωριών και όλου του ακριτικού, ιστορικού και ωραίου λαού μας.

ΕΚΔΡΟΜΗ - ΞΕΝΑΓΗΣΗ
ΜΟΝΟ ΓΙΑ ΔΑΣΚΑΛΟΥΣ

(Συνάντηση: Κυριακή, ώρα 10.30 - Σταθμός Ταξί - Μανδράκι)

Μία άκρως ενδιαφέρουσα και ασυνήθιστη εκδρομή, πραγματοποιείται αυτή την Κυριακή από τους φιλίστορες και φιλομαθείς διδασκάλους του νησιού μας.

Πορεία μέσα στην άγνωστη Τάφρο. Διείσδυση μέσα στις ιστορικές σήραγγες. Ιστορία των Ελλήνων Ροδίων. Ιστορία των Ιπποτών. Ξενάγηση στις 170 αίθουσες. Διάλεξη στην αυλή του Παλατιού. Αναφορά σε όλα τα μεγάλα και άγνωστα ονόματα και συμβάντα του νησιού και της πόλης μας της θεοφρούρητης, από το 1200 π.Χ. μέχρι σήμερα.

Η ξενάγηση και το βιβλίο «ΡΟΔΟΓΝΩΣΙΑ» (Πατριδογνωσία Ρόδου) είναι προσφορά τιμής, αγάπης και θαυμασμού του ροδολάτρη συγγραφέα:

ΘΕΟΦΑΝΗ ΜΠΟΓΙΑΝΝΟΥ

προς τους νουνεχείς θεματοφύλακες της ζειδώρου παιδείας μας και του θεοφιλούς έθνους των ημιθέων Ελλήνων πατέρων μας!

(ΤΕΤΑΡΤΗ ΕΚΠΑΙΔΕΥΤΙΚΗ ΠΕΡΙΦΕΡΕΙΑ ΣΧΟΛΙΚΟΥ ΣΥΜΒΟΥΛΟΥ ΝΟΜΟΥ ΔΩΔΕΚΑΝΗΣΟΥ)

4035-27/1

Δ.Α.Ν.Ε. SEA LINE
ΔΩΔΕΚΑΝΗΣΙΑΚΗ ΑΝΩΝΥΜΗ ΝΑΥΤΙΛΙΑΚΗ ΕΤΑΙΡΙΑ
ΔΡΟΜΟΛΟΓΙΑ
ΑΠΟ 18/1/02 ΕΩΣ 31/1/2002

Αναχώρηση από ΠΕΙΡΑΙΑ
18/1 Παρ. ΔΙΑΓΟΡΑΣ 15.00
Πάτμο - Λέρο - Κάλυμνο - Κω - Ρόδο
19/1 Σαβ. ΠΑΤΜΟΣ 16.00
Πάτμο - Λέρο - Κάλυμνο - Κω - Ρόδο
20/1 Κυρ. —
21/1 Δευτ. ΔΙΑΓΟΡΑΣ 19.00 Κω - Ρόδο
22/1 Τρ. ΠΑΤΜΟΣ 16.00
Πάτμο - Λέρο - Κάλυμνο - Κω - Τήλο - Σύμη - Ρόδο
23/1 Τετ. ΔΙΑΓΟΡΑΣ 19.00 Ρόδο
24/1 Πεμ. ΠΑΤΜΟΣ 16.00
Πάτμο - Λέρο - Κάλυμνο - Κω - Ρόδο
25/1 Παρ. ΔΙΑΓΟΡΑΣ 15.00
Πάτμο - Λέρο - Κάλυμνο - Κω - Ρόδο
26/1 Σαβ. ΠΑΤΜΟΣ 1600
Πάτμο - Λέρο - Κάλυμνο - Κω - Ρόδο
27/1 Κυρ. —
28/1 Δευτ. ΔΙΑΓΟΡΑΣ 19.00 Κω - Ρόδο
29/1 Τρ. ΠΑΤΜΟΣ 16.00
Πάτμο - Λέρο - Κάλυμνο - Κω - Τήλο - Σύμη - Ρόδο
30/1 Τετ. ΔΙΑΓΟΡΑΣ 19.00 Ρόδο
31/1 Πεμ. ΠΑΤΜΟΣ 16.00
Πάτμο - Λέρο - Κάλυμνο - Κω - Ρόδο

Αναχώρηση από ΡΟΔΟ
18/1 Παρ. ΠΑΤΜΟΣ 15.00
Κω - Κάλυμνο - Λέρο - Πάτμο - Πειραιά
19/1 Σαβ. ΔΙΑΓΟΡΑΣ 15.00
Κω - Κάλυμνο - Λέρο- Πάτμο - Πειραιά
20/1 Κυρ. ΠΑΤΜΟΣ 15.00
Κω - Κάλυμνο - Λέρο - Πάτμο - Πειραιά
21/1 Δευτ. —
22/1 Τρ. ΔΙΑΓΟΡΑΣ 18.00
Κω - Πειραιά
23/1 Τετ. ΠΑΤΜΟΣ 15.00
Σύμη -Τήλο -Κω -Κάλυμνο -Λέρο -Πάτμο -Πειραιά
24/1 Πεμ. ΔΙΑΓΟΡΑΣ 18.00 Πειραιά
25/1 Παρ. ΠΑΤΜΟΣ 15.00
Κω - Κάλυμνο - Λέρο- Πάτμο - Πειραιά
26/1 Σαβ. ΔΙΑΓΟΡΑΣ 15.00
Κω - Κάλυμνο - Λέρο - Πάτμο - Πειραιά
27/1 Κυρ. ΠΑΤΜΟΣ 15.00
Κω - Κάλυμνο - Λέρο- Πάτμο - Πειραιά
28/1 Δευτ. —
29/1 Τρ. ΔΙΑΓΟΡΑΣ 18.00 Κω - Πειραιά
30/1 Τετ. ΠΑΤΜΟΣ 15.00
Σύμη -Τήλο -Κω -Κάλυμνο -Λέρο -Πάτμο -Πειραιά
31/1 Πεμ. ΔΙΑΓΟΡΑΣ 18.00 Πειραιά
X. 2985-31/1

...ΠΡΑΚΤΟΡΕΙΟ ΤΑΞΙΔΙΩΝ
ΣΑΒΒΑΣ ΣΑΗΣ

Με την ευκαιρία της λειτουργίας του **νέου** μας πρακτορείου στην οδό ΤΑΡΠΟΝ ΣΠΡΙΓΚΣ 42 δίπλα στην Τράπεζα Πίστεως
ΠΡΟΣΦΕΡΟΥΜΕ
τα φθηνότερα αεροπορικά εισιτήρια για όλο τον κόσμο με όλες τις αεροπορικές πτήσεις
ΠΡΟΣΟΧΗ:
ΠΛΗΡΟΦΟΡΙΕΣ ΔΕΝ ΔΙΔΟΝΤΑΙ ΑΠΟ ΤΟ ΤΗΛΕΦΩΝΟ ΜΟΝΟ ΠΡΟΣΩΠΙΚΗ ΠΑΡΟΥΣΙΑ ΣΑΣ

Ακόμη:
- Σας παίρνουμε ΒΙΖΑ επισκέπτου για ΑΜΕΡΙΚΗ σε μία εβδομάδα
- ΒΙΖΑ επισκέπτου για ΑΥΣΤΡΑΛΙΑ σε μία μέρα
- Εκδοση διαβατηρίων
- Εκδοση αδειών αυτοκινήτων

ΞΕΝΟΔΟΧΕΙΑ ΣΤΗΝ ΑΘΗΝΑ

PRESIDENT Α' Κατηγορίας Λεωφόρος Κηφησίας
Μονόκλινο δρχ. 10.300 €30 με πρωινό έως 31/3
Δίκλινο για μονόκλινο » 11.300 €33 » » »
Δίκλινο » 13.300 €39 » » »
Τρίκλινο » 16.300 €48 » » »

ESPERIA HOTEL Α' Κατηγορίας Σταδίου 22
Μονόκλινο δρχ. 24.000 €70 με πρωινό έως 31/3
Δίκλινο » 26.600 €78 » » »
Τρίκλινο » 30.000 €88 » » »

ELECTRA HOTEL Α' Κατηγορίας Ερμού 5
Μονόκλινο δρχ. 28.000 €82 με πρωινό έως 31/3
Δίκλινο » 33.000 €97 » » »
Τρίκλινο » 38.900 €114 » » »

TITANIA HOTEL Πανεπιστημίου 52 (Σύνταγμα Ομόνοια)
Μονόκλινο δρχ. με αμερικάνικο πρωινό 24.500 €72 έως 31/3
Δίκλινο » » » 28.500 €84 »
»
Τρίκλινο » » » 33.000 €97 »
»

DORIA HOTEL Β' Κατηγορίας Πειραιώς 15-17 (κοντά στην Ομόνοια)
Μονόκλινο δρχ. 14.300 €42 με πρωινό έως 31/3
Δίκλινο » 16.000 €47 » » »
Τρίκλινο » 21.800 €64 » » »

ZAFOLIA HOTEL Α' Κατηγορίας Λεωφόρος Αλεξάνδρας 87
Μονόκλινο δρχ. 28.600 €84 έως 31/3
Δίκλινο » 30.600 €90 » »
Τρίκλινο » 36.800 €108 » »

ALEXANDROS Α' Κατηγορίας περιοχή HILTON
Μονόκλινο δρχ. 26.600 €78 με πρωινό έως 31/3
Δίκλινο » 30.000 €88 » »
Τρίκλινο » 40.200 €118 » »

PARTHENON Α' Κατηγορίας περιοχή Μακρυγιάννη
Μονόκλινο δρχ. 18.500 €55 με πρωινό έως 31/3
Δίκλινο » 21.000 €62 » » »
Τρίκλινο » 28.000 €82 » » »

ΧΑΝΔΡΗΣ Κατηγορίας LUX Συγγρού 385
Μονόκλινο SUPERIOR δρχ. 41.000 €118 έως 31/12
Δίκλινο SUPERIOR » 41.000 €118 » »

STANLEY Β' Κατηγορία Σύνταγμα
Μονόκλινο δρχ. 17.000 με πρωινό έως 31/12
Δίκλινο » 21.000 » » »
Τρίκλινο » 28.000 » » »

ST. GEORGE LYKABETTUS LUX
Μονόκλινο δρχ. 35.000 €103 χωρίς Β/Β έως 28/12
Δίκλινο » 33.500 €103 » » » »

ASTOR Σύνταγμα
Μονόκλινο δρχ. 12.600 €37 με πρωινό έως 31/3
Δίκλινο » 16.700 €49 » » »
Τρίκλινο » 20.100 €59 » » »

GRAND HOTEL Β' Κατηγορίας Πατησίων & Βερανζέρου 10
Μονόκλινο δρχ. 13.000 €39 με πρωινό έως 31/3
Δίκλινο » 17.300 €51 » » »
Τρίκλινο » 19.500 €57 » » »

ΒΕΡΓΙΝΑ Β' Κατηγορίας ΘΕΣ/ΚΗ (κεντρικό)
Μονόκλινο δρχ. 19.000 με πρωινό έως 31/8
Δίκλινο » 24.000 » » »
Τρίκλινο » 29.000 » » »

ΣΑΣ ΣΥΜΦΕΡΕΙ ΠΡΙΝ ΚΛΕΙΣΕΤΕ ΟΠΟΥΔΗΠΟΤΕ ΝΑ ΜΑΣ ΕΠΙΣΚΕΦΘΕΙΤΕ
ΠΡΑΚΤΟΡΕΙΟ ΤΑΞΙΔΙΩΝ
ΣΑΒΒΑΣ ΣΑΗΣ
ΤΑΡΠΟΝ ΣΠΡΙΓΚΣ 42
δίπλα στην Τράπεζα Πίστεως
• Τηλ. 39781-3
X. 2987-31/1

ΜΕΝΤΙΟΥΜ-ΑΣΤΡΟΛΟΓΟΣ
ΝΙΚΟΣ
Ακριβείς προβλέψεις στον επαγγελματικό, αισθηματικό και οικονομικό τομέα.
Επαναφορά ατόμων
Ισχυρή υποβολή
Δέχεται μόνο με ραντεβού στα τηλέφωνα: 31405 και 39201
4041-8/2

ΝΤΕΤΕΚΤΙΒΣ
30 ΧΡΟΝΙΑ ΜΟΝΙΜΑ ΚΑΙ ΣΤΗ ΡΟΔΟ
35354
ΠΛΑΤΕΙΑ ΑΓΙΟΥ ΙΩΑΝΝΟΥ
Η ΛΥΣΗ!!! ΣΕ ΚΑΘΕ ΣΑΣ ΠΡΟΒΛΗΜΑ
EXPRESS SECURITY
Χ. 2966-31/1

ΨΥΧΟΕΡΕΥΝΗΤΡΙΑ
ΚΡΗΤΙΚΟΥ ΒΑΣΙΛΕΙΑ

Προβλέψεις για το μέλλον ικανοποιητικές.
Βοήθεια για κάθε θέμα που σας απασχολεί με κάθε εχεμύθεια
ΟΜΗΡΟΥ 65 Π. ΠΟΛΗ Τηλ. 74440 - 67602,
0972157586, 8-1π.μ. — 4-8μ.μ.
2046-9/2

ALHAMBRA TRAVEL
ΝΑΥΤΙΛΙΑΚΗ ΕΤΑΙΡΙΑ ΛΕΣΒΟΥ
ΑΝΑΚΟΙΝΩΣΗ
Γνωρίζουμε στο επιβατικό κοινό ότι το δρομολόγιο του
F/B ΑΛΚΑΙΟΣ
από Ρόδο έχει ως εξής:
κάθε ΣΑΒΒΑΤΟ ώρα 5.00
για ΚΩ - ΣΑΜΟ - ΧΙΟ - ΜΥΤΙΛΗΝΗ - ΛΗΜΝΟ - ΑΛΕΞΑΝΔΡΟΥΠΟΛΗ
ΠΛΗΡΟΦΟΡΙΕΣ - ΕΙΣΙΤΗΡΙΑ
ΠΡΑΚΤΟΡΕΙΟ ALHAMBRA
Αλεξ. Παπάγου 23
Τηλ. 37052, 25698 - Ρόδος
Χ. 2977-31/1

ΝΤΕΤΕΚΤΙΒΣ ΑΘΗΝΩΝ
Αναλαμβάνουμε υποθέσεις
ανηλίκων,
προσωπικές,
οικογενειακές,
εμποροβιομηχανικές
Διαθέτουμε τα καλύτερα ηλεκτρονικά σύγχρονα οπτικοακουστικά συστήματα
Εχεμύθεια 100%
Τα 30 χρόνια πείρα είναι η εγγύησή μας
Τηλ. 0977632963 & 0945319796
3935-10/2

Από τον εκπαιδευτικό Νίκο Χατζηνικήτα

100 άρθρα με προβληματισμούς!

ΠΕΡΙΓΡΑΦΟΝΤΑΙ ΚΥΡΙΩΣ ΤΑ ΚΑΚΩΣ ΚΕΙΜΕΝΑ

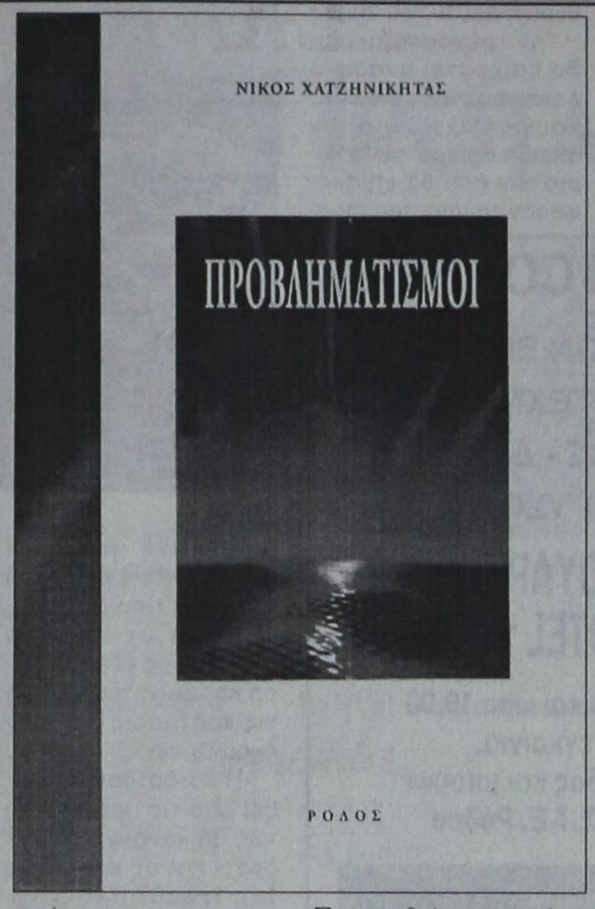

ΒΙΒΛΙΟ με τίτλο «Προβληματισμοί» κυκλοφόρησε πρόσφατα ο συνταξιούχος εκπαιδευτικός και πρώην αντιδήμαρχος Ρόδου κ. Νίκος Χατζηνικήτας.

Το βιβλίο αυτό είναι καρπός μιας τετραετούς αρθρογραφικής συνεργασίας του Νίκου Χατζηνικήτα με το Κυριακάτικο φύλλο της «Προόδου».

Στις 320 σελίδες του βιβλίου παρουσιάζονται περί τα 100 κείμενα που αναφέρονται σε πλουσιώτατη θεματολογία. Η αρθρογραφική συλλογή του συνεργάτη της «Προόδου» εκτείνεται σε μια περίοδο τεσσάρων ετών (1995-1998) και εμπλουτίζεται από σημαντικό αριθμό φωτογραφιών, μερικές από τις οποίες είναι και ενδιαφέρουσες.

Στα κείμενά του, ο Νίκος Χατζηνικήτας, καταπιάνεται με διάφορα θέματα. Θέματα που μπορεί να βγαίνουν από την εκάστοτε επικαιρότητα, ή να έχουν διαχρονική ισχύ.

Δεν περιγράφει απλώς τα «κακώς κείμενα» που κάθε στιγμή μπορούν να βρεθούν μπροστά μας. Προσπαθεί να εντοπίσει τα αίτια που τα προκαλούν, να δημοσιοποιήσει τον προβληματισμό του πάνω σ' αυτά και να πει τη γνώμη του για το «δέον γενέσθαι». Διατυπώνει το ενδιαφέρον και την ένοια του ως ενεργός πολίτης.

Τον ενδιαφέρει η πορεία των πολιτιστικών μας πραγμάτων, η διατήρηση της παράδοσης, η ποιότητα των θεσμών, η εξέλιξη των τοπικών θεμάτων και άλλα.

Ο ίδιος υπηρέτησε άλλωστε για αρκετά χρόνια στην Τοπική Αυτοδιοίκηση και η ευαισθησία του απέναντι σ' αυτό τον χώρο βγαίνει αυτονόητα και μέσα από τα άρθρα του.

Οι «Προβληματισμοί» του Νίκου Χατζηνικήτα είναι οι προβληματισμοί ενός σκεπτόμενου ανθρώπου, που ως ενεργός πολίτης θέλει να τους μοιραστεί και με τους άλλους.

Εξηγεί μάλιστα ο ίδιος στο εισαγωγικό του σημείωμα την απόφαση να προχωρήσει στην έκδοση του βιβλίου του:

«Οταν βρέθηκα εκτός "δράσης", σημειώνει, αποφάσισα από τη θέση του απλού πολίτη να συνεχίσω να προσφέρω στο κοινωνικό σύνολο αυτό που η εμπειρία και οι δυνάμεις μου επιτρέπουν, δημοσιοποιώντας προβλήματα της πόλης και των κατοίκων της.

Η εξουσία πολλές φορές είτε αδυνατεί να τα αντιμετωπίσει από ανικανότητα, είτε γίνεται θύμα μίας παγιωμένης γραφειοκρατικής αντίληψης των δημόσιων υπηρεσιών και αυτών της τοπικής αυτοδιοίκησης, με συνέπεια να παραποιούνται οι καλοπροαίρετες προθέσεις της και να αλλοιώνεται το πρόσωπο της δημοκρατίας...».

Στους «Προβληματισμούς» του Νίκου Χατζηνικήτα θα βρει ο αναγνώστης πράγματα που αγγίζουν τον καθένα μας και όλοι θα θέλαμε να μιλήσουμε γι' αυτά.

Το παραπάνω βιβλίο τυπώθηκε στο τυπογραφείο «Τέχνη» των αδελφών Βρατσάλη και το προλογίζει ο Κώστας Ε. Σκανδαλίδης.

<<ΕΚΠΑΙΔΕΥΤΙΚΗ ΠΑΡΕΜΒΑΣΗ>>
ΠΡΟΤΥΠΗ ΕΚΠΑΙΔΕΥΤΙΚΗ ΜΟΝΑΔΑ
Διδασκαλία παιδιών Δημοτικού- Γυμνασίου με Μαθησιακές Δυσκολίες:
Α)στην Ανάγνωση (συλλαβισμός, έλλειψη αυτοματισμού, χάσιμο γραμμής.
Β) στην Γραφή – Ορθογραφία (σύγχυση και παράλειψη γραμμάτων αναστροφές, ημιτελείς λέξεις, άγνοια των γραμματικών και συντακτικών κανόνων).
Γ) στην σύνταξη και δόμηση του γραπτού λόγου (αδυναμία στην έκφραση της σκέψης).
Δ) στην κατανόηση των σχολικών μαθημάτων (αδυναμία στην απομνημόνευση και εμπέδωση των μαθημάτων).
ΠΛΗΡΟΦΟΡΙΕΣ-ΕΓΓΡΑΦΕΣ
Ν. ΚΑΡΑΓΙΑΝΝΗ 3 ΑΝΑΛΗΨΗ
(δίπλα στο κατάστημα ΑΣΤ 299)
ΤΗΛ:0241 66256 – 64225
ΘΕΣΕΙΣ ΠΕΡΙΟΡΙΣΜΕΝΕΣ
4060-27/1

Διαφάνειες και μεγενθύνσεις για μπαρ, εστιατόρια, fast food
Φ. & Ν. ΠΑΧΟΣ

Γ. Ευσταθίου 11
Τηλ. 26893

ΙΠΤΑΜΕΝΑ ΔΕΛΦΙΝΙΑ ΔΩΔΕΚΑΝΗΣΟΥ
ΚΥΡΙΑΚΟΥΛΗΣ MARITIME
Χειμερινό πρόγραμμα 2001-2002
Γνωρίζουμε στο επιβατικό κοινό ότι τα δρομολόγιά μας συνεχίζονται και το χειμώνα προς Κω - Κάλυμνο - Λέρο - Πάτμο και Σάμο

ΜΑΡΜΑΡΙΣ (Τουρκία)
Κάθε Παρασκευή στις 8.30 (με επιστροφή το απόγευμα)
Επίσης διαθέτουμε τα δελφίνια προς ναύλωση για ποδοσφαιρικές ομάδες, συλλόγους - εκδρομές και βαπτίσεις.
Τηλέφωνα πληροφοριών και κρατήσεων:
78052 και ή 78.053 κινητό 0938 666121
Πλατεία Νεωρίου 6
X2999-31/1

ΚΛΩΣΤΕΣ ΠΛΕΞΙΜΑΤΟΣ Altın Başak®
ΔΑΝΤΕΛΟΝΗΜΑΤΑ - ΚΛΩΣΤΙΚΑ
ΠΙΟ ΦΘΗΝΑ - ΠΙΟ ΓΕΡΑ - ΠΙΟ ΓΥΑΛΙΣΤΕΡΑ
ΚΟΥΒΑΡΙΑ ΑΤΕΛΕΙΩΤΑ 100 ΚΑΙ 200 ΓΡΑΜΜΑΡΙΩΝ
ΑΡΙΣΤΗΣ ΠΟΙΟΤΗΤΟΣ 100% ΑΙΓΥΠΤΙΑΚΟ ΒΑΜΒΑΚΙ
ΔΙΑΘΕΣΗ ΧΟΝΔΡΙΚΗ - ΛΙΑΝΙΚΗ
ΚΑΤΑΣΤΗΜΑΤΑ ΥΛΙΚΩΝ ΡΑΠΤΙΚΗΣ
Burda
ΚΑΤΑΣΤΗΜΑΤΑ ΡΟΔΟΥ:
1ο: ΣΤΕΛΙΟΥ ΚΩΤΙΑΔΗ 29, ΦΑΞ. 0241 20491
2ο: ΑΛΕΞΑΝ. ΠΑΠΑΓΟΥ 12, ΤΗΛ. 0241 39227

ΘΑ ΤΑ ΒΡΕΙΤΕ ΚΑΙ ΣΤΑ ΚΑΤΑΣΤΗΜΑΤΑ
ΡΟΔΟΣ
ΤΣΑΜΠΙΚΑ ΑΡΓΥΡΟΥ, Π. ΠΑΤΡΩΝ ΓΕΡΜΑΝΟΥ 46
ΠΡΟΔΡΟΜΟΣ, ΝΙΟΧΩΡΙ
ΓΙΟΡΔΑΜΝΗ ΚΑΤΕΡΙΝΑ, ΚΑΛΥΘΙΕΣ
ΜΑΤΣΗ ΕΙΡΗΝΗ, ΠΑΣΤΙΔΑ
ΡΕΟΥΛΑΣ ΑΝΑΣΤΑΣΙΟΣ, ΣΟΡΩΝΗ
ΠΕΤΑΥΡΑΚΗ ΚΑΤΕΡ., ΚΑΛΑΒΑΡΔΑ
ΘΕΟΥΛΑΚΗ ΕΥΑΓΓΕΛΙΑ, ΕΜΠΩΝΑ
ΤΣΑΚΙΡΗ ΕΙΡΗΝΗ, ΙΑΛΥΣΟΣ
ΣΥΜΙΑΚΟΥ ΣΤΑΜΑΤΙΑ, ΑΦΑΝΤΟΥ
ΚΑΨΗ ΑΙΚΑΤΕΡΙΝΗ, ΠΑΡΑΔΕΙΣΙ
ΚΩΣ
ΚΡΥΣΤΑΛΩ ΔΙΨΕΛΑ, ΙΠΠΟΚΡΑΤΟΥΣ 8
ΛΕΡΟΣ
ΑΙΚΑΤΕΡΙΝΗ ΤΣΑΠΕΛΑ
ΚΑΛΥΜΝΟΣ
ΤΗΛΙΑΚΟΣ ΙΩΑΝΝΗΣ, ΚΑΛΑΜΙΩΤΙΣΣΑ
ΚΑΡΠΑΘΟΣ
ΑΥΛΩΝΙΤΗΣ ΝΙΚΟΛΑΟΣ
4049-31/1

VANIK TOURS
ΓΙΑΝΝΗΣ και ΣΕΒΑ ΒΑΛΣΑΜΙΔΗ
VANIK σημαίνει ΑΛΗΘΕΙΑ
ΑΚΤΗ ΚΑΝΑΡΗ 17, ΨΑΡΟΠΟΥΛΑ - ΑΝΕΤΟ ΠΑΡΚΙΝΓΚ
Ανοικτά: ΔΕ-ΣΑ 08.30 - 14.00 & 16.30 - 20.30
Τηλ. 35191, 37621 κινητό: 0945798148 , FAX 29532

Το γραφείο μας πάντα πρώτο σε κρατήσεις ξενοδοχείων εξασφάλισε και σας προσφέρει καταπληκτικές τιμές για τα παρακάτω ξενοδοχεία σε ΠΑΚΕΤΑ (έκδοση εισιτηρίων R/T) από 1/11/2001-31/3/2002

Απευθυνόμαστε σε σας που θέλετε και η κράτησή σας να είναι σωστή και το δωμάτιό σας να σας περιμένει

1ον HOTEL ALEXANDROS Πλατεία Μαβίλλη		A' SUPERIOR	
Μονόκλινο	δρχ.	26.600	€ 78
Δίκλινο	»	30.000	€ 88
Τρίκλινο	»	40.200	€ 118
2ον HOTEL PRESIDENT Λεωφόρος Κηφισίας		A' Κατηγορίας	
Μονόκλινο	δρχ	10.300	€ 30
Δίκλινο για μονόκλινο	»	11.300	€ 33
Δίκλινο	»	13.300	€ 39
Τρίκλινο	»	16.300	€ 48
3ον HOTEL ASTOR Σύνταγμα		A' Κατηγορίας	
Μονόκλινο	δρχ.	12.600	€ 37
Δίκλινο για μονόκλινο	»	14.000	€ 41
Δίκλινο	»	16.700	€ 49
Τρίκλινο	»	20.100	€ 59
4ον HOTEL PARTHENON Στήλες Ολυμπίου Διός		A' Κατηγορίας	
Μονόκλινο	δρχ.	18.500	€ 55
Δίκλινο	»	21.000	€ 62
ρίκλινο	»	28.000	€ 82
5ον HOTEL ZAFOLIA Λεωφόρος Αλεξάνδρας		A' SUPERIOR	
Μονόκλινο	δρχ.	28.600	€ 84
Δίκλινο	»	30.600	€ 90
Τρίκλινο	»	36.800	€ 108
6ον HOTEL ELLINIS Ωνάσειο, λεωφ. Συγγρού		B' SUPERIOR	
Μονόκλινο	δρχ.	13.600	€ 40
Δίκλινο	»	17.700	€ 52
Τρίκλινο	»	21.200	€ 62
7ον HOTEL ARETHOUSA Σύνταγμα		B' SUPERIOR	
Μονόκλινο	δρχ.	12.000	€ 35
Δίκλινο	»	16.000	€ 47
Τρίκλινο	»	19.000	€ 56
8ον HOTEL DORIAN INN Ομόνοια		B' Κατηγορίας	
Μονόκλινο	δρχ.	12.000	€ 35
Δίκλινο	»	16.000	€ 47
Τρίκλινο	»	19.000	€ 56
9ον HOTEL EGNATIA Θεσσαλονίκη Κέντρο - καινούριο		B' Κατηγορίας	
Μονόκλινο	δρχ.	19.000	€ 56
Δίκλινο	»	23.000	€ 68
Τρίκλινο	»	27.000	€ 80

* Τα παραπάνω ξενοδοχεία διαθέτουν T.V. σε όλα τα δωμάτια
* Στις παραπάνω τιμές συμπεριλαμβάνεται πρωινό σε μπουφέ
* Ακόμη σε μας θα βρείτε αεροπορικά και ατμοπλοϊκά εισιτήρια όλων των εταιρειών.

X. 2984-31/1

RODOS 2400 Cair
Επιλογή από την Ένωση Γάλλων Οινολόγων σαν ο μοναδικός εκπρόσωπος από τα κρασιά των Ελληνικών νησιών.
Χωρίς σχόλια . . . (δικά μας)


ΠΡΑΚΤΟΡΕΙΟ
ΛΑΧΕΙΑ
ΛΟΤΤΟ
ΠΡΟ-ΠΟ
ΙΠΠΟΔΡΟΜΟΣ Πάμε ΣΤΟΙΧΗΜΑ
ΓΙΩΡΓΟΣ ΚΟΝΤΟΖΑΜΑΝΗΣ
ΜΕΓ. ΚΩΝ/ΝΟΥ 43 - ΤΗΛ. 20800 - ΡΟΔΟΣ
ΕΧΕΜΥΘΕΙΑ & ΕΜΠΙΣΤΟΣΥΝΗ - ΤΥΧΗ

ΑΙΓΑΙΟΚΤΗΜΑΤΙΚΗ

ΠΩΛΟΥΝΤΑΙ ΤΑ ΚΑΤΩΘΙ ΑΚΙΝΗΤΑ
(Δ.Δ.= Δάνεια Δεκτά)
ΔΙΑΜΕΡΙΣΜΑΤΑ: ΕΤΟΙΜΟΠΑΡΑΔΟΤΑ ΚΑΙΝΟΥΡΓΙΑ ΚΑΙ ΜΕΤΑΧΕΙΡΙΣΜΕΝΑ

ΔΥΑΡΙΑ (1 υπν.)
35 τ.μ. στους Δασκάλους 42.553 €, (14,5 εκ.) (Δ.Δ.)
45 τ.μ. (ισ.) με αυλή καινούργιο στα Κοσκινού 41.085 €, (14 εκ.)
55 τ.μ. (2 υπν.) στο Ροδίνι 61.563 €, (22 εκ.) (ΔΔ)
63τ.μ.ημιυπόγειο σε κολώνες με αυλή στην Ανάληψη 23.477 €, (8 εκ.)
67τ.μ. (2 studio) στην Ιαλυσό, 58.694 €, (20 εκ.) (ΔΔ)
ΤΡΙΑΡΙΑ (2 υπν.)
67τ.μ. (ισ.) με αυλή καινούργιο στα Κοσκινού 52.824 €, (18 εκ.)
70τ.μ. κολώνες α΄ ορ. στην Ιαλυσό 41.085 €, (14 εκ.) (Δ.Δ.)
70τ.μ. καινούργιο στην Ιαλυσό 70.432 €, (24 εκ.) (Δ.Δ.)
75τ.μ. στη Σωτήρος β΄ όροφος με πολλά εξτρά 64.563 €, (22 εκ.)
80τ.μ. (ισ.) Αγ. Αναστασίας 52.824 €, (18 εκ.)
80τ.μ. καινούργιο στην Ιαλυσό 82.171 €, (28 εκ.) (Δ.Δ.)
80τ.μ. καινούργιο στο Ροδίνι 96.845 €, (33 εκ.) (Δ.Δ.)
82τ.μ. Ιωαν. Μεταξά β΄ ορ. 82.171€, (28 εκ.) (ΔΔ)
83τ.μ. καινούργιο α΄ ορ. στο Καρακόνερο 105.649 €, (36 εκ.) (Δ.Δ.)
85τ.μ. Δενδρινού 73.367 €, (25 εκ.) (ΔΔ)
85τ.μ. β΄ ορ. στη Στ. Κωτιάδη, 76.302 €, (26 εκ.) (Δ.Δ.)
86 τ.μ. καινούργιο στο Ροδίνι 79.779 €, (34 εκ.)
89τ.μ. σε μπετά στην Ενόπλων Δυνάμεων 46.955 €, (16 εκ.) (Δ.Δ.)
90τ.μ. (ημ/γειο) λουξ στη Μιχ. Πετρίδη 67.498 €, (23 εκ.)
91τ.μ. (3 studio) στην Ιαλυσό 88.014 €, (30 εκ.)
140τ.μ. ορ/σμα, Πειραιώς, σε σοβά α΄ ορόφ. 93.910 €, (32 εκ.) (Δ.Δ.)
ΤΕΣΣΑΡΙΑ (3 υπν.)
95τ.μ. (3 υπν.) Μίρα Μάρε 70.432 €, 24 εκ. (ΔΔ)
97τ.μ. (3 υπν.) καινούργιο στην Ιαλυσό 99.779 €, (34 εκ.) (Δ.Δ.)
100τ.μ. (3 υπν.) στην Μητρόπολη 96.845 €, (33 εκ.) (Δ.Δ.)
106τ.μ. β΄ ορ. στη Θεμ. Σοφούλη 96.845 €, (33 εκ.) (Δ.Δ.)
110τ.μ.καινούργιο α΄όροφο στο Καρακόνερο 126.192 €, (43 εκ.) (Δ.Δ.)
115τ.μ. καινούργιο ρετιρέ στο Ροδίνι 146.735 €, (50 εκ.)
116τ.μ. καινούργιο -θέρμανση στην Ανάληψη, 126.192 €, (43 εκ.) (Δ.Δ.)
117τ.μ. καινούργιο στη Γεωργίου Παπανδρέου, 137.931 €, (47 εκ.) (Δ.Δ.)
45+117 τ.μ. διαμ. σε σοβά στους Δασκάλους 120.322 €, (41 εκ.) (ΔΔ)
134τ.μ. καινούργιο στα Κοσκινού, 129.126 €, (44 εκ.) (Δ.Δ.)
134τ.μ. ρετιρέ στην οδό Στοκχόλμης 155.539 €, (53 εκ.) (Δ.Δ.)
133τ.μ. καινούργιο λούξ Μήδεια (με γκαράζ) 155.539 €, (53 εκ.) (Δ.Δ)
138τ.μ. καινούργιο β΄ ορόφου Καρακόνερο 167.278 €, (57 εκ.) (Δ.Δ.)
149 τ.μ. στην Αισχύνης 8 ετών ορ/σμα 137.931 €, (47 εκ.) (ΔΔ)
158 τ.μ. ορ/μα σε μπετά στους Δασκάλους 93.910 €, (32 εκ.) (μετρητά)
ΠΕΝΤΑΡΙΑ (4 υπν) ΚΑΙ ΑΝΩ
145 τ.μ. Στρ. Ζήση (4 υπν) 117.388 €, (40 εκ.) (Δ.Δ.)
ΜΕΖΟΝΕΤΤΕΣ - ΜΟΝΟΚΑΤΟΙΚΙΕΣ - ΠΑΛΙΑ ΣΠΙΤΙΑ
48τ.μ. διόροφο στην Παλιά Πόλη, 23.477 €, (9 εκ.) (Δ.Δ.)
62τ.μ. παλιό σπίτι τη Χάλκη 20.542 €, (7 εκ.) (ΔΔ)
70τ.μ. παραδοσιακό στην Κρεμαστή 102.714 €, (35 εκ.)
90 τ.μ. δυόροφη μον/κία στο Παραδείσι με τζάκι 73.367 €, (25 εκ.) δρχ.
125τ.μ (με 40 μ.υπογ) μονοκατοικία σε μπετά στο Παραδείσι, 58.694 €, (20 εκ.) δρχ.
125τ.μ. σε 1,5 στρ. στη Θολό 205.429 €, (70 εκ.)
140τ.μ. σε 400 τ.μ. οικ/δο σε μπετά στην Παστίδα 73.367 €, (25 εκ.) (ΔΔ)
140τ.μ. μονοκατοικία αν/τη καινούργια στην Ιαλυσό 155.539 €, (53 εκ.) (ΔΔ)
200τ.μ. μονοκατοικία σε 2.320 τμ. οικ/δο λουξ κατασκευής στα Μάσαρι 220.102 €, (75 εκ.)
210τ.μ.μονοκατοικία μεραχειρισμένη στα Κοσκινού 205.429 €, (70 εκ.)
230τ.μ. σε τούβλα σε 4 στρ. οικόπεδο 8ο χιλ. Ρόδου-Λίνδου 293.470 €, (100 εκ.)
230τ.μ. παραδοσιακό αρχοντικό στη Ρόδο 205.429 €, (70 εκ.) (Δ.Δ.
240τ.μ. μεζονέτα λουξ στην ΙΞΙΑ, 249.449 €, (85 εκ.) (Δ.Δ.)
270τ.μ. βίλα σε σοβά σε 4 στρ. στο Τσαΐρι 293.470 €, (100 εκ.)
280τμ. (2 διαμ/τα) ισ. α΄ ορ. σε 3.700 τ.μ. οικόπεδο στην Ιαλυσό 366.837 €, (125 εκ.) (Δ.Δ)
340τ.μ. ημ/λης μεζονέτα Ασγούρου σε 1 στρέμμα 176.082 €, (60 εκ.)
550 τ.μ. μον/κία κοντά στην Παστίδα σε 7 στρ. 498.899 €, (170 εκ.)
ΚΑΤΑΣΤΗΜΑΤΑ - ΓΡΑΦΕΙΑ - ΚΤΙΡΙΑ - ΒΙΟΤ/ΚΟΙ ΧΩΡΟΙ:
80 τ.μ. δυόροφο κτίριο στο Μανδράκι 352.164 €, (120 εκ.)
90τ.μ. στο Νιοχώρι, 184.886 €, (63 εκ.) (Δ.Δ.)
140τ.μ. (απ.) πλησίον Αννης Μαρίας, 82.171 €, (28 εκ.)
145τ.μ. κτίριο στην Παλιά Πόλη εξτα δομ. 100 τμ. κεντρικό 821.716 €, (280 εκ.)
175τμ. κατάστημα επί της Λεωφόρου Ρόδου-Λίνδου 205.429 €, (70 εκ.) (Δ.Δ)
230 κτίριο (ισ. κατ/μα α΄ γραφείο) στην Π. Πόλη 146.735 €, (50 εκ.)
320τμ. (βιοτ.) στα Ασγούρου 161.408 €, (55 εκ.)
400τμ. (υπ. ισ. άδεια α΄ ορ.) κολώνες Μήδεια 234.776 €, (80 εκ.) (Δ.Δ)
500τ.μ. βιοτ/κός χώρος (εργοστάσιο) στη δυτική Ρόδο σε 5 στρ. οικόπεδο 293.470 €, (100 εκ.)
Κτίριο στη Στρ. Ζήση υπ. 65 τ.μ. - ισ. 65 τ.μ. Διαμέρ. α΄ ορ. 145 τμ. 293.470 €, (100 εκ.) (Δ.Δ)
900τ.μ. κτίριο στο Μήδεια
ΕΝΟΙΚΙΑΖΕΤΑΙ κτίριο 300 τ.μ. στο Grand Hotel
ΟΙΚΟΠΕΔΑ:
125τ.μ. στην Ανάληψη (ΣΔ 1) 35.216 €, (12 εκ.)
261τ.μ. Αισχύνης (Σ.Δ. 0,8) 52.824 €, (18 εκ.)
400τ.μ. Δημ. Αναστασιάδη (Σ.Δ. 1) 146.735 €, (50 εκ.)
500 τ.μ. στο Μίρα Μάρε Σ.Δ. 0,8 132.065 €, (45 εκ.)
680τ.μ. οδός Πειραιώς (ΣΔ 0,8) 176.082 €, (60.εκ.)
1.230 τ.μ. στα Κοσκινού 50% κάλυψη 117.388 €, (40 εκ.)
3 στρ. Λεωφ. Ρόδου - Κρεμαστής 800τ.μ. με άδεια 469.552 €, (160 εκ.)
5.500 τ.μ. στην Παστίδα 52.824 €, (18 εκ.)
4.000τμ. Νερά Καλλιθέας 176.082 €, (60 εκ.)
10 στρέμματα στη Λεωφόρο Ρόδου - Λίνδου 733.675 €, (250 εκ.)
14 στρ. στο Τσαΐρι 176.082 €, (60 εκ.)

Αναλαμβάνουμε την ενοικίαση των διαμερισμάτων σας σε σύντομο χρονικό διάστημα

ΖΗΤΟΥΝΤΑΙ ΜΕΤΑΧΕΙΡΙΣΜΕΝΑ ΔΙΑΜΕΡΙΣΜΑΤΑ (ΑΜΕΣΗ ΠΩΛΗΣΗ)

➤ ΔΙΑΘΕΤΟΥΜΕ ΚΑΤΑΣΤΗΜΑΤΑ, ΟΙΚΟΠΕΔΑ, ΑΓΡΟΤΕΜΑΧΙΑ ΚΑΙ ΕΠΙΧΕΙΡΗΣΕΙΣ
➤ ΑΝΑΛΑΜΒΑΝΟΥΜΕ ΤΗΝ ΠΩΛΗΣΗ ΤΩΝ ΑΚΙΝΗΤΩΝ ΣΑΣ ΣΕ ΣΥΝΤΟΜΟ ΧΡΟΝΙΚΟ ΔΙΑΣΤΗΜΑ ΜΕ ΥΠΕΥΘΥΝΟΤΗΤΑ ΚΑΙ ΕΧΕΜΥΘΕΙΑ ΣΤΗ ΡΟΔΟ - ΑΘΗΝΑ- ΠΕΙΡΑΙΑ

ΒΑΖΟΥΚΟΥ ΡΕΝΑ
ΜΕΣΙΤΗΣ ΑΣΤΙΚΩΝ ΣΥΜΒΑΣΕΩΝ
Πληροφορίες τηλ. (0241) 22943-28838, FAX: 28838
Διευθ. Γραφείου: Δημ. Θεοδωράκη 3
Τ.Κ. 85100 Ρόδος
9-1 το πρωΐ και 6.30 - 9.00 απόγευμα
ΔΕΥΤΕΡΑ -ΠΕΜΠΤΗ
e-mail.vazoukou@otenet.gr
X2975-31/1

Για τον τουρισμό της Κω

Αβέβαιο το μέλλον!..

ΤΟ ΜΑΡΤΙΟ ΞΕΚΑΘΑΡΙΖΕΙ ΤΟ ΤΟΠΙΟ

Μετά την έκθεση του Βερολίνου που θα διεξαχθεί στο διάστημα από 16 έως 20 Μαρτίου θα ξεκαθαρίσει το τοπίο όσον αφορά τις αφίξεις τουριστών στην Κω τη θερινή σεζόν του 2002.

Την τρέχουσα περίοδο επικρατεί ανασφάλεια, αφού δεν υπάρχουν στοιχεία για τον ακριβή αριθμό των τουριστών που θα επισκεφθούν το νησί του Ιπποκράτη.



Σύμφωνα με τους τουριστικούς φορείς η πολιτική που ακολουθούν φέτος οι τουροπερέϊτορς είναι σκληρή και φαίνεται και από τις κρατήσεις που δεν έχουν γίνει.

«Η κατάσταση θα κριθεί από τις προσφορές που θα κάνουν οι ξενοδόχοι και τις κρατήσεις της τελευταίας στιγμής», δήλωσε ο αντιπρόεδρος της Ένωσης Ξενοδόχων Κω κ. Γ. Πουλιός.

Τα μηνύματα που υπάρχουν από την αγγλική και σουηδική αγορά είναι θετικά αλλά υπάρχουν ερωτηματικά για τις αφίξεις των Γερμανών τουριστών.

2η ΕΚΘΕΣΗ COREXPO

ΤΟΥΡΙΣΤΙΚΩΝ ΕΙΔΩΝ - ΛΑΪΚΗΣ ΤΕΧΝΗΣ - ΕΝΔΥΣΕΩΣ - ΔΩΡΟΥ & ΑΡΓΥΡΟΧΡΥΣΟΧΟΪΑΣ

2, 3 & 4 ΦΕΒΡΟΥΑΡΙΟΥ 2002
στο GRAND HOTEL της Ρόδου

1 Φεβρουαρίου και ώρα 19.00 επίσημα εγκαίνια, με επίδειξη μόδας και μπουφέ από την Τ.Ε.Σ.Τ.Ε. Ρόδου

Διοργανωτής:
ΑΛΕΞΑΝΔΡΟΣ ΒΕΡΓΗΣ
Τηλ. 0661 23444, 43544 κινητό 0932 623485

X3030-3/2

Είσοδος ΜΟΝΟΝ για ΕΜΠΟΡΟΥΣ από τις 10.00 έως 22.00

FELICIA
RESIDENTS II

συγκρότημα μονοκατοικιών στους πρόποδες του Φιλερήμου, στην Παστίδα

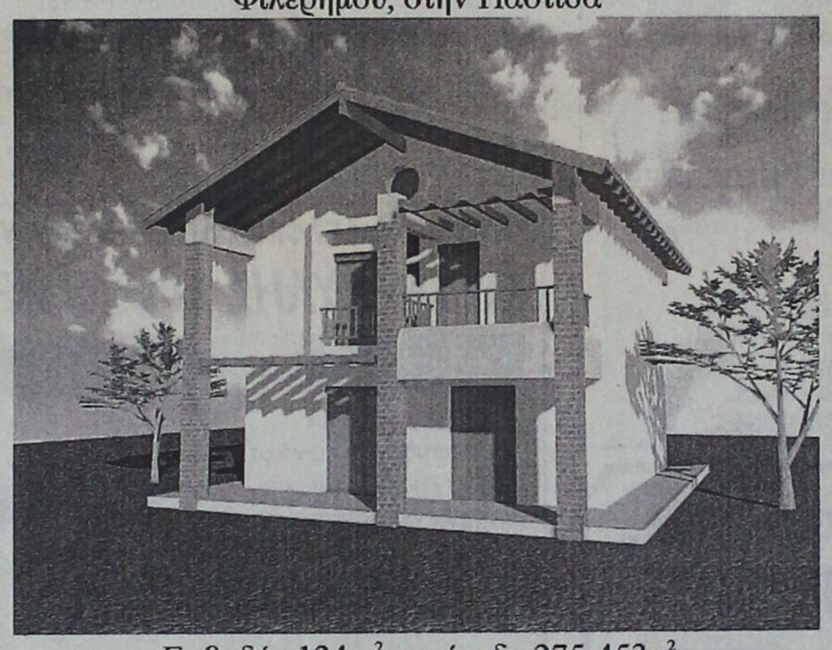

Εμβαδόν 134 μ², οικόπεδο 275-453μ²
3 υπνοδωμάτια, κουζίνα, σαλόνι, καθιστικό, αποθήκη, τζάκι, 2 λουτρά, 1 WC, χώρος στάθμευσης
απο 25.000.000 δρχ (73.367,57 €) στα μπετά
ΠΛΗΡΟΦΟΡΙΕΣ : Τηλ. 0241-68615, 0946179869
ΑΝΔΡΕΑΣ ΜΙΧΑΗΛΙΔΗΣ αρχιτέκτων
Λεωφ. Λίνδου 232, 85100 Ρόδος
Τηλ. 0241-68615, Fax 68598, e-mail amih@rho.forthnet.gr

T 2096-13/2

«Φως στην άγρια φύση»

Εκθεση φωτογραφίας για τη μοναδική φύση της Φινλανδίας και για το φως του βορρά.

Το φινλανδικό σχολείο και η Φινλανδική Πολιτιστική Λέσχη Ρόδου, με τη συνεργασία της Πρεσβείας της Φινλανδίας στην Αθήνα, σας προσκαλούν να επισκεφθείτε τη φωτογραφική έκθεση του Φινλανδού φωτογράφου

Tauno Kohonen

Την Κυριακή 27 Ιανουαρίου 2002 ώρα 11π.μ. - 6μ.μ.
στο Διεθνές Κέντρο Γλωσσών «Ρόδος»
για δίγλωσσα παιδιά



Ο Φινλανδός φωτογράφος Tauno kohonen έχει αιχμαλωτίσει και απαθανατίσει με τη φωτογραφική του μηχανή τους τελευταίους αγριότοπους της Φινλανδίας.

Η έκθεσης «Φως στην άγρια φύση», είναι ένα είδος εγκωμίου για τα δάση και τους αγριότοπους της πατρίδας του.

Οι φωτογραφίες τραβήχτηκαν στη βορειανατολική Φινλανδία, κοντά στα ανατολικά σύνορα της χώρας. Στην έκθεση βλέπουμε πολλές φωτογραφίες από το ίδιο τοπίο με μόνη διαφορά την αλλαγή της εποχής και της αντανάκλασης του φωτός μέσα σε ένα 24ωρο.

Η έκθεση διοργανώνεται από το Υπουργείο Εξωτερικών της Φινλανδίας σε συνεργασία με τις πρεσβείες της χώρας και θα κάνει το γύρο του κόσμου μέσα σε δύο χρόνια.

Διεύθυνση: Γ. Σεφέρη 118, Αγ. Απόστολοι, Ρόδος (Βιομ. Κέντρο Πανάγου)

4074-27/1

ΑΡΧΩΝ ΣΑΜΑΡΤΖΗΣ

Από το 1980

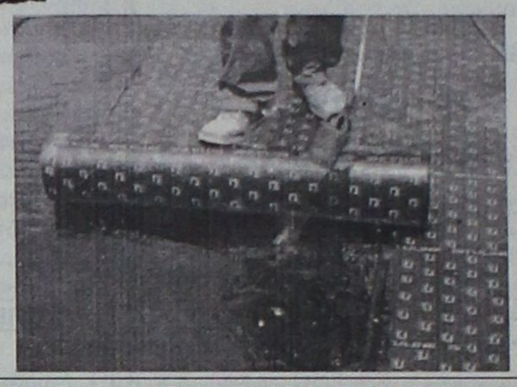

20 ΧΡΟΝΙΑ ΜΟΝΩΣΕΙΣ

ΜΟΝΩΣΕΙΣ ΤΑΡΑΤΣΩΝ

RicofOn®

ΓΙΑ ΤΕΛΕΙΑ ΑΚΟΥΣΤΙΚΗ ΣΤΟΥΣ ΧΩΡΟΥΣ ΕΡΓΑΣΙΑΣ ΚΑΙ ΔΙΑΣΚΕΔΑΣΗΣ



Τοποθετώντας το κατάλληλο προϊόν RICOFON έχετε μια αίθουσα με άριστη ακουστική και συγχρόνως ένα τέλειο διακοσμητικό αποτέλεσμα.

ΔΙΑΘΕΣΗ: **ΑΡΧΩΝ ΣΑΜΑΡΤΖΗΣ**
ΜΟΝΩΣΕΙΣ - ΣΤΕΓΑΝΩΣΕΙΣ
ΚΑΤΑΣΤΗΜΑΤΑ
1) Ερυθρού Σταυρού 21 - Τηλ.: 02410 23030/32054 Ρόδος 85100
2) Ικαρου & Λαοδικείας - Τηλ.: 02410 20021 Ρόδος 85100
ΚΙΝΗΤΟ: 0944 502033

X2964-31/1

GR
Grand Hotel Rhodes
*****

Day & Night

Naiades by the Pool

Στήν τροπική ατμόσφαιρα της μεγάλης πισίνας του Grand Hotel, το Ναιάδες λειτουργεί με ανανεωμένο Μενού ως Καφέ-Ουζερί (10:30 - 17:30



A Member of MITSIS

X 2963-31/1

Piano Bar

Το γνωστό σημείο συνάντησης στο κέντρο της Πόλης.

Ο Τάκης Τσώνης κάθε βράδυ* στο πιάνο. (20:30 - 01:00)

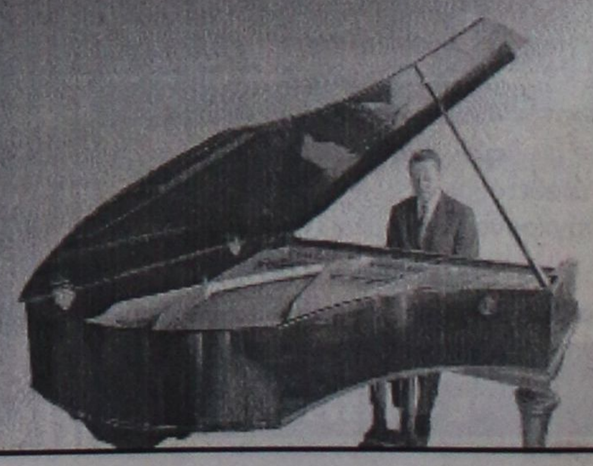

* Εκτός Τρίτης



ΟΛΟΚΛΗΡΩΜΕΝΕΣ ΠΡΟΤΑΣΕΙΣ ΕΠΑΓΓΕΛΜΑΤΙΚΗΣ ΕΠΙΠΛΩΣΗΣ

ΜΕ ΤΗΝ ΑΞΙΟΠΙΣΤΙΑ ΤΗΣ GAUTIER

Η Gautier Contract Business είναι το ειδικό τμήμα της παγκοσμίου φήμης Γαλλικής εταιρείας επίπλων Gautier, που ασχολείται αποκλειστικά με την ολοκληρωμένη κάλυψη των αναγκών των ξενοδοχειακών επιχειρήσεων & επαγγελματικών χώρων σε έπιπλα, συναφή είδη εξοπλισμού και διακοσμητικά αξεσουάρ. Με παρουσία σε 35 χώρες, τρία εργοστάσια στη Γαλλία & εξιδικευμένους συνεργάτες ανά τον κόσμο για συμπληρωματικά προιόντα, η Gautier εφαρμόζει κάθετη παραγωγή, ελέγχοντας έτσι κάθε στάδιο της δημιουργίας του προιόντος μέσα στα εργοστάσια της, με ποιότητα πιστοποιημένη κατά ISO 9001.
Τώρα και στη Ρόδο, σε ένα νέο πενταόροφο κατάστημα 2,000 τμ, οι επαγγελματίες έχουν τη δυνατότητα να αξιολογήσουν:

* 20 έτοιμες, ολοκληρωμένες προτάσεις για δωμάτια, family room, σουίτες, & ενοικιαζόμενα δωμάτια
* Επιπλα για το Lobby, το Εστιατόριο, το Bar, το Pool Restaurant, τις πισίνες & κήπους, τα γραφεία στελεχών και τους συνεδριακούς χώρους.
* Επαγγελματικά ορθοπεδικά στρώματα & υποστρώματα
* Κουρτίνες
* Κλινοσκεπάσματα
* Φωτιστικά
* Διακοσμητικούς πίνακες
* Επαγγελματικά δάπεδα & πλακάκια εισαγωγής

Βασικό σημείο διαφοροποίησης της Gautier είναι ότι δεν διαθέτει μόνο τα έπιπλα, αλλά με βάση τη διεθνή εμπειρία της δημιουργεί ένα πλήρες και ομοιογενές σε αισθητική σύνολο προτάσεων & προιόντων που σκοπό έχουν την απόλυτη αρμονία και την αισθητική ομοιογένεια.

Ανάμεσα στις πρωτοποριακές ΔΩΡΕΑΝ υπηρεσίες της Gautier Contract Business περιλαμβάνονται:

* Η πλήρης διακοσμητική μελέτη των υπο διαμόρφωση χώρων από την ομάδα διακοσμητών της Gautier

* Η δυνατότητα διαμόρφωσης δωματίου-πιλότου, στην περίπτωση παραγγελίας ικανών ποσοτήτων

* Η υλοποίηση προτάσεων του αρχιτέκτονα - διακοσμητή της επιχείρησης σας, στην περίπτωση κατά την οποία οι ποσότητες προς παραγγελία το επιτρέπουν, έτσι ώστε να επιτευχθούν οικονομίες κλίμακας.

* Εξασφαλισμένη συνεχής υποστήριξη & παρακαταθήκη.

* Διακανονισμό ανάλογα με τις ανάγκες του πελάτη.

* Δωρεάν συντήρηση για πέντε χρόνια



Η Εσπέρια Α.Ε. για το ξενοδοχείο Esperides Beach Hotel ανάθεσε στη Gautier τη διακοσμητική μελέτη & την προμήθεια επίπλων και διακοσμητικών αξεσουάρ για την ανακαίνιση 220 δωματίων.

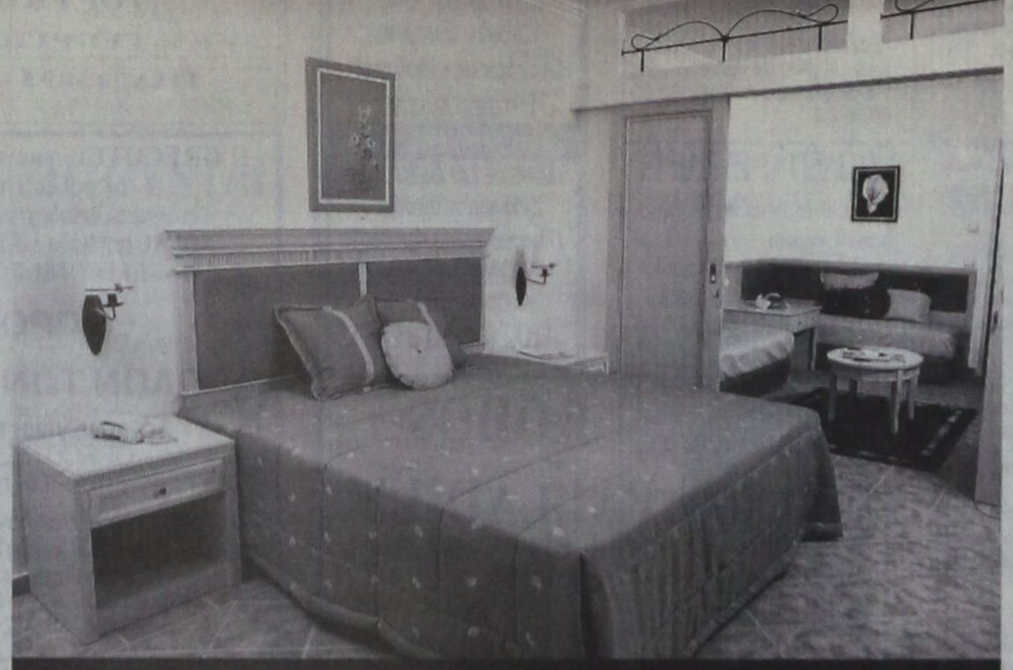

Η Ιωάννης Χατζηλαζάρου Α.Ε., για το νέο ξενοδοχείο Lindos Princess ανάθεσε στη Gautier την προμήθεια των διακοσμητικών αξεσουάρ για το σύνολο των δωματίων και την προμήθεια των επίπλων για 172 δωμάτια βάσει μελέτης & επίβλεψης του αρχιτεκτονικού γραφείου Κωνσταντινίδης-Χατζηκωνσταντίνου.

Market Plan + Τσιριτάκης

Ξενοδοχεία και self catered apartments της Αττικής, της Ρόδου, της Κώ, της Ζακύνθου και της Κρήτης έχουν ήδη εμπιστευθεί το όνομα και την συνέπεια της Gautier.
Ανάμεσα στις επιχειρήσεις της Ρόδου συμπεριλαμβάνονται οι παρακάτω: Lindos Princess, Esperides Beach, Rodos Palladium, Doreta Beach, Sun Beach, Forum Hotel, Pefki Hotel, Emerald Apartments, Memphis Hotel, Fotiou Apartments.

Λεωφ. Καλιθέας 1,
851 00 Ρόδος, Τηλ./Fax: 02410 20187



GAUTIER CONTRACT BUSINESS



ΠΡΟΟΔΟΣ ΜΙΚΡΕΣ ΑΓΓΕΛΙΕΣ ΜΙΚΡΕΣ ΑΓΓΕΛΙΕΣ ΠΡΟΟΔΟΣ

ενοικιάσεις

ΕΝΟΙΚΙΑΖΕΤΑΙ κατάστημα στο Φαληράκι 100 τ.μ. περίπου, χωρίς αέρα. Πληρ. τηλ. 85936, 86152
4022-27/1

ΕΝΟΙΚΙΑΖΟΝΤΑΙ 1) διαμέρισμα με δύο υπνοδωμάτια, σαλόνι με τζάκι, κουζίνα εντοιχισμένη και δύο μπάνια, 2) στούντιο με πολυκουζινάκι, πλήρως εξοπλισμένο και μπάνιο δικό του. Πληρ. τηλ. 61628, 61937, 0973401656
4009-27/1

ΕΝΟΙΚΙΑΖΕΤΑΙ επιπλωμένο διαμέρισμα 3άρι, 80 τ.μ. στον πρώτο όροφο διώροφης μονοκατοικίας στο Παραδείσι. Πληρ. τηλ. 0241 83364, κινητό 0946615767
4010-27/1

ΕΝΟΙΚΙΑΖΕΤΑΙ διαμέρισμα 130τ.μ., με 3 υπνοδωμάτια, 2 μπάνια, εσωτερική θέρμανση και ηλικό. Τηλ 65220
1013-27/1

ΕΝΟΙΚΙΑΖΕΤΑΙ διαμέρισμα 107 τ.μ., επί της Πατριάρχου Αθηναγόρα 11, πλήρως επιπλωμένο. Πληρ. τηλ 36080 - 32450 και 0942424884
ΓΔ-30/1

ΕΝΟΙΚΙΑΖΕΤΑΙ γκαρσονιέρα 2 δωματίων, με μπάνιο, κατάλληλο για ζευγάρι, στο Καρακόνερο, Ευκλείδη 19. Πληρ. τηλ. 0241067270
4023-29/1

ΕΝΟΙΚΙΑΖΕΤΑΙ τουριστικό κατάστημα με το εμπόρευμα, επί της οδού Ιερού Λόχου (πλησίον ξενοδοχείου Golden Beach) με την επωνυμία «Giulia's shop» στην Ιαλυσό. Πληροφορίες τηλ. 0241092052 - 76470 και 0932236952
4031-29/1

ΕΝΟΙΚΙΑΖΕΤΑΙ γκαρσονιέρα μεγάλη, επιπλωμένη, στο Παραδείσι. Τηλ. 81884
3919-27/1

ΕΝΟΙΚΙΑΖΕΤΑΙ ένα δυάρι που αποτελείται από ένα υπνοδωμάτιο, σαλόνι, κουζίνα, ένας ενιαίος χώρος, με βεράντες, ηλιακό και πάρκιγκ. Κατάλληλο για ένα ή δύο άτομα. Βρίσκεται στην περιοχή μεταξύ Κρεμαστής και Παστίδας. Πληροφορίες στο τηλ. 0241094398
4032-30/1

ΕΝΟΙΚΙΑΖΕΤΑΙ διαμέρισμα επί της οδού Εμμ. Ζαννή, διαμπερές με δύο υπνοδωμάτια, σαλοτραπεζαρία, κουζίνα, τριφασικό ρεύμα, με ηλιακό θερμοσίφωνα και θερμοπομπούς. Τηλ. 0241022060
ΓΔ-31/1

ΕΝΟΙΚΙΑΖΕΤΑΙ γκαρσονιέρα επιπλωμένη ή μη, με κλιματισμό, ανεξάρτητη, στο Καρακόνερο. Πληρ. τηλ. 0241064785
4051-31/1

ΕΝΟΙΚΙΑΖΕΤΑΙ κατάστημα ευρύχωρο, επί της οδού Στέλιου Κωτιάδη 16. Πληροφορίες τηλ. 0241020502
4055-31/1

ΕΝΟΙΚΙΑΖΕΤΑΙ διαμέρισμα 100τ.μ., στο Μόντε Σμιθ, πλησίον Κέννεντυ, Ενόπλων Δυνάμεων 7. Τηλ 0241081762
4052-31/1

ΕΝΟΙΚΙΑΖΕΤΑΙ διαμέρισμα 85τ.μ., 1ος όροφος, οδός Αθηνών 98. Τηλ 63410
4050-31/1

ΕΝΟΙΚΙΑΖΕΤΑΙ κατάστημα 60τ.μ., γωνιακό, με πατάρι, WC και αυλή, στην οδό Δαμασκηνού, Αγ. Νικόλαος, πρώην πρατήριο άρτου . Δυνατότητα αγοράς εξοπλισμού. Πληροφορίες τηλ. 0241024019 και 0977483318
4036-30/1

ΕΝΟΙΚΙΑΖΕΤΑΙ επιπλωμένη γκαρσονιέρα στο Ροδίνι. Πληρ. τηλ. 0241065518
4034-30/1

ΕΝΟΙΚΙΑΖΕΤΑΙ γκαρσονιέρα 25τ.μ., Θεμ. Σοφούλη 4 Α. Τηλ. 0241036543 - 35522
4073-3/2

ΕΝΟΙΚΙΑΖΕΤΑΙ επιχείρηση πλυντηρίων (2 πλυντήρια, 2 στεγνωτήρια και κύλινδρο) στο Κιοτάρι, έναντι ξενοδοχείου RODOS PRINCES, μαζί με κλιματισμένο επιπλωμένο δωμάτιο. Πληροφορίες τηλ. 0241/64574 και 0241062183
4072-3/2

ΕΝΟΙΚΙΑΖΟΝΤΑΙ επιπλωμένα διαμερίσματα πλήρως εξοπλισμένα, επί της λ. Ιαλυσού - Ιαλυσός. Τηλ. 0241035283
4042-30/1

ΕΝΟΙΚΙΑΖΕΤΑΙ οροφοδιαμέρισμα 100τ.μ., πανταχόθεν ελεύθερο, Ναυπλίου 3. Πληροφορίες τηλ. 0241076609
4043-31/1

ΕΝΟΙΚΙΑΖΕΤΑΙ αγρός στην Ανάληψη Ρόδου, επιφανείας 8000τ.μ., με πηγάδι, 2 αποθήκες και ράμπα αυτοκινήτου. Πληροφορίες τηλ.0241075513 από 9 - 2
4037-3

ΕΝΟΙΚΙΑΖΕΤΑΙ διαμέρισμα 90 τ.μ. ισόγειο, επιπλωμένο, κοντά στο Πανεπιστήμιο Αιγαίου. Πληρ. τηλ. 32150, κινητό 0944 655253
4008-27/1

ΕΝΟΙΚΙΑΖΕΤΑΙ πλήρως επιπλωμένο διαμέρισμα (1 υπνοδωμάτιο, μπάνιο, με ηλιακό καθιστικό, με πολυκουζινάκι, μπαλκόνι), σε καινούργια πολυκατοικία επί της οδού Φιλερήμου 15 στο Καρακόνερο. Πληρ. τηλ. 78640 μετά τις 10 π ώρα
4015-27/1

πωλήσεις

ΠΩΛΕΙΤΑΙ διαμέρισμα μοντέρνας κατασκευής με την καλύτερη θέα στη Ρόδο σε δύτερο όροφο (χωρίς ασανσέρ) επιφάνειας καθαρής 104 τ.μ. (μικτής 120 τ.μ.) σε άριστη κατάσταση (πολυκατοικία 20 ετών και εκτός σχεδίου πόλεως) επί της Γ. Σεφέρη 100. Πληρ. τηλ. 0932612032
4085-3/2

ΠΩΛΕΙΤΑΙ κατάστημα κυρίας χρήσεως 200 τ.μ. όπισθεν Βερόπουλου (με θέα θάλασσα) επί της Γ. Σεφέρη 108. Πληρ. τηλ. 0932612032
4085-3/2

ΠΩΛΟΥΝΤΑΙ: 1) Ενισχυτής 105 WAT, με δύο ηχεία και εκουαλάιζερ SOLITER και 2) Μπουζούκι επαγγελματικό με όλα τα εξτρά, κατασκευής ΚΕΒΟΡΚΙΑΝ. Ολα μαζί πωλούνται στην τιμή των 800 ευρώ. Πληρ. τηλ. 02410 52620 ή 0932 368177
1060-3/1

ΠΩΛΟΥΝΤΑΙ ξύλα ελιάς και πορτοκαλιάς για τζάκι και σόμπα, σε λογικές τιμές. Πληροφορίες τηλ. 0946063418, 0937698176 και 0246/98104
1020-3/1

ΠΩΛΟΥΝΤΑΙ ξύλα ελιάς για τζάκι ή σόμπες. Πληρ. τηλ. 0946063418 και 0246/098104
4027-30/1

ΕΥΚΑΙΡΙΑ! Πωλούνται τρία σεσουάρ με πολυθρόνες, μία τουαλέτα με δύο περιστρεφόμενες καρέκλες, ένα γραφειάκι, τραπεζάκια, βοηθητικά ντουλάπια και δύο λουτήρες, στην καταπληκτική τιμή των 350.000 δρχ. Πληρ. τηλ. 0241027778 και 25274
1050-30/1

ΠΩΛΟΥΝΤΑΙ καυσόξυλα στεγνά, τεμαχισμένα, από πεύκο. Τιμή 88 ευρώ το αυτοκίνητο. Πληρ. τηλ 0946732850
4039-30/1

ΠΩΛΟΥΝΤΑΙ κουτάβια τσιάουα μίνι, σε τιμή ευκαιρίας. Πληροφορίες τηλ. 0241032655
4078-2/2

ΠΩΛΕΙΤΑΙ-ΕΥΚΑΙΡΙΑ
βιοτεχνία πίτσας, σφολιατοειδών και συναφών ειδών, πλήρως εξοπλισμένη
Πληρ. τηλ. 02410 39069, ώρες 12-2 μ.μ.
Χ. 3024-31/1

ΠΩΛΕΙΤΑΙ
επιχείρηση SUPER MARKET πλήρως εξοπλισμένη. Μόνο σοβαρές προτάσεις Τηλ. 0946672333
3917-27/1

ΕΥΚΑΙΡΙΑ
ΠΩΛΕΙΤΑΙ ΕΠΑΓΓΕΛΜΑΤΙΚΟ ΓΡΑΦΕΙΟ SATO
Τηλ. 0932338741
4030-29/1

ΠΩΛΕΙΤΑΙ
ΟΙΚΟΠΕΔΟ
750τ.μ., στην Ιξιά, οικοδομήσιμο, 130τ.μ., συν 100τ.μ. υπόγειο.
Πληροφορίες κιν. 0944140059 σταθερό 39781 κ. Σάββα
Χ2987-31/1

ΠΩΛΟΥΝΤΑΙ
από τον ιδιοκτήτη στα Κοσκινού σε μικρή οικοδομή τριών διαμερισμάτων
1) Οροφοδιαμέρισμα 100τ.μ., τριών υπνοδωματίων και δύο μπάνια
2) Δύο διαμερίσματα των 55τ.μ., με δύο υπνοδωμάτια και ένα μπάνιο, λουξ κατασκευής
Τηλ. 20949 - 37735 και 0932326055 Κατασκευαστής Μιχάλης Φωτάκης
3902-15/2

μαθήματα

ΑΝΑΚΟΙΝΩΣΗ
ΜΑΘΗΜΑΤΑ
*** Computer ***
PROGRAM COMPUTER
ΕΓΓΡΑΦΕΣ ** ΤΩΡΑ **
Τμήματα για:
Παιδιά - Ενήλικες
Αρχάριους - Μαθητές
Επαγγελματίες
Ανεύρεση Εργασίας
ΠΑΡΕΧΕΤΑΙ ΒΕΒΑΙΩΣΗ
Διδάσκει πτυχιούχος Πανεπιστημίου Αμερικής
ΜΑΝΩΛΗΣ Ι. ΣΟΦΙΛΛΑΣ
Κοδριγκτώνος 91
Τηλ. (0241) 31761
Χ2976-31/1

μηχανοκίνητα

ΠΩΛΕΙΤΑΙ
αυτοκίνητο μάρκας BMW 1.600 cc E30 μοντέλο 1988 σε άριστη κατάσταση, μεταλλικό χρώμα, υδραυλικό τιμόνι, καινούργιος κινητήρας, ζαντολάστιχα B.M.W. και καινούργιο κασετόφωνο.
Τιμή δρχ. 2.000.000 μετρητοίς. Επίσης μηχανή μάρκας YAMAHA, στυλ JOPER 400 κυβικά, δρχ. 400.000 μετρητοίς.
Πληροφορίες τηλ. 0977 986489
Χ2981-31/1

ΠΩΛΕΙΤΑΙ FIAT CINQUECENTO μοντ. '95 από ιδιώτη, με 36.000 χιλιόμετρα σε άριστη κατάσταση. Τιμή 1.000.000. Πληρ. τηλ. 37505 απογευματινές ώρες Χ2969-31/1

ΠΩΛΕΙΤΑΙ BMW 518 μοντέλο 1993, ατρακάριστο, με εργοστασιακή οροφή, καινούργια λάστιχα, θερμαινόμενα καθίσματα, πρόσφατο γενικό σέρβις. Συζήτηση για ανταλλαγή με τζιπ ή μικρότερο αυτοκίνητο. Πληροφορίες τηλ. 0944/807951
3937-27/1

ΠΩΛΕΙΤΑΙ αυτοκίνητο IX μάρκας GOLF 2 σε άριστη κατάσταση, με φουλ εξτρά, αξεσουάρ, ατρακάριστο, μοντέλο 1990. Πληρ. τηλ. 0944610 - 394, κ. Γιώργο
3985-27/1

SEAT CORDOBA 1400c.c, κυκλοφορίας '94, λόγω μετακίνησης στο εξωτερικό, σε τιμή ευκαιρίας. Πληρ. τηλ. 0945794315
4048-30/1

Π Ω Λ Ε Ι Τ Α Ι
ΠΙΑΝΟ BECHSTEIN
ΜΕ ΟΥΡΑ(1,96x1,85)
RODOS PALACE
Resort Hotel • Convention Center
ΠΛΗΡΟΦΟΡΙΕΣ:
Κα Κ. Μανουσάκη, Τηλ.: 25222, 97218
Χ2986-31/1

ΔΙΑΜΕΡΙΣΜΑ «ΠΡΟΒΟΛΗΣ»
ΠΩΛΕΙΤΑΙ
ΔΙΑΜΕΡΙΣΜΑ Ε=126 τ.μ., β' όροφος
επί της οδού Αμμοχώστου, κατάλληλο για κάθε χρήση.
Πληροφορίες : (μόνο σε επώνυμους) «TOP PROPERTIES» κ. ΓΕΩΡΓΙΟ ΠΙΠΙΝΟ - ΤΗΛ. 23895 & 0944676003
4084-28/2

Η **GRECOTEL** η μεγαλύτερη ξενοδοχειακή αλυσίδα στην Ελλάδα, ζητά για τα ξενοδοχεία της: **GRECOTEL RHODOS ROYAL** στη Ρόδο, GRECOTEL KOS IMPERIAL και GRECOTEL ROYAL PARK στην Κω
ΠΡΟΣΩΠΙΚΟ ΟΛΩΝ ΤΩΝ ΕΙΔΙΚΟΤΗΤΩΝ
Αιτήσεις γίνονται δεκτές στη Δ/νση:
GRECOTEL RHODOS ROYAL
-Φαληράκι Ρόδος
Υπόψιν: κου Βαλέργα Δημήτρη/ προσωπάρχη
Τηλ. 0241/85412 - FAX: 0241/85091
e- mail: person rr@rr.grecotel.gr
Παρακαλούμε να αναφέρεται την περιοχή απασχόλησης που σας ενδιαφέρει
GRECOTEL
Χ3011-31/1

RODOS PALLADIUM
Εχοντας σαν αρχή μας, την παροχή υπηρεσιών υψηλής ποιότητας, επιθυμούμε να προσλάβουμε **καμαριέρες** για τη στελέχωση του τμήματος **Ορόφων** του ξενοδοχείου μας

Προσφέρουμε άριστες συνθήκες εργασίας, σε 8μηνη βάση για τη σεζόν του 2002.

Οι ενδιαφερόμενοι μπορούν να προσέρχονται, για αλληλογνωριμία, στο ξενοδοχείο μας **Rodos Palladium** στο **Φαληράκι**, (Δευτέρα έως Παρασκευή, 10-12 π.μ. **ή** να αποστείλουν το βιογραφικό τους **ταχυδρομικώς** (Τ.Θ. 180, 85100 Ρόδος) **ή** με **Fax** (0241) 86617, υπόψη κ. **Κ. Κουπάδη** (Γραφείο Προσωπικού)
Χ.3017-31/1

RODOS PALLADIUM
Εχοντας σαν αρχή μας, την παροχή υπηρεσιών υψηλής ποιότητας, βασιζόμενοι σε άρτια εκπαιδευμένο προσωπικό, επιθυμούμε να προσλάβουμε **Αποφοίτους Τουριστικών Σχολών** για τη στελέχωση των τμημάτων **Food & Beverage & Front Office (Υπάλληλοι Υποδοχής, Night Auditor, Γκρουμ)**, του ξενοδοχείου μας. Αν σας ενδιαφέρει η

Καριέρα στο Food & Beverage και στο Front Office

έχετε δυναμική προσωπικότητα, φιλοδοξία για επαγγελματική άνοδο και διάθεση για επαγγελματική δουλειά, σε **όλα τα επίπεδα** του Food & Beverage, ξεκινώντας από service encounter positions (Εστιατόριο, Μπαρ, κλπ.), **τότε** το νεότερο ξενοδοχείο πολυτελείας του νησιού μας θα ήθελε να λάβει γνώση του βιογραφικού σας.
Προσφέρουμε άριστες συνθήκες εργασίας, σε 8μηνη βάση για τη σεζόν του 2002, δυνατότητα εξέλιξης και αποδοχές αναλόγως των προσόντων και την εμπειρία σας.

Οι ενδιαφερόμενοι μπορούν να προσέρχονται, για αλληλογνωριμία, στο ξενοδοχείο μας **Rodos Palladium** στο **Φαληράκι**, (Δευτέρα έως Παρασκευή, 10-12 π.μ.) **ή** να αποστείλουν το βιογραφικό τους **ταχυδρομικώς** (Τ.Θ. 180, 85100 Ρόδος) **ή** με **Fax** (0241) 86617, υπόψη κ. **Ν. Βασταρδή**, προϊστάμενο Εστιατορίων & Μπαρ και κ. **Γ. Μωραΐτη** - Room Division Manager
Χ3017-31/1

WATER PARK
- Τιμές
- Ρεσεψιονίστ
- Υπαλλήλους τουριστικού καταστήματος
- Ταμπλίστες
- Μάγειρες – Ψήστες
- Μπάρμεν
- Ναυγοσώστες
- Καθαρίστριες
- Προσωπικό Διαφόρων Ειδικοτήτων

Για πληροφορίες και συμπλήρωση αιτήσεων (απαιτείται πρόσφατη φωτογραφία) οι ενδιαφερόμενοι μπορούν να επικοινωνούν καθημερινά από 09.00-15.00 στα τηλέφωνα : 0241 – 084404 & 0241 – 084300.
Email: info@water-park.gr
Χ3021-31/1

CASINO RODOS

ΖΗΤΟΥΝΤΑΙ

Το πολυτελέστατο Grande Albergo delle Rose, 5 αστέρων, ιδιοκτησίας της ΚΑΖΙΝΟ ΡΟΔΟΥ Α.Ε. Θα ξεκινήσει τη λειτουργία του τον Φεβρουάριο. Γιά τη στελέχωση του η εταιρεία επιθυμεί να προσλάβει ικανούς συνεργάτες, με προυπτική δωδεκάμηνης απασχόλησης, στις παρακάτω ειδικότητες:

- **Υπάλληλοι Υποδοχής**
- **Τηλεφωνήτριες**

Απαραίτητη η εμπειρία στο σύστημα FIDELIO

- **Γκρουμ**
- **Πορτιέρηδες**

Απαραίτητη η πολύ καλή γνώση των αγγλικών ενώ η γνώση μίας άλλης γλώσσας καθώς και η προϋπηρεσία σε ξενοδοχεία πολυτελείας ή Α' κατηγορίας θα ληφθεί υπόψη.

Πληροφορίες - Αιτήσεις με πρόσφατη φωτογραφία:
ΚΑΖΙΝΟ ΡΟΔΟΥ Α.Ε., Διεύθυνση Προσωπικού
Παπανικολάου 4, ΔΕΥΤΕΡΑ έως ΠΑΡΑΣΚΕΥΗ
από 10:00 έως 13:00, τηλ 97-535
Χ. 2993-27/1

CASINO RODOS

ΖΗΤΟΥΝΤΑΙ

Το πολυτελέστατο Grande Albergo delle Rose, 5 αστέρων, ιδιοκτησίας της ΚΑΖΙΝΟ ΡΟΔΟΥ Α.Ε. θα ξεκινήσει τη λειτουργία του τον Φεβρουάριο. Γιά τη στελέχωση του η εταιρεία επιθυμεί να προσλάβει ικανούς συνεργάτες, με προοπτική δωδεκάμηνης απασχόλησης, στις παρακάτω ειδικότητες:

- **Προϊστάμενος Μπάτλερ [= Μαιτρ]**
- **Βοηθός Προϊσταμένου Μπάτλερ**
- **Μπάτλερ (κάπταιν, μπάρμεν, σερβ. Α' & Β')**
- **Σερβιτόρες**
- **Μάγειροι Α' και Β'**
- **Λαντζέρηδες**

Απαραίτητη η καλή γνώση των αγγλικών ενώ η προϋπηρεσία σε ξενοδοχεία πολυτελείας ή Α' κατηγορίας θα ληφθεί υπόψη.

Πληροφορίες - Αιτήσεις με πρόσφατη φωτογραφία:
ΚΑΖΙΝΟ ΡΟΔΟΥ Α.Ε., Διεύθυνση Προσωπικού
Παπανικολάου 4, ΔΕΥΤΕΡΑ έως ΠΑΡΑΣΚΕΥΗ
από 10:00 έως 13:00, τηλ 97-535
Χ. 2993-27/1

CASINO RODOS

ΖΗΤΟΥΝΤΑΙ

Το πολυτελέστατο Grande Albergo delle Rose, 5 αστέρων, ιδιοκτησίας της ΚΑΖΙΝΟ ΡΟΔΟΥ Α.Ε. Θα ξεκινήσει τη λειτουργία του τον Φεβρουάριο. Γιά τη στελέχωση του η εταιρεία επιθυμεί να προσλάβει ικανούς συνεργάτες, με προοπτική δωδεκάμηνης απασχόλησης, στις παρακάτω ειδικότητες:

- **Γενικός Συντηρητής**

Απαραίτητη η άδεια Ηλεκτρολόγου και τουλάχιστον η 5 ετής προϋπηρεσία σε Ξενοδοχεία

- **Καμαριέρες - Καθαρίστριες - Καθαριστές**

Θα εκτιμηθεί η καλή γνώση των αγγλικών καθώς και η προϋπηρεσία σε ξενοδοχεια πολυτελείας ή Α' κατηγορίας.

Πληροφορίες - Αιτήσεις με πρόσφατη φωτογραφία:
ΚΑΖΙΝΟ ΡΟΔΟΥ Α.Ε., Διεύθυνση Προσωπικού
Παπανικολάου 4, ΔΕΥΤΕΡΑ έως ΠΑΡΑΣΚΕΥΗ
από 10:00 έως 13:00, τηλ 97-535
Χ. 2993-27/1

Lindos Princess Beach Hotel

Το νέο ξενοδοχείο, 4 αστέρων, της "Ιωάννης Χατζηλαζάρου Α.Ε" δυναμικότητας 1150 κλινών θα λειτουργήσει την ερχόμενη τουριστική περίοδο, στη θέση "Πεύκοι" του Δήμου Λινδίων.

Για την στελέχωση του, η εταιρεία επιθυμεί να προσλάβει ικανούς συνεργάτες με

Προοπτική εξέλιξης & πραγματοποίησης καριέρας στον Ξενοδοχειακό χώρο

για τα παρακάτω τμήματα:

ΥΠΟΔΟΧΗΣ
Receptionists & Night Auditor

ΕΣΤΙΑΤΟΡΙΩΝ
Σερβιτόρους Α & Σερβιτόρους Β

ΚΟΥΖΙΝΑΣ
Μαγείρους Α & Μαγείρους Β

ΟΡΟΦΩΝ
Καμαριέρες & Καθαρίστριες

Κατά περίπτωση παρέχονται οι δυνατότητες: Οκτάμηνης απασχόλησης, Στέγης, και Μεταφοράς.

Για πληροφορίες, υποβολή Βιογραφικών Σημειωμάτων & Αιτήσεων Εργασίας, οι ενδιαφερόμενοι/-ες μπορούν να επικοινωνήσουν με το Γραφείο Προσωπικού, καθημερινά 10:00 – 15:00 στο τηλέφωνο 0244 29230 ή μέσω του φαξ 0244 29231

Χ3005-29/1

ΠΡΟΟΔΟΣ ΜΙΚΡΕΣ ΑΓΓΕΛΙΕΣ ΜΙΚΡΕΣ ΑΓΓΕΛΙΕΣ ΠΡΟΟΔΟΣ

διάφορα

ΣΧΟΛΗ ΟΔΗΓΩΝ
ΚΟΥΣΗ ΠΑΝΤΕΛΗ

- ΔΙΠΛΩΜΑΤΑ
- ΕΡΑΣΙΤΕΧΝΙΚΑ
- ΕΠΑΓΓΕΛΜΑΤΙΚΑ
- ΜΟΤΟΣΙΚΛΕΤΑΣ
- ΜΑΘΗΜΑΤΑ ΘΕΩΡΗΤΙΚΗΣ ΔΙΔΑΣΚΑΛΙΑΣ



-Επεκτάσεις όλων των κατηγοριών
-Αναθεωρήσεις ληγμένων αδειών
-Μετατροπές ξένων αδειών σε ελληνικές

Οδός Βαλαωρίτου 9
(έναντι HOTEL SEMIRAMIS ΠΙΣΩ ΑΠΟ ΤΟ ΠΑΛΑΙΟ ΝΟΣΟΚΟΜΕΙΟ
e-mail:
koysisp@internet.gr

ΕΚΠΑΙΔΕΥΤΙΚΟ ΑΥΤΟΚΙΝΗΤΟ:
TOYOTA YARIS 1300 cc
AIR CONDITIONED
(ΠΡΟΣΟΧΗ): ΜΑΘΗΜΑΤΑ
α. Μοτοσικλέτας μεγάλου κυβισμού από 125 cc έως ανεξαρτήτου
β. Μοτ/τας έως 125 cc
γ. Μοτοποδηλάτου 50 cc
Διαθέτουμε επίσης κι αυτόματες μοτοσικλέτες 125 cc
Πληρ. τηλ.
29157-73820-94777
ΚΑΙ ΑΝΑ ΠΑΣΑ ΣΤΙΓΜΗ ΣΤΑ ΚΙΝΗΤΑ τηλ.
0944/511313-0944/203343
Στην κατηγορία ανεξαρτήτου κυβισμού η εκπαίδευση γίνεται με μοτοσικλέτα 500 cc
Παραλαβή των μαθητών μας και από τις οικίες τους
"Η σωστή και μεθοδική εκπαίδευση στα σύγχρονα οχήματά μας, βάζει γερά θεμέλια για τη δημιουργία ενός καλού νέου οδηγού"

ΠΡΟΣΟΧΗ
Στη σχολή μας παραδίδονται και μαθήματα θεωρητικής διδασκαλίας

T 2019-25/1

ζητήσεις

ΖΗΤΕΙΤΑΙ νέος, νέα με πτυχίο ΤΕΙ ή ΑΕΙ και όρεξη για δουλειά για μόνιμη εργασία σε εταιρία διαφόρων δραστηριοτήτων. Πληρ. τηλ. 02410 62517
4085-3/2

ΖΗΤΕΙΤΑΙ πολιτικός μηχανικός για μόνιμη εργασία σε κατασκευαστική εταιρία. Πληρ. τηλ. 0932612032
4085-3/2

ΖΗΤΟΥΝΤΑΙ για καφετέρια - εστιατόριο για την ερχόμενη σεζόν: α) Μάγειρας, β) Σερβιτόρος/α, σκανδινόφωνη και 3) Βοηθός μπάρμαν. Πληρ. Παπανικολάου 25, 10π.μ.-2μ.μ. ή τηλ. 22451 - 65233
3932-31/1

ΖΗΤΕΙΤΑΙ αλλοδαπή κατά προτίμηση εκ Βουλγαρίας, για να συγκατοικήσει με άλλη μαζί Αγ. Ιωάννου 90. Πληρ. τηλ. 23907
4000-27/1

ΖΗΤΕΙΤΑΙ πιτσαδόρος για ξυλόφουρνο. Μισθός ικανοποιητικός. Τηλ. 0944413609
3986-3/2

ΖΗΤΟΥΝΤΑΙ σερβιτόροι-σερβιτόρες για τη φετινή σεζόν, που να γνωρίζουν την αγγλική γλώσσα, καθώς και κάποια σκανδιναβική. Πρόκειται για εστιατόριο. Πληρ. τηλ. 33537, ώρες 8-10 μ.μ. Γ.Δ.-31/1

ΖΗΤΕΙΤΑΙ βοηθός λογιστή για βιβλία Γ' κατηγορίας. Πληρ. τηλ. 77000 κ. Καρυδάκη
4020-31/1

ΑΠΟ ΤΟ ΓΕΝΙΚΟ ΠΡΟΞΕΝΕΙΟ ΤΟΥΡΚΙΑΣ ΣΤΗ ΡΟΔΟ ΖΗΤΕΙΤΑΙ προς ενοικίαση μονοκατοικία εμβαδού 250τ.μ., περίπου, με κλειστό γκαράζ, κήπο ή και διαμέρισμα ευρύχωρο εμβαδού όπως παραπάνω, με μεγάλες βεράντες. Εάν υπάρξει οποιαδήποτε δυνατότητα μπορείτε να επικοινωνήσετε με τα τηλέφωνα: 0241023362 (εργάσιμες μέρες και ώρες), 0241094371 (λοιπές ώρες στα αγγλικά) και 0945373400 (λοιπές ώρες στα αγγλικά)
ΓΔ-31/1

ΖΗΤΕΙΤΑΙ κυρία συνταξιούχος, υγιής, για συντροφιά και φροντίδα ηλικιωμένης κυρίας. Προσφέρεται κατοικία, τροφή και μισθός. Πληρ. τηλ. 0231063136 και 0241063431
4071-1/2

SOFITEL CAPSIS HOTEL
RHODES & CONVENTION CENTER «MARIKA CAPSIS 2000»

ΖΗΤΕΙΤΑΙ

προσωπικό όλων των ειδικοτήτων.
Αιτήσεις στο Γραφείο Προσωπικού Δευτέρα - Παρασκευή 09.00-14.00
X2972-15/2

SOFITEL CAPSIS HOTEL
RHODES & CONVENTION CENTER «MARIKA CAPSIS 2000»

ΖΗΤΟΥΝΤΑΙ

νέοι να πλαισιώσουν τη συνεδριακή μονάδα της εταιρίας μας.
Πληροφορίες /Αιτήσεις υπ' όψιν κ. Γκιννή
Τηλ. 25015/ΦΑΞ 20900
X2972-15/2

SOFITEL CAPSIS HOTEL
RHODES & CONVENTION CENTER «MARIKA CAPSIS 2000»

ΖΗΤΕΙΤΑΙ

ΓΡΑΜΜΑΤΕΑΣ ΔΙΕΥΘΥΝΣΕΩΣ

Βιογραφικά/ Αιτήσεις στο ΦΑΞ 20900
X2972-15/2

ΑΠΟ ΜΕΓΑΛΗ ΤΕΧΝΙΚΗ ΑΕ ΤΗΣ ΡΟΔΟΥ

ΖΗΤΕΙΤΑΙ

ΒΟΗΘΟΣ ΛΟΓΙΣΤΗ με τα ακόλουθα προσόντα:
- Τουλάχιστον 2ετή προϋπηρεσία σε αντίστοιχη θέση
- Γνώσεις μηχανογραφημένου λογιστηρίου (κατά προτίμηση προγράμματος ΚΕΦΑΛΑΙΟ)
- Καλή γνώση ΚΒΣ, φορολογικών θεμάτων ΓΛΣ
- Χειρισμό προγραμμάτων Microsoft Excel, Word

Αποστολή βιογραφικών σημειωμάτων:
FAX: 01/06254220 (υπ' όψιν κ. Νταβέλη)
ή fax: 0241/033021 (υπ' οψιν κ. Τσιώνα)
Πληρ. τηλ. 01/6254100, 0945333461 (κ. Νταβέλη)
X3018-2/2

ΑΠΟ ΤΟ ΓΡΑΦΕΙΟ ΓΕΝΙΚΟΥ ΤΟΥΡΙΣΜΟΥ ΡΟΔΟΣ ΤΟΥΡΣ Α.Ε.

ΖΗΤΕΙΤΑΙ

Υπάλληλος για το γραφείο κινήσεως.
Απαραίτητη προϋπόθεση η άριστη γνώση της αγγλικής γλώσσας και η άριστη γνώση Η/Υ.
Γνώση δεύτερης γλώσσας θα εκτιμηθεί.
Μισθός ικανοποιητικός

Πληροφορίες τηλ. 02410 21010, κ. Κώτσιας Ηλίας
Φαξ για αποστολή βιογραφικών 02410 74025
X. 3029-6/2

Η SIMI FISH

ΖΗΤΑ

να προσλάβει πτυχιούχους Α.Ε.Ι., Τ.Ε.Ι. ή Ι.Ε.Κ., με γνώσεις στις ακόλουθες ειδικότητες:

1) ΣΥΝΤΗΡΗΤΗΣ ΔΙΚΤΥΩΝ Η/Υ

2) ΜΗΧΑΝΟΛΟΓΟΣ

ή ΗΛΕΚΤΡΟΛΟΓΟΣ ΜΗΧΑΝΙΚΟΣ

Οι ενδιαφερόμενοι θα πρέπει να είναι ηλικίας έως 30 ετών με εκπληρωμένες τις στρατιωτικές τους υποχρεώσεις, γνώστες της Αγγλικής γλώσσας, Η/Υ (προγράμματα word, excel) και να στείλουν το βιογραφικό τους με φαξ στο 0241-60175 ή e-mail: simifish@otenet.gr, υπόψη κ. Τελιανίδου
X2990-31/1

ΖΗΤΟΥΝΤΑΙ ΠΡΟΣΦΟΡΕΣ AQUA SOL HOTELS

Η εταιρία AQUA SOL HOTELS ζητά για τις ακόλουθες ξενοδοχειακές τις μονάδες προσφορές για τα πιο κάτω είδη

1) ELOUNDA MARMIN HOTEL
Ελούντα 72100
Κρήτη
Τηλ. 0841041003 Φαξ. 0841041535

2) BLUE HORIZON BEACH RESORT
Παραλία Ιαλυσού
Τ.Θ. 444
Ρόδος 85100
Τηλ. 0241093481 - 0241094341 Φαξ. 0241094343

2) SUN PALACE HOTEL
Τ.Θ. 403
Φαληράκι
Ρόδος 85100
Τηλ. 0241085650 - 0241085651 Φαξ. 0241085911

* Τρόφιμα (φρέσκα, κατεψυγμένα)
* Ποτά
* Είδη καθαρισμού και συντήρησης
* Χημικά για πισίνες
* Γραφική ύλη και εκτυπωτικά
* Αναλώσιμα ηλεκτρονικών υπολογιστών

Οι προσφορές θα πρέπει να ισχύουν μέχρι την 31η Μαρτίου 2003 και θα πρέπει να αποσταλούν για τα ξενοδοχεία της Ρόδου στη διεύθυνση:
BLUE HORIZON BEACH RESORT
Παραλία Ιαλυσού
Τ.Θ. 444
Ρόδος 85100
Ελλάδα

Και για το ξενοδοχείο της Κρήτης στη διεύθυνση:
ELOUNDA MARMIN HOTEL
Ελούντα 72100
Κρήτη Ελλάδα

Σε σφραγισμένο φάκελο με την ένδειξη **(ΔΙΕΥΘΥΝΤΗ ΑΓΟΡΩΝ - ΠΡΟΣΦΟΡΑ ΞΕΝΟΔΟΧΕΙΟΥ)** το αργότερο μέχρι την 15η Φεβρουαρίου 2002.

AQUA SOL HOTELS LTD
Λεωφ. Νηρέ 26, τ.κ. 36370, 5343 Αγία Νάπα, Κύπρος. Τηλ. 3-722964 φαξ 3-722962

ΠΟΛΥΕΘΝΙΚΗ ΕΤΑΙΡΙΑ φυτικών καλ/κών **ΖΗΤΑ** για συνεργασία φιλόδοξα και δραστήρια άτομα στο χώρο των πωλήσεων και του δικτυακού μάρκετινγκ. Πληρ. τηλ. 0974638804 κ. Αγγελική
1062-3/1

ΖΗΤΕΙΤΑΙ για ενοικίαση επαγγελματικός χώρος (αποθήκη), κατά προτίμηση κύριας χρήσης (όχι βιοτεχνικός) 300τ.μ. - 400τ.μ., στη λεωφ. Ρόδου - Λίνδου και στις γύρω περιοχές της λεωφόρου, όπως Ασγούρου, Κοσκινού, Τσαΐρι, κλπ. μέχρι το Φαληράκι. Τηλ. 86282 και 0936639844
1045-29/1

ΖΗΤΟΥΝΤΑΙ: Α) σερβιτόροι και βοηθοί καθώς και ψήστες για εστιατόριο στην Π. Πόλη, Β) σερβιτόροι για καφετέρια της ίδιας επιχείρησης. Πληροφορίες τηλ. 0241024988 από 10 π.μ. έως 4μ.μ.
4047-30/1

Από το ξενοδοχείο APOLLO BEACH

ΖΗΤΟΥΝΤΑΙ

για τη σεζόν 2002
βοηθοί σερβιτόροι
Groom
Οι ενδιαφερόμενοι παρακαλούνται να απευθύνονται στο τηλ. 02410 85513 ή στο ξενοδοχείο από 9.00 έως 14.00
X. 3026-29/1

ΖΗΤΕΙΤΑΙ

προσωπικό για τις θέσεις:
Μάγειρα (με προϋπηρεσία στην ιταλική κουζίνα) και
Πωλήτριες
Πληρ. 11π.μ.-2μμ.
Τηλ. 73990
X3024-31/1

ΖΗΤΕΙΤΑΙ

Anna Riska GROUP

ΠΩΛΗΤΡΙΑ
ΠΕΠΕΙΡΑΜΕΝΗ
Πληρ. τηλ. 31348
3990-3/2

ΑΠΟ ΜΕΓΑΛΗ ΒΙΟΜΗΧΑΝΙΚΗ & ΕΜΠΟΡΙΚΗ ΕΤΑΙΡΕΙΑ

ΖΗΤΕΙΤΑΙ

ΟΔΗΓΟΣ - ΠΩΛΗΤΗΣ
για διανομή προϊόντων.
Πληροφορίες τηλ. 61434
X3030-31/1

ΑΠΟ ΤΗ ΦΑΡΜΑΚΑΠΟΘΗΚΗ MEDIQUICK

ΖΗΤΟΥΝΤΑΙ

για άμεση πρόσληψη:

ΠΩΛΗΤΕΣ, ηλικίας έως 35 ετών, για προώθηση καταναλωτικών ειδών σε super market και τουριστικά καταστήματα. **Προϋπηρεσία απαραίτητη.**
Οι ενδιαφερόμενοι μπορούν να περάσουν Δευτέρα έως Παρασκευή, ώρες 09.00 - 12.00 από τη διεύθυνση: Μάρκου Μαλλιαράκη 22 (πάροδος Καναδά)
1024-29/1

ΖΗΤΟΥΝΤΑΙ

ΠΩΛΗΤΡΙΕΣ
από καταστήματα χρυσοχοΐας, να ομιλούν πολύ καλά μια τουλάχιστον ξένη γλώσσα ΓΕΡΜΑΝΙΚΑ ή ΣΟΥΗΔΙΚΑ ή ΦΙΛΑΝΔΙΚΑ

GESUCHT WERDEN

DEUTSCH SPRACHIGE VERKÄUFERINNEN FUR JUWELIERGESCHÄFTE

SOKES

FLICKOR - SOM - TALAR SVENSKA SOM VILL JOBBA I GULDAFFAR

HALUTAAN

SUOMEA PUHUVIA MYYJIÄ KULTASEPÄNLIIKKEESEEN

Πληρ. τηλ.60110
10.00-12.00 π.μ.
4029-3/2

ΖΗΤΟΥΝΤΑΙ

ΠΩΛΗΤΕΣ/ΕΣ για να εργασθούν σε κοσμηματοπωλείο, με γνώση αγγλικών - γερμανικών, σε εμπορικό κέντρο στο Κιοτάρι. Μισθός και ποσοστά
Πληροφορίες τηλ. 86670 - 3, κον Τάκη
X.3007-31/1

SOFITEL CAPSIS HOTEL
RHODES & CONVENTION CENTER «MARIKA CAPSIS 2000»

ΖΗΤΕΙΤΑΙ

πισινιέρης με γνώσεις υδραυλικού
Πληροφορίες / Αιτήσεις υπ' όψιν κ. Τσαλώλη
Δευτέρα - Παρασκευή 09.00-14.00
X2972-15/2

ΤΩΡΑ ΚΑΙ ΣΤΗ ΡΟΔΟ

Υπηρεσία προμήθειας προσωπικού οικιακής βοήθειας. Καμαριέρες, καθαρίστριες, οικιακούς βοηθούς, μπέιμπι σίτερ, συνοδούς για ηλικιωμένες και άτομα με ειδικές ανάγκες, κλπ.
Πληροφορίες Μητροπόλεως 114 τηλ. - φαξ: 02410 - 23478, 9π.μ. - 2μ.μ. και 6-9 μ.μ. και 0972220890
3967-19/2

Από μεγάλη Εμπορική Εταιρία

ΖΗΤΟΥΝΤΑΙ

ΝΕΟΙ, δραστήριοι, οργανωτικοί και φιλόδοξοι, για το τμήμα πωλήσεων (πωλητές/Merchandisers)
Πτυχίο οικονομικού κλάδου - Marketing ή προϋπηρεσία στο χώρο των πωλήσεων, θα θεωρηθούν επιπλέον προσόντα.
Αποδοχές ικανοποιητικές, bonus, σύγχρονο περιβάλλον εργασίας και προοπτικές εξέλιξης στο χώρο των πωλήσεων. **Πληρ. τηλ. 61434**
X3030-6/2

★★★★★
RODOS PALACE
Resort Hotel • Convention Center

Το πολυτελέστερο Ξενοδοχειακό Συγκρότημα Διακοπών της χώρας (785 δωματίων), με το μεγαλύτερο Διεθνές Συνεδριακό Κέντρο (4000 ατόμων), ζητεί:

ASST. MARKETING & P.R. MANAGER

Το εν λόγω στέλεχος που θα επιλεγεί θα κληθεί να ασχοληθεί ενεργά με την κάραξη και την υλοποίηση της επικοινωνιακής πολιτικής, την επίβλεψη της δημιουργίας σύγχρονου διαφημιστικού υλικού, την προώθηση των πωλήσεων, την έρευνα αγοράς και την δημιουργία αποτελεσματικών δημοσίων σχέσεων με τους πελάτες και τα Μ.Μ.Ε.

Ο/Η ιδανικός υποψήφιος θα πρέπει να είναι έως 30 ετών, απόφοιτος Ελληνικού ή ξένου Πανεπιστημίου ή αναγνωρισμένης Τουριστικής Σχολής και να διαθέτει μεταπτυχιακό τίτλο στο Marketing και την Διοίκηση Ξενοδοχειακών Επιχειρήσεων ή εκτενή εμπειρία στον ευρύτερο χώρο του Marketing Τουριστικών Υπηρεσιών.
Απαραίτητη θεωρείται η άριστη γνώση της Αγγλικής και κατά προτίμηση της Γερμανικής γλώσσας, καθώς επίσης και η χρήση Η/Υ (Word, Excel, Internet κλπ.). Οποιαδήποτε επιπλέον προσόντα θα συνεκτιμηθούν στην αξιολόγηση. Η απασχόληση είναι δωδεκάμηνης διάρκειας με έδρα τη Ρόδο.

Οι ενδιαφερόμενοι μπορούν να αποστείλουν το βιογραφικό τους μαζί με μία φωτογραφία στην διεύθυνση:

Λεωφ. Ιαλυσού, Τ.Θ. 121, Ιξιά, Ρόδος 851 00,
Fax: 02410 25350 E-mail: info@rodos-palace.gr
Υπ' όψιν Κου Γ. Μπαρμπούτη
Η απόλυτη εχεμύθεια θεωρείται αυτονόητη.
X2986-31/1

ΑΠΟΦΡΑΞΕΙΣ-ΚΑΘΑΡΙΣΜΟΙ

(Η ΜΑΡΙΑ)
ΜΕΤΡΟΠΟΝΤΙΚΑΣ



ΣΤΙΣ ΧΑΜΗΛΟΤΕΡΕΣ ΤΙΜΕΣ

ΟΛΟ ΤΟ 24ωρο

Αναλαμβάνουμε ξενοδοχεία, δήμους, πολυκατοικίες, σπίτια, εστιατόρια, κλπ, καθώς άντληση πετρελαιοειδών από πλοία, και λιποσυλλεκτών και βιολογικών, εκκενώσεις βόθρων στην Παλιά Πόλη (και στα πιο στενά δρομάκια). Ακόμα αναλαμβάνουμε καθαρισμούς (αναπαλαιώσεις) κτιρίων με υδροβολή και κάθε είδους επιφάνειες με πείρα και υπευθυνότητα. ΜΕ ΜΟΝΑΔΙΚΑ ΣΕ ΥΨΟΣ ΠΙΕΣΗΣ ΚΑΙ ΑΝΑΡΡΟΦΗΣΗΣ ΥΠΕΡΣΥΓΧΡΟΝΑ ΜΗΧΑΝΗΜΑΤΑ ΥΔΡΟΒΟΛΗ ΣΕ ΟΛΗ ΤΗ ΔΩΔΕΚΑΝΗΣΟ.

ΒΑΡΔΕΛΛΗ Μ -ΚΡΑΣΟΠΟΥΛΟΣ Δ. Ο.Ε.
Τηλ. 35555-94750, - Κιν. 0944395999
- FAX 96516
e-mail:metropontikas@excite.com.
ΛΙΝΔΟΥ 1 ΡΟΔΟΣ
T2095-31/1

ΠΩΛΟΥΝΤΑΙ

Α) Στην οδό Ιωάννη Μεταξά και Ανθούλας Ζερβού στο Νιοχώρι:
- Οροφοδιαμερίσματα, αρίστης κατασκευής των 136τ.μ., με θέση στάθμευσης και υπόγεια αποθήκη 12τ.μ., με κεντρική θέρμανση με αυτονομία
- Διαμερίσματα 138, 105, 97, 91, 81, 63, 55 με θέση στάθμευσης, κεντρική θέρμανση με αυτονομία
- Καταστήματα των 140 και 70τ.μ.

Β) Στην οδό Αποστόλου Παύλου, Ανάληψη:
- Διαμερίσματα ετοιμοπαράδοτα, 116, 142, 88, και 73τ.μ., με θέση στάθμευσης και κεντρική θέρμανση

Γ) Μονοκατοικίες στην Ιαλυσό, οδός Δημοκρατίας, πανταχόθεν ελεύθερες από 119τ.μ. έως 184τ.μ. διόροφες, χωρίς υπόγειο, με οικόπεδο από 250 έως 360τ.μ., πολυτελούς κατασκευής

ΠΛΗΡΟΦΟΡΙΕΣ
ΑΝΑΣΤΑΣΙΟΣ ΑΤΣΙΔΗΣ
ΣΤΕΦΑΝΟΥ ΚΑΖΟΥΛΗ 74 - ΡΟΔΟΣ
Τηλ. 28616, 37848
X2974-31/1

Η FRIESLAND HELLAS AEBE ΝΟΥΝΟΥ

ΖΗΤΑ

ΥΠΕΥΘΥΝΟ ΤΟΜΕΑ ΠΩΛΗΣΕΩΝ

με έδρα τη Ρόδο

Απαιτούμενα προσόντα:
- Πτυχίο ανώτερης ή ανώτατης σχολής
- Καλή γνώση αγγλικής γλώσσας
- Γνώσεις χειρισμού Η/Υ - Windows επιθυμητή
- Ηλικία έως 35 ετών
- Προηγούμενη εμπειρία τουλάχιστον δύο ετών σε αντίστοιχη θέση

Η εταιρία προσφέρει:
- Πολύ ανταγωνιστικό πακέτο αποδοχών
- Αριστη, πρόσθετη ιατροφαρμακευτική ασφάλιση
- Συνταξιοδοτικό πρόγραμμα
- Συνεχή εκπαίδευση και ευκαιρίες εξέλιξης
- ΙΧ εταιρικό αυτοκίνητο
- Εξαίρετο κλίμα εργασίας

Οι ενδιαφερόμενοι/ες παρακαλούνται να στείλουν βιογραφικό σημείωμα στην παρακάτω δ/νση

FRIESLAND HELLAS AEBE
Λ. Κηφισίας 44
151 25 Μαρούσι
Υπόψη κας Ειρ. Αρκίλο

Θα τηρηθεί απόλυτη εχεμύθεια και όλες οι αιτήσεις θα απαντηθούν
T071-30/1

ΜΟΝΩΣΕΙΣ

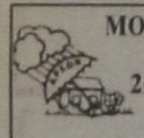

20 ΧΡΟΝΙΑ!

ΑΡΧΩΝ ΣΑΜΑΡΤΖΗΣ
ΤΗΛ. 23030-32054
X2964-31/1

ΤΟ PRINT HOUSE ΓΡΑΦΙΚΕΣ ΤΕΧΝΕΣ - ΕΚΤΥΠΩΣΕΙΣ κ.α.

ΖΗΤΑΕΙ

νέα κοπέλα για μόνιμη απασχόληση. Σχετικές γνώσεις δεν είναι απαραίτητες
Πληρ.Στοά Ροίκου 4 κέντρο
Τηλ. 0241037095
4057-31/1

ΖΗΤΕΙΤΑΙ

από τους αποκλειστικούς αντιπροσώπους της MARCEDES BENZ, αδελφοί Χατζημιχάλη, Ηλεκτρολόγος Μηχανικός αυτοκινήτων για μόνιμη και συνεχή εργασία.
Πληρ. τηλ. 61824, κ.Λουκά Καρανίκη
Γ.Δ.-27/1

ΠΩΛΟΥΝΤΑΙ

1) 80 τ.μ. διαμέρισμα 4ου ορόφου, καινούργιο στη μοναδική τιμή των 28.000.000 μόνο μετρητοίς και χωρίς δάνειο, στην περιοχή της Ανάληψης
2) Καταστήματα από 125τ.μ. ως 400τ.μ., σε καινούργιο κτίριο στην Ανάληψη
3) Διαμερίσματα των 2 και 3 υπνοδωματίων, καινούργια, στην Ανάληψη (Αννης Μαρίας - Ροδίνι)
Πληροφορίες τηλ. 27082 - 26476, 0944347405
κ. ΕΜΜΑΝΟΥΗΛ ΚΡΑΝΙΔΗΣ, ώρες γραφείου
X2978-31/1

ΔΩΔΕΚΑΝΗΣΙΑΚΕΣ ΑΠΟΦΡΑΞΕΙΣ

«ΚΟΛΟΣΣΟΣ»



ΑΠΟΦΡΑΞΕΙΣ ΚΑΘΑΡΙΣΜΟΙ ΑΠΟΧΕΤΕΥΣΕΩΝ & ΒΟΘΡΩΝ

Αναλαμβάνουμε πάσης φύσεως αποφράξεις οποιουδήποτε μήκους και πλάτους. Αναλαμβάνουμε καθαρισμούς αποχετευτικών αγωγών, δήμων, ξενοδοχείων, στρατιωτικών μονάδων, σπιτιών, πολυκατοικιών, καθώς και καθαρισμούς βιολογικών μονάδων με μηχάνημα υψηλής πίεσεως σε όλη τη Δωδεκάνησο.

Κ. ΠΗΔΙΑΚΗΣ - Π. ΚΑΣΕΡΗΣ
Πληρ. τηλ. 47915 - 91881
κινητό: 0944/325234 και 0977/717048
4026-7/2

Ματιές στα σπορ

ΚΥΠΕΛΛΟ

Σε Βάτι και Κάλυμνο η ημιτελική φάση!

Εγινε την Παρασκευή, στα γραφεία της ΕΠΣΔ, η κλήρωση της ημιτελικής φάσης του Κυπέλλου Δωδεκανήσου «Πωλήσεις ακινήτων Κάλλιστος Διακογεωργίου».

Στον ημιτελικό της Ρόδου, ο Διαγόρας Βατίου θα υποδεχτεί στο γήπεδό του, στις 13 Φεβρουαρίου τον Διγενή Κοσκινού ενώ στον ημιτελικό των Νήσων, ο Καλυμνιακός θα υποδεχτεί στις 30 Ιανουαρίου την ΑΕ Κως!

Ο μεγάλος τελικός θα διεξαχθεί ως γνωστόν στις 7 Μαρτίου, στο Στάδιο «Ανταγόρας» της Κω!

ΗΡΑΚΛΗΣ

Στο χακί ντύνεται σήμερα ο Σάββας Κούρος

Απ' τη διοίκηση του Ηρακλή Μαριτσών, εκδόθηκε χθες η παρακάτω ανακοίνωση:

• «Η αθλητική οικογένεια του Ηρακλή Μαριτσών και προσωπικά ο πρόεδρος, Γιώργος Παπαδημήτρης, εύχονται στο νεαρό ποδοσφαιριστή του συλλόγου Σάββα Κούρο, ο οποίος σήμερα κατατάσσεται στον Ελληνικό Στρατό, καλή θητεία και σύντομα να έρθει κοντά τους, σε κάποια μονάδα του νησιού!

• Ευχόμαστε ταχεία ανάρρωση στο διαιτητή Νίκο Σταυριανό, μετά το ατύχημα που είχε πρόσφατα και γρήγορη επάνοδο στους αγωνιστικούς χώρους!

• Τέλος, ευχαριστούμε, εκ βάθους καρδίας τον γνωστό επιχειρηματία Γιάννη Σπανό (Υπέρ Μάρκετ Σπανός) για την προσφορά δώρων στα παιδιά των ποδοσφαιριστών του συλλόγου, τον επιχειρηματία Ανδρέα Κουντούζογλου για την προσφορά της βασιλόπιτας και τέλος, τον Βασίλη Κουγιό (ΒΑΠ Κουγιός ΑΕΒΕ) για την ευγενική προσφορά αναψυκτικών»!

Ανώτερος ο ΑΣ Ζευς νίκησε (2-1) τον Νικαγόρα!

Οι φιλοξενούμενοι μόνο στο τελευταίο δεκάλεπτο δικαιολόγησαν τη συμμετοχή τους!

Μεγάλη νίκη σημείωσε χθες στο γήπεδο των Αγίων Αποστόλων, ο ΑΣ Ζευς, επί του Νικαγόρα με σκορ 2-1!

Οι γηπεδούχοι ήταν καλύτεροι στο μεγαλύτερο διάστημα του παιχνιδιού, ενώ ο Νικαγόρας, μονο στο τελευταίο δεκάλεπτο δικαιολόγησε τη συμμετοχή του στον αγώνα όπου και έχασε κάποιες ευκαιρίες για κάτι καλό!

Το 1-0 έκανε για τον ΑΣ Ζευς ο Αργυρός, στο 32', ενώ ο Πεστλίκης στο 55', με απευθείας κτύπημα φάουλ έκανε το 2-0!

Οι Κώοι μείωσαν στο 94' με τον Φούσκα, ο οποίος εκμεταλλεύτηκε σύγχυση της αμυντικής γραμμής των γηπεδούχων!

Οι δύο ομάδες τελείωσαν τον αγώνα με 10 παίκτες! Στο 15' αποβλήθηκε με 2η κίτρινη ο Σακέλλης και στο 92' ο Πακάκης!

• Με παράπονα για τον Νικαγόρα η διαιτησία του Λάμπρου (Κατταβενός - Ζαννετής).

ΑΣ ΖΕΥΣ: Βιδιμής Σαλονικιός (60' Μαντικός), Νικηταράς, Πακάκης, Καραβόλιας (70' Γεωργουδής), Κανάκης, Καβουκλής (60' Παππάς), Πεστλίκης, Σακκής, Αργυρός, Γκινής.

ΝΙΚΑΓΟΡΑΣ: Διακογεωργίου, Σπυράτος, Λάζος, Καλλερές, Δημητρακιού, Σακέλλης, Παπασταματίου (80' Στρατής), Πέρος (56' Μπίλης Σ.), Παπασεβαστός, Κορδιστός (56' Μπίλης Μ.), Φούσκας.

ΚΟΛΟΣΣΟΣ

Ολοι οι δρόμοι οδηγούν σήμερα στο «Κλειστό»!

Μπασκετικός «πυρετός» επικρατεί στο νησί μας, με αφορμή το σημερινό μεγάλο παιχνίδι του Κολοσσού, με τον Κένταυρο Δάφνης για την 16η αγωνιστική του πρωταθλήματος της Γ' Εθνικής Κατηγορίας.

Οι λόγοι της «εμπύρετης» αυτής κατάστασης γνωστοί, λίγο-πολύ σε όλους!

Ο επίδοξος πρωταθλητής, Κολοσσός, θέλει να αποκτήσει σαφές προβάδισμα στον βαθμολογικό πίνακα, με νίκη, ενώ η αθηναϊκή ομάδα, η οποία είναι στην ουσία και η μοναδική που μπορεί να «απειλήσει» την ομάδα του Χάρη Παπάζογλου, θα κυνηγήσει πάσει θυσία το «διπλό» να για να πάρει ...το ασανσέρ για το ρετιρέ!

Οπως πάντως και να' χει το θέμα όλα τα βλέμματα είναι σήμερα στραμμένα στο παρκέ του «Βενετοκλείου» όπου από την έκβαση του αγώνα θα υποσαφνισθούν αρκετά πράγματα όσον αφορά τη συνέχεια του πρωταθλήματος!



«Απαντες παρόντες» στον Κολοσσό

Τόσο στον αγωνιστικό όσο και στον ψυχολογικό τομέα, η κατάσταση στο στρατόπεδο του Κολοσσού, μπορεί να χαρακτηρισθεί ως άριστη! Ενα μικροπρόβλημα που αντιμετώπιζε προχθές ο Στάθης Βλαχοδήμος στο μεγάλο δάκτυλο του ποδιού του ξεπεράστηκε αμέσως και τίθεται κανονικά στη διάθεση του Χάρη Παπάζογλου για το σημερινό ντέρμπυ!

Το ηθικό όλων είναι αρκετά υψηλό, σε αντίθεση με τους τόνους, οι οποίοι είναι «προσγειωμένοι», αφού οι συνθήκες του παιχνιδιού αυτό επιβάλλουν! Σοβαρότητα, ψύχραιμο μυαλό καικαθαρό και πραγματιική εκτίμηση της κατάστασης!

Ετσι λειτουργούν οι μεγάλες ομάδες και αυτό προσπαθεί να εμφυτεύσει στους παίκτες του ο κ. Παπάζογλου, ο οποίος έκανε χθες στην εφημερίδα μας την τελευταία του δήλωση, λίγο πριν το μεγάλο παιχνίδι:

«Είμαστε πανέτοιμοι για το αυριανό (σημερινό) ντέρμπι, έχουμε «διαβάσει» αρκετά τον αντίπαλό μας και πιστεύω ότι θα έχουμε ριμέϊκ του αποτελέσματος του πρώτου αγώνα, της Αθήνας.

Το παιχνίδι θα κριθεί σε τρία βασικά σημεία. Στα όσο το δυνατόν λιγότερα λάθη, στα ρημπάουντ (εδώ υπερτερούμε) και στην καλή άμυνα. Σημεία στα οποία έχουμε δουλέψει εντατικά όλη την εβδομάδα και πιστεύω ότι οι παίκτες μου θα τα εφαρμοσουν στον αγωνιστικό χώρο».

Το σημερινό μεγάλο παιχνίδι θα ξεκινήσει στις 5 μ.μ. και το διευθύνουν οι Γ. Χριστοδούλου και Μπλέτσας.

Τα υπόλοιπα σημερινά παιχνίδια

2ος όμιλος (Νότου)

ΟΑ Χανίων -ΑΝΟ Γλυφάδας,

ΓΣ Χαλκίδας - Ηλιούπολη,

ΑΕ Ταύρου - ΑΓΟ Ρεθύμνου,

Αγιος Θωμάς - Κρόνος,

Αγία Παρασκευή -Ιάλυσος

Το πρόγραμμα στα τοπικά πρωταθλήματα μπάσκετ

Επτά παιχνίδια έχει προγραμματίσει για σήμερα η Τοπική Επιτροπή ΕΟΚ Δωδεκανήσου:

➡ **Λάρδος** (11.30 π.μ.): Ηρακλής Λ. - Ιβίσκος (εφηβικό)

➡ **Λίνδος** (2 μ.μ.): Νικαγόρας - ΕΑΚΑ (ανδρικό)

➡ **«Κλειστό» Κω** (2 μ.μ.): Ιπποκράτης - Α.Ε. Δικαίου (παιδικό)

➡ **«Κλειστό» Ρόδου** (2.30 μ.μ.): Ιβίσκος - Ηλιος (κορασίδες)

➡ **Καρδάμαινα** (5 μ.μ.): Ηρακλής 2000 - Αίολος (παιδικό)

➡ **«Κλειστό» Κρεμαστής** (7 μ.μ.): Αρχάγγελος - Εύελπις (ανδρικό)

Το «Αναπτυξιακό»

Για το Αναπτυξιακό πρόγραμμα της Τ.Ε., θα παίξουν σήμερα:

➡ **«Κλειστό» Κρεμαστής** (10.00): ΔΟΝΑ Πεταλούδων - ΔΟΝΑ Λινδίων (παίδες)

➡ **«Κλειστό» Κρεμαστής** (11.30): ΔΟΑ Αρχαγγέλου - ΔΟΝΑ Ιαλυσού (παίδες)

➡ **«Κλειστό» Κρεμαστής** (13.00): ΔΟΝΑ Αφάντου - Νότια Ρόδος (παίδες)

➡ **«Κλειστό» Διαγόρα** (13.00): Κολοσσός - Ιβίσκος (παμπαίδες)

➡ **«Κλειστό» Διαγόρα** (11.30): Διαγόρας - Παντηλιακός (παμπαίδες)

➡ **«Κλειστό» Διαγόρα** (10.00): Δωριέας - Ζέφυρος (παμπαίδες)

Ενιαία μεταγραφική περίοδος για τις 51 χώρες - μέλη της ΟΥΕΦΑ!

Μια μέση λύση όσον αφορά την ενιαία μεταγραφική περίοδο για τις 51 χώρες - μέλη της αποφάσισε τελικά να υιοθετήσει η ΟΥΕΦΑ. Κατά τη διάρκεια της προχθεσινής της συνεδρίασης στο Οπόρτο, η Ευρωπαϊκή Ποδοσφαιρική Ομοσπονδία οριοθέτησε επίσημα δύο διαστήματα στα οποία θα μπορούν να πραγματοποιηθούν μεταγραφές. Το πρώτο είναι από το τέλος της αγωνιστικής περιόδου έως τις 31 Αυγούστου και το δεύτερο από την 1η έως τις 31 Ιανουαρίου.

Ωστόσο, στη σχετική ανακοίνωσή της διευκρινίζει ότι η ενιαία μεταγραφική περίοδος δεν είναι απόφαση, αλλά πρόταση που τίθεται υπό έγκριση από τις 51 εθνικές ποδοσφαιρικές ομοσπονδίες.

Κατά συνέπεια, σε περίπτωση που κάποιες από αυτές διαφωνήσουν (και το πιθανότερο είναι να συμβεί κάτι τέτοιο) οι συζητήσεις θα συνεχιστούν και γενικά φαίνεται πως η υπόθεση έχει πολύ «μέλλον» ακόμη...

Αρης Αρχαγγέλου - Κλεόβουλος στο ντέρμπι της Β΄ Κατηγορίας

Ολο το πρόγραμμα των αγώνων της ΕΠΣΔ

Το ντέρμπι Αρη - Κλεόβουλου στον Αρχάγγελο για τη Β΄ Κατηγορία, ξεχωρίζει από τους σημερινούς αγώνες των πρωταθλημάτων «Πωλήσεις ακινήτων Κάλλιστος Διακογεωργίου» της ΕΠΣΔ.

Στην Α΄ Κατηγορία, ο Διαγόρας Βατίου υποδέχεται τον Ανταγόρα και στους Αγίους Αποστόλους, ο Ορφέας παίζει με την ΑΕ Λέρου. Το πρόγραμμα:

Α' Κατηγορία

(17η αγωνιστική)

✔ **Βάτι (11.30 π.μ.):** Διαγόρας Βατ.-Ανταγόρας (Χουρδάς): Πάνος, Τσαγγάρης, Τάτας (Κάπρος Στ.).

✔ **Αγ. Απόστολοι (12 μ.):** Ορφέας-ΑΕ Λέρου (Παπαεμμανουήλ): Β. Κατσιδώνης, Παπαδόπουλος, Ζανεττής (Σταματάκης).

Β' Κατηγορία

(15η αγωνιστική)

✔ **Πυλί (10.45 π.μ.):** ΑΟ Πυλίου-Εθνικός (Παριανός): Πλάτσης, Βασιλείου, Φεσσάρας.

✔ **Αρχάγγελος (3 μ.μ.):** Αρης Αρχ.-Κλεόβουλος (Τσοπανάκης): Τσαγγάρης, Πάνος, Τάτας (Λουλουδάκης).

Γ' Κατηγορία

1ος όμιλος

(12η αγωνιστική)

✔ **Κάλαθος (11 π.μ.):** Ταξιάρχης-Διαγόρας (Ν. Σταυριανός): Γυφτόπουλος, Γιοβάνι, Διαμαντέας

✔ **ΕΑΚ (11 π.μ.):** Αναγέννηση Ν.Ρ.-Ηλιος Ιαλυσού (Μπακαρής): Σάββενας, Κετσές, Α. Σιδηρόπουλος.

✔ **Ασκληπειό (3 μ.μ.):** ΠΑΣ Ασκληπειού-ΑΟΑ (Χουρδάς) : Διαμαντέας, Γιοβάνι, Γυφτόπουλος.

2ος όμιλος

(12η αγωνιστική)

✔ **Διμυλιά (11 π.μ.):** Ατρόμητος-Αστέρας Π. (Μαστρογιαννάκης): Κατταβενός, Μηνάς, Φουκαράς.

✔ **ΕΑΚ (1.15 μ.μ.):** Ροδιακός-Ν. Ρόδος (Βεργίδης):Γιαννούλης, Βλαχάς, Μοσχούς.

✔ **Δαματριά (3 μ.μ.):** Δήμητρα-ΑΕ Μεσαναγρού (Μακρής):Φουκαράς, Κατταβενός, Μηνάς.

✔ **ΕΑΚ (3 μ.μ.):** Δωριέας-Δόξα Ψίνθου (Κωνσταντίνου):Κετσές, Μίχας, Γιαννούλης.

✔ **Φάνες (3 μ.μ.):** Ευκλής-Ηρακλής Λ. (Τιβριντίδης): Φραγκίνης, Παπαδόπουλος, Ζανεττής (Χρυσανθής)

Ομιλος Νήσων

✔ **Κως (1 μ.μ.):** Ασκληπιός Κω-Λειψοί (Μανιάς): Φεσσάρας, Βασιλείου,. Πλάτσης.

✔ **Λέρος (3 μ.μ.):** Δόξα Λέρου-ΑΣΕΛ (Καρπαθάκης):Πανάτος, Κάκκιας, Γιαλλούσης.

✔ **Γηπ. Ασφενδιού (3 μ.μ.):** Αναγέννηση-ΠΑΟ Κω (Γιωργάρας):Ξιάρχος, Βασιλείου, Πλάτσης.

Εφηβικό Πρωτάθλημα

1ος όμιλος

✔ **Μαριτσά (12 μ.):** Ηρακλής Μαρ.-Ευαγόρας: Ανθούλας

Παιδικό Πρωτάθλημα

1ος όμιλος

✔ **Αγ. Απόστολοι (15.00):** Διαγόρας-Ορφέας: Αν. Σιδηρόπουλος

2ος όμιλος

✔ **Κρεμαστή (11 π.μ.):** Φοίβος-Ευκλής: Μοσχούς

✔ **Απόλλωνα (3 μ.μ.):** Απόλλων Απ.-Αναγέννηση: Σεβδαλάκης

✔ **Παραδείσι (3 μ.μ.):** Κλεάνθης-Ηλιος: Γκιούντιτσε

3ος όμιλος

✔ **Ψίνθος (11 π.μ.):** Δόξα Ψίνθου-ΑΕΡΑ:Δραγάτης

✔ **Αρχάγγελος (11 π.μ.):** Πετρώνας-Σταυρός Καλ.: Γκιούντιτσε.

ΓΑΣ ΙΑΛΥΣΟΣ

Με Παπακώστα, φουλ για το δεύτερο εκτός έδρας «διπλό»

Με τον Παναγιώτη Παπακώστα στη σύνθεσή του, ο ΓΑΣ Ιάλυσος θα προσπαθήσει σήμερα να πάρει το «διπλό» στο γήπεδο του Κοντόπευκου, κόντρα στην ομάδα της Αγίας Παρασκευής!

Μιας ομάδας μέσα στις δυνατότητες των «ερυθροκίτρινων», κάτι που αποδείχτηκε και στο πρώτο ματς της Ιαλυσού!

Εξάλλου τον τελευταίο καιρό η ομάδα του Γιώργου Διάνα, έχει εμφανή ανοδική πορεία, έχει τους «φαντάρους» κοντά της και το κυριώτερο έχει πίστη και ελπίδα για τον στόχο!

Τι το σημαντικότερο δηλαδή για μια ομάδα που πασχίζει με κάθε τρόπο να διατηρηθεί στην Γ΄ Εθνική Κατηγορία;

Το παιχνίδι θα ξεκινήσει στις 4 μ.μ. και θα το διευθύνουν οι Κοτσίμπος και Μπαρμπαντωνάκης.

Ευχές της ΕΠΣΔ

Ο πρόεδρος και τα μέλη του δ.σ. της ΕΠΣΔ εύχονται στον διαιτητή Νίκο Σταυριανό, ταχεία ανάρρωση και γρήγορη επιστροφή στα γήπεδα!

Τρία παιχνίδια στο βόλεϊ

Για τα τοπικά πρωταθλήματα βόλεϊ θα γίνουν σήμερα οι αγώνες:

➡ **«Κλειστό» Διαγόρα** (4 μ.μ.): Διαγόρας - Κλεάνθης (νεανίδων)

➡ **«Κλειστό» Διαγόρα** (6 μ.μ.): Διαγόρας - Ροδιακός (παιδικό)

➡ **«Κλειστό» Ιαλυσού** (5 μ.μ.): Ηλιος - Κλεάνθης (παιδικό)

Την Κυριακή 10 Φεβρουαρίου

Μαζί με την ΕΠΣΔ η πίτα των διαιτητών

Την Κυριακή 10 Φεβρουαρίου, στην αίθουσα του Ροδινιού, θα κόψει την πίτα του ο Σύνδεσμος Διαιτητών Ποδοσφαίρου Δωδεκανήσου.

Την ίδια ημέρα και στον ίδιο χώρο θα κόψει την πίτα της και η ΕΠΣΔ.

Το διοικητικό συμβούλιο του ΣΔΠΔ ευχαριστεί τον αθλίατρο Γιάννη Καζουλάκη για την αποδοχή της πρόσκλησης να παρουσιαστεί στη δευτεριάτικη συγκέντρωση και να μιλήσει προς τους διαιτητές με θέμα: «Η προσωπικότητα του διαιτητή».

Στο τέλος του μήνα ολοκληρώνονται τα μαθήματα της σχολής διαιτησίας στη Ρόδο και αμέσως αρχίζει η νέα σχολή για το βόρειο συγκρότημα στην Κω.

Συλλυπητήρια του Ν.Α.Ο.Δ.

Το διοικητικό συμβούλιο του Νομαρχιακού Αθλητικού Οργανισού Δωδεκανήσου, αφού πληροφορήθηκε το θάνατο του γιατρού Αντώνη Πολεμικού, ενός ανθρώπου που επί πολλά χρόνια προσέφερα τις υπηρεσίες του σαν γιατρός και σας παράγοντας στο αθλητικό σωματείο «ΔΙΑΓΟΡΑΣ», αποφάσισε ομόφωνα:

1. Να παραστεί στην κηδεία ο πρόεδρος του Ν.Α.ο.Δ. κ. Μιχάλης Μπαριανάκης.
2. Να κατατεθεί στεφάνι στη σορό του.
3. Να εκφραστούν τα συλλυπητήρια στην οικογένειά του.
4. Να δημοσιευθεί το παρόν ψήφισμα στον τοπικό Τύπο.



Στην εντέλεια ήταν όλα, προχθές στους Αγίους Αποστόλους, αφού ο Τρύφωνας είχε φροντίσει και την παραμικρή λεπτομέρεια. Στο τέλος όλοι αποχώρησαν ευχαριστημένοι, χαμένοι - κερδισμένοι.

Παρόντες στο τουρνουά των Παλαιμάχων, όλες οι αρχές του τόπου, όσοι τέλος πάντων είχαν κληθεί! Πρώτος, όμως και καλύτερος, ποιός άλλος ο Δονίτης, η Δονάρχης ή όπως αλλιώς αποκαλείται στην «πιάτσα».

Μάλιστα σε μια στιγμή ευφορίας, ο κ. Διακογεωργίου ακούστηκε να τάζει πριν 100.000 δρχ. (ώπα χουβαντιαλίκια) σε κάθε παίκτη της ομάδας του ΔΟΝΑ Ροδίων!

Ο Νερουλάς προσπαθούσε την ίδια στιγμή να πουλήσει προσκλήσεις της ομάδας του για τη χοροεσπερίδα! Μόλις όμως οι παριστάμενοι άκουσαν την τιμή έγιναν μπουχός! Μόνο δύο έβαλαν το χέρι στην τσέπη. Οι υπόλοιποι ακόμη τρέχουν!

Αδικο έχουν καϋμένε Νερουλά, όσοι υποστηρίζουν ότι «η ομάδα σου είναι μόνο για τις ...αλάνες;»

Να έχετε μια ευχάριστη Κυριακή όπως το αυτό εύχομαι και δι εμάς! Αρκετά σας ζαλίσαμε όλη την εβδομάδα! Τα λέμε και πάλι την Τρίτη, με περισσότερη φρεσκάδα και .... κάψα...

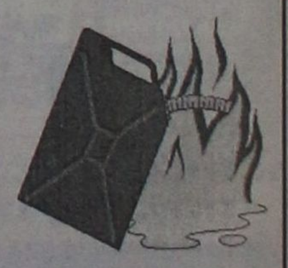

AMCOR
No 1
ΚΑΤΑΣΚΕΥΑΖΟΝΤΑΙ & ΕΙΣΑΓΟΝΤΑΙ ΣΥΝΑΡΜΟΛΟΓΗΜΕΝΑ ΑΠΟ ΤΟ ΙΣΡΑΗΛ
Η ΠΡΩΤΗ ΦΟΡΜΟΥΛΑ ΣΤΑ ΗΛΙΑΚΑ
ΓΕΝΙΚΟΣ ΑΝΤΙΠΡΟΣΩΠΟΣ
Ν.ΚΑΜΠΟΥΡΑΚΗΣ - Μ.ΦΛΑΓΚΟΣ Ο.Ε.
ΑΓ.ΑΝΑΣΤΑΣΙΑΣ 9 ΡΟΔΟΣ
ΤΗΛ.31320 - 20859
ΠΡΟΔΙΑΓΡΑΦΕΣ ΕΟΚ CE MARK
X2973-31/1
Η AMCOR-ΙΣΡΑΗΛ Η ΜΕΓΑΛΥΤΕΡΗ ΒΙΟΜΗΧΑΝΙΑ ΗΛΙΑΚΩΝ ΣΥΣΤΗΜΑΤΩΝ ΣΤΟΝ ΚΟΣΜΟ,ΣΑΣ ΠΡΟΣΦΕΡΕΙ ΤΟΝ ΚΑΛΥΤΕΡΟ ΗΛΙΑΚΟ ΘΕΡΜΟΣΙΦΩΝΑ ΤΟΥ ΚΟΣΜΟΥ ΜΕ ΜΟΝΑΔΙΚΑ ΣΗΜΕΙΑ ΥΠΕΡΟΧΗΣ ΠΟΥ ΚΑΝΕΝΑΣ ΑΛΛΟΣ ΔΕΝ ΕΧΕΙ.ΠΡΩΤΗ Η AMCOR,ΠΡΙΝ 40 ΧΡΟΝΙΑ ΠΑΡΟΥΣΙΑΣΕ ΤΗΝ ΕΠΑΝΑΣΤΑΤΙΚΗ ΤΗΣ ΤΕΧΝΟΛΟΓΙΑ ΣΤΟΥΣ ΗΛΙΑΚΟΥΣ ΘΕΡΜ/ΝΕΣ. ΠΟΛΛΟΙ ΑΠΟ ΤΟΤΕ ΠΡΟΣΠΑΘΗΣΑΝ ΝΑ ΤΗΝ ΜΙΜΗΘΟΥΝ .ΤΑ ΑΠΟΤΕΛΕΣΜΑΤΑ ΤΟΥΣ ΕΙΝΑΙ ΓΝΩΣΤΑ.ΚΑΝΕΝΑΣ ΔΕΝ ΜΠΟΡΕΣΕ ΝΑ ΤΗ ΦΘΑΣΕΙ.ΣΗΜΕΡΑ Η AMCOR ΣΥΝΕΧΙΖΟΝΤΑΣ ΤΗΝ ΕΡΕΥΝΑ ΣΤΟΝ ΤΟΜΕΑ ΤΗΣ ΗΛΙΑΚΗΣ ΕΝΕΡΓΕΙΑΣ ΒΡΙΣΚΕΤΑΙ ΚΑΙ ΘΑ ΒΡΙΣΚΕΤΑΙ ΜΠΡΟΣΤΑΓΙΑΤΙ ΕΙΝΑΙ Η No 1 ΣΤΟΝ ΚΟΣΜΟ.
ΕΙΝΑΙ Η AMCOR

Ματιές στα σπορ

Ενα από τα τελευταία του χαρτιά παίζει ο Ιάλυσος

Αντίπαλος του ο Ερμής Νικαίας στις 3μ.μ. στο «Οικονομίδειο»



Ενα από τα τελευταία του χαρτιά για να παραμείνει στην κατηγορία παίζει σήμερα ο Ιάλυσος. Στις 3μ.μ. στο «Οικονομίδειο» θα αντιμετωπίσει τον Ερμή Νικαίας και δεν σκέφτεται τίποτε άλλο εκτός από τη νίκη ούτως ώστε να μπορέσει επιτέλους να κάνει ένα καινούργιο ξεκίνημα στο πρωτάθλημα.

Οι παίκτες του Δημήτρη Τσιβγούλη χρειάζονται οπωσδήποτε τη νίκη για να ανακάμψουν κάπως βαθμολογικά σε μια κρίσιμη καμπή του πρωταθλήματος.

Κυρίως όμως - μια νίκη - θα ήταν σημαντική από ψυχολογικής άποψης. Οι «ερυθροκίτρινοι» καταβάλουν πολύ μεγάλες προσπάθειες το τελευταίο διάστημα και χρειάζονται μια επιβράβευση για να μπορέσουν να συνεχίσουν με άλλον αέρα.

Οι τρεις βαθμοί θεωρείται δεδομένο ότι θα δώσουν «φτερά» στα πόδια των γηπεδούχων οι οποίοι με βάση και το ότι από την έλευση του κ. Τσιβγούλη έχουν παρουσιάσει διαφορετικό αγωνιστικό πρόσωπο αναμένεται να συνεχίσουν δριμύτεροι.

Ο Δημήτρης Τσιβγούλης δεν υπολογίζει για το παιχνίδι αυτό τους τιμωρημένους Γρηγορά και Ζουρούδη. Αντίθετα θα έχει στη διάθεσή του τους Ζωάννου, Κοσμά και Γιώργο Ράιο, οι οποίοι εξέτισαν την ποινή τους και επανέρχονται.

Η ΔΙΑΙΤΗΣΙΑ

Το παιχνίδι θα διευθύνει ο κ. Καλαϊτζίδης του Συνδέσμου Αθηνών. «Βοηθοί» του θα είναι η κ. Κασκαντήρη και ο κ. Γλεβάς επίσης από την Αθήνα. Τέταρτος διαιτητής θα είναι ο Ρόδιος Βαγγέλης Κατσιδώνης.

ΟΙ ΥΠΟΛΟΙΠΟΙ ΑΓΩΝΕΣ

Στους υπόλοιπους αγώνες της 11ης αγωνιστικής θα παίξουν:

Αιολικός Μυτ. - ΑΟ Μάνης
Ατσαλένιος - Λεβαδειακός
Χαλκίδα - Κερατσίνι
Απόλλων - ΑΣ Ρόδος
Βύζας - Ατρόμητος
ΑΟ Χερσονήσου - Εργοτέλης
Επαμεινώνδας - Κισσαμικός.

Κόβει την... ανάσα το ντέρμπι μεταξύ Απόλλωνα και ΑΣ Ρόδος!

Πολύ κόσμος αναμένεται να βρεθεί σήμερα στο γήπεδο των Καλυθιών



Με... κομμένη την ανάσα αναμένουν οι Ρόδιοι φίλαθλοι το σημερινό ντέρμπι του πρωταθλήματος της Εθνικής Ερασιτεχνικής Κατηγορίας ανάμεσα στον Απόλλωνα Καλυθιών και τον ΑΣ Ρόδος που θα ξεκινήσει στις 3μ.μ. στο γήπεδο του πρώτου.

Το γεγονός ότι και οι δύο ομάδες «καίγονται» για την κατάκτηση των τριών βαθμών εκτοξεύει την αδρεναλίνη στα ύψη και καθιστά το αποτέλεσμα του αγώνα ως κρίσιμο και αποφασιστικής σημασίας εν όψει της πολύ δύσκολης συνέχειας.

Είναι ένα ροδίτικο ντέρμπι που αναμένεται να συγκεντρώσει πάρα πολύ κόσμο, φιλάθλους και των δύο ομάδων φυσικά, οι οποίοι θα προσπαθήσουν με το δικό τους τρόπο να ενισχύσουν την αγαπημένη τους ομάδα.

Ο ΑΠΟΛΛΩΝ ΚΑΛΥΘΙΩΝ

Οι γηπεδούχοι ενδιαφέρονται άμεσα για τη νίκη, λόγω του ότι θέλουν να ανασάνουν βαθμολογικά. Η δεινή θέση στην οποία βρίσκονται δεν τους επιτρέπει για άλλα εντός έδρας «στραβοπατήματα» γι αυτό και οι απολλωνιστές θα τα δώσουν όλα για να πάρουν το επιθυμητό αποτέλεσμα. Πιθανή ήττα ή ακόμα και ισοπαλία το πιθανότερο είναι να ...βυθίσει τους γηπεδούχους στον προβληματισμό καθώς τα πράγματα θα δυσκολέψουν αφάνταστα.

Ο τεχνικός Γιώργος Τανίδης προβληματίζεται για τον Κώστα Πολυχρονίου, ο οποίος είναι τραυματίας και παραμένει άγνωστο αν θα μπορέσει να αγωνιστεί.

Θα «δοκιμάσει» πάντως το πόδι του λίγο πριν την έναρξη του αγώνα και η συμμετοχή του ή όχι θα αποφασισθεί την τελευταία στιγμή.

Νοκ άουτ είναι ο Στογιάνοφ που εξακολουθεί να είναι τραυματίας. Ολοι οι υπόλοιποι παίκτες είναι στη διάθεση του κ. Τανίδη.

Ο ΑΣ ΡΟΔΟΣ

Η ομάδα της πόλης μας ενδιαφέρεται για τη νίκη για άλλο λόγο από αυτόν του Απόλλωνα. Θέλει να παραμείνει ψηλά στο βαθμολογικό πίνακα και να πλησιάσει στην κορυφή πετυχαίνοντας μια σημαντική εκτός έδρας νίκη.

Οι «πράσινοι» γνωρίζουν πολύ καλά τις ιδιαιτερότητες του αγώνα αλλά είναι ιδιαίτερα αισιόδοξοι ότι θα μπορέσουν να τα καταφέρουν.

Αγωνιστικά προβλήματα δεν υπάρχουν πλην του Ανιάγκμπε που είναι τιμωρημένος (συμπλήρωσε έξι κίτρινες κάρτες). Στη διάθεσή του θα είναι οι Πάττας και Μπαλής οι οποίοι εξέτισαν την ποινή τους καθώς και ο Σιδηρόπουλος του οποίου το δελτίο είναι έτοιμο.

Η ΔΙΑΙΤΗΣΙΑ

Το παιχνίδι θα διευθύνει ο κ. Χριστόπουλος (Λαμπρόπουλος, Δημόπουλος) από την Αθήνα. Τέταρτος διαιτητής θα είναι ο κ. Παναγόπουλος επίσης από την Αθήνα.

Προπονούνται αύριο οι Μικτές!

Από τους ενωσιακούς προπονητές Μιχάλη Δράκο και Γιώργο Μπουγανά καλούνται οι παρακάτω ποδοσφαιριστές των Μικτών ομάδων Νέων και Παίδων της ΕΠΣΔ να βρίσκονται αύριο Δευτέρα, στο Εθνικό Στάδιο της Ρόδου, για τις εβδομαδιαίες τους προπονήσεις:

ΠΑΙΔΕΣ (ώρα 14.30)

Παναγιώτης Καρίκης, Δημήτρης Γκάϊδας (Κλεάνθη), Στέργος Νικολός (Απόλλωνα Καλυθιών), Στέργος Πλάτσης, Τσαγκαράκης (Απόλλωνα Απολλώνων), Στέργος Πιζήμολας (ΠΑΣ Ασκληπειού), Παντελής Αθανασίου, Λουκάς Τσοπανάκης (ΠΑΟ Διαγόρας), Χάρης Παστρικός, Γιώργος Αγγελάκης, Κώστας Καλημέρης, Αντώνης Αναστασάκης, Φανούρης Καρπαθάκης (Διαγόρα Βατίου), Χρήστος Αρκουλής, (Αστέρα Παστίδας), Κασσανής, Σάββας Πετρίδενας, Νίκος Τσαλώλης, Παναγιώτης Αγγελόπουλος (Ηρακλή Μαριτσών), Γιώργος Κότσος, Στέργος Κοσμάς (Νήσου Ρόδου), Μιχάλης Κατσιδώνης, Αντώνης Καππάκας, Μιχάλης Μπακίρης (ΑΕΡΑ), Δημήτρης Καραγιάννης (Αγίου Γεωργίου), Σταύρος Χατζηβαλσάμης (Ιάλυσος '97), Λευτέρης Τριπολίτης (Ζευς), Μιχάλης Πεταυράκης (Ασπίδας Σαλάκου), Κωνσταντίνος Χατζηνικόλας (Αρη Αρχαγγέλου), Παπαοικονόμου Δημ. (Πετρώνα), Χατζημανώλης (Ποσειδώνα Καρπάθου), Λουκουμτσής (Ανταγόρα), Χατζηφούντας, Μπρουζούλης (Ασκληπιού Κω).

ΝΕΟΙ (ώρα 15.30)

Νίκος Νικολός (Ερμή Καλυθιών), Κυριάκος Πέρος (Αστέρα Μασάρων), Νίκος Βαρκάδος, Σάββας Διακονάστάσης, (Διαγόρα Βατίου), Νίκος Φρατζής, Βασίλης Παναγιώτου (Ευαγόρα), Χρήστος Χωρίτης (Διαγόρα Βατίου), Γιώργος Κεφαλάς (Νήσου Ρόδου), Μιχάλης Μαχλής (Διγενή), Γκίκας Λιάνι, Μηνάς Μαυρής, Καρτάλης, Πατρός (ΓΑΣ Ιάλυσος), Διονύσης Μακρυδημήτρης, Παναγιώτης Μαθιός, Γιώργος Πλακέντης (ΑΣ Ρόδος), Νίκος Αρφαράς, Νεκτάριος Μήτρου, Λάμπρος Καρύδης, Μιχάλης Φλεβάρης (Φοίβου), Κυριάκος Μαριάς (Δόξας Ψίνθου), Μανώλης Παπαδημήτρης (Ηρακλή Μαριτσών), Σταμάτης Αμπελάς, Δημήτρης Δημητρόπουλος, Νίκος Φράγκος (ΠΑΟ Διαγόρας), Γιώργος Διακίδης (ΑΕΡΑ), Χρήστος Μιχαλάκης (Απόλλωνας Απολλώνων), Μόσχου (Πολύστρατου), Φυλακούρης (ΑΕ Λέρου), Γλυκακάλαμος (Καλυμνιακού), Σαλονικιός (Δία), Κεφαλιανός (Ασκληπιός Κω), Παπασεβαστός (Νικαγόρας), Δουλγεράκης (Ανταγόρα), Σάββενας, Σκουλούδης (Ασπίδας Απολακκιάς).

Ξεκινάει η αγωνιστική χρονιά για τον Υγρό Στίβο Ρόδου

Ξεκινά η αγωνιστική χρονιά για τον «Υγρό Στίβο Ρόδου» και στα τρία αθλήματα ταυτόχρονα. Προκριματικοί κολύμβησης στο Ηράκλειο (2-3 Φεβρουαρίου), πρωτάθλημα πόλο νεανίδων (9-10 Φεβρουαρίου) στην Αθήνα, πρόσκληση στην πρωτεύουσα της Γιώτας Καστρουνή από την Ομοσπονδία Τριάθλου στις 9 Φεβρουαρίου, γιά να οριστικοποιηθεί το αγωνιστικό της πρόγραμμα, όπως αυτό προτάθηκε από τον προπονητή της, σε συνεργασία με τους Γάλλους ομοσπονδιακούς την περασμένη εβδομάδα.

Οι πιέσεις στην Ομοσπονδία Υδατοσφαίρισης συνεχίζονται ώστε το πρόγραμμα να απεμπλακεί της εξεταστικής περιόδου που είχε πέρυσι οδυνηρά αποτελέσματα για την ανδρική και τη γυναικεία ομάδα του «Υγρού Στίβου Ρόδου».

Στις 16-17 Φεβρουαρίου, θα γίνουν οι δεύτεροι προκριματικοί αγώνες κολύμβησης στην Αθήνα και 2-3 Μαρτίου η χειμερινή κορύφωση, το πανελλήνιο χειμερινό πρωτάθλημα κολύμβησης στο ΟΑΚΑ, όπου η διάκριση για τους κολυμβητές της ομάδας, για πρώτη φορά μετά από χρόνια είναι σίγουρη.





Κυνηγώντας με την ΠΡΟΟΔΟ

Τηρώντας τους κανόνες του παιχνιδιού κερδίζουμε όλοι

ΜΕΡΟΣ 3ο - τελευταίο

Ολοκληρώνουμε σήμερα την παρουσίαση των παραβάσεων περί θήρας καθώς και των σχετικών ποινών που τις συνοδεύουν!

Μπορεί να γίναμε κάπως βαρετοί, ωστόσο θέλουμε να πιστεύουμε ότι πετύχαμε το σκοπό μας! Την ερχόμενη εβδομάδα θα επανέλθουμε με ποιό «ευχάριστα» θέματα!

26	Παραχώρηση κυνηγ. όπλου σε πρόσωπο που δεν είναι εφοδιασμένο με άδεια θήρας	8§2β Ν. 2168/93	8§5 Ν. 2168/93	φυλάκιση ενός έτους και χρηματική ποινή τουλάχιστον 500.000 δρχ.	εισαγγελέας	πλημμέλημα
27	Θήρα εδών που δεν επιτρέπεται το κυνήγι τους	παράβαση της ετήσιας υπουργικής ρυθμιστικής για την άσκηση του κυνηγιού σε συνδυασμό με τις κατά τόπους δασικές Αστυνομικές Διατάξεις	βρίσκονται σε ισχύ επίσης και τα άρθρα 251, 255, 258, 259 του Ν. 86/69 και Κ.Υ.Α. 414985/1985 ΦΕΚ Β/757 Κ.Υ.Α. (ΦΕΚ Β, Αρ. Φύλλου 1289/38-12-98) σε συνδυασμό με το Ν. 1650/86		εισαγγελέας	πλημμέλημα
28	Ασκηση θήρας από μηχανοκίνητο μέσο ή μεταφορά κυνηγετικού όπλου σε όχημα δεμένο και εκτός θήκης	258§1β Ν.Δ. 86/69	287§5 Ν.Δ. 86/69	φυλάκιση τουλάχιστον τριών μηνών	εισαγγελέας	πλημμέλημα
29	Η από πρόθεση διατάραξη της ησυχίας των παρωτών θηραμάτων, ιδιαίτερα κατά την περίοδο της αναπαραγωγής ή εξάρτησης, η καταστροφή ή η αφαίρεση των φωλιών, η κατοχή ή η αγοραπωλησία νεοσσών	7§3γ Κ.Υ.Α. 414985/1985 ΦΕΚ Β/757	9§1 Κ.Υ.Α. 414985/1985 ΦΕΚ Β/757	φυλάκιση δέκα ημερών ή χρηματική ποινή από 5.000 ως 50.000 δρχ.	εισαγγελέας	πλημμέλημα
30	Η χρησιμοποίηση γεωργικών φαρμάκων των οποίων απαγορεύεται η κυκλοφορία	7§3β Κ.Υ.Α. 414985/1985 ΦΕΚ Β/757	9§1 Κ.Υ.Α. 414985/1985 ΦΕΚ Β/757	φυλάκιση δέκα ημερών ή χρηματική ποινή από 5.000 ως 50.000 δρχ.	εισαγγελέας	πλημμέλημα
31	Θήρα από μηχανοκίνητα πλωτά μέσα για θήρα σε λίμνες, ποταμούς, ελώδεις εκτάσεις	7§1α,β Κ.Υ.Α. 414985/1985 ΦΕΚ Β/757	9§2 Κ.Υ.Α. 414985/1985 ΦΕΚ Β/757	φυλάκιση έως ενός έτους ή χρηματική ποινή από 20.000 δρχ.	εισαγγελέας	πλημμέλημα

ΣΑΝ ΣΗΜΕΡΑ...

ΠΡΙΝ ΕΝΑ ΧΡΟΝΟ: *Τέσσερις ειδικές φανέλες και όχι τρεις όπως πέρσι θα δούμε στον 7ο Διεθνή ποδηλατικό γύρο της Ρόδου που θα διεξαχθεί από 21 έως 25 Φεβρουαρίου. Για πρώτη φορά θα κάνει την εμφάνισή της η «άσπρη φανέλα» που θα δοθεί στο τέλος κάθε ετάπ στον πρώτο ποδηλάτη της «γενικής» ηλικίας έως 23 ετών. Ο νικητής της γενικής βαθμολογίας μετά το τέλος του αγώνα θα την πάρει στην πατρίδα του και ως αναμνηστικό δώρο.*

ΠΡΙΝ ΠΕΝΤΕ ΧΡΟΝΙΑ: *Την πρώτη της εμφάνιση μέσα στο 1996 θα κάνει σήμερα η Νίκη Ξανθού. Η πρωταθλήτρια Ελλάδας στο μήκος γυναικών και αθλήτρια του ΓΑΣ Ρόδου «Η Υγεία» θα πάρει μέρος σε ημερίδα κλειστού στίβου που έχει προγραμματίσει ο ΣΕΓΑΣ στο Στάδιο «Ειρήνης και Φιλίας». Παρά το γεγονός ότι η Ξανθού ταλαιπωρείται τον τελευταίο καιρό από μια μικρή ψύξη που έπαθε μόλις επέστρεψε από την Αυστραλία θα συμμετάσχει κανονικά στους αγώνες, έχοντας σαν μεγάλη της αντίπαλο τη Βούλα Πατουλίδου.*

ΠΡΙΝ ΔΕΚΑ ΧΡΟΝΙΑ: *Το διοικητικό συμβούλιο του Αστέρα Μασάρων διαμαρτύρεται έντονα για τις κακές υποδείξεις των επόπτών κ. Χάλαντα και Στέργου στον αγώνα της ομάδας του με το Ροδιακό στο γήπεδο του Κοσκινού. (Διαιτητής ήταν ο κ. Ερωτόκριτος). Αυτές όπως υποστηρίζει, είχαν σαν αποτέλεσμα: Να ακυρωθεί σαν οφσάιντ κανονικό γκολ του Αστέρα και να πετύχει ο Ροδιακός γκολ (2-1) από θέση οφσάιντ. Σημειώνεται ότι ο νικητής του αγώνα ήταν ο Ροδιακός με 3-1.*

ΠΡΙΝ ΔΕΚΑΕΝΝΙΑ ΧΡΟΝΙΑ: *«Ζευγάρωσε» χθες ο ΑΣ Ρόδος τις νίκες του. Νέο θύμα του υπήρξε ο Εθνικός που ηττήθηκε με 1-0 στο γήπεδο της Ιαλυσού. Το μοναδικό γκολ του αγώνα πέτυχε στο 83' ο Ευγενικός. Το παιχνίδι ήταν καλό σε γενικές γραμμές και υπήρξε γρήγορο και σκληρό. Διαιτήτευσε ο Ορέστης Παυλίδης. Η νικήτρια έπαιξε με τους Φουντουράδάκη, Ορφανό, Μανίκαρο, Δράγη, Νικολάου, Τσατσούρα, Λαουδίκο, Κορωναίο, Αντώναγλου, Χαλκιά και Ευγενικό.*

ΠΡΙΝ ΤΡΙΑΝΤΑ ΧΡΟΝΙΑ: *Ενα άλλο ποδοσφαιρικό πρωτάθλημα για τους φιλάθλους του νησιού μας αρχίζει από σήμερα. Πρόκειται για το πρωτάθλημα της Β' Ερασιτεχνικής Κατηγορίας το οποίο αναμένεται να παρουσιάσει ξεκάθαρα το ενδιαφέρον εφέτος και πολλές συγκινήσεις και εκπλήξεις στους οπαδούς των συμμετεχουσών σε αυτό ομάδων.*



Το Εργατικό Κέντρο Ρόδου διαφωνεί με την ΓΣΕΕ για το ύψος των αυξήσεων

Με τις αυξήσεις στους μισθούς των εργαζομένων -ενόψει των προτάσεων που κατέθεσε η ΓΣΕΕ- θα ασχοληθούν όλα τα σωματεία του Εργατικού Κέντρου στη συνεδρίαση που θα γίνει την ερχόμενη Παρασκευή. Αυτό αποφασίστηκε στην ολομέλεια που έγινε προχθές το βράδυ, όπου ετέθη το ζήτημα που έχει προκύψει, καθώς το Εργατικό Κέντρο διαφωνεί με τις προτάσεις της Γενικής Συνομοσπονδίας Εργατών Ελλάδος για αυξήσεις της τάξεως 1-1,5% στους μισθούς των εργαζομένων για το 2002.

Στη συνεδρίαση θα καταγραφούν οι απόψεις των σωματείων και οι προτάσεις που θα διαμορφωθούν θα κατατεθούν εκ νέου στη ΓΣΕΕ.

Στην ολομέλεια έγινε συζήτηση και για τα προβλήματα, που αντιμετωπίζουν οι υπάλληλοι του ΙΚΑ Ρόδου και αποφασίστηκε να υπάρξουν δυναμικές αντιδράσεις στην περίπτωση που δεν θα δοθούν λύσεις. Σημειώνεται ότι οι εργαζόμενοι στο ΙΚΑ θα προχωρήσουν σε απεργιακές κινητοποιήσεις μέσα στην τρέχουσα εβδομάδα, καθώς αντιμετωπίζουν σοβαρά προβλήματα, λόγω της ασφαλιστικής μεταρρύθμισης.

Στη διάρκεια της συνεδρίασης της ολομέλειας ενεκρίθη η ένταξη του Σωματείου των Εργαζομένων της Coca Cola στη δύναμη του Εργατικού Κέντρου.

Επαναλειτουργεί το γραφείο ασφάλισης των εργαζομένων στη ΔΕΗ

Υστερα από ενάμιση μήνα παύσης των εργασιών του, επαναλειτουργεί το Γραφείο Ασφάλισης Εργαζομένων της ΔΕΗ στη Ρόδο.

Για το σκοπό αυτό, κατέβηκαν από την Αθήνα δύο υπάλληλοι του Οργανισμού Ασφάλισης Προσωπικού της ΔΕΗ.

Με την παρουσία τους εδώ θα βοηθήσουν τοπικούς υπαλλήλους να εξοικειωθούν με τα ασφαλιστικά θέματα, προκειμένου να συνεχιστεί απρόσκοπτα η λειτουργία του γραφείου, το οποίο- όπως είχαμε ξαναγράψει -εξυπηρετεί περί τους δυόμισυ χιλιάδες ασφαλισμένους.

Η λύση που δόθηκε στο θέμα αυτό, είναι αποτέλεσμα εντονότατων διαμαρτυριών από την επιτροπή πρωτοβουλίας που συγκροτήθηκε από συνταξιούχους και συνδικαλιστές της ΔΕΗ Ρόδου.

Σύμφωνα με πληροφορίες, η επιτροπή αυτή έκανε παραστάσεις σε πολύ σκληρούς τόνους προς τη διοίκηση του ΟΑΠ. Και πέτυχε σε συντομότατο χρόνο την επαναλειτουργία του Γραφείου της Ρόδου, πράγμα μάλλον ασυνήθιστο για τα ελληνικά δεδομένα.

Ενισχύονται οι τουριστικές υποδομές

Εκσυγχρονισμός ξενοδοχείων και ίδρυση νέων μονάδων!

ΥΠΑΓΩΓΗ ΣΕ ΕΥΕΡΓΕΤΙΚΟΥΣ ΝΟΜΟΥΣ

Στα 124 δισεκατομμύρια δραχμές ανέρχεται ο προϋπολογισμός 428 επενδυτικών έργων που έχουν εντα-χθεί στις διατάξεις του αναπτυξιακού νόμου από το 1998 (Μάιο) μέχρι το 2001 (Νοέμβριος) και αφορούν στον εκσυγχρονισμό ξενοδοχείων, στη δημιουργία νέων μονάδων, στη μετατροπή παραδοσιακών κτιρίων σε ξενοδοχεία και στη δημιουργία εγκαταστάσεων τουριστικής υποδομής.

Σύμφωνα με στοιχεία του ΥΠΕΘΟ, από το σύνολο του προϋπολογισμού το 26,7% θα προέλθει από την επιχορήγηση που θα εισπράξουν οι επενδυτές μέσω των κινήτρων του αναπτυξιακού νόμου , το 56% αφορά στα ίδια κεφάλαια των επενδυτών και το υπόλοιπο 17,3% σε δανειακά κεφάλαια.

ΕΠΕΝΔΥΤΙΚΑ ΠΡΟΓΡΑΜΜΑΤΑ

Σε ό,τι αφορά στο είδος των επενδυτικών προγραμμάτων, οι 334 επενδυτικές προτάσεις αφορούν σε επενδύσεις εκσυγχρονισμού ξενοδοχείων. Με την ολοκλήρωση των επενδύσεων αυτών θα έχουν εκσυγχρονισθεί 45.236 κλίνες, ενώ ο συνολικός προϋπολογισμός των επενδύσεων ανέρχεται στα 94,5 δισεκατομμύρια δρχ.

Η ύπαρξη οριζοντίου κινήτρου για τον εκσυγχρονισμό (25%) επιτρέπει την πραγματοποίηση αντίστοιχων επενδύσεων σε όλη την Ελλάδα. Τις περισσότερες επενδύσεις συγκεντρώνει η Κρήτη καθώς στις διατάξεις του αναπτυξιακού νόμου έχουν ενταχθεί 85 αιτήσεις με συνολικό προϋπολογισμό 17,2 δισεκατομμύρια δραχμές.

Ακολουθεί η περιφέρεια Ν. Αιγαίου με 79 επενδύσεις εκσυγχρονισμού και προϋπολογισμό 24 δισεκατομμύρια δραχμές και τα Ιόνια Νησιά με 41 επενδυσεις 10,8 δισεκατομμύρια δραχμές.

Κατά μέσο όρο ο προϋπολογισμός ανά επένδυση εκσυγχρονισμού είναι υψηλότερος την περίοδο αυτή στο Νότιο Αιγαίο (αφορά κυρίως Ρόδο και μετά Κω) με 304 εκατ. δρχ. και στα Ιόνια Νησιά καθώς ο προϋπολογισμός ανά μονάδα κατά μέσο όρο ανέρχεται στα 236 εκατομμύρια δρχ.

ΕΚΣΥΓΧΡΟΝΙΣΜΟΣ ΜΟΝΑΔΩΝ

Αν ο εκσυγχρονισμός ξενοδοχείων προσέλκυσε έστω και με τα υπάρχοντα προβλήματα αρκετούς επιχειρηματίες, για ανέγερση και επέκταση των ξενοδοχείων, την τριετία υπήχθησαν στις διατάξεις του αναπτυξιακού 22 επενδύσεις με συνολικό προϋπολογισμό 8,3 δισεκατομμύρια δραχμές.

Οι επενδύσεις αυτές αφορούν σε μικράς ή μεσαίας δυναμικότητας ξενοδοχεία σε ορισμένες περιοχές (όπου ισχύουν τα κίνητρα του αναπτυξιακού νόμου), ενώ ασήμαντη είναι η ανέγερση μονάδων στις περιοχές που επιχορηγεί ο αναπτυξιακός νόμος, αφού όχι μόνο τα κίνητρα δεν είναι ισχυρά αλλά δημιουργούν μη βιώσιμες στη συνέχεια μονάδες, αφού η τουριστική ανάπτυξη στις περιοχές αυτές είναι ιδιαίτερα ασθενής και δεν υπάρχουν συμπληρωματικά μέτρα ενίσχυσής της.

ΔΙΑΤΗΡΗΤΕΑ ΚΤΙΣΜΑΤΑ

Η μετατροπή διατηρητέων κτισμάτων σε ξενοδοχεία (επιχορήγηση 40%) στην τριετία 1998 - 2001 προσέλκυσε 66 επενδύσεις μέσω του αναπτυξιακού νόμου με συνολικό προϋπολογισμό 12,8 δισ. δρχ. Οι επενδύσεις αυτές δημιούργησαν 1.816 νέες κλίνες.

Εξίσου αδύναμη επενδυτικά είναι και η ανέγερση εγκαταστάσεων ειδικής τουριστικής υποδομής καθώς στο σύνολο της χώρας έχουν ενταχθεί 6 επενδύσεις συνολικού προϋπολογισμού 8,5 δισ. δρχ. εκ των οποίων οι 3 αφορούν σε συνεδριακά κέντρα και ένα κέντρο θαλασσοθεραπείας, μία μαρίνα και ένα γκολφ.

Τουριστικές επενδύσεις που έχουν υπαχθεί στο Ν. 2601/98 (Μάιος 1998 - Νοέμβριος 2001)

Περιφέρεια	Εκσυγχρονισμός (σε εκατ. δρχ.)		Νέα ξενοδοχεία (σε εκατ. δρχ.)	
	Αριθ. επενδύσεων	Προϋπολογισμός	Αριθ. Επενδύσεων	Προϋπολογισμός
Ανατ. Μακ. - Θράκη	10	2.178	4	1.417
Κεντρική Μακεδονία	35	12.727	5	1.798
Ηπειρος	5	778	1	220
Θεσσαλία	18	2.490	1	520
Στερεά Ελλάδα	6	2.532	1	101
Αττική	21	13.141	.	.
Δυτική Ελλάδα	10	1.927	2	1.197
Πελοπόννησος	16	4.720	1	340
Ιόνια Νησιά	41	10.784	.	.
Βόρειο Αιγαίο	7	2.082	2	977
Νότιο Αιγαίο	79	23.959	4	1.013
Κρήτη	85	17.230	.	.
Σύνολο	334	94.547	22	8.278

Πηγή: ΥΠΕΘΟ

Σε ενιαίο χώρο όλες οι κεραίες των καναλιών στο Δήμο Αρχαγγέλου



Τάξη θα επιχειρήσει να βάλει στο χάος που έχει δημιουργηθεί με τις κεραίες των ραδιοφωνικών και τηλεοπτικών σταθμών στην περιοχή της Τσαμπίκας ο Δήμος Αρχαγγέλου.

Η δημοτική αρχή αποφάσισε να δώσει λύση στο αισθητικό πρόβλημα που έχει δημιουργηθεί στην περιοχή. Ετσι σύντομα θα ξεκινήσουν οι διαδικασίες, ώστε να τοποθετηθούν όλα τα μηχανήματα αναμετάδοσης των ραδιοτηλεοπτικών μέσων της περιοχής στην κεραία της COSMOTE που υπάρχει στην περιοχή.

«Οσα μηχανήματα δεν πρέπει να είναι εκτεθειμένα στις καιρικές συνθήκες θα στεγαστούν σε ενιαίο χώρο», δήλωσε ο δήμαρχος Αρχαγγέλου κ. Θεοδ. Κολιάδης.

Ολοκληρώνεται σήμερα η Πανελλήνια Εκθεση Τουριστικών Ειδών



Στιγμιότυπο από τα εγκαίνια της έκθεσης

Ιδιαίτερα σημαντική είναι η συμμετοχή εκθετών από όλη την Ελλάδα, στην 11η Πανελλήνια Εκθεση Τουριστικών Ειδών και Δώρων που ολοκληρώνεται σήμερα 27 Ιανουαρίου 2002, στο ξενοδοχείο Rhodos Palace της Ρόδου.

Η έκθεση, η οποία πραγματοποιείται για 11η συνεχή χρονιά, έχει ξεπεράσει τους 140 εκθέτες στα 4000 τ.μ. του ειδικά διαμορφωμένου χώρου (2.700 τ.μ. καθαρός εκθεσιακός χώρος) προσέλκυσε μεγάλο αριθμό επισκεπτών. Η προηγούμενη διοργάνωση χαρακτηρίσθηκε ως ιδιαίτερα επιτυχημένη, με 110 εκθέτες να συμμετέχουν (ανάμεσα τους ηχηρά ονόματα εταιριών και με το 90% αυτών, να επανέρχεται και φέτος).

Διοργανωτής της έκθεσης είναι η «ΑΛΦΑ ΕΚΘΕΣΙΑΚΗ», εταιρία με 11ετή πείρα στη διοργάνωση περιφερειακών εκθέσεων, η οποία εξασφαλίζει οργανωμένη διαφημιστική προβολή για τους εκθέτες και έχει θεσπίσει χρηματοδοτικά προγράμματα με στόχο την υποβοήθηση της συμμετοχής των εκθετών.

Στην έκθεση συμμετέχουν επαγγελματίες από όλο το φάσμα των τουριστικών ειδών και δώρων, προϊόντων και υπηρεσιών.

Αξίζει να τονισθεί πως η μεταφορά ενδιαφερομένων από τα νησιά Λέρο, Κω, Πάτμο και Κάλυμνο, έγινε δωρεάν -με τα πλοία της ΔΑΝΕ Sea Lines.

Τα εγκαίνια της έκθεσης πραγματοποιήθηκαν την Παρασκευή 25 Ιανουαρίου και ώρα 19.00 παρουσία επίσημων προσκεκλημένων και τοπικών φορέων, ενώ την έκθεση υποστηρίζουν η Δωδεκανησιακή Ανώνυμος Ναυτιλιακή Εταιρία (ΔΑΝΕ Sea Lines) και η οικονομική εφημερίδα ΕΞΠΡΕΣ (Ομιλος Καλοφωλιά).

Οι ενδιαφερόμενοι μπορούν να επικοινωνήσουν με την εταιρία «ΑΛΦΑ ΕΚΘΕΣΙΑΚΗ» στα ακόλουθα τηλέφωνα:01-2232441-2232444.

Η κοπή της πίτας των Καστελλοριζίων

Σήμερα στις 5.30 μ.μ. θα γίνει η κοπή της πρωτοχρονιάτικης πίτας της Ενωσης Καστελλοριζιών Ρόδου.

Η εκδήλωση θα γίνει στο ξενοδοχείο «ΠΛΑΖΑ».

ΓΕΡΜΑΝΙΚΑ
στα κέντρα ξένων γλωσσών
ΜΕΡΚΟΥΡΗ ΚΟΝΤΟΥ
ΕΠΙΤΥΧΙΕΣ ΜΑΘΗΤΩΝ ΜΑΣ ΤΟ 2001
Στις ΑΝΑΓΝΩΡΙΣΜΕΝΕΣ εξετάσεις του Γερμανικού Ινστιτούτου ΓΚΑΙΤΕ
72 ZERTIFIKAT
14 MITTELSTUFE
5 KLEINES SPRACHDIPLOM!
για μερικούς είναι απλά νούμερα... για μας ΑΠΟΔΕΙΚΝΥΟΥΝ!
✓Την κορυφαία θέση μας στη γερμανόφωνη εκπαίδευση στη ΡΟΔΟ, ✓την απόλυτη εμπιστοσύνη γονιών και παιδιών στις μεθόδους μας, ✓την αξία της γερμανικής γλώσσας σαν επένδυση ζωής!
Η κατοχύρωση των γνώσεων όλων των παιδιών μ' ένα ΑΝΑΓΝΩΡΙΣΜΕΝΟ πτυχίο γίνεται ΣΕ ΜΑΣ πραγματικότητα
1ο δ/ιο: Αγ. Αναργύρων 11α · 2ο δ/ιο: Δημ. Αναστασιάδη 47
3ο δ/ιο: Παρισίων 1 & Λονδίνου · Τηλ.: (0241 0) 35289, 23973
X3034-27/1

Πρόσκληση
Σας προσκαλούμε στην κοπή της βασιλόπιτας του συλλόγου μας την Κυριακή 27 Ιανουαρίου 2002 και ώρα 7μ.μ. στο ξενοδοχείο Mediterranean.
Η εκδήλωση θα πλαισιωθεί από ομιλία της αρχαιολόγου κ. Μαρίας Μιχαλάκη - Κόλλια, με θέμα:
Η αρχαία Ρόδος στη σύγχρονη πόλη - Ο κοινωνικός ρόλος των μνημείων
Η παρουσία σας θα μας τιμήσει
ΣΥΛΛΟΓΟΣ ΓΙΑ ΤΗ ΔΙΑΤΗΡΗΣΗ ΤΗΣ ΑΡΧΙΤΕΚΤΟΝΙΚΗΣ ΚΑΙ ΠΟΛΙΤΙΣΤΙΚΗΣ ΚΛΗΡΟΝΟΜΙΑΣ ΤΗΣ ΡΟΔΟΥ
4081-27/1

ΚΗΔΕΙΑ
Το λατρευτό μας σύζυγο, πατέρα, αδελφό και θείο
ΗΛΙΑ ΓΟΥΔΗ
(Ετών 61)
κηδεύουμε σήμερα Κυριακή 27 Ιανουαρίου 2002 και ώρα 3 μ.μ. από τον Ιερό Ναό Αγίων Αποστόλων Αρχαγγέλου.
Η σύζυγος: Τσαμπίκα
Τα παιδιά:Νικόλαος, Μαρία, Δήμητρα
Τα αδέλφια: Φανή, Σοφία-Μιχάλης, Θέτις-Κάρολος, Κούλα-Γιώργος
Τα ανίψια και οι λοιποί συγγενείς
ΑΣ-27/1

Η ΕΤΑΙΡΙΑ ΦΙΛΩΝ ΤΗΣ ΜΟΥΣΙΚΗΣ «Σαμβύκη»
διοργανώνει βραδιά τραγουδιού με τον τενόρο
Μιχάλη Δημητρακάκο
και τη
Βενετία Σκευοφύλακα,
πιάνο
σε έργα: Μπετόβεν, Σούμαν, Σούμπερτ και Κωνσταντινίδη
ΕΘΝΙΚΟ ΘΕΑΤΡΟ
Δευτέρα 28 Ιανουαρίου 2002, ώρα 8μ.μ.
Εισιτήρια: 10 ευρώ - Φοιτητές 7 ευρώ
στα ταμεία του Εθνικού Θεάτρου απότις 7.30 μ.μ.
Ραδιοφωνική υποστήριξη: ΕΡΑ Νοτίου Αιγαίου
4079-27/1

ΚΕΡΔΙΖΕΤΕ ΕΩΣ 50%
ΚΑΣΑΠΗΣ
ΖΑΝΤΕΣ · ΕΛΑΣΤΙΚΑ ΕΥΘΥΓΡΑΜΜΙΣΕΙΣ
ΑΜΟΡΤΙΣΕΡ ΕΛΑΤΗΡΙΑ
Στην ευθυγράμμιση ο γνωστός ΓΙΩΡΓΟΣ ΠΑΠΑΓΕΩΡΓΙΟΥ
GOODYEAR · MICHELIN · BRIDGESTONE · DUNLOP · BBS · O.Z RACING · BORBET · BILSTEIN · KYB · Eibach
ΕΞΟΠΛΙΣΜΟΣ 4X4
Κεντρικό: Αυστραλίας 2
Τηλ. 35367 FAX 76449
Υπ/μα: Λίνδου 237
Τηλ. 64025
ΑΣΦΑΛΕΙΑ ΣΤΗΝ ΟΔΗΓΗΣΗ
X2969-31/1

HOULIS SERVICE
ΜΠΑΤΑΡΙΕΣ
ΗΛΕΚΤΡΙΚΑ - ΝΑΥΤΙΛΙΑΚΑ - ΑΝΑΡΤΗΣΕΙΣ
Χειμερινό ωράριο:
καθημερινά 07.00 - 21.00
Σάββατο 07.00 - 18.00
ΣΤΟΥΣ ΠΕΛΑΤΕΣ ΜΑΣ ΔΩΡΕΑΝ ΟΔΙΚΗ ΒΟΗΘΕΙΑ!
Αυστραλίας 74, Ρόδος
τηλ. 30165-30977
T9M062-9/2

Απο 22 Ιανουαρίου έως 28 Φεβρουαρίου
SIMULTAN LANGUAGES
εύκολα - γρήγορα - ζωντανά με το σύστημα "SIMULTAN"
ΓΕΡΜΑΝΙΚΑ Σ' ΕΝΑ ΜΗΝΑ!
Ειδικά για: Ξενοδοχοϋπαλλήλους, καταστηματάρχες και γενικά απασχολούμενους στο τουρισμό
εγγραφες τωρα! τηλ. 32272, 61216
Διδασκει προσωπικα, ο ΘΕΟΔΩΡΟΣ Γ. ΑΘΑΝΑΣΙΑΔΗΣ
Διδάκτωρ Παν μιου Νυρεμβεργης
Παραδος Κων λεως, Ροδινι (εναντι εκκλησιας Ροδινιου)
X2998-27/1

VASSO MIHALAREA
ΒΑΣΩ ΜΙΧΑΛΑΡΕΑ
CENTRE OF FOREIGN LANGUAGES TRANSLATIONS & INTERPRETING
Μυστρά 16
Ρόδος 85100
Τηλ. (0241) 035249/ 27013
ΦΑΞ (0241) 075412
E-mail vasso@rho.forthnet. gr.
Αγγλικά για όλα τα επίπεδα
BEGINNERS
ELEMENTARY
INTERMEDIATE
HIGHER INTERMEDIATE
PRE-FIRST CERTIFICATE
FIRST CERTIFICATE
PROFICIENCY
Αγγλικά για Βρετανικά Πανεπιστήμια
I.E.L.T.S. T.O.E.F.L.
Μεταφράσεις -διερμηνείες
Μαθήματα Μετάφρασης (2ετούς φοίτησης)
Πρωϊνά τμήματα για LOWER (FCE/ECCE) για ΕΝΗΛΙΚΕΣ
Μαθήματα Αγγλικών για Βρετανικά Πανεπιστήμια (I.E.L.T.S)
Αιτήσεις για Βρετανικά Πανεπιστήμια
ΜΕΛΗ ΠΑΝΕΛΛΗΝΙΟΥ ΣΥΝΔΕΣΜΟΥ ΜΕΤΑΦΡΑΣΤΩΝ
Ιδιαίτερα μαθήματα για FIRST CERTIFICATE
Μαθήματα αγγλικών για παιδιά προσχολικής ηλικίας
Μαθήματα μετάφρασης για το πτυχίο μετάφρασης του Ελληνικού Ινστιτούτου του Λονδίνου.
ΔΙΔΑΣΚΟΥΝ:
Βάσω Μιχαλαρέα
B.A. T.E.F.L. Diploma in Translation (Institute of Linguists London).
Βιργινία Μιχαλαρέα
B.A. English Literarure and Language, Μεταπτυχιακές σπουδές στη Μετάφραση. Diploma in Translation (Institute of Linguists London).
X2897-27/1