ΕΤΟΣ ΙΔΡΥΣΗΣ 1949
ΙΔΙΟΚΤΗΤΗΣ - ΔΙΕΥΘΥΝΤΗΣ
ΓΙΩΡΓΟΣ ΔΙΑΜΑΝΤΙΔΗΣ
Γραφεία - Τυπογραφεία:
Μάρκου Μαλλιαράκη 3 (ΚΟΒΑ)
Λογιστήριο: Νέα Αγορά
Τηλ.: Σύνταξης: 27356 - 34101 FAX: 20643
Λογιστηρίου: 24539 FAX: 24539
www.proodos.net, www.proodosnews.gr
e-mail: info@proodos.net

ΠΡΟΟΔΟΣ

Ανεξάρτητη καθημερινή πρωινή εφημερίδα

ΚΑΣΑΠΗΣ
ΖΑΝΤΕΣ-ΕΛΑΣΤΙΚΑ
Αυστραλίας 2
Τηλ. 35367
0% προκαταβολή
έως 36 δόσεις

ΑΡΙΘΜΟΣ ΦΥΛΛΟΥ 15.931 • ΤΙΜΗ 0,70 ευρώ

ΤΡΙΤΗ 29 ΙΑΝΟΥΑΡΙΟΥ 2002

Εξαπατάται το καταναλωτικό κοινό

Ζώα από το εξωτερικό σφάζονται στη Ρόδο και βαπτίζονται ...ντόπια!

ΜΕΤΡΑ ΠΑΙΡΝΕΙ Η ΝΟΜΑΡΧΙΑ ΔΩΔΕΚΑΝΗΣΟΥ



ΑΝΕΞΕΛΕΓΚΤΑ διακινούνται στο νομό Δωδεκανήσου, ζώα εισαγωγής από χώρες της Ευρωπαϊκής Ενωσης! Λόγω του ότι τα ζώα αυτά (εξαιτίας της προέλευσής τους) δεν περνάνε από το Τελωνείο, οι κτηνοτρόφοι εκμεταλλευόμενοι το γεγονός, δεν τα δηλώνουν στην Κτηνιατρική Υπηρεσία, με αποτέλεσμα κατά τη σφαγή τους να μπαίνει σφραγίδα εντοπιότητας!

•Σημειώνεται ότι το κρέας των ζώων αυτών βαπτίζεται και πωλείται εν συνεχεία ως ντόπιο, επειδή η σφαγή γίνεται στη Ρόδο και στα υπόλοιπα νησιά του νομού.

ΩΣΤΟΣΟ, φρένο στην ανεξέλεγκτη αυτή διακίνηση των ζώων, αλλά και στην εξαπάτηση του καταναλωτικού κοινού, αποφάσισε να βάλει η νομαρχιακή αρχή Δωδεκανήσου, στην αντίληψη της οποίας έπεσε τελευταία το φαινόμενο αυτό.

•Με έγγραφό του προς όλα τα λιμεναρχεία της Δωδεκανήσου, ο βοηθός νομάρχη κ. Νίκος Τατάκης ζητεί εφ' εξής ενημέρωση για όλα τα ζώα, που διακινούνται εντός του νομού. Μάλιστα όσα εξ αυτών δεν δηλώνονται και δεν μεταγράφεται η προέλευσή και

ΣΥΝΕΧΕΙΑ ΣΤΗ ΣΕΛ. 4

Πρωτοφανές σκάνδαλο

Εκοψαν τη Ρόδο από τη διαφήμιση στην Αμερική!..

ΚΑΤΑΓΓΕΛΙΑ ΣΕ ΒΑΡΟΣ ΤΟΥ ΕΟΤ

Καταγγελία για "σκανδαλώδη χρηματοδότηση γραφείου τουρισμού στην Αμερική από το Γραφείο Τουρισμού ΕΟΤ Αμερικής-Καναδά" έκαναν, με ερώτηση που κατέθεσαν στην Βουλή, ο Συντονιστής της ΟΔΕ Παραγωγής

ΣΥΝΕΧΕΙΑ ΣΤΗ ΣΕΛ. 4



Για να ξεκαθαρίσει η υπόθεση

Εισαγγελική παρέμβαση για τα αρχαία αντικείμενα στη βίλα του Σολούνια

ΝΩΝΤΑΣ: ΤΑ ΕΧΩ ΔΗΛΩΣΕΙ ΣΤΗΝ ΑΡΧΑΙΟΛΟΓΙΑ

Ο ΝΩΝΤΑΣ Σολούνιας ισχυρίζεται ότι τα αρχαία αντικείμενα που βρέθηκαν στη βίλα του στην Ιξιά τα έχει δηλώσει στην Αρχαιολογική Υπηρεσία και στο υπουργείο Πολιτισμού. Μάλιστα, προσθέτει ότι ανάλογα αρχαιολογικά αντικείμενα έχει και στο σπίτι του στην Αθήνα.

● Ο Νώντας Σολούνιας - που το όνομά του εμπλέκεται τώρα σε υπόθεση με αρχαία αντικείμενα - υπογραμμίζει ότι τα εν λόγω ευρήματα (που αγόρασε κατά τη δεκαετία του 1970) τα έχει δηλώσει στον τότε έφορο Αρχαιοτήτων Δωδεκανήσου Γρηγόρη Κωνσταντινόπουλο (που πέθανε στην Αθήνα πριν ένα μήνα), αλλά παραμένει άγνωστο αν υπάρχουν τα σχετικά έγγραφα και εάν είναι δηλωμένα όλα όσα βρέθηκαν στη βίλα.

ΣΥΜΦΩΝΑ με τις πληροφορίες σήμερα αναμένεται να υπάρξει παρέμβαση από τον εισαγγελέα Πρωτοδικών κ. Γιώργο Οικονόμου, προκειμένου να ξεκαθαρίσει το θέμα και να διαπιστωθεί εάν έχουν δηλωθεί στην Αρχαιολογία ή όχι. Αν δεν έχουν δηλωθεί (και εφόσον εκτιμηθεί από τους ειδικούς ότι έχουν αρχαιολογική αξία) τότε ο Νώντας Σολούνιας μπαίνει σε μια νέα μεγάλη περιπέτεια.

● Τα αρχαία αντικείμενα βρέθηκαν στη βίλα του Ν. Σολούνια, η οποία αγοράστηκε από την κυπριακή εταιρία Λανίτη, κατά τη διάρκεια πλειστηριασμού που έγινε για χρέη του ιδιοκτήτη της. Η βίλα αγοράστηκε έναντι του ποσού των 430 εκατ. δρχ. και

ΣΥΝΕΧΕΙΑ ΣΤΗ ΣΕΛ. 4



Σεκιουριτάδες φρουρούν τη βίλα Σολούνια μετά την ανεύρεση των αρχαίων αντικειμένων

Πέθανε την Κυριακή το βράδυ

Συγκίνηση στη Δωδεκάνησο για τον Βασ. Παπακώστα

ΣΗΜΕΡΑ Η ΚΗΔΕΙΑ ΤΟΥ ΣΤΗΝ ΑΘΗΝΑ



Ο Βασίλης Παπακώστας

ΙΔΙΑΙΤΕΡΗ συγκίνηση προκάλεσε σ' ολόκληρη τη Δωδεκάνησο ο θάνατος του τέως νομάρχη Βασίλη Παπακώστα, ο οποίος για πολλά χρόνια υπηρέτησε με πάθος, αγωνιστικότητα και αποτελεσματικότητα στο νομό μας και μάλιστα σε δύσκολες περιόδους.

● Ο Βασίλης Παπακώστας πέθανε προχτές το βράδυ σε ηλικία 82 χρόνων, στο σπίτι του στην Αθήνα. Τα τελευταία χρόνια αντιμετώπιζε πρόβλημα με τα νεφρά του και επρόκειτο να υποβληθεί σε αιμοκάθαρση. Η κηδεία του θα γίνει σήμερα στις 2 μ.μ. από τον ιερό ναό του Αγίου Αντωνίου (έναντι β'

ΣΥΝΕΧΕΙΑ ΣΤΗ ΣΕΛ. 4

Πολλοί ήταν οι μεθυσμένοι

«Χτύπησαν κόκκινο» οι συσκευές μέτρησης αλκοόλ σε οδηγούς!

ΣΥΝΕΧΙΖΟΝΤΑΙ ΟΙ ΕΛΕΓΧΟΙ



ΟΙ ΣΥΣΚΕΥΕΣ μέτρησης αλκοόλ πήραν φωτιά. Οι τροχονόμοι ξενυχτούν στους δρόμους του νησιού και υποβάλλουν σε αλκοτέστ όσους οδηγούς κυκλοφορούν τις μεταμεσονύχτιες ώρες. Τα αποτελέσματα είναι δυσάρεστα για τους πότες!

•Την περασμένη εβδομάδα και συγκεκριμένα το χρονικό διάστημα από 21 μέχρι 27 Ιανουαρίου, υποβλήθηκαν σε αλκοτέστ 503 οδηγοί, από τους οποίους οι 24 τα είχαν ...τσούξει. Μάλιστα οι δύο από τους 24 είχαν καταναλώσει τόση ποσότητα αλκοόλ, που ακόμα και οι συσκευές αλκομέτρησης μέθυσαν, γι'αυτό και οι τροχονόμοι τους οδήγησαν στο Αυτόφωρο.

ΕΠΙΣΗΣ, το ίδιο χρονικό διάστημα οι τροχονόμοι ...έστησαν τα ραντάρ στα «πενηντάρια» της εθνικής οδού Ρόδου-Λίνδου και «τσίμπησαν» 104 οδηγούς, που έτρεχαν με υπερβολική ταχύτητα.

•Τέλος, σημειώθηκαν τρία τροχαία ατυχήματα, από τα οποία ένα σοβαρού τραυματισμού και δύο ελαφρών σωματικών βλαβών.

Κυρίως τους καλοκαιρινούς μήνες

Οι καταλήψεις των κοινοχρήστων χώρων και η ηχορύπανση ταλαιπωρούν την Π. Πόλη

ΔΙΑΜΑΡΤΥΡΙΕΣ ΤΩΝ ΚΑΤΟΙΚΩΝ



ΑΠΟΦΑΣΙΣΜΕΝΟΙ να προσφύγουν στον εισαγγελέα και να ζητήσουν την παρέμβασή του για τις καταλήψεις κοινοχρήστων χώρων, που γίνονται στη Μεσαιωνική Πόλη από επιχειρήσεις, είναι οι κάτοικοι της περιοχής, που αντιμετωπίζουν σοβαρά προβλήματα και με την ηχορύπανση.

☛ Τα προβλήματα αυτά επεσήμανε στο δήμαρχο της Ρόδου κ. Γιώργο Γιαννόπουλο, το προεδρείο του συλλόγου των μονίμων κατοίκων της Παλιάς Πόλης σε συνάντηση που έγινε χθες.

Ο ΣΥΛΛΟΓΟΣ των μονίμων κατοίκων της Μεσαιωνικής Πόλης, πρόεδρος του οποίου είναι ο κ. Ηλ. Κούτρας, ζητά να περιοριστεί το φαινόμενο των καταλήψεων κινοχρήστων χώρων εξαιτίας του οποίου δημιουργούνται σοβαρά προβλήματα, στην περιοχή κατά τη θερινή περίοδο.

☛ Αναζητείται λύση και για την ηχορύπανση που προκαλούν τα μπαρ και τα νυκτερινά κέντρα της περιοχής. Οι κάτοικοι της Μεσαιωνικής Πόλης ζητούν να εφαρμοσθεί ο νόμος και οι συγκεκριμένες επιχειρήσεις να λειτουρ-

ΣΥΝΕΧΕΙΑ ΣΤΗ ΣΕΛ. 4

Κάμψη φέτος δεν θα υπάρξει

Προσωρινή είναι η κρίση στις κρουαζιέρες

ΝΕΟ ΠΛΟΙΟ ΕΛΛΗΝΑ ΕΦΟΠΛΙΣΤΗ

ΕΝΑ ΑΚΟΜΗ πλοίο, το έκτο, θα προσθέσει από την ερχόμενη άνοιξη στο στόλο της η ναυτιλιακή εταιρία FESTIVAL, τα κρουαζιερόπλοια της οποίας επισκέπτονται τακτικά τη Ρόδο. Πρόκειται για το νεότευκτο κρουαζιερόπλοιο



Ο εφοπλιστής Γιώργος Πουλίδης

EUROPEAN STARS, δυναμικότητας 1600 επιβατών.

➡ Στην περίπτωση αυτή, η παραπάνω εταιρία θα διαθέτει πάνω από 5.000 κλίνες σε πλοία τριών και τεσσάρων αστέρων. Το χαρακτηριστικό της FESTIVAL, που ανήκει στον Ελληνα εφοπλιστή Γιώργο Πουλίδη είναι, ότι η πελατεία της προέρχεται κατά 95% από την ευρωπαϊκή αγορά. Με αυτό τον προσανατολισμό η FESTIVAL εχει μηδαμινή εξάρτηση από τους Αμερικανούς πελάτες, οι οποίοι

ΣΥΝΕΧΕΙΑ ΣΤΗ ΣΕΛ. 4

Αποσύρθηκε από την άγονη γραμμή το «Αλκαίος»

Εκτός δρομολογίων έθεσε απο χθες και για ένα έως ενάμιση μήνα η Ναυτιλιακή Εταιρία Λέσβου τα επιβατηγά οχηματαγωγά σκάφη της "Αλκαίος" και "Ταξιάρχης" που εκτελούν τα δρομολόγια από Καβάλα για νησιά του Αιγαίου και μέχρι τον Πειραιά.

Ετσι, όσοι σκοπεύουν να ταξιδέψουν για τα νησιά αυτά από τη βορειοανατολική Ελλάδα θα είναι πλέον αναγκασμένοι να μεταβαίνουν στο λιμάνι της Θεσσαλονίκης, προκειμένου να πραγματοποιήσουν το ταξίδι τους για Λήμνο, Μυτιλήνη, Χίο κλπ.

Η διακοπή των δρομολογίων των δυο αυτών σκαφών έγινε προκειμένου να υποβληθούν σε υποχρεωτική ετήσια επιθεώρηση. Πάντως, είναι γεγονός οτι θα υποστούν ταλαιπωρία επιβάτες και οδηγοί μεγάλων αυτοκινήτων, οι οποίοι μεταφέρουν αγαθά, προϊόντα και διάφορα είδη στα συγκεκριμένα νησιά.

Τον Απρίλιο στη Ρόδο

Διεθνές συνέδριο για τον τουρισμό και την προστασία της θάλασσας

ΕΡΧΟΝΤΑΙ 250 ΥΔΡΟΒΙΟΛΟΓΟΙ

ΔΙΕΘΝΕΣ συνέδριο με θέμα «Τουρισμός της Μεσογείου», πρόκειται να διεξαχθεί στη Ρόδο τον Απρίλιο. Το συνέδριο στο οποίο θα μετάσχουν περί τους 250 συνέδρους, εντάσσεται στο πλαίσιο της ανακήρυξης του 2002 ως έτος οικολογίας και τουρισμού.

◆Στο συνέδριο, που προσδιορίσθηκε για τις 28 και 29 Απριλίου, θα είναι εισηγητές υδροβιολόγοι από την Ελλάδα, την Κύπρο, την Τουρκία, τη Μάλτα

ΣΥΝΕΧΕΙΑ ΣΤΗ ΣΕΛ. 4

Πριν... κυκλοφορήσουν

«Εξαφανίζονται» τα μικρά κέρματα!..

ΕΛΛΕΙΨΕΙΣ ΚΑΙ ΣΕ ΧΑΡΤΟΝΟΜΙΣΜΑΤΑ

ΕΙΔΟΣ ΠΡΟΣ εξαφάνιση τείνουν να γίνουν και πάλι τα κέρματα του ενός και δύο λεπτών, ενώ ορισμένες Τράπεζες έχουν έλλειψη σε χαρτονομίσματα των 50 και 100 ευρώ. Τα τραπεζογραμμάτια που κυκλοφορούν περισσότερο είναι αυτά των πέντε, δέκα και είκοσι ευρώ.

● Η έλλειψη στα κέρμα-



τα εντοπίζεται στις μικρές επιχειρήσεις, αλλά και στα περίπτερα, ενώ υπάρχουν και επιχειρηματίες που εισπράττουν δραχμές και δεν αποδίδουν τα ρέστα σε

ΣΥΝΕΧΕΙΑ ΣΤΗ ΣΕΛ. 4

Με το μεσολαβητή

Νέα συνάντηση για την τοπική συμφωνία με τους ξενοδοχοϋπαλλήλους

ΔΙΑΦΩΝΙΑ ΓΙΑ ΤΟ ΥΨΟΣ ΤΗΣ ΑΥΞΗΣΗΣ

ΣΥΝΑΝΤΗΣΗ με το μεσολαβητή κ. Ιωάννη Λιξουριώτη θα έχουν σήμερα για τις αυξήσεις στους μισθούς των εργαζομένων, οι πρόεδροι της Πανελλήνιας Ομοσπονδίας Ξενοδόχων και της Ομοσπονδίας Ξενοδοχοϋπαλλήλων Βασίλης Μηναΐδης και Στέλιος Κωλέτσης.

➡Σε τοπικό επίπεδο τα σωματεία των ξενοδοχοϋπαλλήλων έστειλαν με εξώδικο στην Ενωση Ξε-

ΣΥΝΕΧΕΙΑ ΣΤΗ ΣΕΛ. 4

ΚΑΘΗΜΕΡΙΝΑ ΤΑ ΝΕΑ ΤΗΣ ΔΩΔΕΚΑΝΗΣΟΥ ΣΤΟ INTERNET
www.proodos.net
www.proodosnews.gr



ΕΠΙΣΚΟΠΗΣΗ ΑΘΗΝΑΪΚΟΥ ΤΥΠΟΥ ΤΗΣ 28/1/2002

Οι αγροτικές κινητοποιήσεις,οι διεργασίες στο ΠΑΣΟΚ, το "βρώμικο" χρήμα και η δημοσκόπηση της εταιρίας "FOCUS" είναι από τα βασικά θέματα της ειδησεογραφίας του αθηναϊκού τύπου.

ΑΔΕΣΜΕΥΤΟΣ ΤΥΠΟΣ (Μήτσης):Φόρος - φωτιά για όλα τα ακίνητα. Στο στόχαστρο η μικρή ιδιοκτησία.

ΑΔΕΣΜΕΥΤΟΣ ΤΥΠΟΣ (Ρίζος):Πύργος της Βαβέλ το ΠΑΣΟΚ. Η κυβέρνηση απλώς διαχειρίζεται τη διαφθορά-λένε κορυφαία στελέχη του.

ΑΠΟΓΕΥΜΑΤΙΝΗ:Συνέντευξη: Ο πρώην αστυνομικός διευθυντής Αχαΐας στην "Α":Μ'έφαγαν υπουργός και αρχηγός για τους κουλοχέρηδες.

ΑΥΡΙΑΝΗ:Η Εθνική πάει να πάρει την ALPHA. Από την ..πίσω πόρτα.

Η ΒΡΑΔΥΝΗ:Φόβοι για ακραία σεισμολογικά φαινόμενα..Ανησυχία από τους μικρούς σεισμούς.

ΕΘΝΟΣ:Δίκτυο εξπρές με 1.000 γραφεία. Ολό το σχέδιο για τα νέα κέντρα εξυπηρέτησης πολιτών.

ΕΛΕΥΘΕΡΗ ΩΡΑ:Κόπηκε η ...επιδότηση των αγροτών στην κυβέρνηση. Οριστική η ρήξη του ΠΑΣΟΚ με την βασική δεξαμενή ψηφοφόρων του.

ΕΛΕΥΘΕΡΟΣ:Τους γάζωσε ο Πάγκαλος. Σαπίλα και αυταρχισμός οδηγούν σε ήττα το ΠΑΣΟΚ.

ΕΛΕΥΘΕΡΟΣ ΤΥΠΟΣ:Τα νέα τεκμήρια ΦΠΑ και ποιούς αφορούν. Εφορία: Χιλιάδες μικρομεσαίοι θα πληρώσουν έξτρα φόρους εως τις 25 Φεβρουαρίου.

ΕΛΕΥΘΕΡΟΤΥΠΙΑ:Μόνιμοι 16.000 έκτακτοι. Ρύθμιση από το υπουργείο Δημ. Διοίκησης.

ΕΣΤΙΑ:Αναβιώνει η εποχή Κοσκωτά. Το βρώμικο χρήμα εξαγοράζει τα πάντα.

Espresso:Στο πλευρό του Μάκη ο γιός του Προέδρου. Τι λέει στην Espresso ο Ηλίας Στεφανόπουλος, που δικηγορεί στην Πάτρα.

ΤΑ ΝΕΑ:Η "ΜΑΥΟ" ζει και λειτουργεί κανονικά ως και σήμερα! Παρά τις διαψεύσεις της Νέας Δημοκρατίας.

Traffic News:Τυφώνας "Μάκης". Αποκλειστική συνέντευξη Τριανταφυλλόπουλου στην traffic.

Η ΧΩΡΑ:Τι ξέρει ο Μάκης. Συγκλονιστικές και οι επόμενες αποκαλύψεις στη "Ζούγκλα".

Δωδεκανησιακά 24ωρα

Στα πεταχτά

Φταίνε οι συγκοινωνίες

Η Ρόδος αποτελούσε τον περισσότερο αγαπητό προορισμό των μαθητών για την ετήσια εκδρομή τους.

Κάθε χρόνο όμως, παρατηρείται μείωση του αριθμού των μαθητών που επισκέπτονται το νησί μας, γεγονός που ζημιώνει την τοπική οικονομία και ...γκρεμίζει τη Ρόδο, από την πρώτη θέση της προτίμησής τους.

Βέβαια γι αυτό φταίνε όλοι σ' αυτόν τον τόπο, για τον οποίο λίγοι νοιάζονται. Ομως, η κυριότερη αιτία είναι τα χάλια των συγκοινωνιών μας.

Πότε επιτέλους θα δρομολογηθούν στη γραμμή, πλοία της χαϊριάς;

Κτύπησε καμπανάκι

Πολύ εύστοχα ο αστυνομικός διευθυντής Δωδεκανήσου κ. Χρήστος Χρήστου, σε δηλώσεις του στην «Πρόοδο» ανέφερε πως πρέπει σαν κοινωνία να μας απασχολήσει το φαινόμενο του σύγχρονου δουλεμπορίου και της σωματεμπορίας καθώς και των ναρκωτικών.

Ο αστυνομικός διευθυντής «χτύπησε καμπανάκι» και τα είπε με το όνομά τους, χωρίς μασημένα λόγια: «Δεν είναι μόνο υπόθεση της Αστυνομίας. Είναι αντικείμενο με το οποίο πρέπει να απασχοληθούν πιο έντονα και με μεγαλύτερο ενδιαφέρον και άλλοι φορείς και βέβαια, όχι μόνο θεωρητικά, όπως συμβαίνει συνήθως, αλλά πρακτικά και ουσιαστικά».

Κύριοι το καμπανάκι χτύπησε. Και είναι αλήθεια ότι από μόνη της η Αστυνομία, δεν αρκεί για να «χτυπήσει» τους δύο κύριους κλάδους της διαφθοράς, τα ναρκωτικά και τη σωματεμπορία. Δυστυχώς η Αστυνομία είναι ο μόνος φορέας που ασχολείται με το αντικείμενο αυτό. Οι άλλοι περί άλλων τυρβάζουν.

Ατέλειωτες ουρές!..

Αυτό που συμβαίνει στη ΔΕΗ, ΟΤΕ, Τράπεζες, Ταχυδρομείο, κλπ., είναι πράγματι εξωφρενικό!.. Οι ουρές είναι ατέλειωτες. Χαρακτηριστικά τονίζουμε ότι χτες στη ΔΕΗ η ουρά έφτανε μέχρι έξω το δρόμο, το ίδιο δε συνέβαινε και στο Ταχυδρομείο.

Και οι δύο αυτοί Οργανισμοί έχουν τεράστια κέρδη στη Ρόδο.

Γιατί δεν φροντίζουν να διορίσουν κανένα υπάλληλο και να σταματήσει η ταλαιπωρία του κοινού;

Μέχρι πότε θα συνεχίζεται η απαράδεκτη αυτή κατάσταση;

Σκουπιδαριό

Τα συνεργεία καθαριότητας του Δήμου ή οποιασδήποτε άλλης υπηρεσίας, θα πρέπει να φροντίσουν να καθαρίσουν την παραλία από το Ενυδρείο μέχρι το Ελλη!.. Η θάλασσα (και όχι μόνο) έβγαλε πολλά σκουπίδια και θα πρέπει να απομακρυνθούν πάραυτα!

Βλέπει κανείς πόσο καθαρό και ωραίο είναι όλο το μπροστινό τμήμα (προς τη θάλασσα) του ξενοδοχείου των «Ρόδων» και από την άλλη πλευρά, έχουμε το ...σκουπιδαριό της παραλίας!..

Σίγουρα είναι μια ντροπή για την πόλη μας!..

Το Μαντράκι

Το Μαντράκι θα μπορούσε να είναι μια από τις ωραιότερες και πολυτελέστερες μαρίνες του κόσμου, με 200 περίπου θέσεις για σκάφη αναψυχής.

Αλλά τα σκάφη αυτά τα στέλλουμε πεσκέσι απέναντι και εκεί μένουν τα χρήματα των τουριστών που επιβαίνουν σ' αυτά.

Το Μαντράκι είναι «καπαρωμένο» επί χρόνια από τα ημερόπλοια, από καΐκια και καγκάβες κι από τα ιδιωτικά γιωτ που είναι μόνιμα δεμένα μέσα σ' αυτό.

Κανένας δεν είχε την τόλμη μέχρι σήμερα να στείλει αλλού όλα αυτά τα σκάφη. Και βέβαια η Ρόδος βγαίνει ζημιωμένη αφού χάνει τους οικονομικά εύρωστους θιασώτες του θαλάσσιου τουρισμού.

Καταστρέφεται η Παλιά Πόλη

Μ' αυτά που συμβαίνουν σίγουρα καταστρέφεται η Παλιά μας Πόλη. Και εάν δεν παρθούν μέτρα, τότε δεν θα μείνει τίποτα όρθιο!.. Ηδη, εμφανίζονται τα πρώτα συμπτώματα!..

Καθημερινά εκατοντάδες αυτοκίνητα παρκάρουν χωρίς κανένα απολύτως λόγο. Ιδιαίτερα κατά τα Σαββατοκύριακα στους κεντρικούς δρόμους γίνεται ...χαμός με τα αυτοκίνητα, διότι κάποιοι νεαροί θέλουν να διασκεδάσουν στα παρακείμενα νυχτερινά κέντρα.

Κάλλιστα, όλοι αυτοί θα μπορούσαν να παρκάρουν εκτός των τειχών!.. Γιατί ο Δήμος Ρόδου δείχνει τόσο μεγάλη ατολμία στο θέμα αυτό;

Εξαπατούν τον κοσμάκη

Πρόκειται καθαρά για εξαπάτηση του καταναλωτικού κοινού.

Δεν μπορεί να εισάγονται ζώα από χώρες της Ευρωπαϊκής Ενωσης και να βαπτίζονται ντόπια επειδή σφαγιάζονται στη Ρόδο...

Αφήστε που ο ταλαίπωρος ο καταναλωτής το πληρώνει και ακριβότερα, επειδή «δήθεν» είναι ντόπιο.

Διπλή δηλαδή η εξαπάτηση...

Κανονικά στην ώρα τους

Και η παραμικρή ελπίδα που έτρεφαν οι νομάρχες να παραμείνουν λίγες μήνες παραπάνω στη θέση τους, εξέλιπε! Η διακομματική επιτροπή αποφάσισε να διεξαχθούν οι νομαρχιακές εκλογές, όπως και οι δημοτικές, τον ερχόμενο Οκτώβριο.

Υπενθυμίζεται, ότι οι νομάρχες, μέσω της ΕΝΑΕ, είχαν υποβάλει στον υπουργό Εσωτερικών Κώστα Σκανδαλίδη το αίτημα να γίνουν οι εκλογές το 2003, ούτως ώστε να μη συμπέσουν με τις δημοτικές, αλλά και για να μπορέσουν να ολοκληρώσουν το έργο τους.

Μετά την απόρριψη του αιτήματος των νομαρχών, ας ανασκουμπώνονται, λοιπόν, όσοι θα διεκδικήσουν την καρέκλα της Νομαρχίας. Ο χρόνος μετράει από τώρα..

Δεν βλάπτει το βάδην

Είναι γεγονός, ότι τα έργα που εκτελούνται στο κέντρο της πόλης μας προκαλούν πρόσθετη κυκλοφοριακή αναστάτωση σ' αυτή την περιοχή.

Να διατυπώσουμε όμως και μιαν απορία. Ολοι αυτοί που κυκλοφορούν στο κέντρο, με Ι.Χ. ή με δίκυκλα, έχουν όντως κάποια δουλειά να διεκπεραιώσουν ή απλώς κατεβαίνουν για ...βόλτα;

Κι αν πράγματι κατεβαίνουν για κάποια ή κάποιες δουλειές, γιατί δεν χρησιμοποιούν και λίγο τα πόδια τους;

Το περπάτημα κάνει καλό, για μπας και δεν μπορούν να «ξεβιδωθούν» από τα οχήματά τους;

Ας είναι κι έτσι

Στην Ελλάδα ακόμα και για τ' αυτονόητα πρέπει να εκδίδονται ξεχωριστές αποφάσεις. Και ένα από τα κραυγαλέα αυτονόητα είναι, ότι οδηγοί ταξί, λεωφορείων και σχολικών φυσικά, βυτιοφόρων και άλλων μεγάλων οχημάτων δεν επιτρέπεται να καταναλίσκουν ούτε μία σταγόνα αλκοόλ εν ώρα εργασίας.

Προφανής δεν είναι ο λόγος; Κι όμως το υπουργείο Μεταφορών έπρεπε να εκδώσει ειδική απόφαση.

Αλλά ας είναι κι έτσι, αρκεί να γίνονται συστηματικοί, τακτικοί και αυστηροί έλεγχοι.

Για τους καπετάνιους τουριστικών σκαφών και τους χειριστές των ταχύπλοων, θ' αποφασίσει αναλόγως το υπουργείο Εμπορικής Ναυτιλίας; Διότι αποδείχθηκε πως αρκετοί απ' αυτούς το ...τσούζουν κανονικά.

Εργα ακούμε αλλά... δεν βλέπουμε

Αντε τώρα να μας πάρουν σοβαρά στα διάφορα υπουργεία όταν βγαίνουν οι βουλευτές μας και δηλώνουν ικανοποιημένοι από την πορεία των έργων στο νομό.

Και ευλόγως διερωτάται ο άμοιρος πολίτης.

«Ποιά έργα ρε παιδιά»;

Μαρίνα ακούμε εδώ και 30 χρόνια και μαρίνα δεν βλέπουμε.

Λιμάνι ακούμε επίσης εδώ και 30 χρόνια και λιμάνι δεν βλέπουμε.

Αφήστε και τις πηγές της Καλλιθέας.

Ετσι όπως πάμε και τα δισέγγονά μας ακόμη θα διεκδικούν την ανάπλασή τους.

Κατά τ' άλλα πάμε καλά..

Κούνια που μας κούναγε..

ΕΙΔΗΣΕΙΣ ΤΟΥ '60

ΠΡΟΟΔΟΣ
8 ΜΑΪΟΥ 1969

14.814 ΤΟΥΡΙΣΤΕΣ ΗΛΘΑΝ ΣΤΗ ΡΟΔΟ ΤΟΝ ΑΠΡΙΛΙΟ

Δέκα πέντε χιλιάδες περίπου -Ελληνες και ξένοι- επεσκέφθησαν την Ρόδον κατά τον παρελθόντα μήνα Απρίλιο.

Συγκεκριμμένως, βάσει των στοιχείων της τουριστικής Αστυνομίας κατά τον παρελθόντα μήνα Απρίλιο επεσκέφθησαν την Ρόδον 14.814 Ελληνες και ξένοι περιηγηταί, οι οποίοι επραγματοποίησαν 93.043 διανυκτερεύσεις.

Ο αριθμός των αφιχθέντων εις Ρόδον κατά τον παρελθόντα μήνα περιηγητών, συγκρινόμενος με τον αριθμόν του αντιστοίχου μηνός παρελθόντος έτους, ο οποίος ανήλθε συνολικώς εις 9.069 αφίξεις, παρουσιάζει μίαν αύξησιν 62,3%.

ΑΝΑΛΥΤΙΚΩΤΕΡΟΝ:

Κατά τον μήνα Απρίλιο αφίχθησαν στη Ρόδο 4.838 Ελληνες, οι οποίοι επραγματοποίησαν 21.556 διανυκτερεύσεις.

Τον ίδιο μήνα του περασμένου έτους 1968 επεσκέφθησαν την Ρόδο 3.022 Ελληνες, πραγματοποιήσαντες 14.373 διανυκτερεύσεις.

Εάν συγκριθούν οι δύο αυτοί αριθμοί, τότε παρουσιάζεται εις μεν τας αφίξεις μία αύξησις 1.816 ατόμων, ήτοι ποσοστόν 60% περίπου, ενώ αι πραγματοποιηθείσαι διανυκτερεύσεις ήσαν κατά 7.183 περισσότεραι, ήτοι ποσοστόν αυξήσεως 49,5%.

Εκ της συγκρίσεως, τέλος, των ποσοστών αυξήσεως αφίξεων Ελλήνων και πραγματοποιηθεισών διανυκτερεύσεων, συνάγεται ότι οι αφιχθέντες κατά τον παρελθόντα μήνα Ελληνες παρέμειναν εις Ροδον κατά μέσον όρον ολιγωτέρας ημέρας απ'ό,τι οι αφιχθέντες το έτος 1968.

ΟΙ ΞΕΝΟΙ

Ο αριθμός των επισκεφθέντων την Ρόδον αλλοδαπών κατά τον παρελθόντα μήνα ανήλθεν εις 9.976 έναντι 6.047 του ιδίου μηνός παρελθόντος έτους. Λεπτομερέστερον: αφίχθησαν 3.929 περισσότεροι αλλοδαποί, αριθμός που αντιστοιχεί εις ποσοστόν αυξήσεως 65% περίπου.

Εξ άλλου επραγματοποιήθησαν 71.486 διανυκτερεύσεις έναντι 42.435 αντιστοίχου μηνός του 1968, δηλαδή παρουσιάζεται αύξησις 68,4%.

Εάν συγκριθή το ποσοστό αυξήσεως των αφιχθέντων αλλοδαπών, με το ποσοστόν αυξήσεως των πραγματοποιηθεισών διανυκτερεύσεων, τότε συνάγεται ότι οι αφιχθέντες εφέτος και κατά μήνα Απρίλιον περιηγηταί περέμειναν κατά μέσον όρον περισσοτέρας ημέρας από αυτούς του 1968.

ΠΡΟΟΔΟΣ
Ημερήσια Εφημερίδα της Ρόδου
Ετος ιδρύσεως 1949
ΓΡΑΦΕΙΑ ΣΥΝΤΑΞΗΣ
Μ. Μαλλιαράκη 3, 85100 Ρόδος
Τηλ. 0241 / 27356 - 34101 FAX 0241 / 20643
ΛΟΓΙΣΤΗΡΙΟ-ΔΙΑΦΗΜΙΣΕΙΣ
Νέα Αγορά 32 85100 Ρόδος
Τηλ. 0241 / 24539 FAX 0241 / 24539
www.proodos.net - www.proodosnews.gr
e-mail: info@proodos.net

Η γυναίκα και ο κόσμος της

Τα παντελόνια τα φοράνε πολύ συχνά οι γυναίκες και όταν έχει κρύο ακόμη συχνότερα. Τα περισσότερα υφάσματα επιτρέπουν μπότες, μποτάκια αλλά και γόβες να φορέσει μια γυναίκα με το παντελόνι της ανάλογα με το που θέλει να πάει και τι στυλ θέλει να έχει. Υπάρχουν γυναίκες που το χειμώνα τα περισσότερα ρούχα τους είναι παντελόνια και μόνο μία - δύο φούστες έχουν και μάλιστα για καλό ντύσιμο. Ετσι χρειάζονται να ανανεώνουν τα παντελόνια που έχουν για να συμβαδίζουν και με τη μόδα. Οι γυναίκες που προτιμούν τα κλασικά ρούχα και τις κλασικές γραμμές σ' ένα παντελόνι μπορούν να φορέσουν μερικά απ'αυτά περισσότερες σεζόν απ' ό,τι αυτά με το μοντέρνο κόψιμο. Και τώρα στις εκπτώσεις μπορεί μια γυναίκα που θέλει να κάνει ψώνια σε ρούχα να βρει παντελόνια σε ίσια ή καμπάνα γραμμή, με ρεβέρ ή όχι, με ανοίγματα στα παντζάκια ή όχι και άλλες λεπτομέρειες χαρακτηριστικές, με τη μισή τιμή απ' ό,τι άλλες περιόδου. Κάτι που συμφέρει στο να αγοράσει διπλά κομμάτια και να τα χαρεί γιατί έχουμε ακόμη αρκετό χειμώνα μπροστά μας. Αυτό όμως που θα πρέπει να προσέξει είναι όταν αγοράζει ένα παντελόνι μακρύ που αγγίζει το πάτωμα (όπως είναι χαρακτηριστικό μερικών παντελονιών στη φετινή μόδα, κυρίως σ'αυτά που προορίζονται για τις νεαρές γυναίκες), να φοράει ένα ψιλοτάκουνο παπούτσι ή μποτάκι για να υπολογίσουμε πως θα μας ταιριάζει καλύτερα. Διαφορετικά θα πρέπει να γυρίσουμε την αγορά για να αγοράσουμε το κατάλληλο μποτάκι ή μπότα με το ανάλογο ύψος τακουνιού ώστε να είναι κομψό το ντύσιμο και να μη λερώνει τα πατζάκια με τα πρώτα βήματα που είναι αντιαισθητικό να τα φοράει και να κυκλοφορεί έτσι.

ΜΙΚΑ

ΘΕΡΜΟΠΟΜΠΟΙ
Με συνέπεια και υπευθυνότητα συνεχίζουμε για **22** χρόνια τοποθετώντας θερμοπομπούς σε Σπίτια, Σχολεία, Αίθουσες και σε λοιπούς επαγγελματικούς χώρους



Οικονομία στην κατανάλωση - Υγιεινή και αθόρυβη θέρμανση Αισθητική προσαρμογή στο χώρο - Αυτοματοποίηση

Η ποιότητα και η πείρα τόσων χρόνων μας κάνουν ασυναγώνιστους. Ελάτε ή πάρτε μας τηλέφωνο να έρθουμε να κουβεντιάσουμε για τη θέρμανση του χώρου που σας ενδιαφέρει.

ΜΕΛΕΤΗ - ΕΓΚΑΤΑΣΤΑΣΗ ΔΩΡΕΑΝ!!!
Ν. ΚΑΜΠΟΥΡΑΚΗΣ - Μ. ΦΛΑΓΚΟΣ Ο.Ε.
Αγίας Αναστασίας 9
ΤΗΛ. 31320 - 20859
X2903-30/12

ΚΙΝΗΜΑΤΟ ΓΡΑΦΟΙ

ΜΕΤΡΟΠΟΛ ALPHA ODEON
Πρόγραμμα εβδομάδας από 25/1/2002 έως 31/1/2002
Πληροφορίες - Κρατήσεις : 20241-028400/1, από 3:30 μμ







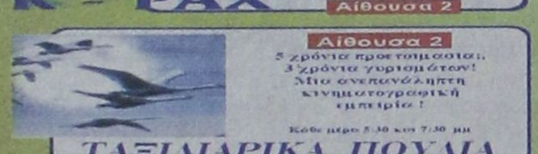





X2913-30/1

ΠΑΛΛΑΣ 5 CINEMAS CENTER
ΠΡΟΓΡΑΜΜΑ ΕΒΔΟΜΑΔΑΣ 25/01/2002 - 31/01/2002
www.cinemapallas.gr

Γίνε τώρα μέλος του ΠΑΛΛΑΣ 5 CINEMAS CENTER και απόλαυσε προνόμια!

ΑΙΘΟΥΣΑ 5 & 3
VANILLA SKY
ΠΡΩΤΑΓΩΝΙΣΤΟΥΝ: TOM CRUISE, PENELOPE CRUZ, KURT RUSSELL, KAMERON DIAZ
ΑΙΘΟΥΣΑ 5 Ώρες Έναρξης: 17:00, 19:50, 22:30
ΑΙΘΟΥΣΑ 3 Ώρες Έναρξης: 18:25, 21:15

ΑΙΘΟΥΣΑ 1 & 2
Η ΣΥΜΜΟΡΙΑ ΤΩΝ 11 / OCEANS 11
ΠΡΩΤΑΓΩΝΙΣΤΟΥΝ: GEORGE CLOONEY, BRAD PITT, JULIA ROBERTS
ΑΙΘΟΥΣΑ 1 Ώρες Έναρξης: 17:20, 20:00, 22:40
ΑΙΘΟΥΣΑ 2 Ώρες Έναρξης: 18:40, 21:20

ΑΙΘΟΥΣΑ 4
Ο ΧΑΡΥ ΠΟΤΕΡ & Η ΦΙΛΟΣΟΦΙΚΗ ΛΙΘΟΣ
HARRY POTTER & THE SORCERER'S STONE
ΠΡΩΤΑΓΩΝΙΣΤΟΥΝ: RUPERT GRINT, DANIEL RADCLIFFE
ΜΕΤΑΓΛΩΤΤΙΣΜΕΝΟ Ώρες Έναρξης: 16:50

ΑΙΘΟΥΣΑ 4
THE LORD OF THE RINGS:THE FELLOWSHIP OF THE RING
Ο ΑΡΧΟΝΤΑΣ ΤΩΝ ΔΑΧΤΥΛΙΔΙΩΝ: Η ΣΥΝΤΡΟΦΙΑ ΤΟΥ ΔΑΧΤΥΛΙΔΙΟΥ
ΠΡΩΤΑΓΩΝΙΣΤΟΥΝ: ELIJAH WOOD, SEAN STIN
Ώρες Έναρξης: 19:20
[Λόγω μεγάλης διάρκειας τιμή εισιτηρίου € 7,05]

ΑΙΘΟΥΣΑ 4
D-TOX
ΠΡΩΤΑΓΩΝΙΣΤΟΥΝ: SYLVESTER STALLONE, DINA MEYER
Ώρες Έναρξης: 22:45

ΧΟΡΗΓΟΙ
ΠΑΛΙΟΥΡΗΣ • HAPPYLAND ΚΟΥΖΕΙΝ • ΕΥΡΩΓΝΩΣΗ • NEOTEX ΣΠΑΝΟΣ SALA DA BAGNO • ΜΙΚΡΟ ΚΑΦΕ • ΕΡΜΗΣ COURIER LUNA D'ORO ΧΡΥΣΟ ΦΕΓΓΑΡΙ • BERLONI • CAFE SWEDCO CHINESE BURGER • ONEIPO ΕΣΩΡΟΥΧΑ • STRIKE BOWLING CLUB

Κρατήσεις θέσεων στο 24475 και 70670 (16:00 - 20:00)

ΦΑΡΜΑΚΕΙΑ

ΔΙΗΜΕΡΕΥΕΙ:
ΠΑΝΑΣ ΑΡΤΕΜ.
Αννης Μαρίας 82
Τηλ. 02410 30585
ΔΙΑΝΥΚΤΕΡΕΥΕΙ:
ΜΙΧΑΛΙΔΗΣ ΘΕΟΔ.
28ης Οκτωβρίου 44
Τηλ. 02410 34859

ΣΥΝΑΛΛΑΓΜΑ

	Αγορά	Πώληση
ΔΟΛΛΑΡΙΟ Η.Π.Α	0,8732	0,8533
ΛΙΡΑ ΑΓΓΛΙΑΣ	0,6175	0,60341
ΚΟΡΩΝΑ ΔΑΝΙΑΣ	7,4886	7,3178
ΚΟΡΩΝΑ ΣΟΥΗΔΙΑΣ	9,3203	9,1076
ΓΙΕΝ ΙΑΠΩΝΙΑΣ	117,28	114,6
ΦΡΑΓΚΟ ΕΛΒΕΤΙΑΣ	1,4834	1,4495
ΚΟΡΩΝΑ ΝΟΡΒΗΓΙΑΣ	7,9199	7,7391
ΛΙΡΑ ΚΥΠΡΟΥ	0,58075	0,5675
ΔΟΛ. ΚΑΝΑΔΑ	1,4045	1,3725
ΔΟΛ. ΑΥΣΤΡΑΛΙΑΣ	1,6939	1,6553



Η εμπειρία μας και η αφοσίωση στη λεπτομέρεια αποτέλουν εγγύηση για την απόλυτη επιτυχία ωστε να μείνουν ανεξίτηλες στη μνήμη τη δική σας και των καλεσμένων σας.....

ΧΟΡΟΕΣΠΕΡΙΔΕΣ - ΓΑΜΟΙ - CATERING - ΠΑΙΔΙΚΑ ΠΑΡΤΥ



ΞΕΝΟΔΟΧΕΙΟ SOFITEL CAPSIS ΡΟΔΟΥ
Για Πληροφορίες 25-015 & 20919 (09.00 - 17.00)

CAPSIS Conference Centers & Resort Hotels

X2972-31/1

Η Αγκυρα αποδέχεται το σύνολο των προτάσεων της Ευρωπαϊκής Ενωσης

Για την επίλυση των ζητημάτων στο Αιγαίο, η Αγκυρα αποδέχεται το σύνολο των προτάσεων της "Ατζέντας 2000" της Ε.Ε. και την απόφαση 33 των Ηνωμένων Εθνών, συμπεριλαμβανομένης και της προσφυγής στο Διεθνές Δικαστήριο της Χάγης, δήλωσε ο Τούρκος Υπουργός Εξωτερικών κ. Ισμαήλ Τζέμ.

Μιλώντας στο τηλεοπτικό δίκτυο CNN-Turk, ο κ. Τζέμ είπε ότι "όσον αφορά το ζήτημα του Αιγαίου, αποδεχόμαστε το σύνολο των προτάσεων που απαριθμούνται τόσο στην "Ατζέντα 2000" της Ε.Ε. όσο και στην υπ' αριθμόν 33 απόφαση των Ηνωμένων Εθνών".

"Στα έγγραφα αυτά απαριθμούνται με τη σειρά οι εξής τρόποι επίλυσης:

Διεξαγωγή κατ' ιδίαν συνομιλιών, διαιτησία, έμμεσες συνομιλίες, μεσολάβηση και περιλαμβάνεται και η προσφυγή στο Διεθνές Δικαστήριο. Αυτά τα αποδεχόμαστε", είπε ο Τούρκος Υπουργός.

"Με τον (Ελληνα Υπουργό Εξωτερικών) κ. Γιώργο Παπανδρέου συναντηθήκαμε πρόσφατα και θα συναντηθούμε στη Νέα Υόρκη για τις συναντήσεις Νταβός", είπε ακόμα ο κ. Τζέμ και πρόσθεσε:" Ας αρχίσουμε τις συνομιλίες πρώτα εντοπίζοντας τα σημεία στα οποία συμφωνούμε στο Αιγαίο και, στο σημείο όπου θα παρουσιαστεί εμπλοκή, ας προσφύγουμε στους άλλους τρόπους με τη σειρά".

Ο κ. Τζέμ έκανε τις δηλώσεις αυτές στην τηλεοπτική εκπομπή "Kafe Siyaset", απαντώντας σε ερωτήσεις του κ Μουράτ Γιετκίν, διευθυντή του γραφείου της Ραντικάλ στην Αγκυρα, ο οποίος επισημαίνει χθες σε άρθρο του στην Ραντικάλ ότι "η Τουρκία μέχρι τώρα απέκλειε την επιλογή προσφυγής στο Διεθνές Δικαστήριο και αυτό αποτελεί σημαντικό βήμα".

Στα 10 δισ. ανέρχεται η υπεξαίρεση στην ΕΤΒΑ

ΜΕΓΑΛΗ ΕΡΕΥΝΑ ΑΠΟ ΤΟ ΣΔΟΕ

Στο ποσό των 10 δισ. δρχ. ανέρχεται, σύμφωνα με τις πρώτες εκτιμήσεις της ΕΤΒΑ, η ζημιά που υπέστη η ΕΤΒΑ FINANCE όπως αναφέρεται σε επίσημη ανακοίνωση της τράπεζας. Το ακριβές ποσό, θα καθοριστεί μετά την ολοκλήρωση της έρευνας του ΣΔΟΕ και δεν αποκλείεται σύμφωνα με την ΕΤΒΑ να είναι τελικά μικρότερη η τελική ζημιά στην περίπτωση που βρεθούν χρηματικά υπόλοιπα στους λογαριασμούς των καταχραστών.

Με την ανακοίνωσή της η ΕΤΒΑ διαβεβαιώνει ότι η πώληση της Τράπεζας στον όμιλο της Πειραιώς θα ολοκληρωθεί κανονικά δεδομένου ότι ολοκληρώνεται σύντομα η πώληση των ναυπηγείων Σκαραμαγκά στη γερμανική κοινοπραξία HDV - Ferrostaal.

Η τελική ζημιά για την ΕΤΒΑ Finance δεν θα επηρεάσει αυτή την εξέλιξη, αφού θα συμψηφιστεί με το τίμημα που θα λάβει το δημόσιο για μεταβίβαση των μετοχών στην Τράπεζα Πειραιώς.

Στη θέση του διευθύνοντος συμβούλου της ΕΤΒΑ Finance μετά τη διαθεσιμότητα του κ. Στεφανάτου, τοποθετήθηκε ο κ. Παναγιώτης Ηλιάδης πρώην διευθυντής της ΕΤΒΑ Bank.

Σύμφωνα με την ανακοίνωση η κατάχρηση των 10 δισ. δεν θα επηρεάσει την οικονομική ευρωστία της ΕΤΒΑ Bank, τα ίδια κεφάλαια της οποίας υπερβαίνουν τα 300 δισ. δρχ.

Εν τω μεταξύ ο Προϊστάμενος της Εισαγγελίας Πρωτοδικών Αθήνας κ. Σωτήριος Μπάγιας διέταξε τη διενέργεια προκαταρκτικής εξέτασης, επισημοποιώντας έτσι την έρευνα που έχει αναλάβει ήδη ο Εισαγγελέας Πρωτοδικών κ. Ισ. Ντογιάκος.

Αυξάνεται η έκπτωση για τους φορολογούμενους που υποβάλλουν δήλωση μέσω του Ιντερνετ

Εξι μέτρα για να ενθαρρυνθούν οι φορολογούμενοι να υποβάλλουν ηλεκτρονικά τις φορολογικές τους δηλώσεις, αποφάσισε το υπουργείο Οικονομικών.

Τα μέτρα αυτά που περιλαμβάνονται σε εγκύκλιο που έδωσε χθες στη δημοσιότητα το υπουργείο είναι:

1. Η αύξηση της έκπτωσης του φόρου για τους φορολογούμενους που υποβάλλουν τη δήλωσή τους μέσω του Ιντερνετ. Σήμερα η έκπτωση ανέρχεται σε 2,5% του φόρου και μέχρι 25.000 δρχ., ποσό το οποίο θα γίνει 40.000 δρχ.

2. Οι φορολογούμενοι που θα επιλέξουν τον ηλεκτρονικό τρόπο υποβολής των δηλώσεων δεν θα είναι υποχρεωμένοι μαζί με τη δήλωση να υποβάλλουν και τα δικαιολογητικά των δαπανών τους.

3. Η επέκταση σε όλους τους φορολογούμενους του δικαιώματος να έχουν έκπτωση 2,5% από το φόρο, όταν τον εξοφλούν εφάπαξ ανεξάρτητα από το χρόνο εκκαθάρισης της φορολογικής τους δήλωσης.

4. Η λειτουργία ειδικής ομάδας στη Γενική Γραμματεία Πληροφοριακών Συστημάτων καθόλη τη διάρκεια υποβολής των φορολογικών δηλώσεων, στην οποία θα μπορούν να απευθύνονται οι υπάλληλοι των εφοριών για να επιλύουν προβλήματα που παρουσιάζονται κατά την ηλεκτρονική υποβολή των δηλώσεων.

5. Η δημιουργία ειδικών γραφείων για την εξυπηρέτηση των πολιτών στις εφορίες.

6. Η διοργάνωση σε κάθε νομό από τις 23 έως τις 28 Φεβρουαρίου σεμινάριων σε λογιστές και άλλους φορείς υπό την αιγίδα του υπουργείου Οικονομικών, σχετικά με την υποβολή των δηλώσεων.

Για επικοινωνία μαθητών και εκπαιδευτικών

Σύνδεση όλων των σχολείων με ηλεκτρονικό δίκτυο

ΟΛΟΚΛΗΡΩΘΗΚΕ Η ΠΡΩΤΗ ΦΑΣΗ



Ο υπουργός Παιδείας, Πέτρος Ευθυμίου, παρουσίασε χθες την ολοκλήρωση της πρώτης φάσης του Πανελλήνιου Σχολικού Δικτύου, μέσω του οποίου οι εκπαιδευτικοί και οι μαθητές έχουν τη δυνατότητα να επικοινωνήσουν ηλεκτρονικά με άλλες σχολικές μονάδες της Ελλάδας και του εξωτερικού και να αντλήσουν πληροφόρηση και γνώσεις.

Ο κ. Ευθυμίου τόνισε ότι σύμφωνα με τις επιταγές της Λισαβόνας έπρεπε ως το 2004 να έχουμε στα σχολεία μας έναν ηλεκτρονικό υπολογιστή προς 15 μαθητές, όμως η Ελλάδα από τώρα, πολύ νωρίτερα δηλαδή κατάφερε να αποκτήσει αυτή την αναλογία.

Παράλληλα, τόνισε ότι "σκοπός μας είναι η δημιουργία ενός πανεκπαιδευτικού δικτύου που θα συνδέει όλα τα σχολεία με τα Πανεπιστήμια, τα ΤΕΙ, τα Ερευνητικά Ινστιτούτα, τις Βιβλιοθήκες και τα Μουσεία και γενικά με πηγές εκπαιδευτικής πληροφόρησης καθώς και με το παγκόσμιο Ιντερνετ.

Και συνέχισε: "Το εκπαιδευτικό σύστημα, καλείται να αξιοποιήσει τις νέες προοπτικές που διαφαίνονται, ώστε να εξασφαλιστεί η αναβάθμιση της εκπαιδευτικής διαδικασίας μέσω της χρήσης των νέων τεχνολογιών ως εργαλείων μάθησης.

Στόχος του Πανελλήνιου Σχολικού Δικτύου, είναι να παρέχει χρήσιμες και παιδαγωγικά πιστοποιημένες υπηρεσίες στο σύνολο της εκπαιδευτικής κοινότητας, διασυνδέοντας όλες τις σχολικές μονάδες σε ένα εκπαιδευτικό Ιντρανέτ".

Στο πανελλήνιο σχολικό δίκτυο έχει ενταχθεί το 99,81% των σχολικών μονάδων της δευτεροβάθμιας εκπαίδευσης, δηλαδή 3.660 Γυμνάσια, Λύκεια και ΤΕΕ από τα 3.667, το 17,08% των σχολικών μονάδων της δευτεροβάθμιας εκπαίδευσης, δηλαδή από τα 6.200 δημοτικά, τα 1.059 και το 100% των ΙΕΚ, δηλαδή και τα 141.

Σήμερα, στο σύνολο των σχολικών μονάδων της πρωτοβάθμιας και δευτεροβάθμιας εκπαίδευσης, δηλαδή 9.664 Δημοτικά, Γυμνάσια, Ενιαία Λύκεια και ΤΕΕ λειτουργούν 3.133 πλήρη Εργαστήρια Πληροφορικής και ο συνολικός αριθμός υπολογιστών που υπάρχουν σε αυτά είναι 39.980.

Στη δευτεροβάθμια εκπαίδευση η αναλογία μαθητών ανά υπολογιστή έχει ως εξής: Γυμνάσια: Ενας υπολογιστής ανά 16 μαθητές. Ενιαία Λύκεια: Ενας υπολογιστής προς 13 μαθητές. ΤΕΕ: Ενας υπολογιστής προς 13 μαθητές.

Ενδεικτικό της αποδοχής που τυγχάνει από τους εκπαιδευτικούς και τους μαθητές τόνισε ο υπουργός Παιδείας, είναι ότι κατά τη διετία 2000-2001 διακινήθηκαν 1.368.421 μηνύματα ηλεκτρονικού ταχυδρομείου.

Στόχος του υπουργείου είναι η επέκταση και αναβάθμιση του σχολικού δικτύου. Ετσι, ως το τέλος του 2002 προγραμματίζεται η ένταξη στο δίκτυο όλων των εκπαιδευτικών και διοικητικών μονάδων της πρωτοβάθμιας εκπαίδευσης, ενώ παράλληλα υλοποιείται το πρόγραμμα επιμόρφωσης 75.000 εκπαιδευτικών στις νέες τεχνολογίες.

Ο Πέτρος Ευθυμίου όμως απάντησε και σε ερωτήσεις δημοσιογράφων, καθώς τα ΤΕΙ Αθήνας, Πάτρας και Λάρισας, ήταν κλειστά χθες, προστιθέμενα έτσι στα ΤΕΙ Πειραιά και Θεσσαλονίκης που ήδη έχουν κλείσει αντιδρώντας στα νέα μέτρα.

Ο κ. Ευθυμίου τόνισε ότι δεν μπορεί να κάνει αποδεκτά αιτήματα που μας γυρίζουν στο προηγούμενο καθεστώς, ενώ τόνισε ιδιαίτερα ότι δεν θίγεται η θέση κανενός καθηγητή, έστω και αν μέσα σε μια επταετία δεν θα καταφέρει να αποκτήσει τα προσόντα που επιβάλλει ο νόμος.

Κατά τον περασμένο Δεκέμβριο

Αυξήθηκαν σημαντικά οι αιτήσεις πτωχεύσεων

ΜΕΙΩΘΗΚΑΝ ΟΙ ΑΚΑΛΥΠΤΕΣ ΕΠΙΤΑΓΕΣ



Σημαντική επιδείνωση παρουσίασαν τον Δεκέμβριο του 2001 ορισμένοι από τους δείκτες πιστωτικής ασφυξίας, τόσο σε σύγκριση με τον Δεκέμβριο του 2000 όσο και σε δωδεκάμηνη βάση.

Ειδικότερα, ανησυχίες προκαλεί το γεγονός της αύξησης κατά 257,5% των αιτήσεων πτώχευσης, οι οποίες τον Δεκέμβριο του 2001 ανήλθαν σε 497 έναντι 139 του αντίστοιχου μήνα του προηγούμενου έτους. Σε ετήσια βάση οι αιτήσεις πτωχεύσεων ανήλθαν σε 1.835 παρουσιάζοντας αύξηση 4,56%.

Οι κηρυχθείσες πτωχεύσεις τον Δεκέμβριο του 2001 ανήλθαν σε 58 σημειώνοντας αύξηση 16% σε σχέση με τον Δεκέμβριο του προηγούμενου έτους, ενώ σε ετήσια βάση ανήλθαν το 2001 σε 681 σημειώνοντας αύξηση 7,58%.

Οσον αφορά το σύνολο των απλήρωτων συναλλαγματικών και ακάλυπτων επιταγών, τα στοιχεία είναι πιο ενθαρρυντικά. Συγκεκριμένα τον Δεκέμβριο του 2001 σημειώθηκε μείωση 30,41% σε τεμάχια και 5,62% σε αξία σε σχέση τον προηγούμενο Δεκέμβριο. Οι απλήρωτες συναλλαγματικές έφθασαν τα 14.987 τεμάχια συνολικής αξίας 14,1 δισ.δρχ., σύμφωνα με τα στοιχεία της εταιρίας "Τειρεσίας".

Σε ετήσια βάση το σύνολο των απλήρωτων συναλλαγματικών και ακάλυπτων επιταγών ανήλθε σε 285.294 τεμάχια (σημειώνοντας μείωση 17,96%) και σε αξία σε 225,4 δισ.δρχ. (σημειώνοντας μείωση 18,62%).

Οι ακάλυπτες επιταγές τον Δεκέμβριο του 2001 ήσαν 3.717, αξίας 11,1 δισ.δρχ., παρουσιάζοντας αύξηση 18,11% σε τεμάχια και αύξηση 4,76% σε αξία.

Οι απλήρωτες συναλλαγματικές τον Δεκέμβριο ήσαν 11.270 σημειώνοντας μείωση 33,70% σε σχέση με τον Δεκέμβριο του προηγούμενου έτους, ενώ σε αξία έφθασαν τα 3 δισ.δρχ. σημειώνοντας μείωση 30,53%.

Σε ετήσια βάση οι απλήρωτες συναλλαγματικές ήσαν 220.528 (μείωση 15,81%) και σε αξία 59,5 δισ.δρχ. (μείωση 16,67%). Οι ακάλυπτες επιταγές ήσαν 64.766 (μείωση 25,51%) και σε αξία 165.932 (μείωση 19,29%).

Η Ν.Δ. εξετάζει το ενδεχόμενο ν' αλλάξει ηγεσία το ΠΑ.ΣΟ.Κ.!..

ΓΙΝΕΤΑΙ ΛΟΓΟΣ ΚΑΙ ΓΙΑ ΕΚΛΟΓΕΣ

Οι τελευταίες πολιτικές εξελίξεις και η αναταραχή στο χώρο του ΠΑΣΟΚ αποτέλεσαν, σύμφωνα με πληροφορίες, αντικείμενο συζήτησης στη σύσκεψη της «Ομάδας Πολιτικής Ανάλυσης», η οποία συνεδρίασε στη Ρηγίλλης υπό τον Κ. Καραμανλή.

Στη διάρκεια της σύσκεψης, σύμφωνα με τις ίδιες πληροφορίες, διατυπώθηκαν εκτιμήσεις για το χρόνο διεξαγωγής των εκλογών. Κάποια στελέχη ανέφεραν ότι είναι πιθανό να υπάρξουν εξελίξεις πολύ γρήγορα και ότι η ΝΔ πρέπει να είναι εκλογικά έτοιμη. Οι παραπάνω θεώρησαν πιθανό, αν τα πράγματα δεν πάνε καλά για την κυβέρνηση, να υπάρξουν εξελίξεις το Φθινόπωρο. Η κυρίαρχη εκτίμηση, ωστόσο, ήταν ότι οι εκλογές θα γίνουν μετά την ελληνική προεδρία στην Ε.Ε και συγκεκριμένα, το Φθινόπωρο του 2003, ενώ άλλοι ανέφεραν ότι το ΠΑΣΟΚ έχει κάθε λόγο να εξαντλήσει την τετραετία, ώστε να πάμε στις καλπες λίγους μήνες πριν από τους Ολυμπιακούς Αγώνες, οπότε θα λειτουργήσει περισσότερο το δίλημμα σε σχέση με το αν μπορεί η κυβέρνηση που θα έχει μόλις αναλάβει έργο, να οργανώσει την Ολυμπιάδα.

Στη διάρκεια της σύσκεψης συζητήθηκε επίσης το ενδεχόμενο να αλλάξει το ΠΑΣΟΚ ηγεσία. Σύμφωνα με πληροφορίες, εκτιμήθηκε ότι ο Κ. Σημίτης δεν θα καταθέσει εύκολα τα όπλα. Όμως δεν αποκλείστηκε το ενδεχόμενο να γίνει αλλαγή αρχηγού αν και διατυπώθηκαν ενστάσεις σχετικά με το κατά πόσο ο Γ. Παπανδρέου θα θελήσει να ρισκάρει πριν από τις εκλογές.

Βασικό θέμα συζήτησης ήταν και οι αγροτικές κινητοποιήσεις, για τις οποίες ειπώθηκε ότι η ΝΔ πρέπει να βρει τρόπους ώστε το θέμα να έρθει και πάλι στη Βουλή (επερωτήσεις, ερωτήσεις στον πρωθυπουργό κλπ). Κατατέθηκαν διάφορες σκέψεις, χωρίς όμως να ληφθεί απόφαση.

Στο μεταξύ, ο κοινοβουλευτικός εκπρόσωπος της ΝΔ Προκόπης Παυλόπουλος, ερωτηθείς για την εταιρεία Mayo, είπε ότι η υπόθεση βρίσκεται στη Δικαιοσύνη και πρόσθεσε ότι κάθε φορά που το ΠΑΣΟΚ έχει προβλήματα, ο προπαγανδιστικός του μηχανισμός προσπαθεί να λειτουργήσει αποπροσανατολιστικά.

Σοβαρό θέμα συζήτησης στους κόλπους της ΝΔ αποτελεί η στάση που θα τηρήσει το κόμμα, στις εκλογές του Δικηγορικού Συλλόγου της Αθήνας. Το θέμα θα συζητηθεί ολοκληρωμένα σε σύσκεψη, την Πέμπτη, όπου θα ληφθούν και οι τελικές αποφάσεις. Με δεδομένο ότι ενδιαφερόμενοι για την προεδρία του ΔΣΑ είναι τρία στελέχη της ΝΔ, δεν πρόκειται να δοθεί σε κανένα το χρίσμα από τη Ρηγίλλης, γεγονός που ευνοεί το νυν πρόεδρο Α. Ρουπακιώτη. Επίσης, υπάρχουν στελέχη που προτείνουν να υποστηριχτεί ανοιχτά από τη ΝΔ ο κ. Ρουπακιώτης. Αυτή η στάση συναντά αντιδράσεις από στελέχη του δικηγορικού χώρου, τα οποία λένε ότι δεν μπορεί όταν «κατεβαίνουν» δικά σου στελέχη να τους γυρίζεις την πλάτη και να υποστηρίζεις άλλους.

ΠΡΑΚΤΟΡΕΙΟ ΤΑΞΙΔΙΩΝ
ΣΑΒΒΑΣ ΣΑΗΣ
ΑΕΡΟΠΟΡΙΚΗ ΕΚΔΡΟΜΗ (ΠΡΟΣΚΥΝΗΜΑ)
ΣΤΟΝ
ΑΓΙΟ ΡΑΦΑΗΛ
(ΜΥΤΙΛΗΝΗ)
από 18/2 έως 21/2 - δρχ. 85.000
από 21/2 έως 25/2 - δρχ. 95.000
ΠΕΡΙΛΑΜΒΑΝΕΙ:
• Αεροπορικά εισιτήρια Ρόδο - Μυτιλήνη - Ρόδο
• Φόρους αεροδρομίων
• Μεταφορά αεροδρόμιο - ξενοδοχείο - αεροδρόμιο
• 2 εκδρομές στον Αγ. Ραφαήλ - Ταξιάρχη Μανταμάδος - Μόλυβο - Πέτρα - Μονή Λιμώνος - Αγ. Ιγνάτιο - Καλλονή - Παναγιά Αγιάσο κ.λ.π.
• Φ.Π.Α.
• Συνοδός ο κ. ΣΑΒΒΑΣ ΣΑΗΣ
Θέσεις περιορισμένες
ΠΛΗΡΟΦΟΡΙΕΣ - ΠΡΟΓΡΑΜΜΑΤΑ
ΠΡΑΚΤΟΡΕΙΟ ΤΑΞΙΔΙΩΝ
ΣΑΒΒΑΣ ΣΑΗΣ
ΤΑΡΠΟΝ ΣΠΡΙΓΚΣ 42 (δίπλα στην Πίστεως)
Τηλ. 39781-3, 37711
X2987-31/1

ΜΝΗΜΟΣΥΝΑ



Τελούμε στις 30 Ιανουαρίου ημέρα Τετάρτη και ώρα 8 π.μ. στον ιερό ναό Ταξιαρχών νεκροταφείου, διετές μνημόσυνο υπέρ αναπαύσεως της ψυχής της λατρευτής μας συζύγου, μητέρας, γιαγιάς και κόρης

ΣΤΕΡΓΟΥΛΑΣ ΜΑΝΙΑ

Ο σύζυγος Μιχάλης
Η μητέρα Άννα
Τα παιδιά Λευτέρης - Ζαμπία, Κλέως - Αθηνά, Νίκος - Εφη και Γιάννης
Τα εγγόνια και οι λοιποί συγγενείς

4069-29/1



Τελούμε στις 30 Ιανουαρίου ημέρα Τετάρτη και ώρα 8 π.μ. στον ιερό ναό Αγίου Νικολάου ετήσιο μνημόσυνο υπέρ αναπαύσεως της ψυχής του λατρευτού μας πατέρα, παππού, προπαππού και θείου

ΗΛΙΑ ΚΡΗΤΙΚΟΥ

Τα παιδιά Ιάκωβος - Βαΐτσα, Λευτέρης - Αθηνά, Μιχάλης - Κόμισα, Δημήτρης, Αντώνης - Αρια, Κων/νος - Γκρου και Ελένη
Τα εγγόνια, τα δισέγγονα, τα ανίψια και οι λοιποί συγγενείς

4089-29/1

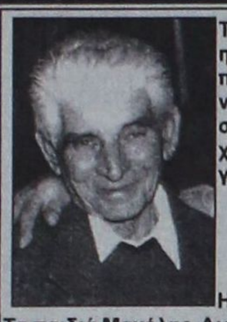

Τελούμε στις 2 Φεβρουαρίου ημέρα Σάββατο και ώρα 8.30 π.μ. στον ιερό ναό Ταξιαρχών νεκροταφείου 40ήμερο μνημόσυνο υπέρ αναπαύσεως της ψυχής του λατρευτού μας συζύγου, πατέρα και παππού,

ΑΡΙΣΤΟΤΕΛΗ ΧΑΤΖΗΦΟΥΝΤΑ

Η σύζυγος Σεβαστή
Τα παιδιά Μανόλης-Διονυσία, Μιχάλης-Βασιλική, Γιάννης-Αναστασία, Αναστασία-Ρον
Τα εγγόνια και οι λοιποί συγγενείς

4095-1/2



Τελούμε στις 30 Ιανουαρίου ημέρα Τετάρτη και ώρα 8 π.μ. στον ιερό ναό Ταξιαρχών νεκροταφείου 9ήμερο μνημόσυνο υπέρ αναπαύσεως της ψυχής του λατρευτού μας συζύγου, πατέρα, παππού και υιού

ΒΑΣΙΛΗ ΟΡΦΑΝΙΔΗ

Η σύζυγος Ελένη
Τα παιδιά Γιάννης - Βάσω, Μιχάλης - Μαρία, Μαρία - Νίκος
Τα εγγόνια, η μητέρα και οι λοιποί συγγενείς

1064-29/1



Τελούμε στις 30 Ιανουαρίου ημέρα Τετάρτη και ώρα 8 π.μ. στον ιερό ναό Αγίου Φανουρίου Π. Πόλης 40ήμερο μνημόσυνο υπέρ αναπαύσεως της ψυχής της λατρευτής μας μητέρας καιγιαγιάς

ΣΤΕΡΓΟΥΛΑΣ ΔΙΑΚΟΓΕΩΡΓΙΟΥ

Τα παιδιά Γιάννης - Μαρία
Τα εγγόνια Κων/νος, Νίκη, Στεργία και οι λοιποί συγγενείς

1065-29/1

Τελούμε την 31 Ιανουαρίου ημέρα Πέμπτη και ώρα 8π.μ. στον ιερό ναό Αγίας Ειρήνης Ορφανοτροφείου Θηλέων 9ήμερο μνημόσυνο υπέρ αναπαύσεως της ψυχής της λατρευτής μας συζύγου, αδελφής, θείας και ανιψιάς

ΚΑΛΛΙΡΟΗΣ ΠΑΛΙΟΥΡΗ-ΝΙΚΑΝΔΡΟΥ

Ο σύζυγος, τα αδέλφια, τα ανίψια και οι λοιποί συγγενείς

4087-30/1

ΕΥΧΑΡΙΣΤΗΡΙΟ ΠΕΝΘΟΥΣ

Αισθάνομαι την υποχρέωση να ευχαριστήσω και μέσω του τύπου τον εξαίρετο επιστήμονα, γιατρό κ. Ιωάννη Καπετανάκη για το ενδιαφέρον που έδειξε στην πολυαγαπημένη μου σύζυγο

ΚΑΛΛΙΡΟΗ ΠΑΛΙΟΥΡΗ-ΝΙΚΑΝΔΡΟΥ

Ο σύζυγός της

4087-29/1

ΕΥΧΑΡΙΣΤΗΡΙΟ ΠΕΝΘΟΥΣ

Ευχαριστώ θερμά όλους τους συγγενείς, τους φίλους και τους εκλεκτούς συμπολίτες μου που παρέστησαν στην κηδεία του αειμνήστου και λατρευτού συζύγου μου

ΑΝΤΩΝΙΟΥ ΠΟΛΕΜΙΟΥ

Επίσης όλους όσους μου συμπαραστάθηκαν με κάθε τρόπο στη διάρκεια της νοσηλείας του και στον απέραντο πόνο μου για το χαμό μου

Η σύζυγος Σωτηρία Πολεμικού

4097-29/1

«Εξαφανίζονται» τα μικρά κέρματα

ΣΥΝΕΧΕΙΑ ΑΠΟ ΤΗ ΣΕΛ. 1

ευρώ, όπως προβλέπει ο νόμος.

Η ΤΑΚΤΙΚΗ αυτή εκτιμάται ότι θα δημιουργήσει προβλήματα και θα επιφέρει καθυστέρηση στην απόσυρση της δραχμής.

● Για να αποφευχθούν τα παρατράγουδα θα αρχίσουν εξονυχιστικοί έλεγχοι που θα αφορούν την κυκλοφορία του ευρώ, από τους υπαλλήλους της Διεύθυνσης Εμπορίου.

ΤΙΣ ΕΛΛΕΙΨΕΙΣ σε κέρματα και χαρτονομίσματα ευρώ θα καλύψει από τα αποθεματικά της η Τράπεζα της Ελλάδος.

ΣΥΝΕΧΕΙΑ ΑΠΟ ΤΗ ΣΕΛ. 1

και Εμπορίου της Νέας Δημοκρατίας κ. Γ Σαλαγκούδης και ο υπεύθυνος του Τομέα Τουρισμού κ. Αν. Λιάσκος.

Οι Βουλευτές της Νέας Δημοκρατίας ζητούν να κατατεθούν όλα τα σχετικά έγγραφα και προτείνουν στην Κυβέρνηση να εξετάσει ξανά το όλο θέμα της διαφήμισης στην Αμερική, επανιδρύοντας τα γραφεία του ΕΟΤ στο Σικάγο και την Καλιφόρνια, η κατάργηση των οποίων, όπως αναφέρουν, επιτάχυνε την πτωτική πορεία των αφίξεων τουριστών από την Αμερική.

Σύμφωνα με την καταγγελία, το 2001 διατέθηκαν κάποια χρηματικά ποσά για έντυπη διαφήμιση στην Αμερική, χρηματοδοτώντας την έκδοση εντύπων προς αποστολή, σε συγκεκριμένο γραφείο διακίνησης τουριστών από Αμερική. Το γραφείο αυτό, όπως αναφέρεται, χρηματοδοτείται κάθε χρόνο από το 1996, ενώ αγνοούνται πολύ μεγαλύτερου μεγέθους γραφεία.

Σε αναφορά του Προϊσταμένου Τουρισμού του Γραφείου ΕΟΤ ΗΠΑ - ΚΑΝΑΔΑ (11-12-2001) προτείνεται να πληρωθούν στον προαναφερόμενο Tour Oper or 80.603 δολάρια (περίπου 32.240.000 δρχ.) για ανύπαρκτη διαφημιστική προβολή που υποτίθεται ότι πραγματοποιήθηκε το 2001, όπως επισημαίνεται στην ερώτηση.

Οι βουλευτές της ΝΔ αναφέρουν ακόμα ότι πλέον στις ΗΠΑ λειτουργεί μόνο το γραφείο του ΕΟΤ Νέας Υόρκης, του οποίου τα λειτουργικά έξοδα υπερβαίνουν κατά πολύ ακόμη τα λειτουργικά των τριών γραφείων του ΕΟΤ που λειτουργούσαν πριν η παρούσα κυβέρνηση τα καταργήσει, ενώ εκτιμούν ότι η διαφήμιση του ΕΟΤ που πρόκειται να πραγματοποιηθεί στην Αμερικανική Ήπειρο, δεν θα έχει κανένα αποτέλεσμα.

Οι βουλευτές μεταξύ άλλων ερωτούν τον υπουργό Ανάπτυξης: Τι μέτρα πρόκειται να λάβει ώστε να αποκατασταθεί η τάξη στο εν λόγω γραφείο και να αποδώσει πραγματικά η διαφήμιση; Με ποιο τρόπο και με ποια κριτήρια επελέγη η εταιρεία που χρηματοδοτήθηκε με το ποσόν των 32 εκατομμυρίων δραχμών; Γιατί αγνοήθηκαν αποδοτικότερες λύσεις; Σε ποιες εφημερίδες της Αμερικής έχει προβληθεί το ελληνικό τουριστικό προϊόν;

Εκοψαν τη Ρόδο

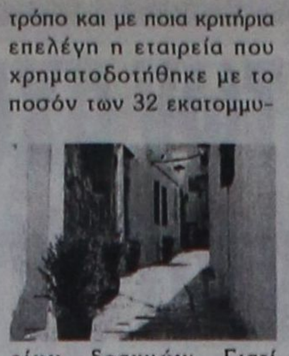



ΤΟ ΚΕΙΜΕΝΟ ΤΗΣ ΕΥΡΩΠΗΣ

Το 2001 διατέθηκαν κάποια χρηματικά ποσά για έντυπη διαφήμιση στην Αμερική, χρηματοδοτώντας την έκδοση εντύπων προς αποστολή , σε συγκεκριμένο γραφείο διακίνησης τουριστών από Αμερική .

Το γραφείο αυτό χρηματοδοτείται κάθε χρόνο από το 1996, ενώ αγνοούνται πολύ μεγαλύτερου μεγέθους γραφεία .

Το ίδιο γραφείο, διαφημίζει όπως φαίνεται από την ιστοσελίδα του πλην Ελλάδας και άλλες χώρες ανταγωνίστριες του Ελληνικού Τουριστικού Προϊόντος όπως Τουρκία, Ιταλία, Πορτογαλία, Αίγυπτο, Ισραήλ, Κύπρο, Ισπανία , ενώ προτρέπει τους πιθανούς πελάτες του, να επισκεφτούν την ιστοσελίδα VISIT GREECE. Com για περισσότερες πληροφορίες, ή οποία ή γράφει ανακρίβειες (Η Σκύρος ανήκει στις Β. Σποράδες) ή περιγράφει μόνο κάποια νησάκια του Αργοσαρωνικού, αγνοώντας βασικούς τουριστικούς προορισμούς (Αθήνα -Κρήτη -Ρόδος-Κέρκυρα κλπ) και την λοιπή Ελλάδα. Αν κάποιος ενδιαφέρεται να πληροφορηθεί τι συμβαίνει με τα ξενοδοχεία ή προσπαθήσει να δει φωτογραφικό υλικό, θα εκπλαγεί διότι οι σελίδες είναι υπό κατασκευή!!!.

Σε αναφορά του Προϊσταμένου Τουρισμού ΕΟΤ, ΗΠΑ - ΚΑΝΑΔΑ (11-12-2001) προτείνεται να πληρωθούν στον προαναφερόμενο Tour Operator 80.603 δολάρια (περίπου 32.240.000) από τον φορολογούμενο πολίτη για ανύπαρκτη διαφημιστική προβολή που υποτίθεται ότι πραγματοποιήθηκε το 2001.

Επειδή παρόμοιες συμπεριφορές προκαλούν το κοινό αίσθημα και υποδαυλίζουν τις φαντασίες για σκανδαλώδη σπατάλη του δημοσίου χρήματος,

Επειδή λειτουργεί μόνο το γραφείο της Νέας Υόρκης του οποίου τα λειτουργικά έξοδα υπερβαίνουν κατά πολύ ακόμη και τα λειτουργικά των τριών γραφείων που λειτουργούσαν πριν η παρούσα κυβέρνηση τα καταργήσει

Επειδή προώθηση του προϊόντος δεν γίνεται βλέποντας από μακρά τις στοχευμένες αγορές όπως Σικάγο Καλιφόρνια ,

Επειδή με τις νοοτροπίες των ατόμων -στελεχών του γραφείου ΗΠΑ-Καναδά όπως διαφαίνεται από τα πεπραγμένα τους, η διαφήμιση που πρόκειται να πραγματοποιηθεί στην Αμερικανική Ήπειρο, δεν θα έχει κανένα αποτέλεσμα

Ερωτάται ο κ. Υπουργός

1. Τι μέτρα πρόκειται να λάβει ώστε να αποκατασταθεί η τάξη στο εν λόγω γραφείο και να αποδώσει πραγματικά η διαφήμιση;

2. Με ποιο τρόπο και με ποια κριτήρια επελέγη η εταιρεία που χρηματοδοτήθηκε με το ποσόν των 32 εκατομμυρίων δραχμών; Γιατί αγνοήθηκαν αποδοτικότερες λύσεις;

3. Σε ποιες εφημερίδες της Αμερικής έχει προβληθεί το Ελληνικό Τουριστικό προϊόν ;

4. Γιατί η Ελλάδα απουσίαζε (η μόνη ίσως) από το δημοσίευμα της Νιού Γιορκ Τάιμς που παρουσίασε τουριστικό ένθετο για τον Πολιτισμό για τον οποίο όλοι λέμε ότι εξάγει η Χώρα μας;

5. ΖΗΤΑΜΕ ΝΑ ΚΑΤΑΤΕΘΟΥΝ

5.1. Οι Βεβαιώσεις Αγοράς Συναλλάγματος (ΒΑΣ) την τελευταία τετραετία που αφορούν το εν λόγω Τουριστικό γραφείο.

5.2. Τα αποδεικτικά στοιχεία για τις πληρωμένες καταχωρήσεις που έγιναν σε έντυπη μορφή και τα αποκόμματα των εφημερίδων .

5.3. Τι τιράζ και πόσο χρονικό διάστημα εκδίδεται η Ελληνόφωνη εφημερίδα «Η ΠΡΩΙΝΗ ΕΒΔΟΜΑΔΑ» και πόσα εισέπραξε για την ειδική έκδοση της 15-04-2001 από τον ΕΟΤ;

Φτωχότερη μεταξύ των «15» η Ελλάδα

ΚΑΛΥΤΕΡΗ Η ΚΑΤΑΣΤΑΣΗ ΣΤΟ ΝΟΤΙΟ ΑΙΓΑΙΟ

Ο δρόμος για την πραγματική σύγκλιση είναι μακρύς. Παρά τους σημαντικούς ρυθμούς ανάπτυξης της ελληνικής οικονομίας, το 1999 το κατά κεφαλήν Ακαθάριστο Εγχώριο Προϊόν των Ελλήνων ήταν μόλις το 68% του μέσου ΑΕΠ των 15 κρατών μελών της Ευρωπαϊκής Ενωσης.

Ακόμη χειρότερα, η Ηπειρος, μαζί με τα νησια - πρώην γαλλικές αποικίες-Ρεϋνιόν και Γουιάνα, είναι η πιο φτωχή από τις 221 περιοχές της Ευρώπης, με το κατά κεφαλήν ΑΕΠ, να ξεπερνάει μόλις το 50% του μέσου ΑΕΠ της Ε.Ε. Σημειώνεται ότι από τις 46 περιοχές της ΕΕ, εμφανίζουν κατά κεφαλήν ΑΕΠ κάτω του 75% του κοινοτικού μέσου όρου, δέκα είναι ελληνικές.

Σύμφωνα με τη Eurostat, πιο «πλούσια» χώρα εμφανίζεται να είναι το Λουξεμβούργο, με το κατά κεφαλήν ΑΕΠ να φτάνει το 186% του μέσου κατά κεφαλήν ΑΕΠ της Ενωσης, και ακολουθούν η Δανία (120%), η Ολλανδία (114%), η Ιρλανδία (112%), η Αυστρία (111%), το Βέλγιο (107%), η Γερμανία (106%) και η Ιταλία (103). Φτωχές πλην όμως πλουσιότερες πια από την Ελλάδα είναι η Ισπανία και η Πορτογαλία (74%).

Σύμφωνα με τα στοιχεία της Eurostat, η πόλη του Λονδίνου (242% του κοινοτικού μέσου όρου) είναι η περιοχή της Ευρωπαϊκής Ενωσης με το υψηλότερο κατά κεφαλήν ΑΕΠ. Ακολουθούν οι Βρυξέλλες (217%), η πόλη του Λουξεμβούργου (186%) και το Αμβούργο (183%).

Στην Ελλάδα το μέσο ΑΕΠ ανά περιοχή σε σχέση με τον ευρωπαϊκό μέσο όρο είναι:

* Στερεά Ελλάδα 83%
* Νότιο Αιγαίο 80%
* Αττική 77%
* Κεντρική Μακεδονία 69%
* Κρήτη 68%
* Δυτική Μακεδονία 65%
* Βόρειο Αιγαίο 64%
* Θεσσαλία 60%
* Ιόνια Νησιά 60%
* Αν. Μακεδονία-Θράκη 56%
* Πελοπόννησος 55%
* Δυτική Ελλάδα 53%
* Ηπειρος 51%

Τα αρχαία του Σολούνια

ΣΥΝΕΧΕΙΑ ΑΠΟ ΤΗ ΣΕΛ. 1

όταν δικαστικός επιμελητής μετέβη στο κτίριο για την παραλαβή και καταγραφή των αντικειμένων, διαπίστωσε ότι υπήρχαν πολλά αρχαία αντικείμενα.

ΚΛΗΘΗΚΑΝ εκπρόσωποι της Αρχαιολογικής Υπηρεσίας Ρόδου, που άρχισαν την καταγραφή των αντικειμένων, που είναι αγάλματα, αμφορείς, ειδώλια, μαρμάρινες στήλες, κλπ., όπως επίσης και μια συλλογή από βυζαντινές εικόνες, βυζαντινά γλυπτά και άλλα.

● Πληροφορίες αναφέρουν ότι τα αρχαία αντικείμενα που βρέθηκαν ξεπερνούν τα εκατό και για την τύχη τους πρόκειται ν' αποφασίσει η Αρχαιολογική Υπηρεσία, αφού ολοκληρωθεί η καταγραφή και εκτιμηθεί η αξία τους.

ΕΚ ΜΕΡΟΥΣ της Αρχαιολογικής Υπηρεσίας ερευνάται το θέμα, ενώ ο Νώντας Σολούνιας δήλωσε ότι αρχαιολογικά αντικείμενα έχει και στο σπίτι του στην Αθήνα. Μέχρι χτες η Αρχαιολογική Υπηρεσία δεν είχε προχωρήσει σε κατάσχεση των αρχαιολογικών αντικειμένων.

● Ο Νώντας Σολούνιας εκτός από πρόεδρος της ΔΑΝΕ είχε διατελέσει γενικός γραμματέας του ΕΟΤ και πρόεδρος της Ολυμπιακής Αεροπορίας επί κυβερνήσεων της Νέας Δημοκρατίας και μετά την εμπλοκή του στο οικονομικό σκάνδαλο της ΔΑΝΕ έχασε την περιουσία του, η οποία εκπλειστηριάστηκε ή κατασχέθηκε.

ΣΗΜΕΙΩΝΕΤΑΙ ότι ο Νώντας Σολούνιας έχει ασκήσει προσφυγή κατά της απόφασης εκπλειστηριασμού της βίλας του και η υπόθεση εκκρεμεί στα δικαστήρια.

Ζώα από το εξωτερικό

ΣΥΝΕΧΕΙΑ ΑΠΟ ΤΗ ΣΕΛ. 1

ο προορισμός τους, δεν θα σφάζονται πλέον στα σφαγεία.

ΕΝ ΑΝΤΙΘΕΣΕΙ πάντως με τα μεγάλα ζώα εισαγωγής, οι κτηνοτρόφοι εμφανίζονται να δηλώνουν τα μικρά ζώα, καθώς αυτά επιδοτούνται.

•Το πλήρες κείμενο του εγγράφου, που εστάλη προς τα λιμεναρχεία, έχει ως εξής:

«Επειδή διαπιστώθηκε ότι στο νομό μας διακινούνται ζώντα ζώα που δεν δηλώνονται στις Υπηρεσίες μας, όπως απ'το νόμο προβλέπεται, παρακαλούμε να μας ενημερώνετε για τ'αφικνούμενα ζώα από τούδε και στο εξής.

Ανεξαρτήτως είδους και προελεύσεως (κοινοτικής, τρίτων χωρών, λοιπής Ελλάδας) τα ζώα κατά την άφιξή τους ελέγχονται ως προς τα συνοδευτικά τους έγγραφα και διαπιστώνεται ο τελικός προορισμός τους, ώστε αυτά να παρακολουθούνται έως τη σφαγή τους.

Ζώα για τα οποία δεν έγινε έλεγχος συνοδευτικών εγγράφων κατά την άφιξή τους και δεν δηλώθηκε-καταγράφηκε ο τελικός προορισμός τους, δεν θα σφάζονται στα σφαγεία.

Η ενημέρωσή μας θα γίνεται στα τηλέφωνα:

α) ΡΟΔΟΥ: για τις εργάσιμες ημέρες και ώρες: 0241055876 έως 55880.

Για τις λοιπές: Κινητά κτηνιάτρων: 0974475686 Ζιώγας Νικόλαος, 0974107593 Νίγδελη Σταματία, 0946542350 Γιαννουράκη Θαρρενή, 0977595271 Παπαδοπούλου Σοφία, 0973461026 Οικονομίδης Ηλίας

β) ΚΩ: για τις εργάσιμες ημέρες και ώρες: 0242022619.

Για τις λοιπές: τηλ. οικίας: 0242023250 Διακομανώλης Δημήτριος

Γ) ΛΕΡΟΥ: για τις εργάσιμες ημέρες και ώρες: 0247023642

Για τις λοιπές: Κινητό 0977718719 Κοντραφούρης Μιχαήλ

Δ) ΚΑΡΠΑΘΟΥ: για τις εργάσιμες ημέρες και ώρες: 0245022155 Α. Κ. Καρπάθου, 0245022289 Επαρχείο Καρπάθου

Ε) Το Λιμεναρχείο Καλύμνου, λόγω έλλειψης κτηνιάτρου, παρακαλείται όπως σε κάθε εισαγωγή ζώντων ζώων να παραλαμβάνει τα συνοδευτικά έγγραφα και να τα διαβιβάζει άμεσα στο Τμήμα Κτηνιατρικής Ρόδου.

Προσωρινή κρίση στις κρουαζιέρες

ΣΥΝΕΧΕΙΑ ΑΠΟ ΤΗ ΣΕΛ. 1

εμφανίζουν μεγάλη αποχή από τις κρουαζιέρες ύστερα από τα γεγονότα της 11ης Σεπτεμβρίου.

ΣΕ ΠΡΟΣΦΑΤΗ συνέντευξη του στο τουριστικό περιοδικό FVW, ο κ. Πουλίδης θεωρεί ότι η κρίση στην κρουαζέρα είναι προσωρινή. Υποστηρίζει μάλιστα, ότι η δική του εταιρία θα παρουσιάσει κατά το τρέχον έτος αύξηση στον τζίρο, στα κέρδη και στον αριθμό των πελατών.

➪ Στρατηγική μας, λέει ο κ. Πουλίδης, είναι ο σταθερός προσανατολισμός μας και τώρα και στο μέλλον στην ευρωπαϊκή αγορά. Κι αυτό θα μας φέρει και άλλα καινούργια πλοία.

Συγκίνηση για τον Βασ. Παπακώστα

ΣΥΝΕΧΕΙΑ ΑΠΟ ΤΗ ΣΕΛ. 1

κοιμητηρίου Αθηνών).

Ο ΒΑΣΙΛΗΣ Παπακώστας - που η καταγωγή του ήταν από τη Νίσυρο - διορίστηκε νομάρχης Δωδεκανήσου το 1964, μόλις ανέλαβε την κυβέρνηση η Ενωση Κέντρου, με πρωθυπουργό τον Γεώργιο Παπανδρέου.

● Ηταν ανώτερος υπάλληλος του υπουργείου Εσωτερικών και πριν από τη Δωδεκάνησο υπηρέτησε ως νομάρχης Σερρών. Παύθηκε από τη δικτατορία το 1967 και μάλιστα διώχθηκε και υπέστη πολλές ταλαιπωρίες, για να επιστρέψει ως νομάρχης Δωδεκανήσου το 1974, αμέσως μετά την αντιπολίτευση.

ΣΤΗ ΔΩΔΕΚΑΝΗΣΟ παρέμεινε μέχρι το 1978 και στη συνέχεια διορίστηκε νομάρχης Αθηνών. Στις βουλευτικές εκλογές του 1981 ήταν υποψήφιος βουλευτής Δωδεκανήσου με τη Νέα Δημοκρατία.

● Μόλις απεσύρθη της ενεργού δράσης ο Βασίλης Παπακώστας διέμενε τους καλοκαιρινούς μήνες στη Ρόδο και τη Νίσυρο και το χειμώνα στην Αθήνα.

Διεθνές συνέδριο

ΣΥΝΕΧΕΙΑ ΑΠΟ ΤΗ ΣΕΛ. 1

και το Ισραήλ, ενώ θα παρουσιάσει τη μελέτη του για τη Βαλτική Θάλασσα γνωστός υδροβιολόγος από τη Σουηδία.

ΚΑΤΑ ΤΗ ΔΙΑΡΚΕΙΑ του διεθνούς συνεδρίου θα παρουσιασθούν και δείγματα εργασιών που έγιναν από μαθητές, είτε ως εικαστική έκφραση, είτε ως γραπτός λόγος, σε θέματα προστασίας των θαλασσών.

◆Σημειώνεται ότι το συνέδριο στηρίζουν το Διεθνές Σκωλ, η Νομαρχία Δωδεκανήσου, ο Δήμος Ροδίων, ο ΠΡΟΤΟΥΡ και το Πανελλήνιο Δίκτυο Οικολογικών Οργανώσεων.

Οι καταλήψεις κοινοχρήστων χώρων

ΣΥΝΕΧΕΙΑ ΑΠΟ ΤΗ ΣΕΛ. 1

γούν σύμφωνα με το ωράριο που έχει καθοριστεί.

ΟΙ ΚΑΤΟΙΚΟΙ της Παλιάς Πόλης ζητούν να απομακρυνθούν από την περιοχή και τα εκδιδόμενα επί αμοιβή πρόσωπα, αίτημα που υπέβαλαν στο δήμαρχο με αφορμή τις αποφάσεις, που πρόσφατα ελήφθησαν, για τον αριθμό των αδειών που θα χορηγηθούν, μετά από γνωμοδότηση της αρμόδιας επιτροπής.

☛ Τα ζητήματα που ετέθησαν χθες στον κ. Γιαννόπουλο θα συζητηθούν στη σύσκεψη που θα πραγματοποιηθεί την ερχόμενη Δευτέρα 4 Φεβρουαρίου στο Δήμο Ρόδου.

Η τοπική συμφωνία

ΣΥΝΕΧΕΙΑ ΑΠΟ ΤΗ ΣΕΛ. 1

νοδόχων το σχέδιο της τοπικής σύμβασης εργασίας που ενόψει της έναρξης της τουριστικής περιόδου, πρέπει να υπογραφεί.

Η ΠΡΩΤΗ επαφή που είχαν πρόσφατα οι πρόεδρος της ΠΟΞ και ο πρόεδρος της Ομοσπονδίας των εργαζομένων κατέληξε σε αδιέξοδο και σήμερα θα κληθούν ενώπιον του μεσολαβητή να αναπτύξουν εκ νέου τις απόψεις τους.

➪ Η ομοσπονδία των ξενοδοχοϋπαλλήλων έχει ζητήσει αυξήσεις της τάξεως του 10% στους μισθούς, αίτημα που ως γνωστόν απέρριψαν οι ξενοδόχοι.

ΤΑ ΣΩΜΑΤΕΙΑ των εργαζομένων μέσω της νέας τοπικής σύμβασης εργασίας ζητούν αυξήσεις 8% στους μισθούς για το 2002. Ζητείται να δοθεί λύση στο πρόβλημα που αντιμετωπίζουν πολλοί ξενοδοχοϋπάλληλοι που βρίσκονται πριν τη συνταξιοδότηση και είναι άνεργοι, αφού οι προσλήψεις εργαζομένων που έχουν ξεπεράσει το 58 έτος της ηλικίας τους στις τουριστικές μονάδες, είναι ελάχιστες.

MICHELINO SINCE 1930
ΜΕΓΑΛΕΣ ΕΚΠΤΩΣΕΙΣ
ΚΑΤΑΣΤΗΜΑ ΑΝΔΡΙΚΩΝ ΕΝΔΥΜΑΤΩΝ
έως και 50%
MICHELINO SINCE 1930



Θα μας βρείτε στο ιδιόκτητο μας κατάστημα στην οδό ΦΙΛΕΡΗΜΟΥ 45 ΚΑΡΑΚΟΝΕΡΟ (κοντά στην εκκλησία της Φανερωμένης)
Τηλ. 02410 24348
4083-18/2

ΓΡΑΦΕΙΟ ΤΕΛΕΤΩΝ & ΜΝΗΜΟΣΥΝΩΝ ΡΟΔΟΥ
ΣΤΕΦΑΝΑ - ΣΤΟΛΙΣΜΟΙ
«ΑΜΕΡΙΚΑΝΟΥ»
Αμεση εξυπηρέτηση ΟΛΟ ΤΟ 24ΩΡΟ
Αναλαμβάνουμε την τελετή και με τα έξοδα που χορηγούν τα ταμεία χωρίς καμία επιβάρυνση. ΙΚΑ, ΤΕΒΕ, ΤΑΞΥ, ΔΗΜΟΣΙΟΥ, ΛΙΜΕΝΙΚΩΝ, ΟΓΑ και λοιπά ταμεία.
Τους ΑΠΟΡΟΥΣ ΔΩΡΕΑΝ
Πλατεία Βρούχου στη Μητρόπολη
Τηλέφωνα: 28901 - 33400
2993-15/4/02

ΤΗΛΕΟΡΑΣΗ

ΕΤ–1

07.00 Κινούμενα σχέδια
07.30 Ξυπνήστε!
08.00 Μέλι γάλα
- Αρωμα σαπουνιού
10.00 Αννα, η κυρίαρχος του παιχνιδιού
11.00 Μαριάννα, ένας αγνός έρωτας
12.00 Είσαι το πεπρωμένο μου
13.00 Οι αταίριαστοι
13.50 Ειδήσεις
15.00 Κινούμενα σχέδια
15.30 Οι ατρόμητοι
16.30 ΠΟΠ και πάμε
17.00 Ειδήσεις
17.30 Υγιαίνετε
17.35 www.άνθρωποι.gr
19.00 Κλήρωση Λαϊκού Λαχείου
19.35 ...Καλύτερη ζωή
19.40 Η αλεπού και ο μπούφος (Ε)
20.20 Συνεικόνες
20.30 Στα φτερά του έρωτα
21.00 Οι γυναίκες της ζωής της
22.00 Μπόμπι Ντικ
23.00 Ειδήσεις-καιρός-χρηματιστήριο
23.30 Σινεμά ο παράδεισος «Απειλή από το μέλλον»
01.10 Στη ζώνη του λυκόφωτος
01.40 Πάμε στοίχημα
• Συνέχεια με εκπομπές σ'επανάληψη

NET

06.00 Ετσι έχουν τα πράγματα
07.00 Πρώτη ματιά
10.00 Mediterraneo
11.01 Ο κόσμος του πλούτου
11.30 Ανθρωποι και άλογα
12.00 Τελευταίοι παράδεισοι
13.00 Ειδήσεις
13.45 Φύση και πρωταθλητές
14.00 Αναζητώντας τους προγόνους
15.00 Ειδήσεις
16.00 Συν και πλην
18.00 Ειδήσεις- οικονομία - δελτίο στη νοηματική
19.01 Πάμε στοίχημα
19.05 Τη γλώσσα μου έδωσαν ελληνική...
10.30 Ταξίδια
20.35 Οι θησαυροί του κόσμου
21.00 Ειδήσεις
22.00 Πρωταγωνιστές
23.00 Το μέλλον του πλανήτη
24.00 Ειδήσεις
00.30 Η ιστορία της Νέας Υόρκης
• Εκπομπές σ'επανάληψη

ΕΤ–3

08.01 Το μουσείο του Λούβρου
08.30 8 1/2
11.00 Κόσμος στο επίκεντρο
11.30 Γενική ιδέα του μορίου
12.00 Πρόκληση
12.30 Ανοιχτοί ορίζοντες (Ε)
13.00 Η μέρα που σείστηκε η γη
14.00 Ανθρώπων έργα
15.00 Ειδήσεις
15.30 Με μια τρίτη ματιά
17.00 Τέρμιναλ 3
18.00 Το εξπρές της μουσικής
18.30 Αθλητικό ημίωρο
19.00 Περίμετρος
19.30 Στην υδρόγειο
20.00 Δικαιώματα και αδικίες
20.30 Ειδήσεις
21.45 Αγγλικό ποδόσφαιρο - πρωτάθλημα Α' κατηγορίας
24.00 Ειδήσεις
00.10 Ξένη ταινία «Το δέντρο με τα τσόκαρα»
•Συνέχεια με επαναλήψεις εκπομπών και ντοκιμαντέρ

MEGA

05.55 Ειδήσεις στη νοηματική γλώσσα
06.00 Πρώτη έκδοση
08.00 Σήμερα με την Αννα
10.00 Στην υγειά μας
13.00 Αλλη το πρωί άλλη το βράδυ (Ε)
14.00 Ειδήσεις
15.00 Στην κουζίνα ολοταχώς
15.45 Η ζωή μας μια βόλτα (Ε)
17.00 Ειδήσεις
17.15 Για μια θέση στον ήλιο
17.50 Απαγορευμένη αγάπη
18.40 Ποιός θέλει να γίνει εκατομμυριούχος;
19.30 Ειδήσεις
21.00 Ξένη ταινία «πΕπικίνδυνη αποστολή»
23.30 Οι φάκελοι
00.15 Ειδήσεις
01.00 Ξένη ταινία «Ολική έκλειψη»

ΑΝΤ–1

06.45 Πριν από το σχολείο
06.55 Ειδήσεις στη νοηματική
07.00 Καλημέρα Ελλάδα
09.55 Ο καιρός της εβδομάδας
10.00 Πρωινός καφές
13.10 Super game
13.15 Σοφία ορθή (Ε)
14.00 Ειδήσεις
14.50 Χρήμα-Χρηματιστήριο
15.00 Και οι παντρεμένοι έχουν ψυχή (Ε)
16.00 Super game
16.05 Εγκλήματα (Ε)
16.55 Super game
17.00 Καλημέρα ζωή
17.40 Ο καιρός της εβδομάδας
17.45 Ειδήσεις
18.00 Θησαυροφυλάκιο
18.45 Η λάμψη
19.25 Ειδήσεις
21.00 Η σειρήνα και ο μπάτσος
21.45 Κάτσε καλά
22.50 Ξένη ταινία «Ο λεγεωνάριος»
24.00 Ειδήσεις
01.00 Σε επτά ημέρες
02.00 Ανατομία ενός εγκλήματος (Ε)
03.00 Ξένη ταινία «Τρελός βομβιστής»
04.40 Τηλεμάρκετινγκ

STAR

06.05 Παιδικό πρόγραμμα
08.57 Ειδήσεις στη νοηματική
09.00 Μέρα μεσμέρι
10.30 Λόγια STARάτα
11.55 Ο κόσμος του παιδιού
12.00 Διαπλεκόμενοι (Ε)
13.00 Ειδήσεις
14.00 Βαθύ κόκκινο (Ε)
15.00 Αιμίλια, μια ακατάμαχητη γυναίκα
16.00 Αγάπη και αίμα
17.00 Σαμπίνα, το κορίτσι της αγάπης
18.00 Ειδήσεις
19.00 Αθλητικές ειδήσεις
19.10 Το χρήμα Δελτίο καιρού
19.15 ΜΕΤΡΟ
20.00 Σικουέστ
21.00 Αγιο είχαμε
21.45 Ο φυγάς
22.45 Στην εντατική
23.45 Σημείο αναφοράς
01.00 Ειδήσεις
01.15 Ξένη ταινία «Αδρεναλίνη: φόβος και βία»
03.00 Ξένη ταινία «Τα φτερά της αγάπης»

ALPHA

06.00 Πρώτη ενημέρωση
07.00 Πανόραμα
10.00 Καλώς τους!
13.00 Ολα για την αγάπη (Ε)
14.00 Ειδήσεις
15.00 Life style news
15.30 Απ'ευθείας
17.45 Μπορώ
18.45 Κάτω από την Ακρόπολη
19.30 Ειδήσεις
21.00 Στο δρόμο της καρδιάς (Ε)
22.00 Νιρβάνα (Ε)
23.00 Κόκκινος κύκλος (Ε)
24.00 Talk show
01.00 Ειδήσεις
01.15 Επαναλήψεις εκπομπών

3Ε ΤΡΙΑ ΕΨΙΛΟΝ

Coca - Cola Τρία Εψιλον
Coca - Cola HBC S.A.
Υποκατάστημα Ρόδου
Μαριτσά, 85106 Ρόδος

Η Coca Cola Ελληνική Εταιρεία Εμφιαλώσεως ΑΕ Υποκατάστημα Ρόδου ημεγαλύτερη και δυναμικότερη εταιρεία στον τομέα των αναψυκτικών στα Δωδεκάνησα ενδιαφέρεται να προσλάβει για τις ανάγκες της

MERCHANDISER
ΓΙΑ ΤΟ ΤΜΗΜΑ ΠΩΛΗΣΕΩΝ

Βασικά καθήκοντα της θέσης είναι η τεχνική παρουσίαση και προώθηση προϊόντων στα σημεία πωλήσεων του νησιού της Ρόδου

ΠΡΟΣΟΝΤΑ ΥΠΟΨΗΦΙΟΥ
Απόφοιτος Λυκείου ή ανωτέρας σχολής
Ηλικίας έως 28 ετών
Κάτοικος Ρόδου
Κάτοχος αδείας οδήγησης αυτοκινήτου
Προυπηρεσία στις πωλήσεις ή marketing επιθυμητή

Για ραντεβού τηλεφωνείστε στο 84800 (Δευτ. Παρ. 08.00-15.00)

X3037-29/1

Θα γίνει στο Δήμο της Ρόδου

Ειδική σύσκεψη για τη ψυχαγωγία των μαθητών

ΤΙ ΛΕΝΕ ΟΙ ΙΔΙΟΚΤΗΤΕΣ ΤΩΝ ΚΕΝΤΡΩΝ

Προβλήματα που ενδέχεται να δημιουργηθούν με την έλευση των μαθητών στη Ρόδο και ζητήματα που αφορούν τη διακίνηση και την ψυχαγωγία τους θα τεθούν στη σύσκεψη που θα πραγματοποιηθεί στο Δήμο Ρόδου στις 4 Φεβρουαρίου.

Με τη σύσκεψη ο Δήμος Ρόδου αναλαμβάνει πρωτοβουλία ώστε να συναντηθούν οι άμεσα ενδιαφερόμενοι φορείς, ενώ θα προχωρήσει στη λήψη προληπτικών μέτρων, ώστε να ελαχιστοποιηθούν τα προβλήματα, που θα προκύψουν με την έλευση των μαθητών. Παράλληλα αναζητείται λύση στο πρόβλημα του ωραρίου λειτουργίας των νυκτερινών κέντρων.

Στη σύσκεψη κλήθηκαν να παραστούν ο αστυνομικός διευθυντής κ. Χρήστος Χρήστου, ο κεντρικός λιμενάρχης κ. Παναγ. Γαλάνης και εκπρόσωποι της Πυροσβεστικής Υπηρεσίας, του Τμήματος Υγιεινής της Διεύθυνσης Εμπορίου, των Τεχνικών Υπηρεσιών του Δήμου, της Δημοτικής Αστυνομίας, του Εμπορικού Επιμελητηρίου, της Ενωσης Ξενοδόχων, της Ενωσης Τουριστικών Γραφείων, του Συνδέσμου Ιδιοκτητων Ταξί, του Συλλόγου Ιδιοκτητών Τουριστικών Λεωφορείων, του Συλλόγου Οδηγών Τουριστικών Λεωφορείων, του Εμπορικού Συλλόγου και του Συλλόγου Καταστηματαρχών της Παλιάς Πόλης και των μονίμων κατοίκων της περιοχής.



Θα μετάσχουν επίσης οι ιδιοκτήτες των νυκτερινών κέντρων και των μπαρ, που λειτουργούν στη Μεσαιωνική Πόλη και την οδό Ορφανίδου, που ζητούν να δοθεί λύση στο θέμα του ωραρίου, για να μην υφίστανται κυρώσεις όταν οι αρμόδιες υπηρεσίες διενεργούν ελέγχους.

Οι ιδιοκτήτες των νυκτερινών κέντρων είναι μαλιστα αποφασισμένοι να προσφύγουν και στη Δικαιοσύνη αν οι συζητήσεις που θα γίνουν, δεν αποδώσουν καρπούς.

Από τη δημαρχιακή επιτροπή

Ανάκληση αδειών από 14 νυχτερινά κέντρα

ΑΥΡΙΟ ΘΑ ΠΑΡΘΟΥΝ ΟΙ ΑΠΟΦΑΣΕΙΣ

Στην ανάκληση των αδειών λειτουργίας από 14 καταστήματα υγειονομικού ενδιαφέροντος, θα προχωρήσει ο Δήμος Ρόδου. Πρόκειται για επιχειρήσεις μεταξύ των οποίων μπαρ και νυκτερινά κέντρα, που προέβησαν σε σοβαρές παραβάσεις και θα αντιμετωπίσουν τις συνέπειες.

Το θέμα θα απασχολήσει τα μέλη της δημαρχιακής επιτροπής, στη συνεδρίαση που θα πραγματοποιηθεί την προσεχή Τετάρτη 30 Ιανουαρίου, υπό την προεδρία του αντιδημάρχου οικονομικών κ. Μανώλη Σαββή.

Στην ημερήσια διάταξη περιλαμβάνονται και θέματα που αφορούν χορηγήσεις αδειών ίδρυσης και λειτουργίας καταστημάτων υγειονομικού ενδιαφέροντος και μουσικής.

Ειδικότερα, τα θέματα που θα συζητηθούν έχουν ως εξής:

1. Χορηγήσεις αδειών ίδρυσης και λειτουργίας καταστημάτων υγειονομικού ενδιαφέροντος.

2. Χορηγήσεις αδειών μουσικής.

3. Ανακλήσεις αδειών ίδρυσης και λειτουργίας καταστημάτων υγειονομικού ενδιαφέροντος των : α) Χρυσοχού Αλεξάνδρας, β) Παυλάκη Σοφίας, γ) Γιαννακούρου Παναγιώτας, δ) Πανοπούλου Ειρήνης, ε) Μαντούκου Εμμανουήλ, στ) Χαλκιά Νεκταρίας, ζ) Πάττα Γεωργίου, η) Κιούση Παρασκευής, θ) Πεζουβανάκη Δέσποινας, ι) Δανελλάκη Ευάγγελου, ια) Jakai Agostin, ιβ) Κεχαγιά Θεοδώρου, ιγ) Τριομμάτη Δέσποινας, ιδ) Βασιλείου Ανδρέα.

4. Χορηγήσεις αδειών ψυχαγωγικών και τεχνικών παιγνίων στους: α) Καμάτερό Γεώργιο, β) Ηρωνία Κλήμη, γ) Παστρικού Μιχαλία.

5. Διάθεση πίστωσης ποσού 285.000 δρχ. για αμοιβή του δικηγόρου Αθηνών Στέλιου Κόκιου.

6. Αίτημα Ειρήνης Γιώρτσου για επιστροφή ποσού 41.854 δρχ.

7. Καταρτισμός όρων δημοπρασίας για εκμίσθωση του υπ'αριθ. 6 κατ/τος στην περιοχή Αγίων Αποστόλων Ανω.

8. Ορισμός Επιτροπής Διαγωνισμών και Επιτροπής Εισήγησης για ανάθεση για τα συνήθη έργα της Δ/νσης Μεσαιωνικής Πόλης.

9. Ανακήρυξη αναδόχου προμήθειας πινακίδων ονοματοθεσίας οδών (θέμα από αναβολή).



Zorpidis LANE
ΤΟΥΡΙΣΤΙΚΟΣ ΟΡΓΑΝΙΣΜΟΣ
Αλεξ. Διάκου και Λοχαγού Φανουράκη 31.
Τηλ. (0241) 20625, 30054 FAX 26745

ΟΜΑΔΙΚΑ ΤΑΞΙΔΙΑ

ΜΟΝΑΔΙΚΕΣ ΠΡΟΣΦΟΡΕΣ ΓΙΑ ΓΙΟΡΤΙΝΕΣ ΑΠΟΔΡΑΣΕΙΣ
ΜΕ 4 ΑΤΟΚΕΣ ΔΟΣΕΙΣ
ΜΕ ΠΙΣΤΩΤΙΚΗ ΚΑΡΤΑ

ΠΑΡΙΣΙ - ΝΤΙΣΝΕΪ - ΒΕΡΣΑΛΙΕΣ
από 189.000 € 554.66
ΡΩΜΗ
από 159.000 € 466.62
ΛΟΝΔΙΝΟ
από 189.000 € 554.66
ΠΡΑΓΑ
από 169.000 € 495.96
ΒΙΕΝΝΗ
από 199.000 € 484.01
ΜΑΔΡΙΤΗ-ΑΝΔΑΛΟΥΣΙΑ
από 259.000 € 760.09
ΓΥΡΟΣ ΕΛΒΕΤΙΑΣ
από 259.000 € 760.09
ΙΤΑΛΙΚΟ ΠΑΝΟΡΑΜΑ οδικώς
από 129.000 € 278.58
ΒΙΕΝΝΗ-ΠΡΑΓΑ-ΒΟΥΔΑΠΕΣΤΗ οδικώς
από 145.000 € 425.53
ΣΚΙ ΣΤΗΝ ΑΥΣΤΡΙΑ
από 215.000 € 630.96
ΠΑΝΟΡΑΜΑ ΠΟΡΤΟΓΑΛΙΑΣ
από 259.000 € 760.09

Και πολλές ακόμα ονειρεμένες εξορμήσεις εντός και εκτός Ελλάδος!!!

ΔΡΟΜΟΛΟΓΙΑ F/B ΙΕΡΑΠΕΤΡΑ
Αναχωρήσεις από Ρόδο μέχρι νεωτέρας:
Κάθε Τετάρτη στις 04.30 για Χάλκη, Διαφάνι, Πηγάδια, Κάσο, Σητεία και επιστροφή στη Ρόδο.
• Κάθε Πέμπτη – Κυριακή στις 04.30 για Χάλκη, Διαφάνι, Πηγάδια, Κάσο, Σητεία, Αγιο Νικόλαο, Μήλο, Πειραιά

Κρατήσεις ξενοδοχείων σε όλη την Ελλάδα
Αεροπορικά εισιτήρια
Ακτοπλοϊκά εισιτήρια
Ενοικιάσεις αυτοκινήτων

X2989-31/1

ΟΙΚΟΔΟΜΙΚΕΣ ΕΠΙΧΕΙΡΗΣΕΙΣ
ΔΙΑΚΟΓΕΩΡΓΙΟΥ ΚΑΛΛΙΣΤΟΣ
ΕΘΝ.ΑΝΤΙΣΤΑΣΕΩΣ 11
(πρώην Αννης Μαρίας)

ΠΩΛΗΣΕΙΣ ΔΙΑΜΕΡΙΣΜΑΤΩΝ - ΚΑΤΑΣΤΗΜΑΤΑ - ΑΠΟΘΗΚΕΣ - ΑΝΤΑΛΛΑΓΕΣ ΑΚΙΝΗΤΩΝ - ΑΓΟΡΕΣ ΟΙΚΟΠΕΔΩΝ ΑΝΑΛΑΜΒΑΝΟΥΜΕ ΑΝΤΙΠΑΡΟΧΕΣ

ΠΩΛΟΥΝΤΑΙ διαμερίσματα λουξ κατασκευής, με απεριόριστη θέα. Τα διαμερίσματα διαθέτουν θωρακισμένες πόρτες - εντοιχισμένες κουζίνες - ντουλάπες - εντοιχισμένο νιπτήρα με ντουλάπι - κεντρική θέρμανση αυτόνομη - ανοιγόμενα ανακλινόμενα κουφώματα με διπλά τζάμια, σίτες, ρολά - υδραυλικό ασανσέρ - τριφασικό ρεύμα.

Ολοι οι χώροι σπατουλαριστοί - εσωτερικές πόρτες MDF με σχέδιο

ΔΙΑΜΕΡΙΣΜΑΤΑ:

Επί της οδού Μεγ. Κων/νου - Κων/νου Παλαιολόγου:
- 50τ.μ. δυάρια
- 85τ.μ. τριάρια
- 110τ.μ. τεσσάρια
} ανά όροφο

Επί της Κων/νου Υδραίου - Στ. Κωτιάδη
- 70τ.μ. τριάρια
- 90τ.μ. τριάρια - τεσσάρια
- 110τ.μ. τεσσάρια
- 130τ.μ. τεσσάρια - πεντάρια
} ανά όροφο, με μεγάλες βεράντες, φανταστική θέα

Επί της λεωφ. Καλλιθέας - Καρακόνερο
- 50τ.μ. δυάρια
- 85τ.μ. τριάρια
- 110τ.μ. τεσσάρια
} ανά όροφο, με μεγάλες βεράντες, απεριόριστη θέα

ΚΑΤΑΣΤΗΜΑΤΑ (επί της λεωφ. Καλλιθέας - Καρακόνερο)
- 50τ.μ.
- 1000τ.μ.
- 150τ.μ.

Διαμέρισμα 125τ.μ. . 3ος. λουξ κατασκευής νέο στην οδό Αισχίνης
Κατάστημα 90τ.μ., νέας κατασκευής στο Καρακόνερο.
Γραφείο 63τ.μ. νέας κατασκευής απέναντι από το παλαιό ΙΚΑ
Γραφείο 73τ.μ. νέας κατασκευής απέναντι από παλαιό ΙΚΑ
Διαμέρισμα 75τ.μ. ισόγειο, Αγ. Αναστασία
Διαμέρισμα 138τ.μ. 1ος όροφος, οδός Μάρκου Κλαδάκη -
Μονοκατοικία 140τ.μ. στον Αρχάγγελο
Αγροτεμάχιο 4640 τ.μ. στ' Ασγούρου
Μεζονέτα 140τ.μ. στην οδό Λασσβάνος και Ουλου
Διαμέρισμα 80τ.μ., 1ος όροφος στο κεντρό Παραδεισίου
Αγροτεμάχιο 19.800τ.μ. στην Παστίδα (άπαθεν εργαστασίου «Θράκη»)
Αγροτεμάχιο 3.448 τ.μ. απέναντι από την είσοδο του ξενοδοχείου BLUE BAY Κρεμαστή
Αγροτεμάχιο 4 στρεμμάτων στα Καλύμπια
Οικόπεδο 124τ.μ. στην πλατεία του κεντρού Κοσκινού
Ξενοδοχείο Ποικιλιών στην περιοχή Κριτικά
Πωλείται μονοκατοικία 190τ.μ., σε οικόπεδο 476 τ.μ. στις Καλυθιές
Οικόπεδο 19.980τ.μ. στα Κοσκινού
Οικόπεδο 2500 τ.μ. στο Τσάρι
- Διαμέρισμα 110 τ.μ. 1ος όροφος στην Ανάληψη (εκκλησία)
- Διαμέρισμα 60 τ.μ. 1ος όροφος Παν. Ρόδου
Ενοικιάζεται αποθήκη 75 τ.μ. στο Ροδίνι
Πωλείται Μεζονέτα 160τ.μ., στους Δασκάλους
Πωλείται αγροτεμάχιο 3,2 στρέμματα στη Θολά

X2965-31/1

ΠΛΗΡΟΦΟΡΙΕΣ:
ΔΙΑΚΟΓΕΩΡΓΙΟΥ ΚΑΛΛΙΣΤΟΣ
Τηλ. 29318 - 34598- Τηλ. 78501 - 78502

Gsigma travel agency

ΞΕΦΡΕΝΟ ΚΑΡΝΑΒΑΛΙ
2002
ΖΗΣΤΕ ΤΟ ΚΑΡΝΑΒΑΛΙ ΤΗΣ ΒΕΝΕΤΙΑΣ
ΜΑΖΙ ΜΑΣ ΜΕ ΜΟΝΟ 395 €
ΑΝΑΧΩΡΗΣΗ 8/2 - ΕΠΙΣΤΡΟΦΗ 14/2

ΕΠΙΣΗΣ ΚΑΡΝΑΒΑΛΙ ΣΤΗΝ
ΓΑΛΛΙΚΗ ΡΙΒΙΕΡΑ –ΚΑΝΝΕΣ ΣΕ 4*ΞΕΝΟΔΟΧΕΙΟ
ΜΕ 454 €!!!
ΑΝΑΧΩΡΗΣΗ 14/2.

ΟΙ ΑΝΑΧΩΡΗΣΕΙΣ ΕΙΝΑΙ ΑΠΟ ΤΗΝ ΑΘΗΝΑ.

ΠΛΗΡΟΦΟΡΙΕΣ ΣΤΑ ΤΗΛΕΦΩΝΑ
90049 FAX. 96697
Λ.ΗΡΑΚΛΕΙΔΩΝ,ΕΜΠ.ΚΕΝΤΡΟRHODESLAND
(ΜΕΤΑΞΥ AVRA BEACH ΚΑΙ MIRA MARE)
ΥΠΕΥΘΥΝΟΣ: ΣΤΕΡΓΕΝΑΚΗΣ Σ.

ΜΕ ΕΝΑ ΤΗΛΕΦΩΝΟ!!, ΤΑ ΕΙΣΙΤΗΡΙΑ ΣΑΣ ΣΤΟ ΧΩΡΟ ΣΑΣ ΧΩΡΙΣ ΕΠΙΠΛΕΟΝ ΕΠΙΒΑΡΥΝΣΗ!!!
X3035-6/2

ANEK LINES FERRIES

ΠΡΟΓΡΑΜΜΑ ΔΡΟΜΟΛΟΓΙΩΝ

Από νησιά προς Πειραιά

• **Δευτέρα 28/1/02** ΔΗΜΗΤΡΟΥΛΑ
16.00: Σύμη - Τήλο - Νίσυρο - Κω- Κάλυμνο - Λέρο - Πάτμο - Πειραιά

• **Τρίτη 29/1/02** ΡΟΔΑΝΘΗ
16.00: Κω- Κάλυμνο - Λέρο - Πάτμο Πειραιά

• **Τετάρτη 30/1/02** ΔΗΜΗΤΡΟΥΛΑ
11.30: Καστελλόριζο
21.00: Κω- Κάλυμνο - Αστυπάλαια - Αιγιαλή - Κατάπολα - Πειραιά

• **Πέμπτη 31/1/02** ΡΟΔΑΝΘΗ
16.00: Κω- Κάλυμνο - Λέρο - Πάτμο - Πειραιά

• **Παρασκευή 1/2/02** ΔΗΜΗΤΡΟΥΛΑ
21.00: Σύμη - Τήλο - Νίσυρο - Κω- Κάλυμνο - Αστυπάλαια - Νάξο - Πάρο - Σύρο - Πειραιά

• **Σάββατο 2/2/02** ΡΟΔΑΝΘΗ
07.30: Καστελλόριζο
18.00: Κω- Κάλυμνο - Πειραιά

Πληροφορίες:
Τηλ. 35066 - 30406 - 36170 - 28597 FAX: 39839
και στον ταξιδιωτικό σας πράκτορα
X2980-2/2

Από το βουλευτή Αρ. Παυλίδη

Ενημέρωση των ομογενών μας για τα προβλήματα των νησιών

ΦΟΡΟΣ ΤΙΜΗΣ ΣΤΑ ΘΥΜΑΤΑ ΤΗΣ ΤΡΟΜΟΚΡΑΤΙΑΣ

Ο βουλευτής Δωδεκανήσου Αριστοτέλης Παυλίδης σταμάτησε για δύο μέρες στη Νέα Υόρκη όπου είχε την ευκαιρία να συναντηθεί και να ανταλλάξει απόψεις με τους Δωδεκανησίους της Αμερικής. Ο Κ. Παυλίδης βρίσκεται στην Αμερική ως μέλος της κοινοβουλευτικής επιτροπής του NATO, όπου θα έχει διαβουλεύσεις στην αμερικανική πρωτεύουσα και στο αμερικανικό στρατηγείο στη FLORIDA.

Ο κ. Παυλίδης έφθασε στη Νέα Υόρκη το βράδυ της 25ης Ιανουαρίου και την επομένη παρευρέθη στην εορτή της βασιλόπιτας της Δωδεκανησιακής Ομοσπονδίας που έγινε στη Νισυριακή Λέσχη του Αγίου Ιωάννου του Θεολόγου. Παρευρέθηκαν ο πρόεδρος της Δωδεκανησιακής Ομοσπονδίας κ. Θεολόγος Τηλιακός με σύσσωμο το δ.σ. και τα προεδρεία των δωδεκανησιακών συλλόγων. Ηλθαν και πολλοί άλλοι Δωδεκανήσιοι και αρκετοί από τις γειτονικές πολιτείες του NEW JERSEY και το CONNECTICUT.



Μετά από το κόψιμο της πίτας και τις πρωτοχρονιάτικες ευχές, ο κ. Τηλιακός καλωσόρισε και παρουσίασε τον κ. Παυλίδη, ο οποίος αντάλλαξε απόψεις με τους συμπατριώτες μας και τους ενημέρωσε για τα ακόλουθα θέματα:

• Εθνικά θέματα και ιδιαίτερα οι σχέσεις της Ελλάδας με την Τουρκία.

• Τοπικά θέματα και προβλήματα που αντιμετωπίζουν τα νησιά ιδιαίτερα τα πιο μικρά και απομονωμένα, όπως είναι η ανάπτυξη, ιατροφαρμακευτική περίθαλψη, η εκπαίδευση και η συγκοινωνία.

• Η επίδραση της τρομοκρατίας στην Ελλάδα και οι Ολυμπιακοί Αγώνες.

• Οι σχέσεις της Ελλάδας με την Αμερική και η βελτίωση της εικόνας που παρουσιάζει η Ελλάδα στην Αμερική.

Το βράδυ της ίδιας μέρας η Δωδεκανησιακή Ομοσπονδία παρέθεσε επίσημο γεύμα στον κ. Παυλίδη στο ομογενειακό εστιατόριο «Γαλήνη». Και σ' αυτήν τη συγκέντρωση παρευρέθηκαν αρκετοί Δωδεκανήσιοι και τους δόθηκε η ευκαιρία εκτός από τα ανωτέρω θέματα να συζητήσουν και τα προβλήματα που απασχολούν την ομογένεια και ιδιαίτερα τη διατήρηση του ελληνισμού στην Αμερική και τη βοήθεια μπορεί να προσφέρει η πατρίδα μας.

Την επόμενη Κυριακή 27 Ιανουαρίου, ο κ. Παυλίδης συνοδευόμενος από τον κ. Τηλιακό, τον Δωδεκανήσιο εφοπλιστή κ. Μανώλη Κουλουκουντή και άλλους αξιωματούχους της δωδεκανησιακής παροικίας μετέβησαν στα ερείπια των Διδύμων Πύργων της Νέας Υόρκης (GROUND ZERO) όπου ο πρωτοσύγκελος της Αρχιεπισκοπής τέλεσε τριγάσιον μνημόσυνο εις ανάπαυση των ψυχών των θυμάτων της τρομοκρατίας. Μεταξύ αυτών υπήρξαν και 33 ομογενείς και ο συμπατριώτης μας Γιάννης Κατσιματίδης από τη Νίσυρο.

Η επίσκεψη του κ. Παυλίδη, όπως και των άλλων αιρετών αρχόντων της Δωδεκανήσου και των επιμέρους νησιών μας που έρχονται κατά διαστήματα στην Αμερική, δυναμώνουν τις σχέσεις των εδώ Δωδεκανησίων με τη γενέτειρα.

ΕΜ. ΚΑΣΣΩΤΗΣ

Πρόβλημα με την εγκατάστασή της

Η πυροσβεστική της Κω

ΤΙ ΛΕΕΙ Ο ΙΔΙΟΚΤΗΤΗΣ ΤΟΥ ΑΚΙΝΗΤΟΥ

Εκ μέρους του κ. Γεωργίου Ν. Γρηγοριάδη, ιδιοκτήτη ακινήτου που στεγάζεται η Πυροσβεστική Υπηρεσία της Κω εστάλη προς τον Αρχηγό του Σώματος η παρακάτω επιστολή:

«Κύριε Αρχηγέ,

Είμαι ο Γρηγοριάδης Γεώργιος του Νικολάου και ιδιοκτήτης του συγκροτήματος που στεγάζεται η πυροσβεστική υπηρεσία της πόλεως Κω.

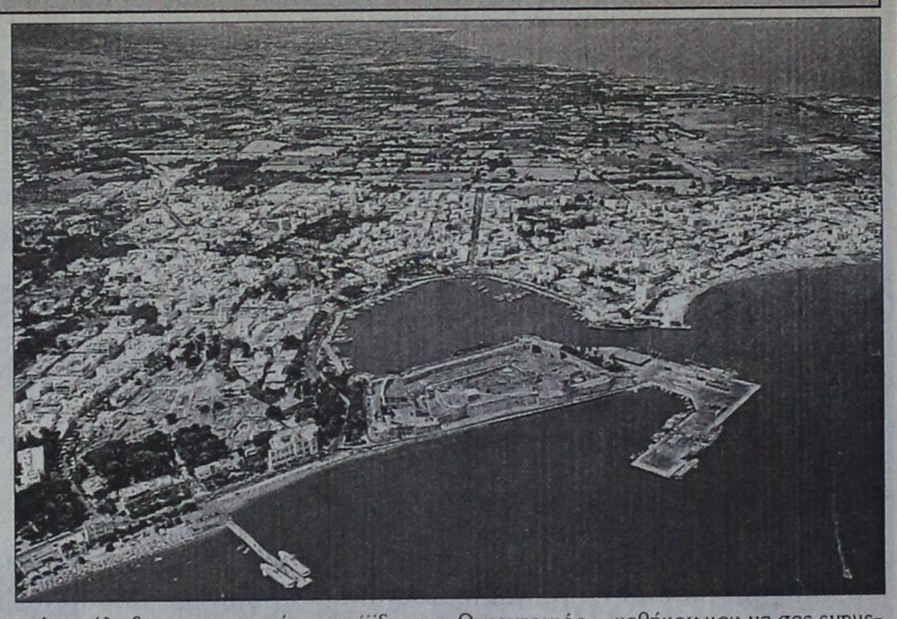

Δεν έλαβα συμμετοχή στο διαγωνισμό για την παράταση της εγκατάστασης της πυροσβεστικής υπηρεσίας στο κτίριο που είναι έως σήμερα για τον παρακάτω λόγο. Στο χώρο αυτό που είναι 25.000 τ.μ. εντός σχεδίου πόλεως, θα φτιάξω παραδοσιακό εμπορικό κέντρο, αποτελούμενο από 120 καταστήματα, 50 γραφεία και 80 διαμερίσματα, 10.000 τ.μ. πλατεία και δρόμοι με 12 μέτρα πλάτος, που υπάρχουν και με 20 εισόδους και εξόδους.

Κύριε αρχηγέ για το έργο αυτό, εργάζονται δύο αρχιτέκτονες, - πολιτικοί μηχανικοί από το πανεπιστήμιο της Βενετίας, δύο αρχιτέκτονες - πολιτικοί μηχανικοί από τη Γαλλία, και για την καθοδήγηση αυτών, ένας πρύτανης από τα πανεπιστήμιο της Γερμανίας. Αυτόν τον χώρο, με 300 τ.μ. το κυρίως κτίριο και 100 τ.μ. υπόστεγο χρησιμοποιεί η πυροσβεστική υπηρεσία, τον οποίο ο διοικητής της Κω, θεωρεί πολύ μικρό.

Κύριε αρχηγέ, ζήτησαν οι αρχιτέκτονες να επισκεφθούν το νέο χώρο που θα εγκατασταθεί η πυροσβεστική υπηρεσία. Τους πήγα αμέσως. Γέλασαν και μας κορόϊδεψαν. Ο κεντρικός δρόμος που θα βρίσκεται η μοναδική είσοδος και έξοδος έχει πλάτος 4 μέτρα. Αριστερά και δεξιά υπάρχουν ευκάλυπτοι (δεντροστοιχίες) πελώριοι. Ο δρόμος αυτός χρησιμοποιείται περισσότερο από πεζούς και πολύ δύσκολα από αυτοκίνητα, διότι για να περάσει το ένα πρέπει να σταματήσει το άλλο. Το κτίριο είναι κατασκευασμένο το 1930. Οταν ζήτησαν να δουν τους κοινόχρηστους χώρους, αυτοί δεν υπήρχαν. Απέναντι υπάρχουν δύο αγροτεμάχια, τα οποία είναι ξένες ιδιοκτησίες και καλλιεργούνται.

Ερώτηση: που θα σταθμεύουν τα αυτοκίνητα της υπηρεσίας, τα αυτοκίνητα του προσωπικού, τα αυτοκίνητα των πολιτών που θα χρησιμοποιούν την υπηρεσία, πώς θα μπαίνουν και θα βγαίνουν από το δρόμο; Κατά την ταπεινή μου γνώμη είναι μέγα λάθος η επιλογή του χώρου αυτή. Προτείνω να καθυστερήσω το έργο μου για λίγο χρονικό διάστημα, έως ότου βρείτε τον κατάλληλο χώρο.

Κύριε αρχηγέ, θέλω να πιστεύω ότι δεν είσαστε σωστά πληροφορημένος και γι' αυτό θεώρησα ως καθήκον μου να σας ενημερώσω. Να επισκεφθείτε το χώρο, είτε να στείλετε μια ομάδα από ανώτερους αξιωματικούς να το κάνουν, έτσι ώστε να μην είναι αργά.

Κύριε Αρχηγέ, θεωρώ χρέος μου να το κοινοποιήσω στην Δ.Ο.Υ. Κω, στην Εφορία Δημοσίων Κτημάτων Δωδεκανήσου, στους τρεις Δήμους της Κω, στον κύριο Έπαρχο Κω, και στον τύπο της Δωδεκανήσου.

Σας στέλνω τις θερμότερες ευχές μου για χρόνια πολλά και καλή χρονιά.

Θεώρησα χρέος μου να σας ευχαριστήσω για τις υπηρεσίες που προσφέρετε στο νησί μου και θα σας παρακαλούσα να επισκεφθείτε το νέο χώρο που πρόκειται να εγκατασταθεί η Πυροσβεστική Υπηρεσία της πόλεως Κω. Αν συμφωνείτε με το χώρο τότε καλώς. Αν όμως όχι, τότε σας παρακαλώ ενημερώστε τον αρχηγό της Πυροσβεστικής στο ΦΑΞ: 01723579, κύριο Κωνσταντίνου για την ακαταλληλότητα του χώρου, προτού παραλάβουν το κτίριο.

Σας ευχαριστώ
Με τιμή
Γεώργιος Ν. Γρηγοριάδης»

FELICIA
RESIDENTS II
συγκρότημα μονοκατοικιών στους πρόποδες του Φιλερήμου, στην Παστίδα

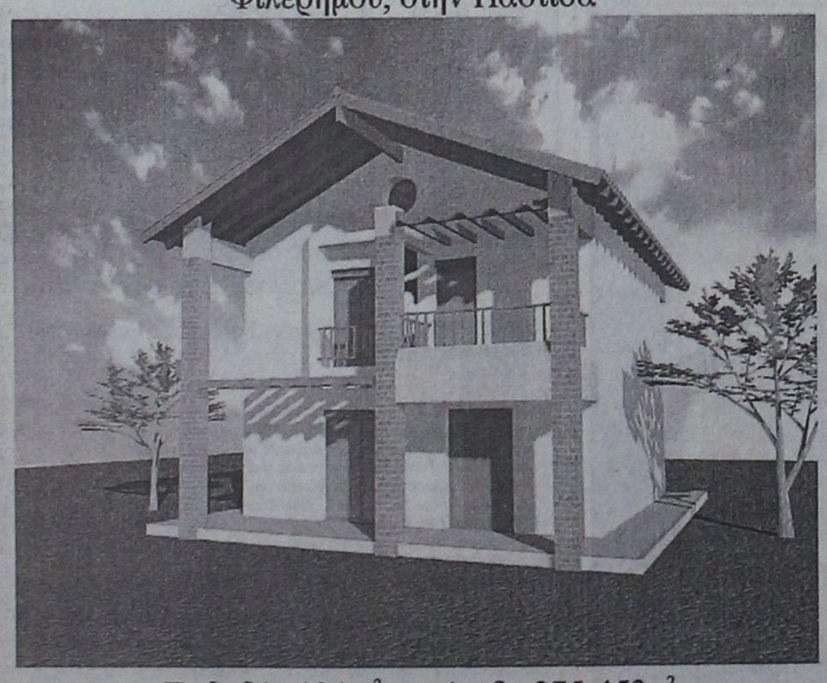

Εμβαδόν 134 μ², οικόπεδο 275-453μ²
3 υπνοδωμάτια, κουζίνα, σαλόνι, καθιστικό, αποθήκη, τζάκι,
2 λουτρά, 1 WC, χώρος στάθμευσης
απο 25.000.000 δρχ (73.367,57 €) στα μπετά
ΠΛΗΡΟΦΟΡΙΕΣ : Τηλ. 0241-68615, 0946179869
ΑΝΔΡΕΑΣ ΜΙΧΑΗΛΙΔΗΣ αρχιτέκτων
Λεωφ. Λίνδου 232, 85100 Ρόδος
Τηλ. 0241-68615, Fax 68598, e-mail amih@rho.forthnet.gr
T 2096-13/2

ΑΙΓΑΙΟΚΤΗΜΑΤΙΚΗ

ΠΩΛΟΥΝΤΑΙ ΤΑ ΚΑΤΩΘΙ ΑΚΙΝΗΤΑ
(Δ.Δ.= Δάνεια Δεκτά)
ΔΙΑΜΕΡΙΣΜΑΤΑ: ΕΤΟΙΜΟΠΑΡΑΔΟΤΑ ΚΑΙΝΟΥΡΓΙΑ ΚΑΙ ΜΕΤΑΧΕΙΡΙΣΜΕΝΑ

ΔΥΑΡΙΑ (1 υπν.)
35 τ.μ. στους Δασκάλους 42.553 €, (14,5 εκ.) (Δ.Δ.)
45 τ.μ. (ισ.) με αυλή καινούργιο στα Κοσκινού 41.085 €, (14 εκ.)
55 τ.μ. (2 υπν.) στο Ροδίνι 61.563 €, (22 εκ.) (ΔΔ)
63τ.μ.ημιυπόγειο σε κολώνες με αυλή στην Ανάληψη 23.477 €, (8 εκ.)
67τ.μ. (2 studio) στην Ιαλυσό, 58.694 €, (20 εκ.) (ΔΔ)
ΤΡΙΑΡΙΑ (2 υπν.)
67τ.μ. (ισ.) με αυλή καινούργιο στα Κοσκινού 52.824 €, (18 εκ.)
70τ.μ. κολώνες α' ορ. στην Ιαλυσό 41.085 €, (14 εκ.) (Δ.Δ.)
70τ.μ. καινούργιο στην Ιαλυσό 70.432 €, (24 εκ.) (Δ.Δ.)
75τ.μ. στη Σωτήρος β' όροφος με πολλά εξτρά 64.563 €, (22 εκ.)
80τ.μ. (ισ.) Αγ. Αναστασίας 52.824 €, (18 εκ.)
80τ.μ. καινούργιο στην Ιαλυσό 82.171 €, (28 εκ.) (Δ.Δ.)
80τ..μ. καινούργιο στο Ροδίνι 96.845 €, (33 εκ.) (Δ.Δ.)
82τ.μ. Ιωαν. Μεταξά β' ορ. 82.171€, (28 εκ.) (ΔΔ)
83τ.μ. καινούργιο α΄ ορ. στο Καρακόνερο 105.649 €, (36 εκ.) (Δ.Δ.)
85τ.μ. Δενδρινού 73.367 €, (25 εκ.) (ΔΔ)
85τ.μ. β΄ ορ. στη Στ. Κωτιάδη, 76.302 €, (26 εκ.) (Δ.Δ.)
86 τ.μ. καινούργιο στο Ροδίνι 79.779 €, (34 εκ.)
89τ.μ. σε μπετά στην Ενόπλων Δυνάμεων 46.955 €, (16 εκ.) (Δ.Δ.)
90τ.μ. (ημ/γειο) λουξ στη Μιχ. Πετρίδη 67.498 €, (23 εκ.)
91τ.μ. (3 studio) στην Ιαλυσό 88.014 €, (30 εκ.)
140τ.μ. ορ/σμα, Πειραιώς, σε σοβά α' ορόφ. 93.910 €, (32 εκ.) (Δ.Δ.)
ΤΕΣΣΑΡΙΑ (3 υπν.)
95τ.μ. (3 υπν.) Μίρα Μάρε 70.432 €, 24 εκ. (ΔΔ)
97τ.μ. (3 υπν.) καινούργιο στην Ιαλυσό 99.779 €, (34 εκ.) (Δ.Δ.)
100τ.μ. (3 υπν.) στην Μητρόπολη 96.845 €, (33 εκ.) (Δ.Δ.)
106τ.μ. β΄ ορ. στη Θεμ. Σοφούλη 96.845 €, (33 εκ.) (Δ.Δ.)
110τ.μ.καινούργιο α΄όροφο στο Καρακόνερο 126.192 €, (43 εκ.) (Δ.Δ.)
115τ.μ. καινούργιο ρετιρέ στο Ροδίνι 146.735 €, (50 εκ.)
116τ.μ. καινούργιο -θέρμανση στην Ανάληψη, 126.192 €, (43 εκ.) (Δ.Δ.)
117τ.μ. καινούργιο στη Γεωργίου Παπανδρέου, 137.931 €, (47 εκ.) (Δ.Δ.)
45+117 τ.μ. διαμ. σε σοβά στους Δασκάλους 120.322 €, (41 εκ.) (ΔΔ)
134τ.μ. καινούργιο στα Κοσκινού, 129.126 €, (44 εκ.) (Δ.Δ.)
134τ.μ. ρετιρέ στην οδό Στοκχόλμης 155.539 €, (53 εκ.) (Δ.Δ.)
133τ.μ. καινούργιο λούξ Μήδεια (με γκαράζ) 155.539 €, (53 εκ.) (Δ.Δ)
138τ.μ. καινούργιο β΄ ορόφου Καρακόνερο 167.278 €, (57 εκ.) (Δ.Δ.)
149 τ.μ. στην Αισχύνης 8 ετών ορ/σμα 137.931 €, (47 εκ.) (ΔΔ)
158 τ.μ. ορ/μα σε μπετά στους Δασκάλους 93.910 €, (32 εκ.) (μετρητά)
ΠΕΝΤΑΡΙΑ (4 υπν) ΚΑΙ ΑΝΩ
145 τ.μ. Στρ. Ζήση (4 υπν) 117.388 €, (40 εκ.) (Δ.Δ.)
ΜΕΖΟΝΕΤΤΕΣ - ΜΟΝΟΚΑΤΟΙΚΙΕΣ - ΠΑΛΙΑ ΣΠΙΤΙΑ
48τ.μ. διόροφο στην Παλιά Πόλη, 23.477 €, (9 εκ.) (Δ.Δ.)
62τ.μ. παλιό σπίτι τη Χάλκη 20.542 €, (7 εκ.) (ΔΔ)
70τ.μ. παραδοσιακό στην Κρεμαστή 102.714 €, (35 εκ.)
90 τ.μ. δυόροφη μον/κία στο Παραδείσι με τζάκι 73.367 €, (25 εκ.) δρχ.
125τ.μ. (με 40 μ.υπογ) μονοκατοικία σε μπετά στο Παραδείσι 58.694 €, (20 εκ.) δρχ.
125τ.μ. σε 1,5 στρ. στη Θολό 205.429 €, (70 εκ.)
140τ.μ. σε 400 τ.μ. οικ/δο σε μπετά στην Παστίδα 73.367 €, (25 εκ.) (ΔΔ)
140τ.μ. μονοκατοικία αν/τη καινούργια στην Ιαλυσό 155.539 €, (53 εκ.) (ΔΔ)
200τ.μ. μονοκατοικία σε 2.320 τμ. οικ/δο λουξ κατασκευής στα Μάσαρι 220.102 €, (75 εκ.)
210τ.μ.μονοκατοικία μεραχειρισμένη στα Κοσκινού 205.429 €, (70 εκ.)
230τ.μ. σε τούβλα σε 4 στρ. οικόπεδο 8ο χιλ. Ρόδου-Λίνδου 293.470 €, (100 εκ.)
230τ.μ. παραδοσιακό αρχοντικό στη Ρόδο 205.429 €, (70 εκ.) (Δ.Δ.
240τ.μ. μεζονέτα λουξ στην ΙΞΙΑ, 249.449 €, (85 εκ.) (Δ.Δ.)
270τ.μ. βίλα σε σοβά σε 4 στρ. στο Τσαΐρι 293.470 €, (100 εκ.)
280τμ. (2 διαμ/τα) ισ. α' ορ. σε 3.700 τ.μ. οικόπεδο στην Ιαλυσό 366.837 €, (125 εκ.) (Δ.Δ)
340τ.μ. ημ/λης μεζονέτα Ασγούρου σε 1 στρέμμα 176.082 €, (60 εκ.)
550 τ.μ. μον/κία κοντά στην Παστίδα σε 7 στρ. 498.899 €, (170 εκ.)
ΚΑΤΑΣΤΗΜΑΤΑ - ΓΡΑΦΕΙΑ - ΚΤΙΡΙΑ - ΒΙΟΤ/ΚΟΙ ΧΩΡΟΙ:
80 τ.μ. δυόροφο κτίριο στο Μανδράκι 352.164 €, (120 εκ.)
90τ.μ. στο Νιοχώρι, 184.886 €, (63 εκ.) (Δ.Δ.)
140τ.μ. (απ.) πλησίον Αννης Μαρίας, 82.171 €, (28 εκ.)
145τ.μ. κτίριο στην Παλιά Πόλη εξτα δομ. 100 τμ. κεντρικό 821.716 €, (280 εκ.)
175τμ. κατάστημα επί της Λεωφόρου Ρόδου-Λίνδου 205.429 €, (70 εκ.) (Δ.Δ)
230 κτίριο (ισ. κατ/μα α' γραφείο) στην Π. Πόλη 146.735 €, (50 εκ.)
320τμ. (βιοτ.) στα Ασγούρου 161.408 €, (55 εκ.)
400τμ. (υπ. ισ. άδεια α΄ ορ.) κολώνες Μήδεια 234.776 €, (80 εκ.) (Δ.Δ)
500τ.μ. βιοτ/κός χώρος (εργοστάσιο) στη δυτική Ρόδο σε 5 στρ. οικόπεδο 293.470 €, (100 εκ.)
Κτίριο στη Στρ. Ζήση υπ. 65 τ.μ. - ισ. 65 τ.μ. Διαμέρ. α΄ ορ. 145 τμ. 293.470 €, (100 εκ.) (Δ.Δ)
900τ.μ. κτίριο στο Μήδεια
ΕΝΟΙΚΙΑΖΕΤΑΙ κτίριο 300 τ.μ. στο Grand Hotel
ΟΙΚΟΠΕΔΑ:
125τ.μ. στην Ανάληψη (ΣΔ 1) 35.216 €, (12 εκ.)
261τ.μ. Αισχύνης (Σ.Δ. 0,8) 52.824 €, (18 εκ.)
400τ.μ. Δημ. Αναστασιάδη (Σ.Δ. 1) 146.735 €, (50 εκ.)
500 τ.μ. στο Μίρα Μάρε Σ.Δ. 0,8 132.065 €, (45 εκ.)
680τ.μ. οδός Πειραιώς (ΣΔ 0,8) 176.082 €, (60 εκ.)
1.230 τ.μ. στα Κοσκινού 50% κάλυψη 117.388 €, (40 εκ.)
3 στρ. Λεωφ. Ρόδου - Κρεμαστής 800τ.μ. με άδεια 469.552 €, (160 εκ.)
5.500 τ.μ. στην Παστίδα 52.824 €, (18 εκ.)
4.000τμ. Νερά Καλλιθέας 176.082 €, (60 εκ.)
10 στρέμματα στη Λεωφόρο Ρόδου - Λίνδου 733.675 €, (250 εκ.)
14 στρ. στο Τσαΐρι 176.082 €, (60 εκ.)

Αναλαμβάνουμε την ενοικίαση των διαμερισμάτων σας σε σύντομο χρονικό διάστημα

ΖΗΤΟΥΝΤΑΙ ΜΕΤΑΧΕΙΡΙΣΜΕΝΑ ΔΙΑΜΕΡΙΣΜΑΤΑ (ΑΜΕΣΗ ΠΩΛΗΣΗ)

➤ ΔΙΑΘΕΤΟΥΜΕ ΚΑΤΑΣΤΗΜΑΤΑ, ΟΙΚΟΠΕΔΑ, ΑΓΡΟΤΕΜΑΧΙΑ ΚΑΙ ΕΠΙΧΕΙΡΗΣΕΙΣ
➤ ΑΝΑΛΑΜΒΑΝΟΥΜΕ ΤΗΝ ΠΩΛΗΣΗ ΤΩΝ ΑΚΙΝΗΤΩΝ ΣΑΣ ΣΕ ΣΥΝΤΟΜΟ ΧΡΟΝΙΚΟ ΔΙΑΣΤΗΜΑ ΜΕ ΥΠΕΥΘΥΝΟΤΗΤΑ ΚΑΙ ΕΧΕΜΥΘΕΙΑ ΣΤΗ ΡΟΔΟ - ΑΘΗΝΑ- ΠΕΙΡΑΙΑ

ΒΑΖΟΥΚΟΥ ΡΕΝΑ
ΜΕΣΙΤΗΣ ΑΣΤΙΚΩΝ ΣΥΜΒΑΣΕΩΝ
Πληροφορίες τηλ. (0241) 22943-28838, FAX: 28838
Διευθ. Γραφείου: Δημ. Θεοδωράκη 3
Τ.Κ. 85100 Ρόδος
9-1 το πρωΐ και 6.30 - 9.00 απόγευμα
ΔΕΥΤΕΡΑ -ΠΕΜΠΤΗ
e-mail.vazoukou@otenet.gr
X2975-31/1

Μειώσεις μέχρι 23% στα τιμολόγια του ΟΤΕ

Και αύξηση στο πάγιο



Μειώσεις από 11 έως 23% στα τιμολόγια του ΟΤΕ στις αστικές και υπεραστικές συνδιαλέξεις αλλά και αυξήσεις στο πάγιο ισχύουν από την Κυριακή, σύμφωνα με απόφαση της διοίκησης του Οργανισμού.

Ειδικότερα, η τιμή της αστικής μονάδας μειώνεται κατά 11% και από 10,5 δρχ. που είναι σήμερα, διαμορφώνεται στις 8,90 δρχ. ή 0,026 ευρώ. Η τιμή της υπεραστικής μονάδας μειώνεται κατά 23% και από 28 δρχ. που είναι σήμερα διαμορφώνεται στις 21,5 δρχ. ή 0,063 ευρώ.

Σημειώνεται ότι οι μειώσεις αυτές ισχύουν για όλο το 24ωρο, καθώς καταργείται το μειωμένο νυχτερινό τιμολόγιο. Επίσης, αυξάνεται το πάγιο τέλος και από 2.800 δρχ. που είναι σήμερα διαμορφώνεται στις 3.400 δρχ. Αμετάβλητα παραμένουν τα τιμολόγια διεθνούς τηλεφωνίας, όπως και αυτά που ισχύουν για πρόσβαση στο Internet.

Αλλαγές στα δρομολόγια της εταιρίας AEGEAN προς το εξωτερικό



Η εταιρία Aegean Cronus προέβη σε αξιολόγηση του δικτύου της με βάση το κόστος και τις προοπτικές της κάθε της γραμμής, και ανακοίνωσε ότι θα ενισχυθούν τα δρομολόγια προς τη Γερμανία, θα διατηρηθεί το δρομολόγιο της Ρώμης, θα ενδυναμωθούν τα εσωτερικά δρομολόγια με την προσθήκη νέων γραμμών από το καλοκαίρι.

Επίσης, θα αναπτυχθούν περισσότερο οι ναυλωμένες πτήσεις, αλλά θα σταματήσει η πτήση προς το Λονδίνο.

Το κόστος αυτής της πτήσης κρίθηκε απαγορευτικό και έτσι η εταιρία θα σταματήσει στις 15 Φεβρουαρίου τις πτήσεις της προς αυτή την πόλη. Από τις 16 Φεβρουαρίου και μετά, η εταιρία θα διασφαλίσει κάθε επιβάτη που έχει ήδη κάνει κράτηση με την Aegean Cronus ή είναι κάτοχος εισιτηρίου.

Η βελτίωση συνθηκών περίθαλψης φέρνει τουρίστες στην Ελλάδα

Στην ιστοσελίδα του BBC (24/01/02) εμφανίζεται άρθρο σχετικά με την υπόθεση Βρετανού πολίτη ο οποίος στα πλαίσια ενός νέου προγράμματος ανταλλαγής ασθενών του Βρετανικού Υπουργείου Υγείας επέλεξε να αφήσει τη λίστα αναμονής τοπικού Δημόσιου νοσοκομείου της Βρετανίας, όπου ήδη περίμενε 9 μήνες, με αντάλλαγμα την άμεση εγχείρηση του στο Διαβαλκανικό Ιατρικό κέντρο της Θεσσαλονίκης.

Οι εντυπώσεις του ασθενούς είναι άριστες, κάτι ιδιαίτερα σημαντικό γιατί είναι ο πρώτος από τουλάχιστον 25.000 που αναμένονται προσεχώς στη Θεσσαλονίκη για διάφορες επεμβάσεις.

Είναι μια σημαντική εξέλιξη αφού η Ελλάδα μπορεί να γίνει δέκτης πια ασθενών που θα συνδυάζουν την αποκατάσταση της υγείας τους με ανάρρωση και διακοπές στη χώρα μας. Σημειώνεται δε η πολύ θετική προβολή της χώρας μας μέσω του BBC.

Εγινε το Λογοτεχνικό Κέντρο της Ρόδου

Το «στέκι» των διανοουμένων από ολόκληρο τον κόσμο...

ΟΡΓΑΝΩΝΕΤΑΙ ΚΑΙ ΜΕΓΑΛΗ ΒΙΒΛΙΟΘΗΚΗ



Λογοτέχνες και μεταφραστές από πολλές χώρες, ακόμα και από της Η.Π.Α., την Ιαπωνία και τη Λατινική Αμερική επικοινωνούν καθημερινά με το Διεθνές Κέντρο Λογοτεχνών και Μεταφραστών Ρόδου. Αλλοι για να ζητήσουν πληροφορίες ή να κάνουν χρήση των υπηρεσιών του και άλλοι για να τύχουν φιλοξενίας απ'αυτό, προκειμένου να προετοιμάσουν κάποιο συγγραφικό τους έργο εδώ.

Στα έξι χρόνια που λειτουργεί, το Διεθνές Κέντρο Λογοτεχνών Ρόδου έχει φιλοξενήσει πάνω από 400 λογοτέχνες και μεταφραστές διαφόρων εθνικοτήτων. Αρκετοί απ'αυτούς έρχονται και ξανάρχονται ή διατηρούν συχνή επαφή με το Κέντρο.

Στο πρόσφατα ανακαινισμένο κτίριο του παραπάνω Κέντρου Λογοτεχνών, σε 10 δωμάτια, παρέχεται στους φιλοξενούμενους δωρεάν διαμονή με πρωινό. Η φιλοξενία των ξένων λογοτεχνών μπορεί να έχει διάρκεια μέχρι 45 ημέρες.

Το κτίριο του Κέντρου Λογοτεχνών διαθέτει γραφεία διοικητικού προσωπικού, αίθουσα ηλεκτρονικών υπολογιστών με πρόσβαση στο Internet, αναγνωστήριο, αίθουσα πολλαπλών χρήσεων και τώρα δημιουργείται βιβλιοθήκη. Ηδη υπάρχουν γι'αυτό το σκοπό περί τα τριάμισυ χιλιάδες βιβλία.

Εφέτος, το Κέντρο Λογοτεχνών της Ρόδου συμμετέχει, με άλλα τέσσερα αντίστοιχα ιδρύματα στη Σουηδία, τη Βουλγαρία και τη Γαλλία, στο ετήσιο κοινοτικό πρόγραμμα «Λογοτεχνική Προσέγγιση» (Literary Access).

Το πρόγραμμα αυτό προβλέπει τη δημιουργία ιστοσελίδας στο Διαδίκτυο, η οποία λειτουργεί ήδη, την εισαγωγή νέων τεχνολογιών, εκδοτική δραστηριότητα για την παραγωγή εντός του τρέχοντος έτους δέκα βιβλίων, εργαστήρια συλλογικής μετάφρασης, συναντήσεις πολύ σημαντικών στοχαστών από την Περιφέρεια και τη διεξαγωγή μεγάλου διεθνούς συνεδρίου.

Το Δ.Κ.Λ.Μ. Ρόδου έχει πραγματοποιήσει τα προηγούμενα χρόνια πολλές και σημαντικές εκδηλώσεις, έχει εκδόσει τέσσερα βιβλία και προχωρεί και σ'άλλες εκδόσεις, ενώ ανά εξάμηνο κυκλοφορεί το λογοτεχνικό περιοδικό «Ηλιος».

Αξίζει, τέλος, να σημειωθεί ότι στο Διεθνές Κέντρο Λογοτεχνών και Μεταφραστών Ρόδου συμμετέχουν 23 λογοτεχνικές ενώσεις από 17 χώρες

Μετά το τρομοκρατικό χτύπημα

Επείγουσα αναδιάρθρωση στο σύστημα αερομεταφορών

Ανάληψη πρωτοβουλιών από την Ελλάδα

Στην Ελλάδα, όχι μόνο λόγω των γεγονότων της 11ης Σεπτεμβρίου και της συνέχειας τους, αναδύεται ως άκρως αναγκαία και επείγουσα, μείζων αναδιάρθρωση στο συνολικό σύστημα αερομεταφορών, τόνισε στην ομιλία του ο κ. Δημήτρης Γεωργαράκης γ.γ. Τουρισμού, πρώην Διοικητής της Υ.Π.Α. και πρώην Αντιπρόεδρος eurocontrol, στο Συνέδριο 'Οι προοπτικές των αερομεταφορών στην Ελλάδα', που έγινε κατά τη διάρκεια της έκθεση xenia και διοργανώθηκε με τη συνεργασία του Heliotopos.

Ο κ. Γεωργαράκης ανέλυσε ότι "μια τέτοια αναδιάρθρωση οφείλει να είναι πολύ ευρύτερη από την άμεση επίλυση του προβλήματος του εθνικού αερομεταφορέα. Επίσης, θα πρέπει να είναι πρωτίστως θεσμική καθώς η παρατεταμένη καθυστέρηση της συνέβαλε και αυτή στη μεγέθυνση του παραπάνω προβλήματος. Το βέβαιο είναι συνέχισε ο κ. Γεωργαράκης, ότι οι τομείς κρατικής αρχής, αερομεταφορών, αερολιμένων, και εναέριας κυκλοφορίας είναι σημαντικά αλληλοεπηρεαζόμενοι. Η ανάληψη πρωτοβουλιών πολιτικής ή ανάπτυξης σε ένα τομέα επηρεάζει δραστικά και δημιουργεί οξύτατες ανάγκες αναδιάρθρωσης σε όλους τους άλλους τομείς.

Η επιτυχής ανάπτυξη του νέου Διεθνούς Αερολιμένα Αθηνών 'Ελευθέριος Βενιζέλος' με τη συγκεκριμένη Σύμβαση Ανάπτυξης με συγκεκριμένο μοντέλο χρηματοδότησης και ιδιοκτησίας αποτέλεσε και συνεχίζει να αποτελεί ένα τεράστιο 'σχολείο' του οποίου οι 'τελικές εξετάσεις' δεν έχουν ολοκληρωθεί. Οι επιπτώσεις από το έλλειμμα ενός συνολικού σχεδίου πολιτικής και παρεμβάσεων στον χώρο των αερομεταφορών είναι εμφανείς τώρα σε όλα τα επίπεδα παρά την εργώδη και σε πολλές περιπτώσεις επιτυχή προσπάθεια που έχει καταβληθεί για να αντιμετωπισθούν ad hoc και όπως παρουσιάζονται οι σχετικές παρενέργειες.

Τούτο δεν ανατρέπει την ορθή πολιτική κατεύθυνση για αντιμετώπιση των φορέων παροχής αεροπορικών άρα και αερολιμενικών υπηρεσιών ως επιχειρηματικών οντοτήτων με συνέργεια του Ελληνικού δημοσίου. Αντίθετα, είναι μια κατεύθυνση που πρέπει να ενισχυθεί αξιοποιώντας όμως πλέον μια τεράστια εμπειρία καθώς και την παγκόσμια θεσμική ωρίμανση του χώρου. Στοιχεία που στις αρχές της δεκαετίας του 1990 δεν διαθέταμε και συνεπώς θεωρώ άγονη την οιανδήποτε πολιτική αντιπαράθεση στο θέμα.

Είναι όμως αναγκαίο, επιμένω, επί τη βάσει του σχήματος που προαναφέραμε ένα συνολικό σχέδιο παρεμβάσεων εκσυγχρονισμού και αναδιάρθρωσης που θα φέρει το σύστημα αερομεταφορών στην Ελλάδα σε ευσταθή ισορροπία. Καθ' όμοιο τρόπο διαδικασίες διαβούλευσης συνέδρια και ημερίδες στον τομέα αυτό μπορούν να συμβάλουν μόνο εφ' όσον δομούνται και αναπτύσσονται με μια συνολική οπτική και με όραμα ένα συνολικό μοντέλο."

Τέλος, ο κ. Γεωργαράκης χαιρέτισε το συνέδριο και τόνισε ότι πιστεύει ότι το συνέδριο αυτό διαθέτει το παραπάνω όραμα και συνεπώς θα συμβάλει ουσιαστικά στο μεγάλο σχέδιο αναδιάρθρωσης που αερομεταφορές αλλά και τουρισμός τόσο έχουν ανάγκη.

Στον ελληνικό τουρισμό

Ενίσχυση της ανταγωνιστικότητας

Εγκαινιάστηκε η Εκθεση «ΧΕΝΙΑ 2002»



Ο Υφυπουργός Ανάπτυξης κ. Δημήτρης Γεωργακόπουλος εγκαινίασε την Παρασκευή την τουριστική έκθεση "xenia 2002" που ολοκληρώνεται με επιτυχία σήμερα στο εκθεσιακό κέντρο του Ο.Λ.Π.

Μιλώντας στην τελετή των εγκαινίων ο κ. Γεωργακόπουλος αναφέρθηκε στο ρόλο και τη σημασία της έκθεσης για τη τουριστική προβολή, στο πλαίσιο των γενικότερων προσπαθειών, για την ενίσχυση του τουριστικού ρεύματος, την αναπτυξιακή τόνωση της ελληνικής Περιφέρειας και τη μεγιστοποίηση των ωφελειών για την οικονομία, μέσω του τουρισμού.

Από την πλευρά του ο Γενικός Γραμματέας Τουρισμού κ. Δημήτρης Γεωργαράκης αφού αναφέρθηκε στα μέτρα για την ενίσχυση της ανταγωνιστικότητας του ελληνικού τουριστικού προϊόντος εξέφρασε αισιοδοξία για την εξέλιξη της τουριστικής κίνησης προς την Ελλάδα και πρόσθεσε ότι στη γενικότερη προσπάθεια για την ποιοτική βελτίωση του ελληνικού τουρισμού, σημαντικό ρόλο διαδραματίζουν εκδηλώσεις, όπως η έκθεση "xenia 2002".

Στα εγκαίνια της έκθεσης παραβρέθηκε και ο Πρόεδρος του Ε.Ο.Τ κ. Γιάννης Πατέλλης, ο οποίος ανακοίνωσε, ότι ο Οργανισμός θα προχωρήσει σε ειδική έκδοση, στην οποία θα αποτυπώνεται η ιστορική διαδρομή του ΕΟΤ και το πλούσιο αρχείο του.

Στο πλαίσιο της σχετικής απόφασης συγκροτήθηκε επιτροπή σύνταξης της "Ιστορίας του Ε.Ο.Τ" η οποία θα αναλάβει τη συγκέντρωση και επεξεργασία των στοιχείων.

Η έκδοση θα περιλαμβάνει την καταγραφή όλων των σημαντικών γεγονότων που υπήρξαν από τη σύσταση του ΕΟΤ μέχρι σήμερα, συνεντεύξεις [illegible] που υπηρέτησαν στον Οργανισμό και άλλα στοιχεία που συνθέτουν την εικόνα του Ε.Ο.Τ και την τεράστια προσφορά και το έργο των υπαλλήλων του Ε.Ο.Τ, για τη τουριστική ανάπτυξη της Ελλάδος, όπως σημείωσε ο κ. Πατέλλης.

Στο πλαίσιο της έκθεσης "xenia 2002", εγκαινιάστηκε έκθεση τουριστικής αφίσας του ΕΟΤ, από την δεκαετία του '60 έως σήμερα.

Η ιστορική αξία των αφισών αυτών και ο ρόλος που έπαιξαν στην όλη διαδρομή του ελληνικού τουρισμού είναι γνωστή όπως γνωστή είναι και η αισθητική τους αξία για την οποία ο ΕΟΤ έλαβε έως σήμερα πληθώρα διεθνών διακρίσεων, επεσήμανε ο κ. Πατέλλης.

ΠΩΛΟΥΝΤΑΙ

ΜΟΝΟ ΑΠΟ ΤΟ ΓΡΑΦΕΙΟ ΜΑΣ

1) Διαμέρισμα 4άρι καινούργιο, ακριβώς απέναντι από τη θάλασσα, μεγάλες βεράντες, καταπληκτική θέα

2) Διαμέρισμα 4άρι μεταχειρισμένο, σε πολύ καλή τοποθεσία στο Νιοχώρι και πολύ καλή τιμή

3) Οικόπεδο 680τ.μ. σε καλή τοποθεσία εντός πόλεως

4) Ετοιμοπαράδοτο 4άρι επί της Παύλου Μελά

5) Ισόγεια οικία επί της Ηρ. Πολυτεχνείου με μεγάλη πρόσοψη κατάλληλη για κατοικία, ιατρείο, δικηγορικό γραφείο, κλπ. Καταπληκτική περίπτωση

6) Μεζονέτα σε μπετά κοντά σε θάλασσα, πλησίον πόλεως και με οικόπεδο 2 στρέμματα περίπου

7) Διαμέρισμα στο Νιοχώρι (γωνιακό) σε μπετά, 100, 200, 120τ.μ., πολύ καλή τοποθεσία, φανταστική περίπτωση

8) Επί της λεωφόρου Ρόδου - Λίνδου, υπόγειο με ράμπα, 480τ.μ. και 1ος οροφος 480 τ.μ.

9) Στην περιοχή Ασγούρου 1200τ.μ., κατάλληλο για ο,τιδήποτε επιχείρηση

10) Διαμερίσματα 2, 3, 4 δωματίων, μεζονέτες, οικόπεδα, κτήματα, αποθήκες, κλπ.

Ο,τιδήποτε θέλετε να πουλήσετε ή να εκτιμήσετε, ελάτε σε μας. Η μεγάλη μας πείρα, το παλαιότερο γραφείο στη διάθεσή σας

Γ. ΝΕΟΦΥΤΟΥ

ΔΗΜ. ΘΕΟΔΩΡΑΚΗ 40 - ΤΗΛ. 20989 - 21434

X2970-31/1

ΟΙΚΟΔΟΜΙΚΕΣ-ΤΕΧΝΙΚΕΣ
ΕΜΠΟΡΙΚΕΣ-ΕΠΙΧΕΙΡΗΣΕΙΣ

ΑΦΟΙ ΑΣΒΕΣΤΗ Ο.Ε.

Κ. Ταηλδάρη 26-Ρόδος
☎ 32809-74326

ΠΩΛΟΥΝΤΑΙ

● ΔΙΑΜΕΡΙΣΜΑΤΑ

υπερλούξ διαφόρων διαστάσεων
ΕΓΓΥΗΣΗ
Η ΠΟΛΥΕΤΗ ΠΕΙΡΑ ΜΑΣ

X2968-31/1

Διαφάνειες και μεγενθύνσεις για μπαρ, εστιατόρια, fast food

Φ. & Ν. ΠΑΧΟΣ

Γ. Ευσταθίου 11
Τηλ. 26893

ΕΥΡΩΠΑΪΚΗ ΕΠΕΝΔΥΤΙΚΗ
ΕΘΝΙΚΗΣ ΑΝΤΙΣΤΑΣΕΩΣ 48 ΤΗΛ. 0241 39300

ΕΥΡΩΠΑΪΚΗ ΕΠΕΝΔΥΤΙΚΗ

ΚΤΗΜΑΤΟΜΕΣΙΤΙΚΟ ΓΡΑΦΕΙΟ
ΑΝΤΩΝΗΣ ΝΙΚΟΛΗΣ - ΘΕΟΦΙΛΟΣ ΚΑΩΝΑΡΗΣ
ΕΘΝΙΚΗΣ ΑΝΤΙΣΤΑΣΕΩΣ 48 (ΠΡΩΗΝ ΑΝΝΗΣ ΜΑΡΙΑΣ) ΤΗΛ. 0241 39300

ΔΙΑΜΕΡΙΣΜΑΤΑ			ΟΙΚΟΠΕΔΑ		
50 τ.μ. Συνοικία Δασκάλων,υπόγειο	€ 20.542,92	7.000.000	1000 τ.μ. Στο Φαληράκι με οικοδομή κοντά στο κύμα	€ 234.776,23	80.000.000
30 τ.μ. Στο Νιοχώρι	€ 29.347,03	10.000.000	2500 τ.μ. Στην Αρχίπολη οικοδομήσιμο	€ 22.010,27	7.500.000
47 τ.μ. Στο Ροδίνι με πανοραμική θέα	€ 38.151,14	13.000.000	4500 τ.μ. Στην Παστίδα	€ 44.020,54	15.000.000
40 τ.μ. Συνοικία Δασκάλων καινούργιο	€ 42.553,19	14.500.000	46000 τ.μ Στην Ψίνθο σε τιμή ευκαιρίας	€ 44.020,54	15.000.000
60 τ.μ. 2 των 30 τ.μ. κατάληλα για επένδυση	€ 44.020,54	15.000.000	800 τ.μ. Στις Καλυθιές εντός οικισμού	€ 52.824,65	18.000.000
50 τ.μ. Σε άριστη κατάσταση επιπλωμένο	€ 46.955,25	16.000.000	2000 τ.μ. Στο Γεννάδι με άδεια οικοδομής,νερό,ρεύμα	€ 58.694,06	20.000.000
70 τ.μ. Στο Ροδίνι	€ 67.498,17	23.000.000	2500 τ.μ. Στα Κοσκινού	€ 58.694,06	20.000.000
85 τ.μ. Στο Νιοχώρι	€ 73.367,57	25.000.000	4000 τ.μ. Μετά το Λαδικό προς Αφάντου	€ 70.432,87	24.000.000
73 τ.μ. Κοντά στην Τσαλδάρη με parking	€ 76.302,27	26.000.000	2500 τ.μ. Στο κιοτάρι κοντά στο κύμα με άδεια οικ.	€ 88.041,09	30.000.000
80 τ.μ. Στα Αφάντου	€ 76.302,27	26.000.000	4000 τ.μ. Στην Ιαλυσό	€ 102.714,60	35.000.000
104 τ.μ. Στην Σωτήρος	€ 88.041,09	30.000.000	5000 τ.μ. Στο Γεννάδι με πρόσοψη στην εθν.οδό	€ 102.714,60	35.000.000
90 τ.μ. Στα Αφάντου 5 ετών	€ 88.041,09	30.000.000	4000 τ.μ. Επί της Εθνικής Οδού με δυνατότητα κόμβου	€ 105.649,30	36.000.000
160 τ.μ. Συνοικία Δασκάλων σε κολώνες	€ 93.910,49	32.000.000	4000 τ.μ. Περιοχή Σγουρού με εύκολη πρόσβαση	€ 117.388,11	40.000.000
117 τ.μ. Συνοικία Δασκάλων σε σοβά	€ 96.845,19	33.000.000	4000 τ.μ. Στην Παστίδα έναντι Θράκης	€ 132.061,63	45.000.000
70 τ.μ. Στα Αφάντου μαζί με κατάστημα 70 τ.μ.	€ 102.714,60	35.000.000	5250 τ.μ. Εντός οικισμού στην Παστίδα	€ 132.061,63	45.000.000
75 τ.μ. Στην Θησέως ανακαινισμένο στο 2001	€ 102.714,60	35.000.000	1050 τ.μ. Ιαλυσός επί της εθνικής οδού	€ 146.735,14	50.000.000
85 τ.μ. Στο Ροδίνι καινούργιο με θέα	€ 102.714,60	35.000.000	5000 τ.μ. Στους Τρείς με μονοκατοικία 50μ	€ 146.735,14	50.000.000
142 τ.μ. Στην Λευκωσίας	€ 105.649,30	36.000.000	4500 τ.μ. Περιοχή Ρένη Κοσκινού	€ 198.092,44	67.500.000
100 τ.μ. Στην Ατταβύρου με 3 υπνοδωμάτια	€ 111.518,71	38.000.000	5020 τ.μ. Στην Ιαλυσό στο κύμα	€ 220.102,71	75.000.000
130 τ.μ. Στην Χειμάρας	€ 123.257,52	42.000.000	4000 τ.μ. Στην Λαχανιά με πρόσβαση	€ 52.824,65	18.000.000
160 τ.μ. Με 4 υπνοδωμάτια	€ 123.257,52	42.000.000	1500 τ.μ. Στην Λαχανιά εντός οικισμού	€ 61.628,76	21.000.000
106 τ.μ. Καινούργιο με 3 υπνοδωμάτια lux	€ 132.061,63	45.000.000	9000 τ.μ. Στην Λαχανιά 800 m από το κύμα	€ 82.171,68	28.000.000
115 τ.μ. Στο Ροδίνι με 3 υπνοδωμάτια	€ 143.800,44	49.000.000	23000 τ.μ Στην Λαχανιά 20m από την Εθνική οδό	€ 88.041,09	30.000.000
180 τ.μ. Επί της Εθνικής Αντιστάσεως	€ 234.776,23	80.000.000	6500 τ.μ. Στην Λαχανιά 300 m από το κύμα	€ 104.181,95	35.500.000

ΜΟΝΟΚΑΤΟΙΚΙΕΣ - ΜΕΖΟΝΕΤΕΣ			ΚΑΤΑΣΤΗΜΑΤΑ - ΕΠΙΧΕΙΡΗΣΕΙΣ		
70 τ.μ. Διατηρητέα στο Νισχώρι	€ 44.020,54	15.000.000	ΞΕΝΟΔΟΧΕΙΟ 70 ΚΑΙΝΩΝ ΣΕ ΤΙΜΗ ΕΥΚΑΙΡΙΑΣ	€ 645.634,63	220.000.000
120 τ.μ. Στα Κοσκινού (60+60)	€ 140.865,74	48.000.000	Καταστήματα στην οδό Καμείρου		
120 τ.μ. Στα Κοσκινού (50+70)	€ 140.865,74	48.000.000	Διόροφη οικία στην Σύμη κατάληλη για Πανσιόν	€ 58.694,06	20.000.000
140 τ.μ. Στην Ιαλυσό σε οικόπεδο 350	€ 155.539,25	53.000.000	Κατάστημα στη Ρόδου-Λίνδου 90 τ.μ.	€ 88.041,09	30.000.000
125 τ.μ. Στο Ροδίνι	€ 181.951,58	62.000.000	Κατάστημα στην Απελλού(Παλιά Πόλη)	€ 190.755,69	65.000.000
360 τ.μ. Περιοχή Σγουρού με 1000 m οικόπεδο	€ 190.755,69	65.000.000	Κατάστημα στο Μανδράκι 50 τ.μ.	€ 293.470,29	100.000.000
200 τ.μ. Στα Αφάντου σε οικόπεδο 4000 m	€ 190.755,69	65.000.000	Μπάρ στην Ορφανίδου 130 τ.μ.	€ 322.817,31	110.000.000
270 τ.μ. Στην Παλιά Πόλη με αυλή	€ 161.408,66	55.000.000	Κατάστημα στην Παλιά Πόλη 230 τ.μ.	€ 176.082,17	60.000.000
225 τ.μ. Στο Ροδίνι lux κατασκευής καιν.	€ 205.429,20	70.000.000	Κατάστημα στην Ατταβύρου	€ 52.824,65	##########



ΑΚΙΝΗΤΑ ΣΕ ΑΠΟΚΛΕΙΣΤΙΚΟΤΗΤΑ ΣΕ ΠΑΛΙΑ ΠΟΛΗ - ΑΦΑΝΤΟΥ - ΛΑΧΑΝΙΑ
ΑΓΟΡΕΣ - ΠΩΛΗΣΕΙΣ - ΜΙΣΘΩΣΕΙΣ ΑΚΙΝΗΤΩΝ
ΞΕΝΟΔΟΧΕΙΑΚΕΣ ΜΟΝΑΔΕΣ ΣΕ ΑΠΟΚΛΕΙΣΤΙΚΟΤΗΤΑ ΣΕ ΟΛΟ ΤΟ ΝΗΣΙ
ΣΥΜΒΟΥΛΕΥΤΙΚΕΣ ΚΑΙ ΕΠΕΝΔΥΤΙΚΕΣ ΠΡΟΤΑΣΕΙΣ
ΔΑΝΕΙΑ ΔΕΚΤΑ



3582-5/2

ΛΕΝΤΑΚΗΣ ΜΑΝΩΛΗΣ
ΞΥΛΟΤΕΧΝΙΚΗ
Αναλαμβάνουμε
πάσης φύσεως ξυλουργικές εργασίες:
• κουζίνες γερμανικές • ντουλάπες
• πόρτες • παράθυρα κ.λ.π.
ΠΛΗΡΟΦΟΡΙΕΣ
Τηλ. 60601-68414
3955-10/2

Δ.Α.Ν.Ε. SEA LINE
ΔΩΔΕΚΑΝΗΣΙΑΚΗ ΑΝΩΝΥΜΗ ΝΑΥΤΙΛΙΑΚΗ ΕΤΑΙΡΙΑ

ΔΡΟΜΟΛΟΓΙΑ
ΑΠΟ 18/1/02 ΕΩΣ 31/1/2002

Αναχώρηση από ΠΕΙΡΑΙΑ
18/1 Παρ. ΔΙΑΓΟΡΑΣ 15.00
Πάτμο - Λέρο - Κάλυμνο - Κω - Ρόδο
19/1 Σαβ. ΠΑΤΜΟΣ 16.00
Πάτμο - Λέρο - Κάλυμνο - Κω - Ρόδο
20/1 Κυρ. —
21/1 Δευτ. ΔΙΑΓΟΡΑΣ 19.00 Κω - Ρόδο
22/1 Τρ. ΠΑΤΜΟΣ 16.00
Πάτμο - Λέρο - Κάλυμνο - Κω - Τήλο - Σύμη - Ρόδο
23/1 Τετ. ΔΙΑΓΟΡΑΣ 19.00 Ρόδο
24/1 Πεμ. ΠΑΤΜΟΣ 16.00
Πάτμο - Λέρο - Κάλυμνο - Κω - Ρόδο
25/1 Παρ. ΔΙΑΓΟΡΑΣ 15.00
Πάτμο - Λέρο - Κάλυμνο - Κω - Ρόδο
26/1 Σαβ. ΠΑΤΜΟΣ 1600
Πάτμο - Λέρο - Κάλυμνο - Κω - Ρόδο
27/1 Κυρ. —
28/1 Δευτ. ΔΙΑΓΟΡΑΣ 19.00 Κω - Ρόδο
29/1 Τρ. ΠΑΤΜΟΣ 16.00
Πάτμο - Λέρο - Κάλυμνο - Κω - Τήλο - Σύμη - Ρόδο
30/1 Τετ. ΔΙΑΓΟΡΑΣ 19.00 Ρόδο
31/1 Πεμ. ΠΑΤΜΟΣ 16.00
Πάτμο - Λέρο - Κάλυμνο - Κω - Ρόδο

Αναχώρηση από ΡΟΔΟ
18/1 Παρ. ΠΑΤΜΟΣ 15.00
Κω - Κάλυμνο - Λέρο - Πάτμο - Πειραιά
19/1 Σαβ. ΔΙΑΓΟΡΑΣ 15.00
Κω - Κάλυμνο - Λέρο- Πάτμο - Πειραιά
20/1 Κυρ. ΠΑΤΜΟΣ 15.00
Κω - Κάλυμνο - Λέρο - Πάτμο - Πειραιά
21/1 Δευτ. —
22/1 Τρ. ΔΙΑΓΟΡΑΣ 18.00
Κω - Πειραιά
23/1 Τετ. ΠΑΤΜΟΣ 15.00
Σύμη -Τήλο -Κω -Κάλυμνο -Λέρο -Πάτμο -Πειραιά
24/1 Πεμ. ΔΙΑΓΟΡΑΣ 18.00 Πειραιά
25/1 Παρ. ΠΑΤΜΟΣ 15.00
Κω - Κάλυμνο - Λέρο- Πάτμο - Πειραιά
26/1 Σαβ. ΔΙΑΓΟΡΑΣ 15.00
Κω - Κάλυμνο - Λέρο - Πάτμο - Πειραιά
27/1 Κυρ. ΠΑΤΜΟΣ 15.00
Κω - Κάλυμνο - Λέρο- Πάτμο - Πειραιά
28/1 Δευτ. —
29/1 Τρ. ΔΙΑΓΟΡΑΣ 18.00 Κω - Πειραιά
30/1 Τετ. ΠΑΤΜΟΣ 15.00
Σύμη -Τήλο -Κω -Κάλυμνο -Λέρο -Πάτμο -Πειραιά
31/1 Πεμ. ΔΙΑΓΟΡΑΣ 18.00 Πειραιά
Χ. 2985-31/1

Κυκλοφόρησε το βιβλίο:
ΡΟΔΟΓΝΩΣΙΑ
Η αληθινή ιστορία της Ρόδου μας

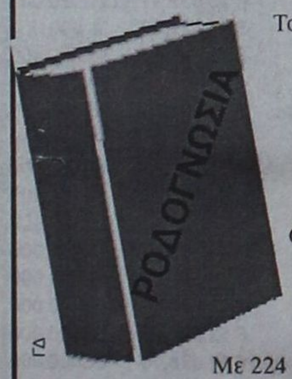

Το υπογράφει ο συμπολίτης μας συγγραφέας
Θεοφάνης Μπογιάννος
ΟΛΑ τα μεγάλα πρόσωπα και γεγονότα 3.000 ετών του σμαραγδένιου νησιού και της ποιήσσας Ρόδου.
Με 224 σελίδες. Πολύχρωμο. 154 σπάνιες φωτογραφίες, λιθογραφίες, γνωστά και άγνωστα έγγραφα και κείμενα.
Προσφέρεται αφιλοκερδώς σε όλους τους φιλογενείς και φιλίστορες με αγάπη και υπογραφή.
Ωστε όλοι οι Ρόδιοι να μελετήσουμε υπεύθυνα τη μεγάλη και αληθινή ιστορία των ευκλέων και αγερώχων, των ωκυνόων και αγίων Ροδίων Ελλήνων πατέρων!

Διαφάνειες και μεγενθύνσεις για μπαρ, εστιατόρια, fast food
Φ. & Ν. ΠΑΧΟΣ
Γ. Ευσταθίου 11
Τηλ. 26893

Για να γνωρίσουμε τα μοναστήρια και τα σεβάσματα των Συμαίων

ΙΕΡΑ ΜΟΝΗ ΠΑΝΟΡΜΙΤΗ ΤΟΥ ΣΥΜΙΑΚΟΥ

Γράφει ο Θεοφάνης Μπογιάννος

Ελάχιστα μοναστήρια στη Ρόδο και στα Δωδεκάνησα έχουν δεθεί τόσο πολύ με το λαό και τον τόπο τους, όσο ο Ταξιάρχης Μιχαήλ της Σύμης, ο πασίγνωστος και δημοφιλέστατος Πανορμίτης. Οι Συμιακοί τον Ταξιάρχη Μιχαήλ, τον αρχάγγελο και προστάτη τους, δεν τον αποκαλούν Αρχάγγελο Μιχαήλ, αλλά τον ονομάζουν Πανερμιντάκη και **Πανερμιώτη**, δηλωτικό της οικειότητος και γνωριμίας του Αγγέλου αυτού με το λαό της Σύμης.

Ας δούμε με λίγα λόγια πότε και πως πήρε το όνομά του το γνωστό αυτό μοναστήρι που πρόσφερε ύψιστες θυσίες στην εκκλησία και στο ελληνικό έθνος, ιδίως στα 300 τελευταία χρόνια.

Το όνομα Πανορμίτης σημαίνει προστάτης και διαφεντευτής, παντός του όρμου, δηλαδή του όρμου όπου είναι χτισμένο το διάσημο και παλαιό μοναστήρι του Αρχαγγέλου Μιχαήλ του Πανορμίτη.

Μια άλλη εκδοχή αναφέρει πως το όνομα του μοναστηριού δεν προέρχεται από τον όρμο, αλλά μοναστήρι που είναι στην έρημο, μακριά από τον κοσμικό θόρυβο και τις μέριμνες του κοσμικού βίου.

Στα παλαιότερα χρόνια η μονή του Πανορμίτη Μιχαήλ είχε πολλούς καλόγερους και πολλά κτήματα πάνω στη Σύμη, στη Ρόδο, στο Καστελλόριζο, στην Κω και αλλού.

Ηταν μοναστήρι πλούσιο, με πλούσια εθνική και θρησκευτική δράση, όπως μαρτυρούν τα έγγραφα του μοναστηριού και τα βιβλία διαφόρων συγγραφέων, παλαιοτέρων και νεωτέρων.

Και κάτι άλλο που είναι άγνωστο στους Δωδεκανήσιους, αλλά όχι και στους Συμιακούς. Πάνω στη Σύμη υπάρχουν και άλλα μοναστήρια αφιερωμένα στον Ταξιάρχη Μιχαήλ. Τα αναφέρουμε για να τα γνωρίσουν και οι άλλοι Δωδεκανήσιοι, πλην των Συμιακών.



«Ηθελα νάμουν πάντα νιος και πάντα παλικάρι, και Συμιακός τραγουδιστής, δεν ήθελα άλλη χάρη...»
(ΦΩΤΟ: ΑΝΤΩΝΙΟΥ ΦΙΛΗΡΑΤΟΥ ΠΑΧΟΥ)

Υπάρχουν λοιπόν τα μοναστήρια του Αρχαγγέλου Μιχαήλ με τα ονόματα:

Αυλακιώτης, Καϊλιώτης, Κοκκιμίδης, Περιβλιώτης, Θαρρινός, Ρουκουνιώτης, Κουρκουνιώτης και τα δύο Μιχαηλιδάκια.

Εννέα είναι οι τάξεις των αγγέλων, εννέα είναι και τα μεγάλα μοναστήρια των Συμιακών, με μεγαλύτερο σήμερα το μοναστήρι του Πανορμίτη.

Στα παλαιά χρόνια οι άγγελοι είχαν μεγάλη πέραση και πολλά μοναστήρια και σεβάσματα στα Δωδεκάνησα. Ο Ταξιάρχης Μιχαήλ, που είναι Αρχάγγελος τιμάται και στη Ρόδο και σε άλλα νησιά της Δωδεκανήσου, στις 8 Νοεμβρίου κάθε χρόνο, με πολλές τιμές και τάματα.

Δεν έχουμε ακριβείς χρονολογίες για το πότε και πως χτίστηκε το πρώτο μοναστήρι στο μαγευτικό αυτό όρμο.

Ο χριστιανισμός, όπως αναφέρεται στο μεγάλο Συμαίο συγγραφέα Χαβιαρά, διαδόθηκε στη Σύμη τον 5ο ή και τον 6ο αιώνα μετά το Χριστό. Ισως εδώ να προϋπήρχε ειδωλολατρικός ναός, αλλά δεν υπάρχουν στοιχεία και αποδείξεις. Οι αρχαιολόγοι πάντως φρονούν πως εδώ υπήρξε χριστιανικός ναός, τουλάχιστον από τον 6ο μετά το Χριστό αιώνα.

Η παράδοση αναφέρει πως μια γυναίκα από τη Σύμη, η **Μαριώ του Πρωτενιού**, βρήκε πριν από πολλά χρόνια την εικόνα του Ταξιάρχη Μιχαήλ στην περιοχή και μετά από δισταγμούς και φανερώματα του Ταξιάρχη Μιχαήλ στην ευσεβή Συμιακιά, χτίστηκε το θαυμαστό αυτό μοναστήρι.

Για όσους όμως θέλουν να μάθουν και την ιστορική αλήθεια, το μοναστήρι αυτό, όπως το βλέπουμε σήμερα, δεν είναι παλαιότερο των 300 ετών. Και πιο συγκεκριμένα το μοναστήρι αυτό, όπως αναφέρουν επιγραφές, χτίστηκε από τα θεμέλιά του το έτος 1783, στην εποχή των Αγαρηνών κατακτητών.

Στα χρόνια της σκλαβιάς των Αγαρηνών, αλλά και στα χρόνια της ιταλικής κατοχής από το 1912 μέχρι το τέλος του Δευτέρου Παγκοσμίου Πολέμου, οι καλόνεροι του Πανορμίτη πολέμησαν για του Χριστού την πίστη την αγία και της Δωδεκανήσου την ελευθερία.

Είναι το μοναστήρι αυτό φάρος και κολυμπήθρα του ελληνισμού και του χριστιανισμού της Δωδεκανήσου μας.

Ο λαός της Σύμης της πανώριας, όπως όλοι οι Δωδεκανήσιοι, είναι δεμένοι και ταμένοι στην πίστη και στα ιδανικά της πίστης μας.

Μέσα στους αιώνες, κάτω από αλλόφυλους και αλλόθρησκους τυράννους, η πίστη μας κράτησε όρθιους, Ελληνες και ωραίους ανθρώπους!

Ο Πανορμίτης και η Σύμη, ο ελληνισμός και ο χριστιανισμός, είναι ιδανικά και αρχέτυπα, ζήδωρος δύναμη για κάθε άνθρωπο και ιδίως για τους Ελληνες της Δωδεκανήσου μας!

Τα παράξενα σε όλο τον κόσμο

Οσα φέρνει ο άνεμος!

Ο Ιγκλέσιας εκτόπισε τον Χάρισον
-Λονδίνο

Μια μπαλάντα του γιού του μελωδικού Ισπανού τραγουδιστή Χούλιο Ιγκλέσιας, Ενρίκε, εκτόπισε από την κορυφή των βρετανικών τσαρτς τον Τζόρτζ Χάρισον.

Σύμφωνα με τα στοιχεία του επίσημου καταλόγου **επιτυχίων της Βρετανίας**, το τραγούδι "Hero" του Ενρίκε Ιγκλέσιας "χτύπησε" κατ΄ ευθείαν την κορυφή του καταλόγου εκτοπίζοντας το τραγούδι "My Sweet Lord" του πρώην Μπητλ Τζόρτζ Χάρισον, το οποίο κατέβασε στην τέταρτη θέση.

Το βρετανικό μουσικό συγκρότημα A1 με το τραγούδι του "Caught in the Middle" μπήκε κατ΄ ευθείαν στη δεύτερη θέση.

Η πριγκίπισσα της αμερικανικής ποπ σκηνής Μπρίτνεϊ Σπίαρς βρίσκεται στην πέμπτη θέση των βρετανικών τσαρτς, κάτι που θεωρείται σημαντική επιτυχία εκ μέρους της. Η τελευταία νέα είσοδος είναι αυτή του χιπ χοπ καλλιτέχνη Ja Rule στην έκτη θέση με το τραγούδι "Always on time".

Ανθυγιεινά τα αρκουδάκια για τα παιδιά
-Λονδίνο

Τα λούτρινα αρκουδάκια πρέπει να απαγορευθούν από τις αίθουσες αναμονής των ιατρείων των παιδιάτρων, γιατί μεταδίδουν λοιμώξεις στα ήδη άρρωστα παιδιά, ανακοίνωσαν ειδικοί υγιεινολόγοι από τη Νέα Ζηλανδία.

"Μήπως ήλθε η ώρα να διώξουμε τα αρκουδάκια;" αναρωτιέται ο Πόλ Κόργουιν και οι συνεργάτες του από την Ιατρική Σχολή του Κράιστσερτς της Νέας Ζηλανδίας μετά από συνεχείς ελέγχους που πραγματοποίησαν στα παιγνίδια έξι ομάδων παιδιάτρων.

Τα συμπεράσματά τους, που δημοσιεύονται στο Βρετανική Επιθεώρηση Γενικής Ιατρικής αποδεικνύουν ότι το 90% των μαλακών παιχνιδιών που ελέγχθηκαν είναι μέτρια ή εξαιρετικά μολυσμένα.

Οι ερευνητές ανακάλυψαν επίσης ότι όλα τα μαλακά παιχνίδια είναι δύσκολο να απολυμανθούν και εάν καθαρισθούν μολύνονται και πάλι σε χρόνο ρεκόρ. Τα σκληρά παιχνίδια απολυμαίνονται ευκολότερα και μολύνονται δυσκολότερα.

"Παιδιά με μεταδοτικές λοιμώξεις όπως αυτές που προκαλούν τη διάρροια, κρατούν τέτοιου είδους παιχνίδια και τα βάζουν στο στόμα τους. Το επόμενο παιδί που θα παίξει με αυτό το παιχνίδι εκτίθεται σε παθογόνα μικρόβια που σίγουρα θα το αρρωστήσουν", καταλήγει η έκθεση των νεοζηλανδών επιστημόνων.

"Πράσινα" αυτοκίνητα για τη Βόρειο Ιταλία
-Μιλάνο

Ο πρόεδρος της περιφερειακής κυβέρνησης της Λομβαρδίας κατέθεσε χθες ένα σχέδιο για να αναγκάσει τους κατοίκους της περιοχής να αγοράζουν μόνο φιλικά προς το περιβάλλον αυτοκίνητα από το 2005.

"Θα είμαστε ευτυχείς εαν το 2005 μπορούμε όλοι να αγοράζουμε φιλικά προς το περιβάλλον αυτοκίνητα", δήλωσε ο Ρομπέρτο Φορμιτζιόνι στην εφημερίδα Κοριέρε ντε λα Σέρα και πρόσθεσε "Εξετάζουμε τη χρήση ηλεκτρικών αυτοκινήτων ή αυτών που κινούνται με βενζίνη και ηλεκτρισμό".

Τα αυτοκίνητα αυτά κινούνται με ηλεκτρισμό αλλά χρησιμοποιούν τη βενζίνη για να φορτίσουν τις μπαταρίες τους.

"Πιθανόν να μην κατορθώσουμε να μηδενίσουμε τις εκπομπές καυσαερίων αλλά σίγουρα θα μπορέσουμε να περιορίσουμε τα επίπεδα ατμοσφαιρικής ρύπανσης", συνέχισε ο Φορμιτζιόνι.

Ο Φορμιτζιόνι αναφέρθηκε επίσης και στα αυτοκίνητα υδρογόνου τα οποία όπως είπε θα κυκλοφορήσουν στην Καλιφόρνια το 2005.

Τέλος ο Ιταλός αξιωματούχος απηυθυνε έκκληση στη μεγαλύτερη ιταλική αυτοκινητοβιομηχανία, τη ΦΙΑΤ, και στις υπόλοιπες εταιρίες του ομίλου Ανιέλι να προχωρήσουν στην κατασκευή αυτοκινήτων που να μπορούν να χρησιμοποιούν εναλλακτικό καύσιμο.

...ΠΡΑΚΤΟΡΕΙΟ ΤΑΞΙΔΙΩΝ
ΣΑΒΒΑΣ ΣΑΗΣ
Με την ευκαιρία της λειτουργίας του **νέου** μας πρακτορείου στην οδό ΤΑΡΠΟΝ ΣΠΡΙΓΚΣ 42 δίπλα στην Τράπεζα Πίστεως
ΠΡΟΣΦΕΡΟΥΜΕ
τα φθηνότερα αεροπορικά εισιτήρια για όλο τον κόσμο με όλες τις αεροπορικές πτήσεις
ΠΡΟΣΟΧΗ:
ΠΛΗΡΟΦΟΡΙΕΣ ΔΕΝ ΔΙΔΟΝΤΑΙ ΑΠΟ ΤΟ ΤΗΛΕΦΩΝΟ ΜΟΝΟ ΠΡΟΣΩΠΙΚΗ ΠΑΡΟΥΣΙΑ ΣΑΣ
Ακόμη:
♦ Σας παίρνουμε ΒΙΖΑ επισκέπτου για ΑΜΕΡΙΚΗ σε μία εβδομάδα
♦ ΒΙΖΑ επισκέπτου για ΑΥΣΤΡΑΛΙΑ σε μία μέρα
♦ Εκδοση διαβατηρίων
♦ Εκδοση αδειών αυτοκινήτων

ΞΕΝΟΔΟΧΕΙΑ ΣΤΗΝ ΑΘΗΝΑ

PRESIDENT Α' Κατηγορίας Λεωφόρος Κηφησίας
Μονόκλινο δρχ. 10.300 €30 με πρωινό έως 31/3
Δίκλινο για μονόκλινο » 11.300 €33 » » »
Δίκλινο » 13.300 €39 » » »
Τρίκλινο » 16.300 €48 » » »

ESPERIA HOTEL Α' Κατηγορίας Σταδίου 22
Μονόκλινο δρχ. 24.000 €70 με πρωινό έως 31/3
Δίκλινο » 26.600 €78 » » »
Τρίκλινο » 30.000 €88 » » »

ELECTRA HOTEL Α' Κατηγορίας Ερμού 5
Μονόκλινο δρχ. 28.000 €82 με πρωινό έως 31/3
Δίκλινο » 33.000 €97 » » »
Τρίκλινο » 38.900 €114 » » »

TITANIA HOTEL Πανεπιστημίου 52 (Σύνταγμα Ομόνοια)
Μονόκλινο δρχ. με αμερικάνικο πρωινό 24.500 €72 έως 31/3
Δίκλινο » » » 28.500 €84 » »
Τρίκλινο » » » 33.000 €97 » »

DORIA HOTEL Β' Κατηγορίας Πειραιώς 15-17 (κοντά στην Ομόνοια)
Μονόκλινο δρχ. 14.300 €42 με πρωινό έως 31/3
Δίκλινο » 16.000 €47 » » »
Τρίκλινο » 21.800 €64 » » »

ZAFOLIA HOTEL Α' Κατηγορίας Λεωφόρος Αλεξάνδρας 87
Μονόκλινο δρχ. 28.600 €84 έως 31/3
Δίκλινο » 30.600 €90 » »
Τρίκλινο » 36.800 €108 » »

ALEXANDROS Α' Κατηγορίας περιοχή HILTON
Μονόκλινο δρχ. 26.600 €78 με πρωινό έως 31/3
Δίκλινο » 30.000 €88 » » »
Τρίκλινο » 40.200 €118 » » »

PARTHENON Α' Κατηγορίας περιοχή Μακρυγιάννη
Μονόκλινο δρχ. 18.500 €55 με πρωινό έως 31/3
Δίκλινο » 21.000 €62 » » »
Τρίκλινο » 28.000 €82 » » »

ΧΑΝΔΡΗΣ Κατηγορίας LUX Συγγρού 385
Μονόκλινο SUPERIOR δρχ. 41.000 €118 έως 31/12
Δίκλινο SUPERIOR » 41.000 €118 » »

STANLEY Β' Κατηγορία Σύνταγμα
Μονόκλινο δρχ. 17.000 με πρωινό έως 31/12
Δίκλινο » 21.000 » » »
Τρίκλινο » 28.000 » » »

ST. GEORGE LYKABETTUS LUX
Μονόκλινο δρχ. 35.000 €103 χωρίς B/B έως 28/12
Δίκλινο » 33.500 €103 » » » »

ASTOR Σύνταγμα
Μονόκλινο δρχ. 12.600 €37 με πρωινό έως 31/3
Δίκλινο » 16.700 €49 » » »
Τρίκλινο » 20.100 €59 » » »

GRAND HOTEL Β' Κατηγορίας Πατησίων & Βερανζέρου 10
Μονόκλινο δρχ. 13.000 €39 με πρωινό έως 31/3
Δίκλινο » 17.300 €51 » » »
Τρίκλινο » 19.500 €57 » » »

ΒΕΡΓΙΝΑ Β' Κατηγορίας ΘΕΣ/ΚΗ (κεντρικό)
Μονόκλινο δρχ. 19.000 με πρωινό έως 31/8
Δίκλινο » 24.000 » » »
Τρίκλινο » 29.000 » » »

ΣΑΣ ΣΥΜΦΕΡΕΙ ΠΡΙΝ ΚΛΕΙΣΕΤΕ ΟΠΟΥΔΗΠΟΤΕ ΝΑ ΜΑΣ ΕΠΙΣΚΕΦΘΕΙΤΕ
ΠΡΑΚΤΟΡΕΙΟ ΤΑΞΙΔΙΩΝ
ΣΑΒΒΑΣ ΣΑΗΣ
ΤΑΡΠΟΝ ΣΠΡΙΓΚΣ 42
δίπλα στην Τράπεζα Πίστεως
• Τηλ. 39781-3
Χ. 2987-31/1

ΜΕΝΤΙΟΥΜ-ΑΣΤΡΟΛΟΓΟΣ
ΝΙΚΟΣ
Ακριβείς προβλέψεις στον επαγγελματικό, αισθηματικό και οικονομικό τομέα.
Επαναφορά ατόμων
Ισχυρή υποβολή
Δέχεται μόνο με ραντεβού στα τηλέφωνα: 31405 και 39201
4041-8/2

ΝΤΕΤΕΚΤΙΒΣ
30 ΧΡΟΝΙΑ ΜΟΝΙΜΑ ΚΑΙ ΣΤΗ ΡΟΔΟ
35354
ΠΛΑΤΕΙΑ ΑΓΙΟΥ ΙΩΑΝΝΟΥ
Η ΛΥΣΗ!!! ΣΕ ΚΑΘΕ ΣΑΣ ΠΡΟΒΛΗΜΑ
EXPRESS SECURITY
Χ. 2966-31/1

ΨΥΧΟΕΡΕΥΝΗΤΡΙΑ
ΚΡΗΤΙΚΟΥ ΒΑΣΙΛΕΙΑ

Προβλέψεις για το μέλλον ικανοποιητικές.
Βοήθεια για κάθε θέμα που σας απασχολεί με κάθε εχεμύθεια
ΟΜΗΡΟΥ 65 Π. ΠΟΛΗ Τηλ. 74440 - 67602, 0972157586, 8-1π.μ. — 4-8μ.μ.
2046-9/2

ALHAMBRA TRAVEL
ΝΑΥΤΙΛΙΑΚΗ ΕΤΑΙΡΙΑ ΛΕΣΒΟΥ
ΑΝΑΚΟΙΝΩΣΗ
Γνωρίζουμε στο επιβατικό κοινό ότι το δρομολόγιο του
F/B ΑΛΚΑΙΟΣ
από Ρόδο έχει ως εξής:
κάθε ΣΑΒΒΑΤΟ ώρα 5.00
για ΚΩ - ΣΑΜΟ - ΧΙΟ - ΜΥΤΙΛΗΝΗ - ΛΗΜΝΟ - ΑΛΕΞΑΝΔΡΟΥΠΟΛΗ
ΠΛΗΡΟΦΟΡΙΕΣ - ΕΙΣΙΤΗΡΙΑ
ΠΡΑΚΤΟΡΕΙΟ ALHAMBRA
Αλεξ. Παπάγου 23
Τηλ. 37052, 25698 - Ρόδος
Χ. 2977-31/1

ΝΤΕΤΕΚΤΙΒΣ ΑΘΗΝΩΝ
3935-10/2
Αναλαμβάνουμε υποθέσεις
ανηλίκων,
προσωπικές,
οικογενειακές,
εμποροβιομηχανικές
Διαθέτουμε τα καλύτερα ηλεκτρονικά σύγχρονα οπτικοακουστικά συστήματα
Εχεμύθεια 100%
Τα 30 χρόνια πείρα είναι η εγγύησή μας
Τηλ. 0977632963 & 0945319796

Πολιτιστική ΠΡΟΟΔΟΣ

Γράφει ο Αριστείδης Εμμ. Μιαούλης

ΜΝΗΜΕΣ ΤΩΝ ΑΠΟΦΟΙΤΩΝ ΤΗΣ ΠΑΤΜΙΑΔΑΣ ΣΧΟΛΗΣ

Παρουσία πολλών αποφοίτων της Πατμιάδας Εκκλησιαστικής Σχολής, πραγματοποιήθηκε το πρωί του Σαββάτου 19 Ιανουαρίου στον Ιερό Ναό των Αγίων Τιμοθέου και Μαύρας στην Ηλιούπολη Αθηνών μια ξεστή εκδήλωση για να τιμηθεί ο Αγιος Μακάριος Καλογεράς, ιδρυτής και πρώτος Διδάσκαλος της Πατμιάδας Σχολής, να κοπεί η αγιοβασιλιάτικη πίττα και να παρουσιαστεί ο μεγάλος τιμητικός τόμος που εκδόθηκε από τα μέλη των Διοικητικών Συμβουλίων του Συνδέσμου Φοιτησάντων στην Σχολή με την ευκαιρία της πεντηκονταετηρίδας της 1947-1997.

Την Αρχιερατική Θεία Λειτουργία τέλεσε ο Σεβασμιότατος Επίσκοπος Ελαίας κ. Θεοδώρητος, απόφοιτος και αυτός της Πατμιάδας Σχολής. Μετά τη Θεία Λειτουργία έγινε στην αίθουσα εκδηλώσεων του ναού η κοπή της πίτας με τυχερό τον πατέρα Χρήστο Πασπαλιάρη ο οποίος κέρδισε ένα αυθεντινό βυζαντινό νόμισμα μεγάλης αξίας. Τα μέλη του Συνδέσμου των Φοιτησάντων στην Πατμιάδα



1973-1974. Η Ζ τάξη της Πατμιάδας. Μεταξύ τους οι Παύλος Νικηταρας, Θεοδώρητος Μπουρνής και ο δήμαρχος της Πάτμου κ.Μελιανός Ματθαίος

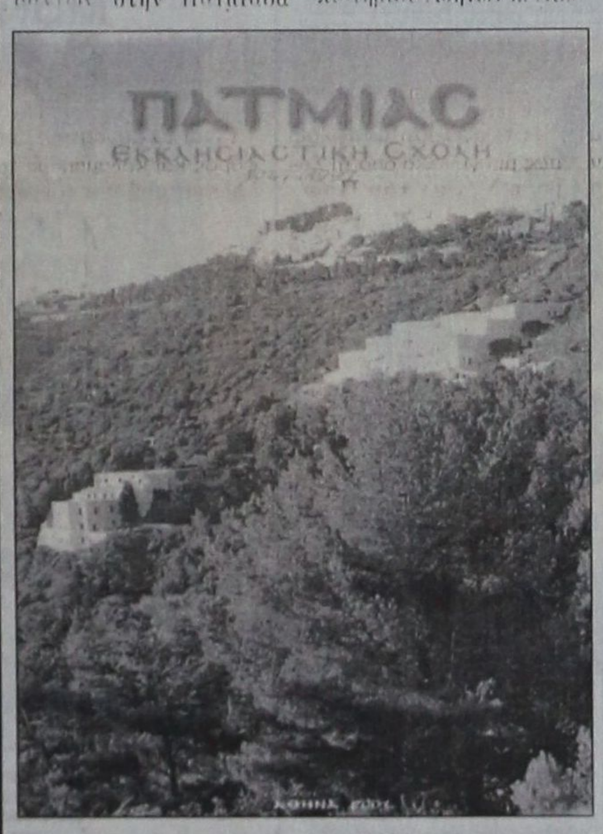

Εκκλησιαστική Σχολή «Αγιος Μακάριος ο Καλογεράς», έψαλλαν τα απολυτίκια των αγίων της Πάτμου και προσέφεραν κατόπιν ρόφημα και γλυκίσματα ενώ ο Σεβ. Ελαίας κ. Θεοδώρητος εκφώνησε έναν εμπνευσμένο επίκαιρο λόγο για να καταλήξει στη μεγάλη προσφορά των μεγάλων δασκάλων της Πατμιάδας Σχολής ανά τους αιώνες. Ιδιαίτερα συγκινητική ήταν και η ομιλία του Προέδρου του Συνδέσμου κ. Θεοχάρη Μιχ. Προβατάκη, πολυγραφότατου συγγραφέα και ερευνητή, διευθυντη του Υπουργείου Πολιτισμού, (ο οποίος επιμελήθηκε και τον μνημειώδη τόμο για την Πατμιάδα), ο οποίος αναφέρθηκε στα χρόνια που ήταν Μαθητής στην Πατμιάδα. Εκανε ιδιαίτερη μνημεία για τον εξαίρετο καθηγητή της Σχολής Μιχαήλ Θ. Μαυρουδή, ο οποίος έφυγε από τη ζωή πριν λίγους μήνες ενώ ανακοίνωσε και την επανέκδοση του βιβλίου «Ευαγγελική Σάλπιγξ» του Μακαρίου Καλογερά που εκδόθηκε για πρώτη φορά στα 1758 χωρίς όμως να κυκλοφορήσει ευρύτατα διότι το απέσυραν οι Τούρκοι κατακτητές. Ακόμη το Δ.Σ. του Συνδέσμου οργανώνει το Πάσχα του 2002 προσκυνηματική εκδρομή στην Πάτμο. Στους στόχους του Συνδέσμου είναι και η διοργάνωση εκδηλώσεων επιστημονικού, μορφωτικού και ψυχαγωγικού περιεχομένου όπως η πραγματοποίηση Συνεδρίου, η έκδοση επιστημονικού περιοδικού, επισκέψεις ιερών Μονών κ.λ.π. Μίλησαν επίσης ο Καθηγητής του Πανεπιστημίου Αθηνών κ. Νικόλαος Ξυπνητός, ο κ. Νίκος Σοφιανός, καθώς και ο κ. Νικήτας Χρυσοχόος καθηγητής Θεολογίας στην Πατμιάδα από τον Νοέμβριο του 1959 μέχρι το 1971. «Καρπός επίπονης αναζήτησης και γόνιμης πνευματικής συνεργασίας» χαρακτηρίστηκε η ενδιαφέρουσα αυτή έκδοση για την Πατμιάδα. Οπως μας λέει ο κ. Προβατάκης, «είναι γραμμένο από τους απόφοιτους και τους φοιτήσαντες στην Πατμιάδα και έρχεται να καλύψει στις μέρες μας ένα σημαντικό κενό αφού μετουσιώνει δυναμικά τη μυστική διδασκαλία του ιερού Σπηλαίου της Αποκαλύψεως σε αλληγορικούς τρόπους έκφρασης, και αποκαλύπτει συμβολικά με την καθημερινή ορθόδοξη βιοτή των Ιεροσπουδαστών στη Σχολή, την αληθινή προσέγγιση στις μεγάλες αξίες τόσο του Ευαγγελίου όσο και της Ελληνικής Παράδοσης». Πρόκειται πράγματι για μια εξαιρετική έκδοση όπου εκτός από τα πρωτοποριακά κείμενα που έχουν δοθεί με λογοτεχνικό τρόπο και τις πληροφορίες για την ιστορία, την αρχαιολογία, την τέχνη και την παράδοση της Πάτμου, περιλαμβάνει 94 έγχρωμες φωτογραφίες, 354 παλαιες και νεωτερες ασπρόμαυρες, 69 γραμμικά διακοσμητικά, 16 χαλκογραφίες και 29 ξυλογραφίες καθώς και πολλά πρωτογράμματα, στοιχεία που γοητεύουν την έκδοση, διηγούνται με την δική τους γλώσσα και αναφέρονται διαχρονικά στο έργο της Πατμιάδας Εκκλησιαστικής Σχολής, στους θησαυρούς και τα κειμήλια της παλαιφάτου ιεράς Μονής Αγίου Ιωάννου του Θεολόγου και στο ιστορικό και παραδοσιακό πρόσωπο της Ιεράς νήσου Πάτμου.»Οι συγγραφείς του έργου, μας λέει ο κ. Προβατάκης, απόφοιτοι της Πατμιάδας και που σήμερα εργάζονται αθόρυβα ως αρχιθύτες ή ως απλοί λειτουργοί του Υψίστου ή ως σκαπανείς του πνεύματος ή προσφέρουν τις υπηρεσίες τους σε άλλους μικρούς ή μεγάλους κοινωνικούς τομείς της σύγχρονης κοινωνίας, τόσο με την πνευματική ζωή που ζούν, όσο και με τα γλαφυρά και καλογραμμένα κείμενά τους, ιχνηλατούν προσεκτικά και σταχυολογούν υπεύθυνα το βαθύτερο νόημα και τη συμβολική έννοια της κατά Χριστόν ζωής την οποία και μεταδίδουν στο Χριστεπώνυμο πλήρωμα τόσο της Αγίας του Χριστού Μεγάλης Εκκλησίας, όσο και στις κατά τόπους Χριστιανικές Ορθόδοξες Εκκλησίες. Ο πλούτος εξ' άλλου και η ποικιλία των θεμάτων του σημαντικού αυτού έργου, συνδυασμένα με την ακριβολογία των κειμένων και τα βιώματα των συγγραφέων, διαγείρουν την ευλάβεια και τον θαυμασμό των αναγνωστών και προσφέρουν στοιχεία γόνιμα για ουράνια πτερουγίσματα». Οι ενδιαφερόμενοι να αποκτήσουν τον τόμο μπορούν να απευθύνονται στα μέλη του Συνδέσμου: Θ.Μαυρουδή, Πανεπιστημίου 44, τηλ. 0109229886, Ν.Ξυπνητό τηλ. 01-08027373, Θ. Προβατάκη, 0104955592, Χ.Λεβέντη, τηλ. 0103829289, Ν.Σοφιανό, τηλ. 0109584042 και Ι.Πετρόπουλο 0107658092. Κάθε τόμος κοστίζει 15.000 δρχ και για τα μέλη του Συνδέσμου, δηλαδή τους αποφοίτους ή φοιτήσαντες στη Σχολή 10.000 δρχ συν τα ταχυδρομικά έξοδα.

ΠΟΛΥ ΑΛΜΠΑΝΤΑΚΗ «ΔΙΑΛΕΞΕ ΠΟΙΑ ΑΓΑΠΗ ΘΕΣ»

Η επώδυνη πορεία προς την αυτογνωσία, μέσα από το χρονικό της φιλίας δύο γυναικών, που μοιραία έρχονται αντιμέτωπες με τις προ ετών επιλογές τους.

Η Αλεξάνδρα και η Κοραλλένια τελικά διαλέγουν, έστω κι αργά, τη ζωή και τον έρωτα.

Με ταυτότητα το απόλυτο συναίσθημα και διαβατήριο της τόλμη, μετά την πτώση και την κάθαρση, οδεύουν προς τη δεύτερη εφηβεία διεκδικώντας το κομμάτι της γαλήνης που τους ανήκει.

Θα τα καταφέρουν; με ποιό κόστος;

Πόσοι από μας επιλέγουμε να τολμήσουμε;

Ποιοί από μας θα βιώσουμε την εφηβεία των αγγέλων;

Η συγγραφέας:

Η Πόλυ Γαλιατσάτου - Αλμπαντάκη γεννήθηκε στην Αθήνα. Είναι πτυχιούχος Διεθνούς Δικαίου και Πολιτικών Επιστημών της Νομικής Σχολής του Πανεπιστημίου της Αθήνας. Ως ανώτερο στέλεχος του Βιοτεχνικού Επιμελητηρίου Πειραιά έχει διακριθεί για το ερευνητικό και μελετητικό της έργο στα προβλήματα των μικρομεσαίων μεταποιητικών επιχειρήσεων.

Η πρώτη της ποιητική συλλογή «Ο χορός των ελπίδων» εκδόθηκε όταν ήταν ακόμα μαθήτρια. Με τη δεύτερη ποιητική της συλλογή «Ροή Μια, η πόιηση», στα φοιτητικά της χρόνια, έγινε δεκτή ως μέλος στην Εταιρία Ελλήνων Λογοτεχνών.

Αθήνα 2001

Σειρά: Ελληνική λογοτεχνία

Σελίδες: 281

Διαφάνειες και μεγενθύνσεις για μπαρ, εστιατόρια, fast food
Φ. & Ν. ΠΑΧΟΣ
Γ. Ευσταθίου 11
Τηλ. 26893

VANIK TOURS
ΓΙΑΝΝΗΣ και ΣΕΒΑ ΒΑΛΣΑΜΙΔΗ
VANIK σημαίνει ΑΛΗΘΕΙΑ
ΑΚΤΗ ΚΑΝΑΡΗ 17, ΨΑΡΟΠΟΥΛΑ - ΑΝΕΤΟ ΠΑΡΚΙΝΓΚ
Ανοικτά: ΔΕ-ΣΑ 08.30 - 14.00 & 16.30 - 20.30
Τηλ. 35191, 37621 κινητό: 0945798148 , FAX 29532

Το γραφείο μας πάντα πρώτο σε κρατήσεις ξενοδοχείων εξασφάλισε και σας προσφέρει καταπληκτικές τιμές για τα παρακάτω ξενοδοχεία σε ΠΑΚΕΤΑ (έκδοση εισιτηρίων R/T) από 1/11/2001-31/3/2002

Απευθυνόμαστε σε σας που θέλετε και η κράτησή σας να είναι σωστή και το δωμάτιό σας να σας περιμένει

1ον HOTEL ALEXANDROS Πλατεία Μαβίλλη		A΄ SUPERIOR	
Μονόκλινο	δρχ.	26.600	€ 78
Δίκλινο	»	30.000	€ 88
Τρίκλινο	»	40.200	€ 118
2ον HOTEL PRESIDENT Λεωφόρος Κηφησίας		Α΄ Κατηγορίας	
Μονόκλινο	δρχ	10.300	€ 30
Δίκλινο για μονόκλινο	»	11.300	€ 33
Δίκλινο	»	13.300	€ 39
Τρίκλινο	»	16.300	€ 48
3ον HOTEL ASTOR Σύνταγμα		Α΄ Κατηγορίας	
Μονόκλινο	δρχ.	12.600	€ 37
Δίκλινο για μονόκλινο	»	14.000	€ 41
Δίκλινο	»	16.700	€ 49
Τρίκλινο	»	20.100	€ 59
4ον HOTEL PARTHENON Στήλες Ολυμπίου Διός		Α΄ Κατηγορίας	
Μονόκλινο	δρχ.	18.500	€ 55
Δίκλινο	»	21.000	€ 62
ρίκλινο	»	28.000	€ 82
5ον HOTEL ZAFOLIA Λεωφόρος Αλεξάνδρας		Α΄ SUPERIOR	
Μονόκλινο	δρχ.	28.600	€ 84
Δίκλινο	»	30.600	€ 90
Τρίκλινο	»	36.800	€ 108
6ον HOTEL ELLINIS Ωνάσειο, λεωφ. Συγγρού		Β΄ SUPERIOR	
Μονόκλινο	δρχ.	13.600	€ 40
Δίκλινο	»	17.700	€ 52
Τρίκλινο	»	21.200	€ 62
7ον HOTEL ARETHOUSA Σύνταγμα		Β΄ SUPERIOR	
Μονόκλινο	δρχ.	12.000	€ 35
Δίκλινο	»	16.000	€ 47
Τρίκλινο	»	19.000	€ 56
8ον HOTEL DORIAN INN Ομόνοια		Β΄ Κατηγορίας	
Μονόκλινο	δρχ.	12.000	€ 35
Δίκλινο	»	16.000	€ 47
Τρίκλινο	»	19.000	€ 56
9ον HOTEL EGNATIA Θεσσαλονίκη Κέντρο - καινούριο		Β΄ Κατηγορίας	
Μονόκλινο	δρχ.	19.000	€ 56
Δίκλινο	»	23.000	€ 68
Τρίκλινο	»	27.000	€ 80

* Τα παραπάνω ξενοδοχεία διαθέτουν T.V. σε όλα τα δωμάτια
* Στις παραπάνω τιμές συμπεριλαμβάνεται πρωινό σε μπουφέ
* Ακόμη σε μας θα βρείτε αεροπορικά και ατμοπλοϊκά εισιτήρια όλων των εταιρειών.

Χ. 2984-31/1

RODOS 2400 Cair
Εκείσηή από την Ένωση Γάλλων Οινολόγων σαν ο μονεδικός εκπρόσωπος από τα κρασιά των Ελληνικών νησιών.
Χωρίς σχόλια ... (δικά μας)


ΠΡΑΚΤΟΡΕΙΟ
ΛΑΧΕΙΑ
ΛΟΤΤΟ
ΠΡΟ-ΠΟ
ΙΠΠΟΔΡΟΜΟΣ Πάμε ΣΤΟΙΧΗΜΑ
ΓΙΩΡΓΟΣ ΚΟΝΤΟΖΑΜΑΝΗΣ
ΜΕΓ. ΚΩΝ/ΝΟΥ 43 - ΤΗΛ. 20800 - ΡΟΔΟΣ
ΕΧΕΜΥΘΕΙΑ & ΕΜΠΙΣΤΟΣΥΝΗ - ΤΥΧΗ

PEGASUS TRAVEL

PRESIDENT Α' Κα-

ΔΙΑΘΕΤΟΥΜΕ ΤΑ ΠΙΟ ΦΘΗΝΑ
ΑΕΡΟΠΟΡΙΚΑ - ΑΚΤΟΠΛΟΪΚΑ ΕΙΣΙΤΗΡΙΑ
• ΚΡΑΤΗΣΕΙΣ ΞΕΝΟΔΟΧΕΙΑ
• ΠΑΚΕΤΑ ΕΚΔΡΟΜΩΝ
ΣΑΣ ΣΥΜΦΕΡΕΙ ΝΑ ΜΑΣ ΕΠΙΣΚΕΦΘΕΙΤΕ!

τηγορίας Λεωφόρος Κηφισίας				
Μονόκλινο	δρχ.	10.300	€30	με πρωινό έως 31/3
Δίκλινο για μονόκλινο	»	11.300	€33	» » »
Δίκλινο	»	13.300	€39	» » »
Τρίκλινο	»	16.300	€48	» » »
ELECTRA HOTEL Α' Κατηγορίας Ερμού 5				
Μονόκλινο	δρχ.	26.919	€79	με πρωινό έως 31/3
Δίκλινο	»	32.000	€94	» » »
Τρίκλινο	»	37.000	€111	» » »
TITANIA HOTEL Πανεπιστημίου 52 (Σύνταγμα Ομόνοια)				
Μονόκλινο δρχ. με αμερικάνικο πρωινό		23.700	€69	έως 31/3
Δίκλινο	» » »	27.700	€79	» »
Τρίκλινο	» » »	32.000	€93	» »
ALEXANDROS Α' Κατηγορίας περιοχή HILTON				
Μονόκλινο	δρχ.	26.600	€78	με πρωινό έως 31/3
Δίκλινο	»	30.000	€88	» » »
Τρίκλινο	»	40.200	€118	» » »
PARTHENON Α' Κατηγορίας περιοχή Μακρυγιάννη				
Μονόκλινο	δρχ.	18.500	€55	με πρωινό έως 31/3
Δίκλινο	»	21.000	€62	» » »
Τρίκλινο	»	28.000	€82	» » »
ASTOR Σύνταγμα				
Μονόκλινο	δρχ.	12.600	€37	με πρωινό έως 31/3
Δίκλινο	»	16.700	€49	» » »
Τρίκλινο	»	20.100	€59	» » »
GRAND HOTEL Β'Κατηγορίας Πατησίων & Βεραντζέρου 10				
Μονόκλινο	δρχ.	13.000	€39	με πρωινό έως 31/3
Δίκλινο	»	17.300	€51	» » »
Τρίκλινο	»	19.500	€57	» » »
STANLEY Β' Κατηγορία Σύνταγμα				
Μονόκλινο	δρχ.	16.500	€48	με πρωινό έως 31/12
Δίκλινο	»	20.000	€58	» » »
Τρίκλινο	»	27.000	€79	» » »
ACHILLION Ομόνοια Αγ. Κωνσταντίνου				
Μονόκλινο	δρχ.	13.000	€39	
Δίκλινο	»	17.300	€51	
Τρίκλινο	»	19.500	€57	
ELLINIS Β' Superior Ωνάσειο, Λεωφ. Συγγρού				
Μονόκλινο	δρχ.	13.600	€40	
Δίκλινο	»	17.700	€52	
Τρίκλινο	»	21.200	€62	
ARETHOUSA Β' Superior Σύνταγμα				
Μονόκλινο	δρχ.	12.000	€35	
Δίκλινο	»	16.000	€47	
Τρίκλινο	»	19.000	€56	
ΒΕΡΓΙΝΑ Β' Κατηγορίας ΘΕΣ/ΚΗ (κεντρικό)				
Μονόκλινο	δρχ.	19.000	€56	
Δίκλινο	»	24.000	€71	
Τρίκλινο	»	29.000	€86	

ΤΑΞΙΔΙΑ ΟΡΓΑΝΩΜΕΝΑ – ΟΝΕΙΡΕΜΕΝΑ.

ΡΩΜΗ 4ΗΜΕΡΗ ΑΠΟ 155,000
ΡΩΜΗ – ΣΙΕΝΑ – ΦΛΩΡΕΝΤΙΑ 6ΗΜΕΡΗ ΑΠΟ 210,000.
ΠΑΝΟΡΑΜΑ ΙΤΑΛΙΑΣ 7ΗΜΕΡΗ ΑΠΟ 280,000
ΠΑΡΙΣΙ – ΒΕΡΣΑΛΛΙΕΣ- EURODISNEY 6ΗΜΕΡΗ ΑΠΟ 183,000
ΚΛΑΣΙΚΗ ΙΣΠΑΝΙΑ 10ΗΜΕΡΗ ΑΠΟ 319,000
ΜΑΔΡΙΤΗ 5ΗΜΕΡΗ ΑΠΟ 199,000
ΛΟΝΔΙΝΟ 5ΗΜΕΡΗ ΑΠΟ 179,000
ΦΙΛΑΝΔΙΚΗ ΛΑΠΩΝΙΑ- ΕΛΣΙΝΚΙ 7ΗΜΕΡΗ ΑΠΟ 485,000
ΣΟΥΗΔΙΑ – ΦΙΛΑΝΔΙΚΗ ΛΑΠΩΝΙΑ 8ΗΜΕΡΗ ΑΠΟ 535,000
ΑΓΙΑ ΠΕΤΡΟΥΠΟΛΗ ΜΟΣΧΑ 8ΗΜΕΡΗ ΑΠΟ 315,000
ΠΡΑΓΑ – ΔΡΕΣΔΗ- ΒΕΡΟΛΙΝΟ 8ΗΜΕΡΗ ΑΠΟ 320,000
ΠΡΑΓΑ 4ΗΜΕΡΗ ΑΠΟ 189,000
ΒΟΥΔΑΠΕΣΤΗ 5ΗΜΕΡΗ ΑΠΟ 205.000
ΜΑΛΤΑ 4ΗΜΕΡΗ ΑΠΟ 151,000
ΠΕΚΙΝΟ- ΣΑΓΚΑΗ- ΜΠΑΝΓΚΟΚ 13ΗΜΕΡΗ ΑΠΟ 515,000
ΣΑΓΚΑΗ- ΣΟΥΤΣΟΟΥ- ΣΙΑΝ- ΠΕΚΙΝΟ 12ΗΜΕΡΗ ΑΠΟ 595,000
ΚΙΝΑ – ΧΟΝΓΚ ΚΟΝΓΚ 15ΗΜΕΡΗ ΑΠΟ 705,000
ΓΥΡΟΣ ΑΥΣΤΡΑΛΙΑΣ 15ΗΜΕΡΗ ΑΠΟ 995,000
ΚΛΑΣΙΚΗ ΑΥΣΤΡΑΛΙΑ- ΝΕΑ ΖΗΛΑΝΔΙΑ 12ΗΜΕΡΗ 950,000
ΚΟΥΒΑ 9ΗΜΕΡΗ ΑΠΟ 440,000
ΜΕΞΙΚΟ – ΚΟΥΒΑ 12ΗΜΕΡΗ 680,000

ΕΚΔΡΟΜΕΣ ΜΕ ΤΗΝ SOUPER FAST
ΣΥΝΕΧΕΙΣ ΑΝΑΧΩΡΗΣΕΙΣ
ΓΙΑ ΠΕΡΙΣΣΟΤΕΡΕΣ ΠΛΗΡΟΦΟΡΙΕΣ ΚΑΙ
ΑΝΑΛΥΤΙΚΟΤΕΡΑ ΠΡΟΓΡΑΜΜΑΤΑ
ΚΑΡΑΤΖΙΑΣ ΜΙΧΑΛΗΣ

PEGASUS TRAVEL

ΑΛ. ΔΙΑΚΟΥ84, ΡΟΔΟΣ – ΨΑΡΟΠΟΥΛΑ
Τηλ :(0241) – 73455,076161,75879
FAX:(0241) - 35504

X2981-31/1

Από το υπουργείο Οικονομικών

Σήμερα αποφάσεις για τις αντικειμενικές αξίες

ΠΟΙΕΣ ΛΥΣΕΙΣ ΕΞΕΤΑΖΟΝΤΑΙ

Τις τελικές αποφάσεις για την εφαρμογή ή όχι από την Παρασκευή, 1η Φεβρουαρίου, των νέων αυξημένων αντικειμενικών αξιών των ακινήτων στους 28 δήμους της χώρας θα λάβει πιθανότατα σήμερα η πολιτική ηγεσία του υπουργείου Οικονομίας και Οικονομικών.

Σε σύσκεψη που θα πραγματοποιηθεί υπό τον υπουργό Οικονομίας Ν. Χριστοδουλάκη, με τη συμμετοχή του υφυπουργού Οικονομικών Απ. Φωτιάδη και των αρμοδίων παραγόντων του υπουργείου θα εξετασθούν οι νέες προσφυγές που έχουν ήδη καταθέσει στο υπουργείο οι περισσότεροι από τους 28 δήμους. Σύμφωνα με πληροφορίες, δύο είναι τα σενάρια που επικρατούν στο οικονομικό επιτελείο της κυβέρνησης προκειμένου να κλείσει οριστικά αυτό το θέμα, που άνοιξε το Δεκέμβριο όταν ανακοινώθηκαν αιφνιδιαστικά αυξήσεις μέχρι και 60% στις αντικειμενικές αξίες των ακινήτων σε 28 δήμους της χώρας, οι οποίοι είχαν προσφύγει στην αρμόδια επιτροπή με αίτημα να περιορισθούν σε χαμηλότερα επίπεδα οι αντικειμενικές αξίες που είχαν τεθεί σε ισχύ στις 5 Μαρτίου 2001.

Οι λύσεις που εξετάζει το υπουργείο Οικονομικών είναι οι εξής:

1. Να εκδοθούν νέες υπουργικές αποφάσεις που θα ανακαλούν τις αυξήσεις που ανακοινώθηκαν τον περασμένο Δεκέμβριο. Στους 28 αυτούς δήμους θα εξακολουθήσουν να ισχύουν οι σημερινές αντικειμενικές τιμές τουλάχιστον μέχρι και τον Μάρτιο του 2003, που συμπληρώνεται διετία από την τελευταία αναπροσαρμογή τους, οπότε και θα επανεξετασθούν μαζί με τις τιμές των δήμων όλης της χώρας.

2. Να γίνει δεκτό το αίτημα για μείωση των αντικειμενικών αξιών σε ορισμένους από τους δήμους που υπέβαλαν νέες προσφυγές, παρουσιάζοντας στοιχεία από τα οποία αποδεικνύεται ότι θίγονται οι δημότες με τις νέες τιμές.

Στους δήμους που παρατηρούνται σημαντικές διαφορές μεταξύ των αγοραίων και των αντικειμενικών τιμών εξετάζεται η μείωση των τιμών σε σχέση με αυτές που ανακοινώθηκαν τον Δεκέμβριο, οι οποίες όμως θα είναι ελαφρώς υψηλότερες σε σύγκριση με τις αξίες που καθορίστηκαν τον περασμένο Μάρτιο. Επίσης μελετάται και το ενδεχόμενο να παραταθεί η ημερομηνία εφαρμογής τους.

Οι 28 δήμοι είναι: Ψυχικού, Μελισσίων, Αθηναίων, Ασπροπύργου, Βούλας, Φιλοθέης, Παπάγου, Ν. Μάκρης, Ν. Ερυθραίας, Ηρακλείου, Λυκόβρυσης, Κρωπίας, Κερατέας, Καλυβίων Θορικού, Καισαριανής, Βουλιαγμένης, Αιτωλικού, Μεσολογγίου, Δράμας, Λάρισας, Ελλομένου, Αργους, Στυλίδας, Ναυπλίου, Φιλιατρών, Λεβαδέων, Διδυμοτείχου και Μυκόνου.

2η ΕΚΘΕΣΗ COREXPO

ΤΟΥΡΙΣΤΙΚΩΝ ΕΙΔΩΝ - ΛΑΪΚΗΣ ΤΕΧΝΗΣ - ΕΝΔΥΣΕΩΣ - ΔΩΡΟΥ & ΑΡΓΥΡΟΧΡΥΣΟΧΟΪΑΣ

2, 3 & 4 ΦΕΒΡΟΥΑΡΙΟΥ 2002 στο GRAND HOTEL της Ρόδου

1 Φεβρουαρίου και ώρα 19.00 επίσημα εγκαίνια, με επίδειξη μόδας και μπουφέ από την Τ.Ε.Σ.Τ.Ε. Ρόδου

Διοργανωτής: ΑΛΕΞΑΝΔΡΟΣ ΒΕΡΓΗΣ
Τηλ. 0661 23444, 43544 κινητό 0932 623485

X3030-3/2

Είσοδος ΜΟΝΟΝ για ΕΜΠΟΡΟΥΣ από τις 10.00 έως 22.00

Στις ξενοδοχειακές μονάδες

Κρατήσεις μέσω Ιντερνετ

ΚΑΝΟΥΝ ΘΡΑΥΣΗ ΟΙ ΗΛΕΚΤΡΟΝΙΚΕΣ ΠΩΛΗΣΕΙΣ



Μια στις τέσσερις αγορές ταξιδιών ή πακέτων ταξιδιών πτος τους μεγαλύτερους τουριστικούς προορισμούς του κόσμου, πιθανότατα θα γίνεται μέσω του Internet εντός της επόμενης πενταετίας, σύμφωνα με την τελευταία μελέτη του Επιχειρηματικού Συμβουλίου του Παγκόσμιου Οργανισμού Τουρισμού (WTOBC).

Ο ρυθμός ανάπτυξης των on line πωλήσεων ταξιδιών, υπήρξε το τελευταίο διάστημα τόσο μεγάλος σε σύγκριση με άλλα προϊόντα και υπηρεσίες, ώστε, σύμφωνα με τη μελέτη, είναι πολύ πιθανό ότι θα αντιπροσωπεύει σχεδόν το 50% όλων των συναλλαγών ηλεκτρονικών πωλήσεων (ecommerce) κατά τα επόμενα δύο - τρία χρόνια.

Από την άλλη πλευρά, σύμφωνα με τις διαπιστώσεις της μελέτης, η χρήση του διαδικτύου από τον τουριστικό τομέα έχει, ήδη, εξαπλωθεί εντυπωσιακά και η σημερινή επικυριαρχία στον αριθμό χρηστών του διαδικτύου, εκτιμάται ότι θα ανατραπεί από τις περιοχές Ασίας - Ειρηνικού, σύντομα, ίσως μαι μέχρι το 2003.

Βεβαίως, σήμερα, οι πωλήσεις μέσω διαδικτύου αντιπροσωπεύουν περίπου το 15% του συνόλου των πωλήσεων ταξιδιών παγκοσμίως και εκτιμάται ότι κατά την επόμενη πενταετία, το ποσοστό αυτό στις μεγάλες αγορές, θα φθάσει το 20% - 25%. Το μερίδιο των ηλεκτρονικών πωλήσεων μπορεί να φαίνεται εκ πρώτης όψεως μικρό, ωστόσο, ο ρυθμός αύξησης που εμφανίζει είναι θεαματικός.

Μεγάλο μέρος της μελέτης είναι αφιερωμένο σε δέσμες συμβουλών και κατευθυντήριων προτάσεων για τη χρήση του διαδικτύου και των ηλεκτρονικών συναλλαγών τόσο για προορισμούς όσο και για τις τουριστικές επιχειρήσεις.

Οπως επισημαίνεται μεταξύ των βασικών συμπερασμάτων, οι πωλήσεις μέσω Internet δεν αποτελούν πανάκεια για όλη την τουριστική βιομηχανία και για όλες τις τουριστικές,επιχειρήσεις. Οι παράμετροι της «ανθρώπινης επαφής» και της ευρηματικής εξειδίκευσης, όχι απλώς θα εξακολουθήσουν να αποτελούν καθοριστικούς παράγοντες επιτυχίας, αλλά, ουσιαστικά, θα αποκτήσουν και μεγαλύτερη βαρύτητα στο επίπεδο του ανταγωνισμού μεταξύ των επιχειρήσεων που επιλέγουν να μην στηρίζουν την αιχμή της πολιτικής πωλήσεών τους στο διαδίκτυο.

ΑΡΧΩΝ ΣΑΜΑΡΤΖΗΣ

Από το 1980

20 ΧΡΟΝΙΑ ΜΟΝΩΣΕΙΣ

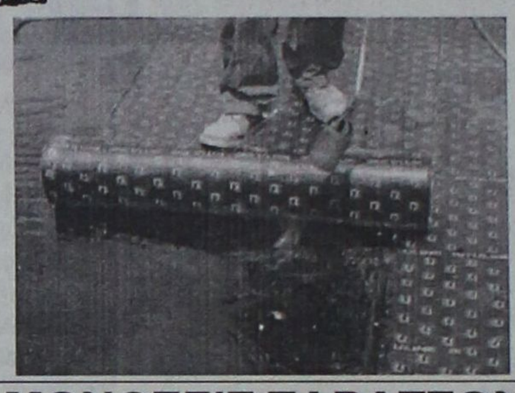

ΜΟΝΩΣΕΙΣ ΤΑΡΑΤΣΩΝ

Ricofon

ΓΙΑ ΤΕΛΕΙΑ ΑΚΟΥΣΤΙΚΗ ΣΤΟΥΣ ΧΩΡΟΥΣ ΕΡΓΑΣΙΑΣ ΚΑΙ ΔΙΑΣΚΕΔΑΣΗΣ



Τοποθετώντας το κατάλληλο προϊόν RICOFON έχετε μια αίθουσα με άριστη ακουστική και συγχρόνως ένα τέλειο διακοσμητικό αποτέλεσμα.

X2964-31/1

ΔΙΑΘΕΣΗ: **ΑΡΧΩΝ ΣΑΜΑΡΤΖΗΣ**
ΜΟΝΩΣΕΙΣ - ΣΤΕΓΑΝΩΣΕΙΣ
ΚΑΤΑΣΤΗΜΑΤΑ
1) Ερυθρού Σταυρού 21 - Τηλ.: 02410 23030/32054 Ρόδος 85100
2) Ικαρου & Λαοδικείας - Τηλ.: 02410 20021 Ρόδος 85100
ΚΙΝΗΤΟ: 0944 502033

GR
Grand Hotel Rhodes
*****

Day & Night

Naiades by the Pool

Στήν τροπική ατμόσφαιρα της μεγάλης πισίνας του Grand Hotel, το Ναιάδες λειτουργεί με ανανεωμένο Μενού ως Καφέ-Ουζερί (10:30 - 17:30



A Member of MITSIS

X 2963-31/1

Piano Bar

Το γνωστό σημείο συνάντησης στο κέντρο της Πόλης.

Ο Τάκης Τσώνης κάθε βράδυ* στο πιάνο. (20:30 - 01:00)



* Εκτός Τρίτης

ΤΟ ΣΠΙΤΙ
ΤΗΣ ΕΥΡΩΠΗΣ ΡΟΔΟΥ
LA MAISON
DE L' EUROPE DE RODOS

ΠΡΟΣΚΛΗΣΗ

Το Σπίτι της Ευρώπης στη Ρόδο
έχει τιμή να σας προσκαλέσει
την Τετάρτη 30 Ιανουαρίου 2002,
των Τριών Ιεραρχών, στην αίθουσα διαλέξεων του Δικηγορικού Συλλόγου (25ης Μαρτίου), στις 5.30 μ.μ., να παρακολουθήσετε την ομιλία που διοργανώνει, αφιερωμένη στο παιδί.
Ομιλητής ο γνωστός συμπολίτης μας, συγγραφέας και δημοσιογράφος **κ. Γιώργος Βούης**
με θέμα:
«Τα παιδιά του σήμερα στην κοινωνία του αύριο»
το δημογραφικό πρόβλημα ανά την Ευρώπη και το μέλλον του αυριανού πολίτη
ΕΙΣΟΔΟΣ ΕΛΕΥΘΕΡΗ

ΕΥΧΑΡΙΣΤΗΡΙΟ

Ευχαριστώ θερμά το ιατρικό και νοσηλευτικό προσωπικό της Α' Ουρολογικής Κλινικής του Νοσοκομείου της Ρόδου και ιδιαιτέρως τους άξιους επιστήμονες, ιατρούς κ.κ. Καλαφάτη, Πέτα και Σωτρίλλη, που με την επιστημονική τους κατάρτιση και το ανθρώπινο ενδιαφέρον τους, συμπαραστάθηκαν στο σύζυγό μου Αντώνιο Πολεμικό καθ' όλη τη διάρκεια της νοσηλείας του.

Η σύζυγός του
Σωτηρία Πολεμικού

4097-29/1

ΕΥΧΑΡΙΣΤΗΡΙΟ

Ευχαριστώ θερμά το ιατρικό και νοσηλευτικό προσωπικό της Α' Παθολογικής Κλινικής του Νοσοκομείου της Ρόδου και ιδιαιτέρως τους άξιους επιστήμονες, ιατρούς κ.κ. Παπανικήτα, Κομιανίδη και Ψέλλα, που με την άρτια επιστημονική τους κατάρτιση και το ανθρώπινο ενδιαφέρον τους, συμπαραστάθηκαν στο σύζυγό μου Αντώνιο Πολεμικό καθ' όλη τη διάρκεια της νοσηλείας του.

Η σύζυγός του
Σωτηρία Πολεμικού

4097-29/1

MANOS CENTER RHODOS

ΣΤΑΜΑΤΗΣ ΧΑΤΖΗΛΑΖΑΡΟΥ

ΤΑΞΙΔΙΑ !

ΑΤΟΜΙΚΑ ΤΑΞΙΔΙΑ ΓΙΑ 8 ΗΜΕΡΕΣ !!!
ΑΝΑΧ. ΚΑΘΕ ΔΕΥΤΕΡΑ ή ΠΕΜΠΤΗ

ΠΑΡΙΣΙ	171.000 ΔΡΧ /	501.85 EUR
ΛΟΝΔΙΝΟ	185.000 ΔΡΧ /	542.90 EUR
ΒΑΡΚΕΛΩΝΗ	197.000 ΔΡΧ /	578.15 EUR
ΠΡΑΓΑ	175.000 ΔΡΧ /	513.58 EUR
ΒΡΥΞΕΛΛΕΣ	167.000 ΔΡΧ /	490.10 EUR
ΕΛΣΙΝΚΙ	193.000 ΔΡΧ /	566.40 EUR
ΣΤΟΚΧΟΛΜΗ	202.000 ΔΡΧ /	592.80 EUR
ΛΙΣΣΑΒΩΝΑ	167.000 ΔΡΧ /	490.10 EUR
ΒΙΕΝΝΗ	173.000 ΔΡΧ /	507.71 EUR
ΚΟΠΕΝΧΑΓΗ	209.000 ΔΡΧ /	613.36 EUR
ΜΟΣΧΑ	180.000 ΔΡΧ /	528.25 EUR

Και πολλοί άλλοι προορισμοί!!!

Περιλαμβανονται
- ΑΕΡΟΠΟΡΙΚΑ ΕΙΣΙΤΗΡΙΑ ΑΠΟ ΡΟΔΟ
- ΚΑΛΟ ΚΕΝΤΡΙΚΟ ΞΕΝ/ΧΕΙΟ 3*
- ΠΡΩΙΝΟ ΚΑΘΗΜΕΡΙΝΑ
- ΜΙΑ ΝΥΧΤΑ ΣΤΟ ΑΜΣΤΕΡΝΤΑΜ

(Δεν περιλαμβάνουν φόροι αεροδρομίου)

ΣΤΑ ΜΕΤΡΑ ΣΑΣ !!

ΣΤΑΜΑΤΗΣ ΧΑΤΖΗΛΑΖΑΡΟΥ
MANOS CENTER RHODOS

Κ. ΠΑΛΑΜΑ 7-9 ΡΟΔΟΣ
Τηλ. 0241 25400 FAX: 0241 24407

X2998-31/1

Η δύναμη του Ιντερνετ

Παγκόσμια πρωτοβουλία για το Μουσείο Τουρισμού

ΜΙΑ ΘΑΥΜΑΣΙΑ ΓΥΝΑΙΚΕΙΑ ΠΡΩΤΟΒΟΥΛΙΑ

«Παγκόσμια πρωτοβουλία αποτελεί το εικονικό Μουσείο Τουρισμού», όπως ανέφερε η κ. Μαργαρίτα Δρίτσα, Αν. Καθηγήτρια της Οικονομικής και Κοινωνικής Ιστορίας στο Ελληνικό Ανοικτό Πανεπιστήμιο, στην εκδήλωση που πραγματοποιήθηκε στο πλαίσιο της έκθεσης xenia 2002, όπου έγινε η παρουσίαση του Μουσείου Τουρισμού στο Internet.

Στην εκδήλωση παραβρέθηκε η υπουργός ΠΕ.ΧΩ.ΔΕ κ. Βάσω Παπανδρέου η οποία δήλωσε ότι χαιρετίζει την προσπάθεια της δημιουργίας του Μουσείου Τουρισμού στο Internet και χαίρεται ιδιαίτερα να βλέπει πρωτοβουλίες από γυναίκες. Η κ. Παπανδρέου είπε ότι τέτοιες κινήσεις αποδεικνύουν τη δύναμη του Internet, το οποίο μπορεί να αναδείξει και αξιοποιήσει τις παραδόσεις της χώρας μας.

Κατόπιν, ο υπουργός Εμπορικής Ναυτιλίας κ. Γιώργος Ανωμερίτης δήλωσε ότι το Μουσείο Τουρισμού θα συμβάλει στην ίδια την ιστορία μας και στην καταγραφή των θεμάτων που έχουν δημιουργήσει την σημερινή μορφή του τουρισμού. Επίσης, αναφέρθηκε στο θαλάσσιο τουρισμό, ο οποίος αποτελεί κομμάτι της τουριστικής βιομηχανίας. Τέλος, ο υπουργός έκανε δήλωση συμπαράστασης αναφέροντας ότι «μπορούμε να συμβάλουμε και να υποστηρίξουμε την προσπάθεια σας, θέτοντας στην διάθεση σας όλα τα αντικείμενα μας που είναι σχετικά με τον τουρισμό».

Ο ζωγράφος κ. Αλέκος Φασιανός που φιλοτέχνησε το λογότυπο του Μουσείο Τουρισμού περιέγραψε τις εικόνες και τις μνήμες που τον ενέπνευσαν.

Στην εκδήλωση παρευρέθηκαν μεταξύ άλλων ο κ. Γιάννης Πατέλλης πρόεδρος του ΕΟΤ, ο κ. Κυριακίδης περιφερειάρχης Αττικής και Νήσων, ο γ.γ. Υ.ΠΕ.ΧΩ.ΔΕ κ. Βασιλείου, ο κ. Λυντζέρης Βουλευτής Β' Πειραιώς, ο κ. Α. Συρίγος Αρχηγός του Λιμενικού Σώματος, ο κ. Στ. Σουμάκης τ. υπουργός, και ο κ. Γιάννης Στεφανίδης τ. πρόεδρος ΕΟΤ και μέλος της Οργανωτικής Επιτροπής της έκθεσης xenia, ο κ. Απ. Κράτσας τ. υπουργός Μεταφορών, ο καθηγητής Κ. Δεσποτόπουλος τ. πρόεδρος της Ακαδημίας Αθηνών, και ο κ. Δενδρινός μουσειολόγος.

Το εικονικό Μουσείο Τουρισμού, www.tourismmuseum.gr που υλοποίησε η εταιρία Travel Media Applications είναι μόνο η αρχή. Ο στόχος του Συνδέσμου Ελληνίδων στον Τουρισμό, που αγκάλιασε την ιδέα του μέλους του κ. Γεωργίας Μπάρτζου για τη δημιουργία του Μουσείου Τουρισμού, είναι η εύρεση του κατάλληλου χώρου για τη στέγαση του Μουσείου και όλων των αντικειμένων του. Η πρόεδρος του Συνδέσμου Ελληνίδων στον Τουρισμό, κ. Ειρήνη Μαντζαβελάκη Βασιλοπούλου απεύθυνε πρόσκληση προς όλους τους επαγγελματίες του τουρισμού που έχουν στην κατοχή τους παλαιά αντικείμενα σχετικά με αυτόν τον κλάδο να έρθουν σε επικοινωνία με τον Σύνδεσμο και να βοηθήσουν στη διεύρυνση του μουσείου.

ΕΛΛΗΝΙΚΗ ΔΗΜΟΚΡΑΤΙΑ
ΥΠΟΥΡΓΕΙΟ ΥΓΕΙΑΣ-ΠΡΟΝΟΙΑΣ
Β' Πε.Σ.Υ. ΝΟΤΙΟΥ ΑΙΓΑΙΟΥ

ΠΕΡΙΛΗΨΗ ΠΡΟΚΗΡΥΞΗΣ

Το Β' Περιφερειακό Σύστημα Υγείας Νοτίου Αιγαίου, μετά την αριθμ. 2/19-9-2001 απόφαση του Διοικητικού Συμβουλίου, προκηρύσσει πρόχειρο μειοδοτικό διαγωνισμό για την ανάθεση του έργου της καθαριότητας της Κεντρικής Υπηρεσίας του, στο παλαιό Νοσοκομείο Ρόδου (παλιά εξωτερικά ιατρεία) ετήσιου προϋπολογισμού 7.043 Ευρώ (2.400.000 δρχ.).

Οι ενδιαφερόμενοι θα πρέπει να καταθέσουν προσφορά στη Γραμματεία του Β' Πε.Σ.Υ. Νοτίου Αιγαίου (οδός Παπαλουκά, Εξωτερικά Ιατρεία παλαιού Νοσοκομείου Ρόδου), το αργότερο μέχρι 11 Φεβρουαρίου 2002 (ώρα 12.00), ημέρα διενέργειας του διαγωνισμού.

Πληροφορίες για όσους ενδιαφέρονται να λάβουν μέρος στο διαγωνισμό θα δίδονται στα τηλ. 70323 και 70324 και η προκήρυξη θα διατίθεται από τη Γραμματεία του Β' Πε.Σ.Υ. Νοτίου Αιγαίου κατά τις εργάσιμες ημέρες και ώρες.

Ιωάννα Αρσενοπούλου
Πρόεδρος Δ.Σ.-Γενική Διευθύντρια
Β' Πε.Σ.Υ. Νοτίου Αιγαίου

ΧΛ-30/1

ΕΛΛΗΝΙΚΗ ΔΗΜΟΚΡΑΤΙΑ
ΔΗΜΟΣ ΙΑΛΥΣΟΥ
ΕΠΑΡΧΙΑ ΡΟΔΟΥ
ΝΟΜΟΣ ΔΩΔΕΚΑΝΗΣΟΥ

Γνωστοποίηση Γάμου

Γνωστοποιείται, σύμφωνα με το άρθρο 1369 του Αστικού Κώδικα, όπως τροποποιήθηκε με το Ν. 1250/1982, ότι:

Ο **Τσαμπίκος Χριστοφόρου** του Αντωνίου και της Καλλιόπης, που γεννήθηκε στη Ρόδο του νομού Δωδεκανήσου και κατοικεί στην Ιαλυσό του νομού Δωδεκανήσου, επαγγέλματος ηλεκτρολόγου και η **Αικατερίνη Ζαχαροπούλου** του Βασιλείου και της Χριστίνας, που γεννήθηκε στην Τρίπολη του νομού Αρκαδίας και κατοικεί στην Ιαλυσό, επαγγέλματος νηπιαγωγού, πρόκειται να παντρευθούν στο Δημαρχείο του Δήμου Ρόδου.

Ιαλυσός 28/1/2002
Ο Δήμαρχος
α.α.
Ο αντιδήμαρχος
Συκόφυλλος Μιχαήλ

4093-29/1

Ευχαριστήριο

Εκφράζουμε τις βαθύτατες και ειλικρινείς μας ευχαριστίες προς τον υποστράτηγο και διοικητή της 95 ΑΔΤΕ κ. **Διονύσιο Κωνσταντόπουλο,** τον διοικητή κ. **Δημήτριο Συρίγο,** τους αξιωματικούς, τους υπαξιωματικούς και τους οπλίτες του 541 τάγματος Πεζικού, τον Νομάρχη Δωδεκανήσου κ. Σάββα Καραγιάννη, τους Αντινομάρχες, τον πρόεδρο του Νομαρχιακού Συμβουλίου, τους Νομαρχιακούς Συμβούλους, τους Δημάρχους, Αντιδημάρχους, προέδρους και τα μέλη των Δημοτικών Συμβουλίων Ρόδου, Ιαλυσού και Πεταλούδων Ρόδου, τους διευθυντές και τους εκπροσώπους όλων των δημοσίων οργανισμών, υπηρεσιών και αρχών, τους εκδότες, διευθυντές και συντάκτες όλων των Μ.Μ.Ε. της Ρόδου, τους καθηγητές, συμμαθητές και φίλους γενικότερα όλους όσους μας συμπαραστάθηκαν με οποιοδήποτε τρόπο στο βαθύτατο πένθος που μας προκάλεσε ο αιφνίδιος, βίαιος, πρόωρος και άδικος θάνατος του λατρευτού μας γιου, αδελφού, εγγονού, ανιψιού και εξαδέλφου μας **Μιχάλη Βαλσάμη** του Σάββα και της Φωτεινής.

Οι οικογένειες
1. Σάββα Βαλσάμη του Εμμανουήλ
2. Εμμανουήλ Βαλσάμη του Σάββα
3. Μιχαήλ Νικολάντου του Ηλία
4. Δημητρίου Σαμπάνη του Γεωργίου
5. Νικολάου Γιαννακάκη του Σταματίου
6. Παναγιώτη Παπασταμάτη του Κλεάνθη
7. Χαραλάμπου Γεωργίου του Αντωνίου
8. Αντωνίου Ερίνη του Νικολάου

ΧΛ-29/1

ΙΠΤΑΜΕΝΑ ΔΕΛΦΙΝΙΑ ΔΩΔΕΚΑΝΗΣΟΥ

ΚΥΡΙΑΚΟΥΛΗΣ MARITIME

Χειμερινό πρόγραμμα 2001-2002



Γνωρίζουμε στο επιβατικό κοινό ότι τα δρομολόγιά μας συνεχίζονται και το χειμώνα προς Κω - Κάλυμνο - Λέρο - Πάτμο και Σάμο

ΜΑΡΜΑΡΙΣ (Τουρκία)
Κάθε Παρασκευή στις 8.30 (με επιστροφή το απόγευμα)

Επίσης διαθέτουμε τα δελφίνια προς ναύλωση για ποδοσφαιρικές ομάδες, συλλόγους - εκδρομές και βαπτίσεις.

Τηλέφωνα πληροφοριών και κρατήσεων:
78052 και ή 78.053 κινητό 0938 666121
Πλατεία Νεωρίου 6

X2999-31/1

ΔΗΜΟΣΙΑ ΕΠΙΧΕΙΡΗΣΗ ΗΛΕΚΤΡΙΣΜΟΥ ΔΠΝ/ΠΕΡΙΟΧΗ ΡΟΔΟΥ

ΠΡΟΣΚΛΗΣΗ ΔΙΑΚΗΡΥΞΗ ΡΟΔ 2/02

Η ΔΕΗ/Περιοχή Ρόδου, προσκαλεί τους ενδιαφερόμενους σε πρόχειρο διαγωνισμό με σφραγισμένες προσφορές για την ανάδειξη αναδόχου για τις ακόλουθες εργασίες στη Ν. ΚΑΡΠΑΘΟ:

Αποψίλωση χόρτων και κοπή θάμνων γύρω από στύλους των εναερίων ηλεκτρικών δικτύων ΔΕΗ, σύμφωνα με τα αναφερόμενα στην Τεχνική Περιγραφή.

Τα σχετικά τεύχη θα χορηγούνται στους ενδιαφερόμενους ή στους εξουσιοδοτημένους εκπροσώπους τους από 4-2-02 μέχρι 8-2-02 κατά τις εργάσιμες ημέρες και από 9.00 π.μ. μέχρι 13.00 μ.μ. από το παρακάτω αναφερόμενο γραφείο της ΔΕΗ.

Η παραλαβή και αποσφράγιση των προσφορών θα γίνει στον Τεχν. Τομέα Αυστραλίας 104, ημέρα Τετάρτη 13-2-02, ώρα 12.00.

Στο διαγωνισμό θα μπορούν να μετέχουν εταιρίες που έχουν εμπειρία σε εκτέλεση ομοίων έργων.

Τρόπος πληρωμής: βάσει μηνιαίων πιστοποιήσεων.

Ασφαλιστικές καλύψεις: Ασφάλιση του προσωπικού του (ΙΚΑ κ.λπ.), των μεταφορικών μέσων του και ασφάλιση των επιβαινόντων στα μεταφορικά μέσα του αναδόχου, που χρησιμοποιούνται για μετακινήσεις προσωπικού της ΔΕΗ.

Χρόνος ολοκλήρωσης του έργου: Σε 20 εργάσιμες ημέρες.

Στην προσφορά θα περιέχονται:

-Δήλωση ότι η προσφορά θα ισχύει για εξήντα (60) ημερολογιακές ημέρες από την ημερομηνία αποσφράγισης των προσφορών.

-Δήλωση ανεπιφύλακτης αποδοχής των όρων του διαγωνισμού.

-Υπεύθυνη δήλωση του Ν. 1599/86, στην οποία ο υποψήφιος ανάδοχος θα δηλώνει:

α) ότι δεν έχει κηρυχθεί έκπτωτος σε έργα ΔΕΗ κατά την τελευταία πενταετία,

β) ότι θα προσκομίσει στην Επιβλέπουσα Υπηρεσία βεβαίωση καταβολής τελών χρήσης Μηχανήματος Εργου (ΜΕ) για κάθε μηχάνημα που θα χρησιμοποιηθεί κατά τη διάρκεια των εργασιών πριν την υπογραφή της Σύμβασης,

γ) ότι θα προσέλθει να υπογράψει τη Σύμβαση το πολύ σε 5 εργάσιμες ημέρες από την ημερομηνία κοινοποίησης της Εγκριτικής Απόφασης σε αυτόν.

ΓΙΑ ΤΗ ΔΕΗ

ΧΛ-29/1

ΠΡΟΣΚΛΗΣΗ

Α) Το Διοικητικό Συμβούλιο του Αστικού Παραγωγικού Οικοδομικού Συν/σμού Εμπόρων Επαγγελματιών Βιοτεχνών Δωδεκανήσου ΣΥΝ.Π.Ε. συγκαλεί Γενική Συνέλευση των μελών του την Τετάρτη 6 Φεβρουαρίου 2002 και ώρα 17.30 στο «Ακταίον» και σε περίπτωση μη απαρτίας την Τετάρτη 13 Φεβρουαρίου 2002 την ίδια ώρα και στον ίδιο τόπο και σε περίπτωση πάλι μη απαρτίας την Τετάρτη 20 Φεβρουαρίου 2002 την ίδια ώρα και στον ίδιο τόπο, με τα εξής θέματα ημερήσιας διάταξης:

1. Ενημέρωση - έγκριση πεπραγμένων Διοικ. Συμβουλίου.
2. Εγκριση έκθεση Εποπτικού Συμβουλίου, ισολογισμού και λογαριασμού αποτελεσμάτων χρήσης. Απαλλαγή ευθύνης μελών Δ.Σ. και Ε.Σ.
3. Επαναβεβαίωση εξουσιοδότησης προς το Διοικητικό Συμβούλιο για τη διάθεση των ακινήτων με πώληση και σε περίπτωση αδυναμίας με (ή και σε συνδυασμό) με άλλο πρόσφορο τρόπο (όπως σύσταση πράξεων μερικότερων ιδιοκτησιών, διανομή και πώληση αδιαθέτων κ.λ.π.), εκκαθάριση υποχρεώσεων, διανομή χρηματικής περιουσίας στα μέλη, διάλυση του συνεταιρισμού.
4. Εκλογή εφορευτικής επιτροπής.
5. Εκλογή νέου διοικητικού συμβουλίου και εποπτικού συμβουλίου.

Β) Επίσης το Διοικητικό Συμβούλιο καλεί κάθε ενδιαφερόμενο αγοραστή να υποβάλλει έγγραφη προσφορά είτε ενώπιον της άνω Γενικής Συνέλευσης, είτε στον πρόεδρο (τηλεφ. 0241 0 54048, 02410 5063).

Ρόδος 25 Ιανουαρίου 2002

Ο πρόεδρος	Ο γραμματέας
Γιάννης Χατζημανώλης	Θεόδωρος Παπαγεωργίου

4096-29/1

ΔΗΜΟΣΙΑ ΕΠΙΧΕΙΡΗΣΗ ΗΛΕΚΤΡΙΣΜΟΥ ΔΠΝ/ΠΕΡΙΟΧΗ ΡΟΔΟΥ

ΠΡΟΣΚΛΗΣΗ ΔΙΑΚΗΡΥΞΗ ΡΟΔ 1/02

Η ΔΕΗ/Περιοχή Ρόδου, προσκαλεί τους ενδιαφερόμενους σε πρόχειρο διαγωνισμό με σφραγισμένες προσφορές για την ανάδειξη αναδόχου για τις ακόλουθες εργασίες στη Ν. ΡΟΔΟ:

Αποψίλωση χόρτων και κοπή θάμνων γύρω από στύλους των εναερίων ηλεκτρικών δικτύων ΔΕΗ, σύμφωνα με τα αναφερόμενα στην Τεχνική Περιγραφή.

Τα σχετικά τεύχη θα χορηγούνται στους ενδιαφερόμενους ή στους εξουσιοδοτημένους εκπροσώπους τους από 4-2-02 μέχρι 8-2-02 κατά τις εργάσιμες ημέρες και από 9.00 π.μ. μέχρι 13.00 μ.μ. από το παρακάτω αναφερόμενο γραφείο της ΔΕΗ.

Η παραλαβή και αποσφράγιση των προσφορών θα γίνει στον Τεχν. Τομέα Αυστραλίας 104, ημέρα Τετάρτη 13-2-02, ώρα 12.00.

Στο διαγωνισμό θα μπορούν να μετέχουν εταιρίες που έχουν εμπειρία σε εκτέλεση ομοίων έργων.

Τρόπος πληρωμής: βάσει μηνιαίων πιστοποιήσεων.

Ασφαλιστικές καλύψεις: Ασφάλιση του προσωπικού του (ΙΚΑ κ.λπ.), των μεταφορικών μέσων του και ασφάλιση των επιβαινόντων στα μεταφορικά μέσα του αναδόχου, που χρησιμοποιούνται για μετακινήσεις προσωπικού της ΔΕΗ.

Χρόνος ολοκλήρωσης του έργου: Σε 50 εργάσιμες ημέρες.

Στην προσφορά θα περιέχονται:

-Δήλωση ότι η προσφορά θα ισχύει για εξήντα (60) ημερολογιακές ημέρες από την ημερομηνία αποσφράγισης των προσφορών.

-Δήλωση ανεπιφύλακτης αποδοχής των όρων του διαγωνισμού.

-Υπεύθυνη δήλωση του Ν. 1599/86, στην οποία ο υποψήφιος ανάδοχος θα δηλώνει:

α) ότι δεν έχει κηρυχθεί έκπτωτος σε έργα ΔΕΗ κατά την τελευταία πενταετία,

β) ότι θα προσκομίσει στην Επιβλέπουσα Υπηρεσία βεβαίωση καταβολής τελών χρήσης Μηχανήματος Εργου (ΜΕ) για κάθε μηχάνημα που θα χρησιμοποιηθεί κατά τη διάρκεια των εργασιών πριν την υπογραφή της Σύμβασης,

γ) ότι θα προσέλθει να υπογράψει τη Σύμβαση το πολύ σε 5 εργάσιμες ημέρες από την ημερομηνία κοινοποίησης της Εγκριτικής Απόφασης σε αυτόν.

ΓΙΑ ΤΗ ΔΕΗ

ΧΛ-29/1

ΚΛΩΣΤΕΣ ΠΛΕΞΙΜΑΤΟΣ *Altın Başak®*

ΔΑΝΤΕΛΟΝΗΜΑΤΑ - ΚΛΩΣΤΙΚΑ
ΠΙΟ ΦΘΗΝΑ - ΠΙΟ ΓΕΡΑ - ΠΙΟ ΓΥΑΛΙΣΤΕΡΑ
ΚΟΥΒΑΡΙΑ ΑΤΕΛΕΙΩΤΑ 100 ΚΑΙ 200 ΓΡΑΜΜΑΡΙΩΝ
ΑΡΙΣΤΗΣ ΠΟΙΟΤΗΤΟΣ 100% ΑΙΓΥΠΤΙΑΚΟ ΒΑΜΒΑΚΙ
ΔΙΑΘΕΣΗ ΧΟΝΔΡΙΚΗ - ΛΙΑΝΙΚΗ
ΚΑΤΑΣΤΗΜΑΤΑ ΥΛΙΚΩΝ ΡΑΠΤΙΚΗΣ

Burda

ΚΑΤΑΣΤΗΜΑΤΑ ΡΟΔΟΥ:
1ο: ΣΤΕΛΙΟΥ ΚΩΤΙΑΔΗ 29, ΦΑΞ. 0241 20491
2ο: ΑΛΕΞΑΝ. ΠΑΠΑΓΟΥ 12, ΤΗΛ. 0241 39227



ΘΑ ΤΑ ΒΡΕΙΤΕ ΚΑΙ ΣΤΑ ΚΑΤΑΣΤΗΜΑΤΑ
ΡΟΔΟΣ
ΤΣΑΜΠΙΚΑ ΑΡΓΥΡΟΥ, Π. ΠΑΤΡΩΝ ΓΕΡΜΑΝΟΥ 46
ΠΡΟΔΡΟΜΟΣ, ΝΙΟΧΩΡΙ
ΓΙΟΡΔΑΜΝΗ ΚΑΤΕΡΙΝΑ, ΚΑΛΥΘΙΕΣ
ΜΑΤΣΗ ΕΙΡΗΝΗ, ΠΑΣΤΙΔΑ
ΡΕΟΥΛΑΣ ΑΝΑΣΤΑΣΙΟΣ, ΣΟΡΩΝΗ
ΠΕΤΑΥΡΑΚΗ ΚΑΤΕΡ., ΚΑΛΑΒΑΡΔΑ
ΘΕΟΥΛΑΚΗ ΕΥΑΓΓΕΛΙΑ, ΕΜΠΩΝΑ
ΤΣΑΚΙΡΗ ΕΙΡΗΝΗ, ΙΑΛΥΣΟΣ
ΣΥΜΙΑΚΟΥ ΣΤΑΜΑΤΙΑ, ΑΦΑΝΤΟΥ
ΚΑΨΗ ΑΙΚΑΤΕΡΙΝΗ, ΠΑΡΑΔΕΙΣΙΙ
ΚΩΣ
ΚΡΥΣΤΑΛΩ ΔΙΨΕΛΑ, ΙΠΠΟΚΡΑΤΟΥΣ 8
ΛΕΡΟΣ
ΑΙΚΑΤΕΡΙΝΗ ΤΣΑΠΕΛΑ
ΚΑΛΥΜΝΟΣ
ΤΗΛΙΑΚΟΣ ΙΩΑΝΝΗΣ, ΚΑΛΑΜΙΩΤΙΣΣΑ
ΚΑΡΠΑΘΟΣ
ΑΥΛΩΝΙΤΗΣ ΝΙΚΟΛΑΟΣ

4049-31/1

ΠΡΟΟΔΟΣ ΜΙΚΡΕΣ ΑΓΓΕΛΙΕΣ ΜΙΚΡΕΣ ΑΓΓΕΛΙΕΣ ΠΡΟΟΔΟΣ

ΕΝΟΙΚΙΑΣΕΙΣ

ΕΝΟΙΚΙΑΖΟΝΤΑΙ 1) διαμέρισμα με δύο υπνοδωμάτια, σαλόνι με τζάκι, κουζίνα εντοιχισμένη και δύο μπάνια, 2) στούντιο με πολυκουζινάκι, πλήρως εξοπλισμένο και μπάνιο δικό του. Πληρ. τηλ. 61628, 61937, 0973401656
4009-3/2

ΕΝΟΙΚΙΑΖΕΤΑΙ διαμέρισμα 107 τ.μ., επί της Πατριάρχου Αθηναγόρα 11, πλήρως επιπλωμένο. Πληρ. τηλ. 36080 - 32450 και 0942424884
ΓΔ-30/1

ΕΝΟΙΚΙΑΖΕΤΑΙ γκαρσονιέρα 2 δωματίων, με μπάνιο, κατάλληλο για ζευγάρι, στο Καρακόνερο, Ευκλείδη 19. Πληρ. τηλ. 0241067270
4023-29/1

ΕΝΟΙΚΙΑΖΕΤΑΙ τουριστικό κατάστημα με το εμπόρευμα, επί της οδού Ιερού Λόχου (πλησίον ξενοδοχείου Golden Beach) με την επωνυμία «Giulia's shop» στην Ιαλυσό. Πληροφορίες τηλ. 0241092052 - 76470 και 0932236952
4031-29/1

ΕΝΟΙΚΙΑΖΕΤΑΙ ένα δυάρι που αποτελείται από ένα υπνοδωμάτιο, σαλόνι, κουζίνα, ένας ενιαίος χώρος, με βεράντες, ηλιακό και πάρκιγκ. Κατάλληλο για ένα ή δύο άτομα. Βρίσκεται στην περιοχή μεταξύ Κρεμαστής και Παστίδας. Πληροφορίες στο τηλ. 0241094398
4032-30/1

ΕΝΟΙΚΙΑΖΕΤΑΙ διαμέρισμα επί της οδού Εμμ. Ζαννή, διαμπερές με δύο υπνοδωμάτια, σαλοτραπεζαρία, κουζίνα, τριφασικό ρεύμα, με ηλιακό θερμοσίφωνα και θερμοπομπούς. Τηλ. 0241022060
ΓΔ-31/1

ΕΝΟΙΚΙΑΖΕΤΑΙ γκαρσονιέρα επιπλωμένη ή μη, με κλιματισμό, ανεξάρτητη, στο Καρακόνερο. Πληρ. τηλ. 0241064785
4051-31/1

ΕΝΟΙΚΙΑΖΕΤΑΙ κατάστημα ευρύχωρο, επί της οδού Στέλιου Κωτιάδη 16. Πληροφορίες τηλ. 0241020502
4055-31/1

ΕΝΟΙΚΙΑΖΕΤΑΙ διαμέρισμα 100τ.μ., στο Μόντε Σμιθ, πλησίον Κέννεντυ, Ενόπλων Δυνάμεων 7. Τηλ. 0241081762
4052-31/1

ΕΝΟΙΚΙΑΖΕΤΑΙ διαμέρισμα 85τ.μ., 1ος όροφος, οδός Αθηνών 98. Τηλ. 63410
4050-31/1

ΕΝΟΙΚΙΑΖΕΤΑΙ κατάστημα 60τ.μ., γωνιακό, με πατάρι, WC και αυλή, στην οδό Δαμασκηνού, Αγ. Νικόλαος, πρώην πρατήριο άρτου. Δυνατότητα αγοράς εξοπλισμού. Πληροφορίες τηλ. 0241024019 και 0977483318
4036-30/1

ΕΝΟΙΚΙΑΖΕΤΑΙ επιπλωμένη γκαρσονιέρα στο Ροδίνι. Πληρ. τηλ. 0241065518
4034-30/1

ΕΝΟΙΚΙΑΖΕΤΑΙ γκαρσονιέρα 25τ.μ., Θεμ. Σοφούλη 4 Α. Τηλ. 0241036543 - 35522
4073-3/2

ΕΝΟΙΚΙΑΖΕΤΑΙ επιχείρηση πλυντηρίων (2 πλυντήρια, 2 στεγνωτήρια και κύλινδρο) στο Κιοτάρι, έναντι ξενοδοχείου RODOS PRINCES, μαζί με κλιματισμένο επιπλωμένο δωμάτιο. Πληροφορίες τηλ. 0241/64574 και 0241062183
4072-3/2

ΕΝΟΙΚΙΑΖΟΝΤΑΙ επιπλωμένα διαμερίσματα πλήρως εξοπλισμένα, επί της λ. Ιαλυσού - Ιαλυσός. Τηλ. 0241035283
4042-30/1

ΕΝΟΙΚΙΑΖΕΤΑΙ οροφοδιαμέρισμα 100τ.μ., παντοχόθεν ελεύθερο, Ναυπλίου 3. Πληροφορίες τηλ. 0241076609
4043-31/1

ΕΝΟΙΚΙΑΖΕΤΑΙ αγρός στην Ανάληψη Ρόδου, επιφανείας 8000τ.μ., με πηγάδι, 2 αποθήκες και ράμπα αυτοκινήτου. Πληροφορίες τηλ.0241075513 από 9 -2
4037-3

ΕΝΟΙΚΙΑΖΕΤΑΙ δωμάτιο, Σοφοκλέους 22, Ε, Π. Πόλη. Πληροφορίες τηλ. 0241074692
4092-5/2

ΕΝΟΙΚΙΑΖΕΤΑΙ για Ρόδιους φοιτητές, δυάρι, ευρύχωρο, 50τ.μ., στην Καλλιθέα Αθήνας, πλησίον Παντείου Πανεπιστημίου. Πληροφορίες τηλ. 02410/28966
1063-5/2

πωλήσεις

ΠΩΛΕΙΤΑΙ διαμέρισμα μοντέρνας κατασκευής με την καλύτερη θέα στη Ρόδο σε δύτερο όροφο (χωρίς ασανσέρ) επιφάνειας καθαρής 104 τ.μ. (μικτής 120 τ.μ.) σε άριστη κατάσταση (πολυκατοικία 20 ετών και εκτός σχεδίου πόλεως) επί της Γ. Σεφέρη 100. Πληρ. τηλ. 0932612032
4085-3/2

ΠΩΛΕΙΤΑΙ κατάστημα κυρίας χρήσεως 200 τ.μ. όπισθεν Βερόπουλου (με θέα θάλασσα) επί της Γ. Σεφέρη 108. Πληρ. τηλ. 0932612032
4085-3/2

ΠΩΛΟΥΝΤΑΙ: 1) Ενισχυτής 105 WAT, με δύο ηχεία και εκουαλάιζερ SOLITER και 2) Μπουζούκι επαγγελματικό με όλα τα εξτρά, κατασκευής ΚΕΒΟΡΚΙΑΝ. Ολα μαζί πωλούνται στην τιμή των 800 ευρώ. Πληρ. τηλ. 02410 52620 ή 0932 368177
1060-3/1

ΠΩΛΟΥΝΤΑΙ ξύλα ελιάς και πορτοκαλιάς για τζάκι και σόμπα, σε λογικές τιμές. Πληροφορίες τηλ. 0946063418, 0937698176 και 0246/98104
1020-3/1

ΠΩΛΟΥΝΤΑΙ ξύλα ελιάς για τζάκι ή σόμπες. Πληρ. τηλ. 0946063418 και 0246/098104
4027-30/1

ΕΥΚΑΙΡΙΑ! Πωλούνται τρία σεσουάρ με πολυθρόνες, μία τουαλέτα με δύο περιστρεφόμενες καρέκλες, ένα γραφειάκι, τραπεζάκια, βοηθητικά ντουλάπια και δύο λουτήρες, στην καταπληκτική τιμή των 350.000 δρχ. Πληρ. τηλ. 0241027778 και 25274
1050-30/1

ΠΩΛΟΥΝΤΑΙ καυσόξυλα στεγνά, τεμαχισμένα, από πεύκο. Τιμή 88 ευρώ το αυτοκίνητο. Πληρ. τηλ. 0946732850
4039-30/1

ΠΩΛΟΥΝΤΑΙ κουτάβια τσιάουα μίνι, σε τιμή ευκαιρίας. Πληροφορίες τηλ. 0241032655
4078-2/2

ΠΩΛΕΙΤΑΙ εξοπλισμός κατάλληλος για εστιατόριο ή σνακ μπαρ. Πληροφορίες τηλ. 0241030875 και 0936684051
4091-5/2

ΠΩΛΕΙΤΑΙ
από ιδιοκτήτη και υπό κατασκευή νέας οικοδομής κατάστημα 35τ.μ., ύψους 5 μ., με αυλή 20τ.μ. επί της οδού Κων/νου Παλαιολόγου 6, διασταύρωση με Μ. Κων/νου, κοντά στο παλιό ΙΚΑ, από φανάρια προς γυμνάσια - λύκεια αρρένων
Πληρ. τηλ. 31161
3909-13/2

ΠΩΛΕΙΤΑΙ-ΕΥΚΑΙΡΙΑ
βιοτεχνία πίτσας, σφολιατοειδών και συναφών ειδών, πλήρως εξοπλισμένη
Πληρ. τηλ. 02410 39069, ώρες 12-2 μ.μ.
Χ. 3024-31/1

ΕΥΚΑΙΡΙΑ
ΠΩΛΕΙΤΑΙ
ΕΠΑΓΓΕΛΜΑΤΙΚΟ ΓΡΑΦΕΙΟ SATO
Τηλ. 0932338741
4030-29/1

ΠΩΛΕΙΤΑΙ
ΟΙΚΟΠΕΔΟ
750τ.μ., στην Ιξιά, οικοδομήσιμο, 130τ.μ., συν 100τ.μ. υπόγειο.
Πληροφορίες κιν. 0944140059
σταθερό 39781 κ. Σάββα
Χ2987-31/1

ΠΩΛΟΥΝΤΑΙ
από τον ιδιοκτήτη στα Κοσκινού σε μικρή οικοδομή τριών διαμερισμάτων
1) Οροφοδιαμέρισμα 100τ.μ., τριών υπνοδωματίων και δύο μπάνια
2) Δύο διαμερίσματα των 55τ.μ., με δύο υπνοδωμάτια και ένα μπάνιο, λουξ κατασκευής
Τηλ. 20949 - 37735 και 0932326055
Κατασκευαστής Μιχάλης Φωτάκης
3902-15/2

ΜΑΘΗΜΑΤΑ

ΑΝΑΚΟΙΝΩΣΗ
ΜΑΘΗΜΑΤΑ
*** Computer ***
PROGRAM COMPUTER
ΕΓΓΡΑΦΕΣ ** ΤΩΡΑ **
Τμήματα για:
Παιδιά - Ενήλικες
Αρχάριους - Μαθητές
Επαγγελματίες
Ανεύρεση Εργασίας
ΠΑΡΕΧΕΤΑΙ ΒΕΒΑΙΩΣΗ
Διδάσκει πτυχιούχος Πανεπιστημίου Αμερικής
ΜΑΝΩΛΗΣ Ι. ΣΟΦΙΛΛΑΣ
Κοδριγκτώνος 91
Τηλ. (0241) 31761
X2976-31/1

ΜΗΧΑΝΟΚΙΝΗΤΑ

ΠΩΛΕΙΤΑΙ
αυτοκίνητο μάρκας BMW 1.600 cc E30 μοντέλο 1988 σε άριστη κατάσταση, μεταλλικό χρώμα, υδραυλικό τιμόνι, καινούργιος κινητήρας, ζαντολάστιχα B.M.W. και καινούργιο κασετόφωνο.
Τιμή δρχ. 2.000.000 μετρητοίς. Επίσης μηχανή μάρκας YAMAHA, στυλ JOPER 400 κυβικά, δρχ. 400.000 μετρητοίς.
Πληροφορίες τηλ.
0977 986489
X2981-31/1

ΠΩΛΕΙΤΑΙ FIAT CINQUECENTO μοντ. '95 από ιδιώτη, με 36.000 χιλιόμετρα σε άριστη κατάσταση. Τιμή 1.000.000. Πληρ. τηλ. 37505 απογευματινές ώρες
X2969-31/1

ΠΩΛΕΙΤΑΙ αυτοκίνητο IX μάρκας GOLF 2 σε άριστη κατάσταση, με φουλ εξτρά, αξεσουάρ, ατρακάριστο, μοντέλο 1990. Πληρ. τηλ. 0944610 - 394, κ. Γιώργο
3985-27/1

SEAT CORDOBA 1400c.c, κυκλοφορίας '94, λόγω μετακίνησης στο εξωτερικό, σε τιμή ευκαιρίας. Πληρ. τηλ. 0945794315
4048-30/1

CASINO RODOS
GRADE ALBERGO delle ROSE
ΖΗΤΟΥΝΤΑΙ
Το πολυτελέστατο Grade Alborgo delle Rose, 5 αστέρων, ιδιοκτησίας της ΚΑΖΙΝΟ ΡΟΔΟΥ Α.Ε. θα ξεκινήσει τη λειτουργία του τον Φεβρουάριο. Για τη στελέχωσή του η εταιρία επιθυμεί να προσλάβει ικανούς συνεργάτες, με προοπτική δωδεκάμηνης απασχόλησης, στις παρακάτω ειδικότητες:
Υπάλληλοι υποδοχής
Απαραίτητη η εμπειρία στο σύστημα FIDELIO
Σερβιτόρες
Μάγειρες Β΄
Απαραίτητη η πολύ καλή γνώση των αγγλικών ενώ η γνώση μίας άλλης γλώσσας καθώς και η προϋπηρεσία σε ξενοδοχεία πολυτελείας ή Α' κατηγορίας θα ληφθεί υπόψη.
Πληροφορίες - Αιτήσεις με πρόσφατη φωτογραφία:
ΚΑΖΙΝΟ ΡΟΔΟΥ Α.Ε.
Διεύθυνση προσωπικού
Παπανικολάου 4,
Δευτέρα έως Παρασκευή
ΧΧ

ΠΩΛΕΙΤΑΙ
ΠΙΑΝΟ BECHSTEIN
ΜΕ ΟΥΡΑ(1,96x1,85)

RODOS PALACE
Resort Hotel • Convention Center
ΠΛΗΡΟΦΟΡΙΕΣ:
Κα Κ. Μανουσάκη, Τηλ.: 25222, 97218
X2986-31/1

ΔΙΑΜΕΡΙΣΜΑ «ΠΡΟΒΟΛΗΣ»
ΠΩΛΕΙΤΑΙ
ΔΙΑΜΕΡΙΣΜΑ Ε=126 τ.μ., β' όροφος
επί της οδού Αμμοχώστου, κατάλληλο για κάθε χρήση.
Πληροφορίες : (μόνο σε επώνυμους)
« TOP PROPERTIES»
κ. ΓΕΩΡΓΙΟ ΠΙΠΙΝΟ -
ΤΗΛ. 23895 & 0944676003
4084-28/2

RODOS PALLADIUM
Εχοντας σαν αρχή μας, την παροχή υπηρεσιών υψηλής ποιότητας, επιθυμούμε να προσλάβουμε **καμαριέρες** για τη στελέχωση του τμήματος **Ορόφων** του ξενοδοχείου μας
Προσφέρουμε άριστες συνθήκες εργασίας, σε 8μηνη βάση για τη σεζόν του 2002.
Οι ενδιαφερόμενοι μπορούν να προσέρχονται, για αλληλογνωριμία, στο ξενοδοχείο μας **Rodos Palladium** στο **Φαληράκι**, (Δευτέρα έως Παρασκευή, 10-12 π.μ.
ή να αποστείλουν το βιογραφικό τους **ταχυδρομικώς** (Τ.Θ. 180, 85100 Ρόδος)
ή με **Fax** (0241) 86617,
υπόψη κ. **Κ. Κουπάδη** (Γραφείο Προσωπικού)
X.3017-31/1

WATER PARK
- Ταμίες
- Ρεσεψιονίστ
- Υπαλλήλους τουριστικού καταστήματος
- Ταμπλίστες
- Μάγειρες – Ψήστες
- Μπάρμεν
- Ναυγοσώστες
- Καθαρίστριες
- Προσωπικό Διαφόρων Ειδικοτήτων

Για πληροφορίες και συμπλήρωση αιτήσεων (απαιτείται πρόσφατη φωτογραφία) οι ενδιαφερόμενοι μπορούν να επικοινωνούν καθημερινά από 09.00-15.00 στα τηλέφωνα 0241 – 084404 & 0241 – 084300.
Email: info@water-park.gr
X3021-31/1

RODOS PALLADIUM
Εχοντας σαν αρχή μας, την παροχή υπηρεσιών υψηλής ποιότητας, βασιζόμενοι σε άρτια εκπαιδευμένο προσωπικό, επιθυμούμε να προσλάβουμε **Αποφοίτους Τουριστικών Σχολών** για τη στελέχωση των τμημάτων **Food & Beverage & Front Office (Υπάλληλοι Υποδοχής, Night Auditor, Γκρουμ)**, του ξενοδοχείου μας. Αν σας ενδιαφέρει η
Καριέρα στο Food & Beverage και στο Front Office
έχετε δυναμική προσωπικότητα, φιλοδοξία για επαγγελματική άνοδο και διάθεση για επαγγελματική δουλειά, σε **όλα τα επίπεδα** του Food & Beverage, ξεκινώντας από service encounter positions (Εστιατόριο, Μπαρ, κλπ.), **τότε** το νεότερο ξενοδοχείο πολυτελείας του νησιού μας θα ήθελε να λάβει γνώση του βιογραφικού σας.
Προσφέρουμε άριστες συνθήκες εργασίας, σε 8μηνη βάση για τη σεζόν του 2002, δυνατότητα εξέλιξης και αποδοχές αναλόγως των προσόντων και την εμπειρία σας.
Οι ενδιαφερόμενοι μπορούν να προσέρχονται, για αλληλογνωριμία, στο ξενοδοχείο μας **Rodos Palladium** στο **Φαληράκι**, (Δευτέρα έως Παρασκευή, 10-12 π.μ.) **ή** να αποστείλουν το βιογραφικό τους **ταχυδρομικώς** (Τ.Θ. 180, 85100 Ρόδος) **ή** με **Fax** (0241) 86617, υπόψη κ. **Ν. Βασταρδή**, προϊστάμενο Εστιατορίων & Μπαρ και κ. **Γ. Μωραΐτη** - Room Division Manager
X3017-31/1

BLUE SEA RESORT HOTEL
* * * *
Η παροχή υψηλών υπηρεσιών στο απόλυτα σημερινό ανταγωνιστικό περιβάλλον είναι προτεραιότητά μας. Ζητούμε συνεργάτες στα πλαίσια αναδιοργάνωσης της ξενοδοχειακής επιχείρησης :

F&B Manager
Πτυχιούχο Ξενοδοχειακής Σχολής με προυπηρεσία σε επισιτικά τμήματα. Κύριος στόχος η εύρυθμη λειτουργία των τμημάτων, η ικανοποίηση των πελατών και η αύξηση των εσόδων.

Αρχιμάγειρα
Προυπηρεσία σε μεγάλα ξενοδοχεία, πτυχίο μαγειρικής σχολής, επαγγελματική προσέγγιση για ποιοτική συνεργασία και φιλοδοξία για διάκριση είναι επιθυμητά.

Ζαχαροπλάστη
Φούρναρη

Μπάρμαν
με ευχέρεια της γερμανικής και αγγλικής.
Προϋπηρεσία σε σοβαρές ξενοδοχειακές μονάδες, πτυχίο ξενοδοχειακής σχολής, ικανότητα δημιουργίας ευχάριστου περιβάλλοντος με συναδέλφους με γνώμονα την απόδοση δίχως τριβές και αξιοπιστία, είναι επιθυμητά.

Σερβιτόρους και βοηθούς Γκρουμ για την υποδοχή

Αιτήσεις καθημερινά 10.00 – 13.00
Blue Sea Resort Hotel
10ο χιλμ Λεωφόρου Καλλιθέας - Φαληράκι
Τηλέφωνο 02410-85512 Telefax 02410-85582
email : alkal@blueseahotel.gr
X2001-29/1

Lindos Princess Beach Hotel

Το νέο ξενοδοχείο, 4 αστέρων, της "Ιωάννης Χατζηλαζάρου Α.Ε" δυναμικότητας 1150 κλινών θα λειτουργήσει την ερχόμενη τουριστική περίοδο, στη θέση "Πεύκοι" του Δήμου Λινδίων.

Για την στελέχωση του, η εταιρεία επιθυμεί να προσλάβει ικανούς συνεργάτες με

Προοπτική εξέλιξης & πραγματοποίησης καριέρας στον Ξενοδοχειακό χώρο

για τα παρακάτω τμήματα:

ΥΠΟΔΟΧΗΣ
Receptionists & Night Auditor

ΕΣΤΙΑΤΟΡΙΩΝ
Σερβιτόρους Α & Σερβιτόρους Β

ΚΟΥΖΙΝΑΣ
Μαγείρους Α & Μαγείρους Β

ΟΡΟΦΩΝ
Καμαριέρες & Καθαρίστριες

Κατά περίπτωση παρέχονται οι δυνατότητες: Οκτάμηνης απασχόλησης, Στέγης, και Μεταφοράς.

Για πληροφορίες, υποβολή Βιογραφικών Σημειωμάτων & Αιτήσεων Εργασίας, οι ενδιαφερόμενοι/-ες μπορούν να επικοινωνήσουν με το Γραφείο Προσωπικού, καθημερινά 10:00 – 15:00 στο τηλέφωνο 0244 29230 ή μέσω του φαξ 0244 29231
X3005-29/1

ΠΡΟΟΔΟΣ ΜΙΚΡΕΣ ΑΓΓΕΛΙΕΣ ΜΙΚΡΕΣ ΑΓΓΕΛΙΕΣ ΠΡΟΟΔΟΣ

διάφορα

ΣΧΟΛΗ ΟΔΗΓΩΝ
ΚΟΥΣΗ ΠΑΝΤΕΛΗ

- ΔΙΠΛΩΜΑΤΑ
- ΕΡΑΣΙΤΕΧΝΙΚΑ
- ΕΠΑΓΓΕΛΜΑΤΙΚΑ
- ΜΟΤΟΣΙΚΛΕΤΑΣ
- ΜΑΘΗΜΑΤΑ ΘΕΩΡΗΤΙΚΗΣ ΔΙΔΑΣΚΑΛΙΑΣ



-Επεκτάσεις όλων των κατηγοριών
-Αναθεωρήσεις ληγμένων αδειών
-Μετατροπές ξένων αδειών σε ελληνικές

Οδός Βαλαωρίτου 9
(έναντι HOTEL SEMIRAMIS ΠΙΣΩ ΑΠΟ ΤΟ ΠΑΛΑΙΟ ΝΟΣΟΚΟΜΕΙΟ
e-mail:
koysisp@internet.gr

ΕΚΠΑΙΔΕΥΤΙΚΟ ΑΥΤΟΚΙΝΗΤΟ:
TOYOTA YARIS 1300 cc
AIR CONDITIONED
(ΠΡΟΣΟΧΗ): ΜΑΘΗΜΑΤΑ
α. Μοτοσικλέτας μεγάλου κυβισμού από 125 cc έως ανεξαρτήτου
β. Μοτ/τας έως 125 cc
γ. Μοτοποδηλάτου 50 cc
Διαθέτουμε επίσης κι αυτόματες μοτοσικλέτες 125 cc
Πληρ. τηλ.
29157-73820-94777
ΚΑΙ ΑΝΑ ΠΑΣΑ ΣΤΙΓΜΗ
ΣΤΑ ΚΙΝΗΤΑ τηλ.
0944/511313-0944/203343
Στην κατηγορία ανεξαρτήτου κυβισμού η εκπαίδευση γίνεται με μοτοσικλέτα 500 cc
Παραλαβή των μαθητών μας και από τις οικίες τους
"Η σωστή και μεθοδική εκπαίδευση στα σύγχρονα οχήματά μας, βάζει γερά θεμέλια για τη δημιουργία ενός καλού νέου οδηγού"

ΠΡΟΣΟΧΗ
Στη σχολή μας παραδίδονται και μαθήματα θεωρητικής διδασκαλίας

X 2972-25/2

ζητήσεις

ΖΗΤΕΙΤΑΙ νέος, νέα με πτυχίο ΤΕΙ ή ΑΕΙ και όρεξη για δουλειά για μόνιμη εργασία σε εταιρία διαφόρων δραστηριοτήτων. Πληρ. τηλ. 02410 62517
4085-3/2

ΖΗΤΕΙΤΑΙ πολιτικός μηχανικός για μόνιμη εργασία σε κατασκευαστική εταιρία. Πληρ. τηλ. 0932612032
4085-3/2

ΖΗΤΟΥΝΤΑΙ για καφετέρια - εστιατόριο για την ερχόμενη σεζόν: α) Μάγειρας, β) Σερβιτόρος/α, σκανδινόφωνη και 3) Βοηθός μπάρμαν. Πληρ. Παπανικολάου 25, 10π.μ.-2μ.μ. ή τηλ. 22451 - 65233
3932-31/1

ΖΗΤΕΙΤΑΙ αλλοδαπή κατά προτίμηση εκ Βουλγαρίας, για να συγκατοικήσει με άλλη μαζί Αγ. Ιωάννου 90. Πληρ. τηλ. 23907
4000-27/1

ΖΗΤΕΙΤΑΙ πιτσαδόρος για ξυλόφουρνο. Μισθός ικανοποιητικός. Τηλ. 0944413609
3986-3/2

ΖΗΤΟΥΝΤΑΙ σερβιτόροι-σερβιτόρες για τη φετινή σεζόν, που να γνωρίζουν την αγγλική γλώσσα, καθώς και κάποια σκανδιναβική. Πρόκειται για εστιατόριο. Πληρ. τηλ. 33537, ώρες 8-10 μ.μ.
Γ.Δ.-31/1

ΖΗΤΕΙΤΑΙ βοηθός λογιστή για βιβλία Γ' κατηγορίας. Πληρ. τηλ. 77000 κ. Καρυδάκη
4020-31/1

ΑΠΟ ΤΟ ΓΕΝΙΚΟ ΠΡΟΞΕΝΕΙΟ ΤΟΥΡΚΙΑΣ ΣΤΗ ΡΟΔΟ ΖΗΤΕΙΤΑΙ προς ενοικίαση μονοκατοικία εμβαδού 250τ.μ., περίπου, με κλειστό γκαράζ, κήπο ή και διαμέρισμα ευρύχωρο εμβαδού όπως παραπάνω, με μεγάλες βεράντες. Εάν υπάρξει οποιοδήποτε δυνατότητα μπορείτε να επικοινωνήσετε με τα τηλέφωνα: 0241023362 (εργάσιμες μέρες και ώρες), 0241094371 (λοιπές ώρες στα αγγλικά) και 0945373400 (λοιπές ώρες στα αγγλικά)
ΓΔ-31/1

ΖΗΤΕΙΤΑΙ κυρία συνταξιούχος, υγιής, για συντροφιά και φροντίδα ηλικιωμένης κυρίας. Προσφέρεται κατοικία, τροφή και μισθός. Πληρ. τηλ. 0231063136 και 0241063431
4071-1/2

ΑΠΟ ΤΗΝ ΕΤΑΙΡΙΑ ενοικιάσεως αυτοκινήτων THRIFTY ζητούνται station manager & Rental agents. Πληροφορίες τηλ. 02410/96542
4086-5/2

SOFITEL CAPSIS HOTEL
RHODES & CONVENTION CENTER «MARIKA CAPSIS 2000»
ΖΗΤΕΙΤΑΙ
προσωπικό όλων των ειδικοτήτων.
Αιτήσεις στο Γραφείο Προσωπικού Δευτέρα - Παρασκευή 09.00-14.00
X2972-15/2

SOFITEL CAPSIS HOTEL
RHODES & CONVENTION CENTER «MARIKA CAPSIS 2000»
ΖΗΤΟΥΝΤΑΙ
νέοι να πλαισιώσουν τη συνεδριακή μονάδα της εταιρίας μας.
Πληροφορίες /Αιτήσεις υπ' όψιν κ. Γκιννή Τηλ. 25015/ΦΑΞ 20900
X2972-15/2

SOFITEL CAPSIS HOTEL
RHODES & CONVENTION CENTER «MARIKA CAPSIS 2000»
ΖΗΤΕΙΤΑΙ
ΓΡΑΜΜΑΤΕΑΣ ΔΙΕΥΘΥΝΣΕΩΣ
Βιογραφικά/ Αιτήσεις στο ΦΑΞ 20900
X2972-15/2

ΑΠΟ ΜΕΓΑΛΗ ΤΕΧΝΙΚΗ ΑΕ ΤΗΣ ΡΟΔΟΥ
ΖΗΤΕΙΤΑΙ
ΒΟΗΘΟΣ ΛΟΓΙΣΤΗ
με τα ακόλουθα προσόντα:

- Τουλάχιστον 2ετή προϋπηρεσία σε αντίστοιχη θέση
- Γνώσεις μηχανογραφημένου λογιστηρίου (κατά προτίμηση προγράμματος ΚΕΦΑΛΑΙΟ)
- Καλή γνώση ΚΒΣ, φορολογικών θεμάτων ΓΛΣ
- Χειρισμό προγραμμάτων Microsoft Excel, Word

Αποστολή βιογραφικών σημειωμάτων:
FAX: 01/06254220 (υπ' όψιν κ. Νταβέλη)
ή fax: 0241/033021 (υπ' οψιν κ. Τσιώνα)
Πληρ. τηλ. 01/6254100, 0945333461 (κ. Νταβέλη)
X3018-2/2

ΑΠΟ ΤΟ ΓΡΑΦΕΙΟ ΓΕΝΙΚΟΥ ΤΟΥΡΙΣΜΟΥ ΡΟΔΟΣ ΤΟΥΡΣ Α.Ε.
ΖΗΤΕΙΤΑΙ
Υπάλληλος για το γραφείο κινήσεως.
Απαραίτητη προϋπόθεση η άριστη γνώση της αγγλικής γλώσσας και η άριστη γνώση Η/Υ.
Γνώση δεύτερης γλώσσας θα εκτιμηθεί.
Μισθός ικανοποιητικός
Πληροφορίες τηλ. 02410 21010,
κ. Κώτσιας Ηλίας
Φαξ για αποστολή βιογραφικών 02410 74025
X. 3029-6/2

Η SIMI FISH
ΖΗΤΑ
να προσλάβει πτυχιούχους Α.Ε.Ι., Τ.Ε.Ι. ή Ι.Ε.Κ., με γνώσεις στις ακόλουθες ειδικότητες:
1) ΣΥΝΤΗΡΗΤΗΣ ΔΙΚΤΥΩΝ Η/Υ
2) ΜΗΧΑΝΟΛΟΓΟΣ
ή ΗΛΕΚΤΡΟΛΟΓΟΣ ΜΗΧΑΝΙΚΟΣ
Οι ενδιαφερόμενοι θα πρέπει να είναι ηλικίας έως 30 ετών με εκπληρωμένες τις στρατιωτικές τους υποχρεώσεις, γνώστες της Αγγλικής γλώσσας, Η/Υ (προγράμματα word, excel) και να στείλουν το βιογραφικό τους με φαξ στο 0241-60175 ή e-mail: simifish@otenet.gr, υπόψη κ. Τελιανίδου
X2990-31/1

Από το ξενοδοχείο ΛΟΜΕΝΙΖ
ΖΗΤΟΥΝΤΑΙ
για τη σαιζόν 2002, οι κάτωθι ειδικότητες
1) ΥΠΑΛ. ΥΠΟΔΟΧΗΣ
2) ΣΕΡΒΙΤΟΡΟΙ 3) ΜΠΑΡΜΑΝ
4) ΣΝΑΚ ΜΠΑΡ 5) ΜΑΓΕΙΡΑΣ Α΄
6) ΚΑΜΑΡΙΕΡΕΣ
Απαραίτητα προσόντα για τις ειδικότητες 1-2-3 και 4, η προϋπηρεσία και η καλή γνώση της αγγλικής και γερμανικής γλώσσας
Οι αιτήσεις να συνοδεύονται με φωτογραφία
Πληροφορίες
τηλ. 35831
3963-27/1

ΤΟ ΞΕΝΟΔΟΧΕΙΟ Irene Palace στα Κολύμπια
ΖΗΤΑ
συνεργάτες όλων των ειδικοτήτων
Οι συνεργάτες μας εκπαιδεύονται δημιουργικά και ενθαρρύνονται στο περιβάλλον εργασίας μας να αναπτύξουν πρωτοβουλίες για να εξασφαλίσουν τη μεγαλύτερη ικανοποίηση των πελατών μας αλλά ταυτόχρονα την ικανοποίηση και ανάπτυξη των ιδίων.
Η γνώση ξένων γλωσσών, πτυχίο Τουριστικής Σχολής και εμπειρία συνεκτιμώνται. Ικανοποιητική αμοιβή.
Αιτήσεις, πληροφορίες: κος Παπαβασιλείου, τηλ. 0241/056246, ΦΑΞ: 0241/056262
X3068-7/2

ΠΟΛΥΕΘΝΙΚΗ ΕΤΑΙΡΙΑ φυτικών καλ/κών **ΖΗΤΑ** για συνεργασία φιλόδοξα και δραστήρια άτομα στο χώρο των πωλήσεων και του δικτυακού μάρκετινγκ. Πληρ. τηλ. 0974638804 κ. Αγγελική
1062-3/1

ΖΗΤΕΙΤΑΙ για ενοικίαση επαγγελματικός χώρος (αποθήκη), κατά προτίμηση κύριας χρήσης (όχι βιοτεχνικός) 300τ.μ. - 400τ.μ., στη λεωφ. Ρόδου - Λίνδου και στις γύρω περιοχές της λεωφόρου, όπως Ασγούρου, Κοσκινού, Τσαΐρι, κλπ. μέχρι το Φαληράκι. Τηλ. 86282 και 0936639844
1045-29/1

ΖΗΤΟΥΝΤΑΙ: Α) σερβιτόροι και βοηθοί καθώς και ψήστες για εστιατόριο στην Π. Πόλη, Β) σερβιτόροι για καφετέρια της ίδιας επιχείρησης. Πληροφορίες τηλ. 0241024988 από 10 π.μ. έως 4μ.μ.
4047-30/1

Από το ξενοδοχείο APOLLO BEACH
ΖΗΤΟΥΝΤΑΙ
για τη σεζόν 2002
βοηθοί σερβιτόροι
Groom
Οι ενδιαφερόμενοι παρακαλούνται να απευθύνονται στο τηλ. 02410 85513 ή στο ξενοδοχείο από 9.00 έως 14.00
X. 3026-29/1

ΖΗΤΕΙΤΑΙ
προσωπικό για τις θέσεις:
Μάγειρα (με προϋπηρεσία στην ιταλική κουζίνα) και
Πωλήτριες
Πληρ. 11π.μ.-2μμ.
Τηλ. 73990
X3024-31/1

ΖΗΤΕΙΤΑΙ
Anna Riska
GROUP
ΠΩΛΗΤΡΙΑ
ΠΕΠΕΙΡΑΜΕΝΗ
Πληρ. τηλ. 31348
3990-3/2

ΑΠΟ ΜΕΓΑΛΗ ΒΙΟΜΗΧΑΝΙΚΗ & ΕΜΠΟΡΙΚΗ ΕΤΑΙΡΕΙΑ
ΖΗΤΕΙΤΑΙ
ΟΔΗΓΟΣ - ΠΩΛΗΤΗΣ
για διανομή προϊόντων.
Πληροφορίες τηλ. 61434
X3030-31/1

ΑΠΟ ΤΗ ΦΑΡΜΑΚΑΠΟΘΗΚΗ MEDIQUICK
ΖΗΤΟΥΝΤΑΙ
για άμεση πρόσληψη:
ΠΩΛΗΤΕΣ, ηλικίας έως 35 ετών, για προώθηση καταναλωτικών ειδών σε super market και τουριστικά καταστήματα. **Προϋπηρεσία απαραίτητη.**
Οι ενδιαφερόμενοι μπορούν να περάσουν Δευτέρα έως Παρασκευή, ώρες 09.00 - 12.00 από τη διεύθυνση: Μάρκου Μαλλιαράκη 22 (πάροδος Καναδά)
1024-29/1

ΖΗΤΟΥΝΤΑΙ
ΠΩΛΗΤΡΙΕΣ
από καταστήματα χρυσοχοΐας, να ομιλούν πολύ καλά μια τουλάχιστον ξένη γλώσσα ΓΕΡΜΑΝΙΚΑ ή ΣΟΥΗΔΙΚΑ ή ΦΙΛΑΝΔΙΚΑ
GESUCHT WERDEN
DEUTSCH SPRACHIGE VERKÄUFERINNEN FUR JUWELIERGESCHÄFTE
SOKES
FLICKOR - SOM - TALAR SVENSKA SOM VILL JOBBA I GULDAFFAR
HALUTAAN
SUOMEA PUHUVIA MYYJIÄ KULTASEPÄNLIIKKEESEEN
Πληρ. τηλ.60110
10.00-12.00 π.μ.
4029-3/2

ΖΗΤΟΥΝΤΑΙ
ΠΩΛΗΤΕΣ/ΕΣ για να εργασθούν σε κοσμηματοπωλείο, με γνώση αγγλικών - γερμανικών, σε εμπορικό κέντρο στο Κιοτάρι. Μισθός και ποσοστά
Πληροφορίες τηλ. 86670 - 3, κον Τάκη
X.3007-31/1

SOFITEL CAPSIS HOTEL
RHODES & CONVENTION CENTER «MARIKA CAPSIS 2000»
ΖΗΤΕΙΤΑΙ
πισινιέρης με γνώσεις υδραυλικού
Πληροφορίες / Αιτήσεις υπ' όψιν κ. Τσαλώλη
Δευτέρα - Παρασκευή 09.00-14.00
X2972-15/2

ΤΩΡΑ ΚΑΙ ΣΤΗ ΡΟΔΟ
Υπηρεσία προμήθειας προσωπικού οικιακής βοήθειας. Καμαριέρες, καθαρίστριες, οικιακούς βοηθούς, μπέιμπι σίτερ, συνοδούς για ηλικιωμένες και άτομα με ειδικές ανάγκες, κλπ.
Πληροφορίες Μητροπόλεως 114 τηλ. - φαξ: 02410 - 23478, 9π.μ. - 2μ.μ. και 6-9 μ.μ. και 0972220890
3967-19/2

Από μεγάλη Εμπορική Εταιρία
ΖΗΤΟΥΝΤΑΙ
ΝΕΟΙ, δραστήριοι, οργανωτικοί και φιλόδοξοι, για το τμήμα πωλήσεων (πωλητές/Merchandisers)
Πτυχίο οικονομικού κλάδου - Marketing ή προϋπηρεσία στο χώρο των πωλήσεων, θα θεωρηθούν επιπλέον προσόντα.
Αποδοχές ικανοποιητικές, bonus, σύγχρονο περιβάλλον εργασίας και προοπτικές εξέλιξης στο χώρο των πωλήσεων. **Πληρ. τηλ. 61434**
X3030-6/2

RODOS PALACE
★★★★★
Resort Hotel • Convention Center

Το πολυτελέστερο Ξενοδοχειακό Συγκρότημα Διακοπών της χώρας (785 δωματίων), με το μεγαλύτερο Διεθνές Συνεδριακό Κέντρο (4000 ατόμων), ζητεί:

ASST. MARKETING & P.R. MANAGER

Το εν λόγω στέλεχος που θα επιλεγεί θα κληθεί να ασχοληθεί ενεργά με την χάραξη και την υλοποίηση της επικοινωνιακής πολιτικής, την επίβλεψη της δημιουργίας σύγχρονου διαφημιστικού υλικού, την προώθηση των πωλήσεων, την έρευνα αγοράς και την δημιουργία αποτελεσματικών δημοσίων σχέσεων με τους πελάτες και τα M.M.E.

Ο/Η ιδανικός υποψήφιος θα πρέπει να είναι έως 30 ετών, απόφοιτος Ελληνικού ή ξένου Πανεπιστημίου ή αναγνωρισμένης Τουριστικής Σχολής και να διαθέτει μεταπτυχιακό τίτλο στο Marketing και την Διοίκηση Ξενοδοχειακών Επιχειρήσεων ή εκτενή εμπειρία στον ευρύτερο χώρο του Marketing Τουριστικών Υπηρεσιών.
Απαραίτητη θεωρείται η άριστη γνώση της Αγγλικής και κατά προτίμηση της Γερμανικής γλώσσας, καθώς επίσης και η χρήση Η/Υ (Word, Excel, Internet κλπ.). Οποιαδήποτε επιπλέον προσόντα θα συνεκτιμηθούν στην αξιολόγηση. Η απασχόληση είναι δωδεκάμηνης διάρκειας με έδρα τη Ρόδο.

Οι ενδιαφερόμενοι μπορούν να αποστείλουν το βιογραφικό τους μαζί με μία φωτογραφία στην διεύθυνση:

Λεωφ. Ιαλυσού, Τ.Θ. 121, Ιξιά, Ρόδος 851 00,
Fax: 02410 25350 E-mail: info@rodos-palace.gr
Υπ' όψιν Κου Γ. Μπαρμπούτη
Η απόλυτη εχεμύθεια θεωρείται αυτονόητη.

X2986-31/1

ΑΠΟΦΡΑΞΕΙΣ-ΚΑΘΑΡΙΣΜΟΙ
(Η ΜΑΡΙΑ) ΜΕΤΡΟΠΟΝΤΙΚΑΣ



ΣΤΙΣ ΧΑΜΗΛΟΤΕΡΕΣ ΤΙΜΕΣ

ΟΛΟ ΤΟ 24ωρο
Αναλαμβάνουμε ξενοδοχεία, δήμους, πολυκατοικίες, σπίτια, εστιατόρια, κλπ, καθώς άντληση πετρελαιοειδών από πλοία, και λιποσυλλεκτών και βιολογικών, εκκενώσεις βόθρων στην Παλιά Πόλη (και στα πιο στενά δρομάκια). Ακόμα αναλαμβάνουμε καθαρισμούς (αναπαλαιώσεις) κτιρίων με υδροβολή και κάθε είδους επιφάνειες με πείρα και υπευθυνότητα. ΜΕ ΜΟΝΑΔΙΚΑ ΣΕ ΥΨΟΣ ΠΙΕΣΗΣ ΚΑΙ ΑΝΑΡΡΟΦΗΣΗΣ ΥΠΕΡΣΥΓΧΡΟΝΑ ΜΗΧΑΝΗΜΑΤΑ ΥΔΡΟΒΟΛΗ ΣΕ ΟΛΗ ΤΗ ΔΩΔΕΚΑΝΗΣΟ.
ΒΑΡΔΕΛΛΗ Μ -ΚΡΑΣΟΠΟΥΛΟΣ Δ. Ο.Ε.
Τηλ. 35555-94750, - Κιν. 0944395999 - FAX 96516
e-mail:metropontikas@excite.com.
ΛΙΝΔΟΥ 1 ΡΟΔΟΣ
T2095-31/1

ΠΩΛΟΥΝΤΑΙ
Α) Στην οδό Ιωάννη Μεταξά και Ανθούλας Ζερβού στο Νιοχώρι:
- Οροφοδιαμερίσματα, αρίστης κατασκευής των 136τ.μ., με θέση στάθμευσης και υπόγεια αποθήκη 12τ.μ., με κεντρική θέρμανση με αυτονομία
- Διαμερίσματα 138, 105, 97, 91, 81, 63, 55 με θέση στάθμευσης, κεντρική θέρμανση με αυτονομία
- Καταστήματα των 140 και 70τ.μ.

Β) Στην οδό Αποστόλου Παύλου, Ανάληψη:
- Διαμερίσματα ετοιμοπαράδοτα, 116, 112, 88, και 73τ.μ., με θέση στάθμευσης και κεντρική θέρμανση

Γ) Μονοκατοικίες στην Ιαλυσό, οδός Δημοκρατίας, πανταχόθεν ελεύθερες από 119τ.μ. έως 184τ.μ. διόροφες, χωρίς υπόγειο, με οικόπεδο από 250 έως 360τ.μ., πολυτελούς κατασκευής

ΠΛΗΡΟΦΟΡΙΕΣ
ΑΝΑΣΤΑΣΙΟΣ ΑΤΣΙΔΗΣ
ΣΤΕΦΑΝΟΥ ΚΑΖΟΥΛΗ 74 - ΡΟΔΟΣ
Τηλ. 28616, 37848
X2974-31/1

Η FRIESLAND HELLAS AEBE ΝΟΥΝΟΥ
ΖΗΤΑ
ΥΠΕΥΘΥΝΟ ΤΟΜΕΑ ΠΩΛΗΣΕΩΝ
με έδρα τη Ρόδο

Απαιτούμενα προσόντα:
- Πτυχίο ανώτερης ή ανώτατης σχολής
- Καλή γνώση αγγλικής γλώσσας
- Γνώσεις χειρισμού Η/Υ - Windows επιθυμητή
- Ηλικία έως 35 ετών
- Προηγούμενη εμπειρία τουλάχιστον δύο ετών σε αντίστοιχη θέση

Η εταιρία προσφέρει:
- Πολύ ανταγωνιστικό πακέτο αποδοχών
- Αριστη, πρόσθετη ιατροφαρμακευτική ασφάλιση
- Συνταξιοδοτικό πρόγραμμα
- Συνεχή εκπαίδευση και ευκαιρίες εξέλιξης
- IX εταιρικό αυτοκίνητο
- Εξαίρετο κλίμα εργασίας

Οι ενδιαφερόμενοι/ες παρακαλούνται να στείλουν βιογραφικό σημείωμα στην παρακάτω διεύθυνση

FRIESLAND HELLAS AEBE
Λ. Κηφισίας 44
151 25 Μαρούσι
Υπόψη κας Ειρ. Αρκίλο

Θα τηρηθεί απόλυτη εχεμύθεια και όλες οι αιτήσεις θα απαντηθούν
T071-30/1

ΜΟΝΩΣΕΙΣ



20 ΧΡΟΝΙΑ!
ΑΡΧΩΝ ΣΑΜΑΡΤΖΗΣ
ΤΗΛ. 23030-32054
X2964-31/1

TO PRINT HOUSE ΓΡΑΦΙΚΕΣ ΤΕΧΝΕΣ - ΕΚΤΥΠΩΣΕΙΣ κ.α.
ΖΗΤΑΕΙ
νέα κοπέλα για μόνιμη απασχόληση. Σχετικές γνώσεις δεν είναι απαραίτητες
Πληρ.Στοά Ροίκου 4 κέντρο
Τηλ. 0241037095
4057-31/1

ΠΩΛΟΥΝΤΑΙ
1) 80 τ.μ. διαμέρισμα 4ου ορόφου, καινούργιο στη μοναδική τιμή των 28.000.000 μόνο μετρητοίς και χωρίς δάνειο, στην περιοχή της Ανάληψης
2) Καταστήματα από 125τ.μ. ώς 400τ.μ., σε καινούργιο κτίριο στην Ανάληψη
3) Διαμερίσματα των 2 και 3 υπνοδωματίων, καινούργια, στην Ανάληψη (Αννης Μαρίας - Ροδίνι)
Πληροφορίες τηλ. 27082 - 26476, 0944347405
κ. ΕΜΜΑΝΟΥΗΛ ΚΡΑΝΙΔΗΣ, ώρες γραφείου
X2978-31/1

ΔΩΔΕΚΑΝΗΣΙΑΚΕΣ ΑΠΟΦΡΑΞΕΙΣ
«ΚΟΛΟΣΣΟΣ»



ΑΠΟΦΡΑΞΕΙΣ ΚΑΘΑΡΙΣΜΟΙ ΑΠΟΧΕΤΕΥΣΕΩΝ & ΒΟΘΡΩΝ
Αναλαμβάνουμε πάσης φύσεως αποφράξεις οπουδήποτε μήκους και πλάτους. Αναλαμβάνουμε καθαρισμούς αποχετευτικών αγωγών, δήμων, ξενοδοχείων, στρατιωτικών μονάδων, σπιτιών, πολυκατοικιών, καθώς και καθαρισμούς βιολογικών μονάδων με μηχάνημα υψηλής πιέσεως σε όλη τη Δωδεκάνησο.
Κ. ΠΗΛΙΑΚΗΣ - Π. ΚΑΣΕΡΗΣ
Πληρ. τηλ.. 47915 - 91881
κινητό: 0944/325234 και 0977/717048
4026-7/2

Ματιές στα σπορ

«Τα Ελάφια»: Δώστε ευκαιρία στον πρωταθλητή προπονητή

Ανακοίνωση εξέδωσε χθες ο Σύνδεσμος Φιλάθλων Ρόδου «Τα Ελάφια» σχετικά με τον αγώνα των «πρασίνων» κόντρα στον Απόλλωνα Καλυθιών.

Η ανακοίνωση, που υπογράφεται από τους κ. Θανάση Χατζησάββα, Σταύρο Νικηταρά, Νίκο Μαυρουδή, Γιώργο Κόττορο και Μανώλη Κανέλλη αναφέρει μεταξύ άλλων, τα ακόλουθα:

«Με την ανακοίνωσή μας αυτή μεσούσης της αγωνιστικής περιόδου και μετά την ανείπωτη χαρά που τόσο απλόχερα μας χάρισαν οι «μισθοφόροι» και οι «ντόπιοι» παίκτες μας καθώς και ο «ξένος» προπονητής μας αισθανόμαστε την ανάγκη να τους ευχαριστήσουμε και να τους δώσουμε περισσότερη δύναμη για τη δύσκολη συνέχεια που τους περιμένει.

Στους ήρωες παίκτες μας και στον «πατέρα μας», στον «άνθρωπο» στον «ήρωα» προπονητή μας Δημήτρη Σκούνα αφιερώνουμε την καρδιά μας, την ψυχή μας, τη «Ρόδο» μας.

«Μέσα στο τέλμα των τελευταίων χρόνων ήρθε ένας πρωταθλητής, να ταράξει τα νερά, Δώστε του την ευκαιρία».

Χρήστο και Κώστα μαζί με το Δημήτρη και όλα τα παιδιά κρατείστε γερά. Ξέρουμε ότι χρωστάμε τα πάντα σε σας, διατηρείστε το άριστο κλίμα στην ομάδα (παρά τα προβλήματα). Ανεξάρτητα με το αποτέλεσμα η σημερινή «Ρόδος» σας οφείλει πολλά - τα πάντα.

Τέλος, με την ευκαιρία αυτή θα θέλαμε να ευχαριστήσουμε «το φίλο σωματείο Απόλλων Καλυθιών» και τους παράγοντες τους για τη «φιλοξενία». Λυπούμεθα ωστόσο που δεν θα μπορέσουμε να την ανταποδώσουμε στο άμεσο μέλλον, γιατί θα μας χωρίζουν κατηγορίες πολλές.

Για να καθησυχάσουμε τη διοίκηση και τους φίλους του Απόλλωνα τους πληροφορούμε ότι το μάτι του Δ. Λαγογένη και το πρόσωπο του Χρήστου Μπαλή είναι καλά.

Ο αγώνας συνεχίζεται την Κυριακή Ρόδος - Χερσόνησος.

Ροδίτες ελάτε κοντά, αξίζουμε. Τα παιδιά μας αξίζουν. Η Ρόδος χρειάζεται τη συμπαράσταση όλου του φίλαθλου κόσμου.

Υ.Γ.: «Σκούνα μαζί στην Γ΄ Εθνική».

Εξτρα πριμ 2.000.000 δρχ. θα πάρουν οι παίκτες της Ρόδου!

• Για τη μεγάλη τους νίκη μέσα στις Καλυθιές
• Τρεις κίτρινες κάρτες συμπλήρωσε ο Ανιάγκμπε

Εξτρα πριμ της τάξεως των 2.000.000 δρχ πρόκειται να μοιραστούν οι ποδοσφαιριστές του ΑΣ Ρόδος μετά τη μεγάλη τους νίκη επί του Απόλλωνα Καλυθιών με 2-1. Τα χρήματα αυτά πρόκειται να δώσει στους παίκτες ο πρόεδρος Γιώργος Παπαϊωάννου θέλοντας να τους ανταμείψει για τη μεγάλη προσπάθεια που κατέβαλαν σε μια κρίσιμη καμπή του πρωταθλήματος. Αλλωστε μετά από αυτή τη σημαντικότατη νίκη, η ομάδα της πόλης μας δεν απομακρύνθηκε από την κορυφή



του βαθμολογικού πίνακα και φυσικά εξακολουθεί να έχει βάσιμες ελπίδες για την επίτευξη της ανόδου στην Γ΄ Εθνική Κατηγορία.

Και άλλα χρήματα

Εκτός πάντως και από το έξτρα πριμ, οι «πράσινοι» θα εισπράξουν και άλλα χρήματα, που αφορούν το καθιερωμένο πριμ.

Με τον προχθεσινό αγώνα συμπληρώθηκε μια τετράδα συνεχόμενων νικηφόρων αποτελεσμάτων. Αυτό σύμφωνα με τον εσωτερικό κανονισμό θα αποφέρει στους παίκτες 100.000 δρχ. Δηλαδή ο κάθε ποδοσφαιριστής της Ρόδου θα εισπράξει πάνω από 200.000 δρχ. ποσό που για τα δεδομένα της κατηγορίας θα πρέπει να θεωρείται «πολυτελείας».

Κάρτες ο Μπιγκό

Τρεις κίτρινες κάρτες συμπλήρωσε ο Μπιγκό και θα απουσιάσει από τον επόμενο αγώνα της ομάδας του που είναι εντός έδρας με τον ΑΟ Χερσονήσου. Από το παιχνίδι αυτό θα λείψει ο Ανιάγκμπε ο οποίος «χρωστάει» ακόμα μια αγωνιστική.

•• Οι παίκτες της Ρόδου πήραν χθες ρεπό και σήμερα θα επιστρέψουν στις προπονήσεις.

Καλυμνιακός - ΑΕ Κως αύριο στο Κύπελλο

Στο γήπεδο της Καλύμνου, θα διεξαχθεί αύριο το μεσημέρι στις 12, ο πρώτος ημιτελικός του Κυπέλλου Δωδεκανήσου «Πωλήσεις ακινήτων Κάλλιστος Διακογεωργίου», ανάμεσα στον Καλυμνιακό και την ΑΕ Κως!

Παρ' όλο που η διαφορά δυναμικότητας, ανάμεσα στις δύο ομάδες είναι τεράστια, εν τούτοις ένας αγώνας κυπέλλου πάντα έχει τα απρόοπτά του και προκαλεί το ενδιαφέρον των φιλάθλων!

Παρατηρητής του αγώνα θα είναι ο κ. Σιδέρης.

Εξάλλου, αύριο, για την Β΄ Κατηγορία θα διεξαχθεί ένα παιχνίδι για την 15η αγωνιστική, ανάμεσα στον Ποσειδώνα Καρπάθου και τον Απόλλωνα Απολλώνων!

Και αυτό το παιχνίδι, το οποίο θα γίνει στο γήπεδο της Βολάδας, θα αρχίσει στις 12 μ.μ., με παρατηρητή τον κ. Σπανό!

Τανίδης: «Απαράδεκτη η συμπεριφορά προς τον Κώστα Πολυχρονίου»

Ιδιαίτερα στεναχωρημένος από την αντιμετώπιση που έτυχε ο Κώστας Ποιλυχρονίου από τους οπαδούς της Ρόδου, είναι ο προπονητήςτου Απόλλωνα Καλυθιών Γιώργος Τανίδης. Με χθεσινές δηλώσεις που έκανε, επεσήμανε τα παρακάτω:

«Αυτό ήταν κάτι που με στεναχώρησε περισσότερο και από το ό,τι χάσαμε τον αγώνα. Ο παίκτης αυτός έπαιξε τόσα χρόνια στη Ρόδο και πρόσφερε πολλά. Δεν γίνεται να του συμπεριφέρονται έτσι. Αυτό που έγινε με τον Καβουσανάκη είναι πταίσμα. Φυσικά και καταδικάζω κάθε αντιαθλητική συμπεριφορά που έγινε στο γήπεδο. Όμως αυτό με τον Πολυχρονίου είναι κάτι διαφορετικό. Δεν έπρεπε να γίνει».

• Ενα ακόμα αγωνιστικό πρόβλημα προέκυψε στο «στρατόπεδο» του Απόλλωνα Καλυθιών. Πρόκειται για τον Γιάννη Κοσκινιάτη που στρατεύτηκε και θα απουσιάσει σίγουρα από το επόμενο παιχνίδι της ομάδας του που είναι εκτός έδρας με το Κερατσίνι.

Αγώνας Ροδίων και Αθηναίων παλαιμάχων στις 7 Μαρτίου ;

Οι διεργασίες βρίσκονται σε προχωρημένο στάδιο και ίσως και εντός της ημέρας να γίνουν ανακοινώσεις!

Χθεσινές πληροφορίες, οι οποίες δεν διαψεύσθηκαν, ανέφεραν ότι βρίσκονται σε πλήρη εξέλιξη επαφές από αρμόδιους υπηρεσιακούς παράγοντες του Δήμου Ροδίων και εκπροσώπους των Παλαιμάχων ποδοσφαιριστών Α' Εθνικής της Αθήνας για φιλικό παιχνίδι με τους Ρόδιους «συναδέλφους» τους, στις 7 Μαρτίου, ημέρα της Ενσωμάτωσης της Δωδεκανήσου με τη μητέρα Ελλάδα, στο Εθνικό Στάδιο της πόλης μας.

Οι ίδιες πληροφορίες ανέφεραν ότι οι επαφές έχουν προχωρήσει αρκετά και ίσως και εντός της ημέρας να υπάρξουν σχετικές ανακοινώσεις.

Αν τελικά επισημοποιηθεί η συμφωνία, θα πρόκειται για ένα σπουδαίο αθλητικό γεγονός, που αναμένεται να τραβήξει σαν μαγνήτης το ενδιαφέρον των φιλάθλων, αφού την ημέρα εκείνη δεν έχει άλλη σημαντική αθλητική κίνηση, μια και ο τελικός του Κυπέλλου θα γίνει στην Κω, στο στάδιο «Ανταγόρας».

Συλλυπητήριο του ΔΟΝΑ

Ο πρόεδρος, το διοικητικό συμβούλιο και το προσωπικό του Δημοτικού Οργανισμού Νεολαίας και Αθλησης Ροδίων συλλυπούνται την οικογένεια του πρόωρα αδικοχαμένου αθλητή του Γ.Α.Ο. Tae Kwon do «Κολοσσός» Μιχάλη Σ. Βαλσάμη.

Το Λύκειο Καλύμνου «παρών» στο πανελλήνιο πρωτάθλημα βόλεϊ

Θα γίνει στη Ρόδο από 8 έως 10 Μαρτίου

Εκπληκτική εμφάνιση πραγματοποίησε η ομάδα βόλεϊ αγοριών του 1ου Ενιαίου Λυκείου Καλύμνου, στην Γ΄ προκριματική φάση του Πανελληνίου πρωταθλήματος πετοσφαίρισης Λυκείων, που έγινε στο Κλειστό Γυμναστήριο Καισαριανής, το διήμερο 24 και 25 Ιανουαρίου!

Παίζοντας σπουδαίο βόλεϊ κυριάρχησε πλήρως και στα τρία παιχνίδια που έδωσε στην πρωτεύουσα και προκρίθηκε πανηγυρικά στην τελική φάση του πρωταθλήματος, που θα γίνει στη Ρόδο το τριήμερο 8-9 και 10 Μαρτίου.

Τ' αποτελέσματα

• 1ο Ε.Λ. Καλύμνου - Λύκειο Σάμου	2-0
• 1ο Ε.Λ. Καλύμνου - 61ο Ε.Λ. Γκράβας (Αθηνών)	2-0
• 1ο Ε.Λ. Καλύμνου - Λύκειο Χίου	2-0

Στον αντίποδα τα κορίτσα του 3ου Ενιαίου Λυκείου Ρόδου, δε τα κατάφεραν και αποκλείστηκαν, χάνοντας από το Λύκειο Σάμου με 2-0 σετ!

Από τώρα σκέπτεται τις απουσίες ο Ηρακλής

Μετά από το διήμερο ρεπό του σαββατοκύριακου ξεκίνησε χθες η προετοιμασία του Ηρακλή Μαριτσών, εν όψει του επόμενου αγώνα με τη Θύελλα Πυλώνας στα Μαριτσά.

Απόντες για μια ακόμη φορά οι Μάνος, Τρούλλης και Σιδηρόπουλος, οι οποίοι δεν έχουν αποθεραπευτεί από τους τραυματισμούς τους, σε προηγούμενα παιχνίδια και η συμμετοχή τους στο παιχνίδι του Σαββάτου με τη Θύελλα, κρίνεται εξαιρετικά αμφίβολη.

Και οι τρεις ακολουθούν ατομικό πρόγραμμα προετοιμασίας και οι προπονήσεις της εβδομάδος θα δείξουν την πορεία της κατάστασής τους.

Εν τω μεταξύ, όπως κάθε χρόνο, ο σύλλογος των Μαριτσών θα έχει τη δική του συμμετοχή στην εκδήλωση για τη βράβευση των αριστούχων μαθητών Γυμνασίου και Λυκείου της περασμένης σχολικής περιόδου, που θα γίνει αύριο, ανήμερα της εορτής των Τριών Ιεραρχών, στα Μαριτσά.

Η διοίκηση της ομάδας, αποδεικνύοντας για μια ακόμη φορά το κοινωνικό της πρόσωπο, θα μοιράσει τα δικά της δώρα στους βραβευθέντες μαθητές και μαθήτριες, επιβραβεύοντας έστω και συμβολικά την αξιέπαινη προσπάθειά τους.

Ευχαριστίες του Μανώλη Παπαδημήτρη

Ο νεαρός ποδοσφαιριστής του Ηρακλή Μαριτσών Μανώλης Παπαδημήτρης, με αφορμή τη βράβευσή του με τιμητική πλακέτα, στην εκδήλωση της κοπής της πίτας του συλλόγου, απέστειλε χθες στα ΜΜΕ την παρακάτω επιστολή:

«Από τα βάθη της καρδιάς μου ευχαριστώ τον σύλλογό μου, τον Ηρακλή Μαριτσών, που με τίμησε με ειδική πλακέτα για τη συμμετοχή μου στις Εθνικές ομάδες Προπαίδων-Παίδων και Νέων της χώρας μας. Για μένα ήταν μία από τις πλέον συγκινητικές και σημαντικές στιγμές της ποδοσφαιρικής ζωής μου.

Θέλω παράλληλα να ευχαριστήσω και τους εκάστοτε προπονητές μου, την Ενωση Ποδοσφαιρικών Σωματείων Δωδεκανήσου, καθώς και τους ομοσπονδιακούς προπονητές για την εμπιστοσύνη που έδειξαν στο πρόσωπό μου.

Εύχομαι κι άλλα παιδιά να έχουν την ίδια πορεία και να καταξιωθούν στα εθνικά μας συγκροτήματα».

Οι βετεράνοι ευχαριστούν

Από τον Σύνδεσμο βετεράνων ποδοσφαιριστών Ρόδου και Διαγόρα, με αφορμή το πρόσφατο ιδιαίτερα επιτυχημένο τουρνουά που διοργάνωσε, εκδόθηκε χθες η παρακάτω ανακοίνωση:

«Οι βετεράνοι ποδοσφαιριστές Ρόδου και Διαγόρα αισθάνονται την υποχρέωση, εκ μέρους όλων των παλαιμάχων της Νήσου Ρόδου, να ευχαριστήσουν δημόσια όλες τις επίσημες αρχές που παρευρέθηκαν στην ετήσια γιορτή των παλαιμάχων ποδοσφαιριστών, το γραπτό και ηλεκτρονικό τύπο, τους αδελφούς Ρούλιου, τους χορηγούς της εκδήλωσης, το δήμαρχο Αρχαγγέλου και τη διοίκηση του γηπέδου των Αγίων Αποστόλων για την παραχώρηση των γηπέδων τους, για τη διεξαγωγή του τουρνουά και όλους όσους μας ετίμησαν με την παρουσία τους».

Νέες διαμαρτυρίες του Ιάλυσου για την προχθεσινή διαιτησία

Επιστολή στην Κεντρική Επιτροπή Διαιτησίας

Νέα διαμαρτυρία στην Κεντρική Επιτροπή Διαιτησίας της Ελληνικής Ποδοσφαιρικής Ομοσπονδίας εξέδωσε η διοίκηση του ΓΑΣ Ιάλυσος! Αφορμή η διαιτησία του Αθηναίου κ. Καλαϊτζίδη στον προχθεσινό αγώνα με τον Ερμή Νικαίας στο «Οικονομίδειο». Το πλήρες κείμενο είναι το ακόλουθο:

«Το δ.σ. του ΓΑΣ Ιάλυσος αφού συνήλθε έκτακτα μετά τον αγώνα με την ομάδα Ερμή Κορυδαλλού εξέδωσε την εξής διαμαρτυρία:

Στο ίδιο έργο θεατές

Ξεκινώντας μ' αυτή τη φράση μας θέλουμε να διαμαρτυρηθούμε εντονότατα και πάλι για την επανάληψη των σφαγιαστικών διαιτησιών εις βάρος της ομάδας μας.

Κύριοι, της ΚΕΔ/ΕΠΟ, πρέπει να καταλάβετε επιτέλους ότι άλλη μεροληπτική διαιτησία εις βάρος μας δεν «πάει»...

Ο διαιτητής κ. Καλαϊτζίδης κατόρθωσε με τα αλλοπρόσαλλα σφυρίγματά να εξαγριώσει τόσο τους παράγοντες όσο και τους φιλάθλους της ομάδας. Ηταν ο τελικός διαμορφωτής του αποτελέσματος αγνοώντας προκλητικά τα εξής:

1) Πέναλτι υπέρ μας

2) Κατακύρωση τέρματος σε συνεργασία με β΄ επόπτη αν και ήταν τρία (3) μέτρα οφσάϊντ.

3) Αποβολή με κόκκινη κάρτα τελευταίου παίκτη που ανέτρεψε δικό μας ενώ ήταν πρόδηλη η πρόθεσή του να πετύχει τέρμα.

4) Αντίπαλος παίκτης (Ν 10) αγωνίσθηκε με τα χέρια. Δεν απεβλήθη (β΄ κίτρινη) γιατί είχε α΄ κάρτα.

5) Στοιχομυθία παράγοντα ομάδας μας με διαιτητή:

«Φοβάμαι να εφαρμόσω του κανονισμούς γιατί ταξιδεύω μαζί τους (Ερμής).

Ποιά είναι η ευθύνη σας κύριοι της ΚΕΔ/ΕΠΟ όταν εκδίδετε εισιτήρια διαιτητών και ομάδας να ταξιδεύουν μαζί;

Ο μοναδικός άνδρας από του διαιτητές, αν και ήταν γυναίκα και στάθηκε στο ύψος της ήταν η κ. Κασκαντίρη.

Κύριοι, της ΚΕΔ/ΕΠΟ, σταματήστε να παίξετε με μια από τι ιστορικότερες ομάδες της Ελλάδας.

Θα αναγκασθούμε να καταθέσουμε τα δελτία και τα βιβλία της ομάδας στις αρμόδιες αρχές».

••• Εξέτισε την ποινή του ο Μανώλης Γρηγοράς και επανέρχεται από τον επόμενο αγώνα της ομάδας του.

Στο πρωτάθλημα Νέων δύο Ροδίτες!

Ραγδαία εξέλιξη παρουσιάζει η ποδοσφαιρική καριέρα των δύο Ρόδιων νεαρών άσων της Ακαδημίας του Παναθηναϊκού Λευτέρη Μαννάκη και Στέργου Φελεγκάκη, οι οποίοι ημέρα με την ημέρα κερδίζουν όλο και περισσότερο την εμπιστοσύνη του προπονητή τους Θανάση Σιούλα.

Ηδη, εδώ και δύο αγωνιστικές, με Scoda Ξάνθης, και Εθνικό Αστέρα, έχουν μονιμοποιηθεί στην ομάδα των «πρασίνων» και παίρνουν μέρος κανονικά στο πρωτάθλημα Νέων, με εξαιρετική μάλιστα απόδοση!

Στο ματς της 13ης αγωνιστικής με την ομάδα της Καισαριανής, ο Μαννάκης αγωνίστηκε και στα 90΄ λεπτά ενώ ο Φελεγκάκης μπήκε αλλαγή στο 65΄ στη θέση του Ιαλωνίδη!



Τελικά, με τα χρώματα της εθνικής μας ομάδας ποδηλασίας θα αγωνισθεί στον Ποδηλατικό Γύρο της Ρόδου, ο Βασίλης Αναστόπουλος. Ο Ελληνας αθλητής, που πρόσφατα πήρε μεταγραφή για την αυστριακή ομάδα Βολκσμπανκ Ιντεάλ, δεν θα μπορέσει να αγωνισθεί με τη νέα του ομάδα, όπως αρχικά είχε διαρρεύσει, επειδή η συμμετοχή της απορρίφθηκε (είναι ομάδα Γ' Κατηγορίας)!

Η μία γκάφα διαδεχόταν την άλλη στην πρόσφατη κοπή της πίτας της Ελληνικής Ομοσπονδίας Ποδηλασίας! Και εκεί που τα μέλη της διοίκησης αναλώνονταν σε βαρύγδουπες αναλύσεις και επαίνους για τον -δήθεν- κορυφαίο γύρο της χώρας μας, τον «Γύρο της Ελλάδος», μπήκε καθυστερημένος στην αίθουσα ο γενικός γραμματέας Αθλητισμού κ. Εξαρχος και ...έπεσε το γέλιο της αρκούδας μετά όσα ακολούθησαν!

«Ο Ποδηλατικός Γύρος της Ρόδου, ο κορυφαίος της χώρας μας...» άρχισε να λέει στο σύντομο λόγο ο Γενικός, κάνοντας τα μέλη της διοίκησης της Ε.Ο.Π. να δαγκώνουν τα χείλη τους, σαν την ...Δώρα Κωνσταντάκη - αυτή καλέ του Big Brother! Και δώστου ο Γενικός να συνεχίζει το βιολί του «...ο κορυφαίος Ποδηλατικός Γύρος της χώρας μας, αυτός της Ρόδου...»!

Ετσι, ο κ. Εξαρχος, αφενός έβαλε τα πράγματα στη θέση τους, αφετέρου έστειλε αδιάβαστη τη διοίκηση της Ε.Ο.Π., κάνοντας παράλληλα την καλύτερη διαφήμιση για το νησί μας!

Για την ιστορία να θυμίσουμε ότι ο «Γύρος της Ρόδου» είναι της κατηγορίας 2.3, ενώ ο «Γύρος της Ελλάδος» της κατηγορίας 2.6. Σαφώς ανώτερος, δηλαδή, ο δικός μας!!!

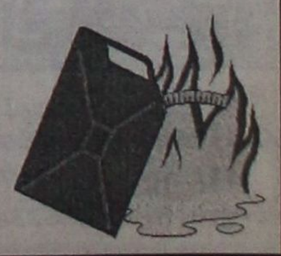

Ματιές στα σπορ

8ος διεθνής ποδηλατικός γύρος του νησιού

Μετά την Αυστραλία, το Κατάρ και τη Μαλαισία, η ...Ρόδος!



Ο 8ος διεθνής ποδηλατικός γύρος της Ρόδου είναι ο τέταρτος κατά σειρά της κατηγορίας του (2,3) που διοργανώνεται στον κόσμο το 2002!

Ηδη, οι κορυφαίοι επαγγελματίες ποδηλάτες με τις καλύτερες «τοπ κλας» Α' κι Β' Κατηγορίας επαγγελματικές ομάδες, συμμετείχαν στους γύρους της Αυστραλίας, του Κατάρ, ενώ σε λίγες ημέρες θα ξεκινήσει ο διεθνής «γύρος» της Μαλαισίας.

Από 20 έως 24 Φεβρουαρίου, η καρδιά της παγκόσμιας ποδηλασίας θα κτυπά στην Ελλάδα και συγκεκριμένα, στο νησί της Ρόδου, που θα «φορέσει τα καλά του» για να φιλοξενήσει την κορυφαία ποδηλατική εκδήλωση του 2002 στη χώρα.

Αυτές τις ημέρες, οι διοργανωτές διαπραγματεύονται με τις ομάδες, τη συμμετοχή των καλυτέρων αθλητών τους, ιδιαίτερα εκείνων που ξεκίνησαν δυναμικά και με επιτυχίες τη νέα χρονιά. Στόχος τους είναι ο φετινός «γύρος» της Ρόδου ν' αποκτήσει περισσότερη αίγλη και ακόμη μεγαλύτερο ενδιαφέρον, τόσο από πλευράς αγωνιστικού επιπέδου, όσο και από ενδιαφέροντος του παγκοσμίου Τύπου.

Στη λίστα της οργανωτικής επιτροπής προς διαπραγμάτευση, βρίσκονται οι νικητές των φετινών «γύρων» της Αυστραλίας και του Κατάρ. Δηλαδή, ο Αυστραλός MICHAEL ROGERS (ανήκει στη MAPEI QUICK STEP) και ο Γερμανός WILHELMS THORSTEN (τρέχει με την TEAM COAST), αντίστοιχα.

Σχετικά με τις εθνικές ομάδες που θα τρέξουν στη Ρόδο, εκτός από τις δύο ελληνικές, θα έρθουν τα αντιπροσωπευτικά συγκροτήματα της Ρωσίας, της Τσεχίας και της Μεγάλης Βρετανίας.

Χάρης Παπάζογλου: Ηταν το καλύτερο φετινό μας παιχνίδι...

Τα εύσημα στους παίκτες του και στον κόσμο απέδωσε ο κώουτς του Κολοσσού!

Κουρασμένος απ' την υπερπροσπάθεια της Κυριακής και βέβαια όλης της προηγούμενης εβδομάδας, αλλά πλέοντας και σε πελάγη ευτυχίας, εμφανίστηκε χθες ο κώουτς του Κολοσσού (και των μεγάλων επιτυχιών) Χάρης Παπάζογλου.

Παρ' όλο που το ντέρμπι με τον Κένταυρο έχει ήδη περάσει στην ιστορία και το 79-57 έχει καταγραφεί στα κιτάπια των αρμοδίων και των στατιστικολόγων, οι εντυπώσεις είναι νωπές και θα αργήσουν να ξεθωριάσουν από τη σκέψη και τις καρδιές των φιλάθλων και όχι μόνο, που βρέθηκαν την Κυριακή στο παρκέ του «Βενετόκλειου».

Οι «θαλασσί» για μια ακόμη φορά στάθηκαν στο ύψος τους, δικαιολόγησαν απόλυτα όσους τους θεωρούν ήδη Πρωταθλητές Γ' Εθνικής και το κυριότερο, εφάρμοσαν στο ακέραιο τα πλάνα και τις οδηγίες του τεχνικού τημ.

Δεν είναι τυχαίο που στη συζήτηση που είχαμε χθες με τον κ. Παπάζογλου, θεωρεί το ματς με τον Κένταυρο και τον τρόπο με τον οποίο αγωνίσθηκε η ομάδα του ως σημείο αναφοράς για τη συνέχεια... «Ηταν το καλύτερο φετινό μας παιχνίδι» είπε σε κάποια αποστροφή του ο Αθηναίος τεχνικός και το εννούσε!!!

«Ηταν ένα πολύ καλό ματς, είχαμε διάθεση για τη νίκη και μόνο όταν σε κάποια μικρά διαστήματα χαλαρώσαμε, μπόρεσαν οι παίκτες του Κένταυρου να πετύχουν κάποια εύκολα καλάθια.



Είχαμε τον πλήρη έλεγχο του αγώνα και εφαρμόσαμε την έννοια ρυθμός, εφαρμόζοντάς την κατά κράτος.

Συγχαρητήρια στα παιδιά που παρ' όλη την κρισιμότητα του παιχνιδιού, απέδειξαν ότι έχουν τεράστιες δυνατότητες και μπορούν να ανταπεξέρχονται στις ιδιομορφίες του κάθε αγώνα.

Το ματς με τον Κένταυρο, από άποψης τακτικής και προοπτικής, θα γίνει για μας σημείο αναφοράς για τη συνέχεια, αφού ήταν το καλύτερο φετινό μας παιχνίδι.

Εφαρμόστηκαν κατά γράμμα όλα τα πλάνα που είχαμε θέσει και ελέγχαμε το ρυθμό του αγώνα και στα 40 λεπτά.

Να συγχαρώ παράλληλα και τους παίκτες του Κένταυρου για το καθαρό και ποιοτικό τους παίξιμο, βοηθώντας να διεξαχθεί το παιχνίδι κάτω από καθαρά μπασκετικές συνθήκες.

Πάντως θέλω να επισημάνω τη θετική απόδοση όλων των παικτών μου, ακόμη και του Γκογκίδη, όσο έμεινε στον αγωνιστικό χώρο.

Τέλος, ευχαριστώ τον κόσμο για την εκρηκτική του παρουσία και σ' αυτό το παιχνίδι. Πιστεύω να ευχαριστήθηκε θέαμα. Τον θέλουμε κοντά μας μέχρι το τέλος και θα προσπαθήσουμε να τον αποζημιώσουμε με την κούπα του Πρωταθλητή».

Διάνας: Θέλουμε τουλάχιστον πέντε νίκες ακόμη...

Ευχαριστημένος εμφανίστηκε χθες μετά τη σπουδαία, εκτός έδρας επιτυχία της ομάδας του επί της Αγίας Παρασκευής, ο Γιώργος Διάνας!

Μια νίκη που σημειώθηκε μέσα σε μια δύσκολη έδρα, σε βάρος ενός αξιόλογου αντιπάλου και η οποία έδωσε το απαραίτητο βαθμολογικό οξυγόνο στους «ερυθροκίτρινους» για να μπορέσουν ήρεμοι και με πιο ξεκάθαρο μυαλό να καταστρώσουν τα πλάνα τους για τη συνέχεια!

Ωστόσο, ο κ. Διάνας δεν πετάει στα σύννεφα και θεωρεί ότι χρειάζεται τεράστια προσπάθεια και τύχη για να γίνει το ...θαύμα!

«Ηταν μια συγκλονιστική νίκη που μας έδωσε το απαραίτητο βαθμολογικό οξυγόνο για τη συνέχεια. Ωστόσο, επειδή το πρόγραμμα δεν είναι και ιδιαίτερα βατό για μας, θεωρώ ότι μόνο με πέντε νίκες στο ψηφεδό μας, αρχής γενομένης από την Κυριακή με τον Κένταυρο, θα τα καταφέρουμε! Και βέβαια ό,τι «τσιμπήσουμε» εκτός έδρας! Οσον αφορά το παιχνίδι με την Αγία Παρασκευή πιστεύω ότι ήμασταν καλύτεροι, ελέγχαμε τη ροή του αγώνα, παρά το κακό 0-9 του ξεκινήματος και με μια αντεπίθεση διαρκείας, καταφέραμε να κλείσουμε το ημίχρονο, προηγούμενοι με πέντε πόντους!

Ωστόσο, το πιο σημαντικό είναι ότι παίζαμε πολύ καλή άμυνα και κρατήσαμε το σκορ, σε χαμηλά επίπεδα!».

Η Ιακώβου και η Ξανθού στις λίστες της Ε.Α.Α.

Εντυπωσιακή είναι η παρουσία του ελληνικού στίβου στις λίστες των 30 κορυφαίων αθλητών και αθλητριών που έδωσε στη δημοσιότητα η Ευρωπαϊκή Ομοσπονδία Στίβου. Ο Κώστας Κεντέρης φιγουράρει στην πρώτη θέση στα 200μ των ανδρών, όπως και η Μιρέλα Μανιάνι στον ακοντισμό γυναικών.

Ξεχωρίζουν επίσης, η 2η θέση της Κατερίνας Θάνου στα 100μ αλλά και η παρουσία πέντε Ελληνίδων αθλητριών της δισκοβολίας στις 30 κορυφαίες αθλήτριες της Ευρώπης. Πρόκειται για τις Τασούλα Κελεσίδου (6η), Κατερίνα Βόγγολη (12η), Στέλλα Τσικούνα (15η), Αρετή Αμπατζή (17η) και Μαρία Κολέτσου (28η).

Στα 100μ, ο Αριστείδης Γκαβέλας είναι 5ος και ο Κεντέρης 6ος, στα 200μ ο Παναγιώτης Σαρρής 27ος, στα 400μ εμπόδια ο Περικλής Ιακωβάκης 8ος, στο ύψος ο Δημήτρης Κοκότης 21ος, στο τριπλούν ο Χρήστος Μελέτογλου 7ος και ο Κώστας Ζαλαγκίτης 12ος, στη σφύρα ο Αλέξανδρος Παπαδημητρίου 19ος και ο Χρήστος Πολυχρονίου 26ος.

Στις γυναίκες, η Φρόσω Πατσού είναι 20η στα 100μ, η Χρύσα Ιακώβου 24η στα 5.000μ., η Γεωργία Τσιλιγκίρη 17η στο επί κοντώ, η Νίκη Ξανθού 9η στο μήκος, η Βούλα Τσιαμήτα 26η, η Γιαννούλα Καφετζή 29η και η Πηγή Δεβετζή 30η στο τριπλούν, η Καλλιόπη Ουζούνη 17η και η Ειρήνη Τερζόγλου 26η στη σφαίρα, η Αγγελική Τσιολακούδη 11η στον ακοντισμό και η Ευδοκία Τσαμόγλου 22η στη σφύρα.

Εντονη όμως είναι η ελληνική παρουσία και στις άλλες κατηγορίες. Στους νέους, ο Περικλής Ιακωβάκης είναι 2ος στα 400μ εμπόδια και η Ειρήνη Τερζόγλου 4η στη σφαίρα. Στην κατηγορία εφήβων-νεανίδων, ο Χριστόφορος Μεραύσης είναι 4ος στα 3000μ στιπλ, ο Σταύρος Κουρουπάκης 5ος στο επί κοντώ, ο Λούης Τσάτουμας 2ος στο μήκος, ο Δημήτρης Τσιάμης 5ος στο τριπλούν, ο Μιχάλης Σταματόγιαννης 6ος στη σφαίρα, η Δήμητρα Εμμανουήλ 6η στο επί κοντώ και η Αναστασία Πέρρα 6η στο τριπλούν.

Οι τηλεοπτικές μεταδόσεις του επαγγελματικού ποδοσφαίρου

Τέσσερις αγώνες για την 14η ημέρα του πρωταθλήματος ποδοσφαίρου της Α' Εθνικής κατηγορίας θα μεταδοθούν τηλεοπτικά, σύμφωνα με το πρόγραμμα που ανακοίνωσε σήμερα η ΕΠΑΕ. Συγκεκριμένα, θα μεταδοθούν τα εξής παιχνίδια:

Σάββατο: Αρης-ΠΑΟΚ (17.00, ALPHA).

Κυριακή: Παναθηναϊκός-Πανιώνιος (17.00, ALPHA), Ηρακλής-Ολυμπιακός (17.00, SUPERSPORT), Αιγάλεω-Παναχαϊκή (19.00, SUPERSPORT).

Στην Β' Εθνική, θα μεταδοθούν τηλεοπτικά το Σάββατο δύο αγώνες της 14ης ημέρας: Γιάννινα-Προοδευτική (15.00, ALPHA) και Χαλκιδόνα-Καλαμαριά (17.00, SUPERSPORT).

Ακόμη, στην Γ' Εθνική θα μεταδοθούν τηλεοπτικά δύο παιχνίδια της 17ης ημέρας, που θα γίνουν την Τετάρτη 6 Φεβρουαρίου. Πρόκειται για τα εξής: Ναυπακτιακός-Χανιά (15.00, ALPHA) και Κιλκισιακός-Καβάλα (15.00, ALPHA).

Νέο πρόεδρο θα εκλέξει ο Ν.Ο. Ρόδου την Κυριακή!

Δεν θα είναι υποψήφιος ο νυν Γιώργος Καστρίσιος



Νέο πρόεδρο θα αναδείξει ο Ναυτικός Ομιλος Ρόδου την Κυριακή!

Ο νυν πρόεδρος κ. Γιώργος Καστρίσιος εξέφρασε δημόσια την επιθυμία να μην συμμετάσχει στην επόμενη εκλογική διαδικασία για ανάδειξη νέας διοίκησης.

Αντίθετα, ενδιαφέρον έδειξε ο πρώην πρόεδρος του ΝΟΡ κ. Μίκης Αντωνιάδης, που μάλιστα δηλώνει ότι έχει έτοιμη «διοικητική ομάδα» που θα αναλάβει τις τύχες του ιστορικού ομίλου.

Οι εκλογές θα γίνουν στις εγκαταστάσεις του ΝΟΡ την Κυριακή από τις 12 μ. μέχρι τις 5 μ.μ. Παράλληλα, η γενική συνέλευση φιλοξενεί τον οικονομικό και διοικητικό απολογισμό και την εκλογή νέας εφορευτικής επιτροπής.

Ο ΝΟΡ υπενθυμίζει ότι δικαίωμα του «εκλέγειν και εκλέγεσθαι» έχουν τα ταμειακώς τακτοποιημένα μέλη.

Για την τακτοποίηση των συνδρομών τους τα μέλη μπορούν να απευθύνονται στη γραμματεία του ομίλου και στο τηλέφωνο 38043.

• Εκτός από τον κ. Μίκη Αντωνιάδη, ενδιαφέρον να επιστρέψει στα διοικητικά του ΝΟΡ έχει εκφράσει και ο κ. Μανόλης Βρατσάλης.

• Την Κυριακή που μας πέρασε, ο ΝΟΡ έκοψε την πίτα του, ενώ έγινε και ο απολογισμός δράσης.

ΣΑΝ ΣΗΜΕΡΑ...

ΠΡΙΝ ΕΝΑ ΧΡΟΝΟ: *Ο Ρώσος Ευγένι Πετρόφ της ιταλικής επαγγελματικής ομάδας MAPEI, θα είναι, όπως όλα δείχνουν το μεγαλύτερο όνομα στο 7ο διεθνή ποδηλατικό γύρο της Ρόδου. Ο Πετρόφ, που έχει ήδη δηλωθεί και θα είναι ένας από τους έξι ποδηλάτες της MAREI που θα έρθει στο νησί μας, ήταν παγκόσμιος πρωταθλητής το 2000 στην κατηγορία έως 23 ετών και μάλιστα εις διπλούν. Ο Ρώσος ποδηλάτης που πρωταγωνίστησε σε αρκετούς διεθνείς αγώνες το 1998 και το 1999 πέρασε κεφάλι στον αγώνα του παγκοσμίου πρωταθλήματος των πολλών χιλιομέτρων (180 χλμ.).*

ΠΡΙΝ ΠΕΝΤΕ ΧΡΟΝΙΑ: *Με τον Αιολικό στη Μυτιλήνη αγωνίζεται σήμερα το απόγευμα η «Ενωση Ρόδου - Διαγόρα» στα πλαίσια του πρωταθλήματος της Γ' Εθνικής Κατηγορίας. Εκτός δεκαεξάδας έχει μείνει ο ανήσυχος Σάκης Γεωργάπουλος και ο Σέρβος Μήτσαβιτς. Οι «πταμπόλεμοι» είναι οι ακόλουθοι: Αδάμου, Βρύζας, Αντωνίου, Καμπούρης, Μασχόπουλος, Παλαπάνης, Κρητίδης, Λαμπρόπουλος, Μπιλιάς, Μαλλιάκας, Νικολής, Πολυχρονίου, Σαλπιγκτίδης, Τίκας, Τσιβρινής και Χατζηπαμάτης.*

● *Στην αίθουσα του Δημοτικού σχολείου Κοσκινού θα κάμει την πίτα του, σήμερα στις 6.30 μ.μ., ο τοπικός Διγενής.*

ΠΡΙΝ ΔΕΚΑ ΧΡΟΝΙΑ: *Στη διοικούσα επιτροπή της Ρόδου ο τεχνικός της ομάδας Κώστας Παπαοικονόμου πρόκειται να εισηγηθεί την τιμωρία που θέλει να επιβληθεί στους παίκτες του μετά την απαράδεκτη εμφάνιση που πραγματοποίησαν στον προχθεσινό αγώνα με την Πρέβεζα στο Εθνικό Στάδιο της πόλης μας (2-2). Σε δηλώσεις του, ο κ. Παπαοικονόμου αποκάλυψε ότι θα εισηγηθεί χρηματικό πρόστιμο, χωρίς να είναι σίγουρο εάν μέχρι την Πέμπτη το μετονιάσει ή εισηγηθεί αυστηρότερη τιμωρία.*

ΠΡΙΝ ΔΕΚΑΕΝΝΙΑ ΧΡΟΝΙΑ: *Στον Πύργο, κόντρα στον ουραγό Πανηλειακό αγωνίζεται σήμερα ο Διαγόρας, στα πλαίσια του πρωταθλήματος της Β' Εθνικής Κατηγορίας. Οι «16» της αποστολής της ομάδας της πόλης μας είναι οι ακόλουθοι: Τσακμακίδης, Λαλιώτης, Γιάννης και Γιώργος Ρόδος, Αθανασίου, Ιντζόγλου, Σφωνιός, Παπαδιός, Τσολάκος, Μόσχος, Σωτηρόπουλος, Δουρδουνάς, Καπανίδης, Σάββενος, Μπακαρής και ο Αλεξιάδης που θα «κατέβει» από τη Θεσσαλονίκη.*

ΠΡΙΝ ΤΡΙΑΝΤΑ ΧΡΟΝΙΑ: *Δεκαπέντε ποδοσφαιριστές της ομάδας της Ρόδου θα αποσυρθούν σήμερα το απόγευμα προς ανάπαυση στο ξενοδοχείο της πόλης μας «Ιβίσκος», εν' όψει του αυριανού αγώνα με τον Πανελευσινιακό. Οι παίκτες αυτοί είναι οι ακόλουθοι: Καραγιάννης, Χατζής, Διακονικολάου, Χατζηγεωργίου, Ρουτσιώρης, Φωτεινός, Παυλίδης, Νεοφύτου, Μπαρσινός, Αχιολάς, Πίτας, Κ. Σπανός, Ι. Σπανός, Αγγέλου και Ξύπας.*



Προσωπικό ασφαλείας Πέμπτη και Παρασκευή στο Νοσοκομείο Ρόδου



Με προσωπικό ασφαλείας θα λειτουργήσει το Νοσοκομείο της Ρόδου την προσεχή Πέμπτη και Παρασκευή 31 Ιανουαρίου και 1η Φεβρουαρίου, λόγω της 48ωρης απεργίας, που θα πραγματοποιήσουν οι νοσοκομειακοί γιατροί.

Η απεργία προκηρύχθηκε από την Ομοσπονδία Νοσοκομειακών Γιατρών Ελλάδος και τα αιτήματα του κλάδου είναι θεσμικά και οικονομικά.

Ειδικότερα, οι νοσοκομειακοί γιατροί διεκδικούν:

-Νέο ιατρικό μισθολόγιο ισότιμο με τα ευρωπαϊκά.

-Αύξηση του ποσού των εφημεριών.

-Αύξηση των δαπανών για την υγεία.

-Αντιμετώπιση της ανεργίας των νέων γιατρών.

-Υπεράσπιση του κράτους πρόνοιας.

-Οχι στη διάλυση του ΕΣΥ.

-Ενιαίος φορέας υγείας.

-Ενιαίο ΕΣΥ.

Εκρυθμη η κατάσταση στα υποκαταστήματα του ΙΚΑ

ΜΕΓΑΛΗ ΕΛΛΕΙΨΗ ΠΡΟΣΩΠΙΚΟΥ



Εκρυθμη είναι η κατάσταση που επικρατεί στα υποκαταστήματα του ΙΚΑ, που λειτουργούν στα Δωδεκάνησα, λόγω έλλειψης προσωπικού.

Σε ιδιαίτερα δυσχερή θέση βρίσκονται οι υπάλληλοι του υποκαταστήματος της Ρόδου και της Κω.

Στο υποκατάστημα που λειτουργεί στην Κω, την περασμένη εβδομάδα, χρειάστηκε η επέμβαση της Αστυνομίας, αφού οι υπάλληλοί του, πιάστηκαν στα χέρια με τους ασφαλισμένους.

Στο υποκατάστημα της Κω απασχολούνται επτά υπάλληλοι, ενώ χρειάζονται 21 άτομα.

Πρόβλημα υπάρχει και στο υποκατάστημα της Καρπάθου, όπου υπηρετούν μόνο δύο υπάλληλοι.

Για να δοθεί λύση, παρέμβαση στη διοίκηση του ΙΚΑ έγινε ήδη από την Ομοσπονδία των Εργαζομένων , που προειδοποίησε για κινητοποιήσεις στην περίπτωση που δεν θα γίνουν οι προσλήψεις των 32 ατόμων που έχουν προγραμματιστεί.

Δεν έκλεισαν ακόμη οι δρόμοι

Κυβέρνηση και τρακτέρ έτοιμοι για σύγκρουση!..

ΣΕ ΕΠΙΦΥΛΑΚΗ ΟΙ ΑΣΤΥΝΟΜΙΚΕΣ ΔΥΝΑΜΕΙΣ



Περισσότερα από 300 τρακτέρ και γεωργικά μηχανήματα βρίσκονται παραταγμένα στα διόδια των Τεμπών, χωρίς όμως να παρεμποδίζουν την κυκλοφορία στην εθνική οδό. Από τη Λάρισα ως τα Τέμπη, αστυνομικοί και αγρότες έχουν λάβει επίκαιρες θέσεις κατά μήκος της εθνικής οδού, ενώ στην περιοχή υπερίπταται και ένα ελικόπτερο της αστυνομίας. Συγκεκριμένα στα Τέμπη, ένα ρεύμα κυκλοφορίας προς κάθε κατεύθυνση έχει μείνει ελεύθερο, ενώ αξίζει να σημειωθεί ότι περισσότερα από 250 τρακτέρ, 110 γεωργικά μηχανηματα, αλλά και πολλά ΙΧ, βρίσκονται κοντά στα διόδια.

Η «πομπή» αποτελείται από αγρότες της περιοχής του Τυρνάβου, ενώ το πρόβλημα που τους «καίει» είναι η μη καταβολή των αποζημιώσεων μετά τον τελευταίο παγετό. Μαζί τους βρίσκονται ο Σωτήρης Χατζηγάκης και ο Θανάσης Νασίκας, αμφότεροι από το χώρο της ΝΔ. Επίσης συμμετέχουν αγρότες από άλλες δύο προσυγκεντρώσεις του νομού Λάρισας (Συκούριο και Φάρσαλα), καθώς και γεωργοί και κτηνοτρόφοι από την Καρδίτσα και τα Τρίκαλα. Χαρακτηριστικό ωστόσο των κινητοποιήσεων είναι ότι η πρώτη συγκέντρωση αγροτών συναντάται στη Στυλίδα.

Προς στιγμήν, το απόγευμα φάνηκε ότι θα δρομολογούνταν εξελίξεις, όταν για λίγη ώρα έκλεισε το ρεύμα της εθνικής οδού προς Θεσσαλονίκη, λόγω συγκέντρωσης που πραγματοποίησαν οι αγρότες, προκειμένου να ενημερωθούν για τις εξελίξεις από τους επικεφαλής των κινητοποιήσεων. Η έγκαιρη ωστόσο παρέμβαση της Αστυνομίας, κράτησε τελικά ανοιχτά και τα 2 ρεύματα.

Μπλόκο από 300 τρακτέρ έχουν σχηματίσει οι αγρότες έχοντας κλείσει τον κόμβο του Προμαχώνα Σερρών και κανένα δρομολόγιο δεν μπορεί να γίνει από και προς τα ελληνοβουλγαρικά σύνορα. Οι αγρότες απειλούν ότι θα κλείσουν επ΄ αόριστον τον δρόμο.

Στη Χαλκιδική, περίπου 60 τρακτέρ έκλεισαν στη μία το μεσημέρι και για μισή ώρα την εθνική οδό, στον κόμβο της Σωξόπολης και οι αγρότες έκαψαν δύο τόνους βαμβάκι, ενώ περίπου 200 τρακτέρ βρίσκονται στους δρόμους των χωριών Γαλάτιστα, Κασσανδρεία, Ν. Φώκαια, Νικήτη και Μεταμόρφωση. Στα Γρεβενά, αγρότες με 70 τρακτέρ πραγματοποίησαν συλλαλητήριο έξω από τη Διεύθυνση Γεωργίας της νομαρχίας.

Στη Θεσσαλονίκη, πραγματοποιούνται από το πρωί της Δευτέρας αλλεπάλληλες συσκέψεις των συντονιστικών επιτροπών. Όπως είπε ο αντιπρόεδρος της Ομοσπονδίας Γεωργικών Συνεταιρισμών Θεσσαλονίκης Γιώργος Κουκουρίκος, τα σημεία όπου έχουν συγκεντρωθεί τα τρακτέρ είναι για την ανατολική πόλη η αερογέφυρα της Θέρμης και ο κόμβος του αεροδρομίου, ενώ για τη δυτική τα διόδια των Μαλγάρων, ο κόμβος της Χαλκηδόνας και το Δερβένι. Ο κ. Κουκουρίκος τόνισε ότι δεν έχει ληφθεί απόφαση για κλείσιμο των δρόμων, καθώς --όπως σημείωσε-- δεν επιθυμούν σύγκρουση με άλλες κοινωνικές ομάδες, τις οποίες θέλουν αρωγούς.

Μέχρι στιγμής, διακριτική είναι η παρουσία της αστυνομίας, με περιπολίες της τροχαίας στις εθνικές οδούς. Στην υπόλοιπη βόρεια Ελλάδα: Στο Κιλκίς, τα τρακτέρ παραμένουν συγκεντρωμένα στην πλατεία, στη Δράμα πραγματοποιούν συλλαλητήριο στη Νομαρχία, ενώ στην Πιερία συγκεντρώνονται στο Αιγινήτιο και ίσως βγουν στην εθνική οδό.

Στάση αναμονής τηρεί η κυβέρνηση

Το βλέμμα στραμμένο στην έκταση που θα λάβουν οι κινητοποιήσεις των αγροτών, έχει η κυβέρνηση. Αλλωστε από το μέγεθος της συμμετοχής στον νέο αγώνα, θα εξαρτηθεί και η συνέχεια των κινητοποιήσεων. Από την έκταση θα κριθεί και το αν θα ανοίξει για τα καλά ένα νέο μέτωπο για την κυβέρνηση, η οποία --όπως όλα δείχνουν-- δεν επιθυμεί αυτή τη στιγμή μια μετωπική σύγκρουση με τον κλάδο, που θα είχε ως αντίκτυπο πολιτικό κόστος στην ύπαιθρο, όπου ήδη το κοινωνικό της προφίλ εμφανίζεται χαμηλό.

Πάντως, σημαντικό ρόλο φαίνεται ότι θα διαδραματίσει η τελική παραχθείσα ποσότητα βαμβακιού, η οποία και θα καθορίσει την τελική τιμή του προϊόντος. Η ποσότητα αναμένεται να ανακοινωθεί μετά την Τετάρτη και αν δεν ξεπεράσει τους 1.147.000 τόνους -- σύμφωνα με την κυβέρνηση-- η τελική τιμή πώλησης του προϊόντος θα κυμανθεί περί τις 300 δρχ. το κιλό. Αν όμως η ποσότητα αγγίξει τους 1.200.000 τόνους, οι αγρότες δε θα λάβουν επιστροφή και ίσως κληθούν να δώσουν πίσω κάποια από τα χρήματα που έχουν λάβει.

Σύμφωνα με όλες τις πληροφορίες, η κυβέρνηση και ιδιαίτερα η ηγεσία του υπουργείου Γεωργίας στο επόμενο διάστημα θα εστιάσει τις προσπάθειές της στην ενημέρωση των αγροτών, ώστε να τους μεταπείσει για την αποτροπή των κινητοποιήσεων. Ωστόσο --όπως εκτιμά η κυβέρνηση-- δεν βρίσκεται στους δρόμους η πλειοψηφία των αγροτών, αλλά μόνο ένα μικρό μέρος τους, το οποίο και θεωρεί πολιτικά υποκινούμενο. Καλού-κακού πάντως, όπως αναφέρουν καλά πληροφορημένες πηγές, έχουν ήδη σχεδιαστεί τα επόμενα βήματα αντίδρασης, σε περίπτωση που οι κινητοποιήσεις λάβουν μεγάλη έκταση.

Ενιαίος φορέας συγκοινωνιών για το νησί της Ρόδου

ΣΥΣΚΕΨΗ ΜΕ ΤΟ ΡΟΔΑ ΚΑΙ ΤΟ ΚΤΕΛ



Στη σύσταση ενιαίου φορέα συγκοινωνιών προσανατολίζεται ο Δήμος Ρόδου, με στόχο την εξυπηρέτηση ολόκληρου του νησιού. Η σύσταση του φορέα, όπως προβλέπεται στο άρθρο 20 του νόμου περί αστικών και υπεραστικών συγκοινωνιών, προϋποθέτει τη συνέννωση του ΡΟΔΑ και του ΚΤΕΛ.

Στην περίπτωση που το ΚΤΕΛ δεν δεχθεί να προχωρήσει σε συνένωση με το ΡΟΔΑ θα υποστεί κυρώσεις και δεν αποκλείεται να χάσει και το συγκοινωνιακό έργο που εκτελεί, γεγονός που σημαίνει ότι η συνεργασία είναι μονόδρομος.

Το θέμα έχει απασχολήσει τους μετόχους του ΚΤΕΛ, αλλά οι απόψεις που εκφράστηκαν διίστανται και δεν εγκρίθηκε η απόφαση για τη συνένωση με το ΡΟΔΑ.

Για να προχωρήσει το εγχείρημα είναι πολύ πιθανό να γίνει σύσκεψη, στην οποία θα μετάσχουν οι διοικήσεις του ΡΟΔΑ και του ΚΤΕΛ, ενώ θα ετοιμάσει γνωμοδότηση και ο νομικός εκπρόσωπος του Δήμου Ρόδου.

Υποβλήθηκαν 1.200 αιτήσεις για επαναπροσλήψεις από τους ξενοδοχοϋπαλλήλους



Χίλιες διακόσιες αιτήσεις επαναπρόσληψης κατατέθηκαν από ξενοδοχοϋπαλλήλους στα σωματεία τους.

Εκτιμάται ότι φέτος κατατέθηκαν λιγότερες αιτήσεις σε σχέση με τα προηγούμενα χρόνια, που έφθαναν τις 2.000. Η μείωση οφείλεται στο ότι οι εργαζόμενοι αποφεύγουν να υποβάλουν αιτήσεις επαναπρόσληψης για να μην αντιμετωπίσουν προβλήματα και υποστούν κυρώσεις από τους εργοδότες τους.

Μέχρι το τέλος του μήνα τα σωματεία των ξενοδοχοϋπαλλήλων θα παραδώσουν τις αιτήσεις στα ξενοδοχεία, προκειμένου να προχωρήσουν οι διαδικασίες και να γίνουν εγκαίρως οι προσλήψεις.

Επέστρεψαν στην Κάρπαθο τρεις οικογένειες για μόνιμη εγκατάσταση

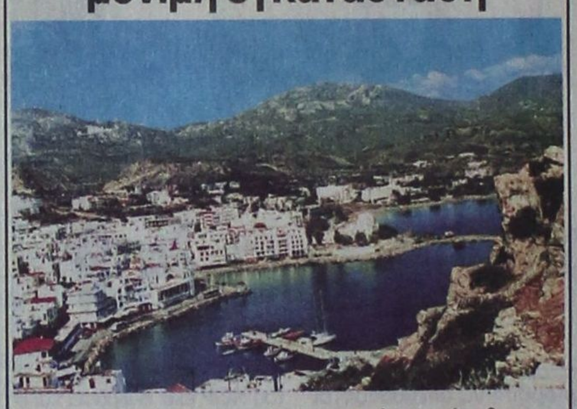

Τόπο έπιασαν τα μέτρα, που πρόσφατα αποφάσισε να εφαρμόσει ο Δήμος Καρπάθου, προκειμένου να επιστρέψουν στο νησί δημότες του, που εγκαταστάθηκαν με τις οικογένειές τους στο εξωτερικό ή σε άλλες πόλεις της Ελλάδος.

Ηδη, όπως ανακοινώθηκε στην πρόσφατη συνεδρίαση του δημοτικού συμβουλίου, τρεις οικογένειες που ζουν σε πολιτείες της Αμερικής, θα επιστρέψουν για να εγκατασταθούν μόνιμα στην Κάρπαθο.

Σε αυτές τις οικογένειες, ο Δήμος Καρπάθου θα χορηγεί επίδομα ενός εκατομμυρίου δραχμών σε ετήσια βάση.

Αλλη μια οικογένεια θα επιδοτηθεί με το ποσό των 500.000 δραχμών, καθώς ένα από τα μέλη της σπουδάζει σε Πανεπιστήμιο των Αθηνών.

Στις φυλακές της Κω οδηγούνται οι δράστες των κλοπών στη Ρόδο

Στις φυλακές της Κω, οδηγούνται σήμερα το απόγευμα τα δύο κλεφτρόνια, που ρήμαξαν τα «μίνι μάρκετ» και τα περίπτερα του νησιού μας, κλέβοντας τσιγάρα, χρήματα, κάρτες κινητής τηλεφωνίας, κινητά τηλέφωνα και ηλεκτρονικά είδη.

Πρόκειται για τους Χρήστο Ιωάννου του Μιχαήλ, 25 χρόνων, υδραυλικό και Αθανάσιο Παπαδόπουλο του Παναγιώτη, 28 χρόνων, μηχανικό αυτοκινήτων, οι οποίοι κρατούνται στο Αστυνομικό Τμήμα Ρόδου, προκειμένου να μεταφερθούν στις φυλακές Κω, μετά την ομόφωνη απόφαση των κ. Ανακριτή και Εισαγγελέα, να κριθούν προσωρινά κρατούμενοι.

Οι δύο διαρρήκτες είχαν συλληφθεί στις 25 Ιανουαρίου, μετά από διάρρηξη σε «μίνι μάρκετ» του Ροδινιού. Εξεταζόμενοι ομολόγησαν ότι διέπραξαν σωρεία κλοπών, σε καταστήματα του νησιού μας.

Χθες το μεσημέρι απολογήθηκαν στον ανακριτή κ. Βασίλη Παπανικόλα και με σύμφωνη γνώμη του κ. Εισαγγελέα κρίθηκαν προσωρινά κρατούμενοι.

ΚΗΔΕΙΑ

Το λατρευτό μας σύζυγο, πατέρα, αδελφό και θείο

ΒΑΣΙΛΕΙΟ Γ. ΠΑΠΑΚΩΣΤΑ

τ. Νομάρχη

κηδεύουμε σήμερα Τρίτη 29/1/2002 και ώρα 2 μ.μ. από τον Ιερό Ναό Αγίου Αντωνίου έναντι Β' Κοιμητηρίου Αθηνών (Πατησίων).

Η σύζυγος: Πόπη

Η κόρη: Ρενάτα

Τα αδέλφια: Πόπη Νικολοπούλου, Μαρία Θεοδωράκη, Κώστας και Φαίδρα Ξανθοπούλου, Γιώργος και Μιρέλλα Ξανθοπούλου, τα ανίψια και οι λοιποί συγγενείς

ΑΣ-29/1

ΨΗΦΙΣΜΑ

Το Δ.Σ. της Εταιρίας Νισυριακών Μελετών συνελθόν εκτάκτως, σήμερον την 28ην Ιανουαρίου 2002 εις τα επί της οδού 3ης Σεπτεμβρίου 25, Γραφεία της εις την Γιαννίδειον Νισυριακήν Εστίαν, επί τω θλιβερώ αγγέλματι του θανάτου τομ διακεκριμένου μέλους και συνεργάτου της

ΒΑΣΙΛΕΙΟΥ ΠΑΠΑΚΩΣΤΑ

Τέως Νομάρχου

αφού άκουσε τον Πρόεδρό του, ο οποίος εξήρε την προσωπικότητά του εκλιπόντος, την αγάπη του προς την ιδιαιτέραν μας πατρίδα, τη μεγάλη προσφορά του από της θέσεως του Νομάρχου Δωδεκανήσου, στην εκτέλεση βασικών έργων υποδομής στο νησί μας και τέλος τη σημαντική βοήθειά του για την προώθηση των σκοπών της Εταιρίας μας δια της συγγραφής και δημοσιεύσεως σε τόμους των ΝΙΣΥΡΙΑΚΩΝ, αξιολόγου επιστημονικής μελέτης με τίτλο «Ιστορία της Νισύρου», αποφασίζει:

1) Να παραστεί το Δ.Σ. στην νεκρώσιμη ακολουθία.

2) Να κατατεθεί στέφανος εκ μέρους της Εταιρίας.

3) Να εκφραστούν τα συλλυπητήρια των μελών της Εταιρίας προς τους οικείους του εκλιπόντος και

4) Να δημοσιευθεί το παρόν σε εφημερίδες της Ρόδου και της Νισύρου.

Για το Διοικητικό Συμβούλιο

Ο πρόεδρος — **Ο γεν. γραμματεύς**

Κων/νος Διαμ. Χαρτοφύλης — **Σταύρος Ι. Κέντρης**

ΧΛ-29/1

ΚΕΡΔΙΖΕΤΕ ΕΩΣ 50%

ΚΑΣΑΠΗΣ

ΖΑΝΤΕΣ • ΕΛΑΣΤΙΚΑ ΕΥΘΥΓΡΑΜΜΙΣΕΙΣ

ΑΜΟΡΤΙΣΕΡ ΕΛΑΤΗΡΙΑ

Στην ευθυγράμμιση ο γνωστός ΓΙΩΡΓΟΣ ΠΑΠΑΓΕΩΡΓΙΟΥ

ΕΞΟΠΛΙΣΜΟΣ 4Χ4

GOODYEAR · MICHELIN · BRIDGESTONE · DUNLOP · BBS · O·Z RACING · BORBET · BILSTEIN · KYB · Elbach FEDERN

Κεντρικό: Αυστραλίας 2

Τηλ. 35367 FAX 76449

Υπ/μα: Λίνδου 237

Τηλ. 64025

ΑΣΦΑΛΕΙΑ ΣΤΗΝ ΟΔΗΓΗΣΗ

X2969-31/1

HOULIS SERVICE

ΜΠΑΤΑΡΙΕΣ

ΗΛΕΚΤΡΙΚΑ - ΝΑΥΤΙΛΙΑΚΑ - ΑΝΑΡΤΗΣΕΙΣ

Χειμερινό ωράριο:

καθημερινά 07.00 - 21.00

Σάββατο 07.00 - 18.00

ΣΤΟΥΣ ΠΕΛΑΤΕΣ ΜΑΣ ΔΩΡΕΑΝ ΟΔΙΚΗ ΒΟΗΘΕΙΑ!

Αυστραλίας 74, Ρόδος

Τηλ. 30165-30977

TOM062-9/2

Πρόσκληση

Το Διεθνές Κέντρο Λογοτεχνών και Μεταφραστών Ρόδου έχει την τιμή να σας προσκαλέσει στην παρουσίαση του βιβλίου του κ. **Κωνσταντίνου Μπνά**, καθηγητή Γλωσσολογίας στο Πανεπιστήμιο Αιγαίου

«Βίος και πολιτεία του αββά Συμεών του δια Χριστόν επονομασθέντος Σαλού»

την Τετάρτη 30 Ιανουαρίου 2002 και ώρα 19.30, στην αίθουσα εκδηλώσεων του ΑΚΤΑΙΟΝ.

Το βιβλίο θα παρουσιάσει ο **κ. Γιώργος Παπαντωνάκης,** Λέκτορας στο Πανεπιστήμιο Αιγαίου

Η εκδήλωση είναι ανοιχτή για το κοινό.

ΧΛ-30/1