ΕΤΟΣ ΙΔΡΥΣΗΣ 1949
ΙΔΙΟΚΤΗΤΗΣ - ΔΙΕΥΘΥΝΤΗΣ
ΓΙΩΡΓΟΣ ΔΙΑΜΑΝΤΙΔΗΣ
Γραφεία - Τυπογραφεία:
Μάρκου Μαλλιαράκη 3 (ΚΟΒΑ)
Λογιστήριο: Νέα Αγορά
Τηλ.: Σύνταξης: 27356 - 34101 FAX: 20643
Λογιστηρίου: 24539 FAX: 24539
www.proodos.net, www.proodosnews.gr
e-mail: info@proodos.net

ΠΡΟΟΔΟΣ

Ανεξάρτητη καθημερινή πρωινή εφημερίδα

ΚΑΣΑΠΗΣ
ΖΑΝΤΕΣ-ΕΛΑΣΤΙΚΑ
Αυστραλίας 2
Τηλ. 35367
0% προκαταβολή
έως 36 δόσεις

ΑΡΙΘΜΟΣ ΦΥΛΛΟΥ 15.932 • ΤΙΜΗ 0,70 ευρώ
ΤΕΤΑΡΤΗ 30 ΙΑΝΟΥΑΡΙΟΥ 2002

Η κυβέρνηση λαμβάνει αυστηρά μέτρα

Οι «κουλοχέρηδες» έχουν αναστατώσει όλη την Ελλάδα

ΣΤΗ ΡΟΔΟ ΛΕΙΤΟΥΡΓΟΥΝ 47 ΚΑΤΑΣΤΗΜΑΤΑ ΜΕ ΗΛΕΚΤΡΟΝΙΚΑ ΠΑΙΧΝΙΔΙΑ



ΤΟ ΦΟΒΕΡΟ σκάνδαλο, που έχει ξεσπάσει με τη λειτουργία των παράνομων «κουλοχέρηδων» έχει αναστατώσει ολόκληρη τη χώρα. Τα ηλεκτρονικά παιχνίδια (φρουτάκια) δεν υπάρχουν μόνο στην Πάτρα. Ολόκληρη η Ελλάδα έχει κατακλυστεί από τα λωποδύτικα αυτά «μηχανάκια», που κατακλέβουν τους ανόητους τζογαδόρους. Υπολογίζεται ότι σ'ολόκληρη τη χώρα λειτουργούν παράνομα ή νόμιμα 400.000 «κουλοχέρηδες» με ετήσιο τζίρο άνω των τριακοσίων δισεκατομμυρίων δραχμών!!!

•Ο θόρυβος που έχει προκληθεί από τις συνεχιζόμενες αποκαλύψεις, έπεισε την κυβέρνηση να λάβει αυστηρά μέτρα για την αντιμετώπιση του παράνομου τζόγου.

ΗΔΗ ο υπουργός Οικονομίας και Οικονομικών εξήγγειλε αυστηρά μέτρα και ποινές για τους παραβάτες. Σε δηλώσεις του δε ετόνισε ότι εάν τα μέτρα δεν αποδώσουν, τότε η κυβέρνηση θα προχωρήσει στην πλήρη απαγόρευση των ηλεκτρονικών παιχνιδιών.

ΣΥΝΕΧΕΙΑ ΣΤΗ ΣΕΛ. 4

Αρχαιολόγοι και δικαστικός επιμελητής

Κλήθηκαν στον Εισαγγελέα για τα αρχαία που βρέθηκαν στη βίλα του Νώντα Σολούνια

ΣΗΜΕΡΑ ΕΚΔΙΚΑΖΕΤΑΙ ΑΙΤΗΣΗ ΑΣΦΑΛΙΣΤΙΚΩΝ ΜΕΤΡΩΝ ΓΙΑ ΤΗΝ ΕΞΩΣΗ



ΓΙΑ ΣΗΜΕΡΑ το πρωί έχουν κληθεί από τον εισαγγελέα Πρωτοδικών κ. Γ. Οικονόμου εκπρόσωποι της Αρχαιολογικής Υπηρεσίας και ο δικαστικός κλητήρας κ. Αθ. Διακομιχάλης, για να τον ενημερώσουν σχετικά με τη συλλογή αρχαίων αντικειμένων που βρέθηκαν στη βίλα του Νώντα Σολούνια.

•Ανάλογα με την ενημέρωση που θα έχει ο κ. Οικονόμου σχετικά με την υπόθεση αυτή, θα αποφασίσει για τις περαιτέρω ενέργειές του.

ΣΗΜΕΙΩΝΕΤΑΙ ότι ο Νώντας Σολούνιας ισχυρίζεται ότι τα αρχαία αντικείμενα κατέχει νομίμως και μάλιστα τα έχει δηλώσει στην Αρχαιολογική Υπηρεσία. Ολα αυτά πρόκειται να ερευνηθούν και θα παρθούν οι ανάλογες αποφάσεις.

•Πάντως, η συλλογή των αρχαίων αντικειμένων έχει μεταφερθεί από τη βίλα του Νώντα Σολούνια στην Αρχαιολογική Υπηρεσία, προκειμένου να γίνει η καταγραφή και η αξιολόγηση, όπως επίσης και ο σχετικός έλεγχος για να διαπιστωθεί αν όλα περιλαμβάνονται στη λίστα που έχει δηλωθεί.

ΣΤΟ ΜΕΤΑΞΥ σήμερα στο Πρωτοδικείο Ρόδου

ΣΥΝΕΧΕΙΑ ΣΤΗ ΣΕΛ. 4

Για τα νέα γραφεία τους

Τρικούβερτο γλέντι των Χαλκιτών

Τρικούβερτο γλέντι έστησαν το Σάββατο βράδυ οι Χαλκίτες της Ρόδου. Πάνω από 250 συμπολίτες με καταγωγή από τη Χάλκη συγκεντρώθηκαν για τα εγκαίνια των γραφείων του συλλόγου τους. Μετά απ'αυτά γλέντησαν με τη ψυχή τους και με τον τρόπο που οι ίδιοι ξέρουν. Μαζί τους βρέθηκαν ο νομάρχης κ. Σάββας Καραγιάννης, ο βουλευτής κ. Κ. Σφυρίου, ο δήμαρχος Ρόδου κ. Γ. Γιαννόπουλος, ο βοηθός νομάρχη κ. Χ. Χατζηευθυμίου, ο πρώην βουλευτής κ. Τ. Καραμάριος και άλλοι εκπρόσωποι τοπικών αρχών.

Σύμβαση με τη Νομαρχία για τον αγωγό

Το δημοτικό συμβούλιο Αφάντου κατά τη χτεσινοβραδυνή συνεδρίαση του αποφάσισε να προχωρήσει στην υπογραφή προγραμματικής σύμβασης με τη Νομαρχία Δωδεκανήσου για τη σύσταση του Ενιαίου Φορέα Διαχείρισης του αποχετευτικού αγωγού.

Ανάλογη απόφαση αναμένεται να παρθεί και από το δημοτικό συμβούλιο Αρχαγγέλου, ενώ με το θέμα θ'ασχοληθεί αύριο το νομαρχιακό συμβούλιο Δωδεκανήσου.

Ολοκληρώθηκαν ασφαλτοστρώσεις σε δρόμους

Από τις Τεχνικές Υπηρεσίες του Δήμου Ροδίων ανακοινώνεται ότι, μετά τη βελτίωση των καιρικών συνθηκών, η οποία επέτρεψε τη συνέχιση των ασφαλτοστρώσεων για την αποκατάσταση των οδοστρωμάτων, ολοκληρώθηκαν οι εργασίες στις παρακάτω οδούς:

Οδός Καναδά, δρόμοι εντός των Εργατικών Κατοικιών του Αγίου Νικολάου καθώς και η Μητροπολίτου Αποστόλου.

Στα ίδια πλαίσια, τις αμέσως επόμενες ημέρες θα ασφαλτοστρωθεί και η οδός Παπανικολή.

Ολες οι παραπάνω αναφερθείσες παρεμβάσεις αφορούν το έργο «Δίκτυα αποχέτευσης - ομβρίων - ακαθάρτων περιοχής Αγίου Νικολάου».

ΠΗΡΑΝ ΠΙΣΩ ΤΗΝ ΑΠΟΦΑΣΗ ΦΩΤΙΑΔΗ

Ματαίωση των αυξήσεων στις αντικειμενικές αξίες

Τη ματαίωση των αυξήσεων των αντικειμενικών τιμών των ακινήτων στους 28 δήμους της χώρας, που είχαν ανακοινωθεί το Δεκέμβριο προκειμένου να ισχύσουν από 1/2/02, ανακοίνωσε χθες ο υπουργός Οικονομίας και Οικονομικών κ. Νίκος Χριστοδουλάκης.

Αυτό σημαίνει ότι οι αντικειμενικές τιμές των ακινήτων στους συγκεκριμένους δήμους θα παραμείνουν στα επίπεδα αυτών που είχαν ανακοινωθεί το Μάρτιο του 2001.

Ο υπουργός ανακοίνωσε ακόμη ότι θα υπάρξει επανεξέταση του συστήματος της υποβολής ενστάσεων και προσφυγών στις αντικειμενικές αξίες έτσι ώστε να γίνει πιο αξιόπιστο.

Με τον βουλευτή Ν. Σαλαγιάννη

Κλιμάκιο του ΠΑΣΟΚ σήμερα στη Ρόδο για τα εκλογικά

ΣΠΑΦΕΣ ΜΕ ΤΟΥΣ ΥΠΟΨΗΦΙΟΥΣ

ΣΤΗ ΡΟΔΟ θα βρίσκεται σήμερα κλιμάκιο της Κεντρικής Επιτροπής του ΠΑΣΟΚ, προκειμένου να ενημερώσει τις οργανώσεις για τις διαδικασίες που θ'ακολουθηθούν εν όψει των δημοτικών και νομαρχιακών εκλογών.

◆ Το κλιμάκιο στο οποίο θα μετέχουν ο βουλευτής και γραμματέας του τομέα Αυτοδιοίκησης Νίκος Σαλαγιάννης και ο υπεύθυνος οργανωτικού κ. Λευτέρης Κατσικαρέλης, θα έχει συναντήσεις με τη Νομαρχιακή και Περιφερειακή Επιτροπή, τους γραμματείς των τοπικών οργανώσεων, καθώς και με δημάρχους που προέρχονται από το χώρο του ΠΑΣΟΚ.

ΣΚΟΠΟΣ της επίσκεψης του κλιμακίου της κεντρικής επιτροπής είναι η ενημέρωση των στελεχών του κόμματος για τις αποφάσεις που ελήφθησαν στη Χαριλάου Τρικούπη, αναφορικά με τις εκλογές.

◆ Θεωρείται σίγουρο πάντως ότι τα τοπικά στελέχη θα ζητήσουν την εφαρμογή των αποφάσεων της κεντρικής επιτροπής, που προβλέπει εσωκομματικές διαδικασίες για την ανάδειξη των υποψηφίων, καθώς υπάρχει κίνδυνος τις διαδικασίες αυτές να τις υποκαταστήσουν οι δημοσκοπήσεις.

Κατόπιν εντολής του κ. Χρήστου

Αυστηροί έλεγχοι για παράνομη απασχόληση αλλοδαπών σε κέντρα

ΠΡΟΒΛΗΜΑ ΟΙ ΝΕΑΡΕΣ

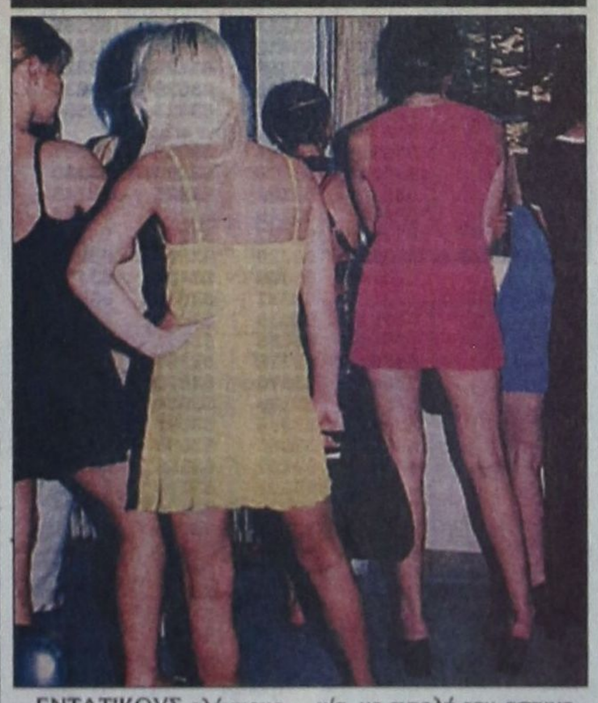

ΕΝΤΑΤΙΚΟΥΣ ελέγχους σε νυχτερινά κέντρα διασκέδασης και μπαρ των νησιών μας, άρχισε η Αστυνομία, με εντολή του αστυνομικού διευθυντή κ. Χρήστου Χρήστου με στόχο την πα-

ΣΥΝΕΧΕΙΑ ΣΤΗ ΣΕΛ. 4

Από το Εργατικό Κέντρο Ρόδου

Κατάληψη στο ΙΚΑ γιατί ταλαιπωρούνται οι ασφαλισμένοι

ΑΠΑΡΑΔΕΚΤΗ ΕΛΛΕΙΨΗ ΠΡΟΣΩΠΙΚΟΥ



ΣΕ ΚΑΤΑΛΗΨΗ του ΙΚΑ Ρόδου προχώρησε χθες το Εργατικό Κέντρο σε ένδειξη διαμαρτυρίας για την έλλειψη υγειονομού και διοικητικού προσωπικού, αλλά και για την καθυστέρηση που παρατηρείται στο θέμα της μετεγκατάστασης των υπηρεσιών του υποκαταστήματος στους χώρους του παλαιού νοσοκομείου.

☛ Η κίνηση αυτή έγινε χωρίς προειδοποίηση και είχε σαν αποτέλεσμα να ταλαιπωρηθούν όσοι μετέβησαν χθες στο υποκατάστημα είτε για να διεκπεραιώσουν τις υποθέσεις τους ή για να εξεταστούν από τους γιατρούς του ιδρύματος. Στο υποκατάστημα του ΙΚΑ μετέβησαν ο νομάρχης κ. Σάββας Καραγάννης και ο αντινομάρχης κ. Χατζής Χατζηευθυμίου.

ΣΗΜΕΙΩΝΕΤΑΙ ότι η κατάσταση όσον αφορά την έλλειψη προσωπικού στο ΙΚΑ Ρόδου έφθασε στο απροχώρητο, αφού το υποκατάστημα λειτουργεί με 50 άτομα, ενώ απαιτούνται περισσότερα από 100. Ερωτηματικά υπάρχουν όμως και για την υπόσχεση που δόθηκε για την πρόσληψη 32 ατόμων που θα στελεχώσουν τις υπηρεσίες του ΙΚΑ στα άλλα νησιά μας.

ΣΥΝΕΧΕΙΑ ΣΤΗ ΣΕΛ. 4

Θεωρείται και αντιεπιστημονική

Εντελώς πρόχειρη η μελέτη της Νομαρχίας για τους υδάτινους πόρους!..

ΠΡΟΤΕΙΝΟΝΤΑΙ ΜΟΝΑΔΕΣ ΑΦΑΛΑΤΩΣΗΣ ΣΕ ΝΗΣΙΑ ΟΠΟΥ ΗΔΗ ΛΕΙΤΟΥΡΓΟΥΝ

ΠΡΟΧΕΙΡΗ και άκρως αντιεπιστημονική είναι η μελέτη που προωθεί η νομαρχιακή αρχή Δωδεκανήσου, για τη διαχείριση των υδάτινων πόρων του νομού! Στη μελέτη, που θα παρουσιασθεί αύριο στο Νομαρχιακό Συμβούλιο Δωδεκανήσου, προβλέπονται κυρίως μονάδες αφαλατώσεως και μάλιστα σε νησιά, όπου ήδη έχουν κατασκευασθεί και λειτουργούν τέτοιες μονάδες.

☛Ενδεικτική άλλωστε της προχειρότητας που επεδείχθη, αποτελεί η πρόταση που κατατίθεται για το Καστελλόριζο, βάσει της οποίας προβλέπεται η κατασκευή μονάδας αφαλάτωσης, όταν στο νησί υπάρχει και λειτουργεί ήδη μία τέτοια μονάδα, ενώ παράλληλα κατασκευάζεται και λιμνοδεξαμενή που θα καλύψει τις ανάγκες σε νερό. Μονάδα αφαλάτωσης προτείνεται και για τη Νίσυρο, όπου ήδη υπάρχει και λύθηκε το πρόβλημα.

ΩΣΤΟΣΟ εντύπωση προκαλεί το γεγονός ότι η Νομαρχία δεν έλαβε υπόψη της μελέτη του Εθνικού Μετσόβειου Πολυτεχνείου, που προηγήθηκε της δικιάς της και συντάχθηκε με εντολή του υπουργείου Αιγαίου αναφορικά με την

ΣΥΝΕΧΕΙΑ ΣΤΗ ΣΕΛ. 4

Σήμερα στο κέντρο της πόλης

Συγκέντρωση διαμαρτυρίας αναπληρωτών εκπαιδευτικών

ΠΟΙΑ ΕΙΝΑΙ ΤΑ ΑΙΤΗΜΑΤΑ ΤΟΥΣ

ΣΥΓΚΕΝΤΡΩΣΗ διαμαρτυρίας θα πραγματοποιήσουν σήμερα το πρωί στο κέντρο της πόλης οι αναπληρωτές δάσκαλοι και καθηγητές. Οι αναπληρωτές ζητούν από το υπουργείο Παιδείας να εξασφαλιστεί η απασχόλησή τους στις σχολικές μονάδες που έχουν τοποθετηθεί και να μονιμοποιηθούν.

•Στη σημερινή συγκέντρωση θα παραστεί και το διοικητικό συμβούλιο της Α' ΕΛΜΕ Δωδεκανήσου, που μαζί με τους αναπληρωτές θα καταθέσει υπομνήματα με τα αιτήματα του κλάδου στο Δήμο Ρόδου, στη Νομαρχία Δωδεκανήσου και στην Περιφέρεια Νοτίου Αιγαίου. Οι καθηγητές, όπως είναι ήδη γνωστό, θα κατέλθουν σε 24ωρη απεργιακή κινητοποίηση στις 8 Φεβρουαρίου με θεσμικά και οικονομικά αιτήματα.

ΖΗΤΟΥΝ αυξήσεις στους μισθούς, προσλήψεις μόνιμων εκπαιδευτικών για την κάλυψη των κενών θέσεων και κατοχύρωση των αναπληρωτών.

•Οι καθηγητές αντιδρούν επίσης και στο νομοσχέδιο για την αξιολόγηση των εκπαιδευτικών, που προωθεί το υπουργείο Παιδείας.

Σύμφωνα με τα πρώτα στοιχεία

Αύξηση κατά 2% στις κρατήσεις από την Αγγλία για την Ελλάδα

ΚΑΛΗ Η ΕΙΚΟΝΑ ΤΗΣ ΧΩΡΑΣ ΜΑΣ ΣΤΟ ΕΞΩΤΕΡΙΚΟ

Αύξηση 2% παρουσιάζουν οι φετινές κρατήσεις στη Βρετανία για προορισμούς εντός της Ελλάδος, σύμφωνα με στοιχεία των μεγάλων ταξιδιωτικών οργανισμών της χώρας αυτής που ανακοίνωσε ο Ελληνικός Οργανισμός Τουρισμού. Το ελληνικό τουριστικό προϊόν αξιολογείται ως συμφέρον από τους Βρετανούς tour operators (good value for money), ενώ θετικά έχει συμβάλει και η επιθετική πολιτική πολλών τουριστικών γραφείων για την ελληνική αγορά.

Την ίδια στιγμή, σύμφωνα με στοιχεία της εταιρίας A.C.Nielsen, οι κρατήσεις του 2002 στη Βρετανία για άλλες χώρες είναι μειωμένες έναντι του 2001: Ισπανία -27%, Πορτογαλία -33%, Κύπρος -35%, Τουρκία -7%, Μάλτα -36%, Μαρόκο -18%, Τυνησία -42%, Φλόριδα -35% και Καραϊβική -11%.

Οι θετικές ενδείξεις συνδέονται με την καλή εικόνα που υπάρχει αυτή την περίοδο στη βρετανική αγορά για την Ελλάδα. Δύο μεγάλης κυκλοφορίας εφημερίδες, η Sunday Times και η Sunday Telegraf, συμπεριέλαβαν πρόσφατα τετρασέλιδα αφιερώματα για τη χώρα μας, ενώ ανάλογα αφιερώματα έχουν προγραμματίσει και άλλες εφημερίδες.

Παράλληλα οργανώνεται και η προβολή στις ΗΠΑ, καθώς ο ΕΟΤ θα συμμετάσχει στην ετήσια τουριστική έκθεση Travel Show που οργανώνει η εφημερίδα Los Angeles Times στο Λος Αντζελες στις 16-17 Φεβρουαρίου.

Διαβάστε σήμερα στην «ΠΡΟΟΔΟ»

Κέντρο Ρόδιων χειροτεχνών
στη σελίδα 5

Η διακήρυξη της φύσης
Αρθρο του ΑΓ. ΞΑΝΘΗ
στη σελίδα 6

Ξέσπασε καυγάς μεταξύ ΕΒΕΔ και Περιφέρειας
στη σελίδα 7

Πειθαρχικό συμβούλιο για τους δημοτικούς άρχοντες
στη σελίδα 9

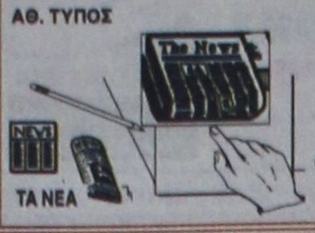

ΤΙ ΕΓΡΑΨΕ Ο ΤΥΠΟΣ ΤΗΣ ΑΘΗΝΑΣ

ΕΠΙΣΚΟΠΗΣΗ ΑΘΗΝΑΪΚΟΥ ΤΥΠΟΥ ΤΗΣ 29/1/2002

Οι αγροτικές κινητοποιήσεις, οι ελληνοτουρκικές σχέσεις, οι αποκαλύψεις για τον παράνομο τζόγο και το Κυπριακό είναι από τα βασικά θέματα της ειδησεογραφίας του αθηναϊκού τύπου.

ΑΔΕΣΜΕΥΤΟΣ ΤΥΠΟΣ (Μήτσης): Κράτος φρουτοσαλάτα. Χιονοστιβάδα οι αποκαλύψεις για τα κυκλώματα της παρανομίας.

ΑΔΕΣΜΕΥΤΟΣ ΤΥΠΟΣ (Ρίζος): Αποχημίωση στα θύματα των κρατικών σκανδάλων. Με γενναία χρηματικά ποσά στους πολίτες.

ΑΠΟΓΕΥΜΑΤΙΝΗ: Εφαγαν τα λεφτά των αγροτών. Λάδι στη φωτιά από την αποκάλυψη του κοινοτικού επιτρόπου Γεωργίας.

Η ΑΥΓΗ: Στους δρόμους οι αγρότες, στις Βρυξέλλες ο Σημίτης. Στα Τέμπη ξεκίνησαν οι πολυήμερες κινητοποιήσεις.

ΑΥΡΙΑΝΗ: Δεν περνάει ο εκβιασμός του Κόκκαλη. Σωσίβιο σωτηρίας στους "κουλοχέρηδες" αναζητάει ο καταχρεωμένος και ετοιμόρροπος "νονός" των κρατικών προμηθειών.

ΤΟ ΒΗΜΑ: Πόλεμος νεύρων με τρακτέρ και ΜΑΤ στις εθνικές οδούς. Κυβέρνηση- συνδικαλιστές μετρούν τις δυνάμεις τους.

Η ΒΡΑΔΥΝΗ: Τα δέκα SOS της φορολογικής σας δήλωσης.

ΕΘΝΟΣ: Οι 2.032 κρυφές προσλήψεις. Εγκρίθηκαν από Χριστοδουλάκη-Σκανδαλίδη για 9 υπουργεία.

ΕΛΕΥΘΕΡΗ ΩΡΑ: Κουρδισμένο από την Αγκυρα το ρεζιλίκι Οτσαλάν. Επιχειρεί να στρέψει τους οπαδούς του για... χίλια χρόνια κατά της Ελλάδος.

ΕΛΕΥΘΕΡΟΣ: Αντάρτικο και η Αννα (Διαμαντοπούλου). Συμπλέει με Τσουκάτο και τους 44 βουλευτές του ΠΑΣΟΚ για το Ασφαλιστικό.

ΕΛΕΥΘΕΡΟΣ ΤΥΠΟΣ: 3.173 προσλήψεις στο Δημόσιο το Φεβρουάριο.

ΕΛΕΥΘΕΡΟΤΥΠΙΑ: Φόροι Hi-Tech. Εκπτωση 2,5% αν υποβάλετε τη δήλωση ηλεκτρονικά.

ΕΣΤΙΑ: Η αλήθεια για τους αγρότες. Η χαμένη 20ετία των ευρωπαϊκών πόρων.

Espresso: Ο Μάκης έδωσε στοιχεία-φωτιά στον Χρυσοχοΐδη. "Είμαι καθαρός" λέει ο Αρης (Σπηλιωτόπουλος).

Η ΚΑΘΗΜΕΡΙΝΗ: Πολιτική "ζούγκλα" σε εθνικό δίκτυο. Με πρωταγωνιστές τους πιο ασήμαντους κομπάρσους.

Ο ΛΟΓΟΣ: Μετωπική σύγκρουση. Ούτε οι αγρότες ούτε η κυβέρνηση κάνει πίσω.

ΤΑ ΝΕΑ: Χρυσώνουν τον διάλογο για το Αιγαίο με τη Χάγη. Συμφώνησαν Παπανδρέου-Τζεμ.

ΝΙΚΗ: Τα τρακτέρ απέναντι στα ΜΑΤ. Διπλό μέτωπο δοκιμασίας για την κυβέρνηση.

ΡΙΖΟΣΠΑΣΤΗΣ: Ποτάμι φουσκωμένο η οργή της αγροτιάς. Στο πλευρό τους έχουν όλο το λαό.

Traffic news: Που φτάνουν οι σχέσεις του "βαρόνου". Πόσο καλή είναι η γνωριμία Στεφανόπουλου-Νικολετάτου;

Η ΧΩΡΑ: Τα πλοκάμια του Νικολετάτου με τους πολιτικούς.

Δωδεκανησιακά 24ωρα

Στα πεταχτά

Κουρελαρία

Δεν ξέρουμε αν έχουν ή δεν έχουν άδεια όσοι στήνουν διαφημιστικά πανώ σε διάφορα σημεία της πόλης, αλλά εκείνο που θα πρέπει να υπογραμμιστεί είναι ότι όταν τελειώνουν οι εκδηλώσεις (που διαφημίζονται) είναι απαραίτητο ν' απομακρύνονται!..

Διότι, όταν περάσουν οι μέρες βλέπουμε τα διαφημιστικά πανώ να έχουν μετατραπεί σε ...κουρελάρια και φυσικά το θέαμα κάθε άλλο παρά κολακευτικό είναι για το νησί μας.

Κάποιος ας ενδιαφερθεί για την άμεση απομάκρυνση των διαφημιστικών πανώ, γιατί είναι ντροπή!..

Τα χάλια μας

Για τα «φρουτάκια» γίνεται λόγος τις μέρες αυτές!.. Ομως, ο Μάκης Τριανταφυλλόπουλος έχει καταντήσει ένα τηλεοπτικός ...μαϊντανός!.. Χαρακτηριστικά λέμε ότι προχθές από το πρωί μέχρι το βράδυ έβγαινε από το ένα στο άλλο κανάλι και έκανε δηλώσεις!..

Ηταν μάλιστα ξαπλωμένος σε μια πολυθρόνα και με το ύφος εθνικούς εισαγγελέα κατακεραύνωσε τους πάντες και τα πάντα!..

Βέβαια, προηγήθηκε και το παραλήρημα Χρυσανθακόπουλου (και μάλιστα σε εθνικό τηλεοπτικό δίκτυο) που απέδειξε το σημερινό χάλι και την κατάντια της Ελλάδας!..

Και μη χειρότερα...

Βρήκαν ευκαιρία

Επειδή στη Ρόδο δεν υπάρχουν τρακτέρ και αγρότες, το ΚΚΕ βρήκε ένα άλλο τρόπο για να βρεθεί στην ...επικαιρότητα!..

Δια του Εργατικού Κέντρου (που ελέγχεται από το ΚΚΕ) έκανε κατάληψη στο υποκατάστημα του ΙΚΑ της Ρόδου για να διαμαρτυρηθεί επειδή δεν υπάρχει προσωπικό.

Εμείς δεν θα υποστηρίζουμε ότι δεν παρουσιάζεται έλλειψη από προσωπικό στο ΙΚΑ της Ρόδου και ότι δικαίως δεν διαμαρτύρονται οι ασφαλισμένοι!

Απλά επισημαίνουμε το χρόνο εκδήλωσης της πρωτοβουλίας αυτής, που συμπίπτει με τις αγροτικές κινητοποιήσεις!.. Κάτι έπρεπε να γίνει και στη Ρόδο, γι αυτό επελέγη το ...ΙΚΑ!..

Αλβανική μαφία

Θρασύτατοι είναι μερικοί Αλβανοί που μένουν στο νησί μας. Παρά το γεγονός ότι παραμένουν παράνομα και θα πρέπει να αποφεύγουν να προκαλούν για να μην συλληφθούν και απελαθούν, αυτοί φέρονται προκλητικά.

Επιδημία φλυαρίας

Μας μένουν ακόμη δέκα μήνες μέχρι να γίνουν οι δημοτικές και νομαρχιακές εκλογές. Αλλά ήδη από τώρα ενέσκηψε επιδημία ...φλυαρίας στα ραδιόφωνα.

Κάθε μέρα υποψήφιοι, φερόμενοι υποψήφιοι, συνεργαζόμενοι ή συνοδοιπόροι εκθέτουν από μικροφώνων ιδέες, απόψεις, επισημάνσεις, προγράμματα και ό,τι άλλο κατεβάσει η κούτρα τους.

Οι σταθμοί βέβαια βγάζουν μ' αυτό τον τρόπο τσάμπα πρόγραμμα, αλλά ο κόσμος βαρέθηκε κιόλας απ' αυτή τη λογοδιάρροια.

Βάλτε και κανένα τραγούδι παιδιά..

Οι περισσότεροι έχουν περάσει στην παρανομία, ναρκωτικά, διαρρήξεις, απάτες.

Τελευταία δραστηριοποιούνται στο χώρο της απάτης με μεγάλη επιτυχία, εκμεταλλευόμενοι τους ηλικιωμένους ασφαλισμένους του ΙΚΑ. Από τα άγρια χαράματα, πηγαίνουν στο υποκατάστημα του ΙΚΑ, αφαιρούν τα δελτία προτεραιότητας επίσκεψης στα ιατρεία και αργότερα τα πουλούν στους ασφαλισμένους. Προχθές, σημειώθηκαν νέα κρούσματα απάτης, από νεαρούς Αλβανούς. Μάλιστα κάποιος συμπολίτης μας εξοργίστηκε από τη συμπεριφορά του Αλβανού απατεώνα και λίγο έλλειψε να αρπαχτούν στα χέρια.

Μήπως οι αρμόδιες υπηρεσίες θα πρέπει να επιληφθούν;

Αυτοί κάνουν κουμάντο

Το Περιφερειακό Νοσοκομείο Ρόδου δεν ανήκει στο ελληνικό κράτος που διέθεσε τα χρήματα για την κατασκευή και λειτουργία του. Ούτε στους πολίτες εν ονόματι των οποίων υφίσταται.

Ανήκει στους «σεκιουριτάδες». Αυτοί είναι τα αφεντικά εκεί. Η ιδέα να ανατεθεί σ' αυτούς η φύλαξή του, είναι ευφυέστατη!

Τέτοιους χρειαζόταν το νοσηλευτικό μας ίδρυμα για να είναι ...ασφαλές. Αγενείς, άξεστους, ζόρικους, τσαμπουκάδες εν γένει.

Μπράβο σ' αυτούς που συνέλαβαν το εν λόγω μοντέλο «ιδιωτικοποίησης».

Μαϊντανοί

Κάποιοι κρατικοδίαιτοι πολιτικοί παράγοντες που εκπροσωπούν τον εαυτό τους και μια μικρή παρεούλα περιφέρονται από ραδιοφωνικό σταθμό σε ραδιοφωνικό σταθμό και από κανάλι σε κανάλι, και πολιτικολογούν, βρίζοντας την κυβέρνηση και όχι μόνο. Βέβαια, ίσως να μην φταίνε αυτοί αλλά η Κυβέρνηση που τους ανέχεται και τους δίνει τις καρέκλες για να την πολεμούν.

Ευτυχώς που ο κόσμος τους πήρε χαμπάρι τους μαϊντανούς και δεν τους δίνει σημασία.

Καταλήψεις

Οι κάτοικοι της Παλιάς Πόλης υποφέρουν τους καλοκαιρινούς μήνες, από την ηχορύπανση των νυχτερινών κέντρων διασκέδασης, αλλά και από τις καταλήψεις των κοινόχρηστων χώρων. Μάλιστα, πολλές φορές είναι δύσκολη η πρόσβασή τους ακόμα και στα σπίτια τους, αφού δρόμοι και πεζοδρόμια είναι κατειλημμένα, από τραπεζοκαθίσματα.

Ο κόμπος έφθασε στο χτένι και να μην επαναληφθεί η ίδια απαράδεκτη κατάσταση. Από τώρα οι κάτοικοι της Μεσαιωνικής Πόλης, θα ζητήσουν την παρέμβαση του Εισαγγελέα. Είναι ομολογουμένως μεγάλο πρόβλημα για τους κατοίκους της Παλιάς Πόλης ούτε να μπορούν να κλείσουν μάτι τις νύχτες, αλλά και το χειρότερο να μην μπορούν να μπουν σπίτια τους.

Περιμένουν εντολή

Οσο τρέχει ακόμα το θέμα του τζόγου δεν πρόκειται να κάνουν κατάληψη των δρόμων οι αγρότες.

Τα κανάλια θα αποφασίσουν το πότε θα γίνει αυτό. Διότι, αν συμπέσουν τα δύο θέματα, προτού το ένα ολοκληρώσει τον κύκλο του, τότε θα συντμηθεί ο χρόνος της τηλεθέασης.

Οι αγρότες περιμένουν λοιπόν τη σειρά τους.

Το θέμα δεν είναι, αν έχουν ή δεν έχουν προβλήματα. Πώς μεταφράζεται η κινητοποίησή τους τηλεοπτικώς; Αυτό έχει σημασία.

Οπως λάχει

Αφού κατέσκαψε τους πεζόδρομους στο κέντρο της πόλης μας η ΔΕΗ, για να εκτελέσει κάποιες εργασίες, τώρα - τελειώνοντας - προβαίνει στις αναγκαίες αποκαταστάσεις. Τρόπος του λέγειν «αποκαταστάσεις».

Διότι τοποθετούν τους κυβόλιθους όπως λάχει. Και το αποτέλεσμα θα είναι μια κακοτεχνία που θα βγάζει μάτια.

Μήπως ο Δήμος πρέπει να τους στείλει έναν άνθρωπο να επιβλέψει τις εργασίες και να γίνει η δουλειά όπως πρέπει;

Ασύμμετρη οδοποιΐα

Ολοι αυτοί οι κατασκευαστές ή επισκευαστές των δρόμων φαίνονται παντελώς άσχετοι με αυτό που λέγεται συμμετρία. Να το πούμε αλλιώς: ιδέα δεν έχουν από «αλφάδιασμα».

Καμιά από τις αποκαταστάσεις που επιχειρούν δεν συμπίπτει με τη στάθμη του οδοστρώματος. Θα είναι πιο ψηλά ή πιο χαμηλά. Ή σαμάρι δηλαδή ή λάκκος. Το ίδιο έχουν κάνει με τα γεφύρια. Κανένα απ' αυτά δεν βρίσκεται στο ίδιο ύψος με το οδόστρωμα.

Ας επικαλεστούν όποια δικαιολογία θέλουν οι διάφοροι οδοποιοί. Χιλιάδες οδηγοί ...νιώθουν αυτή την ασυμμετρία. Καθημερινά και παντού.

ΕΙΔΗΣΕΙΣ ΤΟΥ '60

ΠΡΟΟΔΟΣ
9 ΜΑΪΟΥ 1969
ΑΥΤΟΜΑΤΗ ΕΠΙΚΟΙΝΩΝΙΑ ΡΟΔΟΥ-ΑΘΗΝΑΣ

Σύντομα το αστικό κέντρο της Ρόδου συνδέεται εις το αυτόματο υπεραστικό τηλεφωνικό δίκτυο. Αυτό ανεκοίνωσε χθες το περιφερειακό συγκρότημα του ΟΤΕ Δωδεκανήσου με εγκύκλιό του προς τους συνδρομητάς τηλεφώνων.

Από της ημερομηνίας της συνδέσεως εις το αυτόματο υπεραστικό, το τέλος για κάθε αστική συνδιάλεξη καθορίζεται σε 0,60 της δραχμής, το δε βασικό (πάγιο) από 35 δρχ. σε 40 δρχ.

Για τις υπεραστικές συνδιαλέξεις με όλες τις πόλεις (πλην της νήσου Κρήτης) οι συνδρομηταί θα χρεούνται για κάθε πρώτο λεπτό με 13 αστικές μονάδες κατά το χρονικό διάστημα από της 5ης πρωινής μέχρι της 9ης νυκτερινής, κατά δε τις υπόλοιπες ώρες με 9 αστικές μονάδες κατά λεπτό.

ΕΝΑ ΠΑΡΑΔΕΙΓΜΑ: Μία τρίλεπτος επικοινωνία με την Αθήνα κοστίζει: 13Χ0,60=7,80+0,55 ΦΚΕ=8,35Χ3=24,05 δρχ. ενώ με την σημερινήν κατάστασιν στοιχίζει 26 δρχ.

Από την σύνδεση της Ρόδου με το αυτόματο υπεραστικό δίκτυο, υπάρχουν οι εξής ωφέλειες:

Πρώτον, η επικοινωνία γίνεται άμεσος, χωρίς τη μεσολάβηση του τηλεφωνικού κέντρου, πράγμα δηλαδή σημαντικότατον.

Δεύτερον, μια τηλεφωνική συνδιάλεξις, η οποία είναι διαρκείας 4 λεπτών, εχρεούτο ως διαρκείας 6 λεπτών, ενώ τώρα θα χρεώνεται η πραγματική διάρκεια, με αποτέλεσμα το κόστος της να είναι αφαντάστως κατώτερον.

Πώς θα γίνεται η επικοινωνία; Ιδού:

Κατ'αρχήν θα επιλέγεται ο χαρακτηριστικός αριθμός κλήσεως του κέντρου της πόλεως μετά της οποίας θα γίνεται η συνδιάλεξις, εν συνεχεία δε θα σχηματίζεται ο αριθμός του καλουμένου συνδρομητού. Π.χ. για να επικοινωνήση κάποιος με συνδρομητή των Αθηνών, θα καλέση κατ'αρχήν τον χαρακτηριστικό αριθμό κλήσεως που στην προκειμένη περίπτωση είναι ο αριθμός 021, εν συνεχεία δε θα σχηματίση τον αριθμό του συνδρομητού.

Ιδού οι χαρακτηριστικοί αριθμοί κλήσεως ορισμένων μεγάλων πόλεων:

0241 Ρόδος, 021 Αθήναι, 0421 Βόλος, 031 Θεσσαλονίκη, 051 Καβάλα, 0721 Καλαμάτα, 0661 Κέρκυρα, 041 Λάρισα, 061 Πάτρα, 0221 Χαλκίς, 0321 Σέρρες, 081 Ηράκλειον, 0821 Χανιά.

Για τις πόλεις της νήσου Κρήτης οι συνδιαλέξεις θα χρεώνονται ανά πρώτον λεπτόν την ημέρα διά 12 αστικών μονάδων, την δε νύκτα διά 8 αστικών μονάδων.

ΠΡΟΟΔΟΣ
Ημερήσια Εφημερίδα της Ρόδου
Ετος ιδρύσεως 1949
ΓΡΑΦΕΙΑ ΣΥΝΤΑΞΗΣ
Μ. Μαλλιαράκη 3, 85100 Ρόδος
Τηλ. 0241 / 27356 - 34101 FAX 0241 / 20643
ΛΟΓΙΣΤΗΡΙΟ-ΔΙΑΦΗΜΙΣΕΙΣ
Νέα Αγορά 32 85100 Ρόδος
Τηλ. 0241 / 24539 FAX 0241 / 24539
e-mail: info@proodos.net
www.proodos.net - www.proodosnews.gr

ΚΑΘΗΜΕΡΙΝΑ ΤΑ ΝΕΑ ΤΗΣ ΔΩΔΕΚΑΝΗΣΟΥ ΣΤΟ INTERNET
www.proodos.net
www.proodosnews.gr

Η γυναίκα και ο κόσμος της

Τα λαχανικά μερικές φορές έρχονται σε δεύτερη μοίρα στις προτιμήσεις πολλών και κυρίως των παιδιών που προτιμούν άλλες λιχουδιές. Ομως είναι απαραίτητα και πολύ θρεπτικά. Μπορούν να συναδεύσουν ψάρια, κρέατα, ζυμαρικά κ.α. αλλά και να αποτελέσουν μόνα τους ένα κύριο φαγητό το οποίο θα απολαύσουμε αν θέλουμε με πατάτες τηγανητές ή με τυριά της αρεσκείας μας και φρέσκο ζεστό ψωμί.

Μια τέτοια υγιεινή και θρεπτική τροφή είναι ο αρακάς. Περιέχει βιταμίνες Α, Β, C, φώσφορο, υδατάνθρακες και πρωτεΐνη. Είναι καλύτερα να το μαγειρεύουμε φρέσκο. Οταν δεν είναι η εποχή του θα τον βρούμε συσκευασμένο στα ψυγεία ή σε κονσέρβες, τις οποίες όμως μόνο σε ανάγκη να χρησιμοποιούμε γιατί κάνει τα θρεπτικά του συστατικά. Μπορούμε να τον κάνουμε στην κατσαρόλα ή στον ατμό. Μπορούμε όμως και ανακατεμένο με άλλα τρόφιμα να τον βάλουμε και στο φούρνο βρίσκοντας κατάλληλες συνταγές ή έχοντας οδηγό τη φαντασία και την πείρα μας στη μαγειρική. Συχνά το συναντάμε στα κύρια πιάτα των εστιατορίων και των ξενοδοχείων και όπου υπάρχει ευρωπαϊκή κουζίνα. Αλλά και στην Ελλάδα δεν μας είναι άγνωστος. Απεναντίας μπορούμε να 'τον κάνουμε μαγειρεμένο με πατάτες, με κουκιά, μπορούμε να τον ανακατέψουμε με ρύζι και καλαμπόκι. Και μόνος του αποτελεί γευστικό πιάτο αν μάλιστα βάλουμε διάφορα αρωματικά όπως κρεμμύδια, μαϊντανό, σκόρδο μαζί με ντομάτα, καρότο και ελαιόλαδο.



ΜΙΚΑ

ΘΕΡΜΟΠΟΜΠΟΙ

Με συνέπεια και υπευθυνότητα συνεχίζουμε για **22** χρόνια τοποθετώντας θερμοπομπούς σε Σπίτια, Σχολεία, Αίθουσες και σε λοιπούς επαγγελματικούς χώρους



Οικονομία στην κατανάλωση - Υγιεινή και αθόρυβη θέρμανση Αισθητική προσαρμογή στο χώρο - Αυτοματοποίηση

Η ποιότητα και η πείρα τόσων χρόνων μας κάνουν ασυναγώνιστους. Ελάτε ή πάρτε μας τηλέφωνο να έρθουμε να κουβεντιάσουμε για τη θέρμανση του χώρου που σας ενδιαφέρει.

ΜΕΛΕΤΗ - ΕΓΚΑΤΑΣΤΑΣΗ ΔΩΡΕΑΝ!!!
Ν. ΚΑΜΠΟΥΡΑΚΗΣ - Μ. ΦΛΑΓΚΟΣ Ο.Ε.
Αγίας Αναστασίας 9
ΤΗΛ. 31320 - 20859
X3046-28/2

ΚΙΝΗΜΑΤΟΓΡΑΦΟΙ

ΠΟΛΙΤΙΣΤΙΚΟΣ ΟΡΓΑΝΙΣΜΟΣ ΔΗΜΟΥ ΡΟΔΙΩΝ
ΚΙΝ/ΚΗ ΕΤΑΙΡΙΑ ΡΟΔΟΥ «ΘΕΑΣΙΣ»
Κινηματογράφος
«ΔΗΜΟΤΙΚΟ»
Βραδιές κινηματογράφου
Πέμπτη 31 Ιανουαρίου 2002
Τίτλος έργου:
«Ο θείος μου από την Αμερική»
«Mon Oncle d'amerique»
Αλέν Ρενέ
Ωρα προβολής 9μ.μ.
ΧΛ-31/1

ΜΕΤΡΟΠΟΛ ALPHA ODEON
Πρόγραμμα εβδομάδας από 25/1/2002 έως 31/1/2002
Πληροφορίες - Κρατήσεις : 20241-028400/1, από 3:30 μμ


Μια κωμωδία του Νίκου Περάκη
Γιατί όλα στην Ζωή είναι απλά μια....
ΦΟΥΣΚΑ
Κάθε μέρα στις 6:00, 8:15 και 10:30 μμ
Αίθουσα 1


Αλεξάνδρεια
Ένας έρωτας έχει σβύσει, ένας άλλος μόλις γεννιέται...
Κάθε μέρα 10:15 μμ
Αίθουσα 3
Αλεξάνδρεια


Άνοιξε το μυαλό σου και δέξου το απρόσμενο...
Με τους Κέβιν Σπέισι και Τζεφ Μπρίτζες
K - PAX
Κάθε μέρα 10:00 μμ
Αίθουσα 2


Αίθουσα 2
5 χρόνια προετοιμασίας!
3 χρόνια γυρίσματος!
Μια ανεπανάληπτη κινηματογραφική εμπειρία!
Κάθε μέρα 5:30 και 7:30 μμ
ΤΑΞΙΔΙΑΡΙΚΑ ΠΟΥΛΙΑ


Α' Πανελλήνια προβολή!
Μια κωμωδία για τα λάθη μιας ζωής...
Με τη Ντρου Μπάριμορ
Κάθε μέρα 5:45 και 8:00 μμ
Αίθουσα 3
ΤΑ ΑΓΟΡΙΑ ΤΗΣ ΖΩΗΣ ΜΟΥ
RIDING IN CARS WITH BOYS

ATLANTIS
Στα ελληνικά
Σάββατο και Κυριακή στις 4:00 μμ
Αίθουσα 1



X2913-30/1

ΠΑΛΛΑΣ 5 CINEMAS CENTER
ΠΡΟΓΡΑΜΜΑ ΕΒΔΟΜΑΔΑΣ 25/01/2002 - 31/01/2002
www.cinemapallas.gr

ΑΙΘΟΥΣΑ 5 & 3
VANILLA SKY
ΠΡΩΤΑΓΩΝΙΣΤΟΥΝ: TOM CRUISE, PENELOPE CRUZ, KURT RUSSELL, KAMERON DIAZ
ΑΙΘΟΥΣΑ 5 Ώρες Έναρξης: 17:00, 19:50, 22:30
ΑΙΘΟΥΣΑ 3 Ώρες Έναρξης: 18:25, 21:15

ΑΙΘΟΥΣΑ 1 & 2
Η ΣΥΜΜΟΡΙΑ ΤΩΝ 11 / OCEANS 11
ΠΡΩΤΑΓΩΝΙΣΤΟΥΝ: GEORGE CLOONEY, BRAD PITT, JULIA ROBERTS
ΑΙΘΟΥΣΑ 1 Ώρες Έναρξης: 17:20, 20:00, 22:40
ΑΙΘΟΥΣΑ 2 Ώρες Έναρξης: 18:40, 21:20

ΑΙΘΟΥΣΑ 4
Ο ΧΑΡΥ ΠΟΤΕΡ & Η ΦΙΛΟΣΟΦΙΚΗ ΛΙΘΟΣ
HARRY POTTER & THE SORCERER'S STONE
ΠΡΩΤΑΓΩΝΙΣΤΟΥΝ: RUPERT GRINT, DANIEL RADCLIFFE
ΜΕΤΑΓΛΩΤΤΙΣΜΕΝΟ Ώρες Έναρξης: 16:50

Γίνε τώρα μέλος του ΠΑΛΛΑΣ 5 CINEMAS CENTER και απόλαυσε προνόμια!

ΑΙΘΟΥΣΑ 4
THE LORD OF THE RINGS:THE FELLOWSHIP OF THE RING
Ο ΑΡΧΟΝΤΑΣ ΤΩΝ ΔΑΧΤΥΛΙΔΙΩΝ: Η ΣΥΝΤΡΟΦΙΑ ΤΟΥ ΔΑΧΤΥΛΙΔΙΟΥ
ΠΡΩΤΑΓΩΝΙΣΤΟΥΝ: ELIJAH WOOD, SEAN STIN
Ώρες Έναρξης: 19:20
[Λόγω μεγάλης διάρκειας τιμή εισιτηρίου € 7,05]

ΑΙΘΟΥΣΑ 4
D-TOX
ΠΡΩΤΑΓΩΝΙΣΤΟΥΝ: SYLVESTER STALLONE, DINA MEYER
Ώρες Έναρξης: 22:45

ΧΟΡΗΓΟΙ
ΠΑΛΙΟΥΡΗΣ • HAPPYLAND ΚΟΥΖΕΙΝ • ΕΥΡΩΓΝΩΣΗ • NEOTEX ΣΠΑΝΟΣ SALA DA BAGNO • ΜΙΚΡΟ ΚΑΦΕ • ΕΡΜΗΣ COURIER LUNA D'ORO ΧΡΥΣΟ ΦΕΓΓΑΡΙ • BERLONI • CAFE SWEDCO CHINESE BURGER • ΟΝΕΙΡΟ ΕΣΩΡΟΥΧΑ STRIKE BOWLING CLUB

Κρατήσεις Θέσεων στο 24475 και 70670 (16:00 - 20:00)

ΦΑΡΜΑΚΕΙΑ

ΔΙΗΜΕΡΕΥΕΙ:
ΓΑΝΩΤΑΚΗΣ ΧΑΡ.
Γ. Ευσταθίου 7
Τηλ. 02410 30772
ΔΙΑΝΥΚΤΕΡΕΥΕΙ:
ΓΙΑΝΝΟΥΛΗ ΕΥΑΝΘ.
Δαμασκηνού 48, Μητρόπολη
Τηλ. 02410 20246

ΣΥΝΑΛΛΑΓΜΑ

	Αγορά	Πώληση
ΔΟΛΛΑΡΙΟ Η.ΠΑ	0,8693	0,8495
ΛΙΡΑ ΑΓΓΛΙΑΣ	0,61548	0,60144
ΚΟΡΩΝΑ ΔΑΝΙΑΣ	7,4876	7,3168
ΚΟΡΩΝΑ ΣΟΥΗΔΙΑΣ	9,2989	9,0867
ΓΙΕΝ ΙΑΠΩΝΙΑΣ	115,86	113,22
ΦΡΑΓΚΟ ΕΛΒΕΤΙΑΣ	1,4835	1,4496
ΚΟΡΩΝΑ ΝΟΡΒΗΓΙΑΣ	7,9032	7,7229
ΛΙΡΑ ΚΥΠΡΟΥ	0,58095	0,56769
ΔΟΛ. ΚΑΝΑΔΑ	1,3807	1,3492
ΔΟΛ. ΑΥΣΤΡΑΛΙΑΣ	1,6904	1,6516



Η εμπειρία μας και η αφοσίωση στη λεπτομέρεια αποτέλουν εγγύηση για την απόλυτη επιτυχία ώστε να μείνουν ανεξίτηλες στη μνήμη τη δική σας και των καλεσμένων σας.....

ΧΟΡΟΕΣΠΕΡΙΔΕΣ - ΓΑΜΟΙ - CATERING - ΠΑΙΔΙΚΑ ΠΑΡΤΥ



ΞΕΝΟΔΟΧΕΙΟ SOFITEL CAPSIS ΡΟΔΟΥ
Για Πληροφορίες 25-015 & 20919 (09.00 - 17.00)

CAPSIS Conference Center & Resort Hotels
X3045-28/2

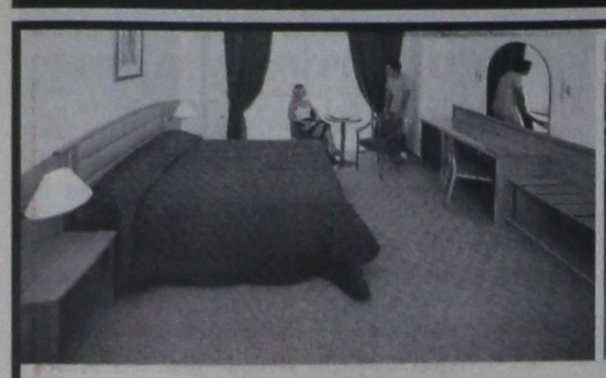




Ολοκληρωμενες Προτασεις Επαγγελματικης Επιπλωσης Με την Αξιοπιστια της Gautier

Η Gautier Contract Business, είναι το ειδικό τμήμα της παγκοσμίου φήμης Γαλλικής εταιρείας επίπλων Gautier, που ασχολείται αποκλειστικά με την ολοκληρωμένη κάλυψη των αναγκών των ξενοδοχειακών επιχειρήσεων & επαγγελματικών χώρων σε έπιπλα, συναφή είδη εξοπλισμού και διακοσμητικά αξεσουάρ. Με παρουσία σε 35 χώρες, τρία εργοστάσια στη Γαλλία & εξιδικευμένους συνεργάτες ανά τον κόσμο για συμπληρωματικά προιόντα, η Gautier εφαρμόζει κάθετη παραγωγή, ελέγχοντας έτσι κάθε στάδιο της δημιουργίας του προιόντος μέσα στα εργοστάσια της, με ποιότητα πιστοποιημένη κατά ISO 9001.
Τώρα και στη Ρόδο, σε ένα νέο πενταόροφο κατάστημα 2,000 τμ, οι επαγγελματίες έχουν τη δυνατότητα να αξιολογήσουν:

* 20 έτοιμες, ολοκληρωμένες προτάσεις για δωμάτια, family room, σουίτες, & ενοικιαζόμενα δωμάτια
* Επιπλα για το Lobby, το Εστιατόριο, το Bar, το Pool Restaurant, τις πισίνες & κήπους, τα γραφεία στελεχών και τους συνεδριακούς χώρους.
* Επαγγελματικά ορθοπεδικά στρώματα & υποστρώματα
* Κουρτίνες
* Κλινοσκεπάσματα
* Φωτιστικά
* Διακοσμητικούς πίνακες
* Επαγγελματικά δάπεδα & πλακάκια εισαγωγής

Βασικό σημείο διαφοροποίησης της Gautier είναι ότι δεν διαθέτει μόνο τα έπιπλα, αλλά με βάση τη διεθνή εμπειρία της δημιουργεί ένα πλήρες και ομοιογενές σε αισθητική σύνολο προτάσεων & προιόντων που σκοπό έχουν την απόλυτη αρμονία και την αισθητική ομοιογένεια.

Ανάμεσα στις πρωτοποριακές ΔΩΡΕΑΝ υπηρεσίες της Gautier Contract Business περιλαμβάνονται:

* Η πλήρης διακοσμητική μελέτη των υπο διαμόρφωση χώρων από την ομάδα διακοσμητών της Gautier
* Η δυνατότητα διαμόρφωσης δωματίου-πιλότου, στην περίπτωση παραγγελίας ικανών ποσοτήτων
* Η υλοποίηση προτάσεων του αρχιτέκτονα - διακοσμητή της επιχείρησης σας, στην περίπτωση κατά την οποία οι ποσότητες προς παραγγελία το επιτρέπουν, έτσι ώστε να επιτευχθούν οικονομίες κλίμακας.
* Εξασφαλισμένη συνεχής υποστήριξη & παρακαταθήκη.
* Διακανονισμό ανάλογα με τις ανάγκες του πελάτη.
* Δωρεάν συντήρηση για πέντε χρόνια



Η Εσπέρια Α.Ε. για το ξενοδοχείο Esperides Beach Hotel ανάθεσε στη Gautier τη διακοσμητική μελέτη & την προμήθεια επίπλων και διακοσμητικών αξεσουάρ για την ανακαίνιση 220 δωματίων.

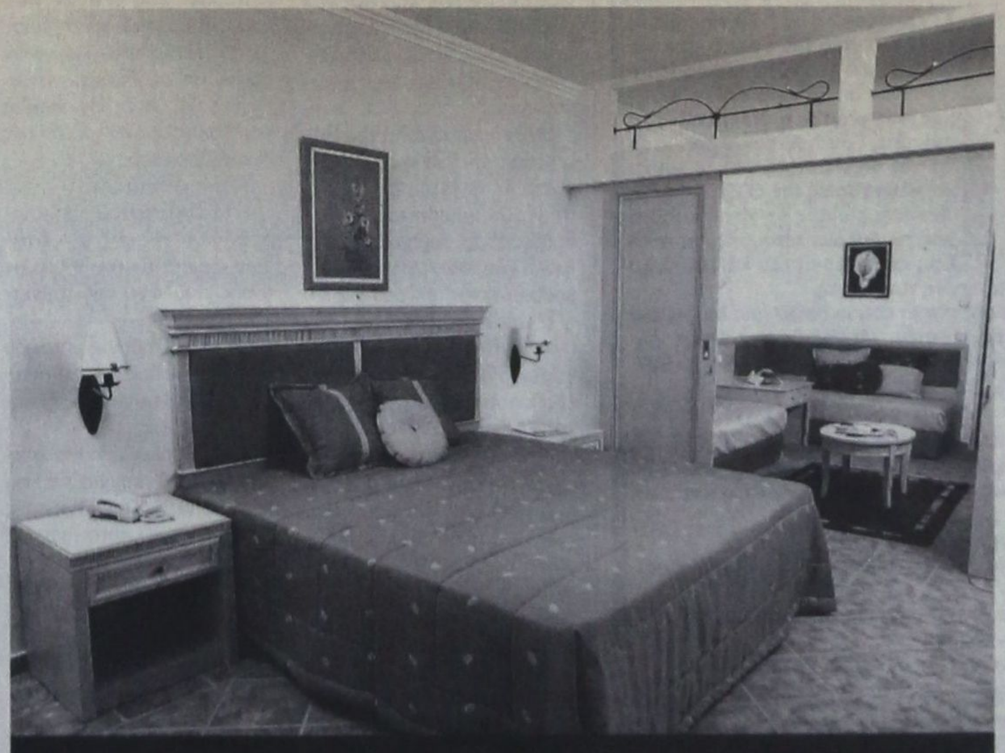

Η Ιωάννης Χατζηλαζάρου Α.Ε., για το νέο ξενοδοχείο Lindos Princess ανάθεσε στη Gautier την προμήθεια των διακοσμητικών αξεσουάρ για το σύνολο των δωματίων και την προμήθεια των επίπλων για 172 δωμάτια βάσει μελέτης & επίβλεψης του αρχιτεκτονικού γραφείου Κωνσταντινίδης-Χατζηκωνσταντίνου.

Market Plan + Τζιρίτας

Ξενοδοχεία και self catered apartments της Αττικής, της Ρόδου, της Κώ, της Ζακύνθου και της Κρήτης έχουν ήδη εμπιστευθεί το όνομα και την συνέπεια της Gautier. Ανάμεσα στις επιχειρήσεις της Ρόδου συμπεριλαμβάνονται οι παρακάτω: Lindos Princess, Esperides Beach, Rodos Palladium, Doreta Beach, Sun Beach, Forum Hotel, Pefki Hotel, Emerald Apartments, Memphis Hotel, Fotiou Apartments.

Λεωφ. Καλιθέας 1,
851 00 Ρόδος, Τηλ./Fax: 02410 20187



GAUTIER CONTRACT BUSINESS



ΜΝΗΜΟΣΥΝΑ

Τελούμε την 31 Ιανουαρίου ημέρα Πέμπτη και ώρα 8π.μ. στον ιερό ναό Αγίας Ειρήνης Ορφανοτροφείου Θηλέων 9ήμερο μνημόσυνο υπέρ αναπαύσεως της ψυχής της λατρευτής μας συζύγου, αδελφής, θείας και ανιψιάς

ΚΑΛΛΙΡΟΗΣ ΠΑΛΙΟΥΡΗ-ΝΙΚΑΝΔΡΟΥ

Ο σύζυγος, τα αδέλφια, τα ανίψια και οι λοιποί συγγενείς

4087-30/1

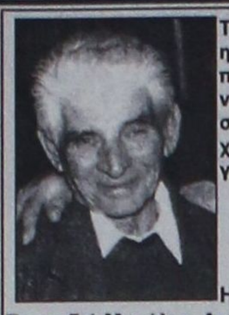

Τελούμε στις 2 Φεβρουαρίου ημέρα Σάββατο και ώρα 8.30 π.μ. στον ιερό ναό Ταξιαρχών νεκροταφείου 40ήμερο μνημόσυνο υπέρ αναπαύσεως της ψυχής του λατρευτού μας συζύγου, πατέρα και παππού,

ΑΡΙΣΤΟΤΕΛΗ ΧΑΤΖΗΦΟΥΝΤΑ

Η σύζυγος Σεβαστή
Τα παιδιά Μανόλης-Διονυσία, Μιχάλης-Βασιλική, Γιάννης-Αναστασία, Αναστασία-Ρον
Τα εγγόνια και οι λοιποί συγγενείς

4095-1/2



Τελούμε στις 2 Φεβρουαρίου ημέρα Σάββατο και ώρα 8 π.μ. στον ιερό ναό Ταξιαρχών νεκροταφείου Ρόδου 9μηνο μνημόσυνο υπέρ αναπαύσεως της ψυχής του λατρευτού μας συζύγου, πατέρα, παππού, αδελφού και θείου

ΧΡΗΣΤΟΥ ΔΑΝΕΛΑΤΟΥ

Η σύζυγος Σοφία.
Τα παιδιά Γεωργία Δανελάτου, Νεκτάριος Βασίλειος Δανελάτος, Βασιλεία - Νίκος Ρεσβάνη, Σταυρούλα - Σπύρος Κλαδάκης
Το εγγονάκι Σταμάτης
Τα αδέλφια, τα ανίψια και οι λοιποί συγγενείς

4103-1/2



Τελούμε την 1η Φεβρουαρίου ημέρα Παρασκευή και ώρα 8 π.μ. στον ιερό ναό Ταξιαρχών νεκροταφείου Ρόδου 9ήμερο μνημόσυνο υπέρ αναπαύσεως της ψυχής του λατρευτού μας συζύγου, πατέρα και παππού

ΣΤΙΜΜΑ ΘΩΜΑ

Η σύζυγος Ουρανία
Τα παιδιά Στεφανία - Ευάγγελος, Αυγουστίνα - Κων/νος, Δήμητρα - Βασίλειος, Αθηνά - Ιωάννης
Τα εγγόνια και οι λοιποί συγγενείς

4108-31/1



Τον κάλεσε κοντά Του την ημέρα της γέννησης του υιού Του! Ισως γιατί τον αγαπούσε, όπως τόσο πολύ τον απαγούσαμε όλοι. Μόνη μας παρηγοριά, η φιλεύσπλαχνη αγκαλιά Του που τον αγκάλιασε και τον πήρε από κοντά μας ήσυχα και γλυκά όπως του άξιζε.
Δεν πήρε όμως από την καρδιά μας τις όμορφες στιγμές, τις πράξεις και τα έργα του και πιο πολύ τη γλυκειά και αγαπημένη του μορφή.
Ξέρουμε ότι θα είσαι πάντα κάπου δίπλα μας λατρεμένε μας σύζυγε, πατέρα, παππού, αδελφέ, θείες και φίλε

ΖΑΧΑΡΙΑ ΚΑΡΥΔΑΚΗ

Το Σάββατο 2/2/2002 στις 8 .30π.μ. θα τελέσουμε 40ήμερο μνημόσυνο για την ανάπαυση της ψυχής του στον ιερό ναό της Αγ. Ειρήνης του Ορφανοτροφείου Θηλέων.

Η σύζυγος Φρύνη
Τα παιδιά Γιώργος - Κούλα, Παναγιώτης - Βίκυ, Βασιλική
Τα πολυαγαπημένα του εγγόνια Γιάννης-Χάρης, Στέφανς, Χάρης-Μενέλαος
Τα αδέλφια, τα ανίψια και οι λοιποί συγγενείς

1066-2/2



Τελούμε την 1η Φεβρουαρίου ημέρα Παρασκευή και ώρα 8π.μ. στον ιερό ναό Ταξιαρχών νεκροταφείου Ρόδου ετήσιο μνημόσυνο υπέρ αναπαύσεως της ψυχής του λατρευτού μας συζύγου, πατέρα, παππού, αδελφού και θείου

ΜΙΧΑΗΛ ΤΡΙΟΜΜΑΤΗ

Η σύζυγος Δέσποινα
Τα παιδιά Σίμος - Μίκα, Μαρία - Αγαπητός Στεφάνου
Τα εγγονια, τα αδέλφια, τα ανίψια και οι λοιποί συγγενείς

1067-31/1

Αυστηροί έλεγχοι

ΣΥΝΕΧΕΙΑ ΑΠΟ ΤΗ ΣΕΛ. 1

ράνομη απασχόληση αλλοδαπών, αλλά και την πορνεία, που δυστυχώς οργιάζει σε Ρόδο, Κω και Κάρπαθο.

➲Μετά τις καταγγελίες για έξαρση της πορνείας και της παράνομης απασχόλησης και παραμονής αλλοδαπών, η Αστυνομική Διεύθυνση Δωδεκανήσου, εντείνει τους ελέγχους στα καταστήματα της Ρόδου, της Κω και της Καρπάθου, όπου η παρανομία παρουσιάζει έξαρση.

ΣΤΗΝ ΠΕΡΙΟΧΗ μας απασχολούνται εκατοντάδες αλλοδαπές σαν σερβιτόρες σε μπαρ, οι οποίες όμως έχουν εφοδιαστεί με άδειες παραμονής και εργασίας, άλλες γνήσιες και άλλες πλαστές.

➲Χθες τα ξημερώματα συνελήφθησαν από άνδρες του Τμήματος Ασφαλείας Κω η 30χρονη Ρωσίδα Irna Moro Zova του Nikolae και η 26χρονη Ευδοκία Χατζηπαυλή του Χαραλάμπους. Η πρώτη παρέμενε αλλά και εργαζόταν παράνομα σε μπαρ του νησιού, στο οποίο η δεύτερη ήταν υπεύθυνη λειτουργίας. Σε βάρος και των δύο σχηματίστηκε δικογραφία, προκειμένου να οδηγηθούν στον Εισαγγελέα.

Πολύ σημαντικός ο ρόλος τους

Οι ναυλωμένες πτήσεις βοηθούν την περιφέρεια

ΑΝΑΠΤΥΣΣΕΤΑΙ Ο ΤΟΥΡΙΣΜΟΣ ΤΩΝ ΝΗΣΙΩΝ

Ο πρόεδρος του Συνδέσμου Τουριστικών και Ταξιδιωτικών Γραφείων Ελλάδας (HATTA), κ. Γιάννης Ευαγγέλου στην ομιλία του στο δήμερο συνέδριο με θέμα 'Οι αερομεταφορές στην Ελλάδα στο πλαίσιο της νέας διεθνούς πραγματικότητας' που έγινε στα πλαίσια της τουριστικής έκθεσης xenia 2002 τόνισε μεταξύ άλλων την μέγιστη σημασία των αεροπορικών εταιριών στην τουριστική ανάπτυξη της χώρας μας και ιδίως αυτών που προσφέρουν ναυλωμένες πτήσεις.

Όπως χαρακτηριστικά είπε 'οι αεροπορικές εταιρίες που κύριο έργο τους έχουν τις πτήσεις τσάρτερ διαδραματίζουν ένα καθοριστικό ρόλο στην τουριστική ανάπτυξη των περιοχών. Κάθε μικρός τουριστικός προορισμός γνωρίζει ότι η αναπτυξιακή του πορεία εξαρτάται -εάν όχι καθορίζεται- από την ύπαρξη πτήσεων τσάρτερ'.

'Οι πτήσεις αυτές σε ευρωπαϊκό επίπεδο ελέγχονται κατά κύριο λόγο από τους μεγάλους tour operators του εξωτερικού και εξαρτώνται από την πολιτική προώθησης προορισμών που αυτοί έχουν αποφασίσει. Τα τελευταία χρόνια, ακόμα περισσότερο από πριν, οι μεγάλοι tour operators στρέφονται σε μεγάλα τουριστικά θέρετρα, τα οποία έχουν την δυνατότητα να προσφέρουν ποικιλία ποιοτικών και οικονομικών λύσεων σε επίπεδο καταλυμάτων, καλύπτοντας μια ευρεία γκάμα τουριστικών προϊόντων και τουριστικής ζήτησης που επιτρέπει στον tour operator να έχει σημαντικές οικονομίες κλίμακας. Ως γνωστόν, τα μεγάλα γκρουπς έχουν συγκεντρώσει στον έλεγχό τους tour operators από διάφορες χώρες της Ε.Ε. Οι διαμορφούμενες τάσεις δείχνουν ότι η προώθηση και η πώληση των μικρών τουριστικών προορισμών τους θα περιοριστεί σημαντικά στους μικρούς η σπέσιαλιστ tour operators'.

Στη συνέχεια ο κ. Ευαγγέλου ανέφερε το χαρακτηριστικό παράδειγμα των Κυκλάδων, που το τελευταίο χρόνο διακινούνται κυρίως από μικρούς tour operators και μάλιστα με πακέτα ολιγοήμερων διακοπών, τύπου Island hopping, δηλ. από νησί σε νησί.

'Γενικότερα' ανέφερε ο κ. Ευαγγέλου 'είδαμε ότι προσελκύουν τουρισμό που δεν ανήκει στη μαζική παραγωγή. Αυτό, καθώς καταλαβαίνετε, εγκυμονεί κινδύνους που αφορούν στο να μην υπάρξουν επαρκείς διαθέσιμες πτήσεις προς αυτούς τους προορισμούς. Υπό αυτό το πρίσμα η ύπαρξη μιας ελληνικών συμφερόντων αεροπορικής εταιρείας τσάρτερ η οποία θα επενδύσει όμως και προς αυτή την κατεύθυνση και όχι μόνο σε τακτικές πτήσεις, είναι καθοριστικής σημασίας και χρειάζεται ιδιαίτερη προσοχή, ενώ θα έπρεπε να μελετηθεί η μορφή των κινήτρων που θα εξασφάλιζε την ύπαρξη σχετικών δρομολογίων. Να σημειωθεί ότι η Aegean έχει ήδη ασχοληθεί με πτήσεις τσάρτερ -όπως και η Axon, η οποία, δυστυχώς, ανεξάρτητα από τους λόγους, ανέστειλε τη δραστηριότητά της- μέσω των οποίων πτήσεων τσάρτερ εξυπηρετεί ανεξάρτητους, ελληνικών συμφερόντων Tour Operators. Στο ίδιο πλαίσιο εντάσσονται και πτήσεις που πραγματοποιούνται κατά τον χειμώνα από μακρινούς προορισμούς.'

Τελειώνοντας ο κ. Ευαγγέλου ανέφερε ότι 'πέρα των μικρών τουριστικών προορισμών όμως και η γενικότερη τουριστική πολιτική της χώρας μας - όπως τουλάχιστον αυτή έχει αναγγελθεί- εστιάζει το ενδιαφέρον της στην σταδιακή μείωση της εξάρτησης μας από τις μεγάλες αγορές της Ευρώπης μέσω της προώθησης του ελληνικού τουριστικού προϊόντος και της προσπάθειας προσέλκυσης τουριστών από νέες αγορές και από χώρες με μικρή παραγωγή τουριστών. Αυτές οι αγορές για να αναπτυχθούν χρειάζονται απαραίτητα τις πτήσεις τσάρτερ και αυτό οφείλουμε να το έχουμε στο μυαλό μας και να το εντάξουμε στο σχεδιασμό της προσπάθειας για άνοιγμα νέων αγορών. Επί του παρόντος, όμως, η μεταφορά γίνεται με κανονικές πτήσεις, άρα το ζητούμενο είναι η προσέλκυση αεροπορικών εταιριών, οι οποίες θα προσεγγίζουν το αεροδρόμιο της Αθήνας αλλά και άλλα διεθνή αεροδρόμια της χώρας'.

Σε ότι αφορά τις τακτικές πτήσεις ο κ. Ευαγγέλου τόνισε ότι 'η σύνδεση της περιφέρειας τουλάχιστον με κεντρικές πόλεις της Ελλάδας αλλά και της Ε.Ε. με προγραμματισμένες πτήσεις είναι ιδιαίτερης κοινωνικοπολιτικής σημασίας και η εξασφάλισή της θα πρέπει να αποτελέσει πρωταρχικό μέλημα της κυβέρνησης, ανεξάρτητα από την έκβαση των όποιων εξελίξεων στον τομέα της πώλησης της Ολυμπιακής που, σήμερα, έχει επωμιστεί στο μεγαλύτερο βαθμό το έργο αυτό'.

Οι «κουλοχέρηδες» ΣΤΗ ΡΟΔΟ

ΣΥΝΕΧΕΙΑ ΑΠΟ ΤΗ ΣΕΛ. 1

Ανεξέλεγκτη είναι η κατάσταση στο νομό Δωδεκανήσου, σ'ό,τι αφορά τον παράνομο ηλεκτρονικό τζόγο! Οι άδειες για τη λειτουργία καταστημάτων με τεχνητά παίγνια (που στη συνέχεια μετατρέπονται σε τυχερά), χορηγούνται αφειδώς, αφού βάσει της κείμενης νομοθεσίας οι επιχειρήσεις αυτές θεωρούνται ψυχαγωγικές!

•Μόνο στην πόλη της Ρόδου από το 1998 έχουν χορηγηθεί 47 τέτοιες άδειες, ενώ σήμερα αναμένεται να δοθούν από τη δημαρχιακή επιτροπή (εφ' όσον πληρούν τις προϋποθέσεις) άλλες τρεις!

ΣΗΜΕΙΩΝΕΤΑΙ ότι ο Δήμος Ροδίων το 1995 είχε αποφασίσει ν'αναστείλει τη χορήγηση αδειών λειτουργίας καταστημάτων που θα διέθεταν ηλεκτρονικά παιχνίδια, ωστόσο δεν πρόλαβε να εφαρμόσει την απόφασή του, αφού η αρμοδιότητα περιήλθε αιφνιδίως στην Ελληνική Αστυνομία.

•Το 1998 με νομοσχέδιο που ψήφισε η Βουλή, η αρμοδιότητα περιήλθε εκ νέου στην Τοπική Αυτοδιοίκηση, χωρίς όμως να τις δίδεται η ευχέρεια να περιορίσει το φαινόμενο αφού όλες αυτές οι επιχειρήσεις θεωρούνται -βάσει νόμου - νόμιμες!

ΤΟ ΣΩΜΑ Δίωξης Οικονομικού Εγκλήματος, που διενεργεί και τους ελέγχους, έχει κατασχέσει και δεσμεύσει εκατοντάδες τεχνητά παίγνια που μετετράπησαν από-τους «νόμιμους» ιδιοκτήτες τους σε τυχερά, ωστόσο η κατάσταση καθίσταται ανεξέλεγκτη, αφού η αντικατάσταση των μηχανημάτων γίνεται σε χρόνο ρεκόρ.

ΑΥΣΤΗΡΑ ΜΕΤΡΑ

Μέτρα για να αντιμετωπιστεί ο παράνομος τζόγος που πραγματοποιείται με τη μετατροπή ηλεκτρονικών τεχνικών παιγνιδιών σε τυχερά, ανακοίνωσε ο υπουργός Οικονομίας και Οικονομικών κ. Νίκος Χριστοδουλάκης.

Τα μέτρα αυτά είναι :

1. Η εγκατάσταση μηχανισμού καταγραφής των εσόδων σε κάθε μηχάνημα με τρόπο ανάλογο των ταμειακών μηχανών.

2. Η δημιουργία μητρώου των κατασκευαστών, εισαγωγέων, διακινητών ηλεκτρονικών παιγνιδιών.

3. Η υποχρέωση για κάθε ηλεκτρονικό παίγνιο να έχει τη γνωμάτευση της Επιτροπής Παιγνίων πριν αυτό διατεθεί στην αγορά.

4. Η υποχρέωση να υπάρχει συγκεκριμένος κωδικός αριθμός σειράς σε κάθε παίγνιο μηχάνημα καθώς και τα στοιχεία του κατασκευαστή, του εισαγωγέα και του αριθμού έγκρισης της Επιτροπής Παιγνίων.

5. Κάθε παίγνιο που διαπιστωθεί κατά τον έλεγχο ότι δεν διαθέτει τον κωδικό αριθμό σειράς για την έγκριση της επιτροπής, θα κατάσχεται ως παράνομο και στην επιχείρηση θα επιβάλλονται οι διοικητικές ποινές που προβλέπονται για τα παράνομα τυχερά παιγνίδια.

6. Κάθε παίγνιο διαθέτει κωδικό αριθμό σειράς και την έγκριση της επιτροπής και αν κατά τον έλεγχο διαπιστωθεί ότι έχει μετατραπεί και λειτουργεί ως τυχερό, θα συνεπάγεται τη συνυπευθυνότητα και τη δίωξη όλων των παραγόντων που έχουν μεσολαβήσει.Στην περίπτωση αυτή θα επιβάλλεται προσωρινό κλείσιμο της επιχείρησης, ενώ εάν διαπιστωθεί η υποτροπή από την επιχείρηση, αυτή θα κλείνει οριστικά.

7. Αφαιρείται το δικαίωμα του ελεγχόμενου να κάνει ένσταση και να καθυστερεί τις διαδικασίες επιβολής των ποινών.

Ο κ. Χριστοδουλάκης δεν απεκλεισε το ενδεχόμενο το υπουργείο Οικονομικών να προχωρήσει στην πλήρη απαγόρευση των ηλεκτρονικών παιγνιδιών στην περίπτωση που δεν αποδώσουν τα μέτρα αυτά.

ΕΠΕΜΒΑΣΗ ΕΙΣΑΓΓΕΛΕΑ

Τη διενέργεια προκαταρκτικής εξέτασης για την υπόθεση του παράνομου τζόγου ζήτησε ο προϊστάμενος της Εισαγγελίας Πρωτοδικών Πατρών Νίκος Παπαδόπουλος, ύστερα από σχετική παραγγελία του εισαγγελέα εφετών Χαράλαμπου Μαγκλάρα.

Η προκαταρκτική εξέταση θα διεξαχθεί με βάση όσα αναφέρθηκαν στην τηλεοπτική εκπομπή του Μάκη Τριανταφυλλόπουλου, αλλά και όσα περιλαμβάνονται σε σχετικά δημοσιεύματα. Στο μεταξύ, χθες το μεσημέρι μετέβη στην Εισαγγελία Πρωτοδικών και ζήτησε τη διενέργεια δικαστικής έρευνας για το όλο ζήτημα ο τομεάρχης Εθνικής Αμυνας και βουλευτής Αχαΐας της ΝΔ Σπήλιος Σπηλιωτόπουλος.

Ο βουλευτής έχει καταθέσει και σχετική ερώτηση για το ίδιο θέμα στον υπουργό Δικαιοσύνης Φίλιππο Πετσάλνικο.

Παράλληλα, τη δικαστική διερεύνηση της υπόθεσης ζήτησε μέσω του συνηγόρου του Αχιλλέα Παπουτσάκη ο βουλευτής Αχαΐας της ΝΔ Νίκος Νικολόπουλος, ο οποίος κοινοποίησε στον εισαγγελέα δημόσια έγγραφα που είχε στην κατοχή του και τα οποία έχουν σχέση με την υπόθεση του παράνομου ηλεκτρονικού τζόγου.

Τέλος, να χυθεί απλετο φως στην όλη υπόθεση ζήτησε με παρέμβασή του στον εισαγγελέα και ο δικηγορικός σύλλογος της Πάτρας.

Κατάληψη στο ΙΚΑ

ΣΥΝΕΧΕΙΑ ΑΠΟ ΤΗ ΣΕΛ. 1

☛Η σταγόνα που ξεχείλισε το ποτήρι ήταν ότι πάγωσε και η διαδικασία της μετεγκατάστασης των υπηρεσιών του υποκαταστήματος στους χώρους του παλαιού νοσοκομείου, όπως είχε αποφασιστεί από το Δήμο Ρόδου, τη Νομαρχία και τους αρμόδιους φορείς.

ΟΠΩΣ αποκαλύφθηκε από την επικοινωνία που είχε ο νομάρχης Δωδεκανήσου κ. Σάββας Καραγιάννης με το διοικητή του ΙΚΑ κ. Μιλτιάδη Νεκτάριο μετά από αίτημα της διοίκησης του Εργατικού Κέντρου, αντιπροσωπεία του οποίου είχε συνάντηση μαζί του χθες το μεσημέρι, η μετεγκατάσταση θα γίνει αν το υπουργείο Υγείας παραχωρήσει το χώρο που επελέγη στο Ιδρυμα Κοινωνικών Ασφαλίσεων.

☛Η διοίκηση του Εργατικού Κέντρου ζήτησε τη συμπαράσταση του νομάρχη καθώς προσανατολίζεται σε συνάντηση με τον υπουργό Υγείας κ. Αλέκο Παπαδόπουλο και το διοικητή του ΙΚΑ, προκειμένου να δοθούν λύσεις για τη μετεγκατάσταση αλλά και τις προσλήψεις προσωπικού.

ΘΑ ΖΗΤΗΘΕΙ επίσης και η συνδρομή των βουλευτών της Δωδεκανήσου, προκειμένου να ασκηθούν πιέσεις στο υπουργείο Υγείας για να προχωρήσει στην παραχώρηση του χώρου που επελέγη στο παλιό νοσοκομείο. Στην περίπτωση που δεν θα δοθούν λύσεις θα γίνουν καταλήψεις στο ΙΚΑ και σε άλλα ασφαλιστικά ταμεία.

Τα αρχαία του Σολούνια

ΣΥΝΕΧΕΙΑ ΑΠΟ ΤΗ ΣΕΛ. 1

πρόκειται να συζητηθεί αίτηση ασφαλιστικών μέτρων που υπέβαλε ο Νώντας Σολούνιας, ο οποίος ζητά να μη γίνει καμιά μεταβολή (κατεδάφιση, κτίσιμο, κοπή δέντρων κλπ.) στη βίλα, μέχρις ότου αποφανθεί οριστικά το δικαστήριο για την προσφυγή που κατέθεσε και με την οποία ζητά ν'ακυρωθεί ο πλειστηριασμός που είχε σαν αποτέλεσμα η βίλα να περιέλθει στον όμιλο του Κύπριου επιχειρηματία Λανίτη.

ΜΙΑ ΕΠΙΣΤΟΛΗ

«Κύριε Διευθυντή,

Σχετικά με το θέμα της συλλογής αρχαίων του Επ. Σολούνια, επιθυμώ να εκφράσω την άποψή μου.

1) Τα αντικείμενα μιας νομίμου αρχαιολογικής συλλογής δεν αποτελούν περιουσιακά στοιχεία του συλλέκτη, του οποίου η ιδιότητα εξαντλείται στον τίτλο «φύλακας αρχαίων».

2) Κατ'επέκταση δεν μπορούν να αποτελέσουν πράξη οιασδήποτε συναλλαγής.

3) Και έτσι σε περίπτωση κατάσχεσης των λοιπών περιουσιακών στοιχείων, τα αντικείμενα αυτά παραμένουν στην κατοχή του «συλλέκτη-φύλακα» ως πραγμάτων εκτός συναλλαγής.

4) Δεν ξέρω τι θα έκανε κάποιος άλλος στη θέση του Σολούνια με τις γνωστές δικαστικές διαδικασίες, παραμένει όμως γεγονός αναμφισβήτητο ότι, δεν σημειώθηκε καμία ενέργεια ή απόπειρα φυγάδευσης της συλλογής.

5) Για τις προθέσεις του συλλέκτη, σ'αυτές τις περιπτώσεις, πλην της ανυπαρξίας απόπειρας φυγάδευσης κλπ., θα πρέπει να εξετασθεί ο τόπος και τρόπος τοποθέτησης των αρχαίων. Αν π.χ. είναι τοποθετημένα και συσκευασμένα σε κασόνια ή είναι εκτεθειμένα και «καταλλήλως τοποθετημένα» σε ράφια και περίοπτα του σπιτιού μέρη.

Αυτά για λόγους γενικότερου ενδιαφέροντος.

Ευχαριστω για τη φιλοξενία **Δημήτριος Παπαϊωάννου δικηγόρος».**

Οι υδάτινοι πόροι

ΣΥΝΕΧΕΙΑ ΑΠΟ ΤΗ ΣΕΛ. 1

κάλυψη των αναγκών σε νερό και άνυδρα νησιά και κυρίως του βορείου συγκροτήματος.

☛Σημειώνεται ότι βάσει της μελέτης του Μετσόβειου Πολυτεχνείου, η κυβέρνηση έχει αρχίσει να χρηματοδοτεί εγγειοβελτιωτικά έργα σε νησιά και κυρίως έργα λιμνοδεξαμενών.

ΕΝ ΑΝΤΙΘΕΣΕΙ, η μελέτη που προωθεί η Νομαρχία σε συνεργασία με την εταιρία «Ακτωρ» που ανέλαβε και το έργο της διαχείρισης, προβλέπει παντού μονάδες αφαλατώσεως που είναι και η φθηνότερη και όχι ουσιαστική λύση στο πρόβλημα.

ΛΑΪΚΟ ΛΑΧΕΙΟ

(Την κλήρωση προσφέρει το πρακτορείο ΚΩΣΤΑ ΚΑΣΤΡΟΥΝΗ - ΘΕΜ. ΣΟΦΟΥΛΗ 155)

ΚΛΗΡΩΣΗ 5η της 29 Ιαν. 2002

ΚΕΡΔΗ ΤΡΙΩΝΥΜΟΥ ΛΑΧΝΟΥ : 177,000,000 Κυκλοφόρησαν σειρές: 10

	Σειρά	Στοιχείο	Αριθμός	Δραχμές
Μεγάλος Λαχνός	7η	Α	64272	100,000,000
Υπόλοιπα στοιχεία	7η	Β+Γ+Δ	64272	21,000,000
Β Λαχνός τριάδιμου	8η	Α - Δ	64272	28,000,000
Γ Λαχνός τριάδιμου	6η	Α - Δ	64272	28,000,000
Σε όλες τις άλλες σειρές			64272	15,000,000

ΚΑΤΑΛΟΓΟΣ ΚΕΡΔΩΝ ΣΕ ΟΛΕΣ ΤΙΣ ΣΕΙΡΕΣ

Αριθμός	Ποσό	Αριθμός	Ποσό	Αριθμός	Ποσό	Αριθμός	Ποσό
142	300,000	21164	70,000	40466	70,000	60118	70,000
913	70,000	21895	70,000	40937	70,000	60729	100,000
1724	70,000	22576	100,000	41658	70,000	61280	70,000
2305	100,000	22627	70,000	42319	100,000	62048	100,000
3196	70,000	24138	70,000	43070	70,000	62911	70,000
3977	100,000	24169	2,000,000	43951	100,000	64262	70,000
4764	70,000	24316	70,000	44498	70,000	64272	Πρώτος
5195	70,000	25057	70,000	46259	70,000	65022	70,000
5906	100,000	25628	100,000	46830	200,000	65773	70,000
6117	70,000	26239	70,000	47411	70,000	66524	100,000
6788	70,000	27070	200,000	48162	70,000	67275	70,000
7029	300,000	27611	70,000	48943	100,000	68046	70,000
7950	70,000	28342	70,000	49464	70,000	68867	200,000
8501	70,000	29123	70,000	49545	70,000	69658	70,000
9052	70,000	29874	100,000	49826	70,000	70279	100,000
9483	100,000	30625	70,000	50397	100,000	71230	70,000
9954	70,000	31316	300,000	51228	70,000	71951	70,000
10625	70,000	32067	70,000	52169	200,000	72623	70,000
11246	200,000	32948	70,000	52620	70,000	73245	200,000
12167	70,000	33579	70,000	53371	70,000	73667	70,000
13408	70,000	34190	100,000	54102	100,000	74259	70,000
14395	300,000	35267	70,000	54279	100,000	74283	70,000
15166	70,000	36078	200,000	55040	70,000	74964	200,000
15947	70,000	36939	70,000	55751	70,000	75755	70,000
16658	100,000	37270	70,000	56212	300,000	76236	100,000
17319	70,000	38091	70,000	56933	70,000	76947	70,000
18150	70,000	38902	100,000	57414	70,000	77538	70,000
18951	70,000	39653	70,000	58085	70,000	78249	100,000
19702	200,000	40085	1,000,000	58996	200,000	78930	70,000
20413	70,000	40214	70,000	59647	70,000	79461	70,000

Από 10,000 δρχ κερδίζουν όλοι οι αριθμοί που λήγουν σε 72
Από 4,000 δρχ κερδίζουν όλοι οι αριθμοί που λήγουν σε 2
Από 2,000 δρχ κερδίζουν όλοι οι αριθμοί που αρχίζουν από: 64, 24, 40

Στην κλήρωση αυτή: Ευνοήθηκαν οι χιλιάδες 09 24 40 49 74
Δεν ευνοήθηκαν οι χιλιάδες 23 45 65
Τα κέρδη άνω των 100000 φορολογούνται με 10%

ΠΡΟΣΚΛΗΣΗ

Το ΔΣ των εργαζομένων στην
ΟΙΝΟΠΟΙΑ ΚΑΙΡ
προσκαλεί τους φίλους της εταιρείας στο κόψιμο της βασιλόπιτας που θα γίνει την
ΠΑΡΑΣΚΕΥΗ 1/2/2002
και
ΩΡΑ 8 μ.μ,
στο φιλικό περιβάλλον του
«ΟΥΣΙΕΣ κ' ΟΙΝΟΠΝΕΥΜΑΤΑ».
Δηλώστε την συμμετοχή σας το αργότερο μέχρι την **ΤΕΤΑΡΤΗ 30/1/2002** στον **κ'Μπονιάτη** από 8-14 μ.μ στο ΤΗΛ. 0241022320 & 0241037163.

ΓΙΑ ΤΟ ΔΣ
Ο ΠΡΟΕΔΡΟΣ
ΜΟΥΖΟΥΡΑΚΗΣ ΒΑΣ.

MICHELINO

ΜΕΓΑΛΕΣ ΕΚΠΤΩΣΕΙΣ

ΚΑΤΑΣΤΗΜΑ ΑΝΔΡΙΚΩΝ ΕΝΔΥΜΑΤΩΝ

έως και 50%

MICHELINO

Θα μας βρείτε στο ιδιόκτητο μας κατάστημα στην οδό
ΦΙΛΕΡΗΜΟΥ 45
ΚΑΡΑΚΟΝΕΡΟ
(κοντά στην εκκλησία της Φανερωμένης)

Τηλ. 02410 24348

4083-18/2

ΓΡΑΦΕΙΟ ΤΕΛΕΤΩΝ & ΜΝΗΜΟΣΥΝΩΝ ΡΟΔΟΥ
ΣΤΕΦΑΝΑ - ΣΤΟΛΙΣΜΟΙ
«ΑΜΕΡΙΚΑΝΟΥ»

Αμεση εξυπηρέτηση ΟΛΟ ΤΟ 24ΩΡΟ

Αναλαμβάνουμε την τελετή και με τα έξοδα που χορηγούν τα ταμεία χωρίς καμία επιβάρυνση. ΙΚΑ, ΤΕΒΕ, ΤΑΞΥ, ΔΗΜΟΣΙΟΥ, ΛΙΜΕΝΙΚΩΝ, ΟΓΑ και λοιπά ταμεία.
Τους ΑΠΟΡΟΥΣ ΔΩΡΕΑΝ

Πλατεία Βρούχου στη Μητρόπολη
Τηλέφωνα: 28901 - 33400

2993-15/4/02

ΤΗΛΕΟΡΑΣΗ

ΕΤ–1

07.00 Κινούμενα σχέδια
07.30 Ξυπνήστε!
08.00 Μέλι γάλα - Αρωμα σαπουνιού
10.00 Αννα, η κυρίαρχος του παιχνιδιού
11.00 Μαριάννα, ένας αγνός έρωτας
12.00 Είσαι το πεπρωμένο μου
13.00 Οι αταίριαστοι
13.50 Ειδήσεις
15.00 Κινούμενα σχέδια
15.30 Οι ατρόμητοι
16.30 ΠΟΠ και πάμε
17.00 Ειδήσεις
17.30 Υγιαίνετε
17.35 www.άνθρωποι.gr
19.35 ...Καλύτερη ζωή
19.40 Η αλεπού και ο μπούφος (Ε)
19.50 Κλήρωση ΛΟΤΤΟ
20.20 Συνεικόνες
20.30 Στα φτερά του έρωτα
21.00 Παπποϋδες εν δράσει (Ε)
22.00 Μπόμπι Ντικ
23.00 Ειδήσεις-καιρός-χρηματιστήριο
23.30 Σινεμά ο παράδεισος «Η γέφυρα του Αρνεμ»
01.00 Στη ζώνη του λυκόφωτος
• Συνέχεια με εκπομπές σ'επανάληψη

NET

06.00 Ετσι έχουν τα πράγματα
07.00 Πρώτη ματιά
10.00 Mediterraneo
11.00 Γορτές του κόσμου
11.30 Η ιστορία του ιταλικού σχεδίου
12.00 Τελευταίοι παράδεισοι
13.00 Ειδήσεις
13.45 Φύση και πρωταθλητές
14.00 Τεχνολογία
15.00 Ειδήσεις
16.00 Συν και πλην
18.00 Ειδήσεις- οικονομία - δελτίο στη νοηματική
18.30 Φωτόσφαιρα
19.00 Ταξίδια
20.35 Οι θησαυροί του κόσμου
21.00 Ειδήσεις
22.00 Πρωταγωνιστές
23.00 Το διαστημικό λεωφορείο
24.00 Ειδήσεις
00.30 Η ιστορία της Νέας Υόρκης
• Συνέχεια με εκπομπές σ'επανάληψη

ΕΤ–3

08.01 Το μουσείο του Λούβρου
08.30 8 1/2
11.00 Κόσμος στο επίκεντρο
11.30 Κατασκευή του ατόμου
12.00 Πρόκληση
12.30 Δεξίωση (Ε)
13.30 Ο κόσμος των ζωντανών οργανισμών 12
13.45 Μισέλ Μπεσαμέλ
14.00 Η υγεία σήμερα
14.30 Desigh forever(E)
15.00 Ειδήσεις
15.30 Με μία τρίτη ματιά
17.00 Τέρμιναλ 3
18.00 Στυλ καφέ
18.30 Αθλητικό ημίωρο
19.00 Περίμετρος
19.30 Στην υδρόγειο
20.00 Δικαιώματα και αδικίες
20.30 Ειδήσεις
21.30 Αποσπερίδες
22.30 Παράδεισος, κόλαση και προάστια
23.00 Αληθινά σενάρια
24.00 Ειδήσεις
00.10 Ξένη ταινία «Η ωραία αιχμάλωτη»
•Συνέχεια με επαναλήψεις εκπομπών και ντοκιμαντέρ

MEGA

05.55 Ειδήσεις στη νοηματική γλώσσα
06.00 Πρώτη έκδοση
08.00 Σήμερα με την Αννα
10.00 Σαν στο σπίτι σας
13.10 Σε πρώτο πλάνο
14.00 Ειδήσεις
15.00 Στην κουζίνα ολοταχώς
15.45 Η ζωή μας μια βόλτα (Ε)
17.00 Ειδήσεις
17.10 Για μια θέση στον ήλιο
17.50 Απαγορευμένη αγάπη
18.40 Ποιός θέλει να γίνει εκατομμυριούχος;
19.30 Ειδήσεις
21.00 Ξένη ταινία «Φονικό όπλο»
22.40 Γκρίζες ζώνες
00.15 Ειδήσεις
01.00 Air America (Ε)
02.00 Ενας μικρός Μπρους Λι
02.30 Αμαρτίες γονέων
03.00 Τηλεμάρκετινγ

ΑΝΤ–1

06.45 Πριν από το σχολείο
06.55 Ειδήσεις στη νοηματική
07.00 Καλημέρα Ελλάδα
09.55 Ο καιρός της εβδομάδας
10.00 Πρωινός καφές
13.10 Super game
13.15 Σοφία ορθή (Ε)
14.00 Ειδήσεις
14.50 Χρήμα-Χρηματιστήριο
15.00 Και οι παντρεμένοι έχουν ψυχή (Ε)
16.00 Super game
16.05 Ατίθασα νιάτα
16.55 Super game
17.00 Καλημέρα ζωή
17.40 Ο καιρός της εβδομάδας
17.45 Ειδήσεις
18.00 Θησαυροφυλάκιο
18.45 Η λάμψη
19.30 Ειδήσεις
21.00 ΜΠΑΜ (Μην Προχωράς Ανυποψίαστος Μεγάλε)
21.45 Ελληνική ταινία «Ο γόης»
23.30 Με τα μάτια της Ελλης
00.45 Ειδήσεις
01.15 Σε επτά μέρες
02.15 Ξένη τανία «Εφιαλτικό ατύχημα»
04.00 Τηλεμάρκετινγκ

STAR

06.05 Παιδικό πρόγραμμα
08.57 Ειδήσεις στη νοηματική
09.00 Μέρα μεσμέρι
10.30 Λόγια STARάτα
11.55 Η υγεία κτίζεται κάθε μέρα
12.00 Διαπλεκόμενοι
13.00 Ειδήσεις
14.00 Βαθύ κόκκινο (Ε)
15.00 Αιμίλια, μια ακατάμαχητη γυναίκα
16.00 Αγάπη και αίμα
17.00 Σαμπίνα, το κορίτσι της αγάπης
18.00 Ειδήσεις
19.00 Αθλητικές ειδήσεις
19.10 Το χρήμα Δελτίο καιρού
19.15 ΜΕΤΡΟ
20.00 Σικουέστ
21.00 Δροσουλίτες
22.00 Εν Ιορδάνη
23.00 Θέατρο «Πετσί και... Κόκκαλη»
24.00 Ειδήσεις
02.00 Ξένη ταινία «Η εξαφάνιση»
04.00 Ξένη ταινία

ALPHA

06.00 Πρώτη ενημέρωση
07.00 Πανόραμα
10.00 Καλώς τους!
13.00 Ολα για την αγάπη (Ε)
14.00 Ειδήσεις
15.00 Life style news
15.30 Απ'ευθείας
17.45 Μπορώ
18.45 Κάτω από την Ακρόπολη
19.30 Ειδήσεις
21.00 Θα σε δω στο πλοίο (Ε)
22.00 Τρεις χήρες (Ε)
23.00 Twist
24.00 Third watch
01.00 Ειδήσεις
01.15 Νυχίτα
02.15 N.B.A Action
02.45 Talk Show (Ε)

3Ε ΤΡΙΑ ΕΨΙΛΟΝ

Coca - Cola Τρία Εψιλον
Coca - Cola HBC S.A.
Υποκατάστημα Ρόδου
Μαριτσά, 85106 Ρόδος

Η Coca Cola Ελληνική Εταιρεία Εμφιαλώσεως ΑΕ Υποκατάστημα Ρόδου ημεγαλύτερη και δυναμικότερη εταιρεία στον τομέα των αναψυκτικών στα Δωδεκάνησα ενδιαφέρεται να προσλάβει για τις ανάγκες της

MERCHANDISER
ΓΙΑ ΤΟ ΤΜΗΜΑ ΠΩΛΗΣΕΩΝ

Βασικά καθήκοντα της θέσης είναι η τεχνική παρουσίαση και προώθηση προϊόντων στα σημεία πωλήσεων του νησιού της Ρόδου

ΠΡΟΣΟΝΤΑ ΥΠΟΨΗΦΙΟΥ

Απόφοιτος Λυκείου ή ανωτέρας σχολής
Ηλικίας έως 28 ετών
Κάτοικος Ρόδου
Κάτοχος αδείας οδήγησης αυτοκινήτου
Προυπηρεσία στις πωλήσεις ή marketing επιθυμητή

Για ραντεβού τηλεφωνείστε στο 84800 (Δευτ. Παρ. 08.00-15.00)

X3037-29/1

Πρέπει να ιδρυθεί στο νησί μας

Κέντρο Ρόδιων χειροτεχνών

Για να προβληθεί η παραδοσιακή τέχνη

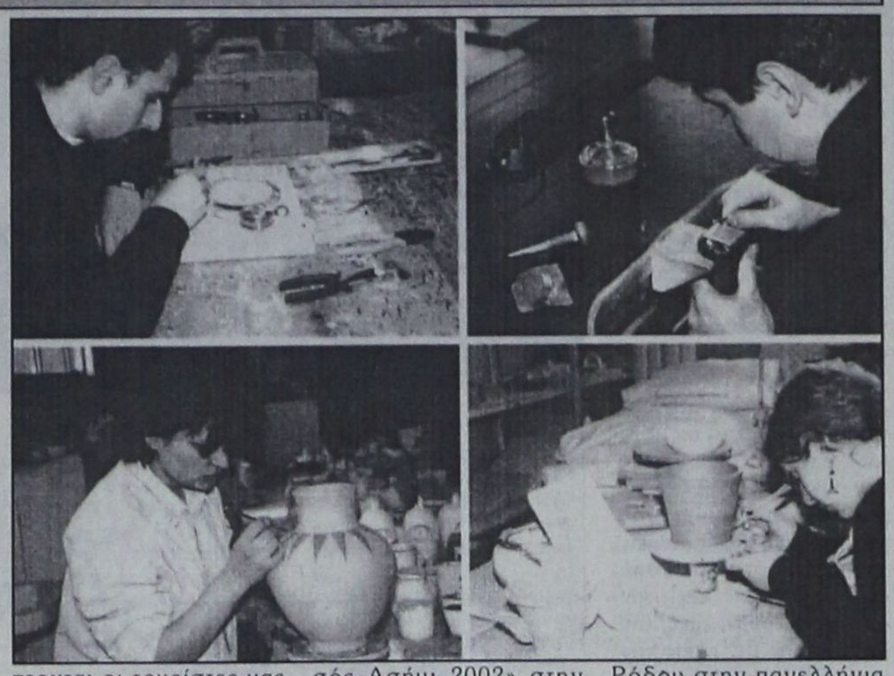

Ο σύλλογος Αργυροχρυσοχόων Ωρολογοποιών-Ωρολογοπωλών ευχαριστεί το Χειροτεχνικό Κέντρο για την επιτυχημένη διοργάνωση της συμμετοχής των Ρόδιων χρυσοχόων στην έκθεση που πραγματοποιήθηκε στο Rodos Palace.

Οι επίσημες αρχές του τόπου μας, ο νομάρχης Δωδεκανήσου Σ. Καραγιάννης, ο δήμαρχος Γιώργος Γιαννόπουλος, ο υπεύθυνος της Νομαρχίας για την τουριστική προβολή της Ρόδου κ. Μ. Καμπουρόπουλος, που επισκέφθηκαν το περίπτερο των Ρόδιων χρυσοχόων, ενθουσιάσθηκαν με την τοπική παραγωγή κοσμημάτων και ζήτησαν από το σύλλογο να έχουν περαιτέρω συνεργασία ώστε να βρεθούν τρόποι να προβληθεί εντονότερα η τοπική παραγωγή.

Ηδη ο Νομάρχης, σε συνεννόηση με τον κ. Καμπουρόπουλο, υποσχέθηκε να καλεί τους αργυροχρυσοχόους σε όλες τις διοργανώσεις προβολής της Ρόδου, σε συνεργασία και με την ΠΡΟΤΟΥΡ, όπως η Πανελλήνια Εκθεση Τουρισμού στον ΟΛΠ και η Πανδωδεκανησιακή Εκθεση της Νομαρχίας.

Ο δήμαρχος κ. Γ. Γιαννόπουλος πρότεινε να δημιουργηθεί ένα κέντρο Ρόδιων χειροτεχνών, όπου θα προβάλλονται οι χειροτέχνες (αργυροχρυσοχόοι, κεραμίστες, ζωγράφοι, αγαλματοποιοί κλπ.) και θα εκθέτονται παραδοσιακά αντικείμενα, όπως π.χ. η συλλογή «Ιωαννίδη». Ο χώρος αυτός θα διαφημισθεί ώστε να τον επισκέπτονται οι τουρίστες μας και θα αποτελεί ζωντανή διαφήμιση της τοπικής παραγωγής.

Η επόμενη συμμετοχή σε έκθεση των αργυροχρυσοχόων της Ρόδου είναι στην πανελλήνια έκθεση «Χρυσός-Ασήμι 2002» στην Αθήνα 8-11 Φεβρουαρίου. Τέσσερις Δωδεκανήσιοι χειροτέχνες αργυροχρυσοχόοι θα συμμετάσχουν στο περίπτερο Α-84 και Β-83, με το οποίο θα λάβει μέρος το Χειροτεχνικό Κέντρο Ρόδου στην πανελλήνια έκθεση. Το Χειροτεχνικό Κέντρο θα καλύψει τα έξοδα ενοικίασης του περιπτέρου στα πλαίσια συμμετοχήςσ του στο ευρωπαϊκό πρόγραμμα Eurocraft-Recite II.

Από πνευμονικό οίδημα ο θάνατος του Γρηγοράκου

Διατάχθηκε κατεπείγουσα έρευνα

Κατεπείγουσα έρευνα, προκειμένου να διαπιστωθούν οι συνθήκες κάτω από τις οποίες περιήλθε σε κωματώδη κατάσταση μέσα στο κελί του στις φυλακές Κορυδαλλού και στη συνέχεια εξέπνευσε ο 28χρονος Θόδωρος Γρηγοράκος, διέταξε σήμερα ο εισαγγελέας Πειραιά Αντώνης Λιόγας.

Την έρευνα θα διεξάγουν οι αξιωματικοί της Διεύθυνσης Ασφάλειας Αττικής, ενώ στις καταθέσεις τόσο κάποιων συγκρατουμένων του Γρηγοράκου, που μαζί τους είχε φιλικές σχέσεις όσο και σωφρονιστικων υπαλλήλων, θα παρίσταται, σύμφωνα με πληροφορίες και δικαστικός λειτουργός.

Στο μεταξύ, ο ιατροδικαστής κ. Γιαμαρέλος που έχει οριστεί τεχνικός σύμβουλος της οικογένειας Γρηγοράκου δήλωσε ότι ο θάνατός του προήλθε από "πνευμονικό οίδημα", ενώ έκανε σαφές ότι θα ακολουθήσει τοξικολογική εξέταση προκειμένου να εντοπιστεί η ακριβής αιτία που προκάλεσε το οίδημα. Επίσης, ο κ. Γιαμαρέλος διαπίστωσε ότι στα σπλάχνα υπήρχε μεγάλη ποσότητα αλκοόλ.

Τα αποτελέσματα της τοξικολογικής εξέτασης θα γίνουν γνωστά σε δέκα τουλάχιστον ημέρες.



Zorpidis LANE
ΤΟΥΡΙΣΤΙΚΟΣ ΟΡΓΑΝΙΣΜΟΣ
Αλεξ. Διάκου και Λοχαγού Φανουράκη 31.
Τηλ. (0241) 20625, 30054 FAX 26745

ΟΜΑΔΙΚΑ ΤΑΞΙΔΙΑ

ΜΟΝΑΔΙΚΕΣ ΠΡΟΣΦΟΡΕΣ ΓΙΑ
ΓΙΟΡΤΙΝΕΣ ΑΠΟΔΡΑΣΕΙΣ
ΜΕ 4 ΑΤΟΚΕΣ ΔΟΣΕΙΣ
ΜΕ ΠΙΣΤΩΤΙΚΗ ΚΑΡΤΑ

ΠΑΡΙΣΙ - ΝΤΙΣΝΕΫ - ΒΕΡΣΑΛΙΕΣ
από 189.000 € 554.66
ΡΩΜΗ
από 159.000 € 466.62
ΛΟΝΔΙΝΟ
από 189.000 € 554.66
ΠΡΑΓΑ
από 169.000 € 495.96
ΒΙΕΝΝΗ
από 199.000 € 484.01
ΜΑΔΡΙΤΗ-ΑΝΔΑΛΟΥΣΙΑ
από 259.000 € 760.09
ΓΥΡΟΣ ΕΛΒΕΤΙΑΣ
από 259.000 € 760.09
ΙΤΑΛΙΚΟ ΠΑΝΟΡΑΜΑ οδικώς
από 129.000 € 278.58
ΒΙΕΝΝΗ-ΠΡΑΓΑ-ΒΟΥΔΑΠΕΣΤΗ οδικώς
από 145.000 € 425.53
ΣΚΙ ΣΤΗΝ ΑΥΣΤΡΙΑ
από 215.000 € 630.96
ΠΑΝΟΡΑΜΑ ΠΟΡΤΟΓΑΛΙΑΣ
από 259.000 € 760.09

Και πολλές ακόμα ονειρεμένες εξορμήσεις εντός και εκτός Ελλάδος!!!

ΔΡΟΜΟΛΟΓΙΑ F/B ΙΕΡΑΠΕΤΡΑ
Αναχωρήσεις από Ρόδο μέχρι νεωτέρας:
Κάθε Τετάρτη στις 04.30 για Χάλκη, Διαφάνι, Πηγάδια, Κάσο, Σπτεία και επιστροφή στη Ρόδο.
• Κάθε Πέμπτη – Κυριακή στις 04.30 για Χάλκη, Διαφάνι, Πηγάδια, Κάσο, Σπτεία, Αγιο Νικόλαο, Μήλο, Πειραιά

Κρατήσεις ξενοδοχείων σε όλη την Ελλάδα
Αεροπορικά εισιτήρια
Ακτοπλοϊκά εισιτήρια
Ενοικιάσεις αυτοκινήτων

X3062-28/2

ΟΙΚΟΔΟΜΙΚΕΣ ΕΠΙΧΕΙΡΗΣΕΙΣ
ΔΙΑΚΟΓΕΩΡΓΙΟΥ ΚΑΛΛΙΣΤΟΣ
ΕΘΝ.ΑΝΤΙΣΤΑΣΕΩΣ 11
(πρώην Αννης Μαρίας)

ΠΩΛΗΣΕΙΣ ΔΙΑΜΕΡΙΣΜΑΤΩΝ - ΚΑΤΑΣΤΗΜΑΤΑ - ΑΠΟΘΗΚΕΣ - ΑΝΤΑΛΛΑΓΕΣ ΑΚΙΝΗΤΩΝ - ΑΓΟΡΕΣ ΟΙΚΟΠΕΔΩΝ
ΑΝΑΛΑΜΒΑΝΟΥΜΕ ΑΝΤΙΠΑΡΟΧΕΣ

ΠΩΛΟΥΝΤΑΙ διαμερίσματα λουξ κατασκευής, με απεριόριστη θέα. Τα διαμερίσματα διαθέτουν θωρακισμένες πόρτες - εντοιχισμένες κουζίνες - ντουλάπες - εντοιχισμένο νιπτήρα με ντουλάπι - κεντρική θέρμανση αυτόνομη - ανοιγόμενα ανακλινόμενα κουφώματα με διπλά τζάμια, σίτες, ρολά - υδραυλικό ασανσέρ - τριφασικό ρεύμα.

Ολοι οι χώροι σπατουλαριστοί - εσωτερικές πόρτες MDF με σχέδιο

ΔΙΑΜΕΡΙΣΜΑΤΑ:

Επί της οδού Μεγ. Κων/νου - Κων/νου Παλαιολόγου:
- 50τ.μ. δυάρια
- 85τ.μ. τριάρια
- 110τ.μ. τεσσάρια
} ανά όροφο

Επί της Κων/νου Υδραίου - Στ. Κωτιάδη
- 70τ.μ. τριάρια
- 90τ.μ. τριάρια - τεσσάρια
- 110τ.μ. τεσσάρια
} ανά όροφο, με μεγάλες βεράντες, φανταστική θέα
- 130τ.μ. τεσσάρια - πεντάρια

Επί της λεωφ. Καλλιθέας - Καρακόνερο
- 50τ.μ. δυάρια
- 85τ.μ. τριάρια
- 110τ.μ. τεσσάρια
} ανά όροφο, με μεγάλες βεράντες, απεριόριστη θέα

ΚΑΤΑΣΤΗΜΑΤΑ (επί της λεωφ. Καλλιθέας - Καρακόνερο)
- 50τ.μ.
- 1000τ.μ.
- 150τ.μ.

Διαμέρισμα 125τ.μ., 3ος, λουξ κατασκευής νέο στην οδό Αισχίνης
Κατάστημα 90τ.μ. νέας κατασκευής στο Καρακόνερο.
Γραφείο 63τ.μ. νέας κατασκευής απέναντι από το παλαιό ΙΚΑ
Γραφείο 73τ.μ. νέας κατασκευής απέναντι από παλαιό ΙΚΑ
Διαμέρισμα 75τ.μ. ισόγειο, Αγ. Αναστασία
Διαμέρισμα 138τ.μ. 1ος όροφος, οδός Μάρκου Κλαδάκη - Μονοκατοικία 140τ.μ. στον Αρχάγγελο
Αγροτεμάχιο 4640 τ.μ. στ' Ασγούρου
Μεζονέτα 140τ.μ. στην οδό Λασταβάνος και Ουλου
Διαμέρισμα 80τ.μ., 1ος όροφος στο χωριό Παραδείσιου
Αγροτεμάχιο 19.800τ.μ. στην Παστίδα (δπισθεν εργοστασίου «Θράκη»)
Αγροτεμάχιο 3.448 τ.μ. απέναντι από την είσοδο του ξενοδοχείου BLUE BAY Κρεμαστή
Αγροτεμάχιο 4 στρεμμάτων στα Κολύμπια
Οικόπεδο 124τ.μ. στην πλατεία του χωριού Κασκινού
Ξενοδοχείο Παιδιών στην περιοχή Κριτικά
Πωλείται μονοκατοικία 100τ.μ., σε οικόπεδο 476 τ.μ. στις Καλυθιές
Οικόπεδο 19.980τ.μ. στα Κασκινού
Οικόπεδο 2500 τ.μ. στο Τσαΐρι
- Διαμέρισμα 110 τ.μ. 1ος όροφος στην Ανάληψη (εκκλησία)
- Διαμέρισμα 60 τ.μ. 1ος όροφος Παν. Ραδίου
Ενοικιάζεται αποθήκη 75 τ.μ. στο Ραδίνι
Πωλείται Μεζονέτα 160τ.μ., στους Δασκάλους
Πωλείται αγροτεμάχιο 3,2 στρέμματα στη Θαλά

X3038-28/2

ΠΛΗΡΟΦΟΡΙΕΣ:
ΔΙΑΚΟΓΕΩΡΓΙΟΥ ΚΑΛΛΙΣΤΟΣ
Τηλ. 29318 - 34598- Τηλ. 78501 - 78502



Άρθρο
του ΑΓ. ΞΑΝΘΗ
αρχιτέκτονα

Πως μπορεί να γίνει χωρίς βιασμούς

Η διαχείριση της φύσης

ΚΑΙ ΤΟ ΘΕΜΑ ΤΟΥ ΠΡΑΣΟΝΗΣΙΟΥ

Μόλις χθες άκουσα από έναν επτάχρονο μαθητή μία φράση που αγγίζει με πολύ απλότητα την καθημερινότητα «συνεργασία, συνεργασία είναι η λύση στη δοκιμασία». Λιτές λέξεις που κρύβουν βαθιά νοήματα. Δείχνουν την αναγκαιότητα της συνύπαρξης, της συναπόφασης, της αλληλευγγύης, της δημοκρατίας. Προβάλλουν το ξύπνημα του πολίτη στη συμμετοχική διαδικασία για αυτά που τον αφορούν και διαμορφώνουν τις συνθήκες ζωής του και αυτά που τον απασχολούν και χαράσσουν το πλαίσιο επιβίωσης και ευζωΐας. Συστατικό του πλαισίου είναι το περιβάλλον, ο γύρω χώρος μας, η φύση.

Η ερμηνεία του Νόμου θεωρεί το περιβάλλον «το σύνολο των φυσικών και ανθρωπογενών παραγόντων και στοιχείων που βρίσκονται σε αλληλοεπίδραση και επηρεάζουν την οικολογική ισορροπία, την ποιότητα ζωής, την υγεία των κατοίκων, την ιστορική και πολιτιστική παράδοση και τις αισθητικές αξίες».

Εννοιες δύσκολες και θεωρητικές. Εννοιες που χάνονται στην πίεση της άμετρης ανάπτυξης, στο κέρδος των σύγχρονων διαπλοκών, στην προβολή του ψεύτικου. Αυτήν τη φύση εμείς την σεβόμαστε, εμείς την επεξεργαζόμαστε, εμείς την κατασκευάζουμε, εμείς την μορφοποιούμε, εμείς την καταστρέφουμε. Με τον όρο διαχείριση της φύσης μπορούμε να εκφράσουμε όλες εκείνες τις δράσεις αποκατάστασης, διατήρησης, προστασίας, ανάδειξης, αλλά και ανάπτυξης της εξαιρετικής φυσικής ομορφιάς που μας περιβάλλει όλους μας.

Είναι καιρός να διαισθανθούμε τη νέα διάσταση του όρου φύση - περιβάλλον και να σκύψουμε στο διαφαινόμενο πρόβλημα - θέμα με νέες αντιλήψεις, με μοντέρνες ιδέες, με καινούργιες απόψεις, με επίκαιρες εκτιμήσεις.

Ο περιβαλλοντικός συντηρητισμός έχει βεβαίως αρκετούς οπαδούς που μάχονται για την απόλυτη διατήρηση, πιστεύουν στο δόγμα φύση για τη φύση, στο μην αγγίζετε τίποτα. Αυτό βέβαια δεν αναιρεί και την άλλη πλευρά που θέλει σήμερα τη φύση υπηρέτη και δούλο του ανθρώπου με ενέργειες από μέρους του σκληρές και αλαζονικές.

Η απάντηση στο δίλημμα είναι μία ισότιμη επαφή, φύσης και ανθρώπου.

Το πάντρεμα της φύσης με τη δημιουργία, με τη φαντασία, με το νέο, πρέπει να βασίζεται σε σχέσεις συμπαθείας, σεβασμού και έρωτα. Η εκμετάλλευση, το συμφέρον, η ρύπανση, ο βιασμός, η αλλοίωση είναι αιτία διαζυγίου.

Ο «διάλογος» και η καλοπροαίρετη συμπεριφορά των δύο μελών της σχέσης είναι το «φάρμακο» για την επίλυση οποιονδήποτε διαφορών. Ο «διάλογος» μεταξύ φύσης και ανθρώπου πρέπει να είναι συνεχής χωρίς προκαταλήψεις και προαπαιτούμενα, για το καλό και τη συμβίωση και των δύο. Αναγκαία ισορροπία, ισοβαρές ζύγισμα.

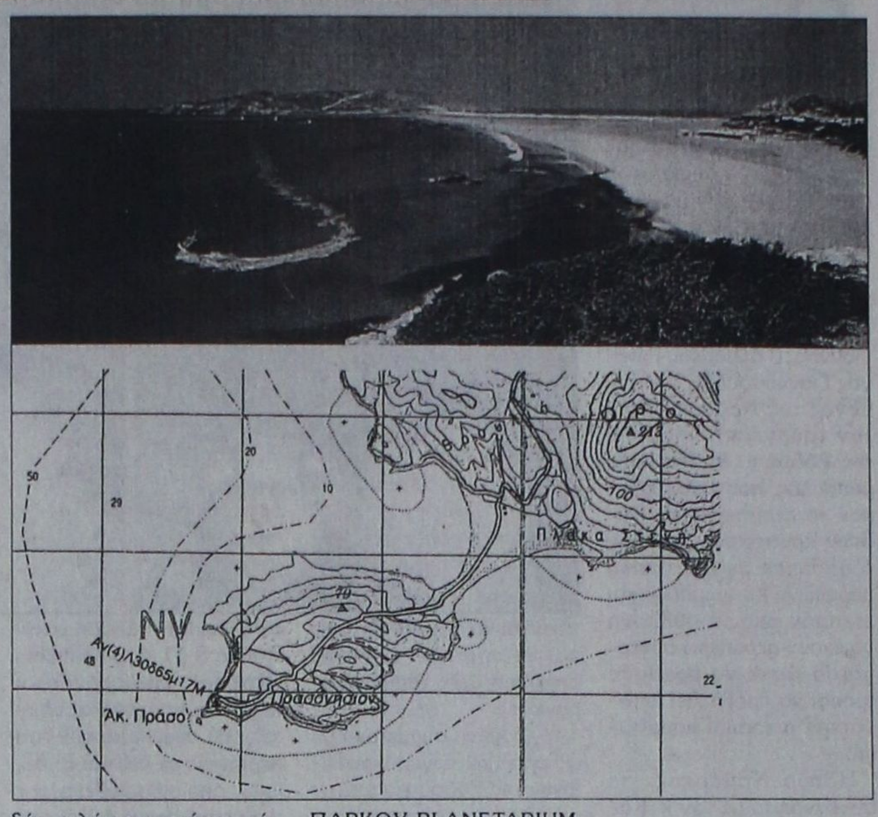

Τα πράγματα δυσκολεύουν όταν ανοίγει εσωτερικός διάλογος μεταξύ των ανθρώπων πως θα συμπεριφερθούν στη φύση. Τα προσωπικά, ο ατομικισμός, η εγωπάθεια, η εσωστρέφεια, η πολιτική συνθέτουν μία ασπίδα αδιαπέραστη από την λογική του όλοι μαζί, της συνολικής προσέγγισης, της ενωτικής προσπάθειας, που είναι αναμφισβήτητα η βάση ενός επιτυχημένου σχεδιασμού και ορθολογιστικής διαχείρισης.

Παράδειγμα η υπόθεση Πρασονήσι. Η ασύμμετρη σχέση και ο κακοποιημένος διάλογος μεταξύ Κ.Ε.Δ. και της τοπικής κοινωνίας κατέληξε την οποία πιθανή πρόταση για την ανάπτυξη του χώρου σε μηδενισμό και αναίρεση. Καμιά επέμβαση ή προσπάθεια δεν είναι βιώσιμη εάν δεν υπάρχει η ελάχιστη συναίνεση μεταξύ των ενδιαφερομένων μελών, χωρίς αιφνιδιασμούς και αποσπασματικές κινήσεις.

Κανείς νομίζω, δεν αποκλείει σήμερα ότι εάν υπήρχε σχεδιασμός, μελέτη και επιστημονική συνεννόηση τα αποτελέσματα του εγχειρήματος (διακήρυξη εκποίησης της έκτασης του Πρασονησίου από την ΚΕΔ) θα ήταν διαφορετικά από αυτά που δικαστικά έχουν πλέον εξαχθεί. Η ήπια μορφή ανάπτυξης, η οικολογική προσέγγιση, η απόλυτη εναλλακτική μορφή τουριστικής πτυχής, ίσως να έλυνε το πρόβλημα πριν ακόμη δημιουργηθεί. Η πρόταση της Ε.Χ.Μ. ως ζώνη προστασίας όπου απαγορεύεται η κατάτμηση και η δόμηση και επιτρέπεται μόνο η γεωργία, κτηνοτροφία, δασοπονία και μελισσοτροφία θα έβρισκε διέξοδο σε ένα αναπτυξιακό σχεδιασμό που θα σεβόταν το φυσικό τοπίο και το μοναδικό οικοσύστημα.

Γιατί όμως να συγκεντρώνουμε τη σκέψη μας μόνο σε μία πλευρά ανάπτυξης εκείνης της επιθετικής μαζικής κατασκευής ξενοδοχειακών κλινών και να μην την απλώνουμε σε άλλες συμβατές χρήσεις.

Τολμώ να αναφέρω για το «νησί» του πρασονησίου ένα σχεδιασμό που νομίζω με την ταπεινή μου γνώμη ότι ταιριάζει και αναδεικνύει την περιοχή. Η κατασκευή ενός συστήματος AQUARIUM /ΥΔΑΤΟΠΑΡΚΟΥ PLANETARIUM (με πολλαπλές χρήσεις ειδικές και εθνικές) με τις υποστηρικτικές εγκαταστάσεις τους ίσως και με μονοψήφιο αριθμό μονόροφων σαλέ (χώροι διαμονής), με επιλεγμένους εκθεσιακούς χώρους σε υπαίθρια προστεγάσματα από υλικά της περιοχής όπου θα παρουσιάζονται περιοδικά τα τοπικά προϊόντα των γύρω χωριών σε επίπεδο αγροτοτουριστικής προβολής, συνδεδεμένα με γραφικά πετρόκτιστα μονοπάτια και με γωνίες «belvedere» για να θαυμάζεται η μοναδική θέα του τοπίου με φυσική πρόσβαση από τον χερσαίο χώρο με βάρκες όποτε χρειάζεται, ως επίσης η δημιουργία μικρής έκτασης αθλητικού κέντρου με οικολογικούς οικίσκους, αποδυτηρίων και χώρους υγιεινής θα μπορούσε να αποτελέσει μια αρχική προσέγγιση ανάπτυξης. Ολα αυτά και ίσως και άλλα με παρόμοια ιδιότητα θα διέγραφαν ένα αναπτυξιακό μέλλον στο νησάκι στο πνεύμα των καιρών και των αντιλήψεων.

Η κύρια ανάπτυξη ας γίνει στη χερσαία επιφάνεια πριν από το νησάκι (εκτάσεις του Δημοσίου επίσης) με εγκαταστάσεις οργανωμένου CAMPING, ξενοδοχείου συγκροτήματος πολυτέλειας χαμηλού ύψους με ειδικότητα στην αθλητική θαλάσσια δραστηριότητα - surfing, προσεγμένα κτίρια, εστίασης και αναψυχής, εξειδικευμένες κατοικίες και άλλες ομοιοβαρείς χρήσεις ήπιας μορφής επίσης. Η εμφανιζόμενη καθημερινή αυθαιρεσία στο χώρο πρέπει να βρει αντίπαλο το σχεδιασμό και την οργανωμένη νόμιμη δόμηση.

Ας σκεφτούμε τολμηρά και ίσως επαναστατικά. Η εποχή μας το χρειάζεται. Η φιλολογία περί περιβαλλοντικής συνείδησης, έννοια άυλη και χωρίς συγκεκριμένη διάσταση, αποτελεί πολλές φορές το άλλοθι για την επιβράδυνση ανάληψης βελτιωτικών πράξεων και απαραίτητων έργων για την καλή ζωή των πολιτών και τη σοβαρή προοπτική ενός τόπου.

Η δημιουργική συνείδηση με διάλογο είναι εκείνη που πλάθει πολιτισμό, ταυτότητα, αυθεντικότητα, προσωπικότητα.

Εδώ μπορούμε να σημειώσουμε ότι η κυοφορούμενη ιδέα της επανασύστασης του τοπικού φορέα διαχείρισης της δημόσιας περιουσίας είναι πρόσφορη και γόνιμη κάτω όμως από ξεκάθαρους όρους και αρμοδιότητες ευθύνης. Η μελλοντική λειτουργία του Οργανισμού Ρυθμιστικού Σχεδίου της Ρόδου μπορεί να συγχωνεύσει το φορέα διαχείρισης βρίσκοντας ένα σοβαρό και επίσημο υπόβαθρο δουλειάς.

Εάν η ύπαρξη οικονομικών πόρων αποτελεί απαραίτηση συνθήκη για την επιτυχημένη διαχείριση - επένδυση σε μια ανάπλαση μιας ειδικής περιοχής, η κοινωνική συνεργασία και συνεννόηση είναι αναμφίβολα όχι μόνο αναγκαία αλλά και καθεστώς οφειλόμενο.

Η συμμετοχή όλων εξασφαλίζει την επιτυχία. Με το Νόμο 2742/99 για τη Χωροταξία και Αειφόρο Ανάπτυξη ανοίγει θεσμικά ο δρόμος γαι τις δομές των ενιαίων φορέων διαχείρισης που αποτελούν τη διοικητική τομή «εισβολής» όλων των παραγόντων της τοπικής κοινωνίας στην προστασία και ανάπτυξη της φύσης, που μέχρι σήμερα ήταν αποκλεισμένοι από αυτό. Η μελλοντική πορεία θα δείξει εάν το πείραμα θα πετύχει και οι Δήμοι φανούν αντάξιοι των περιστάσεων.

Πρόσφατα μετά από την τελική συμφωνία όλων των Δημάρχων της Ρόδου στο πλαίσιο της Συμπολιτείας για τη σύσταση ενιαίων φορέων διαχείρισης με τη μορφή Διαδημοτικών Επιχειρήσεων επιχειρείται να αντιμετωπισθεί το θέμα της ύδρευσης, της αποχέτευσης, του ΧΥΤΑ, του συγκοινωνιακού, προγραμμάτων κοινωνικού χαρακτήρα στα νέα δεδομένα, παρά τις όποιες αντιδράσεις για τον αποχετευτικό αγωγό λυμάτων Αρχαγγέλου - Βόδι.

Χρειάζεται από όλους τους Δημάρχους γενναιότητα κοινής απόφασης, εξάλειψη των τοπικιστικών περιφρουρήσεων και εξάρσεων, και όραμα για ένα νησί χωρίς περιχαράκωσεις στις υποδομές του και στις φυσικές πηγές του. Είναι ωφέλιμο στα μείζονα προβλήματα κλίμακας του νησιού οι τοπικοί άρχοντες και τα τοπικά όργανα να έχουν την ίδια γλώσσα, συντονισμένο λόγο, συγκλίνουσα άποψη, συγκεκριμένους στόχους. Δύσκολο, αλλά ο τόπος τα απαιτεί και τα επιβάλλει.

Η υιοθέτηση μιας καινούργιας φιλοσοφίας με ανθρώπινες πρωτοβουλίες σε καθορισμένα νομικά πλαίσια κάτω από τον αμοιβαίο σεβασμό φύσης - ανθρώπου και με τη διαλεκτική στάση αυτών στο χρόνο, ίσως να αποτελεί τη χρυσή τομή που μπορεί να σταθεί το οικοδόμημα σύγχρονη πολιτική διαχείρισης και προστασίας της φύσης.

Σε μια εποχή όπου τα πάντα διαστολογούνται με οικονομικούς όρους και επιβάλλονται από τους «μεγάλους» το περιβάλλον οφείλει να προσαρμοσθεί στις νέες συνθήκες βλέποντας μπροστά και όχι πίσω, και διατηρώντας παράλληλα αναλλοίωτο τον φυσικό του χαρακτήρα και την ποιοτική του φυσιογνωμία στο βάθος του χρόνου.

sigma travel agency

ΞΕΦΡΕΝΟ ΚΑΡΝΑΒΑΛΙ
2002
ΖΗΣΤΕ ΤΟ ΚΑΡΝΑΒΑΛΙ ΤΗΣ ΒΕΝΕΤΙΑΣ
ΜΑΖΙ ΜΑΣ ΜΕ ΜΟΝΟ 395 €
ΑΝΑΧΩΡΗΣΗ 8/2 - ΕΠΙΣΤΡΟΦΗ 14/2
ΕΠΙΣΗΣ ΚΑΡΝΑΒΑΛΙ ΣΤΗΝ ΓΑΛΛΙΚΗ ΡΙΒΙΕΡΑ –ΚΑΝΝΕΣ ΣΕ 4*ΞΕΝΟΔΟΧΕΙΟ ΜΕ 454 €!!!
ΑΝΑΧΩΡΗΣΗ 14/2.
ΟΙ ΑΝΑΧΩΡΗΣΕΙΣ ΕΙΝΑΙ ΑΠΟ ΤΗΝ ΑΘΗΝΑ.
ΠΛΗΡΟΦΟΡΙΕΣ ΣΤΑ ΤΗΛΕΦΩΝΑ
90049 FAX. 96697
Λ.ΗΡΑΚΛΕΙΔΩΝ,ΕΜΠ.ΚΕΝΤΡΟΡΗΟDESLAND
(ΜΕΤΑΞΥ AVRA BEACH ΚΑΙ MIRA MARE)
ΥΠΕΥΘΥΝΟΣ: ΣΤΕΡΓΕΝΑΚΗΣ Σ.
ΜΕ ΕΝΑ ΤΗΛΕΦΩΝΟ!!, ΤΑ ΕΙΣΙΤΗΡΙΑ ΣΑΣ ΣΤΟ ΧΩΡΟ ΣΑΣ ΧΩΡΙΣ ΕΠΙΠΛΕΟΝ ΕΠΙΒΑΡΥΝΣΗ!!!
X3035-6/2

ΑΙΓΑΙΟΚΤΗΜΑΤΙΚΗ
ΠΩΛΟΥΝΤΑΙ ΤΑ ΚΑΤΩΘΙ ΑΚΙΝΗΤΑ
(Δ.Δ.= Δάνεια Δεκτά)
ΔΙΑΜΕΡΙΣΜΑΤΑ: ΕΤΟΙΜΟΠΑΡΑΔΟΤΑ ΚΑΙΝΟΥΡΓΙΑ ΚΑΙ ΜΕΤΑΧΕΙΡΙΣΜΕΝΑ
ΔΥΑΡΙΑ (1 υπν.)
35 τ.μ. στους Δασκάλους 42.553 €, (14,5 εκ.) (Δ.Δ.)
45 τ.μ. (ισ.) με αυλή καινούργιο στα Κοσκινού 41.085 €, (14 εκ.)
55 τ.μ. (2 υπν.) στο Ροδίνι 61.563 €, (22 εκ.) (ΔΔ)
63τ.μ.ημιυπόγειο σε κολώνες με αυλή στην Ανάληψη 23.477 €, (8 εκ.)
67τ.μ. (2 studio) στην Ιαλυσό, 58.694 €, (20 εκ.) (ΔΔ)
ΤΡΙΑΡΙΑ (2 υπν.)
67τ.μ. (ισ.) με αυλή καινούργιο στα Κοσκινού 52.824 €, (18 εκ.)
70τ.μ. κολώνες α΄ ορ. στην Ιαλυσό 41.085 €, (14 εκ.) (Δ.Δ.)
70τ.μ. καινούργιο στην Ιαλυσό 70.432 €, (24 εκ.) (Δ.Δ.)
75τ.μ. στη Σωτήρος β΄ όροφος με πολλά εξτρά 64.563 €, (22 εκ.)
80τ.μ. (ισ.) Αγ. Αναστασίας 52.824 €, (18 εκ.)
80τ.μ. καινούργιο στην Ιαλυσό 82.171 €, (28 εκ.) (Δ.Δ.)
80τ..μ. καινούργιο στο Ροδίνι 96.845 €, (33 εκ.) (Δ.Δ.)
82τ.μ. Ιωαν. Μεταξά β΄ ορ. 82.171€, (28 εκ.) (ΔΔ)
83τ.μ. καινούργιο α΄ ορ. στο Καρακόνερο 105.649 €, (36 εκ.) (Δ.Δ.)
85τ.μ. Δενδρινού 73.367 €, (25 εκ.) (ΔΔ)
85τ.μ. β΄ ορ. στη Στ. Κωτιάδη, 76.302 €, (26 εκ.) (Δ.Δ.)
86 τ.μ. καινούργιο στο Ροδίνι 79.779 €, (34 εκ.)
89τ.μ. σε μπετά στην Ενόπλων Δυνάμεων 46.955 €, (16 εκ.) (Δ.Δ.)
90τ.μ. (ημ/γειο) λουξ στη Μιχ. Πετρίδη 67.498 €, (23 εκ.)
91τ.μ. (3 studio) στην Ιαλυσό 88.014 €, (30 εκ.)
140τ.μ. ορ/σμα, Πειραιώς, σε σοβά α΄ ορόφ. 93.910 €, (32 εκ.) (Δ.Δ.)
ΤΕΣΣΑΡΙΑ (3 υπν.)
95τ.μ. (3 υπν.) Μίρα Μάρε 70.432 €, 24 εκ. (ΔΔ)
97τ.μ. (3 υπν.) καινούργιο στην Ιαλυσό 99.779 €, (34 εκ.) (Δ.Δ.)
100τ.μ. (3 υπν.) στην Μητρόπολη 96.845 €, (33 εκ.) (Δ.Δ.)
106τ.μ. β΄ ορ. στη Θεμ. Σοφούλη 96.845 €, (33 εκ.) (Δ.Δ.)
110τ.μ.καινούργιο α΄όροφο στο Καρακόνερο 126.192 €, (43 εκ.) (Δ.Δ.)
115τ.μ. καινούργιο ρετιρέ στο Ροδίνι 146.735 €, (50 εκ.)
116τ.μ. καινούργιο -θέρμανση στην Ανάληψη, 126.192 €, (43 εκ.) (Δ.Δ.)
117τ.μ. καινούργιο στη Γεωργίου Παπανδρέου, 137.931 €, (47 εκ.) (Δ.Δ.)
45+117 τ.μ. διαμ. σε σοβά στους Δασκάλους 120.322 €, (41 εκ.) (ΔΔ)
134τ.μ. καινούργιο στα Κοσκινού, 129.126 €, (44 εκ.) (Δ.Δ.)
134τ.μ. ρετιρέ στην οδό Στοκχόλμης 155.539 €, (53 εκ.) (Δ.Δ.)
133τ.μ. καινούργιο λούξ Μήδεια (με γκαράζ) 155.539 €, (53 εκ.) (Δ.Δ)
138τ.μ. καινούργιο β΄ ορόφου Καρακόνερο 167.278 €, (57 εκ.) (Δ.Δ.)
149 τ.μ. στην Αισχύνης 8 ετών ορ/σμα 137.931 €, (47 εκ.) (ΔΔ)
158 τ.μ. ορ/μα σε μπετά στους Δασκάλους 93.910 €, (32 εκ.) (μετρητά)
ΠΕΝΤΑΡΙΑ (4 υπν) ΚΑΙ ΑΝΩ
145 τ.μ. Στρ. Ζήση (4 υπν) 117.388 €, (40 εκ.) (Δ.Δ.)
ΜΕΖΟΝΕΤΤΕΣ - ΜΟΝΟΚΑΤΟΙΚΙΕΣ - ΠΑΛΙΑ ΣΠΙΤΙΑ
48τ.μ. διόροφο στην Παλιά Πόλη, 23.477 €, (9 εκ.) (Δ.Δ.)
62τ.μ. παλιό σπίτι τη Χάλκη 20.542 €, (7 εκ.) (ΔΔ)
70τ.μ. παραδοσιακό στην Κρεμαστή 102.714 €, (35 εκ.)
90 τ.μ. δυόροφη μον/κία στο Παραδείσι με τζάκι 73.367 €, (25 εκ.) δρχ.
125τ.μ. (με 40 μ.υπογ) μονοκατοικία σε μπετά στο Παραδείσι, 58.694 €, (20 εκ.) δρχ.
125τ.μ. σε 1,5 στρ. στη Θολό 205.429 €, (70 εκ.)
140τ.μ. σε 400 τ.μ. οικ/δο σε μπετά στην Παστίδα 73.367 €, (25 εκ.) (ΔΔ)
140τ.μ. μονοκατοικία αν/τη καινούργια στην Ιαλυσό 155.539 €, (53 εκ.) (ΔΔ)
200τ.μ. μονοκατοικία σε 2.320 τμ. οικ/δο λουξ κατασκευής στα Μάσαρι 220.102 €, (75 εκ.)
210τ.μ.μονοκατοικία μεραχειρισμένη στα Κοσκινού 205.429 €, (70 εκ.)
230τ.μ. σε τούβλα σε 4 στρ. οικόπεδο 8ο χιλ. Ρόδου-Λίνδου 293.470 €, (100 εκ.)
230τ.μ. παραδοσιακό αρχοντικό στη Ρόδο 205.429 €, (70 εκ.) (Δ.Δ.
240τ.μ. μεζονέτα λουξ στην ΙΞΙΑ, 249.449 €, (85 εκ.) (Δ.Δ.)
270τ.μ. βίλα σε σοβά σε 4 στρ. στο Τσαΐρι 293.470 €, (100 εκ.)
280τμ. (2 διαμ/τα) ισ. α΄ ορ. σε 3.700 τ.μ. οικόπεδο στην Ιαλυσό 366.837 €, (125 εκ.) (Δ.Δ)
340τ.μ. ημ/λης μεζονέτα Ασγούρου σε 1 στρέμμα 176.082 €, (60 εκ.)
550 τ.μ. μον/κία κοντά στην Παστίδα σε 7 στρ. 498.899 €, (170 εκ.)
ΚΑΤΑΣΤΗΜΑΤΑ - ΓΡΑΦΕΙΑ - ΚΤΙΡΙΑ - ΒΙΟΤ/ΚΟΙ ΧΩΡΟΙ:
80 τ.μ. δυόροφο κτίριο στο Μανδράκι 352.164 €, (120 εκ.)
90τ.μ. στο Νιοχώρι, 184.886 €, (63 εκ.) (Δ.Δ.)
140τ.μ. (απ.) πλησίον Αννης Μαρίας, 82.171 €, (28 εκ.)
145τ.μ. κτίριο στην Παλιά Πόλη εξτα δομ. 100 τμ. κεντρικό 821.716 €, (280 εκ.)
175τμ. κατάστημα επί της Λεωφόρου Ρόδου-Λίνδου 205.429 €, (70 εκ.) (Δ.Δ)
230 κτίριο (ισ. κατ/μα α΄ γραφείο) στην Π. Πόλη 146.735 €, (50 εκ.)
320τμ. (βιοτ.) στα Ασγούρου 161.408 €, (55 εκ.)
400τμ. (υπ. ισ. άδεια α΄ ορ.) κολώνες Μήδεια 234.776 €, (80 εκ.) (Δ.Δ)
500τ.μ. βιοτ/κός χώρος (εργοστάσιο) στη δυτική Ρόδο σε 5 στρ. οικόπεδο 293.470 €, (100 εκ.)
Κτίριο στη Στρ. Ζήση υπ. 65 τ.μ. - ισ. 65 τ.μ. Διαμέρ. α΄ ορ. 145 τμ. 293.470 €, (100 εκ.) (Δ.Δ)
900τ.μ. κτίριο στο Μήδεια
ΕΝΟΙΚΙΑΖΕΤΑΙ κτίριο 300 τ.μ. στο Grand Hotel
ΟΙΚΟΠΕΔΑ:
125τ.μ. στην Ανάληψη (ΣΔ 1) 35.216 €, (12 εκ.)
261τ.μ. Αισχύνης (Σ.Δ. 0,8) 52.824 €, (18 εκ.)
400τ.μ. Δημ. Αναστασιάδη (Σ.Δ. 1) 146.735 €, (50 εκ.)
500 τ.μ. στο Μίρα Μάρε Σ.Δ. 0,8 132.065 €, (45 εκ.)
680τ.μ. οδός Πειραιώς (ΣΔ 0,8) 176.082 €, (60 εκ.)
1.230 τ.μ. στα Κοσκινού 50% κάλυψη 117.388 €, (40 εκ.)
3 στρ. Λεωφ. Ρόδου - Κρεμαστής 800τ.μ. με άδεια 469.552 €, (160 εκ.)
5.500 τ.μ. στην Παστίδα 52.824 €, (18 εκ.)
4.000τμ. Νερά Καλλιθέας 176.082 €, (60 εκ.)
10 στρέμματα στη Λεωφόρο Ρόδου - Λίνδου 733.675 €, (250 εκ.)
14 στρ. στο Τσαίρι 176.082 €, (60 εκ.)
Αναλαμβάνουμε την ενοικίαση των διαμερισμάτων σας σε σύντομο χρονικό διάστημα
ΖΗΤΟΥΝΤΑΙ ΜΕΤΑΧΕΙΡΙΣΜΕΝΑ ΔΙΑΜΕΡΙΣΜΑΤΑ (ΑΜΕΣΗ ΠΩΛΗΣΗ)
➤ ΔΙΑΘΕΤΟΥΜΕ ΚΑΤΑΣΤΗΜΑΤΑ, ΟΙΚΟΠΕΔΑ, ΑΓΡΟΤΕΜΑΧΙΑ ΚΑΙ ΕΠΙΧΕΙΡΗΣΕΙΣ
➤ ΑΝΑΛΑΜΒΑΝΟΥΜΕ ΤΗΝ ΠΩΛΗΣΗ ΤΩΝ ΑΚΙΝΗΤΩΝ ΣΑΣ ΣΕ ΣΥΝΤΟΜΟ ΧΡΟΝΙΚΟ ΔΙΑΣΤΗΜΑ ΜΕ ΥΠΕΥΘΥΝΟΤΗΤΑ ΚΑΙ ΕΧΕΜΥΘΕΙΑ ΣΤΗ ΡΟΔΟ - ΑΘΗΝΑ- ΠΕΙΡΑΙΑ
ΒΑΖΟΥΚΟΥ ΡΕΝΑ
ΜΕΣΙΤΗΣ ΑΣΤΙΚΩΝ ΣΥΜΒΑΣΕΩΝ
Πληροφορίες τηλ. (0241) 22943-28838, FAX: 28838
Διευθ. Γραφείου: Δημ. Θεοδωράκη 3
Τ.Κ. 85100 Ρόδος
9-1 το πρωΐ και 6.30 - 9.00 απόγευμα
ΔΕΥΤΕΡΑ -ΠΕΜΠΤΗ
e-mail.vazoukou@otenet.gr
X3049-28/2

CAN A FERRIES
ΠΡΟΓΡΑΜΜΑ ΔΡΟΜΟΛΟΓΙΩΝ
Από νησιά προς Πειραιά
• Παρασκευή 1/2/02 ΔΗΜΗΤΡΟΥΛΑ
21.00: Σύμη - Τήλο - Νίσυρο - Κω- Κάλυμνο - Αστυπάλαια - Νάξο - Πάρο - Σύρο - Πειραιά
• Σάββατο 2/2/02 ΡΟΔΑΝΘΗ
07.30: Καστελλόριζο
18.00: Κω- Κάλυμνο - Πειραιά
• Κυριακή 3/2/02 ——
• Δευτέρα 4/2/02 ΔΗΜΗΤΡΟΥΛΑ
16.00: Σύμη - Τήλο - Νίσυρο - Κω- Κάλυμνο - Λέρο - Πάτμο - Πειραιά
• Τρίτη 5/2/02 ΡΟΔΑΝΘΗ
16.00: Κω- Κάλυμνο - Λέρο - Πάτμο Πειραιά
• Τετάρτη 6/2/02 ΔΗΜΗΤΡΟΥΛΑ
11.30: Καστελλόριζο
21.00: Κω- Κάλυμνο - Αστυπάλαια - Αιγιαλή - Κατάπολα - Πειραιά
• Πέμπτη 7/2/02 ΡΟΔΑΝΘΗ
16.00: Κω- Κάλυμνο - Λέρο - Πάτμο - Πειραιά
• Παρασκευή 8/2/02 ΔΗΜΗΤΡΟΥΛΑ
21.00: Σύμη - Τήλο - Νίσυρο - Κω- Κάλυμνο - Αστυπάλαια - Νάξο - Πάρο - Σύρο - Πειραιά
• Σάββατο 9/2/02 ΡΟΔΑΝΘΗ
07.30: Καστελλόριζο
18.00: Κω- Κάλυμνο - Πειραιά
• Κυριακή 10/2/02 ——
Πληροφορίες:
Τηλ. 35066 - 30406 - 36170 - 28597 FAX: 39839
και στον ταξιδιωτικό σας πράκτορα
X3053-28/2

FELICIA
RESIDENTS II
συγκρότημα μονοκατοικιών στους πρόποδες του Φιλερήμου, στην Παστίδα

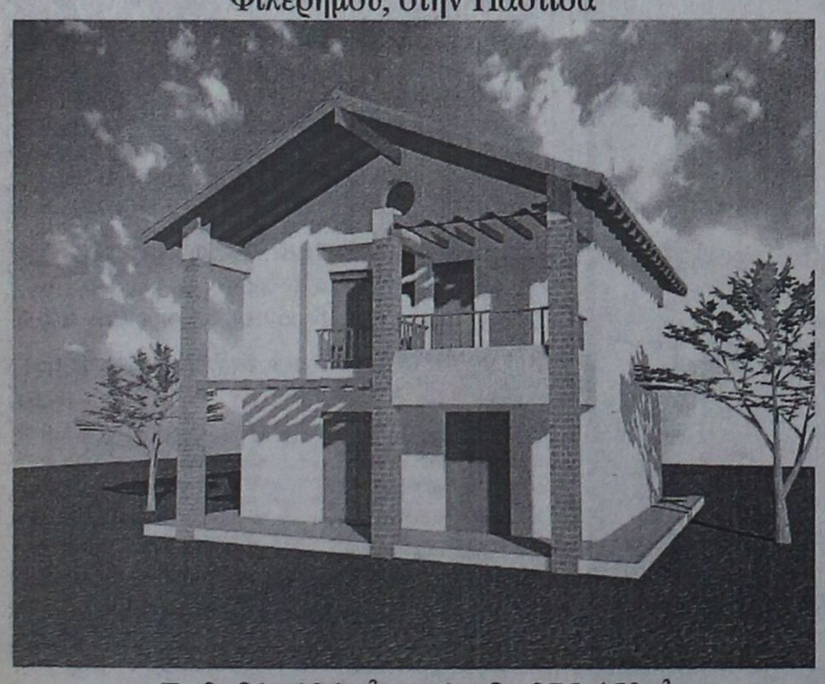

Εμβαδόν 134 μ², οικόπεδο 275-453μ²
3 υπνοδωμάτια, κουζίνα, σαλόνι, καθιστικό, αποθήκη, τζάκι,
2 λουτρά, 1 WC, χώρος στάθμευσης
απο 25.000.000 δρχ (73.367,57 €) στα μπετά
ΠΛΗΡΟΦΟΡΙΕΣ : Τηλ. 0241-68615, 0946179869
ΑΝΔΡΕΑΣ ΜΙΧΑΗΛΙΔΗΣ αρχιτέκτων
Λεωφ. Λίνδου 232, 85100 Ρόδος
Τηλ.. 0241-68615, Fax 68598, e-mail amih@rho.forthnet.gr
T 2096-13/2

Λογιστική υστέρηση κατά 35 δισ. στον προϋπολογισμό

Τα δημόσια έσοδα του 2001

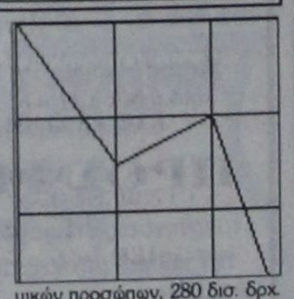

Αύξηση 6,8% παρουσίασαν τα έσοδα του προϋπολογισμού του 2001 έναντι στόχου 7,1%. Τα στοιχεία, από τα οποία προκύπτει ότι τα έσοδα το 2001 παρουσίασαν υστέρηση 35 δισ. δρχ. σε σχέση με τα προϋπολογισθέντα, δόθηκαν στη δημοσιότητα στο πλαίσιο της συνέντευξης Τύπου του υπουργού Οικονομίας και Οικονομικών Νίκου Χριστοδουλάκη.

Ο αρμόδιος υφυπουργός Οικονομικών Απόστολος Φωτιάδης χαρακτήρισε "λογιστική" την υστέρηση αυτή και εξέφρασε την ικανοποίησή του για την εξέλιξη των εσόδων του προϋπολογισμού το 2001 παρά την υστέρηση που παρουσίασαν τα έσοδα σε επιμέρους τομείς.

Σύμφωνα με τα στοιχεία που παρουσίασε ο κ. Φωτιάδης, το 2001 σημειώθηκε υστέρηση 320 δισ. δρχ. σε σχέση με τα προϋπολογισθέντα στα έσοδα από το φόρο εισοδήματος νομικών προσώπων, 280 δισ. δρχ. στα έσοδα από τις συναλλαγές στο Χρηματιστήριο, 145 δισ. δρχ. στα έσοδα από τη φορολογία των τόκων και 75 δισ. δρχ. στα έσοδα από το ΦΠΑ στα καύσιμα.

Αναλυτικά η αύξηση των εσόδων το 2001 οφείλεται στην αύξηση κατά 4,6% των εσόδων που εισπράχθηκαν από τις εφορίες, κατά 3,2% των εσόδων που εισέπραξαν τα τελωνεία, κατά 9,6% από το ΦΠΑ και κατά 46% από τις διάφορες άλλες κατηγορίες εισπράξεων του Δημοσίου.

Πέθανε στην Αμερική ο φλογερός πατριώτης Ηλίας Ρωμαίος

Απεβίωσε και ετάφη στη Νέα Υόρκη ο Ηλίας Αλεξάνδρου Ρωμαίος από την Τήλο της Δωδεκανήσου. Ενας ακόμη πατριώτης που αγωνίστηκε και πολέμησε για την απελευθέρωση των νησιών μας έφυγε για πάντα.

Ο αείμνηστος γεννήθηκε στο νησί της Ηρινας την εποχή της Ιταλοκρατίας και μεγάλωσε με το δράμα της απελευθέρωσης της πατρίδας του. Το 1943 σε ηλικία 16 ετών με δύο άλλους νέους και μ' ένα βαρκάκι διαπέρασε από την Τήλο και μετά από πολλούς κινδύνους έφθασε στην απέναντι μικρασιατική ακτή.

Απ' εκεί και μετά από πολλές ταλαιπωρίες έφθασε στην Κύπρο όπου κατετάγη εθελοντής στο ελληνικό ναυτικό, και υπηρέτησε στο αντιτορπιλικό «Ναυαρίνο». Κατά το διάστημα του Β' Παγκοσμίου Πολέμου πήρε μέρος στην απόβαση των συμμάχων στη Νότια Γαλλία τον Αύγουστο του 1944 και σε άλλες επιχειρήσεις στη Μεσόγειο. Τον Οκτώβριο του 1944 πάλι με το «Ναυαρίνο» πήρε μέρος στην πρώτη μάχη της Τήλου και του δόθηκε η ευκαιρία να πολεμήσει για την απελευθέρωση του νησιού του, και να στείλει μήνυμα στους γονείς του, που πάνω από ένα χρόνο δεν είχαν νέα του και τον θεωρούσαν χαμένο.

Το 1992 μετά από 48 χρόνια συναντήθηκε στην Αμερική με τον πρώην Γερμανό αξιωματικό HANS VOGELER αρχηγό των γερμανικών δυνάμεων στη μάχη της Τήλου.

Του έκαμε τραπέζι στο σπίτι του στην Αστόρια της Νέας Υόρκης και οι πρώην αντίπαλοι και εχθροί αγκαλιάστηκαν και φιλήθηκαν με δάκρυα στα μάτια. Χαρακτηριστικά ο VOGELER είπε τότε στον Ρωμαίο: «Πρέπει να αισθάνεσαι υπερήφανος που πολέμησες για την απελευθέρωση της πατρίδας σου».

Ο Ρωμαίος ήλθε στην Αμερική το 1957 και αποκαταστάθηκε οικονομικά εργαζόμενος στις επιχειρήσεις εστιατορίων. Το 1958 παντρεύτηκε στην Αμερική την Ειρήνη Σακελλαρίδη από τη Νίσυρο και απέκτησαν τρία παιδιά και οκτώ εγγόνια. Αν και όλα τα παιδιά και εγγόνια γεννήθηκαν και μεγάλωσαν στην Αμερική, όμως μιλούν άριστα τα ελληνικά, ακολουθούν τα ελληνικά έθιμα και παραδόσεις και συμμετέχουν σ' όλες τις δωδεκανησιακές εκδηλώσεις.

Ο αείμνηστος ήταν άνθρωπος κοινωνικός και προοδευτικός, αναμείχθηκε στα κοινοτικά και στα συλλογικά της Τήλου και της Δωδεκανήσου, και μεταξύ των άλλων υπήρξε πρόεδρος του συλλόγου Τηλίων και μέλος του Δ.Σ. της Δωδεκανησιακής Ομοσπονδίας. Τον αείμνηστο γνώριζα για πολλά χρόνια και πολλές φορές συνεργαστήκαμε για δωδεκανησιακά και εθνικά θέματα. Ιδιαίτερα εκτίμησα την πολύτιμη συνεργασία του για τις εξυπηρετήσεις και πληροφορίες που μου έδωσε για το βιβλίο μου «Η Μάχη της Τήλου».

Αείμνηστε Ηλία στο διάβα σου απ' αυτή τη ζωή άφησες πολλά σημάδια ανθρωπισμού και πατριωτισμού για μίμηση και για παραδειγματισμό. Ας είναι η μνήμη σου αιωνία.

ΕΜ. ΚΑΣΣΩΤΗΣ

Για το πρόγραμμα «Κοινωνία της Πληροφορίας»

Ξέσπασε κόντρα μεταξύ ΕΒΕΔ και Περιφέρειας!..

Μεγάλη κόντρα ξέσπασε μεταξύ του Εμπορικού και Βιομηχανικού Επιμελητηρίου Δωδεκανήσου και Περιφέρειας Νοτίου Αιγαίου, με αφορμή το πρόγραμμα «Κοινωνία της Πληροφορίας». Σε έγγραφο του ΕΒΕΔ προς τον περιφερειάρχη κ. Παν. Σαλτούρο εκφράζεται η πλήρης δυσαρέσκεια για την απαξιωτική συμπεριφορά της Περιφέρειας. **Το κείμενο της επιστολής του ΕΒΕΔ έχει ως εξής:**

«Κύριε Περιφερειάρχα,

Εκ μέρους του διοικητικού συμβουλίου του Επιμελητηρίου Δωδεκανήσου, θα ήθελα να σας εκφράσω την έντονη διαμαρτυρία μας για την απαράδεκτη έλλειψη ενημέρωσης εκ μέρους των υπηρεσιών της Περιφέρειας Ν. Αιγαίου σχετικά με την εκπόνηση του Επιχειρησιακού Σχεδίου της Περιφέρειας Ν. Αιγαίου στα πλαίσια του Εθνικού Επιχειρησιακού Προγράμματος «Κοινωνία της Πληροφορίας».

Το πρόγραμμα «Κοινωνία της Πληροφορίας», το οποίο αφορά στην ενίσχυση επενδύσεων στις τεχνολογίες πληροφορικής και επικοινωνιών αποτελεί μοναδική και ίσως την τελευταία ευκαιρία για την πολύπαθη περιφέρειά μας, ούτως ώστε να μπορέσουν οι οικονομικές και κοινωνικές δυνάμεις της να εφοδιαστούν με τα κατάλληλα όπλα για να συμβαδίσουν με τις επιταγές της Νέας Οικονομίας και να αντιμετωπίσουν τις προκλήσεις της παγκοσμιοποίησης. Είναι δεδομένο ότι, προκειμένου να γίνει ένας σωστός και αποτελεσματικός επιχειρησιακός σχεδιασμός, θα έπρεπε όλοι οι φορείς που εκπροσωπούν τις οικονομικές και κοινωνικές δυνάμεις της Περιφέρειάς μας, με συντονιστή την Περιφέρεια, να εργαστούν εντατικά και να συνεργαστούν στενά. Είναι σε όλους γνωστό ότι ένα σοβαρό επιχειρησιακό σχέδιο θα πρέπει να συμπεριλαμβάνει προτάσεις για επενδύσεις σε τεχνολογίες πληροφορικής και επικοινωνιών που έχουν αποδεδειγμένη ωριμότητα και βιωσιμότητα, γεγονός που, για να επιτευχθεί με σοβαρότητα και επιτυχία, σημαίνει ιδιαίτερη και εντατικοποιημένη προσπάθεια από όλους επί μακρό χρονικό διάστημα.

Προς μεγάλη μας δυσαρέσκεια, συνειδητοποιούμε ότι η Περιφέρεια Ν. Αιγαίου δεν ανέλαβε τις συντονιστικές υποχρεώσεις της με την αρμόζουσα σοβαρότητα. Η ενημέρωση που είχαμε σχετικά με την ανάθεση και την πρόοδο της μελέτης για το Ε.Σ. Κοινωνία της Πληροφορίας ήταν αποσπασματική και πρακτικά μηδαμινή:

•Τον Οκτώβριο του 2000 είχαμε κληθεί ως Επιμελητήριο να υποβάλουμε προτάσεις -σε μορφή απλής περιγραφής- οι οποίες θα χρησιμοποιούνταν στο σχεδιασμό του Επιχειρησιακού Σχεδίου.

•Στις 5.12.01 (επιστολή υπ'αριθμ. 15488) κληθήκαμε να ορίσουμε εκπρόσωπο για τη συγκρότηση ομάδας έργου παρακολούθησης της εκπόνησης του Περιφερειακού Επιχειρησιακού Σχεδίου για την Κοινωνία της Πληροφορίας.

•Στις 10.1.02 (επιστολή υπ'αριθμ. 223) λάβαμε πρόσκληση για συμμετοχή μας στην 1η συνάντηση της προαναφερθείσης ομάδας έργου που θα πραγματοποιούνταν στη Σύρο στις 18.1.02 για την παρουσίαση στης 1ης φάσης της μελέτης του Επιχειρησιακού αυτού Σχεδίου.

Ως Επιμελητήριο, ανταποκριθήκαμε άμεσα σε κάθε μία από τις παραπάνω επικοινωνίες σας. Το γεγονός ότι υπήρξαμε ο μόνος φορέας από τη Δωδεκάνησο που συμμετείχε στην πρώτη συνάντηση Ομάδας Εργου Παρακολούθησης της εκπόνησης του Ε.Σ., παρόλο το μικρό χρονικό περιθώριο που δόθηκε από τη λήψη της πρόσκλησης έως την πραγματοποίηση της συνάντησης στη Σύρο (γνωρίζετε καλά, κ. Περιφερειάρχα, τις δυσκολίες των συγκοινωνιών μεταξύ Ρόδου καί Σύρου), αποδεικνύει το έντονο ενδιαφέρον μας για το ζήτημα αυτό.

Με μεγάλη μας έκπληξη συνεδητοποιήσαμε, κατά τη συνάντηση της 18.1.02 ότι η μελέτη για το Ε.Σ. «Κοινωνία της Πληροφορίας» βρίσκεται αυτή τη στιγμή στο τελικό στάδιό της (στο τέλος της 2ης φάσης της), και λάβαμε εκείνη τη στιγμή την ολοκληρωμένη πρώτη φάση της μελέτης, η οποία είναι και η αποτύπωση της παρούσας κατάστασης στο χώρο των νέων τεχνολογιών στο Ν. Αιγαίο. Πληροφορηθήκαμε εκείνη τη στιγμή ότι καλούνται οι φορείς να υποβάλουν προτάσεις, αναλυτικές και λεπτομερείς -σε επίπεδο Τεχνικού Δελτίου Εργου Υποδομών- προκειμένου αυτές να συμπεριληφθούν στο τελικό παραδοτέο της μελέτης για το Ε.Σ. Μας έγινε δε η σύσταση από πλευράς επιτροπής παρακολούθησης έργου ότι ήδη έχει καθυστερήσει η αποστολή των προτάσεων στην Περιφέρεια και μας δόθηκε η διορία των 10 ημερών για την αποστολή τους!!!

Αντιλαμβάνεστε, κ. Περιφερειάρχα, ότι κάτι τέτοιο είναι αδύνατον. Λεπτομερείς προτάσεις και ΤΔΕ δεν μπορούν να γίνουν με σοβαρό και ποιοτικό αποτέλεσμα εντός τόσο λίγου χρονικού περιθωρίου. Διαμαρτυρόμαστε εντόνως και καταγγέλλουμε την ολιγωρία της Περιφέρειας Ν. Αιγαίου:

1. Ουδέποτε η Περιφέρεια έχει αποστείλει έγγραφο στο Επιμελητήριο Δωδεκανήσου, που να ενημερώνει για την έναρξη εκπόνησης της μελέτης (δεν αναφερόμαστε καν στην ενημέρωση σχετικά με τις διαδικασίες ανάθεσής της).

2. Παρόλο που οι μελετητές δήλωσαν ότι την πρώτη φάση της μελέτης τη συνέταξαν με βάση ερωτηματολόγια που είχαν μοιράσει στους φορείς, το Επιμελητήριο Δωδεκανήσου δεν είχε λάβει ουδέποτε παρόμοιο ερωτηματολόγιο. Αυτό το επιβεβαίωσαν και τα στελέχη της Περιφέρειας, τα οποία παραδέχτηκαν την «παράλειψή» τους αυτή.

3. Η πρώτη φάση της μελέτης (190 σελίδες) θα έπρεπε να είχε μοιραστεί εκ των προτέρων στους φορείς για να σημειωθούν παρατηρήσεις. Ηταν αδύνατον να διαβαστεί επιτόπου προκειμένου να γίνουν παρεμβάσεις.

4. Ουδέποτε λάβαμε ενημέρωση από την Περιφέρεια για το επείγον της κατάστασης, καθώς οι μελετητές θα πρέπει να έχουν στα χέρια τους έτοιμες και αναλυτικές επενδυτικές προτάσεις για να εντάξουν στο Ε.Σ.

5. Κατόπιν πιέσεως δικής μας και όχι κατόπιν προγραμματισμού των υπηρεσιών της Περιφέρειας πραγματοποιήθηκε ενημερωτική ημερίδα στη Ρόδο την Πέμπτη 24 Ιανουαρίου από την Περιφέρεια.

Κατά την ενημερωτική συνάντηση στη Ρόδο (24.1.02), η οποία πραγματοποιήθηκε στο Νομαρχιακό Μέγαρο, παρουσία του επίκουρου νομάρχη κ. Ε. Καμπουρόπουλου, έγινε αντιληπτό ότι ουδένας από τους δωδεκανησιακούς φορείς, που εκπροσωπήθηκαν, ήταν ενήμερος για την κατάσταση της εκπόνησης του Ε.Σ., γεγονός που εκφράστηκε με έντονη δυσαρέσκεια από το σύνολο των φορέων. Ως πρόεδρος της Επιτροπής Παρακολούθησης και Παραλαβής του Ε.Σ. για λογαριασμό της Περιφέρειας ο καθηγητής κ. Γ. Μπλέρης, ο οποίος και συντόνιζε τη συνάντηση, σημείωσε ότι υπάρχουν ήδη προτάσεις από «μαζικούς φορείς», οι οποίες θα μπορούσαν να χρησιμοποιηθούν για να ολοκληρωθεί ο σχεδιασμός του Ε.Σ. Σε ερώτηση του εκπροσώπου του Επιμελητηρίου Δωδεκανήσου κ. Γ. Χατζημάρκου, β' αντιπροέδρου του διοικητικού συμβουλίου, για την αποσαφήνιση του ποιοί ακριβώς είναι εκείνοι οι «μαζικοί φορείς», των οποίων τις προτάσεις ήδη η Περιφέρεια Ν. Αιγαίου δηλώνει ότι έχει στα χέρια της, εφόσον αυτές δεν προέρχονται από κανέναν από τους παρευρισκομένους στη συνάντηση, ο Πρόεδρος της Επ.Πα. του Ε.Σ. απέφυγε να απαντήσει, με τρόπο μάλιστα τόσο ειρωνικό και απαξιωτικό, που προκάλεσε τη δριμεία αντίδραση, τόσο του Αντιπροέδρου του Επιμελητηρίου Δωδεκανήσου, όσο και του Επίκουρου Νομάρχη, οι οποίοι αποχώρησαν εκείνη τη στιγμή από τη συνάντηση.

Αναρωτιόμαστε, κ. Περιφερειάρχα, για τους λόγους οι οποίοι προκάλεσαν αυτή την εξαρχής απαξιωτική συμπεριφορά της Περιφέρειας προς το Επιμελητήριο Δωδεκανήσου, αλλά και το σύνολο των δωδεκανησιακών φορέων, στο πρόσωπο των οποίων εκφράζονται τα συμφέροντα όλων των πολιτών του νομού μας. Δεν αποτελεί επιδίωξη της Περιφέρειας Ν. Αιγαίου η επιτυχής αξιοποίηση των ευκαιριών που δίνονται μέσα στα πλαίσια του Γ. Κοινοτικού Πλαισίου Στήριξης προς όφελος όλων των πολιτών; Θεωρεί η Περιφέρεια περιττή τη διαδικασία διαβούλευσης με τους τοπικούς φορείς για την αντιμετώπιση των προβλημάτων της περιοχής μας; Εάν ισχύει αυτό, τότε σαφώς και καλά έπραξαν οι υπηρεσίες της καθ'όλη αυτή τη διαδικασία που περιγράφηκε παραπάνω. Ταυτόχρονα εναπόκειται σ'εμάς, τους φορείς εκείνους που πραγματικά ενδιαφερόμαστε για το συμφέρον όλων των συμπολιτών μας, να βρούμε τρόπους για να προασπίσουμε το συμφέρον αυτό, παρόλα τα εμπόδια που εσείς θέτετε στην πορεία μας.

Σας ευχαριστούμε για το χρόνο που διαθέσατε για την ανάγνωση της επιστολής αυτής και ευελπιστούμε στην όποια ανταπόκρισή σας.

Μετά τιμής
ο Πρόεδρος
Ηλίας Κωτιάδης».

ΠΩΛΟΥΝΤΑΙ

ΜΟΝΟ ΑΠΟ ΤΟ ΓΡΑΦΕΙΟ ΜΑΣ

1) Διαμέρισμα 4άρι καινούργιο, ακριβώς απέναντι από τη θάλασσα, μεγάλες βεράντες, καταπληκτική θέα

2) Διαμέρισμα 4άρι μεταχειρισμένο, σε πολύ καλή τοποθεσία στο Νιοχώρι και πολύ καλή τιμή

3) Οικόπεδο 680τ.μ. σε καλή τοποθεσία εντός πόλεως

4) Ετοιμοπαράδοτο 4άρι επί της Παύλου Μελά

5) Ισόγεια οικία επί της Ηρ. Πολυτεχνείου με μεγάλη πρόσοψη κατάλληλη για κατοικία, ιατρείο, δικηγορικό γραφείο, κλπ. Καταπληκτική περίπτωση

6) Μεζονέτα σε μπετά κοντά σε θάλασσα, πλησίον πόλεως και με οικόπεδο 2 στρέμματα περίπου

7) Διαμέρισμα στο Νιοχώρι (γωνιακό) σε μπετά, 100, 200, 120τ.μ., πολύ καλή τοποθεσία, φανταστική περίπτωση

8) Επί της λεωφόρου Ρόδου - Λίνδου, υπόγειο με ράμπα, 480τ.μ. και 1ος οροφος 480 τ.μ.

9) Στην περιοχή Ασγούρου 1200τ.μ., κατάλληλο για ο,τιδήποτε επιχείρηση

10) Διαμερίσματα 2, 3, 4 δωματίων, μεζονέτες, οικόπεδα, κτήματα, αποθήκες, κλπ.

Ο,τιδήποτε θέλετε να πουλήσετε ή να εκτιμήσετε, ελάτε σε μας. Η μεγάλη μας πείρα, το παλαιότερο γραφείο στη διάθεσή σας

Γ. ΝΕΟΦΥΤΟΥ

ΔΗΜ. ΘΕΟΔΩΡΑΚΗ 40 - ΤΗΛ. 20989 - 21434

X3044-28/2

ΟΙΚΟΔΟΜΙΚΕΣ-ΤΕΧΝΙΚΕΣ

ΕΜΠΟΡΙΚΕΣ-ΕΠΙΧΕΙΡΗΣΕΙΣ

ΑΦΟΙ ΑΣΒΕΣΤΗ Ο.Ε.

Κ. Τσαλδάρη 26-Ρόδος

☎ 32809-74326

ΠΩΛΟΥΝΤΑΙ

● ΔΙΑΜΕΡΙΣΜΑΤΑ

υπερλούξ διαφόρων διαστάσεων

ΕΓΓΥΗΣΗ

Η ΠΟΛΥΕΤΗ ΠΕΙΡΑ ΜΑΣ

X3042-28/2

Διαφάνειες και μεγενθύνσεις για μπαρ, εστιατόρια, fast food

Φ. & Ν. ΠΑΧΟΣ

Γ. Ευσταθίου 11
Τηλ. 26893

Αυξάνεται η έκπτωση του φόρου

Δηλώσεις μέσω Ιντερνετ

Κίνητρα στους φορολογούμενους



Κίνητρα για την ενθάρρυνση των φορολογούμενων να υποβάλλουν ηλεκτρονικά τις δηλώσεις τους με στόχο τη διευκόλυνσή τους κατά τη διαδικασία υποβολής των φορολογικών δηλώσεων, ανακοίνωσε χθες σε συνέντευξη Τύπου ο υπουργός Οικονομίας και Οικονομικών κ. Νίκος Χριστοδουλάκης.

Τα κίνητρα αυτά προβλέπουν:

1. Την αύξηση της έκπτωσης του φόρου για όσους φορολογούμενους υποβάλλουν τη δήλωσή τους μέσω ίντερνετ. Η έκπτωση θα είναι 2,5% και μέχρι 40.000 δρχ. έναντι 25.000 δρχ. που ήταν μέχρι τώρα.

2. Η κατάργηση της υποχρέωσης των φορολογούμενων που υποβάλλουν τη δήλωσή τους ηλεκτρονικά να υποβάλλουν στην Εφορία και τα δικαιολογητικά των δαπανών που πραγματοποίησαν κατά τη διάρκεια του έτους.

3. Τη δημιουργία από την 1η/2/02 σε όλες τις ΔΟΥ ειδικών γραφείων ενημέρωσης των πολιτών και παροχής συμβουλών για τη συμπλήρωση των φορολογικών τους δηλώσεων.

4. Τη δημιουργία ειδικής ομάδας υπαλλήλων στις ΔΟΥ που θα παραλαμβάνει τις δηλώσεις με στόχο να μην υπάρξουν καθυστερήσεις και ουρές. Αλλη ομάδα θα είναι αρμόδια για την αποστολή των δηλώσεων απο τις Εφορίες στο ΚΕΠΥΟ, η οποία θα ξεκινά αμέσως μετά την υποβολή τους. Στόχος είναι μέχρι το τέλος του Ιουλίου να έχει εκκαθαριστεί το 80% των δηλώσεων, ώστε οι φορολογούμενοι να παραλάβουν αμέσως μετά τα εκκαθαριστικά τους.

5. Ιδιαίτερη κατάρτιση των στελεχών και των υπαλλήλων των ΔΟΥ που θα ασχοληθούν με την παραλαβή και τον έλεγχο των δηλώσεων. Συνολικά καταρτίζονται πάνω από 3.000 υπάλληλοι για να εξυπηρετούν πιο γρήγορα τους πολίτες.

6. Η πραγματοποίηση τακτικών και ενημερωτικών συναντήσεων των εφόρων με τους πολίτες και τους λογιστές σε κάθε νομό πριν από την υποβολή των δηλώσεων για την παροχή οδηγιών και διευκρινίσεων.

Επίσης ο κ. Χριστοδουλάκης ανακοίνωσε την επέκταση σε όλους τους φορολογούμενους του δικαιώματος έκπτωσης του φόρου κατά 2,5%, όταν εξοφλούν εφάπαξ το φόρο που τους αναλογεί, ανεξάρτητα από το χρόνο εκκαθάρισης της φορολογικής τους δήλωσης.

Για τη διευκόλυνση των φορολογούμενων ανακοινώθηκε ακόμη η παράταση της προθεσμίας υποβολής των δηλώσεων φόρου μεγάλης ακίνητης περιουσίας του έτους 2002, η οποία με βάση το ισχύον καθεστώς συνέπιπτε χρονικά με την υποβολή των δηλώσεων φόρου εισοδήματος. Οι προθεσμίες αυτές μεταβένται για το διάστημα από 5 έως και 18 Ιουνίου.

Το υπουργείο Οικονομικών έδωσε στη δημοσιότητα και τα αριστικά στοιχεία για την πορεία των εσόδων του προϋπολογισμού του 2001. Σύμφωνα με αυτά, τα έσοδα αυξήθηκαν κατά 6,8% έναντι αρχικού στόχου του προϋπολογισμού 7,1%. Ετσι παρουσίασαν μικρή υστέρηση 35 δισ. δρχ.

ΕΥΡΩΠΑΙΚΗ ΕΠΕΝΔΥΤΙΚΗ

ΕΘΝΙΚΗΣ ΑΝΤΙΣΤΑΣΕΩΣ 48 ΤΗΛ. 0241 39300

ΕΥΡΩΠΑΙΚΗ ΕΠΕΝΔΥΤΙΚΗ

ΚΤΗΜΑΤΟΜΕΣΙΤΙΚΟ ΓΡΑΦΕΙΟ

ΑΝΤΩΝΗΣ ΝΙΚΟΛΗΣ - ΘΕΟΦΙΛΟΣ ΚΑΩΝΑΡΗΣ

ΕΘΝΙΚΗΣ ΑΝΤΙΣΤΑΣΕΩΣ 48 (ΠΡΩΗΝ ΑΝΝΗΣ ΜΑΡΙΑΣ) ΤΗΛ. 0241 39300

ΔΙΑΜΕΡΙΣΜΑΤΑ

50 τ.μ.	Συνοικία Δασκάλων,υπόγειο	€ 20.542,92	7.000.000
30 τ.μ.	Στο Νιοχώρι	€ 29.347,03	10.000.000
47 τ.μ.	Στο Ροδίνι με πανοραμική θέα	€ 38.151,14	13.000.000
40 τ.μ.	Συνοικία Δασκάλων καινούργιο	€ 42.553,19	14.500.000
60 τ.μ.	2 των 30 τ.μ. κατάληλα για επένδυση	€ 44.020,54	15.000.000
50 τ.μ.	Σε άριστη κατάσταση επιπλωμένο	€ 46.955,25	16.000.000
70 τ.μ.	Στο Ροδίνι	€ 67.498,17	23.000.000
85 τ.μ.	Στο Νιοχώρι	€ 73.367,57	25.000.000
73 τ.μ.	Κοντά στην Τσαλδάρη με parking	€ 76.302,27	26.000.000
80 τ.μ.	Στα Αφάντου	€ 76.302,27	26.000.000
104 τ.μ.	Στην Σωτήρος	€ 88.041,09	30.000.000
90 τ.μ.	Στα Αφάντου 5 ετών	€ 88.041,09	30.000.000
160 τ.μ.	Συνοικία Δασκάλων σε κολώνες	€ 93.910,49	32.000.000
117 τ.μ.	Συνοικία Δασκάλων σε σοβά	€ 96.845,19	33.000.000
70 τ.μ.	Στα Αφάντου μαζί με κατάστημα 70 τ.μ.	€ 102.714,60	35.000.000
75 τ.μ.	Στην Θησέως ανακαινισμένο στο 2001	€ 102.714,60	35.000.000
85 τ.μ.	Στο Ροδίνι καινούργιο με θέα	€ 102.714,60	35.000.000
142 τ.μ.	Στην Λευκωσίας	€ 105.649,30	36.000.000
100 τ.μ.	Στην Ατταβύρου με 3 υπνοδωμάτια	€ 111.518,71	38.000.000
130 τ.μ.	Στην Χειμάρας	€ 123.257,52	42.000.000
160 τ.μ.	Με 4 υπνοδωμάτια	€ 123.257,52	42.000.000
106 τ.μ.	Καινούργιο με 3 υπνοδωμάτια lux	€ 132.061,63	45.000.000
115 τ.μ.	Στο Ροδίνι με 3 υπνοδωμάτια	€ 143.800,44	49.000.000
180 τ.μ.	Επί της Εθνικής Αντιστάσεως	€ 234.776,23	80.000.000

ΟΙΚΟΠΕΔΑ

1000 τ.μ.	Στο Φαληράκι με οικοδομή κοντά στο κύμα	€ 234.776,23	80.000.000
2500 τ.μ.	Στην Αρχίπολη οικοδομήσιμο	€ 22.010,27	7.500.000
4500 τ.μ.	Στην Παστίδα	€ 44.020,54	15.000.000
46000 τ.μ	Στην Ψίνθο σε τιμή ευκαιρίας	€ 44.020,54	15.000.000
800 τ.μ.	Στις Καλυθιές εντός οικισμού	€ 52.824,65	18.000.000
2000 τ.μ.	Στο Γεννάδι με άδεια οικοδομής,νερό,ρεύμα	€ 58.694,06	20.000.000
2500 τ.μ.	Στα Κοσκινού	€ 58.694,06	20.000.000
4000 τ.μ.	Μετά το Λαδικό προς Αφάντου	€ 70.432,87	24.000.000
2500 τ.μ.	Στο κιστάρι κοντά στο κύμα με άδεια οικ.	€ 88.041,09	30.000.000
4000 τ.μ.	Στην Ιαλυσό	€ 102.714,60	35.000.000
5000 τ.μ.	Στο Γεννάδι με πρόσοψη στην εθν.οδό	€ 102.714,60	35.000.000
4000 τ.μ.	Επί της Εθνικής Οδού με δυνατότητα κόμβου	€ 105.649,30	36.000.000
4000 τ.μ.	Περιοχή Σγουρού με εύκολη πρόσβαση	€ 117.388,11	40.000.000
4000 τ.μ.	Στην Παστίδα έναντι Θράκης	€ 132.061,63	45.000.000
5250 τ.μ.	Εντός οικισμού στην Παστίδα	€ 132.061,63	45.000.000
1050 τ.μ.	Ιαλυσός επί της εθνικής οδού	€ 146.735,14	50.000.000
5000 τ.μ.	Στους Τρείς με μονοκατοικία 50μ	€ 146.735,14	50.000.000
4500 τ.μ.	Περιοχή Ρένη Κοσκινού	€ 198.092,44	67.500.000
5020 τ.μ.	Στην Ιαλυσό στο κύμα	€ 220.102,71	75.000.000
4000 τ.μ.	Στην Λαχανιά με πρόσβαση	€ 52.824,65	18.000.000
1500 τ.μ.	Στην Λαχανιά εντός οικισμού	€ 61.628,76	21.000.000
9000 τ.μ.	Στην Λαχανιά 800 m από το κύμα	€ 82.171,68	28.000.000
23000 τ.μ	Στην Λαχανιά 20m από την Εθνική οδό	€ 88.041,09	30.000.000
6500 τ.μ.	Στην Λαχανιά 300 m από το κύμα	€ 104.181,95	35.500.000

ΜΟΝΟΚΑΤΟΙΚΙΕΣ - ΜΕΖΟΝΕΤΕΣ

70 τ.μ.	Διατηρητέα στο Νιοχώρι	€ 44.020,54	15.000.000
120 τ.μ.	Στα Κοσκινού (60+60)	€ 140.865,74	48.000.000
120 τ.μ.	Στα Κοσκινού (50+70)	€ 140.865,74	48.000.000
140 τ.μ.	Στην Ιαλυσό σε οικόπεδο 350	€ 155.539,25	53.000.000
125 τ.μ.	Στο Ροδίνι	€ 181.951,58	62.000.000
360 τ.μ.	Περιοχή Σγουρού με 1000 m οικόπεδο	€ 190.755,69	65.000.000
200 τ.μ.	Στα Αφάντου σε οικόπεδο 4000 m	€ 190.755,69	65.000.000
270 τ.μ.	Στην Παλιά Πόλη με αυλή	€ 161.408,66	55.000.000
225 τ.μ.	Στο Ροδίνι lux κατασκευής καιν.	€ 205.429,20	70.000.000

ΚΑΤΑΣΤΗΜΑΤΑ - ΕΠΙΧΕΙΡΗΣΕΙΣ

ΞΕΝΟΔΟΧΕΙΟ 70 ΚΑΙΝΩΝ ΣΕ ΤΙΜΗ ΕΥΚΑΙΡΙΑΣ		€ 645.634,63	220.000.000
Καταστήματα στην οδό Καμείρου			
Διόροφη οικία στην Σύμη κατάληλη για Πανσιόν		€ 58.694,06	20.000.000
Κατάστημα στη Ρόδου-Λίνδου 90 τ.μ.		€ 88.041,09	30.000.000
Κατάστημα στην Απελλού(Παλιά Πόλη)		€ 190.755,69	65.000.000
Κατάστημα στο Μανδράκι 50 τ.μ.		€ 293.470,29	100.000.000
Μπάρ στην Ορφανίδου 130 τ.μ.		€ 322.817,31	110.000.000
Κατάστημα στην Παλιά Πόλη 230 τ.μ.		€ 176.082,17	60.000.000
Κατάστημα στην Ατταβύρου		€ 52.824,65	##########

ΑΚΙΝΗΤΑ ΣΕ ΑΠΟΚΛΕΙΣΤΙΚΟΤΗΤΑ ΣΕ ΠΑΛΙΑ ΠΟΛΗ - ΑΦΑΝΤΟΥ - ΛΑΧΑΝΙΑ

ΑΓΟΡΕΣ - ΠΩΛΗΣΕΙΣ - ΜΙΣΘΩΣΕΙΣ ΑΚΙΝΗΤΩΝ

ΞΕΝΟΔΟΧΕΙΑΚΕΣ ΜΟΝΑΔΕΣ ΣΕ ΑΠΟΚΛΕΙΣΤΙΚΟΤΗΤΑ ΣΕ ΟΛΟ ΤΟ ΝΗΣΙ

ΣΥΜΒΟΥΛΕΥΤΙΚΕΣ ΚΑΙ ΕΠΕΝΔΥΤΙΚΕΣ ΠΡΟΤΑΣΕΙΣ

ΔΑΝΕΙΑ ΔΕΚΤΑ

3582-5/2

Δ.Α.Ν.Ε. SEA LINE
ΔΩΔΕΚΑΝΗΣΙΑΚΗ ΑΝΩΝΥΜΗ ΝΑΥΤΙΛΙΑΚΗ ΕΤΑΙΡΙΑ

ΔΡΟΜΟΛΟΓΙΑ
ΑΠΟ 18/1/02 ΕΩΣ 31/1/2002

Αναχώρηση από ΠΕΙΡΑΙΑ

18/1 Παρ. ΔΙΑΓΟΡΑΣ 15.00
Πάτμο - Λέρο - Κάλυμνο - Κω - Ρόδο
19/1 Σαβ. ΠΑΤΜΟΣ 16.00
Πάτμο - Λέρο - Κάλυμνο - Κω - Ρόδο
20/1 Κυρ. —
21/1 Δευτ. ΔΙΑΓΟΡΑΣ 19.00 Κω - Ρόδο
22/1 Τρ. ΠΑΤΜΟΣ 16.00
Πάτμο - Λέρο - Κάλυμνο - Κω - Τήλο - Σύμη - Ρόδο
23/1 Τετ. ΔΙΑΓΟΡΑΣ 19.00 Ρόδο
24/1 Πεμ. ΠΑΤΜΟΣ 16.00
Πάτμο - Λέρο - Κάλυμνο - Κω - Ρόδο
25/1 Παρ. ΔΙΑΓΟΡΑΣ 15.00
Πάτμο - Λέρο - Κάλυμνο - Κω - Ρόδο
26/1 Σαβ. ΠΑΤΜΟΣ 1600
Πάτμο - Λέρο - Κάλυμνο - Κω - Ρόδο
27/1 Κυρ. —
28/1 Δευτ. ΔΙΑΓΟΡΑΣ 19.00 Κω - Ρόδο
29/1 Τρ. ΠΑΤΜΟΣ 16.00
Πάτμο - Λέρο - Κάλυμνο - Κω - Τήλο - Σύμη - Ρόδο
30/1 Τετ. ΔΙΑΓΟΡΑΣ 19.00 Ρόδο
31/1 Πεμ. ΠΑΤΜΟΣ 16.00
Πάτμο - Λέρο - Κάλυμνο - Κω - Ρόδο

Αναχώρηση από ΡΟΔΟ

18/1 Παρ. ΠΑΤΜΟΣ 15.00
Κω - Κάλυμνο - Λέρο - Πάτμο - Πειραιά
19/1 Σαβ. ΔΙΑΓΟΡΑΣ 15.00
Κω - Κάλυμνο - Λέρο- Πάτμο - Πειραιά
20/1 Κυρ. ΠΑΤΜΟΣ 15.00
Κω - Κάλυμνο - Λέρο - Πάτμο - Πειραιά
21/1 Δευτ. —
22/1 Τρ. ΔΙΑΓΟΡΑΣ 18.00
Κω - Πειραιά
23/1 Τετ. ΠΑΤΜΟΣ 15.00
Σύμη -Τήλο -Κω -Κάλυμνο -Λέρο -Πάτμο -Πειραιά
24/1 Πεμ. ΔΙΑΓΟΡΑΣ 18.00 Πειραιά
25/1 Παρ. ΠΑΤΜΟΣ 15.00
Κω - Κάλυμνο - Λέρο- Πάτμο - Πειραιά
26/1 Σαβ. ΔΙΑΓΟΡΑΣ 15.00
Κω - Κάλυμνο - Λέρο - Πάτμο - Πειραιά
27/1 Κυρ. ΠΑΤΜΟΣ 15.00
Κω - Κάλυμνο - Λέρο- Πάτμο - Πειραιά
28/1 Δευτ. —
29/1 Τρ. ΔΙΑΓΟΡΑΣ 18.00 Κω - Πειραιά
30/1 Τετ. ΠΑΤΜΟΣ 15.00
Σύμη -Τήλο -Κω -Κάλυμνο -Λέρο -Πάτμο -Πειραιά
31/1 Πεμ. ΔΙΑΓΟΡΑΣ 18.00 Πειραιά

Χ. 3058-28/2

Κυκλοφόρησε το βιβλίο:

ΡΟΔΟΓΝΩΣΙΑ

Η αληθινή ιστορία της Ρόδου μας



Το υπογράφει ο συμπολίτης μας συγγραφέας

Θεοφάνης Μπογιάννος

ΟΛΑ τα μεγάλα πρόσωπα και γεγονότα 3.000 ετών του σμαραγδένιου νησιού και της ποιήσσας Ρόδου.
Με 224 σελίδες. Πολύχρωμο. 154 σπάνιες φωτογραφίες, λιθογραφίες, γνωστά και άγνωστα έγγραφα και κείμενα.
Προσφέρεται αφιλοκερδώς σε όλους τους φιλογενείς και φιλίστορες με αγάπη και υπογραφή.
Ωστε όλοι οι Ρόδιοι να μελετήσουμε υπεύθυνα τη μεγάλη και αληθινή ιστορία των ευκλεών και αγερώχων, των ωκυνόων και αγίων Ροδίων Ελλήνων πατέρων!

ΨΥΧΟΕΡΕΥΝΗΤΡΙΑ

ΚΡΗΤΙΚΟΥ ΒΑΣΙΛΕΙΑ



Προβλέψεις για το μέλλον ικανοποιητικές.

Βοήθεια για κάθε θέμα που σας απασχολεί με κάθε εχεμύθεια

ΟΜΗΡΟΥ 65 Π. ΠΟΛΗ Τηλ. 74440 - 67602,
0972157586, 8-1π.μ. — 4-8μ.μ.

2046-9/2

Λαογραφικά, ιστορικά και θρησκευτικά δρώμενα ενός πανάρχαιου Δήμου

ΧΘΕΣ ΔΗΜΟΣ ΠΟΝΤΟΡΕΩΝ, ΣΗΜΕΡΑ ΔΗΜΟΣ ΑΡΧΑΓΓΕΛΟΥ

Γράφει ο Θεοφάνης Μπογιάννος



ΕΛΕΓΕΤΟ ΔΗΜΟΣ ΠΟΝΤΟΡΕΩΝ, ΛΕΓΕΤΑΙ ΔΗΜΟΣ ΑΡΧΑΓΓΕΛΟΥ
Ενα από τα πιο μεγάλα και ιστορικά χωριά του νησιού μας

ΣΑΝ βγεις στον πηγαιμό για το Δήμο Αρχαγγέλου, αρχαιολάτρη και ελληνολάτρη προσκυνητή, πάρε μαζί σου χίλιες καρδιές για να χορτάσεις αισθήματα και χίλια μάτια για να χορτάσεις χρώματα φύσης και αρώματα καρδιάς.

Το σημερινό χωριό Αρχάγγελος που κάποτε ελέγετο Δήμος Ποντορέων, βρίσκεται στην ανατολική πλευρά του νησιού της Ρόδου, τριάντα περίπου χιλιόμετρα μακριά από την πόλη της Ρόδου. Βρίσκεται σε υψόμετρο 160 μέτρων, έχει έκταση 50 περίπου τετραγωνικών χιλιομέτρων και σύμφωνα με την Απογραφή του 1991, έχει 4.771 κατοίκους.

Σε ολόκληρη την περιοχή του Αρχαγγέλου, ο προσκυνητής του ελληνισμού συναντά αρχαία τοπονύμια, κεραμικά, σπήλαια, κτερίσματα. Στα χρόνια τα παλαιοχριστιανικά, δηλαδή κατά τον 5ο και 6ο αιώνα μετά το Χριστό, αλλά και πριν, υπήρχαν πολλοί μικροί συνοικισμοί στην περιοχή του σημερινού χωριού και στη γύρω περιοχή.

Οι σημερινές τοποθεσίες και ονόματα, όπως: Κεραμί, Στεγνά, Σύρα, Αγια Αμπακού, Ψίνθος, Τσαμπίκα, Γιεμαχί, Βλετρούδια και Νάπαι, δηλώνουν ονόματα και πολιτισμό πανάρχαιο στην περιοχή του Δήμου Αρχαγγέλου.

Από τον 7ο αιώνα μετά το Χριστό, οι συνοικισμοί αυτοί μετακινούνται στα ενδότερα του νησιού και σε ψηλότερα μέρη, για ασφάλεια και άμυνα.

Μέσα στο χωριό, αλλά και γύρω από αυτό υπάρχουν πολλά μικρά εξωκκλήσια, αλλά και κάστρα, που φανερώνουν τη θρησκεία και τους αγώνες του λαού του ωραίου που έζησε και ζει στην όμορφη αυτή περιοχή.

Το σημερινό χωριό Αρχάγγελος δημιουργήθηκε στα χρόνια του Βυζαντίου. Συνήθως τα χωριά, οι οικισμοί και οι πόλεις, ζούσαν γύρω από έναν κεντρικό πυρήνα που ήταν οι εκκλησίες οι ενοριακές. Ετσι και στο σημερινό Δήμο Αρχαγγέλου, από τα χρόνια του Βυζαντίου, οι Αρχαγγελίτες ζούσαν με κέντρο την εκκλησία του χωριού, που στην περίπτωσή μας είναι η εκκλησία του Ταξιάρχη Μιχαήλ.

Ολα τα τοπονύμια που προσφέρουν στα χείλη τους οι ωραίοι Αρχαγγελίτες, έχουν να κάνουν με τον αρχαίο ελληνικό πολιτισμό τους και τον χριστιανισμό τους. Ακούστε αγαπητοί φίλοι, ονόματα αρχαία ελληνικά, ωραία και χριστιανικά: Κούμελο, Ομπρός, Βουνός, Σφουγγάρια, Κεραμί, Σπηλιές του Τεμίρη, Λαφτήρα, Σπηλιά του Λαϊνά, Σύρα, Σπηλιά του Καρόλου, Κοκοσκάλι, Ερημόκαστρο, Σεραφεί, Σύρα, Κεραμί, Αμπάς, Αγιος Ονούφριος, Τσαμπίκα και εκατοντάδες άλλα ονόματα, όλα δηλωτικά του ελληνισμού και της λατρείας των φιλόξενων Αρχαγγελιτών.

Μέσα και γύρω από χωριό υπάρχουν τα εξωκκλήσια της Αγίας Ειρήνης, Αγίου Αντωνίου, Αγίου Προδρόμου, Αρχαγγέλου Μιχαήλ, Αρχαγγέλου Γαβριήλ, της Ζωοδόχου Πηγής, Αγίου Νικολάου, Κοιμήσεως της Θεοτόκου και πολλά άλλα μέσα και έξω από το χωριό.

Εκείνο όμως το θρησκευτικό κέντρο που είναι η καρδιά και η ψυχή των Αρχαγγελιτών, είναι ο ενοριακός ναός του Ταξιάρχη Μιχαήλ, που είναι προστάτης και υπέρμαχος, πύργος και τείχος προστασίας όλων των Αρχαγγελιτών.

Ο ενοριακός ναός του Ταξιάρχη Μιχαήλ βρίσκεται στο κέντρο του χωριού και στην καρδιά των Αρχαγγελιτών. Γιορτάζει στις 8 Νοεμβρίου και ιδρύθηκε στα μέσα του 19ου αιώνα.

Ο ιερός ναός που βλέπουμε σήμερα, χτίστηκε στη θέση άλλου ναού, στα παλιά χρόνια, όταν ο παλιός ναός χαρακτηρίστηκε μικρός και κτίστηκε ο νεώτερος μεγαλύτερος και καλύτερος. Ο σημερινός ναός του Ταξιάρχη Μιχαήλ είναι ένα χτίσμα ορθογώνιο διαστάσεων εξωτερικών 20Χ14 περίπου και χωρίζεται σε τρία μέρη από κίονες κυλινδρικούς και αράβδωτους. Εσωτερικά ο ναός φέρει σταυροθόλια, κίονες, κιονόκρανα και νευρώσεις, αλλά εξωτερικά καλύπτεται από κοίλα κεραμίδια. Ο ναός έχει και νάρθηκα με γυναικωνίτη. Και ο νάρθηκας καλύπτεται με σταυροθόλια. Ο ναός φέρει εικονοστάσιο του 19ου αιώνα. Το δάπεδο του ναού καλύπτεται με χοχλάκι που φέρει τη χρονολογία 1845. Ο ναός έχει ακόμη και άμβωνα, δεσποτικό θρόνο και πολλές φορητές εικόνες και αγιογραφίες. Στην αυλή του ναού υπάρχει επίσης επίσης χοχλάκι, δηλαδή βοτσαλάκια που φέρουν τη χρονολογία 1845. Μπορούμε λοιπόν να πούμε πως ο ναός και τα ψηφιδωτά προέρχονται από τα μέσα του 19ου αιώνα.

Ο ναός αυτός ήταν το κέντρο και η καρδιά, αλλά και η άμυνα και η προστασία των χωρικών, στα παλιά, δύσκολα χρόνια της ιπποτικής, οθωμανικής, ιταλικής και γερμανικής, όσο και αγγλικής κατοχής.

Κοντά όμως στην προστασία της εκκλησίας είχαν και το κάστρο του χωριού, που σήμερα είναι ερειπωμένο, αλλά με την άλαλη σιωπή του μας μιλάει για τα παλιά και αλαργινά, για τα ωραία έθιμα και ήθη, για την ιστορία των Αρχαγγελιτών, αλλά και για τις πειρατείες, λησταίες, τις ώρες του φόνου και των επιδρομών από την Ανατολή και τη Δύση.

Το κάστρο του Αρχαγγέλου βρίσκεται σε υψόμετρο 200 μέτρων από την επιφάνεια της θάλασσας και προέρχεται από τα χρόνια των Ιπποτών, 1309-1522. Το φρούριο, όπως είναι γνωστό, χτίστηκε στα μέσα του 15ου αιώνα. Υπάρχουν ακόμη και τα οικόσημα των Ιπποτών. Οι μεγάλοι μάγιστροι των Ιπποτών Ορσίνι και Ζακόστα στα 1461 και στα 1471, δυνάμωσαν το κάστρο για την ασφάλεια των κατοίκων. Μέσα στο κάστρο υπάρχει και ένα εκκλησάκι του Αγίου Γεωργίου από το 1890.

Θα ήταν ευχής έργο για όλους τους Αρχαγγελίτες και για όλους τους Ροδίτες αν μπορούσε να επιδιορθωθεί το κάστρο του Αρχαγγέλου, που τόσες και τόσες φορές έκρυψε και προστάτεψε στα σωθικά του τους καλούς ανθρώπους της περιοχής.

Περπατώ μέσα στα χαλάσματα του κάστρου και παντού μελετώ τη ζωή, την ιστορία, τους θρήνους και τους κοπετούς, αλλά και τις προσευχές και τις Θείες Λειτουργίες των παλιών Αρχαγγελιτών. Ακούω με τα μάτια της φαντασίας μου τα λόγια και τις ικεσίες τους, τους φόβους και την προσφορά τους, τις προσφορές και τα γιορτινά ξεφαντώματά τους. Βλέπω με τα μάτια της φαντασίας μου έναν ωραίο λαό να χαίρεται τη ζωή, να δημιουργεί ελληνικά και πολιτισμένα, κάτω από αλλόφυλους και αλλόθρησκους, μέχρι την άγια μέρα της έβδομης Μαρτίου 1948, όταν οι Αρχαγγελίτες, οι Ροδίτες και όλοι οι Δωδεκανήσιοι, ξανάγιναν κομμάτι και καρδιά της υπέροχης μητέρας Ελλάδος μας...

600 Δωδεκανήσιοι διεκδικούν ποσό έξι δισ. δραχμών από το γερμανικό δημόσιο

Ποσό της τάξεως των έξι δισεκατομμυρίων δραχμών διεκδικούν από το γερμανικό δημόσιο 600 Δωδεκανήσιοι, για όλα όσα υπέφεραν οι οικογένειές τους στη διάρκεια της κατοχής.

Η υπόθεση αυτή θα προχωρήσει μετά την κοινοποίηση της απόφασης του Ειδικού Δικαστηρίου, που κλήθηκε να αποφανθεί για το αν είναι εφικτό να εκδικαστούν οι προσφυγές, που έχουν γίνει από οικογένειες που έχουν πληγεί από τους Γερμανούς στη διάρκεια της κατοχής στα δικαστήρια των χωρών όπου διαμένουν.

Οι προσφυγές κατά του γερμανικού δημοσίου ασκήθηκαν για καταστροφή της περιουσίας της κάθε οικογένειας, ηθική βλάβη, για ψυχική οδύνη, για ομηρία και εκτέλεση.

Η απόφαση του Ειδικού Δικαστηρίου, όπως δήλωσε ο νομικός εκπρόσωπος των 600 οικογενειών, που προσέφυγαν στη Δικαιοσύνη, κ. Εμ. Μπακαλούμας θα κοινοποιηθεί σε δύο μήνες.

...ΠΡΑΚΤΟΡΕΙΟ ΤΑΞΙΔΙΩΝ

ΣΑΒΒΑΣ ΣΑΗΣ

Με την ευκαιρία της λειτουργίας του **νέου** μας πρακτορείου στην οδό ΤΑΡΠΟΝ ΣΠΡΙΓΚΣ 42 δίπλα στην Τράπεζα Πίστεως

ΠΡΟΣΦΕΡΟΥΜΕ

τα φθηνότερα αεροπορικά εισιτήρια για όλο τον κόσμο με όλες τις αεροπορικές πτήσεις

ΠΡΟΣΟΧΗ:
ΠΛΗΡΟΦΟΡΙΕΣ ΔΕΝ ΔΙΔΟΝΤΑΙ ΑΠΟ ΤΟ ΤΗΛΕΦΩΝΟ ΜΟΝΟ ΠΡΟΣΩΠΙΚΗ ΠΑΡΟΥΣΙΑ ΣΑΣ

Ακόμη:
- Σας παίρνουμε ΒΙΖΑ επισκέπτου για ΑΜΕΡΙΚΗ σε μία εβδομάδα
- ΒΙΖΑ επισκέπτου για ΑΥΣΤΡΑΛΙΑ σε μία μέρα
- Εκδοση διαβατηρίων
- Εκδοση αδειών αυτοκινήτων

ΞΕΝΟΔΟΧΕΙΑ ΣΤΗΝ ΑΘΗΝΑ

PRESIDENT Α' Κατηγορίας Λεωφόρος Κηφησίας

Μονόκλινο	δρχ.	10.300	€30 με πρωινό έως 31/3
Δίκλινο για μονόκλινο	»	11.300	€33 » » »
Δίκλινο	»	13.300	€39 » » »
Τρίκλινο	»	16.300	€48 » » »

ESPERIA HOTEL Α' Κατηγορίας Σταδίου 22

Μονόκλινο	δρχ.	24.000	€70 με πρωινό έως 31/3
Δίκλινο	»	26.600	€78 » » »
Τρίκλινο	»	30.000	€88 » » »

ELECTRA HOTEL Α' Κατηγορίας Ερμού 5

Μονόκλινο	δρχ.	28.000	€82 με πρωινό έως 31/3
Δίκλινο	»	33.000	€97 » » »
Τρίκλινο	»	38.900	€114 » » »

TITANIA HOTEL Πανεπιστημίου 52 (Σύνταγμα Ομόνοια)

Μονόκλινο δρχ. με αμερικάνικο πρωινό		24.500	€72 έως 31/3
Δίκλινο	» » »	28.500	€84 » »
Τρίκλινο	» » »	33.000	€97 » »

DORIA HOTEL Β' Κατηγορίας Πειραιώς 15-17 (κοντά στην Ομόνοια)

Μονόκλινο	δρχ.	14.300	€42 με πρωινό έως 31/3
Δίκλινο	»	16.000	€47 » » »
Τρίκλινο	»	21.800	€64 » » »

ZAFOLIA HOTEL Α' Κατηγορίας Λεωφορος Αλεξάνδρας 87

Μονόκλινο	δρχ.	28.600	€84 έως 31/3.
Δίκλινο	»	30.600	€90 » »
Τρίκλινο	»	36.800	€108 » »

ALEXANDROS Α' Κατηγορίας περιοχή HILTON

Μονόκλινο	δρχ.	26.600	€78 με πρωινό έως 31/3
Δίκλινο	»	30.000	€88 » » »
Τρίκλινο	»	40.200	€118 » » »

PARTHENON Α' Κατηγορίας περιοχή Μακρυγιάννη

Μονόκλινο	δρχ.	18.500	€55 με πρωινό έως 31/3
Δίκλινο	»	21.000	€62 » » »
Τρίκλινο	»	28.000	€82 » » »

ΧΑΝΔΡΗΣ Κατηγορίας LUX Συγγρού 385

Μονόκλινο SUPERIOR	δρχ.	41.000	€118 έως 31/12
Δίκλινο SUPERIOR	»	41.000	€118 » »

STANLEY Β' Κατηγορία Σύνταγμα

Μονόκλινο	δρχ.	17.000	με πρωινό έως 31/12
Δίκλινο	»	21.000	» » »
Τρίκλινο	»	28.000	» » »

ST. GEORGE LYKABETTUS LUX

Μονόκλινο	δρχ.	35.000	€103 χωρίς Β/Β έως 28/12
Δίκλινο	»	33.500	€103 » » » »

ASTOR Σύνταγμα

Μονόκλινο	δρχ.	12.600	€37 με πρωινό έως 31/3
Δίκλινο	»	16.700	€49 » » »
Τρίκλινο	»	20.100	€59 » » »

GRAND HOTEL Β' Κατηγορίας Πατησίων & Βεραντέρου 10

Μονόκλινο	δρχ.	13.000	€39 με πρωινό έως 31/3
Δίκλινο	»	17.300	€51 » » »
Τρίκλινο	»	19.500	€57 » » »

ΒΕΡΓΙΝΑ Β' Κατηγορίας ΘΕΣ/ΚΗ (κεντρικό)

Μονόκλινο	δρχ.	19.000	με πρωινό έως 31/8
Δίκλινο	»	24.000	» » »
Τρίκλινο	»	29.000	» » »

ΣΑΣ ΣΥΜΦΕΡΕΙ ΠΡΙΝ ΚΛΕΙΣΕΤΕ ΟΠΟΥΔΗΠΟΤΕ ΝΑ ΜΑΣ ΕΠΙΣΚΕΦΘΕΙΤΕ

ΠΡΑΚΤΟΡΕΙΟ ΤΑΞΙΔΙΩΝ

ΣΑΒΒΑΣ ΣΑΗΣ

ΤΑΡΠΟΝ ΣΠΡΙΓΚΣ 42
δίπλα στην Τράπεζα Πίστεως
• Τηλ. 39781-3

Χ. 3060-28/2

ΜΕΝΤΙΟΥΜ-ΑΣΤΡΟΛΟΓΟΣ

ΝΙΚΟΣ

Ακριβείς προβλέψεις στον επαγγελματικό, αισθηματικό και οικονομικό τομέα.

Επαναφορά ατόμων
Ισχυρή υποβολή

Δέχεται μόνο με ραντεβού στα τηλέφωνα: 31405 και 39201

4041-8/2

Διαφάνειες και μεγενθύνσεις για μπαρ, εστιατόρια, fast food

Φ. & Ν. ΠΑΧΟΣ

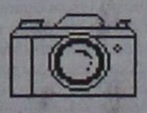

Γ. Ευσταθίου 11
Τηλ. 26893

ΝΤΕΤΕΚΤΙΒΣ
30 ΧΡΟΝΙΑ ΜΟΝΙΜΑ ΚΑΙ ΣΤΗ ΡΟΔΟ
35354
ΠΛΑΤΕΙΑ ΑΓΙΟΥ ΙΩΑΝΝΟΥ
Η ΛΥΣΗ!!! ΣΕ ΚΑΘΕ ΣΑΣ ΠΡΟΒΛΗΜΑ
EXPRESS SECURITY
Χ. 3039-28/2

ΝΤΕΤΕΚΤΙΒΣ ΑΘΗΝΩΝ
3935-10/2
Αναλαμβάνουμε υποθέσεις
ανηλίκων,
προσωπικές,
οικογενειακές,
εμποροβιομηχανικές
Διαθέτουμε τα καλύτερα ηλεκτρονικά σύγχρονα οπτικοακουστικά συστήματα
Εχεμύθεια 100%
Τα 30 χρόνια πείρα είναι η εγγύησή μας
Τηλ. 0977632963 & 0945319796

ΠΡΑΚΤΟΡΕΙΟ ΤΑΞΙΔΙΩΝ
ΣΑΒΒΑΣ ΣΑΗΣ
ΑΕΡΟΠΟΡΙΚΗ ΕΚΔΡΟΜΗ (ΠΡΟΣΚΥΝΗΜΑ)
ΣΤΟΝ
ΑΓΙΟ ΡΑΦΑΗΛ
(ΜΥΤΙΛΗΝΗ)
από 18/2 έως 21/2 - δρχ. 85.000
από 21/2 έως 25/2 - δρχ. 95.000
ΠΕΡΙΛΑΜΒΑΝΕΙ:
- Αεροπορικά εισιτήρια Ρόδο - Μυτιλήνη - Ρόδο
- Φόρους αεροδρομίων
- Μεταφορά αεροδρόμιο - ξενοδοχείο - αεροδρόμιο
- 2 εκδρομές στον Αγ. Ραφαήλ - Ταξιάρχη Μανταμάδος - Μόλυβο - Πέτρα - Μονή Λιμώνος - Αγ. Ιγνάτιο - Καλλονή - Παναγιά Αγιάσο κ.λ.π.
- Φ.Π.Α.
- Συνοδός ο κ. ΣΑΒΒΑΣ ΣΑΗΣ

Θέσεις περιορισμένες

ΠΛΗΡΟΦΟΡΙΕΣ - ΠΡΟΓΡΑΜΜΑΤΑ
ΠΡΑΚΤΟΡΕΙΟ ΤΑΞΙΔΙΩΝ
ΣΑΒΒΑΣ ΣΑΗΣ
ΤΑΡΠΟΝ ΣΠΡΙΓΚΣ 42 (δίπλα στην Πίστεως)
Τηλ. 39781-3, 37711
Χ. 3060-16/2

ΛΕΝΤΑΚΗΣ ΜΑΝΩΛΗΣ
ΞΥΛΟΤΕΧΝΙΚΗ
Αναλαμβάνουμε
πάσης φύσεως ξυλουργικές εργασίες:
• κουζίνες γερμανικές • ντουλάπες
• πόρτες • παράθυρα κ.λ.π.
ΠΛΗΡΟΦΟΡΙΕΣ
Τηλ. 60601-68414
3955-16/2

Οταν παραβαίνουν τον Κώδικα Δήμων και Κοινοτήτων

Πειθαρχικό συμβούλιο για τους δημοτικούς άρχοντες

ΠΟΙΟΙ ΤΟ ΑΠΟΤΕΛΟΥΝ ΣΤΗ ΔΩΔΕΚΑΝΗΣΟ

ΣΤΟ πειθαρχικό συμβούλιο της Περιφέρειας θα λογοδοτούν στο εξής οι δήμαρχοι, αλλά και τα μέλη των Δημοτικών Συμβουλίων, στην περίπτωση που θα παραβαίνουν τις διατάξεις του Κώδικα Δήμων και Κοινοτήτων.

Πρόκειται για την επιτροπή του άρθρου 185 παρ. 2 του Προεδρικού Διατάγματος 410/95, που συγκροτήθηκε ήδη σε σώμα, με απόφαση της Περιφέρειας Νοτίου Αιγαίου και θα συνεδριάζει σε τακτά χρονικά διαστήματα.

Η επιτροπή απαρτίζεται από τον πρόεδρο του Πρωτοδικείου ή το νόμιμο αναπληρωτή του ως πρόεδρο, δύο πρωτοδίκες, έναν υπάλληλο αρμοδιότητας του υπουργείου Εσωτερικών του κλάδου ΠΕ Διοικητικού ή το νόμιμο αναπληρωτή του και ένα αιρετό εκπρόσωπο της Τοπικής Ενωσης Δήμων και Κοινοτήτων, που ορίζεται μαζί με τον αναπληρωτή του από τη διοικούσα επιτροπή.

Της εξέτασης του ζητήματος που θα ανακύπτει από την επιτροπή θα προηγείται η κλήση του εκάστοτε εγκαλουμένου σε απολογία από τον περιφερειάρχη, όπως αναφέρεται στην παράγραφο 1 του άρθρου 185 περί πειθαρχικής διαδικασίας.

Κατά των πράξεων της επιτροπής επιτρέπεται προσφυγή στο Πολυμελές Διοικητικό Πρωτοδικείο στην Περιφέρεια, του οποίου βρίσκεται ο δήμος ή η κοινότητα. Κατά των αποφάσεων του δικαστηρίου επιτρέπεται να ασκηθεί έφεση στο Τριμελές Διοικητικό Εφετείο, ή ακόμα και στο Συμβούλιο της Επικρατείας. Η προθεσμία για την άσκηση της προσφυγής και η άσκησή της αναστέλλουν την εφαρμογή της απόφασης της Επιτροπής.

Η επιτροπή του άρθρου 185, που συγκροτήθηκε σε σώμα και η θητεία της είναι διετής, απαρτίζεται από τους:

1. Αικατερίνη Παπαθεοδώρου - Κοκκώνη, πρόεδρος Πρωτοδικών Ρόδου, ως πρόεδρο, με αναπληρώτρια την Βασιλική Χάσκαρη, πρόεδρος Πρωτοδικών Ρόδου.

2. Αννα Κουσιοπούλου, πρωτοδίκης Ρόδου, ως μέλος.

3. Πετκάνα Μαλαματή, πρωτοδίκης Ρόδου, ως μέλος.

4. Ρίζο Ριζόπουλο, διευθυντή της Δ/νσης Τοπ. Αυτ/σης & Δ/νσης Ν. Δωδ/σου, ως μέλος, με αναπληρωτή τον Γεώργιο Αγιασοφίτη, προϊστάμενο Τμήματος Διοικητικού - Οικονομικού.

5. Σταύρο Σταυρή, δήμαρχο Αφάντου, ως μέλος, με αναπληρωτή τον Γεώργιο Θαρρενό, δήμαρχο Λινδίων.

Σημαντική άνοδος της θερμοκρασίας

Ζούμε τώρα το φαινόμενο των Αλκυονίδων ημερών!...

Η ΑΡΧΑΙΟΤΕΡΗ ΜΑΡΤΥΡΙΑ ΕΡΧΕΤΑΙ ΑΠΟ ΤΗΝ ΠΑΤΜΟ

ΟΤΑΝ μέσα στο καταχείμωνο η θερμοκρασία ανεβαίνει 5 με 10 βαθμούς, όταν η ορατότητα είναι εκπληκτική, όταν τα νησιά φαίνονται σαν να πλέουν και τα βουνά παίρνουν ωραίο, γαλάζιο χρώμα, τότε είναι ξεκάθαρο πως βρισκόμαστε στην περίοδο των Αλκυονίδων ημερών. Κι αυτό το φαινόμενο ζούμε τις τελευταίες ημέρες.

Κάθε περίοδος των Αλκυονίδων διαρκεί 3 έως 7 ημέρες και παρουσιάζεται συχνότερα την τελευταία εβδομάδα του Δεκεμβρίου, το δεύτερο δεκαπενθήμερο του Ιανουαρίου (όπως τώρα) και τη δεύτερη εβδομάδα του Φεβρουαρίου.

Οι Αλκυονίδες είναι βέβαια πανάρχαιο φαινόμενο και η ελληνική μυθολογία το «επένδυσε» με έναν γοητευτικό θρύλο.

Ο αείμνηστος Κωνσταντίνος Ρωμαίος, καθηγητής της λαογραφίας και ακαδημαϊκός, με πολύ γλαφυρό τρόπο αναφέρεται στην αρχαία και τη νεώτερη παράδοση για τις Αλκυονίδες ημέρες:



Το πουλί αλκυονίδα

«Πολύ γοητευτικό θρύλο έχει πλάσει η αρχαία μυθολογία γύρω από αυτό το γλυκό δώρο της φύσεως προς τους κατοίκους του ελληνικού χώρου.

Ο βασιλιάς του Ολυμπιακού Δωδεκαθέου οργίστηκε επειδή η Αλκυών και ο σύζυγός της Κήυξ αλληλοαποκαλούντο Ηρα και Ζευς. Και τους μεταμόρφωσε εκείνην στο ομώνυμο πουλί και εκείνον σε άλλο όρνεο, τον κήυκα.

Αλλά η Αλκυών γεννούσε τα αυγά της στην ακρογιαλιά και επειδή οι νεοσσοί της παρασύρονταν από τα κύματα, εκείνη θρηνούσε γοερά την καταστροφή του μητρικού της ονείρου. Ο Ζευς τότε την ευσπλαγχνίσθηκε και διέταξε τους ανέμους, όταν η αλκυών επωάζει κατά τις χειμερινές τροπές, να μη φυσούν επί 14 ημέρες.

Αλλά είναι χαρακτηριστικό της μακροίωνης και της επίμονης αντοχής, που σημειώνει μέσα στο χρόνο η ελληνική παράδοση, το γεγονός ότι αυτός ο αρχαίος γραφικός θρύλος δεν έχει λησμονηθεί.

Σήμερα ακόμη σε διάφορα ελληνικά παράλια και γενικότερα στα νησιά του Αιγαίου, διηγούνται το θρύλο για τα πουλιά και τις χειμωνιάτικες λιακάδες.

Η αρχαιότερη γραπτή μαρτυρία του έρχεται από τη νήσο Πάτμο των Δωδεκανήσων και είναι γραμμένη το 1993.

Το κείμενο του θρύλου εκείνου έχει ως εξής:

«Οι καλές μέρες που κάνει στα μέσα του Γενάρη, λέγονται «οι μέρες των πουλιών». Γιατί τα γλαρόνια, που χτίζουν τότε τις φωλιές τους, παρακάλεσαν το Θεό να τους χαρίσει δύο - τρεις καλές μέρες, για να μη χαλάει η τρικυμία τις φωλιές τους και να μπορούν να ξεκλωσσιάζουν τα αυγά τους. Ο Θεός τα άκουσε και για τούτο, μέσα στην καρδιά του χειμώνα, κάνει τρεις μέρες καλοκαιρινές».

Γλαρόνια στην Πάτμο ονομάζονται οι αλκυόνες. Οσο για τον αριθμό των ημερών, αυτός ποικίλλει, άλλοτε σε τρεις, άλλοτε σε επτά, άλλοτε είναι διαφορετικός.

Σε ένα όμως συμφωνούν αρχαίες και νεώτερες μαρτυρίες: Οτι μέσα στην καρδιά του χειμώνα και για χάρη της αλκυόνας, η θάλασσα ολόκληρη είναι γαληνεμένη, σαν καθρέφτης. Το είπε θαυμάσια ο σπουδαίος Λουκιανός: «Ακύμαντον και γαλήνιον άπαν το πέλαγος, όμοιον ως επείν, κατόπτρω».

Συντομεύεται ο χρόνος απονομής των συντάξεων γήρατος και αναπηρίας

Απλουστεύονται οι διαδικασίες απονομής συντάξεων του ΟΓΑ. Ταυτόχρονα μειώνεται το διοικητικό κόστος και συντομεύεται ο χρόνος απονομής των συντάξεων γήρατος και αναπηρίας.

Ο διοικητής του ΟΓΑ Γιώργος Μουτσόπουλος απέστειλε ήδη σχετική εγκύκλιο προς τις υπηρεσίες του Οργανισμού, στην οποία αναφέρονται οι νέοι ευνοϊκοί όροι χορήγησης των ανωτέρω συντάξεων.

Ειδικότερα, οι ασφαλισμένοι του Κλάδου Κύριας Ασφάλισης, οι οποίοι καθίστανται συνταξιούχοι γήρατος με ελάχιστο χρόνο 15 έτη ασφάλισης, θα δικαιούνται με τις ίδιες χρονικές προϋποθέσεις και τη βασική σύνταξη γήρατος έναντι των 25 χρόνων που ίσχυε μέχρι σήμερα.

Οι ασφαλισμένοι του Κλάδου Κύριας Ασφάλισης, που καθίστανται συνταξιούχοι αναπηρίας, στο εξής και με τις ίδιες προϋποθέσεις, θα δικαιούνται και τη βασική σύνταξη αναπηρίας.

Επίσης, οι εκκρεμείς υποθέσεις για χορήγηση συντάξεων αναπηρίας, σε οποιαδήποτε στάδιο και αν βρίσκονται, θα εξετάστούν με βάση τις νέες ρυθμίσεις.

Εξάλλου, οι υπηρεσίες του ΟΓΑ θα προβούν αυτεπάγγελτα σε ρυθμίσεις ώστε να γίνουν οριστικές, προσωρινές βασικές συντάξεις μεγάλου αριθμού συνταξιούχων, χωρίς να απαιτείται επανάκρισή τους από τις αρμόδιες Υγειονομικές Επιτροπές.

Αυτό μπορεί να γίνει όταν ο συνταξιούχος:

- Εχει συμπληρώσει το 55ο έτος της ηλικίας του και χρόνο συνταξιοδότησης επτά ετών συνεχώς, κατά τη διάρκεια των οποίων υποβλήθηκε, σε τρεις τουλάχιστον εξετάσεις από τις οικείες Υγειονομικές Επιτροπές.
- Εχει συμπληρώσει το 60ο έτος της ηλικίας του και χρόνο συνταξιοδότησης πέντε ετών συνεχώς κατά τη διάρκεια των οποίων υποβλήθηκε, σε δύο τουλάχιστον εξετάσεις από τις οικείες Υγειονομικές Επιτροπές.
- Εχει συμπληρώσει συνεχή 12ετία συνταξιοδότησης, ανεξαρτήτου ορίου ηλικίας.
- Εχει συμπληρώσει 20ετή διακεκομμένη συνταξιοδότηση, αλλά από τριετίας συνεχή, ανεξαρτήτου ηλικίας.

VANIK TOURS
ΓΙΑΝΝΗΣ και ΣΕΒΑ ΒΑΛΣΑΜΙΔΗ
VANIK σημαίνει ΑΛΗΘΕΙΑ
ΑΚΤΗ ΚΑΝΑΡΗ 17, ΨΑΡΟΠΟΥΛΑ - ΑΝΕΤΟ ΠΑΡΚΙΝΓΚ
Ανοικτά: ΔΕ-ΣΑ 08.30 - 14.00 & 16.30 - 20.30
Τηλ. 35191, 37621 κινητό: 0945798148 , FAX 29532

Το γραφείο μας πάντα πρώτο σε κρατήσεις ξενοδοχείων εξασφάλισε και σας προσφέρει καταπληκτικές τιμές για τα παρακάτω ξενοδοχεία σε ΠΑΚΕΤΑ (έκδοση εισιτηρίων R/T) από 1/11/2001-31/3/2002

Απευθυνόμαστε σε σας που θέλετε και η κράτησή σας να είναι σωστή και το δωμάτιό σας να σας περιμένει

1ον HOTEL ALEXANDROS Πλατεία Μαβίλλη		A΄ SUPERIOR	
Μονόκλινο	δρχ.	26.600	€ 78
Δίκλινο	»	30.000	€ 88
Τρίκλινο	»	40.200	€ 118
2ον HOTEL PRESIDENT Λεωφόρος Κηφισίας		Α΄ Κατηγορίας	
Μονόκλινο	δρχ	10.300	€ 30
Δίκλινο για μονόκλινο	»	11.300	€ 33
Δίκλινο	»	13.300	€ 39
Τρίκλινο	»	16.300	€ 48
3ον HOTEL ASTOR Σύνταγμα		Α΄ Κατηγορίας	
Μονόκλινο	δρχ.	12.600	€ 37
Δίκλινο για μονόκλινο	»	14.000	€ 41
Δίκλινο	»	16.700	€ 49
Τρίκλινο	»	20.100	€ 59
4ον HOTEL PARTHENON Στήλες Ολυμπίου Διός		Α΄ Κατηγορίας	
Μονόκλινο	δρχ.	18.500	€ 55
Δίκλινο	»	21.000	€ 62
ρίκλινο	»	28.000	€ 82
5ον HOTEL ZAFOLIA Λεωφόρος Αλεξάνδρας		Α΄ SUPERIOR	
Μονόκλινο	δρχ.	28.600	€ 84
Δίκλινο	»	30.600	€ 90
Τρίκλινο	»	36.800	€ 108
6ον HOTEL ELLINIS Ωνάσειο, λεωφ. Συγγρού		Β΄ SUPERIOR	
Μονόκλινο	δρχ.	13.600	€ 40
Δίκλινο	»	17.700	€ 52
Τρίκλινο	»	21.200	€ 62
7ον HOTEL ARETHOUSA Σύνταγμα		Β΄ SUPERIOR	
Μονόκλινο	δρχ.	12.000	€ 35
Δίκλινο	»	16.000	€ 47
Τρίκλινο	»	19.000	€ 56
8ον HOTEL DORIAN INN Ομόνοια		Β΄ Κατηγορίας	
Μονόκλινο	δρχ.	12.000	€ 35
Δίκλινο	»	16.000	€ 47
Τρίκλινο	»	19.000	€ 56
9ον HOTEL EGNATIA Θεσσαλονίκη Κέντρο - καινούριο		Β΄ Κατηγορίας	
Μονόκλινο	δρχ.	19.000	€ 56
Δίκλινο	»	23.000	€ 68
Τρίκλινο	»	27.000	€ 80

* Τα παραπάνω ξενοδοχεία διαθέτουν T.V. σε όλα τα δωμάτια
* Στις παραπάνω τιμές συμπεριλαμβάνεται πρωινό σε μπουφέ
* Ακόμη σε μας θα βρείτε αεροπορικά και ατμοπλοϊκά εισιτήρια όλων των εταιρειών.

Χ. 3057-28/2



ΠΡΑΚΤΟΡΕΙΟ
ΛΑΧΕΙΑ ΠΡΟ-ΠΟ
ΛΟΤΤΟ
ΙΠΠΟΔΡΟΜΟΣ Πάμε ΣΤΟΙΧΗΜΑ
ΓΙΩΡΓΟΣ ΚΟΝΤΟΖΑΜΑΝΗΣ
ΜΕΓ. ΚΩΝ/ΝΟΥ 43 - ΤΗΛ. 20800 - ΡΟΔΟΣ
ΕΧΕΜΥΘΕΙΑ & ΕΜΠΙΣΤΟΣΥΝΗ - ΤΥΧΗ

PEGASUS TRAVEL

PRESIDENT Α' Κα-
ΔΙΑΘΕΤΟΥΜΕ ΤΑ ΠΙΟ ΦΘΗΝΑ
ΑΕΡΟΠΟΡΙΚΑ - ΑΚΤΟΠΛΟΪΚΑ ΕΙΣΙΤΗΡΙΑ
• ΚΡΑΤΗΣΕΙΣ ΞΕΝΟΔΟΧΕΙΑ
• ΠΑΚΕΤΑ ΕΚΔΡΟΜΩΝ
ΣΑΣ ΣΥΜΦΕΡΕΙ ΝΑ ΜΑΣ ΕΠΙΣΚΕΦΘΕΙΤΕ!

τηγορίας Λεωφόρος Κηφισίας			
Μονόκλινο	δρχ.	10.300	€30 με πρωινό έως 31/3
Δίκλινο για μονόκλινο	»	11.300	€33 » » »
Δίκλινο	»	13.300	€39 » » »
Τρίκλινο	»	16.300	€48 » » »
ELECTRA HOTEL Α' Κατηγορίας Ερμού 5			
Μονόκλινο	δρχ.	26.919	€79 με πρωινό έως 31/3
Δίκλινο	»	32.000	€94 » » »
Τρίκλινο	»	37.000	€111 » » »
TITANIA HOTEL Πανεπιστημίου 52 (Σύνταγμα Ομόνοια)			
Μονόκλινο δρχ. με αμερικάνικο πρωινό		23.700	€69 έως 31/3
Δίκλινο » » »		27.700	€79 » »
Τρίκλινο » » »		32.000	€93 » »
ALEXANDROS Α' Κατηγορίας περιοχή HILTON			
Μονόκλινο	δρχ.	26.600	€78 με πρωινό έως 31/3
Δίκλινο	»	30.000	€88 » » »
Τρίκλινο	»	40.200	€118 » » »
PARTHENON Α' Κατηγορίας περιοχή Μακρυγιάννη			
Μονόκλινο	δρχ.	18.500	€55 με πρωινό έως 31/3
Δίκλινο	»	21.000	€62 » » »
Τρίκλινο	»	28.000	€82 » » »
ASTOR Σύνταγμα			
Μονόκλινο	δρχ.	12.600	€37 με πρωινό έως 31/3
Δίκλινο	»	16.700	€49 » » »
Τρίκλινο	»	20.100	€59 » » »
GRAND HOTEL Β'Κατηγορίας Πατησίων & Βεραντζέρου 10			
Μονόκλινο	δρχ.	13.000	€39 με πρωινό έως 31/3
Δίκλινο	»	17.300	€51 » » »
Τρίκλινο	»	19.500	€57 » » »
STANLEY Β' Κατηγορία Σύνταγμα			
Μονόκλινο	δρχ.	16.500	€48 με πρωινό έως 31/12
Δίκλινο	»	20.000	€58 » » »
Τρίκλινο	»	27.000	€79 » » »
ACHILLION Ομόνοια Αγ. Κωνσταντίνου			
Μονόκλινο	δρχ.	13.000	€39
Δίκλινο	»	17.300	€51
Τρίκλινο	»	19.500	€57
ELLINIS Β' Superior Ωνάσειο, Λεωφ. Συγγρού			
Μονόκλινο	δρχ.	13.600	€40
Δίκλινο	»	17.700	€52
Τρίκλινο	»	21.200	€62
ARETHOUSA Β' Superior Σύνταγμα			
Μονόκλινο	δρχ.	12.000	€35
Δίκλινο	»	16.000	€47
Τρίκλινο	»	19.000	€56
ΒΕΡΓΙΝΑ Β' Κατηγορίας ΘΕΣ/ΚΗ (κεντρικό)			
Μονόκλινο	δρχ.	19.000	€56
Δίκλινο	»	24.000	€71
Τρίκλινο	»	29.000	€86

ΤΑΞΙΔΙΑ ΟΡΓΑΝΩΜΕΝΑ – ΟΝΕΙΡΕΜΕΝΑ.

ΡΩΜΗ 4ΗΜΕΡΗ ΑΠΟ 155,000
ΡΩΜΗ – ΣΙΕΝΑ – ΦΛΩΡΕΝΤΙΑ 6ΗΜΕΡΗ ΑΠΟ 210,000.
ΠΑΝΟΡΑΜΑ ΙΤΑΛΙΑΣ 7ΗΜΕΡΗ ΑΠΟ 280,000
ΠΑΡΙΣΙ – ΒΕΡΣΑΛΛΙΕΣ- EURODISNEY 6ΗΜΕΡΗ ΑΠΟ 183,000
ΚΛΑΣΙΚΗ ΙΣΠΑΝΙΑ 10ΗΜΕΡΗ ΑΠΟ 319,000
ΜΑΔΡΙΤΗ 5ΗΜΕΡΗ ΑΠΟ 199,000
ΛΟΝΔΙΝΟ 5ΗΜΕΡΗ ΑΠΟ 179,000
ΦΙΛΑΝΔΙΚΗ ΛΑΠΩΝΙΑ- ΕΛΣΙΝΚΙ 7ΗΜΕΡΗ ΑΠΟ 485,000
ΣΟΥΗΔΙΑ – ΦΙΛΑΝΔΙΚΗ ΛΑΠΩΝΙΑ 8ΗΜΕΡΗ ΑΠΟ 535,000
ΑΓΙΑ ΠΕΤΡΟΥΠΟΛΗ ΜΟΣΧΑ 8ΗΜΕΡΗ ΑΠΟ 315,000
ΠΡΑΓΑ – ΔΡΕΣΔΗ- ΒΕΡΟΛΙΝΟ 8ΗΜΕΡΗ ΑΠΟ 320,000
ΠΡΑΓΑ 4ΗΜΕΡΗ ΑΠΟ 189,000
ΒΟΥΔΑΠΕΣΤΗ 5ΗΜΕΡΗ ΑΠΟ 205,000
ΜΑΛΤΑ 4ΗΜΕΡΗ ΑΠΟ 151,000
ΠΕΚΙΝΟ- ΣΑΓΚΑΗ- ΜΠΑΝΓΚΟΚ 13ΗΜΕΡΗ ΑΠΟ 515,000
ΣΑΓΚΑΗ- ΣΟΥΤΣΟΟΥ- ΣΙΑΝ- ΠΕΚΙΝΟ 12ΗΜΕΡΗ ΑΠΟ 595,000
ΚΙΝΑ – ΧΟΝΓΚ ΚΟΝΓΚ 15ΗΜΕΡΗ ΑΠΟ 705,000
ΓΥΡΟΣ ΑΥΣΤΡΑΛΙΑΣ 15ΗΜΕΡΗ ΑΠΟ 995,000
ΚΛΑΣΙΚΗ ΑΥΣΤΡΑΛΙΑ- ΝΕΑ ΖΗΛΑΝΔΙΑ 12ΗΜΕΡΗ 950,000
ΚΟΥΒΑ 9ΗΜΕΡΗ ΑΠΟ 440,000
ΜΕΞΙΚΟ – ΚΟΥΒΑ 12ΗΜΕΡΗ 680,000

ΕΚΔΡΟΜΕΣ ΜΕ ΤΗΝ SOUPER FAST
ΣΥΝΕΧΕΙΣ ΑΝΑΧΩΡΗΣΕΙΣ
ΓΙΑ ΠΕΡΙΣΣΟΤΕΡΕΣ ΠΛΗΡΟΦΟΡΙΕΣ ΚΑΙ
ΑΝΑΛΥΤΙΚΟΤΕΡΑ ΠΡΟΓΡΑΜΜΑΤΑ
ΚΑΡΑΤΖΙΑΣ ΜΙΧΑΛΗΣ
PEGASUS TRAVEL
ΑΛ. ΔΙΑΚΟΥ84, ΡΟΔΟΣ – ΨΑΡΟΠΟΥΛΑ
Τηλ :(0241) – 73455,076161,75879
FAX:(0241) - 35504
X3054-28/2

Κυρίως με τον εθελοντισμό

Και οι πρόσκοποι στηρίζουν τους Ολυμπιακούς αγώνες

Η ΔΡΑΣΤΗΡΙΟΤΗΤΑ ΣΤΗ ΡΟΔΟ

Ολοκληρώθηκε η διήμερη επίσκεψη του Γενικού Εφόρου του Σώματος Ελλήνων προσκόπων κ. Χαράλαμπου Βογιατζή, στο νησί μας.

Κατά τη διάρκειά της είχε την ευκαιρία, μαζί με τον Εφορο Περιοχής Νήσων Αιγαίου κ. Παντελή Δάνδολο, να:

• Επισκεφθεί τα 7 Συστήματα της Ρόδου (3 στο Δήμο Ροδίων, και από ένα στην Κρεμαστή, Ιαλυσό, Παραδείσι και Αφάντου).

• Να ενημερώσει τους Βαθμοφόρους της περιοχής μας, σε συνάντηση μαζί τους το απόγευμα του Σαββάτου 26-01-2002 και να ανταλλάξει απόψεις μαζί τους.

• Να παραβρεθεί στην κοπή της πίτας της Περιφερειακής Εφορείας Δωδεκανήσου το πρωΐ της Κυριακής 27-01-2002.

Τα κύρια σημεία της συζήτησης με τους Βαθμοφόρους της Δωδεκανήσου ήταν:

✓ Ενημέρωση για τις πρωτοβουλίες και τις ενέργειες των Ελλήνων Προσκόπων ενόψει των Ολυμπιακών Αγώνων του 2004. Πιο συγκεκριμένα πληροφόρησε ότι το ΣΕΠ είναι από τους κύριους εταίρους του «2004» στα θέματα εθελοντισμού, στηρίζοντας τη διοργάνωση σε διάφορα επίπεδα. Ακόμα αναφέρθηκε στις δραστηριότητες που προγραμματίζονται στα τμήματα και έχουν σχέση με τη γνωριμία με νέα ή άγνωστα Ολυμπιακά αθλήματα, την ιστορία του Ολυμπισμού κ.λ.π., καθώς και στην νέα Αναγνώριση Προσωπικής Δημιουργίας «Φίλου των Ολυμπιακών Αγώνων».

✓ Ενημέρωση για το παγκόσμιο Συνέδριο της Προσκοπικής Κίνησης, που θα πραγματοποιηθεί στη Θεσσαλονίκη τον Ιούλιο τρέχοντος έτους. Πρόκειται για το κορυφαίο όργανο της Παγκόσμιας Προσκοπικής Κίνησης, και θα συμμετάσχουν ανώτατα στελέχη από όλες τις Προσκοπικές οργανώσεις.

Στην κοπή της πίτας της Περιφέρειάς μας, την Κυριακή 27-01-2002 μας τίμησαν με την παρουσία τους:

• Εκπρόσωποι της Ιεράς Μητρόπολης Ρόδου
• Ο αντινομάρχης κ. Χατζής Χατζηευθυμίου
• Ο αντιδήμαρχος κ. Μανώλης Γλυνός
•Ο διοικητής του Αεροπορικού Αποσπάσματος Ρόδου
• Εκπρόσωποι του Σώματος Ελληνίδων Οδηγών
• Φίλοι του Προσκοπισμού, μέλη των Επιτροπών Κοινωνικής Συμπαράστασης των Συστημάτων της Ρόδου, γονείς, Βαθμοφόροι, Λυκόπουλα, Πρόσκοποι και Ανιχνευτές.

Κατά τη διάρκεια της εκδήλωσης τιμήθηκαν Βαθμοφόροι της Περιφέρειάς μας με το «μετάλλιο Ευδόκιμου Υπηρεσίας» για την πολυετή προσφορά τους στη νεολαία μας.



2η ΕΚΘΕΣΗ COREXPO
ΤΟΥΡΙΣΤΙΚΩΝ ΕΙΔΩΝ - ΛΑΪΚΗΣ ΤΕΧΝΗΣ - ΕΝΔΥΣΕΩΣ - ΔΩΡΟΥ & ΑΡΓΥΡΟΧΡΥΣΟΧΟΪΑΣ
2, 3 & 4 ΦΕΒΡΟΥΑΡΙΟΥ 2002 στο GRAND HOTEL της Ρόδου
1 Φεβρουαρίου και ώρα 19.00 επίσημα εγκαίνια, με επίδειξη μόδας και μπουφέ από την Τ.Ε.Σ.Τ.Ε. Ρόδου
Διοργανωτής: ΑΛΕΞΑΝΔΡΟΣ ΒΕΡΓΗΣ
Τηλ. 0661 23444, 43544 κινητό 0932 623485
X3030-3/2
Είσοδος ΜΟΝΟΝ για ΕΜΠΟΡΟΥΣ από τις 10.00 έως 22.00

Οι νέοι και το αλκοόλ

ΟΜΑΔΑ ΕΥΑΙΣΘΗΤΟΠΟΙΗΣΗΣ ΤΩΝ ΠΟΛΙΤΩΝ

Περασμένη Κυριακή έγινε η δεύτερη εκδήλωση στην αίθουσα τελετών των Γυμνασίων Αρχαγγέλου με θέμα «Νέοι και Αλκοόλ - Επιπτώσεις του Αλκοόλ στον οργανισμό».

Είχε προηγηθεί στις 16 του Δεκέμβρη η πρώτη εκδήλωση με θέμα «ψυχική υγεία και ισορροπία του παιδιού κατά την σχολική ηλικία. Προβλήματα και αντιμετώπιση».

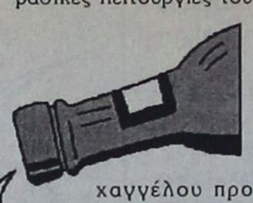

Πρωταγωνιστές αυτών των πρωτοβουλιών είναι ο ψυχίατρος μόνιμος κάτοικος πια του Δήμου Αρχαγγέλου κ. Πλατής Αναστάσιος και ο γυμνασιάρχης κ. Βαρέλης Μανώλης. Στην ομάδα συμμετέχουν ο πρόεδρος Γονέων και Κηδεμόνων του Γυμνασίου Αρχαγγέλου κ. Κοντός Αντώνιος και καθηγητές του Γυμνασίου Αρχαγγέλου.



Στη δεύτερη εκδήλωση συμμετείχε και ο ηπατολόγος γιατρός κ. Ψαράς Νικόλαος.

Στην εκδήλωση παρουσιάστηκαν τα αποτελέσματα μια έρευνας που έγινε από τον Γυμνασιάρχη για τον Αλκοολισμό με ανώνυμο ερωτηματολόγιο που δόθηκε και απαντήθηκε από νέους μεταξύ 14 και 17 ετών και αναπτύχθηκαν οι επιπτώσεις του Αλκοολισμού στην ψυχική υγεία και τις βασικές λειτουργίες του Οργανισμού απο τους δύο γιατρούς.

Ακολούθησε συζήτηση και πολλά αξιόλογα άτομα του Αρχαγγέλου προσεφέρθησαν να ενταχθούν στην ομάδα ευαισθητοποίησης των κατοίκων.

Η ομάδα προγραμματίζει κι άλλες εκδηλώσεις. Ηδη έχει ανακοινωθεί η επόμενη εκδήλωση με θέμα το AIDSκαι θα ακολουθήσει κι άλλη με θέμα «Αποπροσανατολισμός κουλτούρας». Στα σχέδια της ομάδας υπάρχουν πλήθος θεμάτων που θα αναπτυχθούν. Ομως περιμένουν προτάσεις και συμμετοχή και από άλλους ευαισθητοποιημένους πολίτες του Δήμου. Αυτό άλλωστε ήταν και το κάλεσμα που απήυθυνε ο Γυμνασιάρχης «χωρίς προϋποθέσεις και καταστατικά, ελάτε να κάνουμε τον κόσμο μας καλύτερο. Το χρωστάμε στους νέους μας».

ΑΡΧΩΝ ΣΑΜΑΡΤΖΗΣ
Από το 1980
20 ΧΡΟΝΙΑ ΜΟΝΩΣΕΙΣ



ΜΟΝΩΣΕΙΣ ΤΑΡΑΤΣΩΝ
RicofOn®
ΓΙΑ ΤΕΛΕΙΑ ΑΚΟΥΣΤΙΚΗ ΣΤΟΥΣ ΧΩΡΟΥΣ ΕΡΓΑΣΙΑΣ ΚΑΙ ΔΙΑΣΚΕΔΑΣΗΣ



Τοποθετώντας το κατάλληλο προϊόν RICOFON έχετε μια αίθουσα με άριστη ακουστική και συγχρόνως ένα τέλειο διακοσμητικό αποτέλεσμα.
X3037-28/2
ΔΙΑΘΕΣΗ: **ΑΡΧΩΝ ΣΑΜΑΡΤΖΗΣ**
ΜΟΝΩΣΕΙΣ - ΣΤΕΓΑΝΩΣΕΙΣ
ΚΑΤΑΣΤΗΜΑΤΑ
1) Ερυθρού Σταυρού 21 - Τηλ.: 02410 23030/32054 Ρόδος 85100
2) Ικαρου & Λαοδικείας - Τηλ.: 02410 20021 Ρόδος 85100
ΚΙΝΗΤΟ: 0944 502033

GR
Grand Hotel Rhodes
*****
Day & Night
Naiades by the Pool
Στήν τροπική ατμόσφαιρα της μεγάλης πισίνας του Grand Hotel, το Ναιάδες λειτουργεί με ανανεωμένο Μενού ως Καφέ-Ουζερί (10:30 - 17:30



A Member of MITSIS
X3036-28/1
Piano Bar
Το γνωστό σημείο συνάντησης στο κέντρο της Πόλης.
Ο Τάκης Τσώνης κάθε βράδυ* στο πιάνο. (20:30 - 01:00)
*Εκτός Τρίτης

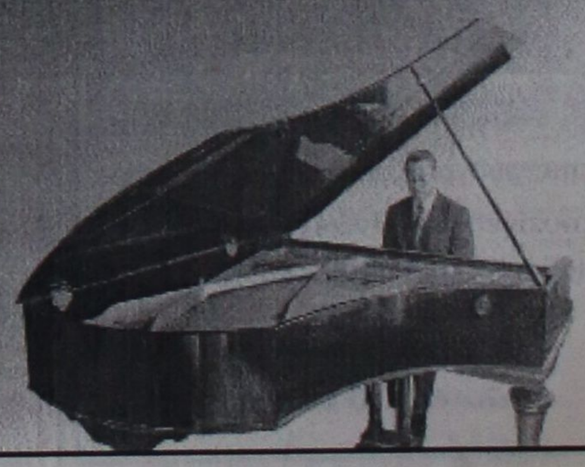

ΕΛΛΗΝΙΚΗ ΔΗΜΟΚΡΑΤΙΑ
ΠΕΡΙΦΕΡΕΙΑ ΝΟΤΙΟΥ ΑΙΓΑΙΟΥ
ΝΟΜΟΣ ΔΩΔΕΚΑΝΗΣΟΥ
ΔΗΜΟΣ ΝΟΤΙΑΣ ΡΟΔΟΥ
Πληροφ: Γραφείο Προσωπικού
Ταχ.Δ/νση: Γεννάδι Ρόδου
Τ.Κ.85109
Τηλέφ: 0244 29124 & 29128
Fax: 0244 43385

Γεννάδι 18/01/2002

Αριθ. Πρωτ. 309

ΑΝΑΚΟΙΝΩΣΗ

Για την πρόσληψη προσωπικού έργων εκτελουμένων με αυτεπιστασία

Ο Δήμος Νότιας Ρόδου, ύστερα από τις μελέτες των εκτελουμένων με αυτεπιστασία έργων: 1. «Τσιμεντοστρώσεις Δημοτικών Διαμερισμάτων» Κ.Α. 70-151.9-11 που εγκρίθηκε με την με αριθ. 129/2001 απόφαση του Δημοτικού Συμβουλίου, την επικύρωση της Περιφερειακής Διοίκησης Δωδεκανήσου αριθ. 471/14-1-2002 και 2. «Ανάπλαση-Αξιοποίηση πλατείας Δημοτικού Διαμερίσματος Ασκληπιείου» (Α.Μ. 5/2001) Κ.Α. 65-151.9-07 που εγκρίθηκε με την με αριθ. 127/2001 απόφαση του Δημοτικού Συμβουλίου, την επικύρωση της Περιφερειακής Διοίκησης Δωδεκανήσου αριθ. 472/14-1-2002

ανακοινώνει ότι θα προσλάβει προσωπικό για τις ανάγκες των ανωτέρω έργων συνολικού αριθμού δέκα (10) ατόμων σύμφωνα με τις διατάξεις του άρθρου 21 του Ν. 2190/94, όπως ισχύει μετά τις τροποποιήσεις και συμπληρώσεις των Ν. 2225/94, 2247/94, 2266/94 και 2349/95, για τις εξής ειδικότητες με τα αντίστοιχα τυπικά προσόντα και την αντίστοιχη χρονική περίοδο:

ΕΙΔΙΚΟΤΗΤΑ	ΑΡΙΘΜΟΣ	ΧΡΟΝΙΚΗ ΔΙΑΡΚΕΙΑ
ΥΕ 16 Εργάτες	8	Μέχρι 8 μήνες
ΕΙΔΙΚΟΤΗΤΑ	**ΑΡΙΘΜΟΣ**	**ΧΡΟΝΙΚΗ ΔΙΑΡΚΕΙΑ**
ΔΕ 30 Τεχνίτες οικοδομών	2	Μέχρι 8 μήνες

Για τους υποψήφιους της ειδικότητας ΥΕ16 Εργατών δεν απαιτούνται ειδικά τυπικά προσόντα.

Για τους υποψήφιους της ειδικότητας ΔΕ 30 Τεχνιτών οικοδομών, προσόντα πρόσληψης χρίζονται:

1. Ισχύουσα άδεια άσκησης επαγγέλματος τεχνίτη οικοδόμου.
2. Οποιοσδήποτε τίτλος Ι.Ε.Κ ή απολυτήριος τίτλος σχολικών μονάδων δευτεροβάθμιας εκπαίδευσης της ημεδαπής ή ισότιμος τίτλος σχολών της αλλοδαπής, βάσει του οποίου χορηγείται η παραπάνω άδεια άσκησης επαγγέλματος.

Σε περίπτωση που δεν καθίσταται δυνατή η πλήρωση των θέσεων ούτε από υποψήφιους με τα προαναφερόμενα πρόσθετα προσόντα, επιτρέπεται ο διορισμός με:

1. Απολυτήριο τίτλο τουλάχιστον υποχρεωτικής εκπαίδευσης (δηλαδή απολυτήριο Τριτάξιου Γυμνασίου ή για υποψήφιους που έχουν αποφοιτήσει μέχρι και το 1980, απολυτήριο Δημοτικού Σχολείου) και
2. Ισχύουσα άδεια άσκησης επαγγέλματος τεχνίτη οι[illegible]όμου και
3. Αντίστοιχη εμπειρία τουλάχιστον τριών (3) ετών μετά από την [illegible]ση της άδειας τεχνίτη οικοδόμου.

Εάν δεν υπάρχουν υποψήφιοι με τα ανωτέρω επιτρέπεται αντίστοιχη [illegible] επαγγελματική εμπειρία τουλάχιστον τριών (3) ετών και ισχύουσα άδεια άσκησης επαγγέλ[illegible]

Εάν δεν υπάρχουν υποψήφιοι με εμπειρία τριών (3) ετών, επιτρέπεται τ[illegible]ληψη με εμπειρία τουλάχιστον ενός (1) έτους και άδεια άσκησης επαγγέλματος.

Οι υποψήφιοι πρέπει να έχουν ηλικία από 18 έως 65 ετών.

Οι υποψήφιοι δεν πρέπει να έχουν κώλυμα κατά το άρθρο 8 του Υπαλληλικού Κώδικα (καταδίκη, υποδικία, δικαστική συμπαράσταση) με επιφύλαξη των ειδικών διατάξεων του άρθρου 4 παρ 6 του Ν. 2207/1994.

Γνωστοποιείται ότι μεταξύ των υποψηφίων έχουν πρώτη προτεραιότητα οι μακροχρόνιες άνεργοι εγγεγραμμένοι στον Ο.Α.Ε.Δ. για διάστημα δώδεκα (12) τουλάχιστον συνεχών μηνών (άρθρο 9 του Ν. 2434/1996) και έπονται οι λοιποί άνεργοι και ανεπαγγέλτοι. Η ιδιότητα του μακροχρόνιας ανέργου πιστοποιείται με βεβαίωση του ΟΑΕΔ.

Η σειρά κατάταξης των παραπάνω δύο κατηγοριών ανέργων υποψηφίων γίνεται α[illegible] άποψη εντοπιότητας (κατοικία-δημοτικότητα) και κριτηρίων ως εξής:

Από άποψη εντοπιότητας:

Πρώτη προτεραιότητα πρόσληψης έχουν:
α) Οι κάτοικοι και δημότες του Δήμου Νότιας Ρόδου
β) Οι μόνιμοι κάτοικοι του Δήμου Νότιας Ρόδου
γ) Οι μόνιμοι κάτοικοι των Δήμων Λινδίων , Νομού Δωδεκανήσου
δ) Οι μόνιμοι κάτοικοι των υπόλοιπων Δήμων και Κοινοτήτων του Νομού Δωδεκανήσου
ε) Οι μόνιμοι κάτοικοι των Δήμων και Κοινοτήτων των Νομών της Περιφέρειας Νότιου Αιγαίου και τέλος
στ) Οι μόνιμοι κάτοικοι των υπόλοιπων Νομών της Χώρας.

Από άποψη κριτηρίων :

Η σειρά κατάταξης κάθε ομάδας εντοπιότητας γίνεται με βάση τα επόμενα κατά σειρά κριτήρια σε πέντε (5) κατηγορίες.

Για κάθε κατηγορία υποψηφίων αναλογεί το 20 % των θέσεων που προκηρύσσονται.

Όταν οι θέσεις που προκηρύσσονται δεν επαρκούν για όλες τις κατηγορίες κατανέμονται ανά μία με τη σειρά των κατηγοριών .Αν σε μία κατηγορία οι υποψήφιοι δεν καλύπτουν το σύνολο των θέσεων που αντιστοιχεί στο ποσοστό της , οι θέσεις που περισσεύουν κατανέμονται αναλογικά στις λοιπές κατηγορίες με τη σειρά των κατηγοριών.

Κατά τον υπολογισμό των θέσεων βάσει του ποσοστού 20% κατά κατηγορία, οι θέσεις που τυχόν περισσεύουν μετά την αρχική κατανομή προστίθενται ανά μια κατά σειρά των κατηγοριών.

α) Οι έχοντες ανήλικα τέκνα.

β) Τα τέκνα πολύτεκνων οικογενειών προστατευόμενων των υποψηφίων μέχρι 25 ετών (ασχέτως αν αυτά είναι άγαμα ή έγγαμα), χωρίς να αποκλείονται τα μεγαλύτερης ηλικίας.

γ) Όσοι συνοικούν και έχουν επιμέλεια συζύγου ή ανήλικου ή ανήλικου τέκνου ή αδερφού με βαριά ηθικά ή ψυχοσωματικά προβλήματα με αναπηρία 67% και άνω.

Όσοι έχουν την επιμέλεια συζύγου ή γονέα ή αδερφού μη δυνάμενου να αυτοεξυπηρετηθεί λόγω παθήσεως ή λόγω ηλικίας μεγαλύτερης των 78 ετών.

δ) Οι νέοι ηλικίας 18-28 ετών.

ε) Οι υπόλοιποι υποψήφιοι άνω των 28 ετών.

Επισημαίνεται ότι στην τέταρτη και πέμπτη κατηγορία, καταλήσσονται κατά περίπτωση, βάσει της ημερομηνίας γέννησής τους και οι κάτω του αριθμού των προσλαμβανομένων υποψηφίων των τριών πρώτων κατηγοριών αντίστοιχης ηλικίας.

Σημειώνεται ότι επί ίσων προϋποθέσεων, προτάσσονται υποψήφιοι με ορισμένες άλλες ιδιότητες, οι οποίες ορίζονται συγκεκριμένα στην παράγραφο 11 του άρθρου 21 του Ν 2190/94 (ο άνεργος που έχει απολυθεί από συνεταιριστική οργάνωση που προήλθε από συγχώνευση αγροτικών συνεταιριστικών οργανώσεων της παρ. 2 του άρθρου 23 του Ν. 2538/97 και εφόσον έχει συνεχή προϋπηρεσία δύο (2) τουλάχιστον ετών, ο άνεργος που έχει απολυθεί λόγω κατάργησης υπηρεσιών του δημοσίου, ΝΠΔΔ, ΟΤΑ ή ΝΠΔΔ της παρ. 1 του άρθρου 14 του Ν. 2190/94 και εφόσον είχαν συνεχή υπηρεσία δύο (2) τουλάχιστον ετών, ο γονέας τέκνου με βαριά ηθικά ή ψυχοσωματικά προβλήματα ποσοστού αναπηρίας 67% και άνω, γονέας που βαρύνεται βάσει δικαστικής απόφασης ή συμβολαιογραφικής πράξης με τη διατροφή των ανήλικων τέκνων, άλλως αυτός που έχει την επιμέλειά του και είναι άγαμος, ή χήρος, ή διαζευγμένος, ή σε διάσταση, τα τέκνα θυμάτων πολέμου, τα τέκνα συντακτικοδιαμένων αναπήρων πολέμου, τα τέκνα αναπήρων και θυμάτων πολέμου αμάχου πληθυσμού και τα τέκνα τραυματιών ή πολεμιστών της ζώνης των πρόσω)

Οι μακροχρόνιες άνεργοι υποψήφιοι προτάσσονται εντός της ομάδας εντοπιότητας και της κατηγορίας κριτηρίων που ανήκουν και προσλαμβάνονται εφόσον στην αντίστοιχη ομάδα εντοπιότητας και κατηγορία κριτηρίων αναλογεί θέση.

ΠΡΟΘΕΣΜΙΑ ΥΠΟΒΟΛΗΣ ΑΙΤΗΣΕΩΝ

Οι ενδιαφερόμενοι μπορούν να υποβάλλουν αίτηση στα γραφεία του Δήμου Νότιας Ρόδου στο γραφείο προσωπικού, υπεύθυνος: Μάτση Αλεξάνδρα & Σισκαμάνης Μιχαήλ Τηλέφωνα επικοινωνίας 0244 29124 και 29128, τις εργάσιμες ημέρες και ώρες, εντός προθεσμίας δέκα (10) ημερών, που αρχίζει από την επόμενη ημέρα της δημοσίευσης της παρούσας σε τοπικές εφημερίδες ή την ανάρτηση στο χώρο ανακοινώσεων του Δημοτικού Καταστήματος, εφόσον η ανάρτησή της είναι τυχόν μεταγενέστερη της δημοσίευσης στις εφημερίδες.

ΑΠΑΡΑΙΤΗΤΑ ΔΙΚΑΙΟΛΟΓΗΤΙΚΑ

Οι ενδιαφερόμενοι μαζί με την αίτηση τους πρέπει να υποβάλλουν τα εξής δικαιολογητικά:

- Κυρωμένο φωτοαντίγραφο των δύο όψεων της αστυνομικής ταυτότητας.
- Κυρωμένο φωτοαντίγραφο του τίτλου των σπουδών τους (όπου απαιτείται).
- Πιστοποιητικό εμπειρίας στο αντικείμενο της ειδικότητας (όπου απαιτείται), η οποία αποδεικνύεται ως εξής: α) Είτε με τυχόν υπάρχουσα δικαστική απόφαση, από την οποία προκύπτει το είδος της παρασχεθείσης εργασίας και η χρονική διάρκεια της παροχής της. β) Είτε με ομοίου περιεχομένου βεβαίωση αρμόδιας Ελληνική ή αλλοδαπής Δημόσιας αρχής. γ) Είτε με άμεσα βεβαίωση νομικού προσώπου του άρθρου 14 παρ. 1 του Ν. 2190/94, δ) Είτε με άμεσα βεβαίωση του οικείου ασφαλιστικού φορέα. ε) Εάν από την προσκομιζόμενη βεβαίωση του οικείου ασφαλιστικού φορέα δεν προκύπτει το είδος της παρασχεθείσης εργασίας, τότε απαιτούνται πρόσθετη βεβαίωση του εργοδότη και υπεύθυνη δήλωση του υποψήφιου κατά το άρθρο 8 του Ν. 1599/1986, σε συνδυασμό πάντοτε με το βιβλιάριο κύριας ασφάλισης.
- Υπεύθυνη δήλωση του Ν. 1599/1986 ότι δεν έχουν κώλυμα κατά το άρθρο 8 του Υπαλληλικού Κώδικα α) Ότι δεν έχουν καταδικαστεί για κακούργημα και σε οποιαδήποτε κλοπή, υποξένρεση (κοινή και στην υπηρεσία), απάτη, εκβίαση, πλαστογραφία, απιστία δικηγόρου, δωροδοκία, καπηλεία, απιστία περί την υπηρεσία, παράβαση καθήκοντος καθ' υποτροπή, συκοφαντική δυσφήμιση ή εγκλήματα κατά των ηθών ή το νόμισμα

και για οποιαδήποτε έγκλημα κατά της γενετήσιας ελευθερίας ή οικονομικής εκμετάλλευσης της γενετήσιας ζωής, δεν έχουν λόγω καταδίκης στερηθεί τα πολιτικά τους δικαιώματα έστω και αν έχει λήξει ο χρόνος που ορίστηκε για τη στέρηση, β) Ότι δεν είναι υπόδικοι και δεν έχουν παραπεμφθεί με τελεσίδικο βούλευμα για κακούργημα ή για κλοπή,ύληση της προηγούμενης περίπτωσης, έστω και αν το αδίκημα παραγράφηκε, γ) Ότι δεν έχουν λόγω καταδίκης, στερηθεί τα πολιτικά του δικαιώματα και για όσο χρόνο διαρκεί η στέρηση αυτή, δ) Ότι δεν τελούν υπό δικαστική συμπαράσταση, ε) ότι δεν έχουν καταδικαστεί για κλοπή, υποξένρεση (κοινή κας την υπηρεσία), απάτη, εκβίαση, πλαστογραφία, απιστία δικηγόρου, δωροδοκία ή διαρπαγία, καπηλεία, παράβαση καθήκοντος καθ' υποτροπή, συκοφαντική δυσφήμιση ή εγκλήματα κατά των ηθών ή το νόμισμα

- Πρόσφατη βεβαίωση του ΟΑΕΔ για την καθοδήγη της μακροχρόνιας ανεργίας.
- Υπεύθυνη δήλωση του Ν. 1559/1986, στην οποία να δηλώνουν αν το έτος 2001-2002 έχουν απασχοληθεί σε δημόσια υπηρεσία ή νομικό πρόσωπο του άρθρου 14 παρ. 1 του Ν. 2190/1994 με την φιλότιμη του εποχικού υπαλλήλου ή για κάλυψη περιοδικών ή πρόσκαιρων αναγκών ή όχ. Σε περίπτωση που έχουν απασχοληθεί, να δηλώνουν την υπηρεσία στην οποία απασχολήθηκαν και την ακριβή χρονική διάρκεια της απασχόλησης, (έναρξη και λήξη).
- Υπεύθυνη δήλωση του Ν. 1599/1986 στην οποία να δηλώνει ο υποψήφιος ότι είναι άνεργος και ανεπάγγελτος.
- Πιστοποιητικό οικογενειακής κατάστασης (όπου απαιτείται).
- Πιστοποιητικό του οικείου Δήμου ή Κοινότητας για τη μόνιμη κατοικία του υποψηφίου.
- Προκειμένου για ακολούθους από αγροτικές, συνεταιριστικές οργανώσεις σύμφωνα με την παρ. 2 του άρθρ. 23 του Ν. 2538/1997, βεβαίωση της νέας συνεταιριστικής οργάνωσης ότι είχαν συνεχή υπηρεσία δύο τουλάχιστον ετών και πρόσφατη βεβαίωση του ΟΑΕΔ ότι είναι άνεργοι.

Επισημάνσεις

Τα δικαιολογητικά τα οποία πρέπει να υποβάλλουν οι υποψήφιοι για υπαγωγή τους σε ομάδες εντοπιότητας και σε κατηγορίες κριτηρίων της παρ. 11 του άρθρου 21 του Ν. 2190/1994, αναφέρονται σε επεξηγηματικό σημείωμα (ΠΑΡΑΡΤΗΜΑ Ι) που αποτελεί αναπόσπαστο μέρος της παρούσας ανακοίνωσης και βρίσκεται αναρτημένο στο κατάστημα της υπηρεσίας και στο χώρο ανακοινώσεων του Δημοτικού Καταστήματος.

ΔΗΜΟΣΙΟΠΟΙΗΣΗ

Παρέλυση της παρούσας να δημοσιευθεί σε δύο (2) τοπικές ή εβδομαδιαίες τοπικές εφημερίδες της έδρας του Νομού και να αναρτηθεί ολόκληρη στο κατάστημα της υπηρεσίας και στο χώρο ανακοινώσεων του Δημοτικού Καταστήματος του Δήμου Νότιας Ρόδου.

ΕΝΣΤΑΣΕΙΣ

Οι ενδιαφερόμενοι μπορούν να υποβάλλουν στο ΑΣΕΠ ενστάσεις κατά των ανώτερω κατάταξης μέσα σε αποκλειστική προθεσμία, η οποία λήγει μετά την πάροδο δέκα (10) ημερών από την ανάρτηση τους.

Για την υποβολή ένστασης απαιτείται η καταβολή στο Δημόσιο Ταμείο παραβόλου 14,30 ΕΥΡΩ.

Ο ΔΗΜΑΡΧΟΣ ΝΟΤΙΑΣ ΡΟΔΟΥ

ΤΟΟΥΛΟΥ ΙΩΑΝΝΗΣ

ΧΛ-30/1

Θα εξεταστούν την Πέμπτη

Τα θέματα της Ιαλυσού

ΣΥΝΕΔΡΙΑΖΕΙ ΤΟ ΔΗΜΟΤΙΚΟ ΣΥΜΒΟΥΛΙΟ

Αύριο συνέρχεται σε συνεδρίαση το δημοτικό συμβούλιο Ιαλυσού για να εξετάσει διάφορα θέματα της αρμοδιότητάς του. Η συνεδρίαση θα γίνει στις 6.30 το απόγευμα και τα θέματα που θα εξετάσει είναι τα εξής:

-Λήψη απόφασης για συμπολιτείες.

-Εξέταση αίτησης για μετατόπιση αγωγού.

-Εγκριση αξιολόγησης για αγορά βυτιοφόρου.

-Εγκριση μελέτης για ανόρυξη γεωτρήσεων.

--Εγκριση μελέτης πεζοδρομίων: α) οδού Τριαντών, β) επαρχιακής οδού.

-Εγκριση οριστικής μελέτης ανάπλασης πλατείας Αποστολίδη.

-Ανάθεση μελέτης εφαρμογής ανάπλασης πλατείας Αποστολίδη.

-Ανάθεση μελέτης σύνταξης τευχών δημοπράτησης.

-Ψήφιση πίστωσης για εξόφληση 2ου λογαριασμού του έργου «Αποπεράτωση δεξαμενής 2500 Μ3».

-Ψήφιση πίστωσης για εξόφληση μελέτης αυτοματισμού και τηλεελέγχου.

-Συγκρότηση επιτροπών.

-Ψήφιση πίστωσης για εξόφληση ΔΕΗ.

-Απόδοση παγίας προκαταβολής και ορισμό διαχειριστή για το έτος 2002.

-Οικονομική ενίσχυση εκκλησιαστικής επιτροπής.

-Οικονομική ενίσχυση σωματείων και συλλόγων.

-Εγκριση πρόσληψης προσωπικού με δίμηνες συμβάσεις.

-Αποδοχή κατανομής ποσού για σχολεία.

-Εξόφληση τιμολογίων προμηθειών εργασιών.

-Ορισμός ελεγκτών οικονομικής ενίσχυσης ΔΕΠ του έτους 2001.

-Αντικατάσταση λαϊκού μέλους δ.σ. ΔΕΠ.



ΕΛΛΗΝΙΚΗ ΔΗΜΟΚΡΑΤΙΑ
ΠΕΡΙΦΕΡΕΙΑ ΝΟΤΙΟΥ ΑΙΓΑΙΟΥ
ΝΟΜΟΣ ΔΩΔΕΚΑΝΗΣΟΥ
ΝΟΜΑΡΧΙΑΚΗ ΑΥΤΟΔ/ΣΗ ΔΩΔ/ΣΟΥ
ΝΟΜΑΡΧΙΑΚΟ ΣΥΜΒΟΥΛΙΟ

ΑΝΑΚΟΙΝΩΣΗ

Με το υπ' αριθμ. πρωτ. 65/25-1-2002 έγγραφο της Περιφέρειας Νοτίου Αιγαίου, Γενική Διεύθυνση Περιφέρειας, Τμήμα ΠΕ.ΧΩ Δωδεκανήσου, μας διαβιβάστηκε για γνωμοδότηση η Μελέτη Περιβαλλοντικών Επιπτώσεων (ΜΠΕ) της υπό ανέγερση ξενοδοχειακής μονάδος κλασικού τύπου Α' τάξης και δυναμικότητας 200 κλινών στην περιοχή «ΜΑΡΜΑΡΙ» Δήμου Δικαίου της νήσου Κω, ιδιοκτησίας ΞΕΤΕ ΠΑΛΑΤΣΙΔΗΣ Α.Ε.

Καλούμε κάθε ενδιαφερόμενο να υποβάλλει τις έγγραφες παρατηρήσεις του ως προς το περιεχόμενο της μελέτης, μέσα σε προθεσμία δεκαπέντε (15) ημερών από την ημερομηνία δημοσίευσης της παρούσας στον ημερήσιο τοπικό Τύπο.

Οι ενστάσεις θα υποβάλλονται:

1. Στη Γραμματεία της Νομαρχιακής Επιτροπής της Ν.Α. Δωδεκανήσου.
2. Στην *ανωτέρω* αναφερομένη Υπηρεσία

και θα κοινοποιούνται στο Τοπικό Γραφείο Περιβάλλοντος του Τ.Π. και Π.Ε. της Ν.Α. Δωδεκανήσου (υπόψη κ. Αρη Σκιαδόπουλου, τηλ. 30413), όπου βρίσκεται η πλήρης μελέτη και μπορεί κάθε ενδιαφερόμενος να λάβει γνώση αυτής.

Ε.Ν.
Ο βοηθός νομάρχης
Χατζής Χατζηευθυμίου

ΧΛ-30/1

ΔΙΕΥΘΥΝΣΗ ΔΑΣΩΝ ΔΩΔΕΚΑΝΗΣΟΥ

ΑΝΑΚΟΙΝΩΣΗ

Γνωστοποιείται κατά το άρθρο 14 του Ν. 998/79, η αποστολή για δημοσίευση στο Δήμο Καρπάθου της αριθμ. 6270/12-11-2001 πράξης χαρακτηρισμού έκτασης, που εκδόθηκε από τον Δ/ντή Δασών Δωδ/σου. Η έκταση εμβαδού 4.175,16 τ.μ. που βρίσκεται στη θέση Δαματρία -Χερσόνησος του Δήμου Καρπάθου χαρακτηρίζεται ως γεωργική έκταση.

Ο Δ/ντής Δασών
Δωδ/σου
Φίλιππος Κοντίτσης
Δασολόγος με Α' βαθμό

4101-30/1

ΔΙΕΥΘΥΝΣΗ ΔΑΣΩΝ ΔΩΔΕΚΑΝΗΣΟΥ

ΑΝΑΚΟΙΝΩΣΗ

Γνωστοποιείται κατά το άρθρο 14 του Ν. 998/79, η αποστολή για δημοσίευση στο Δήμο Αρχαγγέλου της αριθμ. 8144/20-12-01 πράξης χαρακτηρισμού έκτασης, που εκδόθηκε από τον Δ/ντή Δασών Δωδ/σου. Η ΚΜ 6180 γαιών Αρχαγγέλου χαρακτηρίζεται ως γεωργική έκταση και βρίσκεται εντός καταρυγίου άγριας ζωής.

Ο Δ/ντής Δασών
Δωδ/σου
Φίλιππος Κοντίτσης
Δασολόγος με Α' βαθμό

4107-30/1

ΕΛΛΗΝΙΚΗ ΔΗΜΟΚΡΑΤΙΑ
ΥΠΟΥΡΓΕΙΟ ΥΓΕΙΑΣ-ΠΡΟΝΟΙΑΣ
Β' Πε.Σ.Υ. ΝΟΤΙΟΥ ΑΙΓΑΙΟΥ

ΠΕΡΙΛΗΨΗ ΠΡΟΚΗΡΥΞΗΣ

Το Β' Περιφερειακό Σύστημα Υγείας Νοτίου Αιγαίου, μετά την αριθμ. 2/19-9-2001 απόφαση του Διοικητικού Συμβουλίου, προκηρύσσει πρόχειρο μειοδοτικό διαγωνισμό για την ανάθεση του έργου της καθαριότητας της Κεντρικής Υπηρεσίας του, στο παλαιό Νοσοκομείο Ρόδου (παλιά εξωτερικά ιατρεία) ετήσιου προϋπολογισμού 7.043 Ευρώ (2.400.000 δρχ.).

Οι ενδιαφερόμενοι θα πρέπει να καταθέσουν προσφορά στη Γραμματεία του Β' Πε.Σ.Υ. Νοτίου Αιγαίου (οδός Παπαλουκά, Εξωτερικά Ιατρεία παλαιού Νοσοκομείου Ρόδου), το αργότερο μέχρι 11 Φεβρουαρίου 2002 (ώρα 12.00), ημέρα διενέργειας του διαγωνισμού.

Πληροφορίες για όσους ενδιαφέρονται να λάβουν μέρος στο διαγωνισμό θα δίδονται στα τηλ. 70323 και 70324 και η προκήρυξη θα διατίθεται από τη Γραμματεία του Β' Πε.Σ.Υ. Νοτίου Αιγαίου κατά τις εργάσιμες ημέρες και ώρες.

Ιωάννα Αροενοπούλου
Πρόεδρος Δ.Σ.-Γενική Διευθύντρια
Β' Πε.Σ.Υ. Νοτίου Αιγαίου

ΧΛ-30/1

ΙΠΤΑΜΕΝΑ ΔΕΛΦΙΝΙΑ ΔΩΔΕΚΑΝΗΣΟΥ

ΚΥΡΙΑΚΟΥΛΗΣ MARITIME

Χειμερινό πρόγραμμα 2001-2002



Γνωρίζουμε στο επιβατικό κοινό ότι τα δρομολόγιά μας συνεχίζονται και το χειμώνα προς Κω - Κάλυμνο - Λέρο - Πάτμο και Σάμο

ΜΑΡΜΑΡΙΣ (Τουρκία)
Κάθε Παρασκευή στις 8.30 (με επιστροφή το απόγευμα)

Επίσης διαθέτουμε τα δελφίνια προς ναύλωση για ποδοσφαιρικές ομάδες, συλλόγους - εκδρομές και βαπτίσεις.

Τηλέφωνα πληροφοριών και κρατήσεων:
78052 και ή 78.053 κινητό 0938 666121
Πλατεία Νεωρίου 6

X3067-28/2

Η ΝΕΑ ΔΙΟΙΚΗΣΗ ΤΗΣ ΧΕΝ

Μετά τις αρχαιρεσίες που έγιναν στη ΧΕΝ, στις 22-1-2002, συγκροτήθηκε σε σώμα το νέο Δ.Σ. με την παρακάτω σύνθεση:

1. Μαρία Γεωργιάδου-Μαριά, πρόεδρος
2. Αικατερίνη Κουμέντου, αντιπρόεδρος
3. Καλλιόπη Κακά, γραμματέας α'
4. Δωροθέα Σαρίκα, γραμματέας β'
5. Ιφιγένεια Αφεντούλη, ταμίας
6. Αριάδνη Παπαϊωάννου, έφορος
7. Μαργαρίτα Λιβιεράτου, έφορος
8. Χάρις Μελισσουργού, σύμβουλος
9. Σταματία Βασιλάκη, σύμβουλος

Το νέο Δ.Σ. θα συνεδριάσει στις 31 Ιανουαρίου, ημέρα Πέμπτη στις 6 το απόγευμα στα γραφεία της ΧΕΝ επί της οδού Ιπποτών.

4113-31/1

ΔΩΔΕΚΑΝΗΣΙΑΚΟΣ ΣΥΛΛΟΓΟΣ ΓΟΝΕΩΝ ΚΑΙ ΚΗΔΕΜΟΝΩΝ ΑΤΟΜΩΝ ΜΕ ΕΙΔΙΚΕΣ ΑΝΑΓΚΕΣ

ΕΥΧΑΡΙΣΤΗΡΙΟ

Η Κατερίνα Λατσατιανού, άτομο με ειδικές ανάγκες του Κέντρου «ΕΛΠΙΔΑ» και το Διοικητικό Συμβούλιο ευχαριστούν ολόψυχα όλους όσους βοήθησαν οικονομικά για την αποκατάσταση της υγείας της.

Ειδικότερα ευχαριστούν θερμά Το Σύλλογο Γονέων και Κηδεμόνων Ατόμων με Ειδικές Ανάγκες «ΕΛΠΙΔΑ», το Σύνδεσμο Αγάπης, το προσωπικό Beauty Shop, το Φιλανθρωπικό Σύλλογο Βατίου.

Επίσης την Ιερά Μητρόπολη Ρόδου, τον κύριο Σαρίκα Αντώνιο και Αναστάσια, τον καθ[illegible]ορφο, τον κ. Μουσταφά Σιέχ, την κα Χαραλάμπου Κατερίνα, τον παπα Ξενοφών και την κα Παπακωνσταντίνου Πόπη, καθώς και από έναν ανώνυμο.

Η πρόεδρος
Καπούλα Σταυρούλα

4106-30/1

ΔΕΗ

ΑΝΑΚΟΙΝΩΣΗ

ΔΙΕΥΘΥΝΣΗ ΔΑΣΩΝ ΔΩΔΕΚΑΝΗΣΟΥ

Γνωστοποιείται κατά το άρθρο 14 του Ν. 998/79, η αποστολή για δημοσίευση στο Δήμο Νότιας Ρόδου της αριθμ. 8006/14-2-2001 πράξης χαρακτηρισμού έκτασης, που εκδόθηκε από τον Δ/ντή Δασών Δωδ/σου. Τα τμήματα Α, Β, Γ, της ΚΜ 5000 γαιών Κατταβιάς εμβαδού 224.823,41 τ.μ. χαρακτηρίζονται ως δασική έκταση.

Ο Δ/ντής Δασών Δωδ/σου
Φίλιππος Κοντίτσης
Δασολόγος με Α' βαθμό

ΧΛ-30/1

MANOS CENTER RHODOS

ΣΤΑΜΑΤΗΣ ΧΑΤΖΗΛΑΖΑΡΟΥ

ΤΑΞΙΔΙΑ !

ΑΤΟΜΙΚΑ ΤΑΞΙΔΙΑ ΓΙΑ 8 ΗΜΕΡΕΣ !!!
ΑΝΑΧ. ΚΑΘΕ ΔΕΥΤΕΡΑ ή ΠΕΜΠΤΗ

ΠΑΡΙΣΙ	171.000 ΔΡΧ / 501.85 EUR
ΛΟΝΔΙΝΟ	185.000 ΔΡΧ / 542.90 EUR
ΒΑΡΚΕΛΩΝΗ	197.000 ΔΡΧ / 578.15 EUR
ΠΡΑΓΑ	175.000 ΔΡΧ / 513.58 EUR
ΒΡΥΞΕΛΛΕΣ	167.000 ΔΡΧ / 490.10 EUR
ΕΛΣΙΝΚΙ	193.000 ΔΡΧ / 566.40 EUR
ΣΤΟΚΧΟΛΜΗ	202.000 ΔΡΧ / 592.80 EUR
ΛΙΣΣΑΒΩΝΑ	167.000 ΔΡΧ / 490.10 EUR
ΒΙΕΝΝΗ	173.000 ΔΡΧ / 507.71 EUR
ΚΟΠΕΝΧΑΓΗ	209.000 ΔΡΧ / 613.36 EUR
ΜΟΣΧΑ	180.000 ΔΡΧ / 528.25 EUR

Και πολλοί άλλοι προορισμοί!!!

Περιλαμβανονται
- ΑΕΡΟΠΟΡΙΚΑ ΕΙΣΙΤΗΡΙΑ ΑΠΟ ΡΟΔΟ
- ΚΑΛΟ ΚΕΝΤΡΙΚΟ ΞΕΝ/ΧΕΙΟ 3*
- ΠΡΩΙΝΟ ΚΑΘΗΜΕΡΙΝΑ
- ΜΙΑ ΝΥΧΤΑ ΣΤΟ ΑΜΣΤΕΡΝΤΑΜ

(Δεν περιλαμβάνουν φόροι αεροδρομίου)



ΣΤΑΜΑΤΗΣ ΧΑΤΖΗΛΑΖΑΡΟΥ
MANOS CENTER RHODOS

Κ. ΠΑΛΑΜΑ 7-9 ΡΟΔΟΣ
Τηλ.. 0241 25400 FAX: 0241 24407

X3061-28/2

ΚΛΩΣΤΕΣ ΠΛΕΞΙΜΑΤΟΣ *Altın Başak®*

ΔΑΝΤΕΛΟΝΗΜΑΤΑ - ΚΛΩΣΤΙΚΑ
ΠΙΟ ΦΘΗΝΑ - ΠΙΟ ΓΕΡΑ - ΠΙΟ ΓΥΑΛΙΣΤΕΡΑ
ΚΟΥΒΑΡΙΑ ΑΤΕΛΕΙΩΤΑ 100 ΚΑΙ 200 ΓΡΑΜΜΑΡΙΩΝ
ΑΡΙΣΤΗΣ ΠΟΙΟΤΗΤΟΣ 100% ΑΙΓΥΠΤΙΑΚΟ ΒΑΜΒΑΚΙ
ΔΙΑΘΕΣΗ ΧΟΝΔΡΙΚΗ - ΛΙΑΝΙΚΗ
ΚΑΤΑΣΤΗΜΑΤΑ ΥΛΙΚΩΝ ΡΑΠΤΙΚΗΣ

Burda

ΚΑΤΑΣΤΗΜΑΤΑ ΡΟΔΟΥ:
1ο: ΣΤΕΛΙΟΥ ΚΩΤΙΑΔΗ 29, ΦΑΞ. 0241 20491
2ο: ΑΛΕΞΑΝ. ΠΑΠΑΓΟΥ 12, ΤΗΛ. 0241 39227



ΘΑ ΤΑ ΒΡΕΙΤΕ ΚΑΙ ΣΤΑ ΚΑΤΑΣΤΗΜΑΤΑ

ΡΟΔΟΣ
ΤΣΑΜΠΙΚΑ ΑΡΓΥΡΟΥ, Π. ΠΑΤΡΩΝ ΓΕΡΜΑΝΟΥ 46
ΠΡΟΔΡΟΜΟΣ, ΝΙΟΧΩΡΙ
ΓΙΟΡΔΑΜΝΗ ΚΑΤΕΡΙΝΑ, ΚΑΛΥΘΙΕΣ
ΜΑΤΣΗ ΕΙΡΗΝΗ, ΠΑΣΤΙΔΑ
ΡΕΟΥΛΑΣ ΑΝΑΣΤΑΣΙΟΣ, ΣΟΡΩΝΗ
ΠΕΤΑΥΡΑΚΗ ΚΑΤΕΡ., ΚΑΛΑΒΑΡΔΑ
ΘΕΟΥΛΑΚΗ ΕΥΑΓΓΕΛΙΑ, ΕΜΠΩΝΑ
ΤΣΑΚΙΡΗ ΕΙΡΗΝΗ,

ΠΡΟΟΔΟΣ ΜΙΚΡΕΣ ΑΓΓΕΛΙΕΣ ΜΙΚΡΕΣ ΑΓΓΕΛΙΕΣ ΠΡΟΟΔΟΣ

ΕΝΟΙΚΙΑΣΕΙΣ

ΕΝΟΙΚΙΑΖΟΝΤΑΙ 1) διαμέρισμα με δύο υπνοδωμάτια, σαλόνι με τζάκι, κουζίνα εντοιχισμένη και δύο μπάνια, 2) στούντιο με πολυκουζινάκι, πλήρως εξοπλισμένο και μπάνιο δικό του. Πληρ. τηλ. 61628, 61937, 0973401656
4009-3/2

ΕΝΟΙΚΙΑΖΕΤΑΙ διαμέρισμα 107 τ.μ., επί της Πατριάρχου Αθηναγόρα 11, πλήρως επιπλωμένο. Πληρ. τηλ. 36080 - 32450 και 0942424884
ΓΔ-30/1

ΕΝΟΙΚΙΑΖΕΤΑΙ γκαρσονιέρα 2 δωματίων, με μπάνιο, κατάλληλο για ζευγάρι, στο Καρακόνερο, Ευκλείδη 19. Πληρ. τηλ. 0241067270
4023-29/1

ΕΝΟΙΚΙΑΖΕΤΑΙ τουριστικό κατάστημα με το εμπόρευμα, επί της οδού Ιερού Λόχου (πλησίον ξενοδοχείου Golden Beach) με την επωνυμία «Giulia's shop» στην Ιαλυσό. Πληροφορίες τηλ. 0241092052 - 76470 και 0932236952
4031-29/1

ΕΝΟΙΚΙΑΖΕΤΑΙ ένα δυάρι που αποτελείται από ένα υπνοδωμάτιο, σαλόνι, κουζίνα, ένας ενιαίος χώρος, με βεράντες, ηλιακό και πάρκινγκ. Κατάλληλο για ένα ή δύο άτομα. Βρίσκεται στην περιοχή μεταξύ Κρεμαστής και Παστίδας. Πληροφορίες στο τηλ. 0241094398
4032-30/1

ΕΝΟΙΚΙΑΖΕΤΑΙ διαμέρισμα επί της οδού Εμμ. Ζαννή, διαμπερές με δύο υπνοδωμάτια, σαλοτραπεζαρία, κουζίνα, τριφασικό ρεύμα, με ηλιακό θερμοσίφωνα και θερμοπομπούς. Τηλ. 0241022060
ΓΔ-31/1

ΕΝΟΙΚΙΑΖΕΤΑΙ γκαρσονιέρα επιπλωμένη ή μη, με κλιματισμό, ανεξάρτητη, στο Καρακόνερο. Πληρ. τηλ. 0241064785
4051-31/1

ΕΝΟΙΚΙΑΖΕΤΑΙ κατάστημα ευρύχωρο, επί της οδού Στέλιου Κωτιάδη 16. Πληροφορίες τηλ. 0241020502
4055-31/1

ΕΝΟΙΚΙΑΖΕΤΑΙ διαμέρισμα 100τ.μ., στο Μόντε Σμιθ, πλησίον Κέννεντυ, Ενόπλων Δυνάμεων 7. Τηλ. 0241081762
4052-31/1

ΕΝΟΙΚΙΑΖΕΤΑΙ διαμέρισμα 85τ.μ., 1ος όροφος, οδός Αθηνών 98. Τηλ. 63410
4050-31/1

ΕΝΟΙΚΙΑΖΕΤΑΙ κατάστημα 60τ.μ., γωνιακό, με πατάρι, WC και αυλή, στην οδό Δαμασκηνού, Αγ. Νικόλαος, πρώην πρατήριο άρτου . Δυνατότητα αγοράς εξοπλισμού. Πληροφορίες τηλ. 0241024019 και 0977483318
4036-30/1

ΕΝΟΙΚΙΑΖΕΤΑΙ επιπλωμένη γκαρσονιέρα στο Ροδίνι. Πληρ. τηλ. 0241065518
4034-30/1

ΕΝΟΙΚΙΑΖΕΤΑΙ γκαρσονιέρα 25τ.μ., Θεμ. Σοφούλη 4 Α. Τηλ. 0241036543 - 35522
4073-3/2

ΕΝΟΙΚΙΑΖΕΤΑΙ επιχείρηση πλυντηρίων (2 πλυντήρια, 2 στεγνωτήρια και κύλινδρο) στο Κιοτάρι, έναντι ξενοδοχείου RODOS PRINCES, μαζί με κλιματισμένο επιπλωμένο δωμάτιο. Πληροφορίες τηλ. 0241/64574 και 0241062183
4072-3/2

ΕΝΟΙΚΙΑΖΟΝΤΑΙ επιπλωμένα διαμερίσματα πλήρως εξοπλισμένα, επί της λ. Ιαλυσού - Ιαλυσός. Τηλ. 0241035283
4042-30/1

ΕΝΟΙΚΙΑΖΕΤΑΙ πλήρως επιπλωμένο διαμέρισμα (1 υπνοδωμάτιο, μπάνιο, με ηλιακό, καθιστικό με πολυκουζινάκι, μπαλκόνι) σε καινούργια πολυκατοικία επί της οδού Φιλερήμου 15 στο Καρεκόνερο. Πληρ. τηλ. 78640 μετά τις 10 π ώρα
4109-6/2

ΕΝΟΙΚΙΑΖΕΤΑΙ κατάστημα έναντι Blue Bay Ιαλυσός. Πληρ. 02410 91114 8-10 μ.μ., 02410 94249 8-10 π.μ.
4098-8/2

ΕΝΟΙΚΙΑΖΕΤΑΙ οροφοδιαμέρισμα 100τ.μ., πανταχόθεν ελεύθερο, Ναυπλίου 3. Πληροφορίες τηλ. 0241076609
4043-31/1

ΕΝΟΙΚΙΑΖΕΤΑΙ αγρός στην Ανάληψη Ρόδου, επιφανείας 8000τ.μ., με πηγάδι, 2 αποθήκες και ράμπα αυτοκινήτου. Πληροφορίες τηλ.0241075513 από 9 -2
4037-3/2

ΕΝΟΙΚΙΑΖΕΤΑΙ δωμάτιο, Σοφοκλέους 22, Ε, Π. Πόλη. Πληροφορίες τηλ. 0241074692
4092-5/2

ΕΝΟΙΚΙΑΖΕΤΑΙ για Ρόδιους φοιτητές, δυάρι, ευρύχωρο, 50τ.μ., στην Καλλιθέα Αθήνας, πλησίον Παντείου Πανεπιστημίου. Πληροφορίες τηλ. 02410/28966
1063-5/2

πωλήσεις

ΠΩΛΕΙΤΑΙ διαμέρισμα μοντέρνας κατασκευής με την καλύτερη θέα στη Ρόδο σε δύτερο όροφο (χωρίς ασανσέρ) επιφάνειας καθαρής 104 τ.μ. (μικτής 120 τ.μ.) σε άριστη κατάσταση (πολυκατοικία 20 ετών και εκτός σχεδίου πόλεως) επί της Γ. Σεφέρη 100. Πληρ. τηλ. 0932612032
4085-3/2

ΠΩΛΕΙΤΑΙ κατάστημα κυρίας χρήσεως 200 τ.μ. όπισθεν Βερόπουλου (με θέα θάλασσα) επί της Γ. Σεφέρη 108. Πληρ. τηλ. 0932612032
4085-3/2

ΠΩΛΟΥΝΤΑΙ: 1) Ενισχυτής 105 WAT, με δύο ηχεία και εκουαλάιζερ SOLITER και 2) Μπουζούκι επαγγελματικό με όλα τα εξτρά, κατασκευής KEBOPKIAN. Ολα μαζί πωλούνται στην τιμή των 800 ευρώ. Πληρ. τηλ. 02410 52620 ή 0932 368177
1060-3/1

ΠΩΛΟΥΝΤΑΙ ξύλα ελιάς και πορτοκαλιάς για τζάκι και σόμπα, σε λογικές τιμές. Πληροφορίες τηλ. 0946063418, 0937698176 και 0246/98104
1020-3/1

ΠΩΛΟΥΝΤΑΙ ξύλα ελιάς για τζάκι ή σόμπες. Πληρ. τηλ. 0946063418 και 0246/098104
4027-30/1

ΕΥΚΑΙΡΙΑ! Πωλούνται τρία σεσουάρ με πολυθρόνες, μία τουαλέτα με δύο περιστρεφόμενες καρέκλες, ένα γραφειάκι, τραπεζάκια, βοηθητικά ντουλάπια και δύο λουτήρες, στην καταπληκτική τιμή των 350.000 δρχ. Πληρ. τηλ. 0241027778 και 25274
1050-30/1

ΠΩΛΟΥΝΤΑΙ καυσόξυλα στεγνά, τεμαχισμένα, από πεύκο. Τιμή 88 ευρώ το αυτοκίνητο. Πληρ. τηλ. 0946732850
4039-30/1

ΠΩΛΟΥΝΤΑΙ κουτάβια τσιάουα μίνι, σε τιμή ευκαιρίας. Πληροφορίες τηλ. 0241032655
4078-2/2

ΠΩΛΕΙΤΑΙ εξοπλισμός κατάλληλος για εστιατόριο ή σνακ μπαρ. Πληροφορίες τηλ. 0241030875 και 0936684051
4091-5/2

ΠΩΛΕΙΤΑΙ 2άρι στον β' όροφο μικρής πολυκατοικίας, 12 ετών επί της Κων. Υδραίου. Πληρ. κ. Εμμ. Κρανίδη τηλ. 02410 27082, 26476, 0944 347405
Χ. 2978-11/2

ΠΩΛΕΙΤΑΙ γραφείο 40 τ.μ. κοντά στην Πλατεία Κύπρου. Πληρ. κ. Εμμ. Κρανίδη τηλ. 02410 27082, 26476, 0944 347405
Χ. 2978-11/2

ΠΩΛΕΙΤΑΙ ξενοδοχείο 65 κλινών, εντός πόλεως Ρόδου. Πληρ. τηλ. 02410 27082, 26476, 0944 347405
Χ. 2978-11/2

ΠΩΛΕΙΤΑΙ κατάστημα 34 τ.μ. επί της Σωκράτους Π. Πόλη. Μόνο επώνυμα. Πληρ. τηλ. 02410 27082, 26476, 0944 347405
Χ. 2978-11/2

ΠΩΛΕΙΤΑΙ 2άρι 55 τ.μ. 18 ετών, επί της Αλεξ. Διάκου, κοντά στην Ψαροπούλα. Τιμή 16.500.000. Δεκτά δάνεια. Πληρ. τηλ. 02410 27082, 26476, 0944 347405
Χ. 2978-11/2

ΠΩΛΕΙΤΑΙ αγρός 6.500 τ.μ. στους πρόποδες του Φιλερήμου. Πληρ. τηλ. 02410 27082, 26476, 0944 347405
Χ. 2978-11/2

ΠΩΛΕΙΤΑΙ-ΕΥΚΑΙΡΙΑ

βιοτεχνία πίτσας, σφολιατοειδών και συναφών ειδών, πλήρως εξοπλισμένη

Πληρ. τηλ. 02410 39069, ώρες 12-2 μ.μ.

Χ. 3071-28/2

ΠΩΛΕΙΤΑΙ

ΟΙΚΟΠΕΔΟ

750τ.μ., στην Ιξιά, οικοδομήσιμο, 130τ.μ., συν 100τ.μ. υπόγειο.

Πληροφορίες κιν. 0944140059 σταθερό 39781 κ. Σάββα

Χ. 3060-28/2

ΠΩΛΟΥΝΤΑΙ

από τον ιδιοκτήτη στα Κοσκινού σε μικρή οικοδομή τριών διαμερισμάτων

1) Οροφοδιαμέρισμα 100τ.μ., τριών υπνοδωματίων και δύο μπάνια
2) Δύο διαμερίσματα των 55τ.μ., με δύο υπνοδωμάτια και ένα μπάνιο, λουξ κατασκευής

Τηλ. 20949 - 37735 και 0932326055 Κατασκευαστής Μιχάλης Φωτάκης

3902-15/2

ΠΩΛΕΙΤΑΙ

από ιδιοκτήτη και υπό κατασκευή νέας οικοδομής κατάστημα 35τ.μ., ύψους 5 μ., με αυλή 20τ.μ. επί της οδού Κων/νου Παλαιολόγου 6, διασταύρωση με Μ. Κων/νου, κοντά στο παλιό ΙΚΑ, από φανάρια προς γυμνάσια - λύκεια αρρένων

Πληρ. τηλ. 31161

3909-13/2

ΠΩΛΟΥΝΤΑΙ

ΔΙΑΜΕΡΙΣΜΑΤΑ

Στην Κων/νου Υδραίου οροφοδιαμέρισμα 90 τ.μ.

Στα Κοσκινού

α) Διαμερίσματα ισογείου και πρώτου ορόφου 100 τ.μ.

β) Ημιυπόγειο διαμέρισμα 117 τ.μ. με αυλή

γ) Ισόγειο διαμέρισμα 100 τ.μ. με 117 τ.μ. ημιυπόγειο, κατάλληλο για κατοικία και χώρο εργασίας.

Ολα τα διαμερίσματα θα διαθέτουν καλή ηχομόνωση και θερμομόνωση, κεντρική θέρμανση, λέβητα πετρελαίου, τζάκι, εντοιχισμένη κουζίνα και ντουλάπες από καρυδιά ή βελανιδιά, πλακίδια γρανίτη.

Πληρ. τηλ. 02410 64390

4104-17/2

ΔΙΑΜΕΡΙΣΜΑ «ΠΡΟΒΟΛΗΣ»

ΠΩΛΕΙΤΑΙ

ΔΙΑΜΕΡΙΣΜΑ Ε=126 τ.μ., β' όροφος

επί της οδού Αμμοχώστου, κατάλληλο για κάθε χρήση.

Πληροφορίες : (μόνο σε επώνυμους)

« TOP PROPERTIES»

κ. ΓΕΩΡΓΙΟ ΠΙΠΙΝΟ -

ΤΗΛ. 23895 & 0944676003

4084-28/2

ΜΑΘΗΜΑΤΑ

ΑΝΑΚΟΙΝΩΣΗ

ΜΑΘΗΜΑΤΑ

***** Computer *****

PROGRAM COMPUTER

ΕΓΓΡΑΦΕΣ

**** ΤΩΡΑ ****

Τμήματα για:
Παιδιά - Ενήλικες
Αρχάριους - Μαθητές
Επαγγελματίες

Ανεύρεση Εργασίας

ΠΑΡΕΧΕΤΑΙ ΒΕΒΑΙΩΣΗ
Διδάσκει πτυχιούχος Πανεπιστημίου Αμερικής
ΜΑΝΩΛΗΣ Ι. ΣΟΦΙΛΛΑΣ

Κοδριγκτώνος 91
Τηλ. (0241) 31761

X2976-31/1

ΜΗΧΑΝΟΚΙΝΗΤΑ

ΠΩΛΕΙΤΑΙ FIAT CINQUECENTO μοντ. '95 από ιδιώτη, με 36.000 χιλιόμετρα σε άριστη κατάσταση. Τιμή 1.000.000. Πληρ. τηλ. 37505 απογευματινές ώρες
Χ2969-31/1

ΠΩΛΕΙΤΑΙ αυτοκίνητο MERCEDES, μοντέλο 123, 2 1/2 κυβικά από ταξί Πληρ. τηλ. 0945053503, 02410 65253
4100-20/2

SEAT CORDOBA 1400c.c, κυκλοφορίας '94, λόγω μετακίνησης στο εξωτερικό, σε τιμή ευκαιρίας. Πληρ. τηλ. 0945794315
4048-30/1

ΠΩΛΕΙΤΑΙ

αυτοκίνητο μάρκας BMW 1.600 cc E30 μοντέλο 1988 σε άριστη κατάσταση,μεταλλικό χρώμα, υδραυλικό τιμόνι, καινούργιος κινητήρας, ζαντολάστιχα B.M.W. και καινούργιο κασετόφωνο.
Τιμή δρχ. 2.000.000 μετρητοίς. Επίσης μηχανή μάρκας YAMAHA, στυλ JOPER 400 κυβικά, δρχ. 400.000 μετρητοίς.

Πληροφορίες τηλ. 0977 986489

Χ. 3054-28/2

CASINO RODOS

GRADE ALBERGO delle ROSE

ΖΗΤΟΥΝΤΑΙ

Το πολυτελέστατο Grade Alborgo delle Rose, 5 αστέρων, ιδιοκτησίας της ΚΑΖΙΝΟ ΡΟΔΟΥ Α.Ε. θα ξεκινήσει τη λειτουργία του τον Φεβρουάριο. Για τη στελέχωσή του η εταιρία επιθυμεί να προσλάβει ικανούς συνεργάτες, με προοπτική δωδεκάμηνης απασχόλησης, στις παρακάτω ειδικότητες:

Υπάλληλοι υποδοχής

Απαραίτητη η εμπειρία στο σύστημα FIDELIO

Σερβιτόρες

Μάγειρες Β΄

Απαραίτητη η πολύ καλή γνώση των αγγλικών ενώ η γνώση μίας άλλης γλώσσας καθώς και η προϋπηρεσία σε ξενοδοχεία πολυτελείας ή Α' κατηγορίας θα ληφθεί υπόψη.

Πληροφορίες - Αιτήσεις με πρόσφατη φωτογραφία:
ΚΑΖΙΝΟ ΡΟΔΟΥ Α.Ε.
Διεύθυνση προσωπικού
Παπανικολάου 4,
Δευτέρα έως Παρασκευή

Χ. 3065-28/2

RODOS PALLADIUM

Εχοντας σαν αρχή μας, την παροχή υπηρεσιών υψηλής ποιότητας, βασιζόμενοι σε άρτια εκπαιδευμένο προσωπικό, επιθυμούμε να προσλάβουμε **Αποφοίτους Τουριστικών Σχολών** για τη στελέχωση των τμημάτων **Food & Beverage & Front Office (Υπάλληλοι Υποδοχής, Night Auditor, Γκρουμ)**, του ξενοδοχείου μας. Αν σας ενδιαφέρει η

Καριέρα στο Food & Beverage και στο Front Office

έχετε δυναμική προσωπικότητα, φιλοδοξία για επαγγελματική άνοδο και διάθεση για επαγγελματική δουλειά, σε **όλα τα επίπεδα** του Food & Beverage, ξεκινώντας από service encounter positions (Εστιατόριο, Μπαρ, κλπ.), **τότε** το νεότερο ξενοδοχείο πολυτελείας του νησιού μας θα ήθελε να λάβει γνώση του βιογραφικού σας.

Προσφέρουμε άριστες συνθήκες εργασίας, σε 8μηνη βάση για τη σεζόν του 2002, δυνατότητα εξέλιξης και αποδοχές αναλόγως των προσόντων και την εμπειρία σας.

Οι ενδιαφερόμενοι μπορούν να προσέρχονται, για αλληλογνωριμία, στο ξενοδοχείο μας **Rodos Palladium** στο **Φαληράκι**, (Δευτέρα έως Παρασκευή, 10-12 π.μ.) **ή** να αποστείλουν το βιογραφικό τους **ταχυδρομικώς** (Τ.Θ. 180, 85100 Ρόδος) **ή** με **Fax** (0241) 86617, υπόψη κ. **Ν. Βασταρδή**, προϊστάμενο Εστιατορίων & Μπαρ και κ. **Γ. Μωραΐτη** - Room Division Manager

X3017-31/1

RODOS PALLADIUM

Εχοντας σαν αρχή μας, την παροχή υπηρεσιών υψηλής ποιότητας, επιθυμούμε να προσλάβουμε **καμαριέρες** για τη στελέχωση του τμήματος **Ορόφων** του ξενοδοχείου μας

Προσφέρουμε άριστες συνθήκες εργασίας, σε 8μηνη βάση για τη σεζόν του 2002.

Οι ενδιαφερόμενοι μπορούν να προσέρχονται, για αλληλογνωριμία, στο ξενοδοχείο μας **Rodos Palladium** στο **Φαληράκι**, (Δευτέρα έως Παρασκευή, 10-12 π.μ. **ή** να αποστείλουν το βιογραφικό τους **ταχυδρομικώς** (Τ.Θ. 180, 85100 Ρόδος) **ή** με **Fax** (0241) 86617, υπόψη κ. **Κ. Κουπάδη** (Γραφείο Προσωπικού)

X.3017-31/1

RODOS 2400 Cair

Επιλογή από την Ένωση Γάλλων Οινολόγων σαν ο μοναδικός εκπρόσωπος από τα κρασιά των Ελληνικών νησιών.

Χωρίς σχόλια . . . (δικά μας)



1000 VINS DU MONDE
LA SÉLECTION DES ŒNOLOGUES
ÎLES GRECQUES
RHODES CAIR RHODES

Rhodos 2400	1999

. . . La robe délicatement nuancée de tons verts augure l'élégance florale puis fruitée (pêche blanche) du nez. En bouche, l'ensemble est léger, voire aérien, et donne un excellent vin d'apéritif . . .
© 2000 Hachette Livre, Paris.

"Περιλαμβάνεται στον Φετινό Οδηγό ξένων (μη γαλλικών κρασιών) έχοντας κερδίσει άλλο ένα μετάλλιο στον έγκυρο διεθνή διαγωνισμό Vinalies International Οι δοκιμαστές το περιέγραψαν ότι έχει ανθώδη κομψότητα με άρωμα λευκών ροδάκινων και μια συνολικά αιθέρια ποιότητα. Ένα τέλειο απεριτίφ είπαν και ποιος είμαι εγώ να διαφωνήσω !" . . .
ATHENS NEWS 01/10/00 WINE OF THE WEEK

...Πρόκειται για ένα θαυμάσιο κρασί με γοητευτική κιτρινοπράσινη σχεδόν καναρινί ρόμπα και έντονη παρουσία CO_2. Στην μύτη εκφράζεται με δυνατά αρώματα εξωτικών φρούτων σε φόντο αρωματικών λουλουδιών, πεντακάθαρα και σταθερά. Διαθέτει γεύση ισχυρή ισορροπημένη και παχιά. Επίγευση αναπάντεχα μακρά και καθαρή...

Περιοδικό ΓΕΥΣΗ – *Τεύχος Νο 38*

PALLADIUM

ΠΙΑΝΟ BECHSTEIN

ΜΕ ΟΥΡΑ(1,96x1,85)

RODOS PALACE
Resort Hotel • Convention Center

ΠΛΗΡΟΦΟΡΙΕΣ:

Κα Κ. Μανουσάκη, Τηλ.: 25222, 97218

X. 3059-28/2

WATER PARK

- Ταμίες
- Ρεσεψιονίστ
- Υπαλλήλους τουριστικού καταστήματος
- Ταμπλίστες
- Μάγειρες – Ψήστες
- Μπάρμεν
- Ναυγοσώστες
- Καθαρίστριες
- Προσωπικό Διαφόρων Ειδικοτήτων

Για πληροφορίες και συμπλήρωση αιτήσεων (απαιτείται πρόσφατη φωτογραφία) οι ενδιαφερόμενοι μπορούν να επικοινωνούν καθημερινά από 09.00-15.00 στα τηλέφωνα 0241 – 084404 & 0241 – 084300.
Email: info@water-park.gr

X. 3070-28/2

ΠΡΟΟΔΟΣ ΜΙΚΡΕΣ ΑΓΓΕΛΙΕΣ ΜΙΚΡΕΣ ΑΓΓΕΛΙΕΣ ΠΡΟΟΔΟΣ

διάφορα

ΣΧΟΛΗ ΟΔΗΓΩΝ
ΚΟΥΣΗ ΠΑΝΤΕΛΗ

- ΔΙΠΛΩΜΑΤΑ
- ΕΡΑΣΙΤΕΧΝΙΚΑ
- ΕΠΑΓΓΕΛΜΑΤΙΚΑ
- ΜΟΤΟΣΙΚΛΕΤΑΣ
- ΜΑΘΗΜΑΤΑ ΘΕΩΡΗΤΙΚΗΣ ΔΙΔΑΣΚΑΛΙΑΣ



-Επεκτάσεις όλων των κατηγοριών
-Αναθεωρήσεις ληγμένων αδειών
-Μετατροπές ξένων αδειών σε ελληνικές

Οδός Βαλαωρίτου 9
(έναντι HOTEL SEMIRAMIS ΠΙΣΩ ΑΠΟ ΤΟ ΠΑΛΑΙΟ ΝΟΣΟΚΟΜΕΙΟ
e-mail:
koysisp@internet.gr

ΕΚΠΑΙΔΕΥΤΙΚΟ ΑΥΤΟΚΙΝΗΤΟ:
TOYOTA YARIS 1300 cc
AIR CONDITIONED
(ΠΡΟΣΟΧΗ): ΜΑΘΗΜΑΤΑ
α. Μοτοσικλέτας μεγάλου κυβισμού από 125 cc έως ανεξαρτήτου
β. Μοτ/τας έως 125 cc
γ. Μοτοποδηλάτου 50 cc
Διαθέτουμε επίσης κι αυτόματες μοτοσικλέτες 125 cc
Πληρ. τηλ.
29157-73820-94777
ΚΑΙ ΑΝΑ ΠΑΣΑ ΣΤΙΓΜΗ ΣΤΑ ΚΙΝΗΤΑ τηλ.
0944/511313-0944/203343
Στην κατηγορία ανεξαρτήτου κυβισμού η εκπαίδευση γίνεται με μοτοσικλέτα 500 cc
Παραλαβή των μαθητών μας και από τις δικίες τους
"Η σωστή και μεθοδική εκπαίδευση στα σύγχρονα οχήματά μας, βάζει γερά θεμέλια για τη δημιουργία ενός καλού νέου οδηγού"

ΠΡΟΣΟΧΗ
Στη σχολή μας παραδίδονται και μαθήματα θεωρητικής διδασκαλίας

T.2070/2/2

ΜΟΝΩΣΕΙΣ



20 ΧΡΟΝΙΑ!
ΑΡΧΩΝ ΣΑΜΑΡΤΖΗΣ
ΤΗΛ. 23030-32054
Χ. 33037-28/2

ΠΩΛΟΥΝΤΑΙ

1) 80 τ.μ. διαμέρισμα 4ου ορόφου, καινούργιο στη μοναδική τιμή των 28.000.000 μόνο μετρητοίς και χωρίς δάνειο, στην περιοχή της Ανάληψης
2) Καταστήματα από 125τ.μ. ώς 400τ.μ., σε καινούργιο κτίριο στην Ανάληψη
3) Διαμερίσματα των 2 και 3 υπνοδωματίων, καινούργια, στην Ανάληψη (Αννης Μαρίας - Ροδίνι)

Πληροφορίες τηλ. 27082 - 26476, 0944347405
κ. ΕΜΜΑΝΟΥΗΛ ΚΡΑΝΙΔΗΣ, ώρες γραφείου
Χ. 3052-28/2

ΔΩΔΕΚΑΝΗΣΙΑΚΕΣ ΑΠΟΦΡΑΞΕΙΣ «ΚΟΛΟΣΣΟΣ»



ΑΠΟΦΡΑΞΕΙΣ ΚΑΘΑΡΙΣΜΟΙ ΑΠΟΧΕΤΕΥΣΕΩΝ & ΒΟΘΡΩΝ

Αναλαμβάνουμε πάσης φύσεως αποφράξεις οποιουδήποτε μήκους και πλάτους. Αναλαμβάνουμε καθαρισμούς αποχετευτικών αγωγών, δήμων, ξενοδοχείων, στρατιωτικών μονάδων, σπιτιών, πολυκατοικιών, καθώς και καθαρισμούς βιολογικών μονάδων με μηχάνημα υψηλής πιέσεως σε όλη τη Δωδεκάνησο.

Κ. ΠΗΔΙΑΚΗΣ - Π. ΚΑΣΕΡΗΣ
Πληρ. τηλ. 47915 - 91881
κινητό: 0944/325234 και 0977/717048
4026-7/2

ζητήσεις

ΖΗΤΕΙΤΑΙ νέος, νέα με πτυχίο ΤΕΙ ή ΑΕΙ και όρεξη για δουλειά για μόνιμη εργασία σε εταιρία διαφόρων δραστηριοτήτων. Πληρ. τηλ. 02410 62517
4085-3/2

ΖΗΤΕΙΤΑΙ πολιτικός μηχανικός για μόνιμη εργασία σε κατασκευαστική εταιρία. Πληρ. τηλ. 0932612032
4085-3/2

ΖΗΤΟΥΝΤΑΙ για καφετέρια - εστιατόριο για την ερχόμενη σεζόν: α) Μάγειρας, β) Σερβιτόρος/α, σκανδινόφωνη και 3) Βοηθός μπάρμαν. Πληρ. Παπανικολάου 25, 10π.μ.-2μ.μ. ή τηλ. 22451 - 65233
3932-31/1

ΖΗΤΕΙΤΑΙ αλλοδαπή κατά προτίμηση εκ Βουλγαρίας, για να συγκατοικήσει με άλλη μαζί. Αγ. Ιωάννου 90. Πληρ. τηλ. 23907
4000-3/2

ΖΗΤΕΙΤΑΙ πιτσαδόρος για ξυλόφουρνο. Μισθός ικανοποιητικός. Τηλ. 0944413609
3986-3/2

ΖΗΤΟΥΝΤΑΙ σερβιτόροι-σερβιτόρες για τη φετινή σεζόν, που να γνωρίζουν την αγγλική γλώσσα, καθώς και κάποια σκανδιναβική. Πρόκειται για εστιατόριο. Πληρ. τηλ. 33537, ώρες 8-10 μ.μ.
Γ.Δ.-31/1

ΖΗΤΕΙΤΑΙ βοηθός λογιστή για βιβλία Γ' κατηγορίας. Πληρ. τηλ. 77000 κ. Καρυδάκη
4020-31/1

ΖΗΤΕΙΤΑΙ κυρία συνταξιούχος, υγιής, για συντροφιά και φροντίδα ηλικιωμένης κυρίας. Προσφέρεται κατοικία, τροφή και μισθός. Πληρ. τηλ. 0231063136 και 0241063431
4071-1/2

SOFITEL CAPSIS HOTEL RHODES & CONVENTION CENTER «MARIKA CAPSIS 2000»
ΖΗΤΕΙΤΑΙ
προσωπικό όλων των ειδικοτήτων.
Αιτήσεις στο Γραφείο Προσωπικού Δευτέρα - Παρασκευή 09.00-14.00
Χ. 3045-15/2

ΤΟ PRINT HOUSE ΓΡΑΦΙΚΕΣ ΤΕΧΝΕΣ - ΕΚΤΥΠΩΣΕΙΣ κ.α.
ΖΗΤΑΕΙ
νέα κοπέλα για μόνιμη απασχόληση. Σχετικές γνώσεις δεν είναι απαραίτητες
Πληρ.Στοά Ροίκου 4 κέντρο
Τηλ. 0241037095
4057-31/1

SOFITEL CAPSIS HOTEL RHODES & CONVENTION CENTER «MARIKA CAPSIS 2000»
ΖΗΤΟΥΝΤΑΙ
νέοι να πλαισιώσουν τη συνεδριακή μονάδα της εταιρίας μας.
Πληροφορίες /Αιτήσεις υπ' όψιν κ. Γκιννή
Τηλ. 25015/ΦΑΞ 20900
Χ. 3045-15/2

SOFITEL CAPSIS HOTEL RHODES & CONVENTION CENTER «MARIKA CAPSIS 2000»
ΖΗΤΕΙΤΑΙ
ΓΡΑΜΜΑΤΕΑΣ ΔΙΕΥΘΥΝΣΕΩΣ
Βιογραφικά/ Αιτήσεις στο ΦΑΞ 20900
Χ. 3045-15/2

ΑΠΟ ΜΕΓΑΛΗ ΤΕΧΝΙΚΗ ΑΕ ΤΗΣ ΡΟΔΟΥ
ΖΗΤΕΙΤΑΙ
ΒΟΗΘΟΣ ΛΟΓΙΣΤΗ
με τα ακόλουθα προσόντα:

- Τουλάχιστον 2ετή προϋπηρεσία σε αντίστοιχη θέση
- Γνώσεις μηχανογραφημένου λογιστηρίου (κατά προτίμηση προγράμματος ΚΕΦΑΛΑΙΟ)
- Καλή γνώση ΚΒΣ, φορολογικών θεμάτων ΓΛΣ
- Χειρισμό προγραμμάτων Microsoft Excel, Word

Αποστολή βιογραφικών σημειωμάτων:
FAX: 01/06254220 (υπ' όψιν κ. Νταβέλη)
ή fax: 0241/033021 (υπ' οψιν κ. Τσιώνα)
Πληρ. τηλ. 01/6254100, 0945333461 (κ. Νταβέλη)
X3018-2/2

ΑΠΟ ΤΟ ΓΡΑΦΕΙΟ ΓΕΝΙΚΟΥ ΤΟΥΡΙΣΜΟΥ ΡΟΔΟΣ ΤΟΥΡΣ Α.Ε.
ΖΗΤΕΙΤΑΙ
Υπάλληλος για το γραφείο κινήσεως.
Απαραίτητη προϋπόθεση η άριστη γνώση της αγγλικής γλώσσας και η άριστη γνώση Η/Υ.
Γνώση δεύτερης γλώσσας θα εκτιμηθεί.
Μισθός ικανοποιητικός
Πληροφορίες τηλ. 02410 21010,
κ. Κώτσιας Ηλίας
Φαξ για αποστολή βιογραφικών 02410 74025
Χ. 3029-6/2

Η SIMI FISH

ΖΗΤΑ
να προσλάβει πτυχιούχους Α.Ε.Ι., Τ.Ε.Ι. ή Ι.Ε.Κ., με γνώσεις στις ακόλουθες ειδικότητες:
1) ΣΥΝΤΗΡΗΤΗΣ ΔΙΚΤΥΩΝ Η/Υ
2) ΜΗΧΑΝΟΛΟΓΟΣ
ή ΗΛΕΚΤΡΟΛΟΓΟΣ ΜΗΧΑΝΙΚΟΣ
Οι ενδιαφερόμενοι θα πρέπει να είναι ηλικίας έως 30 ετών με εκπληρωμένες τις στρατιωτικές τους υποχρεώσεις, γνώστες της Αγγλικής γλώσσας, Η/Υ (προγράμματα word, excel) και να στείλουν το βιογραφικό τους με φαξ στο 0241-60175 ή e-mail: simifish@otenet.gr, υπόψη κ. Τελιανίδου
X2990-31/1

ΑΠΟ ΤΗ
DANE SEA LINE
ΔΩΔΕΚΑΝΗΣΙΑΚΗ ΑΝΩΝΥΜΗ ΝΑΥΤΙΛΙΑΚΗ ΕΤΑΙΡΙΑ
ΖΗΤΕΙΤΑΙ
υπάλληλος μηχανογράφησης
Ο υποψήφιος θα πρέπει να κατέχει την επιστήμη των Η/Υ που θα αποδεικνύεται από σχετικά πτυχία ανώτερης ή ανώτατης σχολής και από βεβαιώσεις προυπηρεσίας. Θα πρέπει να έχει διάθεση για δουλειά, καλή επικοινωνία και διάθεση για συνεργασία. Για τους άνδρες υποψηφίους θα πρέπει να έχουν εκπληρώσει τις στρατιωτικές τους υποχρεώσεις.
Οι αιτήσεις των ενδιαφερομένων συνοδευόμενες από βιογραφικό σημείωμα θα κατατίθενται μέχρι 11/2/02 στα κεντρικά γραφεία της ΔΑΝΕ SEA LINE, Αυστραλίας 92, Ρόδος.
Πληροφορίες: τηλ. 02410 43110 και 43112.
ΧΛ-2/2

ΤΟ ΞΕΝΟΔΟΧΕΙΟ Irene Palace στα Κολύμπια

ΖΗΤΑ
συνεργάτες όλων των ειδικοτήτων

Οι συνεργάτες μας εκπαιδεύονται δημιουργικά και ενθαρρύνονται στο περιβάλλον εργασίας μας να αναπτύξουν πρωτοβουλίες για να εξασφαλίσουν τη μεγαλύτερη ικανοποίηση των πελατών μας αλλά ταυτόχρονα την ικανοποίηση και ανάπτυξη των ιδίων.

Η γνώση ξένων γλωσσών, πτυχίο Τουριστικής Σχολής και εμπειρία συνεκτιμώνται. Ικανοποιητική αμοιβή.

Αιτήσεις, πληροφορίες: κος Παπαβασιλείου, τηλ. 0241/056246, ΦΑΞ: 0241/056262
X3068-7/2

ΠΟΛΥΕΘΝΙΚΗ ΕΤΑΙΡΙΑ φυτικών καλ/κών **ΖΗΤΑ** για συνεργασία φιλόδοξα και δραστήρια άτομα στο χώρο των πωλήσεων και του δικτυακού μάρκετινγκ. Πληρ. τηλ. 0974638804 κ. Αγγελική
1062-3/1

ΖΗΤΟΥΝΤΑΙ: Α) σερβιτόροι και βοηθοί καθώς και ψήστες για εστιατόριο στην Π. Πόλη, Β) σερβιτόροι για καφετέρια της ίδιας επιχείρησης. Πληροφορίες τηλ. 0241024988 από 10 π.μ. έως 4μ.μ.
4047-30/1

ΑΠΟ ΤΟ ΓΕΝΙΚΟ ΠΡΟΞΕΝΕΙΟ ΤΟΥΡΚΙΑΣ ΣΤΗ ΡΟΔΟ ΖΗΤΕΙΤΑΙ προς ενοικίαση μονοκατοικία εμβαδού 250τ.μ., περίπου, με κλειστό γκαράζ, κήπο ή και διαμέρισμα ευρύχωρο εμβαδού όπως παραπάνω, με μεγάλες βεράντες. Εάν υπάρξει οποιαδήποτε δυνατότητα μπορείτε να επικοινωνήσετε με τα τηλέφωνα: 0241023362 (εργάσιμες μέρες και ώρες), 0241094371 (λοιπές ώρες στα αγγλικά) και 0945373400 (λοιπές ώρες στα αγγλικά)
ΓΔ-31/1

ΑΠΟ ΤΗΝ ΕΤΑΙΡΙΑ ενοικιάσεως αυτοκινήτων THRIFTY ζητούνται station manager & Rental agents. Πληροφορίες τηλ. 02410/96542
4086-5/2

Από μεγάλη Εμπορική Εταιρία
ΖΗΤΟΥΝΤΑΙ
ΝΕΟΙ, δραστήριοι, οργανωτικοί και φιλόδοξοι, για το τμήμα πωλήσεων (πωλητές/Merchandisers)
Πτυχίο οικονομικού κλάδου - Marketing ή προϋπηρεσία στο χώρο των πωλήσεων, θα θεωρηθούν επιπλέον προσόντα.
Αποδοχές ικανοποιητικές, bonus, σύγχρονο περιβάλλον εργασίας και προοπτικές εξέλιξης στο χώρο των πωλήσεων.
Πληρ. τηλ. 61434
Χ. 3072-28/2

Anna Riska GROUP
ΖΗΤΕΙΤΑΙ
ΠΩΛΗΤΡΙΑ
ΠΕΠΕΙΡΑΜΕΝΗ
Πληρ. τηλ. 31348
3990-3/2

ΑΠΟ ΜΕΓΑΛΗ ΒΙΟΜΗΧΑΝΙΚΗ & ΕΜΠΟΡΙΚΗ ΕΤΑΙΡΕΙΑ
ΖΗΤΕΙΤΑΙ
ΟΔΗΓΟΣ - ΠΩΛΗΤΗΣ
για διανομή προϊόντων.
Πληροφορίες τηλ. 61434
Χ. 3072-28/2

ΖΗΤΟΥΝΤΑΙ
ΠΩΛΗΤΡΙΕΣ
από καταστήματα χρυσοχοΐας, να ομιλούν πολύ καλά μια τουλάχιστον ξένη γλώσσα ΓΕΡΜΑΝΙΚΑ ή ΣΟΥΗΔΙΚΑ ή ΦΙΛΑΝΔΙΚΑ

GESUCHT WERDEN
DEUTSCH SPRACHIGE VERKÄUFERINNEN FUR JUWELIERGESCHÄFTE

SOKES
FLICKOR - SOM - TALAR SVENSKA SOM VILL JOBBA I GULDAFFAR

HALUTAAN
SUOMEA PUHUVIA MYYJIÄ KULTASEPÄNLIIKKEESEEN

Πληρ. τηλ.60110
10.00-12.00 π.μ.
4029-3/2

ΖΗΤΟΥΝΤΑΙ
ΠΩΛΗΤΕΣ/ΕΣ για να εργασθούν σε κοσμηματοπωλείο, με γνώση αγγλικών - γερμανικών, σε εμπορικό κέντρο στο Κιοτάρι. Μισθός και ποσοστά
Πληροφορίες τηλ. 86670 - 3,
κον Τάκη
Χ. 3073-28/2

SOFITEL CAPSIS HOTEL RHODES & CONVENTION CENTER «MARIKA CAPSIS 2000»
ΖΗΤΕΙΤΑΙ
πισινιέρης με γνώσεις υδραυλικού
Πληροφορίες / Αιτήσεις
υπ' όψιν κ. Τσαλώλη
τηλ. 25015
Δευτέρα - Παρασκευή
09.00-14.00
Χ. 3045-15/2

ΤΩΡΑ ΚΑΙ ΣΤΗ ΡΟΔΟ
Υπηρεσία προμήθειας προσωπικού οικιακής βοήθειας. Καμαριέρες, καθαρίστριες, οικιακούς βοηθούς, μπέιμπι σίτερ, συνοδούς για ηλικιωμένες και άτομα με ειδικές ανάγκες, κλπ.
Πληροφορίες
Μητροπόλεως 114
τηλ. - φαξ: 02410 - 23478, 9π.μ. - 2μ.μ. και 6-9 μ.μ. και 0972220890
3967-19/2

RODOS PALACE
★★★★★
Resort Hotel • Convention Center

Το πολυτελέστερο Ξενοδοχειακό Συγκρότημα Διακοπών της χώρας (785 δωματίων), με το μεγαλύτερο Διεθνές Συνεδριακό Κέντρο (4000 ατόμων), ζητεί:

ASST. MARKETING & P.R. MANAGER

Το εν λόγω στέλεχος που θα επιλεγεί θα κληθεί να ασχοληθεί ενεργά με την χάραξη και την υλοποίηση της επικοινωνιακής πολιτικής, την επίβλεψη της δημιουργίας σύγχρονου διαφημιστικού υλικού, την προώθηση των πωλήσεων, την έρευνα αγοράς και την δημιουργία αποτελεσματικών δημοσίων σχέσεων με τους πελάτες και τα Μ.Μ.Ε.

Ο/Η ιδανικός υποψήφιος θα πρέπει να είναι έως 30 ετών, απόφοιτος Ελληνικού ή ξένου Πανεπιστημίου ή αναγνωρισμένης Τουριστικής Σχολής και να διαθέτει μεταπτυχιακό τίτλο στο Marketing και την Διοίκηση Ξενοδοχειακών Επιχειρήσεων ή εκτενή εμπειρία στον ευρύτερο χώρο του Marketing Τουριστικών Υπηρεσιών.
Απαραίτητη θεωρείται η άριστη γνώση της Αγγλικής και καλά προτίμηση της Γερμανικής γλώσσας, καθώς επίσης και η χρήση Η/Υ (Word, Excel, Internet κλπ.). Οποιαδήποτε επιπλέον προσόντα θα συνεκτιμηθούν στην αξιολόγηση. Η απασχόληση είναι δωδεκάμηνης διάρκειας με έδρα τη Ρόδο.

Οι ενδιαφερόμενοι μπορούν να αποστείλουν το βιογραφικό τους μαζί με μία φωτογραφία στην διεύθυνση:

Λεωφ. Ιαλυσού, Τ.Θ. 121, Ιξιά, Ρόδος 851 00,
Fax: 02410 25350 E-mail: info@rodos-palace.gr
Υπ' όψιν Κου Γ. Μπαρμπούτη
Η απόλυτη εχεμύθεια θεωρείται αυτονόητη.
Χ. 3059-28/2

ΑΠΟΦΡΑΞΕΙΣ-ΚΑΘΑΡΙΣΜΟΙ

(Η ΜΑΡΙΑ)
ΜΕΤΡΟΠΟΝΤΙΚΑΣ



ΣΤΙΣ ΧΑΜΗΛΟΤΕΡΕΣ ΤΙΜΕΣ

ΟΛΟ ΤΟ 24ωρο

Αναλαμβάνουμε ξενοδοχεία, δήμους, πολυκατοικίες, σπίτια, εστιατόρια, κλπ, καθώς άντληση πετρελαιοειδών από πλοία, και λιποσυλλεκτών και βιολογικών, εκκενώσεις βόθρων στην Παλιά Πόλη (και στα πιο στενά δρομάκια). Ακόμα αναλαμβάνουμε καθαρισμούς (αναπαλαιώσεις) κτιρίων με υδροβολή και κάθε είδους επιφάνειες με πείρα και υπευθυνότητα. ΜΕ ΜΟΝΑΔΙΚΑ ΣΕ ΥΨΟΣ ΠΙΕΣΗΣ ΚΑΙ ΑΝΑΡΡΟΦΗΣΗΣ ΥΠΕΡΣΥΓΧΡΟΝΑ ΜΗΧΑΝΗΜΑΤΑ ΥΔΡΟΒΟΛΗ ΣΕ ΟΛΗ ΤΗ ΔΩΔΕΚΑΝΗΣΟ.

ΒΑΡΔΕΛΛΗ Μ -ΚΡΑΣΟΠΟΥΛΟΣ Δ. Ο.Ε.
Τηλ. 35555-94750, - Κιν. 0944395999
- FAX 96516
e-mail:metropontikas@excite.com.
ΛΙΝΔΟΥ 1 ΡΟΔΟΣ
T2095-31/1

ΠΩΛΟΥΝΤΑΙ

Α) Στην οδό Ιωάννη Μεταξά και Ανθούλας Ζερβού στο Νιοχώρι:
- Οροφοδιαμερίσματα, αρίστης κατασκευής των 136τ.μ., με θέση στάθμευσης και υπόγεια αποθήκη 12τ.μ., με κεντρική θέρμανση με αυτονομία
- Διαμερίσματα 138, 105, 97, 91, 81, 63, 55 με θέση στάθμευσης, κεντρική θέρμανση με αυτονομία
- Καταστήματα των 140 και 70τ.μ.

Β) Στην οδό Αποστόλου Παύλου, Ανάληψη:
- Διαμερίσματα στούντιο παράρτα, 116, 112, 88, και 73τ.μ., με θέση στάθμευσης και κεντρική θέρμανση

Γ) Μονοκατοικίες στην Ιαλυσό, οδός Δημοκρατίας, πανταχόθεν ελεύθερες από 119τ.μ. έως 184τ.μ. διόροφες, χωρίς υπόγειο, με οικόπεδο από 250 έως 360τ.μ., πολυτελούς κατασκευής

ΠΛΗΡΟΦΟΡΙΕΣ
ΑΝΑΣΤΑΣΙΟΣ ΑΤΣΙΔΗΣ
ΣΤΕΦΑΝΟΥ ΚΑΖΟΥΛΗ 74 - ΡΟΔΟΣ
Τηλ. 28616, 37848
Χ. 3047-28/2

Η FRIESLAND HELLAS AEBE ΝΟΥΝΟΥ
ΖΗΤΑ
ΥΠΕΥΘΥΝΟ ΤΟΜΕΑ ΠΩΛΗΣΕΩΝ
με έδρα τη Ρόδο

Απαιτούμενα προσόντα:
- Πτυχίο ανώτερης ή ανώτατης σχολής
- Καλή γνώση αγγλικής γλώσσας
- Γνώσεις χειρισμού Η/Υ - Windows επιθυμητή
- Ηλικία έως 35 ετών
- Προηγούμενη εμπειρία τουλάχιστον δύο ετών σε αντίστοιχη θέση

Η εταιρία προσφέρει:
- Πολύ ανταγωνιστικό πακέτο αποδοχών
- Αριστη, πρόσθετη ιατροφαρμακευτική ασφάλιση
- Συνταξιοδοτικό πρόγραμμα
- Συνεχή εκπαίδευση και ευκαιρίες εξέλιξης
- IX εταιρικό αυτοκίνητο
- Εξαίρετο κλίμα εργασίας

Οι ενδιαφερόμενοι/ες παρακαλούνται να στείλουν βιογραφικό σημείωμα στην παρακάτω δ/νση

FRIESLAND HELLAS AEBE
Λ. Κηφισίας 44
151 25 Μαρούσι
Υπόψη κας Ειρ. Αρκίλο

Θα τηρηθεί απόλυτη εχεμύθεια και όλες οι αιτήσεις θα απαντηθούν
T071-30/1

Μαπές στα σπορ

Ονειρεμένη χοροεσπερίδα ετοιμάζει ο Κολοσσός!



Ανόητα χαρακτήρισε η διοίκηση του Κολοσσού, τα σενάρια που είδαν χθες το φως της δημοσιότητας για μεταγραφές, αποδεσμεύσεις κ.λ.π.

Σε εντατικούς ρυθμούς συνεχίζονται στον Κολοσσό οι προετοιμασίες για τη χοροεσπερίδα της 8ης Φεβρουαρίου που θα γίνει στο Castello Rosso,στην Κρεμαστή, με «γκεστ σταρς» το γνωστό συγκρότημα των «Idols» και τον Δάκη!

Ηδη, έχει αρχίσει διαφημιστική εκστρατεία, η οποία θα πυκνώσει τις επόμενες ημέρες, στα τοπικά Μ.Μ.Ε.!

Ετοιμο είναι και το μενού της βραδιάς, το οποίο σύμφωνα με πληροφορίες θα είναι σούπερ, όπως εντυπωσιακός θα είναι και ο κατάλογος των δώρων, με σημαντικότερο ένα σκούτερ Piaggio!

Οπως και να 'χει πάντως, ένα είναι σίγουρο: και αυτή η εκδήλωση θα καταγραφεί στην ιστορία του συλλόγου σαν ...ονειρική!

Ο Α.Σ. Ρόδος θέλει και για τη νέα περίοδο τον ίδιο προπονητή

Βρίσκεται στο σχεδιασμό τριετίας της

Μπορεί το πρωτάθλημα της Εθνικής Ερασιτεχνικής Κατηγορίας να βρίσκεται ακόμα σε εξέλιξη, όμως οι υπεύθυνοι του ΑΣ Ρόδος σκέφτονται από τώρα τι μέλλει γενέσθαι με τη θέση του προπονητή τη νέα αγωνιστική περίοδο!

Σύμφωνα με πληροφορίες της εφημερίδας μας, η διοίκηση των πρωταθλητών Δωδεκανήσου θέλει να κρατήσει στην τεχνική ηγεσία τον Δημήτρη Σκούνα με τον οποίο μάλιστα συναντήθηκε πρόσφατα για να συζητήσει το θέμα αυτό, άσχετα αν ουδείς γνωρίζει από τώρα σε ποιά κατηγορία θα αγωνίζεται του χρόνου η ομάδα της πόλης μας. Ασχετα πάντως με αυτό, ο κ. Σκούνας είναι στον σχεδιασμό και στα πλάνα της διοίκησης, τα



οποία θα πρέπει να σημειωθεί πως είναι ιδιαίτερα μεγαλεπίβολα και φυσικά πολύ φιλόδοξα.

Στο σχεδιασμό αυτό που έχει να κάνει τουλάχιστον με την επόμενη τριετία περιλαμβάνονται και άλλα θέματα κυρίως οικονομικής φύσεως και λειτουργίας του συλλόγου. Εξυπακούεται φυσικά πως το βασικότερο απ' όλα είναι είναι να μπορέσει η ομάδα να ανέβει στην Γ΄΄ Εθνική Κατηγορία καθώς σε αντίθετη περίπτωση τα πράγματα αναμένεται να εξελιχθούν εντελώς διαφορετικά.

• Ξεκίνησε χθες η προετοιμασία των παικτών της Ρόδου εν' όψει του εντός έδρας αγώνα της Κυριακής με τον Α.Ο. Χερσονήσου.

Στην προπόνηση συμμετείχαν όλοι εκτός από τον Ρεΐση Ματΐλη που δεν μπόρεσε να εξασφαλίσει άδεια από τη μονάδα που υπηρετεί τη στρατιωτική του θητεία

Αρκάδες οι διαιτητές της «Ρόδου» την Κυριακή

Από τον Σύνδεσμο της Αρκαδίας θα είναι η «τετράδα» των διαιτητών, που ορίστηκε στο κυριακάτικο παιχνίδι της «Ρόδου» με τον ΑΟ Χερσονήσου στο Εθνικό Στάδιο.

Διαιτητής θα είναι ο κ. Δελφάκης, «βοηθοί» οι κ. Κύριος και Γεωργόπουλος και τέταρτος διαιτητής ο κ. Δημογέροντας.

Παρατηρητής όλων θα είναι ο Ροδίτης Δημήτρης Σταματάκης.

Στον αγώνα του Απόλλωνα Καλυθιών στο Κερατσίνι, διαιτητής ορίστηκε ο κ. Ντάτης με «βοηθούς» τους κ. Αναστασιάδη και Μαθιουδή, όλοι του Συνδέσμου Χίου. Τέταρτος διαιτητής ορίστηκε ο Αθηναίος κ. Κολυμπίρης.

Παρατηρητής θα είναι ο κ. Πλέσσας (Αρκαδίας).

Στο παιχνίδι του Ιάλυσου με τον Λεβαδειακό εκτός έδρας διαιτητής θα είναι ο κ. Ζερβός, «βοηθοί» οι κ. Σεριάν και Μέρδης και τέταρτος διαιτητής ο κ. Τζωρτζάκος. Παρατηρητής θα είναι ο κ. Γεωργακόπουλος (Αχαΐας).

Αύριο η πίτα του Φοίβου

Στο Πνευματικό Κέντρο Κρεμαστής θα πραγματοποιηθεί αύριο στις 7.30 μ.μ. η εκδήλωση κοπής της βασιλόπιτας του Φοίβου.

Στην Κάλυμνο ο πρώτος ημιτελικός

Ο σωφρονιστικός υπάλληλος Δημήτρης Ξιάρχος κληρώθηκε να διευθύνει το σημερινό τελικό των Νήσων (ημιτελικός) για το Κύπελλο Δωδεκανήσου «Πωλήσεις Ακινήτων Κάλλιστος Διακογεωργίου», ανάμεσα στον Καλυμνιακό και την ΑΕ Κως, ο οποίος θα διεξαχθεί στο γήπεδο της Καλύμνου, στις 12 το μεσημέρι.

Βοηθοί διαιτητές κληρώθηκαν οι Νομικός Πανάτος και Στέλιος Αλαχιώτης.

Δύο πολύ καλές μεταγραφές «ναυάγησαν» για τον Ιάλυσο!

Επρόκειτο για τους Ταχίρι, Σπυράκο

Την τελευταία κυριολεκτικά στιγμή «ναυάγησαν» δύο πολύ καλές μεταγραφές για τον Ιάλυσο! Σύμφωνα με τα στοιχεία που γνωστοποιήθηκαν χθες, επρόκειτο για τον Ερμάλ Ταχίρι και τον Περικλή Σπυράκο, οι οποίοι είχαν συμφωνήσει με τους «ερυθροκίτρινους», αλλά οικογενειακοί λόγοι που προέκυψαν, ματαίωσαν τα σχέδιά τους για να ...μετακομίσουν στο νησί μας.

Ειδικά με τον Ταχίρι, οι συζητήσεις γινόταν επί δεκαπέντε περίπου ημέρες και όλα έδειχναν ότι οι δύο πλευρές θα πήγαιναν σε ...γάμο. Ο Ταχίρι είναι πολύ γνωστός στον Ιάλυσο, καθώς και στο παρεθλόν (το πρόσφατο) είχε φορέσει την «ερυθροκίτρινη» φανέλα με πολύ μεγάλη μά-



λιστα επιτυχία.

Αλλά και για τον Σπυράκο είχαν ακουστεί πολύ καλά σχόλια και πιστευόταν ότι και οι δύο θα μπορούσαν να βοηθήσουν σημαντικά την ομάδα της Ιαλυσού. Οι δύο ποδοσφαιριστές αγωνίζονταν μέχρι πρόσφατα στον Ατρόμητο Αθηνών απ' όπου και έμειναν «ελεύθεροι». Με την ομάδα αυτή αξίζει να σημειωθεί ότι έχει πάρα πολύ καλές σχέσεις ο τεχνικός Δημήτρης Τσιβγούλης, ο οποίος και είχε προχωρήσει αρκετά τις διαπραγματεύσεις. Πλέον οι στόχοι έχουν στραφεί αλλού και μέχρι τις 2 Φεβρουαρίου (το Σάββατο δηλαδή), πιστεύεται ότι θα έχουν ολοκληρωθεί κάποιες κινήσεις.

• Διπλή ήταν η χθεσινή προπόνηση. Η πρώτη έγινε το πρωΐ και η δεύτερη το απόγευμα. Απουσίαζαν οι Κυριαζής και Σεϊρεκίδης, οι οποίοι δεν μπόρεσαν να εξασφαλίσουν άδεια από τη μονάδα την οποία υπηρετούν.

Εύσημα στη διαιτησία, από το νεοεκλεγέν ΔΣ του Ανταγόρα!

Πρόεδρος εξελέγη ο επιχειρηματίας Αθανάσιος Δρόσος!

Συνήλθε τη Δευτέρα το βράδυ σε σώμα, το νέο 15μελές διοικητικό συμβούλιο του Π.Α.Σ. «Ανταγόρα», το οποίο προέκυψε από τις αρχαιρεσίες του περασμένου Σαββάτου.

Πρόεδρος, όπως λίγο - πολύ αναμενόταν εξελέγη ο Αθανάσιος Δρόσος, αντιπρόεδρος ο Μύρων Κορτίδης και γενικός γραμματέας, η ψυχή του συλλόγου, ο Βαγγέλης ο Κανελλόπουλος!

Αναλυτικότερα, η σύνθεση του νέου δ.σ. του Κωακού συλλόγου:

• Πρόεδρος : Αθανάσιος Δρόσος

• Αντιπρόεδρος : Μύρων Κορτίδης

• Γενικός γραμματέας : Ευάγγελος Κανελλόπουλος

• Βοηθός γενικός γραμματέας : Αντωνίος Ιωάννου

• Ταμίας και υπεύθυνος Τύπου και δημοσίων σχέσεων: Μιχαήλ Κώστογλου

• Γενικός αρχηγός: Εμμανουήλ Χαραπάς

• Βοηθοί : γενικοί αρχηγοί: Ιωάννης Αργυριάδης, Μιχαήλ Δρόσος.

• Εφοροι: Μιχαήλ Σάνο, Θόδωρος Τσουφλάς, Δημήτρης Παρασκευάς, Μιχαήλ Τρουμούλης, Γεώργιος Χατζηφούντας!

Εύσημα στη διαιτησία

Παράλληλα με τη συγκρότηση του σώματος, το νέο διοικητικό συμβούλιο εκφράζει τα θερμά του συγχαρητήρια για τις διαιτησίες στους αγώνες της ομάδας με την Αναγέννηση Εμπωνα και του Διαγόρα Βατίου, ευχόμενο αυτές να συνεχισθούν και στο μέλλον!

Δεν υπάρχουν αγωνιστικά προβλήματα στον Απόλλωνα

Χωρίς αγωνιστικά προβλήματα ξεκίνησε χθες η προετοιμασία των παικτών του Απόλλωνα Καλυθιών εν' όψει του κυριακάτικου εκτός έδρας αγώνα με το Κερατσίνι για το πρωτάθλημα της Εθνικής Ερασιτεχνικής Κατηγορίας. Παρά την ήττα από τον ΑΣ Ρόδος, το κλίμα στην ομάδα δεν είναι κακό και όλοι οι παίκτες είναι πεισμωμένοι πλέον να καλύψουν το χαμένο έδαφος αρχής γενομένης και από το Κερατσίνι την Κυριακή.

Είναι αποφασισμένοι δηλαδή να αποδείξουν πως αδίκως βρίσκονται σε χαμηλή βαθμολογική θέση, καθώς αξίζουν για παραπάνω.

Πρόταση της ΟΔΠΕ για τον Κανονισμό Διαιτησίας

Οι αξιολογήσεις των διαιτητών από την επιτροπή της ΕΠΣΔ

Το σχέδιο του Κανονισμού Διαιτησίας που έχει εκπονηθεί από την Ομοσπονδία Διαιτητών Ποδοσφαίρου Ελλάδος (ΟΔΠΕ) και στάλθηκε στους Συνδέσμους (σε ελάχιστους έχει φτάσει) σχετικά με το κεφάλαιο, το οποίο αναφέρεται στις αξιολογήσεις των διαιτητών από τις ΕΔ/ΕΠΣ, προτείνει:

Κεφάλαιο Α'
Δοκιμασίες.
Αρθρο 14
Ετήσια δοκιμασία διαιτητών.

1. Κάθε χρόνο Ιούνιο για εθνικά πρωταθλήματα και Σεπτέμβριο για τοπικά πρωταθλήματα..

α) Ιατρικές δοκιμασίες, β) Αγωνιστικές δοκιμασίες, γ) Εξετάσεις γνώσεως κανονισμών, δ) Εξετάσεις γνώσης ξένης γλώσσας.

2. Ιατρικές και εργαστηριακές εξετάσεις. Γιατροί: Παθολόγος/Οφθαλμίατρος/Καρδιολόγος/Ορθοπεδικός. Καθορισμός παραμέτρων εξέτασης. Ορια αποκλεισμού (π.χ. όρασης, πάχους, καρδιάς κλπ.). Τρόποι επανεξέτασης διαιτητών. Επιτροπές.

3. Αγωνιστικά τεστ: όρια, κριτές, τρόπος διεξαγωγής, τρόπος επανεξέτασης. Επαναληπτικά τεστ. Επιτροπές.

4. Τεστ γνώσεων Κανονισμών: Γραπτά και προφορικά. Επιτροπές.

5. Τεστ γνώσης ξένης γλώσσας: Γραπτά και προφορικά. Επιτροπές

Αρθρο 15
Ετήσιο Σεμινάριο Επιμόρφωσης

1. Κατά τη διάρκεια των τεστ, οι προεπιλεγμένοι διαιτητές παρακολουθούν μαθήματα Κανονισμών. Το πρόγραμμα και οι καθηγητές Διαιτησίας καταρτίζονται σε συνεργασία ΚΕΔ-ΟΔΠΕ.

2. Τα μαθήματα εμπλουτίζονται υποχρεωτικά πέραν των Κανονισμών, με μαθήματα συναφών με το Ποδόσφαιρο ειδικοτήτων, όπως προπονητικής, ιατρικής, ψυχολογίας, ορθοπεδικής, κοινωνιολογίας κλπ.

Κεφάλαιο Β'.
Αξιολογήσεις από ΕΔ/ΕΠΣ
Αρθρο 16.
Πίνακες αξιολόγησης διαιτητών τοπικών πρωταθλημάτων.

1. Μέχρι 31 Αυγούστου κάθε έτους και προ της έναρξης των αγώνων της νέας περιόδου ή ΕΔ/ΕΠΣ αξιολογεί τους διαιτητές του οικείου Συνδέσμου και συντάσσει του πίνακες αξιολόγησης αλφαβητικά με βάση τα στοιχεία.

α) Του Φύλλου Ποιότητας του διαιτητή

β) Των αποτελεσμάτων των εξετάσεων του προηγούμενου άρθρου 15 του παρόντος Κανονισμού

γ) Της βαθμολογίας και της κατάταξης στη λήξασα περίοδο και

δ) Της έγγραφης πρότασης του οικείου Συνδέσμου.

Αρθρο 17.
Κατηγορίες διαιτητών

1. Οι διαιτητές αγωνίζονται στις Κατηγορίες Α', Β' και Γ' των Ενώσεων, με τις παρακάτω προϋποθέσεις

α. Κατηγορία Α', β. Κατηγορία Β', γ. Κατηγορία Γ' - Χωρίς όρια ηλικιών-

2. Οι ΣΔΠ υποβάλλουν καταστάσεις του συνόλου των διαιτητών τους στην οικεία ΕΠΣ μαζί με πρόταση αξιολόγησης και κατάταξης για τον καθένα.

3. Οι αξιολογημένοι διαιτητές Α', Β', Γ' Εθνικής και Εθνικής Ερασιτεχνικής, καθώς οι βοηθοί διαιτητές Α', Β' Εθνικής συμπεριλαμβάνονται υποχρεωτικά στον πίνακα Α' Κατηγορίας της τοπικής Ενωσης.

Στην Κάρπαθο ο Απόλλων Απολλώνων

Με το παιχνίδι Ποσειδώνα Καρπάθου-Απόλλωνα Απολλώνων ολοκληρώνεται σήμερα η 15η αγωνιστική του Πρωταθλήματος της Β' Κατηγορίας «Πωλήσεις Ακινήτων Κάλλιστος Διακογεωργίου».

Το παιχνίδι θα διεξαχθεί στο γήπεδο της Βολάδας στις 12 το μεσημέρι και θα το διευθύνει ο κ. Τσαούσης με βοηθούς τους κ. Ζανετίδη και Βασιλαράκη.



ΕΠΣΔ στον Ξάνθο Πάτμου, αφού αυτά που συνέβησαν με τον διαιτητή Σταμάτη Δημητρά, ούτε αιτιολογούνται, ούτε συγχωρούνται! Φίλος της στήλης που ήταν παρών στα γεγονότα, μας περιέγραψε με αποκρουστικότητα τα όσα διαδραματίστηκαν στην Πάτμο! Ο λόγος πλέον στη διοργανώτρια.



Κάποιοι θα πρέπει να καταλάβουν καλά ότι μέσα στο παιχνίδι είναι και η ήττα και όταν μάλιστα κυνηγάνε κάποιους υψηλούς στόχους θα πρέπει να δέχονται όλα τα αποτελέσματα, με αξιοπρέπεια και παρρησία. Το να προσπαθούν εκ των υστέρων να αποδείξουν ότι ο γάϊδαρος δεν πετάει, δεν συγκινούν κανέναν.

Η γυναίκα του Καίσαρα δεν φθάνει να είναι τίμια, πρέπει και να φαίνεται, κατά παράφραση του γνωστού γνωμικού!



Σίγουρα τα όσα καταγγέλλει ο διαιτητής Μιχάλης Ανθούλης ότι συνέβησαν στον αγώνα Ηρακλής Μαριτσών-Ευαγόρας, για το Εφηβικό πρωτάθλημα είναι πάρα πολύ σοβαρά και αν αποδειχτούν στα αρμόδια όργανα, θα πρέπει να επισύρουν βαριά καμπάνα για τους «δράστες» του θλιβερού περιστατικού.

Αμα είναι να κερδίζουν με αυτό τον τρόπο τα παιχνίδια και τα πρωταθλήματα μικρά παιδιά, τα οποία υποτίθεται ότι πρέπει να γαλουχούνται στο «ευ αγωνίζεσθαι», να λείπει το «βύσινο»! Δεν λέει! Ο σκοπός δεν μπορεί να αγιάζει πάντα τα μέσα!

Βαρύς θα πρέπει να πέσει ο πέλεκυς της

Ματιές στα σπορ

Αξιόλογο το έργο που παράγουν οι Ακαδημίες μπάσκετ Πεταλούδων

Συμμετείχαν ενεργά στο Αναπτυξιακό πρόγραμμα της ΤΕ ΕΟΚ

Ο Δημοτικός Οργανισμός Νεολαίας και Αθλησης Πεταλούδων συγχαίρει τις ακαδημίες μπάσκετ του οργανισμού, που από τις 15 Μαρτίου τις παρακολουθούν με ενεργό συμμετοχή ένας μεγάλος αριθμός αθλητών - αθλητριών.

Τα αποτελέσματα αυτής της προσπάθειας κλήθηκαν οι αθλητές και αθλήτριες να επιδείξουν στο Πανελλήνιο αναπτυξιακό πρόγραμμα παίδων και παμπαίδων της ΤΕ ΕΟΚ Δωδεκανήσου που άρχισε από τις 4 Ιανουαρίου 2002.

Ο σκοπός αυτού του πρωταθλήματος είναι η απόκτηση εμπειριών και η ανάδειξη του ταλέντου των παικτών και όχι ο πρωταθλητισμός.

Συγκεκριμένα μέχρι σήμερα ανά κατηγορία, έχουμε να αναφέρουμε τα ακόλουθα:

1) Η κατηγορία παμπαίδων σε δύο αγώνες έχει ισάριθμες νίκες. Νίκησε το Δήμο Καλλιθέας με σκορ 60-14 και το Δήμο Ιαλυσού με 36-21.

Ενώ έχουν ορισθεί στις παρακάτω ημερομηνίες οι παρακάτω αγώνες:

Στις 26/1/02 με το Δήμο Νότιας Ρόδου

Στις 2/2/02 με το Δήμο Αφάντου

Στις 9/2/02 με το Δήμο Λινδίων

Στις 16/2/02 με το Δήμο Αρχαγγέλου

2) Η κατηγορία παίδων σε τρεις αγώνες έχει ισάριθμες νίκες, κέρδισε το Δήμο Ιαλυσού με 87-47, το Δήμο Νότιας Ρόδου με 104-26, το Δήμο Αφάντου με 47-43.

Ενώ, επίσης, έχουν ορισθεί στις παρακάτω ημερομηνίες οι αγώνες:

Στις 27/1/02 έχει ορισθεί με το Δήμο Λινδίων

Στις 3/2/02 έχει ορισθεί με το Δήμο Αρχαγγέλου

Μέχρι σήμερα στην ακαδημία Μπάσκετ του Οργανισμού μας λειτουργούν:

Κατηγορία μίνι και σούπερ μίνι

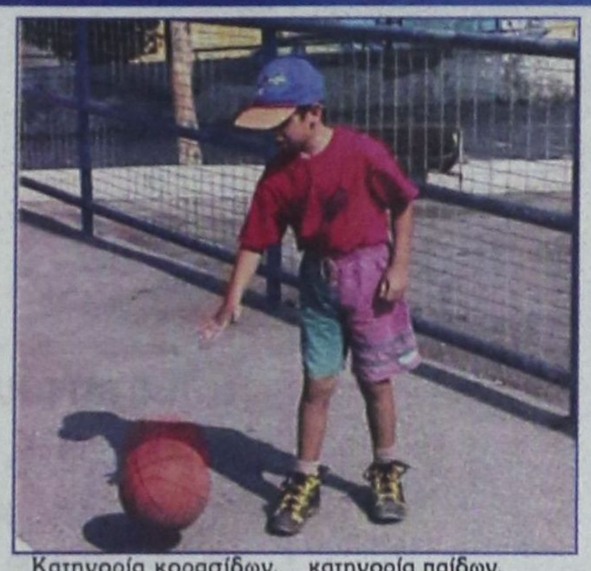

Κατηγορία κορασίδων, κατηγορία παμπαίδων και κατηγορία παίδων.

● Ο ΔΟΝΑ Πεταλούδων ανακοινώνει ότι λειτουργεί ακαδημία βόλεϊ, για παιδιά ηλικίας 7 έως 15 ετών.

Οι ενδιαφερόμενοι να συμμετάσχουν μπορούν να επικοινωνήσουν στο τηλ. 0241092189.

● Ο πρόεδρος και το δ.σ. του οργανισμού, ευχαριστούν την κυρία Μαρία Μπιλιά, που διαμένει στην Κρεμαστή, για την προσφορά αθλητικού υλικού στην ακαδημία μπάσκετ.

Ακόμη, ευχαριστούν θερμά όσους συμβάλλουν στη λειτουργία της ακαδημίας.

Το Σάββατο ολοκληρώνονται οι συμμετοχές στο SOCCER TIME

Πλησιάζει η έναρξη του 1ου Πανελληνίου τουρνουά ανεξαρτήτων ομάδων

Το Σάββατο 2 Φεβρουαρίου το μεσημέρι τελειώνει το χρονικό περιθώριο υποβολής των δηλώσεων συμμετοχής στο 1ο Πανελλήνιο τουρνουά ανεξαρτήτων ομάδων 5Χ5 «SOCCER TIME» που θα φιλοξενηθεί στις εγκαταστάσεις του Κέντρου Μίνι Ποδοσφαίρου Ρόδου «Βιτζηλαίος».

Μέχρι τότε, οι αρχηγοί των ομάδων θα πρέπει να συμπληρώσουν τη σχετική λίστα για να τους επιτραπεί η συμμετοχή στο πολύ ενδιαφέρον και πρωτότυπο αυτό τουρνουά. Υπενθυμίζεται ότι μπορούν να λάβουν μέρος παίκτες άνω των 16 ετών που θα διαθέτουν αστυνομική ταυτότητα.

Οι αγώνες θα ξεκινήσουν σε ημερομηνία που θα ανακοινωθεί λίαν συντόμως από τους διοργανωτές. Εκτός από το νησί μας, παιχνίδια του ίδιου πρωταθλήματος θα φιλοξενηθούν - κατά τις ίδιες ημερομηνίες - και σε άλλες περιοχές της Ελλάδας. Οι νικητές κάθε πόλης θα συναντηθούν στην τελική φάση η οποία θα διοργανωθεί στο νησί της Μυκόνου. Από εκεί η

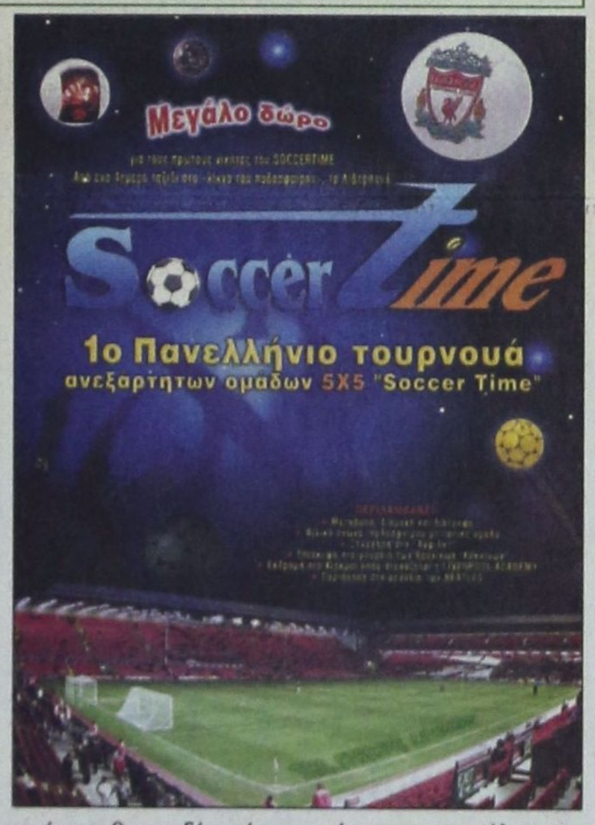

νικήτρια, θα κερδίσει ένα τετραήμερο ταξίδι στο Λίβερπουλ της Αγγλίας. Επαθλα όμως θα υπάρχουν και άλλα.

Ο δεύτερος και ο τρίτος θα κερδίσουν από ένα ταξίδι στα νησιά του Αιγαίου, ενώ και στους υπόλοιπους θα μοιραστούν πλούσια αθλητικά δώρα.

● Για περισσότερες πληροφορίες και δηλώσεις συμμετοχής επικοινωνήστε με το τηλέφωνο 65507 (κ. Βιτζηλαίο).

Οι φίλαθλοι του Φοίβου καταγγέλλουν παίκτη του Διγενή

Ζητούν από την ΕΠΣΔ να τον τιμωρήσει παραδειγματικά

Από τον Σύνδεσμο Φίλων του Φοίβου πήραμε χθες την παρακάτω επιστολή διαμαρτυρίας, την οποία υπογράφουν ο πρόεδρος Νότης Δούκας και ο γραμματέας Λευτέρης Μιχαήλ.

«Κύριε διευθυντά

Στην προσπάθεια της διοργανώτριας αρχής (της ΕΠΣΔ) για αποσόβηση της βίας στα γήπεδα από μέρους των φιλάθλων και το έχει επιτύχει, μας έρχονται αποτρόπαια έκτροπα, γεγονότα που μαυρίζουν την προσπάθεια και την καλή θέληση των φιλάθλων μας. Σαν σύνδεσμος φίλων του Γ.Σ. ο Φοίβος έχουμε να καταγγείλουμε τα παρακάτω:

Ενώ ο αγώνας μεταξύ του Διγενή - Φοίβου εξελισσόταν σε αθλητικά πλαίσια, εξαιρουμένης της φάση του 3' του αγώνα που πρωταγωνιστής εκεί ήταν ο ποδοσφαιριστής του Διγενή Μιχάλης Ψύλλου, αφού ανέκοψε με αντιαθλητικό τρόπο με κίνδυνο της σωματικής τους ακεραιότητας τον ποδοσφαιριστή του Φοίβου Λυριστή Ιωάννη, ο διαιτητής αρκέστηκε μόνο στην κίτρινη κάρτα.

Με την επίτευξη του 2ου τέρματος του Διγενή, κατευθύνθηκε στην εξέδρα, όπου είμαστε εμείς και μηροστά



στα μάτια και αυτιά του πρώην κανονιέρη του ΠΑΟ και προέδρου του ΠΣΑΠ Αντώνη Αντωνιάδη (που ήταν τιμή για μας που παραβρέθηκε) έβγαλε τη φανέλα του και εξεστόμισε λόγια που ούτε γράφονται ούτε λέγονται.

Κοντά στον αθλητή ήταν ο επόπτης Βαγγέλης Κατσιδώνης. Σήκωσε τη σημαία του προς τον διαιτητή, αλλά μάλλον ο διαιτητής δεν αντιλήφθηκε το γεγονός και είπε να συνεχισθεί ο αγώνας.

Το αποκορύφωμα ήταν στο 70' του αγώνα, όταν ο ίδιος ποδοσφαιριστής (Μιχάλης Ψύλλου) αποβλήθηκε με 2η κίτρινη κάρτα. Κινήθηκε απειλητικά προς κατάπληξη όλων και των επισήμων του αγώνα, του παρατηρητή κ. Σάββενα προς το μέρος το δικό μας, πήδηξε το κιγκλίδωμα του γηπέδου και συγκρατήθηκε από τους φίλους και το δ.σ. του Διγενή που όλο το διάστημα του αγώνα ο πρόεδρος του Διγενή φώναζε στους φιλάθλους του να φέρονται ευγενικά προς τους αντίπαλους φιλάθλους. Το πέτυχε αυτό ο κ. Μιχελαράκης.

Τον αγώνα τον αμαύρωσε ο αντιαθλητικός ποδοσφαιριστής του Διγενή Ψύλλου Μιχαήλ, και παραλίγο να δημιουργηθούν έκτροπα.

Γι αυτό και εμείς καταγγέλλουμε το γεγονός και περιμένουμε την παραδειγματική τιμωρία του ποδοσφαιριστή του Διγενή Ψύλλου Μιχαήλ, που θα γίνει παράδειγμα προς μίμηση για απείθαρχους - αντιαθλητικούς ποδοσφαιριστές.

Τώρα τον λόγο έχει η διοργανώτρια αρχή (ΕΠΣΔ) για την παραδειγματική τιμωρία του».

Το «βιάγκρα» θα διαφημίσει ο Πελέ στο «Μουντιάλ»

Το βιάγκρα μπήκε στη ζωή των ανδρών για να ικανοποιήσει τα... όνειρα τους. Το "θαυματουργό" χάπι που υπόσχεται μεγάλες επιδόσεις και "ανύψωση" του χαμένου ηθικού, μπαίνει πιθανότατα και στο χώρο του ποδοσφαίρου με μια διάσημη μορφή.

Σύμφωνα με πληροφορίες ο Πελέ είναι σε διαπραγματεύσεις με την φαρμακοβιομηχανία "Pfizer Inc" για να διαφημίσει το βιάγκρα, ειδικά στις ημέρες του Μουντιάλ, που όλα τα φώτα της δημοσιότητας θα είναι στραμμένα στα γήπεδα της Νότιας Κορέας και της Ιαπωνίας.

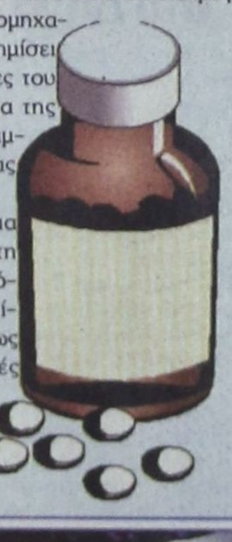

"Το Μουντιάλ θα είναι μια καταπληκτική ευκαιρία για τη διαφήμιση του προϊόντος" τόνισε εκπρόσωπος της εταιρείας, ο οποίος επιβεβαίωσε πως πράγματι διεξάγονται επαφές με τον διάσημο Βραζιλιάνο, για να είναι το κεντρικό πρόσωπο της διαφημιστικής καμπάνιας.

Στο νούμερο 289 της παγκόσμιας κατάταξης ο Σόλων Πέππας!

Συνεχή άνοδο έχει η Λένα Δανιηλίδου, η οποία βρίσκεται στο Νο 67, ανεβαίνοντας 16 ολόκληρες θέσεις σε μια εβδομάδα!

Στο νούμερο 289 της παγκόσμιας κατάταξης ήταν την περασμένη εβδομάδα ο Ρόδιος διεθνής τενίστας Σόλων Πέππας και ταυτόχρονα 3ος καλύτερος αθλητής, πίσω από τον δεύτερο Οικονομίδη (257) και τον πρώτο Μαζαράκη (166)!

Στις γυναίκες η Λένα Δανιηλίδου, μετά την επιτυχημένη παρουσία της στο OPEN της Αυστραλίας αναρριχήθηκε 16 ολόκληρες θέσεις και έφθασε στο Νο 67, η καλύτερη θέση που έχει φθάσει ως τώρα!

Ωστόσο, πίσω από την 20χρονη αθλήτρια το τοπίο είναι θολό, αφού η δεύτερη καλύτερη Ελληνίδα η Μαρία Παυλίδου, βρίσκεται στο Νο 542!!!



ΣΑΝ ΣΗΜΕΡΑ...

ΠΡΙΝ ΕΝΑ ΧΡΟΝΟ: *«Ναυτάκι» ντύθηκε ο Γιώργος Χειμωνέττος. Ο γνωστός Ρόδιος ποδηλάτης κλήθηκε να υπηρετήσει τη στρατιωτική του θητεία στο Ναυτικό, όπου ήδη κατετάχθηκε. Φυσικά δεν θα ξεχάσει το ποδήλατο και γι' αυτό αναμένεται να προσπαθήσει να μην χάσει καθόλου από τη φόρμα του. Αυτό είναι κάτι που θα τον βοηθήσει στο να επανέλθει δριμύτερος στις αγωνιστικές υποχρεώσεις όταν θα λήξει και η τιμωρία που του έχει επιβληθεί για τη γνωστή υπόθεση ντοπαρίσματος πριν από τους Ολυμπιακούς αγώνες του Σίδνεϋ.*

ΠΡΙΝ ΠΕΝΤΕ ΧΡΟΝΙΑ: *Οχι και τόσο ικανοποιημένη δηλώνει η Ροδίτισσα πρωταθλήτρια Ελλάδας στο μήκος Νίκη Ξάνθου με την εμφάνισή της στην πρεμιέρα της νέας χρονιάς, το Σάββατο στην ημερίδα του ΣΕΦ. Το 6.65 μ. που κατάφερε να κάνει θεωρείται αρκετά καλό, η ίδια όμως δηλώνει: «Μπορούσα να πάω ακόμα καλύτερα από το 6.65 μ στο ξεκίνημα της χρονιάς. Σίγουρα δεν είμαι και ιδιαίτερα ικανοποιημένη από αυτή την επίδοση. Το θέμα που με απασχολεί άμεσα είναι ότι χρειάζομαι αγώνες». Η Νίκη Ξάνθου δεν αγωνίστηκε με τη Βούλα Πατουλίδου, αφού αποκλείστηκε του τελικού.*

ΠΡΙΝ ΔΕΚΑ ΧΡΟΝΙΑ: *Ενα τροχαίο απύχημα που έγινε το βράδυ σε κεντρικό δρόμο της πόλης μας αναστάτωσε για τα καλά χθες το ποδοσφαιρικό τμήμα της Ρόδου. Και αυτό διότι θύματα του ευτυχώς όχι σοβαρού τροχαίου, ήσαν δύο παίκτες της «πράσινης» ομάδας. Συγκεκριμένα, η δίκυκλη μοτοσικλέτα που οδηγούσε ο Δημήτρης Σαλπιγκτίδης, με συνεπιβάτη τον Χρήστο Φούρναρη, συγκρούστηκε με αυτοκίνητο που οδηγούσε ο Κώστας Μαλλιάκας, παίκτης του Διαγόρα Βατίου. Ευτυχώς η σύγκρουση των οχημάτων δεν ήταν μεγάλη και ο τραυματισμός των παικτών όχι σοβαρός.*

ΠΡΙΝ ΔΕΚΑΕΝΝΙΑ ΧΡΟΝΙΑ: *Ανακοινώθηκε από την ΕΛΠΑ η κατάταξη στα πανελλήνια πρωταθλήματα για αυτοκίνητα και μοτοσικλέτες στο χρόνο που πέρασε (1982). Στην κατηγορία των αυτοκινήτων δεν συμμετείχε κανένας Ροδίτης οδηγός, αφού δεν έγινε το πρωτάθλημα στη Ρόδο. Στις μοτοσικλέτες, όπου υπήρχαν πολλές ροδίτικες συμμετοχές, τη μεγαλύτερη διάκριση πέτυχε ο Απόστολος Δουκιανός, που κατέκτησε την πρώτη θέση. Ακολούθησε ο Ηλίας Μοντιάδης.*

ΠΡΙΝ ΤΡΙΑΝΤΑ ΧΡΟΝΙΑ: *Πενιχρή, αλλά μεγάλης βαθμολογικής σημασίας νίκη πέτυχε η ομάδα της Ρόδου επί του Πανελευσινιακού. Παίζοντας στο Εθνικό Στάδιο της πόλης μας, παρουσία 4.500 θεατών, νίκησε με 1-0 την ομάδα της Ελευσίνας, με γκολ του Νεοφύτου με πέναλτι.*



Οργανα της Τροχαίας

Διαμαρτυρήθηκε και του έβαλαν χειροπέδες!..

ΕΠΙΣΤΟΛΗ ΣΥΜΠΟΛΙΤΗ ΜΑΣ

Συμπολίτης μας, με επιστολή του, καταγγέλλει τη συμπεριφορά ανδρών της Τροχαίας Ρόδου, υποστηρίζοντας ότι του φόρεσαν χειροπέδες, γιατί σε γενόμενο έλεγχο, τους συνέστησε να συμπεριφέρονται πιο ευγενικά. Επίσης αναφέρει στην επιστολή τού ότι θα προβεί σε νομικές διαδικασίες.

Η επιστολή του συμπολίτη μας Λεωνίδα Ταβερνάρη έχει ως εξής:

«Σαν Ελληνας πολίτης, εκφράζω το παράπονό μου για συγκεκριμένους αστυνομικούς της Τροχαίας Ρόδου για ανάρμοστη συμπεριφορά σε γνωστούς και ευπρόσδεκτους νομοταγείς πολίτες της Ρόδου. Η συμπεριφορά τους δείχνει ότι οι συγκεκριμένοι αστυνομικοί στερούνται επαγγελματικής μόρφωσης σε ό,τι αφορά τον τρόπο συμπεριφοράς που ορίζει ο νόμος έναντι του εκάστοτε Ελληνα πολίτη. Συγκεκριμένα σε έλεγχο που υπέστην ο ίδιος, κινούμενος με ΙΧ όχημα ως συνοδηγός, επενέβη συνιστώντας στα όργανα, λόγω της ανάρμοστης συμπεριφοράς τούς ξαφνικά βρέθηκα με χειροπέδες και με βίαιο τρόπο με οδήγησαν στην κλούβα της Τροχαίας και στη συνέχεια στο Αυτόφωρο.

Δυστυχώς με αυτά τα όργανα της Υπηρεσίας Τάξεως προσπαθούμε να ανεβάσουμε το επίπεδο της πόλεώς μας για ένα καλύτερο αύριο και νομίζουμε ότι θα το κάνουμε έναντι ημών και του τουρισμού μας, οι οποίοι και μας κρίνουν ανάλογα. Σύμφωνα με τα παραπάνω δεν θα μου επέτρεπε η συνείδησή μου να αρκεστώ μόνο στη δημοσίευση αυτής της διαμαρτυρίας, αλλά με μάρτυρες θα προχωρήσω σε νομικές διαδικασίες:

1) για την αποκατάσταση του προσωπικού μου ήθους και

2) για την αποφυγή παρόμοιων περιστατικών από τα ίδια όργανα τάξεως και συμμόρφωση αυτών από την υπηρεσία τους.

Μετά τιμής

Λεωνίδας Ταβερνάρης».

Σε 24ωρη απεργιακή κινητοποίηση κατέρχονται δάσκαλοι και νηπιαγωγοί

Σε 24ωρη απεργιακή κινητοποίηση θα κατέλθουν μέσα στο δεύτερο δεκαπενθήμερο του Φεβρουαρίου οι δάσκαλοι και οι νηπιαγωγοί. Η ημερομηνία για την πραγματοποίηση της απεργίας θα καθοριστεί από τη Διδασκαλική Ομοσπονδία Ελλάδος την ερχόμενη Τρίτη.

Τα αιτήματα του κλάδου είναι θεσμικά και οικονομικά. Ειδικότερα, οι εκπαιδευτικοί της πρώτης βαθμίδας ζητούν:

-Να διοριστούν οι αναπληρωτές.

-Αύξηση των δαπανών για την παιδεία.

-Αυξήσεις στους μισθούς.

-Τροποποίηση ορισμένων άρθρων του νομοσχεδίου για την αξιολόγηση των εκπαιδευτικών.

-Σύσταση κανονισμών λειτουργίας στις σχολικές μονάδες.

Οικονομική ενίσχυση από την ΤΕΔΚΔ για το Κτηματολόγιο

ΥΠΑΡΧΟΥΝ ΠΟΛΛΑ ΠΡΟΒΛΗΜΑΤΑ

Θέματα που αφορούν την αναβάθμιση του Κτηματολογίου, έθεσαν χθες στο δήμαρχο Ρόδου κ. Γιώργο Γιαννόπουλο, ο πρόεδρος του Δικηγορικού Συλλόγου κ. Κώστας Σαρρής. Λόγω της κατάστασης που επικρατεί στο Κτηματολόγιο και της έλλειψης χώρου, που υπάρχει, χιλιάδες εγγραφές βρίσκονται σε εκκρεμότητα.

Οπως ανακοίνωσε ο κ, Γιαννόπουλος, η προσπάθεια που θα καταβληθεί, ώστε να κλείσει η εκκρεμότητα και να γίνουν οι εγγραφές θα ενισχυθεί οικονομικά από την Τοπική Ενωση Δήμων και Κοινοτήτων Δωδεκανήσου.

Ο Δήμαρχος της Ρόδου και ο πρόεδρος του Δικηγορικού Συλλόγου, συζήτησαν χθες για την επέκταση του κτιρίου των δικαστηρίων και την αναδιάταξη των υπηρεσιών της Αστυνομίας και του Κτηματολογίου.

Ο κ. Γιαννόπουλος θα έχει συνάντηση σήμερα για το ίδιο ζήτημα με τον αστυνομικό διευθυντή κ. Χρήστο Χρήστου.

ΚΕΡΔΙΖΕΤΕ ΕΩΣ 50%

ΚΑΣΑΠΗΣ

ΖΑΝΤΕΣ • ΕΛΑΣΤΙΚΑ ΕΥΘΥΓΡΑΜΜΙΣΕΙΣ

ΑΜΟΡΤΙΣΕΡ ΕΛΑΤΗΡΙΑ

Στην ευθυγράμμιση ο γνωστός ΓΙΩΡΓΟΣ ΠΑΠΑΓΕΩΡΓΙΟΥ

GOODYEAR MICHELIN BRIDGESTONE DUNLOP BBS OZ RACING BORBET ALTER ATS Elbach

ΕΞΟΠΛΙΣΜΟΣ 4Χ4

Κεντρικό: Αυστραλίας 2
Τηλ. 35367 FAX 76449
Υπ/μα: Λίνδου 237
Τηλ. 64025

ΑΣΦΑΛΕΙΑ ΣΤΗΝ ΟΔΗΓΗΣΗ

X3043-28/2

Λόγω της έντονης δραστηριότητας

Υπό επιτήρηση οι «ύποπτες» για σεισμό περιοχές

ΤΙ ΛΕΕΙ Ο ΚΑΘΗΓΗΤΗΣ κ. ΕΥΘΥΜΙΟΣ ΛΕΚΚΑΣ



Υπό την άγρυπνη «επιτήρηση» των σεισμολόγων παραμένουν οι περιοχές του κεντρικού Ιονίου και του Κορινθιακού, εξ αιτίας της έντονης σεισμικής δραστηριότητας που τις τελευταίες ημέρες, κατεγράφη στις δύο συγκεκριμένες περιοχές. Οι επιστήμονες με τη βοήθεια των σεισμογράφων «παρακολουθούν» και άλλες «ύποπτες» περιοχές του ελλαδικού χώρου, όπως έχουν κατηγοριοποιηθεί, για παράδειγμα τη Ρόδο, τη Νότια Κρήτη ή το Βόρειο Αιγαίο, σε μια προσπάθεια να γίνει «εγκαίρως αντιληπτή» -και δεν αναφερόμαστε σε πρόγνωση- μια πιθανή επίσκεψη του Εγκέλαδου.

Ας επανέλθουμε, όμως, στο Κεντρικό Ιόνιο και τον Κορινθιακό που, για διαφορετικούς λόγους, προβληματίζουν τους επιστήμονες.

Το Κεντρικό Ιόνιο εξ αιτίας της έντονης σεισμικής δραστηριότητας που κατεγράφη το τελευταίο διάστημα, με κορύφωση τον σεισμό των 5,1 Ρίχτερ που σημειώθηκε το βράδυ (22.05) του Σαββάτου, 7 χλμ. νότια των Στροφάδων -στην περιοχή νοτίως της Ζακύνθου- και ο Κορινθιακός εξ αιτίας της σεισμικής δόνησης 4,4 Ρίχτερ που κατεγράφη το πρωΐ (10.44) της Κυριακής, 20 χλμ. βορειοανατολικά του Αιγίου, της οποίας δεν προηγήθηκε «προσεισμός» ούτε και ακολούθησε κάποιος «μετασεισμός».

Και εάν για την περιοχή του Ιονίου είναι «ευτύχημα» ότι το επίκεντρο μετατοπίστηκε από την περιοχή του ρήγματος που το 1953 έδωσε το σεισμό των 7,3 Ρίχτερ και τις ισχυρές δονήσεις του 1981 και του 1983, στην περιοχή των Στροφάδων -σε βαθιά νερά, μακριά από την ακτή- δεν ισχύει το ίδιο και για τον Κορινθιακό, αφού η «ησυχία» που προηγήθηκε, καθώς και εκείνη που ακολούθησε της δόνησης της Κυριακής αποτελεί γεγονός που επιδέχεται διαφόρων ερμηνειών, αφού θα μπορούσε να είναι και προάγγελος ενός μεγαλύτερου γεγονότος σε κάποια από τα πολυπληθή μεγάλα ρήγματα της περιοχής.

Επιπτώσεις

Μία πολύ σημαντική, ωστόσο και με τεράστιες επιπτώσεις, παράμετρος στο φαινόμενο «σεισμός» είναι οι συνέπειές του. Και αυτήν αναλύει ο καθηγητής της Δυναμικής Τεκτονικής, στο Γεωλογικό Τμήμα του Πανεπιστημίου Αθηνών, κ. Ευθύμιος Λέκκας, επισημαίνοντας ότι πρέπει να δοθεί ιδιαίτερη προσοχή στις περιοχές με υψηλή συγκέντρωση-πυκνότητα πληθυσμού. Κι' αυτό γιατί με εξαίρεση τον Κορινθιακό, οι άλλες «ύποπτες» από τις προαναφερθείσες περιοχές, ουσιαστικώς, είναι υποθαλάσσιες κάι μακριά από τα αστικά κέντρα.

Για το λόγο αυτό, η προσοχή μας, τονίζει ο κ. Λέκκας, πρέπει να εστιαστεί στις περιοχές όπου η πιθανότητα ισχυρού σεισμού είναι μεν μικρή, αλλά οι επιπτώσεις σε ένα τέτοιο ενδεχόμενο μεγάλες. Και τέτοιες περιοχές, σύμφωνα πάντα με τον κ. Λέκκα, είναι το Ηράκλειο, ο Αγιος Νικόλαος, η Αττική, η Λαμία, η Καρδίτσα και η Ζάκυνθος.

Σε ό,τι αφορά τη δυνατότητα πρόβλεψης ενός σεισμού, ο κ. Λέκκας, θεωρεί ότι αυτή έχει λιγότερη σημασία από όση σήμερα της δίνεται, ενώ αναφερόμενος στη «μέθοδο Παπαζάχου» δεν κρύβει τον προβληματισμό του κατά πόσο είναι πρακτική και ωφέλιμη σε επίπεδο προγραμματισμού.

Πρόβλεψη-πρόγνωση

«Πιστεύω στην πρόγνωση», τονίζει ο κ. Ε. Λέκκας, «αλλά είναι ένα μόλις από τα δέκα βασικά στοιχεία της πρόληψης (όπως και ο χωροταξικός σχεδιασμός, η γεωλογική-σεισμοτεκτονική έρευνα, η βελτίωση των αντισεισμικών κανονισμών κ.ά.). Για το λόγο αυτό, εκτιμώ ότι στις βασικές μας προτεραιότητες πρέπει να είναι ο προσδιορισμός των εστιών- ρηγμάτων που βρίσκονται κοντά στα αστικά κέντρα, και να εκτιμάται η πιθανότητα κάποιου σεισμού στη συγκεκριμένη περιοχή με κάποιο εύρος χρόνου εκδήλωσής του και η πιθανή διεύθυνσή του. Γιατί το να υπολογίζιες ένα επίκεντρο με προσέγγιση μίας μοίρας (110 χλμ.) δεν έχει ιδιαίτερη σπουδαιότητα, καθώς οι παράγοντες που θα καθορίσουν τις πιθανές καταστροφές δεν μπορούν να προσδιοριστούν εκ των προτέρων».

Σοβαρός τραυματισμός 26χρονου στην Κάλυμνο σε τροχαίο ατύχημα

Σοβαρά τραυματίστηκε σε τροχαίο ατύχημα προχθές το απόγευμα στην Κάλυμνο, ο 26χρονος Ιωάννης Καλογρίδης του Ηλία, όταν η δίκυκλη μοτοσικλέτα, που οδηγούσε, συγκρούστηκε διαδοχικά με δύο ΙΧ επιβατικά αυτοκίνητα.

Το ατύχημα έγινε στην επαρχιακή οδό Πόθια-Χώρα Καλύμνου, στις 6.30 το απόγευμα, όταν η δίκυκλη μοτοσικλέτα που οδηγούσε ο 26χρονος, συγκρούστηκε με δύο ΙΧ επιβατικά αυτοκίνητα, που οδηγούσαν ο Μιχαήλ Ανθούλης του Ιωάννη, 47 χρόνων, και ο Σακελλάριος Ρήγας του Σκεύου, 20 χρόνων.

Ανακρίσεις διενεργεί το Αστυνομικό Τμήμα Καλύμνου.

Απέρριψε η Περιφέρεια τη σύσταση επιχειρήσεων στο Δήμο Αρχαγγέλου

Επεστράφησαν ως ελλειπείς στο Δήμο Αρχαγγέλου από την Περιφέρεια Νοτίου Αιγαίου οι αποφάσεις που πρόσφατα ελήφθησαν από το δημοτικό συμβούλιο για τη σύσταση των Δημοτικών Επιχειρήσεων Υδρευσης - Αποχέτευσης και Τουρισμού-Αθλητισμού-Πολιτισμού-Κοινωνικής Πρόνοιας και Ανάπτυξης. Οι αποφάσεις του δημοτικού συμβουλίου Αρχαγγέλου δεν έγιναν δεκτές από την Περιφέρεια, γιατί απουσίαζαν από τα έγγραφα σημαντικά στοιχεία, όπως η επωνυμία, ο σκοπός, η διάρκεια και η έδρα της επιχείρησης, η διοίκηση, το κεφάλαιο, οι πόροι, τα σχετικά με τη διάλυση και εκκαθάριση, σύμφωνα με την παράγραφο 4 του άρθρου 277 περί σύστασης δημοτικών επιχειρήσεων.

Στην απόφση του δημοτικού συμβουλίου Αρχαγγέλου, που φέρει τον αριθμό 284/2001 αναφέρονται μόνο λεπτομέρειες από τη συζήτηση των θεμάτων και τις τοποθετήσεις των δημοτικών συμβούλων στις συνεδριάσεις που έγιναν στο τέλος του 2001.

Σημειώνεται ότι οι αποφάσεις για τη σύσταση των επιχειρήσεων ελήφθησαν κατά πλειοψηφία, καθώς η παράταξη της μειοψηφίας, αλλά και ο πρόεδρος του δημοτικού συμβουλίου κ. Μιχ. Ικουτας, είχαν ζητήσει να μην συζητηθεί το θέμα για να γίνει πλήρης ενημέρωση του σώματος.

Με έγγραφο που εστάλη από την Περιφέρεια στο Δήμο Αρχαγγέλου ζητείται η συμπλήρωση με τα απαραίτητα στοιχεία των αποφάσεων, γεγονός που θα προκαλέσει αντιπαραθέσεις, καθώς πολλοί είναι εκείνοι που ζητούν να τεθεί ξανά προς συζήτηση στο δημοτικό συμβούλιο το θέμα της σύστασης των δύο επιχειρήσεων, αφού υπάρχουν σοβαρές ενστάσεις.

ΑΔΕΛΦΟΤΗΤΑ ΗΠΕΙΡΩΤΩΝ ΡΟΔΟΥ «ΤΟ ΣΟΥΛΙ»

ΠΡΟΣΚΛΗΣΗ

Ο πρόεδρος και το Δ.Σ. καλεί όλα τα μέλη και τους φίλους της Αδελφότητας στην τελετή κοπής της πίτας, που θα γίνει το Σάββατο, 2 Φεβρουαρίου 2002, στις 6 το απόγευμα στα γραφεία μας στην οδό Καζαντζάκη 29. Επίσης θα γίνει και η βράβευση των επιτυχόντων στα ΑΕΙ και ΤΕΙ, παιδιών μελών της Αδελφότητας.

Για το Δ.Σ.

Ο πρόεδρος — *Η γ. γραμματέας*

Φούκας Ιωάννης — *Κατσούδα - Μοσχή Εφη*

4090-1/2

Τη μεθεπόμενη Πέμπτη η συνάντηση ξενοδόχων και ξενοδοχοϋπαλλήλων

Για τη μεθεπόμενη Πέμπτη 7 Φεβρουαρίου, ανεβλήθη η συνάντηση των προέδρων της Πανελλήνιας Ομοσπονδίας Ξενοδόχων και της Ομοσπονδίας Ξενοδοχοϋπαλλήλων Βασίλη Μηναΐδη και Στέλιου Κωλέτση με τον μεσολαβητή κ. Ιωάν. Ληξουριώτη για τις αυξήσεις στους μισθούς των εργαζομένων, ενόψει της έναρξης της θερινής περιόδου.

Η συνάντηση ανεβλήθη γιατί στο προσεχές διάστημα θα ξεκαθαρίσει το τοπίο σε επίπεδο ΓΣΕΕ αναφορικά με την υπογραφή της Εθνικής Συλλογικής Σύμβασης Εργασίας. Οπως είναι γνωστό, η Ομοσπονδία των Εργαζομένων ζητά αυξήσεις της τάξεως του 10% στους βασικούς μισθούς.

Μέσα στο Φεβρουάριο συνάντηση με το διοικητικό συμβούλιο της Ενωσης Ξενοδόχων θα έχουν οι πρόεδροι των σωματείων των ξενοδοχοϋπαλλήλων για τις αυξήσεις στους μισθούς και την υπογραφή της τοπικής σύμβασης εργασίας.

Το σχέδιο της νέας τοπικής σύμβασης κοινοποιήθηκε ήδη με εξώδικο στην Ενωση Ξενοδόχων, και οι αυξήσεις που ζητούνται φθάνουν σε ποσοστό 8%.

HOULIS SERVICE

ΜΠΑΤΑΡΙΕΣ

ΗΛΕΚΤΡΙΚΑ - ΝΑΥΤΙΛΙΑΚΑ - ΑΝΑΡΤΗΣΕΙΣ

Χειμερινό ωράριο:
καθημερινά 07.00 - 21.00
Σάββατο 07.00 - 18.00

ΣΤΟΥΣ ΠΕΛΑΤΕΣ ΜΑΣ ΔΩΡΕΑΝ ΟΔΙΚΗ ΒΟΗΘΕΙΑ!

Αυστραλίας 74, Ρόδος
Τηλ. 30165-30977

ΤΦΜ062-9/2

Προτάσεις του Γ. Σιφωνιού στη διοίκηση του ΕΒΕΔ

ΠΟΙΑ ΘΕΜΑΤΑ ΘΑ ΣΥΖΗΤΗΘΟΟΥΝ

Ο κ. Γιώργος Σιφωνιός έστειλε στη διοίκηση του ΕΒΕΔ την παρακάτω επιστολή:

«Κύριε πρόεδρε,

Παρακαλώ να συμπεριλάβετε στην ημερήσια διάταξη της προσεχούς συνεδρίασης του διοικητικού συμβουλίου του Επιμελητηρίου την πρώτη δέσμη της πρότασής μας με τα παρακάτω θέματα:

1. Δημιουργία μόνιμων επιμελητηριακών επιτροπών από μέλη του Επιμελητηρίου κατά Επαρχείο.

2. Εναρξη διαδικασίας για την πρόσληψη με σύμβαση έργου τεχνικού, οικονομικού και νομικού συμβούλου.

3. Ενημέρωση από τους αρμοδίους μηχανικούς για την πορεία του κτιρίου του Επιμελητηρίου, τη λειτουργικότητά του και τη δυνατότητα λειτουργίας τηλεδιάσκεψης.

4. Ενημέρωση για τις δραστηριότητες της αναπτυξιακής εταιρίας του Επιμελητηρίου και τη σύγκληση της γενικής συνέλευσης.

5. Απόφαση για αποστολή μηνιαίας εφημερίδας στα μέλη του Επιμελητηρίου.

Με εκτίμηση

Γιώργος Σιφωνιός

μηχανολόγος ηλεκτρολόγος μηχανικός

Επικεφαλής της παράταξης «ΑΝΑΝΕΩΣΗ».

Επαφές του Αρ. Παυλίδη στις ΗΠΑ με τα μέλη της Βουλής και Κογκρέσου

Ο βουλευτής κ. Αρ. Παυλίδης ευρισκόμενος στην Ουάσιγκτον, στα πλαίσια των επαφών του ως μέλος της Επιτροπής Αμύνης του ΝΑΤΟ, συνάντησε το μέλος του Κογκρέσου Μ. Μπιλιράκη, καλυμνιακής καταγωγής, ο οποίος οργάνωσε ειδικές συναντήσεις με μέλη της Γερουσίας και της Βουλής των Αντιπροσώπων των ΗΠΑ, προκειμένου να ενημερωθούν από τον βουλευτή ιδιαιτέρως για τις ελληνικές απόψεις, τόσο επί της ευρωαμύνης, όσον και επί του θέματος που ανέκυψε από την έκδοση των αμερικανικών ψηφιακών χαρτών, οι οποίοι δεν παρουσιάζουν τα θαλάσσια σύνορα μεταξύ Ελλάδος και Τουρκίας.

Ο κ. Παυλίδης θα παρακολουθήσει, ως προσκεκλημένος του προέδρου της Αμερικανικής Γερουσίας, την ομιλία του προέδρου Τ. Μπους με την οποία ο πρόεδρος των ΗΠΑ θα ενημερώσει τον αμερικανικό λαό για την κατάσταση της χώρας (state of the Union). (Πρόκειται περί σημαντικότατου γεγονότος, το οποίο λαμβάνει χώρα μια φορά το χρόνο).

Ο κ. Παυλίδης κατά την παραμονή του στην Ν. Υόρκη, είχε την ευκαιρία να παρακολουθήσει την εκδήλωση προς τιμήν του Ελληνο-Αμερικανού, κ. Κατσιματίδη και να συναντήσει τον πρώην Αρχιεπίσκοπο Αμερικής Ιάκωβο, τον νυν Αρχιεπίσκοπο Δημήτριο, παράγοντες της ελληνικής ομογένειας και τους επίσης μετάσχοντας στην εκδήλωση τ. πρόεδρο κ. Μπιλ Κλίντον, την κ. Χίλλαρυ Κλίντον, καθώς επίσης και τον κυβερνήτη της πολιτείας της Ν. Υόρκης κ. Πατάκη και τον Δήμαρχο της Ν. Υόρκης.

Εκδήλωση στην Κάλυμνο για τον Μπρεχτ

Ο Μορφωτικός Σύλλογος Καλύμνου «Η Πρόοδος», οργανώνει την Παρασκευή, 1 Φεβρουαρίου 2002, στις 8.00 μ.μ., στον όροφο του Πνευματικού Κέντρου Καλύμνου, εκδήλωση αφιερωμένη στον μεγάλο δημοκράτη και ανθρωπιστή καλλιτέχνη Μπέρτολντ Μπρεχτ.

Η εκδήλωση θα περιλαμβάνει ομιλία-ανάλυση του έργου του μεγάλου αυτού αναμορφωτή του σύγχρονου θεάτρου από την κ. Ντίνα Γεωργιάδου και στη συνέχεια τραγούδια από τα θεατρικά έργα του Μπρεχτ (σε μουσική Κουρτ Βάϊλ, αλλά και του ίδιου του Μπρεχτ), καθώς και άλλα αντιπολεμικά τραγούδια υψηλής ποιότητας, σε ερμηνεία της Ιριδας Μαυράκη με συνοδεία πιάνου από τον Στέφανο Ευθυμίου.

Η εκδήλωση τελεί υπό τη χορηγία του Δήμου Καλυμνίων.

ΑΝΑΚΟΙΝΩΣΗ

ΣΥΛΛΟΓΟΣ ΕΛΕΥΘΕΡΟΕΠΑΓΓΕΛΜΑΤΙΩΝ ΙΑΤΡΩΝ ΡΟΔΟΥ

Ο Σύλλογος Ειδικευμένων Ελευθεροεπαγγελματιών Γιατρών καλεί τα μέλη του στην ετήσια τακτική γενική συνέλευση (2η επαναληπτική), την Τετάρτη 30/01/02 και ώρα 9.30 μ.μ. στην αίθουσα του Δικηγορικού Συλλόγου Ρόδου, οδός 25ης Μαρτίου 9-11 με θέμα

1ον απολογισμός του Δ.Σ.
2ον προκήρυξη εκλογών.

Ο πρόεδρος
Παπαϊωάννου Γεώργιος

Ο γ. γραμματέας
Λαζαράιος Σπύρος

ΧΛ-30/1

Πρόσκληση

Το Διεθνές Κέντρο Λογοτεχνών και Μεταφραστών Ρόδου έχει την τιμή να σας προσκαλέσει στην παρουσίαση του βιβλίου του κ. **Κωνσταντίνου Μανά**, καθηγητή Γλωσσολογίας στο Πανεπιστήμιο Αιγαίου

«Βίος και πολιτεία του αββά Συμεών του δια Χριστόν επονομασθέντος Σαλού»

την Τετάρτη 30 Ιανουαρίου 2002 και ώρα 19.30, στην αίθουσα εκδηλώσεων του ΑΚΤΑΙΟΝ.

Το βιβλίο θα παρουσιάσει ο **κ. Γιώργος Παπαντωνάκης**, Λέκτορας στο Πανεπιστήμιο Αιγαίου

Η εκδήλωση είναι ανοιχτή για το κοινό.

ΧΛ-30/1