ΚΑΠΗ

ΕΤΟΣ ΙΔΡΥΣΗΣ 1949
ΙΔΙΟΚΤΗΤΗΣ - ΔΙΕΥΘΥΝΤΗΣ
ΓΙΩΡΓΟΣ ΔΙΑΜΑΝΤΙΔΗΣ
Γραφεία - Τυπογραφεία:
Μάρκου Μαλλιαράκη 3 (ΚΟΒΑ)
Λογιστήριο: Νέα Αγορά
Τηλ.: Σύνταξης: 27356 - 34101 FAX: 20643
Λογιστηρίου: 24539 FAX: 24539
www.proodos.net, www.proodosnews.gr
e-mail: info@proodos.net

ΠΡΟΟΔΟΣ

Ανεξάρτητη καθημερινή πρωινή εφημερίδα

ΚΑΣΑΠΗΣ
ΖΑΝΤΕΣ-ΕΛΑΣΤΙΚΑ
Αυστραλίας 2
Τηλ. 35367
0% προκαταβολή
έως 36 δοσεις

ΑΡΙΘΜΟΣ ΦΥΛΛΟΥ 15.933 • ΤΙΜΗ 0,70 ευρώ

ΠΕΜΠΤΗ 31 ΙΑΝΟΥΑΡΙΟΥ 2002

Για να λήξει η ταλαιπωρία των ασφαλισμένων

Επανέρχεται το θέμα της μεταφοράς του ΙΚΑ στο παλιό Νοσοκομείο

ΤΟ ΥΠΟΥΡΓΕΙΟ ΥΓΕΙΑΣ ΜΠΛΟΚΑΡΕ ΤΟ ΥΓΕΙΟΝΟΜΙΚΟ ΠΑΡΚΟ



ΕΠΑΝΥΠΟΒΑΛΕΙ στο υπουργείο Υγείας, την πρόταση για δημιουργία υγειονομικού πάρκου στις εγκαταστάσεις του παλαιού Νοσοκομείου της Ρόδου, η Νομαρχιακή Αυτοδιοίκηση Δωδεκανήσου.

☛ Μετά το θόρυβο που προκλήθηκε από την κατάληψη στο υποκατάστημα του ΙΚΑ, το θέμα της μεταφοράς των ασφαλιστικών ταμείων στο παλαιό Νοσοκομείο, επανέρχεται επιτακτικά στην επικαιρότητα.

ΕΝΤΥΠΩΣΗ ωστόσο προκαλεί το γεγονός ότι το θέμα της ιδρύσεως του υγειονομικού πάρκου στη Ρόδο έχει μπλοκάρει εξαιτίας εισηγήσεων αντιθέτων προς την απόφαση των τοπικών φορέων.

☛ Πίσω μάλιστα από την εμπλοκή της υποθέσεως, εμφανίζεται να είναι η πρόεδρος του ΠΕΣΥ κ. Ιωάννα Αρσενοπούλου. Αυτό αποκάλυψε χθες ο νομάρχης κ. Σάββας Καραγιάννης, ο οποίος πεισθείς από τους δημοσιογράφους ν' αποκαλύψει ποιοί μπλοκάρουν τη δημιουργία του υγειονομικού πάρκου, απάντησε: «Ο εδώ εκπρόσωπος του υπουργού Υγείας».

ΣΗΜΑΝΤΙΚΟ είναι δε το γεγονός ότι ενώ παρουσιάζετο η διοίκηση του ΙΚΑ ν' αρνείται τη μεταφορά των υπηρεσιών της στο Παλαιό Νοσοκομείο, αυτή αντιθέτως υπέβαλε εδώ και ένα χρόνο αίτημα στο υπουργείο Υγείας για εκχώρηση της κυριότητας του τμήματος που θα εστεγάζετο, χωρίς ωστόσο να λάβει καμία απάντηση.

☛ Σημειώνεται ότι το ΙΚΑ συνηγόρησε στη μεταφορά των υπηρεσιών του στο παλαιό νοσοκομείο, με την προϋπόθεση να του εκχωρείτο το τμήμα του ακινήτου που θα καταλάμβανε.

ΣΕ ΣΥΝΟΜΙΛΙΑ που είχε

ΣΥΝΕΧΕΙΑ ΣΤΗ ΣΕΛ. 4

Υστερα από καταγγελία καταναλώτριας

Περιέργη «κομπίνα» με λογαριασμούς έγινε στη ΔΕΥΑΡ!...

ΕΡΕΥΝΑΤΑΙ Η ΥΠΑΡΞΗ ΚΥΚΛΩΜΑΤΟΣ

ΜΙΑ ΠΕΡΙΕΡΓΗ υπόθεση που έχει σχέση με την εξόφληση λογαριασμών από τη ΔΕΥΑΡ, βρίσκεται από την περασμένη Δευτέρα στο στάδιο της έρευνας. Και για το σκοπό αυτό διενεργείται ένορκη διοικητική εξέταση (ΕΔΕ) για να διαπιστωθεί εάν υπάλληλος της ΔΕΥΑΡ πήρε χρήματα από καταναλώτρια για να μην της κόψουν το νερό, αλλά τα χρήματα αυτά δεν πήγαν στο ταμείο της Επιχείρησης.

● Συγκεκριμένα, την περασμένη εβδομάδα γυναίκα πήρε στα γραφεία της ΔΕΥΑΡ για να διαμαρτυρηθεί επειδή της κοινοποιήθηκε «φουσκωμένος» λογαριασμός, ενώ - όπως ισχυρίζεται - είχε πληρώσει ποσό 50.000 δρχ., ενώ ο συνολικός λογαριασμός ήταν 250.000 δρχ.

Η ΕΝ ΛΟΓΩ κυρία ισχυρίστηκε ότι όταν πήγε στη ΔΕΥΑΡ την πλησίασε ένα υπάλληλος, ο οποίος της πρότεινε να μην προβεί σε καμιά ενέργεια «και αυτός θα τακτοποιούσε το θέμα».

● Παρ' όλα αυτά η γυναίκα μετέβη στο γενικό διευθυντή της ΔΕΥΑΡ κ. Μαν. Διακομανώλη, ο οποίος άκουσε τις καταγγελίες και ζήτησε να γίνουν γραπτές, πράγμα που έγινε την περασμένη Δευτέρα.

ΜΑΛΙΣΤΑ εκλήθη και ο υπάλληλος της ΔΕΥΑΡ, ο οποίος παραδέχθηκε ότι συνάντησε τη γυναίκα στα γραφεία, αλλά αρνήθηκε ότι ήταν αυτός που πήρε τις 50.000 δρχ.

● Πάντως και η ίδια γυ-

ΣΥΝΕΧΕΙΑ ΣΤΗ ΣΕΛ. 4

Διαβάστε σήμερα στην «ΠΡΟΟΔΟ»

Εκρυθμη η κατάσταση στο χώρο της παιδείας
στη σελίδα 3

Σημαντικά έργα στα ελληνικά αεροδρόμια
στη σελίδα 5

Παράταση των αδειών για μουσική στα νυχτερινά κέντρα
στη σελίδα 5

Ευρωπαϊκά πτυχία για τις τουριστικές σπουδές
στη σελίδα7

Νέα κοινωνική αναταραχή

Το Βακούφ απειλεί με έξωση καταστηματάρχες της Παλιάς Πόλης

ΖΗΤΑ ΥΠΕΡΟΓΚΕΣ ΑΥΞΗΣΕΙΣ ΕΝΟΙΚΙΩΝ

ΣΤΗΝ ΕΞΩΣΗ των ενοικιαστών από τα καταστήματα ιδιοκτησίας του στη Μεσαιωνική Πόλη προχωρά το Βακούφ και η κατάσταση στην περιοχή είναι έκρυθμη. Οι 45 επιχειρηματίες άρχισαν ήδη να λαμβάνουν τα εξώδικα, με τα οποία το Βακούφ τους ζητά να εγκαταλείψουν τα καταστήματα.

• Αιτία της νέας κρίσης είναι η ασάφεια που δημιούρ-

ΣΥΝΕΧΕΙΑ ΣΤΗ ΣΕΛ. 4

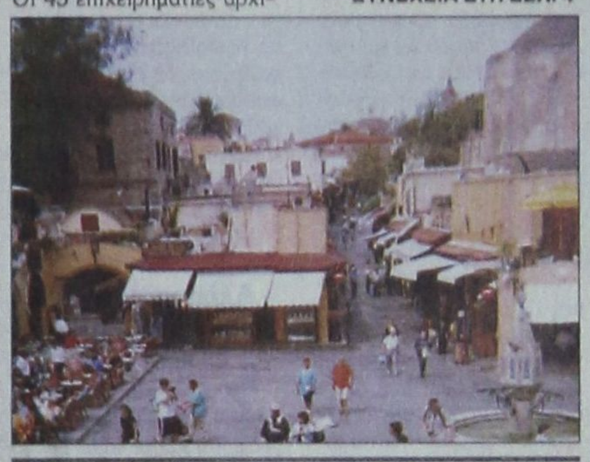

Για αύξηση των ενοικίων

Εντονες ανησυχίες από τους καταστηματάρχες της Νέας Αγοράς

ΣΥΣΚΕΨΗ ΣΤΟ ΔΗΜΟ ΡΟΔΟΥ

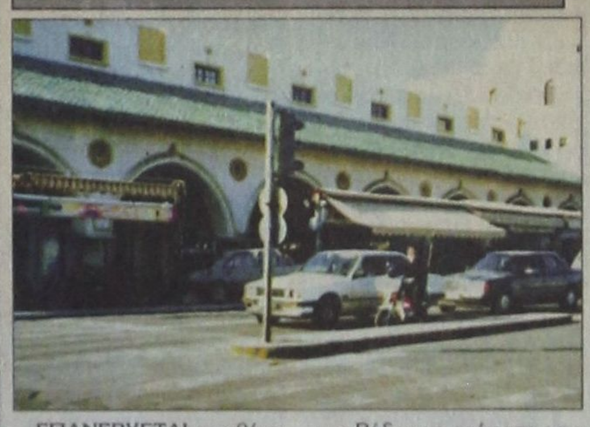

ΕΠΑΝΕΡΧΕΤΑΙ στο θέμα των μισθωμάτων των καταστημάτων της Νέας Αγοράς ο Δήμος Ρόδου προκειμένου να αποκατασταθούν οι αδικίες που προκάλεσε η αύξηση των αντικειμενικών αξιών τον περασμένο Μάρτιο. Το τοπίο εξακολουθεί να είναι θολό σχετικά με τα μισθώματα των καταστημάτων, αφού η εξέλιξη της υπόθεσης έχει άμεση συνάρτηση με τις αντικειμενικές αξίες.

• Για την εξεύρεση λύσης ώστε να αρθούν οι αδικίες είναι πολύ πιθανό μέσα στα προσεχές διάστημα να πραγματοποιηθεί σύσκεψη στο Δήμο Ρόδου με τη συμμετοχή των καταστηματαρχών της Νέας Αγοράς.

ΣΗΜΕΙΩΝΕΤΑΙ ότι ο Δήμος Ρόδου με απόφαση που ελήφθη στις 31 Δεκεμβρίου του 2000 να προχωρήσει στην παράταση των μισθωμάτων, που προσδιορίστηκαν με βάση το 10% των αντικειμενικών αξιών για 12 χρόνια και στη σύναψη συμβολαίων. Επιπλέον για έξι χρόνια δεν θα γινόταν τιμαριθμική αναπροσαρμογή. Του ευεργετήματος έκαναν χρήση λίγοι καταστηματάρχες της Νέας Αγοράς που έσπευσαν να υπογράψουν τα συμβόλαια με τη δημοτική αρχή.

• Η πλειοψηφία των επιχειρηματιών της περιοχής δεν υπέγραψαν συμβόλαια, με αποτέλεσμα να βρίσκονται σε δυσχερή θέση, αφού οι αντικειμενικές αξίες αυξή-

ΣΥΝΕΧΕΙΑ ΣΤΗ ΣΕΛ. 4

Μέχρι να ξεκαθαρίσει το θέμα

Ο Δήμος ανέστειλε τη χορήγηση αδειών για «κουλοχέρηδες»

ΔΕΝ ΣΥΖΗΤΗΘΗΚΑΝ ΧΤΕΣ ΤΡΕΙΣ ΑΙΤΗΣΕΙΣ

ΔΕΝ ΠΡΟΧΩΡΑ στη χορήγηση αδειών για τη λειτουργία ψυχαγωγικών και τεχνικών ηλεκτρονικών παιχνιδιών ο Δήμος Ρόδου. Το θέμα ετέθη χτες στη συνεδρίαση της δημαρχιακής επιτροπής με αφορμή τις αιτήσεις που κατέθεσαν τρεις επιχειρηματίες για να τους χορηγηθούν άδειες.

• Μετά το σάλο που ξέσπασε στην Ελλάδα με αφορμή τη λειτουργία των κουλοχέρηδων, που εύκολα μετατρέπονται σε τυχερά παιχνίδια και του παράνομου τζόγου που γίνεται, αποφασίστηκε να μην εξεταστεί καμία αίτηση μέχρις ότου να ξεκαθαρίσει η κατάσταση.

Η ΑΝΑΒΟΛΗ της συζήτησης οφείλεται στο γεγονός ότι σε κυβερνητικό επίπεδο εξετάζεται η αλλαγή του σχετικού νόμου για τη χορήγηση των αδειών.

• Σε κάθε περίπτωση, όπως ανακοινώθηκε, η δημαρχιακή επιτροπή θα εξετάζει όλες τις παραμέτρους και θα εξαντλεί κάθε αυστηρότητα για τη χορήγηση τέτοιων αδειών, βασιζόμενη στους νόμους αλλά και στις ειδικές συνθήκες της κάθε περιοχής.

ΟΠΩΣ ΕΙΝΑΙ ήδη γνωστό, ο Δήμος Ροδίων το 1995 είχε αναστείλει τη χορήγηση των αδειών για ηλεκτρονικά παιχνίδια, αλλά η απόφαση δεν εφαρμόσθηκε, καθώς η αρμοδιότητα περιήλθε στην Αστυνομία για να επιστρέψει λίγα χρόνια αργότερα στους ΟΤΑ.

• Σε ολόκληρη την Ελλάδα λειτουργούν, όπως έχει υπολογιστεί, 400.000 κουλοχέρηδες.



Ικανοποιητική η δραστηριότητα της Αστυνομίας

Η εγκληματικότητα παρουσιάζει μείωση στη Δωδεκάνησο

ΑΙΣΘΗΜΑ ΑΣΦΑΛΕΙΑΣ ΑΙΣΘΑΝΟΝΤΑΙ ΟΙ ΚΑΤΟΙΚΟΙ

ΙΚΑΝΟΠΟΙΗΜΕΝΟΣ από τη δραστηριότητα των υπηρεσιών της Αστυνομικής Διεύθυνσης Δωδεκανήσου είναι οι αστυνομικός διευθυντής Δωδεκανήσου κ. Χρήστος Χρήστου, καθώς το έργο που προσφέρουν αναγνωρίζεται καθημερινά από τους κατοίκους της περιοχής μας. «Μπορούμε να καυχηθούμε ότι διατηρούμε το αίσθημα ασφαλείας των κατοίκων της περιοχής μας, σε υψηλά επίπεδα και καθιστούμε τα νησιά της Δωδε-

ΣΥΝΕΧΕΙΑ ΣΤΗ ΣΕΛ. 4

Για την προστασία των καταναλωτών

«Φρένο» στην ανεξέλεγκτη εισαγωγή ζώων από χώρες της Ευρωπαϊκής Ενωσης

ΑΥΣΤΗΡΟΤΕΡΟΙ ΟΙ ΕΛΕΓΧΟΙ

«ΦΡΕΝΟ» στην ανεξέλεγκτη διακίνηση ζώων από χώρες της Ευρωπαϊκής Ενωσης, μετά την αποκάλυψη ότι αυτά βαπτίζονται ντόπια, είναι αποφασισμένη να βάλει η Νομαρχιακή Αυτοδιοίκηση Δωδεκανήσου. Με μοναδικό γνώμονα την προάσπιση της δημόσιας υγείας, η Νομαρχία διέταξε την εντατικοποίηση των ελέγχων, σε σχέση με τη διακίνηση των εισαγομένων ζώων στο νομό μας.

● Σημειώνεται ότι οι κτηνοτρόφοι, εκμεταλλευόμενοι

ΣΥΝΕΧΕΙΑ ΣΤΗ ΣΕΛ. 4

Πολλά κενά στα σχολεία της Δωδεκανήσου

Χωρίς γυμναστές έμειναν φέτος πολλά σχολεία της Πρωτοβάθμιας Εκπαίδευσης στους νομούς Δωδεκανήσου και Κυκλάδων.

Αυτό είναι αποτέλεσμα της διαδικασίας που ακολούθησε στους διορισμούς το υπουργείο Παιδείας.

Ετσι από την αρχή της σχολικής περιόδου λείπουν από σχολεία της Δωδεκανήσου περί τους 20 γυμναστές και τίποτα δεν δείχνει, ότι τα κενά αυτά θα καλυφθούν μέχρι το τέλος του σχολικού έτους.

Κενά όμως υπάρχουν και στο μάθημα των αγγλικών, όπου επτά θέσεις παραμένουν ακάλυπτες.

Τα παραπάνω δείχνουν, ότι κάποιοι υπηρεσιακοί παράγοντες στο υπουργείο Παιδείας αυτοσχεδιάζουν, ή είναι άσχετοι με τις απαιτήσεις της εκπαίδευσης.

Συνελήφθη Αλβανός με ένα ...τσουβάλι διαβατήρια

Αλβανός πιάστηκε χθες το μεσημέρι στο λιμάνι μας από άνδρες της Υποδιεύθυνσης Ασφαλείας Ρόδου, να έχει στην κατοχή του αρκετά διαβατήρια, γνήσια και πλαστά.

Σύμφωνα με πληροφορίες, ο Αλβανός ονομάζεται Γιλιρτζιάν Κιάρι, είναι ηλικίας 28 χρόνων και πιάστηκε λίγο μετά την αποβίβασή του από το πλοίο της γραμμής, να κουβαλά τα διαβατήρια.

Ο δράστης κρατείται και ανακρίνεται στην Υποδιεύθυνση Ασφαλείας Ρόδου, προκειμένου να διαπιστωθεί ο ρόλος του και για ποιό σκοπό κουβαλούσε τα διαβατήρια.

Σήμερα αναμένεται να ανακοινωθούν από την Αστυνομία λεπτομέρειες για την παράνομη δραστηριότητα του 28χρονου Αλβανού στην περιοχή μας, αλλά και σε άλλα μέρη της χώρας.

Στα ίδια επίπεδα η ανεργία

Εργασιακή ειρήνη επικρατεί στη Ρόδο

ΣΕ ΕΞΕΛΙΞΗ Η ΣΥΝΑΨΗ ΣΥΜΒΑΣΕΩΝ

Η ΣΤΑΘΕΡΟΤΗΤΑ στο εργασιακό τοπίο της Ρόδου φαίνεται να έχει παγιωθεί την τελευταία δεκαετία. Στο διάστημα αυτό δεν έχουν σημειωθεί όξιες λόγου διακυμάνσεις ή κραδασμοί, παρόλο που κάθε χρόνο υπάρχει μια αυξανόμενη ζήτηση εργασίας τόσο από Ελληνες άλλων περιοχών της χώρας, όσο και από αλλοδαπούς. Μολονότι δεν υπάρχουν ακριβή στοιχεία, το φαινόμενο της εποχιακής ανεργίας δείχνει να παραμένει στα συνήθη επίπεδα.

• Υπάρχει μια γενική αίσθηση, ότι στις εργασιακές διαφορές προτάσσεται ο

ΣΥΝΕΧΕΙΑ ΣΤΗ ΣΕΛ. 4

Στο βόρειο τρίγωνο του νησιού

Τεράστιες ποσότητες νερού καταλήγουν στη θάλασσα!

ΜΕΛΕΤΗ ΓΙΑ ΟΛΟΚΛΗΡΗ ΤΗ ΡΟΔΟ

ΚΑΙ ΣΤΟ υπόλοιπο νησί της Ρόδου θα επεκταθεί η μελέτη του καθηγητή υδροβιολόγου κ. Πιερ Μουτέν για την ορθολογική διαχείριση των υδάτινων πόρων, ενώ σύντομα θα αρχίσει η υλοποίηση των έργων που προβλέπονται για την εξοικονόμηση του νερού.

☛ Η κατασκευή των έργων αλλά και η επέκταση της μελέτης θα προχωρήσει μέσω του Ενιαίου Φορέα Διαχείρισης της Υδρευσης και Αποχέτευσης που αποφάσισαν να συστήσουν οι δήμαρχοι της Ρόδου.

ΓΙΑ ΤΟ ΘΕΜΑ συζήτησαν χθες σε συνάντηση που είχαν ο δήμαρχος της Ρόδου

ΣΥΝΕΧΕΙΑ ΣΤΗ ΣΕΛ. 4

Πυρκαγιά σε δασική έκταση

Πυρκαγιά σε αγροτοδασική περιοχή στο δημοτικό διαμέρισμα Αγίου Ισιδώρου, εκδηλώθηκε προχθές το απόγευμα, από άγνωστη αιτία, μ' αποτέλεσμα να καεί θαμνώδης έκταση δύο στρεμμάτων. Στον τόπο της πυρκαγιάς μετέβησαν δύο οχήματα της Πυροσβεστικής Υπηρεσίας Ρόδου, με τέσσερις πυροσβέστες και ένα πυροσβεστικό όχημα της ΤΕΔΚ, [illegible] υπό έλεγχο [illegible] μετά από προσπάθ[illegible] για [illegible] Προσ[illegible] της [illegible] ήρθε το ανακριτής διεν[illegible] κό γρα[illegible]

Για τα έτη 2002-2004

Πρόσληψη προσωπικού σε όλους τους ΟΤΑ

Και στα ΝΠΔΔ που εποπτεύουν

Εως τις 10 Φεβρουαρίου όλοι οι ΟΤΑ α' και β' βαθμού υποχρεούνται να υποβάλουν στη Διεύθυνση Οργάνωσης και Λειτουργίας ΟΤΑ, του υπουργείου Εσωτερικών, τον προγραμματισμό προσλήψεων προσωπικού για τα έτη 2002, 2003 και 2004 όσον [illegible] ανάγκες τους σε τα[illegible] έκτακτο προσωπικό.

Κάθε ΟΤΑ θα πρέπει να υποβάλει συνολικό αίτημα, για τις δικές του ανάγκες αλλά και αυτές των φορέων που εποπτεύει, δηλαδή τα ΝΠΔΔ.

Στο εξής κάθε υπηρεσία θα πρέπει να φροντίσει για την κάλυψη των πάγιων αναγκών της με τακτικό προσωπικό και όχι όπως συνέβαινε μέχρι

ΣΥΝΕΧΕΙΑ ΣΤΗ ΣΕΛ. 4



ΤΙ ΕΓΡΑΨΕ Ο ΤΥΠΟΣ ΤΗΣ ΑΘΗΝΑΣ

ΕΠΙΣΚΟΠΗΣΗ ΑΘΗΝΑΪΚΟΥ ΤΥΠΟΥ ΤΗΣ 30/1/2002

Οι ελληνοτουρκικές σχέσεις, τα σενάρια για διεργασίες σε ΠΑΣΟΚ και κυβέρνηση, οι αγροτικές κινητοποιήσεις και ο παράνομος τζόγος είναι από τα βασικά θέματα της ειδησεογραφίας του αθηναϊκού τύπου.

ΑΔΕΣΜΕΥΤΟΣ ΤΥΠΟΣ (Μήτσης):10 μέτρα-ασπίδα για τις επιχειρήσεις. Εξαγγελίες των υπουργών Ανάπτυξης και Εθνικής Οικονομίας-Οικονομικών.

ΑΔΕΣΜΕΥΤΟΣ ΤΥΠΟΣ (Ρίζος):Δημόσιο:Πόθεν έσχες. Προσλήψεις. Προαγωγές. Αλλαγές για την καταπολέμηση της διαφθοράς εισηγείται ο κ. Σκανδαλίδης.

ΑΠΟΓΕΥΜΑΤΙΝΗ: Δεν πάει άλλο τελείωσαν τ'αστεία. Ολομέτωπη επίθεση Ακη στον πρωθυπουργό.

Η ΑΥΓΗ:Το Αιγαίο στη "φουρτούνα" του ΠΑΣΟΚ...Αλλη μια αφορμή εντάσεων στο κυβερνών κόμμα.

ΑΥΡΙΑΝΗ:Εκβιάζουν με κρυφές κάμερες τα καζίνο. Να παρέμβει η Δικαιοσύνη για να αποκαλύψει ποιοί κρατάνε τις κασέτες.

ΤΟ ΒΗΜΑ:Οι "δελφίνοι" συμφωνούν -αρχηγός ο κ. Κ. Σημίτης. Το προβάδισμα του κ. Γ. Παπανδρέου και η θέση του κ. Ευ.Βενιζέλου.

Η ΒΡΑΔΥΝΗ:Ολα τα επιδόματα που χορηγεί ο ΟΑΕΔ.

ΕΘΝΟΣ:Η τελική πρόταση για το Ασφαλιστικό. Αποκλειστικό:Το 10σέλιδο κείμενο με τις θέσεις της κυβέρνησης.

ΕΛΕΥΘΕΡΗ ΩΡΑ:Θολώνει τα νερά η κυβέρνηση για τον "διάλογο" αλλά το Αιγαίο...πωλείται!!

ΕΛΕΥΘΕΡΟΣ:Φύγε γιατί χανόμαστε. Ο Βουλευτής του ΠΑΣΟΚ Κυριάκος Σπυριούνης υποδεικνύει στον πρωθυπουργό.

ΕΛΕΥΘΕΡΟΣ ΤΥΠΟΣ:Τα ΜΑΤ μηνύουν την ΕΛ.ΑΣ. για το ωράριο. Αποκάλυψη: Η καταπάτηση των κανονισμών εργασίας και οι κίνδυνοι με χιλιάδες ενστόλους.

ΕΛΕΥΘΕΡΟΤΥΠΙΑ:Απέραντο φρουτοκομείο. Ελλάδα, παραδομένη στο νόμιμο και παράνομο τζόγο.

ΕΣΤΙΑ:Διαδοχή:Τρία σενάρια. Ψηφίζετε Σημίτη, εκλέγετε Γιωργάκη!

Espresso:Εκτακτα μέτρα ασφαλείας για τον Μάκη! Χοντραίνει το παιχνίδι. Τον προστατεύουν μέρα και νύχτα δύο αστυνομικοί.

Η ΚΑΘΗΜΕΡΙΝΗ:Χρέη 3,23 δισ ευρώ εκτροχιάζουν τον ΟΣΕ. Αποτέλεσμα πολλαπλών πολιτικών παρεμβάσεων στις διοικήσεις.

Ο ΛΟΓΟΣ:Ημέρα της κρίσης. Κλιμακώνουν τις κινητοποιήσεις τους οι αγρότες.

ΤΑ ΝΕΑ:Κοινά πτυχία επαγγελματικής κατάρτισης στην Ευρώπη. Μετέχει η Ελλάδα-Πρεμιέρα με τουριστικές σπουδές.

ΝΙΚΗ:Στα βαθιά νερά του Αιγαίου. Κίνδυνος διολίσθησης σε διάλογο εφ' όλης της ύλης.

ΡΙΖΟΣΠΑΣΤΗΣ:Αγροτικά μπλόκα στις αντιλαϊκές πολιτικές. Αλληλεγγύη από εργάτες -ΕΒΕ-σπουδάζουσα νεολαία.

Traffic News:4 Ελληνίδες στο Χόλιγουντ. Το δρόμο άνοιξε η Βίκυ Κουλιανού.

Η ΧΩΡΑ:Ακίνητα:Παγώνουν σε 28 δήμους οι αυξήσεις στις τιμές. Παίρνουν πίσω τις αντικειμενικές.

ΚΙΝΗΜΑ ΤΟ ΓΡΑΦΟΙ

ΠΟΛΙΤΙΣΤΙΚΟΣ ΟΡΓΑΝΙΣΜΟΣ ΔΗΜΟΥ ΡΟΔΙΩΝ
ΚΙΝ/ΚΗ ΕΤΑΙΡΙΑ ΡΟΔΟΥ «ΘΕΑΣΙΣ»
Κινηματογράφος
«ΔΗΜΟΤΙΚΟ»
Βραδιές κινηματογράφου
Πέμπτη 31 Ιανουαρίου 2002
Τίτλος έργου:
«Ο θείος μου από την Αμερική»
«Mon Oncle d'amerique»
Αλέν Ρενέ
Ωρα προβολής 9μ.μ.
ΧΛ-31/1

ΜΕΤΡΟΠΟΛ
ALPHA ODEON
Πρόγραμμα εβδομάδας από 25/1/2002 έως 31/1/2002
Πληροφορίες - Κρατήσεις :
20241-028400/1, από 3:30 μμ
Με κομπόστα του Νίκου Περάκη Γιατί όλα στην Ζωή είναι απλά μια.... ΦΟΥΣΚΑ
Κάθε μέρα στις 6:00, 8:15 και 10:30 μμ
Αίθουσα 1
Αλεξάνδρεια
Ένας έρωτας έχει σβύσει, ένας άλλος μόλις γεννιέται...
Κάθε μέρα 10:15 μμ
Αίθουσα 3
Ανοιξε το μυαλό σου και δέξου το απρόσμενο... Με τους Κέβιν Σπέισι και Τζεφ Μπρίτζες
K - PAX
Κάθε μέρα 10:00 μμ
Αίθουσα 2
Αίθουσα 2
5 χρόνια προετοιμασίας, 3 χρόνια γυρισμάτων! Μια ανεπανάληπτη κινηματογραφική εμπειρία!
ΤΑΞΙΔΙΑΡΙΚΑ ΠΟΥΛΙΑ
Κάθε μέρα 5:30 και 7:30 μμ
Α Πανελλήνια πρεμιέρα!
Μια κωμωδία για τα λάθη μιας ζωής... Με τη Ντρου Μπάριμορ
ΤΑ ΑΓΟΡΙΑ ΤΗΣ ΖΩΗΣ ΜΟΥ
Κάθε μέρα 5:45 και 8:00 μμ
Αίθουσα 3
RIDING IN CARS WITH BOYS
Στα ελληνικά
Σάββατο και Κυριακή στις 4:00 μμ
Αίθουσα 1
ATLANTIS
Χ2913-30/1

ΠΑΛΛΑΣ 5 CINEMAS CENTER
ΠΡΟΓΡΑΜΜΑ ΕΒΔΟΜΑΔΑΣ 25/01/2002 - 31/01/2002
www.cinemapallas.gr
ΑΙΘΟΥΣΑ 5 & 3
VANILLA SKY
ΠΡΩΤΑΓΩΝΙΣΤΟΥΝ: TOM CRUISE, PENELOPE CRUZ, KURT RUSSELL, KAMERON DIAZ
ΑΙΘΟΥΣΑ 5 Ώρες Έναρξης: 17:00, 19:50, 22:30
ΑΙΘΟΥΣΑ 3 Ώρες Έναρξης: 18:25, 21:15
ΑΙΘΟΥΣΑ 1 & 2
Η ΣΥΜΜΟΡΙΑ ΤΩΝ 11 / OCEANS 11
ΠΡΩΤΑΓΩΝΙΣΤΟΥΝ: GEORGE CLOONEY, BRAD PITT, JULIA ROBERTS
ΑΙΘΟΥΣΑ 1 Ώρες Έναρξης: 17:20, 20:00, 22:40
ΑΙΘΟΥΣΑ 2 Ώρες Έναρξης: 18:40, 21:20
ΑΙΘΟΥΣΑ 4
Ο ΧΑΡΥ ΠΟΤΕΡ & Η ΦΙΛΟΣΟΦΙΚΗ ΛΙΘΟΣ
HARRY POTTER & THE SORCERER'S STONE
ΠΡΩΤΑΓΩΝΙΣΤΟΥΝ: RUPERT GRINT, DANIEL RADCLIFFE
ΜΕΤΑΓΛΩΤΤΙΣΜΕΝΟ Ώρες Έναρξης: 16:50
Γίνε τώρα μέλος του ΠΑΛΛΑΣ 5 CINEMAS CENTER και απόλαυσε προνόμιο!
ΑΙΘΟΥΣΑ 4
THE LORD OF THE RINGS:THE FELLOWSHIP OF THE RING
Ο ΑΡΧΟΝΤΑΣ ΤΩΝ ΔΑΧΤΥΛΙΔΙΩΝ: Η ΣΥΝΤΡΟΦΙΑ ΤΟΥ ΔΑΧΤΥΛΙΔΙΟΥ
ΠΡΩΤΑΓΩΝΙΣΤΟΥΝ: ELIJAH WOOD, SEAN STIN
Ώρες Έναρξης: 19:20
[Λόγω μεγάλης διάρκειας τιμή εισιτηρίου € 7,05]
ΑΙΘΟΥΣΑ 4
D-TOX
ΠΡΩΤΑΓΩΝΙΣΤΟΥΝ: SYLVESTER STALLONE, DINA MEYER
Ώρες Έναρξης: 22:45
ΧΟΡΗΓΟΙ
ΠΑΛΙΟΥΡΗΣ • HAPPYLAND ΚΟΥΖΕΙΝ • ΕΥΡΩΓΝΩ NEOTEX
ΣΠΑΝΟΣ SALA DA BAGNO • ΜΙΚΡΟ ΚΑΦΕ COURIER
LUNA D'ORO ΧΡΥΣΟ ΦΕΓΓΑΡΙ • ΒΙΟ ΣΠΟΡΟΥΚΑ WEDCO
CHINESE BURGERLING CLUB
Κρατήσεις στο 24475 και 70670 (16:00 - 20:00)

Δωδεκανησιακά 24ωρα

Στα πεταχτά

Οι πιτσαδόροι

Απόλυτα συμπαθείς οι πιτσαδόροι. Αλλά, οι περισσότεροι θα πρέπει να γίνουν προσεκτικοί.

Ποιό είναι το παράπτωμά τους;

Τρέχουν με τα δίκυκλα τους αγνοώντας τον Κώδικα Οδικής Κυκλοφορίας και κινδυνεύουν να καταστούν πρόξενοι τροχαίων ατυχημάτων.

Για να βγάλουν το μεροκάματό τους δεν είναι υποχρεωμένοι να τρέχουν ακόμη και ...ανάποδα στους πεζόδρομους!

Ας τους γίνουν κάποιες συστάσεις, γιατί οι κίνδυνοι ελοχεύουν!..

Ξεχάστε τα

Στην Αρχαιολογία εδόθησαν για φύλαξη - λέει - τα αρχαία αντικείμενα που βρέθηκαν στη βίλα του Νώντα Σολούνια.

Αν είναι πάντως να τα προσέχουν σαν τα πιάτα της συλλογής του Ιωαννίδη, μάλλον θα πρέπει να τα ξεχάσουμε...

Περί πινακίδων και ...αποκέντρωσης

Υπέργειες ενημερωτικές πινακίδες τοποθετήθηκαν στην περιοχή της Βάρης, κοντά στο Αεροδρόμιο «Διαγόρας». Οι πινακίδες αυτές ενημερώνουν όσους, φεύγοντας από το αεροδρόμιο, θέλουν να κατευθυνθούν προς Κρεμαστή, Ιαλυσό, Ρόδο ή προς Φαληράκι, Λίνδο, κλπ.

Ολα καλά και άγια έως εδώ.

Το παράδοξο είναι, ότι ενώ το πλαίσιο (οι σιδεριές) φαίνεται πολύ μεγάλο, οι πινακίδες θεωρούνται μικρές. Και το αποτέλεσμα είναι αντιαισθητικό.

Αυτά συμβαίνουν στην Ελλάδα, όπου η αποκέντρωση συζητιέται χρόνια τώρα, αλλά δυστυχώς ακόμα και οι πινακίδες κατασκευάζονται και έρχονται από την Αθήνα! Γι αυτό και παρατηρούνται και ορθογραφικά λάθη στις ονομασίες...

Οπου φτώχεια και γκρίνια

Απογοητευμένοι, εμφανίζονται οι έμποροι του νησιού μας, από τα προβλήματα που αντιμετωπίζει η αγορά. Περίοδος εκπτώσεων και όπως ισχυρίζονται η αγορά δεν κινήθηκε.

Είναι γεγονός ότι οι καταναλωτές είναι επιφυλακτικοί και η κίνηση στην αγορά υποτονική. Ισως για πρώτη φορά οι έμποροι να γκρινιάζουν δικαιολογημένα, γιατί άλλες φορές το έκαναν από συνήθεια. Πάντως, είναι γεγονός, ότι κάθε χρόνο η αγοραστική κίνηση μειώνεται και όπου φτώχεια και γκρίνια.

Για γέλια

Στον τόπο μας πολλοί είναι για γέλια!.. Εχουν καβαλήσει ένα τεράστιο καλάμι και πιστεύουν πως είναι σπουδαίοι και τραγοί. Κάποιοι που τους δουλεύουν, τους έπεισαν πως μπορούν να κυβερνήσουν αυτόν τον τόπο και το έδεσαν σχοινί κορδόνι. Ιδιαίτερα σε κάποια κεφαλοχώρια, η κατάσταση είναι για γέλια αλλά και για κλάματα.

Εμφανίζονται σαν «Μεσίες» που θα λύσουν όλα τα προβλήματα και άρχισαν να εκφωνούν πύρινους λόγους, κυρίως σε συνεδριάσεις δημοτικών συμβουλίων. Δυστυχώς οι άνθρωποι «σάλταραν» και η κατάστασή τους είναι μη αναστρέψιμη.

Φρουτοπωλείο!..

Σ' ένα απέραντο ...μανάβικο έχει μετατραπεί ολόκληρη η Ελλάδα. Δεν υπάρχει άλλο θέμα, εκτός από τα ...«φρούτα» του Μάκη και του Αλέκου!..

Ολα τα άλλα προβλήματα της χώρας μπήκαν στο περιθώριο και όλοι ασχολούνται με τον ηλεκτρονικό τζόγο.

Και μοιραίως ο κόσμος είναι υποχρεωμένος από τα αθηναϊκά κανάλια να παρακολουθεί για τον κ. Νικολετάτο, για το διαμέρισμα που αγόρασε ο Αρης και για όλα τα άλλα ζητήματα που έχουν αναχθεί σε ...πρωτεύοντα, ενώ από την άλλη πλευρά τα εθνικά μας θέματα (ιδιαίτερα για το Αιγαίο) περνάνε στα ...ψιλά γράμματα!..

Επιτέλους σοβαρευθείτε

Δεν φταίει ο νομάρχης. Οι δήμαρχοι (ορισμένοι δηλαδή) φταίνε, που ό,τι τους πλασάρει το αποδέχονται χωρίς να το ψάξουν.

Ετσι έγινε και με τη διαχείριση των υδάτινων πόρων, που προωθεί η Νομαρχία μέσω της εταιρίας «Ακτωρ».

Είναι δυνατόν να υπάρχει μελέτη του Εθνικού Μετσόβειου Πολυτεχνείου, βάσει αυτής να εκτελούνται στα νησιά έργα, λιμνοδεξαμενών από την κυβέρνηση και οι δήμαρχοι ν' αφήνουν τη διαχείριση των υδάτινων πόρων σε ιδιωτική εταιρία, όταν μπορούν να την αναλάβουν οι ίδιοι;

Ε ναι, τελικά γίνεται όταν οι δήμαρχοι δεν σκέπτονται σοβαρά.

Αλλους νόμους έχουν αυτοί

Σε ορισμένες δημόσιες υπηρεσίες απαγορεύεται το κάπνισμα. Το γράφουν και οι ταμπέλλες. Πλην όμως κάποιοι υπάλληλοι καπνίζουν ενώπιον των συναλλασσόμενων πολιτών. Κι αν κάποιος πολίτης τολμήσει ν' ανάψει τσιγάρο, αυτοί οι ίδιοι που καπνίζουν, τον παρατηρούν αυστηρά.

Καλά θα κάνουν οι προϊστάμενοί τους να τους εξηγήσουν, ότι οι νόμοι και οι διατάξεις ισχύουν αδιακρίτως και κατά τον ίδιο τρόπο για όλους.

Το ίδιο φαινόμενο παρατηρείται και με ορισμένους οδηγούς ταξί και λεωφορείων που οι ίδιοι καπνίζουν αρειμανίως, απαγορεύουν όμως αυστηρά στους επιβάτες να κάνουν το ίδιο.

Και σ' αυτούς κάποιος πρέπει να πει δύο κουβέντες σχετικά.

Πατάκης ή Μπούτας;

Ποιά είναι αλήθεια τα προβλήματα των αγροτών που τους σπρώχνουν να κατεβαίνουν με τα τρακτέρ στους δρόμους; Αν πιστέψει κανείς τον κ. Πατάκη, δύο είναι αυτά τα προβλήματα. Το ένα, μια συνάντηση με τον υπουργό Γεωργίας την ερχόμενη Δευτέρα, στην οποία ήδη συμφώνησε ο κ. Δρυς και το άλλο να επισπευσθούν οι καταμετρήσεις των ζημιών στα θερμοκήπια που καταστράφηκαν από την κακοκαιρία. Και σ' αυτό υποσχέθηκε να καταβληθεί κάθε προσπάθεια ο υπουργός Γεωργίας.

Τότε γιατί επιμένουν οι αγρότες; Μήπως ο κ. Μπούτας έχει άλλη γνώμη από τον κ. Πατάκη;

Αισθάνεται μήπως ο πρώην βουλευτής του ΚΚΕ πιο αγρότης από τον ευρωβουλευτή του ΚΚΕ; Για μπας και μπλέξαν τα ...μπούτια τους;

Το θέλουν πραγματικά;

Θέλουν όντως οι δικηγόροι να φτιάξει το Κτηματολόγιο; Το θέλουν πράγματι αναβαθμισμένο και εκσυγχρονισμένο; Η κοινή γνώμη διατηρεί μάλλον κάποιες αμφιβολίες επ' αυτού. Δεν είναι λίγοι αυτοί που πιστεύουν, ότι η υπάρχουσα κατάσταση δείχνει να βολεύει τους δικηγόρους. Και συνάγουν αυτό το συμπέρασμα από το γεγονός, ότι οι δικηγόροι προβαίνουν μεν κατά καιρούς σε διαμαρτυρίες, οι οποίες όμως παραμένουν πάντα στο επίπεδο των ...ρηματικών διακοινώσεων.

Ποτέ δεν έχουν οργανώσει κάποια σοβαρή και πειστική κινητοποίηση που να συνεγείρει και άλλους φορείς και την τοπική κοινή γνώμη συνάμα.

Και δεν είναι κανένας αμελητέος κλάδος οι δικηγόροι. Ισα - ίσα. Αν δει κανείς την εκπροσώπησή τους στο Κοινοβούλιο, θα διαπιστώσει πως υπερτερούν σε αριθμό και επιρροή. Τίποτα που ν' αφορά τα προσωπικά τους συμφέροντα δεν παρέμεινε άλυτο. Με λίγη φαντασία και αγωνιστική διάθεση θα μπορούσαν προ ετών ήδη να φέρουν και το Κτηματολόγιο στα σύγκαλά του! Αρα;

Ποιός θα νοιαστεί για τη Ρόδο;

Από τις αρχές Μαρτίου αρχίζουν οι μαθητικές εκδρομές στο νησί μας. Ομως για φέτος οι προβλέψεις δεν είναι ευχάριστες, καθώς αναμένεται μείωση του αριθμού των μαθητών που θα επισκεφθούν το νησί μας.

Η κατάσταση που επικρατεί στις ακτοπλοϊκές συγκοινωνίες είναι αποτρεπτική για τις μαθητικές εκδρομές. Αν εγκαίρως δεν γίνουν οι απαραίτητες ενέργειες, το νησί μας θα την ξαναπατήσει.

Δεν μπορεί να εξυπηρετηθεί το επιβατικό κοινό με τέτοια πλοία που εκτελούν το δρομολόγιο Πειραιά - Ρόδο σε 20 ώρες. Παντού κυκλοφορούν υπερσύγχρονα πλοία, μόνο στη γραμμή Δωδεκανήσου κυκλοφορούν «Μαθουσάλες».

Πότε επιτέλους οι τοπικοί παράγοντες θα απαιτήσουν να αποκτήσει η Δωδεκάνησος σύγχρονες συγκοινωνίες;

Πότε θα ξεσηκωθούν για να μη χάσει η περιοχή μας τους τουρίστες;

ΦΑΡΜΑΚΕΙΑ

ΔΙΗΜΕΡΕΥΕΙ:
ΜΠΙΚΟΥ ΜΙΝΑ
Μεγ. Κων/νου 45
Τηλ. 02410 30404
ΔΙΑΝΥΚΤΕΡΕΥΕΙ:
ΙΩΑΝΝΙΔΗΣ ΓΕΩΡΓ,
Αμερικής 11
Τηλ. 02410 35503

ΣΥΝΑΛΛΑΓΜΑ

	Αγορά	Πώληση
ΔΟΛΛΑΡΙΟ Η.Π.Α	0,8711	0,8512
ΛΙΡΑ ΑΓΓΛΙΑΣ	0,61589	0,60184
ΚΟΡΩΝΑ ΔΑΝΙΑΣ	7,4878	7,317
ΚΟΡΩΝΑ ΣΟΥΗΔΙΑΣ	9,2827	9,0709
ΓΙΕΝ ΙΑΠΩΝΙΑΣ	115,61	112,97
ΦΡΑΓΚΟ ΕΛΒΕΤΙΑΣ	1,4827	1,4488
ΚΟΡΩΝΑ ΝΟΡΒΗΓΙΑΣ	7,9163	7,7357
ΛΙΡΑ ΚΥΠΡΟΥ	0,58128	0,56802
ΔΟΛ. ΚΑΝΑΔΑ	1,3822	1,3506
ΔΟΛ. ΑΥΣΤΡΑΛΙΑΣ	1,7211	1,6818

ΕΙΔΗΣΕΙΣ ΤΟΥ '60

ΠΡΟΟΔΟΣ 13 ΜΑΪΟΥ 1969

ΑΓΡΙΟΛΟΥΛΟΥΔΟ ΤΗΣ ΚΑΡΠΑΘΟΥ ΚΑΤΑ ΤΟΥ ΚΑΡΚΙΝΟΥ

Ενα άγριο λουλούδι που φυτρώνει στην Κάρπαθο δοκιμάζεται τώρα από Αμερικανούς επιστήμονες σαν φάρμακο για την καταπολέμηση του καρκίνου!

Στις αντικαρκινικές έρευνες χρησιμοποιείται μόνο ο βολβός του, το δε λουλούδι αυτό ανήκει στην κατηγορία των ορχεοειδών και δεν είναι τόσο σπάνιο το είδος του.

Γύρω από το θέμα αυτό κρατείται άκρα μυστικότης. Οι δε λόγοι είναι ευνόητοι. Πάντως έγινε γνωστό ότι - παρά το γεγονός ότι είναι ακόμη ενωρίς για συμπεράσματα επικρατεί αισιοδοξία μεταξύ των επιστημόνων όσον αφορά την πορεία των ερευνών.

Η όλη υπόθεσις έχει ως εξής:

Τον περασμένο Μάρτιο μεγάλο ίδρυμα αντικαρκινικών ερευνών των Ηνωμένων Πολιτειών ειδοποίησε τον εν Αθήναις υπεύθυνο επί των αγροτικών υποθέσεως της πρεσβείας, όπως ανεύρη το αγριολούλουδο αυτό.

Πράγματι, ύστερα από σχετικές έρευνες, το άγριο αυτό λουλούδι βρέθηκε και εστάλη εις ΗΠΑ.

Εάν ο βολβός του λουλουδιού αυτού έχει θεραπευτικές ιδιότητες εναντίον της επαράτου νόσου του καρκίνου δεν έγινε ακόμη γνωστό.

Πάντως στις Ηνωμένες Πολιτείες προηγήθηκαν σχετικές έρευνες και κατόπιν εζητήθη η αποστολή του λουλουδιού εις το αντικαρκινικό ίδρυμα, γεγονός που φανερώνει τη σοβαρότητα του θέματος.

Ο αγροτικός ακόλουθος της αμερικανικής πρεσβείας κ. Τζων Μος, ερωτηθείς σχετικώς υπό των δημοσιογράφων είπε:

«Δεσμεύομαι να σας παράσχω οιανδήποτε άλλην πληροφορίαν». Επεβεβαίωσε όμως και τα ακόλουθα:

Την διεξαγόμενη έρευνα εκ μέρους του αντικαρκινικού ιδρύματος των ΗΠΑ.

Την προ 15θημέρου αποστολή του αγρίου λουλουδιού στην Αμερική.

Ακόμα, ότι είναι ενωρίς ακόμα για κάποια θετική πρόβλεψη, αφού η όλη έρευνα βρίσκεται στο αρχικό της στάδιο.

Πάντως, οι έρευνες συνεχίζονται. Το αμέσως προσεχές μέλλον θα αποδείξη αν το ελληνικό αγριολούλουδο έχη αντικαρκινικές ιδιότητες.

Πάντως, όσον αφορά την ονομασία του αγριολούλουδου αυτού για το οποίον διεξάγονται έρευνες κατά πόσον έχει θεραπευτικές ιδιότητες για τον καρκίνο, τηρείται άκρα μυστικότης. Κι αυτή για λόγους ευνοήτους.

ΠΡΟΟΔΟΣ
Ημερήσια Εφημερίδα της Ρόδου
Ετος ιδρύσεως 1949
ΓΡΑΦΕΙΑ ΣΥΝΤΑΞΗΣ
Μ. Μαλλιαράκη 3, 85100 Ρόδος
Τηλ. 0241 / 27356 - 34101 FAX 0241 / 20643
ΛΟΓΙΣΤΗΡΙΟ-ΔΙΑΦΗΜΙΣΕΙΣ
Νέα Αγορά 32 85100 Ρόδος
Τηλ. 0241 / 24539 FAX 0241 / 24539
e-mail: info@proodos.net
www.proodos.net - www.proodosnews.gr
ΚΑΘΗΜΕΡΙΝΑ ΤΑ ΝΕΑ ΤΗΣ ΔΩΔΕΚΑΝΗΣΟΥ ΣΤΟ INTERNET
www.proodos.net
www.proodosnews.gr

Η γυναίκα και ο κόσμος της

Περίοδος Αλκυονίδων ημερών. Αισθανόμαστε θαυμάσια αυτές τις ημέρες και επειδή ο ήλιος λάμπει και μας ζεσταίνει μαζί με την απαλότητα της ατμόσφαιρας μας παρακινεί για εκδρομές. Κάποιοι κατάφεραν να κάνουν μία μικρή εκδρομή στα μέσα της εβδομάδας, με αφορμή την αργία των Τριών Ιεραρχών. Αλλά όπως λένε οι μετεωρολόγοι μέχρι και το σαββατοκύριακο η καλοκαιρία θα επικρατήσει. Επομένως είναι ευκαιρία για εκδρομές προς την ύπαιθρο. Καλό είναι όσοι διαθέτουν ποδήλατα να τα φορτώσουν στο αυτοκίνητο για καμιά ποδηλατάδα πριν το μεσημεριανό ή λίγο αργότερα από το φαγητό, όσο υπάρχει φως πριν την επιστροφή για το σπίτι και τις βραδινές εξορμήσεις. Το να βρεθεί κανείς κοντά στη φύση αυτές τις ημέρες είναι μεγάλη ευχαρίστηση. Η επιλογή στα σπορ ρούχα θα βοηθήσουν σε μακρινούς περιπάτους σ' όποιο σημείο του νησιού μας εμπνέει, σε λίγη γυμναστική, μακριά από το σπίτι, τα γυμναστήρια και τα όργανα γυμναστικής. Γιατί οι εισπνοές κοντά στην καθαρή φύση είναι αναντικατάστατες και βοηθούν όλο τον οργανισμό που με ελαφρά άσκηση, όσο να μας ευχαριστεί φτάνει για να μας αναζωογονήσει. Αλλά και το παιχνίδι με τα παιδιά επίσης βοηθάει και ευχαριστεί τους μικρούς αλλά και τους μεγάλους. Ετσι τα παιδιά κι αυτά μακριά από το σπίτι και τους παιδότοπους χαίρονται αυτό τον ήλιο που είναι ζεστός για την εποχή και κάνει καλό σε όλους. Βέβαια καλό είναι έχουμε και κάτι παραπάνω να φορέσουμε μετά το παιχνίδι, το περπάτημα ή τη γυμναστική, γιατί και τα κρυολογήματα δεν θέλουν πολύ για να ταλαιπωρήσουν κόσμο.

ΜΙΚΑ

ΘΕΡΜΟΠΟΜΠΟΙ
Με συνέπεια και υπευθυνότητα συνεχίζουμε για **22** χρόνια τοποθετώντας θερμοπομπούς σε Σπίτια, Σχολεία, Αίθουσες και σε λοιπούς επαγγελματικούς χώρους



Οικονομία στην κατανάλωση - Υγιεινή και αθόρυβη θέρμανση
Αισθητική προσαρμογή στο χώρο - Αυτοματοποίηση

Η ποιότητα και η πείρα τόσων χρόνων μας κάνουν ασυναγώνιστους. Ελάτε ή πάρτε μας τηλέφωνο να έρθουμε να κουβεντιάσουμε για τη θέρμανση του χώρου που σας ενδιαφέρει.

ΜΕΛΕΤΗ - ΕΓΚΑΤΑΣΤΑΣΗ ΔΩΡΕΑΝ!!!
Ν. ΚΑΜΠΟΥΡΑΚΗΣ - Μ. ΦΛΑΓΚΟΣ Ο.Ε.
Αγίας Αναστασίας 9
ΤΗΛ. 31320 - 20859
X3046-28/2



Η εμπειρία μας και η αφοσίωση στη λεπτομέρεια αποτελούν εγγύηση για την απόλυτη επιτυχία ωστε να μείνουν ανεξίτηλες στη μνήμη τη δική σας και των καλεσμένων σας.....

ΧΟΡΟΕΣΠΕΡΙΔΕΣ - ΓΑΜΟΙ - CATERING - ΠΑΙΔΙΚΑ ΠΑΡΤΥ

ΞΕΝΟΔΟΧΕΙΟ SOFITEL CAPSIS ΡΟΔΟΥ
Για Πληροφορίες 25-015 & 20919 (09.00 - 17.00)



CAPSIS Conference Centers & Resort Hotels
X3045-28/2

ΣΥΓΧΑΡΗΤΗΡΙΟ

Συγχαίρουμε τον αδελφό μας **ΣΤΕΡΓΙΟ Κ. ΑΪΒΑΖΗ** για την επιτυχία στο δίπλωμα πιάνου με βαθμό Αριστα παμψηφεί και πρώτο βραβείο από το Εθνικό Ωδείο Αθηνών, στις 27 Ιανουαρίου 2002.

Τα αδέλφια
Αικατερίνη - Κωνσταντίνος Παρασκευάς
Μαρία - Μάριος Ζάγορας

7054-31/1

ΣΥΓΧΑΡΗΤΗΡΙΟ

Συγχαίρω τον ανιψιό μου **ΣΤΕΡΓΙΟ Κ. ΑΪΒΑΖΗ** που πήρε το δίπλωμα πιάνου με βαθμό Αριστα παμψηφεί και πρώτο βραβείο από το Εθνικό Θέατρο Αθηνών στις 27 Ιανουαρίου 2002.

Ο θείος
Γεώργιος Χατζαντώνης

7054-31/1

Κέντρο Αναζήτησης Παλαιών Γεύσεων

Ελληνικά Παραδοσιακά Προϊόντα

Το Ωραμα

Η αγάπη μας για το παλιό και η νοσταλγία μας να διατηρήσουμε και να μεταδώσουμε στα παιδιά μας χρώματα, γεύσεις και μυρωδιές των δικών μας χρόνων, μας οδήγησαν σε μία συνεχή αναζήτηση αγνών φυσικών προϊόντων και ιδιαίτερων γεύσεων απο κάθε γωνιά της πατρίδας μας.

Στόχος μας είναι

η αναβίωση των αναλλοίωτων γεύσεων και της ποιότητας των αγροτικών προϊόντων του παρελθόντος.

Σε ποιους απευθυνόμαστε

- *Σε όσους πιστεύουν ότι η αγάπη για το παλιό δεν είναι ιδιορρυθμία, είναι η νοσταλγία να κρατήσουμε για τους εαυτούς μας και να μεταδώσουμε στα παιδιά μας, χρώματα, γεύσεις και μυρωδιές απο τα παιδικά μας χρόνια*
- *Σε όσους θέλουν να προλάβουν, πριν αλλάξει ο διατροφικός μας χάρτης ως μεσογειακού λαού*
- *Σε όσους ψάχνουν κάτι ξεχωριστό στα ράφια των μικρών delicatessen με λιχουδιές της Ελληνικής γής*
- *Σε όσους ψάχνουν ένα προϊόν αξιόπιστο να εφοδιάσουνε παιδιά τους στα καταστήματα υγιεινών τροφών*
- *Σε όσους ψάχνουν να δωρίσουν στους φίλους τους κάτι που διάλεξαν ως ξεχωριστό, στα καλόγουστα καταστήματα*
- *Σε όσους θέλουν να πρωτοτυπήσουν μαγειρεύοντας στο σπίτι τους ένα πιάτο με προσωπικότητα.*

Καναδά 60 -Πλ. Αγ. Νικολάου, δίπλα στο πρώην LA PIZZAGIO

Χ. 3075-10/2

Κινητοποιήσεις στις 8 Φεβρουαρίου

Εκρυθμη η κατάσταση στο χώρο της παιδείας

ΑΝΑΚΟΙΝΩΣΗ ΤΗΣ ΕΛΜΕ ΔΩΔΕΚΑΝΗΣΟΥ

ΕΚΡΥΘΜΗ είναι τον τελευταίο καιρό η κατάσταση στην παιδεία και ειδικότερα στο χώρο της Δευτεροβάθμιας Εκπαίδευσης, όπου έχουν ήδη προγραμματιστεί κινητοποιήσεις για τις 8 Φεβρουαρίου.

Οι καθηγητές αντιδρούν όχι μόνο για το τριπλό νομοσχέδιο που αφορά την αξιολόγησή τους, αλλά και για τη νέα εγκύκλιο του Υπουργείου, με την οποία τορπιλίζεται η λειτουργία των ΤΕΕ.

Η εγκύκλιος αναφέρεται στην αναχωροθέτηση τομέων και ειδικοτήτων. Προγραμματίζεται δηλαδή η απαγόρευση λειτουργίας της ίδιας ειδικότητας σε δύο διαφορετικά ΤΕΕ, που λειτουργούν σε μια περιοχή.

Οι εκπαιδευτικοί εκτιμούν ότι αυτό θα επιφέρει περικοπές στους μισθούς και στις λειτουργικές δαπάνες των Τεχνικών Εκπαιδευτηρίων.

Το θέμα απασχόλησε την Ενωση Λειτουργών Μέσης Εκπαίδευσης, που προέβη στην έκδοση σχετικής ανακοίνωσης, στην οποία αναφέρονται τα εξής:

«Το εκπαιδευτικό συνδικαλιστικό κίνημα έχει καταγγείλει επανειλημμένα την πολιτική που ασκείται στο χώρο της παιδείας. Ιδιαίτερα έχουμε καταγγείλει την υποβάθμιση της Τεχνικής Επαγγελματικής Εκπαίδευσης, που αποτελεί μάλιστα για την κυβέρνηση την αιχμή του δόρατος της περίφημης "εκπαιδευτικής μεταρρύθμισης".



Τα Τεχνικά Επαγγελματικά Εκπαιδευτήρια έχουν αφεθεί να μαραζώνουν χωρίς εκπαιδευτικούς, χωρίς σύγχρονη υλικοτεχνική υποδομή, χωρίς ικανοποιητικές σε αριθμό και κατάσταση κτιριακές εγκαταστάσεις.

Πολλά Τ.Ε.Ε. εμφανίζουν σήμερα έναν γιγαντισμό απαράδεκτο για σχολικές μονάδες, με πάνω από 800 μαθητές ανά σχολείο!!!

Εμείς έχουμε δηλώσει πως οφείλει η πολιτεία να αναβαθμίσει άμεσα την τεχνική επαγγελματική εκπαίδευση, έτσι ώστε να αποτελεί ελκυστική εναλλακτική πρόταση για το μαθητή και αποδοτική επένδυση για την τεχνολογική αναβάθμιση της χώρας μας.

Συγκεκριμένα ζητάμε:

- **Αμεση και ουσιαστική αναβάθμιση της ΤΕΕ, με στόχο και προοπτική την ισότιμη ένταξή της στη Λυκειακή βαθμίδα.**
- **Κάλυψη όλων των κενών με πρόσληψη μονίμου εκπαιδευτικού προσωπικού.**
- **Αλλαγές στα ωρολόγια και αναλυτικά προγράμματα με στόχο να αποκτήσει ο μαθητής στέρεες γνώσεις γενικής παιδείας και βασική κατάρτιση και όχι φτηνή, εφήμερη και τελικά απαξιωμένη κατάρτιση.**

Βασικοί παράγοντες για την αναβάθμιση της ΤΕΕ είναι η αύξηση των δαπανών για την παιδεία και ο σωστός σχεδιασμός του εκπαιδευτικού συστήματος με όραμα και πνοή.

Το Υπουργείο αντί να κινηθεί στην κατεύθυνση που υποδεικνύουμε, ενεργεί με μόνο κριτήριο τη συρρίκνωση του κόστους λειτουργίας.

Ετσι φέτος για την κάλυψη των κενών προκρίθηκε η §λύση της πρόσληψης ωρομισθίων εκπαιδευτικών, με αποτέλεσμα τα ΤΕΕ να υπολειτουργούν για περισσότερο από τρεις μήνες.

Τις τελευταίες ημέρες επιχειρείται, με βάση εγκύκλιο του ΥΠΕΠΘ, η "αναχωροθέτηση Τομέων και Ειδικοτήτων". Τί σημαίνει το τελευταίο σε απλά ελληνικά; **Μεθοδεύεται η απαγόρευση λειτουργίας της ίδιας ειδικότητας σε δύο διαφορετικά ΤΕΕ της περιοχής** και τούτο προκειμένου, όπως αναφέρει το έγγραφο "τα ΤΕΕ να αποκτήσουν ταυτότητα ειδικότητας ή ειδικοτήτων σ' έναν ευρύτερο χώρο"!!!

Πίσω βεβαίως από τις λέξεις κρύβεται η σκληρή και φτηνή πραγματικότητα. Η κυβέρνηση όχι μόνο δεν αυξάνει τις άκρως απαραίτητες δαπάνες για τη λειτουργία των ΤΕΕ, αλλά προσπαθεί να προβεί και σε επιπλέον περικοπές, με τη μείωση του αριθμού των απαιτούμενων εκπαιδευτικών, την αύξηση των μαθητών ανά τμήμα και την εξοικονόμηση αιθουσών διδασκαλίας και εργαστηριακής υποδομής, πρόβλημα που παρουσιάζεται το τελευταίο διάστημα ιδιαίτερα οξυμένο.

Από την πλευρά μας είναι βέβαιο πως θα αντιδράσουμε δυναμικά σε κάθε προσπάθεια περαιτέρω υποβάθμισης της δημόσιας δωρεάν παιδείας. Στον αγώνα αυτό καλούμε και τους γονείς που υφίστανται άμεσα τις συνέπειες αυτής της κατάστασης. Οφείλουμε όλοι, εκπαιδευτικοί, γονείς, τοπικοί φορείς, να αντιδράσουμε στη λογική της μιζέριας και της κακομοιριάς.

Η παιδεία είναι υπόθεση όλων μας.

Για το Δ.Σ.
της Α' ΕΛΜΕΔ
Ο πρόεδρος
Β. Καραγιάννης
Ο γ. γραμματέας
Μ. Νικολάου»

Η Gautier Αλλαξε τα δεδομένα στη Ροδίτικη αγορά επίπλου...

ΕΣΕΙΣ μπορείτε να αλλάξετε τη ζωή σας στο σπίτι!

«Δεν περιμέναμε τόσο μεγάλη ποικιλία επίπλων»
«Ηταν κάτι που έλλειπε από τη Ρόδο»
«Νομίζαμε ότι μόνο στην Αθήνα θα βρίσκαμε τέτοια ποικιλία & ποιότητα»
«Οι τιμές σας είναι πραγματικά προσπές»

Αυτά είναι μερικά από τα σχόλια που ακούσαμε από πελάτες μας στον πρώτο μήνα λειτουργίας του νέου χώρου της Gautier στη Ρόδο.

Επισκευθείτε και εσείς τη νέα έκθεση επίπλων GAUTIER στη Λεωφόρο Καλλιθέας 1. Σε ένα χώρο 2,500 τμ σε πέντε ορόφους θα βρείτε τη μεγαλύτερη ποικιλία από πραγματικά ξεχωριστά έπιπλα & ολοκληρωμένες συνθέσεις για το καθιστικό, την τραπεζαρία, την κρεβατοκάμαρα, το παιδικό δωμάτιο, το γραφείο αλλά και τον επαγγελματικό χώρο. Επιπλα μοντέρνα, νεοκλασσικά και κλασσικά, που έχουν την ικανότητα όχι απλά να ταιριάζουν σε χώρους ...αλλά να αλλάξουν τη ζωή σας!



ΝΕΕΣ ΠΡΟΣΦΟΡΕΣ ΓΝΩΡΙΜΙΑΣ ΕΩΣ ΚΑΙ -30%

GAUTIER
ΕΠΩΝΥΜΟ ΕΠΙΠΛΟ
MADE IN FRANCE

Λεωφ. Καλιθέας 1, 851 00 Ρόδος, Τηλ./Fax: 20187

Market Plan + Τσιρκάκ

ΜΝΗΜΟΣΥΝΑ



Τελούμε την 1η Φεβρουαρίου ημέρα Παρασκευή και ώρα 8π.μ. στον ιερό ναό Ταξιαρχών νεκροταφείου Ρόδου ετήσιο μνημόσυνο υπέρ αναπαύσεως της ψυχής του λατρευτού μας συζύγου, πατέρα, παππού, αδελφού και θείου

ΜΙΧΑΗΛ ΤΡΙΟΜΜΑΤΗ

Η σύζυγος Δέσποινα
Τα παιδιά Σίμος - Μίκα, Μαρία - Αγαπητός Στεφάνου
Τα εγγονια, τα αδέλφια, τα ανίψια και οι λοιποί συγγενείς

1067-31/1

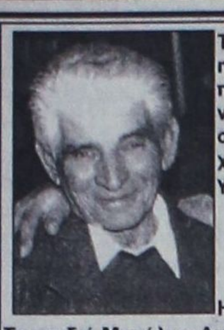

Τελούμε στις 2 Φεβρουαρίου ημέρα Σάββατο και ώρα 8.30 π.μ. στον ιερό ναό Ταξιαρχών νεκροταφείου 40ήμερο μνημόσυνο υπέρ αναπαύσεως της ψυχής του λατρευτού μας συζύγου, πατέρα και παππού,

ΑΡΙΣΤΟΤΕΛΗ ΧΑΤΖΗΦΟΥΝΤΑ

Η σύζυγος Σεβαστή
Τα παιδιά Μανόλης-Διονυσία, Μιχάλης-Βασιλική, Γιάννης-Αναστασία, Αναστασία-Ρον
Τα εγγόνια και οι λοιποί συγγενείς

4095-1/2



Τελούμε στις 2 Φεβρουαρίου ημέρα Σάββατο και ώρα 8 π.μ. στον ιερό ναό Ταξιαρχών νεκροταφείου Ρόδου 9μηνο μνημόσυνο υπέρ αναπαύσεως της ψυχής του λατρευτού μας συζύγου, πατέρα, παππού, αδελφού και θείου

ΧΡΗΣΤΟΥ ΔΑΝΕΛΑΤΟΥ

Η σύζυγος Σοφία.
Τα παιδιά Γεωργία Δανελάτου, Νεκτάριος Βασίλειος Δανελάτος, Βασιλεία - Νίκος Ρεσβάνη, Σταυρούλα - Σπύρος Κλαδάκης
Το εγγονάκι Σταμάτης
Τα αδέλφια, τα ανίψια και οι λοιποί συγγενείς

4103-1/2



Τελούμε την 1η Φεβρουαρίου ημέρα Παρασκευή και ώρα 8 π.μ. στον ιερό ναό Ταξιαρχών νεκροταφείου Ρόδου 9ήμερο μνημόσυνο υπέρ αναπαύσεως της ψυχής του λατρευτού μας συζύγου, πατέρα και παππού

ΣΤΙΜΜΑ ΘΩΜΑ

Η σύζυγος Ουρανία
Τα παιδιά Στεφανία - Ευάγγελος, Αυγουστίνα - Κων/νος, Δήμητρα - Βασίλειος, Αθηνά - Ιωάννης
Τα εγγόνια και οι λοιποί συγγενείς

4108-31/1

Τελούμε στις 2 Φεβρουαρίου ημέρα Σάββατο και ώρα 8 π.μ. στον ιερό ναό Ταξιαρχών Αρχαγγέλου 9ήμερο μνημόσυνο υπέρ αναπαύσεως της ψυχής του λατρευτού μας πατέρα, παππού, αδελφού και θείου και 7ετές μνημόσυνο της πολυαγαπημένης μας μητέρας και γιαγιάς



ΑΝΤΩΝΙΟΥ ΧΡΗΣΤΟΥ



ΤΣΑΜΠΙΚΑΣ ΧΡΗΣΤΟΥ

Τα παιδιά Φιλήμονας, Κλεοπάτρα - Μιχάλης, Γεώργιος, Χριστέφανος
Τα εγγόνια Τσαμπίκος, Αντώνης
Τα αδέλφια Κων/νος, Νικόλαος, Αναστασία

4114-1/2

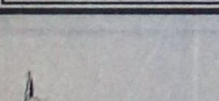

Τελούμε στις 2 Φεβρουαρίου ημέρα Σάββατο και ώρα 8.30π.μ. στον ιερό ναό Ταξιαρχών νεκροταφείου 2ετές μνημόσυνο υπέρ αναπαύσεως της ψυχής της λατρευτής μας μητέρας και γιαγιάς

ΚΥΡΙΑΚΗΣ ΖΕΡΒΟΥ

Τα παιδιά Γιώργος - Καίτη, Σάββας - Μαίρη, Μαριέττα - Μανώλης
Τα εγγόνια και οι λοιποί συγγενείς

4110-1/2

Τελούμε στις 3 Φεβρουαρίου ημέρα Κυριακή και ώρα 8.30π.μ. στον ιερό ναό Αγίου Δημητρίου παλαιού νεκροταφείου 9ήμερο μνημόσυνο υπέρ αναπαύσεως της ψυχής του λατρευτού μας συζύγου, πατέρα και παππού

ΚΩΝ/ΝΟΥ ΖΑΝΝΑΚΗ

Η σύζυγος Βασιλεία
Τα παιδιά Γιάννης - Μάντη, Γιώργος - Σοφία, Μαίρη - Χρήστος Παλογιαννίδης
Τα εγγόνια και οι λοιποί συγγενείς

4094-2/2

Τελούμε στις 3 Φεβρουαρίου ημέρα Κυριακή και ώρα 9π.μ. στον ιερό ναό Εισοδίων Θεοτόκου Μητροπόλεως Ρόδου 6μηνο μνημόσυνο υπέρ αναπαύσεως της ψυχής της λατρευτής μας συζύγου, μητέρας και γιαγιάς

ΜΑΡΙΑΣ ΠΟΛΙΑ

Ο σύζυγος Στέλιος
Τα παιδιά Γιάννης - Κική, Παντελής
Τα εγγόνια, τα αδέλφια, τα ανίψια και οι λοιποί συγγενείς

4125-2/2



Τελούμε στις 3 Φεβρουαρίου ημέρα Κυριακή και ώρα 8.30 π.μ. στον ιερό ναό Εισοδίων Θεοτόκου Νεοχωρίου ετήσιο μνημόσυνο υπέρ αναπαύσεως της ψυχής της λατρευτής μας μητέρας, γιαγιάς, αδελφής και θείας

ΜΑΡΙΑΣ ΓΕΡΟΝΙΚΟΛΑ

Τα παιδιά Ιάκωβος - Αντωνία, Ευαγγελία - Δημήτρης Δουλγάρογλου, Μανώλης - Ροσλύν, Κατίνα - Δημήτρης, Αλεξανδρής, Ρόζα
Τα εγγόνια, ο αδελφός, τα ανίψια και οι λοιποί συγγενείς

1069-2/2



Τελούμε στις 3 Φεβρουαρίου ημέρα Κυριακή και ώρα 8.30 π.μ. στον ιερό ναό Αγίου Σπυρίδωνα Θεολόγου διετές μνημόσυνο υπέρ αναπαύσεως της ψυχής του λατρευτού μας συζύγου, πατέρα, παππού, αδελφού και θείου

ΒΑΣΙΛΕΙΟΥ ΓΛΕΝΗ

Η σύζυγος Μαρία
Τα παιδιά Θεόδωρος - Χαρούλα, Χρυσούλα - Μιχάλης, Αννα - Χρήστος
Τα εγγόνια, τα αδέλφια, τα ανίψια και οι λοιποί συγγενείς

4116-2/2



Τελούμε στις 2 Φεβρουαρίου ημέρα Σάββατο και ώρα 8 π.μ. στον ιερό ναό Αγίας Ειρήνης Ορφανοτροφείου Θηλέων διετές μνημόσυνο υπέρ αναπαύσεως της ψυχής του λατρευτού μας συζύγου, πατέρα και παππού

ΧΡΗΣΤΟΥ ΑΤΣΙΚΝΟΥΔΑ

Η σύζυγος Ελευθερία
Τα παιδι Μιχάλης, Αννα, Παναγιώτης
Τα εγγόνια και οι λοιποί συγγενείς

4117-1/2



Τον κάλεσε κοντά Του την ημέρα της γέννησης του υιού Του! Ισως γιατί τον αγαπούσε, όπως τόσο πολύ τον αγαπούσαμε όλοι. Μόνη μας παρηγοριά, η φιλεύσπλαχνη αγκαλιά Του που τον αγκάλιασε και τον πήρε από κοντά μας ήσυχα και γλυκά όπως του άξιζε.
Δεν πήρε όμως από την καρδιά μας τις όμορφες στιγμές, τις πράξεις και τα έργα του και πιο πολύ τη γλυκειά και αγαπημένη του μορφή.
Ξέρουμε ότι θα είσαι πάντα κάπου δίπλα μας λατρεμένε μας σύζυγε, πατέρα, παππού, αδελφέ, θείε και φίλε

ΖΑΧΑΡΙΑ ΚΑΡΥΔΑΚΗ

Το Σάββατο 2/2/2002 στις 8 .30π.μ. θα τελέσουμε 40ήμερο μνημόσυνο για την ανάπαυση της ψυχής του στον ιερό ναό της Αγ. Ειρήνης του Ορφανοτροφείου Θηλέων.

Η σύζυγος Φρύνη
Τα παιδιά Γιώργος - Κούλα, Παναγιώτης - Βίκυ, Βασιλική
Τα πολυαγαπημένα του εγγόνια Γιάννης-Χάρης, Στέφανς, Χάρης-Μενέλαος
Τα αδέλφια, τα ανίψια και οι λοιποί συγγενείς

1066-2/2



Τελούμε την 1η Φεβρουαρίου ημέρα Παρασκευή και ώρα 8π.μ. στον ιερό ναό Γεννήσεως Θεοτόκου Ψίνθου 6μηνο μνημόσυνο υπέρ αναπαύσεως της ψυχής του λατρευτού μας συζύγου, πατέρα και παππού

ΜΑΡΚΟΣ ΜΑΡΚΟΥ

Η σύζυγος Τσαμπίκα
Τα παιδιά Ελευθερία - Κώστας, Γιώργος - Καθολική, Αννα - Κώστας, Γεράσιμος, Ειρήνη, Βασίλης - Ρούλα, Δέσπω - Αλέκος
Τα εγγόνια και οι λοιποί συγγενείς

1072-31/1

Το Βακούφ απειλεί με έξωση

ΣΥΝΕΧΕΙΑ ΑΠΟ ΤΗ ΣΕΛ. 1

γησε το υπουργείο Οικονομικών με τις αντικειμενικές αξίες και τις αυξήσεις, που ανακοινώθηκαν.

ΜΕ ΒΑΣΗ αυτά τα δεδομένα το Βακούφ επιχειρεί να κάνει χρήση του νόμου 2741/99, η εφαρμογή του οποίου έχει ως αποτέλεσμα την αύξηση των αντικειμενικών αξιών των ακινήτων κατά 10% και να ανεβάσει στα ύψη τα μισθώματα των καταστημάτων ιδιοκτησίας του στη Μεσαιωνική Πόλη.

•Η νέα δυσμενής εξέλιξη έχει αναστατώσει τους καταστηματάρχες στην περιοχή. Σημειώνεται ότι παρέμβαση στην Περιφέρεια Νοτίου Αιγαίου για την αναστολή της εφαρμογής του άρθρου 7 του νόμου 2741/99, που αφορά τον υπολογισμό των μισθωμάτων, που ανήκουν σε Νομικά Πρόσωπα Δημοσίου και Ιδιωτικού Δικαίου έκανε ήδη το Εμπορικό Επιμελητήριο Δωδεκανήσου.

ΜΕ ΕΠΙΣΤΟΛΗ που εστάλη στο γενικό γραμματέα της Περιφέρειας Νοτίου Αιγαίου κ. Παν. Σαλτούρο, ζητείται να ανασταλεί άμεσα η εφαρμογή του συγκεκριμένου άρθρου.

•Στην επιστολή αναφέρονται τα εξής:

«Κύριε Γενικέ,

Οπως γνωρίζετε, το Επιμελητήριο Δωδεκανήσου εδώ και δύο χρόνια ασχολείται με το πρόβλημα της τροποποίησης του άρθρου 7 παρ. 19 του Ν. 2741/1999, που αφορά τον υπολογισμό των μισθωμάτων καταστημάτων που ανήκουν σε Νομικά Πρόσωπα Δημοσίου και Ιδιωτικού Δικαίου.

Εν αναμονή της μείωσης των αντικειμενικών αξιών και της τροποποίησής του παρακαλούμε όπως αναστείλετε άμεσα την εφαρμογή του άρθρου αυτού, το οποίο αποδεδειγμένα είναι άδικο και κατά τη γνώμη μας θα δημιουργήσει αρνητικές παρενέργειες στην τοπική οικονομία μας.

Είμαστε στη διάθεσή σας για κάθε διευκρίνιση».

Νερό στη θάλασσα

ΣΥΝΕΧΕΙΑ ΑΠΟ ΤΗ ΣΕΛ. 1

και ο κ. Μουτέν. Σημειώνεται ότι τα στοιχεία που προέκυψαν από τη μελέτη που έκανε ο κ. Μουτέν για το βόρειο τρίγωνο της Ρόδου ήταν συντριπτικά καθώς τεράστιες ποσότητες πόσιμου νερού καταλήγουν στη θάλασσα.

☛Στη δεύτερη φάση της μελέτης προβλέπεται η κατασκευή φραγμάτων και γεωτρήσεων για την εξοικονόμιση του νερού.

Η εγκληματικότητα παρουσιάζει μείωση

ΣΥΝΕΧΕΙΑ ΑΠΟ ΤΗ ΣΕΛ. 1

κανήσου τόπο ανέμελων και ήσυχων διακοπών με ασφάλεια και τάξη», δήλωσε στην «ΠΡΟΟΔΟ», απαντώντας σε σχετική ερώτηση, αν οι Δωδεκανήσιοι νιώθουν ασφάλεια μετά την αύξηση της εγκληματικότητας διεθνώς.

«Δυστυχώς κοινωνίες αγγέλων δεν υπάρχουν. Επομένως και κλοπές και ληστείες και βιασμοί, αλλά και μικρότερα καθημερινά αδικήματα συμβαίνουν στον τόπο μας. Ομως συγκρινόμενοι με άλλες περιοχές της χώρας εμφανίζουμε μειωμένη, έως ελάχιστη εγκληματικότητα. Τον περασμένο χρόνο καταγγέλθηκαν 14 βιασμοί, από τους οποίους εξιχνιάσαμε 12. Από τις πέντε ληστείες εξιχνιάσαμε τις τρεις και από τις 158 κλοπές εξιχνιάσαμε 122. Το μεγάλο ποσοστό εξιχνίασης δεν είναι τυχαίο, αλλά οφείλεται στη δική μας δραστηριότητα» ανέφερε ο κ. Χρήστου, απαντώντας σε ερώτηση σχετικά με την έξαρση της εγκληματικότητας.

ΕΠΙΣΗΣ ο αστυνομικός διευθυντής τόνισε ότι στις προσπάθειές της η Αστυνομική Διεύθυνση Δωδεκανήσου έχει συμπαραστάτη το υγιές κομμάτι του πληθυσμού της τοπικής κοινωνίας, που είναι αρκετά μεγάλο.

«Κομπίνα» στη ΔΕΥΑΡ

ΣΥΝΕΧΕΙΑ ΑΠΟ ΤΗ ΣΕΛ. 1

ναίκα δεν θυμόταν αν ήταν ο ίδιος ο υπάλληλος που πήγε στο σπίτι της τον Αύγουστο του 2000 και του έδωσε 50.000 δρχ. για να μην της κόψει το νερό!..

ΣΗΜΕΙΩΝΕΤΑΙ ότι η υπόθεση αυτή ξεκινά από το καλοκαίρι του 2000 και από την πρώτη έρευνα που έγινε από τη ΔΕΥΑΡ διαπιστώθηκε ότι από τότε μέχρι τώρα και άλλες τρεις φορές έχει γίνει διακοπή νερού και έγιναν ανάλογες επανασυνδέσεις, χωρίς να έχει καταβληθεί κανένα ποσό, με αποτέλεσμα το χρέος τώρα να φτάνει στις 250.000 δρχ.

● Μετά την εξέλιξη αυτή, διατάχθηκε να γίνει ευρύτατη έρευνα και να διαπιστωθεί τυχόν ύπαρξη κυκλώματος μέσα στη ΔΕΥΑΡ, που ρυθμίζει τέτοιες υποθέσεις με το αζημείωτο!

ΕΙΝΑΙ πάντως χαρακτηριστικό ότι όταν ο υπάλληλος κλήθηκε από τον κ. Διαμομανώλη (και παρουσία άλλων ατόμων) είπε οτι «αν ανοίξω το στόμα μου πολλοί θα πέσουν από την ταράτσα». Ο κ. Διαμομανώλης ζήτησε εξηγήσεις για τα λόγια αυτά, αλλά ο υπάλληλος αρνήθηκε να δώσει περισσότερες λεπτομέρειες.

● Πάντως, οι κουβέντες αυτές «δείχνουν» την ύπαρξη κυκλώματος, που - όπως είπε ο κ. Διακομανώλης - είναι αποφασισμένος να ξεκαθαρίσει πλήρως και να μην αφήσει τίποτα σκοτεινό. Ακόμη, ο κ. Διακομανώλης τόνισε ότι «η ΔΕΥΑΡ δεν χάνει ούτε μια δραχμή, διότι τα πάντα περιλαμβάνονται στο κομπιούτερ και κανένα χρέος δεν παραγράφεται εάν δεν καταβληθεί στο ταμείο».

Ο ΥΠΑΛΛΗΛΟΣ δεν υπηρετεί πλέον στην εν λόγω υπηρεσία και έχει αποσπαστεί στο βιολογικό καθαρισμό, μέχρι να ολοκληρωθεί η ΕΔΕ.

● Ο δήμαρχος Ροδίων κ. Γιώργος Γιαννόπουλος προέβη χθες στην εξής ανακοίνωση:

«Υπάρχει πράγματι κάποια αναφορά από συμπολίτη μας για ενδεχόμενη ανάμειξη υπαλλήλων της ΔΕΥΑΡ σε παράνομη συναλλαγή. Η συγκεκριμένη αναφορά έχει ήδη αντιμετωπιστεί, όπως και σε κάθε άλλη περίπτωση με αμεσότητα και υπευθυνότητα, σύμφωνα με τις προβλεπόμενες από το νόμο διαδικασίες και με γνώμονα τη γνωστή ευαισθησία τόσο της ΔΕΥΑΡ όσο και των Υπηρεσιών, των Οργανισμών και των Επιχειρήσεων του Δήμου Ροδίων γενικότερα απέναντι στα συμφέροντα της πόλης και των πολιτών της.

Συγκεκριμένα, ήδη διατάχθηκε και έχει ξεκινήσει Ενορκη Διοικητική Εξέταση (ΕΔΕ) από τριμελή επιτροπή, την οποία απαρτίζουν οι κ.κ. Καμπούρης (διευθυντής Οικονομικών της Επιχείρησης), Μαυρουδής (προϊστάμενος Προσωπικού) και Ζαβόλας (προϊστάμενος Υδρευσης). Η επιτροπή θα εξετάσει σε βάθος και προς όλες τις κατευθύνσεις την υπόθεση και, στο βαθμό που θα διαπιστωθούν ευθύνες, θα επιβληθούν πειθαρχικές κυρώσεις, με την αυστηρότητα που ενδείκνυται και σε οποιοδήποτε επίπεδο χρειαστεί.

Σε κάθε περίπτωση, αξίζει να σημειωθεί ότι η ΔΕΥΑΡ διαθέτει τις ασφαλιστικές δικλείδες για την υπεράσπιση των συμφερόντων των καταναλωτών συμπολιτών μας και τη βούληση να το πράττει».

Εργασιακή ειρήνη

ΣΥΝΕΧΕΙΑ ΑΠΟ ΤΗ ΣΕΛ. 1

διάλογος και η διάθεση για την επίτευξη συμφωνίας τόσο από την πλευρά των εργαζομένων όσο και από τη πλευρά των εργοδοτών.

ΑΥΤΗ την περίοδο βρίσκονται σε εξέλιξη διαπραγματεύσεις για τη σύναψη συλλογικών συμβάσεων μεταξύ ξενοδόχων και ξενοδοχοϋπαλλήλων, τουριστικών πρακτόρων και οδηγών τουριστικών λεωφορείων, καθώς και μεταξύ της Π.Ο.Ξ. και της Πανελλήνιας Ομοσπονδίας Επισιτιστικών Επαγγελμάτων.

•Υπάρχουν, τέλος, ενδείξεις ότι παρά τα όποια προβλήματα η Ρόδος εξακολουθεί να προσφέρει ευκαιρίες απασχόλησης.

Η εισαγωγή ζώων

ΣΥΝΕΧΕΙΑ ΑΠΟ ΤΗ ΣΕΛ. 1

το γεγονός ότι τα ζώα που εισάγονται από χώρες της Ευρωπαϊκής Ενωσης δεν περνάνε από Τελωνείο, δεν τα δηλώνουν στη Κτηνιατρική Υπηρεσία, με αποτέλεσμα αυτά να βαπτίζονται εν συνεχεία ντόπια, επειδή σφάζονται σε σφαγεία της περιοχής.

ΤΗΝ ΑΠΟΚΑΛΥΨΗ μάλιστα αυτή (που έφερε στο φως της δημοσιότητας η «ΠΡΟΟΔΟΣ»), επιβεβαίωσε χθες και ο νομάρχης Δωδεκανήσου κ. Σάββας Καραγιάννης.

● Μη κατανοώντας ωστόσο την αντίδραση που προκάλεσε το θέμα στους κόλπους των κρεοπωλών (που φέρονται να επιθυμούσαν την αποσιώπηση του θέματος), ο νομάρχης ανέφερε χθες ότι «η αποκάλυψη για εντατικοποίηση των ελέγχων που αφορούν τη δημόσια υγεία, αποτελεί υποχρέωση της Νομαρχίας να το γνωστοποιήσει στο καταναλωτικό κοινό. Θα πρέπει να γίνει κατανοητό - τόνισε - ότι ζούμε σε μία εποχή, που πρέπει να είμαστε ιδιαιτέρως προσεκτικοί σε θέματα διατροφής. Εμείς κάνουμε αγώνα στον τομέα αυτό - κατέληξε ο νομάρχης - και δεν επιτρέπεται να υπονομεύεται ή να μην γίνεται σεβαστό».

Οι καταστηματάρχες της Ν. Αγοράς

ΣΥΝΕΧΕΙΑ ΑΠΟ ΤΗ ΣΕΛ. 1

θηκαν.

ΠΡΟΒΛΗΜΑΤΙΣΜΟΙ για την εξέλιξη της υπόθεσης εκφράστηκαν στη χθεσινή συνεδρίαση της δημαρχιακής επιτροπής, όπου τονίστηκε ότι το ζήτημα πρέπει να κλείσει μέχρι το τέλος του έτους.

Πρόσληψη προσωπικού

ΣΥΝΕΧΕΙΑ ΑΠΟ ΤΗ ΣΕΛ. 1

σήμερα που έκτακτο προσωπικό κάλυπτε πάγιες ανάγκες. Στο εξής τέτοιες προσλήψεις δεν θα εγκρίνονται.

Για τακτικό προσωπικό:

Οι αιτήσεις για πλήρωση θέσεων τακτικού προσωπικού θα πρέπει να λαμβάνουν υπόψη τη βούληση της κεντρικής διοίκησης να στελεχωθούν οι ΟΤΑ με εξειδικευμένο προσωπικό, δηλαδή άτομα με γνώσεις ξένων γλωσσών, κατόχων διδακτορικών κλπ , ώστε να αξιοποιούνται οι νέες τεχνολογίες καθώς και η έγκαιρη και αποτελεσματική αξιοποίηση των πόρων του Γ' ΚΠΣ.

Τα αιτήματα κάθε ΟΤΑ θα συνοδεύονται α) από την εισηγητική έκθεση του ΓΓ της οικείας Περιφέρειας, με την οποία θα αιτιολογείται πλήρως το αίτημα ως προς τις πραγματικές ανάγκες, β) από τους συμπληρωμένους με τα ζητούμενα στοιχεία πίνακες της ΓΓ Δημόσιας Διοίκησης που τους έχουν ήδη αποσταλεί και γ) βεβαίωση ότι έχουν εγκριθεί οι σχετικές πιστώσεις στον προϋπολογισμό.

Για εποχικό προσωπικό:

Για την πρόσληψη προσωπικού ορισμένου χρόνου οι ΟΤΑ θα πρέπει να αποδεικνύουν πως το αιτούμενο προσωπικό θα καλύψει παροδικές και όχι πάγιες ανάγκες τους.

Οσον αφορά τις συμβάσεις έργου παρέχεται η δυνατότητα σύναψης συμβάσεων μίσθωσης έργου από τους ΟΤΑ α' και β' βαθμού και τα νομικά πρόσωπα δημοσίου δικαίου αυτών, με φυσικά πρόσωπα. Ωστόσο στους προϋπολογισμούς των ΟΤΑ και των ΝΠΔΔ πρέπει να έχουν προβλεφθεί οι πιστώσεις για τα συγκεκριμένα έργα. Οι συμβάσεις έργου όμως δεν πρέπει να καλύπτουν πάγιες και διαρκείς ανάγκες διαφορετικά θα θεωρούνται άκυρες.

Η μεταφορά του ΙΚΑ

ΣΥΝΕΧΕΙΑ ΑΠΟ ΤΗ ΣΕΛ. 1

προχθές ο νομάρχης Δωδεκανήσου κ. Σάββας Καραγιάννης με το διοικητή του ΙΚΑ κ. Μιλτιάδη Νεκτάριο κατέστη σαφές ότι δεν υπάρχει πρόβλημα μεταφοράς των υπηρεσιών του υποκαταστήματος στις εγκαταστάσεις του παλαιού νοσοκομείου, εφόσον λυθεί το θέμα του ιδιοκτησιακού καθεστώτος, αφού ιδιοκτήτης του ακινήτου είναι το υπουργείο Υγείας.

☛Επικοινωνία ωστόσο ο κ. Καραγιάννης είχε προχθές το βράδυ και με τον υπουργό Υγείας κ. Αλέκο Παπαδόπουλο, στον οποίο δεσμεύθηκε να υποβάλει εκ νέου την πρόταση για τη δημιουργία του υγειονομικού πάρκου.

«Αν κινηθούμε συντονισμένα - ανέφερε χθες ο Νομάρχης - τις επόμενες ημέρες ίσως να βρεθεί λύση.»

ΠΑΝΝΙΣΥΡΙΑΚΟΣ ΣΥΛΛΟΓΟΣ ΡΟΔΟΥ

ΨΗΦΙΣΜΑ

Στη Ρόδο σήμερα 28 Ιανουαρίου του έτους 2202 το Διοικητικό Συμβούλιο του Παννισυριακού Συλλόγου Ρόδου «Η ΠΟΡΦΥΡΙΣ», συνήλθε σε έκτακτη συνεδρίαση στα γραφεία του, μετά από την θλιβερή είδηση του θανάτου του

ΒΑΣΙΛΕΙΟΥ Γ. ΠΑΠΑΚΩΣΤΑ

επίλεκτου Νισύριου επιστήμονα και από το 1974 επίτιμου προέδρου του συλλόγου μας, ο οποίος διετέλεσε για δύο θητείες Νομάρχης Δωδεκανήσου και συνέβαλε παντοιοτρόπως στην εκτέλεση έργων υποδομής και ανάπτυξης της Νισύρου και της Δωδεκανήσου γενικότερα και αποφάσισε ομόφωνα:

1. Να εκφράσει τα συλλυπητήριά του στην οικογένεια του εκλιπόντος
2. Να διαθέσει το ποσό των δραχμών 30.000 αντί στεφάνου, ως οικονομική ενίσχυση σε φοιτήτρια νισυριακής καταγωγής
3. να δημοσιευθεί το παρόν στον τοπικό τύπο και στις εφημερίδες ΝΙΣΥΡΙΑΚΑ ΝΕΑ και ΦΩΝΗ ΤΗΣ ΝΙΣΥΡΟΥ καθώς και στον ΔΩΔΕΚΑΝΗΣΙΑΚΟ ΠΑΡΟΙΚΙΑΚΟ ΣΥΝΔΕΣΜΟ.

Ο πρόεδρος Νικόλαος Θεοδωρίδης — Η γραμματέας Μαρία Νικολάου

1070-31/1

MICHELINO SINCE 1976
ΜΕΓΑΛΕΣ ΕΚΠΤΩΣΕΙΣ
ΚΑΤΑΣΤΗΜΑ ΑΝΔΡΙΚΩΝ ΕΝΔΥΜΑΤΩΝ
έως και 50%
MICHELINO SINCE 1976
Θα μας βρείτε στο ιδιόκτητο μας κατάστημα στην οδό
ΦΙΛΕΡΗΜΟΥ 45
ΚΑΡΑΚΟΝΕΡΟ
(κοντά στην εκκλησία της Φανερωμένης)
Τηλ. 02410 24348
4083-18/2



ΓΡΑΦΕΙΟ ΤΕΛΕΤΩΝ & ΜΝΗΜΟΣΥΝΩΝ ΡΟΔΟΥ
ΣΤΕΦΑΝΑ - ΣΤΟΛΙΣΜΟΙ
«ΑΜΕΡΙΚΑΝΟΥ»
Αμεση εξυπηρέτηση ΟΛΟ ΤΟ 24ΩΡΟ
Αναλαμβάνουμε την τελετή και με τα έξοδα που χορηγούν τα ταμεία χωρίς καμία επιβάρυνση. ΙΚΑ, ΤΕΒΕ, ΤΑΞΥ, ΔΗΜΟΣΙΟΥ, ΛΙΜΕΝΙΚΩΝ, ΟΓΑ και λοιπά ταμεία.
Τους ΑΠΟΡΟΥΣ ΔΩΡΕΑΝ
Πλατεία Βρούχου στη Μητρόπολη
Τηλέφωνα: 28901 - 33400
2993-15/4/02

ΤΗΛΕΟΡΑΣΗ

ΕΤ-1

07.00 Κινούμενα σχέδια
07.30 Ξυπνήστε!
08.00 Μέλι γάλα - Αρωμα σαπουνιού
10.00 Αννα, η κυρίαρχος του παιχνιδιού
11.00 Μαριάννα, ένας αγνός έρωτας
12.00 Είσαι το πεπρωμένο μου
13.00 Οι αταίριαστοι
13.50 Ειδήσεις
15.00 Κινούμενα σχέδια
15.30 Οι ατρόμητοι
16.30 ΠΟΠ και πάμε
17.00 Ειδήσεις
17.30Υγιαίνετε
17.35 www.άνθρωποι.gr
19.35 ...Καλύτερη ζωή
19.40 Πάμε χιόνια
20.00 Κλήρωση ΠΡΟΤΟ-Τζόκερ
20.10 Η αλεπού και ο μπούφος (Ε)
20.40 Συνεικόνες
20.45 Στα φτερά του έρωτα
21.15 Τα χαϊδεμένα παιδιά
22.00 Μέχρι να ξανασυναντηθούμε
23.00 Ειδήσεις
23.30 Σινεμά ο παράδεισος «Το μάτι της βελόνας»
01.15 Στη ζώνη του λυκόφωτος
• Συνέχεια με εκπομπές σ'επανάληψη

NET

06.00 Ετσι έχουν τα πράγματα
07.00 Πρώτη ματιά
10.00 Mediterraneo
11.00 Σπορ και αντοχή
11.30 Η άγνωστη Αφρική
12.00 Τελευταίοι παράδεισοι
13.00 Ειδήσεις - Χρηματιστήριο
13.45 Φύση και πρωταθλητές
14.00 Τεχνολογία
15.00 Ειδήσεις
16.00 Συν και πλην
18.00 Ειδήσεις- οικονομία - δελτίο στη νοηματική
19.00 Εποχές και συγγραφείς
19.30 Ιχνηλάτες
20.35 Οι θησαυροί του κόσμου
21.00 Ειδήσεις
22.00 Πρωταγωνιστές
23.00 Ρεπορτάζ χωρίς σύνορα
24.00 Ειδήσεις
00.15 Η εποχή του υδροχόου (Ε)
• Εκτομπές σ'επανάληψη

ΕΤ-3

08.01 Το μουσείο του Λούβρου
08.30 8 1/2
11.00 Κόσμος στο επίκεντρο
11.30 Χημικές ισορροπίες
2.00 Το άξιον εστί στη Θεσσαονικη (Ε)
13.00 Η ιστορία της γαλλικής επανάστασης
14.00 Αληθινά σενάρια (Ε)
15.00 Ειδήσεις
15.30 Με μια τρίτη ματιά
17.00 Τέρμιναλ 3
18.00 Η αδρεναλίνη στα ύψη
18.30 Αθλητικό ημίωρο
19.00 Περίμετρος
19.30 Στην υδρόγεο
20.00 Δικαιώματα και αδικίες
20.30 Ειδήσεις
21.35 Σινεμανία
22.30 Jaffa la Mienne
23.30 Στυλ Καφέ
24.00 Ειδήσεις
00.10 Αγγλικό ποδόσφαιρο - πρωτάθλημα Α' κατηγ.
•Συνέχεια με επαναλήψεις εκπομπών και ντοκιμαντέρ

MEGA

05.55 Ειδήσεις στη νοηματική γλώσσα
06.00 Πρώτη έκδοση
08.00 Σήμερα με την Αννα
10.00 Σαν στο σπίτι σας
13.10 Αλλη το πρωί, άλλη το βράδυ (Ε)
14.00 Ειδήσεις
15.00 Στην κουζίνα ολοταχώς
15.45 Η ζωή μας μια βόλτα (Ε)
17.00 Ειδήσεις
17.10 Για μια θέση στον ήλιο
17.50 Απαγορευμένη αγάπη
18.40 Ποιός θέλει να γίνει εκατομμυριούχος;
19.30 Ειδήσεις
21.00 Σ'αγαπώ - Μ'αγαπάς
21.50 Περί ανέμων και υδάτων
22.40 Επιφάνεια
23.40 Ανατροπή
00.15 Ειδήσεις
01.00 Air America (Ε)
02.00 Ενας μικρός Μπρους Λι
02.30 Τηλεμάρκετινγ
03.00 Fashion TV

ΑΝΤ-1

06.45 Πριν από το σχολείο
06.55 Ειδήσεις στη νοηματική
07.00 Καλημέρα Ελλάδα
09.55 Ο καιρός της εβδομάδας
10.00 Πρωινός καφές
13.10 Super game
13.15 Σοφία ορθή (Ε)
14.00 Ειδήσεις
14.50 Χρήμα-Χρηματιστήριο
15.00 Και οι παντρεμένοι έχουν ψυχή (Ε)
16.00 Super game
16.05 Εγκλήματα (Ε)
16.55 Super game
17.00 Καλημέρα ζωή
17.40 Ο καιρός της εβδομάδας
17.45 Ειδήσεις
18.00 Θησαυροφυλάκιο
18.45 Η λάμψη
19.30 Ειδήσεις
21.00 Βότκα πορτοκάλι
22.00 Για μια γυναίκα και ένα αυτοκίνητο
23.00 Chilli
23.45 Εξωγήινη απειλή
00.45 Ειδήσεις
01.10 Ανατομία ενός εγκλήματος (Ε)
02.10 Ξένη ταινία «Το φορτηγάκι»

STAR

06.05 Παιδικό πρόγραμμα
08.57 Ειδήσεις στη νοηματική
09.00 Μέρα μεσμέρι
10.30 Λόγια STARάτα
11.55 Ο κόσμος του παιδιού
12.00 Διαπλεκόμενοι
13.00 Ειδήσεις
14.00 Βαθύ κόκκινο (Ε)
15.00 Αμίλια, μια ακατάμαχητη γυναίκα
16.00 Αγάπη και αίμα
17.00 Σαμπίνα, το κορίτσι της αγάπης
18.00 Ειδήσεις
19.00 Αθλητικές ειδήσεις
19.10 Το χρήμα
Δελτίο καιρού
19.15 ΜΕΤΡΟ
20.00 Σικουέστ
21.00 Ξένη ταινία «Αληθινά εγκλήματα»
23.30 Ξένη ταινία «Σε κατάσταση ομηρίας»
23.45 Ειδήσεις
01.45 Ανάμεσά μας
03.00 Ξένη ταινία «Τζοιντ»

ALPHA

06.00 Πρώτο δελτίο
07.00 Πανόραμα
10.00 Καλώς τους!
13.00 Ολα για την αγάπη (Ε)
14.00 Ειδήσεις
15.00 Life style news
15.30 Απ'ευθείας
17.45 Μπορώ
18.45 Κάτω από την Ακρόπολη
19.30 Ειδήσεις
21.00 Ελληνική ταινία «Μικροί - μεγάλοι εν δράσει»
23.00 Ζούγκλα
24.00 Ειδήσεις
02.30 Ολα ΙΙ (Ε)
04.00 Κόλαση στον παράδεισο (Ε)

Coca - Cola Τρία Εψιλον
Coca - Cola HBC S.A.
Υποκατάστημα Ρόδου
Μαριτσά, 85106 Ρόδος

3Ε ΤΡΙΑ ΕΨΙΛΟΝ

Η Coca Cola Ελληνική Εταιρεία Εμφιαλώσεως ΑΕ Υποκατάστημα Ρόδου ημεγαλύτερη και δυναμικότερη εταιρεία στον τομέα των αναψυκτικών στα Δωδεκάνησα ενδιαφέρεται να προσλάβει για τις ανάγκες της

MERCHANDISER
ΓΙΑ ΤΟ ΤΜΗΜΑ ΠΩΛΗΣΕΩΝ

Βασικά καθήκοντα της θέσης είναι η τεχνική παρουσίαση και προώθηση προϊόντων στα σημεία πωλήσεων του νησιού της Ρόδου

ΠΡΟΣΟΝΤΑ ΥΠΟΨΗΦΙΟΥ

Απόφοιτος Λυκείου ή ανωτέρας σχολής
Ηλικίας έως 28 ετών
Κάτοικος Ρόδου
Κάτοχος αδείας οδήγησης αυτοκινήτου
Προυπηρεσία στις πωλήσεις ή marketing επιθυμητή

Για ραντεβού τηλεφωνείστε στο 84800 (Δευτ. Παρ. 08.00-15.00)

X3037-29/1

Για καλύτερη εξυπηρέτηση των επιβατών

Σημαντικά έργα στα ελληνικά αεροδρόμια

ΜΕΙΩΜΕΝΗ Η ΚΙΝΗΣΗ ΜΕΤΑ ΤΗΝ 11η ΣΕΠΤΕΜΒΡΙΟΥ

Μείωση της τάξης του 1% στις ελληνικές αερομεταφορές επέφερε το 2001 το τρομοκρατικό χτύπημα της 11ης Σεπτεμβρίου σύμφωνα με στοιχεία της Υπηρεσίας Πολιτικής Αεροπορίας (ΥΠΑ) που παρουσιάσθηκαν στην ετήσια ενημέρωση αερολιμεναρχών.

Στην ίδια εκδήλωση έγινε και ο απολογισμός του εν εξελίξει επταετούς (2000-2006) προγράμματος ανάπτυξης και εκσυγχρονισμού του δικτύου των ελληνικών αεροδρομίων και των συστημάτων εναέριας κυκλοφορίας συνολικού προϋπολογισμού 1,7 δισ. ευρώ, περίπου 565 δισ. δρχ. Σύμφωνα με τον απολογισμό της ΥΠΑ το 2001 πραγματοποιήθηκαν συνολικά 63 έργα 62,5 εκατ. ευρώ, (21 δισ. δρχ. περίπου). Ειδικότερα 58 έργα σε 24 αεροδρόμια της χώρας προϋπολογισμού 20 δισ. δρχ., ένα έργο στην ΥΠΑ προϋπολογισμού 69 εκατ. δρχ. και τέσσερα έργα σε ραδιοβοηθήματα προϋπολογισμού 720 εκατ. δρχ.

Επίσης πραγματοποιήθηκαν και περατώθηκαν 69 μελέτες προϋπολογισμού 1,6 εκατ. ευρώ, με κόστος των αντίστοιχων έργων 41 εκατ. ευρώ. Στη σύσκεψη συζητήθηκε και το θέμα του ανοίγματος της αγοράς της επίγειας εξυπηρέτησης. Εκτός από το ΔΑΑ στα Σπάτα και τον Κρατικό Αερολιμένα Ηρακλείου πρόσφατα απελευθερώθηκαν οι υπηρεσίες handling στον Αερολιμένα της Θεσσαλονίκης. Σύμφωνα με τον προγραμματισμό της ΥΠΑ ακολουθούν οι Κρατικοί Αερολιμένες Ρόδου και Κερκύρας και εφόσον τα μεγέθη της αεροπορικής κίνησης το υπαγορεύσουν οι Κρατικοί Αερολιμένες Κω και Χανίων.

Μέσα στο 2002 προωθούνται ή βρίσκονται σε εξέλιξη έργα σε 33 αεροδρόμια της χώρας μας.

Ιδιαίτερη έμφαση δίνεται στην επέκταση αλλά και στην αισθητική και λειτουργική βελτίωση του αεροδρομίου «Μακεδονία» της Θεσσαλονίκης. Στόχος είναι στα αμέσως προσεχή χρόνια να καταστεί σύγχρονος-πολυδύναμος αεροπορικός κόμβος της Νοτιο-Ανατολικής Ευρώπης και φυσικά της Βαλκανικής. Εως το 2006 το αεροδρόμιο «Μακεδονία» θα απορροφήσει βάσει του επιχειρησιακού σχεδίου 162,5 δισ. δρχ.

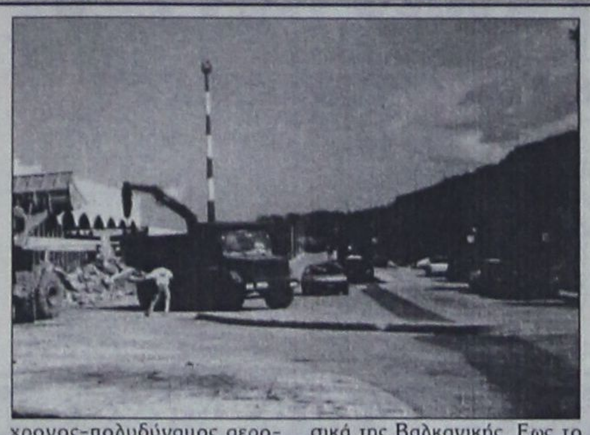

Η αυξημένη τουριστική κίνηση κατά τους θερινούς μήνες αλλά και η πρόβλεψη ότι το αεροδρόμιο του Ηρακλείου μπορεί να εξελιχθεί σε σημαντικό κόμβο των πτήσεων μεταξύ Ευρώπης και Ασίας αποτέλεσε έναυσμα για την επέκταση και τον εκσυγχρονισμό του αεροδρομίου. Στο πλαίσιο αυτό θα διατεθούν περισσότερα από 93,5 δισ. δρχ., ενώ σε εξέλιξη είναι και μελέτες για την κατασκευή νέου λοξού διαδρόμου.

Αυξημένες επενδυτικές δαπάνες προβλέπονται επίσης και για τα άλλα μεγάλη διεθνή αεροδρόμια της χώρας.

Μέχρι 31 Δεκεμβρίου του 2002

Παράταση των αδειών για μουσική σε νυχτερινά κέντρα

ΧΟΡΗΓΗΘΗΚΑΝ ΝΕΕΣ ΑΔΕΙΕΣ ΛΕΙΤΟΥΡΓΙΑΣ ΚΑΤΑΣΤΗΜΑΤΩΝ

Στην παράταση μέχρι τις 31 Δεκεμβρίου του 2002 των αδειών μουσικής που χορηγήθηκαν το περασμένο έτος, προσανατολίζεται ο Δήμος Ρόδου. Το θέμα συζητήθηκε χθες στη διάρκεια της συνεδρίασης της δημαρχιακής επιτροπής και αποφασίστηκε να κατατεθεί σχετική εισήγηση στο δημοτικό συμβούλιο.

Για την παράταση θα εκδοθούν διαπιστωτικές πράξεις από τη Διεύθυνση Πολεοδομίας και θα γίνουν οι απαραίτητοι έλεγχοι από τις αρμόδιες υπηρεσίες.

Η δημαρχιακή επιτροπή αποφάσισε χθες να δώσει προθεσμία στους 14 επιχειρηματίες που αντιμετώπιζαν τον κίνδυνο της ανάκλησης των αδειών τους, ώστε να κάνουν τις απαραίτητες ενέργειες για την προσαρμογή ή επέκτασή τους.

Στη χθεσινή συνεδρίαση ενεκρίθη η χορήγηση οκτώ αδειών για ίδρυση και λειτουργία καταστημάτων υγειονομικού ενδιαφέροντος για μουσική και μια για επιχείρηση εκμίσθωσης μοτοποδηλάτων.

Ειδικότερα οι άδειες που θα χορηγηθούν έχουν ως εξής:

•Αδειες ίδρυσης και λειτουργίας καταστημάτων (προϋπάρχοντα καταστήματα)

1. Αντ. Διακάκης-Σωτ. Ρούσος Ο.Ε., κέντρο διασκέδασης με συγκρότηση μπαρ, Καποδιστρίου 19
2. Σταματίου Γεώργιος, πιτσαρία, Λοχ. Φανουράκη 25
3. Κερίμ-Ογλού Μπεϊζά Σουκριέ, μπαρ, Ορφανίδου 38
4. Απόστολος Θεοδωρόπουλος και Σία Ε.Ε., πιτσαρία, Σοφ. Βενιζέλου 28
5. Απόστολος Θεοδωρόπουλος και Σία Ε.Ε., πιτσαρία με σκεύη μιας χρήσεως, Σοφ. Βενιζέλου 53
6. Αυγουστάκη Ελπίδα, κολλιέγιο εντός σχολείου, Φ. Φιαμαλή
7. Θεοδωρόπουλος Κων/νος, παντοπωλείο, Καναδά 60
8. Μ. Οίκουτας-Μ. Μπάκης Ο.Ε., εστιατόριο-πιτσαρία, Εθν. Αντιστάσεως 38Α

•Αδειες λειτουργίας μουσικής (ανανέωση)

1. Μηναΐδης Βασίλειος, στερεοφωνικό συγκρότημα μικρής ισχύος, Ν. Πλαστήρα 5
2. Ξανθοπούλου Συμέλα, (επανεξέταση), στερεοφωνικό συγκρότημα μικρής ισχύος, Στ. Καζούλη 32
3. Ξένιος Ξεν/κές και Τουρ/κές Επιχ/σεις Α.Ε., ραδιόφωνο κασσετόφωνο πικ-απ cd, χαμηλής ισχύος, Γρ. Λαμπράκη 35
4. Χατζηγεωργίου Χρήστος, στερεοφωνικό συγκρότημα μικρής ισχύος, Κλ. Πέππερ 125

•Αδεια ίδρυσης και λειτουργίας καταστήματος εκμίσθωσης μοτοποδηλάτων

Μαλεΐσης Εμμανουήλ, εκμίσθωσης μοτοποδηλάτων κάτω των 50 κ. εκ., Αλ. Διάκου 86



Zorpidis LANE
ΤΟΥΡΙΣΤΙΚΟΣ ΟΡΓΑΝΙΣΜΟΣ
Αλεξ. Διάκου και Λοχαγού Φανουράκη 31.
Τηλ. (0241) 20625, 30054 FAX 26745

ΟΜΑΔΙΚΑ ΤΑΞΙΔΙΑ

ΜΟΝΑΔΙΚΕΣ ΠΡΟΣΦΟΡΕΣ ΓΙΑ ΓΙΟΡΤΙΝΕΣ ΑΠΟΔΡΑΣΕΙΣ
ΜΕ 4 ΑΤΟΚΕΣ ΔΟΣΕΙΣ
ΜΕ ΠΙΣΤΩΤΙΚΗ ΚΑΡΤΑ

ΠΑΡΙΣΙ - ΝΤΙΣΝΕΪ - ΒΕΡΣΑΛΙΕΣ
από 189.000 € 554.66
ΡΩΜΗ
από 159.000 € 466.62
ΛΟΝΔΙΝΟ
από 189.000 € 554.66
ΠΡΑΓΑ
από 169.000 € 495.96
ΒΙΕΝΝΗ
από 199.000 € 484.01
ΜΑΔΡΙΤΗ-ΑΝΔΑΛΟΥΣΙΑ
από 259.000 € 760.09
ΓΥΡΟΣ ΕΛΒΕΤΙΑΣ
από 259.000 € 760.09
ΙΤΑΛΙΚΟ ΠΑΝΟΡΑΜΑ οδικώς
από 129.000 € 278.58
ΒΙΕΝΝΗ-ΠΡΑΓΑ-ΒΟΥΔΑΠΕΣΤΗ οδικώς
από 145.000 € 425.53
ΣΚΙ ΣΤΗΝ ΑΥΣΤΡΙΑ
από 215.000 € 630.96
ΠΑΝΟΡΑΜΑ ΠΟΡΤΟΓΑΛΙΑΣ
από 259.000 € 760.09

Και πολλές ακόμα ονειρεμένες εξορμήσεις εντός και εκτός Ελλάδος!!!

ΔΡΟΜΟΛΟΓΙΑ F/B ΙΕΡΑΠΕΤΡΑ
Αναχωρήσεις από Ρόδο μέχρι νεωτέρας:
Κάθε Τετάρτη στις 04.30 για Χάλκη, Διαφάνι, Πηγάδια, Κάσο, Σητεία και επιστροφή στη Ρόδο.
• Κάθε Πέμπτη – Κυριακή στις 04.30 για Χάλκη, Διαφάνι, Πηγάδια, Κάσο, Σητεία, Αγιο Νικόλαο, Μήλο, Πειραιά

X3062-28/2

Κρατήσεις ξενοδοχείων σε όλη την Ελλάδα
Αεροπορικά εισιτήρια
Ακτοπλοϊκά εισιτήρια
Ενοικιάσεις αυτοκινήτων

ΟΙΚΟΔΟΜΙΚΕΣ ΕΠΙΧΕΙΡΗΣΕΙΣ
ΔΙΑΚΟΓΕΩΡΓΙΟΥ ΚΑΛΛΙΣΤΟΣ
ΕΘΝ.ΑΝΤΙΣΤΑΣΕΩΣ 11
(πρώην Αννης Μαρίας)

ΠΩΛΗΣΕΙΣ ΔΙΑΜΕΡΙΣΜΑΤΩΝ - ΚΑΤΑΣΤΗΜΑΤΑ - ΑΠΟΘΗΚΕΣ - ΑΝΤΑΛΛΑΓΕΣ ΑΚΙΝΗΤΩΝ - ΑΓΟΡΕΣ ΟΙΚΟΠΕΔΩΝ
ΑΝΑΛΑΜΒΑΝΟΥΜΕ ΑΝΤΙΠΑΡΟΧΕΣ

ΠΩΛΟΥΝΤΑΙ διαμερίσματα λουξ κατασκευής, με απεριόριστη θέα. Τα διαμερίσματα διαθέτουν θωρακισμένες πόρτες - εντοιχισμένες κουζίνες - ντουλάπες - εντοιχισμένο νιπτήρα με ντουλάπι - κεντρική θέρμανση αυτόνομη - ανοιγόμενα ανακλινόμενα κουφώματα με διπλά τζάμια, σίτες, ρολά - υδραυλικό ασανσέρ - τριφασικό ρεύμα.

Ολοι οι χώροι σπατουλαριστοί - εσωτερικές πόρτες MDF με σχέδιο

ΔΙΑΜΕΡΙΣΜΑΤΑ:

Επί της οδού Μεγ. Κων/νου - Κων/νου Παλαιολόγου:
- 50τ.μ. δυάρια
- 85τ.μ. τριάρια
- 110τ.μ. τεσσάρια

} ανά όροφο

Επί της Κων/νου Υδραίου - Στ. Κωτιάδη
- 70τ.μ. τριάρια
- 90τ.μ. τριάρια - τεσσάρια
- 110τ.μ. τεσσάρια
- 130τ.μ. τεσσάρια - πεντάρια

} ανά όροφο, με μεγάλες βεράντες, φανταστική θέα

Επί της λεωφ. Καλλιθέας - Καρακόνερο
- 50τ.μ. δυάρια
- 85τ.μ. τριάρια
- 110τ.μ. τεσσάρια

} ανά όροφο, με μεγάλες βεράντες, απεριόριστη θέα

ΚΑΤΑΣΤΗΜΑΤΑ (επί της λεωφ. Καλλιθέας - Καρακόνερο)
- 50τ.μ.
- 1000τ.μ.
- 150τ.μ.

Διαμέρισμα 125τ.μ., 3ος, λουξ κατασκευής νέο στην οδό Αισχίνης
Κατάστημα 90τ.μ., νέας κατασκευής στο Καρακόνερο.
Γραφείο 63τ.μ. νέας κατασκευής απέναντι από το παλαιό ΙΚΑ
Γραφείο 73τ.μ. νέας κατασκευής απέναντι από παλαιό ΙΚΑ
Διαμέρισμα 75τ.μ. ισόγειο, Αγ. Αναστασία
Διαμέρισμα 138τ.μ. 1ος όροφος, οδός Μάρκου Κλαδάκη - Μονοκατοικία 140τ.μ. στον Αρχάγγελο
Αγροτεμάχιο 4640 τ.μ. στ' Ασγουρου
Μεζονέτα 140τ.μ. στην οδό Λισαβώνας και Οσλου
Διαμέρισμα 80τ.μ., 1ος όροφος στο κεφαλοχώρι Παραδείσιου
Αγροτεμάχιο 19.800τ.μ. στον Παστίδα (όπισθεν εργοστασίου «Θράκη»)
Αγροτεμάχιο 3.448 τ.μ. απέναντι από την είσοδο του ξενοδοχείου BLUE BAY Κρεμαστή
Αγροτεμάχιο 4 στρεμμάτων στα Καλάθια
Οικόπεδο 124τ.μ. στην πλατεία του κεφαλοχωριού Κασκινού
Ξενοδοχείο Παραδεισος στην περιοχή Κριτικά
Πωλείται μονοκατοικία 100τ.μ., σε οικόπεδο 476 τ.μ. στις Καλυθιές
Οικόπεδο 19.980τ.μ. στα Κασκινού
Οικόπεδο 2500 τ.μ. στα Ταιλίρι
- Διαμέρισμα 110 τ.μ. 1ος όροφος στην Ανάληψη (εκκλησία)
- Διαμέρισμα 60 τ.μ. 1ος όροφος Παν. Ραδίου
Ενοικιάζεται αποθήκη 75 τ.μ. στο Ραδίνι
Πωλείται Μεζονέτα 160τ.μ., στους Δασκάλους
Πωλείται αγροτεμάχιο 3.2 στρέμματα στη Θαλό

X3038-28/2

ΠΛΗΡΟΦΟΡΙΕΣ:
ΔΙΑΚΟΓΕΩΡΓΙΟΥ ΚΑΛΛΙΣΤΟΣ
Τηλ. 29318 - 34598- Τηλ.. 78501 - 78502

Για να εξεταστούν τοπικά προβλήματα

Συγκέντρωση συνδικαλιστών σήμερα στο Εργατικό Κέντρο

ΠΟΙΑ ΕΙΝΑΙ ΤΑ ΑΙΤΗΜΑΤΑ ΤΩΝ ΕΡΓΑΖΟΜΕΝΩΝ

Συγκέντρωση συνδικαλιστών πραγματοποιείται σήμερα στο Εργατικό Κέντρο της Ρόδου. Σχετικά εκδόθηκε η παρακάτω ανακοίνωση:

«Η διοίκηση του Ε.Κ.Ρ. στην τελευταία συνεδρίασή της εξέτασε την κατάσταση που διαμορφώθηκε αναφορικά με τα αιτήματα των εργαζομένων της περιοχής μας, τα οποία διαβίβασε στα αρμόδια όργανα καθώς και στη Γ.Σ.Ε.Ε.

Εκτιμήθηκε, ύστερα από την αδιαφορία που επέδειξαν οι κυβερνητικοί παράγοντες, καθώς σε κανένα από τα αιτήματα που υπέβαλε η διοίκηση του Ε.Κ.Ρ. δεν υπήρξε ανταπόκριση, πως θα πρέπει άμεσα και καθολικά να αντιδράσει το συνδικαλιστικό κίνημα της περιοχής. Ιδιαίτερα μετά και από τη διαμόρφωση του πλαισίου διεκδικήσεων της Γ.Σ.Ε.Ε., το οποίο περιγράφεται στο εξώδικο που απέστειλε προς τους εργοδοτικούς φορείς, στο οποίο δεν περιέχεται σχεδόν κανένα από τα βασικά αιτήματα του Ε.Κ.Ρ. αυτή η αντίδραση πρέπει να πάρει γενικευμένο χαρακτήρα.

Αιτήματα αιχμής του Ε.Κ.Ρ., όπως κατώτερο μεροκάματο 12.000 δρχ., κατώτερος μισθός 300.000 δρχ. κατώτερη σύνταξη 240.000 δρχ., επίδομα ανεργίας ίσο με το 80% του βασικού μισθού, δεν περιλαμβάνονται στους στόχους της Γ.Σ.Ε.Ε. Την ίδια στιγμή στα πλαίσια του περιβόητου «κοινωνικού διαλόγου» η Γ.Σ.Ε.Ε. στηρίζοντας τις κυβερνητικές μεθοδεύσεις σε βάρος της Κοινωνικής Ασφάλισης, συμπλέοντας με τη μεγαλοεργοδοσία προετοιμάζεται το μεγάλο χτύπημα για την αφαίρεση ασφαλιστικών και συνταξιοδοτικών δικαιωμάτων της εργατικής τάξης.

Για όλους αυτούς τους λόγους η διοίκηση του Ε.Κ.Ρ. συγκαλεί συγκέντρωση συνδικαλιστικών στελεχών αλλά και εργαζομένων την Πέμπτη 31/1/02, στις 5:30 μ.μ. στην αίθουσα εκδηλώσεών του, Στεφάνου Καζούλη 30.

Καλούνται τα σωματεία του Ε.Κ.Ρ. αλλά και όλοι οι εργαζόμενοι να πάρουν μέρος στην εκδήλωση και στη συζήτηση που θα γίνει.

sigma travel agency

ΞΕΦΡΕΝΟ ΚΑΡΝΑΒΑΛΙ 2002

ΖΗΣΤΕ ΤΟ ΚΑΡΝΑΒΑΛΙ ΤΗΣ ΒΕΝΕΤΙΑΣ

ΜΑΖΙ ΜΑΣ ΜΕ ΜΟΝΟ 395 €

ΑΝΑΧΩΡΗΣΗ 8/2 - ΕΠΙΣΤΡΟΦΗ 14/2

ΕΠΙΣΗΣ ΚΑΡΝΑΒΑΛΙ ΣΤΗΝ ΓΑΛΛΙΚΗ ΡΙΒΙΕΡΑ –ΚΑΝΝΕΣ ΣΕ 4*ΞΕΝΟΔΟΧΕΙΟ ΜΕ 454 €!!!

ΑΝΑΧΩΡΗΣΗ 14/2.

ΟΙ ΑΝΑΧΩΡΗΣΕΙΣ ΕΙΝΑΙ ΑΠΟ ΤΗΝ ΑΘΗΝΑ.

ΠΛΗΡΟΦΟΡΙΕΣ ΣΤΑ ΤΗΛΕΦΩΝΑ
90049 FAX. 96697
Λ.ΗΡΑΚΛΕΙΔΩΝ,ΕΜΠ.ΚΕΝΤΡΟΡΗΟDESLAND
(ΜΕΤΑΞΥ AVRA BEACH ΚΑΙ MIRA MARE)
ΥΠΕΥΘΥΝΟΣ: ΣΤΕΡΓΕΝΑΚΗΣ Σ.

ΜΕ ΕΝΑ ΤΗΛΕΦΩΝΟ!!, ΤΑ ΕΙΣΙΤΗΡΙΑ ΣΑΣ ΣΤΟ ΧΩΡΟ ΣΑΣ ΧΩΡΙΣ ΕΠΙΠΛΕΟΝ ΕΠΙΒΑΡΥΝΣΗ!!!

X3035-6/2

A.N.A FERRIES

ΠΡΟΓΡΑΜΜΑ ΔΡΟΜΟΛΟΓΙΩΝ

Από νησιά προς Πειραιά

• **Παρασκευή 1/2/02** ΔΗΜΗΤΡΟΥΛΑ
21.00: Σύμη - Τήλο - Νίσυρο - Κω- Κάλυμνο - Αστυπάλαια - Νάξο - Πάρο - Σύρο - Πειραιά

• **Σάββατο 2/2/02** ΡΟΔΑΝΘΗ
07.30: Καστελλόριζο
18.00: Κω- Κάλυμνο - Πειραιά

• **Κυριακή 3/2/02** ——

• **Δευτέρα 4/2/02** ΔΗΜΗΤΡΟΥΛΑ
16.00: Σύμη - Τήλο - Νίσυρο - Κω- Κάλυμνο - Λέρο - Πάτμο - Πειραιά

• **Τρίτη 5/2/02** ΡΟΔΑΝΘΗ
16.00: Κω- Κάλυμνο - Λέρο - Πάτμο Πειραιά

• **Τετάρτη 6/2/02** ΔΗΜΗΤΡΟΥΛΑ
11.30: Καστελλόριζο
21.00: Κω- Κάλυμνο - Αστυπάλαια - Αιγιαλή - Κατάπολα - Πειραιά

• **Πέμπτη 7/2/02** ΡΟΔΑΝΘΗ
16.00: Κω- Κάλυμνο - Λέρο - Πάτμο - Πειραιά

• **Παρασκευή 8/2/02** ΔΗΜΗΤΡΟΥΛΑ
21.00: Σύμη - Τήλο - Νίσυρο - Κω- Κάλυμνο - Αστυπάλαια - Νάξο - Πάρο - Σύρο - Πειραιά

• **Σάββατο 9/2/02** ΡΟΔΑΝΘΗ
07.30: Καστελλόριζο
18.00: Κω- Κάλυμνο - Πειραιά

• **Κυριακή 10/2/02** ——

Πληροφορίες:
Τηλ. 35066 - 30406 - 36170 - 28597 FAX: 39839
και στον ταξιδιωτικό σας πράκτορα

X3053-28/2

Συνεδριάζει αύριο το δημοτικό συμβούλιο

Τα θέματα των Πεταλούδων

ΟΡΙΣΜΟΣ ΜΕΛΩΝ ΣΕ ΕΠΙΤΡΟΠΕΣ

Συνεδριάζει αύριο στις 8.30 μ.μ. το δημοτικό συμβούλιο Πεταλούδων για να εξετάσει τα παρακάτω θέματα ημερήσιας διάταξης:

1. Ορισμός μελών επιτροπής παραλαβής προμηθειών (άρθ. 67 ΠΔ 28/80 και αρθ. 28 ΕΚΠΟΤΑ) για το έτος 2002.

2. Ορισμός μελών επιτροπής παραλαβής έργων αξίας μεγαλύτερης των 2.000.000 δρχ. ή 5.869 ευρώ (αρθρ. 63 παρ. 2,3 Ν. 28/1980) για το έτος 2002.

3. Ορισμός μελών επιτροπής παραλαβής έργων αξίας μικρότερης των 2.000.000 δρχ. ή 5.869 ευρώ (άρθρ. 63, παρ. 2,3 Ν. 28/1980) για το έτος 2002.

4. Ορισμός μελών επιτροπής συμβιβαστικής επίλυσης φορολογικών διαφορών και αμφισβητήσεων (Ν. 2307 ΦΕΚ 113/95 τεύχος Α, άρθρο 7 παρ. 8.2 α) για το έτος 2002.

5. Ορισμός μελών επιτροπής άρθρ. 248, 252, 254 του Π.Δ. 410/95 για την εκποίηση και εκμίσθωση και αγορά κινητών και ακινήτων πραγμάτων για το 2002.

6. Ορισμός μελών επιτροπής καταρτισμού ετήσιου Μητρώου Αρρένων (άρθρ. 18 παρ. 2 Ν. 2119/93) για το έτος 2002.

7. Ορισμός μελών κοινής επιτροπής προγραμματικών συμβάσεων για το έτος 2002.

8. Ορισμός μελών επιτροπής εισήγησης ανάθεσης δημοπρατούμενων έργων.

9. Ορισμός μελών επιτροπής πολεοδομικών θεμάτων για το έτος 2002.

10. Ορισμός μελών επιτροπής παραλαβής εργασιών επισκευής αυτοκινήτων του Δήμου.

11. Αποδοχή επιχορήγησης-κατανομή πιστώσεων για λειτουργικές δαπάνες διδακτηρίων Δ' τριμήνου 2001.

12. Αποδοχή επιχορήγησης για λειτουργικές δαπάνες και συντηρήσεις βρεφονηπιακών-παιδικών σταθμών του Δήμου.

13. Οριστικοποίηση πίνακα έργων του Δήμου μας χρηματοδοτούμενων από πρόγραμμα ΕΠΤΑ.

14. Εγκριση αριθμ. 3/2002 μελέτης και καθορισμός όρων δημοπράτησης του έργου «Κατασκευή Πνευματικού Κέντρου Κρεμαστής».

15. Εγκριση μελέτης του έργου «Κατασκευή mini γηπέδου ποδοσφαίρου 5Χ5 στο Δ.Δ. Παστίδας» (πρόγραμμα «Αθήνα 2004»).

16. Εγκριση μελέτης του έργου «Κατασκευή mini γηπέδου ποδοσφαίρου 5Χ5 στο Δ.Δ. Μαριτσών (πρόγραμμα «Αθήνα 2004»).

17. Εξέταση αιτήματος για οικονομική ενίσχυση μαθητών 1ου Λυκείου Κρεμαστής.

18. Εξέταση αιτήματος για οικονομική ενίσχυση της μαθητικής κοινότητας ΤΕΕ Παραδεισίου.

19. Εξέταση αιτήματος για οικονομική ενίσχυση της μαθητικής κοινότητας Γυμνασίου Κρεμαστής.

20. Εξέταση αιτήματος Ιωάννη Κίκα για κατεδάφιση παλαιάς δεξαμενής στο δημοτικό διαμέρισμα Μαριτσών.

21. Εγκριση απολογισμού Δημοτικής Επιχείρησης Πεταλούδων οικονομικού έτους 2000.

22. Εγκριση προϋπολογισμού Δημοτικού Οργανισμού Νεολαίας και Αθλησης οικονομικού έτους 2002.

23. Αναστολή εφαρμογής αριθμ. 37/2001 απόφασης του δημοτικού συμβουλίου «Περί εγκρίσεως τιμολογιακής πολιτικής ΔΕΥΑΠ» (αναφορικά με τα τέλη ύδρευσης).

24. Μείωση τελών ύδρευσης πολυτέκνων.

Αρχίζει αύριο στο ξενοδοχείο «Καμής»

Το συνέδριο της παράταξης του νομάρχη Σ. Καραγιάννη

ΠΟΙΑ ΘΕΜΑΤΑ ΘΑ ΣΥΖΗΤΗΘΟΥΝ

Η ΝΟΜΑΡΧΙΑΚΗ ΑΝΑΓΕΝΝΗΣΗ
Πρωτοπόρος
Στις Προκλήσεις του Σήμερα και του Αύριο της Δωδεκανήσου

Τακτικό Συνέδριο
1999 - 2002
Ξενοδοχείο "SOFITEL ΚΑΨΗΣ" 1 - 2 και 3 Φεβρουαρίου 2002

Αρχίζει αύριο το τακτικό συνέδριο της νομαρχιακής παράταξης του Σάββα Καραγιάννη με θέμα «στις προκλήσεις του Σήμερα και του Αύριο της Δωδεκανήσου». Το συνέδριο θα γίνει στο ξενοδοχείο «Σόφιτελ Καψής» και το πρόγραμμα έχει ως εξής:

18:30	Έναρξη εργασιών Συνεδρίου
18:45	Εκλογή Προεδρείου Συνεδρίου
19:00	Χαιρετισμοί
21:00	Ομιλία Νομάρχη Σάββα Καραγιάννη με θέμα "Η Νομαρχιακή Αυτοδιοίκηση Μπροστά στις Νέες Προκλήσεις"
22:00	Λήξη εργασιών
	Σάββατο 2 Φεβρουαρίου 2002
09:00	Προσέλευση
09:30	Ομιλία Προέδρου Νομ. Συμβουλίου Θωμά Σωτηρίλλη "Η λειτουργία του Νομ. Συμβουλίου τα έτη 1999 - 2001"
10:00	Ομιλία Αντινομάρχη Χατζή Χατζηευθυμίου "Εξυπηρέτηση του πολίτη και Έργα υποδομής στο Νομό"
10:30	Ομιλία Αντινομάρχη Νίκου Τατάκη "Πρωτογενής Τομέας - Εμπόριο - Συγκοινωνίες"
11:00	Ομιλία Νομαρχ. Συμβ.- Προέδρου Δ.Ο.Τ Μανώλη Καμπουρόπουλου "Τουρισμός - Ευρωπαϊκά Προγράμματα - Απασχόληση - Κατάρτιση"
11:30	ΔΙΑΛΕΙΜΜΑ
12:00	Ομιλία Επάρχου Καλύμνου Σάκη Ζερβού "Η εφαρμογή του δεσμού της Β΄βάθμιας Αυτοδιοίκησης μέχρι σήμερα"
12:20	Ομιλία Επάρχου Κω Βασίλη Ξυπολυτά "Η Ελλειμη Οικονομικής Αυτοδυναμίας σε σχέση με την Αυταξία της Ν.Α"
12:40	Ομιλία Επάρχου Καρπάθου Γιάννη Καρίκη "Ο ρόλος των Επαρχείων στη Νησιωτική Ελλάδα"
13:00	Ομιλία Νομ. Συμβ. Μιχάλη Μπαριανάκη Προέδρου Ν.Α.Ο.Δ
13:15	Ομιλία Νομ. Συμβ. Νίκου Μανουσάκη Προέδρου Ν.Ε.Λ.Ε
13:30	Ομιλία για την Παροχή Πρωτοβάθμιας Περίθαλψης και κοινωνικής φροντίδας στα νησιά Κατερίνα Παπαϊωάννου - Ζερβάνου και Δημήτρης Τσοπουδης
14:00	ΓΕΥΜΑ - ΜΠΟΥΦΕ
16:00	Ομιλία Νομ. Συμβ. Στέφανου Μπονιάτη Προέδρου Ν.Ε. Παιδείας
16:15	Ομιλία Νομ. Συμβ. Ειρήνης Γιάννουστα - Γεργατσούλη Πρ. Ν.Ε. Ισότητας
16:30	Ομιλία Αλίκης Μοσχή Αντιπροέδρου Ο.Π.Α.Δ.
16:45	Τοποθέτηση Μπετής Μαΐλλη Ειδικής Συμβούλου Δ.Σ. Νομάρχη
17:00	ΔΙΑΛΕΙΜΜΑ
17:30	Τοποθετήσεις Συνέδρων - Συζήτηση
21:00	Λήξη Εργασιών
	Κυριακή 3 Φεβρουαρίου 2002
09:00	Προσέλευση
09:30	Τοποθετήσεις Συνέδρων - Συζήτηση
10:30	Έκδοση - Έγκριση ψηφίσματος Συνεδρίου
11:30	Λήξη - Κλείσιμο Συνεδρίου από το Νομάρχη Σάββα Καραγιάννη
12:30	ΛΗΞΗ ΣΥΝΕΔΡΙΟΥ

FELICIA
RESIDENTS II
συγκρότημα μονοκατοικιών στους πρόποδες του Φιλερήμου, στην Παστίδα

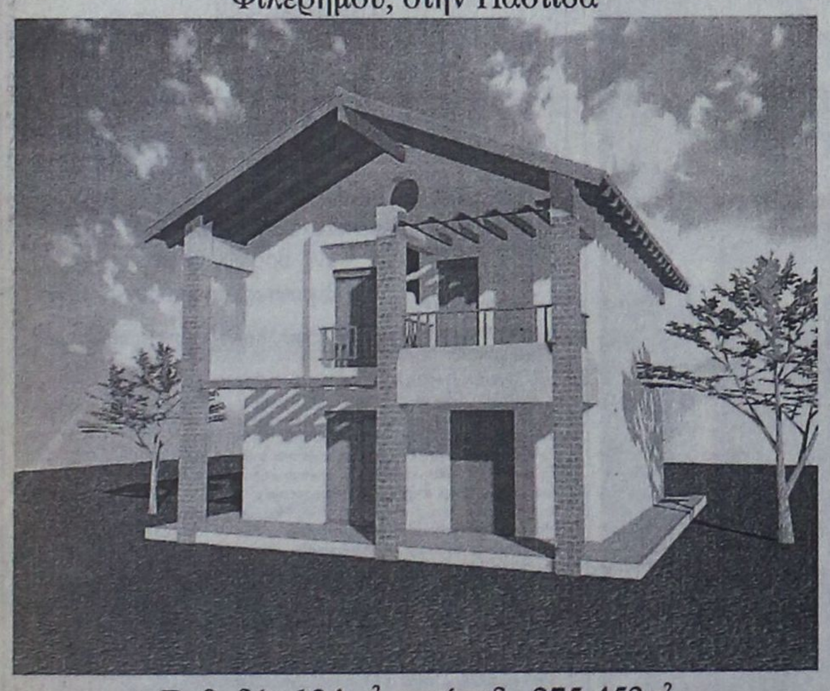

Εμβαδόν 134 μ², οικόπεδο 275-453μ²
3 υπνοδωμάτια, κουζίνα, σαλόνι, καθιστικό, αποθήκη, τζάκι,
2 λουτρά, 1 WC, χώρος στάθμευσης
απο 25.000.000 δρχ (73.367,57 €) στα μπετά
ΠΛΗΡΟΦΟΡΙΕΣ : Τηλ. 0241-68615, 0946179869
ΑΝΔΡΕΑΣ ΜΙΧΑΗΛΙΔΗΣ αρχιτέκτων
Λεωφ. Λίνδου 232, 85100 Ρόδος
Τηλ. 0241-68615, Fax 68598, e-mail amih@rho.forthnet.gr

T 2096-13/2

ΑΙΓΑΙΟΚΤΗΜΑΤΙΚΗ

ΠΩΛΟΥΝΤΑΙ ΤΑ ΚΑΤΩΘΙ ΑΚΙΝΗΤΑ
(Δ.Δ.= Δάνεια Δεκτά)
ΔΙΑΜΕΡΙΣΜΑΤΑ: ΕΤΟΙΜΟΠΑΡΑΔΟΤΑ ΚΑΙΝΟΥΡΓΙΑ ΚΑΙ ΜΕΤΑΧΕΙΡΙΣΜΕΝΑ

ΔΥΑΡΙΑ (1 υπν.)
35 τ.μ. στους Δασκάλους 42.553 €, (14,5 εκ.) (Δ.Δ.)
45 τ.μ. (ισ.) με αυλή καινούργιο στα Κοσκινού 41.085 €, (14 εκ.)
55 τ.μ. (2 υπν.) στο Ροδίνι 61.563 €, (22 εκ.) (ΔΔ)
63τ.μ.ημιυπόγειο σε κολώνες με αυλή στην Ανάληψη 23.477 €, (8 εκ.)
67τ.μ. (2 studio) στην Ιαλυσό, 58.694 €, (20 εκ.) (ΔΔ)
ΤΡΙΑΡΙΑ (2 υπν.)
67τ.μ. (ισ.) με αυλή καινούργιο στα Κοσκινού 52.824 €, (18 εκ.)
70τ.μ. κολώνες α΄ ορ. στην Ιαλυσό 41.085 €, (14 εκ.) (Δ.Δ.)
70τ.μ. καινούργιο στην Ιαλυσό 70.432 €, (24 εκ.) (Δ.Δ.)
75τ.μ. στη Σωτήρος β' όροφος με πολλά εξτρά 64.563 €, (22 εκ.)
80τ.μ. (ισ.) Αγ. Αναστασίας 52.824 €, (18 εκ.)
80τ.μ. καινούργιο στην Ιαλυσό 82.171 €, (28 εκ.) (Δ.Δ.)
80τ..μ. καινούργιο στο Ροδίνι 96.845 €, (33 εκ.) (Δ.Δ.)
82τ.μ. Ιωαν. Μεταξά β' ορ. 82.171€, (28 εκ.) (ΔΔ)
83τ.μ. καινούργιο α΄ ορ. στο Καρακόνερο 105.649 €, (36 εκ.) (Δ.Δ.)
85τ.μ. Δενδρινού 73.367 €, (25 εκ.) (ΔΔ)
85τ.μ. β΄ ορ. στη Στ. Κωτιάδη, 76.302 €, (26 εκ.) (Δ.Δ.)
86 τ.μ. καινούργιο στο Ροδίνι 79.779 €, (34 εκ.)
89τ.μ. σε μπετά στην Ενόπλων Δυνάμεων 46.955 €, (16 εκ.) (Δ.Δ.)
90τ.μ. (ημ/γειο) λουξ στη Μιχ. Πετρίδη 67.498 €, (23 εκ.)
91τ.μ. (3 studio) στην Ιαλυσό 88.014 €, (30 εκ.)
140τ.μ. ορ/σμα, Πειραιώς, σε σοβά α' ορόφ. 93.910 €, (32 εκ.) (Δ.Δ.)
ΤΕΣΣΑΡΙΑ (3 υπν.)
95τ.μ. (3 υπν.) Μίρα Μάρε 70.432 €, 24 εκ. (ΔΔ)
97τ.μ. (3 υπν.) καινούργιο στην Ιαλυσό 99.779 €, (34 εκ.) (Δ.Δ.)
100τ.μ. (3 υπν.) στην Μητρόπολη 96.845 €, (33 εκ.) (Δ.Δ.)
106τ.μ. β΄ ορ. στη Θεμ. Σοφούλη 96.845 €, (33 εκ.) (Δ.Δ.)
110τ.μ.καινούργιο α΄όροφο στο Καρακόνερο 126.192 €, (43 εκ.) (Δ.Δ.)
115τ.μ. καινούργιο ρετιρέ στο Ροδίνι 146.735 €, (50 εκ.)
116τ.μ. καινούργιο -θέρμανση στην Ανάληψη, 126.192 €, (43 εκ.) (Δ.Δ.)
117τ.μ. καινούργιο στη Γεωργίου Παπανδρέου, 137.931 €, (47 εκ.) (Δ.Δ.)
45+117 τ.μ. διαμ. σε σοβά στους Δασκάλους 120.322 €, (41 εκ.) (ΔΔ)
134τ.μ. καινούργιο στα Κοσκινού, 129.126 €, (44 εκ.) (Δ.Δ.)
134τ.μ. ρετιρέ στην οδό Στοκχόλμης 155.539 €, (53 εκ.) (Δ.Δ.)
133τ.μ. καινούργιο λούξ Μήδεια (με γκαράζ) 155.539 €, (53 εκ.) (Δ.Δ.)
138τ.μ. καινούργιο β΄ ορόφου Καρακόνερο 167.278 €, (57 εκ.) (Δ.Δ.)
149 τ.μ. στην Αισχύνης 8 ετών ορ/σμα 137.931 €, (47 εκ.) (ΔΔ)
158 τ.μ. ορ/μα σε μπετά στους Δασκάλους 93.910 €, (32 εκ.) (μετρητά)
ΠΕΝΤΑΡΙΑ (4 υπν) ΚΑΙ ΑΝΩ
145 τ.μ. Στρ. Ζήση (4 υπν) 117.388 €, (40 εκ.) (Δ.Δ.)
ΜΕΖΟΝΕΤΤΕΣ - ΜΟΝΟΚΑΤΟΙΚΙΕΣ - ΠΑΛΙΑ ΣΠΙΤΙΑ
48τ.μ. διόροφο στην Παλιά Πόλη, 23.477 €, (9 εκ.) (Δ.Δ.)
62τ.μ. παλιό σπίτι τη Χάλκη 20.542 €, (7 εκ.) (ΔΔ)
70τ.μ. παραδοσιακό στην Κρεμαστή 102.714 €, (35 εκ.)
90 τ.μ. δυόροφη μον/κία στο Παραδείσι με τζάκι 73.367 €, (25 εκ.) δρχ.
125τ.μ. (με 40 μ.υπογ) μονοκατοικία σε μπετά στο Παραδείσι, 58.694 €, (20 εκ.) δρχ.
125τ.μ. σε 1,5 στρ. στη Θολό 205.429 €, (70 εκ.)
140τ.μ. σε 400 τ.μ. οικ/δο σε μπετά στην Παστίδα 73.367 €, (25 εκ.) (ΔΔ)
140τ.μ. μονοκατοικία αν/τη καινούργια στην Ιαλυσό 155.539 €, (53 εκ.) (ΔΔ)
200τ.μ. μονοκατοικία σε 2.320 τμ. οικ/δο λουξ κατασκευής στα Μάσαρι 220.102 €, (75 εκ.)
210τ.μ.μονοκατοικία μεραχειρισμένη στα Κοσκινού 205.429 €, (70 εκ.)
230τ.μ. σε τούβλα σε 4 στρ. οικόπεδο 8ο χιλ. Ρόδου-Λίνδου 293.470 €, (100 εκ.)
230τ.μ. παραδοσιακό αρχοντικό στη Ρόδο 205.429 €, (70 εκ.) (Δ.Δ.
240τ.μ. μεζονέτα λουξ στην ΙΞΙΑ, 249.449 €, (85 εκ.) (Δ.Δ.)
270τ.μ. βίλα σε σοβά σε 4 στρ. στο Τσαΐρι 293.470 €, (100 εκ.)
280τμ. (2 διαμ/τα) ισ. α' ορ. σε 3.700 τ.μ. οικόπεδο στην Ιαλυσό 366.837 €, (125 εκ.) (Δ.Δ)
340τ.μ. ημ/λης μεζονέτα Ασγούρου σε 1 στρέμμα 176.082 €, (60 εκ.)
550 τ.μ. μον/κία κοντά στην Παστίδα σε 7 στρ. 498.899 €, (170 εκ.)
ΚΑΤΑΣΤΗΜΑΤΑ - ΓΡΑΦΕΙΑ - ΚΤΙΡΙΑ - ΒΙΟΤ/ΚΟΙ ΧΩΡΟΙ:
80 τ.μ. δυόροφο κτίριο στο Μανδράκι 352.164 €, (120 εκ.)
90τ.μ. στο Νιοχώρι, 184.886 €, (63 εκ.) (Δ.Δ.)
140τ.μ. (απ.) πλησίον Αννης Μαρίας, 82.171 €, (28 εκ.)
145τ.μ. κτίριο στην Παλιά Πόλη εξτα δομ. 100 τμ. κεντρικό 821.716 €, (280 εκ.)
175τμ. κατάστημα επί της Λεωφόρου Ρόδου-Λίνδου 205.429 €, (70 εκ.) (Δ.Δ)
230 κτίριο (ισ. κατ/μα α' γραφείο) στην Π. Πόλη 146.735 €, (50 εκ.)
320τμ. (βιοτ.) στα Ασγούρου 161.408 €, (55 εκ.)
400τμ. (υπ. ισ. άδεια α΄ ορ.) κολώνες Μήδεια 234.776 €, (80 εκ.) (Δ.Δ)
500τ.μ. βιοτ/κός χώρος (εργοστάσιο) στη δυτική Ρόδο σε 5 στρ. οικόπεδο 293.470 €, (100 εκ.)
Κτίριο στη Στρ. Ζήση υπ. 65 τ.μ. - ισ. 65 τ.μ. Διαμέρ. α΄ ορ. 145 τμ. 293.470 €, (100 εκ.) (Δ.Δ)
900τ.μ. κτίριο στο Μήδεια
ΕΝΟΙΚΙΑΖΕΤΑΙ κτίριο 300 τ.μ. στο Grand Hotel
ΟΙΚΟΠΕΔΑ:
125τ.μ. στην Ανάληψη (ΣΔ 1) 35.216 €, (12 εκ.)
261τ.μ. Αισχύνης (Σ.Δ. 0,8) 52.824 €, (18 εκ.)
400τ.μ. Δημ. Αναστασιάδη (Σ.Δ. 1) 146.735 €, (50 εκ.)
500 τ.μ. στο Μίρα Μάρε Σ.Δ. 0,8 132.065 €, (45 εκ.)
680τ.μ. οδός Πειραιώς (ΣΔ 0,8) 176.082 €, (60 εκ.)
1.230 τ.μ. στα Κοσκινού 50% κάλυψη 117.388 €, (40 εκ.)
3 στρ. Λεωφ. Ρόδου - Κρεμαστής 800τ.μ. με άδεια 469.552 €, (160 εκ.)
5.500 τ.μ. στην Παστίδα 52.824 €, (18 εκ.)
4.000τμ. Νερά Καλλιθέας 176.082 €, (60 εκ.)
10 στρέμματα στη Λεωφόρο Ρόδου - Λίνδου 733.675 €, (250 εκ.)
14 στρ. στο Τσαΐρι 176.082 €, (60 εκ.)

Αναλαμβάνουμε την ενοικίαση των διαμερισμάτων σας σε σύντομο χρονικό διάστημα

ΖΗΤΟΥΝΤΑΙ ΜΕΤΑΧΕΙΡΙΣΜΕΝΑ ΔΙΑΜΕΡΙΣΜΑΤΑ (ΑΜΕΣΗ ΠΩΛΗΣΗ)

➤ ΔΙΑΘΕΤΟΥΜΕ ΚΑΤΑΣΤΗΜΑΤΑ, ΟΙΚΟΠΕΔΑ, ΑΓΡΟΤΕΜΑΧΙΑ ΚΑΙ ΕΠΙΧΕΙΡΗΣΕΙΣ
➤ ΑΝΑΛΑΜΒΑΝΟΥΜΕ ΤΗΝ ΠΩΛΗΣΗ ΤΩΝ ΑΚΙΝΗΤΩΝ ΣΑΣ ΣΕ ΣΥΝΤΟΜΟ ΧΡΟΝΙΚΟ ΔΙΑΣΤΗΜΑ ΜΕ ΥΠΕΥΘΥΝΟΤΗΤΑ ΚΑΙ ΕΧΕΜΥΘΕΙΑ ΣΤΗ ΡΟΔΟ - ΑΘΗΝΑ- ΠΕΙΡΑΙΑ

BAZOUKOU PENA
ΜΕΣΙΤΗΣ ΑΣΤΙΚΩΝ ΣΥΜΒΑΣΕΩΝ
Πληροφορίες τηλ. (0241) 22943-28838, FAX: 28838
Διευθ. Γραφείου: Δημ. Θεοδωράκη 3
Τ.Κ. 85100 Ρόδος
9-1 το πρωΐ και 6.30 - 9.00 απόγευμα
ΔΕΥΤΕΡΑ -ΠΕΜΠΤΗ
e-mail.vazoukou@otenet.gr

X3049-28/2

Ειρηνική

ΕΙΣΒΟΛΗ !!!
στα Δωδεκάνησα
και τη Ρόδο....

Θα πραγματοποιηθεί
Στις αρχές Μαρτίου 2002

από 62 Έλληνες
Επιχειρηματίες

Προκειμένου να
"ενημερωθούν"

Για νέα προϊόντα και υπηρεσίες
και να "ψωνίσουν"
οι

- 668 Ξενοδόχοι όλων των κατηγοριών, οι
- 556 Ιδιοκτήτες Δωματίων & διαμερισμάτων, οι
- 1.472 εστιάτορες & οι
- 792 ιδιοκτήτες μπαρ και καφενείων.

των Δωδεκανήσων.

Εμείς !!!

Οι δωδεκανήσιοι επιχειρηματίες
θα πρέπει να είμαστε θεατές ;;;

1 - 3 Μαρτίου 2002
ΡΟΔΟΣ 1η ΕΚΘΕΣΗ
Τροφίμων, Ποτών, Ξενοδοχειακού εξοπλισμού, Catering
Ξενοδοχείο Rodos Palace

α Άλφα ΕΚΘΕΣΙΑΚΗ
ΟΡΓΑΝΩΣΗ ΕΚΘΕΣΕΩΝ

Λασκαράτου 5 111 41 Αθήνα
Τηλ. & Fax 01 0 2232441, 2232444, 2232434
e-mail: aekthes@otenet.gr

Σε 7 χώρες, μεταξύ των οποίων και η Ελλάδα

Ευρωπαϊκά πτυχία για τις τουριστικές σπουδές

Πρεμιέρα για Κοινά Διπλώματα Επαγγελματικής Κατάρτισης προετοιμάζεται σε 7 χώρες της Ευρωπαϊκής Ένωσης, ανάμεσα στις οποίες και η Ελλάδα. Η αρχή θα γίνει με τις ξενοδοχειακές - τουριστικές σπουδές και τις σπουδές του κλάδου της αυτοκινητοβιομηχανίας.

Τις δύο αυτές ειδικότητες παρέχουν τα δημόσια και ιδιωτικά Ινστιτούτα Επαγγελματικής Κατάρτισης (ΙΕΚ) όπως συμφώνησαν πριν από περίπου 5 μήνες στο Παρίσι, κατόπιν προτάσεως του Γάλλου υπουργού αρμόδιου για θέματα επαγγελματικής κατάρτισης κ. Ζαν-Λικ Μελανσόν, οι εκπαιδευτικοί εκπρόσωποι πέντε χωρών αρχικά.

Στις χώρες αυτές, Αγγλία, Γερμανία, Γαλλία, Ισπανία και Ελλάδα, προστέθηκαν κατόπιν η Ιταλία με τη Δανία, που εκδήλωσαν ενδιαφέρον για την υιοθέτηση των Κοινών Ευρωπαϊκών Διπλωμάτων Κατάρτισης, αλλά και οι υπό σύνδεση χώρες Ουγγαρία και Τσεχία. Σε επόμενη φάση και εφόσον συμφωνηθεί κοινή μεθοδολογία των σπουδών, τα Κοινά Διπλώματα προβλέπεται να επεκταθούν σε όλες τις ειδικότητες των ΙΕΚ, ενώ έχουν εκφραστεί σκέψεις να περιλάβουν ενδεχομένως και ειδικότητες των Τεχνικών - Επαγγελματικών Εκπαιδευτηρίων (ΤΕΕ).

Θα είναι ισότιμα

Στην πράξη, τα διπλώματα αυτά θα χορηγούνται από τον Οργανισμό Επαγγελματικής Εκπαίδευσης - Κατάρτισης (ΟΕΕΚ) για τη χώρα μας και θα αναγνωρίζονται ως ισότιμα των αντίστοιχων φορέων επαγγελματικής εκπαίδευσης των άλλων ευρωπαϊκών χωρών χωρίς την ανάγκη μεσολάβησης οργάνου τύπου ΔΙΚΑΤΣΑ που θα κρίνει την ισοτιμία τους.

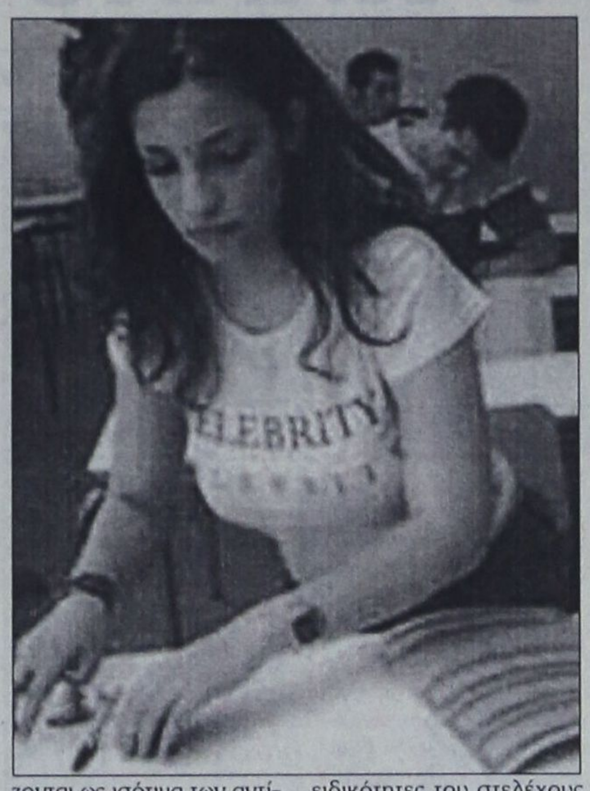

Επελέγησαν δε αρχικά οι ειδικότητες του στελέχους ρεσεψιόν και γενικότερα του ξενοδοχοϋπαλλήλου και του διαχειριστή αποθεμάτων για την αυτοκινητοβιομηχανία, καθώς κρίθηκε ότι στους δύο αυτούς τομείς θα επιτευχθεί μεγαλύτερη κινητικότητα αποφοίτων από χώρα σε χώρα.

Πού θα εργάζεται

Έτσι, ο απόφοιτος του ελληνικού ΙΕΚ, για παράδειγμα, που θα έχει λάβει το Κοινό Δίπλωμα Κατάρτισης στον τομέα του ξενοδοχοϋπαλλήλου ύστερα από 2 έτη σπουδών στο ελληνικό ΙΕΚ, θα μπορεί να αναζητήσει εργασία σε οποιαδήποτε από τις άλλες χώρες που έχουν υιοθετήσει το σύστημα, χωρίς να απαιτείται καμιά πρόσθετη εξέταση ή βεβαίωση άλλου φορέα, αφού το δίπλωμά του θα είναι ήδη πιστοποιημένο στις χώρες αυτές. Αντίστοιχα, ο Ευρωπαίος απόφοιτος θα μπορεί να εργαστεί ελεύθερα στην Ελλάδα, ενώ και οι επιχειρήσεις θα γνωρίζουν ότι το συγκεκριμένο δίπλωμα πιστοποιεί σε όλες τις χώρες τις ικανότητες του κατόχου του.

Οι συζητήσεις και οι σχεδιασμοί του νέου θεσμού αναμένεται να έχουν ολοκληρωθεί ώς την άνοιξη, ώστε οι πρώτες σπουδές για τα Κοινά Διπλώματα στις δύο πιλοτικές ειδικότητες να ξεκινήσουν από το 2003.

Μέχρι το 2010 και κοινά πτυχία για τα ΑΕΙ

Η πρωτοβουλία για τα Κοινά Ευρωπαϊκά Διπλώματα Επαγγελματικής Κατάρτισης προήλθε και πάλι από τη Γαλλία, όπως είχε συμβεί και πέρυσι την άνοιξη στην Πράγα, όταν πάλι κατόπιν γαλλικής πρότασης - αλλά και ελληνικής συναίνεσης από τον κ. Π. Ευθυμίου - όλες οι χώρες της Ευρωπαϊκής Ένωσης συμφώνησαν να προωθήσουν τα Κοινά Πτυχία στις πανεπιστημιακές σπουδές. Για τα ΑΕΙ, όμως, ο ορίζοντας ολοκλήρωσης του νέου θεσμού φθάνει στο 2010, καθώς το θέμα των ανώτατων σπουδών είναι πιο περίπλοκο. Η ιδέα για Κοινά Πτυχία είχε πρωτοσυζητηθεί το 1999 στην Μπολόνια της Ιταλίας, στη σύνοδο των Ευρωπαίων υπουργών Παιδείας.

Έκτοτε, η εκπαιδευτική «συμμαχία» Ελλάδας - Γαλλίας, που είχε προκύψει ανάμεσα στον Έλληνα υπουργό Π. Ευθυμίου και τον Γάλλο ομόλογό του Τζακ Λανγκ, απέδωσε και άλλους καρπούς. Έτσι, αύριο Πέμπτη η γαλλική αντιπροσωπεία, υπό τον συντονιστή κ. Ζορζ Ασράφ, πρόκειται να έρθει στην Αθήνα όπου θα συναντηθεί με την ελληνική, επικεφαλής της οποίας είναι ο πρόεδρος του Οργανισμού Επαγγελματικής Εκπαίδευσης και Κατάρτισης (ΟΕΕΚ) κ. Π. Μαΐστρος και μέλη ο πρώην υπουργός κ. Ν. Σκουλάς και ο καθηγητής Οικονομίας του Τουρισμού στο Πανεπιστήμιο Αιγαίου κ. Γερ. Ζαχαράτος. Οι αντιπροσωπείες θα συζητήσουν για τον τρόπο οργάνωσης των Κοινών Διπλωμάτων, θα συμφωνήσουν δηλαδή σε κοινή περιγραφή του επαγγέλματος, των δραστηριοτήτων, γνώσεων και ικανοτήτων που πρέπει οι κοινές σπουδές να παρέχουν στους σπουδαστές και στον τρόπο με τον οποίον θα πιστοποιούνται τα Κοινά Διπλώματα, ώστε να μη χρειάζεται άλλο όργανο να κρίνει τις ισοτιμίες.

Μεγάλη η πτώση στις κρατήσεις για την Κύπρο

✓ ΛΑΜΒΑΝΟΝΤΑΙ ΕΚΤΑΚΤΑ ΜΕΤΡΑ

Με βάση το γεγονός ότι η συνεχιζόμενη μείωση στις προκρατήσεις για την Κύπρο για τη θερινή περίοδο 2002 από τη Μεγάλη Βρετανία, τη σημαντικότερη πηγή αφίξεων για το νησί, φτάνει το 40%, σε σύγκριση με τις περσινές προκρατήσεις κατά την ίδια χρονική περίοδο, και λαμβανομένου υπόψη ότι μέχρι σήμερα δεν υπάρχει κανένα ενδεικτικό στοιχείο, που να επιβεβαιώνει ότι θα βελτιωθεί η κατάσταση, η Κυπριακή κυβέρνηση αποφάσισε την κατάργηση του επιβατικού τέλους και των τελών προσγείωσης στα αεροδρόμια Λάρνακας και Πάφου για το μήνα Μάιο.

Αυτή η κίνηση αποτελεί την τελευταία σανίδα σωτηρίας, για αναστροφή της κρίσης που μαστίζει την τουριστική βιομηχανία της Κύπρου, εκτιμούν οι ξενοδόχοι του νησιού.

Κληθείς να σχολιάσει το πρόβλημα ο γενικός διευθυντής του ΠΑΣΥΞΕ, Ζαχαρίας Ιωαννίδης, είπε ότι το μέλλον του τουρισμού, έτσι όπως προδιαγράφεται με τις σημερινές προκρατήσεις, είναι πολύ δύσκολο. Η μείωση στις προκρατήσεις, πρόσθεσε, φτάνει το ύψος του 40% κι ως μέτρο καθοριστικής σημασίας, που θα μπορούσε να επιτύχει κάποια αναστροφή της αρνητικής εικόνας, είναι η καθολική πρόταση των τουριστικών εταίρων και της Κυβέρνησης, για κατάργηση του επιβατικού τέλους και των τελών προσγείωσης στα αεροδρόμια και το μήνα Μάιο. Το συγκεκριμένο αυτό μέτρο βρίσκεται εκ νέου **ενώπιον της** Βουλής προς έγκριση, έστω και καθυστερημένα, και εκτιμάται ως το τελευταίο χαρτί που πιθανόν να επιτρέψει τη βελτίωση της καταστροφικής, κατά τα άλλα, πορείας, που αναμένεται να υπάρξει για τον τουρισμό και ευρύτερα για την οικονομία του τόπου, εξήγησε ο κ. Ιωαννίδης.

Χαρακτηριστικά, μάλιστα, ανέφερε ότι έστω και μείωση του τουριστικού ρεύματος ύψους 20% (όπως παρατηρήθηκε κατά τους μήνες Νοέμβριο και Δεκέμβριο του 2001) για το 2002, όμως εξυπακούει **σπάταλα** σε ξένο συνάλλαγμα της τάξης των 250 εκ. λιρών, ενώ πολλαπλάσιο αυτού ποσό θα είναι η απώλεια για το σύνολο της οικονομίας του τόπου.

ΠΩΛΟΥΝΤΑΙ
ΜΟΝΟ ΑΠΟ ΤΟ ΓΡΑΦΕΙΟ ΜΑΣ

1) Διαμέρισμα 4άρι καινούργιο, ακριβώς απέναντι από τη θάλασσα, μεγάλες βεράντες, καταπληκτική θέα
2) Διαμέρισμα 4άρι μεταχειρισμένο, σε πολύ καλή τοποθεσία στο Νιοχώρι και πολύ καλή τιμή
3) Οικόπεδο 680τ.μ. σε καλή τοποθεσία εντός πόλεως
4) Ετοιμοπαράδοτο 4άρι επί της Παύλου Μελά
5) Ισόγεια οικία επί της Ηρ. Πολυτεχνείου με μεγάλη πρόσοψη κατάλληλη για κατοικία, ιατρείο, δικηγορικό γραφείο, κλπ. Καταπληκτική περίπτωση
6) Μεζονέτα σε μπετά κοντά σε θάλασσα, πλησίον πόλεως και με οικόπεδο 2 στρέμματα περίπου
7) Διαμέρισμα στο Νιοχώρι (γωνιακό) σε μπετά, 100, 200, 120τ.μ., πολύ καλή τοποθεσία, φανταστική περίπτωση
8) Επί της λεωφόρου Ρόδου - Λίνδου, υπόγειο με ράμπα, 480τ.μ. και 1ος οροφος 480 τ.μ.
9) Στην περιοχή Ασγούρου 1200τ.μ., κατάλληλο για ο,τιδήποτε επιχείρηση
10) Διαμερίσματα 2, 3, 4 δωματίων, μεζονέτες, οικόπεδα, κτήματα, αποθήκες, κλπ.

Ο,τιδήποτε θέλετε να πουλήσετε ή να εκτιμήσετε, ελάτε σε μας. Η μεγάλη μας πείρα, το παλαιότερο γραφείο στη διάθεσή σας

Γ. ΝΕΟΦΥΤΟΥ
ΔΗΜ. ΘΕΟΔΩΡΑΚΗ 40 - ΤΗΛ. 20989 - 21434
Χ3044-28/2

ΟΙΚΟΔΟΜΙΚΕΣ-ΤΕΧΝΙΚΕΣ
ΕΜΠΟΡΙΚΕΣ-ΕΠΙΧΕΙΡΗΣΕΙΣ
ΑΦΟΙ ΑΣΒΕΣΤΗ Ο.Ε.
Κ. Τσαλδάρη 26-Ρόδος
☎ 32809-74326
ΠΩΛΟΥΝΤΑΙ
● ΔΙΑΜΕΡΙΣΜΑΤΑ
υπερλούξ διαφόρων διαστάσεων
ΕΓΓΥΗΣΗ
Η ΠΟΛΥΕΤΗ ΠΕΙΡΑ ΜΑΣ
Χ3042-28/2

Διαφάνειες και μεγενθύνσεις για μπαρ, εστιατόρια, fast food
Φ. & Ν. ΠΑΧΟΣ
Γ. Ευσταθίου 11
Τηλ. 26893

ΕΥΡΩΠΑΙΚΗ ΕΠΕΝΔΥΤΙΚΗ
ΕΘΝΙΚΗΣ ΑΝΤΙΣΤΑΣΕΩΣ 48 ΤΗΛ. 0241 39300
ΕΥΡΩΠΑΙΚΗ ΕΠΕΝΔΥΤΙΚΗ
ΚΤΗΜΑΤΟΜΕΣΙΤΙΚΟ ΓΡΑΦΕΙΟ
ΑΝΤΩΝΗΣ ΝΙΚΟΛΗΣ - ΘΕΟΦΙΛΟΣ ΚΑΩΝΑΡΗΣ
ΕΘΝΙΚΗΣ ΑΝΤΙΣΤΑΣΕΩΣ 48 (ΠΡΩΗΝ ΑΝΝΗΣ ΜΑΡΙΑΣ) ΤΗΛ. 0241 39300

ΔΙΑΜΕΡΙΣΜΑΤΑ

50 τ.μ.	Συνοικία Δασκάλων,υπόγειο	€ 20.542,92	7.000.000
30 τ.μ.	Στο Νιοχώρι	€ 29.347,03	10.000.000
47 τ.μ.	Στο Ροδίνι με πανοραμική θέα	€ 38.151,14	13.000.000
40 τ.μ.	Συνοικία Δασκάλων καινούργιο	€ 42.553,19	14.500.000
60 τ.μ.	2 των 30 τ.μ. κατάληλα για επένδυση	€ 44.020,54	15.000.000
50 τ.μ.	Σε άριστη κατάσταση επιπλωμένο	€ 46.955,25	16.000.000
70 τ.μ.	Στο Ροδίνι	€ 67.498,17	23.000.000
85 τ.μ.	Στο Νιοχώρι	€ 73.367,57	25.000.000
73 τ.μ.	Κοντά στην Τσαλδάρη με parking	€ 76.302,27	26.000.000
80 τ.μ.	Στα Αφάντου	€ 76.302,27	26.000.000
104 τ.μ.	Στην Σωτήρος	€ 88.041,09	30.000.000
90 τ.μ.	Στα Αφάντου 5 ετών	€ 88.041,09	30.000.000
160 τ.μ.	Συνοικία Δασκάλων σε κολώνες	€ 93.910,49	32.000.000
117 τ.μ.	Συνοικία Δασκάλων σε σοβά	€ 96.845,19	33.000.000
70 τ.μ.	Στα Αφάντου μαζί με κατάστημα 70 τ.μ.	€ 102.714,60	35.000.000
75 τ.μ.	Στην Θησέως ανακαινισμένο στο 2001	€ 102.714,60	35.000.000
85 τ.μ.	Στο Ροδίνι καινούργιο με θέα	€ 102.714,60	35.000.000
142 τ.μ.	Στην Λευκωσίας	€ 105.649,30	36.000.000
100 τ.μ.	Στην Ατταβύρου με 3 υπνοδωμάτια	€ 111.518,71	38.000.000
130 τ.μ.	Στην Χειμάρας	€ 123.257,52	42.000.000
160 τ.μ.	Με 4 υπνοδωμάτια	€ 123.257,52	42.000.000
106 τ.μ.	Καινούργιο με 3 υπνοδωμάτια lux	€ 132.061,63	45.000.000
115 τ.μ.	Στο Ροδίνι με 3 υπνοδωμάτια	€ 143.800,44	49.000.000
180 τ.μ.	Επί της Εθνικής Αντιστάσεως	€ 234.776,23	80.000.000

ΟΙΚΟΠΕΔΑ

1000 τ.μ.	Στο Φαληράκι με οικοδομή κοντά στο κύμα	€ 234.776,23	80.000.000
2500 τ.μ.	Στην Αρχίπολη οικοδομήσιμο	€ 22.010,27	7.500.000
4500 τ.μ.	Στην Παστίδα	€ 44.020,54	15.000.000
46000 τ.μ	Στην Ψίνθο σε τιμή ευκαιρίας	€ 44.020,54	15.000.000
800 τ.μ.	Στις Καλυθιές εντός οικισμού	€ 52.824,65	18.000.000
2000 τ.μ.	Στο Γεννάδι με άδεια οικοδομής,νερό,ρεύμα	€ 58.694,06	20.000.000
2500 τ.μ.	Στα Κοσκινού	€ 58.694,06	20.000.000
4000 τ.μ.	Μετά το Λαδικό προς Αφάντου	€ 70.432,87	24.000.000
2500 τ.μ.	Στο κιοτάρι κοντά στο κύμα με άδεια οικ.	€ 88.041,09	30.000.000
4000 τ.μ.	Στην Ιαλυσό	€ 102.714,60	35.000.000
5000 τ.μ.	Στο Γεννάδι με πρόσοψη στην εθν.οδό	€ 102.714,60	35.000.000
4000 τ.μ.	Επί της Εθνικής Οδού με δυνατότητα κόμβου	€ 105.649,30	36.000.000
4000 τ.μ.	Περιοχή Σγουρού με εύκολη πρόσβαση	€ 117.388,11	40.000.000
4000 τ.μ.	Στην Παστίδα έναντι Θράκης	€ 132.061,63	45.000.000
5250 τ.μ.	Εντός οικισμού στην Παστίδα	€ 132.061,63	45.000.000
1050 τ.μ.	Ιαλυσός επί της εθνικής οδού	€ 146.735,14	50.000.000
5000 τ.μ.	Στους Τρείς με μονοκατοικία 50μ	€ 146.735,14	50.000.000
4500 τ.μ.	Περιοχή Ρένη Κοσκινού	€ 198.092,44	67.500.000
5020 τ.μ.	Στην Ιαλυσό στο κύμα	€ 220.102,71	75.000.000
4000 τ.μ.	Στην Λαχανιά με πρόσβαση	€ 52.824,65	18.000.000
1500 τ.μ.	Στην Λαχανιά εντός οικισμού	€ 61.628,76	21.000.000
9000 τ.μ.	Στην Λαχανιά 800 m από το κύμα	€ 82.171,68	28.000.000
23000 τ.μ	Στην Λαχανιά 20m από την Εθνική οδό	€ 88.041,09	30.000.000
6500 τ.μ.	Στην Λαχανιά 300 m από το κύμα	€ 104.181,95	35.500.000

ΜΟΝΟΚΑΤΟΙΚΙΕΣ - ΜΕΖΟΝΕΤΕΣ

70 τ.μ.	Διατηρητέα στο Νιοχώρι	€ 44.020,54	15.000.000
120 τ.μ.	Στα Κοσκινού (60+60)	€ 140.865,74	48.000.000
120 τ.μ.	Στα Κοσκινού (50+70)	€ 140.865,74	48.000.000
140 τ.μ.	Στην Ιαλυσό σε οικόπεδο 350	€ 155.539,25	53.000.000
125 τ.μ.	Στο Ροδίνι	€ 181.951,58	62.000.000
360 τ.μ.	Περιοχή Σγουρού με 1000 m οικόπεδο	€ 190.755,69	65.000.000
200 τ.μ.	Στα Αφάντου σε οικόπεδο 4000 m	€ 190.755,69	65.000.000
270 τ.μ.	Στην Παλιά Πόλη με αυλή	€ 161.408,66	55.000.000
225 τ.μ.	Στο Ροδίνι lux κατασκευής καιν.	€ 205.429,20	70.000.000

ΚΑΤΑΣΤΗΜΑΤΑ - ΕΠΙΧΕΙΡΗΣΕΙΣ

ΞΕΝΟΔΟΧΕΙΟ 70 ΚΛΙΝΩΝ ΣΕ ΤΙΜΗ ΕΥΚΑΙΡΙΑΣ	€ 645.634,63	220.000.000
Καταστήματα στην οδό Καμείρου		
Διόροφη οικία στην Σύμη κατάληλη για Πανσιόν	€ 58.694,06	20.000.000
Κατάστημα στη Ρόδου-Λίνδου 90 τ.μ.	€ 88.041,09	30.000.000
Κατάστημα στην Λεκκερά(Παλιά Πόλη)	€ 190.755,69	65.000.000
Κατάστημα στο Μανδράκι 50 τ.μ.	€ 293.470,29	100.000.000
Μπάρ στην Ορφανίδου 130 τ.μ.	€ 322.817,31	110.000.000
Κατάστημα στην Παλιά Πόλη 230 τ.μ.	€ 176.082,17	60.000.000
Κατάστημα στην Ατταβύρου	€ 52.824,65	##########

ΑΚΙΝΗΤΑ ΣΕ ΑΠΟΚΛΕΙΣΤΙΚΟΤΗΤΑ ΣΕ ΠΑΛΙΑ ΠΟΛΗ - ΑΦΑΝΤΟΥ - ΛΑΧΑΝΙΑ
ΑΓΟΡΕΣ - ΠΩΛΗΣΕΙΣ - ΜΙΣΘΩΣΕΙΣ ΑΚΙΝΗΤΩΝ
ΞΕΝΟΔΟΧΕΙΑΚΕΣ ΜΟΝΑΔΕΣ ΣΕ ΑΠΟΚΛΕΙΣΤΙΚΟΤΗΤΑ ΣΕ ΟΛΟ ΤΟ ΝΗΣΙ
ΣΥΜΒΟΥΛΕΥΤΙΚΕΣ ΚΑΙ ΕΠΕΝΔΥΤΙΚΕΣ ΠΡΟΤΑΣΕΙΣ
ΔΑΝΕΙΑ ΔΕΚΤΑ
3582-5/2

D.A.N.E. SEA LINE
ΔΩΔΕΚΑΝΗΣΙΑΚΗ ΑΝΩΝΥΜΗ ΝΑΥΤΙΛΙΑΚΗ ΕΤΑΙΡΙΑ

ΔΡΟΜΟΛΟΓΙΑ
ΑΠΟ 18/1/02 ΕΩΣ 31/1/2002

Αναχώρηση από ΠΕΙΡΑΙΑ

18/1 Παρ. ΔΙΑΓΟΡΑΣ 15.00
Πάτμο - Λέρο - Κάλυμνο - Κω - Ρόδο
19/1 Σαβ. ΠΑΤΜΟΣ 16.00
Πάτμο - Λέρο - Κάλυμνο - Κω - Ρόδο
20/1 Κυρ. —
21/1 Δευτ. ΔΙΑΓΟΡΑΣ 19.00 Κω - Ρόδο
22/1 Τρ. ΠΑΤΜΟΣ 16.00
Πάτμο - Λέρο - Κάλυμνο - Κω - Τήλο - Σύμη - Ρόδο
23/1 Τετ. ΔΙΑΓΟΡΑΣ 19.00 Ρόδο
24/1 Πεμ. ΠΑΤΜΟΣ 16.00
Πάτμο - Λέρο - Κάλυμνο - Κω - Ρόδο
25/1 Παρ. ΔΙΑΓΟΡΑΣ 15.00
Πάτμο - Λέρο - Κάλυμνο - Κω - Ρόδο
26/1 Σαβ. ΠΑΤΜΟΣ 1600
Πάτμο - Λέρο - Κάλυμνο - Κω - Ρόδο
27/1 Κυρ. —
28/1 Δευτ. ΔΙΑΓΟΡΑΣ 19.00 Κω - Ρόδο
29/1 Τρ. ΠΑΤΜΟΣ 16.00
Πάτμο - Λέρο - Κάλυμνο - Κω - Τήλο - Σύμη - Ρόδο
30/1 Τετ. ΔΙΑΓΟΡΑΣ 19.00 Ρόδο
31/1 Πεμ. ΠΑΤΜΟΣ 16.00
Πάτμο - Λέρο - Κάλυμνο - Κω - Ρόδο

Αναχώρηση από ΡΟΔΟ

18/1 Παρ. ΠΑΤΜΟΣ 15.00
Κω - Κάλυμνο - Λέρο - Πάτμο - Πειραιά
19/1 Σαβ. ΔΙΑΓΟΡΑΣ 15.00
Κω - Κάλυμνο - Λέρο- Πάτμο - Πειραιά
20/1 Κυρ. ΠΑΤΜΟΣ 15.00
Κω - Κάλυμνο - Λέρο - Πάτμο - Πειραιά
21/1 Δευτ. —
22/1 Τρ. ΔΙΑΓΟΡΑΣ 18.00
Κω - Πειραιά
23/1 Τετ. ΠΑΤΜΟΣ 15.00
Σύμη -Τήλο -Κω -Κάλυμνο -Λέρο -Πάτμο -Πειραιά
24/1 Πεμ. ΔΙΑΓΟΡΑΣ 18.00 Πειραιά
25/1 Παρ. ΠΑΤΜΟΣ 15.00
Κω - Κάλυμνο - Λέρο- Πάτμο - Πειραιά
26/1 Σαβ. ΔΙΑΓΟΡΑΣ 15.00
Κω - Κάλυμνο - Λέρο - Πάτμο - Πειραιά
27/1 Κυρ. ΠΑΤΜΟΣ 15.00
Κω - Κάλυμνο - Λέρο- Πάτμο - Πειραιά
28/1 Δευτ. —
29/1 Τρ. ΔΙΑΓΟΡΑΣ 18.00 Κω - Πειραιά
30/1 Τετ. ΠΑΤΜΟΣ 15.00
Σύμη -Τήλο -Κω -Κάλυμνο -Λέρο -Πάτμο -Πειραιά
31/1 Πεμ. ΔΙΑΓΟΡΑΣ 18.00 Πειραιά

Χ. 3058-28/2

Κυκλοφόρησε το βιβλίο:

ΡΟΔΟΓΝΩΣΙΑ

Η αληθινή ιστορία της Ρόδου μας



Το υπογράφει ο συμπολίτης μας συγγραφέας

Θεοφάνης Μπογιάννος

ΟΛΑ τα μεγάλα πρόσωπα και γεγονότα 3.000 ετών του σμαραγδένιου νησιού και της ποήεσσας Ρόδου.
Με 224 σελίδες. Πολύχρωμο. 154 σπάνιες φωτογραφίες, λιθογραφίες, γνωστά και άγνωστα έγγραφα και κείμενα.
Προσφέρεται αφιλοκερδώς σε όλους τους φιλογενείς και φιλίστορες με αγάπη και υπογραφή.
Ωστε όλοι οι Ρόδιοι να μελετήσουμε υπεύθυνα τη μεγάλη και αληθινή ιστορία των ευκλεών και αγερώχων, των ωκυνόων και αγίων Ροδίων Ελλήνων πατέρων!

ΨΥΧΟΕΡΕΥΝΗΤΡΙΑ

ΚΡΗΤΙΚΟΥ ΒΑΣΙΛΕΙΑ



Προβλέψεις για το μέλλον ικανοποιητικές.

Βοήθεια για κάθε θέμα που σας απασχολεί με κάθε εχεμύθεια

ΟΜΗΡΟΥ 65 Π. ΠΟΛΗ Τηλ. 74440 - 67602, 0972157586, 8-1π.μ. — 4-8μ.μ.

Τ. 097-16/3

Μια θεά που τιμάται στη Ρόδο εδώ και 2.400 χρόνια!

ΑΦΡΟΔΙΤΗ, Η ΘΕΑ ΤΟΥ ΚΑΛΛΟΥΣ

Γράφει ο Θεοφάνης Μπογιάννος

Για τη γέννηση και τη ζωή της θεάς Αφροδίτης, είναι πολλά τα λεγόμενα. Εμείς θα αναφέρουμε για το πως και γιατί γεννήθηκε η ωραία αυτή θεά, έχοντας για βάση τον Ομηρικό υμνο:

«Η θεά γεννήθηκε στις κρυστάλλινες ακτές της Κύπρου, όπου την έφερε η γλυκειά πνοή του Ζεφύρου, πάνω στον αφρό και στα βουερά κύματα της γαλανής θάλασσας.

Και τότε οι Ωρες, οι μικρές αυτές θεότητες, σταλμένες από το Δία, φορώντας χρυσές ζώνες, πήραν στα χέρια τους την Αφροδίτη και αφού την έντυσαν με αραχνοΰφαντους θεϊκούς χιτώνες και χρυσά ενώτια και περιδέραια, της έβαλαν στην κεφαλή χρυσό στεφάνι που ήταν φτιαγμένο από τους καλύτερους τεχνίτες της Γης και του ουρανού.

Οι Ωρες, αφού έντυσαν με χρυσάφι και ασήμι, με λουλούδια και τραγούδια την ωραία θεά, την οδήγησαν στον Ολυμπο, κοντά στον πατέρα των θεών και ανθρώπων.

Ολοι οι θεοί του Ολύμπου θέλουν να κάνουν γυναίκα τους την ασύγκριτη σε ομορφιά αυτή θεά, αλλά ο Δίας αποφασίζει για το ποιός και πότε θα παντρευτεί την πανέμορφη αυτή θεά».



ΜΟΥΣΕΙΟ ΡΟΔΟΥ
Αγαλμα της λουόμενης Αφροδίτης

Πραγματικά πρόκειται για την πιο ωραία θεά του Ολύμπου και της ελληνικής μυθολογίας και οι θεοί και οι άνθρωποι την ονόμασαν Αφροδίτη, γιατί αναδύθηκε από τον αφρό της θάλασσας και του γαλανού ελληνικού πελάγους.

Ο Ομηρος στα έργα του για να τονίσει την ομορφιά των γυναικών της Γης, όπως της Ωραίας Ελένης και της Πηνελόπης, τις παρομοιάζει σε ομορφιά με τη θεά Αφροδίτη!

Οι Ροδίτες, λάτρεις θεών και του κάλλους, γρήγορα, παρακάλεσαν τη θεά να ευδοκήσει και να δεχτεί ναό από τα χέρια τους στο νησί και στην πόλη τους.

Ηταν τόση η λατρεία των Ροδίων προς τη θεά Αφροδίτη, που όχι μόνο της είχαν πολλά ιερά και αγάλματα, αλλά της έδωσαν τον πιο κεντρικό ναό της πόλης και την τιμή να προστατεύει την πόλη και το κεντρικό λιμάνι της πόλης: τον Μικρό Λιμένα, που ήταν λιμένας των τριήρεων και των άλλων πλοίων των αρχαίων Ελλήνων προγόνων μας. Κοντά στο λιμάνι, της έχτισαν ένα ναό και την ονόμασαν Λιμενία Αφροδίτη, δηλαδή θεά που προστατεύει το λιμάνι και τους ναυτικούς, το ναυτικό εμπόριο και το στόλο των Ροδίων.

Ο ναός της Λιμενίας Αφροδίτης, είναι σήμερα γκρεμισμένος από το χρόνο και τους εχθρούς, αλλά τα θεμέλιά του υπάρχουν ακριβώς απέναντι από την Πινακοθήκη της Ρόδου, δίπλα από τα γραφεία της ΔΕΗ, μπροστά από το Κατάλυμα της Ωβέρνης.

Η λάμψη των ματιών, τα χρυσά κοσμήματα, τα μεταξωτά φορέματα της θεάς, το λικνιστικό βήμα, τα λουλούδια στους κροτάφους, ο ποδήρης χιτώνας, το διαρχές χαμόγελο και η ερωτύλος ματιά, έκαναν θεούς και ανθρώπους να ερωτεύονται την πανέμορφη και γαλανομάτα αυτή θεά, που γεννήθηκε από τους αφρούς του ελληνικού πελάγους, κοντά στην πανέμορφη και ιστορική Κύπρο μας.

Αλλά κανείς δεν ήξερε το μαγικό τέχνασμα που χρησιμοποιούσε η θεά Αφροδίτη για να ξετρελαίνει τους άνδρες και τους θεούς. Φορούσε μια μαγική ζώνη που είχε την ιδιότητα και την ικανότητα, ώστε κάθε άνδρας και θεός που την έβλεπε να την ερωτεύεται τρελά αμέσως

Ετσι χιλιάδες Ελληνες και δεκάδες θεοί, μικροί και μεγάλοι, ερωτεύτηκαν τρελά την ασύγκριτη σε ομορφιά και γυναικεία τεχνάσματα θεά...

Οι αρχαίοι Ροδίτες και οι άλλοι Ελληνες αγαλματοποιοί εικονίζουν τη θεά να κρατάει ένα μήλο στο δεξί της χέρι και με το αριστερό συγκρατεί τον ποδήρη χιτώνα της.

Τελικά ο Δίας, ο πατέρας θεών και ανθρώπων, πάντρεψε την πανέμορφη Αφροδίτη με το θεό Ηφαιστο, ενώ αυτή ήταν ερωτευμένη με τον ωραίο θεό Αρη, το θεό του πολέμου.

Στο Μουσείο της Ρόδου υπάρχουν δύο τουλάχιστον αγάλματα της Αφροδίτης.

Οι αρχαίοι Ρόδιοι είχαν πολλούς θεούς, ένα θεό για κάθε κακό, για κάθε σπίτι, οικογένεια, για τον πόλεμο, την ειρήνη, για την άνοιξη, για τον κάτω κόσμο και γενικά χιλιάδες θεούς για χιλιάδες ανάγκες.

Οι τρεις πιο γνωστοί θεοί που ελατρεύοντο στο σμαραγδένιο νησάκι ήταν:

Πύθιος Απόλλων, θεός Ηλιος, Δίας.

Ομως και η Αφροδίτη είχε οπαδούς πολλούς.Τα καράβια και τα λιμάνια των Ροδίων χρειάζονταν βοήθεια και ούριο άνεμο και έτσι η Λιμενία Αφροδίτη προστατεύει τους στόλους των Ροδίων Ελλήνων πατέρων μας, τα λιμάνια, τους ναυτικούς και τις πολλές ναυστολίες τους.

Δίωρη εκπαιδευτική και ευχάριστη εκδρομή διδασκάλων

(Κυριακή, ώρα 10.45
Συνάντηση: Σταθμός Ταξί - Μανδράκι)

Μετά τη μεγάλη συρροή και επιτυχία της προηγούμενης και για να ενημερωθούν υπεύθυνα όλοι οι συνάδελφοι δάσκαλοι, διοργανώνουμε μια νέα, όμορφη εκδρομή, στην Παλιά Πόλη της Ρόδου.

Περιδιάβαση μέσα στην Τάφρο και στις σήραγγες της ιπποτικής πόλης. Τείχη. Επάλξεις. Πύλες. Εχθροί. Πολιορκίες. Κατακλυσμοί. Κολοσσός. Παλάτι. Αρχαία κράτη του νησιού μας. Χωριά. Πληθυσμοί. Απαστάσεις. Ιστορία της Ρόδου μέσα στους αιώνες, από το χθες μέχρι το σήμερα, για υπεύθυνες απαντήσεις.

Η ξενάγηση και το βιβλίο «ΡΟΔΟΓΝΩΣΙΑ» (Πατριδογνωσία Ρόδου) είναι δώρο του ροδολάτρη συγγραφέα:

ΘΕΟΦΑΝΗ ΜΠΟΓΙΑΝΝΟΥ

(Οργάνωση: Τετάρτης Εκπαιδευτικής Περιφερείας, Νομού Δωδεκανήσου, Σχολικού Συμβούλου κ. Ν. Σταυριανού)

4120-3/2

ΕΚΠΤΩΣΕΙΣ

έως 50%

Cine electric

Καρανικόλα 19, τηλ. 0241 - 21.189

Χ.Λ. 31/1

...ΠΡΑΚΤΟΡΕΙΟ ΤΑΞΙΔΙΩΝ

ΣΑΒΒΑΣ ΣΑΗΣ

Με την ευκαιρία της λειτουργίας του **νέου** μας πρακτορείου στην οδό ΤΑΡΠΟΝ ΣΠΡΙΓΚΣ 42 δίπλα στην Τράπεζα Πίστεως

ΠΡΟΣΦΕΡΟΥΜΕ

τα φθηνότερα αεροπορικά εισιτήρια για όλο τον κόσμο με όλες τις αεροπορικές πτήσεις

ΠΡΟΣΟΧΗ:
ΠΛΗΡΟΦΟΡΙΕΣ ΔΕΝ ΔΙΔΟΝΤΑΙ ΑΠΟ ΤΟ ΤΗΛΕΦΩΝΟ
ΜΟΝΟ ΠΡΟΣΩΠΙΚΗ ΠΑΡΟΥΣΙΑ ΣΑΣ

Ακόμη:
- Σας παίρνουμε ΒΙΖΑ επισκέπτου για ΑΜΕΡΙΚΗ σε μία εβδομάδα
- ΒΙΖΑ επισκέπτου για ΑΥΣΤΡΑΛΙΑ σε μία μέρα
- Εκδοση διαβατηρίων
- Εκδοση αδειών αυτοκινήτων

ΞΕΝΟΔΟΧΕΙΑ ΣΤΗΝ ΑΘΗΝΑ

PRESIDENT Α' Κατηγορίας Λεωφόρος Κηφισίας

Μονόκλινο	δρχ.	10.300	€ 30 με πρωινό έως 31/3
Δίκλινο για μονόκλινο	»	11.300	€ 33 » » »
Δίκλινο	»	13.300	€ 39 » » »
Τρίκλινο	»	16.300	€ 48 » » »

ESPERIA HOTEL Α' Κατηγορίας Σταδίου 22

Μονόκλινο	δρχ.	24.000	€ 70 με πρωινό έως 31/3
Δίκλινο	»	26.600	€ 78 » » »
Τρίκλινο	»	30.000	€ 88 » » »

ELECTRA HOTEL Α' Κατηγορίας Ερμού 5

Μονόκλινο	δρχ.	28.000	€ 82 με πρωινό έως 31/3
Δίκλινο	»	33.000	€ 97 » » »
Τρίκλινο	»	38.900	€ 114 » » »

TITANIA HOTEL Πανεπιστημίου 52 (Σύνταγμα Ομόνοια)

Μονόκλινο δρχ. με αμερικάνικο πρωινό		24.500	€ 72 έως 31/3
Δίκλινο	» » »	28.500	€ 84 » »
Τρίκλινο	» » »	33.000	€ 97 » »

DORIA HOTEL Β' Κατηγορίας Πειραιώς 15-17 (κοντά στην Ομόνοια)

Μονόκλινο	δρχ.	14.300	€ 42 με πρωινό έως 31/3
Δίκλινο	»	16.000	€ 47 » » »
Τρίκλινο	»	21.800	€ 64 » » »

ZAFOLIA HOTEL Α' Κατηγορίας Λεωφόρος Αλεξάνδρας 87

Μονόκλινο	δρχ.	28.600	€ 84 έως 31/3
Δίκλινο	»	30.600	€ 90 » »
Τρίκλινο	»	36.800	€ 108 » »

ALEXANDROS Α' Κατηγορίας περιοχή HILTON

Μονόκλινο	δρχ.	26.600	€ 78 με πρωινό έως 31/3
Δίκλινο	»	30.000	€ 88 » » »
Τρίκλινο	»	40.200	€ 118 » » »

PARTHENON Α' Κατηγορίας περιοχή Μακρυγιάννη

Μονόκλινο	δρχ.	18.500	€ 55 με πρωινό έως 31/3
Δίκλινο	»	21.000	€ 62 » » »
Τρίκλινο	»	28.000	€ 82 » » »

ΧΑΝΔΡΗΣ Κατηγορίας LUX Συγγρού 385

Μονόκλινο SUPERIOR	δρχ.	41.000	€ 118 έως 31/12
Δίκλινο SUPERIOR	»	41.000	€ 118 » »

STANLEY Β' Κατηγορία Σύνταγμα

Μονόκλινο	δρχ.	17.000	με πρωινό έως 31/12
Δίκλινο	»	21.000	» » »
Τρίκλινο	»	28.000	» » »

ST. GEORGE LYKABETTUS LUX

Μονόκλινο	δρχ.	35.000	€ 103 χωρίς Β/Β έως 28/12
Δίκλινο	»	33.500	€ 103 » » » »

ASTOR Σύνταγμα

Μονόκλινο	δρχ.	12.600	€ 37 με πρωινό έως 31/3
Δίκλινο	»	16.700	€ 49 » » »
Τρίκλινο	»	20.100	€ 59 » » »

GRAND HOTEL Β' Κατηγορίας Πατησίων & Βερανζέρου 10

Μονόκλινο	δρχ.	13.000	€ 39 με πρωινό έως 31/3
Δίκλινο	»	17.300	€ 51 » » »
Τρίκλινο	»	19.500	€ 57 » » »

ΒΕΡΓΙΝΑ Β' Κατηγορίας ΘΕΣ/ΚΗ (κεντρικό)

Μονόκλινο	δρχ.	19.000	με πρωινό έως 31/8
Δίκλινο	»	24.000	» » »
Τρίκλινο	»	29.000	» » »

ΣΑΣ ΣΥΜΦΕΡΕΙ ΠΡΙΝ ΚΛΕΙΣΕΤΕ ΟΠΟΥΔΗΠΟΤΕ ΝΑ ΜΑΣ ΕΠΙΣΚΕΦΘΕΙΤΕ

ΠΡΑΚΤΟΡΕΙΟ ΤΑΞΙΔΙΩΝ

ΣΑΒΒΑΣ ΣΑΗΣ

ΤΑΡΠΟΝ ΣΠΡΙΓΚΣ 42
δίπλα στην Τράπεζα Πίστεως
• Τηλ. 39781-3

Χ. 3060-28/2

ΜΕΝΤΙΟΥΜ-ΑΣΤΡΟΛΟΓΟΣ

ΝΙΚΟΣ

Ακριβείς προβλέψεις στον επαγγελματικό, αισθηματικό και οικονομικό τομέα.

Επαναφορά ατόμων
Ισχυρή υποβολή

Δέχεται μόνο με ραντεβού στα τηλέφωνα: 31405 και 39201

4041-8/2

ΛΕΝΤΑΚΗΣ ΜΑΝΩΛΗΣ
ΞΥΛΟΤΕΧΝΙΚΗ
Αναλαμβάνουμε
πάσης φύσεως ξυλουργικές εργασίες:
• κουζίνες γερμανικές • ντουλάπες
• πόρτες • παράθυρα κ.λ.π.
ΠΛΗΡΟΦΟΡΙΕΣ
Τηλ. 60601-68414
3955-10/2

ΝΤΕΤΕΚΤΙΒΣ ΑΘΗΝΩΝ
3935-10/2
Αναλαμβάνουμε υποθέσεις
ανηλίκων,
προσωπικές,
οικογενειακές,
εμποροβιομηχανικές
Διαθέτουμε τα καλύτερα ηλεκτρονικά σύγχρονα οπτικοακουστικά συστήματα
Εχεμύθεια 100%
Τα 30 χρόνια πείρα είναι η εγγύησή μας
Τηλ. 0977632963
& 0945319796

ΠΡΑΚΤΟΡΕΙΟ ΤΑΞΙΔΙΩΝ
ΣΑΒΒΑΣ ΣΑΗΣ
ΑΕΡΟΠΟΡΙΚΗ ΕΚΔΡΟΜΗ (ΠΡΟΣΚΥΝΗΜΑ)
ΣΤΟΝ
ΑΓΙΟ ΡΑΦΑΗΛ
(ΜΥΤΙΛΗΝΗ)
από 18/2 έως 21/2 - δρχ. 85.000
από 21/2 έως 25/2 - δρχ. 95.000
ΠΕΡΙΛΑΜΒΑΝΕΙ:
• Αεροπορικά εισιτήρια Ρόδο - Μυτιλήνη - Ρόδο
• Φόρους αεροδρομίων
• Μεταφορά αεροδρόμιο - ξενοδοχείο - αεροδρόμιο
• 2 εκδρομές στον Αγ. Ραφαήλ - Ταξιάρχη Μανταμάδος - Μόλυβο - Πέτρα - Μονή Λιμώνος - Αγ. Ιγνάτιο - Καλλονή - Παναγιά Αγιάσο κ.λ.π.
• Φ.Π.Α.
• Συνοδός ο κ. ΣΑΒΒΑΣ ΣΑΗΣ
Θέσεις περιορισμένες
ΠΛΗΡΟΦΟΡΙΕΣ - ΠΡΟΓΡΑΜΜΑΤΑ
ΠΡΑΚΤΟΡΕΙΟ ΤΑΞΙΔΙΩΝ
ΣΑΒΒΑΣ ΣΑΗΣ
ΤΑΡΠΟΝ ΣΠΡΙΓΚΣ 42 (δίπλα στην Πίστεως)
Τηλ. 39781-3, 37711
Χ. 3060-16/2

ΝΤΕΤΕΚΤΙΒΣ
30 ΧΡΟΝΙΑ ΜΟΝΙΜΑ ΚΑΙ ΣΤΗ ΡΟΔΟ
35354
ΠΛΑΤΕΙΑ ΑΓΙΟΥ ΙΩΑΝΝΟΥ
Η ΑΥΣΗ!!! ΣΕ ΚΑΘΕ ΣΑΣ ΠΡΟΒΛΗΜΑ
EXPRESS SECURITY
Χ. 3039-28/2

Πολιτιστική ΠΡΟΟΔΟΣ

Γράφει ο Αριστείδης Εμμ. Μιαούλης

ΝΕΟΙ ΠΟΥ ΜΑΣ ΚΑΝΟΥΝ ΥΠΕΡΗΦΑΝΟΥΣ

Πολλοί είναι οι νέοι συμπατριώτες μας που μας γεμίζουν περηφάνια με τις διακρίσεις και την πρόοδό τους σε πολλούς τομείς της επιστήμης και της τέχνης. Ανάμεσά τους και ο νεαρός πιανίστας από το χωριό Κοσκινού Στέργος Αϊβάζης ο οποίος αυτή τη στιγμή ολοκληρώνει τον κύκλο των ανωτάτων σπουδών του σε μεγάλη μουσική Ακαδημία στο Παρίσι. Ο Στέργος Αιβάζης την Κυριακή στην Αθήνα έλαβε από το Εθνικό Ωδείο Αθηνών το δίπλωμα πιάνου με Άριστα παμψηφεί και Α Βραβείο κάνοντας υπερήφανους όχι μόνο τους γονείς και τους φίλους του αλλά και όλους εμάς που παρακολουθούμε την πορεία του. Ο νεαρός Σ. Αϊβάζης ανήκει στην κατηγορία των παιδιών που αξίζει να γίνουν πρότυπα προς μίμηση για το ταλέντο και την επιμονή τους να το καλλιεργήσουν και στη συνέχεια να επενδύσουν τις γνώσεις τους στον τόπο τους και ήδη δείγμα της δουλειάς του έχουμε δει κατά καιρούς σε ρεσιτάλ που δίνει με ιδιαίτερη επιτυχία στην πόλη μας. Η στήλη συγχαίρει τόσο τον ίδιο όσο και τους γονείς του και ευχόμαστε καλή σταδιοδρομία.

ΑΡΧΕΣ ΤΟΥ ΚΑΛΟΚΑΙΡΙΟΥ ΘΑ ΚΥΚΛΟΦΟΡΗΣΕΙ ΤΟ ΒΙΒΛΙΟ ΓΙΑ ΤΗΝ ΛΙΝΔΟ ΚΑΙ ΤΙΣ ΑΡΧΑΙΕΣ ΑΠΟΙΚΙΕΣ

Το δρόμο προς το τυπογραφείο πήρε το νέο βιβλίο του κ. Κυριάκου Μ. Χονδρου « Η Ιστορία της Λίνδου από αρχαιοτάτων χρόνων μέχρι σήμερα». Στις 600 περίπου σελίδες του βιβλίου καταγράφονται για πρώτη φορά και όλες οι παροικίες των αρχαίων Ροδίων στην λεκάνη της Μεσογείου, είναι εμπλουτισμένο με φωτογραφίες, σχέδια και χάρτες. Ουσιαστικά είναι η πρώτη φορά που παρουσιάζεται ολοκληρωμένη η ιστορία και ο πολιτισμός της Λίνδου. Την έκδοση ανέλαβε ο Δήμος Λινδίων και θα κυκλοφορήσει αρχές καλοκαιριού. Ηδη με απόφαση του το Δημοτικό Συμβούλιο Λινδίων και μετά από πρόταση του Δημάρχου κ. Γιώργου Θαρρενού και του Αντιδημάρχου και Προέδρου του Πολιτιστικού Οργανισμού του Δήμου Λινδίων κ. Αντώνη Χατζηιωάννου , τροποποίησε τον προϋπολογισμό του και έτσι η έκδοσή του ανατέθηκε στο τυπογραφείο του κ. Σωτήρη Παπαστεργίου.

ΤΑ ΓΡΑΜΜΑΤΑ ΣΤΑ ΚΟΣΚΙΝΟΥ

«Τα Γράμματα στα Κοσκινού» είναι ο τίτλος του νέου πονήματος του Θεολόγου και ε.τ.Γυμνασιάρχη κ. Γεωργίου Χρ. Μπάρδου που κυκλοφορεί από χτές, ημέρα συμβολική αφού γιορταζαν και οι Τρείς Ιεράρχες οι προστάτες των Γραμμάτων. Στην έκδοση αυτή (Τυπ. Σ.Παπαστεργίου, σελ. 239) ο συγγραφέας φωτίζει μια άγνωστη πτυχή της ιστορίας κυρίως της ευρύτερης περιοχής Κοσκινού. Προλογίζοντας το βιβλίο ο φήμαρχος Καλλιθέας κ. Γιάννης Ιατρίδης, (ο Δήμος Καλλιθέας χρηματοδότησε την έκδοση) χαρακτηρίζει την εργασία αυτή «σημαντική προσφορά στην ιστορία της παιδείας του Δήμου Καλλιθέας, ιδιαίτερα δε του Δημοτικού Διαμερίσματος Κοσκινού, από το οποίο



κατάγεται ο συγγραφέας. Με έρευνα θεμελιωμένη στις πηγές απαθανατίζονται οι «Εργάτες της παιδείας» οι οποίοι στα δύσκολα εκείνα χρόνια της Οθωμανοκρατίας και Ιταλοκρατίας, γαλούχιζαν με χίλιους κινδύνους τα παιδιά του χωριού διδάσκοντας κάτω από δύσκολες συνθήκες την εθνική κληρονομιά μας δηλαδή τις παραδόσεις και τη Θρησκεία μας. Δεν είναι λίγοι από αυτούς, οι οποίοι προπηλακίσθηκαν, εξορίστηκαν, βασανίστηκαν, φυλακίστηκαν για το ζήλο τους. Με επιτυχία τονίζεται η προσφορά του δασκάλου και των κατοίκων του χωριού στις εποχές αυτές, η οποία είναι ανυπολόγιστη όπως μαρτυρούν τα γεγονότα, η τοπική ιστορία και η ιστορία του Έθνους μας, γιατί αυτή κατόρθωσε να διατηρήσει ακέραιη τη φυσιογνωμία του μέσα στους δύσκολους αιώνες, χάρη στη δύναμη των ηθικών αξιών και το έργο των δασκάλων οι οποίοι ως γνωστόν αποτελούν τη «σπονδυλική στήλη» και τον «εγκέφαλο» του τόπου μας».

Μέσα σε 8 κεφάλαια ο κ. Γ. Χρ. Μπάρδος, καταθέτει πολλά στοιχεία, πολύχρονης όπως αποδεικνύεται έρευνας, που αφορούν στα πρώτα Σχολεία και στο διδακτικό προσωπικό, στα γράμματα επι Ιταλοκρατίας, επί γερμανικής κατοχής στην περίοδο της Βρετανικής Στρατιωτικής Διοίκησης και στα νεώτερα χρόνια. Δημοσιεύονται επίσης πολλά ονόματα τόσο της σχολικής όσο και της κοινωνικής ζωής, όπως των Κοινοταρχών και των Δημάρχων, των Ιερέων ακόμη και των ιεροψαλτών. Τα τελευταία κεφάλαια είναι αφιερωμένα στο νέο διδακτήριο του Δημοτικού Σχολείου και στους Κοσκινιάτες εκπαιδευτικούς. Ιδιαίτερο ενδιαφέρον παρουσιάζει το μεγάλο παράρτημα με έγγραφα και εικόνες της εποχής από διάφορα αρχεία όπως του σχολείου, του δασκάλου Σταύρου Αναστασιάδη, της Ι. Μητροπόλεως Ρόδου μαθητών και του συμπολίτη μας Κώστα Τσαλαχούρη. Το βιβλίο κλείνει με γραφικούς τύπους, πρώην μαθητές του Δημοτικού Σχολείου». Λογίζομαι ευτυχής, γιατί με τη βοήθεια του Θεού πραγματοποίησα ένα παλιό μου πόθο, να ερευνήσω δηλαδή την Ιστορία της παιδείας στο χωριό μου Κοσκινού της Ρόδου και ιδιαίτερα αυτή του Δημοτικού Σχολείου μας στο οποίο φοίτησα και που συνετέλεσε στη διαμόρφωση της ανθρώπινης προσωπικότητας» μας λεει ο κ. Γεώργιος Χρ. Μπάρδος και επισημαίνει: Αυτό πλούτισε το πνεύμα των κατοίκων της Κοινότητας μας, στις διάφορες εποχές, με ιδέες και γνώσεις την ψυχή τους με ιδανικά, το χαρακτήρα τους με πεποιθήσεις και πάνω απ' όλα διατήρησε την εθνική συνείδησή τους. Ο πόθος μου αυτός έγινε πιο έντονος, όταν στα διάφορα βιβλία, που τελευταία εκδόθηκαν για το χωριό Κοσκινού δεν γίνεται καμιά αναφορά στη παιδεία και στη προσφορά του Δημοτικού Σχολείου». Όπως μαθαίνουμε με πρωτοβουλία του κ. Μπάρδου, συντάχθηκε και αναρτήθηκε στις 25 Ιουλίου 2001, με συνδρομή της Σχολικής Επιτροπής, τιμητική πλάκα στην αίθουσα τελετών του Δημοτικού Σχολείου με τα ονόματα των διατελεσάντων διευθυντών του σχολείου από το έτος 1864 μέχρι σήμερα καθώς και εκείνων της Κατηχητικής Σχολής και φωτογραφίες των Κοσκινιατών διευθυντών του Δημοτικού σχολείου και της Κατηχητικής Σχολής».

ΣΤΟ ΔΗΠΕΘΕ ΡΟΔΟΥ ΧΤΥΠΑΕΙ ΚΟΥΔΟΥΝΙ

Αν και άργησε να μας παρουσιάσει το τελευταίο διάστημα δουλειά του , κατά τη λαϊκή ρήση «κάλλιο αργά παρά ποτέ». Έτσι στις 7 Φεβρουαρίου 2002 ανεβαίνει στο Δημοτικό Περιφερειακό Θέατρο Ρόδου το έργο των Δημήτρη Κεχαϊδη και Ελένης Χαβιαρά «ΜΕ ΔΥΝΑΜΗ ΑΠΟ ΤΗΝ ΚΗΦΙΣΙΑ».

Το έργο ανέβηκε για πρώτη φορά το Δεκέμβριο του 1994 στην Αθήνα από τη Νέα Σκηνή του Λευτέρη Βογιατζή και ανεβαίνει σχεδόν κάθε χρόνο με μεγάλη επιτυχία αποσπώντας τις καλύτερες κριτικές και τον ενθουσιασμό του κοινού. ,

Ζούμε την καθημερινότητα τεσσάρων γυναικών με καταλυτική την απουσία του άντρα. «... Εξαιτίας τους περνάνε την κρίση. Όταν τις βλέπουμε αυτές οι γυναίκες διακατέχονται από την αγωνία να υπάρξουν αυτόνομα, να αυτονομηθούν... Ενώ προσπαθούν, όταν αρχίζει το έργο, να πάρουν τη ζωή στα χέρια τους και να την αντιμετωπίσουν με δύναμη το μόνο που καταφέρνουν είναι να συνεχίζουν την εξάρτησή τους από τους άντρες που είναι αυτή τη στιγμή στο παρασκήνιο. Προσπαθούν να απαγκιστρωθούν, να απελευθερωθούν, να ανεξαρτητοποιηθούν. Είναι ένας μάταιος αγώνας. Γιατί έχουν υποφέρει πολύ από αυτή την εξάρτηση. Δεν υπάρχουν χωρίς τους άντρες. Η Αλέκα δεν μπορεί να υπάρξει χωρίς τον Στέφανο, η Μάρω δεν μπορεί χωρίς το Χοντρό, η Φωτεινή θέλει να ανεξαρτητοποιηθεί, είναι πιο συνειδητοποιημένη απ' όλες, κάνει κινήσεις πιο προχωρημένες, αποφεύγει το γάμο αλλά κι αυτή δεν καταφέρνει να απαγκιστρωθεί. Και γι' αυτό βρίσκεται σε διχασμό... (Ελένη Χαβιαρά)»

Μέσα από κωμικές καταστάσεις και ξεκαρδιστικό διάλογο οι δύο συγγραφείς μας παρουσιάζουν ένα έργο με μεγάλες αλήθειες. «... Σημασία έχει κυρίως αυτό που δεν λέγεται... να το κρύψεις βαθιά σε αυτό που λέγεται. (Δημήτρης Κεχαϊδής)»

Το έργο ανεβαίνει σε σκηνοθεσία Γιάννη Διαμαντόπουλου, και σκηνικά κοστούμια Μιχάλη Σδούγκου. Πρωταγωνιστούν οι Νικολέτα Βλαβιανού, Ηρώ Μουκίου, Ειρήνη Μπαλτά, και Μαρία Φιλίππου.

Η παραστάσεις θα διαρκέσουν έως το τέλος Μαρτίου στο Εθνικό Θέατρο Ρόδου.



VANIK TOURS
ΓΙΑΝΝΗΣ και ΣΕΒΑ ΒΑΛΣΑΜΙΔΗ
VANIK σημαίνει ΑΛΗΘΕΙΑ
ΑΚΤΗ ΚΑΝΑΡΗ 17, ΨΑΡΟΠΟΥΛΑ - ΑΝΕΤΟ ΠΑΡΚΙΝΓΚ
Ανοικτά: ΔΕ-ΣΑ 08.30 - 14.00 & 16.30 - 20.30
Τηλ. 35191, 37621 κινητό: 0945798148 , FAX 29532

Το γραφείο μας πάντα πρώτο σε κρατήσεις ξενοδοχείων εξασφάλισε και σας προσφέρει καταπληκτικές τιμές για τα παρακάτω ξενοδοχεία σε ΠΑΚΕΤΑ (έκδοση εισιτηρίων R/T) από 1/11/2001-31/3/2002

Απευθυνόμαστε σε σας που θέλετε και η κράτησή σας να είναι σωστή και το δωμάτιό σας να σας περιμένει

1ον HOTEL ALEXANDROS Πλατεία Μαβίλλη			A΄ SUPERIOR	
	Μονόκλινο	δρχ.	26.600	€ 78
	Δίκλινο	»	30.000	€ 88
	Τρίκλινο	»	40.200	€ 118
2ον HOTEL PRESIDENT Λεωφόρος Κηφισίας			A΄ Κατηγορίας	
	Μονόκλινο	δρχ	10.300	€ 30
	Δίκλινο για μονόκλινο	»	11.300	€ 33
	Δίκλινο	»	13.300	€ 39
	Τρίκλινο	»	16.300	€ 48
3ον HOTEL ASTOR Σύνταγμα			A΄ Κατηγορίας	
	Μονόκλινο	δρχ.	12.600	€ 37
	Δίκλινο για μονόκλινο	»	14.000	€ 41
	Δίκλινο	»	16.700	€ 49
	Τρίκλινο	»	20.100	€ 59
4ον HOTEL PARTHENON Στήλες Ολυμπίου Διός			A΄ Κατηγορίας	
	Μονόκλινο	δρχ.	18.500	€ 55
	Δίκλινο	»	21.000	€ 62
	ρίκλινο	»	28.000	€ 82
5ον HOTEL ZAFOLIA Λεωφόρος Αλεξάνδρας			A΄ SUPERIOR	
	Μονόκλινο	δρχ.	28.600	€ 84
	Δίκλινο	»	30.600	€ 90
	Τρίκλινο	»	36.800	€ 108
6ον HOTEL ELLINIS Ωνάσειο, λεωφ. Συγγρού			B΄ SUPERIOR	
	Μονόκλινο	δρχ.	13.600	€ 40
	Δίκλινο	»	17.700	€ 52
	Τρίκλινο	»	21.200	€ 62
7ον HOTEL ARETHOUSA Σύνταγμα			B΄ SUPERIOR	
	Μονόκλινο	δρχ.	12.000	€ 35
	Δίκλινο	»	16.000	€ 47
	Τρίκλινο	»	19.000	€ 56
8ον HOTEL DORIAN INN Ομόνοια			B΄ Κατηγορίας	
	Μονόκλινο	δρχ.	12.000	€ 35
	Δίκλινο	»	16.000	€ 47
	Τρίκλινο	»	19.000	€ 56
9ον HOTEL EGNATIA Θεσσαλονίκη Κέντρο - καινούριο			B΄ Κατηγορίας	
	Μονόκλινο	δρχ.	19.000	€ 56
	Δίκλινο	»	23.000	€ 68
	Τρίκλινο	»	27.000	€ 80

* Τα παραπάνω ξενοδοχεία διαθέτουν T.V. σε όλα τα δωμάτια
* Στις παραπάνω τιμές συμπεριλαμβάνεται πρωινό σε μπουφέ
* Ακόμη σε μας θα βρείτε αεροπορικά και ατμοπλοϊκά εισιτήρια όλων των εταιρειών.
Χ. 3057-28/2



ΠΡΑΚΤΟΡΕΙΟ
ΛΑΧΕΙΑ
ΛΟΤΤΟ
ΠΡΟ-ΠΟ
ΙΠΠΟΔΡΟΜΟΣ Πάμε ΣΤΟΙΧΗΜΑ
ΓΙΩΡΓΟΣ ΚΟΝΤΟΖΑΜΑΝΗΣ
ΜΕΓ. ΚΩΝ/ΝΟΥ 43 - ΤΗΛ. 20800 - ΡΟΔΟΣ
ΕΥΕΜΥΘΕΙΑ & ΕΜΠΙΣΤΟΣΥΝΗ - ΤΥΧΗ

PEGASUS TRAVEL

PRESIDENT Α' Κα-
ΔΙΑΘΕΤΟΥΜΕ ΤΑ ΠΙΟ ΦΘΗΝΑ
ΑΕΡΟΠΟΡΙΚΑ - ΑΚΤΟΠΛΟΪΚΑ ΕΙΣΙΤΗΡΙΑ
• ΚΡΑΤΗΣΕΙΣ ΞΕΝΟΔΟΧΕΙΑ
• ΠΑΚΕΤΑ ΕΚΔΡΟΜΩΝ
ΣΑΣ ΣΥΜΦΕΡΕΙ ΝΑ ΜΑΣ ΕΠΙΣΚΕΦΘΕΙΤΕ!

τηγορίας Λεωφόρος Κηφισίας				
Μονόκλινο	δρχ.	10.300	€ 30	με πρωινό έως 31/3
Δίκλινο για μονόκλινο	»	11.300	€ 33	» » »
Δίκλινο	»	13.300	€ 39	» » »
Τρίκλινο	»	16.300	€ 48	» » »
ELECTRA HOTEL Α' Κατηγορίας Ερμού 5				
Μονόκλινο	δρχ.	26.919	€ 79	με πρωινό έως 31/3
Δίκλινο	»	32.000	€ 94	» » »
Τρίκλινο	»	37.000	€ 111	» » »
TITANIA HOTEL Πανεπιστημίου 52 (Σύνταγμα Ομόνοια)				
Μονόκλινο δρχ. με αμερικάνικο πρωινό		23.700	€ 69	έως 31/3
Δίκλινο » » »		27.700	€ 79	» »
Τρίκλινο » » »		32.000	€ 93	» »
ALEXANDROS Α' Κατηγορίας περιοχή HILTON				
Μονόκλινο	δρχ.	26.600	€ 78	με πρωινό έως 31/3
Δίκλινο	»	30.000	€ 88	» » »
Τρίκλινο	»	40.200	€ 118	» » »
PARTHENON Α' Κατηγορίας περιοχή Μακρυγιάννη				
Μονόκλινο	δρχ.	18.500	€ 55	με πρωινό έως 31/3
Δίκλινο	»	21.000	€ 62	» » »
Τρίκλινο	»	28.000	€ 82	» » »
ASTOR Σύνταγμα				
Μονόκλινο	δρχ.	12.600	€ 37	με πρωινό έως 31/3
Δίκλινο	»	16.700	€ 49	» » »
Τρίκλινο	»	20.100	€ 59	» » »
GRAND HOTEL Β'Κατηγορίας Πατησίων & Βερανζέρου 10				
Μονόκλινο	δρχ.	13.000	€ 39	με πρωινό έως 31/3
Δίκλινο	»	17.300	€ 51	» » »
Τρίκλινο	»	19.500	€ 57	» » »
STANLEY Β' Κατηγορία Σύνταγμα				
Μονόκλινο	δρχ.	16.500	€ 48	με πρωινό έως 31/12
Δίκλινο	»	20.000	€ 58	» » »
Τρίκλινο	»	27.000	€ 79	» » »
ACHILLION Ομόνοια Αγ. Κωνσταντίνου				
Μονόκλινο	δρχ.	13.000	€ 39	
Δίκλινο	»	17.300	€ 51	
Τρίκλινο	»	19.500	€ 57	
ELLINIS Β' Superior Ωνάσειο, Λεωφ. Συγγρού				
Μονόκλινο	δρχ.	13.600	€ 40	
Δίκλινο	»	17.700	€ 52	
Τρίκλινο	»	21.200	€ 62	
ARETHOUSA Β' Superior Σύνταγμα				
Μονόκλινο	δρχ.	12.000	€ 35	
Δίκλινο	»	16.000	€ 47	
Τρίκλινο	»	19.000	€ 56	
ΒΕΡΓΙΝΑ Β' Κατηγορίας ΘΕΣ/ΚΗ (κεντρικό)				
Μονόκλινο	δρχ.	19.000	€ 56	
Δίκλινο	»	24.000	€ 71	
Τρίκλινο	»	29.000	€ 86	

ΤΑΞΙΔΙΑ ΟΡΓΑΝΩΜΕΝΑ – ΟΝΕΙΡΕΜΕΝΑ.

ΡΩΜΗ 4ΗΜΕΡΗ ΑΠΟ 155,000
ΡΩΜΗ – ΣΙΕΝΑ – ΦΛΩΡΕΝΤΙΑ 6ΗΜΕΡΗ ΑΠΟ 210,000
ΠΑΝΟΡΑΜΑ ΙΤΑΛΙΑΣ 7ΗΜΕΡΗ ΑΠΟ 280,000
ΠΑΡΙΣΙ – ΒΕΡΣΑΛΛΙΕΣ- EURODISNEY 6ΗΜΕΡΗ ΑΠΟ 183,000
ΚΛΑΣΙΚΗ ΙΣΠΑΝΙΑ 10ΗΜΕΡΗ ΑΠΟ 319,000
ΜΑΔΡΙΤΗ 5ΗΜΕΡΗ ΑΠΟ 199,000
ΛΟΝΔΙΝΟ 5ΗΜΕΡΗ ΑΠΟ 179,000
ΦΙΛΑΝΔΙΚΗ ΛΑΠΩΝΙΑ- ΕΛΣΙΝΚΙ 7ΗΜΕΡΗ ΑΠΟ 485,000
ΣΟΥΗΔΙΑ – ΦΙΛΑΝΔΙΚΗ ΛΑΠΩΝΙΑ 8ΗΜΕΡΗ ΑΠΟ 535,000
ΑΓΙΑ ΠΕΤΡΟΥΠΟΛΗ ΜΟΣΧΑ 8ΗΜΕΡΗ ΑΠΟ 315,000
ΠΡΑΓΑ – ΔΡΕΣΔΗ- ΒΕΡΟΛΙΝΟ 8ΗΜΕΡΗ ΑΠΟ 320,000
ΠΡΑΓΑ 4ΗΜΕΡΗ ΑΠΟ 189,000
ΒΟΥΔΑΠΕΣΤΗ 5ΗΜΕΡΗ ΑΠΟ 205,000
ΜΑΛΤΑ 4ΗΜΕΡΗ ΑΠΟ 151,000
ΠΕΚΙΝΟ- ΣΑΓΚΑΗ- ΜΠΑΝΓΚΟΚ 13ΗΜΕΡΗ ΑΠΟ 515,000
ΣΑΓΚΑΗ- ΣΟΥΤΣΟΟΥ- ΣΙΑΝ- ΠΕΚΙΝΟ 12ΗΜΕΡΗ ΑΠΟ 595,000
ΚΙΝΑ – ΧΟΝΓΚ ΚΟΝΓΚ 15ΗΜΕΡΗ ΑΠΟ 705,000
ΓΥΡΟΣ ΑΥΣΤΡΑΛΙΑΣ 15ΗΜΕΡΗ ΑΠΟ 995,000
ΚΛΑΣΙΚΗ ΑΥΣΤΡΑΛΙΑ- ΝΕΑ ΖΗΛΑΝΔΙΑ 12ΗΜΕΡΗ 950,000
ΚΟΥΒΑ 9ΗΜΕΡΗ ΑΠΟ 440,000
ΜΕΞΙΚΟ – ΚΟΥΒΑ 12ΗΜΕΡΗ 680,000

ΕΚΔΡΟΜΕΣ ΜΕ ΤΗΝ SOUPER FAST
ΣΥΝΕΧΕΙΣ ΑΝΑΧΩΡΗΣΕΙΣ
ΓΙΑ ΠΕΡΙΣΣΟΤΕΡΕΣ ΠΛΗΡΟΦΟΡΙΕΣ ΚΑΙ
ΑΝΑΛΥΤΙΚΟΤΕΡΑ ΠΡΟΓΡΑΜΜΑΤΑ
ΚΑΡΑΤΖΙΑΣ ΜΙΧΑΛΗΣ
PEGASUS TRAVEL
ΑΛ. ΔΙΑΚΟΥ84, ΡΟΔΟΣ – ΨΑΡΟΠΟΥΛΑ
Τηλ :(0241) – 73455,076161,75879
FAX:(0241) - 35504
X3054-28/2

Στην εκκλησία της Λίνδου

Η εικόνα του Αγίου Χριστοφόρου

ΠΑΡΟΥΣΙΑΖΕΤΑΙ ΜΕ ΠΡΟΣΩΠΟ ΣΚΥΛΟΥ

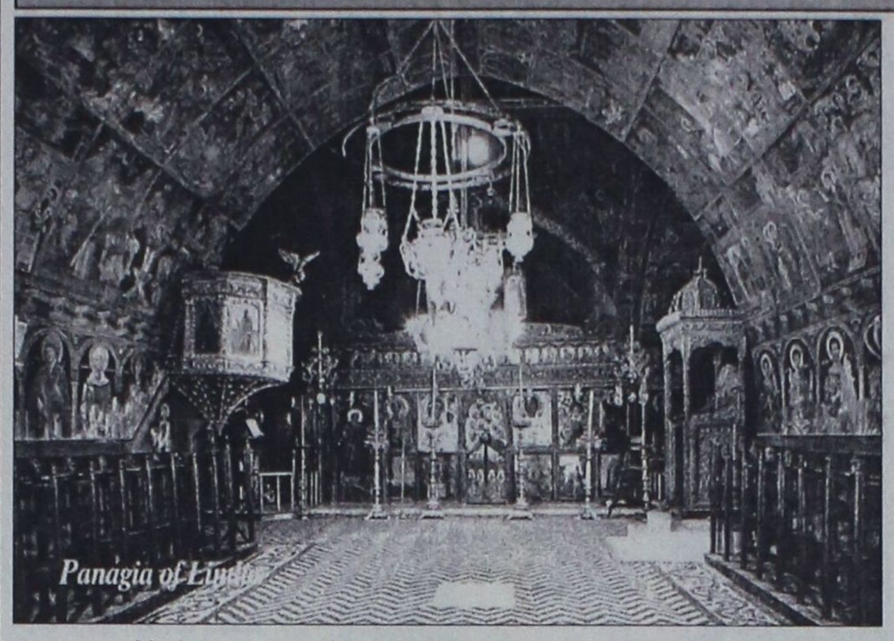

Πολλοί προσκυνητές και επισκέπτες του πανέμορφου και παμπάλαιου βυζαντινού ναού της Λίνδου εκπλήσσονται και προβληματίζονται συγχρόνως αντικρίζοντας δεξιά, μόλις μπουν στο ναό, την εικόνα του Αγίου Χριστοφόρου με μορφή σκύλου. Αλλη μια τέτοια εικόνα υπάρχει και στο Βυζαντινό Μουσείο Αθηνών.

Πώς είναι δυνατόν να συμβαίνει αυτό; Την απάντηση μας τη δίνουν οι δάσκαλοι της αγιογραφίας. Πρόκειται μας λέγουν για ένα κανόνα της Βυζαντινής αγιογραφίας που λέγεται διαφοροποίηση ή αλλοίωση του σχήματος.

Ο Ιωάννης Βράνος στο βιβλίο του «Θεωρία αγιογραφίας» λέγει: Ο αγιογράφος δεν παρουσιάζει τη φυσική όψη των πραγμάτων, όπως γίνεται στη φωτογραφία, αλλά τα αλλοιώνει με την πνευματική αλλοίωση, τα δοξάζει.

Χωρίς να χάσει η μορφή τα βασικά χαρακτηριστικά της προσλαμβάνει μια δόξα,μια αστραφτερή αλλοίωση.

Το ίδιο και τα ενδύματα, και όλη η φύση, τα δέντρα, τα πουλιά, το κάθε τι, περιβάλλονται από την ίδια δόξα, τη δόξα της άνω Βασιλείας. Οι ρακένδυτοι ασκητές φέρουν πολύτιμα και καινούργια ενδύματα. Το γερασμένο σώμα του νηστευτή της ερήμου εικονίζεται με κινήσεις γεμάτες χάρη. Η φθορά, οι ατέλειες της πεπτωκύϊας φύσης εξαφαλίζονται. Ο N. Zernov, Ρώσσος μελετητής, λέει ότι οι εικόνες αποτελούν μέρος του μεταμορφωμένου κόσμου.

Υπάρχουν όμως μερικές εικόνες που υπερβαίνουν τα όρια του κανόνα αυτού, της διαφοροποίησης και φτάνουν στην υπερβολή. Χαρακτηριστικό παράδειγμα είναι η Εικόνα αυτή του Αγίου Χριστοφόρου με κεφάλι σκύλου.

Στο βίο του διαβάζουμε ότι ήταν τόσο πολύ άσχημος ώστε από τους βιογράφους του να περιγράφεται ως κυνοπρόσωπος. Είχε μεγάλη σωματική δύναμη και η καταγωγή του ήταν από μια χώρα ανθρωποφάγων.

Οι ερμηνευτές λέγουν ότι ζωγραφίστηκε έτσι ο άγιος επειδή ήθελε ο αγιογράφος να τον παρουσιάζει όπως ήταν πριν να γνωρίσει τον Χριστό. Αυτή είναι μια προσωπική εκτίμηση του αγιογράφου, ο οποίος ξεπέρασε τα όρια του κανόνα της διαφοροποίησης και έφθασε στην υπερβολή.

Η επίσημη Ορθόδοξη Εκκλησία δέχεται την Εικόνα εκείνη του αγίου Χριστοφόρου που παριστάνεται με κανονικό πρόσωπο ανθρώπου, ως ωραίος μεγαλόσωμος άνδρας, κρατώντας το Χριστό - νήπιο στους ώμους του και περνώντας ένα ποτάμι στο δεξί του χέρι δε κρατάει ένα ραβδί με πράσινα φύλλα. Ευρισκόμενος έξω από μία εκκλησία προσευχήθηκε λέγοντας στο Θεό: Κύριε, κάμε να βλαστήσει αυτό το ραβδί, όπως βλάστησε η ράβδος του Ααρών, για να καταλάβω ότι είμαι δεκτός στη δόξα σου και έτσι να γίνω προθυμότερος στον αγώνα γαι την αρετή. Πριν τελειώσει την προσευχή του το ραβδί είχε βλαστήσει.

Επειδή ήταν γιγαντόσωμος και ήθελε να αξιοποιήσει τις σωματικές του δυνάμεις πτος δόξαν Θεού, ακολούθησε τη συμβουλή κάποιου ερημίτη και σύχναζε σε ένα ορμητικό ποτάμι, όπου πολλοί άνθρωποι κινδύνευαν να πνιγούν, προσπαθώντας να περάσουν στην αντίπερα όχθη και τους βοηθούσε να περάσουν σηκώνοντάς τους στους ώμους του.

Μια φορά σήκωσε ένα παιδί. Φτάνοντας στη μέση του ποταμού οι ώμοι του άρχισαν να βαραίνουν. Οσο προχωρούσε τόσο και το παιδί γινόταν πιο βαρύ, ασήκωτο. Φθάνοντας με κόπο στην όχθη και κατεβάζοντάς το από τους ώμους του είπε : «Πώς εσύ, μικρό παιδί, είσαι τόσο βαρύ;» «Είμαι» του απάντησε «αυτός που σηκώνει όλο τον κόσμο. Είμαι Εκείνο, που τόσο επεθύμησες να υπηρετήσεις. Γι' αυτό από σήμερα που θα ονομάζεσαι Χριστόφορος». Και εξαφανίστηκε.

Με βάση αυτή την παράδοση ζωγραφίζεται η εικόνα του Αγίου Χριστοφόρου από τον 14ο αιώνα και μετέπειτα, τόσο από τους Βυζαντινούς, όσο και από τους Δυτικούς ζωγράφους.

Δεν πρέπει λοιπόν να σκανδαλιζόμαστε βλέποντας την εικόνα του Αγίου ως κυνοπρόσωπου στην Εκκλησία της Λίνδου ή στο Βυζαντινό Μουσείο των Αθηνών. Πρόκειται για μια προσωπική θεώρηση του πράγματος από τον αγιογράφο και όχι για μια επίσημη θέση της Εκκλησίας.

Στην Ορθόδοξη αγιογραφία, η δυσμορφία και η ασχήμια δεν ταυτίζεται με το κακό. Και αυτοί ακόμα οι κακούργοι και οι δήμιοι εικονίζονται με σεβάσμια πρόσωπα και ήμερη όψη. Κάθε πρόσωπο είναι εικόνα του Θεού. Γι' αυτό και οι άγιοι Μάρτυρες προσβλέποντας σ' αυτή την εικόνα, προσπύχοντο για τους δημίους τους που τους έσφαζαν.

Αρχιμανδρίτης
Αμφιλόχιος Τσούκος

2η ΕΚΘΕΣΗ COREXPO

ΤΟΥΡΙΣΤΙΚΩΝ ΕΙΔΩΝ - ΛΑΪΚΗΣ ΤΕΧΝΗΣ - ΕΝΔΥΣΕΩΣ - ΔΩΡΟΥ & ΑΡΓΥΡΟΧΡΥΣΟΧΟΪΑΣ

2, 3 & 4 ΦΕΒΡΟΥΑΡΙΟΥ 2002 στο GRAND HOTEL της Ρόδου

1 Φεβρουαρίου και ώρα 19.00 επίσημα εγκαίνια, με επίδειξη μόδας και μπουφέ από την Τ.Ε.Σ.Τ.Ε. Ρόδου

Διοργανωτής:
ΑΛΕΞΑΝΔΡΟΣ ΒΕΡΓΗΣ
Τηλ. 0661 23444, 43544 κινητό 0932 623485

X3030-3/2

Είσοδος ΜΟΝΟΝ για ΕΜΠΟΡΟΥΣ
από τις 10.00 έως 22.00

ΑΡΧΩΝ ΣΑΜΑΡΤΖΗΣ

Από το 1980

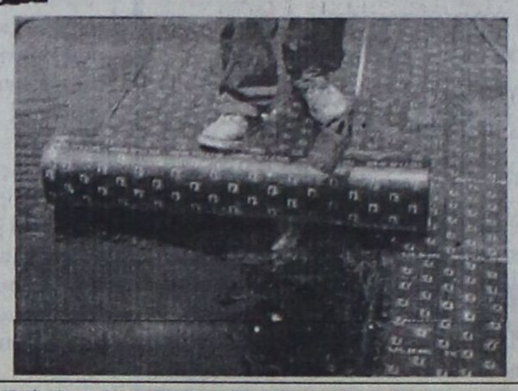

20 ΧΡΟΝΙΑ ΜΟΝΩΣΕΙΣ

ΜΟΝΩΣΕΙΣ ΤΑΡΑΤΣΩΝ

Ricofon

ΓΙΑ ΤΕΛΕΙΑ ΑΚΟΥΣΤΙΚΗ ΣΤΟΥΣ ΧΩΡΟΥΣ ΕΡΓΑΣΙΑΣ ΚΑΙ ΔΙΑΣΚΕΔΑΣΗΣ



Τοποθετώντας το κατάλληλο προϊόν RICOFON έχετε μια αίθουσα με άριστη ακουστική και συγχρόνως ένα τέλειο διακοσμητικό αποτέλεσμα.

X3037-28/2

ΔΙΑΘΕΣΗ: **ΑΡΧΩΝ ΣΑΜΑΡΤΖΗΣ**
ΜΟΝΩΣΕΙΣ - ΣΤΕΓΑΝΩΣΕΙΣ
ΚΑΤΑΣΤΗΜΑΤΑ
1) Ερυθρού Σταυρού 21 - Τηλ.: 02410 23030/32054 Ρόδος 85100
2) Ικαρου & Λαοδικείας - Τηλ.: 02410 20021 Ρόδος 85100
ΚΙΝΗΤΟ: 0944 502033

GR
Grand Hotel Rhodes
*****

Day & Night

Naiades by the Pool

Στήν τροπική ατμόσφαιρα της μεγάλης πισίνας του Grand Hotel, το Ναιάδες λειτουργεί με ανανεωμένο Μενού ως Καφέ-Ουζερί (10:30 - 17:30



A Member of
MITSIS

X3036-28/2

Piano Bar

Το γνωστό σημείο συνάντησης στο κέντρο της Πόλης.

Ο Τάκης Τσώνης κάθε βράδυ* στο πιάνο. (20:30 - 01:00)

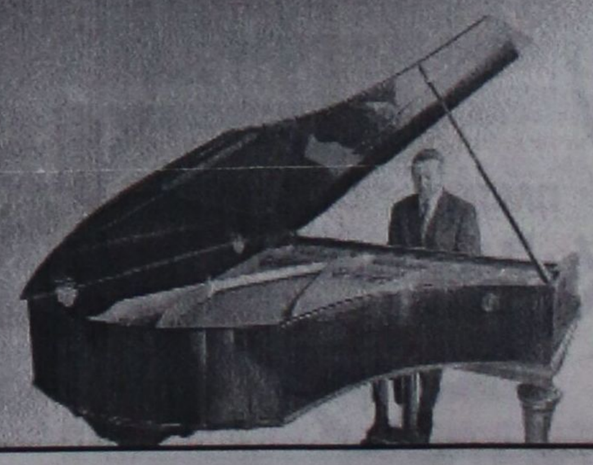

* Εκτος Τρίτης

ΠΡΟΣΚΛΗΣΗ

Α) Το Διοικητικό Συμβούλιο του Αστυκού Παραγωγικού Οικοδομικού Συν/σμού Εμπόρων Επαγγελματιών Βιοτεχνών Δωδεκανήσου ΣΥΝ.Π.Ε. συγκαλεί Γενική Συνέλευση των μελών του την Τετάρτη 6 Φεβρουαρίου 2002 και ώρα 1730 στο «Ακταίον» και σε περίπτωση μη απαρτίας την τετάρτη 13 Φεβρουαρίου 2002 την ίδια ώρα και στον ίτιο τόπο και σε περίπτωση πάλι μη απαρτίας την Τετάρτη 20 Φεβρουαρίου 2002 την ίδια ώρα και στον ίδιο τόπο, με τα εξής θέματα ημερήσιας διάταξης:

1. Ενημέρωση - έγκριση πεπραγμένων Διοικ. Συμβουλίου.
2. Εγκριση έκθεση Εποπτικού Συμβουλίου, ισοολογισμοπ και λογαριασμού αποτελεσμάτων χρήσης. Απαλλαγή ευθύνης μελών Δ.Σ. και Ε.Σ.
3. Επαναβεβαίωση εξουσιοδότησης προς το Διοικητικό Συμβούλιο για τη διάθεση των ακινήτων με πώληση και σε περίπτωση αδυναμίας με (ή και σε συνδυασμό) με άλο πρόσφορο τρόπο (όπως σύσταση πράξεων μερικότερων ιδιοκτησιών, διανομή και πώληση αδιαθέτων κ.λ.π.), εκκαθάριση υποχρεώσεων, διανομή χρηματικής περιουσίας στα μέλη, διάλυση του συνεταιρισμού.
4. Εκλογή εφορευτικής επιτροπής.
5. Εκλογή νέου διοικητικού συμβουλίου και εποπτικού συμβουλίου.

Β) Επίσης το Διοικητικό Συμβυλιο καλεί κάθε ενδιαφερόμενο αγοραστή να υποβάλλει εγγραφη προσφορά είτε ενώπιον της άνω Γενικής Συνέλευσης, είτε στον πρόερο (τηλεφ. 0241 0 54048, 02410 [illegible]).

Ρόδος 25 Ιανουαρίου 2002

Ο πρόεδρος Γιάννης Χατζημανώλης — Ο γραμματέας Θεόδωρος Παπαγεωργίου

4096-31/1

Το ΕΒΕΔ θα συγκρουστεί για να υποστηρίξει τα συμφέροντα των μελών του

Με αφορμή την κόντρα ΕΒΕΔ και Περιφέρειας ο κ. Γιώργος Σιφωνιός, μας έστειλε την παρακάτω επιστολή:

«Κύριε διευθυντά,

Με αφορμή το κοινοτικό πρόγραμμα «κοινωνία της πληροφορίας» για το οποίο αναφέρεται με διαμαρτυρία του προς την Περιφέρεια Νοτίου Αιγαίου ο πρόεδρος του Επιμελητηρίου Δωδεκανήσου, επιθυμώ να καταθέσω τις απόψεις της παράταξής μας «ΑΝΑΝΕΩΣΗ».

Το κοινοτικό πρόγραμμα «Κοινωνία της πληροφορίας» αποτελεί τμήμα του περιφερειακού προγράμματος Νοτίου Αιγαίου και εντάσσεται στο Γ' Κοινοτικό Πλαίσιο Στήριξης.

Το περιεχόμενο του προγράμματος αυτού είναι η πληροφορική, οι υπολογιστές και γενικά η ηλεκτρονική υποστήριξη δεδομένων και επικοινωνίας.

Για την τεχνική υποστήριξη του προγράμματος αυτού, η Περιφέρεια Νοτίου Αιγαίου, έχει προσλάβει την ιδιωτική κοινοπραξία LAMANS S.A.-REMACO S.A.

Η κοινοπραξία αυτή συγκεντρώνει τα στοιχεία από τους φορείς για να συντάξει την προκήρυξη του διαγωνισμού.

Τα στοιχεία που συγκεντρώνονται αφορούν τις συνθήκες ζωής και δραστηριότητας στο χώρο του Νοτίου Αιγαίου, καθώς και τις ανάγκες που προκύπτουν από τις συνθήκες αυτές.

Είμαστε υπέρ της συνεργασίας δημοσίου τομέα και ιδιωτικών επιχειρήσεων σε όλες τις φάσεις ολοκλήρωσης των ευρωπαϊκών προγραμμάτων.

Οφείλουν όμως οι εταιρίες τεχνικής υποστήριξης των δημοσίων φορέων να συγκεντρώνουν στοιχεία από τους φορείς, τα μέλη των οποίων βιώνουν καθημερινά τα προβλήματα του τόπου.

Το Επιμελητήριο Δωδεκανήσου με 25.000 μέλη, αποτελεί τον μεγαλύτερο φορέα πληροφόρησης των προβλημάτων και των αναγκών της Δωδεκανήσου.

Είμαστε με τη γνώση και την εμπειρία μας θα βοηθάμε όλους τους φορείς υλοποίησης των προγραμμάτων αυτών. Ο φορέας υλοποίησης του προγράμματος «Κοινωνία της πληροφορίας» αγνόησε με τη συμπεριφορά του το Επιμελητήριο Δωδεκανήσου και στα στοιχεία που έχει συγκεντρώσει δεν θα περιλαμβάνονται και οι θέσεις του Επιμελητηρίου μας.

Το Επιμελητήριο Δωδεκανήσου ενωμένο δεν θα διστάσει να συγκρουστεί με οτιδήποτε και με οποιονδήποτε ενεργεί για τη Δωδεκάνησο χωρίς να λαμβάνει υπ' όψη του, τις θέσεις των εκπροσώπων των 25.000 μελών- επιχειρηματιών.

Με εκτίμηση

Γιώργος Σιφωνιός

Μηχανολόγος ηλεκτρολόγος μηχανικός

Επικεφαλής της παράταξης «ΑΝΑΝΕΩΣΗ».

ΔΗΜΟΣΙΑ ΕΠΙΧΕΙΡΗΣΗ ΗΛΕΚΤΡΙΣΜΟΥ ΔΠΝ/ΠΕΡΙΟΧΗ ΡΟΔΟΥ

ΠΡΟΣΚΛΗΣΗ ΔΙΑΚΗΡΥΞΗ ΡΟΔ 1/02

Η ΔΕΗ/Περιοχή Ρόδου, προσκαλεί τους ενδιαφερόμενους σε πρόχειρο διαγωνισμό με σφραγισμένες προσφορές για την ανάδειξη αναδόχου για τις ακόλουθες εργασίες στη Ν. ΡΟΔΟ:

Αποψίλωση χόρτων και κοπή θάμνων γύρω από στύλους των εναερίων ηλεκτρικών δικτύων ΔΕΗ, σύμφωνα με τα αναφερόμενα στην Τεχνική Περιγραφή.

Τα σχετικά τεύχη θα χορηγούνται στους ενδιαφερόμενους ή στους εξουσιοδοτημένους εκπροσωπους τους από 4-2-02 μέχρι 8-2-02 κατά τις εργάσιμες ημέρες και από 9.00 π.μ. μέχρι 13.00 μ.μ. από το παρακάτω αναφερόμενο γραφείο της ΔΕΗ.

Η παραλαβή και αποσφράγιση των προσφορών θα γίνει στον Τεχν. Τομέα Αυστραλίας 104, ημέρα Τετάρτη 13-2-02, ώρα 12.00.

Στο διαγωνισμό θα μπορούν να μετέχουν εταιρίες που έχουν εμπειρία σε εκτέλεση ομοίων έργων.

Τρόπος πληρωμής: βάσει μηνιαίων πιστοποιήσεων.

Ασφαλιστικές καλύψεις: Ασφάλιση του προσωπικού του (ΙΚΑ κ.λπ.), των μεταφορικών μέσων του και ασφάλιση των επιβαινόντων στα μεταφορικά μέσα του αναδόχου, που χρησιμοποιούνται για μετακινήσεις προσωπικού της ΔΕΗ.

Χρόνος ολοκλήρωσης του έργου: Σε 50 εργάσιμες ημέρες.

Στην προσφορά θα περιέχονται:

-Δήλωση ότι η προσφορά θα ισχύει για εξήντα (60) ημερολογιακές ημέρες από την ημερομηνία αποσφράγισης των προσφορών.

-Δήλωση ανεπιφύλακτης αποδοχής των όρων του διαγωνισμού.

-Υπεύθυνη δήλωση του Ν. 1599/86, στην οποία ο υποψήφιος ανάδοχος θα δηλώνει:

α) ότι δεν έχει κηρυχθεί έκπτωτος σε έργα ΔΕΗ κατά την τελευταία πενταετία,

β) ότι θα προσκομίσει στην Επιβλέπουσα Υπηρεσία βεβαίωση καταβολής τελών χρήσης Μηχανήματος Εργου (ΜΕ) για κάθε μηχάνημα που θα χρησιμοποιηθεί κατά τη διάρκεια των εργασιών πριν την υπογραφή της Σύμβασης,

γ) ότι θα προσέλθει να υπογράψει τη Σύμβαση το πολύ σε 5 εργάσιμες ημέρες από την ημερομηνία κοινοποίησης της Εγκριτικής Απόφασης σε αυτόν.

ΓΙΑ ΤΗ ΔΕΗ

ΧΛ-31/1

ΔΗΜΟΣΙΑ ΕΠΙΧΕΙΡΗΣΗ ΗΛΕΚΤΡΙΣΜΟΥ ΔΠΝ/ΠΕΡΙΟΧΗ ΡΟΔΟΥ

ΠΡΟΣΚΛΗΣΗ ΔΙΑΚΗΡΥΞΗ ΡΟΔ 2/02

Η ΔΕΗ/Περιοχή Ρόδου, προσκαλεί τους ενδιαφερόμενους σε πρόχειρο διαγωνισμό με σφραγισμένες προσφορές για την ανάδειξη αναδόχου για τις ακόλουθες εργασίες στη Ν. ΚΑΡΠΑΘΟ:

Αποψίλωση χόρτων και κοπή θάμνων γύρω από στύλους των εναερίων ηλεκτρικών δικτύων ΔΕΗ, σύμφωνα με τα αναφερόμενα στην Τεχνική Περιγραφή.

Τα σχετικά τεύχη θα χορηγούνται στους ενδιαφερόμενους ή στους εξουσιοδοτημένους εκπροσωπους τους από 4-2-02 μέχρι 8-2-02 κατά τις εργάσιμες ημέρες και από 9.00 π.μ. μέχρι 13.00 μ.μ. από το παρακάτω αναφερόμενο γραφείο της ΔΕΗ.

Η παραλαβή και αποσφράγιση των προσφορών θα γίνει στον Τεχν. Τομέα Αυστραλίας 104, ημέρα Τετάρτη 13-2-02, ώρα 12.00.

Στο διαγωνισμό θα μπορούν να μετέχουν εταιρίες που έχουν εμπειρία σε εκτέλεση ομοίων έργων.

Τρόπος πληρωμής: βάσει μηνιαίων πιστοποιήσεων.

Ασφαλιστικές καλύψεις: Ασφάλιση του προσωπικού του (ΙΚΑ κ.λπ.), των μεταφορικών μέσων του και ασφάλιση των επιβαινόντων στα μεταφορικά μέσα του αναδόχου, που χρησιμοποιούνται για μετακινήσεις προσωπικού της ΔΕΗ.

Χρόνος ολοκλήρωσης του έργου: Σε 20 εργάσιμες ημέρες.

Στην προσφορά θα περιέχονται:

-Δήλωση ότι η προσφορά θα ισχύει για εξήντα (60) ημερολογιακές ημέρες από την ημερομηνία αποσφράγισης των προσφορών.

-Δήλωση ανεπιφύλακτης αποδοχής των όρων του διαγωνισμού.

-Υπεύθυνη δήλωση του Ν. 1599/86, στην οποία ο υποψήφιος ανάδοχος θα δηλώνει:

α) ότι δεν έχει κηρυχθεί έκπτωτος σε έργα ΔΕΗ κατά την τελευταία πενταετία,

β) ότι θα προσκομίσει στην Επιβλέπουσα Υπηρεσία βεβαίωση καταβολής τελών χρήσης Μηχανήματος Εργου (ΜΕ) για κάθε μηχάνημα που θα χρησιμοποιηθεί κατά τη διάρκεια των εργασιών πριν την υπογραφή της Σύμβασης,

γ) ότι θα προσέλθει να υπογράψει τη Σύμβαση το πολύ σε 5 εργάσιμες ημέρες από την ημερομηνία κοινοποίησης της Εγκριτικής Απόφασης σε αυτόν.

ΓΙΑ ΤΗ ΔΕΗ

ΧΛ-31

ΕΛΛΗΝΙΚΗ ΔΗΜΟΚΡΑΤΙΑ ΔΗΜΟΣ ΡΟΔΟΥ ΕΠΑΡΧΙΑ ΡΟΔΟΥ ΝΟΜΟΣ ΔΩΔΕΚΑΝΗΣΟΥ

Γνωστοποίηση Γάμου

Γνωστοποιείται, σύμφωνα με το άρθρο 1369 του Αστικού Κώδικα, όπως τροποποιήθηκε με το Ν. 1250/1982, ότι:

Ο **Αθανάσιος Κοκκίνης** του Κωνσταντίνου και της Πολυξένης, που γεννήθηκε στη Ρόδο του νομού Δωδεκανήσου και κατοικεί στη Ρόδο του νομού Δωδεκανήσου, επαγγέλματος ελεύθερος επαγγελματίας και η **Βασιλική Λάϊου** του Γεωργίου και της Παναγιώτας, που γεννήθηκε στο Βάτβιλ Ελβετίας και κατοικεί στη Ρόδο, επαγγέλματος ξενοδοχοϋπάλληλος, πρόκειται να παντρευθούν στο Δημαρχείο του Δήμου Ροδίων.

Ρόδος 29-1-2002
Ο δήμαρχος
Γεώργιος Γιαννόπουλος

4118-31/1

ΔΗΜΟΣΙΑ ΕΠΙΧΕΙΡΗΣΗ ΗΛΕΚΤΡΙΣΜΟΥ ΔΠΝ/ΠΕΡΙΟΧΗ ΡΟΔΟΥ

ΑΝΑΚΟΙΝΩΣΗ

Ειδοποιούνται οι κάτοικοι των παρακάτω περιοχών ότι για να εκτελεστούν απαραίτητα τεχνικές εργασίες της ΔΕΗ θα γίνει διακοπή στις 1-2-02 ημέρα Παρασκευή ως εξής:

Από ώρας 07.300 μέχρι 13.30 στις περιοχές:

Από πλατεία ΙΑΛΥΣΟΥ και εκατέρωθεν της Λεωφόρου προς ΚΡΕΜΑΣΤΗ μέχρι το κέντρο διασκεδάσεως MELODY.

Αν οι εργασίες τελειώσουν νωρίτερα το ρεύμα θα ξαναδοθεί πριν από τον χρόνο λήξης της διακοπής που αναφέρουμε πιο πάνω.

Γι' αυτό το λόγο οι ηλεκτρικές εγκαταστάσεις και τα δίκτυα της ΔΕΗ θα πρέπει να θεωρούνται ότι έχουν συνέχεια ρεύμα.

Ετσι για λόγους ασφαλείας απαγορεύεται η προσέγγιση σε αγωγούς ή άλλα στοιχεία του δικτύου και αν βρίσκονται καταγής γιατί υπάρχει σοβαρός κίνδυνος ατυχήματος.

ΑΠΟ ΤΗ ΔΕΗ

ΧΛ-31/1

ΙΠΤΑΜΕΝΑ ΔΕΛΦΙΝΙΑ ΔΩΔΕΚΑΝΗΣΟΥ

ΚΥΡΙΑΚΟΥΛΗΣ MARITIME

Χειμερινό πρόγραμμα 2001-2002

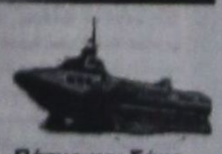

Γνωρίζουμε στο επιβατικό κοινό ότι τα δρομολόγιά μας συνεχίζονται και το χειμώνα προς Κω - Κάλυμνο - Λέρο - Πάτμο και Σάμο

ΜΑΡΜΑΡΙΣ (Τουρκία)

Κάθε Παρασκευή στις 8.30 (με επιστροφή το απόγευμα)

Επίσης διαθέτουμε τα δελφίνια προς ναύλωση για ποδοσφαιρικές ομάδες, συλλόγους - εκδρομές και βαπτίσεις.

Τηλέφωνα πληροφοριών και κρατήσεων:
78052 και ή 78.053 κινητό 0938 666121
Πλατεία Νεωρίου 6

X3067-28/2

ΕΛΛΗΝΙΚΗ ΔΗΜΟΚΡΑΤΙΑ ΠΕΡΙΦΕΡΕΙΑ ΝΟΤΙΟΥ ΑΙΓΑΙΟΥ ΝΟΜΟΣ ΔΩΔΕΚΑΝΗΣΟΥ

ΑΝΑΚΟΙΝΩΣΗ

Ο Δήμος Νότιας Ρόδου έχοντας υπόψη το υπ' αριθμό πρωτ. 1067/11-1-2002 έγγραφο του υπουργείου Εσωτερικών Δημόσιας Διοίκησης και Αποκέντρωσης, ανακοινώνει τα εξής:

Σας γνωρίζουμε ότι, η ετήσια αναθεώρηση των Εκλογικών Καταλόγων των Δήμων και Κοινοτήτων της χώρας, θα πραγματοποιηθεί και φέτος και η προθεσμία αυτής λήγει την 31η Μαρτίου 2002, σύμφωνα με τις διατάξεις του Π.Δ. 55/1999 και τούτο ανεξάρτητα αν έχει ξεκινήσει η διαδικασία της ανασύνταξης των εκλογικών καταλόγων, σύμφωνα με τις διατάξεις του Ν. 2623/1998.

Σύμφωνα με την Εκλογική Νομοθεσία παρέχεται το δικαίωμα ψήφου σε όσους έχουν γεννηθεί μέχρι και του έτους 1984, συμπεριλαμβανομένου, ανεξάρτητα από το μήνα γεννήσεώς τους.

Οσοι έχουν μεταδημοτεύσει στο Δήμο Νότιας Ρόδου ή έχουν εγγραφεί για πρώτη φορά ως αδήλωτοι, θα πρέπει να καταθέσουν τα απαραίτητα δικαιολογητικά στο αρμόδιο γραφείο της Νομαρχιακής Αυτοδιοίκησης Δωδεκανήσου για την εγγραφή τους στους εκλογικούς καταλόγους, μέχρι ικαι 31 Μαρτίου 2002.

Τα σχετικά δικαιολογητικά για την έκδοση εκλογικού βιβλιαρίου είναι:

α) Πιστοποιητικό γέννησης, β) 2 φωτογραφίες, γ) Δελτίο Αστυνομικής Ταυτότητας και δ) για όσους έχουν μεταδημοτεύσει το παλιό εκλογικό βιβλιάριο.

Δικαίωμα εγγραφής στους εκλογικούς καταλόγους για την άσκηση του δικαιώματος του εκλέγειν και εκλέγεσθαι, κατά τις δημοτικές και κοινοτικές εκλογές, έχουν και οι πολίτες της Ευρωπαϊκής Ενωσης, που κατοικούν στην Ελλάδα και δεν είναι Ελληνες πολίτες, σύμφωνα με τις διατάξεις του Π.Δ. 320/1999.

Επισημαίνεται ότι, μετά το πρώτο δίμηνο του έτους 2002, θα συντελεστεί και η πρώτη αναθεώρηση των νέων εκλογικών καταλόγων, σύμφωνα με τις διατάξεις των παρ. 11 και 12 του άρθρου 1 του Ν. 2623/1998, που θα αφορά τους νέους εκλογείς που αποκτούν το δικαίωμα του εκλέγειν από 1-1-2002, καθώς και τις μεταβολές που έχουν επέλθει στα Δημοτολόγια, λόγω μεταδημότευσης, διόρθωσης στοιχείων κ.τ.λ.

Για τον παραπάνω λόγο, α) καλούμε όλους τους δημότες μας που έχουν γεννηθεί το έτος 1984 ανεξάρτητα από το μήνα γεννήσεώς τους, να προσέλθουν στο Δήμο μας (Γραφείο Δημοτολογίου, υπεύθυνη: κα Μάτση Αλεξάνδρα) και να δηλώσουν σε ποιό εκλογικό διαμέρισμα επιθυμούν να εγγραφούν. Εάν δεν υποβληθεί τέτοια δήλωση, η κατάταξή τους θα γίνει στο εκλογικό διαμέρισμα όπου ο Δήμος επιλέξει με βάση τα υπάρχοντα στοιχεία.

β) Θα πρέπει επίσης, όσοι μόνιμοι κάτοικοι του Δήμου μας πρόκειται να μεταδημοτεύσουν στο Δήμο Νότιας Ρόδου, θα πρέπει να επισπεύσουν τη διαδικασία της μεταδημότευσης μέχρι και την 28η Φεβρουαρίου 2002, προκειμένου να συμπεριληφθούν στην πρώτη αναθεώρηση των νέων πλέον εκλογικών καταλόγων, σύμφωνα με τις διατάξεις του άρθρου 1 του Ν. 2623/1998.

Ο δήμαρχος Νότιας Ρόδου
ΤΟΟΥΛΟΥ ΙΩΑΝΝΗΣ

ΧΛ-31/1

Αποσύρονται οι «Δείκτες τελών»

Ο ΟΤΕ ενημερώνει όσους διαθέτουν «Δείκτες τελών»- εγκατεστημένους σε περίπτερα, καφενεία κ.λπ.- ότι, εξ αιτίας της ματάβασης στο ευρώ, θα προχωρήσει στην απόσυρσή τους μέχρι τις 28-02-2002. Μετά από αίτηση των ενδιαφερομένων οι «Δείκτες τελών» θα μπορούν να αντικατασταθούν με καρτοτηλέφωνα.

Περισσότερες πληροφορίες δίνονται στα εμπορικά καταστήματα του ΟΤΕ πανελλαδικά.

ΕΛΛΗΝΙΚΗ ΔΗΜΟΚΡΑΤΙΑ ΔΗΜΟΣ ΡΟΔΟΥ ΕΠΑΡΧΙΑ ΡΟΔΟΥ ΝΟΜΟΣ ΔΩΔΕΚΑΝΗΣΟΥ

ΠΡΟΣΚΛΗΣΗ ΕΝΔΙΑΦΕΡΟΝΤΟΣ

Η Αναπτυξιακή Δωδεκανήσου (ΑΝ.ΔΩ. Α.Ε.) ενδιαφέρεται να συνεργαστεί με Διπλωματούχους Μηχανικούς με αντικείμενο την τεχνική υποστήριξη Ο.Τ.Α. του νομού.

Οι ενδιαφερόμενοι πρέπει να είναι γνώστες της διαδικασίας παραγωγής και διαχείρισης δημοσίων έργων καθώς και χρήστες Η/Υ. Οι ενδιαφερόμενοι μαζί με την αίτηση πρέπει να προσκομίσουν:

α) Αντίγραφο του πτυχίου τους β) Σύντομο βιογραφικό σημείωμα και γ) Στοιχεία με τα οποία θ'αποδεικνύεται η εμπειρία.

Για πληροφορίες στα τηλ. 02410 75323 & 02410 78230

Για την ΑΝ.ΔΩ. Α.Ε.
Ο πρόεδρος
Στέφανος Δημητράς

ΧΛ-31/1

Η ΝΕΑ ΔΙΟΙΚΗΣΗ ΤΗΣ ΧΕΝ

Μετά τις αρχαιρεσίες που έγιναν στη ΧΕΝ, στις 22-1-2002, συγκροτήθηκε σε σώμα το νέο Δ.Σ. με την παρακάτω σύνθεση:

1. Μαρία Γεωργιάδου-Μαριά, πρόεδρος
2. Αικατερίνη Κουμέντου, αντιπρόεδρος
3. Καλλιόπη Κακά, γραμματέας α'
4. Δωροθέα Σαρίκα, γραμματέας β'
5. Ιφιγένεια Αφεντούλη, ταμίας
6. Αριάδνη Παπαϊωάννου, έφορος
7. Μαργαρίτα Λιβιεράτου, έφορος
8. Χάρις Μελισσουργού, σύμβουλος
9. Σταματία Βασιλάκη, σύμβουλος

Το νέο Δ.Σ. θα συνεδριάσει στις 31 Ιανουαρίου, ημέρα Πέμπτη στις 6 το απόγευμα στα γραφεία της ΧΕΝ επί της οδού Ιπποτών.

4113-31/1

MANOS CENTER RHODOS

ΣΤΑΜΑΤΗΣ ΧΑΤΖΗΛΑΖΑΡΟΥ

ΤΑΞΙΔΙΑ!

ΑΤΟΜΙΚΑ ΤΑΞΙΔΙΑ ΓΙΑ 8 ΗΜΕΡΕΣ !!!
ΑΝΑΧ. ΚΑΘΕ ΔΕΥΤΕΡΑ ή ΠΕΜΠΤΗ

ΠΑΡΙΣΙ	171.000 ΔΡΧ / 501.85 EUR
ΛΟΝΔΙΝΟ	185.000 ΔΡΧ / 542.90 EUR
ΒΑΡΚΕΛΩΝΗ	197.000 ΔΡΧ / 578.15 EUR
ΠΡΑΓΑ	175.000 ΔΡΧ / 513.58 EUR
ΒΡΥΞΕΛΛΕΣ	167.000 ΔΡΧ / 490.10 EUR
ΕΛΣΙΝΚΙ	193.000 ΔΡΧ / 566.40 EUR
ΣΤΟΚΧΟΛΜΗ	202.000 ΔΡΧ / 592.80 EUR
ΛΙΣΣΑΒΩΝΑ	167.000 ΔΡΧ / 490.10 EUR
ΒΙΕΝΝΗ	173.000 ΔΡΧ / 507.71 EUR
ΚΟΠΕΝΧΑΓΗ	209.000 ΔΡΧ / 613.36 EUR
ΜΟΣΧΑ	180.000 ΔΡΧ / 528.25 EUR

Και πολλοί άλλοι προορισμοί!!!

Περιλαμβανονται
- ΑΕΡΟΠΟΡΙΚΑ ΕΙΣΙΤΗΡΙΑ ΑΠΟ ΡΟΔΟ
- ΚΑΛΟ ΚΕΝΤΡΙΚΟ ΞΕΝ/ΧΕΙΟ 3*
- ΠΡΩΙΝΟ ΚΑΘΗΜΕΡΙΝΑ
- ΜΙΑ ΝΥΧΤΑ ΣΤΟ ΑΜΣΤΕΡΝΤΑΜ

(Δεν περιλαμβάνουν φόροι αεροδρομίου)

ΕΞΟΔΙΚΟ ΔΕΚΕΜΒΡΙΟΥ

ΣΤΑ ΜΕΤΡΑ ΣΑΣ !!

ΣΤΑΜΑΤΗΣ ΧΑΤΖΗΛΑΖΑΡΟΥ
MANOS CENTER RHODOS

Κ. ΠΑΛΑΜΑ 7-9 ΡΟΔΟΣ
Τηλ. 0241 25400 FAX: 0241 24407

X3061-28/2

ΚΛΩΣΤΕΣ ΠΛΕΞΙΜΑΤΟΣ Altın Başak®

ΔΑΝΤΕΛΟΝΗΜΑΤΑ - ΚΛΩΣΤΙΚΑ
ΠΙΟ ΦΘΗΝΑ - ΠΙΟ ΓΕΡΑ - ΠΙΟ ΓΥΑΛΙΣΤΕΡΑ
ΚΟΥΒΑΡΙΑ ΑΤΕΛΕΙΩΤΑ 100 ΚΑΙ 200 ΓΡΑΜΜΑΡΙΩΝ
ΑΡΙΣΤΗΣ ΠΟΙΟΤΗΤΟΣ 100% ΑΙΓΥΠΤΙΑΚΟ ΒΑΜΒΑΚΙ
ΔΙΑΘΕΣΗ ΧΟΝΔΡΙΚΗ - ΛΙΑΝΙΚΗ
ΚΑΤΑΣΤΗΜΑΤΑ ΥΛΙΚΩΝ ΡΑΠΤΙΚΗΣ

Burda

ΚΑΤΑΣΤΗΜΑΤΑ ΡΟΔΟΥ:
1ο: ΣΤΕΛΙΟΥ ΚΩΤΙΑΔΗ 29, ΦΑΞ. 0241 20491
2ο: ΑΛΕΞΑΝ. ΠΑΠΑΓΟΥ 12, ΤΗΛ. 0241 39227



ΘΑ ΤΑ ΒΡΕΙΤΕ ΚΑΙ ΣΤΑ ΚΑΤΑΣΤΗΜΑΤΑ

ΡΟΔΟΣ
ΤΣΑΜΠΙΚΑ ΑΡΓΥΡΟΥ, Π. ΠΑΤΡΩΝ ΓΕΡΜΑΝΟΥ 46
ΠΡΟΔΡΟΜΟΣ, ΝΙΟΧΩΡΙ
ΓΙΟΡΔΑΜΝΗ ΚΑΤΕΡΙΝΑ, ΚΑΛΥΘΙΕΣ
ΜΑΤΣΗ ΕΙΡΗΝΗ, ΠΑΣΤΙΔΑ
ΡΕΟΥΛΑΣ ΑΝΑΣΤΑΣΙΟΣ, ΣΟΡΩΝΗ
ΠΕΤΑΥΡΑΚΗ ΚΑΤΕΡ., ΚΑΛΑΒΑΡΔΑ
ΘΕΟΥΛΑΚΗ ΕΥΑΓΓΕΛΙΑ, ΕΜΠΩΝΑ
ΤΣΑΚΙΡΗ ΕΙΡΗΝΗ, ΙΑΛΥΣΟΣ
ΣΥΜΙΑΚΟΥ ΣΤΑΜΑΤΙΑ, ΑΦΑΝΤΟΥ
ΚΑΨΗ ΑΙΚΑΤΕΡΙΝΗ, ΠΑΡΑΔΕΙΣΙ

ΚΩΣ
ΚΡΥΣΤΑΛΩ ΔΙΨΕΛΑ, ΙΠΠΟΚΡΑΤΟΥΣ 8

ΛΕΡΟΣ
ΑΙΚΑΤΕΡΙΝΗ ΤΣΑΠΕΛΑ

ΚΑΛΥΜΝΟΣ
ΤΗΛΙΑΚΟΣ ΙΩΑΝΝΗΣ, ΚΑΛΑΜΙΩΤΙΣΣΑ

ΚΑΡΠΑΘΟΣ
ΑΥΛΩΝΙΤΗΣ ΝΙΚΟΛΑΟΣ

4049-31/1

ΠΡΟΟΔΟΣ ΜΙΚΡΕΣ ΑΓΓΕΛΙΕΣ ΜΙΚΡΕΣ ΑΓΓΕΛΙΕΣ ΠΡΟΟΔΟΣ

ΕΝΟΙΚΙΑΣΕΙΣ

ΕΝΟΙΚΙΑΖΕΤΑΙ ισόγειο κατάστημα εμβαδού 90 τ.μ. στην οδό Κένεντυ και Διαγοριδών γωνία. Πληρ. τηλ. 25303, ώρες 5-8 μ.μ.
Γ.Δ.-10/2

ΕΝΟΙΚΙΑΖΕΤΑΙ διαμέρισμα ισόγειο 100 τ.μ. με δύο κρεβατοκάμαρες, σαλόνι, κουζίνα, WC, μπαλκόνια μπροστά πίσω, καινούργιας κατασκευής, στην Ανάληψη, Αμφισσας 3. Πληρ. τηλ. 0938832574
4119-7/2

ΕΝΟΙΚΙΑΖΕΤΑΙ διαμέρισμα τριών υπνοδωματίων, σαλόνι, 2 WC, αποθηκευτικός χώρος, στον 3ο όροφο, επί ης οδού Β. Βουλγαροκτόνου 15. Πληρ. τηλ. 02410 52351
4121-7/2

ΕΝΟΙΚΙΑΖΕΤΑΙ ισόγειο διαμέρισμα σε τετρακατοικία με κήπο, αποτελούμενο από δύο υπνοδωμάτια, σαλόνι, κουζίνα και W.C., επί της οδού Μαν. Παπαναστάση 12, στη Ρόδο. Πληρ. τηλ. 02410 23842, 02410 23621
4122-7/2

ΕΝΟΙΚΙΑΖΟΝΤΑΙ 1) διαμέρισμα με δύο υπνοδωμάτια, σαλόνι με τζάκι, κουζίνα εντοιχισμένη και δύο μπάνια, 2) στούντιο με πολυκουζινάκι, πλήρως εξοπλισμένο και μπάνιο δικό του. Πληρ. τηλ. 61628, 61937, 0973401656
4009-3/2

ΕΝΟΙΚΙΑΖΕΤΑΙ διαμέρισμα επί της οδού Εμμ. Ζαννή, διαμπερές με δύο υπνοδωμάτια, σαλοτραπεζαρία, κουζίνα, τριφασικό ρεύμα, με ηλιακό θερμοσιφωνα και θερμοπομπούς. Τηλ. 0241022060
ΓΔ-31/1

ΕΝΟΙΚΙΑΖΕΤΑΙ γκαρσονιέρα επιπλωμένη ή μη, με κλιματισμό, ανεξάρτητη, στο Καρακόνερο. Πληρ. τηλ. 0241064785
4051-31/1

ΕΝΟΙΚΙΑΖΕΤΑΙ κατάστημα ευρύχωρο, επί της οδού Στέλιου Κωτιάδη 16. Πληροφορίες τηλ. 0241020502
4055-31/1

ΕΝΟΙΚΙΑΖΕΤΑΙ διαμέρισμα 100τ.μ., στο Μόντε Σμιθ, πλησίον Κέννεντυ, Ενόπλων Δυνάμεων 7. Τηλ. 0241081762
4052-31/1

ΕΝΟΙΚΙΑΖΕΤΑΙ διαμέρισμα 85τ.μ., 1ος όροφος, οδός Αθηνών 98. Τηλ. 63410
4050-31/1

ΕΝΟΙΚΙΑΖΕΤΑΙ γκαρσονιέρα 25τ.μ., Θεμ. Σοφούλη 4 Α. Τηλ. 0241036543 - 35522
4073-3/2

ΕΝΟΙΚΙΑΖΕΤΑΙ κατάστημα έναντι Blue Bay Ιαλυσός. Πληρ. 02410 91114 8-10 μ.μ., 02410 94249 8-10 π.μ.
4098-8/2

ΕΝΟΙΚΙΑΖΕΤΑΙ πλήρως επιπλωμένο διαμέρισμα (1 υπνοδωμάτιο, μπάνιο, με ηλιακό, καθιστικό με πολυκουζινάκι, μπαλκόνι) σε καινούργια πολυκατοικία επί της οδού Φιλερήμου 15 στο Καρεκόνερο. Πληρ. τηλ. 78640 μετά τις 10 η ώρα
4109-6/2

ΕΝΟΙΚΙΑΖΕΤΑΙ οροφοδιαμέρισμα 100τ.μ., πανταχόθεν ελεύθερο, Ναυπλίου 3. Πληροφορίες τηλ. 0241076609
4043-31/1

ΕΝΟΙΚΙΑΖΕΤΑΙ αγρός στην Ανάληψη Ρόδου, επιφανείας 8000τ.μ., με πηγάδι, 2 αποθήκες και ράμπα αυτοκινήτου. Πληροφορίες τηλ.0241075513 από 9 -2
4037-3/2

ΕΝΟΙΚΙΑΖΕΤΑΙ δωμάτιο, Σοφοκλέους 22, Ε, Π. Πόλη. Πληροφορίες τηλ. 0241074692
4092-5/2

ΕΝΟΙΚΙΑΖΕΤΑΙ για Ρόδιους φοιτητές, δυάρι, ευρύχωρο, 50τ.μ., στην Καλλιθέα Αθήνας, πλησίον Παντείου Πανεπιστημίου. Πληροφορίες τηλ. 02410/28966
1063-5/2

ΕΝΟΙΚΙΑΖΕΤΑΙ επιχείρηση πλυντηρίων (2 πλυντήρια, 2 στεγνωτήρια και κύλινδρο) στο Κιοτάρι, έναντι ξενοδοχείου RODOS PRINCES, μαζί με κλιματισμένο επιπλωμένο δωμάτιο. Πληροφορίες τηλ. 0241/64574 και 0241062183
4072-3/2

ΕΝΟΙΚΙΑΖΟΝΤΑΙ επιπλωμένα διαμερίσματα πλήρως εξοπλισμένα, επί της λ. Ιαλυσού - Ιαλυσός. Τηλ. 0241035283
4042-30/1

πωλήσεις

ΠΩΛΕΙΤΑΙ διαμέρισμα μοντέρνας κατασκευής με την καλύτερη θέα στη Ρόδο σε δύτερο όροφο (χωρίς ασανσέρ) επιφάνειας καθαρής 104 τ.μ. (μικτής 120 τ.μ.) σε άριστη κατάσταση (πολυκατοικία 20 ετών και εκτός σχεδίου πόλεως) επί της Γ. Σεφέρη 100. Πληρ. τηλ. 0932612032
4085-3/2

ΠΩΛΕΙΤΑΙ κατάστημα κυρίας χρήσεως 200 τ.μ. όπισθεν Βερόπουλου (με θέα θάλασσα) επί της Γ. Σεφέρη 108. Πληρ. τηλ. 0932612032
4085-3/2

ΠΩΛΟΥΝΤΑΙ: 1) Ενισχυτής 105 WAT, με δύο ηχεία και εκουαλάιζερ SOLITER και 2) Μπουζούκι επαγγελματικό με όλα τα εξτρά, κατασκευής KEBOPKIAN. Ολα μαζί πωλούνται στην τιμή των 800 ευρώ. Πληρ. τηλ. 02410 52620 ή 0932 368177
1060-3/1

ΠΩΛΟΥΝΤΑΙ: 1) Μεζονέτα στα Κοσκινού 135 τ.μ., με θέα απεριόριστη και Lux κατασκευή. 2) Ανεξάρτητη βιλίτσα στα μπετά, με τέσσερα υπνοδωμάτια, στα Τριάντα. 3) 3άρια και 4άρια διαμερίσματα εντός πόλεως Ρόδου, με ατομικό γκαράζ και αποθήκη. 4) Μικρό διαμερισματάκι στην Αθήνα, κατάλληλο για φοιτητές, κοντά στις σχολές ΑΣΟΕ και Πολυτεχνείο. Πληρ. τηλ. 02410 34707, 0942717909
4123-9/2

ΠΩΛΕΙΤΑΙ εξοπλισμός κατάλληλος για εστιατόριο ή σνακ μπαρ. Πληροφορίες τηλ. 0241030875 και 0936684051
4091-5/2

ΠΩΛΕΙΤΑΙ 2άρι στον β' όροφο μικρής πολυκατοικίας, 12 ετών επί της Κων. Υδραίου. Πληρ. κ. Εμμ. Κρανίδη τηλ. 02410 27082, 26476, 0944 347405
Χ. 2978-11/2

ΠΩΛΕΙΤΑΙ γραφείο 40 τ.μ. κοντά στην Πλατεία Κύπρου. Πληρ. κ. Εμμ. Κρανίδη τηλ. 02410 27082, 26476, 0944 347405
Χ. 2978-11/2

ΠΩΛΕΙΤΑΙ κατάστημα 34 τ.μ. επί της Σωκράτους Π. Πόλη. Μόνο επώνυμα.
Πληρ. τηλ. 02410 27082, 26476, 0944 347405
Χ. 2978-11/2

ΠΩΛΕΙΤΑΙ 2άρι 55 τ.μ. 18 ετών, επί της Αλεξ. Διάκου, κοντά στην Ψαροπούλα. Τιμή 16.500.000. Δεκτά δάνεια. Πληρ. τηλ. 02410 27082, 26476, 0944 347405
Χ. 2978-11/2

ΠΩΛΕΙΤΑΙ αγρός 6.500 τ.μ. στους πρόποδες του Φιλερήμου. Πληρ. τηλ. 02410 27082, 26476, 0944 347405
Χ. 2978-11/2

ΠΩΛΟΥΝΤΑΙ ξύλα ελιάς και πορτοκαλιάς για τζάκι και σόμπα, σε λογικές τιμές. Πληροφορίες τηλ. 0946063418, 0937698176 και 0246/98104
1020-3/1

ΠΩΛΟΥΝΤΑΙ κουτάβια τσιάουα μίνι, σε τιμή ευκαιρίας. Πληροφορίες τηλ. 0241032655
4078-2/2

ΠΩΛΕΙΤΑΙ οικία (7 ετών) με κήπο 2.000 τ.μ. στο Γεννάδι. Πληρ. τηλ. 02410 27082, 26476, 0944 347405
Χ. 2978-11/2

ΠΩΛΟΥΝΤΑΙ μεζονέτες των 130 τ.μ. και 168 τ.μ. μ σοφίτα 22 τ.μ., εντός σχεδίου πόλεως Ιαλυσού, πολυτελούς κατασκευής, δεκτά δάνεια όλων των οργανισμών. Πληρ. κ. Εμμ. Κρανίδης τηλ. 02410 27082, 26476, 0944 347405
Χ. 2978-11/2

ΠΩΛΕΙΤΑΙ ξενοδοχείο 65 κλινών, εντός πόλεως Ρόδου. Πληρ. τηλ. 02410 27082, 26476, 0944 347405
Χ. 2978-11/2

ΠΩΛΕΙΤΑΙ οικία με ωραία θέα και κήπο στη Λίνδο. Πληρ. τηλ. 02410 27082, 26476, 0944 347405
Χ. 2978-11/2

ΠΩΛΕΙΤΑΙ αγρός 3.500 τ.μ. κοντά στο καινούργιο Νοσοκομείο, με πρόσωπο στον επαρχιακό δρόμο προς Τρεις, άρτιος και οικοδομήσιμος. Πληρ. κ. Εμμ. Κρανίδης τηλ. 02410 27082, 26476, 0944 347405
Χ. 2978-11/2

ΠΩΛΕΙΤΑΙ μονοκατοικία 100 τ.μ. με κήπο 80 τ.μ. κοντά στον Αη Γιάννη. Πληρ. τηλ. 02410 27082, 26476, 0944 347405
Χ. 2978-11/2

ΠΩΛΟΥΝΤΑΙ από ιδιοκτήτη: 1) γκαρσονιέρα 30 τ.μ. στην οδό Ορφανίδου. Δίπλα στο ξενοδχείο Αλεξία. 3ος όροφος με θέα τη θάλασσα. Είναι σε κανουργή κατάσταση και με θέρμανση. Τιμή 15.000.000 δρχ. 2) Κατάστημα 180 τ.μ. στην οδό Κων. Υδραίου (είναι κενό ελεύθερο). Τιμή 70.000.000 δρχ. Πληρ. κ. Καργάκο Νίκο, Θεμ. Σοφούλη 59 στα φανάρια. Πληρ. τηλ. 30397, κιν. 0946049179
4112-17/2

ΠΩΛΟΥΝΤΑΙ ΔΙΑΜΕΡΙΣΜΑΤΑ

Στην Κων/νου Υδραίου οροφοδιαμέρισμα 90 τ.μ.
Στα Κοσκινού
α) Διαμερίσματα ισογείου και πρώτου ορόφου 100 τ.μ.
β) Ημιυπόγειο διαμέρισμα 117 τ.μ. με αυλή
γ) Ισόγειο διαμέρισμα 100 τ.μ. με 117 τ.μ. ημιυπόγειο, κατάλληλο για κατοικία και χώρο εργασίας.
Ολα τα διαμερίσματα θα διαθέτουν καλή ηχομόνωση και θερμομόνωση, κεντρική θέρμανση, λέβητα πετρελαίου, τζάκι, εντοιχισμένη κουζίνα και ντουλάπες από καρυδιά ή βελανιδιά, πλακίδια γρανίτη.

Πληρ. τηλ.
02410 64390
4104-17/2

ΠΩΛΕΙΤΑΙ-ΕΥΚΑΙΡΙΑ

βιοτεχνία πίτσας, σφολιατοειδών και συναφών ειδών, πλήρως εξοπλισμένη

Πληρ. τηλ.
02410 39069,
ώρες 12-2 μ.μ.
Χ. 3071-28/2

ΠΩΛΕΙΤΑΙ ΟΙΚΟΠΕΔΟ

750τ.μ., στην Ιξιά, οικοδομήσιμο, 130τ.μ., συν 100τ.μ. υπόγειο.

Πληροφορίες κιν.
0944140059
σταθερό 39781
κ. Σάββα
Χ. 3060-28/2

ΠΩΛΟΥΝΤΑΙ

από τον ιδιοκτήτη στα Κοσκινού σε μικρή οικοδομή τριών διαμερισμάτων

1) Οροφοδιαμέρισμα 100τ.μ., τριών υπνοδωματίων και δύο μπάνια
2) Δύο διαμερίσματα των 55τ.μ., με δύο υπνοδωμάτια και ένα μπάνιο, λουξ κατασκευής

Τηλ. 20949 - 37735 και
0932326055
Κατασκευαστής
Μιχάλης Φωτάκης
3902-15/2

ΠΩΛΕΙΤΑΙ

από ιδιοκτήτη και υπό κατασκευή νέας οικοδομής κατάστημα 35τ.μ., ύψους 5 μ., με αυλή 20τ.μ. επί της οδού Κων/νου Παλαιολόγου 6, διασταύρωση με Μ. Κων/νου, κοντά στο παλιό ΙΚΑ, από φανάρια προς γυμνάσια - λύκεια αρρένων

Πληρ. τηλ. 31161
3909-13/2

ΠΩΛΕΙΤΑΙ

ΛΟΓΩ ΦΟΡΤΟΥ ΕΡΓΑΣΙΑΣ
ΕΠΙΧΕΙΡΗΣΗ SUPER MARKET
ΠΛΗΡΩΣ ΕΞΟΠΛΙΣΜΕΝΗ
ΠΕΡΙΟΧΗ ΑΦΑΝΤΟΥ
ΜΟΝΟ ΣΟΒΑΡΕΣ ΠΡΟΤΑΣΕΙΣ
ΠΛΗΡΟΦΟΡΙΕΣ ΤΗΛ. 0946672333
4115-17/2

WATER PARK

- Ταμίες
- Ρεσεψιονίστ
- Υπαλλήλους τουριστικού καταστήματος
- Ταμπλίστες
- Μάγειρες – Ψήστες
- Μπάρμεν
- Ναυγοσώστες
- Καθαρίστριες
- Προσωπικό Διαφόρων Ειδικοτήτων

Για πληροφορίες και συμπλήρωση αιτήσεων (απαιτείται πρόσφατη φωτογραφία) οι ενδιαφερόμενοι μπορούν να επικοινωνούν καθημερινά από 09.00-15.00 στα τηλέφωνα 0241 – 084404 & 0241 – 084300.
Email: info@water-park.gr
Χ. 3070-28/2

ΜΑΘΗΜΑΤΑ

ΑΝΑΚΟΙΝΩΣΗ
ΜΑΘΗΜΑΤΑ
***** Computer *****
PROGRAM COMPUTER
ΕΓΓΡΑΦΕΣ
**** ΤΩΡΑ ****
Τμήματα για:
Παιδιά - Ενήλικες
Αρχάριους - Μαθητές
Επαγγελματίες
Ανεύρεση Εργασίας
ΠΑΡΕΧΕΤΑΙ ΒΕΒΑΙΩΣΗ
Διδάσκει πτυχιούχος
Πανεπιστημίου Αμερικής
ΜΑΝΩΛΗΣ Ι. ΣΟΦΙΛΛΑΣ
Κοδριγκτώνος 91
Τηλ. (0241) 31761
Χ2976-31/1

ΜΗΧΑΝΟΚΙΝΗΤΑ

ΠΩΛΕΙΤΑΙ FIAT CINQUECENTO μοντ. '95 από ιδιώτη, με 36.000 χιλιόμετρα σε άριστη κατάσταση. Τιμή 1.000.000. Πληρ. τηλ. 37505 απογευματινές ώρες
Χ2969-31/1

ΠΩΛΕΙΤΑΙ αυτοκίνητο MERCEDES, μοντέλο 123, 2 1/2 κυβικά από ταξί. Πληρ. τηλ. 0945053503, 02410 65253
4100-20/2

ΠΩΛΕΙΤΑΙ
αυτοκίνητο μάρκας BMW 1.600 cc E30 μοντέλο 1988 σε άριστη κατάσταση,μεταλλικό χρώμα, υδραυλικό τιμόνι, καινούργιος κινητήρας, ζαντολάστιχα B.M.W. και καινούργιο κασετόφωνο. Τιμή δρχ. 2.000.000 μετρητοίς. Επίσης μηχανή μάρκας YAMAHA, στυλ JOPER 400 κυβικά, δρχ. 400.000 μετρητοίς.

Πληροφορίες τηλ.
0977 986489
Χ. 3054-28/2

CASINO RODOS

GRANDE ALBERGO delle ROSE

ΖΗΤΟΥΝΤΑΙ

Το πολυτελέστατο Grade Alborgo delle Rose, 5 αστέρων, ιδιοκτησίας της ΚΑΖΙΝΟ ΡΟΔΟΥ Α.Ε. θα ξεκινήσει τη λειτουργία του τον Φεβρουάριο. Για τη στελέχωσή του η εταιρία επιθυμεί να προσλάβει ικανούς συνεργάτες, με προοπτική δωδεκάμηνης απασχόλησης, στις παρακάτω ειδικότητες:

Υπάλληλοι υποδοχής
Απαραίτητη η εμπειρία στο σύστημα FIDELIO

Σερβιτόρες

Μάγειρες Β΄
Απαραίτητη η πολύ καλή γνώση των αγγλικών ενώ η γνώση μίας άλλης γλώσσας καθώς και η προϋπηρεσία σε ξενοδοχεία πολυτελείας ή Α' κατηγορίας θα ληφθεί υπόψη.

Πληροφορίες - Αιτήσεις με πρόσφατη φωτογραφία:
ΚΑΖΙΝΟ ΡΟΔΟΥ Α.Ε.
Διεύθυνση προσωπικού
Παπανικολάου 4,
Δευτέρα έως Παρασκευή
Χ. 3065-28/2

ΔΙΑΜΕΡΙΣΜΑ «ΠΡΟΒΟΛΗΣ»

ΠΩΛΕΙΤΑΙ

ΔΙΑΜΕΡΙΣΜΑ Ε=126 τ.μ., β' όροφος
επί της οδού Αμμοχώστου, κατάλληλο για κάθε χρήση.
Πληροφορίες : (μόνο σε επώνυμους)
« TOP PROPERTIES»
κ. ΓΕΩΡΓΙΟ ΠΙΠΙΝΟ -
ΤΗΛ. 23895 & 0944676003
4084-28/2

RODOS PALLADIUM

Εχοντας σαν αρχή μας, την παροχή υπηρεσιών υψηλής ποιότητας, βασιζόμενοι σε άρτια εκπαιδευμένο προσωπικό, επιθυμούμε να προσλάβουμε **Αποφοίτους Τουριστικών Σχολών** για τη στελέχωση των τμημάτων **Food & Beverage & Front Office (Υπάλληλοι Υποδοχής, Night Auditor, Γκρουμ)**, του ξενοδοχείου μας. Αν σας ενδιαφέρει η

Καριέρα στο Food & Beverage και στο Front Office

έχετε δυναμική προσωπικότητα, φιλοδοξία για επαγγελματική άνοδο και διάθεση για επαγγελματική δουλειά, σε **όλα τα επίπεδα** του Food & Beverage, ξεκινώντας από service encounter positions (Εστιατόριο, Μπαρ, κλπ.), **τότε** το νεότερο ξενοδοχείο πολυτελείας του νησιού μας θα ήθελε να λάβει γνώση του βιογραφικού σας.
Προσφέρουμε άριστες συνθήκες εργασίας, σε 8μηνη βάση για τη σεζόν του 2002, δυνατότητα εξέλιξης και αποδοχές αναλόγως των προσόντων και την εμπειρία σας.

Οι ενδιαφερόμενοι μπορούν να προσέρχονται, για αλληλογνωριμία, στο ξενοδοχείο μας **Rodos Palladium** στο **Φαληράκι**, (Δευτέρα έως Παρασκευή, 10-12 π.μ.) **ή** να αποστείλουν το βιογραφικό τους **ταχυδρομικώς** (Τ.Θ. 180, 85100 Ρόδος) **ή** με **Fax** (0241) 86617, υπόψη κ. **Ν. Βασταρδή**, προϊστάμενο Εστιατορίων & Μπαρ και κ. **Γ. Μωραΐτη** - Room Division Manager
Χ3017-31/1

RODOS PALLADIUM

Εχοντας σαν αρχή μας, την παροχή υπηρεσιών υψηλής ποιότητας, επιθυμούμε να προσλάβουμε **καμαριέρες** για τη στελέχωση του τμήματος **Ορόφων** του ξενοδοχείου μας

Προσφέρουμε άριστες συνθήκες εργασίας, σε 8μηνη βάση για τη σεζόν του 2002.

Οι ενδιαφερόμενοι μπορούν να προσέρχονται, για αλληλογνωριμία, στο ξενοδοχείο μας **Rodos Palladium** στο **Φαληράκι**, (Δευτέρα έως Παρασκευή, 10-12 π.μ.) **ή** να αποστείλουν το βιογραφικό τους **ταχυδρομικώς** (Τ.Θ. 180, 85100 Ρόδος) **ή** με **Fax** (0241) 86617, υπόψη κ. **Κ. Κουπάδη** (Γραφείο Προσωπικού)
Χ.3017-31/1

ΠΩΛΕΙΤΑΙ

ΠΙΑΝΟ BECHSTEIN
ΜΕ ΟΥΡΑ(1,96x1,85)

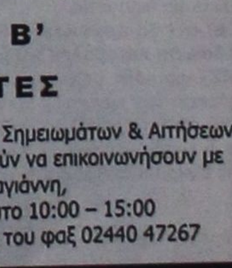

RODOS PALACE
Resort Hotel • Convention Center
ΠΛΗΡΟΦΟΡΙΕΣ:
Κα Κ. Μανουσάκη, Τηλ.: 25222, 97218
Χ. 3059-28/2

RODOS 2400 Cair

Επίσημη από την Ένωση Γάλλων Οινολόγων σαν ο μοναδικός εκπρόσωπος από τα κρασιά των Ελληνικών νησιών.

Χωρίς σχόλια ... (δικά μας)



1000 VINS DU MONDE
LA SELECTION DES SOMMELIERS
ILES GRECQUES
RHODES CAIR RHODES
Rhodos 2400 1999
... La robe délicatement nuancée de tons verts augure l'élégance florale puis fruitée (pêche blanche) du nez. En bouche, l'ensemble est léger, voire aérien, et donne un excellent vin d'apéritif ...
© 2000 Hachette Livre, Paris

Περιλαμβάνεται στην Φετινή Οδηγό ξένων ήμη ελλήνων κρασιών έχοντας κερδίσει άλλο ένα μετάλλιο στον Όγκορο διεθνή διαγωνισμό Vinalies International. Οι δοκιμαστές το περιγράφουν ότι έχει ωοδιάη κυρφάτητα με αρώματα λευκών ροδάκινων και μια αινιλιακή πιάτσα. Ένα τέλειο απεριτίφ είπαν και ότως είμαι εγώ να διαφωνήσω!" ...
ATHENS NEWS 01/1400 issue of the week

... Πρόκειται για ένα διαμάντι κρασιού με γοητευτική κιτρινοπρασινη σχεδόν καναρινι χρώμα και έντονη παρουσία CO_2. Στην μύτη ενφρίζεται με δοκιτά αρώματα εξωτικών φρούτων σε φόντο αρωματικών λουλουδιών, κεντωκιδιάμα και στυπτερά. Διαθέτει γεύση ισχυρή ισορροπημένη και ασχιά. Επίγνωση ανοιξιάτικης μαιρα και καθαρή...

RODOS PRINCESS BEACH HOTEL

★★★★

PRINCESS SUN hotel

Τα ξενοδοχεία RODOS PRINCESS και PRINCESS SUN της "Ι.&Ε. Χατζηλαζάρου Α.Ε" επιθυμούν να προσλάβουν τους παρακάτω συνεργάτες

ΜΑΙΤΡ
με ικανή προυπηρεσία σε ξενοδοχεία Α' κατ. και γνώσεις Αγγλικών και Γερμανικών ή Ιταλικών

ΥΠΑΛΛΗΛΟΥΣ ΥΠΟΔΟΧΗΣ
Receptionists, Τηλεφωνήτριες και Γκρουμς

BARMEN

ΣΕΡΒΙΤΟΡΟΥΣ & ΒΟΗΘΟΥΣ

ΜΑΓΕΙΡΑ Α'
Με ικανή εμπειρία σε κρύα κουζίνα

ΜΑΓΕΙΡΑ Β'

ΣΥΝΤΗΡΗΤΕΣ

Για πληροφορίες, υποβολή Βιογραφικών Σημειωμάτων & Αιτήσεων Εργασίας, οι ενδιαφερόμενοι/-ες μπορούν να επικοινωνήσουν με τον κ. Αποστόλη Καραγιάννη, καθημερινά Δευτέρα έως Σάββατο 10:00 – 15:00 στο τηλέφωνο 02440 47144 ή μέσω του φαξ 02440 47267
Χ. 3079-10/2

ΠΡΟΟΔΟΣ ΜΙΚΡΕΣ ΑΓΓΕΛΙΕΣ ΜΙΚΡΕΣ ΑΓΓΕΛΙΕΣ ΠΡΟΟΔΟΣ

διάφορα

ΣΧΟΛΗ ΟΔΗΓΩΝ
ΚΟΥΣΗ ΠΑΝΤΕΛΗ

- ΔΙΠΛΩΜΑΤΑ
- ΕΡΑΣΙΤΕΧΝΙΚΑ
- ΕΠΑΓΓΕΛΜΑΤΙΚΑ
- ΜΟΤΟΣΙΚΛΕΤΑΣ
- ΜΑΘΗΜΑΤΑ ΘΕΩΡΗΤΙΚΗΣ ΔΙΔΑΣΚΑΛΙΑΣ



-Επεκτάσεις όλων των κατηγοριών
-Αναθεωρήσεις ληγμένων αδειών
-Μετατροπές ξένων αδειών σε ελληνικές

Οδός Βαλαωρίτου 9
(έναντι HOTEL SEMIRAMIS ΠΙΣΩ ΑΠΟ ΤΟ ΠΑΛΑΙΟ ΝΟΣΟΚΟΜΕΙΟ
e-mail: koysisp@internet.gr

ΕΚΠΑΙΔΕΥΤΙΚΟ ΑΥΤΟΚΙΝΗΤΟ:
TOYOTA YARIS 1300 cc AIR CONDITIONED
(ΠΡΟΣΟΧΗ): ΜΑΘΗΜΑΤΑ
α. Μοτοσικλέτας μεγάλου κυβισμού από 125 cc έως ανεξαρτήτου
β. Μοτ/τας έως 125 cc
γ. Μοτοποδηλάτου 50 cc
Διαθέτουμε επίσης κι αυτόματες μοτοσικλέτες 125 cc
Πληρ. τηλ.
29157-73820-94777
ΚΑΙ ΑΝΑ ΠΑΣΑ ΣΤΙΓΜΗ ΣΤΑ ΚΙΝΗΤΑ τηλ.
0944/511313-0944/203343
Στην κατηγορία ανεξαρτήτου κυβισμού η εκπαίδευση γίνεται με μοτοσικλέτα 500 cc
Παραλαβή των μαθητών μας και από τις οικίες τους
"Η σωστή και μεθοδική εκπαίδευση στα σύγχρονα οχήματά μας, βάζει γερά θεμέλια για τη δημιουργία ενός καλού νέου οδηγού"

ΠΡΟΣΟΧΗ
Στη σχολή μας παραδίδονται και μαθήματα θεωρητικής διδασκαλίας

ΜΟΝΩΣΕΙΣ



20 ΧΡΟΝΙΑ!
ΑΡΧΩΝ ΣΑΜΑΡΤΖΗΣ
ΤΗΛ. 23030-32054
Χ. 33037-28/2

ζητήσεις

ΖΗΤΕΙΤΑΙ νέος, νέα με πτυχίο ΤΕΙ ή ΑΕΙ και όρεξη για δουλειά για μόνιμη εργασία σε εταιρία διαφόρων δραστηριοτήτων. Πληρ. τηλ. 02410 62517
4085-3/2

ΖΗΤΕΙΤΑΙ πολιτικός μηχανικός για μόνιμη εργασία σε κατασκευαστική εταιρία. Πληρ. τηλ. 0932612032
4085-3/2

ΖΗΤΟΥΝΤΑΙ για καφετέρια - εστιατόριο για την ερχόμενη σεζόν: α) Μάγειρας, β) Σερβιτόρος/α, σκανδινόφωνη και 3) Βοηθός μπάρμαν. Πληρ. Παπανικολάου 25, 10π.μ.-2μ.μ. ή τηλ. 22451 - 65233
3932-31/1

ΖΗΤΕΙΤΑΙ αλλοδαπή κατά προτίμηση εκ Βουλγαρίας, για να συγκατοικήσει με άλλη μαζί. Αγ. Ιωάννου 90. Πληρ. τηλ. 23907
4000-3/2

ΖΗΤΕΙΤΑΙ πιτσαδόρος για ξυλόφουρνο. Μισθός ικανοποιητικός. Τηλ. 0944413609
3986-3/2

ΖΗΤΟΥΝΤΑΙ σερβιτόροι-σερβιτόρες για τη φετινή σεζόν, που να γνωρίζουν την αγγλική γλώσσα, καθώς και κάποια σκανδιναβική. Πρόκειται για εστιατόριο. Πληρ. τηλ. 33537, ώρες 8-10 μ.μ.
Γ.Δ.-31/1

ΖΗΤΕΙΤΑΙ βοηθός λογιστή για βιβλία Γ' κατηγορίας. Πληρ. τηλ. 77000 κ. Καρυδάκη
4020-31/1

ΖΗΤΕΙΤΑΙ κυρία συνταξιούχος, υγιής, για συντροφιά και φροντίδα ηλικιωμένης κυρίας. Προσφέρεται κατοικία, τροφή και μισθός. Πληρ. τηλ. 0231063136 και 0241063431
4071-1/2

SOFITEL CAPSIS HOTEL RHODES & CONVENTION CENTER «MARIKA CAPSIS 2000»
ΖΗΤΕΙΤΑΙ
προσωπικό όλων των ειδικοτήτων.
Αιτήσεις στο Γραφείο Προσωπικού Δευτέρα - Παρασκευή 09.00-14.00
Χ. 3045-15/2

ΤΟ PRINT HOUSE ΓΡΑΦΙΚΕΣ ΤΕΧΝΕΣ - ΕΚΤΥΠΩΣΕΙΣ κ.α.
ΖΗΤΑΕΙ
νέα κοπέλα για μόνιμη απασχόληση. Σχετικές γνώσεις δεν είναι απαραίτητες
Πληρ.Στοά Ροίκου 4 κέντρο Τηλ. 0241037095
4057-31/1

SOFITEL CAPSIS HOTEL RHODES & CONVENTION CENTER «MARIKA CAPSIS 2000»
ΖΗΤΟΥΝΤΑΙ
νέοι να πλαισιώσουν τη συνεδριακή μονάδα της εταιρίας μας.
Πληροφορίες /Αιτήσεις υπ' όψιν κ. Γκιννή Τηλ. 25015/ΦΑΞ 20900
Χ. 3045-15/2

SOFITEL CAPSIS HOTEL RHODES & CONVENTION CENTER «MARIKA CAPSIS 2000»
ΖΗΤΕΙΤΑΙ
ΓΡΑΜΜΑΤΕΑΣ ΔΙΕΥΘΥΝΣΕΩΣ
Βιογραφικά/ Αιτήσεις στο ΦΑΞ 20900
Χ. 3045-15/2

ΑΠΟ ΜΕΓΑΛΗ ΤΕΧΝΙΚΗ ΑΕ ΤΗΣ ΡΟΔΟΥ
ΖΗΤΕΙΤΑΙ
ΒΟΗΘΟΣ ΛΟΓΙΣΤΗ
με τα ακόλουθα προσόντα:

- Τουλάχιστον 2ετή προϋπηρεσία σε αντίστοιχη θέση
- Γνώσεις μηχανογραφημένου λογιστηρίου (κατά προτίμηση προγράμματος ΚΕΦΑΛΑΙΟ)
- Καλή γνώση ΚΒΣ, φορολογικών θεμάτων ΓΛΣ
- Χειρισμό προγραμμάτων Microsoft Excel, Word

Αποστολή βιογραφικών σημειωμάτων:
FAX: 01/06254220 (υπ' όψιν κ. Νταβέλη)
ή fax: 0241/033021 (υπ' οψιν κ. Τσιώνα)
Πληρ. τηλ. 01/6254100, 0945333461 (κ. Νταβέλη)
Χ3018-2/2

ΑΠΟ ΤΟ ΓΡΑΦΕΙΟ ΓΕΝΙΚΟΥ ΤΟΥΡΙΣΜΟΥ ΡΟΔΟΣ ΤΟΥΡΣ Α.Ε.
ΖΗΤΕΙΤΑΙ
Υπάλληλος για το γραφείο κινήσεως.
Απαραίτητη προϋπόθεση η άριστη γνώση της αγγλικής γλώσσας και η άριστη γνώση Η/Υ.
Γνώση δεύτερης γλώσσας θα εκτιμηθεί.
Μισθός ικανοποιητικός
Πληροφορίες τηλ. 02410 21010,
κ. Κώτσιας Ηλίας
Φαξ για αποστολή βιογραφικών 02410 74025
Χ. 3029-6/2

Η SIMI FISH
ΖΗΤΑ
να προσλάβει πτυχιούχους Α.Ε.Ι., Τ.Ε.Ι. ή Ι.Ε.Κ., με γνώσεις στις ακόλουθες ειδικότητες:
1) ΣΥΝΤΗΡΗΤΗΣ ΔΙΚΤΥΩΝ Η/Υ
2) ΜΗΧΑΝΟΛΟΓΟΣ
ή ΗΛΕΚΤΡΟΛΟΓΟΣ ΜΗΧΑΝΙΚΟΣ
Οι ενδιαφερόμενοι θα πρέπει να είναι ηλικίας έως 30 ετών με εκπληρωμένες τις στρατιωτικές τους υποχρεώσεις, γνώστες της Αγγλικής γλώσσας, Η/Υ (προγράμματα word, excel) και να στείλουν το βιογραφικό τους με φαξ στο 0241-60175 ή e-mail: simifish@otenet.gr, υπόψη κ. Τελιανίδου
Χ2990-31/1

ΑΠΟ ΤΗ ΔΑΝΕ SEA LINE
ΔΩΔΕΚΑΝΗΣΙΑΚΗ ΑΝΩΝΥΜΗ ΝΑΥΤΙΛΙΑΚΗ ΕΤΑΙΡΙΑ
ΖΗΤΕΙΤΑΙ
υπάλληλος μηχανογράφησης
Ο υποψήφιος θα πρέπει να κατέχει την επιστήμη των Η/Υ που θα αποδεικνύεται από σχετικά πτυχία ανώτερης ή ανώτατης σχολής και από βεβαιώσεις προϋπηρεσίας. Θα πρέπει να έχει διάθεση για δουλειά, καλή επικοινωνία και διάθεση για συνεργασία. Για τους άνδρες υποψηφίους θα πρέπει να έχουν εκπληρώσει τις στρατιωτικές τους υποχρεώσεις.
Οι αιτήσεις των ενδιαφερομένων συνοδευόμενες από βιογραφικό σημείωμα θα κατατίθενται μέχρι 11/2/02 στα κεντρικά γραφεία της ΔΑΝΕ SEA LINE, Αυστραλίας 92, Ρόδος.
Πληροφορίες: τηλ. 02410 43110 και 43112.
Χ. 3058-2/2

ΤΟ ΞΕΝΟΔΟΧΕΙΟ Irene Palace στα Κολύμπια
ΖΗΤΑ
συνεργάτες όλων των ειδικοτήτων
Οι συνεργάτες μας εκπαιδεύονται δημιουργικά και ενθαρρύνονται στο περιβάλλον εργασίας μας να αναπτύξουν πρωτοβουλίες για να εξασφαλίσουν τη μεγαλύτερη ικανοποίηση των πελατών μας αλλά ταυτόχρονα την ικανοποίηση και ανάπτυξη των ιδίων.
Η γνώση ξένων γλωσσών, πτυχίο Τουριστικής Σχολής και εμπειρία συνεκτιμώνται. Ικανοποιητική αμοιβή.
Αιτήσεις, πληροφορίες: κος Παπαβασιλείου, τηλ. 0241/056246, ΦΑΞ: 0241/056262
Χ3068-7/2

ΠΟΛΥΕΘΝΙΚΗ ΕΤΑΙΡΙΑ φυτικών καλ/κών **ΖΗΤΑ** για συνεργασία φιλόδοξα και δραστήρια άτομα στο χώρο των πωλήσεων και του δικτυακού μάρκετινγκ. Πληρ. τηλ. 0974638804 κ. Αγγελική
1062-3/1

ΑΠΟ ΤΟ ΓΕΝΙΚΟ ΠΡΟΞΕΝΕΙΟ ΤΟΥΡΚΙΑΣ ΣΤΗ ΡΟΔΟ ΖΗΤΕΙΤΑΙ προς ενοικίαση μονοκατοικία εμβαδού 250τ.μ., περίπου, με κλειστό γκαράζ, κήπο ή και διαμέρισμα ευρύχωρο εμβαδού όπως παραπάνω, με μεγάλες βεράντες. Εάν υπάρξει οποιαδήποτε δυνατότητα μπορείτε να επικοινωνήσετε με τα τηλέφωνα: 0241023362 (εργάσιμες μέρες και ώρες), 0241094371 (λοιπές ώρες στα αγγλικά) και 0945373400 (λοιπές ώρες στα αγγλικά)
ΓΔ-31/1

ΑΠΟ ΤΗΝ ΕΤΑΙΡΙΑ ενοικιάσεως αυτοκινήτων THRIFTY ζητούνται station manager & Rental agents. Πληροφορίες τηλ. 02410/96542
4086-5/2

Από μεγάλη Εμπορική Εταιρία
ΖΗΤΟΥΝΤΑΙ
ΝΕΟΙ, δραστήριοι, οργανωτικοί και φιλόδοξοι, για το τμήμα πωλήσεων (πωλητές/Merchandisers)
Πτυχίο οικονομικού κλάδου - Marketing ή προϋπηρεσία στο χώρο των πωλήσεων, θα θεωρηθούν επιπλέον προσόντα.
Αποδοχές ικανοποιητικές, bonus, σύγχρονο περιβάλλον εργασίας και προοπτικές εξέλιξης στο χώρο των πωλήσεων.
Πληρ. τηλ. 61434
Χ. 3072-28/2

Anna Riska GROUP
ΖΗΤΕΙΤΑΙ
ΠΩΛΗΤΡΙΑ
ΠΕΠΕΙΡΑΜΕΝΗ
Πληρ. τηλ. 31348
3990-3/2

ΑΠΟ ΜΕΓΑΛΗ ΒΙΟΜΗΧΑΝΙΚΗ & ΕΜΠΟΡΙΚΗ ΕΤΑΙΡΕΙΑ
ΖΗΤΕΙΤΑΙ
ΟΔΗΓΟΣ - ΠΩΛΗΤΗΣ για διανομή προϊόντων.
Πληροφορίες τηλ. 61434
Χ. 3072-28/2

Φ. & Ν. ΠΑΧΟΣ
Γ. Ευσταθίου 11
Τηλ. 26893

ΖΗΤΟΥΝΤΑΙ
ΠΩΛΗΤΡΙΕΣ
από καταστήματα χρυσοχοΐας, να ομιλούν πολύ καλά μια τουλάχιστον ξένη γλώσσα ΓΕΡΜΑΝΙΚΑ ή ΣΟΥΗΔΙΚΑ ή ΦΙΛΑΝΔΙΚΑ
GESUCHT WERDEN
DEUTSCH SPRACHIGE VERKÄUFERINNEN FUR JUWELIERGESCHÄFTE
SOKES
FLICKOR - SOM - TALAR SVENSKA SOM VILL JOBBA I GULDAFFAR
HALUTAAN
SUOMEA PUHUVIA MYYJIÄ KULTASEPÄNLIIKKEESEEN
Πληρ. τηλ.60110
10.00-12.00 π.μ.
4029-3/2

ΖΗΤΟΥΝΤΑΙ
ΠΩΛΗΤΕΣ/ΕΣ για να εργασθούν σε κοσμηματοπωλείο, με γνώση αγγλικών - γερμανικών, σε εμπορικό κέντρο στο Κιοτάρι. Μισθός και ποσοστά
Πληροφορίες τηλ. 86670 - 3,
κον Τάκη
Χ. 3073-28/2

SOFITEL CAPSIS HOTEL RHODES & CONVENTION CENTER «MARIKA CAPSIS 2000»
ΖΗΤΕΙΤΑΙ
πισινιέρης με γνώσεις υδραυλικού
Πληροφορίες / Αιτήσεις υπ' όψιν κ. Τσαλώλη τηλ. 25015 Δευτέρα - Παρασκευή 09.00-14.00
Χ. 3045-15/2

ΤΩΡΑ ΚΑΙ ΣΤΗ ΡΟΔΟ
Υπηρεσία προμήθειας προσωπικού οικιακής βοήθειας. Καμαριέρες, καθαρίστριες, οικιακούς βοηθούς, μπέιμπι σίτερ, συνοδούς για ηλικιωμένες και άτομα με ειδικές ανάγκες, κλπ.
Πληροφορίες Μητροπόλεως 114 τηλ. - φαξ: 02410 - 23478, 9π.μ. - 2μ.μ. και 6-9 μ.μ. και 0972220890
3967-19/2

ΑΠΟΦΡΑΞΕΙΣ-ΚΑΘΑΡΙΣΜΟΙ



ΟΛΟ ΤΟ 24ωρο
Αναλαμβάνουμε ξενοδοχεία, δήμους, πολυκατοικίες, σπίτια, εστιατόρια, κλπ, καθώς άντληση πετρελαιοειδών από πλοία, και λιποσυλλεκτών και βιολογικών, εκκενώσεις βόθρων στην Παλιά Πόλη (και στα πιο στενά δρομάκια). Ακόμα αναλαμβάνουμε καθαρισμούς (αναπαλαιώσεις) κτιρίων με υδροβολή και κάθε είδους επιφάνειες με πείρα και υπευθυνότητα. ΜΕ ΜΟΝΑΔΙΚΑ ΣΕ ΥΨΟΣ ΠΙΕΣΗΣ ΚΑΙ ΑΝΑΡΡΟΦΗΣΗΣ ΥΠΕΡΣΥΓΧΡΟΝΑ ΜΗΧΑΝΗΜΑΤΑ ΥΔΡΟΒΟΛΗ ΣΕ ΟΛΗ ΤΗ ΔΩΔΕΚΑΝΗΣΟ.
ΒΑΡΔΕΛΛΗ Μ -ΚΡΑΣΟΠΟΥΛΟΣ Δ. Ο.Ε.
Τηλ. 35555-94750, - Κιν. 0944395999 - FAX 96516
e-mail:metropontikas@excite.com.
ΛΙΝΔΟΥ 1 ΡΟΔΟΣ
Τ. 98-28/2

ΠΩΛΟΥΝΤΑΙ
Α) Στην οδό Ιωάννη Μεταξά και Ανθούλας Ζερβού στο Νιοχώρι:
- Οροφοδιαμερίσματα, αρίστης κατασκευής των 136τ.μ., με θέση στάθμευσης και υπόγεια αποθήκη 12τ.μ., με κεντρική θέρμανση με αυτονομία
- Διαμερίσματα 138, 105, 97, 91, 81, 63, 55 με θέση στάθμευσης, κεντρική θέρμανση με αυτονομία
- Καταστήματα των 140 και 70τ.μ.

Β) Στην οδό Αποστόλου Παύλου, Ανάληψη:
- Διαμερίσματα ετοιμοπαράδοτα, 116, 112, 88, και 73τ.μ., με θέση στάθμευσης και κεντρική θέρμανση

Γ) Μονοκατοικίες στην Ιαλυσό, οδός Δημοκρατίας, πανταχόθεν ελεύθερες από 119τ.μ. έως 184τ.μ. διόροφες, χωρίς υπόγειο, με οικόπεδο από 250 έως 360τ.μ., πολυτελούς κατασκευής
ΠΛΗΡΟΦΟΡΙΕΣ
ΑΝΑΣΤΑΣΙΟΣ ΑΤΣΙΔΗΣ
ΣΤΕΦΑΝΟΥ ΚΑΖΟΥΛΗ 74 - ΡΟΔΟΣ
Τηλ. 28616, 37848
Χ. 3047-28/2

ΠΩΛΟΥΝΤΑΙ
1) 80 τ.μ. διαμέρισμα 4ου ορόφου, καινούργιο στη μοναδική τιμή των 28.000.000 μόνο μετρητοίς και χωρίς δάνειο, στην περιοχή της Ανάληψης
2) Καταστήματα από 125τ.μ. ως 400τ.μ., σε καινούργιο κτίριο στην Ανάληψη
3) Διαμερίσματα των 2 και 3 υπνοδωματίων, καινούργια, στην Ανάληψη (Αννης Μαρίας - Ροδίνι)
Πληροφορίες τηλ. 27082 - 26476, 0944347405 κ. ΕΜΜΑΝΟΥΗΛ ΚΡΑΝΙΔΗΣ, ώρες γραφείου
Χ. 3052-28/2

ΔΩΔΕΚΑΝΗΣΙΑΚΕΣ ΑΠΟΦΡΑΞΕΙΣ
«ΚΟΛΟΣΣΟΣ»



ΑΠΟΦΡΑΞΕΙΣ ΚΑΘΑΡΙΣΜΟΙ ΑΠΟΧΕΤΕΥΣΕΩΝ & ΒΟΘΡΩΝ
Αναλαμβάνουμε πάσης φύσεως αποφράξεις οπουδήποτε μήκους και πλάτους. Αναλαμβάνουμε καθαρισμούς αποχετευτικών αγωγών, δημων, ξενοδοχείων, στρατιωτικών μονάδων, σπιτιών, πολυκατοικιών, καθώς και καθαρισμούς βιολογικών μονάδων με μηχάνημα υψηλής πιέσεως σε όλη τη Δωδεκάνησο.
Κ. ΠΗΔΙΑΚΗΣ - Π. ΚΑΣΕΡΗΣ
Πληρ. τηλ.. 47915 - 91881
κινητό: 0944/325234 και 0977/717048
4026-7/2

Η FRIESLAND HELLAS AEBE ΝΟΥΝΟΥ
ΖΗΤΑ
ΥΠΕΥΘΥΝΟ ΤΟΜΕΑ ΠΩΛΗΣΕΩΝ
με έδρα τη Ρόδο

Απαιτούμενα προσόντα:
- Πτυχίο ανώτερης ή ανώτατης σχολής
- Καλή γνώση αγγλικής γλώσσας
- Γνώσεις χειρισμού Η/Υ - Windows επιθυμητή
- Ηλικία έως 35 ετών
- Προηγούμενη εμπειρία τουλάχιστον δύο ετών σε αντίστοιχη θέση

Η εταιρία προσφέρει:
- Πολύ ανταγωνιστικό πακέτο αποδοχών
- Αριστη, πρόσθετη ιατροφαρμακευτική ασφάλιση
- Συνταξιοδοτικό πρόγραμμα
- Συνεχή εκπαίδευση και ευκαιρίες εξέλιξης
- IX εταιρικό αυτοκίνητο
- Εξαίρετο κλίμα εργασίας

Οι ενδιαφερόμενοι/ες παρακαλούνται να στείλουν βιογραφικό σημείωμα στην παρακάτω δ/νση

FRIESLAND HELLAS AEBE
Λ. Κηφισίας 44
151 25 Μαρούσι
Υπόψη κας Ειρ. Αρκίλο
Θα τηρηθεί απόλυτη εχεμύθεια και όλες οι αιτήσεις θα απαντηθούν
Τ071-31/1

RODOS PALACE
★★★★★
Resort Hotel • Convention Center
Το πολυτελέστερο Ξενοδοχειακό Συγκρότημα Διακοπών της χώρας (785 δωματίων), με το μεγαλύτερο Διεθνές Συνεδριακό Κέντρο (4000 ατόμων), ζητεί:
ASST. MARKETING & P.R. MANAGER
Το εν λόγω στέλεχος που θα επιλεγεί θα κληθεί να ασχοληθεί ενεργά με την χάραξη και την υλοποίηση της επικοινωνιακής πολιτικής, την επίβλεψη της δημιουργίας σύγχρονου διαφημιστικού υλικού, την προώθηση των πωλήσεων, την έρευνα αγοράς και την δημιουργία αποτελεσματικών δημοσίων σχέσεων με τους πελάτες και τα Μ.Μ.Ε.
Ο/Η ιδανικός υποψήφιος θα πρέπει να είναι έως 30 ετών, απόφοιτος Ελληνικού ή ξένου Πανεπιστημίου ή αναγνωρισμένης Τουριστικής Σχολής και να διαθέτει μεταπτυχιακό τίτλο στο Marketing και την Διοίκηση Ξενοδοχειακών Επιχειρήσεων ή εκτενή εμπειρία στον ευρύτερο χώρο του Marketing Τουριστικών Υπηρεσιών.
Απαραίτητη θεωρείται η άριστη γνώση της Αγγλικής και κατά προτίμηση της Γερμανικής γλώσσας, καθώς επίσης και η χρήση Η/Υ (Word, Excel, Internet κλπ.). Οποιαδήποτε επιπλέον προσόντα θα συνεκτιμηθούν στην αξιολόγηση. Η απασχόληση είναι δωδεκάμηνης διάρκειας με έδρα τη Ρόδο.
Οι ενδιαφερόμενοι μπορούν να αποστείλουν το βιογραφικό τους μαζί με μία φωτογραφία στην διεύθυνση:
Λεωφ. Ιαλυσού, Τ.Θ. 121, Ιξιά, Ρόδος 851 00,
Fax: 02410 25350 E-mail: info@rodos-palace.gr
Υπ' όψιν Κου Γ. Μπαρμπούτη
Η απόλυτη εχεμύθεια θεωρείται αυτονόητη.
Χ. 3059-28/2

Ματιές στα σπορ

Στο «σπίτι» της θα διεκδικήσει η ΑΕ Κως το κύπελλο Δωδεκανήσου

Νίκησε χθες εκτός έδρας τον Καλυμνιακό (0–3) και προκρίθηκε στον τελικό

Μέσα στο «σπίτι» της στο νέο δημοτικό στάδιο «Ανταγόρας» θα διεκδικήσει η Αθλητική Ενωση της Κω το τρόπαιο του Κυπέλλου Ερασιτεχνών του νομού μας στο «μεγάλο» τελικό που θα διεξαχθεί στις 7 Μαρτίου. Η ομάδα του Χρήστου Αρβανίτη εξασφάλισε το εισιτήριο της πρόκρισης κερδίζοντας χθες εκτός έδρας τον Καλυμνιακό με το ευρύ 3-0.

Στον τελικό της διοργάνωσης, η αθλητική Ενωση θα αντιμετωπίσει το νικητή του «ζευγαριού» Διαγόρας Βατίου - Διγενής Κοσκινού, που θα πραγματοποιηθεί την ερχόμενη εβδομάδα.

Ο χθεσινός αγώνας

Φορτσάροντας στην επανάληψη, η ΑΕ Κως πέτυχε



Ο Χρήστος Αρβανίτης και οι παίχτες του θέλουν να σηκώσουν το κύπελλο και στην Κω

και τα τρία της γκολ στο διάστημα αυτό καταφέρνοντας έτσι να επικρατήσει του Καλυμνιακού. Οι γηπεδούχοι στα 45 λεπτά της επανάληψης έδειξαν κουρασμένοι γι' αυτό και έδωσαν χώρο στους φιλοξενούμενους οι οποίοι τον εκμεταλλεύτηκαν. Στο πρώτο ημίχρονο ο Καλυμνιακός πίεσε περισσότερο κρατώντας και την εστία του ανέπαφη.

Τα γκολ

Το σκορ άνοιξε στο 55΄ ο Γεράσιμος Μποϊλής με πλασέ (0-1), ενώ ο ίδιος παίκτης στο 77΄ πέτυχε το 0-2. Στο 88΄ ο Παμπρής με σουτ διαμόρφωσε το τελικό 0-3.

Άριστη ήταν η διαιτησία του κ. Ξιάρχου (Πανάτος, Αλαχιώτης).

Οι συνθέσεις των ομάδων:

ΚΑΛΥΜΝΙΑΚΟΣ: Λελέκης, Λιάς, Σισαλούης, Βρεττός, Σισόης, Ι. Γλυκοκάλαμος, Ρήγας, Μακαρούνας, Λαμπρινός, Χατζησμάλης, Λάμπος (30΄ Πετρίδης, 46΄ Γλυκοκάλαμος Μιχ.).

ΑΕ ΚΩΣ: Σπαθάρας, Θεοδώρου (8΄ Ατβανιτογιάννης), Θαλασσινός, Δ. Δρόσος, Λουλουργάς, Μάμμης (76΄ Παμπρής), Γούλας, Δρόσος (82΄ Κούτσικος), Γερ. Μποϊλής, Στεφαδούρος, Καραγιάννης.

Φιλικό με τον Φοίβο έδωσε ο Ιάλυσος

Ο Δημήτρης Τσιβγούλης έβγαλε πολλά χρήσιμα συμπεράσματα

Με φιλικό παιχνίδι συνέχισε χθες την προετοιμασία του ο Ιάλυσος, εν όψει του πολύ δύσκολου εκτός έδρας αγώνα της Κυριακής με τον Λεβαδειακό. Οι «ερυθροκίτρινοι» αντιμετώπισαν στο «Οικονομίδειο» τον Φοίβο Κρεμαστής, τον οποίο και νίκησαν με 4-2. Ο τεχνικός Δημήτρης Τσιβγούλης χρησιμοποίησε όλους τους παίκτες που είχε στη διάθεσή του βγάζοντας χρήσιμα συμπεράσματα.

Καμία εξέλιξη σημειώθηκε χθες όσον αφορά τα μεταγραφικά. Η διοίκηση του Ιάλυσου περιμένει απαντήσεις στις προτάσεις (επίσημες), που έχει κάνει και οι οποίες είναι συνολικά οκτώ. Ολες αφορούν φυσικά παίκτες της Β' και Γ' Εθνικής Κατηγορίας.

Τους αντικαταστάτες του Μπιγκό και Ανιάγκμπε αναζητά ο Σκούνας

Τους αντικαταστάτες των Εμίλ Μπιγκό και Γκρέκορυ Ανιάγκμπε στη βασική ενδεκάδα της Ρόδου, αναζητά τις τελευταίες ημέρες ο προπονητής του συλλόγου Δημήτρης Σκούνας.

Ο κ. Σκούνας μέσα από τις προπονήσεις δοκιμάζει διάφορα «σχήματα» από τα οποία θα επιλέξει το καλύτερο εν όψει του δύσκολου εντός έδρας αγώνα της Κυριακής με τον ΑΟ Χερσονήσου. Η κρητική ομάδα αν δεν προσεχθεί μπορεί να γίνει ιδιαίτερα επικίνδυνη και αυτό είναι κάτι που το γνωρίζει πολύ καλά ο κ. Σκούνας.

•• Απουσίαζε και από τη χθεσινή προπόνηση ο Ρεΐσης Μαΐλης ο οποίος για μια ακόμα φορά δεν μπόρεσε να εξασφαλίσει άδεια από τη μονάδα που υπηρετεί.



Δικαιολογημένο το άγχος των οπαδών του Ιάλυσου και του Απόλλωνα Καλυθιών, για το αν θα καταφέρουν ή όχι οι αγαπημένες τους ομάδες να παραμείνουν στην Εθνική Ερασιτεχνική. Και δεν έχουν άδικο. Φανταστείτε, ο ένας ή ο άλλος ή και οι δύο του χρόνου να αγωνιστούν κόντρα στον Αρη Αρχαγγέλου ή τον Κλεόβουλο, που τώρα συμμετέχουν στη Β΄ Ερασιτεχνική Κατηγορία!

«Στου κουφού την πόρτα, όσο θέλεις βρόντα»! Την πόρτα βροντά ο Ιάλυσος με επιστολές και την «κουφή» κάνει η Κεντρική Επιτροπή Διαιτησίας...

«Σώου» προβλέπεται να έχουμε στις εκλογές του ΝΟΡ, την Κυριακή. Οι πληροφορίες επιμένουν, ότι ο μοναδικός υποψήφιος για την προεδρία έχει «δική του» διοικητική ομάδα. Μόνο έτσι θα διοικήσει σωστά τον όμιλο. Θα καταφέρει, άραγε, στις εκλογές να πείσει τους ψηφοφόρους γι' αυτό;

Ο Ελβετός Φαμπιάν Καντσελλάρα, που κέρδισε τον περσινό γύρο της Ρόδου, θα τρέξει και φέτος στο νησί μας. Το απαίτησαν και το πέτυχαν οι διοργανωτές (ΠΟ Ιβίσκος και ΠΡΟΤΟΥΡ) από την ιταλική επαγγελματική ομάδα MAPEI QUICK STEP! Η φετινή κατηγορία του «γύρου» (2,3) επιτρέπει και γερές διαπραγματεύσεις, του τύπου: για να σε δεχθώ να συμμετάσχεις, θέλω τον τάδε ποδηλάτη στην ομάδα σου...

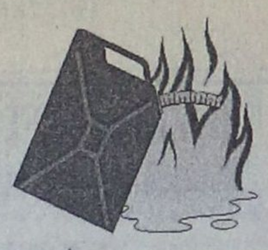

ΒΟΛΕΪ

Τρία παιχνίδια το Σάββατο

Τρία παιχνίδια θα γίνουν το Σάββατο για τα τοπικά πρωταθλήματα βόλεϊ. Το πρόγραμμα:

• «Κλειστό» Διαγόρα (4.30 μ.μ.): Ροδιακός - Διαγόρας (ανδρικό)

• Κρεμαστή (6 μ.μ.): Κλεάνθης - Ηλιος (ανδρικό)

• «Κλειστό» Διαγόρα (6 μ.μ.); Διαγόρας - Ροδιακός (εφηβικό)

Στη Διμυλιά η πίτα των γυναικών

Στα γραφεία του Δημοτικού Διαμερίσματος Διμυλιάς θα γίνει αύριο στις 6 μ.μ. η εκδήλωση κοπής της βασιλόπιτας των τμημάτων γυμναστικής γυναικών της Επιτροπής Παιδείας και Αθλησης του Δήμου Καμείρου.

AMCOR

No 1

ΚΑΤΑΣΚΕΥΑΖΟΝΤΑΙ & ΕΙΣΑΓΟΝΤΑΙ ΣΥΝΑΡΜΟΛΟΓΗΜΕΝΑ ΑΠΟ ΤΟ ΙΣΡΑΗΛ

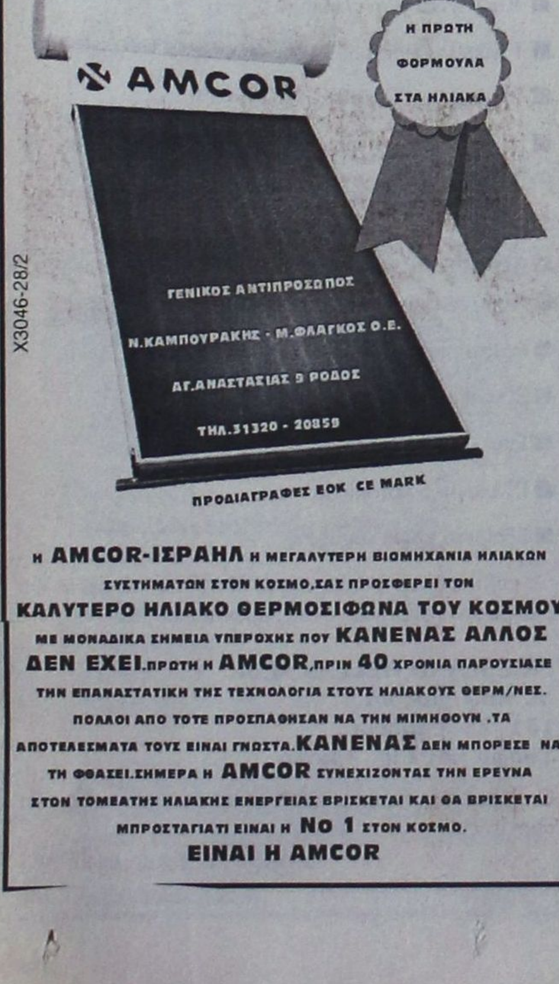

ΠΡΟΔΙΑΓΡΑΦΕΣ ΕΟΚ CE MARK

X3046-28/2

Η AMCOR-ΙΣΡΑΗΛ Η ΜΕΓΑΛΥΤΕΡΗ ΒΙΟΜΗΧΑΝΙΑ ΗΛΙΑΚΩΝ ΣΥΣΤΗΜΑΤΩΝ ΣΤΟΝ ΚΟΣΜΟ,ΣΑΣ ΠΡΟΣΦΕΡΕΙ ΤΟΝ ΚΑΛΥΤΕΡΟ ΗΛΙΑΚΟ ΘΕΡΜΟΣΙΦΩΝΑ ΤΟΥ ΚΟΣΜΟΥ ΜΕ ΜΟΝΑΔΙΚΑ ΣΗΜΕΙΑ ΥΠΕΡΟΧΗΣ ΠΟΥ ΚΑΝΕΝΑΣ ΑΛΛΟΣ ΔΕΝ ΕΧΕΙ.ΠΡΩΤΗ Η AMCOR,ΠΡΙΝ 40 ΧΡΟΝΙΑ ΠΑΡΟΥΣΙΑΣΕ ΤΗΝ ΕΠΑΝΑΣΤΑΤΙΚΗ ΤΗΣ ΤΕΧΝΟΛΟΓΙΑ ΣΤΟΥΣ ΗΛΙΑΚΟΥΣ ΘΕΡΜ/ΝΕΣ. ΠΟΛΛΟΙ ΑΠΟ ΤΟΤΕ ΠΡΟΣΠΑΘΗΣΑΝ ΝΑ ΤΗΝ ΜΙΜΗΘΟΥΝ .ΤΑ ΑΠΟΤΕΛΕΣΜΑΤΑ ΤΟΥΣ ΕΙΝΑΙ ΓΝΩΣΤΑ.ΚΑΝΕΝΑΣ ΔΕΝ ΜΠΟΡΕΣΕ ΝΑ ΤΗ ΦΘΑΣΕΙ.ΣΗΜΕΡΑ Η AMCOR ΣΥΝΕΧΙΖΟΝΤΑΣ ΤΗΝ ΕΡΕΥΝΑ ΣΤΟΝ ΤΟΜΕΑ ΤΗΣ ΗΛΙΑΚΗΣ ΕΝΕΡΓΕΙΑΣ ΒΡΙΣΚΕΤΑΙ ΚΑΙ ΘΑ ΒΡΙΣΚΕΤΑΙ ΜΠΡΟΣΤΑΓΙΑΤΙ ΕΙΝΑΙ Η No 1 ΣΤΟΝ ΚΟΣΜΟ.

ΕΙΝΑΙ Η AMCOR

«Γελασμένοι όσοι λένε ότι όλα τελείωσαν για τον Κολοσσό»

«Στοπ» στους πρόωρους πανηγυρισμούς βάζει η διοίκηση



Παρελθόν αποτελεί για τον Κολοσσό το παιχνίδι της περασμένης Κυριακής με τον Κένταυρο και πλέον η σκέψη όλων, στο στρατόπεδο των «θαλασσί» περιστρέφεται γύρω από το επόμενο, εκτός έδρας ματς με τον Κρόνο!

Οπως εύστοχα σημείωσε ο Αθηναίος τεχνικός της ομάδας, Χάρης Παπάζογλου στις δηλώσεις του μετά το ντέρμπι «το πρωτάθλημα έχει ακόμα δέκα αγώνες για να τελειώσει και θα ήταν το λιγότερο ανόητο να πανηγυρίζουμε από τώρα...»!

Αλλωστε έτσι όπως έχει διαμορφωθεί ο όμιλος, αν παρασυρθείς από τον ενθουσιασμό και υποτιμήσεις κάποια ομάδα, εύκολα μπορεί να την πατήσεις! Δόξα τω Θεώ αρκετά τρανά παραδείγματα έχουμε φέτος!

Ετσι λοιπόν ο έμπειρος τεχνικός θα προσπαθήσει μέχρι το τέλος να κρατήσει ιδιαίτερα χαμηλούς τους τόνους, τόσο εντός όσο και εκτός έδρας, αφού ήδη έχουν κάποιοι κύκλοι να φέρνουν στην επιφάνεια σενάρια μεταγραφολογίας και διαδίδουν διάφορα όσον αφορά την εικόνα που θα έχει ο πρωταθλητής από τη νέα αγωνιστική περίοδο.

Σενάρια, σίγουρα ύποπτα, τα οποία κινούνται στην αντίθετη με τα συμφέροντα της ομάδας κατεύθυνση.

Η διοίκηση των «θαλασσί» χαρακτήρισε ανεδαφικά και κωμικά όσα πράωρα διαδίδονται, πάνω στο ότι «τελείωσε το πρωτάθλημα» δηλώνοντας ότι η ομάδα θα συνεχίσει μέχρι το τέλος του πρωταθλήματος, με την ίδια συνέπεια, σοβαρότητα και αγωνιστική πειθαρχία που έχει δείξει μέχρι σήμερα!

Αλλωστε, η εμπειρία και η προσωπικότητα του προπονητή της ομάδας αποτελούν εγγύηση ότι όλα θα συνεχισθούν όπως έχουν προγραμματιστεί! Οποιαδήποτε παρέκκλιση είναι βέβαιο ότι θα καταπολεμηθεί εν τη γενέσει της!

Ευχαριστήριο παικτών

Οι καλαθοσφαιριστές του Κολοσσού ευχαριστούν το Δήμαρχο Ροδίων Γιώργο Γιαννόπουλο, τον πρόεδρο του ΔΟΝΑ Κάλλιστο Διακογεωργίου και τα μέλη του για την αμέριστη συμπαράστασή τους, στην προσπάθεια που γίνεται για την άνοδο στην Β΄ Εθνική.

Υποσχόμαστε να συνεχίσουμε τις προσπάθειές μας μέχρι την υλοποίηση του στόχου, δίνοντας τον καλύτερό μας εαυτό.

Για τους καλαθοσφαιριστές
Ο αρχηγός
Παντελής Κουγιός

Υπέγραψε στον Απόλλωνα ο Γιάννης Αρχοντούλης

Παίκτης του Απόλλωνα Καλυθιών και με τη βούλα είναι ο Γιάννης Αρχοντούλης. Η δευτεροβάθμια επιτροπή επίλυσης οικονομικών διαφορών της ΕΠΟ τον δικαίωσε στην προσφυγή που κατέθεσε κατά της ΠΑΕ Προοδευτική και ως εκ τούτου υπέγραψε δελτίο συνεργασίας με τον σύλλογο του νησιού μας. Αξίζει να σημειωθεί ότι ο Αρχοντούλης θα εισπράξει και 5.699 ευρώ από την ομάδα της Προοδευτικής.

Από χθες οι διοικούντες τον Απόλλωνα κάνουν αγώνα δρόμου για να έχουν το δελτίο πριν το δύσκολο αγώνα της Κυριακής και αισιοδοξούν ότι θα είναι στη διάθεση του τεχνικού Γιώργου Τανίδη. Το μόνο που ίσως τον εμποδίσει να αγωνιστεί είναι μια θλάση που τον ταλαιπωρεί και τον αναγκάζει να ακολουθεί θεραπευτική αγωγή.

Στο κανονικό πρόγραμμα προπονήσεων μπήκε από χθες ο Στογιάνοφ.

Το πρόγραμμα του Αναπτυξιακού προγράμματος της Τ.Ε. ΕΟΚ

Για το Αναπτυξιακό πρόγραμμα μπάσκετ παίδων-παμπαίδων της Τοπικής Επιτροπής ΕΟΚ Δωδεκανήσου, θα γίνουν το σαββατοκύριακο στα «κλειστά» του Διαγόρα, της Ιαλυσού και της Κρεμαστής τα παιχνίδια:

Σάββατο 2.2.2002

ΠΑΜΠΑΙΔΕΣ

• **Ιαλυσός** (10 π.μ.): ΔΟΑ Αρχαγγέλου-ΔΟΝΑ Λινδίων

• **Ιαλυσός** (11.30 π.μ.): ΔΟΑΝ Καλλιθέας-Νότια Ρόδος

• **Ιαλυσός** (1 μ.μ.): ΔΟΝΑ Πεταλούδων-ΔΟΝΑ Αφάντου

Κυριακή 3.2.2002

ΠΑΙΔΕΣ

• **Κρεμαστή** (10 π.μ.): ΔΟΑ Αρχαγγέλου-ΔΟΝΑ Πεταλούδων

• **Κρεμαστή** (11.30 π.μ.): ΔΟΑΝ Ιαλυσού-ΔΟΝΑ Αφάντου

• **Κρεμαστή** (1 μ.μ.): Νότια Ρόδος-ΔΟΝΑ Λινδίων

ΠΑΜΠΑΙΔΕΣ

• **Γήπεδο Διαγόρα** (10 π.μ.): Ιβίσκος-Διαγόρας

• **Γήπεδο Διαγόρα** (11.30 π.μ.): Παντηλιακός-Δωριέας

• **Γήπεδο Διαγόρα** (1 μ.μ.): Ζέφυρος-Κολοσσός

Πλούσιο το πρόγραμμα στα πρωταθλήματα μπάσκετ

Πλούσιο σε αγώνες είναι το πρόγραμμα της Τ.Ε. ΕΟΚ Δωδεκανήσου για αύριο και το Σαββατοκύριακο. Εχει ως εξής:

ΟΜΙΛΟΣ ΡΟΔΟΥ

Αύριο 1/2/2002

• **Κοσκινού** (5 μ.μ.): Διγενής - Παντηλιακός (Κατσικανταής), ανδρών.

Σάββατο 2/2/2002

• **«Βενετόκλειο»** (2 μ.μ.): Ιβίσκος - Δωριέας, νεανίδων

• **«Κλειστό» Διαγόρα** (2.30 μ.μ.): Διαγόρας - Ιάλυσος, νεανίδων

• **«Βενετόκλειο»** (6 μ.μ.): Κολοσσός - Ηρακλής Λαρδου (Κανέλης), εφήβων

• **«Βενετόκλειο»** (7.30 μ.μ.): Δωριέας - Ηρακλής Λάρδου, παίδων

• **«Κλειστό» Διαγόρα** (8 μ.μ.): Διαγόρας - Δωριέας (Κατσικανταής), ανδρών

• **Κρεμαστή** (7.30 μ.μ.): Αγιος Νικόλαος - Ιβίσκος, παίδων

Κυριακή 3/2/2002

• **«Βενετόκλειο»** (4 μ.μ.): Ιβίσκος - Εύελπις, κορασίδων

• **«Βενετόκλειο»** (6 μ.μ.): Δωριέας - Διαγόρας (Κατσίκας), εφήβων

• **«Κλειστό» Διαγόρα** (6 μ.μ.): Διαγόρας - Νίκη Ρόδου, κορασίδων

• **Ιαλυσός** (7 μ.μ.): Ηλιος - Ιάλυσος, κορασίδων

• **«Βενετόκλειο»** (8 μ.μ.): Ιβίσκος - Παντηλιακός (Μούτης), εφήβων

ΟΜΙΛΟΣ ΝΗΣΩΝ

Αύριο 1/2/2002

• **Πυλί** (5 μ.μ.): ΑΕ Δικαίου - Ιπποκράτης, εφήβων

• **Κάλυμνος** (8.30 μ.μ.): ΕΑΚΑ - Εύελπις, γυναικών

Σάββατο 2/2/2002

• **Κάλυμνος** (12 μ.): ΕΑΚΑ - Ιπποκράτης, παίδων

• **Πυλί** (5 μ.μ.): ΑΕ Δικαίου - Ηρακλής 2000, παίδων

Κυριακή 3/2/2002

• **Κως** (2 μ.μ.): Ιπποκράτης - ΑΕ Δικαίου, κορασίδων

• **Καρδάμαινα** (5 μ.μ.): Ηρακλής 2000 - ΑΕ Δικαίου, εφήβων.

Μεγάλη χοροσπερίδα του

Α.Ο. ΚΟΛΟΣΣΟΣ

Επιστροφή στα 60's & 70's με Δάκη & Idols





Παρασκευή 8 Φεβρουαρίου

και ώρα 21.30 στο Castello Rosso

Κρατήσεις κος Κωσταρίδης τηλ. 0241078577
κος Γιαννάς τηλ.0241024653

Ματιές στα σπορ

Διάνας: Η καλή κατάσταση πρέπει να μας δυναμώσει

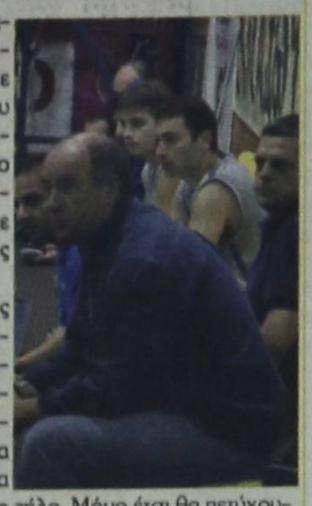

«Είμαστε σε καλή κατάσταση» δήλωσε χθες ο κώουτς του Ιάλυσου Γιώργος Διάντας, λίγα εικοσιτετράωρα πριν το νέο κρίσιμο παιχνίδι της ομάδας του, αυτή τη φορά με τον Κένταυρο Δάφνης στην Ιαλυσό.

«Οι συνεχείς επιτυχίες μας τις τελευταίες αγωνιστικές - συνέχισε - μας επιτρέπουν απλά να το αναφέρουμε. Οχι όμως να χαλαρώσουμε. Η προσπάθεια πρέπει να συνεχιστεί και θα έλεγα με ακόμη μεγαλύτερο ζήλο. Μόνο έτσι θα πετύχουμε το στόχο της παραμονής».

Αναφερόμενος στο κυριακάτικο (5μ.μ.) ματς με το δεύτερο της βαθμολογίας Κένταυρο Δάφνης, ο κώουτς των «ερυθροκίτρινων» είπε: «Ο Κένταυρος θα έρθει στην Ιαλυσό να κερδίσει και ας μην κρυβόμαστε γι αυτό. Το έχει πετύχει στις έδρες των ομάδων που θέλουν επίσης να παραμείνουν.

Αυτός είναι και ο λόγος που θα πρέπει να κυνηγήσουμε παραπάνω τη νίκη. Θα μπορέσουμε έτσι ν' αποκτήσουμε πλεονέκτημα, έναντι των αντιπάλων μας στην παραμονή».

● Αρθροσκόπηση θα κάνει την προσεχή εβδομάδα ο Μπίλιας, που δεν θα είναι σε θέση να παίξει την Κυριακή.

Ο ΔΟΑΝ Ιαλυσού ευχαριστεί

Η διοίκηση του ΔΟΑΝ Ιαλυσού ευχαριστεί το Δήμο Λινδίων για την άψογη φιλοξενία που παρείχε στις ομάδες των Ακαδημιών του οργανισμού, με την ευκαιρία του τουρνουά ποδοσφαίρου ακαδημιών που διοργανώθηκε το Σάββατο στη Λίνδο.

Στη Μαλώνα η «Γιορτή του αθλητή» του ΔΟΑ Αρχαγγέλου το Σάββατο

Ανάμεσα στα τιμώμενα πρόσωπα θα είναι και ο «ενωσιακός» Μιχάλης Δράκος

Ο Δημοτικός Οργανισμός Αρχαγγέλου με τη λήξη του έτους 2001, διοργανώνει (όπως και κάθε χρόνο) τη «Γιορτή του αθλητή». Μια γιορτή που εκτός από την προβολή του έργου του ΔΟΑΑ και τη βράβευση των αθλητών του Δήμου, σκοπό έχει να προσκαλέσει και να ωθήσει όσο το δυνατόν περισσότερο κόσμο στον αθλητισμό.

Ολοι πλέον κατάλαβαν ότι πρέπει να μείνουμε σε χώρους δημιουργικούς και υγιείς. Ολοι πλέον ξέρουν ότι τα παιδιά μας πρέπει να τα απομακρύνουμε από τις βλαπτικές συνήθειες της καθημερινότητας και ο μόνος τρόπος είναι ο αθλητισμός.

Ο ΔΟΑΑ πιστεύει ότι όλοι όσοι ασχολούνται με τον αθλητισμό πρέπει να τιμηθούν. Από τον πρώτο αθλητή έως και τον τελευταίο παράγοντα, αλλά και υπάλληλο που βρίσκεται όλη την ημέρα στα γήπεδα. Ομως, όπως καταλαβαίνετε αυτό δεν είναι εφικτό να γίνει. Ετσι, το Δ.Σ. του ΔΟΑ αποφάσισε για τον χρόνο που μας πέρασε να τιμήσει ενδεικτικά κάποια άτομα, για την προσφορά τους στον αθλητισμό.

Το πρόγραμμα έχει ως εξής:

- Εναρξη εορτής: 2/2/2002 ημέρα Σάββατο και ώρα 19.00 στο «Χωλ» Μαλώνας.

α) Χαιρετισμός επισήμων προσκεκλημένων

β) Σύντομη αναδρομή από το δήμαρχο και πρόεδρο του ΔΟΑ Αρχαγγέλου κ. Κολιάδη Θεοδόση, από την έναρξη του ΔΟΑΑ έως σήμερα

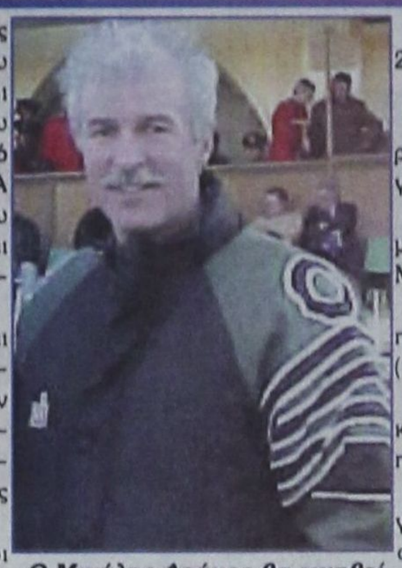

Ο Μιχάλης Δράκος θα τιμηθεί από το ΔΟΑ Αρχαγγέλου

γ) Ανασκόπηση πεπραγμένων έτους 2001

δ) Τιμητικές διακρίσεις

Προσκαλούνται, λοιπόν, να παρευρίσκονται στο χώρο της εκδήλωσης για να τιμηθούν οι παρακάτω:

α) Δράκος Μ., επίσημος προσκεκλημένος, προπονητής ποδοσφαίρου των Μικτών Ομάδων της Δωδεκανήσου.

β) Χατζηνικόλας Ν. διατελέσας προπονητής και στα Δ.Δ/τα του Δήμου (Αρχάγγελο, Μαλώνα, Μάσαρι)

γ) Ομάδες ποδοσφαίρου Μαλώνας και Μασάρων, για την κατάταξη της πρώτης θέσης στις κατηγορίες τους

δ) Σχολική ομάδα βόλεϊ Μασάρων, για την κατάκτηση της πρώτης θέσης στους σχολικούς αγώνες Δωδ/σου και

ε) οι αθλητές

Ποδοσφαιριστές:

Καραγιάννης Δημήτρης, Λαμπριανός Νίκος

Αθλητές στίβου: Σκούμπρος Νικήτας, Νικηταράς Πέτρος, Κοβιός Θεοδόσης, Μπάκας Φώτης, Στρατηνάκης Γεώργιος, Σταυριανού Μαριάνθη, Τσακίρης Βασίλης, Σερμπής Γρηγόρης, Μόσχου Σύλβια, Παλογιάννης Τσαμπίκος, Σκούμπρου Δέσποινα, Φιλίτση Κατερίνα, Παρδαλού Μοσχούλα, Παρδαλού Μαρία, Παρδαλού Ειρήνη και Κουμούλλη Τσαμπίκα.

στ) Θα χορηγηθούν οικονομικές ενισχύσεις σε όλα τα σχολεία του Δήμου Αρχαγγέλου (δημοτικά, γυμνάσια, λύκεια και ΤΕΕ).

Μιλήσαμε για αθλητισμό σε όλες τις ηλικίες και εύλογα πολλοί θα αναρωτηθούν που είναι οι βετεράνοι αθλητές και οι παράγοντες.

Την ημέρα της εκδήλωσης θα απαντηθεί η απορία αυτή από το δήμαρχο και πρόεδρο του ΔΟΑΑ κ. Κολιάδη Θεοδόση και θα είναι η έκπληξη της εκδήλωσης.

Ετσι, λοιπόν, σας περιμένουμε όλους στη «γιορτή μας».

Επίσημοι, έχουν κληθεί όλοι οι φορείς της Δωδεκανήσου και όλα τα ΜΜΕ.

Πολύτιμο...τρίποντο πήρε ο Απόλλων στην Κάρπαθο!

✓ Ανέβηκε τώρα στην τρίτη θέση της βαθμολογίας

ΚΑΡΠΑΘΟΣ.- Σπουδαίας βαθμολογικής σημασίας νίκη με 1-0 εις βάρος του Ποσειδώνα στην Κάρπαθο, πέτυχε χθες το μεσημέρι ο Απόλλων Απολλώνων σε αγώνα που ολοκλήρωσε την 15η αγωνιστική της Β' Κατηγορίας Δωδεκανήσου. Με το... τρίποντο αυτό η ομάδα των Απολλώνων πλησίασε και άλλο την κορυφή της βαθμολογίας.

Το «χρυσό» γκολ πέτυχε ο Γρ. Γιαννακόπουλος στο 58' με πλασέ. Στο 50' ο ίδιος παίκτης με σουτ έστειλε τη μπάλα στο κάθετο δοκάρι. Δοκάρι (οριζόντιο) είχε και ο Μηνακάκης στο 70' μετά από απευθείας εκτέλεση φάουλ. Πολύ καλή ήταν η διαιτησία του κ. Τσαούση (Ζανετίδης, Βασιλαράκης).

ΠΟΣΕΙΔΩΝ: Οικονόμου, Παππάς (70' Μάνος), Μ. Φουντής, Ορφανός, Καραμηνάς, Φουντής, Μηνάς, Ι. Ιεραπετρίτης (55' Σακελάκης), Χριστοδούλου, Πανάρετος, Χιώτης, Μηνανάκης.

ΑΠΟΛΛΩΝ: Ανδριγιαννάκης, Κελέσογλου, Λυκάκης, Νισύριος (70' Σεντονάς), Πανάτσος, Παντερής, Γρ. Γιαννακόπουλος, Μακαρούνας (80' Καραμανώλης), Καλλιγάς, Π. Γιαννακόπουλος, Αμπελάς.

Η ΒΑΘΜΟΛΟΓΙΑ

1. Αρης Αρχαγγέλου	41-10	36
2. Κλεόβουλος Λίνδου	39-7	34
3. Απόλλων Απολλώνων	25-14	31
- Ασπίδα Απολακκιάς	14-21	31
5. Αντίμαχος Κω	26-12	30
6. Δόξα Καρδάμαινας	47-24	26
7. ΑΟ Πυλίου	23-22	21
8. ΑΕ Κατταβιάς	21-22	20
- Νικαγόρας	17-22	20
- Εθνικός Αρχίπολης	18-33	20
11. ΑΣ Τήλου	26-43	18
12. Αστέρας Μασάρων	11-15	17
13. ΑΣ Ζευς	20-27	16
14. Ποσειδώνας Καρπάθου	9-21	11
15. Ξάνθος Πάτμου	20-38	11
16. Ολυμπιακός Καλύμνου	-	-

Το Σαββατοκύριακο στο ΣΕΦ

Το Πανελλήνιο πρωτάθλημα κλειστού στίβου εφήβων και νεανίδων

Αυτό το Σαββατοκύριακο (2-3/2) θα διεξαχθεί στο ΣΕΦ το 17ο Πανελλήνιο πρωτάθλημα εφήβων-νεανίδων στον κλειστό στίβο, με δικαίωμα συμμετοχής για όσους αθλητές και αθλήτριες έχουν γεννηθεί την περίοδο 1984-84, αλλά και παίδες-κορασίδες (1985-86), εκτός των αγωνισμάτων 60μ εμπόδια και σφαιροβολία για τα αγόρια και 60μ εμπόδια για τα κορίτσια.

Στους αγώνες θα πάρουν μέρος τα ανερχόμενα μεγάλα αστέρια του ελληνικού στίβου, με δικαίωμα συμμετοχής για κάθε αθλητή σε δύο αγωνίσματα ατομικά ή ομαδικά. Μεταξύ άλλων θα συμμετάσχουν οι άφηβοι Φιλιππόπουλος (ύψος), Γιαννακουδάκης (60μ), Στεργιούλης (τριπλούν), Κουρουπάκης, Καρατζίνας (επί κοντώ), Σδράγκας, Γράβαλος (400μ), Κουτρίκης (1.500μ), Διαλεκτός (3.000μ) και οι νεάνιδες Εμμανουήλ, Αποστόλου, Δεσκουλίδου (επί κοντώ), Φιλάνδρα 400μ), Καζιμίροβα (3.000μ), Καρασταμάτη, Τσομπανίδη (60μ, 60μ εμπόδια), Παπαχρήστου 1.500μ), Πέρρα (τριπλούν), Εικοσιπεντάρχου (μήκος), Χατζηνάκου, Λευκιμιάτη (ύψος).

Πέρυσι, πρωταγωνιστής σύλλογος της διοργάνωσης ήταν ο Πανελλήνιος, αφού κατέλαβε την πρώτη θέση σε έφηβους και νεάνιδες. Στους έφηβους ο Πανελλήνιος συγκέντρωσε πέρυσι 56.2β, έναντι 36.3β του ΓΣ Κερατσινίου και 29β του Ελ. Βενιζέλος. Στις νεάνιδες ο σύλλογος της Κυψέλης απέσπασε 41.2β, έναντι 38.3β της Παναχαϊκής και 31.4β του ΓΣ Κερατσινίου.

Στους αγώνες είχαν σημειωθεί πέντε νέα Πανελλήνια ρεκόρ. Δράστες ο Παναγιώτης Φιλιππακόπουλος (ΦΓΣ Σπάρτη) στο ύψος με 2.10μ (παίδων), ο Δημήτρης Τσιάμης (ΓΣ Καρδίτσας) στο τριπλούν με 16.17μ (εφήβων), Ξένια Καζιμίροβα (ΟΦΚΑ Ξάνθη) στα 3.000μ με 10:10.87 (κορασίδων), η Δήμητρα Εμμανουήλ (Πανιώνιος) στο επί κοντώ με 5.05μ (κορασίδων και νεανίδων).

Τουρνουά μπάσκετ «3 με 3» το Μάιο στην Κρεμαστή!

Συνδιοργανωτές ο ΔΟΝΑ Πεταλούδων και η Τοπική Επιτροπή ΕΟΚ Δωδεκανήσου

Μία ακόμη μεγάλη γιορτή του μπάσκετ ετοιμάζει η Τοπική Επιτροπή ΕΟΚ Δωδεκανήσου. Στα πλαίσια του αναπτυξιακού προγράμματος της ΕΟΚ, το Σαββατοκύριακο 11 και 12 Μαΐου 2002 θα διεξαχθεί στο Δήμο Πεταλούδων και συγκεκριμένα, στο Δημοτικό Διαμέρισμα της Κρεμαστής, τουρνουά «3 με 3».

Η επιλογή του χώρου διεξαγωγής του τουρνουά, έγινε μετά από επιθυμία του ΔΟΝΑ Πεταλούδων.

Εξάλλου, η διοίκηση της Τοπικής Επιτροπής θα διερευνήσει την πιθανότητα να διεξαχθεί τουρνουά «3 με 3» στο νησί της Καλύμνου, το μήνα Ιούνιο. Σκοπός αυτών των αγώνων, πέραν από την ευκαιρία που δίνεται στους νεαρούς αθλητές



να παίξουν μπάσκετ και να ψυχαγωγηθούν είναι και η ανεύρεση ταλέντων που θα ενισχύσουν στο μέλλον τα εθνικά μας συγκροτήματα.

● Ξεκίνησαν στην Κω οι αγώνες του αναπτυξιακού προγράμματος παμπαίδων - παίδων, που διοργανώνει η ΤΕ ΕΟΚ Δωδεκανήσου, προκειμένου να συγκροτήσει τις Μικτές της ομάδες.

● Υπενθυμίζεται στα σωματεία του Βορείου συγκροτήματος ότι η ΤΕ ΕΟΚ θα κόψει την πίτα τους το Σάββατο 9 Φεβρουαρίου 2002 στην Κω.

● Αποφασίστηκε να μηδενιστεί η παιδική ομάδα του Δωριέα, που δεν αγωνίστηκε στον αγώνα της με το Διαγόρα, το Σάββατο 26/1/2002 στο κλειστό γυμναστήριο του Διαγόρα. Ετσι, το παιχνίδι κερδίζει με 20-0 χωρίς αγώνα η ομάδα του Διαγόρα, ενώ στην ομάδα του Δωριέα δεν προστίθεται ο ένας βαθμός της ήττας.

Η πίτα του Φοίβου απόψε στην Κρεμαστή



Στο Πνευματικό Κέντρο του Δημοτικού Διαμερίσματος Κρεμαστής, θα γίνει απόψε στις 7.30μ.μ. η εκδήλωση κοπής της βασιλόπιτας του Φοίβου.

Στην εκδήλωση έχουν κληθεί όλες οι τοπικές αθλητικές αρχές της Ρόδου.

ΣΑΝ ΣΗΜΕΡΑ...

ΠΡΙΝ ΕΝΑ ΧΡΟΝΟ: *Τρεις παίκτες εξακολουθούν να απέχουν από τις προπονήσεις του Απόλλωνα Καλυθιών. Πρόκειται για τους Κοσμά, Βασιλείου και Δημητρά, που για άγνωστη αιτία δεν συμμετέχουν τον τελευταίο περίπου μήνα στις εκδηλώσεις της ομάδας. Πληροφορίες αναφέρουν πως οι παίκτες αυτοί είναι χαλωμένοι από το χρόνο συμμετοχής που είχαν στα επίσημα παιχνίδια του Απόλλωνα, γι' αυτό και συνειδητά έχουν θέσει εαυτό εκτός ομάδας. Ακόμα και να επιστρέψουν πάντως, τεχνικός Γιώργος Τανίδης έχει ξεκαθαρίσει ότι δεν θα τους υπολογίσει.*

ΠΡΙΝ ΠΕΝΤΕ ΧΡΟΝΙΑ: *Προπονητή άλλαξε η Νίκη Ξανθού. Μετά τα γνωστά προβλήματα ασυνεννοησίας με τον Νέστορα Καλαβά, η πρωταθλήτρια Ελλάδος στο μήκος γυναικών γυμνάζεται πλέον με τον Γιώργο Πομάσκι, ο οποίος είναι και προπονητής της Βούλας Πατουλίδου. Τώρα οι δύο κορυφαίες αθλήτριες θα γυμνάζονται μαζί και ο συναγωνισμός ακόμα και στην προπόνηση θα τις βοηθήσει και τις δύο. Αυτή είναι τουλάχιστον η άποψη του Γιώργου Πομάσκι, ο οποίος σε δηλώσεις που έκανε πρόσθεσε: «Η Νίκη είναι πολύ καλή αθλήτρια, όμως θα πρέπει να αλλάξουμε ορισμένα στοιχεία που έχει».*

ΠΡΙΝ ΔΕΚΑ ΧΡΟΝΙΑ: *Πανελλήνιο ρεκόρ στα 300 μ. με 10.96 έκανε ο Ρόδιτης ποδηλάτης Γιώργος Χειμωνίτσος στη Ρωσία, όπου παίρνει μέρος σε διεθνείς αγώνες.*

● *Ο Μιχάλης Μαγγινάκης είναι το νέο πρόβλημα του τεχνικού της «Ρόδου» Κώστα Παπασκουτόμου. Ο «πράσινος» επιθετικός χτύπησε σε κάποια κάνιρα της χθεσινής προπόνησης, με αποτέλεσμα να του πρηστεί το γόνατο. Ετσι είναι αμφίβολη η συμμετοχή του στο μεθαυριανό αγώνα με τον Πανιωνικό στο Αγρίνιο. Ο Μαγγινάκης θα δοκιμάσει σήμερα στην τελευταία προπόνηση της Ρόδου, εάν θα μπορεί να συμπεριληφθεί στην αποστολή. Το ίδιο ισχύει και για τον Δημήτρη Σαλπιγκίδη.*

ΠΡΙΝ ΔΕΚΑΕΝΝΙΑ ΧΡΟΝΙΑ: *Το τρίτο παιχνίδι της στη Θεσσαλονίκη δίνει σήμερα η Ρόδος. Μετά τον Μακεδονικό και τον ΠΑΟΚ, σειρά τώρα έχει με τον Ηρακλή που προέρχεται από ήττα στο Καραϊσκάκη από τον Εθνικό με 1-0. Δίκως την παραμικρή αμφιβολία το σημερινό ματς περιέχει πάρα πολλές δυσκολίες για την ομάδα του Στρωμπέλη, καθώς ο «γηραιός» θεωρείται ιδιαίτερα δυνατός στο Καυταντζόγλειο.*

ΠΡΙΝ ΤΡΙΑΝΤΑ ΧΡΟΝΙΑ: *Με το «Μιαούλης» φθάνει σήμερα η συμπαθής στους φιλάθλους μας και ισχυρή ποδοσφαιρική ομάδα του Βασιλικού Ναυτικού. Αι δύο συναντήσεις που θα δώσει αύριον Παρασκευήν και Κυριακήν με τον δημοφιλή Διαγόρα προκαλούν περάστιον το ενδιαφέρον του φιλάθλου κόσμου. Ως γνωστόν η ομάδα απαρτίζεται από διεθνείς παίκτας των αθηναϊκών και πειραϊκών σωματείων ως ο Καλυβόπουλος, Παραγυιός, Μπογδάνος, Σαπουντζόπουλος, Καρίς και Κουράντης.*



Στο Συμβούλιο Επικρατείας θα προσφύγει ο Δήμος Ρόδου για τις αντικειμενικές αξίες

Ακάθεκτος προχωρά ο Δήμος Ρόδου στην κατάθεση προσφυγής στο Συμβούλιο της Επικρατείας, κάτι που θα γίνει μέσα στις προσεχείς ημέρες για ακύρωση της απόφασης του υφυπουργού Οικονομικών κ. Απόστολου Φωτιάδη, που αφορά τις αντικειμενικές αξίες. Το θέμα συζητήθηκε εκτός ημερησίας διατάξεως στη συνεδρίαση της δημαρχιακής επιτροπής, που πραγματοποιήθηκε χθες υπό την προεδρία του αντιδημάρχου Οικονομικών κ. Μανώλη Σαββή.

Ειδικότερα, αποφασίστηκε η άσκηση αίτησης ακύρωσης και αναστολής στο Συμβούλιο της Επικρατείας κατά της υπ' αριθμόν 111086/5147/00 ΤΗ/Δ19/12/01/ΠΟΛ/1355 απόφασης του υφυπουργού Οικονομικών Απόστολου Φωτιάδη για τις αντικειμενικές αξίες και εξουσιοδοτήθηκε ο νομικός σύμβουλος και ο πληρεξούσιος δικηγόρος Θεοδ. Παπαγεωργίου και κ. Φραράκης από κοινού ή χωριστά για την κατάθεση της αγωγής.

Για την κατάθεση της προσφυγής ο Δήμος Ρόδου θα έχει και πάλι συνεργασία με το Εμπορικό Επιμελητήριο. Σημειώνεται ότι ο υπουργός Εθνικής Οικονομίας και Οικονομικών κ. Νίκος Χριστοδουλάκης ανακοίνωσε τη ματαίωση των αυξήσεων των αντικειμενικών τιμών των ακινήτων στους 28 Δήμους της χώρας, που είχαν ανακοινωθεί το Δεκέμβριο, προκειμένου να ισχύσουν από 1/2/2002.

Αυτό σημαίνει ότι οι αντικειμενικές αξίες των ακινήτων θα παραμείνουν στα επίπεδα αυτών που ανακοινώθηκαν τον Μάρτιο του 2001 και τη μείωση τους επιχειρεί ο Δήμος Ρόδου.

Πορεία διαμαρτυρίας αναπληρωτών εκπαιδευτικών

ΖΗΤΟΥΝ ΝΑ ΜΟΝΙΜΟΠΟΙΗΘΟΥΝ

Πορεία διαμαρτυρίας στο κέντρο της πόλεως πραγματοποίησαν χθες το πρωΐ οι αναπληρωτές δάσκαλοι και καθηγητές, που ζητούν μονιμοποίηση και δίκαιη μεταχείριση από το υπουργείο Παιδείας.

Οι αναπληρωτές μαζί με τα προεδρεία των συλλόγων των δασκάλων και των καθηγητών συγκεντρώθηκαν στο κέντρο της πόλεως, όπου με συνθήματα διαμαρτυρήθηκαν για τα προβλήματα που αντιμετωπίζουν.

Αντιπροσωπεία των εκπαιδευτικών παρέδωσε υπόμνημα με τα αιτήματα του κλάδου στην Περιφέρεια, το Δήμο Ρόδου, αλλά και στο νομάρχη κ. Σάββα Καραγιάννη, ο οποίος ενημερώθηκε σε συνάντηση που έγινε στο γραφείο του για τα προβλήματα που υπάρχουν.

Οι αναπληρωτές ζητούν από το υπουργείο Παιδείας να προβλέπεται η επαγγελματική εξέλιξη και ο μόνιμος διορισμός τους με αξιόπιστο σύστημα και να γίνει η τοποθέτηση όσων έχουν συμπληρώσει 16 μήνες προϋπηρεσία σε κενές οργανικές θέσεις.

Το Σάββατο τα εγκαίνια των γραφείων της Ν.Δ.

ΘΑ ΠΑΡΑΣΤΕΙ Ο ΒΟΥΛΕΥΤΗΣ Μ. ΣΑΛΜΑΣ

Το Σάββατο 2 Φεβρουαρίου και ώρα 17.00 θα πραγματοποιηθούν τα εγκαίνια των νέων γραφείων της Τοπικής Επιτροπής Νέας Δημοκρατίας πόλεως Ρόδου, επί της οδού Δημοκρατίας 9 (πλησίον κιν/φου «ΠΑΛΛΑΣ»).

Στην εκδήλωση θα παραβρεθούν ο βουλευτής Αιτωλ/νίας και τομεάρχης Ολυμπιακών Αγώνων της Ν.Δ. κ. Σαλμάς Μάριος, καθώς και στελέχη της κεντρικής διοίκησης.

Ο πρόεδρος της Τ.Ε. Θανάσης Παπαμιχάηλ, δήλωσε:

«Τα εγκαίνια των νέων γραφείων σηματοδοτούν το νέο ξεκίνημα των στελεχών της οργάνωσης στη Ρόδο και προσκλητήριο προς όλους τους πολίτες, οι οποίοι έχουν στηρίξει τις ελπίδες τους στη Νέα Δημοκρατία για να απαλλαγεί ο νομός και η χώρα από τα κοινωνικά και οικονομικά αδιέξοδα, τα οποία δημιούργησε η κυβέρνηση του ΠΑΣΟΚ με την καθεστωτική της πολιτική».

ΚΕΡΔΙΖΕΤΕ ΕΩΣ 50%

ΚΑΣΑΠΗΣ

ΖΑΝΤΕΣ • ΕΛΑΣΤΙΚΑ
ΕΥΘΥΓΡΑΜΜΙΣΕΙΣ

ΑΜΟΡΤΙΣΕΡ
ΕΛΑΤΗΡΙΑ

Στην ευθυγράμμιση ο γνωστός ΓΙΩΡΓΟΣ ΠΑΠΑΓΕΩΡΓΙΟΥ

GOODYEAR · MICHELIN · BRIDGESTONE · DUNLOP · BBS · O.Z RACING · BORBET · BILSTEIN · KYB · Elbach

ΕΞΟΠΛΙΣΜΟΣ 4Χ4

Κεντρικό: Αυστραλίας 2
Τηλ. 35367 FAX 76449
Υπ/μα: Λίνδου 237
Τηλ. 64025

ΑΣΦΑΛΕΙΑ ΣΤΗΝ ΟΔΗΓΗΣΗ

X3043-28/2

Κυρίως στο κτίριο της ψαραγοράς

Εργα αναβάθμισης στο εσωτερικό της Ν. Αγοράς

ΑΠΟΜΑΚΡΥΝΟΝΤΑΙ ΟΙ ΙΧΘΥΟΠΩΛΕΣ



Απομακρύνονται οι ιχθυοπώλες από τη ψαραγορά, που λειτουργεί στη Νέα Αγορά, ώστε να αρχίσουν άμεσα οι εργασίες αναβάθμισης του χώρου. Αυτό ζητά η δημαρχιακή επιτροπή, με κατεπείγον έγγραφο, που έστειλε στις Τεχνικές Υπηρεσίες του Δήμου, ώστε να γίνει η απομάκρυνση των ιχθυοπωλών.

Η δημοτική αρχή με σειρά παρεμβάσεων που έχει προγραμματίσει θα προβεί στη βελτίωση της εικόνας της Νέας Αγοράς, κάτι που είναι και αίτημα των καταστηματαρχών της περιοχής.

Στη χθεσινή συνεδρίαση της δημαρχιακής, έγινε δεκτή η πρόταση της αρμόδιας επιτροπής, ώστε η προμήθεια των πινακίδων ονοματοθεσίας οδών να γίνεται από το εργοστάσιο «Νάσος Κεραμίκ».

Ανάδοχος του έργου της διαμόρφωσης του αύλειου χώρου της εκκλησίας των Αγίων Αναργύρων και της διαμόρφωσης των παρόδων αυτής ανακηρύχθηκε η κοινοπραξία Θ. Καμπαστάνας-Β. Σταυριανός, που κατέθεσε προσφορά της τάξεως των 90.095 ευρώ (30.700.000 δραχμές). Κατατέθηκε έκπτωση 19,21%.

Για το έργο της επισκευής και συντήρησης του οδικού δικτύου και διάνοιξης νέων οδών, ανάδοχος αναδείχθηκε ο κ. Κυρ. Παπαπέτρου, που κατέθεσε προσφορά 72.633,90 ευρώ (24.750.000 δραχμές) με έκπτωση 1%.

Θα έχει περισσότερους η Ελλάδα

Τουρίστες και από την Ισπανία

ΕΝΔΙΑΦΕΡΟΝ ΚΑΙ ΓΙΑ ΧΕΙΜΕΡΙΝΑ ΠΡΟΓΡΑΜΜΑΤΑ

Είναι πιθανή η αύξηση φέτος της τουριστικής κίνησης προς τη χώρα μας από την Ισπανία, καθώς οι Ισπανοί συνεχίζουν να θεωρούν την Ελλάδα ενδιαφέροντα τουριστικό προορισμό. Αυτό διαπίστωσαν ο υφυπουργός Ανάπτυξης Δημήτρης Γεωργακόπουλος και ο γενικός γραμματέας Τουρισμού Δ.Γεωργαράκης στη διάρκεια των επαφών τους στο πλαίσιο της διεθνούς τουριστικής έκθεσης FITUR στη Μαδρίτη, όπου συμμετείχε και η χώρα μας με 18 ελληνικές τουριστικές επιχειρήσεις και περίπτερο 321 τμ του ΕΟΤ.

Τα δύο κυβερνητικά στελέχη συναντήθηκαν εξάλλου με τον κ.Enzo Furnari, πρόεδρο της Ομοσπονδίας Τουριστικών Πρακτόρων Λατινικής Αμερικής (COLAT), με τον οποίο συζήτησαν τις προοπτικές να ενταχθεί και η Ελλάδα στα "πακέτα" διακοπών των Νοτιοαμερικανών και να ενισχυθεί η συμμετοχή τους σε κρουαζιέρες στα ελληνικά νησιά. Επειδή οι τουρίστες από τη Ν.Αμερική ταξιδεύουν προς Ευρώπη συνήθως μέσω Ν.Υόρκης, Μαδρίτης και Ρώμης, αποφασίστηκε η συνεργασία της COTAL με τα γραφεία του ΕΟΤ στις τρεις αυτές χώρες για κοινή διαφημιστική προβολή της Ελλάδας στις λατινοαμερικανικές χώρες. Η ελληνική τουριστική ηγεσία εκλήθη επίσης να παραβρεθεί στο συνέδριο της COTAL στις 13-17 Μαΐου στη Βενεζουέλα.

Οι κ.κ Γεωργακόπουλος και Γεωργαράκης συναντήθηκαν επίσης με τη διοίκηση της Iberojet, ενός μεγάλου ισπανικού ταξιδιωτικού οργανισμού, που έχει δική του αεροπορική εταιρία και διαθέτει μεταξύ άλλων τέσσερα ξενοδοχεία στην Ελλάδα. Οι εκπρόσωποι της εταιρίας έκαναν γνωστό ότι φέτος θα αυξήσουν την αεροπορική διακίνηση τουριστών προς Ελλάδα με την προσθήκη νέων προορισμών (Μύκονος, Σαντορίνη κ.α.), ενώ πέρσι είχε εννέα πτήσεις τσάρτερ την εβδομάδα προς Αθήνα και δύο προς Κρήτη. Η εταιρία δείχνει ακόμα ενδιαφέρον για τα ελληνικά προγράμματα χειμερινού τουρισμού, με προοπτική για δύο επιπλέον τσάρτερ την εβδομάδα, καθώς και για συμμετοχή στο πρόγραμμα συνδιαφήμισης, ενώ προτίθεται να κάνει και άλλες επενδύσεις στη χώρα μας.

Ο υφυπουργός Ανάπτυξης επισκέφθηκε τον ομόλογο του υφυπουργό Τουρισμού και Εμπορίου της Ισπανίας Juan Costa Climent, ενώ είχε και συνάντηση γνωριμίας με τον Ισπανό πρωθυπουργό Χοσέ Μαρία Αθνάρ. Ο κ.Γεωργακόπουλος συμμετέχει επίσης στις εργασίες της Ελληνο-ισπανικής Κοινοβουλευτικής Επιτροπής Φιλίας μαζί με πέντε Ελληνες βουλευτές, οι οποίες διεξάγονται στη Μαδρίτη με θέματα την τρομοκρατία, το ευρώ και τον τουρισμό.

Το 2001 και μέχρι τις 11 Σεπτεμβρίου ήταν η καλύτερη χρονιά για την τουριστική κίνηση από Ισπανία προς Ελλάδα με άνοδο αφίξεων 18% αλλά μετά τις 11/9 σημειώθηκε πτώση 30%. Τα τελευταία χρόνια επισκέπτονται ετησίως την Ελλάδα περίπου 120-125.000 Ισπανοί τουρίστες, αριθμός σχετικά μικρός, αν και θεωρούνται υψηλής ποιότητας, καθώς αγοράζουν "πακέτα" διακοπών μέσης διάρκειας εννέα ημερών και διαμένουν σε πρώτης κατηγορίας ξενοδοχεία.

Κυριότεροι προορισμοί των Ισπανών είναι η Αθήνα, η Κρήτη, η Μύκονος, η Σαντορίνη, η Κέρκυρα και οι κρουαζιέρες. Στην ισπανική αγορά δεν παρατηρούνται μονοπωλιακές καταστάσεις, καθώς υπάρχουν 74 tour operators στην Ισπανία που "πουλάνε" Ελλάδα.

Το βιβλίο προσωπικού επανέρχεται στις οικοδομές

Επανέρχεται σε ισχύ το Ημερήσιο Βιβλίο Απασχολούμενου Προσωπικού στα οικοδομικά και τεχνικά έργα, σύμφωνα με πρόσφατη εγκύκλιο του υπουργείου Εργασίας και Κοινωνικών Ασφαλίσεων.

Το βιβλίο αυτό είναι είδος παρουσιολογίου, στο οποίο εμφανίζονται καθημερινά οι οικοδόμοι, ανεξαρτήτως της συμβάσεως εργασίας, όπως και οι απασχολούμενοι σε μη οικοδομικές εργασίες (ηλεκτρικά, υδραυλικά κ.λπ), οι οποίοι είναι μόνιμο προσωπικό συστεγασμένων επιχειρήσεων από τις οποίες και ασφαλίζονται.

Αρμόδια για τη θεώρηση αυτού του βιβλίου είναι η Επιθεώρηση Εργασίας σε κάθε περιοχή και σε περίπτωση που δεν υπάρχει τέτοια θεώρηση κάνει η οικεία αστυνομική αρχή.

Το βιβλίο πρωτοκολλείται σε ειδικό πρωτόκολλο.

Από την Επιθεώρηση Εργασίας Δωδεκανήσου απεστάλη έγγραφο προς όλα τα υποκαταστήματα του ΙΚΑ στο νομό με το οποίο ζητείται, στα πλαίσια των καθηκόντων τους, να συνιστούν την καθιέρωση αυτού του βιβλίου.

Μ' αυτό τον τρόπο και μέσω του παραπάνω βιβλίου, θα υπάρχει στις επιχειρήσεις οικοδομικών και τεχνικών έργων καθημερινή και ακριβής εικόνα του απασχολούμενου προσωπικού.

Στρατιώτης έκρυβε χασίς στα εσώρουχά του!..

ΣΥΝΕΛΗΦΘΗ ΣΤΟ ΑΕΡΟΔΡΟΜΙΟ

Στα εσώρουχά του έκρυβε, το χασίς 20χρονος Αθηναίος στρατιώτης, που συνελήφθη από άνδρες της Δίωξης Ναρκωτικών Ρόδου, ενώ ένας άλλος 28χρονος Αθηναίος, πιάστηκε στο αεροδρόμιο Παραδεισίου να έχει το χασίς στις αποσκευές του. Αναλυτικά:

-Ανδρες της Δίωξης Ναρκωτικών συνέλαβαν τον 20χρονο Δημήτριο Δημόπουλο του Ευαγγέλου, στρατιώτης από την Αθήνα, να κρύβει εντός των εσωρούχων του μια αυτοσχέδια συσκευασία, που περιείχε 8 γραμμάρια χασίς. Σε βάρος του στρατιώτη σχηματίστηκε δικογραφία και ενημερώθηκε η Στρατονομία, για τα περαιτέρω.

-Αστυνομικοί του Τμήματος Αερολιμένος Παραδεισίου «τσίμπησαν» λίγο μετά την αποβίβασή του από το αεροσκάφος, τον Απόστολο Τσαγκλή του Χρήστου, 28 χρόνων, από την Αθήνα, να κατέχει ποσότητα τριών γραμμαρίων χασίς. Ο 28χρονος οδηγήθηκε στον Εισαγγελέα για τα περαιτέρω.

ΑΔΕΛΦΟΤΗΤΑ ΗΠΕΙΡΩΤΩΝ ΡΟΔΟΥ
«ΤΟ ΣΟΥΛΙ»

ΠΡΟΣΚΛΗΣΗ

Ο πρόεδρος και το Δ.Σ. καλεί όλα τα μέλη και τους φίλους της Αδελφότητας στην τελετή κοπής της πίτας, που θα γίνει το Σάββατο, 2 Φεβρουαρίου 2002, στις 6 το απόγευμα στα γραφεία μας στην οδό Καζαντζάκη 29.
Επίσης θα γίνει και η βράβευση των επιτυχόντων στα ΑΕΙ και ΤΕΙ, παιδιών μελών της Αδελφότητας.

Για το Δ.Σ.

Ο πρόεδρος — Φούκας Ιωάννης
Η γ. γραμματέας — Κατσούδα - Μοσχή Εφη

4090-1/2

Σύμφωνα με τον Σ. Καραγιάννη

«Δεν υπάρχει πρόβλημα με τους υδάτινους πόρους»

ΣΥΝΕΔΡΙΑΖΕΙ ΤΟ ΝΟΜΑΡΧΙΑΚΟ ΣΥΜΒΟΥΛΙΟ

Συνέρχεται σήμερα σε συνεδρίαση το νομαρχιακό συμβούλιο Δωδεκανήσου. Μεταξύ των θεμάτων που θα τεθούν προς συζήτηση και έγκριση είναι η σύσταση του ενιαίου φορέα αποχέτευσης στο βόρειο τρίγωνο της νήσου Ρόδου, καθώς και η μελέτη για τη διαχείριση των υδάτινων πόρων του νομού.

Σ' ό,τι αφορά πάντως τη μελέτη για τους υδάτινους πόρους, ο Νομάρχης παραδέχθηκε χθες ότι σ' αυτήν συνέβαλε τα μέγιστα το Εθνικό Μετσόβειο Πολυτεχνείο και πως η μελέτη που θα συζητηθεί σήμερα στο νομαρχιακό συμβούλιο απορρέει ουσιαστικά απ' αυτήν του Μετσόβειου.

Παράλληλα, ο Νομάρχης διευκρίνησε ότι στην εταιρία που ανέλαβε το έργο της διαχείρισης των υδάτινων πόρων έχουν μπει όροι για την αποπληρωμή της, αφού εάν δεν λειτουργήσουν σωστά οι μονάδες αφαλατώσεως που προβλέπονται, δεν θα πάρει ούτε δραχμή.

Οδηγός αρνήθηκε να υποβληθεί σε αλκοτέστ

ΕΞΥΒΡΙΣΕ ΤΟΥΣ ΑΣΤΥΝΟΜΙΚΟΥΣ

Αρνήθηκε να υποβληθεί σε αλκοτέστ 57χρονος οδηγός, που είχε εμπλακεί σε τροχαίο ατύχημα και όχι μόνο. Εξύβρισε και τους αστυνομικούς που του συνέστησαν να συμμορφωθεί.

Πρόκειται για τον Ευστάθιο Μητσούλη του Ιορδάνη, κάτοικο Ιαλυσού, που θα οδηγηθεί στον Εισαγγελέα, για εξύβριση αστυνομικών και αντίσταση κατά της αρχής.

Σύμφωνα με την Αστυνομία, ο 57χρονος που είχε εμπλακεί σε τροχαίο ατύχημα, αρνήθηκε να υποβληθεί σε αλκοτέστ, καθώς υπήρχαν ενδείξεις πως βρισκόταν υπό την επίδραση οινοπνεύματος. Επίσης εξύβρισε τους αστυνομικούς και αντιστάθηκε για να αποφύγει τη σύλληψη.

Ανακρίσεις διενεργεί το Τμήμα Τροχαίας Ρόδου.

Σύντομα ο Οργανισμός Ρυθμιστικού Σχεδίου

ΠΡΟΤΑΣΕΙΣ ΑΠΟ ΤΗΝ ΤΕΔΚΔ

Γεγονός θα είναι σε σύντομο χρονικό διάστημα για τη Ρόδο ο Οργανισμός Ρυθμιστικού Σχεδίου, καθώς το υπουργείο Χωροταξίας και Περιβάλλοντος έδωσε τελικά το πράσινο φως για τη σύστασή του. Αυτό προέκυψε από τη συνάντηση που είχαν προχθές στην Αθήνα με τον ειδικό σύμβουλο του ΥΠΕΧΩΔΕ Κώστα Καΐσερλη, ο γραμματέας της ΤΕΔΚ κ. Στέλιος Ρηνιού, ο κ. Α. Χατζηϊωάννου και ο πρόεδρος του ΤΕΕ Δωδεκανήσου κ. Πάνος Βενέρης.

«Στη συνάντηση μπήκαν οι βάσεις για τη σύσταση του οργανισμού και συζητήθηκαν οι διαδικασίες που πρέπει στο προσεχές διάστημα να ακολουθήσουμε», δήλωσε στην «Πρόοδο» ο γραμματέας της ΤΕΔΚ κ. Στέλιος Ρηνιού.

Στο προσεχές διάστημα, τόσο η Τοπική Ενωση Δήμων και Κοινοτήτων, όσο και το ΤΕΕ κλήθηκαν να καταθέσουν τις προτάσεις τους για τον Οργανισμό Ρυθμιστικού Σχεδίου.

Η σύσταση του οργανισμού θα είναι ένα από τα θέματα, που θα τεθούν προς συζήτηση στη συνεδρίαση του διοικητικού συμβουλίου της ΤΕΔΚ που θα πραγματοποιηθεί μέσα στο πρώτο δεκαήμερο του Φεβρουαρίου.

Διαμαρτυρίες από τα τουριστικά γραφεία

Παν-τουριστική κινητοποίηση, με τη συμμετοχή όλων των τουριστικών οργανώσεων και των εργαζομένων στα τουριστικά γραφεία, σχεδιάζουν ο Σύνδεσμος των εν Ελλάδι Τουριστικών και Ταξιδιωτικών Γραφείων (HATTA), η Πανελλήνια Ομοσπονδία Επιχειρήσεων Τουρισμού (ΠΟΕΤ), ο Σύνδεσμος Επαγγελματιών Οργανωτών Συνεδρίων (ΣΕΠΟΣ) και η ΠΕΤΑΓΑ. Σε συνάντηση εκπροσώπων των παραπάνω οργανώσεων σε κεντρικό ξενοδοχείο της Αθήνας εκφράστηκε η αγανάκτηση του κλάδου "μετά την άρνηση της κυβέρνησης να λάβει έστω και στοιχειώδη μέτρα για την ανακούφιση και στήριξη των τουριστικών γραφείων που δοκιμάζονται αυτό τον καιρό".

Τα τουριστικά γραφεία ισχυρίζονται πως, μετά το τρομοκρατικό χτύπημα της 11ης Σεπτεμβρίου στις ΗΠΑ, έχουν υποστεί σημαντικές ζημιές και καταβάλλουν έντονες προσπάθειες για τη διατήρηση των εργαζομένων τους, προκειμένου να μην προβούν σε απολύσεις.

HOULIS SERVICE

ΜΠΑΤΑΡΙΕΣ

ΗΛΕΚΤΡΙΚΑ - ΝΑΥΤΙΛΙΑΚΑ - ΑΝΑΡΤΗΣΕΙΣ

Χειμερινό ωράριο:
καθημερινά 07.00 - 21.00
Σάββατο 07.00 - 18.00

ΣΤΟΥΣ ΠΕΛΑΤΕΣ ΜΑΣ ΔΩΡΕΑΝ ΟΔΙΚΗ ΒΟΗΘΕΙΑ!

Αυστραλίας 74, Ρόδος
τηλ. 30165-30977

ΤΦΜ062-9/2

ΣΥΝΔΕΣΜΟΣ ΕΦ.. ΑΞ/ΚΩΝ
Ν. ΔΩΔ/ΣΟΥ
ΕΔΡΑ ΡΟΔΟΣ

ΠΡΟΣΚΛΗΣΗ

Καλούνται οι Εφ. Αξιωματικοί του νομού Δωδεκανήσου στην κοπή της βασιλόπιτας του Συνδέσμου μας στη Λέσχη ΑΞ/κών Ρόδου στις 3 Φεβρουαρίου 2002, ημέρα Κυριακή και ώρα 11.30 π.μ. μετά των συζύγων.

Το κόψιμο της πίτας θα ευλογήσει ο Μητροπολίτης Ρόδου κ.κ. Απόστολος, θα παραβρεθούν ο στρατηγός μας με τους επιτελείς της 95 ΑΔΤΕ και οι τοπικές αρχές.
Το Δ.Σ. θα διαθέσει στον τυχερό χρυσό φλουρί.

Για το Δ.Σ.

Ο πρόεδρος
Τσιμπιδάκης Στέλιος
Εφ. Λ/γός (ΠΒ)

Ο γεν. γραματέας
Καντάς Κων/νος
Εφ. Υπ/γός (ΠΖ)

415-2/2