ΕΤΟΣ ΙΔΡΥΣΗΣ 1949
ΙΔΙΟΚΤΗΤΗΣ - ΔΙΕΥΘΥΝΤΗΣ
ΓΙΩΡΓΟΣ ΔΙΑΜΑΝΤΙΔΗΣ
Γραφεία - Τυπογραφεία:
Μάρκου Μαλλιαράκη 3 (ΚΟΒΑ)
Λογιστήριο: Νέα Αγορά
Τηλ.: Σύνταξης: 27356 - 34101 FAX: 20643
Λογιστηρίου: 24539 FAX: 24539
www.proodos.net, www.proodosnews.gr
e-mail: info@proodos.net

ΠΡΟΟΔΟΣ

Ανεξάρτητη καθημερινή πρωινή εφημερίδα

ΚΑΣΑΠΗΣ
ΖΑΝΤΕΣ-ΕΛΑΣΤΙΚΑ
Αυστραλίας 2
Τηλ. 35367
0% προκαταβολή
έως 36 δόσεις

ΑΡΙΘΜΟΣ ΦΥΛΛΟΥ 15.936 • ΤΙΜΗ 0,70 ευρώ

ΚΥΡΙΑΚΗ 3 ΦΕΒΡΟΥΑΡΙΟΥ 2002

Οπως αναφέρει μελέτη του κόμματος

Δύσκολη η εκλογή στη Δωδεκάνησο για τη Νέα Δημοκρατία!..

ΥΠΟΨΗΦΙΟΣ ΘΑ ΕΙΝΑΙ Ο ΚΑΡΑΓΙΑΝΝΗΣ



Στιγμιότυπο από το συνέδριο της παράταξης Καραγιάννη που γίνεται στο «Καψής» (ΦΩΤΟ: ΕΥΑ)

ΙΔΙΑΙΤΕΡΟ βαθμό δυσκολίας εμφανίζει για τη Νέα Δημοκρατία η Δωδεκάνησος στις προσεχείς νομαρχιακές εκλογές. Αυτό εκτιμούν οι συντάκτες μελέτης, που βρίσκεται στα χέρια του προέδρου του κόμματος Κώστα Καραμανλή.

•Η εν λόγω μελέτη (που περιλαμβάνει όλες τις νομαρχίες της χώρας) υλοποιήθηκε από ειδικευμένη ερευνητική ομάδα του κόμματος και στηρίχθηκε στα εκλογικά αποτελέσματα των δυο προηγουμένων αναμετρήσεων (του 1998 για τους δήμους και τις νομαρχίες, αλλά και των βουλευτικών εκλογών του 2000), καθώς και σε μία σειρά δημοσκοπήσεων που έχουν διενεργηθεί για λογαριασμό της Ν.Δ., όπου αξιολογούνται όλοι οι νυν νομάρχες, ως προς το έργο τους και τη δυναμική που εμφανίζουν στους ψηφοφόρους τους.

ΣΥΜΦΩΝΑ με τις δημοσιογραφικές πληροφορίες, οι συντάκτες της εν λόγω μελέτης διακρίνουν τις νομαρχίες σε τρεις κατηγορίες. Η πρώτη που θεωρούνται οι «σίγουρες», η δεύτερη που η Ν.Δ. βρίσκεται κοντά για να τις κερδίσει και η τρίτη όπου εμφανίζουν ιδιαίτερο βαθμό δυσκολίας.

•Στην τρίτη κατηγορία περιλαμβάνονται 17 νομαρχίες, μεταξύ των οποίων και η Δωδεκάνησος. Από τις 17, στις προηγούμενες

ΣΥΝΕΧΕΙΑ ΣΤΗ ΣΕΛ. 4

Από Δήμο Ρόδου και όλους τους φορείς

Πανστρατιά για τις αντικειμενικές αξίες

ΘΑ ΖΗΤΗΘΕΙ Η ΜΕΙΩΣΗ ΤΟΥΣ

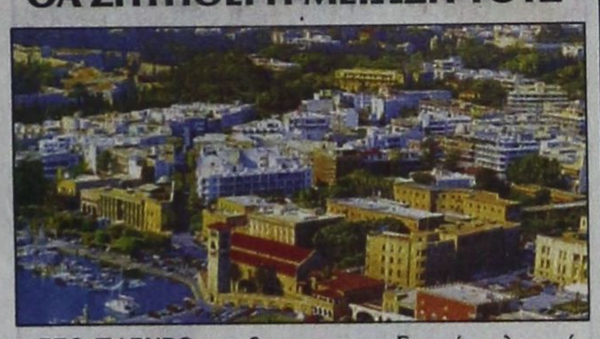

ΣΤΟ ΠΛΕΥΡΟ του δημάρχου Ρόδου κ. Γιώργου Γιαννόπουλου σκοπεύουν να ταχθούν οι καταστηματάρχες της Νέας Αγοράς, που δηλώνουν ότι θα αγωνιστούν για τη μείωση των αντικειμενικών αξιών.

•Οπως είναι γνωστό, ο Δήμος Ρόδου θα προσφύγει στο Συμβούλιο της Επικρατείας για να ακυρώσει την απόφαση του υφυπουργού Οικονομικών κ. Απόστολου Φωτιάδη, που απέρριψε την εισήγηση της δευτεροβάθμιας επιτροπής για τη μείωση των αντικειμενικών αξιών.

Η ΔΗΜΟΤΙΚΗ αρχή, όπως διευκρίνισε πρόσφατα ο κ. Γιαννόπουλος, μέσω της προσφυγής της ζητά να μειωθούν οι αντικειμενικές αξίες και να φθάσουν οι τιμές τους στα επίπεδα που ίσχυαν πριν από το Μάρτιο του 2001.

•Με τα επιχειρήματα αυτά συμφωνεί και το προεδρείο του συλλόγου των καταστηματαρχών της Νέας Αγοράς, που θα έχει συνάντηση με τον δήμαρχο Ρόδου μέσα στην ερχόμενη εβδομάδα.

ΣΥΜΦΩΝΑ με τον πρόεδρο του συλλόγου κ. Μιχ. Μαρκακιού, θα πρέπει να ενταθούν οι προσπάθειες και να ζητηθεί η παρέμβα-

ΣΥΝΕΧΕΙΑ ΣΤΗ ΣΕΛ. 4

Μέρα – μεσημέρι στην Αστυπάλαια

Κοριτσάκι 3 χρόνων πνίγηκε στη θάλασσα!

ΞΕΦΥΓΕ ΤΗΣ ΠΡΟΣΟΧΗΣ ΤΟΥ ΠΑΤΕΡΑ ΤΟΥ

ΚΟΡΙΤΣΑΚΙ ηλικίας τριών χρόνων πνίγηκε προχθές το πόγευμα στον όρμο Βαθύ της Αστυπάλαιας, όταν ξέφυγε της προσοχής του πατέρα του και έπεσε στη θάλασσα.

•Σύμφωνα με όσα έγιναν γνωστά, η 3χρονη Μαρία-Χριστίνα Πετρινώλη του Γεωργίου, ενώ έπαιζε στην παραλία Βαθύ της Αστυπάλαιας, ξέφυγε της προσοχής του πατέρα της, που καθόταν σε παρακείμενο καφενείο και έπεσε στη θάλασσα, μ'αποτέλεσμα να πνιγεί. Παρευρισκόμενοι την έβγαλαν από τη θάλασσα και τις πρόσφεραν τις πρώτες βοήθειες, αλλά το κοριτσάκι ήταν νεκρό.

ΜΕ ΕΝΤΟΛΗ του Εισαγγελέα Κω ο πατέρας συνελήφθη και σχηματίστηκε σε βάρος του δικογραφία, ενώ ανακρίσεων επελήφθη ο λιμενικός σταθμός του νησιού.

•Σύμφωνα με πληροφορίες, οι γονείς της 3χρονης Μαρίας-Χριστίνας είναι σε διάσταση και κατά διαστήματα, πότε η μητέρα και πότε ο πατέρας, διεκδικούσαν την επιμέλειά της. Το μοιραίο απόγευμα ο πατέρας είχε μαζί του το κοριτσάκι του, το οποίο δυστυχώς χάθηκε.

Σε ανασκαφή απεκαλύφθη

Αρχαίο ψηφιδωτό

Στο σπίτι Σταύρου Αυγουστάκη

Τμήμα αρχαίου ψηφιδωτού δαπέδου βρέθηκε πρόσφατα στις ανασκαφές που γίνονται στο οικόπεδο της οικίας του αείμνηστου, πρώην δημάρχου Ρόδου, Σταύρου Αυγουστάκη. Παρόλο που δεν χρονολογήθηκε ακόμη με ακρίβεια, το ψηφιδωτό αυτό φαίνεται να είναι ρωμαϊκής εποχής και να ανήκει σε πολυτελή κατοικία εκείνης της περιόδου.

Με την πρόοδο των ανασκαφών ελπίζεται να βρεθεί και το υπόλοιπο μέρος του ψηφιδωτού δαπέδου ή τουλάχιστον σημαντικό κομμάτι απ'αυτό. Στο ψηφιδωτό που αποκαλύφθηκε υπάρχουν εικονιστικές παραστάσεις, ένα τραπέζι με φρούτα, μια κατσίκα, μια μορφή και γεωμετρικού τύπου διάκοσμος. Στον ίδιο χώρο βρέθηκαν επίσης ένα κατώφλι και τμήμα κιόνων.

Αξίζει να σημειωθεί ότι δίπλα στο ανασκαπτόμενο οικόπεδο και στο ψηφιδωτό που είναι σε πολύ καλή κατάσταση, βρίσκεται το ισόγειο του κτιρίου του Εμπορικού και Βιομηχανικού Επιμελητηρίου Ρόδου, εντός του οποίου διατηρείται πολύ καλά μεγάλο τμήμα του αρχαίου οικοδομικού ιστού της πόλης μας.

Σε λέσχες και καφετέριες

Η Δωδεκάνησος στις πρώτες θέσεις με τους κουλοχέρηδες!...

ΧΙΛΙΑΔΕΣ ΤΑ ΜΗΧΑΝΑΚΙΑ

ΖΗΛΕΥΤΗ θέση ανάμεσα σε άλλους νομούς της χώρας, κατέχει η Δωδεκάνησος στη «φρουτοπία» της Ελλάδος, καθώς υπάρ-

ΣΥΝΕΧΕΙΑ ΣΤΗ ΣΕΛ. 4



Θ'αγοράσει ή θ'ανεγείρει

Και άλλη μονάδα στη Ρόδο από τον Ομιλο Λανίτη!..

ΕΠΕΚΤΑΣΗ ΤΩΝ ΔΡΑΣΤΗΡΙΟΤΗΤΩΝ ΤΟΥ

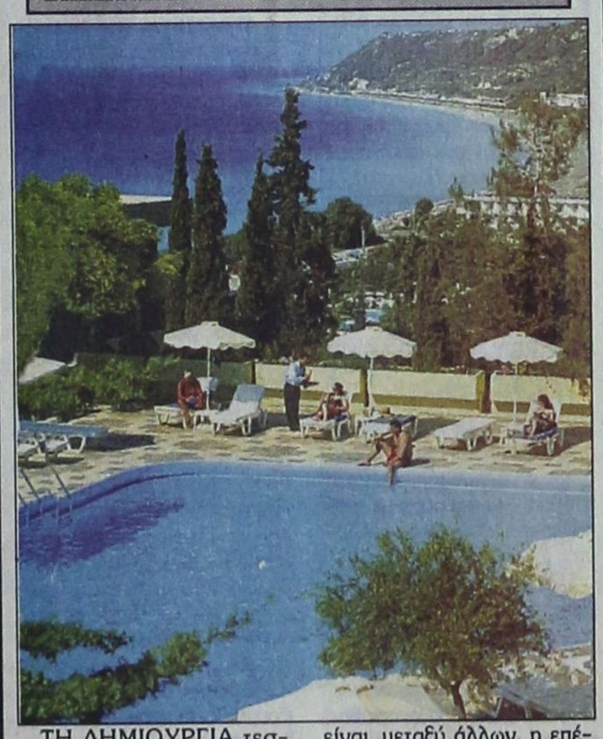

ΤΗ ΔΗΜΙΟΥΡΓΙΑ τεσσάρων νέων ξενοδοχείων στην Ελλάδα την προσεχή τριετία έχει στόχο ο Ομιλος Λανίτη.. Στόχος του κυπριακών συμφερόντων Ομίλου είναι, μεταξύ άλλων, η επέκταση των δραστηριοτήτων του στο ξενοδοχειακό τομέα με την εξαγορά ή ανέγερση πολυτελών μονάδων

ΣΥΝΕΧΕΙΑ ΣΤΗ ΣΕΛ. 4

ΜΕΤΑ ΣΥΓΧΩΡΗΣΕΩΣ

ΣΤΟΝ κ. ΜΑΚΗ

Εχεις πρόβλημα; Πέσ' το στον κ. Μάκη. Θα στο λύσει στο άψε-σβήσε. Υποφέρεις από αϋπνίες; Ο κ. Μάκης θα κοιμηθεί για λογαριασμό σου. Ανεβαίνουν τα δέκατα του παιδιού; Αυτός μπορεί στα σίγουρα να τα κατεβάσει. Εφραξε ο νεροχύτης σου; Κάλεσε επειγόντως τον κ. Μάκη.

Αν έπεσες σε κακό γείτονα, άσ'τον κ. Μάκη να τον βάλει στη θέση του.

Εχει η κόρη σου δεσμό που δεν εγκρίνεις; Ανέθεσε στον Μάκη να τον διαλύσει, έχει τον τρόπο του.

Ξενοκοιτά η γυναίκα σου; Ειδοποίησέ τον. Κάνει νερά ο άντρας σου; Πράξε το ίδιο.

Ο κ. Μάκης είναι πανταχού παρών, ετοιμοπόλεμος και αποτελεσματικός. Οχι μόνον στα απλά πράγματα. Αλλά και στα πολύ σύνθετα.

Παντεπόπτης, αδέκαστος, άτεγκτος, ακέραιος. Υπόσχεται την αναστήλωση της εθνικής μας ηθικής και ήδη πετυχαίνει θαυμαστά αποτελέσματα.

Μάχεται για τη διαφάνεια και η ζωή των Ελλήνων θ' αποκτήσει τέτοια διαύγεια όση διαπερνά μια καλογυαλισμένη τζαμόπορτα.

Ποιός συνήγορος του πολίτη; Αυτόν τον έχει κάνει σκόνη ο κ. Μάκης.

Ποιά δικαιοσύνη; Αρκεί η προσαγωγή στο αυτόφωρο της «ζούγκλας» όπου ο κρινόμενος κηρύσσεται αθώος ή ένοχος και απαλλάσσεται από γραφειοκρατίες, καθαρογραφές αποφάσεων, μεγαρόσημα και άλλα ενοχλητικά παρεμβλήματα.

Στο αυτόφωρο της «ζούγκλας» ο κ. Μάκης υπόσχεται αμεροληψία και εγκυρότητα. Διότι εκεί συνεπικουρείται από άμωμους πολιτικούς, έγκριτους πανεπιστημιακούς, πτυχιούχους αστρολόγους, δοκιμασμένες καφεψυχολόγους και βεβαίως τον προθύμως προστρέχοντα κ. Λυκουρέτζο.

Δεν ξέρω τι λέει ο κ. Τράγκας για το συνάδελφό του. Εγω πάντως θεωρώ τον κ. Μάκη ισάξιο του Λεονάρντο Ντα Βίντσι στον τομέα του.

Ασκεί δημοσιογραφία ολικής ποιότητας, δεν αφήνει κενά και ό,τι πιάνει το κάνει λαμπίκο.

Η Ελλάδα μπορεί να ευελπιστεί, ότι διά του Μάκη θα απαλλαγεί από Χρυσανθακόπουλους, Σπηλιωτόπουλους και άλλους ομοιοκατάληκτους εκ των οποίων αυτονοήτως και αυτοδικαίως εξαιρείται ο κ. Τριανταφυλλόπουλος! Αυτός, ως εκ του ονόματός του, εκπέμπει μεθυστικήν ευωδία..

Μετά συγχωρήσεως
Σάκης

Οπως φαίνεται από τις κρατήσεις

Μειωμένοι κατά 25% θα είναι οι τουρίσιες που θα έλθουν το 2002

ΣΥΝΕΝΤΕΥΞΗ ΜΕ ΤΟΝ Κ. ΓΙΑΝΝΗ ΧΑΤΖΗΛΙΑΜΗ

ΠΟΛΥ, πιο κάτω από πέρυσι, την ίδια περίοδο, βρίσκεται ο αριθμός των κρατήσεων για την περιοχή μας στις ευρωπαϊκές χώρες. Ο γνωστός τουριστικός πράκτορας της πόλης μας, κ. Γιάννης Χατζηλιαμής, εκτιμά μάλιστα, ότι η εμφανιζόμενη μείωση αγγίζει το 25%

•Στη συνομιλία που είχε η «Πρόοδος» μαζί του, ο κ. Χατζηλιαμής εξηγεί τα αίτια αυτής της πτώσης. Επισημαίνει συγχρόνως, ότι είναι αφέλεια να επαναπαύεται κανείς στην πιθανολογούμενη υποχώρηση του τουριστικού ρεύματος προς τις μουσουλμανικές χώρες. Το αντίθετο ισχύει, τονίζει. Υπογραμμίζει επίσης την έλλειψη τουριστικής προβολής των ελληνικών προορισμών στο εξωτερικό. Θεωρεί δε, ότι οι επιπτώσεις στην τοπική οικονομία θα είναι πολύ σοβαρές, εάν οι εξελίξεις επαληθεύσουν τις τωρινές εκτιμήσεις του.

ΟΛΗ η συνέντευξη του κ. Χατζηλιαμή έχει ως εξής:

ΕΡ.: Ποιά είναι αυτή τη στιγμή τα μηνύματα από τις τουριστικές αγορές.

ΑΠ.: Μέχρι το τέλος του Γενάρη είμαστε 25% κάτω από τα περσινά δεδομένα, την ίδια περίοδο, απ΄ όλες τις αγορές.



Ο κ. Γιάννης Χατζηλιαμής

ΕΡ.: Αποκλείετε ν'αλλάξουν τα τωρινά δεδομένα μέχρι την έναρξη της σεζόν;

ΑΠ.: Οχι. Κι ελπίζουμε και αισιοδοξούμε ότι με ορισμένες προσφορές που γίνονται σε οικογενειακά πακέτα και ζητήσεις της τελευταίας στιγμής τα νούμερα θα βελτιωθούν.

ΕΡ.: Αυτό όμως δεν θα οδηγήσει τις τιμές προς τα κάτω;

ΑΠ.: Ούτως ή άλλως η μικρή αύξηση που δόθηκε στα συμβόλαια θα εξανεμιστεί και θα είμαστε τυχεροί, αν μείνουμε μόνον

ΣΥΝΕΧΕΙΑ ΣΤΗ ΣΕΛ. 4

Νεοδημοκράτης βουλευτής διαπίστωσε:

Σοβαρές ελλείψεις στο Νοσοκομείο μας

ΥΠΕΥΘΥΝΟ ΤΟ ΥΠΟΥΡΓΕΙΟ ΥΓΕΙΑΣ



ΒΟΛΕΣ κατά της κυβερνητικής πολιτικής στον τομέα της υγείας, εξαπέλυσε χθες από τη Ρόδο, ο βουλευτής της Νέας Δημοκρατίας κ. Μάριος Σαλμάς. Εστιάζονται κυρίως στην έλλειψη ιατρικού και νοσηλευτικού προσωπικού στο Νοσοκομείο της Ρόδου, μετά και την επίσκεψή του στο ίδρυμα, ο κ. Σαλμάς επετέθη εναντίον της κυβέρνησης, κάνοντας λόγο για εγκληματική αδιαφορία.

☛ «Υπάρχει μειωμένη πολιτική βούληση από πλευράς υπουργείου Υγείας - τόνισε - να διαθέσει πιστώσεις για τη στελέχωση του νοσηλευτικού ιδρύματος της Ρόδου. Θεωρώ αδιανόητο - είπε ο κ. Σαλμάς - να μη λειτουργεί στο Νοσοκομείο της Ρόδου

ΣΥΝΕΧΕΙΑ ΣΤΗ ΣΕΛ. 4

Ζητά ο Εμπορικός Σύλλογος

Λιγότερες άδειες σε μικροπωλητές

ΚΥΡΙΩΣ ΣΤΗ ΛΙΜΕΝΙΚΗ ΖΩΝΗ

ΝΑ ΕΦΑΡΜΟΣΘΕΙ κατά γράμμα ο νόμος αναφορικά με τη χορήγηση των αδειών σε μικροπωλητές από το Δήμο Ρόδου, τη Νομαρχία και το Λιμενικό Ταμείο Δωδεκανήσου εν'όψει της έναρξης της νέας τουριστικής σεζόν,



ζητά ο Εμπορικός Σύλλογος.

•Το διοικητικό συμβούλιο του Εμπορικού Συλλόγου θα επιδιώξει να μετάσχει ενεργά στις αρμόδιες επιτροπές, που θα ασχοληθούν με τη χορήγηση των αδειών στους δικαιούχους.

ΒΑΣΙΚΟ αίτημα του Εμπορικού Συλλόγου είναι να μειωθεί ο αριθμός των αδειών που θα δοθούν και να τηρηθούν οι κανονισμοί, ώστε να αποφευχθούν τα παρατράγουδα που υπήρξαν πέρυσι, κυρίως στη λιμενική ζώνη.

•Ζητείται δηλαδή, να μένουν οι πάγκοι των μικροπωλητών στα σημεία που θα καθοριστούν και να διατίθενται προς πώληση μόνο τα προϊόντα, που θα αναγράφονται στις άδειές τους.

ΓΙΑ ΤΙΣ περιπτώσεις όπου θα διαπιστώνονται υπερβάσεις, ο Εμπορικός Σύλλογος θα ζητήσει να εφαρμόζεται ο νόμος και να γίνεται άρση των αδειών από τους παραβάτες.

Διαβάστε σήμερα στην «ΠΡΟΟΔΟ»

Το χρονικό των Ιμίων
στη σελίδα 3

Ο τουρισμός χρειάζεται το δικό του υπουργείο;
στη σελίδα 5

Ανοιχτή επιστολή στον Μπους από ένα Ροδίτη
στη σελίδα 6

Συνάντηση ξενοδόχων και ξενοδοχοϋπαλλήλων
στη σελίδα 9



ΤΙ ΕΓΡΑΨΕ Ο ΤΥΠΟΣ ΤΗΣ ΑΘΗΝΑΣ

ΕΠΙΣΚΟΠΗΣΗ ΑΘΗΝΑΪΚΟΥ ΤΥΠΟΥ ΤΗΣ 2/2/2002

Οι τίτλοι των βασικών πρωτοσέλιδων θεμάτων στις πρωινές και απογευματινές αθηναϊκές εφημερίδες είναι οι εξής:

ΑΔΕΣΜΕΥΤΟΣ ΤΥΠΟΣ (Μήτσης):Ριφιφί στους τραπεζικούς λογαριασμούς. Στο στόχαστρο επιτηδείων πιστωτικές κάρτες και cash card.

ΑΔΕΣΜΕΥΤΟΣ ΤΥΠΟΣ (Ρίζος):Τρίβει τα χέρια του ο κ. Σημίτης! Το πολιτικό-δημοσιογραφικό κατεστημένο του έδωσε άλλοθι!

ΑΠΟΓΕΥΜΑΤΙΝΗ:Ωρα για κάθαρση.

Η ΑΥΓΗ:Μήνυμα ελπίδας από το Πόρτο Αλέγκρε.Παγκοσμιοποιημένος αγώνας κατά νεοφιλελευθερισμού και πολέμου.

ΑΥΡΙΑΝΗ:Κραυγές απελπισίας. Γιατί τρέμουν τις νέες αποκαλύψεις. Δεξιοί και Αριστεροί ενώθηκαν και εκβιάζουν για ασυλία.

ΤΟ ΒΗΜΑ:Θεωρίες συνωμοσίας...Τα "παράκεντρα", οι φήμες, τα σενάρια. Κυβέρνηση και ΝΔ καταγγέλλουν αλλά δεν κατονομάζουν.

Η ΒΡΑΔΥΝΗ:Αγωνία για το τρίτο κτύπημα του Εγκέλαδου! Επιβεβαιώθηκε και η δεύτερη πρόβλεψη που είχε κάνει ο καθηγητής Β. Παπαζάχος.

ΕΘΝΟΣ:Τα φαβορί σε 94 δήμους. Τα ονόματα, τα παζάρια, οι συμμαχίες. Πυρετός διεργασιών από τον Εβρο μέχρι την Κρήτη...

ΕΛΕΥΘΕΡΗ ΩΡΑ:Μηδέν είς το πηλίκον ο απόηχος για τον Πρόεδρο! Ατρωτος και ενισχυμένος ο Κωστής-Δεν τον άγγιξαν οι αθλιότητες.

ΕΛΕΥΘΕΡΟΣ:Θύελλα στον ορίζοντα για Σημίτη. Τα καπετανάτα στο ΠΑΣΟΚ έτοιμα για καταλυτικά κτυπήματα.

ΕΛΕΥΘΕΡΟΣ ΤΥΠΟΣ:Οι νέες αλλαγές στις αναβολές στράτευσης. Ενοπλες Δυνάμεις:Τι προβλέπει η νομοθετική διάταξη για φοιτητές-σπουδαστες.

ΕΛΕΥΘΕΡΟΤΥΠΙΑ:"Κίνημα" συμφερόντων. Τι πιστεύουν κυβέρνηση και ΝΔ για τη σπίλωση.

ΕΣΤΙΑ:Πράσινα τα "παράκεντρα". Ποιούς ευνοεί η αποσταθεροποίησης;

Espresso:Π. Κράμπης:Θα ξεσκεπάσω τη Νικολούλη και το ρόλο της! Νικολούλη:Οι νέες μου αποκαλύψεις θα του κλείσουν το στόμα!

Η ΚΑΘΗΜΕΡΙΝΗ:Σχέδιο ανωμαλίας σε εξέλιξη. Η ανεπιτυχής άθλια επίθεση κατά του προέδρου της Δημοκρατίας ήταν μόνον η αρχή.

Ο ΛΟΓΟΣ:Σε αναμονή οι αγρότες. Πιέζουν με μπλόκα.

ΤΑ ΝΕΑ:Τρία μαύρα σενάρια ψάχνουν σκηνοθέτη. Καταδικάζουν όλοι. Ηξεις αφήξεις από τον Μητσοτάκη.

ΝΙΚΗ:Νέο unfair Μητσοτάκη. Μοναδική παραφωνία στην ομόθυμη στήριξη του προέδρου.

ΡΙΖΟΣΠΑΣΤΗΣ:Αμέριστη συμπαράσταση του ΚΚΕ στους αγρότες. Ακλόνητα τα μπλόκα.

Traffic News:Θα ντρέπονται όλοι τη Δευτέρα. Ο Σπύρος Καρατζαφέρης προαναγγέλλει νέες βόμβες. Πυρετός στα κανάλια και απίστευτες πληροφορίες για πιέσεις προς κάθε κατεύθυνση.

Η ΧΩΡΑ:Φρουτο-σαλάτα. Απίστευτη καμαρίλα στα ανώτατα κλιμάκια της εξουσίας. Γενική εντολή στα κανάλια: Μην παίζετε Καρατζαφέρη, στηρίξτε τον Πρόεδρο.

ΚΙΝΗΜΑ ΤΟ ΓΡΑΦΟΙ

ΜΕΤΡΟΠΟΛ
ALPHA ODEON
Πρόγραμμα εβδομάδας από 1/2/2002 έως 7/2/2002
Πληροφορίες - Κρατήσεις : 02410-28400, από 3:30 μμ

ΕΠΙΧΕΙΡΗΣΗ ΚΛΕΟΠΑΤΡΑ
Η νέα απίθανη κωμική περιπέτεια των δύο θεότρελων Γαλατών.....
Κάθε μέρα 6, 8:15 και 10:30 μμ
ΕΙΔΙΚΗ ΠΡΟΒΟΛΗ ΣΑΒΒΑΤΟ-ΚΥΡΙΑΚΗ ΩΡΑ 4:00
Α Πανευρωπαϊκή προβολή !
Αίθουσα 1

Α΄ Πανελλήνια προβολή !
Μια περιπέτεια καταιγιστικής δράσης..! Με τον Τζετ Λι
Αίθουσα 3
Κάθε μέρα 6:00, 8:00 και 10:00 μμ
ΕΝΑΣ ΚΑΙ ΜΟΝΑΔΙΚΟΣ
THE ONE

Μια κωμωδία του Νίκου Περάκη
Γιατί όλα στην ζωή είναι απλά μια....
ΦΟΥΣΚΑ
Κάθε μέρα στις 10:15 μμ
Αίθουσα 2

Αίθουσα 2
5 χρόνια προετοιμασίας!
3 χρόνια γυρισμάτων!
Μια ανεπανάληπτη κινηματογραφική εμπειρία !
Κάθε μέρα 5:45 και 7:45 μμ
ΤΑΞΙΔΙΑΡΙΚΑ ΠΟΥΛΙΑ
ΕΙΔΙΚΗ ΠΡΟΒΟΛΗ ΣΑΒΒΑΤΟ-ΚΥΡΙΑΚΗ ΩΡΑ 4:00

Και.. Η ΧΑΜΕΝΗ ΑΤΛΑΝΤΙΔΑ
Αίθουσα 3
Σάββατο και Κυριακή στις 4:00 μμ
Στα ελληνικά

Δωδεκανησιακά 24ωρα

Στα πεταχτά

Ασυδοσία!

Μήπως και στα κανάλια της Ρόδου δεν επικρατεί ασυδοσία; Το φαινόμενο αυτό δεν παρατηρείται μόνο στην Αθήνα. Είναι πανελλήνιο!

Κανένα κανάλι δεν έχει άδεια. Ολοι λειτουργούν με το αιτιολογικό ότι υπέβαλαν...δικαιολογητικά για να πάρουν άδεια!

Το αποτέλεσμα της κατάστασης αυτής είναι να συμβαίνουν πολλά και διάφορα, όπως αυτά που παρακολουθήσαμε εσχάτως με τα ...«φρουτάκια».

Τα προβλήματα της Ελλάδας ανέλαβαν να λύσουν οι τηλεστάρ!.. Και μάλιστα οι τηλεστάρ σε στυλ... Καρατζαφέρη, που πλημμύρισε η χώρα μας...

Εθελοντές για την Ολυμπιάδα

Υπάρχουν πολλοί συμπολίτες μας - ιδιαίτερα νέα παιδιά - που θέλουν να εργαστούν ως εθελοντές στην Ολυμπιάδα του 2004.

Δυστυχώς, δεν μπορούν να έχουν καμιά ενημέρωση πάνω στο θέμα αυτό.

Δεν υπάρχει κανένας αρμόδιος για να τους ενημερώσει!

Μήπως θα πρέπει να έλθει κάποιος από το «Αθήνα 2004» και να ενημερώσει τον κόσμο για το τι πρόκειται να γίνει με τους εθελοντές κατά την Ολυμπιάδα.

Ας μην τα περιμένουν όλα την τελευταία στιγμή...

Ας μην μιλάνε κάποιοι

«Στου κρεμασμένου το σπίτι δεν μιλάνε για σχοινί» αναφέρει μια σοφή λαϊκή μας ρήση, ωστόσο κάποιοι ή δεν την ξέρουν ή δεν θέλουν να την ακολουθήσουν.

Και βεβαίως επειδή σ' αυτόν τον τόπο είμαστε όλοι γνωστοί, καλά θα κάνουν κάποιοι να μην μιλάνε, γιατί το μόνο που καταφέρνουν είναι να επιβαρύνουν τη θέση τους.

Αφήστε δε που γελοιοποιούνται.

Επικίνδυνα σαράβαλα

Δεκάδες αυτοκίνητα, σε πολύ κακή μηχανική κατάσταση κυκλοφορούν στο νησί μας. Τα αυτοκίνητα αυτά, δεν διαθέτουν φλας, φώτα, καλά φρένα, αλλά πολλές φορές ούτε αριθμούς κυκλοφορίας, γεγονός που τα καθιστά επικίνδυνα, να προκαλέσουν ατυχήματα.

Μήπως η Τροχαία που ομολογουμένως κάνει δουλειά, θα πρέπιε να κάνει ελέγχους την ερχόμενη εβδομάδα στα επικίνδυνα σαράβαλα;

Για να μην έχουμε και ατυχήματα.

Αμαρτωλές επιδοτήσεις

Οι «αμαρτωλές» επιδοτήσεις είναι μια σοβαρή υπόθεση που θα πρέπει να απασχολήσει τη Δικαιοσύνη. Κάποιοι αγρότες, οι οποίοι μάλιστα εμφανίζονται σαν αγροτοπατέρες και μετέχουν σε κάποιες οργανώσεις φέρονται να έχουν «τσεπώσει» αρκετά εκατομμύρια, από παράνομες επιδοτήσεις. Κατά τα άλλα εμφανίζονται σαν τιμητές των πάντων και υπερασπιστές των συμφερόντων του αγροτικού κόσμου.

Μήπως θα πρέπει η Διεύθυνση Γεωργίας να ανακοινώσει ονόματα;

Σε βαθύ ύπνο

Τα πράγματα είναι αρκετά ζόρικα για τον τουρισμό φέτος. Ειδικότερα για το δικό μας τουρισμό. Ετσι λένε οι γνωρίζοντες, το ίδιο συμπέρασμα βγαίνει και από την ανάγνωση των σχετικών με τον τουρισμό ρεπορτάζ.

Τίποτα όμως δεν κλονίζει την αταραξία των κρατικών υπευθύνων, αλλά και των τουριστικών παραγόντων και φορέων.

Τα ευρωπαϊκά μέσα ενημέρωσης βομβαρδίζονται από τις διαφημιστικές καμπάνιες των άλλων χωρών, όχι όμως από την Ελλάδα.

Το δικό μας υπουργείο Ανάπτυξης θα ξεκινήσει, λέει, τη διαφημιστική προβολή από την 1η Μαρτίου. Να αισιοδοξούμε δηλαδή για το 2003!

Οι ιδιωτικοί φορείς περιμένουν κι αυτοί την ...εξ ύψους βοήθεια.

Μα με τέτοιαν ακινησία τι μπορούμε να περιμένουμε;

Τουρίστες σίγουρα θα έλθουν και φέτος. Αλλά θα είναι όσοι δεν θα χωρούν πλέον στην Ισπανία, στην Τουρκία και στους άλλους προορισμούς. Θα έλθουν με «σκοτωμένες» τιμές και με εξευτελιστικού τύπου προσφορές.

Ετσι καταφέραμε να πουλούμε τη Ρόδο στη λετσαρία της Ευρώπης και νάμαστε και ευχαριστημένοι για την προτίμησή της!

Οσα όμως και να πει κανείς, ο ύπνος των υπευθύνων του τουρισμού μας παραμένει αδιατάρακτος...

Η ωραία κοιμωμένη

Για τον βομβαρδισμό και τη διάλυση της Γιουγκοσλαβίας βρέθηκαν πολλά και διάφορα προσχήματα. Για την ισοπέδωση του Αφγανιστάν ακόμη πιο ισχυρά.

Και στις δύο περιπτώσεις η λεγόμενη «διεθνής κοινότητα» ούτε αναστολές, ούτε τις παραμικρές επιφυλάξεις είχε. Στην περίπτωση όμως των Παλαιστινίων παραμένει παγερά αδιάφορη. Κοιμάται τον ύπνο του δικαίου. Και δεν ενοχλείται επ' ουδενί, όταν ο χασάπης που κυβερνά το Ισραήλ ομολογεί ενώπιον της οικουμένης πως «μετανιώνει που δεν σκότωσε τον Αραφάτ»!

Κανένας από τους επιλεκτικούς «προστάτες» των ανθρωπίνων δικαιωμάτων δεν ταράχθηκε απ' αυτή τη δήλωση, ενώ θά'πρεπε να νιώσει ανατριχίλα!

Γιατί λοιπόν να πάψει ο Σαρόν να επιδεικνύει τόσο ωμά το «νταηλίκι» του; Η «διεθνής κοινότητα» είναι τόσο γαλαντόμα απέναντί του.

Τα δελτία προτεραιότητας

Την έλλειψη προσωπικού στο ΙΚΑ της Ρόδου δεν την πληρώνουν μόνο οι εργαζόμενοι, αλλά και οι ασφαλισμένοι του, καθώς και όλοι όσοι συναλλάσσονται με τις υπηρεσίες του.

Μέχρι που υπήρχε στο ΙΚΑ υπάλληλος επιφορτισμένος με τη διανομή των δελτίων προτεραιότητας για επίσκεψη σε γιατρούς, η κατάσταση ήταν εντελώς διαφορετική από τη σημερινή.

Από τότε όμως που ο υπάλληλος πήγε σ' άλλο πόστο, τα δελτία προτεραιότητας αφήνονται εκτεθειμένα στον οποιονδήποτε. Ετσι, έρχονται ασφαλισμένοι από τα χωριά, δεν βρίσκουν το «μαγικό χαρτάκι» κι επιστρέφουν, χωρίς να επισκεφθούν το γιατρό, στα σπίτια τους.

Μήπως η διεύθυνση του ιδρύματος θα πρέπει να επανεξετάσει τον τρόπο διανομής των «δελτίων» για να μη φθάνουν σε χέρια επιτήδειων;

Μία λύση θα ήταν η τοποθέτηση μηχανήματος έκδοσης αριθμού προτεραιότητας, όπως έχουν οι Τράπεζες και η ΔΕΗ, που θα ενεργοποιείτο με το άνοιγμα των ιατρείων...

Καμικάζι

Ορισμένοι νεαροί μοτοσικλετιστές έχουν αφαιρέσει και τις εξατμίσεις από τις μηχανές τους, με αποτέλεσμα να δημιουργούν ...πανδαιμόνιο στους δρόμους!

Αλλά, υπάρχουν και νεαροί οδηγοί μοτοποδηλάτων της ίδιας επίσης κατηγορίας, που έχουν αδυναμία στις ...σούζες!

Πρόκειται για μια επικίνδυνη κατάσταση, όχι μόνο για τους ίδιους οδηγούς, αλλά και για τους άλλους οδηγούς και τους πεζούς που βρίσκονται μπροστά τους!..

Δυστυχώς, πολλοί δικυκλιστές δεν έμαθαν ακόμα να οδηγούν σωστά και προπαντός ακίνδυνα!..

Η ...μάγκισσα

Οι καπνοβιομηχανίες πρέπει να χρωστούν βαθύτατη ευγνωμοσύνη στην «Μπουμπουλίνα» των καναλιών.

Η Λιάνα Κανέλλη, περί αυτής πρόκειται, σε κάθε εκπομπή που εμφανίζεται, πρέπει οπωσδήποτε να φουμάρει πεντέξι τσιγάρα. Και φουμάρει με τρόπο ακραία επιδεικτικό, στέλλοντας το κατάλληλο μήνυμα!

Προφανώς υπερασπίζεται μ' αυτό τον τρόπο την ελευθερία της προσωπικής επιλογής της.

Η συμπεριφορά αυτής της κυρίας, εκτός όλων των άλλων, είναι πέρα για πέρα αντιαισθητική και επιπλέον προσβάλλει και το φιλότιμο των άλλων καπνιστών.

Δεινοπαθούν

Δεινοπαθούν κάθε μέρα εργαζόμενοι και ασφαλισμένοι με το φόρτο δουλειάς που έπεσε από την αρχή του νέου χρόνου στο ΙΚΑ.

Και η αγανάκτηση κι από τις δύο μεριές είναι δικαιολογημένη. Με τόσες εκατοντάδες υποθέσεις και με το νέο σύστημα ασφάλισης να βρίσκεται σε εξέλιξη, οι υπάλληλοι του ΙΚΑ -όσο κι αν μοχθούν- δεν μπορούν να τα βγάλουν πέρα. Το τοπικό κατάστημα του ΙΚΑ θα έπρεπε να έχει τουλάχιστον 25 υπαλλήλους παραπάνω για να λειτουργήσει στοιχειωδώς.

Αλλά, ποιός να καταλάβει και ποιός να δώσει λύση σ' αυτό το πρόβλημα;

ΕΙΔΗΣΕΙΣ ΤΟΥ '60

ΠΡΟΟΔΟΣ
13 ΜΑΪΟΥ 1969
ΠΟΛΥ ΜΕΓΑΛΗ ΚΙΝΗΣΙΣ ΘΑΛΑΜΗΤΩΝ

Ιδιαιτέρως ζωηρά είναι η εφετεινή κίνησις θαλαμηγών εις την Ρόδον. Καθημερινώς εις τον λιμένα του Μανδρακίου καταπλέουν ελληνικές και ξένες θαλαμηγοί με VIPS απ' όλο τον κόσμο. Χαρακτηριστικώς υπογραμμίζεται ότι χθες ευρίσκοντο αγκυροβολημένες στο Μανδράκι 10 θαλαμηγοί. Η χθεσινή κίνησις εις τον σταθμό θαλαμηγών ήτο η εξής:
-«Αλκυών Σαντορίνης» (ελληνική)
-«Λυσιστράτα» (βρετανική) με 11 επιβάτας.
-«Γκαλίν» (ισραηλινή) με 28 επιβάτας
-«Φρήντομ» (βρετανική) με 2 επιβάτας
-«Ραϊατέρ» (παναμαϊκή) με 2 επιβάτας
-«Τοσκάνα» (Ονδούρας) με 11 επιβάτας
-«Ντέλο» (λιβεριανή) με 4 επιβάτας, μεταξύ των οποίων και τον εφοπλιστήν κ. Ν. Γουλανδρήν.
-«Εσκαπέ» (βρετανική)
-«Ιβάρα» (ολλανδική) με 4 επιβάτας και
-«Θάλασσα» (βρετανική) με 5 επιβάτας.

Εκτός αυτών ευρίσκονται φυσικά εις την Ρόδον και άλλες θαλαμηγοί, οι οποίες παραμένουν μόνιμα εις το νησί μας.

Πιστεύεται ότι με την βελτίωσιν των καιρικών συνθηκών ο αριθμός των κατάπλων των θαλαμηγών θα αυξηθή.

ΕΣΤΕΙΛΕ ΤΟΝ ΔΙΑΙΤΗΤΗ ΣΤΟ ΝΟΣΟΚΟΜΕΙΟ

Ο διαιτητής βιάστηκε να διατάξη την αποβολήν του. Ο ποδοσφαιριστής μόλις είχε σταματήση τον ξυλοδαρμό ενός αντιπάλου του και φυσικά δεν είχε «κέφια» για τέτοια αστεία. Αποτέλεσμα της βιασύνης του διαιτητού ήτο να εισπράξη και αυτός μερικές γροθιές και να φύγη από το γήπεδο τραυματισμένος.

Συνέβη εις την Μαλώνα κατά την διάρκειαν ποδοσφαιρικού αγώνος μεταξύ Αγ. Γεωργίου και Αστέρος Μασσάρων.

Δράστης ο ποδοσφαιριστής του Αστέρος Στ. Φουρζάκης, ετών 24. Θύμα: Ο διαιτητής του αγώνος Κοσμάς Σφυρίου

Λεπτομέρειες: Εις το 40όν λεπτόν του αγώνος ο Φουρζάκης κτύπησε έναν αντίπαλό του ποδοσφαιριστήν. Ο διαιτητής διέταξε αμέσως την αποβολήν του. Ο Φουρζάκης εξεμάνη διά την απόφασιν αυτήν, επετέθη κατά του διαιτητού και με τις γροθιές του τον ετραυμάτισε στο πρόσωπο. Τα υπόλοιπα γνωστά. Ο διαιτητής στο Νοσοκομείο για τις πρώτες βοήθειες και ο δράστης εις τον Εισαγγελέα διά τα περαιτέρω. Επίσης μηδενισμός της ομάδος του δράστου και διαγραφή του τελευταίου από τα ποδοσφαιρικά μητρώα.

ΠΡΟΟΔΟΣ
Ημερήσια Εφημερίδα της Ρόδου
Ετος ιδρύσεως 1949
ΓΡΑΦΕΙΑ ΣΥΝΤΑΞΗΣ
Μ. Μαλλιαράκη 3, 85100 Ρόδος
Τηλ. 0241 / 27356 - 34101 FAX 0241 / 20643
ΔΟΓΙΣΤΗΡΙΟ-ΔΙΑΦΗΜΙΣΕΙΣ
Νέα Αγορά 32 85100 Ρόδος
Τηλ. 0241 / 24539 FAX 0241 / 24539
e-mail: info@proodos.net
www.proodos.net - www.proodosnews.gr

ΚΑΘΗΜΕΡΙΝΑ ΤΑ ΝΕΑ ΤΗΣ ΔΩΔΕΚΑΝΗΣΟΥ ΣΤΟ INTERNET
www.proodos.net
www.proodosnews.gr

Η γυναίκα και ο κόσμος της

Για πονοκεφάλους, κρυολογήματα και άλλα προβλήματα υγείας που τα περνάμε στο «πόδι» και πιστεύουμε ότι είναι περαστικά από μόνα τους δεν πάμε στο γιατρό ούτε παίρνουμε φάρμακα. Μερικές φορές όμως, χρειάζεται να πάρουμε κάποια φάρμακα ελαφρά όπως παυσίπονα κ.α. τα οποία έχουμε στο φαρμακείο του σπιτιού μας ή πηγαίνουμε στο φαρμακείο της γειτονιάς ή στο εφημερεύον και ζητάμε αυτό που θέλουμε για να βελτιώσουμε την υγεία μας. Και επειδή μερικά φάρμακα δεν χρειάζονται συνταγή γιατρού δεν ρωτάμε ούτε τη γνώμη του φαρμακοποιού για το καθένα και την περίπτωση για την οποία το θέλουμε. Βέβαια μερικά τα παίρνουμε τακτικά και ξέρουμε εμπειρικά για τι κάνουν. Ομως ξεχνάμε συχνά να διαβάσουμε τις παρενέργειες. Ολα τα φάρμακα και τα πιο απλά έχουν παρενέργειες που οφείλουμε να ξέρουμε για να προστατευθούμε περισσότερο. Οι μεγάλοι πολλές φορές αγνοούν αυτές τις οδηγίες, αλλά όταν πρόκειται για τα παιδιά το καλύτερο είναι να συμβουλευόμαστε ειδικούς και όχι να του δίνουμε ό,τι να'ναι επειδή έτσι πιστεύουμε. Και ένα σιροπάκι για το λαιμό μπορεί να δημιουργήσει κάποιο άλλο πρόβλημα ή απλά να μην κάνει καμία βελτίωση. Επομένως άδικα υποβάλαμε τον οργανισμό του σε αυτό το φάρμακο χωρίς λόγο. Αυτό γιατί πολλές φορές δεν λαμβάνουμε σοβαρά υπόψη ότι κάποιο φάρμακο θα έχει παρενέργειες, παρόλο που ακόμα και προϊόντα της φύσης που χρησιμοποιούμε σε διάφορες περιπτώσεις για βελτίωση της υγείας μας, σε μεγάλες ποσότητες έχουν κι αυτά τις παρενέργειές τους και δεν κάνουν για όλες τις περιπτώσεις και για όλους τους ανθρώπους.

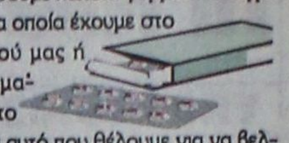



ΜΙΚΑ

MICHELINO
ΚΑΤΑΣΤΗΜΑ ΑΝΔΡΙΚΩΝ ΕΝΔΥΜΑΤΩΝ
ΜΕΓΑΛΕΣ ΕΚΠΤΩΣΕΙΣ
έως και 50%
MICHELINO
Θα μας βρείτε στο ιδιόκτητο μας κατάστημα στην οδό ΦΙΛΕΡΗΜΟΥ 45 ΚΑΡΑΚΟΝΕΡΟ (κοντά στην εκκλησία της Φανερωμένης)
Τηλ. 02410 24348
4083-18/2



ΠΡΑΚΤΟΡΕΙΟ ΛΑΧΕΙΑ ΛΟΤΤΟ ΠΡΟ-ΠΟ
ΙΠΠΟΔΡΟΜΟΣ Πάμε ΣΤΟΙΧΗΜΑ
ΓΙΩΡΓΟΣ ΚΟΝΤΟΖΑΜΑΝΗΣ
ΜΕΓ. ΚΩΝ/ΝΟΥ 43 - ΤΗΛ. 20800 - ΡΟΔΟΣ
ΑΕ 166
ΕΧΕΜΥΘΕΙΑ & ΕΜΠΙΣΤΟΣΥΝΗ ΤΥΧΗ



Η εμπειρία μας και η αφοσίωση στη λεπτομέρεια αποτελούν εγγύηση για την απόλυτη επιτυχία ωστε να μείνουν ανεξίτηλες στη μνήμη τη δική σας και των καλεσμένων σας.....
ΧΟΡΟΕΣΠΕΡΙΔΕΣ - ΓΑΜΟΙ - CATERING - ΠΑΙΔΙΚΑ ΠΑΡΤΥ
ΞΕΝΟΔΟΧΕΙΟ SOFITEL CAPSIS ΡΟΔΟΥ
Για Πληροφορίες 25-015 & 20919 (09.00 - 17.00)
CAPSIS Conference Centers & Resort Hotels
X3045-28/2

Γίνε τώρα μέλος του ΠΑΛΛΑΣ 5 CINEMAS CENTER και απόλαυσε προνόμια!
ΠΑΛΛΑΣ 5 CINEMAS CENTER
ΠΡΟΓΡΑΜΜΑ ΕΒΔΟΜΑΔΑΣ 01/02/2002 - 07/02/2002
www.cinemapallas.gr

ΑΙΘΟΥΣΑ 5 & 3
ΣΕ ΕΧΘΡΙΚΟ ΕΔΑΦΟΣ / BEHIND ENEMY LINES
Πρώτη Πανελλήνια Προβολή!
ΠΡΩΤΑΓΩΝΙΣΤΟΥΝ: GENE HACKMAN, OWEN WILSON
ΑΙΘΟΥΣΑ 5 Ώρες Έναρξης: 18:00, 20:20, 22:40
ΑΙΘΟΥΣΑ 3 Ώρες Έναρξης: 19:10, 21:30

ΑΙΘΟΥΣΑ 3
Ο ΧΑΡΥ ΠΟΤΕΡ & Η ΦΙΛΟΣΟΦΙΚΗ ΛΙΘΟΣ
HARRY POTTER & THE SORCERER'S STONE
ΠΡΩΤΑΓΩΝΙΣΤΟΥΝ: RUPERT GRINT, DANIEL RADCLIFFE
ΜΕΤΑΓΛΩΤΤΙΣΜΕΝΟ Ώρες Έναρξης: *16:30
Έκτακτη προβολή μόνο κάθε Παρ/Σάβ/Κυρ

ΑΙΘΟΥΣΑ 2 & 4
Η ΣΥΜΜΟΡΙΑ ΤΩΝ 11 / OCEANS 11
ΠΡΩΤΑΓΩΝΙΣΤΟΥΝ: GEORGE CLOONEY, BRAD PITT, JULIA ROBERTS
ΑΙΘΟΥΣΑ 2 Ώρες Έναρξης: 17:20, 20:00, 22:40
ΑΙΘΟΥΣΑ 4 Ώρες Έναρξης: 21:20

ΑΙΘΟΥΣΑ 1 & 4
VANILLA SKY
ΠΡΩΤΑΓΩΝΙΣΤΟΥΝ: TOM CRUISE, PENELOPE CRUZ, KURT RUSSELL, KAMERON DIAZ
ΑΙΘΟΥΣΑ 1 Ώρες Έναρξης: 17:00, 19:50, 22:30
ΑΙΘΟΥΣΑ 4 Ώρες Έναρξης: 18:25

Κάθε Παρασκευή, Σάββατο και Κυριακή στις 19:00, διασκεδάστε υπό τους ήχους της μουσικής του guest dj από το Club Prince!

ΧΟΡΗΓΟΙ
ΠΑΛΙΟΥΡΗΣ - HAPPYLAND ΚΟΥΖΕΙΝ - ΕΥΡΩΓΝΩΣΗ - NEOTEX ΣΠΑΝΟΣ SALA DA BAGNO - ΜΙΚΡΟ ΚΑΦΕ - ΕΡΜΗΣ COURIER LUNA D'ORO ΧΡΥΣΟ ΦΕΓΓΑΡΙ - BERLONI - CAFE SWEDCO CHINESE BURGER - ΟΝΕΙΡΟ ΕΣΩΡΟΥΧΑ STRIKE BOWLING CLUB

Κρατήσεις θέσεων στο 24475 και 70670 (16:00 - 20:00)

ΦΑΡΜΑΚΕΙΑ

ΔΙΗΜΕΡΕΥΕΙ:
ΓΡΕΒΕΝΙΩΤΟΥ ΒΑΣΙΛΙΚΗ
Ηρώων Πολυτεχνείου 21
Τηλ. 02410 70300
ΔΙΑΝΥΚΤΕΡΕΥΕΙ:
ΠΟΛΙΤΟΥ ΣΤΑΥΡΑ ΕΙΡ.
Γράμμου & Βασ. Ηρακλείου
Τηλ. 02410 36291

ΣΥΝΑΛΛΑΓΜΑ

	Αγορά	Πώληση
ΔΟΛΛΑΡΙΟ Η.Π.Α	0,8701	0,8503
ΛΙΡΑ ΑΓΓΛΙΑΣ	0,61488	0,60085
ΚΟΡΩΝΑ ΔΑΝΙΑΣ	7,4876	7,3168
ΚΟΡΩΝΑ ΣΟΥΗΔΙΑΣ	9,2615	9,0502
ΓΙΕΝ ΙΑΠΩΝΙΑΣ	116,59	113,93
ΦΡΑΓΚΟ ΕΛΒΕΤΙΑΣ	1,4899	1,4559
ΚΟΡΩΝΑ ΝΟΡΒΗΓΙΑΣ	7,9032	7,7229
ΛΙΡΑ ΚΥΠΡΟΥ	0,58108	0,56782
ΔΟΛ. ΚΑΝΑΔΑ	1,3819	1,3503
ΔΟΛ. ΑΥΣΤΡΑΛΙΑΣ	1,7068	1,6679

Εξι χρόνια μετά τα τραγικά γεγονότα

Το χρονικό των ΙΜΙΩΝ

ΤΙ ΛΕΕΙ Ο ΔΗΜΑΡΧΟΣ ΚΑΛΥΜΝΟΥ ΔΗΜ. ΔΙΑΚΟΜΙΧΑΛΗΣ

ΣΥΜΠΛΗΡΩΘΗΚΑΝ τις μέρες αυτές 6 χρόνια από τα γεονότα στα ΙΜΙΑ. Μια καταγραφή των γεγονότων αυτών γίνονται από το AEGEAN TIMES με σχετικές δηλώσεις και του δημάρχου Καλύμνου Δημ. Διακομιχάλη.

Τα ΙΜΙΑ αποτελούν συγκρότημα δύο μικρονησίδων (το μεγάλο και το μικρό ΛΙΜΝΙ) και η επίσημη ονομασία τους είναι Ν. ΛΙΜΝΙΑ.

Η συνολική έκτασή τους είναι 45 στρέμματα. Το έδαφος βραχώδες. Βρίσκονται εντός των διοικητικών ορίων του Δήμου Καλυμνίων και απέχουν 10 χιλιόμετρα από τις ακτές της Καλύμνου και 2 χιλιόμετρα από την οριογραμμή με την Τουρκία.

ΧΡΟΝΙΚΟ ΓΕΓΟΝΟΤΩΝ

26 Δεκεμβρίου 1995: Προσάραξη του τουρκικού φορτηγού πλοίου « ΦΙΓΚΕΝ ΑΚΑΝΤ» στις μικρονησίδες ΙΜΙΑ. Ο κυβερνήτης του πλοίου ισχυρίζεται ότι βρίσκεται εντός τουρκικών χωρικών υδάτων και δε δέχεται αρχικά την παροχή βοήθειας στα πλαίσια διάσωσης από ελληνικά μέσα, κάτι όμως που κάνει αργότερα.

29 Δεκεμβρίου 1995: Έκδοση ρηματικής διακοίνωσης της Άγκυρας, ότι οι μικρονησίδες ΙΜΙΑ χαρακτηρίζονταν τουρκικό έδαφος.

10 Ιανουαρίου 1996: Η Ελλάδα προχωρεί σε απορριπτική ρηματική διακοίνωση αναφέροντας τη Συνθήκη των Παρισίων του 1947 με την οποία έχουν παραχωρηθεί από την Ιταλία τα Δωδεκάνησα και μαζί και οι μικρονησίδες ΙΜΙΑ.

25 Ιανουαρίου 1996: Ο Δήμαρχος Καλυμνίων κ. Δ. Διακομιχάλης συνοδευόμενος από τον Αστυνομικό Διευθυντή του Α.Τ. Καλύμνου κ. Γ. Ριόλα και τους χειριστές του σκάφους Θ. Μιλάτο και Αρβίθη υψώνουν την γαλανόλευκη σημαία στα ΙΜΙΑ.

28 Ιανουαρίου 1996: Μια ομάδα Τούρκων που υποστηρίζει ότι είναι δημοσιογράφοι της ΄΄Χουριετ΄΄, προσεγγίζουν τα ΙΜΙΑ με ελικόπτερο, υποστέλλουν την ελληνική σημαία και υψώνουν την τουρκική.

Η τουρκική σημαία γίνεται στις 08:00 αντιληπτή από άνδρες του περιπολικού ΄΄Παναγόπουλος΄΄.

Ο Αρχηγός ΓΕΝ επικοινωνεί με τον Αρχηγό ΓΕΕΘΑ ναύαρχο Λυμπέρη τον οποίο ενημερώνει για το συμβάν και για διαταγή που έδωσε στο Π/Π «ΑΝΤΩΝΙΟΥ» να υψώσει την ελληνική σημαία και να αφαιρέσει την τουρκική. Ο Α/ΓΕΕΘΑ επιδοκιμάζει τις προθέσεις του Α/ΓΕΝ και παράλληλα ενημερώνει τον υπουργό κ. Αρσένη. Όπως αναφέρει ο ίδιος ο κ. Λυμπέρης επικοινωνεί στη συνέχεια με το ναυτικό διοικητή Αιγαίου Αρχιπλοίαρχο Ι. Καλλιγιάννη τον οποίο συμβουλεύει όπως η σημαία υψωθεί μέσω Δημάρχου Καλύμνου και όχι απευθείας από το πολεμικό πλοίο. Η επικοινωνία όμως δεν κατέστη δυνατή με το πλοίο και η σημαία υψώθηκε από το πλήρωμα του περιπολικού «ΑΝΤΩΝΙΟΥ» .



Στη μικρή φωτό ο Δήμαρχος με τον Μανώλη Γλέζο και τον Απόστολο Σαντα που ως έφηβοι είχαν κατεβάσει την Γερμανική Σβάστιγκα από την Ακρόπολη - Στην μεγάλη φωτό ο Δήμαρχος Καλυμνίων μαζί με τον Διοικητή του Α.Τ. Καλύμνου Γ. Ριόλα και δύο Καλύμνιους, τους Αρβίθη και Μιλάτο

30 Δεκεμβρίου 1996: Έρχεται στη δημοσιότητα σχέδιο σύμφωνα με το οποίο οι Τούρκοι διεκδικούν το σύνολο των βραχονησίδων οι οποίες βρίσκονται κοντά στα τουρκικά παράλια.

-Η ένταση στην περιοχή ξεκινάει από το πρωί.

-Η κλιμάκωση συνεχίζεται και μέχρι το απόγευμα οι ναυτικές δυνάμεις τόσο οι ελληνικές, όσο και οι τουρκικές βρίσκονται σε πλήρη ετοιμότητα και σε διάταξη μάχης στην ευρύτερη περιοχή των ΙΜΙΩΝ.

-Επανδρώνεται τις απογευματινές ώρες από άνδρες ΟΥΚ το Ανατολικό (μεγάλο) Λιμνί και με ειδικές δυνάμεις η ΚΑΛΟΛΙΜΝΟΣ.

-Η 80 ΑΔΤΕ βρίσκεται στην κυριολεξία επί ποδός πολέμου.

-Στις 23:00 διατάσσεται επιστράτευση στις στρατιωτικές δυνάμεις ΕΒΡΟΥ και νήσων ΑΙΓΑΙΟΥ.

-Η προέλευση και κατάταξη των ντόπιων επιστράτων στη ζώνη ευθύνης της 80 ΑΔΤΕ είναι συγκινητική.

Νύκτα 30 / 31 Ιανουαρίου 1996

Οι καιρικές συνθήκες δυσμενείς. Συνεχής βροχή και ορατότητα στην κυριολεξία μηδέν.

Περί ώρα 01:15 Τούρκοι κομάντος διαφεύγουν της προσοχής των πλοίων ΠΝ που επιτηρούν τις μικρονησίδες ΛΙΜΝΙΑ και αποβιβάζονται στο μικρό ΛΙΜΝΙ το οποίο δεν είναι επανδρωμένο από ελληνικά τμήματα. Το γεγονός διαπιστώνεται αργότερα από το Π/Π «ΑΝΤΩΝΙΟΥ» και επιβεβαιώνεται από το ελικόπτερο της φρεγάτας «ΝΑΥΑΡΙΝΟ» , το οποίο επιστρέφοντας κατέπεσε στη θάλασσα με το τραγικό αποτέλεσμα την απώλεια των τριών αξιωματικών. Πιθανή αιτία πτώσεως η χαμηλή του πτήση περίπου 30 πόδια πάνω από τη θάλασσα, οι άσχημες καιρικές συνθήκες, το περιορισμένο οπτικό πεδίο.

-Το ΚΥΣΕΑ ύστερα από Μαραθώνια σύσκεψη απορρίπτει το ενδεχόμενο ανακατάληψης των ΙΜΙΩΝ, μιας και κάτι τέτοιο θα οδηγούσε σε πολεμική σύρραξη.

-Στις 06:10 το πρωί οι Υπουργοί Άμυνας και Εξωτερικών Γ. Αρσένης και Θ. Πάγκαλος ανακοινώνουν την συμφωνία που επιτεύχθηκε μεταξύ Αθήνας και Άγκυρας με τη μεσολάβηση της Αμερικής.

ΣΗΜΕΡΙΝΗ ΚΑΤΑΣΤΑΣΗ

Κάποιοι, θέλουν να ονομάζουν σήμερα τα ΙΜΙΑ ως «γκρίζα ζώνη» , σίγουρα όμως αυτό δεν είναι αληθές αφού επιτηρούνται επί 24ώρου βάσεως από πλοία του Πολεμικού Ναυτικού μας και κατά τακτά διαστήματα από αέρος (με Ε/Π). Αναφορικά με το ερώτημα κάποιων ότι «αφού δεν είναι γκρίζα ζώνη γιατί δεν εγκαθιστούν μόνιμο φυλάκιο επανδρωμένο με το ανάλογο προσωπικό όπως γίνεται σε άλλα μικρονήσια» , η απάντηση είναι απλή, αφού βασικός και μοναδικός λόγος είναι η μορφολογία του εδάφους που δεν επιτρέπει τη δημιουργία, έστω και ενός στοιχειώδους καταυλισμού!. Σχετικά με το απλό επίσης ερώτημα «γιατί δεν μπορεί να το επισκέπτεται ο κάθε απλός πολίτης» , αυτό το επιβάλλουν λόγοι ασφαλείας όπως συμβαίνει σε κάθε επιτηρούμενη περιοχή της ελληνικής μεθορίου. Τέλος ότι συνεχίζει ο βοσκός να διατηρεί τα γίδια του και στις δύο μικρονησίδες των ΙΜΙΩΝ, όπως συνέβαινε πριν το 1996 αποδεικνύει κατά τον καλύτερο τρόπο ότι η γκρίζα ζώνη είναι μύθος.

ΟΙ ΣΥΓΚΙΝΗΤΙΚΕΣ ΕΚΔΗΛΩΣΕΙΣ ΣΤΗΡΙΞΗΣ ΤΟΥ ΔΗΜΑΡΧΟΥ

Μολονότι εκείνη την εποχή κάποιοι προσπάθησαν την «αυτονόητη» πράξη του Δημάρχου να υψώσει την ελληνική σημαία, να πουν ότι ήταν άστοχη ενέργεια φθάνοντας στο ακραίο σημείο να την χαρακτηρίζουν πράξη άσκησης εξωτερικής πολιτικής, η αυθόρμητη στήριξη του δημάρχου Καλυμνίων κ. Δ. Διακομιχάλη από τον ελληνικό λαό (απλούς πολίτες, σωματεία, συλλόγους, συνδέσμους, επώνυμους όλου του πολιτικού φάσματος), αποτελεί μια έμπρακτη απόδειξη του τρόπου που δέχτηκαν την πράξη αυτή.

Για την ιστορία να αναφέρουμε ότι τις δύσκολες εκείνες στιγμές που διάφοροι αξιωματούχοι κόμπαζαν, προσπαθώντας να επιρρίψουν ευθύνες στο Δήμαρχο για την πράξη του 3.500 επιστολές συμπαράστασης και στήριξης, κατέκλυζαν το γραφείο του από όλα τα σημεία του κόσμου, εκατοντάδες τα μηνύματα συλλόγων, σωματείων και συνδέσμων και αλλεπάλληλες δηλώσεις επωνύμων, ήταν η απάντηση σ' αυτούς που τους βόλευε να παραποιήσουν την πραγματική αλήθεια.

Η στήριξη προς το Δήμαρχο Καλυμνίων ήταν δεδομένη από τη συντριπτική πλειοψηφία του ελληνικού λαού. Στη τηλεόραση του ΣΚΑΪ ενιά μόνο ημέρες μετά τα γεγονότα στις 8 Φεβρουαρίου 1996 σε δημοσκόπηση με το ερώτημα αν ΄΄ήταν σωστή η ενέργεια του Δημάρχου Καλυμνίων να υψώσει την ελληνική σημαία στα ΙΜΙΑ΄΄ το αποτέλεσμα με μια τεράστια συμμετοχή απλών τηλεθεατών (17.094). Οι 12.115 ποσοστό 71% δικαίωσαν την πράξη του Δημάρχου και μόνο 4.979 απάντησαν αρνητικά.

ΔΗΛΩΣΕΙΣ ΔΗΜΑΡΧΟΥ ΚΑΛΥΜΝΙΩΝ κ. ΔΗΜΗΤΡΗ ΕΛ. ΔΙΑΚΟΜΙΧΑΛΗ

Ο Δήμαρχος Καλυμνίων κ. Δημήτρης Διακομιχάλης στην ερώτηση που του θέσαμε:

« Πως αισθάνεστε 6 χρόνια μετά την κρίση και την πράξη σας να υψώσετε τη γαλανόλευκη σημαία στα ΙΜΙΑ; Τι έχετε να πείτε σ' αυτούς που προσπάθησαν να σας φορτώσουν την κρίση με κτυπήματα κάτω από τη μέση;»Μας δίνει μια απάντηση με πολλούς αποδέκτες.

« Θα μπορούσα με μια μόνο λέξη να πω δικαιωμένος. Όμως αξίζει με δυο λόγια να το αναλύσω, αφού πλέον όλοι οι Έλληνες βιώνουν μια πραγματικότητα στο Αιγαίο: Οι «φίλοι» μας οι Τούρκοι μολονότι εμείς κάνουμε προσπάθειες προσέγγισης ξεκινώντας από τα θέματα χαμηλής πολιτικής εν τούτοις αυτοί δυστυχώς δεν εγκαταλείπουν τους στρατηγικούς τους στόχους που μόνιμα στρέφονται σε βάρος των κυριαρχικών διακαιωμάτων μας στο Αιγαίο. Άλλωστε τόσο οι τελευταίες δηλώσεις του υπουργού των Εξωτερικών κ. Γ. Παπανδρέου για το βαρύ χειμώνα, όσο και του Υπουργού της Εθνικής Άμυνας, δίνουν το στίγμα των προθέσεων και των στόχων τους και που θέλουν να οδηγήσουν τα πράγματα στο Αιγαίο. Πάντως εγώ ταυτίζομαι με αυτούς που δεν εκτιμούν ότι αυτή η διαρκής ένταση στο Αιγαίο υφίσταται για εσωτερικούς λόγους στην Τουρκία. Άλλωστε αυτό θα φανεί σε δύο χρόνια όταν όπως προβλέπει το Ελσίνκι θα πρέπει να προσφύγουν στη Χάγη για την επίλυση των ελληνοτουρκικών διαφορών. Ποιών όμως διαφορών; των νέων ρυθμίσεων που θέλουν οι Τούρκοι και οι Αμερικάνοι; Για μας μόνο μια είναι η διαφορά η οριοθέτηση της υφαλοκρηπίδας. Οτιδήποτε άλλο θα βρει απέναντί του όλο τον ελληνικό λαό. Ελπίζω όλοι εκείνοι που πριν έξι χρόνια κτυπούσαν τον Δήμαρχο για μια πράξη αυτονόητη με κτυπήματα κάτω από τη μέση, να μην ταυτίζονται με αυτούς που πιθανόν να τους άρεσε η μυστική διπλωματία για τα εθνικά θέματα και που η πράξη μου στα ΙΜΙΑ μάλλον τους χάλασε τα σχέδια. Ας πάρουν λοιπόν αυτοί οι κύριοι θέση και να μας πουν επι τέλους πως βλέπουν και πως εκτιμούν όλη αυτή την πολιτική, τώρα που δείχνουν τις πραγματικές προθέσεις τους οι Τούρκοι και οι Αμερικανοί. Και βέβαια αν το αθηναϊκό κράτος βλέπει τα εθνικά θέματα με την δική του λογική τι μπορούν να πουν μερικοί ντόπιοι κουλτουριάρηδες και πολιτικάντηδες για όλα όσα βιώνουμε εμείς εδώ με συνεχείς παραβιάσεις κ.λ.π.; Ο χρόνος πάντως που πέρασε από τα γεγονότα στα ΙΜΙΑ δεν τους δικαιώνει για εκείνη την απαράδεκτη στάση τους απέναντι στο Δήμαρχο. Εγώ πάντως λυπούμαι που μετά τα ΙΜΙΑ τα πράγματα χειροτερεύουν, γι αυτό θα πρέπει να έχουμε μια αποτρεπτική δύναμη ικανή να διασφαλίσει τα εθνικά μας συμφέροντα και γι αυτό όλος ο πολιτικός κόσμος θα πρέπει να στηρίζει αυτές τις επιλογές και επιτέλους να λειτουργήσει το συμβούλιο εξωτερικής πολιτικής και άμυνας.

Κλείνοντας το αφιέρωμα αυτο θα ήταν μεγάλη παράλειψη μας αν δεν αναφέραμε τους 3 Αξιωματικούς του Π.Ν. που έχασαν την ζωή τους στα ΙΜΙΑ κατά την εκτέλεση του υπέρτατου καθήκοντος.

ΧΡΙΣΤΟΔΟΥΛΟΣ ΚΑΡΑΘΑΝΑΣΗΣ
ΠΑΝΑΓΙΩΤΗΣ ΒΛΑΧΑΚΟΣ
ΕΚΤΟΡΑΣ ΓΙΑΛΟΨΟΣ

Συνδυάστε την έξοδό σας με ξεχωριστές γεύσεις σ' ένα μοναδικό χώρο

ΤΑΒΕΡΝΑ - ΨΗΣΤΑΡΙΑ

ΠΗΝΕΛΟΠΗ

στην πλατεία της γραφικής ΚΑΤΤΑΒΙΑΣ

Παραμένουμε ανοικτά και το χειμώνα



με τα παραδοσιακά μας φαγητά

Τηλ. 0244-91310

4145-202

RODOS 2400 CAIR

Επιλογή από την Ένωση Γάλλων Οινολόγων σαν ο μοναδικός εκπρόσωπος από τα κρασιά των Ελληνικών νησιών.

Χωρίς σχόλια . . . (δικά μας)



ΕΥΡΩΠΑΪΚΗ ΕΠΕΝΔΥΤΙΚΗ

ΕΘΝΙΚΗΣ ΑΝΤΙΣΤΑΣΕΩΣ 48 ΤΗΛ 0241 39300

ΕΥΡΩΠΑΪΚΗ ΕΠΕΝΔΥΤΙΚΗ

ΚΤΗΜΑΤΟΜΕΣΙΤΙΚΟ ΓΡΑΦΕΙΟ

ΑΝΤΩΝΗΣ ΝΙΚΟΛΗΣ - ΘΕΟΦΙΛΟΣ ΚΑΩΝΑΡΗΣ

ΕΘΝΙΚΗΣ ΑΝΤΙΣΤΑΣΕΩΣ 48 (ΠΡΩΗΝ ΑΝΝΗΣ ΜΑΡΙΑΣ) ΤΗΛ. 0241 39300

ΔΙΑΜΕΡΙΣΜΑΤΑ

50 τ.μ.	Συνοικία Δασκάλων,υπόγειο	€ 20.542,92	7.000.000
30 τ.μ.	Κοντά στην Θ.Σοφούλη	€ 32.281,73	11.000.000
47 τ.μ.	Στο Ροδίνι με πανοραμική θέα	€ 38.151,14	13.000.000
40 τ.μ.	Συνοικία Δασκάλων καινούργιο	€ 42.553,19	14.500.000
60 τ.μ.	2 των 30 τ.μ. κατάληλα για επένδυση	€ 44.020,54	15.000.000
50 τ.μ.	Σε άριστη κατάσταση επιπλωμένο	€ 46.955,25	16.000.000
70 τ.μ.	Στο Ροδίνι	€ 67.498,17	23.000.000
85 τ.μ.	Στο Νιοχώρι	€ 73.367,57	25.000.000
73 τ.μ.	Κοντά στην Τσαλδάρη με parking	€ 76.302,27	26.000.000
80 τ.μ.	Στα Αφάντου	€ 76.302,27	26.000.000
80 τ.μ.	Κοντά στην Θ.Σοφούλη	€ 76.302,27	26.000.000
104 τ.μ.	Στην Σωτήρος	€ 88.041,09	30.000.000
90 τ.μ.	Στα Αφάντου 5 ετών	€ 88.041,09	30.000.000
160 τ.μ.	Συνοικία Δασκάλων σε κολώνες	€ 93.910,49	32.000.000
117 τ.μ.	Συνοικία Δασκάλων σε σοβά	€ 96.845,19	33.000.000
70 τ.μ.	Στα Αφάντου μαζί με κατάστημα 70 τ.μ.	€ 102.714,60	35.000.000
75 τ.μ.	Στην Θησέως ανακαινισμένο στο 2001	€ 102.714,60	35.000.000
142 τ.μ.	Στην Λευκωσίας	€ 105.649,30	36.000.000
100 τ.μ.	Στην Ατταβύρου με 3 υπνοδωμάτια	€ 111.518,71	38.000.000
130 τ.μ.	Στην Χειμάρας	€ 123.257,52	42.000.000
160 τ.μ.	Με 4 υπνοδωμάτια	€ 123.257,52	42.000.000
106 τ.μ.	Καινούργιο με 3 υπνοδωμάτια lux	€ 132.061,63	45.000.000
115 τ.μ.	Στο Ροδίνι με 3 υπνοδωμάτια	€ 143.800,44	49.000.000
180 τ.μ.	Επί της Εθνικής Αντιστάσεως	€ 234.776,23	80.000.000

ΟΙΚΟΠΕΔΑ

1000 τ.μ.	Στο Φαληράκι με οικοδομή κοντά στο κύμα	€ 234.776,23	80.000.000
2500 τ.μ.	Στην Αρχίπολη οικοδομήσιμο	€ 22.010,27	7.500.000
4500 τ.μ.	Στην Παστίδα	€ 44.020,54	15.000.000
46000 τ.μ	Στην Ψίνθο σε τιμή ευκαιρίας	€ 44.020,54	15.000.000
800 τ.μ.	Στις Καλυθιές εντός οικισμού	€ 52.824,65	18.000.000
2000 τ.μ.	Στο Γεννάδι με άδεια οικοδομής,νερό,ρεύμα	€ 58.694,06	20.000.000
2500 τ.μ.	Στα Κοσκινού	€ 58.694,06	20.000.000
4000 τ.μ.	Μετά το Λαδικό προς Αφάντου	€ 70.432,87	24.000.000
2500 τ.μ.	Στο κιοτάρι κοντά στο κύμα με άδεια οικ.	€ 88.041,09	30.000.000
4000 τ.μ.	Στην Ιαλυσό	€ 102.714,60	35.000.000
5000 τ.μ.	Στο Γεννάδι με πρόσοψη στην εθν.οδό	€ 102.714,60	35.000.000
4000 τ.μ.	Επί της Εθνικής Οδού με δυνατότητα κόμβου	€ 105.649,30	36.000.000
4000 τ.μ.	Περιοχή Σγουρού με εύκολη πρόσβαση	€ 117.388,11	40.000.000
4000 τ.μ.	Στην Παστίδα έναντι Θράκης	€ 132.061,63	45.000.000
5250 τ.μ.	Εντός οικισμού στην Παστίδα	€ 132.061,63	45.000.000
1050 τ.μ.	Ιαλυσός επί της εθνικής οδού	€ 146.735,14	50.000.000
5000 τ.μ.	Στους Τρείς με μονοκατοικία 50μ	€ 146.735,14	50.000.000
4500 τ.μ.	Περιοχή Ρένη Κοσκινού	€ 198.092,44	67.500.000
5020 τ.μ.	Στην Ιαλυσό στο κύμα	€ 220.102,71	75.000.000
4000 τ.μ.	Στην Λαχανιά με πρόσβαση	€ 52.824,65	18.000.000
1500 τ.μ.	Στην Λαχανιά εντός οικισμού	€ 61.628,76	21.000.000
9000 τ.μ.	Στην Λαχανιά 800 m από το κύμα	€ 82.171,68	28.000.000
23000 τ.μ	Στην Λαχανιά 20m από την Εθνική οδό	€ 88.041,09	30.000.000
6500 τ.μ.	Στην Λαχανιά 300 m από το κύμα	€ 104.181,95	35.500.000

ΜΟΝΟΚΑΤΟΙΚΙΕΣ - ΜΕΖΟΝΕΤΕΣ

70 τ.μ.	Διατηρητέα στο Νισχώρι	€ 44.020,54	15.000.000
120 τ.μ.	Στα Κοσκινού (60+60)	€ 140.865,74	48.000.000
120 τ.μ.	Στα Κοσκινού (50+70)	€ 140.865,74	48.000.000
140 τ.μ.	Στην Ιαλυσό σε οικόπεδο 350	€ 155.539,25	53.000.000
125 τ.μ.	Στο Ροδίνι	€ 181.951,58	62.000.000
360 τ.μ.	Περιοχή Σγουρού με 1000 m οικόπεδο	€ 190.755,69	65.000.000
200 τ.μ.	Στα Αφάντου σε οικόπεδο 4000 m	€ 190.755,69	65.000.000
270 τ.μ.	Στην Παλιά Πόλη με αυλή	€ 161.408,66	55.000.000
225 τ.μ.	Στο Ροδίνι lux κατασκευής καιν.	€ 205.429,20	70.000.000

ΚΑΤΑΣΤΗΜΑΤΑ - ΕΠΙΧΕΙΡΗΣΕΙΣ

ΞΕΝΟΔΟΧΕΙΟ 70 ΚΑΙΝΩΝ ΣΕ ΤΙΜΗ ΕΥΚΑΙΡΙΑΣ		€ 645.634,63	220.000.000
Διόροφη οικία στην Σύμη κατάληλη για Πανσιόν		€ 58.694,06	20.000.000
Επιχείρηση στην Σωκράτους			
Κατάστημα στην Απελλού(Παλιά Πόλη)		€ 190.755,69	65.000.000
Κατάστημα στην Ατταβύρου		€ 52.824,65	ΗΗΗΗΗΗΗΗΗΗ
Κατάστημα στην Παλιά Πόλη 230 τ.μ.		€ 176.082,17	60.000.000
Κατάστημα στο Μανδράκι 50 τ.μ.		€ 293.470,29	100.000.000
Καταστήματα στην οδό Καμείρου			
Μπάρ στην Ορφανίδου 130 τ.μ.		€ 322.817,31	110.000.000



ΑΚΙΝΗΤΑ ΣΕ ΑΠΟΚΛΕΙΣΤΙΚΟΤΗΤΑ ΣΕ ΠΑΛΙΑ ΠΟΛΗ - ΑΦΑΝΤΟΥ - ΛΑΧΑΝΙΑ
ΑΓΟΡΕΣ - ΠΩΛΗΣΕΙΣ - ΜΙΣΘΩΣΕΙΣ ΑΚΙΝΗΤΩΝ
ΞΕΝΟΔΟΧΕΙΑΚΕΣ ΜΟΝΑΔΕΣ ΣΕ ΑΠΟΚΛΕΙΣΤΙΚΟΤΗΤΑ ΣΕ ΟΛΟ ΤΟ ΝΗΣΙ
ΣΥΜΒΟΥΛΕΥΤΙΚΕΣ ΚΑΙ ΕΠΕΝΔΥΤΙΚΕΣ ΠΡΟΤΑΣΕΙΣ
ΔΑΝΕΙΑ ΔΕΚΤΑ



4126-10/3

Κέντρο Αναζήτησης Παλαίων Γεύσεων

Ελληνικά Παραδοσιακά Προϊόντα

Το Όραμα

Η αγάπη μας για το παλιό και η νοσταλγία μας να διατηρήσουμε και να μεταδώσουμε στα παιδιά μας χρώματα, γεύσεις και μυρωδιές των δικών μας χρόνων, μας οδήγησαν σε μία συνεχή αναζήτηση αγνών φυσικών προϊόντων και ιδιαίτερων γεύσεων απο κάθε γωνιά της πατρίδας μας.

Στόχος μας είναι

η αναβίωση των αναλλοίωτων γεύσεων και της ποιότητας των αγροτικών προϊόντων του παρελθόντος.

Σε ποιους απευθυνόμαστε

- *Σε όσους πιστεύουν ότι η αγάπη για το παλιό δεν είναι ιδιορρυθμία, είναι η νοσταλγία να κρατήσουμε για τους εαυτούς μας και να μεταδώσουμε στα παιδιά μας, χρώματα, γεύσεις και μυρωδιές απο τα παιδικά μας χρόνια*
- *Σε όσους θέλουν να προλάβουν, πριν αλλάξει ο διατροφικός μας χάρτης ως μεσογειακού λαού*
- *Σε όσους ψάχνουν κάτι ξεχωριστό στα ράφια των μικρών delicatessen με λιχουδιές της Ελληνικής γής*
- *Σε όσους ψάχνουν, ένα προϊόν αξιόπιστο να δώσουνστα παιδιά τους στα καταστήματα υγιεινών τροφών*
- *Σε όσους ψάχνουν να δωρίσουν στους φίλους τους κάτι που διάλεξαν ως ξεχωριστό, στα καλόγουστα καταστήματα*
- *Σε όσους θέλουν να πρωτοτυπήσουν μαγειρεύοντας στο σπίτι τους ένα πιάτο με προσωπικότητα.*

Καναδά 60 -Πλ. Αγ. Νικολάου, δίπλα στο πρώην LA PIZZAGIO

X. 3075-10/2

ΜΝΗΜΟΣΥΝΑ



Τελούμε στις 4 Φεβρουαρίου ημέρα Δευτέρα και ώρα 8π.μ. στον ιερό ναό Ταξιαρχών Νεκροταφείου Ρόδου 40ήμερο μνημόσυνο υπέρ αναπαύσεως της ψυχής του λατρευτού μας υιού, αδελφού, ανιψιού και εξαδέλφου

ΕΜΜΑΝΟΥΗΛ ΣΑΡΡΗ
Ετών 24

Οι γονείς Κωνσταντίνος - Ελευθερία
Τα αδέλφια Σπύρος, Ανδρέας
Οι θείοι Μανώλης - Ασημίνα, Παναγιώτης - Μαρία
Τα εξαδέλφια και οι λοιποί συγγενείς

4140-3/2



Τελούμε στις 5 Φεβρουαρίου ημέρα Τρίτη και ώρα 8π.μ. στον ιερό ναό Αγίου Δημητρίου παλαιού νεκροταφείου 40ήμερο μνημόσυνο υπέρ αναπαύσεως της ψυχής του λατρευτού μας υιού, αδελφού, ανιψιού, εξαδέλφου και εγγονού

ΑΝΔΡΕΑ ΧΑΝΣΣΟΝ ΚΟΣΚΙΝΙΑΤΗ
Ετών 21

Οι γονείς Στέργος - Μπρίττα
Τα αδέλφια Γιάννης, Θωμάς
Οι θείοι, τα εξαδέλφια, η γιαγιά και οι λοιποί συγγενείς

1076-3/2



Τελούμε στις 5 Φεβρουαρίου ημέρα Τρίτη ώρα 8.30 π.μ. στον ιερό ναό Αγίας Ειρήνης Ορφανοτροφείου Θηλέων τρετές μνημόσυνο υπέρ αναπαύσεως της ψυχής του λατρευτού μας συζύγου, πατέρα, παππού και αδελφού

ΙΩΑΝΝΗ ΚΟΥΜΠΙΑΔΗ

Η σύζυγος Ελλη
Τα παιδιά Λευτέρης - Μαρία, Κωνσταντίνα - Χρήστος
Τα εγγόνια, τα αδέλφια και οι λοιποί συγγενείς

4148-3/2



Τελούμε στις 3 Φεβρουαρίου ημέρα Κυριακή ώρα 9.30π.μ. στον ιερό ναό Κοιμήσεως Θεοτόκου Ιαλυσού 9ήμερο μνημόσυνο υπέρ αναπαύσεως της ψυχής του λατρευτού μας συζύγου, πατέρα, παππού και υιού

ΣΤΕΡΓΟΥ ΧΑΤΖΗΑΝΤΩΝΙΟΥ

Η σύζυγος Μαριέττα
Τα παιδιά Ελένη - Κώστας και Κώστας
Η μητέρα Σοφία
Τα εγγόνια και οι λοιποί συγγενείς

4139-3/2



Τελούμε στις 5 Φεβρουαρίου ημέρα Τρίτη και ώρα 8π.μ. στον ιερό ναό Ταξιαρχών νεκροταφείου 9μηνο μνημόσυνο υπέρ αναπαύσεως της ψυχής του λατρευτού μας συζύγου, πατέρα, παππού, αδελφού και θείου

ΠΑΝΤΕΛΗ ΓΚΙΝΗ

Η σύζυγος Αικατερίνη
Η μητέρα Καλλιόπη
Τα παιδιά Ελένη - Νικόλαος, Βασιλική - Αναστάσιος, Γιάννης Χρυσοθαλάντης
Τα εγγόνια, η δισεγγονή, τα αδέλφια, τα ανίψια και οι λοιποί συγγενείς

1077-3/2

Ακομμάτιστη η παράταξη του Μιχ. Τσαουσόπουλου στο Δήμο της Καρπάθου

Από τη δημοτική παράταξη «Παγκαρπαθιακή Ενωση-Νέα Εποχή» του κ. Μιχ. Τσαουσόπουλου εκδόθηκε η παρακάτω ανακοίνωση:

«Επειδή τις τελευταίες μέρες κυκλοφορούν φήμες για την κομματοποίηση των δημοτικών εκλογών στην Κάρπαθο, οφείλουμε να ενημερώσουμε το λαό της Καρπάθου ότι η παράταξή μας θα προχωρήσει στις εκλογές ακομμάτιστη. Θεωρούμε ότι οποιαδήποτε κομματοποίηση των δημοτικών εκλογών θα φέρει ανεπανόρθωτη ζημιά στο νησί μας. Η παράταξή μας θέτει το συμφέρον της Καρπάθου πέρα και πάνω από οποιαδήποτε κομματική σκοπιμότητα.

Στην ιδρυτική μας διακήρυξη της 17 Δεκεμβρίου 2001 αναφέραμε μεταξύ άλλων και τα παρακάτω: «Μέσα στις δύσκολες συνθήκες της εποχής μας, εμείς οι πολίτες της Καρπάθου διακατεχόμεθα από ανησυχία για το μέλλον του τόπου μας, που σε συνδυασμό με την αναποτελεσματικότητα, που επικρατεί σήμερα στη διαχείριση των τοπικών μας προβλημάτων, νιώθουμε την ανάγκη να επέμβουμε δυναμικά. Επειδή δεν πρέπει να χαθεί άλλος πολύτιμος χρόνος, ιδρύουμε νέα υπερκομματική δημοτική παράταξη, για να δώσουμε όραμα και ελπίδα στους συμπολίτες μας για ένα καλύτερο αύριο.

Εμείς αγωνιζόμαστε για καινούργιο δρόμο με νέα πνοή και με πιο ανοικτούς και καθαρούς ορίζοντες. Δύναμή μας είναι ο Δημότης, ο Πολίτης, ο λαός της Καρπάθου. Ο τόπος μας χρειάζεται νέες ιδέες, αποτελεσματικότητα στις πράξεις και τη συμμετοχή όλων μας, για να αξιοποιηθούν όλοι οι Καρπάθιοι μέσα και έξω από το νησί και να θέσουν στην υπηρεσία του τόπου τις γνώσεις τους και τις ικανότητές τους. Χρειάζεται δύναμη, για να ενώσουμε όλες τις δυνάμεις της Καρπάθου. Ολοι μαζί έχουμε τη δύναμη και τη βούληση.

Ο τόπος μας έχει ανάγκη από νέα πνοή στα πρόσωπα, τις νοοτροπίες, τις πολιτικές, τις πρακτικές, για να επιτευχθούν οι μεγάλοι αναπτυξιακοί στόχοι του. Απαιτείται ριζοσπαστικός σχεδιασμός και αποφασιστικές τομές, για να επιβιώσει και να πάει μπροστά η Κάρπαθος.

Εφτασε η στιγμή να ευαισθητοποιήσουμε όλες τις δυνάμεις της κοινωνίας, διαμορφώνοντας ανθρώπινο πρόσωπο εξουσίας, που θα βρίσκεται κοντά στον πολίτη, χωρίς διακρίσεις και αποκλεισμούς.

Εφθασε η ώρα ν'αξιοποιήσει ο τόπος μας όλο και περισσότερους ανθρώπους, που απέδειξαν στην ιδιωτική τους ζωή μεγάλη αγάπη για την ιδιαίτερη πατρίδα και πρόσφεραν μεγάλους αγώνες γι'αυτήν. Εκείνους που έδειξαν νοικοκυροσύνη, εργατικότητα, εντιμότητα, ικανότητα, αποφασιστικότητα και αποτελεσματικότητα. Ο Δήμος μας χρειάζεται σ'όλες τις υπεύθυνες θέσεις ανθρώπους, που θεωρούν τον εαυτό τους εργάτη στην υπηρεσία του κοινωνικού συνόλου και όχι αφέντες.

Αυτοί είμαστε και αυτές είναι οι αρχές μας. Μία ένωση Καρπαθίων, σύνθεση εμπειρίας και δυναμικής ανανέωσης, που εγγυάται την υλοποίηση των στόχων και των δεσμεύσεών μας».

Οσον αφορά τη συμμετοχή του προέδρου της παράταξής μας Μιχάλη Τσαουσόπουλου στο Επαρχιακό Γραφείο του ΠΑΣΟΚ, είναι προσωρινή και έγινε κατόπιν προτάσεως μελών, για να εξυπηρετηθούν ανάγκες λειτουργίας του οργάνου αυτού, μέχρι την εκλογή νέου οργάνου. Η συμμετοχή του αυτή στο όργανο αυτό δεν έχει καμία σχέση και καμία δέσμευση, όσον αφορά τις δημοτικές εκλογές.

Για την παράταξη
Μιχάλης Τσαουσόπουλος»

Ελλείψεις στο Νοσοκομείο μας

ΣΥΝΕΧΕΙΑ ΑΠΟ ΤΗ ΣΕΛ. 1

Μονάδα Εντατικής Θεραπείας», υποστηρίζοντας ότι πρόκειται για εγκληματική αδιαφορία.

Σ' Ο,ΤΙ ΑΦΟΡΑ την καθυστέρηση που παρατηρείται στην πρόσληψη του νοσηλευτικού προσωπικού, ο βουλευτής της Νέας Δημοκρατίας την απέδωσε στην κακή διαχείριση και στις πρόχειρες διαδικασίες που διενεργεί το ΑΣΕΠ.

☛ Ο κ. Μάριος Σαλμάς καυτηρίασε ακόμη το γεγονός ότι στο Νοσοκομείο της Ρόδου δεν έχει εφαρμοσθεί ο θεσμός του μάνατζερ που ευαγγελίζεται ο υπουργός Υγείας κ. Αλέκος Παπαδόπουλος και σχολίασε ότι «πολύ κακώς το υπουργείο ξεκίνησε τη μεταρρύθμιση στο σύστημα της υγείας από την κόντρα του με τους γιατρούς ».

ΤΕΛΟΣ ο βουλευτής της Νέας Δημοκρατίας σχολίασε θετικά την κτιριακή υποδομή του Νοσοκομείου, λέγοντας ότι «αποτελεί στολίδι, όμως - είπε - απαιτείται πολλή δουλειά ακόμη για να εξαλειφθούν τα λειτουργικά προβλήματα».

☛ Σημαντική θα ήταν η παρατήρησή του (που απορρέει από την επίσκεψή του στο Νοσοκομείο) ότι υπάρχουν λίστες αναμονής 80 και 100 ατόμων για χειρουργικές επεμβάσεις.

ΣΗΜΕΙΩΝΕΤΑΙ ότι ο κ. Σαλμάς βρέθηκε στη Ρόδο, προκειμένου να παραστεί στα εγκαίνια των νέων γραφείων της Τοπικής Επιτροπής πόλεως Ρόδου της Νέας Δημοκρατίας.

Οι αντικειμενικές αξίες

ΣΥΝΕΧΕΙΑ ΑΠΟ ΤΗ ΣΕΛ. 1

ση του υπουργού Εσωτερικών και Δημόσιας Διοίκησης κ. Κώστα Σκανδαλίδη και των βουλευτών του νομού, προκειμένου να δοθεί λύση στο φλέγον ζήτημα. Σημειώνεται ότι η επικείμενη μείωση των αντικειμενικών αξιών είναι ο λόγος που οι περισσότεροι καταστηματάρχες της περιοχής δεν υπέγραψαν συμβόλαια για τα μισθώματα με το Δήμο Ρόδου.

•Παρεμβάσεις για τη μείωση των αντικειμενικών αξιών και παραστάσεις στα αρμόδια υπουργεία θα κάνει και το Εμπορικό Επιμελητήριο Δωδεκανήσου.

Ομιλος Λανίτη

ΣΥΝΕΧΕΙΑ ΑΠΟ ΤΗ ΣΕΛ. 1

στην Κρήτη, τη Ρόδο, την Κέρκυρα και την Αθήνα. Υπογραμμίζεται ότι ο Ομιλος διαθέτει στη Ρόδο το 311 δωματίων (652 κλινών) ξενοδοχείο Amathus Rodian Beach Resort.

➤ Οπως επισημαίνει ο γενικός διευθυντής της Amathus Hellas - της επίσης θυγατρικής εταιρίας του Ομίλου Λανίτη στην Ελλάδα - κ. Μανώλης Δασκαλάκης, το ξενοδοχείο 5 αστέρων Amathus Rodian Beach της Ρόδου ολοκλήρωσε πρόσφατα τη δεύτερη φάση ανακαίνισής του, διαθέτοντας μάλιστα συνεδριακούς χώρους συνολικής δυναμικότητας 650 ατόμων.

ΣΗΜΕΙΩΝΕΤΑΙ ότι το Amathus Hellas αποτελεί ένα από τα μεγαλύτερα τουριστικά γραφεία της χώρας, με ειδίκευση στο business travel και το συνεδριακό τουρισμό, εταιρικό σχήμα στο οποίο έχουν θέση οι όμιλοι Κωσταντακόπουλου και Goldair. Χαρακτηριστικό είναι το γεγονός ότι, στο πλαίσιο του Business Travel, η Amathus Hellas αντιπροσωπεύει την αμερικανική Rosenbluth International.

➤ Οκ. Δασκαλάκης προσθέτει ότι η Amathus Hellas διαθέτει υποκατάστημα στη Θεσσαλονίκη, ενώ σε βραχύ χρονικό διάστημα ανοίγει νέο στο Ηράκλειο της Κρήτης. Πέραν του εξερχόμενου τουρισμού, η εν λόγω εταιρία δραστηριοποιείται με σημαντικό κομμάτι του κύκλου εργασιών της και στον εισερχόμενο, με κέντρο αναφοράς τη βρετανική και κυπριακή αγορά, μέσω των τουριστικών της γραφείων Amathusστο Λονδίνο και την Κύπρο.

Κατά την περίοδο των εορτών

Η δραστηριότητα των Ρόταρυ

ΟΜΙΛΙΑ ΓΙΑ ΤΗΝ ΑΡΧΑΙΟΜΕΤΡΙΑ

Την 30η Δεκεμβρίου 2001, αντιπροσωπεία του Διοικητικού Συμβουλίου, αποτελούμενη από τους Προ-Προέδρους Στάμο Παπασταματίου, Νίκο Βρούχο, τον αντιπρόεδρο Κυριάκο Αχοντάκη, τον ταμία Νίκο Οικονόμου, τον κοσμήτορα Ηλία Καθοπούλη και τον Πρόεδρο του Ομίλου Παναγιώτη Δαλιάνη, κατόπιν συνεννοήσεως με τον Στρατηγό της 95 ΑΔΤΕ, Διονύσιο Κωσταντόπουλο, επισκέφτηκε δύο φυλάκια του νησιού μας, μοιράζοντας δώρα και ευχές στους φαντάρους και αξιωματικούς.

Αρχικά επισκέφτηκε το φυλάκιο των Ασωμάτων, πριν το αεροδρόμιο, όπου δώρισε ένα πλυντήριο ρούχων. Οι αξιωματικοί και οπλίτες, πρόσφεραν γλυκά και αναψυκτικά, που μαζί με την θερμή υποδοχή που επιφύλαξαν, δεν άργησε να δημιουργηθεί μια ζεστή και χαρούμενη ατμόσφαιρα, που μόνο στο στρατό συναντά κανείς.

Στη συνέχεια, με τη συνοδεία αξιωματικού, επισκέφτηκε το απομακρυσμένο φυλάκιο στην Κρητηνία, δωρίζοντας ένα στερεοφωνικό Ράδιο-Κασετόφωνο και μια τηλεόραση.

Η Ροταριανή αντιπροσωπία, αποχαιρέτισε τους φαντάρους, ευχόμενη, καλή χρονιά και καλοί πολίτες.

Ο Ροταριανός Όμιλος Ρόδου, ανταποκρινόμενος στην προσπάθεια που καταβάλει ο Ροταριανός Όμιλος του Rajkot της Ινδίας, να εμπλουτίσει το Midtown Doll Museum με κούκλες με τοπικές ενδυμασίες των κυριοτέρων πόλεων του πλανήτη μας, έστειλε την 4η Ιανουαρίου δυο κούκλες με τοπικές ενδυμασίες της Ρόδου μας.

Το Μουσείο αυτό επισκέπτονται χιλιάδες φτωχά παιδιά, σε μία πόλη που αριθμεί ένα εκατομμύριο κατοίκους.

Εξαιρετική επιτυχία είχε η ομιλία του Βοηθού Διοικητή Ροταριανού Μανώλη Καρυδάκη, που έγινε την 10η Ιανουαρίου, σε αίθουσα του ξενοδοχείου Rodos Park, με θέμα: Ευρώ, το νέο μας νόμισμα.

Ο ομιλητής αφού έκανε μια σύντομη αναδρομή της γέννησης του Ευρώ, των επιπτώσεων που θα έχει στον τόπο μας, τα γενικά χαρακτηριστικά των νέων κερμάτων και χαρτονομισμάτων, απάντησε σε απορίες και προβληματισμούς που προέκυψαν από την πρώτη μας επαφή με το νέο νόμισμα.

Επίσης μεγάλη επιτυχία σημείωσε η πανηγυρική συνεστίαση της 26ης Ιανουαρίου στο πολυτελές ξενοδοχείο Rodos Park, κατά τη διάρκεια της οποίας ο Όμιλος έκοψε την παραδοσιακή βασιλόπιτα.

Παρευρέθησαν οι αρχές της πόλεως Ρόδου, καθώς και πλήθος προσκεκλημένων.

Η παρουσία του Νομάρχου Δωδεκανήσου κ. Σάββα Καραγιάννη με την σύζυγο του, του Δημάρχου Ροδίων κ. Γιώργου Γιαννόπουλου με την σύζυγό του, του εκπροσώπου του Διοικητή της 95 ΑΔΤΕ Συνταγματάρχη Πεζικού κ. Ανδρέα Βιδάλη με την σύζυγο του, του εκπροσώπου του Αστυνομικού Διευθυντή, Αστυνομικού Υποδιευθυντή κ. Αριστείδη Καρτάνου, του Κεντρικού Λιμενάρχη Ρόδου κ. Παναγιώτη Γαλάνη, καθώς και της Σημαιοφόρου κας Σκιαδά, λάμπρυναν με την ξεχωριστή αυτή Ροταριανή εκδήλωση.

Τυχερή της βραδιάς ήταν η Κα Νομάρχου, στην οποία έτυχε το φλουρί του Ομίλου, το οποίο φιλοτέχνησε και πρόσφερε στον Όμιλο, ο Ροταριανός χρυσοχόος Κώστας Λουιζίδης.

Στον ίδιο χώρο έκοψε την πίτα του και ο Όμιλος Rotaract, το δε φλουρί έτυχε στον Προ-Πρόεδρο Θανάση Σέρβο.

Το δεύτερο γεγονός που χάρισε ξεχωριστή αίγλη στην βραδιά, ήταν η εισδοχή τεσσάρων νέων μελών. Μεταξύ των άλλων ο πρόεδρος του ομίλου κ. Παναγιώτης Δαλιάνης είπε : Ένας άνθρωπος μπορεί να κατέχει μια αλήθεια...Μπορεί να παράγει ένα τέλειο προϊόν...Μπορεί να κάνει μια μεγάλη ανακάλυψη. Όμως αν πεθάνει και δεν ωφεληθεί κανείς, θα είναι γιατί δεν τα μοιράστηκε με κανένα.

Σήμερα είμαστε εδώ, για να μοιραστούμε αυτά τα ιδεώδη, που και μας άλλοι μας εμπιστεύτηκαν, με τέσσερις νέους ανθρώπους. Σήμερα φυτεύουμε τέσσερα νέα δένδρα και ελπίζουμε οι συνθήκες του περιβάλλοντος να είναι κατάλληλες, για να μεγαλώσουν και να χαρίσουν κι αυτοί με τη σειρά τους, την σκιά του δέντρου τους, σε άλλους συνανθρώπους μας.

Με αλφαβητική σειρά οι τέσσερις νέοι Ροταριανοί είναι : ο κ. Μιχάλης Κοκκινίδης, επιχειρηματίας. Ο κ. Σωτήρης Μανδρακός, τεχνικός τηλεφωνικών κέντρων. Ο κ. Νίκος Μπόνης, έμπορος επίπλων. Και τέλος, ο κ. Μανώλης Νικολιδάκης, αντιπρόσωπος και ιδιοκτήτης καφετέριας.

Στη συνέχεια, σε ένδειξη αναγνώρισης της φροντίδας και της περιποιήσεως που έτυχε ο Ροταριανός Όμιλος στο ξενοδοχείο Rodos Park, μαζί με τις ευχαριστίες του, απένειμε πλακέτα στη διεύθυνση του ξενοδοχείου.

Η βραδιά έκλεισε με χορό, που διήρκεσε μέχρι αργά το βράδυ.

Την 31η Ιανουαρίου, ο καθηγητής του πανεπιστημίου Αιγαίου, κ. Γιάννης Λυριτζής γοήτευσε και συνάρπασε το ακροατήριο με την ομιλία του σχετικά με την Αρχαιομετρία, δηλαδή την επιστημονική χρονολόγηση του παρελθόντος.

Στο διάλογο που ακολούθησε μεταξύ του ομιλητή και των ακροατών, δόθηκαν απαντήσεις στις απορίες τους και έτσι έγινε πιο κατανοητό το δύσκολο αλλά ενδιαφέρον αυτό θέμα.

Οι κουλοχέρηδες στη Δωδεκάνησο

ΣΥΝΕΧΕΙΑ ΑΠΟ ΤΗ ΣΕΛ. 1

χουν διεσπαρμένα σε λέσχες, καφετέριες, καφενεία και μπαρ, χιλιάδες μηχανάκια-ηλεκτρονικοί κουλοχέρηδες διαφόρων τύπων.

•Η Δωδεκάνησος, μαζί με την Αθήνα, τον Πειραιά, την Πάτρα, τη Θεσσαλονίκη και το Ηράκλειο, θεωρούνται οι «πρωτεύουσες» του ηλεκτρονικού τζόγου, καθώς σε καφετέριες, καφενεία και μαγαζιά με ηλεκτρονικά παιχνίδια, χάνονται περιουσίες, κυρίως από τα λαϊκά στρώματα της κοινωνίας. Ο ετήσιος τζίρος για κάθε «κουλοχέρη» υπολογίζεται, σύμφωνα με μετριοπαθείς υπολογισμούς, σε 9 εκατομμύρια δραχμές περίπου.

ΣΤΟ ΝΟΜΟ ΜΑΣ είχαν καταγραφεί από την Αστυνομική Διεύθυνση, την περίοδο που είχε την αρμοδιότητα των ελέγχων, 1.468 Real Magic, 498 Golden Real Magic, 880 λοιπά ηλεκτρονικά, σε 262 καταστήματα, στα οποία είχαν χορηγηθεί άδειες. Ομως από το 1997 την αρμοδιότητα των ελέγχων παίρνει από την Αστυνομία το ΣΔΟΕ και οι δήμοι, που όμως δεν διαθέτουν προσωπικό και υποδομή, μ'αποτέλεσμα το «παιχνίδι» να φουντώσει.

•Μάλιστα αρκετοί είναι αυτοί που υποστηρίζουν ότι μετά την αποδυνάμωση του ρόλου της Αστυνομίας, παρά το ότι ουκ ολίγες φορές έκανε τα «στραβά μάτια» απέναντι στους λεσχειάρχες, το κακό παράγινε και η Ελλάδα αναστενάζει από τους «κουλοχέρηδες». Η περιοχή μας, με οικονομικά εύρωστο πληθυσμό, είναι στο ...στόχαστρο των επιχειρηματιών που διαθέτουν τους «κουλοχέρηδες», γι'αυτό και φρόντισαν να τοποθετήσουν αρκετές χιλιάδες στα καταστήματά μας.

Πανεπιστήμια - μαϊμούδες λειτουργούν στην Κύπρο

ΔΙΑΤΑΧΘΗΚΕ ΕΡΕΥΝΑ

Το υπουργείο Παιδείας θα εκδώσει έντυπο για τα πανεπιστήμια "μαϊμούδες" στην Κύπρο, ενώ στις είκοσι Φεβρουαρίου προγραμματίζει, σε συνεργασία με το ΚΥΣΑΤΣ, ανοικτή ημερίδα για ενημέρωση του κοινού.

Η εφημερίδα "Πολίτης" γράφει ότι συγκεκριμένη ηλεκτρονική διεύθυνση παρουσιάζει πανεπιστήμιο στη Λεμεσό να προσφέρει τίτλους μεταπτυχιακών σπουδών σε εξευτελιστικές τιμές, οι οποίες κυμαίνονται από 245-400 δολάρια.

Σε δηλώσεις του, ο υπουργός Παιδείας, Ουράνιος Ιωαννίδης, διευκρίνισε ότι το συγκεκριμένο πανεπιστήμιο δραστηριοποιείται ως υπεράκτια εταιρία περιορισμένης ευθύνης, με έδρα τη Δανία, όπως, εξάλλου, αναγράφεται στην ιστοσελίδα, και προσφέρει πτυχία μόνο σε ξένους και όχι Κυπρίους.

Διαβεβαίωσε, πάντως, ότι δεν υπάρχει περίπτωση αναγνώρισης τέτοιου είδους πτυχίων, ενώ συνέστησε στους Κυπρίους, πριν προχωρήσουν σε οποιαδήποτε εγγραφή, να επικοινωνούν με το ΚΥΣΑΤΣ, για πληροφόρηση.

Δύσκολη η εκλογή

ΣΥΝΕΧΕΙΑ ΑΠΟ ΤΗ ΣΕΛ. 1

εκλογές η Ν.Δ. είχε κερδίσει τις έξι, (μεταξύ των οποίων και η Δωδεκάνησος), αλλά σύμφωνα με τη μελέτη θεωρείται δύσκολο να διατηρήσει και τις έξι.

ΩΣ ΠΡΟΣ ΤΙΣ υποψηφιότητες (που αναμένεται να ανακοινωθούν μέχρι τις αρχές Μαρτίου), ο κ. Σάββας Καραγιάννης θεωρείται σίγουρο ότι και πάλι θα διεκδικήσει τη νομαρχία με «το χρίσμα της Νέας Δημοκρατίας», παρά τη διαφωνία πολλών στελεχών, όπως αναφέρει η μελέτη.

•Στο θέμα των δημοτικών και νομαρχιακών εκλογών αναφέρθηκε χθες ο περιφερειάρχης της Νέας Δημοκρατίας κ. Διαμαντής Μπαξεβάνης. «Η Νέα Δημοκρατία -τόνισε- σύντομα θ'ανακοινώσει τις διαδικασίες που θα εφαρμοσθούν για την ανάδειξη των υποψηφίων εν'όψει των εκλογών», μη αποκλείοντας πάντως εκτός από τις εσωκομματικές διαδικασίες, να ληφθούν υπ'όψει και δημοσκοπήσεις, που διενεργεί σε όλη τη χώρα το κόμμα του.

Μειωμένοι οι τουρίστες

ΣΥΝΕΧΕΙΑ ΑΠΟ ΤΗ ΣΕΛ. 1

εκεί. Προσωπικά εκτιμώ, ότι δεν θ'αποφύγουμε το πρόβλημα των πρόσφορών.

ΕΡ.: Σε ποιούς λόγους αποδίδετε σεις τη μεγάλη υστέρηση στις κρατήσεις που παρουσιάζεται φέτος;

ΑΠ.: Τα αίτια που, κατά την προσωπική μου γνώμη, έφεραν τις μεταφορές και τον τουρισμό σ'αυτή την κατάσταση είναι τα ακόλουθα:

-Πρώτον, οι αεροπορικές εταιρίες που απέκρυπταν επί σειράν ετών τα τεράστια, οικονομικά τους ελλείμματα αναγκάστηκαν, να τα εμφανίσουν μετά τα γεγονότα της 11ης Σεπτεμβρίου και είχαν ως συνέπεια τις πτωχεύσεις, τη συρρίκνωση των δρομολογίων τους και τις μαζικές απολύσεις.

- Δεύτερον, μεγάλες πολυεθνικές εταιρίες τουρισμού στην Ευρώπη που ελέγχουν και αεροπορικές εταιρίες επιβάλλουν με την παραπάνω αφορμή την πολιτική τους εις βάρος των τουριστικών προορισμών.

- Τρίτον, η οικονομική ύφεση και η μεγάλη ανεργία που υπάρχουν αυτή τη στιγμή στις γερμανόφωνες κυρίως χώρες από τις οποίες εμείς αντλούμε το μεγαλύτερο κομμάτι του τουρισμού μας.

ΕΡ.: Παρά την εικόνα που περιγράφατε προηγουμένως δεν θα προκύψει όφελος για μας από την πιθανολογούμενη μείωση του τουρισμού στις μουσουλμανικές χώρες;

ΑΠ.: Είναι αφέλεια να το πιστεύουμε αυτό, μια εκδοχή που ασπάστηκαν ακόμα και οι κρατικοί και οι επαγγελματικοί φορείς, διότι στην πράξη δεν ισχύει. Αυτή τη στιγμή οι κρατήσεις προς Τουρκία, Τυνησία, Μαρόκο και άλλες χώρες είναι πολύ πιο ψηλά απότις κρατήσεις για τη δική μας χώρα.

ΕΡ.: Είναι ζήτημα διαφήμισης αυτό κ. Χατζηλιαμή;

ΑΠ.: Είναι ζήτημα επιθετικής διαφήμισης και προβολής, την οποία εμείς ζητήσαμε ήδη από τον Οκτώβριο, αλλά ακόμη δεν έχει ξεκινήσει. Επίσης πρέπει να ξέρετε ότι η εξαγγελθείσα συνδιαφήμιση με τους τουρ οπερέιτορ, δεν έχει φθάσει ακόμη σ'αυτούς, ούτε και στα γραφεία εξωτερικού του ΕΟΤ!

ΕΡ.: Ο εσωτερικός τουρισμός μπορεί να καλύψει κάποιο μέρος της υστέρησης από το εξωτερικό;

ΑΠ.: Απ' όσο ξέρω οι τοπικοί φορείς και οι παραγωγικές τάξεις δεν έχουν κάνει καμιά κίνηση προς αυτή την κατεύθυνση, αλλά ούτε και το υπουργείο Ανάπτυξης, δίνοντας σχετικά κίνητρα.

ΕΡ.: Εάν η κατάσταση, όπως την περιγράφατε, δεν αλλάξει, ποιές θα είναι οι επιπτώσεις στην τοπική οικονομία;

ΑΠ.: Συρρίκνωση οικονομικών πόρων σημαίνει ανεργία και κλείσιμο επιχειρήσεω. Ο καθένας ας αναλάβει τις ευθύνες του βγάζοντας έγκαιρα (δηλαδή από χθες!) τα συμπεράσματά του.

ΣΥΛΛΥΠΗΤΗΡΙΟ

Το Δ.Σ. και τα μέλη του ΣΑΔΕΠ εκφράζουμε τα θερμά συλλυπητήριά μας, για τον αιφνίδιο θάνατο του αείμνηστου ΣΑΒΒΑ ΚΑΡΑΓΙΑΝΝΗ πατέρα του μέλους και φίλου του ΣΑΔΕΠ, στην οικογένειά του και αντί στεφάνου θα καταθέσουμε χρηματικό ποσό στο Ορφανοτροφείο Θηλέων Ρόδου.

Το Δ.Σ. και τα μέλη του ΣΑΔΕΠ

1082-3/2

ΓΡΑΦΕΙΟ ΤΕΛΕΤΩΝ & ΜΝΗΜΟΣΥΝΩΝ ΡΟΔΟΥ
ΣΤΕΦΑΝΑ - ΣΤΟΛΙΣΜΟΙ
«ΑΜΕΡΙΚΑΝΟΥ»
Αμεση εξυπηρέτηση
ΟΛΟ ΤΟ 24ΩΡΟ
Αναλαμβάνουμε την τελετή και με τα έξοδα που χορηγούν τα ταμεία χωρίς καμία επιβάρυνση. ΙΚΑ, ΤΕΒΕ, ΤΑΞΥ, ΔΗΜΟΣΙΟΥ, ΛΙΜΕΝΙΚΩΝ, ΟΓΑ και λοιπά ταμεία.
Τους ΑΠΟΡΟΥΣ ΔΩΡΕΑΝ
Πλατεία Βρούχου στη Μητρόπολη
Τηλέφωνα: 28901 - 33400
2993-15/4/02

ΤΗΛΕΟΡΑΣΗ

ΕΤ–1

06.30 Μέλι - Γάλα (Ε)
07.00 Κλασική μουσική
08.00 Θεία Λειτουργία
10.15 Αρχονταρίκι
10.45 Μουσική και παράδοση
11.45 Δημιουργώντας το αύριο
12.15 Μουσική και μουσικοί
12.45 Οπωσδήποτε την Κυριακή
13.50 Ειδήσεις - καιρός
14.00 Σαν παλιό σινεμά
14.15 Ελληνική ταινία Μπετόβεν και μπουζούκι»
116.00 Ελληνομανία
17.00 Ειδήσεις - καιρός
17.15 Ολυμπιακές διαδρομές
18.00 Στα φτερά του έρωτα (Ε)
20.00Κλήρωση Πρότο-Τζόκερ
20.10 Η άλλη μεριά του φεγγαριού
21.00 Ξένη ταινία «Καυτό Παρίσι»
23.00 Ειδήσεις - καιρός - Γυάλινοι ήρωες
23.35 Οι αντίζηλοι
00.30 Ο Αγιος
01.30 Ελληνομανία (Ε)
02.30 Ολυμπιακές διαδρομές (Ε)
03.00 Ολυμπιάδα 2004...

NET

08.00 Αγροτική ενημέρωση
08.30 Η τέχνης του πιάνου
09.30 Mediterraneo
10.00 Με τη Βουλή των Ελλήνων
11.00 Στον κόσμο της οικονομίας (Ε)
12.00 Εβδομη μέρα
13.00 Σπορ ιστορίες
14.00 Η συνάντησης της Κυριακής
15.00 Ειδήσεις
15.15 Ταξιδεύοντας στην Ελλάδα
16.15Art NET
17.00 Για μια θέση στο ράφι
18.30 Ειδήσεις
18.45 Η εποχή του υδροχόου
19.15 Η ιστορία της Ποπ
20.15 Ταξιδεύοντας με το αύριο
20.30 Ο κόσμος της αρχιτεκτονικής (Ε)
21.00 Ειδήσεις-αθλητικά-καιρός
22.00 Οι Ελληνες
23.00 Μπλε πλανήτης
24.00 Ειδήσεις
00.15 Μικροφιλμ «Λάθος αιώνας»
00.45 Β' εξώστης «Το παραλιακό καφέ»
•Συνέχεια με επαναλήψεις

ΕΤ–3

08.31 Μούμιες και θαύματα της αρχαίας Αιγύπτου
08.30 Θεία Λειτουργία
10.00 Ιστορικές εποχές στη Μακεδονία Α'
10.30 Μουσικό συμπόσιο
11.30 Βόλει γυναικών: Α1 κατηγορία
13.30 Ρεπό
15.00 Ειδήσεις
15.30 Χρονικά
16.00 Ξένη ταινία «Τελευταία πτήση»
17.30 Το μανιφέστο του Γουέιν
18.00 Επί τροχών
19.00 Design forever
19.30 Σχεδιασμός και παραγωγή
19.45 Το σχέδιο στην καημερινή ζωή
20.15 Αγγλικό ποδόσφαιρο - πρωτάθλημα Α' κατηγορίας
-Ειδήσεις στο ημίχρονο
22.30 Σπορ στο 3
24.00 Ειδήσεις
00.10 Οπερα «Οι Λομβαρδοί στην πρώτη σταυροφορία»
• Συνέχεια με επαναλήψεις

MEGA

06.00 Στη σκιά του πολέμου (Ε)
07.00 Στην κόψη του ξυραφιού (Ε)
08.00 Η Δικαιοσύνη έχει κέφια...
08.30 Κινούμενα σχέδια
09.30 Disney Club
11.00 Σίνα, η βασίλισσα της ζούγκλας
12.00 Για μια καινούρια ζωή
13.00 ΕΥΡΩ
14.00 Ειδήσεις
14.10 Οσα φέρνει η ώρα
15.20 Ξένη ταινία «Ο τελευταίος πολέμαρχος»
17.20 Δεν το πιστεύω (Ε)
18.20 Ο πιο αδύναμος κρίκος
19.30 Ειδήσεις
21.00 Να η ευκαιρία
23.00 Ελληνική ταινία «Δράκουλας»
00.15 Ειδήσεις
02.00 VIP (Ε)
03.00 Ξένη ταινία «Ο πιο μεγάλος ρόλος της ζωής μου»

ΑΝΤ–1

07.00 Στούντιο με θέα
10.00 Εμιλυ και Αλέξανδρος
10.30 Παιδικό πρόγραμμα
12.30 Ολα του γάμου δύσκολα
12.55 Super game
13.00 2004 πλην
14.00 Ειδήσεις
14.15 Ελληνική ταινία «Σάντα Τσικίτα»
16.10 Στο σκοτάδι
16.50 Ξένη ταινία «Ο Μπάτμαν επιστρέφει»
19.30 Ειδήσεις
21.00 Ξένη ταινία «The X-Files: πολεμώντας το αύριο»
23.00 Big brother
24.00 Ειδήσεις
00.15 The X-Files
01. 40 Ανατομία ενός εγκλήματος (Ε)
02.40 Ξένη ταινία «Τζον Σίλβερ, ο πειρατής»

STAR

06.00 Παιδικό πρόγραμμα
12.00 Νίκι
12.30 Κυριακή με τον Τέρενς Κουίκ
14.00 Ηρακλής
15.00 Ζίνα
16.00 Οι περιπέτειες της Σίντνεϊ Φοξ
17.00 Ο αόρατος άνθρωπος
18.00 Ειδήσεις
19.00 Αθλητικές ειδήσεις
19.10 Το χρήμα
Καιρός
19.15 Λόις και Κλαρκ
20.15 Τα φιλαράκια
21.00 Ελληνική τανία «Ο άνθρωπος που γύρισε από τη ξέστη»
23.00 Παγκόσμιο πρωτάθλημα ράλι 2002-Ράλι Σουηδίας
01.30 Ειδήσεις
01.45 Ξένη ταινία «Οι γύπες πετούν χαμηλά»
03.45 Προφάιλερ

ALPHA

06.00 7 ημέρες ALPHA
07.00 Πρωινές διαδρομές
10.00 Το πρόσωπο της Κυριακής
11.00 Μεταίχμιο
12.00 Ελληνική ταινία «Η Μπέτυη παντρεύεται»
14.00 Ειδήσεις
15.00 Ξένη ταινία «Ο μύθος του τύμβου»
17.15 Ελληνική ταινία «Γκαρσονιέρα για δέκα»
19.30 Ειδήσεις
21.00 Γκολ
22.00 Ψυχαγωγική εκπομπή
23.00 Κίτρινος τύπος
01.00 Ειδήσεις
02.30 Με οδηγό τα αστέρια

ΠΩΛΟΥΝΤΑΙ

ΜΟΝΟ ΑΠΟ ΤΟ ΓΡΑΦΕΙΟ ΜΑΣ

1) Διαμέρισμα 4άρι καινούργιο, ακριβώς απέναντι από τη θάλασσα, μεγάλες βεράντες, καταπληκτική θέα
2) Διαμέρισμα 4άρι μεταχειρισμένο, σε πολύ καλή τοποθεσία στο Νιοχώρι και πολύ καλή τιμή
3) Οικόπεδο 680τ.μ. σε καλή τοποθεσία εντός πόλεως
4) Ετοιμοπαράδοτο 4άρι επί της Παύλου Μελά
5) Ισόγεια οικία επί της Ηρ. Πολυτεχνείου με μεγάλη πρόσοψη κατάλληλη για κατοικία, ιατρείο, δικηγορικό γραφείο, κλπ. Καταπληκτική περίπτωση
6) Μεζονέτα σε μπετά κοντά σε θάλασσα, πλησίον πόλεως και με οικόπεδο 2 στρέμματα περίπου
7) Διαμέρισμα στο Νιοχώρι (γωνιακό) σε μπετά, 100, 200, 120τ.μ., πολύ καλή τοποθεσία, φανταστική περίπτωση
8) Επί της λεωφόρου Ρόδου - Λίνδου, υπόγειο με ράμπα, 480τ.μ. και 1ος οροφος 480 τ.μ.
9) Στην περιοχή Ασγούρου 1200τ.μ., κατάλληλο για ο,τιδήποτε επιχείρηση
10) Διαμερίσματα 2, 3, 4 δωματίων, μεζονέτες, οικόπεδα, κτήματα, αποθήκες, κλπ.

Ο,τιδήποτε θέλετε να πουλήσετε ή να εκτιμήσετε, ελάτε σε μας. Η μεγάλη μας πείρα, το παλαιότερο γραφείο στη διάθεσή σας

Γ. ΝΕΟΦΥΤΟΥ

ΔΗΜ. ΘΕΟΔΩΡΑΚΗ 40 - ΤΗΛ. 20989 - 21434

X3044-28/2

Διάλογος κυβέρνησης και αντιπολίτευσης

Ο τουρισμός χρειάζεται το δικό του υπουργείο;

ΠΙΕΣΕΙΣ ΑΠΟ ΤΟΥΣ ΕΠΙΧΕΙΡΗΜΑΤΙΕΣ

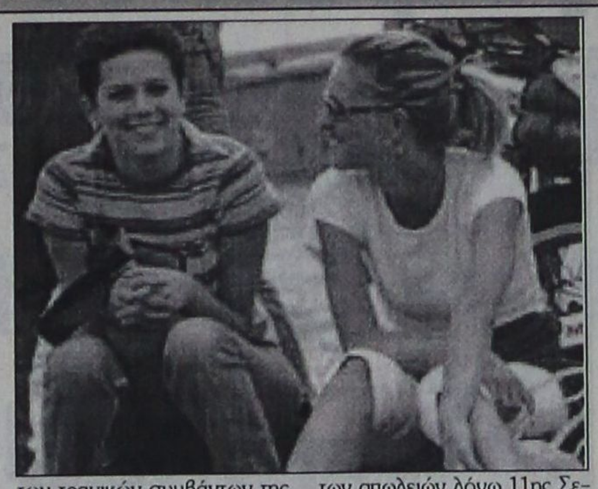

Τις τελευταίες ημέρες πύκνωσαν οι επαφές μεταξύ των εκπροσώπων των τουριστικών επιχειρήσεων και των κυβερνητικών αρμοδίων, αλλά και της αξιωματικής αντιπολίτευσης, στην προσπάθεια των πρώτων να εξασφαλίσουν ευνοϊκά μέτρα -θεσμικά ή οικονομικά- για τον κλάδο τους. Στο περιθώριο αυτού του διαλόγου ανέκυψε, όμως, ένα θέμα σοβαρό και καθόλου περιθωριακό: Μήπως απαιτείται, σε μια χώρα όπως η Ελλάδα, η δημιουργία ενός αυτόνομου υπουργείου Τουρισμού, το οποίο θα οργάνωνε αποτελεσματικότερα τον κλάδο και θα τον αναβάθμιζε; Πόσοι ακόμη κλάδοι, σύμφωνα με το επιχείρημα, στην ελληνική οικονομία συμβάλλουν με τόσο υψηλό ποσοστό στο ΑΕΠ και προσφέρουν τόσες θέσεις απασχόλησης; Ή, πολύ περισσότερο, υπάρχει άλλος τομέας ο οποίος μπορεί να συνδυασθεί τόσο αρμονικά και προωθητικά με την ασθμαίνουσα ελληνική γεωργία και την ανθούσα ελληνική βιομηχανία τροφίμων ώστε να αποτελέσουν το έδαφος επάνω στο οποίο θα ανθίσουν μοντέρνες και ποιοτικά ανταγωνιστικές δραστηριότητες σε ευρωπαϊκό επίπεδο;

Η συζήτηση άρχισε από τις δυσκολίες που προέκυψαν για τον ελληνικό τουρισμό, λόγω των τραγικών συμβάντων της 11ης Σεπτεμβρίου, και οι οποίες δεν φαίνεται ακόμη να έχουν απαλειφθεί παρά το γεγονός ότι οι πρώτες, ιδιαίτερα αισιόδοξες, προβλέψεις δεν ισχύουν σήμερα. Το πρόβλημα παραμένει και αναδεικνύει, όπως προκύπτει και από τη συνεχιζόμενη συζήτηση μεταξύ αρμοδίων φορέων και εκπροσώπων του κλάδου, τα μονιμότερα ζητήματα της τουριστικής δραστηριότητας. Σε αυτό συνεισφέρει και η ρητή υποχρέωση της χώρας να καλυφθούν οι ανάγκες σε κλίνες το 2004, ιδιαίτερα σε μία προβληματική περιοχή όπως είναι η Αθήνα.

Οι επαγγελματίες πιέζουν από την πλευρά τους την κυβέρνηση να προχωρήσει όχι μόνο σε μέτρα αντιρρόπησης των απωλειών λόγω 11ης Σεπτεμβρίου, αλλά και σε μονιμότερη τροποποίηση των νόμων που διέπουν την τουριστική επιχειρηματικότητά τους. Εν όψει του νέου αναπτυξιακού νόμου, όλα αυτά τίθενται πιεστικά. Η κυβέρνηση απαντά θετικά κατ'αρχήν, αλλά συνυπολογίζει, ως είναι φυσικό, και άλλες παραμέτρους -κυρίως ποιότητας και βιωσιμότητας.

Αλλά, ας επιστρέψουμε στο θέμα που θέτει το ερώτημά μας. Απαιτείται ή όχι ένα αυτόνομο υπουργείο Τουρισμού; Για λόγους ιστορικούς, η πολιτική ευθύνη αυτού του τομέα υπαγόταν κάπου αλλού. Τα χρόνια πέρασαν, το ειδικό βάρος του τουρισμού άλλαξε εντελώς, όμως αυτή η εξέλιξη δεν παρακολουθήθηκε σχεδόν καθόλου. Η τουριστική εκπαίδευση παρέμεινε κακεκτική, ιδίως στα ΑΕΙ, η εθνικολογιστική στατιστική παρακολούθηση υποτυπώδης, η θεσμική στήριξη και η ελεγκτική παρακολούθηση πλημμελής. Ολα αυτά εκφράζονταν σε επίπεδο πολιτικής εξουσίας ελλείψει αυτόνομου υπουργείου. Και σε επίπεδο Ευρωπαϊκής Ενωσης, όμως, ο τουρισμός, ως δραστηριότητα, είναι επίσης θεσμικά και πολιτικά παραμελημένος.

Ο αρμόδιος υφυπουργός Ανάπτυξης κ. Δημήτριος Γεωργακόπουλος θα απαντήσει με σαφήνεια, παρότι χρησιμοποιεί πολύ προσεκτικές διατυπώσεις για ευνόητους λόγους, ότι «ένα αυτόνομο υπουργείο με αποκεντρωμένες περιφερειακές υπηρεσίες... θα μπορούσε να λειτουργήσει ως στρατηγικός σχεδιαστής» της τουριστικής πολιτικής της χώρας μας.

Ο αρμόδιος για θέματα τουρισμού της Ν.Δ. κ. Αναστάσιος Λιάσκος θα υποστηρίξει ενθέρμως την ίδρυση αυτόνομου υπουργείου. Ως βουλευτής, δε, μιας περιοχής με οξύ πρόβλημα ανεργίας, θα σημειώσει ότι ο «τουρισμός αποτελεί σημαντικό μοχλό περιφερειακής ανάπτυξης, κυρίως σε περιοχές που υστερούν σε άλλες παραγωγικές δυνατότητες και πλήττονται από την ανεργία».

Ανερχόμενη αγορά είναι η Ισπανία

Ενδιαφέρον για την Ελλάδα

Στα πλαίσια της τουριστικής έκθεσης Fitur, οι Έλληνες ιθύνοντες του τουρισμού που βρίσκονται στην Ισπανία κατέληξαν, με βάση τις επαφές τους και τις προβλέψεις, ότι η Ισπανία είναι μια ανερχόμενη αγορά 40 εκατ. με πολύ καλές προοπτικές ανάπτυξης.

Από τα στοιχεία που υπάρχουν κατά το έτος 2000 ταξίδεψαν στο εξωτερικό περί τα 8 εκατ. Ισπανοί. Οι πιο δημοφιλείς προορισμοί τους ήταν η Γαλλία, η Πορτογαλία, η Ιταλία, η Αγγλία, και το Βέλγιο, που όπως επισημάνθηκε είναι χώρες όπου η μετάβαση τους έγινε οδικώς. Με αεροπλάνο πραγματοποιήθηκαν περίπου 1.800.000 ταξίδια.

Το 2001 μέχρι τις 11 Σεπτεμβρίου ήταν η καλύτερη χρονιά για τον προορισμό Ελλάδα με αύξηση 18%, μετά όμως από αυτή την ημερομηνία, σημειώθηκε πτώση 30%. Τα τελευταία χρόνια επισκέπτονται την Ελλάδα γύρω στις 120 χιλιάδες Ισπανοί τουρίστες. Παρόλο που αυτός ο αριθμός είναι μικρός σε σύγκριση με τους τουρίστες από άλλες χώρες θα πρέπει να σημειωθεί ότι οι Ισπανοί τουρίστες, στην πλειοψηφία τους είναι υψηλής ποιότητας. Και τούτο γιατί ΄αγοράζουν΄ πακέτο διακοπών μέσου όρου διάρκειας 9 ημερών, χρησιμοποιούν ξενοδοχεία υψηλής κατηγορίας, όπως α΄ κατ., κρουαζιέρες και γενικότερα ξοδεύουν πολλά χρήματα σε ψώνια, φαγητό κτλ.

Κυριότεροι προορισμοί των Ισπανών τουριστών είναι η Αθήνα (με εκδρομές σε Πελοπόννησο, Δελφούς, Μετέωρα), Κρήτη, Μύκονος, Σαντορίνη, Κέρκυρα, και κρουαζιέρες.

Σύμφωνα με τα στοιχεία του ΕΟΤ στην αγορά δεν παρατηρούνται μονοπωλιακές καταστάσεις, αντίθετα, ο αριθμός των tour operators που πουλάνε Ελλάδα είναι 74. Επίσης, η Ισπανία αποτελεί την ΄πόρτα΄ στην Ευρώπη για τους τουρίστες που προέρχονται από τις χώρες της Λατινικής Αμερικής (μητέρα πατρίδα), των οποίων ο αριθμός δεν μπορεί να εξακριβωθεί, γιατί οι περισσότεροι διαθέτουν ευρωπαϊκό διαβατήριο.



X3069-28/2

Zorpidis LANE

ΤΟΥΡΙΣΤΙΚΟΣ ΟΡΓΑΝΙΣΜΟΣ
Αλεξ. Διάκου και Λοχαγού Φανουράκη 31.
Τηλ. (0241) 20625, 30054 FAX 26745

ΟΜΑΔΙΚΑ ΤΑΞΙΔΙΑ

ΜΟΝΑΔΙΚΕΣ ΠΡΟΣΦΟΡΕΣ ΓΙΑ ΓΙΟΡΤΙΝΕΣ ΑΠΟΔΡΑΣΕΙΣ
ΜΕ 4 ΑΤΟΚΕΣ ΔΟΣΕΙΣ ΜΕ ΠΙΣΤΩΤΙΚΗ ΚΑΡΤΑ

ΠΑΡΙΣΙ - ΝΤΙΣΝΕΪ - ΒΕΡΣΑΛΙΕΣ
από 189.000 € 554.66
ΡΩΜΗ
από 159.000 € 466.62
ΛΟΝΔΙΝΟ
από 189.000 € 554.66
ΠΡΑΓΑ
από 169.000 € 495.96
ΒΙΕΝΝΗ
από 199.000 € 484.01
ΜΑΔΡΙΤΗ-ΑΝΔΑΛΟΥΣΙΑ
από 259.000 € 760.09
ΓΥΡΟΣ ΕΛΒΕΤΙΑΣ
από 259.000 € 760.09
ΙΤΑΛΙΚΟ ΠΑΝΟΡΑΜΑ οδικώς
από 129.000 € 278.58
ΒΙΕΝΝΗ-ΠΡΑΓΑ-ΒΟΥΔΑΠΕΣΤΗ οδικώς
από 145.000 € 425.53
ΣΚΙ ΣΤΗΝ ΑΥΣΤΡΙΑ
από 215.000 € 630.96
ΠΑΝΟΡΑΜΑ ΠΟΡΤΟΓΑΛΙΑΣ
από 259.000 € 760.09

Και πολλές ακόμα ονειρεμένες εξορμήσεις εντός και εκτός Ελλάδος!!!

ΔΡΟΜΟΛΟΓΙΑ F/B ΙΕΡΑΠΕΤΡΑ
Αναχωρήσεις από Ρόδο μέχρι νεωτέρας:
Κάθε Τετάρτη στις 04.30 για Χάλκη, Διαφάνι, Πηγάδια, Κάσο, Σπτεία και επιστροφή στη Ρόδο.
• Κάθε Πέμπτη - Κυριακή στις 04.30 για Χάλκη, Διαφάνι, Πηγάδια, Κάσο, Σπτεία, Αγιο Νικόλαο, Μήλο, Πειραιά

X3062-28/2

Κρατήσεις ξενοδοχείων σε όλη την Ελλάδα
Αεροπορικά εισιτήρια
Ακτοπλοϊκά εισιτήρια
Ενοικιάσεις αυτοκινήτων

ΟΙΚΟΔΟΜΙΚΕΣ ΕΠΙΧΕΙΡΗΣΕΙΣ

ΔΙΑΚΟΓΕΩΡΓΙΟΥ ΚΑΛΛΙΣΤΟΣ

ΕΘΝ.ΑΝΤΙΣΤΑΣΕΩΣ 11
(πρώην Αννης Μαρίας)

ΠΩΛΗΣΕΙΣ ΔΙΑΜΕΡΙΣΜΑΤΩΝ - ΚΑΤΑΣΤΗΜΑΤΑ - ΑΠΟΘΗΚΕΣ - ΑΝΤΑΛΛΑΓΕΣ ΑΚΙΝΗΤΩΝ - ΑΓΟΡΕΣ ΟΙΚΟΠΕΔΩΝ
ΑΝΑΛΑΜΒΑΝΟΥΜΕ ΑΝΤΙΠΑΡΟΧΕΣ

ΠΩΛΟΥΝΤΑΙ διαμερίσματα λουξ κατασκευής, με απεριόριστη θέα. Τα διαμερίσματα διαθέτουν θωρακισμένες πόρτες - εντοιχισμένες κουζίνες - ντουλάπες - εντοιχισμένο νιπτήρα με ντουλάπι - κεντρική θέρμανση αυτόνομη - ανοιγόμενα ανακλινόμενα κουφώματα με διπλά τζάμια, σίτες, ρολά - υδραυλικό ασανσέρ - τριφασικό ρεύμα.

Ολοι οι χώροι σπατουλαριστοί - εσωτερικές πόρτες MDF με σχέδιο

ΔΙΑΜΕΡΙΣΜΑΤΑ:

Επί της οδού Μεγ. Κων/νου - Κων/νου Παλαιολόγου:
- 50υ.μ. δυάρια
- 85τ.μ. τριάρια
- 110τ.μ. τεσσάρια
} ανά όροφο

Επί της Κων/νου Υδραίου - Στ. Κωτιάδη
- 70τ.μ. τριάρια
- 90τ.μ. τριάρια - τεσσάρια
- 110τ.μ. τεσσάρια
} ανά όροφο, με μεγάλες βεράντες, φανταστική θέα
- 130τ.μ. τεσσάρια - πεντάρια

Επί της λεωφ. Καλλιθέας - Καρακόνερο
- 50τ.μ. δυάρια
- 85τ.μ. τριάρια
- 110τ.μ. τεσσάρια
} ανά όροφο, με μεγάλες βεράντες, απεριόριστη θέα

ΚΑΤΑΣΤΗΜΑΤΑ (επί της λεωφ. Καλλιθέας - Καρακόνερο)
- 50τ.μ.
- 1000τ.μ.
- 150τ.μ.

Διαμέρισμα 125τ.μ., 3ος, λουξ κατασκευής νέο στην οδό Αισχίνης
Κατάστημα 90τ.μ., νέας κατασκευής στο Καρακόνερο
Γραφείο 63τ.μ. νέας κατασκευής απέναντι από το παλαιό ΙΚΑ
Γραφείο 73τ.μ. νέας κατασκευής απέναντι από παλαιό ΙΚΑ
Διαμέρισμα 75τ.μ. ισόγειο, Αγ. Αναστασία
Διαμέρισμα 138τ.μ. 1ος όροφος, οδός Μάρκου Κλαδάκη - Μονοκατοικία 140τ.μ. στον Αρχάγγελο
Αγροτεμάχιο 4640 τ.μ. στ' Ασγούρου
Μεζονέτα 140τ.μ. στην οδό Λισαβώνος και Οσλου
Διαμέρισμα 80τ.μ., 1ος όροφος στο χωριό Παραδεισίου
Αγροτεμάχιο 19.800τ.μ. στην Παστίδα (όπισθεν εργοστασίου «Θράκη»)
Αγροτεμάχιο 3.448 τ.μ. απέναντι από την είσοδο του ξενοδοχείου BLUE BAY Κρεμαστή
Αγροτεμάχιο 4 στρεμμάτων στα Κολύμπια
Οικόπεδο 124τ.μ. στην πλατεία του χωριού Κοσκινού
Ξενοδοχείο Ποσειδών στην περιοχή Κριτικά
Πωλείται μονοκατοικία 100τ.μ., σε οικόπεδο 476 τ.μ. στις Καλυθιές
Οικόπεδο 19.980τ.μ. στα Κοσκινού
Οικόπεδο 2500 τ.μ. στο Τσαΐρι
- Διαμέρισμα 110 τ.μ. 1ος όροφος στην Ανάληψη (εκκλησία)
- Διαμέρισμα 60 τ.μ. 1ος όροφιος Παν. Ροδίου
Ενοικιάζεται αποθήκη 75 τ.μ. στο Ροδίνι
Πωλείται Μεζονέτα 160τ.μ., στους Δασκάλους
Πωλείται αγροτεμάχιο 3,2 στρέμματα στη Θολό

ΠΛΗΡΟΦΟΡΙΕΣ:

ΔΙΑΚΟΓΕΩΡΓΙΟΥ ΚΑΛΛΙΣΤΟΣ

Τηλ. 29318 - 34598- Τηλ. 78501 - 78502

X3038-28/2

2η ΕΚΘΕΣΗ COREXPO

ΤΟΥΡΙΣΤΙΚΩΝ ΕΙΔΩΝ -
ΛΑΪΚΗΣ ΤΕΧΝΗΣ
- ΕΝΔΥΣΕΩΣ - ΔΩΡΟΥ
& ΑΡΓΥΡΟΧΡΥΣΟΧΟΪΑΣ

2, 3 & 4 ΦΕΒΡΟΥΑΡΙΟΥ 2002
στο GRAND HOTEL της Ρόδου

1 Φεβρουαρίου και ώρα 19.00
επίσημα εγκαίνια,
με επίδειξη μόδας και μπουφέ
από την Τ.Ε.Σ.Τ.Ε. Ρόδου

X3030-3/2

Διοργανωτής:
ΑΛΕΞΑΝΔΡΟΣ ΒΕΡΓΗΣ
Τηλ. 0661 23444, 43544 κινητό 0932 623485

Είσοδος ΜΟΝΟΝ για ΕΜΠΟΡΟΥΣ
από τις 10.00 έως 22.00

sigma travel agency

ΞΕΦΡΕΝΟ ΚΑΡΝΑΒΑΛΙ 2002

ΖΗΣΤΕ ΤΟ ΚΑΡΝΑΒΑΛΙ ΤΗΣ ΒΕΝΕΤΙΑΣ

ΜΑΖΙ ΜΑΣ ΜΕ ΜΟΝΟ **395 €**
ΑΝΑΧΩΡΗΣΗ 8/2 - ΕΠΙΣΤΡΟΦΗ 14/2

ΕΠΙΣΗΣ ΚΑΡΝΑΒΑΛΙ ΣΤΗΝ
ΓΑΛΛΙΚΗ ΡΙΒΙΕΡΑ –ΚΑΝΝΕΣ ΣΕ 4*ΞΕΝΟΔΟΧΕΙΟ
ΜΕ 454 €!!!
ΑΝΑΧΩΡΗΣΗ 14/2.

ΟΙ ΑΝΑΧΩΡΗΣΕΙΣ ΕΙΝΑΙ ΑΠΟ ΤΗΝ ΑΘΗΝΑ.

ΠΛΗΡΟΦΟΡΙΕΣ ΣΤΑ ΤΗΛΕΦΩΝΑ
90049 FAX. 96697
Λ.ΗΡΑΚΛΕΙΔΩΝ,ΕΜΠ.ΚΕΝΤΡΟΡΗΟDESLAND
(ΜΕΤΑΞΥ AVRA BEACH ΚΑΙ MIRA MARE)
ΥΠΕΥΘΥΝΟΣ: ΣΤΕΡΓΕΝΑΚΗΣ Σ.

ΜΕ ΕΝΑ ΤΗΛΕΦΩΝΟ!!, ΤΑ ΕΙΣΙΤΗΡΙΑ ΣΑΣ
ΣΤΟ ΧΩΡΟ ΣΑΣ ΧΩΡΙΣ ΕΠΙΠΛΕΟΝ
ΕΠΙΒΑΡΥΝΣΗ!!!

X3035-6/2

Προσφέρει σημαντικό έργο

Η Σχολή Τουριστικών Επαγγελμάτων Ρόδου

ΥΠΗΡΕΤΗΣΑΝ ΑΞΙΟΙ ΚΑΘΗΓΗΤΕΣ

Από πρώην σπουδαστές της ΑΣΤΕΡ πήραμε την παρακάτω επιστολή:

«Κύριε Διευθυντά,

Ευαρεστηθείτε μέσα από τις στήλες της εφημερίδας σας, να συμπεριλάβετε και τη δική μας επιστολή, που με την ευκαιρία της γιορτής της Παιδείας και των Τριών Ιεραρχών, θα θέλαμε να μεταφέρατε μερικές σκέψεις μας στο ροδιακό αναγνωστικό σας κοινό και στις σχολές ΑΣΤΕΡ και ΤΕΣΤΕ.

Σας ευχαριστούμε, δεν σας ξεχάσαμε κι ούτε σας ξεχνούμε ποτέ, γιατί και τώρα, όπως και τότε που ήμαστε σπουδαστές της ΑΣΤΕΡ, δίδατε πάντα χρήσιμες δημοσιεύσεις και για τη σχολή μας.

Με την ευκαιρία της γιορτής των Τριών Ιεραρχών, ζωντάνεψαν τα ωραία εκείνα χρόνια του 1972-1973, όταν ήμασταν στο εκπαιδευτήριο της ΑΣΤΕΡ. Ο νους και η σκέψη μας στρέφεται στους τότε καθηγητές μας, βλέπετε η μέρα που έρχεται το καλεί. Ο ένας είναι από τους τρεις μας, της 16ης σειράς. Θέλουμε με τα λίγα μας λόγια, τώρα που γινήκαμε πιο μεγάλοι, να ευχαριστήσουμε τους τότε καλούς δασκάλους μας, πού'διναν τα πάντα για να μας δώσουν όσα πιο πολλά μπορούσαν. Η πρωτοτυπία, η ποικιλία των θεμάτων,η περιεκτικότητα του προφορικού και του γραπτού τους λόγου, ηχεί πάντα στ'αυτιά μας. Είναι μέρα εκπαιδευτικών και σπουδαστών, είναι μέρα Παιδείας,



Γραμμάτων, θυμίζει θυσίες δασκάλων, κόπους, μόχθο, κέφι, ιστορία της Σχολής. Δεν ξεχνούμε τους τότε τρεις καλούς καθηγητές, Νίκο Σκουμιό, Κώστα Καρασούλη, Αλέκο Μανουσέα, πόσο στενά συνεργάζονταν, πόσο αγαπημένα συμφωνούσαν στις συνδιδασκαλίες και οι τρεις άριστοι στα ξενοδοχειακά μαθήματα, κύριοι καθ'όλα.

Σήμερα, ημέρα γιορτινή των γραμμάτων, ο νους κι η σκέψη μας τρέχει σ'αυτούς, ένα μεγάλο ευχαριστώ τους αξίζει, μια ευγνωμοσύνη τους πρέπει, γιατί η τόσο ταραγμένη εποχή μας δεν προσφέρει τίποτα πια, σαν αυτά τα πρότυπα πρόσωπα, που και τώρα τους τιμούμε και τους σεβόμαστε, τους εκτιμούμε, τους υπολογίζουμε.

Αν και η σχολή η κεντρική των Αθηνών τους ξέχασε, ελπίζουμε η εδώ σχολή μας πάντα να τους θυμάται. Ενας Σκουμιός έδωσε φώτα, γνώσεις, διαγωγή, συμπεριφορά, έργο ανεκτίμητο με τα βιβλία που έγραψε σε δεκάδες σειρές σπουδαστών, η βροντερή φωνή του στους εστιατοριακούς χώρους, η τάξη κι η πειθαρχία του, το μεράκι του, να μας δώσει και να μας δώσει περισσότερα, τώρα εκτιμούνται, που είμαστε κι εμείς διευθυντικά ξενοδοχειακά στελέχη.

Οι Μανουσέας και Καρασούλης, πιστά αντίγραφα του πρώτου, μας έδωσαν κουράγιο και αυτοπεποίθηση, εκτός από τις γνώσεις και την πρακτική. Δεν ξεχνούμε, τέτοια μέρα και τους τρεις, που'ναι καρποί ξενοδοχειακής παιδείας και που μοιράζονταν τις υπηρεσίες για την προετοιμασία της γιορτής, στο εκπαιδευτήριο.

Διευθυντής, καθηγητές, άπαντες παρόντες, πρώτοι καλεσμένοι οι Αρχές, κι εμείς αραδιασμένοι στη μεγάλη σκάλα, γεμάτοι χαρά, απολαμβάναμε τη γιορτή με τις ομιλίες, τους ύμνους, τα τραγούδια που κι οι άλλοι καθηγητές έπαιρναν μέρος, ο καθένας στον τομέα του.

Δεν ξεχνούμε τον κ. Σκουμιό με τη χορωδία και την ομιλία του, για τους Τρεις Ιεράρχες, τις νουθεσίες του για τη μόρφωσή μας, για την ξενοδοχειακή παιδεία. Ενταγμένοι σ' ένα έργο δημιουργικό οι κ.κ. Καρασούλης και Μανουσέας μας υποδείκνυαν οργάνωση τέτοιων τελετών, αυτοί είναι πράγματι δάσκαλοι αντάξιοι του ονόματος. Διερωτόμαστε, σήμερα γίνονται τέτοια στη σχολή;

Εμείς, που δεν γράφουμε τα ονόματά μας, είπαμε όμως τα χρόνια που ήμασταν σπουδαστές, θέλουμε, κ. Διευθυντά, να σας ευχαριστήσουμε για την πάντα καλή καρδιά σας, για τη φιλοξενία μας στις στήλες της αγαπητής εφημερίδας σας κι ευχόμαστε η μέρα των Τριών Ιεραρχών να εκπέμπει φως, φωτισμό και γνώση στους τωρινούς σπουδαστές, στους τωρινούς καθηγητές, μιας κι οι Τρεις Ιεράρχες υπήρξαν πρόμαχοι της παιδείας, πρότυπα μάθησης και σοφίας. Από τα βάθη της ψυχής μας ένα μεγάλο ευχαριστώ.

Πρώην σπουδαστές της ΑΣΤΕΡ».

Από τον συμπατριώτη μας κ. Νίκο Ρώσση

Ανοιχτή επιστολή στον Μπους

ΓΙΑ ΤΗΝ ΤΡΟΜΟΚΡΑΤΙΑ ΣΤΙΣ ΗΝΩΜΕΝΕΣ ΠΟΛΙΤΕΙΕΣ

Αγαπητέ κύριε Πρόεδρε, στην τελευταία επίσκεψη του πρωθυπουργού της Ελλάδος κυρίου Σιμήτη στη χώρα σου, είχε την ευκαιρία στις συζητήσεις σας ν' αναφερθείς στην τρομοκρατία στη χώρα μου, την Ελλάδα,. Στη θέση σου δεν θα 'καινα κάτι τέτοιο, αν αναλογιζόμουν για λίγες στιγμές τι ακριβώς συμβαίνει στην Αμερική (Η.Π.Α.) και σε ποιό βαθμό η τρομοκρατία και το υψηλό ποσοστό εγκληματικότητας ταλανίζει τον συμπαθέστατο αμερικανικό λαό, τρομοκρατία την οποία έχησα από κοντά και γνώρισα τις περισσότερες πτυχές της αμερικανικής κοινωνίας.

Μήπως κύριε Μπους τα εγκληματικά συνδικάτα (διάβαze μαφίες) και θα σου υπενθυσμίσω μερικά, όπως την Ιταλική, την Κινεζική, την Πορτορικάνικη, την Κουβανέζικη, τη Μεξικάνικη, τη Βιετναμέζικη για να αριθμήσω μερικές μόνο από τις υπάρχουσες σήμερα στη χώρα σου, δεν είναι αιτία για μια γενική τρομοκρατία, σ' όλα τα κοινωνικά στρώματα, ναρκωτικά, προστασία, εμπόριο λευκής και μαύρης σαρκός, εμπόριο όπλων, λαθρεμπόριο κ.λ.π. έφεραν τον αμερικάνινο λαό σ' απόγνωση και σε μια φοβισμένη και τρομοκρατημένη καθημερινή ζωή, επί μονίμου βάσεως.

Θα γνωρίζεις βέβαια κ. Μπους ότι σ' όλες τις πόλεις των ΗΠΑ μετά τη δύση του ηλίου κλειδώνονται στην κυριολεξία στα σπίτια τους.

Πίσω από κάθε κατάστημα, πίσω από κάθε σπίτι κρύβονται οι άνθρωποι σφραγίζοντας τις πόρτες τους με τρεις, έως και πέντε κλειδαριές.

Μήπως πρέπει να σου υπενθυμίσω για τις δεκάδες μυστικές πολιτικές οργανώσεις, που αποβλέπουν καλώς ή κακώς στη βίαια αλλαγή του κατεστημένου; Πρόκειται όπως πολύ καλά γνωρίζεις για οργανώσεις από έγχρωμους πολίτες

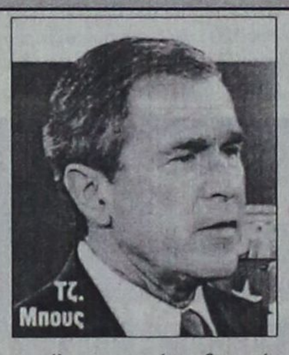

τα μέλη των οποίων εξασκούνται στα όπλα για μια ενδεχόμενη επανάσταση, τουλάχιστον αυτό ελπίζουν οι άνθρωποι, θεωρώντας τους εαυτούς τους καταπιεζόμενους και πολίτες δευτέρας κατηγορίας.

Από δικές σας στατιστικές, είναι γνωστό ότι σήμερα υπάρχουν πάνω από τετρακόσια πενήντα εκατομμύρια όπλων παντός τύπου στα χέρια των πολιτών της χώρας σου.

Έτσι, λοιπόν, ο φόβος και το άγχος μιας μόνιμης ανασφάλειας πλακώνει τη ψυχή κάθε πολίτη και δεν υπάρχει λύση, όσο υπάρχουν δημόσια κρατικά όργανα σ' όλους τους τομείς της κρατικής μηχανής που ρέπουν στη διαφθορά και πλουτίζουν ανεξέλεγκτα.

Να μην ξεχνάμε κύριες Πρόεδρε ότι σχεδόν όλοι οι τρομοκράτες της συμφοράς της 11ης Σεπτεμβρίου, εκπαιδεύτηκαν, έζησαν και δρούσαν στην πατρίδα σου. Δεν μπορώ να λησμονήσω τις πολιτικές δολοφονίες ανά διαστήματα υψηλών πολιτικών προσώπων ή τις απόπειρες δολοφονίας κατά συρροή ατόμων κάθε κοινωνικής τάξης.

Για να τελειώνω κ. Μπους, θα 'θελα να σου υπενθυμίσω τη μεγάλη ρατσιστική και εγκληματική οργάνωση των ΚΟΥ - ΚΛΑΞ - ΚΛΑΝ σε πολλές από τις Πολιτείες της χώρας σου, οργάνωση η οποία κατατρομοκρατεί εκατομμύρια Αμερικανών. Επίσης εμείς οι Έλληνες, δεν είμαστε ρατσιστές, η ιστορία μας, λέει, ότι για χιλιάδες χρόνια, οι Έλληνες, έζησαν αρμονικά και φιλικά σ' όλο τον τότε γνωστό κόσμο, μεταδίδοντας με την ευκαιρία τα φώτα του ελληνικού πολιτισμού και η ωραία αυτή παράδοση συνεχίζεται μέχρι των ημερών μας.

Μετά τιμής
και φιλικών χαιρετισμών
Ρώσσης Σωτ. Νικόλαος
Παστίδα- Ρόδος- Greece

ΑΡΧΩΝ ΣΑΜΑΡΤΖΗΣ

Από το 1980

20 ΧΡΟΝΙΑ ΜΟΝΩΣΕΙΣ

ΜΟΝΩΣΕΙΣ ΤΑΡΑΤΣΩΝ

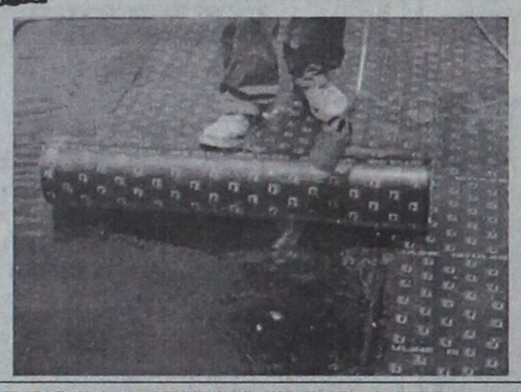

RicofOn®

ΓΙΑ ΤΕΛΕΙΑ ΑΚΟΥΣΤΙΚΗ
ΣΤΟΥΣ ΧΩΡΟΥΣ ΕΡΓΑΣΙΑΣ
ΚΑΙ ΔΙΑΣΚΕΔΑΣΗΣ



Τοποθετώντας το κατάλληλο προϊόν RICOFON έχετε μια αίθουσα με άριστη ακουστική και συγχρόνως ένα τέλειο διακοσμητικό αποτέλεσμα.

X3037-28/2

ΔΙΑΘΕΣΗ: **ΑΡΧΩΝ ΣΑΜΑΡΤΖΗΣ**
ΜΟΝΩΣΕΙΣ - ΣΤΕΓΑΝΩΣΕΙΣ
ΚΑΤΑΣΤΗΜΑΤΑ
1) Ερυθρού Σταυρού 21 - Τηλ.: 02410 23030/32054 Ρόδος 85100
2) Ικαρου & Λαοδικείας - Τηλ.: 02410 20021 Ρόδος 85100
ΚΙΝΗΤΟ: 0944 502033

ΔΕΗ ΑΝΑΚΟΙΝΩΣΗ

Ειδοποιούνται οι κάτοικοι των παρακάτω περιοχών ότι για να εκτελεστούν απαραίτητες τεχνικές εργασίες της ΔΕΗ θα γίνει διακοπή στις 4-2-02, ημέρα ΔΕΥΤΕΡΑ ως εξής:

1) Από ώρας 08.00 μέχρι 09.30 στις περιοχές:
ΘΕΟΛΟΓΟΣ-ΑΝΩ ΚΑΛΑΜΩΝΑΣ και ΚΑΤΩ ΚΑΛΑΜΩΝΑΣ.

2) Από ώρας 10.00 μέχρι 12.00 στις περιοχές:
ΘΕΟΛΟΓΟΣ- ΞΕΝ. ΑΛΕΞ- ΞΕΝ. ΝΤΟΡΕΤΑ-ΠΑΡΑΔΕΙΣΙ μέχρι τη Βάρη.

Αν οι εργασίες τελειώσουν νωρίτερα το ρεύμα θα ξαναδοθεί πριν από τον χρόνο λήξης της διακοπής που αναφέρουμε πιο πάνω.

Γι ΄αυτό το λόγο οι ηλεκτρικές εγκαταστάσεις και τα δίκτυα της ΔΕΗ θα πρέπει να θεωρούνται ότι έχουν συνέχεια ρεύμα.

Ετσι για λόγους ασφαλείας απαγορεύεται η προσέγγιση σε αγωγούς ή άλλα στοιχεία του δικτύου και αν βρίσκονται καταγής γιατί ηπάρχει σοβαρός κίνδυνος ατυχήματος.

ΑΠΟ ΤΗ ΔΕΗ

ΧΛ-3/2

ΑΙΓΑΙΟΚΤΗΜΑΤΙΚΗ

ΠΩΛΟΥΝΤΑΙ ΤΑ ΚΑΤΩΘΙ ΑΚΙΝΗΤΑ
(Δ.Δ.= Δάνεια Δεκτά)
ΔΙΑΜΕΡΙΣΜΑΤΑ: ΕΤΟΙΜΟΠΑΡΑΔΟΤΑ ΚΑΙΝΟΥΡΓΙΑ ΚΑΙ ΜΕΤΑΧΕΙΡΙΣΜΕΝΑ

ΔΥΑΡΙΑ (1 υπν.)
35 τ.μ. στους Δασκάλους 42.553 €, (14,5 εκ.) (Δ.Δ.)
45 τ.μ. (ισ.) με αυλή καινούργιο στα Κοσκινού 41.085 €, (14 εκ.)
55 τ.μ. καινούργιο Αθηνών 74.247 €, (25.300 εκ.) (ΔΔ)
55 τ.μ. (2 υπν.) στο Ροδίνι 61.563 €, (22 εκ.) (ΔΔ)
63τ.μ.ημιυπόγειο σε κολώνες με αυλή στην Ανάληψη 23.477 €, (8 εκ.)
67τ.μ. (2 studio) στην Ιαλυσό, 58.694 €, (20 εκ.) (ΔΔ)

ΤΡΙΑΡΙΑ (2 υπν.)
70τ.μ. κολώνες α΄ ορ. στην Ιαλυσό 41.085 €, (14 εκ.) (Δ.Δ.)
70τ.μ. καινούργιο στην Ιαλυσό 70.432 €, (24 εκ.) (Δ.Δ.)
75τ.μ. στη Σωτήρος β' όροφος με πολλά εξτρά 64.563 €, (22 εκ.)
80τ.μ. Αθηνών καλομετ/νο 90.975 €, (31 εκ.)
80τ.μ. καινούργιο στην Ιαλυσό 82.171 €, (28 εκ.) (Δ.Δ.)
83τ.μ. καινούργιο α΄ ορ. στο Καρακόνερο 105.649 €, (36 εκ.) (Δ.Δ.)
85τ.μ. β΄ ορ. στη Στ. Κωτιάδη, 76.302 €, (26 εκ.)
86 τ.μ. καινούργιο στο Ροδίνι 105.650 €, (36 εκ.)
89τ.μ. σε μπετά στην Ενόπλων Δυνάμεων 46.955 €, (16 εκ.) (Δ.Δ.)
90τ.μ. (ημ/γειο) λουξ στη Μιχ. Πετρίδη 67.498 €, (23 εκ.)
91τ.μ. (3 studio) στην Ιαλυσό 88.014 €, (30 εκ.)
140τ.μ. ορ/σμα, Πειραιώς, σε σοβά α' ορόφ. 93.910 €, (32 εκ.) (Δ.Δ.)

ΤΕΣΣΑΡΙΑ (3 υπν.)
95τ.μ. καινούργιο στην Αθηνών 128.246 €, 43.700 εκ. (ΔΔ)
95τ.μ. (3 υπν.) Μίρα Μάρε 70.432 €, 24 εκ. (ΔΔ)
97τ.μ. (3 υπν.) καινούργιο στην Ιαλυσό 99.779 €, (34 εκ.) (Δ.Δ.)
100τ.μ. (3 υπν.) στην Μητρόπολη 96.845 €, (33 εκ.) (Δ.Δ.)
110τ.μ.καινούργιο α΄όροφο στο Καρακόνερο 126.192 €, (43 εκ.) (Δ.Δ.)
115τ.μ. καινούργιο ρετιρέ στο Ροδίνι 134.996 €, (46εκ.)
116τ.μ. καινούργιο -θέρμανση στην Ανάληψη, 126.192 €, (43 εκ.) (Δ.Δ.)
117τ.μ. καινούργιο στη Γεωργίου Παπανδρέου, 137.931 €, (47 εκ.) (Δ.Δ.)
118τ.μ. σε σοβά στους Δασκάλους, 102.71 €, (35 εκ.) (Δ.Δ.)
120τ.μ. καινούργιο στην Αθηνών, 161.408 €, (55 εκ.) (Δ.Δ.)
45+117 τ.μ. διαμ. σε σοβά στους Δασκάλους 120.322 €, (41 εκ.) (ΔΔ)
134τ.μ. καινούργιο στα Κοσκινού, 129.126 €, (44 εκ.) (Δ.Δ.)
134τ.μ. ρετιρέ στην οδό Στοκχόλμης 155.539 €, (53 εκ.) (Δ.Δ.)
138τ.μ. καινούργιο β΄ ορόφου Καρακόνερο 167.278 €, (57 εκ.) (Δ.Δ.)
158 τ.μ. ορ/μα σε μπετά στους Δασκάλους 93.910 €, (32 εκ.) (μετρητά)

ΠΕΝΤΑΡΙΑ (4 υπν) ΚΑΙ ΑΝΩ
145 τ.μ. Στρ. Ζήση (4 υπν) 117.388 €, (40 εκ.) (Δ.Δ.)

ΜΕΖΟΝΕΤΤΕΣ - ΜΟΝΟΚΑΤΟΙΚΙΕΣ - ΠΑΛΙΑ ΣΠΙΤΙΑ
48τ.μ. διόροφο στην Παλιά Πόλη, 23.477 €, (9 εκ.) (Δ.Δ.)
62τ.μ. παλιό σπίτι τη Χάλκη 20.542 €, (7 εκ.) (ΔΔ)
70τ.μ. παραδοσιακό στην Κρεμαστή 102.714 €, (35 εκ.)
90 τ.μ. δυόροφη μον/κία στο Παραδείσι με τζάκι 73.367 €, (25 εκ.) δρκ.
125τ.μ. (με 40 μ.υπογ) μονοκατοικία σε μπετά στο Παραδείσι, 58.694 €, (20 εκ.) δρκ.
125τ.μ. σε 1,5 στρ. στη Θολό 205.429 €, (70 εκ.)
140τ.μ. σε 400 τ.μ. οικ/δο σε μπετά στην Παστίδα 73.367 €, (25 εκ.) (ΔΔ)
140τ.μ. μονοκατοικία αν/τη καινούργια στην Ιαλυσό 155.539 €, (53 εκ.) (ΔΔ)
200τ.μ. μονοκατοικία σε 2.320 τμ. οικ/δο λουξ κατασκευής στα Μάσαρι 220.102 €, (75 εκ.)
210τ.μ.μονοκατοικία μεραχειρισμένη στα Κοσκινού 205.429 €, (70 εκ.)
230τ.μ. σε τούβλα σε 4 στρ. οικόπεδο 8ο χιλ. Ρόδου-Λίνδου 293.470 €, (100 εκ.)
230τ.μ. παραδοσιακό αρχοντικό στη Ρόδο 205.429 €, (70 εκ.) (Δ.Δ.
240τ.μ. μεζονέτα λουξ στην ΙΞΙΑ, 249.449 €, (85 εκ.) (Δ.Δ.)
270τ.μ. βίλα σε σοβά σε 4 στρ. στο Τσαΐρι 293.470 €, (100 εκ.)
280τμ. (2 διαμ/τα) ισ. α' ορ. σε 3.700 τ.μ. οικόπεδο στην Ιαλυσό 366.837 €, (125 εκ.) (Δ.Δ)
340τ.μ. ημ/λης μεζονέτα Ασγούρου σε 1 στρέμμα 176.082 €, (60 εκ.)
550 τ.μ. μον/κία κοντά στην Παστίδα σε 7 στρ. 498.899 €, (170 εκ.)

ΚΑΤΑΣΤΗΜΑΤΑ - ΓΡΑΦΕΙΑ - ΚΤΙΡΙΑ - ΒΙΟΤ/ΚΟΙ ΧΩΡΟΙ:
80 τ.μ. δυόροφο κτίριο στο Μανδράκι 352.164 €, (120 εκ.)
90τ.μ. στο Νιοχώρι, 184.886 €, (63 εκ.) (Δ.Δ.)
140τ.μ. (απ.) πλησίον Αννης Μαρίας, 82.171 €, (28 εκ.)
145τ.μ. κτίριο στην Παλιά Πόλη εξτα δομ. 100 τμ. κεντρικό 821.716 €, (280 εκ.)
175τμ. κατάστημα επί της Λεωφόρου Ρόδου-Λίνδου 205.429 €, (70 εκ.) (Δ.Δ)
230 κτίριο (ισ. κατ/μα α' γραφείο) στην Π. Πόλη 146.735 €, (50 εκ.)
180τ.μ. αποθήκη ισόγεια στο Ροδίνι, 132.061 €, (45 εκ.) (Δ.Δ.)
320τμ. (βιοτ.) στα Ασγούρου 161.408 €, (55 εκ.)
400τμ. (υπ. ισ. άδεια α΄ ορ.) κολώνες Μηδεια 234.776 €, (80 εκ.) (Δ.Δ)
500τ.μ. βιοτ/κός χώρος (εργοστάσιο) στη δυτική Ρόδο σε 5 στρ. οικόπεδο 293.470 €, (100 εκ.)
900τ.μ. κτίριο στο Μήδεια
ΕΝΟΙΚΙΑΖΕΤΑΙ κτίριο 300 τ.μ. στο Grand Hotel

ΟΙΚΟΠΕΔΑ:
125τ.μ. στην Ανάληψη (ΣΔ 1) 35.216 €, (12 εκ.)
261τ.μ. Αισχύνης (Σ.Δ. 0,8) 52.824 €, (18 εκ.)
400τ.μ. Δημ. Αναστασιάδη (Σ.Δ. 1) 146.735 €, (50 εκ.)
500 τ.μ. στο Μίρα Μάρε Σ.Δ. 0,8 132.065 €, (45.εκ.)
680τ.μ. οδός Πειραιώς (ΣΔ 0,8) 176.082 €, (60.εκ.)
1.230 τ.μ. στα Κοσκινού 50% κάλυψη 117.388 €, (40 εκ.)
3 στρ. Λεωφ. Ρόδου - Κρεμαστής 800τ.μ. με άδεια 469.552 €, (160 εκ.)
5.500 τ.μ. στην Παστίδα 52.824 €, (18 εκ.)
4.000τμ. Νερά Καλλιθέας 176.082 €, (60 εκ.)
10 στρέμματα στη Λεωφόρο Ρόδου - Λίνδου 733.675 €, (250 εκ.)
14 στρ. στο Τσαΐρι 176.082 €, (60 εκ.)

Αναλαμβάνουμε την ενοικίαση των διαμερισμάτων σας σε σύντομο χρονικό διάστημα

ΖΗΤΟΥΝΤΑΙ ΜΕΤΑΧΕΙΡΙΣΜΕΝΑ ΔΙΑΜΕΡΙΣΜΑΤΑ (ΑΜΕΣΗ ΠΩΛΗΣΗ)

➤ ΔΙΑΘΕΤΟΥΜΕ ΚΑΤΑΣΤΗΜΑΤΑ, ΟΙΚΟΠΕΔΑ, ΑΓΡΟΤΕΜΑΧΙΑ ΚΑΙ ΕΠΙΧΕΙΡΗΣΕΙΣ
➤ ΑΝΑΛΑΜΒΑΝΟΥΜΕ ΤΗΝ ΠΩΛΗΣΗ ΤΩΝ ΑΚΙΝΗΤΩΝ ΣΑΣ ΣΕ ΣΥΝΤΟΜΟ ΧΡΟΝΙΚΟ ΔΙΑΣΤΗΜΑ ΜΕ ΥΠΕΥΘΥΝΟΤΗΤΑ ΚΑΙ ΕΧΕΜΥΘΕΙΑ ΣΤΗ ΡΟΔΟ - ΑΘΗΝΑ- ΠΕΙΡΑΙΑ

ΒΑΖΟΥΚΟΥ ΡΕΝΑ
ΜΕΣΙΤΗΣ ΑΣΤΙΚΩΝ ΣΥΜΒΑΣΕΩΝ
Πληροφορίες τηλ. (0241) 22943-28838, FAX: 28838
Διευθ. Γραφείου: Δημ. Θεοδωράκη 3
Τ.Κ. 85100 Ρόδος
9-1 το πρωΐ και 6.30 - 9.00 απόγευμα
ΔΕΥΤΕΡΑ -ΠΕΜΠΤΗ
e-mail.vazoukou@otenet.gr

X3049-28/2

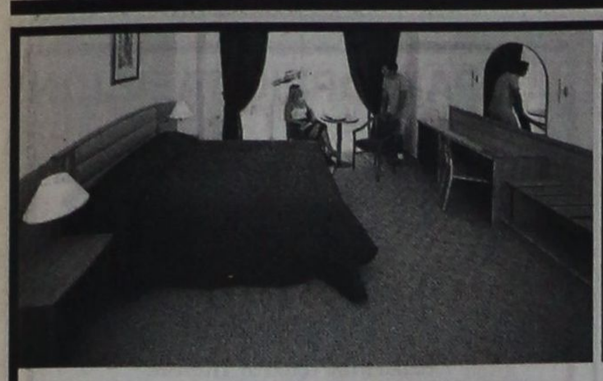




Ολοκληρωμενες Προτασεις Επαγγελματικης Επιπλωσης Με την Αξιοπιστια της Gautier

Η Gautier Contract Business, είναι το ειδικό τμήμα της παγκοσμίου φήμης Γαλλικής εταιρείας επίπλων Gautier, που ασχολείται αποκλειστικά με την ολοκληρωμένη κάλυψη των αναγκών των ξενοδοχειακών επιχειρήσεων & επαγγελματικών χώρων σε έπιπλα, συναφή είδη εξοπλισμού και διακοσμητικά αξεσουάρ. Με παρουσία σε 35 χώρες, τρία εργοστάσια στη Γαλλία & εξιδικευμένους συνεργάτες ανά τον κόσμο για συμπληρωματικά προιόντα, η Gautier εφαρμόζει κάθετη παραγωγή, ελέγχοντας έτσι κάθε στάδιο της δημιουργίας του προιόντος μέσα στα εργοστάσια της, με ποιότητα πιστοποιημένη κατά ISO 9001.
Τώρα και στη Ρόδο, σε ένα νέο πενταόροφο κατάστημα 2,000 τμ, οι επαγγελματίες έχουν τη δυνατότητα να αξιολογήσουν:

* 20 έτοιμες, ολοκληρωμένες προτάσεις για δωμάτια, family room, σουίτες, & ενοικιαζόμενα δωμάτια
* Επιπλα για το Lobby, το Εστιατόριο, το Bar, το Pool Restaurant, τις πισίνες & κήπους, τα γραφεία στελεχών και τους συνεδριακούς χώρους.
* Επαγγελματικά ορθοπεδικά στρώματα & υποστρώματα
* Κουρτίνες
* Κλινοσκεπάσματα
* Φωτιστικά
* Διακοσμητικούς πίνακες
* Επαγγελματικά δάπεδα & πλακάκια εισαγωγής

Βασικό σημείο διαφοροποίησης της Gautier είναι ότι δεν διαθέτει μόνο τα έπιπλα, αλλά με βάση τη διεθνή εμπειρία της δημιουργεί ένα πλήρες και ομοιογενές σε αισθητική σύνολο προτάσεων & προιόντων που σκοπό έχουν την απόλυτη αρμονία και την αισθητική ομοιογένεια.

Ανάμεσα στις πρωτοποριακές ΔΩΡΕΑΝ υπηρεσίες της Gautier Contract Business περιλαμβάνονται:

* Η πλήρης διακοσμητική μελέτη των υπο διαμόρφωση χώρων από την ομάδα διακοσμητών της Gautier
* Η δυνατότητα διαμόρφωσης δωματίου-πιλότου, στην περίπτωση παραγγελίας ικανών ποσοτήτων
* Η υλοποίηση προτάσεων του αρχιτέκτονα - διακοσμητή της επιχείρησης σας, στην περίπτωση κατά την οποία οι ποσότητες προς παραγγελία το επιτρέπουν, έτσι ώστε να επιτευχθούν οικονομίες κλίμακας.
* Εξασφαλισμένη συνεχής υποστήριξη & παρακαταθήκη.
* Διακανονισμό ανάλογα με τις ανάγκες του πελάτη.
* Δωρεάν συντήρηση για πέντε χρόνια

Market Plan+Τσιριγκας



Η Εσπέρια Α.Ε. για το ξενοδοχείο Esperides Beach Hotel ανάθεσε στη Gautier τη διακοσμητική μελέτη & την προμήθεια επίπλων και διακοσμητικών αξεσουάρ για την ανακαίνιση 220 δωματίων.

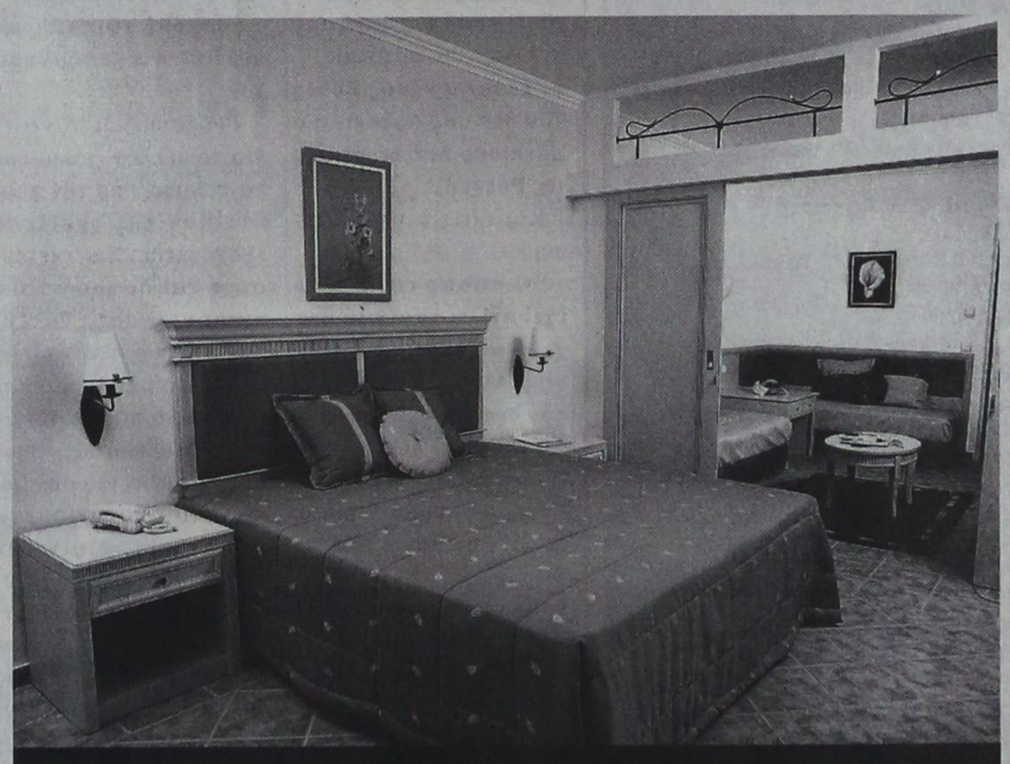

Η Ιωάννης Χατζηλαζάρου Α.Ε., για το νέο ξενοδοχείο Lindos Princess ανάθεσε στη Gautier την προμήθεια των διακοσμητικών αξεσουάρ για το σύνολο των δωματίων και την προμήθεια των επίπλων για 172 δωμάτια βάσει μελέτης & επίβλεψης του αρχιτεκτονικού γραφείου Κωνσταντινίδης-Χατζηκωνσταντίνου.

Ξενοδοχεία και self catered apartments της Αττικής, της Ρόδου, της Κώ, της Ζακύνθου και της Κρήτης έχουν ήδη εμπιστευθεί το όνομα και την συνέπεια της Gautier.
Ανάμεσα στις επιχειρήσεις της Ρόδου συμπεριλαμβάνονται οι παρακάτω: Lindos Princess, Esperides Beach, Rodos Palladium, Doreta Beach, Sun Beach, Forum Hotel, Pefki Hotel, Emerald Apartments, Memphis Hotel, Fotiou Apartments.



Λεωφ. Καλιθέας 1,
851 00 Ρόδος, Τηλ./Fax: 02410 20187

GAUTIER
CONTRACT BUSINESS



D.A.N.E. SEA LINE
ΔΩΔΕΚΑΝΗΣΙΑΚΗ ΑΝΩΝΥΜΗ ΝΑΥΤΙΛΙΑΚΗ ΕΤΑΙΡΙΑ

ΔΡΟΜΟΛΟΓΙΑ
ΑΠΟ 2/2/02 ΕΩΣ 28/2/2002

Αναχώρηση από ΡΟΔΟ

2/2 Σαβ. ΔΙΑΓΟΡΑΣ 15.00
Κω - Κάλυμνο - Λέρο- Πάτμο - Πειραιά
3/2 Κυρ. ΠΑΤΜΟΣ 15.00
Κω - Κάλυμνο - Λέρο - Πάτμο - Πειραιά
4/2 Δευτ. —
5/2 Τρ. ΔΙΑΓΟΡΑΣ 18.00
Κω - Πειραιά
6/2 Τετ. ΠΑΤΜΟΣ 15.00
Σύμη -Τήλο -Κω -Κάλυμνο -Λέρο -Πάτμο -Πειραιά
7/2 Πεμ. ΔΙΑΓΟΡΑΣ 18.00 Πειραιά
8/2 Παρ. ΠΑΤΜΟΣ 15.00
Κω - Κάλυμνο - Λέρο- Πάτμο - Πειραιά
9/2 Σαβ. ΔΙΑΓΟΡΑΣ 15.00
Κω - Κάλυμνο - Λέρο - Πάτμο - Πειραιά
10/2 Κυρ. ΠΑΤΜΟΣ 15.00
Κω - Κάλυμνο - Λέρο- Πάτμο - Πειραιά
11/2 Δευτ. —
12/2 Τρ. ΔΙΑΓΟΡΑΣ 18.00 Κω - Πειραιά
13/2 Τετ. ΠΑΤΜΟΣ 15.00
Σύμη -Τήλο -Κω -Κάλυμνο -Λέρο -Πάτμο -Πειραιά
14/2 Πεμ. ΔΙΑΓΟΡΑΣ 18.00 Πειραιά
15/2 Παρ. ΠΑΤΜΟΣ 15.00
Κω - Κάλυμνο - Λέρο- Πάτμο - Πειραιά
16/2 Σαβ. ΔΙΑΓΟΡΑΣ 15.00
Κω - Κάλυμνο - Λέρο - Πάτμο - Πειραιά
17/2 Κυρ. ΠΑΤΜΟΣ 15.00
Κω - Κάλυμνο - Λέρο- Πάτμο - Πειραιά
18/2 Δευτ. —
19/2 Τρ. ΔΙΑΓΟΡΑΣ 18.00 Κω - Πειραιά
20/2 Τετ. ΠΑΤΜΟΣ 15.00
Σύμη -Τήλο -Κω -Κάλυμνο -Λέρο -Πάτμο -Πειραιά
21/2 Πεμ. ΔΙΑΓΟΡΑΣ 18.00 Πειραιά
22/2 Παρ. ΠΑΤΜΟΣ 15.00
Κω - Κάλυμνο - Λέρο- Πάτμο - Πειραιά
23/2 Σαβ. ΔΙΑΓΟΡΑΣ 15.00
Κω - Κάλυμνο - Λέρο - Πάτμο - Πειραιά
24/2 Κυρ. ΠΑΤΜΟΣ 15.00
Κω - Κάλυμνο - Λέρο- Πάτμο - Πειραιά
25/2 Δευτ. —
26/2 Τρ. ΔΙΑΓΟΡΑΣ 18.00 Κω - Πειραιά
27/2 Τετ. ΠΑΤΜΟΣ 15.00
Σύμη -Τήλο -Κω -Κάλυμνο -Λέρο -Πάτμο -Πειραιά
28/2 Πεμ. ΔΙΑΓΟΡΑΣ 18.00 Πειραιά

Αναχώρηση από ΠΕΙΡΑΙΑ

2/2 Σαβ. ΠΑΤΜΟΣ 16.00
Πάτμο - Λέρο - Κάλυμνο - Κω - Ρόδο
3/2 Κυρ. —
4/2 Δευτ. ΔΙΑΓΟΡΑΣ 19.00 Κω - Ρόδο
5/2 Τρ. ΠΑΤΜΟΣ 16.00
Πάτμο - Λέρο - Κάλυμνο - Κω - Τήλο - Σύμη - Ρόδο
6/2 Τετ. ΔΙΑΓΟΡΑΣ 19.00 Ρόδο
7/2 Πεμ. ΠΑΤΜΟΣ 16.00
Πάτμο - Λέρο - Κάλυμνο - Κω - Ρόδο
8/2 Παρ. ΔΙΑΓΟΡΑΣ 15.00
Πάτμο - Λέρο - Κάλυμνο - Κω - Ρόδο
9/2 Σαβ. ΠΑΤΜΟΣ 1600
Πάτμο - Λέρο - Κάλυμνο - Κω - Ρόδο
10/2 Κυρ. —
11/2 Δευτ. ΔΙΑΓΟΡΑΣ 19.00 Κω - Ρόδο
12/2 Τρ. ΠΑΤΜΟΣ 16.00
Πάτμο - Λέρο - Κάλυμνο - Κω - Τήλο - Σύμη - Ρόδο
13/2 Τετ. ΔΙΑΓΟΡΑΣ 19.00 Ρόδο
14/2 Πεμ. ΠΑΤΜΟΣ 16.00
Πάτμο - Λέρο - Κάλυμνο - Κω - Ρόδο
15/2 Παρ. ΔΙΑΓΟΡΑΣ 15.00
Πάτμο - Λέρο - Κάλυμνο - Κω - Ρόδο
16/2 Σαβ. ΠΑΤΜΟΣ 1600
Πάτμο - Λέρο - Κάλυμνο - Κω - Ρόδο
17/2 Κυρ. —
18/2 Δευτ. ΔΙΑΓΟΡΑΣ 19.00 Κω - Ρόδο
19/2 Τρ. ΠΑΤΜΟΣ 16.00
Πάτμο - Λέρο - Κάλυμνο - Κω - Τήλο - Σύμη - Ρόδο
20/2 Τετ. ΔΙΑΓΟΡΑΣ 19.00 Ρόδο
21/2 Πεμ. ΠΑΤΜΟΣ 16.00
Πάτμο - Λέρο - Κάλυμνο - Κω - Ρόδο
22/2 Παρ. ΔΙΑΓΟΡΑΣ 15.00
Πάτμο - Λέρο - Κάλυμνο - Κω - Ρόδο
23/2 Σαβ. ΠΑΤΜΟΣ 1600
Πάτμο - Λέρο - Κάλυμνο - Κω - Ρόδο
24/2 Κυρ. —
25/2 Δευτ. ΔΙΑΓΟΡΑΣ 19.00 Κω - Ρόδο
26/2 Τρ. ΠΑΤΜΟΣ 16.00
Πάτμο - Λέρο - Κάλυμνο - Κω - Τήλο - Σύμη - Ρόδο
272 Τετ. ΔΙΑΓΟΡΑΣ 19.00 Ρόδο
28/2 Πεμ. ΠΑΤΜΟΣ 16.00
Πάτμο - Λέρο - Κάλυμνο - Κω - Ρόδο

Χ. 3058-28/2

ΨΥΧΟΕΡΕΥΝΗΤΡΙΑ
ΚΡΗΤΙΚΟΥ
ΒΑΣΙΛΕΙΑ



Προβλέψεις για το μέλλον
ικανοποιητικές.
Βοήθεια για κάθε θέμα που
σας απασχολεί με κάθε εχεμύθεια
ΟΜΗΡΟΥ 65 Π. ΠΟΛΗ Τηλ. 74440 - 67602,
0972157586, 8-1π.μ. — 4-8μ.μ.
Τ. 097-16/3

Γονυκλινείς και δακρυρροούντες, σας παρακαλούμε χριστιανοί της Δύσης:

«ΜΗ ΜΑΣ ΑΦΗΣΕΤΕ ΣΤΑ ΔΟΝΤΙΑ ΤΟΥ ΑΔΙΣΤΑΚΤΟΥ ΠΑΣΑ ΤΗΣ ΡΟΔΟΥ!..»

Γράφει ο Θεοφάνης Μπογιάννος

Το επίκαιρο αυτό υπόμνημα που θα διαβάσετε, συνοπτικά, φίλοι αναγνώστες, γίνεται σήμερα 3 Φεβρουαρίου, ακριβώς 167 ετών. Το έστειλαν οι Ελληνες Δωδεκανήσιοι πατέρες μας προς τους Πρεσβευτές των τριών Μεγάλων Δυνάμεων.

Ιδού τι αναφέρει, εν συντομία, το άκρως ιστορικό και σπάνιο, όσο και άγνωστο υπόμνημα των Ελλήνων πατέρων μας.

«Προς τα Αυτάς Εξοχότητας Πρεσβευτάς των Τριών Συμμαχικών Αυλών της Α.Μ. Χριστιανού Βασιλέως της Γαλλίας, της Α.Μ. της Βρεττανίας και Βασιλέως της Αγγλίας και της Α.Μ. του Αυτοκράτορος πασών των Ρωσιών.

Εξοχότατοι. Το Πρωτόκολλον του Λονδίνου της τρίτης Φεβρουαρίου 1830, το οποίον ερύθμισε την οριοθέτησιν της Ελλάδος, κατά ξηράν και κατά θάλασσαν, μας απέκλεισε προς απερίγραπτον λύπην μας της Ελληνικής Πολιτείας και μας θέτει υπό την προστασίαν της Οθωμανικής Πόρτας.

Ο Εμιν Εφέντη Χανέ Ναζίρ Πασάς, προσπάθησε να μας πείσει να δεχθούμε την υποταγή μας στη Ρόδο και μας είπε:

"Είναι η νήσος Ρόδος που δεν σας αρέσει, ή ο Σουκιούρ Μπέης, πασάς της Ρόδου;".

Και εμείς του απαντήσαμε:

"Ο πασάς της Ρόδου έχει πνίξει τα νησιά στα χρέη και στις παρανομίες. Αυτός είναι ο λόγος που δεν θέλουμε να υπαγόμεθα στη Ρόδο κα στου Σιουκιούρ Μπέη...».

Αφού απευθυνθήκαμε σε κάθε αρμόδιο Υπουργείο, χωρίς αποτέλεσμα, υποβάλλαμε αίτηση στο Σουλτάνο για να απαλλαγούμε από τα δεινά που υποφέραμε ως τώρα».



ΣΟΥΚΙΟΥΡ ΠΑΣΑΑΣ:
ΤΟ ΑΝΘΡΩΠΟΜΟΡΦΟ ΚΤΗΝΟΣ

Επινε αίμα χριστιανών Ελλήνων από το 1822 μέχρι το 1835. Ηταν πρώην Ελληνας και πρώην άνθρωπος. Ονομάζονταν Γεώργιος Μαυρομιχάλης και είχε γίνει γενίτσαρος από παιδικό μικρό. Είχε το σαράι εκεί που είναι σήμερα η Ακαδημία Ρόδου και κάτω από το στρώμα του είχε ένα τσεκούρι που κατακρεουργούσε κάθε Ελληνα που δεν του έφερνε: πεσκέσια, μπαξίσια, οδαλίσκες, άσπρα και μαϊδιά...

Και συνεχίζουν οι Ελληνες Δωδεκανήσιοι να ζητούν την παρέμβαση - εις μάτην - των τριών Μεγάλων Δυνάμεων.

Γράφουν στο ιστορικό και σπάνιο υπόμνημά τους:

«Φοβούμενοι πάντοτε για το μέλλον, τολμούμε να τεθούμε υπό την προστασίαν της υμετέρας εξοχότητος. Σας ικετεύουμε και δι ημών τους ηγεμόνας σας, να ευσπλαχνισθούν τον αθώο ελληνικό πληθυσμό και εν τέλει να παρέμβουν με τη μεσολάβησή σας, όπως παραχωρηθεί μια συμφωνία στα δυστυχισμένα αυτά νησιά, χάριν των 100.000 ελληνικών ψυχών και χριστιανικών. Εκατό χιλιάδες αθώοι υψώνουν τα χέρια προς τον ουρανό, παρακαλούντες για την αιώνια διάρκεια των θρόνων σας.

Μην επιτρέψετε οι δυστυχισμένοι αυτοί πληθυσμοί να καταστούν μάρτυρες της πρώτης αποτυχίας σας. Για την αγάπη του Θεού, σώσατε τις απελπισμένες ψυχές μας. Μεσολαβήσετε να μας δοθεί ελευθερία, με οποιονδήποτε τρόπο, εσείς κρίνετε καλύτερον.

Ναι, στο όνομα της χριστιανικής μας πίστεως και στο όνομα των δικαιωμάτων της ανθρωπότητος. Μη μας αφήσετε μέσα στην απελπισία, αλλά βοηθήσατέ μας. Σας ικετεύουμε θερμά. Για την αγάπη των αθώων παιδιών μας, των οποίων οι προσευχές φτάνουν μέχρι το θρόνο του Δημιουργού μας.

Γονυκλινείς, χύοντες δάκρυα οι πληθυσμοί των νησιών, πέφτουν στα πόδια των ηγεμόνων σας αυγούστων. Μη μας εγκαταλείψετε στη φτώχεια, την απελπισία και στη φρικτή σκλαβιά του τυράννου της Ρόδου που πίνει το αίμα των παιδιών και και ημών των ιδίων...».

Και πολλά άλλα γράφει το ενδιαφέρον αυτό υπόμνημα των Δωδεκανησίων προς τους πρεσβευτάς των τριών Μεγάλων Δυνάμεων, που άφησαν τα Δωδεκάνησα με το Πρωτόκολλο του Λονδίνου της 3ης Φεβρουαρίου 1830, έξω από την ελληνική επικράτεια...

Ούτε οι Μεγάλες Δυνάμεις, ούτε ο σουλτάνος, ούτε οι χριστιανοί βασιλιάδες, ούτε ο Πάπας, ούτε κανείς έδωσε ελευθερία και χαρά στους Ελληνες της Δωδεκανήσου. Οι Δωδεκανήσιοι μαχητές και πληθυσμός ξανάγιναν ΕΛΛΑΔΑ, ΦΩΣ και ελευθερία, με δική τους αγωνία και δικό τους αγώνα, στις 7 Μαρτίου 1948.

Δίωρη εκπαιδευτική και ευχάριστη εκδρομή διδασκάλων

(Κυριακή, ώρα 10.45
Συνάντηση: Σταθμός Ταξί - Μανδράκι)

Μετά τη μεγάλη συρροή και επιτυχία της προηγούμενης και για να ενημερωθούν υπεύθυνα όλοι οι συνάδελφοι δάσκαλοι, διοργανώνουμε μια νέα, όμορφη εκδρομή, στην Παλιά Πόλη της Ρόδου.

Περιδιάβαση μέσα στην Τάφρο και στις σήραγγες της ιπποτικής πόλης. Τείχη. Επάλξεις. Πύλες. Εχθροί. Πολιορκίες. Κατακλυσμοί. Κολοσσός. Παλάτι. Αρχαία κράτη του νησιού μας. Χωριά. Πληθυσμοί. Απαστάσεις. Ιστορία της Ρόδου μέσα στους αιώνες, από το χθες μέχρι το σήμερα, για υπεύθυνες απαντήσεις.

Η ξενάγηση και το βιβλίο «ΡΟΔΟΓΝΩΣΙΑ» (Πατριδογνωσία Ρόδου) είναι δώρο του ροδολάτρη συγγραφέα:

ΘΕΟΦΑΝΗ ΜΠΟΓΙΑΝΝΟΥ

(Οργάνωση: Τετάρτης Εκπαιδευτικής Περιφερείας, Νομού Δωδεκανήσου, Σχολικού Συμβούλου κ. Ν. Σταυριανού)

4120-3/2

Κυκλοφόρησε το βιβλίο:

ΡΟΔΟΓΝΩΣΙΑ

Η αληθινή ιστορία της Ρόδου μας

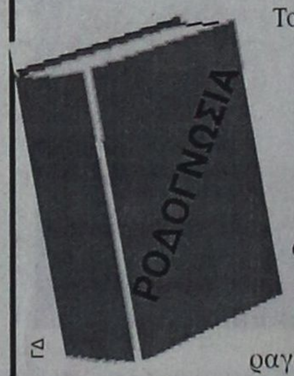

Το υπογράφει ο συμπολίτης μας συγγραφέας

Θεοφάνης Μπογιάννος

ΟΛΑ τα μεγάλα πρόσωπα και γεγονότα 3.000 ετών του σμαραγδένιου νησιού και της ποιήσσας Ρόδου.

Με 224 σελίδες. Πολύχρωμο. 154 σπάνιες φωτογραφίες, λιθογραφίες, γνωστά και άγνωστα έγγραφα και κείμενα.

Προσφέρεται αφιλοκερδώς σε όλους τους φιλογενείς και φιλίστορες με αγάπη και υπογραφή.

Ωστε όλοι οι Ρόδιοι να μελετήσουμε υπεύθυνα τη μεγάλη και αληθινή ιστορία των ευκλεών και αγερώχων, των ωκυνόων και αγίων Ροδίων Ελλήνων πατέρων!

Διαφάνειες και μεγενθύνσεις για μπαρ, εστιατόρια, fast food

Φ. & Ν. ΠΑΧΟΣ

Γ. Ευσταθίου 11
Τηλ. 26893

...ΠΡΑΚΤΟΡΕΙΟ ΤΑΞΙΔΙΩΝ

ΣΑΒΒΑΣ ΣΑΗΣ

Με την ευκαιρία της λειτουργίας του **νέου** μας πρακτορείου στην οδό ΤΑΡΠΟΝ ΣΠΡΙΓΚΣ 42 δίπλα στην Τράπεζα Πίστεως

ΠΡΟΣΦΕΡΟΥΜΕ

τα φθηνότερα αεροπορικά εισιτήρια για όλο τον κόσμο με όλες τις αεροπορικές πτήσεις

ΠΡΟΣΟΧΗ:
ΠΛΗΡΟΦΟΡΙΕΣ ΔΕΝ ΔΙΔΟΝΤΑΙ ΑΠΟ ΤΟ ΤΗΛΕΦΩΝΟ
ΜΟΝΟ ΠΡΟΣΩΠΙΚΗ ΠΑΡΟΥΣΙΑ ΣΑΣ

Ακόμη:
- Σας παίρνουμε ΒΙΖΑ επισκέπτου για ΑΜΕΡΙΚΗ σε μία εβδομάδα
- ΒΙΖΑ επισκέπτου για ΑΥΣΤΡΑΛΙΑ σε μία μέρα
- Εκδοση διαβατηρίων
- Εκδοση αδειών αυτοκινήτων

ΞΕΝΟΔΟΧΕΙΑ ΣΤΗΝ ΑΘΗΝΑ

PRESIDENT Α' Κατηγορίας Λεωφόρος Κηφησίας

Μονόκλινο	δρχ.	10.300	€30	με πρωινό	έως 31/3	
Δίκλινο για μονόκλινο	»	11.300	€33	»	»	»
Δίκλινο	»	13.300	€39	»	»	»
Τρίκλινο	»	16.300	€48	»	»	»

ESPERIA HOTEL Α' Κατηγορίας Σταδίου 22

Μονόκλινο	δρχ.	24.000	€70	με πρωινό	έως 31/3	
Δίκλινο	»	26.600	€78	»	»	»
Τρίκλινο	»	30.000	€88	»	»	»

ELECTRA HOTEL Α' Κατηγορίας Ερμού 5

Μονόκλινο	δρχ.	28.000	€82	με πρωινό	έως 31/3	
Δίκλινο	»	33.000	€97	»	»	»
Τρίκλινο	»	38.900	€114	»	»	»

TITANIA HOTEL Πανεπιστημίου 52 (Σύνταγμα Ομόνοια)

Μονόκλινο	δρχ. με αμερικάνικο πρωινό		24.500	€72	έως 31/3	
Δίκλινο	»	»	»	28.500	€84	»
»						
Τρίκλινο	»	»	»	33.000	€97	»
»						

DORIA HOTEL Β' Κατηγορίας Πειραιώς 15-17 (κοντά στην Ομόνοια)

Μονόκλινο	δρχ.	14.300	€42	με πρωινό	έως 31/3	
Δίκλινο	»	16.000	€47	»	»	»
Τρίκλινο	»	21.800	€64	»	»	»

ZAFOLIA HOTEL Α' Κατηγορίας Λεωφόρος Αλεξάνδρας 87

Μονόκλινο	δρχ.	28.600	€84	έως 31/3		
Δίκλινο	»	30.600	€90	»	»	
Τρίκλινο	»	36.800	€108	»	»	

ALEXANDROS Α' Κατηγορίας περιοχή HILTON

Μονόκλινο	δρχ.	26.600	€78	με πρωινό	έως 31/3	
Δίκλινο	»	30.000	€88	»	»	»
Τρίκλινο	»	40.200	€118	»	»	»

PARTHENON Α' Κατηγορίας περιοχή Μακρυγιάννη

Μονόκλινο	δρχ.	18.500	€55	με πρωινό	έως 31/3	
Δίκλινο	»	21.000	€62	»	»	»
Τρίκλινο	»	28.000	€82	»	»	»

ΧΑΝΔΡΗΣ Κατηγορίας LUX Συγγρού 385

Μονόκλινο SUPERIOR	δρχ.	41.000	€118	έως 31/12	
Δίκλινο SUPERIOR	»	41.000	€118	»	»

STANLEY Β' Κατηγορία Σύνταγμα

Μονόκλινο	δρχ.	17.000	με πρωινό	έως 31/12	
Δίκλινο	»	21.000	»	»	»
Τρίκλινο	»	28.000	»	»	»

ST. GEORGE LYKABETTUS LUX

Μονόκλινο	δρχ.	35.000	€103	χωρίς Β/Β	έως 28/12	
Δίκλινο	»	33.500	€103	»	»	»

ASTOR Σύνταγμα

Μονόκλινο	δρχ.	12.600	€37	με πρωινό	έως 31/3	
Δίκλινο	»	16.700	€49	»	»	»
Τρίκλινο	»	20.100	€59	»	»	»

GRAND HOTEL Β' Κατηγορίας Πατησίων & Βερανζέρου 10

Μονόκλινο	δρχ.	13.000	€39	με πρωινό	έως 31/3	
Δίκλινο	»	17.300	€51	»	»	»
Τρίκλινο	»	19.500	€57	»	»	»

ΒΕΡΓΙΝΑ Β' Κατηγορίας ΘΕΣ/ΚΗ (κεντρικό)

Μονόκλινο	δρχ.	19.000	με πρωινό	έως 31/8	
Δίκλινο	»	24.000	»	»	»
Τρίκλινο	»	29.000	»	»	»

ΣΑΣ ΣΥΜΦΕΡΕΙ ΠΡΙΝ ΚΛΕΙΣΕΤΕ ΟΠΟΥΔΗΠΟΤΕ ΝΑ ΜΑΣ ΕΠΙΣΚΕΦΘΕΙΤΕ

ΠΡΑΚΤΟΡΕΙΟ ΤΑΞΙΔΙΩΝ

ΣΑΒΒΑΣ ΣΑΗΣ

ΤΑΡΠΟΝ ΣΠΡΙΓΚΣ 42
δίπλα στην Τράπεζα Πίστεως
• Τηλ. 39781-3

Χ. 3060-28/2

ΜΕΝΤΙΟΥΜ-ΑΣΤΡΟΛΟΓΟΣ

ΝΙΚΟΣ

Ακριβείς προβλέψεις στον επαγγελματικό, αισθηματικό και οικονομικό τομέα.

Επαναφορά ατόμων
Ισχυρή υποβολή

Δέχεται μόνο με ραντεβού στα τηλέφωνα: 31405 και 39201

4041-8/2

ΛΕΝΤΑΚΗΣ ΜΑΝΩΛΗΣ
ΞΥΛΟΤΕΧΝΙΚΗ
Αναλαμβάνουμε
πάσης φύσεως ξυλουργικές εργασίες:
• κουζίνες γερμανικές • ντουλάπες
• πόρτες • παράθυρα κ.λ.π.
ΠΛΗΡΟΦΟΡΙΕΣ
Τηλ. 60601-68414
3955-10/2

ΝΤΕΤΕΚΤΙΒΣ ΑΘΗΝΩΝ
Αναλαμβάνουμε υποθέσεις
ανηλίκων,
προσωπικές,
οικογενειακές,
εμποροβιομηχανικές
Διαθέτουμε τα καλύτερα ηλεκτρονικά σύγχρονα οπτικοακουστικά συστήματα
Εχεμύθεια 100%
Τα 30 χρόνια πείρα είναι η εγγύησή μας
Τηλ. 0977632963
& 0945319796
3935-10/2

ΠΡΑΚΤΟΡΕΙΟ ΤΑΞΙΔΙΩΝ
ΣΑΒΒΑΣ ΣΑΗΣ
ΑΕΡΟΠΟΡΙΚΗ ΕΚΔΡΟΜΗ (ΠΡΟΣΚΥΝΗΜΑ)
ΣΤΟΝ
ΑΓΙΟ ΡΑΦΑΗΛ
(ΜΥΤΙΛΗΝΗ)
από 18/2 έως 21/2 - δρχ. 85.000
από 21/2 έως 25/2 - δρχ. 95.000
ΠΕΡΙΛΑΜΒΑΝΕΙ:
• Αεροπορικά εισιτήρια Ρόδο - Μυτιλήνη - Ρόδο
• Φόρους αεροδρομίων
• Μεταφορά αεροδρόμιο - ξενοδοχείο - αεροδρόμιο
• 2 εκδρομές στον Αγ. Ραφαήλ - Ταξιάρχη Μανταμάδος - Μόλυβο - Πέτρα - Μονή Λιμώνος - Αγ. Ιγνάτιο - Καλλονή - Παναγιά Αγιάσο κ.λ.π.
• Φ.Π.Α.
• Συνοδός ο κ. ΣΑΒΒΑΣ ΣΑΗΣ
Θέσεις περιορισμένες
ΠΛΗΡΟΦΟΡΙΕΣ - ΠΡΟΓΡΑΜΜΑΤΑ
ΠΡΑΚΤΟΡΕΙΟ ΤΑΞΙΔΙΩΝ
ΣΑΒΒΑΣ ΣΑΗΣ
ΤΑΡΠΟΝ ΣΠΡΙΓΚΣ 42 (δίπλα στην Πίστεως)
Τηλ. 39781-3, 37711
Χ. 3060-16/2

ΝΤΕΤΕΚΤΙΒΣ
30 ΧΡΟΝΙΑ ΜΟΝΙΜΑ ΚΑΙ ΣΤΗ ΡΟΔΟ
35354
ΠΛΑΤΕΙΑ ΑΓΙΟΥ ΙΩΑΝΝΟΥ
Η ΑΥΣΗ!!! ΣΕ ΚΑΘΕ ΣΑΣ ΠΡΟΒΛΗΜΑ
EXPRESS SECURITY
Χ. 3039-28/2

Θα γίνει την ερχόμενη Πέμπτη

Συνάντηση ξενοδόχων και ξενοδοχοϋπαλλήλων

ΟΙ ΠΡΟΤΑΣΕΙΣ ΤΩΝ ΕΡΓΑΖΟΜΕΝΩΝ

ΤΗΝ ερχόμενη Πέμπτη θα πραγματοποιηθεί η συνάντηση εκπροσώπων των τριών σωματείων των ξενοδοχοϋπαλλήλων με τη διοίκηση της Ενωσης Ξενοδόχων Ρόδου για να καταλήξουν τα δύο μέρη στη σύναψη συμφωνίας για τη σεζόν του 2002.

Οι ξενοδοχοϋπάλληλοι έχουν υποβάλει ήδη τις προτάσεις τους, οι οποίες περιλαμβάνουν:

-αύξηση αμοιβών κατά 8%

- υποχρεωτική επαναπρόσληψη των εργαζομένων από τις 15 Απριλίου και όχι από τις 15 Μαΐου που ισχύει τώρα,

- προστασία των ηλικιωμένων εργαζομένων, ώστε να μην χάνουν συνταξιοδοτικά δικαιώματα και,

- αποσαφήνιση της αμοιβής για την έκτη ημέρα εργασίας.

Εκτιμάται, ότι τα δύο μέρη θα καταλήξουν σε συμφωνία και θα αποφευχθεί έτσι η προσφυγή στη διαδικασία της διαιτησίας.

Παρατηρείται άλλωστε, ότι τα 2-3 τελευταία χρόνια επικρατεί καλό κλίμα στις σχέσεις των δύο πλευρών.



Ο κ. Γιώργος Ορφανός, πρόεδρος του Σωματείου Σερβιτόρων, Μετρ, Μπάρμαν και Βοηθών, σημειώνει ότι η παρούσα διοίκηση της Ενωσης Ξενοδόχων Ρόδου δείχνει καλή διάθεση και συζητά με ανοικτό πνεύμα τα θέματα των ξενοδοχοϋπαλλήλων. Και οι εργαζόμενοι ανταποκρίνονται από τη μεριά τους όσο γίνεται καλύτερα.

Στο μεταξύ έγινε γνωστό, ότι προωθήθηκαν στα ξενοδοχεία οι δηλώσεις για επαναπρόσληψη 1.500 περίπου ξενοδοχοϋπαλλήλων. Πρόκειται για έναν εκπληκτικά μικρό αριθμό ενδιαφερομένων, αν ληφθεί υπόψη ότι στα ξενοδοχεία της Ρόδου εργάζονται περί τα 11.000 άτομα.

Υπάρχουν συγχρόνως εκτιμήσεις, αν και λείπουν ακριβή στοιχεία, ότι 2.000 με 3.000 επιπλέον άτομα εργάζονται στον ξενοδοχειακό κλάδο χωρίς να είναι ασφαλισμένα.

Τα παραπάνω δηλώνουν μια διαδεδομένη αδιαφορία στη μεγάλη μάζα των ξενοδοχοϋπαλλήλων απέναντι στα εργασιακά τους ζητήματα.

Αυτό φαίνεται και από την ισχνή παρουσία τους στις διαδικασίες και δραστηριότητες του κλάδου τους.

Λέγεται, ότι η συμμετοχή των ξενοδοχοϋπαλλήλων στις γενικές συνελεύσεις των σωματείων τους δεν ξεπερνά το 5%!

Τα νέα των συνταξιούχων του Δημοσίου στη Δωδεκάνησο

ΕΚΟΨΑΝ ΚΑΙ ΤΗΝ ΠΙΤΑ ΤΟΥΣ

Πραγματοποιήθηκε την Κυριακή 20 Ιανουαρίου η καθιερωμένη κοπή της πίτας του Συνδέσμου Συνταξιούχων του Δημοσίου Ν. Δωδεκανήσου, στο Πνευματικό Κέντρο του Ι. Ναού Αγίου Νεκταρίου Φαληρακίου. Σε μια κατάμεστη αίθουσα από συνταξιούχους, συγγενείς και φίλους αυτών και με τη συνοδεία της μουσικής και των τραγουδιών του Πατρινού, οι συνταξιούχοι έζησαν ένα πολύ ευχάριστο πρωινό.

Τα έξοδα όλης οργάνωσης κατέβαλε η Εκκλησιαστική Επιτροπή του Αγ. Νεκταρίου, την οποία και πάλι διά του Τύπου ευχαριστούμε πολύ.

Στην τελετή αυτή απενεμήθησαν και τιμητικά διπλώματα σε συνταξιούχους του Δημοσίου, οι οποίοι προσέφεραν τις υπηρεσίες τους μέχρι το 1987. Επειδή όμως πολλοί συνταξιούχοι, της περιόδου αυτής, δεν τιμήθηκαν, γιατί ο Σύνδεσμός μας δεν τους γνωρίζει, τους καλεί, όσοι το επιθυμούν, να εγγραφούν στο Σύνδεσμο, ώστε να τους έχει υπ' όψη του την επόμενη χρονιά.

Με την ευκαιρία αυτή θα θέλαμε να γνωρίσουμε σ' όλους τους συνταξιούχους, οι οποίοι και οι δύο σύζυγοι είναι του Δημοσίου, ότι πρέπει να υποβάλουν στο Γενικό Λογιστήριο του Κράτους, σχετική αίτηση για την καταβολή του οικογενειακού επιδόματος και στους δύο. Στα γραφεία του Συνδέσμου υπάρχουν τα σχετικά δικαιολογητικά.

Γνωρίζουμε επίσης σ' όλους τους συνταξιούχους ότι η Π.Ο.Π.Σ. πιέζεται από πολλούς Συνδέσμους να προσφύγει στο αρμόδιο Ευρωπαϊκό Δικαστήριο, για θέματα των συνταξιούχων, που καθυστερεί η κυβέρνηση, όπως είναι η αναπροσαρμογή των συντάξεων από 1-1-1997, η αναδρομική χορήγηση του Οικογενειακού Επιδόματος και η κατάργηση της επαχθούς εισφοράς στις συντάξεις του Νόμου 2084/1992.

Επίσης η Π.Ο.Π.Σ. ενεργεί για την άμεση χορήγηση της αύξησης του επιδόματος εξομάλυνσης, του οποίου το νομοσχέδιο είναι στα συρτάρια του Υπουργού Οικονομίας και περιμένει την υπογραφή του, ως επίσης και την εξομοίωση της υγειονομικής περίθαλψής μας με την παρεχομένη στους εν ενεργεία δημοσίους υπαλλήλους.

Τέλος, το Δ.Σ. του Συνδέσμου εύχεται σ' όλους τους συνταξιούχους του Δημοσίου, ο καινούργιος χρόνος να είναι όλο χαρά και υγεία.

Βασίλειος Ζαχαρίου
Ταμίας του Συνδέσμου

VANIK TOURS
ΓΙΑΝΝΗΣ και ΣΕΒΑ ΒΑΛΣΑΜΙΔΗ
VANIK σημαίνει ΑΛΗΘΕΙΑ
ΑΚΤΗ ΚΑΝΑΡΗ 17, ΨΑΡΟΠΟΥΛΑ - ΑΝΕΤΟ ΠΑΡΚΙΝΓΚ
Ανοικτά: ΔΕ-ΣΑ 08.30 - 14.00 & 16.30 - 20.30
Τηλ. 35191, 37621 κινητό: 0945798148 , FAX 29532

Το γραφείο μας πάντα πρώτο σε κρατήσεις ξενοδοχείων εξασφάλισε και σας προσφέρει καταπληκτικές τιμές για τα παρακάτω ξενοδοχεία σε ΠΑΚΕΤΑ (έκδοση εισιτηρίων R/T) από 1/11/2001-31/3/2002

Απευθυνόμαστε σε σας που θέλετε και η κράτησή σας να είναι σωστή και το δωμάτιό σας να σας περιμένει

1ον HOTEL ALEXANDROS		A΄ SUPERIOR		
Πλατεία Μαβίλλη				
Μονόκλινο	δρχ.	26.600	€	78
Δίκλινο	»	30.000	€	88
Τρίκλινο	»	40.200	€	118
2ον HOTEL PRESIDENT		A΄ Κατηγορίας		
Λεωφόρος Κηφισίας				
Μονόκλινο	δρχ	10.300	€	30
Δίκλινο για μονόκλινο	»	11.300	€	33
Δίκλινο	»	13.300	€	39
Τρίκλινο	»	16.300	€	48
3ον HOTEL ASTOR		A΄ Κατηγορίας		
Σύνταγμα				
Μονόκλινο	δρχ.	12.600	€	37
Δίκλινο για μονόκλινο	»	14.000	€	41
Δίκλινο	»	16.700	€	49
Τρίκλινο	»	20.100	€	59
4ον HOTEL PARTHENON		A΄ Κατηγορίας		
Στήλες Ολυμπίου Διός				
Μονόκλινο	δρχ.	18.500	€	55
Δίκλινο	»	21.000	€	62
ρίκλινο	»	28.000	€	82
5ον HOTEL ZAFOLIA		A΄ SUPERIOR		
Λεωφόρος Αλεξάνδρας				
Μονόκλινο	δρχ.	28.600	€	84
Δίκλινο	»	30.600	€	90
Τρίκλινο	»	36.800	€	108
6ον HOTEL ELLINIS		B΄ SUPERIOR		
Ωνάσειο, λεωφ. Συγγρού				
Μονόκλινο	δρχ.	13.600	€	40
Δίκλινο	»	17.700	€	52
Τρίκλινο	»	21.200	€	62
7ον HOTEL ARETHOUSA		B΄ SUPERIOR		
Σύνταγμα				
Μονόκλινο	δρχ.	12.000	€	35
Δίκλινο	»	16.000	€	47
Τρίκλινο	»	19.000	€	56
8ον HOTEL DORIAN INN		B΄ Κατηγορίας		
Ομόνοια				
Μονόκλινο	δρχ.	12.000	€	35
Δίκλινο	»	16.000	€	47
Τρίκλινο	»	19.000	€	56
9ον HOTEL EGNATIA		B΄ Κατηγορίας		
Θεσσαλονίκη Κέντρο - καινούριο				
Μονόκλινο	δρχ.	19.000	€	56
Δίκλινο	»	23.000	€	68
Τρίκλινο	»	27.000	€	80

* Τα παραπάνω ξενοδοχεία διαθέτουν T.V. σε όλα τα δωμάτια
* Στις παραπάνω τιμές συμπεριλαμβάνεται πρωινό σε μπουφέ
* Ακόμη σε μας θα βρείτε αεροπορικά και ατμοπλοϊκά εισιτήρια όλων των εταιρειών.

Χ. 3057-28/2

ΕΣΤΙΑΤΟΡΙΟ
ΛΙΠΟΤΙΚΟΝ

Ενα γνωστό στέκι
καθιερωμένο
Χειμώνα - καλοκαίρι,
Με φιλική ατμόσφαιρα
και άψογο σέρβις
Με μεγάλη ποικιλία
ορεκτικών και κυρίων
πιάτων, κρεατικών ή
ψαρικών και με πλούσια
κάβα κρασιών.
Κατάλληλο για τις επαγγελματικές
σας συναντήσεις,
τις κοινωνικές σας εκδηλώσεις
ή ακόμα για τη βραδινή σας έξοδο
ΑΝΟΙΚΤΑ ΚΑΘΕ ΜΕΡΑ ΑΠΟ ΤΙΣ 6 Μ.Μ.
ΕΚΤΟΣ ΔΕΥΤΕΡΑΣ - ΤΡΙΤΗΣ
ΜΕΣΑΙΩΝΙΚΗ ΠΟΛΗ
Πλατεία Εβραίων Μαρτύρων (μικρό συντριβάνι)
ΡΕΖΕΡΒΕ: ΤΗΛ. & FAX: 25293
Χ.Λ.

Εγγύηση C·A·I·R
Επιλεγμένοι οίνοι ποιότητας
CAIR Δοδώνη - Πίνδου 65, Ν. Φάληρο, τηλ.: 4813876, 4813123, fax: 4811695.
2ο χλμ. Ρόδου - Λίνδου, Ρόδος τηλ.: 0241/68770-3 fax: 0241/62375.


ΠΡΑΚΤΟΡΕΙΟ
ΛΑΧΕΙΑ
ΛΟΤΤΟ
ΠΡΟ-ΠΟ
ΙΠΠΟΔΡΟΜΟΣ Πάμε ΣΤΟΙΧΗΜΑ
ΓΙΩΡΓΟΣ ΚΟΝΤΟΖΑΜΑΝΗΣ
ΜΕΓ. ΚΩΝ/ΝΟΥ 43 - ΤΗΛ. 20800 - ΡΟΔΟΣ
ΕΧΕΜΥΘΕΙΑ & ΕΜΠΙΣΤΟΣΥΝΗ - ΤΥΧΗ

PEGASUS TRAVEL

PRESIDENT Α' Κα-
ΔΙΑΘΕΤΟΥΜΕ ΤΑ ΠΙΟ ΦΘΗΝΑ
ΑΕΡΟΠΟΡΙΚΑ - ΑΚΤΟΠΛΟΪΚΑ ΕΙΣΙΤΗΡΙΑ
• ΚΡΑΤΗΣΕΙΣ ΞΕΝΟΔΟΧΕΙΑ
• ΠΑΚΕΤΑ ΕΚΔΡΟΜΩΝ
ΣΑΣ ΣΥΜΦΕΡΕΙ ΝΑ ΜΑΣ ΕΠΙΣΚΕΦΘΕΙΤΕ!

τηγορίας Λεωφόρος Κηφισίας
Μονόκλινο δρχ. 10.300 €30 με πρωινό έως 31/3
Δίκλινο για μονόκλινο » 11.300 €33 » » »
Δίκλινο » 13.300 €39 » » »
Τρίκλινο » 16.300 €48 » » »

ELECTRA HOTEL Α' Κατηγορίας Ερμού 5
Μονόκλινο δρχ. 26.919 €79 με πρωινό έως 31/3
Δίκλινο » 32.000 €94 » » »
Τρίκλινο » 37.000 €111 » » »

TITANIA HOTEL Πανεπιστημίου 52 (Σύνταγμα Ομόνοια)
Μονόκλινο δρχ. με αμερικάνικο πρωινό 23.700 €69 έως 31/3
Δίκλινο » » » 27.700 €79 » »
Τρίκλινο » » » 32.000 €93 » »

ALEXANDROS Α' Κατηγορίας περιοχή HILTON
Μονόκλινο δρχ. 26.600 €78 με πρωινό έως 31/3
Δίκλινο » 30.000 €88 » » »
Τρίκλινο » 40.200 €118 » » »

PARTHENON Α' Κατηγορίας περιοχή Μακρυγιάννη
Μονόκλινο δρχ. 18.500 €55 με πρωινό έως 31/3
Δίκλινο » 21.000 €62 » » »
Τρίκλινο » 28.000 €82 » » »

ASTOR Σύνταγμα
Μονόκλινο δρχ. 12.600 €37 με πρωινό έως 31/3
Δίκλινο » 16.700 €49 » » »
Τρίκλινο » 20.100 €59 » » »

GRAND HOTEL Β' Κατηγορίας Πατησίων & Βεραντζέρου 10
Μονόκλινο δρχ. 13.000 €39 με πρωινό έως 31/3
Δίκλινο » 17.300 €51 » » »
Τρίκλινο » 19.500 €57 » » »

STANLEY Β' Κατηγορία Σύνταγμα
Μονόκλινο δρχ. 16.500 €48 με πρωινό έως 31/12
Δίκλινο » 20.000 €58 » » »
Τρίκλινο » 27.000 €79 » » »

ACHILLION Ομόνοια Αγ. Κωνσταντίνου
Μονόκλινο δρχ. 13.000 €39
Δίκλινο » 17.300 €51
Τρίκλινο » 19.500 €57

ELLINIS Β' Superior Ωνάσειο, Λεωφ. Συγγρού
Μονόκλινο δρχ. 13.600 €40
Δίκλινο » 17.700 €52
Τρίκλινο » 21.200 €62

ARETHOUSA Β' Superior Σύνταγμα
Μονόκλινο δρχ. 12.000 €35
Δίκλινο » 16.000 €47
Τρίκλινο » 19.000 €56

ΒΕΡΓΙΝΑ Β' Κατηγορίας ΘΕΣ/ΚΗ (κεντρικό)
Μονόκλινο δρχ. 19.000 €56
Δίκλινο » 24.000 €71
Τρίκλινο » 29.000 €86

ΤΑΞΙΔΙΑ ΟΡΓΑΝΩΜΕΝΑ – ΟΝΕΙΡΕΜΕΝΑ.

ΡΩΜΗ 4ΗΜΕΡΗ ΑΠΟ 155,000
ΡΩΜΗ – ΣΙΕΝΑ – ΦΛΩΡΕΝΤΙΑ 6ΗΜΕΡΗ ΑΠΟ 210,000.
ΠΑΝΟΡΑΜΑ ΙΤΑΛΙΑΣ 7ΗΜΕΡΗ ΑΠΟ 280,000
ΠΑΡΙΣΙ – ΒΕΡΣΑΛΛΙΕΣ- EURODISNEY 6ΗΜΕΡΗ ΑΠΟ 183,000
ΚΛΑΣΙΚΗ ΙΣΠΑΝΙΑ 10ΗΜΕΡΗ ΑΠΟ 319,000
ΜΑΔΡΙΤΗ 5ΗΜΕΡΗ ΑΠΟ 199,000
ΛΟΝΔΙΝΟ 5ΗΜΕΡΗ ΑΠΟ 179,000
ΦΙΛΑΝΔΙΚΗ ΛΑΠΩΝΙΑ- ΕΛΣΙΝΚΙ 7ΗΜΕΡΗ ΑΠΟ 485,000
ΣΟΥΗΔΙΑ – ΦΙΛΑΝΔΙΚΗ ΛΑΠΩΝΙΑ 8ΗΜΕΡΗ ΑΠΟ 535,000
ΑΓΙΑ ΠΕΤΡΟΥΠΟΛΗ ΜΟΣΧΑ 8ΗΜΕΡΗ ΑΠΟ 315,000
ΠΡΑΓΑ – ΔΡΕΣΔΗ- ΒΕΡΟΛΙΝΟ 8ΗΜΕΡΗ ΑΠΟ 320,000
ΠΡΑΓΑ 4ΗΜΕΡΗ ΑΠΟ 189,000
ΒΟΥΔΑΠΕΣΤΗ 5ΗΜΕΡΗ ΑΠΟ 205,000
ΜΑΛΤΑ 4ΗΜΕΡΗ ΑΠΟ 151,000
ΠΕΚΙΝΟ- ΣΑΓΚΑΗ- ΜΠΑΝΓΚΟΚ 13ΗΜΕΡΗ ΑΠΟ 515,000
ΣΑΓΚΑΗ- ΣΟΥΤΣΟΟΥ- ΣΙΑΝ- ΠΕΚΙΝΟ 12ΗΜΕΡΗ ΑΠΟ 595,000
ΚΙΝΑ – ΧΟΝΓΚ ΚΟΝΓΚ 15ΗΜΕΡΗ ΑΠΟ 705,000
ΓΥΡΟΣ ΑΥΣΤΡΑΛΙΑΣ 15ΗΜΕΡΗ ΑΠΟ 995,000
ΚΛΑΣΙΚΗ ΑΥΣΤΡΑΛΙΑ- ΝΕΑ ΖΗΛΑΝΔΙΑ 12ΗΜΕΡΗ 950,000
ΚΟΥΒΑ 9ΗΜΕΡΗ ΑΠΟ 440,000
ΜΕΞΙΚΟ – ΚΟΥΒΑ 12ΗΜΕΡΗ 680,000

ΕΚΔΡΟΜΕΣ ΜΕ ΤΗΝ SOUPER FAST
ΣΥΝΕΧΕΙΣ ΑΝΑΧΩΡΗΣΕΙΣ
ΓΙΑ ΠΕΡΙΣΣΟΤΕΡΕΣ ΠΛΗΡΟΦΟΡΙΕΣ ΚΑΙ
ΑΝΑΛΥΤΙΚΟΤΕΡΑ ΠΡΟΓΡΑΜΜΑΤΑ
ΚΑΡΑΤΖΙΑΣ ΜΙΧΑΛΗΣ
PEGASUS TRAVEL
ΑΛ. ΔΙΑΚΟΥ84, ΡΟΔΟΣ – ΨΑΡΟΠΟΥΛΑ
Τηλ :(0241) – 73455,076161,75879
FAX:(0241) - 35504
X3054-28/2

Ιστορικά κείμενα

Οι συνθήκες ειρήνευσης των Ροδίων με τον Δημήτριο τον Πολιορκητή

Η ΠΟΡΕΙΑ ΤΟΥ ΝΗΣΙΟΥ ΜΕΧΡΙ ΤΗΝ ΕΜΦΑΝΙΣΗ ΤΟΥ ΧΡΙΣΤΟΥ

Το Μάϊο του 304 π.Χ. υπογράφεται η συνθήκη ειρήνευσης και η λύση της πολιορκίας που κράτησε έναν ολόκληρο χρόνο, Μάϊος 305 - Μάϊος 304 π.Χ. με τους ακόλουθους όρους:

Η Ρόδος να είναι αυτόνομη) δηλαδή να αποτελεί ανεξάρτητο κράτος, να έχει τις προσόδους της, να διεξάγει μετακομιστικό εμπόριο, με όσα λιμάνια δύναται και βασικά με την Αλεξάνδρεια παραμένουσα σύμμαχος και φίλη του Πτολεμαίου του Α'.

Να είναι αφρούρητη και επομένως να σταματήσει τους εξοπλισμούς της περιορίζουσα στο ελάχιστο τον πολεμικό της στόλο.

Αν ο Αντίγονος κινηθεί, κατά του βασιλέως της Αιγύπτου, του Πτολεμαίου, τότε παύει πάσα συμμαχία και φιλία της Ρόδου με την Αίγυπτο.

Να ανταλλαγούν οι αιχμάλωτοι

Ο Δημήτριος να επιλέξει 100 πολίτες όχι όμως άρχοντες, τους οποίους θα κρατήσει ως εγγύηση της συναπτόμενης συνθήκης ειρήνης δηλαδή ομήρους.

Χαρίζει τις πολιορκητικές κατεστραμμένες και μη μηχανές στο Δήμο Ροδίων.

Η σύναψη της συνθήκης ειρήνης έγινε στη σκηνή του Δημητρίου, διότι οι Ρόδιοι φοβότανε δολοπλοκή αν ανοίξουν τις πύλες των τειχών και εισέλθει αντιπροσωπεία του πολιορκητή στην πόλη.

Πράγματι ο Δημήτριος διατάζει λήξη των εχθροπραξιών και αρχίζει την προετοιμασίας της αποχώρησης. Πουθενά δεν αναφέρεται, αν ο νεαρός βασιλεύς - στρατηγός περπάτησε στη φημισμένη πολιτεία της Ρόδου.

Γράφει ο ΚΩΣΤΑΣ ΚΑΝΤΑΣ

Περί τα τέλη Μαΐου του 304 π.Χ. αρχίζει σταδιακά ο απόπλους του εμπορικού και πολεμικού στόλου του. Ορθιος στην πλώρη της ναυαρχίδας του καθώς πλέει ήρεμο απομακρυνόμενη από την παραλία της Ρόδου βλέπει με σκοτεινά μάτια τα τείχη της ροδίτικης πολιτείας που ερχόταν να δρέψει δάφνες δόξας και τώρα με ένα ολόκληρο χρόνο πολιορκίας φεύγει κατισχυμένος.

Οι ενέργειες του Δήμου των Ροδίων μετά τη λύση της πολιορκίας

Πρώτη μέριμνα του Δήμου είναι η υγείανση των τραυματιών

Απονέμει τιμές στους νεκρούς, περιθάλπει και σιτίζει τους λιμοκτονούντες, λόγω απώλειας των προστατών τους και ορίζει πάγια οικονομική βοήθεια.

Τιμά τους ανδραγαθήσαντες. Απελευθερώνει όσους εκ των δούλων επέδειξαν ανδρείας και αυταπάρνηση.

Προικίζει τις θυγατέρες των πεσόντων και όσων πλέον λόγω σοβαρού τραυματισμού είναι ανίκανοι προς εργασία.

Στήνει τα αγάλματα του Κάσσανδρου και του Λυσίμαχου αν και η βοήθειά τους ήταν ασήμαντη.

Ερωτά το μαντείο του Αμωνος Διός στη Λιβύη αν μπορεί να τιμήσει τον Πτολεμαίο ως ευεργέτη ισόθεο και στην καταφατική του απάντηση ανεγείρει το «Πτολεμαίον» τετράγωνο μαρμάρινο οικοδόμημα μεγαλοπρεπές με εκάστη των πλευρών του 184 μέτρων στο οποίο ψάλλουν ύμνους ευχαριστήριους.

Οικοδομούν εκ νέου όσους ναούς είχαν κατεδαφίσει για να χρησιμοποιήσουν τα υλικά για την επισκευή των τειχών κατά τις εχθροπραξίες. Επανοικοδομούν το θέατρό τους και καλλωπίζουν έτσι περισσότερο την πολιτεία τους.

Εκποιούν τους μεταλλικούς συνδέσμους, των πολιορκητικών μηχανών και εισπράττουν 300 τάλαντα, χρηματικό ποσό σεβαστό. Συνεισφέρει και ο Δήμος και ο Λίνδιος Χάρης ο γλύπτης δουλεύει 12 χρόνια και στήνει το άγαλμα του Θεού Απόλλωνα, του θεού του Ηλιο, που φύλαξε την πόλη τους από τη δουλεία, άγαλμα υπερμεγέθες ύψους 33 μέτρων, τον περίφημο Κολοσσό.

Ο πόλεμος είναι η κατάρα στους ανθρώπους. Οι Ρόδιοι έχουν χάσει 2500 περίπου άντρες και άλλους τόσους τραυματίες, ενώ ο Δημήτριος έφυγε με 7500 άντρες λιγότερους και περίπου 3500 άντρες τραυματίες παίρνει μαζί του.

Η Πόλη - Κράτος της Ρόδου μετά την πολιορκία παίρνει μία τρομακτική πορεία οικονομικής ανάπτυξης και πολιτιστικής θεαματικής εξέλιξης. Ο Αντίγονος 3 χρόνια αργότερα πεθαίνει στα 301 π.Χ. κυνηγημένος από το Σέλευκο και το Λυσίμαχο και ο Δημήτριος 21 χρόνια αργότερα στα 285 π.Χ. πεθαίνει αιχμάλωτος του Σέλευκου από πόση υπερβολικού ποσού ποτού.

Στα 227 π.Χ. μεγάλος σεισμός προξενεί φοβερές καταστροφές στην πολιτεία της Ρόδου και ο Κολοσσός σπάει στα γόνατα και πέφτει. Ανοικοδομείται η Πόλη, αλλά στα 166 π.Χ. πιάνεται στη ρωμαϊκή ψαλίδα. Υποχρεώνεται δι' ιδίων οικονομικών πόρων να εξοντώσει την πειρατεία των θαλασσών και το λιμάνι της Δήλου γίνεται από τους Ρωμαίους ελεύθερο δασμών.

Κανένα καράβι δεν σταθμεύει πια στα λιμάνια της Ρόδου και οικονομικά αρχίζει να φθίνει.

Η ολική καταστροφή της συντελείται, όταν ο Ρωμαίος Κάσσιος το 42 π.Χ. λεπλατεί κυριολεκτικά τα πλούτη της πόλης και τα καλλιτεχνήματά της.

Ετσι κατεστραμμένη θα πορευτεί για να αναζητήσει την ελπίδα στο Μεσία του οποίου το μήνυμα έφερε ο Απόστολος Παύλος στα 57 μ.Χ. όταν αποβιβάστηκε στο λιμανάκι της Λίνδου, ενώ το απόγειο φως της δόξης της καταύγαζε ακόμα στον ουρανό της.

A.N.A FERRIES

ΠΡΟΓΡΑΜΜΑ ΔΡΟΜΟΛΟΓΙΩΝ

Από νησιά προς Πειραιά

• **Παρασκευή 1/2/02** ΔΗΜΗΤΡΟΥΛΑ
21.00: Σύμη - Τήλο - Νίσυρο - Κω- Κάλυμνο - Αστυπάλαια - Νάξο - Πάρο - Σύρο - Πειραιά

• **Σάββατο 2/2/02** ΡΟΔΑΝΘΗ
07.30: Καστελλόριζο
18.00: Κω- Κάλυμνο - Πειραιά

• **Κυριακή 3/2/02** ——

• **Δευτέρα 4/2/02** ΔΗΜΗΤΡΟΥΛΑ
16.00: Σύμη - Τήλο - Νίσυρο - Κω- Κάλυμνο - Λέρο - Πάτμο - Πειραιά

• **Τρίτη 5/2/02** ΡΟΔΑΝΘΗ
16.00: Κω- Κάλυμνο - Λέρο - Πάτμο Πειραιά

• **Τετάρτη 6/2/02** ΔΗΜΗΤΡΟΥΛΑ
11.30: Καστελλόριζο
21.00: Κω- Κάλυμνο - Αστυπάλαια - Αιγιαλή - Κατάπολα - Πειραιά

• **Πέμπτη 7/2/02** ΡΟΔΑΝΘΗ
16.00: Κω- Κάλυμνο - Λέρο - Πάτμο - Πειραιά

• **Παρασκευή 8/2/02** ΔΗΜΗΤΡΟΥΛΑ
21.00: Σύμη - Τήλο - Νίσυρο - Κω- Κάλυμνο - Αστυπάλαια - Νάξο - Πάρο - Σύρο - Πειραιά

• **Σάββατο 9/2/02** ΡΟΔΑΝΘΗ
07.30: Καστελλόριζο
18.00: Κω- Κάλυμνο - Πειραιά

• **Κυριακή 10/2/02** ——

Πληροφορίες:
Τηλ. 35066 - 30406 - 36170 - 28597 FAX: 39839
και στον ταξιδιωτικό σας πράκτορα

X3053-28/2

Το Ευαγγέλιο της Κυριακής

Ο Θεός είναι αγάπη

Η ΖΩΗ ΤΟΥ ΧΡΙΣΤΙΑΝΙΚΟΥ ΝΟΜΟΥ

Τω καιρώ εκείνω ένας νομοδιδάσκαλος για να φέρει σε δύσκολη θέση τον Κύριο, του έκανε το εξής ερώτημα: Διδάσκαλε, ποία είναι η πιο μεγάλη εντολή στο νόμο; Κι αυτός του είπε: *Να αγαπάς τον Κύριο τον Θεό σου μ'όλη την καρδιά σου και μ'όλη την ψυχή σου και μ'όλο τον νου σου. Αυτή είναι η πρώτη και πιο μεγάλη εντολή. Και δεύτερη, το ίδιο σπουδαία μ'αυτή, ν'αγαπάς τον πλησίον σου όπως τον εαυτό σου.* Σ'αυτές τις δύο εντολές συνοψίζεται όλος ο νόμος και οι προφήτες. *«Συνηγμένων των Φαρισαίων»*, εκεί που ήταν συγκεντρωμένοι οι Φαρισαίοι, τους ρώτησε ο Ιησούς: *Τι νομίζετε για το Μεσσία, ποιανού είναι απόγονος;* Του απαντούν: *Του Δαβίδ.* Τους λέγει: *Πώς τότε ο Δαβίδ οδηγούμενος από το Πνεύμα, τον ονομάζει Κύριο; «Γιατί, λέει, ο Κύριος είπε τον Κύριό μου, κάθισε στα δεξιά μου, ώσπου να υποτάξω τους εχθρούς σου κάτω από τα πόδια σου.*

Γράφει ο πρωτοσύγκελος κ. ΠΑΪΣΙΟΣ

Αν λοιπόν ο Δαβίδ τον ονομάζει Κύριο, πώς είναι απόγονός του; Κανένας δεν μπορούσε να του απαντήσει, ούτε τόλμησε πια κανείς από εκείνη την ημέρα να του θέσει ερωτήματα.

Η πρώτη και σπουδαία εντολή που καταγράφεται στο νόμο, στην πεντάτευχο είναι η αγάπη προς τον Θεό -*αγαπήσεις Κύριον τον Θεόν σου εν όλη τη καρδία σου και εν όλη τη ψυχή σου, και εν όλη τη διανοία σου- αύτη εστί πρώτη και μεγάλη εντολή.*

Η δεύτερη ομοιάζει με την πρώτη -*αγαπήσεις τον πλησίον σου ως σεαυτόν-*. Η αγάπη προς τον Θεό και η αγάπη προς τον πλησίον είναι οι βασικές εντολές του νόμου που καταγράφονται στην πεντάτευχο και καλείται ο άνθρωπος, ο άνθρωπος της κάθε εποχής, να τις εφαρμόσει εάν θέλει να ζει την κατά Χριστό ζωή. Ο άνθρωπος της κάθε εποχής, εάν κατανοήσει ότι η αγάπη προς τον Θεό και η αγάπη προς τον πλησίον συνοψίζουν το περιεχόμενο του νόμου και των προφητών της Παλαιάς Διαθήκης, τότε θα δύναται να κατανοήσει και την παρουσία του στον κόσμο αυτό, που σκοπό έχει την τελείωσή του και την ένωσή του με τον Θεό, στην Καινή Διαθήκη.

Ο άνθρωπος καλείται να αγαπήσει τον Θεό πλήρως και ολοκληρωτικώς. Η αγάπη προς τον Θεό πρέπει να συνέχει τον όλο άνθρωπο και να κατευθύνει τη ζωή του εντός του κόσμου. Ο άνθρωπος καλείται να τοποθετηθεί έναντι του Θεού με τέτοιο τρόπο, που να πράττει τα πάντα διά την αγάπη του. Τότε πραγματικά ο άνθρωπος καθίσταται κατά χάριν Υιός του Θεού Πατρός. Τότε ο άνθρωπος, κατά τους Πατέρας της Εκκλησίας μας, φθάνει στη θέωση, φωτίζεται από το Θαβώριο Φως.

Φίλες και φίλοι, η αγάπη είναι η πρώτη εντολή του Θεού, η βάσις και το θεμέλιο των χριστιανικών αρετών και η ζωή του χριστιανικού νόμου. Χωρίς την αγάπη του Χριστού δεν υπάρχει αληθής και καθαρή αρετή. Ο Θεάνθρωπος Ιησούς αποκαλύπτει νέες αλήθειες, νέες αρχές και επαναφέρει τον άνθρωπο στη φυσική του κατάσταση και τον οδηγεί στο δρόμο της σωτηρίας του. Νομοθετεί την αγάπη, η οποία είναι νέα, είναι η ζωή και η ουσία του νέου νόμου της χάριτος και της σωτηρίας.

Ο υψιπέτης αετός της αγάπης, ο Ευαγγελιστής Ιωάννης μας λέγει *«Ο Θεός αγάπη εστί και ο μένων εν τη αγάπη εν τω Θεώ μένει και ο Θεός εν αυτώ»*.

FELICIA
RESIDENTS II
συγκρότημα μονοκατοικιών στους πρόποδες του Φιλερήμου, στην Παστίδα

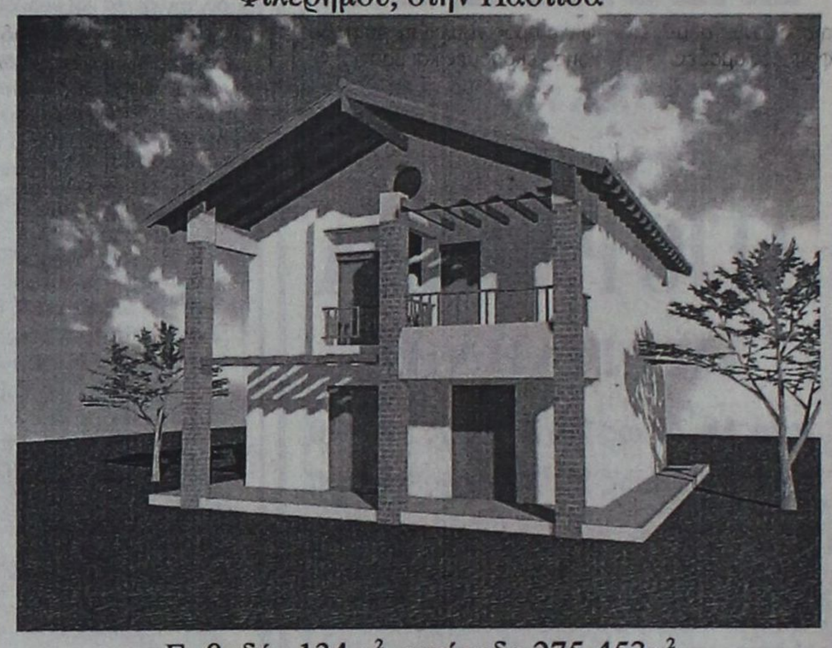

Εμβαδόν 134 μ², οικόπεδο 275-453μ²
3 υπνοδωμάτια, κουζίνα, σαλόνι, καθιστικό, αποθήκη, τζάκι,
2 λουτρά, 1 WC, χώρος στάθμευσης
απο 25.000.000 δρχ (73.367,57 €) στα μπετά
ΠΛΗΡΟΦΟΡΙΕΣ : Τηλ. 0241-68615, 0946179869
ΑΝΔΡΕΑΣ ΜΙΧΑΗΛΙΔΗΣ αρχιτέκτων
Λεωφ. Λίνδου 232, 85100 Ρόδος
Τηλ. 0241-68615, Fax 68598, e-mail amih@rho.forthnet.gr
T 2096-13/2

GR
Grand Hotel Rhodes
*****

Day & Night

Naiades by the Pool



Στήν τροπική ατμόσφαιρα της μεγάλης πισίνας του Grand Hotel, το Ναιάδες λειτουργεί με ανανεωμένο Μενού ως Καφέ-Ουζερί (10:30 - 17:30

Piano Bar

Το γνωστό σημείο συνάντησης στο κέντρο της Πόλης.

Ο Τάκης Τσώνης κάθε βράδυ* στο πιάνο. (20:30 - 01:00)



* Εκτός Τρίτης

A Member of MITSIS

X3036-28/2

ΠΡΟΚΗΡΥΞΗ ΔΙΑΓΩΝΙΣΜΟΥ

Το Κέντρο Παιδικής Μέριμνας Θηλέων Ρόδου, ύστερα από την 13/31-02-2002 απόφαση του Δ. Συμβουλίου του ΠΡΟΚΗΡΥΣΣΕΙ ΕΠΑΝΑΛΗΠΤΙΚΟ μειοδοτικό διαγωνισμό για την ανάδειξη προμηθευτών των πιο κάτω ειδών οικ. έτους 2002:

Είδη παντοπωλείου, κρεοπωλείου, ιχθυοπωλείου, και αρτοποιείου, με κριτήριο την έκπτωση στα (%) επί της τιμής του τιμολογίου κατά την ημέρα αγοράς.

Ο διαγωνισμός θα γίνει 12/02/2002, ημέρα Τρίτη και ώρα 12.00 το μεσημέρι στο γραφείο του Ιδρύματος, ενώπιον Επιτροπής, όπου οι ενδιαφερόμενοι θα καταθέσουν τις προσφορές τους με τα σχετικά δικαιολογητικά.

Υπεύθυνος υπάλληλος για πληροφορίες Μ. Κοκκίνη ή Σ. Πέτρου κατά τις εργάσιμες ημέρες και ώρες, τηλεφ. 02410 27335 και 02410 21583.

Ο πρόεδρος του Διοικ. Συμβουλίου Ιωάννης Ζερβός

ΧΛ-3/2



•Bodum
•Marie Sohl
•Henry Watson Pottery
•Sia
•Emily's H. Classics

*Διακοσμήσεις για κατοικίες
* Ξενοδοχεία
* Καταστήματα

ΕΚΠΤΩΣΗ 50%

Χ7-9/2

ΙΠΤΑΜΕΝΑ ΔΕΛΦΙΝΙΑ ΔΩΔΕΚΑΝΗΣΟΥ

ΚΥΡΙΑΚΟΥΛΗΣ MARITIME

Χειμερινό πρόγραμμα 2001-2002

Γνωρίζουμε στο επιβατικό κοινό ότι τα δρομολόγιά μας συνεχίζονται και το χειμώνα προς Κω - Κάλυμνο - Λέρο - Πάτμο και Σάμο



ΜΑΡΜΑΡΙΣ (Τουρκία)

Κάθε Παρασκευή στις 8.30 (με επιστροφή το απόγευμα)

Επίσης διαθέτουμε τα δελφίνια προς ναύλωση για ποδοσφαιρικές ομάδες, συλλόγους - εκδρομές και βαπτίσεις.

Τηλέφωνα πληροφοριών και κρατήσεων:
78052 και ή 78.053 κινητό 0938 666121
Πλατεία Νεωρίου 6

X3067-28/2

Η απασχόληση τεχνικού ασφαλείας σε επιχειρήσεις

ΕΠΙΣΤΟΛΗ ΤΟΥ Γ. ΣΙΦΩΝΙΟΥ

Από τον κ. Γιώργο Σιφωνιό πήραμε και δημοσιεύουμε την παρακάτω επιστολή:

«Κύριε διευθυντά,

Σε προηγούμενο άρθρο μου για τον τεχνικό ασφαλείας, είχα αναφερθεί στη νομοθεσία που διέπει τον θεσμό αυτό στις κατηγορίες των επαγγελμάτων και στις ώρες που πρέπει να τον απασχολεί κατά έτος η επιχείρηση ανάλογα με τη δραστηριότητά της.

Σήμερα θα αναφερθώ στο χρόνο έναρξης απασχόλησης του τεχνικού ασφαλείας, το επίπεδο γνώσεών του, την ειδικότητά του, σε ποιες περιπτώσεις ο επιχειρηματίας μπορεί να εκτελεί χρέη τεχνικού ασφαλείας και ποιές οι κυρώσεις της επιχείρησης που δεν θα συμμορφωθεί με τη νομοθεσία.

Ο νόμος και τα προεδρικά διατάγματα για την εφαρμογή του θεσμού του τεχνικού ασφαλείας είναι σε ισχύ και επομένως κάθε επιχείρηση θα έπρεπε να λειτουργεί με τον τεχνικό ασφαλείας της.

Υπάρχει σιωπηρή παράταση για την πλήρη εφαρμογή του νόμου μέχρι να ολοκληρωθεί η επιμόρφωση των τεχνικών ασφαλείας και η ενημέρωση των επιχειρήσεων.

Οι τεχνικοί ασφαλείας πρέπει να είναι διπλωματούχοι μηχανολόγοι, μηχανικοί, ηλεκτρολόγοι μηχανικοί, χημικοί, μηχανικοί και για επιχειρήσεις με περιορισμένο αριθμό εργαζομένων μπορεί να είναι πτυχιούχοι τεχνολογικών ιδρυμάτων των ιδίων ειδικοτήτων.

Για ειδικές κατηγορίες επαγγελμάτων, μπορεί να έχει και άλλη ειδικότητα όπως π.χ. για τον κλάδο κατασκευής μεταφορικών μέσων μπορεί να είναι και πτυχιούχος ναυπηγικής ή οχημάτων.

Στις επιχειρήσεις που απασχολούν λιγότερους από 50 εργαζόμενους και εφόσον υπάγονται στην κατηγορί Γ', ο εργοδότης δύναται να αναλάβει ο ίδιος τα καθήκοντα του τεχνικού ασφαλείας, εφόσον επιμορφωθεί κατάλληλα.

Οι κυρώσεις για την επιχείρηση που δεν συμμορφώθηκε με τον νόμο περί τεχνικού ασφαλείας είναι διοικητικές και ποινικές.

Για τις διοικητικές κυρώσεις σε κάθε εργοδότη που παραβαίνει τις διατάξεις της νομοθεσίας για την υγιεινή και ασφάλεια, επιβάλλεται με αιτιολογημένη πράξη του επιθεωρητή εργασίας και ύστερα από προηγούμενη πρόσκληση του εργοδότη για παροχή εξηγήσεων:

1) Πρόστιμο για κάθε μία παράβαση από 50.000 δρχ. έως 3.000.000 δρχ.

2) Προσωρινή διακοπή τμήματος ή τμημάτων ή του συνόλου της επιχείρησης μέχρι έξι (6) ημέρες.

3) Διακοπή μεγαλύτερη των έξι (6) ημερών ή οριστική διακοπή τμήματος ή τμημάτων ή του συνόλου της επιχείρησης με απόφαση του υπουργού Εργασίας, ύστερα από αιτιολογημένη εισήγηση του αρμοδίου επιθεωρητή εργασίας.

Για τις ποινικές κυρώσεις κάθε εργοδότης που παραβαίνει τις διατάξεις της νομοθεσίας για την υγιεινή και ασφάλεια της εργασίας, τιμωρείται με φυλάκιση ή χρηματική ποινή τουλάχιστον 100.000 δρχ. ή και με τις δύο αυτές ποινές.

Σε περίπτωση παράβασης των διατάξεων από αμέλεια,. ο εργοδότης τιμωρείται με φυλάκιση μέχρι ενός (1) έτους ή με χρηματική ποινή.

Στο επόμενο άρθρο θα σας ενημερώσω για το ρόλο και τα καθήκοντα του τεχνικού ασφαλείας.

Με εκτίμηση

Γιώργος Σιφωνιός

μηχανολόγος ηλεκτρολόγος μηχανικός».

Επενδύσεις ύψους 88 εκ. ευρώ θα γίνουν στην Ελλάδα από το Κλαμπ Μεντιτερανέ

Επενδύσεις συνολικού ύψους 88 εκατ. ευρώ, εκ των οποίων τα 40 εκατ. ευρώ αφορούν την ανέγερση ξενοδοχείου στη Ζάκυνθο, θα πραγματοποιήσει στην Ελλάδα το Club Mediterranee έως το 2004.

Αυτό ανακοίνωσε στον πρόεδρο του ΕΟΤ Γιάννη Πατέλλη ο αντιπρόεδρος του Club Mediterranee στην Ευρώπη Bertrand Julien Laperriere, που τον επισκέφτηκε στο γραφείο του.

Ο κ. Laperriere ανέφερε, επίσης, ότι οι κρατήσεις στην εταιρία με προορισμό την Ελλάδα κινούνται φέτος σε υψηλούς ρυθμούς και αναμένεται να αυξηθεί αισθητά η κίνηση σε σχέση με πέρυσι.

Στο μεταξύ την επιθυμία του για τουριστική συνεργασία με την Ελλάδα εξέφρασε ο πρέσβης της Κούβας στην Αθήνα Gohre Quesada, που επισκέφτηκε τον πρόεδρο του ΕΟΤ.

Απαγορεύεται το ψάρεμα με τράτα και βιτζοτράτα τον Απρίλιο και Μάϊο

Απαγορεύεται για δυο ακόμη μήνες τον Απρίλιο και τον Μάϊο το ψάρεμα με τράτα και βιτζοτράτα.

Σύμφωνα με απόφαση που υπέγραψε ο υπουργός Γεωργίας Γ. Δρυς προβλέπεται:

-Διευρύνεται κατά δυο μήνες (Απρίλιο, Μάϊο) η απαγόρευση ψαρέματος με τράτα και βιτζοτράτα.

-Περιορίζεται το μήκος των σχοινιών που χρησιμοποιούν τα ανωτέρω μηχανήματα στα 700 μέτρα.

Τα μέτρα αυτά πάρθηκαν μετά από μελέτη του Εθνικού Κέντρου Θαλασσίων Ερευνών (ΕΚΘΕ) με βάση την οποία "το αλιευτικό εργαλείο τράτα, μπορεί να συνεχίσει την εργασία του με περιοριστικά μέτρα, καθώς η τυχόν κατάργηση του μπορεί να σημαίνει σημαντική απώλεια αλιευμάτων από είδη που δεν έχουν πρόβλημα υπεραλίευσης".

Διαφημιστική προβολή της Ελλάδας στην Ιαπωνία

ΚΑΤΑΧΩΡΗΣΕΙΣ ΣΕ ΠΕΡΙΟΔΙΚΑ

Ολοσέλιδη διαφημιστική καταχώριση της Ελλάδας, με τίτλο 'Ελάτε μέσα στα χρώματα του Αιγαίου' περιλαμβάνει το τεύχος Μαρτίου 2002 του περιοδικού τέχνης Art Politan που ήδη κυκλοφόρησε στην Ιαπωνία.

Η βραβευμένη το 1999, από τον ΕΟΤ, όμορφη σειρά φωτογραφιών της Σαντορίνης της Ikuyo Sakai είναι το θέμα της διαφημιστικής μας καταχώρισης, η οποία πραγματοποιήθηκε με το περιοδικό.

Το Art Politan το οποίο κυκλοφορεί ανά δίμηνο, σε 120.000 αντίτυπα είχε αφιερώσει, στο παρελθόν αρθρογραφίες 30 σελίδων, για τα Αιγαιοπελαγίτικα νησιά μας, πρωτοβουλίας και συνεργασίας του περιοδικού, με το δημοσιογράφο κ. Kazuhiko Akimoto.

MANOS CENTER RHODOS

ΣΤΑΜΑΤΗΣ ΧΑΤΖΗΛΑΖΑΡΟΥ

ΤΑΞΙΔΙΑ !

ΑΤΟΜΙΚΑ ΤΑΞΙΔΙΑ ΓΙΑ 8 ΗΜΕΡΕΣ !!!
ΑΝΑΧ. ΚΑΘΕ ΔΕΥΤΕΡΑ ή ΠΕΜΠΤΗ

ΠΑΡΙΣΙ	171.000 ΔΡΧ /	501.85 EUR
ΛΟΝΔΙΝΟ	185.000 ΔΡΧ /	542.90 EUR
ΒΑΡΚΕΛΩΝΗ	197.000 ΔΡΧ /	578.15 EUR
ΠΡΑΓΑ	175.000 ΔΡΧ /	513.58 EUR
ΒΡΥΞΕΛΛΕΣ	167.000 ΔΡΧ /	490.10 EUR
ΕΛΣΙΝΚΙ	193.000 ΔΡΧ /	566.40 EUR
ΣΤΟΚΧΟΛΜΗ	202.000 ΔΡΧ /	592.80 EUR
ΛΙΣΣΑΒΩΝΑ	167.000 ΔΡΧ /	490.10 EUR
ΒΙΕΝΝΗ	173.000 ΔΡΧ /	507.71 EUR
ΚΟΠΕΝΧΑΓΗ	209.000 ΔΡΧ /	613.36 EUR
ΜΟΣΧΑ	180.000 ΔΡΧ /	528.25 EUR

Και πολλοί άλλοι προορισμοί!!!

Περιλαμβανονται
- ΑΕΡΟΠΟΡΙΚΑ ΕΙΣΙΤΗΡΙΑ ΑΠΟ ΡΟΔΟ
- ΚΑΛΟ ΚΕΝΤΡΙΚΟ ΞΕΝ/ΧΕΙΟ 3*
- ΠΡΩΙΝΟ ΚΑΘΗΜΕΡΙΝΑ
- ΜΙΑ ΝΥΧΤΑ ΣΤΟ ΑΜΣΤΕΡΝΤΑΜ

(Δεν περιλαμβάνουν φόροι αεροδρομίου)



ΣΤΑ ΜΕΤΡΑ ΣΑΣ !!

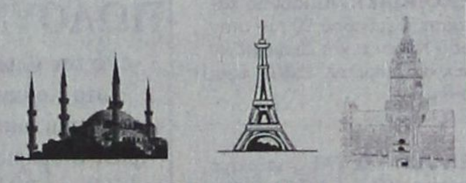

ΣΤΑΜΑΤΗΣ ΧΑΤΖΗΛΑΖΑΡΟΥ
MANOS CENTER RHODOS

Χ3061-28/2

Κ. ΠΑΛΑΜΑ 7-9 ΡΟΔΟΣ
Τηλ. 0241 25400 FAX: 0241 24407





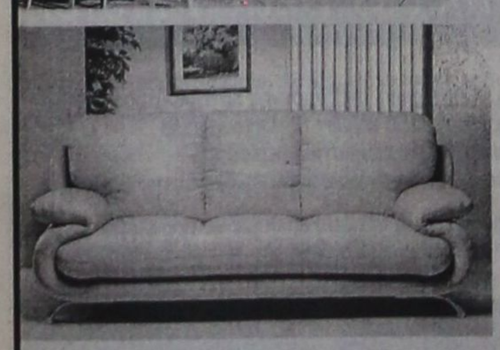





Η Gautier Αλλαξε τα δεδομένα στη Ροδίτικη αγορά επίπλου...

ΕΣΕΙΣ μπορείτε να αλλάξετε τη ζωή σας στο σπίτι!

«Δεν περιμέναμε τόσο μεγάλη ποικιλία επίπλων»
«Ηταν κάτι που έλλειπε από τη Ρόδο»
«Νομίζαμε ότι μόνο στην Αθήνα θα βρίσκαμε τέτοια ποικιλία & ποιότητα»
«Οι τιμές σας είναι πραγματικά προσιτές»

Αυτά είναι μερικά από τα σχόλια που ακούσαμε από πελάτες μας στον πρώτο μήνα λειτουργίας του νέου χώρου της Gautier στη Ρόδο.

Επισκευθείτε και εσείς τη νέα έκθεση επίπλων GAUTIER στη Λεωφόρο Καλλιθέας 1. Σε ένα χώρο 2,500 τμ σε πέντε ορόφους θα βρείτε τη μεγαλύτερη ποικιλία από πραγματικά ξεχωριστά έπιπλα & ολοκληρωμένες συνθέσεις για το καθιστικό, την τραπεζαρία, την κρεβατοκάμαρα, το παιδικό δωμάτιο, το γραφείο αλλά και τον επαγγελματικό χώρο. Επιπλα μοντέρνα, νεοκλασσικά και κλασσικά, που έχουν την ικανότητα όχι απλά να ταιριάζουν σε χώρους ...αλλά να αλλάξουν τη ζωή σας!



ΝΕΕΣ ΠΡΟΣΦΟΡΕΣ ΓΝΩΡΙΜΙΑΣ ΕΩΣ ΚΑΙ -30%

GAUTIER
ΕΠΩΝΥΜΟ ΕΠΙΠΛΟ
MADE IN FRANCE

Λεωφ. Καλιθέας 1, 851 00 Ρόδος, Τηλ./Fax: 20187

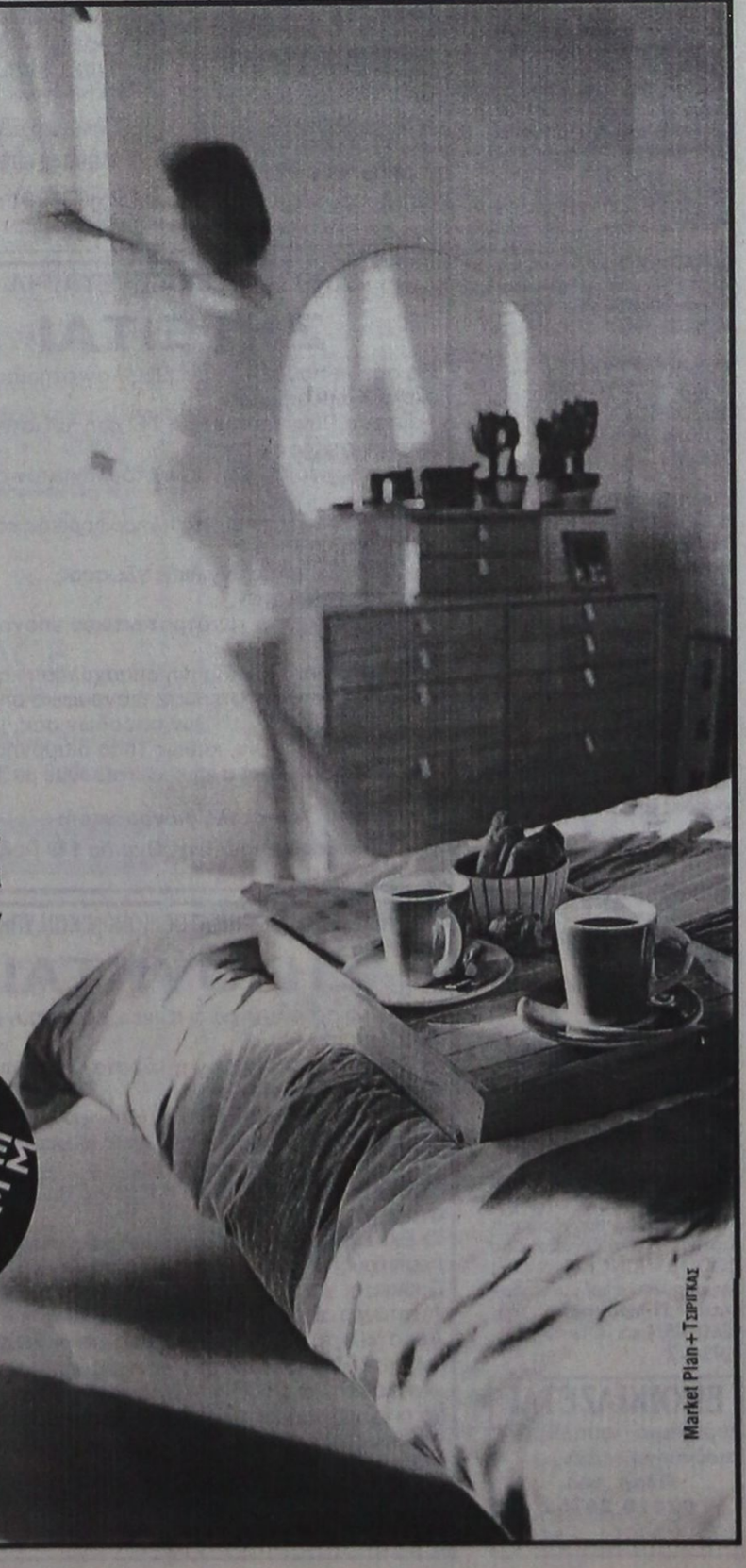

Market Plan+Τσιρίγκας

ΠΡΟΟΔΟΣ ΜΙΚΡΕΣ ΑΓΓΕΛΙΕΣ ΜΙΚΡΕΣ ΑΓΓΕΛΙΕΣ ΠΡΟΟΔΟΣ

ΕΝΟΙΚΙΑΣΕΙΣ

ΕΝΟΙΚΙΑΖΕΤΑΙ γκαρσονιέρα επιπλωμένη, Ιωαννίνων 13. Πληρ. τηλ. 02410 63495
4142-10/2

ΕΝΟΙΚΙΑΖΕΤΑΙ διαμέρισμα τριάρι 100 τ.μ.,πλήρως εξοπλισμένο, σε άριστη κατάσταση, επί της οδού Σωτήρος-Ιξιά. Πληρ. τηλ. 66312
4156-20/2

ΕΝΟΙΚΙΑΖΕΤΑΙ για πρώτη φορά καινούργιο διαμέρισμα, δύο υπνοδωματίων, σαλόνι, κουζίνα. Μπορεί να χρησιμοποιηθεί και για γάμο. Πληρ. τηλ. 02410 96283
1080-10/2

ΕΝΟΙΚΙΑΖΟΝΤΑΙ δύο συνεχόμενα γραφεία συνολικού εμβαδόν 32 τ.μ. στον α' οροφο οικοδομής επί της οδού Δημ. Θεοδωράκη 34, κοντά στην πλατεία Κύπρου. Πληρ. τηλ, 02410 32008 ή κινητό 0973 289273
1081-10/2

ΕΝΟΙΚΙΑΖΕΤΑΙ ισόγειο διαμέρισμα 66 τ.μ. στην οδό Παπαχριστοδούλου, επιπλωμένο, σαλόνι, κουζίνα, WC και ένα υπνοδωμάτιο, με αυλή. Ενοίκιο 75.000 δρχ. Πληρ. τηλ. 02410 22853
1073-9/2

ΕΝΟΙΚΙΑΖΟΝΤΑΙ γκαρσονιέρες και δωμάτια επιπλωμένα, πλησίον Αγίου Δημητρίου. Πληρ. τηλ. 0241 0 26134
4129-8/2

ΕΝΟΙΚΙΑΖΕΤΑΙ γκαρσονιέρα ισόγειος, ανεξάρτητη, επιπλωμένη, σε καλή περιοχή, εντός Ρόδου. Τιμή 65.000 δρχ. ή 190.76 ευρώ. Πληρ. τηλ. 02410 23824
4133-8/2

ΕΝΟΙΚΙΑΖΕΤΑΙ ισόγειο κατάστημα εμβαδού 90 τ.μ. στην οδό Κένεντυ και Διαγοριδών γωνία. Πληρ. τηλ. 25303, ώρες 5-8 μ.μ.
Γ.Δ.-10/2

ΕΝΟΙΚΙΑΖΕΤΑΙ διαμέρισμα ισόγειο 100 τ.μ. με δύο κρεβατοκάμαρες, σαλόνι, κουζίνα, WC, μπαλκόνια μπροστά πίσω, καινούργιας κατασκευής, στην Ανάληψη, Αμφισσας 3. Πληρ. τηλ. 0938832574
4119-7/2

ΕΝΟΙΚΙΑΖΕΤΑΙ διαμέρισμα τριών υπνοδωματίων, σαλόνι, 2 WC, αποθηκευτικός χώρος, στον 3ο όροφο, επί ης οδού Β. Βουλγαροκτόνου 15. Πληρ. τηλ. 02410 52351
4121-7/2

ΕΝΟΙΚΙΑΖΕΤΑΙ ισόγειο διαμέρισμα σε τετρακατοικία με κήπο, αποτελούμενο από δύο υπνοδωμάτια, σαλόνι, κουζίνα και W.C., επί της οδού Μαν. Παπαναστάση 12, στη Ρόδο. Πληρ. τηλ. 02410 23842, 02410 23621
4122-7/2

ΕΝΟΙΚΙΑΖΕΤΑΙ γκαρσονιέρα 25τ.μ., Θεμ. Σοφούλη 4 Α. Τηλ. 0241036543 - 35522
4073-3/2

ΕΝΟΙΚΙΑΖΕΤΑΙ κατάστημα έναντι Blue Bay Ιαλυσός. Πληρ. 02410 91114 8-10 μ.μ., 02410 94249 8-10 π.μ.
4098-8/2

ΕΝΟΙΚΙΑΖΕΤΑΙ πλήρως επιπλωμένο διαμέρισμα (1 υπνοδωμάτιο, μπάνιο, με ηλιακό, καθιστικό με πολυκουζινάκι, μπαλκόνι) σε καινούργια πολυκατοικία επί της οδού Φιλερήμου 15 στο Καρεκόνερο. Πληρ. τηλ. 78640 μετά τις 10 π ώρα
4109-6/2

ΕΝΟΙΚΙΑΖΕΤΑΙ αγρός στην Ανάληψη Ρόδου, επιφανείας 8000τ.μ., με πηγάδι, 2 αποθήκες και ράμπα αυτοκινήτου. Πληροφορίες τηλ.0241075513 από 9 -2
4037-3/2

ΕΝΟΙΚΙΑΖΕΤΑΙ δωμάτιο, Σοφοκλέους 22, Ε, Π. Πόλη. Πληροφορίες τηλ. 0241074692
4092-5/2

ΕΝΟΙΚΙΑΖΕΤΑΙ για Ρόδιους φοιτητές, δυάρι, ευρύχωρο, 50τ.μ., στην Καλλιθέα Αθήνας, πλησίον Παντείου Πανεπιστημίου. Πληροφορίες τηλ. 02410/28966
1063-5/2

ΕΝΟΙΚΙΑΖΕΤΑΙ επιχείρηση πλυντηρίων (2 πλυντήρια, 2 στεγνωτήρια και κύλινδρο) στο Κιοτάρι, έναντι ξενοδοχείου RODOS PRINCES, μαζί με κλιματισμένο επιπλωμένο δωμάτιο. Πληροφορίες τηλ. 0241/64574 και 0241062183
4072-3/2

ΕΝΟΙΚΙΑΖΕΤΑΙ
ευρύχωρο επιπλωμένο στούντιο στην Ιξιά.
Πληρ. τηλ.
02410 24752
Χ. 3084-12/2

πωλήσεις

ΠΩΛΟΥΝΤΑΙ: 1) σύνθετο γωνία με μπαρ μασίφ καρυδιά με δυνατότητα απόσπασης της γωνίας, μετατρεπόμενο σε ευθεία, τιμή 250.000 δρχ. ή 730 ευρώ, 2) τραπεζαρία νεοκλασική με 6 καρέκλες 150.000 δρχ. ή 440 ευρώ, 3) έπιπλο μεγάλο για τηλεόραση - video-στέρεο 50.000 δρχ. ή 145 ευρώ, όλα σχεδόν καινούργια. Πληρ. τηλ. 02410 61529, 9-12 π.μ.
4144-9/2

ΠΩΛΕΙΤΑΙ κατάστημα κυρίας χρήσεως 200 τ.μ. όπισθεν Βερόπουλου (με θέα θάλασσα) επί της Γ. Σεφέρη 108. Πληρ. τηλ. 0932612032
4085-3/2

ΠΩΛΟΥΝΤΑΙ από ιδιοκτήτη: 1) γκαρσονιέρα 30 τ.μ. στην οδό Ορφανίδου. Δίπλα στο ξενοδοχείο Αλεξία. 3ος όροφος με θέα τη θάλασσα. Είναι σε κανουργή κατάσταση και με θέρμανση. Τιμή 15.000.000 δρχ. 2) Κατάστημα 180 τ.μ. στην οδό Κων. Υδραίου (είναι κενό ελεύθερο). Τιμή 70.000.000 δρχ. Πληρ. κ. Καργάκο Νίκο, Θεμ. Σοφούλη 59 στα φανάρια. Πληρ. τηλ. 30397, κιν. 0946049179
4112-17/2

ΠΩΛΕΙΤΑΙ μονοκατοικία 100 τ.μ. με κήπο 80 τ.μ. κοντά στον Αη Γιάννη. Πληρ. τηλ. 02410 27082, 26476, 0944 347405
Χ. 2978-11/2

ΠΩΛΕΙΤΑΙ διαμέρισμα μοντέρνος κατασκευής με την καλύτερη θέα στη Ρόδο σε δύτερο όροφο (χωρίς ασανσέρ) επιφάνειας καθαρής 104 τ.μ. (μικτής 120 τ.μ.) σε άριστη κατάσταση (πολυκατοικία 20 ετών και εκτός σχεδίου πόλεως) επί της Γ. Σεφέρη 100. Πληρ. τηλ. 0932612032
4085-3/2

ΠΩΛΟΥΝΤΑΙ κουτάβια τσιάουα μίνι, σε τιμή ευκαιρίας. Πληροφορίες τηλ. 0241032655
4078-2/2

ΠΩΛΟΥΝΤΑΙ
από τον ιδιοκτήτη στα Κοσκινού σε μικρή οικοδομή τριών διαμερισμάτων
1) Οροφοδιαμέρισμα 100τ.μ., τριών υπνοδωματίων και δύο μπάνια
2) Δύο διαμερίσματα των 55τ.μ., με δύο υπνοδωμάτια και ένα μπάνιο, λουξ κατασκευής
Τηλ. 20949 - 37735 και 0932326055 Κατασκευαστής Μιχάλης Φωτάκης
3902-15/2

ΠΩΛΕΙΤΑΙ-ΕΥΚΑΙΡΙΑ
βιοτεχνία πίτσας, σφολιατοειδών και συναφών ειδών, πλήρως εξοπλισμένη
Πληρ. τηλ. 02410 39069, ώρες 12-2 μ.μ.
Χ. 3071-28/2

ΠΩΛΕΙΤΑΙ επαγγελματική κατάψυξη με τρεις πόρτες πάνω και με γούβα κάτω. Διαστάσεις 2 μέτρα μήκος και 2 μέτρα ύψος, στην τιμή εκαιρίας 200.000 δρχ. Πληρ. τηλ. 02410 94405, 0945934044
4151-9/2

ΠΩΛΟΥΝΤΑΙ: 1) Μεζονέτα στα Κοσκινού 135 τ.μ., με θέα απεριόριστη και Lux κατασκευή. 2) Ανεξάρτητη βιλίτσα στα μπετά, με τέσσερα υπνοδωμάτια, στα Τριάντα. 3) 3άρια και 4άρια διαμερίσματα εντός πόλεως Ρόδου, με ατονικό γκαράζ και αποθήκη. 4) Μικρό διαμερισματάκι στην Αθήνα, κατάλληλο για φοιτητές, κοντά στις σχολές ΑΣΟΕ και Πολυτεχνείο. Πληρ. τηλ. 02410 34707, 0942717909
4123-9/2

ΠΩΛΕΙΤΑΙ εξοπλισμός κατάλληλος για εστιατόριο ή σνακ μπαρ. Πληροφορίες τηλ. 0241030875 και 0936684051
4091-5/2

ΠΩΛΕΙΤΑΙ 2άρι στον β' όροφο μικρής πολυκατοικίας, 12 ετών επί της Κων. Υδραίου. Πληρ. κ. Εμμ. Κρανίδη τηλ. 02410 27082, 26476, 0944 347405
Χ. 2978-11/2

ΠΩΛΕΙΤΑΙ γραφείο 40 τ.μ. κοντά στην Πλατεία Κύπρου. Πληρ. κ. Εμμ. Κρανίδη τηλ. 02410 27082, 26476, 0944 347405
Χ. 2978-11/2

ΠΩΛΕΙΤΑΙ κατάστημα 34 τ.μ. επί της Σωκράτους Π. Πόλη. Μόνο επώνυμα.
Πληρ. τηλ. 02410 27082, 26476, 0944 347405
Χ. 2978-11/2

ΠΩΛΕΙΤΑΙ 2άρι 55 τ.μ. 18 ετών, επί της Αλεξ. Διάκου, κοντά στην Ψαροπούλα. Τιμή 16.500.000. Δεκτά δάνεια. Πληρ. τηλ. 02410 27082, 26476, 0944 347405
Χ. 2978-11/2

ΠΩΛΕΙΤΑΙ αγρός 6.500 τ.μ. στους πρόποδες του Φιλερήμου. Πληρ. τηλ. 02410 27082, 26476, 0944 347405
Χ. 2978-11/2

ΠΩΛΟΥΝΤΑΙ ξύλα ελιάς και πορτοκαλιάς για τζάκι και σόμπα, σε λογικές τιμές. Πληροφορίες τηλ. 0946063418, 0937698176 και 0246/98104
1020-3/1

ΠΩΛΕΙΤΑΙ μονοκατοικία. Πληρ. τηλ. 02410 34442 πρωινές ώρες, 02410 64193 απογευματινές ώρες
4135-8/2

ΠΩΛΕΙΤΑΙ
ΟΙΚΟΠΕΔΟ
750τ.μ., στην Ιξιά, οικοδομήσιμο, 130τ.μ., συν 100τ.μ. υπόγειο.
Πληροφορίες κιν. 0944140059 σταθερό 39781 κ. Σάββα
Χ. 3060-28/2

ΠΩΛΕΙΤΑΙ οικία (7 ετών) με κήπο 2.000 τ.μ. στο Γεννάδι. Πληρ. τηλ. 02410 27082, 26476, 0944 347405
Χ. 2978-11/2

ΠΩΛΟΥΝΤΑΙ μεζονέτες των 130 τ.μ. και 168 τ.μ. μ σοφίτα 22 τ.μ., εντός σχεδίου πόλεως Ιαλυσού, πολυτελούς κατασκευής, δεκτά δάνεια όλων των οργανισμών. Πληρ. κ. Εμμ. Κρανίδης τηλ. 02410 27082, 26476, 0944 347405
Χ. 2978-11/2

ΠΩΛΕΙΤΑΙ ξενοδοχείο 65 κλινών, εντός πόλεως Ρόδου. Πληρ. τηλ. 02410 27082, 26476, 0944 347405
Χ. 2978-11/2

ΠΩΛΕΙΤΑΙ οικία με ωραία θέα και κήπο στη Λίνδο. Πληρ. τηλ. 02410 27082, 26476, 0944 347405
Χ. 2978-11/2

ΠΩΛΕΙΤΑΙ αγρός 3.500 τ.μ. κοντά στο καινούργιο Νοσοκομείο, με πρόσωπο στον επαρχιακό δρόμο προς Τρεις, άρτιος και οικοδομήσιμος. Πληρ. κ. Εμμ. Κρανίδης τηλ. 02410 27082, 26476, 0944 347405
Χ. 2978-11/2

ΠΩΛΕΙΤΑΙ
από ιδιοκτήτη και υπό κατασκευή νέας οικοδομής κατάστημα 35τ.μ., ύψους 5 μ., με αυλή 20τ.μ. επί της οδού Κων/νου Παλαιολόγου 6, διασταύρωση με Μ. Κων/νου, κοντά στο παλιό ΙΚΑ, από φανάρια προς γυμνάσια - λύκεια αρρένων
Πληρ. τηλ. 31161
3909-13/2

ΠΩΛΟΥΝΤΑΙ: 1) Ενισχυτής 105 WAT, με δύο ηχεία και εκουαλάιζερ SOLITER και 2) Μπουζούκι επαγγελματικό με όλα τα εξτρά, κατασκευής ΚΕΒΟΡΚΙΑΝ. Ολα μαζί πωλούνται στην τιμή των 800 ευρώ. Πληρ. τηλ. 02410 52620 ή 0932 368177
1060-3/1

ΠΩΛΟΥΝΤΑΙ
ΔΙΑΜΕΡΙΣΜΑΤΑ
Στην Κων/νου Υδραίου οροφοδιαμέρισμα 90 τ.μ.
Στα Κοσκινού
α) Διαμερίσματα ισογείου και πρώτου ορόφου 100 τ.μ.
β) Ημιυπόγειο διαμέρισμα 117 τ.μ. με αυλή
γ) Ισόγειο διαμέρισμα 100 τ.μ. με 117 τ.μ. ημιυπόγειο, κατάλληλο για κατοικία και χώρο εργασίας.
Ολα τα διαμερίσματα θα διαθέτουν καλή ηχομόνωση και θερμομόνωση, κεντρική θέρμανση, λέβητα πετρελαίου, τζάκι, εντοιχισμένη κουζίνα και ντουλάπες από καρυδιά ή βελανιδιά, πλακίδια γρανίτη.
Πληρ. τηλ. 02410 64390
4104-17/2

ΜΑΘΗΜΑΤΑ

ΦΙΛΟΛΟΓΟΣ καθηγήτρια με πολυετή πείρα **παραδίδει** μαθήματα αρχαίων, νέων ελληνικών, έκθεσης, ιστορίας, σε μαθητές γυμνασίου - λυκείου. Αμεση αντιμετώπιση σε προβλήματα έκφρασης, βελτίωση της βαθμολογίας. Πληρ. τηλ. 02410 38565
4143-19/2

ΑΝΑΚΟΙΝΩΣΗ
ΜΑΘΗΜΑΤΑ
*** Computer ***
PROGRAM COMPUTER
ΕΓΓΡΑΦΕΣ
** ΤΩΡΑ **
Τμήματα για:
Παιδιά - Ενήλικες
Αρχάριους - Μαθητές
Επαγγελματίες
Ανεύρεση Εργασίας
ΠΑΡΕΧΕΤΑΙ ΒΕΒΑΙΩΣΗ
Διδάσκει πτυχιούχος Πανεπιστημίου Αμερικής
ΜΑΝΩΛΗΣ Ι. ΣΟΦΙΛΛΑΣ
Κοδριγκτώνος 91
Τηλ. (0241) 31761
X2976-31/1

ΜΗΧΑΝΟΚΙΝΗΤΑ

ΠΩΛΕΙΤΑΙ αυτοκίνητο MERCEDES, μοντέλο 123, 2 1/2 κυβικά από ταξί. Πληρ. τηλ. 0945053503, 02410 65253
4100-20/2

ΠΩΛΕΙΤΑΙ αυτοκίνητο FIAT UNO αμόλυβδη, μοντέλο '95, σε πολύ καλή κατάσταση. Τιμή 600.000 δρχ. ή 1.700 ευρώ. Πληρ. τηλ. 0937 961407
4158-10/2

ΠΩΛΕΙΤΑΙ
αυτοκίνητο μάρκας BMW 1.600 cc E30 μοντέλο 1988 σε άριστη κατάσταση,μεταλλικό χρώμα, υδραυλικό τιμόνι, καινούργιος κινητήρας, ζαντολάστιχα B.M.W. και καινούργιο κασετόφωνο.
Τιμή δρχ. 2.000.000 μετρητοίς. Επίσης μηχανή μάρκας YAMAHA, στυλ JOPER 400 κυβικά, δρχ. 400.000 μετρητοίς.
Πληροφορίες τηλ. 0977 986489
Χ. 3054-28/2

ΟΙΚΟΔΟΜΙΚΕΣ-ΤΕΧΝΙΚΕΣ
ΕΜΠΟΡΙΚΕΣ-ΕΠΙΧΕΙΡΗΣΕΙΣ
ΑΦΟΙ ΑΣΒΕΣΤΗ Ο.Ε.
Κ. Τσαλδάρη 26-Ρόδος
32809-74326
ΠΩΛΟΥΝΤΑΙ
● ΔΙΑΜΕΡΙΣΜΑΤΑ
υπερλούξ διαφόρων διαστάσεων
ΕΓΓΥΗΣΗ Η ΠΟΛΥΕΤΗ ΠΕΙΡΑ ΜΑΣ
X. 2898-30/12

CASINO RODOS
ΕΠΑΝΔΕΣ ΔΙΕΘΝΕΣ ΚΕΝΤΡΟ ΡΟΔΟΣ
ΖΗΤΟΥΝΤΑΙ
Το πολυτελέστατο Grade Alborgo delle Rose, 5 αστέρων, ιδιοκτησίας της ΚΑΖΙΝΟ ΡΟΔΟΥ Α.Ε. θα ξεκινήσει τη λειτουργία του τον Φεβρουάριο. Για τη στελέχωσή του η εταιρία επιθυμεί να προσλάβει ικανούς συνεργάτες, με προοπτική δωδεκάμηνης απασχόλησης, στις παρακάτω ειδικότητες:
Υπάλληλοι υποδοχής
Απαραίτητη η εμπειρία στο σύστημα FIDELIO
Σερβιτόρες
Μάγειρες Β΄
Απαραίτητη η πολύ καλή γνώση των αγγλικών ενώ η γνώση μίας άλλης γλώσσας καθώς και η προϋπηρεσία σε ξενοδοχεία πολυτελείας ή Α' κατηγορίας θα ληφθεί υπόψη.
Πληροφορίες - Αιτήσεις με πρόσφατη φωτογραφία:
ΚΑΖΙΝΟ ΡΟΔΟΥ Α.Ε.
Διεύθυνση προσωπικού
Παπανικολάου 4,
Δευτέρα έως Παρασκευή
X. 3065-3/2

WATER PARK
Το Υδροπάρκο αναψυχής
«The Waterpark - Faliraki - Rodos"
επιθυμεί να προσλάβει συνεργάτες για όλα τα τμήματα λειτουργίας του :
- Ταμίες
- Ρεσεψιονίστ
- Υπαλλήλους τουριστικού καταστήματος
- Ταμπλίστες
- Μάγειρες - Ψήστες
- Μπάρμεν
- Ναυγοσώστες
- Καθαρίστριες
- Προσωπικό Διαφόρων Ειδικοτήτων

Για πληροφορίες και συμπλήρωση αιτήσεων (απαιτείται πρόσφατη φωτογραφία) οι ενδιαφερόμενοι μπορούν να επικοινωνούν καθημερινά από 09.00-15.00 στα τηλέφωνα : 0241 - 084404 & 0241 - 084300.
Email: info@water-park.gr
X. 3070-28/2

ΔΙΑΜΕΡΙΣΜΑ «ΠΡΟΒΟΛΗΣ»
ΠΩΛΕΙΤΑΙ
ΔΙΑΜΕΡΙΣΜΑ Ε=126 τ.μ., β' όροφος
επί της οδού Αμμοχώστου, κατάλληλο για κάθε χρήση.
Πληροφορίες : (μόνο σε επώνυμους)
« TOP PROPERTIES»
κ. ΓΕΩΡΓΙΟ ΠΙΠΙΝΟ -
ΤΗΛ. 23895 & 0944676003
4084-28/2

Π Ω Λ Ε Ι Τ Α Ι
ΠΙΑΝΟ BECHSTEIN
ΜΕ ΟΥΡΑ(1,96x1,85)
RODOS PALACE
Resort Hotel • Convention Center
ΠΛΗΡΟΦΟΡΙΕΣ:
Κα Κ. Μανουσάκη, Τηλ.: 25222, 97218
X. 3059-28/2

ΠΩΛΕΙΤΑΙ
ΛΟΓΩ ΦΟΡΤΟΥ ΕΡΓΑΣΙΑΣ
ΕΠΙΧΕΙΡΗΣΗ SUPER MARKET
ΠΛΗΡΩΣ ΕΞΟΠΛΙΣΜΕΝΗ
ΠΕΡΙΟΧΗ ΑΦΑΝΤΟΥ
ΜΟΝΟ ΣΟΒΑΡΕΣ ΠΡΟΤΑΣΕΙΣ
ΠΛΗΡΟΦΟΡΙΕΣ ΤΗΛ. 0946672333
4115-17/2

ΑΠΟ ΝΑΥΤΙΛΙΑΚΗ ΕΤΑΙΡΙΑ
ΖΗΤΕΙΤΑΙ
Για άμεση πρόσληψη βοηθός λογιστηρίου, με τα ακόλουθα προσόντα:
1) Πτυχίο Πανεπιστημίου ή ΤΕΙ στη λογιστική ή άλλης λογιστικής σχολής
2) Προϋπηρεσία τριών ετών τουλάχιστον σε λογιστήριο.
3) Πολύ καλή γνώση της πληροφορικής και χειρισμός Η/Υ.
4) Καλή γνώση της αγγλικής γλώσσας.
5) Ηλικία 26-40 ετών.
6) Εκπληρωμένες τις στρατιωτικές υποχρεώσεις (για νέους)
Πρόκειται για δωδεκάμηνη απασχόληση και παρακαλούμε όπως αποστείλετε βιογραφικό σημείωμα με αντίγραφα των τίτλων σπουδών σας, με πρόσφατη φωτογραφία, καθώς τόπο διαμονής και το τηλέφωνό σας, για να επικοινωνήσουμε μαζί σας.
Αποστολή βιογραφικού:
κ. Φ. Θεοδοσίου, Ταχ. Θυρίδα 149 Ρόδος
Χ. 3079-8/2

ΑΠΟ ΝΕΟ ΓΡΑΦΕΙΟ ΧΡΗΜΑΤΟΟΙΚΟΝΟΜΙΚΩΝ ΥΠΗΡΕΣΙΩΝ
ΖΗΤΟΥΝΤΑΙ
Για άμεση πρόσληψη νέοι ή νέες, που έχουν τα ακόλουθα προσόντα:
1) Πτυχίο Πανεπιστημίου ή ΤΕΙ στα Οικονομικά.
2) Η απολυτήριο Λυκείου.
3) Ηλικία από 22 έως 35 ετών.
4) Πολύ καλή γνώση της αγγλικής γλώσσας.
5) Ικανότητα στην επικοινωνία.
6) Εργασιακή εμπειρία και προσόντα θα εκτιμηθούν ανάλογα.
7) Εκπληρωμένες τις στρατιωτικές υποχρεώσεις (για νέους)
Πρόκειται για δωδεκάμηνη απασχόληση και δυνατότητα για αξιόλογη σταδιοδρομία.
Αποστείλετε βιογραφικό σημείωμα με αντίγραφα των τίτλων σπουδών σας, με πρόσφατη φωτογραφία, καθώς και διεύθυνση διαμονής και το τηλέφωνό σας, για να επικοινωνήσουμε μαζί σας, μέχρι 10 Φεβρουαρίου, το αργότερο.
Αποστολή βιογραφικού:
κ. Παπαοικονόμου, Ταχ. Θυρίδα 112 Ρόδος
Χ. 3079-8/2

ΓΕΝΙΚΗ ΤΕΧΝΙΚΗ Α.Ε.
Αρκαδίου 2, 85 100 Ρόδος
Η ΓΕΝΙΚΗ ΤΕΧΝΙΚΗ Α.Ε. ζητεί να ενισχύσει το τμήμα των οικονομικών της υπηρεσιών με
ΒΟΗΘΟ ΛΟΓΙΣΤΗ
Για να ανταπεξέλθει ικανοποιητικά στις απαιτήσεις της θέσης ο υποψήφιος που θα προσληφθεί πρέπει να διαθέτει:
- Γνώσεις προγραμμάτων μισθοδοσίας και μηχανογραφημένου λογιστηρίου (κατά προτίμηση προγράμματος ΚΕΦΑΛΑΙΟ), φορολογικών θεμάτων, εργατικής νομοθεσίας.
- Εξοικείωση με τη χρήση υπολογιστών (γνώσεις MS Office).
- Προηγούμενη εμπειρία σε ξενοδοχειακές επιχειρήσεις θα εκτιμηθεί ιδιαιτέρως.
- Χαρακτήρα ήρεμο, χαμηλών τόνων με συνέπεια και υπευθυνότητα και πάνω από όλα όρεξη για δουλειά.

Προσφέρονται ελκυστικές αποδοχές και εξαιρετικές προοπτικές καριέρας σε ένα σύγχρονο Όμιλο Επιχειρήσεων με υψηλούς ρυθμούς ανάπτυξης.
Βιογραφικά σημειώματα και πληροφορίες:
κ. Π. Νταβέλης, τηλ.: 010 6254100, 0948 333461, fax: 010 6254220
κ. Κ. Τσιώνας, τηλ.: 0241 022186, fax: 0241 033021
X. 3066-10/2

Lindos Princess Beach Hotel
Το νέο ξενοδοχείο, 4 αστέρων, της "Ιωάννης Χατζηλαζάρου Α.Ε" δυναμικότητας 1150 κλινών θα λειτουργήσει την ερχόμενη τουριστική περίοδο, στη θέση "Πεύκοι" του Δήμου Λινδίων.
Για την στελέχωση του, η εταιρεία επιθυμεί να προσλάβει ικανούς συνεργάτες με
Προοπτική εξέλιξης & πραγματοποίησης καριέρας στον Ξενοδοχειακό χώρο
Barmen A & Barmen B
Σερβιτόρος A & Σερβιτόρος B
Συντηρητής Ηλεκτρολόγος
Συντηρητής Υδραυλικός
Κατά περίπτωση παρέχονται οι δυνατότητες: Οκτάμηνης απασχόλησης, Στέγης, και Μεταφοράς.
Για πληροφορίες, υποβολή Βιογραφικών Σημειωμάτων & Αιτήσεων Εργασίας, οι ενδιαφερόμενοι/-ες μπορούν να επικοινωνήσουν με το Γραφείο Προσωπικού, καθημερινά 10:00 – 15:00 στο τηλέφωνο 0244 29230 ή μέσω του φαξ 0244 29231
X. 3080-14/2

ΠΡΟΟΔΟΣ ΜΙΚΡΕΣ ΑΓΓΕΛΙΕΣ ΜΙΚΡΕΣ ΑΓΓΕΛΙΕΣ ΠΡΟΟΔΟΣ

διάφορα

ΣΧΟΛΗ ΟΔΗΓΩΝ
ΚΟΥΣΗ ΠΑΝΤΕΛΗ

- ΔΙΠΛΩΜΑΤΑ
- ΕΡΑΣΙΤΕΧΝΙΚΑ
- ΕΠΑΓΓΕΛΜΑΤΙΚΑ
- ΜΟΤΟΣΙΚΛΕΤΑΣ
- ΜΑΘΗΜΑΤΑ ΘΕΩΡΗΤΙΚΗΣ ΔΙΔΑΣΚΑΛΙΑΣ



-Επεκτάσεις όλων των κατηγοριών
-Αναθεωρήσεις ληγμένων αδειών
-Μετατροπές ξένων αδειών σε ελληνικές

Οδός Βαλαωρίτου 9
(έναντι HOTEL SEMIRAMIS ΠΙΣΩ ΑΠΟ ΤΟ ΠΑΛΑΙΟ ΝΟΣΟΚΟΜΕΙΟ
e-mail:
koysisp@internet.gr

ΕΚΠΑΙΔΕΥΤΙΚΟ ΑΥΤΟΚΙΝΗΤΟ:
TOYOTA YARIS 1300 cc
AIR CONDITIONED
(ΠΡΟΣΟΧΗ): ΜΑΘΗΜΑΤΑ
α. Μοτοσικλέτας μεγάλου κυβισμού από 125 cc έως ανεξαρτήτου
β. Μοτ/τας έως 125 cc
γ. Μοτοποδηλάτου 50 cc
Διαθέτουμε επίσης κι αυτόματες μοτοσικλέτες 125 cc
Πληρ. τηλ.
29157-73820-94777
ΚΑΙ ΑΝΑ ΠΑΣΑ ΣΤΙΓΜΗ ΣΤΑ ΚΙΝΗΤΑ τηλ.
0944/511313-0944/203343
Στην κατηγορία ανεξαρτήτου κυβισμού η εκπαίδευση γίνεται με μοτοσικλέτα 500 cc
Παραλαβή των μαθητών μας και από τις οικίες τους
"Η σωστή και μεθοδική εκπαίδευση στα σύγχρονα οχήματά μας, βάζει γερά θεμέλια για τη δημιουργία ενός καλού νέου οδηγού"

ΠΡΟΣΟΧΗ
Στη σχολή μας παραδίδονται και μαθήματα θεωρητικής διδασκαλίας

4126-28/2

ΜΟΝΩΣΕΙΣ
20 ΧΡΟΝΙΑ!
ΑΡΧΩΝ ΣΑΜΑΡΤΖΗΣ
ΤΗΛ. 23030-32054
Χ. 33037-28/2

ζητήσεις

ΖΗΤΕΙΤΑΙ οδηγός παραγγελιοδόχος, τελειόφοιτος Λυκείου, με χειρισμό computer. Πληρ. τηλ. 02410 67200
4159-10/2

ΖΗΤΟΥΝΤΑΙ μετα χειρισμένες καρέκλες και τραπέζια εστιατορίου (τουλάχιστον 300 τεμ. καρέκλες). Πληρ. τηλ. 0932612032
4146-9/2

ΖΗΤΕΙΤΑΙ νέος, νέα με πτυχίο ΤΕΙ ή ΑΕΙ και όρεξη για δουλειά για μόνιμη εργασία σε εταιρία διαφόρων δραστηριοτήτων. Πληρ. τηλ. 02410 62517
4085-3/2

ΖΗΤΕΙΤΑΙ πολιτικός μηχανικός για μόνιμη εργασία σε κατασκευαστική εταιρία. Πληρ. τηλ. 0932612032
4085-3/2

ΖΗΤΕΙΤΑΙ αλλοδαπή κατά προτίμηση εκ Βουλγαρίας, για να συγκατοικήσει με άλλη μαζί Αγ. Ιωάννου 90. Πληρ. τηλ. 23907
4000-3/2

ΖΗΤΕΙΤΑΙ κυρία συνταξιούχος, υγιής, για συντροφιά και φροντίδα ηλικιωμένης κυρίας. Προσφέρεται κατοικία, τροφή και μισθός. Πληρ. τηλ. 0231063136 και 0241063431
4071-3/2

ΖΗΤΟΥΝΤΑΙ
οδηγοί με δίπλωμα Δ και Ε για εποχιακή εργασία, Απρίλιο - Οκτώβριο εντός Ρόδου.
Πληροροφορίες τηλ. 39781-3, 094140059 κ. Σάββα
Χ. 3060-28/2

SOFITEL CAPSIS HOTEL RHODES & CONVENTION CENTER «MARIKA CAPSIS 2000»
ΖΗΤΕΙΤΑΙ
προσωπικό όλων των ειδικοτήτων.
Αιτήσεις στο Γραφείο Προσωπικού Δευτέρα - Παρασκευή 09.00-14.00
Χ. 3045-15/2

SOFITEL CAPSIS HOTEL RHODES & CONVENTION CENTER «MARIKA CAPSIS 2000»
ΖΗΤΕΙΤΑΙ
ΓΡΑΜΜΑΤΕΑΣ ΔΙΕΥΘΥΝΣΕΩΣ
Βιογραφικά/ Αιτήσεις στο ΦΑΞ 20900
Χ. 3045-15/2

SOFITEL CAPSIS HOTEL RHODES & CONVENTION CENTER «MARIKA CAPSIS 2000»
ΖΗΤΟΥΝΤΑΙ
νέοι να πλαισιώσουν τη συνεδριακή μονάδα της εταιρίας μας.
Πληροφορίες /Αιτήσεις υπ' όψιν κ. Γκιννή Τηλ. 25015/ΦΑΞ 20900
Χ. 3045-15/2

Από το ΞΕΝΟΔΟΧΕΙΟ
Miramare Wonderland
85101 Ιξιά, Ρόδος
ΖΗΤΟΥΝΤΑΙ
- Maitr d' Hotel με 3ετή τουλάχιστον προϋπηρεσία σε πολυτελή ξενοδοχεία
- Προσωπικό εστιατορίου
- Προσωπικό κουζίνας
- Υπάλληλοι υποδοχής

Απαραίτητη η προϋπηρεσία σε πολυτελή ξενοδοχεία
Δεκτές αιτήσεις εντός του ξενοδοχείου, από 10.00-14.00
Βιογραφικά μπορούν να σταλούν στο fax.: 95954
Χ. 3083-10/2

Η SIMI FISH
ΖΗΤΑ
να προσλάβει πτυχιούχους Α.Ε.Ι., Τ.Ε.Ι. ή Ι.Ε.Κ., με γνώσεις στις ακόλουθες ειδικότητες:
1) ΠΛΗΡΟΦΟΡΙΚΗ
2) ΜΗΧΑΝΟΛΟΓΟΙ ή ΜΗΧΑΝΙΚΟΙ ΠΑΡΑΓΩΓΗΣ
Οι ενδιαφερόμενοι θα πρέπει να είναι ηλικίας έως 30 ετών με εκπληρωμένες τις στρατιωτικές τους υποχρεώσεις, γνώστες της Αγγλικής γλώσσας, Η/Υ (προγράμματα word, excel) και να στείλουν το βιογραφικό τους με φαξ στο 0241-60175 ή e-mail: simifish@otenet.gr, υπόψη κ. Τελιανίδου
Χ. 3082-10/2

Τεχνική εταιρία με ειδίκευση στα Δημόσια & Ιδιωτικά έργα,
ΖΗΤΕΙ
για τη στελέχωση του τμήματος επισκευών στη Ρόδο
- Ηλεκτροσυγκολλητή
- Τεχνίτη οχημάτων - μηχανημάτων

Οι υποψήφιοι θα πρέπει να έχουν εκπληρώσει τη στρατιωτική τους θητεία και να έχουν ικανοποιητική εμπειρία
Πληροφορίες στο 02410 62323 (κ. Γιάννης) 8.00-14.00, εκτός Σαββάτου & Κυριακής
Χ. 3066-10/2

Η SIMI FISH
ΖΗΤΑ
να προσλάβει πτυχιούχους Α.Ε.Ι., Τ.Ε.Ι. ή Ι.Ε.Κ., με γνώσεις στις ακόλουθες ειδικότητες:
1) ΣΥΝΤΗΡΗΤΗΣ ΔΙΚΤΥΩΝ Η/Υ
2) ΜΗΧΑΝΟΛΟΓΟΣ
ή ΗΛΕΚΤΡΟΛΟΓΟΣ ΜΗΧΑΝΙΚΟΣ
Οι ενδιαφερόμενοι θα πρέπει να είναι ηλικίας έως 30 ετών με εκπληρωμένες τις στρατιωτικές τους υποχρεώσεις, γνώστες της Αγγλικής γλώσσας, Η/Υ (προγράμματα word, excel) και να στείλουν το βιογραφικό τους με φαξ στο 0241-60175 ή e-mail: simifish@otenet.gr, υπόψη κ. Τελιανίδου
Χ2990-31/1

ΤΟ ΞΕΝΟΔΟΧΕΙΟ Irene Palace στα Κολύμπια
ΖΗΤΑ
συνεργάτες όλων των ειδικοτήτων
Οι συνεργάτες μας εκπαιδεύονται δημιουργικά και ενθαρρύνονται στο περιβάλλον εργασίας μας να αναπτύξουν πρωτοβουλίες για να εξασφαλίσουν τη μεγαλύτερη ικανοποίηση των πελατών μας αλλά ταυτόχρονα την ικανοποίηση και ανάπτυξη των ιδίων.
Η γνώση ξένων γλωσσών, πτυχίο Τουριστικής Σχολής και εμπειρία συνεκτιμώνται. Ικανοποιητική αμοιβή.
Αιτήσεις, πληροφορίες: κος Παπαβασιλείου, τηλ. 0241/056246, ΦΑΞ: 0241/056262
Χ3068-7/2

Από την εταιρία
ΣΑΝΓΟΥΪΝΓΚ ΧΟΤΕΛΣ ΕΛΛΑΣ Α.Ε.
Ξενοδοχεία Sunwing Resort Kallithea & Sungarden, Rhodes,
λεωφόρος Καλλιθέας 5ο χιλ,.
ΖΗΤΕΙΤΑΙ
υπάλληλος για την τουριστική σεζόν 2002, με την κάτωθι ειδικότητα:
✔ **Κάπταιν - Lead**
Πληρ. τηλ. 0241 0 88100
4136-8/2

ΖΗΤΟΥΝΤΑΙ νέοι και νέες για συμμετοχή σε παραδοσιακό επαγγελματικό χορευτικό συγκρότημα. Θα γίνει εκμάθηση χορών. Μισθός ικανοποιητικός. Πληρ. τηλ. 0932 354557
1079-10/2

ΖΗΤΕΙΤΑΙ πεπειραμένη πωλήτρια για τουριστικό σούπερ μάρκετ στην περιοχή Ιξιάς. Απαραίτητη ξένη γλώσσα. Πληρ. τηλ. 02410 94405, 0945934044
4151-9/2

ΖΗΤΕΙΤΑΙ κοπέλα η οποία να μιλάει καλά γερμανικά-αγγλικά για να εργαστεί σε τουριστικό κατάστημα στο εμπορικό κέντρο «Ε» στο Φαληράκι από 1-5-2002 έως 31-10-2002 και για τις απογευματινές ώρες 15.00-22.30. Πληρ. τηλ. 23848-23827-73474
1074-9/2

ΠΟΛΥΕΘΝΙΚΗ ΕΤΑΙΡΙΑ φυτικών καλ/κών **ΖΗΤΑ** για συνεργασία φιλόδοξα και δραστήρια άτομα στο χώρο των πωλήσεων και του δικτυακού μάρκετινγκ. Πληρ. τηλ. 0974638804 κ. Αγγελική
1062-3/1

ΑΠΟ ΤΗΝ ΕΤΑΙΡΙΑ ενοικιάσεως αυτοκινήτων THRIFTY ζητούνται station manager & Rental agents. Πληροφορίες τηλ. 02410/96542
4086-5/2

ΖΗΤΕΙΤΑΙ πιτσαδόρος για ξυλόφουρνο. Μισθός ικανοποιητικός. Τηλ. 0944413609
3986-3/2

Από μεγάλη Εμπορική Εταιρία
ΖΗΤΟΥΝΤΑΙ
ΝΕΟΙ, δραστήριοι, οργανωτικοί και φιλόδοξοι, για το τμήμα πωλήσεων (πωλητές/ Merchandisers)
Πτυχίο οικονομικού κλάδου - Marketing ή προϋπηρεσία στο χώρο των πωλήσεων, θα θεωρηθούν επιπλέον προσόντα.
Αποδοχές ικανοποιητικές, bonus, σύγχρονο περιβάλλον εργασίας και προοπτικές εξέλιξης στο χώρο των πωλήσεων.
Πληρ. τηλ. 61434
Χ. 3072-28/2

ΑΠΟ ΜΕΓΑΛΗ ΒΙΟΜΗΧΑΝΙΚΗ & ΕΜΠΟΡΙΚΗ ΕΤΑΙΡΕΙΑ
ΖΗΤΕΙΤΑΙ
ΟΔΗΓΟΣ - ΠΩΛΗΤΗΣ
για διανομή προϊόντων.
Πληροφορίες τηλ. 61434
Χ. 3072-28/2

SOFITEL CAPSIS HOTEL RHODES & CONVENTION CENTER «MARIKA CAPSIS 2000»
ΖΗΤΕΙΤΑΙ
πισινιέρης με γνώσεις υδραυλικού
Πληροφορίες / Αιτήσεις υπ' όψιν κ. Τσαλώλη τηλ. 25015 Δευτέρα - Παρασκευή 09.00-14.00
Χ. 3045-15/2

ΖΗΤΟΥΝΤΑΙ
ΠΩΛΗΤΡΙΕΣ
από καταστήματα χρυσοχοΐας, να ομιλούν πολύ καλά μια τουλάχιστον ξένη γλώσσα ΓΕΡΜΑΝΙΚΑ ή ΣΟΥΗΔΙΚΑ ή ΦΙΛΑΝΔΙΚΑ

GESUCHT WERDEN
DEUTSCH SPRACHIGE VERKÄUFERINNEN FUR JUWELIERGESCHÄFTE

SOKES
FLICKOR - SOM - TALAR SVENSKA SOM VILL JOBBA I GULDAFFAR

HALUTAAN
SUOMEA PUHUVIA MYYJIÄ KULTASEPÄNLIIKKEESEEN

Πληρ. τηλ.60110
10.00-12.00 π.μ.
4029-3/2

ΖΗΤΟΥΝΤΑΙ
ΠΩΛΗΤΕΣ/ΕΣ για να εργασθούν σε κοσμηματοπωλείο, με γνώση αγγλικών - γερμανικών, σε εμπορικό κέντρο στο Κιοτάρι. Μισθός και ποσοστά
Πληροφορίες τηλ. 86670 - 3,
κον Τάκη
Χ. 3073-28/2

ΤΩΡΑ ΚΑΙ ΣΤΗ ΡΟΔΟ
Υπηρεσία προμήθειας προσωπικού οικιακής βοήθειας.
Καμαριέρες, καθαρίστριες, οικιακούς βοηθούς, μπέιμπι σίτερ, συνοδούς για ηλικιωμένες και άτομα με ειδικές ανάγκες, κλπ.
Πληροφορίες Μητροπόλεως 114 τηλ. - φαξ: 02410 - 23478, 9π.μ. - 2μ.μ. και 6-9 μ.μ. και 0972220890
3967-19/2

Anna Riska GROUP
ΖΗΤΕΙΤΑΙ
ΠΩΛΗΤΡΙΑ
ΠΕΠΕΙΡΑΜΕΝΗ
Πληρ. τηλ. 31348
3990-3/2

RODOS PALACE
★★★★★
Resort Hotel • Convention Center
Το πολυτελέστερο Ξενοδοχειακό Συγκρότημα Διακοπών της χώρας (785 δωματίων), με το μεγαλύτερο Διεθνές Συνεδριακό Κέντρο (4000 ατόμων), ζητεί:
ASST. MARKETING & P.R. MANAGER
Το εν λόγω στέλεχος που θα επιλεγεί θα κληθεί να ασχοληθεί ενεργά με την χάραξη και την υλοποίηση της επικοινωνιακής πολιτικής, την επίβλεψη της δημιουργίας σύγχρονου διαφημιστικού υλικού, την προώθηση των πωλήσεων, την έρευνα αγοράς και την δημιουργία αποτελεσματικών δημοσίων σχέσεων με τους πελάτες και τα Μ.Μ.Ε.
Ο/Η ιδανικός υποψήφιος θα πρέπει να είναι έως 30 ετών, απόφοιτος Ελληνικού ή ξένου Πανεπιστημίου ή αναγνωρισμένης Τουριστικής Σχολής και να διαθέτει μεταπτυχιακό τίτλο στο Marketing και την Διοίκηση Ξενοδοχειακών Επιχειρήσεων ή εκτενή εμπειρία στον ευρύτερο χώρο του Marketing Τουριστικών Υπηρεσιών.
Απαραίτητη θεωρείται η άριστη γνώση της Αγγλικής και κατά προτίμηση της Γερμανικής γλώσσας, καθώς επίσης και η χρήση Η/Υ (Word, Excel, Internet κλπ.). Οποιαδήποτε επιπλέον προσόντα θα συνεκτιμηθούν στην αξιολόγηση. Η απασχόληση είναι δωδεκάμηνης διάρκειας με έδρα τη Ρόδο.
Οι ενδιαφερόμενοι μπορούν να αποστείλουν το βιογραφικό τους μαζί με μία φωτογραφία στην διεύθυνση:
Λεωφ. Ιαλυσού, Τ.Θ. 121, Ιξιά, Ρόδος 851 00,
Fax: 02410 25350 E-mail: info@rodos-palace.gr
Υπ' όψιν Κου Γ. Μπαρμπούτη
Η απόλυτη εχεμύθεια θεωρείται αυτονόητη.
Χ. 3059-28/2

ΑΠΟΦΡΑΞΕΙΣ-ΚΑΘΑΡΙΣΜΟΙ
(Η ΜΑΡΙΑ) ΜΕΤΡΟΠΟΝΤΙΚΑΣ



ΣΤΙΣ ΧΑΜΗΛΟΤΕΡΕΣ ΤΙΜΕΣ

ΟΛΟ ΤΟ 24ωρο
Αναλαμβάνουμε ξενοδοχεία, δήμους, πολυκατοικίες, σπίτια, εστιατόρια, κλπ, καθώς άντληση πετρελαιοειδών από πλοία, και λιποσυλλεκτών και βιολογικών, εκκενώσεις βόθρων στην Παλιά Πόλη (και στα πιο στενά δρομάκια). Ακόμα αναλαμβάνουμε καθαρισμούς (αναπαλαιώσεις) κτιρίων με υδροβολή και κάθε είδους επιφάνειες με πείρα και υπευθυνότητα. ΜΕ ΜΟΝΑΔΙΚΑ ΣΕ ΥΨΟΣ ΠΙΕΣΗΣ ΚΑΙ ΑΝΑΡΡΟΦΗΣΗΣ ΥΠΕΡΣΥΓΧΡΟΝΑ ΜΗΧΑΝΗΜΑΤΑ ΥΔΡΟΒΟΛΗ ΣΕ ΟΛΗ ΤΗ ΔΩΔΕΚΑΝΗΣΟ.
ΒΑΡΔΕΛΛΗ Μ.-ΚΡΑΣΟΠΟΥΛΟΣ Δ. Ο.Ε.
Τηλ. 35555-94750, - Κιν. 0944395999 - FAX 96516
e-mail:metropontikas@excite.com.
ΛΙΝΔΟΥ 1 ΡΟΔΟΣ
Τ. 98-28/2

ΠΩΛΟΥΝΤΑΙ
Α) Στην οδό Ιωάννη Μεταξά και Ανθούλας Ζερβού στο Νιοχώρι:
- Οροφοδιαμερίσματα, αρίστης κατασκευής των 136τ.μ., με θέση στάθμευσης και υπόγεια αποθήκη 12τ.μ., με κεντρική θέρμανση με αυτονομία
- Διαμερίσματα 138, 105, 97, 91, 81, 63, 55 με θέση στάθμευσης, κεντρική θέρμανση με αυτονομία
- Καταστήματα των 140 και 70τ.μ.

Β) Στην οδό Αποστόλου Παύλου, Ανάληψη:
- Διαμερίσματα ετοιμοπαράδοτα, 116, 112, 88, και 73τ.μ., με θέση στάθμευσης και κεντρική θέρμανση

Γ) Μονοκατοικίες στην Ιαλυσό, οδός Δημοκρατίας, πανταχόθεν ελεύθερες από 119τ.μ. έως 184τ.μ. διόροφες, χωρίς υπόγειοι με οικόπεδο από 250 έως 360τ.μ., πολυτελούς κατασκευής
ΠΛΗΡΟΦΟΡΙΕΣ
ΑΝΑΣΤΑΣΙΟΣ ΑΤΣΙΔΗΣ
ΣΤΕΦΑΝΟΥ ΚΑΖΟΥΛΗ 74 - ΡΟΔΟΣ
Τηλ. 28616, 37848
Χ. 3047-28/2

ΖΗΤΕΙΤΑΙ ΠΡΟΣΩΠΙΚΟ
Το ξενοδοχείο COLOSSOS BEACH στο Φαληράκι Ρόδου
ζητάει προσωπικό για την τουριστική περίοδο 2002, με ανάλογη προϋπηρεσία σε μεγάλα ξενοδοχεία
1. ΕΠΙΣΙΤΙΣΤΙΚΑ ΤΜΗΜΑΤΑ
Νεαρά άτομα άνδρες - γυναίκες, με γνώσεις αγγλικής και γερμανικής
2. ΥΠΟΔΟΧΗ
Νεαρά άτομα απόφοιτοι Τουριστικών Σχολών
3. GROUM
4. ΟΡΟΦΟΙ
Καμαριέρες με ανάλογη προϋπηρεσία.
5. Α', Β', Γ' μαγείρους.
6. Μάγειρας με ειδίκευση στην κρύα κουζίνα.
7. Λαντζιέρηδες
Πληρ. τηλ. 0241 0 85502
Χ. 3078-8/2

RODIAN BEACH • RESORT
RHODES - GREECE
Managed by Amathus
AMATHUSA CENTRE
INDOOR POOL
HEALTH & FITNESS CLUB
Ζητεί για το νέο Health & Recreation Club, που θα λειτουργήσει με την νέα σαιζόν, άτομο πλήρους απασχόλησης, που να αναλάβει το κέντρο και να κατέχει γνώσεις μασάζ
Classic Swedish
Back massage
Face massage
Aromatherapy
Reflexology
Indian Head massage
Απαραίτητη γνώση αγγλικής γλώσσας.
Οι ενδιαφερόμενοι καλούνται να απευθυνθούν στην κα Αρτεμη Χριστοδούλου τηλέφωνο 02410-89928
Χ. 3081

ΔΩΔΕΚΑΝΗΣΙΑΚΕΣ ΑΠΟΦΡΑΞΕΙΣ
«ΚΟΛΟΣΣΟΣ»

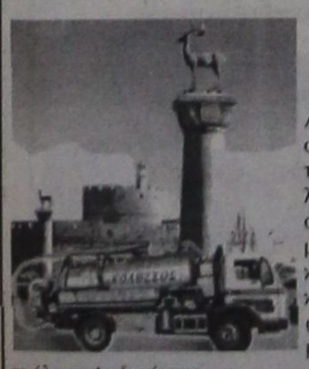

ΑΠΟΦΡΑΞΕΙΣ ΚΑΘΑΡΙΣΜΟΙ ΑΠΟΧΕΤΕΥΣΕΩΝ & ΒΟΘΡΩΝ
Αναλαμβάνουμε πάσης φύσεως αποφράξεις οποιουδήποτε μήκους και πλάτους. Αναλαμβάνουμε καθαρισμούς αποχετευτικών αγωγών, δήμων, ξενοδοχείων, στρατιωτικών μονάδων, σπιτιών, πολυκατοικιών, καθώς και καθαρισμούς βιολογικών μονάδων με μηχάνημα υψηλής πιέσεως σε όλη τη Δωδεκάνησο.
Κ. ΠΗΔΙΑΚΗΣ - Π. ΚΑΣΕΡΗΣ
Πληρ. τηλ. 47915 - 91881
κινητό: 0944/325234 και 0977/717048
4026-7/2

ΠΩΛΟΥΝΤΑΙ
1) 80 τ.μ. διαμέρισμα 4ου ορόφου, καινούργιο στη μοναδική τιμή των 28.000.000 μόνο μετρητοίς και χωρίς δάνειο, στην περιοχή της Ανάληψης
2) Καταστήματα από 125τ.μ. ώς 400τ.μ., σε καινούργιο κτίριο στην Ανάληψη
3) Διαμερίσματα των 2 και 3 υπνοδωματίων, καινούργια, στην Ανάληψη (Αννης Μαρίας - Ροδίνι)
Πληροφορίες τηλ. 27082 - 26476, 0944347405 κ. ΕΜΜΑΝΟΥΗΛ ΚΡΑΝΙΔΗΣ, ώρες γραφείου
Χ. 3052-28/2

Ματιές στα σπορ

«Στραπάτσο» Νο 2 επιφυλάσσει στον Κένταυρο ο ΓΑΣ Ιάλυσος!

Στις 5 μ.μ. ο αγώνας στο «κλειστό» της Ιαλυσού



Με στόχο να μιμηθεί το κατόρθωμα του Κολοσσού και να ρίξει στο «καναβάτσο» για δεύτερη συνεχόμενη αγωνιστική, τον Κένταυρο ο ΓΑΣ Ιάλυσος υποδέχεται σήμερα στις 5 μ.μ. την αθηναϊκή ομάδα για την 17η αγωνιστική του πρωταθλήματος της Γ΄ Εθνικής!

Παρόντες στη διάθεση του Γιώργου Διάνα θα βρίσκονται όλοι οι παίκτες (παρήγορο σημάδι στα τελευταία παιχνίδια), ακόμα και οι Μπίλιας Παπακώστας, οι οποίοι παρά τα προβλήματα τραυματισμών που αντιμετωπίζουν θα «σφίξουν» τα δόντια και θα τα δώσουν όλα για τη μεγαλύτερη και καθοριστικότερη φετινή νίκη της ομάδας τους!

Η διοίκηση της ομάδας κάνει με την ευκαιρία του σημερινού παιχνιδιού, έκκληση στον κόσμο να πλημμυρίσει το κλειστό της Ιαλυσού, αποτελώντας τον έκτο παίκτη στη δύσκολη αποστολή της αγαπημένης τους ομάδας!

Εξάλλου, αξίζει τον κόπο αφού οι «ερυθροκίτρινοι» βρίσκονται μόλις μια ανάσα από την επίτευξη του στόχου που δεν είναι άλλος από τη σωτηρία και την παραμονή στην κατηγορία.

Το σημερινό παιχνίδι που θ' αρχίσει στις 5 μ.μ. θα διευθύνουν οι Μίγδος και Β. Τσώνος.

Τα υπόλοιπα σημερινά παιχνίδια

Στρέφη (4 μ.μ.): Αστέρας Εξ. - ΑΟ Χανίων

Γλυφάδα (6 μ.μ.: Γλυφάδα - ΓΣ Χαλκίδας

1ο Ηλιούπολης (5 μ.μ.) : Ηλιούπολη - Ταύρος

Ρέθυμνο (4 μ.μ.): ΑΓΟ Ρεθύμνου - Άγιος Θωμάς.

Με στολή νικητή θα παίξει ο Κολοσσός στον ... Κρόνο!

Την ανεπανάληπτη φετινή του πορεία θέλει να συνεχίσει σήμερα ο Κολοσσός, ο οποίος στις 4 το απόγευμα αγωνίζεται στο νέο Κλειστό Γυμναστήριο του Αγίου Δημητρίου με τον Κρόνο!

Στη διάθεση του Χάρη Παπάζογλου θα βρίσκεται όλο το έμψυχο δυναμικό της ομάδας, του Χρήστου Χερκελετζή συμπεριλαμβανομένου, ο οποίος ξεπέρασε το πρόβλημα με την ίωση που τον κτύπησε την Παρασκευή και ανάλογα με την εξέλιξη του αγώνα θα αγωνισθεί κι αυτός!

Ωστόσο, παρά τη βαθμολογική και αγωνιστική υπεροχή της ροδίτικης ομάδας οι τόνοι παραμένουν χαμηλοί, ίδιον μιας ομάδας τίτλου, με σεβασμό του αντιπάλου!

Αλλωστε λάθη και παραλείψεις του παρελθόντος αποτελούν πλέον παρελθόν για τους «θαλασσί», κάτι που εύκολα μπορεί να γίνει αντιληπτό φέτος!

Η μεταμόρφωση της ομάδας, αγωνιστική με αγωνιστική είναι όλο και πιο ευδιάκριτη και αυτό «είναι έργο Παπάζογλου» κατά τη γνωστή πολιτική ρήση του αείμνηστου Αντώνη Τρίτση.

Το μαρτυρούν άλλωστε τα δημοσιεύματα του αθηναϊκού Τύπου και η εκτίμηση που χαίρει η ομάδα του Χάρη Παπάζογλου, όπου κι αν αγωνίζεται.

Το σημερινό παιχνίδι αρχίζει στις 4 μ.μ. και θα το διευθύνουν οι Μιχελίδης και Αχαμνός!

Διεγράφη ο Τριανταφύλλου

Η Κεντρική Επιτροπή Διαιτησίας της ΕΠΟ διέγραψε από τους πίνακες διαιτητών της Γ΄ Εθνικής τον Ροδίτη Βαγγέλη Τριανταφύλλου, επειδή λόγω επαγγελματικών υποχρεώσεων αδυνατεί να προσφέρει τις υπηρεσίες τους.

Πίτες σε Κρεμαστή και Παραδείσι

Οι Ακαδημίες μπάσκετ, βόλεϊ και τα τμήματα μαζικού αθλητισμού του Δημοτικού Οργανισμού Νεολαίας και Αθλησης Πεταλούδων θα κόψουν την βασιλόπιτά τους, σήμερα στις 4 μ.μ. στο Κλειστό Γυμναστήριο της Κρεμαστής!

Η πίτα του Κλεάνθη

Σήμερα θα κόψει επίσης την πίτα του ο Α.Σ. Κλεάνθης Παραδεισίου!

Η εκδήλωση θα γίνει στις 12 το μεσημέρι, στην αίθουσα του Πνευματικού Κέντρου Παραδεισίου.

Τραυματίστηκε κι εγκατέλειψε ο Σόλων Πέππας στα Εμιράτα!

Ατυχος στάθηκε ο Σόλων Πέππας στο διεθνές τουρνουά τένις 15.000 δολαρίων, που διεξάγεται στα Ηνωμένα Αραβικά Εμιράτα.

Παίζοντας στο δεύτερο γύρο κόντρα στον Σλοβάνιο Γιάνσι, ο πρωταθλητής του Ροδιακού Ομίλου Αντισφαίρισεως τραυματίστηκε κι εγκατέλειψε την προσπάθειά του!

Ο Πέππας είχε κερδίσει στον α΄ γύρο τον Τυνήσιο Γιαλαλί με 2 - 0 σετ (7-5, 6-1).

Την επόμενη εβδομάδα, ο Ελληνας πρωτθλητής θα ταξιδέψει στο Βελιγράδι, προκειμένου να συμμετάσχει σε τουρνουά «Τσάλεντζερ» 25.000 δολαρίων.

AMCOR

No 1

ΚΑΤΑΣΚΕΥΑΖΟΝΤΑΙ & ΕΙΣΑΓΟΝΤΑΙ ΣΥΝΑΡΜΟΛΟΓΗΜΕΝΑ ΑΠΟ ΤΟ ΙΣΡΑΗΛ



ΠΡΟΔΙΑΓΡΑΦΕΣ ΕΟΚ CE MARK

Η AMCOR-ΙΣΡΑΗΛ Η ΜΕΓΑΛΥΤΕΡΗ ΒΙΟΜΗΧΑΝΙΑ ΗΛΙΑΚΩΝ ΣΥΣΤΗΜΑΤΩΝ ΣΤΟΝ ΚΟΣΜΟ,ΣΑΣ ΠΡΟΣΦΕΡΕΙ ΤΟΝ ΚΑΛΥΤΕΡΟ ΗΛΙΑΚΟ ΘΕΡΜΟΣΙΦΩΝΑ ΤΟΥ ΚΟΣΜΟΥ ΜΕ ΜΟΝΑΔΙΚΑ ΣΗΜΕΙΑ ΥΠΕΡΟΧΗΣ ΠΟΥ ΚΑΝΕΝΑΣ ΑΛΛΟΣ ΔΕΝ ΕΧΕΙ.ΠΡΩΤΗ Η AMCOR,ΠΡΙΝ 40 ΧΡΟΝΙΑ ΠΑΡΟΥΣΙΑΣΕ ΤΗΝ ΕΠΑΝΑΣΤΑΤΙΚΗ ΤΗΣ ΤΕΧΝΟΛΟΓΙΑ ΣΤΟΥΣ ΗΛΙΑΚΟΥΣ ΘΕΡΜ/ΝΕΣ. ΠΟΛΛΟΙ ΑΠΟ ΤΟΤΕ ΠΡΟΣΠΑΘΗΣΑΝ ΝΑ ΤΗΝ ΜΙΜΗΘΟΥΝ .ΤΑ ΑΠΟΤΕΛΕΣΜΑΤΑ ΤΟΥΣ ΕΙΝΑΙ ΓΝΩΣΤΑ.ΚΑΝΕΝΑΣ ΔΕΝ ΜΠΟΡΕΣΕ ΝΑ ΤΗ ΦΘΑΣΕΙ.ΣΗΜΕΡΑ Η AMCOR ΣΥΝΕΧΙΖΟΝΤΑΣ ΤΗΝ ΕΡΕΥΝΑ ΣΤΟΝ ΤΟΜΕΑ ΤΗΣ ΗΛΙΑΚΗΣ ΕΝΕΡΓΕΙΑΣ ΒΡΙΣΚΕΤΑΙ ΚΑΙ ΘΑ ΒΡΙΣΚΕΤΑΙ ΜΠΡΟΣΤΑΓΙΑΤΙ ΕΙΝΑΙ Η No 1 ΣΤΟΝ ΚΟΣΜΟ.

ΕΙΝΑΙ Η AMCOR

X3046-28/2

Τα «δόντια τους» καλούνται να δείξουν ΠΑΟ Διαγόρας και ΑΕ Κως

Παίζουν μακριά από τις έδρες τους

Την δύναμή τους καλούνται να δείξουν σήμερα ο ΠΑΟ Διαγόρας και η ΑΕ Κως, στο πρωτάθλημα «Πωλήσεις ακινήτων Κάλλιστος Διακογεωργίου» της Α΄ Κατηγορίας.

Ο πρωτοπόρος ΠΑΟ Διαγόρας θα παίξει κόντρα στον Ευαγόρα στην ουδέτερη έδρα του Παραδεισίου (λόγω τιμωρίας του γηπέδου του πρώτου), ενώ η Αθλητική Ενωση φιλοξενείται στη Μαλώνα από τον τοπικό Αγιο Γεώργιο.

Στην Β΄ Κατηγορία, ο πρώτος της βαθμολογίας Αρης Αρχαγγέλου υποδέχεται τη Δόξα Καρδάμαινας και στη Γ΄ Κατηγορία, η πανίσχυρη Δόξα Ψίνθου κοντράρεται με τη Δήμητρα Δαματριάς.

Το πρόγραμμα των αγώνων, είναι το εξής:

Α' Κατηγορία
(18η αγωνιστική)

Παραδείσι (3 μ.μ.): Ευαγόρας - ΠΑΟ Διαγόρας (Κάτρης): Φραγκίνης, Παπαδόπουλος (Χρυσανθής)

Κως (12 μ.): Ανταγόρας - Καλυμνιακός (Μανιάς): Παπανικολάου, Πλάτσης, Φεσσάρας

Μαλώνα (11.30 π.μ.): Αγ. Γεώργιος - ΑΕ Κως (Βεργωτής): Τσαούσης, Κατσιδώνης Β., Γιαννούλης (Στέργου)

Β' Κατηγορία
(16η αγωνιστική)

Αρχάγγελος (11 π.μ.): Αρης Αρχαγγέλου - Δόξα Καρδάμαινας (Νικολουδάκης): Κατέρης, Παπαδόπουλος, Κάζας

Τήλος (1.30 μ.μ.): ΑΣ Τήλου - Αντίμαχος (Κυπραίος Ν.): Ξιάρχος, Βασιλείου, Μαυρουδής

Απολακκιά (11 π.μ.): Ασπίδα Απολακκιάς - ΑΟ Πυλίου (Λέργος):Τατάς, Κόκκινος, Βλαχάς (Σακελλαρίδης)

Μάσαρι (3 μ.μ.): Αστέρας Μασάρων - Ζευς (Σάββανας): Τσαούσης, Γιαννούλης, Σταματάκης

Γ' Κατηγορία
(13η αγωνιστική)
2ος όμιλος

Ψίνθος (11 π.μ.): Δόξα Ψίνθου - Δήμητρα (Δημητράς): Διαμαντέας, Σάββενας, Κατσιδώνης Π.

Παστίδα (3 μ.μ.): Αστέρας Παστίδας - Αλθαιμένης (Σταματίου): Φουκαράς, Γιοβάνι, Ζαννετής

Καρακόνερο (11 π.μ.): Νήσος Ρόδος - Δωριέας (Μπακαρής): Καραχανής, Γυφτόπουλος, Κετσές

Λάρδος (3 μ.μ.): Ηρακλής Λάρδου - Ατρόμητος Διμυλιάς (Σταυριανός Ν.): Κόκκινος, Τάτας, Βλαχάς

Φάνες (3 μ.μ.): Ευκλής - Πολύστρατος (Μαστρογιαννάκης): Σιδηρόπουλος, Καραχανής, Μοσχούς

Ομιλος Νήσων

Λειψοί (1 μ.μ.): ΑΟ Λειψοί - Ποσειδών Καλ. (Σπύρου): Κάκιας, Γιαννουρής, Βλαχιώτης

Παιδικό Πρωτάθλημα
2ος όμιλος

Εμπωνα (11 π.μ.): Αναγέννηση Εμπωνα - Ηλιος (Σεβδαλάκης)

Φάνες (1 μ.μ.): Ευκλής - Απόλλων Απολλώνων (Μοσχούς)

Παστίδα (2 μ.μ.): Αστέρας Παστίδας - Κλεάνθης (Μοσχούς)

Δύκειο Ιαλυσού (1 μ.μ.): Ιάλυσος '97 - Φοίβος (Γυφτόπουλος).

Σε Μαριτσά και Παστίδα

Εγκρίθηκαν οι μελέτες για τα γήπεδα 5 Χ 5

Εγκρίθηκαν την Παρασκευή το βράδυ, στη συνεδρίαση του Δημοτικού Συμβουλίου Πεταλούδων οι μελέτες για την κατασκευή των γηπέδων 5Χ5 στα Δημοτικά Διαμερίσματα Μαριτσών και Παστίδας!

Τα δύο αυτά σημαντικά έργα εντάσσονται στο πρόγραμμα «Αθήνα 2004» και αναμένεται να καλύψουν σε πολύ μεγάλο βαθμό τις αυξημένες ανάγκες άθλησης στα παραπάνω χωριά!

Στην ίδια συνεδρίαση εγκρίθηκε και ο προϋπολογισμός οικονομικού έτους 2002 του Δημοτικού Οργανισμού Νεολαίας και Αθλησης Πεταλούδων!

Για την έκπληξη ο Ιάλυσος κόντρα στον Λεβαδειακό

Καίγεται για «βαθμολογική ανάσα»

Στο ποδόσφαιρο ποτέ μην πεις ποτέ... Ο άγραφος νόμος του «βασιλιά των σπορ» ταιριάζει απόλυτα στην περίπτωση του Ιάλυσου που σήμερα (στις 11 π.μ.) παίζει εκτός έδρας με τον ισχυρό Λεβαδειακό. Οι «ερυθροκίτρινοι» γνωρίζουν πολύ καλά ότι αποτελούν το μεγάλο αουτσάϊντερ της σημερινής αναμέτρησης αλλά θα παίξουν χωρίς κανένα άγχος και ό,τι προκύψει.

Αλλωστε, αν βάλουμε τα πράγματα κάτω, το παιχνίδι αυτό δεν μπορεί - στα χαρτιά τουλάχιστον - να υπολογίζεται ως μια ευκαιρία για συγκομιδή βαθμού ή βαθμών. Βέβαια στην πράξη τα πράγματα δεν είναι ακατόρθωτο να αποδειχθούν ότι είναι διαφορετικά γι' αυτό και οι παίκτες του Ιάλυσου θα κυνηγήσουν την έκπληξη.

Αποκλείστηκαν από την αποστολή, ο Γιώργος Ράϊος και Χατζηκαλημέρης που αντιμετωπίζουν προβλήματα τραυματισμών. Αντίθετα εξέτισε την ποινή του ο Γρηγοράς και επανέρχεται.



Πολλά από τον Χάρη Μοσχή περιμένει ο Δημήτρης Τσιβγούλης και σήμερα

Ο τεχνικός Δημήτρης Τσιβγούλης έχει στη διάθεσή του, τους ακόλουθους παίκτες:

Ν. Ψαρά, Χρ. Ψαρά, Κοσμά, Γρηγορά, Σάββενα, Μοσχή, Ζωάννου, Β. Ράϊο, Κυριαζή, Καρτάλη, Κοκκώνη, Δανά, Κούτρα, Ζουρούδη, Σεϊρεκίδη, Μαυρή και Γιαλλούση.

• Διαιτητής ορίστηκε ο κ. Ζερβός και «βοηθοί» του κληρώθηκαν να είναι οι Σεριάν και Μέρδης από την Αθήνα. Τέταρτος θα είναι ο κ. Τζωρτζάκος.

Οι υπόλοιποι αγώνες

Στους υπόλοιπους αγώνες της 18ης αγωνιστικής θα παίξουν:

Ατσαλένιος - Αιολικός
ΑΟ Μάνης - Χαλκίδα
Κερατσίνι - Απόλλων Καλ.
Ερμής - Βύζαντας Μεγάρων
ΑΣ Ρόδος-ΑΟ Χερσονήσου
Ατρόμητος Π.-Επαμεινώνδας
Κισσαμικός - Εργοτέλης

Σύλλογο ίδρυσαν οι παλαίμαχοι ποδοσφαιριστές του Δήμου Πεταλούδων

Στην ίδρυση συλλόγου προχώρησαν οι παλαίμαχοι ποδοσφαιριστές του Δήμου Πεταλούδων!

Στόχος της προσπάθειας αυτής, η ενασχόληση αφενός με το αγαπημένο τους άθλημα και αφετέρου η οικονομική ενίσχυση, μέσω φιλικών αγώνων, απόρων και οικονομικά αδυνάτων κατοίκων της περιοχής!

Η πρώτη συγκέντρωση έγινε την περασμένη Τρίτη, στο Πνευματικό Κέντρο της Κρεμαστής, παρουσία 25 περίπου ατόμων, όπου αφού αντηλλάγησαν απόψεις και θέσεις επί του θέματος εξελέγη μια επταμελής προσωρινή διοίκηση η οποία σε πρώτη φάση σκοπό θα έχει να δρομολογήσει τις εξελίξεις όσον αφορά το καταστατικό, τον οικονομικό προϋπολογισμό, της προμήθειας αθλητικών εμφανίσεων καθώς και την προετοιμασία για τις πρώτες αρχαιρεσίες, οι οποίες θα διεξαχθούν σύντομα!

Τα μέλη που απαρτίζουν το προσωρινό διοικητικό συμβούλιο του συλλόγου είναι:

Γιάννης Αφεντούλης, Σάββας Ορφανίδης, Γιάννης Κλαδάκης, Σταμάτης Κούρος, Μανώλης Πελεκάνος, Νίκος Σπάρταλης και Σάββας Χατζησάββας.

Αύριο το βράδυ στο χώρο του Πνευματικού Κέντρου Κρεμαστής θα γίνει η πρώτη επίσημη συνεδρίαση του συλλόγου όπου θα συζητηθούν τα παραπάνω θέματα και θα δρομολογηθούν οι σχετικές εξελίξεις!

Πρωτεργάτης πάντως της αξιόλογης αυτής προσπάθειας, θα πρέπει να σημειωθεί, ότι είναι ο αντιδήμαρχος Πεταλούδων και παλαίμαχος ποδοσφαιριστής του Κλεάνθη, Γιάννης Αφεντούλης!

Δικαίωμα εγγραφής έχουν όλοι όσοι διετέλεσαν στο παρελθόν αθλητές σε οποιαδήποτε ποδοσφαιρική ομάδα, κάθε κατηγορίας του Δήμου Πεταλούδων!

ΜΠΑΣΚΕΤ Το πρόγραμμα αγώνων σε πρωτάθλημα και «Αναπτυξιακό»

Για τα τοπικά πρωταθλήματα μπάσκετ θα γίνουν σήμερα οι αγώνες:

ΟΜΙΛΟΣ ΡΟΔΟΥ

• **«Βενετόκλειο»** (4 μ.μ.): Ιβίσκος - Εύελπις, κορασίδων

• **«Βενετόκλειο»** (6 μ.μ.): Δωριέας - Διαγόρας (Κατσίκας), εφήβων

• **«Κλειστό» Διαγόρα** (6 μ.μ.): Διαγόρας - Νίκη Ρόδου, κορασίδων

• **Ιαλυσός** (7 μ.μ.): Ηλιος - Ιάλυσος, κορασίδων

• **«Βενετόκλειο»** (8 μ.μ.): Ιβίσκος - Παντηλιακός (Μούτης), εφήβων

ΟΜΙΛΟΣ ΝΗΣΩΝ

• **Κως** (2 μ.μ.): Ιπποκράτης - ΑΕ Δικαίου, κορασίδων

• **Καρδάμαινα** (5 μ.μ.): Ηρακλής 2000 - ΑΕ Δικαίου, εφήβων.

Το «Αναπτυξιακό»

Στα πλαίσια του Αναπτυξιακού προγράμματος της Ρ.Ε. ΕΟΚ Δωδεκανήσου, έχουν οριστεί να γίνουν σήμερα οι αγώνες:

ΠΑΙΔΕΣ

• **Κρεμαστή** (10 π.μ.): ΔΟΑ Αρχαγγέλου-ΔΟΝΑ Πεταλούδων

• **Κρεμαστή** (11.30 π.μ.): ΔΟΑΝ Ιαλυσού-ΔΟΝΑ Αφάντου

• **Κρεμαστή** (1 μ.μ.): Νότια Ρόδος-ΔΟΝΑ Λινδίων

ΠΑΜΠΑΙΔΕΣ

• **Γήπεδο Διαγόρα** (10 π.μ.): Ιβίσκος-Διαγόρας

• **Γήπεδο Διαγόρα** (11.30 π.μ.): Παντηλιακός-Δωριέας

• **Γήπεδο Διαγόρα** (1 μ.μ.): Ζέφυρος-Κολοσσός

Μεγάλη χοροσπερίδα του

Α.Ο. ΚΟΛΟΣΣΟΣ

Επιστροφή στα 60's & 70's με Δάκη & Idols





Παρασκευή 8 Φεβρουαρίου

και ώρα 21.30 στο Castello Rosso

Κρατήσεις κος Κωσταρίδης τηλ. 0241078577
κος Γιαννάς τηλ.0241024653

X3076-8/2

Ματιές στα σπορ

Επικίνδυνος, αλλά όχι και καλύτερος ο ΑΟ Χερσονήσου

Ο ΑΣ Ρόδος με μια σοβαρή εμφάνιση δεν μπορεί να αντιμετωπίσει πρόβλημα



Ακόμα μια νίκη που θα του δώσει τη δυνατότητα να παραμείνει κοντά στις πρώτες προνομιούχες θέσεις θέλει να πετύχει ο ΑΣ Ρόδος που στις 3μ.μ. στο Εθνικό Στάδιο υποδέχεται τον ΑΟ Χερσονήσου. Οσο «επικίνδυνο» και αν χαρακτηρίζεται το παιχνίδι, τόσο απλό μπορεί να μετατραπεί, αν οι πρωταθλητές Δωδεκανήσου αγωνιστούν σύμφωνα με τις πραγματικές τους δυνατότητες. Δηλαδή, αν παρουσιάσουν τα στοιχεία των τελευταίων αγώνων, λογικά, δεν μπορούν να έχουν πρόβλημα κόντρα σε μια ομάδα που τουλάχιστον από αγωνιστικής άποψης είναι αρκετά κατώτερη. Οι Κρητικοί είναι πολύ γνώριμοι τον προπονητή Δημήτρη Σκούνα, που γνωρίζει τα πάντα και φυσικά (το βασικότερο) τον τρόπο ανάπτυξής της. Ο κ. Σκούνας θα προσπαθήσει να μπλοκάρει τα ατού των φιλοξενουμένων «κυνηγώντας» παράλληλα ένα γρήγορο γκολ που θα δώσει «φτερά» στους γηπεδούχους για τη συνέχεια. Ο ΑΟ Χερσονήσου πρόκειται να ρίξει το βάρος στην αμυντική διάταξη και να στηριχθεί στις γρήγορες και ξαφνικές αντεπιθέσεις του, προσπαθώντας να κάνει τη ζημιά.

Εξυπακούεται - για μια ακόμα φορά - πως οι παίκτες της Ρόδου θέλουν πάρα πολύ τη συμπαράσταση του φίλαθλου κόσμου, ο οποίος θα πρέπει να σταθεί μεγάλος αρωγός στην κατάκτηση της πολυπόθητης νίκης. Αλλωστε, επιτυχημένο αποτέλεσμα θα χαρακτηρισθεί η νίκη και απολύτως τίποτα άλλο.

Δικαίωμα συμμετοχής στο σημερινό αγώνα δεν έχουν οι Εμίλ Μπιγκό και Γκρέγκορυ Ανιάγκμπε.

Ο πρώτος έχει συμπληρώσει τρεις κίτρινες κάρτες και ο δεύτερος «χρωστάει» ακόμα μια αγωνιστική (είχε συμπληρώσει έξι κίτρινες). Ολοι οι υπόλοιποι ποδοσφαιριστές είναι στη διάθεση του κ. Σκούνα.

● Το παιχνίδι θα διευθύνει ο κ. Δελφάκης και «βοηθοί» του θα είναι οι κ. Κύριος και Γεωργακόπουλος του Συνδέσμου Αρκαδίας. Τέταρτος διαιτητής θα είναι ο κ. Δημογέροντας του ίδιου Συνδέσμου.

Στο ...στόμα του λύκου καλείται να παίξει ο Απόλλων!

Αντίπαλος το Κερατσίνι, που επίσης κυνηγά την παραμονή του

Στο ...«στόμα του λύκου» καλείται να αγωνιστεί ο Απόλλων Καλυθιών σήμερα στις 12.30μ.μ. Κόντρα στο Κερατσίνι και μάλιστα εκτός έδρας μόνο έτσι μπορεί να χαρακτηριστεί η σημερινή αποστολή του καθώς θα παίξει απέναντι στην ομάδα που αυτή τη στιγμή είναι από τις βασικές αντιπάλους του για την παραμονή. Και μόνο αυτό το γεγονός ανεβάζει κατακόρυφα τη δυσκολία της αναμέτρησης αυτής η οποία παράλληλα θα διεξαχθεί σε μια - παραδοσιακά - πολύ δύσκολη έδρα. Οι γηπεδούχοι είναι αποφασισμένοι να φθάσουν με κάθε τρόπο στην κατάκτηση της νίκης που θα τους δώσει τη δυνατότητα να ανασάνουν λίγο βαθμολογικά. Ο Απόλλων που δεν βρίσκεται και στην καλύτερη ψυχολογική κατάσταση μετά τα τελευταία αρνητικά αποτελέσματα θα προσπαθήσουν να πάρουν τουλάχιστον την ισοπαλία.



Για μια ακόμα φορά ο Κώστας Πολυχρονίου θα αποτελέσει για τον Απόλλωνα την αιχμή του δόρατος

Ο τεχνικός Γιώργος Τανίδης, καθ' όλη τη διάρκεια της εβδομάδας προσπάθησε να επισημάνει τις δυσκολίες στους παίκτες του από τους οποίους έχει εμπιστοσύνη και πιστεύει ακράδαντα ότι μπορούν σήμερα να τα καταφέρουν.

Παρά τη χαμηλή θέση και των δύο ομάδων, το άγχος είναι δεδομένο ότι θα το έχουν οι γηπεδούχοι οι οποίοι θέλουν να αξιοποιήσουν την έδρα τους. Ο Απόλλων θα παίξει «ελεύθερα».

Ο κ. Τανίδης δεν θα έχει στη διάθεσή του τους τραυματίες Αρχοντούλη και Στογιάνοφ καθώς και τον τιμωρημένο Μιχάλη Κυπριώτη. Υπολογίζει τους ακόλουθους παίκτες:

Αλεξανδρίδη, Κακλαμάνο, Ισκά, Χατζηπέτρο, Αυλωνίτη, Σωτηρόπουλο, Ράντισιτς, Πολυχρονίου, Καντιμοίρη, Πλύγκο, Καβουσανάκη, Χατζησταμάτη, Κώστα, Ξύπα, Μπεκυρά, Δημητριάδη και Σαλαμαστράκη.

● Διαιτητής του αγώνα θα είναι ο κ. Ντάτης και «βοηθοί» του οι κ. Αναστασιάδης και Μαθιουδής του Συνδέσμου Χίου. «Τέταρτος» ο κ. Κολυμπίρης από την Αθήνα.

Την πρώτη νίκη της χρονιάς αναζητά ο Σταυρός Καλυθιών

Αντιμετωπίζει στις 3μ.μ. την «άγνωστη» Αναγέννηση Πετρούπολης

Με μοναδικό στόχο την κατάκτηση των τριών βαθμών της νίκης - που θα είναι και οι πρώτοι - η γυναικεία ποδοσφαιρική ομάδα του Σταυρού Καλυθιών αντιμετωπίζει σήμερα στις 3μ.μ. στο γήπεδό της την Αναγέννηση Πετρούπολης.

Ο αγώνας που γίνεται στα πλαίσια της 5ης αγωνιστικής του περιφερειακού πρωταθλήματος της χώρας μας είναι ο πρώτος επίσημος για το Σταυρό στη Ρόδο (για το πρωτάθλημα) και οι κοπέλες του θέλουν να το συνδυάσουν με μια νίκη.

Με την κατάκτηση των τριών βαθμών (και με βάση το ότι η ομάδα του νησιού μας έχει και δύο παιχνίδια λιγότερα), θεωρείται δεδομένο ότι ο Σταυρός μπορεί να ανακάμψει βαθμολογικά. Φθάνει βέβαια να το πιστέψουν και τα ίδια τα κορίτσια τα οποία θέλουν κυρίως μια ψυχολογική τόνωση (θα προέλθει από τη νίκη) για να μπορέσουν να συνεχίσουν έτσι με εντελώς διαφορετικό αέρα τις προσπάθειές τους στο δύσκολο φετινό πρωτάθλημα.



Στη διάθεση του Αποστόλη Στεφανή θα είναι και σήμερα οι Βαγιανού, Μπεκύρογλου και Βασιλειάδου

Σήμερα αναμένεται να μπουν στον αγωνιστικό χώρο πολύ δυνατά, σε μια προσπάθεια να επιβάλλουν το ρυθμό τους από τα πρώτα κιόλας λεπτά της αναμέτρησης. Φυσικά, ένα γρήγορο γκολ θα ήταν ό,τι καλύτερο για την ομάδα του Αποστόλη Στεφανή η οποία και θα το επιδιώξει.

Η Αναγέννηση Πετρούπολης είναι ένας άγνωστος αντίπαλος (για πρώτη φορά αναμετράται με τον Σταυρό) αλλά αυτό δεν φοβίζει τους υπεύθυνους του συλλόγου, οι οποίοι έχουν εμπιστοσύνη στις κοπέλες και πιστεύουν ότι θα κάνουν το χρέος τους.

Δεν θα μπορέσει να αγωνιστεί σήμερα η Ευαγγελία Κοτσάνη η οποία είναι τραυματισμένη.

Στη διάθεση του κ. Στεφανή είναι οι ακόλουθες: Βασιλειάδου, Κόκκινου, Γιαννίκου, Μόσχου, Δελαπόρτα, Μπεκύρογλου, Θεουλάκη, Σιεχ, Τσίπα, Κτενά, Κιουρτ, Ιακωβίδου, Ζωΐδου και Βαγιανού.

Κυνηγώντας με την ΠΡΟΟΔΟ

Μπεκατσίνι: δώρο καλής τύχης!



Το μπεκατσίνι θεωρείται κλασικό παρυδάτιο πουλί, με πιο αγαπημένους τόπους τα λασπωμένα χωράφια και τα υγρά λιβάδια! Ωστόσο αυτό αποτελεί, απλά, θεωρία, αφού στην πράξη το να συναντήσουμε σήμερα ένα μπεκατσίνι θεωρείται τύχη και μάλιστα καλή. Πρόκειται για πουλί το οποίο δεν μένει πολύ σε έναν τόπο, αφού αρέσκεται να μετακινείται συνέχεια και μάλιστα πολύ γρήγορα, σε λίγο χρονικό διάστημα.

Μπορεί το πρωί να τα βρούμε σ' ένα μέρος, σε μεγάλο αριθμό και το μεσημέρι να μην υπάρχει ούτε δείγμα!

Αυτό απαιτεί από τον κυνηγό ιδιαίτερες ικανότητες, υπομονή και επιμονή. Ιδιαίτερα αυτή την περίοδο που υπάρχουν πολλά λασπωμένα μέρη η παρουσία του σε έναν τόπο γίνεται όλο και πιο εφήμερη.

Αυτά τα λασπωμένα τοπία σε συνδυασμό με το μουντό καφέ χρώμα των φτερών του το βοηθά να καμουφλάρεται τέλεια, σε σημείο να πέσουμε μέσα σε κοπάδι και να μην πάρουμε χαμπάρι!

Το κυνήγι του, επειδή συνήθως γίνεται σε δύσκολα εδάφη, απαιτεί την επικουρία σκύλου, ο οποίος προσφέρει ένα ιδιαίτερα θεαματικό κυνήγι, αφού απαιτεί πειθαρχία από μέρους του και παραμονή εκτός πεδίου βολής, λόγω της κοντινής φέρμας του μπεκατσινιού.



Το ξεπέταγμα του πουλιού, είτε στα ξαφνικά, είτε μετά από φέρμα αποτελεί ένα μοναδικό ακροβατικό κατόρθωμα, αφού φεύγει με έντονα ζιγκ ζαγκ που αρχίζουν από το πρώτο φτερούγισμα και συνεχίζονται στην ανοδική του πτήση.

Η τουφεκιά σχεδόν πάντοτε είναι πολύ δύσκολη και θέμα μεγάλης τύχης, αφού δεν μπορείς να σκοπεύσεις ένα θήραμα που κινείται μία από 'δω και μία από 'κει.

Πάντως, για όσους έχουν ψυχραιμία και υπομονή, το μπεκατσίνι μετά από μερικά μέτρα «στρώνει» και πετάει πιο ομαλά.

Ωστόσο, όταν αυτό συμβαίνει, το πουλί είναι συνήθως εκτός βεληνεκούς, οπότε...

Αυτή πάντως είναι και η γλύκα και η μαγεία του κυνηγιού του ενώ και σαν μεζές είναι σίγουρο ότι θα σας ξετρελάνει αφού παρά το μικρό του μέγεθος θεωρείται πολύ πιο νόστιμο απ' τη μεγάλη του συγγενή, τη μπεκάτσα!

ΣΑΝ ΣΗΜΕΡΑ...

ΠΡΙΝ ΕΝΑ ΧΡΟΝΟ: *Ο Δήμος Λινδίων δεν ξέχασε τον Πωλ Διάκουλα για την προσφορά του στο ροδίτικο αθλητισμό και γενικότερα στο ελληνικό μπάσκετ που υπηρέτησε σαν παίκτης της Εθνικής Ελλάδας, του Ολυμπιακού Πειραιώς και του Κολοσσού. Στη γιορτή του ΔΟΝΑ, ο γενικός γραμματέας της Τοπικής Επιτροπής ΕΟΚ Δωδεκανήσου Γιώργος Κατσικαντής απένειμε την τιμητική πλακέτα του απόντα (στις ΗΠΑ) Πωλ, στο θείο του, Βασίλη Διάκουλα, πρώην κοινοτάρχη Λίνδου και επικεφαλής της μειοψηφίας στο Δήμο Λινδίων.*

ΠΡΙΝ ΠΕΝΤΕ ΧΡΟΝΙΑ: *Εννέα - στον αριθμό - τεχνικά έργα για υλοποίηση μέσα στο 1996, αποφάσισε να προτείνει στο Δήμο Ροδίων η διοίκηση του ΔΟΝΑ ύστερα από τη σύσκεψη που είχε με τη διεύθυνση τεχνικών υπηρεσιών. Αυτά είναι:1. Ολοκλήρωση εργασιών γηπέδου Αγίων Αποστόλων, 2. Δημιουργία μίνι ποδοσφαιρικού γηπέδου στο Βενετόκλειο, 3. Κατασκευή γηπέδου μπάσκετ στην Ανω Ηλιούπολη, 4. Τοποθέτηση μπασκετών και ηλεκτροφωτισμού στο 16ο δημοτικό σχολείο, 5. Περίφραξη γηπέδου μπάσκετ Δωριέα, 6. Ηλεκτροφωτισμός και επισκευή δαπέδου μπάσκετ 17ου δημοτικού σχολείου, 7. Επισκευή του γραφείου των «βετεράνων» στο Εθνικό Στάδιο, 8. Κατασκευή αθλητικών εγκαταστάσεων στην πλατεία Βρούχου, 9. Εξέταση ιδιοκτησιακού καθεστώτος για κατασκευή ποδοσφαιρικού γηπέδου στο χώρο πίσω από την Καπνοβιομηχανία.*

ΠΡΙΝ ΔΕΚΑ ΧΡΟΝΙΑ: *Στα γραφεία του Ναυτικού Ομίλου Ρόδου έγινε η γενική συνέλευση των μελών του Ομίλου με κύριο θέμα τις αρχαιρεσίες για ανάδειξη νέου διοικητικού συμβουλίου. Εξελέγησαν οι Δημ. Γκίκας, Ηλ. Πανάγος, Ρ.Ι. Γκίκα, Μαν. Βρατσάλης, Μ. Αντωνιάδης, Χ. Κόκκινου, Ι. Κουμπιάδης, Β. Πολυχρόνης, Ευγ. Στεφανάκη. Αναπληρωματικοί: Χρυσ. Πελεκάνου, Γ. Κάππος, Μ. Παπαγαπητός. Το νέο δ.σ. θα καταρτισθεί σε σώμα σε 10 ημέρες.*

ΠΡΙΝ ΔΕΚΑΕΝΝΙΑ ΧΡΟΝΙΑ: *Η Εφορεία Εθνικού Σταδίου αποφάσισε επί τέλους να βάλει κάποια τάξη στα δημοσιογραφικά έδρανα έπειτα μάλιστα και από τα τελευταία δημοσιεύματα. Η τακτική που επικρατούσε ως τώρα ήταν να καταλαμβάνουν το ένα θεωρείο δύο ιδιωτικά βίντεο με όλη την ακολουθία τους και οι εκπρόσωποι του τύπου να συνωστίζονται όρθιοι στο άλλο για να κάνουν τη δουλειά τους. Χθες η Εφορεία Σταδίου ανακοίνωσε ότι από μεθαύριο θα καταλαμβάνουν μόνιμα τα δύο θεωρεία μόνο εκπρόσωποι του τύπου που αποδεδειγμένα είναι επιφορτισμένοι με την κάλυψη των αγώνων. Τα βίντεο θα τα τοποθετήσει η ίδια σε άλλο μέρος του γηπέδου.*

ΠΡΙΝ ΤΡΙΑΝΤΑ ΧΡΟΝΙΑ: *Χίλιοι περίπου φίλαθλοι αψηφίσαντες το χθεσινό κρύο, έσπευσαν στο Εθνικό Στάδιο για να παρακολουθήσουν το φιλικό μεταξύ της Ρόδου και του Διαγόρα. Τη νίκη κατέκτησε η Ρόδος με 3-1. Υπέρτεροι της νικήτριας ήσαν οι Διακονικολάου, Νεοφύτου, Παυλίδης, της δε ηττηθείσης οι Κουμπιός, Γεωργαλλής και Καλλιγάς. Για τη Ρόδο σκόραραν οι Ρίζος, Ορ. Παυλίδης, Νεοφύτου και για τον Διαγόρα ο Ράδος. Οι παίκτες των δύο ομάδων χωρίστηκαν τυχαία μεταξύ τους καθώς ο αγώνας είχε και τον χαρακτήρα της προπόνησης.*



Στο Νοσοκομείο της Ρόδου

Πρόσληψη τριών επίκουρων γιατρών

ΓΙΑ ΤΗΝ ΚΑΛΥΨΗ ΑΝΑΓΚΩΝ

Την πρόσληψη τριών επίκουρων γιατρών στο Νοσοκομείο της Ρόδου, με 12μηνη σύμβαση, ενέκρινε το υπουργείο Υγείας. Μετά από προσπάθειες του προέδρου του Νοσοκομείου κ. Ιάκωβου Κολαΐνή, κατέστη τελικά δυνατή η πρόσληψη ενός γιατρού αιματολόγου, για τη στελέχωση της μονάδας μεσογειακής αναιμίας, ενός οφθαλμίατρου, καθώς και ενός χειρουργού, για τη στήριξη του χειρουργικού τμήματος επειγόντων περιστατικών.

Αξίζει να σημειωθεί ότι κυρίως η πρόσληψη του επίκουρου οφθαλμιάτρου γίνεται σε μία περίοδο, όπου η λίστα των χειρουργικών επεμβάσεων που απαιτούνται να γίνουν, υπερβαίνει τους έξι μήνες.

Η πρόσληψη των τριών επίκουρων γιατρών, θα γίνει άμεσα, πιθανότατα και την ερχόμενη εβδομάδα, ενώ είναι σημαντικό να τονισθεί ότι προ μηνός προσελήφθη με 12μηνη σύμβαση στο Νοσοκομείο Ρόδου και γιατρός νεογνολόγος.

Διάρρηξη σε αποθήκη

Μια κινητική καραμπίνα και ένα κλαδευτήρι, αφαίρεσαν άγνωστοι δράστες από την αποθήκη του Μάρκου Νικόλη του Αντωνίου, 68 χρόνων, στην Κέφαλο της Κω, προχθές το βράδυ.

Η κλοπή καταγγέλθηκε στο Αστυνομικό Τμήμα Αντιμάχειας, που διενεργεί ανακρίσεις για τον εντοπισμό των δραστών.

Στην περιοχή της Νέας Αγοράς

Περισσότερη καθαριότητα ζητούν οι καταστηματάρχες

ΣΕΙΡΑ ΑΙΤΗΜΑΤΩΝ ΣΤΟ ΔΗΜΟ ΡΟΔΟΥ

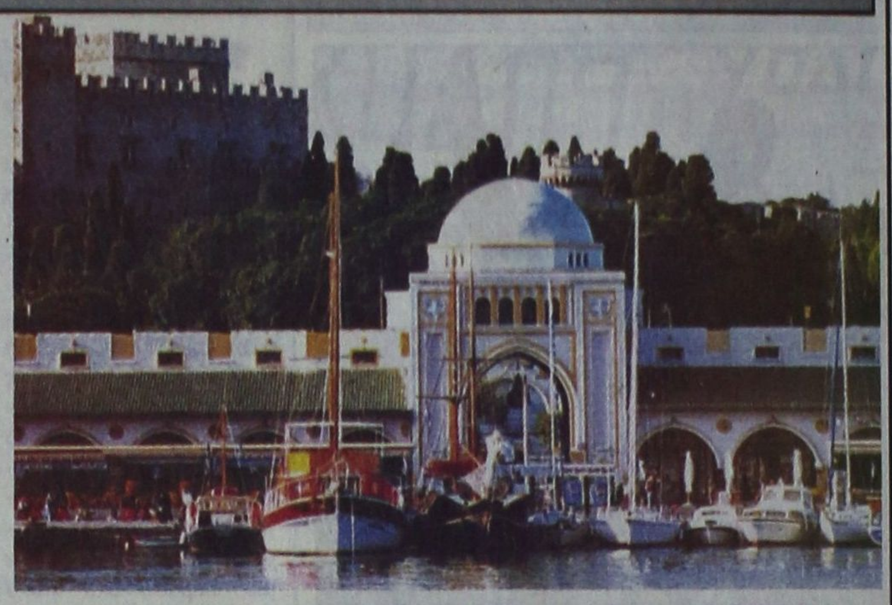

Προτάσεις για την επίλυση των προβλημάτων της Νέας Αγοράς, όπως είναι ο καθορισμός των κοινοχρήστων χώρων, η στάθμευση των οχημάτων και η καθαριότητα, θα καταθέσουν στο Δήμο Ρόδου οι καταστηματάρχες της περιοχής. Ειδικότερα, οι επιχειρηματίες προτείνουν να καθοριστούν οι κοινόχρηστοι χώροι με κιγκλιδώματα, όπως έγινε στην πρόσοψη του συγκροτήματος της Νέας Αγοράς.

Οι καταστηματάρχες ζητούν να γίνουν αυστηρότεροι οι κανονισμοί της ελεγχόμενης στάθμευσης στην περιοχή και να παρκάρουν τα αυτοκίνητα μόνο για μία ώρα.

Ζητείται να καταβληθούν περισσότερες προσπάθειες από τη δημοτική αρχή για την καθαριότητα της περιοχής. Οπως τονίζεται η γενική καθαριότητα στη Νέα Αγορά θα πρέπει να γίνεται δύο φορές την εβδομάδα.

Οι επιχειρηματίες της περιοχής ζητούν να απομακρυνθούν άμεσα οι ιχθυπώλες από τη ψαραγορά.

Τις προτάσεις του Συλλόγου των Καταστηματαρχών θα παραδώσει στο δήμαρχο Ρόδου κ. Γιώργο Γιαννόπουλο, στη συνάντηση που θα έχουν την ερχόμενη εβδομάδα ο πρόεδρος κ. Μιχ. Μαρκακιού.

Δεν θ' αυξηθεί κατά 15% η τιμή του νερού στο Δήμο Πεταλούδων

Αναθεώρησε παλαιότερη απόφασή του για αύξηση της τιμής του νερού κατά 15% ο Δήμος Πεταλούδων, ενώ μειωμένα τιμολόγια θα ισχύσουν και για τις πολύτεκνες οικογένειες. Το θέμα ετέθη στην προχθεσινή συνεδρίαση του δημοτικού συμβουλίου Πεταλούδων και η απόφαση για το πάγωμα των αυξήσεων, ελήφθη μετά από καταγγελίες πολιτών, που διαμαρτυρήθηκαν έντονα.

Σημειώνεται ότι τα ποσά που πληρώνουν οι κάτοικοι του Δήμου για την ύδρευσή τους είναι μεγάλα, καθώς στα τιμολόγια της ΔΕΥΑ περιλαμβάνονται και τέλη για τα έργα που εκτελούνται και την αποχέτευση που σε ποσοστό φθάνουν μέχρι και το 80%.

Ευνοϊκότερη μεταχείριση θα έχουν όμως, και οι πολύτεκνες οικογένειες, που θα τυγχάνουν μείωση στην τιμή του νερού κατά 25% αν καταναλώνουν μέχρι 300 κυβικά νερό. Οι οικογένειες που έχουν περισσότερα μέλη, η μείωση στην τιμή του νερού θα ισχύσει για περισσότερα κυβικά.

Το μέτρο για τις πολύτεκνες οικογένειες εφαρμόσθηκε με εντολή του υπουργείου Εσωτερικών, που έστειλε σχετική εγκύκλιο στο Δήμο Πεταλούδων, καθώς και σε άλλους ΟΤΑ.

Από την προχθεσινή συνεδρίαση δεν έλειψαν και οι διενέξεις, αφού στη διάρκειά της οι Γρηγ. Πίσκαπας και Γ. Παπαδημήτρης αντάλλαξαν πυρά για την κατεδάφιση μιας δεξαμενής.

Σύμφωνα με τον κ. Πίσκαπα, η δεξαμενή έπρεπε να γκρεμιστεί άμεσα, ενώ ο κ. Παπαδημήτρης υποστήριξε ότι πριν την κατεδάφιση θα έπρεπε να γίνει σχετική έρευνα.

Βράβευση αριστούχων μαθητών και μαθητριών από τη Λέσχη Λάϊονς

Με μεγάλη επιτυχία έγινε και φέτος την ημέρα των Τριών Ιεραρχών στο Εθνικό Θέατρο από τη Λέσχη Λάϊονς Ρόδου, η βράβευση των αριστούχων μαθητών και μαθητριών της δευτέρας τάξης των λυκείων του νησιού μας.

Στη φετινή εκδήλωση βραβεύτηκαν επίσης οι συνταξιούχοι λυκειάρχες που υπηρέτησαν στη Ρόδο, σε αναγνώριση του μεγάλου έργου που πρόσφεραν στη μόρφωση αρκετών γενεών.

Ηταν κάτι που η Λέσχη Λάϊονς Ρόδου, που δραστηριοποιείται στην κοινωνία μας εδώ και 37 χρόνια, έκρινε οφειλομένη σ' αυτούς που μόχθησαν τόσοα χρόνια.

Επίσης στην ίδια εκδήλωση, βραβεύτηκαν και έξι μικροί μαθητές, που πήραν μέρος στον παγκόσμιο διαγωνισμό για την αφίσα της ειρήνης, που καθιερώθηκε τα τελευταία χρόνια από τη Διεθνή Οργάνωση των Λεσχών Λάϊονς, που ιδρύθηκε το 1917 και αριθμεί σήμερα πάνω από 1,5 εκατομμύρια μέλη σε 180 περίπου χώρες στον πλανήτη μας.

Τον διαγωνισμό αυτόν, τοπικά οργάνωσαν από κοινού οι δύο λέσχες, η Λέσχη Λάϊονς Ρόδου και η Λέσχη Λάϊονς Ηλιούσα.

Την έναρξη έκανε με χαιρετισμό του ο πρόεδρος Ζώνης κ. Ευαγόρας Νικολάου και στη συνέχεια η πρόεδρος της λέσχης κ. Κορνηλία Δημητριάδου μίλησε για τους Τρεις Ιεράρχες και για το νόημα της εκδήλωσης αυτής.

Ακολούθησε η απονομή των βραβείων στους λυκειάρχες και αριστούχους μαθητές από το δήμαρχο Ροδίων κ. Γιώργο Γιαννόπουλο, ο οποίος με θερμά λόγια χαιρέτισε την εκδήλωση και συνεχάρη τους βραβευθέντες.

Ο μαθητής της Β' Λυκείου του 1ου Λυκείου Ρόδου, Παρασκουλάκης Εμμανουήλ, μίλησε κατόπιν για την ειρήνη, συγκεντρώνοντας θερμά χειροκροτήματα.

Στη συνέχεια έγινε η απονομή των βραβείων και δώρων στους διακριθέντες μαθητές στο διαγωνισμό της αφίσας από τις προέδρους των λεσχών κ.κ. Κ. Δημητριάδου και Λίτσα Ροδίτη.

Η εκδήλωση έκλεισε με επιλεγμένα τραγούδια από τη Χορωδία του Μουσικού Σχολείου Ρόδου, της οποίας η εμφάνιση ήταν εντυπωσιακή.

Το Εργατικό Κέντρο ζητά να ρυθμιστεί το θέμα με τα σπίτια του Ροδινιού

Να διευθετήσει την εκκρεμότητα που υπάρχει από το 1968 με τις παραχωρήσεις των σπιτιών στις εργατικές κατοικίες του Ροδινιού, θα επιχειρήσει το Εργατικό Κέντρο. Αυτό θα είναι το βασικό θέμα, που θα θέσει στον διοικητή του Οργανισμού Εργατικής Κατοικίας κατά τη συνάντηση που θα έχουν αύριο στην Αθήνα ο πρόεδρος του Εργατικού Κέντρου κ. Γιάννης Σαρικάς.

Η απόδοση των παραχωρητηρίων των κατοικιών εκκρεμεί τα τελευταία 34 χρόνια και έχει δημιουργήσει προβλήματα στους δικαιούχους των σπιτιών και τις οικογένειές τους, καθώς δεν μπορούν να τα μεταβιβάσουν.

Ο πρόεδρος του Εργατικού Κέντρου θα έχει επίσης συνάντηση με το νέο διοικητή του Οργανισμού Εργατικής Εστίας, στον οποίο θα θέσει ξανά το θέμα του έργου της ανέγερσης του βρεφονηπιακού σταθμού, αλλά και των παρεμβάσεων που πρέπει να γίνουν για την ανακαίνιση του Εργατικού Κέντρου.

Οι επαφές του κ. Σαρικά θα ολοκληρωθούν με τη συνάντηση που θα έχει με στελέχη του υπουργείου Εργασίας, από τα οποία θα ζητήσει την επαναφορά του επιδόματος παραμεθορίου για τους εργαζόμενους.

Επίσκεψη μαθητών σε στρατόπεδο

Στα πλαίσια της κοινωνικής προσφοράς των Ενόπλων Δυνάμεων Φεβρουαρίου 2002, 50 μαθητές των Δ'-Ε' και ΣΤ' τάξεων του Δημοτικού Σχολείου Σορωνής, θα επισκεφθούν το Στρατόπεδο του Οπλαρχηγού Μαυρομιχάλη Ηλία, (95 ΕΑΡΜΕΘ), στην Παστίδα και θα ξεναγηθούν -ενημερωθούν από το διοικητή της Μονάδας.

Συνελήφθησαν στην Κω δύο Αλβανοί που έκλεβαν ηλεκτρονικά μηχανήματα

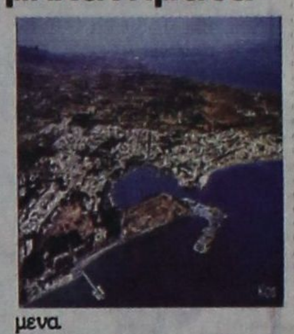

Αδυναμία στις ηλεκτρικές συσκευές είχαν δύο Αλβανοί, που πιάστηκαν στη «φάκα» της Αστυνομίας της Κω, προχθές το απόγευμα.

Πρόκειται για τους ALEKSANDRO DAKA του PERIKLI, 25 χρόνων και SOKOL QUADAR του NTAZI, 26 χρόνων, οι οποίοι κρατούνται στο Αστυνομικό Τμήμα Αντιμαχείας, προκειμένου να οδηγηθούν στον Εισαγγελέα για τα περαιτέρω.

Οι δύο Αλβανοί κατηγορούνται ότι διέπραξαν τις παρακάτω κλοπές:

-Από το ξενοδοχειο «CARDA BEACH», ιδιοκτησίας του Δημοσθένη Αναγνωστοπούλου του Γεωργίου, αφαίρεσαν ένα βίντεο και διάφορα άλλα μικροαντικείμενα.

-Από τα ενοικιαζόμενα δωμάτια του Κωνσταντίνου Σανίδα του Γεωργίου, αφαίρεσαν ένα φούρνο μικροκυμάτων και οκτώ δίσκους μουσικής.

-Από την εξοχική κατοικία του Σωτηρίου Τζανέτου του Παναγιώτη, αφαίρεσαν μία τοστιέρα, μια φρυγανιέρα και είδη ρουχισμού.

Ανακρίσεις διενεργεί το Αστυνομικό Τμήμα Αντιμαχείας.

ΑΘΛΗΤΙΚΟΣ ΣΥΛΛΟΓΟΣ ΙΣΤΙΟΠΛΟΩΝ ΑΝΟΙΚΤΗΣ ΘΑΛΑΣΣΑΣ ΡΟΔΟΥ

ΠΡΟΣΚΛΗΣΗ

Το Δ.Σ. του ΑΣΙΑΘ Ρόδου καλεί τα μέλη του συλλόγου να παραστούν στην ετήσια τακτική γενική συνέλευσή του, που θα γίνει στις 10-2-2002, ημέρα Κυριακή και ώρα 9.00 π.μ. στο ξενοδοχείο «MEDITERRANEAN» της πόλης της Ρόδου (οδός Κω αρ. 35).

Σε περίπτωση μη απαρτίας η γενική συνέλευση θα πραγματοποιηθεί την ίδια ημέρα (10-2-2002) και ώρα 11.00 π.μ. στο ξενοδοχείο «MEDITERRANEAN», με θέματα ημερήσιας διάταξης:

1) Εγκριση διοικητικού και οικονομικού απολογισμού
2) Εγκριση προϋπολογισμού 2002.
3) Απαλλαγή του Δ.Σ. και της Ελεγκτικής Επιτροπή από κάθε ευθύνη.
4) Τροποποίηση και συμπλήρωση των άρθρων 3 παρ. δ, 4 και 18, και κατάργηση των άρθρων 3 παρ. ε, 5 παρ. γ του από 27-2-2000 καταστατικού του συλλόγου.
5) Εκλογή τριμελούς Εφορευτικής Επιτροπής.
6) Εκλογή μελών για το νέο Διοικητικό Συμβούλιο και τη νέα Ελεγκτική Επιτροπής και
7) Διάφορα.

Οσοι από τα μέλη του συλλόγου επιθυμούν να υποβάλουν υποψηφιότητα για την εκλογή τους στο νέο Δ.Σ. ή στην Ελεγκτική Επιτροπή, δικαιούνται να υποβάλουν σχετική αίτηση μέχρι την έναρξη της ψηφοφορίας, σύμφωνα με το άρθρο 19 του καταστατικού του συλλόγου μας.

Δικαίωμα υποβολής υποψηφιότητας και συμμετοχής στη ψηφοφορία έχουν όλα τα μέλη του συλλόγου, που έχουν συμπληρώσει ένα έτος από την εγγραφή τους και είναι ταμειακώς εντάξει.

Παρακαλούνται όλα τα μέλη του συλλόγου να μετάσχουν ενεργά στις εργασίες της Γενικής Συνέλευσης, όπως άλλωστε πάντοντε πράττουν προς περαιτέρω ανάπτυξη των αθλητικών και λοιπών δραστηριοτήτων του συλλόγου μας.

Ρόδος 25-1-2002
Για το Δ.Σ.

Ο πρόεδρος Σταμάτης Σταύρας — Ο γραμματέας Αναστάσιος Φώτης

ΧΛ-3/2

ΚΕΡΔΙΖΕΤΕ ΕΩΣ 50%

ΚΑΣΑΠΗΣ

ΖΑΝΤΕΣ • ΕΛΑΣΤΙΚΑ ΕΥΘΥΓΡΑΜΜΙΣΕΙΣ

ΑΜΟΡΤΙΣΕΡ ΕΛΑΤΗΡΙΑ

Στην ευθυγράμμιση ο γνωστός ΓΙΩΡΓΟΣ ΠΑΠΑΓΕΩΡΓΙΟΥ

GOODYEAR · MICHELIN · BRIDGESTONE · DUNLOP · BBS · O·Z RACING · BORBET · BILSTEIN · KYB · Elbach FEDERAL

ΕΞΟΠΛΙΣΜΟΣ 4X4

Κεντρικό: Αυστραλίας 2
Τηλ. 35367 FAX 76449
Υπ/μα: Λίνδου 237
Τηλ. 64025

ΑΣΦΑΛΕΙΑ ΣΤΗΝ ΟΔΗΓΗΣΗ

X3043-28/2

HOULIS SERVICE

ΜΠΑΤΑΡΙΕΣ

ΗΛΕΚΤΡΙΚΑ - ΝΑΥΤΙΛΙΑΚΑ - ΑΝΑΡΤΗΣΕΙΣ

Χειμερινό ωράριο:
καθημερινά 07.00 - 21.00
Σάββατο 07.00 - 18.00

ΣΤΟΥΣ ΠΕΛΑΤΕΣ ΜΑΣ ΔΩΡΕΑΝ ΟΔΙΚΗ ΒΟΗΘΕΙΑ!

Αυστραλίας 74, Ρόδος
τηλ. 30185-30977

ΤΗΛΜΕΣ 2/2

Franchising INTERNATIONAL EXHIBITION ATHENS · GREECE

Zio Peppe PIZZA AL METRO

Επισκεφθείτε μας στο περίπτερο Νο 314

ΠΡΟΣΚΛΗΣΗ

Σας προσκαλούμε στην 4η Διεθνή Έκθεση Franchising ΚΕΜ 2002, που θα πραγματοποιηθεί από 1-4 Φεβρουαρίου 2002, στο Εκθεσιακό Κέντρο Αθηνών, Λεωφ. Κηφισίας 124, Αμπελόκηποι - Αθήνα.

ΩΡΕΣ ΛΕΙΤΟΥΡΓΙΑΣ: Παρασκευή 10:00 - 21:30, Σάββατο - Κυριακή & Δευτέρα: 10:30-21:30

ΥΠΟ ΤΗΝ ΑΙΓΙΔΑ

Ελληνική Συνομοσπονδία Franchise · ΕΣΕΠ Ελληνικό Συμβούλιο Franchise · IFA Διεθνής Συνδέσμος Franchise · Ελληνική Συνομοσπονδία Ελληνικού Εμπορίου · Σύνδεσμος FRANCHISE Ελλάδος

ΧΛ-3/2

ΓΕΡΜΑΝΙΚΑ

στα κέντρα ξένων γλωσσών ΜΕΡΚΟΥΡΗ ΚΟΝΤΟΥ

ΕΠΙΤΥΧΙΕΣ ΜΑΘΗΤΩΝ ΜΑΣ ΤΟ 2001

Στις ΑΝΑΓΝΩΡΙΣΜΕΝΕΣ εξετάσεις του Γερμανικού Ινστιτούτου ΓΚΑΙΤΕ

72 ZERTIFIKAT
14 MITTELSTUFE
5 KLEINES SPRACHDIPLOM!

για μερικούς είναι απλά νούμερα... για μας ΑΠΟΔΕΙΚΝΥΟΥΝ!

✓Την κορυφαία θέση μας στη γερμανόφωνη εκπαίδευση στη ΡΟΔΟ, ✓την απόλυτη εμπιστοσύνη γονιών και παιδιών στις μεθόδους μας, ✓την αξία της γερμανικής γλώσσας σαν επένδυση ζωής!

Η κατοχύρωση των γνώσεων όλων των παιδιών μ' ένα ΑΝΑΓΝΩΡΙΣΜΕΝΟ πτυχίο γίνεται ΣΕ ΜΑΣ πραγματικότητα

1ο διδ/ριο: Αγ. Αναργύρων 11α · 2ο διδ/ριο: Δημ. Αναστασιάδη 47
3ο διδ/ριο: Παρισίων 1 & Λονδίνου · Τηλ.: (0241 0) 35289, 23973

X3041-3/2

VASSO MIHALAREA ΒΑΣΩ ΜΙΧΑΛΑΡΕΑ
CENTRE of FOREIGN LANGUAGES TRANSLATIONS & INTERPRETING

Μυστρά 16
Ρόδος 85100
Τηλ. (0241) 035249/ 27013
ΦΑΞ (0241) 075412
E-mail vasso@rho.forthnet. gr.

Αγγλικά για όλα τα επίπεδα

BEGINNERS
ELEMENTARY
INTERMEDIATE
HIGHER INTERMEDIATE
PRE-FIRST CERTIFICATE
FIRST CERTIFICATE
PROFICIENCY

Αγγλικά για Βρετανικά Πανεπιστήμια
I.E.L.T.S. T.O.E.F.L.
Μεταφράσεις -διερμηνείες
Μαθήματα Μετάφρασης (2ετούς φοίτησης)
Πρωϊνά τμήματα για LOWER (FCE/ECCE) για ΕΝΗΛΙΚΕΣ
Μαθήματα Αγγλικών για Βρετανικά Πανεπιστήμια (I.E.L.T.S)
Αιτήσεις για Βρετανικά Πανεπιστήμια

ΜΕΛΗ ΠΑΝΕΛΛΗΝΙΟΥ ΣΥΝΔΕΣΜΟΥ ΜΕΤΑΦΡΑΣΤΩΝ

Ιδιαίτερα μαθήματα για FIRST CERTIFICATE
Μαθήματα αγγλικών για παιδιά προσχολικής ηλικίας
Μαθήματα μετάφρασης για το πτυχίο μετάφρασης του Ελληνικού Ινστιτούτου του Λονδίνου.

ΔΙΔΑΣΚΟΥΝ:
Βάσω Μιχαλαρέα
B.A. T.E.F.L. Diploma in Translation (Institute of Linguists London).
Βιργινία Μιχαλαρέα
B.A. English Literarure and Language, Μεταπτυχιακές σπουδές στη Μετάφραση. Diploma in Translation (Institute of Linguists London).

X3040-3/2