ΕΤΟΣ ΙΔΡΥΣΗΣ 1949
ΙΔΙΟΚΤΗΤΗΣ - ΔΙΕΥΘΥΝΤΗΣ
ΓΙΩΡΓΟΣ ΔΙΑΜΑΝΤΙΔΗΣ
Γραφεία - Τυπογραφεία:
Μάρκου Μαλλιαράκη 3 (ΚΟΒΑ)
Λογιστήριο: Νέα Αγορά
Τηλ.: Σύνταξης: 27356 - 34101 FAX: 20643
Λογιστηρίου: 24539 FAX: 24539
www.proodos.net, www.proodosnews.gr
e-mail: info@proodos.net

ΠΡΟΟΔΟΣ

Ανεξάρτητη καθημερινή πρωινή εφημερίδα

ΕΤΟΙΜΑΣΤΕΙΤΕ
ΕΡΧΕΤΑΙ ...

ΑΡΙΘΜΟΣ ΦΥΛΛΟΥ 15.943 • ΤΙΜΗ 0,70 ευρώ

ΤΡΙΤΗ 12 ΦΕΒΡΟΥΑΡΙΟΥ 2002

Με σύμπραξη Βασιλάκη - Γερμανών

Πολυτελές τουριστικό συγκρότημα 1.000 κλινών θα γίνει στην Αγία Αγάθη

ΑΝΑΒΑΘΜΙΖΕΤΑΙ Η ΠΕΡΙΟΧΗ



Πολυτελές συγκρότημα θα γίνει στην Αγία Αγάθη από τον μεγαλοξενοδόχο κ. Στάθη Βασιλάκη

Ο μεγαλοξενοδόχος κ. Στάθης Βασιλάκης επέστρεψε χτες από την Αθήνα, όπου είχε μεταβεί για να προωθήσει το θέμα της αξιοποίησης των τουριστικών εγκαταστάσεων στην Αγία Αγάθη (Μαλώνα), που ανήκουν στην εταιρία του.

Σχετικές πληροφορίες αναφέρουν, ότι ο κ. Βασιλάκης διαπραγματεύεται με ένα γερμανικό τουριστικό κολοσσό για να δημιουργήσουν στην Αγία Αγάθη ένα σύγχρονο πολυτελές τουριστικό συγκρότημα, το οποίο θα διαθέτει χίλια τουλάχιστον κρεβάτια, γήπεδο γκολφ και άλλες εγκαταστάσεις υψηλών προδιαγραφών.

ΤΟ MANATZMENT του μεγάλου αυτού συγκροτήματος θα το αναλάβει ο γερμανικός τουριστικός κολοσσός.

Είναι περιττό να τονίσουμε, ότι εάν οι διαπραγματεύσεις καταλήξουν σε συμφωνία και το μεγάλο αυτό τουριστικό συγκρότημα δημιουργηθεί στην Αγία Αγάθη, ολόκληρη η περιοχή Μάσαρι - Μαλώνα - Αρχάγγελος θα αναβαθμιστεί, θα αναζωογονηθεί και θα δημιουργηθούν εκατοντάδες θέσεις εργασίας για το ντόπιο πληθυσμό της περιοχής.

Για το έργο που έχει επιτελέσει

Επλεξε το εγκώμιο του Γιάννη Μαχαιρίδη ο υπουργός Αιγαίου

Ανέλαβε επίσημα χτες τα καθήκοντά του στη Μυτιλήνη, έδρα του υπουργείου Αιγαίου, ο νέος Γενικός Γραμματέας του υπουργείου Δημήτρης Ερηνάκης.

Στην τελετή που πραγματοποιήθηκε παρουσία του απερχόμενου Γενικού

ΣΥΝΕΧΕΙΑ ΣΤΗ ΣΕΛ. 4



Ο νέος γενικός γραμματέας του υπουργείου Αιγαίου Δημήτρης Ερηνάκης (αριστερά), με τον υπουργό Ν. Σηφουνάκη και τον Γιάννη Μαχαιρίδη

Προεκλογικοί καυγάδες

Δημοσκόπηση άναψε φωτιές

ΣΤΟΥΣ ΥΠΟΨΗΦΙΟΥΣ ΔΗΜΑΡΧΟΥΣ ΡΟΔΟΥ

ΦΩΤΙΕΣ άναψε στους κόλπους της Νέας Δημοκρατίας στη Δωδεκάνησο (όπως είχε προβλέψει την Κυριακή η «Πρόοδος»), δημοσκόπηση της εταιρίας ALCO, αναφορικά με τις εκλογές στο Δήμο της Ρόδου. Η δημοσκόπηση που διενεργήθηκε κατ' εντολή της Νέας Δημοκρατίας, εμφανίζει τον νυν δήμαρχο κ. Γιώργο Γιαννόπουλο να υπερέχει έναντι των αντιπάλων του.

Σημειώνεται ότι με βάση τα αποτελέσματα της δημοσκόπησης, ο Γιώργος Γιαννόπουλος προηγείται με ποσοστό 40,8% και ακολουθούν ο Νίκος Χαραλάμπης με 21,6%, ο Χατζής Χατζηπευθυμίου με 14,5% και ο Γρηγόρης Μοράρης με 5,5%.

ΤΟ ΓΕΓΟΝΟΣ ότι η δημοσκόπηση είναι αποθαρρυντική για τον υποψήφιο της Νέας Δημοκρατίας έχει προκαλέσει αναταραχή στους κόλπους του κόμματος στη Δωδεκάνησο, στελέχη του οποίου έσπευσαν χθες ν' αμφισβητήσουν όχι μόνο το αποτέλεσμα, αλλά ακόμη και την αξιοπιστία της εταιρίας, με την οποία συνεργάζεται η Ρηγίλλης!

Ο πρόεδρος της Νομαρχιακής Επιτροπής της Νέας Δημοκρατίας κ. Δημήτρης Καραχάλιος αμφισβήτησε ανοιχτά χθες την ορθότητα του αποτελέσματος της δημοσκοπήσεως, διατυπώνοντας παράλληλα αντιρρήσεις και ως προς το φορέα που την παρήγγειλε.

«Δεν έχω πληροφόρηση - ανέφερε - από την Κεντρική Διοίκηση» αμφισβητώντας ευθέως ότι η ALCO ενήργησε κατ' εντολήν της Νέας Δημοκρατίας.

ΩΣΤΟΣΟ ο γενικός δι-

ΣΥΝΕΧΕΙΑ ΣΤΗ ΣΕΛ. 4



Το δημοσίευμα του «Τύπου της Κυριακής» για το γκάλοπ στο Δήμο της Ρόδου

Με αφορμή το τζαμί στα Κρητικά

Ξέσπασε νέος καυγάς μεταξύ του Βακούφ και Συλλόγου Μουσουλμάνων

ΑΛΛΑΞΑΝ ΠΑΛΙ ΟΙ ΚΛΕΙΔΑΡΙΕΣ

ΝΕΑ ΜΕΓΑΛΗ κόντρα ξέσπασε μεταξύ του Πολιτιστικού Συλλόγου Μουσουλμάνων Ρόδου «Η Αδελφοσύνη» και της διοί-



Ο πρόεδρος του Συλλόγου Μουσουλμάνων Μουσταφά Σιέχ

κησης του Βακούφ. Αυτή τη φορά «μήλον της έριδος» αποτελεί το τζαμί που βρίσκεται στα Κρητικά και όπου την περασμένη Κυριακή μέλη του Συλλόγου πήγαν στην περιοχή και άλλαξαν τις κλειδαριές.

Η αιτιολογία των μελών του Συλλόγου για την ενέργειά τους αυτή είναι ότι το τζαμί έχει εγκαταλειφθεί και μάλιστα ότι μπαίνουν μέσα διάφορα άτομα. Ετσι, άλλαξαν τις κλειδαριές, ενώ παράλληλα - διά του προέδρου τους Μουσταφά Σιέχ - υπέβαλαν διάφορα αιτήματα, μεταξύ των οποίων και το διορι-

ΣΥΝΕΧΕΙΑ ΣΤΗ ΣΕΛ. 4

Από το Μικτό Ορκωτό

Κάθειρξη 16,6 χρόνων στον αστυφύλακα που σκότωσε συνάδελφό του

ΜΕΙΩΘΗΚΕ ΚΑΤΑ ΔΥΟ ΧΡΟΝΙΑ Η ΠΟΙΝΗ

ΚΑΘΕΙΡΞΗ 16 χρόνων και 6 μηνών επέβαλε χθες το μεσημέρι το Δευτεροβάθμιο Μικτό Ορκωτό Δικαστήριο Δωδεκανήσου στον αστυνομικό Γεώργιο Κωστίδη του Σάββα, 21 χρόνων από τη Θεσσαλονίκη, κατηγορούμενο για το φόνο του συναδέλφου του Ιωάννη Βλάχου, πριν από τέσσερα χρόνια, στο Παραδείσι.

Η δίκη άρχισε τη Δευτέρα 4 Φεβρουαρίου και μετά από ακροαματική διαδικασία επτά ωρών, διακοπηκε για να επαναληφθεί χθες 11 Φεβρουαρίου και να πέ-

ΣΥΝΕΧΕΙΑ ΣΤΗ ΣΕΛ. 4

ΤΟΥΡΙΣΤΙΚΗ ΠΟΛΙΤΙΚΗ ΧΩΡΙΣ ΟΡΓΑΝΩΣΗ

Η τσαπατσουλιά είναι ένα από τα εθνικά μας γνωρίσματα και κανένας δεν το αμφισβητεί.

Αυτής της τσαπατσουλιάς αποτέλεσμα είναι και η υπάρχουσα σήμερα κατάσταση, από άποψη οργάνωσης στον τουρισμό.

Εκείνοι που διέλυσαν τον ΕΟΤ δεν νοιάστηκαν, ούτε πρόβλεψαν ποιός θα είναι ο διάδοχος μηχανισμός για την εφαρμογή μιας στοιχειώδους τουριστικής πολιτικής.

Παράδειγμα, γνωστό στον καθένα, είναι οι Περιφερειακές Διευθύνσεις Τουρισμού που πήγαν στις Περιφέρειες.

Οι υπηρεσίες αυτές είναι σήμερα προβληματικές και παραμελημένες.

Η Περιφερειακή Διεύθυνση Τουρισμού Δωδεκανήσου, για παράδειγμα, πάσχει από έλλειψη προσωπικού, δεν έχει τον απαραίτητο εξοπλισμό, ούτε την αναγκαία μηχανοργάνωση. Και είναι μια υπηρεσία με πολλές αρμοδιότητες που συνεπάγονται τεράστιο όγκο δουλειάς.

Εκατοντάδες υποθέσεις παραμένουν σε εκκρεμότητα, διότι το υπάρχον προσωπικό δεν επαρκεί. Το ίδιο αυτό προσωπικό παραμένει επίσης υπηρεσιακά μετέωρο μετά την υπαγωγή του στην Περιφέρεια.

Υπάρχουν ακόμη και τα άλλα δύο Γραφεία Υποστήριξης στην Κω και την Πάτμο, τα οποία όμως παραμένουν κλειστά.

Ασκείται με τέτοιες προϋποθέσεις τουριστική πολιτική; Οχι βέβαια.

Αλλά ποιός να το πει στους υψηλά ιστάμενους «προγραμματιστές» και πώς θα το καταλάβουν;

Από τις 19 Φεβρουαρίου

Νέα ταλαιπωρία αναμένει και πάλι τους ασφαλισμένους ΙΚΑ

ΑΠΕΡΓΟΥΝ ΟΙ ΓΙΑΤΡΟΙ

ΚΛΙΜΑΚΩΝΟΥΝ τις κινητοποιήσεις τους οι γιατροί του ΙΚΑ που θα κατέλθουν σε δύο νέες πενθήμερες απεργίες από τις 19 έως τις 26 Φεβρουαρίου και από τις 5 ως τις 12 Μαρτίου. Επιπρόσθετα οι γιατροί θα κάνουν δίωρες στάσεις εργασίας στις 1, 12 και 14 Μαρτίου.

Οι γιατροί απείχαν και χθες από τα καθήκοντά τους λόγω της πρώτης πενθήμερης απεργίας τους, που άρχισε την περασμένη εβδομάδα και είχε σαν αποτέλεσμα την ταλαιπωρία των ασφαλισμένων.

Η ΣΥΜΜΕΤΟΧΗ των γιατρών στην απεργία, σύμφωνα με τον πρόεδρο του συλλόγου κ. Α. Κούκουλα, έφθασε στο ποσοστό του 73%.

Οι γιατροί ζητούν τη μόνιμοποίηση των συμβασιούχων συναδέλφων τους, την αναβάθμιση της παρεχόμενης περίθαλψης στους ασφαλισμένους, επαναχορήγηση των επιδομάτων βιβλιοθήκης και εξομάλυνσης και την καθιέρωση του ιατρικού βαθμολογίου.

Για τετραήμερη επίσκεψη

Τούρκοι τουρίστες έρχονται στη Ρόδο στις 22 Φεβρουαρίου

ΘΑ ΞΕΠΕΡΑΣΟΥΝ ΤΟΥΣ 500



ΕΝΑΣ σημαντικός αριθμός Τούρκων τουριστών πρόκειται να έρθει την ερχόμενη εβδομάδα στη Ρόδο. Με την ευκαιρία του Κουρμπάν Μπαϊράμ που αρχίζει την Παρασκευή 22 Φεβρουαρίου, οι Τούρκοι θα κάνουν τετραήμερες εκ-

ΣΥΝΕΧΕΙΑ ΣΤΗ ΣΕΛ. 4

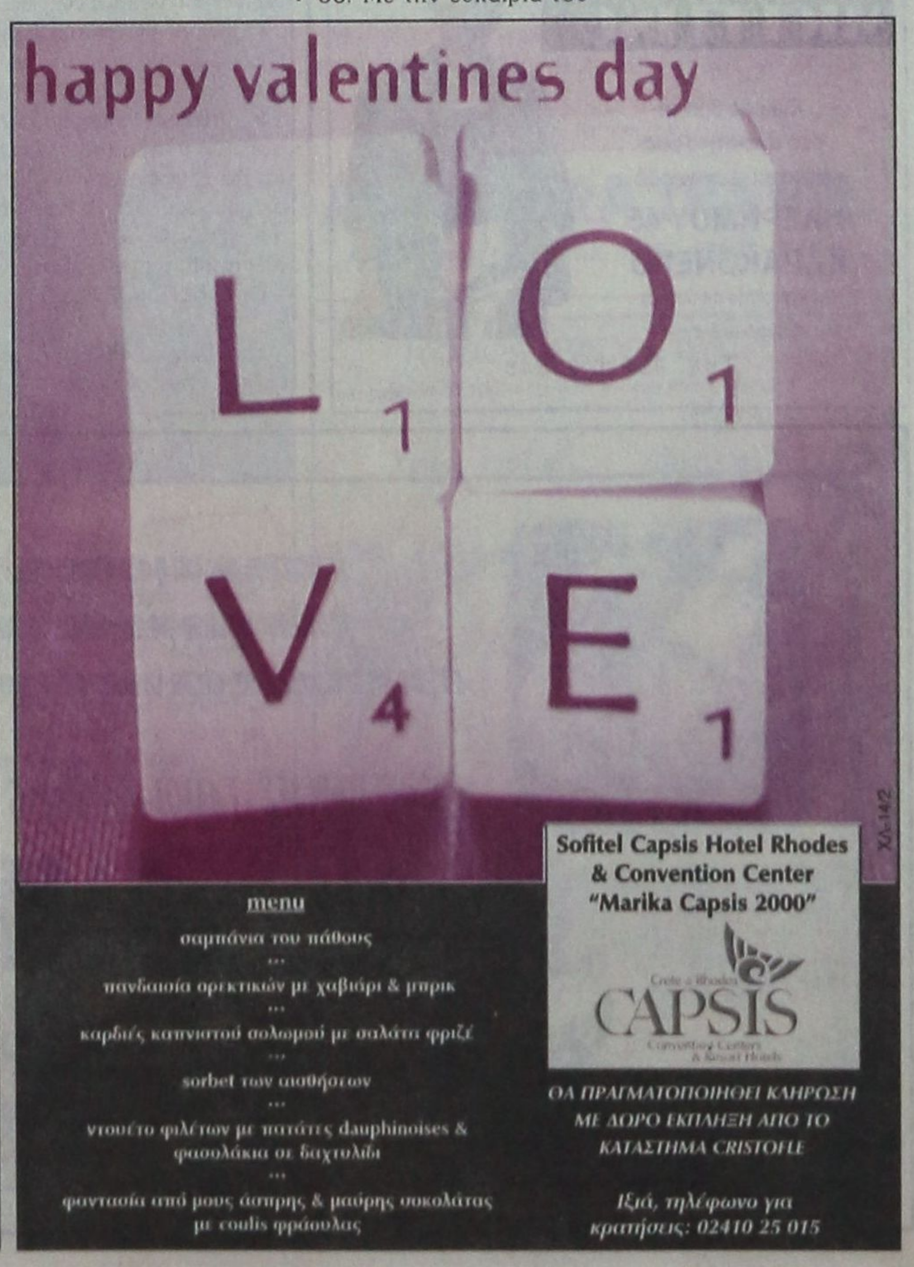



ΚΑΘΗΜΕΡΙΝΑ ΤΑ ΝΕΑ ΤΗΣ ΔΩΔΕΚΑΝΗΣΟΥ ΣΤΟ INTERNET
www.proodos.net
www.proodosnews.gr



ΤΙ ΕΓΡΑΨΕ Ο ΤΥΠΟΣ ΤΗΣ ΑΘΗΝΑΣ

ΕΠΙΣΚΟΠΗΣΗ ΑΘΗΝΑΪΚΟΥ ΤΥΠΟΥ ΤΗΣ 11/2/2002

Η νέα επίθεση Πάγκαλου στην κυβερνητική πολιτική, ο ελληνοτουρκικός διάλογος, οι αγροτικές κινητοποιήσεις και το 5ο συνέδριο νεολαίας του ΠΑΣΟΚ είναι από τα βασικά θέματα της ειδησεογραφίας του αθηναϊκού τύπου.

ΑΔΕΣΜΕΥΤΟΣ ΤΥΠΟΣ (Μήτσης):Τι αλλάζει στις προσλήψεις του Δημοσίου. Σε ρόλο απλού "διεκπεραιωτή" το ΑΣΕΠ.

ΑΔΕΣΜΕΥΤΟΣ ΤΥΠΟΣ (Ρίζος):Μη κυβέρνηση! Το καταγγέλλουν ανοιχτά τα στελέχη του ΠΑΣΟΚ.

ΑΠΟΓΕΥΜΑΤΙΝΗ:Φύγετε να σωθεί η χώρα. Μετά τις καταγγελίες για ακυβερνησία και διαφθορά.

ΑΥΡΙΑΝΗ:"Μου αρέσει να σου κάνω έρωτα και να σε δέρνω". Γράφουν ερωτικές επιστολές οι "Θεσμοί";

Η ΒΡΑΔΥΝΗ:Δασονόμος με οικισμούς συνεταιρισμών. Τι αλλάζει στο νέο νόμο του υπουργείου Γεωργίας.

ΕΘΝΟΣ:Ανατροπές στην περίθαλψη. Αποκλειστικό: Οι 19 αλλαγές στον Οργανισμό των Δημοσίων Υπαλλήλων.

ΕΛΕΥΘΕΡΗ ΩΡΑ:Γύρω-γύρω όλοι και στην μέση...το παγκάρι του Αγίου Σώστη. Νέα, οξύτατη, επίθεση στον Αρχιεπίσκοπο από τον Μητροπολίτη Πειραιώς.

ΕΛΕΥΘΕΡΟΣ:Ακυβερνησία και διάλυση. Διαπιστώνουν κορυφαία στελέχη της κυβερνώσας παράταξης.

ΕΛΕΥΘΕΡΟΣ ΤΥΠΟΣ:ΑΕΙ-ΤΕΙ: Πλαφόν από Ευθυμίου στο βαθμό πρόσβασης. Πανελλαδικές: Πέρασε με νομοθετική ρύθμιση /Ισχύει από φέτος.

ΕΛΕΥΘΕΡΟΤΥΠΙΑ:Φως από ΕΕ για εκτάκτους. Ολη η κοινοτική οδηγία για "μονιμοποίηση" μετά 18 μήνες.

ΕΣΤΙΑ:Το σχέδιο διαδοχής Σημίτη. Επιβεβαιώνεται πλήρως η "Εστία".

Espresso:Τραγουδίστρια καταγγέλλει:Παπάς γλεντούσε στα σκυλάδικα τα τάματα των πιστών!

ΤΑ ΝΕΑ:Αδιάφθοροι No2 για να ελέγχουν τους αδιάφθορους No1.Το σχέδιο της κυβέρνησης κατά της διαφθοράς.

Traffic News:Βάνα:Δεν...πουλάω το παιδί μου. Απέρριψε δύο προτάσεις και πολλά εκατομμύρια.

Η ΧΩΡΑ:Γιατί χτυπάνε τον Πρόεδρο. Εκτοξεύουν καντάρια λάσπης και ασβέστη. Μαξίμου και οικονομικά κέντρα πίσω από προβοκατόρικα δημοσιεύματα.

MICHELINO SINCE 1978
ΚΑΤΑΣΤΗΜΑ ΑΝΔΡΙΚΩΝ ΕΝΔΥΜΑΤΩΝ
ΜΕΓΑΛΕΣ ΕΚΠΤΩΣΕΙΣ
έως και 50%
MICHELINO SINCE 1978
Θα μας βρείτε στο ιδιόκτητο μας κατάστημα στην οδό ΦΙΛΕΡΗΜΟΥ 45 ΚΑΡΑΚΟΝΕΡΟ (κοντά στην εκκλησία της Φανερωμένης)
Τηλ. 02410 24348
4083-18/2

Δωδεκανησιακά 24ωρα

Στα πεταχτά

Σώθηκαν...

Ενωρίς άρχισε ο προεκλογικός αγώνας στη Ρόδο. Κάποιοι νέοι σχηματισμοί και κάποια γκάλοπ που είδαν το φως της δημοσιότητας, κυριολεκτικά έχουν ανάψει πολλές φωτιές!..

Ακόμη και η εμφάνιση διαφόρων ως ...εκπροσώπων Τύπου και με τα όσα λένε, δημιουργούν ένα κλίμα που δεν ταιριάζει στον τόπο μας και στην πολιτική ιστορία του!

Αν, λοιπόν, η νεοσυσταθείσα παράταξη συνεχίζει να χρησιμοποιεί ...εκπροσώπους για να κάνουν από το πρωί μέχρι το βράδυ ...δηλώσεις, ζήτω που ...σώθηκε!..

Εβγαζε μάτια!..

Αμάν αυτή η πίτα του Συλλόγου Καλυμνίων της Ρόδου!.. Εβγαζε μάτια η ανορθογραφία με τις ευχές!

Τι την ήθελαν, λοιπόν, και την τηλεοπτική προβολή; Ας φρόντιζαν τουλάχιστον αυτή η σκηνή να μη βγει στον αέρα , διότι οι Καλύμνοι είναι γνωστοί για τη μόρφωσή τους!..

Αν κάποιοι ήθελαν να προβληθούν - μέσω των Καλυμνίων - έκαναν τεράστιο... ορθογραφικό (και όχι μόνο) λάθος!..

Δεν γίνεται έλεγχος;

Μέχρι πότε θα συνεχίζεται η αθλιότητα με τους ιδιοκτήτες των ακόρταγων;

Δουλεύουν νύχτα - μέρα αδιαφορώντας για τα προβλήματα που δημιουργούνται και έχουν σχέση κυρίως με τη δυσοσμία που αναδύεται!

Ακόμη και τις μεσημεριανές ώρες που υποτίθεται ότι ο κόσμος βρίσκεται στα σπίτια του για φαγητό, αυτοί αδειάζουν τους βόθρους, αδιαφορώντας για οποιαδήποτε συνέπεια!..

Αλλά, τι τους νοιάζει; Από τη στιγμή που δεν υφίστανται κανένα έλεγχο, γιατί να εφαρμόσουν τη νομοθεσία, που λέει ότι το άδειασμα των βόθρων γίνεται τις νυχτερινές ώρες;

Παλεύει, αλλά ...μόνος του

«Ο κυβερνητικός βουλευτής δεν μπορεί να είναι χειροκροτητής».

Αυτό δήλωσε ο βουλευτής Δωδεκανήσου κ. Δημήτρης Κρεμαστινός, εξηγώντας την επιμονή του στο θέμα των έργων. Αν είχαμε δύο - τρεις ακόμη που να έλεγαν τα πράγματα με το όνομά τους ίσως η κατάσταση στο νομό να ήταν διαφορετική.

Αλλά...

Είναι ασφαλείς οι παιδικές χαρές;

Γίνονται άραγε τακτικοί έλεγχοι στις παιδικές χαρές της πόλης μας για να διαπιστωθεί πόσο ασφαλείς είναι; Συχνά υπάρχουν παγίδες για τα μικρά παιδιά που πρέπει έγκαιρα να εξουδετερώνονται.

Απλώς μιαν υπενθύμιση κάνουμε.

Μένουν (πάντα) οι υποσχέσεις...

Παρά τις κατά καιρούς υποσχέσεις από πλευράς της διοίκησης του ΙΚΑ, ότι θα συντομεύεται ο χρόνος για την απονομή των συντάξεων, στους δικαιούχους, τίποτα δεν φαίνεται ότι έγινε προς την κατεύθυνση αυτή!

Σύμφωνα με τα υπάρχοντα στοιχεία, 45.000 εργαζόμενοι υπέβαλαν τα απαιτούμενα δικαιολογητικά τους και περιμένουν να τους εγκριθεί η σύνταξη.

Ο ρυθμός με τον οποίο εκδίδονται οι συντάξεις είναι βραδύς και σε ορισμένες περιπτώσεις φθάνει και τους 12 μήνες!

Η δικαιολογία που προβάλλεται, είναι η έλλειψη προσωπικού σ' όλα τα υποκαταστήματα, αλλά και στα κεντρικά γραφεία του ΙΚΑ. Μάλιστα ορισμένα υποκαταστήματα δεν έχουν ειδική υπηρεσία για την έκδοση των συντάξεων και αποστέλλουν τα δικαιολογητικά των υπό συνταξιοδότηση ασφαλισμένων στην Αθήνα!

Οι ασφαλισμένοι δείχνουν κατανόηση, αλλά ως πότε...

Είναι λογικό να περιμένουν τη σύνταξη οκτώ, δέκα ή δώδεκα μήνες;

Εγκληματίες

Μέρα παρά μέρα, στο 2ο χιλιόμετρο της εθνικής οδού Ρόδου - Λίνδου μπροστά από τη ΔΕΥΑΡ γίνονται τροχαία ατυχήματα στα οποία τρυματίζονται σοβαρά άτομα, ενώ είχαμε και θανατηφόρο. Είναι απορίας άξιον, πως στο σημείο αυτό υπάρχει στη νησίδα «τρύπα».

Ζητήσαμε τη γνώμη του διοικητή της Τροχαίας Ρόδου. Ακούστε απάντηση: «Δεν πάει άλλο. Θα πιάσω μια μέρα και θα κλείσω την «τρύπα». Δεν μπορεί μέρα παρά μέρα να γίνονται ατυχήματα και να μην παίρνονται μέτρα. Κατ' επανάληψη έχω πει να κλείσει η «τρύπα».

Αλήθεια ποιοί είναι αυτοί οι εγκληματίες που αδιαφορούν; Μήπως κ. διοικητά της Τροχαίας πρέπει να επισκεφθείς τον κ. Εισαγγελέα και να τους καταγγείλεις;

Ισως προλάβεις να μην καθούν ανθρώπινες ζωές.

Μεταμορφώσεις

Εδώ και δέκα μέρες παρακολουθούμε το ξέσπασμα του νομάρχη κατά της κυβέρνησης του ΠΑ.ΣΟ.Κ. Ο λόγος είναι πασίγνωστος. Ο κ. Σάββας Καραγιάννης θέλει να πείσει τη Ν.Δ. ότι είναι υποστηρικτής της για να τον στηρίξει.

Οσο για τον ΣΥΝ υπάρχει συνεργασία. Αλλωστε πολλάκις υπήρξε το δεκανίκι της Ν.Δ.

Οταν πλησιάζουν εκλογές ο κ. Σάββας Καραγιάννης μεταμορφώνεται. Οταν περάσει η προεκλογική περίοδος και «κάτσει» στην καρέκλα αλλάζει.

Του έγινε συνήθεια.

Μακριά από πίτες!

Δεν είναι να πηγαίνει κανείς σε εκδηλώσεις κοπής βασιλόπιτας. Διότι, εκτός από τις τοπικές αρχές, μπορεί να πέσει πάνω σε ...πολιτευτές και διάφορους υποψήφιους, οι οποίοι κάνουν «κρα» να τους καλέσουν ν' απευθύνουν κάποιο χαιρετισμό.

Πρόσφατα, σε μια τέτοιαν εκδήλωση, μίλησαν δέκα με δώδεκα άτομα και οι χαιρετισμοί τους κράτησαν τουλάχιστον μιαν ώρα!

Οι άτυχοι παρευρεθέντες έβριζαν για μέρες που είχαν την ιδέα να πάνε στην κοπή της βασιλόπιτας!

Πράκτορες της ...φακής

Τα δύο κανάλια της ΕΡΤ, σ' όλα τα δελτία του τελευταίου 48ώρου, δείχνουν, ξαναδείχνουν και ξαναδείχνουν το πως εκπαιδεύονται οι πράκτορες του FBI!

Εκλεισαν μήπως κανένα κοντράτο με το FBI τα κρατικά μας κανάλια;

Ο κόσμος πάντως ξέρει πόσο εκπαιδευμένοι είναι οι Αμερικανοί πράκτορες. Το είδε στις 11 Σεπτεμβρίου!

Πηδούν από... χαρά

Το μοντέλο αποκατάστασης του οδοστρώματος, που εφαρμόστηκε προ ολίγων εβδομάδων στο πρώτο τμήμα της οδού Καναδά, σημειώνει εξαιρετική επιτυχία.

Απόδειξη, ότι όλα τα οχήματα που περνούν από πάνω του χοροπηδούν από ακράτητο ενθουσιασμό!

Δυστυχώς, δεν έγινε γνωστό, αν το επιτυχημένο αυτό μοντέλο βρει ευρύτερη εφαρμογή.

ΣΥΝΑΛΛΑΓΜΑ

	Αγορά	Πώληση
ΔΟΛΛΑΡΙΟ Η.Π.Α	0,8864	0,8662
ΛΙΡΑ ΑΓΓΛΙΑΣ	0,62254	0,60834
ΚΟΡΩΝΑ ΔΑΝΙΑΣ	7,4887	7,3179
ΚΟΡΩΝΑ ΣΟΥΗΔΙΑΣ	9,3339	9,1209
ΓΙΕΝ ΙΑΠΩΝΙΑΣ	118,7	115,99
ΦΡΑΓΚΟ ΕΛΒΕΤΙΑΣ	1,4899	1,4559
ΚΟΡΩΝΑ ΝΟΡΒΗΓΙΑΣ	7,8987	7,7185
ΛΙΡΑ ΚΥΠΡΟΥ	0,58045	0,5672
ΔΟΛ. ΚΑΝΑΔΑ	1,4127	1,3805
ΔΟΛ. ΑΥΣΤΡΑΛΙΑΣ	1,7278	1,6884

ΕΙΔΗΣΕΙΣ ΤΟΥ '60

ΠΡΟΟΔΟΣ 17 ΜΑΪΟΥ 1969

ΕΥΧΑΡΙΣΤΗΡΙΟΝ

Το Διοικητικόν Συμβούλιον του Οίκου Ευγηρίας Δωδεκανήσου ευχαριστεί θερμώς τους κατωτέρω, οι οποίοι προσέφερον διάφορα ποσά και είδη εις τον Οίκον Ευγηρίας Δωδ/σου.

1. Βασίλειον Λιβυσιανόν δρχ. 1000 εις μνήμην του αδελφού του Παναγιώτη
2. Μαρά Τοπάζη δρχ. 300 εις μνήμην Νικήτα Καρδαλίνου
3. Κωνστ. Χατζηκωνσταντή δρχ. 200 εις μνήμην Αικατερίνης Παπαμανώλη
4. ΧΕΝ Ρόδου δρχ. 200 εις μνήμην Αικατερίνης Παπαμανώλη
5. Ιωάννην Κωτιάδην δρχ. 100 εις μνήμην Μαρίας Παπαϊωάννου
6. Στέλιον Κωτιάδην δρχ. 100 εις μνήμην Μαρίας Παπαϊωάννου
8. Εμμανουήλ Μπακίρην δρχ. 150 εις μνήμην Μαρίας Παπαϊωάννου
9. Οικογένεια Ι. Αγιακάτσικα δρχ. 200 εις μνήμην Μαρίας Παπαϊωάννου
10. Γεώργιον Τριανταφύλου ΕΡΟΠ δρχ. 300 εις μνήμην των γονέων του
11. Γεώργιον Θωμαΐδην δρχ. 100 εις μνήμην Σμαράγδας Θωμαΐδου
12. Σταματία Μιχαηλίδου δρχ. 300 εις μνήμην Καστρή Μιχαηλίδου
13. ΧΕΝ Ρόου δρχ. 100 εις μνήμην Μιχαήλ Πανηγύρη
14. Κατίνα Γαβριήλ δρχ. 1500 αποσταλλέντων εξ Αμερικής εις μνήμην του πατρός της
15. Μαθηταί Οικονομικού Γυμνασίου Ρόδου δρχ. 455

Ωσαύτως ευχαριστεί θερμώς τους κατωτέρω οι οποίοι προσέφεραν κατά τας εορτάς του Πάσχα υπέρ τω Ιδρύματος τα έναντι αυτών σημειούμενα είδη:

Γυμνάσιον Αρχαγγέλου δοχείον ελαίου 14 κιλών.

Δημοτικόν Σχολείον Παστίδος αυγά 25, οίνος χιλ. 25, κουλούρια 50.

Ασπράκην κουλούρια 85, αυγά 30.

Σύλλογον Δημοδιδασκάλων Α' Περιφερείας Ρόδου αυγά 70.

Οικονομικόν Γυμνάσιον Ρόδου αυγά 40, μακαρόνια χιλ. 3.

Καψήν κουλούρια τεμ. 65

Ομάς Λυκοπούλων κουλούρια 100, αυγά 40

Πόπη Μοσχού κουλούρια 50

Χαραλάμπους κουλούρια 120

Αικατερίνη Αγιακάτσικα κουλούρια 40 και Δημοτικόν Σχολ. Καλυθιών Ρόδου έλαιον χιλ. 5, κουλούρια 200, μακαρόνια 4 χιλ.

Εντολή Διοικητικού Συμβουλίου

Ο Διευθυντής

Κ. Χρυσοχοΐδης

ΠΡΟΟΔΟΣ
Ημερήσια Εφημερίδα της Ρόδου
Ετος ιδρύσεως 1949
ΓΡΑΦΕΙΑ ΣΥΝΤΑΞΗΣ
Μ. Μαλλιαράκη 3, 85100 Ρόδος
Τηλ. 0241 / 27356 - 34101 FAX 0241 / 20643
ΛΟΓΙΣΤΗΡΙΟ-ΔΙΑΦΗΜΙΣΕΙΣ
Νέα Αγορά 32 85100 Ρόδος
Τηλ. 0241 / 24539 FAX 0241 / 24539
e-mail: info@proodos.net
www.proodos.net - www.proodosnews.gr

Της Σοφίας ο κόσμος

Η γυναίκα και ...

Οσοι θέλουν να γιορτάσουν την ημέρα των ερωτευμένων στις 14 τρέχοντος δεν θα αφήσουν τελευταία στιγμή να αγοράσουν το δώρο, το οποίο θεωρείται απαραίτητο να προσφέρουν στον/στην αγαπημένο/η τους. Οσο πλησιάζει η ημέρα έχουν την ευκαιρία να σκεφτούν τι θέλουν να χαρίσουν. Και αν ψάχνουν κάτι συμβολικό υπάρχουν καταστήματα με δεκάδες ιδέες που μιλούν για την αγάπη και τον έρωτα μια και η ημέρα είναι αφιερωμένη σ'αυτά. Πολλά μικρά και μεγάλα αντικείμενα από διάφορα υλικά και σχέδια με μόνο κοινό χαρακτηριστικό τις καρδούλες και τα μηνύματα έρωτα. Είναι αντικείμενα που σε άλλους αρέσουν και σε άλλους δεν αρέσουν να παίρνουν ή να χαρίζουν μια τέτοια μέρα. Για άλλους είναι μέρος μιας συλλογής και αναμνήσεων και σε άλλους είναι τρυφερά μεν αλλά άχρηστα αντικείμενα που δεν ξέρουν μετά από λίγο καιρό που να τα τοποθετήσουν και τι να τα κάνουν. Γι'αυτό καταφεύγουν σε διαφορετικά είδη άλλα χρήσιμα και άλλα που προσθέτουν πολυτέλεια στη ζωή του αγαπημένου τα οποία όμως, αυτή ειδικά τη μέρα συνοδεύονται από κάρτες γεμάτες αγάπη, οι οποίες υπάρχουν στο εμπόριο με δεκάδες σχέδια, ιδέες, μηνύματα για κάθε περίπτωση και ιστορία αγάπης στα ερωτευμένα ζευγάρια όλου του κόσμου. Βέβαια πολλοί για αυτή τη μέρα αποφεύγουν τα δώρα με πρακτικότητα γιατί δεν είναι και ιδιαίτερα ρομαντικά για μια τέτοια περίπτωση. Τα αφήνουν για τις ονομαστικές εορτές, τα γενέθλια ή και για μια άλλη ημέρα χωρίς να υπάρχουν ιδιαίτερη αιτία να κάνει κανείς ένα δώρο. Αλλοι καταφεύγουν στα κοσμήματα, στα οποία κι εκεί υπάρχει ποικιλία με συμβολισμούς αγάπης. Το θέμα είναι ότι όποιος παίρνει στα σοβαρά το θέμα του δώρου για την ημέρα του Αγίου Βαλεντίνου θα πρέπει να ψάξει και να το αγοράσει έγκαιρα ώστε τη βραδιά της εορτής να το χαρίσει την κατάλληλη στιγμή.

ΜΙΚΑ

ΦΑΡΜΑΚΕΙΑ

ΔΙΗΜΕΡΕΥΕΙ:	ΔΙΑΝΥΚΤΕΡΕΥΕΙ:
ΕΥΣΤΑΘΙΟΥ ΡΟΥΣΑ	ΜΑΥΡΙΚΙΟΥ ΜΑΡΙΑ
Στεφ. Καζούλη 22	Ηρώων Πολυτεχνείου 1Γ
Τηλ. 02410 22229	Τηλ. 02410 28858

ΚΙΝΗΜΑΤΟΓΡΑΦΟΙ

ΜΕΤΡΟΠΟΛ ALPHA ODEON

Πρόγραμμα εβδομάδας από 8/2/2002 έως 14/2/2002
Πληροφορίες - Κρατήσεις : 02410-28400, από 3:30 μμ

ΕΠΙΧΕΙΡΗΣΗ ΚΛΕΟΠΑΤΡΑ
Η νέα απίθανη κωμική περιπέτεια των δύο θεότρελων Γαλατών.....
Κάθε μέρα 6, 8:15 και 10:30 μμ
ΕΙΔΙΚΗ ΠΡΟΒΟΛΗ ΣΑΒΒΑΤΟ-ΚΥΡΙΑΚΗ ΩΡΑ 4:00
Α Πανευρωπαϊκή προβολή!
Αίθουσα 1

Μια πανέξυπνη αστυνομική κωμωδία με τον Γούντι Αλεν!
Κάθε μέρα 5:45, 8:00 και 10:15 μμ
Αίθουσα 2
Η ΚΑΤΑΡΑ ΤΟΥ ΠΡΑΣΙΝΟΥ ΣΚΟΡΠΙΟΥ

Α' Πανελλήνια προβολή!
Μια περιπέτεια καταιγιστικής δράσης..! Με τον Τζετ Λι
Κάθε μέρα 8:00 και 10:00 μμ
Αίθουσα 3
ΕΝΑΣ ΚΑΙ ΜΟΝΑΔΙΚΟΣ

Αίθουσα 3
5 χρόνια προετοιμασίας!
3 χρόνια γυρισμάτων!
Μια ανεπανάληπτη κινηματογραφική εμπειρία!
Κάθε μέρα 6:00 μμ
ΤΑΞΙΔΙΑΡΙΚΑ ΠΟΥΛΙΑ
ΕΙΔΙΚΗ ΠΡΟΒΟΛΗ ΣΑΒΒΑΤΟ-ΚΥΡΙΑΚΗ ΩΡΑ 4:00

Και.. Η ΧΑΜΕΝΗ ΑΤΛΑΝΤΙΔΑ
Αίθουσα 2
Σάββατο και Κυριακή στις 4:00 μμ
Στα ελληνικά

ΠΑΛΛΑΣ 5 CINEMAS CENTER

Γίνε τώρα μέλος του ΠΑΛΛΑΣ 5 CINEMAS CENTER και απόλαυσε προνόμια!

ΠΡΟΓΡΑΜΜΑ ΕΒΔΟΜΑΔΑΣ 08/02/2002 - 14/02/2002
www.cinemapallas.gr

ΑΙΘΟΥΣΑ 5 & 4
ΕΠΙΣΚΕΠΤΗΣ ΑΠΟ ΤΗ ΚΟΛΑΣΗ / FROM HELL
ΠΡΩΤΑΓΩΝΙΣΤΟΥΝ: JOHNNY DEPP, HEATHER GRAHAM
ΑΙΘΟΥΣΑ 5 Ώρες Έναρξης: 17:40, 20:10, 22:40
ΑΙΘΟΥΣΑ 4 Ώρες Έναρξης: *16:25
Έκτακτη προβολή μόνο κάθε Σάββατο & Κυριακή

ΑΙΘΟΥΣΑ 2
KATE & LEOPOLD
Σε Πρώτη Πανελλήνια Προβολή
ΠΡΩΤΑΓΩΝΙΣΤΟΥΝ: MEG RYAN, HUGH JACKMAN
Κάθε ημέρα / Ώρες Έναρξης: 17:20, 19:50, 22:20

Κάθε Παρασκευή, Σάββατο και Κυριακή στις 19.00, διασκεδάστε υπό τους ήχους της μουσικής του guest dj από το Club Prince!

Κρατήσεις θέσεων στο 24475 και 70670 (16:00 - 20:00)

ΑΙΘΟΥΣΑ 4
VANILLA SKY
ΠΡΩΤΑΓΩΝΙΣΤΟΥΝ: TOM CRUISE, PENELOPE CRUZ, KURT RUSSELL, KAMERON DIAZ
Κάθε ημέρα / Ώρες Έναρξης: 19:50, 22:30

ΑΙΘΟΥΣΑ 3
ΣΕ ΕΧΘΡΙΚΟ ΕΔΑΦΟΣ / BEHIND ENEMY LINES
ΠΡΩΤΑΓΩΝΙΣΤΟΥΝ: GENE HACKMAN, OWEN WILSON
Κάθε ημέρα / Ώρες Έναρξης: 18:00, 20:20, 22:40

ΑΙΘΟΥΣΑ 1
Η ΣΥΜΜΟΡΙΑ ΤΩΝ 11 / OCEANS 11
ΠΡΩΤΑΓΩΝΙΣΤΟΥΝ: GEORGE CLOONEY, BRAD PITT, JULIA ROBERTS
Κάθε ημέρα / Ώρες Έναρξης: 17:00, 19:40, 22:20

ΧΟΡΗΓΟΙ
ΠΑΛΙΟΥΡΗΣ • HAPPYLAND ΚΟΥΖΕΙΝ • ΕΥΡΩΓΝΩΣΗ • NEOTEX ΣΠΑΝΟΣ SALA DA BAGNO • ΜΙΚΡΟ ΚΑΦΕ • ΕΡΜΗΣ COURIER LUNA D'ORO ΧΡΥΣΟ ΘΕΓΓΑΡΙ • BERLONI • CAFE SWEDCO CHINESE BURGER • ΟΝΕΙΡΟ ΕΣΩΡΟΥΧΑ STRIKE BOWLING CLUB


Η εμπειρία μας και η αφοσίωση στη λεπτομέρεια αποτελούν εγγύηση για την απόλυτη επιτυχία ωστε να μείνουν ανεξίτηλες στη μνήμη τη δική σας και των καλεσμένων σας.....
ΧΟΡΟΕΣΠΕΡΙΔΕΣ - ΓΑΜΟΙ - CATERING - ΠΑΙΔΙΚΑ ΠΑΡΤΥ
ΞΕΝΟΔΟΧΕΙΟ SOFITEL CAPSIS ΡΟΔΟΥ
Για Πληροφορίες 25-015 & 20919 (09.00 - 17.00)

CAPSIS Conference Centers & Resort Hotels
X3045-28/2

Συνδυάστε την έξοδό σας
με ξεχωριστές γεύσεις
σ' ένα μοναδικό χώρο
ΤΑΒΕΡΝΑ - ΨΗΣΤΑΡΙΑ
ΠΗΝΕΛΟΠΗ
στην πλατεία της γραφικής
ΚΑΤΤΑΒΙΑΣ
Παραμένουμε ανοικτά και το χειμώνα
με τα παραδοσιακά μας φαγητά
Τηλ. 0244-91310
4145-20/2

Διαφάνειες και μεγενθύνσεις για μπαρ, εστιατόρια, fast food
Φ. & Ν. ΠΑΧΟΣ
Γ. Ευσταθίου 11
Τηλ. 26893

Θα φτάσουν και μέχρι το κλείσιμο

Πολλά είναι τα αιτήματα των εστιατόρων της Ρόδου

ΣΥΝΑΝΤΗΘΗΚΑΝ ΧΤΕΣ ΜΕ ΤΟ ΔΗΜΑΡΧΟ

ΕΤΟΙΜΟΙ να κλείσουν τα καταστήματά τους σε ένδειξη διαμαρτυρίας για την καθυστέρηση που παραιτηρείται στην ολοκλήρωση του έργου του λιμανιού της Ακαντιάς και της μαρίνας, είναι οι εστιάτορες της Ρόδου!..

Τις προθέσεις τους, αλλά και τα αιτήματα του κλάδου ανακοίνωσε χθες το διοικητικό συμβούλιο του σωματείου εστιατόρων το δήμαρχο Ρόδου κ. Γιώργο Γιαννόπουλο κατά τη διάρκεια της συνάντησης που πραγματοποιήθηκε στο γραφείο του.

Οι εστιάτορες ζητούν να χαρακτηριστούν ως κορεσμένες περιοχές η Μεσαιωνική Πόλη και το Νιοχώρι, όπου εκεί οι επιχειρήσεις του είδους ξεφυτρώνουν σαν μανιτάρια, να μειωθεί η τιμή του νερού και να καταργηθεί το τέλος παρεπιδημούντων για τους χειμερινούς μήνες.

Ζητήθηκε επίσης η συνδρομή του δήμου, ώστε να περιοριστεί η δραστηριότητα των κραχτών.

Ειδικότερα οι εστιάτορες ζήτησαν από το δήμαρχο Ρόδου κ. Γιώργο Γιαννόπουλο τα εξής:

1ο: Να δοθεί έγκριση από τις αρμόδιες υπηρεσίες για τα πανώ.

2ο: Να γίνει ρύθμιση για τα εστιατόρια, ώστε να μπορούν να κάνουν χρήση της μουσικής χωρίς άδεια. Να γίνει σχετική παρέμβαση στην Αρχαιολογία.

3ο: Να χαρακτηριστούν κορεσμένες περιοχές η Μεσαιωνική Πόλη και το Νιοχώρι, αφού σε αυτές έχει

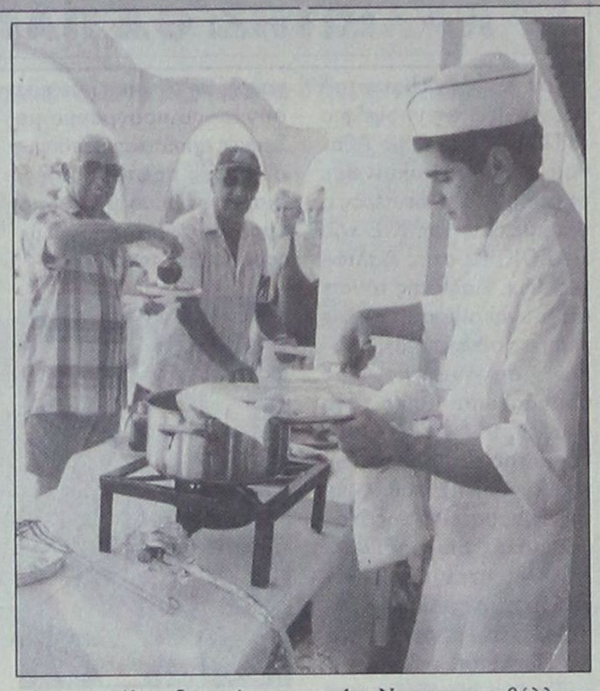

πάρει μεγάλες διαστάσεις το φαινόμενο του υπερεπαγγελματισμού.

4ο: Να μην καταβάλλεται το τέλος παρεπιδημούντων για τους χειμερινούς μήνες.

5ο. Να γίνουν αυστηροί έλεγχοι στα κέντρα διασκέδασης, τα οποία όπως καταγγέλθηκε, προσφέρουν στους πελάτες τους φαγητό.

6ο: Να ληφθούν μέτρα ώστε να περιοριστεί η δραστηριότητα των κραχτών, που θα πρέπει να τιμωρούνται αυστηρά.

7ο: Να γίνει παρέμβαση από τη δημοτική αρχή ώστε να είναι ευνοϊκότεροι οι όροι για τη χορήγηση αδειών στους εστιάτορες από τις τουριστικές σχολές.

8ο: Να αντιμετωπίζονται τα εστιατόρια ισότιμα από τις αρμόδιες υπηρεσίες.

9ο: Να ενταθούν οι προσπάθειες για τη διαφήμιση της Ρόδου στην Ελλάδα και το εξωτερικό.

10ο: Να ενισχυθούν οι αρμόδιες υπηρεσίες τουρισμού.

11ο: Να υπάρξει ίση μεταχείριση των εστιατορίων σε θέματα που άπτονται των αρμοδιοτήτων της Πολεοδομίας.

12ο: Να μετατραπούν σε αναψυκτήρια η αίθουσα του Ροδινιού και η «ΟΑΣΗ», αλλά και οι καντίνες που υπάρχουν στην πόλη.

13ο: Να αντιμετωπίζονται ισότιμα τα εστιατόρια από το ΙΚΑ και τις υπόλοιπες υπηρεσίες σε σχέση με τους εργαζόμενους.

14ο: Να αξιοποιηθεί και να αναβαθμιστεί η πλατεία Εβραίων Μαρτύρων.

15ο: Να αξιοποιηθεί το πάρκο που βρίσκεται επί της οδού Αλχαδέφ.

16ο: Να μειωθεί η τιμή του νερού για τα εστιατόρια.

Οι εστιάτορες διαμαρτυρήθηκαν επίσης και για «αθέμιτο ανταγωνισμό» που υφίστανται από το Καζίνο.

H Alfa Romeo συνιστά SELENIA MOTOR OIL
www.alfaromeo.gr
red cell


Alfa 156
Αποκτήστε το όνειρό σας.
2+ Δύο χρόνια Ολικής Εγγύησης για απεριόριστα χιλιόμετρα
Alfa 156. Απόλυτη ασφάλεια, άνεση και τέλεια οδική συμπεριφορά. Ανεπανάληπτο στυλ που γοητεύει, τεχνολογία αιχμής και επιδόσεις που συναρπάζουν: από 120 έως 192 HP. Ποιότητα που ξεχωρίζει. Alfa 156. Αποκτήστε την άμεσα με προνομιακή χρηματοδότηση.
Ολοκληρωμένο Συγκρότημα Alfa Romeo
Alfa Romeo CREDIT
€ 12.000 (4.088.400 δρχ) σε 36 άτοκες δόσεις.
AUTO CENTER
Μανώλης Κωστάκης α.ε.β.ε
Ολοκληρωμένο συγκρότημα FIAT
14ο χλμ Ρόδου - Αεροδρομίου 85105 Παραδείσι, Ρόδος - Τηλ. (0241) 82000 FAX: (0241) 82004
Μέγιστο Χρηματοδοτούμενο Κεφάλαιο: € 12.000 (4.088.400 δρχ). Ονομαστικό Επιτόκιο 0,00%, 36 Μηνιαίες Δόσεις: € 333,33 (113.566 δρχ). Δεν συμπεριλαμβάνονται: Έξοδα Φακέλου: € 135 (45.994 δρχ). Ε.Π.Ε.: 0,0074. Η χρηματοδότηση χορηγείται εφόσον πληρούνται οι απαραίτητες προϋποθέσεις. Το πρώτο εξάμηνο της Ασφάλειας και 3 χρόνια Οδική Βοήθεια είναι ήδη πληρωμένα.
Alfa Romeo Cuore Sportivo
X. 2002-17/2

ALHAMBRA TRAVEL
Φανταστικές 3ήμερες, 4ήμερες και 7ήμερες κρουαζιέρες με τα υπερπολυτελή κρουαζιερόπλοια της
ROYAL OLYMPIC CRUISES
Πολυτέλεια, διασκέδαση, μοναδικό σέρβις σε όλες τις θέσεις
ΑΡΧΕΣ ΜΑΡΤΙΟΥ ΑΝΑΧΩΡΗΣΕΙΣ:
Από Ρόδο
κάθε **ΤΕΤΑΡΤΗ** για τις τριήμερες και επταήμερες και
κάθε **ΣΑΒΒΑΤΟ** για τις τετραήμερες
Ειδικές τιμές για Έλληνες από EURO 299 το άτομο
Από Πειραιά
αναχώρηση κάθε **ΠΑΡΑΣΚΕΥΗ** με το νεότευτκτο OLYMPIA EXPLORER με επίσκεψη **ΚΕΡΚΥΡΑ, ΒΕΝΕΤΙΑ, ΝΤΟΥΜΠΡΟΒΝΙΚ, ΚΑΤΑΚΟΛΟ, ΚΩΝΣΤΑΝΤΙΝΟΥΠΟΛΗ, ΜΥΚΟΝΟ** και **ΣΑΝΤΟΡΙΝΗ**
Φανταστική πασχαλινή κρουαζιέρα!!!
Το πρακτορείο μας διοργανώνει μοναδκή πασχαλινή κρουαζέρα με αναχώρηση από Ρόδο 1/5 και επιστροφή 8/5 με επίσκεψη ΗΡΑΚΛΕΙΟ, ΠΕΙΡΑΙΑ, ΚΩΝΣΤΑΝΤΙΝΟΥΠΟΛΗ, ΚΟΥΣΑΝΤΑΣΙ, ΜΥΚΟΝΟ.
Πληροφορίες στο πρακτορείο μας
ALHAMBRA TRAVEL
Αλεξ. Παπάγου 23. Τηλ. 37052, 25698 - Ρόδος
X.3051-28/2

RODOS 2400 CAIR
Επιλογή από την Ένωση Γάλλων Οινολόγων σαν ο μοναδικός εκπρόσωπος από τα κρασιά των Ελληνικών νησιών.
Χωρίς σχόλια ... (δικά μας)


ΜΝΗΜΟΣΥΝΑ



Τελούμε στις 14 Φεβρουαρίου ημέρα Πέμπτη και ώρα 8 π.μ. στον ιερό ναό Αγίου Ιωάννου πόλεως Ρόδου ΕΤΗΣΙΟ μνημόσυνο για την ανάπαυση της ψυχής του πολυαγαπημένου μας και αξέχαστου παιδιού μας, αδελφού, ανιψιού και εξαδέλφου

ΣΠΥΡΙΔΩΝΟΣ - ΕΛΕΥΘΕΡΙΟΥ ΠΑΝΑΓΙΩΤΑ

Ετών 20 (τροχαίο)

Οι γονείς Δημήτρης - Αγγελική
Τα αδέλφια Παναγιώτης - Τσαμπίκα, Μανόλης, Μάριος
Οι θείοι Στέφανος - Χίλντεγκαρντ Παναγιωτά, Μιχάλης - Δέσπω Βούη
Τα εξαδέλφια Παναγιώτης, Τατιάνα, Λουκία, Άννα

4228-13/2



Τελούμε στις 13 Φεβρουαρίου ημέρα Τετάρτη και ώρα 7.30 π.μ. στον ιερό ναό Ταξιαρχών νεκροταφείου 9ήμερο μνημόσυνο υπέρ αναπαύσεως της ψυχής της λατρευτής μας συζύγου, μητέρας, αδελφής και θείας

ΧΡΙΣΤΙΝΑΣ ΑΜΠΕΛΑ

Ο σύζυγος Αντώνης
Η κόρη Ελένη
Τα αδέλφια, τα ανίψια και οι λοιποί συγγενείς

1095-12/2



Τελούμε στις 13 Φεβρουαρίου ημέρα Τετάρτη και ώρα 8π.μ. στον ιερό ναό Ταξιαρχών νεκροταφείου ετήσιο μνημόσυνο υπέρ αναπαύσεως της ψυχής του λατρευτού μας αδελφού, κουνιάδου και θείου

ΑΘΑΝΑΣΙΟΥ ΚΟΥΤΟΥΖΟΥ

Τα αδέλφια, η νύφη, τα ανίψια και οι λοιποί συγγενείς

4225-12/2



Τελούμε στις 15 Φεβρουαρίου ημέρα Παρασκευή και ώρα 8.30 π.μ. στον ιερό ναό Ταξιαρχών νεκροταφείου 9ήμερο μνημόσυνο υπέρ αναπαύσεως της ψυχής της λατρευτής μας μητέρας, γιαγιάς και προγιαγιάς

ΣΕΒΑΣΤΗΣ ΤΡΙΠΗ

Τα παιδιά Σταύρος - Γκέτε, Γιώργος - Ευαγγελία, Μανόλης, Στέλιος - Μαρία, Φανή Γιάννης
Τα εγγόνια, τα δισέγγονα και οι λοιποί συγγενείς

1096-14/2

Τελούμε στις 13 Φεβρουαρίου ημέρα Τετάρτη και ώρα 8π.μ. στον ιερό ναό Ταξιαρχών νεκροταφείου 9ετές μνημόσυνο υπέρ αναπαύσεως της ψυχής του λατρευτού μας συζύγου, πατέρα, παππού και αδελφού

ΠΕΤΡΟΥ ΚΟΥΤΟΥΖΟΥ

Η σύζυγος Ρόζα
Τα παιδιά Χρυσή - Νίκος, Ελένη, Σάββας, Πέτρος
Τα εγγόνια, τα αδέλφια και οι λοιποί συγγενείς

4225-12/2

Αναγγέλθηκε χτες η υποψηφιότητά του

Ο Χρήστος Παπουτσής υποψήφιος δήμαρχος στην Αθήνα από το ΠΑΣΟΚ

ΛΑΛΙΩΤΗΣ: ΘΑ ΠΑΜΕ ΟΛΟΙ ΕΝΩΜΕΝΟΙ

Τον Χρήστο Παπουτσή θα στηρίξει ως υποψήφιο το ΠΑΣΟΚ στο Δήμο Αθηναίων, όπως ανακοίνωσε το μεσημέρι της Δευτέρας ο γραμματέας της Κ.Ε του ΠΑΣΟΚ, Κώστας Λαλιώτης. Ο κ. Λαλιώτης τόνισε ότι η ανακοίνωσή του έρχεται ως συνέχεια της πρωινής συνάντησης που πραγματοποιήθηκε στα γραφεία του κυβερνώντος κόμματος των βουλευτών της Α΄ Αθήνας, καθώς και της Γραμματείας της Νομαρχιακής Επιτροπής Α΄ Αθήνας, στην οποία εκφράστηκε η ομόθυμη υποστήριξη στο πρόσωπο του Χρ. Παπουτσή.

«Είμαστε αισιόδοξοι γιατί ο κ. Παπουτσής με τις γνώσεις του και την ευρωπαϊκή του εμπειρ. μπορεί να δώσει με σεβασμό στους Αθηναίους πολίτες, με δύναμη, με αξιοπιστία και επιτυχία, μια πολιτική και αυτοδιοικητική μάχη. Αυτή η ουσιαστική και συμβολική μάχη για την Αθήνα του 2004 μπορεί και πρέπει να δοθεί με ευρύτατες πολιτικές και κοινωνικές συναινέσεις, με όρους συνεργασίας, νίκης και ελπίδες» τόνισε ο κ. Λαλιώτης και πρόσθεσε: «Αυτή η ουσιαστική και συμβολική μάχη μπορεί να στηριχτεί σε ένα σύγχρονο πρόγραμμα με θετικές προτάσεις και δημιουργικές πρωτοβουλίες, διαμορφωμένο μέσα από ένα ανοιχτό διάλογο με τους πολίτες της Αθήνας».



Ο Χρήστος Παπουτσής υποψήφιος δήμαρχος στην Αθήνα

Ο γραμματέας του ΠΑΣΟΚ υπογράμμισε ότι το ΠΑΣΟΚ ενωμένο, με όλες του τις δυνάμεις, με συσπείρωση και συστράτευση στηρίζει ενεργά, μαζί με τους πολίτες, τον Χρ. Παπουτσή στον αγώνα του για μια Αθήνα σύγχρονη και ανθρώπινη, με ανάπτυξη, με κοινωνική συνοχή, με ποιότητα ζωής, για μια Αθήνα της Ολυμπιάδας, του Πολιτισμού και της Δημιουργίας. Ο κ. Λαλιώτης, απαντώντας σε σχετικό ερώτημα, τόνισε ότι ο πρωθυπουργός και πρόεδρος του ΠΑΣΟΚ, Κ. Σημίτης, όχι μόνο ενημερωνόταν για το όλο θέμα, αλλά και παρακολουθούσε στενά τις διαδικασίες μέσα από τις οποίες το κυβερνών κόμμα οδηγήθηκε στην υποψηφιότητα του Χρ. Παπουτσή και εξέφρασε την ικανοποίηση και τη χαρά του γι΄ αυτή την επιλογή.

Ο Χ. Παπουτσής έχει διατελέσει πρόεδρος της ΕΦΕΕ, ευρωβουλευτής, επίτροπος της Κομισιόν, βουλευτής, υπουργός Εμπορικής Ναυτιλίας και σήμερα είναι μέλος του Εκτελεστικού Γραφείου του ΠΑΣΟΚ.

Ο κ. Λαλιώτης δήλωσε ότι ενδεχόμενη υποψηφιότητα της Ντόρας Μπακογιάννη για το Δήμο της Αθήνας είναι υπόθεση της Ν.Δ, ενώ πρόσθεσε ότι καμία πολιτική μάχη δεν είναι χαμένη εκ των προτέρων και έκανε λόγο για αλαζονεία εκ μέρους εκείνων που υποστηρίζουν τέτοιες απόψεις. Τέλος, ο κ. Λαλιώτης σημείωσε ότι την Τρίτη ο πρωθυπουργός θα έχει συνάντηση με τον Χρήστο Παπουτσή.

Γιάννος Παπαντωνίου

Αναφερόμενος στο θέμα ο υπουργός Εθνικής Άμυνας Γιάννος Παπαντωνίου δήλωσε τη Δευτέρα: «Στηρίζω ανεπιφύλακτα την υποψηφιότητα του Χρ. Παπουτσή για το Δήμο Αθηναίων, σύσσωμο το ΠΑΣΟΚ συμφωνεί με την επιλογή του ως υποψηφίου δημάρχου, θα δώσουμε μάχη για την εκλογή του».

Επλεξε το εγκώμιο του Μαχαιρίδη

ΣΥΝΕΧΕΙΑ ΑΠΟ ΤΗ ΣΕΛ. 1

Γραμματέα Γιάννη Μαχαιρίδη και της Γενικής Γραμματέως της Περιφέρειας Βορείου Αιγαίου Μαρίας Σκέμπερη, ο υπουργός Αιγαίου υποδέχτηκε τον κ. Ερηνάκη, σημειώνοντας τη σημαντική συμβολή του στο ΥΠΕΧΩΔΕ ως επιστήμονα-αρχιτέκτονα αλλά και ως πολιτικού, στη διατήρηση της αρχιτεκτονικής κληρονομιάς σε όλο τον ελλαδικό χώρο.

"Εχουμε - τόνισε ο κ. Σηφουνάκης - να δουλέψουμε με ένα ιδιαίτερο κομμάτι της πατρίδας μας που είναι το Αιγαίο με πολλά και ειδικά προβλήματα αλλά και είναι μοναδικό παγκόσμια για τον πολιτισμό του και για το περιβάλλον του. Το φυσικό και το δομημένο".

Ο κ. Σηφουνάκης αναφέρθηκε στη συνεργασία που είχε για σχεδόν δύο χρόνια με τον απερχόμενο Γενικό Γραμματέα, τονίζοντας ιδιαίτερα τη συμβολή του στις προσπάθειες του υπουργείου. "Εχουμε πλέον - σημείωσε - ένα δρομολογημένο νέο ρόλο του υπουργείου. Η συμβολή του Γιάννη Μαχαιρίδη στην κατεύθυνση αυτή ήταν σημαντική. Τον ευχαριστούμε γι΄ αυτό και θα τον θυμόμαστε πάντα".

Για τη μοναδικότητα του υπουργείου Αιγαίου, "του πολυυπουργείου των νησιωτών" όπως το χαρακτήρισε, μίλησε ο κ. Μαχαιρίδης. "Είμαστε περήφανοι, είπε, για όσα κάναμε στο Αιγαίο. Για τα ξενύχτια, για τη βοήθεια που προσφέραμε όπου προσφέραμε, για τους καυγάδες μας χάρη των νησιωτών, για το ότι περισσότερο από το 50% των νησιωτών δεν μετακινείται πλέον για μια δουλειά τους".

Σύσκεψη στο Μαξίμου για τα εξοπλιστικά

ΑΓΟΡΑ ΝΕΩΝ ΑΡΜΑΤΩΝ ΜΑΧΗΣ

Η πορεία υλοποίησης των προγραμμάτων αμυντικών εξοπλισμών που εκκρεμούν εξετάστηκε σε σύσκεψη που πραγματοποιήθηκε χτες στο μέγαρο Μαξίμου υπό τον πρωθυπουργό Κώστα Σημίτη και με τη συμμετοχή του υπουργού Εθνικής Άμυνας, Γιάννου Παπαντωνίου και του επικεφαλής της Γενικής Διεύθυνσης Εξοπλισμών Σπύρου Τραυλού.

Η συνάντηση διήρκεσε μιάμιση ώρα και μετά το πέρας της ο κ. Παπαντωνίου ενημέρωσε τους δημοσιογράφους ότι στο επίκεντρο της συζήτησης ετέθησαν:

- Η προμήθεια συστήματος αυτοπροστασίας για τα νέα μαχητικά αεροσκάφη τύπου F-16.
- Η απόκτηση αριθμού μεταφορικών αεροσκαφών μέσου βεληνεκούς και
- Η αγορά νέων αρμάτων μάχης.

Παρά το γεγονός ότι ο υπουργός Εθνικής Άμυνας χαρακτήρισε τα προγράμματα αυτά ως «ώριμα», δήλωσε ότι οι τελικές αποφάσεις θα ληφθούν τους επόμενους μήνες, όταν θα συγκληθεί το Κυβερνητικό Συμβούλιο Εξωτερικών και Άμυνας (ΚΥΣΕΑ). Πρακτικά δηλαδή, στη σύσκεψη αποφασίστηκε να μετατεθεί για το απώτερο μέλλον η υλοποίηση των σχετικών εξοπλισμών που έχουν χαρακτηριστεί ως προγράμματα «αιχμής».

Η Ελλάδα δαπανά ποσοστό 5% επί του συνολικού Ακαθαρίστου Εθνικού Προϊόντος για εξοπλισμούς και λειτουργικές δαπάνες της άμυνας επανέλαβε ο κ. Παπαντωνίου, υπογραμμίζοντας την ανάγκη ορθολογικής διαχείρισης των τεραστίων κονδυλίων που δαπανώνται για την άμυνα της χώρας. «Ο ελληνικός λαός εκταμιεύει τα ποσά αυτά από το υστέρημά του και αυτό μας επιβάλλει να είμαστε εξαιρετικά προσεκτικοί στις επιλογές μας», ήταν η χαρακτηριστική φράση του υπουργού Εθνικής Αμυνας.

Κατάντησε το γεφύρι της Αρτας

Αγνωστη η «τύχη» για τα έργα στο λιμάνι Ακαντιάς!

ΔΕΝ ΕΓΙΝΕ Η ΔΗΜΟΠΡΑΣΙΑ



ΘΟΛΟ εξακολουθεί να είναι το τοπίο αναφορικά με τη δημοπράτηση της πρώτης φάσης του έργου του λιμανιού της Ακαντιάς, που έμεινε ημιτελές λόγω της αδυναμίας της εταιρίας που το είχε αναλάβει να εκπληρώσει τις υποχρεώσεις της.

Ασάφεια επικρατεί και για την τρίτη φάση του έργου, που αφορά την κατασκευή των κτιριακών εγκαταστάσεων, καθώς δεν έχει ανακοινωθεί ακόμη η ημερομηνία δημοπράτησης.

ΤΗΝ ΤΡΕΧΟΥΣΑ περίοδο βρίσκονται σε εξέλιξη οι εργασίες μερικής εκβάθυνσης του λιμανιού που ανατέθηκαν στην εταιρία ΕΛΤΕΡ ΑΤΕ που ανέλαβε την κατασκευή της δεύτερης φάσης του έργου.

Παρεμβάσεις στα υπουργεία Χωροταξίας, Περιβάλλοντος και Εμπορικής Ναυτιλίας για να επισπευθούν οι διαδικασίες δημοπράτησης της πρώτης και τρίτης φάσης του έργου θα κάνει ο πρόεδρος του Λιμενικού Ταμείου Δωδεκανήσου κ. Νίκος Ζωΐδης. Επιπρόσθετα, όπως επισήμανε ο κ. Ζωΐδης, θα πρέπει να ξεκαθαριστεί το θέμα της χρηματοδότησης των εργασιών.

Στρατιώτης συνελήφθη με ναρκωτικά

Ενας ακόμη στρατιώτης πιάστηκε στο αεροδρόμιο Παραδεισίου να κρύβει στις αποσκευές του χασίς. Πρόκειται για τον Παναγιώτη Φαρμάκη του Ιωάννη, 21 χρόνων, από το Περιστέρι, που συνελήφθη γιατί είχε στην κατοχή του πέντε γραμμάρια χασίς.

Σε βάρος του σχηματίστηκε δικογραφία, ενώ σχετικά ενημερώθηκε η Στρατονομία.

Το περυσινό ωράριο στα τουριστικά

Να ισχύσει το ωράριο που εφαρμόσθηκε πέρσι για τα τουριστικά καταστήματα ζητά ο Εμπορικός Σύλλογος Ρόδου. Το αίτημα υποβλήθη ήδη στον αρμόδιο αντινομάρχη κ. Νίκο Τατάκη ενόψει της έναρξης της τουριστικής περιόδου και είναι πολύ πιθανό να αποτελέσει και αντικείμενο σύσκεψης που θα γίνει στο αμέσως προσεχές διάστημα.

Πέρσι τα τουριστικά καταστήματα λειτουργούσαν μέχρι τις 12 το βράδυ, όπως είχε καθοριστεί από τη νομαρχιακή αυτοδιοίκηση. Με την απόφαση αυτή είχαν συμφωνήσει και οι ιδιοκτήτες των τουριστικών καταστημάτων.

Καυγές μεταξύ Μουσουλμάνων

ΣΥΝΕΧΕΙΑ ΑΠΟ ΤΗ ΣΕΛ. 1

σμό και δεύτερου χότζα στη Ρόδο.

Η ΕΝΕΡΓΕΙΑ αυτή του Συλλόγου προκάλεσε την αντίδραση του Βακούφ, το οποίο δια των μελών του κ. Κουρτουλούζ και Χαλίλ πραγματοποίησε χτες το πρωί επίσκεψη στον εισαγγελέα Πρωτοδικών κ. Γ. Οικονόμου, προς τον οποίο διαμαρτυρήθηκαν για την αυθαίρετη ενέργεια της αλλαγής της κλειδαριάς από το Σύλλογο, δεδομένου ότι το τζαμί ανήκει στο Βακούφ.

● Στη συνέχεια τα μέλη του Βακούφ μετέβησαν στο τζαμί και άλλαξαν την κλειδαριά, ενώ η διοίκηση του Συλλόγου Μουσουλμάνων ζήτησε να συναντηθεί με το νομάρχη Σάββα Καραγιάννη. Οι πληροφορίες αναφέρουν ότι η συνάντηση έχει προγραμματιστεί για σήμερα το μεσημέρι.

ΠΑΝΤΩΣ ο Σύλλογος Μουσουλμάνων επιδιώκει ν' αναλάβει τη διοίκηση του Βακούφ και να διαχειρίζεται την περιουσία του και αυτός είναι ο βασικότερος λόγος της μεγάλης κόντρας που υπάρχει.

● Λέγεται ότι ο Σύλλογος Μουσουλμάνων έχει προγραμματίσει συγκέντρωση των μελών του το Σάββατο το απόγευμα στο τζαμί των Κρητικών και στην ενέργεια αυτή μπορεί να δοθεί οποιαδήποτε ερμηνεία.

ΔΕΝ ΕΧΕΙ όμως εξακριβωθεί εάν το τζαμί (και τα γύρω κτίσματα στη γύρω περιοχή) των Κρητικών έχουν παραχωρηθεί κατά χρήση στο Δήμο Ρόδου επί δημαρχίας Καραγιάννη. Αρχικά επρόκειτο να γίνει δημοτικό ιατρείο στο παράπλευρο κτίριο, αλλά η πρόταση απορρίφθηκε. Ομως, στην αυλή υπάρχει μια παιδική χαρά, που συντηρείται από το Δήμο Ρόδου.

Κάθειρξη στον αστυφύλακα

ΣΥΝΕΧΕΙΑ ΑΠΟ ΤΗ ΣΕΛ. 1

σει η αυλαία του φονικού στο ξενοδοχείο «Valia Village» του Παραδεισίου.

ΣΤΟ ΕΔΩΛΙΟ κάθισε ο 22χρονος Κωστίδης, κατηγορούμενος για ανθρωποκτονία από πρόθεση του συναδέλφου του Βλάχου, κατηγορία για την οποία είχε καταδικαστεί από το Πρωτοβάθμιο Μικτό Ορκωτό Δικαστήριο, σε κάθειρξη 18 χρόνων και 6 μηνών.

☛ Το φονικό είχε γίνει τα ξημερώματα της 28ης Μαΐου 1998 σε δωμάτιο του ξενοδοχείου «Valia Village» στο Παραδείσι, όταν για ασήμαντη αφορμή ο νεαρός δόκιμος αστυφύλακας Κωστίδης πυροβόλησε με το υπηρεσιακό του όπλο και σκότωσε τον Βλάχο. Ο άτυχος δόκιμος αστυφύλακας προτίμησε να ακούσει μουσική μόλις επέστρεψε από τη σκοπιά, αλλά αυτό ενόχλησε τον Κωστίδη μ'αποτέλεσμα να λογομαχήσουν.

ΣΤΗ ΣΥΝΕΧΕΙΑ ήρθαν στα χέρια και ο Κωστίδης παίρνοντας το υπηρεσιακό του περίστροφο πυροβόλησε στο κεφάλι τον Βλάχο. Αν και τραυματίας ο Βλάχος επιχείρησε να κυνηγήσει τον Κωστίδι, μ'αποτέλεσμα ο τελευταίος να τον πυροβολήσει για δεύτερη φορά και να τον σκοτώσει.

☛ Συνήγορος υπεράσπισης του κατηγορουμένου ήταν ο δικηγόρος κ. Γιάννης Χαρίτος. Ο καταδικασθείς μεταφέρεται στις φυλακές Κορυδαλλού, προκειμένου να εκτίσει την ποινή του.

Οι Τούρκοι τουρίστες

ΣΥΝΕΧΕΙΑ ΑΠΟ ΤΗ ΣΕΛ. 1

δρομές σε κοντινές χώρες.

● Σύμφωνα με τις πληροφορίες μέχρι χτες είχαν δηλώσει συμμετοχή 500 Τούρκοι εκδρομείς για να επισκεφτούν την ερχόμενη εβδομάδα τη Ρόδο, αλλά θεωρείται βέβαιο ότι ο αριθμός τους θα αυξηθεί περισσότερο και ίσως μάλιστα να διπλασιαστεί κιόλας.

ΟΙ ΤΟΥΡΚΟΙ τουρίστες θα παραμείνουν στη Ρόδο μέχρι τη Δευτέρα 25 Φεβρουαρίου και κατά τη διάρκεια της εδώ παραμονής τους αναμένεται να δοθεί μια ιδιαίτερη κίνηση στην αγορά του νησιού μας, η οποία την περίοδο αυτή είναι μειωμένη.

● Βέβαια ο αριθμός των Τούρκων τουριστών θα ήταν πολύ μεγαλύτερος, αν δεν υπήρχε το θέμα της βίζας, που εξακολουθεί να είναι υποχρεωτική για όσους επιθυμούν να επισκεφτούν τα ελληνικά νησιά!

Δημοσκόπηση άναψε φωτιές

ΣΥΝΕΧΕΙΑ ΑΠΟ ΤΗ ΣΕΛ. 1

ευθυντής της ALCO κ. Κωνσταντίνος Παναγόπουλος «φωτογράφισε» καθαρά χθες με δηλώσεις του προς την «Πρόοδο» ότι εντολοδόχος της δημοσκοπήσεως για πέντε δήμους - βαρόμετρο της χώρας, μεταξύ των οποίων και της Ρόδου ήταν η Νέα Δημοκρατία. «Τη δημοσκόπηση - ανέφερε - παρήγγειλε νομικό πρόσωπο και όχι φυσικό, με έδρα την Αθήνα».

✎ Σημειώνεται ότι η δημοσκόπηση διενεργήθηκε το χρονικό διάστημα από 22 έως 25 Ιανουαρίου σε περίοδο όπου είχε ήδη εξαγγελθεί η υποψηφιότητα του Χατζή Χατζηευθυμίου. Η δημοσκόπηση στο Δήμο της Ρόδου διενεργήθηκε σε σύνολο 400 κατοίκων με προσωπική συνέντευξη (πόρτα - πόρτα).

«Η λογική της δημοσκόπησης - δήλωσε ο κ. Παναγόπουλος - είναι πολιτική και αποτύπωσε την κατεύθυνση, λίγο πριν την αφετηρία».

Η ALCO με εντολοδόχο το ίδιο νομικό πρόσωπο (δηλαδή τη Νέα Δημοκρατία) θα διενεργήσει μία ακόμη δημοσκόπηση για το Δήμο της Ρόδου, λίγο μετά το ΠΑΣΧΑ.

ΤΑΡΑΞΕ ΤΑ ΝΕΡΑ

Εξαλλοι από τη δημοσιοποίηση της δημοσκόπησης εμφανίζονται οι Χατζής Χατζηευθυμίου και Γρηγόρης Μοράρης.

✎ Ο ίδιος μάλιστα ο κ. Χατζής Χατζηευθυμίου δήλωσε χθες ότι «η δημοσκόπηση είναι υποβολιμιαία και σκόπιμη και διενεργήθηκε για να εξυπηρετήσει διάφορες καταστάσεις και κυρίως των παραγγελιοδόχων»!

Ο κ. ΧΑΤΖΗΕΥΘΥΜΙΟΥ διατείνετο χθες ότι «δεν μπορεί ν'αξιολογηθεί θετικά η δημοσκόπηση της ALCO , καθώς υπάρχουν ερωτηματικά και ως προς το διάστημα που ενεργήθηκε και ως προς τις διαδικασίες που ακολουθήθηκαν, ενώ ερωτηματικά - είπε - υπάρχουν και ως προς τον εντολοδόχο».

✎ Πάντως ο κ. Χατζής Χατζηευθυμίου έχει αποφασίσει να ζητήσει με έγγραφό του προς την ALCO βεβαίωση για το γνήσιο του αποτελέσματος.

Ο ΝΙΚΟΣ ΧΑΡΑΛΑΜΠΗΣ

Την άποψη ότι η δημοσκόπηση της ALCO τον αδικεί, εξέφρασε χθες ο υποψήφιος για το Δήμο της Ρόδου κ. Νίκος Χαραλάμπης. Ο κ. Χαραλάμπης, που σύμφωνα με τη δημοσκόπηση λαμβάνει στην πρόθεση ψήφου ποσοστό 21,6%, δήλωσε ότι «μετά τη σύμπραξη Χατζηευθυμίου - Μοράρη, το ποσοστό του θ'ανέβει πολύ περισσότερο», αισιοδοξώντας ότι στο δεύτερο γύρο θα διεκδικήσει το δημαρχιακό θώκο με αντίπαλο τον Γιώργο Γιαννόπουλο.

Ο ΓΙΑΝΝΗΣ ΠΑΡΑΣΚΕΥΑΣ

Την άποψη ότι «οι δημοσκοπήσεις αποτελούν ένα ενδεικτικό εργαλείο πολιτικής και κοινωνικής ανάλυσης των προθέσεων και των τάσεων του κοινωνικού συνόλου» εξέφρασε χθες ο πρώην νομάρχης κ. Γιάννης Παρασκευάς.

«Ο θόρυβος που δημιουργείται - τόνισε - το μόνο που αναδεικνύει είναι η αγωνία και το άγχος που διακατέχει τους άμεσα ενδιαφερόμενους, για τους οποίους τα αποτελέσματα δεν είναι ευνοϊκά.»

Ο ΔΗΜΑΡΧΟΣ ΡΟΔΙΩΝ

Αρνήθηκε να σχολιάσει τη δημοσκόπηση της ALCO ο δήμαρχος Ροδίων κ. Γιώργος Γιαννόπουλος, επαναλαμβάνοντας τη θέση του ότι «θα είναι ο τελευταίος που θα μετάσχει στη διαδικασία της πρόωρης έναρξης της προεκλογικής περιόδου.»

ΓΡΑΦΕΙΟ ΤΕΛΕΤΩΝ & ΜΝΗΜΟΣΥΝΩΝ ΡΟΔΟΥ
ΣΤΕΦΑΝΑ - ΣΤΟΛΙΣΜΟΙ

«ΑΜΕΡΙΚΑΝΟΥ»

Αμεση εξυπηρέτηση
ΟΛΟ ΤΟ 24ΩΡΟ

Αναλαμβάνουμε την τελετή και με τα έξοδα που χορηγούν τα ταμεία χωρίς καμία επιβάρυνση. ΙΚΑ, ΤΕΒΕ, ΤΑΞΥ, ΔΗΜΟΣΙΟΥ, ΛΙΜΕΝΙΚΩΝ, ΟΓΑ και λοιπά ταμεία. Τους ΑΠΟΡΟΥΣ ΔΩΡΕΑΝ

Πλατεία Βρούχου στη Μητρόπολη
Τηλέφωνα: 28901 - 33400

2993-15/4/02

ΤΗΛΕΟΡΑΣΗ

ΕΤ–1

07.00 Κινούμενα σχέδια
07.30 Ξυπνήστε!
08.00 Μέλι γάλα - Αρωμα σαπουνιού
10.00 Αννα, η κυρίαρχος του παιχνιδιού
11.00 Μαριάννα, ένας αγνός έρωτας
12.00 Είσαι το πεπρωμένο μου
13.00 Οι αταίριαστοι
13.50 Ειδήσεις
15.00 Κινούμενα σχέδια
15.30 Οι ατρόμητοι
16.30 ΠΟΠ και πάμε
17.00 Ειδήσεις
17.30Υγιαίνετε
17.35 www.άνθρωποι.gr
19.00 Κλήρωση Λαϊκού Λαχείου
19.35 ...Καλύτερη ζωή
19.40 Η αλεπού και ο μπούφος (Ε)
20.20 Συνεικόνες
20.30 Στα φτερά του έρωτα - 19οι χειμερινοί ολυμπιακοί αγώνες
21.00 Ελεύθερο σκι
21.35 Περίληψη / διάφορα σπορ
22.00 Πατινάζ ταχύτητας ανδρών
23.00 Ειδήσεις-καιρός-χρηματιστήριο
23.30 Σινεμά ο παράδεισος «Η κόρη του στρατιώτης δεν κλαίει ποτέ»
01.45 Πάμε στοίχημα
19οι χειμερινοί ολυμπιακοί αγώνες

NET

06.00 Ετσι έχουν τα πράγματα
07.00 Πρώτη ματιά
10.00 Mediterraneo
11.01 Ο κόσμος του πλούτου
11.30 Ανθρωποι και άλογα
12.00 Εραστές της περιπέτειας
13.00 Ειδήσεις
13.45 Φύση και πρωταθλητές
14.00 Αθλητική εκπομπή
15.00 Ειδήσεις
16.00 Συν και πλην
18.00 Ειδήσεις- οικονομία - δελτίο στη νοηματική
19.00 Πάμε στοίχημα
19.05 Χειμερινοί ολυμπιακοί αγώνες 2002 από το Σολτ Λέικ Σίτι - καλλιτεχνικό πατινάζ - περίληψη αγωνισμάτων
21.00 Ειδήσεις
22.00 Πρωταγωνιστές
23.00 Το μέλλον του πλανήτη
24.00 Ειδήσεις
00.30 Μεγάλες κατασκευές
• Εκπομπές σ'επανάληψη

ΕΤ–3

08.01 Τα μιούζικαλ του Χόλιγουντ
08.30 8 1/2
11.00 Κόσμος στο επίκεντρο
11.30 Μικρές μηχανές
12.00 Πρόκληση
12.30 Ανοιχτοί ορίζοντες (Ε)
13.00 Η έκλειψη του αιώνα
14.00 Ανθρώπων έργα (Ε)
15.00 Ειδήσεις
15.25 Μακρινές φιλίες
15.30 Με μια τρίτη ματιά
17.00 Τέρμιναλ 3
18.00 Το εξπρές της μουσικής
18.30 Αθλητικό ημίωρο
19.00 Περίμετρος
19.30 Στην υδρόγειο
20.00 Δικαιώματα και αδικίες
20.30 Ειδήσεις
21.30 Μακρινές φιλίες
21.35 Δεξίωση
22.30 Απέναντι
23.30 Τηλεταινία «Κρυφός θεατής»
24.00 Ειδήσεις
00.15 Τηλεταινία «Μουσική για τα παιδιά που φοβούνται τα κακά όνειρα»
•Συνέχεια με επαναλήψεις εκπομπών και ντοκιμαντέρ

MEGA

05.55 Ειδήσεις στη νοηματική γλώσσα
06.00 Πρώτη έκδοση
08.00 Σήμερα με την Αννα
10.00 Σαν στο σπίτι σας
13.00 Αλλη το πρωί άλλη το βράδυ (Ε)
14.00 Ειδήσεις
15.00 Στην κουζίνα ολοταχώς
15.45 Η ζωή μας μια βόλτα (Ε)
17.00 Ειδήσεις
17.10 Για μια θέση στον ήλιο
17.50 Απαγορευμένη αγάπη
18.40 Ποιός θέλει να γίνει εκατομμυριούχος;
19.30 Ειδήσεις
21.00 Τηλεταινία «Τρεις ευχές»
23.00 Ξένη ταινία «Η πόλη των αγγέλων»
00.15 Ειδήσεις
01.00 V.I.P (Ε)
02.00 Σπίτι μου, σπιτάκι μου

ΑΝΤ–1

06.45 Πριν από το σχολείο
06.55 Ειδήσεις στη νοηματική
07.00 Καλημέρα Ελλάδα
09.55 Ο καιρός της εβδομάδας
10.00 Πρωινός καφές
13.10 Super game
13.15 Σοφία ορθή (Ε)
14.00 Ειδήσεις
14.50 Χρήμα-Χρηματιστήριο
15.00 Και οι παντρεμένοι έχουν ψυχή (Ε)
16.00 Super game
16.05 Εγκλήματα (Ε)
16.55 Super game
17.00 Καλημέρα ζωή
17.40 Ο καιρός της εβδομάδας
17.45 Ειδήσεις
18.00 Θησαυροφυλάκιο
18.45 Η λάμψη
19.25 Ειδήσεις
21.00 Η σειρήνα και ο μπάτσος
21.45 Κάτσε καλά
22.50 Ξένη ταινία «Μεγάλο μακελειό»
24.00 Ειδήσεις
01.00 Ανατομία ενός εγκλήματος (Ε)
02.00 Ξένη ταινία «Επίθεση στο οχυρό»

STAR

06.05 Παιδικό πρόγραμμα
08.57 Ειδήσεις στη νοηματική
09.00 Μέρα μεσμέρι
10.30 Λόγια STARάτα
11.55 Ο κόσμος του παιδιού
12.00 Διαπλεκόμενοι (Ε)
13.00 Ειδήσεις
14.00 Βαθύ κόκκινο (Ε)
15.00 Αιμίλια, μια ακατάμαχητη γυναίκα
16.00 Αγάπη και αίμα
17.00 Σαμπίνα, το κορίτσι της αγάπης
18.00 Ειδήσεις
19.00 Αθλητικές ειδήσεις
19.10 Το χρήμα - Καιρός
19.15 ΜΕΤΡΟ
20.00 Σικουέστ
21.00 Ξένη ταινία «Οι εκδικητές»
23.00 Ο φυγάς
24.00 Σημείο αναφοράς
01.15 Ειδήσεις
01.30 Ξένη ταινία «Οργή Θεού»
03.30 Ξένη ταινία «Φόβος στο σκοτάδι»
05.30 Αστέρια στο πεντάγραμμο

ALPHA

06.00 Πρώτη ενημέρωση
07.00 Πανόραμα
10.00 Καλώς τους!
13.00 Ολα για την αγάπη (Ε)
14.00 Ειδήσεις
15.00 Life style news
15.30 Απ'ευθείας
17.45 Μπορώ
18.45 Κάτω από την Ακρόπολη
19.30 Ειδήσεις
21.00 Στο δρόμο της καρδιάς (Ε)
22.00 Νιρβάνα (Ε)
23.00 Κόκκινος κύκλος (Ε)
24.00 Talk show
01.00 Ειδήσεις
01.30 Ξένη ταινία «Ντετέκτιβ για νοίκιασμα»
03.00 Επαναλήψεις εκπομπών

ΠΩΛΟΥΝΤΑΙ

ΜΟΝΟ ΑΠΟ ΤΟ ΓΡΑΦΕΙΟ ΜΑΣ

1) Διαμέρισμα 4άρι καινούργιο, ακριβώς απέναντι από τη θάλασσα, μεγάλες βεράντες, καταπληκτική θέα
2) Διαμέρισμα 4άρι μετακειρισμένο, σε πολύ καλή τοποθεσία στο Νιοχώρι και πολύ καλή τιμή
3) Οικόπεδο 680τ.μ. σε καλή τοποθεσία εντός πόλεως
4) Ετοιμοπαράδοτο 4άρι επί της Παύλου Μελά
5) Ισόγεια οικία επί της Ηρ. Πολυτεχνείου με μεγάλη πρόσοψη κατάλληλη για κατοικία, ιατρείο, δικηγορικό γραφείο, κλπ. Καταπληκτική περίπτωση
6) Μεζονέτα σε μπετά κοντά σε θάλασσα, πλησίον πόλεως και με οικόπεδο 2 στρέμματα περίπου
7) Διαμέρισμα στο Νιοχώρι (γωνιακό) σε μπετά, 100, 200, 120τ.μ., πολύ καλή τοποθεσία, φανταστική περίπτωση
8) Επί της λεωφόρου Ρόδου - Λίνδου, υπόγειο με ράμπα, 480τ.μ. και 1ος οροφος 480 τ.μ.
9) Στην περιοχή Ασγούρου 1200τ.μ., κατάλληλο για ο,τιδήποτε επιχείρηση
10) Διαμερίσματα 2, 3, 4 δωματίων, μεζονέτες, οικόπεδα, κτήματα, αποθήκες, κλπ.

Ο,τιδήποτε θέλετε να πουλήσετε ή να εκτιμήσετε, ελάτε σε μας.. Η μεγάλη μας πείρα, το παλαιότερο γραφείο στη διάθεσή σας

Γ. ΝΕΟΦΥΤΟΥ

ΔΗΜ. ΘΕΟΔΩΡΑΚΗ 40 - ΤΗΛ. 20989 - 21434

X3044-28/2

Κατατέθηκαν στο ΥΕΝ οι δηλώσεις δρομολόγησης

Ποιές γραμμές στο Αιγαίο διεκδικούν οι ακτοπλόοι

Οι προτάσεις στο υπουργείο Εμπορικής Ναυτιλίας

Τους επιχειρηματικούς τους σχεδιασμούς στην ακτοπλοΐα δημοσιοποίησαν οι ακτοπλόοι με τις δηλώσεις δρομολόγησης που κατέθεσαν στο ΥΕΝ. Σύμφωνα με την επίσημη ανακοίνωση που έγινε από το υπουργείο, οι σχεδιασμοί αυτοί καλύπτουν το 92% των απαιτήσεών του.

Πληροφορίες αναφέρουν πάντως ότι η ακτοπλοΐα τουλάχιστον έως τον Σεπτέμβριο, οπότε και θα πρέπει να κατατεθούν οι εγγυητικές επιστολές εκ μέρους των εταιρειών για κάθε δρομολόγηση, θα βρίσκεται εν βρασμώ.

Σύμφωνα πάντως με τις αιτήσεις που δημοσιοποιήθηκαν προκύπτουν μεταξύ άλλων τα εξής:

Η εταιρία Aqua Level, νεοσειρχόμενη στην αγορά, ενδιαφέρεται για τη δρομολόγηση επιβατηγού - οχηματαγωγού στις Κυκλάδες από Ραφήνα και Λαύριο.

Οι «ιταλοελληνικές τουριστικές επιχειρήσεις» - συμφερόντων Τομάζου - ενδιαφέρονται για τη δρομολόγηση νεότευκτου στη γραμμή Πειραιά - Χίου - Μυτιλήνης.

Οι «Γραμμές Στρίντζη» δηλώνουν το ενδιαφέρον τους για Πειραιά - Κω - Ρόδο με τη Blu Horizon και Blue Sky για Πειραιά - Χανιά και Χίο Μυτιλήνη με τα Blu Star Naxos - Paros. Επίσης, η εταιρεία μεταφέρει το ταχύπλοο Sea Jet 1 στις Σποράδες από Βόλο, ενώ διατηρεί τα Sea Jet 2 και

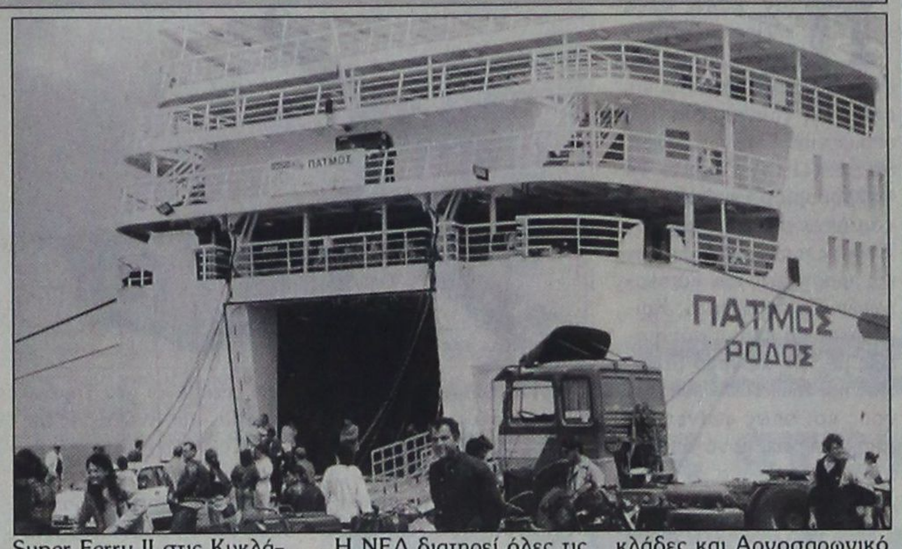

Super Ferry II στις Κυκλάδες από το λιμάνι της Ραφήνας.

Οι «Μινωικές Γραμμές» διατηρούν σταθερά τα δύο νεότευκτα επιβατηγά - οχηματαγωγά τους στη γραμμή Πειραιά - Ηράκλειο, ενώ με το Δαίδαλος εκδηλώνει το ενδιαφέρον της για τη γραμμή Θεσσαλονίκη - Κυκλάδες - Ηράκλειο.

Η ΑΝΕΚ θα δραστηριοποιείται πλέον με τα Κρήτη Ι και ΙΙ στη γραμμή Πειραιά - Ηράκλειο.

Η ΝΕΛ διατηρεί όλες τις βασικές της γραμμές, αλλά επεκτείνει το δρομολόγιο του Αίολος Κεντέρης προς Θεσσαλονίκη. Επίσης δηλώνει ότι θα φέρει άλλα δύο νέα monohull στις γραμμές της Σκοπέλου και από Πειραιά προς Σίφνο - Μήλο - Σαντορίνη. Τα πλοία αυτά κατά πληροφορίες θα τα αποκτήσει η εταιρία μέσω χρηματοδοτικής μίσθωσης.

Η Hellas Flying Dolphins διατηρεί το βασικό κορμό της παρουσίας της σε Κυκλάδες και Αργοσαρωνικό ενώ φεύγει από τα νησιά Σάμο - Ικαρία.

Η ΔΑΝΕ πειρορίζεται με τα πλοία της στις γραμμές κορμού της Δωδεκανήσου.

Η G&A Ferries μεταφέρει το ταχύπλοο της Jet Ferry στις Κυκλάδες από το Ιόνιο ενώ με δύο πλοία της εισέρχεται στη γραμμή Πειραιά - Χίο - Μυτιλήνη και με ένα στις δυτικές Κυκλάδες, περιορίζοντας παράλληλα τα δρομολόγιά της προ τα Δωδεκάνησα.

Νέα αεροπορική εταιρία χαμηλού κόστους στην Αγγλία

Η νέα αεροπορική εταιρία χαμηλού κόστους Bmibaby που ανήκει στην British Midland ανακοίνωσε ότι πολύ σύντομα θα βγει στον αέρα ο νέος της κόμβος στο Internet, που θα απευθύνεται στους τουριστικούς πράκτορες. Με αυτό τον τρόπο επιβεβαίωσε τη θέλησή της να συνεργασθεί με τους τουριστικούς πράκτορες και να μην στραφεί μόνο στις πωλήσεις που απευθύνονται κατευθείαν στους τελικούς πελάτες.

Ο γενικός διευθυντής της Bmibaby, κ. Tony Davis, δεν έδωσε λεπτομέρειες, αλλά τόνισε ότι η στρατηγική του θα είναι υπέρ των τουριστικών πρακτόρων. Υπενθυμίζουμε ότι η Go είναι μέχρι στιγμής η μόνη εταιρία χαμηλού κόστους που πουλάει μέσω τουριστικών πρακτόρων.

Zorpidis LANE

ΤΟΥΡΙΣΤΙΚΟΣ ΟΡΓΑΝΙΣΜΟΣ
Αλεξ. Διάκου και Λοχαγού Φανουράκη 31.
Τηλ. (0241) 20625, 30054 FAX 26745

ΟΜΑΔΙΚΑ ΤΑΞΙΔΙΑ

ΜΟΝΑΔΙΚΕΣ ΠΡΟΣΦΟΡΕΣ ΓΙΑ
ΓΙΟΡΤΙΝΕΣ ΑΠΟΔΡΑΣΕΙΣ
ΜΕ 4 ΑΤΟΚΕΣ ΔΟΣΕΙΣ
ΜΕ ΠΙΣΤΩΤΙΚΗ ΚΑΡΤΑ

ΠΑΡΙΣΙ - ΝΤΙΣΝΕΫ - ΒΕΡΣΑΛΙΕΣ
από 189.000 € 554.66
ΡΩΜΗ
από 159.000 € 466.62
ΛΟΝΔΙΝΟ
από 189.000 € 554.66
ΠΡΑΓΑ
από 169.000 € 495.96
ΒΙΕΝΝΗ
από 199.000 € 484.01
ΜΑΔΡΙΤΗ-ΑΝΔΑΛΟΥΣΙΑ
από 259.000 € 760.09
ΓΥΡΟΣ ΕΛΒΕΤΙΑΣ
από 259.000 € 760.09
ΙΤΑΛΙΚΟ ΠΑΝΟΡΑΜΑ οδικώς
από 129.000 € 278.58
ΒΙΕΝΝΗ-ΠΡΑΓΑ-ΒΟΥΔΑΠΕΣΤΗ οδικώς
από 145.000 € 425.53
ΣΚΙ ΣΤΗΝ ΑΥΣΤΡΙΑ
από 215.000 € 630.96
ΠΑΝΟΡΑΜΑ ΠΟΡΤΟΓΑΛΙΑΣ
από 259.000 € 760.09

Και πολλές ακόμα ονειρεμένες εξορμήσεις εντός και εκτός Ελλάδος!!!

ΔΡΟΜΟΛΟΓΙΑ F/B ΙΕΡΑΠΕΤΡΑ
Αναχωρήσεις από Ρόδο μέχρι νεωτέρας:
Κάθε Τετάρτη στις 04.30 για Χάλκη, Διαφάνι, Πηγάδια, Κάσο, Σητεία και επιστροφή στη Ρόδο.
• Κάθε Πέμπτη - Κυριακή στις 04.30 για Χάλκη, Διαφάνι, Πηγάδια, Κάσο, Σητεία, Αγιο Νικόλαο, Μήλο, Πειραιά

X3062-28/2

Κρατήσεις ξενοδοχείων σε όλη την Ελλάδα
Αεροπορικά εισιτήρια
Ακτοπλοϊκά εισιτήρια
Ενοικιάσεις αυτοκινήτων

ΟΙΚΟΔΟΜΙΚΕΣ ΕΠΙΧΕΙΡΗΣΕΙΣ
ΔΙΑΚΟΓΕΩΡΓΙΟΥ ΚΑΛΛΙΣΤΟΣ

ΕΘΝ.ΑΝΤΙΣΤΑΣΕΩΣ 11
(πρώην Αννης Μαρίας)

ΠΩΛΗΣΕΙΣ ΔΙΑΜΕΡΙΣΜΑΤΩΝ - ΚΑΤΑΣΤΗΜΑΤΑ - ΑΠΟΘΗΚΕΣ - ΑΝΤΑΛΛΑΓΕΣ ΑΚΙΝΗΤΩΝ - ΑΓΟΡΕΣ ΟΙΚΟΠΕΔΩΝ ΑΝΑΛΑΜΒΑΝΟΥΜΕ ΑΝΤΙΠΑΡΟΧΕΣ

ΠΩΛΟΥΝΤΑΙ διαμερίσματα λουξ κατασκευής, με απεριόριστη θέα. Τα διαμερίσματα διαθέτουν θωρακισμένες πόρτες - εντοιχισμένες κουζίνες - ντουλάπες - εντοιχισμένο νιπτήρα με ντουλάπι - κεντρική θέρμανση αυτόνομη - ανοιγόμενα ανακλινόμενα κουφώματα με διπλά τζάμια, σίτες, ρολά - υδραυλικό ασανσέρ - τριφασικό ρεύμα.

Ολοι οι χώροι σπατουλαριστοί - εσωτερικές πόρτες MDF με σχέδιο

ΔΙΑΜΕΡΙΣΜΑΤΑ:

Επί της οδού Μεγ. Κων/νου - Κων/νου Παλαιολόγου:
- 50υ.μ. δυάρια
- 85τ.μ. τριάρια
- 110τ.μ. τεσσάρια

} ανά όροφο

Επί της Κων/νου Υδραίου - Στ. Κωτιάδη
- 70τ.μ. τριάρια
- 90τ.μ. τριάρια - τεσσάρια
- 110τ.μ. τεσσάρια
- 130τ.μ. τεσσάρια - πεντάρια

} ανά όροφο, με μεγάλες βεράντες, φανταστική θέα

Επί της λεωφ. Καλλιθέας - Καρακόνερο
- 50τ.μ. δυάρια
- 85τ.μ. τριάρια
- 110τ.μ. τεσσάρια

} ανά όροφο, με μεγάλες βεράντες, απεριόριστη θέα

ΚΑΤΑΣΤΗΜΑΤΑ (επί της λεωφ. Καλλιθέας - Καρακόνερο)
- 50τ.μ.
- 1000τ.μ.
- 150τ.μ.

Διαμέρισμα 125τ.μ. , 3ος, λουξ κατασκευής νέο στην οδό Αισχίνης
Κατάστημα 90τ.μ., νέας κατασκευής στο Καρακόνερο.
Γραφείο 63τ.μ. νέας κατασκευής απέναντι από το παλαιό ΙΚΑ
Γραφείο 73τ.μ. νέας κατασκευής απέναντι από παλαιό ΙΚΑ
Διαμέρισμα 75τ.μ. ισόγειο, Αγ. Αναστασία
Διαμέρισμα 138τ.μ. 1ος όροφος, οδός Μάρκου Κλαδάκη - Μονοκατοικία 140τ.μ. στον Αρχάγγελο
Αγροτεμάχιο 4640 τ.μ. στ' Ασγούρου
Μεζονέτα 140τ.μ. στην οδό Λισαβώνος και Οσλου
Διαμέρισμα 80τ.μ., 1ος όροφος στο χωριό Παραδεισίου
Αγροτεμάχιο 19.800τ.μ. στην Παστίδα (όπισθεν εργοστασίου «Θράκη»)
Αγροτεμάχιο 3.448 τ.μ. απέναντι από την είσοδο του ξενοδοχείου BLUE BAY Κρεμαστή
Αγροτεμάχιο 4 στρεμμάτων στα Καλύμπια
Οικόπεδο 124τ.μ. στην πλατεία του χωριού Κοσκινού
Ξενοδοχείο Ποσειδών στην περιοχή Κριτικά
Πωλείται μονοκατοικία 100τ.μ., σε οικόπεδο 476 τ.μ. στις Καλυθιές
Οικόπεδο 19.980τ.μ. στα Κοσκινού
Οικόπεδο 2500 τ.μ. στο Τσαΐρι
- Διαμέρισμα 110 τ.μ. 1ος όροφος στην Ανάληψη (εκκλησία)
- Διαμέρισμα 60 τ.μ. 1ος όροφιος Παν. Ροδίου
Ενοικιάζεται αποθήκη 75 τ.μ. στο Ροδίνι
Πωλείται Μεζονέτα 160τ.μ., στους Δασκάλους
Πωλείται αγροτεμάχιο 3,2 στρέμματα στη Θολό

X3038-28/2

ΠΛΗΡΟΦΟΡΙΕΣ:

ΔΙΑΚΟΓΕΩΡΓΙΟΥ ΚΑΛΛΙΣΤΟΣ

Τηλ. 29318 - 34598- Τηλ. 78501 - 78502



ΓΕΝΙΚΟ ΕΠΙΤΕΛΕΙΟ ΣΤΡΑΤΟΥ
736 ΔΙΕΥΘΥΝΣΗ
ΣΤΡΑΤΙΩΤΙΚΩΝ ΕΡΓΩΝ

ΠΕΡΙΛΗΨΗ ΔΙΑΚΗΡΥΞΗΣ ΕΠΑΝΑΛΗΠΤΙΚΟΥ ΔΙΑΓΩΝΙΣΜΟΥ

Η 736 Διεύθυνση Στρατιωτικών Εργων κάνει γνωστό ότι την 13η Μαρτίου 2002, ημέρα Τετάρτη και ώρα 11.00 π.μ. θα γίνει επαναληπτικός δημόσιος μειοδοτικός διαγωνισμός, σύμφωνα με το άρθρο 4 παρ. 2α του Ν. 1418/84 με κατ' αποκοπή τίμημα (άρθρο 9 του ΠΔ 609/85) για την ανάδειξη μειοδότου για την κατασκευή του έργου:

«Κατασκευή ενός (1) Κτιρίου Λόχου 80 Ανδρών 80 ΛΜΧΕΘ στη ΖΕ/80/ΑΔΤΕ», προϋπολογισμού 352.164 ΕΥΡΩ.

Το έργο εντάσσεται στην κατηγορία δ (Οικοδομικά).

Δεκτές εργολητικές επιχειρήσεις γραμμένες στο ΜΕΕΠ Γ' τάξης και άνω για έργα Οικοδομικά και Β' τάξης και άνω για έργα Ηλεκτρομηχανολογικά, καθώς και αναβαθμισμένες Κοινοπραξίες 2Β' τάξεως για έργα Οικοδομικά και Β' τάξεως και άνω για έργα Ηλεκτρομηχανολογικά.

Η δημοπρασία θα διενεργηθεί στα γραφεία της 736 ΔΣΕ στο Στρδο ΣΑΚΕΤΤΑ Α' στο Βύρωνα Αττικής.

Εγγύηση συμμετοχής ορίζεται 2% επί του Π/Υ, δηλαδή 7.043,28 ΕΥΡΩ.

Χρόνος ισχύος των προσφορών ορίζεται 60 ημέρες.

Εντυπα προσφορών, πλήρη διακήρυξη, τεύχη δημοπρατή-σεως και πληροφορίες παρέχονται από το Τμήμα Μελετών της 736 ΔΣΕ στο Στρδο ΣΑΚΕΤΤΑ Α' στο Βύρωνα Αττικής (τηλ. 7675466) κατά τις εργάσιμες ημέρες και ώρες μέχρι και την 11η Μαρτίου 2002.

Από τη Δ/νση

ΧΛ-12/2

ΕΛΛΗΝΙΚΗ ΔΗΜΟΚΡΑΤΙΑ
ΤΟ ΠΑΝΕΠΙΣΤΗΜΙΟ ΠΑΤΡΩΝ

ΠΡΟΚΗΡΥΣΣΕΙ

την πλήρωση θέσεων Διδακτικού και Ερευνητικού Προσωπικού (Δ.Ε.Π.) του Τμήματος Ιατρικής του Πανεπιστημίου Πατρών:

ΣΧΟΛΗ ΕΠΙΣΤΗΜΩΝ ΥΓΕΙΑΣ

ΤΜΗΜΑ ΙΑΤΡΙΚΗΣ

Τομέας Κλινικών Εργατηρίων

-Μία (1) θέση Δ.Ε.Π. στηβαθμίδα του λέκτορα, με γνωστικό αντικείμενο «Ακτινολογία».

ΦΕΚ δημοσίευσης: 14/21-1-2002 τ. Παράρτημα.

Τομέας Παθολογικός

-Μία (1) θέση Δ.Ε.Π. στη βαθμίδα του επίκουρου καθηγητή, με γνωστικό αντικείμενο «Νεφρολογία-Υπέρταση».

ΦΕΚ δημοσίευσης: 15/21-1-2002 τ. Παράρτημα.

Τομέας Βασικών Ιατρικών Επιστημών ΙΙ

-Μία (1) θέση Δ.Ε.Π. στη βαθμίδα του επίκουρου καθηγητή, με γνωστικό αντικείμενο «Ανατομία με εξειδίκευση στη Μακροσκοπική και Μικροσκοπική Ανατομική και Νευροανατομία».

ΦΕΚ δημοσίευσης: 16/21-1/2002 τ. Παράρτημα.

Λήξη προθεσμίας υποβολής υποψηφιοτήτων 5-4-2002.

Για περισσότερες πληροφορίες οι ενδιαφερόμενοι μπορούν να απευθύνονται στη Γραμματεία του Τμήματος Ιατρικής, τηλ. 061/997-550.

Με εντολή Πρύτανη
Ο προϊστάμενος Γραμματείας
ΣΠΗΛΙΟΣ ΠΑΠΑΘΑΝΑΣΟΠΟΥΛΟΣ

ΧΛ12/2

Από την Ευρωπαϊκή Ενωση

Ελεγχοι για τα τρόφιμα θα γίνουν στην Ελλάδα

ΤΑ ΠΡΟΒΛΗΜΑΤΑ ΕΣΤΙΑΖΟΝΤΑΙ ΣΤΑ ΣΦΑΓΕΙΑ

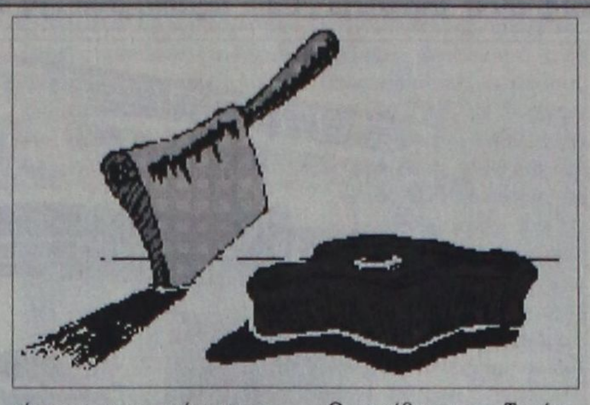

Πριν καλά καλά κλείσει το μέτωπο των αγροτών δύσκολες ημέρες έρχονται και πάλι για την ηγεσία του υπουργείου Γεωργίας, αφού, θα δεχτεί την Πέμπτη 14 Φεβρουαρίου υψηλόβαθμο κλιμάκιο της Ευρωπαϊκής Ένωσης του τομέα τροφίμων και προστασίας των καταναλωτών. Τα στελέχη της Κοινότητας θα έχουν συνομιλίες με τον υπουργό Γεωργίας και τους δύο υφυπουργούς και όπως φαίνεται η επίσκεψή τους μόνο ευχάριστη δεν είναι για τη χώρα μας. Άλλωστε ήδη με επιστολές τους προς την ηγεσία του υπουργείου έχουν εκφράσει την έντονη δυσαρέσκειά τους για την καθυστέρηση που παρατηρείται στη βελτίωση των συνθηκών στην αλυσίδα παραγωγής τροφίμων αλλά και στους σχετικούς ελέγχους οι οποίοι κρίνονται ανεπαρκείς.

Τα προβλήματα που εντοπίζουν οι αρμόδιοι της Ευρωπαϊκής Ένωσης εστιάζονται στα σφαγεία, στα μέτρα προστασίας για τις «τρελές αγελάδες», στην εκρίζωση ζωονόσων και στους ελέγχους στην αλυσίδα διακίνησης και διάθεσης των κρεάτων. Σχετικά με τα σφαγεία έχουν καταλήξει πως οι έλεγχοι εξακολουθούν να μην καλύπτουν ούτε τις βασικές ανάγκες.

Για τη σπογγώδη εγκεφαλοπάθεια οι διαπιστώσεις τους είναι εξίσου δυσάρεστες αφού υπογραμμίζουν ότι ο έλεγχος για την απαγόρευση ζωοτροφών και την καταστροφή των επικίνδυνων υλικών είναι ακόμη ανεπαρκείς. Σύμφωνα με πληροφορίες οι υπεύθυνοι της Κοινότητας θα ζητήσουν από την ηγεσία του υπουργείου Γεωργίας να δεσμευτεί πως η χώρα μας θα εναρμονιστεί άμεσα με τα ευρωπαϊκά πρότυπα αλλά και να λάβει μέτρα ώστε οι έλεγχοι να γίνουν αυστηροί και αποτελεσματικοί.

Δηλώσεις
Ευ. Μπασιάκου
και Α. Νάκου

Οι υπεύθυνοι των Τομέων Γεωργίας και Ανάπτυξης της ΝΔ, Ευ. Μπασιάκος και Α. Νάκος, σε δήλωσή τους αναφορικά με τις ζωονόσους και τη δυσλειτουργία των σφαγείων και των κρεαταγορών στη χώρα μας, τόνισαν: «Παρατηρούνται, με αποκλειστική ευθύνη της κυβέρνησης, ελλείψεις και δυσλειτουργίες στις κτηνιατρικές υπηρεσίες, στα σφαγεία και στις κρεαταγορές. Πολλές μονάδες λειτουργούν παράνομα χωρίς άδεια λειτουργίας. Παρόλα αυτά, η κυβέρνηση συγκαλύπτει, για μικροκομματικούς λόγους, την κατάσταση. Μετά από κάθε κοινοτικό έλεγχο απλώς ωραιοποιείται η εικόνα, για να εμφανισθούν εκ νέου, λίγο αργότερα, τα ίδια τριτοκοσμικά φαινόμενα. Η κατάσταση αυτή υποβαθμίζει τα προϊόντα της ζωικής παραγωγής, εγκυμονεί κινδύνους για τη δημόσια υγεία και δυσφημεί διεθνώς τη χώρα μας.

Η κυβέρνηση αρκείται σε αόριστες διαβεβαιώσεις και εξαγγελίες που δεν υλοποιούνται. Με αυτήν την πρακτική το πρόβλημα διαιωνίζεται και η διατροφική κρίση εντείνεται. Καλούμε την κυβέρνηση να σεβαστεί τη δημόσια Υγεία. Να ενημερώσει άμεσα και σε βάθος το καταναλωτικό κοινό και να επισπεύσει τη λήψη συγκεκριμένων μέτρων, ώστε να τηρούνται οι προβλεπόμενοι όροι και οι προδιαγραφές από την παραγωγή ως την κατανάλωση».

Ενα νέο βιβλίο

Οι «ΠΡΟΒΛΗΜΑΤΙΣΜΟΙ» του Νίκου Χατζηνικήτα



Ο συγγραφέας του βιβλίου «Προβληματισμοί» κ. Νίκος Χατζηνικήτας στο Ευρωπαϊκό Κοινοβούλιο (Βρυξέλλες) με άλλους Δωδεκανήσιους

Τα βιβλία που καταγράφουν, αναλύουν και σχολιάζουν γεγονότα και ενδιαφέρουν τον σύγχρονο άνθρωπο, αποκτούν ενδιαφέρον, γιατί ο κάθε αναγνώστης μπορεί να καταφύγει μέσα στις σελίδες και να βρει ουσιαστικά και περιεκτικά θέματα. Ακόμα και ο προβληματισμός ή διατύπωση σκέψεων, παρέχουν στο αναγνωστικό κοινό κεφάλαια χρήσιμα.

Σ' αυτή την κατηγορία ανήκει σίγουρα το πρώτο βιβλίο του κ. Νίκου Χατζηνικήτα με τίτλο: «ΠΡΟΒΛΗΜΑΤΙΣΜΟΙ», έχει 320 σελίδες και τυπώθηκε στην πόλη μας, στο τυπογραφείο «Τέχνη» Α. Βρατσάλης και Υιοί, τον περασμένο μήνα.

Το αφιερώνει «στη μνήμη των Δωδεκανησίων, που θυσιάστηκαν, αγωνίστηκαν και πάλαιψαν για λευτεριά, δημοκρατία και προκοπή», ενώ το προλογίζει ο πρόεδρος του Διεθνούς Λογοτεχνικού και Μεταφραστικού Κέντρου και δημοτικός σύμβουλος κ. Κώστας Ε. Σκανδαλίδης.

Ο κ. Κ. Ε. Σκανδαλίδης, διακρίνει στη γραφή του συγγραφέα «ευταξία, συντομία, περιεκτικότητα και ουσία», κι ακόμα η πλώσσα του είναι «στρωτή, ρέουσα, σύγχρονη και κατανοητή». Για να καταλήξει ότι ο λόγος του «έχει μια φρεσκάδα».

Πράγματι, θα συμφωνήσουμε με το φίλο λογοτέχνη που έσκυψε με προσοχή στο βιβλίο, το μελέτησε και κατέληξε σ' αυτά τα συμπεράσματα.

Ο κ. Ν. Χατζηνικήτας συνταξιούχος δάσκαλος, γεννήθηκε στη Σύμη και υπηρέτησε σε σχολεία της ροδιακής υπαίθρου και της πόλης Ρόδου. Ανέπτυξε πλούσια εκπαιδευτική, συνδικαλιστική και κοινωνική δράση. Επί δύο συναπτές τετραετίες υπηρέτησε την πρωτοβάθμια τοπική αυτοδιοίκηση (Δήμος Ροδίων). Διετέλεσε αντιδήμαρχος και πρόεδρος του Πολιτιστικού Οργανισμού Δήμου Ροδίων της Πινακοθήκης, του ΚΑΠΗ καθώς και σε διάφορες Επιτροπές. Διορίσθηκε ακόμα μετακλητός Έπαρχος στην Επαρχία Καρπάθου και ματά τη λήξη της θητείας του ασχολήθηκε με την οργάνωση του Κέντρου Επαγγελματικής Κατάρτισης του Δήμου Ροδίων.

Τον παρακολουθήσαμε από το 1995, να δημοσιεύει διάφορα άρθρα και σχόλια στην καθημερινή εφημερίδα «Πρόοδος». Από αυτή τη συνεργασία προέρχεται το συγκεκριμένο βιβλίο, με θέματα που απασχολούν και θα απασχολούν για καιρό ακόμα τον συμπολίτη μας αλλά και άλλους ανθρώπους αφού η ουσία των κειμένων αφορούν το σύνολο των ανθρώπων: το Περιβάλλον, ο Πολιτισμός, η Παιδεία, η Τεχνογνωσία, το Βιβλίο, ο Πόλεμος και η Ειρήνη, η Ιστορία μας, η Τοπική Αυτοδιοίκηση.

Δεν απουσιάζουν θέματα που αφορούν όχι μόνο τη Ρόδο, αλλά και τη Σύμη, την κάρπαθο, τα Δωδεκάνησα, το Αιγαίο, την Ελλάδα μας.

Τον συγγραφέα γνώρισα αρκετά καλά όχι μόνο όταν διετέλεσε αντιδήμαρχος αλλά οταν μαζί ταξιδέψαμε στις Βρυξέλλες (στο Ευρωπαϊκό Κοινοβούλιο) και στη Νότια Ιταλία (στα ελληνόφωνα χωριά). Ανήσυχο πνεύμα, κατέγραφε με προσοχή και σχολαστικότητα τα γεγονότα και καταστάσεις, πληροφορίες και άλλο υλικό. Χωρίς επιπολαιότητα και βιασύνη. Μεθοδικός και υπομονετικός, αλλά και με διεισδυτική ματιά εισέπρατε αυτά που έβλεπε και άκουγε.

Ανθρωπος που σκέπτεται πριν γράψει, χωρίς πομπώδεις εκφράσεις, υπερβολές, ψεύδη, ναρκισισμούς και περιττά στολίδια, ο Ν. Χατζηνικήτας, επιχειρεί προηγουμένως να διερευνήσει και να μελετήσει με στοχασμό, με φιλοσοφία, με ανθρωπιά.

Αυτές οι προϋποθέσεις – αξίες, οδηγούν τον συγγραφέα στο θετικό αποτέλεσμα: να παρουσιάζει θέματα ικανά για να συγκινήσουν και κυρίως να αποτελέσουν ένα μπούσουλα σε μια αλλοπρόσαλλη κοινωνία.

Ο κάθε αναγνώστης του βιβλίου, σίγουρα θα αντλήσει χρήσιμες πληροφορίες για τον αγαπημένο και ακριβό μας τόπο τη Ρόδο, τα νησιά μας, το Αιγαίο μας. Μέσα από ένα διάβασμα ευχάριστο, απλό και γλαφυρό.

ΑΡΧΩΝ ΣΑΜΑΡΤΖΗΣ

Από το 1980

20 ΧΡΟΝΙΑ ΜΟΝΩΣΕΙΣ



ΜΟΝΩΣΕΙΣ ΤΑΡΑΤΣΩΝ

Ricofon

ΓΙΑ ΤΕΛΕΙΑ ΑΚΟΥΣΤΙΚΗ ΣΤΟΥΣ ΧΩΡΟΥΣ ΕΡΓΑΣΙΑΣ ΚΑΙ ΔΙΑΣΚΕΔΑΣΗΣ



Τοποθετώντας το κατάλληλο προϊόν RICOFON έχετε μια αίθουσα με άριστη ακουστική και συγχρόνως ένα τέλειο διακοσμητικό αποτέλεσμα.

X3037-28/2

ΔΙΑΘΕΣΗ: **ΑΡΧΩΝ ΣΑΜΑΡΤΖΗΣ**
ΜΟΝΩΣΕΙΣ - ΣΤΕΓΑΝΩΣΕΙΣ
ΚΑΤΑΣΤΗΜΑΤΑ
1) Ερυθρού Σταυρού 21 - Τηλ.: 02410 23030/32054 Ρόδος 85100
2) Ικαρου & Λαοδικείας - Τηλ.: 02410 20021 Ρόδος 85100
ΚΙΝΗΤΟ: 0944 502033

ΑΙΓΑΙΟΚΤΗΜΑΤΙΚΗ

ΠΩΛΟΥΝΤΑΙ ΤΑ ΚΑΤΩΘΙ ΑΚΙΝΗΤΑ

(Δ.Δ.= Δάνεια Δεκτά)
ΔΙΑΜΕΡΙΣΜΑΤΑ: ΕΤΟΙΜΟΠΑΡΑΔΟΤΑ ΚΑΙΝΟΥΡΓΙΑ ΚΑΙ ΜΕΤΑΧΕΙΡΙΣΜΕΝΑ

ΔΥΑΡΙΑ (1 υπν.)
35 τ.μ. στους Δασκάλους 42.553 €, (14,5 εκ.) (Δ.Δ.)
45 τ.μ. (ισ.) με αυλή καινούργιο στα Κοσκινού 41.085 €, (14 εκ.)
55 τ.μ. καινούργια Αθηνών 74.247 €, (25.300 εκ.) (ΔΔ)
55 τ.μ. (2 υπν.) στο Ροδίνι 61.563 €, (22 εκ.) (ΔΔ)
63τ.μ.ημιυπόγειο σε κολώνες με αυλή στην Ανάληψη 23.477 €, (8 εκ.)
67τ.μ. (2 studio) στην Ιαλυσό, 58.694 €, (20 εκ.) (ΔΔ)

ΤΡΙΑΡΙΑ (2 υπν.)
70τ.μ. κολώνες α΄ ορ. στην Ιαλυσό 41.085 €, (14 εκ.) (Δ.Δ.)
70τ.μ. καινούργιο στην Ιαλυσό 70.432 €, (24 εκ.) (Δ.Δ.)
75τ.μ. στη Σωτήρος β' όροφος με πολλά εξτρά 64.563 €, (22 εκ.)
80τ.μ. Αθηνών καλομετ/νο 90.975 €, (31 εκ.)
80τ.μ. καινούργιο στην Ιαλυσό 82.171 €, (28 εκ.) (Δ.Δ.)
83τ.μ. καινούργιο α΄ ορ. στο Καρακόνερο 105.649 €, (36 εκ.) (Δ.Δ.)
85τ.μ. β΄ ορ. στη Στ. Κωτιάδη, 76.302 €, (26 εκ.)
86 τ.μ. καινούργιο στο Ροδίνι 105.650 €, (36 εκ.)
89τ.μ. σε μπετά στην Ενόπλων Δυνάμεων 46.955 €, (16 εκ.) (Δ.Δ.)
90τ.μ. (ημ/γειο) λουξ στη Μιχ. Πετρίδη 67.498 €, (23 εκ.)
91τ.μ. (3 studio) στην Ιαλυσό 88.014 €, (30 εκ.)
140τ.μ. ορ/σμα, Πειραιώς, σε σοβά α' ορόφ. 93.910 €, (32 εκ.) (Δ.Δ.)

ΤΕΣΣΑΡΙΑ (3 υπν.)
95τ.μ. καινούργιο στην Αθηνών 128.246 €, 43.700 εκ. (ΔΔ)
95τ.μ. (3 υπν.) Μίρα Μάρε 70.432 €, 24 εκ. (ΔΔ)
97τ.μ. (3 υπν.) καινούργιο στην Ιαλυσό 99.779 €, (34 εκ.) (Δ.Δ.)
100τ.μ. (3 υπν.) στην Μητρόπολη 96.845 €, (33 εκ.) (Δ.Δ.)
110τ.μ.καινούργιο α΄όροφο στο Καρακόνερο 126.192 €, (43 εκ.) (Δ.Δ.)
115τ.μ. καινούργιο ρετιρέ στο Ροδίνι 134.996 €, (46εκ.)
116τ.μ. καινούργιο -θέρμανση στην Ανάληψη, 126.192 €, (43 εκ.) (Δ.Δ.)
117τ.μ. καινούργιο στη Γεωργίου Παπανδρέου, 137.931 €, (47 εκ.) (Δ.Δ.)
118τ.μ. σε σοβά στους Δασκάλους, 102.71 €, (35 εκ.) (Δ.Δ.)
120τ.μ. καινούργιο στην Αθηνών, 161.408 €, (55 εκ.) (Δ.Δ.)
45+117 τ.μ. διαμ. σε σοβά στους Δασκάλους 120.322 €, (41 εκ.) (ΔΔ)
134τ.μ. καινούργιο στα Κοσκινού, 129.126 €, (44 εκ.) (Δ.Δ.)
134τ.μ. ρετιρέ στην οδό Στοκκόλμης 155.539 €, (53 εκ.) (Δ.Δ.)
138τ.μ. καινούργιο β΄ ορόφου Καρακόνερο 167.278 €, (57 εκ.) (Δ.Δ.)
158 τ.μ. ορ/μα σε μπετά στους Δασκάλους 93.910 €, (32 εκ.) (μετρητά)

ΠΕΝΤΑΡΙΑ (4 υπν) ΚΑΙ ΑΝΩ
145 τ.μ. Στρ. Ζήση (4 υπν) 117.388 €, (40 εκ.) (Δ.Δ.)

ΜΕΖΟΝΕΤΤΕΣ - ΜΟΝΟΚΑΤΟΙΚΙΕΣ - ΠΑΛΙΑ ΣΠΙΤΙΑ
48τ.μ. διόροφο στην Παλιά Πόλη, 23.477 €, (9 εκ.) (Δ.Δ.)
62τ.μ. παλιό σπίτι τη Χάλκη 20.542 €, (7 εκ.) (ΔΔ)
70τ.μ. παραδοσιακό στην Κρεμαστή 102.714 €, (35 εκ.)
90 τ.μ. δυόροφη μον/κία στο Παραδείσι με τζάκι 73.367 €, (25 εκ.) δρχ.
125τ.μ. (με 40 μ.υπογ) μονοκατοικία σε μπετά στο Παραδείσι, 58.694 €, (20 εκ.) δρχ.
125τ.μ. σε 1,5 στρ. στη Θολό 205.429 €, (70 εκ.)
140τ.μ. σε 400 τ.μ. οικ/δο σε μπετά στην Παστίδα 73.367 €, (25 εκ.) (ΔΔ)
140τ.μ. μονοκατοικία αν/τη καινούργια στην Ιαλυσό 155.539 €, (53 εκ.) (ΔΔ)
200τ.μ. μονοκατοικία σε 2.320 τμ. οικ/δο λουξ κατασκευής στα Μάσαρι 220.102 €, (75 εκ.)
210τ.μ.μονοκατοικία μεραχειρισμένη στα Κοσκινού 205.429 €, (70 εκ.)
230τ.μ. σε τούβλα σε 4 στρ. οικόπεδο 8ο χιλ. Ρόδου-Λίνδου 293.470 €, (100 εκ.)
230τ.μ. παραδοσιακό αρχοντικό στη Ρόδο 205.429 €, (70 εκ.) (Δ.Δ.
240τ.μ. μεζονέτα λουξ στην ΙΞΙΑ, 249.449 €, (85 εκ.) (Δ.Δ.)
270τ.μ. βίλα σε σοβά σε 4 στρ. στο Τσαΐρι 293.470 €, (100 εκ.)
280τμ. (2 διαμ/τα) ισ. α' ορ. σε 3.700 τ.μ. οικόπεδο στην Ιαλυσό 366.837 €, (125 εκ.) (Δ.Δ)
340τ.μ. ημ/λης μεζονέτα Ασγούρου σε 1 στρέμμα 176.082 €, (60 εκ.)
550 τ.μ. μον/κία κοντά στην Παστίδα σε 7 στρ. 498.899 €, (170 εκ.)

ΚΑΤΑΣΤΗΜΑΤΑ - ΓΡΑΦΕΙΑ - ΚΤΙΡΙΑ - ΒΙΟΤ/ΚΟΙ ΧΩΡΟΙ:
80 τ.μ. δυόροφο κτίριο στο Μανδράκι 352.164 €, (120 εκ.)
90τ.μ. στο Νιοχώρι, 184.886 €, (63 εκ.) (Δ.Δ.)
140τ.μ. (απ.) πλησίον Αννης Μαρίας, 82.171 €, (28 εκ.)
145τ.μ. κτίριο στην Παλιά Πόλη εξτα δομ. 100 τμ. κεντρικό 821.716 €, (280 εκ.)
175τμ. κατάστημα επί της Λεωφόρου Ρόδου-Λίνδου 205.429 €, (70 εκ.) (Δ.Δ)
230 κτίριο (ισ. κατ/μα α' γραφείο) στην Π. Πόλη 146.735 €, (50 εκ.)
180τ.μ. αποθήκη ισόγεια στο Ροδίνι, 132.061 €, (45 εκ.) (Δ.Δ.)
320τμ. (βιοτ.) στα Ασγούρου 161.408 €, (55 εκ.)
400τμ. (υπ. ισ. άδεια α΄ ορ.) κολώνες Μήδεια 234.776 €, (80 εκ.) (Δ.Δ)
500τ.μ. βιοτ/κός χώρος (εργοστάσιο) στη δυτική Ρόδο σε 5 στρ. οικόπεδο 293.470 €, (100 εκ.)
900τ.μ. κτίριο στο Μήδεια
ΕΝΟΙΚΙΑΖΕΤΑΙ κτίριο 300 τ.μ. στο Grand Hotel

ΟΙΚΟΠΕΔΑ:
125τ.μ. στην Ανάληψη (ΣΔ 1) 35.216 €, (12 εκ.)
261τ.μ. Αισχύνης (Σ.Δ. 0,8) 52.824 €, (18 εκ.)
400τ.μ. Δημ. Αναστασιάδη (Σ.Δ. 1) 146.735 €, (50 εκ.)
500 τ.μ. στο Μίρα Μάρε Σ.Δ. 0,8 132.065 €, (45.εκ.)
680τ.μ. οδός Πειραιώς (ΣΔ 0,8) 176.082 €, (60.εκ.)
1.230 τ.μ. στα Κοσκινού 50% κάλυψη 117.388 €, (40 εκ.)
3 στρ. Λεωφ. Ρόδου - Κρεμαστής 800τ.μ. με άδεια 469.552 €, (160 εκ.)
5.500 τ.μ. στην Παστίδα 52.824 €, (18 εκ.)
4.000τμ. Νερά Καλλιθέας 176.082 €, (60 εκ.)
10 στρέμματα στη Λεωφόρο Ρόδου - Λίνδου 733.675 €, (250 εκ.)
14 στρ. στο Τσαίρι 176.082 €, (60 εκ.)

Αναλαμβάνουμε την ενοικίαση των διαμερισμάτων σας σε σύντομο χρονικό διάστημα

ΖΗΤΟΥΝΤΑΙ ΜΕΤΑΧΕΙΡΙΣΜΕΝΑ ΔΙΑΜΕΡΙΣΜΑΤΑ (ΑΜΕΣΗ ΠΩΛΗΣΗ)

➤ ΔΙΑΘΕΤΟΥΜΕ ΚΑΤΑΣΤΗΜΑΤΑ, ΟΙΚΟΠΕΔΑ, ΑΓΡΟΤΕΜΑΧΙΑ ΚΑΙ ΕΠΙΧΕΙΡΗΣΕΙΣ
➤ ΑΝΑΛΑΜΒΑΝΟΥΜΕ ΤΗΝ ΠΩΛΗΣΗ ΤΩΝ ΑΚΙΝΗΤΩΝ ΣΑΣ ΣΕ ΣΥΝΤΟΜΟ ΧΡΟΝΙΚΟ ΔΙΑΣΤΗΜΑ ΜΕ ΥΠΕΥΘΥΝΟΤΗΤΑ ΚΑΙ ΕΧΕΜΥΘΕΙΑ ΣΤΗ ΡΟΔΟ - ΑΘΗΝΑ- ΠΕΙΡΑΙΑ

BAZOYKOY PENA
ΜΕΣΙΤΗΣ ΑΣΤΙΚΩΝ ΣΥΜΒΑΣΕΩΝ
Πληροφορίες τηλ. (0241) 22943-28838, FAX: 28838
Διευθ. Γραφείου: Δημ. Θεοδωράκη 3
Τ.Κ. 85100 Ρόδος
9-1 το πρωΐ και 6.30 - 9.00 απόγευμα
ΔΕΥΤΕΡΑ -ΠΕΜΠΤΗ
e-mail.vazoukou@otenet.gr

X3049-28/2

Το καλοκαίρι του 2003 ο νέος «κύριος ευρώ»

Μάλλον θα είναι Γάλλος



Την ημέρα των γενεθλίων του, στις 9 Ιουλίου 2003, θα υποβάλλει την παραίτησή του από την θέση του προέδρου της Ευρωπαϊκή Κεντρικής Τράπεζας ο κ. Βιμ Ντούιζενμπεργκ, όπως ανακοίνωσε ο ίδιος σε συνέντευξη τύπου.

Το ερώτημα που προκύπτει τώρα είναι ποιος θα είναι ο αντικαταστάτης του. Σύμφωνα με τη συμφωνία στην οποία είχαν καταλήξει οι δύο μεγάλες δυνάμεις της ευρωζώνης, ο κ. Ντούιζενμπεργκ, που στηρίχθηκε από τη Γερμανία, θα παραιτείτο από τη θέση του προέδρου της ΕΚΤ στο μέσο της οκταετούς θητείας του, υπέρ ενός Γάλλου.

Επικρατέστερος ήταν, και προς το παρόν παραμένει, ο διοικητής της Κεντρικής Τράπεζας της Γαλλίας κ. Ζαν - Κλοντ Τρισέ. Ωστόσο, ο κ. Τρισέ φέρεται αναμεμειγμένος σε σκάνδαλο στην Credit Lyonnais την εποχή που ήταν διευθυντής του γαλλικού υπουργείου Οικονομικών.

Ετσι, αν στο διάστημα που απομένει μέχρι τον Ιούλιο του 2003, ο κ. Τρισέ δεν έχει κατορθώσει να απεμπλακεί από τη δικαστική έρευνα, είναι πιθανό η Γαλλία να αναζητήσει άλλο αντικαταστάτη του κ. Ντούιζενμπεργκ.

Σε ό,τι αφορά την προεδρία του mister Euro, όπως είχε αποκαλέσει ο ίδιος ο Βιμ Ντούιζενμπεργκ τον εαυτό του, οι απόψεις των αναλυτών διίστανται.

Οι Financial Times επισημαίνουν ότι οι επιδόσεις της ΕΚΤ, από το 1999 που δημιουργήθηκε ως σήμερα είναι εντυπωσιακές: Συγκροτήθηκε μια ικανή ομάδα τεχνοκρατών, η οποία έφερε σε πέρας την ομαλή εισαγωγή του ευρώ σε λογιστική μορφή την 1η Ιανουαρίου του 1999 και τη φυσική κυκλοφορία τραπεζογραμματίων και κερμάτων του κοινού νομίσματος τον Ιανουάριο του 2002.

Η ίδια ομάδα, υπό τον κ. Ντούιζενμπεργκ επικρίθηκε ωστόσο για την ατολμία της να ακολουθήσει πιο επιθετική πολιτική, κατά το πρότυπο του Αμερικανού κεντρικού τραπεζίτη κ. Αλαν Γκρίνσπαν, ώστε να ενισχύσει την ανάπτυξη στην ευρωζώνη.

Ανταγωνιστές από την Κύπρο

Ζηλεύουν τη Ρόδο που προσελκύει Ισραηλινούς

Για τις ναυλωμένες πτήσεις

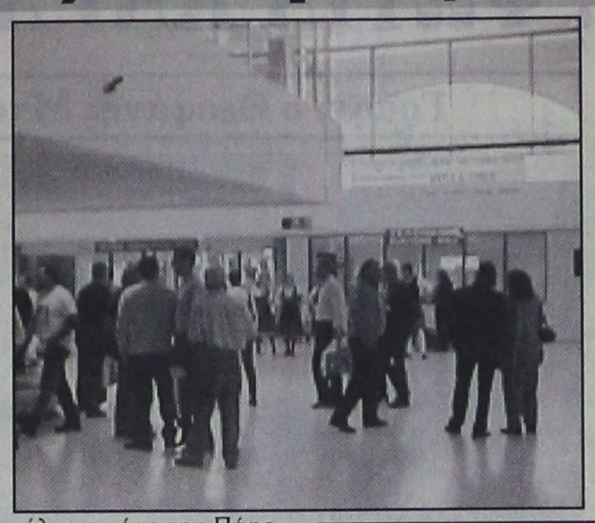

Καταγγελία έκανε η αεροπορική εταιρία της Κύπρου ΄Ηλιος΄ για την αρνητική απάντηση της Αρχής Εκδόσεως Αδειών στην πρότασή της να εκτελέσει 35 ναυλωμένες πτήσεις από το Τελ-Αβίβ στην Πάφο, που θα είχαν ως αποτέλεσμα την μεταφορά 7.000 Ισραηλινών τουριστών στο νησί κατά την χειμερινή περίοδο.

Σύμφωνα με τον εκπρόσωπο Τύπου της εταιρίας κ. Ανδρέα Χριστοδουλίδη μετά τα επανειλημμένα διαβήματα που έκανε η εταιρία και την άρνηση της κυπριακής Κυβέρνησης να της επιτρέψει την εκτέλεση των ναυλωμένων πτήσεων, οι τουριστικοί πράκτορες από το Ισραήλ διοχέτευσαν 7.000 τουρίστες σε ανταγωνιστικούς προορισμούς, όπως την Τουρκία, τη Ρόδο και τα κατεχόμενα. Δυστυχώς, πρόσθεσε, ΄΄στο Ισραήλ γίνεται μεγάλη διαφημιστική εκστρατεία για την προσέλκυση τουριστών στα κατεχόμενα με πολύ δελεαστικά πακέτα. Είναι μια μεγάλη και σημαντική τουριστική αγορά κι είναι απαράδεκτο να ενισχύουμε τη διοχέτευση αυτών των τουριστών σε γειτονικούς ανταγωνιστικούς προορισμούς. Όταν μάλιστα το αίτημα της ΄΄Ηλιος΄ θα κάλυπτε μόνο την Πάφο, που δεν υπάρχει δίκτυο δρομολογημένων, ούτε ναυλωμένων πτήσεων από το Τελ-Αβίβ΄΄.

Ο κ. Χριστοδουλίδης αναφέρθηκε και στην ευνοϊοκρατική συμπεριφορά και τη συνεχή διασφάλιση του μονοπωλίου του κρατικού μεταφορέα, σε αντίθεση με το ευρωπαϊκό κεκτημένο, από μέρους της Κυβέρνησης και είπε ότι η απόφαση αυτή πλήττει άμεσα τον τουρισμό και τις ξενοδοχειακές μονάδες της Πάφου, σε περίοδο μάλιστα μεγάλης τουριστικής κρίσης.

Επίσης, η αεροπορική εταιρία ΄΄Ηλιος΄ ανακοίνωσε την έναρξη νέων εβδομαδιαίων δρομολογημένων και ναυλωμένων πτήσεων για την Ιρλανδία. Από τον προσεχή Μάρτιο τα αεροπλάνα τους τύπου Boeing 737-800 θα πετούν στο Δουβλίνο τρεις φορές τη βδομάδα.

Στη διάσκεψη παραβρέθηκε και ο πρέσβης της Ιρλανδίας κ. Swift, ο οποίος χαιρέτισε την έναρξη των πτήσεων και αναφέρθηκε στη φιλία των δυο χωρών και στο μεγάλο τουριστικό ενδιαφέρον που παρουσιάζει η χώρα του σήμερα, όπως και των Ιρλανδών να γνωρίσουν το νησί.

Τεράστια τα κέρδη της εταιρίας «Τόμσον» παρά τις απολύσεις



Η εταιρία Thomson Holidays ανακοίνωσε ότι η χρονιά 2001 ήταν χρονιά ρεκόρ κερδών, παρά την ανακοίνωση της εταιρίας για περικοπές 1.000 θέσεων εργασίας στη Μεγάλη Βρετανία.

Ο διευθυντής της TUI για την βόρεια Ευρώπη Charles Gurassa διαβεβαίωσε αύξηση 5% στις πωλήσεις της Μεγάλης Βρετανίας, γεγονός που εκτόξευσε στα ύψη τα οικονομικά νούμερα του 2001. Αλλά το μέλλον ενός μεγάλου αριθμού υπαλλήλων της εταιρίας παραμένει αβέβαιο. Οι μειώσεις στις θέσεις εργασίας έχουν επιφέρει διαφοροποιήσεις στη δομή της, αφού όλο το δίκτυο της Μεγάλης Βρετανίας ενώθηκε με τις λειτουργίες της TUI Αγγλίας.

Ακόμα, ανακοινώθηκε ότι η «μαμά» εταιρία η Preussag αναμένεται να έχει επίσης, πολλά κέρδη για το 2001. Το νέο στρατηγικό σχέδιο του προέδρου της εταιρίας κ. Michael Frenzel, θα μειώσει τα έξοδα κατά 120 εκατ. ευρώ εκ των οποίων τα 80 προέρχονται από τις μειώσεις του προσωπικού.

Με τη μείωση της φορολογίας

Ελπίδες στην Ελλάδα για ένα φθηνότερο αυτοκίνητο

Υπάρχει μεγάλος ανταγωνισμός



Δεδομένες πρέπει να θεωρούνται οι αυξήσεις στις τιμές αυτοκινήτων, όπως εκτιμούν παράγοντες της αγοράς αυτοκινήτου στη χώρα μας, εφόσον τεθεί σε ισχύ ο νέος κανονισμός (Block Exemption), που αφορά τη διανομή των αυτοκινήτων στην Ευρωπαϊκή Ενωση, επηρεάζοντας όλες τις αυτοκινητοβιομηχανίες ανεξαιρέτως (και όχι μόνο τις ευρωπαϊκές)

Οι ελπίδες του Ελληνα πλέον για φθηνότερο αυτοκίνητο μετατίθενται μάλλον στην κυβέρνηση, η οποία είναι και αρμόδια για τη φορολογία που επιβάλλει σε αυτά. Προς την εκτίμηση αυτή συντείνει το γεγονός ότι οι αυτοκινητοβιομηχανίες δεν δείχνουν διατεθειμένες να προσφέρουν φθηνότερα αυτοκίνητα, μειώνοντας τις εργοστασιακές τιμές τους.

Ηδη η Ελλάδα τυγχάνει ευνοϊκής μεταχείρισης στην ΕΕ, καθώς οι Ελληνες εισαγωγείς έχουν πετύχει φθηνότερες τιμές χονδρικής, ως αντιστάθμισμα της σχετικά υψηλής φορολογίας που επιβάλλει το ελληνικό κράτος.

Ο πρόεδρος του Συνδέσμου Εισαγωγέων Αντιπροσώπων Αυτοκινήτων (ΣΕΑΑ) Ανδρέας Ανδρικόπουλος, σε δηλώσεις του, έκρουσε τον κώδωνα του κινδύνου στην κυβέρνηση για ΄΄πισωγύρισμα΄΄ της εγχώριας αγοράς αυτοκινήτου, τότε που η απόκτηση αυτοκινήτου ήταν πολύ δύσκολη λόγω της υψηλής τιμής του. Οπως είπε, το ΄΄πάντρεμα΄΄ των αυξήσεων στις τιμές (για την Ελλάδα) που θα επιβληθούν απο τα εργοστάσια λόγω των σχεδιαζόμενων νέων κοινοτικών ρυθμίσεων με την υπάρχουσα υψηλή φορολογία αποτελεί ικανή συνθήκη για την εξέλιξη αυτή.

Αναφορικά με το χρονικό διάστημα κατά το οποίο αναμένονται οι αυξήσεις, ο κ.Ανδρικόπουλος επισημανε ότι είναι ζήτημα μεσοπρόθεσμου χρονικού ορίζοντα, τονίζοντας ότι λόγω ανταγωνισμού, συνολικά, δεν θα υπάρξουν σημαντικές αυξήσεις γρήγορα. Το μεσοπρόθεσμο, κατά την εκτίμηση του, αφορά διάρκεια ενός έως ενάμιση έτους.

Ωστόσο ιδιαίτερα απαισιόδοξοι εμφανίζονται παράγοντες της ελληνικής αγοράς σχετικά με το τι μέλλει γενέσθαι στο χώρο του αυτοκινήτου. Εαν, όπως τονίζουν, αποφασίσει η κυβέρνηση να μειώσει ή ακόμα και να καταργήσει τους φόρους, θα χρειαστεί να αντισταθμίσει αυτή την απώλεια δημοσίων εσόδων με κάποιους άλλους τρόπους (αυξήσεις στα καύσιμα, στα τέλη κυκλοφορίας κ.α.).

Με δυσφορία εξάλλου αντιμετωπίζουν οι έμποροι αυτοκινήτων τη διαγραφόμενη κατάσταση στον κλάδο. Αιτία αποτελεί το γεγονός ότι με το νέο κανονισμό δεν αυξάνει το ποσοστό κέρδος τους. Σύμφωνα με τον πρόεδρο των Εμπόρων Αυτοκινήτων Λουκά Βασηλιά, οι προμήθειες που λαμβάνουν οι έμποροι από τους εισαγωγείς δεν ξεπερνούν το 2 έως και 4%.

Σε παγκόσμιο επίπεδο

Πτώση στην κίνηση όλων των αεροδρομίων

Οφείλεται στο τρομοκρατικό χτύπημα



Σύμφωνα με τα στοιχεία που έδωσε το Διεθνές Αεροπορικό Συμβούλιο (Airport Council International, ACI) για τον Οκτώβριο του 2001, και αφορούσαν περισσότερα από 700 αεροδρόμια, και οι τρεις αεροπορικοί δείκτες είχαν πτώση, γεγονός που οφείλεται στα τραγικά γεγονότα της 11ης Σεπτεμβρίου που επιβάρυναν την παγκόσμια οικονομική κατάσταση.

Συγκρίνοντας με τα στοιχεία του Οκτωβρίου 2000 η κίνηση επιβατών παρουσίασε πτώση κατά 15%, το cargo κατά 11% και η αεροπορική κίνηση κατά 6%. Έτσι για την περίοδο από Ιανουάριο μέχρι και Οκτώβριο 2001 η κίνηση επιβατών έπεσε κατά 1%, το cargo κατά 8% και οι μετακινήσεις κατά 2% σε σχέση το ίδιο διάστημα του 2000.

Τα αποτελέσματα του 2001 δείχνουν ότι η κίνηση των επιβατών μειώθηκε σε όλες τις περιοχές. Τέσσερις από αυτές είχαν διψήφιο αρνητικό δείκτη:

* Νότιος Αμερική -21%
* Αφρική -13%
* Ευρώπη -11%
* Μέση Ανατολή -10%
* Ασία/Ειρηνικό -9%
* Λατινική Αμερική/ Καραϊβική -7%

Μεταξύ των 30 μεγαλυτέρων αεροδρομίων του κόσμου από πλευράς κίνησης, μόνο αυτό του Πεκίνου σημείωσε αύξηση κατά 4%. Τα αεροδρόμια στη Βόρειο Αμερική υπέφεραν περισσότερο, αλλά και αυτά στην Ευρώπη και την Ασία/Ειρηνικό είχαν αρνητικά αποτελέσματα:

* Σαν Φρανσίσκο -32%
* Νιούαρκ -32%
* Λονδίνο (Heathrow) -20%
* Ρώμη (Fiumicino) -19%
* Σιγκαπούρη -13%
* Σίδνεϊ -12%
* και Χονγκ-Κονγκ -12%

Το cargo σημείωσε επίσης πτώση :

* Βόρειος Αμερική -14%
* Ευρώπη -10%
* Λατινική Αμερική/ Καραϊβική -8%
* Αφρική -7%
* Ασία/ Ειρηνικός -6%
* και Μέση Ανατολή-5%

Σε αντίθεση, το μεγαλύτερο αεροδρόμιο από πλευράς cargo στο Μέμφις σημείωσε σημαντική αύξηση κατά +32% και ακολούθησαν αυτό του Λος Άντζελες-Οντάριο +12% και του Ντουμπάι +11%.

Σε άλλα αεροδρόμια παρουσιάστηκε σημαντική μείωση κίνησης, όπως Σαν Φρανσίσκο -37%, Σικάγο (Ο΄Hare) -31%, Ντάλλας (Ft.Worth) -29% και Βρυξέλλες -21%.

Οι κινήσεις αεροσκαφών μειώθηκαν σε όλες τις περιοχές:

* Βόρειος Αμερική -10%
* Λατινική Αμερική/ Καραϊβική -5%
* Μέση Ανατολή -5%
* Ασία/ Ειρηνικός -2%
* Αφρική και Ευρώπη -1%.

ΕΥΡΩΠΑΙΚΗ ΕΠΕΝΔΥΤΙΚΗ
ΕΘΝΙΚΗΣ ΑΝΤΙΣΤΑΣΕΩΣ 48 ΤΗΛ 0241 39300

ΕΥΡΩΠΑΙΚΗ ΕΠΕΝΔΥΤΙΚΗ
ΚΤΗΜΑΤΟΜΕΣΙΤΙΚΟ ΓΡΑΦΕΙΟ
ΑΝΤΩΝΗΣ ΝΙΚΟΛΗΣ - ΘΕΟΦΙΛΟΣ ΚΑΩΝΑΡΗΣ
ΕΘΝΙΚΗΣ ΑΝΤΙΣΤΑΣΕΩΣ 48 (ΠΡΩΗΝ ΑΝΝΗΣ ΜΑΡΙΑΣ) ΤΗΛ. 0241 39300

ΔΙΑΜΕΡΙΣΜΑΤΑ

50 τ.μ.	Συνοικία Δασκάλων,υπόγειο	€ 20.542,92	7.000.000
30 τ.μ.	Κοντά στην Θ.Σοφούλη	€ 32.281,73	11.000.000
47 τ.μ.	Στο Ροδίνι με πανοραμική θέα	€ 38.151,14	13.000.000
40 τ.μ.	Συνοικία Δασκάλων καινούργιο	€ 42.553,19	14.500.000
60 τ.μ.	2 των 30 τ.μ. κατάληλα για επένδυση	€ 44.020,54	15.000.000
50 τ.μ.	Σε άριστη κατάσταση επιπλωμένο	€ 46.955,25	16.000.000
70 τ.μ.	Στο Ροδίνι	€ 67.498,17	23.000.000
85 τ.μ.	Στο Νιοχώρι	€ 73.367,57	25.000.000
73 τ.μ.	Κοντά στην Τσαλδάρη με parking	€ 76.302,27	26.000.000
80 τ.μ.	Στα Αφάντου	€ 76.302,27	26.000.000
80 τ.μ.	Κοντά στην Θ.Σοφούλη	€ 76.302,27	26.000.000
104 τ.μ.	Στην Σωτήρος	€ 88.041,09	30.000.000
90 τ.μ.	Στα Αφάντου 5 ετών	€ 88.041,09	30.000.000
160 τ.μ.	Συνοικία Δασκάλων σε κολώνες	€ 93.910,49	32.000.000
117 τ.μ.	Συνοικία Δασκάλων σε σοβά	€ 96.845,19	33.000.000
70 τ.μ.	Στα Αφάντου μαζί με κατάστημα 70 τ.μ.	€ 102.714,60	35.000.000
75 τ.μ.	Στην Θησέως ανακαινισμένο στο 2001	€ 102.714,60	35.000.000
142 τ.μ.	Στην Λευκωσίας	€ 105.649,30	36.000.000
100 τ.μ.	Στην Ατταβύρου με 3 υπνοδωμάτια	€ 111.518,71	38.000.000
130 τ.μ.	Στην Χειμάρας	€ 123.257,52	42.000.000
160 τ.μ.	Με 4 υπνοδωμάτια	€ 123.257,52	42.000.000
106 τ.μ.	Καινούργιο με 3 υπνοδωμάτια lux	€ 132.061,63	45.000.000
115 τ.μ.	Στο Ροδίνι με 3 υπνοδωμάτια	€ 143.800,44	49.000.000
180 τ.μ.	Επί της Εθνικής Αντιστάσεως	€ 234.776,23	80.000.000

ΟΙΚΟΠΕΔΑ

1000 τ.μ.	Στο Φαληράκι με οικοδομή κοντά στο κύμα	€ 234.776,23	80.000.000
2500 τ.μ.	Στην Αρχίπολη οικοδομήσιμο	€ 22.010,27	7.500.000
4500 τ.μ.	Στην Παστίδα	€ 44.020,54	15.000.000
46000 τ.μ	Στην Ψίνθο σε τιμή ευκαιρίας	€ 44.020,54	15.000.000
800 τ.μ.	Στις Καλυθιές εντός οικισμού	€ 52.824,65	18.000.000
2000 τ.μ.	Στο Γεννάδι με άδεια οικοδομής,νερό,ρεύμα	€ 58.694,06	20.000.000
2500 τ.μ.	Στα Κοσκινού	€ 58.694,06	20.000.000
4000 τ.μ.	Μετά το Λαδικό προς Αφάντου	€ 70.432,87	24.000.000
2500 τ.μ.	Στο κιοτάρι κοντά στο κύμα με άδεια οικ.	€ 88.041,09	30.000.000
4000 τ.μ.	Στην Ιαλυσό	€ 102.714,60	35.000.000
5000 τ.μ.	Στο Γεννάδι με πρόσοψη στην εθν.οδό	€ 102.714,60	35.000.000
4000 τ.μ.	Επί της Εθνικής Οδού με δυνατότητα κόμβου	€ 105.649,30	36.000.000
4000 τ.μ.	Περιοχή Σγουρού με εύκολη πρόσβαση	€ 117.388,11	40.000.000
4000 τ.μ.	Στην Παστίδα έναντι Θράκης	€ 132.061,63	45.000.000
5250 τ.μ.	Εντός οικισμού στην Παστίδα	€ 132.061,63	45.000.000
1050 τ.μ.	Ιαλυσός επί της εθνικής οδού	€ 146.735,14	50.000.000
5000 τ.μ.	Στους Τρείς με μονοκατοικία 50μ	€ 146.735,14	50.000.000
4500 τ.μ.	Περιοχή Ρένη Κοσκινού	€ 198.092,44	67.500.000
5020 τ.μ.	Στην Ιαλυσό στο κύμα	€ 220.102,71	75.000.000
4000 τ.μ.	Στην Λαχανιά με πρόσβαση	€ 52.824,65	18.000.000
1500 τ.μ.	Στην Λαχανιά εντός οικισμού	€ 61.628,76	21.000.000
9000 τ.μ.	Στην Λαχανιά 800 m από το κύμα	€ 82.171,68	28.000.000
23000 τ.μ	Στην Λαχανιά 20m από την Εθνική οδό	€ 88.041,09	30.000.000
6500 τ.μ.	Στην Λαχανιά 300 m από το κύμα	€ 104.181,95	35.500.000

ΜΟΝΟΚΑΤΟΙΚΙΕΣ - ΜΕΖΟΝΕΤΕΣ

70 τ.μ.	Διατηρητέα στο Νιοχώρι	€ 44.020,54	15.000.000
120 τ.μ.	Στα Κοσκινού (60+60)	€ 140.865,74	48.000.000
120 τ.μ.	Στα Κοσκινού (50+70)	€ 140.865,74	48.000.000
140 τ.μ.	Στην Ιαλυσό σε οικόπεδο 350	€ 155.539,25	53.000.000
125 τ.μ.	Στο Ροδίνι	€ 181.951,58	62.000.000
360 τ.μ.	Περιοχή Σγουρού με 1000 m οικόπεδο	€ 190.755,69	65.000.000
200 τ.μ.	Στα Αφάντου σε οικόπεδο 4000 m	€ 190.755,69	65.000.000
270 τ.μ.	Στην Παλιά Πόλη με αυλή	€ 161.408,66	55.000.000
225 τ.μ.	Στο Ροδίνι lux κατασκευής καιν.	€ 205.429,20	70.000.000

ΚΑΤΑΣΤΗΜΑΤΑ - ΕΠΙΧΕΙΡΗΣΕΙΣ

ΞΕΝΟΔΟΧΕΙΟ 70 ΚΑΙΝΩΝ ΣΕ ΤΙΜΗ ΕΥΚΑΙΡΙΑΣ	€ 645.634,63	220.000.000
Διόροφη οικία στην Σύμη κατάληλη για Πανσιόν	€ 58.694,06	20.000.000
Επιχείρηση στην Σωκράτους		
Κατάστημα στην Απελλού(Παλιά Πόλη)	€ 190.755,69	65.000.000
Κατάστημα στην Ατταβύρου	€ 52.824,65	##########
Κατάστημα στην Παλιά Πόλη 230 τ.μ.	€ 176.082,17	60.000.000
Κατάστημα στο Μανδράκι 50 τ.μ.	€ 293.470,29	100.000.000
Καταστήματα στην οδό Καμείρου		
Μπάρ στην Ορφανίδου 130 τ.μ.	€ 322.817,31	110.000.000



ΑΚΙΝΗΤΑ ΣΕ ΑΠΟΚΛΕΙΣΤΙΚΟΤΗΤΑ ΣΕ ΠΑΛΙΑ ΠΟΛΗ - ΑΦΑΝΤΟΥ - ΛΑΧΑΝΙΑ
ΑΓΟΡΕΣ - ΠΩΛΗΣΕΙΣ - ΜΙΣΘΩΣΕΙΣ ΑΚΙΝΗΤΩΝ
ΞΕΝΟΔΟΧΕΙΑΚΕΣ ΜΟΝΑΔΕΣ ΣΕ ΑΠΟΚΛΕΙΣΤΙΚΟΤΗΤΑ ΣΕ ΟΛΟ ΤΟ ΝΗΣΙ
ΣΥΜΒΟΥΛΕΥΤΙΚΕΣ ΚΑΙ ΕΠΕΝΔΥΤΙΚΕΣ ΠΡΟΤΑΣΕΙΣ
ΔΑΝΕΙΑ ΔΕΚΤΑ



4126-10/3

D.A.N.E. SEA LINE
ΔΩΔΕΚΑΝΗΣΙΑΚΗ ΑΝΩΝΥΜΗ ΝΑΥΤΙΛΙΑΚΗ ΕΤΑΙΡΙΑ

ΔΡΟΜΟΛΟΓΙΑ
ΑΠΟ 2/2/02 ΕΩΣ 28/2/2002

Αναχώρηση από ΡΟΔΟ

2/2 Σαβ. ΔΙΑΓΟΡΑΣ 15.00
Κω - Κάλυμνο - Λέρο- Πάτμο - Πειραιά
3/2 Κυρ. ΠΑΤΜΟΣ 15.00
Κω - Κάλυμνο - Λέρο - Πάτμο - Πειραιά
4/2 Δευτ. —
5/2 Τρ. ΔΙΑΓΟΡΑΣ 18.00
Κω - Πειραιά
6/2 Τετ. ΠΑΤΜΟΣ 15.00
Σύμη -Τήλο -Κω -Κάλυμνο -Λέρο -Πάτμο -Πειραιά
7/2 Πεμ. ΔΙΑΓΟΡΑΣ 18.00 Πειραιά
8/2 Παρ. ΠΑΤΜΟΣ 15.00
Κω - Κάλυμνο - Λέρο- Πάτμο - Πειραιά
9/2 Σαβ. ΔΙΑΓΟΡΑΣ 15.00
Κω - Κάλυμνο - Λέρο - Πάτμο - Πειραιά
10/2 Κυρ. ΠΑΤΜΟΣ 15.00
Κω - Κάλυμνο - Λέρο- Πάτμο - Πειραιά
11/2 Δευτ. —
12/2 Τρ. ΔΙΑΓΟΡΑΣ 18.00 Κω - Πειραιά
13/2 Τετ. ΠΑΤΜΟΣ 15.00
Σύμη -Τήλο -Κω -Κάλυμνο -Λέρο -Πάτμο -Πειραιά
14/2 Πεμ. ΔΙΑΓΟΡΑΣ 18.00 Πειραιά
15/2 Παρ. ΠΑΤΜΟΣ 15.00
Κω - Κάλυμνο - Λέρο- Πάτμο - Πειραιά
16/2 Σαβ. ΔΙΑΓΟΡΑΣ 15.00
Κω - Κάλυμνο - Λέρο - Πάτμο - Πειραιά
17/2 Κυρ. ΠΑΤΜΟΣ 15.00
Κω - Κάλυμνο - Λέρο- Πάτμο - Πειραιά
18/2 Δευτ. —
19/2 Τρ. ΔΙΑΓΟΡΑΣ 18.00 Κω - Πειραιά
20/2 Τετ. ΠΑΤΜΟΣ 15.00
Σύμη -Τήλο -Κω -Κάλυμνο -Λέρο -Πάτμο -Πειραιά
21/2 Πεμ. ΔΙΑΓΟΡΑΣ 18.00 Πειραιά

22/2 Παρ. ΠΑΤΜΟΣ 15.00
Κω - Κάλυμνο - Λέρο- Πάτμο - Πειραιά
23/2 Σαβ. ΔΙΑΓΟΡΑΣ 15.00
Κω - Κάλυμνο - Λέρο - Πάτμο - Πειραιά
24/2 Κυρ. ΠΑΤΜΟΣ 15.00
Κω - Κάλυμνο - Λέρο- Πάτμο - Πειραιά
25/2 Δευτ. —
26/2 Τρ. ΔΙΑΓΟΡΑΣ 18.00 Κω - Πειραιά
27/2 Τετ. ΠΑΤΜΟΣ 15.00
Σύμη -Τήλο -Κω -Κάλυμνο -Λέρο -Πάτμο -Πειραιά
28/2 Πεμ. ΔΙΑΓΟΡΑΣ 18.00 Πειραιά

Αναχώρηση από ΠΕΙΡΑΙΑ

2/2 Σαβ. ΠΑΤΜΟΣ 16.00
Πάτμο - Λέρο - Κάλυμνο - Κω - Ρόδο
3/2 Κυρ. —
4/2 Δευτ. ΔΙΑΓΟΡΑΣ 19.00 Κω - Ρόδο
5/2 Τρ. ΠΑΤΜΟΣ 16.00
Πάτμο - Λέρο - Κάλυμνο - Κω - Τήλο - Σύμη - Ρόδο
6/2 Τετ. ΔΙΑΓΟΡΑΣ 19.00 Ρόδο
7/2 Πεμ. ΠΑΤΜΟΣ 16.00
Πάτμο - Λέρο - Κάλυμνο - Κω - Ρόδο
8/2 Παρ. ΔΙΑΓΟΡΑΣ 15.00
Πάτμο - Λέρο - Κάλυμνο - Κω - Ρόδο
9/2 Σαβ. ΠΑΤΜΟΣ 1600
Πάτμο - Λέρο - Κάλυμνο - Κω - Ρόδο
10/2 Κυρ. —
11/2 Δευτ. ΔΙΑΓΟΡΑΣ 19.00 Κω - Ρόδο
12/2 Τρ. ΠΑΤΜΟΣ 16.00
Πάτμο - Λέρο - Κάλυμνο - Κω - Τήλο - Σύμη - Ρόδο
13/2 Τετ. ΔΙΑΓΟΡΑΣ 19.00 Ρόδο
14/2 Πεμ. ΠΑΤΜΟΣ 16.00
Πάτμο - Λέρο - Κάλυμνο - Κω - Ρόδο
15/2 Παρ. ΔΙΑΓΟΡΑΣ 15.00
Πάτμο - Λέρο - Κάλυμνο - Κω - Ρόδο
16/2 Σαβ. ΠΑΤΜΟΣ 1600
Πάτμο - Λέρο - Κάλυμνο - Κω - Ρόδο
17/2 Κυρ. —
18/2 Δευτ. ΔΙΑΓΟΡΑΣ 19.00 Κω - Ρόδο
19/2 Τρ. ΠΑΤΜΟΣ 16.00
Πάτμο - Λέρο - Κάλυμνο - Κω - Τήλο - Σύμη - Ρόδο
20/2 Τετ. ΔΙΑΓΟΡΑΣ 19.00 Ρόδο
21/2 Πεμ. ΠΑΤΜΟΣ 16.00
Πάτμο - Λέρο - Κάλυμνο - Κω - Ρόδο
22/2 Παρ. ΔΙΑΓΟΡΑΣ 15.00
Πάτμο - Λέρο - Κάλυμνο - Κω - Ρόδο
23/2 Σαβ. ΠΑΤΜΟΣ 1600
Πάτμο - Λέρο - Κάλυμνο - Κω - Ρόδο
24/2 Κυρ. —
25/2 Δευτ. ΔΙΑΓΟΡΑΣ 19.00 Κω - Ρόδο
26/2 Τρ. ΠΑΤΜΟΣ 16.00
Πάτμο - Λέρο - Κάλυμνο - Κω - Τήλο - Σύμη - Ρόδο
272 Τετ. ΔΙΑΓΟΡΑΣ 19.00 Ρόδο
28/2 Πεμ. ΠΑΤΜΟΣ 16.00
Πάτμο - Λέρο - Κάλυμνο - Κω - Ρόδο

Χ. 3058-28/2

ΨΥΧΟΕΡΕΥΝΗΤΡΙΑ
ΚΡΗΤΙΚΟΥ ΒΑΣΙΛΕΙΑ



Προβλέψεις για το μέλλον ικανοποιητικές.
Βοήθεια για κάθε θέμα που σας απασχολεί με κάθε εχεμύθεια
ΟΜΗΡΟΥ 65 Π. ΠΟΛΗ Τηλ. 74440 - 67602,
0972157586, 8-1π.μ. — 4-8μ.μ.
Τ. 097-16/3

Η τέχνη της κεραμικής έχει ζωή στη Ρόδο μας τουλάχιστον 5.000 ετών

ΑΡΙΣΤΟΥΡΓΗΜΑΤΑ ΑΠΟ ΧΩΜΑ, ΦΩΤΙΑ ΚΑΙ ΧΡΩΜΑ

Γράφει ο Θεοφάνης Μπογιάννος

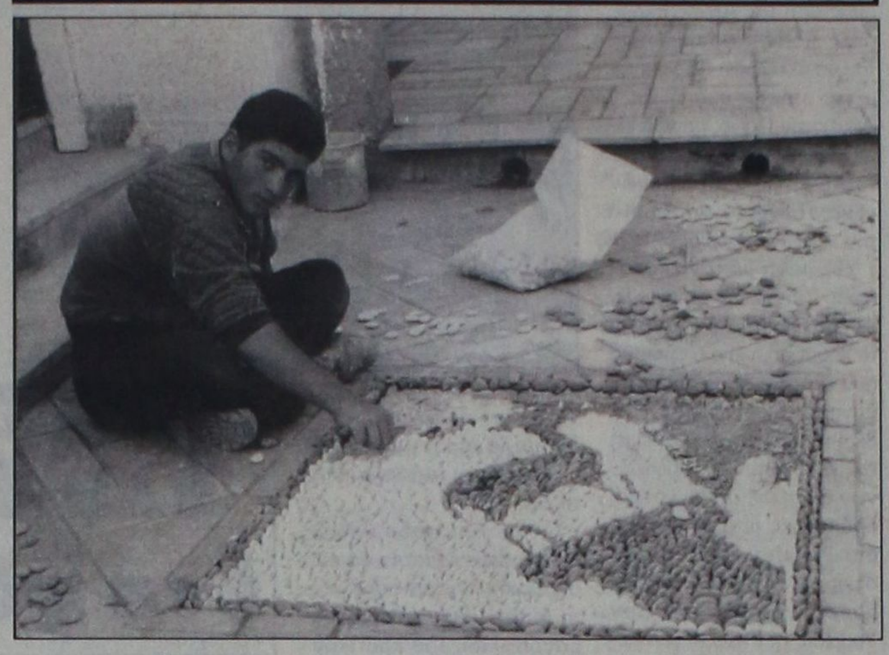

Η τέχνη του ψηφιδωτού και των κεραμικών είναι ομορφιά και πλούτος, τέχνη και πολιτισμός μας, εδώ και 3.000 χρόνια!
(ΦΩΤΟ: ΑΝΤ. Φ. ΠΑΧΟΣ)

Οταν κρατώ ένα αρχαίο αγγείο στα χέρια μου, νιώθω τη ζεστασιά του από τη φωτιά που το έψησε και στα σωθικά μου τον αρχαίο Ελληνα Ροδίτη πατέρα μου που το φιλοτέχνησε. Οπως αναφέρει και ο ποιητής, το πνεύμα και στο χώμα λάμπει. Ναι, λάμπει και φωτίζει και διαιωνίζει ένα πνεύμα ελληνικό και ωραίο, 5.000 ετών, στον ίδιο τόπο από τον ίδιο ελληνικό, ωραίο και υπέροχο λαό μας.

Στην αρχαία Ρόδο υπήρχαν βέβαια και μεγάλες βιομηχανίες αγγείων, αλλά στην πλειοψηφία μας τα εργαστήρια ήταν οικογενειακά και τα παρήγαν τα άτομα της οικογένειας για τις βασικές ανάγκες διατροφής και συντηρήσεώς τους.

Το εργαστήριο ήταν στημένο στην αυλή και γύρω - γύρω υπήρχαν αποθήκες, κλίβανοι και χώρος για να ξηραίνονται στον ήλιο τα διάφορα πήλινα είδη.

Τα πήλινα είδη κατασκευάζονταν από διάφορα υλικά, όπως πέτρα, γυαλί, χαλκό και διάφορα μέταλλα, αλλά κυρίως από πηλό. Ο πηλός αυτός, το χώμα δηλαδή, ήταν καθαρός άργιλος, που δεν είχε μέσα του πέτρες, ρίζες και ξένες ουσίες.

Στην αυλή του σπιτιού υπήρχαν ακόμη δεξαμενές με νερό, γιατί το εργαστήριο απαιτούσε πολύ μεγάλη ποσότητα νερού για τα αγγεία. Ο αγγειοπλάστης ήταν τεχνίτης και έδινε σχήματα και χρώματα στο αγγείο, εικόνες και μορφές μοναδικής τέχνης.

Οπως είναι γνωστό σε όσους μελετούν ιστορία και τέχνη, ο τροχός για τα πήλινα είδη πρωτοχρησιμοποιήθηκε στη Μεσοποταμία, δηλαδή στο σημερινό Ιράκ, ανάμεσα στους ποταμούς **Τίγρητα** και **Ευφράτη**. Στην Ελλάδα χρησιμοποιήθηκε ευρέως από το 2.200 π.Χ. και στη συνέχεια ήταν το βασικό γνώρισμα όλων των ελληνικών εργαστηρίων, που τόσα και τόσα αριστουργήματα παρήγαγε και που σήμερα θαυμάζει όλος ο κόσμος, σε όλα τα μουσεία της Ευρώπης και της Υφηλίου.

Τον τροχό στο εργαστήριο τον κινούσαν οι δούλοι, ώστε οι τεχνίτες να έχουν χρόνο και ευχέρεια να κάνουν σχέδια και χρώματα πάνω στο αγγείο! Χάρη στον τροχό, οι τεχνίτες κατόρθωσαν να δώσουν ταχύτητα στην εργασία τους και συμμετρία στα έργα τους. Το αγγείο δεν γινόταν όλο μαζί, αλλά πρώτα έκαναν το κυρίως σώμα του και μετά κολλούσαν τα πόδια και χέρια στο αγγείο.

Ζωγράφιζαν πάνω στο αγγείο διάφορες σκηνές από τη ζωή, όταν ακόμη το αγγείο ήταν νωπό. Είχαν χρώματα πολλά, αλλά χρησιμοποιούσαν κυρίως το μαύρο και το ερυθρό χρώμα. Μετά το στέγνωμα, ακολουθεί το ζωγράφισμα από μεγάλους ζωγράφους για να γίνει το αγγείο αριστούργημα τέχνης και όμορφο κόσμημα.

Δύο είναι τα βασικά χρώματα των αγγείων τα **ερυθρόμορφα** και τα **μελανόμορφα.**

Οι τεχνίτες ήταν εξαιρετικοί στην εργασία τους και απεικόνιζαν πάνω στο αγγείο είτε αυτό που ήθελαν οι ίδιοι, είτε το σχέδιο που τους ζητούσε ο πελάτης τους.

Τα αγγεία αυτά τα πουλούσαν στις αγορές, στις πύλες των πόλεων, αλλά κυρίως στα νεκροταφεία και στις γειτονικές. Ολοι οι θεοί και θεές, οι ήρωες του **Ομήρου, της Ιλιάδας,** σκηνές πολέμου και σκηνές κυνηγιού, καθημερινές σκηνές, τη στιγμή που η νοικοκυρά αγοράζει ψάρια και κρέατα, αρώματα και λαχανικά, όλα αυτά είναι ζωγραφισμένα πάνω στην επιφάνεια του αγγείου.

Πολλές φορές άλλοι ήταν οι τεχνίτες που έφτιαχναν το αγγείο και άλλοι ήταν οι ζωγράφοι που ζωγράφιζαν τις σκηνές πάνω στο αγγείο. Πολλοί ζωγράφοι και τεχνίτες έχουν γράψει τα ονόματά τους πάνω στο αγγείο και έτσι σήμερα γνωρίζουμε μερικά ονόματα, όπως ο **Ευθυμίδης** και ο **Ευφρόνιος**, ο **Νικοσθένης** ο **Βάκχιος** και ο **Κίττος**, αλλά και άλλοι πολλοί.

Ελάτε στο Μουσείο της Ρόδου για να δείτε όλα αυτά τα αριστουργηματικά αγγεία που τα βρήκαν οι αρχαιολόγοι της Ρόδου μέσα σε τάφους, αλλά και πολλοί χωρικοί στα χωράφια την ώρα που όργωναν την πλούσια ελληνική, ροδιακή γη.

Το πνεύμα και στο χώμα λάμπει, ιδίως όταν είναι ελληνικό και ροδίτικο...

Κέντρο Αναζήτησης Παλαίων Τεύσεων



Το Όραμα
Η αγάπη μας για το παλιό και η νοσταλγία μας να διατηρήσουμε και να μεταδώσουμε στα παιδιά μας χρώματα, γεύσεις και μυρωδιές των δικών μας χρόνων, μας οδήγησαν σε μία συνεχή αναζήτηση αγνών φυσικών προϊόντων και ιδιαίτερων γεύσεων απο κάθε γωνιά της πατρίδας μας.

Στόχος μας είναι
η αναβίωση των αναλλοίωτων γεύσεων και της ποιότητας των αγροτικών προϊόντων του παρελθόντος.

Σε ποιους απευθυνόμαστε
- *Σε όσους πιστεύουν ότι η αγάπη για το παλιό δεν είναι ιδιορρυθμία, είναι η νοσταλγία να κρατήσουμε για τους εαυτούς μας και να μεταδώσουμε στα παιδιά μας, χρώματα, γεύσεις και μυρωδιές απο τα παιδικά μας χρόνια*
- *Σε όσους θέλουν να προλάβουν, πριν αλλάξει ο διατροφικός μας χάρτης ως μεσογειακού λαού*
- *Σε όσους ψάχνουν κάτι ξεχωριστό στα ράφια των μικρών delicatessen με λιχουδιές της Ελληνικής γής*
- *Σε όσους ψάχνουν, ένα προϊόν αξιόπιστο να δώσουνστα παιδιά τους στα καταστήματα υγιεινών τροφών*
- *Σε όσους ψάχνουν να δωρίσουν στους φίλους τους κάτι που διάλεξαν ως ξεχωριστό, στα καλόγουστα καταστήματα*
- *Σε όσους θέλουν να πρωτοτυπήσουν μαγειρεύοντας στο σπίτι τους ένα πιάτο με προσωπικότητα.*

Χ. 3075-15/2
Καναδά 60 -Πλ. Αγ. Νικολάου, δίπλα στο πρώην LA PIZZAGIO ***Τηλ. 75460***

...ΠΡΑΚΤΟΡΕΙΟ ΤΑΞΙΔΙΩΝ

ΣΑΒΒΑΣ ΣΑΗΣ

Με την ευκαιρία της λειτουργίας του **νέου** μας πρακτορείου στην οδό ΤΑΡΠΟΝ ΣΠΡΙΓΚΣ 42 δίπλα στην Τράπεζα Πίστεως

ΠΡΟΣΦΕΡΟΥΜΕ

τα φθηνότερα αεροπορικά εισιτήρια για όλο τον κόσμο με όλες τις αεροπορικές πτήσεις

ΠΡΟΣΟΧΗ:
ΠΛΗΡΟΦΟΡΙΕΣ ΔΕΝ ΔΙΔΟΝΤΑΙ ΑΠΟ ΤΟ ΤΗΛΕΦΩΝΟ ΜΟΝΟ ΠΡΟΣΩΠΙΚΗ ΠΑΡΟΥΣΙΑ ΣΑΣ

Ακόμη:
- Σας παίρνουμε BIZA επισκέπτου για ΑΜΕΡΙΚΗ σε μία εβδομάδα
- BIZA επισκέπτου για ΑΥΣΤΡΑΛΙΑ σε μία μέρα
- Εκδοση διαβατηρίων
- Εκδοση αδειών αυτοκινήτων

ΞΕΝΟΔΟΧΕΙΑ ΣΤΗΝ ΑΘΗΝΑ

PRESIDENT Α' Κατηγορίας Λεωφόρος Κηφησίας
Μονόκλινο δρχ. 10.300 €30 με πρωινό έως 31/3
Δίκλινο για μονόκλινο » 11.300 €33 » » »
Δίκλινο » 13.300 €39 » » »
Τρίκλινο » 16.300 €48 » » »

ESPERIA HOTEL Α' Κατηγορίας Σταδίου 22
Μονόκλινο δρχ. 24.000 €70 με πρωινό έως 31/3
Δίκλινο » 26.600 €78 » » »
Τρίκλινο » 30.000 €88 » » »

ELECTRA HOTEL Α' Κατηγορίας Ερμού 5
Μονόκλινο δρχ. 26.900 €79 με πρωινό έως 31/3
Δίκλινο » 31.700 €93 » » »
Τρίκλινο » 37.200 €109 » » »

TITANIA HOTEL Πανεπιστημίου 52 (Σύνταγμα Ομόνοια)
Μονόκλινο δρχ. με αμερικάνικο πρωινό 24.500 €72 έως 31/3
Δίκλινο » » » 28.500 €84 » »
Τρίκλινο » » » 33.000 €97 » »

DORIA HOTEL Β' Κατηγορίας Πειραιώς 15-17 (κοντά στην Ομόνοια)
Μονόκλινο δρχ. 14.300 €42 με πρωινό έως 31/3
Δίκλινο » 16.000 €47 » » »
Τρίκλινο » 21.800 €64 » » »

ZAFOLIA HOTEL Α' Κατηγορίας Λεωφ. Αλεξάνδρας 87
Μονόκλινο δρχ. 28.600 €84 έως 31/3
Δίκλινο » 30.600 €90 » »
Τρίκλινο » 36.800 €108 » »

ALEXANDROS Α' Κατηγορίας περιοχή HILTON
Μονόκλινο δρχ. 26.600 €78 με πρωινό έως 31/3
Δίκλινο » 30.000 €88 » » »
Τρίκλινο » 40.200 €118 » » »

PARTHENON Α' Κατηγορίας περιοχή Μακρυγιάννη
Μονόκλινο δρχ. 18.500 €55 με πρωινό έως 31/3
Δίκλινο » 21.000 €62 » » »
Τρίκλινο » 28.000 €82 » » »

ΧΑΝΔΡΗΣ Κατηγορίας LUX Συγγρού 385
Μονόκλινο SUPERIOR δρχ. 41.000 €118 έως 31/12
Δίκλινο SUPERIOR » 41.000 €118 » »

STANLEY Β' Κατηγορία Σύνταγμα
Μονόκλινο δρχ. 17.000 με πρωινό έως 31/12
Δίκλινο » 21.000 » » »
Τρίκλινο » 28.000 » » »

ST. GEORGE LYKABETTUS LUX
Μονόκλινο δρχ. 35.000 €103 χωρίς Β/Β έως 28/12
Δίκλινο » 33.500 €103 » » » »

ASTOR Σύνταγμα
Μονόκλινο δρχ. 12.600 €37 με πρωινό έως 31/3
Δίκλινο » 16.700 €49 » » »
Τρίκλινο » 20.100 €59 » » »

GRAND HOTEL Β' Κατηγορίας Πατησίων & Βερανζέρου 10
Μονόκλινο δρχ. 13.000 €39 με πρωινό έως 31/3
Δίκλινο » 17.300 €51 » » »
Τρίκλινο » 19.500 €57 » » »

ΒΕΡΓΙΝΑ Β' Κατηγορίας ΘΕΣ/ΚΗ (κεντρικό)
Μονόκλινο δρχ. 19.000 με πρωινό έως 31/8
Δίκλινο » 24.000 » » »
Τρίκλινο » 29.000 » » »

ΣΑΣ ΣΥΜΦΕΡΕΙ ΠΡΙΝ ΚΛΕΙΣΕΤΕ ΟΠΟΥΔΗΠΟΤΕ ΝΑ ΜΑΣ ΕΠΙΣΚΕΦΘΕΙΤΕ

ΠΡΑΚΤΟΡΕΙΟ ΤΑΞΙΔΙΩΝ

ΣΑΒΒΑΣ ΣΑΗΣ

ΤΑΡΠΟΝ ΣΠΡΙΓΚΣ 42
δίπλα στην Τράπεζα Πίστεως
• Τηλ. 39781-3

Χ. 3060-28/2

ΜΕΝΤΙΟΥΜ-ΑΣΤΡΟΛΟΓΟΣ

ΝΙΚΟΣ

Ακριβείς προβλέψεις στον επαγγελματικό, αισθηματικό και οικονομικό τομέα.

Επαναφορά ατόμων
Ισχυρή υποβολή

4041-8/2

Δέχεται μόνο με ραντεβού στα τηλέφωνα: 31405 και 39201

ΛΕΝΤΑΚΗΣ ΜΑΝΩΛΗΣ
ΞΥΛΟΤΕΧΝΙΚΗ
Αναλαμβάνουμε
πάσης φύσεως ξυλουργικές εργασίες:
• κουζίνες γερμανικές • ντουλάπες
• πόρτες • παράθυρα κ.λ.π.
ΠΛΗΡΟΦΟΡΙΕΣ
Τηλ. 60601-68414
4240-12/3

ΝΤΕΤΕΚΤΙΒΣ ΑΘΗΝΩΝ
4241-12/3
Αναλαμβάνουμε υποθέσεις
ανηλίκων,
προσωπικές,
οικογενειακές,
εμποροβιομηχανικές
Διαθέτουμε τα καλύτερα ηλεκτρονικά σύγχρονα οπτικοακουστικά συστήματα
Εχεμύθεια 100%
Τα 30 χρόνια πείρα είναι η εγγύησή μας
Τηλ. 0977632963 & 0945319796

ΠΡΑΚΤΟΡΕΙΟ ΤΑΞΙΔΙΩΝ
ΣΑΒΒΑΣ ΣΑΗΣ
ΑΕΡΟΠΟΡΙΚΗ ΕΚΔΡΟΜΗ (ΠΡΟΣΚΥΝΗΜΑ)
ΣΤΟΝ
ΑΓΙΟ ΡΑΦΑΗΛ
(ΜΥΤΙΛΗΝΗ)
από 18/2 έως 21/2 - δρχ. 85.000
από 21/2 έως 25/2 - δρχ. 95.000
ΠΕΡΙΛΑΜΒΑΝΕΙ:
• Ξενοδοχείο με πρωινό
• Αεροπορικά εισιτήρια Ρόδο - Μυτιλήνη - Ρόδο
• Φόρους αεροδρομίων
• Μεταφορά αεροδρόμιο - ξενοδοχείο - αεροδρόμιο
• 2 εκδρομές στον Αγ. Ραφαήλ - Ταξιάρχη Μανταμάδος - Μόλυβο - Πέτρα - Μονή Λιμώνος - Αγ. Ιγνάτιο - Καλλονή - Παναγιά Αγιάσο κ.λ.π.
• Φ.Π.Α.
• Συνοδός ο κ. ΣΑΒΒΑΣ ΣΑΗΣ
Θέσεις περιορισμένες
ΠΛΗΡΟΦΟΡΙΕΣ - ΠΡΟΓΡΑΜΜΑΤΑ
ΠΡΑΚΤΟΡΕΙΟ ΤΑΞΙΔΙΩΝ
ΣΑΒΒΑΣ ΣΑΗΣ
ΤΑΡΠΟΝ ΣΠΡΙΓΚΣ 42 (δίπλα στην Πίστεως)
Τηλ. 39781-3, 37711
Χ. 3060-16/2

ΝΤΕΤΕΚΤΙΒΣ
30 ΧΡΟΝΙΑ ΜΟΝΙΜΑ ΚΑΙ ΣΤΗ ΡΟΔΟ
35354
ΠΛΑΤΕΙΑ ΑΓΙΟΥ ΙΩΑΝΝΟΥ
Η ΛΥΣΗ!!! ΣΕ ΚΑΘΕ ΣΑΣ ΠΡΟΒΛΗΜΑ
EXPRESS SECURITY
Χ. 3039-28/2

Πολιτιστική ΠΡΟΟΔΟΣ

Γράφει ο Αριστείδης Εμμ. Μιαούλης

ΜΕΓΑΛΟ ΣΥΝΕΔΡΙΟ ΑΡΧΑΙΟΛΟΓΩΝ ΣΤΗ ΡΟΔΟ

Διεθνές Συμπόσιο με θέμα «Το Αιγαίο στην Πρώιμη Εποχή του Σιδήρου 1100 - 600 π.Χ» πρόκειται να πραγματοποιηθεί στη Ρόδο τέλη Μαΐου με αρχές Ιουνίου 2002 στη Ρόδο. Το Συμπόσιο διοργανώνουν το Αρχαιολογικό και Ιστορικό Ίδρυμα Ρόδου και το Τμήμα Ιστορίας Αρχαιολογίας της Φιλοσοφικής Σχολής του Πανεπιστημίου Κρήτης. Η πραγματοποίηση του συνεδρίου είχε προαγγελθεί πέρσι στο Συνέδριο για τη Συμβολή του Υπουργείου Αιγαίου στην έρευνα και ανάδειξη του πολιτισμού του Αρχιπελάγους. Κατά τη διάρκεια των εργασιών θα γίνει προσπάθεια να δοθεί φως στο κενό που υπάρχει για μια όσο το δυνατό πληρέστερη ενημέρωση σχετικά με τις παλαιότερες αλλά και τις νεότερες έρευνες σε ολόκληρο το Αιγαίο, από τις ακτές της Μακεδονίας και της Θράκης έως την Κρήτη και από τις ακτές της Μ. Ασίας έως την Εύβοια και τα Κύθηρα στην πρώιμη εποχή του Σιδήρου (1100 - 600 π.Χ. περίπου). Οι ανακοινώσεις θα αφορούν τόσο στα νέα ευρήματα και τις ανασκαφικές δραστηριότητες όσο και σε ολόκληρο το φάσμα της εικόνας του Αιγαίου στην Πρώιμη Εποχή του Σιδήρου, για κάθε χώρο συνολικά, συμπεριλαμβανομένων και των παλαιών ανασκαφών και ευρημάτων, ώστε να υπάρξει μια ολοκληρωμένη τεκμηρίωση για το πρωτογεωμετρικό, γεωμετρικό και πρωτοαρχαϊκό Αιγαίο.

Παράλληλα από το Αρχαιολογικό και ιστορικό Ιδρυμα Ρόδου, ετοιμάζονται και άλλα συνέδρια και ερευνητικά προγράμματα, τα οποία, όπως ανακοίνωσε χθες στην τηλεοπτική εκπομπή ΛΟΓΟΣ ΝΑ ΓΙΝΕΤΑΙ του καναλιού ΙΡΙΔΑ η διευθύντριά του κ.Αγγελική Γιαννικουρή, θα αφορούν στα νομίσματα, στους ροδιακούς αμφορείς, στη μελέτη των επιγραφών της Κω και της Ρόδου που βρέθηκαν από το 1974 και μετά, στα χρώματα των αρχαίων Ροδίων, κ.λ.π. Η κ. Γιαννικουρή εξέφρασε μέσω της εκπομπής και τις ευχαριστίες της στον απερχόμενο Γ.Γ. του υπουργείου Αιγαίου κ. Γιάννη Μαχαιρίδη διότι η συμβολή του στη χρηματοδότηση προγραμμάτων και του Αρχαιολογικού και Ιστορικού Ιδρύματος Ρόδου ήταν καθοριστική.

Ο ΓΙΑΝΝΗΣ ΚΛΑΔΑΚΗΣ ΤΡΑΓΟΥΔΑ ΚΑΙ ΣΕ CD

Τον χαιρόμαστε και τον θαυμάζουμε τα τελευταία χρόνια για την πίστη του στην παράδοση και τη μουσική μας. Σεμνός, μειλίχιος πάντα, με γνώση και επίγνωση αυτού που υπηρετεί έχει κερδίσει την αγάπη όλων μας. Πρόκειται για τον νεαρό μουσικό μας Γιάννη Κλαδάκη τον οποίο από δω και στο εξής θα απολαμβάνουμε με



την γλυκόηχη λύρα του και σε μια όμορφη συλλογή τραγουδιών που κυκλοφορεί σε CD με τον τίτλο ΤΡΑΓΟΥΔΙΑ ΚΑΙ ΧΟΡΟΙ ΤΗΣ ΡΟΔΟΥ ΜΕ ΤΟΝ ΓΙΑΝΝΗ ΚΛΑΔΑΚΗ. Την έκδοση ανέλαβαν το Αρχείο Ελληνικής Μουσικής και ο κ. Γιώργος Κωνστάντζος με τη συνεργασία και του Μανώλη Κυριαζάκη. Πρόκειται για μια ζεστή δουλειά, με μια ευπρεπή και καλαίσθητη παρουσίαση που αξίζει να κοσμήσει τη συλλογή σας. Τον Γιάννη Κλαδάκη συνοδεύει στο λαούτο ο Κασιώτης μουσικός Θεοδόσης Περσελής. Η έκδοση αυτή του Αρχείου Ελληνικής Μουσικής, το οποίο έχει καταγράψει τη μουσική και τα τραγούδια πολλών περιοχών της Ελλάδας, εντάσσεται στη σειρά «Δωδεκάνησα» και θα ολοκληρωθεί σε 8 CD. Για τον Γιάννη Κλαδάκη και τον Θεοδόση Περσελή ο Γιώργος Κωνστάντζος μας λέει - και ασφαλώς συμφωνούμε και με το παραπάνω μαζί του - πως «πρόκειται για δύο καταξιωμένους καλλιτέχνες που διατηρούν ακέραιο το αυθεντικό παραδοσιακό ύφος της ροδίτικης μουσικής. Θεωρούμε τιμή μας τη συνεργασία τους και μπορούμε να πούμε ότι το αποτέλεσμα της προσπάθειάς μας ήταν υψηλότερο από κάθε προσδοκία μας. Τόσο από πλευράς του υλικού, όσο και ερμηνείας των τραγουδιών οι καλλιτέχνες μας θύμισαν τις αυθεντικές εκτελέσεις των παλαιών ηχογραφήσεων και δεν παρασύρθηκαν από τους νεωτερισμούς, που τα τελευταία χρόνια αστικοποίησαν τα τραγούδια της Ρόδου».Στην έκδοση αυτή, που έχει διάρκεια 73 λεπτά, συμπεριλαμβάνονται 14 τραγούδια και σκοποί της Ρόδου όπως: Αρχαγγελίτικος «τραουδιστός», Χαρκίτικος, Δυοσμαράκι, Το Μαρούλι, το σουξέ του Γιάννη Κλαδάκη «Κά΄ναν καιρόν ήμουν πουλί», Κρητικός, Τουρκικός - Σούστα Έμπωνα, Βλάχα Ρόδου, Συμπεθερίστικος Χορός, Της Αντρονίκης, ο Κάτω - Κεφαλλονίτικα, της Αυγής και άλλα.



Ασφαλώς τη σοβαρότητα αυτής της έκδοσης έρχεται να επισφραγίσει και το πολυσέλιδο συνοδευτικό φυλλάδιο που περιέχει σε δύο γλώσσες (ελληνικά - αγγλικά) πλούσιο πληροφοριακό υλικό για τα περιεχόμενα του CD. Ενδιαφέρον παρουσιάζει και το κείμενο για τη μουσική της Ρόδου όπου εύστοχα επισημαίνεται η προσπάθεια των τελευταίων χρόνων «να ξαναδιαδοθεί η δωδεκανησιακή λύρα (με τη βοήθεια των Μουσικών Σχολείων) με πολύ λιγοστά δείγματα επιτυχίας. Μοναδικό ίσως παράδειγμα ολοκληρωμένου λυράρη αλλά και γνώστη του ρεπερτορίου της λύρας αποτελεί ο Γιάννης Κλαδάκης...». Ο Γιάννης Κλαδάκης αναγνωρίζεται σήμερα ως ένας από τους αυθεντικότερους ερμηνευτές της μουσικής της Ρόδου. Αλλά και ο Θεοδόσης Περσελής, γόνος της μεγάλης μουσικής οικογένειας των Περσελήδων της Κάσου και είναι γνώστης της ιδιαίτερης τεχνοτροπίας κάθε νησιού της Δωδεκανήσου διατηρώντας στην τεχνική του την αυθεντικότητα και τη μουσικότητα χωρίς και αυτός να παρασύρεται από μοντερνισμούς. Με τον Γιάννη Κλαδάκη συνεργάζονται εδώ και δώδεκα χρόνια δημιουργώντας μιαν απαράμιλλη ζυγιά. Εντυπωσιάζει στην έκδοση αυτή και το πλούσιο οπτικό υλικό στο οποίο περιλαμβάνονται πολλές σπάνιες φωτογραφίες. Το υπέροχο αυτό CD, βρίσκεται ήδη στις προθήκες των δισκοπωλείων της πόλης μας.

VANIK TOURS
ΓΙΑΝΝΗΣ και ΣΕΒΑ ΒΑΛΣΑΜΙΔΗ
VANIK σημαίνει ΑΛΗΘΕΙΑ
ΑΚΤΗ ΚΑΝΑΡΗ 17, ΨΑΡΟΠΟΥΛΑ - ΑΝΕΤΟ ΠΑΡΚΙΝΓΚ
Ανοικτά: ΔΕ-ΣΑ 08.30 - 14.00 & 16.30 - 20.30
Τηλ. 35191, 37621 κινητό: 0945798148 , FAX 29532

Το γραφείο μας πάντα πρώτο σε κρατήσεις ξενοδοχείων εξασφάλισε και σας προσφέρει καταπληκτικές τιμές για τα παρακάτω ξενοδοχεία σε ΠΑΚΕΤΑ (έκδοση εισιτηρίων R/T) από 1/11/2001-31/3/2002

Απευθυνόμαστε σε σας που θέλετε και η κράτησή σας να είναι σωστή και το δωμάτιό σας να σας περιμένει

1ον HOTEL ALEXANDROS Πλατεία Μαβίλλη		A΄ SUPERIOR		
	Μονόκλινο	δρχ.	26.600	€ 78
	Δίκλινο	»	30.000	€ 88
	Τρίκλινο	»	40.200	€ 118
2ον HOTEL PRESIDENT Λεωφόρος Κηφισίας		A΄ Κατηγορίας		
	Μονόκλινο	δρχ	10.300	€ 30
	Δίκλινο για μονόκλινο	»	11.300	€ 33
	Δίκλινο	»	13.300	€ 39
	Τρίκλινο	»	16.300	€ 48
3ον HOTEL ASTOR Σύνταγμα		A΄ Κατηγορίας		
	Μονόκλινο	δρχ.	12.600	€ 37
	Δίκλινο για μονόκλινο	»	14.000	€ 41
	Δίκλινο	»	16.700	€ 49
	Τρίκλινο	»	20.100	€ 59
4ον HOTEL PARTHENON Στήλες Ολυμπίου Διός		A΄ Κατηγορίας		
	Μονόκλινο	δρχ.	18.500	€ 55
	Δίκλινο	»	21.000	€ 62
	ρίκλινο	»	28.000	€ 82
5ον HOTEL ZAFOLIA Λεωφόρος Αλεξάνδρας		A΄ SUPERIOR		
	Μονόκλινο	δρχ.	28.600	€ 84
	Δίκλινο	»	30.600	€ 90
	Τρίκλινο	»	36.800	€ 108
6ον HOTEL ELLINIS Ωνάσειο, λεωφ. Συγγρού		B΄ SUPERIOR		
	Μονόκλινο	δρχ.	13.600	€ 40
	Δίκλινο	»	17.700	€ 52
	Τρίκλινο	»	21.200	€ 62
7ον HOTEL ARETHOUSA Σύνταγμα		B΄ SUPERIOR		
	Μονόκλινο	δρχ.	12.000	€ 35
	Δίκλινο	»	16.000	€ 47
	Τρίκλινο	»	19.000	€ 56
8ον HOTEL DORIAN INN Ομόνοια		B΄ Κατηγορίας		
	Μονόκλινο	δρχ.	12.000	€ 35
	Δίκλινο	»	16.000	€ 47
	Τρίκλινο	»	19.000	€ 56
9ον HOTEL EGNATIA Θεσσαλονίκη Κέντρο - καινούριο		B΄ Κατηγορίας		
	Μονόκλινο	δρχ.	19.000	€ 56
	Δίκλινο	»	23.000	€ 68
	Τρίκλινο	»	27.000	€ 80

* Τα παραπάνω ξενοδοχεία διαθέτουν T.V. σε όλα τα δωμάτια
* Στις παραπάνω τιμές συμπεριλαμβάνεται πρωινό σε μπουφέ
* Ακόμη σε μας θα βρείτε αεροπορικά και ατμοπλοϊκά εισιτήρια όλων των εταιρειών.
Χ. 3057-28/2

ΕΣΤΙΑΤΟΡΙΟ
ΛΙΠΟΤΙΚΟΝ
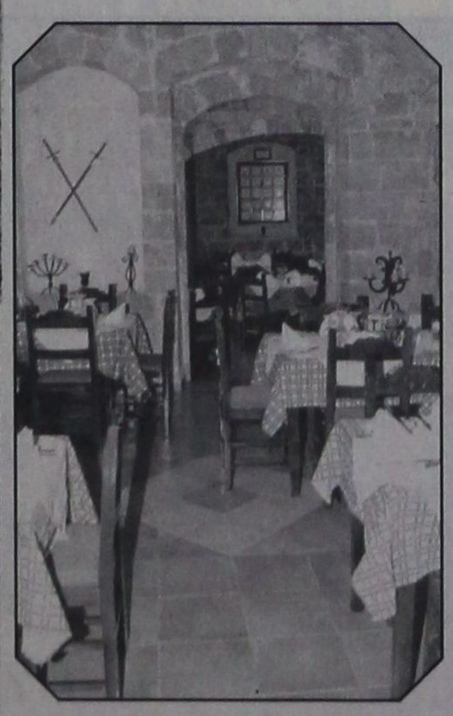
Ενα γνωστό στέκι
καθιερωμένο
Χειμώνα - καλοκαίρι,
Με φιλική ατμόσφαιρα
και άψογο σέρβις
Με μεγάλη ποικιλία
ορεκτικών και κυρίων
πιάτων, κρεατικών ή
ψαρικών και με πλούσια
κάβα κρασιών.
Κατάλληλο για τις επαγγελματικές
σας συναντήσεις,
τις κοινωνικές σας εκδηλώσεις
ή ακόμα για τη βραδινή σας έξοδο
ΑΝΟΙΚΤΑ ΚΑΘΕ ΜΕΡΑ ΑΠΟ ΤΙΣ 6 Μ.Μ.
ΕΚΤΟΣ ΔΕΥΤΕΡΑΣ - ΤΡΙΤΗΣ
ΜΕΣΑΙΩΝΙΚΗ ΠΟΛΗ
Πλατεία Εβραίων Μαρτύρων (μικρό συντριβάνι)
ΡΕΖΕΡΒΕ: ΤΗΛ. & FAX: 25293
Χ.Λ.



ΠΡΑΚΤΟΡΕΙΟ
ΛΑΧΕΙΑ
ΛΟΤΤΟ
ΠΡΟ-ΠΟ
ΙΠΠΟΔΡΟΜΟΣ Πάμε ΣΤΟΙΧΗΜΑ
ΓΙΩΡΓΟΣ ΚΟΝΤΟΖΑΜΑΝΗΣ
ΜΕΓ. ΚΩΝ/ΝΟΥ 43 - ΤΗΛ. 20800 - ΡΟΔΟΣ
ΕΥΕΜΥΘΕΙΑ & ΕΜΠΙΣΤΟΣΥΝΗ - ΤΥΧΗ

PEGASUS TRAVEL

PRESIDENT Α' Κα-
ΔΙΑΘΕΤΟΥΜΕ ΤΑ ΠΙΟ ΦΘΗΝΑ
ΑΕΡΟΠΟΡΙΚΑ - ΑΚΤΟΠΛΟΪΚΑ ΕΙΣΙΤΗΡΙΑ
• ΚΡΑΤΗΣΕΙΣ ΞΕΝΟΔΟΧΕΙΑ
• ΠΑΚΕΤΑ ΕΚΔΡΟΜΩΝ
ΣΑΣ ΣΥΜΦΕΡΕΙ ΝΑ ΜΑΣ ΕΠΙΣΚΕΦΘΕΙΤΕ!

τηγορίας Λευκόφρος Κηφισίας
Μονόκλινο δρχ. 10.300 €30 με πρωινό έως 31/3
Δίκλινο για μονόκλινο » 11.300 €33 » » »
Δίκλινο » 13.300 €39 » » »
Τρίκλινο » 16.300 €48 » » »

ELECTRA HOTEL Α' Κατηγορίας Ερμού 5
Μονόκλινο δρχ. 26.919 €79 με πρωινό έως 31/3
Δίκλινο » 32.000 €94 » » »
Τρίκλινο » 37.000 €111 » » »

TITANIA HOTEL Πανεπιστημίου 52 (Σύνταγμα Ομόνοια)
Μονόκλινο δρχ. με αμερικάνικο πρωινό 23.700 €69 έως 31/3
Δίκλινο » » » 27.700 €79 » »
Τρίκλινο » » » 32.000 €93 » »

ALEXANDROS Α' Κατηγορίας περιοχή HILTON
Μονόκλινο δρχ. 26.600 €78 με πρωινό έως 31/3
Δίκλινο » 30.000 €88 » » »
Τρίκλινο » 40.200 €118 » » »

PARTHENON Α' Κατηγορίας περιοχή Μακρυγιάννη
Μονόκλινο δρχ. 18.500 €55 με πρωινό έως 31/3
Δίκλινο » 21.000 €62 » » »
Τρίκλινο » 28.000 €82 » » »

ASTOR Σύνταγμα
Μονόκλινο δρχ. 12.600 €37 με πρωινό έως 31/3
Δίκλινο » 16.700 €49 » » »
Τρίκλινο » 20.100 €59 » » »

GRAND HOTEL Β'Κατηγορίας Πατησίων & Βερανζέρου 10
Μονόκλινο δρχ. 13.000 €39 με πρωινό έως 31/3
Δίκλινο » 17.300 €51 » » »
Τρίκλινο » 19.500 €57 » » »

STANLEY Β' Κατηγορία Σύνταγμα
Μονόκλινο δρχ. 16.500 €48 με πρωινό έως 31/12
Δίκλινο » 20.000 €58 » » »
Τρίκλινο » 27.000 €79 » » »

ACHILLION Ομόνοια Αγ. Κωνσταντίνου
Μονόκλινο δρχ. 13.000 €39
Δίκλινο » 17.300 €51
Τρίκλινο » 19.500 €57

ELLINIS Β' Superior Ωνάσειο, Λεωφ. Συγγρού
Μονόκλινο δρχ. 13.600 €40
Δίκλινο » 17.700 €52
Τρίκλινο » 21.200 €62

ARETHOUSA Β' Superior Σύνταγμα
Μονόκλινο δρχ. 12.000 €35
Δίκλινο » 16.000 €47
Τρίκλινο » 19.000 €56

ΒΕΡΓΙΝΑ Β' Κατηγορίας ΘΕΣ/ΚΗ (κεντρικό)
Μονόκλινο δρχ. 19.000 €56
Δίκλινο » 24.000 €71
Τρίκλινο » 29.000 €86

ΤΑΞΙΔΙΑ ΟΡΓΑΝΩΜΕΝΑ – ΟΝΕΙΡΕΜΕΝΑ.

ΡΩΜΗ 4ΗΜΕΡΗ ΑΠΟ 155,000
ΡΩΜΗ – ΣΙΕΝΑ – ΦΛΩΡΕΝΤΙΑ 6ΗΜΕΡΗ ΑΠΟ 210,000.
ΠΑΝΟΡΑΜΑ ΙΤΑΛΙΑΣ 7ΗΜΕΡΗ ΑΠΟ 280,000
ΠΑΡΙΣΙ – ΒΕΡΣΑΛΛΙΕΣ- EURODISNEY 6ΗΜΕΡΗ ΑΠΟ 183,000
ΚΛΑΣΙΚΗ ΙΣΠΑΝΙΑ 10ΗΜΕΡΗ ΑΠΟ 319,000
ΜΑΔΡΙΤΗ 5ΗΜΕΡΗ ΑΠΟ 199,000
ΛΟΝΔΙΝΟ 5ΗΜΕΡΗ ΑΠΟ 179,000
ΦΙΛΑΝΔΙΚΗ ΛΑΠΩΝΙΑ- ΕΛΣΙΝΚΙ 7ΗΜΕΡΗ ΑΠΟ 485,000
ΣΟΥΗΔΙΑ – ΦΙΛΑΝΔΙΚΗ ΛΑΠΩΝΙΑ 8ΗΜΕΡΗ ΑΠΟ 535,000
ΑΓΙΑ ΠΕΤΡΟΥΠΟΛΗ ΜΟΣΧΑ 8ΗΜΕΡΗ ΑΠΟ 315,000
ΠΡΑΓΑ – ΔΡΕΣΔΗ- ΒΕΡΟΛΙΝΟ 8ΗΜΕΡΗ ΑΠΟ 320,000
ΠΡΑΓΑ 4ΗΜΕΡΗ ΑΠΟ 189,000
ΒΟΥΔΑΠΕΣΤΗ 5ΗΜΕΡΗ ΑΠΟ 205,000
ΜΑΛΤΑ 4ΗΜΕΡΗ ΑΠΟ 151,000
ΠΕΚΙΝΟ- ΣΑΓΚΑΗ- ΜΠΑΝΓΚΟΚ 13ΗΜΕΡΗ ΑΠΟ 515,000
ΣΑΓΚΑΗ- ΣΟΥΤΣΟΟΥ- ΣΙΑΝ- ΠΕΚΙΝΟ 12ΗΜΕΡΗ ΑΠΟ 595,000
ΚΙΝΑ – ΧΟΝΓΚ ΚΟΝΓΚ 15ΗΜΕΡΗ ΑΠΟ 705,000
ΓΥΡΟΣ ΑΥΣΤΡΑΛΙΑΣ 15ΗΜΕΡΗ ΑΠΟ 995,000
ΚΛΑΣΙΚΗ ΑΥΣΤΡΑΛΙΑ- ΝΕΑ ΖΗΛΑΝΔΙΑ 12ΗΜΕΡΗ 950,000
ΚΟΥΒΑ 9ΗΜΕΡΗ ΑΠΟ 440,000
ΜΕΞΙΚΟ – ΚΟΥΒΑ 12ΗΜΕΡΗ 680,000

ΕΚΔΡΟΜΕΣ ΜΕ ΤΗΝ SOUPER FAST
ΣΥΝΕΧΕΙΣ ΑΝΑΧΩΡΗΣΕΙΣ
ΓΙΑ ΠΕΡΙΣΣΟΤΕΡΕΣ ΠΛΗΡΟΦΟΡΙΕΣ ΚΑΙ
ΑΝΑΛΥΤΙΚΟΤΕΡΑ ΠΡΟΓΡΑΜΜΑΤΑ
ΚΑΡΑΤΖΙΑΣ ΜΙΧΑΛΗΣ
PEGASUS TRAVEL
ΑΛ. ΔΙΑΚΟΥ84, ΡΟΔΟΣ – ΨΑΡΟΠΟΥΛΑ
Τηλ :(0241) – 73455,076161,75879
FAX:(0241) - 35504
X3054-28/2

Αύριο και την Πέμπτη στο Εθνικό Θέατρο

Δύο συναυλίες στη Ρόδο για φιλανθρωπικούς σκοπούς

ΑΠΟ ΤΗ ΦΙΛΑΡΜΟΝΙΚΗ ΚΑΙ ΤΗΝ BIG BAND



Φιλανθρωπικό χαρακτήρα έχουν οι εκδηλώσεις που θα πραγματοποιήσει η Φιλαρμονική και η Big Band του Δήμου Ροδίων υπό τη διεύθυνση του Θέμου Μέξη

Τα έσοδα των δύο συναυλιών Τετάρτη 13 και Πέμπτη 14 Φεβρουαρίου 2002 στις 8:00 μ.μ., στο Εθνικό Θέατρο Ρόδου, θα διατεθούν για την ενίσχυση των ιδρυμάτων Αγιος Ανδέας, Γηροκομείο, ίδρυμα Κολυμπίων και Ορφανοτροφείο Θηλέων. Τιμή εισιτηρίου 6 ευρώ.

Το πρόγραμμα της Φιλαρμονικής του Δήμου Ροδίων:

1. Ορος Ατάβυρος, Εμβατήριο, Θ. Μέξης (αφιερωμένο στην Ενσωμάτωση της Δωδεκανήσου με την Ελλάδα)
2. Light Cavalty (ελαφρύ Ιππικό), διασκευή Θ. Μέξης.
3. Il Barbiere di Siviglia (Ο κουρέας της Σεββίλης) (simfonia) G. Rossini
4. Ηπειρώτικος Χορός, Ν. Σκαλκώτας
5. Pomp and Circumstance March No1, E. Elgar

Το πρόγραμμα της Big Band του Δήμου Ροδίων:

1. Tribute 2000, ed Wilson
   Σαξόφωνο Σόλο Μ. Κλωνάρης
2. Bridge over tropybled Water, P. Simon, διασκευή Ed. Wilson
   Τρομπέτα Σόλο Μ. Χατζηπέτρος
3. Always Look on Bright Side of Life, E, Jdle/M. Schneider
4. Scattin Latin, Ed. Wilson
   Τρομπόνι Σόλο Γερ. Χατζηπέτρος.
5. Can, Take my Eyes of You, Crewe - Gaudio - de Mey
6. Caravan, Duke Elinfton & Juan Rizol διασκευή Ed. Wilson
   Κρουστά Σόλο Β. Μακαρούνας
   Ταξ. Λέντερης
7. Peer Gynt Rock, E. Grieg διασκευή Ed. Wilson.

Να σημειωθεί ότι γίνεται συλλογή ιματισμού στη Φιλαρμονική (πίσω από το Δημαρχείο), καθημερινά από 5:00 μ.μ. έως 8:00 μ.μ. πληροφορίες στο τηλέφωνο 02410 37372.

A.N.A FERRIES

ΠΡΟΓΡΑΜΜΑ ΔΡΟΜΟΛΟΓΙΩΝ

Από νησιά προς Πειραιά

• **Παρασκευή 1/2/02** ΔΗΜΗΤΡΟΥΛΑ
21.00: Σύμη - Τήλο - Νίσυρο - Κω- Κάλυμνο - Αστυπάλαια - Νάξο - Πάρο - Σύρο - Πειραιά

• **Σάββατο 2/2/02** ΡΟΔΑΝΘΗ
07.30: Καστελλόριζο
18.00: Κω- Κάλυμνο - Πειραιά

• **Κυριακή 3/2/02** ——

• **Δευτέρα 4/2/02** ΔΗΜΗΤΡΟΥΛΑ
16.00: Σύμη - Τήλο - Νίσυρο - Κω- Κάλυμνο - Λέρο - Πάτμο - Πειραιά

• **Τρίτη 5/2/02** ΡΟΔΑΝΘΗ
16.00: Κω- Κάλυμνο - Λέρο - Πάτμο Πειραιά

• **Τετάρτη 6/2/02** ΔΗΜΗΤΡΟΥΛΑ
11.30: Καστελλόριζο
21.00: Κω- Κάλυμνο - Αστυπάλαια - Αιγιαλή - Κατάπολα - Πειραιά

• **Πέμπτη 7/2/02** ΡΟΔΑΝΘΗ
16.00: Κω- Κάλυμνο - Λέρο - Πάτμο - Πειραιά

• **Παρασκευή 8/2/02** ΔΗΜΗΤΡΟΥΛΑ
21.00: Σύμη - Τήλο - Νίσυρο - Κω- Κάλυμνο - Αστυπάλαια - Νάξο - Πάρο - Σύρο - Πειραιά

• **Σάββατο 9/2/02** ΡΟΔΑΝΘΗ
07.30: Καστελλόριζο
18.00: Κω- Κάλυμνο - Πειραιά

• **Κυριακή 10/2/02** ——

Πληροφορίες:
Τηλ. 35066 - 30406 - 36170 - 28597 FAX: 39839
και στον ταξιδιωτικό σας πράκτορα
X3053-28/2

Τελευταία δισκογραφική παραγωγή

Τραγούδια και χοροί της Ρόδου

ΦΥΛΛΑΔΙΟ ΚΑΙ ΜΕ ΣΠΑΝΙΕΣ ΦΩΤΟΓΡΑΦΙΕΣ

Το Αρχείο Ελληνικής Μουσικής μόλις κυκλοφόρησε την τελευταία δισκογραφική παραγωγή του με τίτλο:

«Τραγούδια και χοροί της Ρόδου».

Πρόκειται για ένα δίσκο που εντάσσεται στη σειρά «Δωδεκάνησα» η οποία πρόκειται να ολοκληρωθεί σε 8 CD που θα εκδοθούν τα προσεχή δύο χρόνια.

Στο δίσκο της Ρόδου συμμετέχουν οι Γιάννης Κλαδάκης: τραγούδι και λύρα και ο Θεοδόσης Περσελής: λαούτο.

Πρόκειται για δύο καταξιωμένους καλλιτέχνες που διατηρούν ακέραιο το αυθεντικό παραδοσιακό ύφος της ροδίτικης μουσικής.

Τόσο από πλευρά επιλογής του υλικού, όσο και ερμηνείας των τραγουδιών οι καλλιτέχνες μας θύμισαν τις αυθεντικές εκτελέσεις των παλαιών ηχογραφήσεων και δεν παρασύρθηκαν από τους νεωτερισμούς που τα τελευταία χρόνια αστικοποίησαν τα τραγούδια της Ρόδου. Στο δίσκο περιλαμβάνονται τα παρακάτω πολύστιχα τραγούδια, σκοποί και χαρακτηριστικοί χοροί της Ρόδου:

1. Σκοποί: Αρχαγγελίτικος - Τραγουδιστός
2. Σκοπός του Γιαγκούση
3. Σκοπός Χαρκίτικος
4. Σκοπός Δυοσμαράκι
5. Σκοπός Το Μαρούλι
6. Κα'ναν καιρόν ήμουν πουλί
7. Χορός Κρητικός
8. Χοροί Τούρκικος - Σούστα Εμπωνα
9. Βλάχα Ρόδου
10. Συμπεθερίστικος Χορός
11. Στείλε με μάνα στο νερό - Καρδιά μου γένου σίδερο
12. Της Αντρονίκης
13. Σκοποί : ο Κάτω - Κεφαλωνίτικα
14. Σκοπός της Αυγής
15. Του Αη-Γιωργιού

Συνολική διάρκεια: 73.05

Το συνοδευτικό φυλλάδιο αποτελείται από 36 έγχρωμες σελίδες και περιέχει σε δύο γλώσσες (ελληνικά - αγγλικά) πολλές πληροφορίες για τα τραγούδια του δίσκου και γενικότερα για τη μουσική της Ρόδου καθώς και πλούσιο οπτικό υλικό στο οποίο περιλαμβάνονται και πολλές σπάνιες φωτογραφίες που μας προμήθευσε ο φίλος και συνεργάτης μας Μανώλης Κυριαζάκος. Ηδη ο δίσκος διατίθεται στα καταστήματα της Ρόδου και άλλων νησιών.

FELICIA
RESIDENTS II
συγκρότημα μονοκατοικιών στους πρόποδες του Φιλερήμου, στην Παστίδα



Εμβαδόν 134 μ², οικόπεδο 275-453μ²
3 υπνοδωμάτια, κουζίνα, σαλόνι, καθιστικό, αποθήκη, τζάκι,
2 λουτρά, 1 WC, χώρος στάθμευσης
απο 25.000.000 δρχ (73.367,57 €) στα μπετά
ΠΛΗΡΟΦΟΡΙΕΣ : Τηλ. 0241-68615, 0946179869
ΑΝΔΡΕΑΣ ΜΙΧΑΗΛΙΔΗΣ αρχιτέκτων
Λεωφ. Λίνδου 232, 85100 Ρόδος
Τηλ. 0241-68615, Fax 68598, e-mail amih@rho.forthnet.gr
T. 183 -22/3

GR
Grand Hotel Rhodes
*****

Naiades by the Pool

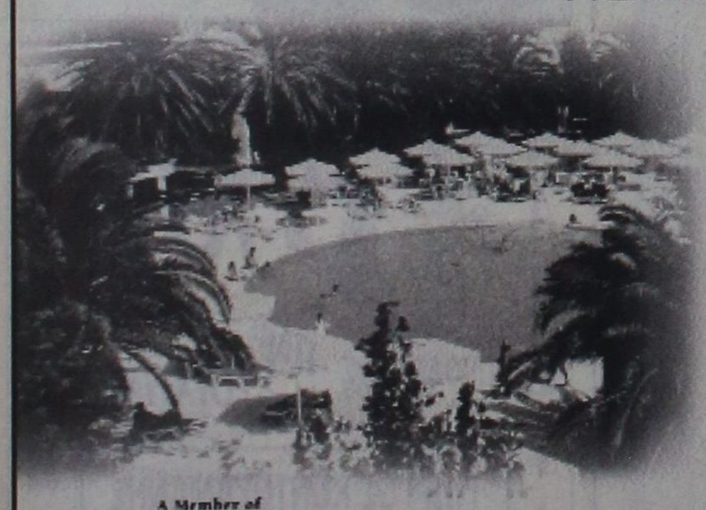

A Member of MITSIS
X3036-28/2

Στήν τροπική ατμόσφαιρα της μεγάλης πισίνας του Grand Hotel, το Ναιάδες λειτουργεί με ανανεωμένο Μενού ως Καφέ-Ουζερί (10:30 - 17:30

Day & Night

Piano Bar

Το γνωστό σημείο συνάντησης στο κέντρο της Πόλης.

Ο Τάκης Τσώνης κάθε βράδυ* στο πιάνο. (20:30 - 01:00)



* Εκτός Τρίτης

ΟΙΚΟΔΟΜΙΚΟΣ ΣΥΝΕΤΑΙΡΙΣΜΟΣ ΡΟΔΟΥ «Η ΑΥΤΟΣΤΕΓΑΣΙΣ»

ΠΡΟΣΚΛΗΣΗ ΤΑΚΤΙΚΗΣ ΓΕΝΙΚΗΣ ΣΥΝΕΛΕΥΣΗΣ ΤΩΝ ΜΕΛΩΝ

Σύμφωνα με το άρθρο 19 του Καταστατικού μας και με ΑΠΟΦΑΣΗ του Δ.Σ. ΚΑΛΟΥΝΤΑΙ τα μέλη του Οικοδομικού Συνεταιρισμού Ρόδου «Η Αυτοστέγασις» σε Τακτική Γενική Συνέλευση.

Τόπος: Γραφεία Οικοδ. Συν/σμού: Μεσογείου 11-Ιφιγένειας 14–Ρόδος.

Χρονολογία: Κυριακή 17 Φεβρουαρίου 2002. Ώρα: 10.30 π.μ.

Θέματα ημερήσιας διατάξεως:

1) Εργα υποδομής-Ενημέρωση από εργολάβο Λεριά Γρηγόρη.

2) Εγκριση πρόσθετων εργασιών έργων υποδομής. - ΟΤΕ/τηλέφωνα κ.λπ.

3) Εκθεση πεπραγμένων απερχόμενου Διοικ. Συμβουλίου.

4) Απαλλαγή ευθυνών Διοικητικού και Εποπτικού Συμβουλίων.

5) Εγκρίσεις: 1) Ισολογισμού 2001, 2) Απολογισμού 2001, 3) Προϋπολογισμού 2002.

6) Παραχωρήσεις μερίδων και διαγραφή των αποχωρούντων.

7) Εγγραφή νέων μελών.

8) Καταβολή/εξόφληση από όλα τα μέλη όλων των τακτικών και εκτάκτων εισφορών και ορισμός τρόπου και ημερομηνίας κλήρωσης και μεταβίβασης των οικοπέδων.

9) Συζήτηση και απόφαση εάν είναι ανάγκη καταβολής και νέων χρηματικών εισφορών.

10) Εκλογή τριμελούς Εφορευτικής Επιτροπής.

11) Αρχαιρεσίες για την ανάδειξη/εκλογή νέων: 1) Διοικ. Συμβουλίου και 2) Εποπτικού Συμβουλίου, τριετούς θητείας.

12) Διάφορα.

Οι προτιθέμενοι να εκθέσουν υποψηφιότητα μέλους των Δ.Σ. και Ε.Σ. ΟΦΕΙΛΟΥΝ να υποβάλουν σχετική έγγραφη αίτηση, 5 (πέντε) ημέρες πριν τη Γενική Συνέλευση ως το άρθρο 27, παρ. 2, του Καταστατικού μας.

Σε περίπτωση κωλύματος τα μέλη εκπροσωπούνται με αντιπρόσωπο που ορίζεται ΜΟΝΟ με συμβολαιογραφικό πληρεξούσιο. Ισχύουν τα προηγούμενα.

Εάν δεν διαπιστωθεί η νόμιμη απαρτία, η Γενική Συνέλευση θα συνέλθει και πάλι, χωρίς νέα πρόσκληση, την επόμενη Κυριακή 24 Φεβρουαρίου 2002, ώρα 10.30 π.μ., ίδιο τόπο και με τα ίδια θέματα ημερήσιας διατάξεως.

Ο πρόεδρος του Δ.Σ. **Αλέξανδρος Κατταβενάκης**

Ο γεν. γραμματέας **Χριστόδουλος Γεωργιάδης**

4207-12, 14, 16/2

MANOS CENTER RHODOS

ΣΤΑΜΑΤΗΣ ΧΑΤΖΗΛΑΖΑΡΟΥ

ΤΑΞΙΔΙΑ !

ΑΤΟΜΙΚΑ ΤΑΞΙΔΙΑ ΓΙΑ 8 ΗΜΕΡΕΣ !!!
ΑΝΑΧ. ΚΑΘΕ ΔΕΥΤΕΡΑ ή ΠΕΜΠΤΗ

ΠΑΡΙΣΙ	171.000 ΔΡΧ	/ 501.85 EUR
ΛΟΝΔΙΝΟ	185.000 ΔΡΧ	/ 542.90 EUR
ΒΑΡΚΕΛΩΝΗ	197.000 ΔΡΧ	/ 578.15 EUR
ΠΡΑΓΑ	175.000 ΔΡΧ	/ 513.58 EUR
ΒΡΥΞΕΛΛΕΣ	167.000 ΔΡΧ	/ 490.10 EUR
ΕΛΣΙΝΚΙ	193.000 ΔΡΧ	/ 566.40 EUR
ΣΤΟΚΧΟΛΜΗ	202.000 ΔΡΧ	/ 592.80 EUR
ΛΙΣΣΑΒΩΝΑ	167.000 ΔΡΧ	/ 490.10 EUR
ΒΙΕΝΝΗ	173.000 ΔΡΧ	/ 507.71 EUR
ΚΟΠΕΝΧΑΓΗ	209.000 ΔΡΧ	/ 613.36 EUR
ΜΟΣΧΑ	180.000 ΔΡΧ	/ 528.25 EUR

Και πολλοί άλλοι προορισμοί!!!

Περιλαμβανονται
- ΑΕΡΟΠΟΡΙΚΑ ΕΙΣΙΤΗΡΙΑ ΑΠΟ ΡΟΔΟ
- ΚΑΛΟ ΚΕΝΤΡΙΚΟ ΞΕΝ/ΧΕΙΟ 3*
- ΠΡΩΙΝΟ ΚΑΘΗΜΕΡΙΝΑ
- ΜΙΑ ΝΥΧΤΑ ΣΤΟ ΑΜΣΤΕΡΝΤΑΜ

(Δεν περιλαμβάνουν φόροι αεροδρομίου)

ΕΞΟΤΙΚΟ ΤΑΞΙΔΙ

ΣΤΑ ΜΕΤΡΑ ΣΑΣ !!

ΣΤΑΜΑΤΗΣ ΧΑΤΖΗΛΑΖΑΡΟΥ
MANOS CENTER RHODOS

Κ. ΠΑΛΑΜΑ 7-9 ΡΟΔΟΣ
Τηλ.. 0241 25400 FAX: 0241 24407

X3061-28/2

Εφόσον δεν διαθέτουν το ειδικό σήμα

Πώς θα νομιμοποιηθούν τα τουριστικά καταλύματα

ΤΙ ΑΝΑΦΕΡΕΙ Η ΕΓΚΥΚΛΙΟΣ ΤΟΥ ΕΟΤ

Ευκαιρία να νομιμοποιηθούν τα τουριστικά καταλύματα, έχουν οι ιδιοκτήτες των ενοικιαζομένων δωματίων, που δεν διαθέτουν το ειδικό σήμα λειτουργίας. Το τοπίο ξεκαθάρισε εγκύκλιος του ΕΟΤ, που εστάλη στη Ρόδο, κοινοποιήθηκε στην Ομοσπονδία Ενοικιαζομένων Δωματίων και ήταν το αντικείμενο σύσκεψης, που έγινε χθες στα γραφεία της αρμόδιας διεύθυνσης.

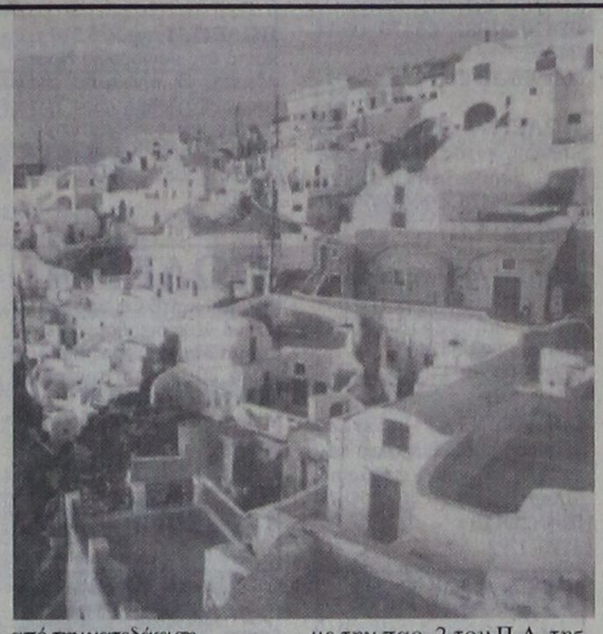

Οπως διευκρίνησε ο προϊστάμενος της Διεύθυνσης του ΕΟΤ κ. Δημήτρης Καπετάνος, η εγκύκλιος και οι ρυθμίσεις που περιέχει αφορούν τα ενοικιαζόμενα δωμάτια, που άρχισαν να λειτουργούν από το 1999 και αυτά που μετετράπησαν σε ξενοδοχειακές μονάδες.

Οι ιδιοκτήτες των καταλυμάτων, που μετετράπησαν σε ξενοδοχεία έχουν προθεσμία μέχρι τις 31 Μαΐου για να καταθέσουν και να πάρουν τα ειδικά σήματα.

Οι επιχειρηματίες που έχουν συγκροτήματα με 10 δωμάτια, θα πρέπει να καταθέσουν στον ΕΟΤ τα εξής δικαιολογητικά:

1. Αίτηση του επιχειρηματία για χορήγηση ειδικού σήματος.

2. Υποβολή της έντυπης υπεύθυνης δήλωσης, της παρ. 2 του άρθρου 3 του Ν. 2160/93, την οποία σας επισυνάπτουμε.

3. Συμβόλαιο ιδιοκτησίας ή συμφωνητικό επαγγελματικής μίσθωσης εφόσον πρόκειται για μισθωμένη μονάδα.

4. Οικοδομική άδεια του κτιρίου ή απόφαση εξαίρεσης από την κατεδάφιση.

5. Φάκελος αρχιτεκτονικών σχεδίων υπάρχουσας κατάστασης εις τριπλούν (κατόψεις-όψεις-τομές-τοπογραφικά, φωτογραφίες), υπογεγγραμμένα και σφραγισμένα από αρχιτέκτονα μηχανικό, προκειμένου η υπηρεσία σας να έχει πλήρη εικόνα του τουριστικού καταλύματος, προκειμένου να προβεί στην κατάταξη κατά κατηγορία Α, Β, Γ, όπου δεν έχει υποβληθεί.

6. Βεβαίωση και τεκμηρίωση με τεχνικά στοιχεία της επάρκειας του κτιρίου από πλευράς στατικής, αντισεισμικής και δομικής, από δύο διπλωματούχους μηχανικούς του Πολυτεχνείου, σχετικά με την προοριζόμενη χρήση του κτιρίου.

7. Βεβαίωση και τεκμηρίωση με τεχνικά στοιχεία της επάρκειας των υφισταμένων εγκαταστάσεων διάθεσης υγρών αποβλήτων σύμφωνα με την παρ. 2 του Π.Δ. της 20/1/1998 (ΦΕΚ 61 Δ) ως και βεβαίωση καλής λειτουργίας του αποχετευτικού συστήματος από τον αρμόδιο δημόσιο φορέα (Δ/νση Υγιεινής ή ΟΤΑ).

8. Πιστοποιητικό πυρασφάλειας που να καλύπτει το σύνολο της υφιστάμενης κτιριακής εγκατάστασης. Για τη χορήγησή του, υποβάλλεται στην οικεία Πυροσβεστική Υπηρεσία μελέτη πυροπροστασίας, σύμφωνα με το κεφάλαιο Β του Π.Δ. 71/1998 (ΦΕΚ 82 Α'). Εφόσον ληφθούν όλα τα μέτρα και μέσα πυροπροστασίας που ορίζονται στη μελέτη, χορηγείται από την οικεία Πυροσβεστική Υπηρεσία πιστοποιητικό πυροπροστασίας, διάρκειας πέντε (5) ετών.

9. Βεβαίωση της αρμόδιας Νομαρχίας (Τμήμα Υγιεινής για το πόσιμο του νερού).

10. Αντίγραφο ποινικού μητρώου, τύπου Β' του επιχειρηματία ή του νομίμου εκπροσώπου της εταιρίας εάν πρόκειται για νομικό πρόσωπο.

11. Πιστοποιητικό υγείας του επιχειρηματία ή του νομίμου εκπροσώπου της εταιρίας εάν πρόκειται για νομικό πρόσωπο.

12. Απόδειξη είσπραξης των ισχυόντων σχετικών παραβόλων υπέρ του Δημοσίου για τη χορήγηση ειδικού σήματος και υπέρ του ΤΕΑΠΠΕΡΤ (βλ.. παράρτημα Β').

12. Βεβαίωση της υπηρεσίας σας και της αρμόδιας ΔΟΥ ότι δεν υφίστανται οφειλές από επιβολή προστίμων και ληξιπρόθεσμες οικονομικές υποχρεώσεις.

14. Αποδεικτικό φορολογικής ενημερότητας του επιχειρηματία.

15. Παράβολο υπέρ Δημοσίου για τη θεώρηση τιμών κατ' έτος δρχ. 4.000 δρχ. ή ευρώ 11,74.

16. Βεβαίωση μηχανολόγου- ηλεκτρολόγου για την ορθή λειτουργία όλων των ηλεκτρομηχανολογικών εγκαταστάσεων.

17. Για τις περιπτώσεις που αναφέρονται στη σελ. 4 παρ. Δ. σημείωση 2, απαιτείται η υποβολή της απόδειξης καταβολής των οικονομικών επιβαρύνσεων σύμφωνα με το παράρτημα Β'.

18. Για τις περιπτώσεις εταιριών απαιτούνται τα πρόσθετα δικαιολογητικά του παραρτήματος Γ'.

Αναλυτική ενημέρωση των ιδιοκτητών των ενοικιαζομένων δωματίων, θα γίνει από τη Διεύθυνση του ΕΟΤ Δωδεκανήσου μέσα στο προσεχές διάστημα.

ΕΛΛΗΝΙΚΗ ΔΗΜΟΚΡΑΤΙΑ ΥΠΟΥΡΓΕΙΟ ΜΕΤΑΦΟΡΩΝ ΚΑΙ ΕΠΙΚΟΙΝΩΝΙΩΝ ΥΠΗΡΕΣΙΑ ΠΟΛΙΤΙΚΗΣ ΑΕΡΟΠΟΡΙΑΣ ΚΡΑΤΙΚΟΣ ΑΕΡΟΛΙΜΕΝΑΣ ΡΟΔΟΥ «ΔΙΑΓΟΡΑΣ» ΤΜΗΜΑ: ΔΟ

ΠΕΡΙΛΗΨΗ ΔΙΑΚΗΡΥΞΗΣ

Ο Κρατικός Αερολιμένας Ρόδου «Διαγόρας» ανακοινώνει ότι στις 21 Φεβρουαρίου 2002, ημέρα Πέμπτη και ώρα 11.00 έως 12.00 π.μ. θα διενεργηθεί στα γραφεία του Δημόσιος Πλειοδοτικός Διαγωνισμός, με σφραγισμένες προσφορές για την εκμίσθωση χώρου προς άσκηση και εκμετάλλευση του δικαιώματος λειτουργίας καταστήματος πώλησης ετοίμων ενδυμάτων στον Κρατικό Αερολιμένα Ρόδου «Διαγόρας» για τρία (3) χρόνια.

Πληροφορίες: Νικηφ. Στρατήγης
Τηλέφωνο: 02410-88711.

Ο Αερολιμενάρχης
Δημ. Σταυριανός

ΧΛ-12/2

ΕΛΛΗΝΙΚΗ ΔΗΜΟΚΡΑΤΙΑ ΥΠΟΥΡΓΕΙΟ ΜΕΤΑΦΟΡΩΝ ΚΑΙ ΕΠΙΚΟΙΝΩΝΙΩΝ ΥΠΗΡΕΣΙΑ ΠΟΛΙΤΙΚΗΣ ΑΕΡΟΠΟΡΙΑΣ ΚΡΑΤΙΚΟΣ ΑΕΡΟΛΙΜΕΝΑΣ ΡΟΔΟΥ «ΔΙΑΓΟΡΑΣ» ΤΜΗΜΑ: ΔΟ

ΠΕΡΙΛΗΨΗ ΔΙΑΚΗΡΥΞΗΣ

Ο Κρατικός Αερολιμένας Ρόδου «Διαγόρας» ανακοινώνει ότι στις 25 Φεβρουαρίου 2002, ημέρα Δευτέρα και ώρα 11.00 έως 12.00 π.μ. θα διενεργηθεί στα γραφεία του Δημόσιος Πλειοδοτικός Διαγωνισμός, με σφραγισμένες προσφορές για την εκμίσθωση του δικαιώματος διαφημιστικής προβολής στον Κρατικό Αερολιμένα Ρόδου «Διαγόρας» για τρία (3) χρόνια.

Πληροφορίες: Νικηφ. Στρατήγης
Τηλέφωνο: 02410-88711.

Ο Αερολιμενάρχης
Δημ. Σταυριανός

ΧΛ-12/2

ΕΛΛΗΝΙΚΗ ΔΗΜΟΚΡΑΤΙΑ ΠΕΡΙΦΕΡΕΙΑ Ν. ΑΙΓΑΙΟΥ ΓΕΝΙΚΗ ΔΙΕΥΘΥΝΣΗ ΠΕΡΙΦΕΡΕΙΑΣ ΔΙΕΥΘΥΝΣΗ ΔΑΣΩΝ ΔΩΔ/ΝΗΣΟΥ

ΑΝΑΚΟΙΝΩΣΗ

Γνωστοποιείται κατά το άρθρο 14 του Ν.998/79, η αποστολή για δημοσίευση στο Δήμο Λινδίων της αριθμ. 411/29-1-2002 πράξης χαρακτηρισμού έκτασης που εκδόθηκε από τον Δ/ντή Δασών Δωδ/σου. Η ΚΜ 1343Α, γαιών Λάρδου χαρακτηρίζεται ως γεωργική έκταση.

Ο Δ/ντής Δασών Δωδ/σου
Φίλιππος Κοντίτσης
Δασολόγος με Α' βαθμό

4244-12/2

KEA
ΚΤΗΜΑΤΙΚΗ ΕΤΑΙΡΙΑ ΤΟΥ ΔΗΜΟΣΙΟΥ

ΠΕΡΙΛΗΨΗ ΔΙΑΚΗΡΥΞΗΣ ΔΗΜΟΠΡΑΣΙΑΣ ΕΚΠΟΙΗΣΗΣ ΑΚΙΝΗΤΟΥ

Η Κτηματική Εταιρία του Δημοσίου Α.Ε.

Προσφέρει για εκποίηση με προφορική πλειοδοτική δημοπρασία, που θα γίνει στα γραφεία του Κλιμακίου ΚΕΔ Ρόδου, την 1-3-2002, ημέρα Παρασκευή και ώρα 10.00 με 11.00 το πρωί, τα παρακάτω ακίνητα ιδιοκτησίας Ελληνικού Δημοσίου:

ΒΚ 1791, 1792, 1793 (ΚΜ IV 1134-1135-1136 οικοδομών) είναι οικόπεδα εμβαδού 32 τ.μ, 47 τ.μ, και 89 τ.μ αντίστοιχα εντός σχεδίου, μη άρτα και οικοδομήσιμα και βρίσκονται επί της πλατείας Εβραίων Μαρτύρων (Ομπριακή) στην Παλαιά Πόλη του Δήμου Ρόδου Ν. Δωδ/νήσου.

Τιμή εκκίνησης της δημοπρασίας ορίσθηκε το ποσό των 89.000 Euro.
Το τίμημα που θα διαμορφωθεί κατά την δημοπρασία θα καταβληθεί εφάπαξ ή το 50% με την υπογραφή του συμβολαίου και το υπόλοιπο 50% πιστοθεισόμενο σε τρεις (3) ισόποσες έντοκες εξαμηνιαίες δόσεις με επιτόκιο 3,75% από την ημερομηνία υπογραφής του συμβολαίου.

Λεπτομερή διακήρυξη της δημοπρασίας με τους γενικούς και ειδικούς όρους της μπορούν οι ενδιαφερόμενοι να παραλάβουν από τα γραφεία της ΚΕΔ (Λ. Αλεξάνδρας 158 Α και Κόνιαρη 45 Αθήνα, Τμήμα Γ2 τηλ. 0106459700), της Κ.Υ Δωδ/νήσου, του Κλιμακίου ΚΕΔ Ρόδου (Ιπποτών 21 Π. Πόλη, τηλ. 02410-35585 αρμόδιος κ. Ν. Βαρβάρης) και του Δήμου Ρόδου Ν. Δωδ/νήσου.

ΑΘΗΝΑ 1-2-2002
Ο ΔΙΕΥΘΥΝΩΝ ΣΥΜΒΟΥΛΟΣ
ΑΛΕΞΑΝΔΡΟΣ ΔΗΜΑΚΟΠΟΥΛΟΣ

ΧΛ-12/2

ΚΤΗΜΑΤΙΚΗ ΕΤΑΙΡΙΑ ΤΟΥ ΔΗΜΟΣΙΟΥ Α.Ε., ΛΕΩΦ. ΑΛΕΞΑΝΔΡΑΣ 158Α, 115 21 ΑΘΗΝΑ, ΤΗΛ. 645 9700, 640 5000, FAX 644 0479

PELLOS TRAVEL

ΠΟΙΟΤΗΤΑ - ΕΠΙΤΥΧΙΑ - ΟΡΓΑΝΩΣΗ

ΕΚΔΡΟΜΕΣ ΜΑΡΤΙΟΥ 2002

Α. ΜΑΡΜΑΡΙΣ, ΚΟΥΣΑΝΤΑΣΙ, ΕΦΕΣΣΟΣ, ΣΜΥΡΝΗ, ΑΪΒΑΛΙ, ΠΕΡΓΑΜΟΣ
Αναχώρηση 7-3-2002 στις 13.00
Επιστροφή 10-3-2002 στις 18.00

Β. ΚΩΝΣΤΑΝΤΙΝΟΥΠΟΛΗ
Αναχώρηση 22-3-2002
Επιστροφή 27-3-2002
ΜΑΡΜΑΡΙΣ, ΕΦΕΣΣΟΣ, ΣΜΥΡΝΗ, ΠΡΟΥΣΑ, ΚΩΝΣΤΑΝΤΙΝΟΥΠΟΛΗ - ΠΡΙΓΚΗΠΟΝΝΗΣΑ - ΚΡΟΥΑΖΙΕΡΑ ΘΑΛΑΣΣΑ ΤΟΥ ΜΑΡΜΑΡΑ ΣΜΥΡΝΗ - ΜΑΡΜΑΡΙΣ, ΡΟΔΟΣ

ΕΚΔΡΟΜΕΣ ΣΤΗΝ ΕΛΛΑΔΑ

Αγιος Ραφαήλ Μυτιλήνης - Αγιος Νεκτάριος Αίγινας
Αναχώρηση 8-3-2002
Επιστροφή 13-3-2002

Για περισσότερες πληροφορίες
PELLOS TRAVEL
Λ. Καλλιθέας 125 - Φαληράκι - Ρόδος
Τηλ.: 02410 / 87615, 86298

ΧΛ

ΙΠΤΑΜΕΝΑ ΔΕΛΦΙΝΙΑ ΔΩΔΕΚΑΝΗΣΟΥ

ΚΥΡΙΑΚΟΥΛΗΣ MARITIME

Χειμερινό πρόγραμμα 2001-2002

Γνωρίζουμε στο επιβατικό κοινό ότι τα δρομολόγιά μας συνεχίζονται και το χειμώνα προς Κω - Κάλυμνο - Λέρο - Πάτμο και Σάμο



ΜΑΡΜΑΡΙΣ (Τουρκία)
Κάθε Παρασκευή στις 8.30 (με επιστροφή το απόγευμα)

Επίσης διαθέτουμε τα δελφίνια προς ναύλωση για ποδοσφαιρικές ομάδες, συλλόγους - εκδρομές και βαπτίσεις.

Τηλέφωνα πληροφοριών και κρατήσεων:
78052 και ή 78.053 κινητό 0938 666121
Πλατεία Νεωρίου 6

X3067-28/2

ΕΝΩΣΗ ΚΑΣΤΕΛΛΟΡΙΖΙΩΝ ΡΟΔΟΥ

ΠΡΟΣΚΛΗΣΗ

Προσκαλούμε όλους τους συμπατριώτες και φίλους του Συλλόγου μας στη χοροεσπερίδα μας, που θα γίνει στην αίθουσα «CASTELLO ROSSO», το Σάββατο 16 Φεβρουαρίου και ώρα 20.30.

Διαθέτουμε πλούσιο μενού-απεριόριστη κατανάλωση κρασιού και αναψυκτικών-ορχήστρα και πλούσια λαχειαγορά.

Τιμή κατ' άτομο 20 €

παιδικό 10 €

Πληροφορίες τηλ. 02410-78827-22772-32809.

Το Δ.Σ.

X3063-16/2

Πρόσκληση

Ο Σύλλογος Καταστηματαρχών Κομμωτών-Κουρέων Δωδεκανήσου σας καλεί στο κόψιμο της πίτας μας στις 16/2/2002, ημέρα Σάββατο και ώρα 20.00 μ.μ. στην αίθουσα του ξενοδοχείου ROMANTZA MARE (αριστερά από τον παράπλευρο δρόμο του ξενοδοχείου PARADISE).

Παρακαλούμε για τις κρατήσεις σας, τηλεφωνήστε μέχρι Πέμπτη 14/2/2002 στα τηλέφωνα 02410-35655 -78181-29560.

-Η τιμή κατά άτομο 6.000 δρχ. (17,70 ευρώ).

Το Δ.Σ.

4224-12/2

ΧΡΕΙΑΖΕΤΑΙ ΒΟΗΘΕΙΑ

Πολύτεκνος ανάπηρος και παππούς 5 ορφανών του οποίου η σύζυγος πάσχει από ανίατη ασθένεια χρειάζεται τη βοήθειά σας.

Για την υλική ή χρηματική συνδρομή σας, παρακαλούμε να επικοινωνήσετε με το τηλέφωνο: 02410-63457 κ. Ταραπόσο.

Δ/νση: Αγιοι Απόστολοι- έναντι Ραδιοσταθμού ΤΑΞΙ Ρόδου.

Λογ. Τραπέζης: ΕΘΝΙΚΗ Ε.Τ.Ε. **46176852708**

ΓΔ-15/2

KYDON TOURS

ΕΚΔΡΟΜΕΣ - ΕΚΔΡΟΜΕΣ

Ποιότητα - Εγγύηση - Επιτυχία

Συνοδεύουμε τα γκρουπς μας, που είναι φίλοι μας

ΠΡΑΓΑ
21/2 - 26/2/2002
Αεροπορική εκδρομή στην πεντάμορφη Πόλη.
Πλούσιο πρόγραμμα. Γκρουπ από Ρόδο με συνοδό την κ. Ελένη Ψυλλάκη.
Ξενοδοχεία Α' κατηγορίας, εκδρομές - ξεναγήσεις - θέατρο - Folklor, το πιο διάσημο στον κόσμο.
Προσοχή δυνατότης πιστωτικής κάρτας με δόσεις.

* * *

ΜΑΡΜΑΡΙΣ - ΣΜΥΡΝΗ - ΕΦΕΣΟΣ - ΚΟΥΣΑΝΤΑΣΙ
1/3 - 5/3/2202
Είναι γνωστό το πρόγραμμά μας στην πολυτραγουδισμένη Σμύρνη και στην ιστορική Εφεσο. Ελάτε, θα περάσουμε πολύ ωραία.

* * *

ΚΩΝΣΤΑΝΤΙΝΟΥΠΟΛΗ
Αεροπορική 21/3 - 26/3/2202
Κυριακή της Ορθοδοξίας

* * *

29/3 - 6/4/2002
ΙΤΑΛΙΑ - ΚΥΑΝΗ ΑΚΤΗ - ΒΕΝΕΤΙΑ - ΝΙΚΑΙΑ - ΚΑΝΝΕΣ - ΜΟΝΑΚΟ

Πάντα συνοδός η κ. Ελένη Ψυλλάκη.
Φροντίζει για την επιτυχία της εκδρομής και προσφέρει σιγουριά.
Προγράμματα - Πληροφορίες

ΠΡΑΚΤΟΡΕΙΟ ΚΥΔΩΝ
Τηλ. 23000 - 27900
Εισιτήρια - πακέτα - εκδρομές που σας συμφέρουν - Δεκτές πιστωτικές κάρτες

X3055-20/2

ΠΡΟΟΔΟΣ ΜΙΚΡΕΣ ΑΓΓΕΛΙΕΣ ΜΙΚΡΕΣ ΑΓΓΕΛΙΕΣ ΠΡΟΟΔΟΣ

ενοικιάσεις

ΕΝΟΙΚΙΑΖΕΤΑΙ διαμέρισμα τριάρι 100 τ.μ.,πλήρως εξοπλισμένο, σε άριστη κατάσταση, επί της οδού Σωτήρος-Ιξιά. Πληρ. τηλ. 66312
4156-20/2

ΕΝΟΙΚΙΑΖΟΝΤΑΙ 3 υπνοδωμάτια με 2 μπάνια και 1 κουζίνα, οδός Ι. Δενδρινού 49. Τηλ. 0241022447
4172-12/2

ΕΝΟΙΚΙΑΖΕΤΑΙ γκαρσονιέρα επιπλωμένη σε μονοκατοικία. Τιμή 75.000 δρχ. Πληροφορίες τηλ. 0241021065 και 0241077505
4161-12/2

ΕΝΟΙΚΙΑΖΕΤΑΙ στην Ανάληψη διαμέρισμα 3ου ορόφου 100.μ. με απεριόριστη θέα μπροστά πίσω, με δύο υπνοδωμάτια, μεγάλο σαλόνι, 2 καθιστικά, τζαμαρίες, συσσωρευτές, και air condition με εντοιχισμένο χρηματοκιβώτιο και κουζίνα μέρος του κήπου, και θέση πάρκινγκ. Πληροφορίες στο τηλ. 0972290008 ή 0241034051
4164-12/2

ΕΝΟΙΚΙΑΖΕΤΑΙ δωμάτιο επιπλωμένο με ατομική τουαλέτα, ηλιακό θερμοσίφωνα, κοντά στη θάλασσα και στο πράσινο όλο το χρόνο σε ήσυχη περιοχή στο Καρακόνερο. Τηλ. 61078
4168-13/2

ΕΝΟΙΚΙΑΖΕΤΑΙ επιπλωμένο διαμέρισμα επί της οδού Αννης Μαρίας 84, αποτελούμενο από ένα δωμάτιο, κουζίνα, σαλόνι, λουτροκαμπινέ και χωλ, κατάλληλο για φοιτητές, για στρατιωτικούς, κλη. Πληρ. εντός οδός Αννης Μαρίας αρ. 84 τηλ. 0241023427 ή 0241022156
4177-13/2

ΕΝΟΙΚΙΑΖΟΝΤΑΙ επιπλωμένα διαμερισματάκια στο κέντρο της πόλης έως τέλος Ιουνίου. Τηλ. 0241038932
4187-13/2

ΕΝΟΙΚΙΑΖΕΤΑΙ κατάστημα (μίνι μάρκετ - τουριστικό) στην περιοχή BLUE BAY μπροστά στο ξενοδοχείο, 60τ.μ., με αυλή λόγω φόρτου εργασίας. Τηλ. 91345, 93027 και 98440
4184-13/2

ΕΝΟΙΚΙΑΖΕΤΑΙ σε μονοκατοικία 2άρι διαμέρισμα, ανεξάρτητο με δική του αυλή, δίχως κοινόχρηστα, πάροδος Θεμ. Σοφούλη. Τηλ. 31527
4200-14/1

ΕΝΟΙΚΙΑΖΕΤΑΙ κατάστημα γωνιακό στην Ιαλυσό, 75τ.μ., με αυλή 102τ.μ.. Πληροφορίες τηλ. 0241093842 - 010973392 ή 0946625316
4193-14/2

ΕΝΟΙΚΙΑΖΕΤΑΙ γκαρσονιέρα επιπλωμένη στην Ανάληψη. Τηλ. 0241063185
4196-14/2

ΕΝΟΙΚΙΑΖΟΝΤΑΙ 1) Στο Μίρα Μάρε μεζονέτα με 3 υπνοδωμάτια με 2 μπάνια, σαλοτραπεζαρία, κουζίνα με αυλές, 2) Κατάστημα εντός πόλεως Ρόδου 50τ.μ., 3) Κατάστημα εντός πόλεως Ρόδου 120τ.μ., 4) Κατάστημα 38τ.μ.,και πατάρι εντός πόλεως Ρόδου. Πληροφορίες τηλ. 0241034707 και 0942717909
4217-17/2

ΕΝΟΙΚΙΑΖΕΤΑΙ πλήρως επιπλωμένο διαμέρισμα (1 υπνοδωμάτιο, μπάνιο, με ηλιακό, καθιστικό, με πολυκουζινάκι, μπαλκόνι) με θέα τη θάλασσα, σε καινούργια πολυκατοικία επί της οδού Φιλερήμου 15 στο Καρακόνερο. Πληρ. τηλ. 78640 μετά τις 10 η ώρα
4213-15/2

ΕΝΟΙΚΙΑΖΕΤΑΙ γκαρσονιέρα επιπλωμένη, ολοκαίνουργια, πρώτου ορόφου και καλή περιοχή της Ρόδου, με διπλό κρεβάτι, ηλεκτρική κουζίνα, ψυγείο, μεγάλη ντουλάπα, μπάνιο με μπανιέρα, κεντρική κεραία TV, και όλο το νοικοκυριό του σπιτιού. Ενοίκιο φθηνό όταν πρόκειται για παραμονή πάνω από ένα έτος τουλάχιστον. Αποκλείονται αλλοδαποί. Πληρ. τηλ. 02410/65122 ή 0946278872
4210-17/2

ΕΝΟΙΚΙΑΖΕΤΑΙ μικρό ισόγειο διαμέρισμα, κατάλληλο για στρατιωτικούς - εργένηδες, οδός Ερνεστ Μπέβιν 33. Πληρ. 0946818232, κ. Τάκης
4243-19/2

ΕΝΟΙΚΙΑΖΟΝΤΑΙ επιπλωμένα διαμερίσματα πλήρως εξοπλισμένα, επί της λ. Ιαλυσού, Ιαλυσός. Τηλ. 0241035283
4246-19/2

ΕΝΟΙΚΙΑΖΕΤΑΙ όροφος 900τ.μ., πάνω επί της αρχής της Λ. Καλλιθέας Ρόδος. Τηλ. 0241022262 και 0977604016
4246-19/2

ΕΝΟΙΚΙΑΖΕΤΑΙ
κατάστημα σε κεντρικό δρόμο της Π. Πόλης
Πληροφορίες ΕΥΡΩΠΑΪΚΗ ΕΠΕΝΔΥΤΙΚΗ Τηλ. 0241039300
X3090-28/2

ΕΝΟΙΚΙΑΖΕΤΑΙ ή πωλείται η επιχείρηση καφέ - μπαρ «baduz» στην Π. Πόλη. Δεκτές μόνο σοβαρές προτάσεις. Πληρ. τηλ. 0938874586 ή 0241077161
4220-28/2

ΕΝΟΙΚΙΑΖΟΝΤΑΙ 1) μεζονέτα με κουζίνα και μπάνιο, πλήρως εξοπλισμένη, 2) στούντιο πλήρως εξοπλισμένο. Τηλ. 0241061628, 0241061937 και 0973401656
X3087-17/2

ΕΝΟΙΚΙΑΖΕΤΑΙ επιπλωμένη γκαρσονιέρα στο Ροδίνι. Πληροφορίες τηλ. 02410/65518
4237-19/2

ΕΝΟΙΚΙΑΖΕΤΑΙ στο Νιοχώρι, οδός Γεωργίου Παπανικολάου και Καθοπούλη 19, επιπλωμένο διαμέρισμα 2 δωματίων, με χωλ, πολυκουζινάκι και WC. Πληροφοριες τηλ. 0241090441 από 14.00 έως 20.00
4238-19/2

ΕΝΟΙΚΙΑΖΕΤΑΙ οροφοδιαμέρισμα 100τ.μ., 1ος όροφος, Ναυπλίου 3. Πληροφορίες τηλ. 0241076609
4239-21/2

ΕΝΟΙΚΙΑΖΕΤΑΙ γκαρσονιέρα επιπλωμένη, 50τ.μ., Ιωαννίνων 13. Πληρ. τηλ. 0241063495
4235-20/2

ΕΝΟΙΚΙΑΖΕΤΑΙ
κατάστημα κατάλληλο για επιχείρηση μίνι μάρκετ ή άλλο είδος στην τουριστική ξενοδοχειακή περιοχή Νεοχωρίου Ρόδου
Πληρ. τηλ.31775
4202-3/3

ΕΝΟΙΚΙΑΖΕΤΑΙ
ευρύχωρο επιπλωμένο στούντιο στην Ιξιά.
Πληρ. τηλ. 02410 24752
X. 3084-12/2

πωλήσεις

ΠΩΛΟΥΝΤΑΙ από ιδιοκτήτη: 1) γκαρσονιέρα 30 τ.μ. στην οδό Ορφανίδου. Δίπλα στο ξενοδοχείο Αλεξία. 3ος όροφος με θέα τη θάλασσα. Είναι σε κανουργή κατάσταση και με θέρμανση. Τιμή 15.000.000 δρχ. 2) Κατάστημα 180 τ.μ. στην οδό Κων. Υδραίου (είναι κενό ελεύθερο). Τιμή 70.000.000 δρχ. Πληρ. κ. Καργάκο Νίκο, Θεμ. Σοφούλη 59 στα φανάρια. Πληρ. τηλ. 30397, κιν. 0946049179
4112-17/2

ΠΩΛΕΙΤΑΙ μονοκατοικία 100 τ.μ. με κήπο 80 τ.μ. κοντά στον Αη Γιάννη. Πληρ. τηλ. 02410 27082, 26476, 0944 347405
X. 2978-12/2

ΠΩΛΕΙΤΑΙ κατάστημα 34 τ.μ. επί της Σωκράτους Π. Πόλη. Μόνο επώνυμα
Πληρ. τηλ. 02410 27082, 26476, 0944 347405
X. 2978-12/2

ΠΩΛΕΙΤΑΙ αγρός 6.500 τ.μ. στους πρόποδες του Φιλερήμου. Πληρ. τηλ. 02410 27082, 26476, 0944 347405
X. 2978-12/2

ΠΩΛΕΙΤΑΙ από ιδιοκτήτη: 1) Μονοκατοικία στ' Ασγούρου, δίπλα στον Αγιο Χριστόφορο, 2) Αυτοκίνητο FIAT TEMPRA, μοντέλο 1993. Τηλ. 02410/62338 και κιν. 0932396754
4223-17/2

ΠΩΛΕΙΤΑΙ στη Σκάλα Πάτμου οικία 120τ.μ. Πληροφορίες 0932936530
4226-17/2

ΠΩΛΕΙΤΑΙ επιχείρηση τουριστικών ειδών και θαλάσσης εν λειτουργία, κοντά σε παραλία. Τηλ. 0241033254 και 0241020749
4221-17/2

ΠΩΛΕΙΤΑΙ εξοπλισμός σούπερ μάρκετ (ράφια, πάγκοι και ταμειακή μηχανή), σε τιμή ευκαιρίας. Πληροφορίες τηλ. 67225
1097-19/2

ΠΩΛΕΙΤΑΙ γραφείο 40 τ.μ. κοντά στην Πλατεία Κύπρου. Πληρ. κ. Εμμ. Κρανίδη τηλ. 02410 27082, 26476, 0944 347405
X. 2978-11/2

ΠΩΛΕΙΤΑΙ μονοκατοικία. Πληρ. τηλ. 02410 34442 πρωινές ώρες, 02410 64193 απογευματινές ώρες
4135-12/2

ΠΩΛΕΙΤΑΙ 2άρι 55 τ.μ. 18 ετών, επί της Αλεξ. Διάκου, κοντά στην Ψαροπούλα. Τιμή 16.500.000. Δεκτά δάνεια. Πληρ. τηλ. 02410 27082, 26476, 0944 347405
X. 2978-12/2

ΠΩΛΕΙΤΑΙ επιχείρηση σχολικά - παιχνίδια, σε τιμή προσφοράς (μισή τιμή) λόγω υγείας. Πληροφορίες τηλ. 0241091155 και 0241092078
4198-17/2

ΠΩΛΟΥΝΤΑΙ
από ιδιοκτήτη οικόπεδα στο Γεννάδι, 400 μ. από τη θάλασσα:
1) Εντός οικισμού δίπλα από το χωριό, σε ύψωμα, πανοραμικό με δρόμο 5 μ., 1.000 τ.μ. με κάλυψη δόμησης 600 τ.μ.
2) Εντός οικισμού, δίπλα από το χωριό, σε ύψωμα, πανοραμικό με δρόμο 5 μ., 2.000 τ.μ., με κάλυψη δόμησης 1.200 τ.μ.
3) 4 οκόπεδα των 4.000 τ.μ. τετραγωνισμένα, με δρόμο και νερό, 1.500 μ. μετά το χωριό και 500 μ. από τη θάλασσα.
Πληρ. τηλ. 0944522149, 02410 32589 από 18.00 μέχρι 21.00
4234-17/2

ΠΩΛΕΙΤΑΙ
ημιτελής μονοκατοικία σε 1 στρέμμα οικόπεδο στην περιοχή Ασγούρου, σε προνομική θέση με υπέροχη θέα
Τηλ. 0944647163
4214-15/2

ΠΩΛΟΥΝΤΑΙ
ΔΙΑΜΕΡΙΣΜΑΤΑ
Στην Κων/νου Υδραίου οροφοδιαμέρισμα 90 τ.μ.
Στα Κοσκινού
α) Διαμερίσματα ισογείου και πρώτου ορόφου 100 τ.μ.
β) Ημιυπόγειο διαμέρισμα 117 τ.μ. με αυλή
γ) Ισόγειο διαμέρισμα 100 τ.μ. με 117 τ.μ. ημιυπόγειο, κατάλληλο για κατοικία και χώρο εργασίας.
Ολα τα διαμερίσματα θα διαθέτουν καλή ηχομόνωση και θερμομόνωση, κεντρική θέρμανση, λέβητα πετρελαίου, τζάκι, εντοιχισμένη κουζίνα και ντουλάπες από καρυδιά ή βελανιδιά, πλακίδια γρανίτη.
Τηλ. 02410 64390 0944964194
4104-17/2

ΠΩΛΕΙΤΑΙ
ΟΙΚΟΠΕΔΟ
750τ.μ., στην Ιξιά, οικοδομήσιμο, 130τ.μ., συν 100τ.μ. υπόγειο.
Κιν. 0944140059 σταθερό 39781 κ. Σάββα
X. 3060-28/2

ΠΩΛΟΥΝΤΑΙ
από τον ιδιοκτήτη στα Κοσκινού σε μικρή οικοδομή τριών διαμερισμάτων
1) Οροφοδιαμέρισμα 100τ.μ., τριών υπνοδωματίων και δύο μπάνια
2) Δύο διαμερίσματα των 55τ.μ., με δύο υπνοδωμάτια και ένα μπάνιο, λουξ κατασκευής
Τηλ. 20949 - 37735 και 0932326055 Κατασκευαστής Μιχάλης Φωτάκης
3902-15/2

ΠΩΛΕΙΤΑΙ οικία (7 ετών) με κήπο 2.000 τ.μ. στο Γενναδι. Πληρ. τηλ. 02410 27082, 26476, 0944 347405
X. 2978-12/2

ΠΩΛΟΥΝΤΑΙ μεζονέτες των 130 τ.μ. και 168 τ.μ. μ σοφίτα 22 τ.μ., εντός σχεδίου πόλεως Ιαλυσού, πολυτελούς κατασκευής, δεκτά δάνεια όλων των οργανισμών. Πληρ. κ. Εμμ. Κρανίδης τηλ. 02410 27082, 26476, 0944 347405
X. 2978-12/2

ΠΩΛΕΙΤΑΙ ξενοδοχείο 65 κλινών, εντός πόλεως Ρόδου. Πληρ. τηλ. 02410 27082, 26476, 0944 347405
X. 2978-12/2

ΠΩΛΕΙΤΑΙ οικία με ωραία θέα και κήπο στη Λίνδο. Πληρ. τηλ. 02410 27082, 26476, 0944 347405
X. 2978-12/2

ΠΩΛΟΥΝΤΑΙ καρέκλες μπαμπού κατάλληλες για καφετέρια σε καλή κατάσταση. Πληροφορίες τηλ. 0241030115
4175-13/2

ΠΩΛΕΙΤΑΙ-ΕΥΚΑΙΡΙΑ
βιοτεχνία πίτσας, σφολιατοειδών και συναφών ειδών, πλήρως εξοπλισμένη
Πληρ. τηλ. 02410 39069, ώρες 12-2 μ.μ.
X. 3071-28/2

ΠΩΛΕΙΤΑΙ 2άρι στον β' όροφο μικρής πολυκατοικίας, 12 ετών επί της Κων. Υδραίου. Πληρ. κ. Εμμ. Κρανίδη τηλ. 02410 27082, 26476, 0944 347405
X. 2978-12/2

ΠΩΛΕΙΤΑΙ VIDEO κάμερα Panasonic T Dizital V-Z1 σε άριστη κατάσταση. Πληροφορίες τηλ. 0946190994
4247-19/2

ΠΩΛΕΙΤΑΙ αγρός 3.500 τ.μ. κοντά στο καινούργιο Νοσοκομείο, με πρόσωπο στον επαρχιακό δρόμο προς Τρεις, άρτιος και οικοδομήσιμος. Πληρ. κ. Εμμ. Κρανίδης τηλ. 02410 27082, 26476, 0944 347405
X. 2978-12/2

ΠΩΛΕΙΤΑΙ
από ιδιοκτήτη και υπό κατασκευή νέας οικοδομής κατάστημα 35τ.μ., ύψους 5 μ., με αυλή 20τ.μ. επί της οδού Κων/νου Παλαιολόγου 6, διασταύρωση με Μ. Κων/νου, κοντά στο παλιό ΙΚΑ, από φανάρια προς γυμνάσια - λύκεια αρρένων
Πληρ. τηλ. 31161
3909-13/2

μαθήματα

ΦΙΛΟΛΟΓΟΣ καθηγήτρια με πολυετή πείρα **παραδίδει** μαθήματα αρχαίων, νέων ελληνικών, έκθεσης, ιστορίας, σε μαθητές γυμνασίου - λυκείου. Αμεση αντιμετώπιση σε προβλήματα έκφρασης, βελτίωση της βαθμολογίας. Πληρ. τηλ. 02410 38565
4143-19/2

ΑΝΑΚΟΙΝΩΣΗ
ΜΑΘΗΜΑΤΑ
*** Computer ***
PROGRAM COMPUTER
ΕΓΓΡΑΦΕΣ ** ΤΩΡΑ **
Τμήματα για:
Παιδιά - Ενήλικες
Αρχάριους - Μαθητές
Επαγγελματίες
Ανεύρεση Εργασίας
ΠΑΡΕΧΕΤΑΙ ΒΕΒΑΙΩΣΗ
Διδάσκει πτυχιούχος Πανεπιστημίου Αμερικής
ΜΑΝΩΛΗΣ Ι. ΣΟΦΙΛΛΑΣ
Κοδριγκτώνος 91
Τηλ. (0241) 31761
X2976-31/1

μηχανοκίνητα

ΠΩΛΕΙΤΑΙ αυτοκίνητο MERCEDES, μοντέλο 123, 2 1/2 κυβικά από ταξί. Πληρ. τηλ. 0945053503, 02410 65253
4100-20/2

ΠΩΛΕΙΤΑΙ αυτοκίνητο FIAT UNO αμόλυβδη, μοντέλο '95, σε πολύ καλή κατάσταση. Τιμή 600.000 δρχ. ή 1.700 ευρώ. Πληρ. τηλ. 0937 961407
4158-12/2

ΠΩΛΕΙΤΑΙ MAZDA RX-7 μοντ. '83, καλή κατάσταση, κιν. 13 Β., τιμή 2.350 ευρώ. Τηλ. 0241024271 κιν. 0945579730
4162-12/2

AUTOHELLAS - HERTZ
ΠΩΛΟΥΝΤΑΙ τα κάτωθι αυτ/τα σε άριστη κατάσταση και προσιτές τιμές:
FIAT SEIC μοντ. 2000
FIAT PUNTO μοντ. 1999
OPEL CORSA A/C μοντ. 2000
NISSAN MICRA A/C μ. 2000
H.ACCENT A/C μοντ. 1999
FORD FOCUS A/C μον. 2000
SUZUKI SAMURAI 1,3 μ. 1999
KIA SPORTAGE 2,0 μοντ. 1999 (hard top)
NISSAN SERENA 8θέσιο μον. 1999
SEAT ALHABRA 7 θέσιο μον. 1998
Γίνονται και ευκολίες πληρωμής (20% προκαταβολή)
Τηλ. 25888-98200
4171-3/3

ΠΩΛΕΙΤΑΙ
αυτοκίνητο μάρκας BMW 1.600 cc E30 μοντέλο 1988 σε άριστη κατάσταση,μεταλλικό χρώμα, υδραυλικό τιμόνι, καινούργιος κινητήρας, ζαντολάστιχα B.M.W. και καινούργιο κασετόφωνο.
Τιμή δρχ. 2.000.000 μετρητοίς. Επίσης μηχανή μάρκας YAMAHA, στυλ JOPER 400 κυβικά, δρχ. 400.000 μετρητοίς.
Πληροφορίες τηλ. 0977 986489
X. 3054-28/2

ΞΕΝΟΔΟΧΕΙΟ
Α' ΚΑΤΗΓΟΡΙΑΣ ΕΝΤΟΣ ΠΟΛΕΩΣ
ΖΗΤΑ
ΓΙΑ ΤΗ ΘΕΣΗ ΤΗΣ RECEPTION
ΔΕΣΠΟΙΝΙΔΑ Ή ΚΥΡΙΑ
ΠΟΥ ΝΑ ΓΝΩΡΙΖΕΙ ΠΟΛΥ ΚΑΛΑ
ΓΕΡΜΑΝΙΚΑ - ΑΓΓΛΙΚΑ
Πληροφορίες τηλ. 0241089000
πρωινές ώρες
X3086-28/2

ΠΩΛΟΥΝΤΑΙ
1) 80 τ.μ. διαμέρισμα 4ου ορόφου, καινούργιο στη μοναδική τιμή των 28.000.000 μόνο μετρητοίς και χωρίς δάνειο, στην περιοχή της Ανάληψης
2) Καταστήματα από 125τ.μ. ως 400τ.μ., σε καινούργιο κτίριο στην Ανάληψη
3) Διαμερίσματα των 2 και 3 υπνοδωματίων, καινούργια, στην Ανάληψη (Αννης Μαρίας - Ροδίνι)
Πληροφορίες τηλ. 27082 - 26476, 0944347405 κ. ΕΜΜΑΝΟΥΗΛ ΚΡΑΝΙΔΗΣ, ώρες γραφείου
X. 3052-28/2

ΤΟ ΔΙΚΤΥΟ ΚΑΤΑΣΤΗΜΑΤΩΝ
multirama
ΕΝΑΣ INTERNET ΚΟΣΜΟΣ
ΖΗΤΑ ΝΑ ΠΡΟΣΛΑΒΕΙ
ΠΩΛΗΤΗ -ΤΕΧΝΙΚΟ Η/Υ

Ο κατάλληλος υποψήφιος πρέπει να διαθέτει τα εξής προσόντα,

- Ικανές γνώσεις στον τομέα της πληροφορικής
- Εμπειρία στις πωλήσεις
- Πτυχίο Τεχνικού Ηλεκτρονικών Υπολογιστών (ΤΕΙ, ΙΕΚ) ή παρεμφερούς ειδικότητας
- Γνώσεις επισκευής Η/Υ & Περιφερειακών.
- Γνώσεις Δικτύων και εγκατάστασης Windows 98 – NT - 2000
- Καλή Γνώση Αγγλικής Γλώσσας
- Προϋπηρεσία στο Service Η/Υ & Περιφερειακών θα ληφθεί σοβαρά υπόψη
- Ηλικία έως 26 ετών
- Άδεια οδήγησης αυτοκινήτου
- Εκπληρωμένες στρατιωτικές υποχρεώσεις..

Η εταιρία προσφέρει ικανοποιητικό μισθό, συνεχή εκπαίδευση και δυνατότητες εξέλιξης σε μία συνεχώς αναπτυσσόμενη επιχείρηση.

Οι ενδιαφερόμενοι Παρακαλούνται να αποστείλουν /παραδώσουν Βιογραφικό Σημείωμα στην Δ/νση :
Γρ. Λαμπράκη 30-32 ,τηλ. 02410-31604-5 / FAX 02410-31917
T193-19/2

ΟΙΚΟΔΟΜΙΚΕΣ-ΤΕΧΝΙΚΕΣ
ΕΜΠΟΡΙΚΕΣ-ΕΠΙΧΕΙΡΗΣΕΙΣ
ΑΦΟΙ ΑΣΒΕΣΤΗ Ο.Ε.
Κ. Ιαλιδάρη 26-Ρόδος
☎ 32809-74326
ΠΩΛΟΥΝΤΑΙ
● ΔΙΑΜΕΡΙΣΜΑΤΑ
υπερλούξ διαφόρων διαστάσεων
ΕΓΓΥΗΣΗ Η ΠΟΛΥΕΤΗ ΠΕΙΡΑ ΜΑΣ
X. 28898-30/12

WATER PARK
Το Υδροπάρκο αναψυχής
«The Waterpark – Faliraki – Rodos"
επιθυμεί να προσλάβει συνεργάτες για όλα τα τμήματα λειτουργίας του :

- Ταμίες
- Ρεσεψιονίστ
- Υπαλλήλους τουριστικού καταστήματος
- Ταμπλίστες
- Μάγειρες – Ψήστες
- Μπάρμεν
- Ναυγοσώστες
- Καθαρίστριες
- Προσωπικό Διαφόρων Ειδικοτήτων

Για πληροφορίες και συμπλήρωση αιτήσεων (απαιτείται πρόσφατη φωτογραφία) οι ενδιαφερόμενοι μπορούν να επικοινωνούν καθημερινά από 09.00-15.00 στα τηλέφωνα 0241 – 084404 & 0241 – 084300.
Email: info@water-park.gr
X. 3070-28/2

ΔΙΑΜΕΡΙΣΜΑ «ΠΡΟΒΟΛΗΣ»
ΠΩΛΕΙΤΑΙ
ΔΙΑΜΕΡΙΣΜΑ Ε=126 τ.μ., β' όροφος
επί της οδού Αμμοχώστου, κατάλληλο για κάθε χρήση.
Πληροφορίες : (μόνο σε επώνυμους) « TOP PROPERTIES» κ. ΓΕΩΡΓΙΟ ΠΙΠΙΝΟ - ΤΗΛ. 23895 & 0944676003
4084-28/2

Π Ω Λ Ε Ι Τ Α Ι
ΠΙΑΝΟ BECHSTEIN
ΜΕ ΟΥΡΑ(1,96x1,85)
RODOS PALACE
Resort Hotel • Convention Center
ΠΛΗΡΟΦΟΡΙΕΣ:
Κα Κ. Μανουσάκη, Τηλ.: 25222, 97218
X. 3059-28/2

ΠΩΛΕΙΤΑΙ
ΛΟΓΩ ΦΟΡΤΟΥ ΕΡΓΑΣΙΑΣ
ΕΠΙΧΕΙΡΗΣΗ SUPER MARKET
ΠΛΗΡΩΣ ΕΞΟΠΛΙΣΜΕΝΗ
ΠΕΡΙΟΧΗ ΑΦΑΝΤΟΥ
ΜΟΝΟ ΣΟΒΑΡΕΣ ΠΡΟΤΑΣΕΙΣ
ΠΛΗΡΟΦΟΡΙΕΣ ΤΗΛ. 0946672333
4115-17/2

Lindos Princess Beach Hotel

Το νέο ξενοδοχείο, 4 αστέρων, της "Ιωάννης Χατζηλαζάρου Α.Ε" δυναμικότητας 1150 κλινών θα λειτουργήσει την ερχόμενη τουριστική περίοδο, στη θέση "Πεύκοι" του Δήμου Λινδίων.

Για την στελέχωση του, η εταιρεία επιθυμεί να προσλάβει ικανούς συνεργάτες με

Προοπτική εξέλιξης & πραγματοποίησης καριέρας στον Ξενοδοχειακό χώρο

Barmen A & Barmen B

Σερβιτόρος Α & Σερβιτόρος Β

Συντηρητής Ηλεκτρολόγος

Συντηρητής Υδραυλικός

Κατά περίπτωση παρέχονται οι δυνατότητες: Οκτάμηνης απασχόλησης, Στέγης, και Μεταφοράς.

Για πληροφορίες, υποβολή Βιογραφικών Σημειωμάτων & Αιτήσεων Εργασίας, οι ενδιαφερόμενοι/-ες μπορούν να επικοινωνήσουν με το Γραφείο Προσωπικού, καθημερινά 10:00 – 15:00 στο τηλέφωνο 0244 29230 ή μέσω του φαξ 0244 29231

X. 3080-14/2

ΠΡΟΟΔΟΣ ΜΙΚΡΕΣ ΑΓΓΕΛΙΕΣ ΜΙΚΡΕΣ ΑΓΓΕΛΙΕΣ ΠΡΟΟΔΟΣ

διάφορα

ΣΧΟΛΗ ΟΔΗΓΩΝ
ΚΟΥΣΗ ΠΑΝΤΕΛΗ

- ΔΙΠΛΩΜΑΤΑ
- ΕΡΑΣΙΤΕΧΝΙΚΑ
- ΕΠΑΓΓΕΛΜΑΤΙΚΑ
- ΜΟΤΟΣΙΚΛΕΤΑΣ
- ΜΑΘΗΜΑΤΑ ΘΕΩΡΗΤΙΚΗΣ ΔΙΔΑΣΚΑΛΙΑΣ



-Επεκτάσεις όλων των κατηγοριών
-Αναθεωρήσεις ληγμένων αδειών
-Μετατροπές ξένων αδειών σε ελληνικές

Οδός Βαλαωρίτου 9
(έναντι HOTEL SEMIRAMIS ΠΙΣΩ ΑΠΟ ΤΟ ΠΑΛΑΙΟ ΝΟΣΟΚΟΜΕΙΟ
e-mail: koysisp@internet.gr

ΕΚΠΑΙΔΕΥΤΙΚΟ ΑΥΤΟΚΙΝΗΤΟ:
TOYOTA YARIS 1300 cc
AIR CONDITIONED
(ΠΡΟΣΟΧΗ): ΜΑΘΗΜΑΤΑ
α. Μοτοσικλέτας μεγάλου κυβισμού από 125 cc έως ανεξαρτήτου
6. Μοτ/τας έως 125 cc
γ. Μοτοποδηλάτου 50 cc
Διαθέτουμε επίσης κι αυτόματες μοτοσικλέτες 125 cc
Πληρ. τηλ.
29157-73820-94777
ΚΑΙ ΑΝΑ ΠΑΣΑ ΣΤΙΓΜΗ ΣΤΑ ΚΙΝΗΤΑ τηλ.
0944/511313-0944/203343
126-28/2
Στην κατηγορία ανεξαρτήτου κυβισμού η εκπαίδευση γίνεται με μοτοσικλέτα 500 cc
Παραλαβή των μαθητών μας και από τις οικίες τους
"Η σωστή και μεθοδική εκπαίδευση στα σύγχρονα οχήματά μας, βάζει γερά θεμέλια για τη δημιουργία ενός καλού νέου οδηγού"

ΠΡΟΣΟΧΗ
Στη σχολή μας παραδίδονται και μαθήματα θεωρητικής διδασκαλίας

ΜΟΝΩΣΕΙΣ



20 ΧΡΟΝΙΑ!
ΑΡΧΩΝ ΣΑΜΑΡΤΖΗΣ
ΤΗΛ. 23080-82054
X. 33037-28/2

ζητήσεις

SOFITEL CAPSIS HOTEL RHODES & CONVENTION CENTER «MARIKA CAPSIS 2000»

ΖΗΤΟΥΝΤΑΙ
νέοι να πλαισιώσουν τη συνεδριακή μονάδα της εταιρίας μας.
Πληροφορίες /Αιτήσεις υπ' όψιν κ. Γκιννή
Τηλ. 25015/ΦΑΞ 20900
X. 3045-15/2

Anna Riska GROUP
ΖΗΤΕΙΤΑΙ
ΠΩΛΗΤΡΙΑ ΠΕΠΕΙΡΑΜΕΝΗ
Πληροφορίες τηλ. 31348
4125-28/2

ΖΗΤΕΙΤΑΙ από το πρακτορείο μεταφορών ΜΕΤΡΟ εργάτης οδηγός για να εργαστεί επί μονίμου βάσεως. Μισθός ικανοποιητικός και εξτρά. Πληρ. τηλ. 0241032774 και 0241024388
4169-12/2

ΟΔΗΓΟΣ ΠΩΛΗΤΗΣ!
ΖΗΤΕΙΤΑΙ από εταιρία διανομών. Απαραίτητα προσόντα: Δίπλωμα γ' κατηγορίας, ηλικία έως 35 ετών. Για περισσότερες πληροφορίες επικοινωνήστε μαζί μας στο τηλ. 0241069442 ή 0937593312
4174-3/3

ΚΕΝΤΡΙΚΟ ΕΣΤΙΑΤΟΡΙΟ της πόλης, ζητάει σερβιτόρες και σερβιτόρους. Για πληροφορίες τηλ. 0936744233, 10-11 π.μ.
4178-13/2

ΖΗΤΟΥΝΤΑΙ από πλυντήρια ιματισμού για τη νέα σεζόν: 1) οδηγοί εργάτες με δίπλωμα γ' κατηγορίας και 2) κοπέλες για εργασία. Πληροφορίες τηλ. 02410/92743, 8.30π.μ. - 13.00
4203-10/3

ΖΗΤΕΙΤΑΙ υπάλληλος για μόνιμη εργασία σε αναψυκτήριο. Τηλ. 0241043660, 2-6μ.μ.
4212-24/2

ΚΥΡΙΑ από Βουλγαρία 48 ετών με άδεια παραμονής, ζητά εργασία (λάντζα, φούρνο, ζαχαροπλαστείο, σπίτια, όχι εσωτερική). Πληροφορίες τηλ. 0241061546 έως 2μ.μ. και 0936391912
4216-15/2

ΚΥΡΙΑ ζητεί συγκάτοικο σε πεντάρι διαμέρισμα επιπλωμένο, με όλα τα κομφόρ. Ενοίκιο 50.000 δρχ. (150 ευρώ) δρχ. το μήνα, κατάλληλο για φοιτήτριες, νοσηλεύτριες, ιδ. υπαλλήλους, πλησίον νέου Νοσοκομείου. Πληρ. τηλ. 0241036896
4205-26/2

ΖΗΤΕΙΤΑΙ υπάλληλος για στεγνοκαθαριστήριο. Πληροφορίες τηλ. 0944397395
4219-19/2

ΖΗΤΟΥΝΤΑΙ νεαρά άτομα για αναψυκτήριο-κρεπερί στην Παλιά Πόλη. Κρεπαδόρος, σερβιτόρος, μπάρμαν που να μιλούν τουλάχιστον μία ξένη γλώσσα. Προτιμούνται άτομα με πείρα. Πληρ. τηλ. 0944613524, 0944504460
4230-17/2

ΖΗΤΟΥΝΤΑΙ
οδηγοί με δίπλωμα Δ και Ε για εποχιακή εργασία, Απρίλιο - Οκτώβριο εντός Ρόδου.
Τηλ. 39781-3, 094140059 κ. Σάββα
X. 3060-28/2

SOFITEL CAPSIS HOTEL RHODES & CONVENTION CENTER «MARIKA CAPSIS 2000»
ΖΗΤΕΙΤΑΙ
ΓΡΑΜΜΑΤΕΑΣ ΔΙΕΥΘΥΝΣΕΩΣ
Βιογραφικά/ Αιτήσεις στο ΦΑΞ 20900
X. 3045-15/2

Cleaning Pro
4229-12/5



πλένουμε & φυλάμε:
• ΧΑΛΙΑ - ΜΟΚΕΤΕΣ - ΦΛΟΚΑΤΕΣ
• ΠΑΠΛΩΜΑΤΑ - ΚΟΥΒΕΡΤΕΣ
Τηλ: 02410 60585
ΝΕΕΣ ΕΓΚΑΤ/ΣΕΙΣ: ΝΙΚΗΦ. ΒΡΕΤΤΑΚΟΥ - ΑΣΓΟΥΡΟΥ

ΑΠΟ ΤΟ ΞΕΝΟΔΟΧΕΙΟ ΛΟΜΕΝΙΖ
ΖΗΤΟΥΝΤΑΙ
για τη σαιζόν 2002, οι κάτωθι ειδικότητες
1) ΥΠΑΛΛΗΛΟΙ ΥΠΟΔΟΧΗΣ
2) ΣΕΡΒΙΤΟΡΟΙ
Απαραίτητα προσόντα η προϋπηρεσία και η καλή γνώση της αγγλικής και γερμανικής γλώσσας
Οι αιτήσεις να συνοδεύονται με φωτογραφία
ΠΛΗΡΟΦΟΡΙΕΣ ΤΗΛ. 35831
4218-16/2

ΙΝΤΕΡΜΠΕΤΟΝ ΔΟΜΙΚΑ ΥΛΙΚΑ ΑΕ
ΟΜΙΛΟΣ ΤΣΙΜΕΝΤΩΝ ΤΙΤΑΝ
ΥΠΑΛΛΗΛΟΣ ΛΟΓΙΣΤΗΡΙΟΥ ΡΟΔΟΥ
Η ΙΝΤΕΡΜΠΕΤΟΝ ΔΟΜΙΚΑ ΥΛΙΚΑ Α.Ε. επιθυμεί να προσλάβει
ΥΠΑΛΛΗΛΟ ΛΟΓΙΣΤΗΡΙΟΥ
(με ή χωρίς πτυχίο)
για το υποκατάστημά της στη Ρόδο

ΑΠΑΡΑΙΤΗΤΑ ΠΡΟΣΟΝΤΑ

- Καλή γνώση προγραμμάτων MS Office
- Εκπληρωμένες στρατιωτικές υποχρεώσεις (για τους άνδρες)

Οι υποψήφιοι που πληρούν τις πιο πάνω προϋποθέσεις παρακαλούνται να επικοινωνήσουν με τον κ. Αραβαντινό. Τηλ. 0241094705
4236-19/2

RODIAN BEACH • RESORT
Managed by Amathus
AMATHUSIA CENTRE
INDOOR POOL
HEALTH & FITNESS CLUB
Ζητεί για το νέο Health & Recreation Club, που θα λειτουργήσει με την νέα σαιζόν, άτομο πλήρους απασχόλησης, που να αναλάβει το κέντρο και να κατέχει γνώσεις μασάζ
Classic Swedish
Back massage
Face massage
Aromatherapy
Reflexology
Indian Head massage
Απαραίτητη γνώση αγγλικής γλώσσας.
Οι ενδιαφερόμενοι καλούνται να απευθυνθούν στην κα Αρτεμη Χριστοδούλου τηλέφωνο 02410-89928
X3081-28/2

ΔΩΔΕΚΑΝΗΣΙΑΚΕΣ ΑΠΟΦΡΑΞΕΙΣ
«ΚΟΛΟΣΣΟΣ»



ΑΠΟΦΡΑΞΕΙΣ ΚΑΘΑΡΙΣΜΟΙ ΑΠΟΧΕΤΕΥΣΕΩΝ & ΒΟΘΡΩΝ
Αναλαμβάνουμε πάσης φύσεως αποφράξεις οποιουδήποτε μήκους και πλάτους Αναλαμβάνουμε καθαρισμούς αποχετευτικών αγωγών, δήμων, ξενοδοχείων, στρατιωτικών μονάδων, σπιτιών, πολυκατοικιών, καθώς και καθαρισμούς βιολογικών μονάδων με μηχάνημα υψηλής πιέσεως σε όλη τη Δωδεκάνησο.
Κ. ΠΗΔΙΑΚΗΣ - Π. ΚΑΣΕΡΗΣ
Πληρ. τηλ. 47915 - 91881
κινητό: 0944/325234 και 0977/717048
4181-10/3

ΑΠΟ ΜΕΓΑΛΗ ΒΙΟΜΗΧΑΝΙΚΗ & ΕΜΠΟΡΙΚΗ ΕΤΑΙΡΕΙΑ
ΖΗΤΕΙΤΑΙ
ΟΔΗΓΟΣ - ΠΩΛΗΤΗΣ για διανομή προϊόντων.
Πληροφορίες τηλ. 61434
X. 3072-28/2

ΖΗΤΕΙΤΑΙ
υπάλληλος με γνώσεις και πείρα στο μάρκετινγκ επιχειρ. και να χειρίζεται Η/Υ.
Για επιχειρ. ειδών υγιεινής.
Αποστείλατε βιογραφικό σημείωμα στο φαξ: 02410/34082
Τηλ.επικοινωνίας 02410/29350 - 31013
4183-22/2

ΖΗΤΕΙΤΑΙ
δεσποινίς ή κυρία, να εργαστεί ως υπάλληλος γραφείου, γνωρίζοντας άπταιστα την αγγλική γλώσσα και έχοντας γνώσεις Η/Υ.
Ωράριο πρωινό και συνεχές
Πληροφορίες από 9.00π.μ.έως 14.00μ.μ. στο τηλέφωνο 66698
X3085-12/2

Από μεγάλη Εμπορική Εταιρία
ΖΗΤΟΥΝΤΑΙ
ΝΕΟΙ, δραστήριοι, οργανωτικοί και φιλόδοξοι, για το τμήμα πωλήσεων (πωλητές/ Merchandisers)
Πτυχίο οικονομικού κλάδου - Marketing ή προϋπηρεσία στο χώρο των πωλήσεων, θα θεωρηθούν επιπλέον προσόντα.
Αποδοχές ικανοποιητικές, bonus, σύγχρονο περιβάλλον εργασίας και προοπτικές εξέλιξης στο χώρο των πωλήσεων.
Πληρ. τηλ. 61434
X. 3072-28/2

SOFITEL CAPSIS HOTEL RHODES & CONVENTION CENTER «MARIKA CAPSIS 2000»
ΖΗΤΕΙΤΑΙ
πισινιέρης με γνώσεις υδραυλικού
Πληροφορίες / Αιτήσεις υπ' όψιν κ. Τσαλώλη τηλ. 25015 Δευτέρα - Παρασκευή 09.00-14.00
X. 3045-15/2

ΖΗΤΟΥΝΤΑΙ
ΠΩΛΗΤΡΙΕΣ
από καταστήματα χρυσοχοΐας, να ομιλούν πολύ καλά μια τουλάχιστον ξένη γλώσσα ΓΕΡΜΑΝΙΚΑ ή ΣΟΥΗΔΙΚΑ ή ΦΙΛΑΝΔΙΚΑ

GESUCHT WERDEN
DEUTSCH SPRACHIGE VERKÄUFERINNEN FUR JUWELIERGESCHÄFTE

SOKES
FLICKOR - SOM - TALAR SVENSKA SOM VILL JOBBA I GULDAFFAR

HALUTAAN
SUOMEA PUHUVIA MYYJIÄ KULTASEPÄNLIIKKEESEEN

Πληρ. τηλ.60110
10.00-12.00 π.μ.
4197-12/3

ΖΗΤΟΥΝΤΑΙ
ΠΩΛΗΤΕΣ/ΕΣ για να εργασθούν σε κοσμηματοπωλείο, με γνώση αγγλικών - γερμανικών, σε εμπορικό κέντρο στο Κιοτάρι. Μισθός και ποσοστά
Πληροφορίες τηλ. 86670 - 3, κον Τάκη
X. 3073-28/2

ΤΩΡΑ ΚΑΙ ΣΤΗ ΡΟΔΟ
Υπηρεσία προμήθειας προσωπικού οικιακής βοήθειας.
Καμαριέρες, καθαρίστριες, οικιακούς βοηθούς, μπέιμπι σίτερ, συνοδούς για ηλικιωμένες και άτομα με ειδικές ανάγκες, κλπ.
Πληροφορίες Μητροπόλεως 114 τηλ. - φαξ: 02410 - 23478, 9π.μ. - 2μ.μ. και 6-9 μ.μ. και 0972220890
3967-19/2

SOFITEL CAPSIS HOTEL RHODES & CONVENTION CENTER «MARIKA CAPSIS 2000»
ΖΗΤΕΙΤΑΙ
προσωπικό όλων των ειδικοτήτων.
Αιτήσεις στο Γραφείο Προσωπικού Δευτέρα - Παρασκευή 09.00-14.00
X. 3045-15/2

★★★★★
RODOS PALACE
Resort Hotel • Convention Center
Το πολυτελέστερο Ξενοδοχειακό Συγκρότημα Διακοπών της χώρας (785 δωματίων), με το μεγαλύτερο Διεθνές Συνεδριακό Κέντρο (4000 ατόμων), ζητεί:

ASST. MARKETING & P.R. MANAGER

Το εν λόγω στέλεχος που θα επιλεγεί θα κληθεί να ασχοληθεί ενεργά με την χάραξη και την υλοποίηση της επικοινωνιακής πολιτικής, την επίβλεψη της δημιουργίας σύγχρονου διαφημιστικού υλικού, την προώθηση των πωλήσεων, την έρευνα αγοράς και την δημιουργία αποτελεσματικών δημοσίων σχέσεων με τους πελάτες και τα Μ.Μ.Ε.

Ο/Η ιδανικός υποψήφιος θα πρέπει να είναι έως 30 ετών, απόφοιτος Ελληνικού ή ξένου Πανεπιστημίου ή αναγνωρισμένης Τουριστικής Σχολής και να διαθέτει μεταπτυχιακό τίτλο στο Marketing και την Διοίκηση Ξενοδοχειακών Επιχειρήσεων ή εκτενή εμπειρία στον ευρύτερο χώρο του Marketing Τουριστικών Υπηρεσιών.
Απαραίτητη θεωρείται η άριστη γνώση της Αγγλικής και κατά προτίμηση της Γερμανικής γλώσσας, καθώς επίσης και η χρήση Η/Υ (Word, Excel, Internet κλπ.). Οποιαδήποτε επιπλέον προσόντα θα συνεκτιμηθούν στην αξιολόγηση. Η απασχόληση είναι δωδεκάμηνης διάρκειας με έδρα τη Ρόδο.

Οι ενδιαφερόμενοι μπορούν να αποστείλουν το βιογραφικό τους μαζί με μία φωτογραφία στην διεύθυνση:

Λεωφ. Ιαλυσού, Τ.Θ. 121, Ιξιά, Ρόδος 851 00,
Fax: 02410 25350 E-mail: info@rodos-palace.gr
Υπ' όψιν Κου Γ. Μπαρμπούτη
Η απόλυτη εχεμύθεια θεωρείται αυτονόητη.
X. 3059-28/2

★★★★★
RODOS PALACE
Resort Hotel • Convention Center
Το μεγαλύτερο ξενοδοχειακό συγκρότημα της Ρόδου ζητεί το ακόλουθο προσωπικό:

- **Υπαλλήλους Υποδοχής**
  Γνώσεις Αγγλικών, Γερμανικών, με ανάλογη προϋπηρεσία
- **Προϊσταμένη Ορόφων**
  Με ανάλογη προϋπηρεσία σε ξενοδοχεία πολυτελείας

Οι ενδιαφερόμενοι για τις ανωτέρω θέσεις μπορούν να στείλουν ένα βιογραφικό τους σημείωμα με μία πρόσφατη φωτογραφία στην Διεύθυνση της εταιρείας υπ' όψιν Κου Π. Ρούμπη

Επίσης ζητούνται:
- Μάγειροι Α', Β' & βοηθοί
- Μπουφετζήδες Α' & Β'
- Σερβιτόροι & βοηθοί
- Μπάρμεν Α' & Β'
- Hostess
- Νυχτερινός Receptionist
- Γκρουμ
- Καμαριέρες
- Καθαρίστριες
- Κομμώτρια
- Θυρωρός
- Αποθηκάριος με ανάλογη προϋπηρεσία και γνώσεις Η/Υ
- Συντηρητές (Ηλεκτρολόγοι, Υδραυλικοί)

Για τις ανωτέρω ειδικότητες οι ενδιαφερόμενοι μπορούν να απευθύνονται καθημερινά από 09.00 - 15.00 στον προσωπάρχη του ξενοδοχείου και στη διεύθυνση:

Ξενοδοχείο Ρόδος Παλάς
Λεωφ. Ιαλυσού, Τ.Θ. 121, Ιξιά, Ρόδος
Τηλ. 02410 97235, Fax: 02410 25350
X3059-28/2

ΑΠΟΦΡΑΞΕΙΣ-ΚΑΘΑΡΙΣΜΟΙ
(Η ΜΑΡΙΑ)
ΜΕΤΡΟΠΟΝΤΙΚΑΣ



ΣΤΙΣ ΧΑΜΗΛΟΤΕΡΕΣ ΤΙΜΕΣ

ΟΛΟ ΤΟ 24ωρο
Αναλαμβάνουμε ξενοδοχεία, δήμους, πολυκατοικίες, σπίτια, εστιατόρια, κλπ, καθώς άντληση πετρελαιοειδών από πλοία, και λιποσυλλεκτών και βιολογικών, εκκενώσεις βόθρων στην Παλιά Πόλη (και στα πιο στενά δρομάκια). Ακόμα αναλαμβάνουμε καθαρισμούς (αναπαλαιώσεις) κτιρίων με υδροβολή και κάθε είδους επιφάνειες με πείρα και υπευθυνότητα. ΜΕ ΜΟΝΑΔΙΚΑ ΣΕ ΥΨΟΣ ΠΙΕΣΗΣ ΚΑΙ ΑΝΑΡΡΟΦΗΣΗΣ ΥΠΕΡΣΥΓΧΡΟΝΑ ΜΗΧΑΝΗΜΑΤΑ ΥΔΡΟΒΟΛΗ ΣΕ ΟΛΗ ΤΗ ΔΩΔΕΚΑΝΗΣΟ.
ΒΑΡΔΕΛΛΗ Μ -ΚΡΑΣΟΠΟΥΛΟΣ Δ. Ο.Ε.
Τηλ. 35555-94750, - Κιν. 0944395999 - FAX 96516
e-mail:metropontikas@excite.com.
ΛΙΝΔΟΥ 1 ΡΟΔΟΣ
Τ. 98-28/2

ΠΩΛΟΥΝΤΑΙ

Α) Στην οδό Ιωάννη Μεταξά και Ανθούλας Ζερβού στο Νιοχώρι:
- Οροφοδιαμερίσματα, αρίστης κατασκευής των 136τ.μ., με θέση στάθμευσης και υπόγεια αποθήκη 12τ.μ., με κεντρική θέρμανση με αυτονομία
- Διαμερίσματα 138, 105, 97, 91, 81, 63, 55 με θέση στάθμευσης, κεντρική θέρμανση με αυτονομία
- Καταστήματα των 140 και 70τ.μ.

Β) Στην οδό Αποστόλου Παύλου, Ανάληψη:
- Διαμερίσματα ετοιμοπαράδοτα, 116, 112, 88, και 73τ.μ., με θέση στάθμευσης και κεντρική θέρμανση

Γ) Μονοκατοικίες στην Ιαλυσό, οδός Δημοκρατίας, πανταχόθεν ελεύθερες από 119τ.μ. έως 184τ.μ. διόροφες, χωρίς υπόγειο, με οικόπεδο από 250 έως 360τ.μ., πολυτελούς κατασκευής

ΠΛΗΡΟΦΟΡΙΕΣ
ΑΝΑΣΤΑΣΙΟΣ ΑΤΣΙΔΗΣ
ΣΤΕΦΑΝΟΥ ΚΑΖΟΥΛΗ 74 - ΡΟΔΟΣ
Τηλ. 28616, 37848
X. 3047-28/2

Τεχνική εταιρία με ειδίκευση στα Δημόσια & Ιδιωτικά έργα,
ΖΗΤΕΙ
για τη στελέχωση του τμήματος επισκευών στη Ρόδο
- Ηλεκτροσυγκολλητή
- Τεχνίτη οχημάτων - μηχανημάτων

Οι υποψήφιοι θα πρέπει να έχουν εκπληρώσει τη στρατιωτική τους θητεία και να έχουν ικανοποιητική εμπειρία

Πληροφορίες στο 02410 62323 (κ. Γιάννης) 8.00-14.00, εκτός Σαββάτου & Κυριακής
X. 3066-1Σ/2

RODIAN BEACH • RESORT
Managed by Amathus
AMATHUSIA CENTRE
INDOOR POOL
HEALTH & FITNESS CLUB
ΖΗΤΕΙ
για το νέο Health & Recreation Club, που θα λειτουργήσει με τη νέα σαιζόν, άτομο πλήρους απασχόλησης με ειδικότητα
ΑΙΣΘΗΤΙΚΟΥ
Απαραίτητη γνώση αγγλικής γλώσσας
Οι ενδιαφερόμενες καλούνται να απευθυνθούν στην κα Αρτεμη Χριστοδούλου
Τηλέφωνο 02410-89928
X3081-28/2

Ματιές στα σπορ

Η νίκη - θρίλερ επί του Ρεθύμνου «καμπανάκι» για τους παίκτες του Κολοσσού

Τυχαίο θεωρεί το γεγονός ο Χάρης Παπάζογλου, αποδίδοντάς το στην έλλειψη συγκέντρωσης!

Η δύσκολη και αγχωτική νίκη του Κολοσσού, επί του «κακού» του δαίμονα, Α.Γ.Ο. Ρεθύμνου, με 77-73, είχε τις δικές της εκτάσεις στο στρατόπεδο των «θαλασσί» και αφήνει σίγουρα αρκετά μηνύματα για μελέτη και επεξεργασία!

Βέβαια τα επιμέρους στοιχεία είναι καθαρά έργο του κώουτς, ωστόσο είμαστε υποχρεωμένοι να επισημάνουμε κάποιες βασικές παραμέτρους, οι οποίες αποτελούν και το συστατικό για την επιτυχία και την επίτευξη του στόχου!

Και πάνω απ' όλα δεν θα πρέπει να νομιστεί από κανένα, ότι τώρα που η ομάδα έχει πάρει μια κάποια διαφορά στο βαθμολογικό πίνακα τελείωσαν όλα! Το πρωτάθλημα έχει ακόμα αρκετό δρόμο και ανά πάσα στιγμή μπορεί να γίνει η ζημιά. Και μάλιστα από εκεί που δεν το περιμένεις! Χρειάζεται λοιπόν αυξημένη επαγρύπνηση μέχρι και το τελευταίο δευτερόλεπτο, σε όλα τα παιχνίδια!

Ενα άλλο «μαράζι» της φυλής μας είναι η έπαρση



και ο βεντετισμός που, τηρουμένων των αναλογιών, παρατηρείται στις ομάδες με στόχους!

Ολοι οι αντίπαλοι είναι το ίδιο επικίνδυνοι και όλα τα παιχνίδια ντέρμπι! Εξάλλου δεν είσαι εσύ που θα καθορίσεις την απόδοση της αντίπαλης ομάδας!

Αυτός άλλωστε ήταν και είναι στόχος του Χάρη Παπάζογλου εδώ και μήνες τώρα! Χαμηλοί τόνοι, συγκέντρωση και συνεχής κίνηση στον αγωνιστικό χώρο είναι το τρίπτυχο και προσπαθεί να καθιερώσει στην ομάδα του ο Αθηναίος τεχνικός και μπορούμε να πούμε ότι σε μεγάλο βαθμό το έχει καταφέρει!

Παπάζογλου: «...Γυρνάμε σελίδα»

Χθες ο προπονητής του Κολοσσού δεν θέλησε να δώσει περαιτέρω προεκτάσεις στο θέμα αφού το θεωρεί καθαρά τυχαίο γεγονός:

«Το παιχνίδι με το Ρέθυμνο πέρασε στην ιστορία και από σήμερα γυρίζουμε σελίδα. Άλλωστε εκείνο που μετράει στο τέλος είναι η νίκη.

Βέβαια θα πρέπει να παραδεχτώ ότι 74 πόντοι παθητικό στο γήπεδό μας δεν είναι και ό,τι καλύτερο για μας, όμως όπως όλοι είδατε οι παίκτες μου βρίσκονταν σε άλλο γήπεδο! Η έλλειψη συγκέντρωσης παραλίγο να μας στοιχίσει ακριβά! Ωστόσο δεν νομίζω ότι θα υπάρξει συνέχεια αφού έχουμε δώσει αρκετά δείγματα γραφής φέτος».

Η προετοιμασία για τον εκτός έδρας αγώνα με την Ηλιούπολη αρχίζει σήμερα, με τη συμμετοχή και του Ισίδωρου Κουτσού, ο οποίος υπέφερε από διάστρεμμα στο πόδι του και το οποίο ξεπεράστηκε, ευτυχώς γρήγορα!

Πρόεδρος του ΑΣΙΑΘ θέλει να παραμείνει ο Στ. Σταύρας

Συγκροτείται σε σώμα το νέο δ.σ.

Απόψε θα συγκροτηθεί σε σώμα η νέα διοίκηση του Αθλητικού Συλλόγου Ιστιοπλόων Ανοιχτής Θάλασσας Ρόδου, που προέκυψε από τις εκλογές της Κυριακής.

Τη θέση του προέδρου θα διεκδικήσει για μια ακόμα διετία, ο πρόεδρος του συλλόγου από την ημέρα της ιδρύσεως του κ. Σταμάτης Σταύρας, που πλειοψήφισε στις εκλογές.

Τα υπόλοιπα τακτικά μέλη στο νέο δ.σ. είναι οι : Σωτήρης Τσιμέττας, Τάσος Φώτης, Αντώνης Βογιατζής, Λευτέρης Κουμπιάδης, Νίκος Κουμνάκης, Γιώργος Ζωάννου, Γιάννης Κλείδωνας, Μιχάλης Παπαγαππτός.



Πετυχημένο το 1ο τουρνουά μπάσκετ του Δήμου Καμείρου

Με επιτυχία πραγματοποιήθηκε το πρώτο φιλικό τουρνουά μπάσκετ που διοργάνωσε η Δημοτική Επιτροπή Παιδείας & Αθλησης του Δήμου Καμείρου, για τις ομάδες των Δ.Δ. Καμείρου, που συμμετέχουν στο πρόγραμμα εκμάθησης μπάσκετ της Επιτροπής.

Το τουρνουά πραγματοποιήθηκε την Κυριακή 10 Φεβρουαρίου 2002 υπό την επίβλεψη του προπονητή μπάσκετ του Δήμου κ. Καρυοφυλλάκη Βαγγέλη και τη διαιτησία του κ. Καρυοφυλλάκη Κων/νου.

Νικήτρια ομάδα αναδείχθηκε η ομάδα του Δ.Δ. Φανών, 2η η ομάδα του Δ.Δ. Σορωνής κια 3η η ομάδα του Δ.Δ. Απολλώνων. Έλαβαν μέρος 45 περίπου αθλητές και αθλήτριες στους οποίους απονεμήθηκαν αναμνηστικά διπλώματα, ενώ στις κινήτριες ομάδες απονεμήθηκαν κύπελλα.

Η Επιτροπή ευχαριστεί το δήμαρχο Ιαλυσού κ. Στάγκα και το διευθυντή του ΔΟΑΝ Ιαλυσού κ. Χατζηκαλημέρη για την παραχώρηση των κινητών μπασκετών για τη διεξαγωγή του τουρνουά.

AMCOR
ΚΑΤΑΣΚΕΥΑΖΟΝΤΑΙ & ΕΙΣΑΓΟΝΤΑΙ ΣΥΝΑΡΜΟΛΟΓΗΜΕΝΑ ΑΠΟ ΤΟ ΙΣΡΑΗΛ
No 1
Η ΠΡΩΤΗ ΦΟΡΜΟΥΛΑ ΣΤΑ ΗΛΙΑΚΑ
AMCOR
ΓΕΝΙΚΟΣ ΑΝΤΙΠΡΟΣΩΠΟΣ
Ν.ΚΑΜΠΟΥΡΑΚΗΣ - Μ.ΦΑΛΓΚΟΣ Ο.Ε.
ΑΓ.ΑΝΑΣΤΑΣΙΑΣ 9 ΡΟΔΟΣ
ΤΗΛ.31320 - 20859
ΠΡΟΔΙΑΓΡΑΦΕΣ ΕΟΚ CE MARK
X3046-28/2
Η AMCOR-ΙΣΡΑΗΛ Η ΜΕΓΑΛΥΤΕΡΗ ΒΙΟΜΗΧΑΝΙΑ ΗΛΙΑΚΩΝ ΣΥΣΤΗΜΑΤΩΝ ΣΤΟΝ ΚΟΣΜΟ,ΣΑΣ ΠΡΟΣΦΕΡΕΙ ΤΟΝ ΚΑΛΥΤΕΡΟ ΗΛΙΑΚΟ ΘΕΡΜΟΣΙΦΩΝΑ ΤΟΥ ΚΟΣΜΟΥ ΜΕ ΜΟΝΑΔΙΚΑ ΣΗΜΕΙΑ ΥΠΕΡΟΧΗΣ ΠΟΥ ΚΑΝΕΝΑΣ ΑΛΛΟΣ ΔΕΝ ΕΧΕΙ.ΠΡΩΤΗ Η AMCOR,ΠΡΙΝ 40 ΧΡΟΝΙΑ ΠΑΡΟΥΣΙΑΣΕ ΤΗΝ ΕΠΑΝΑΣΤΑΤΙΚΗ ΤΗΣ ΤΕΧΝΟΛΟΓΙΑ ΣΤΟΥΣ ΗΛΙΑΚΟΥΣ ΘΕΡΜ/ΝΕΣ. ΠΟΛΛΟΙ ΑΠΟ ΤΟΤΕ ΠΡΟΣΠΑΘΗΣΑΝ ΝΑ ΤΗΝ ΜΙΜΗΘΟΥΝ .ΤΑ ΑΠΟΤΕΛΕΣΜΑΤΑ ΤΟΥΣ ΕΙΝΑΙ ΓΝΩΣΤΑ.ΚΑΝΕΝΑΣ ΔΕΝ ΜΠΟΡΕΣΕ ΝΑ ΤΗ ΘΑΛΕΙ.ΣΗΜΕΡΑ Η AMCOR ΣΥΝΕΧΙΖΟΝΤΑΣ ΤΗΝ ΕΡΕΥΝΑ ΣΤΟΝ ΤΟΜΕΑΤΗΣ ΗΛΙΑΚΗΣ ΕΝΕΡΓΕΙΑΣ ΒΡΙΣΚΕΤΑΙ ΚΑΙ ΘΑ ΒΡΙΣΚΕΤΑΙ ΜΠΡΟΣΤΑΓΙΑΤΙ ΕΙΝΑΙ Η No 1 ΣΤΟΝ ΚΟΣΜΟ.
ΕΙΝΑΙ Η AMCOR

Στη χθεσινοβραδυνή συνεδρίασή της

Η διοίκηση της Ρόδου θα έπαιρνε αποφάσεις για την ...ανταρσία!

Η πρόσφατη επιστολή των παικτών του ΑΣ Ρόδος καθώς και η απόφασή τους να απόσχουν από την προπόνηση της προηγούμενης Τετάρτης, αναμενόταν να επισκίαζε χθες το βράδυ τη μεγάλη σε έκταση νίκη των «πρασίνων» επί του Κισσαμικού και μάλιστα εκτός έδρας.

Τα μέλη του διοικητικού συμβουλίου επρόκειτο να συνεδριάσουν για να ασχοληθούν και με το θέμα (κυρίως με αυτό) το οποίο έχει προβληματίσει εντονότατα τους διοικούντες οι οποίοι - με βάση εκείνη την επιστολή των παικτών - δεν «έχουν βοηθήσει την ομάδα».

Λογικά, το πιθανότερο είναι να επιβληθούν κυρώσεις καθώς σε αντίθετη περίπτωση θα πρέπει να θεωρηθεί δεδομένο πως ο φίλαθλος κόσμος θα διαπιστώσει μια σοβαρή έλλειψη πειθαρχίας σε μια ομάδα μάλιστα που κουβαλάει μια τεράστια ιστορία και τη δεδομένη χρονική στιγμή «χτυπάει» άνοδο στην Γ΄ Εθνική Κατηγορία.



Ο Ψέλλας

Ο χειρισμός του θέματος από τη διοίκηση επρόκειτο να παίξει καθοριστικό ρόλο και στην περαιτέρω στάση του γενικού γραμματέα Χρυσόστομου Ψέλλα, ο οποίος ως γνωστόν τελεί υπό παραίτηση. Δηλαδή δεν αποκλείεται, ο άνθρωπος που «τρέχει» καθημερινά για την ομάδα αυτή να επιμένει στην απόφαση του αν δεν στηριχθεί ανάλογα από τα υπόλοιπα μέλη του συμβουλίου.

• Οι Χανιώτες δεν ξέχασαν τον Δημήτρη Σκούνα. Στο ξενοδοχείο όπου είχε καταλύσει η αποστολή της Ρόδου για τον αγώνα με τον Κισσαμικό, πολλοί ήταν αυτοί (από τα Χανιά) που επισκέφθηκαν τον νυν προπονητή των πρωταθλητών Δωδεκανήσου για να μιλήσουν μαζί του.

•• Ενοχλήσεις στον αστράγαλο του δεξιού του ποδιού έχει ο Γιώργος Καντιμοίρης από χτύπημα που δέχθηκε στον προχθεσινό αγώνα.

••• Εξέτισε την ποινή του και έχει δικαίωμα συμμετοχής στον επόμενο επίσημο αγώνα της Ρόδου ο Γρηγόρης Ροπόκης.

ΕΠΣΔ

Η προεπιλογή των προπαίδων

Προεπιλογή ποδοσφαιριστών για τη Μικτή ομάδα - Προπαίδων της ΕΠΣΔ, από την ανατολική πλευρά θα γίνει σήμερα, στις 3 το μεσημέρι, στο γήπεδο Αφάντου.

Για το λόγο αυτό παρακαλούνται οι προπονητές των σωματείων να στείλουν ποδοσφαιριστές τους στο γήπεδο του ΑΕΡΑ!

Ο ΑΣ Ζευς συγχαίρει

Με χθεσινή του ανακοίνωση το δ.σ. του ΑΣ Ζευς συγχαίρει το διαιτητικό τρίο των κ. Πάνου, Μίχα και Ζανετή για την άψογη διαιτησία τους στον αγώνα με τον Απόλλωνα Απολλώνων. Επίσης συγχαίρει τον παρατηρητή του αγώνα Θεοδόση Κυπραίο για την υποδειγματική του στάση καθ' όλη τη διάρκεια του ματς.

«Διπλό πριμ» θα πάρουν οι παίκτες του Απόλλωνα

Θα εισπράξουν 120.000 δρχ. έκαστος

«Διπλό πριμ» αναμένεται να εισπράξουν το αμέσως επόμενο διάστημα οι παίκτες του Απόλλωνα Καλυθιών μετά τη νέα τους νίκη αυτή τη φορά επί του Α.Ο. Μάνης. Πιο συγκεκριμένα οι «απολλωνιστές» θα πάρουν 80.000 δρχ. για τη νίκη επί του Κερατσινίου και 40.000 δρχ. για την προχθεσινή. Θα εισπράξει, δηλαδή, ο καθένας 120.000 δρχ.

* Στα καθαρά αγωνιστικά, οι παίκτες θα επανέλθουν σήμερα στις προπονήσεις καθώς χθες είχαν ρεπό. Τραυματίες είναι οι Σαλπιγκτίδης, Δημητριάδης, Σαλαμαστράκης και Χατζηπέτρος και σήμερα αναμένεται να διαπιστωθεί η κρισιμότητα της κατάστασής του.

ΙΑΛΥΣΟΣ

Δικαίωση για τους παίκτες η νίκη επί του Ατσαλένιου

Ολη η προσοχή πλέον στον αγώνα με τον Αιολικό

Δικαίωση των μεγάλων και έντονων προσπαθειών τους το τελευταίο διάστημα ήταν για τους παίκτες του Ιάλυσου η προχθεσινή μεγάλη νίκη τους επί του Ατσαλένιου στο «Οικονομίδειο». Μετά από αυτή τη νίκη, οι «ερυθροκίτρινοι» πήραν μια μεγάλη βαθμολογική ανάσα σε μια κρίσιμη καμπή του πρωταθλήματος και εξακολουθούν να ελπίζουν σε παραμονή. Εξυπακούεται ότι όλο το βάρος και η προσοχή πλέον, θα ριχθεί στον κρίσιμο αγώνα (εντός έδρας) της Κυριακής με τον Αιολικό Μυτιλήνης όπου η νίκη κρίνεται ως επιτακτική ανάγκη.

• Εξέτισε την ποινή του ο Γιώργος Δανάς και αναμένεται να επανέλθει στον επόμενο αγώνα της ομάδας.

•• Ενοχλήσεις στα πόδια τους νιώθουν οι Πετράκης και Γρηγοράς από χτυπήματα που δέχθηκαν στον αγώνα της Κυριακής αλλά δεν αναμένεται να είναι κάτι το ανησυχητικό.

5Χ5

Ολοκληρώθηκε η πρώτη αγωνιστική του πανελλήνιου τουρνουά SOCCER TIME

«Βροχή» έπεσαν τα γκολ στους αγώνες

Ολοκληρώθηκε η πρώτη αγωνιστική του πανελληνίου πρωταθλήματος 5x5 με την επωνυμία SOCCER TIME που φιλοξενείται στις εγκαταστάσεις του Κέντρου Μίνι Ποδοσφαίρου Ρόδου Βιτζηλαίος. Αναλυτικότερα:

Α ΟΜΙΛΟΣ

ΕΡΜΗΣ - ΚΑΝΤΗΣ ΠΛΑΚΑΚΙΑ 4 - 4

ΣΚΟΥΠΙΔΙΑ - ΔΟΝΑ ΡΟΔΟΥ 2 - 2

Για τους γηπεδούχους δυο γκολ σημείωσε ο Χατζηιωαννίδης και για τους φιλοξενούμενους σκόραρε ο Αρμάντο και ο Καρίπης.

GOOD FELLOWS - ΣΤΑΥΡΟΣ ΚΑΛ. 6 - 3

Για τους νικητές τέσσερα γκολ πέτυχε ο Λευτέρης και δυο ο Κρίγκος. Από πλευράς Σταυρού από ένα τέρμα πέτυχαν οι Νικηφορίδης, Παπαδιός και Π.Σωτηρίου.

ΠΑΡΤΙΖΑΝΟΙ - ΜΑΝΤΣΕΣΤΕΡ 6 - 3

Δυο γκολ πέτυχε ο Μάλε και Μπρίνκα και από ένα οι Δράμης και Κιάρι. Από τους φιλοξενούμενους δυο φορές σκόραρε ο Γεωργαλλής και ένα ο Μαθιός

ΝΟΤΙΑ ΡΟΔΟΣ - ΣΚΙΕΣ 3 - 6

Από τους γηπεδούχους πέτυχαν από ένα γκολ οι Τσ. Κρητικός, Κατσαρός και Φαφουτάκης. Για τους νικητές σκόραρε τρεις φορές οι Αργυρού, δυο ο Γιακουμάκης και μια ο Αργυρίου.

ΣΚΟΥΑΤΡΑ ΑΤΖΟΥΡΑ - Κ.Λ. ΡΟΔΟΥ 1 - 4

Το μοναδικό γκολ των ηττημένων σημείωσε ο Τσομάνι. Για τους νικητές σκόραραν οι Συκιανάκης (3) και Σιδηρόπουλος.

Η ΒΑΘΜΟΛΟΓΙΑ

1.	GOOD FELLOWS	6-3 2
-.	Παρτιζάνοι	6-3 2
-.	Σκιές	6-3 2
-.	Κ.Λ. Ρόδου	4-1 2
5.	ΔΟΝΑ Ρόδου	2-2 1
-.	Σκουπίδια	2-2 1
-.	Ερμής	4-4 1
-.	Καντής πλακάκια	4-4 1
9.	Σταυρός Καλ.	3-6 0
-.	Μάντσεστερ	3-6 0
-.	Νότια Ρόδος	3-6 0
-.	Σκουάτρα Ατζούρα	1-4 0

ΟΙ ΣΚΟΡΕΡΣ:

Προπορεύεται ο Λευτέρης (GOOD FELLOWS) με 4 γκολ.

Β ΟΜΙΛΟΣ

FAMOUS - ΟΡΑΝΙΕ 9 - 2

Τρία γκολ πέτυχε ο Γαλουζής, από δύο οι Αμπελάς και Καψαλάκης και ένα οι Αχιολάς και Μοσχής. Και τα δυο γκολ των ηττημένων σημείωσε ο Διακοναστάσης.

ΚΟΥΡΣΑΡΟΙ - ΝΤΙΕΓΚΟ ΣΑΝΣ 6 - 4

Τρια γκολ σημείωσε ο Κόκας, δυο ο Κουτσουμπάρης και ένα ο Γκιάτα. Για τους ηττημένους σκόραραν οι Θεοδοσίου, Φλέσσας, Οικονόμου και Κατσάνος

LIONS - ΑΝΩΝΥΜΟΙ 14 - 2

Εξι γκολ πέτυχε ο Κώστα, από τέσσερα οι Βαγ. Σταματίου και Κουλούρας και ένα ο Σαρίκας. Για τους Ανώνυμους σκόραραν οι Χ.Ταραπόσος και Μουκάνης

ΟΜΑΔΑ G - ΑΝΤΕ ΓΕΙΑ 14 - 5

Για τους νικητές τέσσερα γκολ πέτυχαν οι Αναστασόπουλος και Κωστίδης, τρία ο Κρανάς και από ένα οι Χαζτηνικόλας και Καζάνας. Από τους φιλοξενούμενους σκόραραν οι Χατζής (2), Χατζηδημητρίου (2) και Φοίτος

ΦΡΑΠΟΥΤΣΙΝΟ - ΠΑΛΙΑ ΠΟΛΗ 7 - 10

Τέσσερα γκολ πέτυχε ο Κάτσος και τρια ο Ζουρούδης. Από την ομάδα της Παλιάς Πόλης πέτυχε έξι γκολ ο Ν.Διαμαντέας, τέσσερα ο Κοτσιφός και ένα ο Μανωλάκης

Ρ.Ο.Κ.Τ.Α - ΣΤΙΛΒΗ 6 - 4

Τα γκολ των νικητών πέτυχαν οι Γ.Στάππας (5) και Α.Βρανάς. Από τους ηττημένους σκόραραν οι Ροδίτης, Κώστας και Διβάνης

Η ΒΑΘΜΟΛΟΓΙΑ

1.	LIONS	14-2 2
-.	Ομάδα G	14-5 2
-.	FAMOUS	9-2 2
-.	Παλιά Πόλη	10-7 2
-.	Ρ.Ο.Κ.Τ.Α	6-4 2
-.	Κουρσάροι	6-4 2
7.	ΣΤΙΛΒΗ	4-6 0
-.	Ντιέγκο Σάνς	4-6 0
-.	Φραπουτσίνο	7-10 0
-.	Οράνιε	2-9 0
-.	Άντε Γεια	5-14 0
-.	Ανώνυμοι	2-14 0

ΟΙ ΣΚΟΡΕΡΣ:

Προηγούνται με έξι γκολ οι Κώστα (lions) και Ν.Διαμαντέας (Παλιά Πόλη)



Μουρμούρες και σχόλια προκάλεσε η παράλειψη (;) της διοίκησης του Κολοσσού να μη δώσει προσκλήσεις για τη χοροεσπερίδα του, τόσο στην Τ.Ε. ΕΟΚ όσο και στο Σύνδεσμο Διαιτητών Μπάσκετ Δωδεκανήσου!

Επειδή η στήλη παρακολούθησε από κοντά το φόρτο και την πίεση της διοίκησης των «θαλασσί» για να είναι όλα στην εντέλεια πιστεύουμε ότι πρόκειται για παράλειψη και όχι για σκόπιμη ενέργεια. Πάντως παρά τις όποιες πικρίες εμείς διακρίναμε πάρα πολλούς διαιτητές στο Castello Rosso, οι οποίοι ενίσχυσαν απ' τη μεριά τους το ταμείο της ομάδας - μοντέλο του νησιού μας.

Το Σάββατο που μας πέρασε, παραμονές του αγώνα με τον Ατσαλένιο, οι παίκτες του Ιάλυσου έστειλαν στον τοπικό τύπο ανακοίνωση με την οποία καλούσαν τον κόσμο να έρθει κοντά στην ομάδα και να τους ενισχύσει στη δύσκολη προσπάθειά τους! Μέχρι εδώ καλά, ωστόσο...

Η ανακοίνωση στάλθηκε σ' όλες τις εφημερίδες, ΠΛΗΝ της ΠΡΟΟΔΟΥ! Φαίνεται ότι τα καλόπαιδα εκεί στα Τριάντα δεν είχαν ανάγκη της στήριξής μας και φυσικά δεν χρειάζονταν τους αναγνώστες μας κοντά τους! Και ας καταλάβουν ότι με αυτή τους την εμπάθεια, δεν κάνουν κακό σε μας παρά μόνο στους εαυτούς τους

Το προχθεσινό «θρίλερ» του Βενετοκλείου, ήταν ένα καλό μάθημα στους παίκτες του Κολοσσού, οι οποίοι θα πρέπει να βάλουν καλά στο κεφάλι τους, ότι ακόμη δεν έχει τελειώσει τίποτα, ότι η υπεροψία είναι πάντα κάκιστος σύμβουλος και ότι στον αγωνιστικό χώρο τίποτα δεν σου χαρίζεται!

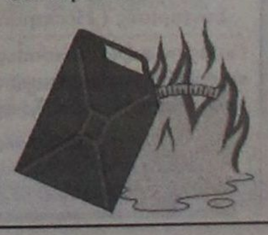

Ματιές στα σπορ

Γρονθιές για πρόκριση από τον Τάσο Μανωλά!



Νέα επιτυχία σημείωσε ο Τάσος Μανωλάς! Ο αθλητής του Ροδιακού Συλλόγου Κικ Μπόξιγκ Πυγμαχίας εξασφάλισε τη συμμετοχή του στο Πανελλήνιο πρωτάθλημα πυγμαχίας Β' Κατηγορίας τον Σεπτέμβριο, στη β' φάση των Διασυλλογικών αγώνων που έγιναν το Σαββατοκύριακο στο ΣΕΦ του Φαλήρου.

Ο Μανωλάς (στη φωτό με τα κόκκινα) κέρδισε στον αγώνα του, τον αντίπαλό του με «νοκ άουτ», επιβεβαιώνοντας την πολύ καλή του κατάσταση, όπως και το πλούσιο ταλέντο του.

Αρχίσε η «αντίστροφη μέτρηση» για το διεθνή ποδηλατικό γύρο

Στη Ρόδο βρίσκεται η ελληνική ομάδα που θα τρέξει με δύο ομάδες

Στην τελική ευθεία βρίσκονται οι προετοιμασίες του 8ου διεθνούς ποδηλατικού γύρου Ρόδου, ο οποίος θα διεξαχθεί 20-24 Φεβρουαρίου και διοργανώνουν από κοινού, ο Οργανισμός Προώθησης Ροδιακού Τουρισμού, ο Δήμος Ροδίων, ο ΔΟΝΑ και ο Ποδηλατικός Ομιλος «Ιβίσκος».

Ηδη, στο «σμαραγδένιο νησί» έχουν αρχίσει να φθάνουν οι πρώτες αποστολές των 20 ομάδων (15 επαγγελματικές, 5 εθνικές), με σκοπό να προετοιμαστούν όσο το δυνατόν καλύτερα για τη διοργάνωση.

Από το βράδυ της Κυριακής βρίσκεται στη Ρόδο η ελληνική αποστολή, η οποία απαρτίζεται από 20 αθλητές (αντοχής μάουντεν μπάικ, δρόμου, πίστας). Μέσα στις επόμενες μέρες ο ομοσπονδιακός τεχνικός



Γιώργος Λεβεντάκης θα επιλέξει τους «δώδεκα» που θα συγκροτήσουν την εθνική ομάδα.

«Ο γύρος της Ρόδου είναι μια από τις καλύτερες ποδηλατικές διοργανώσεις στον κόσμο. Η ελληνική ομάδα θα έχει ν' αντιμετωπίσει επαγγελματίες αθλητές και γι' αυτό το λόγο θέλουμε να έχουμε το καλύτερο δυνατό αποτέλεσμα. Αναμφίβολα είναι ένα γερό τεστ ενόψει των διεθνών μας υποχρεώσεων», υποστήριξε ο κ. Γιώργος Λεβεντάκης.

Σήμερα, εξάλλου, αναμένεται να φθάσει και η αποστολή της πολωνικής «Mroz», Β' κατηγορίας.

Το κοινωνικό μήνυμα της διοργάνωσης έστειλε ο πρόεδρος του ΔΟΝΑ κ. Κάλλιστος Διακογεωργίου. «Απώτερος σκοπός μας είναι να φέρουμε τη νεολαία κοντά στον αθλητισμό και πολύ περισσότερο στην ποδηλασία, η οποία μπορεί να χαρακτηριστεί και παραδοσιακό άθλημα στο νησί. Οταν γινόταν ο πρώτος γύρος Ρόδου είχαμε στόχο να γίνει θεσμός και ν' ανέβει κατηγορία. Το καταφέραμε. Αλλωστε, στις μεγάλες αθλητικές διοργανώσεις ο Δήμος Ροδίων περνάει με άριστα τις εξετάσεις», επεσήμανε ο κ. Διακογεωργίου.

Απέκτησαν προβάδισμα ο Ιπποκράτης και ο Καζώνης

Ευχάριστα χαρακτηρίζονται τα αποτελέσματα των Δωδεκανησίων αθλητών-τριών του στίβου στις πρώτες εκδηλώσεις πανελλήνιας εμβέλειας.

Σε σωματειακό επίπεδο, ο Α.Σ. Ιπποκράτης Κω και ο Α.Σ. Καζώνης Καλύμνου, απέκτησαν προβάδισμα, αφού κατάφεραν να πάρουν τους πρώτους σημαντικούς βαθμούς σε πανελλήνιο πρωτάθλημα. Κερδισμένος φέρεται και ο Α.Ο. Καρπάθου, αφού πήρε αρκετούς βαθμούς, για πρώτη φορά στην ιστορία του σωματείου, σε πανελλήνιο πρωτάθλημα.

Συγκεκριμένα, αναφερόμαστε στο Πανελλήνιο πρωτάθλημα δρόμου σε ανώμαλο έδαφος, που έγινε στα Τρίκαλα την Κυριακή (10/2), όπου δύο αθλήτριές μας από το νέο αίμα του δωδεκανησιακού στίβου πήραν αντίστοιχα την πρώτη και δεύτερη θέση στο αγώνισμα των 2.000 μ. παγκορασίδων Α'. Το αγώνισμα αυτό εξελίχθηκε σε μονομαχία μεταξύ της Ειρήνης Κουλιανού (Ιπποκράτη) και της Μαρίας Ζωίδη (Καζώνη), με νικήτρια την αθλήτρια του Ιπποκράτη Κω.

Από εκεί και πέρα είχαμε καλά πλασαρίσματα στις 12δες, με ορισμένους αθλητές και αθλήτριες. Ανάμεσά τους η Κωνσταντίνα Καλογεροπούλου (Καζώνη) που τερμάτισε 7η στα 4.000 μ. νεανίδων, η Τουμπαζή Ταμάρα (Ιπποκράτη) 9η στα 2.000 μ. ΠΚ Α', ο Ανδρέας Καζηλιέρης (Κάρπαθος) που τερμάτισε 11ος στα 3.000 μ. παμπαίδων Α' και ο Αραπ. Χαϊδαράκης (Ιπποκράτη) που τερμάτισε 12ος στα 8.000 μ. ανδρών Β'

Δεύτερος στο Πανελλήνιο «συνθέτων» ο Γιαλλουράκης

Ο Νεκτάριος Γιαλλουράκης (Υγείας) ήταν ο μοναδικός Δωδεκανήσιος αθλητής που αγωνίστηκε στο Πανελλήνιο πρωτάθλημα συνθέτων αγωνισμάτων κλειστού στίβου ανδρών - γυναικών, που έγινε στο Στάδιο Ειρήνης & Φιλίας, κατακτώντας τη δεύτερη θέση, πίσω από τον Παύλο Κουρομιχαλάκη (ΠΑΟΚ). Ο αθλητής μας, παρά τις καλές του επιδόσεις στα αγωνίσματα 60 μ., μήκος, 60 μ. εμπ., έμεινε πίσω στα ριπτικά (σφαίρα) και στις μεγάλες αποστάσεις (1.000 μ.), όπου είναι και η «αχίλλειος» πτέρνα του.

Καλή αρχή έκανε και ο Ηλίας Κέλης (με τα χρώματα του Α.Ο. Σύμης), στην ημερίδα κλειστού στίβου (200 μ.). Πέτυχε χρόνο 21"85 (5ος) και έδειξε ότι βρίσκεται σε καλή κατάσταση. Φετινός του στόχος να κλείσει την αγωνιστική περίοδο γύρω στα 21"00 (στα 200 μ.) στον ανοικτό στίβο.

«Πλημμύρισε» το Στάδιο με τους αγώνες των Κατηχητικών Σχολείων

Πετυχημένη η εκδήλωση του ΓΑΣ Ρόδου «Η Υγεία»

Από 435 παιδιά «πλημμύρισε» το Σάββατο το Στάδιο στίβου της Ρόδου, στους αγώνες στίβου των Κατηχητικών σχολείων που διοργάνωσε για πρώτη φορά ο ΓΑΣ Ρόδου «Η Υγεία» με τη στήριξη της ΕΑΣ ΣΕΓΑΣ Δωδεκανήσου, την αιγίδα της Ιεράς Μητρόπολης Ρόδου και τη συνδιοργάνωση του ΝΑΟΔ.

Οι νικητές κάθε αγωνίσματος, είναι:

ΜΑΘΗΤΕΣ ΔΗΜΟΤΙΚΩΝ ΣΧΟΛΕΙΩΝ

60μ. κορασίδων

1η Παπά Ειρήνη (Μασάρων - Καλάθου)
2η Καστρουνή Μαρία (Αγ. Γεωργίου Κάτω)
3η Παρδαλού Στέλλα (Ανάληψης)

Μήκος κορασίδων

1η Κόκκα Χριστίνα (Αγ. Αναργύρων
2η Φτάκλα Ζωή (Αγ. Ιωάννου)
3η Αντώνογλου Χριστίνα (Αγ. Αναργύρων)

Μπαλάκι κορασίδων

1η Πιλάτου Μιχαλίτσα (Αγ. Δημητρίου)
2η Σαή Χρύσα (Ιαλυσού)
3η Αρφαρά Αννα (Σορωνής)

300μ. κορασίδων

1η Πρωτόπαππα Αρχοντούλα
2η Χατζηαντωνίου Αναστασία (Ανάληψης)
3η Σαμίου Μαρία (Φανερωμένης)

600μ. κορασίδων

1η Μαρκοπούλου Ελευθερία (Αγ. Δημητρίου)
2η Ανδρεαδάκη Πόπη (Μασάρων - Καλάθου)
3η Τσαγκάρη Νικολέτα (Φανερωμένης)

60μ. παίδων

1ος Παθιάκης Εμμανουήλ (Μητροπόλεως)
2ος Κουκουβάνης Γεώργιος (Λάρδου)
3ος Τσαγκάρης Τάσος (Αγ. Δημητρίου)

Μήκος παιδιών

1ος Ξεπαπαδάκης Σωτήρης (Αγ. Ιωάννου)
2ος Αρφαράς Σπύρος (Αγ. Αναργύρων)
3ος Βατενός Μιχαήλ (Αγ. Αναργύρων)

Μπαλάκι παίδων

1ος Μάστορης Γεώργιος (Αγ. Αναργύρων
2ος Σούλης Σπύρος (Αγ. Γεωργίου Κάτω)
3ος Ξεπαπαδάκης Απόστολος (Αγ. Ιωάννου)

300μ. παίδων

1ος Βιτσέτζος Γεώργιος (Καλυθιών)
2ος Βάλλας Αθανάσιος (Φανερωμένης)
3ος Κωσταράς Αρης (Λάρδου)

600 μ. παίδων

1ος Σκαρτάδος Κων/νος (Μητροπόλεως)
2ος Κυριαζής Γεώργιος (Καλυθιών)
3ος Παπαγεωργίου Νίκος (Καλυθιών

ΜΑΘΗΤΕΣ ΓΥΜΝΑΣΙΩΝ

80μ. κορασίδων

1η Πατούνα Αφροδίτη (Ανάληψης)
2η Διακολουκά Βασιλεία (Λάρδου)
3η Καλιβούρη Κατερίνα (Διμυλιάς)

Μήκος κορασίδων

1η Νοβακίδου Σουζάνα (Ανάληψης)

Σφαίρα κορασίδων

1η Σκούμπρου Δέσποινα (Μασάρων - Καλάθου)
2η Μαγκούφη Ματίνα (Παραδεισίου)
3η Σαή Αγάπη (Ιαλυσού)

300μ. κορασίδων

1η Αντώνογλου Βαλεντίνα (Αγ. Γεωργίου Κάτω)
2η Ιβανίδου Στέλλα (Παραδεισίου)
3η Αγκά Γεωργία (Σορωνής)

1000μ. κορασίδων

1η Μαυρομάτη Κατερίνα (Αγ. Δημητρίου)
2η Παρανίδου Ολγα (Παραδεισίου)

80μ. παίδων

1ος Γεωργάς Βασίλης (Μασάρων - Καλάθου)
2ος Ριζόπουλος Ιωάννης (Ανάληψης)
3ος Κουλέπης Νικόλαος (Παραδεισίου)

Μήκος παίδων

1ος Κουτσάγιας Μιχαήλ (Αγ. Νικολάου)
2ος Γεωργάς Σταύρος (Μασάρων - Καλάθου)
3ος Ποτιτσόπουλος Αριστείδης (Αγ. Γεωργίου Κάτω)

Σφαίρα παίδων

1ος Φτάκλας Αναστάσιος (Αγ. Ιωάννου)
2ος Γιακουμάκης Ιωάννης (Ανάληψης)
3ος Μπιλίτσας Ιωάννης (Αγ. Γεωργίου κάτω)

300μ. παίδων

1ος Ζαχαρίου Ζαχαρίας (Αγ. Γεωργίου Κάτω)
2ος Καλίτσης Πανορμίτης (Ανάληψης)
3ος Γκρίζης Βασίλης (Ανάληψης)

1000μ. παίδων

1ος Κουρμαδιάς Ευάγγελος (Μασσάρων - Καλάθου)
2ος Πρωτόπαπας Μανώλης (Αγ. Νικολάου)
3ος Λυριστής Δημήτριος (Ανάληψης)

- Στη μεγάλη αυτή αθλητική επιτυχία συνέβαλε η έγκριση της Ιεράς Μητρόπολης Ρόδου, ο υπεύθυνος των κατηχητικών σχολείων πατήρ Μάξιμος, ο ΝΑΟ Δωδεκανήσου, η ΕΑΣ Δωδεκανήσου και οι ελάχιστοι κριτές που πήραν στα χέρια τους το βάρος όλων των αγώνων και τα κατάφεραν με επιτυχία.

- Ολους τους ανωτέρω φορείς, τους μαθητές και τις μαθήτριες που συμμετείχαν στους αγώνες, τους καθηγητές και καθηγήτριες των κατηχητικών και τους γονείς των παιδιών, ο ΓΑΣ Ρόδου «Η Υγεία» τους ευχαριστεί, τους συγχαίρει και εύχεται - υπόσχεται η επόμενη διοργάνωση (2οι Αγώνες Κατηχητικών Σχολείων) να πραγματοποιηθούν με μεγαλύτερη επιτυχία, περισσότερες συμμετοχές και μεγαλύτερη στήριξη από τους αρμόδιους φορείς.

- Επίσης για τη στήριξη των αγώνων, ο ΓΑΣ Ρόδου «Η Υγεία» ευχαριστεί και τα ζαχαροπλαστεία ΣΤΑΝΗ.

Τέλος, το κύπελλο που αθλοθέτησε η Ιερά Μητρόπολη Ρόδου, για τη μεγαλύτερη συμμετοχή παιδιών, κέρδισε το κατηχητικό σχολείο Ανάληψης με 78 συμμετοχές

«Θύμα» της διαιτησίας ο «Υγρός Στίβος Ρόδου»

Αποκλείστηκε από τα τελικά του Πανελληνίου πρωταθλήματος Νεανίδων - Γυναικών

Με μία νίκη και τέσσερις ήττες στο ενεργητικό της, η γυναικεία ομάδα πόλο του «Υγρού Στίβου Ρόδου» αποκλείστηκε από τα τελικά του Πανελληνίου πρωταθλήματος, παρόλο που ισοβάθμισε με τον Ιωνικό (λόγω χειρότερης διαφοράς τερμάτων).

Η ροδίτικη ομάδα έπεσε «θύμα» του ανεκδιήγητου διαιτητικού δίδυμου, το οποίο πρώτα εφάρμοσε, υποχρεωτικά, κανονισμούς pressing σαν να επρόκειτο για ηλικίες υποδομής και μετά μέσα στον αγώνα επέτρεπε επιλεκτικά, άμυνα ζώνης, «τινάζοντας» στον αέρα το παιχνίδι της ομάδας μας και φορτώνοντάς την με εκνευρισμό και άγχος!

Αυτό αποτέλεσε και την αφορμή να ξεσπάσουν έντονες (αλλά ευπρεπείς) διαμαρτυρίες που στοίχισαν τις αποβολές του προπονητή καθώς και δύο αθλητριών.

Ετσι, μοιραία ήρθε η ήττα από μια ομάδα που δεν ήταν καλύτερη του «Υγρού Στίβου Ρόδου» και παρ' όλο που ισοβάθμισαν η αθηναϊκή ομάδα προκρίθηκε στους «οκτώ» λόγω καλύτερης διαφοράς τερμάτων και μάλιστα με ένα γκολ διαφορά!

Γενική πάντως ήταν η αίσθηση ότι αν είχε τηρηθεί κατά γράμμα η προκήρυξη του πρωταθλήματος, η οποία επέτρεπε όλα τα συστήματα η ροδίτικη ομάδα θα είχε προκριθεί άνετα και θα «χτυπούσε» τα παιχνίδια με Χίο και Γλυφάδα (το pressing ευνοεί την «κολυμπημένη» ομάδα).

Μάλιστα, η αποβολή του κώουτς της ομάδας ήταν τόσο ανεξήγητη που ακόμη και η ίδια η γραμματεία και ο αλυτάρχης των αγώνων επέτρεψαν να κοουτσάρει το επόμενο παιχνίδι, παρά την αυτόματη ποινή, απ' την εξέδρα!

Με την ομάδα του «Υγρού Στίβου Ρόδου» αγωνίστηκαν οι: Ιωάννα Φαφούλα (ΜΥΡ της ομάδας), Παναγιώτα Περίν, Αννίτα Μαρκιού, Ατζελα Κολιάδη, Κατερίνα Παπαχριστοδούλου, Κατερίνα Αφαντενού Γαβριέλα Ιουλίου, Ματίνα Σαχίνη, Αλίκη Καμπέρη, Ελίνα Παρασκευά, Νεφέλη Καμπέρη και Ευδοξία Μηναΐδη.

Η ΒΑΘΜΟΛΟΓΙΑ

1. ΝΟ Βουλιαγμένης	10
2. Γλυφάδα	8
3. Χίος	6
4. Ιωνικός	2
- ΥΣΡ	2
- Ιτέα	2

Την πρόκριση πήραν ο ΝΟ Βουλιαγμένης, η Γλυφάδα, η Χίος και ο Ιωνικός.

Αλμα 6.50μ. η Ξανθού στο Πρωτάθλημα Κλειστού Στίβου

Συντομότερη απ' ό,τι αναμενόταν ήταν η παρουσία της Νίκης Ξανθού στο Πανελλήνιο πρωτάθλημα κλειστού στίβου που έγινε στο στάδιο «Ειρήνης και Φιλίας».

Η Ροδίτισσα πρωταθλήτρια του μήκους που ήταν η νικήτρια, εγκατέλειψε μετά και το τέταρτο άλμα της, αφού ένιωσε ενοχλήσεις στον δικέφαλο, περισσότερο για προληπτικούς λόγους αφού βρίσκεται σε εξαιρετική κατάσταση και δεν θέλει να διακινδυνεύσει τη συμμετοχή της στο Πανευρωπαϊκό της Βιέννης!

Πάντως, αυτό που καταγράφηκε απ' τον αγώνα της Κυριακής είναι η σταθερότητά της στα άλματα, σημειώνοντας μάλιστα επίδοση 6.50μ., στο δεύτερο ουσιαστικά αγώνα της, για φέτος, στον Κλειστό Στίβο!

ΔΗΜΟΤΙΚΟΣ ΟΡΓΑΝΙΣΜΟΣ ΝΕΟΛΑΙΑΣ & ΑΘΛΗΣΗΣ ΔΗΜΟΥ ΡΟΔΙΩΝ

ΑΝΑΚΟΙΝΩΣΗ

Ο ΔΟΝΑ Ροδίων όπως κάθε χρόνο έτσι και φέτος θα ξεκινήσει τα προγράμματα Μαζικής Αθλησης που είναι:

1) Ασκηση στην προσχολική ηλικία
2) Παιδί και Αθλητισμός
3) Αθλητισμός και Γυναίκα
4) Ασκηση στην τρίτη ηλικία και
5) Ασκηση ατόμων με ειδικές ανάγκες σε συνεργασία με τη Γενική Γραμματεία Αθλητισμού, θα έχουν δε διάρκεια μέχρι το τέλος Ιουνίου του 2002.

Γι αυτό το λόγο οι ενδιαφερόμενοι ΚΦΑ (γυμναστές) που ενδιαφέρονται να εργασθούν στα πράγματα μπορούν να υποβάλλουν τις σχετικές αιτήσεις στα γραφεία του Οργανισμού (Διαγοριδών 1) μέχρι 10 ημέρες από τη λήξη της παρούσας ανακοίνωσης.

Για περισσότερες πληροφορίες μπορούν να απευθύνουν στα τηλέφωνα 36083 - 36090 κατά τις εργάσιμες ημέρες και ώρες στον υπεύθυνο των προγραμμάτων Καθηγητή Φυσικής Αγωγής κ. Χαρίτο Μιχάλη.

ΧΛ-12/2

ΣΑΝ ΣΗΜΕΡΑ...

ΠΡΙΝ ΕΝΑ ΧΡΟΝΟ: *Με παλικαρίσιο τρόπο ο Βαγγέλης Κασταμούλας του ΠΑΟ Διαγόρα κέρδισε μια θέση στην πρώτη εθνική ομάδα δρόμου της χώρας μας και τη συμμετοχή του στον 7ο διεθνή ποδηλατικό γύρο της Ρόδου (21-25 Φεβρουαρίου). Στον προκριματικό αγώνα που διοργάνωσε η Ελληνική Ποδηλατική Ομοσπονδία από τη Βαρυμπόμπη στο Κατσιμίδι (140 χλμ.), ο Κασταμούλας κατετάγη δεύτερος, έχοντας «ξεκολλήσει» από τα γκρουπ από τα πρώτα 500 μέτρα. Στο μεταξύ, στη Ρόδο βρίσκονται έξι ομάδες - από τις 26 - που θα τρέξουν στο «γύρο» της Ρόδου.*

ΠΡΙΝ ΠΕΝΤΕ ΧΡΟΝΙΑ: *Εντατικά συνεχίζει την προετοιμασία του ο Γιώργος Χειμωνέττος, εν όψει των φετινών του υποχρεώσεων, με αποκορύφωμα τους Ολυμπιακούς αγώνες της Ατλάντα το καλοκαίρι. «Στοχεύει σε υψηλότερες διακρίσεις στο άμεσο μέλλον», αποκάλυψε πρόσφατα ο πρωταθλητής Ελλάδος της «Ενωσης Ρόδου Διαγόρα» κατά τη διάρκεια αθλητικής εκδήλωσης στον Πειραιά. Ο Χειμωνέττος θα είναι «παρών» με την εθνική ομάδα πίστας, στον 2ο Διεθνή αγώνα της Ρόδου που διοργανώνει η τοπική Επιτροπή Ποδηλασίας Δωδεκανήσου (7-10 Μαρτίου). Μαζί του θα είναι και ο ταλαντούχος Νεκτάριος Πολίτης.*

ΠΡΙΝ ΔΕΚΑ ΧΡΟΝΙΑ: *Υποψήφιος για τις εκλογές του νέου διοικητικού συμβουλίου της Ομοσπονδίας του τζούντο, θα είναι ο γνωστός προπονητής του αθλήματος στο νησί μας Αντώνης Αχάντ. Ο κ. Αχάντ θα συμμετάσχει στο ψηφοδέλτιο του σημερινού προέδρου κ. Βουτσαρά. Στο μεταξύ, στο διεθνές τουρνουά τζούντο Α' Κατηγορίας γυναικών, που θα γίνει στη Σόφια της Βουλγαρίας, θα συμμετάσχει με τα χρώματα της Εθνικής η αθλήτρια του «Ζυγού» Τασία Σταυριά. Οι αγώνες αυτοί θεωρούνται σημαντικοί για τη Ροδίτισσα, καθώς αν διακριθεί, αυξάνει τις πιθανότητες συμμετοχής της στους Ολυμπιακούς αγώνες της Βαρκελώνης.*

ΠΡΙΝ ΔΕΚΑΕΝΝΙΑ ΧΡΟΝΙΑ: *Γνωστή σκανδαλοθηρική αθλητική εφημερίδα της Αθήνας, άγνωστο από που... ορμώμενη φαίνεται ότι έβαλε σαν στόχο της να διχάσει τα δύο μεγάλα σωματεία της πόλης μας. Μετά το γνωστό πλέον δημοσίευμά της περί αγοράς της ΠΑΕ Ρόδος από τον Διαγόρα, η ίδια εφημερίδα ανέγραψε την κακοήθεια ότι ο ιστορικός σύλλογος γλέντησε την ήττα της Ρόδου από τον Παναθηναϊκό!*

ΠΡΙΝ ΤΡΙΑΝΤΑ ΧΡΟΝΙΑ: *Ο νεοίδρυθείς Ομιλος Φιλάθλων Αθλητικού Συλλόγου Ρόδου, άρχισε ήδη το έργο του, το οποίο δεν είναι άλλο από την ηθική και οικονομική ενίσχυση των ποδοσφαιριστών της Ρόδου, καθώς και την επίλυση των προβλημάτων που αντιμετωπίζουν έκαστος από αυτούς. Ενθερμοι φίλαθλοι τα άτομα που απαρτίζουν το πρώτο διοικητικό συμβούλιο του Ομίλου, διακατέχονται από μεγάλο πάθος και ζήλο να συμβάλλουν και αυτοί στην ορατιζόμενη άνοδο της ομάδας στην Α' Εθνική Κατηγορία.*



Η εφημερίδα «Εθνος» οργανώνει εκδήλωση το Σάββατο στη Ρόδο

Από τη Ρόδο, ξεκινά η εφημερίδα «Εθνος της Κυριακής», την παρουσία της ιστορικής έκδοσής της, με τίτλο «Πατριδογνωσία». Το ερχόμενο Σάββατο, 16 Φεβρουαρίου, στις 7 το απόγευμα στην αίθουσα του «Ακταίον» θα γίνει η παρουσία της ιστορικής αυτής έκδοσης.

Η έκδοση θα έχει τη μορφή περιοδικών τευχών, τα οποία θα διατίθενται εντελώς δωρεάν κάθε Κυριακή, με την εφημερίδα.

Στους αναγνώστες-συλλέκτες των τευχών θα δίνεται η ευκαιρία της βιβλιοδεσίας, σε πολυτελείς τόμους.

Με την ολοκλήρωση της έκδοσης θα έχει δημιουργηθεί μια πλήρης ιστορική σειρά 10 πολυτελών τόμων, η οποία θα περιέχει την ιστορία όλων των νομών της πατρίδας μας, από τα προϊστορικά χρόνια, μέχρι τις μέρες μας.

Το έργο θα εικονογραφείται από 5.000 σπάνιες φωτογραφίες και από 200 ιστορικούς και γεωπολιτικούς χάρτες.

Το «Εθνος της Κυριακής» ξεκινάει την ιστορική αυτή έκδοση από το νομό Δωδεκανήσου και για το λόγο αυτό, σας προσκαλεί τους Ροδίτες, το Σάββατο 16 Φεβρουαρίου 2002, στις 19.00 μ.μ. στην αίθουσα «Ακταίον» της Ρόδου για την παρουσίαση.

Αμετανόητοι είναι οι οδηγοί της Ρόδου

ΠΟΛΛΟΙ ΟΙ ΠΑΡΑΒΑΤΕΣ



Αμετανόητοι εμφανίζονται οι οδηγοί του νησιού μας. Προκλητικοί, επιθετικοί και παραβάτες του Κώδικα Οδικής Κυκλοφορίας, οι περισσότεροι οδηγοί αδιαφορούν για τις κυρώσεις από τις παραβάσεις που βεβαιώνονται σε βάρος τους και συνεχίζουν το ...βιολί τους.

Στην αντίπερα πλευρά, οι τροχονόμοι απτόητοι συνεχίζουν τις εξορμήσεις και μοιράζουν κλήσεις με τη ...σέσουλα, έχοντας τη συμπαράσταση των πεζών αλλά και των συνετών οδηγών που ανησυχούν για την επικίνδυνη οδήγηση των συναδέλφων τους.

Την περασμένη εβδομάδα και συγκεκριμένα το χρονικό διάστημα από 4 μέχρι 10 Φεβρουαρίου, βεβαιώθηκαν 159 παραβάσεις για υπερβολική ταχύτητα και 10 για μέθη. Το διάστημα αυτό είχαν υποβληθεί σε αλκοτέστ 332 οδηγοί.

Από χθες οι τροχονόμοι «στήνονται» στους σηματοδότες για να... τσιμπήσουν όσους τους παραβιάζουν.

ΚΚΕ

ΝΟΜΑΡΧΙΑΚΗ ΕΠΙΤΡΟΠΗ ΝΟΤΙΑΣ ΔΩΔ/ΣΟΥ

Πρόσκληση

Η Ν. Επιτροπή Ν. Δωδ/σου του ΚΚΕ έχει την τιμή να σας προσκαλέσει στην εκδήλωση-συζήτηση που διοργανώνει και αφορά στο ρόλο της Τοπ. Αυτοδιοίκησης εν όψει των Δημοτικών και Νομαρχιακών Εκλογών.

Σε μια περίοδο που η συζήτηση επικεντρώνεται στα πρόσωπα, η Νομ. Επιτροπή του ΚΚΕ επιλέγει να κάνει μια συζήτηση επί της ουσίας, της πολιτικής.

Η εκδήλωση θα πραγματοποιηθεί την ΤΕΤΑΡΤΗ 13 ΦΛΕΒΑΡΗ και ώρα 6.30 μ.μ. στην αίθουσα του Δημοτικού Θεάτρου.

Εκτιμούμε ότι, η παρουσία και η συμμετοχή σας από όποια σκοπιά και αν σας ενδιαφέρει το θέμα, θα είναι συμβολή στην ανάπτυξη του προβληματισμού για την προοπτική του θεσμού της Τοπ. Αυτοδιοίκησης.

Με εκτίμηση
Το Γραφείο της Νομ. Επιτροπής
Ν. Δωδ/σου του ΚΚΕ

ΧΛ-12/2

ΚΕΡΔΙΖΕΤΕ ΕΩΣ 50%

ΚΑΣΑΠΗΣ

ΖΑΝΤΕΣ • ΕΛΑΣΤΙΚΑ ΕΥΘΥΓΡΑΜΜΙΣΕΙΣ

ΑΜΟΡΤΙΣΕΡ ΕΛΑΤΗΡΙΑ

Στην ευθυγράμμιση ο γνωστός ΓΙΩΡΓΟΣ ΠΑΠΑΓΕΩΡΓΙΟΥ

GOODYEAR MICHELIN BRIDGESTONE DUNLOP BBS OZ RACING BORBET BILSTEIN KYB Elbach

ΕΞΟΠΛΙΣΜΟΣ 4Χ4

Κεντρικό: Αυστραλίας 2
Τηλ. 35367 FAX 76449
Υπ/μα: Λίνδου 237
Τηλ. 64025

ΑΣΦΑΛΕΙΑ ΣΤΗΝ ΟΔΗΓΗΣΗ

X3043-28/2

Για να πρεμήσει η κατάσταση

Διαπραγματεύσεις μεταξύ ΔΑΝΕ και Γ. Καλογηράτου

ΕΝΤΑΣΗ ΣΤΗ ΧΘΕΣΙΝΗ ΣΥΝΕΔΡΙΑΣΗ

Σε αδιέξοδο κατέληξε στη συνεδρίαση του διοικητικού συμβουλίου της ΔΑΝΕ, που πραγματοποιήθηκε χθες στη Ρόδο, η συζήτηση των θεμάτων που αφορούσαν τον μεγαλόμετοχο Γεράσιμο Καλογηράτο που απουσίαζε. Ανεβλήθη για την προσεχή συνεδρίαση, που θα γίνει την ερχόμενη εβδομάδα η λήψη απόφασης με την οποία θα τεθεί θέμα απιστίας κατά του Καλογηράτου, επειδή με τις ενέργειές του και την τακτική που ακολουθεί, μπλοκάρει την ομαλή εξέλιξη της εταιρίας και «φρενάρει» τις προσπάθειες που γίνονται για τη σύναψη δανείου, με το οποίο θα καλυφθούν οι υποχρεώσεις της ναυτιλιακής.

Κατά τη συζήτηση του θέματος χθες δημιουργήθηκε ένταση, που πήρε τη μορφή της αντιπαράθεσης, χωρίς να υπάρξει αποτέλεσμα και να παρθεί απόφαση για να αποκρουσθούν οι συνεχείς επιθέσεις του Καλογηράτου. Ως γνωστόν, ο εφοπλιστής έστειλε και εξώδικο για να τηρηθούν οι όροι του μνημονίου που υπεγράφη το 1999 και να σταματήσει η λασπολογία εναντίον του.

Θα ακολουθήσουν μέσα στις επόμενες ημέρες, επαφές της διοίκησης της εταιρίας με τον εφοπλιστή, καθώς στις 21 Φεβρουαρίου θα εκδικαστεί η τριτανακοπή που έκανε ο Καλογηράτος για να μην εφαρμοσθεί η απόφαση του δικαστηρίου για την άρση των προσημειώσεων από το ακίνητο των ΜΥΛΩΝ.

Εκτενής συζήτηση έγινε χθες και για τη σύμβαση που θα κάνει η ΔΑΝΕ με την εταιρία Price Water House για την εξασφάλιση δανείου ύψους 15 εκατομμυρίων δολαρίων. Ουσιαστική συζήτηση έγινε για τις ασφαλίσεις των πλοίων της ΔΑΝΕ, δεδομένου ότι τα συμβόλαια που είχαν συναφθεί παλαιότερα έληξαν τον τρέχοντα μήνα. Αποφασίστηκε να ανανεωθούν οι συμβάσεις στις ίδιες εταιρίες με ευνοϊκότερους για τη ναυτιλιακή όρους.

Σημειώνεται ότι για τα ασφάλιστρα των πλοίων της ΔΑΝΕ είχε αντιδράσει έντονα παλαιότερα ο Γεράσιμος Αγούδημος, καθώς τα ποσά που καταβάλλονταν ήταν υπέρογκα σε σύγκριση με όσα πληρώνουν σε ετήσια βάση η ΑΝΕΚ και η GA FERRIES.

Από τη χθεσινή συνεδρίαση απουσίαζαν ο κ. Στέλιος Ζαμπετάκης, αλλά και ο κ. Σήφης Βαρδινογιάννης.

Ο βουλευτής Αρ. Παυλίδης συναντήθηκε χθες με τον αρχηγό της Ν. Δημοκρατίας

Ο βουλευτής κ. Αρ. Παυλίδης ανεχώρησε για την Αθήνα όπου είχε συνάντηση με τον πρόεδρο της Ν.Δ. κ. Κ. Καραμανλή, τον οποίο ενημέρωσε τόσο για τις επαφές που είχε κατά τη διάρκεια της επίσκεψης με τον βουλευτή κ. Α. Λιάσκο στο νομό, όσο και για τα γενικότερα θέματα, τα οποία προβλήθηκαν.

Ο κ.. Παυλίδης ενημέρωσε επίσης τον πρόεδρο της Ν.Δ. για τα αποτελέσματα της επίσκεψής του στις Ηνωμένες Πολιτείες, η οποία ήταν απόλυτα επιτυχής, δεδομένου ότι ο κ. Καραμανλής απουσίαζε την προηγούμενη εβδομάδα στο εξωτερικό.

Φυλάκιση 8 μηνών σε Αλβανό που μαχαίρωσε 25χρονο συμπατριώτη του

Φυλάκιση οκτώ μηνών και δέκα ημερών, επέβαλε χθες το Αυτόφωρο Δικαστήριο Ρόδου, στον Αλβανό VELEDIN ZULACI του SADUSH, 23 χρόνων, που τραυμάτισε με μαχαίρι, τον συμπατριώτη του ELIDON LAMAJ του JORCO, 25 χρόνων.

Ο τραυματίας παρέα με τον αδελφό του, μετέβησαν στο σπίτι του δράστη για να επιλύσουν κάποιες διαφορές, που είχαν προκύψει ύστερα από λογομαχία. Μόλις ο δράστης τους αντιλήφθηκε έξω από το σπίτι άρπαξε ένα μαχαίρι και επιτέθηκε εναντίον του 25χρονου τραυματίζοντας τον με μαχαίρι στο θώρακα.

Ο δράστης μετά την καταδικαστική απόφαση, άσκησε έφεση και αφέθηκε ελεύθερος.

ΠΡΟΣΚΛΗΣΗ

Ο Αθλητικός Σύλλογος Ασπίς Απολακκιάς σας προσκαλεί στην ετήσια χοροεσπερίδα του, στις 16-2-2002 ημέρα Σάββατο και ώρα 8.30 στην αίθουσα ΑΦΡΟΔΙΤΗ του ξενοδοχείου ESPEROS VILLAGE.

Η τιμή εισόδου είναι 25 ευρώ κατά άτομο και περιλαμβάνει φαγητά, ελεύθερο ποτό και ζωντανή μουσική.

Πλούσια λαχειοφόρα.

Μετά τιμής το Δ.Σ.

X3089-15/2

Αστρα

ΑΝΟΙΓΟΥΜΕ

ΠΕΜΠΤΗ 14 ΦΕΒΡΟΥΑΡΙΟΥ

μ' ένα πλήρως ανανεωμένο καλλιτέχνικό πρόγραμμα

Ρεζερβέ 02410 32090

1099-17/2

Μέχρι αύριο στη Ρόδο το «ευρωφορτηγό» για ενημέρωση των πολιτών



Μέχρι αύριο Τετάρτη, θα βρίσκεται στη Ρόδο το ειδικό όχημα που δρομολόγησε η Εθνική Συνομοσπονδία Ελληνικού Εμπορίου, για την ενημέρωση των πολιτών για το ευρώ.

Το ευρωφορτηγό ήρθε στη Ρόδο την περασμένη Κυριακή και τα στελέχη, που το συνόδευαν, άρχισαν την ενημέρωση του κοινού από χθες. Το εσωτερικό του οχήματος είναι κατάλληλα διαμορφωμένο και διαθέτει βιβλιοθήκη και σύγχρονα ηλεκτρονικά συστήματα.

Το ευρωφορτηγό ξεκίνησε τα δρομολόγια του, που στόχο έχουν την ενημέρωση των πολιτών, στις 18 Οκτωβρίου του 2001 από την Αττική.

Το πρόγραμμα ενημέρωσης που υλοποιεί το όχημα χρηματοδοτείται από το υπουργείο Εθνικής Οικονομίας και την Ευρωπαϊκή Ενωση.

Από την 1η Απριλίου

Φύλακες στην είσοδο της Μεσαιωνικής Πόλης

ΑΥΣΤΗΡΟΤΕΡΑ ΤΑ ΜΕΤΡΑ



Κλείνει από την 1η Απριλίου για τα τροχοφόρα η Μεσαιωνική Πόλη, στα πλαίσια των μέτρων που θα εφαρμόσει ο Δήμος Ρόδου ενόψει της θερινής περιόδου. Για την εφαρμογή των μέτρων και την απαγόρευση της κυκλοφορίας θα τοποθετηθούν ειδικοί μηχανισμοί, αλλά και φύλακες στις εισόδους της Μεσαιωνικής Πόλης, όπως γίνονταν τα προηγούμενα χρόνια.

«Αγκάθι» για τη δημοτική αρχή είναι η καθυστέρηση που παρατηρείται κάθε χρόνο στις προσλήψεις εποχικού προσωπικού. Κάτι ανάλογο συνέβη και πέρσι, όπου λόγω έλλειψης προσωπικού παρουσιάστηκαν σοβαρά προβλήματα στη φύλαξη της περιοχής.

Φέτος θα δοθεί περισσότερος χρόνος για την τροφοδοσία των καταστημάτων και η είσοδος των οχημάτων θα επιτρέπεται από τις 6 μέχρι τις 10 το πρωί.

Από χθες άρχισε η κατάθεση των δικαιολογητικών από τους μόνιμους κατοίκους της Μεσαιωνικής Πόλης για τη χορήγηση του ειδικού σήματος. Η προθεσμία που έχει δοθεί λήγει στις 31 Μαρτίου.

ΠΟΛΙΤΙΣΤΙΚΟΣ ΟΡΓΑΝΙΣΜΟΣ ΔΗΜΟΥ ΡΟΔΙΩΝ

ΣΥΝΑΥΛΙΑ

Φιλαρμονικής και Big Band του Δήμου Ροδίων

Διευθύνει ο Θέμος Μέξης

ΤΕΤΑΡΤΗ 13 και ΠΕΜΠΤΗ 14 ΦΕΒΡΟΥΑΡΙΟΥ 2002. ώρα 8 μ.μ.

Εθνικό Θέατρο Ρόδου

Τα έσοδα θα διατεθούν για την ενίσχυση των Ιδρυμάτων: Αγιος Ανδρέας, Γηροκομείο Χαραλάμπειο, Ίδρυμα Κολυμπίων και Ορφανοτροφείο Θηλέων

ΧΛ-14/2

Ξεκινούν σύντομα τα έργα στο αεροδρόμιο της Ρόδου

ΚΑΤΑΣΚΕΥΑΖΕΤΑΙ ΝΕΟ ΚΤΙΡΙΟ



Απομακρύνονται άμεσα τα ενοικιαζόμενα και μη αυτοκίνητα από το χώρο που βρίσκεται κοντά στο κτίριο του αεροδρομίου, προκειμένου να αρχίσει η κατασκευή του έργου των νέων εγκαταστάσεων. Αυτό αποφασίστηκε μεταξύ άλλων στη σύσκεψη που έγινε χθες στο αεροδρόμιο παρουσία στελεχών του ΥΠΕΧΩΔΕ και της Υπηρεσίας Πολιτικής Αεροπορίας, ενόψει της έναρξης του έργου της κατασκευής του νέου κτιρίου που θα χρησιμοποιηθεί για τις αναχωρήσεις.

Οι εργασίες υπολογίζεται ότι θα ξεκινήσουν κανονικά τον ερχόμενο μήνα. Το νέο κτίριο θα είναι έκτασης 35.000 τετραγωνικών μέτρων και η κατασκευή του θα ολοκληρωθεί σε τρία χρόνια.

Ανάδοχος του έργου είναι η εταιρία «ΚΟΡΟΤΖΗΣ - ΕΚΤΕΡ ΑΤΕ», στελέχη της οποίας βρίσκονται ήδη στη Ρόδο για να οργανώσουν το εργοστάσιο και να ξεκινήσει η κατασκευή του νέου κτιρίου.

Προκήρυξη για κατάταξη 150 επαγγελματιών οπλιτών

ΠΟΙΕΣ ΕΙΝΑΙ ΟΙ ΕΙΔΙΚΟΤΗΤΕΣ

Από το υπουργείο Εθνικής Αμυνας δόθηκε προς τα Γραφεία του Πολίτη των και κατά τόπους Δήμων που μετέχουν στο πρόγραμμα «Αστερίας» προκήρυξη για την κατάταξη εκατόν πενήντα επαγγελματιών οπλιτών (ανδρών/γυναικών) στο Υγειονομικό Σώμα του Στρατού Ξηράς και συγκεκριμένα για τις ειδικότητες που περιγράφονται στον εξής πίνακα:

ΠΕΡΙΓΡΑΦΗ ΕΙΔΙΚΟΤΗΤΑΣ	ΘΕΣΕΙΣ	ΕΛΑΧΙΣΤΕΣ ΓΡΑΜΜ/ΚΕΣ ΓΝΩΣΕΙΣ
Κοινωνικός λειτουργός	2	Πτυχιούχος ΤΕΙ
Αναλυτής/προγραμματιστής Η/Υ	4	Πτυχιούχος ΤΕΙ
Βοηθός νοσηλεύτριας (-τή)	100	Απόφοιτος Λυκείου
Βοηθός Ακτινολογικού Εργαστηρίου	7	Απόφοιτος Λυκείου
Βοηθός Μικροβιολογικού και Βιοχημικού Εργαστηρίου	5	Απόφοιτος Λυκείου
Βοηθός Αμοδυναμικού Εργ.	6	Απόφοιτος Λυκείου
Βοηθός Παθολογοανατομικού Εργαστηρίου	6	Απόφοιτος Λυκείου
Βοηθός ανανήψεως-αναισθησιολόγου	6	Απόφοιτος Λυκείου
Βοηθός χειρουργείου	8	Απόφοιτος Λυκείου
Βοηθός φαρμακείου	4	Απόφοιτος Λυκείου
Βοηθός οδοντιάτρου	2	Απόφοιτος Λυκείου
ΣΥΝΟΛΟ	150	

Ανοίγει την Πέμπτη η έκθεση γλυπτικής και καλλιτεχνικής κεραμικής

Το Εργαστήριο Γλυπτικής και Καλλιτεχνικής Κεραμικής του ΠΟΔΡ, διοργανώνει έκθεση έργων των μαθητών του (μαθητών κάθε ηλικίας, αξίζει να σημειωθεί, από παιδιά του δημοτικού μέχρι και άτομα της τρίτης ηλικίας), ώστε να δώσει στον κόσμο την ευκαιρία να γνωρίσει την πολύ σημαντική, αν και αθόρυβη, δουλειά που γίνεται στους κόλπους του.

Η έκθεση θα λειτουργήσει από τις 13 έως τις 23 Φεβρουαρίου στο κτίριο της Ακαδημίας (28ης Οκτωβρίου 18) από τις 11.00 π.μ. μέχρι τις 2.30 μ.μ. και από τις 5.00 μ.μ. έως τις 10.00, ενώ τα εγκαίνια θα γίνουν την Τετάρτη, 13 του μηνός στις 6.00 το απόγευμα.

Για περισσότερες πληροφορίες, τόσο για την έκθεση όσο και για το εργαστήρι, οι ενδιαφερόμενοι μπορούν να επικοινωνούν με την υπεύθυνη του εργαστηρίου κ. Ολυμπία Φίκα στα τηλέφωνα 02410-27427 και 02410-23058.

Ζωντανή Ελληνική Μουσική!!!

Προσκληση

14 Φεβρουαριου

Αγιου Βαλεντινου

Taboo

Ολοι οι ερωτευμενοι να συναντηθουν στο Taboo γιατι γινεται μεγαλο παρτυ με τραγουδια ερωτικα και πολλα δωρα!!!

* 1 δωρο ενα ταξιδι στο Παρισι (πολη του ερωτα !!).
* 2 δωρο μια χρυση καρδια με μαργαριταρι προσφορα Nikos Gold
* 3 δωρο μια χρυση καρδια με μπριγιαντι προσφορα Nikos Gold
* 4 δωρο μια καρδια προσφορα Nikos Gold
* 5 δωρο ενα δειπνο για δυο προσφορα Angeli di Roma
* Και πολλες γλυκες [illegible] απο το Μ[illegible]

Τραγουδουν: Αννυ Ριγου, Αντωνης Ραβανης, Νεκταριος Βασιλας, Τακης Βυζαντινος, Λαμπρινη Σφυρα

4233-14/2

25ης Μαρτιου 2 Τηλ Reserve 02410 32632 - 76072