ΕΤΟΣ ΙΔΡΥΣΗΣ 1949
ΙΔΙΟΚΤΗΤΗΣ - ΔΙΕΥΘΥΝΤΗΣ
ΓΙΩΡΓΟΣ ΔΙΑΜΑΝΤΙΔΗΣ
Γραφεία - Τυπογραφεία:
Μάρκου Μαλλιαράκη 3 (ΚΟΒΑ)
Λογιστήριο: Νέα Αγορά
Τηλ.: Σύνταξης: 27356 - 34101 FAX: 20643
Λογιστηρίου: 24539 FAX: 24539
www.proodos.net, www.proodosnews.gr
e-mail: info@proodos.net

ΠΡΟΟΔΟΣ

Ανεξάρτητη καθημερινή πρωινή εφημερίδα

ΕΤΟΙΜΑΣΤΕΙΤΕ ΕΡΧΕΤΑΙ ...

ΑΡΙΘΜΟΣ ΦΥΛΛΟΥ 15.944 • ΤΙΜΗ 0,70 ευρώ

ΤΕΤΑΡΤΗ 13 ΦΕΒΡΟΥΑΡΙΟΥ 2002

Για να μειώσουν τις τιμές

Οι ξενοδόχοι να μην υποκύψουν στις πιέσεις των τουρ οπερέιτορς!..

ΕΚΚΛΗΣΗ ΑΠΟ ΤΟΝ κ. ΜΑΝΩΛΗ ΚΑΣΤΕΛΛΟΡΙΖΙΟ



Ο κ. Μανώλης Καστελλοριζιός κάνει έκκληση στους ξενοδόχους να μην υποκύψουν στις πιέσεις των τουρ οπερέιτορς

ΟΙ ΞΕΝΟΔΟΧΟΙ της Ρόδου δεν πρέπει να υποκύψουν στις πιέσεις των τουρ οπερέιτορς και να μη μειώσουν τις τιμές για το 2002. Αυτό υπογράμμισε χτες σε δηλώσεις του στην «Πρόοδο» ο πρώην πρόεδρος της Ενωσης Ξενοδόχων κ. Μανώλης Καστελλοριζιός, ο οποίος καλεί τους συναδέλφους του να διατηρήσουν τις τιμές που περιλαμβάνονται στα συμβόλαια που υπέγραψαν πέρυσι για τη φετινή τουριστική περίοδο.

«Δεν θα πρέπει να πέσουν οι ξενοδόχοι στην παγίδα και δεχτούν μείωση των τιμών γιατί αυτό θα είναι καταστροφικό όχι μόνο για τους ίδιους, αλλά και για την τοπική οικονομία» συμπληρώνει ο κ. Καστελλοριζιός.

Ειδικότερα ο πρώην πρόεδρος της Ενωσης Ξενοδόχων τόνισε ότι οι τουρ οπερέιτορς ζητούν μειώσεις των τιμών κατά ποσοστό 20%, πράγμα που σημαίνει ότι αν το αποδεχτούν οι ξενοδόχοι αυτό σημαίνει ότι θα πρέπει να περάσουν αρκετά χρόνια για να φτάσουν οι τιμές στα σημερινά επίπεδα.

«Μια μείωση κατά 20% δεν καλύπτεται αμέσως και αυτό θα πρέπει να το λά-

ΣΥΝΕΧΕΙΑ ΣΤΗ ΣΕΛ. 4

Μέσα σε επιχείρηση

Κρυφή κάμερα κατέγραφε τις κινήσεις της συζύγου του συνεταίρου του!..

Η ΥΠΟΘΕΣΗ ΣΤΑ ΔΙΚΑΣΤΗΡΙΑ

ΤΗ ΔΟΞΑ του Μάκη Τριανταφυλλόπουλου ζήλεψαν συμπολίτες, πολύ πριν γίνει γνωστή η δράση του Αθηναίου δημοσιογράφου.

•Κατά τη διάρκεια εκδίκασης ασφαλιστικών μέτρων στο Πρωτοδικείο Ρόδου, σε διένεξη δύο συνεταίρων, ο συνήγορος του ενός κατέθεσε ότι ο πελάτης του είχε τοποθετήσει στην επιχείρηση κρυφή κάμερα που κατέγραφε, επί ένα μήνα τις κλοπές που έκανε η σύζυγος του συνεταίρου.

ΣΥΝΕΧΕΙΑ ΣΤΗ ΣΕΛ. 4

Ο βουλευτής Νικ. Κακλαμάνης αύριο στη Ρόδο

Στη Ρόδο θα βρίσκεται αύριο ο βουλευτής της Νέας Δημοκρατίας και υπεύθυνος του τομέα Υγείας του κόμματος, κ. Νικήτας Κακλαμάνης.

Ο κ. Κακλαμάνης, που επισκέπτεται ανεπισήμως το νησί μας (είναι καλεσμένος στους γάμους φιλικού του προσώπου), αναμένεται, μετά από πρωτοβουλία των τοπικών κομματικών στελεχών, να έχει συνάντηση με την πρόεδρο του ΠΕΣΥ κ. Ιωάννα Αρσενοπούλου την Παρασκευή το πρωί.

Ενας ηλικιωμένος στην Κατταβιά

Ασφαλιστικά στην κόρη του για να του επιτρέψει να κάνει χρήση της ...τουαλέτας!..

ΚΑΤΑΦΕΥΓΕΙ ΣΤΟ ...ΥΠΑΙΘΡΟ

ΗΛΙΚΙΩΜΕΝΟΣ στην Κατταβιά αναγκάζεται να αποπατεί σε κουβά (!) γιατί η κόρη του, του σφράγισε την τουαλέτα. Για να βρει το δίκιο του έφθασε στο σημείο να ζητήσει τη βοήθεια του Δικαστηρίου, αλλά μέχρι τότε είναι υποχρεωμένος να αποπατεί είτε στην ύπαιθρο, είτε στον κουβά.

•Προχθές το πρωί 84χρονος κατέφυγε στο Μονομελές Πρωτοδικείο Ρόδου, καταθέτοντας αίτηση ασφαλιστικών μέτρων

ΣΥΝΕΧΕΙΑ ΣΤΗ ΣΕΛ. 4

Με αφορμή ένα... τζαμί

Περίεργα και ύποπτα παιχνίδια γίνονται με τους Μουσουλμάνους!..

ΠΟΙΑ ΕΙΝΑΙ ΤΑ ΑΙΤΗΜΑΤΑ ΤΟΥΣ

ΟΙ ΚΑΥΓΑΔΕΣ που ξέσπασαν τον τελευταίο καιρό μεταξύ των Μουσουλμάνων της Ρόδου, γύρω από την επαναλειτουργία του εγκαταλειμμένου τζαμιού Χαμιντιέ, στην περιο-

ΣΥΝΕΧΕΙΑ ΣΤΗ ΣΕΛ. 4



Εργα συντήρησης και επισκευής γίνονται στο Σουλεϊμάν Τζαμί από το υπουργείο Πολιτισμού και το Δήμο Ρόδου

Οι ιδιοκτήτες στη Ρόδο

Απέσυραν όλους τους κουλοχέρηδες από τα κέντρα!..

ΦΟΒΟΥΝΤΑΙ ΤΟΥΣ ΕΛΕΓΧΟΥΣ



Ο ΦΟΒΟΣ φυλάει τα έρημα. Οι αυστηροί έλεγχοι που διενεργεί το ΣΔΟΕ για τους «κουλοχέρηδες» ανάγκασε τους ιδιοκτήτες των «μίνι» καζίνο να τους... αποσύρουν, προκειμένου να αποφύγουν τις ποινικές κυρώσεις.

● Σύμφωνα με όσα έγιναν γνωστά από τους διενεργούντες τους ελέγχους υπαλλήλους του ΣΔΟΕ, άνδρες της Δημοτικής Αστυνομίας και αστυνομικούς της Ομάδας Πρόληψης και Καταστολής της Εγκληματικότητας της Αστυνομικής Διεύθυνσης Δωδεκανήσου, διαπιστώνουν πως οι καφετέριες, τα μπαρ, τα καφενεία και τα διάφορα καταστήματα έχουν... αποσύρει τους «κουλοχέρηδες».

ΣΥΝΕΧΕΙΑ ΣΤΗ ΣΕΛ. 4

Είναι απαίτηση του ροδιακού λαού

Το παλαιό Νοσοκομείο να μετατραπεί σε υγειονομικό πάρκο

ΤΟ ΥΠΟΥΡΓΕΙΟ ΥΓΕΙΑΣ ΠΡΕΠΕΙ ΝΑ ΑΠΟΦΥΓΕΙ ΤΗ ΣΥΓΚΡΟΥΣΗ ΜΕ ΤΗΝ ΤΟΠΙΚΗ ΚΟΙΝΩΝΙΑ

ΤΗΝ ΟΜΟΘΥΜΗ αξίωση των φορέων της Ρόδου, να μετατραπεί σε υγειονομικό πάρκο ο χώρος του παλαιού Νοσοκομείου, επαναλαμβάνει με χθεσινό έγγραφό του προς τον γενικό γραμματέα του υπουργείου Υγείας κ. Χάρη Σοφιανό, ο δήμαρχος Ροδίων κ. Γιώργος Γιαννόπουλος.

Στο έγγραφό του, που κοινοποιείται προς τον πρωθυπουργό κ. Κώστα Σημίτη και προς τον υπουργό Υγείας κ. Αλέκο Παπαδόπουλο, ο κ. Γιαννόπουλος αμφισβητεί ανοιχτά το ιδιοκτησιακό καθεστώς του ακινήτου, χαρακτηρίζοντας «έωλη τη νομιμοποίηση του υπουργείου για την τύχη των εγκαταστάσεων του παλαιού Νοσοκομείου, με την απόλυτα κυριαρχική αντίληψη που προβάλλεται».

ΣΤΟ ΙΔΙΟ έγγραφο, ο δήμαρχος Ροδίων καθιστά σαφές ότι δεν θα επιτρέψει να μην γίνει σεβαστή από το υπουργείο Υγείας απόφαση των φορέων του νησιού, τονίζοντας ότι «η σύγκρουση με τις τοπικές κοινωνίες, όχι μόνο δεν εξυπηρετεί, αλλά οδηγεί πίσω τα πράγματα από κάθε άποψη».

Συγκεκριμένα στο έγγραφο αναφέρονται τα εξής:

«Κύριε Γενικέ

Απαντώντας στην από 1-2-2002 επιστολή σας για το θέμα της ανάδειξης και αξιοποίησης των παλαιών εγκαταστάσεων του Γενικού Νοσοκομείου Ρό-

ΣΥΝΕΧΕΙΑ ΣΤΗ ΣΕΛ. 4



Μέλος του Δ.Σ. παραιτήθηκε

Το υπουργείο Υγείας δεν ενδιαφέρεται για το Νοσοκομείο Ρόδου

ΤΗΝ ΠΑΡΑΙΤΗΣΗ του στη διάθεση του προέδρου του Νοσοκομείου της Ρόδου, έθεσε χθες το μέλος του διοικητικού συμβουλίου του ιδρύματος και νομαρχιακός σύμβουλος κ. Παρασκευάς Σάββενας.

•Σφόδρα δυσαρεστημένος από την ολιγωρία του υπουργείου Υγείας, κυρίως σ'ό,τι αφορά την έλλειψη νοσηλευτικού προσωπικού, ο κ. Σάββενας τα βρόντηξε από το Νοσοκομείο, θέτοντας την παραίτησή του στη διάθεση της διοίκησης του ιδρύματος.

«ΚΟΥΡΑΣΤΗΚΑ -ανέφερε χθες μιλώντας προς την «Πρόοδο»- ν'ακούω μονάχα υποσχέσεις για επίλυση των προβλημάτων του Νοσοκομείου και λύσεις τελικά να μη δίδονται».

•Σημειώνεται ότι το ΑΣΕΠ καθυστερεί εγκληματικά να εγκρίνει την πρόσληψη νοσηλευτικού προσωπικού στο Νοσοκομείο της Ρόδου, ενώ το πρόβλημα φαίνεται να οξύνεται περισσότερο και με την απουσία 30 νοσηλευτριών που πήραν άδεια τοκετού.

ΣΥΝΕΧΕΙΑ ΣΤΗ ΣΕΛ. 4







ΠΡΟΟΔΟΣ
Ημερήσια Εφημερίδα της Ρόδου
Ετος ιδρύσεως 1949
ΓΡΑΦΕΙΑ ΣΥΝΤΑΞΗΣ
Μ. Μαλλιαράκη 3, 85100 Ρόδος
Τηλ. 0241 / 27356 - 34101 FAX 0241 / 20643
ΛΟΓΙΣΤΗΡΙΟ-ΔΙΑΦΗΜΙΣΕΙΣ
Νέα Αγορά 32 85100 Ρόδος
Τηλ. 0241 / 24539 FAX 0241 / 24539
e-mail: info@proodos.net
www.proodos.net - www.proodosnews.gr

ΚΑΘΗΜΕΡΙΝΑ ΤΑ ΝΕΑ ΤΗΣ ΔΩΔΕΚΑΝΗΣΟΥ ΣΤΟ INTERNET
www.proodos.net
www.proodosnews.gr

ΑΘ. ΤΥΠΟΣ
ΤΑ ΝΕΑ
ΤΙ ΕΓΡΑΨΕ Ο ΤΥΠΟΣ ΤΗΣ ΑΘΗΝΑΣ

ΕΠΙΣΚΟΠΗΣΗ ΑΘΗΝΑΪΚΟΥ ΤΥΠΟΥ ΤΗΣ 12/2/2002

Η ανακοίνωση από το ΠΑΣΟΚ της υποψηφιότητας του Χρήστου Παπουτσή για το Δήμο της Αθήνας και η στάση της Ντόρας Μπακογιάννη, η επικείμενη συνάντηση των υπουργών Εξωτερικών Ελλάδας-Τουρκίας στην Κωνσταντινούπολη, η επίσκεψη του προέδρου της ΝΔ στο νοσοκομείο "Σωτηρία" και το νομοσχέδιο για σημαντικές φορολογικές ρυθμίσεις για εταιρίες που αυξάνουν τις θέσεις απασχόλησής τους, είναι από τα σημαντικότερα θέματα της ειδησεογραφίας του αθηναϊκού Τύπου.

ΑΔΕΣΜΕΥΤΟΣ ΤΥΠΟΣ (Μήτσης): Αλλάζουν όλα στις προαγωγές των στρατιωτικών. Αυστηρότερα τα κριτήρια επιλογής.

ΑΔΕΣΜΕΥΤΟΣ ΤΥΠΟΣ (Ρίζος): Εικόνες ντροπής στα νοσοκομεία. Αιφνιδιαστική επίσκεψη Καραμανλή στο "Σωτηρία".

ΑΠΟΓΕΥΜΑΤΙΝΗ: Νοσοκομεία-ακούρια. Ερείπια και εστίες μόλυνσης στις "σουίτες" του Παπαδόπουλου.

Η ΑΥΓΗ: Χορός φοροαπαλλαγών για τους χορηγούς του "2004". Πολυνομοσχέδιο για την επιχειρηματικότητα με κίνητρα για συγχωνεύσεις.

ΑΥΡΙΑΝΗ: Χάρισαν το Δήμο στη Ντόρα. Πάλι λάθος έκανε ο Σημίτης.

ΤΟ ΒΗΜΑ: Με ρήγματα και πολιτικές συγκρούσεις η πορεία προς τις δημοτικές εκλογές. Προβλήματα και ανταρσίες εναντίον του κ. Κ. Σημίτη και του κ. Κ. Καραμανλή.

Η ΒΡΑΔΥΝΗ: Τι αλλάζει για ταξί και για επιβάτες. Η πρόταση του υπουργείου για τους επαγγελματίες αυτοκινητιστές.

ΕΘΝΟΣ: Οι πρώτες 1.095 θέσεις για συμβασιούχους. Οι εγκρίσεις για ΕΛΓΑ, Ολυμπιακή, ΥΠΕΧΩΔΕ και υπ. Εθνικής Αμυνας.

ΕΛΕΥΘΕΡΗ ΩΡΑ: Παπούτσι από τον τόπο σου κι ας είν΄ και μπαλωμένο. Ο Χρήστος Παπουτσής θα σηκώσει τα βάρη του ΠΑΣΟΚ στην Αθήνα.

ΕΛΕΥΘΕΡΟΣ: Λήστεψαν και τους αγρότες. Η Ευρωπαϊκή Ενωση ανακάλυψε το σκάνδαλο και μας σύρει στο ευρωδικαστήριο.

ΕΛΕΥΘΕΡΟΣ ΤΥΠΟΣ: Αιτήσεις-εξηρές για 4.119 θέσεις στο Δημόσιο. Ελεύθερες οι προσλήψεις στους δήμους.

ΕΛΕΥΘΕΡΟΤΥΠΙΑ: Φόρος-εξηρές για ΦΠΑ, εισόδημα. Προαιρετικά αυτοέλεγχος για 700.000 επιχειρήσεις.

ΕΣΤΙΑ: Το ΠΑΣΟΚ τρέμει τη Λαϊκή Δεξιά. Και θα στραφή ακόμη πιο αριστερά.

Espresso: Η εκδίκηση μιας σερβιτόρας: Δεν με ικανοποίησε σεξουαλικά και τον κατάγγειλα για βιασμό.

Η ΚΑΘΗΜΕΡΙΝΗ: Παπούτσης κατά Ντόρας(;) στην Αθήνα. Πολιτική η μάχη για τον Δήμο της Αθηναίων.

Ο ΛΟΓΟΣ: Αρχίζουν οι διαπραγματεύσεις. Σήμερα η συνάντηση ΓΣΕΕ-Εργοδοτών για τη συλλογική σύμβαση εργασίας.

ΤΑ ΝΕΑ: Αριστερά-Δεξιά ανοίγματα Παπουτσή για την Αθήνα.

ΝΙΚΗ: Ανατροπή σκηνικού. Η υποψηφιότητα Παπουτσή συσπειρώνει το ΠΑΣΟΚ.

ΡΙΖΟΣΠΑΣΤΗΣ: Κοινωνική ασφάλιση-Συλλογικές συμβάσεις: Σε αγωνιστική επαγρύπνηση καλεί το ΠΑΜΕ.

Traffic news: Πρώην υπάλληλός του τον μήνυσε: "Ο Πολατώφ μου έφαγε 103 εκ. και με έσπασε στο ξύλο".

Η ΧΩΡΑ: Περίπατος της Ντόρας στην Αθήνα. Το ΠΑΣΟΚ στέλνει για σφαγή τον Παπουτσή.

MICHELINO
ΜΕΓΑΛΕΣ ΕΚΠΤΩΣΕΙΣ
ΚΑΤΑΣΤΗΜΑ ΑΝΔΡΙΚΩΝ ΕΝΔΥΜΑΤΩΝ
έως και 50%
Θα
μας βρείτε στο ιδιόκτητο μας κατάστημα στην οδό ΦΙΛΕΡΗΜΟΥ 45 ΚΑΡΑΚΟΝΕΡΟ
(κοντά στην εκκλησία της Φανερωμένης)
Τηλ. 02410 24348
4083-18/2

Δωδεκανησιακά 24ωρα

Στα πεταχτά

Του αγίου ...ανθοπώλη!..

Γιορτάζεται αύριο ο Αγιος Βαλεντίνος, που θεωρείται και ο άγιος των ερωτευμένων.

Στην ουσία πρόκειται για άγιο των ανθοπωλών, των ζαχαροπλαστών, των χρυσοχόων και όλων των άλλων συναφών καταστηματαρχών!

Αγιος Βαλεντίνος δεν υπήρξε!.. Είναι μια ...εφεύρεση όλων αυτών που θέλουν να τα ...«κονομήσουν»!

Είδες η ΔΕΗ;

Πολλά παράπονα από καταστηματάρχες του κέντρου της πόλης: Η ΔΕΗ ξεκίνησε να κατασκευάζει κάποια υπόγεια έργα και στη συνέχεια εγκατέλειψε τα υλικά και σηκώθηκε κι έφυγε!..

Ουδείς γνωρίζει τους λόγους! Και σε συνδυασμο με τα έργα που γίνονται από το Δήμο για την πλακόστρωση των δρόμων, αντιλαμβάνεται ο καθένας ότι τα πράγματα στην περιοχή είναι πολύ δύσκολα!..

Οι υπεύθυνοι της ΔΕΗ στη Ρόδο τι κάνουν;

Υπηρεσία προς πεζούς

Ο Δήμος Ρόδου οφείλει να νιαστεί και τους πεζούς που χρησιμοποιούν τη λεωφόρο Ρόδου - Καλλιθέας.

Κι από τις δύο μεριές του δρόμου αυτού δεν υπάρχουν πεζοδρόμια και είναι μεγάλοι οι κίνδυνοι για όσους κινούνται με τα πόδια.

Η κατασκευή πεζοδρομίων στον παραπάνω δρόμο θα εξυπηρετούσε επίσης πάρα πολύ τους τουρίστες που μένουν σε κοντινά προς την πόλη ξενοδοχεία.

Ευχής έργο θα ήταν με τη νέα σεζόν να υπάρχουν αυτά τα πεζοδρόμια.

«Δοξαστικό»

Οι Αμερικανοί διοργανωτές των Χειμερινών Ολυμπιακών Αγώνων διέπραξαν μιαν απρέπεια παραλείποντας το όνομα του Μίκη Θεοδωράκη από τον επίσημο κατάλογο των εκδηλώσεων. Δεν έχει όμως καμιά δικαιολογία η ΕΡΤ που δεν πήρε καμπάρι στα διαδοχικά δελτία της το συγκεκριμένο έργο του μεγαλύτερου εν ζωή Ελληνα μουσουργού.

Και στα δύο κρατικά κανάλια δεν βρέθηκε ένας άνθρωπος να ξέρει, ότι πρόκειται για το «Δοξαστικό» από το «Τραγούδι του νεκρού αδελφού;» Δεν έχει ακούσει ποτέ άνθρωπος της ΕΡΤ αυτό το θαυμάσιο έργο; Αλίμονο, αν η κουλτούρα τους δεν περιλαμβάνει Θεοδωράκη!

Ενα πηγάδι!

Ας φροντίσουν (όσοι είναι αρμόδιοι) να κλείσουν ένα πηγάδι που βρίσκεται σε χωράφι της οδού Φιλερήμου!..

Με το θέμα αυτό έχουμε ξανασχοληθεί, αλλά ...φωνή βοώντος εν τη ερήμω!

Το πηγάδι είναι ανοιχτό και οι κίνδυνοι για την πρόκληση ατυχημάτων είναι μεγάλοι!..

Και χτες δεχτήκαμε πολλά τηλεφωνήματα διαμαρτυρίας από περιοίκους!.. Γιατί δεν επεμβαίνει κάποιος αρμόδιος;

Μήπως περιμένουν να πέσει μέσα κανένας περαστικός μέσα στο πηγάδι και ύστερα να επέμβουν;

Να γίνουν επεμβάσεις

Ολα τα πρανή στις στροφές του δρόμου Καλλιθέας - Φαληρακιού είναι ύποπτα κατολισθήσεων. Ηδη υπάρχουν προειδοποιητικά σημάδια για κάτι τέτοιο. Κάποιες διευθετήσεις πρέπει να γίνουν σ' αυτή την περιοχή για προληπτικούς λόγους.

Να μην περιμένουμε να συμβεί κάποιο ατύχημα, γιατί μπορεί να κινδυνέψουν ζωές.

Τζόγος και πορνεία

Δυστυχώς οι μάστιγες της εποχής, για την περιοχή μας μετά τα ναρκωτικά, είναι ο τζόγος και η πορνεία. Τα ηλεκτρονικά παιχνίδια μαζί με τις αλλοδαπές που ...γεμίζουν τα μπαρ, έχουν κλείσει δεκάδες σπίτια. Δυστυχώς η κοινωνία δεν αντιδρά και σφυρίζει αδιάφορα. Ολα τα περιμένουμε από τις διωκτικές αρχές.

Αν όμως δεν ευαισθητοποιηθούν οι φορείς και η ίδια η κοινωνία, τζόγος και πορνεία θα αφανίσουν τις ηθικές αξίες της ελληνικές οικογένειας.

Δεν ακούγεται τίποτα

Πού να βρίσκεται άραγε η διαδικασία για το προγραμματιζόμενο εργοστάσιο ηλεκτροπαραγωγής στη Νότια Ρόδο; Καιρό έχουμε ν' ακούσουμε κάτι το σχετικό.

Αλλά βέβαια δεν υπάρχει βιασύνη. Αν δεν ξεκινήσει το εργοστάσιο εντός του 2002 υπάρχει και το 2003, ακολουθεί και το 2004.

Στο κάτω - κάτω μπορεί ο καθένας να προμηθευτεί μιαν ηλεκτρογεννήτρια και να κάμει τη δουλειά του. Δεν κάλασε ο κόσμος και χωρίς το νέο εργοστάσιο.

Κατόπιν εορτής!..

Στα πολλά πλεονεκτήματα που έχουμε σαν φυλή, δεν μας λείπουν και τα μειονεκτήματα! Ενα απ' αυτά, είναι ότι ενθουσιαζόμαστε εύκολα. Κι ένα άλλο είναι, ότι μας αρέσουν τα εφφέ και η προβολή.

Θέλετε ένα απλό (και πολύ πρόσφατο) παράδειγμα;

Τώρα που μάθαμε καλά καλά το νέο νόμισμα (το ευρώ, βέβαια) ήρθε το ευρωφορτηγό στο νησί μας για την ενημέρωσή μας.

Αν ερχόταν μέχρι το τέλος του περασμένου χρόνου, θα λέγαμε καλά έκανε...

-Εντάξει, θα πείτε, ξεκίνησε από τον περασμένο Οκτώβριο την «περιοδεία» του στη χώρα και που να πρωτοπάει...

Συμφωνούμε! Αλλά και αν δεν ερχόταν στη Ρόδο δεν θα ...μαθαίναμε για το ευρώ;

Η άφιξή του «κατόπιν εορτής» τίποτα δεν προσθέτει, παρά μόνο έξοδα στον οικονομικό απολογισμό του...

Να ενημερωθεί ο εισαγγελέας

Δεκάδες αναγνώστες μας, τηλεφώνησαν χθες, μετά το σχόλιο «Εγκληματίες» και ζητούν από τον διοικητή της Τροχαίας Ρόδου, να επισκεφθεί τον κ. Εισαγγελέα και να καταγγείλει αυτούς που άφησαν την «τρύπα» στη νησίδα, μπροστά από τη ΔΕΥΑΡ. Μάλιστα, προτείνουν σ' όσους έπαθαν ατύχημα, στο σημείο αυτό, να μηνύσουν τους υπεύθυνους . Μόνο έτσι θα βάλουν μυαλό, κάποιοι ανόητοι, που παίζουν με ανθρώπινες ζωές.

Συγκρατημένη αισιοδοξία

Ωσονούπω αρχίζει η φετινή τουριστική περίοδος και ακόμα το τοπίο όσον αφορά την κίνηση είναι ομιχλώδες. Οι εκτιμήσεις ως συνήθως διαφορετικές ανάλογα με το χώρο, που προέρχονται.

Πάντως, όλοι φέρονται να διακατέχονται από συγκρατημένη αισιοδοξία. Κάθε χρόνο, λίγο πριν αρχίσει η τουριστική κίνηση, οι εκτιμήσεις είναι πάντα αυτές. Στη συνέχεια όλα πάνε καλά και ας κλαίγονται.

Πολλά σ' αυτό τον τόπο γίνονται από συνήθεια.

ΕΙΔΗΣΕΙΣ ΤΟΥ '60

ΠΡΟΟΔΟΣ
17 ΜΑΪΟΥ 1969

ΤΑ ΚΑΤΗΧΗΤΙΚΑ ΣΧΟΛΕΙΑ

Ο σεβ. Μητροπολίτης Ρόδου κ. Σπυρίδων όρισε την Κυριακήν ως ημέραν λήξεως των μαθημάτων των Κατηχητικών Σχολείων.

Επί τη λήξει των μαθημάτων θα τελεσθούν αύριον την 10ην πρωινήν εορταί κατά ενορίας, ο δε Σεβασμιότατος θα επισκεφθή όλα τα Κατηχητικά Σχολεία της πόλεως, διά να ευλογήση την λήξιν των μαθημάτων και να παραστή εις τας σχετικάς εορτάς.

Την 4ην απογευματινήν ο Σεβασμιότατος θα επισκεφθή διά τον ίδιον σκοπόν, την Κοινότητα Τριαντών, τη δε 5.30 απογευματινήν θα παραστή εις τας επιδείξεις του Γυμνασίου Αρχαγγέλου.

Την προσεχή Τετάρτη 21ην τρέχοντος ο Μητροπολίτης Ρόδου θα παραστή εις την εορτήν των Χριστιανικών Κύκλων της Κοινότητος Παστίδας, τη δε 5.30 απογευματινήν της ιδίας ημέρας θα παραστή εις την εορτήν των Κατηχητικών Σχολείων Κοσκινού.

759 ΞΕΝΟΙ ΠΕΡΙΗΓΗΤΑΙ ΧΤΕΣ ΣΤΗ ΡΟΔΟ

Ιδιαιτέρως ζωηρά υπήρξε η χθεσινή τουριστική κίνησις εις την Ρόδον. Διά των καταπλευσάντων τριών τουριστικών πλοίων, επεσκέφθησαν την νήσον 759 ξένοι περιηγηταί.

Αναλυτικώς η χθεσινή κίνησις ήτο η εξής:

«Ιάσων» 253 επιβάται

«Ρεγγίνα» 405 επιβάται και

«Ενότρια» 101 επιβάται.

Εξ άλλου σήμερον αναμένονται τα τουριστικά «Στέλλα Σολάρις», «Ισμίρ» και «Απολλωνία» με ξένους περιηγητάς, αύριον δε τα τουριστικά «Μεσσάπια», «Ωρίων» και «Κένταυρος».

ΟΙ ΓΥΜΝΑΣΙΑΡΧΟΙ ΤΩΝ ΑΓΩΝΩΝ

Υπό της Επιτροπής Πρωταθλήματος της ΕΠΣΔ ωρίσθησαν οι γυμνασίαρχοι των αγώνων της Κυριακής.

Οι ορισθέντες γυμνασίαρχοι ήσαν οι κάτωθι:

Ηρακλής-Ακουσίλαος: Φ. Γεωργίου

Αγ. Γεώγιος-Απόλλων: Γ. Σάνδαλος

Αστήρ-ΑΣΕΛ: Β. Οίκουτας

Αναγέννησις-Ρόδος: Παπαεμμανουήλ

Εξ άλλου υπό της ιδίας επιτροπής ετιμωρήθησαν οι ποδοσφαιρισταί Κουρζάκης με αποκλεισμόν 180 ημερών και Περίδης με αποκλεισμόν 67 ημερών.

ΟΙ ΑΓΩΝΕΣ ΙΣΤΙΟΠΛΟΪΑΣ

Αύριον Κυριακή 18ην Μαΐου και ώραν 11ην π.μ. θα διεξαχθή ο τελικός αγών ιστιοπλοΐας κυπέλλων 21ης Απριλίου 1967 σκαφών τύπου ΦΙΝΝ και ΟΠΤΙΜΙΣΤ.

Η βαθμολογία επί τριών αγώνων είναι:

1. Πολυχρόνης Β. βαθμ. 11
2. Χαλκίτης Γεώργ. 11,7
3. Βρατσάλης Εμμ. 15,7
4. Σταυλάς Εμμ. 19,7
5. Μανδραγός Εμμ. 25,7
6. Αντωνιάδης Μιχ. 36,4
7. Μάκνης Μπομπ 38

Για τα ΟΠΤΙΜΙΣΤ:

1. Σταύρας Σταμ. βαθμ. 0
2. Διαμαντής Ιω. 9
3. Μανδραγός Μιχ. 17,1
4. Καραγιάννης Γεώργ. 28

Της χαράς και ο κόπος

Πίτες με φύλλο παραδοσιακό, μπακλαβά ή άλλο που θα παρασκευάσουμε μόνες μας ή θα αγοράσουμε έτοιμο μπορούμε να φτιάξουμε με διάφορα είδη που θα βρούμε σε όλα σχεδόν τα βιβλία μαγειρικής. Οσες ασχολούνται με αυτά μπορούν να βάλουν τη φαντασία τους και να φτιάξουν πίτες με διάφορα χόρτα και μυρωδικά, με τυριά και αλλαντικά, με κρέας, κοτόπουλο με ανακατεμένα λαχανικά και να τις ψήσουν στο φούρνο για συμπλήρωμα ή κανονικό γεύμα ή ακόμα και για κολατσιό. Είναι πιο εύκολο να στρώσουμε ένα φύλλο κάτω και ένα πάνω και ενδιάμεσα να βάλουμε τη γέμιση και να ψήσουμε στο φούρνο. Περισσότερη ώρα θέλουν τα ατομικά πιτάκια. Αυτά όμως τρώγονται πιο εύκολα για κολατσιό. Οχι μόνο στο σπίτι αλλά μπορούν να τα πάρουν και τα παιδιά στο σχολείο αντί να αγοράζουν διάφορα τυποποιημένα φαγώσιμα, αμφιβόλων θρεπτικών συστατικών και με συντηρητικά. Ακόμα και οι μεγάλοι στο διάλειμμα που έχουν στην εργασία τους και θέλουν κάτι να φάνε, είναι προτιμότερο αντί συνεχώς να αγοράζουν σάντουιτς να πάρουν τυλιγμένα μερικά σπιτικά πιτάκια και να τα απολαύσουν με τον καφέ, το χυμό ή το αναψυκτικό τους, ώστε να τους κρατήσει μέχρι να σχολάσουν και να πάνε σπίτι να φάνε κανονικό γεύμα. Σε εκδρομές, σε μπουφέ, προσφέρονται και ως μεζεδάκια στους επισκέπτες στο σπίτι.

Τα πιτάκια τρώγονται και την επόμενη και μεθεπόμενη μέρα και αν θέλουμε τα ζεσταίνουμε ελαφρά κάθε φορά για να είναι ζεστά και πιο τραγανά, αν και μερικοί τα απολαμβάνουν και κρύα. Επίσης μπορούμε να τυλίξουμε πολλά σε μία δόση και να ψήσουμε μερικά μόνο. Τα υπόλοιπα θα βάλουμε στην κατάψυξη και θα τα ψήσουμε όταν θέλουμε να τα καταναλώσουμε. Ετσι δεν θα έχουμε ξανά την ίδια προετοιμασία παρά μόνο το χρόνο ξεπαγώματος και ψησίματος.

ΜΙΚΑ

ΚΙΝΗΜΑΤΟΓΡΑΦΟΙ

ΠΟΛΙΤΙΣΤΙΚΟΣ ΟΡΓΑΝΙΣΜΟΣ ΔΗΜΟΥ ΡΟΔΙΩΝ
ΚΙΝ/ΚΗ ΕΤΑΙΡΙΑ ΡΟΔΟΥ «ΘΕΑΣΙΣ»
Κινηματογράφος
«ΔΗΜΟΤΙΚΟ»
Βραδιές κινηματογράφου
Πέμπτη 14 Φεβρουαρίου 2002
Τίτλος έργου:
ΛΟΥΤΣΙΑ
(Lucia)
του ΟΥΜΠΕΡΤΟ ΣΟΛΑΣ
Ωρα προβολής 9μ.μ.

ΜΕΤΡΟΠΟΛ ALPHA ODEON
Πρόγραμμα εβδομάδας από 8/2/2002 έως 14/2/2002
Πληροφορίες - Κρατήσεις : 02410-28400, από 3:30 μμ
ΕΠΙΧΕΙΡΗΣΗ ΚΛΕΟΠΑΤΡΑ
Η νέα απίθανη κωμική περιπέτεια των δύο θεότρελων Γαλατών.....
Κάθε μέρα 6, 8:15 και 10:30 μμ
ΕΙΔΙΚΗ ΠΡΟΒΟΛΗ ΣΑΒΒΑΤΟ-ΚΥΡΙΑΚΗ ΩΡΑ 4:00
Αίθουσα 1
Η ΚΑΤΑΡΑ ΤΟΥ ΠΡΑΣΙΝΟΥ ΣΚΟΡΠΙΟΥ
Μια πανέξυπνη αστυνομική κωμωδία με τον Γούντι Αλεν!
Κάθε μέρα 5:45, 8:00 και 10:15 μμ
Αίθουσα 2
ΕΝΑΣ ΚΑΙ ΜΟΝΑΔΙΚΟΣ
Μια περιπέτεια καταιγιστικής δράσης..! Με τον Τζετ Λι
Κάθε μέρα 8:00 και 10:00 μμ
Αίθουσα 3
ΤΑΞΙΔΙΑΡΙΚΑ ΠΟΥΛΙΑ
5 χρόνια προετοιμασίας! 3 χρόνια γυρισμάτων! Μια ανεπανάληπτη κινηματογραφική εμπειρία!
Κάθε μέρα 6:00 μμ
ΕΙΔΙΚΗ ΠΡΟΒΟΛΗ ΣΑΒΒΑΤΟ-ΚΥΡΙΑΚΗ ΩΡΑ 4:00
Και.. Η ΧΑΜΕΝΗ ΑΤΛΑΝΤΙΔΑ
Αίθουσα 2
Σάββατο και Κυριακή στις 4:00 μμ
Στα ελληνικά

ΦΑΡΜΑΚΕΙΑ
ΔΙΗΜΕΡΕΥΕΙ:
ΒΑΡΒΑΡΕΣΟΥ ΛΙΝΑ
Ιωνος Δραγούμη, Νιοχώρι
Τηλ. 02410 28132
ΔΙΑΝΥΚΤΕΡΕΥΕΙ:
ΦΟΥΤΟΥΛΗΣ ΝΙΚΟΛΑΟΣ
Αθηνών 11 - Ανάληψη
Τηλ. 02410 67567

ΣΥΝΑΛΛΑΓΜΑ

	Αγορά	Πώληση
ΔΟΛΛΑΡΙΟ Η.Π.Α	0,8823	0,8822
ΛΙΡΑ ΑΓΓΛΙΑΣ	0,61851	0,6044
ΚΟΡΩΝΑ ΔΑΝΙΑΣ	7,4891	7,3183
ΚΟΡΩΝΑ ΣΟΥΗΔΙΑΣ	9,324	9,1112
ΓΙΕΝ ΙΑΠΩΝΙΑΣ	117,89	115,2
ΦΡΑΓΚΟ ΕΛΒΕΤΙΑΣ	1,4884	1,4545
ΚΟΡΩΝΑ ΝΟΡΒΗΓΙΑΣ	7,8947	7,7145
ΛΙΡΑ ΚΥΠΡΟΥ	0,58048	0,56723
ΔΟΛ. ΚΑΝΑΔΑ	1,4041	1,3721
ΔΟΛ. ΑΥΣΤΡΑΛΙΑΣ	1,7348	1,6952

ΠΑΛΛΑΣ 5 CINEMAS CENTER
Γίνε τώρα μέλος του ΠΑΛΛΑΣ 5 CINEMAS CENTER και απόλαυσε προνόμια!
ΠΡΟΓΡΑΜΜΑ ΕΒΔΟΜΑΔΑΣ 08/02/2002 - 14/02/2002
www.cinemapallas.gr
ΑΙΘΟΥΣΑ 5 & 4
ΕΠΙΣΚΕΠΤΗΣ ΑΠΟ ΤΗ ΚΟΛΑΣΗ / FROM HELL
ΠΡΩΤΑΓΩΝΙΣΤΟΥΝ: JOHNNY DEPP, HEATHER GRAHAM
ΑΙΘΟΥΣΑ 5 Ώρες Έναρξης: 17:40, 20:10, 22:40
ΑΙΘΟΥΣΑ 4 Ώρες Έναρξης: *16:25
Έκτακτη προβολή μόνο κάθε Σάββατο & Κυριακή
ΑΙΘΟΥΣΑ 2
KATE & LEOPOLD
Σε Πρώτη Πανελλήνια Προβολή
ΠΡΩΤΑΓΩΝΙΣΤΟΥΝ: MEG RYAN, HUGH JACKMAN
Κάθε ημέρα / Ώρες Έναρξης: 17:20, 19:50, 22:20
Κάθε Παρασκευή, Σάββατο και Κυριακή στις 19.00, διασκεδάστε από τους ήχους της μουσικής του guest dj από το Club Prince!
Κρατήσεις θέσεων στο 24475 και 70670 (16:00 - 20:00)
ΑΙΘΟΥΣΑ 4
VANILLA SKY
ΠΡΩΤΑΓΩΝΙΣΤΟΥΝ: TOM CRUISE, PENELOPE CRUZ, KURT RUSSELL, KAMERON DIAZ
Κάθε ημέρα / Ώρες Έναρξης: 19:50, 22:30
ΑΙΘΟΥΣΑ 3
ΣΕ ΕΧΘΡΙΚΟ ΕΔΑΦΟΣ / BEHIND ENEMY LINES
ΠΡΩΤΑΓΩΝΙΣΤΟΥΝ: GENE HACKMAN, OWEN WILSON
Κάθε ημέρα / Ώρες Έναρξης: 18:00, 20:20, 22:40
ΑΙΘΟΥΣΑ 1
Η ΣΥΜΜΟΡΙΑ ΤΩΝ 11 / OCEANS 11
ΠΡΩΤΑΓΩΝΙΣΤΟΥΝ: GEORGE CLOONEY, BRAD PITT, JULIA ROBERTS
Κάθε ημέρα / Ώρες Έναρξης: 17:00, 19:40, 22:20
ΧΟΡΗΓΟΙ
ΠΑΛΙΟΥΡΗΣ • HAPPYLAND ΚΟΥΖΕΙΝ • ΕΥΡΩΓΝΩΣΗ • NEOTEX ΣΠΑΝΟΣ SALA DA BAGNO • ΜΙΚΡΟ ΚΑΦΕ • ΕΡΜΗΣ COURIER LUNA D'ORO ΧΡΥΣΟ ΦΕΓΓΑΡΙ • BERLONI • CAFE SWEDCO CHINESE BURGER • ΟΝΕΙΡΟ ΕΣΩΡΟΥΧΑ STRIKE BOWLING CLUB


Η εμπειρία μας και η αφοσίωση στη λεπτομέρεια αποτελούν εγγύηση για την απόλυτη επιτυχία ωστε να μείνουν ανεξίτηλες στη μνήμη τη δική σας και των καλεσμένων σας.....
ΧΟΡΟΕΣΠΕΡΙΔΕΣ - ΓΑΜΟΙ - CATERING - ΠΑΙΔΙΚΑ ΠΑΡΤΥ
ΞΕΝΟΔΟΧΕΙΟ SOFITEL CAPSIS ΡΟΔΟΥ
Για Πληροφορίες 25-015 & 20919 (09.00 - 17.00)

CAPSIS
Conference Centers & Resort Hotels
X3045-28/2

Συνδυάστε την έξοδό σας
με ξεχωριστές γεύσεις
σ' ένα μοναδικό χώρο
ΤΑΒΕΡΝΑ - ΨΗΣΤΑΡΙΑ

ΠΗΝΕΛΟΠΗ

στην πλατεία της γραφικής
ΚΑΤΤΑΒΙΑΣ

Παραμένουμε ανοικτά και το χειμώνα



με τα παραδοσιακά μας φαγητά

Τηλ. 0244-91310

4145-202

Διαφάνειες και μεγενθύνσεις για μπαρ, εστιατόρια, fast food

Φ. & Ν. ΠΑΧΟΣ

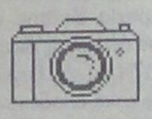

Γ. Ευσταθίου 11
Τηλ. 26893

Τέλη Φεβρουαρίου η δεύτερη φάση

Μελέτη αντισεισμικής προστασίας της Ρόδου

ΘΑ ΓΙΝΕΙ ΚΑΙ ΑΣΚΗΣΗ ΕΤΟΙΜΟΤΗΤΑΣ

ΣΤΟ ΤΕΛΟΣ του Φεβρουαρίου θα παραδώσει στο Δήμο Ρόδου τη δεύτερη φάση της μελέτης αντισεισμικής προστασίας, ο καθηγητής γεωλογίας Ευθύμιος Λέκκας.

Τα σημαντικότερα σημεία της μελέτης θα παρουσιαστούν σε σύσκεψη που θα γίνει στο Δήμο, στο τέλος του μήνα.

Ιδιαίτερα σημαντικό είναι το γεγονός ότι η δεύτερη φάση της μελέτης έχει συνταχθεί με βάση το νέο νομοθετικό πλαίσιο που θα κατατεθεί προς ψήφιση στη Βουλή, καθώς το σχέδιο «ΞΕΝΟΚΡΑΤΗΣ» δεν βοηθά αποτελεσματικά σε περιπτώσεις εκτάκτων αναγκών. Με το νέο σχέδιο

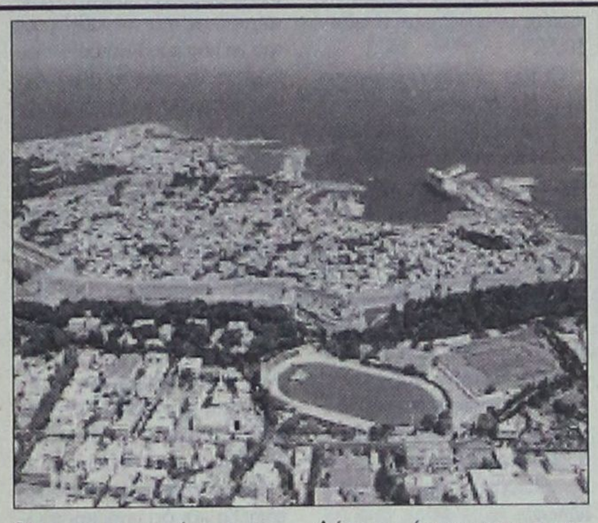

δίνονται περισσότερες αρμοδιότητες στους ΟΤΑ, που θα μπορούν να παρεμβαίνουν δυναμικά με τις υπηρεσίες τους.

Στη δεύτερη φάση της μελέτης, όπως δήλωσε ο κ. Λέκκας, έχουν επικαιροποιηθεί πολλά στοιχεία της πρώτης, ενώ γίνεται εκτενής αναφορά στο ρόλο που θα κληθούν να παίξουν σε περιπτώσεις εκτάκτων αναγκών οι δημόσιες υπηρεσίες.

Μετά την παρουσίαση της μελέτης θα γίνει διανομή έντυπου ενημερωτικού υλικού για την αντισεισμική προστασία στα σχολεία.

Στο τέλος του Φεβρουαρίου θα οριστικοποιηθεί η ημερομηνία διεξαγωγής της άσκησης ετοιμότητας του πληθυσμού, που θα γίνει το Μάιο.

«Αποφασίσαμε να μεταθέσουμε χρονικά την ημερομηνία διεξαγωγής της άσκησης, για να μη δημιουργηθεί πανικός στον πληθυσμό, μετά την ανησυχία που προκλήθηκε από τις σεισμικές δονήσεις που πρόσφατα έγιναν στην Τουρκία», επεσήμανε ο κ. Λέκκας.

Σε 24ωρη απεργία πρόκειται να κατέλθουν οι καθηγητές

ΠΟΙΑ ΕΙΝΑΙ ΤΑ ΑΙΤΗΜΑΤΑ ΤΟΥΣ

ΣΕ 24ωρη απεργιακή κινητοποίηση θα κατέλθουν οι καθηγητές στις 8 Μαρτίου, σύμφωνα με απόφαση της Ομοσπονδίας Λειτουργών Μέσης Εκπαίδευσης. Θα ακολουθήσει όμως και 48ωρη απεργιακή κινητοποίηση, που θα πραγματοποιηθεί τον Απρίλιο.

Οι καθηγητές ζητούν:

- αύξηση των δαπανών για την παιδεία στο 5% επί του ακαθάριστου εθνικού προϊόντος.
- Αυξήσεις στους μισθούς.
- Κάλυψη των κενών θέσεων στα σχολεία.



- Τροποποίηση άρθρων του νομοσχεδίου για την αξιολόγηση των εκπαιδευτικών.

Καταργείται η υποχρέωση θεώρησης των βιβλιαρίων υγείας για τους συνταξιούχους ΟΓΑ

Καταργείται η υποχρέωση θεώρησης των βιβλιαρίων υγείας για την πλειονότητα των συνταξιούχων του ΟΓΑ, με απόφαση του διοικητή του Οργανισμού, Γιώργου Μουτσόπουλου, προς αποφυγή της ταλαιπωρίας που υφίστανται από την όλη διαδικασία.

Το μέτρο αφορά 850.000 συνταξιούχους γήρατος, ανασφάλιστους υπερήλικες και συνταξιούχους αναπηρίας εφόρου ζωής. Τα βιβλιάριά τους δεν θα θεωρούνται ανά διετία, όπως ίσχυε μέχρι σήμερα και θα ισχύουν εφόρου ζωής.

Ταυτόχρονα με την ίδια απόφαση, απλουστεύεται η διαδικασία θεώρησης των βιβλιαρίων υγείας για ορισμένες άλλες κατηγορίες ασφαλισμένων του ΟΓΑ. Ειδικότερα, καταργούνται οι προθεσμίες θεώρησης των βιβλιαρίων υγείας για τις εξής κατηγορίες ασφαλισμένων:

-Εγγεγραμμένοι στον Κλάδο Κύριας Ασφάλισης, εφόσον δεν οφείλουν (ληξιπρόθεσμες) εισφορές σύνταξης και ασθένειας.

-Συνταξιούχοι με προσωρινή αναπηρία.

-Συνταξιούχοι χηρείας και ορφανείας.

-Προστατευόμενα μέλη όλων των ανωτέρω κατηγοριών.

Η θεώρηση των βιβλιαρίων υγείας των ανωτέρω κατηγοριών θα γίνεται μέχρι την 31η Δεκεμβρίου του έτους στο οποίο προσκομίζονται τα βιβλιάρια τους κατά τόπους αντιποκριτές του ΟΓΑ για θεώρηση.

H Alfa Romeo συνιστά SELENIA MOTOR OIL www.alfaromeo.gr



Alfa 156
Αποκτήστε το όνειρό σας.

2+ Δύο χρόνια Ολικής Εγγύησης για απεριόριστα χιλιόμετρα

Alfa 156. Απόλυτη ασφάλεια, άνεση και τέλεια οδική συμπεριφορά. Ανεπανάληπτο στυλ που γοητεύει, τεχνολογία αιχμής και επιδόσεις που συναρπάζουν: από 120 έως 192 HP. Ποιότητα που ξεχωρίζει. Alfa 156. Αποκτήστε την άμεσα με προνομιακή χρηματοδότηση.

Ολοκληρωμένο Συγκρότημα Alfa Romeo

Alfa Romeo CREDIT

€ 12.000 (4.088.400 δρχ) σε 36 άτοκες δόσεις.

AUTO CENTER
Μανώλης Κωστάκης α.ε.β.ε
Ολοκληρωμένο συγκρότημα FIAT
14ο χλμ Ρόδου - Λεροσφορίου 85105 Παραδείσι, Ρόδος - Τηλ. (0241) 82000 FAX: (0241) 82004

Μέγιστο Χρηματοδοτούμενο Κεφάλαιο: € 12.000 (4.088.400 δρχ). Ονομαστικό Επιτόκιο 0,00%, 36 Μηνιαίες Δόσεις: € 333,33 (113.566 δρχ). Δεν συμπεριλαμβάνονται: Έξοδα Φακέλου: € 135 (45.994 δρχ). Ε.Π.Ε.: 0,0074. Η χρηματοδότηση χορηγείται εφόσον πληρούνται οι απαραίτητες προϋποθέσεις. Το πρώτο εξάμηνο της Ασφάλειας και 3 χρόνια Οδική Βοήθεια είναι ήδη πληρωμένα.

Cuore Sportivo

X.2002-17/2

ALHAMBRA TRAVEL

Φανταστικές 3ήμερες, 4ήμερες και 7ήμερες κρουαζιέρες με τα υπερπολυτελή κρουαζιερόπλοια της

ROYAL OLYMPIC CRUISES

Πολυτέλεια, διασκέδαση, μοναδικό σέρβις σε όλες τις θέσεις

ΑΡΧΕΣ ΜΑΡΤΙΟΥ ΑΝΑΧΩΡΗΣΕΙΣ:
Από Ρόδο
κάθε **ΤΕΤΑΡΤΗ** για τις τριήμερες και επταήμερες και
κάθε **ΣΑΒΒΑΤΟ** για τις τετραήμερες

Ειδικές τιμές για Ελληνες από EURO 299 το άτομο

Από Πειραιά
αναχώρηση κάθε **ΠΑΡΑΣΚΕΥΗ** με το νεότευτκτο OLYMPIA EXPLORER με επίσκεψη **ΚΕΡΚΥΡΑ, ΒΕΝΕΤΙΑ, ΝΤΟΥΜΠΡΟΒΝΙΚ, ΚΑΤΑΚΟΛΟ, ΚΩΝΣΤΑΝΤΙΝΟΥΠΟΛΗ, ΜΥΚΟΝΟ** και **ΣΑΝΤΟΡΙΝΗ**

Φανταστική πασχαλινή κρουαζιέρα!!!

Το πρακτορείο μας διοργανώνει μοναδκή πασχαλινή κρουαζέρα με αναχώρηση από Ρόδο 1/5 και επιστροφή 8/5 με επίσκεψη ΗΡΑΚΛΕΙΟ, ΠΕΙΡΑΙΑ, ΚΩΝΣΤΑΝΤΙΝΟΥΠΟΛΗ, ΚΟΥΣΑΝΤΑΣΙ, ΜΥΚΟΝΟ.

Πληροφορίες στο πρακτορείο μας

ALHAMBRA TRAVEL
Αλεξ. Παπάγου 23. Τηλ. 37052, 25698 - Ρόδος
X.3051-28/2

ΜΝΗΜΟΣΥΝΑ



Τελούμε στις 14 Φεβρουαρίου ημέρα Πέμπτη και ώρα 8 π.μ. στον ιερό ναό Αγίου Ιωάννου πόλεως Ρόδου ΕΤΗΣΙΟ μνημόσυνο για την ανάπαυση της ψυχής του πολυαγαπημένου μας και αξέχαστου παιδιού μας, αδελφού, ανιψιού και εξαδέλφου

ΣΠΥΡΙΔΩΝΟΣ - ΕΛΕΥΘΕΡΙΟΥ ΠΑΝΑΓΙΩΤΑ

Ετών 20 (τροχαίο)

Οι γονείς Δημήτρης - Αγγελική
Τα αδέλφια Παναγιώτης - Τσαμπίκα, Μανόλης, Μάριος
Οι θείοι Στέφανος - Χίλντεγκαρντ Παναγιωτά, Μιχάλης - Δέσπω Βούη
Τα εξαδέλφια Παναγιώτης, Τατιάνα, Λουκία, Άννα

4228-13/2



Τελούμε στις 13 Φεβρουαρίου ημέρα Τετάρτη και ώρα 7.30 π.μ. στον ιερό ναό Ταξιαρχών νεκροταφείου 9ήμερο μνημόσυνο υπέρ αναπαύσεως της ψυχής της λατρευτής μας συζύγου, μητέρας, αδελφής και θείας

ΧΡΙΣΤΙΝΑΣ ΑΜΠΕΛΑ

Ο σύζυγος Αντώνης
Η κόρη Ελένη
Τα αδέλφια, τα ανίψια και οι λοιποί συγγενείς

1095-12/2



Τελούμε στις 15 Φεβρουαρίου ημέρα Παρασκευή και ώρα 8.30 π.μ. στον ιερό ναό Ταξιαρχών νεκροταφείου 9ήμερο μνημόσυνο υπέρ αναπαύσεως της ψυχής της λατρευτής μας μητέρας, γιαγιάς και προγιαγιάς

ΣΕΒΑΣΤΗΣ ΤΡΙΠΗ

Τα παιδιά Σταύρος - Γκέτε, Γιώργος - Ευαγγελία, Μανόλης, Στέλιος - Μαρία, Φανή Γιάννης
Τα εγγόνια, τα δισέγγονα και οι λοιποί συγγενείς

1096-14/2



Τελούμε στις 17 Φεβρουαρίου ημέρα Κυριακή και ώρα 9π.μ. στον ιερό ναό Αγίου Νικολάου Χάλκης 9μηνο μνημόσυνο υπέρ αναπαύσεως της ψυχής της λατρευτής μας μητέρας και γιαγιάς

ΜΑΡΙΑΣ ΠΑΣΠΑΛΑΚΗ

Τα παιδιά Σκιαδενή - Δημήτρης, Κωνσταντίνος, Λεωνίδας - Κλεοπάτρα
Τα εγγόνια και οι λοιποί συγγενείς

4266-15/2

Οι ξενοδόχοι να μην υποκύψουν

ΣΥΝΕΧΕΙΑ ΑΠΟ ΤΗ ΣΕΛ. 1

βουν σοβαρά υπόψη τους οι ξενοδόχοι», αναφέρει ο κ. Καστελλοριζιός.

ΒΑΘΥΣ γνώστης των θεμάτων του ροδιακού και γενικότερα του ελληνικού τουρισμού ο κ. Καστελλοριζιός επισημαίνει ότι με τη μείωση των τιμών στα ξενοδοχεία δεν πρόκειται να προσελκύσει περισσότερους τουρίστες η Ρόδος. «Οι τουρ οπερέιτορς επικαλούνται το τρομοκρατικό χτύπημα και υποστηρίζουν ότι οι πελάτες τους δεν θέλουν να ταξιδέψουν με τα αεροπλάνα. Αν μειωθούν οι τιμές θα δεχτούν να μπούν στα αεροπλάνα;» διερωτήθηκε ο κ. Καστελλοριζιός.

Ενα άλλο - εξ ίσου σοβαρό θέμα - έθεσε ο κ. Καστελλοριζιός που αφορά τις ακτοπλοϊκές συγκοινωνίες της Ρόδου. «Θα πρέπει το συντομότερο δυνατό να δρομολογηθεί ένα καινούργιο και γρήγορο οχηματαγωγό που θα συνδέει τη Ρόδο με τον Πειραιά με απευθείας δρομολόγια, ώστε το ταξίδι να γίνεται σύντομο και άνετο. Με τον τρόπο αυτό η Ρόδος θα συγκεντρώσει χιλιάδες Ελληνες τουρίστες» υπογράμμισε με ιδιαίτερη έμφαση ο κ. Καστελλοριζιός.

Απέσυραν τους κουλοχέρηδες

ΣΥΝΕΧΕΙΑ ΑΠΟ ΤΗ ΣΕΛ. 1

ΟΠΩΣ φέρονται να ισχυρίζονται οι επιχειρηματίες, ο λόγος της απόσυρσης είναι η αλλαγή του μηχανισμού για να δέχεται κέρματα ευρώ. Ετσι με την απόσυρση αποφεύγουν τους ελέγχους, πιστεύοντας πως θα καταλαγιάσει ο θόρυβος, θα ατονήσουν τα μέτρα και όταν θα έχει γίνει η αλλαγή του μηχανισμού θα κάνουν «χρυσές δουλειές».

● Οι ελεγκτές του ΣΔΟΕ θα συνεχίζουν τους ελέγχους και δηλώνουν αποφασισμένοι να θέσουν τέρμα στην ασυδοσία. Δυστυχώς η περιοχή μας συγκαταλέγεται μεταξύ των περιοχών που ο τζόγος οργιάζει και οι «κουλοχέρηδες» είναι χιλιάδες στα διάφορα καταστήματα.

Ασφαλιστικά στην κόρη του

ΣΥΝΕΧΕΙΑ ΑΠΟ ΤΗ ΣΕΛ. 1

κατά της 64χρονης κόρης του, που κλείδωσε την τουαλέτα, που βρίσκεται στην αυλή του σπιτιού της και σε κάποιο δωμάτιο μένει ο γέρος πατέρας της. Ο 84χρονος ζητά να του επιτραπεί να αποπατεί στην κοινή τουαλέτα, που βρίσκεται στην αυλή και να μην αναγκάζεται να τρέχει στα χωράφια ή να χρησιμοποιεί τον κουβά.

Η ΕΚΔΙΚΑΣΗ αναβλήθηκε και ορίστηκε για τις 22 Φεβρουαρίου, γιατί ο συνήγορος της κόρης του βρισκόταν στο Εφετείο, όπου εκδίκαζε άλλη υπόθεση. Ο υπερήλικας θα πρέπει να κάνει υπομονή μέχρι τότε, που το Δικαστήριο θα αναλάβει να επιλύσει την περίεργη αυτή διαμάχη μεταξύ πατέρα και κόρης.

Το Νοσοκομείο Ρόδου

ΣΥΝΕΧΕΙΑ ΑΠΟ ΤΗ ΣΕΛ. 1

«ΕΙΝΑΙ δυνατόν -διερωτήθηκε χθες ο κ. Σάββενας- εν όψει της θερινής περιόδου, όπου τα περιστατικά αυξάνονται, εμείς να αναγκαζόμαστε να βάζουμε «λουκέτο» σε χειρουργικές αίθουσες, λόγω ελλείψεως προσωπικού;».

•Ο κ. Σάββενας τις επόμενες ημέρες πρόκειται να θέσει την παραίτησή του και στη διάθεση της προέδρου του ΠΕΣΥ κ. Ιωάννας Αρσενοπούλου.

Στην αρχή του καλοκαιριού

Μειωμένες εμφανίζονται οι κρατήσεις στην Κρήτη

ΠΙΕΣΕΙΣ ΓΙΑ ΝΑ ΡΙΞΟΥΝ ΤΙΣ ΤΙΜΕΣ

Μειωμένες οι προκρατήσεις για την Κρήτη για την αρχή του καλοκαιριού

Σύμφωνα με εκπροσώπους των ξενοδόχων, αλλά και στελέχη του τουρισμού οι κρατήσεις που έχουν γίνει είναι ελάχιστες σε σχέση με πέρυσι, ενώ οι tour operators αθέτησαν στην πλειονότητά τους τις συμφωνίες για προκαταβολές.

Όπως μας ανέφερε ο κ. Γιώργος Δημοκρίτου διευθυντής πωλήσεων και marketing των ξενοδοχείων Grecotel οι προκρατήσεις σε όλο το νησί παρουσιάζουν πτώση της τάξεως του 30%.

Επίσης, ο πρόεδρος του συνδέσμου ξενοδόχων Κρήτης κ. Τάκης Καλουτσάκης ανακοίνωσε σύμφωνα με δημοσίευμα της Ναυτεμπορικής ότι η επίθεση της 11ης Σεπτεμβρίου διαμόρφωσε ένα θολό τοπίο για τον τουρισμό του νησιού που σε ποσοστό 94% φτάνει αεροπορικώς στη Κρήτη.

Όπως είπε οι κρατήσεις έχουν μειωθεί κατά 30% σε σχέση με την αντίστοιχη περυσινή περίοδο ενώ τα χειμερινά πακέτα ακυρώθηκαν σχεδόν 100%.

Οι tour operators σύμφωνα με κ. Καλουτσάκη βρίσκονται σε δύσκολη θέση. Οι ταμιακές δυσκολίες που αντιμετωπίζουν έχουν ως αποτέλεσμα εκτός από τις απολύσεις προσωπικού να μην καταβάλουν τις προκαταβολές για τις κρατήσεις. Ο κ. Καλουτσάκης ανακοίνωσε ότι ειδικά στις μικρές μονάδες δεν έχουν πληρώσει ούτε δραχμή από όσα έχουν συμφωνηθεί να δώσουν ως προκαταβολή. Όλα τα παραπάνω θα έχουν αναπόφευκτες επιπτώσεις και στην απορρόφηση των υπαλλήλων.

Σύμφωνα με προβλέψεις το Μάιο θα προσληφθεί μόλις το 50% των εργαζομένων που δούλευαν πέρυσι τη συγκεκριμένη περίοδο τροφοδοτώντας έτσι την ανεργία στον κλάδο.

Επειδή οι tour operators προσπαθούν να εκμεταλλευτούν την κατάσταση και να ρίξουν τις τιμές, ο πρόεδρος του συνδέσμου ξενοδόχων Κρήτης κάλεσε τους συναδέλφους του να μην κάνουν καμία υποχώρηση σε αυτό το θέμα, καθώς αν αρχίσει το κατρακύλισμα των τιμών θα αποβεί σε βάρος της ποιότητας του τουρισμού Παράλληλα κάλεσε όλους τους εμπλεκόμενους στον κλάδο σε συστράτευση για να επιτευχθεί το καλύτερο δυνατό και ζήτησε από τους εργαζόμενους να είναι συνετοί στις διεκδικήσεις τους.

Από την πλευρά του, εκ μέρους των ξενοδόχων του νομού Χανίων, ο κ. Μανόλης Φραδέλος είπε ότι οι κρατήσεις κινούνται σε πολύ χαμηλά επίπεδα και ότι υπάρχουν μικρές διαφοροποιήσεις ανάλογα με τη χώρα προέλευσης των επισκεπτών. Μέχρι στιγμής το μεγαλύτερο ενδιαφέρον έχει εκδηλωθεί από Άγγλους, Ολλανδούς και Φιλανδούς. Ο κ. Φραδέλος δήλωσε ότι ελπίζουν σε ανάκαμψη μετά τον Ιούνιο, ενώ και ο ίδιος ζήτησε από τους συναδέλφους του αυτοσυγκράτηση στις τιμές.

Ανάλογες απόψεις εξέφρασε και ο εκπρόσωπος των ξενοδόχων του νομού Λασιθίου κ. Αντώνης Παναγιωτόπουλος. Όπως είπε, η ζημιά για τους δύο πρώτους μήνες είναι οριστική και ανεπανόρθωτη. Πολλά είναι τα ξενοδοχεία του νομού που δεν θα ανοίξουν πριν από το Μάιο με όλα όσα αυτό συνεπάγεται για τους εργαζόμενους και την οικονομική ζωή του τόπου.

Φυσικά, η εικόνα δεν θα μπορούσε να είναι διαφορετική στο νομό Ρεθύμνου. Ο εκπρόσωπος των εκεί ξενοδόχων, κ. Μανόλης Τσακαλάκης, υπογράμμισε ότι οι πτήσεις τσάρτερ για τον Απρίλιο είναι ελάχιστες. Επίσης, δήλωσε ότι αναμένεται υπερζήτηση από τον Ιούλιο, πράγμα που όμως - κατά τον ίδιο - θα είναι δώρο άδωρο, αφού τα αεροδρόμια δεν μπορούν να εξυπηρετήσουν πάρα πολλές πτήσεις.

Το παλαιό Νοσοκομείο

ΣΥΝΕΧΕΙΑ ΑΠΟ ΤΗ ΣΕΛ. 1

δου, επιθυμούμε να επισημάνουμε και να υπομνήσουμε τα εξής:

Α) Πλέον του έωλου ειδικού καθεστώτος των δημοσίων ακινήτων στη Ρόδο, ύστερα από την κατάργηση (Ν.Δ. 195/1973) και την μη επανασύσταση μέχρι σήμερα του Οργανισμού Διαχείρισης της Ακίνητης Περιουσίας του Δημοσίου στη Δωδεκάνησο (Ν. 2100/1952), είναι κατανοητό ότι ύστερα από τη μετεγκατάσταση του Νοσοκομείου σε άλλη δημόσια έκταση, καθίσταται εξ ίσου έωλη η τυπική νομιμοποίηση του Υπουργού Υγείας και Πρόνοιας για την τύχη του ακινήτου του πρώην Νοσοκομείου, τουλάχιστον με την απόλυτα κυριαρχική αντίληψη που προβάλλεται.

Β) Πέρα αυτών και χωρίς να περιοριζόμαστε απλώς στην επιβαλλόμενη εφαρμογή της αρχής της επικουρικότητας, δεν πρέπει να διαφεύγει της προσοχής ότι όχι μόνο σε επίπεδο κατά καιρούς πολιτικών υποσχέσεων της πολιτικής ηγεσίας, αλλά και σε συγκεκριμένο επίπεδο υπεύθυνης συνεργασίας του Δημοσίου και των Ο.Τ.Α. α' και β' βαθμού (περιφ. Ν. Αιγαίου, Νομαρχιακή Αυτοδ/ση Δωδ/σου, ΤΕΔΚ Δωδ/σου, Δήμος Ροδίων, Διοίκηση ΙΚΑ κ.λ.π.), εκφράζοντας την ομόθυμη αξίωση και τις ανάγκες της τοπικής κοινωνίας έχουν ολοκληρωθεί οι προτάσεις και εκθέσεις για την ανάδειξη και αξιοποίηση των εγκαταστάσεων του παλαιού Νοσοκομείου σε σύγχρονο υγειονομικό πάρκο. Το υγειονομικό πάρκο θα εξυπηρετεί όλες τις εξωνοσοκομειακές, διάσπαρτες και σε αρκετές περιπτώσεις προβληματικά και υποβαθμισμένα σήμερα παρεχόμενες υγειονομικές, ασφαλιστικές και προνομιακές υπηρεσίες.

Ολα τα παραπάνω άλλωστε όχι μόνο τελούν σε γνώση, αλλά πιστεύουμε ότι αποτελούν επίσης παραδοχή και της διοίκησης του Β' ΠΕΣΥ Ν. Αιγαίου, του οποίου μεν η ίδρυση βρήκε σε εξέλιξη τα παραπάνω αλλά είναι ήδη σε θέση να είναι πλέον καλός αποδέκτης και θετικός κοινωνός και συνεργάτης.

Γ) Συνεπώς οφείλουμε να επισημάνουμε, ότι η «πρώτη προτεραιότητα», που αναφέρεται στο έγγραφό σας, για την πρόθεση του υπουργείου Υγείας και Πρόνοιας να αποτελέσει το ακίνητο του παλαιού Νοσοκομείου «Κέντρο Υγείας Αστικού Τύπου», αποτελεί ουσιαστικά μέρος της πρότασης στην οποία κατέληξαν οι φορείς που προαναφέρθηκαν. Πέραν των άλλων όμως οι «πρώτες προτεραιότητες» των κεντρικών υπηρεσιών, σ' ένα σύγχρονο δημοκρατικό κράτος, διαμορφώνονται με δημοκρατικό προγραμματισμό και σύμφωνα με τις ανάγκες που έχουν και προβάλουν οι ίδιες οι τοπικές κοινωνίες με τους φορείς που θεσμικά τους εκπροσωπούν.

Δ) Αναμένοντας, ύστερα από τις παραπάνω διευκρινίσεις, το έμπρακτο ενδιαφέρον σας, έχουμε την πεποίθηση ότι τελικά θα είναι κοινές οι συνισταμένες των προθέσεων όλων των πλευρών. Αλλωστε αποτελεί κοινή παραδοχή ότι η σύγκρουση με τις τοπικές κοινωνίες όχι μόνο τίποτα δεν εξυπηρετεί, αλλά οδηγεί πίσω τα πράγματα από κάθε άποψη. Παρακαλούμε λοιπόν στους άμεσους προγραμματισμούς σας ν' αποτελέσει αντικείμενο η συμμετοχή σας σε σύσκεψη στη Ρόδο, που θα έχει αποκλειστικό θέμα τη μετατροπή του ακινήτου του παλαιού Νοσοκομείου σε «Υγειονομικό Πάρκο».

Παιχνίδια με τους Μουσουλμάνους

ΣΥΝΕΧΕΙΑ ΑΠΟ ΤΗ ΣΕΛ. 1

χή Κρητικά, έχουν προκαλέσει πολλά ερωτηματικά και υποψίες για τις σκοπιμότητες που εξυπηρετεί ένα τέτοιο ασήμαντο θέμα και τις προσπάθειες που καταβάλλονται ώστε να πάρει μεγάλες διαστάσεις και να προβληθεί αναλόγως, ακόμη και σε διεθνές επίπεδο.

✓ Μάλιστα ο εμφανιζόμενος ως Πολιτιστικός Σύλλογος Μουσουλμάνων της Ρόδου με χτεσινό υπόμνημά του προς τον εισαγγελέα του νησιού κάνει λόγο ακόμη και «για στέρηση κάποιων ανθρωπίνων δικαιωμάτων από μια ελεύθερη και δημοκρατική χώρα που υπάρχει ελευθερία σκέψεων, λόγου αλλά κυρίως θρησκείας».

ΤΟ ΘΕΜΑ δημιουργήθηκε το πρωί της περασμένης Κυριακής όταν μια ομάδα από μέλη του Συλλόγου των Μουσουλμάνων μετέβη στο τζαμί Χαμιντιέ, που βρίσκεται στην περιοχή Κρητικά και αφού έσπασε την κλειδαριά μπήκαν μέσα με πρόθεση - όπως τονίζει ο πρόεδρός τους Μουσταφά Σιέχ - να το καθαρίσουν και να το λειτουργήσουν.

✓ Αυτό προκάλεσε την έντονη αντίδραση της διοίκησης του Βακούφ (νομικό πρόσωπο δημοσίου δικαίου, που διαχειρίζεται κυρίως την ακίνητη περιουσία και διορίζεται από το ελληνικό κράτος), που το προεδρείο της μετέβη στον εισαγγελέα Πρωτοδικών κ. Γ. Οικονόμου και ζήτησε την παρέμβασή του. Πράγματι, δόθηκε εισαγγελική εντολή και το Βακούφ (στο οποίο ανήκει το τζαμί) άλλαξε ξανά τις κλειδαριές.

ΟΜΩΣ το θέμα δεν έκλεισε καθώς τα μέλη του Συλλόγου των Μουσουλμάνων είχαν χτες το μεσημέρι συνάντηση με το νομάρχη Δωδεκανήσου κ. Σάββα Καραγιάννη, στον οποίο υπέβαλαν μια σειρά από αιτήματα, μεταξύ των οποίων και την άμεση απομάκρυνση της διοίκησης του Βακούφ!..

✓ Ζήτησαν ακόμη το διορισμό δεύτερου χότζα στη Ρόδο, όπως επίσης να γίνονται θρησκευτικά μαθήματα στα παιδιά τους διότι - όπως αναφέρουν στο υπόμνημα - «εδώ και 30 χρόνια ακόμη κι εμείς οι γονείς είμαστε άθεοι, δηλαδή δεν γνωρίζουμε το Θεό μας και τη θρησκεία μας».

ΜΑΛΙΣΤΑ ζήτησαν την παρέμβαση του Νομάρχη για να τους δοθούν τα κλειδιά και ν' ανοίξει το Σάββατο στις 3 το απόγευμα το τζαμί στα Κρητικά «για να τελεστεί προσευχή για τους νεκρούς». Ο νομάρχης υποσχέθηκε ότι θα φροντίσει για να τους δοθούν τα κλειδιά.

✓ Βέβαια, στη Ρόδο λειτουργούν κανονικά πολλά τζαμιά και ειδικά το Σουλεϊμάν τζαμί, που βρίσκεται στο κέντρο της Μεσαιωνικής Πόλης και ήδη γίνονται σημαντικά έργα συντήρησης και επισκευής του τεμένους από το υπουργείο Πολιτισμού, σε συνεργασία με το Δήμο Ρόδου. Στο τζαμί αυτό αλλά και στα άλλα τζαμιά της Ρόδου τελούνται όλες οι θρησκευτικές τελετές των Μουσουλμάνων.

ΑΠΟ ΤΗΝ πλευρά του ο πρόεδρος των Μουσουλμάνων Μουσταφά Σιέχ και με χτεσινές δηλώσεις του διέψευσε ότι ο Σύλλογός του παίρνει εντολές από το προξενείο της Τουρκίας στη Ρόδο με σκοπό να δημιουργήσει μειονοτικό ζήτημα. Σημειώνεται ότι στη Ρόδο ο αριθμός των Ελλήνων Μουσουλμάνων δεν ξεπερνά τους 700.

ΤΟ ΥΠΟΜΝΗΜΑ

ΤΟ ΥΠΟΜΝΗΜΑ του Πολιτιστικού Συλλόγου Μουσουλμάνων Ρόδου «Η Αδελφοσύνη» προς τον εισαγγελέα (που κοινοποιήθηκε στην Περιφέρεια και τη Νομαρχία), έχει ως εξής:

«Κύριε Εισαγγελέα,

ζούμε στη Ρόδο από το 1522, 3.000 Ελληνες Μουσουλμάνοι στο θρήσκευμα. Συμβιώνουμε αγαπημένα με τους Χριστιανούς αδελφούς μας, δίχως ποτέ να υπάρξει κάποιο πρόβλημα, αλλά και δίχως να απασχολήσουμε ποτέ τις αρχές, έστω και το παραμικρό. Αλλά τα τελευταία 30 χρόνια στερούμαστε κάποια ανθρώπινα δικαιώματα από μια ελεύθερη και δημοκρατική χώρα, που υπάρχει ελευθερία σκέψεων, λόγου, αλλά κυρίως θρησκείας. Βέβαια τις ευθύνες αυτής της στέρησης δεν θέλουμε να τις φορτώσουμε στις τοπικές αρχές, αλλά αποκλειστικά και μόνο στην τωρινή διοίκηση του Βακούφ, που πάντοτε με την προκλητική του στάση απέναντί μας και την κακή διαχείριση που επικρατεί στους κόλπους της, δημιουργούν ανύπαρκτα προβλήματα, με αποτέλεσμα να εκθέτουν τη χώρα και τον τόπο μας.

Η έλλειψη θρησκευτικών γνώσεων, η έλλειψη δεύτερου χότζα στη Ρόδο, η εξάλειψη της μητρικής γλώσσας και η απαγόρευση από το Βακούφ να συντηρούμε και να καθαρίζουμε μόνοι μας τα τεμένη, είναι θέματα που απασχολούν το γενικό σύνολο των Μουσουλμάνων.

Πριν σας γνωστοποιήσουμε αναλυτικά τα προβλήματα, οφείλουμε να σας υπενθυμίσουμε ότι είμαστε επιχειρηματίες που πληρώνουμε όλους τους φόρους μας, οικογενειάρχες που υπηρετήσαμε και υπηρετούν τα παιδιά μας στο στρατό, αλλά και να χρησιμοποιούμε τα εκλογικά μας δικαιώματα.

1) Ζητάμε την άμεση απομάκρυνση της διοίκησης του Βακούφ από τα καθήκοντά τους, διότι επί 25 χρόνια βρίσκονται σ' αυτή τη θέση παράνομα δίχως εκλογές. Και βάσει του καταστατικού των συλλόγων και ακόμα οι κυβερνήσεις υποχρεούνται ανά 4 χρόνια να κάνουν εκλογές.

2) Ζητάμε να έρθει δεύτερος χότζας στη Ρόδο, διότι ο τώρα ευρισκόμενος χότζας είναι άρρωστος και όταν μπει στο Νοσοκομείο ή πάρει την άδειά του, υποχρεωνόμαστε τους νεκρούς μας να τους θάβουμε μόνοι μας (αυτό το θέμα το γνωρίζει καλά ο κ. Νομάρχης).

3) Να γίνουν θρησκευτικά μαθήματα στα παιδιά μας, διότι εδώ και 30 χρόνια ακόμη κι εμείς οι γονείς είμαστε άθεοι, δηλαδή δεν γνωρίζουμε το θεό μας και τη θρησκεία μας. Και ο τωρινός χότζας δεν έχει τις κατάλληλες γραμματικές γνώσεις.

4) Ζητάμε τα παιδιά μας να μάθουν τη μητρική τους γλώσσα, όπως όλα τα ξενόγλωσσα παιδιά, δηλαδή να μας παραχωρηθεί μια αίθουσα κι ένας δάσκαλος Ροδίτης και Ελληνας υπήκοος που ήδη τον έχουμε βρει.

Το Σάββατο στις 15.00 θα τελεστεί προσευχή για τους νεκρούς στο τέμενος των Κρητικών.

Παρακαλούμε όπως φροντίσατε να μην υπάρξει προκλητική στάση ενάντια του συνόλου από το Δ.Σ. του Βακούφ. Ευχόμαστε κ. Εισαγγελέα τα προβλήματά μας να λυθούν από σας.

Ευχαριστούμε θερμά

Οι Μουσουλμάνοι Ρόδου»

Συλλήψεις και διώξεις ζήτησε ο πρεσβευτής των Ηνωμ. Πολιτειών

«ΜΑΣΤΙΓΑ» ΕΓΙΝΕ Η ΤΡΟΜΟΚΡΑΤΙΑ

Με δύο λέξεις «συλλήψεις και διώξεις» περιέγραψε ο Αμερικανός πρεσβευτής Τόμας Μίλερ «το μέτρο της επιτυχίας των προσπαθειών κατά της τρομοκρατίας», μιλώντας τη Δευτέρα σε εκδήλωση του Κέντρου Νέας Πολιτικής «Παύλος Μπακογιάννης» για την τρομοκρατία.

Ο κ. Μίλερ παρατήρησε ότι είναι «αντιπαραγωγική» η εμμονή σε καταλόγους και λίστες, διότι --όπως είπε-- πρώτον προσφέρει πληροφορίες στους τρομοκράτες και δεύτερον, έχει ως συνέπεια να αποσπάται η προσοχή από τις έρευνες. Ο Αμερικανός πρεσβευτής τόνισε ότι τώρα η συνεργασία του με τις ελληνικές αρχές είναι πολύ καλή.

Αναφερόμενος στη 17Ν, ο κ. Μίλερ επισήμανε ότι είναι «μάστιγα», η οποία έχει κρατήσει πολύ και πρόσθεσε ότι χρειάζονται στοιχεία για να στηρίξουν μία υπόθεση στην τρομοκρατία. Επίσης, υπογράμμισε ότι κανείς δεν βλέπει την 17Ν ως κάτι θετικό και πως δεν είναι αποδεκτή από τον ελληνικό λαό. Παράλληλα, είπε ότι είναι αντιπαραγωγικό να κάνει προβλέψεις και να αναφέρεται σε χρονοδιάγραμμα συλλήψεων. «Πρέπει να απομακρυνθούμε από τη φρασεολογία του είδους τρομοκράτης, απελευθερωτές» είπε και συμπλήρωσε ότι «ΧΑΜΑΣ, ΠΕΚΑΚΑ, Γιούνα Μπόμπερ, είναι όλοι τρομοκράτες».

Ο υπουργός Δημόσιας Τάξης

Μιλώντας στην ίδια εκδήλωση, ο υπουργός Δημοσίας Τάξης Μιχάλης Χρυσοχοΐδης τόνισε ότι πρέπει να επισπεύσουμε τις προσπάθειές μας για την καταπολέμηση της τρομοκρατίας. «Η Ελλάδα δεν πρέπει να είναι το στίγμα της τρομοκρατίας και δεν πρέπει να ανεχθούμε τους δολοφόνους να συνεχίζουν τις απεχθείς πράξεις τους και να εκθέτουν τη χώρα», υπογράμμισε ο υπουργός και πρόσθεσε ότι η πολιτική ηγεσία επεξεργάζεται ένα νέο πλαίσιο υποστήριξης και προστασίας των συγγενών των θυμάτων.

Χαρακτήρισε τη 17Ν ως μία «δράκα δολοφόνων» και επισήμανε ότι «όλα τα άλλα περί μυστικών υπηρεσιών κ.λπ. είναι ανυπόστατα». Επίσης, είπε ότι στη χώρα μας η τρομοκρατία δεν έχει οπαδούς, ότι πολιτικά και ιδεολογικά έχει πτηθεί και ότι μένει να πτηθεί και επιχειρησιακά. Τόνισε ότι διεξάγονται ουσιαστικές προσπάθειες, ενόψει και των Ολυμπιακών Αγώνων, για την πλήρη εξάρθρωση της τρομοκρατίας ότι έχει διαμορφωθεί στη χώρα μας ένα αποτελεσματικό νομοθετικό πλαίσιο και πως «κάνουμε τη δουλειά μας με τον καλύτερο τρόπο». «Ωστόσο, δεν πρέπει στον αγώνα κατά της τρομοκρατίας» κατέληξε «να θυσιαστούν τα ατομικά δικαιώματα και οι δημοκρατικές ελευθερίες».

Κρυφή κάμερα κατέγραφε

ΣΥΝΕΧΕΙΑ ΑΠΟ ΤΗ ΣΕΛ. 1

ΣΥΜΦΩΝΑ με τον συνήγορο, η κρυφή κάμερα είχε τοποθετηθεί το 1999 σε κατάστημα της επιχείρησης, ύστερα από διαπίστωση ότι η σύζυγος του ενός συνεταίρου έβαζε χέρι στο ταμείο. Μάλιστα στο Δικαστήριο είχε φέρει το «λάπτοπ», προκειμένου να προβάλει το βίντεο που κατέγραψε η κρυφή κάμερα.

•Τελικά η υπόθεση δεν συζητήθηκε προκειμένου να συνεκδικαστεί με άλλες, που εκκρεμούσαν και γιατί είχαν υποβληθεί ενστάσεις από την άλλη πλευρά.

ΛΑΪΚΟ ΛΑΧΕΙΟ

(Την κλήρωση προσφέρει το πρακτορείο ΚΩΣΤΑ ΚΑΣΤΡΟΥΝΗ - ΘΕΜ. ΣΟΦΟΥΛΗ 155)

ΚΛΗΡΩΣΗ 7η της 12 Φεβ. 2002

ΚΕΡΔΗ ΤΡΙΩΝΥΜΟΥ ΛΑΧΝΟΥ : 177,000,000 Κυκλοφόρησαν σειρές: 10

	Σειρά	Στοιχείο	Αριθμός	Δραχμές
Μεγάλος Λαχνός	7η	Δ	27607	100,000,000
Υπόλοιπα στοιχεία	7η	Α+Β+Γ	27607	21,000,000
Β Λαχνός τριψήφιου	8η	Α - Δ	27607	28,000,000
Γ Λαχνός τριψήφιου	6η	Α - Δ	27607	28,000,000
Σε όλες τις άλλες σειρές			27607	15,000,000

ΚΑΤΑΛΟΓΟΣ ΚΕΡΔΩΝ ΣΕ ΟΛΕΣ ΤΙΣ ΣΕΙΡΕΣ

Αριθμός	Ποσό	Αριθμός	Ποσό	Αριθμός	Ποσό	Αριθμός	Ποσό
274	70,000	19086	70,000	39090	70,000	59282	70,000
605	70,000	19547	300,000	39571	100,000	59993	100,000
1426	70,000	20268	70,000	40182	70,000	60654	70,000
2237	100,000	20749	70,000	40873	70,000	61485	70,000
2988	70,000	21420	70,000	41584	100,000	62286	70,000
3420	1,000,000	22331	200,000	42265	70,000	63037	200,000
3549	70,000	22982	70,000	42796	70,000	63748	70,000
3801	70,000	23453	70,000	43477	300,000	64499	70,000
4272	70,000	24064	100,000	44248	70,000	65230	70,000
4993	70,000	24615	70,000	45059	70,000	65911	100,000
5654	100,000	25383	100,000	45640	100,000	65962	70,000
6405	70,000	26246	70,000	46531	70,000	67473	70,000
7286	100,000	27597	70,000	47312	100,000	67504	2,000,000
7833	70,000	27607	Πράτος	48099	70,000	67651	70,000
9594	70,000	28357	70,000	48530	70,000	68392	70,000
10165	200,000	29108	70,000	49241	100,000	68963	100,000
10746	70,000	29859	100,000	49452	70,000	69574	70,000
11497	70,000	30610	70,000	50123	70,000	70405	200,000
12278	100,000	31381	70,000	50364	300,000	70946	70,000
12799	70,000	32202	200,000	51285	70,000	71677	70,000
12880	70,000	32993	70,000	51836	70,000	72458	70,000
13161	70,000	33614	100,000	52387	70,000	73209	100,000
13732	100,000	34565	70,000	52798	100,000	73960	70,000
14563	70,000	35286	70,000	53289	70,000	74651	300,000
15304	200,000	35958	70,000	53960	70,000	75402	70,000
15955	70,000	36580	200,000	54581	200,000	76283	70,000
16706	70,000	37002	70,000	55502	70,000	76914	70,000
17437	100,000	37594	70,000	56743	70,000	77525	100,000
17614	100,000	37618	70,000	57730	300,000	78602	70,000
18375	70,000	38299	200,000	58501	70,000	79413	200,000

Από 10,000 δρχ κερδίζουν όλοι οι αριθμοί που λήγουν σε 07
Από 4,000 δρχ κερδίζουν όλοι οι αριθμοί που λήγουν σε 7
Από 2,000 δρχ κερδίζουν όλοι οι αριθμοί που αρχίζουν από: 27, 67, 03

Στην κλήρωση αυτή: Συναθήκαν οι χιλιάδες 03 12 37 65 67
δεν συναθήκαν οι χιλιάδες 08 66
Τα κέρδη άνω των 100000 φορολογούνται με 10%

ΓΡΑΦΕΙΟ ΤΕΛΕΤΩΝ & ΜΝΗΜΟΣΥΝΩΝ ΡΟΔΟΥ
ΣΤΕΦΑΝΑ - ΣΤΟΛΙΣΜΟΙ

«ΑΜΕΡΙΚΑΝΟΥ»

Αμεση εξυπηρέτηση
ΟΛΟ ΤΟ 24ΩΡΟ

Αναλαμβάνουμε την τελετή και με τα έξοδα που χορηγούν τα ταμεία χωρίς καμία επιβάρυνση. ΙΚΑ, ΤΕΒΕ, ΤΑΞΥ, ΔΗΜΟΣΙΟΥ, ΛΙΜΕΝΙΚΩΝ, ΟΓΑ και λοιπά ταμεία. Τους ΑΠΟΡΟΥΣ ΔΩΡΕΑΝ

Πλατεία Βρούχου στη Μητρόπολη
Τηλέφωνα: 28901 - 33400

2993-15/4/02

ΤΗΛΕΟΡΑΣΗ

ΕΤ-1

07.00 Κινούμενα σχέδια
07.30 Ξυπνήστε!
08.00 Μέλι γάλα
10.00 Αννα, η κυρίαρχος του παιχνιδιού
11.00 Μαριάννα, ένας αγνός έρωτας
12.00 Είσαι το πεπρωμένο μου
13.00 Οι αταίριαστοι
13.50 Ειδήσεις
15.00 Κινούμενα σχέδια
15.30 Οι ατρόμητοι
16.30 ΠΟΠ και πάμε
17.00 Ειδήσεις
17.30Υγιαίνετε
17.35 www.άνθρωποι.gr
19.00 Ποδόσφαιρο «Ελλάδα - Σουηδία» - Κλήρωση ΛΟΤΤΟ στο ημίχρονο - 19οι χειμερινοί ολυμπιακοί αγώνες
21.00 Χόκεϊ ανδρών
22.30 Περίληψη - Διάφορα σπορ
23.00 Ειδήσεις-καιρός-χρηματιστήριο
23.30 Σινεμά ο παράδεισος «Απιστίες και αμαρτίες»
01.00 Στη ζώνη του λυκόφωτος
19οι χειμερινοί ολυμπιακοί αγώνες

ΝΕΤ

06.00 Ετσι έχουν τα πράγματα
07.00 Πρώτη ματιά
10.00 Mediterraneo
11.00 Γιορτές του κόσμου
11.30 Η ιστορία του ιταλικού σχεδίου
12.00 Εραστές της περιπέτειας
13.00 Ειδήσεις
13.45 Φύση και πρωταθλητές
14.00 Αθλητική εκπομπή
15.00 Ειδήσεις-χρηματιστήριο
16.00 Συν και πλην
18.00 Ειδήσεις-οικονομία-οικονομία- δελτίο στη νοηματική - δελτίο αγροτών
19.00 Χειμερινοί ολυμπιακοί αγώνες 2002 από το Σολτ Λέικ Σίτυ
21.00 Ειδήσεις
22.00 Πρωταγωνιστές
23.00 Οι μουσικοί του κόσμου
24.00 Ειδήσεις
00.30 Μεγάλες κατασκευές
• Εκπομπές σ'επανάληψη

ΕΤ-3

08.01 Τα μιούζικαλ του Χόλιγουντ
08.30 8 1/2
11.00 Κόσμος στο επίκεντρο
11.30 Ηλεκτρονικό σχέδιο
12.00 Πρόκληση
12.30 Πασίφικα - Ιστορίες από τις Νότιες Θάλασσες
13.00 Κληρονομιά: Οι αρχές του πολιτισμού
13.30 Ο κόσμος των ζωντανών οργανισμών 12
13.45 Μισέλ Μπεσαμέλ
14.00 Η υγεία σήμερα
14.30 Desigh forever(E)
15.00 Ειδήσεις
15.25 Μακρινές φιλίες
15.30 Με μια τρίτη ματιά
17.00 Τέρμιναλ 3
18.00 Στυλ καφέ
18.30 Αθλητικό ημίωρο
19.00 Περίμετρος
19.30 Στην υδρόγειο
20.00 Δικαιώματα και αδικίες
20.30 Ειδήσεις
21.30 Μακρινές φιλίες
21.35 Η οδός των υδάτων
22.30 Παράδεισος, κόλαση και προάστια
23.00 Αληθινά σενάρια
24.00 Ειδήσεις
00.10 Ξένη ταινία «Μαύρη αλεπού»
•Συνέχεια με επαναλήψεις

MEGA

05.55 Ειδήσεις στη νοηματική γλώσσα
06.00 Πρώτη έκδοση
08.00 Σήμερα με την Αννα
10.00 Σαν στο σπίτι σας
13.10 Σε πρώτο πλάνο
14.00 Ειδήσεις
15.00 Στην κουζίνα ολοταχώς
15.45 Η ζωή μας μια βόλτα (Ε)
17.00 Ειδήσεις
17.10 Για μια θέση στον ήλιο
17.50 Απαγορευμένη αγάπη
18.40 Ποιός θέλει να γίνει εκατομμυριούχος;
19.30 Ειδήσεις
21.00 Ξένη ταινία «Η νύφη το'σκασε»
22.40 Γκρίζες ζώνες
00.15 Ειδήσεις
01.00 Μουσικό αφιέρωμα: «SADE»\
02.15 V.I.P (E)
03.15 Σπίτι μου, σπιτάκι μου

ΑΝΤ-1

06.45 Πριν από το σχολείο
06.55 Ειδήσεις στη νοηματική
07.00 Καλημέρα Ελλάδα
09.55 Ο καιρός της εβδομάδας
10.00 Πρωινός καφές
13.10 Super game
13.15 Σοφία ορθή (Ε)
14.00 Ειδήσεις
14.50 Χρήμα-Χρηματιστήριο
15.00 Και οι παντρεμένοι έχουν ψυχή (Ε)
16.00 Super game
16.05 Εγκλήματα (Ε)
16.55 Super game
17.00 Καλημέρα ζωή
17.40 Ο καιρός της εβδομάδας
17.45 Ειδήσεις
18.00 Θησαυροφυλάκιο
18.45 Η λάμψη
19.30 Ειδήσεις
21.00 ΜΠΑΜ (Μην Προχωράς Ανυποψίαστος Μεγάλε)
21.45 Ελληνική ταινία «Ο κατεργάρης»
23.30 Με τα μάτια της Ελλης
00.45 Ειδήσεις
01.15 Σε επτά μέρες
02.15 Ανατομία ενός εγκλήματος (Ε)
03.15 Ξένη τανία «Το χέρι του διαβόλου»

STAR

06.05 Παιδικό πρόγραμμα
08.57 Ειδήσεις στη νοηματική
09.00 Μέρα μεσμέρι
10.30 Λόγια STARάτα
11.55 Η υγεία κτίζεται κάθε μέρα
12.00 Διαπλεκόμενοι
13.00 Ειδήσεις
14.00 Βαθύ κόκκινο (Ε)
15.00 Αιμίλια, μια ακαταμάχητη γυναίκα
16.00 Αγάπη και αίμα
17.00 Σαμπίνα, το κορίτσι της αγάπης
18.00 Ειδήσεις
19.00 Αθλητικές ειδήσεις
19.10 Το χρήμα
Δελτίο καιρού
19.15 ΜΕΤΡΟ
20.00 Σικουέστ
21.00 Δροσουλίτες
22.00 Εν Ιορδάνη
23.00 Ξένη ταινία «Κόπλαντ»
01.00 Ειδήσεις
01.15 Ξένη ταινία «Πολίτης Χ»
03.45προφάιλερ

ALPHA

06.00 Πρώτη ενημέρωση
07.00 Πανόραμα
10.00 Καλώς τους!
13.00 Ολα για την αγάπη (Ε)
14.00 Ειδήσεις
15.00 Life style news
15.30 Απ'ευθείας
17.45 Μπορώ
18.45 Κάτω από την Ακρόπολη
19.30 Ειδήσεις
21.00 Θα σε δω στο πλοίο (Ε)
22.00 Τρεις χήρες (Ε)
23.00 Twist
24.00 Third watch
01.00 Ειδήσεις
01.15 Νικίτα
02.15 N.B.A Action
02.45 Talk Show (E)

ΠΩΛΟΥΝΤΑΙ

ΜΟΝΟ ΑΠΟ ΤΟ ΓΡΑΦΕΙΟ ΜΑΣ

1) Διαμέρισμα 4άρι καινούργιο, ακριβώς απέναντι από τη θάλασσα, μεγάλες βεράντες, καταπληκτική θέα
2) Διαμέρισμα 4άρι μεταχειρισμένο, σε πολύ καλή τοποθεσία στο Νιοχώρι και πολύ καλή τιμή
3) Οικόπεδο 680τ.μ. σε καλή τοποθεσία εντός πόλεως
4) Ετοιμοπαράδοτο 4άρι επί της Παύλου Μελά
5) Ισόγεια οικία επί της Ηρ. Πολυτεχνείου με μεγάλη πρόσοψη κατάλληλη για κατοικία, ιατρείο, δικηγορικό γραφείο, κλπ. Καταπληκτική περίπτωση
6) Μεζονέτα σε μπετά κοντά σε θάλασσα, πλησίον πόλεως και με οικόπεδο 2 στρέμματα περίπου
7) Διαμέρισμα στο Νιοχώρι (γωνιακό) σε μπετά, 100, 200, 120τ.μ., πολύ καλή τοποθεσία, φανταστική περίπτωση
8) Επί της λεωφόρου Ρόδου - Λίνδου, υπόγειο με ράμπα, 480τ.μ. και 1ος οροφος 480 τ.μ.
9) Στην περιοχή Ασγούρου 1200τ.μ., κατάλληλο για ο,τιδήποτε επιχείρηση
10) Διαμερίσματα 2, 3, 4 δωματίων, μεζονέτες, οικόπεδα, κτήματα, αποθήκες, κλπ.

Ο,τιδήποτε θέλετε να πουλήσετε ή να εκτιμήσετε, ελάτε σε μας. Η μεγάλη μας πείρα, το παλαιότερο γραφείο στη διάθεσή σας

Γ. ΝΕΟΦΥΤΟΥ

ΔΗΜ. ΘΕΟΔΩΡΑΚΗ 40 - ΤΗΛ. 20989 - 21434

X3044-28/2

Σε νομοσχέδιο – σκούπα

Κίνητρα και φοροελαφρύνσεις

Καλύπτουν ευρύ φάσμα παρεμβάσεων



Δόθηκε στη δημοσιότητα το τελικό σχέδιο νόμου για την επιχειρηματική ανάπτυξη. Οι διατάξεις του νομοσχεδίου το οποίο δημοσιοποιήθηκε την Δευτέρα καλύπτουν ευρύ φάσμα παρεμβάσεων στο χώρο της επιχειρηματικής δράσης, ενώ σύμφωνα με στελέχη του οικονομικού επιτελείου αναμένονται σύντομα και άλλες παρόμοιες ενέργειες.

Το νομοσχέδιο που θα κατατέθηκε περιλαμβάνει:

1. Καθιέρωση της εισαγωγής των Διεθνών Λογιστικών Προτύπων από τις εισηγμένες εταιρείες και από τους ομίλους αυτών των εταιρειών.

2. Αποτίμηση των χρηματοοικονομικών μέσων στην τρέχουσα αξία τους.

3. Τροποποίηση του θεσμικού πλαισίου για την εισαγωγή εταιρειών της ποντοπόρου ναυτιλίας, στο Χρηματιστήριο που προβλέπεται από το νόμο 2843/2000.

4. Δημιουργία νομοθετικού πλαισίου για τη λειτουργία αμοιβαίων κεφαλαίων επιχειρηματικών συμμετοχών κλειστού τύπου (ΑΚΕΣ).

5. Μείωση κατά 10 μονάδες και 5 μονάδες για τη πρώτη και δεύτερη διαχειριστική αρχή αντίστοιχα του συντελεστή φορολογίας των εισηγμένων και μη εισηγμένων στο ΧΑΑ επιχειρήσεων, οι οποίες θα προέλθουν μέχρι 31 Δεκεμβρίου 2004 από τη συγχώνευση άλλων επιχειρήσεων. Οι ίδιες μειώσεις ισχύουν και για τις συγχωνεύσεις αγροτικών συνεταιρισμών. Σε περίπτωση, που η απορροφώμενη και η απορροφώσα εταιρία έχουν καταστεί συνδεδεμένες (θυγατρική - μητρική), μέχρι την 31η Δεκεμβρίου 1996, η μείωση του φορολογικού συντελεστή είναι 5% και για τις δύο χρήσεις.

6. Δημιουργία ειδικού αφορολόγητου αποθεματικού επενδύσεων για τις ανώνυμες εταιρείες που θα προέλθουν μέχρι το τέλος του 2004 από μετασχηματισμό άλλων επιχειρήσεων.

7. Αφαίρεση του 50% των δαπανών επιστημονικής και τεχνολογικής έρευνας από τα καθαρά κέρδη των επιχειρήσεων.

8. Καθιέρωση μικρότερου συντελεστή απόσβεσης επί παγίων περιουσιακών στοιχείων των ξενοδοχείων και κυρίως των κτιριακών εγκαταστάσεων.

9. Κατάργηση από τη 1 Ιανουαρίου 2006, των δασμολογικών και άλλων απαλλαγών για τις ξένες εμποροβιομηχανικές εταιρείες που διέπονται από το καθεστώς του ν. 89/67.

10. Μείωση μέχρι και 2,5 μονάδων του συντελεστή φορολογίας των επιχειρήσεων που θα προχωρήσουν εντός του έτους σε προσλήψεις. Συγκεκριμένα, για αύξηση της απασχόλησης κατά 5% θα μειώνεται κατά 1% ο συντελεστής, για αύξηση της απασχόλησης κατά 10% ο συντελεστής θα μειώνεται κατά 2% και για αύξηση της απασχόλησης κατά 12,5%, ο συτελεστής θα μειώνεται κατά 2,5%.

Η μέγιστη μείωση του φόρου δεν μπορεί να ξεπερνά τα 15.000 ευρώ ανά εργαζόμενο.

11. Αντικατάσταση της φορολογικής κλίμακας και αύξηση του πρώτου κλιμακίου από 6.164 ευρώ σε 7.400 ευρώ από την 1 Ιανουαρίου του 2002.

12. Εκπτωση 2,5% για την εφάπαξ καταβολή του φόρου. Επίσης, απαλλάσσονται από την υποχρέωση υποβολής των δικαιολογητικών, όσοι υποβάλλουν τη δήλωσή τους μέσω του ίντερνετ, ενώ παρέχεται η δυνατότητα πληρωμής οφειλών προς το Δημόσιο με χρεωστικές ή πιστωτικές κάρτες.

13. Μείωση του αναλογικού συντελεστή φορολόγησης των αμοιβών των αξιωματικών του εμπορικού ναυτικού και του κατώτερου πληρώματος από 6% σε 3% αντίστοιχα.

14. Μείωση της φορολογίας των πλοίων πρώτης κατηγορίας που νηολογούνται με ελληνική σημαία και κατάργηση του νόμου που αφορούσε στην αύξηση του συντελεστή φόρου πλοίων και εισφοράς πλοίων της πενταετίας 2001-2005.

15. Τήρηση βιβλίων Γ΄ κατηγορίας του Κώδικα Βιβλίων και Στοιχείων από τεχνικές εταιρείες των οποίων τα κέρδη θα προσδιορίζονται από την 1 Ιανουαρίου λογιστικά αντί τεκμαρτά που γίνεται μέχρι σήμερα.

16. Δυνατότητα πληρωμής οφειλών προς το Δημόσιο με χρεωστικές ή πιστωτικές κάρτες.

17. Τροποποίηση του καταστατικού του Ταμείου Ανάπτυξης Νέας Τεχνολογίας προκειμένου να μπορεί να εποπτεύει τα ΑΚΕΣ.

18. Θεσμοθέτηση της υποχρέωσης που έχει αναλάβει το Δημόσιο προς την ΑΤΕ για την κάλυψη προς αυτή, ληξιπρόθεσμων υποχρεώσεων, με τη διάθεση στην τράπεζα ομολογίων από την έκδοση ομολογιακού δανείου ή μετοχών που κατέχει αυτό ή η ΔΕΚΑ με παράλληλη εκχώρηση σ΄ αυτό των ληξιπρόθεσμων υποχρεώσεων.

19. Στο πλαίσιο των προσπαθειών για την καταπολέμηση της φοροδιαφυγής, μέσω εικονικών τιμολογίων, ορίζεται ότι θα τιμολόγια θα αναγράφονται τα στοιχεία των οχημάτων της επιχείρησης. Επίσης, ο λήπτης τιμολογίων αξίας άνω των 15.000 ευρώ θα τα εξοφλεί μέσω τραπεζικού λογαριασμού ή με δίγραμμη επιταγή. Τέλος ο λήπτης πλαστού ή εικονικού τιμολογίου θα έχει τις ίδιες ποινές με τον εκδότη.

Zorpidis LANE

ΤΟΥΡΙΣΤΙΚΟΣ ΟΡΓΑΝΙΣΜΟΣ
Αλεξ. Διάκου και Λοχαγού Φανουράκη 31.
Τηλ. (0241) 20625, 30054 FAX 26745

ΟΜΑΔΙΚΑ ΤΑΞΙΔΙΑ

ΜΟΝΑΔΙΚΕΣ ΠΡΟΣΦΟΡΕΣ ΓΙΑ
ΓΙΟΡΤΙΝΕΣ ΑΠΟΔΡΑΣΕΙΣ
ΜΕ 4 ΑΤΟΚΕΣ ΔΟΣΕΙΣ
ΜΕ ΠΙΣΤΩΤΙΚΗ ΚΑΡΤΑ

ΠΑΡΙΣΙ - ΝΤΙΣΝΕΪ - ΒΕΡΣΑΛΙΕΣ
από 189.000 € 554.66
ΡΩΜΗ
από 159.000 € 466.62
ΛΟΝΔΙΝΟ
από 189.000 € 554.66
ΠΡΑΓΑ
από 169.000 € 495.96
ΒΙΕΝΝΗ
από 199.000 € 484.01
ΜΑΔΡΙΤΗ-ΑΝΔΑΛΟΥΣΙΑ
από 259.000 € 760.09
ΓΥΡΟΣ ΕΛΒΕΤΙΑΣ
από 259.000 € 760.09
ΙΤΑΛΙΚΟ ΠΑΝΟΡΑΜΑ οδικώς
από 129.000 € 278.58
ΒΙΕΝΝΗ-ΠΡΑΓΑ-ΒΟΥΔΑΠΕΣΤΗ οδικώς
από 145.000 € 425.53
ΣΚΙ ΣΤΗΝ ΑΥΣΤΡΙΑ
από 215.000 € 630.96
ΠΑΝΟΡΑΜΑ ΠΟΡΤΟΓΑΛΙΑΣ
από 259.000 € 760.09

Και πολλές ακόμα ονειρεμένες εξορμήσεις εντός και εκτός Ελλάδος!!!

ΔΡΟΜΟΛΟΓΙΑ F/B ΙΕΡΑΠΕΤΡΑ
Αναχωρήσεις από Ρόδο μέχρι νεωτέρας:
Κάθε Τετάρτη στις 04.30 για Χάλκη, Διαφάνι, Πηγάδια, Κάσο, Σπτεία και επιστροφή στη Ρόδο.
• Κάθε Πέμπτη – Κυριακή στις 04.30 για Χάλκη, Διαφάνι, Πηγάδια, Κάσο, Σπτεία, Αγιο Νικόλαο, Μήλο, Πειραιά

X3062-28/2

Κρατήσεις ξενοδοχείων σε όλη την Ελλάδα
Αεροπορικά εισιτήρια
Ακτοπλοϊκά εισιτήρια
Ενοικιάσεις αυτοκινήτων



ΟΙΚΟΔΟΜΙΚΕΣ ΕΠΙΧΕΙΡΗΣΕΙΣ

ΔΙΑΚΟΓΕΩΡΓΙΟΥ ΚΑΛΛΙΣΤΟΣ

ΕΘΝ.ΑΝΤΙΣΤΑΣΕΩΣ 11
(πρώην Αννης Μαρίας)

ΠΩΛΗΣΕΙΣ ΔΙΑΜΕΡΙΣΜΑΤΩΝ - ΚΑΤΑΣΤΗΜΑΤΩΝ - ΑΠΟΘΗΚΕΣ - ΑΝΤΑΛΛΑΓΕΣ ΑΚΙΝΗΤΩΝ - ΑΓΟΡΕΣ ΟΙΚΟΠΕΔΩΝ
ΑΝΑΛΑΜΒΑΝΟΥΜΕ ΑΝΤΙΠΑΡΟΧΕΣ

ΠΩΛΟΥΝΤΑΙ διαμερίσματα λουξ κατασκευής, με απεριόριστη θέα. Τα διαμερίσματα διαθέτουν θωρακισμένες πόρτες - εντοιχισμένες κουζίνες - ντουλάπες - εντοιχισμένο νιπτήρα με ντουλάπι - κεντρική θέρμανση αυτόνομη - ανοιγόμενα ανακλινόμενα κουφώματα με διπλά τζάμια, σίτες, ρολά - υδραυλικό ασανσέρ - τριφασικό ρεύμα.

Ολοι οι χώροι σπατουλαριστοί - εσωτερικές πόρτες MDF με σχέδιο

ΔΙΑΜΕΡΙΣΜΑΤΑ:

Επί της οδού Μεγ. Κων/νου - Κων/νου Παλαιολόγου:
- 50υ.μ. δυάρια
- 85τ.μ. τριάρια
- 110τ.μ. τεσσάρια

} ανά όροφο

Επί της Κων/νου Υδραίου - Στ. Κωτιάδη
- 70τ.μ. τριάρια
- 90τ.μ. τριάρια - τεσσάρια
- 110τ.μ. τεσσάρια
- 130τ.μ. τεσσάρια - πεντάρια

} ανά όροφο, με μεγάλες βεράντες, φανταστική θέα

Επί της λεωφ. Καλλιθέας - Καρακόνερο
- 50τ.μ. δυάρια
- 85τ.μ. τριάρια
- 110τ.μ. τεσσάρια

} ανά όροφο, με μεγάλες βεράντες, απεριόριστη θέα

ΚΑΤΑΣΤΗΜΑΤΑ (επί της λεωφ. Καλλιθέας - Καρακόνερο)
- 50τ.μ.
- 1000τ.μ.
- 150τ.μ.

Διαμέρισμα 125τ.μ. , 3ος, λουξ κατασκευής νέο στην οδό Αισχίνης
Κατάστημα 90τ.μ., νέας κατασκευής στο Καρακόνερο.
Γραφείο 63τ.μ. νέας κατασκευής απέναντι από το παλαιό ΙΚΑ
Γραφείο 73τ.μ. νέας κατασκευής απέναντι από παλαιό ΙΚΑ
Διαμέρισμα 75τ.μ. ισόγειο, Αγ. Αναστασία
Διαμέρισμα 138τ.μ. 1ος όροφος, οδός Μάρκου Κλαδάκη -
Μονοκατοικία 140τ.μ. στον Αρχάγγελο
Αγροτεμάχιο 4640 τ.μ. στ' Ασγούρου
Μεζονέτα 140τ.μ. στην οδό Λισαβώνος και Οσλου
Διαμέρισμα 80τ.μ., 1ος όροφος στο χωριό Παραδεισίου
Αγροτεμάχιο 19.800τ.μ. στην Παστίδα (όπισθεν εργοστασίου «Θράκη»)
Αγροτεμάχιο 3.448 τ.μ. απέναντι από την είσοδο του ξενοδοχείου BLUE BAY Κρεμαστή
Αγροτεμάχιο 4 στρεμμάτων στα Κολύμπια
Οικόπεδο 124τ.μ. στην πλατεία του χωριού Κοσκινού
Ξενοδοχείο Ποσειδών στην περιοχή Κριτικά
Πωλείται μονοκατοικία 100τ.μ., σε οικόπεδο 476 τ.μ. στις Καλυθιές
Οικόπεδο 19.980τ.μ. στα Κοσκινού
Οικόπεδο 2500 τ.μ. στο Τσαΐρι
- Διαμέρισμα 110 τ.μ. 1ος όροφος στην Ανάληψη (εκκλησία)
- Διαμέρισμα 60 τ.μ. 1ος όροφιος Παν. Ροδίου

Ενοικιάζεται αποθήκη 75 τ.μ. στο Ροδίνι
Πωλείται Μεζονέτα 160τ.μ., στους Δασκάλους
Πωλείται αγροτεμάχιο 3,2 στρέμματα στη Θολό

X3038-29/2

ΠΛΗΡΟΦΟΡΙΕΣ:

ΔΙΑΚΟΓΕΩΡΓΙΟΥ ΚΑΛΛΙΣΤΟΣ

Τηλ.. 29318 - 34598- Τηλ. 78501 - 78502

Λόγω της γραφειοκρατίας

Εμπλοκή στην έναρξη του έργου για το φράγμα του Γαδουρά!...

ΕΡΧΟΝΤΑΙ ΣΗΜΕΡΑ ΤΑ ΜΗΧΑΝΗΜΑΤΑ

Εμπλοκή στο έργο της κατασκευής του φράγματος του Γαδουρά επιχειρεί να προκαλέσει η Διεύθυνση Δασών Δωδεκανήσου που απαγόρευσε την εγκατάσταση των μηχανημάτων της αναδόχου εταιρίας στο χώρο που επελέγη.

Η Διεύθυνση Δασών ανακοίνωσε στους εκπροσώπους της εταιρίας «ΜΕΤΩΝ» και του υπουργείου Χωροταξίας ότι για την εγκατάσταση των μηχανημάτων που έρχονται στη Ρόδο σήμερα απαιτείται άδεια από το υπουργείο Γεωργίας!

Μετά την εξέλιξη αυτή και τις απαιτήσεις της Διεύθυνσης Δασών εκτιμάται ότι θα καθυστερήσει η έναρξη των εργασιών για την κατασκευή του φράγματος.

Σύμφωνα με το χρονοδιάγραμμα το φράγμα θα ολοκληρωθεί σε τρία χρόνια και παράλληλα με αυτό θα πρέπει να κατασκευαστούν ο αγωγός για τη μεταφορά του νερού στην πόλη της Ρόδου και το ταχυδιυλιστήριο.

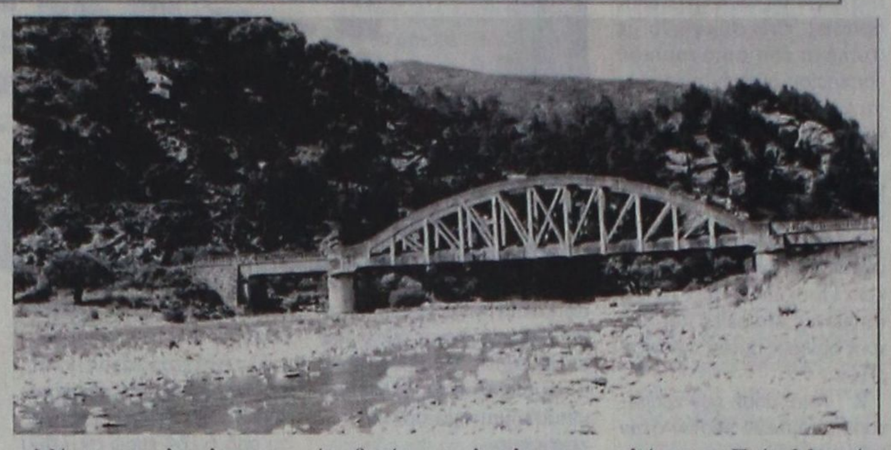

Μέχρι να ολοκληρωθούν οι παρεμβάσεις για την κατασκευή του φράγματος εκτιμάται ότι θα έχουν ολοκληρωθεί και τα έργα που πρότεινε μέσω της μελέτης του ο καθηγητής υδρογεωλόγος κ. Πιέρ Μουτέν για την ενίσχυση των υδάτινων πόρων στο βόρειο τρίγωνο της Ρόδου.

ANEK LINES
FERRIES

ΠΡΟΓΡΑΜΜΑ ΔΡΟΜΟΛΟΓΙΩΝ

Από νησιά προς Πειραιά

- **Παρασκευή 1/2/02** ΔΗΜΗΤΡΟΥΛΑ
  21.00: Σύμη - Τήλο - Νίσυρο - Κω- Κάλυμνο - Αστυπάλαια - Νάξο - Πάρο - Σύρο - Πειραιά
- **Σάββατο 2/2/02** ΡΟΔΑΝΘΗ
  07.30: Καστελλόριζο
  18.00: Κω- Κάλυμνο - Πειραιά
- **Κυριακή 3/2/02** ——
- **Δευτέρα 4/2/02** ΔΗΜΗΤΡΟΥΛΑ
  16.00: Σύμη - Τήλο - Νίσυρο - Κω- Κάλυμνο - Λέρο - Πάτμο - Πειραιά
- **Τρίτη 5/2/02** ΡΟΔΑΝΘΗ
  16.00: Κω- Κάλυμνο - Λέρο - Πάτμο Πειραιά
- **Τετάρτη 6/2/02** ΔΗΜΗΤΡΟΥΛΑ
  11.30: Καστελλόριζο
  21.00: Κω- Κάλυμνο - Αστυπάλαια - Αιγιαλή - Κατάπολα - Πειραιά
- **Πέμπτη 7/2/02** ΡΟΔΑΝΘΗ
  16.00: Κω- Κάλυμνο - Λέρο - Πάτμο - Πειραιά
- **Παρασκευή 8/2/02** ΔΗΜΗΤΡΟΥΛΑ
  21.00: Σύμη - Τήλο - Νίσυρο - Κω- Κάλυμνο - Αστυπάλαια - Νάξο - Πάρο - Σύρο - Πειραιά
- **Σάββατο 9/2/02** ΡΟΔΑΝΘΗ
  07.30: Καστελλόριζο
  18.00: Κω- Κάλυμνο - Πειραιά
- **Κυριακή 10/2/02** ——

Πληροφορίες:
Τηλ. 35066 - 30406 - 36170 - 28597 FAX: 39839
και στον ταξιδιωτικό σας πράκτορα

X3053-28/2

Δεν αίρει τις προσημειώσεις ο Καλογηράτος

Μπέρδεμα με το θέμα του ακινήτου των ΜΥΛΩΝ

ΝΕΑ ΣΥΝΕΔΡΙΑΣΗ ΤΟΥ ΣΥΜΒΟΥΛΙΟΥ ΤΗΣ ΔΑΝΕ

Αποφασισμένοι να μην προχωρήσει στην άρση των προσημειώσεων από το ακίνητο των ΜΥΛΩΝ που περιήλθε στην ιδιοκτησία της ΔΑΝΕ είναι ο Γεράσιμος Καλογηράτος.

Οπως διαμηνύει ο εφοπλιστής η υπόθεση θα διευθετηθεί στα δικαστήρια στα οποία έχει ήδη προσφύγει για να μην εφαρμοσθούν οι αποφάσεις για την άρση των προσημειώσεων και την αξιοποίηση του ακινήτου από την εταιρία.

Το θέμα συζητήθηκε στην προχθεσινή συνεδρίαση του διοικητικού συμβουλίου της ΔΑΝΕ και αποφασίστηκε να δοθεί προθεσμία λίγων ημερών στον Καλογηράτο για να άρει τις προσημειώσεις πριν την εκδίκαση της τριτανακοπής στις 21 Φεβρουαρίου.

Μέσα στις επόμενες ημέρες μάλιστα θα ξεκινήσει νέος κύκλος διαβουλεύσεων, στελεχών της ΔΑΝΕ με τον μεγαλο-

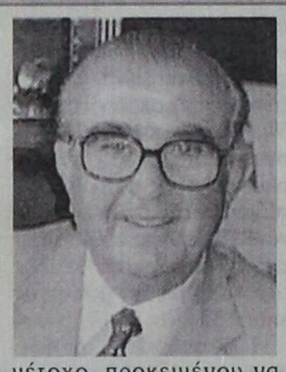

μέτοχο, προκειμένου να πεισθεί για να άρει τις προσημειώσεις.

Στην περίπτωση που οι διαβουλεύσεις δεν θα αποδώσουν καρπούς η διοίκηση της εταιρίας θα εξαντλήσει κάθε ένδικο μέσο προκειμένου να απελευθερώσει το ακίνητο και να το αξιοποιήσει.

Με το φλέγον ζήτημα είναι πιθανόν να ασχοληθεί ξανά το διοικητικό συμβούλιο της ΔΑΝΕ στη συνεδρίαση που θα γίνει την ερχόμενη εβδομάδα.

Ο κ. Καλογηράτος πάντως στην παρούσα φάση φαίνεται πως έβαλε νερό στο κρασί του για το θέμα που αφορά τη σύναψη δανείου μέσω της Price Water House. Ο κεφαλονίτης,εφοπλιστής διακηρύσσει τώρα πως δεν προέβαλλε ποτέ αντιρρήσεις για τη δανειοδότηση της ναυτιλιακής γιατί θα έβλαπτε και τα δικά του συμφέροντα.

ΑΙΓΑΙΟΚΤΗΜΑΤΙΚΗ

ΠΩΛΟΥΝΤΑΙ ΤΑ ΚΑΤΩΘΙ ΑΚΙΝΗΤΑ
(Δ.Δ.= Δάνεια Δεκτά)
ΔΙΑΜΕΡΙΣΜΑΤΑ: ΕΤΟΙΜΟΠΑΡΑΔΟΤΑ ΚΑΙΝΟΥΡΓΙΑ ΚΑΙ ΜΕΤΑΧΕΙΡΙΣΜΕΝΑ

ΔΥΑΡΙΑ (1 υπν.)
35 τ.μ. στους Δασκάλους 42.553 €, (14,5 εκ.) (Δ.Δ.)
45 τ.μ. (ισ.) με αυλή καινούργιο στα Κοσκινού 41.085 €, (14 εκ.)
45 τ.μ. καινούργιο στην Ιαλυσό 18 εκ. - 52.824 €
55 τ.μ. καινούργιο Αθηνών 74.247 €, (25.300 εκ.) (ΔΔ)
55 τ.μ. (2 υπν.) στο Ροδίνι 61.563 €, (22 εκ.) (ΔΔ)
57 τ.μ. Αθηνών (3 ετών) με θέα 22,5 εκ. - 66.030 € (ΔΔ)
63τ.μ.ημιυπόγειο σε κολώνες με αυλή στην Ανάληψη 23.477 €, (8 εκ.)
67τ.μ. (2 studio) στην Ιαλυσό, 58.694 €, (20 εκ.) (ΔΔ)
ΤΡΙΑΡΙΑ (2 υπν.)
70τ.μ. κολώνες α΄ ορ. στην Ιαλυσό 41.085 €, (14 εκ.) (Δ.Δ.)
70τ.μ. καινούργιο στην Ιαλυσό 73.367 €, (25 εκ.) (Δ.Δ.)
75τ.μ. στη Σωτήρος β΄ όροφος με πολλά εξτρά 64.563 €, (22 εκ.)
80τ.μ. Αθηνών καλομετ/νο (3 ετών) 88.41 €, (30 εκ.)
80τ.μ. καινούργιο στην Ιαλυσό 88.041 €, (30 εκ.) (Δ.Δ.)
83τ.μ. καινούργιο α΄ ορ. στο Καρακόνερο 105.649 €, (36 εκ.) (Δ.Δ.)
85τ.μ. β΄ ορ. στη Στ. Κωτιάδη, 76.302 €, (26 εκ.)
86 τ.μ. καινούργιο στο Ροδίνι 105.650 €, (36 εκ.)
89τ.μ. σε μπετά στην Ενόπλων Δυνάμεων 46.955 €, (16 εκ.) (Δ.Δ.)
90τ.μ. (ημ/γειο) λουξ στη Μιχ. Πετρίδη 67.498 €, (23 εκ.)
91τ.μ. (3 studio) στην Ιαλυσό 88.014 €, (30 εκ.)
140τ.μ. ορ/σμα, Πειραιώς, σε σοβά α΄ ορόφ. 93.910 €, (32 εκ.) (Δ.Δ.)
ΤΕΣΣΑΡΙΑ (3 υπν.)
95τ.μ. καινούργιο στην Αθηνών 128.246 €, 43.700 εκ. (ΔΔ)
95τ.μ. (3 υπν.) Μίρα Μάρε 70.432 €, 24 εκ. (ΔΔ)
100τ.μ. (3 υπν.) καινούργιο στην Ιαλυσό 105.649 €, (36 εκ.) (Δ.Δ.)
100τ.μ. (3 υπν.) στην Μητρόπολη 96.845 €, (33 εκ.) (Δ.Δ.)
110τ.μ.καινούργιο α΄όροφο στο Καρακόνερο 126.192 €, (43 εκ.) (Δ.Δ.)
115τ.μ. καινούργιο ρετιρέ στο Ροδίνι 134.996 €, (46εκ.)
115 τ.μ. ((3 υπν.) ισ. καινούργιο Πειραιώς 45εκ - 132.061 € (ΔΔ)
116τ.μ. καινούργιο -θέρμανση στην Ανάληψη, 126.192 €, (43 εκ.) (Δ.Δ.)
117τ.μ. καινούργιο στη Γεωργίου Παπανδρέου, 137.931 €, (47 εκ.) (Δ.Δ.)
118τ.μ. σε σοβά στους Δασκάλους, 102.71 €, (35 εκ.) (Δ.Δ.)
120τ.μ. καινούργιο στην Αθηνών, 161.408 €, (55 εκ.) (Δ.Δ.)
45+117 τ.μ. διαμ. σε σοβά στους Δασκάλους 120.322 €, (41 εκ.) (ΔΔ)
134τ.μ. καινούργιο στα Κοσκινού, 129.126 €, (44 εκ.) (Δ.Δ.)
134τ.μ. ρετιρέ στην οδό Στοκχόλμης 155.539 €, (53 εκ.) (Δ.Δ.)
138τ.μ. καινούργιο β΄ ορόφου Καρακόνερο 167.278 €, (57 εκ.) (Δ.Δ.)
158 τ.μ. ορ/μα σε μπετά στους Δασκάλους 93.910 €, (32 εκ.) (μετρητά)
ΠΕΝΤΑΡΙΑ (4 υπν) ΚΑΙ ΑΝΩ
145 τ.μ. Στρ. Ζήση (4 υπν) 117.388 €, (40 εκ.) (Δ.Δ.)
ΜΕΖΟΝΕΤΕΣ - ΜΟΝΟΚΑΤΟΙΚΙΕΣ - ΠΑΛΙΑ ΣΠΙΤΙΑ
48τ.μ. διόροφο στην Παλιά Πόλη, 23.477 €, (9 εκ.) (Δ.Δ.)
70τ.μ. παραδοσιακό στην Κρεμαστή 102.714 €, (35 εκ.)
90 τ.μ. δυόροφη μον/κία στο Παραδείσι με τζάκι 64.563 €, (22 εκ.) δρκ.
125τ.μ. (με 40 μ.υπογ) μονοκατοικία σε μπετά στο Παραδείσι, 58.694 €, (20 εκ.) δρκ.
125τ.μ. σε 1,5 στρ. στη Θολό 205.429 €, (70 εκ.)
140τ.μ. μονοκατοικία αν/τη καινούργια στην Ιαλυσό 155.539 €, (53 εκ.) (ΔΔ)
200τ.μ. μονοκατοικία σε 2.320 τμ. οικ/δο λουξ κατασκευής στα Μάσαρι 220.102 €, (75 εκ.)
210τ.μ.μονοκατοικία μεραχειρισμένη στα Κοσκινού 205.429 €, (70 εκ.)
230τ.μ. παραδοσιακό αρχοντικό στη Ρόδο 205.429 €, (70 εκ.) (Δ.Δ.
240τ.μ. μεζονέτα λουξ στην ΙΞΙΑ, 249.449 €, (85 εκ.) (Δ.Δ.)
270τ.μ. βίλα σε σοβά σε 4 στρ. στο Τσαΐρι 293.470 €, (100 εκ.)
280τμ. (2 διαμ/τα) ισ. α΄ ορ. σε 3.700 τ.μ. οικόπεδο στην Ιαλυσό 366.837 €, (125 εκ.) (Δ.Δ)
340τ.μ. ημ/λης μεζονέτα Ασγούρου σε 1 στρέμμα 176.082 €, (60 εκ.)
550 τ.μ. μον/κία κοντά στην Παστίδα σε 7 στρ. 498.899 €, (170 εκ.)
ΚΑΤΑΣΤΗΜΑΤΑ - ΓΡΑΦΕΙΑ - ΚΤΙΡΙΑ - ΒΙΟΤ/ΚΟΙ ΧΩΡΟΙ:
50 τ.μ. στο Μανδράκι 100 εκ. - 293.470 €
80 τ.μ. δυόροφο κτίριο στο Μανδράκι 352.164 €, (120 εκ.)
90τ.μ. στο Νιοχώρι, 184.886 €, (63 εκ.) (Δ.Δ.)
140τ.μ. (απ.) πλησίον Αννης Μαρίας, 82.171 €, (28 εκ.)
175τμ. κατάστημα επί της Λεωφόρου Ρόδου-Λίνδου 205.429 €, (70 εκ.) (Δ.Δ)
230 κτίριο (ισ. κατ/μα α΄ γραφείο) στην Π. Πόλη 146.735 €, (50 εκ.)
180τ.μ. αποθήκη ισόγεια στο Ροδίνι, 132.061 €, (45 εκ.) (Δ.Δ.)
320τμ. (βιοτ.) στα Ασγούρου 161.408 €, (55 εκ.)
400τμ. (υπ. ισ. άδεια α΄ ορ.) κολώνες Μήδεια 234.776 €, (80 εκ.) (Δ.Δ)
500τ.μ. βιοτ/κός χώρος (εργοστάσιο) στη δυτική Ρόδο σε 5 στρ. οικόπεδο 293.470 €, (100 εκ.)
900τ.μ. κτίριο στο Μήδεια
ΕΝΟΙΚΙΑΖΕΤΑΙ κτίριο 300 τ.μ. στο Grand Hotel (εστιατόριο στο ισόγειο - δωμάτια α΄ ορ.)
ΟΙΚΟΠΕΔΑ:
125τ.μ. στην Ανάληψη (ΣΔ 1) 35.216 €, (12 εκ.)
261τ.μ. Αισχύνης (Σ.Δ. 0,8) 52.824 €, (18 εκ.)
400τ.μ. Δημ. Αναστασιάδη (Σ.Δ. 1) 146.735 €, (50 εκ.)
500 τ.μ. στο Μίρα Μάρε Σ.Δ. 0,8 132.065 €, (45.εκ.)
680τ.μ. οδός Πειραιώς (ΣΔ 0,8) 176.082 €, (60.εκ.)
1.230 τ.μ. στα Κοσκινού 50% κάλυψη 117.388 €, (40 εκ.)
3 στρ. Λεωφ. Ρόδου - Κρεμαστής 800τ.μ. με άδεια 469.552 €, (160 εκ.)
5.500 τ.μ. στην Παστίδα 52.824 €, (18 εκ.)
4.000τμ. Νερά Καλλιθέας 176.082 €, (60 εκ.)
10 στρέμματα στη Λεωφόρο Ρόδου - Λίνδου 733.675 €, (250 εκ.)
14 στρ. στο Τσαίρι 176.082 €, (60 εκ.)

Αναλαμβάνουμε την ενοικίαση των διαμερισμάτων σας σε σύντομο χρονικό διάστημα

ΖΗΤΟΥΝΤΑΙ ΜΕΤΑΧΕΙΡΙΣΜΕΝΑ ΔΙΑΜΕΡΙΣΜΑΤΑ (ΑΜΕΣΗ ΠΩΛΗΣΗ)

➤ ΔΙΑΘΕΤΟΥΜΕ ΚΑΤΑΣΤΗΜΑΤΑ, ΟΙΚΟΠΕΔΑ, ΑΓΡΟΤΕΜΑΧΙΑ ΚΑΙ ΕΠΙΧΕΙΡΗΣΕΙΣ
➤ ΑΝΑΛΑΜΒΑΝΟΥΜΕ ΤΗΝ ΠΩΛΗΣΗ ΤΩΝ ΑΚΙΝΗΤΩΝ ΣΑΣ ΣΕ ΣΥΝΤΟΜΟ ΧΡΟΝΙΚΟ ΔΙΑΣΤΗΜΑ ΜΕ ΥΠΕΥΘΥΝΟΤΗΤΑ ΚΑΙ ΕΧΕΜΥΘΕΙΑ ΣΤΗ ΡΟΔΟ - ΑΘΗΝΑ- ΠΕΙΡΑΙΑ

ΒΑΖΟΥΚΟΥ ΡΕΝΑ
ΜΕΣΙΤΗΣ ΑΣΤΙΚΩΝ ΣΥΜΒΑΣΕΩΝ
Πληροφορίες τηλ. (0241) 22943-28838, FAX: 28838
Διευθ. Γραφείου: Δημ. Θεοδωράκη 3
Τ.Κ. 85100 Ρόδος
9-1 το πρωΐ και 6.30 - 9.00 απόγευμα
ΔΕΥΤΕΡΑ -ΠΕΜΠΤΗ
e-mail.vazoukou@otenet.gr

X3049-28/2

ΕΥΡΩΠΑΪΚΗ ΕΠΕΝΔΥΤΙΚΗ
ΕΘΝΙΚΗΣ ΑΝΤΙΣΤΑΣΕΩΣ 48 ΤΗΛ 0241 39300

ΕΥΡΩΠΑΙΚΗ ΕΠΕΝΔΥΤΙΚΗ

ΚΤΗΜΑΤΟΜΕΣΙΤΙΚΟ ΓΡΑΦΕΙΟ
ΑΝΤΩΝΗΣ ΝΙΚΟΛΗΣ - ΘΕΟΦΙΛΟΣ ΚΑΩΝΑΡΗΣ
ΕΘΝΙΚΗΣ ΑΝΤΙΣΤΑΣΕΩΣ 48 (ΠΡΩΗΝ ΑΝΝΗΣ ΜΑΡΙΑΣ) ΤΗΛ. 0241 39300

ΔΙΑΜΕΡΙΣΜΑΤΑ

50 τ.μ.	Συνοικία Δασκάλων,υπόγειο	€ 20.542,92	7.000.000
30 τ.μ.	Κοντά στην Θ.Σοφούλη	€ 32.281,73	11.000.000
47 τ.μ.	Στο Ροδίνι με πανοραμική θέα	€ 38.151,14	13.000.000
40 τ.μ.	Συνοικία Δασκάλων καινούργιο	€ 42.553,19	14.500.000
60 τ.μ.	2 των 30 τ.μ. κατάληλα για επένδυση	€ 44.020,54	15.000.000
50 τ.μ.	Σε άριστη κατάσταση επιπλωμένο	€ 46.955,25	16.000.000
70 τ.μ.	Στο Ροδίνι	€ 67.498,17	23.000.000
85 τ.μ.	Στο Νιοχώρι	€ 73.367,57	25.000.000
73 τ.μ.	Κοντά στην Τσαλδάρη με parking	€ 76.302,27	26.000.000
80 τ.μ.	Στα Αφάντου	€ 76.302,27	26.000.000
80 τ.μ.	Κοντά στην Θ.Σοφούλη	€ 76.302,27	26.000.000
104 τ.μ.	Στην Σωτήρος	€ 88.041,09	30.000.000
90 τ.μ.	Στα Αφάντου 5 ετών	€ 88.041,09	30.000.000
160 τ.μ.	Συνοικία Δασκάλων σε κολώνες	€ 93.910,49	32.000.000
117 τ.μ.	Συνοικία Δασκάλων σε σοβά	€ 96.845,19	33.000.000
70 τ.μ.	Στα Αφάντου μαζί με κατάστημα 70 τ.μ.	€ 102.714,60	35.000.000
75 τ.μ.	Στην Θησέως ανακαινισμένο στο 2001	€ 102.714,60	35.000.000
142 τ.μ.	Στην Λευκωσίας	€ 105.649,30	36.000.000
100 τ.μ.	Στην Ατταβύρου με 3 υπνοδωμάτια	€ 111.518,71	38.000.000
130 τ.μ.	Στην Χειμάρας	€ 123.257,52	42.000.000
160 τ.μ.	Με 4 υπνοδωμάτια	€ 123.257,52	42.000.000
106 τ.μ.	Καινούργιο με 3 υπνοδωμάτια lux	€ 132.061,63	45.000.000
115 τ.μ.	Στο Ροδίνι με 3 υπνοδωμάτια	€ 143.800,44	49.000.000
180 τ.μ.	Επί της Εθνικής Αντιστάσεως	€ 234.776,23	80.000.000

ΟΙΚΟΠΕΔΑ

1000 τ.μ.	Στο Φαληράκι με οικοδομή κοντά στο κύμα	€ 234.776,23	80.000.000
2500 τ.μ.	Στην Αρχίπολη οικοδομήσιμο	€ 22.010,27	7.500.000
4500 τ.μ.	Στην Παστίδα	€ 44.020,54	15.000.000
46000 τ.μ	Στην Ψίνθο σε τιμή ευκαιρίας	€ 44.020,54	15.000.000
800 τ.μ.	Στις Καλυθιές εντός οικισμού	€ 52.824,65	18.000.000
2000 τ.μ.	Στο Γεννάδι με άδεια οικοδομής,νερό,ρεύμα	€ 58.694,06	20.000.000
2500 τ.μ.	Στα Κοσκινού	€ 58.694,06	20.000.000
4000 τ.μ.	Μετά το Λαδικό προς Αφάντου	€ 70.432,87	24.000.000
2500 τ.μ.	Στο κιοτάρι κοντά στο κύμα με άδεια οικ.	€ 88.041,09	30.000.000
4000 τ.μ.	Στην Ιαλυσό	€ 102.714,60	35.000.000
5000 τ.μ.	Στο Γεννάδι με πρόσοψη στην εθν.οδό	€ 102.714,60	35.000.000
4000 τ.μ.	Επί της Εθνικής Οδού με δυνατότητα κόμβου	€ 105.649,30	36.000.000
4000 τ.μ.	Περιοχή Σγουρού με εύκολη πρόσβαση	€ 117.388,11	40.000.000
4000 τ.μ.	Στην Παστίδα έναντι Θράκης	€ 132.061,63	45.000.000
5250 τ.μ.	Εντός οικισμού στην Παστίδα	€ 132.061,63	45.000.000
1050 τ.μ.	Ιαλυσός επί της εθνικής οδού	€ 146.735,14	50.000.000
5000 τ.μ.	Στους Τρείς με μονοκατοικία 50μ	€ 146.735,14	50.000.000
4500 τ.μ.	Περιοχή Ρένη Κοσκινού	€ 198.092,44	67.500.000
5020 τ.μ.	Στην Ιαλυσό στο κύμα	€ 220.102,71	75.000.000
4000 τ.μ.	Στην Λαχανιά με πρόσβαση	€ 52.824,65	18.000.000
1500 τ.μ.	Στην Λαχανιά εντός οικισμού	€ 61.628,76	21.000.000
9000 τ.μ.	Στην Λαχανιά 800 m από το κύμα	€ 82.171,68	28.000.000
23000 τ.μ	Στην Λαχανιά 20m από την Εθνική οδό	€ 88.041,09	30.000.000
6500 τ.μ.	Στην Λαχανιά 300 m από το κύμα	€ 104.181,95	35.500.000

ΜΟΝΟΚΑΤΟΙΚΙΕΣ - ΜΕΖΟΝΕΤΕΣ

70 τ.μ.	Διατηρητέα στο Νιοχώρι	€ 44.020,54	15.000.000
120 τ.μ.	Στα Κοσκινού (60+60)	€ 140.865,74	48.000.000
120 τ.μ.	Στα Κοσκινού (50+70)	€ 140.865,74	48.000.000
140 τ.μ.	Στην Ιαλυσό σε οικόπεδο 350	€ 155.539,25	53.000.000
125 τ.μ.	Στο Ροδίνι	€ 181.951,58	62.000.000
360 τ.μ.	Περιοχή Σγουρού με 1000 m οικόπεδο	€ 190.755,69	65.000.000
200 τ.μ.	Στα Αφάντου σε οικόπεδο 4000 m	€ 190.755,69	65.000.000
270 τ.μ.	Στην Παλιά Πόλη με αυλή	€ 161.408,66	55.000.000
225 τ.μ.	Στο Ροδίνι lux κατασκευής καιν.	€ 205.429,20	70.000.000

ΚΑΤΑΣΤΗΜΑΤΑ - ΕΠΙΧΕΙΡΗΣΕΙΣ

ΞΕΝΟΔΟΧΕΙΟ 70 ΚΑΙΝΩΝ ΣΕ ΤΙΜΗ ΕΥΚΑΙΡΙΑΣ	€ 645.634,63	220.000.000
Διόροφη οικία στην Σύμη κατάληλη για Πανσιόν	€ 58.694,06	20.000.000
Επιχείρηση στην Σωκράτους		
Κατάστημα στην Απελλού(Παλιά Πόλη)	€ 190.755,69	65.000.000
Κατάστημα στην Ατταβύρου	€ 52.824,65	##########
Κατάστημα στην Παλιά Πόλη 230 τ.μ.	€ 176.082,17	60.000.000
Κατάστημα στο Μανδράκι 50 τ.μ.	€ 293.470,29	100.000.000
Καταστήματα στην οδό Καμείρου		
Μπάρ στην Ορφανίδου 130 τ.μ.	€ 322.817,31	110.000.000



ΑΚΙΝΗΤΑ ΣΕ ΑΠΟΚΛΕΙΣΤΙΚΟΤΗΤΑ ΣΕ ΠΑΛΙΑ ΠΟΛΗ - ΑΦΑΝΤΟΥ - ΛΑΧΑΝΙΑ
ΑΓΟΡΕΣ - ΠΩΛΗΣΕΙΣ - ΜΙΣΘΩΣΕΙΣ ΑΚΙΝΗΤΩΝ
ΞΕΝΟΔΟΧΕΙΑΚΕΣ ΜΟΝΑΔΕΣ ΣΕ ΑΠΟΚΛΕΙΣΤΙΚΟΤΗΤΑ ΣΕ ΟΛΟ ΤΟ ΝΗΣΙ
ΣΥΜΒΟΥΛΕΥΤΙΚΕΣ ΚΑΙ ΕΠΕΝΔΥΤΙΚΕΣ ΠΡΟΤΑΣΕΙΣ
ΔΑΝΕΙΑ ΔΕΚΤΑ



4126-10/3

FELICIA
RESIDENTS II

συγκρότημα μονοκατοικιών στους πρόποδες του Φιλερήμου, στην Παστίδα



Εμβαδόν 134 μ², οικόπεδο 275-453μ²
3 υπνοδωμάτια, κουζίνα, σαλόνι, καθιστικό, αποθήκη, τζάκι,
2 λουτρά, 1 WC, χώρος στάθμευσης
απο 25.000.000 δρχ (73.367,57 €) στα μπετά
ΠΛΗΡΟΦΟΡΙΕΣ : Τηλ. 0241-68615, 0946179869
ΑΝΔΡΕΑΣ ΜΙΧΑΗΛΙΔΗΣ αρχιτέκτων
Λεωφ. Λίνδου 232, 85100 Ρόδος
Τηλ. 0241-68615, Fax 68598, e-mail amih@rho.forthnet.gr

Τ. 183 -22/3

ΣΧΕΔΙΑΖΟΥΜΕ ΜΕ ΣΙΓΟΥΡΙΑ ΤΟ ΜΕΛΛΟΝ ΤΩΝ ΠΑΙΔΙΩΝ ΣΑΣ

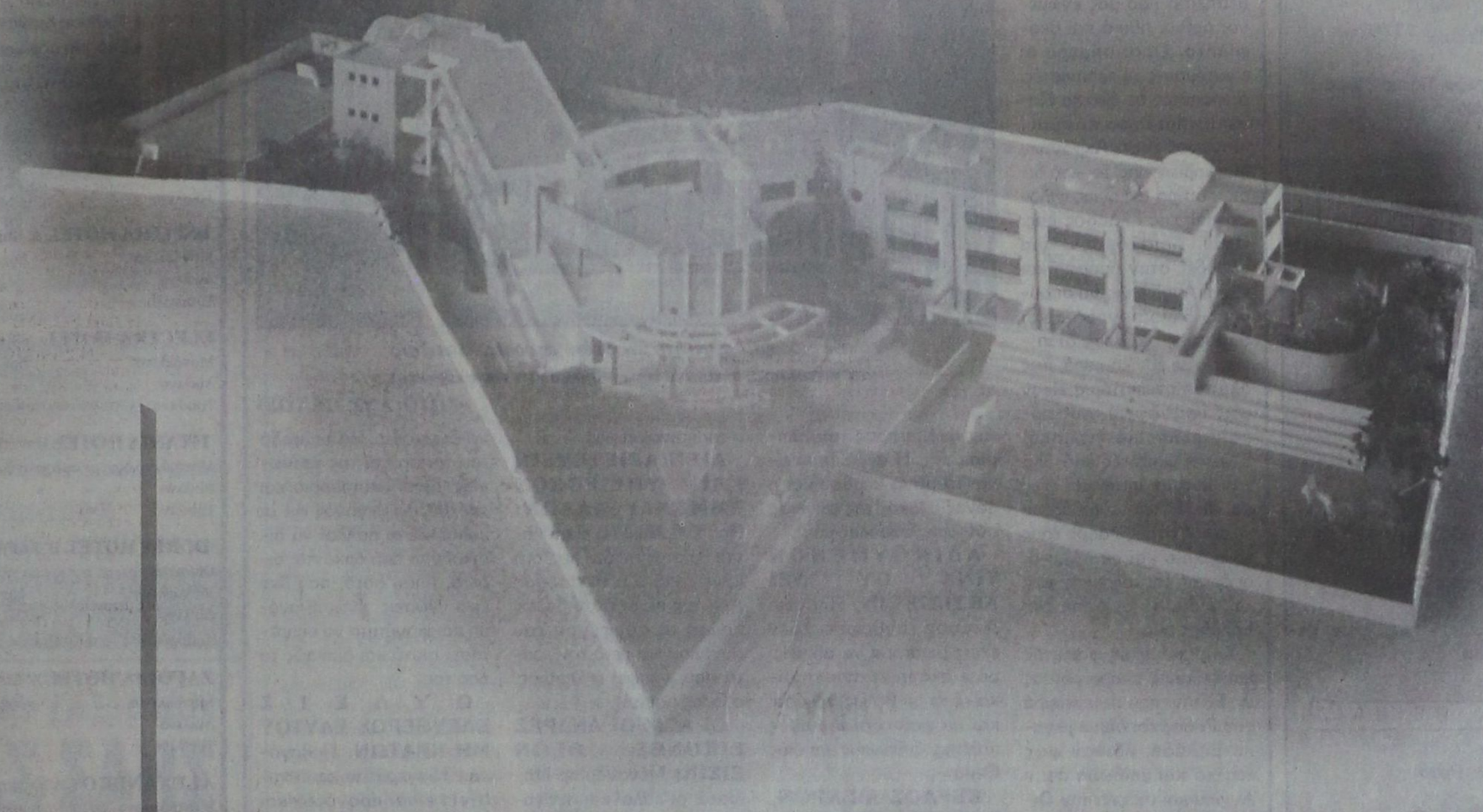

Τα παιδιά σας αποτελούν ό,τι πιο πολύτιμο έχετε στη ζωή. Τι πιο φυσικό λοιπόν, να κάνετε μεγάλα σχέδια για το μέλλον τους.

Όπως μεγάλα σχέδια κάνουμε κι εμείς. Μια ομάδα καταξιωμένων εκπαιδευτικών που σχεδιάσαμε και προχωράμε αποφασιστικά στη δημιουργία του σύγχρονου πρότυπου Εκπαιδευτηρίου **ΡΟΔΙΩΝ ΠΑΙΔΕΙΑ**.

Ενός έργου που έρχεται να δώσει ξεχωριστή πνοή και να προσφέρει τον πλούτο των γνώσεων στα παιδιά του νησιού μας. Να διαπλάσει με υπευθυνότητα και να αναδείξει τις αξίες και την προσωπικότητά τους.

ΡΟΔΙΩΝ ΠΑΙΔΕΙΑ, στην πόλη της Ρόδου.

3840m² στεγασμένων χώρων που περιλαμβάνουν αίθουσες διδασκαλίας Δημοτικού-Γυμνασίου - Λυκείου, εργαστήρια Φυσικής - Χημείας - Βιολογίας, Ηλεκτρονικών Υπολογιστών, Τεχνολογικού σχεδίου, Αισθητικής Αγωγής, Θεάτρου και Βιβλιοθήκη με Αναγνωστήριο.
2520m² ψυχαγωγίας και άθλησης.
5515m² αύλειων χώρων.
Πλήρης ανεξαρτησία χώρων (στεγασμένων και αύλειων) Δημοτικού και Γυμνασίου - Λυκείου.

ΡΟΔΙΩΝ ΠΑΙΔΕΙΑ: Δάσκαλοι και καθηγητές, με γνώσεις και υπευθυνότητα. Επαγγελματισμό και μεταδοτικότητα. Εμπειρία και ποιότητα διδασκαλίας. Έμπνευση και ευαισθησία.

Μα, πάνω απ' όλα, παιδαγωγοί, γεμάτοι αγάπη και όνειρα για το μέλλον των παιδιών σας.

ΡΟΔΙΩΝ ΠΑΙΔΕΙΑ: Μία προσπάθεια ξεχωριστή, που αξίζει και φιλοδοξεί να κερδίσει την εμπιστοσύνη σας.



ΡΟΔΙΩΝ ΠΑΙΔΕΙΑ
Αναδεικνύει αξίες

ΕΚΠΑΙΔΕΥΤΗΡΙΑ ΔΩΔΕΚΑΝΗΣΟΥ Α.Ε. • ΟΔΟΣ ΗΛΙΑ ΒΕΝΕΖΗ • ΗΛΙΟΥΠΟΛΗ • ΡΟΔΟΣ

AM adv

Δ.Α.Ν.Ε. SEA LINE
ΔΩΔΕΚΑΝΗΣΙΑΚΗ ΑΝΩΝΥΜΗ ΝΑΥΤΙΛΙΑΚΗ ΕΤΑΙΡΙΑ

ΔΡΟΜΟΛΟΓΙΑ
ΑΠΟ 2/2/02 ΕΩΣ 28/2/2002

Αναχώρηση από ΡΟΔΟ

2/2 Σαβ. ΔΙΑΓΟΡΑΣ 15.00
Κω - Κάλυμνο - Λέρο- Πάτμο - Πειραιά
3/2 Κυρ. ΠΑΤΜΟΣ 15.00
Κω - Κάλυμνο - Λέρο - Πάτμο - Πειραιά
4/2 Δευτ. —
5/2 Τρ. ΔΙΑΓΟΡΑΣ 18.00
Κω - Πειραιά
6/2 Τετ. ΠΑΤΜΟΣ 15.00
Σύμη -Τήλο -Κω -Κάλυμνο -Λέρο -Πάτμο -Πειραιά
7/2 Πεμ. ΔΙΑΓΟΡΑΣ 18.00 Πειραιά
8/2 Παρ. ΠΑΤΜΟΣ 15.00
Κω - Κάλυμνο - Λέρο- Πάτμο - Πειραιά
9/2 Σαβ. ΔΙΑΓΟΡΑΣ 15.00
Κω - Κάλυμνο - Λέρο - Πάτμο - Πειραιά
10/2 Κυρ. ΠΑΤΜΟΣ 15.00
Κω - Κάλυμνο - Λέρο- Πάτμο - Πειραιά
11/2 Δευτ. —
12/2 Τρ. ΔΙΑΓΟΡΑΣ 18.00 Κω - Πειραιά
13/2 Τετ. ΠΑΤΜΟΣ 15.00
Σύμη -Τήλο -Κω -Κάλυμνο -Λέρο -Πάτμο -Πειραιά
14/2 Πεμ. ΔΙΑΓΟΡΑΣ 18.00 Πειραιά
15/2 Παρ. ΠΑΤΜΟΣ 15.00
Κω - Κάλυμνο - Λέρο- Πάτμο - Πειραιά
16/2 Σαβ. ΔΙΑΓΟΡΑΣ 15.00
Κω - Κάλυμνο - Λέρο - Πάτμο - Πειραιά
17/2 Κυρ. ΠΑΤΜΟΣ 15.00
Κω - Κάλυμνο - Λέρο- Πάτμο - Πειραιά
18/2 Δευτ. —
19/2 Τρ. ΔΙΑΓΟΡΑΣ 18.00 Κω - Πειραιά
20/2 Τετ. ΠΑΤΜΟΣ 15.00
Σύμη -Τήλο -Κω -Κάλυμνο -Λέρο -Πάτμο -Πειραιά
21/2 Πεμ. ΔΙΑΓΟΡΑΣ 18.00 Πειραιά

22/2 Παρ. ΠΑΤΜΟΣ 15.00
Κω - Κάλυμνο - Λέρο- Πάτμο - Πειραιά
23/2 Σαβ. ΔΙΑΓΟΡΑΣ 15.00
Κω - Κάλυμνο - Λέρο - Πάτμο - Πειραιά
24/2 Κυρ. ΠΑΤΜΟΣ 15.00
Κω - Κάλυμνο - Λέρο- Πάτμο - Πειραιά
25/2 Δευτ. —
26/2 Τρ. ΔΙΑΓΟΡΑΣ 18.00 Κω - Πειραιά
27/2 Τετ. ΠΑΤΜΟΣ 15.00
Σύμη -Τήλο -Κω -Κάλυμνο -Λέρο -Πάτμο -Πειραιά
28/2 Πεμ. ΔΙΑΓΟΡΑΣ 18.00 Πειραιά

Αναχώρηση από ΠΕΙΡΑΙΑ

2/2 Σαβ. ΠΑΤΜΟΣ 16.00
Πάτμο - Λέρο - Κάλυμνο - Κω - Ρόδο
3/2 Κυρ. —
4/2 Δευτ. ΔΙΑΓΟΡΑΣ 19.00 Κω - Ρόδο
5/2 Τρ. ΠΑΤΜΟΣ 16.00
Πάτμο - Λέρο - Κάλυμνο - Κω - Τήλο - Σύμη - Ρόδο
6/2 Τετ. ΔΙΑΓΟΡΑΣ 19.00 Ρόδο
7/2 Πεμ. ΠΑΤΜΟΣ 16.00
Πάτμο - Λέρο - Κάλυμνο - Κω - Ρόδο
8/2 Παρ. ΔΙΑΓΟΡΑΣ 15.00
Πάτμο - Λέρο - Κάλυμνο - Κω - Ρόδο
9/2 Σαβ. ΠΑΤΜΟΣ 1600
Πάτμο - Λέρο - Κάλυμνο - Κω - Ρόδο
10/2 Κυρ. —
11/2 Δευτ. ΔΙΑΓΟΡΑΣ 19.00 Κω - Ρόδο
12/2 Τρ. ΠΑΤΜΟΣ 16.00
Πάτμο - Λέρο - Κάλυμνο - Κω - Τήλο - Σύμη - Ρόδο
13/2 Τετ. ΔΙΑΓΟΡΑΣ 19.00 Ρόδο
14/2 Πεμ. ΠΑΤΜΟΣ 16.00
Πάτμο - Λέρο - Κάλυμνο - Κω - Ρόδο
15/2 Παρ. ΔΙΑΓΟΡΑΣ 15.00
Πάτμο - Λέρο - Κάλυμνο - Κω - Ρόδο
16/2 Σαβ. ΠΑΤΜΟΣ 1600
Πάτμο - Λέρο - Κάλυμνο - Κω - Ρόδο
17/2 Κυρ. —
18/2 Δευτ. ΔΙΑΓΟΡΑΣ 19.00 Κω - Ρόδο
19/2 Τρ. ΠΑΤΜΟΣ 16.00
Πάτμο - Λέρο - Κάλυμνο - Κω - Τήλο - Σύμη - Ρόδο
20/2 Τετ. ΔΙΑΓΟΡΑΣ 19.00 Ρόδο
21/2 Πεμ. ΠΑΤΜΟΣ 16.00
Πάτμο - Λέρο - Κάλυμνο - Κω - Ρόδο
22/2 Παρ. ΔΙΑΓΟΡΑΣ 15.00
Πάτμο - Λέρο - Κάλυμνο - Κω - Ρόδο
23/2 Σαβ. ΠΑΤΜΟΣ 1600
Πάτμο - Λέρο - Κάλυμνο - Κω - Ρόδο
24/2 Κυρ. —
25/2 Δευτ. ΔΙΑΓΟΡΑΣ 19.00 Κω - Ρόδο
26/2 Τρ. ΠΑΤΜΟΣ 16.00
Πάτμο - Λέρο - Κάλυμνο - Κω - Τήλο - Σύμη - Ρόδο
272 Τετ. ΔΙΑΓΟΡΑΣ 19.00 Ρόδο
28/2 Πεμ. ΠΑΤΜΟΣ 16.00
Πάτμο - Λέρο - Κάλυμνο - Κω - Ρόδο

Χ. 3058-28/2

ΨΥΧΟΕΡΕΥΝΗΤΡΙΑ
ΚΡΗΤΙΚΟΥ ΒΑΣΙΛΕΙΑ



Προβλέψεις για το μέλλον
ικανοποιητικές.
Βοήθεια για κάθε θέμα που
σας απασχολεί με κάθε εχεμύθεια
ΟΜΗΡΟΥ 65 Π. ΠΟΛΗ Τηλ. 74440 - 67602,
0972157586, 8-1π.μ. — 4-8μ.μ.
Τ. 097-16/3

Γνωμικά και σοφοί άνδρες που άλλαξαν τους ανθρώπους και την εποχή μας

ΘΗΣΑΥΡΟΙ ΑΡΧΑΙΑΣ ΕΛΛΗΝΙΚΗΣ ΣΟΦΙΑΣ

Γράφει ο Θεοφάνης Μπογιάννος

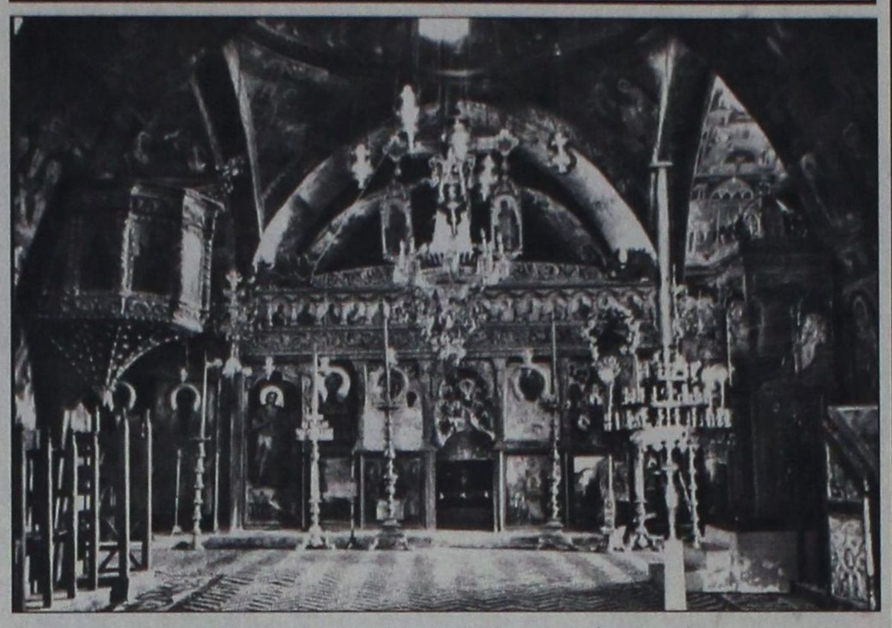

«Εν Εκκλησίαις αινήτε τον Θεόν» εν οδοίς, πλατείαις και γειτονίαις, αγαπάτε τον άνθρωπο και την ανθρωπιά...
(ΦΩΤΟ: ΑΝΤ. ΠΑΧΟΣ)

Τί είναι τα σοφά γνωμικά που μας κληροδότησαν οι αρχαίοι Ρόδιοι και οι άλλοι Ελληνες πατέρες μας; Είναι ψήγματα σοφίας και ανθρωπιάς, οι γνώμες των θεών και οι συμβουλές των σοφών ανθρώπων. Αυτές οι γνώμες των θεών και των Ελλήνων κράτησαν το θεσπέσιο λαό μας ενωμένο, όρθιο, ηθικό και θεοφίλητο. Ολοι σήμερα οι επιστήμονες οι ελληνιστές, οι φοιτητές σε όλα τα Πανεπιστήμια του κόσμου, κοινωνούν των Αχράντων Μυστηρίων από το ιερό δισκοπότηρο της αγίας φιλοσοφίας της Ελλάδος μας. Οταν βρισκόμουν για σπουδές στην όμορφη και τρανή Αγγλία για να σπουδάσω δημοσιογραφία και δημόσιες σχέσεις, διαπίστωσα με εθνική χαρά, πως όλα τα πανεπιστήμια είχαν στις προσόψεις τους αρχαία ελληνικά γνωμικά! Ετσι, οι φοιτητές από όλο τον κόσμο έπαιρναν φως και σοφία για να διδάξουν κι αυτοί στους λαούς τους το αρχαίο και ακατάλυτο, άσβεστο και τηλαυγές φως της Ρόδου και όλης της Ελλάδος μας.

Χαιρόμουν ως φοιτητής και έκλαιγα, αναρριγώντας ως Ελλην, που η γενέτειρά μου Ρόδος και όλη η μεγάλη Ελλάδα, έδιναν φως ζωτικό και ζείδωρο στην Αγγλία και σε όλη την Οικουμένη.

Ιδού, μερικά μόνο αρχαία ελληνικά γνωμικά που είναι για κάθε λαό και εποχή, για κάθε άνθρωπο και κοινωνία, το φέγγος και η πυξίδα, το πηδάλιο και η σωστή πορεία:

ΜΕΤΡΟΝ ΑΡΙΣΤΟΝ. Κλεόβουλος ο Λίνδιος. Ανθρωπε, να έχεις πάντα ένα μέτρο σε όσα λες, σκέπτεσαι και κάνεις για να έχεις σωστή πορεία στη ζωή σου.

ΟΥ ΤΙ ΣΥΝΕΧΘΕΙΝ, ΑΛΛΑ ΣΥΜΦΙΛΕΙΩΝ ΕΦΥΝ. Σοφοκλής: Ανθρωπε γνώριζε πως δεν γεννήθηκες για να μισείς, αλλά για να αγαπάς. Πρώτοι οι Ελληνες φιλόσοφοι, σε όλη την πλάση, τόνισαν την αγάπη προς τον πλησίον μας. Η αγάπη που είναι το μόνο κέρδος και ο μόνος στόχος της επίγειας, σύντομης ζωούλας μας...

ΑΔΙΚΟΥΜΕΝΟΝ ΤΙΝΑ ΟΥ ΔΕΙ ΑΝΤΙΔΙΚΕΙΝ. Πλάτων. Ακουσε άνθρωπε, δεν έχεις δικαίωμα να αδικείς, ούτε ακόμη κι αν σε αδικούν, κι αν θέλεις να είσαι και να φαίνεσαι ιδανικός πολίτης, άνθρωπος και υιός Θεού.

ΚΕΡΔΟΣ ΑΙΣΧΡΟΝ, ΒΑΡΥ ΚΕΙΜΗΛΙΟΝ: Το να κερδίζεις άδικα είναι σαν να δέχεσαι ισόβιο αίσχος και παντοτεινή κατακραυγή του κόσμου: μακριά λοιπόν από ανήθικο και παράνομο κέρδος αν θέλεις να λέγεσαι σώφρων και σοφός πατέρας, πολίτης και γείτονας.

ΝΟΕΙ ΤΑ ΤΟΥ ΠΛΗΣΙΟΝ ΣΟΥ ΩΣ ΕΑΥΤΟΥ. Ναι, να βάζεις τον εαυτό σου στη θέση του γείτονα, του πλησίον σου για να κρίνεις αν αυτό που κάνεις είναι αποτρόπαιο, ή κοινωνικό, ωφέλιμο και οδυνηρό. Μόνο αν κρίνεις από τον εαυτό σου, το τι σε κάνουν οι άλλοι, τότε θα καταλάβεις τι είναι καλό και τι είναι κακό, μέσα στην κοινωνία μας.

ΑΙΕΝ ΑΡΙΣΤΕΥΕΙΝ ΚΑΙ ΥΠΕΙΡΟΧΟΝ ΕΜΜΕΝΑΙ ΑΛΛΩΝ: Ναι, άνθρωπε, να είσαι πάντα άριστος σε ό,τι λες, ό,τι κάνεις και ό,τι σκέπτεσαι. Αριστος είσαι όταν βάζεις πρώτα το συμφέρον του συνόλου και μετά τον εαυτό σου, γράφει ο Ομηρος, ο θείος ποιητής.

ΟΙ ΑΓΑΘΟΙ ΑΝΔΡΕΣ ΕΙΚΟΝΕΣ ΘΕΩΝ ΕΙΣΙΝ: Μένανδρος. Μάλιστα, οι καλοί και οι αγαθοί άνθρωποι είναι εικόνες και ομοιώματα θεών. Οι ενάρετοι άνθρωποι δεν είναι μόνο ο πλούτος των κρατών, αλλά και η περιουσία του ουρανού.

ΗΘΟΣ ΑΝΘΡΩΠΩ, ΔΑΙΜΩΝ. Ηράκλειτος. Το ήθος είναι ο θεός των ανθρώπων. Ο πολίτης και ο πλησίον μας που έχει αγάπη, ήθος, δικαιοσύνη, χέρι βοηθείας για τον πλησίον του, αυτός έχει μέσα του Θεό και το ωραίο της ζωής.

ΧΑΛΕΠΟΝ ΑΡΧΕΣΘΑΙ ΥΠΟ ΧΕΙΡΩΝΟΣ. Δημόκριτος. Μάλιστα, είναι πολύ κακό να έχεις για άρχοντα έναν κακό άνθρωπο. Για το λόγο αυτό, μόνο οι ενάρετοι οι φιλόσοφοι δικαιούνται να διοικούν, για το καλό του τόπου και της κοινωνίας. Είναι αποτρόπαιο και απεχθές το γεγονός ότι οι καλοί και οι πολλοί να διοικούνται από άρχοντα, αιρετό, ή και δοτό, που δεν έχει γνώσεις, γνώση, αγάπη και ικανότητα να υπηρετήσει πιστά και διακαώς το λαό του.

ΟΥΔΕΙΣ ΕΛΕΥΘΕΡΟΣ ΕΑΥΤΟΥ ΜΗ ΚΡΑΤΩΝ. Πυθαγόρας. Η εγκράτεια και η νηστεία είναι προνόμιο και γνώρισμα του επαρκούς ανθρώπου. Να έχουμε εγκράτεια στα λόγια, στις πράξεις, στο φαγητό, στον ύπνο και γενικά μέτρο και αυτοσυγκράτηση σε όλο το βίο μας. Ανθρωπος που δεν έχει εγκράτεια, δεν έχει χαλινό, αλλά χρειάζεται χαλινό και νηία!

ΝΑ ΑΓΑΠΑΣ ΠΟΛΥ ΑΥΤΟΥΣ ΠΟΥ ΣΕ ΜΙΣΟΥΝ ΠΟΛΥ. Τι ωραίο δίδαγμα για κάθε κοινωνία, άνθρωπο και εποχή να αγαπάει τους πάντες, όπως μας δίδαξαν όλοι οι αρχαίοι Ρόδιοι και οι άλλοι Ελληνες φιλόσοφοι. Μόνο στην αγάπη, στη συγνώμη και στο χαμόγελο, βρίσκω το Θεό σύμμαχό μου...

Κέντρο Αναζήτησης Παλαιών Γεύσεων

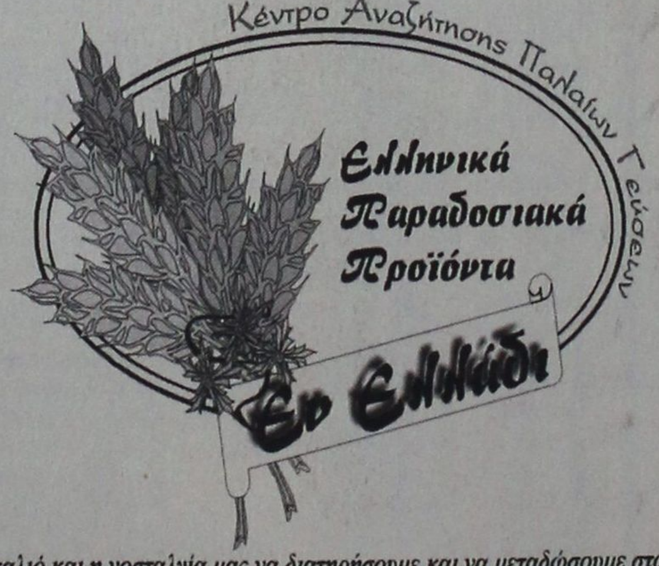

Το Όραμα
Η αγάπη μας για το παλιό και η νοσταλγία μας να διατηρήσουμε και να μεταδώσουμε στα παιδιά μας χρώματα, γεύσεις και μυρωδιές των δικών μας χρόνων, μας οδήγησαν σε μία συνεχή αναζήτηση αγνών φυσικών προϊόντων και ιδιαίτερων γεύσεων απο κάθε γωνιά της πατρίδας μας.

Στόχος μας είναι
η αναβίωση των αναλλοίωτων γεύσεων και της ποιότητας των αγροτικών προϊόντων του παρελθόντος.

Σε ποιους απευθυνόμαστε
- *Σε όσους πιστεύουν ότι η αγάπη για το παλιό δεν είναι ιδιορρυθμία, είναι η νοσταλγία να κρατήσουμε για τους εαυτούς μας και να μεταδώσουμε στα παιδιά μας, χρώματα, γεύσεις και μυρωδιές απο τα παιδικά μας χρόνια*
- *Σε όσους θέλουν να προλάβουν, πριν αλλάξει ο διατροφικός μας χάρτης ως μεσογειακού λαού*
- *Σε όσους ψάχνουν κάτι ξεχωριστό στα ράφια των μικρών delicatessen με λιχουδιές της Ελληνικής γής*
- *Σε όσους ψάχνουν, ένα προϊόν αξιόπιστο να δώσουνστα παιδιά τους στα καταστήματα υγιεινών τροφών*
- *Σε όσους ψάχνουν να δωρίσουν στους φίλους τους κάτι που διάλεξαν ως ξεχωριστό, στα καλόγουστα καταστήματα*
- *Σε όσους θέλουν να πρωτοτυπήσουν μαγειρεύοντας στο σπίτι τους ένα πιάτο με προσωπικότητα.*

Χ. 3075-15/2 *Καναδά 60 -Πλ. Αγ. Νικολάου, δίπλα στο πρώην LA PIZZAGIO* ***Τηλ. 75460***

...ΠΡΑΚΤΟΡΕΙΟ ΤΑΞΙΔΙΩΝ

ΣΑΒΒΑΣ ΣΑΗΣ

Με την ευκαιρία της λειτουργίας του **νέου** μας πρακτορείου στην οδό ΤΑΡΠΟΝ ΣΠΡΙΓΚΣ 42 δίπλα στην Τράπεζα Πίστεως

ΠΡΟΣΦΕΡΟΥΜΕ

τα φθηνότερα αεροπορικά εισιτήρια για όλο τον κόσμο με όλες τις αεροπορικές πτήσεις

ΠΡΟΣΟΧΗ:
ΠΛΗΡΟΦΟΡΙΕΣ ΔΕΝ ΔΙΔΟΝΤΑΙ ΑΠΟ ΤΟ ΤΗΛΕΦΩΝΟ ΜΟΝΟ ΠΡΟΣΩΠΙΚΗ ΠΑΡΟΥΣΙΑ ΣΑΣ

Ακόμη:
- Σας παίρνουμε ΒΙΖΑ επισκέπτου για ΑΜΕΡΙΚΗ σε μία εβδομάδα
- ΒΙΖΑ επισκέπτου για ΑΥΣΤΡΑΛΙΑ σε μία μέρα
- Εκδοση διαβατηρίων
- Εκδοση αδειών αυτοκινήτων

ΞΕΝΟΔΟΧΕΙΑ ΣΤΗΝ ΑΘΗΝΑ

PRESIDENT Α' Κατηγορίας Λεωφόρος Κηφησίας
Μονόκλινο δρχ. 10.300 €30 με πρωινό έως 31/3
Δίκλινο για μονόκλινο » 11.300 €33 » » »
Δίκλινο » 13.300 €39 » » »
Τρίκλινο » 16.300 €48 » » »

ESPERIA HOTEL Α' Κατηγορίας Σταδίου 22
Μονόκλινο δρχ. 24.000 €70 με πρωινό έως 31/3
Δίκλινο » 26.600 €78 » » »
Τρίκλινο » 30.000 €88 » » »

ELECTRA HOTEL Α' Κατηγορίας Ερμού 5
Μονόκλινο δρχ. 26.900 €79 με πρωινό έως 31/3
Δίκλινο » 31.700 €93 » » »
Τρίκλινο » 37.200 €109 » » »

TITANIA HOTEL Πανεπιστημίου 52 (Σύνταγμα Ομόνοια)
Μονόκλινο δρχ. με αμερικάνικο πρωινό 24.500 €72 έως 31/3
Δίκλινο » » » 28.500 €84 » »
Τρίκλινο » » » 33.000 €97 » »

DORIA HOTEL Β' Κατηγορίας Πειραιώς 15-17 (κοντά στην Ομόνοια)
Μονόκλινο δρχ. 14.300 €42 με πρωινό έως 31/3
Δίκλινο » 16.000 €47 » » »
Τρίκλινο » 21.800 €64 » » »

ZAFOLIA HOTEL Α' Κατηγορίας Λεωφ. Αλεξάνδρας 87
Μονόκλινο δρχ. 28.600 €84 έως 31/3
Δίκλινο » 30.600 €90 » »
Τρίκλινο » 36.800 €108 » »

ALEXANDROS Α' Κατηγορίας περιοχή HILTON
Μονόκλινο δρχ. 26.600 €78 με πρωινό έως 31/3
Δίκλινο » 30.000 €88 » » »
Τρίκλινο » 40.200 €118 » » »

PARTHENON Α' Κατηγορίας περιοχή Μακριγιάννη
Μονόκλινο δρχ. 18.500 €55 με πρωινό έως 31/3
Δίκλινο » 21.000 €62 » » »
Τρίκλινο » 28.000 €82 » » »

ΧΑΝΔΡΗΣ Κατηγορίας LUX Συγγρού 385
Μονόκλινο SUPERIOR δρχ. 41.000 €118 έως 31/12
Δίκλινο SUPERIOR » 41.000 €118 » »

STANLEY Β' Κατηγορία Σύνταγμα
Μονόκλινο δρχ. 17.000 με πρωινό έως 31/12
Δίκλινο » 21.000 » » »
Τρίκλινο » 28.000 » » »

ST. GEORGE LYKABETTUS LUX
Μονόκλινο δρχ. 35.000 €103 χωρίς Β/Β έως 28/12
Δίκλινο » 33.500 €103 » » » »

ASTOR Σύνταγμα
Μονόκλινο δρχ. 12.600 €37 με πρωινό έως 31/3
Δίκλινο » 16.700 €49 » » »
Τρίκλινο » 20.100 €59 » » »

GRAND HOTEL Β' Κατηγορίας Πατησίων & Βερανζέρου 10
Μονόκλινο δρχ. 13.000 €39 με πρωινό έως 31/3
Δίκλινο » 17.300 €51 » » »
Τρίκλινο » 19.500 €57 » » »

ΒΕΡΓΙΝΑ Β' Κατηγορίας ΘΕΣ/ΚΗ (κεντρικό)
Μονόκλινο δρχ. 19.000 με πρωινό έως 31/8
Δίκλινο » 24.000 » » »
Τρίκλινο » 29.000 » » »

ΣΑΣ ΣΥΜΦΕΡΕΙ ΠΡΙΝ ΚΛΕΙΣΕΤΕ ΟΠΟΥΔΗΠΟΤΕ ΝΑ ΜΑΣ ΕΠΙΣΚΕΦΘΕΙΤΕ

ΠΡΑΚΤΟΡΕΙΟ ΤΑΞΙΔΙΩΝ

ΣΑΒΒΑΣ ΣΑΗΣ

ΤΑΡΠΟΝ ΣΠΡΙΓΚΣ 42
δίπλα στην Τράπεζα Πίστεως
• Τηλ. 39781-3

Χ. 3060-28/2

ΜΕΝΤΙΟΥΜ-ΑΣΤΡΟΛΟΓΟΣ

ΝΙΚΟΣ

Ακριβείς προβλέψεις στον επαγγελματικό, αισθηματικό και οικονομικό τομέα.

Επαναφορά ατόμων
Ισχυρή υποβολή

4249-10/3

Δέχεται μόνο με ραντεβού στα τηλέφωνα: 31405 και 39201

ΛΕΝΤΑΚΗΣ ΜΑΝΩΛΗΣ
ΞΥΛΟΤΕΧΝΙΚΗ
Αναλαμβάνουμε
πάσης φύσεως ξυλουργικές εργασίες:
• κουζίνες γερμανικές • ντουλάπες
• πόρτες • παράθυρα κ.λ.π.
ΠΛΗΡΟΦΟΡΙΕΣ
Τηλ. 60601-68414
4240-12/3

ΝΤΕΤΕΚΤΙΒΣ ΑΘΗΝΩΝ
4241-12/3
Αναλαμβάνουμε υποθέσεις
ανηλίκων,
προσωπικές,
οικογενειακές,
εμποροβιομηχανικές
Διαθέτουμε τα καλύτερα ηλεκτρονικά σύγχρονα οπτικοακουστικά συστήματα
Εχεμύθεια 100%
Τα 30 χρόνια πείρα είναι η εγγύησή μας
Τηλ. 0977632963 & 0945319796

ΠΡΑΚΤΟΡΕΙΟ ΤΑΞΙΔΙΩΝ
ΣΑΒΒΑΣ ΣΑΗΣ
ΑΕΡΟΠΟΡΙΚΗ ΕΚΔΡΟΜΗ (ΠΡΟΣΚΥΝΗΜΑ)
ΣΤΟΝ
ΑΓΙΟ ΡΑΦΑΗΛ
(ΜΥΤΙΛΗΝΗ)
από 18/2 έως 21/2 - δρχ. 85.000
από 21/2 έως 25/2 - δρχ. 95.000
ΠΕΡΙΛΑΜΒΑΝΕΙ:
• Ξενοδοχείο με πρωινό
• Αεροπορικά εισιτήρια Ρόδο - Μυτιλήνη - Ρόδο
• Φόρους αεροδρομίων
• Μεταφορά αεροδρόμιο - ξενοδοχείο - αεροδρόμιο
• 2 εκδρομές στον Αγ. Ραφαήλ - Ταξιάρχη Μανταμάδος - Μόλυβο - Πέτρα - Μονή Λιμώνος - Αγ. Ιγνάτιο - Καλλονή - Παναγιά Αγιάσο κ.λ.π.
• Φ.Π.Α.
• Συνοδός ο κ. ΣΑΒΒΑΣ ΣΑΗΣ
Θέσεις περιορισμένες
ΠΛΗΡΟΦΟΡΙΕΣ - ΠΡΟΓΡΑΜΜΑΤΑ
ΠΡΑΚΤΟΡΕΙΟ ΤΑΞΙΔΙΩΝ
ΣΑΒΒΑΣ ΣΑΗΣ
ΤΑΡΠΟΝ ΣΠΡΙΓΚΣ 42 (δίπλα στην Πίστεως)
Τηλ. 39781-3, 37711
Χ. 3060-16/2

ΝΤΕΤΕΚΤΙΒΣ
30 ΧΡΟΝΙΑ ΜΟΝΙΜΑ ΚΑΙ ΣΤΗ ΡΟΔΟ
35354
ΠΛΑΤΕΙΑ ΑΓΙΟΥ ΙΩΑΝΝΟΥ
Η ΛΥΣΗ!!! ΣΕ ΚΑΘΕ ΣΑΣ ΠΡΟΒΛΗΜΑ
EXPRESS SECURITY
Χ. 3039-28/2

Κατατέθηκαν από το ΣΕΤΕ

Προτάσεις για τροποποίηση του αναπτυξιακού νόμου

Ο ΤΟΥΡΙΣΜΟΣ ΠΡΕΠΕΙ ΝΑ ΤΥΧΕΙ ΙΔΙΑΙΤΕΡΗΣ ΠΡΟΒΟΛΗΣ

ΣΕΙΡΑ προτάσεων κατέθεσε ο Σύνδεσμος Ελληνικών Τουριστικών Επιχειρήσεων (ΣΕΤΕ) στον Υπουργό Εθνικής Οικονομίας & Οικονομικών, και με κοινοποίηση στον Υπουργό Ανάπτυξης, στον Υφυπουργό Ανάπτυξης, στον Γ.Γ. Τουρισμού και στον Πρόεδρο ΕΟΤ σχετικά με την τροποποίηση του αναπτυξιακού νόμου όπου εκφράζει τις θέσεις των επιχειρήσεων από ολόκληρο το τουριστικό φάσμα.

Συγκεκριμένα, ο ΣΕΤΕ στην επιστολή του αφού αναφέρει ότι ο Τουρισμός πρέπει να τύχει ιδιαίτερης προσοχής στο νέο Αναπτυξιακό Νόμο που κυοφορείται, δεδομένης της μεγάλης συμμετοχής του στο σύνολο των παραγωγικών επενδύσεων στη χώρα μας προτείνει τα ακόλουθα:

Προτάσεις ΣΕΤΕ επί του Αναπτυξιακού Νόμου

1. Η δημιουργία ενός πλαισίου ελκυστικών κινήτρων είναι το ζητούμενο των αλλαγών για το νέο νόμο. Όμως η διασύνδεση των κινήτρων με τη δημιουργία νέων θέσεων άμεσης απασχόλησης είναι προβληματική. Πέρα της δυσκολίας του υπολογισμού του αριθμού των νέων θέσεων απασχόλησης, οι όποιες τουριστικές επενδύσεις, είτε αφορούν σε νέες, είτε σε εκσυγχρονισμό παλαιοτέρων, όχι μόνο διατηρούν τις υπάρχουσες θέσεις εργασίας, αλλά λειτουργούν πολλαπλασιαστικά στην αύξηση της απασχόλησης για όλες τις οικονομικές δραστηριότητες εντός ενός τουριστικού προορισμού. Άρα δεν έχει νόημα να τεθεί ως κριτήριο η απ΄ ευθείας διασύνδεση των νέων επενδύσεων με τις νέες θέσεις εργασίας, γιατί θα λειτουργήσει αποτρεπτικά για νέες επενδύσεις.

2. Η παροχή κινήτρων όχι μόνο δεν πρέπει να δημιουργεί στρεβλώσεις στον υγιή ανταγωνισμό αλλά και θα πρέπει να τον ενισχύει. Η δε εμπλοκή του τραπεζικού τομέα στην κατεύθυνση της μείωσης της γραφειοκρατίας και ανάληψης ελεγκτικών διαδικασιών θα επηρεάσει θετικά την προσέλκυση νέων επενδύσεων. Στη κατεύθυνση αυτή πρέπει να διευρυνθεί ο ρόλος του τραπεζικού τομέα, τόσο με τον έλεγχο της φερεγγυότητας του υποψήφιου επενδυτή, όσο και με την εξέταση της βιωσιμότητας της προτεινόμενης επένδυσης.

3. Είναι ακατανόητη η εμμονή στη διάκριση των νέων από τις παλαιές επιχειρήσεις και η εξαίρεση των τελευταίων από την επιχορήγηση κεφαλαίου ακόμα και όταν προχωρούν σε ειδικές μορφές επενδύσεων. Αυτό είναι επίσης αντιφατικό στην προσπάθεια στροφής προς τις φοροαπαλλαγές αντί των επιδοτήσεων. Επίσης, οι παλαιές επιχειρήσεις είναι αυτές οι οποίες έχουν αφενός μεν την τεχνογνωσία, αφετέρου δε τη βασική υποδομή η οποία είναι απαραίτητη προϋπόθεση για τις ειδικές μορφές επενδύσεων. Εδώ θα πρέπει να υπάρξει οπωσδήποτε εξαίρεση των τουριστικών επιχειρήσεων, ώστε να μπορέσουν οι παλαιές να εμπλουτίζουν ποιοτικά την προσφορά τους επενδύοντας σε ειδικές μορφές τουρισμού (συνεδριακά & εκθεσιακά κέντρα, θαλασσοθεραπεία, αθλητικές εγκαταστάσεις κλπ).

4. Με δεδομένη την πτώση των επιτοκίων και την ανάγκη για αύξηση της απορροφητικότητας των κονδυλίων του ΓΚΠΣ, η ελάχιστη ίδια συμμετοχή του επενδυτή πρέπει οπωσδήποτε να μειωθεί από το σημερινό 40% στα επίπεδα του 15%-25% ανάλογα με την επένδυση. Είναι ακατανόητη η διατήρηση του 40%, ιδιαίτερα στην περίπτωση των κεφαλαιακών κινήτρων.

5. Ο ορισμός ενδιάμεσης ζώνης κινήτρων και η κλιμάκωση των κεφαλαιακών επιχορηγήσεων, θα λειτουργήσει θετικά όταν θα υπάρξει καθορισμός των περιοχών / ζωνών εφαρμογής των ανωτέρω με τουριστικά κριτήρια. Είναι προφανές ότι κάποιες περιοχές, ενώ μπορούν να δεχτούν βιομηχανικές επενδύσεις, δεν προσφέρονται ταυτόχρονα και για τουριστικές επενδύσεις. Άρα θα πρέπει να έχουμε ξεχωριστές κατηγορίες περιοχών για τις τουριστικές επενδύσεις όπου και θα μπορούμε να ορίσουμε και ενδιάμεσες ζώνες κινήτρων. Επίσης στην ενδιάμεση ζώνη κινήτρων, και στη διάρκεια μεταβατικής μέχρι τους Ολυμπιακούς Αγώνες 2004 περιόδου, πρέπει να ενταχθούν και όλες οι περιοχές που σχετίζονται με τη διοργάνωση των Αγώνων (Θεσσαλονίκη, Λάρισα, Βόλος, Πάτρα, Ολυμπία, Ηράκλειο). Είναι προφανές ότι η "ολυμπιακή δραστηριότητα" θα δημιουργήσει ανάγκες μετακίνησης, φιλοξενίας και γενικότερων εξυπηρετήσεων τόσο εντός των προαναφερθέντων πόλεων, όσο και στην ευρύτερη περιοχή τους.

6. Οι διαθέσιμοι πόροι, σαφέστατα πρέπει να κατευθύνονται σε ποιοτικές επενδύσεις ανεξαρτήτως μεγέθους. Σε ό,τι αφορά στις κορεσμένες περιοχές χρειάζεται συνεχής εξέταση του καθεστώτος κορεσμού όχι μόνο ποσοτικά (σε συνάρτηση με την φέρουσα χωρητικότητα της περιοχής) αλλά και ποιοτικά, ανά τμήμα αγοράς. Παράλληλα να εξεταστεί η περίπτωση παροχής κάποιας μορφής κινήτρων για την εθελούσια έξοδο κάποιων επιχειρήσεων (ουσιαστικά των μη ποιοτικών) από συγκεκριμένες τουριστικές δραστηριότητες.

7. Σε ό,τι αφορά στην απλοποίηση της διαδικασίας υπαγωγής στα φορολογικά κίνητρα, όχι μόνο να διατηρηθεί αλλά και να απλοποιηθεί περαιτέρω.

8. Η υποβολή και αξιολόγηση των αιτήσεων σωστά προτείνεται να γίνονται σε όλη τη διάρκεια του έτους. Επίσης, είναι σωστή η υποχρέωση ολοκλήρωσης των διαδικασιών έγκρισης εντός τριμήνου από την ημερομηνία υποβολής.

9. Οι επενδύσεις οι οποίες θα αξιολογούνται στην κεντρική υπηρεσία του ΥΠΕΘΟ θα πρέπει να είναι ιδιαίτερα υψηλού προϋπολογισμού († 15 εκ). Οι επενδύσεις κάτω από αυτό το ποσό να εξετάζονται στις Περιφέρειες.

10. Οι εκταμιεύσεις των δόσεων θα πρέπει να ακολουθούν την πρόοδο της επένδυσης και την ροή των τραπεζικών δανείων. Η περίπτωση της μίας και μόνης εκταμίευσης μετά την ολοκλήρωση της επένδυσης, θα λειτουργήσει καταστροφικά στην προσέλκυση νέων επενδύσεων με δεδομένη την πληθώρα των αδειών και ελέγχων που απαιτούνται από πλευράς δημοσίου και που χορηγούνται /πραγματοποιούνται πάντα με μεγάλες καθυστερήσεις.

11. Δεν γίνεται καμία αναφορά στην προταθείσα αλλαγή από 7 σε 4 χρόνια (από την ημερομηνία ολοκλήρωσης προηγούμενης επένδυσης) για την υπαγωγή στον νόμο των επενδύσεων εκσυγχρονισμού των ξενοδοχείων καθώς επίσης και στην άρση του ανώτατου ορίου ενίσχυσης αυτών των επενδύσεων. Οι απαιτήσεις της ζήτησης και ο παγκόσμιος πλέον ανταγωνισμός επιβάλλουν ανακαινίσεις σε ετήσια βάση, αν θέλουμε να είμαστε ανταγωνιστικοί.

VANIK TOURS
ΓΙΑΝΝΗΣ και ΣΕΒΑ ΒΑΛΣΑΜΙΔΗ
VANIK σημαίνει ΑΛΗΘΕΙΑ
ΑΚΤΗ ΚΑΝΑΡΗ 17, ΨΑΡΟΠΟΥΛΑ - ΑΝΕΤΟ ΠΑΡΚΙΝΓΚ
Ανοικτά: ΔΕ-ΣΑ 08.30 - 14.00 & 16.30 - 20.30
Τηλ. 35191, 37621 κινητό: 0945798148 , FAX 29532

Το γραφείο μας πάντα πρώτο σε κρατήσεις ξενοδοχείων εξασφάλισε και σας προσφέρει καταπληκτικές τιμές για τα παρακάτω ξενοδοχεία σε ΠΑΚΕΤΑ (έκδοση εισιτηρίων R/T) από 1/11/2001-31/3/2002

Απευθυνόμαστε σε σας που θέλετε και η κράτησή σας να είναι σωστή και το δωμάτιό σας να σας περιμένει

1ον HOTEL ALEXANDROS		A΄ SUPERIOR		
Πλατεία Μαβίλλη				
Μονόκλινο	δρχ.	26.600	€	78
Δίκλινο	»	30.000	€	88
Τρίκλινο	»	40.200	€	118
2ον HOTEL PRESIDENT		A΄ Κατηγορίας		
Λεωφόρος Κηφισίας				
Μονόκλινο	δρχ	10.300	€	30
Δίκλινο για μονόκλινο	»	11.300	€	33
Δίκλινο	»	13.300	€	39
Τρίκλινο	»	16.300	€	48
3ον HOTEL ASTOR		A΄ Κατηγορίας		
Σύνταγμα				
Μονόκλινο	δρχ.	12.600	€	37
Δίκλινο για μονόκλινο	»	14.000	€	41
Δίκλινο	»	16.700	€	49
Τρίκλινο	»	20.100	€	59
4ον HOTEL PARTHENON		A΄ Κατηγορίας		
Στήλες Ολυμπίου Διός				
Μονόκλινο	δρχ.	18.500	€	55
Δίκλινο	»	21.000	€	62
ρίκλινο	»	28.000	€	82
5ον HOTEL ZAFOLIA		A΄ SUPERIOR		
Λεωφόρος Αλεξάνδρας				
Μονόκλινο	δρχ.	28.600	€	84
Δίκλινο	»	30.600	€	90
Τρίκλινο	»	36.800	€	108
6ον HOTEL ELLINIS		B΄ SUPERIOR		
Ωνάσειο, λεωφ. Συγγρού				
Μονόκλινο	δρχ.	13.600	€	40
Δίκλινο	»	17.700	€	52
Τρίκλινο	»	21.200	€	62
7ον HOTEL ARETHOUSA		B΄ SUPERIOR		
Σύνταγμα				
Μονόκλινο	δρχ.	12.000	€	35
Δίκλινο	»	16.000	€	47
Τρίκλινο	»	19.000	€	56
8ον HOTEL DORIAN INN		B΄ Κατηγορίας		
Ομόνοια				
Μονόκλινο	δρχ.	12.000	€	35
Δίκλινο	»	16.000	€	47
Τρίκλινο	»	19.000	€	56
9ον HOTEL EGNATIA		B΄ Κατηγορίας		
Θεσσαλονίκη Κέντρο – καινούριο				
Μονόκλινο	δρχ.	19.000	€	56
Δίκλινο	»	23.000	€	68
Τρίκλινο	»	27.000	€	80

* Τα παραπάνω ξενοδοχεία διαθέτουν T.V. σε όλα τα δωμάτια
* Στις παραπάνω τιμές συμπεριλαμβάνεται πρωινό σε μπουφέ
* Ακόμη σε μας θα βρείτε αεροπορικά και ατμοπλοϊκά εισιτήρια όλων των εταιρειών.

Χ. 3057-28/2

ΕΣΤΙΑΤΟΡΙΟ
ΙΠΠΟΤΙΚΟΝ

ΗΜΕΡΑ ΕΡΩΤΕΥΜΕΝΩΝ
Στο εστιατόριο ΙΠΠΟΤΙΚΟΝ σε ένα στέκι επιπέδου την ημέρα του Αγίου Βαλεντίνου ελάτε να γευθείτε το ειδικά εκλεκτό μενού που επιλέξαμε για σας και σε μια όμορφη και ζεστή ατμόσφαιρα να εκφράσετε την αγάπη σας
Στη μουσική θα σας κρατάει συντροφιά ο ΦΑΝΟΥΡΗΣ μπουζούκι και ο ΛΑΚΗΣ κιθάρα
Η ΑΙΘΟΥΣΑ ΔΙΑΤΙΘΕΤΑΙ ΓΙΑ ΚΑΘΕ ΕΚΔΗΛΩΣΗ ΜΕ ΦΙΛΙΚΕΣ ΤΙΜΕΣ

ΜΕΣΑΙΩΝΙΚΗ ΠΟΛΗ
Πλατεία Εβραίων Μαρτύρων (μικρό συντριβάνι)
(Από Αγιο Παντελεήμονα με άνετο πάρκινγκ εντός της πλατείας)
ΡΕΖΕΡΒΕ: ΤΗΛ. & FAX: 25293
Χ.Λ.

Εγγύηση C·A·I·R
Επιλεγμένοι οίνοι ποιότητας
CAIR Δαβάκη - Πίνδου 65, Ν. Φάληρο, τηλ.: 4813876, 4813425 fax: 4845475.
3ο χλμ. Ρόδου - Λίνδου, Ρόδος τηλ.: 0241/68770-3 fax: 0241/62573
RODOS 2400

ΠΡΑΚΤΟΡΕΙΟ
ΛΑΧΕΙΑ
ΛΟΤΤΟ
ΠΡΟ-ΠΟ
ΙΠΠΟΔΡΟΜΟΣ Πάμε ΣΤΟΙΧΗΜΑ
ΓΙΩΡΓΟΣ ΚΟΝΤΟΖΑΜΑΝΗΣ
ΜΕΓ. ΚΩΝ/ΝΟΥ 43 - ΤΗΛ. 20800 - ΡΟΔΟΣ
ΕΥΕΜΥΘΕΙΑ & ΕΜΠΙΣΤΟΣΥΝΗ - ΤΥΧΗ

PEGASUS TRAVEL

PRESIDENT Α' Κα-
ΔΙΑΘΕΤΟΥΜΕ ΤΑ ΠΙΟ ΦΘΗΝΑ
ΑΕΡΟΠΟΡΙΚΑ - ΑΚΤΟΠΛΟΪΚΑ ΕΙΣΙΤΗΡΙΑ
• ΚΡΑΤΗΣΕΙΣ ΞΕΝΟΔΟΧΕΙΑ
• ΠΑΚΕΤΑ ΕΚΔΡΟΜΩΝ
ΣΑΣ ΣΥΜΦΕΡΕΙ ΝΑ ΜΑΣ ΕΠΙΣΚΕΦΘΕΙΤΕ!

τηγορίας Λεωφόρος Κηφισίας				
Μονόκλινο	δρχ.	10.300	€30	με πρωινό έως 31/3
Δίκλινο για μονόκλινο	»	11.300	€33	» » »
Δίκλινο	»	13.300	€39	» » »
Τρίκλινο	»	16.300	€48	» » »
ELECTRA HOTEL Α' Κατηγορίας Ερμού 5				
Μονόκλινο	δρχ.	26.919	€79	με πρωινό έως 31/3
Δίκλινο	»	32.000	€94	» » »
Τρίκλινο	»	37.000	€111	» » »
TITANIA HOTEL Πανεπιστημίου 52 (Σύνταγμα Ομόνοια)				
Μονόκλινο δρχ. με αμερικάνικο πρωινό		23.700	€69	έως 31/3
Δίκλινο » » »		27.700	€79	» »
Τρίκλινο » » »		32.000	€93	» »
ALEXANDROS Α' Κατηγορίας περιοχή HILTON				
Μονόκλινο	δρχ.	26.600	€78	με πρωινό έως 31/3
Δίκλινο	»	30.000	€88	» » »
Τρίκλινο	»	40.200	€118	» » »
PARTHENON Α' Κατηγορίας περιοχή Μακρυγιάννη				
Μονόκλινο	δρχ.	18.500	€55	με πρωινό έως 31/3
Δίκλινο	»	21.000	€62	» » »
Τρίκλινο	»	28.000	€82	» » »
ASTOR Σύνταγμα				
Μονόκλινο	δρχ.	12.600	€37	με πρωινό έως 31/3
Δίκλινο	»	16.700	€49	» » »
Τρίκλινο	»	20.100	€59	» » »
GRAND HOTEL Β'Κατηγορίας Πατησίων & Βερανζέρου 10				
Μονόκλινο	δρχ.	13.000	€39	με πρωινό έως 31/3
Δίκλινο	»	17.300	€51	» » »
Τρίκλινο	»	19.500	€57	» » »
STANLEY Β' Κατηγορία Σύνταγμα				
Μονόκλινο	δρχ.	16.500	€48	με πρωινό έως 31/12
Δίκλινο	»	20.000	€58	» » »
Τρίκλινο	»	27.000	€79	» » »
ACHILLION Ομόνοια Αγ. Κωνσταντίνου				
Μονόκλινο	δρχ.	13.000	€39	
Δίκλινο	»	17.300	€51	
Τρίκλινο	»	19.500	€57	
ELLINIS Β' Superior Ωνάσειο, Λεωφ. Συγγρού				
Μονόκλινο	δρχ.	13.600	€40	
Δίκλινο	»	17.700	€52	
Τρίκλινο	»	21.200	€62	
ARETHOUSA Β' Superior Σύνταγμα				
Μονόκλινο	δρχ.	12.000	€35	
Δίκλινο	»	16.000	€47	
Τρίκλινο	»	19.000	€56	
ΒΕΡΓΙΝΑ Β' Κατηγορίας ΘΕΣ/ΚΗ (κεντρικό)				
Μονόκλινο	δρχ.	19.000	€56	
Δίκλινο	»	24.000	€71	
Τρίκλινο	»	29.000	€86	

ΤΑΞΙΔΙΑ ΟΡΓΑΝΩΜΕΝΑ – ΟΝΕΙΡΕΜΕΝΑ.

ΡΩΜΗ 4ΗΜΕΡΗ ΑΠΟ 155,000
ΡΩΜΗ – ΣΙΕΝΑ – ΦΛΩΡΕΝΤΙΑ 6ΗΜΕΡΗ ΑΠΟ 210,000.
ΠΑΝΟΡΑΜΑ ΙΤΑΛΙΑΣ 7ΗΜΕΡΗ ΑΠΟ 280,000
ΠΑΡΙΣΙ – ΒΕΡΣΑΛΛΙΕΣ- EURODISNEY 6ΗΜΕΡΗ ΑΠΟ 183,000
ΚΛΑΣΙΚΗ ΙΣΠΑΝΙΑ 10ΗΜΕΡΗ ΑΠΟ 319,000
ΜΑΔΡΙΤΗ 5ΗΜΕΡΗ ΑΠΟ 199,000
ΛΟΝΔΙΝΟ 5ΗΜΕΡΗ ΑΠΟ 179,000
ΦΙΛΑΝΔΙΚΗ ΛΑΠΩΝΙΑ- ΕΛΣΙΝΚΙ 7ΗΜΕΡΗ ΑΠΟ 485,000
ΣΟΥΗΔΙΑ – ΦΙΛΑΝΔΙΚΗ ΛΑΠΩΝΙΑ 8ΗΜΕΡΗ ΑΠΟ 535,000
ΑΓΙΑ ΠΕΤΡΟΥΠΟΛΗ ΜΟΣΧΑ 8ΗΜΕΡΗ ΑΠΟ 315,000
ΠΡΑΓΑ – ΔΡΕΣΔΗ- ΒΕΡΟΛΙΝΟ 8ΗΜΕΡΗ ΑΠΟ 320,000
ΠΡΑΓΑ 4ΗΜΕΡΗ ΑΠΟ 189,000
ΒΟΥΔΑΠΕΣΤΗ 5ΗΜΕΡΗ ΑΠΟ 205,000
ΜΑΛΤΑ 4ΗΜΕΡΗ ΑΠΟ 151,000
ΠΕΚΙΝΟ- ΣΑΓΚΑΗ- ΜΠΑΝΓΚΟΚ 13ΗΜΕΡΗ ΑΠΟ 515,000
ΣΑΓΚΑΗ- ΣΟΥΤΣΟΟΥ- ΣΙΑΝ- ΠΕΚΙΝΟ 12ΗΜΕΡΗ ΑΠΟ 595,000
ΚΙΝΑ – ΧΟΝΓΚ ΚΟΝΓΚ 15ΗΜΕΡΗ ΑΠΟ 705,000
ΓΥΡΟΣ ΑΥΣΤΡΑΛΙΑΣ 15ΗΜΕΡΗ ΑΠΟ 995,000
ΚΛΑΣΙΚΗ ΑΥΣΤΡΑΛΙΑ- ΝΕΑ ΖΗΛΑΝΔΙΑ 12ΗΜΕΡΗ 950,000
ΚΟΥΒΑ 9ΗΜΕΡΗ ΑΠΟ 440,000
ΜΕΞΙΚΟ – ΚΟΥΒΑ 12ΗΜΕΡΗ 680,000

ΕΚΔΡΟΜΕΣ ΜΕ ΤΗΝ SOUPER FAST
ΣΥΝΕΧΕΙΣ ΑΝΑΧΩΡΗΣΕΙΣ
ΓΙΑ ΠΕΡΙΣΣΟΤΕΡΕΣ ΠΛΗΡΟΦΟΡΙΕΣ ΚΑΙ
ΑΝΑΛΥΤΙΚΟΤΕΡΑ ΠΡΟΓΡΑΜΜΑΤΑ
ΚΑΡΑΤΖΙΑΣ ΜΙΧΑΛΗΣ
PEGASUS TRAVEL
ΑΛ. ΔΙΑΚΟΥ84, ΡΟΔΟΣ – ΨΑΡΟΠΟΥΛΑ
Τηλ :(0241) – 73455,076161,75879
FAX:(0241) - 35504
X3054-28/2

Από το λιμάνι της Ακαντιάς

Αμεση απομάκρυνση βυθισμένου πλοίου

ΔΗΜΙΟΥΡΓΟΥΝΤΑΙ ΤΕΡΑΣΤΙΑ ΠΡΟΒΛΗΜΑΤΑ

Αναγκαία είναι η απομάκρυνση του πλοίου WASSIM από το λιμάνι της Ακαντιάς.

Η ανέλκυση του πλοίου λόγω του φορτίου του είναι εξαιρετικά δύσκολη υπόθεση, αλλά η απομάκρυνση του επιβάλλεται σύμφωνα με τις αρμόδιες υπηρεσίες.



Το θέμα της απομάκρυνσης του πλοίου αλλά και της φωτοσήμανσης των ναυαγίων θα τεθεί προς συζήτηση στη συνεδρίαση της Λιμενικής Επιτροπής που θα πραγματοποιηθεί την προσεχή Παρασκευή 15 Φεβρουαρίου.

Για το ζήτημα αυτό θα κατατεθεί και εισήγηση της επιτροπής που έχει συσταθεί με αντικείμενο τα ναυάγια.

Στη συνεδρίαση της Λιμενικής Επιτροπής θα γίνει συζήτηση για τα έργα που βρίσκονται σε εξέλιξη και τις παρεμβάσεις που πρέπει να γίνουν στα νησιά.

Συναυλία σήμερα και αύριο στο Εθνικό θέατρο Ρόδου για φιλανθρωπικούς σκοπούς



Την ευκαιρία να απολαύσουν τη Φιλαρμονική και την «Big Band» του Δήμου Ροδίων υπό τη διεύθυνση του Θέμου Μέξη, θα έχουν οι φίλοι της μουσικής.

Οι συναυλίες έχουν φιλανθρωπικό χαρακτήρα και θα πραγματοποιηθούν σήμερα Τετάρτη 13 και αύριο Πέμπτη 14 Φεβρουαρίου 2002 στις 8:00 μ.μ., στο Εθνικό Θέατρο Ρόδου. Τα έσοδα θα διατεθούν για την ενίσχυση των ιδρυμάτων Αγιος Ανδρέας, Γηροκομείο Χαραλάμπειο, ίδρυμα Κολυμπίων και Ορφανοτροφείο Θηλέων.

Να σημειωθεί ότι γίνεται συλλογή ιματισμού στη Φιλαρμονική (πίσω από το Δημαρχείο), καθημερινά από 5:00 μ.μ. έως 8:00 μ.μ. Πληροφορίες στο τηλ. 0241037372

Στις 24 Φεβρουαρίου

Ξενάγηση όλων των ταξιτζήδων



ΡΟΔΟΣ - ΙΣΤΟΡΙΑ - ΤΟΥΡΙΣΜΟΣ : ΕΛΛΑΔΑ

Οι άξιοι ταξιτζήδες Ρόδου, με το δυνατό προεδρείο τους, μορφώνονται ιστορικά και κοινωνικά για να ξεναγούν και αυτοί υπεύθυνα και γλαφυρά τα δύο εκατομμύρια των τουριστών που αναμένονται εφέτος στη ρόδινη Ρόδο μας

Για μια ακόμη φορά οι φιλότιμοι και φιλομαθείς ταξιτζήδες Ρόδου, διοργανώνουν ξενάγηση για την επιμόρφωση των μελών του Συνδέσμου Οδηγών Ταξί Ρόδου, στις 24 Φεβρουαρίου και ώρα 10.00 π.μ.

Εχουν προηγηθεί τρεις ακόμη - άκρως επιτυχείς ξεναγήσεις - με μεγάλη συμμετοχή των οδηγών Ταξί και των οικογενειών τους. Εχουν επισκεφτεί με συγγραφέα τις πύλες των παλιάς μας πόλης, το παλάτι και έκαναν το γύρο του νησιού με αλησμόνητες εντυπώσεις.

Τώρα, το φιλοπρόοδο προεδρείο του Συνδέσμου τους, πραγματοποιεί μια άκρως ασυνήθιστη εκδρομή με πολλές εκπλήξεις και πολλά απρόοπτα.

Η νέα αυτή ξενάγηση θα αρχίσει από το Σταθμό Ταξί. Οι ταξιτζήδες, φίλοι και οι οικογένειές τους, θα προχωρήσουν βαθιά μέσα στην Τάφρο, θα διεισδύσουν σε σήραγγες και θα δουν από κοντά : κανόνια, οικόσημα, τείχη, προμαχώνες, ενώ θα γίνει εκτενής αναφορά στις σελίδες της μεγάλης ροδιακής ιστορίας.

Ο Θεοφάνης Μπογιάννης συνοδεύει του φίλους ταξιτζήδες μέσα στην ιστορία της Ρόδου, όπως κάνει πάντα για κάθε σύλλογο, σχολείο και φιλομαθείς Ροδίτες.

Θα προσφερθεί δωρεάν το βιβλίο ΡΟΔΟΓΝΩΣΙΑ (πατριδογνωσία της Ρόδου) σε όλους τους ταξιτζήδες, για ν' αποκτήσουν τη σωστή παιδεία για τις καλοκαιρινές, τουριστικές διαδρομές τους.

ΑΡΧΩΝ ΣΑΜΑΡΤΖΗΣ

Από το 1980



20 ΧΡΟΝΙΑ ΣΙΕΣΤΑ
ΜΟΝΩΣΕΙΣ

ΜΟΝΩΣΕΙΣ ΤΑΡΑΤΣΩΝ

Ricofon

ΓΙΑ ΤΕΛΕΙΑ ΑΚΟΥΣΤΙΚΗ ΣΤΟΥΣ ΧΩΡΟΥΣ ΕΡΓΑΣΙΑΣ ΚΑΙ ΔΙΑΣΚΕΔΑΣΗΣ



Τοποθετώντας το κατάλληλο προϊόν RICOFON έχετε μια αίθουσα με άριστη ακουστική και συγχρόνως ένα τέλειο διακοσμητικό αποτέλεσμα.

X3037-28/2

ΔΙΑΘΕΣΗ: **ΑΡΧΩΝ ΣΑΜΑΡΤΖΗΣ**
ΜΟΝΩΣΕΙΣ - ΣΤΕΓΑΝΩΣΕΙΣ
ΚΑΤΑΣΤΗΜΑΤΑ
1) Ερυθρού Σταυρού 21 - Τηλ.: 02410 23030/32054 Ρόδος 85100
2) Ικαρου & Λαοδικείας - Τηλ.: 02410 20021 Ρόδος 85100
ΚΙΝΗΤΟ: 0944 502033

GR
Grand Hotel Rhodes
*****

Day & Night

Naiades by the Pool

Στήν τροπική ατμόσφαιρα της μεγάλης πισίνας του Grand Hotel, το Ναιάδες λειτουργεί με ανανεωμένο Μενού ως Καφέ-Ουζερί (10:30 - 17:30



A Member of MITSIS

X3036-28/2

Piano Bar

Το γνωστό σημείο συνάντησης στο κέντρο της Πόλης.

Ο Τάκης Τσώνης κάθε βράδυ* στο πιάνο. (20:30 - 01:00)

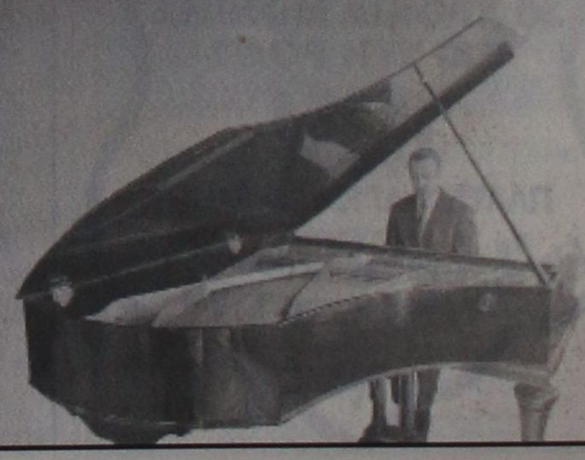

* Εκτός Τρίτης

Σε ολόκληρη τη χώρα μας

Εντονα τα προβλήματα λειψυδρίας σε δήμους

ΟΛΟΙ ΖΗΤΟΥΝ ΤΕΧΝΙΚΗ ΣΥΝΔΡΟΜΗ

Ενας στους δέκα δήμους της χώρας έχει ήδη καταθέσει αίτημα στο ΙΓΜΕ (Ινστιτούτο Γεωλογικών και Μεταλλευτικών Ερευνών) - στο πλαίσιο προγραμματικής σύμβασης που έχει συνάψει με την ΚΕΔΚΕ - και ζητά τεχνική συνδρομή για προβλήματα λειψυδρίας, εδαφικών αστοχιών, περιβάλλοντος κ.α.

Η επίσημη έναρξη της εφαρμογής των δράσεων που προβλέπονται από τη σύμβαση έγινε πριν από ένα μήνα περίπου (16 Ιανουαρίου 2002) και μέχρι σήμερα έχουν κατατεθεί 107 αιτήματα από ολη την επικράτεια. Από αυτά, τα 21 (19,6%) έχουν κατατεθεί από νησιά.

Σε ό,τι αφορά το είδος του αιτήματος, 69 περιπτώσεις (64,4%) είναι για την αντιμετώπιση προβλημάτων λειψυδρίας, 18 (16,8%) εδαφικές αστοχίες, 5 (4,6%) περιβαλλοντικά προβλήματα και 15 (14,2%) σύνθετα προβλήματα (ΧΥΤΑ, γεωθερμία, ποιοτικοί έλεγχοι υδάτων κλπ.).

Ηδη, το ΙΓΜΕ έχει ανταποκριθεί σε 22 αιτήματα, από τα οποία τα πέντε ήταν επείγοντα, έγιναν κατά προτεραιότητα και αφορούσαν κατολισθήσεις, καθιζήσεις εδαφών και ηφαιστειακούς κινδύνους (Νίσυρος), ενώ μέχρι τις 22 Φεβρουαρίου θα έχουν εξεταστεί άλλα 20 αιτήματα, αναφέρεται σε σχετική ανακοίνωση της ΚΕΔΚΕ.

Το αντικείμενο της προγραμματικής σύμβασης προβλέπει συνολική τεχνική συνδρομή του ΙΓΜΕ προς τους δήμους και τις κοινότητες της χώρας. Αυτή η συνδρομή αφορά ζητήματα ευστάθειας πρανών, αναγνώρισης προβλημάτων που σχετίζονται με σεισμούς, καθώς και ζητήματα περιβάλλοντος.

Ομως, ως αιχμή του δόρατος, η σύμβαση έχει το πρόβλημα της λειψυδρίας. Ο κάθε δήμος με απόφαση του δημοτικού συμβουλίου του μπορεί να καταθέσει σχετικό αίτημα στο ΙΓΜΕ, χωρίς καμία οικονομική επιβάρυνση, αφού το πρόγραμμα χρηματοδοτείται από την ΚΕΔΚΕ. Στη συνέχεια το ΙΓΜΕ πραγματοποιεί επιτόπια έρευνα, συντάσσει υδρογεωλογική τεχνική έκθεση, με την οποία προτείνονται οι κατάλληλες λύσεις των προβλημάτων και τα έργα για την εφαρμογή τους. Η έκθεση αποστέλλεται και στην ΚΕΔΚΕ, στην Επιτροπή Παρακολούθησης του προγράμματος. Επίσης το πλαίσιο της σύμβασης επιτρέπει στο δήμο, εάν το επιθυμεί, να χρησιμοποιήσει το ΙΓΜΕ και ως τεχνικό σύμβουλο για τη μελέτη επίβλεψης έργων ύδρευσης, γεωτρήσεων κλπ.

"Η εκπληκτική ανταπόκριση των δήμων προκειμένου να αξιοποιήσουν αυτή την ευκαιρία που τους παρέχει η σύμβαση ΚΕΔΚΕ-ΙΓΜΕ, δείχνει το μέγεθος του προβλήματος", τονίζει ο πρόεδρος της ΚΕΔΚΕ Π. Κουκουλόπουλος. Δείχνει επίσης - προσθέτει - πόσο εύστοχη και έγκαιρη ήταν η πρωτοβουλία μας. Υπάρχουν μεσαίου μεγέθους δήμοι, οι οποίοι για πρώτη φορά ζητούν την αρωγή του ΙΓΜΕ για εκρηκτικής φύσεως προβλήματα, σε ό,τι αφορά την ύδρευσή τους. "Πιστεύουμε όμως ότι δεν υπάρχει πρόβλημα που δεν λύνεται και το ΙΓΜΕ είναι ένας φορέας που μπορεί να δώσει αποτελεσματικές λύσεις για προβλήματα που έχουν σχέση με την ποιότητα ζωής των πολιτών, τα οποία η Αυτοδιοίκηση τα έχει, ως οφείλει, σε πρώτη προτεραιότητα", σημειώνει ο κ. Κουκουλόπουλος.

Συγχαρητήρια

Τα θερμά μας συγχαρητήρια στην ανιψιά μας **Θεοδοσία Ντόκου**, η οποία πήρε το δίπλωμα πιάνου από το Ωδείο Αθηνών, με βαθμό Αριστα παμψηφεί και πρώτο (Α) βραβείο παμψηφεί από την τάξη του Αρη Γαρουφαλή, Διευθυντή του Ωδείου Αθηνών και Διευθυντή της Κρατικής Ορχήστρας Αθηνών.

Της ευχόμαστε ό,τι το καλύτερο στην εκπλήρωση των στόχων της.

Οι θείοι της
Μιχάλης -Παρή Καντή
τα ξαδέλφια της
Κούλα και Θεοδοσία

4261-13/2

ΣΥΝΕΤΑΙΡΙΣΤΙΚΗ ΤΡΑΠΕΖΑ ΔΩΔΕΚΑΝΗΣΟΥ ΣΥΝ.Π.Ε.

ΠΡΟΚΗΡΥΞΗ ΠΡΟΣΛΗΨΗΣ ΥΠΑΛΛΗΛΩΝ

Η Συνεταιριστική Τράπεζα Δωδεκανήσου ΣΥΝΠΕ ανακοινώνει ότι προκειμένου να προβεί στην πρόσληψη 4 υπαλλήλων για τη στελέχωση των υπηρεσιών της στα καταστήματά της στη Ρόδο, προσκαλεί τους ενδιαφερόμενους που διαθέτουν τα παρακάτω προσόντα να υποβάλουν τις σχετικές αιτήσεις, αφού προμηθευτούν από το κεντρικό κατάστημα της Τράπεζας (Πλατεία Ακαδημίας) την ειδική προκήρυξη του διαγωνισμού.

Προσόντα

ΘΕΣΕΙΣ Α & Β: Πτυχίο ΑΕΙ οικονομικής κατεύθυνσης. Πολύ καλή γνώση μίας ξένης γλώσσας - χρήση Η/Υ - Ηλικία έως 32 ετών - Επιθυμητή προϋπηρεσία σε τράπεζες ή άλλους χρηματοπιστωτικούς οργανισμούς.

ΘΕΣΗ Γ: Πτυχίο ΑΕΙ ή ΤΕΙ πληροφορικής / τηλεπικοινωνιών ή θετικής κατεύθυνσης με ειδίκευση στην πληροφορική / τηλεπικοινωνίες - Ηλικία έως 32 ετών - Επιθυμητή προϋπηρεσία σε τράπεζες ή άλλους χρηματοπιστωτικούς οργανισμούς. Απαραίτητη η γνώση της αγγλικής γλώσσας.

ΘΕΣΗ Δ: Πτυχίο ΙΕΚ Ιδιωτικού ή Δημοσίου με ειδίκευση στην Πληροφορική / τηλεπικοινωνίες με ή χωρίς πιστοποίηση. Ηλικίας έως 26 ετών. Επιθυμητή προϋπηρεσία σε τράπεζες ή άλλους χρηματοπιστωτικούς οργανισμούς.

Οι αιτήσεις των υποψηφίων θα υποβάλλονται ή θα αποστέλλονται στο κατάστημα της Συνεταιριστικής Τράπεζας στη Ρόδο (Πλατεία Ακαδημίας) κατά τις εργάσιμες ημέρες και ώρες. Προθεσμία υποβολής αιτήσεων μέχρι και Τετάρτη 27 Φεβρουαρίου 2002. Τυχόν αιτήσεις που έχουν υποβληθεί πριν την παρούσα δημοσίευση δεν θα ληφθούν υπόψη.

Για συμπληρωματικές πληροφορίες ή διευκρινίσεις οι ενδιαφερόμενοι μπορούν να απευθύνονται στους κ.κ. Γεωργάκη, Παπαποστόλου, Λουμάνη (02410 - 38600).

Ρόδος 7 Φεβρουαρίου 2002

Από το Δ.Σ.

ΧΛ-13/2

ΣΩΜΑΤΕΙΟ ΕΡΓΑΤΟΤΕΧΝΙΤΩΝ ΟΙΚΟΔΟΜΩΝ ΚΑΙ ΣΥΝΑΦΩΝ ΕΠΑΓΓΕΛΜΑΤΩΝ ΡΟΔΟΥ

Πρόσκληση

Συνάδελφοι,

Η Διοίκηση του Σωματείου μας σας καλεί σε Γενική Συνέλευση στις 20-2-02, ημέρα Τετάρτη και ώρα 6 μ.μ. στην αίθουσα του Εργατικού Κέντρου Ρόδου (οδός Στεφάνου Καζούλη 30), με τα παρακάτω θέματα ημερήσιας διάταξης:

1. Εκλογή Εφορευτικής Επιτροπής
2. Επιλογή εκπροσώπησης
3. Διοικητικός απολογισμός 2001
4. Οικονομικός απολογισμός 2001
5. Προϋπολογισμός 2002
6. Κοπή πίτας

Η παρουσία όλων είναι απαραίτητη!

Η Διοίκηση του Σωματείου

ΧΛ-13, 19, 20/12

ΕΝΩΣΗ ΚΑΣΤΕΛΛΟΡΙΖΙΩΝ ΡΟΔΟΥ

ΠΡΟΣΚΛΗΣΗ

Προσκαλούμε όλους τους συμπατριώτες και φίλους του Συλλόγου μας στη χοροεσπερίδα μας, που θα γίνει στην αίθουσα «CASTELLO ROSSO», το Σάββατο 16 Φεβρουαρίου και ώρα 20.30.

Διαθέτουμε πλούσιο μενού-απεριόριστη κατανάλωση κρασιού και αναψυκτικών-ορχήστρα και πλούσια λαχειαγορά.

Τιμή κατ' άτομο 20 €

παιδικό 10 €

Πληροφορίες τηλ. 02410-78827-22772-32809.

Το Δ.Σ.

X3063-16/2

PELLOS TRAVEL

ΠΟΙΟΤΗΤΑ - ΕΥΤΥΧΙΑ - ΟΡΓΑΝΩΣΗ

ΕΚΔΡΟΜΕΣ ΜΑΡΤΙΟΥ 2002

Α. ΜΑΡΜΑΡΙΣ, ΚΟΥΣΑΝΤΑΣΙ, ΕΦΕΣΣΟΣ, ΣΜΥΡΝΗ, ΑΪΒΑΛΙ, ΠΕΡΓΑΜΟΣ

Αναχώρηση 7-3-2002 στις 13.00
Επιστροφή 10-3-2002 στις 18.00

Β. ΚΩΝΣΤΑΝΤΙΝΟΥΠΟΛΗ

Αναχώρηση 22-3-2002
Επιστροφή 27-3-2002

ΜΑΡΜΑΡΙΣ, ΕΦΕΣΣΟΣ, ΣΜΥΡΝΗ, ΠΡΟΥΣΑ, ΚΩΝΣΤΑΝΤΙΝΟΥΠΟΛΗ - ΠΡΙΓΚΗΠΟΝΝΗΣΑ - ΚΡΟΥΑΖΙΕΡΑ ΘΑΛΑΣΣΑ ΤΟΥ ΜΑΡΜΑΡΑ ΣΜΥΡΝΗ - ΜΑΡΜΑΡΙΣ, ΡΟΔΟΣ

ΕΚΔΡΟΜΕΣ ΣΤΗΝ ΕΛΛΑΔΑ

Αγιος Ραφαήλ Μυτιλήνης - Αγιος Νεκτάριος Αίγινας

Αναχώρηση 8-3-2002
Επιστροφή 13-3-2002

Για περισσότερες πληροφορίες

PELLOS TRAVEL

Λ. Καλλιθέας 125 - Φαληράκι - Ρόδος
Τηλ.: 02410 / 87615, 86298

ΧΛ

MANOS CENTER RHODOS

ΣΤΑΜΑΤΗΣ ΧΑΤΖΗΛΑΖΑΡΟΥ

ΤΑΞΙΔΙΑ!

ΑΤΟΜΙΚΑ ΤΑΞΙΔΙΑ ΓΙΑ 8 ΗΜΕΡΕΣ !!!
ΑΝΑΧ. ΚΑΘΕ ΔΕΥΤΕΡΑ ή ΠΕΜΠΤΗ

ΠΑΡΙΣΙ	171.000 ΔΡΧ /	501.85 EUR
ΛΟΝΔΙΝΟ	185.000 ΔΡΧ /	542.90 EUR
ΒΑΡΚΕΛΩΝΗ	197.000 ΔΡΧ /	578.15 EUR
ΠΡΑΓΑ	175.000 ΔΡΧ /	513.58 EUR
ΒΡΥΞΕΛΛΕΣ	167.000 ΔΡΧ /	490.10 EUR
ΕΛΣΙΝΚΙ	193.000 ΔΡΧ /	566.40 EUR
ΣΤΟΚΧΟΛΜΗ	202.000 ΔΡΧ /	592.80 EUR
ΛΙΣΣΑΒΩΝΑ	167.000 ΔΡΧ /	490.10 EUR
ΒΙΕΝΝΗ	173.000 ΔΡΧ /	507.71 EUR
ΚΟΠΕΝΧΑΓΗ	209.000 ΔΡΧ /	613.36 EUR
ΜΟΣΧΑ	180.000 ΔΡΧ /	528.25 EUR

Και πολλοί άλλοι προορισμοί!!!

Περιλαμβανονται
- ΑΕΡΟΠΟΡΙΚΑ ΕΙΣΙΤΗΡΙΑ ΑΠΟ ΡΟΔΟ
- ΚΑΛΟ ΚΕΝΤΡΙΚΟ ΞΕΝ/ΧΕΙΟ 3*
- ΠΡΩΙΝΟ ΚΑΘΗΜΕΡΙΝΑ
- ΜΙΑ ΝΥΧΤΑ ΣΤΟ ΑΜΣΤΕΡΝΤΑΜ

(Δεν περιλαμβάνουν φόροι αεροδρομίου)

ΕΞΟΤΙΚΟ ΤΑΞΙΔΙ

ΣΤΑ ΜΕΤΡΑ ΣΑΣ !!

ΣΤΑΜΑΤΗΣ ΧΑΤΖΗΛΑΖΑΡΟΥ
MANOS CENTER RHODOS

Κ. ΠΑΛΑΜΑ 7-9 ΡΟΔΟΣ
Τηλ.. 0241 25400 FAX: 0241 24407

X3061-28/2

ΙΠΤΑΜΕΝΑ ΔΕΛΦΙΝΙΑ ΔΩΔΕΚΑΝΗΣΟΥ

ΚΥΡΙΑΚΟΥΛΗΣ MARITIME

Χειμερινό πρόγραμμα 2001-2002

Γνωρίζουμε στο επιβατικό κοινό ότι τα δρομολόγιά μας συνεχίζονται και το χειμώνα προς Κω - Κάλυμνο - Λέρο - Πάτμο και Σάμο



ΜΑΡΜΑΡΙΣ (Τουρκία)

Κάθε Παρασκευή στις 8.30 (με επιστροφή το απόγευμα)

Επίσης διαθέτουμε τα δελφίνια προς ναύλωση για ποδοσφαιρικές ομάδες, συλλόγους - εκδρομές και βαπτίσεις.

Τηλέφωνα πληροφοριών και κρατήσεων:
78052 και ή 78.053 κινητό 0938 666121
Πλατεία Νεωρίου 6

X3067-28/2

Γιορτάστε

την ημέρα των ερωτευμένων στο πιο ρομαντικό περιβάλλον με ζωντανή Ελληνική Μουσική στην Παραδοσιακή Ταβέρνα

«Το Σπίτι της Ρόδου»
«CASA DI RODI»

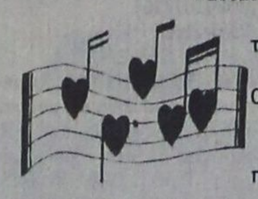

Συντροφιά με ερωτικά τραγούδια.

Για κρατήσεις τηλ. 0241030125
Κινητό 0946316043
Λίνδου 65, Ρόδος
πάρκινγκ: απέναντι

42

euro craft

tradition & innovation in european craft

ΧΕΙΡΟΤΕΧΝΙΚΟ ΚΕΝΤΡΟ ΡΟΔΟΥ

Γ. Σεφέρη 108 (Εμπορικό Κέντρο Πανάγου)
Τ.Κ. 85100 Ρόδος
Α.Φ.Μ.: 090049500
Πληροφορίες: Ν. Κούσβος
Τηλ.: (0241) 62900
Φαξ:(0241) 60068
Κιν.: 094 5226411
Email handcrod@otenet.gr

ΑΝΑΚΟΙΝΩΣΗ

Το Χειροτεχνικό Κέντρο Ρόδου στα πλαίσια συμμετοχής του στο σχέδιο EUROCRAFT (RECITE II), διοργανώνει Σεμινάριο Επιμόρφωσης Ξυλογλυπτικής διάρκειας 120 ωρών, το οποίο θα αρχίσει στα τέλη Φεβρουαρίου 2002.

Οσοι ενδιαφέρονται να παρακολουθήσουν το παραπάνω σεμινάριο να απευθύνονται στο Χειροτεχνικό Κέντρο Ρόδου, οδός Γ. Σεφέρη 108, τηλ. 62990, καθημερινά από τις 9.00-15.00 μέχρι και τις 15/02/2002.

Εκ του Δ.Σ.

4255-14/2

ΧΡΕΙΑΖΕΤΑΙ ΒΟΗΘΕΙΑ

Πολύτεκνος ανάπηρος και παππούς 5 ορφανών του οποίου η σύζυγος πάσχει από ανίατη ασθένεια χρειάζεται τη βοήθειά σας.

Για την υλική ή χρηματική συνδρομή σας, παρακαλούμε να επικοινωνήσετε με το τηλέφωνο: 02410-63457 κ. Ταραπόσο.

Δ/νση: Αγιοι Απόστολοι- έναντι Ραδιοσταθμού ΤΑΞΙ Ρόδου.

Λογ. Τραπέζης: ΕΘΝΙΚΗ Ε.Τ.Ε. **46176852708**

ΓΔ-15/2

KYDON TOURS

ΕΚΔΡΟΜΕΣ - ΕΚΔΡΟΜΕΣ

Ποιότητα - Εγγύηση - Επιτυχία

Συνοδεύουμε τα γκρουπς μας, που είναι φίλοι μας

ΠΡΑΓΑ

21/2 - 26/2/2002

Αεροπορική εκδρομή στην πεντάμορφη Πόλη. Πλούσιο πρόγραμμα. Γκρουπ από Ρόδο με συνοδό την κ. Ελένη Ψυλλάκη. Ξενοδοχεία Α' κατηγορίας, εκδρομές - ξεναγήσεις - θέατρο - Folklor, το πιο διάσημο στον κόσμο. Προσοχή δυνατότης πιστωτικής κάρτας με δόσεις.

* * *

ΜΑΡΜΑΡΙΣ - ΣΜΥΡΝΗ - ΕΦΕΣΟΣ - ΚΟΥΣΑΝΤΑΣΙ

1/3 - 5/3/2202

Είναι γνωστό το πρόγραμμά μας στην πολυτραγουδισμένη Σμύρνη και στην ιστορική Εφεσο. Ελάτε, θα περάσουμε πολύ ωραία.

* * *

ΚΩΝΣΤΑΝΤΙΝΟΥΠΟΛΗ

Αεροπορική 21/3 - 26/3/2202

Κυριακή της Ορθοδοξίας

* * *

29/3 - 6/4/2002

ΙΤΑΛΙΑ - ΚΥΑΝΗ ΑΚΤΗ - ΒΕΝΕΤΙΑ - ΝΙΚΑΙΑ - ΚΑΝΝΕΣ - ΜΟΝΑΚΟ

Παντα συνοδός η κ. Ελένη Ψυλλάκη. Φροντίζει για την επιτυχία της εκδρομής και προσφέρει σιγουριά.

Προγράμματα - Πληροφορίες

ΠΡΑΚΤΟΡΕΙΟ ΚΥΔΩΝ

Τηλ. 23000 - 27900

Εισιτήρια - πακέτα - εκδρομές που σας συμφέρουν - Δεκτές πιστωτικές κάρτες

X3055-20/2

ΠΡΟΟΔΟΣ ΜΙΚΡΕΣ ΑΓΓΕΛΙΕΣ ΜΙΚΡΕΣ ΑΓΓΕΛΙΕΣ ΠΡΟΟΔΟΣ

ενοικιάσεις

ΕΝΟΙΚΙΑΖΕΤΑΙ ξυλουργείο, πλήρως εξοπλισμένο, έτοιμο να λειτουργήσει, στην περιοχή Ανάληψη, 184 τ.μ. Πληρ. τηλ. 0932706666 και 65795
7052-24/2

ΕΝΟΙΚΙΑΖΕΤΑΙ πλήρως επιπλωμένη γκαρσονιέρα στον 2ο όροφο πολυκατοικίας, στην περιοχή Μητρόπολη της Ρόδου. Είναι σε εξαιρετική κατάσταση, ευάερη και ευήλιη. Παρακαλώ σοβαρές προτάσεις. Πληρ. τηλ. 02410 33992 και 0974500252 όλες τις ώρες
4258-20/2

ΕΝΟΙΚΙΑΖΕΤΑΙ κατάστημα στην Παπαλουκά 5. Κατάλληλο για γραφείο, πρακτορείο, κλπ. Πληρ. τηλ. 02410 25507, 02410 92942
4260-20/2

ΕΝΟΙΚΙΑΖΕΤΑΙ στην Ανάληψη διαμέρισμα 100 τ.μ. στον 3ο όροφο, με καταπληκτική θέα, με δύο υπνοδωμάτια, μεγάλο σαλόνι, 2 τζαμαρίες, εντοιχισμένη κουζίνα και θέση για πάρκινγκ. Πληρ. τηλ. 0972290008 και 02410 34051
4262-20/2

ΕΝΟΙΚΙΑΖΕΤΑΙ διαμέρισμα τριάρι 100 τ.μ.,πλήρως εξοπλισμένο, σε άριστη κατάσταση, επί της οδού Σωτήρος-Ιξιά. Πληρ. τηλ. 66312
4156-20/2

ΕΝΟΙΚΙΑΖΕΤΑΙ δωμάτιο επιπλωμένο με ατομική τουαλέτα, ηλιακό θερμοσίφωνα, κοντά στη θάλασσα και στο πράσινο όλο το χρόνο σε ήσυχη περιοχή στο Καρακόνερο. Τηλ. 61078
4168-13/2

ΕΝΟΙΚΙΑΖΕΤΑΙ επιπλωμένο διαμέρισμα επί της οδού Αννης Μαρίας 84, αποτελούμενο από ένα δωμάτιο, κουζίνα, σαλόνι, λουτροκαμπινέ και χωλ, κατάλληλο για φοιτητές, για στρατιωτικούς, κλπ. Πληρ. εντός οδός Αννης Μαρίας αρ. 84 τηλ. 0241023427 ή 0241022156
4177-13/2

ΕΝΟΙΚΙΑΖΟΝΤΑΙ επιπλωμένα διαμερισματάκια στο κέντρο της πόλης έως τέλος Ιουνίου. Τηλ. 0241038932
4187-13/2

ΕΝΟΙΚΙΑΖΕΤΑΙ κατάστημα (μίνι μάρκετ - τουριστικό) στην περιοχή BLUE BAY μπροστά στο ξενοδοχείο, 60τ.μ., με αυλή λόγω φόρτου εργασίας. Τηλ. 91345, 93027 και 98440
4184-13/2

ΕΝΟΙΚΙΑΖΕΤΑΙ σε μονοκατοικία 2άρι διαμέρισμα, ανεξάρτητο με δική του αυλή, δίχως κοινόχρηστα, πάροδος Θεμ. Σοφούλη. Τηλ. 31527
4200-14/1

ΕΝΟΙΚΙΑΖΕΤΑΙ κατάστημα γωνιακό στην Ιαλυσό, 75τ.μ., με αυλή 102τ.μ.. Πληροφορίες τηλ. 0241093842 - 010973392 ή 0946625316
4193-14/2

ΕΝΟΙΚΙΑΖΕΤΑΙ γκαρσονιέρα επιπλωμένη στην Ανάληψη. Τηλ. 0241063185
4196-14/2

ΕΝΟΙΚΙΑΖΟΝΤΑΙ 1) Στο Μίρα Μάρε μεζονέτα με 3 υπνοδωμάτια με 2 μπάνια, σαλοτραπεζαρία, κουζίνα με αυλές, 2) Κατάστημα εντός πόλεως Ρόδου 50τ.μ., 3) Κατάστημα εντός πόλεως Ρόδου 120τ.μ., 4) Κατάστημα 38τ.μ.,και πατάρι εντός πόλεως Ρόδου. Πληροφορίες τηλ. 0241034707 και 0942717909
4217-17/2

ΕΝΟΙΚΙΑΖΕΤΑΙ μικρό ισόγειο διαμέρισμα, κατάλληλο για στρατιωτικούς - εργένηδες, οδός Ερνεστ Μπέβιν 33. Πληρ. 0946818232, κ. Τάκης
4243-19/2

ΕΝΟΙΚΙΑΖΟΝΤΑΙ επιπλωμένα διαμερίσματα πλήρως εξοπλισμένα, επί της λ. Ιαλυσού, Ιαλυσός. Τηλ. 0241035283
4246-19/2

ΕΝΟΙΚΙΑΖΕΤΑΙ
κατάστημα σε κεντρικό δρόμο της Π. Πόλης
Πληροφορίες ΕΥΡΩΠΑΪΚΗ ΕΠΕΝΔΥΤΙΚΗ Τηλ. 0241039300
Χ3090-28/2

ΕΝΟΙΚΙΑΖΕΤΑΙ ή πωλείται η επιχείρηση καφέ - μπαρ «baduz» στην Π. Πόλη. Δεκτές μόνο σοβαρές προτάσεις. Πληρ. τηλ. 0938874586 ή 0241077161
4220-28/2

ΕΝΟΙΚΙΑΖΟΝΤΑΙ 1) μεζονέτα με κουζίνα και μπάνιο, πλήρως εξοπλισμένη, 2) στούντιο πλήρως εξοπλισμένο. Τηλ. 0241061628, 0241061937 και 0973401656
Χ3087-17/2

ΕΝΟΙΚΙΑΖΕΤΑΙ επιπλωμένη γκαρσονιέρα στο Ροδίνι. Πληροφορίες τηλ. 02410/65518
4237-19/2

ΕΝΟΙΚΙΑΖΕΤΑΙ στο Νιοχώρι, οδός Γεωργίου Παπανικολάου και Καθοπούλη 19, επιπλωμένο διαμέρισμα 2 δωματίων, με χωλ, πολυκουζινάκι και WC. Πληροφοριες τηλ. 0241090441 από 14.00 έως 20.00
4238-19/2

ΕΝΟΙΚΙΑΖΕΤΑΙ οροφοδιαμέρισμα 100τ.μ., 1ος όροφος, Ναυπλίου 3. Πληροφορίες τηλ. 0241076609
4239-21/2

ΕΝΟΙΚΙΑΖΕΤΑΙ γκαρσονιέρα επιπλωμένη, 50τ.μ., Ιωαννίνων 13. Πληρ. τηλ. 0241063495
4235-20/2

ΕΝΟΙΚΙΑΖΕΤΑΙ πλήρως επιπλωμένο διαμέρισμα (1 υπνοδωμάτιο, μπάνιο, με ηλιακό, καθιστικό, με πολυκουζινάκι, μπαλκόνι) με θέα τη θάλασσα, σε καινούργια πολυκατοικία επί της οδού Φιλερήμου 15 στο Καρακόνερο. Πληρ. τηλ. 78640 μετά τις 10 η ώρα
4213-15/2

ΕΝΟΙΚΙΑΖΕΤΑΙ γκαρσονιέρα επιπλωμένη, ολοκαίνουργια, πρώτου ορόφου και καλή περιοχή της Ρόδου, με διπλό κρεβάτι, ηλεκτρική κουζίνα, ψυγείο, μεγάλη ντουλάπα, μπάνιο με μπανιέρα, κεντρική κεραία TV, και όλο το νοικοκυριό του σπιτιού. Ενοίκιο φθηνό όταν πρόκειται για παραμονή πάνω από ένα έτος τουλάχιστον. Αποκλείονται αλλοδαποί. Πληρ. τηλ. 02410/65122 ή 0946278872
4210-17/2

ΕΝΟΙΚΙΑΖΕΤΑΙ όροφος 900τ.μ., πάνω επί της αρχής της Λ. Καλλιθέας Ρόδος. Τηλ. 0241022262 και 0977604016
4246-19/2

ΕΝΟΙΚΙΑΖΕΤΑΙ
κατάστημα κατάλληλο για επιχείρηση μίνι μάρκετ ή άλλο είδος στην τουριστική ξενοδοχειακή περιοχή Νεοχωρίου Ρόδου
Πληρ. τηλ.31775
4202-3/3

ΕΝΟΙΚΙΑΖΕΤΑΙ
ευρύχωρο επιπλωμένο στούντιο στην Ιξιά.
Πληρ. τηλ. 02410 24752
Χ. 3084-17/2

πωλήσεις

ΠΩΛΟΥΝΤΑΙ σε άριστη κατάσταση βιτρίνες ράφια και γόνδολα για εξοπλισμό μίνι μάρκετ. Δεχόμαστε σοβαρές προτάσεις. Πληρ. τηλ. 02410 67032,66231 κ. Γιώργος, ώρες καταστημάτων
4256-20/2

ΠΩΛΟΥΝΤΑΙ τα 3/4 του οικοπέδου του εργοστασίου «ΓΥΨΟΣ» στη Λάρδο. Πληρ. τηλ. 0946 122524
4264-20/2

ΠΩΛΕΙΤΑΙ από ιδιοκτήτη: 1) Μονοκατοικία στ' Ασγούρου, δίπλα στον Αγιο Χριστόφορο, 2) Αυτοκίνητο FIAT TEMPRA, μοντέλο 1993. Τηλ. 02410/62338 και κιν. 0932396754
4223-17/2

ΠΩΛΕΙΤΑΙ στη Σκάλα Πάτμου οικία 120τ.μ. Πληροφορίες 0932936530
4226-17/2

ΠΩΛΕΙΤΑΙ επιχείρηση τουριστικών ειδών και θαλάσσης εν λειτουργία, κοντά σε παραλία. Τηλ. 0241033254 και 0241020749
4221-17/2

ΠΩΛΕΙΤΑΙ εξοπλισμός σούπερ μάρκετ (ράφια, πάγκοι και ταμειακή μηχανή), σε τιμή ευκαιρίας. Πληροφορίες τηλ. 67225
1097-19/2

ΠΩΛΟΥΝΤΑΙ
από ιδιοκτήτη οικόπεδα στο Γεννάδι, 400 μ. από τη θάλασσα:
1) Εντός οικισμού δίπλα από το χωριό, σε ύψωμα, πανοραμικό με δρόμο 5 μ., 1.000 τ.μ. με κάλυψη δόμησης 600 τ.μ.
2) Εντός οικισμού, δίπλα από το χωριό, σε ύψωμα, πανοραμικό με δρόμο 5 μ., 2.000 τ.μ., με κάλυψη δόμησης 1.200 τ.μ.
3) 4 οκόπεδα των 4.000 τ.μ. τετραγωνισμένα, με δρόμο και νερό, 1.500 μ. μετά το χωριό και 500 μ. από τη θάλασσα.
Πληρ. τηλ. 0944522149, 02410 32589 από 18.00 μέχρι 21.00
4234-17/2

ΠΩΛΕΙΤΑΙ
ημιτελής μονοκατοικία σε 1 στρέμμα οικόπεδο στην περιοχή Ασγούρου, σε προνομική θέση με υπέροχη θέα
Τηλ. 0944647163
4214-15/2

ΠΩΛΟΥΝΤΑΙ
ΔΙΑΜΕΡΙΣΜΑΤΑ
Στην Κων/νου Υδραίου οροφοδιαμέρισμα 90 τ.μ.
Στα Κοσκινού
α) Διαμερίσματα ισογείου και πρώτου ορόφου 100 τ.μ.
β) Ημιυπόγειο διαμέρισμα 117 τ.μ. με αυλή
γ) Ισόγειο διαμέρισμα 100 τ.μ. με 117 τ.μ. ημιυπόγειο, κατάλληλο για κατοικία και χώρο εργασίας.
Ολα τα διαμερίσματα θα διαθέτουν καλή ηχομόνωση και θερμομόνωση, κεντρική θέρμανση, λέβητα πετρελαίου, τζάκι, εντοιχισμένη κουζίνα και ντουλάπες από καρυδιά ή βελανιδιά, πλακίδια γρανίτη.
Τηλ. 02410 64390 0944964194
4104-17/2

ΠΩΛΕΙΤΑΙ
ΟΙΚΟΠΕΔΟ
750τ.μ., στην Ιξιά, οικοδομήσιμο, 130τ.μ., συν 100τ.μ. υπόγειο.
Κιν. 0944140059
σταθερό 39781 κ. Σάββα
Χ. 3060-28/2

ΠΩΛΟΥΝΤΑΙ
από τον ιδιοκτήτη στα Κοσκινού σε μικρή οικοδομή τριών διαμερισμάτων
1) Οροφοδιαμέρισμα 100τ.μ., τριών υπνοδωματίων και δύο μπάνια
2) Δύο διαμερίσματα των 55τ.μ., με δύο υπνοδωμάτια και ένα μπάνιο, λουξ κατασκευής
Τηλ. 20949 - 37735 και 0932326055 Κατασκευαστής Μιχάλης Φωτάκης
3902-15/2

ΠΩΛΕΙΤΑΙ-ΕΥΚΑΙΡΙΑ
βιοτεχνία πίτσας, σφολιατοειδών και συναφών ειδών, πλήρως εξοπλισμένη
Πληρ. τηλ. 02410 39069, ώρες 12-2 μ.μ.
Χ. 3071-28/2

ΠΩΛΕΙΤΑΙ επιχείρηση σχολικά - παιχνίδια, σε τιμή προσφοράς (μισή τιμή) λόγω υγείας. Πληροφορίες τηλ. 0241091155 και 0241092078
4198-17/2

ΠΩΛΕΙΤΑΙ φούρνος και μηχανή του καφέ, κατάλληλα για καφετέρια, σνακ μπαρ ή εστιατόριο. Πληρ. τηλ. 0936684051
4254-20/2

ΠΩΛΟΥΝΤΑΙ από ιδιοκτήτη: 1) γκαρσονιέρα 30 τ.μ. στην οδό Ορφανίδου. Δίπλα στο ξενοδοχείο Αλεξία. 3ος όροφος με θέα τη θάλασσα. Είναι σε κανουργή κατάσταση και με θέρμανση. Τιμή 15.000.000 δρχ. 2) Κατάστημα 180 τ.μ. στην οδό Κων. Υδραίου (είναι κενό ελεύθερο). Τιμή 70.000.000 δρχ. Πληρ. κ. Καργάκο Νίκο, Θεμ. Σοφούλη 59 στα φανάρια. Πληρ. τηλ. 30397, κιν. 0946049179
4112-17/2

RODOS PALACE
★★★★★
Resort Hotel • Convention Center

Το μεγαλύτερο ξενοδοχειακό συγκρότημα της Ρόδου ζητεί το ακόλουθο προσωπικό:

- **Υπαλλήλους Υποδοχής**
  Γνώσεις Αγγλικών, Γερμανικών, με ανάλογη προϋπηρεσία
- **Προϊσταμένη Ορόφων**
  Με ανάλογη προϋπηρεσία σε ξενοδοχεία πολυτελείας

Οι ενδιαφερόμενοι για τις ανωτέρω θέσεις μπορούν να στείλουν ένα βιογραφικό τους σημείωμα με μία πρόσφατη φωτογραφία στην Διεύθυνση της εταιρείας υπ' όψιν Κου Π. Ρούμπη

Επίσης ζητούνται:
- Μάγειροι Α', Β' & βοηθοί
- Μπουφετζήδες Α' & Β'
- Σερβιτόροι & βοηθοί
- Μπάρμεν Α' & Β'
- Hostess
- Νυχτερινός Receptionist
- Γκρουμ
- Καμαριέρες
- Καθαρίστριες
- Κομμώτρια
- Θυρωρός
- Αποθηκάριος με ανάλογη προϋπηρεσία και γνώσεις Η/Υ
- Συντηρητές (Ηλεκτρολόγοι, Υδραυλικοί)

Για τις ανωτέρω ειδικότητες οι ενδιαφερόμενοι μπορούν να απευθύνονται καθημερινά από 09.00 - 15.00 στον προσωπάρχη του ξενοδοχείου και στη διεύθυνση:

Ξενοδοχείο Ρόδος Παλάς
Λεωφ. Ιαλυσού, Τ.Θ. 121, Ιξιά, Ρόδος
Τηλ. 02410 97235, Fax: 02410 25350

Χ3059-28/2

ΔΙΑΜΕΡΙΣΜΑ «ΠΡΟΒΟΛΗΣ»
ΠΩΛΕΙΤΑΙ
ΔΙΑΜΕΡΙΣΜΑ Ε=126 τ.μ., β' όροφος
επί της οδού Αμμοχώστου, κατάλληλο για κάθε χρήση.
Πληροφορίες : (μόνο σε επώνυμους) « TOP PROPERTIES» κ. ΓΕΩΡΓΙΟ ΠΙΠΙΝΟ - ΤΗΛ. 23895 & 0944676003
4084-28/2

Π Ω Λ Ε Ι Τ Α Ι
ΠΙΑΝΟ BECHSTEIN
ΜΕ ΟΥΡΑ(1,96x1,85)
RODOS PALACE
Resort Hotel • Convention Center
ΠΛΗΡΟΦΟΡΙΕΣ:
Κα Κ. Μανουσάκη, Τηλ.: 25222, 97218
Χ. 3059-28/2

ΠΩΛΕΙΤΑΙ
ΛΟΓΩ ΦΟΡΤΟΥ ΕΡΓΑΣΙΑΣ
ΕΠΙΧΕΙΡΗΣΗ SUPER MARKET
ΠΛΗΡΩΣ ΕΞΟΠΛΙΣΜΕΝΗ
ΠΕΡΙΟΧΗ ΑΦΑΝΤΟΥ
ΜΟΝΟ ΣΟΒΑΡΕΣ ΠΡΟΤΑΣΕΙΣ
ΠΛΗΡΟΦΟΡΙΕΣ ΤΗΛ. 0946672333
4115-17/2

ΟΙΚΟΔΟΜΙΚΕΣ-ΤΕΧΝΙΚΕΣ
ΕΜΠΟΡΙΚΕΣ-ΕΠΙΧΕΙΡΗΣΕΙΣ
ΑΦΟΙ ΑΣΒΕΣΤΗ Ο.Ε.
Κ. Τσαλδάρη 26-Ρόδος
☎ 32809-74326
ΠΩΛΟΥΝΤΑΙ
● ΔΙΑΜΕΡΙΣΜΑΤΑ
υπερλούξ διαφόρων διαστάσεων
ΕΓΓΥΗΣΗ Η ΠΟΛΥΕΤΗ ΠΕΙΡΑ ΜΑΣ
Χ. 2898-30/12

ΠΩΛΕΙΤΑΙ VIDEO κάμερα Panasonic T Dizital V-Z1 σε άριστη κατάσταση. Πληροφορίες τηλ. 0946190994
4247-19/

ΠΩΛΟΥΝΤΑΙ: 1) διαμέρισμα 121 τ.μ., 2) διαμέρισμα 125 τ.μ., 3) κατάστημα 100 τ.μ. με υπόγειο. Πληρ. τηλ. 0944206111
4253-16/3

ΠΩΛΟΥΝΤΑΙ καρέκλες μπαμπού κατάλληλες για καφετέρια σε καλή κατάσταση. Πληροφορίες τηλ. 0241030115
4175-13/2

ΠΩΛΕΙΤΑΙ
από ιδιοκτήτη και υπό κατασκευή νέας οικοδομής κατάστημα 35τ.μ., ύψους 5 μ., με αυλή 20τ.μ. επί της οδού Κων/νου Παλαιολόγου 6, διασταύρωση με Μ. Κων/νου, κοντά στο παλιό ΙΚΑ, από φανάρια προς γυμνάσια - λύκεια αρρένων
Πληρ. τηλ. 31161
3909-13/2

μαθήματα

ΦΙΛΟΛΟΓΟΣ καθηγήτρια με πολυετή πείρα **παραδίδει** μαθήματα αρχαίων, νέων ελληνικών, έκθεσης, ιστορίας, σε μαθητές γυμνασίου - λυκείου. Αμεση αντιμετώπιση σε προβλήματα έκφρασης, βελτίωση της βαθμολογίας. Πληρ. τηλ. 02410 38565
4143-19/2

ΑΝΑΚΟΙΝΩΣΗ
ΜΑΘΗΜΑΤΑ
*** Computer ***
PROGRAM COMPUTER
ΕΓΓΡΑΦΕΣ ** ΤΩΡΑ **
Τμήματα για:
Παιδιά - Ενήλικες
Αρχάριους - Μαθητές
Επαγγελματίες
Ανεύρεση Εργασίας
ΠΑΡΕΧΕΤΑΙ ΒΕΒΑΙΩΣΗ
Διδάσκει πτυχιούχος Πανεπιστημίου Αμερικής
ΜΑΝΩΛΗΣ Ι. ΣΟΦΙΛΛΑΣ
Κοδριγκτώνος 91
Τηλ. (0241) 31761
Χ3076-31/1

μηχανοκίνητα

ΠΩΛΕΙΤΑΙ αυτοκίνητο MERCEDES, μοντέλο 123, 2 1/2 κυβικά από ταξί. Πληρ. τηλ. 0945053503, 02410 65253
4100-20/2

ΠΩΛΕΙΤΑΙ FIAT GREDOS 1.200 cc με ηλεκτρικά παράθυρα και ζάντες. Τιμή 300.000 δρχ. Πληρ. τηλ. 02410 32450 και 0946452185
Γ.Δ.-20/2

ΠΩΛΕΙΤΑΙ MERCEDES 123 πετρέλαιο, που είναι ΤΑΞΙ για Ι.Χ., σε καλή κατάσταση. Τιμή 1.500.000 δρχ. Πληρ. τηλ. 0946102552, 0942408273
4252-20/2

AUTOHELLAS - HERTZ
ΠΩΛΟΥΝΤΑΙ τα κάτωθι αυτ/τα σε άριστη κατάσταση και προσιτές τιμές:
FIAT SEIC μοντ. 2000
FIAT PUNTO μοντ. 1999
OPEL CORSA A/C μοντ. 2000
NISSAN MICRA A/C μ. 2000
H.ACCENT A/C μοντ. 1999
FORD FOCUS A/C μον. 2000
SUZUKI SAMURAI 1,3 μ. 1999
KIA SPORTAGE 2,0 μοντ. 1999 (hard top)
NISSAN SERENA 8θέσιο μον. 1999
SEAT ALHABRA 7 θέσιο μον. 1998
Γίνονται και ευκολίες πληρωμής (20% προκαταβολή)
Τηλ. 25888-98200
4171-3/3

ΠΩΛΕΙΤΑΙ
αυτοκίνητο μάρκας BMW 1.600 cc E30 μοντέλο 1988 σε άριστη κατάσταση,μεταλλικό χρώμα, υδραυλικό τιμόνι, καινούργιος κινητήρας, ζαντολάστιχα B.M.W. και καινούργιο κασετόφωνο.
Τιμή δρχ. 2.000.000 μετρητοίς. Επίσης μηχανή μάρκας YAMAHA, στυλ JOPER 400 κυβικά, δρχ. 400.000 μετρητοίς.
Πληροφορίες τηλ. 0977 986489
Χ. 3054-28/2

ΞΕΝΟΔΟΧΕΙΟ
Α' ΚΑΤΗΓΟΡΙΑΣ ΕΝΤΟΣ ΠΟΛΕΩΣ
ΖΗΤΑ
ΓΙΑ ΤΗ ΘΕΣΗ ΤΗΣ RECEPTION
ΔΕΣΠΟΙΝΙΔΑ Ή ΚΥΡΙΑ
ΠΟΥ ΝΑ ΓΝΩΡΙΖΕΙ ΠΟΛΥ ΚΑΛΑ
ΓΕΡΜΑΝΙΚΑ - ΑΓΓΛΙΚΑ
Πληροφορίες τηλ. 0241089000
πρωινές ώρες
Χ3086-28/2

ΠΩΛΟΥΝΤΑΙ
1) 80 τ.μ. διαμέρισμα 4ου ορόφου, καινούργιο στη μοναδική τιμή των 28.000.000 μόνο μετρητοίς και χωρίς δάνειο, στην περιοχή της Ανάληψης
2) Καταστήματα από 125τ.μ. ώς 400τ.μ., σε καινούργιο κτίριο στην Ανάληψη
3) Διαμερίσματα των 2 και 3 υπνοδωματίων, καινούργια, στην Ανάληψη (Αννης Μαρίας - Ροδίνι)
Πληροφορίες τηλ. 27082 - 26476, 0944347405 κ. ΕΜΜΑΝΟΥΗΛ ΚΡΑΝΙΔΗΣ, ώρες γραφείου
Χ. 3052-28/2

ΤΟ ΔΙΚΤΥΟ ΚΑΤΑΣΤΗΜΑΤΩΝ
multirama
ΕΝΑΣ INTERNET ΚΟΣΜΟΣ
ΖΗΤΑ ΝΑ ΠΡΟΣΛΑΒΕΙ
ΠΩΛΗΤΗ -ΤΕΧΝΙΚΟ Η/Υ
Ο κατάλληλος υποψήφιος πρέπει να διαθέτει τα εξής προσόντα,
- Ικανές γνώσεις στον τομέα της πληροφορικής.
- Εμπειρία στις πωλήσεις
- Πτυχίο Τεχνικού Ηλεκτρονικών Υπολογιστών (ΤΕΙ, ΙΕΚ) ή παρεμφερούς ειδικότητας
- Γνώσεις επισκευής Η/Υ & Περιφερειακών.
- Γνώσεις Δικτύων και εγκατάστασης Windows 98 – NT - 2000
- Καλή Γνώση Αγγλικής Γλώσσας
- Προϋπηρεσία στο Service Η/Υ & Περιφερειακών θα ληφθεί σοβαρά υπόψη
- Ηλικία έως 26 ετών
- Άδεια οδήγησης αυτοκινήτου
- Εκπληρωμένες στρατιωτικές υποχρεώσεις..

Η εταιρία προσφέρει ικανοποιητικό μισθό, συνεχή εκπαίδευση και δυνατότητες εξέλιξης σε μία συνεχώς αναπτυσσόμενη επιχείρηση.

Οι ενδιαφερόμενοι Παρακαλούνται να αποστείλουν /παραδώσουν Βιογραφικό Σημείωμα στην Δ/νση : Γρ. Λαμπράκη 30-32 ,τηλ. 02410-31604-5 / FAX 02410-31917
Τ193-19/2

Lindos Princess Beach Hotel
Το νέο ξενοδοχείο, 4 αστέρων, της "Ιωάννης Χατζηλαζάρου Α.Ε" δυναμικότητας 1150 κλινών θα λειτουργήσει την ερχόμενη τουριστική περίοδο, στη θέση "Πεύκοι" του Δήμου Λινδίων.
Για την στελέχωση του, η εταιρεία επιθυμεί να προσλάβει ικανούς συνεργάτες με
Προοπτική εξέλιξης & πραγματοποίησης καριέρας στον Ξενοδοχειακό χώρο
Barmen A & Barmen B
Σερβιτόρος A & Σερβιτόρος B
Συντηρητής Ηλεκτρολόγος
Συντηρητής Υδραυλικός
Κατά περίπτωση παρέχονται οι δυνατότητες: Οκτάμηνης απασχόλησης, Στέγης, και Μεταφοράς.
Για πληροφορίες, υποβολή Βιογραφικών Σημειωμάτων & Αιτήσεων Εργασίας, οι ενδιαφερόμενοι/-ες μπορούν να επικοινωνήσουν με το Γραφείο Προσωπικού, καθημερινά 10:00 – 15:00 στο τηλέφωνο 0244 29230 ή μέσω του φαξ 0244 29231
Χ. 3080-14/2

ΠΡΟΟΔΟΣ ΜΙΚΡΕΣ ΑΓΓΕΛΙΕΣ ΜΙΚΡΕΣ ΑΓΓΕΛΙΕΣ ΠΡΟΟΔΟΣ

διάφορα

ΣΧΟΛΗ ΟΔΗΓΩΝ
ΚΟΥΣΗ ΠΑΝΤΕΛΗ

- ΔΙΠΛΩΜΑΤΑ
- ΕΡΑΣΙΤΕΧΝΙΚΑ
- ΕΠΑΓΓΕΛΜΑΤΙΚΑ
- ΜΟΤΟΣΙΚΛΕΤΑΣ
- ΜΑΘΗΜΑΤΑ ΘΕΩΡΗΤΙΚΗΣ ΔΙΔΑΣΚΑΛΙΑΣ



-Επεκτάσεις όλων των κατηγοριών -Αναθεωρήσεις ληγμένων αδειών -Μετατροπές ξένων αδειών σε ελληνικές

Οδός Βαλαωρίτου 9
(έναντι HOTEL SEMIRAMIS ΠΙΣΩ ΑΠΟ ΤΟ ΠΑΛΑΙΟ ΝΟΣΟΚΟΜΕΙΟ
e-mail:
koysisp@internet.gr

ΕΚΠΑΙΔΕΥΤΙΚΟ ΑΥΤΟΚΙΝΗΤΟ:
TOYOTA YARIS 1300 cc
AIR CONDITIONED
(ΠΡΟΣΟΧΗ): ΜΑΘΗΜΑΤΑ
α. Μοτοσικλέτας μεγάλου κυβισμού από 125 cc έως ανεξαρτήτου
6. Μοτ/τας έως 125 cc
γ. Μοτοποδηλάτου 50 cc
Διαθέτουμε επίσης κι αυτόματες μοτοσικλέτες 125 cc
Πληρ. τηλ.
29157-73820-94777
ΚΑΙ ΑΝΑ ΠΑΣΑ ΣΤΙΓΜΗ ΣΤΑ ΚΙΝΗΤΑ τηλ.
0944/511313-0944/203343
Στην κατηγορία ανεξαρτήτου κυβισμού η εκπαίδευση γίνεται με μοτοσικλέτα 500 cc
Παραλαβή των μαθητών μας και από τις οικίες τους
"Η σωστή και μεθοδική εκπαίδευση στα σύγχρονα οχήματά μας, βάζει γερά θεμέλια για τη δημιουργία ενός καλού νέου οδηγού"
4126-28/2

ΠΡΟΣΟΧΗ
Στη σχολή μας παραδίδονται και μαθήματα θεωρητικής διδασκαλίας

ΜΟΝΩΣΕΙΣ



20 ΧΡΟΝΙΑ!

ΑΡΧΩΝ ΣΑΜΑΡΤΖΗΣ
ΤΗΛ. 23030-82054
X. 33037-28/2

ΔΙΑΤΙΘΕΤΑΙ χώμα από εκσκαφή ΔΩΡΕΑΝ. Περιοχή Τσαΐρι. Πληρ. τηλ. 0972290008
4263-20/2

ζητήσεις

SOFITEL CAPSIS HOTEL RHODES & CONVENTION CENTER «MARIKA CAPSIS 2000»

ΖΗΤΟΥΝΤΑΙ
νέοι να πλαισιώσουν τη συνεδριακή μονάδα της εταιρίας μας.
Πληροφορίες /Αιτήσεις υπ' όψιν κ. Γκιννή
Τηλ. 25015/ΦΑΞ 20900
X. 3045-15/2

Anna Riska GROUP
ΖΗΤΕΙΤΑΙ
ΠΩΛΗΤΡΙΑ ΠΕΠΕΙΡΑΜΕΝΗ
Πληροφορίες τηλ. 31348
4125-28/2

ΖΗΤΕΙΤΑΙ δεσποινίς ή κυρία να εργαστεί ως υπάλληλος γραφείου σε εποχιακή επιχείρηση, έχοντας γνώση Η/Υ και του προγράμματος «ΟΡΙΖΟΝΤΕΣ-ΕΜΠΟΡΙΚΗ ΔΙΑΧΕΙΡΙΣΗ». Ωράριο πρωινό, πενθήμερο. Πληρ. από 09.00-15.00 τηλ. 0944433380
4257-20/2

ΖΗΤΕΙΤΑΙ δεσποινίς ή κυρία για να εργαστεί σε τουριστικό κατάστημα στην περιοχή Πεύκους (Λίνδου). Πληρ. τηλ. 02410 35861, 0944395913
7055-27/2

ΒΖΗΤΕΙΤΑΙ πεπειραμένη κομμώτρια για κομμωτήριο στην περιοχή Ανάληψη. Πληρ.τηλ. 02410 66158
1098-28/2

ΟΔΗΓΟΣ ΠΩΛΗΤΗΣ!
ΖΗΤΕΙΤΑΙ από εταιρία διανομών. Απαραίτητα προσόντα: Δίπλωμα γ' κατηγορίας, ηλικία έως 35 ετών. Για περισσότερες πληροφορίες επικοινωνήστε μαζί μας στο τηλ. 0241069442 ή 0937593312
4174-3/3

ΚΕΝΤΡΙΚΟ ΕΣΤΙΑΤΟΡΙΟ της πόλης, ζητάει σερβιτόρες και σερβιτόρους. Για πληροφορίες τηλ 0936744233, 10-11 π.μ.
4178-13/2

ΖΗΤΟΥΝΤΑΙ από πλυντήρια ιματισμού για τη νέα σεζόν: 1) οδηγοί εργάτες με δίπλωμα γ' κατηγορίας και 2) κοπέλες για εργασία. Πληροφορίες τηλ. 02410/92743, 8.30π.μ. - 13.00
4203-10/3

ΖΗΤΕΙΤΑΙ υπάλληλος για μόνιμη εργασία σε αναψυκτήριο. Τηλ. 0241043660, 2-6μ.μ.
4212-24/2

ΚΥΡΙΑ από Βουλγαρία 48 ετών με άδεια παραμονής, ζητά εργασία (λάντζα, φούρνο, ζαχαροπλαστείο, σπίτια, όχι εσωτερική). Πληροφορίες τηλ. 0241061546 έως 2μ.μ. και 0936391912
4216-15/2

ΚΥΡΙΑ ζητεί συγκάτοικο σε πεντάρι διαμέρισμα επιπλωμένο, με όλα τα κομφόρ. Ενοίκιο 50.000 δρχ. (150 ευρώ) δρχ. το μήνα, κατάλληλο για φοιτήτριες, νοσηλεύτριες, ιδ. υπαλλήλους, πλησίον νέου Νοσοκομείου. Πληρ. τηλ 0241036896
4205-26/2

ΖΗΤΕΙΤΑΙ υπάλληλος για στεγνοκαθαριστήριο. Πληροφορίες τηλ 0944397395
4219-19/2

ΖΗΤΟΥΝΤΑΙ νεαρά άτομα για αναψυκτήριο-κρεπερί στην Παλιά Πόλη. Κρεπαδόρος, σερβιτόρος, μπάρμαν που να μιλούν τουλάχιστον μία ξένη γλώσσα. Προτιμούνται άτομα με πείρα. Πληρ. τηλ. 0944613524, 0944504460
4230-17/2

ΖΗΤΟΥΝΤΑΙ
υπάλληλοι για εταιρία ενοικιάσεως αυτοκινήτων, για περιοχές Ρόδου και Καλάθου. Γλώσσες: αγγλικά, γερμανικά. Απαραίτητο βιογραφικό σημείωμα.
Πληρ. τηλ. 02410 76295-7, ΦΑΞ.: 02410 76298
4248-1/3

ΖΗΤΟΥΝΤΑΙ
οδηγοί με δίπλωμα Δ και Ε για εποχιακή εργασία, Απρίλιο - Οκτώβριο εντός Ρόδου.
Τηλ. 39781-3, 094140059 κ. Σάββα
X. 3060-28/2

SOFITEL CAPSIS HOTEL RHODES & CONVENTION CENTER «MARIKA CAPSIS 2000»

ΖΗΤΕΙΤΑΙ
ΓΡΑΜΜΑΤΕΑΣ ΔΙΕΥΘΥΝΣΕΩΣ
Βιογραφικά/ Αιτήσεις στο ΦΑΞ 20900
X. 3045-15/2

Cleaning Pro



πλένουμε & φυλάμε:
• ΧΑΛΙΑ - ΜΟΚΕΤΕΣ - ΦΛΟΚΑΤΕΣ
• ΠΑΠΛΩΜΑΤΑ - ΚΟΥΒΕΡΤΕΣ
Τηλ: 02410 60585
ΝΕΕΣ ΕΓΚΑΤ/ΣΕΙΣ: ΝΙΚΗΦ. ΒΡΕΤΤΑΚΟΥ - ΑΣΓΟΥΡΟΥ
4229-12/5

ΑΠΟ ΤΟ ΞΕΝΟΔΟΧΕΙΟ ΛΟΜΕΝΙΖ
ΖΗΤΟΥΝΤΑΙ
για τη σαιζόν 2002, οι κάτωθι ειδικότητες
1) ΥΠΑΛΛΗΛΟΙ ΥΠΟΔΟΧΗΣ
2) ΣΕΡΒΙΤΟΡΟΙ
Απαραίτητα προσόντα η προϋπηρεσία και η καλή γνώση της αγγλικής και γερμανικής γλώσσας
Οι αιτήσεις να συνοδεύονται με φωτογραφία
ΠΛΗΡΟΦΟΡΙΕΣ ΤΗΛ. 35831
4218-16/2

ΙΝΤΕΡΜΠΕΤΟΝ ΔΟΜΙΚΑ ΥΛΙΚΑ ΑΕ
ΟΜΙΛΟΣ ΤΣΙΜΕΝΤΩΝ TITAN
ΥΠΑΛΛΗΛΟΣ ΛΟΓΙΣΤΗΡΙΟΥ ΡΟΔΟΥ
Η ΙΝΤΕΡΜΠΕΤΟΝ ΔΟΜΙΚΑ ΥΛΙΚΑ Α.Ε. επιθυμεί να προσλάβει
ΥΠΑΛΛΗΛΟ ΛΟΓΙΣΤΗΡΙΟΥ
(με ή χωρίς πτυχίο)
για το υποκατάστημά της στη Ρόδο
ΑΠΑΡΑΙΤΗΤΑ ΠΡΟΣΟΝΤΑ
- Καλή γνώση προγραμμάτων MS Office
- Εκπληρωμένες στρατιωτικές υποχρεώσεις (για τους άνδρες)

Οι υποψήφιοι που πληρούν τις πιο πάνω προϋποθέσεις παρακαλούνται να επικοινωνήσουν με τον κ. Αραβαντινό. Τηλ. 0241094705
4236-19/2

RODIAN BEACH • RESORT
Managed by Amathus
AMATHUSIA CENTRE
INDOOR POOL
HEALTH & FITNESS CLUB

Ζητεί για το νέο Health & Recreation Club, που θα λειτουργήσει με την νέα σαιζόν, άτομο πλήρους απασχόλησης, που να αναλάβει το κέντρο και να κατέχει γνώσεις μασάζ
Classic Swedish
Back massage
Face massage
Aromatherapy
Reflexology
Indian Head massage
Απαραίτητη γνώση αγγλικής γλώσσας.

Οι ενδιαφερόμενοι καλούνται να απευθυνθούν στην κα Αρτεμη Χριστοδούλου τηλέφωνο 02410-89928
X3081-28/2

ΔΩΔΕΚΑΝΗΣΙΑΚΕΣ ΑΠΟΦΡΑΞΕΙΣ
«ΚΟΛΟΣΣΟΣ»



ΑΠΟΦΡΑΞΕΙΣ ΚΑΘΑΡΙΣΜΟΙ ΑΠΟΧΕΤΕΥΣΕΩΝ & ΒΟΘΡΩΝ
Αναλαμβάνουμε πάσης φύσεως αποφράξεις οποιουδήποτε μήκους και πλάτους Αναλαμβάνουμε καθαρισμούς αποχετευτικών αγωγών, δήμων, ξενοδοχείων, στρατιωτικών μονάδων, σπιτιών, πολυκατοικιών, καθώς και καθαρισμούς βιολογικών μονάδων με μηχάνημα υψηλής πιέσεως σε όλη τη Δωδεκάνησο.
Κ. ΠΗΔΙΑΚΗΣ - Π. ΚΑΣΕΡΗΣ
Πληρ. τηλ. 47915 - 91881
κινητό: 0944/325234 και 0977/717048
4181-10/3

ΑΠΟ ΜΕΓΑΛΗ ΒΙΟΜΗΧΑΝΙΚΗ & ΕΜΠΟΡΙΚΗ ΕΤΑΙΡΕΙΑ
ΖΗΤΕΙΤΑΙ
ΟΔΗΓΟΣ - ΠΩΛΗΤΗΣ για διανομή προϊόντων.
Πληροφορίες τηλ. 61434
X. 3072-28/2

ΖΗΤΕΙΤΑΙ
υπάλληλος με γνώσεις και πείρα στο μάρκετινγκ επιχειρ. και να χειρίζεται Η/Υ.
Για επιχειρ. ειδών υγιεινής.
Αποστείλατε βιογραφικό σημείωμα στο φαξ: 02410/34082
Τηλ.επικοινωνίας 02410/29350 - 31013
4183-28/2

ΖΗΤΕΙΤΑΙ
δεσποινίς ή κυρία, να εργαστεί ως υπάλληλος γραφείου, γνωρίζοντας άπταιστα την αγγλική γλώσσα και έχοντας γνώσεις Η/Υ.
Ωράριο πρωινό και συνεχές
Πληροφορίες από 9.00π.μ.έως 14.00μ.μ. στο τηλέφωνο 66698
X3085-12/2

Από μεγάλη Εμπορική Εταιρία
ΖΗΤΟΥΝΤΑΙ
ΝΕΟΙ, δραστήριοι, οργανωτικοί και φιλόδοξοι, για το τμήμα πωλήσεων (πωλητές/ Merchandisers)
Πτυχίο οικονομικού κλάδου - Marketing ή προϋπηρεσία στο χώρο των πωλήσεων, θα θεωρηθούν επιπλέον προσόντα.
Αποδοχές ικανοποιητικές, bonus, σύγχρονο περιβάλλον εργασίας και προοπτικές εξέλιξης στο χώρο των πωλήσεων.
Πληρ. τηλ. 61434
X. 3072-28/2

SOFITEL CAPSIS HOTEL RHODES & CONVENTION CENTER «MARIKA CAPSIS 2000»
ΖΗΤΕΙΤΑΙ
πισινιέρης με γνώσεις υδραυλικού
Πληροφορίες / Αιτήσεις υπ' όψιν κ. Τσαλώλη τηλ. 25015 Δευτέρα - Παρασκευή 09.00-14.00
X. 3045-15/2

RODOS PALACE
Resort Hotel • Convention Center

Το πολυτελέστερο Ξενοδοχειακό Συγκρότημα Διακοπών της χώρας (785 δωματίων), με το μεγαλύτερο Διεθνές Συνεδριακό Κέντρο (4000 ατόμων), ζητεί:

ASST. MARKETING & P.R. MANAGER

Το εν λόγω στέλεχος που θα επιλεγεί θα κληθεί να ασχοληθεί ενεργά με την χάραξη και την υλοποίηση της επικοινωνιακής πολιτικής, την επίβλεψη της δημιουργίας σύγχρονου διαφημιστικού υλικού, την προώθηση των πωλήσεων, την έρευνα αγοράς και την δημιουργία αποτελεσματικών δημοσίων σχέσεων με τους πελάτες και τα Μ.Μ.Ε.

Ο/Η ιδανικός υποψήφιος θα πρέπει να είναι έως 30 ετών, απόφοιτος Ελληνικού ή ξένου Πανεπιστημίου ή αναγνωρισμένης Τουριστικής Σχολής και να διαθέτει μεταπτυχιακό τίτλο στο Marketing και την Διοίκηση Ξενοδοχειακών Επιχειρήσεων ή εκτενή εμπειρία στον ευρύτερο χώρο του Marketing Τουριστικών Υπηρεσιών.
Απαραίτητη θεωρείται η άριστη γνώση της Αγγλικής και κατά προτίμηση της Γερμανικής γλώσσας, καθώς επίσης και η χρήση Η/Υ (Word, Excel, Internet κλπ.). Οποιαδήποτε επιπλέον προσόντα θα συνεκτιμηθούν στην αξιολόγηση. Η απασχόληση είναι δωδεκάμηνης διάρκειας με έδρα τη Ρόδο.

Οι ενδιαφερόμενοι μπορούν να αποστείλουν το βιογραφικό τους μαζί με μία φωτογραφία στην διεύθυνση:

Λεωφ. Ιαλυσού, Τ.Θ. 121, Ιξιά, Ρόδος 851 00,
Fax: 02410 25350 E-mail: info@rodos-palace.gr
Υπ' όψιν Κου Γ. Μπαρμπούτη
Η απόλυτη εχεμύθεια θεωρείται αυτονόητη.
X. 3059-28/2

ΖΗΤΟΥΝΤΑΙ
ΠΩΛΗΤΡΙΕΣ
από καταστήματα χρυσοχοΐας, να ομιλούν πολύ καλά μια τουλάχιστον ξένη γλώσσα ΓΕΡΜΑΝΙΚΑ ή ΣΟΥΗΔΙΚΑ ή ΦΙΛΑΝΔΙΚΑ

GESUCHT WERDEN
DEUTSCH SPRACHIGE VERKÄUFERINNEN FUR JUWELIERGESCHÄFTE

SOKES
FLICKOR - SOM - TALAR SVENSKA SOM VILL JOBBA I GULDAFFAR

HALUTAAN
SUOMEA PUHUVIA MYYJIÄ KULTASEPÄNLIIKKEESEEN
Πληρ. τηλ.60110
10.00-12.00 π.μ.
4197-12/3

ΖΗΤΟΥΝΤΑΙ
ΠΩΛΗΤΕΣ/ΕΣ για να εργασθούν σε κοσμηματοπωλείο, με γνώση αγγλικών - γερμανικών, σε εμπορικό κέντρο στο Κιοτάρι. Μισθός και ποσοστά
Πληροφορίες τηλ. 86670 - 3, κον Τάκη
X. 3073-28/2

ΤΩΡΑ ΚΑΙ ΣΤΗ ΡΟΔΟ
Υπηρεσία προμήθειας προσωπικού οικιακής βοήθειας.
Καμαριέρες, καθαρίστριες, οικιακούς βοηθούς, μπέιμπι σίτερ, συνοδούς για ηλικιωμένες και άτομα με ειδικές ανάγκες, κλπ.
Πληροφορίες Μητροπόλεως 114 τηλ. - φαξ: 02410 - 23478, 9π.μ. - 2μ.μ. και 6-9 μ.μ. και 0972220890
3967-19/2

SOFITEL CAPSIS HOTEL RHODES & CONVENTION CENTER «MARIKA CAPSIS 2000»
ΖΗΤΕΙΤΑΙ
προσωπικό όλων των ειδικοτήτων.
Αιτήσεις στο Γραφείο Προσωπικού Δευτέρα - Παρασκευή 09.00-14.00
X. 3045-15/2

ΑΠΟΦΡΑΞΕΙΣ-ΚΑΘΑΡΙΣΜΟΙ

(Η ΜΑΡΙΑ) ΜΕΤΡΟΠΟΝΤΙΚΑΣ



ΣΤΙΣ ΧΑΜΗΛΟΤΕΡΕΣ ΤΙΜΕΣ

ΟΛΟ ΤΟ 24ωρο
Αναλαμβάνουμε ξενοδοχεία, δήμους, πολυκατοικίες, σπίτια, εστιατόρια, κλπ, καθώς άντληση πετρελαιοειδών από πλοία, και λιποσυλλεκτών και βιολογικών, εκκενώσεις βόθρων στην Παλιά Πόλη (και στα πιο στενά δρομάκια). Ακόμα αναλαμβάνουμε καθαρισμούς (αναπαλαιώσεις) κτιρίων με υδροβολή και κάθε είδους επιφάνειες με πείρα και υπευθυνότητα. ΜΕ ΜΟΝΑΔΙΚΑ ΣΕ ΥΨΟΣ ΠΙΕΣΗΣ ΚΑΙ ΑΝΑΡΡΟΦΗΣΗΣ ΥΠΕΡΣΥΓΧΡΟΝΑ ΜΗΧΑΝΗΜΑΤΑ ΥΔΡΟΒΟΛΗ ΣΕ ΟΛΗ ΤΗ ΔΩΔΕΚΑΝΗΣΟ.
ΒΑΡΔΕΛΛΗ Μ -ΚΡΑΣΟΠΟΥΛΟΣ Δ. Ο.Ε.
Τηλ. 35555-94750, - Κιν. 0944395999 - FAX 96516
e-mail:metropontikas@excite.com.
ΛΙΝΔΟΥ 1 ΡΟΔΟΣ
T. 98-28/2

ΠΩΛΟΥΝΤΑΙ
Α) Στην οδό Ιωάννη Μεταξά και Ανθούλας Ζερβού στο Νιοχώρι:
- Οροφοδιαμερίσματα, αρίστης κατασκευής των 136τ.μ., με θέση στάθμευσης και υπόγεια αποθήκη 12τ.μ., με κεντρική θέρμανση με αυτονομία
- Διαμερίσματα 138, 105, 97, 91, 81, 63, 55 με θέση στάθμευσης, κεντρική θέρμανση με αυτονομία
- Καταστήματα των 140 και 70τ.μ.
Β) Στην οδό Αποστόλου Παύλου, Ανάληψη:
- Διαμερίσματα ετοιμοπαράδοτα, 116, 112, 88, και 73τ.μ., με θέση στάθμευσης και κεντρική θέρμανση
Γ) Μονοκατοικίες στην Ιαλυσό, οδός Δημοκρατίας, πανταχόθεν ελεύθερες από 119τ.μ. έως 184τ.μ. διόροφες, χωρίς υπόγειο, με οικόπεδο από 250 έως 360τ.μ., πολυτελούς κατασκευής
ΠΛΗΡΟΦΟΡΙΕΣ
ΑΝΑΣΤΑΣΙΟΣ ΑΤΣΙΔΗΣ
ΣΤΕΦΑΝΟΥ ΚΑΖΟΥΛΗ 74 - ΡΟΔΟΣ
Τηλ. 28616, 37848
X. 3047-28/2

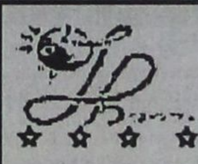

SUN BEACH RESORT COMPLEX
IALYSOS, P.O. Box 272, 85101
RHODES GREECE
e-mail: sunbeach@otenet.gr

ΖΗΤΕΙΤΑΙ
Υπάλληλος Rent a Car για το γραφείο ενοικιάσεως του ξενοδοχείου. Εδρα του θα είναι το ξενοδοχείο Palladium (Φαληράκι). Ο ιδανικός υπάλληλος θα πρέπει να γνωρίζει την αγγλική και γερμανική γλώσσα.
Αιτήσεις δεκτές καθημερινά στο ξενοδοχείο 09.00-15.00 ή να αποστείλουν το βιογραφικό τους ταχυδρομικώς (Τ.Θ. 272, 85100 Ρόδος) ή με Fax (0944) 256596, 02410 95688. Τηλ. 93821-6, Φαξ. (02410) 95688, υπόψη κ. Κακλιού Ανδρέα
Χ.Λ.

RODIAN BEACH • RESORT
Managed by Amathus
AMATHUSIA CENTRE
INDOOR POOL
HEALTH & FITNESS CLUB

ΖΗΤΕΙ
για το νέο Health & Recreation Club, που θα λειτουργήσει με τη νέα σαιζόν, άτομο πλήρους απασχόλησης με ειδικότητα
ΑΙΣΘΗΤΙΚΟΥ
Απαραίτητη γνώση αγγλικής γλώσσας
Οι ενδιαφερόμενες καλούνται να απευθυνθούν στην κα Αρτεμη Χριστοδούλου
Τηλέφωνο 02410-89928
X3081-28/2

WATER PARK

Το Υδροπάρκο αναψυχής
"The Waterpark – Faliraki – Rodos"

επιθυμεί να προσλάβει συνεργάτες για όλα τα τμήματα λειτουργίας του :

- Ταμίες
- Ρεσεψιονίστ
- Υπαλλήλους τουριστικού καταστήματος
- Ταμπλίστες
- Μάγειρες – Ψήστες
- Μπάρμεν
- Ναυγοσώστες
- Καθαρίστριες
- Προσωπικό Διαφόρων Ειδικοτήτων

Για πληροφορίες και συμπλήρωση αιτήσεων (απαιτείται πρόσφατη φωτογραφία) οι ενδιαφερόμενοι μπορούν να επικοινωνούν καθημερινά από 09.00-15.00 στα τηλέφωνα 0241 – 084404 & 0241 – 084300
Email: info@water-park.gr
X. 3070-28/2

Ματιές στα σπορ

Την τακτική της ...σιωπής επέλεξε η διοίκηση της Ρόδου

Για το θέμα της ...ανταρσίας των παικτών

Την τακτική της ...σιωπής ιχθύος κρατάει η διοίκηση του ΑΣ Ρόδος σε ό,τι αφορά την απόφαση που πάρθηκε προχθές το βράδυ σχετικά με την πρόσφατη επιστολή των παικτών και την απόφασή τους να απόσχουν από την προπόνηση της προηγούμενης Πέμπτης.

Αν και την προηγούμενη εβδομάδα η διοίκηση των «πρασίνων» είχε τοποθετηθεί δημόσια εκφράζοντας τον αποτροπιασμό της για την ενέργεια των παικτών, την ...κρίσιμη στιγμή (αυτή των αποφάσεων) αποφάσισε να ...κατεβάσει τις κουρτίνες. Το κακό είναι πως στερεί τη δυνατότητα από το δωδεκανησιακό φίλαθλο κόσμο (αυτόν τουλάχιστον που ασχολείται με την ομάδα), να πληροφορηθεί ποιά είναι η αντίδραση της διοίκησης μιας ιστορικής ομάδας στο ...άδειασμα ουσιαστικά των παικτών πριν από μερικές ημέρες.

Η «Πρόοδος» οφείλει να αποκαλύψει πως πριν τον αγώνα με τον Κισσαμικό, ο πρόεδρος του συλλόγου Γιώργος Παπαϊωάννου έκανε λόγο για εξελίξεις από τη Δευτέρα (σ.σ. προχθές), ενώ άλλο διοικητικό στέλεχος την ίδια ημέρα μας είχε δώσει να καταλάβουμε πως «θα παρθούν κεφάλια». Η εφημερίδα μας δεν έκανε χρήση των παραπάνω, σεβόμενη το εκτός έδρας παιχνίδι της προηγούμενης Κυριακής και τη διασφάλιση του καλού κλίματος. Περίμενε όμως -όπως και ο φίλαθλος κόσμος- μια αντρίκια αντιμετώπιση της διοίκησης απέναντι στον κόσμο, κάτι το οποίο δεν έγινε.

Παρουσία του προέδρου της Βουλής τιμήθηκε ο Υγρός Στίβος Ρόδου

Στο παλιό Δημαρχείο του Αμαρουσίου το Σάββατο το βράδυ η Ελληνική Ομοσπονδία Τριάθλου τίμησε όλους τους συντελεστές της πετυχημένης χρονιάς που πέρασε.

Παρουσία του προέδρου της Βουλής κ. Απόστολου Κακλαμάνη, των υπουργών κ. Γείτονα και Χυτήρη, του αρχηγού της Αστυνομίας, πολλών βουλευτών και πλήθους κόσμου, τιμήθηκαν οι «καλύτεροι» του 2001.

Ανάμεσά τους, η ομάδα του Υγρού Στίβου Ρόδου, σαν πολυνίκης σύλλογος. Την απονομή παρέλαβε η αντιπρόεδρος Σείλα Μαρκιού. Επίσης τιμήθηκε η Γιώτα Καστρουνή σαν καλύτερη αθλήτρια, η εφηβική ομάδα γυναικών με τις Αφαντενού Κατερίνα, Σαχίνη Ματίνα, Γαβριέλα Ιουλίου, Παναγιώτα Περίν, η παιδική ομάδα με Ζήση Παπαχριστοδούλου, Ηλία Μηναΐδη και η ομάδα κορασίδων με τις Καμπέρη Μικαέλα-Αλίκη, Βάσω Παυλή και Ελίνα Παρασκευά.

Ακόμα έγινε η παρουσίαση των Πανευρωπαϊκών αγώνων που θα γίνουν στη Ρόδο το Σεπτέμβρη 2002 και αναδείχθηκαν οι στόχοι για το 2002.

Διαγόρας Βατίου - Διγενής για μια θέση στον τελικό

ΑΟ Σύμης - Αναγέννηση Ν. Ρόδου στη Γ΄ Κατηγορία

Σήμερα θα γίνει γνωστός ο αντίπαλος της ΑΕ Κως στον τελικό Κυπέλλου Δωδεκανήσου, «Πωλήσεις ακινήτων Κάλλιστος Διακογεωργίου», που θα γίνει στις 7 Μαρτίου στο Δημοτικό Στάδιο της Κω.

Στο Βάτι στις 2.30 μ.μ. έχει οριστεί ο δεύτερος ημιτελικός, ανάμεσα στον τοπικό Διαγόρα και τον Διγενή Κοσκινού.

Διαιτητής θα είναι ο κ. Σάββας Παπανικολάου και «βοηθοί» οι κ. Πάνος και Παπαδόπουλος. Παρατηρητής αγώνα θα είναι ο κ. Χουρδάς και διαιτησίας ο κ. Κάπρος.

Εξάλλου, για την 13η ημέρα του Α΄ ομίλου της Γ΄ Κατηγορίας, ο ΑΟ Σύμης, φιλοξενεί την Αναγέννηση Νήσου Ρόδου στις 1 μ.μ. στο γήπεδο Σύμης.

Το παιχνίδι θα διευθύνει ο κ. Καραχανής και «βοηθοί» θα είναι οι κ. Χατζηπέτρος και Γιασιράνης.

Η AMCOR-ΙΣΡΑΗΛ Η ΜΕΓΑΛΥΤΕΡΗ ΒΙΟΜΗΧΑΝΙΑ ΗΛΙΑΚΩΝ ΣΥΣΤΗΜΑΤΩΝ ΣΤΟΝ ΚΟΣΜΟ,ΣΑΣ ΠΡΟΣΦΕΡΕΙ ΤΟΝ
ΚΑΛΥΤΕΡΟ ΗΛΙΑΚΟ ΘΕΡΜΟΣΙΦΩΝΑ ΤΟΥ ΚΟΣΜΟΥ
ΜΕ ΜΟΝΑΔΙΚΑ ΣΗΜΕΙΑ ΥΠΕΡΟΧΗΣ ΠΟΥ ΚΑΝΕΝΑΣ ΑΛΛΟΣ ΔΕΝ ΕΧΕΙ.ΠΡΩΤΗ Η AMCOR,ΠΡΙΝ 40 ΧΡΟΝΙΑ ΠΑΡΟΥΣΙΑΣΕ ΤΗΝ ΕΠΑΝΑΣΤΑΤΙΚΗ ΤΗΣ ΤΕΧΝΟΛΟΓΙΑ ΣΤΟΥΣ ΗΛΙΑΚΟΥΣ ΘΕΡΜ/ΝΕΣ. ΠΟΛΛΟΙ ΑΠΟ ΤΟΤΕ ΠΡΟΣΠΑΘΗΣΑΝ ΝΑ ΤΗΝ ΜΙΜΗΘΟΥΝ .ΤΑ ΑΠΟΤΕΛΕΣΜΑΤΑ ΤΟΥΣ ΕΙΝΑΙ ΓΝΩΣΤΑ.ΚΑΝΕΝΑΣ ΔΕΝ ΜΠΟΡΕΣΕ ΝΑ ΤΗ ΦΘΑΣΕΙ.ΣΗΜΕΡΑ Η AMCOR ΣΥΝΕΧΙΖΟΝΤΑΣ ΤΗΝ ΕΡΕΥΝΑ ΣΤΟΝ ΤΟΜΕΑ ΤΗΣ ΗΛΙΑΚΗΣ ΕΝΕΡΓΕΙΑΣ ΒΡΙΣΚΕΤΑΙ ΚΑΙ ΘΑ ΒΡΙΣΚΕΤΑΙ ΜΠΡΟΣΤΑΓΙΑΤΙ ΕΙΝΑΙ Η NO 1 ΣΤΟΝ ΚΟΣΜΟ.
ΕΙΝΑΙ Η AMCOR

Χωρίς αγώνες της ΕΠΣΔ αυτό το σαββατοκύριακο

Χωρίς κανένα αγώνα των τοπικών πρωταθλημάτων της Ενωσης Ποδοσφαιρικών Σωματείων Δωδεκανήσου θα περάσει αυτό το σαββατοκύριακο. Τα τελευταία σοβαρά κρούσματα βίας σε γήπεδα του νομού μας εις βάρος των διαιτητών, έκαναν τους τελευταίους να αποφασίσουν να δηλώσουν ομαδικά κωλύματα σε ένδειξη διαμαρτυρίας, βάσει των οποίων η Επιτροπή Πρωταθλήματος της ΕΠΣΔ αποφάσισε χθες να εισηγηθεί στη σημερινή συνεδρίαση των μελών του διοικητικού συμβουλίου την αναβολή όλων των αγώνων. Τα κωλύματα των διαιτητών αφορούν αποκλειστικά τα κρούσματα βίας και έγιναν αφού σε αντίθετη περίπτωση θα έπρεπε ο Σύνδεσμος να συγκαλέσει έκτακτη γενική συνέλευση, η οποία θα συνεδρίαζε και μετά θα έπαιρνε απόφαση να μην «κατέβουν» οι διαιτητές. Αυτό θα ήταν πολύ πολύπλοκο αλλά και χρονοβόρο, κάτι που δεν «εξυπηρετούσε» τους διαιτητές τη δεδομένη χρονική στιγμή.

Ο πρόεδρος της ΕΠΣΔ Κλεόβουλος Χατζηγεωργίου είχε συνάντηση με τον πρόεδρο του Συνδέσμου Διαιτητών Δημήτρη Κάπρο για το θέμα προχθές το βράδυ με τον οποίο συζήτησαν για αρκετή ώρα. Οι απόψεις τους μάλιστα ταιριάζουν απόλυτα και είναι αποφασισμένοι να είναι αμείλικτοι σε πράξεις βίας, οι οποίες και θα τιμωρούνται παραδειγματικά.

Μάλιστα ο κ. Κάπρος σε χθεσινές του δηλώσεις τόνισε χαρακτηριστικά πως «αν ξαναγίνουν ανάλογα περιστατικά και στο μέλλον εμείς είμαστε αποφασισμένοι ακόμα και να κατεβάσουμε τα ρολά!».

Ο κ. Χατζηγεωργίου παρέστη και στη χθεσινή συνεδρίαση των μελών της Επιτροπής Πρωταθλήματος, η οποία συμπλέει με τους διαιτητές του νομού μας φυσικά. Αξίζει να σημειωθεί πως, όπως τόνισε χθες ο πρόεδρος της ΕΠΣΔ Κλεόβουλος Χατζηγεωργίου μιλώντας σε εκπομπή του ραδιοφωνικού σταθμού TOP FM, «είναι θέμα ανθρωπιάς και ηθικής. Δεν μπορεί να συνεχιστεί αυτή η κατάσταση» αναφερόμενος φυσικά στα τελευταία κρούσματα βίας.

Αποβάλλεται και ο ΟΦΙ

Εξυπακούεται ότι μετά τα όσα έγιναν στον αγώνα του ΟΦΙ με την Ασπίδα Σαλάκου εις βάρος του διαιτητή κ. Διαμαντέα, η ομάδα της Ιστρίου αναμένεται να ακολουθήσει το δρόμο του Ξάνθου Πάτμου και να αποβληθεί από το πρωτάθλημα της Γ' Κατηγορίας. Σημειώνεται πως αν τελικά τερματίσει φέτος με λιγότερους βαθμούς από -12, δεν θα έχει δικαίωμα συμμετοχής ούτε στο πρωτάθλημα της επόμενης αγωνιστικής περιόδου. Δηλαδή θα κάνει να δει επίσημο παιχνίδι πάνω από ενάμισυ χρόνο.

Την άλλη εβδομάδα οι αγώνες

Η Επιτροπή Πρωταθλήματος αναμένεται να εισηγηθεί στη σημερινή συνεδρίαση της Ενωσης να γίνουν την προσεχή Τρίτη και Τετάρτη οι αγώνες των δυο ομίλων της Ρόδου της Γ' Κατηγορίας Δωδεκανήσου. Για την Α' και Β' Κατηγορία θα εισηγηθεί να γίνουν οι αγώνες το άλλο σαββατοκύριακο.

Τι λένε οι διαιτητές

Από τη διοίκηση του Συνδέσμου Διαιτητών Ποδοσφαίρου Δωδεκανήσου εκδόθηκε χθες η παρακάτω ανακοίνωση:

«Στη συγκέντρωση της Δευτέρας 11/02/2002 οι παρόντες εν ενεργεία διαιτητές του Συνδέσμου σε συμπαράσταση των συναδέλφων τους που ξυλοκοπήθηκαν σε αγώνα στην Πάτμο (Ξάνθος - Ασπίς Απολακκιάς) και στα Κοσκινού αγώνας (Ο.Φ. Ιστρίου - Ασπίς Σαλάκου) αποφάσισαν να μην προσφέρουν τις υπηρεσίες τους στους αγώνες τοπικών και εθνικών πρωταθλημάτων για το Σαββατοκύριακο 16 - 17/02/2002, και υποβάλλουν ατομικά κωλύματα προς την ΤΕΔ/ΕΠΣΔ/ΚΕΔ/ΕΠΟ.

Με την απόφασή τους αυτή οι διαιτητές εφιστούν την προσοχή των σωματείων, παραγόντων, ποδοσφαιριστών, φιλάθλων και της Ε.Π.Σ.Δ. ότι αν γίνει ξανά επεισόδιο ξυλοδαρμού σε αγώνα ποδοσφαίρου δεν πρόκειται να διαιτητεύσουν αγώνα τοπικού πρωταθλήματος.

Την παραπάνω απόφαση των εν ενεργεία διαιτητών επικύρωσε με σχετική απόφαση του δ.σ. του Συνδέσμου σε έκτακτη συνεδρίαση του στις 11/02/2002.

• Παρακαλούμε όλοι οι αξιολογημένοι διαιτητές να βρίσκονται τη Δευτέρα 18/02/2002 στην Αθήνα για τα αγωνιστικά TESTτης ΚΕΔ/ΕΠΟ.

Την Κυριακή 17/02/2002 και ώρα 10.30 θα γίνουν οι εξετάσεις των μαθητών της Σχολής Διαιτησίας στα γραφεία του Συνδέσμου.

Παρακαλούνται όλοι οι μαθητές να βρίσκονται στα γραφεία του Συνδέσμου έχοντας μαζί τους την αστυνομική τους ταυτότητα».

Δημόσια συγνώμη της διοίκησης του ΟΦ Ιστρίου

Για όσα λυπηρά συνέβησαν στο ματς με την Ασπίδα Σαλάκου

Το διοικητικό συμβούλιο του Ο.Φ. Ιστρίου, με χθεσινή του ανακοίνωση εκφράζει τη λύπη του για όσα συνέβησαν στο ματς με την Ασπίδα Σαλάκου, στα Κοσκινού και ζητάει δημόσια συγνώμη απ' όλο τον αθλητικό κόσμο και φορείς του τόπου!

Αναφέρει χαρακτηριστικά η ανακοίνωση του ΟΦ Ιστρίου:

«Το διοικητικό συμβούλιο του Α.Σ. Ο.Φ. Ιστρίου, μετά τα γεγονότα που συνέβησαν στο γήπεδο Κοσκινού, κατά τη διάρκεια του ποδοσφαιρικού αγώνα μεταξύ της ομάδας μας και της Ασπίδας Σαλάκου, θέλει να εκφράσει τη λύπη του γι' αυτά, να ζητήσει συγνώμη απ' τους φιλάθλους της Ρόδου, το δ.σ. της ΕΠΣΔ και όλους τους παράγοντες του αγώνα. Επίσης δηλώνει ότι θα αναλάβει με οποιοδήποτε μέσο κρίνει σκόπιμο τη συμμόρφωση των ποδοσφαιριστών του, όπως αρμόζει στην ιστορία του συλλόγου, ο οποίος επί επτά έτη τιμήθηκε με το κύπελλο ήθους για τη συμπεριφορά του στους αγωνιστικούς χώρους».

Δυσφορία Κλεάνθη κατά της διοίκησης της ΑΕ Λέρου!

Την ίδια στιγμή απονέμει τα εύσημα στη διαιτησία του Κώστα Ζανεττίδη

Με χθεσινή του ανακοίνωση, το διοικητικό συμβούλιο του Κλεάνθη Παραδεισίου εκφράζει την έντονη δυσφορία του για τη στάση που κράτησε η διοίκηση της Α.Ε. Λέρου στο παιχνίδι του περασμένου Σαββάτου, χαρακτηρίζοντας την μάλιστα «κακή και απαράδεκτη»!

Στην ίδια ανακοίνωση καταδικάζει και τη στάση των ποδοσφαιριστών της ΑΕ Λέρου όπως και των φιλάθλων, οι οποίοι ήταν το ίδιο απαράδεκτοι και προκλητικοί!

Αντίθετα συγχαίρει το διαιτητή Κώστα Ζανεττίδη καθώς και τους βοηθούς του Πανάτο και Βασιλείου για την άψογη και υποδειγματική τους διαιτησία καθ' όλη τη διάρκεια του παιχνιδιού!

Ικανοποιητικός ο απολογισμός της χοροεσπερίδας του Κολοσσού!

ΕΠΕΣΤΡΕΨΕ ΣΤΙΣ ΠΡΟΠΟΝΗΣΕΙΣ, ΚΑΝΟΝΙΚΑ, Ο ΚΟΥΤΣΟΣ

Ξεπέρασε κάθε προσδοκία, τόσο εισπρακτικά, όσο και από άποψη προσέλευσης του κόσμου, η χοροεσπερίδα που πραγματοποίησε την περασμένη Παρασκευή η διοίκηση του Κολοσσού.

Στην εβδομαδιαία συνεδρίαση του δ.σ., που πραγματοποιήθηκε τη Δευτέρα το βράδυ, έγινε ο οικονομικός απολογισμός της εκδήλωσης, ο οποίος σύμφωνα με έγκυρες πληροφορίες είναι πάρα πολύ ικανοποιητικός, αφού «γέμισαν» τα ταμεία του συλλόγου, σ' αυτή τη δύσκολη καμπή του πρωταθλήματος.

Στον αγωνιστικό τομέα τώρα, η ομάδα βρίσκει σιγά σιγά τους γνώριμους ρυθμούς της, αφού το παιχνίδι με το Ρέθυμνο ανήκει στο παρελθόν και οι όποιες αναταράξεις μόνο θετικά αποτελέσματα αναμένεται να έχουν για τη συνέχεια.

Στις χθεσινές προπονήσεις επέστρεψε και γυμνάστηκε κανονικά και ο Ισίδωρος Κουτσός, ο οποίος είχε πάθει διάστρεμμα στο πόδι και απουσίασε από το κυριακάτικο παιχνίδι.

Μάλιστα, ο Χάρης Παπάζογλου, πριν την πρώϊνή προπόνηση, τους επεσήμανε τα λάθη τους και τις ολιγωρίες σε κρίσιμα σημεία του αγώνα με το Ρέθυμνο, τονίζοντας ότι θα πρέπει στα εναπομείναντα επτά παιχνίδια να αγωνίζονται και στα 40' με την ίδια προσοχή και αυτοσυγκέντρωση, αφού η ζημιά δεν αργεί να έρθει. Μια ήττα και μάλιστα εντός έδρας, αρκεί να γκρεμίσει συνθέμελα το φετινό οικοδόμημα!

Ο ΡΟΑ θα καλλιεργήσει το άθλημα του μπάντμιντον

Ο Ροδιακός Ομιλος Αντισφαιρίσεως, σε συνεργασία με τον οργανισμό των Island Games προχωρά στη δημιουργία τμήματος μπάντμιντον. Είναι νέο άθλημα στην Ελλάδα και καλλιεργείται από λίγα σωματεία. Από την οργανωτική επιτροπή του «Αθήνα 2004» συγκαταλέγεται στην κατηγορία των «αγνώστων αθλημάτων». Είναι η κατηγορία αυτή των Ολυμπιακών αθλημάτων (σοφτ μπολ, μπέϊζ μπολ κ.α.), που η επιτροπή προσπαθεί να αναπτύξει διακαώς και στη χώρα μας, αφού είμαστε υποχρεωμένοι να το οργανώσουμε, αλλά και να συμμετέχουμε.

Τα ίδια ισχύουν και με τη συμμετοχή μας στους αγώνες των Island Games. Το μπάντμιντον είναι ένα από τα έξι υποχρεωτικά αθλήματα (στίβος, ποδηλασία, σκοποβολή, κολύμβηση, βόλεϊ), που θα υποχρεωθούμε να οργανώσουμε το 2007.

Αυτή η υποχρέωση που έχουμε, μας δίνει όμως την ευκαιρία να προσφέρουμε ένα νέο άθλημα τους νέους μας και όχι μόνο.

Ενδιαφέρον, άλλωστε, για την καλλιέργεια του αθλήματος στο νησί μας έχει δείξει η κεντρική διοίκηση της Αθλητικής Ενωσης Νήσων, η οποία προτίθεται να στηρίξει την προσπάθειά μας αυτή, ούτως ώστε να προστεθεί ένα ακόμα άθλημα στα ένδεκα που συμμετέχουμε, ήδη.

Η Ελληνική Ομοσπονδία Αντιπτέρισης έχει ήδη απαντήσει θετικά στο αίτημα του P.O.A. να τον εντάξει στη δύναμή της.

Ενα νέο άθλημα ξεκινά στο νησί μας και θα χρειαστεί τη στήριξη όλων.

Το πρόγραμμα των αγώνων του τουρνουά SOCCER TIME

Ολα τα παιχνίδια του 1ου ομίλου ο οποίος θα ολοκληρωθεί στις 24 Απριλίου

Ανακοινώθηκε το πρόγραμμα των αγώνων του πρώτου ομίλου του τουρνουά 5Χ5 ανεξαρτήτων ομάδων με την επωνυμία SOCCER TIME, το οποίο φιλοξενείται στις αθλητικές εγκαταστάσεις του Κέντρου Μίνι Ποδοσφαίρου Ρόδου «Βιτζηλαίος».

Αναλυτικότερα:

Α΄ ΟΜΙΛΟΣ

1η αγωνιστική (18 & 20/3)

GOOD FELLOWS -Σταυρός Καλυθιών
Ερμής - Καντής Πλακάκια
Σκουπίδια - ΔΟΝΑ Ρόδου
Παρτιζάνοι - Μάντσεστερ
Νότια Ρόδος - Σκιές
Σκουάντρα Ατζούρα - Κ.Λ. Ρόδου

2η αγωνιστική (22 & 24/3)

GOOD FELLOWS - Ερμής
Σταυρός Καλυθιών - Κ.Λ. Ρόδου
Σκουπίδια - Καντής
Παρτιζάνοι - ΔΟΝΑ Ρόδου
Νότια Ρόδος - Μάντσεστερ
Σκουάντρα Ατζούρα - Σκιές

3η αγωνιστική

15 Φεβρουαρίου (25/3)

7-8 μ.μ.: GOOD FELLOWS -Σκουπίδια
8-9 μ.μ.: Σταυρός - Ερμής
9-10 μ.μ.: Παρτιζάνοι - Καντής

17 Φεβρουαρίου (27/3)

7-8 μ.μ.: Νότια Ρόδος - ΔΟΝΑ Ρόδου
8-9 μ.μ.: Σκουάντρα Ατζούρα - Μάντσεστερ
9-10 μ.μ.: Σκιές - Κ. Λ. Ρόδου

4η αγωνιστική

18 Φεβρουαρίου (29/3)

7-8 μ.μ.:GOOD FELLOWS-Παρτιζάνοι
8-9 μ.μ.: Σταυρός - Σκουπίδια
9-10 μ.μ.: Ερμής - Κ.Λ. Ρόδου

20 Φεβρουαρίου (31/3)

7-8 μ.μ.: Νότια Ρόδος - Καντής
8-9 μ.μ.: Σκουάντρα Ατζούρα - ΔΟΝΑ Ρόδου
9-10 μ.μ.: Σκιές - Μάντσεστερ

5η αγωνιστική

22 Φεβρουαρίου (1/4)

7-8 μ.μ.: GOOD FELLOWS - Νότια Ρόδος
8-9 μ.μ.: Σταυρός - Παρτιζάνοι
9-10 μ.μ.: Ερμής - Σκουπίδια

24 Φεβρουαρίου (3/4)

7-8 μ.μ.: Σκουάντρα Ατζούρα - Καντής
8-9 μ.μ.: Σκιές - ΔΟΝΑ Ρόδου
9-10 μ.μ.: Μάντσεστερ - Κ.Λ.Ρόδου

6η αγωνιστική

25 Φεβρουαρίου (5/4)

7-8 μ.μ.: GOOD FELLOWS - Σκουάντρα Ατζούρα
8-9 μ.μ.: Σταυρός - Νότια Ρόδος
9-10 μ.μ.: Ερμής - Παρτιζάνοι

27 Φεβρουαρίου (7/4)

7-8 μ.μ.: Σκουπίδια - Κ.Λ. Ρόδου
8-9 μ.μ.: Σκιές - Καντής
9-10 μ.μ.: Μάντσεστερ - ΔΟΝΑ Ρόδου

7η αγωνιστική

1 Μαρτίου (8/4)

7-8 μ.μ.: GOOD FELLOWS - Σκιές
8-9 μ.μ.: Σταυρός - Σκουάντρα Ατζούρα
9-10 μ.μ.: Ερμής - Νότια Ρόδος

3 Μαρτίου (10/4)

7-8 μ.μ.: Σκουπίδια - Παρτιζάνοι
8-9 μ.μ.: Μαντσεστερ - Καντής
9-10 μ.μ.: ΔΟΝΑ Ρόδου - Κ.Λ. Ρόδου

8η αγωνιστική

4 Μαρτίου (12/4)

7-8 μ.μ.: GOOD FELLOWS - Μάντσεστερ
8-9 μ.μ.: Σταυρός - Σκιές
9-10 μ.μ.: Ερμής - Σκουάντρα Ατζούρα

2 Μαρτίου (14/4)

7-8 μ.μ.: Σκουπίδια - Νότια Ρόδος
8-9 μ.μ.: Παρτιζάνοι - Κ.Λ. Ρόδου
9-10 μ.μ.: ΔΟΝΑ Ρόδου - Καντής

9η αγωνιστική

8 Μαρτίου (15/4)

7-8 μ.μ.: GOOD FELLOWS - ΔΟΝΑ Ρόδου
8-9 μ.μ.: Σταυρός - Μάντσεστερ
9-10 μ.μ.: Ερμής - Σκιές

10 Μαρτίου (17/4)

7-8 μ.μ.: Σκουπίδια-Σκουάντρα Ατζούρα
8-9 μ.μ.: Παρτιζάνοι - Νότια Ρόδος
9-10 μ.μ.: Καντής - Κ.Λ. Ρόδου

10η αγωνιστική

11 Μαρτίου (19/4)

7-8 μ.μ.: GOOD FELLOWS - Καντής
8-9 μ.μ.: Σταυρός - ΔΟΝΑ Ρόδου
9-10 μ.μ.: Ερμής - Μάντσεστερ

13 Μαρτίου (21/4)

7-8 μ.μ.: Σκουπίδια - Σκιές
8-9 μ.μ.: Παρτιζάνοι - Σκουάντρα Ατζούρα
9-10 μ.μ.: Νότια Ρόδος - Κ.Λ. Ρόδου

11η αγωνιστική

15 Μαρτίου (22/4)

7-8 μ.μ.: GOOD FELLOWS-Κ.Λ.Ρόδου
8-9 μ.μ.: Σταυρός - Καντής
9-10 μ.μ.: Ερμής - ΔΟΝΑ Ρόδου

17 Μαρτίου (27/4)

7-8 μ.μ.: Σκουπίδια - Μάντσεστερ
8-9 μ.μ.: Παρτιζάνοι - Σκιές
9-10 μ.μ.: Νότια Ρόδος - Σκουάντρα Ατζούρα

•• Σε παρένθεση οι ημερομηνίες των αγώνων του δεύτερου γύρου.



Στον αέρα και πάλι τα τοπικά μας πρωταθλήματα, μετά την απόφαση των διαιτητών να μη σφυρίξουν κανέναν αγώνα, το ερχόμενο σαββατοκύριακο. Καιρός ήταν! Εφθασε ο κόμπος στο χτένι. Η βία -όπως έχουμε πάρα πολλές φορές προβλέψει από τη στήλη- θα παίρνει πλέον όλο και πιο ανεξέλεγκτες διαστάσεις, τόσο σε τοπικό όσο και σε πανελλήνιο επίπεδο με αποτέλεσμα να απειλούνται ακόμη και ζωές!

Επειδή κατά καιρούς έχουμε γίνει δέκτες αρκετών παραπόνων από παράγοντες συλλόγων και γονείς ότι κάποιοι νεαροί ποδοσφαιριστές συστηματικά δεν καλούνται στις Μικτές ομάδες, έχουμε να πούμε ότι οι πόρτες δεν είναι κλειστές για κανέναν, αφού οι κλήσεις στις προπονήσεις θεωρούνται αντιπροσωπευτικές, κατά το δυνατόν και όχι τελεσίδικες.

Οποιος προπονητής νομίζει ότι έχει κάποιον ή κάποιους παίκτες ικανούς να «περπατήσουν» στις Μικτές, μπορούν να τους στείλουν στις εβδομαδιαίες προπονήσεις και να τους θέσουν στη διάθεση του τεχνικού τμ, το οποίο θα κρίνει και θ'αποφασίσει σχετικά. Είναι θεωρητικά αδύνατον σε έναν τόσο «δύσκολο» εδαφικά νομό, να υπάρχει πάντα η καλύτερη επιλογή, παρ'όλες τις προσπάθειες του Μιχάλη Δράκου, ο οποίος οργώνει συνέχεια τα γήπεδα της Δωδεκανήσου.

Οποιος άνοιγε χθες αθλητικής εφημερίδες της Αθήνας, στις στήλες των ερασιτεχνικών πρωταθλημάτων θα τον έπιανε τρόμος! Πανικός στο παιχνίδι Μέτσοβο-Ασβεστοχώρι, ξύλο μετά μουσικής στον αγώνα Λυγουριό-Σπέτσες, αφήστε που ακόμη δεν έχουμε ξεχάσει όσα έγιναν και στα μέρη μας, σε Πάτμο και Κοσκινού.

Σκηνές που ελάχιστα έχουν να ζηλέψουν απ'όσα είδαμε προχθές στην τηλεόραση, σε παιχνίδι μικρών κατηγοριών, στη γειτονική Τουρκία. Ζούγκλα έγιναν τα γήπεδα! Και αυτό που μας ανησυχεί είναι ότι κανένας αρμόδιος (;) δεν δείχνει να έχει πάρει χαμπάρι τι συμβαίνει!

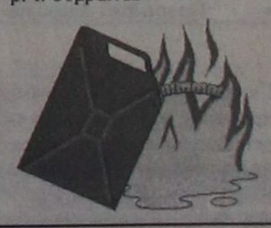

Ματιές στα σπορ

Ολοι παρόντες στη γιορτή της ΤΕ Μπάσκετ στην Κω!

✓ Σε απολογία κλήθηκε ο Γιάννης Τσέρκης και για διευκρινίσεις πέντε διαιτητές!

Παρουσία όλων των τοπικών αρχών του νησιού, η Τοπική Επιτροπή ΕΟΚ Δωδεκανήσου έκοψε το Σάββατο στην Κω την πίτα των σωματείων της στο βόρειο συγκρότημα του νομού.

Προηγήθηκε αγώνας του Αναπτυξιακού προγράμματος παμπαίδων, υπό το βλέμμα του προπονητή της ΤΕ κ. Γιάννη Τσακίρη.

Στο σύντομο χαιρετισμό του ο κ. Κολιάδης συνεχάρη για μια ακόμη φορά την Τοπική Αυτοδιοίκηση της Κω, που αγκάλιασε το μπάσκετ και κατ' επέκταση τον αθλητισμό, ενώ ανέλυσε τους λόγους για τους οποίους θα πρέπει να συνεχιστεί το βάρος στα τμήματα υποδομής.

Απονεμήθηκε κύπελλο στην πρωταθλήτρια ομάδα της κατηγορίας παίδων Ηρακλής 2000 Κω (περ. 2000-2001), ενώ τιμήθηκαν με αναμνηστικά διπλώματα και μετάλλια οι αθλητές που εισήχθησαν στα ΑΕΙ και ΤΕΙ.



Οι κ. Γ. Κατσικαντάης και Θ. Κολιάδης

Ακολούθησε συζήτηση ανάμεσα στον πρόεδρο της ΤΕ ΕΟΚ κ. Κολιάδη και τον γενικό γραμματέα κ. Γιώργο Κατσικαντάη και στα σωματεία, σχετικά με την πρόοδο και την προοπτική του δωδεκανησιακού μπάσκετ.

Στην εκδήλωση της Κω βρέθηκε και ο πρόεδρος του Συνδέσμου Διαιτητών Καλαθόσφαιρας του νομού κ. Δημήτρης Κουνελλές, για την πίτα των διαιτητών στα νησιά.

■ Διαδημοτικό τουρνουά με τη συμμετοχή των αθλητών που δεν θα επιλεγούν για τη β' φάση του Αναπτυξιακού προγράμματος, έχει στις σκέψεις της να διοργανώσει η ΤΕ ΕΟΚ στη Ρόδο, την περίοδο των διακοπών του Πάσχα.

■ Η ΤΕ ΕΟΚ προχώρησε σε μηδενισμούς των ομάδων Δωριέα (Δωριέας - Ηρακλής Λάρδου) στο παιδικό, Ιάλυσου (Διαγόρας - Ιάλυσος) στις νεάνιδες και Αγίου Νικολάου (Αγ. Νικόλαος - Ιβίσκος) στο παιδικό, επειδή αδικαιολόγητα δεν αγωνίστηκαν στα προγραμματισμένα παιχνίδια τους.

■ Η ΤΕ ΕΟΚ καλεί για διευκρινίσεις τους διαιτητές του αγώνα Εύελπι - Διαγόρα κορασίδων, που έγινε στη Ψίνθο στις 10 Φεβρουαρίου 2002, κ. Γαλανό και Ροϊλίδου, όπως επίσης και τα μέλη της γραμματείας Κουνελλέ Νικόλαο, Στάλλα Ιωάννη και Ευσταθίου Εμμανουήλ.

■ Τέλος, καλεί σε έγγραφη απολογία έως τις 14/02/2000 τον αθλητή του Ηρακλή Λάρδου Ιωάννη Τσέρκη, για τα όσα αναφέρει σε καταγγελία του ο διαιτητής κ. Ηλίας Κουνελλές.

Σήμερα η προπόνηση των Μικτών της ΕΠΣΔ!

Την εβδομαδιαία τους προπόνηση, θα πραγματοποιήσουν σήμερα το μεσημέρι στο Δημοτικό Στάδιο της πόλης μας, οι Μικτές ομάδες Παίδων και Νέων της ΕΠΣΔ!



Από τους ενωσιακούς τεχνικούς Μιχάλη Δράκο και Γιώργο Μποσγανά καλούνται οι παρακάτω ποδοσφαιριστές να βρίσκονται στο γήπεδο, με την αθλητική τους περιβολή:

ΠΑΙΔΕΣ

ώρα 14.30

Καρίκης Παναγιώτης, Γκάϊδας Δημήτρης (Κλεάνθης), Νικολός Στέργος (Απόλλων Καλυθιών), Πλάτσης Στέργος - Τσαγκαράκης (Απόλλων Απολ.), Πιζήμολας Στέργος (ΠΑΣ Ασκληπειού), Αθανασίου Παντελής, Τσοανάκης Λουκάς (ΠΑΟ Διαγόρας), Παστρικός Χάρης, Αγελάκης Γιώργος, Καλημέρης Κων/νος, Αναστασάκης Αντ., Καρπαθάκης Φαν. (Διαγόρας Βατ.), Κασανής, Αρκούλης Χρήστος (Αστέρας Παστ.), Πετρίδενας Σαβ., Τσαλώλης Νίκος, Αγγελόπουλος Παν. (Ηρακλής Μαρ.), Κότσος Γιώργος, Κοσμάς Στέργος (Ν. Ρόδος), Κατσιδώνης Μιχ., Καππάκας Αντώνης, Μπακίρης Μιχάλης (ΑΕΡΑ), Καραγιάννης Δημήτρης (Αγ. Γεώργιος), Χατζηβαλσάμης Σταύρος (Ιάλυσος 97), Τριπολίτης Ελευθ. (Ζευς), Πεταυράκης Μιχ. (Ασπίδα Σαλάκου), Χατζημανώλης (Ποσειδώνας Καρπάθου).

ΝΕΟΙ

ώρα 15.30

Νικολός Νίκος (Ερμής Καλ.), Μπαρμπαντώνης Γιάννης (Απόλλων Καλ.), Πέρος Κυριάκος (Αστέρας Μασ.), Βαρκάδος Νίκος, Διακοναστάσης Σάββας, Φρατζής Νίκος, Παναγιώτου Β. (Ευαγόρας), Χωρίτης Χρ. (Διαγόρας Βατίου), Κεφάλας (Ν. Ρόδος), Μάχλης Μιχ. (Διγενής), Λιάνη Γκίκας, Μαυρής Μηνάς, Καρτάλης, Πάτρος (ΓΑΣ Ιάλυσος), Μακρηδημήτρης Διον., Μαθιός Παν., Πλακέντης Γ. (ΑΣ Ρόδος), Αρφαράς Νίκος, Μήτρου Νεκτ., Καρύδης Λάμπρος, Φλεβάρης Μιχ. (Φοίβος), Μαριάς Κυριάκος (Δόξα Ψίνθου), Παπαδημήτρης Μανώλης (Ηρακλής Μαριτσών), Αμπελάς Σταμάτης, Φράγκος Νίκος (ΠΑΟ Διαγόρας), Διακίδης Γιώργος (ΑΕΡΑ), Μιχαλάκης Χρ. (Απόλλων Απολ.) και Μοσχού (Πολύστρατος), Φυλακούρης (ΑΕΛ), Γλυκοκάλαμος (Καλυμνιακός), Σαλονικιός (Ζευς), Κεφαλιανός (Ασκληπιός Κω).

✓ Για να συμμετάσχουν στον 8ο διεθνή ποδηλατικό γύρο (20-24 Φεβρουαρίου)

Αρχισαν να φθάνουν στη Ρόδο οι αποστολές των ξένων ομάδων

Σε επιφυλακή βρίσκεται η Ρόδος με αφορμή τη διεξαγωγή του 8ου διεθνούς ποδηλατικού γύρου, ο οποίος θα διεξαχθεί 20-24 Φεβρουαρίου και διοργανώνουν από κοινού ο Οργανισμός Προώθησης Ροδιακού Τουρισμού, ο Δήμος Ροδίων, ο ΔΟΝΑ και ο Ποδηλατικός Ομιλος «Ιβίσκος». Τα μέτρα ασφαλείας είναι αυξημένα, καθώς ήδη έχουν αρχίσει να καταφθάνουν οι πρώτες αποστολές και το μεγαλύτερο μέρος της αστυνομικής δύναμης θα βρίσκεται σε επιφυλακή.

Χθες, έφθασε στη Ρόδο η επαγγελματική ομάδα Mroz. Οι Πολωνοί έμειναν κατευθουσιασμένοι από την υποδοχή που τους επιφύλαξε η οργανωτική επιτροπή, ενώ από σήμερα θ' αρχίσουν τις προπονήσεις, κάτι που έχει ήδη πράξει η ελληνική ομάδα, η οποία βρίσκεται στο νησί από το βράδυ της Κυριακής.

Μέχρι στιγμής έχουν δηλώσει συμμετοχή 20 ομάδες, οι οποίες, στο σύνολό τους, αναμένονται στη Ρόδο, για προετοιμασία, μέσα στην εβδομάδα.

Πρόκειται για τις:



Α' Κατηγορία:

Mapei - Quik Step, Alexia Alluminio, Tacconi Sport - Vini Caldirola (Italia), CSC Tiscali (Δανία), Team Coast (Γερμανία).

Β' Κατηγορία:

Team Cologne, Nurnberger, Wiesenhof Leipzig (Γερμανία), Marlux, Ville De Charleroi, Collostrop - Palmans, landbouwkrediet - Colango (Βέλγιο), Krka - Telekom Slovenije (Σλοβενία), Team Fakta (Δανία), Mroz (Πολωνία), Bankgiroloterij - Batavus (Ολλανδία).

Εθνικές ομάδες:

Ελλάς Ι., Ελλάς ΙΙ, Βρετανία, Ρωσία, Καζακστάν.

Το στίγμα του «γύρου» Ρόδου έδωσε ο διευθυντής του Οργανισμού Προώθησης Ροδιακού Τουρισμού κ. Χαράλαμπος Παλογιαννίδης: «Η προσπάθεια του ΠΡΟΤΟΥΡ ήταν να δημιουργήσει ένα μεγάλο γεγονός, θεσμό, ενταγμένο στο διεθνές καλεντάρι. Η θέση της ομοσπονδίας δεν είναι αυτή που θα έπρεπε σε μια τόσο μεγάλης εμβέλεια διοργάνωση. Ετσι εμείς θελήσαμε να της δώσουμε κάτι παραπάνω, ενόψει μάλιστα και του 2004.

Εχουμε έμπειρα στελέχη. Προσπαθούμε ν' αναδειχθεί η Ρόδος και ο γύρος να γίνει εφάμιλλος με αυτών της Ιταλίας, Γαλλίας και Ισπανίας».

Μπράβο, Νεκτάριε!



Για την επιτυχία του Νεκτάριου Γιαλλουράκη, να κατακτήσει τη δεύτερη θέση στο πανελλήνιο πρωτάθλημα σύνθετων αγωνισμάτων (έπταθλο) το Σαββατοκύριακο στο ΣΕΦ του Φαλήρου, ο σύλλογός του ΓΑΣ Ρόδου «Υγεία», αναφέρει σε σχετική ανακοίνωση:

«Παρόλο που οι προπονήσεις του αφορούν, κατά κύριο λόγο, το πρόγραμμα του παραολυμπιονίκη Θανάση Μπαράκα, κατόρθωσε να συγκεντρώσει 5.347 βαθμούς, να καταρρίψει το ατομικό του ρεκόρ και να πάρει το αργυρό μετάλλιο.

Μπράβο Νεκτάριε, κουράγιο και συγχαρητήρια!

Συγχαρητήρια αξίζουν και στον αθλητή μας Πανορμίτη Κουρμαδιά, που κατάφερε παρά το μεγάλο συναγωνισμό να λάβει την 22η θέση στο πανελλήνιο πρωτάθλημα ανωμάλου δρόμου που έγινε την Κυριακή στα Τρίκαλα. Θέση που πολλοί αθλητές επεδίωκαν».

ΕΘΝΙΚΗ ΕΡΑΣΙΤΕΧΝΙΚΗ

Οι διαιτητές των ομάδων μας

Οι διαιτητές των αγώνων της Κυριακής των ομάδων που μας εκπροσωπούν στο πρωτάθλημα της Εθνικής Ερασιτεχνικής Κατηγορίας είναι οι ακόλουθοι:

- **Ιάλυσος - Αιολικός:** Θα διευθύνει ο κ. Σικελιανός και «βοηθοί» του θα είναι οι κ. Παπαγιαννόπουλος και Κωνσταντάκης του Συνδέσμου Αχαΐας. Τέταρτος διαιτητής θα είναι ο Β. Κατσιδώνης και παρατηρητής διαιτησίας ο κ. Κάζας.
- **Χαλκίδα - Απόλλων Καλυθιών:** Θα διευθύνει ο κ. Αναστόπουλος και «βοηθοί» του θα είναι οι κ. Κοτσιρίλος και Παπακώστας από την Αρκαδία. Τέταρτος διαιτητής θα είναι ο κ. Δημογέροντας (Αρκαδία) και παρατηρητής τους ο κ. Βασιλάκος (Καρδίτσα).
- **Ατρόμητος Πειραιά - ΑΣ Ρόδος:** Διαιτητής θα είναι ο κ. Ταμπάκης και «βοηθοί» του οι κ. Γλαβάς και Τίκας από τον Σύνδεσμο Αθήνας. Τέταρτος διαιτητής θα είναι ο κ. Παναγόπουλος (Αθήνα) και παρατηρητής τους ο κ. Κοκκώνης από την Κόρινθο.

Ηττήθηκε ο Ιάλυσος

Σε χθεσινό φιλικό παιχνίδι που έγινε στο «Οικονομίδειο», ο Ιάλυσος χρησιμοποιώντας αρκετές «ρεζέρβες» ηττήθηκε με 3-2 από τον ΠΑΟ Διαγόρα.

Στη Βηρυτό η νέα σύγκρουση Λιούις - Τάισον;

Ο Αγγλος μάνατζερ, Τζον Χίλαντ, προωθεί την προοπτική να διεξαχθεί ο μεγάλος πυγμαχικός αγώνας, μεταξύ του Βρετανού παγκόσμιου πρωταθλητή, Λένοξ Λιούις, και του Αμερικανού, Μάικ Τάισον, στη Βηρυτό. "Παρακολουθούμε τις εξελίξεις και αν δεν βρεθεί καμιά άλλη λύση, πιστεύω πως η περίπτωση της Βηρυτού είναι ιδανική. Επισκεφτήκαμε το Λίβανο και πιστεύω πως μπορεί να καλύψει έναν τέτοιο σπουδαίο αγώνα", τόνισε ο Χίλαντ. Να θυμίσουμε πως η αθλητική επιτροπή στην Πολιτεία της Νεβάδα στις ΗΠΑ, αρνήθηκε να χορηγήσει την άδεια στον Μάικ Τάισον για να αντιμετωπίσει τον Λιούις Απρίλιο στο Λας Βέγκας.

ΣΑΝ ΣΗΜΕΡΑ...

ΠΡΙΝ ΕΝΑ ΧΡΟΝΟ: *Νέο πανελλήνιο ρεκόρ στο μήκος με επίδοση 6.20μ. σημείωσε σε ημερίδα κλειστού στίβου ο Θανάσης Μπαράκας. Ο αγώνας που έφερε την ονομασία «1η Ημερίδα Κλειστού Στίβου» διεξήχθη στις εγκαταστάσεις του Ολυμπιακού Σταδίου της Αθήνας με τη συμμετοχή πάρα πολλών αθλητών και αθλητριών. Η επίδοση αυτή αποτελεί και νέο ατομικό ρεκόρ του χρυσού μας Ολυμπιονίκη, ο οποίος συνεχίζει να προετοιμάζεται στο ΣΕΦ με την υποστήριξη της Καζίνο Ρόδου Α.Ε. Μάλιστα στο προσεχές διάστημα θα λάβει μέρος σε δύο ακόμα ημερίδες.*

ΠΡΙΝ ΠΕΝΤΕ ΧΡΟΝΙΑ: *Οι Λάμπρος Τσάβαλος και Γιώργος Καγιάννης θα διεκδικήσουν τον τελικό του 1ου «RAKING LIST» γαλλικού μπιλιάρδου κατηγορίας τρίσποντης που διοργανώνει το κατάστημα HAPPY TIME στο Ροδίνι υπό την αιγίδα του Αγωνιστικού Ομίλου Μπιλιάρδου Ρόδου «OSCAR». Ο Τσάβαλος πέρασε στον τελικό κερδίζοντας το Νίκο Χατζηπαντωνίου με 3-1 σετ και ο Καγιάννης τον Κώστα Παπαστάμκο με 3-0.*

● *Παρά την πολύ καλή εμφάνισή του, ο Κολοσσός έχασε την ευκαιρία να πετύχει την τρίτη συνεχή νίκη του στο πρωτάθλημα της Β' Εθνικής και έτσι ηττήθηκε εκτός έδρας από το Μαρούσι με 83-77.*

ΠΡΙΝ ΔΕΚΑ ΧΡΟΝΙΑ: *Ο Διαγόρας Βατίου και η ΑΕ Κως είναι οι δύο ομάδες που θα διεκδικήσουν στις 25 Μαρτίου στο Εθνικό Στάδιο της πόλης μας το φετινό τίτλο του κυπέλλου Ερασιτεχνών ζώνης Δωδεκανήσου. Στους χθεσινούς ημιτελικούς αγώνες, η «κυανέρυθρη» ομάδα του Ηλία Αλεξιάδη κέρδισε στο Θολό τον Δαμάγητο με 2-0, ενώ στην Κω η τοπική Αθλητική Ενωση επιβλήθηκε του Ορφέα με 1-0.*

● *Με διπλή προπόνηση ο Διαγόρας συνέχισε χθες την προετοιμασία του για τον κυριακάτικο αγώνα του με την Αναγέννηση Γιαννιτσών στο Εθνικό Στάδιο της πόλης μας.*

ΠΡΙΝ ΔΕΚΑΕΝΝΙΑ ΧΡΟΝΙΑ: *Ενισχυμένος με τον αμυντικό παίκτη του Αθανασίου, η ποινή των τριών αγωνιστικών του οποίου έληξε, ο ΑΣ Ρόδος αντιμετωπίζει σήμερα στις 10.30 το πρωί στη Ριζούπολη, τον ερασιτέχνη Απόλλωνα Αθηνών για το οικείο πρωτάθλημα.*

ΠΡΙΝ ΠΕΝΗΝΤΑ ΧΡΟΝΙΑ: *Τα αποτελέσματα του διεξαχθέντος αγώνα ανωμάλου δρόμου 3000μ. έχουν ως εξής: 1ος: Χατζησταμάτης του Διαγόρα, 2ος: Χατζηγεωργίου του Διαγόρα, 3ος: Ζεϊχούν Μεμέτ του ΑΟΝ. Εις τον δρόμον 5000μ. ετερμάτισε πρώτος ο εξ Αμερικής Ρόδιος Κ. Κωνσταντόπουλος εκτός συναγωνισμού. Δεύτερος ο Ζωΐτης του Διαγόρα και τρίτος ο Ατσίδης του Δωριέα.*



Συνεδρίαση του ΠΑΣΟΚ για τις νομαρχιακές και δημοτικές εκλογές στην Κάρπαθο

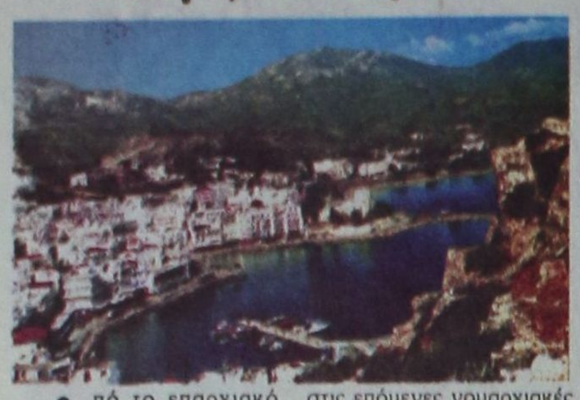

Από το επαρχιακό γραφείο Καρπάθου-Κάσου του ΠΑΣΟΚ εκδόθηκε η παρακάτω ανακοίνωση:

«Στις 10.2.2002 πραγματοποιήθηκε η επαρχιακή συνέλευση του ΠΑΣΟΚ στην Κάρπαθο με τη συμμετοχή κλιμακίου της Ν.Ε. και μέλους του Τομέα Οργανωτικής Πολιτικής της Κεντρικής Επιτροπής σ. Θανάση Δούρου.

- Αφού συζητήθηκε ο προγραμματισμός δράσης αποφάσίστηκαν ομόφωνα η σύγκληση Δημοτικής Ολομέλειας και η ανανέωση των οργάνων στο νησί της Καρπάθου.

- Αποφασίστηκε ομόφωνα ότι το ΠΑΣΟΚ θα πάει συντεταγμένο και ενωμένο στις επόμενες νομαρχιακές και δημοτικές εκλογές για να δώσει ακόμη μεγαλύτερη ώθηση στην ανάπτυξη του νησιού μας.

- Αποφασίστηκε ότι η πρόταση του ΠΑΣΟΚ προς την κοινωνία θα είναι ανοιχτή σε όσους έχουν όραμα για την ανάπτυξη του νησιού και την ενδυνάμωση του θεσμού της Τοπικής Αυτοδιοίκησης πρώτου και δευτέρου βαθμού, γιατί το κίνημα θεωρεί πρωτίστως μοχλό ανάπτυξης του τόπου την ανεξάρτητη Τ.Α. και δεν αναλώνεται σε μικροκομματικές σκοπιμότητες.

Για το Ε.Γ. ΠΑΣΟΚ Καρπάθου
Ο Α' γραμματέας
Διακομιχάλης Μιχάλης».

Και δυο μαθήτριες από τη Σορωνή στο διαγωνισμό της Μαθηματικής Εταιρίας

Από το Ενιαίο Λύκειο Σορωνής πήραμε την παρακάτω επιστολή, που απευθύνεται στην εφημερίδα «Ροδιακή»:

«Κύριε διευθυντά,

Θέλω να πιστεύω πως κακή πληροφόρηση ήταν η αιτία της μη αναγραφής στο φύλλο της εφημερίδας σας την Κυριακή ότι στο διαγωνισμό της Μαθηματικής Εταιρίας διακρίθηκε μόνον η Καλαφατά Πηνελόπη.

Η αλήθεια είναι ότι από τη Δωδεκάνησο διακρίθηκαν και συνεχίζουν τη συμμετοχή τους για πρόκριση στην Ολυμπιάδα Μαθηματικών τόσο η Καλαφατά Πηνελόπη όσο και η Σαββάκη Βασιλική του Λυκείου Σορωνής.

Το Σάββατο και οι δύο θα εκπροσωπήσουν τη Δωδεκάνησο στην επόμενη φάση του διαγωνισμού στην Αθήνα και ευχόμαστε στις δύο καλή επιτυχία.

Για τη δική μας μαθήτρια τα έξοδα μετάβασής της στην Αθήνα ανέλαβε, όπως πάντα σε τέτοιες περιπτώσεις, ο Δήμος Καμείρου, τον οποίο και ευχαριστούμε.

Οι νέοι του Λυκείου Σορωνής, όπως πάντα, τιμούν το σχολείο μας και τον δήμο μας.

Σας ευχαριστώ
Ο διευθυντής
Ευθυμίου Ελ.».

Ξεκίνησε η εκδίκαση στο δικαστήριο της Ρόδου της υπόθεσης για τη ΜΑΝΤΑ

Ξεκίνησε στα δικαστήρια της Ρόδου η εξέταση των μαρτύρων, που με τις καταθέσεις τους θα ρίξουν φως στην υπόθεση που αφορά τη διένεξη της ΔΑΝΕ με την κυπριακή εταιρία ΜΑΝΤΑ, που επί προεδρίας Νώντα Σολούνια είχε αναλάβει την αποκλειστική πρακτόρευση των πλοίων της.

Η αρχή για τη διελεύκανση της υπόθεσης έγινε με την εξέταση του πρώτου μάρτυρα που είναι ο κ. Εμ. Διακομανώλης, που θα συνεχιστεί στις 27 Μαΐου.

Κατά την εξέτασή του ο κ. Διακομανώλης σε πρώτη φάση αναφέρθηκε στις οικονομικές συναλλαγές που είχε η ΔΑΝΕ με τη ΜΑΝΤΑ. Σημειώνεται ότι η ΔΑΝΕ μετά το σκάνδαλο που ξέσπασε και τη λήξη της συνεργασίας με την κυπριακή εταιρία κατέθεσε αγωγή κατά της ΜΑΝΤΑ με την οποία ζητά ποσό που ξεπερνά το ένα δισεκατομμύριο δραχμές για τις ζημιές και την ηθική βλάβη που υπέστη.

Για την ίδια υπόθεση θα κληθούν να καταθέσουν στα δικαστήρια οι Μ. Χαραλαμπίδης, Νώντας Σολούνιας, Αντώνης Γεωργιάδης, Ευθ. Μπόνης, Μιχ. Κόκκινος και Δημ. Κούκουλας.

Σημειώνεται ότι οι προσπάθειες που έχουν γίνει από τη ΔΑΝΕ για να επέλθει συμβιβασμός με τη ΜΑΝΤΑ και τον Χαραλαμπίδη έπεσαν στο κενό και η υπόθεση θα διευθετηθεί στα δικαστήρια.

ΠΟΛΙΤΙΣΤΙΚΟΣ ΟΡΓΑΝΙΣΜΟΣ ΔΗΜΟΥ ΡΟΔΙΩΝ

ΣΥΝΑΥΛΙΑ

Φιλαρμονικής και Big Band του Δήμου Ροδίων

Διευθύνει ο Θέμος Μέξης

ΤΕΤΑΡΤΗ 13 και ΠΕΜΠΤΗ 14 ΦΕΒΡΟΥΑΡΙΟΥ 2002, ώρα 8 μ.μ.

Εθνικό Θέατρο Ρόδου

Τα έσοδα θα διατεθούν για την ενίσχυση των Ιδρυμάτων: Αγιος Ανδρέας, Γηροκομείο Χαραλάμπειο, Ιδρυμα Κολυμπίων και Ορφανοτροφείο Θηλέων

ΧΛ-14/2

Κατά τον περασμένο Ιανουάριο

Μειωμένη η αεροπορική κίνηση από το εσωτερικό

ΑΥΞΗΜΕΝΗ Η ΚΙΝΗΣΗ ΑΠΟ ΤΟ ΕΞΩΤΕΡΙΚΟ

Μειωμένη ήταν τον περασμένο μήνα η κίνηση στις πτήσεις εσωτερικού στο αεροδρόμιο της Ρόδου. Σύμφωνα με τα στοιχεία της Υπηρεσίας Πολιτικής Αεροπορίας, οι πτήσεις εσωτερικού παρουσίασαν μείωση της τάξεως του 15,95% τον Ιανουάριο σε σύγκριση με το αντίστοιχο διάστημα του 2001.

Ειδικότερα, τον περασμένο μήνα έγιναν 817 πτήσεις εσωτερικού, έναντι 972 τον Ιανουάριο του 2001. Διακινήθηκαν 37.009 άτομα έναντι 45.284 το 2001.

Μειωμένες κατά 21,57% ήταν και οι αφίξεις επιβατών με τις πτήσεις εσωτερικού.



Σύμφωνα με την ΥΠΑ τον Ιανουάριο ήρθαν 18.748 άτομα έναντι 23.903 το 2001. Λιγότερες κατά 14,59% ήταν και οι αναχωρήσεις στις γραμμές εσωτερικού.

Σε αντίθεση με τις γραμμές εσωτερικού αυξημένες κατά 38,24% ήταν οι πτήσεις εξωτερικού.

Τον Ιανουάριο οι πτήσεις εξωτερικού ήταν 47 έναντι 34 το 2001.

Αυξημένες κατά 67,01% ήταν σύμφωνα με την Υπηρεσία Πολιτικής Αεροπορίας οι αφίξεις επιβατών από το εξωτερικό, αφού τον περασμένο μήνα ήρθαν 1954 άτομα έναντι 1.170 πέρσι τον Ιανουάριο.

Αυξημένες κατά 61,88% ήταν και οι αναχωρήσεις στις γραμμές εσωτερικού που τον Ιανουάριο ήταν 1949 έναντι 1.204 πέρσι.

Συνολικά στις πτήσεις εξωτερικού διακινήθηκαν 3.903 άτομα έναντι 2.374 πέρσι τον Ιανουάριο.

Από τους 1.954 επιβάτες, που ήρθαν από το εξωτερικό, οι 1.043 ήταν από το Ισραήλ, οι 609 από την Αυστρία και οι 302 από την Ολλανδία. Πέρσι είχαν έρθει 294 άτομα από την Ολλανδία και 876 από το Ισραήλ. Αυτό σημαίνει ότι οι αφίξεις από την Ολλανδία σημείωσαν αύξηση κατά 2,72% αν και οι πτήσεις ήταν λιγότερες και από το Ισραήλ κατά 19,06%.

Ο Χατζής Χατζηευθυμίου

Ζητά εξηγήσεις για το γκάλοπ στο Δήμο Ρόδου

ΕΠΙΣΤΟΛΗ ΠΡΟΣ ΤΗΝ ALCO

Εξηγήσεις σχετικά με τη δημοσκόπηση, που διενεργήθηκε για το Δήμο της Ρόδου, εν' όψει των εκλογών, ζητεί με επιστολή του προς την ALCO ο κ. Χατζής Χατζηευθυμίου.

Αμφισβητώντας την αξιοπιστία της δημοσκοπήσεως, που τον φέρει να λαμβάνει στην πρόθεση ψήφου ποσοστό μόλις 14,5% ο κ. Χατζηευθυμίου, θέτει σειρά ερωτημάτων προς την ALCO, οι απαντήσεις των οποίων θα κρίνουν- όπως επισημαίνεται στην επιστολή του- τη σοβαρότητα, την αξιοπιστία και την αντικειμενικότητα των δημοσκοπήσεων της εταιρίας.

Συγκεκριμένα, στην επιστολή του, που απευθύνεται προς τον γενικό διευθυντή της ALCO κ. Κωνσταντίνο Παναγόπουλο, αναφέρονται τα εξής:

«Κύριε Παναγόπουλε,

Την Κυριακή 10-2-02 και στην εφημερίδα «Ελεύθερος Τύπος» δημοσιεύθηκε δημοσκόπηση της εταιρίας σας, που αφορούσε τις προθέσεις των δημοτών της Ρόδου για τις προσεχείς δημοτικές εκλογές.

Στα αποτελέσματα που δημοσιεύονται και αφορούν την έρευνα που διενήργησε η εταιρία σας λείπουν όλα τα ποιοτικά χαρακτηριστικά, με τα οποία θα μπορούσε κανείς να εξαγάγει συμπεράσματα για το πώς διαμορφώνεται η κοινή γνώμη στον Δήμο Ροδίων.

Μετά από αυτά, θα σας παρακαλούσα να μου απαντήσετε:

1. Αν επιβεβαιώνετε τα αποτελέσματα που δημοσιεύονται στην εφημερίδα «Ελεύθερος Τύπος της Κυριακής» (10/02/02).
2. Με ποιόν τρόπο διενεργήθηκε η δημοσκόπησή σας (με κάλπη, τηλεφωνική ή με ποια άλλη διαδικασία).
3. Ποιος είναι ο χρόνος διενέργειας της δημοσκόπησης.
4. Ποια ερωτήματα θέσατε και είχατε αυτό το αποτέλεσμα.
5. Ποιος ήταν ο αριθμός του δείγματος και ποια η γεωγραφική του διασπορά και
6. Πώς εξηγείτε το συμπέρασμα της έρευνας σύμφωνα με την οποία, μετά τη σύμπραξη Χατζηευθυμίου (14,5%) και Μοράρη (5,5%) θεωρείται πιθανή η επικράτηση του κ. Χατζηευθυμίου στο Δήμο Ρόδου.

Κύριε Παναγόπουλε,

Με τις απαντήσεις που περιμένω ότι θα μου δώσετε, θα κρίνουμε τη σοβαρότητα, την αξιοπιστία και την αντικειμενικότητα των δημοσκοπήσεων της εταιρίας σας».

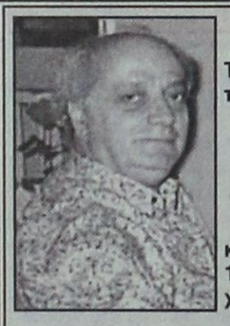

ΚΗΔΕΙΑ

Τον λατρευτό μας σύζυγο, πατέρα, γιο, αδελφό και θείο

ΘΕΟΔΩΡΟ (TOROS) ΑΡΑΜΠΙΑΝ
Ετών 58

κηδεύουμε την Παρασκευή 15/2/2002 στη Roedovre, Κοπεγχάγη, ΔΑΝΙΑ

Η σύζυγος Ανε Μαρία
Ο γιός Κρίστιαν
Η μητέρα, τα αδέλφια, τα ανίψια και οι λοιποί συγγενείς

1101-13/2

ΚΕΡΔΙΖΕΤΕ ΕΩΣ 50%

ΚΑΣΑΠΗΣ

ΖΑΝΤΕΣ • ΕΛΑΣΤΙΚΑ ΕΥΘΥΓΡΑΜΜΙΣΕΙΣ

ΑΜΟΡΤΙΣΕΡ ΕΛΑΤΗΡΙΑ

Στην ευθυγράμμιση ο γνωστός ΓΙΩΡΓΟΣ ΠΑΠΑΓΕΩΡΓΙΟΥ

ΕΞΟΠΛΙΣΜΟΣ 4Χ4

GOODYEAR MICHELIN BRIDGESTONE DUNLOP BBS O-Z RACING BORBET BILSTEIN ΑΚΥΒ Elbach

Κεντρικό: Αυστραλίας 2
Τηλ. 35367 FAX 76449
Υπ/μα: Λίνδου 237
Τηλ. 64025

ΑΣΦΑΛΕΙΑ ΣΤΗΝ ΟΔΗΓΗΣΗ

X3043-28/2

Χθες το πρωΐ

Επεισοδιακή έξωση του ενοικιαστή στο «Ελλη»

ΕΠΙΘΕΣΗ ΣΤΟΝ ΔΙΚΑΣΤΙΚΟ ΕΠΙΜΕΛΗΤΗ

Επεισοδιακή ήταν η έξωση του ενοικιαστή του ισόγειου χώρου του κτιρίου του ΕΛΛΗ, που ολοκληρώθηκε χθες. Ο ενοικιαστής του χώρου, κ. Ρωμαίος, που λειτουργούσε ως κέντρο διασκέδασης, επετέθη στον δικαστικό επιμελητή, που μετέβη στο ΕΛΛΗ για να εκτελέσει την απόφαση. Το αποτέλεσμα ήταν να συλληφθεί από την Αστυνομία και να οδηγηθεί στο Τμήμα για τα περαιτέρω. Μάλιστα η μεταφορά του έγινε με χειροπέδες...

Τα επεισόδια είχαν όμως και συνέχεια, αφού ο κ. Ρωμαίος ήρθε σε σύγκρουση αργά το μεσημέρι και με το δήμαρχο κ. Γιώργο Γιαννόπουλο, στο γραφείο του και ζήτησε άδεια, ώστε να πάρει τα προσωπικά του αντικείμενα από το χώρο.

Η έξωση του ενοικιαστή του ΕΛΛΗ, έγινε κατ' εφαρμογή δικαστικής απόφασης, την οποία όμως ο κ. Ρωμαίος ερμηνεύει διαφορετικά και υποστηρίζει ότι δεν θα έπρεπε να γίνει η απομάκρυνση του από το χώρο.

Η δικαστική διαμάχη που κρατάει πολλά χρόνια θα συνεχιστεί, καθώς ο κ. Ρωμαίος θα προσφύγει στη Δικαιοσύνη και πάλι για να ακυρώσει την έξωση, ενώ με αγωγή του ζητά αποζημίωση για τις βλάβες που υπέστη.

ΠΡΟΣΚΛΗΣΗ

Ο Αθλητικός Σύλλογος Ασπίς Απολακκιάς σας προσκαλεί στην ετήσια χοροεσπερίδα του, στις 16-2-2002 ημέρα Σάββατο και ώρα 8.30 στην αίθουσα ΑΦΡΟΔΙΤΗ του ξενοδοχείου ESPEROS VILLAGE.

Η τιμή εισόδου είναι 25 ευρώ κατά άτομο και περιλαμβάνει φαγητό, ελεύθερο ποτό και ζωντανή μουσική.

Πλούσια λαχειοφορά.

Μετά τιμής
το Δ.Σ.

X3089-15/2

Ζωντανη Ελληνικη Μουσικη!!!

Προσκληση Taboo

14 Φεβρουαριου

Αγιου Βαλεντινου

Ολοι οι ερωτευμενοι να συναντηθουν στο Taboo γιατι γινεται μεγαλο παρτυ με τραγουδια ερωτικα και πολλα δωρα!!!

* 1 δωρο ενα ταξιδι στο Παρισι (πολη του ερωτα !!).
* 2 δωρο μια χρυση καρδια με μαργαριταρι προσφορα Νικος Gold
* 3 δωρο μια χρυση καρδια με μπριγιαντ προσφορα Νικος Gold
* 4 δωρο μια καρδια προσφορα Nikos Gold
* 5 δωρο ενα δεντρο για δυο προσφορα Angeli di Roma
* Και πολλες γλυκες εκπλησεις απο τα Μελη

Taboo Taboo Taboo Taboo Taboo Taboo

Τραγουδουν: Αλεκος Ρηγος, Αντωνης Ροδιτης, Νεκταριος Βασιλας, Τακης Βυζαντινος, Λαμπρινη Σανια

4233-14/2

25ης Μαρτιου 2 Τηλ Reserve 02410 32632 - 76072

Εργασίες ασφαλτόστρωσης στους δρόμους της πόλης

ΘΑ ΓΙΝΟΥΝ ΣΤΟ ΚΑΡΑΚΟΝΕΡΟ



Από τις Τεχνικές Υπηρεσίες του Δήμου Ροδίων, ανακοινώνεται ότι από σήμερα Τετάρτη 13 Φεβρουαρίου και για το επόμενο πενθήμερο (μέχρι και την Κυριακή), θα συνεχιστούν οι εργασίες ασφαλτόστρωσης στην περιοχή Καρακόνερο και συγκεκριμένα στις οδούς Εξαπόλεως, Ανταγόρα, Ευαγόρα, Ευκλή, Δαμαγήτου, Δελφών, Ολυμπίας, Επιδαύρου και Φιλερήμου.

Κατά τη διάρκεια των εργασιών ασφαλτόστρωσης του επόμενου διαστήματος θα υπάρχει τακτική ενημέρωση των δημοτών σε ποιους δρόμους εκτελούνται έργα, ώστε να αποφεύγουν να σταθμεύουν εκεί τα οχήματά τους ή να διέρχονται από αυτούς.

Οι τεχνικές υπηρεσίες ζητούν την κατανόηση όλων για τα τυχόν προβλήματα και παρακαλούν να επιδειχθεί η πρέπουσα προσοχή, ώστε να αποφευχθούν κυκλοφοριακά προβλήματα ή και ενδεχόμενα ατυχήματα.

19χρονος κατηγορείται ότι βίασε Ολλανδέζα σε δωμάτιο ξενοδοχείου

Νεαρός γιος ξενοδόχου, στην Πάτμο, κατηγορείται ότι μπήκε σε δωμάτιο του ξενοδοχείου του πατέρα του, στο οποίο έμενε αλλοδαπή τουρίστρια, που είχε ηλικία 2 1/2 φορές μεγαλύτερη από τη δική του και τη βίασε δύο φορές.

Σύμφωνα με το δελτίο συμβάντων του Αστυνομικού Τμήματος Πάτμου, η 46χρονη Ολλανδέζα τουρίστρια Η-Β του Ε. κατήγγειλε ότι ο 19χρονος Χριστόδουλος Γρύλλης του Εμμανουήλ, μπήκε στο δωμάτιο του ξενοδοχείου που έμενε η τουρίστρια και τη βίασε δύο φορές.

Ο 19χρονος μπήκε στο δωμάτιο του ξενοδοχείου με άνεση, γιατί είναι ιδιοκτησίας του πατέρα του.

Μετά την καταγγελία της Ολλανδέζας, ο 19χρονος βιαστής συνελήφθη και σχηματίστηκε σε βάρος του δικογραφία, προκειμένου να οδηγηθεί στον Εισαγγελέα για τα περαιτέρω.

Διεθνές επιστημονικό περιοδικό από την ΤΕΔΚ

ΣΗΜΕΡΑ Η ΠΑΡΟΥΣΙΑΣΗ

Στην έκδοση διεθνούς επιστημονικού περιοδικού, που θα φέρει τον τίτλο «Μεσόγειος και Αρχαιομετρία», προχωρά το Τμήμα Μεσογειακών Σπουδών του Πανεπιστημίου Αιγαίου, με τη χορηγία της Τοπικής Ενωσης Δήμων και Κοινοτήτων. Το Mediterranean Archaeometry θα εκδίδεται δύο φορές το χρόνο.

Η παρουσίαση του πρώτου τεύχους του επιστημονικού περιοδικού θα γίνει σήμερα στις 7 το απόγευμα στο «Ακταίον».

Αστρα

Από ΠΕΜΠΤΗ 14 ΦΕΒΡΟΥΑΡΙΟΥ

κοντά σας



ΑΝΘΙΠΗ ΠΑΠΑΗΛΙΑ



ΜΑΝΟΛΗΣ ΚΑΜΠΟΥΡΗΣ



ΜΑΡΙΑ ΑΘΑΝΑΣΙΑΔΟΥ



ΜΑΡΙΑ ΘΕΟΧΑΡΗ

ΣΩΤΗΡΗΣ ΒΑΓΙΑΝΟΣ • Γ. ΚΑΡΑΚΑΤΣΑΝΗΣ

μαζί με την υπέροχη ορχήστρα μας

ΖΩΗ ΔΕΝ ΕΙΝΑΙ ΝΑ ΞΥΠΝΑΣ ΚΑΙ ΝΑ ΚΟΙΜΑΣΑΙ ΠΑΛΙ
ΖΩΗ ΕΙΝΑΙ ΜΟΝΟ ΝΑ ΓΛΕΝΤΑΣ
ΟΤΑΝ ΚΟΙΜΟΥΝΤΑΙ ΟΙ ΑΛΛΟΙ

ΔΕΥΤΕΡΑ-ΤΡΙΤΗ ΚΛΕΙΣΤΑ
Τηλ. 32090

1099-17/2