ΚΑΠΗ

ΕΤΟΣ ΙΔΡΥΣΗΣ 1949
ΙΔΙΟΚΤΗΤΗΣ - ΔΙΕΥΘΥΝΤΗΣ
ΓΙΩΡΓΟΣ ΔΙΑΜΑΝΤΙΔΗΣ
Γραφεία - Τυπογραφεία:
Μάρκου Μαλλιαράκη 3 (ΚΟΒΑ)
Λογιστήριο: Νέα Αγορά
Τηλ.: Σύνταξης: 27356 - 34101 FAX: 20643
Λογιστηρίου: 24539 FAX: 24539
www.proodos.net, www.proodosnews.gr
e-mail: info@proodos.net

ΠΡΟΟΔΟΣ

Ανεξάρτητη καθημερινή πρωινή εφημερίδα

ΑΡΙΘΜΟΣ ΦΥΛΛΟΥ 15.945 • ΤΙΜΗ 0,70 ευρώ

ΠΕΜΠΤΗ 14 ΦΕΒΡΟΥΑΡΙΟΥ 2002

ΕΤΟΙΜΑΣΤΕΙΤΕ ΕΡΧΕΤΑΙ ...

Αλλοι ομιλούν για αύξηση και άλλοι για μεγάλη πτώση

Εντελώς αντιφατικές φέτος οι ενδείξεις για την τουριστική κίνηση

ΜΠΟΥΜΕΡΑΓΚ ΓΙΑ ΤΟΥΣ Τ.Ο. Η ΜΕΙΩΣΗ ΤΩΝ ΤΙΜΩΝ

ΤΑ ΠΙΟ αντιφατικά μηνύματα για την εξέλιξη της φετινής τουριστικής περιόδου έχουν κυκλοφορήσει τις τελευταίες εβδομάδες.

● Οι προβλέψεις εναλλάσσονται μεταξύ μιας συγκρατημένης αισιοδοξίας και μιας περίπου επερχόμενης καταστροφής.

ΦΑΙΝΕΤΑΙ όμως, ότι το απαισιόδοξο σενάριο, που κυρίως οι μεγάλοι τουρ οπερέιτορ για δικά τους συμφέροντα έθεσαν σε κυκλοφορία, πάει να γίνει μπούμεραγκ για τους ίδιους.



Ο γνωστός Γερμανός τουριστικός παράγων κ. Dietmar Kastner είναι αντίθετος με την προσπάθεια των Τ.Ο. να ρίξουν τις τιμές των ξενοδοχείων

● Εφτιαξαν ένα «κλίμα» που δείχνει να οδηγεί σε ανεπιθύμητα αποτελέσματα καθώς παρατείνεται η αποχή από τις κρατήσεις της τουριστικής πελατείας.

ΒΙΑΣΤΗΚΑΝ κάποιοι Τ.Ο. να κάνουν λόγο για μείωση τιμών!

● Δεν είναι τυχαίο που βγαίνει τώρα ένας γνωστός τουριστικός παράγοντας της Γερμανίας, ο DIETMAR KASTNER της REWE TOYRISTIK και συνιστά ψυχραιμία...

«Να ρίξουμε από τώρα τις τιμές για τις οικογενειακές

ΣΥΝΕΧΕΙΑ ΣΤΗ ΣΕΛ. 4

Ερχεται στις 7 Μαρτίου

Ο κ. Στεφανόπουλος στη Ρόδο για τη γιορτή της Ενσωμάτωσης

ΘΑ ΕΓΚΑΙΝΙΑΣΕΙ ΤΟ ΙΣΤΟΡΙΚΟ ΑΡΧΕΙΟ

Ο ΠΡΟΕΔΡΟΣ της Δημοκρατίας κ. Κωστής Στεφανόπουλος θα τιμήσει με την παρουσία του τις εορταστικές εκδηλώσεις για την Ενσωμάτωση της Δωδεκανήσου, στις 7 Μαρτίου.

◆ Σύμφωνα με πληροφορίες, κατά την εδώ παραμονή του ο κ. Στεφανόπουλος θα παραδώσει σε επίσημη τελετή το πλήρως ταξινομημένο ιστορικό αρχείο της Δωδεκανήσου στο λαό των νησιών μας. Στην ίδια τελετή θα παρουσιαστεί ο ειδικός ογκώδης τόμος για το αρχείο μας, τόσο στη βιβλιογραφική όσο και στην ηλεκτρονική του μορφή.



ΟΙ ΕΡΓΑΣΙΕΣ για την ταξινόμηση και τον εκσυγχρονισμό του Ιστορικού Αρχείου Δωδεκανήσου

ΣΥΝΕΧΕΙΑ ΣΤΗ ΣΕΛ. 4

Θα βοηθήσει στην επίλυσή τους

Ο υπουργός κ. Σκανδαλίδης για τα προβλήματα του Νοσοκομείου μας

ΣΥΝΑΝΤΑΤΑΙ ΣΗΜΕΡΑ ΜΕ ΤΟΝ ΥΠΟΥΡΓΟ ΥΓΕΙΑΣ





ΤΑ ΠΡΟΒΛΗΜΑΤΑ του Νοσοκομείου της Ρόδου και κυρίως το επίμαχο θέμα της ελλείψεως νοσηλευτικού προσωπικού, πρόκειται να θέσει σήμερα στον υπουργό Υγείας κ. Αλέκο Παπαδόπουλο, με την παράκληση για άμεση επίλυση, ο συμπατριώτης μας υπουργός Εσωτερικών κ. Κώστας Σκανδαλίδης.

✎ Μετά την ενημέρωση που είχε από τη διοίκηση του Νοσοκομείου της Ρόδου, για την τραγική κατάσταση στην οποία έχει περιέλθει το ίδρυμα, εξαιτίας της ελλείψεως νοσηλευτικού προσωπικού, ο κ. Σκανδαλίδης παρενέβη άμεσα, ζητώντας συνάντηση με τον υπουργό Υγείας κ. Αλέκο Παπαδόπουλο.

ΣΤΗ ΣΥΝΑΝΤΗΣΗ που θα πραγματοποιηθεί σήμερα, ο υπουργός Εσωτερικών θα ζητήσει άμεση πρόσληψη νοσηλευτικού προσωπικού, που καθυστερεί να εγκρίνει εδώ και ένα χρόνο το ΑΣΕΠ, ενώ δεσμεύθηκε να καταβάλλει προσπάθειες για την πρόσληψη και άλλων νοσηλευτών, εκτός αυτών που εκκρεμούν.

Εξ άλλου πληροφορίες αναφέρουν ότι ο υπουργός Εσωτερικών κ. Σκανδαλίδης θα έλθει το Σάββατο στη Ρόδο για να παραστεί στην παρουσίαση της ειδικής έκδοσης «Πατριδογνωσία» της εφημερίδας «Εθνος».

Για να ξεκαθαρίσει η υπόθεση

Στον εισαγγελέα για τα εκκλησιαστικά κτήματα στα Κοσκινού

ΕΞΕΤΑΣΤΗΚΑΝ ΠΟΛΛΑ ΑΤΟΜΑ

ΠΑΡΕΝΕΒΗ χθες στο θέμα των εκκλησιαστικών ακινήτων του δημοτικού διαμερίσματος Κοσκινού, ο εισαγγελέας Πλημμελειοδικών Ρόδου κ. Γιώργος Οικονόμου. Μετά τον θόρυβο που προκλήθηκε, με την ανακίνηση του θέματος της εκποιήσεως των εκκλησιαστικών ακινήτων, ο Εισαγγελέας Πλημμελειοδικών Ρόδου παρενέβη χθες στην υπόθεση, προκειμένου να διαπιστώσει εάν οι πράξεις πωλήσεως άπτονται του Ποινικού Κώδικα.

ΣΥΝΕΧΕΙΑ ΣΤΗ ΣΕΛ. 4



Ο Αρχιμανδρίτης Ελπίδιος που έκανε καταγγελίες για τα κτήματα στα Κοσκινού

Ορισμένοι επιτήδειοι

Θέλουν να κατεβάσουν τους αγρότες με τα τρακτέρ στην πόλη!..

ΣΥΣΚΕΨΗ ΧΤΕΣ ΣΤΟ ΓΕΝΝΑΔΙ

ΠΡΟΣΠΑΘΟΥΝ να παρασύρουν τους αγρότες της Νότιας Ρόδου, να κατέβουν στην πόλη με τρακτέρ. Ομως η πλειοψηφία των Νοτιοροδιτών, παρά τα προβλήματα που αντιμετωπίζουν, δεν υιοθετεί τις προσπάθειες αυτές των μεμονωμένων συναδέλ-

ΣΥΝΕΧΕΙΑ ΣΤΗ ΣΕΛ. 4

Ασκησε χτες ο εισαγγελέας κ. Γ. Οικονόμου

Ποινικές διώξεις για την κλοπή των πιάτων της συλλογής Ιωαννίδη!..

ΣΤΡΕΦΕΤΑΙ ΚΑΤΑ ΤΗΣ ΑΡΧΑΙΟΛΟΓΙΑΣ ΚΑΙ ΤΟΥ ΔΗΜΟΥ ΡΟΔΟΥ

ΠΟΙΝΙΚΗ δίωξη σε βαθμό κακουργήματος για διακεκριμένη περίπτωση κλοπής, άσκησε χτες ο εισαγγελέας Πρωτοδικών Ρόδου κ. Γιώργος Οικονόμου και αφορά την υπόθεση της κλοπής σπάνιων πιάτων τύπου ISNIK (Νικαίας) από τη συλλογή Παν. Ιωαννίδη, που ήταν εκτεθειμένη από την Αρχαιολογική Υπηρεσία στον Πύργο του CARRETO που βρίσκεται στα τείχη της Μεσαιωνικής Πόλης της Ρόδου.



● Η ποινική δίωξη στρέφεται κατά παντός υπευθύνου της Αρχαιολογικής

ΣΥΝΕΧΕΙΑ ΣΤΗ ΣΕΛ. 4

Εν όψει της απεργίας

Συνωστισμός στο ΙΚΑ από ασφαλισμένους για συνταγογραφήσεις!..

ΜΕΓΑΛΑ ΤΑ ΠΡΟΒΛΗΜΑΤΑ

ΣΥΝΩΣΤΙΣΜΟΣ χθες το πρωί, στα ιατρεία του υποκαταστήματος του ΙΚΑ Ρόδου, από ασφαλισμένους που έσπευσαν, προκειμένου να τους γίνει συνταγογράφηση των φαρμάκων και να τους χορηγηθούν παραπεμπτικά ιατρικών εξετάσεων.

⇨ Οι λόγοι που παρατηρήθηκε ο μεγάλος συνωστισμός είναι δύο. Ο πρώτος οφείλεται στην πενθήμερη απεργία που προηγήθηκε και ο δεύτερος στις νέες κινητοποιήσεις που έχουν εξαγγελθεί. Βέβαια η έλλειψη χώρων στο ΙΚΑ Ρόδου, έκανε περισσότερο έντονο το πρόβλημα του συνωστισμού, κάνοντας επιτακτική την

ΣΥΝΕΧΕΙΑ ΣΤΗ ΣΕΛ. 4







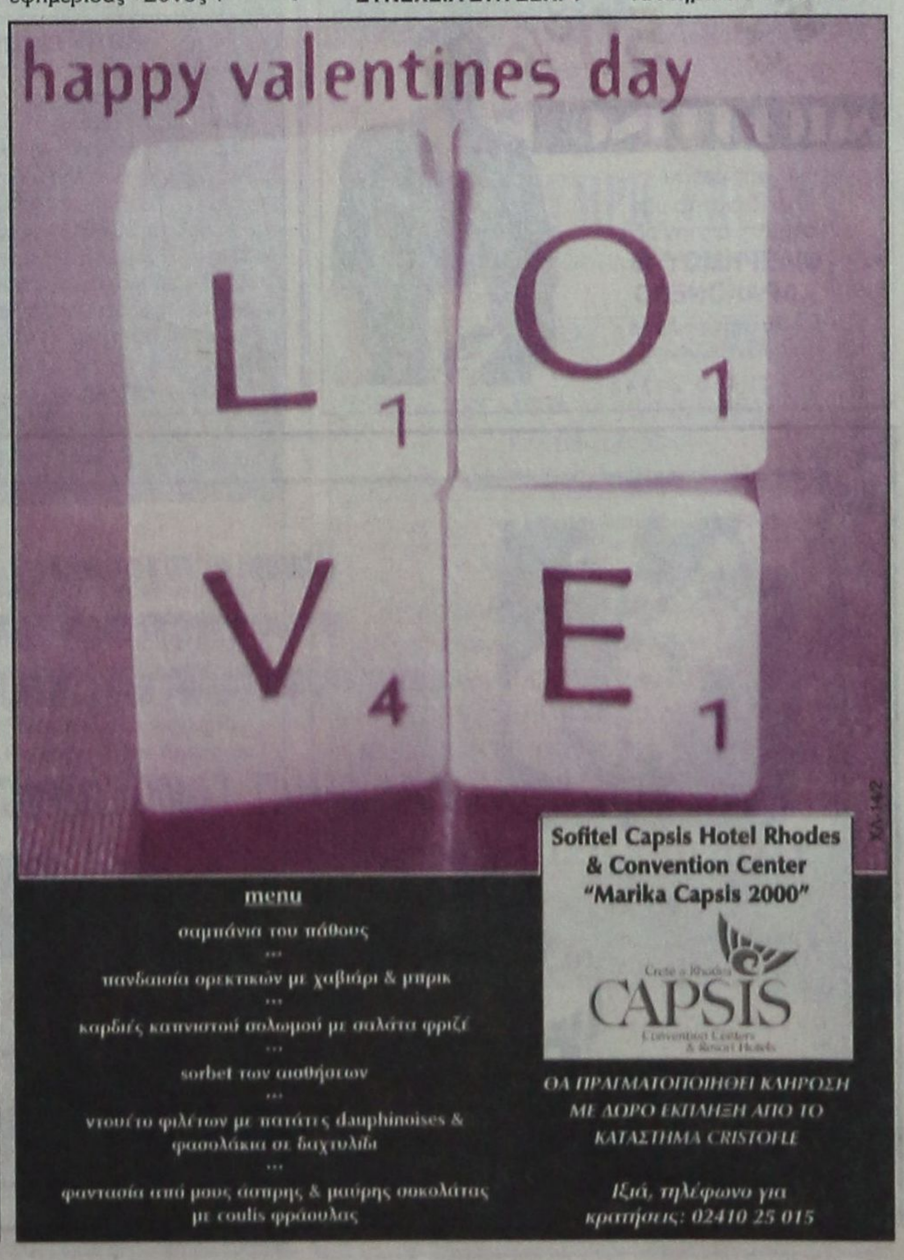

ΠΡΟΟΔΟΣ
Ημερήσια Εφημερίδα της Ρόδου
Ετος ιδρύσεως 1949
ΓΡΑΦΕΙΑ ΣΥΝΤΑΞΗΣ
Μ. Μαλλιαράκη 3, 85100 Ρόδος
Τηλ. 0241 / 27356 - 34101 FAX 0241 / 20643
ΛΟΓΙΣΤΗΡΙΟ-ΔΙΑΦΗΜΙΣΕΙΣ
Νέα Αγορά 32 85100 Ρόδος
Τηλ. 0241 / 24539 FAX 0241 / 24539
e-mail: info@proodos.net
www.proodos.net - www.proodosnews.gr
ΚΑΘΗΜΕΡΙΝΑ ΤΑ ΝΕΑ ΤΗΣ ΔΩΔΕΚΑΝΗΣΟΥ ΣΤΟ INTERNET
www.proodos.net
www.proodosnews.gr



ΤΙ ΕΓΡΑΨΕ Ο ΤΥΠΟΣ ΤΗΣ ΑΘΗΝΑΣ

ΕΠΙΣΚΟΠΗΣΗ ΑΘΗΝΑΪΚΟΥ ΤΥΠΟΥ ΤΗΣ 13/2/2002

Η συνάντηση των υπουργών Εξωτερικών Ελλάδας - Τουρκίας, το Κυπριακό, οι δημοτικές εκλογές και οι διαπραγματεύσεις ΓΣΕΕ-εργοδοτών για τη νέα συλλογική σύμβαση εργασίας είναι από τα βασικά θέματα της ειδησεογραφίας του αθηναϊκού τύπου.

ΑΔΕΣΜΕΥΤΟΣ ΤΥΠΟΣ (Μήτσης):Σπατάλη ρεύματος από τις...κλειστές οικιακές συσκευές. 10% της ηλεκτρικής ενέργειας καταναλώνεται από συσκευές σε κατάσταση αναμονής!

ΑΔΕΣΜΕΥΤΟΣ ΤΥΠΟΣ (Pizos):Το "δίχτυ της φτώχειας" έπιασε φύκια! Εκοψαν τα κονδύλια για το πολυδιαφημισμένο "κοινωνικό πρόσωπο" του ΠΑΣΟΚ.

ΑΠΟΓΕΥΜΑΤΙΝΗ:Ανατροπές στα εκτός σχεδίου. Από 5 εως 10 στρέμματα η αρτιότητα.

Η ΑΥΓΗ:Οι απειλές του Μπους ανησυχούν Ευρώπη και Ισλάμ. Βαριά σκιά στη διεθνή συνάντηση της Κωνσταντινούπολης.

ΑΥΡΙΑΝΗ:Απάτη μαμούθ στο Χρηματιστήριο. Εξαπάτησε χιλιάδες μετόχους ο Κόκκαλης.

ΤΟ ΒΗΜΑ:Συζητείται μείωση των ωρών εργασίας παράλληλα με τις αυξήσεις των μισθών. Η εβδομάδα των 39 ωρών στόχος των εργαζομένων στις διαπραγματεύσεις με τους εργοδότες.

Η ΒΡΑΔΥΝΗ:Επιδοτήσεις σε χιλιάδες ανέργους.

ΕΘΝΟΣ: "Κρυφές" αυξήσεις σε δεκάδες προϊόντα. Ελεγκτές υπουργείου Ανάπτυξης:Ασύδοτη η αγορά.

ΕΛΕΥΘΕΡΗ ΩΡΑ:Χέσε θέατρο και κατούρα παράσταση! Δύο χρόνια θα κρατήσει η παρωδία του Μιλόσεβιτς.

ΕΛΕΥΘΕΡΟΣ:Αγρια κόντρα υπουργών στην υγεία. Τη στιγμή κατά την οποία έχει παραλύσει ο χώρος και οι ασφαλισμένοι ταλαιπωρούνται από απεργίες.

ΕΛΕΥΘΕΡΟΣ ΤΥΠΟΣ:Ο διάλογος ξεκινά με αποδοχές και πρόωρες συντάξεις. Ασφαλιστικό:Η Ευρωπαϊκή Ενωση έδωσε χθες εντολή για έναρξη της μεταρρύθμισης.

ΕΛΕΥΘΕΡΟΤΥΠΙΑ:Μείωση ύλης για Β΄-Γ΄ Λυκείου. 1ο βήμα: Εγκύκλιος για αναμόρφωση του προγράμματος.

ΕΣΤΙΑ:Η "βεντέτα" Σημίτη-Παπουτσή. Ορίσθηκε υποψήφιος για να καταστραφεί!

Espresso:Ποιοί ζητούν απαγόρευση εισόδου του Σφακιανάκη στην Αμερική!

Η ΚΑΘΗΜΕΡΙΝΗ:Προς διετή σύμβαση με αυξήσεις στο 5%. ΣΕΒ-ΓΣΕΕ επιζητούν εργασιακή ειρήνη εν όψει πολιτικής έντασης.

Ο ΛΟΓΟΣ:Δημοτικές...προετοιμασίες. Επισπεύδονται οι διαδικασίες στη ΝΔ. Κ. Λαλιώτης: Δεν είναι δημοψήφισμα για την κυβερνητική πολιτική οι δημοτικές...

ΤΑ ΝΕΑ:Τιμές σόκ σε ιδιωτικές κλινικές-ακριβότερες ως 300%. Συγκριτικός πίνακας σε ιδιωτικά και δημόσια νοσοκομεία.

ΝΙΚΗ:Η Ντόρα κάνει πίσω. Τα γκάλοπ δεν δείχνουν περίπατο...

ΡΙΖΟΣΠΑΣΤΗΣ:Θέλουν να κρύψουν τα εγκλήματα του ιμπεριαλισμού. ΝΑΤΟϊκό δικαστήριο Χάγης.

Traffic News:Τρεις υπουργοί στα δίχτυα του Μάκη. Πυρηνικές βόμβες στη "Ζούγκλα" και στον "κίτρινο τύπο".

Η ΧΩΡΑ:Αυθαίρετα.Ποιοί και πως μπορούν να τα σώσουν. Ολες οι νέες ρυθμίσεις και οι αλλαγές.

MICHELINO SINCE 1979
ΚΑΤΑΣΤΗΜΑ ΑΝΔΡΙΚΩΝ ΕΝΔΥΜΑΤΩΝ
ΜΕΓΑΛΕΣ ΕΚΠΤΩΣΕΙΣ
έως και
50%
Θα

MICHELINO SINCE 1979
μας βρείτε
στο ιδιόκτητο μας
κατάστημα στην οδό
ΦΙΛΕΡΗΜΟΥ 45
ΚΑΡΑΚΟΝΕΡΟ
(κοντά στην εκκλησία
της Φανερωμένης)
Τηλ. 02410 24348
4083-18/2

Δωδεκανησιακά 24ωρα

Στα πεταχτά

Θέλει μεγάλη προσοχή

Το θέμα που προέκυψε με τις διαμάχες μεταξύ των Μουσουλμάνων της Ρόδου χρειάζεται λεπτό χειρισμό! Δεν είναι απλό, διότι έχει πολλές πτυχές που δεν μπορούν να περάσουν απαρατήρητες. Κατά συνέπεια όλοι πρέπει να είναι και επιφυλακτικοί και συγκρατημένοι, γιατί οι καιροί είναι πονηροί...

Ολοι, λοιπόν, ας αφήσουν τις πάσης φύσεως εξυπνάδες και τους δήθεν συναισθηματισμούς και να δουν το θέμα ψύχραιμα!..

Ηλθε η Ανοιξη

Αυτή η παρατεινόμενη καλοκαιρία φέρνει ξανά την άνοιξη πριν την ώρα της.

Δέντρα κι αγριολούλουδα ανθίζουν πολύ πιο νωρίς από την εποχή τους.

Ηδη άνοιξαν οι παπαρούνες που κανονικά ανθίζουν τέλη Απριλίου - αρχές Μαΐου.

Ο καιρός έχει ξεγελάσει και φέτος τη φύση.

Κλείνουν τις γωνίες

Αγνοούν συστηματικά τον ΚΟΚ και περιφρονούν τους συνανθρώπους τους όλοι εκείνοι οι οδηγοί που παρκάρουν τ' αυτοκίνητά τους πάνω στις γωνίες των δρόμων.

Οχι μόνον δεν αφήνουν πόντο ελεύθερο, εμποδίζουν την ορατότητα και δυσκολεύουν πάρα πολύ τους οδηγούς που θέλουν να στρίψουν.

Γιατί δεν γράφεται αυτή η παράβαση;

Προς άρσιν παρανοήσεων

Το προχθεσινό πρωτοσέλιδο σχόλιο της «Προόδου» με τίτλο ΤΟΥΡΙΣΤΙΚΗ ΠΟΛΙΤΙΚΗ ΧΩΡΙΣ ΟΡΓΑΝΩΣΗ είχε ως αποδέκτες αυτούς που χαράσσουν την τουριστική πολιτική της χώρας.

Οχι, ασφαλώς, τους εργαζόμενους στην Περιφερειακή Διεύθυνση Τουρισμού Δωδεκανήσου. Ισα - ίσα που οι εργαζόμενοι στην υπηρεσία αυτή μοχθούν πέραν από τις δυνάμεις τους για να τα βγάλουν πέρα και να εξυπηρετήσουν τους συναλλασσόμενους επαγγελματίες του τουρισμού.

Το σχόλιό μας απλώς ζητεί την περαιτέρω ενίσχυση της Περιφερειακής Διεύθυνσης Τουρισμού γιατί αυτό απαιτούν οι ανάγκες της περιοχής μας.

Συνεχίζεται η ταλαιπωρία

Νέος κύκλος ταλαιπωρίας περιμένει τους ασφαλισμένους του ΙΚΑ καθώς οι γιατροί κατέρχονται και πάλι σε πενθήμερη απεργία. Και από την απεργία αυτή, εκείνοι που την πληρώνουν είναι οι ασφαλισμένοι - ιδιαίτερα οι ασθενείς - που δεν μπορούν να εξυπηρετηθούν!

Αυτούς δεν τους σκέπτεται κανένας;

Γιατί θα πρέπει να πληρώνουν και να υφίστανται όλα αυτά τα βάσανα;

Καμιά επομένως παρανόηση δεν χωρεί σ' αυτό το θέμα.

Τα καλά και συμφέροντα

Ζούμε στον αστερισμό των δημοσκοπήσεων εδώ και αρκετό καιρό. Κόμματα, υποψήφιοι αλλά και άλλοι δήθεν παράγοντες, παραγγέλλουν δημοσκοπήσεις, για διάφορους λόγους.

Οταν τα αποτελέσματα είναι αυτά που θέλουν, αρχίζουν και κοκορεύονται, ενώ οι τελάληδες είναι πολλοί. Οταν όμως το αποτέλεσμα δεν είναι επιθυμητό, είτε το κάνουν ...γαργάρα, είτε τους φταίνε όλοι και ωρύονται. Οπως σας βολεύει κύριοι.

Κουλοχέρηδες

Αδειασαν τα «μίνι» καζίνο από τους «κουλοχέρηδες». Οι ιδιοκτήτες τους, προκειμένου να αποφύγουν τους εξονυχιστικούς ελέγχους που διενεργούνται μετά το θόρυβο που ξέσπασε, απέσυραν τα «μηχανήματα» και με την ευκαιρία αυτή, προχωρούν στις τεχνικές μετατροπές, προκειμένου να δέχονται κέρματα ευρώ, αντί δραχμών.

Μόλις ατονήσουν οι έλεγχοι, οι «κουλοχέρηδες» θα πάρουν φωτιές και θα γίνουν ...μακρυχέρηδες, αδειάζοντας τις τσέπες των αφελών τζογαδόρων.

Μέτρο-ημίμετρο

Οσοι, λένε, υποβάλουν τις φορολογικές δηλώσεις τους μέσω Ιντερνετ, θα τύχουν επί πλέον έκπτωσης στο φόρο κατά 2,5%.

Το μέτρο, ασφαλώς και είναι θετικό. Δυστυχώς, όμως, δεν έχουν ακόμα όλα τα νοικοκυριά ηλεκτρονικούς υπολογιστές, ούτε έχουν συνδεθεί με το Ιντερνετ.

Ετσι, κύριε Χριστοδουλάκη;

Αυτά είναι νούμερα!

Ενατη σε σειρά προτίμησης, ανάμεσα σε δέκα χώρες είναι η Ελλάδα για τους Γερμανούς τουρίστες. Δέκατη είναι η Τουρκία.

Πρώτη σε προτίμηση για τους Γερμανούς τουρίστες είναι η Ιταλία, δεύτερη η Ισπανία και τρίτη η Αυστρία. Στην Ιταλία δαπάνησαν το 2001 οι παραπάνω τουρίστες 8,7, στην Ισπανία 8 και στην Αυστρία 5,6 δισεκατομμύρια ευρώ. Στην Ελλάδα η δαπάνη των Γερμανών έφθασε το ίδιο έτος το 1,5 δισεκ. ευρώ.

Συνολικά η τουριστική δαπάνη των Γερμανών και στις δέκα χώρες που προτιμούν για τις διακοπές τους, έφθασε το 2001 περίπου τα 40 δισεκ. ευρώ, κάπου δηλαδή 14 τρισεκατομμύρια δραχμές.

Αυτά είναι νούμερα!

Θα τηρηθούν οι συμφωνίες;

Μέχρι τα μέσα Μαρτίου το ΠΑΣΟΚ θα έχει επιλέξει τον υποψήφιο που θα στηρίξει εν όψει των νομαρχιακών εκλογών.

Την ίδια ακριβώς ημέρα που θ' ανακοινώνεται ο υποψήφιος, θα δούμε και κατά πόσο θα τηρηθούν οι συμφωνίες και τα πρωτόκολλα τιμής.

Κοντός ψαλμός που λένε...

Φταίνε οι οδηγοί

Με αφορμή σχόλιο της στήλης από τις Τεχνικές Υπηρεσίες του Δήμου Ρόδου πήραμε την παρακάτω απάντηση:

«Αγαπητή «Πρόοδος»

Στο χθεσινό και σημερινό φύλλο της εφημερίδας σας δημοσιεύθηκαν στη στήλη «Στα Πετακτά» σχόλια με τίτλους «Εγκληματίες» και «Να ενημερωθεί ο Εισαγγελέας» που σαφώς αναφέρονται στην υπηρεσία μας και για τα οποία έχουμε να παρατηρήσουμε τα παρακάτω:

Οι κινήσεις των οχημάτων στη διασταύρωση των οδών Λίνδου και Βρυξελλών παρέμειναν ως είχαν και μετά την κατασκευή της νησίδας. Μετά τη διαπλάτυνση του οδοστρώματος στο ρεύμα ανόδου (έξοδος πόλεως) υπάρχουν δύο λωρίδες κυκλοφορίας τις οποίες πρέπει να τηρούν οι οδηγοί δηλαδή η αριστερή λωρίδα που είναι για τα οχήματα που θέλουν να εισέλθουν στην οδό Βρυξελλών και η δεξιά λωρίδα για την ευθεία κίνηση, αντίθετα στο ρεύμα καθόδου (είσοδος πόλης) η δεξιά λωρίδα είναι για τα οχήματα που θέλουν να εισέλθουν στην οδό Βρυξελλών και η αριστερή για την ευθεία κίνηση. Το μέγιστο όριο ταχύτητας είναι τα 50χιλιόμετρα/ώρα και η οδός Λίνδου έχει προτεραιότητα έναντι της οδού Βρυξελλών. Στον εν λόγω «κόμβο» που είναι αστικός και όχι εθνικής οδού έχει γίνει η κατάλληλη τροχαία και ενημερωτική σήμανση (πινακίδες - διαγράμμιση).

Από τα ανωτέρω προκύπτει ότι για τα όποια τροχαία ατυχήματα έχουν συμβεί δεν ευθύνεται η αποκαλούμενη «τρύπα» (διακοπή της νησίδας) αλλά η παραβίαση των κανόνων του Κώδικα Οδικής Κυκλοφορίας (υπερβολική ταχύτητα, κίνηση σε διαφορετικές λωρίδες κυκλοφορίας, μη παραχώρηση προτεραιότητας κλπ). Επομένως ο συντάκτης του σχολίου σας θα πρέπει να αναζητήσει αλλού τους υπεύθυνους και ανόητους.

Μετά τιμής
Ο προϊστάμενος
Δ/νσης Τεχνικών Υπηρεσιών
Ελευθ. Κωνστάντζος»

ΦΑΡΜΑΚΕΙΑ
ΔΙΗΜΕΡΕΥΕΙ:
ΠΟΛΙΤΟΥ-ΣΤΑΥΡΑ ΕΙΡ.
Γράμμου & Βασ. Ηρακλείου
Τηλ. 02410 36291
ΔΙΑΝΥΚΤΕΡΕΥΕΙ:
ΧΑΤΖΗΝΙΚΟΛΑ ΑΝΘ.
Παπαλουκά 17
Τηλ. 02410 36683

ΣΥΝΑΛΛΑΓΜΑ

	Αγορά	Πώληση
ΔΟΛΛΑΡΙΟ Η.Π.Α	0,8801	0,86
ΛΙΡΑ ΑΓΓΛΙΑΣ	0,61508	0,60105
ΚΟΡΩΝΑ ΔΑΝΙΑΣ	7,4898	7,3189
ΚΟΡΩΝΑ ΣΟΥΗΔΙΑΣ	9,3041	9,0918
ΓΙΕΝ ΙΑΠΩΝΙΑΣ	116,58	113,92
ΦΡΑΓΚΟ ΕΛΒΕΤΙΑΣ	1,4894	1,4554
ΚΟΡΩΝΑ ΝΟΡΒΗΓΙΑΣ	7,8896	7,7096
ΛΙΡΑ ΚΥΠΡΟΥ	0,58085	0,5676
ΔΟΛ. ΚΑΝΑΔΑ	1,4037	1,3717
ΔΟΛ. ΑΥΣΤΡΑΛΙΑΣ	1,7328	1,6932

ΕΙΔΗΣΕΙΣ ΤΟΥ '60

ΠΡΟΟΔΟΣ
18 ΜΑΪΟΥ 1969
ΕΚΑΝΕ ΤΑ ΞΕΝΑ ΧΩΡΑΦΙΑ ΔΙΚΑ ΤΟΥ

Ενώπιον του Τριμελούς Εφετείου της πόλεώς μας θα εκδικασθή μεθαύριον Τρίτην η υπόθεσις του Χ., κατοίκου του χωρίου Εμπωνα, κατηγορουμένου διά πλαστογραφίαν. Η ίδια υπόθεσις είχεν εκδικασθή προ καιρού υπό του Πρωτοδικείου, το οποίον κατεδίκασε τον Χ. εις φυλάκισιν πέντε μηνών, ενώ ηθώωσε τον συγκατηγορούμενο πατέρα του.

Ο Χ. κατηγορείται ότι οικειοποιήθηκε ξένα κτήματα, τα οποία ευρίσκοντο πλησίον του ιδικού του εις τον Εμπωνα. Συγκεκριμένα και όπως αναφέρει το κατηγορητήριον, μ'ένα ξυραφάκι έξυσε και μετέτρεψε τον αριθμόν 0.3850 που αναφέρεται εις τον τίτλο ιδιοκτησίας που κατέχει, σε 13.850. Διά του τρόπου αυτού κατώρθωσε να οικειοποιηθή δέκα χιλιάδες τετραγωνικά μέτρα γειτονικών κτημάτων, τα οποία και άρχισε να καλλιεργή.

Μόλις τούτο εγένετο αντιληπτον υπεβλήθη εναντίον του μήνυσις επί πλαστογραφία, η οποία εκδικασθείσα πρωτοδίκως απέβη κατά του κατηγορουμένου.

Κατά την πρωτόδικον δίκην ο Χ. ως και ο πατέρας του ηρνούντο επιμόνως την ενοχήν των, υποστηρίζοντες ότι όλη η καλλιεργουμένη υπ'αυτών έκτασις ήτο δικιά των και ότι την απέκτησαν από κληροδότημα.

Προς επιβεβαίωσιν των υπ'αυτού υποστηριζομένων είχεν προσκομίσει ως μάρτυρες πολλούς συγχωριανούς του, οι οποίοι και εβεβαίωσαν το γεγονός ότι ο κατηγορούμενος εκαλλιέργει όλην την έκτασιν από καιρού και ότι εγνώριζαν ότι το κτήμα ήτο δικό του.

Η όλη υπόθεσις θα επανεκδικασθή μεθαύριον, αναμένεται δε με ενδιαφέρον, λόγω της σοβαρότητος που παρουσιάζει.

ΕΠΙΔΕΙΞΙΣ ΜΟΔΑΣ ΚΑΙ ΓΟΥΝΑΡΙΚΩΝ

Τί θα φορεθή εφέτος το καλοκαίρι; Αυτό θα το δείξουν απόψε στις 7 ακριβώς, τέσσερα από το πιο ωραία μαγαζί της Αθήνας.

Στην αίθουσα «Καστελλανία» του Γκραντ Οτέλ, στις 7 ακριβώς το βράδυ, πραγματοποιείται μιά επίδειξις μόδας και γουναρικών. Οργανωτής της εκδηλώσεως αυτής ο γνωστός οίκος μόδας «Υδρα Φάσιον» με τη συνεργασία των γουναρικών Αναγνώστου.

Τι θ'απολαύσουν όσοι παρευρεθούν στην εκδήλωση αυτή; Πολλά κι ενδιαφέροντα. Είναι μια βραδυά αφιερωμένη στη γυναίκα, αλλά που ενδιαφέρει περισότερον και τον άνδρα!

Και πρώτα-πρώτα θ'απολαύσουν τις μοντέρνες καλοκαιρινές «κολλεξιόν» του φημισμένου οίκου μόδας «Υδρα Φάσιον». Υστερα - δεύτερο μέρος της βραδιάς- θα γίνη μια επίδειξη γουναρικών με μοντέλα της δίδος Βιβής Αναγνώστου.

Λεπτομέρεια: Ολα τα φορέματα που θα επιδειχθούν απόψε θα μπορεί κάθε κυρία ή δεσποινίς να τα βρη στη «μπουτίκ» της Βιβής Αναγνώστου.

ΚΙΝΗΜΑ ΤΟ ΓΡΑΦΟΙ

ΠΟΛΙΤΙΣΤΙΚΟΣ ΟΡΓΑΝΙΣΜΟΣ ΔΗΜΟΥ ΡΟΔΙΩΝ
ΚΙΝ/ΚΗ ΕΤΑΙΡΙΑ ΡΟΔΟΥ «ΘΕΑΣΙΣ
Κινηματογράφος
«ΔΗΜΟΤΙΚΟ»
Βραδιές κινηματογράφου
Πέμπτη 14 Φεβρουαρίου 2002
Τίτλος έργου:
ΛΟΥΤΣΙΑ
(Lucia)
του ΟΥΜΠΕΡΤΟ ΣΟΛΑΣ
Ωρα προβολής 9μ.μ.
ΧΛ-142

ΜΕΤΡΟΠΟΛ
ALPHA ODEON
Πρόγραμμα εβδομάδας από 8/2/2002 έως 14/2/2002
Πληροφορίες - Κρατήσεις : 02410-28400, από 3:30 μμ
ΕΠΙΧΕΙΡΗΣΗ ΚΛΕΟΠΑΤΡΑ
Η νέα απίθανη κωμική περιπέτεια των δύο θεότρελων Γαλατών.....
Κάθε μέρα 6, 8:15 και 10:30 μμ
ΕΙΔΙΚΗ ΠΡΟΒΟΛΗ ΣΑΒΒΑΤΟ-ΚΥΡΙΑΚΗ ΩΡΑ 4:00
Α' Πανευρωπαϊκη προβολή!
Αίθουσα 1
Μια πανέξυπνη αστυνομική κωμωδία με τον Γούντι Αλεν!
Κάθε μέρα 5:45, 8:00 και 10:15 μμ
Αίθουσα 2
Η ΚΑΤΑΡΑ ΤΟΥ ΠΡΑΣΙΝΟΥ ΣΚΟΡΠΙΟΥ
Α' Πανελλήνια προβολή!
Μια περιπέτεια καταιγιστικής δράσης..! Με τον Τζετ Λι
Κάθε μέρα 8:00 και 10:00 μμ
Αίθουσα 3
ΕΝΑΣ ΚΑΙ ΜΟΝΑΔΙΚΟΣ
THE ONE
Αίθουσα 3
5 χρόνια πρωτοπορίας! 3 χρόνια γυρισμάτων! Μια ανεπανάληπτη κινηματογραφική εμπειρία!
Κάθε μέρα 6:00 μμ
ΤΑΞΙΔΙΑΡΙΚΑ ΠΟΥΛΙΑ
ΕΙΔΙΚΗ ΠΡΟΒΟΛΗ ΣΑΒΒΑΤΟ-ΚΥΡΙΑΚΗ ΩΡΑ 4:00
Και..
Η ΧΑΜΕΝΗ ΑΤΛΑΝΤΙΔΑ
Αίθουσα 2
Σάββατο και Κυριακή στις 4:00 μμ
Στα ελληνικά
X2913-30/12

Γίνε τώρα μέλος του ΠΑΛΛΑΣ 5 CINEMAS CENTER και απόλαυσε προνόμια!
ΠΑΛΛΑΣ 5 CINEMAS CENTER
ΠΡΟΓΡΑΜΜΑ ΕΒΔΟΜΑΔΑΣ 08/02/2002 - 14/02/2002
www.cinemapallas.gr
ΑΙΘΟΥΣΑ 5 & 4
ΕΠΙΣΚΕΠΤΗΣ ΑΠΟ ΤΗ ΚΟΛΑΣΗ / FROM HELL
ΠΡΩΤΑΓΩΝΙΣΤΟΥΝ: JOHNNY DEPP, HEATHER GRAHAM
ΑΙΘΟΥΣΑ 5 Ώρες Έναρξης: 17:40, 20:10, 22:40
ΑΙΘΟΥΣΑ 4 Ώρες Έναρξης: *16:25
Έκτακτη προβολή μόνο κάθε Σάββατο & Κυριακή
ΑΙΘΟΥΣΑ 2
KATE & LEOPOLD
Σε Πρώτη Πανελλήνια Προβολή
ΠΡΩΤΑΓΩΝΙΣΤΟΥΝ: MEG RYAN, HUGH JACKMAN
Κάθε ημέρα / Ώρες Έναρξης: 17:20, 19:50, 22:20
Κάθε Παρασκευή, Σάββατο και Κυριακή στις 19:00, διασκεδάστε από τους ήχους της μουσικής του guest dj από το Club Prince!
Κρατήσεις θέσεων στο 24475 και 70670 (16:00 - 20:00)
ΑΙΘΟΥΣΑ 4
VANILLA SKY
ΠΡΩΤΑΓΩΝΙΣΤΟΥΝ: TOM CRUISE, PENELOPE CRUZ, KURT RUSSELL, KAMERON DIAZ
Κάθε ημέρα / Ώρες Έναρξης: 19:50, 22:30
ΑΙΘΟΥΣΑ 3
ΣΕ ΕΧΘΡΙΚΟ ΕΔΑΦΟΣ / BEHIND ENEMY LINES
ΠΡΩΤΑΓΩΝΙΣΤΟΥΝ: GENE HACKMAN, OWEN WILSON
Κάθε ημέρα / Ώρες Έναρξης: 18:00, 20:20, 22:40
ΑΙΘΟΥΣΑ 1
Η ΣΥΜΜΟΡΙΑ ΤΩΝ 11 / OCEANS 11
ΠΡΩΤΑΓΩΝΙΣΤΟΥΝ: GEORGE CLOONEY, BRAD PITT, JULIA ROBERTS
Κάθε ημέρα / Ώρες Έναρξης: 17:00, 19:40, 22:20
ΧΟΡΗΓΟΙ
ΠΑΛΙΟΥΡΗΣ • HAPPYLAND ΚΟΥΖΕΙΝ • ΕΥΡΩΓΝΩΣΗ • NEOTEX ΣΠΑΝΟΣ SALA DA BAGNO • ΜΙΚΡΟ ΚΑΦΕ • ΕΡΜΗΣ COURIER LUNA D'ORO ΧΡΥΣΟ ΘΕΓΓΑΡΙ • BERLONI • CAFE SWEDCO CHINESE BURGER • ΟΝΕΙΡΟ ΕΣΩΡΟΥΧΑ STRIKE BOWLING CLUB


Η εμπειρία μας και η αφοσίωση στη λεπτομέρεια αποτελούν εγγύηση για την απόλυτη επιτυχία ωστε να μείνουν ανεξίτηλες στη μνήμη τη δική σας και των καλεσμένων σας.....
ΧΟΡΟΕΣΠΕΡΙΔΕΣ - ΓΑΜΟΙ - CATERING - ΠΑΙΔΙΚΑ ΠΑΡΤΥ
ΞΕΝΟΔΟΧΕΙΟ SOFITEL CAPSIS ΡΟΔΟΥ
Για Πληροφορίες 25-015 & 20919 (09.00 - 17.00)

CAPSIS
Conference Centers & Resort Hotels
X3045-28/2

Η γυναίκα και ο κόσμος της



Σήμερα είναι η μέρα που γιορτάζουν οι ερωτευμένοι, όπως τις τελευταίες δεκαετίες έχει καθιερωθεί. Μικροί και μεγάλοι πια γιορτάζουν και κάθε ερωτευμένος περιμένει από το ταίρι του, μερικοί μάλιστα απαιτούν κιόλας, ένα δώρο, είτε μικρό, είτε μεγάλο. Οι νεαροί ερωτευμένοι και οι έφηβοι έχουν μεγαλώσει με την όλη ιδέα της γιορτής και θεωρούν απαραίτητο να τη γιορτάζουν κάθε χρόνο, όταν φυσικά αισθάνονται ερωτευμένοι.

Οι πιο μεγάλοι σε ηλικία, ακόμα και οι μεσήλικοι, όσοι αισθάνοναι ότι τους ανήκει αυτή η γιορτή τη γιορτάζουν. Και πολλές φορές ο ρομαντισμός μέσα τους βρίσκει διέξοδο.

Αλλοι πάλι αδιαφορούν και δεν πιστεύουν σ'αυτή τη γιορτή η οποία δεν είναι ελληνική, σύμφωνα με τα ήθη, τα έθιμα και την ορθοδοξία.

Ο έρωτας ανάμεσα σε δύο ανθρώπους έχει κι άλλες μέρες που δεν θα πρέπει να ξεχνιούνται και να γιορτάζονται. Η σημερινή μέρα είναι μια μέρα για όλους. Αλλά κάθε ερωτευμένο ζευγάρι έχει τις προσωπικές του σημαδιακές και σημαντικές ημερομηνίες που του θυμίζουν τις πιο όμορφες στιγμές του έρωτά τους.

Πάντως οι περισσότεροι συμφωνούν ότι ο έρωτας περνάει από το στομάχι. Και όλα τα ζευγάρια απολαμβάνουν αν όχι καθημερινά, συχνότατα να τρώνε μαζί, να γεύονται τα ίδια φαγητά, να μοιράζονται το ίδιο τραπέζι είτε στο κοινό τους σπίτι είτε έξω. Γι'αυτό και για μια τέτοια βραδιά, είτε πιστεύει κανείς, είτε όχι σ'αυτή τη γιορτή, ένα νόστιμο γεύμα, στο οποίο μάλιστα ο ένας «τσιμπάει» από το πιάτο του άλλου, όπως αρέσει σε αρκετά ζευγάρια, είναι απόλαυση ανάμεσα σ' ενα ζευγάρι και είναι ...αρχή για πολλά όμορφα πράγματα.

ΜΙΚΑ

Συνδυάστε την έξοδό σας
με ξεχωριστές γεύσεις
σ' ένα μοναδικό χώρο
ΤΑΒΕΡΝΑ - ΨΗΣΤΑΡΙΑ
ΠΗΝΕΛΟΠΗ
στην πλατεία της γραφικής
ΚΑΤΤΑΒΙΑΣ
Παραμένουμε ανοικτά και το χειμώνα
με τα παραδοσιακά μας φαγητά
Τηλ. 0244-91310
4145-20/2

Διαφάνειες και μεγενθύνσεις για μπαρ, εστιατόρια, fast food
Φ. & Ν. ΠΑΧΟΣ
Γ. Ευσταθίου 11
Τηλ. 26893

Από το υπηρεσιακό συμβούλιο των ΟΤΑ

Προαγωγές, μονιμοποιήσεις και μετατάξεις υπαλλήλων

ΟΛΕΣ ΟΙ ΑΛΛΑΓΕΣ ΣΤΟΥΣ ΔΗΜΟΥΣ

Οι προαγωγές, μονιμοποιήσεις και οι μετατάξεις 55 υπαλλήλων ήταν το αντικείμενο των συνεδριάσεων του υπηρεσιακού συμβουλίου ΟΤΑ Δωδεκανήσου, που πραγματοποιήθηκαν χθες. Το υπηρεσιακό συμβούλιο απαρτίζεται από τους Τσαμπ. Κελεπέρα, Κωνσταντίνο Παπαοικονόμου και την κ. Μιράντα Υφαντή-Μαριέττου.

Μετά από αλλεπάλληλες συνεδριάσεις, το υπηρεσιακό συμβούλιο των ΟΤΑ Δωδεκανήσου απεφάσισε τα εξής:

1. Μονιμοποίηση και προαγωγή της υπαλλήλου του Δήμου Καλλιθέας Παπαγεωργίου Μαρίας του κλάδου ΠΕ1.

2. Μονιμοποίηση και προαγωγή της υπαλλήλου του Δήμου Καλλιθέας Βαϊλάκη Αννας του κλάδου ΠΕ1.

3. Μονιμοποίηση και προαγωγή της υπαλλήλου του Δήμου Καλλιθέας Σωτρίλη Αναστασίας του κλάδου ΠΕ4.

4. Μονιμοποίηση και προαγωγή της υπαλλήλου του Δήμου Καλλιθέας Ελευθερά Σεβαστής του κλάδου ΤΕ17.

5. Μετάταξη του υπαλλήλου του Δήμου Αφάντου Κοκκίνου Γεωργίου στο Δήμο Χαλανδρίου.

6. Μετάταξη της υπαλλήλου του Δήμου Αφάντου Κοκκίνου Ζιώγα Βασιλικής του κλάδου ΔΕ1 Διοικητικού στο Δήμο Ερμούπολης.

7. Προαγωγή της υπαλλήλου του Δήμου Αφάντου Γιαννακάκη Τσαμπίκας του Δημητρίου σε ανώτερο βαθμό.

8. Μονιμοποίηση και προαγωγή της υπαλλήλου του Δήμου Αφάντου Ανθούλα Καθολικής του Ιωάννη ύστερα από συμπλήρωση διετούς δοκιμαστικής υπηρεσίας.

9. Μονιμοποίηση και προαγωγή του υπαλλήλου του Δήμου Αφάντου Αργύρη Ηλία του Βασιλείου ύστερα από συμπλήρωση διετούς δοκιμαστικής υπηρεσίας.

10. Μονιμοποίηση και προαγωγή της υπαλλήλου του Δήμου Αφάντου Βασιλά Σταυρούλας του Ιωάννη ύστερα από συμπλήρωση διετούς δοκιμαστικής υπηρεσίας.

11. Μονιμοποίηση και προαγωγή της υπαλλήλου του Δήμου Αφάντου Ζιώγα Βασιλικής του Οδυσσέα ύστερα από συμπλήρωση διετούς δοκιμαστικής υπηρεσίας.

12. Μονιμοποίηση και προαγωγή της υπαλλήλου του Δήμου Αφάντου Ηλιοπούλου Παναγιώτας του Γεωργίου ύστερα από συμπλήρωση διετούς δοκιμαστικής υπηρεσίας.

13. Μονιμοποίηση και προαγωγή της υπαλλήλου του Δήμου Αφάντου Καλογήρου Παρασκευής του Βασιλείου ύστερα από συμπλήρωση διετούς δοκιμαστικής υπηρεσίας.

14. Μονιμοποίηση και προαγωγή της υπαλλήλου του Δήμου Αφάντου Καραγιαννάκη Δήμητρας του Κωνσταντίνου ύστερα από συμπλήρωση διετούς δοκιμαστικής υπηρεσίας.

15. Μονιμοποίηση και προαγωγή της υπαλλήλου του Δήμου Αφάντου Κοκκίνου Γεωργίας του Δημητρίου ύστερα από συμπλήρωση διετούς δοκιμαστικής υπηρεσίας.

16. Μονιμοποίηση και προαγωγή του υπαλλήλου του Δήμου Αφάντου Μπαλούγια Παναγιώτη του Βασιλείου ύστερα από συμπλήρωση διετούς δοκιμαστικής υπηρεσίας.

17. Μονιμοποίηση και προαγωγή της υπαλλήλου του Δήμου Αφάντου Μοσχούς Ευαγγελίας του Νικολάου ύστερα από συμπλήρωση διετούς δοκιμαστικής υπηρεσίας.

18. Μονιμοποίηση και προαγωγή του υπαλλήλου του Δήμου Αφάντου Μοσχούς Σωτηρίου του Μιχαήλ ύστερα από συμπλήρωση διετούς δοκιμαστικής υπηρεσίας.

19. Μονιμοποίηση και προαγωγή της υπαλλήλου του Δήμου Αφάντου Παπαχριστοδούλου Μαρίας του Ραφαήλ ύστερα από συμπλήρωση διετούς δοκιμαστικής υπηρεσίας.

20. Μονιμοποίηση και προαγωγή του υπαλλήλου του Δήμου Αφάντου Ποντίκα Σάββα του Ιωάννη ύστερα από συμπλήρωση διετούς δοκιμαστικής υπηρεσίας.

21. Μονιμοποίηση και προαγωγή του υπαλλήλου του Δήμου Αφάντου Σάββενα Μιχαήλ του Εμμανουήλ ύστερα από συμπλήρωση διετούς δοκιμαστικής υπηρεσίας.

22. Μονιμοποίηση και προαγωγή του υπαλλήλου του Δήμου Αφάντου Σκουμπιού Κωνσταντίνου ύστερα από συμπλήρωση διετούς δοκιμαστικής υπηρεσίας.

23. Μονιμοποίηση και προαγωγή του υπαλλήλου του Δήμου Αφάντου Χρύση Εμμανουήλ του Ελευθερίου ύστερα από συμπλήρωση διετούς δοκιμαστικής υπηρεσίας.

24. Μονιμοποίηση και προαγωγή του υπαλλήλου του Δήμου Καλλιθέας Μπακίρη Φώτη του Νικολάου ΤΕ4.

25. Μονιμοποίηση και προαγωγή του υπαλλήλου του Δήμου Καμείρου του κλάδου ΠΕ4 Περνάρη Γεωργίου.

26. Μετάταξη του υπαλλήλου του Δήμου Καλλιθέας Σταυριανάκη Νικολάου από τον κλάδο ΥΕ16 στον κλάδο ΔΕ35.

27. Μονιμοποίηση και προαγωγή της υπαλλήλου του Δήμου Καμείρου Φάβα Αικατερίνης κλάδου ΠΕ1 Διοικητικού.

28. Προαγωγή του υπαλλήλου του Δήμου Πεταλούδων Παμπάκα Μιχαήλ.

29. Προαγωγή της υπαλλήλου του Δήμου Πεταλούδων Τσαμπίκας Βολονάκη.

30. Προαγωγή του υπαλλήλου του Δήμου Πεταλούδων Σταματίου Παχή.

31. Προαγωγή του υπαλλήλου του Δήμου Πεταλούδων Παλαιολόγου Μιχαήλ.

32. Προαγωγή του υπαλλήλου του Δήμου Πεταλούδων Περιφεράκη Γεωργίου.

33. Προαγωγή της υπαλλήλου του Δήμου Πεταλούδων Κεφάλα Αικατερίνης.

34. Προαγωγή της υπαλλήλου του Δήμου Πεταλούδων Δραμουντανή Αικατερίνης.

35. Προαγωγή του υπαλλήλου του Δήμου Πεταλούδων Καλετού Νικολάου.

36. Προαγωγή του υπαλλήλου του Δήμου Πεταλούδων Θεοδωροπούλου Γρηγορίου.

37. Προαγωγή του υπαλλήλου του Δήμου Πεταλούδων Καραβόλια Μιχαήλ.

38. Προαγωγή του υπαλλήλου του Δήμου Πεταλούδων Νικολά Γεωργίου.

39. Προαγωγή του υπαλλήλου του Δήμου Πεταλούδων Λολάκη Λουκά.

40. Μονιμοποίηση και προαγωγή της υπαλλήλου του Δήμου Ροδίων Βαρέλη Ευαγγελίας.

41. Μονιμοποίηση και προαγωγή της υπαλλήλου του Δήμου Ροδίων Μουστάκη Παρασκευής.

42. Μονιμοποίηση και προαγωγή του υπαλλήλου του Δήμου Ροδίων Ζαχαρόπουλου Αθανασίου.

43. Μονιμοποίηση και προαγωγή της υπαλλήλου του Δήμου Ροδίων Βελώνη Αικατερίνης.

44. Μονιμοποίηση και προαγωγή της υπαλλήλου του Δήμου Ροδίων Χατζή Αναστασίας.

45. Μονιμοποίηση και προαγωγή της υπαλλήλου του Δήμου Ροδίων Μωραΐτου Παρασκευής.

46. Μονιμοποίηση και προαγωγή του υπαλλήλου του Δήμου Ροδίων Κωνσταντινίδη Αχιλλέα.

47. Προαγωγή του υπαλλήλου του Δήμου Ροδίων Βασιλώτου Κωνσταντίνου.

48. Προαγωγή του υπαλλήλου του Δήμου Ροδίων Αμπελά Σταματίου.

49. Προαγωγή του υπαλλήλου του Δήμου Ροδίων Νικολάου Τριπολίτη.

50. Προαγωγή της υπαλλήλου του Δήμου Ροδίων Λυριστή Μαρίας.

51. Προαγωγή του υπαλλήλου του Δήμου Ροδίων Κελεπέρα Κυριάκου.

52. Προαγωγή της υπαλλήλου του Δήμου Καμείρου Ειρήνης Αφεντούλη ΠΕ1 Οικονομικού.

53. Προαγωγή του υπαλλήλου του Δήμου Ροδίων Διακοπαρασκευά Ευαγγέλου.

54. Προαγωγή του υπαλλήλου του Δήμου Ροδίων Ζαχαριάδη Δημητρίου.

55. Προαγωγή της υπαλλήλου του Δήμου Ροδίων Γλάρου Μαρίας του Κωνσταντίνου.

H Alfa Romeo συνιστά SELENIA MOTOR OIL
www.alfaromeo.gr
red cell



Alfa 156
Αποκτήστε το όνειρό σας.

2+ Δύο χρόνια Ολικής Εγγύησης για απεριόριστα χιλιόμετρα

Alfa 156. Απόλυτη ασφάλεια, άνεση και τέλεια οδική συμπεριφορά. Ανεπανάληπτο στυλ που γοητεύει, τεχνολογία αιχμής και επιδόσεις που συναρπάζουν: από 120 έως 192 HP. Ποιότητα που ξεχωρίζει. Alfa 156. Αποκτήστε την άμεσα με προνομιακή χρηματοδότηση.

Ολοκληρωμένο Συγκρότημα Alfa Romeo

Alfa Romeo CREDIT
€ 12.000 (4.088.400 δρχ) σε 36 άτοκες δόσεις.

AUTO CENTER
Μανώλης Κωστάκης α.ε.β.ε
Ολοκληρωμένο συγκρότημα FIAT
140 χλμ Ρόδου - Αεροδρομίου 85105 Παραδείσι, Ρόδος - Τηλ. (0241) 82000 FAX: (0241) 82004

Μέγιστο Χρηματοδοτούμενο Κεφάλαιο: € 12.000 (4.088.400 δρχ). Ονομαστικό Επιτόκιο 0,00%, 36 Μηνιαίες Δόσεις: €333,33 (113.566 δρχ). Δεν συμπεριλαμβάνονται: Έξοδα Φακέλου: € 135 (45.994 δρχ). Ε.Π.Ε.: 0,0074. Η χρηματοδότηση χορηγείται εφόσον πληρούνται οι απαραίτητες προϋποθέσεις. Το πρώτο εξάμηνο της Ασφάλειας και 3 χρόνια Οδική Βοήθεια είναι ήδη πληρωμένα.

Cuore Sportivo

X. 2002-17/2

ALHAMBRA TRAVEL
Φανταστικές 3ήμερες, 4ήμερες και 7ήμερες κρουαζιέρες με τα υπερπολυτελή κρουαζιερόπλοια της
ROYAL OLYMPIC CRUISES
Πολυτέλεια, διασκέδαση, μοναδικό σέρβις σε όλες τις θέσεις
ΑΡΧΕΣ ΜΑΡΤΙΟΥ ΑΝΑΧΩΡΗΣΕΙΣ:
Από Ρόδο
κάθε **ΤΕΤΑΡΤΗ** για τις τριήμερες και επταήμερες και
κάθε **ΣΑΒΒΑΤΟ** για τις τετραήμερες
Ειδικές τιμές για Ελληνες από EURO 299 το άτομο
Από Πειραιά
αναχώρηση κάθε **ΠΑΡΑΣΚΕΥΗ** με το νεότευτκτο OLYMPIA EXPLORER με επίσκεψη **ΚΕΡΚΥΡΑ, ΒΕΝΕΤΙΑ, ΝΤΟΥΜΠΡΟΒΝΙΚ, ΚΑΤΑΚΟΛΟ, ΚΩΝΣΤΑΝΤΙΝΟΥΠΟΛΗ, ΜΥΚΟΝΟ** και **ΣΑΝΤΟΡΙΝΗ**
Φανταστική πασχαλινή κρουαζιέρα!!!
Το πρακτορείο μας διοργανώνει μοναδκή πασχαλινή κρουαζέρα με αναχώρηση από Ρόδο 1/5 και επιστροφή 8/5 με επίσκεψη ΗΡΑΚΛΕΙΟ, ΠΕΙΡΑΙΑ, ΚΩΝΣΤΑΝΤΙΝΟΥΠΟΛΗ, ΚΟΥΣΑΝΤΑΣΙ, ΜΥΚΟΝΟ.
Πληροφορίες στο πρακτορείο μας
ALHAMBRA TRAVEL
Αλεξ. Παπάγου 23. Τηλ. 37052, 25698 - Ρόδος
X.3051-28/2

ΜΝΗΜΟΣΥΝΑ



Τελούμε στις 15 Φεβρουαρίου ημέρα Παρασκευή και ώρα 8.30 π.μ. στον ιερό ναό Ταξιαρχών νεκροταφείου 9ήμερο μνημόσυνο υπέρ αναπαύσεως της ψυχής της λατρευτής μας μητέρας, γιαγιάς και προγιαγιάς

ΣΕΒΑΣΤΗΣ ΤΡΙΠΗ

Τα παιδιά Σταύρος - Γκέτε, Γιώργος - Ευαγγελία, Μανόλης, Στέλιος - Μαρία, Φανή Γιάννης
Τα εγγόνια, τα δισέγγονα και οι λοιποί συγγενείς

1096-14/2



Τελούμε στις 17 Φεβρουαρίου ημέρα Κυριακή και ώρα 9π.μ. στον ιερό ναό Αγίου Νικολάου Χάλκης 9μηνο μνημόσυνο υπέρ αναπαύσεως της ψυχής της λατρευτής μας μητέρας και γιαγιάς

ΜΑΡΙΑΣ ΠΑΣΠΑΛΑΚΗ

Τα παιδιά Σκιαδενή - Δημήτρης, Κωνσταντίνος, Λεωνίδας - Κλεοπάτρα
Τα εγγόνια και οι λοιποί συγγενείς

4266-15/2



Τελούμε στις 16 Φεβρουαρίου ημέρα Σάββατο ώρα 8 π.μ. στον ιερό ναό Αγίας Ειρήνης Ορφανοτροφείου Θηλέων Ρόδου 40ήμερο μνημόσυνο υπέρ αναπαύσεως της ψυχής του λατρευτού μας συζύγου, πατέρα, αδελφού και θείου

ΝΙΚΟΛΑΟΥ ΜΙΧΑΗΛ ΔΡΑΚΟΥ

Η σύζυγος Βέρα
Τα παιδιά Μιχάλης, Μαρία, Αργυρώ
Τα αδέλφια, τα ανίψια και οι λοιποί συγγενείς

ΧΛ-15/2



Τελούμε στις 15 Φεβρουαρίου ημέρα Παρασκευή και ώρα 8.30 π.μ. στον ιερό ναό Ταξιαρχών νεκροταφείου ετήσιο μνημόσυνο υπέρ αναπαύσεως της ψυχής του λατρευτού μας συζύγου, πατέρα, παππού και θείου

Ιερέα ΠΑΥΛΟΥ ΛΑΡΔΟΠΟΥΛΟΥ

Η πρεσβυτέρα Σταματία
Τα παιδιά Μαρία - Νικήτας
Τα εγγόνια Σταματία, Σταύρος, Παύλος
Τα ανίψια και οι λοιποί συγγενείς

1104-15/2



Τελούμε στις 17 Φεβρουαρίου ημέρα Κυριακή και ώρα 8.30 π.μ. στον ιερό ναό Ευαγγελιστού Λουκά Σορωνής 40ήμερο μνημόσυνο υπέρ αναπαύσεως της ψυχής του λατρευτού μας πατέρα, παππού, προπαππού, αδελφού και θείου

ΦΩΤΗ ΚΥΠΡΙΩΤΗ

Τα παιδιά Δέσποινα-Σταμάτης Σαββάκη, Ελένη-Γιώργος Τσουμπλέκα
Τα εγγόνια, οι δισεγγονές, τ' αδέλφια, τ' ανίψια και οι λοιποί συγγενείς

1102-17/2



Τελούμε στις 17 Φεβρουαρίου ημέρα Κυριακή και ώρα 7.30π.μ. στον ιερό ναό Ταξιαρχών νεκροταφείου τριετές μνημόσυνο υπέρ αναπαύσεως της ψυχής της λατρευτής μας μητέρας, γιαγιάς, προγιαγιάς, αδελφής και θείας

ΕΥΡΥΔΙΚΗΣ ΚΟΥΓΙΟΥ

Τα παιδιά Κική - Χρήστος Ζόγκας, Πόπη - Βασίλη Κασάπη, Βασίλειος Κουγιός, Νίνα Κουγιού, Αναστασία Κουγιού
Τα εγγόνια, τα δισέγγονα, η αδελφή, τα ανίψια και οι λοιποί συγγενείς

4268-16/2

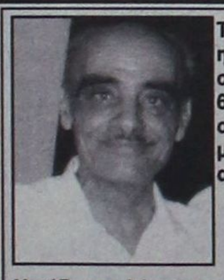

Τελούμε στις 17 Φεβρουαρίου ημέρα Κυριακή και ώρα 8.30 π.μ. στον ιερό ναό Αγίων Αναργύρων 6μηνο μνημόσυνο υπέρ αναπαύσεως της ψυχής του λατρευτού μας συζύγου, πατέρα, παππού, αδελφού και θείου

ΣΠΥΡΙΔΩΝΑ ΕΜ. ΜΗΛΙΟΥ

Η σύζυγος Δέσποινα
Τα παιδιά Ευαγγελία, Ειρήνη - Μιχάλης, Μαρία - Δημήτρης
Τα εγγόνια, τα αδέλφια, τα ανίψια και οι λοιποί συγγενείς

4276-16/2

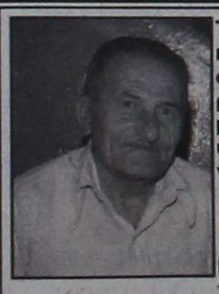

Τελούμε στις 16 Φεβρουαρίου ημέρα Σάββατο και ώρα 7 π.μ. στον ιερό ναό Αγίων Αναργύρων πόλεως Ρόδου 6μηνο μνημόσυνο υπέρ αναπαύσεως της ψυχής του λατρευτού μας συζύγου, πατέρα και παππού

ΑΝΤΩΝΙΟΥ ΔΡΟΣΟΥ

Η σύζυγος Φιλία
Τα παιδιά Μαρία - Δημήτρης Κουλούρης, Παντελίτσα - Φρίξος Ιωαννίδης, Μιχάλης - Αννα, Νίκος - Τσαμπίκα
Τα εγγόνια και οι λοιποί συγγενείς

4259-15/2



Τελούμε στις 16 Φεβρουαρίου ημέρα Σάββατο και ώρα 7.30 π.μ. στον ιερό ναό Ταξιαρχών νεκροταφείου 40ήμερο μνημόσυνο υπέρ αναπαύσεως της ψυχής της λατρευτής μας μητέρας και γιαγιάς

ΜΑΡΙΑΣ ΨΥΛΛΟΥ
Ετών 50

Ο σύζυγος Διαμαντής
Τα παιδιά Αντώνης, Χρυσοβαλάντης και Ιωσήφ
Το εγγονάκι Χρυσοβαλάντης
Τα εξαδέλφια Γιάννης, Νίκος, Νιώτης, Σέβα, Ελευθερία, Σοφία και οι λοιποί συγγενείς

4276-14/2



Τελούμε στις 15 Φεβρουαρίου ημέρα Παρασκευή και ώρα 8 π.μ. στον ιερό ναό Ταξιαρχών νεκροταφείου 9ήμερο μνημόσυνο υπέρ αναπαύσεως της ψυχής της λατρευτής μας συζύγου, μητέρας, γιαγιάς, αδελφής και θείας

ΜΑΡΙΑΣ ΒΟΛΟΝΑΚΗ
Ετών 53

Ο σύζυγος Δημήτρης
Τα παιδιά Νεκταρία - Αντώνης, Ειρήνη - Μάριος, Μάγδα
Τα εγγόνια Σπύρος, Ελευθερία, τα αδέλφια, τα ανίψια και οι λοιποί συγγενείς

1105-15/2

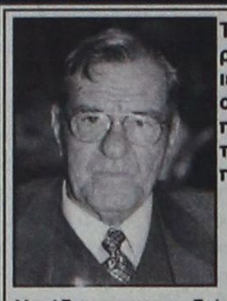

Τελούμε στις 15 Φεβρουαρίου ημέρα Παρασκευή και ώρα 9π.μ. στον ιερό ναό Ταξιαρχών νεκροταφείου 9ήμερο μνημόσυνο υπέρ αναπαύσεως της ψυχής του λατρευτού μας συζύγου, πατέρα και παππού

ΝΟΜΙΚΟΥ ΝΟΜΙΚΑΡΙΟΥ

Η σύζυγ , τα παιδιά, τα εγγόνια και οι λοιποί συγγενείς

ΓΔ-14/2



Τελούμε στις 16 Φεβρουαρίου ημέρα Σάββατο και ώρα 8π.μ. στον ιερό ναό Αγίας Ειρήνης Ορφανοτροφείου Θηλέων Ρόδου 9ήμερο μνημόσυνο υπέρ αναπαύσεως της ψυχής της λατρευτής μας μητέρας και γιαγιάς

ΑΡΓΥΡΩΣ ΦΙΛΙΠΠΟΥ ΜΕΛΙΣΣΑ

Τα παιδιά , τα εγγόνια και οι λοιποί συγγενείς

4269-15/2

Τελούμε στις 15 Φεβρουαρίου ημέρα Παρασκευή και ώρα 8π.μ. στον ιερό ναό Ταξιαρχών νεκροταφείου 40ήμερο μνημόσυνο υπέρ αναπαύσεως της ψυχής της λατρευτής μας μητέρας και γιαγιάς

ΣΟΦΙΑΣ ΞΙΠΠΑ

Τα παιδιά Μιχάλης - Ειρήνη
Τα εγγόνια και οι λοιποί συγγενείς

1106-14/2

Εντελώς αντιφατικές οι ενδείξεις

ΣΥΝΕΧΕΙΑ ΑΠΟ ΤΗ ΣΕΛ. 1

διακοπές είναι καθαρή υστερία», τονίζει.

ΤΟ ΕΠΙΧΕΙΡΗΜΑ του, όπως το εξέθεσε σε πρόσφατη συνέντευξή του, είναι:

«Δεν μπορώ να φανταστώ, ότι όλοι εκείνοι που έκαναν τις κρατήσεις τους αυτή την εποχή θα περάσουν αυτό το καλοκαίρι τις διακοπές τους στα μπαλκόνια τους. Στα μέσα Μαρτίου θα ξέρουμε, αν οι οικογένειες θα μείνουν στα σπίτια τους ή θα κάνουν κρατήσεις και τότε ρυθμίζουμε τα προγράμματά μας ανάλογως», τονίζει ο ίδιος.

ΠΡΟΧΩΡΕΙ όμως και σε μια πρόβλεψη ο κ. KASTNER: «Στοιχηματίζω, ότι η αγορά θα κλείσει αυτό το τουριστικό έτος με μία μείωση το πολύ 7%».

● Στην πράξη βέβαια θα φανεί, αν το τελευταίο είναι ένα αξιόπιστο μήνυμα που πρέπει να έχουν υπόψη τους οι ντόπιοι τουριστικοί παράγοντες.

Η συλλογή Ιωαννίδη

ΣΥΝΕΧΕΙΑ ΑΠΟ ΤΗ ΣΕΛ. 1

Υπηρεσίας και της Δημοτικής Αρχής Ρόδου, όπως επίσης και κατά παντός άλλου συμμετόχου ιδιώτη με την ιδιότητα του φυσικού ή ηθικού αυτουργού ή απλού συνεργού. Επίσης, ο ανακριτής κ. Βασ. Παπανικόλας (στον οποίο έχει διαβιβαστεί ο φάκελος) θα εξετάσει την περίπτωση της καθυστερημένης διερεύνησης της υπόθεσης από πλευράς αρμοδίων υπηρεσιών, με αποτέλεσμα να αγγίζει τα όρια της παραγραφής.

Η ΣΥΛΛΟΓΗ του Παν. Ιωαννίδη είχε αγοραστεί από το Δήμο Ρόδου το 1973 και αποτελείτο από 71 πιάτα παλιάς ροδιακής κεραμουργίας του 16ου και 17ου αιώνα, όπως επίσης και διάφορα άλλα αρχαιολογικά αντικείμενα, τεράστιας αξίας.

● Μετά την αγορά της, η συλλογή παρελήφθη από την Αρχαιολογική Υπηρεσία και το έτος 1984 ο Δήμος Ρόδου διά του τότε δημάρχου (και σημερινού νομάρχη) Σάββα Καραγιάννη ζήτησε ένα τμήμα της προκειμένου να εκτεθεί στον Πύργο του CARRETO. Πράγματι στον πύργο εκτέθηκαν 45 πιάτα τύπου ISNIK και 30 «ευρωπαϊκά» πιάτα».

ΟΜΩΣ, στις 16 Ιανουαρίου 1987 και ενώ η συλλογή εξακολουθούσε να βρίσκεται εκτεθειμένη στον πύργο, εκλάπησαν - κατά τρόπο μυστηριώδη - 9 πιάτα ανεκτίμητης αξίας. Είναι χαρακτηριστικό ότι η κλοπή των πιάτων δεν αναφέρθηκε στις αστυνομικές αρχές (!) και η συλλογή παρέμεινε στον εν λόγω πύργο μέχρι το έτος 1989.

● Τον περασμένο Σεπτέμβριο η παρούσα δημοτική αρχή ανακίνησε το θέμα και ζήτησε να πάρει πίσω τη συλλογή από την Αρχαιολογική Υπηρεσία όπου εφυλάσσετο, ενώ παράλληλα διέταξε και τη διενέργεια ένορκης διοικητικής εξέτασης για τη διερεύνηση της υπόθεσης. Μετά την εξέλιξη αυτή, υπήρξε και εισαγγελική παρέμβαση με τη διενέργεια επείγουσας προκαταρκτικής εξέτασης, που είχε σαν αποτέλεσμα να ασκήσει ποινικές διώξεις χτες ο εισαγγελέας κ. Οικονόμου.

Συνελήφθη Αλβανός για κλοπές στο Φαληράκι

ΑΝΑΖΗΤΕΙΤΑΙ ΣΥΝΕΡΓΑΤΗΣ ΤΟΥ

Αλβανός διαρρήκτης πιάστηκε στη «φάκα» της Αστυνομίας, ενώ αναζητείται ο συνεργός του. Οι δύο Αλβανοί δρούσαν στο Φαληράκι στο οποίο μένουν μαζί με δεκάδες άλους συμπατριώτες τους.

Συγκεκριμένα άνδρες του αστυνομικού σταθμού Αφάντου «τσίμπησαν» τον 25χρονο Mesli Gollaku του Egellusa, εργάτη, γιατί τα ξημερώματα της περασμένης Δευτέρας παρέα με άλλο συμπατριώτη του ονόματι «Anni» παραβίασαν τα ενοικιαζόμενα δωμάτια των Χρήστου Χατζηαβραμίδη του Αναστασίου, 32 χρόνων και της Πολωνής Anna Agiasioti του Roman, ετών 34, στο Φαληράκι, από τα οποία αφαίρεσαν δύο δερμάτινα μπουφάν, ένα κινητό τηέφωνο, ένα δερμάτινο σακκάκι, ηλεκτρικά αντικείμενα, διάφορα άλλα είδη συνολικής αξίας 700.000 δρχ.

Επίσης πριν από ένα μήνα διέρρηξαν το σπίτι του Σάββα Σωτηράκη του Κυριάκου, από το οποίο αφαίρεσαν μία βιντεοκάμερα και 200.000 δρχ..

Σε βάρος του 25χρονου σχηματίστηκε δικογραφία, ενώ αναζητείται ο «Anni».

Ενδιαφέρον από Ιταλούς τουριστικούς επιχειρηματίες

ΠΡΟΩΘΗΣΗ ΕΙΔΙΚΩΝ ΜΟΡΦΩΝ ΤΟΥΡΙΣΜΟΥ

Σειρά σημαντικών επαφών με παράγοντες της ιταλικής τουριστικής αγοράς θα έχουν ο υφυπουργός Ανάπτυξης Δημήτρης Γεωργακόπουλος και ο πρόεδρος του ΕΟΤ Γιάννης Πατέλλης στο πλαίσιο της διεθνούς τουριστικής έκθεσης BIT στο Μιλάνο (20-24 Φεβρουαρίου), στην οποία θα πάρει μέρος και ο ΕΟΤ.

Ενόψει των επαφών αυτών, ο πρόεδρος του ΕΟΤ επισκέφτηκε την ιταλική πρεσβεία, ενώ παράλληλα συναντήθηκε στο γραφείο του με τον πρόεδρο του Ελληνοϊταλικού Εμπορικού Επιμελητηρίου Β.Καπότσι. Στη συνάντηση αυτή ο κ.Καπότσι επεσήμανε το ενδιαφέρον των Ιταλών επιχειρηματιών του τουριστικού τομέα για την προώθηση ειδικών μορφών τουρισμού στην Ελλάδα και ειδικότερα για τον συνεδριακό τουρισμό.

Παράλληλα συμφωνήθηκε να πραγματοποιηθεί στην Αθήνα, σε ένα περίπου μήνα, κοινή συνάντηση τουριστικών πρακτόρων Ελλάδας και Ιταλίας υπό την αιγίδα του ΕΟΤ, προκειμένου να συζητηθούν τρόποι άμεσης συνεργασίας.

Ανάλογες συναντήσεις θα προγραμματισθούν με τουριστικούς παράγοντες και άλλων χωρών.

Ο κ. Στεφανόπουλος στη Ρόδο

ΣΥΝΕΧΕΙΑ ΑΠΟ ΤΗ ΣΕΛ. 1

χρηματοδοτήθηκαν από το υπουργείο Εξωτερκών σε συνεργασία με το υπουργείο Παιδείας.

◆ Το όλο έργο έφερε σε πέρας η Υπηρεσία του Ιστορικού και Διπλωματικού Αρχείου του υπουργείου Εξωτερικών και είναι τέτοιας ποιότητας που θα μπορούσε ακόμη και το Φόρειϋ Οφις να ζηλέψει.

ΟΠΩΣ είχε γράψει προ καιρού η «Πρόοδος» το Ιστορικό Αρχείο Δωδεκανήσου θα μεταστεγαστεί το 2003 στο σήμερα ανακαινιζόμενο κτίριο του «Ναυαρχείου» των Ιπποτών.

Τα εκκλησιαστικά κτήματα

ΣΥΝΕΧΕΙΑ ΑΠΟ ΤΗ ΣΕΛ. 1

•Σημειώνεται ότι το θέμα της εκποίησεως των εκκλησιαστικών ακινήτων ανακινήθηκε από τον αρχιμανδρίτη Ελπίδιο Βαγιανάκη, όταν ο Μητροπολίτης Ρόδου κ. Απόστολος αποφάσισε να διορίσει άλλο ιερέα στην εκκλησία στα Κοσκινού, απόφαση ωστόσο που εν συνεχεία ανεκλήθη, μετά τις αντιδράσεις των κατοίκων της περιοχής.

ΣΤΟΝ ΕΙΣΑΓΓΕΛΕΑ χθες εκλήθησαν για να τον ενημερώσουν ο δήμαρχος Καλλιθέας κ. Γιάννης Ιατρίδης, ο αντιδήμαρχος κ. Γιώργος Μαντάλης, τα μέλη της Εκκλησιαστικής και Διαχειριστικής Επιτροπής, καθώς και ο αρχιμανδρίτης Ελπίδιος Βαγιανάκης, ο οποίος φέρεται να απειλεί και με αποκαλύψεις.

Συνωστισμός στο ΙΚΑ

ΣΥΝΕΧΕΙΑ ΑΠΟ ΤΗ ΣΕΛ. 1

ανάγκη μεταστέγασης στο παλιό Νοσοκομείο.

ΜΙΛΩΝΤΑΣ χθες στην «Πρόοδο» ο διευθυντής της Υγειονομικής Μονάδας κ. Κώστας Κωτικώστας, δήλωσε ότι τα προβλήματα για τους ασφαλισμένους λόγω της απεργίας ήταν λιγότερα από άλλες φορές, γιατί υπήρξε ενημέρωση και κατανόηση από πλευράς γιατρών και ασθενών.

➪Οι γιατροί θα κατέλθουν σε δύο νέες πενθήμερες απεργίες από τις 19 μέχρι τις 26 Φεβρουαρίου η πρώτη και από τις 5 μέχρι τις 12 Μαρτίου η δεύτερη. Επίσης θα γίνουν και τρεις δίωρες στάσεις εργασίας στις 1,12 και 14 Μαρτίου.

ΜΕΧΡΙ και την άλλη Δευτέρα θα υπάρξει συνωστισμός στα ιατρεία του ΙΚΑ, καθώς οι ασφαλισμένοι θα σπεύσουν να προμηθευτούν τις συνταγές φαρμάκων και να υποβληθούν στις ιατρικές και εργαστηριακές εξετάσεις. Κατά τη διάρκεια των απεργιών θα αντιμετωπίζονται μόνο έκτακτα περιστατικά.

Οι αγρότες στην πόλη

ΣΥΝΕΧΕΙΑ ΑΠΟ ΤΗ ΣΕΛ. 1

φων τους και αρνούνται να τους ακολουθήσουν.

➪Ομολογουμένως ο αγροτικός κόσμος αντιμετωπίζει σοβαρά προβλήματα μετά την ισχύ των νέων μέτρων που αποφάσισε το υπουργείο Οικονομικών. Οι αγρότες που στην πλειοψηφία τους καλλιεργούν κτήματα συγγενών τους, θα πρέπει να δηλώσουν ότι καταβάλλουν ενοίκιο σ'αυτούς, γεγονός που θα αναγκάσει τους ιδιοκτήτες να μην τους τα παραχωρούν, καθώς θα αναγκαστούν να δηλώνουν εισόδημα και να φορολογούνται.

ΟΜΩΣ είναι θέμα που θα πρέπει να αντιμετωπιστεί από τη Γεωργοένωση, άλλωστε αυτή είναι υποχρέωσή της. Δεν είναι μόνο να επιζητά τους ψήφους για να κάθονται κάποιοι στις καρέκλες, για «εφέ». Κάποιοι, ευτυχώς πολύ λίγοι, επιχειρούν να παρασύρουν τους Νοτιοροδίτες αγρότες να κατεβούν με τρακτέρ στην πόλη και να κλείσουν τους δρόμους. Ομως οι περισσότεροι αγρότες δεν συμφωνούν και θα ζητήσουν τη συνδρομή της Γεωργοένωσης και των τοπικών βουλευτών, για να επιλυθούν τα προβλήματά τους.

➪Χθες το απόγευμα επρόκειτο να γίνει στο Δημαρχείο της Νότιας Ρόδου, σύσκεψη στην οποία θα παρίστατο ο αντινομάρχης κ. Νίκος Τατάκης, αρμόδιος για θέματα πρωτογενούς τομέα, στην οποία θα συζητείτο και το θέμα αυτό.

Εξαφανίστηκαν οι δραχμές

Κυκλοφορούν μόνο ευρώ και στη Ρόδο

ΟΜΑΛΟΠΟΙΗΘΗΚΕ Η ΑΓΟΡΑ



Γενικεύθηκε η κυκλοφορία του ευρώ, στη Ρόδο, ενώ συνεχίζεται με γοργούς ρυθμούς η διαδικασία απόσυρσης της δραχμής. Σύμφωνα με τα στοιχεία της Τράπεζας της Ελλάδος, μέχρι το τέλος του Ιανουαρίου είχε αποσυρθεί το 75% του παλαιού νομίσματος από την αγορά.

Τα χαρτονομίσματα και τα κέρματα της δραχμής, που κυκλοφορούν ακόμη είναι ελάχιστα, καθώς οι περισσότεροι συμπολίτες μας έσπευσαν από τις αρχές του έτους να απαλλαγούν από τις δραχμές και να αποκτήσουν ευρώ.

Η ομαλοποίηση της κατάστασης είναι φανερή και στις τράπεζες, καθώς οι ουρές των πολιτών, που σχηματίζονταν τις πρώτες ημέρες κυκλοφορίας του ευρώ αποτελούν παρελθόν.

Η δραχμή θα κυκλοφορεί παράλληλα με το ευρώ μέχρι τις 28 Φεβρουαρίου.

Από την 1η Μαρτίου όσοι διαθέτουν δραχμές θα μπορούν να τις καταθέτουν στην Τράπεζα της Ελλάδος. Η προθεσμία για την κατάθεση νομισμάτων σε δραχμές λήγει στις 28 Φεβρουαρίου του 2004. Πάντως, μέχρι τον Φεβρουάριο του 2012 θα γίνεται δεκτή από την Τράπεζα της Ελλάδος η ανταλλαγή δραχμών με ευρώ.

Αύξηση του κύκλου εργασιών στα ελληνικά τουριστικά ακίνητα

ΜΕΓΑΛΑ ΚΕΡΔΗ ΑΠΟ ΤΑ ΚΑΖΙΝΑ

Αύξηση του κύκλου εργασιών κατά 31% και της λειτουργικής κερδοφορίας κατά 57% εμφανίζουν τα προσωρινά αποτελέσματα χρήσης 2001 της θυγατρικής του ΕΟΤ Ελληνικά Τουριστικά Ακίνητα ΑΕ (ΕΤΑ), σύμφωνα με ανακοίνωση της.

Συνολικά από καζίνα, μαρίνες, λοιπές τουριστικές επιχειρήσεις και μισθώματα η ΕΤΑ παρουσίασε τζίρο 36.650 εκατ. δρχ. έναντι 27.950 εκατ. το 2000 και 23.550 εκατ. το 1999. Τα λειτουργικά κέρδη της ήσαν 17.130 εκατ. δρχ. το 2001 έναντι 10.910 εκατ. το 2000 και 6.570 εκατ. το 1999. Τα κέρδη προ φόρων και αποσβέσεων ήσαν 9.890 εκατ. δρχ. έναντι 5.985 εκατ. το 2000 και 2.420 εκατ. το 1999. Το Δημόσιο εισέπραξε από δικαιώματα 7.240 εκατ. δρχ. το 2001 έναντι 4.925 εκατ. το 2000.

Το μεγαλύτερο μέρος του τζίρου και των κερδών της ΕΤΑ προέρχεται σταθερά από το καζίνο Πάρνηθας, ο κύκλος εργασιών του οποίου το 2001 έφθασε τα 24.250 εκατ. δρχ. έναντι 15.920 εκατ. το 2000, ενώ τα λειτουργικά κέρδη του τα 14.060 εκατ.δρχ. έναντι 7.500 εκατ. δρχ. το 2000. Τα προ φόρων κέρδη του ήσαν 6.980 εκατ. δρχ. το 2001 έναντι 2.385 εκατ.δρχ. το 2000 και 1.975 εκατ. το 1999. Το καζίνο αύξησησε το περιθώριο κέρδους του πέρυσι στο 28,8% από 15% το 2000.

Συνολικά στο καζίνο κόπηκαν πέρυσι 388.000 εισιτήρια έναντι 288.000 το 2000 και 275.000 το 1999. Ο τζίρος/πελάτη διαμορφώθηκε το 2001 στις 232.000 δρχ. (έναντι 207.000 δρχ. το 2000) και το κέρδος/πελάτη σε 55.000 δρχ. (έναντι 47.000 δρχ. το 2000).

Η ΕΤΑ επισημαίνει στην ανακοίνωση της πως το -υπό ιδιωτικοποίηση- καζίνο Πάρνηθας προσέγγισε πλέον σε παραγωγικότητα και κερδοφορία τα μεγέθη των ιδιωτικών ανταγωνιστικών καζίνων, παρόλο που επιβαρύνεται με αυξημένα λειτουργικά κόστη λόγω της θέσης του πάνω στο βουνό. Για το 2002 η ΕΤΑ προβλέπει ότι ο τζίρος του θα αυξηθεί κατά 20%.

ΨΗΦΙΣΜΑ

Το Διοικητικό Συμβούλιο του Συλλόγου Εργαζομένων του Γενικού Περιφερειακού Νοσοκομείου Ρόδου, συνήλθε έκτακτα μόλις πληροφορήθηκε το θάνατο του

ΔΗΜΗΤΡΗ ΚΑΡΥΔΗ

γιου της συναδέλδου Ελένης Καρύδη, αποφάσισε ομόφωνα, τα εξής:

1)Να παραστεί σύσσωμο το Διοικητικό Συμβούλιο του Συλλόγου στην κηδεία του εκλιπόντος.

2) Να κατατεθεί στεφάνι στη σορό του εκλιπόντος εκ μέρους του Διοικητικού Συμβουλίου του Συλλόγου.

3) Να καταθέσει το χρηματικό ποσό των 100 Ε στο Ορφανοτροφείο Θηλέων στη μνήμη του εκλιπόντος.

4) Να δημοσιευθεί το παρόν ψήφισμα στον τοπικό Τύπο.

Ρόδος 13-02-2002

Για το Δ.Σ. του Συλλόγου

Η πρόεδρος **Η γεν. γραμματέας**
Κ. Μαρμαροκόπου **Ευδ. Ντίνα**

4275-14/2

ΑΝΑΓΓΕΛΙΑ ΘΑΝΑΤΟΥ

Πέθανε και κηδεύεται στη Δανία ο

ΘΕΟΔΩΡΟΣ (TOROS) ΑΡΑΜΠΙΑΝ

Ο υπέροχος αυτός άνθρωπος έζησε πολλά χρόνια στο σμαραγδένιο νησί μας, που το αγάπησε και το λάτρεψε, το διαφήμισε με τη ψυχή και την καρδιά του. Ηταν τίμιος, Ελληνολάτρης, εργατικός και χαμογελαστός άνθρωπος με πολλά ψυχικά χαρίσματα, γνωστός και δημοφιλής σε χιλιάδες Ροδίτες και ξένους επισκέπτες του νησιού μας.
Ο ΘΕΟΣ ας αναπαύσει την όμορφη ψυχή του στο χώμα της όμορφης και φίλης χώρας, Δανίας.
Καλό ταξίδι, αξέχαστε, ωραίε φίλε της Ρόδου και των Ροδίων...

Οι Ρόδιοι φίλοι σου

1101-14/2

ΓΡΑΦΕΙΟ ΤΕΛΕΤΩΝ & ΜΝΗΜΟΣΥΝΩΝ ΡΟΔΟΥ
ΣΤΕΦΑΝΑ - ΣΤΟΛΙΣΜΟΙ
«ΑΜΕΡΙΚΑΝΟΥ»
Αμεση εξυπηρέτηση
ΟΛΟ ΤΟ 24ΩΡΟ
Αναλαμβάνουμε την τελετή και με τα έξοδα που χορηγούν τα ταμεία χωρίς καμία επιβάρυνση. ΙΚΑ, ΤΕΒΕ, ΤΑΞΥ, ΔΗΜΟΣΙΟΥ, ΛΙΜΕΝΙΚΩΝ, ΟΓΑ και λοιπά ταμεία. Τους ΑΠΟΡΟΥΣ ΔΩΡΕΑΝ
Πλατεία Βρούχου στη Μητρόπολη
Τηλέφωνα: 28901 - 33400
2993-15/4/02

ΤΗΛΕΟΡΑΣΗ

ΕΤ-1

07.00 Κινούμενα σχέδια
07.30 Ξυπνήστε!
08.00 Μέλι γάλα - Αρωμα σαπουνιού
10.00 Αννα, η κυρίαρχος του παιχνιδιού
11.00 Μαριάννα, ένας αγνός έρωτας
12.00 Είσαι το πεπρωμένο μου
13.00 Οι αταίριαστοι
13.50 Ειδήσεις
15.00 Κινούμενα σχέδια
15.30 Οι ατρόμητοι
16.30 ΠΟΠ και πάμε
17.00 Ειδήσεις
17.30Υγιαίνετε
17.35 www.άνθρωποι.gr
19.35 ...Καλύτερη ζωή
19.40 Πάμε για χιόνια
19.45 Η αλεπού και ο μπούφος (Ε)
20.00 Κλήρωση ΠΡΟΤΟ-Τζόκερ
20.20 Συνεικόνες
20.30 Στα φτερά του έρωτα - 19οι χειμερινοί ολυμπιακοί αγώνες
21.00 Χόκεϊ γυναικών
23.00 Ειδήσεις
23.30 Σινεμά ο παράδεισος «Το φεγγάρι στο νερό»
01.15 Στη ζώνη του λυκόφωτος -19οι χειμερινοί ολυμπιακοί αγώνες

NET

06.00 Ετσι έχουν τα πράγματα
07.00 Πρώτη ματιά
10.00 Mediterraneo
11.00 Σπορ και αντοχή
11.30 Η άγνωστη Αφρική
12.00 Εραστές της περιπέτειας
13.00 Ειδήσεις - Χρηματιστήριο
13.45 Φύση και πρωταθλητές
14.00 Αθλητική εκπομπή
15.00 Ειδήσεις
16.00 Συν και πλην
18.00 Ειδήσεις-οικονομία-οικονομία- δελτίο στη νοηματική - δελτίο αγροτών
19.05 Χειμερινοί ολυμπιακοί αγώνες 2002 από το Σολτ Λέικ Σίτυ
21.00 Ειδήσεις
22.00 Πρωταγωνιστές
23.00 Ρεπορτάζ χωρίς σύνορα
24.00 Ειδήσεις
00.15 Η εποχή του υδροχόου (Ε)
• Εκπομπές σ'επανάληψη

ΕΤ-3

08.01 Τα μιούζικαλ του Χόλιγουντ
08.30 8 1/2
11.00 Κόσμος στο επίκεντρο
11.30 Ο πλανήτης πιέζει
2.00 Το «άξιον εστί» στη Θεσσαονικη (Ε)
13.00 Η ιστορία της γαλλικής επανάστασης
14.00 Αληθινά σενάρια (Ε)
15.00 Ειδήσεις
15.30 Με μια τρίτη ματιά
17.00 Τέρμιναλ 3
18.00 Η αδρεναλίνη στα ύψη
18.30 Αθλητικό ημίωρο
19.00 Περίμετρος
19.30 Στην υδρόγειο
20.00 Δικαιώματα και αδικίες
20.30 Ειδήσεις
21.30 Μακρινές φιλίες
21.35 Σινεμανία
22.30 Masterw of Cinema
23.30 Στυλ Καφέ
24.00 Ειδήσεις
00.10 Ξένη ταινία «Η κόρη του φίλου μου»
•Συνέχεια με επαναλήψεις

MEGA

05.55 Ειδήσεις στη νοηματική γλώσσα
06.00 Πρώτη έκδοση
08.00 Σήμερα με την Αννα
10.00 Σαν στο σπίτι σας
13.10 Αλλη το πρωί, άλλη το βράδυ (Ε)
14.00 Ειδήσεις
15.00 Στην κουζίνα ολοταχώς
15.45 Η ζωή μας μια βόλτα (Ε)
17.00 Ειδήσεις
17.10 Για μια θέση στον ήλιο
17.50 Απαγορευμένη αγάπη
18.40 Ποιός θέλει να γίνει εκατομμυριούχος;
19.30 Ειδήσεις
21.00 Σ'αγαπώ - Μ'αγαπάς
21.50 Περί ανέμων και υδάτων
22.40 Επιφάνεια
23.40 Ανατροπή
00.15 Ειδήσεις
01.30 V.I.P (Ε)
03.30 Σπίτι μου, σπιτάκι μου
0400 Τηλεμάρκετινγ

ANT-1

06.45 Πριν από το σχολείο
06.55 Ειδήσεις στη νοηματική
07.00 Καλημέρα Ελλάδα
09.55 Ο καιρός της εβδομάδας
10.00 Πρωινός καφές
13.10 Super game
13.15 Σοφία ορθή (Ε)
14.00 Ειδήσεις
14.50 Χρήμα-Χρηματιστήριο
15.00 Και οι παντρεμένοι έχουν ψυχή (Ε)
16.00 Super game
16.05 Εγκλήματα (Ε)
16.55 Super game
17.00 Καλημέρα ζωή
17.40 Ο καιρός της εβδομάδας
17.45 Ειδήσεις
18.00 Θησαυροφυλάκιο
18.45 Η λάμψη
19.30 Ειδήσεις
21.00 Ξένη ταινία «Σαμπρίνα»
23.30 Chilli
00.45 Ειδήσεις
00.30 Εξωγήινη απειλή
01.15 Bee Gees: One night only (συναυλία)
02.50 Ξένη ταινία «το δεκαήμερο του Βοκάκκιου»

STAR

06.05 Παιδικό πρόγραμμα
08.57 Ειδήσεις στη νοηματική
09.00 Μέρα μεσμέρι
10.30 Λόγια STARάτα
11.55 Ο κόσμος του παιδιού
12.00 Διαπλεκόμενοι (Ε)
13.00 Ειδήσεις
14.00 Βαθύ κόκκινο (Ε)
15.00 Αιμίλια, μια ακατάμαχητη γυναίκα
16.00 Αγάπη και αίμα
17.00 Σαμπίνα, το κορίτσι της αγάπης
18.00 Ειδήσεις
19.00 Αθλητικές ειδήσεις
19.10 Το χρήμα - Καιρός
19.15 ΜΕΤΡΟ
20.00 Σικουέστ
21.00 Ξένη τανία «Ολέθρια σύγκρουση»
23.30 Ξένη ταινία «Κικμπόξερ 2»
01.30 Ειδήσεις
01.45 Ανάμεσά μας
03.00 Οταν ήμασταν βασιλιάδες

ALPHA

06.00 Πρώτο δελτίο
07.00 Πανόραμα
10.00 Καλώς τους!
13.00 Ολα για την αγάπη (Ε)
14.00 Ειδήσεις
15.00 Life style news
15.30 Απ'ευθείας
17.45 Μπορώ
18.45 Κάτω από την Ακρόπολη
19.30 Ειδήσεις
21.00 Ελληνική ταινία «ψυχή και σάρκα»
23.00 Ζούγκλα
24.00 Ειδήσεις
02.30 Μπορώ (Ε)
04.00 Κόλαση στον παράδεισο (Ε)

ΠΩΛΟΥΝΤΑΙ

ΜΟΝΟ ΑΠΟ ΤΟ ΓΡΑΦΕΙΟ ΜΑΣ

1) Διαμέρισμα 4άρι καινούργιο, ακριβώς απέναντι από τη θάλασσα, μεγάλες βεράντες, καταπληκτική θέα
2) Διαμέρισμα 4άρι μεταχειρισμένο, σε πολύ καλή τοποθεσία στο Νιοχώρι και πολύ καλή τιμή
3) Οικόπεδο 680τ.μ. σε καλή τοποθεσία εντός πόλεως
4) Ετοιμοπαράδοτο 4άρι επί της Παύλου Μελά
5) Ισόγεια οικία επί της Ηρ. Πολυτεχνείου με μεγάλη πρόσοψη κατάλληλη για κατοικία, ιατρείο, δικηγορικό γραφείο, κλπ. Καταπληκτική περίπτωση
6) Μεζονέτα σε μπετά κοντά σε θάλασσα, πλησίον πόλεως και με οικόπεδο 2 στρέμματα περίπου
7) Διαμέρισμα στο Νιοχώρι (γωνιακό) σε μπετά, 100, 200, 120τ.μ., πολύ καλή τοποθεσία, φανταστική περίπτωση
8) Επί της λεωφόρου Ρόδου - Λίνδου, υπόγειο με ράμπα, 480τ.μ. και 1ος οροφος 480 τ.μ.
9) Στην περιοχή Ασγούρου 1200τ.μ., κατάλληλο για ο,τιδήποτε επιχείρηση
10) Διαμερίσματα 2, 3, 4 δωματίων, μεζονέτες, οικόπεδα, κτήματα, αποθήκες, κλπ.

Ο,τιδήποτε θέλετε να πουλήσετε ή να εκτιμήσετε, ελάτε σε μας. Η μεγάλη μας πείρα, το παλαιότερο γραφείο στη διάθεσή σας

Γ. ΝΕΟΦΥΤΟΥ

ΔΗΜ. ΘΕΟΔΩΡΑΚΗ 40 - ΤΗΛ. 20989 - 21434

X3044-28/2

Από το Δήμο Πεταλούδων

Σημαντικό έργο στη Θολό

Αλλάζει όψη η περιοχή

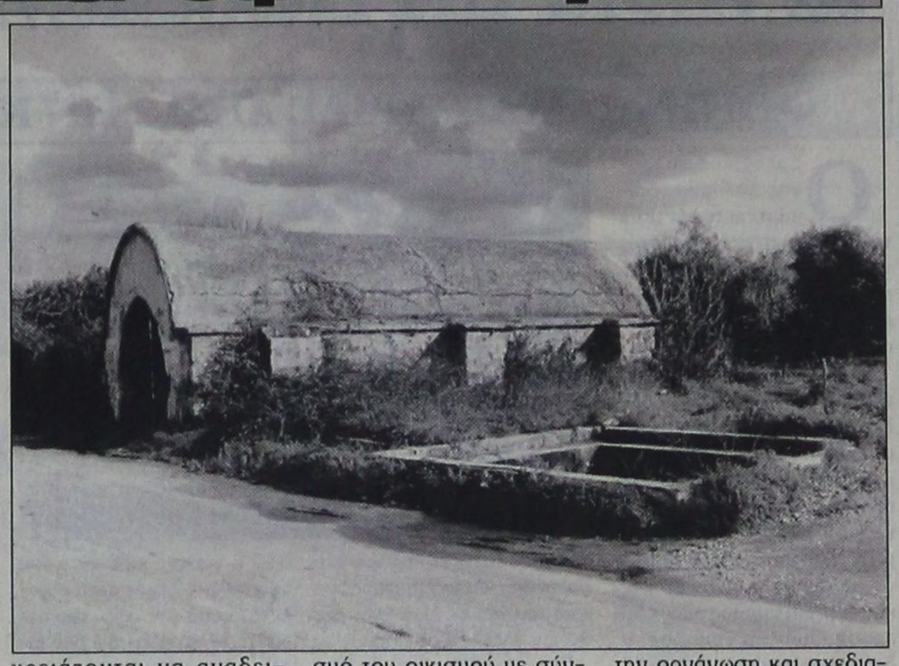

Για τα έργα που εκτελούνται στο δημοτικό διαμέρισμα Θεολόγου από το Δήμο Πεταλούδων εκδόθηκε η παρακάτω ανακοίνωση:

«Αλλάζει όψη το Δημοτικό Διαμέρισμα Θεολόγου, του Δήμου Πεταλούδων.

Την ερχόμενη εβδομάδα θα ξεκινήσουν οι εργασίες για τα έργα που θα δώσουν νέα πνοή στον οικισμό και χαρακτηρίζονται από τη δημοτική αρχή Πεταλούδων από τα πιο σημαντικά που πέτυχε να ξεκινήσει η υλοποίησή τους.

Συγκεκριμένα πρόκειται για τα έργα:

- «Ανάπλαση δρόμων οικισμού Θεολόγου», προϋπολογισμού 763.903 ευρώ/260.300.000 δρχ. κα
- «Ανάπλαση Κεντρικής πλατείας και πλατείας Μακλωνάρι του οικισμού Θεολόγου», προϋπολογισμού 435.216 ευρώ/148.300.000 δρχ.

Τα παραπάνω έργα χρηματοδοτούνται από το Γ΄ Κοινοτικό Πλαίσιο Στήριξης. Αξίζει να υπογραμμίσουμε την αναγκαιότητα και τη χρησιμότητα των έργων για τον ιστορικό οικισμό Θεολόγου.

Σήμερα η επέκταση του οικισμού, πέρα από τα όρια του παραδοσιακού πυρήνα και η τάση αντικατάστασης των παραδοσιακών σπιτιών αυτού, που ωθείται από τη βαθμιαία μετεξέλιξη του αγροτικού χαρακτήρα του σε τουριστικό, καθιστά αναγκαία τη λήψη προστατευτικών μέτρων. Για το λόγο αυτό κρίθηκε αναγκαία η επέμβαση για την ανάδειξη των αξιών του παραδοσιακού πυρήνα του οικισμού. Οι αξίες του που χρειάζονται να αναδειχθούν αφορούν σε πολεοδομικά, αρχιτεκτονικά και περιβαλλοντικά - εθιμικά χαρακτηριστικά.

Η μεγάλη διεισδυτικότητα του τουριστικού τομέα και η σχετική ευμάρεια, που προέκυψε, συνέτειναν και συντείνουν, τόσο στην επέκταση του οικισμού όσο και στην αντικατάσταση των παραδοσιακών σπιτιών του πυρήνα.

Οσον αφορά στην επέκταση του οικισμού, η πολεοδομική μελέτη που έχει ήδη εκπονηθεί, προσπαθεί να περιχαρακώσει τη σχέση νέου και παραδοσιακού ιστού, όμως η αντικατάσταση και ο εκσυγχρονισμός του πυρήνα που συντελείται, χρειάζεται και προσοχή και θετικό παράδειγμα επέμβασης για να αποτραπεί.

Για το λόγο αυτό η ανάδειξη του παραδοσιακού πυρήνα με επιμέλεια και φροντίδα, του ιστού των δρόμων και των πλατειών, παράλληλα με τον εξοπλισμό του οικισμού με σύγχρονη και αρχιτεκτονικά συμβατή αρχιτεκτονική «επίπλωση» (φωτισμός, παγκάκια, πέργκολες, τηλεφωνικούς θαλάμους, κάδους απορριμμάτων) κρίθηκε και άμεση και αναγκαία.

Ο Δήμαρχος Πεταλούδων δηλώνει για τα έργα αυτά:

«Η ανάδειξη της αισθητικής ιδιαιτερότητας του οικισμού μέσα από την οργάνωση των δρόμων, της πλακόστρωσης με παραδοσιακά υλικά που ταιριάζουν με τη δομή του χωριού, πέρα από την εξυπηρέτηση του ντόπιου κατοίκου, θα δημιουργήσει και ένα πόλο έλξης για τον τουρίστα.

Με τον τρόπο αυτό η ανάδειξη και η διάσωση της αρχιτεκτονικής κληρονομιάς, είναι ένα σημαντικό όπλο, για μια καλύτερη αισθητική αντίληψη της αρχιτεκτονικής και του τοπίου. Η ανάδειξη των δρόμων και των πλατειών του πυρήνα, γίνεται κύρια από την οργάνωση και σχεδιασμό τους σαν πεζόδρομους με περιορισμένη χρήση του αυτοκινήτου».

Και καταλήγει ο δήμαρχος Πεταλούδων κ. Κορδίνας: «Πρόκειται για ένα πολύ σημαντικό έργο που το οφείλουμε στο Δημοτικό Διαμέρισμα Θεολόγου ως το κατ' εξοχήν τουριστικό διαμέρισμα του δήμου μας. Αυτή είναι μόνο η αρχή. Οφείλουμε πολλά περισσότερα στον Θεολόγο».

Τέλος, παρακαλούνται οι κάτοικοι του δημοτικού διαμερίσματος Θεολόγου, να διευκολύνουν τις εργασίες αφήνοντας τα οχήματά τους σε χώρους όπου δεν εμποδίζεται η διέλευση των οχημάτων των συνεργείων.

Ο δήμαρχος Πεταλούδων ζητά την κατανόηση και την υπομονή των κατοίκων Θεολόγου για την τυχόν ταλαιπωρία που μπορεί να υποστούν μέχρι την ολοκλήρωση των εργασιών».



Zorpidis LANE

ΤΟΥΡΙΣΤΙΚΟΣ ΟΡΓΑΝΙΣΜΟΣ
Αλεξ. Διάκου και Λοχαγού Φανουράκη 31.
Τηλ. (0241) 20625, 30054 FAX 26745

ΟΜΑΔΙΚΑ ΤΑΞΙΔΙΑ

ΜΟΝΑΔΙΚΕΣ ΠΡΟΣΦΟΡΕΣ ΓΙΑ ΓΙΟΡΤΙΝΕΣ ΑΠΟΔΡΑΣΕΙΣ
ΜΕ 4 ΑΤΟΚΕΣ ΔΟΣΕΙΣ
ΜΕ ΠΙΣΤΩΤΙΚΗ ΚΑΡΤΑ

ΠΑΡΙΣΙ - ΝΤΙΣΝΕΫ - ΒΕΡΣΑΛΙΕΣ
από 189.000 € 554.66
ΡΩΜΗ
από 159.000 € 466.62
ΛΟΝΔΙΝΟ
από 189.000 € 554.66
ΠΡΑΓΑ
από 169.000 € 495.96
ΒΙΕΝΝΗ
από 199.000 € 484.01
ΜΑΔΡΙΤΗ-ΑΝΔΑΛΟΥΣΙΑ
από 259.000 € 760.09
ΓΥΡΟΣ ΕΛΒΕΤΙΑΣ
από 259.000 € 760.09
ΙΤΑΛΙΚΟ ΠΑΝΟΡΑΜΑ οδικώς
από 129.000 € 278.58
ΒΙΕΝΝΗ-ΠΡΑΓΑ-ΒΟΥΔΑΠΕΣΤΗ οδικώς
από 145.000 € 425.53
ΣΚΙ ΣΤΗΝ ΑΥΣΤΡΙΑ
από 215.000 € 630.96
ΠΑΝΟΡΑΜΑ ΠΟΡΤΟΓΑΛΙΑΣ
από 259.000 € 760.09

Και πολλές ακόμα ονειρεμένες εξορμήσεις εντός και εκτός Ελλάδος!!!

ΔΡΟΜΟΛΟΓΙΑ F/B ΙΕΡΑΠΕΤΡΑ
Αναχωρήσεις από Ρόδο μέχρι νεωτέρας:
Κάθε Τετάρτη στις 04.30 για Χάλκη, Διαφάνι, Πηγάδια, Κάσο, Σπτεία και επιστροφή στη Ρόδο.
• Κάθε Πέμπτη - Κυριακή στις 04.30 για Χάλκη, Διαφάνι, Πηγάδια, Κάσο, Σπτεία, Αγιο Νικόλαο, Μήλο, Πειραιά

X3062-28/2

Κρατήσεις ξενοδοχείων σε όλη την Ελλάδα
Αεροπορικά εισιτήρια
Ακτοπλοϊκά εισιτήρια
Ενοικιάσεις αυτοκινήτων

ΟΙΚΟΔΟΜΙΚΕΣ ΕΠΙΧΕΙΡΗΣΕΙΣ ΔΙΑΚΟΓΕΩΡΓΙΟΥ ΚΑΛΛΙΣΤΟΣ

ΕΘΝ.ΑΝΤΙΣΤΑΣΕΩΣ 11
(πρώην Αννης Μαρίας)

ΠΩΛΗΣΕΙΣ ΔΙΑΜΕΡΙΣΜΑΤΩΝ - ΚΑΤΑΣΤΗΜΑΤΑ - ΑΠΟΘΗΚΕΣ - ΑΝΤΑΛΛΑΓΕΣ ΑΚΙΝΗΤΩΝ - ΑΓΟΡΕΣ ΟΙΚΟΠΕΔΩΝ ΑΝΑΛΑΜΒΑΝΟΥΜΕ ΑΝΤΙΠΑΡΟΧΕΣ

ΠΩΛΟΥΝΤΑΙ διαμερίσματα λουξ κατασκευής, με απεριόριστη θέα. Τα διαμερίσματα διαθέτουν θωρακισμένες πόρτες - εντοιχισμένες κουζίνες - ντουλάπες - εντοιχισμένο νιπτήρα με ντουλάπι - κεντρική θέρμανση αυτόνομη - ανοιγόμενα ανακλινόμενα κουφώματα με διπλά τζάμια, σίτες, ρολά - υδραυλικό ασανσέρ - τριφασικό ρεύμα.

Ολοι οι χώροι σπατουλαριστοί - εσωτερικές πόρτες MDF με σχέδιο

ΔΙΑΜΕΡΙΣΜΑΤΑ:

Επί της οδού Μεγ. Κων/νου - Κων/νου Παλαιολόγου:
- 50υ.μ. δυάρια
- 85τ.μ. τριάρια
- 110τ.μ. τεσσάρια

} ανά όροφο

Επί της Κων/νου Υδραίου - Στ. Κωτιάδη
- 70τ.μ. τριάρια
- 90τ.μ. τριάρια - τεσσάρια
- 110τ.μ. τεσσάρια

} ανά όροφο, με μεγάλες βεράντες, φανταστική θέα

- 130τ.μ. τεσσάρια - πεντάρια

Επί της λεωφ. Καλλιθέας - Καρακόνερο
- 50τ.μ. δυάρια
- 85τ.μ. τριάρια
- 110τ.μ. τεσσάρια

} ανά όροφο, με μεγάλες βεράντες, απεριόριστη θέα

ΚΑΤΑΣΤΗΜΑΤΑ (επί της λεωφ. Καλλιθέας - Καρακόνερο)
- 50τ.μ.
- 1000τ.μ.
- 150τ.μ.

Διαμέρισμα 125τ.μ. , 3ος, λουξ κατασκευής νέο στην οδό Αισχίνης
Κατάστημα 90τ.μ., νέας κατασκευής στο Καρακόνερο.
Γραφείο 63τ.μ. νέας κατασκευής απέναντι από το παλαιό ΙΚΑ
Γραφείο 73τ.μ. νέας κατασκευής απέναντι από παλαιό ΙΚΑ
Διαμέρισμα 75τ.μ. ισόγειο, Αγ. Αναστασία
Διαμέρισμα 138τ.μ. 1ος όροφος, οδός Μάρκου Κλαδάκη - Μονοκατοικία 140τ.μ. στον Αρχάγγελο
Αγροτεμάχιο 4640 τ.μ. στ' Ασγούρου
Μεζονέτα 140τ.μ. στην οδό Λισαβώνος και Οσλου
Διαμέρισμα 80τ.μ., 1ος όροφος στο χωριό Παραδεισίου
Αγροτεμάχιο 19.800τ.μ. στην Παστίδα (όπισθεν εργοστασίου «Θράκη»)
Αγροτεμάχιο 3.448 τ.μ. απέναντι από την είσοδο του ξενοδοχείου BLUE BAY Κρεμαστή
Αγροτεμάχιο 4 στρεμμάτων στα Καλύμπια
Οικόπεδο 124τ.μ. στην πλατεία του χωριού Κοσκινού
Ξενοδοχείο Ποσειδών στην περιοχή Κριτικά
Πωλείται μονοκατοικία 100τ.μ., σε οικόπεδο 476 τ.μ. στις Καλυθιές
Οικόπεδο 19.980τ.μ. στα Κοσκινού
Οικόπεδο 2500 τ.μ. στο Τσαΐρι
- Διαμέρισμα 110 τ.μ. 1ος όροφος στην Ανάληψη (εκκλησία)
- Διαμέρισμα 60 τ.μ. 1ος όροφιος Παν. Ροδίου

Ενοικιάζεται αποθήκη 75 τ.μ. στο Ροδίνι
Πωλείται Μεζονέτα 160τ.μ., στους Δασκάλους
Πωλείται αγροτεμάχιο 3,2 στρέμματα στη Θολό

X3039-28/2

ΠΛΗΡΟΦΟΡΙΕΣ:

ΔΙΑΚΟΓΕΩΡΓΙΟΥ ΚΑΛΛΙΣΤΟΣ

Τηλ. 29318 - 34598- Τηλ. 78501 - 78502

ΔΩΔΕΚΑΝΗΣΙΑΚΟΣ ΣΥΛΛΟΓΟΣ
ΑΤΟΜΩΝ ΜΕ ΕΙΔΙΚΕΣ ΑΝΑΓΚΕΣ
Δαμασκηνού 102
Τηλ. 02410 73109, 38401
Fax 02410 33278
e-mail:amearod@otenet.gr

ΑΝΑΚΟΙΝΩΣΗ

Ο Δωδεκανησιακός Σύλλογος Ατόμων με Ειδικές Ανάγκες, ζητά:
• Κοινωνικούς λειτουργούς
• Ψυχολόγους
• Κοινωνιολόγους
• Λογοθεραπευτές
• Επισκέπτες/ριες Υγείας και
• Στελέχη συνοδετικών υποστηρικτικών υπηρεσιών
για συνεργασία σε προγράμματα που πραγματοποιεί ο Σύλλογος στο νομό Δωδεκανήσου.

Τηλέφωνα επικοινωνίας:
02410 73109 και 02410 38401
κ. Βροντάκη
Για το Διοικητικό Συμβούλιο
Ο Πρόεδρος Ζηδιανάκης Εμμανουήλ
Ο Γεν. Γραμματέας Χατζηδημητρίου Μιχαήλ
ΧΛ 14/2

C.A.N. A
FERRIES

ΠΡΟΓΡΑΜΜΑ ΔΡΟΜΟΛΟΓΙΩΝ

Από νησιά προς Πειραιά

• **Παρασκευή 1/2/02** ΔΗΜΗΤΡΟΥΛΑ
21.00: Σύμη - Τήλο - Νίσυρο - Κω- Κάλυμνο - Αστυπάλαια - Νάξο - Πάρο - Σύρο - Πειραιά
• **Σάββατο 2/2/02** ΡΟΔΑΝΘΗ
07.30: Καστελλόριζο
18.00: Κω- Κάλυμνο - Πειραιά
• **Κυριακή 3/2/02** ——
• **Δευτέρα 4/2/02** ΔΗΜΗΤΡΟΥΛΑ
16.00: Σύμη - Τήλο - Νίσυρο - Κω- Κάλυμνο - Λέρο - Πάτμο - Πειραιά
• **Τρίτη 5/2/02** ΡΟΔΑΝΘΗ
16.00: Κω- Κάλυμνο - Λέρο - Πάτμο Πειραιά
• **Τετάρτη 6/2/02** ΔΗΜΗΤΡΟΥΛΑ
11.30: Καστελλόριζο
21.00: Κω- Κάλυμνο - Αστυπάλαια - Αιγιαλή - Κατάπολα - Πειραιά
• **Πέμπτη 7/2/02** ΡΟΔΑΝΘΗ
16.00: Κω- Κάλυμνο - Λέρο - Πάτμο - Πειραιά
• **Παρασκευή 8/2/02** ΔΗΜΗΤΡΟΥΛΑ
21.00: Σύμη - Τήλο - Νίσυρο - Κω- Κάλυμνο - Αστυπάλαια - Νάξο - Πάρο - Σύρο - Πειραιά
• **Σάββατο 9/2/02** ΡΟΔΑΝΘΗ
07.30: Καστελλόριζο
18.00: Κω- Κάλυμνο - Πειραιά
• **Κυριακή 10/2/02** ——

Πληροφορίες:
Τηλ. 35066 - 30406 - 36170 - 28597 FAX: 39839
και στον ταξιδιωτικό σας πράκτορα
X3053-28/2

Ανεβαίνει συνεχώς το κόστος ζωής

Σε κατάσταση αποκλεισμού τα νησιά της Δωδεκανήσου!..

ΦΩΝΗ ΔΙΑΜΑΡΤΥΡΙΑΣ ΑΠΟ ΤΗΝ ΚΑΛΥΜΝΟ

Ο Εμπορικός Σύλλογος Καλύμνου διαμαρτύρεται έντονα για την αύξηση στις μεταφορές των μικροδεμάτων από τα πλοία της γραμμής. Σχετικά εξέδωσε την παρακάτω ανακοίνωση:

«Το τελευταίο διάστημα εκτός των κοσμογονικών αλλαγών που εξαγγέλλονται στις ακτοπλοϊκές μας συγκοινωνίες, οι προθέσεις των ακτοπλοϊκών εταιριών φαίνονται και από ορισμένα απλά πράγματα που δυσκολεύουν τη ζωή των κατοίκων των νησιών μας και των επιχειρηματιών που προσπαθούν να επιβιώσουν δραστηριοποιούμενοι σ' αυτά.

Ο ιδιώτης ή ο επιχειρηματίας



υποχρεούται να πληρώνει φορτωτική και για τα μικροδέματά του, και σε λίγο ίσως και για την αλληλογραφία του.

Εχουμε φθάσει να πληρώνουμε φορτωτική 2000 δρχ. ή 5,87 Ε για ένα κιβώτιο, ποσό που πολλές φορές είναι μεγαλύτερο από την αξία του περιεχομένου. Αρα εδώ δεν μιλάμε πλέον ότι εξυπηρετούμεθα από τα πλοία.

Οχι μόνο ο εμπορικός κόσμος, αλλά γενικά οι κάτοικοι των νησιών μας, ειδικότερα δε αυτοί των μικρών νησιών αισθάνονται ότι βρίσκονται σε κατάσταση αποκλεισμού μέσα στην ίδια τους την πατρίδα.

Αν οι ακτοπλοϊκές εταιρίες δεν αναλάβουν τις ευθύνες τους και δεν κατανοήσουν τη σχέση τους με τους πελάτες - κατοίκους των μικρών νησιών που εξυπηρετούν, τότε πολύ σύντομα θα οδηγηθούμε σε ερημωμένα νησιά και άδεια λιμάνια.

Με τιμή
Ο πρόεδρος
Αγγ. Καλαθιανάκης
Ο γραμματέας
Νικ. Τσαγκάρης»

Το καινούργιο μοντέλο της PEUGEOT

Ενα «ερωτικό» αυτοκίνητο

ΧΑΡΙΖΕΤΑΙ ΑΠΛΟΧΕΡΟ ΣΤΟΝ ΟΔΗΓΟ ΤΟΥ

Για το αυτοκίνητο PEUGEOT 406 ο κ. Χρήστος Σαλβάρης έστειλε στην «Πρόοδο» την παρακάτω επιστολή:

«Αγαπητοί φίλοι,

Λένε ότι τις πιο ευτυχισμένες στιγμές της ζωής μας θέλουμε να τις μοιραζόμαστε με όλο τον κόσμο. Μέχρι σήμερα ποτέ δεν το είχα πραγματικά σκεφτεί. Και λέω μέχρι σήμερα γιατί τα γεγονότα των τελευταίων μηνών όχι μόνο μου το επιβεβαίωσαν αλλά βρίσκομαι σήμερα να γράφω την επιστολή αυτή με σκοπό να μοιραστώ τη χαρά μου με ολόκληρη την πόλη μας.

Τον περασμένο Οκτώβριο αποφάσισα να αγοράσω αυτοκίνητο. Μέσα στις επιλογές μου ήταν και το PEUGEOT 406 1.8 cc για το οποίο μου είχαν μιλήσει και πολλοί φίλοι. Στο πλαίσιο της αναζήτησης



Τα γραφεία της PEUGEOT στο νησί μας

του νέου μου αυτοκινήτου βρέθηκα και στην ΚΟΝΔΩΡ Α.Ε., την επίσημη αντιπροσωπεία των αυτοκινήτων PEUGEOT στη Ρόδο.

Από την πρώτη στιγμή η επαφή μου με τους ανθρώπους της εταιρίας ήταν γεμάτη ευχάριστες εκπλήξεις. Δεν φαντάζομαι ότι θα μπορούσα να τύχω τόσο άψογης επαγγελματικής συμπεριφοράς ενώ ταυτόχρονα να αισθανθώ πραγματική φιλική άνεση και σιγουριά. Οι άνθρωποι της εταιρίας φάνηκαν πρόθυμοι να με εξυπηρετήσουν και να λύσουν όλες τις απορίες μου, να κατανοήσουν τις προσωπικές μου ανάγκες και να μου προτείνουν την καλύτερη επιλογή τόσο σε επίπεδο έκδοσης και εξοπλισμού όσο και σε επίπεδο χρηματοδότησης.

Πριν από μερικές ημέρες με ειδοποίησαν, όπως ακριβώς μου είχαν πει από την αρχή, ότι το αυτοκίνητό μου ήρθε και μπορούσα να το παραλάβω. Πραγματικά το ερωτεύτηκα με την πρώτη ματιά. Τη μεγαλύτερη, βέβαια, έκπληξη την είχα τη στιγμή που το οδήγησα. Το PEUGEOT 406 είναι ένα αυτοκίνητο που χαρίζεται απλόχερα στον οδηγό του. Η οδηγική του συμπεριφορά δίνει ένα μοναδικό αίσθημα σιγουριάς ενώ οι εσωτερικοί του χώροι ξεχωρίζουν για την αισθητική και την ποιότητά τους.

Θα ήταν άδικο να μην ευχαριστήσω τους ανθρώπους της PEUGEOT που μου χάρισαν τέτοια χαρά. Τους αξίζουν θερμά συγχαρητήρια, τόσο σε εκείνους που δούλεψαν για να φτιαχτεί αυτό το αυτοκίνητο όσο και εκείνους που με τον επαγγελματισμό τους βάζουν τη σφραγίδα τους στην καρδιά του πελάτη και τον κάνουν να αισθάνεται μοναδικός.

Σας ευχαριστώ όλους και ελπίζω και άλλοι άνθρωποι να είναι τόσο ευτυχισμένοι στη ζωή τους όσο είμαι και εγώ σήμερα.

ΣΑΛΒΑΡΗΣ ΧΡΗΣΤΟΣ»

ΑΙΓΑΙΟΚΤΗΜΑΤΙΚΗ

ΠΩΛΟΥΝΤΑΙ ΤΑ ΚΑΤΩΘΙ ΑΚΙΝΗΤΑ
(Δ.Δ.= Δάνεια Δεκτά)
ΔΙΑΜΕΡΙΣΜΑΤΑ: ΕΤΟΙΜΟΠΑΡΑΔΟΤΑ ΚΑΙΝΟΥΡΓΙΑ ΚΑΙ ΜΕΤΑΧΕΙΡΙΣΜΕΝΑ

ΔΥΑΡΙΑ (1 υπν.)
35 τ.μ. στους Δασκάλους 42.553 €, (14,5 εκ.) (Δ.Δ.)
45 τ.μ. (ισ.) με αυλή καινούργιο στα Κοσκινού 41.085 €, (14 εκ.)
45 τ.μ. καινούργιο στην Ιαλυσό 18 εκ. - 52.824 €
55 τ.μ. καινούργιο Αθηνών 74.247 €, (25.300 εκ.) (ΔΔ)
55 τ.μ. (2 υπν.) στο Ροδίνι 61.563 €, (22 εκ.) (ΔΔ)
57 τ.μ. Αθηνών (3 ετών) με θέα 22,5 εκ. - 66.030 € (ΔΔ)
63τ.μ.ημιυπόγειο σε κολώνες με αυλή στην Ανάληψη 23.477 €, (8 εκ.)
67τ.μ. (2 studio) στην Ιαλυσό, 58.694 €, (20 εκ.) (ΔΔ)
ΤΡΙΑΡΙΑ (2 υπν.)
70τ.μ. κολώνες α΄ ορ. στην Ιαλυσό 41.085 €, (14 εκ.) (Δ.Δ.)
70τ.μ. καινούργιο στην Ιαλυσό 73.367 €, (25 εκ.) (Δ.Δ.)
75τ.μ. στη Σωτήρος β΄ όροφος με πολλά εξτρά 64.563 €, (22 εκ.)
80τ.μ. Αθηνών καλομετ/νο (3 ετών) 88.41 €, (30 εκ.)
80τ.μ. καινούργιο στην Ιαλυσό 88.041 €, (30 εκ.) (Δ.Δ.)
83τ.μ. καινούργιο α΄ ορ. στο Καρακόνερο 105.649 €, (36 εκ.) (Δ.Δ.)
85τ.μ. β΄ ορ. στη Στ. Κωτιάδη, 76.302 €, (26 εκ.)
86 τ.μ. καινούργιο στο Ροδίνι 105.650 €, (36 εκ.)
89τ.μ. σε μπετά στην Ενόπλων Δυνάμεων 46.955 €, (16 εκ.) (Δ.Δ.)
90τ.μ. (ημ/γειο) λουξ στη Μιχ. Πετρίδη 67.498 €, (23 εκ.)
91τ.μ. (3 studio) στην Ιαλυσό 88.014 €, (30 εκ.)
140τ.μ. ορ/σμα, Πειραιώς, σε σοβά α΄ ορόφ. 93.910 €, (32 εκ.) (Δ.Δ.)
ΤΕΣΣΑΡΙΑ (3 υπν.)
95τ.μ. καινούργιο στην Αθηνών 128.246 €, 43.700 εκ. (ΔΔ)
95τ.μ. (3 υπν.) Μίρα Μάρε 70.432 €, 24 εκ. (ΔΔ)
100τ.μ. (3 υπν.) καινούργιο στην Ιαλυσό 105.649 €, (36 εκ.) (Δ.Δ.)
100τ.μ. (3 υπν.) στην Μητρόπολη 96.845 €, (33 εκ.) (Δ.Δ.)
110τ.μ.καινούργιο α΄όροφο στο Καρακόνερο 126.192 €, (43 εκ.) (Δ.Δ.)
115τ.μ. καινούργιο ρετιρέ στο Ροδίνι 134.996 €, (46εκ.)
115 τ.μ. ((3 υπν.) ισ. καινούργιο Πειραιώς 45εκ - 132.061 € (ΔΔ)
116τ.μ. καινούργιο -θέρμανση στην Ανάληψη, 126.192 €, (43 εκ.) (Δ.Δ.)
117τ.μ. καινούργιο στη Γεωργίου Παπανδρέου, 137.931 €, (47 εκ.) (Δ.Δ.)
118τ.μ. σε σοβά στους Δασκάλους, 102.71 €, (35 εκ.) (Δ.Δ.)
120τ.μ. καινούργιο στην Αθηνών, 161.408 €, (55 εκ.) (Δ.Δ.)
45+117 τ.μ. διαμ. σε σοβά στους Δασκάλους 120.322 €, (41 εκ.) (ΔΔ)
134τ.μ. καινούργιο στα Κοσκινού, 129.126 €, (44 εκ.) (Δ.Δ.)
134τ.μ. ρετιρέ στην οδό Στοκχόλμης 155.539 €, (53 εκ.) (Δ.Δ.)
138τ.μ. καινούργιο β΄ ορόφου Καρακόνερο 167.278 €, (57 εκ.) (Δ.Δ.)
158 τ.μ. ορ/μα σε μπετά στους Δασκάλους 93.910 €, (32 εκ.) (μετρητά)
ΠΕΝΤΑΡΙΑ (4 υπν) ΚΑΙ ΑΝΩ
145 τ.μ. Στρ. Ζήση (4 υπν) 117.388 €, (40 εκ.) (Δ.Δ.)
ΜΕΖΟΝΕΤΤΕΣ - ΜΟΝΟΚΑΤΟΙΚΙΕΣ - ΠΑΛΙΑ ΣΠΙΤΙΑ
48τ.μ. διόροφο στην Παλιά Πόλη, 23.477 €, (9 εκ.) (Δ.Δ.)
70τ.μ. παραδοσιακό στην Κρεμαστή 102.714 €, (35 εκ.)
90 τ.μ. δυόροφη μον/κία στο Παραδείσι με τζάκι 64.563 €, (22 εκ.) δρχ.
125τ.μ. (με 40 μ.υπογ) μονοκατοικία σε μπετά στο Παραδείσι, 58.694 €, (20 εκ.) δρχ.
125τ.μ. σε 1,5 στρ. στη Θολό 205.429 €, (70 εκ.)
140τ.μ. μονοκατοικία αν/τη καινούργια στην Ιαλυσό 155.539 €, (53 εκ.) (ΔΔ)
200τ.μ. μονοκατοικία σε 2.320 τμ. οικ/δο λουξ κατασκευής στα Μάσαρι 220.102 €, (75 εκ.)
210τ.μ.μονοκατοικία μερακειρισμένη στα Κοσκινού 205.429 €, (70 εκ.)
230τ.μ. παραδοσιακό αρχοντικό στη Ρόδο 205.429 €, (70 εκ.) (Δ.Δ.
240τ.μ. μεζονέτα λουξ στην ΙΞΙΑ, 249.449 €, (85 εκ.) (Δ.Δ.)
270τ.μ. βίλα σε σοβά σε 4 στρ. στο Τσαΐρι 293.470 €, (100 εκ.)
280τμ. (2 διαμ/τα) ισ. α΄ ορ. σε 3.700 τ.μ. οικόπεδο στην Ιαλυσό 366.837 €, (125 εκ.) (Δ.Δ)
340τ.μ. ημ/λης μεζονέτα Ασγούρου σε 1 στρέμμα 176.082 €, (60 εκ.)
550 τ.μ. μον/κία κοντά στην Παστίδα σε 7 στρ. 498.899 €, (170 εκ.)
ΚΑΤΑΣΤΗΜΑΤΑ - ΓΡΑΦΕΙΑ - ΚΤΙΡΙΑ - ΒΙΟΤ/ΚΟΙ ΧΩΡΟΙ:
50 τ.μ. στο Μανδράκι 100 εκ. - 293.470 €
80 τ.μ. δυόροφο κτίριο στο Μανδράκι 352.164 €, (120 εκ.)
90τ.μ. στο Νιοχώρι, 184.886 €, (63 εκ.) (Δ.Δ.)
140τ.μ. (απ.) πλησίον Αννης Μαρίας, 82.171 €, (28 εκ.)
175τμ. κατάστημα επί της Λεωφόρου Ρόδου-Λίνδου 205.429 €, (70 εκ.) (Δ.Δ)
230 κτίριο (ισ. κατ/μα α΄ γραφείο) στην Π. Πόλη 146.735 €, (50 εκ.)
180τ.μ. αποθήκη ισόγεια στο Ροδίνι, 132.061 €, (45 εκ.) (Δ.Δ.)
320τμ. (βιοτ.) στα Ασγούρου 161.408 €, (55 εκ.)
400τμ. (υπ. ισ. άδεια α΄ ορ.) κολώνες Μηδεια 234.776 €, (80 εκ.) (Δ.Δ)
500τ.μ. βιοτ/κός χώρος (εργοστάσιο) στη δυτική Ρόδο σε 5 στρ. οικόπεδο 293.470 €, (100 εκ.)
900τ.μ. κτίριο στο Μηδεια
ΕΝΟΙΚΙΑΖΕΤΑΙ κτίριο 300 τ.μ. στο Grand Hotel (εστιατόριο στο ισόγειο - δωμάτια α΄ ορ.)
ΟΙΚΟΠΕΔΑ:
125τ.μ. στην Ανάληψη (ΣΔ 1) 35.216 €, (12 εκ.)
261τ.μ. Αισχύνης (Σ.Δ. 0,8) 52.824 €, (18 εκ.)
400τ.μ. Δημ. Αναστασιάδη (Σ.Δ. 1) 146.735 €, (50 εκ.)
500 τ.μ. στο Μίρα Μάρε Σ.Δ. 0,8 132.065 €, (45.εκ.)
680τ.μ. οδός Πειραιώς (ΣΔ 0,8) 176.082 €, (60.εκ.)
1.230 τ.μ. στα Κοσκινού 50% κάλυψη 117.388 €, (40 εκ.)
3 στρ. Λεωφ. Ρόδου - Κρεμαστής 800τ.μ. με άδεια 469.552 €, (160 εκ.)
5.500 τ.μ. στην Παστίδα 52.824 €, (18 εκ.)
4.000τμ. Νερά Καλλιθέας 176.082 €, (60 εκ.)
10 στρέμματα στη Λεωφόρο Ρόδου - Λίνδου 733.675 €, (250 εκ.)
14 στρ. στο Τσαίρι 176.082 €, (60 εκ.)

Αναλαμβάνουμε την ενοικίαση των διαμερισμάτων σας σε σύντομο χρονικό διάστημα

ΖΗΤΟΥΝΤΑΙ ΜΕΤΑΧΕΙΡΙΣΜΕΝΑ ΔΙΑΜΕΡΙΣΜΑΤΑ (ΑΜΕΣΗ ΠΩΛΗΣΗ)

➤ ΔΙΑΘΕΤΟΥΜΕ ΚΑΤΑΣΤΗΜΑΤΑ, ΟΙΚΟΠΕΔΑ, ΑΓΡΟΤΕΜΑΧΙΑ ΚΑΙ ΕΠΙΧΕΙΡΗΣΕΙΣ
➤ ΑΝΑΛΑΜΒΑΝΟΥΜΕ ΤΗΝ ΠΩΛΗΣΗ ΤΩΝ ΑΚΙΝΗΤΩΝ ΣΑΣ ΣΕ ΣΥΝΤΟΜΟ ΧΡΟΝΙΚΟ ΔΙΑΣΤΗΜΑ ΜΕ ΥΠΕΥΘΥΝΟΤΗΤΑ ΚΑΙ ΕΧΕΜΥΘΕΙΑ ΣΤΗ ΡΟΔΟ - ΑΘΗΝΑ- ΠΕΙΡΑΙΑ

BAZOUKOU PENA
ΜΕΣΙΤΗΣ ΑΣΤΙΚΩΝ ΣΥΜΒΑΣΕΩΝ
Πληροφορίες τηλ. (0241) 22943-28838, FAX: 28838
Διευθ. Γραφείου: Δημ. Θεοδωράκη 3
Τ.Κ. 85100 Ρόδος
9-1 το πρωΐ και 6.30 - 9.00 απόγευμα
ΔΕΥΤΕΡΑ -ΠΕΜΠΤΗ
e-mail.vazoukou@otenet.gr
X3049-28/2

ΕΥΡΩΠΑΪΚΗ ΕΠΕΝΔΥΤΙΚΗ
ΕΘΝΙΚΗΣ ΑΝΤΙΣΤΑΣΕΩΣ 48 ΤΗΛ. 0241 39300

ΕΥΡΩΠΑΪΚΗ ΕΠΕΝΔΥΤΙΚΗ
ΚΤΗΜΑΤΟΜΕΣΙΤΙΚΟ ΓΡΑΦΕΙΟ
ΑΝΤΩΝΗΣ ΝΙΚΟΛΗΣ - ΘΕΟΦΙΛΟΣ ΚΑΩΝΑΡΗΣ
ΕΘΝΙΚΗΣ ΑΝΤΙΣΤΑΣΕΩΣ 48 (ΠΡΩΗΝ ΑΝΝΗΣ ΜΑΡΙΑΣ) ΤΗΛ. 0241 39300

ΔΙΑΜΕΡΙΣΜΑΤΑ			ΟΙΚΟΠΕΔΑ		
50 τ.μ. Συνοικία Δασκάλων,υπόγειο	€ 20.542,92	7.000.000	1000 τ.μ. Στο Φαληράκι με οικοδομή κοντά στο κύμα	€ 234.776,23	80.000.000
30 τ.μ. Κοντά στην Θ.Σοφούλη	€ 32.281,73	11.000.000	2500 τ.μ. Στην Αρχίπολη οικοδομήσιμο	€ 22.010,27	7.500.000
47 τ.μ. Στο Ροδίνι με πανοραμική θέα	€ 38.151,14	13.000.000	4500 τ.μ. Στην Παστίδα	€ 44.020,54	15.000.000
40 τ.μ. Συνοικία Δασκάλων καινούργιο	€ 42.553,19	14.500.000	46000 τ.μ Στην Ψίνθο σε τιμή ευκαιρίας	€ 44.020,54	15.000.000
60 τ.μ. 2 των 30 τ.μ. κατάληλα για επένδυση	€ 44.020,54	15.000.000	800 τ.μ. Στις Καλυθιές εντός οικισμού	€ 52.824,65	18.000.000
50 τ.μ. Σε άριστη κατάσταση επιπλωμένο	€ 46.955,25	16.000.000	2000 τ.μ. Στο Γεννάδι με άδεια οικοδομής,νερό,ρεύμα	€ 58.694,06	20.000.000
70 τ.μ. Στο Ροδίνι	€ 67.498,17	23.000.000	2500 τ.μ. Στα Κοσκινού	€ 58.694,06	20.000.000
85 τ.μ. Στο Νιοχώρι	€ 73.367,57	25.000.000	4000 τ.μ. Μετά το Λαδικό προς Αφάντου	€ 70.432,87	24.000.000
73 τ.μ. Κοντά στην Τσαλδάρη με parking	€ 76.302,27	26.000.000	2500 τ.μ. Στο κιοτάρι κοντά στο κύμα με άδεια οικ.	€ 88.041,09	30.000.000
80 τ.μ. Στα Αφάντου	€ 76.302,27	26.000.000	4000 τ.μ. Στην Ιαλυσό	€ 102.714,60	35.000.000
80 τ.μ. Κοντά στην Θ.Σοφούλη	€ 76.302,27	26.000.000	5000 τ.μ. Στο Γεννάδι με πρόσοψη στην εθν.οδό	€ 102.714,60	35.000.000
104 τ.μ. Στην Σωτήρος	€ 88.041,09	30.000.000	4000 τ.μ. Επί της Εθνικής Οδού με δυνατότητα κόμβου	€ 105.649,30	36.000.000
90 τ.μ. Στα Αφάντου 5 ετών	€ 88.041,09	30.000.000	4000 τ.μ. Περιοχή Σγουρού με εύκολη πρόσβαση	€ 117.388,11	40.000.000
160 τ.μ. Συνοικία Δασκάλων σε κολώνες	€ 93.910,49	32.000.000	4000 τ.μ. Στην Παστίδα έναντι Θράκης	€ 132.061,63	45.000.000
117 τ.μ. Συνοικία Δασκάλων σε σοβά	€ 96.845,19	33.000.000	5250 τ.μ. Εντός οικισμού στην Παστίδα	€ 132.061,63	45.000.000
70 τ.μ. Στα Αφάντου μαζί με κατάστημα 70 τ.μ.	€ 102.714,60	35.000.000	1050 τ.μ. Ιαλυσός επί της εθνικής οδού	€ 146.735,14	50.000.000
75 τ.μ. Στην Θησέως ανακαινισμένο στο 2001	€ 102.714,60	35.000.000	5000 τ.μ. Στους Τρείς με μονοκατοικία 50μ	€ 146.735,14	50.000.000
142 τ.μ. Στην Λευκωσίας	€ 105.649,30	36.000.000	4500 τ.μ. Περιοχή Ρένη Κοσκινού	€ 198.092,44	67.500.000
100 τ.μ. Στην Ατταβύρου με 3 υπνοδωμάτια	€ 111.518,71	38.000.000	5020 τ.μ. Στην Ιαλυσό στο κύμα	€ 220.102,71	75.000.000
130 τ.μ. Στην Χειμάρας	€ 123.257,52	42.000.000	4000 τ.μ. Στην Λαχανιά με πρόσβαση	€ 52.824,65	18.000.000
160 τ.μ. Με 4 υπνοδωμάτια	€ 123.257,52	42.000.000	1500 τ.μ. Στην Λαχανιά εντός οικισμού	€ 61.628,76	21.000.000
106 τ.μ. Καινούργιο με 3 υπνοδωμάτια lux	€ 132.061,63	45.000.000	9000 τ.μ. Στην Λαχανιά 800 m από το κύμα	€ 82.171,68	28.000.000
115 τ.μ. Στο Ροδίνι με 3 υπνοδωμάτια	€ 143.800,44	49.000.000	23000 τ.μ Στην Λαχανιά 20m από την Εθνική οδό	€ 88.041,09	30.000.000
180 τ.μ. Επί της Εθνικής Αντιστάσεως	€ 234.776,23	80.000.000	6500 τ.μ. Στην Λαχανιά 300 m από το κύμα	€ 104.181,95	35.500.000

ΜΟΝΟΚΑΤΟΙΚΙΕΣ - ΜΕΖΟΝΕΤΕΣ			ΚΑΤΑΣΤΗΜΑΤΑ - ΕΠΙΧΕΙΡΗΣΕΙΣ		
70 τ.μ. Διατηρητέα στο Νιοχώρι	€ 44.020,54	15.000.000	ΞΕΝΟΔΟΧΕΙΟ 70 ΚΛΙΝΩΝ ΣΕ ΤΙΜΗ ΕΥΚΑΙΡΙΑΣ	€ 645.634,63	220.000.000
120 τ.μ. Στα Κοσκινού (60+60)	€ 140.865,74	48.000.000	Διόροφη οικία στην Σύμη κατάληλη για Πανσιόν	€ 58.694,06	20.000.000
120 τ.μ. Στα Κοσκινού (50+70)	€ 140.865,74	48.000.000	**Επιχείρηση στην Σωκράτους**		
140 τ.μ. Στην Ιαλυσό σε οικόπεδο 350	€ 155.539,25	53.000.000	**Κατάστημα στην Απελλού(Παλιά Πόλη)**	€ 190.755,69	65.000.000
125 τ.μ. Στο Ροδίνι	€ 181.951,58	62.000.000	Κατάστημα στην Ατταβύρου	€ 52.824,65	##########
360 τ.μ. Περιοχή Σγουρού με 1000 m οικόπεδο	€ 190.755,69	65.000.000	Κατάστημα στην Παλιά Πόλη 230 τ.μ.	€ 176.082,17	60.000.000
200 τ.μ. Στα Αφάντου σε οικόπεδο 4000 m	€ 190.755,69	65.000.000	Κατάστημα στο Μανδράκι 50 τ.μ.	€ 293.470,29	100.000.000
270 τ.μ. Στην Παλιά Πόλη με αυλή	€ 161.408,66	55.000.000	Καταστήματα στην οδό Καμείρου		
225 τ.μ. Στο Ροδίνι lux κατασκευής καιν.	€ 205.429,20	70.000.000	Μπάρ στην Ορφανίδου 130 τ.μ.	€ 322.817,31	110.000.000



ΑΚΙΝΗΤΑ ΣΕ ΑΠΟΚΛΕΙΣΤΙΚΟΤΗΤΑ ΣΕ ΠΑΛΙΑ ΠΟΛΗ - ΑΦΑΝΤΟΥ - ΛΑΧΑΝΙΑ
ΑΓΟΡΕΣ - ΠΩΛΗΣΕΙΣ - ΜΙΣΘΩΣΕΙΣ ΑΚΙΝΗΤΩΝ
ΞΕΝΟΔΟΧΕΙΑΚΕΣ ΜΟΝΑΔΕΣ ΣΕ ΑΠΟΚΛΕΙΣΤΙΚΟΤΗΤΑ ΣΕ ΟΛΟ ΤΟ ΝΗΣΙ
ΣΥΜΒΟΥΛΕΥΤΙΚΕΣ ΚΑΙ ΕΠΕΝΔΥΤΙΚΕΣ ΠΡΟΤΑΣΕΙΣ
ΔΑΝΕΙΑ ΔΕΚΤΑ



4126-10/3

FELICIA
RESIDENTS II
συγκρότημα μονοκατοικιών στους πρόποδες του Φιλερήμου, στην Παστίδα



Εμβαδόν 134 μ², οικόπεδο 275-453μ²
3 υπνοδωμάτια, κουζίνα, σαλόνι, καθιστικό, αποθήκη, τζάκι,
2 λουτρά, 1 WC, χώρος στάθμευσης
απο 25.000.000 δρχ (73.367,57 €) στα μπετά
ΠΛΗΡΟΦΟΡΙΕΣ : Τηλ. 0241-68615, 0946179869
ΑΝΔΡΕΑΣ ΜΙΧΑΗΛΙΔΗΣ αρχιτέκτων
Λεωφ. Λίνδου 232, 85100 Ρόδος
Τηλ. 0241-68615, Fax 68598, e-mail amih@rho.forthnet.gr
T. 183 -22/3

Πρότυπο Δωδεκανήσιου κληρικού

ΔΗΜ.Ι.ΜΑΣΤΡΟΓΙΑΝΝΗΣ

Η ενορία του Μητροπολιτικού Ναού Ρόδου ευτύχησε να διατηρήσει στους κόλπους της για τέσσερις δεκαετίες ένα πρότυπο ιερέως, που μπορεί να καταταχθεί στη σειρά των πρώτων μετά την απελευθέρωση της Δωδεκανήσου κληρικών, που ετίμησαν την ιερή αποστολή τους, τον ευλαβέστατο λευΐτη πατέρα Δημήτριο Ι. Μαστρογιάννη. Ο αοίδιμος Μητροπολίτης Ρόδου Σπυρίδων τον «αλίευσε» σε μια από τις τακτικές περιοδείες του στη Νίσυρο, όταν τον άκουσε ψάλλοντα με καθαρό βυζαντικό ύφος και με κελάηδημα αηδονιού, στο αριστερό αναλόγιο της Παναγίας της «Ποταμίτισσας».

Τον εχειροτόνησε διάκονο στις 18 Ιανουαρίου 1959, του πρόσφερε το βαθμό του πρεσβυτέρου και τον διώρισε τακτικό εφημέριο στο Μητροπολιτικό Ναό της Ρόδου «Εισόδια της Θεοτόκου». Στον ίδιο τούτο ναό της Ρόδου είχαν ευδόκιμα διακονήσει δύο έτεροι σεπτοί κληρικοί νισυριακής καταγωγής, τους οποίους με ξεχωριστή αγάπη και σεβασμό θυμούνται οι παλαιοί Ροδίτες της εξέχουσας αυτής πρώτης ενορίας.

Πρόκειται για τους καλλίφωνους λειτουργούς αειμνήστους πατέρες Κωνσταντίνο Χριστοφίδη και τον συγχρόνως διδάσκαλο Γεώργιο Καμπανή. Η τεσσαρακονταδυάχρονη ιερατική διακονία του παπα-Δημήτρη, όπως τον αναφωνούν οι ενορίτες του, ήταν συνεχής και ανελλιπής, αξιοπρεπέστατη και αδιατάραχη, προσιτή και άκρως συμπαθητική, ευπροσήγορη και σεβαστή. Δύο γενιές ορθοδόξων χριστιανών ενοριτών του πέρασαν από το κατηχητικό σχολειό του, δεκάδες νέα ανδρόγυνα δέχθηκαν τα αμάραντα στέφανα του γάμου των από τα συμπαθητικά χέρια του παπα-Δημήτρη, χιλιάδες βρέφη μυρώθηκαν και βαφτίσθηκαν στην κολυμβήθρα της εκκλησίας του.

Ο Θεός τον εδοκίμασε κατά καιρούς με ασθένειες, μα πάντοτε τον εδυνάμωνε βλέποντας τη βαθειά πίστη του. Πιστοί σύντροφοι στη ζωή του η πρεσβυτέρα του Μαρία και η ευγενέστατη κόρη του Ασπασία, καθηγήτρια της Ιστορίας της Τέχνης στο Πανεπιστήμιο Αιγαίου.

Οταν ο ίδιος κατάλαβε το βάρος του χρόνου να πέφτει ασήκωτο στους ώμους του, όταν λογάριασε τη συνολική υπηρεσιακή του δραστηριότητα, που έφθανε τα 42 έτη, 9 μήνες και 13 ημέρες, υποβάλλει αίτηση παραιτήσεως από την ενεργή εφημεριακή υπηρεσία του. Είχε συντελεσθεί τότε η παιδιόθεν θρησκευτική του έφεση και ο ασίγαστος ιερός του πόθος να υπηρετήσει με τρόπον τελείως άφογο το θέλημα του Θεού του.

Χαρακτηριστικό το γράμμα που έλαβε από την Ιερά Μητρόπολη Ρόδου:

Τω αιδεσιμοτάτω Ιερεί Μαστρογιάννη Δημητρίω του Ιωάννου, εφημερίω του Ιερού Ναού Εισοδίων της Θεοτόκου (Μητροπολιτικού) πόλεως Ρόδου, παραιτουμένω των εφημεριακών αυτού καθηκόντων λόγω γήρατος, αποδεχόμενοι την εαυτού παραίτησιν από 1 Νοεμβρίου 2001 εκ της ενεργού υπηρεσίας, ην επί πολλά έτη ευλαβώς διοικόνησεν, ευχόμεθα αυτώ την χάριν και την ευλογίαν του Παναγάθου Θεού.

Εν τη Ιερά Μητροπόλει Ρόδου τη 31.10.2001

Ο Μητροπολίτης
Ο Ρόδου Απόστολος

Αγαπητέ και σεβαστέ πνευματικέ πατέρα Δημήτριε.

Με πολλή συγκίνηση και ευχαριστίες ολόκληρη η πιστότατη Ενορία της Μητροπόλεως Ρόδου θέλει σήμερα να τιμήσει το πνευματικό σου έργο και να σου ευχηθεί εκ μέσης καρδίας να περάσεις το υπόλοιπο της ζωής σου ειρηνικό και ανώδυνο.

Γ. Ι. ΚΟΥΜΕΝΤΟΣ

Αναγκαία η νομοθετική ρύθμιση

Προβλήματα με την είσπραξη φόρων και τελών από τους ΟΤΑ

ΔΙΑΒΗΜΑ ΣΤΟΝ ΥΠΟΥΡΓΟ ΕΣΩΤΕΡΙΚΩΝ



Να επιλυθούν με νομοθετικές ρυθμίσεις προβλήματα που δυσχεραίνουν την οικονομική λειτουργία των ΟΤΑ ζητά ο Δήμος Ρόδου από το υπουργείο Εσωτερικών και Δημόσιας Διοίκησης. Προτάσεις για άμεση νομοθετική ρύθμιση θεμάτων που άπτονται της οικονομικής λειτουργίας των ΟΤΑ κατέθεσε εγγράφως στον υπουργό Εσωτερικών και Δημόσιας Διοίκησης κ. Κώστα Σκανδαλίδη ο αντιδήμαρχος Οικονομικών κ. Μανώλης Σαββής.

Ειδικότερα, ο Αντιδήμαρχος επεσήμανε στον Υπουργό την ασάφεια που έχει δημιουργήσει η εφαρμογή του άρθρου 20 του νόμου 2539/97, που αφορά την προαιρετική επέκταση του τέλους 2% στις εξής κατηγορίες:

1. Τουριστικών ειδών
2. Ειδών λαϊκής τέχνης
3. Ενθυμίων και δώρων
4. Ενοικιάσεων σκαφών αναψυχής τυπικού χαρακτήρα, θαλασσίων ποδηλάτων, ιστιοσανίδων, ειδών χρησιμοποιουμένων στην παραλία
5. Ειδών που χρησιμοποιούνται στη θάλασσα
6. Ειδών σπορ σκι και ορειβασίας
7. Σχολών εκμάθησης θαλασσίων σπορ
8. Ενοικιάσεων αυτοκινήτων, μοτοποδηλάτων και ποδηλάτων.

Για τις δραστηριότητες αυτές θα πρέπει να εκδοθεί διευκρινιστική εγκύκλιος, ώστε να είναι δυνατή η είσπραξη του τέλους από τους ΟΤΑ.

Ο κ. Σαββής με το έγγραφό του, ζήτησε από τον υπουργό Εσωτερικών να διασφαλιστεί η είσπραξη των τελών και φόρων από τους ΟΤΑ. Σημαντική είναι σε αυτή τη διαδικασία η συμβολή της ΔΟΥ, μέσω της οποίας διασταυρώνονται τα στοιχεία που δηλώνουν οι φορολογούμενοι και βάσει αυτών επιβάλλονται τέλη. Εμπλοκή στη διαδικασία αυτή έχει επιφέρει η υποβολή φορολογικών δηλώσεων μέσω Internet, στις οποίες οι τοπικές υπηρεσίες και ο δήμος δεν μπορούν να κάνουν διασταύρωση στοιχείων.

Σύγχυση, όπως επεσήμανε ο Αντιδήμαρχος, έχει δημιουργήσει η εφαρμογή της διάταξης της παραγράφου 1 του άρθρου 18 του νόμου 2946/2001, που αφορά τα πρόστιμα που πληρώνουν οι πολίτες στην περίπτωση μη καταβολής των δημοτικών τελών, τα οποία σε ορισμένες περιπώσεις δεν μειώθηκαν, με αποτέλεσμα να δημιουργούνται προβλήματα.

Νομοθετική ρύθμιση ζητείται και για την απόδοση στο Δήμο Ροδίων προστίμων, που επεβλήθησαν για παραβάσεις του Κώδικα Οδικής Κυκλοφορίας.

Προβλήματα έχουν δημιουργηθεί και με την επιβολή του φόρου παρεπιδημούντων στους ιδιοκτήτες ενοικιαζομένων δωματίων.

Λόγω της ασάφειας του νόμου, πολλοί ΟΤΑ νομοθετούν μόνοι τους, ενώ το ζήτημα θα μπορούσε να διευθετηθεί με διευκρινιστική εγκύκλιο.

Από όλους τους φορείς τουριστικό μανιφέστο

Οι ιδιοκτήτες τουριστικών και ταξιδιωτικών γραφείων, καθώς και οι συνεργαζόμενες τουριστικές επιχειρήσεις (πούλμαν, γιοτ, ναυτικοί πράκτορες κλπ) έκαναν ένα ακόμα βήμα για το συντονισμό των ενεργειών τους και τη διεκδίκηση των αιτημάτων τους. Σε μια "παντουριστική συνάθροιση", το σύνολο των συνδικαλιστικών οργανώσεων του κλάδου συναντήθηκε σε κεντρικό ξενοδοχείο των Αθηνών και συζήτησαν την κατάσταση που έχει δημιουργηθεί μετά το τρομοκρατικό κτύπημα της 11ης Σεπτεμβρίου 2001 και την "εξοργιστική αδιαφορία, που έχουν επιδείξει οι αρμόδιοι κρατικοί φορείς που χειρίζονται τον τουρισμό, για την επίλυση ζωτικών και χρονιζόντων προβλημάτων του κλάδου".

Οι εκπρόσωποι των επαγγελματικών ενώσεων συνυπέγραψαν «τουριστικό μανιφέστο" και δήλωσαν ανυποχώρητοι διεκδικώντας την επίλυση των προβλημάτων τους. Δηλώνουν αποφασισμένοι να την επιδιώξουν "με οποιοδήποτε μέσο και θυσίες θα απαιτηθούν, δεδομένου ότι η κατάσταση στη λειτουργία των τουριστικών επιχειρήσεων βρίσκεται σε οριακό σημείο".

Τα βασικά θέματα, την άμεση επίλυση των οποίων ζητούν οι εκπρόσωποι των τουριστικών φορέων, είναι:

- Παράταση απόδοσης ΦΠΑ και εισφορών ΙΚΑ και ΤΑΝΠΥ, καθώς και λοιπών δόσεων εισοδήματος και άλλων φορολογικών αντικειμένων.
- Επιδότηση της απασχόλησης εργασίας του υφιστάμενου προσωπικού, προκειμένου να αποφευχθούν απολύσεις που θα επιβαρύνουν την ανεργία, θέμα που δημιουργήθηκε μετά τις συνέπειες από το τρομοκρατικό κτύπημα της 11ης Σεπτεμβρίου 2001.
- Πρόβλεψη για την αντιμετώπιση των επισφαλειών από απαιτήσεις ticketing και εξειδικευμένων μεγάλων απωλειών (πτωχεύσεις κτλ) πέραν της συλλήβδην πρόβλεψης.
- Νομοθετική κατοχύρωση των τουριστικών λεωφορείων με σοβαρές ενισχύσεις (αντίστοιχη προς αυτή των υπεραστικών ΚΤΕΛ) δεδομένου του αποκλεισμού των από το ΓΚΠΣ και τον αναπτυξιακό νόμο, σύμφωνα με σχετική έγγραφη υπόσχεση του πρώην Υπουργού Ανάπτυξης. Επανακαθορισμός της οριοθέτησης του μεταφορικού έργου των τουριστικών λεωφορείων σε σχέση με τα ΚΤΕΛ.
- Ίδρυση Διεύθυνσης των τουριστικών μεταφορών στο Υπουργείο Ανάπτυξης, για την οποία ο ίδιος πρώην Υπουργός Ανάπτυξης εγγράφως είχε δεσμευτεί.
- Επανίδρυση κεντρικής Διεύθυνσης επιστασίας των τουριστικών γραφείων, για το ίδιο μεταβατικό διάστημα που προβλέφτηκε αντίστοιχα για τα ξενοδοχεία.
- Μείωση των τελών ελλιμενισμού των σκαφών στις μαρίνες, η αύξηση των οποίων σε μια δεκαετία έχει φτάσει το ποσοστό 827%, ενώ ο αντίστοιχος πληθωρισμός δεν ξεπερνά το ποσοστό 177%, σύμφωνα με τα στοιχεία της Εθνικής Στατιστικής Υπηρεσίας.
- Πάγωμα των τιμών εισόδου στα Μουσεία και τους Αρχαιολογικούς χώρους, που σε αντίθετη περίπτωση θα αναιρέμει τις συμφωνίες που ήδη έχουν υπογραφεί με τους tour operators του εξωτερικού υπό τις παρούσες συνθήκες και θα καταστήσει το τουριστικό πακέτο μη ανταγωνιστικό.

Κατά τον περασμένο χρόνο

Αυξημένες εισπράξεις του δημοτικού φόρου

ΕΦΤΑΣΑΝ ΤΕΛΙΚΑ ΤΑ 3.354.360.000 ΔΡΧ.

Αυξημένες κατά 5% ήταν το 2001 οι εισπράξεις του δημοτικού φόρου Δωδεκανήσου, που έφτασαν τα 3.354.360.000 δραχμές, έναντι 3,2 δις που ήταν το έτος 2000. Ικανοποιητικές ήταν όμως οι εισπράξεις του ΔΗΦΟΔΩ και το τέταρτο τρίμηνο του 2001, που έφθασαν τα 2.169.273,11 ευρώ, σύμφωνα με τα στοιχεία που δόθηκαν χθες στη δημοσιότητα.

«Ο δημοτικός φόρος παραμένει το κυριότερο έσοδο των ΟΤΑ και αποτελεί την κινητήρια δύναμη για την ανάπτυξή τους. Ιδιαίτερα σημαντικό είναι το γεγονός ότι είναι αποδεκτός και από τους επιχειρηματίες» επεσήμανε ο αντιδήμαρχος Οικονομικών κ. Μανώλης Σαββής.

Από τα 2.169.273,11 ευρώ που ήταν οι εισπράξεις του ΔΗΦΟΔΩ για το τέταρτο τρίμηνο, το ποσό που θα κατανεμηθεί στους δήμους της Ρόδου, φθάνει στο ύψος των 1.811.335,70 ευρώ. Για την τουριστική προβολή της Ρόδου θα κατανεμηθεί υπέρ της ΤΕΔΚ ποσοστό 10% από τις εισπράξεις που αντιστοιχεί στο ποσό των 201.259,52 ευρώ. Για λειτουργικές δαπάνες θα διατεθούν 156.777,89 ευρώ.

Από τα 1.811.335,70 ευρώ, στο Δήμο Ρόδου θα κατανεμηθεί το 55%, δηλαδή 996.234,64 ευρώ.

Οι υπόλοιποι ΟΤΑ θα μοιραστούν το ποσό των 815.101,06 ευρώ.

Η κατανομή του ΔΗΦΟΔΩ στους ΟΤΑ έχει ως εξής:

1. Αρχαγγέλου, πληθ. 7.715, **115.125,58 ευρώ.**
2. Αταβύρου, πληθ 3.584, **53.481,54 ευρώ.**
3. Αφάντου, πληθ 6.306, **94.100,05 ευρώ.**
4. Ιαλυσού, πληθ 7.193, **107.336,14 ευρώ.**
5. Καλλιθέας, πληθ 6.150, **91.772,18 ευρώ.**
6. Καμείρου, πληθ 5.122, **76.432,05 ευρώ.**
7. Λινδίων, πληθ 3.461, **51.646,10 ευρώ.**
8. Νότιας Ρόδου, πληθ 4.455, **66.478,87ευρώ.**
9. Πεταλούδων, πληθ 10.637, **158.728,55 ευρώ.**

Σύνολο πληθυσμού 54.623.

Σύνολο ποσού προς κατανομή 815.101,06 ευρώ.

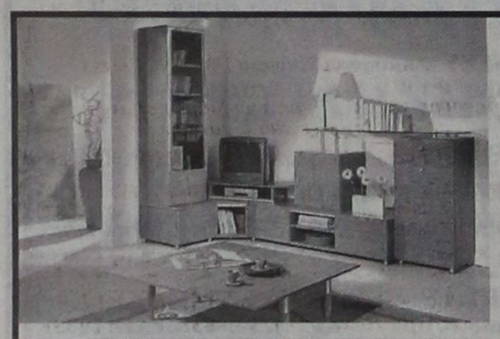
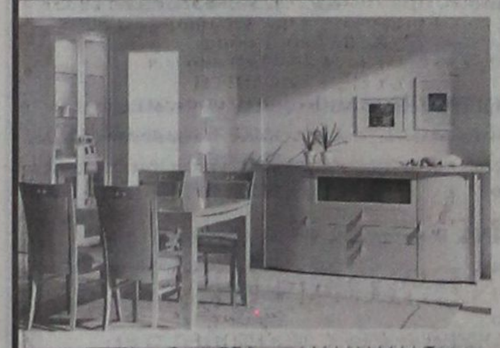




Η Gautier Αλλαξε τα δεδομένα στη Ροδίτικη αγορά επίπλου...

ΕΣΕΙΣ μπορείτε να αλλάξετε τη ζωή σας στο σπίτι!

«Δεν περιμέναμε τόσο μεγάλη ποικιλία επίπλων»
«Ηταν κάτι που έλλειπε από τη Ρόδο»
«Νομίζαμε ότι μόνο στην Αθήνα θα βρίσκαμε τέτοια ποικιλία & ποιότητα»
«Οι τιμές σας είναι πραγματικά προσπές»

Αυτά είναι μερικά από τα σχόλια που ακούσαμε από πελάτες μας στον πρώτο μήνα λειτουργίας του νέου χώρου της Gautier στη Ρόδο.

Επισκευθείτε και εσείς τη νέα έκθεση επίπλων GAUTIER στη Λεωφόρο Καλλιθέας 1. Σε ένα χώρο 2,500 τμ σε πέντε ορόφους θα βρείτε τη μεγαλύτερη ποικιλία από πραγματικά ξεχωριστά έπιπλα & ολοκληρωμένες συνθέσεις για το καθιστικό, την τραπεζαρία, την κρεβατοκάμαρα, το παιδικό δωμάτιο, το γραφείο αλλά και τον επαγγελματικό χώρο. Επιπλα μοντέρνα, νεοκλασσικά και κλασσικά, που έχουν την ικανότητα όχι απλά να ταιριάζουν σε χώρους ...αλλά να αλλάξουν τη ζωή σας!



ΝΕΕΣ ΠΡΟΣΦΟΡΕΣ ΓΝΩΡΙΜΙΑΣ ΕΩΣ ΚΑΙ -30%

GAUTIER
ΕΠΩΝΥΜΟ ΕΠΙΠΛΟ
MADE IN FRANCE

Λεωφ. Καλιθέας 1, 851 00 Ρόδος, Τηλ./Fax: 20187



Market Plan + Τσιρτσάς

D.A.N.E. SEA LINE
ΔΩΔΕΚΑΝΗΣΙΑΚΗ ΑΝΩΝΥΜΗ ΝΑΥΤΙΛΙΑΚΗ ΕΤΑΙΡΙΑ

ΔΡΟΜΟΛΟΓΙΑ
ΑΠΟ 2/2/02 ΕΩΣ 28/2/2002

Αναχώρηση από ΡΟΔΟ

2/2 Σαβ. ΔΙΑΓΟΡΑΣ 15.00
Κω - Κάλυμνο - Λέρο- Πάτμο - Πειραιά
3/2 Κυρ. ΠΑΤΜΟΣ 15.00
Κω - Κάλυμνο - Λέρο - Πάτμο - Πειραιά
4/2 Δευτ. —
5/2 Τρ. ΔΙΑΓΟΡΑΣ 18.00
Κω - Πειραιά
6/2 Τετ. ΠΑΤΜΟΣ 15.00
Σύμη -Τήλο -Κω -Κάλυμνο -Λέρο -Πάτμο -Πειραιά
7/2 Πεμ. ΔΙΑΓΟΡΑΣ 18.00 Πειραιά
8/2 Παρ. ΠΑΤΜΟΣ 15.00
Κω - Κάλυμνο - Λέρο- Πάτμο - Πειραιά
9/2 Σαβ. ΔΙΑΓΟΡΑΣ 15.00
Κω - Κάλυμνο - Λέρο - Πάτμο - Πειραιά
10/2 Κυρ. ΠΑΤΜΟΣ 15.00
Κω - Κάλυμνο - Λέρο- Πάτμο - Πειραιά
11/2 Δευτ. —
12/2 Τρ. ΔΙΑΓΟΡΑΣ 18.00 Κω - Πειραιά
13/2 Τετ. ΠΑΤΜΟΣ 15.00
Σύμη -Τήλο -Κω -Κάλυμνο -Λέρο -Πάτμο -Πειραιά
14/2 Πεμ. ΔΙΑΓΟΡΑΣ 18.00 Πειραιά
15/2 Παρ. ΠΑΤΜΟΣ 15.00
Κω - Κάλυμνο - Λέρο- Πάτμο - Πειραιά
16/2 Σαβ. ΔΙΑΓΟΡΑΣ 15.00
Κω - Κάλυμνο - Λέρο - Πάτμο - Πειραιά
17/2 Κυρ. ΠΑΤΜΟΣ 15.00
Κω - Κάλυμνο - Λέρο- Πάτμο - Πειραιά
18/2 Δευτ. —
19/2 Τρ. ΔΙΑΓΟΡΑΣ 18.00 Κω - Πειραιά
20/2 Τετ. ΠΑΤΜΟΣ 15.00
Σύμη -Τήλο -Κω -Κάλυμνο -Λέρο -Πάτμο -Πειραιά
21/2 Πεμ. ΔΙΑΓΟΡΑΣ 18.00 Πειραιά

22/2 Παρ. ΠΑΤΜΟΣ 15.00
Κω - Κάλυμνο - Λέρο- Πάτμο - Πειραιά
23/2 Σαβ. ΔΙΑΓΟΡΑΣ 15.00
Κω - Κάλυμνο - Λέρο - Πάτμο - Πειραιά
24/2 Κυρ. ΠΑΤΜΟΣ 15.00
Κω - Κάλυμνο - Λέρο- Πάτμο - Πειραιά
25/2 Δευτ. —
26/2 Τρ. ΔΙΑΓΟΡΑΣ 18.00 Κω - Πειραιά
27/2 Τετ. ΠΑΤΜΟΣ 15.00
Σύμη -Τήλο -Κω -Κάλυμνο -Λέρο -Πάτμο -Πειραιά
28/2 Πεμ. ΔΙΑΓΟΡΑΣ 18.00 Πειραιά

Αναχώρηση από ΠΕΙΡΑΙΑ

2/2 Σαβ. ΠΑΤΜΟΣ 16.00
Πάτμο - Λέρο - Κάλυμνο - Κω - Ρόδο
3/2 Κυρ. —
4/2 Δευτ. ΔΙΑΓΟΡΑΣ 19.00 Κω - Ρόδο
5/2 Τρ. ΠΑΤΜΟΣ 16.00
Πάτμο - Λέρο - Κάλυμνο - Κω - Τήλο - Σύμη - Ρόδο
6/2 Τετ. ΔΙΑΓΟΡΑΣ 19.00 Ρόδο
7/2 Πεμ. ΠΑΤΜΟΣ 16.00
Πάτμο - Λέρο - Κάλυμνο - Κω - Ρόδο
8/2 Παρ. ΔΙΑΓΟΡΑΣ 15.00
Πάτμο - Λέρο - Κάλυμνο - Κω - Ρόδο
9/2 Σαβ. ΠΑΤΜΟΣ 1600
Πάτμο - Λέρο - Κάλυμνο - Κω - Ρόδο
10/2 Κυρ. —
11/2 Δευτ. ΔΙΑΓΟΡΑΣ 19.00 Κω - Ρόδο
12/2 Τρ. ΠΑΤΜΟΣ 16.00
Πάτμο - Λέρο - Κάλυμνο - Κω - Τήλο - Σύμη - Ρόδο
13/2 Τετ. ΔΙΑΓΟΡΑΣ 19.00 Ρόδο
14/2 Πεμ. ΠΑΤΜΟΣ 16.00
Πάτμο - Λέρο - Κάλυμνο - Κω - Ρόδο
15/2 Παρ. ΔΙΑΓΟΡΑΣ 15.00
Πάτμο - Λέρο - Κάλυμνο - Κω - Ρόδο
16/2 Σαβ. ΠΑΤΜΟΣ 1600
Πάτμο - Λέρο - Κάλυμνο - Κω - Ρόδο
17/2 Κυρ. —
18/2 Δευτ. ΔΙΑΓΟΡΑΣ 19.00 Κω - Ρόδο
19/2 Τρ. ΠΑΤΜΟΣ 16.00
Πάτμο - Λέρο - Κάλυμνο - Κω - Τήλο - Σύμη - Ρόδο
20/2 Τετ. ΔΙΑΓΟΡΑΣ 19.00 Ρόδο
21/2 Πεμ. ΠΑΤΜΟΣ 16.00
Πάτμο - Λέρο - Κάλυμνο - Κω - Ρόδο
22/2 Παρ. ΔΙΑΓΟΡΑΣ 15.00
Πάτμο - Λέρο - Κάλυμνο - Κω - Ρόδο
23/2 Σαβ. ΠΑΤΜΟΣ 1600
Πάτμο - Λέρο - Κάλυμνο - Κω - Ρόδο
24/2 Κυρ. —
25/2 Δευτ. ΔΙΑΓΟΡΑΣ 19.00 Κω - Ρόδο
26/2 Τρ. ΠΑΤΜΟΣ 16.00
Πάτμο - Λέρο - Κάλυμνο - Κω - Τήλο - Σύμη - Ρόδο
272 Τετ. ΔΙΑΓΟΡΑΣ 19.00 Ρόδο
28/2 Πεμ. ΠΑΤΜΟΣ 16.00
Πάτμο - Λέρο - Κάλυμνο - Κω - Ρόδο

Χ. 3058-28/2

ΨΥΧΟΕΡΕΥΝΗΤΡΙΑ
ΚΡΗΤΙΚΟΥ ΒΑΣΙΛΕΙΑ



Προβλέψεις για το μέλλον ικανοποιητικές.
Βοήθεια για κάθε θέμα που σας απασχολεί με κάθε εχεμύθεια
ΟΜΗΡΟΥ 65 Π. ΠΟΛΗ Τηλ. 74440 - 67602, 0972157586, 8-1π.μ. — 4-8μ.μ.
Τ. 097-16/3

«Οι αγαθοί άνθρωποι, εικόνες θεών εισίν» (Σωκράτης ο Αθηναίος)

«ΚΑΛΕ ΜΟΥ ΑΝΘΡΩΠΕ, ΕΙΣΑΙ ΤΟ ΠΡΕΠΟΣ ΤΗΣ ΡΟΔΟΥ ΚΑΙ ΤΗΣ ΕΠΟΧΗΣ ΜΑΣ»

Γράφει ο Θεοφάνης Μπογιάννος

Ο μεγαλύτερος πλούτος μιας πολιτείας, είναι οι ενάρετοι πολίτες. Είναι οι άνθρωποι που τηρούν τους νόμους του κράτους και τους νόμους της ηθικής.

Γράφει και διδάσκει ο σοφός και γραμματοδιδάσκαλος, Μένανδρος:

«Ως χαρίεν άνθρωπος, όταν άνθρωπος ή...». Ναι, τι ωραίο ΟΝ πνευματικό είναι ο άνθρωπος, όταν είναι ΑΝΘΡΩΠΟΣ..

Λέγεται πως η λέξη άνθρωπος παράγεται από τις λέξεις ΑΝΗΡ ΚΑΙ ΟΨΙΣ, είτε από τις λέξεις **άνω** και **θρώσκω**, που σημαίνει και στις δύο περιπτώσεις ένα πνευματικό ον, που ορέγεται ουρανούς και περιφρονεί τα χωματένια και τα φθαρτά...

Στην αρχαία Ρόδο μας, υπήρχαν άνθρωποι σοφοί, όπως ρήτορες, φιλόσοφοι, πολιτικοί, ξεναγοί και συγγραφείς που ήταν το φέγγος το ακατάλυτο της πόλης μας και το αιώνιο φως της Ελλάδος μας. Οι αρχαίοι Ρόδιοι τιμούσαν πολύ τους πνευματικούς ανθρώπους και τους αποκαλούσαν πυξίδες ήθους και πρέπος του λαού:

«Καλέ μου άνθρωπε, είσαι το πρέπος και το καύχημα της Ρόδου και της εποχής μας...».

Στο Ροδίνι υπήρχαν φιλοσοφικές σχολές και ρήτορες μεγάλοι και δεινοί. Δίδασκαν στα ελληνόπουλα - πριν από 2.500 χρόνια - το τι είναι ήθος, τι είναι σεμνός πολίτης και ιδανικός άνθρωπος. Οι Ρόδιοι διδάσκαλοι εκείνης της εποχής δίδασκαν στα Ελληνόπουλα να είναι σωστοί πολίτες και άξιοι άνθρωποι.

Οι αρχαίοι συγγραφείς, όπως ο Στράβων, μένουν κατάπληκτοι από την αγάπη των Ροδίων Ελλήνων πατέρων μας προς την πατρίδα, πως το Δήμο και την προς αλλήλους αγάπη. Κανείς Ρόδιος δεν καταδέχονταν να λείψει από το εθνικό προσκλητήριο. Ολοι βοηθούσαν όλους και η ροδιακή πολιτεία τους πάντες:

«Δημοκηδείς εισίν οι Ρόδιοι» γράφουν οι ιστορικοί και οι συγγραφείς, που σημαίνει πως οι Ρόδιοι αγαπούσαν το Δήμο Ροδίων και πρόσφεραν πρώτα στην πατρίδα και μετά στο σπίτι τους. Ετσι, η Ρόδος έγινε μεγάλη και ακαταμάχητη, αφήνοντας όνομα ελληνικό και τιμημένο μέσα στους αιώνες.

Ο ΔΑΜΟΣ ΡΟΔΙΩΝ - και όχι Δήμος Ροδίων - αγαπούσε τα ιδανικά της Ελλάδος.

Οι αγαθοί άνδρες, όσο ήταν λαμπροί πολίτες και άξιοι τιμής, έπαιρναν τον αίνο και αξιώματα, για να βοηθήσουν κι αυτοί το λαό της Ρόδου μας.

Αραγε, στις μέρες μας, δεν υπάρχουν καλοί καγαθοί πολίτες; Δεν υπάρχουν τίμιοι άνθρωποι που συνδράμουν με τα πνευματικά τους εφόδια στην πρόοδο του λαού και του τόπου μας; Δεν υπάρχουν σεμνοί πολίτες Ρόδιοι που με το βίο και τα βιβλία τους, το ήθος και το χαμόγελό τους, προσφέρουν στο λαό και στην εποχή μας ιδανικά και ωραία παραδείγματα; Δεν υπάρχουν σήμερα καλοί Ρόδιοι και καλοί άνθρωποι, όπως στην αρχαία Ρόδο μας;

Φρονώ πως και σήμερα υπάρχουν καλοί άνθρωποι. Και σήμερα υπάρχουν άνθρωποι που είναι φέγγος ήθους και δημοκρατίας, που είναι το ακατάλυτο φως και το αιώνιο παράδειγμα ήθους και μόρφωσης. Ναι, υπάρχουν και σήμερα άνθρωποι που ο λαός τους ξέρει και τους τιμά, αλλά η σεμνότητά τους δεν τους επιτρέπει να αποζητούν τιμές και αξιώματα.

«Καλέ μου άνθρωπε, είσαι το πρέπος και το φέγγος της Ρόδου και της εποχής μας».

Πάντοτε η ανθρωπότητα λαχταρούσε να έχει φωτεινούς σηματοδότες, ώστε οι άνθρωποι και οι εποχές να ξέρουν που οδεύουν μέσα στο έρεβος της κοινωνίας. Η Ελλάδα ως κράτος και η Ρόδος ως Δήμος, επέπρωτο να ζήσουν και θα ζήσουν γιατί έχουν ακόμη ηθικά αναστήματα που δεν δωροδοκούνται, δεν ορρωδιούν προς των κινδύνων, που προσφέρουν στον πλησίον τους αγάπη, χαμόγελο, μόρφωση και ήθος.

Μέσα στην πλούσια και ένδοξη Ρόδο μας, υπάρχουν λουλούδια αρωματικά, υπάρχουν και μαργαρίτες πολύτιμοι, υπάρχουν ακόμη Ρόδιοι που ασκούν ήθος και τιμούν πατρίδα και ανθρωπιά.

Η Ρόδος μας έχει ακόμη μερικούς ανθρώπους που σεμνύνονται για την καταγωγή τους και αποζητούν τη διατήρηση του αρχαίου ελληνικού κάλλους και αγαθού.

Είναι προνόμιο να είσαι Ελληνας και μάλιστα Ρόδιος. Είναι θεών ευδοκία να αγαπάς τον άνθρωπο και την ανθρωπιά, το ήθος και το χαμόγελο, τον πλησίον σου και τον ξένο που δεν γνώρισες ποτέ.

Μόνο η αγάπη σώζει και μόνο η μόρφωση φωτίζει. Η Ρόδος μας έχει ακόμη ανθρώπους μορφωμένους και ηθικούς που είναι το **πρέπος** της Ρόδου μας και της εποχής μας. Αυτοί οι άνθρωποι είναι οι κίονες που κρατούν υψηλά τα ιδανικά της Ελλάδος και το ήθος της Ρόδου μας.

«Καλέ μου άνθρωπε, είσαι το πρέπος και το φέγγος της Ρόδου και της εποχής μας...».



ΜΑΘΗΤΕΣ ΚΑΖΟΥΛΕΙΟΥ ΛΥΚΕΙΟΥ ΣΤΟ ΠΑΛΑΤΙ

Λύκειο σημαίνει σχολείο φωτός. Οι άξιοι καθηγητές και όλοι οι εκπαιδευτικοί της Ρόδου, δίνουν φως και ήθος στους μαθητές για να γίνουν: «Το φέγγος και το πρέπος του άγιου τόπου μας...».

Κυκλοφόρησε το βιβλίο:

ΡΟΔΟΓΝΩΣΙΑ

Η αληθινή ιστορία της Ρόδου μας

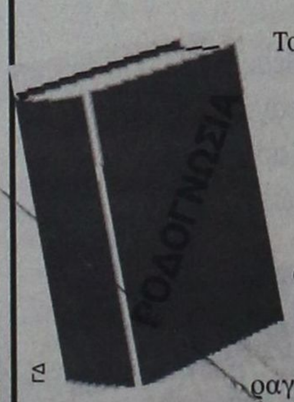

Το υπογράφει ο συμπολίτης μας συγγραφέας

Θεοφάνης Μπογιάννος

ΟΛΑ τα μεγάλα πρόσωπα και γεγονότα 3.000 ετών του σμαραγδένιου νησιού και της ποθεσσας Ρόδου.
Με 224 σελίδες. Πολύχρωμο. 154 σπάνιες φωτογραφίες, λιθογραφίες, γνώστά και άγνωστα έγγραφα και κείμενα.
Προσφέρεται αφιλοκερδώς σε όλους τους φιλογενείς και φιλίστορες με αγάπη και υπογραφή.
Ωστε όλοι οι Ρόδιοι να μελετήσουμε υπεύθυνα τη μεγάλη και αληθινή ιστορία των ευκλεών και αγερώχων, των ωκυνόων και αγίων Ροδίων Ελλήνων πατέρων!

RODOS 2400 Cair

Επιλογή από την Ένωση Γαλλων Οινολόγων σαν ο μοναδικός εκπρόσωπος από τα κρασιά των Ελληνικών νησιών.

Χωρίς σχόλια ... (δικά μας)



Περιλαμβάνεται στον Φετινό Οδηγό ξένων (μια γαλλικών κρασιών) έχοντας κερδίσει άλλο ένα μετάλλιο στον έγκυρο διεθνή διαγωνισμό Vinalies International. Οι δοκιμαστές το περιέγραψαν ότι έχει ανθοδή καρφίτσα με άρωμα λευκών ροδακινων και μια σπιτάλι επίκρια ποώτητα. Ένα τέλειο αστρατέρ τέλειο και πιος τρωμ γιά να διαφώνησω !" . . .
ATHENS NEWS 01/10/00

... Πρόκειται για ένα θαυμάσιο κρασί με γοητευτική κιτρινοπράσινη σχεδόν καναρινί χρώμα και έντονο παρουσία CO_2. Στην μύτη εκφράζεται με δυνατά αρώματα εξωτικών φρούτων σε φόντο αρωματικών λουλουδιών, πεντανόθρων και σταφυλά. Διαθέτει γεύση ισχυρή ισορροπημένη και πυκνή. Επίγευση ανυπόνητη μακρά και καθαρή...
Περιοδικό ΓΕΥΣΗ – Τεύχος Νο 58

Διαφάνειες και μεγενθύνσεις για μπαρ, εστιατόρια, fast food

Φ. & Ν. ΠΑΧΟΣ



Γ. Ευσταθίου 11
Τηλ. 26893

...ΠΡΑΚΤΟΡΕΙΟ ΤΑΞΙΔΙΩΝ

ΣΑΒΒΑΣ ΣΑΗΣ

Με την ευκαιρία της λειτουργίας του **νέου** μας πρακτορείου στην οδό ΤΑΡΠΟΝ ΣΠΡΙΓΚΣ 42 δίπλα στην Τράπεζα Πίστεως

ΠΡΟΣΦΕΡΟΥΜΕ

τα φθηνότερα αεροπορικά εισιτήρια για όλο τον κόσμο με όλες τις αεροπορικές πτήσεις

ΠΡΟΣΟΧΗ:
ΠΛΗΡΟΦΟΡΙΕΣ ΔΕΝ ΔΙΔΟΝΤΑΙ ΑΠΟ ΤΟ ΤΗΛΕΦΩΝΟ ΜΟΝΟ ΠΡΟΣΩΠΙΚΗ ΠΑΡΟΥΣΙΑ ΣΑΣ

Ακόμη:
- Σας παίρνουμε ΒΙΖΑ επισκέπτου για ΑΜΕΡΙΚΗ σε μία εβδομάδα
- ΒΙΖΑ επισκέπτου για ΑΥΣΤΡΑΛΙΑ σε μία μέρα
- Εκδοση διαβατηρίων
- Εκδοση αδειών αυτοκινήτων

ΞΕΝΟΔΟΧΕΙΑ ΣΤΗΝ ΑΘΗΝΑ

PRESIDENT Α' Κατηγορίας Λεωφόρος Κηφησίας
Μονόκλινο δρχ. 10.300 €30 με πρωινό έως 31/3
Δίκλινο για μονόκλινο » 11.300 €33 » » »
Δίκλινο » 13.300 €39 » » »
Τρίκλινο » 16.300 €48 » » »

ESPERIA HOTEL Α' Κατηγορίας Σταδίου 22
Μονόκλινο δρχ. 24.000 €70 με πρωινό έως 31/3
Δίκλινο » 26.600 €78 » » »
Τρίκλινο » 30.000 €88 » » »

ELECTRA HOTEL Α' Κατηγορίας Ερμού 5
Μονόκλινο δρχ. 26.900 €79 με πρωινό έως 31/3
Δίκλινο » 31.700 €93 » » »
Τρίκλινο » 37.200 €109 » » »

TITANIA HOTEL Πανεπιστημίου 52 (Σύνταγμα Ομόνοια)
Μονόκλινο δρχ. με αμερικάνικο πρωινό 24.500 €72 έως 31/3
Δίκλινο » » » 28.500 €84 » »
Τρίκλινο » » » 33.000 €97 » »

DORIA HOTEL Β' Κατηγορίας Πειραιώς 15-17 (κοντά στην Ομόνοια)
Μονόκλινο δρχ. 14.300 €42 με πρωινό έως 31/3
Δίκλινο » 16.000 €47 » » »
Τρίκλινο » 21.800 €64 » » »

ZAFOLIA HOTEL Α' Κατηγορίας Λεωφ. Αλεξάνδρας 87
Μονόκλινο δρχ. 28.600 €84 έως 31/3
Δίκλινο » 30.600 €90 » »
Τρίκλινο » 36.800 €108 » »

ALEXANDROS Α' Κατηγορίας περιοχή HILTON
Μονόκλινο δρχ. 26.600 €78 με πρωινό έως 31/3
Δίκλινο » 30.000 €88 » » »
Τρίκλινο » 40.200 €118 » » »

PARTHENON Α' Κατηγορίας περιοχή Μακρυγιάννη
Μονόκλινο δρχ. 18.500 €55 με πρωινό έως 31/3
Δίκλινο » 21.000 €62 » » »
Τρίκλινο » 28.000 €82 » » »

ΧΑΝΔΡΗΣ Κατηγορίας LUX Συγγρού 385
Μονόκλινο SUPERIOR δρχ. 41.000 €118 έως 31/12
Δίκλινο SUPERIOR » 41.000 €118 » »

STANLEY Β' Κατηγορία Σύνταγμα
Μονόκλινο δρχ. 17.000 με πρωινό έως 31/12
Δίκλινο » 21.000 » » »
Τρίκλινο » 28.000 » » »

ST. GEORGE LYKABETTUS LUX
Μονόκλινο δρχ. 35.000 €103 χωρίς Β/Β έως 28/12
Δίκλινο » 33.500 €103 » » » »

ASTOR Σύνταγμα
Μονόκλινο δρχ. 12.600 €37 με πρωινό έως 31/3
Δίκλινο » 16.700 €49 » » »
Τρίκλινο » 20.100 €59 » » »

GRAND HOTEL Β' Κατηγορίας Πατησίων & Βεραντέρου 10
Μονόκλινο δρχ. 13.000 €39 με πρωινό έως 31/3
Δίκλινο » 17.300 €51 » » »
Τρίκλινο » 19.500 €57 » » »

ΒΕΡΓΙΝΑ Β' Κατηγορίας ΘΕΣ/ΚΗ (κεντρικό)
Μονόκλινο δρχ. 19.000 με πρωινό έως 31/8
Δίκλινο » 24.000 » » »
Τρίκλινο » 29.000 » » »

ΣΑΣ ΣΥΜΦΕΡΕΙ ΠΡΙΝ ΚΛΕΙΣΕΤΕ ΟΠΟΥΔΗΠΟΤΕ ΝΑ ΜΑΣ ΕΠΙΣΚΕΦΘΕΙΤΕ

ΠΡΑΚΤΟΡΕΙΟ ΤΑΞΙΔΙΩΝ

ΣΑΒΒΑΣ ΣΑΗΣ

ΤΑΡΠΟΝ ΣΠΡΙΓΚΣ 42
δίπλα στην Τράπεζα Πίστεως
• Τηλ. 39781-3

Χ. 3060-28/2

ΜΕΝΤΙΟΥΜ-ΑΣΤΡΟΛΟΓΟΣ

ΝΙΚΟΣ

Ακριβείς προβλέψεις στον επαγγελματικό, αισθηματικό και οικονομικό τομέα.

Επαναφορά ατόμων
Ισχυρή υποβολή

Δέχεται μόνο με ραντεβού στα τηλέφωνα: 31405 και 39201

4249-10/3

ΛΕΝΤΑΚΗΣ ΜΑΝΩΛΗΣ
ΞΥΛΟΤΕΧΝΙΚΗ
Αναλαμβάνουμε
πάσης φύσεως ξυλουργικές εργασίες:
• κουζίνες γερμανικές • ντουλάπες
• πόρτες • παράθυρα κ.λ.π.
ΠΛΗΡΟΦΟΡΙΕΣ
Τηλ. 60601-68414
4240-12/3

ΝΤΕΤΕΚΤΙΒΣ ΑΘΗΝΩΝ
4241-12/3
Αναλαμβάνουμε υποθέσεις
ανηλίκων,
προσωπικές,
οικογενειακές,
εμποροβιομηχανικές
Διαθέτουμε τα καλύτερα ηλεκτρονικά σύγχρονα οπτικοακουστικά συστήματα
Εχεμύθεια 100%
Τα 30 χρόνια πείρα είναι η εγγύησή μας
Τηλ. 0977632963
& 0945319796

ΠΡΑΚΤΟΡΕΙΟ ΤΑΞΙΔΙΩΝ
ΣΑΒΒΑΣ ΣΑΗΣ
ΑΕΡΟΠΟΡΙΚΗ ΕΚΔΡΟΜΗ (ΠΡΟΣΚΥΝΗΜΑ)
ΣΤΟΝ
ΑΓΙΟ ΡΑΦΑΗΛ
(ΜΥΤΙΛΗΝΗ)
από 18/2 έως 21/2 - δρχ. 85.000
από 21/2 έως 25/2 - δρχ. 95.000
ΠΕΡΙΛΑΜΒΑΝΕΙ:
• Ξενοδοχείο με πρωινό
• Αεροπορικά εισιτήρια Ρόδο - Μυτιλήνη - Ρόδο
• Φόρους αεροδρομίων
• Μεταφορά αεροδρόμιο - ξενοδοχείο - αεροδρόμιο
• 2 εκδρομές στον Αγ. Ραφαήλ - Ταξιάρχη Μανταμάδος - Μόλυβο - Πέτρα - Μονή Λιμώνος - Αγ. Ιγνάτιο - Καλλονή - Παναγιά Αγιάσο κ.λ.π.
• Φ.Π.Α.
• Συνοδός ο κ. ΣΑΒΒΑΣ ΣΑΗΣ
Θέσεις περιορισμένες
ΠΛΗΡΟΦΟΡΙΕΣ - ΠΡΟΓΡΑΜΜΑΤΑ
ΠΡΑΚΤΟΡΕΙΟ ΤΑΞΙΔΙΩΝ
ΣΑΒΒΑΣ ΣΑΗΣ
ΤΑΡΠΟΝ ΣΠΡΙΓΚΣ 42 (δίπλα στην Πίστεως)
Τηλ. 39781-3, 37711
Χ. 3060-16/2

ΝΤΕΤΕΚΤΙΒΣ
30 ΧΡΟΝΙΑ ΜΟΝΙΜΑ ΚΑΙ ΣΤΗ ΡΟΔΟ
35354
ΠΛΑΤΕΙΑ ΑΓΙΟΥ ΙΩΑΝΝΟΥ
Η ΛΥΣΗ!!!
ΣΕ ΚΑΘΕ ΣΑΣ ΠΡΟΒΛΗΜΑ
EXPRESS SECURITY
Χ. 3039-28/2

Πολιτιστική ΠΡΟΟΔΟΣ

Γράφει ο Αριστείδης Εμμ. Μιαούλης

ΑΥΡΙΟ Η ΕΚΔΗΛΩΣΗ ΓΙΑ ΤΗ ΛΟΓΟΤΕΧΝΙΑ

Αύριο στις 6.30 μ.μ. πρόκειται να πραγματοποιηθεί στο «Ακταίον» η εκδήλωση του Διεθνούς Κέντρου Λογοτεχνών και Μεταφραστών Ρόδου για την Ελληνική και Βουλγαρική Λογοτεχνία. Είναι μια ευκαιρία για το κοινό της Ρόδου να γνωρίσει από κοντά όσους λογοτέχνες και μεταφραστές συμμετέχουν στο δεύτερο Εργαστήριο συλλογικής μετάφρασης που βρίσκεται σε εξέλιξη αυτές τις μέρες στην πόλη μας στα πλαίσια του προγράμματος "Literary Access".

Στην εκδήλώση θα πάρουν μέρος οι Christo Zaprianov, συγγραφέας, Zdravka Michailova, μεταφράστρια από ελληνικά σε βουλγαρικά, Θεοφανώ Καλογιάννη, συγγραφέας, Κλειώ Μαυροειδάκου, μεταφράστρια από ελληνικά στα γαλλικά και Πάνος Σταθόγιαννης, μεταφραστής από βουλγαρικά στα ελληνικά.

Όπως δηλώνουν οι συγγραφείς και οι μεταφραστές που βρίσκονται στη Ρόδο, το γεγονός αυτό της συλλογικής μετάφρασης σηματοδοτεί τα λογοτεχνικά δρώμενα σε όλο τον ευρωπαϊκό χώρο διότι δίνει την δυνατότητα της γνωριμίας και της ανταλλαγής απόψεων των δημιουργών και αυτών που θα μεταφέρουν σε έναν άλλο λαό την πνευματική τους κατάθεση.

ΠΟΛΛΑ ΤΑΛΕΝΤΑ ΣΤΗΝ ΕΚΘΕΣΗ ΕΡΓΩΝ ΚΕΡΑΜΙΚΗΣ ΚΑΙ ΓΛΥΠΤΙΚΗΣ

Εγκαινιάστηκε χθες η



Από την έκθεση των παιδιών του εργαστηρίου κεραμικής

έκθεση με έργα γλυπτικής και καλλιτεχνικής κεραμικής των μαθητών του εργαστηρίου στο Νιρέα που λειτουργεί ο Πολιτιστικός



Οργανισμός του Δήμου Ροδίων. Η έκθεση συνδιοργανώνεται με τη Νομαρχιακή Αυτοδιοίκηση Δωδεκανήσου. Μέχρι τις 23 Φεβρουαρίου θα έχουμε την ευκαιρία να θαυμάσουμε θαυμάσια έργα σε μια ποικιλία σχημάτων και χρωμάτων που αναδεικνύουν μια άλλη δυναμική που υπάρχει στην πόλη μας και προσπαθεί να αναβιώσει την παλιά δόξα του νησιού μας στον τομέα αυτό. Ιδιαίτερα συγκινημένη η υπεύθυνη διδασκαλίας κ. Ολυμπία Φίκα, επισημαίνει πως όλοι όσοι συμμετέχουν στα εργαστήρια διαθέτουν αγάπη κυρίως γι' αυτό που κάνουν και ταλέντο που αν το αξιοποιήσουν στη συνέχεια μπορούν να αναδειχτούν. «Στα εργαστήρια μπορούν να παρακολουθήσουν τα μαθήματα μαθητές από τις τάξεις του Δημοτικού ως και άτομα των ΚΑΠΗ. Αρκεί να θέλεις και η Τέχνη θα σου προσφέρει χαρά, ξεκούραση και καινούργιες σκέψεις» επισημαίνει η κ. Φίκα. Η έκθεση, που βρίσκεται στην οδό 28ης Οκτωβρίου 18, λειτουργεί από τις 11 το πρωί ως τις 2 .30 μ.μ και από τις 5 το απόγευμα ως τις 10 το βράδυ. Στη διάρκειά της έκθεσης η κ. Φίκα παραδίδει μαθήματα γλυπτικής και καλλιτεχνικής κεραμικής σε όσους ενδιαφέρονται να παρακολουθήσουν ένα πρώτο στάδιο δημιουργικής φαντασίας.

Η ΦΙΛΑΡΜΟΝΙΚΗ ΣΕ ΕΚΔΗΛΩΣΗ ΓΙΑ ΤΟΥΣ ΣΥΝΑΝΘΡΩΠΟΥΣ ΜΑΣ

Απόψε στις 8 μ.μ. στο Εθνικό Θέατρο Ρόδου πρόκειται να πραγματοποιηθεί η δεύτερη συναυλία φιλανθρωπικού χαρακτήρα της Φιλαρμονικής και της Big Band του Δήμου Ροδίων υπό τη διεύθυνση του Θέμου Μέξη.

Οσα χρήματα συγκεντρωθούν θα δοθούν στα Ιδρύματα Αγιος Ανδρέας, Γηροκομείο, Ιδρυμα Κολυμπίων και Ορφανοτροφείου Θηλέων. Το πρόγραμμα περιλαμβάνει μια σειρά έργων από τις διασκευές δημοτικών τραγουδιών μέχρι τα σύγχρονα ακούσματα. Παράλληλα γίνεται και συλλογή ιματισμού στην Φιλαρμονική (πίσω από το Δημαρχείο) καθημερινά από τις 5 μ.μ. έως και τις 8 μ.μ. (Πληρ. στο τηλέφωνο 02410/37372). Πρόκειται για μια συγκινητική πρωτοβουλία των μελών της Φιλαρμονικής η οποία υιοθετήθηκε από τον Δήμο Ροδίων και υλοποιείται αυτές τις μέρες. Χτές δόθηκε η πρώτη συναυλία την οποία παρακολουθήσαν αρκετοί συμπολίτες μας.

Ο Μ.Ε.Κ.Τ.Ο ΤΟΥ ΔΗΜΟΥ ΙΑΛΥΣΟΥ ΚΑΙ ΤΟ ΠΕΡΙΒΑΛΛΟΝ

Εστω και καθυστερημένα έπεσε στα χέρια μας το ημερολόγιο 2002 του Πολιτιστικού Οργανισμού Μ.Ε.Κ.Τ.Ο του Δήμου Ιαλυσού. Στο ημερολόγιο φιλοξενούνται τα έργα των παιδιών της προσχολικής ηλικίας που συμμετείχαν στην εκδήλωση του Μ.Ε.Κ.Τ.Ο. του Δήμου Ιαλυσού τον Ιούνιο του 2001 για την Παγκόσμια Ημέρα Περιβάλλοντος με τον τίτλο ΕΛΑΤΕ ΝΑ ΖΩΓΡΑΦΙΣΟΥΜΕ.»Μια μέρα γιορτάζουμε 365 μέρες προστατεύουμε» είναι ο τίτλος του ημερολογίου και όντως ο Δήμος Ιαλυσού ανήκει στους ΟΤΑ που είναι ιδιαίτερα ευαισθητοποιημένος σε θέματα περιβάλλοντος. «Πιστεύουμε, λένε οι διοργανωτές της έκθεσης, ότι με αυτή την προσπάθεια θα καταφέρουμε να κάνουμε θεσμό την ημέρα εκείνη για την πόλη μας, όπου όλα τα παιδιά αλλά και οι ενήλικες θα είναι σε συνεχή επαγρύπνηση για μια καλύτερη ποιότητα ζωής μέσα στο πράσινο και στον καθαρό αέρα».

VANIK TOURS
ΓΙΑΝΝΗΣ και ΣΕΒΑ ΒΑΛΣΑΜΙΔΗ
VANIK σημαίνει ΑΛΗΘΕΙΑ
ΑΚΤΗ ΚΑΝΑΡΗ 17, ΨΑΡΟΠΟΥΛΑ - ΑΝΕΤΟ ΠΑΡΚΙΝΓΚ
Ανοικτά: ΔΕ-ΣΑ 08.30 - 14.00 & 16.30 - 20.30
Τηλ. 35191, 37621 κινητό: 0945798148 , FAX 29532
Το γραφείο μας πάντα πρώτο σε κρατήσεις ξενοδοχείων εξασφάλισε και σας προσφέρει καταπληκτικές τιμές για τα παρακάτω ξενοδοχεία σε ΠΑΚΕΤΑ (έκδοση εισιτηρίων R/T) από 1/11/2001-31/3/2002
Απευθυνόμαστε σε σας που θέλετε και η κράτησή σας να είναι σωστή και το δωμάτιό σας να σας περιμένει

1ον HOTEL ALEXANDROS Πλατεία Μαβίλλη		A΄ SUPERIOR	
Μονόκλινο	δρχ.	26.600	€ 78
Δίκλινο	»	30.000	€ 88
Τρίκλινο	»	40.200	€ 118
2ον HOTEL PRESIDENT Λεωφόρος Κηφισίας		A΄ Κατηγορίας	
Μονόκλινο	δρχ	10.300	€ 30
Δίκλινο για μονόκλινο	»	11.300	€ 33
Δίκλινο	»	13.300	€ 39
Τρίκλινο	»	16.300	€ 48
3ον HOTEL ASTOR Σύνταγμα		A΄ Κατηγορίας	
Μονόκλινο	δρχ.	12.600	€ 37
Δίκλινο για μονόκλινο	»	14.000	€ 41
Δίκλινο	»	16.700	€ 49
Τρίκλινο	»	20.100	€ 59
4ον HOTEL PARTHENON Στήλες Ολυμπίου Διός		A΄ Κατηγορίας	
Μονόκλινο	δρχ.	18.500	€ 55
Δίκλινο	»	21.000	€ 62
ρίκλινο	»	28.000	€ 82
5ον HOTEL ZAFOLIA Λεωφόρος Αλεξάνδρας		A΄ SUPERIOR	
Μονόκλινο	δρχ.	28.600	€ 84
Δίκλινο	»	30.600	€ 90
Τρίκλινο	»	36.800	€ 108
6ον HOTEL ELLINIS Ωνάσειο, λεωφ. Συγγρού		B΄ SUPERIOR	
Μονόκλινο	δρχ.	13.600	€ 40
Δίκλινο	»	17.700	€ 52
Τρίκλινο	»	21.200	€ 62
7ον HOTEL ARETHOUSA Σύνταγμα		B΄ SUPERIOR	
Μονόκλινο	δρχ.	12.000	€ 35
Δίκλινο	»	16.000	€ 47
Τρίκλινο	»	19.000	€ 56
8ον HOTEL DORIAN INN Ομόνοια		B΄ Κατηγορίας	
Μονόκλινο	δρχ.	12.000	€ 35
Δίκλινο	»	16.000	€ 47
Τρίκλινο	»	19.000	€ 56
9ον HOTEL EGNATIA Θεσσαλονίκη Κέντρο - καινούριο		B΄ Κατηγορίας	
Μονόκλινο	δρχ.	19.000	€ 56
Δίκλινο	»	23.000	€ 68
Τρίκλινο	»	27.000	€ 80

* Τα παραπάνω ξενοδοχεία διαθέτουν T.V. σε όλα τα δωμάτια
* Στις παραπάνω τιμές συμπεριλαμβάνεται πρωινό σε μπουφέ
* Ακόμη σε μας θα βρείτε αεροπορικά και ατμοπλοϊκά εισιτήρια όλων των εταιρειών.
Χ. 3057-28/2

ΕΣΤΙΑΤΟΡΙΟ ΙΠΠΟΤΙΚΟΝ
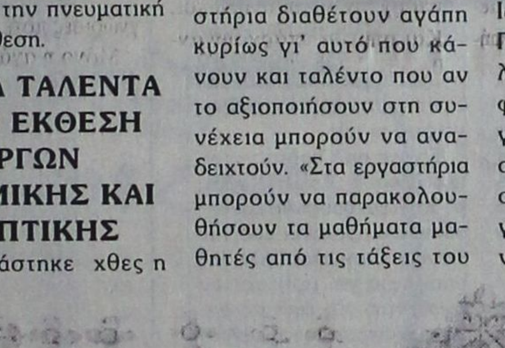
ΗΜΕΡΑ ΕΡΩΤΕΥΜΕΝΩΝ
Στο εστιατόριο ΙΠΠΟΤΙΚΟΝ σε ένα στέκι επιπέδου την ημέρα του Αγίου Βαλεντίνου ελάτε να γευθείτε το ειδικά εκλεκτό μενού που επιλέξαμε για σας και σε μια όμορφη και ζεστή ατμόσφαιρα να εκφράσετε την αγάπη σας
Στη μουσική θα σας κρατάει συντροφιά ο ΦΑΝΟΥΡΗΣ μπουζούκι και ο ΛΑΚΗΣ κιθάρα
Η ΑΙΘΟΥΣΑ ΔΙΑΤΙΘΕΤΑΙ ΓΙΑ ΚΑΘΕ ΕΚΔΗΛΩΣΗ ΜΕ ΦΙΛΙΚΕΣ ΤΙΜΕΣ
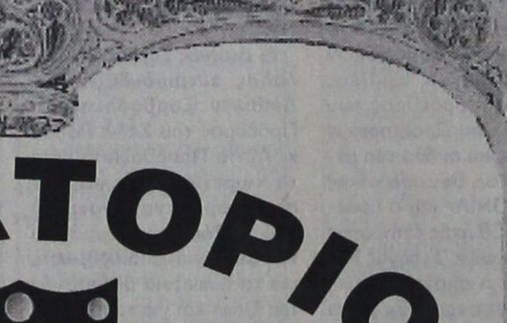
ΜΕΣΑΙΩΝΙΚΗ ΠΟΛΗ
Πλατεία Εβραίων Μαρτύρων (μικρό συντριβάνι)
(Από Αγιο Παντελεήμονα με άνετο πάρκινγκ εντός της πλατείας)
ΡΕΖΕΡΒΕ: ΤΗΛ. & FAX: 25293 • ΔΕΥΤΕΡΑ ΚΛΕΙΣΤΑ
Χ.Λ.



ΠΡΑΚΤΟΡΕΙΟ
ΛΑΧΕΙΑ
ΛΟΤΤΟ
ΠΡΟ-ΠΟ
ΙΠΠΟΔΡΟΜΟΣ Πάμε ΣΤΟΙΧΗΜΑ
ΓΙΩΡΓΟΣ ΚΟΝΤΟΖΑΜΑΝΗΣ
ΜΕΓ. ΚΩΝ/ΝΟΥ 43 - ΤΗΛ. 20800 - ΡΟΔΟΣ
ΕΥΕΜΥΘΕΙΑ & ΕΜΠΙΣΤΟΣΥΝΗ - ΤΥΧΗ

PEGASUS TRAVEL

PRESIDENT Α' Κα-
ΔΙΑΘΕΤΟΥΜΕ ΤΑ ΠΙΟ ΦΘΗΝΑ ΑΕΡΟΠΟΡΙΚΑ - ΑΚΤΟΠΛΟΪΚΑ ΕΙΣΙΤΗΡΙΑ
• ΚΡΑΤΗΣΕΙΣ ΞΕΝΟΔΟΧΕΙΑ
• ΠΑΚΕΤΑ ΕΚΔΡΟΜΩΝ
ΣΑΣ ΣΥΜΦΕΡΕΙ ΝΑ ΜΑΣ ΕΠΙΣΚΕΦΘΕΙΤΕ!

τηγορίας Λεωφόρος Κηφισίας
Μονόκλινο δρχ. 10.300 €30 με πρωινό έως 31/3
Δίκλινο για μονόκλινο » 11.300 €33 » » »
Δίκλινο » 13.300 €39 » » »
Τρίκλινο » 16.300 €48 » » »

ELECTRA HOTEL Α' Κατηγορίας Ερμού 5
Μονόκλινο δρχ. 26.919 €79 με πρωινό έως 31/3
Δίκλινο » 32.000 €94 » » »
Τρίκλινο » 37.000 €111 » » »

TITANIA HOTEL Πανεπιστημίου 52 (Σύνταγμα Ομόνοια)
Μονόκλινο δρχ. με αμερικάνικο πρωινό 23.700 €69 έως 31/3
Δίκλινο » » » 27.700 €79 » »
Τρίκλινο » » » 32.000 €93 » »

ALEXANDROS Α' Κατηγορίας περιοχή HILTON
Μονόκλινο δρχ. 26.600 €78 με πρωινό έως 31/3
Δίκλινο » 30.000 €88 » » »
Τρίκλινο » 40.200 €118 » » »

PARTHENON Α' Κατηγορίας περιοχή Μακρυγιάννη
Μονόκλινο δρχ. 18.500 €55 με πρωινό έως 31/3
Δίκλινο » 21.000 €62 » » »
Τρίκλινο » 28.000 €82 » » »

ASTOR Σύνταγμα
Μονόκλινο δρχ. 12.600 €37 με πρωινό έως 31/3
Δίκλινο » 16.700 €49 » » »
Τρίκλινο » 20.100 €59 » » »

GRAND HOTEL Β' Κατηγορίας Πατησίων & Βεραντζέρου 10
Μονόκλινο δρχ. 13.000 €39 με πρωινό έως 31/3
Δίκλινο » 17.300 €51 » » »
Τρίκλινο » 19.500 €57 » » »

STANLEY Β' Κατηγορία Σύνταγμα
Μονόκλινο δρχ. 16.500 €48 με πρωινό έως 31/12
Δίκλινο » 20.000 €58 » » »
Τρίκλινο » 27.000 €79 » » »

ACHILLION Ομόνοια Αγ. Κωνσταντίνου
Μονόκλινο δρχ. 13.000 €39
Δίκλινο » 17.300 €51
Τρίκλινο » 19.500 €57

ELLINIS Β' Superior Ωνάσειο, Λεωφ. Συγγρού
Μονόκλινο δρχ. 13.600 €40
Δίκλινο » 17.700 €52
Τρίκλινο » 21.200 €62

ARETHOUSA Β' Superior Σύνταγμα
Μονόκλινο δρχ. 12.000 €35
Δίκλινο » 16.000 €47
Τρίκλινο » 19.000 €56

ΒΕΡΓΙΝΑ Β' Κατηγορίας ΘΕΣ/ΚΗ (κεντρικό)
Μονόκλινο δρχ. 19.000 €56
Δίκλινο » 24.000 €71
Τρίκλινο » 29.000 €86

ΤΑΞΙΔΙΑ ΟΡΓΑΝΩΜΕΝΑ – ΟΝΕΙΡΕΜΕΝΑ.

ΡΩΜΗ 4ΗΜΕΡΗ ΑΠΟ 155,000
ΡΩΜΗ – ΣΙΕΝΑ – ΦΛΩΡΕΝΤΙΑ 6ΗΜΕΡΗ ΑΠΟ 210,000.
ΠΑΝΟΡΑΜΑ ΙΤΑΛΙΑΣ 7ΗΜΕΡΗ ΑΠΟ 280,000
ΠΑΡΙΣΙ – ΒΕΡΣΑΛΛΙΕΣ- EURODISNEY 6ΗΜΕΡΗ ΑΠΟ 183,000
ΚΛΑΣΙΚΗ ΙΣΠΑΝΙΑ 10ΗΜΕΡΗ ΑΠΟ 319,000
ΜΑΔΡΙΤΗ 5ΗΜΕΡΗ ΑΠΟ 199,000
ΛΟΝΔΙΝΟ 5ΗΜΕΡΗ ΑΠΟ 179,000
ΦΙΛΑΝΔΙΚΗ ΛΑΠΩΝΙΑ- ΕΛΣΙΝΚΙ 7ΗΜΕΡΗ ΑΠΟ 485,000
ΣΟΥΗΔΙΑ – ΦΙΛΑΝΔΙΚΗ ΛΑΠΩΝΙΑ 8ΗΜΕΡΗ ΑΠΟ 535,000
ΑΓΙΑ ΠΕΤΡΟΥΠΟΛΗ ΜΟΣΧΑ 8ΗΜΕΡΗ ΑΠΟ 315,000
ΠΡΑΓΑ – ΔΡΕΣΔΗ- ΒΕΡΟΛΙΝΟ 8ΗΜΕΡΗ ΑΠΟ 320,000
ΠΡΑΓΑ 4ΗΜΕΡΗ ΑΠΟ 189,000
ΒΟΥΔΑΠΕΣΤΗ 5ΗΜΕΡΗ ΑΠΟ 205,000
ΜΑΛΤΑ 4ΗΜΕΡΗ ΑΠΟ 151,000
ΠΕΚΙΝΟ- ΣΑΓΚΑΗ- ΜΠΑΝΓΚΟΚ 13ΗΜΕΡΗ ΑΠΟ 515,000
ΣΑΓΚΑΗ- ΣΟΥΤΣΟΟΥ- ΣΙΑΝ- ΠΕΚΙΝΟ 12ΗΜΕΡΗ ΑΠΟ 595,000
ΚΙΝΑ – ΧΟΝΓΚ ΚΟΝΓΚ 15ΗΜΕΡΗ ΑΠΟ 705,000
ΓΥΡΟΣ ΑΥΣΤΡΑΛΙΑΣ 15ΗΜΕΡΗ ΑΠΟ 995,000
ΚΛΑΣΙΚΗ ΑΥΣΤΡΑΛΙΑ- ΝΕΑ ΖΗΛΑΝΔΙΑ 12ΗΜΕΡΗ 950,000
ΚΟΥΒΑ 9ΗΜΕΡΗ ΑΠΟ 440,000
ΜΕΞΙΚΟ – ΚΟΥΒΑ 12ΗΜΕΡΗ 680,000

ΕΚΔΡΟΜΕΣ ΜΕ ΤΗΝ SOUPER FAST
ΣΥΝΕΧΕΙΣ ΑΝΑΧΩΡΗΣΕΙΣ
ΓΙΑ ΠΕΡΙΣΣΟΤΕΡΕΣ ΠΛΗΡΟΦΟΡΙΕΣ ΚΑΙ ΑΝΑΛΥΤΙΚΟΤΕΡΑ ΠΡΟΓΡΑΜΜΑΤΑ
ΚΑΡΑΤΖΙΑΣ ΜΙΧΑΛΗΣ
PEGASUS TRAVEL
ΑΛ. ΔΙΑΚΟΥ84, ΡΟΔΟΣ – ΨΑΡΟΠΟΥΛΑ
Τηλ :(0241) – 73455,076161,75879
FAX:(0241) - 35504
X3054-28/2

Σύμφωνα με τα επίσημα στοιχεία

Λιγότεροι Ελληνες στην Τουρκία

ΑΛΜΑΤΩΔΗΣ Η ΑΝΟΔΟΣ ΣΤΙΣ ΕΜΠΟΡΙΚΕΣ ΑΝΤΑΛΛΑΓΕΣ

Μείωση της τάξης του 13,3 % εμφάνισε ο αριθμός των αφίξεων Ελλήνων επισκεπτών στην Τουρκία κατά το 2001, καθώς ανήλθε σε 189.028 άτομα έναντι 218.092 ατόμων το 2000, σύμφωνα με στοιχεία που δημοσίευσε το Κρατικό Στατιστικό Ινστιτούτο της Τουρκίας (DIE).

Οι Ελληνες επισκέπτες το 2001 αντιπροσώπευαν μερίδιο 1,6% επί των συνολικών αφίξεων έναντι ποσοστού 2,1% το 2000. Η Ελλάδα ήταν ο 14ος καλύτερος πελάτης της Τουρκίας, θέση που κατείχε και το προηγούμενο έτος.

Συνολικά, κατά το 2001 η Τουρκία προσήλκυσε 11.619.909 επισκέπτες έναντι 10.428.153 ατόμων το 2000, σημειώνοντας αύξηση κατά 11,4%.

Ο αριθμός επισκεπτών από την Ελλάδα Ακόμη δεν έχει ξεπεράσει το επίπεδο του έτους 1990 και παρατηρείται μία δυσαναλογία μεταξύ εμπορίου και τουρισμού. Ετσι, ενώ το εμπόριο Ελλάδας - Τουρκίας κατά τα τελευταία έτη σημείωσε αλματώδη άνοδο, η ροή επισκεπτών τουλάχιστον σε ό,τι αφορά τους Ελληνες επισκέπτες δεν σημείωσε ανάλογη πορεία.

ΑΦΙΞΕΙΣ ΤΟΥΡΙΣΤΩΝ ΣΤΗΝ ΤΟΥΡΚΙΑ

	2000			2001		
	ΑΦΙΞΕΙΣ	ΚΑΤΑΤΑΞΗ	ΜΕΡΙΔΙΟ (%)	ΑΦΙΞΕΙΣ	ΜΕΤΑΒΟΛΗ (%)	ΜΕΡΙΔΙΟ (%)
ΣΥΝΟΛΟ	10.428.153			11.619.009	11,4%	
1. ΓΕΡΜΑΝΙΑ	2.277.505	1	21,8%	2.881.443	26,5%	24,8%
2. ΒΡΕΤΑΝΙΑ	915.286	2	8,8%	845.932	-7,6%	7,3%
3. ΡΩΣΙΑ	677.152	3	6,5%	757.121	11,8%	6,5%
4. ΟΛΛΑΝΔΙΑ	439.819	6	4,2%	632.833	43,9%	5,4%
5. ΒΟΥΛΓΑΡΙΑ	381.545	7	3,7%	540.437	41,6%	4,7%
6. ΓΑΛΛΙΑ	449.727	5	4,3%	523.777	16,5%	4,5%
7. ΗΠΑ	515.284	4	4,9%	428.989	-16,7%	3,7%
8. ΑΥΣΤΡΙΑ	320.630	9	3,1%	360.145	12,3%	3,1%
9. ΙΡΑΝ	380.819	8	3,7%	327.067	-14,1%	2,8%
10. ΙΤΑΛΙΑ	218.768	13	2,1%	315.134	44,0%	2,7%
11. ΙΣΡΑΗΛ	312.301	10	3,0%	310.714	-0,5%	2,7%
12. ΒΕΛΓΙΟ	256.885	12	2,5%	310.512	20,9%	2,7%
13. ΣΟΥΗΔΙΑ	148.830	18	1,4%	200.760	34,9%	1,7%
14. ΕΛΛΑΔΑ	218.092	14	2,1%	189.028	-13,3%	1,6%
15. ΡΟΥΜΑΝΙΑ	265.128	11	2,5%	180.941	-31,8%	1,6%
16. ΑΖΕΡΜΠΑΪΤΖΑΝ	179.878	15	1,7%	178.861	-0,6%	1,5%
17. ΟΥΚΡΑΝΙΑ	175.561	17	1,7%	177.402	2,2%	1,5%
18. ΓΕΩΡΓΙΑ	179.563	16	1,7%	163.970	-8,7%	1,4%
19. ΠΟΛΩΝΙΑ	118.885	21	1,1%	150.993	27,8%	1,3%
20. ΕΛΒΕΤΙΑ	81.257	27	0,8%	126.545	55,7%	1,1%

Το 2001, το τουριστικό ρεύμα από την Ελλάδα σημείωσε πτώση η οποία είναι δυσεξήγητη υπό το πρίσμα της διαρκούς βελτιώσεως των ελληνοτουρκικών σχέσεων, την απουσία σημαντικών αιτιών εντάσεως μεταξύ των δύο χωρών κατά το 2001 και στη σημαντική άνοδο της συναλλαγματικής ισοτιμίας της δραχμής, έναντι της τουρκικής λίρας. Υπ' αυτές τις συνθήκες, η λογική εξέλιξη θα ήταν μια αύξηση και όχι μείωση των αφίξεων Ελλήνων. Υπό αυτό το πρίσμα, φαντάζει μάλλον υπερβολική η εκτίμηση στελεχών του Συνδέσμου Τουριστικών Γραφείων της Τουρκίας (TURSAB) ότι ο αριθμός των επισκεπτών από την Ελλάδα μπορεί να φθάσει τις 400.000 - 450.000 αφίξεις.

Σύμφωνα με εκτιμήσεις των προξενικών μας αρχών στην Τουρκία, η διατήρηση του σχετικά χαμηλού τουριστικού ρεύματος από την Ελλάδα προς τη γειτονική χώρα πρέπει να αποδοθεί μάλλον σε ψυχολογικούς λόγους και αναμένεται ότι η περαιτέρω βελτίωση των ελληνοτουρκικών σχέσεων θα έχει το μεσοπρόθεσμο μέλλον αντίκτυπο και στον αριθμό των Ελλήνων που επισκέπτονται την Τουρκία, ωθώντας τα στατιστικά μεγέθη προς τα επάνω.

Υπενθυμίζεται ότι το 2001 η Γερμανία με 2.881.443 αφίξεις κατέλαβε την πρώτη θέση μεταξύ των χωρών προελεύσεως με μερίδιο 24,8% επί του συνόλου και σημαντική αύξηση κατά 26,5% έναντι του προηγούμενου έτους. Τις επόμενες θέσεις κατέλαβαν η Μ. Βρετανία με 845.932 άτομα (μερίδιο 7,3%), η Ρωσία με 757.121 άτομα (μερίδιο 6,5%) και η Ολλανδία με 632.833 άτομα (μερίδιο 5,4%). Μεταξύ των αγορών που εμφάνισαν σημαντικά πτώση σε σύγκριση με το 2000, πέραν της Ελλάδας, ήταν η Ρουμανία (-31,8%), οι ΗΠΑ (-16,7%) και το Ιράν (-14,1%).

ΔΩΔΕΚΑΝΗΣΙΑΚΟΣ ΣΥΛΛΟΓΟΣ ΓΟΝΕΩΝ ΚΑΙ ΚΗΔΕΜΟΝΩΝ ΑΤΟΜΩΝ ΜΕ ΕΙΔΙΚΕΣ ΑΝΑΓΚΕΣ
Πλ. Στεφάνου Γέροντα 44
Τηλ. 02410 34442

ΕΥΧΑΡΙΣΤΗΡΙΟ

Τα παιδιά του Κέντρου «Ελπίδα» και το Δ.Σ. του Συλλόγου, ευχαριστούν θερμά το Σώμα Ελληνίδων Οδηγών, για τη δωρεά των 200 ευρώ εις μνήμη του Νικολάου Μπουτσιούκη

Η πρόεδρος
Καπούλα Σταυρούλα
4280-14/2

ΕΥΧΑΡΙΣΤΗΡΙΟ

Ευχαριστώ θερμά τους γιατρούς του Γενικού Νοσοκομείου «Ανδρέας Παπανδρέου» ιδιαιτέρως τον γιατρό Κ. Κουτσόπουλο της Β' Χειρουργικής Κλινικής και το προσωπικο για την άψογη εξυπηρέτηση και την καθαριότητα κατά τη δάρκεια της νοσηλείας μου.

Τερζόγλου Ιωάννης
Αρχίπολη
4274-14/2

Εγινε στη Θεσσαλονίκη

Η συνέλευση των Σκωλ Ελλάδος

ΕΠΙΤΥΧΗΣ ΕΚΠΡΟΣΩΠΗΣΗ ΤΗΣ ΡΟΔΟΥ

Από τις 8 έως τις 10 Φεβρουαρίου στο ξενοδοχείο «ΚΑΨΗΣ» στη Θεσσαλονίκη πραγματοποιήθηκε με επιτυχία η ετήσια γενική συνέλευση των Σκωλ Ελλάδας. Την έναρξη των εργασιών χαιρέτησαν ο αντιδήμαρχος Θεσσαλονίκης επί των Οικονομικών κ. Απόστολος Τσουρέκας, ο επίτιμος πρόεδρος του Σκωλ και επίτιμος δημότης Ρόδου κ. Γιάννης Στεφανίδης, ο οποίος εκπροσώπησε και τον πρόεδρο του Σκωλ Αθήνας κ. Μάκη Φωκά, ο πρόεδρος των ξενοδόχων Θεσσαλονίκης κ. Βασίλης Μπρόβας, ο πρόεδρος των Ταξειδιωτικών Πρακτορείων κ. Δούκας και οι δύο νέα μέλη του Σκωλ Θεσσαλονίκης «ΜΑΚΕΔΟΝΙΑ» και ο πρόεδρος της Εθνικής Επιτροπής Σκωλ Κύπρου κ. Γιώργος Μιχαηλίδης, ο οποίος συμμετείχε και στις εργασίες με το Διεθνή Σύμβουλο Κύπρου και πρόεδρο του Σκωλ Λευκωσίας κ. Αλέκο Μαυρίκιο.

Παρόντες με χαιρετισμό και οι πρόεδροι του Σκωλ Ρόδου Λίτσα Παπαθανάση, Κω κ. Σοφία Δημοπούλου, Λίνδου υπεύθυνος Δημοσίων Σχέσεων κ. Πάρις Χατζηδημητρίου και πρόεδρος της Γενικής Συνέλευσης ο πρόεδρος της Εθνικής Επιτροπής των Σκωλ Ελλάδας κ. Μιχάλης Κωβαίος, ο οποίος έκανε τον απολογισμό της Εθνικής Επιτροπής προσέφερε αναμνηστικά στον αντιδήμαρχο και στους προέδρους των Σκωλ Ελλάδας και Κύπρου.

Συντονιστής των εργασιών ο οικοδεσπότης πρόεδρος του Σκωλ Θεσσαλονίκης και γενική διευθυντής των ξενοδοχείων ΚΑΨΗΣ Θεσσαλονίκης κ. Χρήστος Σταθόπουλος.

Η Διεθνής Σύμβουλος Ελλάδας αντιπρόεδρος των Διεθνών Συμβούλων και Πρόεδρος του Σκωλ Ρόδου κ. Λίτσα Παπαθανάση μετά το χαιρετισμό της και την προσφορά αναμνηστικών από τη Ρόδο, ενημέρωσε τα νέα μέλη για τη διάρθρωση, για τα τελευταία διεθνή νέα του Σκωλ και για τα πράγματα του Σκωλ Ρόδου.

Η συνέλευση είχε απολογιστικό και ενημερωτικό περιεχόμενο.

Αποφασίσθηκε να σταλούν δύο ψηφίσματα εθνικού περιεχομένου. Το πρώτο για την επιστροφή των ελληνικών μαρμάρων με την ευκαιρία των Ολυμπιακών Αγώνων και το δεύτερο για να συμμετέχουν όσο το δυνατόν περισσότεροι ως εθελοντές σε αυτούς.

Έπειτα από πρόταση του προέδρου κ. Μιχάλη Κωβαίου το σώμα ομόφωνα αποδέχθηκε να προταθεί από την Εθνική Επιτροπή Ελλάδας υποψήφια για τη θέση του διευθυντού στο ανώτατο όργανο διοίκηση του Διεθνούς Σκωλ η Λίτσα Παπαθανάση.

Οι εκλογές αυτές θα διεξαχθούν σε δύο φάσεις: Η μία στη Ρόδο κατά τη διάρκεια των εργασιών των Διεθνών Συμβούλων στη Ρόδο από 25 - 26 Απριλίου και η δεύτερη στο παγκόσμιο Συνέδριο του Σκωλ στο Καίρν της Αυστραλίας 3-8 Νοεμβρίου 2002.

Τη Ρόδο εκπροσώπησαν 20 μέλη.

Το Σκωλ Ρόδου τον ευχαριστεί γι' αυτή του την προσφορά, η οποία αντανακλά ως προσφορά στην υπόθεση του Τουρισμού

Το επόμενο ραντεβού του Σκωλ στο Κουσάνατασι της Τουρκίας για Μεσογειακή συνάντηση και μίνι τουριστική επιχειρηματική συνεργασία, 7-10 Μαρτίου.

ΑΡΧΩΝ ΣΑΜΑΡΤΖΗΣ

Από το 1980



20 ΧΡΟΝΙΑ ΜΟΝΩΣΕΙΣ

ΜΟΝΩΣΕΙΣ ΤΑΡΑΤΣΩΝ

RicofOn

ΓΙΑ ΤΕΛΕΙΑ ΑΚΟΥΣΤΙΚΗ ΣΤΟΥΣ ΧΩΡΟΥΣ ΕΡΓΑΣΙΑΣ ΚΑΙ ΔΙΑΣΚΕΔΑΣΗΣ



Τοποθετώντας το κατάλληλο προϊόν RICOFON έχετε μια αίθουσα με άριστη ακουστική και συγχρόνως ένα τέλειο διακοσμητικό αποτέλεσμα.

X3037-28/2

ΔΙΑΘΕΣΗ: **ΑΡΧΩΝ ΣΑΜΑΡΤΖΗΣ**
ΜΟΝΩΣΕΙΣ - ΣΤΕΓΑΝΩΣΕΙΣ
ΚΑΤΑΣΤΗΜΑΤΑ
1) Ερυθρού Σταυρού 21 - Τηλ.: 02410 23030/32054 Ρόδος 85100
2) Ικαρου & Λαοδικείας - Τηλ.: 02410 20021 Ρόδος 85100
ΚΙΝΗΤΟ: 0944 502033

GR
Grand Hotel Rhodes
*****

Day & Night

Naiades by the Pool

Στήν τροπική ατμόσφαιρα της μεγάλης πισίνας του Grand Hotel, το Ναιάδες λειτουργεί με ανανεωμένο Μενού ως Καφέ-Ουζερί (10:30 - 17:30



A Member of
MITSIS

X3036-28/2

Piano Bar

Το γνωστό σημείο συνάντησης στο κέντρο της Πόλης.

Ο Τάκης Τσώνης κάθε βράδυ* στο πιάνο. (20:30 - 01:00)



* Εκτος Τρίτης

ΟΙΚΟΔΟΜΙΚΟΣ ΣΥΝΕΤΑΙΡΙΣΜΟΣ ΡΟΔΟΥ «Η ΑΥΤΟΣΤΕΓΑΣΙΣ»

ΠΡΟΣΚΛΗΣΗ ΤΑΚΤΙΚΗΣ ΓΕΝΙΚΗΣ ΣΥΝΕΛΕΥΣΗΣ ΤΩΝ ΜΕΛΩΝ

Σύμφωνα με το άρθρο 19 του Καταστατικού μας και με ΑΠΟΦΑΣΗ του Δ.Σ. ΚΑΛΟΥΝΤΑΙ τα μέλη του Οικοδομικού Συνεταιρισμού Ρόδου «Η Αυτοστέγασις» σε Τακτική Γενική Συνέλευση.

Τόπος: Γραφεία Οικοδ. Συν/σμού: Μεσογείου 11-Ιφιγένειας 14-Ρόδος.

Χρονολογία: Κυριακή 17 Φεβρουαρίου 2002. Ωρα: 10.30 π.μ.

Θέματα ημερήσιας διατάξεως:

1) Εργα υποδομής-Ενημέρωση από εργολάβο Λεριά Γρηγόρη.

2) Εγκριση πρόσθετων εργασιών έργων υποδομής. - ΟΤΕ/τηλέφωνα κ.λπ.

3) Εκθεση πεπραγμένων απερχόμενου Διοικ. Συμβουλίου.

4) Απαλλαγή ευθυνών Διοικητικού και Εποπτικού Συμβουλίων.

5) Εγκρίσεις: 1) Ισολογισμού 2001, 2) Απολογισμού 2001, 3) Προϋπολογισμού 2002.

6) Παραχωρήσεις μερίδων και διαγραφή των αποχωρούντων.

7) Εγγραφή νέων μελών.

8) Καταβολή/εξόφληση από όλα τα μέλη όλων των τακτικών και εκτάκτων εισφορών και ορισμός τρόπου και ημερομηνίας κλήρωσης και μεταβίβασης των οικοπέδων.

9) Συζήτηση και απόφαση εάν είναι αναγκαία καταβολής και νέων χρηματικών εισφορών.

10) Εκλογή τριμελούς Εφορευτικής Επιτροπής.

11) Αρχαιρεσίες για την ανάδειξη/εκλογή νέων: 1) Διοικ. Συμβουλίου και 2) Εποπτικού Συμβουλίου, τριετούς θητείας.

12) Διάφορα.

Οι προτιθέμενοι να εκθέσουν υποψηφιότητα μέλους των Δ.Σ. και Ε.Σ. ΟΦΕΙΛΟΥΝ να υποβάλουν σχετική έγγραφη αίτηση, 5 (πέντε) ημέρες πριν τη Γενική Συνέλευση ως το άρθρο 27, παρ. 2, του Καταστατικού μας.

Σε περίπτωση κωλύματος τα μέλη εκπροσωπούνται με αντιπρόσωπο που ορίζεται ΜΟΝΟ με συμβολαιογραφικό πληρεξούσιο. Ισχύουν τα προηγούμενα.

Εάν δεν διαπιστωθεί η νόμιμη απαρτία, η Γενική Συνέλευση θα συνέλθει και πάλι, χωρίς νέα πρόσκληση, την επόμενη Κυριακή 24 Φεβρουαρίου 2002, ώρα 10.30 π.μ., ίδιο τόπο και με τα ίδια θέματα ημερήσιας διατάξεως.

Ο πρόεδρος του Δ.Σ. **Αλέξανδρος Κατταβενάκης**

Ο γεν. γραμματέας **Χριστόδουλος Γεωργιάδης**

4207-14/2

ΕΛΛΗΝΙΚΗ ΔΗΜΟΚΡΑΤΙΑ ΠΕΡΙΦΕΡΕΙΑ ΝΟΤΙΟΥ ΑΙΓΑΙΟΥ ΝΟΜΟΣ ΔΩΔΕΚΑΝΗΣΟΥ ΝΟΜΑΡΧΙΑΚΗ ΑΥΤΟΔΙΟΙΚΗΣΗ-ΔΩΔΕΚΑΝΗΣΟΥ ΔΙΕΥΘΥΝΣΗ ΜΕΤΑΦΟΡΩΝ ΚΑΙ ΕΠΙΚΟΙΝΩΝΙΩΝ ΤΜΗΜΑ ΜΕΤΑΦΟΡΩΝ

ΠΡΟΚΗΡΥΞΗ

Ο Νομάρχης Δωδεκανήσου Εκόντας υπόψη:

1. Τις διατάξεις του Ν. 383/76 άρθρ. 4 παρ. 4 παρ. δ. όπως αυτό συμπληρώθηκε με τον Ν. 2801/00 άρθρ. 13 παρ. 2.

2. Την αριθ. Β1/10991 /852/12-3-01 απόφαση του Υπ. Μεταφορών και Επικοινωνιών για τον καθορισμό προϋποθέσεων και διαδικασίας χορήγησης αδειών κυκλοφορίας φορτηγών αυτοκινήτων, για την εξυπηρέτηση τοπικών αναγκών νήσων με πληθυσμό μικρότερο των τριών χιλιάδων εκατό (3.100) κατοίκων (ΦΕΚ 256Β/2-3-01).

3. Το αριθ. Β1/69975/5376/6-2-2002 έγγραφο του Υπ. Μεταφορών και Επικοινωνιών, με το οποίο εγκρίνεται η χορήγηση τεσσάρων αδειών κυκλοφορίας φορτηγών αυτοκινήτων Δ.Χ. στο Δήμο Σύμης.

Καλούμε τους ενδιαφερόμενους επαγγελματίες οδηγούς κατόχους άδειας οδήγησης κατηγορίας Γ ή Γ1 να υποβάλλουν μέσα σε δίμηνη αποκλειστική προθεσμία στη Δ/νση Μεταφορών και Επικοινωνιών αίτηση με τα παρακάτω δικαιολογητικά για τη χορήγηση άδειας ΦΔΧ αυτοκινήτου μικτού βάρους 6.000 KG, με έδρα τη νήσο Σύμη.

1. Αίτηση επί της οποίας θα αναγράφονται όλα τα υποβαλλόμενα δικαιολογητικά.

2. Επικυρωμένο φωτοαντίγραφο ισχύουσας επαγγελματικής άδειας οδήγησης και αστυνομικής ταυτότητας με ημερομηνία επικύρωσης μετά την προκήρυξη.

3. Αντίγραφο ποινικού μητρώου τύπου Β από το οποίο να προκύπτει ότι ο ενδιαφερόμενος δεν έχει καταδικαστεί αμετάκλητα για λιποταξία ή ανυποταξία οποτεδήποτε και κατά την τελευταία δεκαετία πριν από την ημερομηνία υποβολής της αιτήσεώς του, για ληστεία, λαθρεμπορία, χρήση και εμπορία ναρκωτικών, εκμετάλλευση πορνών, σωματεμπορία, αποπλάνηση, βιασμό, εξαναγκασμό σε ασέλγεια, κλοπή, υπεξαίρεση, τοκογλυφία, δωροδοκία, πλαστογραφία, απάτη, ανθρωποκτονία από πρόθεση και απόπειρα ανθρωποκτονίας από πρόθεση.

4. Υπεύθυνη δήλωση του Ν. 1599/86 με την οποία ο υποψήφιος θα δηλώνει ότι:

α. Είναι μόνιμος κάτοικος της νήσου Σύμης από διετίας τουλάχιστον.

β. Ελαβε γνώση όλων των όρων, προϋποθέσεων και διαδικασιών για τη χορήγηση άδειας κυκλοφορίας του συγκεκριμένου φορτηγού.

γ. Δεν έχει τύχει οποτεδήποτε από κρατική παραχώρηση άδειας κυκλοφορίας αυτοκινήτου ΔΧ οποιασδήποτε κατηγορίας συμπεριλαμβανομένων και των τρικύκλων, ολόκληρης ή ποσοστού αυτής και δεν έχει στο όνομά του τέτοια άδεια ή στο όνομα μεταφορικής επιχείρησης στην οποία συμμετέχει.

5. Βεβαίωση της ΔΟΥ Ρόδου από την οποία να προκύπτει ότι το ετήσιο συνολικό καθαρό οικογενειακό εισόδημα του υποψηφίου δεν υπερβαίνει το ισχύον αφορολόγητο ποσό, καθώς και οι πηγές από τις οποίες προήλθε κατά το προηγούμενο ημερολογιακό έτος.

6. Πιστοποιητικό ή βεβαίωση του αρμόδιου ασφαλιστικού φορέα, από το οποίο να προκύπτει η ιδιότητα του επαγγελματία οδηγού, καθώς και ο συνολικός χρόνος ασφάλισης.

7. Πιστοποιητικό του Δήμου ή της Κοινότητας για την οικογενειακή κατάσταση του υποψηφίου. Προκειμένου για πολύτεκνους μπορεί να προσκομισθεί βεβαίωση της ανώτατης Πανελλήνιου Συνομοσπονδίας Πολυτέκνων.

8. Βεβαίωση σπουδών ή στρατολογική για τα προστατευόμενα τέκνα, καθώς και βεβαίωση για τυχόν αναπηρία των προστατευομένων μελών πάνω από 67% από την αρμόδια υγειονομική Επιτροπή.

9. Βεβαίωση ταμείου ανεργίας.

Η δίμηνη ανατρεπτική προθεσμία μέσα στην οποία πρέπει να υποβληθούν τα δικαιολογητικά αρχίζει την 13-02-02 και λήγει την 12-04-02.

Μετά την ημερομηνία αυτή δεν γίνονται δεκτές αιτήσεις και δικαιολογητικά των ενδιαφερομένων. Ολα τα δικαιολογητικά που θα υποβληθούν, πρέπει απαραίτητα να έχουν εκδοθεί μετά την ημερομηνία της προκήρυξης και να έχουν υποβληθεί μέσα στην ως άνω δίμηνη προθεσμία.

Ο αριθμός των νέων αδειών φορτηγών ΔΧ, που θα χορηγηθούν με έδρα αποκλειστικά τη Ν. Σύμη και δικαίωμα κυκλοφορίας μόνον εντός της νήσου είναι τέσσερεις (4) άδειες με μικτό βάρος μέχρι 6.000 KG.

Ο αντινομάρχης
Ν. Τατάκης

ΧΛ-14/2

ΠΕΡΙΛΗΨΗ ΔΙΑΚΗΡΥΞΕΩΣ

Το Δ.Σ. του Οργανισμού Βακούφ Ρόδου αποφασίζει την εκμίσθωση με τη διαδικασία του προφορικού πλειοδοτικού διαγωνισμού ενός ισογείου καταστήματος ιδιοκτησίας του, το οποίο βρίσκεται στη Μεσαιωνική Πόλη της Ρόδου, επί της οδού Σοφοκλέους αρ. 7, επιφάνειας 35 τ.μ. με τους όρους:

1) Η δημοπρασία θα γίνει στα γραφεία του Οργανισμού Βακούφ Ρόδου στην οδό Θεοφιλίσκου και Παναιτίου τη Δευτέρα 25 Φεβρουαρίου 2002 και ώρα 11-12 π.μ.

2) Ελάχιστο όριο πρώτης προσφοράς (μηνιαίο μίσθωμα) ορίζεται το ποσό των € 530 (δρχ. 180.600), το οποίο αποτελεί το 6% της αντικειμενικής αξίας του ακινήτου σε ετήσια βάση.

3) Εγγύηση συμμετοχής στο διαγωνισμό ορίζεται το ποσόν **€ 1.500** (δρχ. 511.125), για την οποία θα εκδοθεί εγγυητική επιστολή αξιόχρεης Τράπεζας υπέρ του Οργανισμού Βακούφ, η οποία θα κατατεθεί στην επιτροπή επί ποινή απαραδέκτου πριν από την έναρξη της διαδικασίας.

4) Αν κάποιος πλειοδοτεί για λογαριασμό άλλου οφείλει να είναι εφοδιασμένος με ειδικό πληρεξούσιο στο οποίο να αναφέρεται ρητή εντολή πλειοδοτήσεως, και αντίγραφο του πληρεξουσίου, πρέπει να κατατεθεί στην επιτροπή του διαγωνισμού πριν από την έναρξη του.

5) Ο μισθωτής υποχρεούται να υπογράψει το πρακτικό της δημοπρασίας και σε δέκα (10) μέρες από την κοινοποίηση του αποτελέσματος της δημοπρασίας να προσέλθει για τη σύνταξη και την υπογραφή του μισθωτηρίου συμβολαίου, διαφορετικά καταπίπτει άμεσα και αυτοδίκαια η εγγυητική επιστολή συμμετοχής στο διαγωνισμό υπέρ του Οργανισμού Βακούφ Ρόδου και γίνεται αναπλειστηριασμός εις βάρος του. Στην περίπτωση δε που επιτευχθεί μικρότερο μίσθωμα για τη νέα δημοπρασία ο προηγούμενος πλειοδότης ευθύνεται για τη διαφορά του μισθώματος.

6) Του διαγωνισμού αποκλείονται οι οφειλέτες του Οργανισμού Βακούφ Ρόδου, οι σύζυγοι και τα τέκνα αυτών εξ' αίματος και εξ' αγχιστείας.

7) Ο εκμισθωτής Οργανισμός Βακούφ έχει το δικαίωμα της ακύρωσης του διαγωνισμού μερικώς ή ολικώς για οποιοδήποτε λόγο κρίνει απαραίτητη την ακύρωσή του.

8) Η έγκριση του αποτελέσματος του διαγωνισμού εναπόκειται στην πλήρη διακριτική εξουσία του Δ.Σ. του Οργανισμού Βακούφ Ρόδου. Σε περίπτωση μη έγκρισης του αποτελέσματος για οποιοδήποτε λόγο ο τελικός πλειοδότης δεν αποκτά δικαίωμα αποζημίωσης ούτε οποιοδήποτε άλλο δικαίωμα έναντι του Οργανισμού.

9) Τα έξοδα δημοσίευσης στις τοπικές εφημερίδες βαρύνουν αποκλειστικά τον τελικό πλειοδότη και θα καταβληθούν σε μετρητά από αυτόν με την υπογραφή του μισθωτηρίου συμβολαίου.

10) Η χρήση του καταστήματος μπορεί να είναι οποιαδήποτε νόμιμη εμπορική πλην ιχθυοπωλείου ή μηχανουργείου.

11) Η συμμετοχή στο διαγωνισμό αποτελεί πλήρη αποδοχή εκ μέρους του μετέχοντος όλων των όρων της διακήρυξης.

12) Οι ενδιαφερόμενοι μπορούν να παραλάβουν από τα γραφεία του Οργανισμού (οδός Θεοφιλίσκου και Παναιτίου) αντίγραφο της διακήρυξης του πλειστηριασμού, που περιλαμβάνει λεπτομερώς τους όρους της μίσθωσης, τις εργάσιμες μέρες και ώρες (πληροφ. τηλ. 02410-24918).

ΧΛ-14/2

ΕΛΛΗΝΙΚΗ ΔΗΜΟΚΡΑΤΙΑ ΥΠΟΥΡΓΕΙΟ ΥΓΕΙΑΣ ΠΡΟΝΟΙΑΣ ΠΕΡΙΦΕΡΕΙΑΚΟ ΓΕΝΙΚΟ ΝΟΣΟΚΟΜΕΙΟ ΡΟΔΟΥ «ΑΝΔΡΕΑΣ ΠΑΠΑΝΔΡΕΟΥ»

ΠΡΟΚΗΡΥΞΗ

Το Περιφερειακό Γενικό Νοσοκομείο Ρόδου προκηρύσσει το διαγωνισμό με θέμα: ΑΝΑΔΕΙΞΗ ΑΝΑΔΟΧΟΥ ΤΩΝ ΕΡΓΑΣΙΩΝ «ΛΕΙΤΟΥΡΓΙΑ ΚΑΙ ΣΥΝΤΗΡΗΣΗ ΤΩΝ Η/Μ ΕΓΚΑΤΑΣΤΑΣΕΩΝ ΚΑΙ ΤΟΥ ΑΝΤΙΣΤΟΙΧΟΥ ΕΞΟΠΛΙΣΜΟΥ ΤΟΥ ΠΕΡΙΦΕΡΕΙΑΚΟΥ ΓΕΝΙΚΟΥ ΝΟΣΟΚΟΜΕΙΟΥ ΡΟΔΟΥ ΓΙΑ ΕΝΑ ΕΤΟΣ» και είδος διαγωνισμού: ΚΛΕΙΣΤΟΣ ΔΗΜΟΣΙΟΣ ΕΠΑΝΑΛΗΠΤΙΚΟΣ ΕΤΗΣΙΟΣ.

με κριτήριο κατακύρωσης τη: ΧΑΜΗΛΟΤΕΡΗ ΤΙΜΗ.

Προϋπολογισμού 763.022,74 €

Ο διαγωνισμός θα γίνει την 27-2-2002, ημέρα Τετάρτη και ώρα 10.00, ενώπιον αρμοδίας επιτροπής.

Λήξη κατάθεσης προσφορών στις 26-2-2002.

Ημερομηνία αποστολής περίληψης της διακήρυξης στην Ευρωπαϊκή Ενωση για δημοσίευση: 12-2-2002.

Πληροφορίες και διακήρυξη για όσους ενδιαφέρονται θα δίδονται από την Τεχνική Υπηρεσία, 1ος όροφος γρα. 312.17, κ. Λαουδίκος Ι και κ. Ζήση Β. τηλ. 0241 0 80150 και 80151 κατά τις εργάσιμες ημέρες και ώρες.

Η διακήρυξη θα διατίθεται από το προαναφερόμενο γραφείο έναντι απόδειξης ή αντικαταβολής (για όσες διακηρύξεις θα στέλνονται ταχυδρομικά), με την καταβολή του ποσού των 14,67 €.

Ρόδος 13-2-2002
Κολαΐνης Ιάκωβος
Πρόεδρος
Περ. Γεν. Νοσοκομείου Ρόδου

ΧΛ-14/2

ΕΛΛΗΝΙΚΗ ΔΗΜΟΚΡΑΤΙΑ ΠΕΡΙΦΕΡΕΙΑ ΝΟΤΙΟΥ ΑΙΓΑΙΟΥ ΝΟΜΟΣ ΔΩΔΕΚΑΝΗΣΟΥ ΔΗΜΟΣ ΝΟΤΙΑΣ ΡΟΔΟΥ

ΔΙΟΡΘΩΣΗ ΠΡΟΣΚΛΗΣΗΣ ΕΚΔΗΛΩΣΗΣ ΕΝΔΙΑΦΕΡΟΝΤΟΣ

ΔΙΚΤΥΑ ΑΠΟΧΕΤΕΥΣΗΣ ΚΑΙ ΕΓΚΑΤΑΣΤΑΣΕΙΣ ΕΠΕΞΕΡΓΑΣΙΑΣ ΚΑΙ ΔΙΑΘΕΣΕΩΝ ΛΥΜΑΤΩΝ ΔΗΜΟΥ ΝΟΤΙΑΣ ΡΟΔΟΥ

Ως Κοινοτική Οδηγία 92/50/ΕΟΚ (τύπος Β, παρ/μα ΙΙΙ, ανοικτή διαδικασία).

ΔΙΟΡΘΩΣΗ 1

Στο σημείο:

14. Ελάχιστες προϋποθέσεις:

1.2 Πτυχίο Β' τάξεως στην κατηγορία 8, Στατικών μελετών

1.3 Πτυχίο Γ' τάξεως στην κατηγορία 9, Ηλεκτρομηχανολογικών μελετών

Ημερομηνία 13/02/2002

Ο δήμαρχος Νότιας Ρόδου
ΤΟΟΥΛΟΥ ΙΩΑΝΝΗΣ

ΧΛ-14/2

ΕΛΛΗΝΙΚΗ ΔΗΜΟΚΡΑΤΙΑ ΠΕΡΙΦΕΡΕΙΑ Ν. ΑΙΓΑΙΟΥ ΝΟΜΟΣ ΔΩΔΕΚΑΝΗΣΟΥ ΔΗΜΟΣ ΠΕΤΑΛΟΥΔΩΝ

ΑΝΑΚΟΙΝΩΣΗ

Από το Δήμο Πεταλούδων ανακοινώνεται ότι την ερχόμενη εβδομάδα θα ξεκινήσουν οι εργασίες για τα έργα:

-«Ανάπλαση δρόμων οικισμού Θεολόγου», προϋπολογισμού 763.903 ευρώ/ 260.300.000 δρχ. και

-«Ανάπλαση κεντρικής πλατείας Μακλωνάρι του οικισμού Θεολόγου», προϋπολογισμού 435.216 ευρώ/148.300.000 δρχ.

Τα παραπάνω έργα χρηματοδοτούνται από το Γ' Κοινοτικό Πλαίσιο Στήριξης.

Παρακαλούνται οι κάτοικοι του δημοτικού διαμερίσματος Θεολόγου, να διευκολύνουν τις εργασίες αφήνοντας τα οχήματά τους σε χώρους όπου δεν εμποδίζεται η διέλευση των οχημάτων των συνεργείων.

Ο Δήμαρχος Πεταλούδων ζητά την κατανόηση και την υπομονή των κατοίκων Θεολόγου για την τυχόν ταλαιπωρία που μπορεί να υποστούν μέχρι την ολοκλήρωση των εργασιών.

ΧΛ-17/2

Γιορτάστε

την ημέρα των ερωτευμένων στο πιο ρομαντικό περιβάλλον με ζωντανή Ελληνική Μουσική στην Παραδοσιακή Ταβέρνα

«Το Σπίτι της Ρόδου»
«CASA DI RODI»

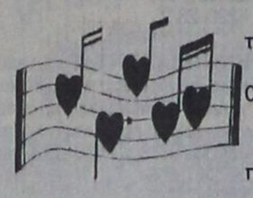

Συντροφιά με ερωτικά τραγούδια.

Για κρατήσεις τηλ. 0241030125

Κινητό 0946316043

Λίνδου 65, Ρόδος, πάρκινγκ: απέναντι [illegible]

42

euro craft

tradition & innovation in european craft

ΧΕΙΡΟΤΕΧΝΙΚΟ ΚΕΝΤΡΟ ΡΟΔΟΥ

Γ. Σεφέρη 108 (Εμπορικό Κέντρο Πανάγου)
Τ.Κ. 85100 Ρόδος
Α.Φ.Μ.: 090049500
Πληροφορίες: Ν. Κούσβος
Τηλ.: (0241) 62900
Φαξ:(0241) 60068
Κιν.: 094 5226411
Email handcrod@otenet.gr

ΑΝΑΚΟΙΝΩΣΗ

Το Χειροτεχνικό Κέντρο Ρόδου στα πλαίσια συμμετοχής του στο σχέδιο EUROCRAFT (RECITE II), διοργανώνει Σεμινάριο Επιμόρφωσης Ξυλογλυπτικής διάρκειας 120 ωρών, το οποίο θα αρχίσει στα τέλη Φεβρουαρίου 2002.

Οσοι ενδιαφέρονται να παρακολουθήσουν το παραπάνω σεμινάριο να απευθύνονται στο Χειροτεχνικό Κέντρο Ρόδου, οδός Γ. Σεφέρη 108, τηλ. 62990, καθημερινά από τις 9.00-15.00 μέχρι και τις 15/02/2002.

Εκ του Δ.Σ.

4255-14/2

ΧΡΕΙΑΖΕΤΑΙ ΒΟΗΘΕΙΑ

Πολύτεκνος ανάπηρος και παππούς 5 ορφανών του οποίου η σύζυγος πάσχει από ανίατη ασθένεια χρειάζεται τη βοήθειά σας.

Για την υλική ή χρηματική συνδρομή σας, παρακαλούμε να επικοινωνήσετε με το τηλέφωνο: 02410-63457 κ. Ταραπόσο.

Δ/νση: Αγιοι Απόστολοι- έναντι Ραδιοσταθμού ΤΑΞΙ Ρόδου.

Λογ. Τραπέζης: ΕΘΝΙΚΗ Ε.Τ.Ε. **46176852708**

ΓΔ-15/2

MANOS CENTER RHODOS

ΣΤΑΜΑΤΗΣ ΧΑΤΖΗΛΑΖΑΡΟΥ

ΤΑΞΙΔΙΑ!

ΑΤΟΜΙΚΑ ΤΑΞΙΔΙΑ ΓΙΑ 8 ΗΜΕΡΕΣ !!!
ΑΝΑΧ. ΚΑΘΕ ΔΕΥΤΕΡΑ ή ΠΕΜΠΤΗ

ΠΑΡΙΣΙ	171.000 ΔΡΧ /	501.85 EUR
ΛΟΝΔΙΝΟ	185.000 ΔΡΧ /	542.90 EUR
ΒΑΡΚΕΛΩΝΗ	197.000 ΔΡΧ /	578.15 EUR
ΠΡΑΓΑ	175.000 ΔΡΧ /	513.58 EUR
ΒΡΥΞΕΛΛΕΣ	167.000 ΔΡΧ /	490.10 EUR
ΕΛΣΙΝΚΙ	193.000 ΔΡΧ /	566.40 EUR
ΣΤΟΚΧΟΛΜΗ	202.000 ΔΡΧ /	592.80 EUR
ΛΙΣΣΑΒΩΝΑ	167.000 ΔΡΧ /	490.10 EUR
ΒΙΕΝΝΗ	173.000 ΔΡΧ /	507.71 EUR
ΚΟΠΕΝΧΑΓΗ	209.000 ΔΡΧ /	613.36 EUR
ΜΟΣΧΑ	180.000 ΔΡΧ /	528.25 EUR

Και πολλοί άλλοι προορισμοί!!!

Περιλαμβανονται
- ΑΕΡΟΠΟΡΙΚΑ ΕΙΣΙΤΗΡΙΑ ΑΠΟ ΡΟΔΟ
- ΚΑΛΟ ΚΕΝΤΡΙΚΟ ΞΕΝ/ΧΕΙΟ 3*
- ΠΡΩΙΝΟ ΚΑΘΗΜΕΡΙΝΑ
- ΜΙΑ ΝΥΧΤΑ ΣΤΟ ΑΜΣΤΕΡΝΤΑΜ

(Δεν περιλαμβάνουν φόροι αεροδρομίου)

ΕΞΟΔΟΣ ΣΤΟ ΔΙΑΣΤΗΜΑ

ΣΤΑ ΜΕΤΡΑ ΣΑΣ !!

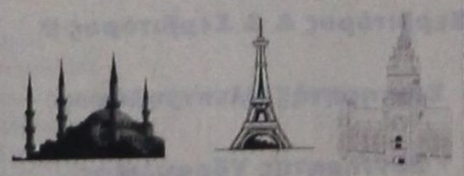

ΣΤΑΜΑΤΗΣ ΧΑΤΖΗΛΑΖΑΡΟΥ
MANOS CENTER RHODOS

Κ. ΠΑΛΑΜΑ 7-9 ΡΟΔΟΣ
Τηλ.. 0241 25400 FAX: 0241 24407

X3061-28/2

ΕΝΩΣΗ ΚΑΣΤΕΛΛΟΡΙΖΙΩΝ ΡΟΔΟΥ

ΠΡΟΣΚΛΗΣΗ

Προσκαλούμε όλους τους συμπατριώτες και φίλους του Συλλόγου μας στη χοροεσπερίδα μας, που θα γίνει στην αίθουσα «CASTELLO ROSSO», το Σάββατο 16 Φεβρουαρίου και ώρα 20.30.

Διαθέτουμε πλούσιο μενού-απεριόριστη κατανάλωση κρασιού και αναψυκτικών-ορχήστρα και πλούσια λαχειαγορά.

Τιμή κατ' άτομο 20 €

παιδικό 10 €

Πληροφορίες τηλ. 02410-78827-22772-32809.

Το Δ.Σ.

X3063-16/2

PELLOS TRAVEL

ΠΟΙΟΤΗΤΑ - ΕΥΤΥΧΙΑ - ΟΡΓΑΝΩΣΗ

ΕΚΔΡΟΜΕΣ ΜΑΡΤΙΟΥ 2002

Α. ΜΑΡΜΑΡΙΣ, ΚΟΥΣΑΝΤΑΣΙ, ΕΦΕΣΣΟΣ, ΣΜΥΡΝΗ, ΑΪΒΑΛΙ, ΠΕΡΓΑΜΟΣ

Αναχώρηση 7-3-2002 στις 13.00
Επιστροφή 10-3-2002 στις 18.00

Β. ΚΩΝΣΤΑΝΤΙΝΟΥΠΟΛΗ

Αναχώρηση 22-3-2002
Επιστροφή 27-3-2002

ΜΑΡΜΑΡΙΣ, ΕΦΕΣΣΟΣ, ΣΜΥΡΝΗ, ΠΡΟΥΣΑ, ΚΩΝΣΤΑΝΤΙΝΟΥΠΟΛΗ - ΠΡΙΓΚΗΠΟΝΝΗΣΑ - ΚΡΟΥΑΖΙΕΡΑ ΘΑΛΑΣΣΑ ΤΟΥ ΜΑΡΜΑΡΑ ΣΜΥΡΝΗ - ΜΑΡΜΑΡΙΣ, ΡΟΔΟΣ

ΕΚΔΡΟΜΕΣ ΣΤΗΝ ΕΛΛΑΔΑ

Αγιος Ραφαήλ Μυτιλήνης - Αγιος Νεκτάριος Αίγινας

Αναχώρηση 8-3-2002
Επιστροφή 13-3-2002

Για περισσότερες πληροφορίες

PELLOS TRAVEL

Λ. Καλλιθέας 125 - Φαληράκι - Ρόδος
Τηλ.: 02410 / 87615, 86298

ΧΛ

ΙΠΤΑΜΕΝΑ ΔΕΛΦΙΝΙΑ ΔΩΔΕΚΑΝΗΣΟΥ

ΚΥΡΙΑΚΟΥΛΗΣ MARITIME

Χειμερινό πρόγραμμα 2001-2002

Γνωρίζουμε στο επιβατικό κοινό ότι τα δρομολόγιά μας συνεχίζονται και το χειμώνα προς Κω - Κάλυμνο - Λέρο - Πάτμο και Σάμο



ΜΑΡΜΑΡΙΣ (Τουρκία)

Κάθε Παρασκευή στις 8.30 (με επιστροφή το απόγευμα)

Επίσης διαθέτουμε τα δελφίνια προς ναύλωση για ποδοσφαιρικές ομάδες, συλλόγους - εκδρομές και βαπτίσεις.

Τηλέφωνα πληροφοριών και κρατήσεων:
78052 και ή 78.053 κινητό 0938 666121
Πλατεία Νεωρίου 6

X3067-28/2

KYDON TOURS

ΕΚΔΡΟΜΕΣ - ΕΚΔΡΟΜΕΣ

Ποιότητα - Εγγύηση - Επιτυχία

Συνοδεύουμε τα γκρουπς μας, που είναι φίλοι μας

ΠΡΑΓΑ

21/2 - 26/2/2002

Αεροπορική εκδρομή στην πεντάμορφη Πόλη.
Πλούσιο πρόγραμμα. Γκρουπ από Ρόδο με συνοδό την κ. Ελένη Ψυλλάκη.
Ξενοδοχεία Α' κατηγορίας, εκδρομές - ξεναγήσεις - θέατρο - Folklor, το πιο διάσημο στον κόσμο.
Προσοχή δυνατότης πιστωτικής κάρτας με δόσεις.

* * *

ΜΑΡΜΑΡΙΣ - ΣΜΥΡΝΗ - ΕΦΕΣΟΣ - ΚΟΥΣΑΝΤΑΣΙ

1/3 - 5/3/2202

Είναι γνωστό το πρόγραμμά μας στην πολυτραγουδισμένη Σμύρνη και στην ιστορική Εφεσο. Ελάτε, θα περάσουμε πολύ ωραία.

* * *

ΚΩΝΣΤΑΝΤΙΝΟΥΠΟΛΗ

Αεροπορική 21/3 - 26/3/2202

Κυριακή της Ορθοδοξίας

* * *

29/3 - 6/4/2002

ΙΤΑΛΙΑ - ΚΥΑΝΗ ΑΚΤΗ - ΒΕΝΕΤΙΑ - ΝΙΚΑΙΑ - ΚΑΝΝΕΣ - ΜΟΝΑΚΟ

Πάντα συνοδός η κ. Ελένη Ψυλλάκη.
Φροντίζει για την επιτυχία της εκδρομής και προσφέρει σιγουριά.
Προγράμματα - Πληροφορίες

ΠΡΑΚΤΟΡΕΙΟ ΚΥΔΩΝ

Τηλ. 23000 - 27900

Εισιτήρια - πακέτα - εκδρομές που σας συμφέρουν - Δεκτές πιστωτικές κάρτες

X3055-20/2

ΠΡΟΟΔΟΣ ΜΙΚΡΕΣ ΑΓΓΕΛΙΕΣ ΜΙΚΡΕΣ ΑΓΓΕΛΙΕΣ ΠΡΟΟΔΟΣ

ενοικιάσεις

ΕΝΟΙΚΙΑΖΟΝΤΑΙ επιπλωμένα δωμάτια πλησίον Αγίου Δημητρίου. Πληρ. τηλ. 02410 26134
4277-21/2

ΕΝΟΙΚΙΑΖΕΤΑΙ σε πολυκατοικία, στην περιοχή Ψαροπούλας, ανεξάρτητος χώρος με τουαλέτα καθ' όλα εξοπλισμένος. Πληρ. τηλ. 0945 152292
4271-23/2

ΕΝΟΙΚΙΑΖΕΤΑΙ διαμέρισμα 60 τ.μ. με εντοιχιζόμενη κουζίνα, ηλιακό και θέρμανση στην Ιαλυσό. Πληρ. τηλ. 02410 91811
4272-21/2

ΕΝΟΙΚΙΑΖΕΤΑΙ ξυλουργείο, πλήρως εξοπλισμένο, έτοιμο να λειτουργήσει, στην περιοχή Ανάληψη, 184 τ.μ. Πληρ. τηλ. 0932706666 και 65795
7052-24/2

ΕΝΟΙΚΙΑΖΕΤΑΙ πλήρως επιπλωμένη γκαρσονιέρα στον 2ο όροφο πολυκατοικίας, στην περιοχή Μητρόπολη της Ρόδου. Είναι σε εξαιρετική κατάσταση, ευάερη και ευήλιη. Παρακαλώ σοβαρές προτάσεις. Πληρ. τηλ. 02410 33992 και 0974500252 όλες τις ώρες
4258-20/2

ΕΝΟΙΚΙΑΖΕΤΑΙ κατάστημα στην Παπαλουκά 5. Κατάλληλο για γραφείο, πρακτορείο, κλπ. Πληρ. τηλ. 02410 25507, 02410 92942
4260-20/2

ΕΝΟΙΚΙΑΖΕΤΑΙ στην Ανάληψη διαμέρισμα 100 τ.μ. στον 3ο όροφο, με καταπληκτική θέα, με δύο υπνοδωμάτια, μεγάλο σαλόνι, 2 τζαμαρίες, εντοιχισμένη κουζίνα και θέση για πάρκινγκ. Πληρ. τηλ. 0972290008 και 02410 34051
4262-20/2

ΕΝΟΙΚΙΑΖΕΤΑΙ διαμέρισμα τριάρι 100 τ.μ.,πλήρως εξοπλισμένο, σε άριστη κατάσταση, επί της οδού Σωτήρος-Ιξιά. Πληρ. τηλ. 66312
4156-20/2

ΕΝΟΙΚΙΑΖΕΤΑΙ σε μονοκατοικία 2άρι διαμέρισμα, ανεξάρτητο με δική του αυλή, δίχως κοινόχρηστα, πάροδος Θεμ. Σοφούλη. Τηλ. 31527
4200-14/1

ΕΝΟΙΚΙΑΖΕΤΑΙ κατάστημα γωνιακό στην Ιαλυσό, 75τ.μ., με αυλή 102τ.μ.. Πληροφορίες τηλ. 0241093842 - 010973392 ή 0946625316
4193-14/2

ΕΝΟΙΚΙΑΖΕΤΑΙ γκαρσονιέρα επιπλωμένη στην Ανάληψη. Τηλ. 0241063185
4196-14/2

ΕΝΟΙΚΙΑΖΟΝΤΑΙ 1) Στο Μίρα Μάρε μεζονέτα με 3 υπνοδωμάτια με 2 μπάνια, σαλοτραπεζαρία, κουζίνα με αυλές, 2) Κατάστημα εντός πόλεως Ρόδου 50τ.μ., 3) Κατάστημα εντός πόλεως Ρόδου 120τ.μ., 4) Κατάστημα 38τ.μ.,και πατάρι εντός πόλεως Ρόδου. Πληροφορίες τηλ. 0241034707 και 0942717909
4217-17/2

ΕΝΟΙΚΙΑΖΕΤΑΙ μικρό ισόγειο διαμέρισμα, κατάλληλο για στρατιωτικούς - εργένηδες, οδός Ερνεστ Μπέβιν 33. Πληρ. 0946818232, κ. Τάκης
4243-19/2

ΕΝΟΙΚΙΑΖΟΝΤΑΙ επιπλωμένα διαμερίσματα πλήρως εξοπλισμένα, επί της λ. Ιαλυσού, Ιαλυσός. Τηλ. 0241035283
4246-19/2

ΕΝΟΙΚΙΑΖΕΤΑΙ ή πωλείται η επιχείρηση καφέ - μπαρ «baduz» στην Π. Πόλη. Δεκτές μόνο σοβαρές προτάσεις. Πληρ. τηλ. 0938874586 ή 0241077161
4220-28/2

ΕΝΟΙΚΙΑΖΟΝΤΑΙ 1) μεζονέτα με κουζίνα και μπάνιο, πλήρως εξοπλισμένη, 2) στούντιο πλήρως εξοπλισμένο. Τηλ. 0241061628, 0241061937 και 0973401656
X3087-17/2

ΕΝΟΙΚΙΑΖΕΤΑΙ επιπλωμένη γκαρσονιέρα στο Ροδίνι. Πληροφορίες τηλ. 02410/65518
4237-19/2

ΕΝΟΙΚΙΑΖΕΤΑΙ στο Νιοχώρι, οδός Γεωργίου Παπανικολάου και Καθοπούλη 19, επιπλωμένο διαμέρισμα 2 δωματίων, με χωλ, πολυκουζινάκι και WC. Πληροφοριες τηλ. 0241090441 από 14.00 έως 20.00
4238-19/2

ΕΝΟΙΚΙΑΖΕΤΑΙ οροφοδιαμέρισμα 100τ.μ., 1ος όροφος, Ναυπλίου 3. Πληροφορίες τηλ. 0241076609
4239-21/2

ΕΝΟΙΚΙΑΖΕΤΑΙ γκαρσονιέρα επιπλωμένη, 50τ.μ., Ιωαννίνων 13. Πληρ. τηλ. 0241063495
4235-20/2

ΕΝΟΙΚΙΑΖΕΤΑΙ πλήρως επιπλωμένο διαμέρισμα (1 υπνοδωμάτιο, μπάνιο, με ηλιακό, καθιστικό, με πολυκουζινάκι, μπαλκόνι) με θέα τη θάλασσα, σε καινούργια πολυκατοικία επί της οδού Φιλερήμου 15 στο Καρακόνερο. Πληρ. τηλ. 78640 μετά τις 10 π ώρα
4213-15/2

ΕΝΟΙΚΙΑΖΕΤΑΙ γκαρσονιέρα επιπλωμένη, ολοκαίνουργια, πρώτου ορόφου και καλή περιοχή της Ρόδου, με διπλό κρεβάτι, ηλεκτρική κουζίνα, ψυγείο, μεγάλη ντουλάπα, μπάνιο με μπανιέρα, κεντρική κεραία TV, και όλο το νοικοκυριό του σπιτιού. Ενοίκιο φθηνό όταν πρόκειται για παραμονή πάνω από ένα έτος τουλάχιστον. Αποκλείονται αλλοδαποί. Πληρ. τηλ. 02410/65122 ή 0946278872
4210-17/2

ΕΝΟΙΚΙΑΖΕΤΑΙ όροφος 900τ.μ., πάνω επί της αρχής της Λ. Καλλιθέας Ρόδος. Τηλ. 0241022262 και 0977604016
4246-19/2

ΕΝΟΙΚΙΑΖΕΤΑΙ
κατάστημα κατάλληλο για επιχείρηση μίνι μάρκετ ή άλλο είδος στην τουριστική ξενοδοχειακή περιοχή Νεοχωρίου Ρόδου
Πληρ. τηλ.31775
4202-3/3

ΕΝΟΙΚΙΑΖΕΤΑΙ
ευρύχωρο επιπλωμένο στούντιο στην Ιξιά.
Πληρ. τηλ.
02410 24752
Χ. 3084-17/2

πωλήσεις

ΠΩΛΟΥΝΤΑΙ σε άριστη κατάσταση βιτρίνες ράφια και γόνδολα για εξοπλισμό μίνι μάρκετ. Δεχόμαστε σοβαρές προτάσεις. Πληρ. τηλ. 02410 67032,66231 κ. Γιώργος, ώρες καταστημάτων
4256-20/2

ΠΩΛΟΥΝΤΑΙ τα 3/4 του οικοπέδου του εργοστασίου «ΓΥΨΟΣ» στη Λάρδο. Πληρ. τηλ 0946 122524
4264-20/2

ΠΩΛΟΥΝΤΑΙ: 1) διαμέρισμα 121 τ.μ., 2) διαμέρισμα 125 τ.μ., 3) κατάστημα 100 τ.μ. με υπόγειο. Πληρ. τηλ. 0944206111
4253-16/3

ΠΩΛΕΙΤΑΙ VIDEO κάμερα Panasonic T Dizital V-Z1 σε άριστη κατάσταση. Πληροφορίες τηλ. 0946190994
4247-19/2

ΠΩΛΕΙΤΑΙ από ιδιοκτήτη: 1) Μονοκατοικία στ' Ασγούρου, δίπλα στον Αγιο Χριστόφορο, 2) Αυτοκίνητο FIAT TEMPRA, μοντέλο 1993. Τηλ. 02410/62338 και κιν. 0932396754
4223-17/2

ΠΩΛΕΙΤΑΙ στη Σκάλα Πάτμου οικία 120τ.μ. Πληροφορίες 0932936530
4226-17/2

ΠΩΛΕΙΤΑΙ επιχείρηση τουριστικών ειδών και θαλάσσης εν λειτουργία, κοντά σε παραλία. Τηλ. 0241033254 και 0241020749
4221-17/2

ΠΩΛΕΙΤΑΙ εξοπλισμός σούπερ μάρκετ (ράφια, πάγκοι και ταμειακή μηχανή), σε τιμή ευκαιρίας. Πληροφορίες τηλ. 67225
1097-19/2

ΠΩΛΟΥΝΤΑΙ
από ιδιοκτήτη οικόπεδα στο Γεννάδι, 400 μ. από τη θάλασσα:
1) Εντός οικισμού δίπλα από το χωριό, σε ύψωμα, πανοραμικό με δρόμο 5 μ., 1.000 τ.μ. με κάλυψη δόμησης 600 τ.μ.
2) Εντός οικισμού, δίπλα από το χωριό, σε ύψωμα, πανοραμικό με δρόμο 5 μ., 2.000 τ.μ., με κάλυψη δόμησης 1.200 τ.μ.
3) 4 οκόπεδα των 4.000 τ.μ. τετραγωνισμένα, με δρόμο και νερό, 1.500 μ. μετά το χωριό και 500 μ. από τη θάλασσα.
Πληρ. τηλ.
0944522149,
02410 32589 από
18.00 μέχρι 21.00
4234-17/2

ΠΩΛΕΙΤΑΙ
ημιτελής μονοκατοικία σε 1 στρέμμα οικόπεδο στην περιοχή Ασγούρου, σε προνομική θέση με υπέροχη θέα
Τηλ. 0944647163
4214-15/2

ΠΩΛΟΥΝΤΑΙ
ΔΙΑΜΕΡΙΣΜΑΤΑ
Στην Κων/νου Υδραίου οροφοδιαμέρισμα 90 τ.μ.
Στα Κοσκινού
α) Διαμερίσματα ισογείου και πρώτου ορόφου 100 τ.μ.
β) Ημιυπόγειο διαμέρισμα 117 τ.μ. με αυλή
γ) Ισόγειο διαμέρισμα 100 τ.μ. με 117 τ.μ. ημιυπόγειο, κατάλληλο για κατοικία και χώρο εργασίας.
Ολα τα διαμερίσματα θα διαθέτουν καλή ηχομόνωση και θερμομόνωση, κεντρική θέρμανση, λέβητα πετρελαίου, τζάκι, εντοιχισμένη κουζίνα και ντουλάπες από καρυδιά ή βελανιδιά, πλακίδια γρανίτη.
Τηλ. 02410 64390
0944964194
4104-17/2

ΠΩΛΕΙΤΑΙ
ΟΙΚΟΠΕΔΟ
750τ.μ., στην Ιξιά, οικοδομήσιμο, 130τ.μ., συν 100τ.μ. υπόγειο.
Κιν. 0944140059
σταθερό 39781 κ. Σάββα
Χ. 3060-28/2

ΠΩΛΟΥΝΤΑΙ
από τον ιδιοκτήτη στα Κοσκινού σε μικρή οικοδομή τριών διαμερισμάτων
1) Οροφοδιαμέρισμα 100τ.μ., τριών υπνοδωματίων και δύο μπάνια
2) Δύο διαμερίσματα των 55τ.μ., με δύο υπνοδωμάτια και ένα μπάνιο, λουξ κατασκευής
Τηλ. 20949 - 37735
και 0932326055
Κατασκευαστής
Μιχάλης Φωτάκης
3902-15/2

ΠΩΛΕΙΤΑΙ επιχείρηση σχολικά - παιχνίδια, σε τιμή προσφοράς (μισή τιμή) λόγω υγείας. Πληροφορίες τηλ. 0241091155 και 0241092078
4198-17/2

ΠΩΛΕΙΤΑΙ φούρνος και μηχανή του καφέ, κατάλληλα για καφετέρια, σνακ μπαρ ή εστιατόριο. Πληρ. τηλ. 0936684051
4254-20/2

ΠΩΛΟΥΝΤΑΙ από ιδιοκτήτη: 1) γκαρσονιέρα 30 τ.μ. στην οδό Ορφανίδου. Δίπλα στο ξενοδχείο Αλεξία. 3ος όροφος με θέα τη θάλασσα. Είναι σε κανουργή κατάσταση και με θέρμανση. Τιμή 15.000.000 δρχ. 2) Κατάστημα 180 τ.μ. στην οδό Κων. Υδραίου (είναι κενό ελεύθερο). Τιμή 70.000.000 δρχ. Πληρ. κ. Καργάκο Νίκο, Θεμ. Σοφούλη 59 στα φανάρια. Πληρ. τηλ. 30397, κιν. 0946049179
4112-17/2

ΠΩΛΕΙΤΑΙ-ΕΥΚΑΙΡΙΑ
βιοτεχνία πίτσας, σφολιατοειδών και συναφών ειδών, πλήρως εξοπλισμένη
Πληρ. τηλ. 02410
39069, ώρες 12-2
μ.μ.
Χ. 3071-28/2

ΠΩΛΟΥΝΤΑΙ
1) 35 καρέκλες ξύλινες με ύφασμα εστιατορίου 1.050 ευρώ
2) 60 καρέκλες εσωτερικού και εξωτερικού χώρου, κατάλληλες για εστιατόρια, καφετέριες, αναψυκτήρια 1.500 ευρώ
3) 8 τραπέζια εστιατορίου 200 ευρώ
4) 1 φούρνος μονός πίτσας 300 ευρώ
5) ψυγείο βιτρίνα ψαριέρα ή για σάλατ μπαρ 300 ευρώ
6) 29 καρέκλες εστιατορίου με ψάθινο κάθισμα 700 ευρώ
7) 12 καρέκλες ξύλο με σίδερο 240 ευρώ
8) 16 καρέκλες σίδερο με πλαστικό 240 ευρώ
9) 1 κρεπιέρα διπλή γκαζιού μαζί με το ντουλάπι βιτρίνα 235 ευρώ
10) 10 φώτα οροφής τετράγωνα με καθρέπτη 300 ευρώ
11) μηχανάκι MAX KAWASAKI διανομής πίτσας 100 κυβικών μαζί με το κουτί 735 ευρώ
Πληρ. τηλ.02410 75460
Χ. 3075-28/2

μαθήματα

ΦΙΛΟΛΟΓΟΣ καθηγήτρια με πολυετή πείρα **παραδίδει** μαθήματα αρχαίων, νέων ελληνικών, έκθεσης, ιστορίας, σε μαθητές γυμνασίου - λυκείου. Αμεση αντιμετώπιση σε προβλήματα έκφρασης, βελτίωση της βαθμολογίας. Πληρ. τηλ. 02410 38565
4143-19/2

ΑΝΑΚΟΙΝΩΣΗ
ΜΑΘΗΜΑΤΑ
*** Computer ***
PROGRAM COMPUTER
ΕΓΓΡΑΦΕΣ
** ΤΩΡΑ **
Τμήματα για:
Παιδιά - Ενήλικες
Αρχάριους - Μαθητές
Επαγγελματίες
Ανεύρεση Εργασίας
ΠΑΡΕΧΕΤΑΙ ΒΕΒΑΙΩΣΗ
Διδάσκει πτυχιούχος Πανεπιστημίου Αμερικής
ΜΑΝΩΛΗΣ Ι. ΣΟΦΙΛΛΑΣ
Κοδριγκτώνος 91
Τηλ. (0241) 31761
2876-31/1

μηχανοκίνητα

ΠΩΛΕΙΤΑΙ αυτοκίνητο MERCEDES, μοντέλο 123, 2 1/2 κυβικά από ταξί. Πληρ. τηλ. 0945053503, 02410 65253
4100-20/2

ΠΩΛΕΙΤΑΙ FIAT GREDOS 1.200 cc με ηλεκτρικά παράθυρα και ζάντες. Τιμή 300.000 δρχ. Πληρ. τηλ. 02410 32450 και 0946452185
Γ.Δ.-20/2

ΠΩΛΕΙΤΑΙ MERCEDES 123 πετρέλαιο, που είναι ΤΑΞΙ για Ι.Χ., σε καλή κατάσταση. Τιμή 1.500.000 δρχ. Πληρ. τηλ. 0946102552, 0942408273
4252-20/2

AUTOHELLAS - HERTZ
ΠΩΛΟΥΝΤΑΙ τα κάτωθι αυτ/τα σε άριστη κατάσταση και προσιτές τιμές:
FIAT SEIC μοντ. 2000
FIAT PUNTO μοντ. 1999
OPEL CORSA A/C μοντ. 2000
NISSAN MICRA A/C μ. 2000
H.ACCENT A/C μοντ. 1999
FORD FOCUS A/C μον. 2000
SUZUKI SAMURAI 1,3 μ. 1999
KIA SPORTAGE 2,0 μοντ. 1999 (hard top)
NISSAN SERENA 8θέσιο μον. 1999
SEAT ALHABRA 7 θέσιο μον. 1998
Γίνονται και ευκολίες πληρωμής (20% προκαταβολή)
Τηλ. 25888-98200
4171-3/3

ΠΩΛΕΙΤΑΙ
αυτοκίνητο μάρκας BMW 1.600 cc E30 μοντέλο 1988 σε άριστη κατάσταση,μεταλλικό χρώμα, υδραυλικό τιμόνι, καινούργιος κινητήρας, ζαντολάστιχα B.M.W. και καινούργιο κασετόφωνο.
Τιμή δρχ. 2.000.000 μετρητοίς. Επίσης μηχανή μάρκας YAMAHA, στυλ JOPER 400 κυβικά, δρχ. 400.000 μετρητοίς.
Πληροφορίες τηλ.
0977 986489
Χ. 3054-28/2

ΞΕΝΟΔΟΧΕΙΟ
Α' ΚΑΤΗΓΟΡΙΑΣ ΕΝΤΟΣ ΠΟΛΕΩΣ
ΖΗΤΑ
ΓΙΑ ΤΗ ΘΕΣΗ ΤΗΣ RECEPTION
ΔΕΣΠΟΙΝΙΔΑ Ή ΚΥΡΙΑ
ΠΟΥ ΝΑ ΓΝΩΡΙΖΕΙ ΠΟΛΥ ΚΑΛΑ
ΓΕΡΜΑΝΙΚΑ - ΑΓΓΛΙΚΑ
Πληροφορίες τηλ. 0241089000
πρωινές ώρες
X3086-28/2

ΠΩΛΟΥΝΤΑΙ
1) 80 τ.μ. διαμέρισμα 4ου ορόφου, καινούργιο στη μοναδική τιμή των 28.000.000 μόνο μετρητοίς και χωρίς δάνειο, στην περιοχή της Ανάληψης
2) Καταστήματα από 125τ.μ. ώς 400τ.μ., σε καινούργιο κτίριο στην Ανάληψη
3) Διαμερίσματα των 2 και 3 υπνοδωματίων, καινούργια, στην Ανάληψη (Αννης Μαρίας - Ροδίνι)
Πληροφορίες τηλ. 27082 - 26476, 0944347405
κ. ΕΜΜΑΝΟΥΗΛ ΚΡΑΝΙΔΗΣ, ώρες γραφείου
X. 3052-28/2

ΤΟ ΔΙΚΤΥΟ ΚΑΤΑΣΤΗΜΑΤΩΝ
multirama
ΕΝΑΣ INTERNET ΚΟΣΜΟΣ
ΖΗΤΑ ΝΑ ΠΡΟΣΛΑΒΕΙ
ΠΩΛΗΤΗ -ΤΕΧΝΙΚΟ Η/Υ
Ο κατάλληλος υποψήφιος πρέπει να διαθέτει τα εξής προσόντα,
- Ικανές γνώσεις στον τομέα της πληροφορικής.
- Εμπειρία στις πωλήσεις
- Πτυχίο Τεχνικού Ηλεκτρονικών Υπολογιστών (ΤΕΙ, ΙΕΚ) ή παρεμφερούς ειδικότητας
- Γνώσεις επισκευής Η/Υ & Περιφερειακών.
- Γνώσεις Δικτύων και εγκατάστασης Windows 98 – NT - 2000
- Καλή Γνώση Αγγλικής Γλώσσας
- Προϋπηρεσία στο Service Η/Υ & Περιφερειακών θα ληφθεί σοβαρά υπόψη
- Ηλικία έως 26 ετών
- Άδεια οδήγησης αυτοκινήτου
- Εκπληρωμένες στρατιωτικές υποχρεώσεις.

Η εταιρία προσφέρει ικανοποιητικό μισθό, συνεχή εκπαίδευση και δυνατότητες εξέλιξης σε μία συνεχώς αναπτυσσόμενη επιχείρηση.

Οι ενδιαφερόμενοι Παρακαλούνται να αποστείλουν /παραδώσουν Βιογραφικό Σημείωμα στην Δ/νση : Γρ. Λαμπράκη 30-32 ,τηλ. 02410-31604-5 / FAX 02410-31917
T193-19/2

KRESTEN PALACE HOTEL
6ο ΧΛΜ ΛΕΩΦΟΡΟΥ ΡΟΔΟΥ-ΚΑΛΛΙΘΕΑΣ
ΖΗΤΑ
ΠΩΛΗΤΡΙΑ ΓΙΑ ΤΟ ΤΟΥΡΙΣΤΙΚΟ ΚΑΤΑΣΤΗΜΑ
ΑΠΑΡΑΙΤΗΤΑ ΠΡΟΣΟΝΤΑ: ΓΝΩΣΕΙΣ ΞΕΝΩΝ ΓΛΩΣΣΩΝ ΚΑΙ ΑΝΑΛΟΓΗ ΠΡΟΫΠΗΡΕΣΙΑ
ΠΛΗΡΟΦΟΡΙΕΣ - ΑΙΤΗΣΕΙΣ (με πρόσφατη φωτογραφία) ΣΤΟ ΞΕΝΟΔΟΧΕΙΟ ΚΑΘΗΜΕΡΙΝΑ: ΑΠΟ 10.00-12.00
ΤΗΛ. 02410 62714, FAX. 02410 65976, Τ.Θ. 4088
Χ.Λ.-21/2

ΔΙΑΜΕΡΙΣΜΑ «ΠΡΟΒΟΛΗΣ»
ΠΩΛΕΙΤΑΙ
ΔΙΑΜΕΡΙΣΜΑ Ε=126 τ.μ., β' όροφος
επί της οδού Αμμοχώστου, κατάλληλο για κάθε χρήση.
Πληροφορίες : (μόνο σε επώνυμους)
« TOP PROPERTIES»
κ. ΓΕΩΡΓΙΟ ΠΙΠΙΝΟ -
ΤΗΛ. 23895 & 0944676003
4084-28/2

ΕΝΟΙΚΙΑΖΕΤΑΙ
κατάστημα σε κεντρικό δρόμο της Π. Πόλης
Πληροφορίες
ΕΥΡΩΠΑΪΚΗ
ΕΠΕΝΔΥΤΙΚΗ
Τηλ. 0241039300
X3090-28/2

ΟΙΚΟΔΟΜΙΚΕΣ-ΤΕΧΝΙΚΕΣ
ΕΜΠΟΡΙΚΕΣ-ΕΠΙΧΕΙΡΗΣΕΙΣ
ΑΦΟΙ ΑΣΒΕΣΤΗ Ο.Ε.
Κ. Ταλιδάρη 26-Ρόδος
32809-74326
ΠΩΛΟΥΝΤΑΙ
● ΔΙΑΜΕΡΙΣΜΑΤΑ
υπερλούξ διαφόρων διαστάσεων
ΕΓΓΥΗΣΗ Η ΠΟΛΥΕΤΗ ΠΕΙΡΑ ΜΑΣ
X 2898-30/12

ΠΩΛΕΙΤΑΙ
ΠΙΑΝΟ BECHSTEIN
ΜΕ ΟΥΡΑ(1,96x1,85)
RODOS PALACE
Resort Hotel • Convention Center
ΠΛΗΡΟΦΟΡΙΕΣ:
Κα Κ. Μανουσάκη, Τηλ.: 25222, 97218
X 3059-28/2

ΠΩΛΕΙΤΑΙ
ΛΟΓΩ ΦΟΡΤΟΥ ΕΡΓΑΣΙΑΣ
ΕΠΙΧΕΙΡΗΣΗ SUPER MARKET
ΠΛΗΡΩΣ ΕΞΟΠΛΙΣΜΕΝΗ
ΠΕΡΙΟΧΗ ΑΦΑΝΤΟΥ
ΜΟΝΟ ΣΟΒΑΡΕΣ ΠΡΟΤΑΣΕΙΣ
ΠΛΗΡΟΦΟΡΙΕΣ ΤΗΛ. 0946672333
4115-17/2

Lindos Princess Beach Hotel

Το νέο ξενοδοχείο, 4 αστέρων, της "Ιωάννης Χατζηλαζάρου Α.Ε" δυναμικότητας 1150 κλινών θα λειτουργήσει την ερχόμενη τουριστική περίοδο, στη θέση "Πεύκοι" του Δήμου Λινδίων.

Για την στελέχωση του, η εταιρεία επιθυμεί να προσλάβει ικανούς συνεργάτες με

Προοπτική εξέλιξης & πραγματοποίησης καριέρας στον Ξενοδοχειακό χώρο

Barmen A & Barmen B

Σερβιτόρος A & Σερβιτόρος B

Συντηρητής Ηλεκτρολόγος

Συντηρητής Υδραυλικός

Κατά περίπτωση παρέχονται οι δυνατότητες: Οκτάμηνης απασχόλησης, Στέγης, και Μεταφοράς.

Για πληροφορίες, υποβολή Βιογραφικών Σημειωμάτων & Αιτήσεων Εργασίας, οι ενδιαφερόμενοι/-ες μπορούν να επικοινωνήσουν με το Γραφείο Προσωπικού, καθημερινά 10:00 – 15:00 στο τηλέφωνο 0244 29230 ή μέσω του φαξ 0244 29231

X. 3080-14/2

ΠΡΟΟΔΟΣ ΜΙΚΡΕΣ ΑΓΓΕΛΙΕΣ ΜΙΚΡΕΣ ΑΓΓΕΛΙΕΣ ΠΡΟΟΔΟΣ

διάφορα

ΣΧΟΛΗ ΟΔΗΓΩΝ
ΚΟΥΣΗ ΠΑΝΤΕΛΗ

- ΔΙΠΛΩΜΑΤΑ
- ΕΡΑΣΙΤΕΧΝΙΚΑ
- ΕΠΑΓΓΕΛΜΑΤΙΚΑ
- ΜΟΤΟΣΙΚΛΕΤΑΣ
- ΜΑΘΗΜΑΤΑ ΘΕΩΡΗΤΙΚΗΣ ΔΙΔΑΣΚΑΛΙΑΣ



-Επεκτάσεις όλων των κατηγοριών
-Αναθεωρήσεις ληγμένων αδειών
-Μετατροπές ξένων αδειών σε ελληνικές

Οδός Βαλαωρίτου 9
(έναντι HOTEL SEMIRAMIS ΠΙΣΩ ΑΠΟ ΤΟ ΠΑΛΑΙΟ ΝΟΣΟΚΟΜΕΙΟ
e-mail:
koysisp@internet.gr

ΕΚΠΑΙΔΕΥΤΙΚΟ ΑΥΤΟΚΙΝΗΤΟ:
TOYOTA YARIS 1300 cc
AIR CONDITIONED
(ΠΡΟΣΟΧΗ): ΜΑΘΗΜΑΤΑ
α. Μοτοσικλέτας μεγάλου κυβισμού από 125 cc έως ανεξαρτήτου
β. Μοτ/τας έως 125 cc
γ. Μοτοποδηλάτου 50 cc
Διαθέτουμε επίσης κι αυτόματες μοτοσικλέτες 125 cc
Πληρ. τηλ.
29157-73820-94777
ΚΑΙ ΑΝΑ ΠΑΣΑ ΣΤΙΓΜΗ ΣΤΑ ΚΙΝΗΤΑ τηλ.
0944/511313-0944/203343
Στην κατηγορία ανεξαρτήτου κυβισμού η εκπαίδευση γίνεται με μοτοσικλέτα 500 cc
Παραλαβή των μαθητών μας και από τις οικίες τους
"Η σωστή και μεθοδική εκπαίδευση στα σύγχρονα οχήματά μας, βάζει γερά θεμέλια για τη δημιουργία ενός καλού νέου οδηγού"
4126-28/2

ΠΡΟΣΟΧΗ
Στη σχολή μας παραδίδονται και μαθήματα θεωρητικής διδασκαλίας

ΜΟΝΩΣΕΙΣ



20 ΧΡΟΝΙΑ!
ΑΡΧΩΝ ΣΑΜΑΡΤΖΗΣ
ΤΗΛ. 23030-32054
Χ. 33037-28/2

ΔΙΑΤΙΘΕΤΑΙ χώμα από εκσκαφή ΔΩΡΕΑΝ. Περιοχή Τσαΐρι. Πληρ. τηλ. 0972290008
4263-20/2

ζητήσεις

SOFITEL CAPSIS HOTEL RHODES & CONVENTION CENTER «MARIKA CAPSIS 2000»
ΖΗΤΟΥΝΤΑΙ
νέοι να πλαισιώσουν τη συνεδριακή μονάδα της εταιρίας μας.
Πληροφορίες /Αιτήσεις υπ' όψιν κ. Γκιννή
Τηλ. 25015/ΦΑΞ 20900
Χ. 3045-15/2

Anna Riska GROUP
ΖΗΤΕΙΤΑΙ
ΠΩΛΗΤΡΙΑ ΠΕΠΕΙΡΑΜΕΝΗ
Πληροφορίες τηλ. 31348
4125-28/2

ΖΗΤΕΙΤΑΙ δεσποινίς ή κυρία να εργαστεί ως υπάλληλος γραφείου σε εποχιακή επιχείρηση, έχοντας γνώση Η/Υ και του προγράμματος «ΟΡΙΖΟΝΤΕΣ-ΕΜΠΟΡΙΚΗ ΔΙΑΧΕΙΡΙΣΗ». Ωράριο πρωινό, πενθήμερο. Πληρ. από 09.00-15.00 τηλ. 0944433380
4257-20/2

ΖΗΤΕΙΤΑΙ δεσποινίς ή κυρία για να εργαστεί σε τουριστικό κατάστημα στην περιοχή Πεύκους (Λίνδου). Πληρ. τηλ. 02410 35861, 0944395913
7055-27/2

ΒΖΗΤΕΙΤΑΙ πεπειραμένη κομμώτρια για κομμωτήριο στην περιοχή Ανάληψη. Πληρ.τηλ. 02410 66158
1098-28/2

ΟΔΗΓΟΣ ΠΩΛΗΤΗΣ!
ΖΗΤΕΙΤΑΙ από εταιρία διανομών. Απαραίτητα προσόντα: Δίπλωμα γ' κατηγορίας, ηλικία έως 35 ετών. Για περισσότερες πληροφορίες επικοινωνήστε μαζί μας στο τηλ. 0241069442 ή 0937593312
4174-3/3

ΖΗΤΟΥΝΤΑΙ από πλυντήρια ιματισμού για τη νέα σεζόν: 1) οδηγοί εργάτες με δίπλωμα γ' κατηγορίας και 2) κοπέλες για εργασία. Πληροφορίες τηλ. 02410/92743, 8.30π.μ. - 13.00
4203-10/3

ΖΗΤΕΙΤΑΙ υπάλληλος για μόνιμη εργασία σε αναψυκτήριο. Τηλ. 0241043660, 2-6μ.μ.
4212-24/2

ΚΥΡΙΑ από Βουλγαρία 48 ετών με άδεια παραμονής, ζητά εργασία (λάντζα, φούρνο, ζαχαροπλαστείο, σπίτια, όχι εσωτερική). Πληροφορίες τηλ. 0241061546 έως 2μ.μ. και 0936391912
4216-15/2

ΚΥΡΙΑ ζητεί συγκάτοικο σε πεντάρι διαμέρισμα επιπλωμένο, με όλα τα κομφόρ. Ενοίκιο 50.000 δρχ. (150 ευρώ) δρχ. το μήνα, κατάλληλο για φοιτήτριες, νοσηλεύτριες, ιδ. υπαλλήλους, πλησίον νέου Νοσοκομείου. Πληρ. τηλ. 0241036896
4205-26/2

ΖΗΤΕΙΤΑΙ υπάλληλος για στεγνοκαθαριστήριο. Πληροφορίες τηλ. 0944397395
4219-19/2

ΖΗΤΟΥΝΤΑΙ νεαρά άτομα για αναψυκτήριο-κρεπερί στην Παλιά Πόλη. Κρεπαδόρος, σερβιτόρος, μπάρμαν που να μιλούν τουλάχιστον μία ξένη γλώσσα. Προτιμούνται άτομα με πείρα. Πληρ. τηλ. 0944613524, 0944504460
4230-17/2

ΖΗΤΟΥΝΤΑΙ
υπάλληλοι για εταιρία ενοικιάσεως αυτοκινήτων, για περιοχές Ρόδου και Καλάθου. Γλώσσες: αγγλικά, γερμανικά. Απαραίτητο βιογραφικό σημείωμα.
Πληρ. τηλ. 02410 76295-7, ΦΑΞ.: 02410 76298
4248-1/3

ΖΗΤΟΥΝΤΑΙ
οδηγοί με δίπλωμα Δ και Ε για εποχιακή εργασία, Απρίλιο - Οκτώβριο εντός Ρόδου.
Τηλ. 39781-3, 094140059 κ. Σάββα
Χ. 3060-28/2

SOFITEL CAPSIS HOTEL RHODES & CONVENTION CENTER «MARIKA CAPSIS 2000»
ΖΗΤΕΙΤΑΙ
ΓΡΑΜΜΑΤΕΑΣ ΔΙΕΥΘΥΝΣΕΩΣ
Βιογραφικά/ Αιτήσεις στο ΦΑΞ 20900
Χ. 3045-15/2

Cleaning Pro
4229-12/5



πλένουμε & φυλάμε:
• ΧΑΛΙΑ - ΜΟΚΕΤΕΣ - ΦΛΟΚΑΤΕΣ
• ΠΑΠΛΩΜΑΤΑ - ΚΟΥΒΕΡΤΕΣ
Τηλ: 02410 60585
ΝΕΕΣ ΕΓΚΑΤ/ΣΕΙΣ: ΝΙΚΗΦ. ΒΡΕΤΤΑΚΟΥ - ΑΣΓΟΥΡΟΥ

ΑΠΟ ΤΟ ΞΕΝΟΔΟΧΕΙΟ ΛΟΜΕΝΙΖ
ΖΗΤΟΥΝΤΑΙ
για τη σαιζόν 2002, οι κάτωθι ειδικότητες
1) ΥΠΑΛΛΗΛΟΙ ΥΠΟΔΟΧΗΣ
2) ΣΕΡΒΙΤΟΡΟΙ
Απαραίτητα προσόντα η προϋπηρεσία και η καλή γνώση της αγγλικής και γερμανικής γλώσσας
Οι αιτήσεις να συνοδεύονται με φωτογραφία
ΠΛΗΡΟΦΟΡΙΕΣ ΤΗΛ. 35831
4218-16/2

ΙΝΤΕΡΜΠΕΤΟΝ ΔΟΜΙΚΑ ΥΛΙΚΑ ΑΕ
ΟΜΙΛΟΣ ΤΣΙΜΕΝΤΩΝ ΤΙΤΑΝ
ΥΠΑΛΛΗΛΟΣ ΛΟΓΙΣΤΗΡΙΟΥ ΡΟΔΟΥ
Η ΙΝΤΕΡΜΠΕΤΟΝ ΔΟΜΙΚΑ ΥΛΙΚΑ Α.Ε. επιθυμεί να προσλάβει
ΥΠΑΛΛΗΛΟ ΛΟΓΙΣΤΗΡΙΟΥ
(με ή χωρίς πτυχίο)
για το υποκατάστημά της στη Ρόδο
ΑΠΑΡΑΙΤΗΤΑ ΠΡΟΣΟΝΤΑ
- Καλή γνώση προγραμμάτων MS Office
- Εκπληρωμένες στρατιωτικές υποχρεώσεις (για τους άνδρες)

Οι υποψήφιοι που πληρούν τις πιο πάνω προϋποθέσεις παρακαλούνται να επικοινωνήσουν με τον κ. Αραβαντινό. Τηλ. 0241094705
4236-19/2

RODIAN BEACH • RESORT
RHODES • GREECE
Managed by Amathus
AMATHUSIA CENTRE
INDOOR POOL
HEALTH & FITNESS CLUB
Ζητεί για το νέο Health & Recreation Club, που θα λειτουργήσει με την νέα σαιζόν, άτομο πλήρους απασχόλησης, που να αναλάβει το κέντρο και να κατέχει γνώσεις μασάζ
Classic Swedish
Back massage
Face massage
Aromatherapy
Reflexology
Indian Head massage
Απαραίτητη γνώση αγγλικής γλώσσας.
Οι ενδιαφερόμενοι καλούνται να απευθυνθούν στην κα Αρτεμη Χριστοδούλου τηλέφωνο 02410-89928
X3081-28/2

ΔΩΔΕΚΑΝΗΣΙΑΚΕΣ ΑΠΟΦΡΑΞΕΙΣ
«ΚΟΛΟΣΣΟΣ»



ΑΠΟΦΡΑΞΕΙΣ ΚΑΘΑΡΙΣΜΟΙ ΑΠΟΧΕΤΕΥΣΕΩΝ & ΒΟΘΡΩΝ
Αναλαμβάνουμε πάσης φύσεως αποφράξεις οποιουδήποτε μήκους και πλάτους Αναλαμβάνουμε καθαρισμούς αποχετευτικών αγωγών, δήμων, ξενοδοχείων, στρατιωτικών μονάδων, σπιτιών, πολυκατοικιών, καθώς και καθαρισμούς βιολογικών μονάδων με μηχάνημα υψηλής πιέσεως σε όλη τη Δωδεκάνησο.
Κ. ΠΗΔΙΑΚΗΣ - Π. ΚΑΣΕΡΗΣ
Πληρ. τηλ. 47915 - 91881
κινητό: 0944/325234 και 0977/717048
4181-10/3

ΑΠΟ ΜΕΓΑΛΗ ΒΙΟΜΗΧΑΝΙΚΗ & ΕΜΠΟΡΙΚΗ ΕΤΑΙΡΕΙΑ
ΖΗΤΕΙΤΑΙ
ΟΔΗΓΟΣ - ΠΩΛΗΤΗΣ για διανομή προϊόντων.
Πληροφορίες τηλ. 61434
Χ. 3072-28/2

ΖΗΤΕΙΤΑΙ
υπάλληλος με γνώσεις και πείρα στο μάρκετινγκ επιχειρ. και να χειρίζεται Η/Υ.
Για επιχειρ. ειδών υγιεινής.
Αποστείλατε βιογραφικό σημείωμα στο φαξ: 02410/34082
Τηλ.επικοινωνίας 02410/29350 - 31013
4183-28/2

ΖΗΤΕΙΤΑΙ
δεσποινίς ή κυρία, να εργαστεί ως υπάλληλος γραφείου, γνωρίζοντας άπταιστα την αγγλική γλώσσα και έχοντας γνώσεις Η/Υ.
Ωράριο πρωινό και συνεχές
Πληροφορίες από 9.00π.μ.έως 14.00μ.μ. στο τηλέφωνο 66698
Χ3085-12/2

Από μεγάλη Εμπορική Εταιρία
ΖΗΤΟΥΝΤΑΙ
ΝΕΟΙ, δραστήριοι, οργανωτικοί και φιλόδοξοι, για το τμήμα πωλήσεων (πωλητές/ Merchandisers)
Πτυχίο οικονομικού κλάδου - Marketing ή προϋπηρεσία στο χώρο των πωλήσεων, θα θεωρηθούν επιπλέον προσόντα.
Αποδοχές ικανοποιητικές, bonus, σύγχρονο περιβάλλον εργασίας και προοπτικές εξέλιξης στο χώρο των πωλήσεων.
Πληρ. τηλ. 61434
Χ. 3072-28/2

SOFITEL CAPSIS HOTEL RHODES & CONVENTION CENTER «MARIKA CAPSIS 2000»
ΖΗΤΕΙΤΑΙ
πισινιέρης με γνώσεις υδραυλικού
Πληροφορίες / Αιτήσεις υπ' όψιν κ. Τσαλώλη τηλ. 25015 Δευτέρα - Παρασκευή 09.00-14.00
Χ. 3045-15/2

★★★★★
RODOS PALACE
Resort Hotel • Convention Center
Το πολυτελέστερο Ξενοδοχειακό Συγκρότημα Διακοπών της χώρας (785 δωματίων), με το μεγαλύτερο Διεθνές Συνεδριακό Κέντρο (4000 ατόμων), ζητεί:
ASST. MARKETING & P.R. MANAGER
Το εν λόγω στέλεχος που θα επιλεγεί θα κληθεί να ασχοληθεί ενεργά με την χάραξη και την υλοποίηση της επικοινωνιακής πολιτικής, την επίβλεψη της δημιουργίας σύγχρονου διαφημιστικού υλικού, την προώθηση των πωλήσεων, την έρευνα αγοράς και την δημιουργία αποτελεσματικών δημοσίων σχέσεων με τους πελάτες και τα Μ.Μ.Ε.
Ο/Η ιδανικός υποψήφιος θα πρέπει να είναι έως 30 ετών, απόφοιτος Ελληνικού ή ξένου Πανεπιστημίου ή αναγνωρισμένης Τουριστικής Σχολής και να διαθέτει μεταπτυχιακό τίτλο στο Marketing και την Διοίκηση Ξενοδοχειακών Επιχειρήσεων ή εκτενή εμπειρία στον ευρύτερο χώρο του Marketing Τουριστικών Υπηρεσιών.
Απαραίτητη θεωρείται η άριστη γνώση της Αγγλικής και κατά προτίμηση της Γερμανικής γλώσσας, καθώς επίσης και η χρήση Η/Υ (Word, Excel, Internet κλπ.). Οποιαδήποτε επιπλέον προσόντα θα συνεκτιμηθούν στην αξιολόγηση. Η απασχόληση είναι δωδεκάμηνης διάρκειας με έδρα τη Ρόδο.
Οι ενδιαφερόμενοι μπορούν να αποστείλουν το βιογραφικό τους μαζί με μία φωτογραφία στην διεύθυνση:
Λεωφ. Ιαλυσού, Τ.Θ. 121, Ιξιά, Ρόδος 851 00, Fax: 02410 25350 E-mail: info@rodos-palace.gr
Υπ' όψιν Κου Γ. Μπαρμπούτη
Η απόλυτη εχεμύθεια θεωρείται αυτονόητη.
Χ. 3059-28/2

ΖΗΤΟΥΝΤΑΙ
ΠΩΛΗΤΡΙΕΣ
από καταστήματα χρυσοχοΐας, να ομιλούν πολύ καλά μια τουλάχιστον ξένη γλώσσα ΓΕΡΜΑΝΙΚΑ ή ΣΟΥΗΔΙΚΑ ή ΦΙΛΑΝΔΙΚΑ

GESUCHT WERDEN
DEUTSCH SPRACHIGE VERKÄUFERINNEN FUR JUWELIERGESCHÄFTE

SOKES
FLICKOR - SOM - TALAR SVENSKA SOM VILL JOBBA I GULDAFFAR

HALUTAAN
SUOMEA PUHUVIA MYYJIÄ KULTASEPÄNLIIKKEESEEN

Πληρ. τηλ.60110
10.00-12.00 π.μ.
4197-12/3

ΖΗΤΟΥΝΤΑΙ
ΠΩΛΗΤΕΣ/ΕΣ για να εργασθούν σε κοσμηματοπωλείο, με γνώση αγγλικών - γερμανικών, σε εμπορικό κέντρο στο Κιοτάρι. Μισθός και ποσοστά
Πληροφορίες τηλ. 86670 - 3, κον Τάκη
Χ. 3073-28/2

ΤΩΡΑ ΚΑΙ ΣΤΗ ΡΟΔΟ
Υπηρεσία προμήθειας προσωπικού οικιακής βοήθειας.
Καμαριέρες, καθαρίστριες, οικιακούς βοηθούς, μπέιμπι σίτερ, συνοδούς για ηλικιωμένες και άτομα με ειδικές ανάγκες, κλπ.
Πληροφορίες Μητροπόλεως 114 τηλ. - φαξ: 02410 - 23478, 9π.μ. - 2μ.μ. και 6-9 μ.μ. και 0972220890
3967-19/2

SOFITEL CAPSIS HOTEL RHODES & CONVENTION CENTER «MARIKA CAPSIS 2000»
ΖΗΤΕΙΤΑΙ
προσωπικό όλων των ειδικοτήτων.
Αιτήσεις στο Γραφείο Προσωπικού Δευτέρα - Παρασκευή 09.00-14.00
Χ. 3045-15/2

ΑΠΟΦΡΑΞΕΙΣ-ΚΑΘΑΡΙΣΜΟΙ





ΣΤΙΣ ΧΑΜΗΛΟΤΕΡΕΣ ΤΙΜΕΣ

ΟΛΟ ΤΟ 24ωρο
Αναλαμβάνουμε ξενοδοχεία, δήμους, πολυκατοικίες, σπίτια, εστιατόρια, κλπ, καθώς άντληση πετρελαιοειδών από πλοία, και λιποσυλλεκτών και βιολογικών, εκκενώσεις βόθρων στην Παλιά Πόλη (και στα πιο στενά δρομάκια). Ακόμα αναλαμβάνουμε καθαρισμούς (αναπαλαιώσεις) κτιρίων με υδροβολή και κάθε είδους επιφάνειες με πείρα και υπευθυνότητα. ΜΕ ΜΟΝΑΔΙΚΑ ΣΕ ΥΨΟΣ ΠΙΕΣΗΣ ΚΑΙ ΑΝΑΡΡΟΦΗΣΗΣ ΥΠΕΡΣΥΓΧΡΟΝΑ ΜΗΧΑΝΗΜΑΤΑ ΥΔΡΟΒΟΛΗ ΣΕ ΟΛΗ ΤΗ ΔΩΔΕΚΑΝΗΣΟ.
ΒΑΡΔΕΛΛΗ Μ -ΚΡΑΣΟΠΟΥΛΟΣ Δ. Ο.Ε.
Τηλ. 35555-94750, - Κιν. 0944395999 - FAX 96516
e-mail:metropontikas@excite.com.
ΛΙΝΔΟΥ 1 ΡΟΔΟΣ
Τ. 98-28/2

ΠΩΛΟΥΝΤΑΙ
ΑΠΟ ΤΟΝ ΑΝΑΣΤΑΣΙΟ ΑΤΣΙΔΗ
1) Διαμερίσματα, σε νέα 4όροφη οικοδομή, 119 τ.μ., στην οδό Παρθενόπης, στο Αραπάκι.
2) Διαμερίσματα 148 τ.μ., 98 τ.μ., 94 τ.μ. και 82,50 τ.μ., στην οδό Κωνσταντινίδη, στο Ζέφυρος.
Τα παραπάνω διαμερίσματα είναι πολυτελούς κατασκευής και διαθέτουν θέση στάθμευσης, αποθήκη και αυτόνομη θέρμανση.
3) Μονοκατοικίες στην Ιαλυσό 140 τ.μ., οδό Μυκηνών.
ΠΛΗΡΟΦΟΡΙΕΣ
ΑΝΑΣΤΑΣΙΟΣ ΑΤΣΙΔΗΣ
ΣΤΕΦΑΝΟΥ ΚΑΖΟΥΛΗ 74
Τηλ. 02410 28616
Χ. 3047-28/2

SUN BEACH RESORT COMPLEX
IALYSOS, P.O. Box 272, 85101
RHODES GREECE
e-mail: sunbeach@otenet.gr
ΖΗΤΕΙΤΑΙ
Υπάλληλος Rent a Car για το γραφείο ενοικιάσεως του ξενοδοχείου. Εδρα του θα είναι το ξενοδοχείο Palladium (Φαληράκι). Ο ιδανικός υπάλληλος θα πρέπει να γνωρίζει την αγγλική και γερμανική γλώσσα.
Αιτήσεις δεκτές καθημερινά στο ξενοδοχείο 09.00-15.00 ή να αποστείλουν το βιογραφικό τους ταχυδρομικώς (Τ.Θ. 272, 85100 Ρόδος) ή με Fax (0944) 256596, 02410 95688. Τηλ. 93821-6, Φαξ. (02410) 95688, υπόψη κ. Κακλιού Ανδρέα
Χ. 3091-28/2

RODIAN BEACH • RESORT
RHODES • GREECE
Managed by Amathus
AMATHUSIA CENTRE
INDOOR POOL
HEALTH & FITNESS CLUB
ΖΗΤΕΙ
για το νέο Health & Recreation Club, που θα λειτουργήσει με τη νέα σαιζόν, άτομο πλήρους απασχόλησης με ειδικότητα
ΑΙΣΘΗΤΙΚΟΥ
Απαραίτητη γνώση αγγλικής γλώσσας
Οι ενδιαφερόμενες καλούνται να απευθυνθούν στην κα Αρτεμη Χριστοδούλου
Τηλέφωνο 02410-89928
X3081-28/2

ΖΗΤΕΙΤΑΙ
από τους αποκλειστικούς αντιπροσώπους της MERCEDES BENZ αδελφούς Χατζημιχάλη νέος ανεξάρτητος στρατιωτικών υποχρεώσεων για να εργαστεί ως μηχανικός
Πληρ. κ. Καρανίκη, τηλ. 61824
Χ.Λ.-22/2

WATER PARK

Το Υδροπάρκο αναψυχής
«The Waterpark – Faliraki – Rodos"

επιθυμεί να προσλάβει συνεργάτες για όλα τα τμήματα λειτουργίας του :

- Ταμίες
- Ρεσεψιονίστ
- Υπαλλήλους τουριστικού καταστήματος
- Ταμπλίστες
- Μάγειρες – Ψήστες
- Μπάρμεν
- Ναυγοσώστες
- Καθαρίστριες
- Προσωπικό Διαφόρων Ειδικοτήτων

Για πληροφορίες και συμπλήρωση αιτήσεων (απαιτείται πρόσφατη φωτογραφία) οι ενδιαφερόμενοι μπορούν να επικοινωνούν καθημερινά από 09.00-15.00 στα τηλέφωνα 0241 – 084404 & 0241 – 084300
Email info@water-park.gr
Χ. 3070-28/2

Ματιές στα σπορ

Το πριμ του Κερατσινίου εισέπραξαν οι απολλωνιστές

Το πριμ της εκτός έδρας νίκης επί του Κερατσινίου εισέπραξαν χθες οι ποδοσφαιριστές του Απόλλωνα Καλυθιών. Εκαστος από τους απολλωνιστές εισέπραξε περίπου 70.000 δρχ. σε μια προσπάθεια από τη διοίκηση τόνωσης του ηθικού των παικτών. Οπως έγινε γνωστό, την άλλη εβδομάδα θα καταβληθεί και το πριμ της νίκης επί του ΑΟ Μάνης την προηγούμενη Κυριακή (περίπου 40.000 δρχ.).

Εξακολουθεί να ακολουθεί ατομικό πρόγραμμα ο Δημήτρης Σαλπιγκτίδης ενώ θεραπείες κάνουν οι Αρχοντούλης και Χατζηπέτρος.

•• Νωρίτερα θα ξεκινήσει ο αγώνας της Κυριακής με τη Χαλκίδα για να εξυπηρετηθεί η ομάδα του νησιού μας συγκοινωνιακά. Το ενακτήριο λάκτισμα θα δοθεί στις 11.30 π.μ.

Σκέφτεται την ένσταση η διοίκηση του Ηρακλή

ΓΙΑ ΤΗΝ ΤΙΜΩΡΙΑ ΤΗΣ ΕΦΗΒΙΚΗΣ ΟΜΑΔΑΣ

Φιλικό αγώνα θα δώσει σήμερα, στις 15.30, στο γήπεδο των Μαριτσών, ο Ηρακλής με τον Απόλλωνα Απολλώνων!

Μάλιστα αναζητείται αντίπαλος για νέο φιλικό, μέσα στο σαββατοκύριακο, με αφορμή τη διακοπή των πρωταθλημάτων, λόγω της αποχής των διαιτητών!

Εν τω μεταξύ η διοίκηση του Ηρακλή, ζήτησε από την Ενωση Ποδοσφαιρικών Σωματείων Δωδεκανήσου όλα τα παραστατικά στοιχεία της απόφασης τιμωρίας του γηπέδου Μαριτσών, για τους αγώνες της εφηβικής ομάδας, προκειμένου να εξεταστεί από νομικής πλευράς, η περίπτωση ένστασης, για να μειωθεί ή να εξαφανιστεί η ποινή!

Οι μεθαυριανοί αγώνες του «Αναπτυξιακού»

Πέντε αγώνες θα γίνουν μεθαύριο (Σάββατο) στα πλαίσια του Αναπτυξιακού προγράμματος μπάσκετ του νησιού μας. Σύμφωνα με το πρόγραμμα θα παίξουν:

• Ιαλυσός (10 π.μ.): ΔΟΑΝ Καλλιθέας - ΔΟΝΑ Λινδίων (παμπαίδων)

• Ιαλυσός (11.30 π.μ.): ΔΟΝΑ Πεταλούδων - ΔΟΑ Αρχαγγέλου (παμπαίδων)

• Ιαλυσός (1 μ.μ.): ΔΟΑΝ Ιαλυσού - ΔΟΝΑ Αφάντου (παμπαίδων)

• Κρεμαστή (1.30 μ.μ.): ΔΟΑ Αρχαγγέλου - ΔΟΝΑ Πεταλούδων (παιδικό)

• Κρεμαστή (2.30 μ.μ.): ΔΟΑΝ Ιαλυσού - ΔΟΝΑ Αφάντου (παιδικό)

Στην Αθήνα την Κυριακή ο κ. Διακογεωργίου

Κοντά στις εκτός έδρας προσπάθειες του ΑΣ Ρόδος και του Κολοσσού θα βρεθεί την Κυριακή ο πρόεδρος του ΔΟΝΑ Ρόδου Κάλλιστος Διακογεωργίου. Ο κ. Διακογεωργίου θα δει τον αγώνα του Ατρομήτου Πειραιώς με τη Ρόδο και αμέως μετά αυτόν της Ηλιούπολης με τον Κολοσσό.

AMCOR

No 1

ΚΑΤΑΣΚΕΥΑΖΟΝΤΑΙ & ΕΙΣΑΓΟΝΤΑΙ ΣΥΝΑΡΜΟΛΟΓΗΜΕΝΑ ΑΠΟ ΤΟ ΙΣΡΑΗΛ



X3046-28/2

ΠΡΟΔΙΑΓΡΑΦΕΣ ΕΟΚ CE MARK

Η AMCOR-ΙΣΡΑΗΛ Η ΜΕΓΑΛΥΤΕΡΗ ΒΙΟΜΗΧΑΝΙΑ ΗΛΙΑΚΩΝ ΣΥΣΤΗΜΑΤΩΝ ΣΤΟΝ ΚΟΣΜΟ,ΣΑΣ ΠΡΟΣΦΕΡΕΙ ΤΟΝ ΚΑΛΥΤΕΡΟ ΗΛΙΑΚΟ ΘΕΡΜΟΣΙΦΩΝΑ ΤΟΥ ΚΟΣΜΟΥ ΜΕ ΜΟΝΑΔΙΚΑ ΣΗΜΕΙΑ ΥΠΕΡΟΧΗΣ ΠΟΥ ΚΑΝΕΝΑΣ ΑΛΛΟΣ ΔΕΝ ΕΧΕΙ.ΠΡΩΤΗ Η AMCOR,ΠΡΙΝ 40 ΧΡΟΝΙΑ ΠΑΡΟΥΣΙΑΣΕ ΤΗΝ ΕΠΑΝΑΣΤΑΤΙΚΗ ΤΗΣ ΤΕΧΝΟΛΟΓΙΑ ΣΤΟΥΣ ΗΛΙΑΚΟΥΣ ΘΕΡΜ/ΝΕΣ. ΠΟΛΛΟΙ ΑΠΟ ΤΟΤΕ ΠΡΟΣΠΑΘΗΣΑΝ ΝΑ ΤΗΝ ΜΙΜΗΘΟΥΝ .ΤΑ ΑΠΟΤΕΛΕΣΜΑΤΑ ΤΟΥΣ ΕΙΝΑΙ ΓΝΩΣΤΑ.ΚΑΝΕΝΑΣ ΔΕΝ ΜΠΟΡΕΣΕ ΝΑ ΤΗ ΦΘΑΣΕΙ.ΣΗΜΕΡΑ Η AMCOR ΣΥΝΕΧΙΖΟΝΤΑΣ ΤΗΝ ΕΡΕΥΝΑ ΣΤΟΝ ΤΟΜΕΑ ΤΗΣ ΗΛΙΑΚΗΣ ΕΝΕΡΓΕΙΑΣ ΒΡΙΣΚΕΤΑΙ ΚΑΙ ΘΑ ΒΡΙΣΚΕΤΑΙ ΜΠΡΟΣΤΑ ΓΙΑΤΙ ΕΙΝΑΙ Η NO 1 ΣΤΟΝ ΚΟΣΜΟ.

ΕΙΝΑΙ Η AMCOR

Α.Ε Κως - Διγενής το ζευγάρι του τελικού της 7ης Μαρτίου

Η ομάδα του Ανδρέα Σταύρου «καθάρισε» εύκολα, χθες, με 3-0 τον Διαγόρα, στο Βάτι!

«Φωνάζουν» για το εις βάρος τους πέναλτι, οι γηπεδούχοι

Βάτι. Του Μανώλη Εγγλέζου.-

Καλύτερος στην επανάληψη, ο Διγενής ξεπέρασε το εμπόδιο του Διαγόρα Βατίου, νικώντας τον χθες στο γήπεδό του 3-0 και πήρε πανηγυρική πρόκριση για τον τελικό του Κυπέλλου, που θα γίνει στις 7 Μαρτίου στην Κω. Αντίπαλός του, ως γνωστόν, η ΑΕ Κως, η οποία πήρε την πρόκριση μέσα στην Κάλυμνο, νικώντας τον Καλυμνιακό με σκορ 3-0.

Μέχρι τη λήξη του πρώτου ημιχρόνου ο Διαγόρας ήταν πιο ουσιαστικός στον αγωνιστικό χώρο και έχασε κάποιες σημαντικές ευκαιρίες για να ανοίξει το σκορ.

Ομως μετά τον καταλογισμό σε βάρος του πέναλτι, στις καθυστερήσεις του πρώτου μέρους, κατέρρευσε και παραδόθηκε αμαχητί στην ανωτερότητα του επίδοξου νταμπλούχου.

Φάσεις και γκολ

8΄: Ο Γκαρανάτσιος βρήκε ωραία τον Αγγελόπουλο, το απευθείας σουτ του οποίου έδιωξε δύσκολα σε κόρνερ ο Μπεκιάρης.

18΄: Δυνατό σουτ του Αγγελόπουλου από το ύψος του πέναλτι έφυγε ξυστά απ'το οριζόντιο δοκάρι του Μπεκιάρη.

39΄: Τρία αλλεπάλληλα σουτ του Καμπούρη εξουδετέρωσε ισάριθμες φορές ο Καντιμοίρης.

41΄: Με απευθείας φάουλ έξω απ'την περιοχή των γηπεδούχων, ο Γκαρανάτσιος αναγκάζει τον Μπεκιάρη σε δύσκολη απόκρουση σε κόρνερ.

45΄: Σε μία δυνατή μονομαχία ο Παπαϊωάννου ανατρέπει τον Αγγελόπουλο μέσα στη μικρή περιοχή για να δείξει την άσπρη βούλα του πέναλτι ο διαιτητής Παπανικολάου, μέσα σε έντονες διαμαρτυρίες και αποδοκιμασίες του κόσμου.

Τελικά το πέναλτι εκτέλεσε ο ίδιος ο παθών, κάνοντας το 0-1. Από 'κει και πέρα όλα ήταν πανεύκολα για την ομάδα του Ανδρέα Σταύρου.

Στο 54' ο Τριανταφύλλου βρήκε ωραία τον Αγγελόπουλο κι αυτός με ένα μονοκόμματο σουτ άφησε άγαλμα τον Μπεκιάρη (0-2).

Το τελικό σκορ διαμόρφωσε στο 67' ο Γιώργος Καστρουνής με προσωπική ενέργεια και πλασέ.

• Καντιμοίρης, Μανιάς και Αγγελόπουλος διακρίθηκαν απ'τον Διγενή, Ελληνας, Καμπούρης και Τσιβρινής απ'τον Διαγόρα Βατίου.

• Με παράπονα απ'τους γηπεδούχους η διαιτησία του Παπανικολάου (Τσαούσης, Αντ. Παπαδόπουλος).

ΔΙΑΓΟΡΑΣ: Μπεκιάρης, Μακρής (65' Κοντός), Τσιβρινής, Κουλουμπράκης (58' Ροδανάκης), Ελληνας, Καράμπης, Ροδίτης, Καστρουνής (5' λ. τρ. Χωρίτης), Καμπούρης, Παπαϊωάννου, Μακρυδημήτρης.

ΔΙΓΕΝΗΣ : Καντιμοίρης, Λιάνης, Σιδεράτος (80' Σκαφίδας), Οικονομάκης, Μανιάς, Κουλούρας, Αγγελόπουλος, Γκαρανάτσιος, Τριανταφύλλου (86' Αλαχούζος), Γκιζλής, Καστρουνής.

Δεν πήρε μέρος στην προπόνηση ο Νίκος Ψαράς

Σε καλύτερη κατάσταση ο Πετράκης

Χωρίς το Νίκο Ψαρά έγινε η χθεσινή προπόνηση του Ιάλυσου. Ο πορτιέρο των «ερυθροκίτρινων» είχε ενοχλήσεις στη μέση του και εκτιμήθηκε πως προληπτικά θα ήταν καλύτερο να μη συμμετάσχει.



Το κανονικό πρόγραμμα δεν έβγαλε και ο Δημήτρης Ζουρούδης, ο οποίος παραπονέθηκε πως είχε έντονες ενοχλήσεις στα πόδια του πιθανότατα από το προχθεσινό φιλικό με τον ΠΑΟ Διαγόρα.

Το πολύ ευχάριστο είναι ότι δείχνει πολύ καλύτερα ο Πετράκης και δεν αναμένεται να δημιουργηθεί πρόβλημα εν' όψει του κρίσιμου αγώνα της Κυριακής.

Στο μεταξύ, με χθεσινές του δηλώσεις σε εκπομπή του ραδιοφωνικού σταθμού TOP FM, ο αρχηγός του Ιάλυσου Χάρης Μοσχής τόνισε πως ο αγώνας της Κυριακής είναι «κλειδί» και θα πρέπει να κερδιθεί. Αναφέρθηκε στο πολύ καλό κλίμα που υπάρχει στην ομάδα και ζήτησε τη μεγάλη συμπαράσταση του κόσμου για να μπορέσει η ομάδα να φθάσει στην πολυπόθητη νίκη.

Σήμερα αγωνίζεται ο ΑΟ Σύμης

Ενα παιχνίδι θα γίνει σήμερα, για τον 1ο όμιλο της Γ΄ Κατηγορίας.

Στις 1 το μεσημέρι, στο γήπεδο της Σύμης, η τοπική ομάδα υποδέχεται την αναγέννηση Νήσου Ρόδου!

Διαιτητής θα είναι ο κ. Καραχανής, με βοηθούς τους κ. Φουκάρα και Χατζηπέτρο.

Το πρόγραμμα των αγώνων του τουρνουά SOCCER TIME

Ολα τα παιχνίδια του 2ου ομίλου ο οποίος θα ολοκληρωθεί στις 25 Απριλίου

Ανακοινώθηκε το πρόγραμμα των αγώνων του δευτέρου ομίλου του τουρνουά 5Χ5 ανεξαρτήτων ομάδων με την επωνυμία SOCCER TIME, το οποίο φιλοξενείται στις αθλητικές εγκαταστάσεις του Κέντρου Μίνι Ποδοσφαίρου Ρόδου «Βιτζηλαίος».

Αναλυτικότερα:

Β΄ ΟΜΙΛΟΣ

1η αγωνιστική (19 & 21/3)
FAMOUS -ORANIE
LIONS - Ανώνυμοι
Κουρσάροι - Ντιέγκο Σανς
Φραπουτσίνο - Παλιά Πόλη
Ομάδα G - Αντε γειά
P.O.K.T.A. - Στίλβη

2η αγωνιστική (23 & 24/3)
FAMOUS - LIONS
ORANIE - Στίλβη
Κουρσάροι - Ανώνυμοι
Φραπουτσίνο - Ντιέγκο Σανς
Ομάδα G - Παλιά Πόλη
P.O.K.T.A. - Αντε γειά

3η αγωνιστική
16 Φεβρουαρίου (26/3)
7-8 μ.μ.: FAMOUS Κουρσάροι
8-9 μ.μ.: ORANIE - LIONS
9-10 μ.μ.: Φραπουτσίνο - Ανώνυμοι
17 Φεβρουαρίου (28/3)
7-8 μ.μ.: Ομάδα G - Ντιέγκο Σανς
8-9 μ.μ.: P.O.K.T.A. - Παλιά Πόλη
9-10 μ.μ.: Αντε γειά - Στίλβη

4η αγωνιστική
19 Φεβρουαρίου (30/3)
7-8 μ.μ.: FAMOUS - Φραπουτσίνο
8-9 μ.μ.: ORANIE - Κουρσάροι
9-10 μ.μ.: LIONS - Στίλβη
21 Φεβρουαρίου (31/3)
7-8 μ.μ.: Ομάδα G - Ανώνυμοι
8-9 μ.μ.: P.O.K.T.A. - Ντιέγκο Σανς
9-10 μ.μ.: Αντε γειά - Παλιά Πόλη

5η αγωνιστική
23 Φεβρουαρίου (2/4)
7-8 μ.μ.: FAMOUS - Ομάδα G
8-9 μ.μ.: ORANIE - Φραπουτσίνο
9-10 μ.μ.: LIONS - Κουρσάροι
24 Φεβρουαρίου (4/4)
7-8 μ.μ.: P.O.K.T.A. - Ανώνυμοι
8-9 μ.μ.: Αντε γειά - Ντιέγκο Σανς
9-10 μ.μ.: Παλιά Πόλη - Στίλβη

6η αγωνιστική
26 Φεβρουαρίου (6/4)
7-8 μ.μ.: FAMOUS - P.O.K.T.A
8-9 μ.μ.: ORANIE - Ομάδα G
9-10 μ.μ.: LIONS - Φραπουτσίνο
28 Φεβρουαρίου (7/4)
7-8 μ.μ.: Κουρσάροι - Στίλβη
8-9 μ.μ.: Αντε Γειά - Ανώνυμοι
9-10μ.μ.: Παλιά Πόλη -Ντιέγκο Σανς

7η αγωνιστική
2 Μαρτίου (9/4)
7-8 μ.μ.: FAMOUS - Αντε γειά
8-9 μ.μ.: ORANIE - P.O.K.T.A.
9-10 μ.μ.: LIONS - Ομάδα G
3 Μαρτίου (11/4)
7-8 μ.μ.: Κουρσάροι - Φραπουτσίνο
8-9 μ.μ.: Παλιά Πόλη - Ανώνυμοι
9-10 μ.μ.: Ντιέγκο Σανς - Στίλβη

8η αγωνιστική
5 Μαρτίου (13/4)
7-8 μ.μ.: FAMOUS - Παλιά Πόλη
8-9 μ.μ.: ORANIE - Αντε γειά
9-10 μ.μ.: LIONS - P.O.K.T.A.
7 Μαρτίου (14/4)
7-8 μ.μ.: Κουρσάροι - Ομάδα G
8-9 μ.μ.: Φραπουτσίνο - Στίλβη
9-10 μ.μ.: Ντιέγκο Σανς - Ανώνυμοι

9η αγωνιστική
9 Μαρτίου (16/4)
7-8 μ.μ.: FAMOUS - Ντιέγκο Σανς
8-9 μ.μ.: ORANIE - Παλιά Πόλη
9-10 μ.μ.: LIONS - Αντε γειά
10 Μαρτίου (18/4)
7-8 μ.μ.: Κουρσάροι - P.O.K.T.A.
8-9 μ.μ.: Φραπουτσίνο - Ομάδα G
9-10 μ.μ.: Ανώνυμοι - Στίλβη

10η αγωνιστική
12 Μαρτίου (20/4)
7-8 μ.μ.: FAMOUS - Ανώνυμοι
8-9 μ.μ.: ORANIE - Ντιέγκο Σανς
9-10 μ.μ.: LIONS - Παλιά Πόλη
14 Μαρτίου (21/4)
7-8 μ.μ.: Κουρσάροι - Αντε γειά
8-9 μ.μ.: Φραπουτσίνο - P.O.K.T.A.
9-10 μ.μ.: Ομάδα G - Στίλβη

11η αγωνιστική
16 Μαρτίου (23/4)
7-8 μ.μ.: FAMOUS - Στίλβη
8-9 μ.μ.: ORANIE - Ανώνυμοι
9-10 μ.μ.: LIONS - Ντιέγκο Σανς
17 Μαρτίου (25/4)
7-8 μ.μ.: Κουρσάροι - Παλιά Πόλη
8-9 μ.μ.: Φραπουτσίνο - Αντε γειά
9-10 μ.μ.: Ομάδα G - P.O.K.T.A.

Νωρίτερα θα αγωνιστεί την Κυριακή ο ΑΣ Ρόδος

Νωρίτερα αναμένεται να ξεκινήσει την Κυριακή, ο εκτός έδρας αγώνας της Ρόδου με τον Ατρόμητο Πειραιά για το πρωτάθλημα της Εθνικής Ερασιτεχνικής Κατηγορίας.

Η διοίκηση των «πρασίνων» θα ζητήσει ο αγώνας να ξεκινήσει στις 12.30 μ.μ. για να προλάβει η ομάδα του νησιού μας την πτήση των 5 μ.μ.

• Στα καθαρά αγωνιστικά, η προετοιμασία της ομάδας συνεχίστηκε και χθες κανονικά χωρίς να υπάρχουν ιδιαίτερα προβλήματα. Μικροενοχλήσεις μόνο νιώθουν οι Καντιμοίρης και Μπιγκό αλλά δεν αναμένεται να είναι κάτι το ιδιαίτερο.

Στο πανελλήνιο πρωτάθλημα συμμετέχει ο Περράκης

Θα επιδιώξει χρόνο κάτω από τα 6.70΄

Στη μάχη του Πανελληνίου πρωταθλήματος κλειστού στίβου ρίχνεται το Σαββατοκύριακο το «πουλέν» του ομοσπονδιακού τεχνικού Χρήστου Τζέκου, Μιχάλης Περράκης.

Ο Ρόδιος αθλητής των 60 μ. θα κάνει ουσιαστικά την πρώτη του επίσημη εμφάνιση και στόχος του θα είναι ένας χρόνος πολυ κάτω από τα 6.70΄, αποδεικνύοντας ότι δίκαια θεωρείται από τις μεγαλύτερες ελπίδες της χώρας μας στους δρόμους ταχύτητας.

«Επεσε» στην παγκόσμια κατάταξη η Ελλάδα

Το Κόπα Αφρικα που ολοκληρώθηκε πριν από μερικά 24ωρα στο Μάλι, έφερε μικρές ανακατάξεις στην παγκόσμια κατάταξη που ανακοινώνει κάθε μήνα η FIFA. Το αντιπροσωπευτικό μας συγκρότημα έπεσε κατά δύο θέσεις και βρίσκεται στην 59η με 554 βαθμούς, ενώ το συγκρότημα της Κύπρου βρίσκεται στην 82 θέση με 499 βαθμούς.

Οι πρώτες 20 ομάδες της παγκόσμια κατάταξης της FIFA για τον Μάρτιο του 2002 είναι:

1) Γαλλία 809 β, 2) Αργεντινή 799, 3) Βραζιλία 791, 4) Πορτογαλία 738, 5) Κολομβία 737, 6) Ιταλία 731, 7) Ισπανία 727, 8.Ολλανδία 720 Μεξικό 720, 10) Αγγλία 709, 11) Γιουγκοσλαβία 707, 12) Γερμανία 704, 13) ΗΠΑ 696, 14) Παραγουάη 689, 15) Τσεχία 686, 16) Ρουμανία 684, 17) Σουηδία 679, 18) Καμερούν 673, 19) Ιρλανδία 670, Δανία 670.

Η κ. Λυριστή η τυχερή του ΓΑΟ Κολοσσός

Κερδίζει την ψηφιακή κάμερα

Η κ. Μαρία Λυριστή είναι η τυχερή της λαχειαγοράς που διοργάνωσε ο ΓΑΟ ΤΑΣ KWON DO Ρόδου Κολοσσός. Ο λαχνός που κερδίζει είχε νούμερ 0959 και το δώρο είναι μια μίνι Video Camera CANON (ψηφιακή).

Στο μεταξύ ο σύλλογος της πόλης μας θέλει να ευχαριστήσει θερμά τις αθλητικές αρχές που παραβρέθηκαν στην κοπή της πρωτοχρονιάτικης πίτας, που έγνε το προηγούμενο Σάββατο.

Επίσης ευχαριστεί τις εταιρίες που στήριξαν την εκδήλωση (Coca-Cola, Λεβέντης, Κάντιο), την τηλεόραση «Ιριδα» καθώς και τον τοπικό Τύπο.



Αυτές οι.κακές συνήθειες από ορισμένους παράγοντες των ομάδων μας, δεν λένε να λείψουν. Κάποιοι κάνουν ό,τι κάνουν, εν θερμώ και όταν έρθει η «λυπητερή» και τους πέσει κατακούτελα, αρχίζουν και ψάχνονται!

«Θα κάνω», «θα δείξω», «θα κάνω προσφυγή», «θα καταφύγω στη δικαιοσύνη» κλπ. θα, είναι η προσφορότερη και συνηθέστερη αντίδρασή τους, σε πρώτη φάση. Αραγε, γιατί;

«Φωνάζει ο κλέφτης, να φοβηθεί ο νοικοκύρης» λέει ο λαός μας και τους πάει γάντι!

Το παρακάτω περιστατικό το αναφέρουμε ως κακό παράδειγμα προς αποφυγή, αφού οι μέρες είναι πονηρές και τέτοιες ενέργειες σίγουρα παίρνουν προεκτάσεις και συζητιούνται:

Το παιχνίδι στους Αγίους Αποστόλους, ανάμεσα στον Ορφέα και τον Αγιο Γεώργιο ήταν στο ημίχρονο, όταν κάποιος ποδοσφαιριστής των γηπεδούχων (αστυνομικός στο επάγγελμα), αδήλωτος στο φύλλο αγώνα, προσπάθησε να μπει στον αγωνιστικό χώρο και να καθίσει στον πάγκο της ομάδας του.

Επειδή όμως ο Τρύφωνας, που είχε και το κλειδί της σιδερόπορτας ήταν απασχολημένος, ο προαναφερόμενος δρασκέλισε τα κάγκελα και χωρίς να τρέχει τίποτε, πήγε και έκατσε μαζί με τους υπόλοιπους συμπαίκτες του! Εύγε!!!

Λίγα παιδιά βρέθηκαν την Τρίτη στο γήπεδο Αφάντου, στην προεπιλογή ποδοσφαιριστών για τη Μικτή Προπαίδων. Ο λόγος, μπερδεύτηκαν, λέει, και νόμιζαν ότι θα γινόταν χθες! Μα, καλά, είναι σοβαρά πράγματα αυτά; Τώρα μάλλον η διαδικασία θα επαναληφθεί τις επόμενες ημέρες και ελπίζουμε το μπάχαλο να μην ξανασυμβεί.

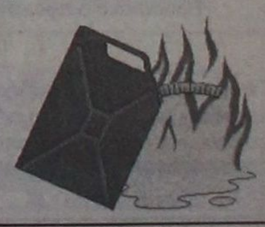

Ματιές στα σπορ

Συγκροτήθηκε σε σώμα το νέο δ.σ. του ΝΑΟΔ

✓ Η θητεία του λήγει στις 31/12/2002

Συγκροτήθηκε σε σώμα, το νέο διοικητικό συμβούλιο του Νομαρχιακού Αθλητικού Οργανισμού Δωδεκανήσου, η θητεία του οποίου λήγει στις 31/12/2002, όπου και θα αναλάβει τα καθήκοντά του, το νέο Νομαρχιακό Συμβούλιο, το οποίο θα προκύψει από τις εκλογές του ερχόμενου Οκτωβρίου!

Η σύνθεση του νέου Δ.Σ. του ΝΑΟΔ έχει ως εξής:

ΤΑΚΤΙΚΑ ΜΕΛΗ

1. Μιχαήλ Μπαριανάκης, νομαρχιακός σύμβουλος, πρόεδρος
2. Βασίλης Δημητρακόπουλος, νομαρχιακός σύμβουλος, αντιπρόεδρος
3. Μιχαήλ Ερωτόκριτος, νομαρχιακός σύμβουλος, γ. γραμματέας
4. Εμμ. Καμπουρόπουλος, νομαρχιακός σύμβουλος, μέλος
5. Παρασκευάς Σάββενας, μέλος
6. Μιχαήλ Ψυρής, νομαρχιακός σύμβουλος Επαρχίας Κω
7. Θεοδόσης Κολιάδης, λαϊκό μέρος
8. Νίκος Σπανός, Επαρχιακή Επιτροπή Καρπάθου
9. Νίκος Κορφιάς, Επαρχιακή Επιτροπή Καλύμνου

ΑΝΑΠΛΗΡΩΜΑΤΙΚΑ ΜΕΛΗ

1. Γεώργιος Ψαρομπάς, νομαρχιακός σύμβουλος
2. Δημήτρης Κρεμαστινός, νομαρχιακός σύμβουλος
3. Κώστας Σταβλάς, νομαρχιακός σύμβουλος Καλύμνου
4. Δημ. Μαγκαφάκης, νομαρχιακός σύμβουλος
5. Νίκος Μανουσάκης, νομαρχιακός σύμβουλος
6. Δημήτρης Τσοπανάκης, νομαρχιακός σύμβουλος
7. Λευτέρης Καστρουνής, νομαρχιακός σύμβουλος
8. Αντώνης Οικονόμου, νομαρχιακός σύμβουλος
9. Νικήτας Ριζόπουλος, νομαρχιακός σύμβουλος.

Για την εύρυθμη λειτουργία του Οργανισμού και για να υπάρχει απαρτία, ορίστηκαν ως αναπληρωματικά μέλη από τη Ρόδο, για τις επαρχίες Κω - Καλύμνου - Καρπάθου - οι κ. Τσοπανάκης Δημήτρης, Ριζόπουλος Νικήτας και Οικονόμου Αντώνης αντίστοιχα.

Επίσης σύμφωνα με το καταστατικό ορίστηκε και η εκτελεστική επιτροπή αποτελούμενη από τους κ.κ. Μπαριανάκη Μιχάλη, Σάββενα Παρασκευά και Ερωτόκριτο Μιχάλη με αναπληρωματικά μέλη τους κ.κ. Τσοπανάκη Δημήτρη, Ριζόπουλο Νικήτα και Καστρουνή Λευτέρη.

Ο πρόεδρος του ΝΑΟΔ κ. Μπαριανάκης καλωσόρισε όλα τα μέλη παλιά και νέα και ευχήθηκε καλή επιτυχία για το καλό του Αθλητισμού.

Τόνισε την άριστη και άψογη συνεργασία που είχε με όλα τα μέλη, ανεξάρτητα της κομματικής παράταξης που ανήκει ο καθένας και ότι όλες σχεδόν οι αποφάσεις ήταν ομόφωνες. Αυτό δηλώνει ότι ο αθλητισμός δεν έχει χρώμα και ενώνει.

Στη συνέχεια ο πρόεδρος έκανε μια σύντομη ενημέρωση για τον αγώνα της ΝΑ και ιδιαίτερα του ΝΑΟΔ να αποκτήσει μια έκταση 6000τ.μ. από το Δημόσιο για να παραχωρηθεί στην ΕΠΣΔ ως σύγχρονο προπονητήριο μικτών ομάδων.

Ο ΝΑΟΔ περιμένει τη γραπτή απάντηση της ΕΠΣΔ ότι η ΕΠΟ θα αναλάβει την τοποθέτηση του ελαστικού τάπητα τέταρτης γενιάς, για να ξεκινήσει άμεσα η δημοπρασία και η εγκατάσταση εργολάβου.

Επίσης ο πρόεδρος, ενημερωσε τα μέλη για το θέμα της κατασκευής 400άρι στίβου στο Καρακόνερο αφού η ΝΑ δίνει 35.000.000 δρχ. με τη διαβεβαίωση του Δήμου Ροδίων ότι θα αποπερατώσει το έργο. Είχαμε μια συνάντηση με τον υπεύθυνο προγραμματισμού του Δήμου κ. Γονιδάκη και περιμένουμε τη γραπτή απάντηση εάν τοποθετηθεί χλοοτάππτας ή ελαστικός τέταρτης γενιάς. Στη συνέχεια έγινε συζήτηση για τις αθλητικές εκδηλώσεις και έγιναν διάφορες προτάσεις.

Ο γεν. γραμματέας κ. Μ. Ερωτόκριτος ανέφερε ότι πρέπει να δοθεί ιδιαίτερη προσοχή στα μικρά νησιά, που έχουν την ανάγκη της αθλητικής φροντίδας. Τα νέα μέλη όπως ο κ. Ριζόπουλος τοποθετήθηκε και είπε ότι πρέπει να γίνονται αθλητικές εκδηλώσεις, που να βοηθούν τον τόπο μας και να προβάλουν τα νησιά μας. Κάθε εκδήλωση πρέπει να είναι σωστά οργανωμένη και σχεδιασμένη.

Τα ίδια τόνισε και ο κ. Τσοπανάκης. Στη συνεδρίαση παρευρέθηκε και ο πρόεδρος του ΔΟΝΑ Ρόδου κ. Κάλλιστος Διακογεώργιου, ο οποίος υπογράμμισε την άριστη συνεργασία των δύο αθλητικών φορέων ΝΑΟΔ και ΔΟΝΑ Ρόδου και βρήκε ευκαιρία να μιλήσει για τον διεθνή μαραθώνιο που θα γίνει στις 21 Απριλίου 2002 και κάλεσε το ΝΑΟΔ να συμμετάσχει στη μεγάλη αυτή αθλητική διοργάνωση. Ο κ. Μπαριανάκης απάντησε ότι ο ΝΑΟΔ θα συμμετάσχει και περιμένει να δει το σχετικό προϋπολογισμό. Ορίστηκαν δε ως μέλη της Οργανωτικής Επιτροπής οι κ.κ. Ριζόπουλος Νικήτας και Καστρουνής Λευτέρης.

Επίσης πάρθηκαν αποφάσεις για εκδηλώσεις

Α) Το ποδοσφαιρικό τουρνουά βετεράνων ποδοσφαιριστών Ρόδου - Διαγόρα - Καλύμνου - Καρπάθου - Λέρου που θα γίνει στην Κάλυμνο στις 7 Μαρτίου 2002 ημέρα της Ενσωμάτωσης της Δωδεκανήσου.

Τη διοργάνωση αυτή αναλαμβάνει ο ΝΑΟΔ σε συνεργασία με το Επαρχείο Καλύμνου.

Επίσης ο ΝΑΟΔ θα συμμετάσχει στον τελικό αγώνα κυπέλλου που διοργανώνει η ΕΠΣΔ στο γήπεδο της Κω στις 7 Μαρτίου 2002. Η Επαρχιακή Αθλητική Επιτροπή Κω θα αθλοθετήσει και θα τιμήσει όλα τα μεγάλα ονόματα της Δωδεκανήσου, που έπαιξαν στην Α' και Β' Εθνική Κατηγορία.

Ακολούθως ο διευθυντής του ΝΑΟΔ κ. Νίκος Παπαεμμανουήλ παρουσίασε στα μέλη τον οικ. απολογισμό έτους 2001 και τον προϋπολογισμό έτους 2002 για έγκριση

1. ΑΠΟΛΟΓΙΣΜΟΣ

Α' ΕΣΟΔΑ: 76.684.460 δρχ.

Β' ΕΞΟΔΑ: 69.903.806 δρχ.

Υπόλοιπο: 6.782.654 δρχ.

Μέχρι 31-12-2001

2. ΠΡΟΫΠΟΛΟΓΙΣΜΟΣ 2002

Α' ΕΣΟΔΑ: 484.227 ευρώ

Β' ΕΞΟΔΑ: 484.227 ευρώ

✓ Εν όψει του διεθνούς γύρου της Ρόδου

Στις 18 Φεβρουαρίου θα επιλεγούν οι δώδεκα Ελληνες ποδηλάτες!



Εντατικά συνεχίστηκε για δεύτερη ημέρα (Τετάρτη) στη Ρόδο η προετοιμασία των 19 αθλητών της προεθνικής ομάδας δρόμου, υπό την επίβλεψη του εθνικού προπονητή Γιώργου Λεβεντάκη και των ομοσπονδιακών προπονητών Γιώργου Κατσέλη και Γιώργου Πορτελάνου, ενώ σήμερα θα έρθει στη Ρόδο ο ομοσπονδιακός προπονητής Γιάννης Βουγιουκλάκης με τον Βασίλη Αναστόπουλο.

Οι Ελληνες ποδηλάτες θα προετοιμασθούν μέχρι τις 18 Φεβρουαρίου στο νησί μας. Την ημέρα αυτή θα γίνει η επιλογή των 12 εκλεκτών που θα αποτελέσουν την πρώτη και δεύτερη εθνική ομάδα, οι οποίες θα μετάσχουν στο γύρο Ρόδου. Οι υπόλοιποι οκτώ θα επιστρέψουν στην Αθήνα.

Οι ποδηλάτες που προετοιμάζονται στη Ρόδο είναι: Γιώργος Μαθιουλάκης, Μάρκος Μωραϊτάκης, Πελοπίδας Μαργαρώνης (Τάλως Χανίων), Ελπις Ποτουρίδης, Βασίλης Γιαννιώσης (ΟΦ Ν. Ιωνίας), Γιάννης Ταμουρίδης, Κώστας Συμελίδης (ΟΠΘ Αυτόδρομος), Γιάννης Τσακουρίδης, Βασίλης Κουρμπέτης, Γιώργος Τέντζος (ΠΟ Βέλος), Μηνάς Μαλάτος (Νίκη Βόλου), Βασίλης Αναστόπουλος, Κώστας Ροδόπουλος (ΠΟ Πατρών), Γιώργος Πεταλάς (ΑΟ Θησέας), Μανώλης Κωτούλας (ΠΑΟΚ), Δαυίδ Μέριανος, Στράτος Κοσβής (Ν. Φιλαδέλφεια), Βασίλης Χορτομάρης (Μαχητής Σερρών), Γιώργος Νίνος (Κρόνος Νίκαιας), Δημήτρης Δημητρακόπουλος (Μεσσηνιακός).

Ο ΒΑΣΙΛΗΣ ΑΝΑΣΤΟΠΟΥΛΟΣ ΕΠΑΓΓΕΛΜΑΤΙΑΣ

Σε ειδική τελετή που έγινε στην πόλη Ντόρμπριν πραγματοποιήθηκε η επίσημη παρουσίαση της ομάδας «VOLKSBANK IDEAL» στην οποία μετέχει και ο 26χρονος πρωταθλητής του ποδηλατικού ομίλου Πατρών Βασίλης Αναστόπουλος.

Το συμβόλαιο που υπέγραψε ο 26χρονος άσσος του πεντάλ λήγει τον Φεβρουάριο του 2003.

Ο Βασίλης Αναστόπουλος επέστρεψε την Κυριακή το βράδυ στην Αθήνα, προκειμένου να πάρει μέρος στο διεθνή ποδηλατικό γύρο Ρόδου, με την εθνική μας ομάδα. Ο ποδηλάτης μας θα πάει για μόνιμη εγκατάσταση στην περιοχή Φορ Αλμπερκ στις 27 Φεβρουαρίου.

Το πρόγραμμα των αγώνων των τοπικών πρωταθλημάτων

Το πρόγραμμα των αγώνων των τοπικών πρωταθλημάτων μπάσκετ από αύριο μέχρι και την Κυριακή 17 Φεβρουαρίου είναι το ακόλουθο:

Αύριο 15/2/2002

- **«Κλειστό» Κω (6μ.μ.)**: Ιπποκράτης - ΑΕ Δικαίου (Εφηβικό)
- **«Κλειστό» Κρεμαστής (6μ.μ.)**: Ηρακλής Λάρδου - Παντηλιακός (Ανδρικό)

Σάββατο 16/2/2002

- **«Κλειστό» Ρόδου (2μ.μ.):** Ζέφυρος - Ιβίσκος (Παιδικό)
- **«Κλειστό» Ρόδου (6μ.μ.)**: Κολοσσός - Παντηλιακός (Εφηβικό)
- **Ιαλυσός (6μ.μ.):** Ιάλυσος - Ιβίσκος (Κορασίδων)
- **Ιαλυσός (8μ.μ.):** Ηλιος - Αγ. Νικόλαος (Ανδρικό)



- **«Κλειστό» Διαγόρα (8μ.μ.):** Διαγόρας - Ιβίσκος (Ανδρικό)

Κυριακή 17/2/2002

- **Κάλυμνος (12μ.):** ΕΑΚΑ - Αίολος (Παιδικό)
- **«Κλειστό» Ρόδου (2μ.μ.):** Δωριέας - Ιάλυσος (Νεανίδων)
- **«Κλειστό» Κω (2.30μ.μ.)**: Ιπποκράτης - Ηρακλής 2000 (Παιδικό)
- **«Κλειστό» Ρόδου (4μ.μ.)**: Ιβίσκος - Διαγόρας (Νεανίδων)
- **«Κλειστό» Ρόδου (6μ.μ.)**: Δωριέας - Ιβίσκος (Εφηβικό)
- **Ιαλυσός (7μ.μ.):** Ιάλυσος - Διαγόρας (Εφηβικό)
- **«Κλειστό» Ρόδου (8μ.μ.):** Νίκη Ρόδου - Ηλιος (Κορασίδες)

Φιλικά των Μικτών

Φιλικό παιχνίδι στο γήπεδο Αρχαγγέλου με μια ομάδα επιλέκτων του τοπικού Δήμου θα δώσει σήμερα στις 3.30μ.μ. η Μικτή ομάδα Παίδων της ΕΠΣΔ.

Εξάλλου το Σάββατο στις 2.30μ.μ. στο Εθνικό Στάδιο σε άλλο «φιλικό» η Μικτή των Νέων του νομού μας θα αντιμετωπίσει τον ΠΑΟ Διαγόρα.

Νέα αντιπαράθεση ΕΠΑΕ και Παναθηναϊκού

Την πρώτη άρνηση -από τον Παναθηναικό- «εισέπραξε» ο πρόεδρος της ΕΠΑΕ, Θανάσης Κανελλόπουλος, που είχε ζητήσει με έγγραφο του προς όλες τις ΠΑΕ να κάνουν προτάσεις για αλλαγές στον ΚΑΠ, προκειμένου να τις στείλει στην ΕΠΟ και να εγκριθούν από την Γενική Συνέλευσή της.

Η «πράσινη» ΠΑΕ σε επιστολή της προς την ΕΠΑΕ αναφέρει: «Σας γνωρίζουμε, ότι δεν αποδεχόμαστε, να αποφασίσετε μόνο με την δική σας κρίση εκτός απο τις προτάσεις για την μείωση των ποσοστών από την παρακράτηση των τηλεοπτικών δικαιωμάτων της ΕΠΟ απο 8 % σε 3 % και του ποσοστού για τα συμβόλαια μεταγραφών".

Στο μεταξύ, η ΠΑΕ Παναχαϊκή έκανε έφεση στη Δευτεροβάθμια Επιτροπή της ΕΠΟ, κατά της απόφασης της ΕΠΑΕ να ορίσει το παιχνίδι Ακράτητου-Εθνικού Αστέρα, την Τετάρτη 27 Φεβρουαρίου.

Ειδικό πρόγραμμα άθλησης από το ΔΟΝΑ Πεταλούδων

Ξεκίνησε από το Δημοτικό Οργανισμό Νεολαίας και Αθλησης Πεταλούδων η λειτουργία ειδικού προγράμματος άθλησης για άτομα με ειδικές ανάγκες, στο χώρο του Θεραπευτηρίου Χρονίων Παθήσεων «Ο Αγιος Ανδρέας», στην περιοχή Βάρη, Παραδεισίου!

Το πρόγραμμα θα εφαρμόζεται τρεις φορές την εβδομάδα, ως εξής:

- Τρίτη: 8.30 π.μ. - 10.00 π.μ.
- Πέμπτη: 8.30 π.μ. - 10.00 π.μ.
- Σάββατο: 8.30 π.μ. - 10.00 π.μ.

Ο πρόεδρος και το Διοικητικό Συμβούλιο του Δ.Ο.Ν.Α. Πεταλούδων, ευχαριστεί τον δημοτικό σύμβουλο και πρόεδρο του Δημοτικού Διαμερίσματος Παστίδας κ. Σταύρο Σπάρταλη για την προσφορά του και την προσωπική του εργασία, στο κλειστό γυμναστήριο της Κρεμαστής!

ΣΑΝ ΣΗΜΕΡΑ...

ΠΡΙΝ ΕΝΑ ΧΡΟΝΟ: *Με ελάχιστους αθλητές αλλά και λίγους θεατές λόγω των εορτινών ημερών πραγματοποιήθηκε ο πρώτος αγώνας του δωδεκανησιακού πρωταθλήματος μότο κρος. Έγινε στην πίστα της διασταύρωσης Καλυθιών με διοργανωτή τον ΑΣΜΑ «ΙΚΑΡΟΣ». Νικητής στη μοναδική κατηγορία που διεξήχθη ήταν ο Σταμάτης Λυρίου που έτρεξε με μηχανή 125 κ.εκ.*

● *Στην Μυτιλήνη και όχι στη Ρόδο θα διεξαχθεί τελικά η α φάση των Παμπεριφερειακών πρωταθλημάτων βόλεϊ ανδρών και γυναικών μετά από απόφαση της Ελληνικής Ομοσπονδίας του αθλήματος.*

ΠΡΙΝ ΠΕΝΤΕ ΧΡΟΝΙΑ: *Με τους παίκτες της «Ένωσης Ρόδου-Διαγόρα» συναντήθηκε στα γραφεία του συλλόγου ο δήμαρχος Ροδίων Γιώργος Γιαννόπουλος. Ο κ.Γιαννόπουλος ουσιαστικά «άνοιξε τα χαρτιά του» όσον αφορά τον τρόπο σκέψεως και λειτουργίας της «επιτροπής σωτηρίας» της οποίας και θα ηγηθεί. Βασικό θέμα της συζήτησης όπως ήταν φυσικό άλλωστε ήταν και το οικονομικό όπου ο κ.δήμαρχος ζήτησε από τους ποδοσφαιριστές την επαναδιαπραγμάτευση των απαιτήσεων τους.*

ΠΡΙΝ 10 ΧΡΟΝΙΑ: *Αρχές της ερχόμενης εβδομάδας ο βουλευτής Δωδεκανήσου κ.Καραμάριος θα καταθέσει έγγραφο προς τον ΕΟΤ, με το οποίο θα ζητά την παραχώρηση του κολυμβητηρίου του Γκολφ Αφάντου στη Γενική Γραμματεία Αθλητισμού. Στην ενέργεια αυτή ο κ.Καραμάριος βρήκε σύμφωνη την υπουργό Αθλητισμού Φάνη Πάλλη Πετραλιά η οποία υποσχέθηκε ότι εάν το κολυμβητήριο περάσει στα χέρια της Γ.Γ.Α η λειτουργία και η εκμετάλλευση του θα γίνει το συντομότερο δυνατό.*

ΠΡΙΝ 19 ΧΡΟΝΙΑ: *Ενώ απομένουν τέσσερις αγωνιστικές για να ολοκληρωθεί το πρωτάθλημα της Β Κατηγορίας Δωδεκανήσου όλα δείχνουν πλέον ότι η Αναγέννηση, ο Ακουσίλαος, ο Διγενής και η Δόξα Καρδάμαινας Κω θα εξασφαλίσουν τις τέσσερις πρώτες θέσεις της βαθμολογίας και φυσικά την άνοδο στην πιο μεγάλη κατηγορία του δωδεκανησιακού μας ποδοσφαίρου. Έτσι το ενδιαφέρον στην κορυφή του πρωταθλήματος αυτού περιορίζεται τώρα πλέον στο ποιά ομάδα θα καταφέρει να στεφθεί πρωταθλήτρια.*

ΠΡΙΝ 30 ΧΡΟΝΙΑ: *Το ντέρμπυ Φοίβου - Διγενή συγκεντρώνει το μεγαλύτερο ενδιαφέρον των σημερινών συναντήσεων του πρωταθλήματος της Α Κατηγορίας Δωδεκανήσου. Ο Φοίβος ο οποίος έχει έναν αγώνα λιγότερο είναι αποφασισμένος να επαναλάβει τον θρίαμβο του πρώτου γύρου. Το ίδιο αποφασισμένος είναι και ο Διγενής Κοσκινού ο οποίος με νίκη θα ελπίζει ακόμα και για τον τίτλο. Το παιχνίδι θα «σφυρίξει» Αθηναίος διαιτητής.*



Προσφυγή στη Δικαιοσύνη

Ασφαλιστικά μέτρα από εταιρίες για οφειλές της ΔΑΝΕ

Και μια ασφαλιστική εταιρία προσέφυγε στη Δικαιοσύνη για να διεκδικήσει χρήματα από τη ΔΑΝΕ, με την οποία συνεργάζονταν πριν από χρόνια! Πρόκειται για τον Αλληλοασφαλιστικό Συνεταιρισμό «AssuranceForeni gen Skuld Gjensidig», που κατέθεσε ασφαλιστικά μέτρα κατά της ΔΑΝΕ, με τα οποία διεκδικεί το ποσό των 60.171 δολαρίων για την ασφάλιση των πλοίων της εταιρίας.

Το Πρωτοδικείο Πειραιά αποφάσισε να γίνει η συζήτηση των ασφαλιστικών μέτρων στις 25 Φεβρουαρίου και με προσωρινή του διαταγή απαγόρευσε την αλλαγή του ιδιοκτησιακού καθεστώτος του πλοίου «Διαγόρας».

Σύμφωνα με τη διοίκηση της ΔΑΝΕ, πρόκειται για υπόλοιπο λογαριασμού, την καταβολή του οποίου θα κρίνει η εταιρία, αφού τα πλοία της τα τελευταία χρόνια είναι ασφαλισμένα σε άλλους οργανισμούς και όχι στον AssuranceForeningen Skuld Gjensidig.

Στις 22 Φεβρουαρίου σημειώνεται ότι θα συζητηθούν στο Πρωτοδικείο Πειραιά οι αιτήσεις ασφαλιστικών μέτρων, που κατέθεσαν εννέα επιχειρήσεις-συνεργεία, που εργάστηκαν στη μετασκευή του πλοίου «Διαγόρας», που διεκδικούν από τη ΔΑΝΕ ποσά, που κυμαίνονται από δύο έως 300 εκατομμύρια δρχ.

Και σε αυτή την περίπτωση το Δικαστήριο εξέδωσε διαταγή προσωρινής απαγόρευσης της μεταβολής της νομικής κατάστασης του πλοίου.

Άλυτα προβλήματα των εργαζομένων

Κινητοποιήσεις ετοιμάζει το Εργατικό Κέντρο Ρόδου

ΔΙΑΜΑΡΤΥΡΙΕΣ ΓΙΑ ΤΟ ΑΣΦΑΛΙΣΤΙΚΟ

Στην πραγματοποίηση κινητοποιήσεων προσανατολίζεται το Εργατικό Κέντρο Ρόδου, σε αντίδραση για τα προβλήματα που παρουσιάζουν στη λειτουργία τους οι ΔΕΚΟ και τα ασφαλιστικά ταμεία. Ο προγραμματισμός των κινητοποιήσεων θα είναι ένα από τα θέματα που θα απασχολήσουν την ολομέλεια του Εργατικού Κέντρου την ερχόμενη εβδομάδα.

Στη συνεδρίαση θα γίνει συζήτηση για το θέμα του ασφαλιστικού, αλλά και για την υπογραφή της Εθνικής Συλλογικής Σύμβασης Εργασίας.

Σε εθνικό επίπεδο οι διαπραγματεύσεις για τη νέα συλλογική σύμβαση εργασίας άρχισαν προχθές στα γραφεία της ΓΣΕΕ και θα συνεχιστούν στις 21 Φεβρουαρίου.

Από την πλευρά των εργοδοτικών οργανώσεων ΣΕΒ, ΕΣΕΕ και ΓΣΕΒΕΕ επικράτησε η άποψη ότι στο οικονομικό σκέλος της σύμβασης μπορεί να συζητηθούν αυξήσεις μέχρι και 4,5% σε δύο δόσεις για το 2002 υπό την προϋποθέση ότι η νέα σύμβαση θα έχει διετή διάρκεια, κάτι που δεν αποδέχεται η Γενική Συνομοσπονδία Εργατών Ελλάδος.

Το επιχείρημα των εργοδοτών για το ύψος των αυξήσεων είναι ότι δεν θα πρέπει να επηρεασθεί η ανταγωνιστικότητα και η παραγωγικότητα και να τιναχθούν στον αέρα οι προσπάθειες που γίνονται στον οικονομικό τομέα.

Δύο σύγχρονα εκδοτήρια στο εμπορικό λιμάνι

ΘΑ ΣΤΕΓΑΣΤΟΥΝ ΥΠΗΡΕΣΙΕΣ

Στις αρχές Απριλίου θα λειτουργήσουν τα δύο σύγχρονα εκδοτήρια εισιτηρίων που θα εγκαταστήσει στο εμπορικό λιμάνι το Λιμενικό Ταμείο Δωδεκανήσου. Πρόκειται για προκατασκευασμένους οικίσκους έκτασης 100 τετραγωνικών μέτρων.

Στο ένα εκδοτήριο θα εγκατασταθούν οι υπηρεσίες της ΔΑΝΕ και στο άλλο θα συστεγαστούν οι υπόλοιπες ακτοπλοϊκές εταιρίες, που δραστηριοποιούνται στην περιοχή.

Θα τοποθετηθούν στο λιμάνι ακόμη δύο οικίσκοι για τη στέγαση άλλων υπηρεσιών.

Τα εκδοτήρια θα είναι πλήρως εξοπλισμένα και η κατασκευή τους θα έχει ολοκληρωθεί όπως υπολογίζεται μέχρι το τέλος Απριλίου.

Μεγάλα προβλήματα αντιμετωπίζουν τα γραφεία ενοικιάσεως αυτοκινήτων



Μεγάλο πρόβλημα αντιμετωπίζουν περί τα 20 μικρά γραφεία ενοικιάσεως αυτοκινήτων στη Ρόδο.

Αυτό προέρχεται από την απαίτηση του νόμου το κάθε γραφείο να διαθέτει κατ' ελάχιστον 15 αυτοκίνητα για να του δοθεί άδεια λειτουργίας.

Ορισμένα απ' αυτά τα γραφεία δεν διαθέτουν περά έξι, σκτώ ή δέκα αυτοκίνητα και είναι για το μέγεθος τους μεγάλη η δαπάνη για την αγορά των υπολοίπων.

Για το θέμα αυτό οι ιδιοκτήτες των παραπάνω γραφείων, έχουν προσφύγει στο Συμβούλιο της Επικρατείας.

Ο Δήμος Ρόδου θα τιμήσει τον Αρχιεπίσκοπο Αλβανίας

ΘΑ ΓΙΝΕΙ ΕΙΔΙΚΗ ΕΚΔΗΛΩΣΗ

Τιμητική διάκριση στον Αρχιεπίσκοπο Αλβανίας κ. Αναστάσιο θα απονείμει ο Δήμος Ρόδου.

Η απονομή θα γίνει κατά τη διάρκεια της επίσκεψης που θα πραγματοποιήσει στη Ρόδο ο Αρχιεπίσκοπος, όπως αποφάσισε ομόφωνα η επιτροπή τιμητικών διακρίσεων του δήμου που πρόσφατα συνεδρίασε.

Το θέμα θα τεθεί προς έγκριση στη συνεδρίαση του δημοτικού συμβουλίου Ρόδου, που θα πραγματοποιηθεί πιθανότατα την ερχόμενη Τετάρτη 20 Φεβρουαρίου.

Στην ημερήσια διάταξη της συνεδρίασης περιλαμβάνονται και θέματα που αφορούν έργα και παρεμβάσεις που θα βρίσκονται σε εξέλιξη ή θα υλοποιηθούν προσεχώς.

Στην Ιταλία μεταβαίνει ο Νομάρχης Δωδεκανήσου

ΣΥΜΜΕΤΟΧΗ ΣΕ ΣΥΝΕΔΡΙΟ

Χθες αναχώρησε ο νομάρχης Δωδεκανήσου Σάββας Καραγιάννης, για την Αθήνα, προκειμένου να έχει συναντήσεις σε διάφορα υπουργεία και να επιλύσει θέματα που αφορούν τη Νομαρχιακή Αυτοδιοίκηση Δωδεκανήσου.

Στη συνέχεια ο Νομάρχης θα μεταβεί στην Ιταλία, προκειμένου να συναντηθεί με το CICOP Ιταλίας και όλους τους συντελεστές του εξωτερικού που συμβάλλουν στην πραγματοποίηση του Περιφερειακού Επιχειρησιακού Προγράμματος 2000-2006 για την προστασία δομημένου περιβάλλοντος σχετικά με το 1ο Συνέδριο, που θα πραγματοποιηθεί στις 3-5 Απριλίου 2002 στην πόλη μας με θέμα: «Πολιτισμική Κληρονομιά του 20ου αιώνα: Τρωτότητα και Μέτρα Πρόληψης».

Δύο μεγάλα συνέδρια θα γίνουν στο νησί μας το ερχόμενο φθινόπωρο

Δύο μεγάλα συνέδρια θα φιλοξενηθούν το επόμενο φθινόπωρο στη Ρόδο.

Το ένα θα λάβει χώρα από τις 27 Σεπτεμβρίου μέχρι τις 5 Οκτωβρίου με συμμετέχοντες 700 έως 1.000 τουριστικούς επαγγελματίες από 80 χώρες που διακινούν νεανικό και φοιτητικό τουρισμό.

Διοργανωτής του παραπάνω συνεδρίου είναι η Παγκόσμια Ενωση Νεανικών και Φοιτητικών Ταξιδίων (WYSTC).

Το δεύτερο συνέδριο, που θα γίνει από τις 9 έως τις 13 Οκτωβρίου οργανώνεται από την ισραηλινή εταιρία συνεδρίων ORTRA για παιδιά από την Ευρώπη με υψηλό βαθμό νοημοσύνης. Θα συμμετάσχουν περί τα 450 άτομα.

Χορηγός σ' αυτό το συνέδριο θα είναι ο Ελληνικός Οργανισμός Τουρισμού.

Γεωργοί και κτηνοτρόφοι βρίσκονται σε εμπόλεμη κατάσταση στη Λέρο

Σε εμπόλεμη κατάσταση βρίσκονται το νησί της Λέρου γεωργοί και κτηνοτρόφοι! Η ανεξέλεγκτη βόσκηση των αιγοπροβάτων, που αφήνονται αδέσποτα από τους κτηνοτρόφους, έχει προκαλέσει την έντονη αντίδραση των γεωργών του νησιού, τα χωράφια των οποίων έχουν υποστεί σοβαρές ζημιές.

Τα οξυμένα πνεύματα κλήθηκε να κατευνάσει ο βοηθός νομάρχη κ. Νίκος Τατάκης, ο οποίος μετά από διαπραγματεύσεις που έκανε και με τις δύο πλευρές, φαίνεται να εκτόνωσε το τεταμένο κλίμα.

Σημειώνεται ότι σε συνεδρίαση του δημοτικού συμβουλίου της Λέρου, προχθές, παρουσία και του βοηθού νομάρχη, εκλήθη δύναμη της Αστυνομίας, καθώς υπήρχε κίνδυνος, λόγω της έντασης που επικρατούσε, να συμπλακούν γεωργοί και κτηνοτρόφοι.

Παρά τις δεσμεύσεις πάντως των κτηνοτρόφων, τα αιγοπρόβατα των οποίων δημιουργούν το πρόβλημα, οι γεωργοί δεν εμφανίζονται αισιόδοξοι για την επίλυση του θέματος και απειλούν με μηνύσεις, σε περίπτωση που δεν τηρηθούν τα συμφωνηθέντα.

Υπέκυψε στα τραύματά του και ο 19χρονος Δ. Καρύδης

ΘΥΜΑ ΤΡΟΧΑΙΟΥ ΑΤΥΧΗΜΑΤΟΣ

Υπέκυψε στα τραύματά του, σε νοσοκομείο της Αθήνας, στο οποίο νοσηλευόταν και το άλλο Ροδιτόπουλο, ο 19χρονος Δημήτρης Καρύδης του Χρήστου, που είχε τραυματιστεί σε τροχαίο ατύχημα στις 20 Ιανουαρίου στην πρωτεύουσα. Στο ίδιο ατύχημα είχε χάσει τη ζωή του ο συνομήλικος και φίλος του Μιχάλης Βαλσάμης του Σάββα.

Το τραγικό περιστατικό που σόκαρε την κοινωνία του νησιού μας είχε συμβεί στις 4.50 της 20ης Ιανουαρίου, στη λεωφόρο Συγγρού, όταν ΙΧ επιβατικό αυτοκίνητο μάρκας «Wolkwagen», που οδηγούσε ο 28χρονος Γεώργιος Δαυλάς, ανέβηκε στο πεζοδρόμιο και παρέσυρε τη νεανική παρέα των Μιχάλη Βαλσάμη, Δημήτρη Καρύδη και Κωνσταντίνας Μπουκιστιάνου, 19 χρόνων, φίλη των δύο νεαρών από το νησί μας.

Το αποτέλεσμα ήταν τραγικό. Ο Μιχάλης Βαλσάμης βρήκε ακαριαίο θάνατο, ενώ ο Καρύδης και η Μπουκιστιάνου, τραυματίστηκαν σοβαρά.

Δυστυχώς χθες ο 19χρονος Καρύδης, υπέκυψε στα τραύματά του, βυθίζοντας στο πένθος το νησί μας. Αδικα κόπηκε το νήμα της ζωής δύο 19χρονων παιδιών, απο την εγκληματική οδήγηση ενός μεθυσμένου οδηγού.

Η σορός του αναμένεται να μεταφερθεί στο νησί μας σήμερα.

Αδυναμίες στο σύστημα ανάθεσης και εκπόνησης μελετών δημοσίων έργων

Συνάντηση με το διοικητικό συμβούλιο του Συλλόγου Μελετητών δημοσίων έργων είχε προχθές το βράδυ η διοικούσα επιτροπή του ΤΕΕ Δωδεκανήσου για θέματα κοινού ενδιαφέροντος.

Βασικό θέμα συζήτησης αποτέλεσε το σύστημα ανάθεσης και εκπόνησης μελετών δημοσίων έργων, καθώς και τα κριτήρια αξιολόγησης των μελετητικών γραφείων που εκδηλώνουν ενδιαφέρον για μελέτες του Δημοσίου που κατ' επέκταση αφορούν και την πορεία των έργων του Γ' Κοινοτικού Πλαισίου Στήριξης.

Εχουν εντοπιστεί αδυναμίες στις διαδικασίες που ακολουθούνται, ενώ υπάρχουν περιπτώσεις ανάθεσης με κατ' εξαίρεση διαδικασίες που γίνονται κανόνες.

Οι κοινές απόψεις των δύο φορέων θα κατατεθούν εγγράφως στη Νομαρχία Δωδεκανήσου και στην Τοπική Ενωση Δήμων και Κοινοτήτων.

Κατά τη συνάντηση αποφασίστηκε επίσης να διοργανωθεί ημερίδα με θέμα την ασφάλεια και την υγιεινή στους εργασιακούς χώρους.

Η διοργάνωση της ημερίδας προγραμματίζεται για τον Μάρτιο σε συνεργασία και με το Εργατικό Κέντρο Ρόδου.

Διευκρίνιση

Διευκρινίζεται ότι ο νομαρχιακός σύμβουλος κ. Εμμανουήλ Γρύλλης δεν έχει καμία σχέση με τον 19χρονο Χριστόδουλο Γρύλλη του Εμμανουήλ, που κατηγορείται για βιασμό τουρίστριας στην Πάτμο.

ΑΝΑΚΟΙΝΩΣΗ

Ο Αγροτικός Συνεταιρισμός Λαέρμων, ανακοινώνει ότι την 17/2/2002, ημέρα Κυριακή και ώρα 11 π.μ. θα πραγματοποιηθεί Γενική Συνέλευση στην Κοινοτική Αίθουσα Λαέρμων με θέμα

Τροποποίηση καταστατικού του Συνεταιρισμού.

Σε περίπτωση μη απαρτίας, η Γενική Συνέλευση, θα πραγματοποιηθεί την 24/2/2002, ημέρα Κυριακή και ώρα 11 π.μ.

Εκ του Δ.Σ.

4267-17/2

Πρόσκληση

Το **Διεθνές Κέντρο Λογοτεχνών και Μεταφραστών Ρόδου** στα πλαίσια του προγράμματος «Literary Access» έχει την τιμή να σας προσκαλέσει την Παρασκευή 15 Φεβρουαρίου 2002 και ώρα 6.30 μ.μ στην αίθουσα του «Ακταίον» σε εκδήλωση αφιερωμένη στην

«Ελληνική και Βουλγαρική Λογοτεχνία».

Στην εκδήλωση θα πάρουν μέρος οι συμμετέχοντες του δεύτερου Εργαστηρίου συλλογικής μετάφρασης, οι οποίοι είναι:

Christo Zaprianov, συγγραφέας
Zdravka Michailova, μεταφράστρια από ελληνικά στα βουλγαρικά
Θεοφανώ Καλογιάννη, συγγραφέας
Κλειώ Μαυροειδάκου, μεταφράστρια από ελληνικά στα γαλλικά.
Πάνος Σταθόγιαννης, μεταφραστής από βουλγαρικά στα ελληνικά.

♦ **Η εκδήλωση είναι ανοιχτή για το κοινό.**

ΧΛ-15/2

ΠΟΛΙΤΙΣΤΙΚΟΣ ΟΡΓΑΝΙΣΜΟΣ ΔΗΜΟΥ ΡΟΔΙΩΝ

ΣΥΝΑΥΛΙΑ

Φιλαρμονικής και Big Band του Δήμου Ροδίων

Διευθύνει ο Θέμος Μέξης

ΤΕΤΑΡΤΗ 13 και ΠΕΜΠΤΗ 14 ΦΕΒΡΟΥΑΡΙΟΥ 2002. ώρα 8 μ.μ.

Εθνικό Θέατρο Ρόδου

Τα έσοδα θα διατεθούν για την ενίσχυση των Ιδρυμάτων: Αγιος Ανδρέας, Γηροκομείο Χαραλάμπειο, Ιδρυμα Κολυμπίων και Ορφανοτροφείο Θαλέων

ΧΛ-14/2

ΚΕΡΔΙΖΕΤΕ ΕΩΣ 50%

ΚΑΣΑΠΗΣ

ΖΑΝΤΕΣ • ΕΛΑΣΤΙΚΑ ΕΥΘΥΓΡΑΜΜΙΣΕΙΣ

ΑΜΟΡΤΙΣΕΡ ΕΛΑΤΗΡΙΑ

Στην ευθυγράμμιση ο γνωστός ΓΙΩΡΓΟΣ ΠΑΠΑΓΕΩΡΓΙΟΥ

ΕΞΟΠΛΙΣΜΟΣ 4Χ4

GOODYEAR MICHELIN BRIDGESTONE DUNLOP BBS OZ RACING BORBET BILSTEIN KYB Eibach

Κεντρικό: Αυστραλίας 2
Τηλ. 35367 FAX 76449
Υπ/μα: Λίνδου 237
Τηλ. 64025
ΑΣΦΑΛΕΙΑ ΣΤΗΝ ΟΔΗΓΗΣΗ

X3043-28/2

ΠΡΟΣΚΛΗΣΗ

Ο Αθλητικός Σύλλογος Ασπίς Απολακκιάς σας προσκαλεί στην ετήσια χαρεσπερίδα του, στις 16-2-2002 ημέρα Σάββατο και ώρα 8.30 στην αίθουσα ΑΦΡΟΔΙΤΗ του ξενοδοχείου ESPEROS VILLAGE.

Η τιμή εισόδου είναι 25 ευρώ κατά άτομο και περιλαμβάνει φαγητό, ελεύθερο ποτό και ζωντανή μουσική.

Πλούσια λαχειορά.

Μετά τιμής το Δ.Σ.

X3089-15/2

Ζωντανη Ελληνικη Μουσικη!!!

Προσκληση

14 Φεβρουαριου

Αγιου Βαλεντινου

Taboo

Ολοι οι ερωτευμενοι να συναντηθουν στο Taboo γιατι γινεται μεγαλο παρτυ με τραγουδια ερωτικα και πολλα δωρα!!!

* 1 δωρο ενα ταξιδι στο Παρισι (πολη του ερωτα !!).
* 2 δωρο μια χρυση καρδια με μαργαριταρι προσφορα Nikos Gold
* 3 δωρο μια χρυση καρδια με μπριγιαντ προσφορα Nikos Gold
* 4 δωρο μια καρδια προσφορα Nikos Gold
* 5 δωρο ενα δειπνο για δυο προσφορα Angeli di Roma
* Και πολλες γλυκες εκπλησεις απο τα Μαγαζια

Τραγουδουν: Αννυ Ρηγου, Αντωνης Ραδιτης, Νεκταριος Βασιλας, Τακης Βυζαντινος, Λαμπρινη Σαντα

25ης Μαρτιου 2 Τηλ Reserva 02410 32632 - 76072

4233-14/2

Αστρα

Από ΠΕΜΠΤΗ 14 ΦΕΒΡΟΥΑΡΙΟΥ

κοντά σας



ΑΝΘΙΠΗ ΠΑΠΑΗΛΙΑ

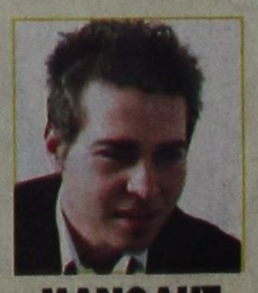

ΜΑΝΟΛΗΣ ΚΑΜΠΟΥΡΗΣ



ΜΑΡΙΑ ΑΘΑΝΑΣΙΑΔΟΥ



ΜΑΡΙΑ ΘΕΟΧΑΡΗ

ΣΩΤΗΡΗΣ ΒΑΠΑΝΟΣ Γ. ΚΑΡΑΚΑΤΣΑΝΗΣ

μαζί με την υπέροχη ορχήστρα μας

ΖΩΗ ΔΕΝ ΕΙΝΑΙ ΝΑ ΞΥΠΝΑΣ ΚΑΙ ΝΑ ΚΟΙΜΑΣΑΙ ΠΑΛΙ
ΖΩΗ ΕΙΝΑΙ ΜΟΝΟ ΝΑ ΓΛΕΝΤΑΣ
ΟΤΑΝ ΚΟΙΜΟΥΝΤΑΙ ΟΙ ΑΛΛΟΙ

ΔΕΥΤΕΡΑ-ΤΡΙΤΗ ΚΛΕΙΣΤΑ
Τηλ. 32090

1099-17/2