ΕΤΟΣ ΙΔΡΥΣΗΣ 1949
ΙΔΙΟΚΤΗΤΗΣ - ΔΙΕΥΘΥΝΤΗΣ
ΓΙΩΡΓΟΣ ΔΙΑΜΑΝΤΙΔΗΣ
Γραφεία - Τυπογραφεία:
Μάρκου Μαλλιαράκη 3 (ΚΟΒΑ)
Λογιστήριο: Νέα Αγορά
Τηλ.: Σύνταξης: 27356 - 34101 FAX: 20643
Λογιστηρίου: 24539 FAX: 24539
www.proodos.net, www.proodosnews.gr
e-mail: info@proodos.net

ΠΡΟΟΔΟΣ

Ανεξάρτητη καθημερινή πρωινή εφημερίδα

ΑΡΙΘΜΟΣ ΦΥΛΛΟΥ 15.946 • ΤΙΜΗ 0,70 ευρώ

ΠΑΡΑΣΚΕΥΗ 15 ΦΕΒΡΟΥΑΡΙΟΥ 2002

ΕΤΟΙΜΑΣΤΕΙΤΕ ΕΡΧΕΤΑΙ ...

Για να προλογίσει εκδήλωση του «Εθνους»

Ο υπουργός κ. Σκανδαλίδης έρχεται αύριο στη Ρόδο

Θα διορίσει ο ίδιος αριθμό νοσηλευτών για να λειτουργεί ομαλά το Νοσοκομείο μας



ΤΑ ΠΡΟΒΛΗΜΑΤΑ που αντιμετωπίζει το Νοσοκομείο της Ρόδου εξέθεσε στον αρμόδιο υπουργό Υγείας κ. Παπαδόπουλο ο συμπατριώτης μας υπουργός Εσωτερικών κ. Κώστας Σκανδαλίδης. Κατά την επικοινωνία που είχαν χτες ο κ. Σκανδαλίδης ετόνισε ότι η λειτουργία του Νοσοκομείου μας έχει γίνει προβληματική εξ αιτίας της έλλειψης νοσηλευτικού προσωπικού και ότι υπάρχει μεγάλη δυσφορία του ροδιακού λαού.

✎ Ο κ. Σκανδαλίδης για να λειτουργήσει σωστά το Νοσοκομείο μας είπε στον υπουργό Υγείας να του δώσει τον αριθμό των νοσηλευτών που απαιτούνται, για να υπογράψει απόφαση ως υπουργός Δημόσιας Διοίκησης για την άμεση και κατ' εξαίρεση πρόσληψή τους.

Ο ΥΠΟΥΡΓΟΣ Υγείας κ. Παπαδόπουλος επικοινώνησε χτες το βράδυ με τη διοίκηση του Νοσοκομείου Ρόδου και εζήτησε να του αναφέρουν τον αριθμό του προσωπικού πού απαιτείται για τις άμεσες ανάγκες.

✎ Ο κ. Παπαδόπουλος θα επικοινωνήσει σήμερα το πρωί με τον κ. Σκανδαλίδη για να του πει τον

ΣΥΝΕΧΕΙΑ ΣΤΗ ΣΕΛ. 4

Δρομολογούν οι Τούρκοι

Ρόδος-Μαρμαρίς σε μισή ώρα με γρήγορο καταμαράν

ΤΑΞΙΔΙΑ ΑΠΟ ΤΟΝ ΜΑΡΤΙΟ



ΡΟΔΟΣ-ΜΑΡΜΑΡΙΣ σε μισή ώρα!.. Τούρκοι επιχειρηματίες δρομολογούν από τα τέλη Μαρτίου ένα ταχύτατο και ολοκαίνουργιο καταμαράν, το οποίο θα εκτελεί καθημερινά δρομολόγια στη γραμμή Μαρμαρίς - Ρόδος - Μαρμαρίς και θα είναι δυνατόν να μεταφέρει 500 επιβάτες.

● Το καταμαράν - που θα έχει την ονομασία «Μαρμαρίς Εξπρές» - θ' αναπτύσσει ταχύτητα 40 μίλια την ώρα και θα εκτελεί το δρομολόγιο σε μισή ώρα!..

ΟΠΩΣ ΕΓΙΝΕ γνωστό το εν λόγω καταμαράν έχει κατασκευαστεί στο Χονγκ Κονγκ και θα φτάσει στο Μαρμαρίς στις 15 Μαρτίου και λίγες ημέρες αργότερα θ' αρχίσει τα ταξίδια στη γραμμή της Ρόδου.

● Σύμφωνα με τις πληροφορίες οι Τούρκοι επιχειρηματίες επενδύουν σοβαρά στη γραμμή της Ρόδου, γι' αυτό και φροντίζουν να δρομολογήσουν καινούργια και γρήγορα

ΣΥΝΕΧΕΙΑ ΣΤΗ ΣΕΛ. 4

Αποκλείστηκε το νησί

Ξεσηκώθηκε και η Κάλυμνος για το ακτοπλοϊκό

ΚΛΕΙΝΟΥΝ ΤΑ ΚΑΤΑΣΤΗΜΑΤΑ

ΕΤΟΙΜΟΙ να κλείσουν το λιμάνι, τα καταστήματα και όλες τις δημόσιες υπηρεσίες είναι οι κάτοικοι και ο Δήμος Καλύμνου στις 20 Φεβρουαρίου σε ένδειξη διαμαρτυρίας για τον αποκλεισμό του νησιού από τα δρομολόγια που κατέθεσαν οι ακτοπλοϊκές εταιρίες, ενόψει της άρσης του καμποτάζ το Νοέμβριο του 2002.

ΣΥΝΕΧΕΙΑ ΣΤΗ ΣΕΛ. 4

Τους καλούν να πληρώσουν νέους φόρους

Οι αγρότες μας θα εγκαταλείψουν τα μικρά χωριά!..

ΜΙΑ ΑΝΟΗΤΗ ΚΥΒΕΡΝΗΤΙΚΗ ΑΠΟΦΑΣΗ

ΣΕ ΜΑΡΑΣΜΟ της υπαίθρου και εγκατάλειψη των μικρών δημοτικών διαμερισμάτων, θα οδηγήσει η απόφαση της κυβέρνησης να υποχρεώσει τους αγρότες να δηλώνουν το χρησιδάνειο που συνάπτουν με τους συγγενείς τους, ιδιοκτήτες καλλιεργήσιμων εκτάσεων, σαν ενοίκιο, στο ύψος των αντικειμενικών αξιών.

ΣΥΝΕΧΕΙΑ ΣΤΗ ΣΕΛ. 4



Να βγει το φραγγέλιο

Είναι σαφές, ότι τα θέματα της Εκκλησίας πρέπει να τα προσεγγίζει κανείς με προσοχή και με ιδιαίτερο σεβασμό. Αυτό απαιτεί η πνευματικότητα του θεσμού.

Εάν αυτό πρέπει να χαρακτηρίζει τη στάση των κοσμικών απέναντι στην Εκκλησία, πολύ περισσότερο πρέπει να είναι τρόπος και καθήκον συμπεριφοράς των ίδιων των εκπροσώπων της. Αυτοί φέρουν το σχήμα της ιερωσύνης και αυτοί οφείλουν να νιώθουν το βάρος του. Εχουν γι αυτό τεράστια ευθύνη απέναντι στους πιστούς, για τους οποίους πρέπει να είναι υποδείγματα ευσέβειας, σοβαρότητας και ταπεινοφροσύνης.

Δυστυχώς έχουμε τα τελευταία χρόνια μια μικρή ομάδα ιερέων με αποκλίνουσες συμπεριφορές που συχνά σκανδαλίζουν και τους πιο ανεκτικούς ανθρώπους. Και φυσικά τραυματίζουν το ίδιο το κύρος της Εκκλησίας.

Να δούμε μερικές περιπτώσεις:

Ο ένας προβαίνει σε αυθαίρετες και βλαπτικές επεμβάσεις στο ναό που ιερουργεί, εισάγοντας μιαν απερίγραπτη κακογουστιά στο μνημείο.

Ο άλλος εμπορευματοποιεί σύμβολα και θρησκευτικά αντικείμενα, δημιουργεί «σούπερ μάρκετ» προς πώληση τέτοιων ειδών, λες και αυτή είναι η αποστολή του ιερωμένου, να αυξάνει το τζίρο!

Αλλος ασχολείται με τη διοργάνωση ταξιδίων, ωσάν να τον κάλεσε το Αγιον Πνεύμα να γίνει τουριστικός πράκτορας! Κάποιος άλλος κατεβαίνει σε διαδηλώσεις ή προβαίνει σε δημόσια κριτική κατά της εκκλησιαστικής αρχής.

Αλλος πάλι ερίζει με μερίδα πιστών για το ένα ή το άλλο ζήτημα.

Δεν είναι πράγματα αυτά. Τα καραγκιοζιλίκια πρέπει να σταματήσουν κάποια στιγμή. Αν οι συγκεκριμένοι ιερείς δεν είναι ευχαριστημένοι με το λειτούργημά τους, να βγάλουν το ράσο και ν' ασχοληθούν με αλλότριες, κερδοφόρες δραστηριότητες. Ας μην ξεχνούν ακόμη, ότι είναι και έμμισθοι υπάλληλοι του ελληνικού Δημοσίου, το οποίο αντλεί τους αναγκαίους για την περίπτωση τους πόρους από τους Ελληνες φορολογούμενους.

Η Εκκλησιαστική Αρχή να βγάλει κάποτε το φραγγέλιο και να βάλει στη θέση τους αυτούς τους ρέμπελους. Αρκετά έχουν σκανδαλίσει τον κόσμο.

Η νομαρχιακή του Συνασπισμού

Αντιδρά στην κατασκευή ξενοδοχείου στο Πλημμύρι

ΔΙΑΒΗΜΑ ΣΤΟ ΥΠΕΧΩΔΕ

ΑΝΤΙΔΡΑ ο Συνασπισμός στην κατασκευή ξενοδοχειακής μονάδας στο Πλημμύρι. Σχετικά η νομαρχιακή επιτροπή Δωδεκανήσου έστειλε στην Υπουργό ΠΕΧΩΔΕ την παρακάτω επιστολή:

«Κυρία Υπουργέ,

Οπως θα γνωρίζετε το Υ.ΠΕ.ΧΩ.Δ.Ε. ανέθεσε πριν λίγα χρόνια τη σύνταξη Ειδικής Χωροταξικής Μελέτης νήσου Ρόδου (Ε.Χ.Μ.ν.Ρ.).

Η μελέτη αυτή, που έτυχε γενικής αποδοχής από τους τοπικούς φορείς, όπως τελικά διαμορφώθηκε - ολοκληρώθηκε, εγκρίθηκε από τις αρμόδιες υπηρεσίες και όργανα του Υ.ΠΕ.ΧΩ.Δ.Ε.

Αυτό σημαίνει ότι όλες οι ενέργειες υπηρεσιών αλλά και αρμοδίων αρχών πρέπει να εναρμονίζονται με τις κατευθύνσεις και τις επιλο-

ΣΥΝΕΧΕΙΑ ΣΤΗ ΣΕΛ. 4

Διετάχθη ΕΔΕ σε βάρος του γιατρού

Αγριος καυγάς στο χειρουργείο του Νοσοκομείου

Ηθελε να χειρουργήσει γνωστό του και όχι ασθενή που κινδύνευε



ΕΝΟΡΚΗ διοικητική εξέταση σε βάρος γιατρού του Νοσοκομείου της Ρόδου που παρέκαμψε επείγον χειρουργικό περιστατικό, προκειμένου να προωθήσει ρουσφετολογικά μη επείγουσα κατάσταση, διέταξε χθες η πρόεδρος του ΠΕ.ΣΥ. κ. Ιωάννα Αρσενοπουλου.

☛ Θέτοντας σε σοβαρό κίνδυνο τη ζωή ασθενούς με γαγγραινώδη χολή, γιατρός της β' χειρουργικής κλινικής του Νοσοκομείου, παρά τις έντονες αντιρρήσεις των αναισθησιολόγων, προσπάθησε να προωθήσει για επέμβαση μη επείγον περιστατικό, ρουσφετολογικά ορμώμενος!

ΓΙΑ ΤΗΝ ΠΑΡΑΝΟΜΗ αυτή ενέργεια του γιατρού (επιμελητής Β') της χειρουργικής κλινικής, η πρόεδρος του ΠΕ.ΣΥ κ. Ιωάννα Αρσενοπούλου που έτυχε μάλιστα να είναι παρούσα στο περιστατικό, ζήτησε άμεση διερεύνηση της υπόθεσης και απόδοση πειθαρχικών ευθυνών.

☛ Το γεγονός ωστόσο εξόργισε το γιατρό, με αποτέλεσμα να επιτεθεί φραστικά τόσο στην πρόεδρο του ΠΕ.ΣΥ, όσο και εναντίον συναδέλφων του αναισθησιολόγων, ενώ προέτρεπε συγγενείς ασθενών να μπουν στο χειρουργείο και

ΣΥΝΕΧΕΙΑ ΣΤΗ ΣΕΛ. 4

Χωρίζεται η πόλη

Εξι εκλογικά διαμερίσματα στο Δήμο Ρόδου

ΘΑ ΓΙΝΟΥΝ ΝΕΑ ΤΜΗΜΑΤΑ

ΟΡΙΣΤΙΚΟΠΟΙΗΘΗΚΑΝ τα εκλογικά διαμερίσματα του Δήμου Ροδίων, τα οποία συνολικά, όπως και παλαιότερα είχε ανακοινωθεί, είναι έξι. Ο χωρισμός της πόλης σε 6 εκλογικά διαμερίσματα συνεπάγεται τη δημιουργία νέων εκλογικών τμημάτων σε συνοικίες όπου δεν είχαν λειτουργήσει μέχρι σήμερα, προκειμένου να εξυπηρετούνται οι εκλογείς.

➪ Το επόμενο στάδιο είναι η επιλογή των χώρων που θα στεγάσουν τα εκλογικά τμήματα, διαδικασία η οποία θα αρχίσει μετά την οριστικοποίηση των εκλογικών καταλόγων (η προθε-

ΣΥΝΕΧΕΙΑ ΣΤΗ ΣΕΛ. 8

Για την ανυπαρξία έργων

Ο Βασίλης Σταυριανός απαντά στο δήμαρχο Πεταλούδων

Ο ΥΠΟΨΗΦΙΟΣ δήμαρχος Πεταλούδων κ. Βασίλης Σταυριανός μας έστειλε την παρακάτω επιστολή:

•«Κύριε Διευθυντή,

Σε απάντηση, όσον αφορά τα στοιχεία που ο δή-

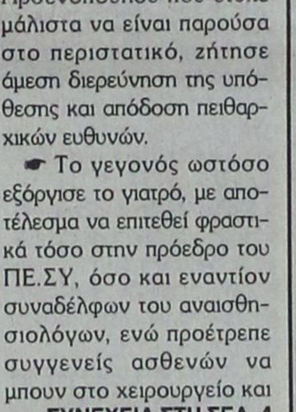

Ο υποψήφιος δήμαρχος Πεταλούδων κ. Β. Σταυριανός

μαρχος Πεταλούδων κ. Μιχ. Κορδίνας έδωσε στη δημοσιότητα, προσπαθώντας να αντικρούσει τα δικά μας επιχειρήματα, όπως αποτυπώθηκαν σε συνέντευξη σε εφημερίδα του τοπικού Τύπου στις 3 Φεβρουαρίου 2002, έχουμε να παρατηρήσουμε τα εξής:

Συμφωνούμε ότι οι αριθμοί είναι αδιάψευστοι μάρτυρες, όχι του έργου που έχει γίνει, αλλά της αδιαφάνειας με την οποία εξακολουθεί να λειτουργεί η δημοτική αρχή. Αν ο κ. δήμαρχος ήθελε πράγματι να αποτελέσουν οι αριθμοί τη γλώσσα της αλήθειας, θα έπρεπε να δώσει στη δημοσιότητα τον απολογισμό των πεπραγμένων του τα έτη 2000 και 2001. Αντιλαμβανόμαστε βεβαίως ότι είναι υπερβολικό να απαιτούμε να δώσει τους απο-

ΣΥΝΕΧΕΙΑ ΣΤΗ ΣΕΛ. 8

Κηδεύεται σήμερα ο Δ. Καρύδης

Κηδεύεται σήμερα στις 2 το μεσημέρι στην Κρεμαστή ο 19χρονος Δημήτριος Καρύδης, ο οποίος τραυματίστηκε σε τροχαίο ατύχημα στην Αθήνα, τα ξημερώματα της 20ης Ιανουαρίου. Προχθές ο 19χρονος υπέκυψε στα τραύματά του σε Νοσοκομείο της Αθήνας, στο οποίο νοσηλευόταν με βαρειά κρανιοεγκεφαλική κάκωση.

Στο ίδιο ατύχημα είχε βρει τραγικό θάνατο ο συνομήλικος φίλος του Μιχάλης Βαλσάμης του Σάββα.

Η «Πατριδογνωσία» του «Εθνους»

Ιστορική έκδοση για τη Δωδεκάνησο

ΑΥΡΙΟ Η ΠΑΡΟΥΣΙΑΣΗ ΣΤΟ «ΑΚΤΑΙΟΝ»

ΤΗΝ ΙΣΤΟΡΙΚΗ του έκδοση με τίτλο «Πατριδογνωσία» θα παρουσιάσει αύριο στις 7 μ.μ. στο «ΑΚΤΑΙΟΝ» το «Εθνος της Κυριακής». Η πρώτη έκδοση αφορά τα Δωδεκάνησα «από τα ελάφια και τους ιππότες στους Οθωμανούς και την Ενσωμάτωση», η δε παρουσίαση θα γίνει από τον υπουργό Εσωτερικών Κώστα Σκανδαλίδη και διευθυντικά

ΣΥΝΕΧΕΙΑ ΣΤΗ ΣΕΛ. 4





ΚΑΘΗΜΕΡΙΝΑ ΤΑ ΝΕΑ ΤΗΣ ΔΩΔΕΚΑΝΗΣΟΥ ΣΤΟ INTERNET
www.proodos.net
www.proodosnews.gr

Δωδεκανησιακά 24ωρα

Στα πεταχτά



ΤΙ ΕΓΡΑΨΕ Ο ΤΥΠΟΣ ΤΗΣ ΑΘΗΝΑΣ

ΕΠΙΣΚΟΠΗΣΗ ΑΘΗΝΑΪΚΟΥ ΤΥΠΟΥ ΤΗΣ 14/2/2002

Οι αλλαγές που εξήγγειλε ο υπουργός Εσωτερικών για τις προσλήψεις στο δημόσιο και την αξιολόγηση των δημοσίων υπαλλήλων, οι δημοτικές εκλογές,η αδειοδότηση των τηλεοπτικών σταθμών και η σύγκρουση μεταξύ των αγροτικών συνδικαλιστών είναι από τα βασικά θέματα της ειδησεογραφίας του αθηναϊκού τύπου.

ΑΔΕΣΜΕΥΤΟΣ ΤΥΠΟΣ (Μήτσης):Προσλήψεις-εξηρές σε υπουργεία, οργανισμούς και ΟΤΑ. Οι διορισμοί δεν περνάνε από το ΑΣΕΠ.

ΑΔΕΣΜΕΥΤΟΣ ΤΥΠΟΣ (Ρίζος):Δημόσιο: Προσλήψεις εξηρές. Αλλάζουν όλα σε προαγωγές και υπαλληλική ιεραρχία.

ΑΠΟΓΕΥΜΑΤΙΝΗ:Διορισμοί εξηρές από το παράθυρο. Η κυβέρνηση νομιμοποιεί το ρουσφέτι και την αναξιοκρατία.

Η ΑΥΓΗ:Ο μεγάλος ασθενής...Ακαρπη και η χθεσινή σύσκεψη για το ΙΚΑ.

ΑΥΡΙΑΝΗ:Ο Κόκκαλης θέλει να πάρει όλους τους κουλοχέρηδες! Πιέζει αφόρητα την κυβέρνηση να φτιάξει νόμο για χάρη του.

ΤΟ ΒΗΜΑ:Τέσσερις υπουργοί συγκρούονται στα μέτωπα της Υγείας και της Παιδείας. Παπαδόπουλος εναντίον Ρέππα και Ευθυμίου και όλοι μαζί εναντίον Χριστουδολάκη.

Η ΒΡΑΔΥΝΗ:60% πιο φτηνά τα μεταχειρισμένα ΙΧ.

ΕΘΝΟΣ:Νέο σύστημα προαγωγών για τους Δημοσίους Υπαλλήλους. Ολες οι αλλαγές που προωθεί το υπουργείο Δημόσιας Διοίκησης.

ΕΛΕΥΘΕΡΗ ΩΡΑ:Η Ντόρα λέει "γειά σου"...Βύρωνα η σειρά σου! Με τον Β. Πολύδωρα θα "λογαριαστεί" ο Χρ. Παπουτσής για την Αθήνα.

ΕΛΕΥΘΕΡΟΣ:Τα πάνω-κάτω στις προσλήψεις. Νέες αλλαγές εξήγγειλε ο υπουργός Δημόσιας Διοίκησης Κ. Σκανδαλίδης.

ΕΛΕΥΘΕΡΟΣ ΤΥΠΟΣ:Αλλάζουν όλα σε μισθούς-προαγωγές. Δημόσιο:Κ. Σκανδαλίδη/Οι προτάσεις της Νέας Δημοκρατίας.

ΕΛΕΥΘΕΡΟΤΥΠΙΑ:Προσλήψεις εξηρές εκτός ΑΣΕΠ. Αλλάζει και ο τρόπος εξετάσεων με νομοσχέδιο.

ΕΣΤΙΑ:Ο Λαλιώτης θέλει την Ντόρα. Εστησε παγίδα με δόλωμα Παπουτσή.

Espresso:Ηθελαν να σκοτώσουν τον πατέρα του Ιβιτς! Ελένη Πετρουλάκη: "Πώς ζήσαμε την τραγωδία με τους γονείς μας".

Η ΚΑΘΗΜΕΡΙΝΗ:ΦΠΑ και με αντικειμενικά κριτήρια.

Ο ΛΟΓΟΣ:Αλλαγές στο σύστημα προσλήψεων. Κ. Σκανδαλίδης: Νέο σύστημα αξιολόγησης και προσλήψεων των δημοσίων υπαλλήλων.

ΤΑ ΝΕΑ:Δημόσιο Α.Ε. με προαγωγές εξηρές και πριμ. Και προσλήψεις εκτός ΑΣΕΠ μέσα σ'ένα μήνα.

ΝΙΚΗ: "Θέλω για αντίπαλο την Ντόρα". Ο Χρήστος Παπουτσής ρίχνει το γάντι στη Ρηγίλλης. Ο Καραμανλής υποκύπτει στους όρους της.

ΡΙΖΟΣΠΑΣΤΗΣ:Να σταλεί μήνυμα αντίστασης στις δημοτικές εκλογές. Επίκαιρη παρέμβαση της ΓΓ της ΚΕ του ΚΚΕ.

Traffic News: "Ο Πολατωφ παντρεμένος 15 χρόνια με Ολλανδέ!". Εκρηκτικές διαστάσεις παίρνει η υπόθεση του γνωστού σχεδιαστή μόδας. Βάρα και Σπύρου ισχυρίστηκαν στο MEGA.

Η ΧΩΡΑ:"Μόνο με λάδωμα κάνεις τη δουλειά σου". Συγκλονιστικές δηλώσεις Καραμανλή για το κράτος της διαφθοράς.

MICHELINO SINCE 1976
ΚΑΤΑΣΤΗΜΑ ΑΝΔΡΙΚΩΝ ΕΝΔΥΜΑΤΩΝ
ΜΕΓΑΛΕΣ ΕΚΠΤΩΣΕΙΣ
έως και 50%
MICHELINO SINCE 1976
Θα μας βρείτε στο ιδιόκτητο μας κατάστημα στην οδό ΦΙΛΕΡΗΜΟΥ 45 ΚΑΡΑΚΟΝΕΡΟ (κοντά στην εκκλησία της Φανερωμένης)
Τηλ. 02410 24348
4083-18/2

Σημαντική πρωτοβουλία

Η έκδοση «Πατριδογνωσία» που αφορά τη Δωδεκάνησο και θα παρουσιαστεί αύριο από την εφημερίδα «Εθνος» στο Ακταίον, είναι οπωσδήποτε ένα σημαντικό γεγονός.

Διότι θα προβληθούν τα νησιά μας σε ολόκληρη την Ελλάδα και έτσι οι πάντες θα έχουν τη μοναδική ευκαιρία να γνωρίσουν και να θαυμάσουν την ιστορία της Δωδεκανήσου.

Πρόκειται για μια πρωτοβουλία που θα πρέπει να επαινεθεί και ενισχυθεί.

Την έκαναν ...λαχείο!..

Κυριολεκτικά ...«λαχείο» την έκαναν έξι Καλύμνιοι! Πέρυσι βρήκαν σημαντικά αρχαιολογικά ευρήματα και έσπευσαν να τα παραδόσουν. Και για την ενέργειά τους αυτή η Πολιτεία θα τους ανταμοίψει με το 1/4 της αξίας των ευρημάτων, ποσό που δεν είναι καθόλου ευκαταφρόνητο (1,17 εκατ. ευρώ).

Ηταν μια επιβράβευση της Πολιτείας σε ανθρώπους που όταν βρουν αρχαία αντικείμενα σπεύδουν να τα παραδώσουν στις αρχές και όχι να τα πουλήσουν σε αρχαιοκάπηλους, όπως συνήθως συμβαίνει!..

Περίεργες πινακίδες

Εδώ και κάποιο καιρό, κυκλοφορούν στο νησί μας ΙΧ επιβατικά αυτοκίνητα, τα οποία φέρουν πολύχρωμες και περίεργες πινακίδες κυκλοφορίας. Αναγνώστες της «Προόδου» μας κατήγγειλαν το θέμα και ερωτούν τους αρμόδιους αν το γνωρίζουν και τι συμβαίνει.

Μάλιστα κάποιος αναγνώστης μας, ανέφερε πως υπάρχουν κάτοχοι αυτοκινήτων με ξένες πινακίδες κυκλοφορίας χωρίς να είναι κάτοικοι εξωτερικού.

Είναι εύλογη η απορία και θα πρέπει να απαντηθεί.

Μήπως με την ευκαιρία θα πρέπει η Τροχαία να στραφεί με ελέγχους στις καταγγελίες αυτές;

Ισως βγει ...λαβράκι.

Ας μην υποκύψουν

Εντυπωσιακές και άκρως ενδιαφέρουσες ήταν οι απόψεις του τέως προέδρου της Ενωσης Ξενοδόχων κ. Μανώλη Καστελλοριζιού, που δημοσιεύτηκαν την περασμένη Τετάρτη στην «Πρόοδο».

Ο κ. Καστελλοριζιός κάλεσε τους ξενοδόχους να μην υποκύψουν στις πιέσεις των τουρ οπερέτορς και να διατηρήσουν τις τιμές με τις οποίες συμφώνησαν για τη φετινή σεζόν.

Μια μείωση στις τιμές θα είναι καταστροφική τόσο για τους ίδιους, όσο και για τις επιχειρήσεις τους!

Αυτό θα πρέπει να το λάβουν σοβαρά υπόψη τους όλοι οι ξενοδόχοι και να μην πέσουν στην παγίδα.

Ο κ. Καστελλοριζιός έχει τεράστια εμπειρία στα τουριστικά θέματα και οι απόψεις του είναι ευαγγέλιο!

Θα εγκαταλείψουν τα χωριά

Τα μέτρα που πάρθηκαν από το υπουργείο Οικονομικών για τους αγρότες, θα πλήξουν την ύπαιθρο. Το θέμα των «χρησιδανείων» πρέπει να αντιμετωπιστεί με ιδιαίτερη σοβαρότητα και υπευθυνότητα. Για να 'χει κάποια έσοδα το κράτος από γεωργικά εισοδήματα, θα αναγκάσει τους ιδιοκτήτες να μην παραχωρούν τα αγροκτήματά τους για καλλιέργεια στους συγγενείς τους αγρότες, μ' αποτέλεσμα να εγκαταλείψουν τα χωριά και τα χωράφια που θα μείνουν ακαλλιέργητα.

Στο σύνολό τους, οι ιδιοκτήτες αγροτεμαχίων που έφυγαν από τα χωριά τους τα παραχωρούν σε συγγενείς τους για να τα καλλιεργούν μόνο και μόνο για να μην γίνουν χέρσα.

Με το νόμο του υπουργείου Οικονομικών θα φορολογούνται. Για να αποφύγουν τη φορολογία δεν θα τα παραχωρούν, μ' αποτέλεσμα οι αγρότες να εγκαταλείψουν τα χωριά και τα χωράφια και γίνουν δάση.

Η Γεωργοένωση τι κάνει;

Θυμήθηκαν τα πάντα στ' Αφάντου

Η προχθεσινοβραδυνή συνεδρίαση του δημοτικού συμβουλίου Αφάντου, θύμησε σ' όσους την παρακολούθησαν από τηλεοράσεως δυσάρεστες παλιές εποχές. Κάποιοι για μια ακόμα φορά κατάφεραν να θυμήσουν στους Αφαντενούς ποιοί είναι και τι ρόλο παίζουν.

Δυστυχώς η κατάσταση είναι απογοητευτική και προκαλεί θλίψη και αγανάκτηση. Για να κάνουν αισθητή την παρουσία τους, λένε τέτοιες αρλούμπες και συμπεριφέρονται τόσο απαίσια που αναρωτιούνται πολλοί αν σ' αυτόν το Δήμο δεν υπήρχαν άνθρωποι που να μετέχουν στα κοινά. Τόση πενία σε επιλογή προσώπων;

Ασε πια το «καλαμοκαβαλήκεμα» που τους ...δέρνει. Αυτό δεν έχει όρια. Εχει σπάσει όλες τις μονάδες μέτρησης. Κάποιοι-ες, νομίζουν ότι μπορούν να γίνουν και αρχιεπίσκοποι. Δεν θέλει και πολύ κάποιος - α, να σαλτάρει. Αρκεί να βρεθούν δύο άτομα να τους ...δουλέψουν και να τους πουν ότι μετά από αυτούς το χάος.

Μετά από τόσους επιστήμονες που έχει ο Δήμος Αφάντου να φθάσουν σ' αυτό το σημείο να αναζητούν υποψήφιους, τέτοιας εμβέλειας είναι άξιοι της μοίρας τους.

Κάνε παιδί να δεις καλό...

«Κάνε παιδί να δεις καλό...» αναφέρει σκωπτικά μία λαϊκή μας ρήση και στην περίπτωση της «στοργικής» κόρης που δεν επέτρεπε στον πατέρα της να κάνει χρήση της τουαλέτας ταιριάζει γάντι.

Το περιστατικό προκάλεσε αίσθηση στην κοινή γνώμη και πως θα μπορούσε διαφορετικά, αφού στο θέμα της οικογένειας, ευτυχώς παραμένουμε ακόμη ευαισθητοποιημένοι.

Βέβαια υπάρχουν και οι εξαιρέσεις...

Το πρόβλημα των αγροτών

Με απόφαση του διοικητή του ΟΓΑ Γιώργου Μουτσόπουλου καταργείται η υποχρέωση των ασφαλισμένων συνταξιούχων του οργανισμού για την ανανέωση των βιβλιαρίων υγείας τους. Αυτό σημαίνει, ότι δεν θα χρειάζεται να τρέχουν στους κατά τόπους ανταποκριτές του ΟΓΑ για να σφραγίζουν το βιβλιάριο υγείας τους. Να σημειωθεί, ότι ούτε οι ασφαλισμένοι συνταξιούχοι του ΙΚΑ είναι υποχρεωμένοι στην ανανέωση αυτή.

Ασφαλώς και θεωρείται θετικό το μέτρο, αν και θα' πρεπε να ίσχυε από καιρό. Γιατί, δεν είναι δυνατό ένας συνταξιούχος του ΟΓΑ να αλλάξει επάγγελμα στα 65, 70 ή 75 χρόνια του...

Το μεγάλο όμως πρόβλημα των αγροτών δεν είναι τα βιβλιάρια υγείας αλλά οι ιατρικές βεβαιώσεις που χρειάζονται κάθε χρόνο για να παίρνουν τα φάρμακά τους, όσοι υποφέρουν από χρόνιες ασθένειες.

Για να αποκτήσει κανείς τη βεβαίωση αυτή θα πρέπει να σπαταλήσει πολύ χρόνο και να οπλιστεί με μεγάλη υπομονή, καθώς δίνεται μόνο από το Νοσοκομείο.

Μήπως κύριε διοικητά του ΟΓΑ, δεν γνωρίζετε το πρόβλημα;

Θα μας πάσουν στον ύπνο!..

Για μια ακόμη φορά οι γείτονές μας θα μας βάλουν τα γυαλιά στο θαλάσσιο τουρισμό. Ενω, εμείς εξακολουθούμε να έχουμε τα παμπάλαια πλοιάρια και οχηματαγωγά, οι Τούρκοι δρομολογούν γρήγορα και καινούργια πλοία!

Ετσι, θα διακινούν τους ξένους τουρίστες από τα απέναντι παράλια με άνεση και ταχύτητα, ενώ εμείς θα έχουμε ακόμη τους ...αραμπάδες!..

«Αναλυτές» της πλάκας

Μωρέ «ειδικούς» αναλυτές δημοσκοπήσεων που γέννησε ο τόπος τούτος!..

Μετά τη δημοσκόπηση της ALCO, δεν άφησαν κάποιοι ραδιόφωνο για ραδιόφωνο που να μην μιλήσουν.

Το γεγονός όμως ότι ο κόσμος γελά μέχρι δακρύων όταν τους ακούει, τους διαφεύγει τελείως.

Προφανώς τους αρέσει να γελοιοποιούνται..

ΣΥΝΑΛΛΑΓΜΑ

	Αγορά	Πώληση
ΔΟΛΛΑΡΙΟ Η.Π.Α	0,8763	0,8563
ΛΙΡΑ ΑΓΓΛΙΑΣ	0,61417	0,60016
ΚΟΡΩΝΑ ΔΑΝΙΑΣ	7,4682	7,3174
ΚΟΡΩΝΑ ΣΟΥΗΔΙΑΣ	9,265	9,0536
ΓΙΕΝ ΙΑΠΩΝΙΑΣ	115,83	113,19
ΦΡΑΓΚΟ ΕΛΒΕΤΙΑΣ	1,4947	1,4606
ΚΟΡΩΝΑ ΝΟΡΒΗΓΙΑΣ	7,8417	7,6628
ΛΙΡΑ ΚΥΠΡΟΥ	0,58091	0,56766
ΔΟΛ. ΚΑΝΑΔΑ	1,393	1,3612
ΔΟΛ. ΑΥΣΤΡΑΛΙΑΣ	1,6999	1,6611


Η εμπειρία μας και η αφοσίωση στη λεπτομέρεια αποτελούν εγγύηση για την απόλυτη επιτυχία ωστε να μείνουν ανεξίτηλες στη μνήμη τη δική σας και των καλεσμένων σας.....
ΧΟΡΟΕΣΠΕΡΙΔΕΣ - ΓΑΜΟΙ - CATERING - ΠΑΙΔΙΚΑ ΠΑΡΤΥ
ΞΕΝΟΔΟΧΕΙΟ SOFITEL CAPSIS ΡΟΔΟΥ
Για Πληροφορίες 25-015 & 20919 (09.00 - 17.00)

CAPSIS Conference Centers & Resort Hotels
X3045-28/2

ΕΙΔΗΣΕΙΣ ΤΟΥ '60

ΠΡΟΟΔΟΣ
20 ΜΑΪΟΥ 1969

ΑΥΤΟΜΑΤΑ ΥΠΕΡΑΣΤΙΚΑ ΑΠΟ ΧΘΕΣ ΣΤΗ ΡΟΔΟ

Κερδίζετε χρόνο και ...χρήμα! Από του μεσονυκτίου χθες η Ρόδος συνεδέθη εις το αυτόματον υπεραστικόν τηλεφωνικόν δίκτυον!

Καλώντας τώρα τον χαρακτηριστικό αριθμό κλήσεως οποιασδήποτε πόλεως, μπορείτε να τηλεφωνήτε χωρίς τη μεσολάβηση του Κέντρου. Και αυτό θα σας απαλλάξη από το «μαρτύριο της αναμονής»!

Κι ακόμη: Πιο φθηνή τώρα η τηλεφωνική επικοινωνία με οποιαδήποτε περιοχή της Ελλάδος.

Οι συνδρομηταί τηλεφώνων πρέπει να γνωρίζουν ότι:

1) Από της ημερομηνίας της συνδέσεως εις το αυτόματον υπεραστικόν δίκτυον, το τέλος εκάστης αστικής συνδιαλέξεως καθορίζεται ίσον προς 0,60 της δραχμής, το δε βασικόν (πάγιον) από 35 εις 40 δρχ.

2) Η αυτόματος επικοινωνία μετά των συνδρομητών ετέρου αστικού ή μικροαστικού κέντρου συνδεομένου εις το αυτόματον υπεραστικόν τηλεφ. δίκτυον, επιτυγχάνεται αρχικώς δι'επιλογής του χαρακτηριστικού αριθμού κλήσεως του Κέντρου τούτου και εν συνεχεία του αριθμού του καλουμένου συνδρομητού. Π.χ. δια να επικοινωνήση τις μετά συνδρομητού Αθηνών θα καλέση αρχικώς τον χαρακτηριστικόν αριθμόν κλήσεως, όστις εν προκειμένω είναι ο αριθμ. 021 και εν συνεχεία τον αριθμόν της τηλεφωνικής συνδέσεως του συνδρομητού μεθ'ου επιθυμεί να ομιλήση.

3) Δι' υπεραστικάς συνδιαλέξεις μεθ'όλων των πόλεων που έχουν αυτόματον τηλεφωνικήν σύνδεσιν (πλην της νήσου Κρήτης), οι συνδρομηταί θα χρεούνται δι'έκαστον 1' (πρώτον λεπτόν) της ώρας με 13 αστικάς μονάδας και διά συνδιαλέξεις πραγματοποιουμένας από της 5ης πρωινής μέχρι της 9ης νυκτερινής, κατά τας υπολοίπους δε ώρας (νυκτερινάς) με 9 αστικάς μονάδας. Π.χ. δια μίαν υπεραστικήν συνδιάλεξιν πραγματοποιουμένην κατά την ημέραν μετά Θεσ/νίκης θα χρεούνται κατά λεπτόν με μονάδας 13Χ0,60=7,80+0,55 ΦΚΕ, σύνολον δρχ. 8,35.

Διά δύο λεπτά 8,35Χ2=16,70 μετά ΦΚΕ κ.ο.κ.

Διά μίαν νυκτερινήν υπεραστικήν συνδιάλεξιν ενός λεπτού με μονάδας 9Χ0,60=5,40+0,40 ΦΚΕ σύνολον δρχ. 5,80. Διά δύο λεπτά 5,80Χ2=11,60 μετά ΦΚΕ κ.ο.κ.

Διά τας πόλεις της νήσου Κρήτης ήτοι Αγ. Νικόλαον, Ηράκλειον, Ιεράπετρα, Σητεία και Χανιά θα χρεούνται ανά πρώτον λεπτόν την ημέραν διά 12 αστικών μονάδων, τη δε νύκτα διά 8.

Συντάκτης της «Προόδου» δοκίμασε χθες το μεσημέρι την αυτόματη τηλεφωνική σύνδεση Ρόδου-Αθηνών. Διαπίστωσις: Ολα γίνονται γρήγορα -χωρίς χάσιμο χρόνου- και το σπουδαιότερο, ευκρινέστατα.

Σημειώνουμε ότι ο χαρακτηριστικός αριθμός κλήσεως της Ρόδου είναι 0241.

ΠΡΟΟΔΟΣ
Ημερήσια Εφημερίδα της Ρόδου
Ετος ιδρύσεως 1949
ΓΡΑΦΕΙΑ ΣΥΝΤΑΞΗΣ
Μ. Μαλλιαράκη 3, 85100 Ρόδος
Τηλ. 0241 / 27356 - 34101 FAX 0241 / 20643
ΛΟΓΙΣΤΗΡΙΟ-ΔΙΑΦΗΜΙΣΕΙΣ
Νέα Αγορά 32 85100 Ρόδος
Τηλ. 0241 / 24539 FAX 0241 / 24539
e-mail: info@proodos.net
www.proodos.net – www.proodosnews.gr

Η γυναίκα και ο κόσμος της

Ζέσταναν τελευταία οι μέρες, τόσο που όταν οδηγούμε για λίγη ώρα βγάζουμε τα επανοφώρια και ανοίγουμε τα παράθυρα για να δροσιστούμε. Οταν όμως ο ήλιος έχει δύσει αρκετή ώρα πια, το βράδυ αλλά και τις πρωινές ώρες κάνει κρύο και η θερμοκρασία είναι αρκετά χαμηλή. Αυτό μπορεί να συμβαίνει αρκετές μέρες. Γι'αυτό θα πρέπει το πρωί όταν φεύγουμε για τη δουλειά να φοράμε ένα ζεστό επανωφόρι για να μην κρυώσουμε. Είναι ο καιρός τέτοιος που τα κρυώματα εύκολα τα αποκτά κανείς. Πολλοί πονάνε το λαιμό τους, την πλάτη, βήχουν, ανεβαίνει ο πυρετός, νιώθουν ρίγη, τους πονάει η κοιλιά και άλλα συμπτώματα που τους κάνει να νιώθουν άρρωστοι. Καλό είναι να προσέχουμε ώστε να διατηρήσουμε την καλή μας υγεία. Βέβαια εκεί που δεν το υπολογίζουμε αρρωσταίνουμε. Και θα πρέπει να συμβουλευόμαστε το γιατρό για ό,τι νιώθουμε (μόνο θα πρέπει να έχουμε υπομονή με ορισμένα ασφαλιστικά ταμεία, γιατί είναι γνωστή η ταλαιπωρία των ασθενών) και να μην κάνουμε του κεφαλιού μας όταν δεν ξέρουμε. Ακόμα και τα γιατροσόφια της γιαγιάς, όσο και να τα εμπιστευόμαστε αν δεν είμαστε γνώστες ή δεν έχουμε κοντά μας κάποιον που να ξέρει καλύτερα να μην τα χρησιμοποιούμε. Και χρόνο χάνουμε από το να γίνουμε γρήγορα καλά και μπορεί να επιδεινωθεί η κατάστασή μας. Γιατί και όταν στο σπίτι είναι κάποιος άρρωστος εύκολα κολλάνε και τα υπόλοιπα μέλη. Γι'αυτό χρειάζονται οι συμβουλές των γιατρών και ιδιαίτερα όταν έχουμε παιδιά στο σπίτι, τα οποία, όσο πιο μικρά είναι τόσο δεν μπορούν να περιγράψουν που πονάνε και τι αισθάνονται.



ΜΙΚΑ

ΦΑΡΜΑΚΕΙΑ

ΔΙΗΜΕΡΕΥΕΙ:	ΔΙΑΝΥΚΤΕΡΕΥΕΙ:
ΣΤΑΜΑΤΙΟΥ ΑΔΕΛ.	ΧΑΤΖΑΡΑ ΕΛΕΝΗ
Σεφέρη 80, «ΜΗΔΕΙΑ»	Κων/νου Υδραίου 45
Τηλ. 02410 64206	Τηλ. 02410 39936

ΚΙΝΗΜΑΤΟΓΡΑΦΟΙ

ΜΕΤΡΟΠΟΛ ALPHA ODEON
Πρόγραμμα εβδομάδας από 15/2/2002 έως 21/2/2002
Πληροφορίες - Κρατήσεις : 02410-28400, από 3:30 μμ

Αίθουσα 2
ΚΩΔΙΚΟΣ: ENIGMA
Το απόλυτο κατασκοπευτικό θρίλερ της χρονιάς με την Κέιτ Γουίνσλετ ("Τιτανικός")!
Κάθε μέρα 5:30, 8:00 και 10:30 μμ

ΕΠΙΧΕΙΡΗΣΗ ΚΛΕΟΠΑΤΡΑ
Η νέα απίθανη κωμική περιπέτεια των δύο θεότρελων Γαλατών.....
Κάθε μέρα 6, 8:15 και 10:30 μμ
ΕΙΔΙΚΗ ΠΡΟΒΟΛΗ ΣΑΒΒΑΤΟ-ΚΥΡΙΑΚΗ ΩΡΑ 4:00
Αίθουσα 1

Μια πανέξυπνη αστυνομική κωμωδία με τον Γούντι Αλεν!
Κάθε μέρα 8:00 και 10:15 μμ
Αίθουσα 3
Η ΚΑΤΑΡΑ ΤΟΥ ΠΡΑΣΙΝΟΥ ΣΚΟΡΠΙΟΥ

Μια ανεπανάληπτη κινηματογραφική εμπειρία !
Αίθουσα 3
Κάθε μέρα 6:00 μμ
ΤΑΞΙΔΙΑΡΙΚΑ ΠΟΥΛΙΑ
ΕΙΔΙΚΗ ΠΡΟΒΟΛΗ ΣΑΒΒΑΤΟ-ΚΥΡΙΑΚΗ ΩΡΑ 4:00

Και.. Η ΧΑΜΕΝΗ ΑΤΛΑΝΤΙΔΑ
Αίθουσα 2
Σάββατο και Κυριακή στις 4:00 μμ
Στα ελληνικά

ΠΑΛΛΑΣ 5 CINEMAS CENTER
Γίνε τώρα μέλος του ΠΑΛΛΑΣ 5 CINEMAS CENTER και απόλαυσε προνόμια!
ΠΡΟΓΡΑΜΜΑ ΕΒΔΟΜΑΔΑΣ 15/02/2002 - 21/02/2002
www.cinemapallas.gr

ΑΙΘΟΥΣΑ 5 & 2
ΠΑΙΧΝΙΔΙ ΚΑΤΑΣΚΟΠΩΝ / SPY GAME
Πρώτη Πανελλήνια Προβολή!
ΠΡΩΤΑΓΩΝΙΣΤΟΥΝ: BRAD PITT, ROBERT REDFORD
ΑΙΘΟΥΣΑ 5 Ώρες Έναρξης: 18:50, 19:50, 22:40
ΑΙΘΟΥΣΑ 2 Ώρες Έναρξης: 18:25, 21:15

ΑΙΘΟΥΣΑ 1
ΕΠΙΣΚΕΠΤΗΣ ΑΠΟ ΤΗ ΚΟΛΑΣΗ / FROM HELL
ΠΡΩΤΑΓΩΝΙΣΤΟΥΝ: JOHNNY DEPP, HEATHER GRAHAM
Κάθε ημέρα / Ώρες Έναρξης: 17:20, 19:50, 22:20
Κάθε Παρασκευή, Σάββατο και Κυριακή στις 14:00, διασκεδάστε από τους ήχους της μουσικής του guest dj από το Club Prince!

ΑΙΘΟΥΣΑ 3
Η ΣΥΜΜΟΡΙΑ ΤΩΝ 11 / OCEANS 11
ΠΡΩΤΑΓΩΝΙΣΤΟΥΝ: GEORGE CLOONEY, BRAD PITT, JULIA ROBERTS
Κάθε ημέρα / Ώρες Έναρξης: 17:10, 19:50

ΑΙΘΟΥΣΑ 3
VANILLA SKY
ΠΡΩΤΑΓΩΝΙΣΤΟΥΝ: TOM CRUISE, PENELOPE CRUZ, KURT RUSSELL, KAMERON DIAZ
Κάθε ημέρα / Ώρες Έναρξης: 22:30

ΑΙΘΟΥΣΑ 4
KATE & LEOPOLD
ΠΡΩΤΑΓΩΝΙΣΤΟΥΝ: MEG RYAN, HUGH JACKMAN
Κάθε ημέρα / Ώρες Έναρξης: 17:30, 20:00, 22:30

ΧΟΡΗΓΟΙ
ΠΑΛΙΟΥΡΗΣ • HAPPYLAND ΚΟΥΖΕΙΝ • ΕΥΡΩΓΝΩΣΗ • NEOTEX
ΣΠΑΝΟΣ SALA DA BAGNO • ΜΙΚΡΟ ΚΑΦΕ • ΕΡΜΗΣ COURIER
LUNA D'ORO ΧΡΥΣΟ ΦΕΓΓΑΡΙ • BERLONI • CAFE SWEDCO
CHINESE BURGER • ΟΝΕΙΡΟ ΕΣΩΡΟΥΧΑ
STRIKE BOWLING CLUB

Κρατήσεις θέσεων στο 24475 και 70670 (16:00 - 20:00)

Συνδυάστε την έξοδό σας
με ξεχωριστές γεύσεις
σ' ένα μοναδικό χώρο
ΤΑΒΕΡΝΑ - ΨΗΣΤΑΡΙΑ

ΠΗΝΕΛΟΠΗ

στην πλατεία της γραφικής
ΚΑΤΤΑΒΙΑΣ

Παραμένουμε ανοικτά και το χειμώνα



με τα παραδοσιακά μας φαγητά

Τηλ. 0244-91310

4145-20/2

Διαφάνειες και μεγενθύνσεις για μπαρ, εστιατόρια, fast food

Φ. & Ν. ΠΑΧΟΣ

Γ. Ευσταθίου 11
Τηλ. 26893

Στη Μεσαιωνική Πόλη της Ρόδου

Σημαντικά έργα ανακαίνισης στη Μονή του Αγίου Γεωργίου

ΑΠΟΚΑΛΥΦΘΗΚΑΝ ΠΟΛΛΑ ΕΥΡΗΜΑΤΑ

ΕΝΑΣ πανέμορφος χώρος με διαχρονική λατρευτική χρήση στερεώθηκε και αναδείχθηκε πρόσφατα για να πλουτίσει ακόμη περισσότερο την ποικιλόμορφη γοητεία της Μεσαιωνικής μας Πόλης.

Είναι η μονή του Αγίου Γεωργίου (πρώην Χουρμαλί Μεντρεσέ) που περιλαμβάνει τον ομώνυμο ναό και τα κελιά των μοναχών. Ο ναός αυτός, κτισμένος περί τα μέσα του 15ου αιώνα, είναι ο κομψότερος από τους τρεις συνολικά τετράκογχους ναούς που υπάρχουν στο νησί μας. Ιχνη από το σκευοφυλάκιό του μαρτυρούν στοιχεία της βυζαντινής περιόδου, ενώ τα ισόγεια των κελιών χρονολογούνται από την εποχή της ιπποτοκρατίας.

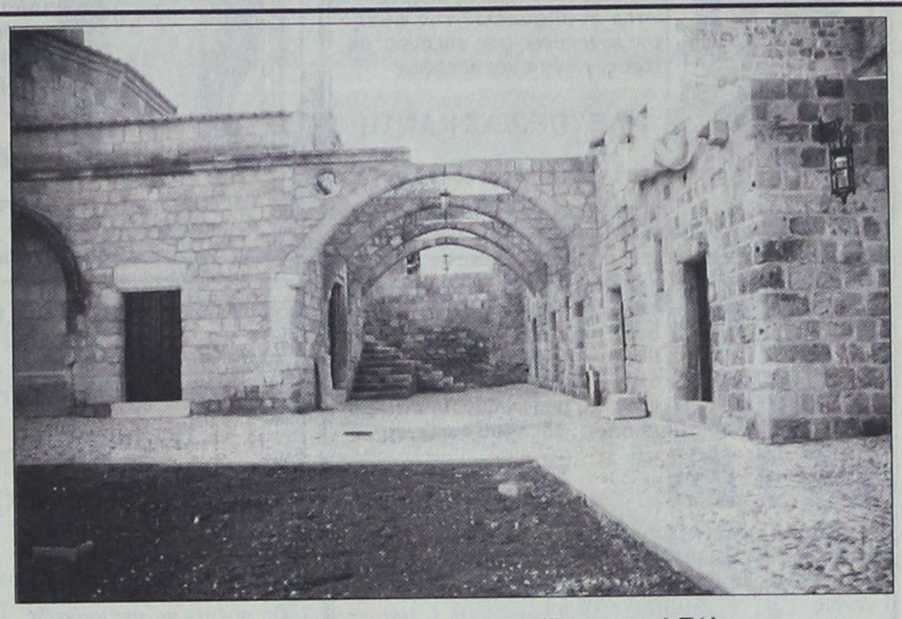

Η μονή του Αγίου Γεωργίου στη Μεσαιωνική Πόλη

Στον αύλειο χώρο της Μονής αποκαλύφθηκε τμήμα δαπέδου που ανήκει πιθανόν στον νάρθηκα παλαιοχριστιανικής βασιλικής.

Στο ίδιο συγκρότημα ανήκει και μία αίθουσα, πλήρως ανακαινισμένη, που κατά πάσα πιθανότητα θα φιλοξενεί διάφορες εκδηλώσεις.

Κατά την περίοδο της τουρκοκρατίας η μονή του Αγίου μετατράπηκε σε μουσουλμανικό ιεροδιδασκαλείο (Χουρμαλί Μεντρεσέ) και στις αρχές του 20ου αιώνα σε Πτωχοκομείο.

Δίπλα στη μονή υπάρχει επίσης ένα αξιόλογο κτίριο που ήταν μουσουλμανικό Παρθεναγωγείο. Και αυτό θα ανακαινιστεί και, όπως πιστεύεται, θα είναι έτοιμο το 2004.

Οι εργασίες για την ανακαίνιση και ανάδειξη του συγκροτήματος της Μονής ξεκίνησαν προ 25ετίας περίπου, κατά διαστήματα υπήρξαν διακοπές και ολοκληρώθηκαν πρόσφατα. Η δαπάνη για όλες τις επεμβάσεις έφθασε περί τα 100 εκατ. δραχμές.

Ο χώρος με τα υπάρχοντα σ' αυτόν κτίσματα θα είναι επισκέψιμος στο κοινό και πιθανολογείται, ότι θα χρησιμοποιείται κατά καιρούς για διάφορες εκδηλώσεις.

Η ανακαινισθείσα μονή του Αγίου Γεωργίου συνδέεται με το ναό του Αγίου Μάρκου, με το ίδρυμα Μονταλαμπέρτ και τον προμαχώνα του Αγίου Γεωργίου.

Ετσι ενοποιείται ένα ευρύτερο κομμάτι της Μεσαιωνικής Πόλης, με κτίσματα και εγκαταστάσεις που συνθέτουν ένα αρχιτεκτονικό σύνολο, προσφερόμενο για ποικίλες λειτουργίες αλλά και για μια θαυμαστή περιπλάνηση μέσα σ' αυτό.

Η Alfa Romeo συνιστά SELENIA MOTOR OIL www.alfaromeo.gr

red cell



Alfa 156
Αποκτήστε το όνειρό σας.

2+ Δύο χρόνια Οδικής Εγγύησης για απεριόριστα χιλιόμετρα

Alfa 156. Απόλυτη ασφάλεια, άνεση και τέλεια οδική συμπεριφορά. Ανεπανάληπτο στυλ που γοητεύει, τεχνολογία αιχμής και επιδόσεις που συναρπάζουν: από 120 έως 192 HP. Ποιότητα που ξεχωρίζει. Alfa 156. Αποκτήστε την άμεσα με προνομιακή χρηματοδότηση.

Ολοκληρωμένο Συγκρότημα Alfa Romeo

Alfa Romeo CREDIT

€ 12.000 (4.088.400 δρχ) σε 36 άτοκες δόσεις.

AUTO CENTER
Μανώλης Κωστάκης α.ε.β.ε
Ολοκληρωμένο συγκρότημα FIAT
14ο χλμ Ρόδου - Αεροδρομίου 85100 Παραδείσι, Ρόδος - Τηλ. (0241) 82000 FAX: (0241) 82004

Μέγιστο Χρηματοδοτούμενο Κεφάλαιο: € 12.000 (4.088.400 δρχ). Ονομαστικό Επιτόκιο 0,00%, 36 Μηνιαίες Δόσεις: € 333,33 (113.566 δρχ). Δεν συμπεριλαμβάνονται: Έξοδα Φακέλου: € 135 (45.994 δρχ). Ε.Π.Ε.: 0,0074. Η χρηματοδότηση χορηγείται εφόσον πληρούνται οι απαραίτητες προϋποθέσεις. Το πρώτο εξάμηνο της Ασφάλειας και 3 χρόνια Οδική Βοήθεια είναι ήδη πληρωμένα.

Cuore Sportivo

X. 2002-17/2

Με το θέμα των ΜΥΛΩΝ θ' ασχοληθεί η ΔΑΝΕ

ΣΥΝΕΔΡΙΑΖΕΙ ΤΗΝ ΤΕΤΑΡΤΗ

Με την υπόθεση της άρσης των προσημειώσεων από το ακίνητο των ΜΥΛΩΝ θα ασχοληθεί ξανά το διοικητικό συμβούλιο της ΔΑΝΕ στη συνεδρίαση που θα γίνει την ερχόμενη Τετάρτη 20 Φεβρουαρίου στον Πειραιά.

Της συνεδρίασης θα προηγηθούν επαφές στελεχών της ναυτιλιακής με τον Γεράσιμο Καλογηράτο, που έχει βάλει τις προσημειώσεις, προκειμένου να πεισθεί και να τις άρει για να προχωρήσει η αξιοποίησή του, από τη ΔΑΝΕ, στην οποία ανήκει.

Σύμφωνα με ασφαλείς πληροφορίες, ο κ. Καλογηράτος δεν είναι διατεθειμένος να προχωρήσει στην άρση των προσημειώσεων.

Μια ημέρα μετά τη συνεδρίαση θα εκδικαστεί στα δικαστήρια της Ρόδου η τριτανακοπή που έκανε ο εφοπλιστής για να μην αρθούν οι προσημειώσεις από το ακίνητο.

Το δ.σ. της ΔΑΝΕ θα ασχοληθεί και με τα θέματα που δεν ετέθησαν προς συζήτηση στη συνεδρίαση που πραγματοποιήθηκε την περασμένη Δευτέρα.

ALHAMBRA TRAVEL

Φανταστικές 3ήμερες, 4ήμερες και 7ήμερες κρουαζιέρες με τα υπερπολυτελή κρουαζιερόπλοια της

ROYAL OLYMPIC CRUISES

Πολυτέλεια, διασκέδαση, μοναδικό σέρβις σε όλες τις θέσεις

ΑΡΧΕΣ ΜΑΡΤΙΟΥ ΑΝΑΧΩΡΗΣΕΙΣ:
Από Ρόδο
κάθε **ΤΕΤΑΡΤΗ** για τις τριήμερες και επταήμερες και
κάθε **ΣΑΒΒΑΤΟ** για τις τετραήμερες

Ειδικές τιμές για Ελληνες από EURO 299 το άτομο

Από Πειραιά
αναχώρηση κάθε **ΠΑΡΑΣΚΕΥΗ** με το νεότευτκτο OLYMPIA EXPLORER με επίσκεψη **ΚΕΡΚΥΡΑ, ΒΕΝΕΤΙΑ, ΝΤΟΥΜΠΡΟΒΝΙΚ, ΚΑΤΑΚΟΛΟ, ΚΩΝΣΤΑΝΤΙΝΟΥΠΟΛΗ, ΜΥΚΟΝΟ** και **ΣΑΝΤΟΡΙΝΗ**

Φανταστική πασχαλινή κρουαζιέρα!!!

Το πρακτορείο μας διοργανώνει μοναδκή πασχαλινή κρουαζέρα με αναχώρηση από Ρόδο 1/5 και επιστροφή 8/5 με επίσκεψη ΗΡΑΚΛΕΙΟ, ΠΕΙΡΑΙΑ, ΚΩΝΣΤΑΝΤΙΝΟΥΠΟΛΗ, ΚΟΥΣΑΝΤΑΣΙ, ΜΥΚΟΝΟ.

Πληροφορίες στο πρακτορείο μας

ALHAMBRA TRAVEL
Αλεξ. Παπάγου 23. Τηλ. 37052, 25698 - Ρόδος
X.3051-28/2

ΜΝΗΜΟΣΥΝΑ



Τελούμε στις 15 Φεβρουαρίου ημέρα Παρασκευή και ώρα 8 π.μ. στον ιερό ναό Ταξιαρχών νεκροταφείου 9ήμερο μνημόσυνο υπέρ αναπαύσεως της ψυχής της λατρευτής μας συζύγου, μητέρας, γιαγιάς, αδελφής και θείας

ΜΑΡΙΑΣ ΒΟΛΟΝΑΚΗ
Ετών 53

Ο σύζυγος Δημήτρης
Τα παιδιά Νεκταρία - Αντώνης, Ειρήνη - Μάριος, Μάγδα
Τα εγγόνια Σπύρος, Ελευθερία, τα αδέλφια, τα ανίψια και οι λοιποί συγγενείς

1105-15/2



Τελούμε στις 17 Φεβρουαρίου ημέρα Κυριακή και ώρα 9π.μ. στον ιερό ναό Αγίου Νικολάου Χάλκης 9μηνο μνημόσυνο υπέρ αναπαύσεως της ψυχής της λατρευτής μας μητέρας και γιαγιάς

ΜΑΡΙΑΣ ΠΑΣΠΑΛΑΚΗ

Τα παιδιά Σκιαδενή - Δημήτρης, Κωνσταντίνος, Λεωνίδας - Κλεοπάτρα
Τα εγγόνια και οι λοιποί συγγενείς

4266-16/2



Τελούμε στις 16 Φεβρουαρίου ημέρα Σάββατο ώρα 8 π.μ. στον ιερό ναό Αγίας Ειρήνης Ορφανοτροφείου Θηλέων Ρόδου 40ήμερο μνημόσυνο υπέρ αναπαύσεως της ψυχής του λατρευτού μας συζύγου, πατέρα, αδελφού και θείου

ΝΙΚΟΛΑΟΥ ΜΙΧΑΗΛ ΔΡΑΚΟΥ

Η σύζυγος Βέρα
Τα παιδιά Μιχάλης, Μαρία, Αργυρώ
Τα αδέλφια, τα ανίψια και οι λοιποί συγγενείς

ΧΛ-15/2



Τελούμε στις 15 Φεβρουαρίου ημέρα Παρασκευή και ώρα 8.30 π.μ. στον ιερό ναό Ταξιαρχών νεκροταφείου ετήσιο μνημόσυνο υπέρ αναπαύσεως της ψυχής του λατρευτού μας συζύγου, πατέρα, παππού και θείου

Ιερέα ΠΑΥΛΟΥ ΛΑΡΔΟΠΟΥΛΟΥ

Η πρεσβυτέρα Σταματία
Τα παιδιά Μαρία - Νικήτας
Τα εγγόνια Σταματία, Σταύρος, Παύλος
Τα ανίψια και οι λοιποί συγγενείς

1104-15/2



Τελούμε στις 17 Φεβρουαρίου ημέρα Κυριακή και ώρα 8.30 π.μ. στον ιερό ναό Ευαγγελιστού Λουκά Σορωνής 40ήμερο μνημόσυνο υπέρ αναπαύσεως της ψυχής του λατρευτού μας πατέρα, παππού, προπαππού, αδελφού και θείου

ΦΩΤΗ ΚΥΠΡΙΩΤΗ

Τα παιδιά Δέσποινα-Σταμάτης Σαββάκη, Ελένη-Γιώργος Τσουμπλέκα
Τα εγγόνια, οι δισεγγονές, τ' αδέλφια, τ' ανίψια και οι λοιποί συγγενείς

1102-17/2



Τελούμε στις 17 Φεβρουαρίου ημέρα Κυριακή και ώρα 7.30π.μ. στον ιερό ναό Ταξιαρχών νεκροταφείου τριετές μνημόσυνο υπέρ αναπαύσεως της ψυχής της λατρευτής μας μητέρας, γιαγιάς, προγιαγιάς, αδελφής και θείας

ΕΥΡΥΔΙΚΗΣ ΚΟΥΓΙΟΥ

Τα παιδιά Κική - Χρήστος Ζόγκας, Πόπη - Βασίλη Κασάπη, Βασίλειος Κουγιός, Νίνα Κουγιού, Αναστασία Κουγιού
Τα εγγόνια, τα δισέγγονα, η αδελφή, τα ανίψια και οι λοιποί συγγενείς

4268-16/2

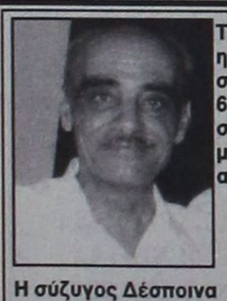

Τελούμε στις 17 Φεβρουαρίου ημέρα Κυριακή και ώρα 8.30 π.μ. στον ιερό ναό Αγίων Αναργύρων 6μηνο μνημόσυνο υπέρ αναπαύσεως της ψυχής του λατρευτού μας συζύγου, πατέρα, παππού, αδελφού και θείου

ΣΠΥΡΙΔΩΝΑ ΕΜ. ΜΗΛΙΟΥ

Η σύζυγος Δέσποινα
Τα παιδιά Ευαγγελία, Ειρήνη - Μιχάλης, Μαρία - Δημήτρης
Τα εγγόνια, τα αδέλφια, τα ανίψια και οι λοιποί συγγενείς

4276-16/2

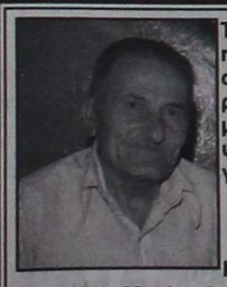

Τελούμε στις 16 Φεβρουαρίου ημέρα Σάββατο και ώρα 7 π.μ. στον ιερό ναό Αγίων Αναργύρων πόλεως Ρόδου 6μηνο μνημόσυνο υπέρ αναπαύσεως της ψυχής του λατρευτού μας συζύγου, πατέρα και παππού

ΑΝΤΩΝΙΟΥ ΔΡΟΣΟΥ

Η σύζυγος Φιλία
Τα παιδιά Μαρία - Δημήτρης Κουλούρης, Παντελίτσα - Φρίξος Ιωαννίδης, Μιχάλης - Αννα, Νίκος - Τσαμπίκα
Τα εγγόνια και οι λοιποί συγγενείς

4259-15/2



Τελούμε στις 16 Φεβρουαρίου ημέρα Σάββατο και ώρα 8π.μ. στον ιερό ναό Αγίας Ειρήνης Ορφανοτροφείου Θηλέων Ρόδου 9ήμερο μνημόσυνο υπέρ αναπαύσεως της ψυχής της λατρευτής μας μητέρας και γιαγιάς

ΑΡΓΥΡΩΣ ΦΙΛΙΠΠΟΥ ΜΕΛΙΣΣΑ

Τα παιδιά, τα εγγόνια και οι λοιποί συγγενείς

4269-15/2



Τελούμε στις 17 Φεβρουαρίου ημέρα Κυριακή και ώρα 9π.μ. στον ιερό ναό Κοιμήσεως Θεοτόκου Αφάντου τριετές μνημόσυνο υπέρ αναπαύσεως της ψυχής της λατρευτής μας συζύγου, μητέρας, γιαγιάς και αδελφής

ΕΛΕΥΘΕΡΙΑΣ ΚΑΝΤΗ

Ο σύζυγος, τα παιδιά, τα εγγόνια και οι λοιποί συγγενείς

1111-16/2



Τελούμε στις 16 Φεβρουαρίου ημέρα Σάββατο και ώρα 8π.μ. στον ιερό ναό Αγίου Νικολάου Ρόδου 3μηνο μνημόσυνο υπέρ αναπαύσεως της ψυχής του λατρευτού μας συζύγου, πατέρα, παππού , αδελφού και θείου

ΣΤΑΥΡΟΥ ΜΑΝΩΛΑΚΙΟΥ

Η σύζυγος Φωτεινή
Τα παιδιά Μιχάλης, Μαρία - Μανώλης
Τα εγγόνια, τα αδέλφια, τα ανίψια και οι λοιποί συγγενείς

1107-15/2



Τελούμε στις 17 Φεβρουαρίου ημέρα Κυριακή και ώρα 8.30π.μ. στον ιερό ναό Αγίου Παντελεήμονα ΣΙΑΝΩΝ 9μηνο μνημόσυνο υπέρ αναπαύσεως της ψυχής του λατρευτού μας πατέρα, παππού, αδελφού και θείου

ΣΑΒΒΑ ΣΩΤΗΡΑΚΗ
Δασκάλου

Τα παιδιά Μαρία, Τάσος, Τσαμπίκα
Η εγγονή Χριστίνα
Τα αδέλφια, τα ανίψια και οι λοιποί συγγενείς

1103-16/2



Τελούμε στις 17 Φεβρουαρίου ημέρα Κυριακή και ώρα 8.30π.μ. στον ιερό ναό Αγίου Παντελεήμονα ΣΙΑΝΩΝ τριετές μνημόσυνο υπέρ αναπαύσεως της ψυχής της λατρευτής μας μητέρας, γιαγιάς, αδελφής και θείας

ΣΤΕΡΓΟΥΛΑΣ ΣΩΤΗΡΑΚΗ

Τα παιδιά Μαρία, Τάσος, Τσαμπίκα
Η εγγονή Χριστίνα
Τα αδέλφια, τα ανίψια και οι λοιποί συγγενείς

1103-16/2

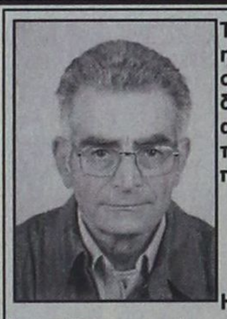

Τελούμε στις 17 Φεβρουαρίου ημέρα Κυριακή και ώρα 8.30π.μ. στον ιερό ναό χωριού Αγίου ισιδώρου 9μηνο μνημόσυνο υπέρ αναπαύσεως της ψυχής του λατρευτού μας συζύγου, πατέρα, παππού, αδελφού και θείου

ΙΩΑΝΝΟΥ ΧΑΤΖΗΣΑΒΒΑ

Η σύζυγος Μαρία
Τα παιδιά, τα εγγόνια, τα αδέλφια, τα ανίψια και οι λοιποί συγγενείς

4282-16/2



Τελούμε στις 16 Φεβρουαρίου ημέρα Σάββατο και ώρα 8.30π.μ. στον ιερό ναό Εισοδίων της Θεοτόκου Μασάρων 6μηνο μνημόσυνο υπέρ αναπαύσεως της ψυχής του λατρευτού μας πατέρα, παππού, αδελφού και θείου

ΚΩΝΣΤΑΝΤΙΝΟΥ ΑΒΔΕΛΛΗ
Αρχιμανδρίτη

Τα παιδιά Ευαγγελία - Βαγγέλης, Αννα - Χρήστος
Τα εγγόνια Σεβαστή, Αννα, Βασίλης Δημήτρης, Λαμπρινή
Τα αδέλφια, τα ανίψια και οι λοιποί συγγενείς

4286-15/2



Για τον αγαπημένο μας φίλο

ΘΕΟΔΩΡΟ (TOROS) ΑΡΑΜΠΙΑΝ

(που απεβίωσε και κηδεύτηκε στη Roedovre, Κοπεγχάγη, ΔΑΝΙΑΣ) τελούμε 9ήμερο μνημόσυνο, υπέρ αναπαύσεως της ψυχής του την Κυριακή 17 Φεβρουαρίου και ώρα 8 το πρωί στον ιερό ναό Ταξιαρχών του χωριού Αρχάγγελος της Ρόδου

Οι φίλοι του

4288-16/2

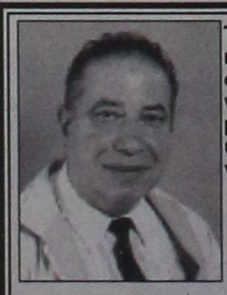

Τελούμε στις 16Φεβρουαρίου ημέρα Σάββατο και ώρα 8π.μ. στον ιερό ναό Αγίου Ελευθερίου νεκροταφείου Κρεμαστής μνημόσυνο υπέρ αναπαύσεως της ψυχής του λατρευτού μας συζύγου, πατέρα και παππού

ΓΕΩΡΓΙΟΥ ΟΙΚΟΝΟΜΙΔΗ

Η σύζυγος Μαρία
Τα παιδιά Αντώνης, Μιχαλίτσα, Γεωργία
Ο εγγονός Γεώργιος
Οι λοιποί συγγενείς

1109-15/2



Τελούμε στις 17 Φεβρουαρίου ημέρα Κυριακή και ώρα 8π.μ. στον ιερό ναό Ταξιαρχών νεκροταφείου Ρόδου 3μηνο μνημόσυνο υπέρ αναπαύσεως της ψυχής της λατρευτής μας μητέρας και γιαγιάς

ΕΙΡΗΝΗΣ ΚΑΡΑΓΙΑΝΝΗ

Τα παιδιά Γιασεμή - Ηλίας
Τα εγγόνια Βασίλης, Ειρήνη, Νεκταρία
Οι λοιποί συγγενείς

4283-16/2



Τελούμε στις 16 Φεβρουαρίου ημέρα Σάββατο και ώρα 8π.μ. στον ιερό ναό Αγίου Δημητρίου παλαιού νεκροταφείου 6μηνο μνημόσυνο υπέρ αναπαύσεως της ψυχής της λατρευτής μας μητέρας, γιαγιάς και προγιαγιάς

ΜΑΡΙΑΣ ΧΑΣΑΠΗ

Τα παιδιά, τα εγγόνια, τα δισέγγονα και οι λοιποί συγγενείς

4269-15/2

Αγριος καυγάς στο χειρουργείο

ΣΥΝΕΧΕΙΑ ΑΠΟ ΤΗ ΣΕΛ. 1

να τα κάνουν γυαλιά - καρφιά!

Η ΑΠΑΡΑΔΕΚΤΗ συμπεριφορά του γιατρού ενόχλησε σφόδρα την πρόεδρο του ΠΕ.ΣΥ., η οποία κατέστη σαφές σε όλους τους τόνους ότι «και οι γιατροί θα πρέπει να πειθαρχούν, ειδάλλως θα λογοδοτούν».

☛ Σημειώνεται ότι τα φαινόμενα αυτά, του «καπελώματος» των διαδικασιών, που δεν διασφαλίζουν την ομαλή λειτουργία και την προτεραιότητα των χειρουργικών περιστατικών εξέθρεψε η κακοδιοίκηση και η ευνοιοκρατία που επικρατούσε επί προεδρίας Μπαλάνου.

Ξεσηκώθηκε η Κάλυμνος

ΣΥΝΕΧΕΙΑ ΑΠΟ ΤΗ ΣΕΛ. 1

☛ Τα πνεύματα οξύνθηκαν στο νησί μετά τη δημοσιοποίηση του πίνακα των αιτήσεων που κατέθεσαν οι ακτοπλοϊκές εταιρίες στο υπουργείο Εμπορικής Ναυτιλίας από τον οποίο προκύπτει ότι η εφαρμογή του νόμου θα έχει δυσμενείς επιπτώσεις για 30 νησιά - μεταξύ των οποίων κάι η Κάλυμνος - που κινδυνεύουν να μείνουν χωρίς ακτοπλοϊκή σύνδεση.

ΟΙ ΠΛΟΙΟΚΤΗΤΡΙΕΣ εταιρίες, ως γνωστόν, κατέθεσαν δρομολόγια εκτός εθνικού δικτύου. Με άλλα λόγια, ενώ το δίκτυο προβλέπει ότι η γραμμή συμπεριλαμβάνει τα λιμάνια Πειραιά - Κω - Ρόδου - Πάτμου - Καλύμνου - Λέρου - Νισύρου, κατέθεσαν δρομολόγια για Πειραιά, Κω, Ρόδο.

☛ Η εξέλιξη αυτή, αλλά και η όλη διαδικασία που ακολουθεί το ΥΕΝ εξόργισε τη δημοτική αρχή, αλλά και τους κατοίκους του νησιού, που δηλώνουν ότι το λόγο θα έχουν πλέον οι μαύρες σημαίες και οι δυναμικές κινητοποιήσεις.

ΤΗΝ ΕΝΑΡΞΗ κινητοποιήσεων αποφάσισε το δημοτικό συμβούλιο Καλύμνου που ασχολήθηκε με τις εξελίξεις στην ακτοπλοΐα στη συνεδρίαση που έγινε προχθές.

☛ Το δημοτικό συμβούλιο εξουσιοδότησε το δήμαρχο κ. Δημ. Διακομιχάλη, ώστε να ασκήσει πιέσεις στο υπουργείο Εμπορικής Ναυτιλίας και να περιληφθεί η Κάλυμνος στα δρομολόγια που θα εκτελούνται από το Νοέμβρο του 2002. Παράλληλα θα ζητηθεί και η συνδρομή των βουλευτών της Δωδεκανήσου.

ΣΥΜΦΩΝΑ με το νόμο 2932/2000 που αφορά τις ακτοπλοϊκές συγκοινωνίες στις 20 Φεβρουαρίου, δηλαδή την ερχόμενη Τετάρτη, οι ακτοπλοϊκές εταιρίες μπορούν να συμπληρώσουν τις προτάσεις τους και να αναπροσαρμόσουν τα δρομολόγιά τους. Πιθανό είναι ακόμη και αν συντρέχουν σοβαροί λογοι το υπουργείο να καλέσει τις εταιρίες να αναπροσαρμόσουν τις αιτήσεις τους.

•Στις 31 Μαρτίου θα γίνει η αποδοχή των ολοκληρωμένων προτάσεων του ΧΕΝ για τη δρομολόγηση πλοίων από το Συμβούλιο Ακτοπλοϊκών Συγκοινωνιών.

•Στις 30 Απριλίου θα γίνει πρόσκληση από το υπουργείο για την εξυπηρέτηση των γραμμών για 3-5 χρόνια χωρίς επιβάρυνση του Δημοσίου για τις υπόλοιπες γραμμές του δικτύου που δεν έχουν καλυφθεί.

• Στις 15 Ιουνίου θα γίνει μειοδοτικός διαγωνισμός για τη σύμβαση ανάθεσης για την εξυπηρέτηση των άγονων γραμμών.

ΜΕ ΤΟ ΘΕΜΑ των ακτοπλοϊκών συγκοινωνιών θα ασχοληθεί ξανά το δημοτικό συμβούλιο Καλύμνου στη συνεδρίαση που θα γίνει την ερχόμενη Παρασκευή 22 Φεβρουαρίου.

Ιστορική έκδοση

ΣΥΝΕΧΕΙΑ ΑΠΟ ΤΗ ΣΕΛ. 1

στελέχη της αθηναϊκής εφημερίδας.

● Για την ειδική έκδοση θα μιλήσει ο λαογράφος - δικηγόρος Μανώλης Μακρής, ο δήμαρχος Ρόδου Γιώργος Γιαννόπουλος, ο διευθυντής του «Εθνους» Δημήτρης Μπενέκος και άλλοι.

Η ΕΚΔΟΣΗ θα έχει μορφή περιοδικών τεύχων, τα οποία θα διατίθενται εντελώς δωρεάν κάθε Κυριακή μαζί με την εφημερίδα. Στους αναγνώστες συλλέκτες των τευχών θα δίνεται η ευκαιρία της βιβλιοδεσίας σε πολυτελείς τόμους.

● Με την ολοκλήρωση της έκδοσης θα δημιουργηθεί μια πλήρης ιστορική σειρά 10 πολυτελών τόμων, η οποία θα περιέχει την ιστορία όλων των νομών της πατρίδας μας από τα προϊστορικά χρόνια μέχρι τις μέρες μας.

Η ΠΑΡΟΥΣΙΑΣΗ της Δωδεκανήσου θα γίνει σε δύο κυριακάτικες εκδόσεις του «Εθνους», η δε εκδήλωση του Σαββάτου στο «Ακταίον» είναι ελεύθερη για το κοινό.

Ρόδος-Μαρμαρίς σε μισή ώρα

ΣΥΝΕΧΕΙΑ ΑΠΟ ΤΗ ΣΕΛ. 1

πλοία, ώστε να εξυπηρετούνται οι επιβάτες κατά τον καλύτερο τρόπο!

ΟΙ ΕΚΤΙΜΗΣΕΙΣ είναι ότι φέτος το καλοκαίρι θα υπάρχει σημαντική κίνηση στη γραμμή Μαρμαρίς - Ρόδου - Μαρμαρίς και γι' αυτό οι Τούρκοι φροντίζουν ν' αναβαθμίσουν τις συγκοινωνίες τους.

● Με την ευκαιρία θα πρέπει να υπογραμμιστεί ότι από την ερχόμενη Πέμπτη πρόκειται να έρθουν στη Ρόδο πάνω από 500 Τούρκοι για να περάσουν ένα τετραήμερο στο νησί μας με την ευκαιρία του Κουρμπάν Μπαϊράμ.

Ο υπουργός κ. Σκανδαλίδης

ΣΥΝΕΧΕΙΑ ΑΠΟ ΤΗ ΣΕΛ. 1

αριθμό των νοσηλευτών που απαιτούνται και ο συμπατριώτης μας υπουργός θα υπογράψει απόφαση για την άμεση πρόσληψή τους.

Ο κ. ΚΩΣΤΑΣ Σκανδαλίδης έρχεται αύριο στις 5 το απόγευμα στη Ρόδο προκειμένου να παραστεί στην εκδήλωση της εφημερίδας «Εθνος» και να προλογίσει την έκδοση «Πατριδογνωσία», που αναφέρεται στην ιστορία της Δωδεκανήσου.

ΒΡΕΘΗΚΕ ΛΥΣΗ

Μετά από προσπάθειες της προέδρου του ΠΕ.ΣΥ κ. Ιωάννας Αρσενοπούλου, τις επόμενες ημέρες θα επαναλειτουργήσει στο Νοσοκομείο της Ρόδου και η δεύτερη χειρουργική αίθουσα.

✎ Σημειώνεται ότι λόγω της ελλείψεως νοσηλευτικού προσωπικού, η διοίκηση του Νοσοκομείου υποχρεώθηκε να βάλει λουκέτο στη μία από τις δύο χειρουργικές αίθουσες που λειτουργούσαν.

ΕΠΙ ΤΟΥ θέματος επελήφθη αμέσως η πρόεδρος του ΠΕ.ΣΥ που σε συνεργασία με την τομεάρχη της νοσηλευτικής η οποία προσφέρθηκε να βοηθήσει την κατάσταση, βρέθηκε προσωρινή λύση στο πρόβλημα έως ότου καλυφθούν οι κενές θέσεις.

Το ξενοδοχείο στο Πλημμύρι

ΣΥΝΕΧΕΙΑ ΑΠΟ ΤΗ ΣΕΛ. 1

γές της Ε.Χ.Μ.ν.Ρ.

Πρόσφατα όμως δημοσιεύτηκε στον Τύπο μελέτη περιβαλλοντικών επιπτώσεων μεγάλης ξενοδοχειακής μονάδας, με δυναμικότητα 500 και 250 κλινών στη θέση "ΠΛΗΜΜΥΡΙ" Δήμου Νότιας Ρόδου και ταυτόχρονα ο Γ. Γραμματέας Περιφέρειας Νοτίου Αιγαίου κοινοποίησε στις αρμόδιες υπηρεσίες δύο (2) αποφάσεις προέγκρισης χωροθέτησης.

Το πιο εκπληκτικό είναι ότι οι προεγκρίσεις αυτές προωθούνται όταν - πριν ένα (1) χρόνο - ο υπουργός ΠΕ.ΧΩ.Δ.Ε. ακύρωσε, και πολύ σωστά, δύο (2) ανάλογες προεγκρίσεις χωροθέτησης του Γ. Γραμματέα, που αφορούσαν την ίδια τουριστική μονάδα, επικαλούμενος σχετικές αρνητικές εισηγήσεις τοπικών υπηρεσιών και την εκπονούμενη τότε Ε.Χ.Μ.ν.Ρ.

Πράγματι η ευρύτερη περιοχή "ΠΛΗΜΜΥΡΙ" είναι ενδιαφέρουσα περιβαλλοντικά και αρχαιολογικά και προτείνεται ως ζώνη ειδικής προστασίας.

Παρακαλούμε την κυρία Υπουργό Χωροταξίας

Α) να εκτιμήσει πως είναι δυνατό ένα θέμα που απορρίφθηκε απ' όλους τους αρμόδιους να επαναπροωθείται όταν τα ουσιαστικά δεδομένα της υπόθεσης δεν έχουν μεταβληθεί και ταυτόχρονα η Ε.Χ.Μ.ν.Ρ. έχει καταστεί δεσμευτική;

Β) να σχολιάσει τη σπουδή του Γ. Γραμματέα Ν. Αιγαίου - λίγες μέρες πριν την παραίτησή του - να προχωρήσει στην προέγκριση μιας υπόθεσης ιδιαίτερα επιβαρημένης;

Γ) να εξηγήσει πως εκφράζεται η κυβερνητική πολιτική στα αναπτυξιακά και περιβαλλοντικά ζητήματα όταν ο εντεταλμένος Κυβερνητικός Εκπρόσωπος κρατάει τη συγκεκριμένη στάση;

Δ) να ενημερώσει τι ενέργειες προτίθεται να κάνει για την αντιμετώπιση περαιτέρω του θέματος;

και τέλος

Ε) τι πρωτοβουλίες θα πάρει ως κυβερνητικός παράγοντας, ώστε να αποτραπεί η επανάληψη παρόμοιων περιστατικών που προσβάλλουν το δημόσιο αίσθημα και την αξιοπιστία της δημόσιας διοίκησης;

Η Ν.Ε. Νότιας Δωδεκανήσου του ΣΥΝΑΣΠΙΣΜΟΥ τάσσεται ασφαλώς υπέρ της ανάπτυξης της Νότιας Ρόδου, αρκεί αυτό να κινείται στα πλαίσια της σχεδιασμένης και βιώσιμης ανάπτυξης και όχι είτε ξεπουλώντας προστατευόμενες περιοχές (βλ. ΠΡΑΣΟΝΗΣΙ), είτε προωθώντας μονάδες που δεν σέβονται την οικολογική ισορροπία της περιοχής».

Οι αγρότες θα εγκαταλείψουν

ΣΥΝΕΧΕΙΑ ΑΠΟ ΤΗ ΣΕΛ. 1

✓ Αν τελικά περάσει αυτή η απόφαση, οι συνέπειες θα είναι καταστροφικές για τη γεωργία και η εγκατάλειψη της υπαίθρου είναι βέβαιη και ταχύτατη.

ΤΗ συμπαράσταση των τοπικών βουλευτών, φορέων και αρχών, ζητούν οι αγρότες μας για την επίλυση των προβλημάτων τους και ιδιαίτερα το θέμα των χρησιδανείων, το οποίο θεωρούν το σημαντικότερο.

✓ Είναι πασίγνωστο ότι οι γεωργοί που δεν εγκατέλειψαν τα χωριά τους και παραμένουν σ' αυτά καλλιεργούν τα κτήματα των συγγενών τους ή των άλλων συγχωριανών τους που μένουν στην πόλη. Ομως με την απόφαση του υπουργείου Οικονομικών, θα πρέπει να δηλώσουν ότι για την παραχώρηση αυτή καταβάλλουν ενοίκιο βάσει των αντικειμενικών αξιών. Αν όμως γίνει αυτό τότε οι ιδιοκτήτες των κτημάτων θα πρέπει να δηλώσουν εισόδημα από ενοίκιο και θα φορολογηθούν.

ΟΙ ΜΕΝ ιδιοκτήτες των γεωργικών εκτάσεων δεν θα τις παραχωρούν, οι δε γεωργοί θα αναγκαστούν να εγκαταλείψουν τα χωριά τους, αφού δεν θά 'χουν χωράφια για να σπείρουν.

✓ Οι γεωργοί της Νότιας Ρόδου ζητούν από τη Γεωργοένωση να αναλάβει πρωτοβουλία, ευαισθητοποίησης των αρχών και φορέων του νομού, για την επίλυση του σοβαρού αυτού προβλήματος. Αλλωστε είναι υποχρέωση της Γεωργοένωσης να συμπαρασταθεί στους γεωργούς και να μην ασχολείται μόνο με τα σούπερ μάρκετ και τις δημόσιες σχέσεις. Ισως και ο δήμος της περιοχής θα μπορούσε να κινητοποιηθεί για το θέμα αυτό.

Η ΑΠΟΨΗ να κατέβουν με τρακτέρ στην πόλη ανήκει μόνο σε δύο γεωργούς από την Κατταβιά, ενώ όλοι οι άλλοι τάσσονται υπέρ της ευαισθητοποίησης της κοινής γνώμης των αρχών και των φορέων του νομού.

ΓΡΑΦΕΙΟ ΤΕΛΕΤΩΝ & ΜΝΗΜΟΣΥΝΩΝ ΡΟΔΟΥ
ΣΤΕΦΑΝΑ - ΣΤΟΛΙΣΜΟΙ
«ΑΜΕΡΙΚΑΝΟΥ»
Αμεση εξυπηρέτηση
ΟΛΟ ΤΟ 24ΩΡΟ
Αναλαμβάνουμε την τελετή και με τα έξοδα που χορηγούν τα ταμεία χωρίς καμία επιβάρυνση. ΙΚΑ, ΤΕΒΕ, ΤΑΞΥ, ΔΗΜΟΣΙΟΥ, ΛΙΜΕΝΙΚΩΝ, ΟΓΑ και λοιπά ταμεία. Τους ΑΠΟΡΟΥΣ ΔΩΡΕΑΝ
Πλατεία Βρούχου στη Μητρόπολη
Τηλέφωνα: 28901 - 33400
2993-15/4/02

ΤΗΛΕΟΡΑΣΗ

ΕΤ-1

06.45 Κινούμενα σχέδια
07.15 Ξυπνήστε!
08.00 Μέλι γάλα - Αρωμα σαπουνιού
10.00 Αννα, η κυρίαρχος του παιχνιδιού
11.00 Μαριάννα, ένας αγνός έρωτας
12.00 Είσαι το πεπρωμένο μου
13.00 Κλήρωση EURO FOOT 2004
13.30 Οι αταίριαστοι
13.50 Ειδήσεις
15.00 Κινούμενα σχέδια
15.30 Οι ατρόμητοι
16.30 ΠΟΠ και πάμε
17.00 Ειδήσεις
17.30Υγιαίνετε
17.35 www.άνθρωποι.gr
19.35 ...Καλύτερη ζωή
19.40 Πάμε για χιόνια
19.45 Η αλεπού και ο μπούφος (Ε)
20.20 Συνεικόνες
20.30 Στα φτερά του έρωτα - 19οι χειμερινοί ολυμπιακοί αγώνες
21.00 Καλλιτεχνικό πατινάζ
22.30 Περίληψη - διάφορα σπορ
23.00 Ειδήσεις
23.30 Σινεμά ο παράδεισος «Η ομίχλη»
01.15 Στη ζώνη του λυκόφωτος -19οι χειμερινοί ολυμπιακοί αγώνες

ΝΕΤ

06.00 Ετσι έχουν τα πράγματα
07.00 Πρώτη ματιά
10.00 Mediterraneo
11.00 Μόδα: Οι μεγάλοι σχεδιαστές
11.30 Διακόσμηση με στυλ
12.00 Εραστές της περιπέτειας
13.00 Ειδήσεις - Χρηματιστήριο
13.45 Φύση και πρωταθλητές
14.00 Αθλητική εκπομπή
15.00 Ειδήσεις-χρηματιστήριο
16.00 Συν και πλην
18.00 Ειδήσεις-οικονομία-οικονομία- δελτίο στη νοηματική - δελτίο αγροτών
19.05 Χειμερινοί ολυμπιακοί αγώνες 2002 από το Σολτ Λέικ Σίτυ
21.00 Ειδήσεις
22.00 ΕπίΛΟΓΟΣ
23.00 Σαν παλιά φωτογραφία
24.00 Ειδήσεις
00.30 Κινηματογραφική λέσχη «Λοχαγός Κόναν: το πρόσωπο του πολέμου»
• Εκπομπές σ'επανάληψη

ΕΤ-3

08.01 Τα μιούζικαλ του Χόλιγουντ
08.30 8 1/2
11.00 Ο κόσμος στο επίκεντρο
11.30 Τίποτα δεν είναι για πέταμα
12.00 Τόποι ζωής
12.30 Σινεμανία (Ε)
13.30 Ο κόσμος των ζωντανών οργανισμών 1
13.45 Μισέλ με μπεσαμέλ
14.00 Η οδός των υδάτων (Ε)
15.00 Ειδήσεις
15.25 Μακρινές φιλίες
15.30 Με μια τρίτη ματιά
17.00 Τέρμιναλ 3
18.00 Χρυσές μελωδίες
18.30 Αθλητικό ημίωρο
19.00 Περίμετρος
19.30 Στην υδρόγειο
20.00 Δικαίωμα και αδικίες
20.30 Ειδήσεις
21.30 Μακρινές φιλίες
21.35 Το ποτάμι της ελπίδας
22.30 Ανιχνεύσεις
24.00 Ειδήσεις
00.10 Ξένη ταινία «Μόλι και τζίνα»
•Συνέχεια με επαναλήψεις εκπομπών και ντοκιμαντέρ

MEGA

05.55 Ειδήσεις στη νοηματική γλώσσα
06.00 Πρώτη έκδοση
08.00 Σήμερα με την Αννα
10.00 Σαν στο σπίτι σας
13.10 Η γυναίκα σήμερα
14.00 Ειδήσεις
15.00 Στην κουζίνα ολοταχώς
15.45 Η ζωή μας μια βόλτα (Ε)
17.00 Ειδήσεις
17.10 Για μια θέση στον ήλιο
17.50 Απαγορευμένη αγάπη
18.40 Ποιός θέλει να γίνει εκατομμυριούχος;
19.30 Ειδήσεις
21.00 Δέκα λεπτά κήρυγμα
22.00 Αέρινες σιωπές
22.50 Ξένη ταινία «Φλεγόμενη γη»
00.15 Ειδήσεις
01.30 Ξένη ταινία «Ο δράκουλας του Σάλεμς Λοτ επιστρέφει»
Ξένη ταινία «Αθώες κινήσεις»

ΑΝΤ-1

06.45 Πριν από το σχολείο
06.55 Ειδήσεις στη νοηματική
07.00 Καλημέρα Ελλάδα
09.55 Ο καιρός της εβδομάδας
10.00 Πρωινός καφές
13.10 Super game
13.15 Σοφία ορφή (Ε)
14.00 Ειδήσεις
14.40 Χρήμα-Χρηματιστήριο
15.00 Και οι παντρεμένοι έχουν ψυχή (Ε)
16.00 Super game
16.05 Εγκλήματα (Ε)
16.55 Super game
17.00 Καλημέρα ζωή
17.40 Ο καιρός της εβδομάδας
17.45 Ειδήσεις
18.00 Θησαυροφυλάκιο
18.45 Η λάμψη
19.30 Ειδήσεις
21.05 Λίφτινγκ
22.00 Πρόκληση
22.55 Ειδήσεις
23.00 Big brother
24.00 Ειδήσεις
00.15 The-Files
01.15 Ξένη ταινία «Ουρανός και γη»

STAR

06.05 Παιδικό πρόγραμμα
08.57 Ειδήσεις στη νοηματική
09.00 Μέρα μεσμέρι
10.30 Λόγια STARάτα
11.55 Η υγεία κτίζεται κάθε μέρα
12.00 Διαπλεκόμενοι (Ε)
13.00 Ειδήσεις
14.00 Βαθύ κόκκινο (Ε)
15.00 Αιμίλια, μια ακατάμαχητη γυναίκα
16.00 Αγάπη και αίμα
17.00 Σαμπίνα, το κορίτσι της αγάπης
18.00 Ειδήσεις
19.00 Αθλητικές ειδήσεις
19.10 Το χρήμα Καιρός
19.15 ΜΕΤΡΟ
20.00 Σικουέστ
21.00 Ξένη ταινία «Ο τελευταίος δράκος»
23.30 Οι μάγισσες
23.45Ειδήσεις
24.00 Ξένη ταινία «Από το σούρουπο ως την αυγή 3»
02.00 Ξένη ταινία «Οι ένοχοι»

ALPHA

06.00 Πρώτο δελτίο
07.00 Πανόραμα
10.00 Καλώς τους!
13.00 Ολα για την αγάπη (Ε)
14.00 Ειδήσεις
15.00 Life style news
15.30 Απ'ευθείας
17.45 Μπορώ
18.45 Κάτω από την Ακρόπολη
19.30 Ειδήσεις
21.00 Ξένη ταινία «Επαφή»
23.45 Απ...αρετη...τως με τόλμη
00.30 Ειδήσεις
00.45 Συνέχεια με εκπομπές σε επανάληψη

ΠΩΛΟΥΝΤΑΙ

ΜΟΝΟ ΑΠΟ ΤΟ ΓΡΑΦΕΙΟ ΜΑΣ

1) Διαμέρισμα 4άρι καινούργιο, ακριβώς απέναντι από τη θάλασσα, μεγάλες βεράντες, καταπληκτική θέα
2) Διαμέρισμα 4άρι μεταχειρισμένο, σε πολύ καλή τοποθεσία στο Νιοχώρι και πολύ καλή τιμή
3) Οικόπεδο 680τ.μ. σε καλή τοποθεσία εντός πόλεως
4) Ετοιμοπαράδοτο 4άρι επί της Παύλου Μελά
5) Ισόγεια οικία επί της Ηρ. Πολυτεχνείου με μεγάλη πρόσοψη κατάλληλη για κατοικία, ιατρείο, δικηγορικό γραφείο, κλπ. Καταπληκτική περίπτωση
6) Μεζονέτα σε μπετά κοντά σε θάλασσα, πλησίον πόλεως και με οικόπεδο 2 στρέμματα περίπου
7) Διαμέρισμα στο Νιοχώρι (γωνιακό) σε μπετά, 100, 200, 120τ.μ., πολύ καλή τοποθεσία, φανταστική περίπτωση
8) Επί της λεωφόρου Ρόδου - Λίνδου, υπόγειο με ράμπα, 480τ.μ. και 1ος ορόφος 480 τ.μ.
9) Στην περιοχή Ασγούρου 1200τ.μ., κατάλληλο για ο,τιδήποτε επιχείρηση
10) Διαμερίσματα 2, 3, 4 δωματίων, μεζονέτες, οικόπεδα, κτήματα, αποθήκες, κλπ.

Ο,τιδήποτε θέλετε να πουλήσετε ή να εκτιμήσετε, ελάτε σε μας..Η μεγάλη μας πείρα, το παλαιότερο γραφείο στη διάθεσή σας

Γ. ΝΕΟΦΥΤΟΥ

ΔΗΜ. ΘΕΟΔΩΡΑΚΗ 40 - ΤΗΛ. 20989 - 21434

X3044-28/2

Προκειμένου να ενημερωθούν

3.500 άτομα πέρασαν από το ευρωλεωφορείο στη Ρόδο

Παρατάθηκε η παραμονή του

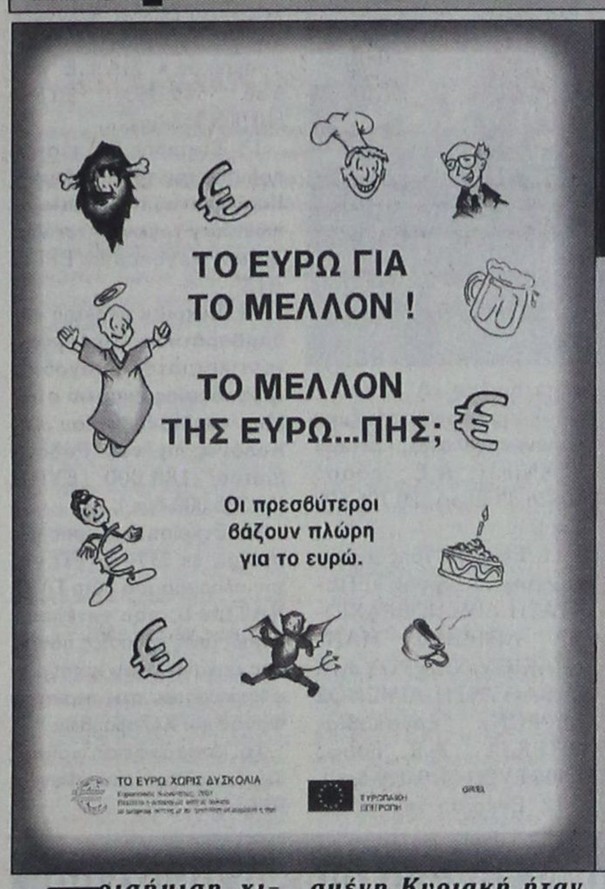



Τρισήμισι χιλιάδες άτομα πέρασαν από το όχημα που δρομολόγησαν η Εθνική Συνομοσπονδία Ελληνικού Εμπορίου και το υπουργείο Εθνικής Οικονομίας με στόχο την ενημέρωση του κοινού για το ευρώ.

Η προσέλευση του κοινού στο ευρωφορτηγό που εγκαταστάθηκε στην πλατεία Σύμης από την περασμένη Κυριακή ήταν τόσο μεγάλη που αποφασίστηκε να παραταθεί η παραμονή του οχήματος στη Ρόδο.

Μεγάλη προθυμία να ενημερωθούν για το ευρώ έδειξαν πολλοί επιχειρηματίες αλλά και μαθητές.

Χαρακτηριστικό είναι ότι το ευρωφορτηγό επισκέφθηκαν μαθητές από όλα τα σχολεία της Ρόδου προκειμένου να ενημερωθούν για το ευρώ.

Για την ενημέρωση των μαθητών η Τράπεζα της Ελλάδας εξέδωσε το έντυπο Ευρωγνωσία. Πρόκειται για ένα κόμικ που απευθύνεται σε νέους όλων των ηλικιών που επιθυμούν να μάθουν όλα όσα αφορούν το νέο ενιαίο νόμισμα.

Από το ευρωφορτηγό διανεμήθηκαν έντυπα που απευθύνονται στους επιχειρηματίες, στους σπουδαστές, στις νοικοκυρές, στα άτομα με ειδικές ανάγκες, αλλά και σε αλλοδαπούς που διαμένουν στην Ελλάδα καθώς υπήρχαν φυλλάδια που ήταν τυπωμένα στα αλβανικά και τα ρωσικά.

Το ευρωφορτηγό ξεκίνησε την καμπάνια του από το Δεκέμβριο.

Zorpidis LANE

ΤΟΥΡΙΣΤΙΚΟΣ ΟΡΓΑΝΙΣΜΟΣ
Αλεξ. Διάκου και Λοχαγού Φανουράκη 31.
Τηλ. (0241) 20625, 30054 FAX 26745

ΟΜΑΔΙΚΑ ΤΑΞΙΔΙΑ

ΜΟΝΑΔΙΚΕΣ ΠΡΟΣΦΟΡΕΣ ΓΙΑ ΓΙΟΡΤΙΝΕΣ ΑΠΟΔΡΑΣΕΙΣ
ΜΕ 4 ΑΤΟΚΕΣ ΔΟΣΕΙΣ
ΜΕ ΠΙΣΤΩΤΙΚΗ ΚΑΡΤΑ

ΠΑΡΙΣΙ - ΝΤΙΣΝΕΫ - ΒΕΡΣΑΛΙΕΣ
από 189.000 € 554.66
ΡΩΜΗ
από 159.000 € 466.62
ΛΟΝΔΙΝΟ
από 189.000 € 554.66
ΠΡΑΓΑ
από 169.000 € 495.96
ΒΙΕΝΝΗ
από 199.000 € 484.01
ΜΑΔΡΙΤΗ-ΑΝΔΑΛΟΥΣΙΑ
από 259.000 € 760.09
ΓΥΡΟΣ ΕΛΒΕΤΙΑΣ
από 259.000 € 760.09
ΙΤΑΛΙΚΟ ΠΑΝΟΡΑΜΑ οδικώς
από 129.000 € 278.58
ΒΙΕΝΝΗ-ΠΡΑΓΑ-ΒΟΥΔΑΠΕΣΤΗ οδικώς
από 145.000 € 425.53
ΣΚΙ ΣΤΗΝ ΑΥΣΤΡΙΑ
από 215.000 € 630.96
ΠΑΝΟΡΑΜΑ ΠΟΡΤΟΓΑΛΙΑΣ
από 259.000 € 760.09

Και πολλές ακόμα ονειρεμένες εξορμήσεις εντός και εκτός Ελλάδος!!!

ΔΡΟΜΟΛΟΓΑ F/B ΙΕΡΑΠΕΤΡΑ
Αναχωρήσεις από Ρόδο μέχρι νεωτέρας:
Κάθε Τετάρτη στις 04.30 για Χάλκη, Διαφάνι, Πηγάδια, Κάσο, Σπτεία και επιστροφή στη Ρόδο.
• Κάθε Πέμπτη – Κυριακή στις 04.30 για Χάλκη, Διαφάνι, Πηγάδια, Κάσο, Σπτεία, Αγιο Νικόλαο, Μήλο, Πειραιά

Κρατήσεις ξενοδοχείων σε όλη την Ελλάδα
Αεροπορικά εισιτήρια
Ακτοπλοϊκά εισιτήρια
Ενοικιάσεις αυτοκινήτων

X3062-28/2

ΟΙΚΟΔΟΜΙΚΕΣ ΕΠΙΧΕΙΡΗΣΕΙΣ

ΔΙΑΚΟΓΕΩΡΓΙΟΥ ΚΑΛΛΙΣΤΟΣ

ΕΘΝ.ΑΝΤΙΣΤΑΣΕΩΣ 11
(πρώην Αννης Μαρίας)

ΠΩΛΗΣΕΙΣ ΔΙΑΜΕΡΙΣΜΑΤΩΝ - ΚΑΤΑΣΤΗΜΑΤΩΝ - ΑΠΟΘΗΚΩΝ - ΑΝΤΑΛΛΑΓΕΣ ΑΚΙΝΗΤΩΝ - ΑΓΟΡΕΣ ΟΙΚΟΠΕΔΩΝ
ΑΝΑΛΑΜΒΑΝΟΥΜΕ ΑΝΤΙΠΑΡΟΧΕΣ

ΠΩΛΟΥΝΤΑΙ διαμερίσματα λουξ κατασκευής, με απεριόριστη θέα. Τα διαμερίσματα διαθέτουν θωρακισμένες πόρτες - εντοιχισμένες κουζίνες - ντουλάπες - εντοιχισμένο νιπτήρα με ντουλάπι - κεντρική θέρμανση αυτόνομη - ανοιγόμενα ανακλινόμενα κουφώματα με διπλά τζάμια, σίτες, ρολά - υδραυλικό ασανσέρ - τριφασικό ρεύμα.

Ολοι οι χώροι σπατουλαριστοί - εσωτερικές πόρτες MDF με σχέδιο

ΔΙΑΜΕΡΙΣΜΑΤΑ:

Επί της οδού Μεγ. Κων/νου - Κων/νου Παλαιολόγου:
- 50υ.μ. δυάρια
- 85τ.μ. τριάρια
- 110τ.μ. τεσσάρια

} ανά όροφο

Επί της Κων/νου Υδραίου - Στ. Κωτιάδη
- 70τ.μ. τριάρια
- 90τ.μ. τριάρια - τεσσάρια
- 110τ.μ. τεσσάρια
- 130τ.μ. τεσσάρια - πεντάρια

} ανά όροφο, με μεγάλες βεράντες, φανταστική θέα

Επί της λεωφ. Καλλιθέας - Καρακόνερο
- 50τ.μ. δυάρια
- 85τ.μ. τριάρια
- 110τ.μ. τεσσάρια

} ανά όροφο, με μεγάλες βεράντες, απεριόριστη θέα

ΚΑΤΑΣΤΗΜΑΤΑ (επί της λεωφ. Καλλιθέας - Καρακόνερο)
- 50τ.μ.
- 1000τ.μ.
- 150τ.μ.

Διαμέρισμα 125τ.μ. , 3ος, λουξ κατασκευής νέο στην οδό Αισχίνης
Κατάστημα 90τ.μ., νέας κατασκευής στο Καρακόνερο.
Γραφείο 63τ.μ. νέας κατασκευής απέναντι από το παλαιό ΙΚΑ
Γραφείο 73τ.μ. νέας κατασκευής απέναντι από παλαιό ΙΚΑ
Διαμέρισμα 75τ.μ. ισόγειο, Αγ. Αναστασία
Διαμέρισμα 138τ.μ. 1ος όροφος, οδός Μάρκου Κλαδάκη - Μονοκατοικία 140τ.μ. στον Αρχάγγελο
Αγροτεμάχιο 4640 τ.μ. στ' Ασγούρου
Μεζονέτα 140τ.μ. στην οδό Αισαβώνος και Οσλου
Διαμέρισμα 80τ.μ., 1ος όροφος στο χωριό Παραδεισίου
Αγροτεμάχιο 19.800τ.μ. στην Παστίδα (όπισθεν εργοστασίου «Θράκη»)
Αγροτεμάχιο 3.448 τ.μ. απέναντι από την είσοδο του ξενοδοχείου BLUE BAY Κρεμαστή
Αγροτεμάχιο 4 στρεμμάτων στα Κολύμπια
Οικόπεδο 124τ.μ. στην πλατεία του χωριού Κοσκινού
Ξενοδοχείο Ποσειδών στην περιοχή Κρητικά
Πωλείται μονοκατοικία 100τ.μ., σε οικόπεδο 476 τ.μ. στις Καλυθιές
Οικόπεδο 19.980τ.μ. στα Κοσκινού
Οικόπεδο 2500 τ.μ. στο Τσαΐρι
- Διαμέρισμα 110 τ.μ. 1ος όροφος στην Ανάληψη (εκκλησία)
- Διαμέρισμα 60 τ.μ. 1ος όροφιος Παν. Ροδίου
Ενοικιάζεται αποθήκη 75 τ.μ. στο Ροδίνι
Πωλείται Μεζονέτα 160τ.μ., στους Δασκάλους
Πωλείται αγροτεμάχιο 3,2 στρέμματα στη Θολό

ΠΛΗΡΟΦΟΡΙΕΣ:

ΔΙΑΚΟΓΕΩΡΓΙΟΥ ΚΑΛΛΙΣΤΟΣ

Τηλ. 29318 - 34598- Τηλ. 78501 - 78502

X3038-28/2



Στη Δημοτική Πινακοθήκη

Μοντέρνα τέχνη στη Ρόδο

ΕΚΘΕΣΗ ΤΗΣ ΜΑΡΙΑΣ ΑΝΕΖΙΑ



Η έκθεση της Βίκυς Μαρινοπούλου, η οποία λήγει την Παρασκευή 15 Φεβρουαρίου, δίνει τη σκυτάλη στην 6η έκθεση του Μο.Τέ.Ρ.1 (Μοντέρνα Τέχνη στη Ρόδο). Έτσι, από το Σάββατο 16 Φεβρουαρίου ως και την 1η Μαρτίου, η Δημοτική Πινακοθήκη Ρόδου παρουσιάζει την καινούργια ζωγραφική δουλειά σε γυαλί της ΜΑΡΙΑΣ ΑΝΕΖΙΑ.

Η οργανώτρια του Μο. Τέ.Ρ.! Πόλυ Χατζημάρκου, σημειώνει για τη ζωγράφο

«Η Μαρία Ανεζιά ζωγραφίζει σε γυαλί μικρών διαστάσεων. Δουλεύει το ειδικό χρώμα με μικρά πινέλα και εργαλεία και με πολλή λεπτομέρεια δημιουργεί σχήματα σαν αυτά που ανακαλύπτουμε κοιτώντας τα σύννεφα ή τους βράχους. Οι μορφές της ανήκουν σε περίεργα περιβάλλοντα. Χαράδρες, κύματα, λιωμένα μέταλλα, διαδρομές του φωτός, πάνω σε σχοινί, στα έγκατα κάποιας δικής της γης. Από τα τέσσερα στοιχεία της φύσης που απεικονίζει, αγαπημένο της είναι αυτό του νερού. Οι υδάτινες φιγούρες της – μια συμβολική ίσως απεικόνιση μυθολογικών θεοπίτων του νερού – είναι εικόνες μυστηριώδεις που κεντρίζουν τη φαντασία. Αλλοτε αιθέριες και ρομαντικές (οικείο) και άλλοτε εγκλωβισμένες και ανήσυχες (εφιαλτικό), οι μορφές,σαν υποψίες σωμάτων, χαράζουν διαδρομές και αφήνουν το αποτύπωμα τους στις παλλόμενες συλλήψεις της...».

Εγκαίνια: Σάββατο 16 Φεβρουαρίου, στις 19:00 στο παράρτημα της Πινακοθήκης («Παλιό Συσσίτιο», Σωκράτους 179).

Ωράριο λειτουργίας: Καθημερινά 10.00 - 14.00 & 18.00 - 21.00 Διάρκεια: 16 Φεβρ - 1. μαρ. 2002.

Την Κυριακή 17 Φεβρουαρίου (επόμενη των εγκαινίων), στις 12.00, στον ίδιο χώρο, η Πόλυ Χατζημάρκου (επιμελήτρια Πινακοθήκης) θα «ανοίξει» διάλογο με το κοινό με θέμα «Συλλογή Saatchi: Δραματικές αλλαγές στην Τέχνη μετά το 1990». Επίσης, το Μο.Τέ.Ρ.1 ξεκινάει το 5ο εκπαιδευτικό πρόγραμμα για μαθητές, βασισμένο στη δουλειά της ΑΝΕΖΙΑ, με τίτλο: «Εκφράζομαι στο γυαλί».

Για περισσότερες πληροφορίες επικοινωνήστες στα τηλέφωνα : 0241023766 (κεντρικά), 02410 77071 (Παράρτημα) .www.moter1.gr.

Κίνδυνος ρύπανσης του λιμανιού

Απομακρύνεται το βυθισμένο φορτηγό από την Ακαντιά

ΣΥΝΕΔΡΙΑΖΕΙ Η ΛΙΜΕΝΙΚΗ ΕΠΙΤΡΟΠΗ

Θέματα που αφορούν έργα που βρίσκονται σε εξέλιξη στα νησιά αλλά και με την απομάκρυνση του πλοίου WASSIM από το λιμάνι της Ακαντιάς θα συζητηθούν στη συνεδρίαση της λιμενικής Επιτροπής που θα πραγματοποιηθεί σήμερα.

Στη συνεδρίαση θα γίνει ευρύτερη συζήτηση και για τα υπόλοιπα ναυάγια που υπάρχουν στη θαλάσσια πειροχή της Ρόδου και πρέπει να να φωτοσημανθούν.

Τα θέματα της ημερήσιας διάταξης έχουν ως εξής:

1. Ενημέρωση από κ. Πρόεδρο ΛΕΛ
2. Δαπάνη οδοιπορικών εξόδων υπαλλήλων του ΛΤΔ.
3. Προμήθειες Ναυτικών Πρακτόρων
4. Δαπάνη προμηθευτών και εργασιών
5. Αιτήματα φορέων και ΟΤΑ
6. Διορισμός σε μόνιμες οργανικές θέσεις της Υπηρεσίας : (2) Δύο Πολιτικών Μηχανικών ΠΕ, (1) Ενός Μηχ/γου Μηχανικού ΠΕ, (1) Ενός Ηλεκτρολόγου Μηχανικού ΤΕ, (1) Ενός Βοηθητικού Προσωπικού ΥΕ.
7. Απομάκρυνση του σκάφους WASSIM από το λιμάνι της Ακαντιάς Ρόδου.
8. Παραχώρηση χερσαίου λιμενικού χώρου στο Λακκί



Λέρου, στην εταιρία «Κυτριακούλης MARITIME» για εγκατάσταση γερανού διαχείμασης υδροπτερύγων.

9. Εγκριση 3ης πιστοποίησης του έργου «Συμπληρωματικά έργα Λιμένα Φρου Κάσου (επίστρωση, δίκτυα υποδομής - επέκταση προσήνεμου μώλου), εργολαβίας «Κοινοπραξίας ΟΔΟΜΗΧΑΝΙΚΗ ΡΟΔΟΥ ΕΠΕ ΕΚΑΤ - ΕΤΑΝ ΑΤΕ»
10. Εγκριση 33ης (21ης) πιστοποίησης του έργου «Εργασίας Κατασκευής Λιμένα Κάσου (Α΄ Φάση - Ολοκλήρωση προσήνεμου μώλου) εργολαβίας ΓΕΝΙΚΗ ΤΕΧΝΙΚΗ Α.Ε. ποσού 60826,39 Ευρώ (20.726.592 δρχ.).
11. Εγκριση 16ης πιστοποίησης του έργου «ΕΠΕΚΤΑΣΗ ΛΙΜΕΝΟΒΡΑΧΙΟΝΑ ΛΙΜΕΝΟΣ ΜΑΝΔΡΑΚΙΟΥ ΝΙΣΥΡΟΥ ΚΑΙ ΕΚΒΑΘΥΝΣΗ ΛΙΜΕΝΟΣ ΛΕΙΨΩΝ» εργολαβίας ΙΝΤΕΚΤΑ Α.Ε. ποσού 1.406 ΕΥΡΩ (479.049 δρχ.)
12. Εγκριση 1ης πιστοποίησης του έργου «Κατασκευή προστατευτικού τοιχείου στα Στεγνά Αρχαγγέλου, εργολαβίας Τσακίρη Τσαμπίκου κ. ΣΙΑ Ε.Ε. ποσού 29.363 ΕΥΡΩ (10.005.313 δρχ.).
13. Εγκρισης 5ης πιστοποίησης του έργου «Λιμάνι Καρδάμαινας Κω, βελτίωση λιμενικών έργων, Β΄ στάδιο έργων» εργολαβίας ΕΡΓΩ ΑΤΕ
14. Εγκριση μελέτης και δημοπράτησης του έργου «αντικατάσταση μονάδων τροφοδοσίας σκαφών στην Μαρίνα Μανδρακίου και Κολόνας λιμένος Ρόδου» ποσού 180.000 ΕΥΡΩ (61.335.000 δρχ.).
15. Εγκριση διάθεσης πίστωσης εκ 1174 ΕΥΡΩ για την πληρωμή του δύτη ΓΛΥΝΑΤΣΗ Ι., που εκτέλεσε καταδυτικές εργασίες πόντισης μηχανημάτων καταγραφής ρευμάτων στις περιοχές Φανών και Καλαβαρδών.
16. Διαμόρφωση κρηπιδωμάτων λιμενίσκου Φανών Ρόδου.

Θα εξεταστούν την ερχόμενη Δευτέρα

Τα θέματα του Αρχαγγέλου

ΣΥΝΕΔΡΙΑΖΕΙ ΤΟ ΔΗΜΟΤΙΚΟ ΣΥΜΒΟΥΛΙΟ

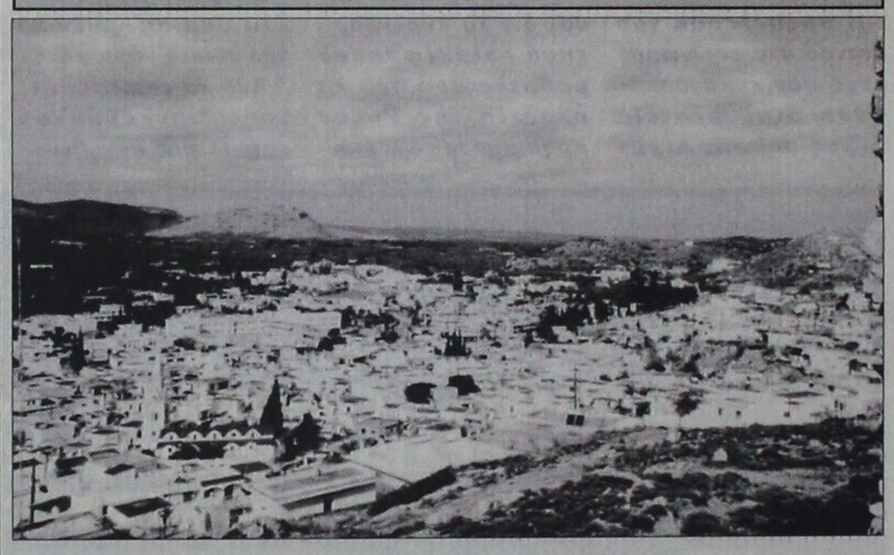

Την ερχόμενη Δευτέρα στις 6 μ.μ. πρόκειται να συνεδριάσει το δημοτικό συμβούλιο Αρχαγγέλου για να εξετάσει τα παρακάτω θέματα ημερήσιας διάταξης:

1. Αποδοχή κατανομής πιστώσεων, για την κάλυψη λειτουργικών δαπανών των Σχολείων Δευτεροβάθμιας Εκπαίδευσης, για το Δ΄ Τρίμηνο 2001.
2. Αποδοχή κατανομής πιστώσεων, ποσού 2.500.000 δρχ. για την κάλυψη λειτουργικών δαπανών των Δημοτικών Σχολείων και Νηπιαγωγείων του Δήμου μας, για το Δ΄ τρίμηνο 2001.
3. Ορισμός τριμελούς Επιτροπής Αξιολόγησης των τεχνικών στοιχείων των προσφορών για:

α) «Προμήθεια ενός λεωφορείου 40 θέσεων», ενδ. προϋπ. 146.700 ευρώ, χωρίς Φ.Π.Α. 18%.

β) «Προμήθεια τριών (03) πετρελαιοκίνητων ημιφορτηγών αυτοκινήτων (4 4) ωφελ. Φορτίου 1,5 τόνου περίπου», ενδ. προϋπ. 61.500 ΕΥΡΩ, χωρίς Φ.Π.Α. 18%.

γ) «Προμήθεια ενός αυτοκινήτου επιβατηγού τζιπ 4 4», ενδ. προϋπ. 20.600 ΕΤΡΩ, χωρίς Φ.Π.Α. 18%.

4. Ορισμός μελών της Επιτροπής Συμβιβαστικής Επίλυσης Φορολογικών Διαφορών και Αμφισβητήσεων του Δήμου μας, για το έτος 2002.
5. Ορισμός μελών της Επιτροπής Καταρτισμού Ετήσιου Μητρώου Αρρένων, για το έτος 2002.
6. Ορισμός μελών της Επιτροπής Παραλαβής Υλικών και πάσης φύσεως, εξοπλισμού, που ενσωματώνονται σε έργα, για το έτος 2002.
7. Ορισμός μελών της Επιτροπής Παραλαβής Υλικών και πάσης φύσεως εξοπλισμού, που δεν ενσωματώνονται σε έργα (ΕΚΠΟΤΑ), για το έτος 2002.
8. Ορισμός μελών της Επιτροπής του άρθρου 248, 252 & 254 του Δ.Κ.Κ. σχετικά με εκποίηση, αγορά και μίσθωση ακινήτων, πραγμάτων, για το έτος 2002.
9. Ορισμός μελών της Επιτροπής παραλαβής Μικρών Εργων ή εργασιών συντήρησης, δαπάνης έως 2.000.000 δρχ., για το έτος 2002.
10. Ορισμός μελών της Επιτροπής παραλαβής Μεγάλων Εργων, δαπάνης άνω των 2.000.000 δρχ., για το έτος 2002.
11. Εγκριση απολογισμού έτους 2001, της Σχολικής Επιτροπής Α΄ και Β΄ Δημοτικού Σχολείου Αρχαγγέλου.
12. Εγκριση προϋπολογισμού του Δημοτικού Παιδικού Σταθμού Αρχαγγέλου. οικονομικού έτους 2002.
13. Εγκριση του Οργανισμού Εσωτερικής Υπηρεσίας του Δημοτικού παιδικού Σταθμού Αρχαγγέλου.
14. Επέκταση δικτύου Δημοτικού Φωτισμού στην περιοχή «Οβριακή» στο Δ.Δ. Μαλώνας.
15. Επέκταση δικτύου Δημοτικού Φωτισμού στην περιοχή Αλώνια του Δ.Δ. Μαλώνας, από οικία Ντύλη έως οικία Διμέλη.
16. Ηλεκτροδότηση δρόμου προς παραλία Τσαμπίκα.
17. Εξέταση αιτήματος αναδόχου του έργου: «Διαμόρφωση εσωτερικών και εξωτερικών χώρων Δημοτικού Καταστήματος Αρχαγγέλου».
18. Λήψη απόφασης σχετικά με την εισήγηση της Επιτροπής Παιδείας του Δήμου μας, για ανέγερση σχολικού συγκροτήματος στη Λειβάδα.
19. Λήψη απόφασης σχετικά με την εισήγηση της Επιτροπής Παιδείας του Δήμου μας, για αξιοποίηση της δωρηθείσας περιουσίας του κ. Κρυάδα.
20. Εγκατάσταση σταθμού και Κεραίας Κινητής τηλεφωνίας της Panafon - Vodafon στην περιοχή «Κουρέπης».
21. Εγκριση μελέτης και καθορισμός όρων δημοπράτησης του έργου: «Κατασκευή αγωγού ομβρίων και ασφαλτόστρωσης δρόμου στον Σταλλό». προϋπολογισμού 48.109,00 ευρώ, (χωρίς ΦΠΑ 13%).
22. Λήψη απόφασης σχετικά με τη γνωμοδότηση της Επιτροπής Αξιολόγησης των προσφορών που υποβλήθηκαν για τον «Διαγωνισμό ιδεών για το έμβλημα του Δήμου Αρχαγγέλου».
23. Ανάθεση μελέτης φωτεινών σηματοδοτών στην περιοχή του Δήμου μας.
24. Ενημέρωση για την πορεία των υπό εκτέλεση έργων (αναδόχου Τσακίρη Τσαμπίκου)

ΑΡΧΩΝ ΣΑΜΑΡΤΖΗΣ

Από το 1980

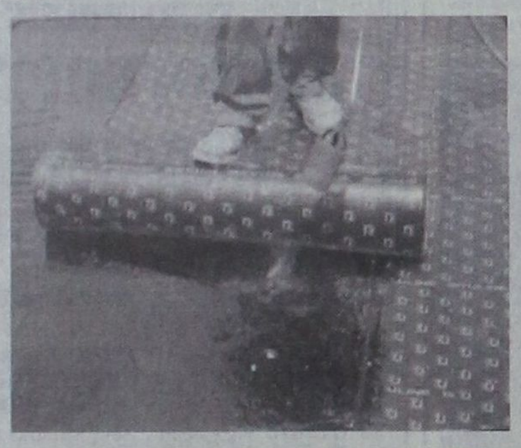

20 ΧΡΟΝΙΑ ΜΟΝΩΣΕΙΣ

ΜΟΝΩΣΕΙΣ ΤΑΡΑΤΣΩΝ

RicofOn

ΓΙΑ ΤΕΛΕΙΑ ΑΚΟΥΣΤΙΚΗ ΣΤΟΥΣ ΧΩΡΟΥΣ ΕΡΓΑΣΙΑΣ ΚΑΙ ΔΙΑΣΚΕΔΑΣΗΣ



Τοποθετώντας το κατάλληλο προϊόν RICOFON έχετε μια αίθουσα με άριστη ακουστική και συγχρόνως ένα τέλειο διακοσμητικό αποτέλεσμα.

X3037-28/2

ΔΙΑΘΕΣΗ: ΑΡΧΩΝ ΣΑΜΑΡΤΖΗΣ

ΜΟΝΩΣΕΙΣ - ΣΤΕΓΑΝΩΣΕΙΣ

ΚΑΤΑΣΤΗΜΑΤΑ

1) Ερυθρού Σταυρού 21 - Τηλ.: 02410 23030/32054 Ρόδος 85100

2) Ικαρου & Λαοδικείας - Τηλ.: 02410 20021 Ρόδος 85100

ΚΙΝΗΤΟ: 0944 502033

ΑΙΓΑΙΟΚΤΗΜΑΤΙΚΗ

ΠΩΛΟΥΝΤΑΙ ΤΑ ΚΑΤΩΘΙ ΑΚΙΝΗΤΑ

(Δ.Δ.= Δάνεια Δεκτά)

ΔΙΑΜΕΡΙΣΜΑΤΑ: ΕΤΟΙΜΟΠΑΡΑΔΟΤΑ ΚΑΙΝΟΥΡΓΙΑ ΚΑΙ ΜΕΤΑΧΕΙΡΙΣΜΕΝΑ

ΔΥΑΡΙΑ (1 υπν.)

35 τ.μ. στους Δασκάλους 42.553 €, (14,5 εκ.) (Δ.Δ.)

45 τ.μ. (ισ.) με αυλή καινούργιο στα Κοσκινού 41.085 €, (14 εκ.)

45 τ.μ. καινούργιο στην Ιαλυσό 18 εκ. - 52.824 €

55 τ.μ. καινούργιο Αθηνών 74.247 €, (25.300 εκ.) (ΔΔ)

55 τ.μ. (2 υπν.) στο Ροδίνι 61.563 €, (22 εκ.) (ΔΔ)

57 τ.μ. Αθηνών (3 ετών) με θέα 22,5 εκ. - 66.030 € (ΔΔ)

63τ.μ.ημιυπόγειο σε κολώνες με αυλή στην Ανάληψη 23.477 €, (8 εκ.)

67τ.μ. (2 studio) στην Ιαλυσό, 58.694 €, (20 εκ.) (ΔΔ)

ΤΡΙΑΡΙΑ (2 υπν.)

70τ.μ. κολώνες α΄ ορ. στην Ιαλυσό 41.085 €, (14 εκ.) (Δ.Δ.)

70τ.μ. καινούργιο στην Ιαλυσό 73.367 €, (25 εκ.) (Δ.Δ.)

75τ.μ. στη Σωτήρος β΄ όροφος με παλλά εξτρά 64.563 €, (22 εκ.)

80τ.μ. Αθηνών καλομετ/νο (3 ετών) 88.41 €, (30 εκ.)

80τ.μ. καινούργιο στην Ιαλυσό 88.041 €, (30 εκ.) (Δ.Δ.)

83τ.μ. καινούργιο α΄ ορ. στο Καρακόνερο 105.649 €, (36 εκ.) (Δ.Δ.)

85τ.μ. β΄ ορ. στη Στ. Κωτιάδη, 76.302 €, (26 εκ.)

86 τ.μ. καινούργιο στο Ροδίνι 105.650 €, (36 εκ.)

89τ.μ. σε μπετά στην Ενόπλων Δυνάμεων 46.955 €, (16 εκ.) (Δ.Δ.)

90τ.μ. (ημ/γειο) λουξ στη Μιχ. Πετρίδη 67.498 €, (23 εκ.)

91τ.μ. (3 studio) στην Ιαλυσό 88.014 €, (30 εκ.)

140τ.μ. ορ/σμα, Πειραιώς, σε σοβά α΄ ορόφ. 93.910 €, (32 εκ.) (Δ.Δ.)

ΤΕΣΣΑΡΙΑ (3 υπν.)

95τ.μ. καινούργιο στην Αθηνών 128.246 €, 43.700 εκ. (ΔΔ)

95τ.μ. (3 υπν.) Μίρα Μάρε 70.432 €, 24 εκ. (ΔΔ)

100τ.μ. (3 υπν.) καινούργιο στην Ιαλυσό 105.649 €, (36 εκ.) (Δ.Δ.)

100τ.μ. (3 υπν.) στην Μητρόπολη 96.845 €, (33 εκ.) (Δ.Δ.)

110τ.μ.καινούργιο α΄όροφο στο Καρακόνερο 126.192 €, (43 εκ.) (Δ.Δ.)

115τ.μ. καινούργιο ρετιρέ στο Ροδίνι 134.996 €, (46εκ.)

115 τ.μ. ((3 υπν.) ισ. καινούργιο Πειραιώς 45εκ - 132.061 € (ΔΔ)

116τ.μ. καινούργιο -θέρμανση στην Ανάληψη, 126.192 €, (43 εκ.) (Δ.Δ.)

117τ.μ. καινούργιο στη Γεωργίου Παπανδρέου, 137.931 €, (47 εκ.) (Δ.Δ.)

118τ.μ. σε σοβά στους Δασκάλους, 102.71 €, (35 εκ.) (Δ.Δ.)

120τ.μ. καινούργιο στην Αθηνών, 161.408 €, (55 εκ.) (Δ.Δ.)

45+117 τ.μ. διαμ. σε σοβά στους Δασκάλους 120.322 €, (41 εκ.) (ΔΔ)

134τ.μ. καινούργιο στα Κοσκινού, 129.126 €, (44 εκ.) (Δ.Δ.)

134τ.μ. ρετιρέ στην οδό Στοκχόλμης 155.539 €, (53 εκ.) (Δ.Δ.)

138τ.μ. καινούργιο β΄ ορόφου Καρακόνερο 167.278 €, (57 εκ.) (Δ.Δ.)

158 τ.μ. ορ/μα σε μπετά στους Δασκάλους 93.910 €, (32 εκ.) (μετρητά)

ΠΕΝΤΑΡΙΑ (4 υπν) ΚΑΙ ΑΝΩ

145 τ.μ. Στρ. Ζήση (4 υπν) 117.388 €, (40 εκ.) (Δ.Δ.)

ΜΕΖΟΝΕΤΤΕΣ - ΜΟΝΟΚΑΤΟΙΚΙΕΣ - ΠΑΛΙΑ ΣΠΙΤΙΑ

48τ.μ. διόροφο στην Παλιά Πόλη, 23.477 €, (9 εκ.) (Δ.Δ.)

70τ.μ. παραδοσιακό στην Κρεμαστή 102.714 €, (35 εκ.)

90 τ.μ. δυόροφη μον/κία στο Παραδείσι με τζάκι 64.563 €, (22 εκ.) δρχ.

125τ.μ. (με 40 μ.υπογ) μονοκατοικία σε μπετά στο Παραδείσι, 58.694 €, (20 εκ.) δρχ.

125τ.μ. σε 1,5 στρ. στη Θολό 205.429 €, (70 εκ.)

140τ.μ. μονοκατοικία αν/τη καινούργια στην Ιαλυσό 155.539 €, (53 εκ.) (ΔΔ)

200τ.μ. μονοκατοικία σε 2.320 τμ. οικ/δο λουξ κατασκευής στα Μάσαρι 220.102 €, (75 εκ.)

210τ.μ.μονοκατοικία μεραχειρισμένη στα Κοσκινού 205.429 €, (70 εκ.)

230τ.μ. παραδοσιακό αρχοντικό στη Ρόδο 205.429 €, (70 εκ.) (Δ.Δ.

240τ.μ. μεζονέτα λουξ στην ΙΞΙΑ, 249.449 €, (85 εκ.) (Δ.Δ.)

270τ.μ. βίλα σε σοβά σε 4 στρ. στο Τσαΐρι 293.470 €, (100 εκ.)

280τμ. (2 διαμ/τα) ισ. α΄ ορ. σε 3.700 τ.μ. οικόπεδο στην Ιαλυσό 366.837 €, (125 εκ.) (Δ.Δ)

340τ.μ. ημ/λης μεζονέτα Ασγούρου σε 1 στρέμμα 176.082 €, (60 εκ.)

550 τ.μ. μον/κία κοντά στην Παστίδα σε 7 στρ. 498.899 €, (170 εκ.)

ΚΑΤΑΣΤΗΜΑΤΑ - ΓΡΑΦΕΙΑ - ΚΤΙΡΙΑ - ΒΙΟΤ/ΚΟΙ ΧΩΡΟΙ:

50 τ.μ. στο Μανδράκι 100 εκ. - 293.470 €

80 τ.μ. δυόροφο κτίριο στο Μανδράκι 352.164 €, (120 εκ.)

90τ.μ. στο Νιοχώρι, 184.886 €, (63 εκ.) (Δ.Δ.)

140τ.μ. (απ.) πλησίον Αννης Μαρίας, 82.171 €, (28 εκ.)

175τμ. κατάστημα επί της Λεωφόρου Ρόδου-Λίνδου 205.429 €, (70 εκ.) (Δ.Δ)

230 κτίριο (ισ. κατ/μα α΄ γραφείο) στην Π. Πόλη 146.735 €, (50 εκ.)

180τ.μ. αποθήκη ισόγεια στο Ροδίνι, 132.061 €, (45 εκ.) (Δ.Δ.)

320τμ. (βιοτ.) στα Ασγούρου 161.408 €, (55 εκ.)

400τμ. (υπ. ισ. άδεια α΄ ορ.) κολώνες Μήδεια 234.776 €, (80 εκ.) (Δ.Δ)

500τ.μ. βιοτ/κός χώρος (εργοστάσιο) στη δυτική Ρόδο σε 5 στρ. οικόπεδο 293.470 €, (100 εκ.)

900τ.μ. κτίριο στο Μήδεια

ΕΝΟΙΚΙΑΖΕΤΑΙ κτίριο 300 τ.μ. στο Grand Hotel (εστιατόριο στο ισόγειο - δωμάτια α΄ ορ.)

ΟΙΚΟΠΕΔΑ:

125τ.μ. στην Ανάληψη (ΣΔ 1) 35.216 €, (12 εκ.)

261τ.μ. Αισχύνης (Σ.Δ. 0,8) 52.824 €, (18 εκ.)

400τ.μ. Δημ. Αναστασιάδη (Σ.Δ. 1) 146.735 €, (50 εκ.)

500 τ.μ. στο Μίρα Μάρε Σ.Δ. 0,8 132.065 €, (45.εκ.)

680τ.μ. οδός Πειραιώς (ΣΔ 0,8) 176.082 €, (60.εκ.)

1.230 τ.μ. στα Κοσκινού 50% κάλυψη 117.388 €, (40 εκ.)

3 στρ. Λεωφ. Ρόδου - Κρεμαστής 800τ.μ. με άδεια 469.552 €, (160 εκ.)

5.500 τ.μ. στην Παστίδα 52.824 €, (18 εκ.)

4.000τμ. Νερά Καλλιθέας 176.082 €, (60 εκ.)

10 στρέμματα στη Λεωφόρο Ρόδου - Λίνδου 733.675 €, (250 εκ.)

14 στρ. στο Τσαίρι 176.082 €, (60 εκ.)

Αναλαμβάνουμε την ενοικίαση των διαμερισμάτων σας σε σύντομο χρονικό διάστημα

ΖΗΤΟΥΝΤΑΙ ΜΕΤΑΧΕΙΡΙΣΜΕΝΑ ΔΙΑΜΕΡΙΣΜΑΤΑ (ΑΜΕΣΗ ΠΩΛΗΣΗ)

➤ ΔΙΑΘΕΤΟΥΜΕ ΚΑΤΑΣΤΗΜΑΤΑ, ΟΙΚΟΠΕΔΑ, ΑΓΡΟΤΕΜΑΧΙΑ ΚΑΙ ΕΠΙΧΕΙΡΗΣΕΙΣ

➤ ΑΝΑΛΑΜΒΑΝΟΥΜΕ ΤΗΝ ΠΩΛΗΣΗ ΤΩΝ ΑΚΙΝΗΤΩΝ ΣΑΣ ΣΕ ΣΥΝΤΟΜΟ ΧΡΟΝΙΚΟ ΔΙΑΣΤΗΜΑ ΜΕ ΥΠΕΥΘΥΝΟΤΗΤΑ ΚΑΙ ΕΧΕΜΥΘΕΙΑ ΣΤΗ ΡΟΔΟ - ΑΘΗΝΑ- ΠΕΙΡΑΙΑ

BAZOYKOY PENA

ΜΕΣΙΤΗΣ ΑΣΤΙΚΩΝ ΣΥΜΒΑΣΕΩΝ

Πληροφορίες τηλ. (0241) 22943-28838, FAX: 28838

Διευθ. Γραφείου: Δημ. Θεοδωράκη 3

Τ.Κ. 85100 Ρόδος

9-1 το πρωΐ και 6.30 - 9.00 απόγευμα

ΔΕΥΤΕΡΑ -ΠΕΜΠΤΗ

e-mail.vazoukou@otenet.gr

X3049-28/2

Αναδεικνύεται η πολιτισμική κληρονομιά της Δωδεκανήσου

Παρουσίαση διεθνούς περιοδικού

Αρχαιολογία και Αρχαιομετρία της Μεσογείου είναι ο τίτλος του διεθνούς επιστημονικού περιοδικού που εξέδωσε το τμήμα Μεσογειακών Σπουδών του Πανεπιστημίου Αιγαίου με τη στήριξη της τοπικής Ενωσης Δήμων και Κοινοτήτων Δωδεκανήσου.

Η παρουσίαση του πρώτου τεύχους, η ηλεκτρονική μορφή του οποίου στο διαδίκτυο έτυχε ήδη μεγάλης αποδοχής, έγινε προχθές στο Ακταίον. Για τους σκοπούς του περιοδικού που θα εκδίδεται σε ηλεκτρονική και έντυπη μορφή δύο φορές το χρόνο και θα είναι ο καλύτερος πρεσβευτής της Ρόδου στο εξωτερικό μίλησαν χθες ο γραμματέας της ΤΕΔΚ κ. Στέλιος Ρηνιού, ο καθηγητής του Πανεπιστημίου Αιγαίου κ. Ιωάννης Λυριτζής, ο κ. Αδαμάντιος Σάπσον και ο κοσμήτορας της σχολής Ελληνικών και Μεσογειακών Σπουδών κ. Νικήτας Πολεμικός.

Σκοπός του περιοδικού είναι να αναδείξει την πολιτισμική κληρονομιά της Μεσογείου με έμφαση στην ελληνική και ιδιαίτερα τα Δωδεκάνησα.

Τα θέματα που θα διαπραγματεύεται περιλαμβάνουν:

1) Θεωρητική και πειραματική αρχαιολογία, 2) Περιβαλλοντική αρχαιολογία, 3) Εθνοαρχαιολογία, 4) Ανασκαφικές εκθέσεις, 5) Πολιτισμοί στη Μεσόγειο από την Παλαιολιθική μέχρι τη Βυζαντινή εποχή, 6) Πρώιμοι αραβικοί πολιτισμοί, 7) Μυθολογία και αρχαιολογία, 8) Βιβλική αρχαιολογία, 9) Αρχαιολογία της Αιγύπτου και Μέσης Ανατολής, 10) Φυσικές επιστήμες στην αρχαιολογία (αρχαιομετρία) όπως χρονολόγηση, ανάλυση, προέλευση, εντοπισμός αρχαιοτήτων, προληπτική συντήρηση, αρχαιοαστρονομία, στατιστική και αρχαιολογία, και ιστορία τέχνης και γενικότερα στη βιολογική και πολιτιστική εξέλιξη του ανθρώπου, 11) Βιομοριακή αρχαιολογία και οστεοαρχαιολογία, 12) Αρχαιολογία και διεθνείς σχέσεις (όπως θέματα που άπτονται της πολιτισμικής διπλωματίας), 13) Αρχαιολογία και προέλευση της γραφής, 14) Πρώιμη επιστήμη και τεχνολογία, 15) Πολιτιστικές αλληλεπιδράσεις μεταξύ των λαών της Μεσογείου και της ενδοχώρας, 16) Παλαιοκλιματολογική - γεωγραφική - οικολογική επίδραση στη διαμόρφωση των αρχαίων λαών.

Η Συντακτική Επιτροπή αποτελείται από 45 εξέχουσες προσωπικότητες πανεπιστημιακών κατά το 80% ξένων ιδρυμάτων (από τη ΝΑΣΑ, τη Βουλγαρία, ΗΠΑ, Αγγλία, Γαλλία, Μάλτα, Αίγυπτο, Ιταλία, Αυστρία, Ισραήλ, Γερμανία, Ελλάδα, Πολωνία, Δανία, Ιρλανδία). Ετσι δικαιολογείται και ο διεθνής χαρακτήρας του.

Στη συντακτική επιτροπή μετέχει ο αρχαιολόγος καθηγητής κ. Α. Σάπσον, ο οποίος τόνισε χθες ότι ετοιμάζονται και άλλες εκδόσεις που θα πραγματευθούν θέματα αρχαιολογία.

Ιδιαίτερα σημαντικό είναι το γεγονός ότι γνωστά πανεπιστήμια των ΗΠΑ όπως το Konel και το Κολουμπια ζήτησαν να γίνουν συνδρομητές στο περιοδικό.

Στόχος της εκδοτικής ομάδας είναι να μείνει το περιοδικό σε αυστηρά διεθνή πρότυπα με τη δημοσίευση υψηλού επιπέδου επιστημονικών εργασιών καθηγητών αλλά και φοιτητών.

«Είμαι σίγουρος ότι το περιοδικό πληροί τις προδιαγραφές ενός άριστου εντύπου και θέλω να πιστεύω ότι θα τύχει της αποδοχής που του αξίζει από τους ειδικούς επιστήμονες, οι οποίοι θα θεωρούν τιμή τους να δημοσιεύσουν σ' αυτό τις ερευνητικές τους εργασίες» δήλωσε χθες ο κ. Πολεμικός.

«Το περιοδικό αυτό είναι το μοναδικό στον κόσμο με αυτούς τους στόχους.

Γίνεται γνωστό στη διεθνή επιστημονική κοινότητα, και ήδη ο αριθμός των επισκεπτών στο διαδίκτυο έχει φθάσει τους 2200!

Η Ρόδος και τα Δωδεκάνησα αποκτούν άλλη μια διεθνή διάσταση διαφήμισης και πόλο έλξης εκλεκτού τουρισμού.

Με αυτή μας την προσπάθεια συνδράμουμε τόσο στον επιστημονικό τομέα όσο και στον κοινωνικό τομέα του νησιού που μας φιλοξενεί, συμβάλλοντας και προωθώντας τον πολιτιστικό τουρισμό, και την περαιτέρω πνευματική θωράκιση του ανατ. Αιγαίου» επεσήμανε ο κ. Λυριτζής.

Εκπαιδευτικά σεμινάρια υπαλλήλων τουριστικού οργανισμού της Αυστρίας

Ο τομέας εκπαίδευσης της TUV Austria Hellas ανακοίνωσε το εκπαιδευτικό πρόγραμμα σεμιναρίων που διοργανώνει για το 1ο Εξάμηνο του 2002 σε Αθήνα, Θεσσαλονίκη, Ηράκλειο Κρήτης, Πάτρα, Ρόδο, Βόλο.

Σύμφωνα με το πρόγραμμα διοργανώνονται 2ήμερα, 3ήμερα και 5ήμερα σεμινάρια για:

* την εκπαίδευση εσωτερικών επιθεωρητών στα πρότυπα της σειράς ISO 9000 (2 ημέρες),
* την ενημέρωση, εφαρμογή και προσαρμογή στις απαιτήσεις του Νέου Προτύπου EN ISO 9001:2000 (2 ημέρες),
* την ενημέρωση σε θέματα νομοθεσίας, ανάλυσης αρχών, μεθοδολογίας, εντοπισμού κρισίμων σημείων ελέγχου και επιθεώρησης του HACCP (2 ημέρες),
* την εκπαίδευση επιθεωρητών Συστημάτων Διαχείρισης Ποιότητας (ISO 9001:2000) και Συστημάτων Περιβαλλοντικής Διαχείρισης (ISO 14001) (5 ημέρες)
* την ενημέρωση στις απαιτήσεις του Ευρωπαϊκού Μοντέλου Επιχειρηματικής Αριστείας (EFQM) και στην Ολική Ποιότητα (3 ημέρες).

Ολα τα σεμινάρια είναι εγκεκριμένα από το Διεθνή Οργανισμό Πιστοποιήσεων και Τεχνικών Ελέγχων TUV Austria, ενώ τα πενθήμερα σεμινάρια για την εκπαίδευση Επιθεωρητών Συστημάτων Διαχείρισης Ποιότητας (ISO 9001:2000) και Συστημάτων Περιβαλλοντικής Διαχείρισης (ISO 14001) πληρούν όλες τις απαιτήσεις εκπαίδευσης του TUV CERT για την αναγνώριση επιθεωρητών.

Το συνολικό κόστος παρακολούθησης των σεμιναρίων μπορεί να επιδοτηθεί από το πρόγραμμα 0,45 του ΟΑΕΔ.

Για ανάπτυξη του ελληνικού τουρισμού

Απαραίτητη είναι η μαρίνα στη Ρόδο

Οι απόψεις των ιδιοκτητών σκαφών

Τις προτάσεις του για τη διαμόρφωση του νέου Αναπτυξιακού Νόμου κατέθεσε το Σωματείο Ιδιοκτητών Τουριστικών Επαγγελματικών Σκαφών Άνευ Πληρώματος προς την τουριστική ηγεσία του υπουργείου Ανάπτυξης.

Στη σχετική επιστολή το Σωματείο κάνει μία αναφορά στην οικονομική αξία του Θαλάσσιου Τουρισμού και στη συμβολή του στο γενικότερο τουριστικό προϊόν της χώρας αναφέροντας ότι «ο Θαλάσσιος Τουρισμός είναι ένα μεγάλο τμήμα της τουριστικής βιομηχανίας και λειτουργεί αλληλεπιδραστικά και ως τροφοδότης σε άλλες κατηγορίες. Σύμφωνα με τα τελευταία στοιχεία αριθμεί 3.413 σκάφη. Ο στόλος αυτός είναι μακράν ο μεγαλύτερος και νεότερος παγκοσμίως. Από εθνικής πλευράς, ο Θαλάσσιος Τουρισμός βοηθά στη διατήρηση της συνοχής της Νησιωτικής Ελλάδας και μεταφέρει την Ελληνική Σημαία και στην τελευταία νησίδα».

Σύμφωνα με τις απόψεις που διατυπώνει το Σωματείο το περιθώριο ανάπτυξης του Θαλάσσιου Τουρισμού είναι τεράστιο και ο τριπλασιασμός είναι ένας ρεαλιστικός στόχος αρκεί να υπάρξουν οι κατάλληλες προϋποθέσεις.

Προβληματισμοί και Προτάσεις επί του Αναπτυξιακού Νόμου

ΛΙΜΕΝΙΚΗ ΥΠΟΔΟΜΗ

Ποσότητα

Προβληματισμοί: Τα λιμάνια, οι μαρίνες και τα καταφύγια δεν επαρκούν. Οι Τουρίστες όσο καλά και αν περνούν κατά την διάρκεια της ημέρας, βρίσκονται συνεχώς με το άγχος αν θα βρουν μια ασφαλή θέση για να καταφύγουν. Είναι πλέον κανόνας ότι τα λιμάνια στα νησιά μέχρι τις 2 το μεσημέρι έχουν γεμίσει με αποτέλεσμα όσοι έρχονται αργότερα να μην βρίσκουν θέση και να διαπλικτίζονται για να δέσουν επάνω σε άλλους ή να αναγκάζονται να φύγουν. Δυστυχώς είναι πολλοί οι πελάτες μας που έχουν σταματήσει να έρχονται στην Ελλάδα ακριβώς γι αυτό, προτιμώντας άλλες χώρες που μπορεί να μην έχουν τις ομορφιές της δικής μας, αλλά η υποδομή τους, τους εγγυάται διακοπές με λιγότερο άγχος.

Προτάσεις: Χρειάζεται να κατασκευαστούν πολλές μικρές μαρίνες ή λιμάνια ή καταφύγια περιφερειακά και κοντά στους τουριστικούς πόλους έλξης. Ο Τουρίστας πρέπει να νοιώθει σιγουριά, ότι όταν και όποτε το θελήσει, θα βρει σε εύλογη απόσταση ένα ασφαλές καταφύγιο, στο οποίο θα είναι και καλοδεχούμενος.

Στα κέντρα από τα οποία εκκινεί ο Θαλάσσιος Τουρισμός όπως Αθήνα, Κέρκυρα, Ρόδος κλπ. θα πρέπει να υπάρχει από μια αν είναι δυνατόν μεγάλη μαρίνα, ώστε να αποφεύγεται η πολυδιάσπαση των υπηρεσιών και της υποδομής εξυπηρέτησης του στόλου και των πελατών. Οπου αυτό δεν είναι δυνατόν, θα πρέπει να δημιουργηθούν γειτονικές μεγάλες μαρίνες. Πχ, η μαρίνα Αλίμου με τη μελλοντική μαρίνα Αγ. Κοσμά θα μπορέσουν να αποτελέσουν ένα λειτουργικό σύνολο.

Είναι πολύ σημαντικό να γίνει διαχωρισμός, των μαρινών που φιλοξενούν μόνιμα επαγγελματικά τουριστικά σκάφη και εκείνων που φιλοξενούν ιδιωτικά

ΠΟΙΟΤΗΤΑ

Μαρίνες

Προβληματισμοί: Η υποδομή των μαρινών είναι από ελλιπής μέχρι απαράδεκτη. Ειδικά η μαρίνα Αλίμου που είναι ο υποδοχέας του μεγαλύτερου μέρους του Θαλάσσιου Τουρισμού παρουσιάζει άσχημη εικόνα λόγω κακής συντήρησης, φύλαξης και καθαριότητας. Την αίσθηση προχειρότητας εντείνει η έλλειψη θέσεων και η εξυπηρέτηση των σκαφών σε ντάνες. Υπάρχει ακόμα έλλειψη επαρκών επισκευαστικών χώρων. Δεν υπάρχει ιατρείο στις μεγάλες μαρίνες. Δεν υπάρχει επαρκής συγκοινωνιακή κάλυψη.

Το Υ.Ε.Ν. έχει θεσμοθετήσει holding tanks στα πλοία αναψυχής. Εάν το μέτρο αυτό δεν συνοδευτεί με την αντίστοιχη υποδομή σε όλες τις μαρίνες, το μέτρο όχι μόνο δεν θα είναι αποτελεσματικό, αλλά θα καταστρέψει και τα σκάφη (εφόσον δεν θα εκκενώνονται και δεν θα πλένονται κατάλληλα τα holding tanks).

Προτάσεις: Η βελτίωση των παρεχομένων υπηρεσιών είναι το ζητούμενο. Η καθαριότητα, η τάξη, η λειτουργικότητα, η ασφάλεια και η σωστή συντήρηση είναι τα κλειδιά. Διευκρινίζεται ότι έργα και παροχές πολυτελείας δεν είναι το ζητούμενο στις μαρίνες που ελλιμενίζονται μόνιμα τα επαγγελματικά σκάφη, αν αυτό θα ανεβάζει το κόστος ελλιμενισμού. Σε όλες τις μαρίνες θα υπάρχουν επαρκείς επισκευαστικοί χώροι και οι ανάλογες εξυπηρετήσεις. Στις μεγάλες μαρίνες θα υπάρχει ιατρείο έστω τις ημέρες αιχμής. Ολες οι μαρίνες θα εξυπηρετούνται από τακτική συγκοινωνία με λεωφορεία.

Ακόμα και οι μικρές μαρίνες θα πρέπει να έχουν το ανάλογο μόνιμο προσωπικό, ώστε να συντηρούνται και να καθαρίζονται κανονικά.

Να επιταχυνθεί η διαδικασία εγκατάστασης των συστημάτων συλλογής αποβλήτων σε όλες στις μαρίνες.

Λιμάνια & Καταφύγια

Προβληματισμοί: Η παροχή νερού και καυσίμων στα περισσότερα λιμάνια είναι προβληματική σε ποσότητα και σε ποιότητα.

Προτάσεις: Όλα τα λιμάνια και καταφύγια θα έχουν παροχή νερού για τα σκάφη, καυσίμου ελεγχόμενης ποιότητας καθώς και εύκολη πρόσβαση σε γενικές προμήθειες.

Ενθάρρυνση της τοπικής κοινωνίας για την επιτόπου τεχνική υποστήριξη του στόλου.

ΣΤΑΤΙΣΤΙΚΑ ΣΤΟΙΧΕΙΑ

Προβληματισμοί: Για τον σωστό σχεδιασμό της στρατηγικής και της προώθησης των επιχειρήσεών μας, βασικό ρόλο έχουν τα σωστά και πρόσφατα στατιστικά στοιχεία. Είναι βασικό να γνωρίζουμε πόσοι τουρίστες έρχονται από κάθε χώρα, πόσες διανυκτερεύσεις κάνουν, πόσες ημέρες ναύλου έγιναν ανά κατηγορία σκάφους, ανά χώρα, ανά μήνα κλπ. Τα στοιχεία αυτά συλλέγονται μεν στο ΥΕΝ, αλλά λόγω έλλειψης προσωπικού ή μηχανοργάνωσης παραμένουν ανεκμετάλλευτα.

Προτάσεις: Χρειάζεται λοιπόν μηχανοργάνωση και επάνδρωση του τμήματος του ΥΕΝ για την άμεση και πλήρη αξιοποίηση των στατιστικών στοιχείων. Χρειάζεται εύκολη πρόσβαση στα στοιχεία αυτά όλων των ενδιαφερομένων επιχειρήσεων.

ΦΟΡΕΑΣ ΘΑΛΑΣΣΙΟΥ ΤΟΥΡΙΣΜΟΥ

Προβληματισμοί: Δεν υπάρχει ενιαίος φορέας για την αντιμετώπιση των προβλημάτων τα οποία προκύπτουν στον Θαλάσσιο Τουρισμό, με αποτέλεσμα να καταναλώνεται τεράστια ενέργεια λόγω γραφειοκρατίας και πολυδιάσπασης των εμπλεκομένων φορέων. Δημιουργείται ανασφάλεια και αποτρέπονται οι επενδύσεις, ενώ παράλληλα έχει μεγάλο κόστος για εμάς και για το κράτος χωρίς να ωφελείται κανείς.

Προτάσεις: Όλες οι υπηρεσίες οι σχετικές με τον Θαλάσσιο Τουρισμό να ενωθούν κάτω από έναν ενιαίο φορέα και οι απαραίτητες διαδικασίες θα εκτελούνται γρήγορα και αποδοτικά.

ΕΠΙΤΡΟΠΗ ΘΑΛΑΣΣΙΟΥ ΤΟΥΡΙΣΜΟΥ

Προτάσεις: Να δημιουργηθεί μόνιμη Επιτροπή Θαλάσσιου Τουρισμού με συμμετοχή του ΣΙΤΕΣΑΠ υπό την αιγίδα αρμόδιου φορέα.

ΕΚΠΑΙΔΕΥΣΗ ΚΑΙ ΕΠΙΜΟΡΦΩΣΗ

Προβληματισμοί: Παρ' όλο που ο κλάδος απασχολεί άνω των 5.000 ατόμων, μέχρι σήμερα δεν υπάρχει οργανωμένη εκπαίδευση και επιμόρφωση γι αυτούς.

Προτάσεις: Πρέπει να δημιουργηθεί η υποδομή για εκπαίδευση και επιμόρφωση των επαγγελματιών που εξυπηρετούν τον Θαλάσσιο Τουρισμό.

Να δημιουργηθούν σεμινάρια κυβερνητών (skippers) για αντιμετώπιση καταστάσεων ανάγκης στη θάλασσα, με επιμόρφωση σε θέματα μηχανών, ηλεκτρικών, ηλεκτρονικών, πλαστικών, εξαρτισμού και παροχή πρώτων βοηθειών.

Να δημιουργηθούν σεμινάρια επιμόρφωσης για τους επαγγελματίες συντηρητές, για μηχανικούς, ηλεκτρολόγους, ηλεκτρονικούς, τεχνίτες πολυεστέρα, καραβομαραγκούς κα.

Επίσης σεμινάρια για αποτελεσματικότερους τρόπους παράδοσης-παραλαβής και έλεγχο των σκαφών καθώς και για την σωστή υποστήριξη των τουριστών.

ΟΙΚΟΝΟΜΙΚΑ

Δάνεια

Προβληματισμοί: Από τις Τράπεζες δεν υπάρχουν δυνατότητες δανειοδότησης για την αγορά επαγγελματικού σκάφους.

Πρακτικά μέχρι σήμερα, δάνεια αγοράς επαγγελματικών σκαφών παρέχουν μόνο οι εισαγωγείς σκαφών με αποτέλεσμα να διαμορφώνουν τις τιμές αγοράς του πλοίου μέσα από μονοπωλιακές καταστάσεις.

Προτάσεις: Να ενθαρρυνθούν οι Τράπεζες για παροχή δανείων. Να δημιουργηθούν ευνοϊκοί όροι δανειοδότησης με επιδότηση του επιτοκίου και να είναι αρκετή σαν εγγύηση η ναυτική υποθήκη.

Κρίσεις

Προβληματισμοί: Ο Τουρισμός σε οποιαδήποτε μορφή κρίσης είναι πάντα ο πρώτος που πλήττεται.

Προτάσεις: Ευαισθητοποίηση του κράτους και δημιουργία μόνιμου μηχανισμού αντιμετώπισης κρίσεων. Εν προκειμένω συμμετοχή του ΣΙΤΕΣΑΠ στην επιτροπή κρίσεων.

Ανανέωση στόλου

Προβληματισμοί: Κατά την μεταπώληση επαγγελματικών σκαφών σε ιδιώτες παρουσιάζεται το πρόβλημα ότι ο νέος ιδιοκτήτης πρέπει να καταβάλλει το ΦΠΑ. Αυτό φέρνει μια πρόσθετη δυσκολία στη μεταπώληση και μειώνει την αξία του σκάφους.

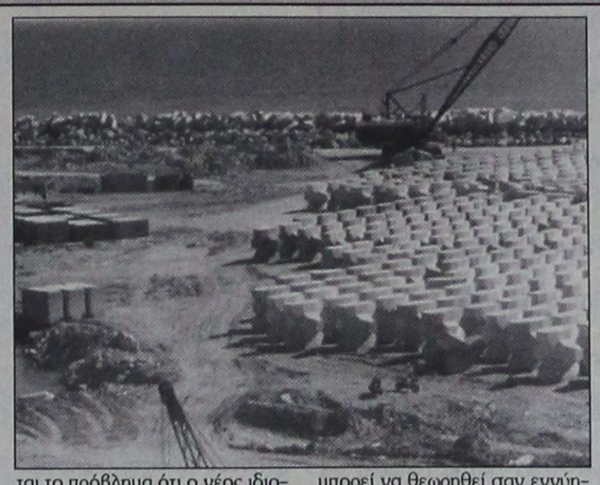

Προτάσεις: Πρέπει να διευκολύνεται και να ενθαρρύνεται η πώληση του μεταχειρισμένου επαγγελματικού σκάφους σε ιδιώτες ώστε να υπάρχει επαρκής ανανέωση του στόλου. Προτείνεται κατά τον αποχαρακτηρισμό του επαγγελματικού σκάφους, να απαλλάσσεται της καταβολής ΦΠΑ κατ' αναλογία των μέχρι τότε εσόδων του σε σχέση με το κόστος αγοράς του.

Στο ίδιο κλίμα θα μπορούσαν να δοθούν και άλλα κίνητρα ώστε οι ιδιώτες να απορροφούν ένα μεγάλο μέρος του στόλου που δεν έχει πλέον εμπορικότητα στις ενοικιάσεις, αλλά είναι καθ όλα αξιόπλοος.

Ναυπηγική υποδομή

Προβληματισμοί: Η ναυπηγική υποδομή στη χώρα μας υπολείπεται κατά πολύ αυτής που θα έπρεπε να είναι σε σχέση με τον στόλο και τον τουρισμό μας

Προτάσεις: Παροχή κινήτρων για ναυπήγηση σκαφών στην Ελλάδα σε υψηλά πρότυπα. Αυτό θα έχει σαν επιπρόσθετο όφελος τη μείωση της ανεργίας και αξιοποίηση του υπάρχοντος εργατικού δυναμικού και την τόνωση της βιομηχανίας, καθώς και τη δυνατότητα αγοράς σκαφών σε πιο ανταγωνιστικές τιμές.

Αλλο όφελος από την ανάπτυξη της ντόπιας βιομηχανίας θα είναι η αμεσότερη και οικονομικότερη αντιμετώπιση των ζημιών στα σκάφη.

Συγχώνευση εταιριών

Προτάσεις: Να δοθούν κίνητρα και επιδοτήσεις για τη συγχώνευση μικρών εταιριών Θαλασσίου Τουρισμού.

Προτάσεις: Άδεια ναυλομεσίτου για τους πλοιοκτήτες.

Προτάσεις: Όσοι είναι ήδη πλοιοκτήτες, να μην καταβάλλουν εγγύηση για την άδεια ναυλομεσίτη, αφού το σκάφος μπορεί να θεωρηθεί σαν εγγύηση και έχει μεγαλύτερη αξία από την αιτούμενη εγγύηση.

ΠΡΟΩΘΗΣΗ ΤΟΥ ΘΑΛΑΣΣΙΟΥ ΤΟΥΡΙΣΜΟΥ

Προβληματισμοί: Η προώθηση του Ελληνικού Θαλάσσιου Τουρισμού διεθνώς, μακράν απέχει από το να είναι επαρκής και αποτελεσματική.

Η προώθηση μαζί με την ανάπτυξη της υποδομής αποτελεί την άλλη απαραίτητη προϋπόθεση της Ανάπτυξης του Θαλάσσιου Τουρισμού.

Προτάσεις: Η προώθηση αυτή θα πρέπει να πραγματοποιηθεί στα πλαίσια μιας οργανωμένης και διαρκούς διαφημιστικής καμπάνιας που θα εντάσσεται σε μια γενικότερη στρατηγική σχεδιασμού τουριστικής ανάπτυξης.

Ειδικά για τον Θαλάσσιο Τουρισμό θα πρέπει να δημιουργηθούν φυλλάδια, βιβλία και βίντεο υψηλής ποιότητας και αισθητικής καθώς και δημιουργία ιστοσελίδων προώθησης στο διαδίκτυο.

Η χώρα μας θα πρέπει να αναβαθμίσει τη συμμετοχή της στις διεθνείς εκθέσεις τουρισμού και ειδικά στο Boat Show του Dusseldorf, όπου προτείνεται για το έτος 2004 να γίνει "φιλοξενούσα χώρα". Προτείνουμε τη συμμετοχή του Σωματείου μας σε όλες τις Τουριστικές Εκθέσεις παράλληλα με τον ΕΟΤ.

Καταγραφή σε βάσεις δεδομένων πολυμέσων όλων των τουριστικών πληροφοριών. Καταγραφή της υπάρχουσας λιμενικής υποδομής και συνεχής ενημέρωσή της. Δυνατότητα πρόσβασης στη βάση αυτή μέσω διαδικτύου ή από ανεξάρτητα CD. Υπενθυμίζεται ότι προ 2 χρόνων έχει ήδη γίνει μια εργασία από το Μετσόβειο Πολυτεχνείο, η οποία αν αξιοποιηθεί, αναβαθμιστεί και ενημερωθεί, θα αποτελεί ένα θαυμάσιο εργαλείο στον προγραμματισμό των διακοπών και θα δίνει στους ξένους μια εικόνα υψηλού επιπέδου για τη χώρα μας.

Η εικόνα μας μέσα από το διαδίκτυο πρέπει να τύχει ειδικής μέριμνας. Πρέπει να υπάρχει πολύ πλούσιο υλικό με πληροφορίες πάσης φύσεως από ιστορικές και αρχαιολογικές μέχρι πληροφορίες για τις εξυπηρετήσεις τουριστών και φυσικά πολλές πληροφορίες και εικόνες για τον Θαλάσσιο Τουρισμό. Οι σελίδες του διαδικτύου πρέπει να ενημερώνονται και να ανανεώνονται διαρκώς ώστε να είναι πάντα "φρέσκιες".

Σαν στόχος, ο τριπλασιασμός του Θαλάσσιου Τουρισμού δεν μπορεί να επιτευχθεί μόνο με τη βελτίωση της υποδομής. Η Ελλάδα ήδη καρπούται περίπου το ένα τρίτο του Θαλάσσιου Τουρισμού παγκοσμίως. Οπότε για τον τριπλασιασμό του δεν αρκεί να πάρουμε μεγαλύτερο κομμάτι από τους ήδη υπάρχοντες, αλλά πρέπει να δημιουργήσουμε καινούργιο κοινό. Ο στόχος αυτός δεν είναι βέβαια βραχυπρόθεσμος, αλλα μακροπρόθεσμα μπορούμε με τη συνεχή και αποτελεσματική προώθηση να το δημιουργήσουμε.

ΑΝΑΒΑΘΜΙΣΗ ΝΟΜΟΘΕΤΙΚΟΥ ΠΛΑΙΣΙΟΥ

Αυτό είναι θέμα προς συζήτηση. Ζητούμενο είναι να διερευνηθεί αν και κατά πόσο είναι εφικτό να απλοποιηθούν διαδικασίες και να μειωθεί η γραφειοκρατία σε ειδικές περιπτώσεις ανάγκης όπως σε ζημιές, μικροπροσαράξεις, κλήσεις σε βοήθεια κ.ά.

Επιγραμματικά οι προτάσεις του Σωματείου Ιδιοκτητών Τουριστικών Επαγγελματικών Σκαφών Άνευ Πληρώματος συνοψίζονται στα εξής:

* Βελτίωση σε ποσότητα και ποιότητα της λιμενικής υποδομής.
* Συλλογή και άμεση αξιοποίηση στατιστικών στοιχείων για το Θαλάσσιο Τουρισμό.
* Μείωση της γραφειοκρατίας μέσω ενός ενιαίου φορέα Θαλάσσιου Τουρισμού.
* Δημιουργία μόνιμης επιτροπής Θαλάσσιου Τουρισμού με συμμετοχή του ΣΙΤΕΣΑΠ
* Δημιουργία υποδομής εκπαίδευσης και επιμόρφωσης.
* Οικονομικά (Δάνεια με ευνοϊκούς όρους και επιδότηση επιτοκίου για ανανέωση στόλου, Συμμετοχή του ΣΙΤΕΣΑΠ στην Επιτροπή Κρίσεων, Κίνητρα για την ανανέωση του στόλου, Υποστήριξη της ναυπήγησης σκαφών στην Ελλάδα, Κίνητρα και επιδοτήσεις για την συγχώνευση εταιριών, Διευκόλυνση των πλοιοκτητών στην απόκτηση άδειας ναυλομεσίτη).
* Οργανωμένη, συνεχής και αποδοτική προώθηση του Θαλάσσιου Τουρισμού.
* Συζήτηση για πιθανή αναβάθμιση του Νομοθετικού Πλαισίου με σκοπό την απλοποίηση διαδικασιών.

ΕΥΡΩΠΑΪΚΗ ΕΠΕΝΔΥΤΙΚΗ

ΕΘΝΙΚΗΣ ΑΝΤΙΣΤΑΣΕΩΣ 48 ΤΗΛ 0241 39300

ΕΥΡΩΠΑΙΚΗ ΕΠΕΝΔΥΤΙΚΗ

ΚΤΗΜΑΤΟΜΕΣΙΤΙΚΟ ΓΡΑΦΕΙΟ

ΑΝΤΩΝΗΣ ΝΙΚΟΛΗΣ - ΘΕΟΦΙΛΟΣ ΚΑΩΝΑΡΗΣ

ΕΘΝΙΚΗΣ ΑΝΤΙΣΤΑΣΕΩΣ 48 (ΠΡΩΗΝ ΑΝΝΗΣ ΜΑΡΙΑΣ) ΤΗΛ. 0241 39300

ΕΥΡΩΠΑΙΚΗ ΕΠΕΝΔΥΤΙΚΗ

ΔΙΑΜΕΡΙΣΜΑΤΑ

50 τ.μ.	Συνοικία Δασκάλων,υπόγειο	€ 20.542,92	7.000.000
30 τ.μ.	Κοντά στην Θ.Σοφούλη	€ 32.281,73	11.000.000
47 τ.μ.	Στο Ροδίνι με πανοραμική θέα	€ 38.151,14	13.000.000
40 τ.μ.	Συνοικία Δασκάλων καινούργιο	€ 42.553,19	14.500.000
60 τ.μ.	2 των 30 τ.μ. κατάληλα για επένδυση	€ 44.020,54	15.000.000
50 τ.μ.	Σε άριστη κατάσταση επιπλωμένο	€ 46.955,25	16.000.000
70 τ.μ.	Στο Ροδίνι	€ 67.498,17	23.000.000
85 τ.μ.	Στο Νιοχώρι	€ 73.367,57	25.000.000
73 τ.μ.	Κοντά στην Τσαλδάρη με parking	€ 76.302,27	26.000.000
80 τ.μ.	Στα Αφάντου	€ 76.302,27	26.000.000
80 τ.μ.	Κοντά στην Θ.Σοφούλη	€ 76.302,27	26.000.000
104 τ.μ.	Στην Σωτήρος	€ 88.041,09	30.000.000
90 τ.μ.	Στα Αφάντου 5 ετών	€ 88.041,09	30.000.000
160 τ.μ.	Συνοικία Δασκάλων σε κολώνες	€ 93.910,49	32.000.000
117 τ.μ.	Συνοικία Δασκάλων σε σοβά	€ 96.845,19	33.000.000
70 τ.μ.	Στα Αφάντου μαζί με κατάστημα 70 τ.μ.	€ 102.714,60	35.000.000
75 τ.μ.	Στην Θησέως ανακαινισμένο στο 2001	€ 102.714,60	35.000.000
142 τ.μ.	Στην Λευκωσίας	€ 105.649,30	36.000.000
100 τ.μ.	Στην Ατταβύρου με 3 υπνοδωμάτια	€ 111.518,71	38.000.000
130 τ.μ.	Στην Χειμάρας	€ 123.257,52	42.000.000
160 τ.μ.	Με 4 υπνοδωμάτια	€ 123.257,52	42.000.000
106 τ.μ.	Καινούργιο με 3 υπνοδωμάτια lux	€ 132.061,63	45.000.000
115 τ.μ.	Στο Ροδίνι με 3 υπνοδωμάτια	€ 143.800,44	49.000.000
180 τ.μ.	Επί της Εθνικής Αντιστάσεως	€ 234.776,23	80.000.000

ΟΙΚΟΠΕΔΑ

1000 τ.μ.	Στο Φαληράκι με οικοδομή κοντά στο κύμα	€ 234.776,23	80.000.000
2500 τ.μ.	Στην Αρχίπολη οικοδομήσιμο	€ 22.010,27	7.500.000
4500 τ.μ.	Στην Παστίδα	€ 44.020,54	15.000.000
46000 τ.μ	Στην Ψίνθο σε τιμή ευκαιρίας	€ 44.020,54	15.000.000
800 τ.μ.	Στις Καλυθιές εντός οικισμού	€ 52.824,65	18.000.000
2000 τ.μ.	Στο Γεννάδι με άδεια οικοδομής,νερό,ρεύμα	€ 58.694,06	20.000.000
2500 τ.μ.	Στα Κοσκινού	€ 58.694,06	20.000.000
4000 τ.μ.	Μετά το Λαδικό προς Αφάντου	€ 70.432,87	24.000.000
2500 τ.μ.	Στο κιοτάρι κοντά στο κύμα με άδεια οικ.	€ 88.041,09	30.000.000
4000 τ.μ.	Στην Ιαλυσό	€ 102.714,60	35.000.000
5000 τ.μ.	Στο Γεννάδι με πρόσοψη στην εθν.οδό	€ 102.714,60	35.000.000
4000 τ.μ.	Επί της Εθνικής Οδού με δυνατότητα κόμβου	€ 105.649,30	36.000.000
4000 τ.μ.	Περιοχή Σγουρού με εύκολη πρόσβαση	€ 117.388,11	40.000.000
4000 τ.μ.	Στην Παστίδα έναντι Θράκης	€ 132.061,63	45.000.000
5250 τ.μ.	Εντός οικισμού στην Παστίδα	€ 132.061,63	45.000.000
1050 τ.μ.	Ιαλυσός επί της εθνικής οδού	€ 146.735,14	50.000.000
5000 τ.μ.	Στους Τρείς με μονοκατοικία 50μ	€ 146.735,14	50.000.000
4500 τ.μ.	Περιοχή Ρένη Κοσκινού	€ 198.092,44	67.500.000
5020 τ.μ.	Στην Ιαλυσό στο κύμα	€ 220.102,71	75.000.000
4000 τ.μ.	Στην Λαχανιά με πρόσβαση	€ 52.824,65	18.000.000
1500 τ.μ.	Στην Λαχανιά εντός οικισμού	€ 61.628,76	21.000.000
9000 τ.μ.	Στην Λαχανιά 800 m από το κύμα	€ 82.171,68	28.000.000
23000 τ.μ	Στην Λαχανιά 20m από την Εθνική οδό	€ 88.041,09	30.000.000
6500 τ.μ.	Στην Λαχανιά 300 m από το κύμα	€ 104.181,95	35.500.000

ΜΟΝΟΚΑΤΟΙΚΙΕΣ - ΜΕΖΟΝΕΤΕΣ

70 τ.μ.	Διατηρητέα στο Νιοχώρι	€ 44.020,54	15.000.000
120 τ.μ.	Στα Κοσκινού (60+60)	€ 140.865,74	48.000.000
120 τ.μ.	Στα Κοσκινού (50+70)	€ 140.865,74	48.000.000
140 τ.μ.	Στην Ιαλυσό σε οικόπεδο 350	€ 155.539,25	53.000.000
125 τ.μ.	Στο Ροδίνι	€ 181.951,58	62.000.000
360 τ.μ.	Περιοχή Σγουρού με 1000 m οικόπεδο	€ 190.755,69	65.000.000
200 τ.μ.	Στα Αφάντου σε οικόπεδο 4000 m	€ 190.755,69	65.000.000
270 τ.μ.	Στην Παλιά Πόλη με αυλή	€ 161.408,66	55.000.000
225 τ.μ.	Στο Ροδίνι lux κατασκευής καιν.	€ 205.429,20	70.000.000

ΚΑΤΑΣΤΗΜΑΤΑ - ΕΠΙΧΕΙΡΗΣΕΙΣ

ΞΕΝΟΔΟΧΕΙΟ 70 ΚΛΙΝΩΝ ΣΕ ΤΙΜΗ ΕΥΚΑΙΡΙΑΣ	€ 645.634,63	220.000.000
Διόροφη οικία στην Σύμη κατάληλη για Πανσιόν	€ 58.694,06	20.000.000
Επιχείρηση στην Σωκράτους		
Κατάστημα στην Απελλού(Παλιά Πόλη)	€ 190.755,69	65.000.000
Κατάστημα

D·A·N·E· SEA LINE
ΔΩΔΕΚΑΝΗΣΙΑΚΗ ΑΝΩΝΥΜΗ ΝΑΥΤΙΛΙΑΚΗ ΕΤΑΙΡΙΑ

ΔΡΟΜΟΛΟΓΙΑ
ΑΠΟ 2/2/02 ΕΩΣ 28/2/2002

Αναχώρηση από ΡΟΔΟ

2/2 Σαβ. ΔΙΑΓΟΡΑΣ 15.00
Κω - Κάλυμνο - Λέρο- Πάτμο - Πειραιά
3/2 Κυρ. ΠΑΤΜΟΣ 15.00
Κω - Κάλυμνο - Λέρο - Πάτμο - Πειραιά
4/2 Δευτ. —
5/2 Τρ. ΔΙΑΓΟΡΑΣ 18.00
Κω - Πειραιά
6/2 Τετ. ΠΑΤΜΟΣ 15.00
Σύμη -Τήλο -Κω -Κάλυμνο -Λέρο -Πάτμο -Πειραιά
7/2 Πεμ. ΔΙΑΓΟΡΑΣ 18.00 Πειραιά
8/2 Παρ. ΠΑΤΜΟΣ 15.00
Κω - Κάλυμνο - Λέρο- Πάτμο - Πειραιά
9/2 Σαβ. ΔΙΑΓΟΡΑΣ 15.00
Κω - Κάλυμνο - Λέρο - Πάτμο - Πειραιά
10/2 Κυρ. ΠΑΤΜΟΣ 15.00
Κω - Κάλυμνο - Λέρο- Πάτμο - Πειραιά
11/2 Δευτ. —
12/2 Τρ. ΔΙΑΓΟΡΑΣ 18.00 Κω - Πειραιά
13/2 Τετ. ΠΑΤΜΟΣ 15.00
Σύμη -Τήλο -Κω -Κάλυμνο -Λέρο -Πάτμο -Πειραιά
14/2 Πεμ. ΔΙΑΓΟΡΑΣ 18.00 Πειραιά
15/2 Παρ. ΠΑΤΜΟΣ 15.00
Κω - Κάλυμνο - Λέρο- Πάτμο - Πειραιά
16/2 Σαβ. ΔΙΑΓΟΡΑΣ 15.00
Κω - Κάλυμνο - Λέρο - Πάτμο - Πειραιά
17/2 Κυρ. ΠΑΤΜΟΣ 15.00
Κω - Κάλυμνο - Λέρο- Πάτμο - Πειραιά
18/2 Δευτ. —
19/2 Τρ. ΔΙΑΓΟΡΑΣ 18.00 Κω - Πειραιά
20/2 Τετ. ΠΑΤΜΟΣ 15.00
Σύμη -Τήλο -Κω -Κάλυμνο -Λέρο -Πάτμο -Πειραιά
21/2 Πεμ. ΔΙΑΓΟΡΑΣ 18.00 Πειραιά

22/2 Παρ. ΠΑΤΜΟΣ 15.00
Κω - Κάλυμνο - Λέρο- Πάτμο - Πειραιά
23/2 Σαβ. ΔΙΑΓΟΡΑΣ 15.00
Κω - Κάλυμνο - Λέρο - Πάτμο - Πειραιά
24/2 Κυρ. ΠΑΤΜΟΣ 15.00
Κω - Κάλυμνο - Λέρο- Πάτμο - Πειραιά
25/2 Δευτ. —
26/2 Τρ. ΔΙΑΓΟΡΑΣ 18.00 Κω - Πειραιά
27/2 Τετ. ΠΑΤΜΟΣ 15.00
Σύμη -Τήλο -Κω -Κάλυμνο -Λέρο -Πάτμο -Πειραιά
28/2 Πεμ. ΔΙΑΓΟΡΑΣ 18.00 Πειραιά

Αναχώρηση από ΠΕΙΡΑΙΑ

2/2 Σαβ. ΠΑΤΜΟΣ 16.00
Πάτμο - Λέρο - Κάλυμνο - Κω - Ρόδο
3/2 Κυρ. —
4/2 Δευτ. ΔΙΑΓΟΡΑΣ 19.00 Κω - Ρόδο
5/2 Τρ. ΠΑΤΜΟΣ 16.00
Πάτμο - Λέρο - Κάλυμνο - Κω - Τήλο - Σύμη - Ρόδο
6/2 Τετ. ΔΙΑΓΟΡΑΣ 19.00 Ρόδο
7/2 Πεμ. ΠΑΤΜΟΣ 16.00
Πάτμο - Λέρο - Κάλυμνο - Κω - Ρόδο
8/2 Παρ. ΔΙΑΓΟΡΑΣ 15.00
Πάτμο - Λέρο - Κάλυμνο - Κω - Ρόδο
9/2 Σαβ. ΠΑΤΜΟΣ 1600
Πάτμο - Λέρο - Κάλυμνο - Κω - Ρόδο
10/2 Κυρ. —
11/2 Δευτ. ΔΙΑΓΟΡΑΣ 19.00 Κω - Ρόδο
12/2 Τρ. ΠΑΤΜΟΣ 16.00
Πάτμο - Λέρο - Κάλυμνο - Κω - Τήλο - Σύμη - Ρόδο
13/2 Τετ. ΔΙΑΓΟΡΑΣ 19.00 Ρόδο
14/2 Πεμ. ΠΑΤΜΟΣ 16.00
Πάτμο - Λέρο - Κάλυμνο - Κω - Ρόδο
15/2 Παρ. ΔΙΑΓΟΡΑΣ 15.00
Πάτμο - Λέρο - Κάλυμνο - Κω - Ρόδο
16/2 Σαβ. ΠΑΤΜΟΣ 1600
Πάτμο - Λέρο - Κάλυμνο - Κω - Ρόδο
17/2 Κυρ. —
18/2 Δευτ. ΔΙΑΓΟΡΑΣ 19.00 Κω - Ρόδο
19/2 Τρ. ΠΑΤΜΟΣ 16.00
Πάτμο - Λέρο - Κάλυμνο - Κω - Τήλο - Σύμη - Ρόδο
20/2 Τετ. ΔΙΑΓΟΡΑΣ 19.00 Ρόδο
21/2 Πεμ. ΠΑΤΜΟΣ 16.00
Πάτμο - Λέρο - Κάλυμνο - Κω - Ρόδο
22/2 Παρ. ΔΙΑΓΟΡΑΣ 15.00
Πάτμο - Λέρο - Κάλυμνο - Κω - Ρόδο
23/2 Σαβ. ΠΑΤΜΟΣ 1600
Πάτμο - Λέρο - Κάλυμνο - Κω - Ρόδο
24/2 Κυρ. —
25/2 Δευτ. ΔΙΑΓΟΡΑΣ 19.00 Κω - Ρόδο
26/2 Τρ. ΠΑΤΜΟΣ 16.00
Πάτμο - Λέρο - Κάλυμνο - Κω - Τήλο - Σύμη - Ρόδο
272 Τετ. ΔΙΑΓΟΡΑΣ 19.00 Ρόδο
28/2 Πεμ. ΠΑΤΜΟΣ 16.00
Πάτμο - Λέρο - Κάλυμνο - Κω - Ρόδο

Χ. 3058-28/2

ΨΥΧΟΕΡΕΥΝΗΤΡΙΑ
ΚΡΗΤΙΚΟΥ
ΒΑΣΙΛΕΙΑ



Προβλέψεις για το μέλλον ικανοποιητικές.
Βοήθεια για κάθε θέμα που σας απασχολεί με κάθε εχεμύθεια
ΟΜΗΡΟΥ 65 Π. ΠΟΛΗ Τηλ. 74440 - 67602,
0972157586, 8-1π.μ. — 4-8μ.μ.

Τ. 097-16/3

«Το χρήμα και την δόξαν πολλοί ηγάπησαν, τον άνθρωπο και ανθρωπιά, ουδείς...»

ΚΑΙ ΤΟ ΧΡΥΣΑΦΙ ΔΕΝ ΕΧΕΙ ΑΞΙΑ ΟΤΑΝ Ο ΚΑΤΟΧΟΣ ΕΙΝΑΙ ΧΑΛΚΟΣ...

Γράφει ο Θεοφάνης Μπογιάννος

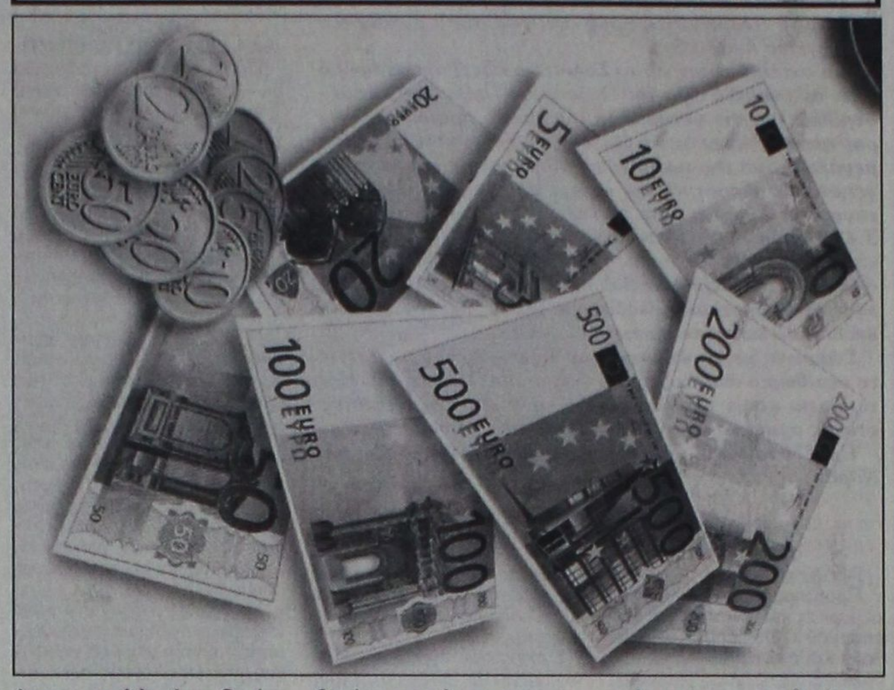

Εδώ και αρκετό καιρό η Ελλάδα έχει χάσει το χιλιόχρονο νόμισμά της, την όμορφη δραχμούλα, που μας συνοδεύει ως έθνος στις μεγαλύτερες κατακτήσεις και προσφορές προς την οικουμένη. Τώρα έχουμε το **ΕΥΡΩ,** που είναι νόμισμα της Ευρώπης και νόμισμα της Ελλάδος. Αλλά η λέξη **Ευρώπη** και το **Ευρώ**, είναι λέξεις ελληνικές και πανάρχαιες. Ολα αλλάζουν και μεθίστανται, μόνο η δίψα του ανθρώπου για το επάρατο χρήμα δεν έχει τελειωμό και αιτία, αφορμή και ηθικό έρεισμα. Ολα τα δεινά του ανθρώπου προέρχονται από το επάρατο χρήμα, αφού οι κοινοί θνητοί έχουμε για θεό μας το μέταλλο και ένα χαρτί χρωματισμένο.

Πού είναι οι αξίες του ανθρώπου; Πού είναι τα ιδανικά; Πού είναι η αγάπη, το χαμόγελο, η αλληλοβοήθεια, το ήθος, η χειραψία, το φως της ψυχής και η δημοκρατία, η δικαιοσύνη και η ισονομία; Ολα έγιναν στάχτη και σκόνη, μπροστά στη θέα και στη χρήση του ανίερου και αδίστακτου χρήματος.

Γράφει ο Σοφοκλής στην Αντιγόνη του:

«Ουδέν γαρ ανθρώποισιν, οίον άργυρος, νόμισμα έβλαστεν», που σημαίνει τίποτα δεν υπάρχει χειρότερο θέσπισμα και αξία, από το ανίερο και απατηλό χρήμα.

Τονίζει ο μεγάλος Γάλλος συγγραφέας, Δουμάς:

«Το χρήμα όταν το χρησιμοποιείς είναι δούλος, όταν σε χρησιμοποιεί είναι ο πιο αδίστακτος αφέντης».

Γράφει και η Βίβλος: **«Το χρήμα είναι αιτία και πηγή, όλης της ανθρώπινης δυστυχίας. Το χρήμα δεν έχει αφεντικό, αλλά έχει πολλούς δούλους!».**

Ενας Ρόδιος συγγραφέας, γράφει στο βιβλίο του **Ηθικά Θεοφάνεια:**

«Το χρήμα να το έχεις κοντά σου για να το χρησιμοποιείς, όχι μέσα στην καρδιά σου όμως για να μη σε χρησιμοποιεί...».

Ο πιο πλούσιος άνθρωπος είναι αυτός που περιφρονεί το χρήμα. Οταν παρελαύνει το χρήμα όλοι οι άνθρωποι χειροκροτούν και σκύβουν, μόνο οι φιλόσοφοι μειδιούν σκωπτικά και περιφρονητικά. Λένε οι αρχαίοι σοφοί της Ελλάδος και της Ρόδου:

«Ο διάβολος δίνει χρήματα και στον πιο κακό άνθρωπο. Η μοίρα όμως ποτέ δεν δίνει αρετή, αν ο άνθρωπος δεν την αξίζει και δεν την αγαπά...».

Γράφει ένας **Ρόδιος συγγραφέας:**

«Οποιος βάζει τη δραχμή στο μάτι του, βγάζει τα μάτια του. Οι επιθυμίες των ανθρώπων είναι σαν το αλμυρό νερό: όσο περισσότερο πίνεις, τόσο περισσότερο διψάς. Αν κάνεις το χρήμα Θεό σου, αμέσως θα σε στείλει στην κόλαση».

Γράφει ο **Πλάτων** για τους ανθρώπους, τη φιλία και το χρήμα:

«Τι ντροπή, να νομίζει ο άνθρωπος πως το επάρατο χρήμα είναι πιο πάνω από το φίλο, την αγάπη, την πατρίδα και τα ιδανικά του ανθρώπου...».

Ο άνθρωπος που αγαπά το χρήμα δεν αγαπά κανένα άνθρωπο, αλλά ούτε και τον εαυτό του, αφού έχει Θεό και φίλο το χρήμα, και όχι τον άνθρωπο και την ανθρωπιά. Ποτέ το χρήμα το καταραμένο δεν έφερε στον άνθρωπο σταλιά ευτυχίας, πολλές φορές όμως έφερε βροχή δυστυχίας. Το χρήμα είναι ένα αφηνιασμένο άλογο και εμείς αναβάτες. Αν γνωρίζουμε σωστά πως να χρησιμοποιούμε τα ηνία του αλόγου, τότε το άλογο μας οδηγεί στο στόχο μας. Αλλά αν δεν ξέρουμε πως να μεταχειριστούμε τα ηνία, το άλογο μας οδηγεί στον τάφο μας..

Πολλές φορές περπατώ μέσα στην πόλη μας και μελετώ τα λόγια, τα έργα, τις σκέψεις και τα δημιουργήματα του ανθρώπου. Σχεδόν όλα οδηγούν στο χρήμα και από το χρήμα ξεκινούν. Πού είναι τα ιδανικά των ανθρώπων; Πού είναι οι θρησκείες που όφειλαν να δώσουν λιτότητα στις ορέξεις του ανθρώπου και πλούτο στην ψυχή του ανθρώπου.

Το χρήμα είναι η μορφή του ανθρώπου, ένας παράγοντας που μπορεί να φέρει ψωμί στο στόμα του ανθρώπου, αλλά και θάνατο στο σώμα του ανθρώπου.

Μόνο ο φιλόσοφος δεν σκέπτεται το χρήμα, για αυτό είναι πάντα χαμογελαστός, καλωσυνάτος, προσηνής και γαλήνιος, στον ύπνο, στα λόγια, στην οικογένεια, στην κοινωνία. Το καταραμένο χρήμα είναι ανεκτό, μόνο για να μας δίνει ψωμάκι και νεράκι. Ο,τιδήποτε είναι παραπάνω, τότε δεν είναι ευλογία Θεού, αλλά έργο και σκεύος του διαβόλου. Η δυστυχία δεν νικιέται με το χρήμα, αλλά με την περιφρόνηση προς το χρήμα.

Τα λόγια αυτά, στην καπιταλιστική εποχή μας, είναι παραφωνία και παραξενιά, αλλά μόνο όταν μισήσουμε το χρήμα και αγαπήσουμε τον άνθρωπο, τότε θα γεμίσει ο κόσμος μας από αγαθά και η ψυχή μας από κοσμιότητα. ΕΙΘΕ!

Ο Βασίλης Σταυριανός

ΣΥΝΕΧΕΙΑ ΑΠΟ ΤΗ ΣΕΛ. 1

λογισμούς στη δημοσιότητα, όταν δεν τους έχει παρουσιάσει καν στο δημοτικό συμβούλιο!

Αντί αυτών προτίμησε να παραθέσει μια λίστα έργων που «θα» γίνουν και ένα σημείωμα για λογαριασμούς και τιμολόγια, από το οποίο ουσιαστικά δεν προκύπτει τίποτα. Αν έτσι αντιλαμβάνεται την έννοια της «διαφάνειας» ο κ. δήμαρχος, τότε μάλλον υποτιμά τη νοημοσύνη των δημοτών.

Παρέθεσε επίσης ο κ. δήμαρχος κάποιους αριθμούς σχετικά με τον «πραγματικό» αριθμό των εργαζομένων στο Δήμο Πεταλούδων, ξέχασε όμως να αναφερθεί στους εργαζομένους των διαφόρων Οργανισμών και Επιχειρήσεων του Δήμου. Η παράλειψη αυτή, δύο πράγματα μπορεί να σημαίνει: Είτε ο πραγματικός αριθμός των εργαζομένων είναι πολλαπλάσιος, είτε πρόκειται για Οργανισμούς και Επιχειρήσεις ανύπαρκτες, που υπάρχουν μόνο ως «εικονική πραγματικότητα».

Ισχυρίζεται ο κ. δήμαρχος ότι γι'αυτόν δεν έχει ξεκινήσει η προεκλογική περίοδος και πως εξακολουθεί να υπηρετεί την εντολή του λαού και της Τοπικής Αυτοδιοίκησης. Δυστυχώς για το Δήμο μας, ούτε ο θεσμός, ούτε και η εντολή του λαού υπηρετήθηκαν εδώ και τρία χρόνια. Ελπίζουμε να υπηρετηθεί τουλάχιστον στους δέκα προεκλογικούς μήνες που απέμειναν, μέχρι τη λήξη της τετραετίας. Ας αποβούν τουλάχιστον αυτοί επ'ωφελεία του τόπου μας, έστω και την τελευταία στιγμή.

Υποστηρίζει ο κ. δήμαρχος ότι «δεν αναγνωρίζει τον κ. Σταυριανό ως εκφραστή του τοπικού ΠΑΣΟΚ, ούτε ότι εκπροσωπεί καμία τοπική κοινωνία». Είναι προσωπικό θέμα του κ. Κορδίνα τι αναγνωρίζει και τι όχι. Την παράταξή μας και εμένα προσωπικά ενδιαφέρει μόνο το τι αναγνωρίζει η τοπική κοινωνία. Και είμαι βέβαιος ότι οι συνδημότες μας γνωρίζουν και αναγνωρίζουν ότι ποτέ δεν ζήτησα να εκφράσω κόμματα και κομματικές παρατάξεις, αλλά τους ίδιους και την αγωνία τους για την πρόοδο και ευημερία του Δήμου μας. Γιατί σύμφωνα με τα στοιχεία του κ. δημάρχου «οι αριθμοί ευημερούν». Ο Δήμος όμως;

Η λίστα των έργων που παραθέτει, δεν αποδεικνύει τίποτα. Πρόκειται για έργα που ενώ έπρεπε να έχουν γίνει, είναι ακόμα στο στάδιο των μελετών. Ο δρόμος της εκτέλεσής τους είναι ακόμα μακρύς.

Δεν είμαστε όμως μπδενιστές. Ασφαλώς ένα κάποιο έργο έχει παραχθεί. Αλίμονο αν τρία χρόνια είχαν περάσει χωρίς να αφήσουν τίποτε πίσω τους. Τρία χρόνια ήταν ικανό διάστημα για ν'αποδείξουν ότι η παρούσα δημοτική αρχή εξάντλησε τα περιθώρια των δυνατοτήτων της και δεν έχει τίποτε να προσφέρει στον τόπο.

Μετά τιμής
Σταυριανός Βασίλης
υποψήφιος δήμαρχος
Δήμου Πεταλούδων».

Εξι εκλογικά διαμερίσματα

ΣΥΝΕΧΕΙΑ ΑΠΟ ΤΗ ΣΕΛ. 1

σμία εγγραφής νέων εκλογέων, μεταδημοτεύσεων και διορθώσεων λήγει, ως γνωστόν, στις 31 Μαρτίου), οπότε και θα γίνει νέα ανακοίνωση.

ΤΑ ΕΞΙ ΕΚΛΟΓΙΚΑ διαμερίσματα του Δήμου Ροδίων είναι τα παρακάτω:

1ο Εκλ. Διαμέρισμα: Ολόκληρη η Μεσαιωνική Πόλη, που περιβάλεται από τα μεσαιωνικά τείχη και εξωτερικά των τειχών από τις οδούς Βύρωνος - Φιλελλήνων - Δημοκρατίας - Γ. Αβέρωφ - Ακτή Σαχτούρη - Ακτή Προμηθέως.

2ο Εκλ. Διαμέρισμα: Η περιοχή της πόλης που περικλείεται από τις οδούς 7ης Μαρτίου - Κω - Καλύμνου - Ακτή Μιαούλη - Ακτή Κανάρη - Λεωφ. Ιαλυσού (περιοχή Κρητικών) - νότια εφαπτομένων των ορίων του Δήμου Ρόδου και Ιαλυσού μέχρι διασταύρωση Μήδεια - Ησιόδου - Διογένους - Παρθενόπης - Θ. Σοφούλη - Βορείου Ηπείρου - Ρήγα Φεραίου - Ελ. Βενιζέλου - Γ. Αβέρωφ.

3ο Εκλ. Διαμέρισμα: Η περιοχή της πόλης που περικλείεται από τις οδούς Θ. Σοφούλη - Εθν. Αντιστάσεως (πρώην Αννης Μαρίας) - Στ. Καζούλη - Δημοκρατίας - Ελ. Βενιζέλου - Ρήγα Φεραίου - Βορείου Ηπείρου.

4ο Εκλ. Διαμέρισμα: Η περιοχή της πόλης που περικλείεται από τις οδούς Βύρωνος - Φιλελλήνων - Δημοκρατίας (μέρος) - Στ. Καζούλη - Λίνδου - Παν. Κανελλόπουλου - Γρηγορίου του Ε' - Κλ. Πέππερ - Αυστραλίας

5ο Εκλ. Διαμέρισμα: Η περιοχή της πόλης που περικλείεται από τις οδούς Εθν. Αντιστάσεως (πρώην Αννης Μαρίας) - Λίνδου - Λεωφ. Λίνδου μέχρι διασταύρωση Κοσκινού - Νότια των ορίων οικισμού Ασγούρου εφαπτομένων των ορίων Δήμου Καλλιθέας - Δυτικά των ορίων των εργατικών κατοικιών Αγιοι Απόστολοι και περιοχής Ανάληψης εφαπτομένων των ορίων Δήμου Ιαλυσού μέχρι διασταύρωση Μήδεια - Ησιόδου - Διογένους - Παρθενόπης.

6ο Εκλ. Διαμέρισμα: Η περιοχή της πόλης που περικλείεται από τις οδούς Κλ. Πέππερ - Γρηγορίου Ε' - Π. Κανελλόπουλου - Λίνδου - Λεωφ. Λίνδου μέχρι διασταύρωση Ρόδου Κοσκινού _ Νότια των ορίων Δήμου Ρόδου εφαπτομένων των ορίων Δήμου Καλλιθέας (πρώην κοινότητα Κοσκινού) - Ανατολικά των ορίων Δήμου Ρόδου με παραλιακή ζώνη μέχρι το τέλος της Κλ. Πέππερ.

...ΠΡΑΚΤΟΡΕΙΟ ΤΑΞΙΔΙΩΝ

ΣΑΒΒΑΣ ΣΑΗΣ

Με την ευκαιρία της λειτουργίας του **νέου** μας πρακτορείου στην οδό ΤΑΡΠΟΝ ΣΠΡΙΓΚΣ 42 δίπλα στην Τράπεζα Πίστεως

ΠΡΟΣΦΕΡΟΥΜΕ

τα φθηνότερα αεροπορικά εισιτήρια για όλο τον κόσμο με όλες τις αεροπορικές πτήσεις

ΠΡΟΣΟΧΗ:
ΠΛΗΡΟΦΟΡΙΕΣ ΔΕΝ ΔΙΔΟΝΤΑΙ ΑΠΟ ΤΟ ΤΗΛΕΦΩΝΟ ΜΟΝΟ ΠΡΟΣΩΠΙΚΗ ΠΑΡΟΥΣΙΑ ΣΑΣ

Ακόμη:
- Σας παίρνουμε ΒΙΖΑ επισκέπτου για ΑΜΕΡΙΚΗ σε μία εβδομάδα
- ΒΙΖΑ επισκέπτου για ΑΥΣΤΡΑΛΙΑ σε μία μέρα
- Εκδοση διαβατηρίων
- Εκδοση αδειών αυτοκινήτων

ΞΕΝΟΔΟΧΕΙΑ ΣΤΗΝ ΑΘΗΝΑ

PRESIDENT Α' Κατηγορίας Λεωφόρος Κηφησίας					
Μονόκλινο	δρχ.	10.300	€30	με πρωινό	έως 31/3
Δίκλινο για μονόκλινο	»	11.300	€33	»	»
Δίκλινο	»	13.300	€39	»	»
Τρίκλινο	»	16.300	€48	»	»
ESPERIA HOTEL Α' Κατηγορίας Σταδίου 22					
Μονόκλινο	δρχ.	24.000	€70	με πρωινό	έως 31/3
Δίκλινο	»	26.600	€78	»	»
Τρίκλινο	»	30.000	€88	»	»
ELECTRA HOTEL Α' Κατηγορίας Ερμού 5					
Μονόκλινο	δρχ.	26.900	€79	με πρωινό	έως 31/3
Δίκλινο	»	31.700	€93	»	»
Τρίκλινο	»	37.200	€109	»	»
TITANIA HOTEL Πανεπιστημίου 52 (Σύνταγμα Ομόνοια)					
Μονόκλινο δρχ. με αμερικάνικο πρωινό		24.500	€72	έως 31/3	
Δίκλινο	»	»	28.500	€84	»
Τρίκλινο	»	»	33.000	€97	»
DORIA HOTEL Β' Κατηγορίας Πειραιώς 15-17 (κοντά στην Ομόνοια)					
Μονόκλινο	δρχ.	14.300	€42	με πρωινό	έως 31/3
Δίκλινο	»	16.000	€47	»	»
Τρίκλινο	»	21.800	€64	»	»
ZAFOLIA HOTEL Α' Κατηγορίας Λεωφ. Αλεξάνδρας 87					
Μονόκλινο	δρχ.	28.600	€84	έως 31/3	
Δίκλινο	»	30.600	€90	»	»
Τρίκλινο	»	36.800	€108	»	»
BEST WESTERN Α' Κατηγορίας, Ilisia Μιχαλακοπούλου					
Μονόκλινο	δρχ.	18.400	€54	με πρωινό	έως 31/3
Δίκλινο	»	19.800	€58	»	»
Τρίκλινο	»	22.200	€65	»	»
PARTHENON Α' Κατηγορίας περιοχή Μακρυγιάννη					
Μονόκλινο	δρχ.	18.500	€55	με πρωινό	έως 31/3
Δίκλινο	»	21.000	€62	»	»
Τρίκλινο	»	28.000	€82	»	»
OLYMPIC PALACE Α' Κατηγορίας, Φιλελλήνων-Σύνταγμα					
Μονόκλινο	δρχ.	17.700	€52	έως 31/12	
Δίκλινο	»	21.100	€62	»	
Τρίκλινο	»	26.300	€77	»	
STANLEY Β' Κατηγορία Σύνταγμα					
Μονόκλινο	δρχ.	17.000	με πρωινό	έως 31/12	
Δίκλινο	»	21.000	»	»	
Τρίκλινο	»	28.000	»	»	
ST. GEORGE LYKABETTUS LUX					
Μονόκλινο	δρχ.	35.000	€103	χωρίς Β/Β	έως 28/12
Δίκλινο	»	33.500	€103	»	»
ASTOR Σύνταγμα					
Μονόκλινο	δρχ.	12.600	€37	με πρωινό	έως 31/3
Δίκλινο	»	16.700	€49	»	»
Τρίκλινο	»	20.100	€59	»	»
GRAND HOTEL Β' Κατηγορίας Πατησίων & Βεραντέρου 10					
Μονόκλινο	δρχ.	13.000	€39	με πρωινό	έως 31/3
Δίκλινο	»	17.300	€51	»	»
Τρίκλινο	»	19.500	€57	»	»
ΒΕΡΓΙΝΑ Β' Κατηγορίας ΘΕΣ/ΚΗ (κεντρικό)					
Μονόκλινο	δρχ.	19.000	με πρωινό	έως 31/8	
Δίκλινο	»	24.000	»	»	
Τρίκλινο	»	29.000	»	»	

ΣΑΣ ΣΥΜΦΕΡΕΙ ΠΡΙΝ ΚΛΕΙΣΕΤΕ ΟΠΟΥΔΗΠΟΤΕ ΝΑ ΜΑΣ ΕΠΙΣΚΕΦΘΕΙΤΕ

ΠΡΑΚΤΟΡΕΙΟ ΤΑΞΙΔΙΩΝ
ΣΑΒΒΑΣ ΣΑΗΣ
ΤΑΡΠΟΝ ΣΠΡΙΓΚΣ 42
δίπλα στην Τράπεζα Πίστεως
• Τηλ. 39781-3

Χ. 3060-28/2

ΜΕΝΤΙΟΥΜ-ΑΣΤΡΟΛΟΓΟΣ
ΝΙΚΟΣ

Ακριβείς προβλέψεις στον επαγγελματικό, αισθηματικό και οικονομικό τομέα.

Επαναφορά ατόμων
Ισχυρή υποβολή

Δέχεται μόνο με ραντεβού στα τηλέφωνα: 31405 και 39201

4249-10/3

ΛΕΝΤΑΚΗΣ ΜΑΝΩΛΗΣ
ΞΥΛΟΤΕΧΝΙΚΗ
Αναλαμβάνουμε
πάσης φύσεως ξυλουργικές εργασίες:
• κουζίνες γερμανικές • ντουλάπες
• πόρτες • παράθυρα κ.λ.π.
ΠΛΗΡΟΦΟΡΙΕΣ
Τηλ. 60601-68414
4240-12/3

ΝΤΕΤΕΚΤΙΒΣ ΑΘΗΝΩΝ
4241-12/3
Αναλαμβάνουμε υποθέσεις
ανηλίκων,
προσωπικές,
οικογενειακές,
εμποροβιομηχανικές
Διαθέτουμε τα καλύτερα ηλεκτρονικά σύγχρονα οπτικοακουστικά συστήματα
Εχεμύθεια 100%
Τα 30 χρόνια πείρα είναι η εγγύησή μας
Τηλ. 0977632963
& 0945319796

ΠΡΑΚΤΟΡΕΙΟ ΤΑΞΙΔΙΩΝ
ΣΑΒΒΑΣ ΣΑΗΣ
ΑΕΡΟΠΟΡΙΚΗ ΕΚΔΡΟΜΗ (ΠΡΟΣΚΥΝΗΜΑ)
ΣΤΟΝ
ΑΓΙΟ ΡΑΦΑΗΛ
(ΜΥΤΙΛΗΝΗ)
από 18/2 έως 21/2 - δρχ. 85.000
από 21/2 έως 25/2 - δρχ. 95.000
ΠΕΡΙΛΑΜΒΑΝΕΙ:
• Ξενοδοχείο με πρωινό
• Αεροπορικά εισιτήρια Ρόδο - Μυτιλήνη - Ρόδο
• Φόρους αεροδρομίων
• Μεταφορά αεροδρόμιο - ξενοδοχείο - αεροδρόμιο
• 2 εκδρομές στον Αγ. Ραφαήλ - Ταξιάρχη Μανταμάδος - Μόλυβο - Πέτρα - Μονή Λιμώνος - Αγ. Ιγνάτιο - Καλλονή - Παναγιά Αγιάσο κ.λ.π.
• Φ.Π.Α.
• Συνοδός ο κ. ΣΑΒΒΑΣ ΣΑΗΣ
Θέσεις περιορισμένες
ΠΛΗΡΟΦΟΡΙΕΣ - ΠΡΟΓΡΑΜΜΑΤΑ
ΠΡΑΚΤΟΡΕΙΟ ΤΑΞΙΔΙΩΝ
ΣΑΒΒΑΣ ΣΑΗΣ
ΤΑΡΠΟΝ ΣΠΡΙΓΚΣ 42 (δίπλα στην Πίστεως)
Τηλ. 39781-3, 37711
Χ. 3060-16/2

ΝΤΕΤΕΚΤΙΒΣ
30 ΧΡΟΝΙΑ ΜΟΝΙΜΑ ΚΑΙ ΣΤΗ ΡΟΔΟ
35354
ΠΛΑΤΕΙΑ ΑΓΙΟΥ ΙΩΑΝΝΟΥ
Η ΛΥΣΗ!!! ΣΕ ΚΑΘΕ ΣΑΣ ΠΡΟΒΛΗΜΑ
EXPRESS SECURITY
Χ. 3039-28/2

Για πολλά και διάφορα θέματα

Καυτή η συνεδρίαση στο δημοτικό συμβούλιο Αφάντου

ΟΙ ΑΠΟΦΑΣΕΙΣ ΠΟΥ ΠΑΡΘΗΚΑΝ



Καυτή υπήρξε η συνεδρίαση του δημοτικού συμβουλίου Αφάντου προχθές το βράδυ. Μάλιστα, αρκετές φορές ξέφυγε από τα επιτρεπτά όρια και θύμισε παλιές άσχημες εποχές. Ισως η ανοχή και η καλωσύνη του προέδρου του σώματος να οδηγεί κάποιους/ες στην εκμετάλλευση και στην παρεκτροπή.

Πάρθηκαν κατά πλειοψηφία οι παρακάτω αποφάσεις:

•Ψηφίστηκε ο 3ετής προγραμματισμός προσλήψεων τακτικού-έκτακτου προσωπικού και συμβάσεις έργου και των ΝΠΔΔ που εποπτεύονται από το Δήμο, σύμφωνα με τους ΟΕΥ και την ανάγκη κάλυψης θέσεων εξειδικευμένου προσωπικού.

•Ψηφίστηκε η πρόσληψη 12 εργατών για δίμηνη απασχόληση προκειμένου να καλυφθούν επείγουσες ανάγκες στις υπηρεσίες άρδευσης-καθαριότητας και δενδροστοιχιών.

•Εγκρίθηκε η υπερωριακή απασχόληση μόνιμου διοικητικού και εργατοτεχνικού προσωπικού κατά τις εξαιρέσιμες ημέρες, εορτές και Κυριακές για το έτος 2002.

•Ψηφίστηκαν οι απολογισμοί των 5 σχολικών επιτροπών.

•Ψηφίστηκε ο προϋπολογισμός της Δημοτικής Αναπτυξιακής Τεχνικής Επιχείρησης του Δήμου έτους 2002 συν. ύψους 876.619 ευρώ (299 περίπου εκ. δρχ.).

•Ψηφίστηκε ο προϋπολογισμός του Δημοτικού Οργανισμού Νεολαίας και Αθλησης έτους 2002 συν. ύψους 247.624 ευρώ (85 περίπου εκ. δρχ.).

•Εγκρίθηκαν τα τέλη ύδρευσης της ΔΕΥΑ Αφάντου και συγκεκριμένα:

- Μετετράπησαν σε ευρώ (στρογγυλοποίηση προς τα κάτω)

-Μειώθηκαν τα τέλη στα μικρά πτηνοτροφεία και για κτηνοτροφική χρήση

-Προβλέφθηκε σταθερή χρέωση στις πολυκατοικίες

-Ειδικά για τους πολύτεκνους προβλέθηκαν μειωμένα τέλη για κατανάλωση από 1-50 κ.μ. 0,06 ευρώ, για κατανάλωση από 51-100 κ.μ. 0,10 ευρώ, για κατανάλωση από 101-150 κ.μ. 0,20 ευρώ, για κατανάλωση από 151 κ.μ. και άνω 0,50 ευρώ.

•Εγκρίθηκαν μελέτες της Τεχνικής Υπηρεσίας που αφορούν έργα επισκευών, διαμορφώσεων δρόμων, τσιμεντοστρώσεων αγροτικών δρόμων κ.α. στο δημοτικό διαμέρισμα Αρχίπολης και Αφάντου, συν προϋπ/σμού 46.881 ευρώ (16 εκ. δρχ.) και ανατέθηκε η εκτέλεσή τους στην Αναπτυξιακή-Τεχνική Επιχείρηση του Δήμου.

•Εγκρίθηκε η μελέτη και εκτέλεση του έργου «Κατασκευή πεζοδρομίων οικισμού Κολυμπίων» συν. προϋπ/σμού 129.940 ευρώ (45 εκ. δρχ. περίπου).

•Ψηφίστηκε η ρύθμιση οφειλών από τέλη εκδιδομένων λογαριασμών σύμφωνα με τις διατάξεις του Ν. 2819/2000, που θα ισχύσει για τρεις μήνες.

•Εγινε τροποποίηση προϋπολογισμού έτους 2002 για την αποδοχή διαφόρων οικονομικών ενισχύσεων από ΥΠΕΣΔΔΑ και πρόβλεψη διαφόρων δαπανών, που προέκυψαν μετά τη σύνταξη του προϋπολογισμού.

•Ψηφίστηκαν διάφορες πιστώσεις που αφορούν κυρίως την κατανομή οικονομικών ενισχύσεων σε διάφορους αθλητικούς και πολιτιστικούς συλλόγους, επιχορηγήσεων και εισφορών στους Οργανισμούς και τις σχολικές επιτροπές.

Πριν την ημερήσια διάταξη τοποθετήθηκε νέος πρόεδρος του Οργανισμού Νεολαίας και Αθλησης ο δημοτικός σύμβουλος κ. Σάββας Σέντης.

ΕΣΤΙΑΤΟΡΙΟ
ΛΙΠΟΤΙΚΟΝ

Ενα γνωστό στέκι
καθιερωμένο
Χειμώνα - καλοκαίρι,
Με φιλική ατμόσφαιρα
και άψογο σέρβις
Με μεγάλη ποικιλία
ορεκτικών και κυρίων
πιάτων, κρεατικών ή
ψαρικών και με πλούσια
κάβα κρασιών.
Κατάλληλο για τις επαγγελματικές
σας συναντήσεις,
τις κοινωνικές σας εκδηλώσεις
ή ακόμα για τη βραδινή σας έξοδο
ΑΝΟΙΚΤΑ ΚΑΘΕ ΜΕΡΑ ΑΠΟ ΤΙΣ 6 Μ.Μ.
ΕΚΤΟΣ ΔΕΥΤΕΡΑΣ
ΜΕΣΑΙΩΝΙΚΗ ΠΟΛΗ
Πλατεία Εβραίων Μαρτύρων (μικρό συντριβάνι)
(Από Αγιο Παντελεήμονα με άνετο πάρκινγκ εντός της πλατείας)
ΡΕΖΕΡΒΕ: ΤΗΛ. & FAX: 25293
7656-2/3

VANIK TOURS
ΓΙΑΝΝΗΣ και ΣΕΒΑ ΒΑΛΣΑΜΙΔΗ
VANIK σημαίνει ΑΛΗΘΕΙΑ
ΑΚΤΗ ΚΑΝΑΡΗ 17, ΨΑΡΟΠΟΥΛΑ - ΑΝΕΤΟ ΠΑΡΚΙΝΓΚ
Ανοικτά: ΔΕ-ΣΑ 08.30 - 14.00 & 16.30 - 20.30
Τηλ. 35191, 37621 κινητό: 0945798148, FAX 29532
Το γραφείο μας πάντα πρώτο σε κρατήσεις ξενοδοχείων εξασφάλισε και σας προσφέρει καταπληκτικές τιμές για τα παρακάτω ξενοδοχεία σε ΠΑΚΕΤΑ (έκδοση εισιτηρίων R/T) από 1/11/2001-31/3/2002
Απευθυνόμαστε σε σας που θέλετε και η κράτησή σας να είναι σωστή και το δωμάτιό σας να σας περιμένει

1ον HOTEL ALEXANDROS		A΄ SUPERIOR		
Πλατεία Μαβίλλη				
Μονόκλινο	δρχ.	26.600	€	78
Δίκλινο	»	30.000	€	88
Τρίκλινο	»	40.200	€	118
2ον HOTEL PRESIDENT		A΄ Κατηγορίας		
Λεωφόρος Κηφισίας				
Μονόκλινο	δρχ	10.300	€	30
Δίκλινο για μονόκλινο	»	11.300	€	33
Δίκλινο	»	13.300	€	39
Τρίκλινο	»	16.300	€	48
3ον HOTEL ASTOR		A΄ Κατηγορίας		
Σύνταγμα				
Μονόκλινο	δρχ.	12.600	€	37
Δίκλινο για μονόκλινο	»	14.000	€	41
Δίκλινο	»	16.700	€	49
Τρίκλινο	»	20.100	€	59
4ον HOTEL PARTHENON		A΄ Κατηγορίας		
Στήλες Ολυμπίου Διός				
Μονόκλινο	δρχ.	18.500	€	55
Δίκλινο	»	21.000	€	62
ρίκλινο	»	28.000	€	82
5ον HOTEL ZAFOLIA		A΄ SUPERIOR		
Λεωφόρος Αλεξάνδρας				
Μονόκλινο	δρχ.	28.600	€	84
Δίκλινο	»	30.600	€	90
Τρίκλινο	»	36.800	€	108
6ον HOTEL ELLINIS		B΄ SUPERIOR		
Ωνάσειο, λεωφ. Συγγρού				
Μονόκλινο	δρχ.	13.600	€	40
Δίκλινο	»	17.700	€	52
Τρίκλινο	»	21.200	€	62
7ον HOTEL ARETHOUSA		B΄ SUPERIOR		
Σύνταγμα				
Μονόκλινο	δρχ.	12.000	€	35
Δίκλινο	»	16.000	€	47
Τρίκλινο	»	19.000	€	56
8ον HOTEL DORIAN INN		B΄ Κατηγορίας		
Ομόνοια				
Μονόκλινο	δρχ.	12.000	€	35
Δίκλινο	»	16.000	€	47
Τρίκλινο	»	19.000	€	56
9ον HOTEL EGNATIA		B΄ Κατηγορίας		
Θεσσαλονίκη Κέντρο – καινούριο				
Μονόκλινο	δρχ.	19.000	€	56
Δίκλινο	»	23.000	€	68
Τρίκλινο	»	27.000	€	80

* Τα παραπάνω ξενοδοχεία διαθέτουν T.V. σε όλα τα δωμάτια
* Στις παραπάνω τιμές συμπεριλαμβάνεται πρωινό σε μπουφέ
* Ακόμη σε μας θα βρείτε αεροπορικά και ατμοπλοϊκά εισιτήρια όλων των εταιρειών.
Χ. 3057-28/2



ΠΡΑΚΤΟΡΕΙΟ
ΛΑΧΕΙΑ
ΛΟΤΤΟ
ΠΡΟ-ΠΟ
ΙΠΠΟΔΡΟΜΟΣ Πάμε ΣΤΟΙΧΗΜΑ
ΓΙΩΡΓΟΣ ΚΟΝΤΟΖΑΜΑΝΗΣ
ΜΕΓ. ΚΩΝ/ΝΟΥ 43 - ΤΗΛ. 20800 - ΡΟΔΟΣ
ΕΥΕΜΥΘΕΙΑ & ΕΜΠΙΣΤΟΣΥΝΗ - ΤΥΧΗ

PEGASUS TRAVEL

ΔΙΑΘΕΤΟΥΜΕ ΤΑ ΠΙΟ ΦΘΗΝΑ
ΑΕΡΟΠΟΡΙΚΑ - ΑΚΤΟΠΛΟΪΚΑ ΕΙΣΙΤΗΡΙΑ
• ΚΡΑΤΗΣΕΙΣ ΞΕΝΟΔΟΧΕΙΑ
• ΠΑΚΕΤΑ ΕΚΔΡΟΜΩΝ
ΣΑΣ ΣΥΜΦΕΡΕΙ ΝΑ ΜΑΣ ΕΠΙΣΚΕΦΘΕΙΤΕ!

τηγορίας Λευκόρος Κηφισίας
Μονόκλινο δρχ. 10.300 €30 με πρωινό έως 31/3
Δίκλινο για μονόκλινο » 11.300 €33 » » »
Δίκλινο » 13.300 €39 » » »
Τρίκλινο » 16.300 €48 » » »

ELECTRA HOTEL Α' Κατηγορίας Ερμού 5
Μονόκλινο δρχ. 26.919 €79 με πρωινό έως 31/3
Δίκλινο » 32.000 €94 » » »
Τρίκλινο » 37.000 €111 » » »

TITANIA HOTEL Πανεπιστημίου 52 (Σύνταγμα Ομόνοια)
Μονόκλινο δρχ. με αμερικάνικο πρωινό 23.700 €69 έως 31/3
Δίκλινο » » » 27.700 €79 » »
Τρίκλινο » » » 32.000 €93 » »

ALEXANDROS Α' Κατηγορίας περιοχή HILTON
Μονόκλινο δρχ. 26.600 €78 με πρωινό έως 31/3
Δίκλινο » 30.000 €88 » » »
Τρίκλινο » 40.200 €118 » » »

PARTHENON Α' Κατηγορίας περιοχή Μακρυγιάννη
Μονόκλινο δρχ. 18.500 €55 με πρωινό έως 31/3
Δίκλινο » 21.000 €62 » » »
Τρίκλινο » 28.000 €82 » » »

ASTOR Σύνταγμα
Μονόκλινο δρχ. 12.600 €37 με πρωινό έως 31/3
Δίκλινο » 16.700 €49 » » »
Τρίκλινο » 20.100 €59 » » »

GRAND HOTEL Β'Κατηγορίας Πατησίων & Βεραντζέρου 10
Μονόκλινο δρχ. 13.000 €39 με πρωινό έως 31/3
Δίκλινο » 17.300 €51 » » »
Τρίκλινο » 19.500 €57 » » »

STANLEY Β' Κατηγορία Σύνταγμα
Μονόκλινο δρχ. 16.500 €48 με πρωινό έως 31/12
Δίκλινο » 20.000 €58 » » »
Τρίκλινο » 27.000 €79 » » »

ACHILLION Ομόνοια Αγ. Κωνσταντίνου
Μονόκλινο δρχ. 13.000 €39
Δίκλινο » 17.300 €51
Τρίκλινο » 19.500 €57

ELLINIS Β' Superior Ωνάσειο, Λεωφ. Συγγρού
Μονόκλινο δρχ. 13.600 €40
Δίκλινο » 17.700 €52
Τρίκλινο » 21.200 €62

ARETHOUSA Β' Superior Σύνταγμα
Μονόκλινο δρχ. 12.000 €35
Δίκλινο » 16.000 €47
Τρίκλινο » 19.000 €56

ΒΕΡΓΙΝΑ Β' Κατηγορίας ΘΕΣ/ΚΗ (κεντρικό)
Μονόκλινο δρχ. 19.000 €56
Δίκλινο » 24.000 €71
Τρίκλινο » 29.000 €86

ΤΑΞΙΔΙΑ ΟΡΓΑΝΩΜΕΝΑ – ΟΝΕΙΡΕΜΕΝΑ.

ΡΩΜΗ 4ΗΜΕΡΗ ΑΠΟ 155,000
ΡΩΜΗ – ΣΙΕΝΑ – ΦΛΩΡΕΝΤΙΑ 6ΗΜΕΡΗ ΑΠΟ 210,000.
ΠΑΝΟΡΑΜΑ ΙΤΑΛΙΑΣ 7ΗΜΕΡΗ ΑΠΟ 280,000
ΠΑΡΙΣΙ – ΒΕΡΣΑΛΛΙΕΣ- EURODISNEY 6ΗΜΕΡΗ ΑΠΟ 183,000
ΚΛΑΣΙΚΗ ΙΣΠΑΝΙΑ 10ΗΜΕΡΗ ΑΠΟ 319,000
ΜΑΔΡΙΤΗ 5ΗΜΕΡΗ ΑΠΟ 199,000
ΛΟΝΔΙΝΟ 5ΗΜΕΡΗ ΑΠΟ 179,000
ΦΙΛΑΝΔΙΚΗ ΛΑΠΩΝΙΑ- ΕΛΣΙΝΚΙ 7ΗΜΕΡΗ ΑΠΟ 485,000
ΣΟΥΗΔΙΑ – ΦΙΛΑΝΔΙΚΗ ΛΑΠΩΝΙΑ 8ΗΜΕΡΗ ΑΠΟ 535,000
ΑΓΙΑ ΠΕΤΡΟΥΠΟΛΗ ΜΟΣΧΑ 8ΗΜΕΡΗ ΑΠΟ 315,000
ΠΡΑΓΑ – ΔΡΕΣΔΗ- ΒΕΡΟΛΙΝΟ 8ΗΜΕΡΗ ΑΠΟ 320,000
ΠΡΑΓΑ 4ΗΜΕΡΗ ΑΠΟ 189,000
ΒΟΥΔΑΠΕΣΤΗ 5ΗΜΕΡΗ ΑΠΟ 205,000
ΜΑΛΤΑ 4ΗΜΕΡΗ ΑΠΟ 151,000
ΠΕΚΙΝΟ- ΣΑΓΚΑΗ- ΜΠΑΝΓΚΟΚ 13ΗΜΕΡΗ ΑΠΟ 515,000
ΣΑΓΚΑΗ- ΣΟΥΤΣΟΟΥ- ΣΙΑΝ- ΠΕΚΙΝΟ 12ΗΜΕΡΗ ΑΠΟ 595,000
ΚΙΝΑ – ΧΟΝΓΚ ΚΟΝΓΚ 15ΗΜΕΡΗ ΑΠΟ 705,000
ΓΥΡΟΣ ΑΥΣΤΡΑΛΙΑΣ 15ΗΜΕΡΗ ΑΠΟ 995,000
ΚΛΑΣΙΚΗ ΑΥΣΤΡΑΛΙΑ- ΝΕΑ ΖΗΛΑΝΔΙΑ 12ΗΜΕΡΗ 950,000
ΚΟΥΒΑ 9ΗΜΕΡΗ ΑΠΟ 440,000
ΜΕΞΙΚΟ – ΚΟΥΒΑ 12ΗΜΕΡΗ 680,000

ΕΚΔΡΟΜΕΣ ΜΕ ΤΗΝ SOUPER FAST
ΣΥΝΕΧΕΙΣ ΑΝΑΧΩΡΗΣΕΙΣ
ΓΙΑ ΠΕΡΙΣΣΟΤΕΡΕΣ ΠΛΗΡΟΦΟΡΙΕΣ ΚΑΙ
ΑΝΑΛΥΤΙΚΟΤΕΡΑ ΠΡΟΓΡΑΜΜΑΤΑ
ΚΑΡΑΤΖΙΑΣ ΜΙΧΑΛΗΣ
PEGASUS TRAVEL
ΑΛ. ΔΙΑΚΟΥ84, ΡΟΔΟΣ – ΨΑΡΟΠΟΥΛΑ
Τηλ :(0241) – 73455,076161,75879
FAX:(0241) - 35504
X3054-28/2

Από τον Αντ. Νικολή στο Δήμο Αφάντου

Πρώτη υπογραφιότητα

Η ΙΔΡΥΤΙΚΗ ΔΙΑΚΗΡΥΞΗ ΤΗΣ ΠΑΡΑΤΑΞΗΣ

Εσκασε μύτη η πρώτη υποψηφιότητα στο Δήμο Αφάντου. Ο κ. Αντώνιος Βασιλείου Νικολής, πρώην διευθυντής ξενοδοχείων, κοινοποίησε την ιδρυτική διακήρυξη της παράταξής του, δηλώνοντας παρών στις δημοτικές εκλογές του ερχόμενου Οκτώβρη, ενώ σύντομα θα προβεί και στη δημοσιοποίηση των ονομάτων, που τον στηρίζουν και συμμετέχουν στο ψηφοδέλτιο.

Η ιδρυτική διακήρυξη του κ. Νικολή έχει ως εξής:

«Τ'Αφάντου πέρασε το κατώφλι της νέας χιλιετίας, μπαίνοντας στον 21ο αιώνα, χωρίς προοπτικές και προτάσεις. Και ήδη διανύοντας το 2002 ο μεγεθυντικός φακός που συγκεντρώνει και μεγενθύνει όλες τις δυνατότητες, αλλά και τα προβλήματα του τόπου καταγράφει πραγματικά αρνητική πρόοδο σ'όλα τα ζητήματα που τον αφορούν.

Μακριά από κάθε πράξη εκσυγχρονισμού, τεχνολογικής εξέλιξης και ανάπτυξης τ'Αφάντου τραβά το δρόμο του απομονωτισμού και της εγκατάλειψης, που στο τέρμα του το αναμένουν οι κίνδυνοι της ανεργίας και του κοινωνικού αποκλεισμού, της κοινωνικής ισοπέδωσης, της εξάντλησης των ορίων των ανθρώπων και των δυνατοτήτων της φύσης. Της έλλειψης νοήματος και περιεχομένου στην καθημερινότητα της ζωής.

Τ'Αφάντου δεν είναι το κέντρο της Ρόδου. Είναι όμως η καρδιά της και οφείλει να πάλλεται δυνατά. Οφείλει να είναι το κέντρο της μεγάλης φιλόδοξης προσπάθειας για την πορεία της επαρχίας στο επόμενο βήμα, την πολιτιτική και αισθητική ταυτότητα αντάξια του μόχθου των κατοίκων και της της λαμπρής προοπτικής του.

Οι Αφαντενοί, για το λόγο αυτό, οφείλουν να ανταποκριθούν σ'αυτές τις προκλήσεις χωρίς να διχαστούν για μια άλλη φορά σε βόρειους και νότιους. Δίνοντας τη μάχη, ενώνοντας τους πολίτες σε μια νέα σχέση με την τοπική και νομαρχιακή εξουσία.

Αυτό σημαίνει:

Αφάντου που επιτρέπει την κίνηση, την κυκλοφορία, την επικοινωνία. Που συνδυάζει αρμονικά την κατοικία με τις εμπορικές, παραγωγικές και πολιτιστικές δραστηριότητες. Που επιτρέπει στους πεζούς να περπατούν. Που διαθέτει επαρκείς δρόμους και χώρους στάθμευσης. Λιγότερα σκουπίδια στους δρόμους. Που αγαπά το πράσινο και διασώζει τους ελεύθερους χώρους που έχουν απομείνει. Που προστατεύει τους ηλικιωμένους και τα άτομα με ειδικές ανάγκες. Που θα μεριμνά για τα προβλήματα του καιρού μας. Που θα δίνει διεξόδους για ψυχαγωγία με ενίσχυση των πρωτοβουλιών των ομίλων, συλλόγων, των συμπολιτών μας που ενδιαφέρονται, τους αθλητικούς συλλόγους που μπορούμε να ζωντανέψουμε.

Οι προτάσεις μας αυτές δεν είναι άθροισμα γενικών αόριστων υποσχέσεων. Συνοδεύονται από ρεαλιστική αποτίμηση του κόστους για την πραγματοποίησή τους και από συγκεκριμένη πρόταση ανόρθωσης των οικονομικών του Δήμου, που σήμερα βρίσκεται σε κατάσταση υπερδανεισμού και χρεοκοπίας εξ αιτίας της σπατάλης και της κακοδιαχείρισης.

Οι πολίτες γνωρίζουν ότι η κατάσταση είναι δύσκολη. Αλλωστε είναι ανάγκη να τονίσω ότι έχουμε όλοι και όλες ευθύνη γι τ'Αφάντου που ζούμε. Ευθύνη που είναι ανάγκη να την αναλάβουμε. Ευθύνη που είναι ανάγκη να αναλάβουν και όλοι οι εμπλεκόμενοι με τη διαχείριση του Δήμου μας φορείς.

Δεν θα γίνουν όλα από τη μια μέρα στην άλλη. Ομως είναι ανάγκη να σχεδιάσουμε με ρεαλισμό και αξιοπιστία, εξηγώντας στους πολίτες τι και πως πρέπει να συνεισφέρουν, τι μπορεί να γίνει σήμερα, τι θα γίνει αύριο.

Γι'αυτό θέλουμε τ'Αφάντου πιο κοντά στον πολίτη. Να οργανώσουμε μια νέα σχέση εκπροσώπησης του πολίτη από το Δήμο. Ενα νέο ρόλο για την Τοπική Αυτοδιοίκηση. Ο Δήμος οφείλει να εξυπηρετεί τον πολίτη. Η αναδιοργάνωση των υπηρεσιών με την εφαρμογή επί τέλους της τεχνολογίας, η αξιοποίηση του προσωπικού του που σήμερα αδρανεί, αποτελεί επιτακτική ανάγκη. Να γίνει αποκέντρωση, οφείλει να δώσει τη δυνατότητα πρωτοβουλιών στο δημοτικό διαμέρισμα της Αρχίπολης. Με τη δραστηριοποίηση των πολιτών όχι μόνο κάθε τέσσερα χρόνια, όταν ψηφίζουν, αλλά με την έκφραση της γνώμης τους μέσα από διαύλους επικοινωνίας σε συνεχή βάση.

Ο Δήμος μας σήμερα πρέπει να αναπτύξει ένα καινούργιο ρόλο διεκδίκησης προς τις κρατικές υπηρεσίες, την περιφερειακή και νομαρχιακή διοίκηση. Από το πότε θα σκαφτούν και θα σκεπαστούν οι δρόμοι, μέχρι το ποιος διαχειρίζεται τους χώρους και τη δημόσια ακίνητη περιουσία.

Τα τελευταία χρόνια η δημοτική αρχή κρατά καρφωμένο τ'Αφάντου στο τέλμα των προβλημάτων με μια αντίληψη μικρών οριζόντων. Με μια δραστηριότητα που επιδιώκει να συγκαλύψει την ουσία των προβλημάτων παρά να οδηγήσει στην ουσιαστική αντιμετώπιση.

Εδώ και τέσσερα χρόνια το όποιο έργο της δημοτικής αρχής αρκείται στο δικαστικό αγώνα κατά των αντιπάλων, στον επιδερμικό καλλωπισμό, χωρίς σχέδιο και προοπτική. Η σημερινή δημοτική αρχή δεν επιθυμεί και αδυνατεί να εκμεταλλευθεί τις δυνατότητες που της δίνονται για να διεκδικήσει και να λύσει βασικά προβλήματα. Με μια αντίληψη (βαθιά συντηρητική) μεταθέτει τις ευθύνες στις πλάτες άλλων. Παραγνωρίζει τις δυνατότητες της συλλογικής προσπάθειας, αποτρέπει την ουσιαστική πρωτοβουλία, φοβάται τη δυναμική και τη δύναμη των πολιτών. Αυτή τη δύναμη των πολιτών, τη δύναμη όλων μας θέλουμε να αναδείξουμε. Αυτές τις δυνάμεις θέλουμε να συνθέσουμε σε μια νέα πλειοψηφία που θα γυρίσει τη σελίδα στ'Αφάντου και την Αρχίπολη.

Η προσπάθεια αυτή χρειάζεται όλους και πρέπει να δουλέψουμε όλοι και όλες για να κάνουμε τον τόπο μας καλύτερο. Μέσα σε συνθήκες ασφάλειας και ποιότητας στην καθημερινή τους ζωή. Με ορίζοντα και προοπτική.

Γι'αυτό απευθύνω σήμερα πρόσκληση για πανστρατιά στη δύσκολη και κοινή πορεία για τη συνένωση των κατ'ουσία προοδευτικών ομάδων των πολιτών που πιστεύουν με πάθος σε αυτή την προσπάθεια. Καλώ δε όλους τους σκεπτόμενους συμπολίτες να δουλέψουμε μαζί για να κάνουμε πραγματικότητα αυτό που όλοι μας θέλουμε».

A.N. A
FERRIES

ΠΡΟΓΡΑΜΜΑ ΔΡΟΜΟΛΟΓΙΩΝ
Από νησιά προς Πειραιά

• **Παρασκευή 1/2/02** ΔΗΜΗΤΡΟΥΛΑ
21.00: Σύμη - Τήλο - Νίσυρο - Κω- Κάλυμνο - Αστυπάλαια - Νάξο - Πάρο - Σύρο - Πειραιά

• **Σάββατο 2/2/02** ΡΟΔΑΝΘΗ
07.30: Καστελλόριζο
18.00: Κω- Κάλυμνο - Πειραιά

• **Κυριακή 3/2/02** ——

• **Δευτέρα 4/2/02** ΔΗΜΗΤΡΟΥΛΑ
16.00: Σύμη - Τήλο - Νίσυρο - Κω- Κάλυμνο - Λέρο - Πάτμο - Πειραιά

• **Τρίτη 5/2/02** ΡΟΔΑΝΘΗ
16.00: Κω- Κάλυμνο - Λέρο - Πάτμο Πειραιά

• **Τετάρτη 6/2/02** ΔΗΜΗΤΡΟΥΛΑ
11.30: Καστελλόριζο
21.00: Κω- Κάλυμνο - Αστυπάλαια - Αιγιαλή - Κατάπολα - Πειραιά

• **Πέμπτη 7/2/02** ΡΟΔΑΝΘΗ
16.00: Κω- Κάλυμνο - Λέρο - Πάτμο - Πειραιά

• **Παρασκευή 8/2/02** ΔΗΜΗΤΡΟΥΛΑ
21.00: Σύμη - Τήλο - Νίσυρο - Κω- Κάλυμνο - Αστυπάλαια - Νάξο - Πάρο - Σύρο - Πειραιά

• **Σάββατο 9/2/02** ΡΟΔΑΝΘΗ
07.30: Καστελλόριζο
18.00: Κω- Κάλυμνο - Πειραιά

• **Κυριακή 10/2/02** ——

x3053-28/2

Πληροφορίες:
Τηλ. 35066 - 30406 - 36170 - 28597 FAX: 39839
και στον ταξιδιωτικό σας πράκτορα

FELICIA
RESIDENTS II
συγκρότημα μονοκατοικιών στους πρόποδες του Φιλερήμου, στην Παστίδα



Εμβαδόν 134 μ², οικόπεδο 275-453μ²
3 υπνοδωμάτια, κουζίνα, σαλόνι, καθιστικό, αποθήκη, τζάκι,
2 λουτρά, 1 WC, χώρος στάθμευσης
απο 25.000.000 δρχ (73.367,57 €) στα μπετά
ΠΛΗΡΟΦΟΡΙΕΣ : Τηλ. 0241-68615, 0946179869
ΑΝΔΡΕΑΣ ΜΙΧΑΗΛΙΔΗΣ αρχιτέκτων
Λεωφ. Λίνδου 232, 85100 Ρόδος
Τηλ. 0241-68615, Fax 68598, e-mail amih@rho.forthnet.gr
T. 183 -22/3

GR
Grand Hotel Rhodes
*****



A Member of
MITSIS

X3036-28/2

Day & Night

Naiades by the Pool

Στήν τροπική ατμόσφαιρα της μεγάλης πισίνας του Grand Hotel, το Ναιάδες λειτουργεί με ανανεωμένο Μενού ως Καφέ-Ουζερί (10:30 - 17:30

Piano Bar

Το γνωστό σημείο συνάντησης στο κέντρο της Πόλης.

Ο Τάκης Τσώνης κάθε βράδυ* στο πιάνο. (20:30 - 01:00)



* Εκτός Τρίτης

ΕΛΛΗΝΙΚΗ ΔΗΜΟΚΡΑΤΙΑ
ΥΠΟΥΡΓΕΙΟ ΥΓΕΙΑΣ-ΠΡΟΝΟΙΑΣ
Β' Πε.Σ.Υ. ΝΟΤΙΟΥ ΑΙΓΑΙΟΥ

ΠΡΟΚΗΡΥΞΗ

Για την πλήρωση μίας (1) θέσης Δικηγόρου παρ' Αρείω Πάγω με πάγια αντιμισθία.

Το Β' Πε.Σ.Υ. Νοτίου Αιγαίου με έδρα τη Ρόδο, οδός Παπαλουκά, Τ.Κ. 85100.

Εχοντας υπόψη:

1. Τις διατάξεις του άρθρου 3 του Ν. 2889/2001 (ΦΕΚ 37/2001 τ. Α').
2. Τις διατάξεις του άρθρου 12 του ΠΔ 357/2001 (ΦΕΚ 240/2001 τ. Α').
3. Τις διατάξεις του Ν. 1649/86, άρθρο 11 όπως τροποποιήθηκε με το άρθρο 18 του Ν. 1868/89.
4. Την αριθμ. 2/19-9-2001 απόφαση Διοκητικού Συμβουλίου του Β' Πε.Σ.Υ. Νοτίου Αιγαίου.
5. Την αριθμ. Υ10β/Γ.Π. οικ. 41060/10-12-2001 Απόφαση Υπουργού Υγείας-Πρόνοιας με την οποία εγκρίθηκε η πλήρωση (1) μίας θέσης Δικηγόρου παρ' Αρείω Πάγω με πάγια αντιμισθία.

ΠΡΟΚΗΡΥΣΣΕΙ

Την πλήρωση μίας (1) θέσης Δικηγόρου με πάγια αντιμισθία.

Οι υποψήφιοι πρέπει να υποβάλλουν μέσα στην προθεσμία προκήρυξης, αίτηση συνοδευόμενη από:

α) πιστοποιητικό ποινικού μητρώου.

β) πιστοποιητικό του Δικηγορικού Συλλόγου Ρόδου, από το οποίο να προκύπτει ότι ο υποψήφιος δεν έχει τιμωρηθεί πειθαρχικά και ότι δεν κατέχει άλλη έμμισθη θέση.

γ) υπεύθυνη δήλωση ότι ο υποψήφιος δεν παρέχει τις υπηρεσίες του αποκλειστικά ή συστηματικά με αμοιβή κατά υπόθεση σε άλλο νομικό πρόσωπο του δημόσιου τομέα.

δ) πιστοποιητικό γέννησης ή φωτοαντίγραφο της αστυνομικής ταυτότητας.

ε) βιογραφικό σημείωμα με τα στοιχεία της επιστημονικής και επαγγελματικής του δράσης.

στ) άδεια άσκησης δικηγορίας στον Αρειο Πάγο.

Δικηγόροι που κατέχουν άλλη έμμισθη θέση ή παρέχουν τις υπηρεσίες του σε άλλο νομικό πρόσωπο του δημόσιου τομέα, μπορούν να εμφανισθούν ως υποψήφιοι αν συνυποβάλλουν υπεύθυνη δήλωση ότι εφόσον προσληφθούν θα παραιτηθούν από την άλλη έμμισθη θέση ή θα πάψουν να αναλαμβάνουν υποθέσεις άλλου νομικού προσπώπου η να λαμβάνουν πάγια περιοδική αμοιβή από νομικό πρόσωπο του δημόσιου τομέα. Στην περίπτωση αυτή, δεν μπορούν να αναλάβουν υπηρεσία αν δεν προσκομίσουν βεβαίωση του νομικού προσώπου στο οποίο παρέχουν τις υπηρεσίες τους ότι παραιτήθηκαν από την έμμισθη θέση τους ή έπαψαν να αναλαμβάνουν υποθέσεις ή να λαμβάνουν περιοδική αμοιβή.

Το αντικείμενο απασχόλησης του δικηγόρου θα είναι η εκπροσώπηση του Β' Πε.Σ.Υ. Νοτίου Αιγαίου ενώπιον όλων των Δικαστηρίων κάθε βαθμού και δικαιοδοσίας, η παροχή των ζητούμενων από την υπηρεσία νομικών γνωμοδοτήσεων προς εξυπηρέτηση όλων των αναγκών του Β' Πε.Σ.Υ. Νοτίου Αιγαίου, ως και η παροχή νομικών συμβουλών επί θεμάτων που συζητούνται στις συνεδριάσεις του Διοικητικού Συμβουλίου και των λοιπών οργάνων του Β' Πε.Σ.Υ.

Για την παροχή των ως άνω υπηρεσιών ο δικηγόρος θα αμείβεται με μηνιαία εντολή, όπως αυτή καθορίζεται με τις διατάξεις των Ν. 1816/1988 και 2470/1997 (αριθμ. 2026439/3480/0022/30-5-1997 Κοινή Υπουργική Απόφαση).

Η επιλογή γίνεται από πενταμελή επιτροπή που αποτελείται από:

Α. Εναν πρόεδρο Πρωτοδικών του Πρωτοδικείου Ρόδου.

Β. Τρεις δικηγόρους από τους οποίους ο ένας με 15ετή, τουλάχιστον, δικηγορική υπηρεσία, που ορίζονται από το Διοικητικό Συμβούλιο του Δικηγορικού Συλλόγου Ρόδου.

Γ. Από την πρόεδρο και γενική διευθύντρια του Β' Πε.Σ.Υ. Νοτίου Αιγαίου.

Οι αιτήσεις με τα δικαιολογητικά των υποψηφίων θα γίνονται δεκτές από τη Γραμματεία του Β' Πε.Σ.Υ. Νοτίου Αιγαίου κατά τις εργάσιμες ημέρες και ώρες.

Προθεσμία υποβολής των αιτήσεων:(30) ημέρες από την τελευταία δημοσίευση.

Ιωάννα Αρσενοπούλου
Πρόεδρος Δ.Σ.-Γενική Διευθύντρια
Β' Πε.Σ.Υ. Νοτίου Αιγαίου

ΧΛ-16/2

ΑΝΑΚΟΙΝΩΣΗ

Το Σωματείο Ερασιτεχνών Αλιείας «Ο Αγιος Νικόλαος» ανακοινώνει ότι την 17η/2/2002, ημέρα Κυριακή και ώρα 8.30 π.μ. στα γραφεία του Σωματείου, θα διεξαχθούν εκλογές για την ανάδειξη νέου Δ.Σ.

Εκ του Δ.Σ.

4284-17/2

MANOS CENTER RHODOS

ΣΤΑΜΑΤΗΣ ΧΑΤΖΗΛΑΖΑΡΟΥ

ΤΑΞΙΔΙΑ !

ΑΤΟΜΙΚΑ ΤΑΞΙΔΙΑ ΓΙΑ 8 ΗΜΕΡΕΣ !!!
ΑΝΑΧ. ΚΑΘΕ ΔΕΥΤΕΡΑ ή ΠΕΜΠΤΗ

ΠΑΡΙΣΙ	171.000 ΔΡΧ /	501.85 EUR
ΛΟΝΔΙΝΟ	185.000 ΔΡΧ /	542.90 EUR
ΒΑΡΚΕΛΩΝΗ	197.000 ΔΡΧ /	578.15 EUR
ΠΡΑΓΑ	175.000 ΔΡΧ /	513.58 EUR
ΒΡΥΞΕΛΛΕΣ	167.000 ΔΡΧ /	490.10 EUR
ΕΛΣΙΝΚΙ	193.000 ΔΡΧ /	566.40 EUR
ΣΤΟΚΧΟΛΜΗ	202.000 ΔΡΧ /	592.80 EUR
ΛΙΣΣΑΒΩΝΑ	167.000 ΔΡΧ /	490.10 EUR
ΒΙΕΝΝΗ	173.000 ΔΡΧ /	507.71 EUR
ΚΟΠΕΝΧΑΓΗ	209.000 ΔΡΧ /	613.36 EUR
ΜΟΣΧΑ	180.000 ΔΡΧ /	528.25 EUR

Και πολλοί άλλοι προορισμοί!!!

Περιλαμβανονται
- ΑΕΡΟΠΟΡΙΚΑ ΕΙΣΙΤΗΡΙΑ ΑΠΟ ΡΟΔΟ
- ΚΑΛΟ ΚΕΝΤΡΙΚΟ ΞΕΝ/ΧΕΙΟ 3*
- ΠΡΩΙΝΟ ΚΑΘΗΜΕΡΙΝΑ
- ΜΙΑ ΝΥΧΤΑ ΣΤΟ ΑΜΣΤΕΡΝΤΑΜ

(Δεν περιλαμβάνουν φόροι αεροδρομίου)

ΣΤΑ ΜΕΤΡΑ ΣΑΣ !!

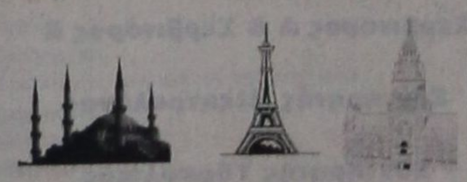

ΣΤΑΜΑΤΗΣ ΧΑΤΖΗΛΑΖΑΡΟΥ
MANOS CENTER RHODOS

Κ. ΠΑΛΑΜΑ 7-9 ΡΟΔΟΣ
Τηλ.. 0241 25400 FAX: 0241 24407

X3061-28/2

ΑΣΤΙΚΟΣ ΟΙΚΟΔ/ΚΟΣ ΣΥΝ/ΣΜΟΣ ΔΙΔ/ΛΩΝ ΡΟΔΟΥ «Ο ΑΠΟΛΛΩΝ»

ΣΥΓΚΛΗΣΗ ΤΑΚΤΙΚΗΣ ΓΕΝΙΚΗΣ ΣΥΝΕΛΕΥΣΗΣ

Το Δ.Σ. του συν/σμού με την από 28 Δεκεμβρίου 2001 απόφασή του και σύμφωνα με το άρθρο 19 του καταστατικού, συγκαλεί τα μέλη του σε Τακτική Γενική Συνέλευση, που θα πραγματοποιηθεί στις 20 Φεβρουαρίου 2002, ημέρα της εβδομάδας Τετάρτη και ώρα 5 μ.μ. στην αίθουσα της Λέσχης του ΟΤΕ, οδός Πίνδου 1, δίπλα στο ξενοδοχείο ΠΑΡΚ στην πόλη της Ρόδου, με θέματα ημερήσιας διάταξης τα παρακάτω:

1. Ενημέρωση επί των πεπραγμένων του απερχόμενου Δ.Σ.
2. Ανάγνωση Εκθεσης Ελεγκτικής Επιτροπής.
3. Εγκριση πεπραγμένων απερχόμενου Δ.Σ.
4. Εγκριση Απολογισμού -Ισολογισμού οικονομικού έτους 2001.
5. Εγκριση Προϋπολογισμού οικονομικού έτους 2002.
6. Προτάσεις μελών.
7. Εκλογές για ανάδειξη νέου Δ.Σ.

Υποψηφιότητες για το Δ.Σ. υποβάλλονται σύμφωνα με το καταστατικό 5 ημέρες πριν την ημερομηνία πραγματοποίησης της Γενικής Συνέλευσης στο Δ.Σ.

Σε περίπτωση μη απαρτίας στις 20 Φεβρουαρίου η Τακτική Γενική Συνέλευση θα επαναληφθεί στις 27 Φεβρουαρίου 2002, την ίδια μέρα και ώρα στον ίδιο χώρο.

Ο πρόεδρος **Η γεν. γραμματέας**
Ευστ. Κυριακούλης **Στέλλα Ορφανού**

4287-15/2

ΕΛΛΗΝΙΚΗ ΔΗΜΟΚΡΑΤΙΑ
ΝΟΜΑΡΧΙΑΚΗ ΑΥΤΟΔΙΟΙΚΗΣΗ ΔΩΔ/ΣΟΥ
Δ/ΝΣΗ ΥΠΟΔΟΜΩΝ ΚΑΙ ΤΕΧΝΙΚΩΝ ΕΡΓΩΝ
ΤΜΗΜΑ Π ΚΑΙ Π.Ε.

ΑΝΑΚΟΙΝΩΣΗ

«Στα πλαίσια εκπόνησης της μελέτης Πράξης εφαρμογής του Σχέδιου Πόλης οικισμού Χαράκι Δήμου Αρχαγγέλου Ν. Ρόδου»

Καλούνται για 1η φορά

οι ιδιοκτήτες των οποίων τα ακίνητα βρίσκονται εντός της περιοχής μελέτης να λάβουν γνώση των κτηματογραφικών διαγραμμάτων και των αντίστοιχων πινάκων που αναρτήθηκαν στο Δημοτικό Διαμέρισμα Μαλώνας του Δήμου Αρχαγγέλου και να υποβάλλουν σε προθεσμία 15 ημερών από τη δημοσίευση της παρούσας ανακοίνωσης στο Δήμο Αρχαγγέλου δηλώσεις ιδιοκτησίας με τίτλους κυριότητας, πιστοποιητικό μεταγραφής βαρών, μη διεκδικήσεων, κατασχέσεων και τοπογραφικό διάγραμμα και τυχόν ενστάσεις. Σύμφωνα με την υπ' αρ. 93207/7188/15-11-94 Υπουργική Απόφαση (ΦΕΚ 877/Δ/94).

Τα έξοδα δημοσίευσης της παρούσης βαρύνουν σύμφωνα με τις κείμενες διατάξεις το Δήμο Αρχαγγέλου.

Η προϊσταμένη ΤΠ & ΠΕ
Βάσω Σταυρούλη
Τοπογράφος μηχανικός
με βαθμό Α'

ΧΛ-15/2

ΕΝΩΣΗ ΚΑΣΤΕΛΛΟΡΙΖΙΩΝ ΡΟΔΟΥ

ΠΡΟΣΚΛΗΣΗ

Προσκαλούμε όλους τους συμπατριώτες και φίλους του Συλλόγου μας στη χοροεσπερίδα μας, που θα γίνει στην αίθουσα «CASTELLO ROSSO», το Σάββατο 16 Φεβρουαρίου και ώρα 20.30.

Διαθέτουμε πλούσιο μενού-απεριόριστη κατανάλωση κρασιού και αναψυκτικών-ορχήστρα και πλούσια λαχειαγορά.

Τιμή κατ' άτομο 20 €

παιδικό 10 €

Πληροφορίες τηλ. 02410-78827-22772-32809.

Το Δ.Σ.

X3063316/2

PELLOS TRAVEL

ΠΟΙΟΤΗΤΑ - ΕΥΤΥΧΙΑ - ΟΡΓΑΝΩΣΗ

ΕΚΔΡΟΜΕΣ ΜΑΡΤΙΟΥ 2002

Α. ΜΑΡΜΑΡΙΣ, ΚΟΥΣΑΝΤΑΣΙ, ΕΦΕΣΣΟΣ, ΣΜΥΡΝΗ, ΑΪΒΑΛΙ, ΠΕΡΓΑΜΟΣ
Αναχώρηση 7-3-2002 στις 13.00
Επιστροφή 10-3-2002 στις 18.00

Β. ΚΩΝΣΤΑΝΤΙΝΟΥΠΟΛΗ
Αναχώρηση 22-3-2002
Επιστροφή 27-3-2002
ΜΑΡΜΑΡΙΣ, ΕΦΕΣΣΟΣ, ΣΜΥΡΝΗ, ΠΡΟΥΣΑ, ΚΩΝΣΤΑΝΤΙΝΟΥΠΟΛΗ - ΠΡΙΓΚΗΠΟΝΝΗΣΑ - ΚΡΟΥΑΖΙΕΡΑ ΘΑΛΑΣΣΑ ΤΟΥ ΜΑΡΜΑΡΑ ΣΜΥΡΝΗ - ΜΑΡΜΑΡΙΣ, ΡΟΔΟΣ

ΕΚΔΡΟΜΕΣ ΣΤΗΝ ΕΛΛΑΔΑ

Αγιος Ραφαήλ Μυτιλήνης - Αγιος Νεκτάριος Αίγινας
Αναχώρηση 8-3-2002
Επιστροφή 13-3-2002

Για περισσότερες πληροφορίες
PELLOS TRAVEL
Λ. Καλλιθέας 125 - Φαληράκι - Ρόδος
Τηλ.: 02410 / 87615, 86298

4285-7/3

ΠΕΡΙΛΗΨΗ ΔΙΑΚΗΡΥΞΕΩΣ

Το Δ.Σ. του Οργανισμού Βακούφ Ρόδου αποφασίζει την εκμίσθωση με τη διαδικασία του προφορικού πλειοδοτικού διαγωνισμού ενός ισογείου καταστήματος ιδιοκτησίας του, το οποίο βρίσκεται στη Μεσαιωνική Πόλη της Ρόδου, επί της οδού Σοφοκλέους αρ. 9, επιφάνειας 56 τ.μ. με τους όρους:

1) Η δημοπρασία θα γίνει στα γραφεία του Οργανισμού Βακούφ Ρόδου στην οδό Θεοφιλίσκου και Παναιτίου τη Δευτέρα 25 Φεβρουαρίου 2002 και ώρα 12-13 μ.μ.

2) Ελάχιστο όριο πρώτης προσφοράς (μηνιαίο μίσθωμα) ορίζεται το ποσό των € 800 (δρχ. 272.600), το οποίο αποτελεί το 6% της αντικειμενικής αξίας του ακινήτου σε ετήσια βάση.

3) Εγγύηση συμμετοχής στο διαγωνισμό ορίζεται το ποσόν **€ 1.500** (δρχ. 511.125), για την οποία θα εκδοθεί εγγυητική επιστολή αξιόχρεης Τράπεζας υπέρ του Οργανισμού Βακούφ, η οποία θα κατατεθεί στην επιτροπή επί ποινή απαραδέκτου πριν από την έναρξη της διαδικασίας.

4) Αν κάποιος πλειοδοτεί για λογαριασμό άλλου οφείλει να είναι εφοδιασμένος με ειδικό πληρεξούσιο στο οποίο να αναφέρεται ρητή εντολή πλειοδοτήσεως, και αντίγραφο του πληρεξουσίου, πρέπει να κατατεθεί στην επιτροπή του διαγωνισμού πριν από την έναρξη του.

5) Ο μισθωτής υποχρεούται να υπογράψει το πρακτικό της δημοπρασίας και σε δέκα (10) μέρες από την κοινοποίηση του αποτελέσματος της δημοπρασίας να προσέλθει για τη σύνταξη και την υπογραφή του μισθωτηρίου συμβολαίου, διαφορετικά καταπίπτει άμεσα και αυτοδίκαια η εγγυητική επιστολή συμμετοχής στο διαγωνισμό υπέρ του Οργανισμού Βακούφ Ρόδου και γίνεται αναπλειστηριασμός εις βάρος του. Στην περίπτωση δε που επιτευχθεί μικρότερο μίσθωμα για τη νέα δημοπρασία ο προηγούμενος πλειοδότης ευθύνεται για τη διαφορά του μισθώματος.

6) Του διαγωνισμού αποκλείονται οι οφειλέτες του Οργανισμού Βακούφ Ρόδου, οι σύζυγοι και τα τέκνα αυτών εξ' αίματος και εξ' αγχιστείας.

7) Ο εκμισθωτής Οργανισμός Βακούφ έχει το δικαίωμα της ακύρωσης του διαγωνισμού μερικώς ή ολικώς για οποιοδήποτε λόγο κρίνει απαραίτητη την ακύρωσή του.

8) Η έγκριση του αποτελέσματος του διαγωνισμού εναπόκειται στην πλήρη διακριτική εξουσία του Δ.Σ. του Οργανισμού Βακούφ Ρόδου. Σε περίπτωση μη έγκρισης του αποτελέσματος για οποιοδήποτε λόγο ο τελικός πλειοδότης δεν αποκτά δικαίωμα απροσημίωσης ούτε οποιοδήποτε άλλο δικαίωμα έναντι του Οργανισμού.

9) Τα έξοδα δημοσίευσης στις τοπικές εφημερίδες βαρύνουν αποκλειστικά τον τελικό πλειοδότη και θα καταβληθούν σε μετρητά από αυτόν με την υπογραφή του μισθωτηρίου συμβολαίου.

10) Η χρήση του καταστήματος μπορεί να είναι οποιαδήποτε νόμιμη εμπορική πλην ιχθυοπωλείου ή μηχανουργείου.

11) Η συμμετοχή στο διαγωνισμό αποτελεί πλήρη αποδοχή εκ μέρους του μετέχοντος όλων των όρων της διακήρυξης.

12) Οι ενδιαφερόμενοι μπορούν να παραλάβουν από τα γραφεία του Οργανισμού (οδός Θεοφιλίσκου και Παναιτίου) αντίγραφο της διακήρυξης του πλειστηριασμού, που περιλαμβάνει λεπτομερώς τους όρους της μίσθωσης, τις εργάσιμες μέρες και ώρες (πληροφ. τηλ. 02410-24918).

ΧΛ-15/2

ΕΛΛΗΝΙΚΗ ΔΗΜΟΚΡΑΤΙΑ
ΠΕΡΙΦΕΡΕΙΑ Ν. ΑΙΓΑΙΟΥ
ΝΟΜΟΣ ΔΩΔΕΚΑΝΗΣΟΥ
ΔΗΜΟΣ ΠΕΤΑΛΟΥΔΩΝ

ΑΝΑΚΟΙΝΩΣΗ

Από το Δήμο Πεταλούδων ανακοινώνεται ότι την ερχόμενη εβδομάδα θα ξεκινήσουν οι εργασίες για τα έργα:

-«Ανάπλαση δρόμων οικισμού Θεολόγου», προϋπολογισμού 763.903 ευρώ/ 260.300.000 δρχ. και

-«Ανάπλαση κεντρικής πλατείας Μακλωνάρι του οικισμού Θεολόγου», προϋπολογισμού 435.216 ευρώ/148.300.000 δρχ.

Τα παραπάνω έργα χρηματοδοτούνται από το Γ' Κοινοτικό Πλαίσιο Στήριξης.

Παρακαλούνται οι κάτοικοι του δημοτικού διαμερίσματος Θεολόγου, να διευκολύνουν τις εργασίες αφήνοντας τα οχήματά τους σε χώρους όπου δεν εμποδίζεται η διέλευση των οχημάτων των συνεργείων.

Ο Δήμαρχος Πεταλούδων ζητά την κατανόηση και την υπομονή των κατοίκων Θεολόγου για την τυχόν ταλαιπωρία που μπορεί να υποστούν μέχρι την ολοκλήρωση τών εργασιών.

ΧΛ-17/2

ΣΩΜΑΤΕΙΟ ΞΕΝΟΔΟΧΟΫΠΑΛΛΗΛΩΝ ΚΑΙ ΨΥΧΑΓΩΓΙΚΩΝ ΚΕΝΤΡΩΝ ΡΟΔΟΥ

ΠΡΟΣΚΛΗΣΗ ΓΕΝΙΚΗΣ ΣΥΝΕΛΕΥΣΗΣ

Προς όλα τα μέλη του Σωματείου

Συνάδελφοι,

Η Διοίκηση του Σωματείου μας, σας καλεί σε Γενική Συνέλευση στις 19/2/02, ημέρα Τρίτη και ώρα 4.30 στην αίθουσα του Εργατικού Κέντρου Ρόδου, οδός Στεφάνου Καζούλη αριθ. 30, με τα παρακάτω θέματα:

1) Διοικητικός Απολογισμός από 9/5/01 μέχρι 31/12/01.
2) Οικονομικός Απολογισμός (Ισολογισμός και έκθεση Ελεγκτικής Επιτροπής) χρονικής περιόδου από 9/5/01 μέχρι 31/12/01.
3) Οικονομικός προϋπολογισμός 2001.
4) Ενημέρωση για θέματα ΤΑΞΥ, ΟΑΕΔ, κ.τ.λ.
5) Διάφορα-σύμβαση εργασίας.

Επειδή τα θέματα είναι σοβαρά, παρακαλούμε να μην απουσιάσει κανένας από τη Συνέλευση.

Με συναδελφικούς χαιρετισμούς.

Ο πρόεδρος **Η γεν. γραμματέας**
Βρατσάλης Αντώνιος **Χαρίτου Καθολική**

ΧΛ-19/2

ΣΥΛΛΟΓΟΣ ΠΕΛΟΠΟΝΝΗΣΙΩΝ ΡΟΔΟΥ «Ο ΜΩΡΙΑΣ»

ΨΗΦΙΣΜΑ

Το Διοικητικό Συμβούλιο του Συλλόγου μας, συνήλθε εκτάκτως μόλις πληροφορήθηκε τον τραγικό θάνατο του

ΚΑΡΥΔΗ ΔΗΜΗΤΡΙΟΥ

υιού του μέλους του Δ.Σ. Ελένης Καρύδη και αποφάσισε ομόφωνα τα εξής:

- Να παραστεί σύσσωμο το Δ.Σ. στην κηδεία του εκλιπόντος.
- Να καταθέσει το χρηματικό ποσό των 100 ευρώ στο Ορφανοτροφείο Θηλέων στη μνήμη του εκλιπόντος.
- Να δημοσιευτεί το παρόν ψήφισμα στον τοπικό Τύπο.

Ρόδος 14 Φεβ. 2002

ΓΙΑ ΤΟ Δ.Σ. ΤΟΥ ΣΥΛΛΟΓΟΥ

Ο πρόεδρος **Ο γεν. γραμματέας**
Μπεκιάρης Γεώργιος **Σούλης Ανδρέας**

4290-15/2

ΙΠΤΑΜΕΝΑ ΔΕΛΦΙΝΙΑ ΔΩΔΕΚΑΝΗΣΟΥ

ΚΥΡΙΑΚΟΥΛΗΣ MARITIME

Χειμερινό πρόγραμμα 2001-2002

Γνωρίζουμε στο επιβατικό κοινό ότι τα δρομολόγιά μας συνεχίζονται και το χειμώνα προς Κω - Κάλυμνο - Λέρο - Πάτμο και Σάμο



ΜΑΡΜΑΡΙΣ (Τουρκία)
Κάθε Παρασκευή στις 8.30 (με επιστροφή το απόγευμα)

Επίσης διαθέτουμε τα δελφίνια προς ναύλωση για ποδοσφαιρικές ομάδες, συλλόγους - εκδρομές και βαπτίσεις.

Τηλέφωνα πληροφοριών και κρατήσεων:
78052 και ή 78.053 κινητό 0938 666121
Πλατεία Νεωρίου 6

X3067-28/2

Οι Πάτμιοι πληρώνουν ακριβότερο εισιτήριο!..

ΛΑΘΟΣ ΣΤΟΝ ΥΠΟΛΟΓΙΣΜΟ

Πολλά εκατομμύρια επωφελήθηκαν οι εταιρείες τον τελευταίο χρόνο, εξαιτίας λανθασμένου υπολογισμού του Συντελεστή Πυκνότητας Κίνησης στο ναύλο από Πειραιά προς Πάτμο και αντίστροφα.

Το θέμα ξεκινάει το 1998, όταν ο συμπατριώτης μας Πανάγος Ευγενικός παρατηρεί πως το εισιτήριο από Πειραιά προς Πάτμο και αντίστροφα, ήταν ακριβότερο συγκριτικά με αυτό της Λέρου, αν και η Πάτμος είναι πιο κοντά στον Πειραιά.

Εστειλε επιστολή στο Υπουργείο εμπορικής ναυτιλίας, επισημαίνοντας την «αδικία». Πράγματι το υπουργείο ανεγνώρισε αυτή την άδικη διαφορά και εν ριπή οφθαλμού διόρθωσε το Συντελεστή Πυκνότητας Κίνησης, με αποτέλεσμα τον καθορισμό της πραγματικής τιμής του ναύλου, που ήταν μειωμένη κατά 6,4 % σε σχέση με αυτή που ίσχυε.

Μετά από 4 χρόνια, δηλαδή σήμερα,πάλι ο ίδιος συμπατριώτης μας, παρατηρεί ότι το ναύλο, όπως και τότε, έχει την ίδια διαφορά με της Λέρου. Επικοινωνεί με τους αρμόδιους στο υπουργείο, οι οποίοι παραδέχονται του "ναύλου" το αληθές, ισχυριζόμενοι, πως κατά πάσα πιθανότητα το λάθος οφείλεται στην εξής παράλειψη:

" Όταν έγιναν οι τελευταίες προ έτους ανατιμήσεις των ναύλων φαίνεται πως αυτό της Πάτμου, δεν υπολογίστηκε με τον τροποποιημένο συντελεστή όπως θα έπρεπε, αλλά με τον παλαιότερο και σύντομα θα μειωθεί".

Έχει περάσει βέβαια μία εβδομάδα, αλλά το Υπολιμεναρχείο Πάτμου, εκτός από προφορική ενημέρωση, κανένα άλλο υπηρεσιακό έγγραφο δεν έλαβε για την αλλαγή των τιμών, αλλά και τα κεντρικά γραφεία των ακτοπλοϊκών εταιρειών δεν έχουν ακόμα ενημερωθεί για τις μειωμένες τιμές που πρέπει να ισχύσουνε .

Έτσι ο καιρός περνάει και οι Πάτμιοι πληρώνουν ακριβότερο το εισιτήριο, οι δε εταιρείες προφανώς τρίβουν τα χεράκια τους από χαρά, γαι το κελεπούρι που τους έτυχε.

ΧΡΕΙΑΖΕΤΑΙ ΒΟΗΘΕΙΑ

Πολύτεκνος ανάπηρος και παππούς 5 ορφανών του οποίου η σύζυγος πάσχει από ανίατη ασθένεια χρειάζεται τη βοήθειά σας.

Για την υλική ή χρηματική συνδρομή σας, παρακαλούμε να επικοινωνήσετε με το τηλέφωνο: 02410-63457 κ. Ταραπόσο.

Δ/νση: Αγιοι Απόστολοι- έναντι Ραδιοσταθμού ΤΑΞΙ Ρόδου.

Λογ. Τραπέζης: ΕΘΝΙΚΗ Ε.Τ.Ε. **46176852708**

ΓΔ-15/2

KYDON TOURS

ΕΚΔΡΟΜΕΣ - ΕΚΔΡΟΜΕΣ

Ποιότητα - Εγγύηση - Επιτυχία

Συνοδεύουμε τα γκρουπς μας, που είναι φίλοι μας

ΠΡΑΓΑ
21/2 - 26/2/2002
Αεροπορική εκδρομή στην πεντάμορφη Πόλη.
Πλούσιο πρόγραμμα. Γκρουπ από Ρόδο με συνοδό την κ. Ελένη Ψυλλάκη.
Ξενοδοχεία Α' κατηγορίας, εκδρομές - ξεναγήσεις - θέατρο - Folklor, το πιο διάσημο στον κόσμο.
Προσοχή δυνατότης πιστωτικής κάρτας με δόσεις.

* * *

ΜΑΡΜΑΡΙΣ - ΣΜΥΡΝΗ - ΕΦΕΣΟΣ - ΚΟΥΣΑΝΤΑΣΙ
1/3 - 5/3/2202
Είναι γνωστό το πρόγραμμά μας στην πολυτραγουδισμένη Σμύρνη και στην ιστορική Εφεσο. Ελάτε, θα περάσουμε πολύ ωραία.

* * *

ΚΩΝΣΤΑΝΤΙΝΟΥΠΟΛΗ
Αεροπορική 21/3 - 26/3/2202
Κυριακή της Ορθοδοξίας

* * *

29/3 - 6/4/2002
ΙΤΑΛΙΑ - ΚΥΑΝΗ ΑΚΤΗ - ΒΕΝΕΤΙΑ - ΝΙΚΑΙΑ - ΚΑΝΝΕΣ - ΜΟΝΑΚΟ

Πάντα συνοδός η κ. Ελένη Ψυλλάκη.
Φροντίζει για την επιτυχία της εκδρομής και προσφέρει σιγουριά.
Προγράμματα - Πληροφορίες

ΠΡΑΚΤΟΡΕΙΟ ΚΥΔΩΝ
Τηλ. 23000 - 27900
Εισιτήρια - πακέτα - εκδρομές που σας συμφέρουν - Δεκτές πιστωτικές κάρτες

X3055-20/2

ΠΡΟΟΔΟΣ ΜΙΚΡΕΣ ΑΓΓΕΛΙΕΣ ΜΙΚΡΕΣ ΑΓΓΕΛΙΕΣ ΠΡΟΟΔΟΣ

ενοικιάσεις

ΕΝΟΙΚΙΑΖΕΤΑΙ οικία καινούργια στα Κοσκινού 120 τ.μ. με αυλή. Τιμή λογική. Πληρ. τηλ. 02410 67375, 0946104348, 0938391043
4294-22/2

ΕΝΟΙΚΙΑΖΟΝΤΑΙ επιπλωμένα δωμάτια πλησίον Αγίου Δημητρίου. Πληρ. τηλ. 02410 26134
4277-21/2

ΕΝΟΙΚΙΑΖΕΤΑΙ σε πολυκατοικία, στην περιοχή Ψαροπούλας, ανεξάρτητος χώρος με τουαλέτα καθ' όλα εξοπλισμένος. Πληρ. τηλ. 0945 152292
4271-23/2

ΕΝΟΙΚΙΑΖΕΤΑΙ διαμέρισμα 60 τ.μ. με εντοιχιζόμενη κουζίνα, ηλιακό και θέρμανση στην Ιαλυσό. Πληρ. τηλ. 02410 91811
4272-21/2

ΕΝΟΙΚΙΑΖΕΤΑΙ ξυλουργείο, πλήρως εξοπλισμένο, έτοιμο να λειτουργήσει, στην περιοχή Ανάληψη, 184 τ.μ. Πληρ. τηλ. 0932706666 και 65795
7052-24/2

ΕΝΟΙΚΙΑΖΕΤΑΙ πλήρως επιπλωμένη γκαρσονιέρα στον 2ο όροφο πολυκατοικίας, στην περιοχή Μητρόπολη της Ρόδου. Είναι σε εξαιρετική κατάσταση, ευάερη και ευήλιη. Παρακαλώ σοβαρές προτάσεις. Πληρ. τηλ. 02410 33992 και 0974500252 όλες τις ώρες
4258-20/2

ΕΝΟΙΚΙΑΖΕΤΑΙ κατάστημα στην Παπαλουκά 5. Κατάλληλο για γραφείο, πρακτορείο, κλπ. Πληρ. τηλ. 02410 25507, 02410 92942
4260-20/2

ΕΝΟΙΚΙΑΖΕΤΑΙ στην Ανάληψη διαμέρισμα 100 τ.μ. στον 3ο όροφο, με καταπληκτική θέα, με δύο υπνοδωμάτια, μεγάλο σαλόνι, 2 τζαμαρίες, εντοιχισμένη κουζίνα και θέση για πάρκινγκ. Πληρ. τηλ. 0972290008 και 02410 34051
4262-20/2

ΕΝΟΙΚΙΑΖΕΤΑΙ διαμέρισμα τριάρι 100 τ.μ.,πλήρως εξοπλισμένο, σε άριστη κατάσταση, επί της οδού Σωτήρος-Ιξιά. Πληρ. τηλ. 66312
4156-20/2

ΕΝΟΙΚΙΑΖΟΝΤΑΙ 1) Στο Μίρα Μάρε μεζονέτα με 3 υπνοδωμάτια με 2 μπάνια, σαλοτραπεζαρία, κουζίνα με αυλές, 2) Κατάστημα εντός πόλεως Ρόδου 50τ.μ., 3) Κατάστημα εντός πόλεως Ρόδου 120τ.μ., 4) Κατάστημα 38τ.μ.,και πατάρι εντός πόλεως Ρόδου. Πληροφορίες τηλ. 0241034707 και 0942717909
4217-17/2

ΕΝΟΙΚΙΑΖΕΤΑΙ μικρό ισόγειο διαμέρισμα, κατάλληλο για στρατιωτικούς - εργένηδες, οδός Ερνεστ Μπέβιν 33. Πληρ. 0946818232, κ. Τάκης
4243-19/2

ΕΝΟΙΚΙΑΖΟΝΤΑΙ επιπλωμένα διαμερίσματα πλήρως εξοπλισμένα, επί της λ. Ιαλυσού, Ιαλυσός. Τηλ. 0241035283
4246-19/2

ΕΝΟΙΚΙΑΖΕΤΑΙ γκαρσονιέρα επιπλωμένη, ολοκαίνουργια, πρώτου ορόφου και καλή περιοχή της Ρόδου, με διπλό κρεβάτι, ηλεκτρική κουζίνα, ψυγείο, μεγάλη ντουλάπα, μπάνιο με μπανιέρα, κεντρική κεραία TV, και όλο το νοικοκυριό του σπιτιού. Ενοίκιο φθηνό όταν πρόκειται για παραμονή πάνω από ένα έτος τουλάχιστον. Αποκλείονται αλλοδαποί. Πληρ. τηλ. 02410/65122 ή 0946278872
4210-17/2

ΕΝΟΙΚΙΑΖΕΤΑΙ
μαγαζί στην Π. Πόλη, Ομήρου 57.
Πληρ. τηλ. 0241030651, 0974957914
4295-3/3

ΕΝΟΙΚΙΑΖΟΝΤΑΙ
1) studio 30 τ.μ., επί της Αλεξ. Διάκου, κατάλληλο για γραφείο και 2) υπόγειος χώρος 40 τ.μ. κατάλληλος για επαγγελματική χρήση.
Πληροφορίες τηλ. 02410 32225
4270-21/2

ΕΝΟΙΚΙΑΖΕΤΑΙ
κατάστημα σε κεντρικό δρόμο της Π. Πόλης
Πληροφορίες ΕΥΡΩΠΑΪΚΗ ΕΠΕΝΔΥΤΙΚΗ Τηλ. 0241039300
Χ3090-28/2

ΕΝΟΙΚΙΑΖΕΤΑΙ ή πωλείται η επιχείρηση καφέ - μπαρ «baduz» στην Π. Πόλη. Δεκτές μόνο σοβαρές προτάσεις. Πληρ. τηλ. 0938874586 ή 0241077161
4220-28/2

ΕΝΟΙΚΙΑΖΟΝΤΑΙ 1) μεζονέτα με κουζίνα και μπάνιο, πλήρως εξοπλισμένη, 2) στούντιο πλήρως εξοπλισμένο. Τηλ. 0241061628, 0241061937 και 0973401656
Χ3087-17/2

ΕΝΟΙΚΙΑΖΕΤΑΙ επιπλωμένη γκαρσονιέρα στο Ροδίνι. Πληροφορίες τηλ. 02410/65518
4237-19/2

ΕΝΟΙΚΙΑΖΕΤΑΙ στο Νιοχώρι, οδός Γεωργίου Παπανικολάου και Καθοπούλη 19, επιπλωμένο διαμέρισμα 2 δωματίων, με χωλ, πολυκουζινάκι και WC. Πληροφοριες τηλ. 0241090441 από 14.00 έως 20.00
4238-19/2

ΕΝΟΙΚΙΑΖΕΤΑΙ οροφοδιαμέρισμα 100τ.μ., 1ος όροφος, Ναυπλίου 3. Πληροφορίες τηλ. 0241076609
4239-21/2

ΕΝΟΙΚΙΑΖΕΤΑΙ γκαρσονιέρα επιπλωμένη, 50τ.μ., Ιωαννίνων 13. Πληρ. τηλ. 0241063495
4235-20/2

ΕΝΟΙΚΙΑΖΕΤΑΙ πλήρως επιπλωμένο διαμέρισμα (1 υπνοδωμάτιο, μπάνιο, με ηλιακό, καθιστικό, με πολυκουζινάκι, μπαλκόνι) με θέα τη θάλασσα, σε καινούργια πολυκατοικία επί της οδού Φιλερήμου 15 στο Καρακόνερο. Πληρ. τηλ. 78640 μετά τις 10 η ώρα
4213-15/2

ΕΝΟΙΚΙΑΖΕΤΑΙ όροφος 900τ.μ., πάνω επί της αρχής της Λ. Καλλιθέας Ρόδος. Τηλ. 0241022262 και 0977604016
4246-19/2

ΕΝΟΙΚΙΑΖΕΤΑΙ
κατάστημα κατάλληλο για επιχείρηση μίνι μάρκετ ή άλλο είδος στην τουριστική ξενοδοχειακή περιοχή Νεοχωρίου Ρόδου
Πληρ. τηλ.31775
4202-3/3

ΕΝΟΙΚΙΑΖΕΤΑΙ
ευρύχωρο επιπλωμένο στούντιο στην Ιξιά.
Πληρ. τηλ. 02410 24752
Χ. 3084-17/2

πωλήσεις

ΠΩΛΕΙΤΑΙ διαμέρισμα 92 τ.μ. μικτό στο Καρακόνερο από ιδιοκτήτη με φανταστική θέα στη θάλασσα, εντοιχισμένη κουζίνα, τέντες, κλπ. Πληρ. τηλ. 0944807951
4292-28/2

ΠΩΛΕΙΤΑΙ καταψύκτης για σούπερ μάρκετ με τρεις πόρτες πάνω και γούβα κάτω, με δύο μοτόρια ανεξάρτητα. Διαστάσεις 2 μέτρα μήκος και 2 μέτρα ύψος. Στην τιμή των 200.000 δρχ. Πληρ. τηλ. 02410 94405, 0945934044
4291-24/2

ΠΩΛΟΥΝΤΑΙ σε άριστη κατάσταση βιτρίνες ράφια και γόνδολα για εξοπλισμό μίνι μάρκετ. Δεχόμαστε σοβαρές προτάσεις. Πληρ. τηλ. 02410 67032,66231 κ. Γιώργος, ώρες καταστημάτων
4256-20/2

ΠΩΛΟΥΝΤΑΙ τα 3/4 του οικοπέδου του εργοστασίου «ΓΥΨΟΣ» στη Λάρδο. Πληρ. τηλ 0946 122524
4264-20/2

ΠΩΛΟΥΝΤΑΙ: 1) διαμέρισμα 121 τ.μ., 2) διαμέρισμα 125 τ.μ., 3) κατάστημα 100 τ.μ. με υπόγειο. Πληρ. τηλ 0944206111
4253-16/3

ΠΩΛΕΙΤΑΙ VIDEO κάμερα Panasonic T Dizital V-Z1 σε άριστη κατάσταση. Πληροφορίες τηλ 0946190994
4247-19/2

ΠΩΛΕΙΤΑΙ από ιδιοκτήτη: 1) Μονοκατοικία στ' Ασγούρου, δίπλα στον Αγιο Χριστόφορο, 2) Αυτοκίνητο FIAT TEMPRA, μοντέλο 1993. Τηλ. 02410/62338 και κιν. 0932396754
4223-17/2

ΠΩΛΕΙΤΑΙ στη Σκάλα Πάτμου οικία 120τ.μ. Πληροφορίες 0932936530
4226-17/2

ΠΩΛΕΙΤΑΙ επιχείρηση τουριστικών ειδών και θαλάσσης εν λειτουργία, κοντά σε παραλία. Τηλ. 0241033254 και 0241020749
4221-17/2

ΠΩΛΕΙΤΑΙ εξοπλισμός σούπερ μάρκετ (ράφια, πάγκοι και ταμειακή μηχανή), σε τιμή ευκαιρίας. Πληροφορίες τηλ. 67225
1097-19/2

ΠΩΛΟΥΝΤΑΙ
από ιδιοκτήτη οικόπεδα στο Γεννάδι, 400 μ. από τη θάλασσα:
1) Εντός οικισμού δίπλα από το χωριό, σε ύψωμα, πανοραμικό με δρόμο 5 μ., 1.000 τ.μ. με κάλυψη δόμησης 600 τ.μ.
2) Εντός οικισμού, δίπλα από το χωριό, σε ύψωμα, πανοραμικό με δρόμο 5 μ., 2.000 τ.μ., με κάλυψη δόμησης 1.200 τ.μ.
3) 4 οκόπεδα των 4.000 τ.μ. τετραγωνισμένα, με δρόμο και νερό, 1.500 μ. μετά το χωριό και 500 μ. από τη θάλασσα.
Πληρ. τηλ. 0944522149, 02410 32589 από 18.00 μέχρι 21.00
4234-17/2

ΠΩΛΕΙΤΑΙ
ημιτελής μονοκατοικία σε 1 στρέμμα οικόπεδο στην περιοχή Ασγούρου, σε προνομική θέση με υπέροχη θέα
Τηλ. 0944647163
4214-15/2

ΠΩΛΟΥΝΤΑΙ
ΔΙΑΜΕΡΙΣΜΑΤΑ
Στην Κω/νου Υδραίου οροφοδιαμέρισμα 90 τ.μ.
Στα Κοσκινού
α) Διαμερίσματα ισογείου και πρώτου ορόφου 100 τ.μ.
β) Ημιυπόγειο διαμέρισμα 117 τ.μ. με αυλή
γ) Ισόγειο διαμέρισμα 100 τ.μ. με 117 τ.μ. ημιυπόγειο, κατάλληλο για κατοικία και χώρο εργασίας.
Ολα τα διαμερίσματα θα διαθέτουν καλή ηχομόνωση και θερμομόνωση, κεντρική θέρμανση, λέβητα πετρελαίου, τζάκι, εντοιχισμένη κουζίνα και ντουλάπες από καρυδιά ή βελανιδιά, πλακίδια γρανίτη.
Τηλ. 02410 64390 0944964194
4104-17/2

ΠΩΛΕΙΤΑΙ
ΟΙΚΟΠΕΔΟ
750τ.μ., στην Ιξιά, οικοδομήσιμο, 130τ.μ., συν 100τ.μ. υπόγειο.
Κιν. 0944140059
σταθερό 39781 κ. Σάββα
Χ. 3060-28/2

ΠΩΛΟΥΝΤΑΙ
από τον ιδιοκτήτη στα Κοσκινού σε μικρή οικοδομή τριών διαμερισμάτων
1) Οροφοδιαμέρισμα 100τ.μ., τριών υπνοδωματίων και δύο μπάνια
2) Δύο διαμερίσματα των 55τ.μ., με δύο υπνοδωμάτια και ένα μπάνιο, λουξ κατασκευής
Τηλ. 20949 - 37735 και 0932326055 Κατασκευαστής Μιχάλης Φωτάκης
3902-15/2

ΠΩΛΟΥΝΤΑΙ δύο γόνδολες πολυτελείας, χρήσιμες για χρυσοχοεία, τουρ. κλπ. σε τιμή ευκαιρίας. Πληρ. τηλ. 02410 28897
4287-22/2

ΠΩΛΕΙΤΑΙ επιχείρηση σχολικά - παιχνίδια, σε τιμή προσφοράς (μισή τιμή) λόγω υγείας. Πληροφορίες τηλ. 0241091155 και 0241092078
4198-17/2

ΠΩΛΕΙΤΑΙ φούρνος και μηχανή του καφέ, κατάλληλα για καφετέρια, σνακ μπαρ ή εστιατόριο. Πληρ. τηλ. 0936684051
4254-20/2

ΠΩΛΟΥΝΤΑΙ από ιδιοκτήτη: 1) γκαρσονιέρα 30 τ.μ. στην οδό Ορφανίδου. Δίπλα στο ξενοδοχείο Αλεξία. 3ος όροφος με θέα τη θάλασσα. Είναι σε κανουργή κατάσταση και με θέρμανση. Τιμή 15.000.000 δρχ. 2) Κατάστημα 180 τ.μ. στην οδό Κων. Υδραίου (είναι κενό ελεύθερο). Τιμή 70.000.000 δρχ. Πληρ. κ. Καργάκο Νίκο, Θεμ. Σοφούλη 59 στα φανάρια. Πληρ. τηλ. 30397, κιν. 0946049179
4112-17/2

ΠΩΛΕΙΤΑΙ-ΕΥΚΑΙΡΙΑ
βιοτεχνία πίτσας, σφολιατοειδών και συναφών ειδών, πλήρως εξοπλισμένη
Πληρ. τηλ. 02410 39069, ώρες 12-2 μ.μ.
Χ. 3071-28/2

ΠΩΛΟΥΝΤΑΙ

1) 35 καρέκλες ξύλινες με ύφασμα εστιατορίου 1.050 ευρώ
2) 60 καρέκλες εσωτερικού και εξωτερικού χώρου, κατάλληλες για εστιατόρια, καφετέριες, αναψυκτήρια 1.500 ευρώ
3) 8 τραπέζια εστιατορίου 200 ευρώ
4) 1 φούρνος μονός πίτσας 300 ευρώ
5) ψυγείο βιτρίνα ψαριέρα ή για σάλατ μπαρ 300 ευρώ
6) 29 καρέκλες εστιατορίου με ψάθινο κάθισμα 700 ευρώ
7) 12 καρέκλες ξύλο με σίδερο 240 ευρώ
8) 16 καρέκλες σίδερο με πλαστικό 240 ευρώ
9) 1 κρεπιέρα διπλή γκαζιού μαζί με το ντουλάπι βιτρίνα 235 ευρώ
10) 10 φώτα οροφής τετράγωνα με καθρέπτη 300 ευρώ
11) μηχανάκι MAX KAWASAKI διανομής πίτσας 100 κυβικών μαζί με το κουτί 735 ευρώ
Πληρ. τηλ.02410 75460
Χ. 3075-28/2

μαθήματα

ΦΙΛΟΛΟΓΟΣ καθηγήτρια με πολυετή πείρα **παραδίδει** μαθήματα αρχαίων, νέων ελληνικών, έκθεσης, ιστορίας, σε μαθητές γυμνασίου - λυκείου. Αμεση αντιμετώπιση σε προβλήματα έκφρασης, βελτίωση της βαθμολογίας. Πληρ. τηλ. 02410 38565
4143-19/2

ΑΝΑΚΟΙΝΩΣΗ
ΜΑΘΗΜΑΤΑ
*** Computer ***
ΕΚΠΑΙΔΕΥΣΗ PROGRAM COMPUTER
ΕΓΓΡΑΦΕΣ ** ΤΩΡΑ **
Τμήματα για:
Παιδιά - Ενήλικες
Αρχάριους - Μαθητές
Επαγγελματίες
Ανεύρεση Εργασίας
ΠΑΡΕΧΕΤΑΙ ΒΕΒΑΙΩΣΗ
Διδάσκει πτυχιούχος Πανεπιστημίου Αμερικής
ΜΑΝΩΛΗΣ Ι. ΣΟΦΙΛΛΑΣ
Κοδριγκτώνος 91
Τηλ. (0241) 31761
X2976-31/1

μηχανοκίνητα

ΠΩΛΕΙΤΑΙ αυτοκίνητο MERCEDES, μοντέλο 123, 2 1/2 κυβικά από ταξί. Πληρ. τηλ. 0945053503, 02410 65253
4100-20/2

ΠΩΛΕΙΤΑΙ FIAT GREDOS 1.200 cc με ηλεκτρικά παράθυρα και ζάντες. Τιμή 300.000 δρχ. Πληρ. τηλ. 02410 32450 και 0946452185
Γ.Δ.-20/2

ΠΩΛΕΙΤΑΙ MERCEDES 123 πετρέλαιο, που είναι ΤΑΞΙ για Ι.Χ., σε καλή κατάσταση. Τιμή 1.500.000 δρχ. Πληρ. τηλ. 0946102552, 0942408273
4252-20/2

AUTOHELLAS - HERTZ
ΠΩΛΟΥΝΤΑΙ τα κάτωθι αυτ/τα σε άριστη κατάσταση και προσιτές τιμές:
FIAT SEIC μοντ. 2000
FIAT PUNTO μοντ. 1999
OPEL CORSA A/C μοντ. 2000
NISSAN MICRA A/C μ. 2000
H.ACCENT A/C μοντ. 1999
FORD FOCUS A/C μον. 2000
SUZUKI SAMURAI 1,3 μ. 1999
KIA SPORTAGE 2,0 μοντ. 1999 (hard top)
NISSAN SERENA 8θέσιο μον. 1999
SEAT ALHABRA 7 θέσιο μον. 1998
Γίνονται και ευκολίες πληρωμής (20% προκαταβολή)
Τηλ. 25888-98200
4171-3/3

ΕΥΚΑΙΡΙΑ ΠΩΛΕΙΤΑΙ
BMW 318 καινούργιο μοντέλο, φουλ εξτρά, 30.000 χιλιόμετρα και ανταλλαγή με μικρότερο. Πληρ. τηλ. 0944 807951
4292-28/2

ΠΩΛΕΙΤΑΙ αυτοκίνητο SEAT IBIZA, μοντέλο '93, 1.300 cc, σε άριστη κατάσταση. Πληρ. τηλ. 0946 705465
4293-22/2

ΠΩΛΕΙΤΑΙ «Τουγιότα Καρίνα ΙΙ» σε πολύ καλή κατάσταση. Πληρ. τηλ. 0944 380052 και 02410 86448 και 02410 86449
1108-22/2

ΠΩΛΕΙΤΑΙ

αυτοκίνητο μάρκας BMW 1.600 cc E30 μοντέλο 1988 σε άριστη κατάσταση,μεταλλικό χρώμα, υδραυλικό τιμόνι, καινούργιος κινητήρας, ζαντολάστιχα B.M.W. και καινούργιο κασετόφωνο. Τιμή δρχ. 2.000.000 μετρητοίς. Επίσης μηχανή μάρκας YAMAHA, στυλ JOPER 400 κυβικά, δρχ. 400.000 μετρητοίς.
Πληροφορίες τηλ. 0977 986489
Χ. 3054-28/2

ΠΩΛΟΥΝΤΑΙ

1) 80 τ.μ. διαμέρισμα 4ου ορόφου, καινούργιο στη μοναδική τιμή των 28.000.000 μόνο μετρητοίς και χωρίς δάνειο, στην περιοχή της Ανάληψης
2) Καταστήματα από 125τ.μ. ώς 400τ.μ., σε καινούργιο κτίριο στην Ανάληψη
3) Διαμερίσματα των 2 και 3 υπνοδωματίων, καινούργια, στην Ανάληψη (Αννης Μαρίας - Ροδίνι)
Πληροφορίες τηλ. 27082 - 26476, 0944347405 κ. ΕΜΜΑΝΟΥΗΛ ΚΡΑΝΙΔΗΣ, ώρες γραφείου
Χ. 3052-28/2

ΤΟ ΔΙΚΤΥΟ ΚΑΤΑΣΤΗΜΑΤΩΝ
multirama
ΕΝΑΣ INTERNET ΚΟΣΜΟΣ
ΖΗΤΑ ΝΑ ΠΡΟΣΛΑΒΕΙ
ΠΩΛΗΤΗ -ΤΕΧΝΙΚΟ Η/Υ

Ο κατάλληλος υποψήφιος πρέπει να διαθέτει τα εξής προσόντα,

- Ικανές γνώσεις στον τομέα της πληροφορικής.
- Εμπειρία στις πωλήσεις
- Πτυχίο Τεχνικού Ηλεκτρονικών Υπολογιστών (ΤΕΙ, ΙΕΚ) ή παρεμφερούς ειδικότητας
- Γνώσεις επισκευής Η/Υ & Περιφερειακών.
- Γνώσεις Δικτύων και εγκατάστασης Windows 98 – NT - 2000
- Καλή Γνώση Αγγλικής Γλώσσας
- Προϋπηρεσία στο Service Η/Υ & Περιφερειακών θα ληφθεί σοβαρά υπόψη
- Ηλικία έως 26 ετών
- Άδεια οδήγησης αυτοκινήτου
- Εκπληρωμένες στρατιωτικές υποχρεώσεις.

Η εταιρία προσφέρει ικανοποιητικό μισθό, συνεχή εκπαίδευση και δυνατότητες εξέλιξης σε μία συνεχώς αναπτυσσόμενη επιχείρηση.

T193-19/2

Οι ενδιαφερόμενοι Παρακαλούνται να αποστείλουν /παραδώσουν Βιογραφικό Σημείωμα στην Δ/νση : Γρ. Λαμπράκη 30-32 ,τηλ. 02410-31604-5 / FAX 02410-31917

KRESTEN PALACE HOTEL
6ο ΧΛΜ ΛΕΩΦΟΡΟΥ ΡΟΔΟΥ-ΚΑΛΛΙΘΕΑΣ
ΖΗΤΑ
ΠΩΛΗΤΡΙΑ ΓΙΑ ΤΟ ΤΟΥΡΙΣΤΙΚΟ ΚΑΤΑΣΤΗΜΑ
ΑΠΑΡΑΙΤΗΤΑ ΠΡΟΣΟΝΤΑ: ΓΝΩΣΕΙΣ ΞΕΝΩΝ ΓΛΩΣΣΩΝ ΚΑΙ ΑΝΑΛΟΓΗ ΠΡΟΫΠΗΡΕΣΙΑ
ΠΛΗΡΟΦΟΡΙΕΣ - ΑΙΤΗΣΕΙΣ (με πρόσφατη φωτογραφία) ΣΤΟ ΞΕΝΟΔΟΧΕΙΟ ΚΑΘΗΜΕΡΙΝΑ: ΑΠΟ 10.00-12.00
ΤΗΛ. 02410 62714, FAX. 02410 65976, Τ.Θ. 4088
Χ. 3093-21/2

ΔΙΑΜΕΡΙΣΜΑ «ΠΡΟΒΟΛΗΣ»
ΠΩΛΕΙΤΑΙ
ΔΙΑΜΕΡΙΣΜΑ Ε=126 τ.μ., β' όροφος
επί της οδού Αμμοχώστου, κατάλληλο για κάθε χρήση.
Πληροφορίες : (μόνο σε επώνυμους)
« TOP PROPERTIES»
κ. ΓΕΩΡΓΙΟ ΠΙΠΙΝΟ -
ΤΗΛ. 23895 & 0944676003
4084-28/2

ΟΙΚΟΔΟΜΙΚΕΣ-ΤΕΧΝΙΚΕΣ
ΕΜΠΟΡΙΚΕΣ-ΕΠΙΧΕΙΡΗΣΕΙΣ
ΑΦΟΙ ΑΣΒΕΣΤΗ Ο.Ε.
Κ. Τσαλδάρη 26-Ρόδος
☎ 32809-74326
ΠΩΛΟΥΝΤΑΙ
● ΔΙΑΜΕΡΙΣΜΑΤΑ
υπερλούξ διαφόρων διαστάσεων
ΕΓΓΥΗΣΗ Η ΠΟΛΥΕΤΗ ΠΕΙΡΑ ΜΑΣ
Χ 2888-30/12

Π Ω Λ Ε Ι Τ Α Ι
ΠΙΑΝΟ BECHSTEIN
ΜΕ ΟΥΡΑ(1,96x1,85)
RODOS PALACE
Resort Hotel • Convention Center
ΠΛΗΡΟΦΟΡΙΕΣ:
Κα Κ. Μανουσάκη, Τηλ.: 25222, 97218
Χ. 3059-28/2

ΠΩΛΕΙΤΑΙ
ΛΟΓΩ ΦΟΡΤΟΥ ΕΡΓΑΣΙΑΣ
ΕΠΙΧΕΙΡΗΣΗ SUPER MARKET
ΠΛΗΡΩΣ ΕΞΟΠΛΙΣΜΕΝΗ
ΠΕΡΙΟΧΗ ΑΦΑΝΤΟΥ
ΜΟΝΟ ΣΟΒΑΡΕΣ ΠΡΟΤΑΣΕΙΣ
ΠΛΗΡΟΦΟΡΙΕΣ ΤΗΛ. 0946672333
4115-17/2

Lindos Princess Beach Hotel

Το νέο ξενοδοχείο, 4 αστέρων, της "Ιωάννης Χατζηλαζάρου Α.Ε" δυναμικότητας 1150 κλινών θα λειτουργήσει την ερχόμενη τουριστική περίοδο, στη θέση "Πεύκοι" του Δήμου Λινδίων.

Για την στελέχωση του, η εταιρεία επιθυμεί να προσλάβει ικανούς συνεργάτες με

Προοπτική εξέλιξης & πραγματοποίησης καριέρας στον Ξενοδοχειακό χώρο

Barmen A & Barmen B

Σερβιτόρος Α & Σερβιτόρος Β

Συντηρητής Ηλεκτρολόγος

Συντηρητής Υδραυλικός

Κατά περίπτωση παρέχονται οι δυνατότητες: Οκτάμηνης απασχόλησης, Στέγης, και Μεταφοράς.

Για πληροφορίες, υποβολή Βιογραφικών Σημειωμάτων & Αιτήσεων Εργασίας, οι ενδιαφερόμενοι/-ες μπορούν να επικοινωνήσουν με το Γραφείο Προσωπικού, καθημερινά 10:00 – 15:00 στο τηλέφωνο 0244 29230 ή μέσω του φαξ 0244 29231

Χ. 3080-14/2

ΠΡΟΟΔΟΣ ΜΙΚΡΕΣ ΑΓΓΕΛΙΕΣ ΜΙΚΡΕΣ ΑΓΓΕΛΙΕΣ ΠΡΟΟΔΟΣ

διάφορα

ΣΧΟΛΗ ΟΔΗΓΩΝ
ΚΟΥΣΗ ΠΑΝΤΕΛΗ

- ΔΙΠΛΩΜΑΤΑ
- ΕΡΑΣΤΕΧΝΙΚΑ
- ΕΠΑΓΓΕΛΜΑΤΙΚΑ
- ΜΟΤΟΣΙΚΛΕΤΑΣ
- ΜΑΘΗΜΑΤΑ ΘΕΩΡΗΤΙΚΗΣ ΔΙΔΑΣΚΑΛΙΑΣ



-Επεκτάσεις όλων των κατηγοριών
-Αναθεωρήσεις ληγμένων αδειών
-Μετατροπές ξένων αδειών σε ελληνικές

Οδός Βαλαωρίτου 9
(έναντι HOTEL SEMIRAMIS ΠΙΣΩ ΑΠΟ ΤΟ ΠΑΛΑΙΟ ΝΟΣΟΚΟΜΕΙΟ
e-mail: koysisp@internet.gr

ΕΚΠΑΙΔΕΥΤΙΚΟ ΑΥΤΟΚΙΝΗΤΟ:
TOYOTA YARIS 1300 cc
AIR CONDITIONED
(ΠΡΟΣΟΧΗ): ΜΑΘΗΜΑΤΑ
α. Μοτοσικλέτας μεγάλου κυβισμού από 125 cc έως ανεξαρτήτου
β. Μοτ/τας έως 125 cc
γ. Μοτοποδηλάτου 50 cc
Διαθέτουμε επίσης κι αυτόματες μοτοσικλέτες 125 cc
Πληρ. τηλ.
29157-73820-94777
ΚΑΙ ΑΝΑ ΠΑΣΑ ΣΤΙΓΜΗ ΣΤΑ ΚΙΝΗΤΑ τηλ.
0944/511313-0944/203343
Στην κατηγορία ανεξαρτήτου κυβισμού η εκπαίδευση γίνεται με μοτοσικλέτα 500 cc
Παραλαβή των μαθητών μας και από τις οικίες τους
"Η σωστή και μεθοδική εκπαίδευση στα σύγχρονα οχήματά μας, βάζει γερά θεμέλια για τη δημιουργία ενός καλού νέου οδηγού"
4126-28/2

ΠΡΟΣΟΧΗ
Στη σχολή μας παραδίδονται και μαθήματα θεωρητικής διδασκαλίας

ΜΟΝΩΣΕΙΣ

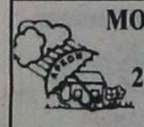

20 ΧΡΟΝΙΑ!

ΑΡΧΩΝ ΣΑΜΑΡΤΖΗΣ
ΤΗΛ. 23030-32054
Χ. 33037-28/2

ΔΙΑΤΙΘΕΤΑΙ χώμα από εκσκαφή ΔΩΡΕΑΝ. Περιοχή Τσαΐρι. Πληρ. τηλ. 0972290008
4263-20/2

ζητήσεις

SOFITEL CAPSIS HOTEL RHODES & CONVENTION CENTER «MARIKA CAPSIS 2000»

ΖΗΤΟΥΝΤΑΙ
νέοι να πλαισιώσουν τη συνεδριακή μονάδα της εταιρίας μας.
Πληροφορίες /Αιτήσεις υπ' όψιν κ. Γκιννή
Τηλ. 25015/ΦΑΞ 20900
Χ. 3045-15/2

Anna Riska GROUP
ΖΗΤΕΙΤΑΙ
ΠΩΛΗΤΡΙΑ ΠΕΠΕΙΡΑΜΕΝΗ
Πληροφορίες τηλ. 31348
4125-28/2

ΖΗΤΕΙΤΑΙ αρτοποιός από τη βιοτεχνία άρτου στ' Ασγούρου Ρόδου. Πληρ. τηλ. 02410 66430 και 02410 64650
1110-3/3

ΖΗΤΕΙΤΑΙ δεσποινίς ή κυρία να εργαστεί ως υπάλληλος γραφείου σε εποχιακή επιχείρηση, έχοντας γνώση Η/Υ και του προγράμματος «ΟΡΙΖΟΝΤΕΣ-ΕΜΠΟΡΙΚΗ ΔΙΑΧΕΙΡΙΣΗ». Ωράριο πρωινό, πενθήμερο. Πληρ. από 09.00-15.00 τηλ. 0944433380
4257-20/2

ΖΗΤΕΙΤΑΙ δεσποινίς ή κυρία για να εργαστεί σε τουριστικό κατάστημα στην περιοχή Πεύκους (Λίνδου). Πληρ. τηλ. 02410 35861, 0944395913
7055-27/2

ΒΖΗΤΕΙΤΑΙ πεπειραμένη κομμώτρια για κομμωτήριο στην περιοχή Ανάληψη. Πληρ.τηλ. 02410 66158
1098-28/2

ΟΔΗΓΟΣ ΠΩΛΗΤΗΣ!
ΖΗΤΕΙΤΑΙ από εταιρία διανομών. Απαραίτητα προσόντα: Δίπλωμα γ' κατηγορίας, ηλικία έως 35 ετών. Για περισσότερες πληροφορίες επικοινωνήστε μαζί μας στο τηλ. 0241069442 ή 0937593312
4174-3/3

ΖΗΤΟΥΝΤΑΙ από πλυντήρια ιματισμού για τη νέα σεζόν: 1) οδηγοί εργάτες με δίπλωμα γ' κατηγορίας και 2) κοπέλες για εργασία. Πληροφορίες τηλ. 02410/92743, 8.30π.μ. - 13.00
4203-10/3

ΖΗΤΕΙΤΑΙ υπάλληλος για μόνιμη εργασία σε αναψυκτήριο. Τηλ. 0241043660, 2-6μ.μ.
4212-24/2

ΚΥΡΙΑ από Βουλγαρία 48 ετών με άδεια παραμονής, ζητά εργασία (λάντζα, φούρνο, ζαχαροπλαστείο, σπίτια, όχι εσωτερική). Πληροφορίες τηλ. 0241061546 έως 2μ.μ. και 0936391912
4216-15/2

ΚΥΡΙΑ ζητεί συγκάτοικο σε πεντάρι διαμέρισμα επιπλωμένο, με όλα τα κομφόρ. Ενοίκιο 50.000 δρχ. (150 ευρώ) δρχ. το μήνα, κατάλληλο για φοιτήτριες, νοσηλεύτριες, ιδ. υπαλλήλους, πλησίον νέου Νοσοκομείου. Πληρ. τηλ. 0241036896
4205-26/2

ΖΗΤΕΙΤΑΙ υπάλληλος για στεγνοκαθαριστήριο. Πληροφορίες τηλ. 0944397395
4219-19/2

ΖΗΤΟΥΝΤΑΙ νεαρά άτομα για αναψυκτήριο-κρεπερί στην Παλιά Πόλη. Κρεπαδόρος, σερβιτόρος, μπάρμαν που να μιλούν τουλάχιστον μία ξένη γλώσσα. Προτιμούνται άτομα με πείρα. Πληρ. τηλ. 0944613524, 0944504460
4230-17/2

ΖΗΤΟΥΝΤΑΙ
από ξενοδοχείο στα Κολύμπια
1) Μάγειρας
2) Βοηθός Μαγείρου
3) Μπάρμαν
4) Σερβιτόροι και
5) Καμαριέρες
Πληρ. τηλ. 02410 56271, 02410 23308
4289-28/2

SOFITEL CAPSIS HOTEL RHODES & CONVENTION CENTER «MARIKA CAPSIS 2000»

ΖΗΤΕΙΤΑΙ
ΓΡΑΜΜΑΤΕΑΣ ΔΙΕΥΘΥΝΣΕΩΣ
Βιογραφικά/ Αιτήσεις στο ΦΑΞ 20900
Χ. 3045-15/2

WATER PARK

Το Υδροπάρκο αναψυχής
«The Waterpark – Faliraki – Rodos"

επιθυμεί να προσλάβει συνεργάτες για όλα τα τμήματα λειτουργίας του :

- Ταμίες
- Ρεσεψιονίστ
- Υπαλλήλους τουριστικού καταστήματος
- Ταμπλίστες
- Μάγειρες – Ψήστες
- Μπάρμεν
- Ναυγοσώστες
- Καθαρίστριες
- Προσωπικό Διαφόρων Ειδικοτήτων

Για πληροφορίες και συμπλήρωση αιτήσεων (απαιτείται πρόσφατη φωτογραφία) οι ενδιαφερόμενοι μπορούν να επικοινωνούν καθημερινά από 09.00-15.00 στα τηλέφωνα 0241 – 084404 & 0241 – 084300.
Email. info@water-park.gr
Χ. 3070-28/2

Cleaning Pro
4229-12/5



πλένουμε & φυλάμε:
• ΧΑΛΙΑ - ΜΟΚΕΤΕΣ - ΦΛΟΚΑΤΕΣ
• ΠΑΠΛΩΜΑΤΑ - ΚΟΥΒΕΡΤΕΣ
Τηλ: 02410 60585
ΝΕΕΣ ΕΓΚΑΤ/ΣΕΙΣ: ΝΙΚΗΦ. ΒΡΕΤΤΑΚΟΥ - ΑΣΓΟΥΡΟΥ

ΑΠΟ ΤΟ ΞΕΝΟΔΟΧΕΙΟ ΛΟΜΕΝΙΖ
ΖΗΤΟΥΝΤΑΙ
για τη σαιζόν 2002, οι κάτωθι ειδικότητες
1) ΥΠΑΛΛΗΛΟΙ ΥΠΟΔΟΧΗΣ
2) ΣΕΡΒΙΤΟΡΟΙ
Απαραίτητα προσόντα η προϋπηρεσία και η καλή γνώση της αγγλικής και γερμανικής γλώσσας
Οι αιτήσεις να συνοδεύονται με φωτογραφία
ΠΛΗΡΟΦΟΡΙΕΣ ΤΗΛ. 35831
4218-16/2

ΙΝΤΕΡΜΠΕΤΟΝ ΔΟΜΙΚΑ ΥΛΙΚΑ ΑΕ
ΟΜΙΛΟΣ ΤΣΙΜΕΝΤΩΝ ΤΙΤΑΝ
ΥΠΑΛΛΗΛΟΣ ΛΟΓΙΣΤΗΡΙΟΥ ΡΟΔΟΥ
Η ΙΝΤΕΡΜΠΕΤΟΝ ΔΟΜΙΚΑ ΥΛΙΚΑ Α.Ε. επιθυμεί να προσλάβει
ΥΠΑΛΛΗΛΟ ΛΟΓΙΣΤΗΡΙΟΥ
(με ή χωρίς πτυχίο)
για το υποκατάστημά της στη Ρόδο
ΑΠΑΡΑΙΤΗΤΑ ΠΡΟΣΟΝΤΑ
● Καλή γνώση προγραμμάτων MS Office
● Εκπληρωμένες στρατιωτικές υποχρεώσεις (για τους άνδρες)
Οι υποψήφιοι που πληρούν τις πιο πάνω προϋποθέσεις παρακαλούνται να επικοινωνήσουν με τον κ. Αραβαντινό. Τηλ. 0241094705
4236-19/2

RODIAN BEACH • RESORT
Managed by Amathus
AMATHUSIA CENTRE
INDOOR POOL
HEALTH & FITNESS CLUB

Ζητεί για το νέο Health & Recreation Club, που θα λειτουργήσει με την νέα σαιζόν, άτομο πλήρους απασχόλησης, που να αναλάβει το κέντρο και να κατέχει γνώσεις μασάζ
Classic Swedish
Back massage
Face massage
Aromatherapy
Reflexology
Indian Head massage
Απαραίτητη γνώση αγγλικής γλώσσας.

Οι ενδιαφερόμενοι καλούνται να απευθυνθούν στην κα Αρτεμη Χριστοδούλου τηλέφωνο 02410-89928
X3081-28/2

ΔΩΔΕΚΑΝΗΣΙΑΚΕΣ ΑΠΟΦΡΑΞΕΙΣ
«ΚΟΛΟΣΣΟΣ»



ΑΠΟΦΡΑΞΕΙΣ ΚΑΘΑΡΙΣΜΟΙ ΑΠΟΧΕΤΕΥΣΕΩΝ & ΒΟΘΡΩΝ
Αναλαμβάνουμε πάσης φύσεως αποφράξεις οποιουδήποτε μήκους και πλάτους Αναλαμβάνουμε καθαρισμούς αποχετευτικών αγωγών, δήμων, ξενοδοχείων, στρατιωτικών μονάδων, σπιτιών, πολυκατοικιών, καθώς και καθαρισμούς βιολογικών μονάδων με μηχάνημα υψηλής πίεσεως σε όλη τη Δωδεκάνησο.
Κ. ΠΗΔΙΑΚΗΣ - Π. ΚΑΣΕΡΗΣ
Πληρ. τηλ. 47915 - 91881
κινητό: 0944/325234 και 0977/717048
4181-10/3

ΑΠΟ ΜΕΓΑΛΗ ΒΙΟΜΗΧΑΝΙΚΗ & ΕΜΠΟΡΙΚΗ ΕΤΑΙΡΕΙΑ
ΖΗΤΕΙΤΑΙ
ΟΔΗΓΟΣ - ΠΩΛΗΤΗΣ για διανομή προϊόντων.
Πληροφορίες τηλ. 61434
Χ. 3072-28/2

ΖΗΤΕΙΤΑΙ
υπάλληλος με γνώσεις και πείρα στο μάρκετινγκ επιχειρ. και να χειρίζεται Η/Υ.
Για επιχειρ. ειδών υγιεινής.
Αποστείλατε βιογραφικό σημείωμα στο φαξ: 02410/34082
Τηλ.επικοινωνίας 02410/29350 - 31013
4183-28/2

ΖΗΤΕΙΤΑΙ
δεσποινίς ή κυρία, να εργαστεί ως υπάλληλος γραφείου, γνωρίζοντας άπταιστα την αγγλική γλώσσα και έχοντας γνώσεις Η/Υ.
Ωράριο πρωινό και συνεχές
Πληροφορίες από 9.00π.μ.έως 14.00μ.μ. στο τηλέφωνο 66698
Χ3085-17/2

ΖΗΤΟΥΝΤΑΙ
οδηγοί με δίπλωμα Δ και Ε για εποχιακή εργασία, Απρίλιο - Οκτώβριο εντός Ρόδου.
Τηλ. 39781-3, 094140059 κ. Σάββα
Χ. 3060-28/2

Από μεγάλη Εμπορική Εταιρία
ΖΗΤΟΥΝΤΑΙ
ΝΕΟΙ, δραστήριοι, οργανωτικοί και φιλόδοξοι, για το τμήμα πωλήσεων (πωλητές/ Merchandisers)
Πτυχίο οικονομικού κλάδου - Marketing ή προϋπηρεσία στο χώρο των πωλήσεων, θα θεωρηθούν επιπλέον προσόντα.
Αποδοχές ικανοποιητικές, bonus, σύγχρονο περιβάλλον εργασίας και προοπτικές εξέλιξης στο χώρο των πωλήσεων.
Πληρ. τηλ. 61434
Χ. 3072-28/2

SOFITEL CAPSIS HOTEL RHODES & CONVENTION CENTER «MARIKA CAPSIS 2000»
ΖΗΤΕΙΤΑΙ
πισινιέρης με γνώσεις υδραυλικού
Πληροφορίες / Αιτήσεις υπ' όψιν κ. Τσαλώλη τηλ. 25015 Δευτέρα-Παρασκευή 09.00-14.00
Χ. 3045-15/2

★★★★★
RODOS PALACE
Resort Hotel • Convention Center

Το πολυτελέστερο Ξενοδοχειακό Συγκρότημα Διακοπών της χώρας (785 δωματίων), με το μεγαλύτερο Διεθνές Συνεδριακό Κέντρο (4000 ατόμων), ζητεί:

ASST. MARKETING & P.R. MANAGER

Το ευ λόγω στέλεχος που θα επιλεγεί θα κληθεί να ασχοληθεί ενεργά με την χάραξη και την υλοποίηση της επικοινωνιακής πολιτικής, την επίβλεψη της δημιουργίας σύγχρονου διαφημιστικού υλικού, την προώθηση των πωλήσεων, την έρευνα αγοράς και την δημιουργία αποτελεσματικών δημοσίων σχέσεων με τους πελάτες και τα Μ.Μ.Ε.

Ο/Η ιδανικός υποψήφιος θα πρέπει να είναι έως 30 ετών, απόφοιτος Ελληνικού ή ξένου Πανεπιστημίου ή αναγνωρισμένης Τουριστικής Σχολής και να διαθέτει μεταπτυχιακό τίτλο στο Marketing και την Διοίκηση Ξενοδοχειακών Επιχειρήσεων ή εκτενή εμπειρία στον ευρύτερο χώρο του Marketing Τουριστικών Υπηρεσιών.
Απαραίτητη θεωρείται η άριστη γνώση της Αγγλικής και κατά προτίμηση της Γερμανικής γλώσσας, καθώς επίσης και η χρήση Η/Υ (Word, Excel, Internet κλπ.). Οποιαδήποτε επιπλέον προσόντα θα συνεκτιμηθούν στην αξιολόγηση. Η απασχόληση είναι δωδεκάμηνης διάρκειας με έδρα τη Ρόδο.

Οι ενδιαφερόμενοι μπορούν να αποστείλουν το βιογραφικό τους μαζί με μία φωτογραφία στην διεύθυνση:

Λεωφ. Ιαλυσού, Τ.Θ. 121, Ιξιά, Ρόδος 851 00, Fax: 02410 25350 E-mail: info@rodos-palace.gr
Υπ' όψιν Κου Γ. Μπαρμπούτη
Η απόλυτη εκεμύθεια θεωρείται αυτονόητη.
Χ. 3059-28/2

ΖΗΤΟΥΝΤΑΙ
ΠΩΛΗΤΡΙΕΣ
από καταστήματα χρυσοχοΐας, να ομιλούν πολύ καλά μια τουλάχιστον ξένη γλώσσα ΓΕΡΜΑΝΙΚΑ ή ΣΟΥΗΔΙΚΑ ή ΦΙΛΑΝΔΙΚΑ

GESUCHT WERDEN
DEUTSCH SPRACHIGE VERKÄUFERINNEN FUR JUWELIERGESCHÄFTE

SOKES
FLICKOR - SOM - TALAR SVENSKA SOM VILL JOBBA I GULDAFFAR

HALUTAAN
SUOMEA PUHUVIA MYYJIÄ KULTASEPÄNLIIKKEESEEN

Πληρ. τηλ.60110
10.00-12.00 π.μ.
4197-12/3

ΖΗΤΟΥΝΤΑΙ
υπάλληλοι για εταιρία ενοικιάσεως αυτοκινήτων, για περιοχές Ρόδου και Καλάθου. Γλώσσες: αγγλικά, γερμανικά. Απαραίτητο βιογραφικό σημείωμα.
Πληρ. τηλ. 02410 76295-7, ΦΑΞ.: 02410 76298
4248-1/3

ΖΗΤΟΥΝΤΑΙ
ΠΩΛΗΤΕΣ/ΕΣ για να εργασθούν σε κοσμηματοπωλείο, με γνώση αγγλικών - γερμανικών, σε εμπορικό κέντρο στο Κιοτάρι. Μισθός και ποσοστά
Πληρ. τηλ. 86670 - 3, κον Τάκη
Χ. 3073-28/2

ΤΩΡΑ ΚΑΙ ΣΤΗ ΡΟΔΟ
Υπηρεσία προμήθειας προσωπικού οικιακής βοήθειας. Καμαριέρες, καθαρίστριες, οικιακούς βοηθούς, μπέιμπι σίτερ, συνοδούς για ηλικιωμένες και άτομα με ειδικές ανάγκες, κλπ.
Πληρ. Μητροπόλεως 114 τηλ. - φαξ: 02410 - 23478, 9π.μ. - 2μ.μ. και 6-9 μ.μ. και 0972220890
3967-19/2

SOFITEL CAPSIS HOTEL RHODES & CONVENTION CENTER «MARIKA CAPSIS 2000»
ΖΗΤΕΙΤΑΙ
προσωπικό όλων των ειδικοτήτων.
Αιτήσεις στο Γραφείο Προσωπικού Δευτέρα - Παρασκευή 09.00-14.00
Χ. 3045-15/2

ΑΠΟΦΡΑΞΕΙΣ-ΚΑΘΑΡΙΣΜΟΙ

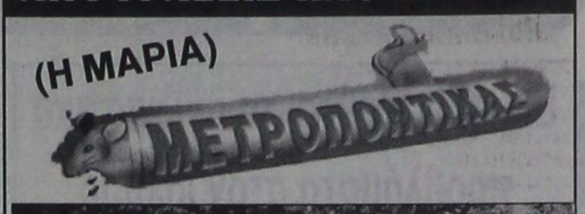



ΣΤΙΣ ΧΑΜΗΛΟΤΕΡΕΣ ΤΙΜΕΣ

ΟΛΟ ΤΟ 24ωρο
Αναλαμβάνουμε ξενοδοχεία, δήμους, πολυκατοικίες, σπίτια, εστιατόρια, κλπ, καθώς άντληση πετρελαιοειδών από πλοία, και λιποσυλλεκτών και βιολογικών, εκκενώσεις βόθρων στην Παλιά Πόλη (και στα πιο στενά δρομάκια). Ακόμα αναλαμβάνουμε καθαρισμούς (αναπαλαιώσεις) κτιρίων με υδροβολή και κάθε είδους επιφάνειες με πείρα και υπευθυνότητα. ΜΕ ΜΟΝΑΔΙΚΑ ΣΕ ΥΨΟΣ ΠΙΕΣΗΣ ΚΑΙ ΑΝΑΡΡΟΦΗΣΗΣ ΥΠΕΡΣΥΓΧΡΟΝΑ ΜΗΧΑΝΗΜΑΤΑ ΥΔΡΟΒΟΛΗ ΣΕ ΟΛΗ ΤΗ ΔΩΔΕΚΑΝΗΣΟ.
ΒΑΡΔΕΛΛΗ Μ -ΚΡΑΣΟΠΟΥΛΟΣ Δ. Ο.Ε.
Τηλ. 35555-94750, - Κιν. 0944395999 - FAX 96516
e-mail:metropontikas@excite.com.
ΛΙΝΔΟΥ 1 ΡΟΔΟΣ
Τ. 98-28/2

ΠΩΛΟΥΝΤΑΙ
ΑΠΟ ΤΟΝ ΑΝΑΣΤΑΣΙΟ ΑΤΣΙΔΗ
1) Διαμερίσματα, σε νέα 4όροφη οικοδομή, 119 τ.μ., στην οδό Παρθενόπης, στο Αραπάκι.
2) Διαμερίσματα 148 τ.μ., 98 τ.μ., 94 τ.μ. και 82,50 τ.μ., στην οδό Κωνσταντινίδη, στο Ζέφυρος.
Τα παραπάνω διαμερίσματα είναι πολυτελούς κατασκευής και διαθέτουν θέση στάθμευσης, αποθήκη και αυτόνομη θέρμανση.
3) Μονοκατοικίες στην Ιαλυσό 140 τ.μ., οδό Μυκηνών.
ΠΛΗΡΟΦΟΡΙΕΣ
ΑΝΑΣΤΑΣΙΟΣ ΑΤΣΙΔΗΣ
ΣΤΕΦΑΝΟΥ ΚΑΖΟΥΛΗ 74
Τηλ. 02410 28616
Χ. 3047-28/2

SUN BEACH RESORT COMPLEX
IALYSOS, P.O. Box 272, 85101
RHODES GREECE
e-mail: sunbeach@otenet.gr

ΖΗΤΕΙΤΑΙ
Υπάλληλος Rent a Car για το γραφείο ενοικιάσεως του ξενοδοχείου. Εδρα του θα είναι το ξενοδοχείο Palladium (Φαληράκι). Ο ιδανικός υπάλληλος θα πρέπει να γνωρίζει την αγγλική και γερμανική γλώσσα.
Αιτήσεις δεκτές καθημερινά στο ξενοδοχείο 09.00-15.00 ή να αποστείλουν το βιογραφικό τους ταχυδρομικώς (Τ.Θ. 272, 85100 Ρόδος) ή με Fax (0944) 256596, 02410 95688. Τηλ. 93821-6, Φαξ. (02410) 95688, υπόψη κ. Κακλιού Ανδρέα
Χ. 3091-28/2

RODIAN BEACH • RESORT
Managed by Amathus
AMATHUSIA CENTRE
INDOOR POOL
HEALTH & FITNESS CLUB

ΖΗΤΕΙ
για το νέο Health & Recreation Club, που θα λειτουργήσει με τη νέα σαιζόν, άτομο πλήρους απασχόλησης με ειδικότητα
ΑΙΣΘΗΤΙΚΟΥ
Απαραίτητη γνώση αγγλικής γλώσσας
Οι ενδιαφερόμενες καλούνται να απευθυνθούν στην κα Αρτεμη Χριστοδούλου
Τηλέφωνο 02410-89928
Χ3081-28/2

ΖΗΤΕΙΤΑΙ
από τους αποκλειστικούς αντιπροσώπους της MERCEDES BENZ αδελφούς Χατζημιχάλη νέος ανεξάρτητος στρατιωτικών υποχρεώσεων για να εργαστεί ως μηχανικός
Πληρ. κ. Καρανίκη, τηλ. 61824
Γ.Δ.-22/2

Ματιές στα σπορ

Εκμηδενίζονται τα αγωνιστικά προβλήματα στον Ιάλυσο

Ξεπερνιούνται σε χρόνο ...ρεκόρ τα αγωνιστικά προβλήματα στον Ιάλυσο, εν όψει του εντός έδρας αγώνα της Κυριακής με τον Αιολικό Μυτιλήνης. Ενώ μέχρι προχθές η ομάδα θύμιζε ...νοσοκομείο, χθες η εικόνα αντιστράφηκε άρδην, καθώς δεν έλειπε κανείς από την προπόνηση. Η μεγάλη θέληση των «ερυθροκίτρινων» να αγωνιστούν στο ματς της χρονιάς (όπως χαρακτηρίζεται το μεθαυριανό) τους έχει «οπλίσει» με μεγάλη πίστη και αυτοπεποίθηση, κάνοντάς τους να ξεχνούν ουσιαστικά, ακόμα και τους πόνους.

-Αξίζει να σημειωθεί πως μετά το τέλος της χθεσινής προπόνησης, οι «ερυθροκίτρινοι» παρακολούθησαν σε βίντεο την ομάδα του Αιολικού, βγάζοντας χρήσιμα συμπεράσματα για τον τρόπο παιχνιδιού της.

Στην τρίτη θέση ανέβηκε η Αναγέννηση Νήσου Ρόδου

Σε χθεσινό αγώνα που ολοκλήρωσε την 13η αγωνιστική του πρωταθλήματος της Γ΄ Κατηγορίας Δωδεκανήσου (Α΄ όμιλος) η Αναγέννηση Νήσου Ρόδου νίκησε εκτός έδρας με 2-1 τον ΑΟ Σύμης και αναρριχήθηκε στην τρίτη θέση της βαθμολογίας.

1. Ερμής Καλυθιών	45-6	31
2. Ηλιος Ιαλυσού	38-14	26
3. Αναγέννηση Ν. Ρόδου	29-22	23
4. ΑΟ Αρχαγγέλου	33-19	22
-. Ασπίδα Σαλάκου	31-21	22
6. ΓΣ Διαγόρας	27-25	21
7. Δαμάγητος	26-25	16
8. Πετρώνας	25-27	15
9. ΑΟ Σύμης	24-35	4
10. ΠΑΣ Ασκληπειού	12-45	1
11. Ταξιάρχης	19-46	-3
12. ΟΦ Ιστρίου	11-52	-6

ΣΗΜ.: Ο Ταξιάρχης και ο ΟΦΙιστρίου ξεκίνησαν το πρωτάθλημα με μείον 9 βαθμούς και ο ΑΟ Σύμης με μείον 10. Πετρώνας, ΠΑΣ Ασκληπειού, Διαγόρας και ΟΦ Ιστρίου έχουν από ένα μπδενισμό και μείον 3 βαθμούς.

Φιλικό με τον Α.Σ. Ζευς δίνει σήμερα ο Ευαγόρας

Σε φιλική ποδοσφαιρική συνάντηση που θα γίνει σήμερα, στις 15.30, στο γήπεδο των Αγίων Αποστόλων, ο Ευαγόρας αντιμετωπίζει τον συντοπίτη του ΑΣ Ζευς.

Ο αγώνας γίνεται λόγω της αγωνιστικής απραξίας του Σαββατοκύριακου και προκειμένου οι τεχνικοί των δύο ομάδων να κρατήσουν «ζεστούς» τους ποδοσφαιριστές τους.

• Εξάλλου αύριο, στο ίδιο γήπεδο και την ίδια ώρα ο Ορφέας θα παίξει με τον Δωριέα.

Το διοικητικό συμβούλιο του ΑΣ Ζευς ευχαριστεί με σχετική του ανακοίνωση τους φυσιοθεραπευτές Γιάννη Χαλκίτη και Σπύρο Τσάλλα για τις πολύτιμες ιατρικές υπηρεσίες που προσφέρουν αγόγγυστα στην ομάδα.

Παράλληλα εύχεται στον ποδοσφαιριστή της ομάδας Γιώργο Θεοδοσίου καλές δουλειές στο νέο του επάγγελμα (Πρακτορείο ΠΡΟ - ΠΟ) και πάντα επιτυχίες!

Στην Αθήνα σήμερα για εξετάσεις ο Μπελάγιας

Νιώθει ενοχλήσεις σε ένα παλιό τραύμα στη μέση του!



Για εξετάσεις στη μέση του φεύγει σήμερα για Αθήνα ο Μπελάγιας

Στην Αθήνα θα μεταβεί σήμερα το πρωΐ ο Θωμάς Μπελάγιας, ο οποίος τις τελευταίες ημέρες αντιμετωπίζει κάποιο πρόβλημα στη μέση του, όπως και πέρυσι, προκειμένου να εξεταστεί από τον ιατρό χειρούργο κ. Κατσιφαράκη!

Κατά τα λοιπά συνεχίστηκε χθες η προετοιμασία της ομάδας χωρίς άλλο απρόοπτο και το ίδιο θα συμβεί και σήμερα, με διπλές προπονήσεις!

Ολο το σκεπτικό της περαιτέρω πορείας της ομάδας θα συμπυκνώνεται πλέον σε τρεις στόχους! Πρώτον στη διατήρηση της διαφοράς από το δεύτερο Κένταυρο, στο «κλείδωμα» του τίτλου και στην ατομική ανάδειξη των χαρισμάτων όλων των αθλητών αφού μοιραία, οι καλοκαιρινές ανακατατάξεις δεν πρέπει να τους βρουν σε κατάσταση «αδύναμου κρίκου».

Οσονα φορά τον κυριακάτικο αγώνα με την Ηλιούπολη (16.00) στην Αθήνα, δεν υπάρχει ιδιαίτερη ανησυχία αφού η διαφορά δυναμικότητας είναι τεράστια και εύκολα η δύσκολα θα έρθει ένα ακόμη ροz φύλλο αγώνα!

Νικητής ο Κένταυρος στο εξ' αναβολής παιχνίδι με τον Κρόνο

Δύο εξ' αναβολής παιχνίδια έγιναν την Τετάρτη για τον 2ο όμιλο της Γ΄ Εθνικής Κατηγορίας!

Στο ντέρμπι της Δάφνης, ο Κένταυρος νίκησε δύσκολα τον Κρόνο 78-71 ενώ στο άλλο παιχνίδι η Ηλιούπολη (αντίπαλος του Κολοσσού την Κυριακή) έχασε, εκτός έδρας από τον Αγιο Θωμά 60-47!

Μετά τα δύο αυτά παιχνίδια η βαθμολογία του ομίλου διαμορφώθηκε ως εξής:

Η βαθμολογία (Σε 17 αγώνες)

1. Κολοσσός Ρόδου	33
2. Κένταυρος Δάφνης	30
3. ΓΣ Χαλκίδας	27
4. ΑΓΟΡ	27
5. Κρόνος	26
6. ΚΑΠ Αγ. Παρασκευής	25
7. Αστέρας Εξαρχείων	24
8. Αγιος Θωμάς	24
9. Ιάλυσος Ρόδου	24
10. Ταύρος	23
11. ΟΑ Χανίων	21
12. Ηλιούπολη	21
13. Γλυφάδα	19

Χτύπησε στον αστράγαλο ο Μάξιμος Κατικαρίδης

Πήγε για ακτινογραφίες αλλά δεν φαίνεται κάτι το ανησυχητικό

Ενα χτύπημα που δέχθηκε ο Μάξιμος Κατικαρίδης κατά τη διάρκεια του χθεσινού οικογενειακού διπλού, «κοψοχόλιασε» τους παράγοντες του ΑΣ Ρόδος. Αμέσως ο παίκτης διακομίστηκε στο νοσοκομείο όπου έβγαλε ακτινογραφίες στον αστράγαλό του, στις οποίες δεν υπάρχει κάτι το ανησυχητικό. Ετσι δεν αναμένεται να δημιουργηθεί πρόβλημα εν όψει του μεθαυριανού εκτός έδρας αγώνα με τον Ατρόμητο Πειραιώς.

-Σήμερα στις 11.30 θα πραγματοποιηθεί η τελευταία προπόνηση της ομάδας στο Εθνικό Στάδιο, όπως και χθες.

-Στις 12.30 μ.μ. στο γήπεδο του Ρέντη θα πραγματοποιηθεί ο αγώνας της Κυριακής, μετά από επίσημη ενημέρωση της ΕΠΟ.

Μικτή Παίδων Αρχαγγέλου - Μικτή Παίδων ΕΠΣΔ 0-3

Παίζοντας καλύτερα και σαφώς πιο βελτιωμένη, η Μικτή Παίδων της ΕΠΣΔ νίκησε στο γήπεδο Αρχαγγέλου τη Μικτή Αρχαγγέλου (αποτελούνταν από νεαρούς ποδοσφαιριστές του Αρη, του Α.Ο.Α και του Πετρώνα) με σκορ 3-0!

Τα τέρματα για την ομάδα του Μιχάλη Δράκου σημείωσαν οι Τσαγγαράκης στο 4΄, Αθανασίου στο 32΄ και Αγγελόπουλος στο 69΄.

Ο ενωσιακός τεχνικός εμφανίστηκε ικανοποιημένος μετά τη λήξη του παιχνιδιού, Ωστόσο παραδέχτηκε ότι η ομάδα θέλει ακόμη αρκετή δουλειά αφού τα παιδιά αυτά δεν έχουν ως γνωστόν αρκετές ευκαιρίες να αγωνίζονται στους συλλόγους τους σε αντίθεση με τους νέους, οι οποίοι έχουν σαφώς περισσότερες συμμετοχές και κυριολεκτικά πετάνε στο ενωσιακό πρωτάθλημα.

Τέλος, ο κ. Δράκος δεν παρέλειψε να καυτηριάσει για μια ακόμη φορά το γηπεδικό πρόβλημα καλώντας τους φορείς του ποδοσφαίρου μας να δουν το θέμα πιο ζεστά!

Θέση για τους ...ψιθύρους πήρε το δ.σ. της ΕΠΣΔ

Εστειλε επιστολή στα Μέσα Ενημέρωσης

Θέση στα σενάρια που αναπτύχθηκαν τελευταία περί ανατροπής του προέδρου της ΕΠΣΔ Κλεόβουλου Χατζηγεωργίου, πήρε το δ.σ. της Ενωσης του νομού μας.

Με επιστολή του προς τα Μέσα Μαζικής Ενημέρωσης επισημαίνει τα ακόλουθα:

«Το Διοικητικό Συμβούλιο της Ενωσης Ποδοσφαιρικών Σωματείων Δωδεκανήσου στην τελευταία του συνεδρίαση αποφάσισε να βάλει τέρμα στα σενάρια που εξυφάνθηκαν τις τελευταίες ημέρες, από άτομα που νόμισαν ότι μπορούν να καταργούν θεσμούς και νόμους που διέπουν μια ευνομούμενη κοινωνία.

Η ΕΠΣΔ έχει μια ιστορία και λειτουργεί δημοκρατικά στηριζόμενη στη δύναμη των σωματείων της, που εμπιστεύθηκαν την τύχη του ερασιτεχνικού ποδοσφαίρου. Ολα τα μέλη του Διοικητικού Συμβουλίου είναι άτομα αξιόλογα στην κοινωνία και στο χώρο του αθλητισμού και στηρίζουν ανεπιφύλακτα τον πρόεδρό τους και δεν αφήνουν περιθώριο να διασπαστεί η ενότητα, που είναι σημείο αναφοράς για πρόοδο και επιτυχία στον τομέα που υπηρετούν.

Η ΕΠΣΔ παραμένει έξω από οποιαδήποτε κέντρα που είναι αντίθετα στην ομαλή λειτουργία των θεσμών του ποδοσφαίρου. Η μόνη κυρίαρχος δύναμη, που μπορεί να ανατρέψει τα εκλεγμένα αιρετά όργανα, είναι τα σωματεία που έχουν το δικαίωμα να ψηφίσουν ή να καταψηφίσουν άτομα ή Ενώσεις.

Δηλώνουμε για μια άλλη φορά ότι η Ενωσή μας θα συνεχίσει να εργάζεται και να λειτουργεί μέσα στα πλαίσια που τις δίδουν τα ανώτερα όργανα και θα πιέζει την προϊσταμένη αρχή, ώστε να επιλυθούν τα πολλαπλά προβλήματα που έχει λόγω της γεωγραφικής της θέσης,

Δύσκολα ο Ηρακλής Μαρτσών 3-2 τον Απόλλωνα Απολλώνων

Νέο φιλικό σήμερα με τον Αστέρα Πασσάδας

Σε φιλικό ποδοσφαιρικό αγώνα που έγινε χθες στο γήπεδο Μαριτσών, ο Ηρακλής νίκησε δύσκολα τον πολύ καλό Απόλλωνα Απολλώνων με σκορ 3-2!

Το σκορ άνοιξε για τον Ηρακλή, ο Καλτσούλας, στο 10, με διαγώνιο σουτ, ενώ στο 27΄, ο Παπαδημήτρης, με κεφαλιά, σε κόρνερ του Τσαλίκη έγραψε το 2-0.

Στο 60΄ ο Καλτσούλας έκανε το 3-0, για να μειώσει ο Γιαννακόπουλος στο 70΄, σε 3-1, ενώ το τελικό 3-2 διαμόρφωσε στο 82΄ ο Μιχαλάκης, με σουτ έξω απ΄΄ την περιοχή!

Σήμερα εξάλλου, ο Ηρακλής θα δώσει νέο φιλικό, στο γήπεδο της Παστίδας, με τον τοπικό Αστέρα, όπου ο Βασίλης Αθανασίου αναμένεται να χρησιμοποιήσει και ποδοσφαιριστές της εφηβικής ομάδας!

Το Σαββατοκύριακο οι παίκτες του Ηρακλή θα έχουν ρεπό!

Με απουσίες ο Απόλλων

Χωρίς έξι παίκτες είναι πολύ πιθανό να αγωνιστεί ο Απόλλων Καλυθιών στο μεθαυριανό εκτός έδρας παιχνίδι με τη Χαλκίδα. Πιο συγκεκριμένα, πρόκειται για τους τιμωρημένους Χατζησταμάτη, Σαλαμαστράκη και Χατζηπέτρο, καθώς και για τους τραυματίες Σαλπιγκτίδη, Αρχοντούλη και Πλίγκο. Μόνο ο Σαλπιγκτίδης συγκεντρώνει κάποιες πιθανότητες για να αγωνιστεί.

Στην Εθνική Παίδων τρεις Δωδεκανήσιοι

Τρεις ακόμη νεαροί ποδοσφαιριστές από τα Δωδεκάνησα κλήθηκαν για προπονήσεις στην εθνική μας ομάδα ποδοσφαίρου των Παίδων.

Πρόκειται για τον Δημήτρη Καραγιάννη του Αγίου Γεωργίου Μαλώνας, τον Χρήστο Χατζηφούντα του Ασκληπειού Κω και τον Νίκο Λαμπριανό του Πετρώνα, οι οποίοι θα βρεθούν το σαββατοκύριακο στην Αθήνα για προπόνηση με το αντιπροσωπευτικό μας συγκρότημα.

Με την ευκαιρία της κλήσης τους, ο Δημοτικός Οργανισμός Αθλησης Αρχαγγέλου εξέδωσε χθες την παρακάτω ανακοίνωση:

«Ο Δήμαρχος, το διοικητικό συμβούλιο και οι συνεργάτες του Δ.Ο.Α. Δήμου Αρχαγγέλου, αισθανόμαστε μεγάλη τιμή αλλά και υποχρέωση να ευχαριστήσουμε τα δυο παιδιά του Δήμου μας, τον Καραγιάννη Δημήτριο του ΑΣ Αγ. Γεώργιος Μαλώνας και τον Λαμπριανό Νικόλα του ΑΕ Πετρώνας Αρχαγγέλου, που κλήθηκαν να παρευρεθούν στις προπονήσεις αυτού του σαββατοκύριακου στην Αθήνα με την εθνική ομάδα ποδοσφαίρου των Παίδων. Τέτοιες διακρίσεις μας γεμίζουν με δύναμη και διάθεση, ώστε κι εμείς με τη σειρά μας να προσφέρουμε ό,τι καλύτερο σ'αυτά τα παιδιά.

Μπράβο λοιπόν στα παιδιά, στους γονείς, στους προπονητές και στις ομάδες τους για τη μεγάλη προσπάθεια που καταβάλλουν.

Επίσης, να συγχαρούμε σαν ΔΟΑ και να χαιρετήσουμε την όμορφη Κω και τον εκπρόσωπό της Χρήστο Χατζηφούντα του Ασκληπιού Κω».

Ωρα για βόλεϊ...

Ανακοινώθηκε από την Τοπική Επιτροπή Βόλεϊ το πρόγραμμα των αγώνων του Σαββατοκύριακου:

Κυριακή 17-2-2002

• **Κλειστό Κρεμαστής** (16.00): Λύκειο Σορωνής - Κλεάνθης (Γ)

Κυριακή 17-2-2002

• **Κλειστό Κρεμαστής** (18.30): Ροδιακός - Ηλιος (Α)

Δευτέρα 18-2-2002

• **Κλειστό Κρεμαστής**(17.30):Κλεάνθης-Διαγόρας (Α)



«Χρυσές» δουλειές κάνει απ'ό,τι μάθαμε η ψησταριά που άνοιξαν στο κέντρο της Λάρδου οι αδελφοί Εγγλέζου. Ηδη έχει γίνει στέκι του ποδοσφαιρικού κόσμου της περιοχής και όχι μόνο, οι οποίοι, συζητώντας (γιατί άλλο, για μπάλα), απολαμβάνουν τα τραγανά σουβλάκια, τα πικάντικα παϊδάκια και τις λαχταριστές πανσέτες! Αν ο δρόμος σας σας φέρει προς τα 'κει, μη χάσετε την ευκαιρία!

«Νταμπλ» βλέπουν στο Διγενή και όχι άδικα άλλωστε! Τόσο στο πρωτάθλημα όσο και στο κύπελλο η ομάδα «πετάει». Την Τετάρτη στο Βάτι πρόεδρος και προπονητής ήταν λαλίστατοι και στις δηλώσεις τους προς τα ΜΜΕ δεν δίστασαν αμφότεροι να μιλήσουν ανοικτά για κατάκτηση του νταμπλ.

Οχι, εμείς δεν γιορτάσαμε χθες, ημέρα των ερωτευμένων! Οχι ότι είμαστε ανοργασμικοί. Παρ'όλη την καυστικότητά μας και αισθήματα έχουμε και ευαισθησίες. Ωστόσο πάνω απ'όλα είμαστε «ερωτευμένοι» με τη δουλειά μας και τον αθλητισμό και σ'αυτά τα δύο πρότυπα εξαντλούμε την αγάπη μας!

Εντάξει, τώρα ησυχάσαμε! Σύσσωμο το δ.σ. της ΕΠΣΔ με μια καρδιά και μια φωνή βροντοφώναξε και διατράνωσε τους άρρηκτους δεσμούς που το ενώνει, την πίστη στον «αρχηγό», ενώ δεν δίστασε να καυτηριάσει όλους αυτούς τους αήθεις λασπολόγους, που φαντάζονται και δημιουργούν με την αρρωστημένη τους φαντασία εχθρούς και συνωμοσίες. Εντάξει, παιδιά, μας πείσατε! «Αξιος ο μισθός σας»!

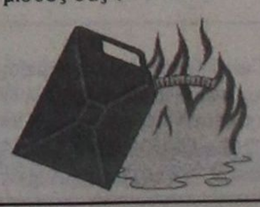

Ελαττώθηκε η ...μπλακ λιστ των παρεκτραπέντων σωματείων!

Μόνο τρία καλούνται σε απολογία την άλλη εβδομάδα

Ελαττώθηκε χαρακτηριστικά η λίστα των απολογιών με την οποία θα ασχοληθεί το διοικητικό συμβούλιο της ΕΠΣΔ την επόμενη Τετάρτη. Πιο συγκεκριμένα, αυτοί που καλούνται να απολογηθούν εγγράφως μέχρι την Τρίτη 19 Φεβρουαρίου (6 μ.μ.) είναι:

-Το σωματείο ΟΦ Ιστρίου (ΟΦΙ-Ασπίδα Σαλ.)

-Το σωματείο Απόλλων Απολλώνων (Ζευς-Απόλλων Απολλώνων)

-Το σωματείο ΑΕΡΑ (Φοίβος-ΑΕΡΑ)

Την προσεχή Τετάρτη θα εξεταστούν επίσης η απολογία του Αρη Αρχαγγέλου και του προέδρου του Κώστα Φλεβάρη.

Ποινές σε παίκτες

Εξοντωτική ποινή 31 αγωνιστικών επέβαλε η ΕΠΣΔ στον ποδοσφαιριστή του ΟΦΙ Ιστρίου Μιχ. Καραγεωργίου για τα επεισόδια εις βάρος του διαιτητή κ. Διαμαντέα στον αγώνα με την Ασπίδα Σαλάκου. Για τον ίδιο λόγο τιμωρήθηκε και ο ποδοσφαιριστής Νίκος Αυγουστάκης με 30 αγωνιστικές.

Αλλες ποινές που επιβλήθηκαν είναι οι ακόλουθες:

-Με 6 αγωνιστικές: Σ. Γκάρης (Απόλλωνα Απ.)

-Με 5 αγωνιστικές: Δ. Παντέρης (Απόλλωνα Απ.), Αθ. Καραπάνος (Ευκλή)

-Με 4 αγωνιστικές: Η. Κίτσος (Αναγέννησης Ασφ.)

-Με 3 αγωνιστικές: Γ. Δολαπλής (Ροδιακού)

-Με 2 αγωνιστικές: Μ. Γιαλλούσης (Διαγόρα Β.)

-Με 1 αγωνιστική: Β. Βάλλας (Πετρώνα), Σ. Παφιάκης (ΠΑΟ Διαγόρα), Β. Κώτσου (Ιάλυσου '97), Ζαχ. Ατσαλάκης (Αντίμαχου).

Μπδενίζεται η Ν. Ρόδος

Με απόφαση της ΕΠΣΔ μπδενίζεται η Νήσος Ρόδος στον αγώνα με τη Δήμητρα Δαματριάς λόγω αντικανονικής χρησιμοποίησης του ποδοσφαιριστή Γεωργίου Κώτσου.

Παραπομπή διαιτητή

Παραπέμπεται στην Τοπική Επιτροπή Διαιτησίας ο διαιτητής του αγώνα Αρη Αρχ.-Δόξας Καρδάμαινας Κώστας Πάνος, λόγω απόκρυψης στοιχείων που επισείουν πειθαρχική ποινή σε σωματείο.

Ματιές στα σπορ

Την τιμητική τους θα έχουν οι «μπόμπιρες» το Σαββατοκύριακο

✓ Θα γίνουν αγώνες μόνο του εφηβικού και του παιδικού πρωταθλήματος

Μόνο αγώνες του εφηβικού και παιδικού πρωταθλήματος θα πραγματοποιηθούν αυτό το Σαββατοκύριακο μετά τα πολλά κωλύματα των διαιτητών σε ένδειξη συμπαράστασης για τους τελευταίους ξυλοδαρμούς συναδέλφων τους.

Αναλυτικότερα τα παιχνίδια που θα γίνουν είναι τα ακόλουθα:

Εφηβικό πρωτάθλημα
2ος όμιλος
Εξ αναβολής
Αύριο
16/2/2002

● Λύκειο Ιαλυσού (3μ.μ.): Ηλιος - ΑΕ Κατταβιάς (Γκιούντιτσε)

Κυριακή 17/2/2002

● Αγιοι Απόστολοι (11π.μ.): ΑΣ Ζευς - Αρης Αρχ. (Γκιούντιτσε)

Παιδικό πρωτάθλημα
Αύριο 16/2/2002

● Αγ. Απόστολοι (11π.μ.): Ορφέας - ΑΣ Ρόδος (Δοξάκης)

● Αγ. Απόστολοι (12.30μ.μ.): ΑΣ Ζευς - Ευαγόρας (Θεοδώρου)

● Σύμη: ΑΟ Σύμης - Νίκη Ρόδου

2ος όμιλος
Αύριο
16/2/2002

● Παραδείσι (11π.μ): Κλεάνθης - Φοίβος (Παυλίδης)



● Λύκειο Ιαλυσού (11π.μ.): Ηλιος - Αστέρας Π.

● Απόλλωνα (11π.μ.): Απόλλων Απ. - «Ιάλυσος '97»

3ος όμιλος
Κυριακή
17/2/2002

● Ασκληπειό (3μ.μ.): ΠΑΣ Ασκληπειού - Πετρώνας (Γκιούντιτσε)

Στην τελική ευθεία μπήκε ο ποδηλατικός γύρος Ρόδου

Στην τελική ευθεία μπήκε ο 8ος διεθνής ποδηλατικός γύρος Ρόδου, ο οποίος θα διεξαχθεί 20-24 Φεβρουαρίου και διοργανώνουν από κοινού, ο Οργανισμός Προώθησης Ροδιακού Τουρισμού, ο Δήμος Ροδίων - ΔΟΝΑ και ο Ποδηλατικός Ομιλος «Ιβίσκος».

Χθες έφθασαν στα γραφεία της οργανωτικής επιτροπής και οι τελευταίες (δύο) επιβεβαιώσεις, με αποτέλεσμα να συμπληρωθούν όλα τα κομμάτια του παζλ των συμμετοχών, οι οποίες παραμένουν ως έχουν (20 ομάδες - 15 επαγγελματικές, 5 εθνικές).

Αυτό που αξίζει ν' αναφερθεί και δείχνει το τεράστιο ενδιαφέρον που δείχνουν οι επαγγελματικές ομάδες για το γύρο, είναι το γεγονός της έλευσης του Νίκολα Μινάλι.



Ο Ιταλός ποδηλάτης της Tacconi Sport - Vini Caldirola, ο οποίος θεωρείται ένα από τα μεγαλύτερα ονόματα του χώρου, είναι εκπληκτικός σπρίντερ και η ομάδα του αποφάσισε να τον φέρει εσπευσμένα στο «σμαραγδένιο νησί», στην προσπάθεια που θα κάνει να βρεθεί στην κορυφή της βαθμολογίας (στον περσινό γύρο είχε καταλάβει τη δεύτερη θέση).

Οι ποδηλάτες ήδη έχουν δώσει μια ξεχωριστή νότα στο νησί. Βρίσκονται επί καθημερινής βάσης στους δρόμους, αφού έχουν μπει, πλέον, σε εντατικούς ρυθμούς προετοιμασίας. Πρόκειται για τους αθλητές της ελληνικής και της βρετανικής ομάδας (έφθασε χθες), καθώς και της πολωνικής «Mpoz».

Εν τω μεταξύ, έγινε η συνάντηση του προέδρου του ΔΟΝΑ κ. Κάλλιστου Διακογεωργίου με τους εκπροσώπους των δήμων και των κοινοτήτων από όπου θα περάσει ο γύρος. Ολοι δήλωσαν πανέτοιμοι, ενώ το συμπέρασμα που βγήκε ήταν ότι οι πάντες έχουν κινητοποιηθεί και περιμένουν εναγωνίως την έναρξη του αγώνα.

Σεμινάρια διοργανώνουν η ΕΠΣΔ και ο ΣΔΠΔ

Σεμινάρια για θέματα ΚΑΠ, διαιτησίας και πρόληψης της βίας στα γήπεδα θα διοργανώσουν οι διοικήσεις της ΕΠΣΔ και του ΣΔΠΔ. Τα σεμινάρια θα αρχίσουν το Σάββατο 23 Φεβρουαρίου και θα γίνουν σε όλους τους δήμους, αρχής γενομένης από αυτόν της Νότιας Ρόδου. Τα δημοτικά διαμερίσματα που θα φιλοξενήσουν τα σεμινάρια θα ανακοινωθούν προσεχώς.

● Ο πρόεδρος και τα μέλη του Δ.Σ. της ΕΠΣΔ αισθάνονται την υποχρέωση να ευχαριστήσουν τον διευθυντή του ξενοδοχείου «Πλάζα» κ. Λουκά Γεωργά για τη δωρεάν φιλοξενία που παρείχαν στον πρόεδρο και τον γεν. γραμματέα της ΕΠΟ κατά την παραμονή τους στο νησί μας.

Το Δ.Σ. της ΕΠΣΔ αποφάσισε όπως ο ενωσιακός προπονητής κ. Μποσγανάς να συνοδεύσει στην Αθήνα τους ποδοσφαιριστές Χατζηφούντα, Καραγιάννη και Λαμπριανό οι οποίοι κλήθηκαν για προπόνηση στην Εθνική Παίδων το Σάββατο 16/02/2002

Προτάσεις για τροποποιήσεις θα κάνει η ΕΠΣ Δωδεκανήσου

Στη γενική συνέλευση της ΕΠΟ

Προτάσεις για τροποποιήσεις σε τρία άρθρα του Κανονισμού Αγώνων Ποδοσφαίρου καθώς και σε ένα του Κανονισμού Διαιτησίας αποφάσισε να κάνει η ΕΠΣΔ στην επικείμενη γενική συνέλευση της ΕΠΟ (2 και 3 Μαρτίου).

Οι προτάσεις αυτές είναι οι ακόλουθες:

Αρθρο 19 παρ. 3 εδαφ. β

Απαγορεύεται η συμμετοχή σε ομάδα ανδρών ποδ/στή που δεν έχει συμπληρώσει το 14ο έτος της ηλικίας του.

Συμπλήρωση: ο διαιτητής είναι υποχρεωμένος να μην επιτρέψει τη συμμετοχή του και να μη τελέσει τον αγώνα. Εάν παρά ταύτα ποδοσφαιριστής μετάσχει στον αγώνα, πέραν της αντικανονικής συμμετοχής του σε περίπτωση ένστασης, ο διαιτητής θα τιμωρείται από το αρμόδιο δικαιοδοτικό όργανο με ποινή απαγόρευσης διεύθυνσης αγώνων για τρεις τουλάχιστον μήνες.

ΑΙΤΙΟΛΟΓΙΑ: Ορισμένα σωματεία χρησιμοποιούν ποδοσφαιριστές κάτω των δεκατεσσάρων ετών σε αγώνες τους (ανδρών), φυσικά κατέχοντας δελτία ατομικών στοιχείων και μεταβολών, μη ενδιαφερόμενα για ένσταση εφόσον τις περισσότερες φορές πτώνται.

Είναι όμως δυσανάλογο να αγωνίζονται ποδοσφαιριστές δώδεκα και δεκατριών ετών με αντίστοιχους πολύ μεγαλύτερης ηλικίας καθότι υπάρχει μεγάλος κίνδυνος της σωματικής τους ακεραιότητας.

Αρθρο 18: Να εξαλειφθεί η παρ. 7 εφόσον βάσει του άρθρου 18 του κανονισμού εγγραφών μετεγγραφών από 1.08.2001 οι ποδοσφαιριστές θα αγωνίζονται μόνο με τα νέα δελτία ατομικών στοιχείων και μεταβολών και όχι με τα παλιά δελτία αθλητικής ιδιότητας, επί ποινή αντικανονικής συμμετοχής σε περίπτωση ένστασης.

Αρθρο 22 παρ. 3.

Κάθε αγώνας που θεωρείται επαναληπτέος διεξάγεται μέσα σε 15 ημέρες από την τελεσίδικη απόφαση στο ίδιο γήπεδο που αρχικά είχε οριστεί.

Η ανωτέρω πρόταση να συμπληρωθεί ως εξής: ...εκτός αν το γήπεδο αυτό στο νέο ορισμό είναι τιμωρημένο βάσει των πειθαρχικών άρθρων 29 και 30 του ΚΑΠ, όπου θα γίνει σε ουδέτερο γήπεδο.

ΑΙΤΙΟΛΟΓΙΑ: Με αυτό τον τρόπο δίνεται η δυνατότητα υπερίσχυσης των πειθαρχικών άρθρων 29 και 30 έναντι των υπολοίπων σχετικών άρθρων του ΚΑΠ.

Προτάσεις για τροποποίηση του κανονισμού διαιτησίας

Αρθρο 26: Η παρ. δ να διατυπωθεί ως εξής: Να μην έχει υπερβεί το 41ο έτος της ηλικίας του κατά την πρώτη επιλογή του (ημερομηνία γέννησης να λαμβάνεται η πρώτη του έτους).

ΑΙΤΙΟΛΟΓΙΑ: Με αυτό τον τρόπο δίνεται η δυνατότητα σε διαιτητές που διεκρίθησαν στις αγωνιστικές τους υποχρεώσεις να επιλεγούν στον πίνακα της Α' Εθνικής Κατηγορίας κάτι που μέχρι τώρα δεν είχαν τη δυνατότητα λόγω του ορίου ηλικίας (38 ετών) και μη λήψης της ημερομηνίας γέννησής τους την 1η του έτους.

Ο Λυρίου ευχαριστεί

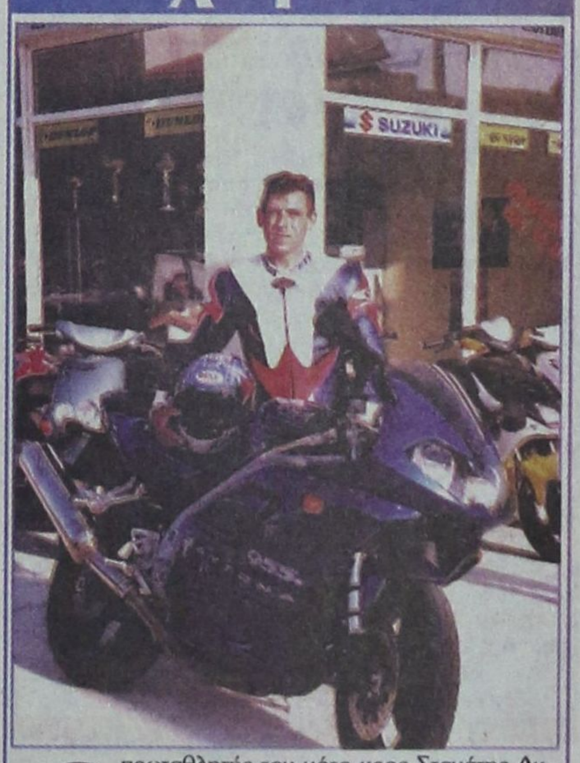

Ο πρωταθλητής του μότο κρος Σταμάτης Λυρίου θέλει να ευχαριστήσει θερμά τον ΔΟΝΑ Ρόδου και ιδιαίτερα τον πρόεδρό του Κάλλιστο Διακογεωργίου για την αμέριστη ηθική αλλά και οικονομική βοήθεια κατά τη διάρκεια του πρωταθλήματος.

ΥΓΡΟΣ ΣΤΙΒΟΣ

Σε διπλό ...ταμπλώ αγωνίζεται ο Μηναΐδης

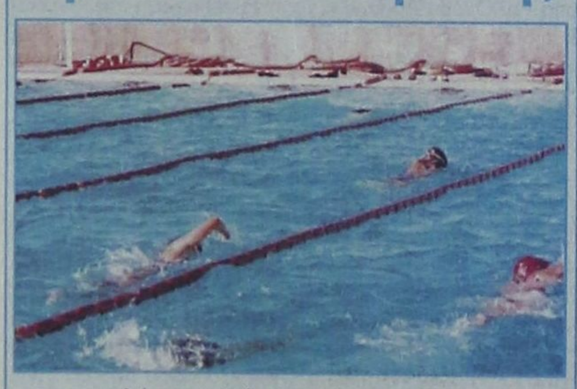

Διπλή ευκαιρία θα έχει μέσα στο Σαββατοκύριακο ο κολυμβητής του «Υγρού Στίβου Ρόδου» Ηλίας Μηναΐδης να πιάσει τα όρια πρόκρισης στο Πανελλήνιο πρωτάθλημα, στα 100 και τα 200 μέτρα πρόσθιο!

Ο Ρόδιος αθλητής θ' αγωνιστεί αύριο στην Αθήνα και την Κυριακή στο Ηράκλειο, όπου αναμένεται να προκριθεί άνετα, αφού βρίσκεται σε εξαιρετική αγωνιστική κατάσταση!

ΣΑΝ ΣΗΜΕΡΑ...

ΠΡΙΝ ΕΝΑ ΧΡΟΝΟ: *Μέτρησε η ψυχή και το πάθος των παικτών της Δωδεκανήσου στον χθεσινό αγώνα με το αντίστοιχο συγκρότημα του Πειραιά για το πρωτάθλημα των Ενώσεων της χώρας. Οι Νέοι της ΕΠΣΔ αναδείχθηκαν ισόπαλοι με σκορ 2-2 και έτσι εξασφάλισαν και μαθηματικά όχι μόνο την πρόκριση στην β φάση αλλά και την κατάκτηση της πρώτης θέσης αφού ακόμα και σε περίπτωση ισοβαθμίας με την Μικτή Αθηνών ευνοείται η δωδεκανησιακή ομάδα. Το συγκλονιστικό του χθεσινού αγώνα είναι το ότι η ομάδα της ΕΠΣΔ έχανε με 2-0 αλλά στη συνέχεια κατάφερε να ισοφαρίσει με γκολ των Κρομμύδα και Π.Σπάρταλη.*

ΠΡΙΝ ΠΕΝΤΕ ΧΡΟΝΙΑ: *«Πράσινο φως» στην πρόταση του δημάρχου Ροδίων Γιώργου Γιανγόπουλου για επαναδιαπραγμάτευση των οικονομικών απαιτήσεων τους έδωσαν οι ποδοσφαιριστές της «Ένωσης Ρόδου-Διαγόρα». Λίγο πριν την τελευταία προπόνηση εν όψει του αυριανού δύσκολου αγώνα με τον Άγιο Νικόλαο στο Εθνικό Στάδιο της πόλης μας, οι παίκτες συζήτησαν μεταξύ τους τα όσα τους πρότεινε ο κ.Γιαννόπουλος που αναλαμβάνει επικεφαλής της επιτροπής σωτηρίας. Έτσι δέχονται να μειώσουν τις αποδοχές τους στις δόσεις συμβολαίων κατά 25%.*

ΠΡΙΝ 10 ΧΡΟΝΙΑ: *Με τη συμμετοχή δώδεκα οδηγών, διοργανώνεται αύριο στην Κρητηνία (δρόμος προς τα Σιάνα), ο πρώτος επίσημος αγώνας ανάβασης αυτοκινήτου που διοργανώνεται από τον Α.Α.Ο Ερμής. Στον αγώνα οι οδηγοί θα κάνουν δυο φορές την ανάβαση και η τελική κατάταξη θα γίνει με χρονομέτρηση. Η έναρξη θα δοθεί στις 10 το πρωί και η συνολική απόσταση που θα καλυφθεί από τους οδηγούς είναι τρία χιλιόμετρα. Σημειώνεται πως τα επίσημα δοκιμαστικά του αγώνα θα πραγματοποιηθούν σήμερα στον ίδιο χώρο φυσικά.*

ΠΡΙΝ 19 ΧΡΟΝΙΑ: *Ένσταση κακής διαιτησίας και κατά του κύρους του αγώνα της στα Γιάννενα με την τοπική ομάδα αποφάσισε να υποβάλει η Ρόδος ενώ παράλληλα θα διαμαρτυρηθεί προς όλες τις αρμόδιες αρχές για το σφαγιασμό της από τον Αθηναίο ρέφερου κ.Μπαλή που διεύθυνε το παιχνίδι. Την απόφαση αυτή πήρε το βράδυ το διοικητικό συμβούλιο της Ρόδου που συνεδρίασε και μεταξύ άλλων ασχολήθηκε και με το θέμα αυτό. Αξίζει να σημειωθεί πως αρχικά υπήρχε η ιδέα να μηνύσουν οι παίκτες τον κ.Μπαλή με το αιτιολογικό ότι εξαιτίας του αλλοιώθηκε το αποτέλεσμα με αποτέλεσμα να χάσουν το πριμ. Τελικά όμως η ιδέα αυτή απορρίφθηκε για να μην ταλαιπωρηθούν οι παίκτες οι οποίοι θα ήταν υποχρεωμένοι να παραστούν στις εκδικάσεις της σχετικής αγωγής. Η Ρόδος κατηγορεί τον κ.Μπαλή ότι την αδίκησε και την «κυνήγησε» σε όλο τον αγώνα, μοιράζοντας αφειδώς κίτρινες κάρτες στους παίκτες της και απειλώντας τους συνάμα.*

Νοκ άουτ η Ξανθού!



Νοκ άουτ τέθηκε από τους αγώνες του Πανελληνίου πρωταθλήματος, που θα γίνουν το Σαββατοκύριακο, η Ροδίτισσα πρωταθλήτρια του μήκους Νίκη Ξανθού!

Αιτία οι ενοχλήσεις που συνεχίζει να νιώθει από την ημερίδα της περασμένης Κυριακής. Ενοχλήσεις που θα της στοιχίσουν τη συμμετοχής της στο σημαντικότερο ίσως τεστ πριν από το Πανευρωπαϊκό πρωτάθλημα Πρωτάθλημα Κλειστού Στίβου της Βιέννης.

Ωστόσο η λύση αυτή προτιμήθηκε από το να πάθει κάποια υποτροπή η οποία θα την αφήσει πολύ πίσω και ίσως την οδηγήσει ακόμη και σε οριστική αποχώρηση!

Σε ανώνυμη εταιρία θα μετατραπεί ο Σύνδεσμος Ιδιοκτητών Ταξί Ρόδου



Σε ανώνυμη εταιρία θα μετατραπεί ο Σύνδεσμος Ιδιοκτητών των Ταξί Ρόδου κατ' εφαρμογή των διατάξεων του νομοσχεδίου που προωθεί το υπουργείο Μεταφορών προς ψήφιση στη Βουλή.

Η σύσταση της εταιρίας δεν θα γίνει πριν την έναρξη της θερινής περιόδου, γεγονός που σημαίνει ότι θα επαναληφθούν τα παρατράγουδα των προηγουμένων ετών με τις ατελείωτες ουρές των πολιτών, που σχηματίζονταν στην κεντρική πιάτσα των ταξί τις νυκτερινές ώρες.

Στην εταιρία που θα συσταθεί θα μετάσχουν όσοι ιδιοκτήτες ταξί επιθυμούν και θα μπορούν να τύχουν των ευεργετημάτων, που παρέχει ο νόμος και να δρομολογήσουν τα λεγόμενα πολυμορφικά οχήματα.

Ενημέρωση επί των διατάξεων του νομοσχεδίου έκανε ο υπουργός Μεταφορών κ. Χρήστος Βερελής στους προέδρους των συνδέσμων ταξί όλης της Ελλάδος.

Ακολούθησε η συνεδρίαση του διοικητικού συμβουλίου της Ομοσπονδίας Ταξί, στην οποία μετείχε ο πρόεδρος του Συνδέσμου της Ρόδου κ. Θανάσης Χατζηγεωργίου, όπου κατά πλειοψηφία εγκρίθηκε το νέο νομοσχέδιο.

Κατά της εφαρμογής του νομοσχεδίου και της μετατροπής των συνδέσμων σε ανώνυμες εταιρίες τάχθηκαν τρία μέλη του δ.σ. της Ομοσπονδίας που εκπροσωπούν τους αυτοκινητιστές των Αθηνών.

Εξι άτομα από την Κάλυμνο

Μοιράζονται 1,17 εκατ. ευρώ!..

ΒΡΗΚΑΝ ΚΑΙ ΠΑΡΕΔΩΣΑΝ ΑΡΧΑΙΟΛΟΓΙΚΑ ΕΥΡΗΜΑΤΑ



Με υψηλή αμοιβή που εγκρίθηκε από το Κεντρικό Αρχαιολογικό Συμβούλιο επιβραβεύεται η πράξη των Καλύμνιων, που τον περασμένο Μάρτιο είχαν παραδώσει στις αρχές αρχαία αγάλματα, τα οποία είχαν βρεθεί πλησίον των λειψάνων του ιερού του Δαλίου Απόλλωνος στο νησί. Η αμοιβή αφορά το ποσόν του 1 εκατ. 170 χιλιάδων ευρώ και δικαιούχοι σε αυτήν αναφέρονται, σύμφωνα με το πρωτόκολλο παράδοσης 37 αρχαίων γλυπτών που συντάχθηκε στην ΚΒ' Εφορεία Προϊστορικών και Κλασικών Αρχαιοτήτων, οι κ.κ. Μ. Χαλκίτης, Αντ. Καλιδώνης, Ι. Πελεκάνος, Στ. Κουβουκλής, Σκ. Χαλκίτη και Κατ. Χαλκίτη.

Η απόφαση ελήφθη από το ΚΑΣ κατά πλειοψηφία και το ύψος της αμοιβής ορίστηκε στο 1/4 της αξίας των αγαλμάτων, όπως εκτιμήθηκαν από την αρμόδια Εκτιμητική Επιτροπή, η οποία είχε συσταθεί από το υπουργείο Πολιτισμού. Οπως ανέφερε μάλιστα ο κ. Χαλκίτης, ο οποίος παρίστατο στη συνεδρίαση του ΚΑΣ, οι εργασίες τις οποίες πραγματοποιούσε στο αγρόκτημά του για την κατασκευή μιας ποτίστρας για τα ζώα ήταν η αφορμή για την «ανάδυση» των αρχαιοτήτων.

Οταν λοιπόν πριν από ένα χρόνο περίπου άρχισαν να ξεπηδούν από τη γη της Καλύμνου τα αρχαία μαρμάρινα αγάλματα, σε εντυπωσιακό μάλιστα αριθμό, η κοινή γνώμη έμεινε να παρακολουθεί άφωνη το ξεχωριστό εύρημα, που ερχόταν, όπως διαπιστώθηκε στη συνέχεια, από τον 6ο π.χ. αιώνα ως και τη ρωμαϊκή εποχή. Τα γλυπτά βρέθηκαν πλησίον της περιοχής του «Χριστού της Ιερουσαλήμ» που είναι κηρυγμένο μνημείο, όπως βεβαίως είναι και οι παρακείμενες αρχαιότητες του ναού του Δαλίου Απόλλωνος, το οποίο ήταν κατά την αρχαιότητα το κύριο θρησκευτικό και πολιτικό κέντρο του νησιού. Η ανασκαφή άλλωστε την οποία διεξήγαγε στη συνέχεια η αρμόδια Εφορεία Αρχαιοτήτων έφερε στην επιφάνεια και άλλα αγάλματα ή θραύσματά τους, ο αριθμός των οποίων έχει ξεπεράσει πλέον τα 200. Ανάμεσά τους η κεφαλή και τμήματα αγάλματος του Ασκληπιού, υπερφυσικού μεγέθους, γυναικείες κεφαλές και αγάλματα Ασκληπιού, Απόλλωνος και Αθηνάς, καθώς και άλλες μορφές γυναικών, παιδιών και αθλητών. Οι αρχαιολόγοι εκτιμούν ότι στο σημείο αυτό βρισκόταν κατά την αρχαιότητα ο αποθέτης των αναθημάτων του ιερού.

Προβλήματα στα νησιά με την ηλεκτροδότηση

ΟΜΙΛΙΑ ΠΑΥΛΙΔΗ ΣΤΗ ΒΟΥΛΗ

Ο βουλευτής Αρ. Παυλίδης κατά τη συζήτηση περί του ενεργειακού προβλήματος, ενώπιον της αρμόδιας Κοινοβουλευτικής Επιτροπής, παρόντος του υπουργού Ανάπτυξης κ. Α. Τσοχατζόπουλου, έθεσε το ζήτημα της ανεπάρκειας ηλεκτροπαραγωγής από τη ΔΕΗ για κάλυψη των αναγκών των νησιών.

Ζήτησε την άμεση επέμβαση για αντιμετώπιση του κρίσιμου θέματος της υψηλής καταναλώσεως ηλεκτρικού ρεύματος κατά την τουριστική περίοδο.

Τόνισε ότι η κυβερνητική ολιγωρία είχε ως αποτέλεσμα τη με βραδύ ρυθμό εξέλιξη των διαδικασιών επιλογής θέσεως για το νέο εργοστάσιο της ΔΕΗ στη Ρόδο, με όλα τα συνακόλουθα για το κόστος κατασκευής και το χρόνο αποπερατώσεώς του.

Παρόμοια είναι η κατάσταση στην Κάρπαθο-Κάσο και στην Κω-Κάλυμνο-Λέρο.

Η κυβέρνηση ομιλεί για ανάπτυξη και εμείς δεν έχουμε επάρκεια ηλεκτρικού ρεύματος και πληρότητα θαλασσίων συγκοινωνιών. Φθάσαμε στο σημείο τα 16 από τα 18 νησιά της Δωδεκανήσου να κηρύσσονται άγονη γραμμή.

Ο κ. Αρ. Παυλίδης υπογράμμισε:

«Το υπουργείο Ανάπτυξης προβάλλει με ιδιαίτερη επιμονή την παραγωγή ηλεκτρικής ενέργειας από αιολική ενέργεια. Παρά την τεχνολογική πρόοδο οι δυνατότητες αποτελεσματικής πληρώσεως των ελλειμμάτων είναι περιορισμένες. Ακόμη υπάρχει μεγάλο κίνδυνος, εάν δεν προηγηθεί χωροταξική επιλογή των θέσεων, όπου θα αναπτυχθούν τα αιολικά πάρκα, να έχουμε βίαιη προσβολή του ήπιου νησιωτικού περιβάλλοντος.

Είναι ανάγκη αδήριτος να προηγηθεί μελέτη επί της οποίας, θα βασισθεί ο τελικός σχεδιασμός για την εγκατάσταση τέτοιων πάρκων. Διαφορετικά θα αντιμετωπίσουμε καταστάσεις παρόμοιες με αυτές των ιχθυοκαλλιεργειών. Αφού δηλαδή το κράτος επέτρεψε σε επιχειρηματίες να κάνουν επενδύσεις, λόγω αντιδράσεων των τοπικών πληθυσμών τους καταδιώκει.

Επισημαίνω τον κίνδυνο και συνιστώ προσοχή.

Τέλος, ο υπουργός Ανάπτυξης οριστικά να δηλώσει τι σχεδιάζει το υπουργείο του για τη γεωθερμία στη Νίσυρο. Ας δηλώσει για ποιούς λόγους δεν προχωρούμε οριστικά στην αξιοποίησή της ή ότι επιλέγουμε άλλη τακτική. Οφείλει να ξεκαθαρίσει τα πράγματα».

Περιβαλλοντικό Μουσείο θα ιδρυθεί στις Καλυθιές

ΘΑ ΕΚΤΙΘΕΝΤΑΙ ΕΥΡΗΜΑΤΑ

Περιβαλλοντικό Μουσείο, θα ιδρυθεί και θα λειτουργήσει στις Καλυθιές. Την ίδρυση του μουσείου ανακοίνωσε χθες ο καθηγητής αρχαιολόγος κ. Αδ. Σάμψον, που μετέχει και στη συντακτική ομάδα του διεθνούς επιστημονικού περιοδικού «Αρχαιολογία και Αρχαιομετρία της Μεσογείου».

Στο μουσείο θα εκτίθενται ευρήματα από σπήλαια που υπάρχουν στο Δήμο Καλλιθέας και Αρχαγγέλου.

Η ίδρυση του μουσείου εγκρίθηκε ήδη από το υπουργείο Πολιτισμού και μέσα στο προσεχές διάστημα θα ασχοληθεί με το θέμα και το Κεντρικό Αρχαιολογικό Συμβούλιο.

ΕΝΟΙΚΙΑΖΕΤΑΙ

ισόγειο διπλοκατοικίας με κήπο καινούργιο στην οδό Δαμασκηνού 107.

Πληροφ. 25222-24661 κ. Παπαϊωάννου.

ΓΔ-28/3

Σύλληψη ζεύγους που κατηγορείται για απάτες και πλαστογραφία

Συνελήφθη ο Γεώργιος Παπαστεργίου, 55 ετών και η Νομική Κουντούρη, 57 ετών, κατηγορούμενοι για απάτες κατά συναυτουργία, πλαστογραφία και σύσταση και συμμορία.

Από την αστυνομική έρευνα προέκυψε ότι οι δύο δράστες από έτους περίπου συνέστησαν σπείρα, κατάρτησαν εξ'επαρχής πλαστά έγγραφα, εκκαθαριστικά εφορίας και δελτία αστυνομικής ταυτότητας, επ΄'ονόματι Γεώργιος Παπάς και Φερενίκη Σκλυβάνου και πήγαιναν σε διάφορες τράπεζες ΓΙΟΥΡΟΜΠΑΝΚ, ΛΑΪΚΗ, ΩΜΕΓΑ, ΕΘΝΙΚΗ, ΠΕΙΡΑΙΩΣ ΚΑΙ ΑΛΦΑ ΜΠΑΝΚ και με την χρήση των πλαστών εγγράφων κατάφερναν να εξασφαλίζουν καταναλωτικά δάνεια και πιστωτικές κάρτες. Με αυτά αποκόμισαν μεγάλα χρηματικά ποσά, το ύψος των οποίων δεν μπορεί να προσδιοριστεί επ'ακριβώς, αλλά σύμφωνα με τις πρώτες εκτιμήσεις υπερβαίνει το χρηματικό ποσό των 75 χιλιάδων ευρώ.

Στην κατοχή του Παπαστεργίου, ο οποίος συνελήφθη εντός του υποκαταστήματος της τράπεζας ΓΙΟΥΡΟΜΠΑΝΚ στην Γλυφάδα, την στιγμή που παραλάμβανε πιστωτική κάρτα με στοιχεία Γεώργιος Παπάς, βρέθηκε η πλαστή ταυτότητα και πιστωτικές κάρτες τραπεζών, ενώ σε μεσιτικό γραφείο που χρησιμοποιεί η Κουντούρη, στην οδό Μεταξά 20 στη Γλυφάδα, βρέθηκε και κατασχέθηκε ηλεκτρονικό υλικό ως προϊόν απάτης.

Σε βάρος του Παπαστεργίου εκκρεμούν ερήμην καταδικαστικές αποφάσεις με συνολική ποινή φυλάκισης 6 ετών για απάτες και παράβαση του νόμου περί επιταγών.

Οι συλληφθέντες με την σε βάρος τους σχηματισθείσα δικογραφία, οδηγήθηκαν χθες το πρωί στον Εισαγγελέα Πλημμελειοδικών Αθηνών, ενώ η έρευνα συνεχίζεται για να διαπιστωθεί η τυχόν συμμετοχή τους και σε άλλες αξιόποινες πράξεις.

70χρονος πέθανε εν πλω

Πέθανε εν πλω, προχθές το απόγευμα, 70χρονος Καλύμνιος. Πρόκειται για τον Νεοκλή Φιλίππου του Μηνά, ο οποίος πέθανε μέσα στο πλοίο ενώ ταξίδευε από Ρόδο για Κάλυμνο.

Το Ε/Γ-Ο/Γ «Πάτμος» απέπλευσε στις 3.50 το απόγευμα από Ρόδο, για Σύμη-Τήλο-Κω-Κάλυμνο-Λέρο-Πάτμο-Πειραιά. Στις 6.55 το απόγευμα ενημερώθηκε ο λιμενικός σταθμός Τήλου ότι ο 70χρονος αντιμετώπισε κάποιο ιατρικό περιστατικό.

Με ασθενοφόρο όχημα μεταφέρθηκε από το λιμάνι της Τήλου στο αγροτικό ιατρείο του νησιού, όπου οι γιατροί απλώς επιβεβαίωσαν το θάνατό του.

Η σορός του 70χρονου μεταφέρθηκε στην Κάλυμνο, ενώ ανακρίσεων επελήφθη το Κεντρικό Λιμεναρχείο Ρόδου.

Παράπονα και πικρία από την Πανδωδεκανησιακή Ενωση Ναυτικών

Η Πανδωδεκανησια Ενωση Ναυτικών εν ενεργεία και συνταξιούχων έστειλαν στην «Πρόοδο» την παρακάτω επιστολή:

«Κύριε διευθυντά,

Η Πανδωδεκανησιακή Ενωση Ναυτικών εν Ενεργεία και Συντ/χων έκοψε την πίτα της στις 10-02-2002 στην αίθουσα του ΔΟΝΑ.

Οπως και την προηγούμενη χρονιά έτσι και φέτος καλέσαμε τους κ.κ. βουλευτές του νομού μας με πρόσκληση, η οποία επεδόθη ιδιοχείρως στα γραφεία των βουλευτών και ενός πολιτευτή (είναι γνωστοί οι κ.κ.) να μας τιμήσουν παρευρισκόμενοι στη γιορτή της κοπής.

Για δεύτερη συνεχόμενη χρονιά οι ανωτέρω κύριοι όχι μόνο απαξίωσαν να μας τιμήσουν, αλλά δεν έστειλαν έστω τηλεγραφικώς ή με φαξ έναν χαιρετισμό ή ευχή, με εξαίρεση τον βουλευτή κ. Αρ. Παυλίδη, τον οποίο και δημοσίως ευχαριστούμε.

Προφανώς να μας θεωρούν αμελητέα δύναμη.

Πιστεύουμε ακράδαντα ότι θα τους διαψεύσουμε.

Οι ναυτικοί μας έχουν και μνήμη και κρίση.

Ευχαριστούμε για τη φιλοξενία

Για το δ.σ.

Ο πρόεδρος

Γιώργος Φιλακουρίδης».

Εκδήλωση για το AIDS θα γίνει στον Αρχάγγελο την ερχόμενη Κυριακή

Την Κυριακή 17 Φεβρουαρίου στις 5 το απόγευμα στην αίθουσα τελετών του Γυμνασίου Αρχαγγέλου θα γίνει η τρίτη κοινωνική εκδήλωση από την Ομάδα Δράσης και Ευαισθητοποίησης Πολιτών με θέμα το AIDS. Εχουν προηγηθεί άλλες δύο σε θέματα «Αλκοολισμός και συνέπεια» και «ψυχοσωματική υγεία των εφήβων».

Διοργανωτές ο ψυχίατρος κ. Ανασ. Πλατής, ο γυμνασιάρχης κ. Βαρέλης Μανώλης, ο πρόεδρος του Συλλόγου Γονέων και Κηδεμόνων κ. Κοντός Αντώνιος, ο πατολόγος Ψαράς Νικ. και ο Σύλλογος Καθηγητών Γυμνασίου Αρχαγγέλου κ.α.

Ομιλητές ο βιολόγος Χρήστος Δημητρόπουλος, υπεύθυνος Ξενώνα Ψυχοκοινωνικής Υποστήριξης του Κέντρου Ελέγχου Ειδικών Λοιμώξεων (Κ.Ε.Ε.Λ.) υπουργείου Υγείας-Πρόνοιας. Μετά τη ομιλία θα ακολουθήσει συζήτηση.

Η εκδήλωση απευθύνεται κυρίως στους νέους και νέες του Αρχαγγέλου, με σκοπό την ενημέρωση και την ευαισθητοποίησή τους πάνω στο λεπτό και σοβαρό αυτό θέμα. Το κάλεσμα απευθύνεται και σ' όλους τους πολίτες του Αρχαγγέλου.

Η Ομάδα Δράσης έχει ανακοινώσει ήδη και την τέταρτη εκδήλωση με θέμα «Αποπροσανατολισμός κουλτούρας», που θα γίνει τον προσεχή Μάρτιο και καλεί όσους θέλουν να ενταχθούν και να προτείνουν κοινωνικά θέματα προς συζήτηση.

Πρόσκληση

Το **Διεθνές Κέντρο Λογοτεχνών και Μεταφραστών Ρόδου** στα πλαίσια του προγράμματος «Literary Access» έχει την τιμή να σας προσκαλέσει την Παρασκευή 15 Φεβρουαρίου 2002 και ώρα 6.30 μ.μ στην αίθουσα του «Ακταίον» σε εκδήλωση αφιερωμένη στην

«Ελληνική και Βουλγαρική Λογοτεχνία».

Στην εκδήλωση θα πάρουν μέρος οι συμμετέχοντες του δεύτερου Εργαστηρίου συλλογικής μετάφρασης, οι οποίοι είναι:

Christo Zaprianov, συγγραφέας

Zdravka Michailova, μεταφράστρια από ελληνικά στα βουλγαρικά

Θεοφανώ Καλογιάννη, συγγραφέας

Κλειώ Ματρογιάννη, μεταφράστρια από ελληνικά στα γαλλικά.

Πάνος Σταθόγιαννης, μεταφραστής από βουλγαρικά στα ελληνικά.

♦ Η εκδήλωση είναι ανοιχτή για το κοινό.

ΧΛ-15/2

ΚΗΔΕΙΑ

Το λατρευτό μας μονάκριβο υιό, αδελφό, εγγονό, ανιψιό, εξάδελφο και φίλο

ΔΗΜΗΤΡΙΟ ΚΑΡΥΔΗ

(Ετών 19)

κηδεύουμε σήμερα Παρασκευή 15 Φεβρουαρίου 2002 και ώρα 2 μ.μ. από τον Ιερό Ναό Κοιμήσεως Θεοτόκου Κρεμαστής.

Οι γονείς: Χρήστος-Ελένη

Οι αδελφές: Μαρία, Ιωάννα

Η γιαγιά: Παναγιώτα

Οι θείοι, οι θείες, τα εξαδέλφια, οι φίλοι, οι φίλες και οι λοιποί συγγενείς

ΑΣ-15/2

ΑΝΑΚΟΙΝΩΣΗ

Ο Αγροτικός Συνεταιρισμός Λαέρμων, ανακοινώνει ότι την 17/2/2002, ημέρα Κυριακή και ώρα 11 π.μ. θα πραγματοποιηθεί Γενική Συνέλευση στην Κοινοτική Αίθουσα Λαέρμων με θέμα

Τροποποίηση καταστατικού του Συνεταιρισμού.

Σε περίπτωση μη απαρτίας, η Γενική Συνέλευση, θα πραγματοποιηθεί την 24/2/2002, ημέρα Κυριακή και ώρα 11 π.μ.

Εκ του Δ.Σ.

4267-17/2

ΑΝΑΚΟΙΝΩΣΗ

Τα ζόρια άρχισαν...

- Οι ξυλόφουρνοι ετοιμάστηκαν...
- Και μια ζεστή γωνιά μας περιμένει με φόντο την εκπληκτική θέα!

Εστιατόριο - ψησταριά

«Πανοραμίκ»

στην Παναγιά Τσαμπίκα τη Ψηλή

- Η απόλαυση που μας ανεβάζει στο πιο ψηλό σημείο της Ρόδου!
- Μας καλωσορίζει στην άνετη αίθουσά του με τα δύο τζάκια...
- Μας σερβίρει παραδοσιακά πιάτα...
- Νοστιμότατο χωριάτικο ψωμί...
- Ολα ψημένα στους τρεις ξυλόφουρνους, με παραδοσιακό τρόπο και πολύ μεράκι!

Εστιατόριο-ψησταριά

«Πανοραμίκ»

στην Παναγιά Τσαμπίκα τη Ψηλή

-Δοκιμάστε το μοναδικό «ριφικί», τη σπεσιαλιτέ που θα σας ενθουσιάσει...

-Απολαύστε την ποικιλία των γεύσεών του, με ντόπια κρέατα από τον «Νίκο τον πειρατή» στον Αρχάγγελο!

Εστιατόριο - ψησταριά **«Πανοραμίκ»**

στην Παναγιά Τσαμπίκα τη Ψηλή

στον Αρχάγγελο!

- Ανεβάζει τη γεύση... στα ψηλά!!!

Ανοικτά Σάββατο Κυριακά

και τις ΓΙΟΡΤΕΣ

Τηλ. 0944 254683

X3092-17/2

ΚΕΡΔΙΖΕΤΕ ΕΩΣ 50%

ΚΑΣΑΠΗΣ

ΖΑΝΤΕΣ • ΕΛΑΣΤΙΚΑ ΕΥΘΥΓΡΑΜΜΙΣΕΙΣ

ΑΜΟΡΤΙΣΕΡ

ΕΛΑΤΗΡΙΑ

Στην ευθυγράμμιση ο γνωστός ΓΙΩΡΓΟΣ ΠΑΠΑΓΕΩΡΓΙΟΥ

GOODYEAR

MICHELIN

BRIDGESTONE

DUNLOP

BBS

O·Z RACING

BORBET

BILSTEIN

KYB

Eibach FEDERN

ΕΞΟΠΛΙΣΜΟΣ 4Χ4

Κεντρικό: Αυστραλίας 2

Τηλ. 35367 FAX 76449

Υπ/μα: Λίνδου 237

Τηλ. 64025

ΑΣΦΑΛΕΙΑ ΣΤΗΝ ΟΔΗΓΗΣΗ

X3043-28/2

ΠΡΟΣΚΛΗΣΗ

Ο Αθλητικός Σύλλογος Ασπίς Απολακκιάς σας προσκαλεί στην ετήσια χορευτερίδα του, στις 16-2-2002 ημέρα Σάββατο και ώρα 8.30 στην αίθουσα ΑΦΡΟΔΙΤΗ του ξενοδοχείου ESPEROS VILLAGE.

Η τιμή εισόδου είναι 25 ευρώ κατά άτομο και περιλαμβάνει φαγητό, ελεύθερο ποτό και ζωντανή μουσική.

Πλούσια λαχειοφορά.

Μετά τιμής

το Δ.Σ.

X3089-15/2

Αστρα

Από ΠΕΜΠΤΗ 14 ΦΕΒΡΟΥΑΡΙΟΥ

κοντά σας



ΑΝΘΙΠΗ ΠΑΠΑΗΛΙΑ



ΜΑΝΟΛΗΣ ΚΑΜΠΟΥΡΗΣ



ΜΑΡΙΑ ΑΘΑΝΑΣΙΑΔΟΥ



ΜΑΡΙΑ ΘΕΟΧΑΡΗ

ΣΩΤΗΡΗΣ ΒΑΠΑΝΟΣ **Γ. ΚΑΡΑΚΑΤΣΑΝΗΣ**

μαζί με την υπέροχη ορχήστρα μας

ΖΩΗ ΔΕΝ ΕΙΝΑΙ ΝΑ ΞΥΠΝΑΣ ΚΑΙ ΝΑ ΚΟΙΜΑΣΑΙ ΠΑΛΙ

ΖΩΗ ΕΙΝΑΙ ΜΟΝΟ ΝΑ ΓΛΕΝΤΑΣ

ΟΤΑΝ ΚΟΙΜΟΥΝΤΑΙ ΟΙ ΑΛΛΟΙ

ΔΕΥΤΕΡΑ-ΤΡΙΤΗ ΚΛΕΙΣΤΑ

Τηλ. 32090

1089-17/2