ΕΤΟΣ ΙΔΡΥΣΗΣ 1949
ΙΔΙΟΚΤΗΤΗΣ - ΔΙΕΥΘΥΝΤΗΣ
ΓΙΩΡΓΟΣ ΔΙΑΜΑΝΤΙΔΗΣ
Γραφεία - Τυπογραφεία:
Μάρκου Μαλλιαράκη 3 (ΚΟΒΑ)
Λογιστήριο: Νέα Αγορά
Τηλ.: Σύνταξης: 27356 - 34101 FAX: 20643
Λογιστηρίου: 24539 FAX: 24539
www.proodos.net, www.proodosnews.gr
e-mail: info@proodos.net

ΠΡΟΟΔΟΣ

Ανεξάρτητη καθημερινή πρωινή εφημερίδα

ΕΤΟΙΜΑΣΤΕΙΤΕ ΕΡΧΕΤΑΙ ...

ΑΡΙΘΜΟΣ ΦΥΛΛΟΥ 15.948 • ΤΙΜΗ 0,70 ευρώ

ΚΥΡΙΑΚΗ 17 ΦΕΒΡΟΥΑΡΙΟΥ 2002

Προεκλογικές φαιδρότητες

Νεοδημοκρατικό μπάχαλο για τον Δήμο της Ρόδου

ΠΩΣ ΞΕΦΤΙΣΕ ΤΟ ΔΙΔΥΜΟ ΧΑΤΖΗ-ΜΟΡΑΡΗ



Χατζής Χατζηευθυμίου και Σάββας Καραγιάννης έβαλαν σε μπελάδες τη Νέα Δημοκρατία στην περιοχή μας

ΜΑΛΛΙΑ-ΚΟΥΒΑΡΙΑ πάλι τα τοπικά στελέχη της Νέας Δημοκρατίας. Αιτία; Οι δημοτικές και νομαρχιακές εκλογές και οι υποψήφιοι που θα υποστηρίξει το κόμμα τους.

•Για τη Νομαρχία Δωδεκανήσου είναι γνωστές οι αντιδράσεις αρκετών τοπικών στελεχών για την υποστήριξη του Σάββα Καραγιάννη, ο οποίος τους γράφει κανονικά στα παλιά του τα παπούτσια, αρνούμενος να τους συμπεριφερθεί ως συνεργάτες του.

ΕΚΕΙ ΟΜΩΣ που το νεοδημοκρατικό μπάχαλο έχει ξεπεράσει κάθε όριο είναι οι υποψηφιότητες για τον Δήμο Ρόδου.

•Ο Χατζής Χατζηευθυμίου έκανε μια πολύ καλή και εντυπωσιακή αρχή, ανακοινώνοντας πανηγυρικά στην κατάμεστη αίθουσα του «Εθνικού» ότι είναι υποψήφιος δήμαρχος Ρόδου. Στη συνέχεια όμως τα έκανε κυριολεκτικά θάλασσα. Δηλαδή δήλωσε δημόσια, ότι ...δεν είναι υποψήφιος δήμαρχος και ότι έκαναν κοινή παράταξη με τον Γρηγόρη Μοράρη. Ακολούθως σε κοινή συ-

ΣΥΝΕΧΕΙΑ ΣΤΗ ΣΕΛ. 4

Ημερίδα υγείας στην Κω

Σε κρίσιμη καμπή βρίσκεται το ΕΣΥ

ΟΜΙΛΙΑ ΤΟΥ ΒΟΥΛΕΥΤΗ κ. ΚΡΕΜΑΣΤΙΝΟΥ



ΣΤΗΝ ΚΩ μεταβαίνει σήμερα ο καθηγητής του Πανεπιστημίου Αθηνών και βουλευτής Δωδεκανήσου κ. Δημήτρης Κρεμαστινός προκειμένου να μετάσχει σε «ημερίδα υγείας», που οργάνωσε η νομαρχιακή επιτροπή ΠΑΣΟΚ βορείου συγκροτήματος.

* Κύριος ομιλητής είναι ο κ. Κρεμαστινός, ο οποίος στην ομιλία του θα τονίσει ότι «Το Εθνικό Σύστημα Υγείας ευρίσκεται σε κρίσιμη καμπή».

Ο κ. ΚΡΕΜΑΣΤΙΝΟΣ θα επιστρέψει τη Δευτέρα στην Αθήνα Στη Ρόδο θα έλθει στις 7 Μαρτίου για να μετάσχει στις εορτές της Ενσωμάτωσης.

Σημαντική εξέλιξη

Στα ολυμπιακά έργα έχει ενταχθεί και το Γκολφ Αφάντου

ΘΑ ΤΕΛΕΙΩΣΕΙ ΜΕΧΡΙ ΤΟ 2004

ΣΤΑ ολυμπιακά έργα εντάσσεται, με απόφαση των υπουργείων Εθνικής Οικονομίας και Ανάπτυξης, το Γκολφ Αφάντου! Η εξέλιξη αυτή, που θεωρείται ως ιδιαιτέρως θετική, έχει ως αποτέλεσμα την επίσπευση του χρονοδιαγράμματος για την ανάπτυξη του Γκολφ Αφάντου, αφού οι όποιες επενδύσεις γίνουν στην περιοχή, θα πρέπει να έχουν

ΣΥΝΕΧΕΙΑ ΣΤΗ ΣΕΛ. 4



Εάν δεν προσληφθεί προσωπικό

Και νέα κατάληψη του ΙΚΑ Ρόδου από το Εργατικό Κέντρο

ΤΑΛΑΙΠΩΡΟΥΝΤΑΙ ΟΙ ΑΣΦΑΛΙΣΜΕΝΟΙ

ΣΤΗΝ ΚΑΤΑΛΗΨΗ του υποκαταστήματος του ΙΚΑ Ρόδου θα προχωρήσει και πάλι στο αμέσως προσεχές διάστημα η διοίκηση του Εργατικού Κέντρου σε ένδειξη διαμαρτυρίας για την έλλειψη διοικητικού και υγειονομικού προσωπικού.

•ΤΟ Ε.Κ.Ρ. επέλεξε για μια φορά ακόμη την οδό των κινητοποιήσεων, καθώς παρά τις υποσχέσεις που δόθηκαν από τη διοίκηση του ιδρύματος, οι προσλήψεις προσωπικού δεν έγιναν, με αποτέλεσμα να δημιουργούνται προ-

ΣΥΝΕΧΕΙΑ ΣΤΗ ΣΕΛ. 4

Μετά τη συμπλοκή με Αλβανούς

Ξενύχτησαν στην Αρχίπολη για το φόβο επεισοδίων

ΣΥΝΕΛΗΦΘΗΣΑΝ ΠΕΝΤΕ ΑΤΟΜΑ

ΞΕΝΥΧΤΗΣΑΝ οι κάτοικοι της Αρχίπολης από το φόβο τους. Η συμπλοκή μεταξύ Αλβανών και Αρχιπολενών, που είχε προηγηθεί και οι απειλές των πρώτων, ότι θα ...κάψουν το χωριό, ανάγκασε τους ντόπιους να μείνουν άϋπνοι για να φυλάνε τα σπίτια τους.

ΣΥΝΕΧΕΙΑ ΣΤΗ ΣΕΛ. 4

Κατασκευή νέων πεζοδρομίων στον Αγιο Φραγκίσκο

Ριζική ανάπλαση θα γίνει στην οδό Μ. Κωνσταντίνου, από το Σαν Φραγκίσκο μέχρι την οδό Εθνικής Αντιστάσεως. Θα κατασκευαστούν νέα πεζοδρόμια, θα γίνει νέα δενδροφύτευση και θα τοποθετηθεί νέος ασφαλτοτάπητας. Θα τοποθετηθούν επίσης μεγάλοι τσιμεντοϊστοί φωτισμού.

Το έργο αυτό θα έχει ολοκληρωθεί ως τα τέλη Μαρτίου.

Ο θεσμός οδηγείται σε αποτυχία

Οι άρρωστοι δεν πάνε στα απογευματινά εξωτερικά ιατρεία

Η ΕΠΙΣΚΕΨΗ ΕΙΝΑΙ ΠΟΛΥ ΑΚΡΙΒΗ

ΣΕ ΠΛΗΡΗ αποτυχία οδηγείται ο θεσμός των απογευματινών εξωτερικών ιατρείων στο Νοσοκομείο της Ρόδου!

•Το υψηλό χρηματικό τίμημα των επισκέψεων (40 έως 50 ευρώ, ανάλογα με το βαθμό του ιατρού), φαίνεται να καθίσταται απαγορευτικό για τους ασθενείς, με αποτέλεσμα να «σαμποτάρουν» το θεσμό, μη προσερχόμενοι στο Νοσοκομείο.

ΕΝΔΕΙΚΤΙΚΟΣ της απο-

ΣΥΝΕΧΕΙΑ ΣΤΗ ΣΕΛ. 4



Δεν έγινε συγκέντρωση Μουσουλμάνων στο τζαμί

ΕΠΕΚΡΑΤΗΣΑΝ τελικά περισσότερο νηφάλιες σκέψεις και – ύστερα από γενική αντίδραση – η ομάδα των φανατικών Μουσουλμάνων απέφυγε τη σύγκρουση με τη διοίκηση του Βακούφ. Μέχρι αργά χτες το απόγευμα δεν έγινε η προγραμματισμένη συγκέντρωσή τους έξω από το τζαμί Χαμιντιέ στην περιοχή των Κρητικών και έτσι αποφεύχθηκαν τυχόν επεισόδια.

Οπως είναι γνωστό, η ομάδα των φανατικών επρόκειτο να συγκεντρωθεί στο εν λόγω ερειπωμένο και εγκαταλειμμένο τζαμί για τελέσει δήθεν μνημόσυνο για ομόθρησκο τους.

ΣΗΜΕΙΩΝΕΤΑΙ ότι από το Βακούφ της Ρόδου έχουν δοθεί έγγραφες βεβαιώσεις ότι θα επισκευαστεί το εν λόγω τζαμί.

Με πολλά προβλήματα

Από 20 Μαρτίου αρχίζουν οι προσεγγίσεις στη Ρόδο των κρουαζιεροπλοίων

ΔΥΣΚΟΛΗ ΘΑ ΕΙΝΑΙ Η ΣΕΖΟΝ

ΣΤΙΣ 20 ΜΑΡΤΙΟΥ θα ξεκινήσουν οι προσεγγίσεις των κρουαζιεροπλοίων για τη θερινή σεζόν του 2002. Η πρώτη προσέγγιση θα γίνει από το πλοίο «Costa Classica» της εταιρίας Costa, που θα φέρει στη Ρόδο 1.300 επιβάτες από την Ευρώπη.

•Σύμφωνα με τις εκτιμήσεις πάντως, η θερινή σεζόν θα είναι ιδιαίτερα δύσκολη για τον θαλάσσιο τουρισμό της Ρόδου, κα-



θώς οι προσεγγίσεις των κρουαζιεροπλοίων θα σημειώσουν μείωση, που θα κυμανθεί από 35% έως και 50%. Αυτό θα γίνει, γιατί οι πλοιοκτήτριες εταιρίες που έχουν την έδρα τους στην Αμερική, ακύρωσαν τις προσεγγίσεις των κρουαζιεροπλοίων τους

ΣΥΝΕΧΕΙΑ ΣΤΗ ΣΕΛ. 4

Συνεδρίαση του ΤΕΕ με την Τ. Μοροπούλου

Στη Ρόδο βρίσκεται από χτες η γενική γραμματέας του Τεχνικού Επιμελητηρίου Ελλάδας κ. Τόνια Μοροπούλου, η οποία θα έχει συνεργασία με το τοπικό τμήμα.

Συγκεκριμένα σήμερα Κυριακή στις 7.30 μ.μ. θα συνεδριάσει εκτάκτως η διοικούσα επιτροπή του ΤΕΕ Δωδεκανήσου και στη συνεδρίαση θα παραστεί η κ. Μοροπούλου.

Στη συνεδρίαση θα εξεταστούν θέματα κοινού ενδιαφέροντος στο πλαίσιο συνεργασίας του τοπικού τμήματος με την κεντρική διοικούσα επιτροπή του ΤΕΕ.

ΜΕΤΑ ΣΥΓΧΩΡΗΣΕΩΣ

ΔΕΟΝΤΟ-ΠΕΝΙΑ

Και ξαφνικά όλοι ανακάλυψαν τη δημοσιογραφική δεοντολογία!

Και άνοιξε στα κανάλια μέγας κύκλος συζητήσεων επί ανύπαρκτου θέματος.

Διότι κώδικες δεοντολογίας υπάρχουν από χρόνια και ελληνικοί και διεθνείς. Το ότι ο Ιπποκράτης δεν πρόβλεψε πριν από δυόμισυ χιλιάδες χρόνια το «φακελάκι» δεν σημαίνει, ότι ο Ορκος του δεν είναι ένα ευαγγέλιο γενικών αρχών για τους γιατρούς.

Το ίδιο πάνω – κάτω πρέπει να ειπωθεί και για τους κώδικες δεοντολογίας που καθιερώθηκαν προ τηλεόρασης.

Η ευηρέπεια, η αμεροληψία, ο σεβασμός της προσωπικότητας του άλλου, η αξιολόγηση της είδησης ως τέτοιας και άλλα συναφή είναι αρχές με γενική εφαρμογή σε κάθε μέσο. Και στο ηλεκτρονικό βεβαίως.

Η μη τήρησή τους μετατρέπει τη δεοντολογία σε δεοντοπενία. Ετσι την αντιλαμβάνομαι γω.

Νομίζω πως από άλλη σκοπιά πρέπει να δούμε το πρόβλημα.

Μας πήρε 13 χρόνια για να καταλάβουμε, ότι η «ελεύθερη» ενημέρωση δεν ήταν αυτό που θέλαμε αρχικά.

Δεν ήταν μια ανεξάρτητη λειτουργία, αλλά μια καθαρά ιδιωτική επιχείρηση που πήρε εν τέλει την πιο χυδαία εμπορική μορφή.

Ραδιόφωνα και τηλεοράσεις, από τότε που πρωτοβγήκαν στον αέρα μέχρι σήμερα, λειτουργούν σε καθεστώς ανωμαλίας. Από την εποχή του ...αγωνιστή Κούβελα μέχρι τώρα, καναλάρχες και ραδιοφωνιτζήδες χρησιμοποιούν αυθαίρετα εθνικές συχνότητες και πλουτίζουν απ' αυτές. Ποιοί φταίνε γι αυτό;

Ενα σωρό κόσμος. Κυβερνήσεις και υπουργοί και θεσμοθετημένα όργανα. Η έλλειψη κανόνων και προδιαγραφών είναι που δημιούργησε τους νονούς των ΜΜΕ και τους τσάτσους τους. Αλλο πράγμα είναι η ελεύθερη έκφραση κι άλλο η εξαχρείωση.

Αλλη η αποκαλυπτική δημοσιογραφία και άλλη η διαπομπευτική.

Κάποτε πρέπει να γίνει λόγος και για τους αφανείς ιδιοκτήτες των ΜΜΕ για τους οποίους κανένας δεν βγάζει τσιμουδιά. Δεν είναι απλό το θέμα. Σίγουρα όμως πρέπει να πάψει να υπάρχει η ανωμαλία που την πληρώνει ολόκληρη η ελληνική κοινωνία.

Μετά συγχωρήσεως
Σάκης





ΚΑΘΗΜΕΡΙΝΑ ΤΑ ΝΕΑ ΤΗΣ ΔΩΔΕΚΑΝΗΣΟΥ ΣΤΟ INTERNET
www.proodos.net
www.proodosnews.gr



ΕΠΙΣΚΟΠΗΣΗ ΑΘΗΝΑΪΚΟΥ ΤΥΠΟΥ ΤΗΣ 16/2/2002

Οι τίτλοι των βασικών πρωτοσέλιδων θεμάτων στις πρωινές και απογευματινές αθηναϊκές εφημερίδες είναι οι εξής:

ΑΔΕΣΜΕΥΤΟΣ ΤΥΠΟΣ (Μήτσης): "Καταγγελία-σοκ για την Ελλάδα από τον κοινοτικό διευθυντή: Τρώμε επικίνδυνα κρέατα και γαλακτοκομικά".

ΑΔΕΣΜΕΥΤΟΣ ΤΥΠΟΣ (Ρίζος): "Μετά τα "νταηλίκια" και τους λαϊκισμούς... Γελοιοποιήθηκαν με τη βασιλική περιουσία".

ΑΠΟΓΕΥΜΑΤΙΝΗ: "Κατασχέθηκαν 1 δισ. και όπλα σε κρυψώνα με "φρουτάκια". Καταζητείται ο φίλος του υπουργού".

Η ΑΥΓΗ: "Βαφτίζουν τρομοκράτες τους ευρωδιαδηλωτές. Αποκαλυπτικό έγγραφο της ισπανικής προεδρίας".

ΑΥΡΙΑΝΗ: "Στο σκαμνί ο Κόκκαλης για το Στοίχημα. Παραπέμπεται για κακούργημα το διαπλεκόμενο αφεντικό της Ιντρακόμ".

ΤΟ ΒΗΜΑ: "Κινδυνεύουν οι Ελληνες καταναλωτές προειδοποιεί ο επιθεωρητής της ΕΕ. Τρώμε κρέατα με σκουπίδια".

Η ΒΡΑΔΥΝΗ: "Αλλάζει ο χάρτης στις σχολές Α΄επιλογής".

ΕΘΝΟΣ: "Το σχέδιο του τέως για επιστροφή στην Ελλάδα. Στόχος η μόνιμη εγκατάσταση μετά τους Ολυμπιακούς Αγώνες του 2004".

ΕΛΕΥΘΕΡΗ ΩΡΑ: "Αφού "δικάζουν" τον Μιλόσεβιτς, να δικάσουν και τους πραγματικούς χασάπηδες. Αττίλας, ΝΑΤΟ και Κίσσινγκερ να κάτσουν στο σκαμνί".

ΕΛΕΥΘΕΡΟΣ: "Εφιάλτης στην αγορά τροφίμων. Απειλείται η δημόσια υγεία διαπιστώνουν οι κοινοτικοί ελεγκτές".

ΕΛΕΥΘΕΡΟΣ ΤΥΠΟΣ: "Ευρωπαϊκό τελεσίγραφο για τα τρόφιμα. Πόρισμα: επίσημη προειδοποίηση στην κυβέρνηση ότι απειλείται η δημόσια υγεία".

ΕΛΕΥΘΕΡΟΤΥΠΙΑ: "Ακτινογραφία σε όλη τη χώρα. Ο Χάρτης των ναρκωτικών".

ΕΣΤΙΑ: "Μέκκα" της διαφθοράς. Η σημερινή Ελλάδα του έντιμου Σημίτη.

Espresso: "Ως απαράδεκτη επεστράφη η γραπτή πρόταση γάμου. Ο Σαρτζετάκης αρνήθηκε να δώσει την κόρη του σε γνωστό συγγραφέα".

Η ΚΑΘΗΜΕΡΙΝΗ: "Κρίση για τις απαιτήσεις του τέως".

Ο ΛΟΓΟΣ: "Εκτινάχθηκε στο 4,4% από 3%. Εκτός ελέγχου ο πληθωρισμός".

ΤΑ ΝΕΑ: "Από τη φυλακή στη Γαλλία ο Κάρλος μιλάει στα "Ν" για 17Ν "

ΝΙΚΗ: "Διεκδικώντας ρόλο στην κούρσα της διαδοχής ο Βενιζέλος...αμφισβητεί τον Σημίτη, με αφορμή τη "βασιλική περιουσία".

ΡΙΖΟΣΠΑΣΤΗΣ: "Με έγγραφα του ΙΚΑ... Εξαφανίζουν στα μουλωχτά τα"βαρέα". Στο κόκκινο και η ανεργία".

Traffic news: "Φωτο-δυναμίτης στα χέρια του Ταρτζάν. Ο Τριανταφυλλόπουλος δρομολογεί συγκλονιστικές πολιτικές εξελίξεις. Η κυβέρνηση παρακολουθεί με κομμένη την ανάσα".

Η ΧΩΡΑ: "Ανακαλύφθηκαν ύστερα από έφοδο του ΣΔΟΕ. Μαύρο χρήμα και όπλα είχε ο "κολλητός" του Πασχαλίδη.

ΑΝΑΚΟΙΝΩΣΗ

Προς
Αισθητικούς Ρόδου

Παρακαλούμε όπως μέχρι και τις 22-2-02 ημέρα Παρασκευή προσέλθετε στο Τμήμα Υγείας Ρόδου, που στεγάζεται στο κτίριο Εφορίας (3ος όροφος) στο Ζέφυρο, στο γραφείο της κ. Νταλαρή Βασιλικής όλες οι κάτοχοι άδειας ασκήσεως επαγγέλματος Αισθητικού.

Να προσκομίσετε τις άδειές σας, έτσι ώστε να προβούμε στις ανάλογες διαδικασίες για τα συμφέροντά μας.

Σημείωση: Οσες δεν προσέλθουν θα καταχωρηθούν στις μη νόμιμες.

Οι Εκπρόσωποι Αισθητικών Ρόδου

1112-21/2

Δωδεκανησιακά 24ωρα

Στα πεταχτά

Ξεχάστηκε;

Πριν δύο εβδομάδες ολόκληρη η Ελλάδα είχε μετατραπεί σ' ένα... φρουτοπωλείο! Οι πάντες ασχολούνταν με τον ηλεκτρικό τζόγο και παραλίγο να γίνουν και ...εκλογές!

Ο θόρυβος σχεδόν κόπασε! Ελάχιστα πλέον ο κόσμος ασχολείται με τα «φρουτάκια» και με τον Μάκη.

Σωστά, λοιπόν, λένε ότι το «θαύμα» δεν διαρκεί πάνω από τρεις μέρες!

Αδέσποτα γατιά

Δεκάδες αδέσποτα γατάκια συγκεντρώνονται καθημερινά στο πάρκο απέναντι από το Νεώριο!.. Και οι πε-



ραστικοί φροντίζουν να ταΐζουν τα γατάκια, που φαίνεται ότι διαμένουν στην Τάφρο!.. Προφανώς δεν μας έχει πάρει ακόμη χαμπάρι η Μπριζίτ Μπαρντό. Διότι σε διαφορετική περίπτωση θα τρώγαμε διεθνές... κράξιμο!..

Ας φροντίσει, λοιπόν, κάποια υπηρεσία να πάρει μέτρα για τα άτυχα αυτά γατάκια και όχι να τριγυρίζουν αδέσποτα κατά δεκάδες στα πάρκα του Μαντρακιού!..

Μας έβαλαν γυαλιά

Οι Τούρκοι επιχειρηματίες, δραστηριοποιούνται με σοβαρότητα στο ναυτιλιακό τομέα και μέρα με τη μέρα παίρνουν από τους Ελληνες συναδέλφους τους μέρος της δουλειάς τους. Δυστυχώς οι ντόπιοι πλοιοκτήτες παραμένουν πιστοί στην παλιά τεχνολογία, μ'αποτέλεσμα οι απέναντι να το εκμεταλλεύονται και με τη δρομολόγηση νέων πλοίων να'χουν πάρει στα χέρια τους τη διακίνηση των τουριστών, στη γραμμή Ρόδο - Μαρμαρίς.

Για μια ακόμη φορά οι Τούρκοι πλοιοκτήτες μας έβαλαν... γυαλιά, ενώ οι δικοί μας παραμένουν με σταυρωμένα χέρια.

Μεσαιωνική Πόλη

Αρχίζει σύντομα η τουριστική κίνηση στη Ρόδο!.. Αλλά, μέχρι στιγμής, δεν είδαμε να λαμβάνεται κανένα απολύτως μέτρο για τα κυκλοφοριακά προβλήματα στη Μεσαιωνική Πόλη.



Δεν μπορεί να συνεχιστεί η ίδια κατάσταση, που ταλαιπωρεί κάθε χρόνο τους επισκέπτες της περιοχής.

Πρέπει να μπει ένας φραγμός και να εφαρμοστούν περιορισμοί στην κυκλοφορία, ιδιαίτερα κατά τις νυχτερινές ώρες!.. Να σταματήσει η Μεσαιωνική Πόλη να είναι ξέφραγο αμπέλι ιδιαίτερα για τους νεαρούς οδηγούς αυτοκινήτων που συνεχίζουν να κυκλοφορούν ανεξέλεγκτοι, ακόμη και κατά τις απαγορευμένες ώρες!..

Καφενεία

Στα περισσότερα χωριά - σήμερα λέγονται δημοτικά διαμερίσματα - τα προβλήματα λύνονται στα καφενεία. Οταν χρειαστεί να πάρουν θέση σε κάποιο σοβαρό θέμα, ή να αποφασίσουν κινητοποιήσεις, όλοι παριστάνουν στα καφενεία τους αγωνιστές και τους επαναστάτες. Ομως όταν κληθούν να υλοποιήσουν αυτά που στα καφενεία διατυμπανίζουν, στρίβουν δια του αρραβώνος και αφήνουν τους επιτήδειους να αλωνίζουν.

Δυστυχώς είμαστε μόνο για καφενεία.

Στον αυτόματο...

Τίποτα δεν κουνιέται αυτή την εποχή. Από καιρό σε καιρό εκφράζεται κάποια ανησυχία για την επικείμενη σεζόν, αλλά εκεί μένει το πράγμα. Καμιά κίνηση συγκεκριμένη δεν είδαμε να γίνεται. Καμιά εξόρμηση και καμιά καμπάνια δεν βρίσκεται σε εξέλιξη.

Τα πράγματα έχουν αφεθεί στον αυτόματο πιλότο. Και σε λιγότερο από δύο μήνες ανοίγει η νέα σεζόν.

Βγάζουν άχρηστα τα όργανα!..

Ψευδείς δηλώσεις στοιχείων, για να εισπράττουν μεγαλύτερη επιδότηση, καταθέτουν - λέει - αγρότες στη Νότια Ρόδο!

Τι ακριβώς δηλώνουν ψευδώς;

Τις εκτάσεις που καλλιεργούν.

Το ωραίο στην υπόθεση είναι ότι προσπαθούν να βγάλουν άχρηστα τα όργανα (με τα οποία μετρήθηκαν οι εκτάσεις), που κατέδειξαν απόκλιση από τα πραγματικά δεδομένα.

Είναι δυνατόν;

Σκοτώνονται πάλι

Θα πάει διχασμένη η Νέα Δημοκρατία στις εκλογές;

Σώπα καλέ! Νέο είναι τώρα αυτό; Εδώ και μήνες τα γράφουμε.

Οι άνθρωποι δεν τα βρίσκουν μεταξύ τους, παρ' ότι στο ίδιο κόμμα, γιατί απλά τους ενδιαφέρει μόνο η καρέκλα.

Πόσους να χωρέσει πια μια καρέκλα;

Οι δρόμοι της Νότιας Ρόδου

Μένεα κατά του νομάρχη Σάββα Καραγιάννη, πνέουν οι Νοτιοροδίτες και ιδιαίτερα οι Προφυλενοί και Ιστριενοί. Τέσσερα χρόνια ματά τις υποσχέσεις του για βελτίωση του οδικού δικτύου της περιοχής, δεν έκανε το παραμικρό. Μάλιστα σε αρκετά σημεία του οδικού δικτύου, ακόμα και τα τρακτέρ δυσκολεύονται να κινηθούν.

Επικίνδυνο σημείο

Απέναντι από το ναό του Αγίου Χριστόφορου υπάρχει ένα περίπτερο, ακριβώς στην άκρη του δρόμου. Πολλοί οδηγοί σταματούν εκεί για ν'αγοράσουν κάτι και κλείνουν ολόκληρη τη δεξιά λωρίδα του δρόμου. Αρκετοί μάλιστα ξεκινούν απότομα και χωρίς φλας για να φύγουν.

Ο κίνδυνος ατυχήματος σ'αυτό το σημείο είναι ανά πάσα στιγμή υπαρκτός. Κάτι θα πρέπει να γίνει προτού αυτό συμβεί και θα είναι πάρα πολύ σοβαρό.

Συντονισμός

Παραπονιούνται πολλοί συμπολίτες, ότι συχνά οργανώνονται εκδηλώσεις την ίδια μέρα και την ίδια ώρα. Και δυσκολεύονται να επιλέξουν σε ποιά να πάνε.

Δεν υπάρχει συντονισμός, λένε.

Πώς να γίνει όμως συντονισμός;

Ποιός θα αναλάβει μια τέτοια ευθύνη;

Μάλλον είναι ανέφικτο να γίνει κάτι τέτοιο.

Χωρίς γυμναστές

Χωρίς καθηγητές γυμναστικής παραμένουν ακόμα, αρκετά σχολεία στο νησί μας. Δυστυχώς αν και η σχολική χρονιά οδεύει προς το τέλος, δε φαίνεται κάποιο φως στον ορίζοντα. Οι γονείς των μαθητών ζητούν να τοποθετηθούν γυμναστές και ετοιμάζονται για κινητοποιήσεις.

Μετά αναζητούμε αθλητές να κερδίζουν μετάλλια στους Ολυμπιακούς Αγώνες. Αυτή είναι πολιτική εν όψει των Ολυμπιακών Αγώνων του 2004;

ΣΥΝΑΛΛΑΓΜΑ

	Αγορά	Πώληση
ΔΟΛΛΑΡΙΟ Η.Π.Α	0,8775	0,8574
ΛΙΡΑ ΑΓΓΛΙΑΣ	0,61438	0,60036
ΚΟΡΩΝΑ ΔΑΝΙΑΣ	7,4878	7,317
ΚΟΡΩΝΑ ΣΟΥΗΔΙΑΣ	9,2522	9,0411
ΓΙΕΝ ΙΑΠΩΝΙΑΣ	116,53	113,88
ΦΡΑΓΚΟ ΕΛΒΕΤΙΑΣ	1,4932	1,4591
ΚΟΡΩΝΑ ΝΟΡΒΗΓΙΑΣ	7,8261	7,6475
ΛΙΡΑ ΚΥΠΡΟΥ	0,58085	0,5676
ΔΟΛ. ΚΑΝΑΔΑ	1,3963	1,3644
ΔΟΛ. ΑΥΣΤΡΑΛΙΑΣ	1,6968	1,6581

ΕΙΔΗΣΕΙΣ ΤΟΥ '60

ΠΡΟΟΔΟΣ
22 ΜΑΪΟΥ 1969

ΠΡΟΒΟΛΗ ΤΗΣ ΡΟΔΟΥ ΣΤΗ ΜΕΓ. ΒΡΕΤΑΝΙΑ

Εντονότατη προβολή της Ρόδου θα γίνη στη Μεγάλη Βρετανία από τη μεγάλη αεροπορική εταιρία ΒΕΑ. Τούτο εδήλωσε ο επισκεφθείς την Ρόδον, διευθυντής πωλήσεων Ελλάδος της ΒΕΑ κ. Κουτσάφτης.

Η προβολή αυτή της Ρόδου θα συνίσταται εις την δημοσίευσιν εις τας εφημερίδας, περιοδικά κλπ. φωτογραφιών της νήσου συνοδευόμεναι υπό κολακευτικών σχολίων.

Προς τον σκοπόν αυτόν αναμένονται εντός των ημερών εις την Ρόδον, τρία φωτομοντέλα από την Μεγάλη Βρετανία, τα οποία θα ποζάρουν για λογαριασμό της ΒΕΑ, με φόντο τα ροδίτικα τοπία. Τα τρία φωτομοντέλα θα συνοδεύονται και από ειδικό συνεργείο φωτορεπόρτερς.

Βεβαίως το όλο πρόγραμμα προβολής της Ρόδου από την ΒΕΑ συνδυάζεται και με την επίσκεψη εις το νησί μας των 20 Βρετανών δημοσιογράφων, οι οποίοι ήλθαν εδώ ως προσκεκλημένοι της αεροπορικής εταιρίας.

Τις εντυπώσεις τους για την Ρόδο θα γράψουν οι δημοσιογράφοι αυτοί. Και δεν μπορεί παρά να είναι κολακευτικές, αφού έφυγαν από το νησί μας χθες το πρωί με τις καλύτερες εντυπώσεις.

ΑΛΛΑΞΕ ΤΟ ΧΡΩΜΑ ΤΗΣ ΘΑΛΑΣΣΑΣ

Τα γαλάζια νερά του λιμανιού της Ρόδου έγιναν ...κίτρινα! Οχι, γιατί έριξαν κανένα φάρμακο. Αλλ'απλούστατα γιατί είναι τόσες οι ακαθαρσίες που μαζεύτηκαν σε ορισμένα σημεία (ιδίως στη νέα προβλήτα του Μανδρακίου), ώστε άλλαξε και το χρώμα της θάλασσας!

Χόρτα και ακαθαρσίες μαζενένα στο λιμάνι, δημιουργούν μια εικόνα όχι και τόσο κολακευτική. Ακόμη δημιουργούν εστίες μολύνσεως, πράγμα επικίνδυνο για τη δημόσια υγεία.

Κατά διαστήματα εργάτης του Δήμου προβαίνει σε «υποτυπώδη» καθαρισμό, αν κι αυτό δεν είναι αρμοδιότητος της δημοτικής αρχής.

Τί λέει επί του προκειμένου το Λιμενικόν Ταμείον;

ΑΥΣΤΗΡΟΣ ΥΓΕΙΟΝΟΜΙΚΟΣ ΕΛΕΓΧΟΣ

Αυστηρότατον υγειονομικόν έλεγχον εις τα καταστήματα εξυπηρετήσεως του κοινού (εστιατόρια, ταβέρνες, ξενοδοχεία, εξοχικά κέντρα κλπ.) και τα εργοστάσια και εργαστήρια παρασκευής τροφίμων, διετάχθησαν να διενεργούν κατά την θερινήν περίοδον τα αρμόδια όργανα του υπουργείου Κοινωνικών Υπηρεσιών.

Η ύπαρξις μυγών και εντόμων εις τα καταστήματα θα θεωρήται ως σημείον ακαθαρσίας και οι καταστηματάρχαι θα μηνύωνται.

Τα συγκοινωνιακά μέσα, τα πρακτορεία αυτοκινήτων θα επιθεωρούνται κατά τακτικά χρονικά διαστήματα και θα ελέγχεται η καθαριότης και η εμφάνισις των οχημάτων και σταθμών.

Ιδιαιτέρως επεστήθη η προσοχή των υγειονομικών οργάνων επί της παρασκευής και διακινήσεως κολλύβων.

ΠΡΟΟΔΟΣ
Ημερήσια Εφημερίδα της Ρόδου
Ετος ιδρύσεως 1949
ΓΡΑΦΕΙΑ ΣΥΝΤΑΞΗΣ
Μ. Μαλλιαράκη 3, 85100 Ρόδος
Τηλ. 0241 / 27356 - 34101 FAX 0241 / 20643
ΛΟΓΙΣΤΗΡΙΟ-ΔΙΑΦΗΜΙΣΕΙΣ
Νέα Αγορά 32 85100 Ρόδος
Τηλ. 0241 / 24539 FAX 0241 / 24539
e-mail: info@proodos.net
www.proodos.net - www.proodosnews.gr

Η γυναίκα και ο κόσμος της

Οταν ο καιρός είναι καλός και δεν δουλεύουμε, θέλουμε να κάνουμε διάφορα πράγματα έξω από το σπίτι και όχι να μείνουμε μέσα. Είναι ευκαιρία να βολτάρουμε με το αυτοκίνητο, να δούμε φίλους και να πάμε για καφέ, για φαγητό, για ποτό, σε διάφορες εκδηλώσεις που γίνονται και οπουδήποτε ανοίγει η καρδιά μας. Ως γυναίκες όμως καλό είναι να αφιερώνουμε και λίγη ώρα για τη φροντίδα της ομορφιάς και της εμφάνισής μας. Πολλές τρέχουν για τη δουλειά, για το σπίτι, για την οικογένεια όλη την εβδομάδα και το σαββατοκύριακο που δεν έχουν τόση πίεση αφήνονται να χαλαρώσουν. Καλή είναι η χαλάρωση αλλά όταν φροντίζουμε και τον εαυτό μας περισσότερο θα αισθανόμαστε ακόμα καλύτερα και όλη την εβδομάδα. Μία - δύο ώρες για την περιποίηση της επιδερμίδας, των μαλλιών, της εμφάνισης γενικά και το στυλ στο ντύσιμο, ανανεώνουν φυσικά την εξωτερική εικόνα αλλά αναπτερώνουν το ηθικό και ανεβάζουν τον ψυχισμό. Δεν πρέπει βέβαια αυτές οι φροντίδες να αποτελούν το μόνο ενδιαφέρον ή να αποσπούν περισσότερο από ό,τι πρέπει την προσοχή., έστω κι αν πρόκειται για μία ή δύο μέρες την εβδομάδα. Κάποιες ώρες που θα βρούμε ευκαιρία θα φροντίσουμε να βάλουμε μάσκες στα μαλλιά, στο πρόσωπο και στο σώμα ολόκληρο. Είναι ευεργετικές και χρειάζεται να τις κάνουμε δύο με τρεις φορές το μήνα, ενώ άλλες και συχνότερα δεν πειράζουν. Και τώρα που υπάρχουν εκπτώσεις και μερικά καταστήματα καλλυντικών κάνουν ακόμα και μέχρι 50% στην κανονική τιμή, μπορούμε να πάρουμε με συμφέρον στο πορτοφόλι μας. Μετά από αυτές τις φροντίδες και με χαλαρωτικά μπάνια θα νιώσουμε όμορφα και θα συνεχίσουμε τη μέρα με κέφι. Ετσι δεν θα μας είναι καθόλου βάρος ακόμα κι αν έχουμε τις ίδιες φροντίδες στο σπίτι.

ΜΙΚΑ

ΦΑΡΜΑΚΕΙΑ

ΔΙΗΜΕΡΕΥΕΙ:
ΜΙΧΑΗΛΙΔΗΣ ΘΕΟΔ.
28ης Οκτωβρίου 44
Τηλ. 02410 34859

ΔΙΑΝΥΚΤΕΡΕΥΕΙ:
ΠΑΝΑΣ ΑΡΤΕΜ.
Αννης Μαρίας 82
Τηλ. 02410 30585

ΚΙΝΗΜΑΤΟΓΡΑΦΟΙ

ΜΕΤΡΟΠΟΛ
ALPHA ODEON
Πρόγραμμα εβδομάδας από 15/2/2002 έως 21/2/2002
Πληροφορίες - Κρατήσεις : 02410-28400, από 3:30 μμ

Αίθουσα 2
ΚΩΔΙΚΟΣ: ENIGMA
Το απόλυτο κατασκοπευτικό θρίλερ της χρονιάς με την Κέιτ Γουίνσλετ ("Τιτανικός")!
Κάθε μέρα 5:30, 8:00 και 10:30 μμ

ΕΠΙΧΕΙΡΗΣΗ ΚΛΕΟΠΑΤΡΑ
Η νέα απίθανη κωμική περιπέτεια των δύο θεότρελων Γαλατών.....
Κάθε μέρα 6, 8:15 και 10:30 μμ
ΕΙΔΙΚΗ ΠΡΟΒΟΛΗ ΣΑΒΒΑΤΟ-ΚΥΡΙΑΚΗ ΩΡΑ 4:00
Αίθουσα 1

Μια πανέξυπνη αστυνομική κωμωδία με τον Γούντι Αλεν!
Κάθε μέρα 8:00 και 10:15 μμ
Αίθουσα 3
Η ΚΑΤΑΡΑ ΤΟΥ ΠΡΑΣΙΝΟΥ ΣΚΟΡΠΙΟΥ

Μια ανεπανάληπτη κινηματογραφική εμπειρία!
Αίθουσα 3
Κάθε μέρα 6:00 μμ
ΤΑΞΙΔΙΑΡΙΚΑ ΠΟΥΛΙΑ
ΕΙΔΙΚΗ ΠΡΟΒΟΛΗ ΣΑΒΒΑΤΟ-ΚΥΡΙΑΚΗ ΩΡΑ 4:00

Και..
Η ΧΑΜΕΝΗ ΑΤΛΑΝΤΙΔΑ
Αίθουσα 2
Σάββατο και Κυριακή στις 4:00 μμ
Στα ελληνικά
X2913530/12

Γίνε τώρα μέλος του ΠΑΛΛΑΣ 5 CINEMAS CENTER και απόλαυσε προνόμια!

ΠΑΛΛΑΣ 5 CINEMAS CENTER
ΠΡΟΓΡΑΜΜΑ ΕΒΔΟΜΑΔΑΣ
15/02/2002 - 21/02/2002
www.cinemapallas.gr

ΑΙΘΟΥΣΑ 5 & 2
ΠΑΙΧΝΙΔΙ ΚΑΤΑΣΚΟΠΩΝ / SPY GAME
Πρώτη Πανελλήνια Προβολή!
ΠΡΩΤΑΓΩΝΙΣΤΟΥΝ: BRAD PITT, ROBERT REDFORD
ΑΙΘΟΥΣΑ 5 Ώρες Έναρξης: 16:50, 19:50, 22:40
ΑΙΘΟΥΣΑ 2 Ώρες Έναρξης: 18:25, 21:15

ΑΙΘΟΥΣΑ 1
ΕΠΙΣΚΕΠΤΗΣ ΑΠΟ ΤΗ ΚΟΛΑΣΗ / FROM HELL
ΠΡΩΤΑΓΩΝΙΣΤΟΥΝ: JOHNNY DEPP, HEATHER GRAHAM
Κάθε ημέρα / Ώρες Έναρξης: 17:20, 19:50, 22:20
Κάθε Παρασκευή, Σαββατο και Κυριακη στις 19:00, διασκεδαστε υπό τους ηχους της μουσικης του guest dj από το Club Prince!
Κρατησεις θέσεων στο 24475 και 70670 (16:00 - 20:00)

ΑΙΘΟΥΣΑ 3
Η ΣΥΜΜΟΡΙΑ ΤΩΝ 11 / OCEANS 11
ΠΡΩΤΑΓΩΝΙΣΤΟΥΝ: GEORGE CLOONEY, BRAD PITT, JULIA ROBERTS
Κάθε ημέρα / Ώρες Έναρξης: 17:10, 19:50

ΑΙΘΟΥΣΑ 3
VANILLA SKY
ΠΡΩΤΑΓΩΝΙΣΤΟΥΝ: TOM CRUISE, PENELOPE CRUZ, KURT RUSSELL, KAMERON DIAZ
Κάθε ημέρα / Ώρες Έναρξης: 22:30

ΑΙΘΟΥΣΑ 4
KATE & LEOPOLD
ΠΡΩΤΑΓΩΝΙΣΤΟΥΝ: MEG RYAN, HUGH JACKMAN
Κάθε ημέρα / Ώρες Έναρξης: 17:30, 20:00, 22:30

ΧΟΡΗΓΟΙ
ΠΑΛΙΟΥΡΗΣ • HAPPYLAND ΚΟΥΖΕΙΝ • ΕΥΡΩΓΝΩΣΗ • NEOTEX
ΣΠΑΝΟΣ SALA DA BAGNO • ΜΙΚΡΟ ΚΑΦΕ • ΕΡΜΗΣ COURIER
LUNA D'ORO ΧΡΥΣΟ ΦΕΓΓΑΡΙ • BERLONI • CAFE SWEDCO
CHINESE BURGER • ΟΝΕΙΡΟ ΕΣΩΡΟΥΧΑ
STRIKE BOWLING CLUB



Η εμπειρία μας και η αφοσίωση στη λεπτομέρεια αποτελούν εγγύηση για την απόλυτη επιτυχία ωστε να μείνουν ανεξίτηλες στη μνήμη τη δική σας και των καλεσμένων σας.....

ΧΟΡΟΕΣΠΕΡΙΔΕΣ - ΓΑΜΟΙ - CATERING - ΠΑΙΔΙΚΑ ΠΑΡΤΥ

ΞΕΝΟΔΟΧΕΙΟ SOFITEL CAPSIS
ΡΟΔΟΥ
Για Πληροφορίες 25-015 & 20919 (09.00 - 17.00)



CAPSIS
Conference Centers & Resort Hotels

X3045-28/2

Συνδυάστε την έξοδό σας
με ξεχωριστές γεύσεις
σ' ένα μοναδικό χώρο
ΤΑΒΕΡΝΑ - ΨΗΣΤΑΡΙΑ
ΠΗΝΕΛΟΠΗ
στην πλατεία της γραφικής
ΚΑΤΤΑΒΙΑΣ
Παραμένουμε ανοικτά και το χειμώνα
με τα παραδοσιακά μας φαγητά
Τηλ. 0244-91310
4145-20/2

Διαφάνειες και μεγενθύνσεις για μπαρ, εστιατόρια, fast food
Φ. & Ν. ΠΑΧΟΣ
Γ. Ευσταθίου 11
Τηλ. 26893

Μέσα στην ερχόμενη εβδομάδα

Ξεκινούν τα έργα για το φράγμα του Γαδουρά

ΜΕΤΑΦΕΡΘΗΚΑΝ ΧΤΕΣ ΤΑ ΜΗΧΑΝΗΜΑΤΑ

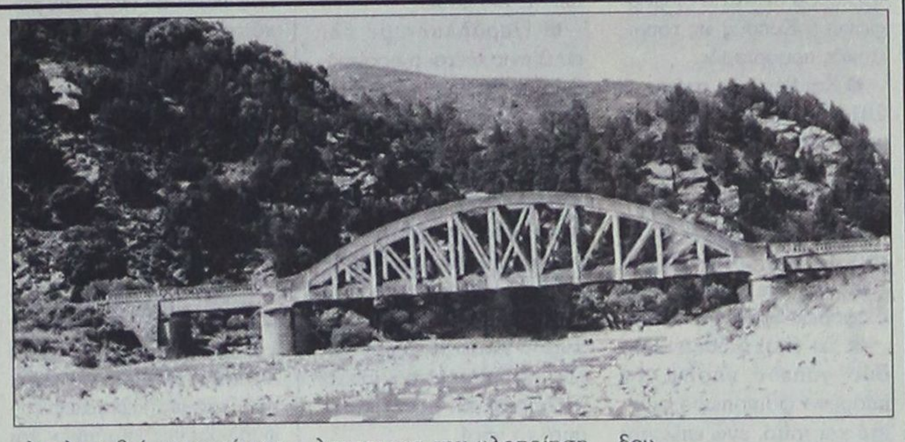

ΞΕΚΙΝΟΥΝ από την ερχόμενη εβδομάδα οι εργασίες για την κατασκευή του φράγματος του Γαδουρά, που θα δώσει λύση στο πρόβλημα ης έλλειψης νερού στη Ρόδο.

Μέσα στις επόμενες ημέρες θα γίνει εγκατάσταση των μηχανημάτων της εταιρίας ΜΕΤΩΝ, που ήρθαν προχθές στη Ρόδο με πλοίο της γραμμής.

Το πράσινο φως για την έναρξη των εργασιών έδωσε και η Διεύθυνση Δασών, που είχε ζητήσει από την ανάδοχο εταιρία άδεια για τη χρήση που επελέγει για να κατασκευαστεί το φράγμα.

Σύμφωνα με το χρονοδιάγραμμα, το έργο θα έχει ολοκληρωθεί σε τρισήμιση χρόνια.

Παράλληλα θα πρέπει να δημοπρατηθούν τα έργα της κατασκευής του αγωγού που θα μεταφέρει το νερό από το φράγμα στην πόλη της Ρόδου και των ταχυδιυλιστηρίων.

Προσπάθειες καταβάλλονται για την υλοποίηση των έργων για την ενίσχυση των υδάτινων πόρων, που προβλέπονται στην πρώτη φάση της μελέτης, που εκπόνησε για λογαριασμό της ΤΕΔΚ ο καθηγητής υδρογεωλόγος κ. Πιέρ Μουτέν και αφορά το βόρειο τρίγωνο της Ρόδου.

Σημειώνεται ότι δέσμευση για τη χρηματοδότηση των έργων πού προβλέπονται, αλλά και για την επέκταση της μελέτης στη Νότια Ρόδο, έδωσε ο υφυπουργός Εθνικής Οικονομίας κ. Χρήστος Πάχτας.

Οι ιδιοκτήτες των νυχτερινών κέντρων

Διαμαρτύρονται για το ωράριο

ΖΗΤΟΥΝ ΝΑ ΔΟΘΕΙ ΠΑΡΑΤΑΣΗ

ΟΡΓΗ και αγανάκτηση επικρατεί στις τάξεις των ιδιοκτητών νυκτερινών κέντρων της Ρόδου, λόγω των εκτεταμένων ελέγχων που διενεργούν οι αρμόδιες υπηρεσίες για το ωράριο λειτουργίας και τη χρήση της μουσικής.

Οι ιδιοκτήτες των νυκτερινών κέντρων διαμαρτύρονται για τις κυρώσεις που υφίστανται, όταν οι υπηρεσίες βεβαιώνουν παραβάσεις και ζητούν να δοθεί παράταση στο ωράριο, ώστε να κλείνουν οι συγκεκριμένες επιχειρήσεις μετά τις 3 τα ξημερώματα.

Παράλληλα ζητείται να επεκταθούν οι έλεγχοι και στα μπαρ.

Σημειώνεται ότι οι ιδιοκτήτες των νυκτερινών κέντρων και των μπαρ ζήτησαν παράταση του ωραρίου και ελαστικότητα από τις αρμόδιες υπηρεσίες στη σύσκεψη που έγινε πρόσφατα, με πρωτοβουλία του Δήμου Ρόδου.

Τουριστική συνεργασία μεταξύ Ελλάδος - Ιταλίας

Ενδιαφέρον για συνέδρια



Σειρά σημαντικών επαφών με παράγοντες της ιταλικής τουριστικής αγοράς θα έχουν ο υφυπουργός Ανάπτυξης κ. Δ. Γεωργακόπουλος και ο πρόεδρος του ΕΟΤ κ. Ι. Πατέλλης, στο πλαίσιο της διεθνούς τουριστικής έκθεσης ΒΙΤ στο Μιλάνο (20-24Φεβρουαρίου), στην οποία θα πάρει μέρος και ο ΕΟΤ.

Ενόψει των επαφών αυτών, ο πρόεδρος του ΕΟΤ επισκέφθηκε την ιταλική πρεσβεία, ενώ παράλληλα συναντήθηκε στο γραφείο του με τον πρόεδρο του Ελληνοϊταλικού Εμπορικού Επιμελητηρίου κ. Β. Καπότσι.

Στη συνάντηση αυτή, ο κ. Καπότσι επεσήμανε το ενδιαφέρον των Ιταλών επιχειρηματιών του τουριστικού τομέα για την προώθηση ειδικών μορφών τουρισμού στην Ελλάδα και ειδικότερα για το συνεδριακό τουρισμό και συμφωνήθηκε να πραγματοποιηθεί στην Αθήνα, σε ένα περίπου μήνα, κοινή συνάντηση τουριστικών πρακτόρων Ελλάδας και Ιταλίας, υπό την αιγίδα του ΕΟΤ, προκειμένου να συζητηθούν τρόποι άμεσης συνεργασίας.

Ανάλογες συναντήσεις θα προγραμματισθούν και με τουριστικούς πράκτορες άλλων χωρών.

H Alfa Romeo συνιστά SELENIA MOTOR OIL
www.alfaromeo.gr
red cell


Alfa 156
Αποκτήστε το όνειρό σας.
2+ Δύο χρόνια Ολικής Εγγύησης
Alfa 156. Απόλυτη ασφάλεια, άνεση και τέλεια οδική συμπεριφορά. Ανεπανάληπτο στυλ που γοητεύει, τεχνολογία αιχμής και επιδόσεις που συναρπάζουν: από 120 έως 192 HP. Ποιότητα που ξεχωρίζει. Alfa 156. Αποκτήστε την άμεσα με προνομιακή χρηματοδότηση.
Ολοκληρωμένο Συγκρότημα Alfa Romeo
Alfa Romeo CREDIT
€ 12.000 (4.088.400 δρχ) σε 36 άτοκες δόσεις.
AUTO CENTER
Μανώλης Κωστάκης α.ε.β.ε
Ολοκληρωμένο συγκρότημα FIAT
14ο χλμ Ρόδου - Αεροδρομίου 85100 Παραδείσι, Ρόδος - Τηλ. (0241) 82000 FAX: (0241) 82004
Μέγιστο Χρηματοδοτούμενο Κεφάλαιο: € 12.000 (4.088.400 δρχ). Ονομαστικό Επιτόκιο 0,00%, 36 Μηνιαίες Δόσεις: € 333,33 (113.566 δρχ). Δεν συμπεριλαμβάνονται: Έξοδα Φακέλου: € 135 (45.994 δρχ). Ε.Π.Ε.: 0,0074. Η χρηματοδότηση χορηγείται εφόσον πληρούνται οι απαραίτητες προϋποθέσεις. Το πρώτο εξάμηνο της Ασφάλειας και 3 χρόνια Οδική Βοήθεια είναι ήδη πληρωμένα.
Cuore Sportivo
X.2002-17/2

ALHAMBRA TRAVEL
Φανταστικές 3ήμερες, 4ήμερες και 7ήμερες κρουαζιέρες με τα υπερπολυτελή κρουαζιερόπλοια της
ROYAL OLYMPIC CRUISES
Πολυτέλεια, διασκέδαση, μοναδικό σέρβις σε όλες τις θέσεις
ΑΡΧΕΣ ΜΑΡΤΙΟΥ ΑΝΑΧΩΡΗΣΕΙΣ:
Από Ρόδο
κάθε ΤΕΤΑΡΤΗ για τις τριήμερες και επταήμερες και
κάθε ΣΑΒΒΑΤΟ για τις τετραήμερες
Ειδικές τιμές για Ελληνες από EURO 299 το άτομο
Από Πειραιά
αναχώρηση κάθε ΠΑΡΑΣΚΕΥΗ με το νεότευτκτο OLYMPIA EXPLORER με επίσκεψη ΚΕΡΚΥΡΑ, ΒΕΝΕΤΙΑ, ΝΤΟΥΜΠΡΟΒΝΙΚ, ΚΑΤΑΚΟΛΟ, ΚΩΝΣΤΑΝΤΙΝΟΥΠΟΛΗ, ΜΥΚΟΝΟ και ΣΑΝΤΟΡΙΝΗ
Φανταστική πασχαλινή κρουαζιέρα!!!
Το πρακτορείο μας διοργανώνει μοναδκή πασχαλινή κρουαζέρα με αναχώρηση από Ρόδο 1/5 και επιστροφή 8/5 με επίσκεψη ΗΡΑΚΛΕΙΟ, ΠΕΙΡΑΙΑ, ΚΩΝΣΤΑΝΤΙΝΟΥΠΟΛΗ, ΚΟΥΣΑΝΤΑΣΙ, ΜΥΚΟΝΟ.
Πληροφορίες στο πρακτορείο μας
ALHAMBRA TRAVEL
Αλεξ. Παπάγου 23. Τηλ. 37052, 25698 - Ρόδος
X.3051-28/2

ΜΝΗΜΟΣΥΝΑ

Τελούμε στις 19 Φεβρουαρίου ημέρα Τρίτη και ώρα 8 π.μ. στον ιερό ναό Αγίας Ειρήνης Ορφανοτροφείου Θηλέων Ρόδου 40ήμερο μνημόσυνο υπέρ αναπαύσεως της ψυχής του πολυαγαπημένου μας συζύγου, πατέρα, παππού, αδελφού και θείου

ΝΙΚΟΛΑΟΥ ΓΑΒΡΙΗΛ

Η σύζυγος Δέσποινα
Τα παιδιά Αντώνης-Αργυρώ, Χρυσάνθη-Λουκάς
Τα εγγόνια, τα αδέλφια, τα ανίψια και οι λοιποί συγγενείς

1114-17/2

Τελούμε στις 19 Φεβρουαρίου ημέρα Τρίτη και ώρα 8 π.μ. στον ιερό ναό Αγίου Βασιλείου (Παρεκκλήσιον του ιερού ναού Αγίου Ιωάννου - Ρόδου - παραπλεύρως) ετήσιο μνημόσυνο υπέρ αναπαύσεως της ψυχής της δωρητρίας

ΑΓΛΑΪΑΣ ΒΥΖΙΚΑΚΗ

και παρακαλούμε τους τιμώντας τη μνήμη της, όπως προσέλθουν εις το μνημόσυνο και οι ενορίτες της ταπεινής αυτής ενορίας αγίου Ιωάννου.

Εκ της Εκκλησιαστικής Επιτροπής

4306-17/2



Τελούμε στις 19 Φεβρουαρίου ημέρα Τρίτη και ώρα 8 π.μ. στον ιερό ναό Αγίου Γεωργίου ΚΑΤΩ ετήσιο μνημόσυνο υπέρ αναπαύσεως της ψυχής της λατρευτής μας μητέρας, αδελφής, γιαγιάς, θείας και εξαδέλφης

ΕΥΑΓΓΕΛΙΑΣ ΒΟΛΟΝΑΚΗ

Τα παιδιά Νίκος - Μαρία
Τα αδέλφια Σωτήρης, Αννα, Μαρία
Τα εγγόνια, τα ανίψια, τα εξαδέλφια και οι λοιποί συγγενείς

1113-17/2



Τελούμε στις 20 Φεβρουαρίου ημέρα Τετάρτη και ώρα 8 π.μ. στον ιερό ναό Ταξιαρχών νεκροταφείου Ρόδου 9ήμερο μνημόσυνο υπέρ αναπαύσεως της ψυχής της λατρευτής μας μητέρας και γιαγιάς

ΜΑΓΚΑΦΟΥΛΑΣ Ι. ΧΑΡΟΚΟΠΟΥ

Τα παιδιά, τα εγγόνια και οι λοιποί συγγενείς

4305-19/2



Τελούμε στις 20 Φεβρουαρίου ημέρα Τετάρτη και ώρα 8.30π.μ. στον ιερό ναό Ταξιαρχών νεκροταφείου διετές μνημόσυνο υπέρ αναπαύσεως της ψυχής του λατρευτού μου συζύγου, πατέρα και παππού

ΘΕΟΦΑΝΗ ΧΑΤΖΗΕΛΕΥΘΕΡΙΟΥ
Ετών 62

Η σύζυγος Δέσποινα
Η κόρη Φόνη
Τα εγγόνια

1117-19/2



Τελούμε στις 17 Φεβρουαρίου ημέρα Κυριακή και ώρα 8.30 π.μ. στον ιερό ναό Ευαγγελιστού Λουκά Σορωνής 40ήμερο μνημόσυνο υπέρ αναπαύσεως της ψυχής του λατρευτού μας πατέρα, παππού, προπαππού, αδελφού και θείου

ΦΩΤΗ ΚΥΠΡΙΩΤΗ

Τα παιδιά Δέσποινα-Σταμάτης Σαββάκη, Ελένη-Γιώργος Τσουμπλέκα
Τα εγγόνια, οι δισεγγονές, τ' αδέλφια, τ' ανίψια και οι λοιποί συγγενείς

1102-17/2

Τα απογευματινά ιατρεία

ΣΥΝΕΧΕΙΑ ΑΠΟ ΤΗ ΣΕΛ. 1

τυχίας του θεσμού είναι ο αριθμός των προσερχομένων στα απογευματινά εξωτερικά ιατρεία, που από την ημέρα λειτουργίας του θεσμού (διάστημα 22 ημερών), ανέρχεται στους 29.

•Συγκεκριμένα από τις 24 Ιανουαρίου, οπότε και λειτούργησε ο θεσμός, στην Καρδιολογική Κλινική προσήλθαν με ραντεβού 10 άτομα, στην Ουρολογική 9, στη Μαιευτική 10, ενώ στην Παιδιατρική Κλινική δεν προσήλθε κανένας!

ΤΟ ΓΕΓΟΝΟΣ της μη προσέλευσης ασθενών στα απογευματινά εξωτερικά ιατρεία αποδίδεται -σύμφωνα με τους γιατρούς- στο υψηλό χρηματικό τίμημα.

•«Είναι αποτρεπτική για τον κόσμο η τιμή που καθορίστηκε για κάθε επίσκεψη» τονίζουν οι γιατροί του Νοσοκομείου, οι οποίοι μάλιστα δεν εμφανίζονται καθόλου αισιόδοξοι για την τύχη του θεσμού.

Κατάληψη στο ΙΚΑ

ΣΥΝΕΧΕΙΑ ΑΠΟ ΤΗ ΣΕΛ. 1

βλήματα στο υποκατάστημα της Ρόδου, αλλά και στα γραφεία που λειτουργούν στα νησιά.

ΣΥΜΦΩΝΑ με έγκυρες πηγές, οι κινητοποιήσεις θα έχουν διάρκεια, αφού οι υποσχέσεις που δόθηκαν, δεν τηρήθηκαν και θα επεκταθούν και σε άλλες υπηρεσίες που υπολειτουργούν.

•Η έλλειψη προσωπικού στο ΙΚΑ θα είναι ένα από τα θέματα που θα τεθούν προς συζήτηση στη συνεδρίαση της εκτελεστικής επιτροπής του ΕΚΡ, που θα πραγματοποιηθεί την ερχόμενη Τρίτη 19 Φεβρουαρίου.

ΣΤΗ ΣΥΝΕΔΡΙΑΣΗ θα γίνει συζήτηση για τα θέματα που ετέθησαν από τη διοίκηση του Εργατικού Κέντρου στις διοικήσεις του Οργανισμού Εργατικής Κατοικίας και της Εργατικής Εστίας.

•Θα ακολουθήσει η συνεδρίαση της ολομέλειας του Εργατικού Κέντρου, που θα γίνει την μεθεπόμενη Τρίτη 26 Φεβρουαρίου, όπου δεν αποκλείεται να ληφθούν αποφάσεις για την πραγματοποίηση απεργιακών κινητοποιήσεων.

Παράδειγμα προς μίμηση

Η Κύπρος εφαρμόζει σοβαρή και επιτυχημένη τουριστική πολιτική

ΤΑ ΕΣΟΔΑ ΤΗΣ ΑΠΟ ΤΟΝ ΤΟΥΡΙΣΜΟ ΘΑ ΔΙΠΛΑΣΙΑΣΘΟΥΝ ΤΟ 2010

ΝΕΟ ΠΡΟΦΙΛ για την τρέχουσα δεκαετία διαμορφώνει η Κύπρος ως τουριστικός προορισμός.

● Και θέτει ως στόχο το 2010 να έχει διπλασιάσει τα έσοδά της από τον τουρισμό, ανεβάζοντάς τα στα 3,5 δισεκατομμύρια ευρώ.

ΓΙΑ ΤΗΝ επιτυχία αυτού του στόχου προωθείται ο τουρισμός με προγράμματα διαφόρων δραστηριοτήτων.

● Το νησί διαθέτει ήδη δύο γήπεδα γκολφ, το επόμενο φθινόπωρο αποκτά και τρίτο, ενώ επίκειται η κατασκευή και τέταρτου.

Η ΜΑΡΙΝΑ της Λάρνακας αυξάνει τις θέσεις ελλιμενισμού σκαφών στις 1.050, ενώ μέχρι το 2004 θα κατασκευαστούν άλλες τέσσερις μαρίνες με συνολικά 2.900 θέσεις.

● Παράλληλα με όλα αυτά ενισχύεται η προσπάθεια για την καθιέρωση της Κύπρου ως προορισμού για δωδεκάμηνο τουρισμό.

ΗΔΗ κατά το 2002 η Κύπρος περιλαμβάνεται στα προγράμματα 51 τουρ οπερέιτορ και οκτώ αεροπορικών εταιριών.

● Τα παραπάνω δείχνουν πόσο σοβαρά χαράσσεται και εφαρμόζεται η τουριστική πολιτική σ' αυτό το νησί.

ΕΑΝ και μεις στη Ρόδο θέλουμε μια τουριστική ανάπτυξη μακροπρόθεσμα βιώσιμη, η Κύπρος σίγουρα είναι το πιο κοντινό μας παράδειγμα.

Μέχρι τα μεσάνυχτα και φέτος η λειτουργία τουριστικών καταστημάτων στην πόλη μας

Το το ωράριο λειτουργίας των τουριστικών καταστημάτων και η χορήγηση των αδειών στους μικροπωλητές ενόψει της έναρξης της θερινής περιόδου είναι μεταξύ άλλων τα θέματα που θα απασχολήσουν το διοικητικό συμβούλιο του Εμπορικού Συλλόγου στη συνεδρίαση που θα γίνει μέσα στην τρέχουσα εβδομάδα. Οι επιχειρηματίες ζητούν να λειτουργούν τα τουριστικά καταστήματα μέχρι τις 12 το βράδυ, αίτημα που θα υποβάλουν στον αντινομάρχη κ. Νίκο Τατάκη, στη σύσκεψη που θα πραγματοποιηθεί στο αμέσως προσεχές διάστημα.

Το διοικητικό συμβούλιο του Εμπορικού Συλλόγου ζητά να ληφθούν μέτρα αναφορικά με τις άδειες που θα χορηγηθούν στους μικροπωλητές από το Δήμο Ρόδου, τη Νομαρχία Δωδεκανήσου και το Λιμενικό Ταμείο.

Αίτημα του κλάδου είναι να μειωθεί φέτος ο αριθμός των αδειών, που θα χορηγηθούν και να γίνονται αυστηροί έλεγχοι στους δικαιούχους ως προς το χώρο που δραστηριοποιούνται και τα είδη που θα διαθέτουν προς πώληση.

«Στην περίπτωση μάλιστα που θα διαπιστώνονται υπερβάσεις να γίνεται αφαίρεση των αδειών από τους παραβάτες», δήλωσε ο γραμματέας του Εμπορικού Συλλόγου κ. Νίκος Παπασταματίου.

Στη συνεδρίαση θα γίνει συζήτηση για την ίδρυση και λειτουργία πολυκαταστήματος στη Ροδοπούλα, αλλά και για τις επαφές που θα επιδιώξει ο Εμπορικός Σύλλογος με τον υπουργό Ανάπτυξης κ. Ακη Τσοχατζόπουλο.

Το Γκολφ Αφάντου

ΣΥΝΕΧΕΙΑ ΑΠΟ ΤΗ ΣΕΛ. 1

ολοκληρωθεί έως το 2004 και πριν την έναρξη των Ολυμπιακών Αγώνων.

❖Εν τω μεταξύ, εντός του Μαρτίου πρόκειται να δημοσιευθεί η πρόσκληση ενδιαφέροντος για το Γκολφ Αφάντου και σύμφωνα με την ενημέρωση που είχε ο δήμαρχος κ. Σταύρος Σταυρής, έχει αποφασισθεί η ίδρυση ανώνυμης εταιρίας, οι μετοχές της οποίας θα πωληθούν στον επενδυτή που θ' αναδειχθεί από το διαγωνισμό.

ΠΑΡΑΛΛΗΛΑ, εξετάζεται το καθεστώς συμμετοχής του Δήμου Αφάντου στην ανώνυμη εταιρία, είτε με προνομιακή μετοχή, είτε με άλλο τρόπο.

❖Οι βασικές δεσμεύσεις του επενδυτή θα αφορούν τη δημιουργία δεύτερου γηπέδου, την αναβάθμιση του υπάρχοντος και τις τουριστικές ξενοδοχειακές μονάδες.

ΤΑ ΣΧΕΔΙΑ της FUGI, που είδαν το φως της δημοσιότητας δεν θα δεσμεύουν τον επενδυτή. Είναι σημαντικό δε να σημειωθεί ότι πλην της επίσπευσης του χρονοδιαγράμματος, λόγω στην επιλογή των επενδύσεων που θα γίνουν στην περιοχή θα έχει και ο Δήμος Αφάντου, κάτι που αποτελούσε πάγιο αίτημά του.

Ξενύχτησαν στην Αρχίπολη

ΣΥΝΕΧΕΙΑ ΑΠΟ ΤΗ ΣΕΛ. 1

•Η υπόθεση είναι σοβαρότατη και απαιτεί ιδιαίτερη προσοχή από πλευράς των αστυνομικών υπηρεσιών, καθώς θα πρέπει να πάρουν μέτρα για να απαλλαγεί το νησί μας από τα κακοποιά στοιχεία, που μαζεύτηκαν στην περιοχή μας και μόνο κλοπές, διαρρήξεις, ληστείες και άλλα ποινικά αδικήματα διαπράττουν.

ΥΣΤΕΡΑ από μήνυση δύο Αρχιπολενών, του Εμμανουήλ Χατζηγεωργίου του Δημητρίου, 68 χρόνων και του γιού του Δημήτρη, 42 χρόνων, συνελήφθησαν οι Αλβανοί πρωταγωνιστές των επεισοδίων, οι οποίοι οδηγήθηκαν στον Εισαγγελέα, αλλά για αντιπερισπασμό, υπέβαλαν μήνυση σε βάρος πατέρα και γιού.

•Οι Αλβανοί, που συνελήφθησαν είναι: Aleksander Tolija του Mustafa, 31 χρόνων, Gririm Tolija του Mustafa, 28 χρόνων, Shaqir Tolija του Mustafa, 33 χρόνων, Vladimir Karaj του Gani, 24 χρόνων και Vladimir Xhakrosa του Dyleiman, 29 χρόνων, ενώ αναζητείται ένας ακόμα, ονόματι «Hasa», που ...την κοπάνησε.

ΘΑ ΠΡΕΠΕΙ να σημειωθεί ότι οι Αλβανοί τραυμάτισαν στο κεφάλι τον 68χρονο συνταξιούχο, με φτυάρι.

«Οι κούπες του έρωτα»

Το Σπίτι της Ευρώπης στη Ρόδο

Γιόρτασε πρωτότυπα τον... έρωτα

Την περασμένη Δευτέρα, 11 Φεβρουαρίου, το απόγευμα, στο ξενοδοχείο Γκραντ Οτέλ, τα μέλη και οι φίλοι του Σπιτιού της Ευρώπης, πέρασαν ένα πολύ ευχάριστο απόγευμα αφιερωμένο στον έρωτα.

Παρακολούθησαν μια πολύ ενδιαφέρουσα ομιλία της αρχαιολόγου κας Μάνιας Μιχαηλίδου, διευθύντριας της 4ης Εφορίας Βυζαντινών Αρχαιοτήτων.

Η κα Μιχαηλίδου μίλησε για το μεσαιωνικό έθιμο που τηρούσαν οι ερωτευμένοι στη Ρόδο, οι οποίοι αντάλλασσαν ωραιότατες, πολύχρωμες, κεραμικές, εμφυαλωμένες «κούπες» και «πινάκια» για να εκδηλώσουν την αγάπη τους και οι οποίες βρέθηκαν σε ανασκαφές στη Μεσαιωνική Πόλη της Ρόδου και χρονολογούνται από τα μέσα του 15ου ως τις αρχές του 16ου αιώνα.

Η ομιλία εμπλουτίσθηκε με ενδιαφέρουσες διαφάνειες που έδειχναν λεπτομέρειες από τον τρόπο ντυσίματος, χτενίσματος και γενικού διάκοσμου, που καθώς φαίνεται λίγο διέφερε από τις αντίστοιχες συνήθειες περιοχών της Β. Ιταλίας.

Στη συνέχεια οι παρευρισκόμενοι ενθουσιάστηκαν από τη συμμετοχή, στο ποιητικό και μουσικό απόγευμα που ακολούθησε, του γνωστού οδοντιάτρου της πόλης μας τενόρου και άρχοντα πρωτοψάλτη της Μητρόπολης Ρόδου κ. Δημητρίου Παπαϊγνατίου ο οποίος συνοδευόμενος στο πιάνο από την κόρη του, καθηγήτρια μουσικής, κα Κική Σαλαμαστράκη, τραγούδησε γνωστά ιταλικά τραγούδια με την καταπληκτική φωνή του και κατακειροκροτήθηκε.

Το κοινό γοητεύθηκε από τη συμμετοχή της επίσης οδοντιάτρτου κας Χριστίνας Παπαϊωάννου - Παπακυριακού, η οποία έπαιξε στο πιάνο και τραγούδησε δύο πολύ ωραία και τρυφερά γαλλικά τραγούδια της δεκαετίας του '60.

Και οι τρεις τους, φίλοι του Σπιτιού της Ευρώπης, οι οποίοι συμμετείχαν βέβαια αφιλοκερδώς, κατάφεραν να συναρπάσουν το πολυάριθμο κοινό. Είναι ευτύχημα που δέχθηκαν την πρόσκληση των διοργανωτών άνθρωποι με τέτοιο ταλέντο και γνώσεις μουσικής, διότι έτσι δόθηκε η ευκαιρία να απολαύσει το ακροατήριο ειδικά τον κ. Παπαϊγνατίου, ύστερα από πολλά χρόνια απουσίας του από το κλασικό τραγούδι και να διαπιστώσει ότι το «μέταλλο» της φωνής του παραμένει ...πολύτιμο!

Το απόγευμα επλουτίσθηκε με την απαγγελία ποιημάτων από τους ηθοποιούς του ΔΗ.ΠΕ.ΘΕ. Ρόδου κα Θεώνη Τόπα και κ. Βασίλη Ευαγγελάκη, οι οποίοι απήγγειλαν ποιήματα αφιερωμένα στον έρωτα, από την αρχαιότητα μέχρι τις μέρες μας, από την Σαπφώ, το Ασμα Ασμάτων, τα Καταλόγια της Αγάπης, μέχρι τον Ελύτη, τον Σουρή και τον Λασκαράτο!

Το ωραίο αυτό απόγευμα έκλεισε με τη μουσική και το τραγούδι του Ηλία Καρακατσάνη και της Βιργινίας.

Διαμαρτυρίες και από την Πάτμο για το θέμα με τις συγκοινωνίες

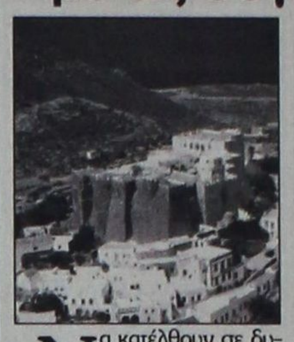

Να κατέλθουν σε δυναμικές απεργιακές κινητοποιήσεις ετοιμάζονται και οι κάτοικοι της Πάτμου, σε ένδειξη διαμαρτυρίας για την ελλιπή ακτοπλοϊκή σύνδεση του νησιού. Οι ενστάσεις των κατοίκων και του Δήμου της Πάτμου αφορούν τις αλλαγές, που θα επιφέρει στα δρομολόγια η εφαρμογή του νόμου 2932/2000 για τις θαλάσσιες συγκοινωνίες μετά την άρση του καμποτάζ το Νοέμβριο του 2002.

Τη συμμετοχή στις κινητοποιήσεις που προγραμματίστηκαν από τους Δήμους Καλύμνου και Λέρου, θα αποφασίσει το δημοτικό συμβούλιο Πάτμου, στη συνεδρίαση που θα πραγματοποιηθεί την ερχόμενη Τρίτη 19 Φεβρουαρίου.

Σημειώνεται ότι το δημοτικό συμβούλιο Καλύμνου αποφάσισε να κλείσουν σε ένδειξη διαμαρτυρίας στις 20 Φεβρουαρίου το λιμάνι, τα καταστήματα και οι δημόσιες υπηρεσίες του νησιού.

Οι κάτοικοι της Λέρου είναι αποφασισμένοι να προχωρήσουν ακόμη και στην κατάθεση των εκλογικών τους βιβλιαρίων στη Νομαρχία Δωδεκανήσου.

Αίτημα των Δήμων της Καλύμνου, της Λέρου και της Πάτμου, είναι να περιληφθούν τα τρία νησιά στη γραμμή κορμού.

Νεοδημοκρατικό μπάχαλο

ΣΥΝΕΧΕΙΑ ΑΠΟ ΤΗ ΣΕΛ. 1

νέντευξη Τύπου με τον Μοράρη ανακοίνωσαν ότι υποψήφιος δήμαρχος θα είναι όποιος από τους δύο ψηφιστεί από μία νεφελώδη ομάδα κοινών φίλων. Στην ίδια συνέντευξη οι δύο επίδοξοι δήμαρχοι Ρόδου, αντί να εκθέσουν το πρόγραμμα που έπρεπε να έχουν καταρτίσει για την εκτέλεση δημοτικών έργων, που θα αναβαθμίσουν την πόλη μας, ανακοίνωσαν τη συμφωνία που κάνανε ...για το μοίρασμα των καρεκλών του Δήμου Ροδίων. Δηλαδή, ότι συμφώνησαν ποιοί θα είναι αντιδήμαρχοι, ποιοί πρόεδροι και ποιοί θα είναι επικεφαλής των δημαρχιακών επιτροπών και επιχειρήσεων.

ΟΛΕΣ ΑΥΤΕΣ οι φαιδρές ενέργειες, δηλώσεις και ανακοινώσεις του διδύμου Χατζή-Μοράρη δημιούργησαν στο ροδιακό λαό την εντύπωση ότι:

1. Η σύμπραξη Χατζή-Μοράρη δεν είναι αποτέλεσμα σοβαρής μελέτης της υφισταμένης πολιτικής κατάστασης, αλλά ευκαιριακή απόφαση δύο ανθρώπων, που ξαφνικά πίστεψαν ότι μπορούν να γίνουν δήμαρχοι της Ρόδου.

2. Οτι το δίδυμο των επίδοξων δημάρχων δεν σκοπεύει να αλώσει τη Δημαρχία για να κάνουν έργα και να αναβαθμίσουν την πόλη μας, αλλά ο στόχος τους είναι να μοιραστούν τα ...λιπαρά αξιώματα του Δήμου.

ΦΥΣΙΚΗ συνέπεια όλων αυτών υπήρξε η σύμπραξη Χατζή-Μοράρη να ξεφτίσει και να πέσει στο κενό με πολύ πιθανό αποτέλεσμα να μη μετάσχουν και οι δύο στις εκλογές του Οκτωβρίου.

•Αλλά και στην τοπική οργάνωση της Νέας Δημοκρατίας τα φαιδρολογήματα αυτά του δίδυμου Χατζή-Μοράρη προκάλεσαν δικαιολογημένα αρνητικές αντιδράσεις, που ξεκίνησαν από το γεγονός ότι ο κ. Χατζής αυτοανακηρύχθηκε υποψήφιος δήμαρχος Ρόδου, χωρίς να ρωτήσει αν τον θέλουν τα τοπικά στελέχη και η Ρηγίλλης και στη συνέχεια αποφάσισε εντελώς μόνος του να κάνει τη φαιδρή σύμπραξη με τον Γρηγόρη Μοράρη.

ΕΤΣΙ ΤΟ «όραμα» του Χατζή, να δημιουργήσει ένα σοβαρό συνδυασμό, που θα αγωνιζότανε να διαδεχθεί την κουρασμένη παράταξη του Γιώργου Γιαννόπουλου, αν και ξεκίνησε πολύ καλά, στη συνέχεια, λόγω απειρίας και πολύ μικρής εμβέλειας προσώπων, έσβησε.

•Αυτές είναι οι τελευταίες εξελίξεις, που δείχνουν φανερά ότι ο Γιώργος Γιαννόπουλος είναι πολύ τυχερός και θα κερδίσει με μεγάλη ευκολία και την τρίτη τετραετία, αφού στις εκλογές του Οκτωβρίου δεν θα έχει αντίπαλο.

ΕΚΤΟΣ εάν σοβαρευθεί - που είναι τελείως απίθανο- η Νέα Δημοκρατία και ψάξει να βρει ένα σοβαρό και ικανό Ροδίτη, αποδεκτό από την τοπική κοινωνία, που θα τον χρίσει υποψήφιο δήμαρχο Ρόδου.

ΑΠΕΙΛΕΣ ΔΙΑΓΡΑΦΗΣ

Με διαγραφή απειλεί τα στελέχη της η Νέα Δημοκρατία σε περίπτωση που δεν ακολουθήσουν τις εντολές του κόμματος, εν όψει των δημοτικών και νομαρχιακών εκλογών.

ΔΙΑΒΛΕΠΟΝΤΑΣ διάσπαση του κόμματος στη Δωδεκάνησο, η Νομαρχιακή Επιτροπή της Νέας Δημοκρατίας, αποφάσισε προχθές το βράδυ σε έκτακτη συνεδρίασή της, να λάβει αυστηρά μέτρα εναντίον όσων εκ των στελεχών της, δεν στηρίζουν τις επιλογές της (στις οποίες ωστόσο δεν κατέληξε ακόμη) εν' όψει των Εκλογών.

•Μάλιστα η Νομαρχιακή Επιτροπή προκειμένου να διασφαλίσει (;) την ενότητα του κόμματος πρόκειται να ζητήσει και εμπράκτως τη στήριξη κορυφαίων -κυρίως στελεχών της, που εμφανίζονται να τάσσονται υπέρ άλλων επιλογών, όπως του νυν δημάρχου κ. Γιώργου Γιαννόπουλου.

«ΟΣΑ από τα στελέχη δεν ακολουθήσουν τη γραμμή της Νέας Δημοκρατίας, στηρίζοντας τον υποψήφιο που θα επιλέξει, θα τίθενται αυτομάτως εκτός κόμματος» ανέφερε χαρακτηριστικά χθες μέλος της Νομαρχιακής Επιτροπής.

•Εν τω μεταξύ, σύμφωνα με πληροφορίες, η στήριξη που θα ζητηθεί από τα κορυφαία στελέχη του κόμματος, εν όψει των εκλογών θα είναι η συμμετοχή είτε των ιδίων, είτε συγγενών τους στο συνδυασμό του υποψηφίου της Νέας Δημοκρατίας , ώστε να θεωρηθεί και έκπρακτη...

Οι προσεγγίσεις των κρουαζιεροπλοίων

ΣΥΝΕΧΕΙΑ ΑΠΟ ΤΗ ΣΕΛ. 1

για τη θερινή σεζόν.

ΑΦΟΡΜΗ για τις ακυρώσεις των προσεγγίσεων ήταν τα τρομοκρατικά κτυπήματα, που δέχθηκαν οι ΗΠΑ στις 11 Σεπτεμβρίου του 2001, τα οποία έπληξαν το θαλάσσιο τουρισμό.

•Η κάμψη είναι εμφανής περισσότερο στις κρατήσεις που έχουν γίνει στις ξένες εταιρίες κρουαζιεροπλοίων. Μεγάλες εταιρίες, όπως η «RCA» και η «Radison» ακύρωσαν τις προσεγγίσεις των κρουαζιεροπλοίων τους στη Ρόδο. Ειδικότερα φέτος θα γίνουν 120 προσεγγίσεις ξένων κρουαζιεροπλοίων έναντι 200 πέρυσι.

Η ΔΙΑΦΟΡΑ φαίνεται και από το γεγονός ότι φέτος οι προσεγγίσεις θα πραγματοποιηθούν μόνο από 15 κρουαζιερόπλοια, ενώ πέρυσι ήρθαν στη Ρόδο συνολικά 42 ξένα τουριστικά πλοία.

•Λιγότερες θα είναι και οι προσεγγίσεις των ελληνικών κρουαζιεροπλοίων για τη σεζόν του 2002.

MICHELINO SINCE 1979
ΜΕΓΑΛΕΣ ΕΚΠΤΩΣΕΙΣ
ΚΑΤΑΣΤΗΜΑ ΑΝΔΡΙΚΩΝ ΕΝΔΥΜΑΤΩΝ
έως και 50%

MICHELINO SINCE 1979
Θα μας βρείτε στο ιδιόκτητο μας κατάστημα στην οδό
ΦΙΛΕΡΗΜΟΥ 45
ΚΑΡΑΚΟΝΕΡΟ
(κοντά στην εκκλησία της Φανερωμένης)
Τηλ. 02410 24348
4083-18/2

ΓΡΑΦΕΙΟ ΤΕΛΕΤΩΝ & ΜΝΗΜΟΣΥΝΩΝ ΡΟΔΟΥ
ΣΤΕΦΑΝΑ - ΣΤΟΛΙΣΜΟΙ
«ΑΜΕΡΙΚΑΝΟΥ»
Αμεση εξυπηρέτηση
ΟΛΟ ΤΟ 24ΩΡΟ
Αναλαμβάνουμε την τελετή και με τα έξοδα που χορηγούν τα ταμεία χωρίς καμία επιβάρυνση. ΙΚΑ, ΤΕΒΕ, ΤΑΞΥ, ΔΗΜΟΣΙΟΥ, ΛΙΜΕΝΙΚΩΝ, ΟΓΑ και λοιπά ταμεία. Τους ΑΠΟΡΟΥΣ ΔΩΡΕΑΝ
Πλατεία Βρούχου στη Μητρόπολη
Τηλέφωνα: 28901 - 33400
2993-154/02

ΤΗΛΕΟΡΑΣΗ

ΕΤ–1

06.30 Μέλι - Γάλα (Ε)
07.00 Κλασική μουσική
08.00 Θεία Λειτουργία
10.15 Αρχονταρίκι
11.15 Μουσική και παράδοση
11.45 Δημιουργώντας το αυριο
12.15 Στιγμές ...μουσικής
12.45 Οπωσδήποτε την Κυριακή
13.50 Ειδήσεις - καιρός
14.00 Σαν παλιό σινεμά
14.15 Ελληνική ταινία «Το νησί των γενναίων»
16.00 Ελληνομανία
17.00 Ειδήσεις - καιρός
17.15 Ολυμπιακές διαδρομές
18.00 Στα φτερά του έρωτα (Ε)
19.00 Πανελήνιο πρωτάθλημα Κλειστού Στίβου
20.00Κλήρωση Πρότο-Τζόκερ
21.00 Ξένη ταινία «Λαγωνικό 24 καρατίων»
23.00 Ειδήσεις - καιρός
- Γυάλινοι ήρωες
23.35 Οι αντίζηλοι
00.30 Ο Αγιος
02.00 εληνομανία (Ε)
- 19οι χειμερινοί ολυμπιακοί αγώνες
02.35 Καλλιτεχνικό πατινάζ

NET

07.30 Αγροτική ενημέρωση
08.00 Ετσι έχουν τα πράγματα
10.00 Με τη Βουλή των Ελλήνων
11.00 Στον κόσμο της οικονομίας (Ε)
12.00 Εβδομη μέρα
13.00 Σπορ ιστορίες
14.00 Η συνάντησης της Κυριακής
15.00 Ειδήσεις
15.15 Ταξιδεύοντας στην Ελλάδα
16.15Art NET
17.00 Για μια θέση στο ράφι
18.30 Ειδήσεις
18.15 Στα όρια της αντοχής
18.45 Φύση και πρωταθλητές
19.00 19οι Χειμερινοί Ολυμπιακοί αγώνες 2002 από το Σολτ Λέικ Σίτυ
21.00 Ειδήσεις-αθλητικά-καιρός
22.00 Οι Ελληνες
23.00 Μπλε πλανήτης- Η ιστορία των ωκεανών
24.00 Ειδήσεις-καιρός
00.15 Β' εξώστης «Ο άνθρωπος που περπατούσε στο χιόνι»
•Επαναλήψεις εκπομπών

ΕΤ–3

08.31 Μούμιες και θαύματα της αρχαίας Αιγύπτου
08.30 Θεία Λειτουργία
10.00 Ιστορικές εποχές στη Μακεδονία Α'
10.30 Μουσικό συμπόσιο
11.30 Σολτ Λέικ 2002 - χειμερινοί ολυμπιακοι αγώνες
13.30 Ρεπό
15.00 Ειδήσες
15.30 Χρονικά
16.00 Χάντομπολ: πρωτάθλημα Α' κατηγορίας ανδρών
17.30 Το μανιφέστο του Γουέιν
18.00 Επί τροχών
19.00 Design forever
19.30 Ελβις: Ολοι οι άνθρωποι του βασιλιά
20.00 Ερωτας και χημεία
20.30 Ειδήσεις
21.00 Υπήρξα σωματοφύλακας του στάλιν
22.30 Σπορ στο 3
24.00 Ειδήσεις
00.10 Οπερα «Σαμψών και Δαλιδά»
• Επαναλήψεις εκπομπών και ντοκιμαντέρ

MEGA

06.00 Στη σκιά του πολέμου (Ε)
07.00 Στην κόψη του ξυραφιού (Ε)
08.00 Η Δικαιοσύνη έχει κέφια...
08.30 Κινούμενα σχέδια
09.30 Disney Club
11.00 Σίνα, η βασίλισσα της ζούγκλας
12.00 Νεανικές ανησυχίες
13.00 ΕΥΡΩ
14.00 Ειδήσεις
14.10 Οσα φέρνει η ώρα
15.20 Ξένη ταινία «Καράτε κιντ: Η νέα γενιά»
17.15 Δεν το πιστεύω (Ε)
18.20 Ο πιο αδύναμος κρίκος
19.30 Ειδήσεις
21.00 Να η ευκαιρία
23.00 Ξένη ταινία «Μαίρη Ράιλι»
00.15 Ειδήσεις
01.30 Ξένη ταινία «Αντίπαλες καρδιές»
03.30 Σπίτι μου, σπιτάκι μου

ANT–1

07.00 Στούντιο με θέα
10.00 Εμιλυ και Αλέξανδρος
10.30 Παιδικό πρόγραμμα
12.30 Ολα του γάμου δύσκολα
12.55 Super game
13.00 2004 πλην 2
14.00 Ειδήσεις
14.15 Ελληνική ταινία «ΕΔελησταύρου και υιός»
16.10 Επανάληψη ελληνικού προγράμματος
16.50 Χτυποκάρδια στο Seferly Hills (Ε)
17.10 Ξένη ταινία «Ο μπόμπιρας ξεπόρτισε»
19.30 Ειδήσεις
21.00 Ξένη ταινία «Αποκαλύψεις»
23.30 Ξένη ταινία «Η αποστολή»
24.00 Ειδήσεις
01. 30 Ανατομία ενός εγκλήματος (Ε)
02.30 Ξένη ταινία

STAR

06.00 Παιδικό πρόγραμμα
12.00 Νίκι
12.30 Κυριακή με τον Τέρενς Κουίκ
14.00 Ηρακλής
15.00 Ζίνα
16.00 Οι περιπέτειες της Σίντνεϊ Φοξ
17.00 Ο αόρατος άνθρωπος
18.00 Ειδήσεις
19.00 Αθλητικές ειδήσεις
19.10 Το χρήμα
Καιρός
19.15 Λόις και Κλαρκ
20.15 Τα φιλαράκια
21.00 Ελληνική ταινία «Κάτι κουρασμλένα παλικάρια»
23.00 Ξένη ταινία «Ο τελευταίος επιζών»
01.00 Ειδήσεις
01.15 Ξένη ταινία «Ενα λεπτό προθεσμία»
03.30 Ξένη ταινία «Γραμμή φόνων»

ALPHA

06.00 7 ημέρες ALPHA
07.00 Πρωινές διαδρομές
10.00 Το πρόσωπο της Κυριακής
11.00 Προκλήσεις
12.00 Ελληνική ταινία «Το βλακόμουτρο»
14.00 Ειδήσεις
15.00 Ξένη ταινία «Με τα λεφτά των άλλων»
17.15 Ελληνική ταινία «Εσένα μόνο αγαπώ»
19.30 Ειδήσεις
21.00 Γκολ!
22.00 Υπαστυνόμος Ρεξ
23.00 Κίτρινος τύπος
01.00 Ειδήσεις
03.00 Το πρόσωπο της Κυριακής (Ε)
04.00 Κόλαση στον παράδεισο(Ε)

ΠΩΛΟΥΝΤΑΙ

ΜΟΝΟ ΑΠΟ ΤΟ ΓΡΑΦΕΙΟ ΜΑΣ

1) Διαμέρισμα 4άρι καινούργιο, ακριβώς απέναντι από τη θάλασσα, μεγάλες βεράντες, καταπληκτική θέα
2) Διαμέρισμα 4άρι μεταχειρισμένο, σε πολύ καλή τοποθεσία στο Νιοχώρι και πολύ καλή τιμή
3) Οικόπεδο 680τ.μ. σε καλή τοποθεσία εντός πόλεως
4) Ετοιμοπαράδοτο 4άρι επί της Παύλου Μελά
5) Ισόγεια οικία επί της Ηρ. Πολυτεχνείου με μεγάλη πρόσοψη κατάλληλη για κατοικία, ιατρείο, δικηγορικό γραφείο, κλπ. Καταπληκτική περίπτωση
6) Μεζονέτα σε μπετά κοντά σε θάλασσα, πλησίον πόλεως και με οικόπεδο 2 στρέμματα περίπου
7) Διαμέρισμα στο Νιοχώρι (γωνιακό) σε μπετά, 100, 200, 120τ.μ., πολύ καλή τοποθεσία, φανταστική περίπτωση
8) Επί της λεωφόρου Ρόδου - Λίνδου, υπόγειο με ράμπα, 480τ.μ. και 1ος οροφος 480 τ.μ.
9) Στην περιοχή Ασγούρου 1200τ.μ., κατάλληλο για ο,τιδήποτε επιχείρηση
10) Διαμερίσματα 2, 3, 4 δωματίων, μεζονέτες, οικόπεδα, κτήματα, αποθήκες, κλπ.

Ο,τιδήποτε θέλετε να πουλήσετε ή να εκτιμήσετε, ελάτε σε μας. Η μεγάλη μας πείρα, το παλαιότερο γραφείο στη διάθεσή σας

Γ. ΝΕΟΦΥΤΟΥ

ΔΗΜ. ΘΕΟΔΩΡΑΚΗ 40 - ΤΗΛ. 20989 - 21434

X3044-28/2

Μεγάλη ζήτηση στη Μεσαιωνική Πόλη

Τιμές - σοκ στα εμπορικά ακίνητα της Ρόδου!..

Περιζήτητα τα παραλιακά οικόπεδα

Αμείωτο παραμένει το αγοραστικό ενδιαφέρον για τα ακίνητα της Ρόδου, αποτελώντας μία από τις παραδοσιακά «θερμές» περιοχές της ελληνικής κτηματαγοράς με υψηλό επίπεδο ασφάλειας επένδυσης. Σύμφωνα με τον κ. Σάββα Σαββαΐδη, γενικό γραμματέα του Συνδέσμου Ελλήνων Κτηματομεσιτών (ΣΕΚ) ο ρυθμός αύξησης των τιμών των ακινήτων στη Ρόδο κυμαίνεται μεταξύ 6% και 12% ετησίως.

Η αγορά της νήσου ενισχύεται ακόμη περισσότερο καθώς σημαντικά έργα είτε έχουν ήδη ολοκληρωθεί είτε βρίσκονται σε εξέλιξη βελτιώνοντας σημαντικά την εικόνα της Ρόδου.

«Η ολοκλήρωση μεγάλων έργων στο νησί (ήδη αποπερατώθηκε το νέο νοσοκομείο και η επέκταση του αεροδρομίου -σε εξέλιξη βρίσκονται η μαρίνα, το καρνάγιο, η επέκταση του εμπορικού λιμανιού) και σημαντικές ιδιωτικές επενδύσεις δισεκατομμυρίων που αφορούν στην αναβάθμιση του ξενοδοχειακού δυναμικού του νησιού (Rodos Park, Mediteranean, Grand Hotel, Mira Mare Wonderland κλπ.) θα συμβάλλουν στην ενίσχυση της τοπικής οικονομίας συντηρώντας το πλαίσιο της οικονομικής σταθερότητας που απολαμβάνει το νησί τα τελευταία 35 χρόνια».

Εμπορικά ακίνητα

Ιδιαίτερο ενδιαφέρον παρουσιάζει η αγορά των εμπορικών ακινήτων στη Ρόδο και κυρίως το ιστορικό κέντρο της πόλης. Σύμφωνα με τον κ. Σαββαΐδη, η περιοχή που αποτελείται από την πλατεία Κύπρου και ακτινωτούς δρόμους: την οδό Γαλλίας, Εθν. Μακαρίου, Λαμπράκη, Αμερικής και Εθ. Δωδεκανησίων είναι η καρδιά του εμπορικού κέντρου της πόλης με τιμές που ποικίλλουν από 4.400 ευρώ ανά τ.μ. και μπορούν να φθάσουν τα 8.800 ευρώ ανά τ.μ.

Αύξηση 12% ετησίως

Ακίνητα στη Ρόδο (τιμές σε ευρώ)

Εμπορικά ακίνητα	Αγορά	Ενοικίαση	«Αέρας»
- Ιστορικό κέντρο			
Καταστήματα	4.400 - 8.800/τ.μ.	24-35/τ.μ.	587 - 1.467/τ.μ.
Γραφειακοί χώροι	1.467-1.760/τ.μ.	6-9/τ.μ.	
- Μεσαιωνική Πόλη			
Καταστήματα	έως και 11.739/τ.μ.	29-44/τ.μ.	2.348-3.522/τ.μ.
Νεόδμητα κατοστήματα	έως και 4.400/τ.μ.		17/τ.μ.
Ακίνητα Στέγης			
- Νεόδμητα διαμερίσματα	1.145-1.614/τ.μ.		
Κατοικίες	587-1.760/τ.μ.		
Εξοχική κατοικία	περίπου 1.760/τ.μ.		
Οικόπεδα			
- εκτός σχεδίου	17-35/τ.μ.		
- εντός σχεδίου	245-528/τ.μ.		

Πηγή: Σύνδεσμος Ελλήνων Κτηματομεσιτών (ΣΕΚ)

Οι εκμισθώσεις κεντρικών καταστημάτων κυμαίνονται από 24-35 ευρώ ανά τ.μ. μηνιαίο μίσθωμα με αέρα που ξεκινά από 587 και μπορεί να φθάσει έως και τα 1.467 ευρώ ανά τ.μ. Οσον αφορά στην αγορά των γραφειακών χώρων, στο κέντρο της πόλης υπάρχουν λίγα νεόδμητα κτίρια με σύγχρονες προδιαγραφές. Σε γενικές γραμμές οι τιμές τους κυμαίνονται από 1.467-1.760 ευρώ ανά τ.μ. και μηνιαίο μίσθωμα 6 έως 9 ευρώ ανά τ.μ. Τις υψηλότερες τιμές όμως φαίνεται ότι συγκεντρώνει η Μεσαιωνική Πόλη της Ρόδου, την οποία επισκέπτονται 1.000.000 τουρίστες κάθε χρόνο, και θεωρείται ίσως η τουριστικότερη περιοχή της χώρας μας μετά την Ακρόπολη, επισημαίνει ο κ. Σαββαΐδης, τονίζοντας ότι «οι συνθήκες χαμηλής προσφοράς και σταθερής ζήτησης χρόνια τώρα ανεβάζουν τις τιμές έως και στα 11.739 ευρώ ανά τ.μ. Οσον αφορά στις εκμισθώσεις κεντρικών καταστημάτων, αυτές ξεκινούν από 29 ευρώ το τετραγωνικό μέτρο και φθάνουν έως τα 44 ευρώ ανά τ.μ., ενώ ο αέρας κυμαίνεται από 2.348 έως 3.522 ευρώ ανά τ.μ. στους κεντρικούς δρόμους Σωκράτους και Αριστοτέλους. Εκτός του ιστορικού κέντρου της πόλης, σημαντικό επενδυτικό ενδιαφέρον παρουσιάζει η οδός Εθνικής Αντιστάσεως με παρουσία των περισσότερων υποκαταστημάτων τραπεζών και ηλεκτρονικών ειδών (Κορασίδης, Κωτσόβολος). Οι τιμές των καταστημάτων σε νεόδμητα καταστήματα σε αυτό το σημείο της πόλης μπορούν να φθάσουν τα 4.400 ευρώ και οι μισθώσεις 17 ευρώ ανά τ.μ.

Ακίνητα στέγης

Ανοδικά κινείται η αγορά των διαμερισμάτων και μονοκατοικιών στην κτηματαγορά της Ρόδου. Η ανοδική ζήτηση που οφείλεται κυρίως στα χαμηλότοκα πλέον στεγαστικά δάνεια κυρίως όσον αφορά διαμερίσματα ποιοτικών προδιαγραφών έχει εντείνει τον ανταγωνισμό των κατασκευαστών-εργολάβων, αναφέρει ο κ. Σαββαΐδης.

Σήμερα τα νεόδμητα διαμερίσματα πωλούνται μεταξύ 1.145 και 1.614 ευρώ ανά τ.μ. συμπεριλαμβανομένων των κοινόχρηστων χώρων (μικτά). Σε αντίστοιχες τιμές κυμαίνονται οι μονοκατοικίες στα προάστια Τριάντα και Κοσκινού.

Ο ιδιαίτερος χαρακτήρας της Παλιάς Πόλης (μνημείο παγκόσμιας πολιτιστικής κληρονομιάς-UNESCO) τα σημαντικά έργα υποδομής καθώς και οι επεμβάσεις, αναστηλώσεις και η ανάδειξη των σημαντικών μνημείων από το υπουργείο Πολιτισμού, που έχουν πραγματοποιηθεί, έχουν αλλάξει σημαντικά τη μορφή της Μεσαιωνικής Πόλης τα τελευταία 15 χρόνια. Οι τιμές των κατοικιών κυμαίνονται μεταξύ 587 και 1.760 ευρώ το τετραγωνικό μέτρο ανάλογα με την κατάσταση.

Οσον αφορά στην εξοχική κατοικία, ο κ. Σαββαΐδης αναφέρει ότι η σποραδική μέχρι τώρα ζήτηση από αλλοδαπούς περιοριζόταν σε παραδοσιακά σπίτια στα χωριά του νησιού (Λίνδος, Αρχάγγελος, Αφάντου).

Η άρση της απαγόρευσης αγοράς ακινήτων για τους κατοίκους της Ευρωπαϊκής Ενωσης από το 1992, η απλούστευση της διαδικασίας αγοράς από το 1999 και η εισαγωγή του ευρώ αλλάζουν πλέον τα δεδομένα στην τοπική αγορά της παραθεριστικής κατοικίας και ήδη βρίσκεται σε εξέλιξη η οικοδόμηση ενός πρότυπου παραθεριστικού συγκροτήματος 25 κατοικιών στην περιοχή της Λίνδου (White houses of Lardos).

Σε γενικές γραμμές οι τιμές πώλησης στην εξοχική κατοικία κυμαίνονται γύρω στα 1.760 ευρώ ανά τετραγωνικό μέτρο.

Περιζήτητα τα παραλιακά οικόπεδα

Οι τιμές των οικοπέδων εντός πόλης κυμαίνονται μεταξύ 235 και 528 ευρώ για το μεγαλύτερο μέρος της πόλης με Σ.Δ. ,8. Σε χαμηλότερα επίπεδα διαμορφώνονται οι τιμές των εκτός σχεδίου αγροτεμαχίων στα προάστια Ρόδου και Κοσκινού, οι οποίες κυμαίνονται από 17 έως και 35 ευρώ το τετραγωνικό μέτρο. Τέλος, όσον αφορά στα παραλιακά αγροτεμάχια αυτά είναι ελάχιστα πλέον και οι τιμές τους φθάνουν τα 35 έως και 44 ευρώ ανά τ.μ. ανάλογα με την περιοχή, στην οποία βρίσκονται.

Zorpidis LANE

ΤΟΥΡΙΣΤΙΚΟΣ ΟΡΓΑΝΙΣΜΟΣ
Αλεξ. Διάκου και Λοχαγού Φανουράκη 31.
Τηλ. (0241) 20625, 30054 FAX 26745

ΟΜΑΔΙΚΑ ΤΑΞΙΔΙΑ

ΜΟΝΑΔΙΚΕΣ ΠΡΟΣΦΟΡΕΣ ΓΙΑ
ΓΙΟΡΤΙΝΕΣ ΑΠΟΔΡΑΣΕΙΣ
ΜΕ 4 ΑΤΟΚΕΣ ΔΟΣΕΙΣ
ΜΕ ΠΙΣΤΩΤΙΚΗ ΚΑΡΤΑ

ΠΑΡΙΣΙ - ΝΤΙΣΝΕΪ - ΒΕΡΣΑΛΙΕΣ
από 189.000 € 554.66
ΡΩΜΗ
από 159.000 € 466.62
ΛΟΝΔΙΝΟ
από 189.000 € 554.66
ΠΡΑΓΑ
από 169.000 € 495.96
ΒΙΕΝΝΗ
από 199.000 € 484.01
ΜΑΔΡΙΤΗ-ΑΝΔΑΛΟΥΣΙΑ
από 259.000 € 760.09
ΓΥΡΟΣ ΕΛΒΕΤΙΑΣ
από 259.000 € 760.09
ΙΤΑΛΙΚΟ ΠΑΝΟΡΑΜΑ οδικώς
από 129.000 € 278.58
ΒΙΕΝΝΗ-ΠΡΑΓΑ-ΒΟΥΔΑΠΕΣΤΗ οδικώς
από 145.000 € 425.53
ΣΚΙ ΣΤΗΝ ΑΥΣΤΡΙΑ
από 215.000 € 630.96
ΠΑΝΟΡΑΜΑ ΠΟΡΤΟΓΑΛΙΑΣ
από 259.000 € 760.09

Και πολλές ακόμα ονειρεμένες εξορμήσεις εντός και εκτός Ελλάδος!!!

ΔΡΟΜΟΛΟΓΙΑ F/B ΙΕΡΑΠΕΤΡΑ
Αναχωρήσεις από Ρόδο μέχρι νεωτέρας:
Κάθε Τετάρτη στις 04.30 για Χάλκη, Διαφάνι, Πηγάδια, Κάσο, Σητεία και επιστροφή στη Ρόδο.
• Κάθε Πέμπτη - Κυριακή στις 04.30 για Χάλκη, Διαφάνι, Πηγάδια, Κάσο, Σητεία, Αγιο Νικόλαο, Μήλο, Πειραιά

X3062-28/2

Κρατήσεις ξενοδοχείων σε όλη την Ελλάδα
Αεροπορικά εισιτήρια
Ακτοπλοϊκά εισιτήρια
Ενοικιάσεις αυτοκινήτων

ΟΙΚΟΔΟΜΙΚΕΣ ΕΠΙΧΕΙΡΗΣΕΙΣ

ΔΙΑΚΟΓΕΩΡΓΙΟΥ ΚΑΛΛΙΣΤΟΣ

ΕΘΝ.ΑΝΤΙΣΤΑΣΕΩΣ 11

(πρώην Αννης Μαρίας)

ΠΩΛΗΣΕΙΣ ΔΙΑΜΕΡΙΣΜΑΤΩΝ - ΚΑΤΑΣΤΗΜΑΤΑ - ΑΠΟΘΗΚΕΣ - ΑΝΤΑΛΛΑΓΕΣ ΑΚΙΝΗΤΩΝ - ΑΓΟΡΕΣ ΟΙΚΟΠΕΔΩΝ ΑΝΑΛΑΜΒΑΝΟΥΜΕ ΑΝΤΙΠΑΡΟΧΕΣ

ΠΩΛΟΥΝΤΑΙ διαμερίσματα λουξ κατασκευής, με απεριόριστη θέα. Τα διαμερίσματα διαθέτουν θωρακισμένες πόρτες - εντοιχισμένες κουζίνες - ντουλάπες - εντοιχισμένο νιπτήρα με ντουλάπι - κεντρική θέρμανση αυτόνομη - ανοιγόμενα ανακλινόμενα κουφώματα με διπλά τζάμια, σίτες, ρολά - υδραυλικό ασανσέρ - τριφασικό ρεύμα.

Ολοι οι χώροι σπατουλαριστοί - εσωτερικές πόρτες MDF με σχέδιο

ΔΙΑΜΕΡΙΣΜΑΤΑ:

Επί της οδού Μεγ. Κων/νου - Κων/νου Παλαιολόγου:
- 50υ.μ. δυάρια
- 85τ.μ. τριάρια
- 110τ.μ. τεσσάρια
} ανά όροφο

Επί της Κων/νου Υδραίου - Στ. Κωτιάδη
- 70τ.μ. τριάρια
- 90τ.μ. τριάρια - τεσσάρια
- 110τ.μ. τεσσάρια
} ανά όροφο, με μεγάλες βεράντες, φανταστική θέα
- 130τ.μ. τεσσάρια - πεντάρια

Επί της λεωφ. Καλλιθέας - Καρακόνερο
- 50τ.μ. δυάρια
- 85τ.μ. τριάρια
- 110τ.μ. τεσσάρια
} ανά όροφο, με μεγάλες βεράντες, απεριόριστη θέα

ΚΑΤΑΣΤΗΜΑΤΑ (επί της λεωφ. Καλλιθέας - Καρακόνερο)
- 50τ.μ.
- 1000τ.μ.
- 150τ.μ.

Διαμέρισμα 125τ.μ. , 3ος, λουξ κατασκευής νέο στην οδό Αισχίνης
Κατάστημα 90τ.μ., νέας κατασκευής στο Καρακόνερο.
Γραφείο 63τ.μ. νέας κατασκευής απέναντι από το παλαιό ΙΚΑ
Γραφείο 73τ.μ. νέας κατασκευής απέναντι από παλαιό ΙΚΑ
Διαμέρισμα 75τ.μ. ισόγειο, Αγ. Αναστασία
Διαμέρισμα 138τ.μ. 1ος όροφος, οδός Μάρκου Κλαδάκη - Μονοκατοικία 140τ.μ. στον Αρχάγγελο
Αγροτεμάχιο 4640 τ.μ. στ' Ασγούρου
Μεζονέτα 140τ.μ. στην οδό Λισαβώνος και Οσλου
Διαμέρισμα 80τ.μ., 1ος όροφος στο χωριό Παραδεισίου
Αγροτεμάχιο 19.800τ.μ. στην Παστίδα (όπισθεν εργοστασίου «Θράκη»)
Αγροτεμάχιο 3.448 τ.μ. απέναντι από την είσοδο του ξενοδοχείου BLUE BAY Κρεμαστή
Αγροτεμάχιο 4 στρεμμάτων στα Καλύμπια
Οικόπεδο 124τ.μ. στην πλατεία του χωριού Κοσκινού
Ξενοδοχείο Ποσειδών στην περιοχή Κριτικά
Πωλείται μονοκατοικία 100τ.μ., σε οικόπεδο 476 τ.μ. στις Καλυθιές
Οικόπεδο 19.980τ.μ. στα Κοσκινού
Οικόπεδο 2500 τ.μ. στο Ταϊρι
- Διαμέρισμα 110 τ.μ. 1ος όροφος στην Ανάληψη (εκκλησία)
- Διαμέρισμα 60 τ.μ. 1ος όροφιος Παν. Ροδίου
Ενοικιάζεται αποθήκη 75 τ.μ. στο Ροδίνι
Πωλείται Μεζονέτα 160τ.μ., στους Δασκάλους
Πωλείται αγροτεμάχιο 3,2 στρέμματα στη Θολό

X3038-28/2

ΠΛΗΡΟΦΟΡΙΕΣ:

ΔΙΑΚΟΓΕΩΡΓΙΟΥ ΚΑΛΛΙΣΤΟΣ

Τηλ. 29318 - 34598- Τηλ. 78501 - 78502



Παρατηρήσεις της ΕΕ για ασφάλεια τροφίμων

ΠΡΟΒΛΗΜΑΤΑ ΓΙΑ ΤΟΥΣ ΕΛΕΓΧΟΥΣ

Αυστηρές παρατηρήσεις και οδηγίες προς την ηγεσία του υπουργείου Γεωργίας για το θέμα της ασφάλειας των τροφίμων απηύθυνε την Παρασκευή ο γενικός διευθυντής της Διεύθυνσης Υγείας και Προστασίας των Καταναλωτών της ΕΕ Ρόμπερτ Κόλεμαν, που επισκέπτεται την Ελλάδα.

Σε συνέντευξη Τύπου που έδωσε στα γραφεία της Κομισιόν αμέσως μετά τις επαφές που είχε με την ελληνική πλευρά, ο αρμόδιος κοινοτικός αξιωματούχος εξέφρασε την ανησυχία του για την ασφάλεια των τροφίμων στη χώρα μας, μια ανησυχία που αφορά κυρίως τους ελέγχους. Όπως είπε, τα προβλήματα στην αλυσίδα παραγωγής και διακίνησης τροφίμων δημιουργούνται κυρίως λόγω του περιορισμένου αριθμού των ελεγκτών, που έχει ως αποτέλεσμα να μην καλύπτονται οι ανάγκες, αλλά και λόγω του μοιράσματατος των αρμοδιοτήτων στα διάφορα υπουργεία και στην τοπική αυτοδιοίκηση.

Το επόμενο διάστημα θα συνταχθεί έκθεση από τον κ. Κόλεμαν και θα σταλεί στην ελληνική κυβέρνηση, η οποία θα κληθεί να εκφράσει τις απόψεις της. Πάντως, ο γενικός διευθυντής της ΕΕ υπογράμμισε ότι θα πρέπει να δοθεί ιδιαίτερο βάρος στους ελέγχους, διότι υπάρχουν σοβαροί κίνδυνοι στην τροφική αλυσίδα, ενώ για την ασθένεια των τρελών αγελάδων εξέφρασε την ελπίδα να μην εμφανιστεί άλλο κρούσμα.

Σημειωτέον ότι ο αρμόδιος της Κοινότητας επισήμανε ότι διαπίστωσε προβλήματα και σε ό,τι αφορά την εφαρμογή της απαγόρευσης των κρεαταλεύρων και οστεαλεύρων, καθώς και στο θέμα της διατήρησης συνθηκών υγιεινής στα σφαγεία.

Για την προσέλκυση τουριστών

Προβολή της Ελλάδας στο εξωτερικό με ...καινοτομίες

ΙΔΡΥΣΗ ΕΝΙΑΙΟΥ ΦΟΡΕΑ ΔΙΑΦΗΜΙΣΗΣ

Την ίδρυση Ενιαίου Φορέα Προβολής και Διαφήμισης, που θα αναλάβει την τουριστική προβολή της Ελλάδας ανακοινώνει ο υφυπουργός Ανάπτυξης κ. Δημήτρης Γεωργακόπουλος. Πρόκειται για την ίδρυση ευέλικτου μηχανισμού στον οποίο θα συμμετέχουν κεφαλαιακά το Δημόσιο, η τοπική αυτοδιοίκηση καθώς και ο ιδιωτικός τομέας.

Ο κ. Γεωργακόπουλος υπογραμμίζει ότι ο φορέας θα λειτουργεί με ιδιωτικοοικονομικά κριτήρια. Μάλιστα τονίζει ότι το σχέδιο που επεξεργάζεται θα κινηθεί στη βάση της συγκέντρωσης ενός ποσού που θα αγγίζει σε σημερινές τιμές προϋπολογισμό ύψους 22 δισ. δρχ. περίπου ετησίως.

Τούτο προκύπτει από την καταβολή 8 δισ. δρχ. από χρηματοδοτικές πηγές του δημοσίου, 6 δισ. δρχ. από τους ΟΤΑ και 6 δισ. δρχ. από τον ιδιωτικό τομέα. Ειδικότερα, όπως αναφέρει ο αρμόδιος για τον τουρισμό υφυπουργός Ανάπτυξης, ήδη βρίσκεται σε επαφή από την ΚΕΔΚΕ για την πιθανή καταβολή του ποσού που αναλογεί στην τοπική αυτοδιοίκηση από την ετήσια πρόσοδο που συγκεντρώνεται από τα Τέλη Παρεπιδημούντων, έσοδο που πλησιάζει τα 60 δισ. δρχ. ανά έτος. Ο κ. Γεωργακόπουλος εκτιμά ότι το μετοχικό κεφάλαιο του εν λόγω φορέα θα επιμερίζεται σε 40% για το Δημόσιο και σε 30% αντίστοιχα για τους ΟΤΑ και τους ιδιωτικούς φορείς.

Ο υφυπουργός Ανάπτυξης υποστηρίζει ότι στους ιδιωτικούς φορείς μπορεί να συμμετέχει το Ξενοδοχειακό Επιμελητήριο, τα Ενοικιαζόμενα Δωμάτια, οι ιδιοκτήτες τουριστικών λεωφορείων και τουριστικών γραφείων κ.λ.π. Το αναφερόμενο εταιρικό σχήμα - κατά τον κ. Γεωργακόπουλο - ταυτόχρονα πέραν της διενέργειας της ετήσιας καμπάνιας θα έχει τη δυνατότητα της διεξαγωγής έρευνας για την προβολή, της πραγματοποίησης μελετών αλλά και το πλεονέκτημα της απευθείας δραπραγμάτευσης με τα μέσα.

Ο υφυπουργός Ανάπτυξης σημειώνεται ότι η πολιτεία οφείλει να δώσει άμεσα λύση αφενός στην αντιμετώπιση των διεθνών κρίσεων που πλήττουν άμεσα τον κλάδο των υπηρεσιών και δη του τουρισμού και αφετέρου στις πτωχεύσεις των tour operators.

Στο πλαίσιο αυτό μελετά την ίδρυση Ταμείου Αντασφάλισης Κρίσεων, στο οποίο πέραν του Δημοσίου θα βρεθεί φόρμουλα ούτως ώστε να συμβάλει οικονομικά ο κάθε ιδιώτης τουριστικός επιχειρηματίας.

Χαρακτηριστικό είναι το γεγονός ότι σε βραχύ χρονικό διάστημα αναμένεται συνεργασία με την Ενωση Ασφαλιστικών Εταιριών Ελλάδας.

Δραστικές ...λύσεις

Ο κ. Γεωργακόπουλος παραδέχεται ότι ο τουρισμός ως κλάδος έχει αδικηθεί από πλευράς άσκησεις διοίκησης, αντιμετωπίζοντας για μεγάλο διάστημα πρόβλημα διυπουργικής φύσης. Προσθέτει, δε, ότι το συγκεκριμένο αρνητικό φαινόμενο αντιμετωπίζεται πλέον δραστικά με την ανά δίμηνο διενέργεια διακυβερνητικής για τον τουρισμό.

Οσον αφορά τη σημερινή θεσμική δομή άσκησης κυβερνητικής πολιτικής στον τουρισμό, ο υφυπουργός Ανάπτυξης προαναγγέλλει, εμμέσως πλην σαφώς, αλλαγές, δεδομένου ότι θεωρεί «κενό γράμμα» τη λειτουργία του Ελληνικού Οργανισμού Τουρισμού χωρίς την ύπαρξη Διοικητικού Συμβουλίου, πόσο μάλλον όταν πρόκειται για Νομικό Πρόσωπο.

Ο κ. Γεωργακόπουλος αναφέρει ότι για την αποτελεσματική υλοποίηση του προγράμματος αξιοποίησης του Γ΄ ΚΠΣ στον τομέα του τουρισμού δημιουργήθηκε Γραφείο Επιχειρησιακών Προγραμμάτων, με στόχους την εποπτεία και τον συντονισμό όλων των συγχρηματοδοτούμενων από το Γ΄΄ ΚΠΣ προγραμμάτων του τουριστικού τομέα και την περαιτέρω εξειδίκευση των μέτρων του προγράμματος, όπως άλλωστε είχε ζητηθεί και από την Ευρωπαϊκή Ενωση.

Ακόμη προγραμματίζονται επισκέψεις του γενικού γραμματέα Τουρισμού κ. Δημήτρη Γεωργαράκη στις Περιφέρειες της χώρας, με στόχο την οργάνωση και άρτια λειτουργία των περιφερειακών υπηρεσιών για τον τουρισμό και την εφαρμογή της εγκυκλίου για τη λειτουργική νομιμοποίηση των καταλυμάτων. Κατόπιν θα ακολουθήσουν ανάλογες συναντήσεις του υφυπουργού και στις 13 Περιφέρειες της Ελλάδας, προκειμένου να συντονισθούν τα τουριστικά έργα που έχουν ενταχθεί στα ΠΕΠ και να επιλυθούν τα προβλήματα που τυχόν έχουν καταγραφεί, με διάλογο με τους τοπικούς φορείς.

Τέλος επισημαίνει ότι θεσμοθετούνται κανόνες των Κέντρων Τουρισμού Υγείας.

A.N.A FERRIES

ΠΡΟΓΡΑΜΜΑ ΔΡΟΜΟΛΟΓΙΩΝ

Από νησιά προς Πειραιά

- **Σάββατο 16/2/02** ΡΟΔΑΝΘΗ
18.00: Κω- Κάλυμνο - Πειραιά
- **Κυριακή 17/2/02** ——
- **Δευτέρα 18/2/02** ΔΗΜΗΤΡΟΥΛΑ
16.00: Σύμη - Τήλο - Νίσυρο - Κω- Κάλυμνο - Λέρο - Πάτμο - Πειραιά
- **Τρίτη 19/2/02** ΡΟΔΑΝΘΗ
16.00: Κω- Κάλυμνο - Λέρο - Πάτμο Πειραιά
- **Τετάρτη 20/2/02** ΔΗΜΗΤΡΟΥΛΑ
11.30: Καστελλόριζο
21.00: Κω- Κάλυμνο - Αστυπάλαια - Αιγιαλή - Κατάπολα - Πειραιά
- **Πέμπτη 21/2/02** ΡΟΔΑΝΘΗ
16.00: Κω- Κάλυμνο - Λέρο - Πάτμο - Πειραιά
- **Παρασκευή 22/2/02** ΔΗΜΗΤΡΟΥΛΑ
21.00: Σύμη - Τήλο - Νίσυρο - Κω- Κάλυμνο - Αστυπάλαια - Νάξο - Πάρο - Σύρο - Πειραιά
- **Σάββατο 23/2/02** ΡΟΔΑΝΘΗ
07.30: Καστελλόριζο
18.00: Κω- Κάλυμνο - Πειραιά
- **Κυριακή 24/2/02** ——

Πληροφορίες:

Τηλ. 35066 - 30406 - 36170 - 28597 FAX: 39839

και στον ταξιδιωτικό σας πράκτορα

X3053-28/2

FELICIA

RESIDENTS II

συγκρότημα μονοκατοικιών στους πρόποδες του Φιλερήμου, στην Παστίδα



Εμβαδόν 134 μ², οικόπεδο 275-453μ²

3 υπνοδωμάτια, κουζίνα, σαλόνι, καθιστικό, αποθήκη, τζάκι, 2 λουτρά, 1 WC, χώρος στάθμευσης

απο 25.000.000 δρχ (73.367,57 €) στα μπετά

ΠΛΗΡΟΦΟΡΙΕΣ : Τηλ. 0241-68615, 0946179869

ΑΝΔΡΕΑΣ ΜΙΧΑΗΛΙΔΗΣ αρχιτέκτων

Λεωφ. Λίνδου 232, 85100 Ρόδος

Τηλ. 0241-68615, Fax 68598, e-mail amih@rho.forthnet.gr

T. 183 -22/3

ΕΥΡΩΠΑΙΚΗ ΕΠΕΝΔΥΤΙΚΗ

ΕΘΝΙΚΗΣ ΑΝΤΙΣΤΑΣΕΩΣ 48 ΤΗΛ 0241 39300

ΕΥΡΩΠΑΙΚΗ ΕΠΕΝΔΥΤΙΚΗ

ΚΤΗΜΑΤΟΜΕΣΙΤΙΚΟ ΓΡΑΦΕΙΟ

ΑΝΤΩΝΗΣ ΝΙΚΟΛΗΣ - ΘΕΟΦΙΛΟΣ ΚΑΩΝΑΡΗΣ

ΕΘΝΙΚΗΣ ΑΝΤΙΣΤΑΣΕΩΣ 48 (ΠΡΩΗΝ ΑΝΝΗΣ ΜΑΡΙΑΣ) ΤΗΛ. 0241 39300

ΕΥΡΩΠΑΙΚΗ ΕΠΕΝΔΥΤΙΚΗ

ΔΙΑΜΕΡΙΣΜΑΤΑ

50 τ.μ.	Συνοικία Δασκάλων,υπόγειο	€ 20.542,92	7.000.000
30 τ.μ.	Κοντά στην Θ.Σοφούλη	€ 32.281,73	11.000.000
47 τ.μ.	Στο Ροδίνι με πανοραμική θέα	€ 38.151,14	13.000.000
40 τ.μ.	Συνοικία Δασκάλων καινούργιο	€ 42.553,19	14.500.000
60 τ.μ.	2 των 30 τ.μ. κατάληλα για επένδυση	€ 44.020,54	15.000.000
50 τ.μ.	Σε άριστη κατάσταση επιπλωμένο	€ 46.955,25	16.000.000
70 τ.μ.	Στο Ροδίνι	€ 67.498,17	23.000.000
85 τ.μ.	Στο Νιοχώρι	€ 73.367,57	25.000.000
73 τ.μ.	Κοντά στην Τσαλδάρη με parking	€ 76.302,27	26.000.000
80 τ.μ.	Στα Αφάντου	€ 76.302,27	26.000.000
80 τ.μ.	Κοντά στην Θ.Σοφούλη	€ 76.302,27	26.000.000
104 τ.μ.	Στην Σωτήρος	€ 88.041,09	30.000.000
90 τ.μ.	Στα Αφάντου 5 ετών	€ 88.041,09	30.000.000
160 τ.μ.	Συνοικία Δασκάλων σε κολώνες	€ 93.910,49	32.000.000
117 τ.μ.	Συνοικία Δασκάλων σε σοβά	€ 96.845,19	33.000.000
70 τ.μ.	Στα Αφάντου μαζί με κατάστημα 70 τ.μ.	€ 102.714,60	35.000.000
75 τ.μ.	Στην Θησέως ανακαινισμένο στο 2001	€ 102.714,60	35.000.000
142 τ.μ.	Στην Λευκωσίας	€ 105.649,30	36.000.000
100 τ.μ.	Στην Ατταβύρου με 3 υπνοδωμάτια	€ 111.518,71	38.000.000
130 τ.μ.	Στην Χειμάρας	€ 123.257,52	42.000.000
160 τ.μ.	Με 4 υπνοδωμάτια	€ 123.257,52	42.000.000
106 τ.μ.	Καινούργιο με 3 υπνοδωμάτια lux	€ 132.061,63	45.000.000
115 τ.μ.	Στο Ροδίνι με 3 υπνοδωμάτια	€ 143.800,44	49.000.000
180 τ.μ.	Επί της Εθνικής Αντιστάσεως	€ 234.776,23	80.000.000

ΟΙΚΟΠΕΔΑ

1000 τ.μ.	**Στο Φαληράκι με οικοδομή κοντά στο κύμα**	€ 234.776,23	80.000.000
2500 τ.μ.	Στην Αρχίπολη οικοδομήσιμο	€ 22.010,27	7.500.000
4500 τ.μ.	Στην Παστίδα	€ 44.020,54	15.000.000
46000 τ.μ	Στην Ψίνθο σε τιμή ευκαιρίας	€ 44.020,54	15.000.000
800 τ.μ.	Στις Καλυθιές εντός οικισμού	€ 52.824,65	18.000.000
2000 τ.μ.	Στο Γεννάδι με άδεια οικοδομής,νερό,ρεύμα	€ 58.694,06	20.000.000
2500 τ.μ.	Στα Κοσκινού	€ 58.694,06	20.000.000
4000 τ.μ.	**Μετά το Λαδικό προς Αφάντου**	€ 70.432,87	24.000.000
2500 τ.μ.	Στο κιοτάρι κοντά στο κύμα με άδεια οικ.	€ 88.041,09	30.000.000
4000 τ.μ.	Στην Ιαλυσό	€ 102.714,60	35.000.000
5000 τ.μ.	Στο Γεννάδι με πρόσοψη στην εθν.οδό	€ 102.714,60	35.000.000
4000 τ.μ.	Επί της Εθνικής Οδού με δυνατότητα κόμβου	€ 105.649,30	36.000.000
4000 τ.μ.	Περιοχή Σγουρού με εύκολη πρόσβαση	€ 117.388,11	40.000.000
4000 τ.μ.	Στην Παστίδα έναντι Θράκης	€ 132.061,63	45.000.000
5250 τ.μ.	Εντός οικισμού στην Παστίδα	€ 132.061,63	45.000.000
1050 τ.μ.	Ιαλυσός επί της εθνικής οδού	€ 146.735,14	50.000.000
5000 τ.μ.	Στους Τρείς με μονοκατοικία 50μ	€ 146.735,14	50.000.000
4500 τ.μ.	Περιοχή Ρένη Κοσκινού	€ 198.092,44	67.500.000
5020 τ.μ.	Στην Ιαλυσό στο κύμα	€ 220.102,71	75.000.000
4000 τ.μ.	Στην Λαχανιά με πρόσβαση	€ 52.824,65	18.000.000
1500 τ.μ.	Στην Λαχανιά εντός οικισμού	€ 61.628,76	21.000.000
9000 τ.μ.	Στην Λαχανιά 800 m από το κύμα	€ 82.171,68	28.000.000
23000 τ.μ	Στην Λαχανιά 20m από την Εθνική οδό	€ 88.041,09	30.000.000
6500 τ.μ.	Στην Λαχανιά 300 m από το κύμα	€ 104.181,95	35.500.000

ΜΟΝΟΚΑΤΟΙΚΙΕΣ - ΜΕΖΟΝΕΤΕΣ

70 τ.μ.	Διατηρητέα στο Νιοχώρι	€ 44.020,54	15.000.000
120 τ.μ.	Στα Κοσκινού (60+60)	€ 140.865,74	48.000.000
120 τ.μ.	Στα Κοσκινού (50+70)	€ 140.865,74	48.000.000
140 τ.μ.	Στην Ιαλυσό σε οικόπεδο 350	€ 155.539,25	53.000.000
125 τ.μ.	Στο Ροδίνι	€ 181.951,58	62.000.000
360 τ.μ.	Περιοχή Σγουρού με 1000 m οικόπεδο	€ 190.755,69	65.000.000
200 τ.μ.	Στα Αφάντου σε οικόπεδο 4000 m	€ 190.755,69	65.000.000
270 τ.μ.	Στην Παλιά Πόλη με αυλή	€ 161.408,66	55.000.000
225 τ.μ.	Στο Ροδίνι lux κατασκευής καιν.	€ 205.429,20	70.000.000

ΚΑΤΑΣΤΗΜΑΤΑ - ΕΠΙΧΕΙΡΗΣΕΙΣ

ΞΕΝΟΔΟΧΕΙΟ 70 ΚΑΙΝΩΝ ΣΕ ΤΙΜΗ ΕΥΚΑΙΡΙΑΣ	€ 645.634,63	220.000.000
Διόροφη οικία στην Σύμη κατάληλη για Πανσιόν	€ 58.694,06	20.000.000
Επιχείρηση στην Σωκράτους		
Κατάστημα στην Απελλού(Παλιά Πόλη)	€ 190.755,69	65.000.000
Κατάστημα στην Ατταβύρου	€ 52.824,65	###########
Κατάστημα στην Παλιά Πόλη 230 τ.μ.	€ 176.082,17	60.000.000
Κατάστημα στο Μανδράκι 50 τ.μ.	€ 293.470,29	100.000.000
Καταστήματα στην οδό Καμείρου		
Μπάρ στην Ορφανίδου 130 τ.μ.	€ 322.817,31	110.000.000



ΑΚΙΝΗΤΑ ΣΕ ΑΠΟΚΛΕΙΣΤΙΚΟΤΗΤΑ ΣΕ ΠΑΛΙΑ ΠΟΛΗ - ΑΦΑΝΤΟΥ - ΛΑΧΑΝΙΑ

ΑΓΟΡΕΣ - ΠΩΛΗΣΕΙΣ - ΜΙΣΘΩΣΕΙΣ ΑΚΙΝΗΤΩΝ

ΞΕΝΟΔΟΧΕΙΑΚΕΣ ΜΟΝΑΔΕΣ ΣΕ ΑΠΟΚΛΕΙΣΤΙΚΟΤΗΤΑ ΣΕ ΟΛΟ ΤΟ ΝΗΣΙ

ΣΥΜΒΟΥΛΕΥΤΙΚΕΣ ΚΑΙ ΕΠΕΝΔΥΤΙΚΕΣ ΠΡΟΤΑΣΕΙΣ

ΔΑΝΕΙΑ ΔΕΚΤΑ



4126-10/3

ΑΡΧΩΝ ΣΑΜΑΡΤΖΗΣ

Από το 1980

20 ΧΡΟΝΙΑ ΜΟΝΩΣΕΙΣ



ΜΟΝΩΣΕΙΣ ΤΑΡΑΤΣΩΝ

RicofOn

ΓΙΑ ΤΕΛΕΙΑ ΑΚΟΥΣΤΙΚΗ ΣΤΟΥΣ ΧΩΡΟΥΣ ΕΡΓΑΣΙΑΣ ΚΑΙ ΔΙΑΣΚΕΔΑΣΗΣ



Τοποθετώντας το κατάλληλο προϊόν RICOFON έχετε μια αίθουσα με άριστη ακουστική και συγχρόνως ένα τέλειο διακοσμητικό αποτέλεσμα.

X3037-28/2

ΔΙΑΘΕΣΗ: **ΑΡΧΩΝ ΣΑΜΑΡΤΖΗΣ**

ΜΟΝΩΣΕΙΣ - ΣΤΕΓΑΝΩΣΕΙΣ

ΚΑΤΑΣΤΗΜΑΤΑ

1) Ερυθρού Σταυρού 21 - Τηλ.: 02410 23030/32054 Ρόδος 85100

2) Ικαρου & Λαοδικείας - Τηλ.: 02410 20021 Ρόδος 85100

ΚΙΝΗΤΟ: 0944 502033

ΣΧΕΔΙΑΖΟΥΜΕ ΜΕ ΣΙΓΟΥΡΙΑ ΤΟ ΜΕΛΛΟΝ ΤΩΝ ΠΑΙΔΙΩΝ ΣΑΣ

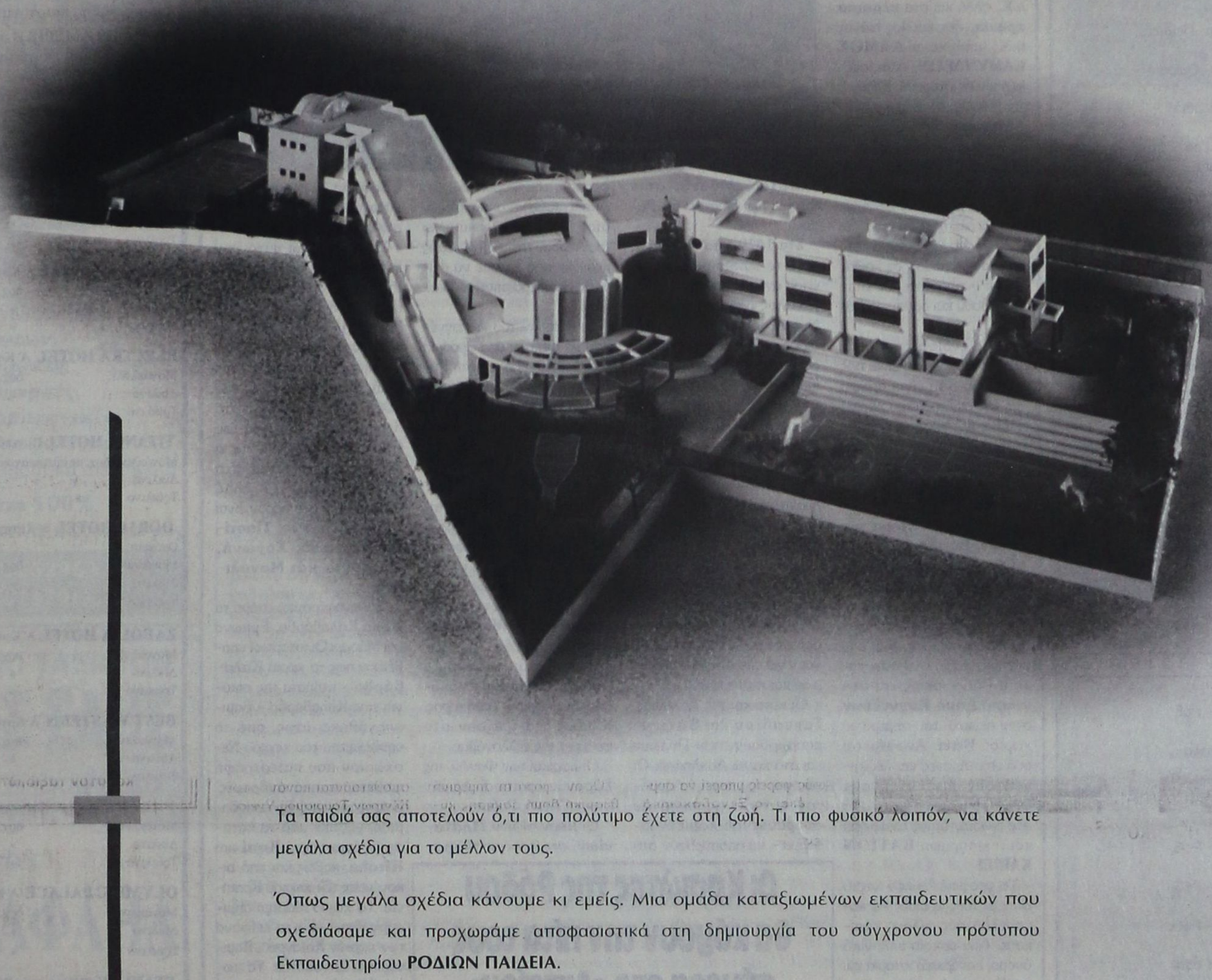

Τα παιδιά σας αποτελούν ό,τι πιο πολύτιμο έχετε στη ζωή. Τι πιο φυσικό λοιπόν, να κάνετε μεγάλα σχέδια για το μέλλον τους.

Όπως μεγάλα σχέδια κάνουμε κι εμείς. Μια ομάδα καταξιωμένων εκπαιδευτικών που σχεδιάσαμε και προχωράμε αποφασιστικά στη δημιουργία του σύγχρονου πρότυπου Εκπαιδευτηρίου **ΡΟΔΙΩΝ ΠΑΙΔΕΙΑ**.

Ενός έργου που έρχεται να δώσει ξεχωριστή πνοή και να προσφέρει τον πλούτο των γνώσεων στα παιδιά του νησιού μας. Να διαπλάσει με υπευθυνότητα και να αναδείξει τις αξίες και την προσωπικότητά τους.

ΡΟΔΙΩΝ ΠΑΙΔΕΙΑ, στην πόλη της Ρόδου.

3840m² στεγασμένων χώρων που περιλαμβάνουν αίθουσες διδασκαλίας Δημοτικού-Γυμνασίου - Λυκείου, εργαστήρια Φυσικής - Χημείας - Βιολογίας, Ηλεκτρονικών Υπολογιστών, Τεχνολογικού σχεδίου, Αισθητικής Αγωγής, Θεάτρου και Βιβλιοθήκη με Αναγνωστήριο.
2520m² ψυχαγωγίας και άθλησης.
5515m² αύλειων χώρων.
Πλήρης ανεξαρτησία χώρων (στεγασμένων και αύλειων) Δημοτικού και Γυμνασίου - Λυκείου.

ΡΟΔΙΩΝ ΠΑΙΔΕΙΑ: Δάσκαλοι και καθηγητές, με γνώσεις και υπευθυνότητα. Επαγγελματισμό και μεταδοτικότητα. Εμπειρία και ποιότητα διδασκαλίας. Έμπνευση και ευαισθησία.

Μα, πάνω απ' όλα, παιδαγωγοί, γεμάτοι αγάπη και όνειρα για το μέλλον των παιδιών σας.

ΡΟΔΙΩΝ ΠΑΙΔΕΙΑ: Μία προσπάθεια ξεχωριστή, που αξίζει και φιλοδοξεί να κερδίσει την εμπιστοσύνη σας.



ΡΟΔΙΩΝ ΠΑΙΔΕΙΑ
Αναδεικνύει αξίες

ΕΚΠΑΙΔΕΥΤΗΡΙΑ ΔΩΔΕΚΑΝΗΣΟΥ Α.Ε. • ΟΔΟΣ ΗΛΙΑ ΒΕΝΕΖΗ • ΗΛΙΟΥΠΟΛΗ • ΡΟΔΟΣ

ΑΜ adv

D.A.N.E. SEA LINE
ΔΩΔΕΚΑΝΗΣΙΑΚΗ ΑΝΩΝΥΜΗ ΝΑΥΤΙΛΙΑΚΗ ΕΤΑΙΡΙΑ

ΔΡΟΜΟΛΟΓΙΑ
ΑΠΟ 2/2/02 ΕΩΣ 28/2/2002

Αναχώρηση από ΡΟΔΟ

2/2 Σαθ. ΔΙΑΓΟΡΑΣ 15.00
Κω - Κάλυμνο - Λέρο- Πάτμο - Πειραιά
3/2 Κυρ. ΠΑΤΜΟΣ 15.00
Κω - Κάλυμνο - Λέρο - Πάτμο - Πειραιά
4/2 Δευτ. —
5/2 Τρ. ΔΙΑΓΟΡΑΣ 18.00
Κω - Πειραιά
6/2 Τετ. ΠΑΤΜΟΣ 15.00
Σύμη -Τήλο -Κω -Κάλυμνο -Λέρο -Πάτμο -Πειραιά
7/2 Πεμ. ΔΙΑΓΟΡΑΣ 18.00 Πειραιά
8/2 Παρ. ΠΑΤΜΟΣ 15.00
Κω - Κάλυμνο - Λέρο- Πάτμο - Πειραιά
9/2 Σαθ. ΔΙΑΓΟΡΑΣ 15.00
Κω - Κάλυμνο - Λέρο - Πάτμο - Πειραιά
10/2 Κυρ. ΠΑΤΜΟΣ 15.00
Κω - Κάλυμνο - Λέρο- Πάτμο - Πειραιά
11/2 Δευτ. —
12/2 Τρ. ΔΙΑΓΟΡΑΣ 18.00 Κω - Πειραιά
13/2 Τετ. ΠΑΤΜΟΣ 15.00
Σύμη -Τήλο -Κω -Κάλυμνο -Λέρο -Πάτμο -Πειραιά
14/2 Πεμ. ΔΙΑΓΟΡΑΣ 18.00 Πειραιά
15/2 Παρ. ΠΑΤΜΟΣ 15.00
Κω - Κάλυμνο - Λέρο- Πάτμο - Πειραιά
16/2 Σαθ. ΔΙΑΓΟΡΑΣ 15.00
Κω - Κάλυμνο - Λέρο - Πάτμο - Πειραιά
17/2 Κυρ. ΠΑΤΜΟΣ 15.00
Κω - Κάλυμνο - Λέρο- Πάτμο - Πειραιά
18/2 Δευτ. —
19/2 Τρ. ΔΙΑΓΟΡΑΣ 18.00 Κω - Πειραιά
20/2 Τετ. ΠΑΤΜΟΣ 15.00
Σύμη -Τήλο -Κω -Κάλυμνο -Λέρο -Πάτμο -Πειραιά
21/2 Πεμ. ΔΙΑΓΟΡΑΣ 18.00 Πειραιά

22/2 Παρ. ΠΑΤΜΟΣ 15.00
Κω - Κάλυμνο - Λέρο- Πάτμο - Πειραιά
23/2 Σαθ. ΔΙΑΓΟΡΑΣ 15.00
Κω - Κάλυμνο - Λέρο - Πάτμο - Πειραιά
24/2 Κυρ. ΠΑΤΜΟΣ 15.00
Κω - Κάλυμνο - Λέρο- Πάτμο - Πειραιά
25/2 Δευτ. —
26/2 Τρ. ΔΙΑΓΟΡΑΣ 18.00 Κω - Πειραιά
27/2 Τετ. ΠΑΤΜΟΣ 15.00
Σύμη -Τήλο -Κω -Κάλυμνο -Λέρο -Πάτμο -Πειραιά
28/2 Πεμ. ΔΙΑΓΟΡΑΣ 18.00 Πειραιά

Αναχώρηση από ΠΕΙΡΑΙΑ

2/2 Σαθ. ΠΑΤΜΟΣ 16.00
Πάτμο - Λέρο - Κάλυμνο - Κω - Ρόδο
3/2 Κυρ. —
4/2 Δευτ. ΔΙΑΓΟΡΑΣ 19.00 Κω - Ρόδο
5/2 Τρ. ΠΑΤΜΟΣ 16.00
Πάτμο - Λέρο - Κάλυμνο - Κω - Τήλο - Σύμη - Ρόδο
6/2 Τετ. ΔΙΑΓΟΡΑΣ 19.00 Ρόδο
7/2 Πεμ. ΠΑΤΜΟΣ 16.00
Πάτμο - Λέρο - Κάλυμνο - Κω - Ρόδο
8/2 Παρ. ΔΙΑΓΟΡΑΣ 15.00
Πάτμο - Λέρο - Κάλυμνο - Κω - Ρόδο
9/2 Σαθ. ΠΑΤΜΟΣ 1600
Πάτμο - Λέρο - Κάλυμνο - Κω - Ρόδο
10/2 Κυρ. —
11/2 Δευτ. ΔΙΑΓΟΡΑΣ 19.00 Κω - Ρόδο
12/2 Τρ. ΠΑΤΜΟΣ 16.00
Πάτμο - Λέρο - Κάλυμνο - Κω - Τήλο - Σύμη - Ρόδο
13/2 Τετ. ΔΙΑΓΟΡΑΣ 19.00 Ρόδο
14/2 Πεμ. ΠΑΤΜΟΣ 16.00
Πάτμο - Λέρο - Κάλυμνο - Κω - Ρόδο
15/2 Παρ. ΔΙΑΓΟΡΑΣ 15.00
Πάτμο - Λέρο - Κάλυμνο - Κω - Ρόδο
16/2 Σαθ. ΠΑΤΜΟΣ 1600
Πάτμο - Λέρο - Κάλυμνο - Κω - Ρόδο
17/2 Κυρ. —
18/2 Δευτ. ΔΙΑΓΟΡΑΣ 19.00 Κω - Ρόδο
19/2 Τρ. ΠΑΤΜΟΣ 16.00
Πάτμο - Λέρο - Κάλυμνο - Κω - Τήλο - Σύμη - Ρόδο
20/2 Τετ. ΔΙΑΓΟΡΑΣ 19.00 Ρόδο
21/2 Πεμ. ΠΑΤΜΟΣ 16.00
Πάτμο - Λέρο - Κάλυμνο - Κω - Ρόδο
22/2 Παρ. ΔΙΑΓΟΡΑΣ 15.00
Πάτμο - Λέρο - Κάλυμνο - Κω - Ρόδο
23/2 Σαθ. ΠΑΤΜΟΣ 1600
Πάτμο - Λέρο - Κάλυμνο - Κω - Ρόδο
24/2 Κυρ. —
25/2 Δευτ. ΔΙΑΓΟΡΑΣ 19.00 Κω - Ρόδο
26/2 Τρ. ΠΑΤΜΟΣ 16.00
Πάτμο - Λέρο - Κάλυμνο - Κω - Τήλο - Σύμη - Ρόδο
272 Τετ. ΔΙΑΓΟΡΑΣ 19.00 Ρόδο
28/2 Πεμ. ΠΑΤΜΟΣ 16.00
Πάτμο - Λέρο - Κάλυμνο - Κω - Ρόδο

Χ. 3058-28/2

ΨΥΧΟΕΡΕΥΝΗΤΡΙΑ
ΚΡΗΤΙΚΟΥ
ΒΑΣΙΛΕΙΑ

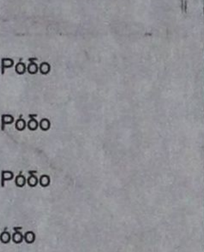

Προβλέψεις για το μέλλον ικανοποιητικές.

Βοήθεια για κάθε θέμα που σας απασχολεί με κάθε εχεμύθεια

ΟΜΗΡΟΥ 65 Π. ΠΟΛΗ Τηλ. 74440 - 67602, 0972157586, 8-1π.μ. — 4-8μ.μ.

Τ. 097-16/3

Τι λένε τα διατάγματα, οι περιηγητές και η αρχαιολογία για το χωριό:

«ΒΑΤΙΟΝ ΧΑΙΡΕ!»

Γράφει ο Θεοφάνης Μπογιάννος



Ενα από τα πιο δύσκολα θέματα των χωριών μας, είναι και η προέλευση των ονομάτων τους. Γνωρίζουμε πως στη θέση του σημερινού χωριού **Βάτι**, με τους τεράστιους ελαιώνες που εντυπωσιάζουν τους προσκυνητές του νησιού, στα παλιά, αρχαϊκά χρόνια, 7ος και 6ος αιώνας π.Χ., αλλά και στα **κλασικά χρόνια**, 5ος και 4ος αιώνας π.Χ., υπήρχε ο **ΔΑΜΟΣ ΚΑΜΥΝΔΕΩΝ**, όπως αναφέρουν οι ιστορικοί, Ελληνες και ξένοι αρχαιολόγοι.

Υπάρχουν τρεις αληθοφανείς ετυμολογίες για το χωριό Βάτι. Η πρώτη επιμένει πως στο χωριό υπάρχαν βάτοι και από τους βάτους ονομάστηκε και η περιοχή Βάτοι και Βάτι. Η άλλη αναφέρει πως το χωριό ήταν σε βάθος, σε κοιλάδα και ονομάστηκε όχι Βάτι, αλλά Βαθύ και αργότερα Βάτι.

Η πιο ενδιαφέρουσα και αληθής ετυμολογία είναι πως το όνομα Βάτι είναι αρχαίο από την οικήτορα του χωριού Βάτιδα. Εντοπίστηκε μάλιστα και μια επιγραφή στο νησί που αναφέρει χαρακτηριστικά: **ΒΑΤΙΟΝ ΧΑΙΡΕ!** Πρόκειται για επιγραφή - επιτύμβιο προς την **οικήτορα του χωριού Βάτιδα.**

Οι αρχαίοι Ροδίτες Ελληνες πατέρες μας χρησιμοποιούσαν πολύ τα υποκοριστικά ονόματα, ιδίως μετά την υιοθεσία των παιδιών, που ήταν σύνηθες φαινόμενο στην αρχαία Ρόδο, όπως και στο γνωστό **Δάμο Καμυνδέων** στην περιοχή του σημερινού χωριού **Βάτι**. Αναφέρεται από επιστήμονες και λεξικογράφους πως το όνομα ΒΑΤΙΟΝ έδωσε το όνομα στο χωριό, όπως αναφέρει και η επιγραφή **ΒΑΤΙΟΝ ΧΑΙΡΕ!**

Το γραφικό λοιπόν χωριό Βάτι, με τους ωραίους και χαμογελαστούς φίλους χωρικούς, έχει αρχαίο ελληνικό όνομα, πανάρχαια ιστορία και μεγάλη, αφού η γύρω περιοχή: **Γεννάδι, Αρνίθα, Ιστριος, Προφύλια**, γέμει αρχαίων τάφων και είναι μεστή αρχαίων ελληνικών ονομάτων και αρχαιολογικών ευρημάτων.

Το χωριό Βάτι διασώθηκε μέχρι τις μέρες μας, κάτω από εχθρούς και συμμάχους, διασώζοντας την αρχαία Ελλάδα και το ροδιακό θαύμα.

Αναφέρεται πολλές φορές από περιηγητές του Βυζαντίου, αλλά καταγράφεται ευκρινώς και σε ένα διάταγμα των Ιπποτών του 1479, όπως το αναφέρει ο ιστορικός των **Ιπποτών Μόσιο**, στην ιστορία των Ιπποτών της Ρόδου.

Στα 1479, όταν εξεδόθη αυτό το ιπποτικό διάταγμα, όπου αναφέρεται και το Βάτι, μεγάλος μάγιστρος ήταν ο Ντωμπυσόν, ίσως ο μεγαλύτερος σε διάρκεια, φήμη και αξία μεγάλος μάγιστρος των Ιπποτών της Ρόδου.

Ο μεγάλος αυτός μάγιστρος: 1476-1503, στα 1479 εξέδωσε το πιο κάτω διάταγμα για το που θα τρέξουν οι κάτοικοι των χωριών μας, σε περίπτωση εχθρικής επιδρομής και εισβολής, όσο και πειρατειών:

«Σε περίπτωση εχθρικής επιδρομής οι κάτοικοι του χωριού Κατταβιά πρέπει να τρέξουν στη Λίνδο, εκτός ολίγων που θα έπρεπε να μείνουν για υπεράσπιση του χωριού και της περιοχής.

Οι κάτοικοι της Λαχανιάς, **Γενναδίου** και **Βάτι**, να αποσυρθούν στην Πυλώνα και στο χωριό Ασκληπειό. Οι κάτοικοι του χωριού Λάραδμα - πρόκειται για την αρχαία ονομασία του χωριού Λάδαρμα - να αποσυρθούν στο φρούριο του Φαρακλού, της Απολακκιάς να αποσυρθούν στον **Μονόλιθο**, οι κάτοικοι της Λάρδου στη Λίνδο, εκτός μερικών που έπρεπε να μείνουν για υπεράσπιση του χωριού.

Οι κάτοικοι του Αρχαγγέλου να τρέξουν στο φρούριο του Φαρακλού ή και στη Ρόδο, εκτός μερικών που έπρεπε να υπερασπίσουν το χωριό και την περιοχή.

Οι κάτοικοι των χωριών Αφάντου, Ερμία και Ψίνθου, να τρέξουν στη Ρόδο.

Του χωριού Τριάντα και της Κρεμαστής, που έχουν φρούρια, να μείνουν στον τόπο και στα φρούριά τους, για να φυλάξουν και το ναυτικό.

Οι κάτοικοι των χωριών **Παστίδας** και **Μαριτσών**, να πάνε στη Ρόδο.

Οι κάτοικοι των χωριών Λόριον, Δαματριά, Θεολόγος, Νεοχώριον, Διόσκορος, Χίμιδες, να τρέξουν στο φρούριο της Βιλλανόβας.

Οι χωρικοί των Φανών, της Σορωνής και του Σαλάκου, στην πόλη της Ρόδου.

Οι χωρικοί των **Πλατανίων**, στο φρούριο **Φαρακλού** και οι κάτοικοι των **Απολλώνων** να μείνουν στο φρούριό τους...».

Στο διάταγμα αυτό των Ιπποτών της Ρόδου αναφέρονται μόνο 334 χωριά, ενώ στο άλλο διάταγμα του 1474, δηλαδή μόνο πέντε χρόνια πριν, αναφέρονται 44 χωριά.

Οπως διαπιστώνει ο νουνεχής αναγνώστης έξι από τα χωριά δεν αναφέρονται στο προηγούμενο διάταγμα του Ορσίνι στα 1474. Τα χωριά που δεν αναφέρονται στο διάταγμα του 1474, αλλά αναφέρονται στο παρόν είναι τα χωριά: **Τριάντα, Παστίδα, Μαριτσά, Σορωνή, Πλατάνια και Μονόλιθος.**

Δεν αναφέρονται ακόμη τα χωριά Καλαβάρδα, Εμπωνα και Μάσαρι. Οι ιστορικοί υποθέτουν πως το χωριό **Καλαβάρδα** - κτήματα της οικογένειας Καλαβάρδα - δημιουργήθηκε, ίσως, από τα υπολείμματα του χωριού Νεοχώριον που κατεστράφη ολοσχερώς από επιδρομές. Επίσης το χωριό Εμπωνα δημιουργήθηκε από τα καταστραφέντα χωριά **Καπί** και **Κίταλα**, καθώς και από οικογένειες του χωριού Κρητηνία. Το χωριό Μάσαρι δημιουργήθηκε από τα λείψανα των χωριών Καταγρού, Καμινάρι και Ζηνοδότου. Το χωριό Σιάννα αναφέρεται από τον ιστορικό Μπόσιο ως CASTELLO DI SIENNE και το χωριό Κρητηνία που τότε ελέγετο Καστέλλος, αναφέρεται ως **CASTEL NUOVO.**

Το **Βάτι** και τα άλλα χωριά της Ρόδου, μέσα στη σκλαβιά και στον **πανδαμάτορα χρόνο,** διατήρησαν αλώβητα τα ελληνικά μας έθιμα, την ελληνική γλώσσα και τον ανυπέρβλητο ελληνικό, τρισχιλιετή πολιτισμό μας.

Οι Κασιώτες της Ρόδου θα κόψουν την πίτα τους σήμερα στο «Ακταίον»

Ο Σύλλογος Κασιωτών Ρόδου «Ο Χαδιώτης» θα κόψει την πίτα του σήμερα Κυριακή, στις 7.30 μ.μ. στην αίθουσα του «Ακταίον» (1ος όροφος).

Κατά την εκδήλωση θα τιμηθεί ο καπετάν Μανώλης Φραγκιαδάκης της εταιρίας ΔΑΝΕ για την προσφορά του στο νησί και η κ. Ευγενία Στεφανάκη, διευθύντρια του πρακτορείου «Ζορπίδης» για την προσφορά της στους Κασιώτες.

Θα τιμηθούν ακόμα μαθητές της κασιώτικης παροικίας της Ρόδου για την εισαγωγή τους στα Α.Ε.Ι. και Τ.Ε.Ι της χώρας.

Θα προηγηθεί η τακτική γενική συνέλευση του συλλόγου, κατά τη διάρκεια της οποίας θα διενεργηθούν εκλογές για την ανάδειξη νέου διοικητικού συμβουλίου και εξελεγκτικής επιτροπής.

Κυκλοφόρησε το βιβλίο:

ΡΟΔΟΓΝΩΣΙΑ

Η αληθινή ιστορία της Ρόδου μας

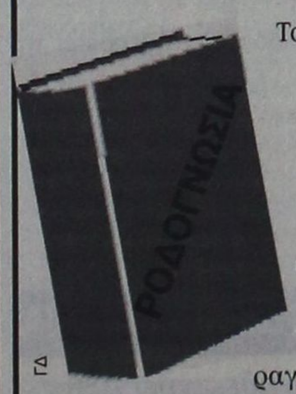

Το υπογράφει ο συμπολίτης μας συγγραφέας

Θεοφάνης Μπογιάννος

ΟΛΑ τα μεγάλα πρόσωπα και γεγονότα 3.000 ετών του σμαραγδένιου νησιού και της ποιήεσσας Ρόδου.

Με 224 σελίδες. Πολύχρωμο. 154 σπάνιες φωτογραφίες, λιθογραφίες, γνωστά και άγνωστα έγγραφα και κείμενα.

Προσφέρεται αφιλοκερδώς σε όλους τους φιλογενείς και φιλίστορες με αγάπη και υπογραφή.

Ωστε όλοι οι Ρόδιοι να μελετήσουμε υπεύθυνα τη μεγάλη και αληθινή ιστορία των ευκλεών και αγερώχων, των ωκυνόων και αγίων Ροδίων Ελλήνων πατέρων!

Οι ταξιτζήδες μας ξεναγούν και ξεναγούνται στη Ρόδο

(Κυριακή 24 Φεβρουαρίου, ώρα 10.30, συνάντηση: σταθμός ταξί-Μανδράκι)

Η καταπληκτική επιτυχία των τριών προηγουμένων ξεναγήσεών μας προδικάζει τη μεγάλη συρροή και επιτυχία της νέας μας εκδρομής.

«Ολβιος όστις της ροδιακής, άμα τε ελληνικής ιστορίας, έσχε μάθησιν...».

Ο Σύνδεσμος Ιδιοκτητών Ταξί Ρόδου καλεί όλα τα μέλη του στην πολλά υποσχόμενη ξενάγηση στη Μεσαιωνική μας Πόλη. Για να μάθουν οι νεώτεροι και να θυμηθούν οι παλαιότεροι τη μεγάλη ιστορία των Ροδίων Ελλήνων πατέρων μας. Θα ξεναγηθούμε σωστά για να ξεναγούμε σωστά, να γνωρίζουμε τέλεια και να συμπεριφερόμεθα άψογα. Ξενάγηση ΜΟΝΟΝ για τα μέλη μας.

Θα δούμα από κοντά: Τάφρο, σήραγγες, τείχη, προμαχώνες, υδραγωγεία, πύλες, κανόνια, οικόσημα. Θα ακούσουμε για τους ιππότες, το Μεγάλο Μάγιστρο, καταγωγή και γλώσσες σταυροφόρων. Πότε ξεκίνησαν οι σταυροφορίες και γιατί. Πότε και πως έφτασαν οι σταυροφόροι στην ποιήεσσα Νήσο Ρόδο. Παλάτι, τα τρία κράτη της αρχαίας Ρόδου, δήμοι, χωριά, πληθυσμοί, αποστάσεις. Ολα όσα θέλαμε να μάθουμε και δεν γνωρίζαμε που να απευθυνθούμε!

Την ξενάγηση και το βιβλίο ΡΟΔΟΓΝΩΣΙΑ (Πατριδογνωσία Ρόδου) χαρίζει σε όλα τα μέλη μας, με αφιέρωση και αγάπη, ο Ρόδιος συγγραφέας: ΘΕΟΦΑΝΗΣ ΜΠΟΓΙΑΝΝΟΣ

Σύνδεσμος Ιδιοκτητών Ταξί Ρόδου
Ο πρόεδρος **Ο γεν. γραμματέας**
Αθ. Χατζηγεωργίου **Αντ. Αμβροσιάδης**

4303/24/2

...ΠΡΑΚΤΟΡΕΙΟ ΤΑΞΙΔΙΩΝ

ΣΑΒΒΑΣ ΣΑΗΣ

Με την ευκαιρία της λειτουργίας του **νέου** μας πρακτορείου στην οδό ΤΑΡΠΟΝ ΣΠΡΙΓΚΣ 42 δίπλα στην Τράπεζα Πίστεως

ΠΡΟΣΦΕΡΟΥΜΕ

τα φθηνότερα αεροπορικά εισιτήρια για όλο τον κόσμο με όλες τις αεροπορικές πτήσεις

ΠΡΟΣΟΧΗ:
ΠΛΗΡΟΦΟΡΙΕΣ ΔΕΝ ΔΙΔΟΝΤΑΙ ΑΠΟ ΤΟ ΤΗΛΕΦΩΝΟ ΜΟΝΟ ΠΡΟΣΩΠΙΚΗ ΠΑΡΟΥΣΙΑ ΣΑΣ

Ακόμη:
- Σας παίρνουμε ΒΙΖΑ επισκέπτου για ΑΜΕΡΙΚΗ σε μία εβδομάδα
- ΒΙΖΑ επισκέπτου για ΑΥΣΤΡΑΛΙΑ σε μία μέρα
- Εκδοση διαβατηρίων
- Εκδοση αδειών αυτοκινήτων

ΞΕΝΟΔΟΧΕΙΑ ΣΤΗΝ ΑΘΗΝΑ

PRESIDENT Α' Κατηγορίας Λεωφόρος Κηφησίας

Μονόκλινο	δχ.	10.300	€30 με πρωινό έως 31/3
Δίκλινο για μονόκλινο	»	11.300	€33 » » »
Δίκλινο	»	13.300	€39 » » »
Τρίκλινο	»	16.300	€48 » » »

ESPERIA HOTEL Α' Κατηγορίας Σταδίου 22

Μονόκλινο	δχ.	24.000	€70 με πρωινό έως 31/3
Δίκλινο	»	26.600	€78 » » »
Τρίκλινο	»	30.000	€88 » » »

ELECTRA HOTEL Α' Κατηγορίας Ερμού 5

Μονόκλινο	δχ.	26.900	€79 με πρωινό έως 31/3
Δίκλινο	»	31.700	€93 » » »
Τρίκλινο	»	37.200	€109 » » »

TITANIA HOTEL Πανεπιστημίου 52 (Σύνταγμα Ομόνοια)

Μονόκλινο δχ. με αμερικάνικο πρωινό		24.500	€72 έως 31/3
Δίκλινο	» » »	28.500	€84 » »
Τρίκλινο	» » »	33.000	€97 » »

DORIA HOTEL Β' Κατηγορίας Πειραιώς 15-17 (κοντά στην Ομόνοια)

Μονόκλινο	δχ.	14.300	€42 με πρωινό έως 31/3
Δίκλινο	»	16.000	€47 » » »
Τρίκλινο	»	21.800	€64 » » »

ZAFOLIA HOTEL Α' Κατηγορίας Λεωφ. Αλεξάνδρας 87

Μονόκλινο	δχ.	28.600	€84 έως 31/3
Δίκλινο	»	30.600	€90 » »
Τρίκλινο	»	36.800	€108 » »

BEST WESTERN Α' Κατηγορίας, Ilisia Μιχαλακοπούλου

Μονόκλινο	δχ.	18.400	€54 με πρωινό έως 31/3
Δίκλινο	»	19.800	€58 » » »
Τρίκλινο	»	22.200	€65 » » »

PARTHENON Α' Κατηγορίας περιοχή Μαρκυγιάννη

Μονόκλινο	δχ.	18.500	€55 με πρωινό έως 31/3
Δίκλινο	»	21.000	€62 » » »
Τρίκλινο	»	28.000	€82 » » »

OLYMPIC PALACE Α' Κατηγορίας, Φιλελλήνων-Σύνταγμα

Μονόκλινο	δχ.	17.700	€52 έως 31/12
Δίκλινο	»	21.100	€62 » »
Τρίκλινο	»	26.300	€77 » »

STANLEY Β' Κατηγορία Σύνταγμα

Μονόκλινο	δχ.	17.000	με πρωινό έως 31/12
Δίκλινο	»	21.000	» » »
Τρίκλινο	»	28.000	» » »

ST. GEORGE LYKABETTUS LUX

Μονόκλινο	δχ.	35.000	€103 χωρίς Β/Β έως 28/12
Δίκλινο	»	33.500	€103 » » » »

ASTOR Σύνταγμα

Μονόκλινο	δχ.	12.600	€37 με πρωινό έως 31/3
Δίκλινο	»	16.700	€49 » » »
Τρίκλινο	»	20.100	€59 » » »

GRAND HOTEL Β' Κατηγορίας Πατησίων & Βερανζέρου 10

Μονόκλινο	δχ.	13.000	€39 με πρωινό έως 31/3
Δίκλινο	»	17.300	€51 » » »
Τρίκλινο	»	19.500	€57 » » »

ΒΕΡΓΙΝΑ Β' Κατηγορίας ΘΕΣ/ΚΗ (κεντρικό)

Μονόκλινο	δχ.	19.000	με πρωινό έως 31/8
Δίκλινο	»	24.000	» » »
Τρίκλινο	»	29.000	» » »

ΣΑΣ ΣΥΜΦΕΡΕΙ ΠΡΙΝ ΚΛΕΙΣΕΤΕ ΟΠΟΥΔΗΠΟΤΕ ΝΑ ΜΑΣ ΕΠΙΣΚΕΦΘΕΙΤΕ

ΠΡΑΚΤΟΡΕΙΟ ΤΑΞΙΔΙΩΝ
ΣΑΒΒΑΣ ΣΑΗΣ
ΤΑΡΠΟΝ ΣΠΡΙΓΚΣ 42
δίπλα στην Τράπεζα Πίστεως
• Τηλ. 39781-3

Χ. 3060-28/2

ΜΕΝΤΙΟΥΜ-ΑΣΤΡΟΛΟΓΟΣ
ΝΙΚΟΣ

Ακριβείς προβλέψεις στον επαγγελματικό, αισθηματικό και οικονομικό τομέα.

Επαναφορά ατόμων
Ισχυρή υποβολή

Δέχεται μόνο με ραντεβού στα τηλέφωνα: 31405 και 39201

4249-10/3

ΛΕΝΤΑΚΗΣ ΜΑΝΩΛΗΣ
ΞΥΛΟΤΕΧΝΙΚΗ
Αναλαμβάνουμε
πάσης φύσεως ξυλουργικές εργασίες:
• κουζίνες γερμανικές • ντουλάπες
• πόρτες • παράθυρα κ.λ.π.
ΠΛΗΡΟΦΟΡΙΕΣ
Τηλ. 60601-68414
4240-12/3

ΝΤΕΤΕΚΤΙΒΣ ΑΘΗΝΩΝ
Αναλαμβάνουμε υποθέσεις
ανηλίκων,
προσωπικές,
οικογενειακές,
εμποροβιομηχανικές
Διαθέτουμε τα καλύτερα ηλεκτρονικά σύγχρονα οπτικοακουστικά συστήματα
Εχεμύθεια 100%
Τα 30 χρόνια πείρα είναι η εγγύηση μας
Τηλ. 0977632963
& 0945319796
4241-12/3

ΠΡΑΚΤΟΡΕΙΟ ΤΑΞΙΔΙΩΝ
ΣΑΒΒΑΣ ΣΑΗΣ
ΑΕΡΟΠΟΡΙΚΗ ΕΚΔΡΟΜΗ (ΠΡΟΣΚΥΝΗΜΑ)
ΣΤΟΝ
ΑΓΙΟ ΡΑΦΑΗΛ
(ΜΥΤΙΛΗΝΗ)
από 18/2 έως 21/2 - δρχ. 85.000
από 21/2 έως 25/2 - δρχ. 95.000
ΠΕΡΙΛΑΜΒΑΝΕΙ:
• Ξενοδοχείο με πρωινό
• Αεροπορικά εισιτήρια Ρόδο - Μυτιλήνη - Ρόδο
• Φόρους αεροδρομίων
• Μεταφορά αεροδρόμιο - ξενοδοχείο - αεροδρόμιο
• 2 εκδρομές στον Αγ. Ραφαήλ - Ταξιάρχη Μανταμάδος - Μόλυβο - Πέτρα - Μονή Λιμώνος - Αγ. Ιγνάτιο - Καλλονή - Παναγιά Αγιάσο κ.λ.π.
• Φ.Π.Α.
• Συνοδός ο κ. ΣΑΒΒΑΣ ΣΑΗΣ
Θέσεις περιορισμένες
ΠΛΗΡΟΦΟΡΙΕΣ - ΠΡΟΓΡΑΜΜΑΤΑ
ΠΡΑΚΤΟΡΕΙΟ ΤΑΞΙΔΙΩΝ
ΣΑΒΒΑΣ ΣΑΗΣ
ΤΑΡΠΟΝ ΣΠΡΙΓΚΣ 42 (δίπλα στην Πίστεως)
Τηλ. 39781-3, 37711
Χ. 3060-16/2

ΝΤΕΤΕΚΤΙΒΣ
30 ΧΡΟΝΙΑ ΜΟΝΙΜΑ ΚΑΙ ΣΤΗ ΡΟΔΟ
35354
ΠΛΑΤΕΙΑ ΑΓΙΟΥ ΙΩΑΝΝΟΥ
Η ΛΥΣΗ!!! ΣΕ ΚΑΘΕ ΣΑΣ ΠΡΟΒΛΗΜΑ
EXPRESS SECURITY
Χ. 3039-28/2

Συνέντευξη του λιμενάρχη Ρόδου Παν. Γαλάνη

Φυλάμε σύνορα!..

ΤΑ ΠΡΟΒΛΗΜΑΤΑ ΣΤΑ ΑΚΡΙΤΙΚΑ ΛΙΜΕΝΑΡΧΕΙΑ

Στην ακριτική Ρόδο υπηρετεί ο πλοίαρχος Λιμενικού Σώματος Παναγιώτης Γαλάνης, επικεφαλής του Κεντρικού Λιμεναρχείου Ρόδου που επανδρώνεται από «μια δεμένη ομάδα, ετοιμοπόλεμη, ταγμένη στο καθήκον». Δηλώνει υπερήφανος και ευτυχής γιατί φυλάει τα σύνορα της πατρίδας του και πιστεύει ότι το ίδιο και το προσωπικό του Λιμεναρχείου. «Γιατί εδώ, σ' αυτή τη γωνιά της Ελλάδας, εκτός από το σώμα μας έχουμε καταθέσει και την ψυχή μας στη δουλειά μας. Η αίσθηση αυτού του χρέους και της τιμής που νιώθουμε μας κάνει να ξεπερνάμε τα ανθρώπινα όρια αντοχής, χωρίς να νιώθουμε κούραση, χωρίς να εκφράζουμε παράπονο».

Γι' αυτό και παράπονα για ελλείψεις δεν ακούγονται από το στόμα του λιμενάρχη Ρόδου. Κι ας είναι τόσο μεγάλος ο αριθμός αλλά και η ποικιλία των περιστατικών που αντιμετωπίζουν, ώστε συχνά οι άντρες και οι γυναίκες του Κεντρικού Λιμεναρχείου Ρόδου να δουλεύουν δώδεκα και δεκαέξι ώρες το εικοσιτετράωρο.

– «Και αυτό όλο τον χρόνο. Η Ρόδος δεν είναι μόνο το νησί του καλοκαιριού και του τουρισμού –που σημειωτέον εδώ διαρκεί οκτώ μήνες. Αλλά και το νησί των λαθρομεταναστών, των λαθρεμπόρων με τους «απέναντι», της έρευνας και διάσωσης σε μια μεγάλη θαλάσσια περιοχή και πολλά άλλα».

Οι περιπολίες γίνονται νύχτα – μέρα, «οι δε έκτακτες είναι πιο συχνές από τις τακτικές! Το μεγάλο μας όπλο είναι ότι νιώθουμε σαν μία οικογένεια».

Η Ρόδος είναι το λιμάνι που δέχεται τα περισσότερα κρουαζιερόπλοια από όλα τα ελληνικά λιμάνια, ακόμα και από τον Πειραιά. Το ίδιο ισχύει και για τα ξένα πολεμικά πλοία «με ό,τι μπορεί να συνεπάγεται αυτό μετά το τρομοκρατικό χτύπημα της Νέας Υόρκης». Τρία αεροπλανοφόρα, πέρα από τα υπόλοιπα πολεμικά πλοία, παρέμειναν πάνω από μία εβδομάδα στη Ρόδο μέσα στη χρονιά που πέρασε, με τα περιπολικά του Λιμεναρχείου διαρκώς κοντά τους και με συνεχή παρακολούθηση από τις κάμερες του λιμανιού όλο το εικοσιτετράωρο.

– «Οφείλουμε να αναφέρουμε εδώ ότι ο εξοπλισμός του Λιμεναρχείου Ρόδου είναι μοναδικός, χάρη στη γενναία προσφορά του Λιμενικού Ταμείου Δωδεκανήσου. Πρόεδρός του είναι ο κ. Νίκος Ζωΐδης και διευθυντής ο κ. Επαμεινώνδας Αξιώτης».

Το ίδιο το λιμάνι της Ρόδου κάθε άλλο παρά διευκολύνει το έργο του Λιμεναρχείου. «Είναι σαν ένα μπουκάλι ενός λίτρου που πρέπει να χωρέσει τρία λίτρα. Έχει φιλοξενήσει μέχρι και δεκαεπτά πλοία. Στο ίδιο λιμάνι πρέπει να πέσουν επιβατηγά / οχηματαγωγά, κρουαζιερόπλοια, τα Ro/Ro με τα επικίνδυνα φορτία, πολεμικά. Όσο τα πλοία πληθαίνουν, τόσο πληθαίνουν και τα παράπονα από πράκτορες και εταιρείες των οποίων τα πλοία αναγκάζονται να αποβιβάζουν τον κόσμο με τις βάρκες τους ή να δένουν σε υπό κατασκευή ντόκους... Αποδέκτες των παραπόνων είμαστε εμείς χωρίς να φταίμε».



Μεγάλο πρόβλημα για το λιμάνι είναι και τα κατασχεμένα πλοία «που δυστυχώς, παρά τις επανειλημμένες ενέργειές μας να εκποιηθούν ή να απομακρυνθούν, παραμένουν στο λιμάνι μας με άμεσο κίνδυνο να βυθιστούν».

Τα περιπολικά σκάφη του Λιμεναρχείου Ρόδου, εκτός από τη φύλαξη των θαλασσίων συνόρων, εκτός από τη δίωξη του λαθρεμπορίου, εκτός από την αποτροπή εισόδου λαθρομεταναστών, εκτός από την αστυνόμευση της αλιείας, επιτελούν και το σημαντικό έργο της μεταφοράς ασθενών, για το οποίο τιμήθηκε επίσημα το Λιμεναρχείο Ρόδου από τον Δήμο της Σύμης.

Και μοιάζει ιδιαίτερα ευαισθητοποιημένος ο κ. Γαλάνης στα θέματα αυτά της ανθρώπινης βοήθειας, αν θυμηθούμε τις δύο τράπεζες αίματος που είχε ανοίξει στην Ύδρα, όταν υπηρετούσε διοικητής της Ακαδημίας Εμπορικού Ναυτικού Ύδρας (1994-1998). Με την εθελοντική αιμοδοσία των σπουδαστών, η μία τράπεζα αίματος προοριζόταν για τη Σαμοθράκη και το Καστελλόριζο, «τα ανατολικά άκρα του νησιωτικού ελληνισμού στο Αιγαίο μας», και η άλλη για την Κάσο και τα Ψαρά, «δύο νησιά που καταστράφηκαν ολοσχερώς κατά την εθνεγερσία και παραμένουν ανεκμετάλλευτα με δύσκολες συνθήκες επιβίωσης για τους κατοίκους. Θα συνεχίσω να τροφοδοτώ τις τράπεζες με το αίμα των εθελοντών αιμοδοτών, των λιμενικών που υπηρετούν στα νησιά δικαιοδοσίας μου».

Στο Κεντρικό Λιμεναρχείο Ρόδου υπάγονται και η Σύμη, η Χάλκη, η Τήλος και το Καστελόριζο.

– «Τα Δωδεκάνησα ήταν πάντα μέσα στην καρδιά μου. Έχω την τύχη να έχω γυρίσει κάθε όρμο και κάθε βουνοκορφή τους ως οδοιπόρος, κάτι που τώρα με βοηθάει πολύ στη δουλειά μου, γιατί ξέρω πού βρίσκομαι».

Ο Παναγιώτης Γαλάνης ανέλαβε κεντρικός λιμενάρχης Ρόδου στις 4 Σεπτεμβρίου 2001, ερχόμενος από το Γραφείο Δημοσίων Σχέσεων του ΥΕΝ, στο οποίο διετέλεσε διευθυντής μετά την επιστροφή του από το Προξενικό Λιμεναρχείο Βανκούβερ στον Καναδά. Προηγουμένως είχε διατελέσει διοικητής της ΑΕΝ Ύδρας και από το 1982 υπηρετούσε στη Διεύθυνση Ακτοπλοΐας του Υπουργείου Ε.Ν.

Είναι γέννημα θρέμμα Πειραιώτης, από το 1895 η οικογένειά του ζει στον Πειραιά. «Η μυρωδιά του λιμανιού είναι για μένα ανάσα ζωής. Από μικρό παιδί έκανα ιστιοπλοΐα στο τότε Τουρκολίμανο και νυν Μικρολίμανο». Αφού αποφοίτησε από τη Σχολή Δοκίμων, το 1978, έκανε τα πρώτα του επαγγελματικά βήματα στον ίδιο τόπο που έκανε και τα πρώτα του βήματα, κι ένιωσε τυχερός που ξεκίνησε την καριέρα του από το Κεντρικό Λιμεναρχείο Πειραιά, από τον άλλοτε τόπο παιχνιδιού του. Εκεί παρέμεινε – στο δικαστικό του ΚΛΠ – μέχρι το 1981.

Είκοσι χρόνια αργότερα, το δικαστικό γραφείο του Λιμεναρχείου Ρόδου συνέταξε 168 δικογραφίες μέσα στο 2001 - «ενδεικτικός αριθμός για τη μεγάλη γκάμα των περιστατικών. Είναι ένα πραγματικό σχολείο για τους νέους αξιωματικούς». Υπάρχουν μέρες που οι τέσσερις τηλεφωνικές γραμμές του Λιμεναρχείου δέχονται πάνω από 1.500 τηλεφωνήματα. Απαντώνται από το αυτόματο τηλεφωνικό κέντρο εξυπηρέτησης επιβατών, που δίνει πληροφορίες για τα δρομολόγια, τον καιρό, καθώς και τα απαραίτητα δικαιολογητικά για την έκδοση διαφόρων αδειών.

Από τις πρώτες κιόλας ημέρες ένας από τους βασικούς στόχους του Παναγιώτη Γαλάνη ήταν «ο σεβασμός και η εξυπηρέτηση του πολίτη από εμένα και όλο το προσωπικό».

Σύντομα το Κεντρικό Λιμεναρχείο Ρόδου θα αποκτήσει τη δική του ιστοσελίδα στο Διαδίκτυο και θα είναι το πρώτο στην Ελλάδα.

(Η παραπάνω συνέντευξη δημοσιεύτηκε στο περιοδικό «ΕΦΟΠΛΙΣΤΗΣ»)

Ναυτιλιακή εταιρία πουλάει τις μετοχές

Προχωρεί σε συγχώνευση

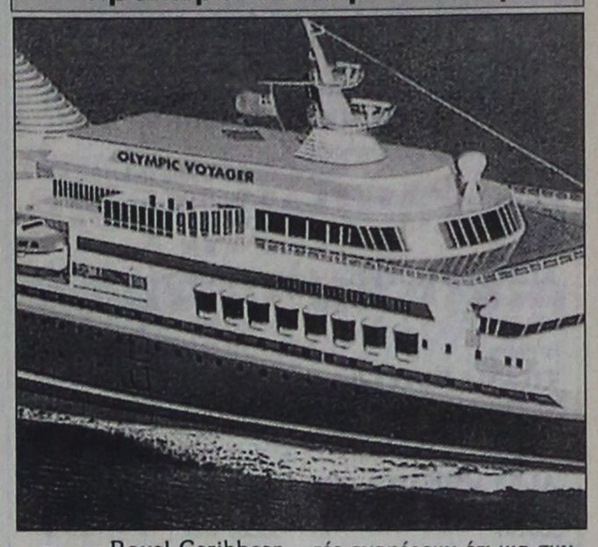

Η Royal Caribbean International ενδέχεται να αναγκαστεί να πουλήσει τις μετοχές της αξίας 200 εκατομμυρίων λιρών Αγγλίας που έχει στην First Choice, για να μπορέσει να προχωρήσει σε συγχώνευση με την P&O Princess Cruises.

Το γραφείο εμπορικών συναλλαγών της Μεγάλης Βρετανίας επιβεβαίωσε ότι η επένδυση της Royal Caribbean International στην First Choice επηρέασε την απόφαση για έλεγχο της επένδυσης των 4,8 δισ. λιρών Αγγλίας από την Ευρωπαϊκή Επιτροπή Ανταγωνισμού.

Όμως οικονομικοί αναλυτές αναφέρουν ότι μια συγχώνευση ανάμεσα στην P&O και τη Royal Caribbean είναι μάλλον απίθανη αφού η Carnival έχει θέσει υψηλότερο στόχο. Θα ήταν λάθος επίσης, να πιστεύουμε ότι οι μετοχές της First Choice αποτελούν ανασταλτικό παράγοντα στην συμφωνία.

Η P&O Princess Cruises ανακοίνωσε τα οικονομικά της αποτελέσματα, τα οποία ήταν καλύτερα από τα αναμενόμενα κι έτσι η αμερικανικής έδρας Carnival επέσπευσε να αυξήσει την προσφορά της σε 3.8 δισ. λίρες Αγγλίας.

Η βρετανική ναυτιλιακή δήλωσε κέρδη 361 εκατομμυρίων, τα οποία ήταν χαμηλότερα κατά 3% από το 2000.

VANIK TOURS
ΓΙΑΝΝΗΣ και ΣΕΒΑ ΒΑΛΣΑΜΙΔΗ
VANIK σημαίνει ΑΛΗΘΕΙΑ
ΑΚΤΗ ΚΑΝΑΡΗ 17, ΨΑΡΟΠΟΥΛΑ - ΑΝΕΤΟ ΠΑΡΚΙΝΓΚ
Ανοικτά: ΔΕ-ΣΑ 08.30 - 14.00 & 16.30 - 20.30
Τηλ. 35191, 37621 κινητό: 0945798148 , FAX 29532
Το γραφείο μας πάντα πρώτο σε κρατήσεις ξενοδοχείων εξασφάλισε και σας προσφέρει καταπληκτικές τιμές για τα παρακάτω ξενοδοχεία σε ΠΑΚΕΤΑ (έκδοση εισιτηρίων R/T) από 1/11/2001-31/3/2002
Απευθυνόμαστε σε σας που θέλετε και η κράτησή σας να είναι σωστή και το δωμάτιό σας να σας περιμένει

1ον HOTEL ALEXANDROS		A΄ SUPERIOR		
Πλατεία Μαβίλλη				
Μονόκλινο	δρχ.	26.600	€	78
Δίκλινο	»	30.000	€	88
Τρίκλινο	»	40.200	€	118
2ον HOTEL PRESIDENT		A΄ Κατηγορίας		
Λεωφόρος Κηφισίας				
Μονόκλινο	δρχ	10.300	€	30
Δίκλινο για μονόκλινο	»	11.300	€	33
Δίκλινο	»	13.300	€	39
Τρίκλινο	»	16.300	€	48
3ον HOTEL ASTOR		A΄ Κατηγορίας		
Σύνταγμα				
Μονόκλινο	δρχ.	12.600	€	37
Δίκλινο για μονόκλινο	»	14.000	€	41
Δίκλινο	»	16.700	€	49
Τρίκλινο	»	20.100	€	59
4ον HOTEL PARTHENON		A΄ Κατηγορίας		
Στήλες Ολυμπίου Διός				
Μονόκλινο	δρχ.	18.500	€	55
Δίκλινο	»	21.000	€	62
ρίκλινο	»	28.000	€	82
5ον HOTEL ZAFOLIA		A΄ SUPERIOR		
Λεωφόρος Αλεξάνδρας				
Μονόκλινο	δρχ.	28.600	€	84
Δίκλινο	»	30.600	€	90
Τρίκλινο	»	36.800	€	108
6ον HOTEL ELLINIS		B΄ SUPERIOR		
Ωνάσειο, λεωφ. Συγγρού				
Μονόκλινο	δρχ.	13.600	€	40
Δίκλινο	»	17.700	€	52
Τρίκλινο	»	21.200	€	62
7ον HOTEL ARETHOUSA		B΄ SUPERIOR		
Σύνταγμα				
Μονόκλινο	δρχ.	12.000	€	35
Δίκλινο	»	16.000	€	47
Τρίκλινο	»	19.000	€	56
8ον HOTEL DORIAN INN		B΄ Κατηγορίας		
Ομόνοια				
Μονόκλινο	δρχ.	12.000	€	35
Δίκλινο	»	16.000	€	47
Τρίκλινο	»	19.000	€	56
9ον HOTEL EGNATIA		B΄ Κατηγορίας		
Θεσσαλονίκη Κέντρο - καινούριο				
Μονόκλινο	δρχ.	19.000	€	56
Δίκλινο	»	23.000	€	68
Τρίκλινο	»	27.000	€	80

* Τα παραπάνω ξενοδοχεία διαθέτουν T.V. σε όλα τα δωμάτια
* Στις παραπάνω τιμές συμπεριλαμβάνεται πρωινό σε μπουφέ
* Ακόμη σε μας θα βρείτε αεροπορικά και ατμοπλοϊκά εισιτήρια όλων των εταιρειών.
Χ. 3057-28/2

ΕΣΤΙΑΤΟΡΙΟ
ΛΙΠΟΤΙΚΟΝ

Ένα γνωστό στέκι
καθιερωμένο
Χειμώνα - καλοκαίρι,
Με φιλική ατμόσφαιρα
και άψογο σέρβις
Με μεγάλη ποικιλία
ορεκτικών και κυρίων
πιάτων, κρεατικών ή
ψαρικών και με πλούσια
κάβα κρασιών.
Κατάλληλο για τις επαγγελματικές
σας συναντήσεις,
τις κοινωνικές σας εκδηλώσεις
ή ακόμα για τη βραδινή σας έξοδο
ΑΝΟΙΚΤΑ ΚΑΘΕ ΜΕΡΑ ΑΠΟ ΤΙΣ 6 Μ.Μ.
ΕΚΤΟΣ ΔΕΥΤΕΡΑΣ
ΜΕΣΑΙΩΝΙΚΗ ΠΟΛΗ
Πλατεία Εβραίων Μαρτύρων (μικρό συντριβάνι)
(Από Αγιο Παντελεήμονα με άνετο πάρκινγκ εντός της πλατείας)
ΡΕΖΕΡΒΕ: ΤΗΛ. & FAX: 25293
7656-2/3

PEGASUS TRAVEL

PRESIDENT Α' Κα-
ΔΙΑΘΕΤΟΥΜΕ ΤΑ ΠΙΟ ΦΘΗΝΑ
ΑΕΡΟΠΟΡΙΚΑ - ΑΚΤΟΠΛΟΪΚΑ ΕΙΣΙΤΗΡΙΑ
• ΚΡΑΤΗΣΕΙΣ ΞΕΝΟΔΟΧΕΙΑ
• ΠΑΚΕΤΑ ΕΚΔΡΟΜΩΝ
ΣΑΣ ΣΥΜΦΕΡΕΙ ΝΑ ΜΑΣ ΕΠΙΣΚΕΦΘΕΙΤΕ!

τηγορίας Λεωφόρος Κηφισίας			
Μονόκλινο	δρχ.	10.300 € 30	με πρωινό έως 31/3
Δίκλινο για μονόκλινο	»	11.300 € 33	» »
Δίκλινο	»	13.300 € 39	» » »
Τρίκλινο	»	16.300 € 48	» » »
ELECTRA HOTEL Α' Κατηγορίας Ερμού 5			
Μονόκλινο	δρχ.	26.919 € 79	με πρωινό έως 31/3
Δίκλινο	»	32.000 € 94	» » »
Τρίκλινο	»	37.000 € 111	» » »
TITANIA HOTEL Πανεπιστημίου 52 (Σύνταγμα Ομόνοια)			
Μονόκλινο δρχ. με αμερικάνικο πρωινό		23.700 € 69	έως 31/3
Δίκλινο	» » »	27.700 € 79	» »
Τρίκλινο	» » »	32.000 € 93	» »
ALEXANDROS Α' Κατηγορίας περιοχή HILTON			
Μονόκλινο	δρχ.	26.600 € 78	με πρωινό έως 31/3
Δίκλινο	»	30.000 € 88	» » »
Τρίκλινο	»	40.200 € 118	» » »
PARTHENON Α' Κατηγορίας περιοχή Μακρυγιάννη			
Μονόκλινο	δρχ.	18.500 € 55	με πρωινό έως 31/3
Δίκλινο	»	21.000 € 62	» » »
Τρίκλινο	»	28.000 € 82	» » »
ASTOR Σύνταγμα			
Μονόκλινο	δρχ.	12.600 € 37	με πρωινό έως 31/3
Δίκλινο	»	16.700 € 49	» »
Τρίκλινο	»	20.100 € 59	» » »
GRAND HOTEL Β'Κατηγορίας Πατησίων & Βερανζέρου 10			
Μονόκλινο	δρχ.	13.000 € 39	με πρωινό έως 31/3
Δίκλινο	»	17.300 € 51	» » »
Τρίκλινο	»	19.500 € 57	» » »
STANLEY Β' Κατηγορία Σύνταγμα			
Μονόκλινο	δρχ.	16.500 € 48	με πρωινό έως 31/12
Δίκλινο	»	20.000 € 58	» » »
Τρίκλινο	»	27.000 € 79	» » »
ACHILLION Ομόνοια Αγ. Κωνσταντίνου			
Μονόκλινο	δρχ.	13.000 € 39	
Δίκλινο	»	17.300 € 51	
Τρίκλινο	»	19.500 € 57	
ELLINIS Β' Superior Ωνάσειο, Λεωφ. Συγγρού			
Μονόκλινο	δρχ.	13.600 € 40	
Δίκλινο	»	17.700 € 52	
Τρίκλινο	»	21.200 € 62	
ARETHOUSA Β' Superior Σύνταγμα			
Μονόκλινο	δρχ.	12.000 € 35	
Δίκλινο	»	16.000 € 47	
Τρίκλινο	»	19.000 € 56	
ΒΕΡΓΙΝΑ Β' Κατηγορίας ΘΕΣ/ΚΗ (κεντρικό)			
Μονόκλινο	δρχ.	19.000 € 56	
Δίκλινο	»	24.000 € 71	
Τρίκλινο	»	29.000 € 86	

ΤΑΞΙΔΙΑ ΟΡΓΑΝΩΜΕΝΑ – ΟΝΕΙΡΕΜΕΝΑ.

ΡΩΜΗ 4ΗΜΕΡΗ ΑΠΟ 155,000
ΡΩΜΗ – ΣΙΕΝΑ – ΦΛΩΡΕΝΤΙΑ 6ΗΜΕΡΗ ΑΠΟ 210,000.
ΠΑΝΟΡΑΜΑ ΙΤΑΛΙΑΣ 7ΗΜΕΡΗ ΑΠΟ 280,000
ΠΑΡΙΣΙ – ΒΕΡΣΑΛΛΙΕΣ- EURODISNEY 6ΗΜΕΡΗ ΑΠΟ 183,000
ΚΛΑΣΙΚΗ ΙΣΠΑΝΙΑ 10ΗΜΕΡΗ ΑΠΟ 319,000
ΜΑΔΡΙΤΗ 5ΗΜΕΡΗ ΑΠΟ 199,000
ΛΟΝΔΙΝΟ 5ΗΜΕΡΗ ΑΠΟ 179,000
ΦΙΛΑΝΔΙΚΗ ΛΑΠΩΝΙΑ- ΕΛΣΙΝΚΙ 7ΗΜΕΡΗ ΑΠΟ 485,000
ΣΟΥΗΔΙΑ – ΦΙΛΑΝΔΙΚΗ ΛΑΠΩΝΙΑ 8ΗΜΕΡΗ ΑΠΟ 535,000
ΑΓΙΑ ΠΕΤΡΟΥΠΟΛΗ ΜΟΣΧΑ 8ΗΜΕΡΗ ΑΠΟ 315,000
ΠΡΑΓΑ – ΔΡΕΣΔΗ- ΒΕΡΟΛΙΝΟ 8ΗΜΕΡΗ ΑΠΟ 320,000
ΠΡΑΓΑ 4ΗΜΕΡΗ ΑΠΟ 189,000
ΒΟΥΔΑΠΕΣΤΗ 5ΗΜΕΡΗ ΑΠΟ 205,000
ΜΑΛΤΑ 4ΗΜΕΡΗ ΑΠΟ 151,000
ΠΕΚΙΝΟ- ΣΑΓΚΑΗ- ΜΠΑΝΓΚΟΚ 13ΗΜΕΡΗ ΑΠΟ 515,000
ΣΑΓΚΑΗ- ΣΟΥΤΣΟΟΥ- ΣΙΑΝ- ΠΕΚΙΝΟ 12ΗΜΕΡΗ ΑΠΟ 595,000
ΚΙΝΑ – ΧΟΝΓΚ ΚΟΝΓΚ 15ΗΜΕΡΗ ΑΠΟ 705,000
ΓΥΡΟΣ ΑΥΣΤΡΑΛΙΑΣ 15ΗΜΕΡΗ ΑΠΟ 995,000
ΚΛΑΣΙΚΗ ΑΥΣΤΡΑΛΙΑ- ΝΕΑ ΖΗΛΑΝΔΙΑ 12ΗΜΕΡΗ 950,000
ΚΟΥΒΑ 9ΗΜΕΡΗ ΑΠΟ 440,000
ΜΕΞΙΚΟ – ΚΟΥΒΑ 12ΗΜΕΡΗ 680,000

ΕΚΔΡΟΜΕΣ ΜΕ ΤΗΝ SOUPER FAST
ΣΥΝΕΧΕΙΣ ΑΝΑΧΩΡΗΣΕΙΣ
ΓΙΑ ΠΕΡΙΣΣΟΤΕΡΕΣ ΠΛΗΡΟΦΟΡΙΕΣ ΚΑΙ
ΑΝΑΛΥΤΙΚΟΤΕΡΑ ΠΡΟΓΡΑΜΜΑΤΑ
ΚΑΡΑΤΖΙΑΣ ΜΙΧΑΛΗΣ
PEGASUS TRAVEL
ΑΛ. ΔΙΑΚΟΥ84, ΡΟΔΟΣ – ΨΑΡΟΠΟΥΛΑ
Τηλ :(0241) – 73455,076161,75879
FAX:(0241) - 35504
X3054-28/2

Το Ευαγγέλιο της Κυριακής

Η προσευχή είναι ανάγκη της ψυχής

ΟΠΛΟ ΣΤΑ ΧΕΡΙΑ ΤΩΝ ΠΙΣΤΩΝ

Γράφει ο πρωτοσύγκελος κ. ΠΑΪΣΙΟΣ

«Τω καιρώ εκείνω, εξήλθεν ο Ιησούς εις τα μέρη Τύρου και. Σιδώνος».

Τότε μια γυναίκα Χαναναία βγήκε έξω από τα όρια της περιοχής αυτής και του φώναze δυνατά. Ελέησέ με, Κύριε Υιέ του Δαβίδ. Η θυγατήρ βασανίzεται, από δαιμόνιο. Αυτός δεν της απάντησε ούτε λέξη.

Τον πλησίασαν τότε οι μαθητές του και, τον παρακαλούσαν, διώξε την, γιατί μας ακολουθεί και φωνάzει. Κι αυτός απεκρίθηκε «έχω αποσταλεί μόνο για τους πλανωμένους Ισραηλίτες. Αυτή όμως ήρθε και. τον προσκύνησε λέγοντας, «Κύριε, βοηθησέ με». Τότε αυτός της αποκρίθηκε, «Δεν είναι σωστό να πάρει κανείς το ψωμί των παιδιών του και να το πετάξει, στα σκυλιά». Και αυτή είπε. «Ναι, κύριε, αλλά και τα σκυλιά τρώνε από τα ψίκουλα, που πέφτουν από το τραπέζι, των κυρίων τους».

Τότε ο Ιησούς της απήντησε. «Μεγάλη είναι, η πίστις σου, γυναίκα».

Ας γίνει όπως το θέλεις.

Και από εκείνη την ώρα γιατρεύτηκε η θυγατέρα της.

Έρχεται ο Κύριος στα μέρη Τύρου και Σιδώνος, μακριά από την κακία και το φθόνο των Φαρισαίων τότε τον πλησιάzει μια Ελληνίδα γυναίκα, ειδωλολάτρης και τον παρακαλεί με θέρμη ψυχής να λυτρώσει, να θεραπεύσει τη θυγατέρα της που βασανίzεται από το διάβολο.

Φωνάzει η γυναίκα «ελέησόν με, Υιέ Δαβίδ, η θυγατήρ μου κακώς δαιμονίzεται». Ο κύριος δεν της λέγει τίποτα και αυτή φωνάzει πιο δυνατά και ακολουθεί στην πορεία του τον Μέγα Λυτρωτή του ανθρώπινου γένους. Οι μαθητές του Κυρίου τον παρακαλούν λέγοντες «απόλυσον αυτήν, ότι κράzει όπισθεν ημών».

Αλλά και πάλι ο Κύριος «εσιώπα αφήνει τη γυναίκα να φωνάzει, να παρακαλεί, να επιμένει και να λέγει ελέησέ με, Κύριε Υιέ του Δαβίδ. Η θυγατέρα μου βασανίzεται από το δαιμόνιο.

Μεγάλη η δύναμις της πίστεως! Θαυμαστή όμως και η δύναμη της προσευχής!

Η ειδωλολάτρης γυναίκα εμπνεόμενη από θερμή πίστη στον Ιησού, τον Μέγα Ιατρό της ψυχής και τους σώματος, επιμένει και ακούει το «Ω, γύναι, μεγάλη σου η πίστις γενηθήτω σοι ως θέλεις».

Ο άνθρωπος είναι ασθενής και αδύνατος και πειράzεται από πολλούς και ποικίλους πειρασμούς. Τα πλούτη, η φτώχεια, οι δόξες, οι δυστυχίες, οι φιλίες, οι έχθρες, οι κοινωνικές σχέσεις είναι τόσοι πειρασμοί και παγίδες που ρίπτουν τον άνθρωπο στην αμαρτία, η οποία μας απομακρύνει από το Θεό, τον Πλάστη και Δημιουργό.

Δια τούτο ο άνθρωπος πάντοτε έχει απόλυτο ανάγκη της βοήθειας του Θεού, η οποία προέρχεται δια μέσου της προσευχής. Η προσευχή είναι ανάγκη της ανθρώπινης ψυχής, καθώς, ο άνθρωπος δεν μπορεί να zει χωρίς τον αέρα, έτσι και η ψυχή φθίνει χάνεται χωρίς την προσευχή, την επικοινωνία με τον Θεό «Αδιαλείπτως προσεύχεσθε ίνα μη εισέλθητε εις πειρασμόν, το μεν πνεύμα πρόθυμον η δε σάρξ ασθενής».

Ο Θεός παρέχει άφθονα τα αγαθά του και τη Χάρη του σε όλους όσους προσεύχονται με πίστη, με ευλάβεια και υπομονή. Πολλές φορές όμως ο άνθρωπος ζητά από το Θεό όχι ωφέλιμα και πρέποντα, αλλά βλαβερά δια την αθάνατο ψυχή μας. Δεν ζητά ο άνθρωπος «όσα εστίν αληθή, όσα σεμνά, όσα δίκαια, όσα αγνά, όσα προσφιλή, ει τις αρετή και ει τις έπαινος». Βεβαίως δεν εννοούμε ότι στις προσευχές μας δεν πρέπει να ζητούμε παρά του Θεού και επίγεια αγαθά και μάλιστα τα αναγκαία δια τη συντήρηση του σώματός μας. Απεναντίας πρέπει να ζητούμε τη χάρη και ευλογία του Θεού και να μας χαρίzει πλούσια τα αγαθά του.

Μόνο δια της προσευχής ο άνθρωπος εισακούεται από τον Θεό Πατέρα, αυτή δε έχει τη δύναμη να μας φέρει κοντά στο Θεό και να ακούσει τα αιτήματά μας.

Η προσευχή, φίλες και φίλοι μου, όπως είδαμε είναι ανάγκη της ανθρώπινης ψυχής, η οποία ανυψώνεται στους ουρανούς και καθορίzεται με τη χάρη του Παναγίου Πνεύματος.

Η προσευχή είναι όπλο ισχυρό των πιστών. Δεν πρέπει όμως να είμαστε ανυπόμονοι και να περιμένουμε αμέσως την πλήρωση των αιτημάτων μας. Πολλάκις ο Κύριος δοκιμάzει την πίστη μας και αργεί να δώσει ότι εμείς ζητούμε και μάλιστα επίμονα, όπως η γυναίκα χαναναία της σημερινής ευαγγελικής περικοπής, εζητούσε, εκραύγαze «Ελέησον με, Κύριε, Υιέ Δαυίδ, η θυγατήρ μου κακώς διαμονίzεται». Και ο Κύριος εσιώπα. Αλλά η Χαναναία κραυγάzουσα και παρακαλούσα μέχρι που άκουσε το «ω γύναι μεγάλη σου η πίστις, γενηθήτω σοι ως θέλεις» και «ιάθη η θυγατήρ αυτής από της ώρας εκείνης».

Ας ζητήσουμε λοιπόν τη χάρη, το έλεος και την ευσπλαχνία του Πανοικτίρμονος Θεού αδιαλείπτως προσευχόμενοι λέγοντες - Πάτερ ημών ο εν τοις ουρανοίς αγιασθήτω το όνομά σου. Ελθέτω η Βασιλεία σου, γενηθήτω το θέλημά σου, ως εν ουρανώ και επί της γης, τον άρτον ημών τον επιούσιον δος ημίν σήμερον. Και άφες ημίν τα οφειλήματα ημών, και ημείς αφίεμεν τοις οφειλέταις ημών. Και μη εισενέγκεις ημάς εις πειρασμόν, αλλά ρύσαι ημάς από του πονηρού.

Pellos Travel

ΚΩΝΣΤΑΝΤΙΝΟΥΠΟΛΗ
ΚΥΡΙΑΚΗ ΤΗΣ ΟΡΘΟΔΟΞΙΑΣ
6ΗΜΕΡΗ ΕΚΔΡΟΜΗ

ΡΟΔΟΣ – ΜΑΡΜΑΡΙΣ – ΕΦΕΣΣΟΣ – ΣΜΥΡΝΗ – ΠΡΟΥΣΑ – ΚΩΝΣΤΑΝΤΙΝΟΥΠΟΛΗ – ΠΡΙΓΚΗΠΟΝΝΗΣΑ – ΚΡΟΥΑΖΙΕΡΑ ΘΑΛΑΣΣΑ ΤΟΥ ΜΑΡΜΑΡΑ – ΣΜΥΡΝΗ – ΜΑΡΜΑΡΙΣ – ΡΟΔΟΣ

Από 22/03/02-27/03/02

- **ΠΑΡΑΣΚΕΥΗ 22/03:** Αναχώρηση Ρόδο για Μαρμαρίς. Αφιξη στο Μαρμαρίς. Επιβίβαση σε πούλμαν και αναχώρηση για Εφεσσο. Αφιξη στην Εφεσσο (Ξενάγηση - Αρχαιολογικοί χώροι). Αναχώρηση και άφιξη στη Σμύρνη. Τακτοποίηση στο Ξ/Δ. Δείπνο. Διαν/στη.
- **ΣΑΒΒΑΤΟ 23/03:** Πρωινό στο Ξ/Δ. Αναχώρηση για Προύσα. Αφιξη στην πόλη της Προύσας το μεσημέρι. Ψώνια στην αγορά της Προύσας που φημίzεται για τα μεταξωτά της. Το απόγευμα αναχώρηση για Κωνσταντινούπολη. Αφιξη στην Κωνσταντινούπολη το βράδυ. Τακτοποίηση σε Ξ/Δ. Δείπνο. Διαν/στη.
- **ΚΥΡΙΑΚΗ 24/03:** Πρωινό στο Ξ/Δ. Επίσκεψη στην Αγία Σοφία- Μπλε Τζαμί - Υδραγωγείο Ιουστινιανού. Επίσκεψη στο Φανάρι (Ορθόδοξο Πατριαρχείο) - Παναγία Βλαχερνών - Παναγία Μπαλουκλή. Απόγευμα ελεύθερο για ψώνια. Δείπνο στο Ξ/Δ. Διανυκτέρευση.
- **ΔΕΥΤΕΡΑ 25/03:** Πρωινό στο Ξ/Δ. Ελεύθερη μέρα για ψώνια. Πριγκηπόννησα - Χάλκη. Απόγευμα φαγητό. Βράδυ προαιρετική διασκέδαση με Oriental show. Δείπνο. Διανυκτέρευση.
- **ΤΡΙΤΗ 26/03:** Πρωινό στο Ξ/Δ. Κρουαzιέρα θάλασσα του Μαρμαρά. Αναχώρηση για Σμύρνη. Αφιξη στη Σμύρνη το απόγευμα. Επίσκεψη στην αγορά για ψώνια. Τακτοποίηση στο Ξ/Δ. Δείπνο. Διαν/στη.
- **ΤΕΤΑΡΤΗ 27/03:** Πρωινό στο Ξ/Δ. Επιβίβαση σε πούλμαν και αναχώρηση για Μαρμαρίς. Αφιξη στο Μαρμαρίς. Ελεύθερος χρόνος για ψώνια. Αναχώρηση για Ρόδο. Αφιξη στη Ρόδο. Τέλος εκδρομής.

Στην εκδρομή ΠΕΡΙΛΑΜΒΑΝΟΝΤΑΙ:

*•1. Εισιτήρια πλοίου Ρόδος - Μαρμαρίς - Ρόδος • 2. Ξεναγήσεις- Ξεναγήσεις • 3. Μεταφορές με κλιματιzόμενα πούλμαν • 4. Ξ/Δ με πρωινό - Φαγητό 3*** • 5. Συνοδός γραφείου • 6. Ταξιδιωτική ασφάλεια • Ταξιδιωτική τσάντα*

ΤΙΜΗ ΚΑΤ' ΑΤΟΜΟ δρχ. 109.000 ή σε Euro 319.90

ΠΕΡΙΛΑΜΒΑΝΟΝΤΑΙ Φόροι Εισόδου - Εξόδου

ΔΕΝ ΠΕΡΙΛΑΜΒΑΝΟΝΤΑΙ: Εισιτήρια κρουαzιέρας Μαρμαρά - Πριγκηπόννησα - Αρχαιολογικοί χώροι

Για περισσότερες πληροφορίες και κρατήσεις:

Pellos Travel

ΛΕΩΦΟΡΟΣ ΚΑΛΛΙΘΕΑΣ 125, ΦΑΛΗΡΑΚΙ ΡΟΔΟΣ
ΤΗΛ.: 0241 0 87615, 86298 • Fax: 0241 0 87616
Website: www.pellostravel.gr & www.ps-rhodes.com
E-mail: pellostravel@hellasnet.gr

4308-13/3

ΑΙΓΑΙΟΚΤΗΜΑΤΙΚΗ

ΠΩΛΟΥΝΤΑΙ ΤΑ ΚΑΤΩΘΙ ΑΚΙΝΗΤΑ
(Δ.Δ.= Δάνεια Δεκτά)
ΔΙΑΜΕΡΙΣΜΑΤΑ: ΕΤΟΙΜΟΠΑΡΑΔΟΤΑ ΚΑΙΝΟΥΡΓΙΑ ΚΑΙ ΜΕΤΑΧΕΙΡΙΣΜΕΝΑ

ΔΥΑΡΙΑ (1 υπν.)
35 τ.μ. στους Δασκάλους 42.553 €, (14,5 εκ.) (Δ.Δ.)
45 τ.μ. (ισ.) με αυλή καινούργιο στα Κοσκινού 41.085 €, (14 εκ.)
45 τ.μ. καινούργιο στην Ιαλυσό 18 εκ. - 52.824 €
55 τ.μ. καινούργιο Αθηνών 74.247 €, (25.300 εκ.) (ΔΔ)
55 τ.μ. (2 υπν.) στο Ροδίνι 61.563 €, (22 εκ.) (ΔΔ)
57 τ.μ. Αθηνών (3 ετών) με θέα 22,5 εκ. - 66.030 € (ΔΔ)
63τ.μ.ημιυπόγειο σε κολώνες με αυλή στην Ανάληψη 23.477 €, (8 εκ.)
67τ.μ. (2 studio) στην Ιαλυσό, 58.694 €, (20 εκ.) (ΔΔ)
ΤΡΙΑΡΙΑ (2 υπν.)
70τ.μ. κολώνες α΄ ορ. στην Ιαλυσό 41.085 €, (14 εκ.) (Δ.Δ.)
70τ.μ. καινούργιο στην Ιαλυσό 73.367 €, (25 εκ.) (Δ.Δ.)
75τ.μ. στη Σωτήρος β' όροφος με πολλά εξτρά 64.563 €, (22 εκ.)
80τ.μ. Αθηνών καλομετ/νο (3 ετών) 88.41 €, (30 εκ.)
80τ.μ. καινούργιο στην Ιαλυσό 88.041 €, (30 εκ.) (Δ.Δ.)
83τ.μ. καινούργιο α΄ ορ. στο Καρακόνερο 105.649 €, (36 εκ.) (Δ.Δ.)
85τ.μ. β΄ ορ. στη Στ. Κωτιάδη, 76.302 €, (26 εκ.)
86 τ.μ. καινούργιο στο Ροδίνι 105.650 €, (36 εκ.)
89τ.μ. σε μπετά στην Ενόπλων Δυνάμεων 46.955 €, (16 εκ.) (Δ.Δ.)
90τ.μ. (ημ/γειο) λουξ στη Μιχ. Πετρίδη 67.498 €, (23 εκ.)
91τ.μ. (3 studio) στην Ιαλυσό 88.014 €, (30 εκ.)
140τ.μ. ορ/σμα, Πειραιώς, σε σοβά α' ορόφ. 93.910 €, (32 εκ.) (Δ.Δ.)
ΤΕΣΣΑΡΙΑ (3 υπν.)
95τ.μ. καινούργιο στην Αθηνών 128.246 €, 43.700 εκ. (ΔΔ)
95τ.μ. (3 υπν.) Μίρα Μάρε 70.432 €, 24 εκ. (ΔΔ)
100τ.μ. (3 υπν.) καινούργιο στην Ιαλυσό 105.649 €, (36 εκ.) (Δ.Δ.)
100τ.μ. (3 υπν.) στην Μητρόπολη 96.845 €, (33 εκ.) (Δ.Δ.)
110τ.μ.καινούργιο α΄όροφο στο Καρακόνερο 126.192 €, (43 εκ.) (Δ.Δ.)
115τ.μ. καινούργιο ρετιρέ στο Ροδίνι 134.996 €, (46εκ.)
115 τ.μ. ((3 υπν.) ισ. καινούργιο Πειραιώς 45εκ - 132.061 € (ΔΔ)
116τ.μ. καινούργιο -θέρμανση στην Ανάληψη, 126.192 €, (43 εκ.) (Δ.Δ.)
117τ.μ. καινούργιο στη Γεωργίου Παπανδρέου, 137.931 €, (47 εκ.) (Δ.Δ.)
118τ.μ. σε σοβά στους Δασκάλους, 102.71 €, (35 εκ.) (Δ.Δ.)
120τ.μ. καινούργιο στην Αθηνών, 161.408 €, (55 εκ.) (Δ.Δ.)
45+117 τ.μ. διαμ. σε σοβά στους Δασκάλους 120.322 €, (41 εκ.) (ΔΔ)
134τ.μ. καινούργιο στα Κοσκινού, 129.126 €, (44 εκ.) (Δ.Δ.)
134τ.μ. ρετιρέ στην οδό Στοκχόλμης 155.539 €, (53 εκ.) (Δ.Δ.)
138τ.μ. καινούργιο β΄ ορόφου Καρακόνερο 167.278 €, (57 εκ.) (Δ.Δ.)
158 τ.μ. ορ/μα σε μπετά στους Δασκάλους 93.910 €, (32 εκ.) (μετρητά)
ΠΕΝΤΑΡΙΑ (4 υπν) ΚΑΙ ΑΝΩ
145 τ.μ. Στρ. Ζήση (4 υπν) 117.388 €, (40 εκ.) (Δ.Δ.)
ΜΕΖΟΝΕΤΤΕΣ - ΜΟΝΟΚΑΤΟΙΚΙΕΣ - ΠΑΛΙΑ ΣΠΙΤΙΑ
48τ.μ. διόροφο στην Παλιά Πόλη, 23.477 €, (9 εκ.) (Δ.Δ.)
70τ.μ. παραδοσιακό στην Κρεμαστή 102.714 €, (35 εκ.)
90 τ.μ. δυόροφη μον/κία στο Παραδείσι με τzάκι 64.563 €, (22 εκ.) δρχ.
125τ.μ (με 40 μ.υπογ) μονοκατοικία σε μπετά στο Παραδείσι, 58.694 €, (20 εκ.) δρχ.
125τ.μ. σε 1,5 στρ. στη Θολό 205.429 €, (70 εκ.)
140τ.μ. μονοκατοικία αν/τη καινούργια στην Ιαλυσό 155.539 €, (53 εκ.) (ΔΔ)
200τ.μ. μονοκατοικία σε 2.320 τμ. οικ/δο λουξ κατασκευής στα Μάσαρι 220.102 €, (75 εκ.)
210τ.μ.μονοκατοικία μεραχειρισμένη στα Κοσκινού 205.429 €, (70 εκ.)
230τ.μ. παραδοσιακό αρχοντικό στη Ρόδο 205.429 €, (70 εκ.) (Δ.Δ.
240τ.μ. μεζονέτα λουξ στην ΙΞΙΑ, 249.449 €, (85 εκ.) (Δ.Δ.)
270τ.μ. βίλα σε σοβά σε 4 στρ. στο Τσαΐρι 293.470 €, (100 εκ.)
280τμ. (2 διαμ/τα) ισ. α΄ ορ. σε 3.700 τ.μ. οικόπεδο στην Ιαλυσό 366.837 €, (125 εκ.) (Δ.Δ)
340τ.μ. ημ/λης μεζονέτα Ασγούρου σε 1 στρέμμα 176.082 €, (60 εκ.)
550 τ.μ. μον/κία κοντά στην Παστίδα σε 7 στρ. 498.899 €, (170 εκ.)
ΚΑΤΑΣΤΗΜΑΤΑ - ΓΡΑΦΕΙΑ - ΚΤΙΡΙΑ - ΒΙΟΤ/ΚΟΙ ΧΩΡΟΙ:
50 τ.μ. στο Μανδράκι 100 εκ. - 293.470 €
80 τ.μ. δυόροφο κτίριο στο Μανδράκι 352.164 €, (120 εκ.)
90τ.μ. στο Νιοχώρι, 184.886 €, (63 εκ.) (Δ.Δ.)
140τ.μ. (απ.) πλησίον Αννης Μαρίας, 82.171 €, (28 εκ.)
175τμ. κατάστημα επί της Λεωφόρου Ρόδου-Λίνδου 205.429 €, (70 εκ.) (Δ.Δ)
230 κτίρια (υ.χ. και μ/ο α' γραφείο) στην Π. Πόλη 146.735 €, (50 εκ.)
180τ.μ. αποθήκη ισόγεια στο Ροδίνι, 132.061 €, (45 εκ.) (Δ.Δ.)
320τμ. (βιοτ.) στα Ασγούρου 161.408 €, (55 εκ.)
400τμ. (υπ. ισ. άδεια α΄ ορ.) κολώνες Μηδεια 234.776 €, (80 εκ.) (Δ.Δ)
500τ.μ. βιοτ/κός χώρος (εργοστάσιο) στη δυτική Ρόδο σε 5 στρ. οικόπεδο 293.470 €, (100 εκ.)
900τ.μ. κτίριο στο Μήδεια
ΕΝΟΙΚΙΑΖΕΤΑΙ κτίριο 300 τ.μ. στο Grand Hotel (εστιατόριο στο ισόγειο - δωμάτια α' ορ.)
ΟΙΚΟΠΕΔΑ:
125τ.μ. στην Ανάληψη (ΣΔ 1) 35.216 €, (12 εκ.)
261τ.μ. Αισχύνης (Σ.Δ. 0,8) 52.824 €, (18 εκ.)
400τ.μ. Δημ. Αναστασιάδη (Σ.Δ. 1) 146.735 €, (50 εκ.)
500 τ.μ. στο Μίρα Μάρε Σ.Δ. 0,8 132.065 €, (45.εκ.)
680τ.μ. οδός Πειραιώς (ΣΔ 0,8) 176.082 €, (60.εκ.)
1.230 τ.μ. στα Κοσκινού 50% κάλυψη 117.388 €, (40 εκ.)
3 στρ. Λεωφ. Ρόδου - Κρεμαστής 800τ.μ. με άδεια 469.552 €, (160 εκ.)
5.500 τ.μ. στην Παστίδα 52.824 €, (18 εκ.)
4.000τμ. Νερά Καλλιθέας 176.082 €, (60 εκ.)
10 στρέμματα στη Λεωφόρο Ρόδου - Λίνδου 733.675 €, (250 εκ.)
14 στρ. στο Τσαίρι 176.082 €, (60 εκ.)

Αναλαμβάνουμε την ενοικίαση των διαμερισμάτων σας σε σύντομο χρονικό διάστημα

ΖΗΤΟΥΝΤΑΙ ΜΕΤΑΧΕΙΡΙΣΜΕΝΑ ΔΙΑΜΕΡΙΣΜΑΤΑ (ΑΜΕΣΗ ΠΩΛΗΣΗ)

➤ ΔΙΑΘΕΤΟΥΜΕ ΚΑΤΑΣΤΗΜΑΤΑ, ΟΙΚΟΠΕΔΑ, ΑΓΡΟΤΕΜΑΧΙΑ ΚΑΙ ΕΠΙΧΕΙΡΗΣΕΙΣ
➤ ΑΝΑΛΑΜΒΑΝΟΥΜΕ ΤΗΝ ΠΩΛΗΣΗ ΤΩΝ ΑΚΙΝΗΤΩΝ ΣΑΣ ΣΕ ΣΥΝΤΟΜΟ ΧΡΟΝΙΚΟ ΔΙΑΣΤΗΜΑ ΜΕ ΥΠΕΥΘΥΝΟΤΗΤΑ ΚΑΙ ΕΧΕΜΥΘΕΙΑ ΣΤΗ ΡΟΔΟ - ΑΘΗΝΑ- ΠΕΙΡΑΙΑ

ΒΑΖΟΥΚΟΥ ΡΕΝΑ
ΜΕΣΙΤΗΣ ΑΣΤΙΚΩΝ ΣΥΜΒΑΣΕΩΝ
Πληροφορίες τηλ. (0241) 22943-28838, FAX: 28838
Διευθ. Γραφείου: Δημ. Θεοδωράκη 3
Τ.Κ. 85100 Ρόδος
9-1 το πρωΐ και 6.30 - 9.00 απόγευμα
ΔΕΥΤΕΡΑ -ΠΕΜΠΤΗ
e-mail.vazoukou@otenet.gr
X3049-28/2

GR
Grand Hotel Rhodes
*****

Day & Night

Naiades by the Pool

Στήν τροπική ατμόσφαιρα της μεγάλης πισίνας του Grand Hotel, το Ναιάδες λειτουργεί με ανανεωμένο Μενού ως Καφέ-Ουζερί (10:30 - 17:30



A Member of MITSIS HOTELS

X3036-28/2

Piano Bar

Το γνωστό σημείο συνάντησης στο κέντρο της Πόλης.

Ο Τάκης Τσώνης κάθε βράδυ* στο πιάνο. (20:30 - 01:00)

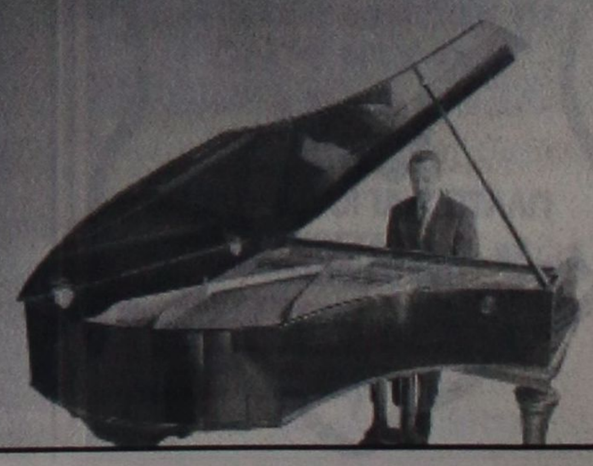

* Εκτός Τρίτης

MANOS CENTER RHODOS

ΣΤΑΜΑΤΗΣ ΧΑΤΖΗΛΑΖΑΡΟΥ

ΤΑΞΙΔΙΑ !

ΑΤΟΜΙΚΑ ΤΑΞΙΔΙΑ ΓΙΑ 8 ΗΜΕΡΕΣ !!!
ΑΝΑΧ. ΚΑΘΕ ΔΕΥΤΕΡΑ ή ΠΕΜΠΤΗ

ΠΑΡΙΣΙ	171.000 ΔΡΧ / 501.85 EUR
ΛΟΝΔΙΝΟ	185.000 ΔΡΧ / 542.90 EUR
ΒΑΡΚΕΛΩΝΗ	197.000 ΔΡΧ / 578.15 EUR
ΠΡΑΓΑ	175.000 ΔΡΧ / 513.58 EUR
ΒΡΥΞΕΛΛΕΣ	167.000 ΔΡΧ / 490.10 EUR
ΕΛΣΙΝΚΙ	193.000 ΔΡΧ / 566.40 EUR
ΣΤΟΚΧΟΛΜΗ	202.000 ΔΡΧ / 592.80 EUR
ΛΙΣΣΑΒΩΝΑ	167.000 ΔΡΧ / 490.10 EUR
ΒΙΕΝΝΗ	173.000 ΔΡΧ / 507.71 EUR
ΚΟΠΕΝΧΑΓΗ	209.000 ΔΡΧ / 613.36 EUR
ΜΟΣΧΑ	180.000 ΔΡΧ / 528.25 EUR

Και πολλοί άλλοι προορισμοί!!!

Περιλαμβανονται
- ΑΕΡΟΠΟΡΙΚΑ ΕΙΣΙΤΗΡΙΑ ΑΠΟ ΡΟΔΟ
- ΚΑΛΟ ΚΕΝΤΡΙΚΟ ΞΕΝ/ΧΕΙΟ 3*
- ΠΡΩΙΝΟ ΚΑΘΗΜΕΡΙΝΑ
- ΜΙΑ ΝΥΧΤΑ ΣΤΟ ΑΜΣΤΕΡΝΤΑΜ

(Δεν περιλαμβάνουν φόροι αεροδρομίου)

ΕΞΩΤΙΚΟ ΠΕΤΑΞΙ ΣΤΑ ΜΕΤΡΑ ΣΑΣ !!

ΣΤΑΜΑΤΗΣ ΧΑΤΖΗΛΑΖΑΡΟΥ
MANOS CENTER RHODOS

Κ. ΠΑΛΑΜΑ 7-9 ΡΟΔΟΣ
Τηλ. 0241 25400 FAX: 0241 24407

X3061-28/2

Περισσότεροι τουρίστες αναμένονται φέτος και από την Ολλανδία

Η εκτίμηση ότι η τουριστική κίνηση το 2002, όχι μόνο δεν θα υπολείπεται της αντίστοιχης περυσινής, αλλά θα είναι και βελτιωμένη, παρά την κρίση που σημειώθηκε τους προηγούμενους μήνες, επιβεβαιώνεται και από την Ολλανδία, όπως ανακοίνωσε ο Ελληνικός Οργανισμός Τουρισμού.



Σύμφωνα με στοιχεία κρατήσεων του Συνδέσμου Ολλανδών πρακτόρων AMVR, σε συνεργασία με την Ολλανδική Στατιστική Υπηρεσία NIPO, η Ελλάδα απο μείωση 18% το Δεκέμβριο στα αεροπορικά πακέτα για το 2002 ανέκαμψε υπερκαλύπτοντας τη διαφορά και καταλήγοντας τον Ιανουάριο σε αύξηση 4%.

Σύμφωνα με τα στοιχεία των κρατήσεων παρατηρείται σημαντική αύξηση όλων των "μικρών" ελληνικών προορισμών, σταθεροποίηση των "μεγάλων", ανάκαμψη της Σάμου φέτος (μετά τη σημαντική μείωση του 2001 λόγω των πυρκαγιών), ενώ η Κρήτη παραμένει στα ίδια επίπεδα με πέρυσι.

PELLOS TRAVEL

ΠΟΙΟΤΗΤΑ - ΕΥΤΥΧΙΑ - ΟΡΓΑΝΩΣΗ

ΕΚΔΡΟΜΕΣ ΜΑΡΤΙΟΥ 2002

Α. ΜΑΡΜΑΡΙΣ, ΚΟΥΣΑΝΤΑΣΙ, ΕΦΕΣΣΟΣ, ΣΜΥΡΝΗ, ΑΪΒΑΛΙ, ΠΕΡΓΑΜΟΣ
Αναχώρηση 7-3-2002 στις 13.00
Επιστροφή 10-3-2002 στις 18.00

Β. ΚΩΝΣΤΑΝΤΙΝΟΥΠΟΛΗ
Αναχώρηση 22-3-2002
Επιστροφή 27-3-2002
ΜΑΡΜΑΡΙΣ, ΕΦΕΣΣΟΣ, ΣΜΥΡΝΗ, ΠΡΟΥΣΑ, ΚΩΝΣΤΑΝΤΙΝΟΥΠΟΛΗ - ΠΡΙΓΚΗΠΟΝΝΗΣΑ - ΚΡΟΥΑΖΙΕΡΑ ΘΑΛΑΣΣΑ ΤΟΥ ΜΑΡΜΑΡΑ ΣΜΥΡΝΗ - ΜΑΡΜΑΡΙΣ, ΡΟΔΟΣ

ΕΚΔΡΟΜΕΣ ΣΤΗΝ ΕΛΛΑΔΑ

Αγιος Ραφαήλ Μυτιλήνης - Αγιος Νεκτάριος Αίγινας
Αναχώρηση 8-3-2002
Επιστροφή 13-3-2002

Για περισσότερες πληροφορίες
PELLOS TRAVEL
Λ. Καλλιθέας 125 - Φαληράκι - Ρόδος
Τηλ.: 02410 / 87615, 86298

4285-7/3

ΣΩΜΑΤΕΙΟ ΞΕΝΟΔΟΧΟΫΠΑΛΛΗΛΩΝ ΚΑΙ ΨΥΧΑΓΩΓΙΚΩΝ ΚΕΝΤΡΩΝ ΡΟΔΟΥ

ΠΡΟΣΚΛΗΣΗ ΓΕΝΙΚΗΣ ΣΥΝΕΛΕΥΣΗΣ

Προς όλα τα μέλη του Σωματείου
Συνάδελφοι,

Η Διοίκηση του Σωματείου μας, σας καλεί σε Γενική Συνέλευση στις 19/2/02, ημέρα Τρίτη και ώρα 4.30 στην αίθουσα του Εργατικού Κέντρου Ρόδου, οδός Στεφάνου Καζούλη αριθ. 30, με τα παρακάτω θέματα:

1) Διοικητικός Απολογισμός από 9/5/01 μέχρι 31/12/01.
2) Οικονομικός Απολογισμός (Ισολογισμός και έκθεση Ελεγκτικής Επιτροπής) χρονικής περιόδου από 9/5/01 μέχρι 31/12/01.
3) Οικονομικός προϋπολογισμός 2001.
4) Ενημέρωση για θέματα ΤΑΞΥ, ΟΑΕΔ, κ.τ.λ.
5) Διάφορα-σύμβαση εργασίας.

Επειδή τα θέματα είναι σοβαρά, παρακαλούμε να μην απουσιάσει κανένας από τη Συνέλευση.

Με συναδελφικούς χαιρετισμούς.

Ο πρόεδρος — Βρατσάλης Αντώνιος
Η γεν. γραμματέας — Χαρίτου Καθολική

ΧΛ-19/2

ΑΝΑΚΟΙΝΩΣΗ

Το Σωματείο Ερασιτεχνών Αλιείας «Ο Αγιος Νικόλαος» ανακοινώνει ότι την 17η/2/2002, ημέρα Κυριακή και ώρα 8.30 π.μ. στα γραφεία του Σωματείου, θα διεξαχθούν εκλογές για την ανάδειξη νέου Δ.Σ.

Εκ του Δ.Σ.

4284-17/2

ΧΡΕΙΑΖΕΤΑΙ ΒΟΗΘΕΙΑ

Πολύτεκνος ανάπηρος και παππούς 5 ορφανών του οποίου η σύζυγος πάσχει από ανίατη ασθένεια χρειάζεται τη βοήθειά σας.

Για την υλική ή χρηματική συνδρομή σας, παρακαλούμε να επικοινωνήσετε με το τηλέφωνο: 02410-63457 κ. Ταραπόσο.

Δ/νση: Αγιοι Απόστολοι- έναντι Ραδιοσταθμού ΤΑΞΙ Ρόδου.

Λογ. Τραπέζης: ΕΘΝΙΚΗ Ε.Τ.Ε. 46176852708

ΓΔ-17/2

ΙΠΤΑΜΕΝΑ ΔΕΛΦΙΝΙΑ ΔΩΔΕΚΑΝΗΣΟΥ

ΚΥΡΙΑΚΟΥΛΗΣ MARITIME

Χειμερινό πρόγραμμα 2001-2002

Γνωρίζουμε στο επιβατικό κοινό ότι τα δρομολόγιά μας συνεχίζονται και το χειμώνα προς Κω - Κάλυμνο - Λέρο - Πάτμο και Σάμο



ΜΑΡΜΑΡΙΣ (Τουρκία)
Κάθε Παρασκευή στις 8.30 (με επιστροφή το απόγευμα)

Επίσης διαθέτουμε τα δελφίνια προς ναύλωση για ποδοσφαιρικές ομάδες, συλλόγους - εκδρομές και βαπτίσεις.

Τηλέφωνα πληροφοριών και κρατήσεων:
78052 και ή 78.053 κινητό 0938 666121
Πλατεία Νεωρίου 6

X3067-28/2

KYDON TOURS

ΕΚΔΡΟΜΕΣ - ΕΚΔΡΟΜΕΣ

Ποιότητα - Εγγύηση - Επιτυχία

Συνοδεύουμε τα γκρουπς μας, που είναι φίλοι μας

ΜΑΡΜΑΡΙΣ - ΣΜΥΡΝΗ - ΕΦΕΣΟΣ - ΚΟΥΣΑΝΤΑΣΙ

7/3 - 10/3/2002

Επ'ευκαιρία της συνάντησης των μεσογειακών χωρών του SKAL για το φόρουμ συνεργασίας τουριστικών επιχειρήσεων στο Κουσάντασι, από 7-10 Μαρτίου, οργανώνουμε εκδρομή.

Πλούσιο πρόγραμμα, φανταστική τιμή.

Αναχώρηση: 7 Μαρτίου 14.00

Επιστροφή: 10 Μαρτίου 15.00

Συμμετέχουν ο SKAL Ρόδου και οι φίλοι

Συνοδός η κ. Ελένη Ψυλλάκη

* * *

ΚΩΝΣΤΑΝΤΙΝΟΥΠΟΛΗ

Αεροπορική 21/3 - 26/3/2002

Κυριακή της Ορθοδοξίας

* * *

29/3 - 6/4/2002

ΙΤΑΛΙΑ - ΚΥΑΝΗ ΑΚΤΗ - ΒΕΝΕΤΙΑ - ΝΙΚΑΙΑ - ΚΑΝΝΕΣ - ΜΟΝΑΚΟ

Πάντα συνοδός η κ. Ελένη Ψυλλάκη.

Φροντίζει για την επιτυχία της εκδρομής και προσφέρει σιγουριά.

Προγράμματα - Πληροφορίες

ΠΡΑΚΤΟΡΕΙΟ ΚΥΔΩΝ

Τηλ. 23000 - 27900

Εισιτήρια - πακέτα - εκδρομές που σας συμφέρουν - Δεκτές πιστωτικές κάρτες

X3055-20/2











Η Gautier Αλλαξε τα δεδομένα στη Ροδίτικη αγορά επίπλου...

ΕΣΕΙΣ μπορείτε να αλλάξετε τη ζωή σας στο σπίτι!

«Δεν περιμέναμε τόσο μεγάλη ποικιλία επίπλων»
«Ηταν κάτι που έλλειπε από τη Ρόδο»
«Νομίζαμε ότι μόνο στην Αθήνα θα βρίσκαμε τέτοια ποικιλία & ποιότητα»
«Οι τιμές σας είναι πραγματικά προσπές»

Αυτά είναι μερικά από τα σχόλια που ακούσαμε από πελάτες μας στον πρώτο μήνα λειτουργίας του νέου χώρου της Gautier στη Ρόδο.

Επισκευθείτε και εσείς τη νέα έκθεση επίπλων GAUTIER στη Λεωφόρο Καλλιθέας 1. Σε ένα χώρο 2,500 τμ σε πέντε ορόφους θα βρείτε τη μεγαλύτερη ποικιλία από πραγματικά ξεχωριστά έπιπλα & ολοκληρωμένες συνθέσεις για το καθιστικό, την τραπεζαρία, την κρεβατοκάμαρα, το παιδικό δωμάτιο, το γραφείο αλλά και τον επαγγελματικό χώρο. Επιπλα μοντέρνα, νεοκλασσικά και κλασσικά, που έχουν την ικανότητα όχι απλά να ταιριάζουν σε χώρους ...αλλά να αλλάξουν τη ζωή σας!



ΝΕΕΣ ΠΡΟΣΦΟΡΕΣ ΓΝΩΡΙΜΙΑΣ ΕΩΣ ΚΑΙ -30%

GAUTIER
ΕΠΩΝΥΜΟ ΕΠΙΠΛΟ
MADE IN FRANCE

Λεωφ. Καλιθέας 1, 851 00 Ρόδος, Τηλ./Fax: 20187

Market Plan + Τσιριγκάς

ΠΡΟΟΔΟΣ ΜΙΚΡΕΣ ΑΓΓΕΛΙΕΣ ΜΙΚΡΕΣ ΑΓΓΕΛΙΕΣ ΠΡΟΟΔΟΣ

ενοικιάσεις

ΕΝΟΙΚΙΑΖΕΤΑΙ οικία καινούργια στα Κοσκινού 120 τ.μ. με αυλή. Τιμή λογική. Πληρ. τηλ. 02410 67375, 0946104348, 0938391043
4294-22/2

ΕΝΟΙΚΙΑΖΟΝΤΑΙ επιπλωμένα δωμάτια πλησίον Αγίου Δημητρίου. Πληρ. τηλ. 02410 26134
4277-21/2

ΕΝΟΙΚΙΑΖΕΤΑΙ σε πολυκατοικία, στην περιοχή Ψαροπούλας, ανεξάρτητος χώρος με τουαλέτα καθ' όλα εξοπλισμένος. Πληρ. τηλ. 0945 152292
4271-23/2

ΕΝΟΙΚΙΑΖΕΤΑΙ διαμέρισμα 60 τ.μ. με εντοιχιζόμενη κουζίνα, πλιακό και θέρμανση στην Ιαλυσό. Πληρ. τηλ. 02410 91811
4272-21/2

ΕΝΟΙΚΙΑΖΕΤΑΙ ξυλουργείο, πλήρως εξοπλισμένο, έτοιμο να λειτουργήσει, στην περιοχή Ανάληψη, 184 τ.μ. Πληρ. τηλ. 0932706666 και 65795
7052-24/2

ΕΝΟΙΚΙΑΖΕΤΑΙ πλήρως επιπλωμένη γκαρσονιέρα στον 2ο όροφο πολυκατοικίας, στην περιοχή Μητρόπολη της Ρόδου. Είναι σε εξαιρετική κατάσταση, ευάερη και ευήλια. Παρακαλώ σοβαρές προτάσεις. Πληρ. τηλ. 02410 33992 και 0974500252 όλες τις ώρες
4258-20/2

ΕΝΟΙΚΙΑΖΕΤΑΙ κατάστημα στην Παπαλουκά 5. Κατάλληλο για γραφείο, πρακτορείο, κλπ. Πληρ. τηλ. 02410 25507, 02410 92942
4260-20/2

ΕΝΟΙΚΙΑΖΕΤΑΙ στην Ανάληψη διαμέρισμα 100 τ.μ. στον 3ο όροφο, με καταπληκτική θέα, με δύο υπνοδωμάτια, μεγάλο σαλόνι, 2 τζαμαρίες, εντοιχισμένη κουζίνα και θέση για πάρκινγκ. Πληρ. τηλ. 0972290008 και 02410 34051
4262-20/2

ΕΝΟΙΚΙΑΖΕΤΑΙ διαμέρισμα τριάρι 100 τ.μ., πλήρως εξοπλισμένο, σε άριστη κατάσταση, επί της οδού Σωτήρος-Ιξιά. Πληρ. τηλ. 66312
4156-20/2

ΕΝΟΙΚΙΑΖΟΝΤΑΙ 1) Στο Μίρα Μάρε μεζονέτα με 3 υπνοδωμάτια με 2 μπάνια, σαλοτραπεζαρία, κουζίνα με αυλές, 2) Κατάστημα εντός πόλεως Ρόδου 50τ.μ., 3) Κατάστημα εντός πόλεως Ρόδου 120τ.μ., 4) Κατάστημα 38τ.μ., και πατάρι εντός πόλεως Ρόδου. Πληροφορίες τηλ. 0241034707 και 0942717909
4217-17/2

ΕΝΟΙΚΙΑΖΕΤΑΙ μικρό ισόγειο διαμέρισμα, κατάλληλο για στρατιωτικούς - εργένηδες, οδός Ερνεστ Μπέβιν 33. Πληρ. 0946818232, κ. Τάκης
4243-19/2

ΕΝΟΙΚΙΑΖΟΝΤΑΙ επιπλωμένα διαμερίσματα πλήρως εξοπλισμένα, επί της λ. Ιαλυσού, Ιαλυσός. Τηλ. 0241035283
4246-19/2

ΕΝΟΙΚΙΑΖΕΤΑΙ γκαρσονιέρα επιπλωμένη, ολοκαίνουργια, πρώτου ορόφου και καλή περιοχή της Ρόδου, με διπλό κρεβάτι, ηλεκτρική κουζίνα, ψυγείο, μεγάλη ντουλάπα, μπάνιο με μπανιέρα, κεντρική κεραία TV, και όλο το νοικοκυριό του σπιτιού. Ενοίκιο φθηνό όταν πρόκειται για παραμονή πάνω από ένα έτος τουλάχιστον. Αποκλείονται αλλοδαποί. Πληρ. τηλ. 02410/65122 ή 0946278872
4210-17/2

ΕΝΟΙΚΙΑΖΕΤΑΙ
μαγαζί στην Π. Πόλη, Ομήρου 57.
Πληρ. τηλ. 0241030651, 0974957914
4295-3/3

ΕΝΟΙΚΙΑΖΟΝΤΑΙ
1) studio 30 τ.μ., επί της Αλεξ. Διάκου, κατάλληλο για γραφείο και 2) υπόγειος χώρος 40 τ.μ. κατάλληλος για επαγγελματική χρήση.
Πληροφορίες τηλ. 02410 32225
4270-21/2

ΕΝΟΙΚΙΑΖΕΤΑΙ
κατάστημα σε κεντρικό δρόμο της Π. Πόλης
Πληροφορίες ΕΥΡΩΠΑΪΚΗ ΕΠΕΝΔΥΤΙΚΗ Τηλ. 0241039300
X3090-28/2

ΕΝΟΙΚΙΑΖΕΤΑΙ εστιατόριο στο Φαληράκι με τον εξοπλισμό του. Μόνο σοβαρές προτάσεις. Πληρ. τηλ. 0937 532892
4297-23/2

ΕΝΟΙΚΙΑΖΕΤΑΙ διαμέρισμα επιπλωμένο, υπνοδωμάτιο μεγάλο, κουζίνα μεγάλη, λουτροκαμπινέ και άλλοι βοηθητικοί χώροι, στο Καρακόνερο, Εξαπόλεως αριθ. 9. Πληρ. τηλ. 02410 26523, 02410 61212, 02410 26274
4302-26/2

ΕΝΟΙΚΙΑΖΕΤΑΙ ή πωλείται η επιχείρηση καφέ - μπαρ «baduz» στην Π. Πόλη. Δεκτές μόνο σοβαρές προτάσεις. Πληρ. τηλ. 0938874586 ή 0241077161
4220-28/2

ΕΝΟΙΚΙΑΖΟΝΤΑΙ 1) μεζονέτα με κουζίνα και μπάνιο, πλήρως εξοπλισμένη, 2) στούντιο πλήρως εξοπλισμένο. Τηλ. 0241061628, 0241061937 και 0973401656
X3087-17/2

ΕΝΟΙΚΙΑΖΕΤΑΙ επιπλωμένη γκαρσονιέρα στο Ροδίνι. Πληροφορίες τηλ. 02410/65518
4237-19/2

ΕΝΟΙΚΙΑΖΕΤΑΙ στο Νιοχώρι, οδός Γεωργίου Παπανικολάου και Καθοπούλη 19, επιπλωμένο διαμέρισμα 2 δωματίων, με χωλ, πολυκουζινάκι και WC. Πληροφοριες τηλ. 0241090441 από 14.00 έως 20.00
4238-19/2

ΕΝΟΙΚΙΑΖΕΤΑΙ οροφοδιαμέρισμα 100τ.μ., 1ος όροφος, Ναυπλίου 3. Πληροφορίες τηλ. 0241076609
4239-21/2

ΕΝΟΙΚΙΑΖΕΤΑΙ γκαρσονιέρα επιπλωμένη, 50τ.μ., Ιωαννίνων 13. Πληρ. τηλ. 0241063495
4235-20/2

ΕΝΟΙΚΙΑΖΕΤΑΙ όροφος 900τ.μ., πάνω επί της αρχής της Λ. Καλλιθέας Ρόδος. Τηλ. 0241022262 και 0977604016
4246-19/2

ΕΝΟΙΚΙΑΖΕΤΑΙ μαγαζί στην τουριστική περιοχή της λεωφόρου Ιαλυσού (Ιξιά) για κάθε χρήση. Πληρ. τηλ. 0241026978 και ώρες 9π.μ.-9μ.μ.
1116-23/2

ΕΝΟΙΚΙΑΖΕΤΑΙ
κατάστημα κατάλληλο για επιχείρηση μίνι μάρκετ ή άλλο είδος στην τουριστική ξενοδοχειακή περιοχή Νεοχωρίου Ρόδου
Πληρ. τηλ.31775
4202-3/3

ΕΝΟΙΚΙΑΖΕΤΑΙ
ευρύχωρο επιπλωμένο στούντιο στην Ιξιά.
Πληρ. τηλ. 02410 24752
X. 3084-17/2

πωλήσεις

ΠΩΛΕΙΤΑΙ διαμέρισμα 92 τ.μ. μικτό στο Καρακόνερο από ιδιοκτήτη με φανταστική θέα στη θάλασσα, εντοιχισμένη κουζίνα, τέντες, κλπ. Πληρ. τηλ. 0944807951
4292-28/2

ΠΩΛΕΙΤΑΙ καταψύκτης για σούπερ μάρκετ με τρεις πόρτες πάνω και γούβα κάτω, με δύο μοτόρια ανεξάρτητα. Διαστάσεις 2 μέτρα μήκος και 2 μέτρα ύψος. Στην τιμή των 200.000 δρχ. Πληρ. τηλ. 02410 94405, 0945934044
4291-24/2

ΠΩΛΟΥΝΤΑΙ τα 3/4 του οικοπέδου του εργοστασίου «ΓΥΨΟΣ» στη Λάρδο. Πληρ. τηλ. 0946 122524
4264-20/2

ΠΩΛΟΥΝΤΑΙ: 1) διαμέρισμα 121 τ.μ., 2) διαμέρισμα 125 τ.μ., 3) κατάστημα 100 τ.μ. με υπόγειο. Πληρ. τηλ. 0944206111
4253-16/3

ΠΩΛΕΙΤΑΙ από ιδιοκτήτη: 1) Μονοκατοικία στ' Ασγούρου, δίπλα στον Αγιο Χριστόφορο, 2) Αυτοκίνητο FIAT TEMPRA, μοντέλο 1993. Τηλ. 02410/62338 και κιν. 0932396754
4223-17/2

ΠΩΛΕΙΤΑΙ επιχείρηση τουριστικών ειδών και θαλάσσης εν λειτουργία, κοντά σε παραλία. Τηλ. 0241033254 και 0241020749
4221-17/2

ΠΩΛΕΙΤΑΙ εξοπλισμός σούπερ μάρκετ (ράφια, πάγκοι και ταμειακή μηχανή), σε τιμή ευκαιρίας. Πληροφορίες τηλ. 67225
1097-19/2

ΠΩΛΕΙΤΑΙ φούρνος και μηχανή του καφέ, κατάλληλα για καφετέρια, σνακ μπαρ ή εστιατόριο. Πληρ. τηλ. 0936684051
4254-20/2

ΠΩΛΕΙΤΑΙ επιχείρηση σχολικά - παιχνίδια, σε τιμή προσφοράς (μισή τιμή) λόγω υγείας. Πληροφορίες τηλ. 0241091155 και 0241092078
4198-17/2

ΠΩΛΟΥΝΤΑΙ σε άριστη κατάσταση βιτρίνες ράφια και γόνδολα για εξοπλισμό μίνι μάρκετ. Δεχόμαστε σοβαρές προτάσεις. Πληρ. τηλ. 02410 67032,66231 κ. Γιώργος, ώρες καταστημάτων
4256-20/2

ΠΩΛΕΙΤΑΙ VIDEO κάμερα Panasonic T Dizital V-Z1 σε άριστη κατάσταση. Πληροφορίες τηλ. 0946190994
4247-19/2

ΠΩΛΟΥΝΤΑΙ σε άριστη κατάσταση βιτρίνες, ράφια και γραφεία 3 μεταλλικά. Πληρ. τηλ. 0241022191 ώρες 9-1 και 5-9
4307-6/3

ΠΩΛΟΥΝΤΑΙ
από ιδιοκτήτη οικόπεδα στο Γεννάδι, 400 μ. από τη θάλασσα:
1) Εντός οικισμού δίπλα από το χωριό, σε ύψωμα, πανοραμικό με δρόμο 5 μ., 1.000 τ.μ. με κάλυψη δόμησης 600 τ.μ.
2) Εντός οικισμού, δίπλα από το χωριό, σε ύψωμα, πανοραμικό με δρόμο 5 μ., 2.000 τ.μ., με κάλυψη δόμησης 1.200 τ.μ.
3) 4 οκόπεδα των 4.000 τ.μ. τετραγωνισμένα, με δρόμο και νερό, 1.500 μ. μετά το χωριό και 500 μ. από τη θάλασσα.
Πληρ. τηλ. 0944522149, 02410 32589 από 18.00 μέχρι 21.00
4234-17/2

ΠΩΛΟΥΝΤΑΙ
ΔΙΑΜΕΡΙΣΜΑΤΑ
Στην Κων/νου Υδραίου οροφοδιαμέρισμα 90 τ.μ.
Στα Κοσκινού
α) Διαμερίσματα ισογείου και πρώτου ορόφου 100 τ.μ.
β) Ημιυπόγειο διαμέρισμα 117 τ.μ. με αυλή
γ) Ισόγειο διαμέρισμα 100 τ.μ. με 117 τ.μ. ημιυπόγειο, κατάλληλο για κατοικία και χώρο εργασίας.
Όλα τα διαμερίσματα θα διαθέτουν καλή ηχομόνωση και θερμομόνωση, κεντρική θέρμανση, λέβητα πετρελαίου, τζάκι, εντοιχισμένη κουζίνα και ντουλάπες από καρυδιά ή βελανιδιά, πλακίδια γρανίτη.
Τηλ. 02410 64390 0944964194
4104-17/2

ΠΩΛΕΙΤΑΙ
ΟΙΚΟΠΕΔΟ
750τ.μ., στην Ιξιά, οικοδομήσιμο, 130τ.μ., συν 100τ.μ. υπόγειο.
Κιν. 0944140059
σταθερό 39781 κ. Σάββα
X. 3060-28/2

ΠΩΛΟΥΝΤΑΙ δύο γόνδολες πολυτελείας, χρήσιμες για χρυσοχοεία, τουρ. κλπ. σε τιμή ευκαιρίας. Πληρ. τηλ. 02410 28897
4287-22/2

ΠΩΛΕΙΤΑΙ στη Σκάλα Πάτμου οικία 120τ.μ. Πληροφορίες 0932936530
4226-17/2

ΠΩΛΟΥΝΤΑΙ από ιδιοκτήτη: 1) γκαρσονιέρα 30 τ.μ. στην οδό Ορφανίδου. Δίπλα στο ξενοδχείο Αλεξία. 3ος όροφος με θέα τη θάλασσα. Είναι σε κανουργή κατάσταση και με θέρμανση. Τιμή 15.000.000 δρχ. 2) Κατάστημα 180 τ.μ. στην οδό Κων. Υδραίου (είναι κενό ελεύθερο). Τιμή 70.000.000 δρχ. Πληρ. κ. Καργάκο Νίκο, Θεμ. Σοφούλη 59 στα φανάρια. Πληρ. τηλ. 30397, κιν. 0946049179
4112-17/2

ΠΩΛΕΙΤΑΙ-ΕΥΚΑΙΡΙΑ
βιοτεχνία πίτσας, σφολιατοειδών και συναφών ειδών, πλήρως εξοπλισμένη
Πληρ. τηλ. 02410 39069, ώρες 12-2 μ.μ.
X. 3071-28/2

ΠΩΛΟΥΝΤΑΙ
1) 35 καρέκλες ξύλινες με ύφασμα εστιατορίου 1.050 ευρώ
2) 60 καρέκλες εσωτερικού και εξωτερικού χώρου, κατάλληλες για εστιατόρια, καφετέριες, αναψυκτήρια 1.500 ευρώ
3) 8 τραπέζια εστιατορίου 200 ευρώ
4) 1 φούρνος μονός πίτσας 300 ευρώ
5) ψυγείο βιτρίνα ψαριέρα ή για σάλατ μπαρ 300 ευρώ
6) 29 καρέκλες εστιατορίου με ψάθινο κάθισμα 700 ευρώ
7) 12 καρέκλες ξύλο με σίδερο 240 ευρώ
8) 16 καρέκλες σίδερο με πλαστικό 240 ευρώ
9) 1 κρεπιέρα διπλή γκαζιού μαζί με το ντουλάπι βιτρίνα 235 ευρώ
10) 10 φώτα οροφής τετράγωνα με καθρέπτη 300 ευρώ
11) μηχανάκι MAX KAWASAKI διανομής πίτσας 100 κυβικών μαζί με το κουτί 735 ευρώ
Πληρ. τηλ.02410 75460
X. 3075-28/2

μαθήματα

ΦΙΛΟΛΟΓΟΣ καθηγήτρια με πολυετή πείρα **παραδίδει** μαθήματα αρχαίων, νέων ελληνικών, έκθεσης, ιστορίας, σε μαθητές γυμνασίου - λυκείου. Αμεση αντιμετώπιση σε προβλήματα έκφρασης, βελτίωση της βαθμολογίας. Πληρ. τηλ. 02410 38565
4143-19/2

ΑΝΑΚΟΙΝΩΣΗ
ΜΑΘΗΜΑΤΑ
*** Computer ***
PROGRAM COMPUTER
ΕΓΓΡΑΦΕΣ
** ΤΩΡΑ **
Τμήματα για:
Παιδιά - Ενήλικες
Αρχάριους - Μαθητές
Επαγγελματίες
Ανεύρεση Εργασίας
ΠΑΡΕΧΕΤΑΙ ΒΕΒΑΙΩΣΗ
Διδάσκει πτυχιούχος Πανεπιστημίου Αμερικής
ΜΑΝΩΛΗΣ Ι. ΣΟΦΙΛΛΑΣ
Κοδριγκτώνος 91
Τηλ. (0241) 31761
X2976-31/1

μηχανοκίνητα

ΠΩΛΕΙΤΑΙ αυτοκίνητο MERCEDES, μοντέλο 123, 2 1/2 κυβικά από ταξί. Πληρ. τηλ. 0945053503, 02410 65253
4100-20/2

ΠΩΛΕΙΤΑΙ FIAT GREDOS 1.200 cc με ηλεκτρικά παράθυρα και ζάντες. Τιμή 300.000 δρχ. Πληρ. τηλ. 02410 32450 και 0946452185
Γ.Δ.-20/2

ΠΩΛΕΙΤΑΙ MERCEDES 123 πετρέλαιο, που είναι ΤΑΞΙ για Ι.Χ., σε καλή κατάσταση. Τιμή 1.500.000 δρχ. Πληρ. τηλ. 0946102552, 0942408273
4252-20/2

AUTOHELLAS - HERTZ
ΠΩΛΟΥΝΤΑΙ τα κάτωθι αυτ/τα σε άριστη κατάσταση και προσιτές τιμές:
FIAT SEIC μοντ. 2000
FIAT PUNTO μοντ. 1999
OPEL CORSA A/C μοντ. 2000
NISSAN MICRA A/C μ. 2000
H.ACCENT A/C μοντ. 1999
FORD FOCUS A/C μον. 2000
SUZUKI SAMURAI 1,3 μ. 1999
KIA SPORTAGE 2,0 μοντ. 1999 (hard top)
NISSAN SERENA 8θέσιο μον. 1999
SEAT ALHABRA 7 θέσιο μον. 1998
Γίνονται και ευκολίες πληρωμής (20% προκαταβολή)
Τηλ. 25888-98200
4171-3/3

ΕΥΚΑΙΡΙΑ ΠΩΛΕΙΤΑΙ
BMW 318 καινούργιο μοντέλο, φουλ εξτρά, 30.000 χιλιόμετρα και ανταλλαγή με μικρότερο. Πληρ. τηλ. 0944 807951
4292-28/2

ΠΩΛΕΙΤΑΙ αυτοκίνητο SEAT IBIZA, μοντέλο '93, 1.300 cc, σε άριστη κατάσταση. Πληρ. τηλ. 0946 705465
4293-22/2

ΠΩΛΕΙΤΑΙ «Τογιότα Καρίνα ΙΙ» σε πολύ καλή κατάσταση. Πληρ. τηλ. 0944 380052 και 02410 86448 και 02410 86449
1108-22/2

ΠΩΛΕΙΤΑΙ
αυτοκίνητο μάρκας BMW 1.600 cc E30 μοντέλο 1988 σε άριστη κατάσταση, μεταλλικό χρώμα, υδραυλικό τιμόνι, καινούργιος κινητήρας, ζαντολάστιχα B.M.W. και καινούργιο κασετόφωνο. Τιμή δρχ. 2.000.000 μετρητοίς. Επίσης μηχανή μάρκας YAMAHA, στυλ JOPER 400 κυβικά, δρχ. 400.000 μετρητοίς.
Πληροφορίες τηλ. 0977 986489
X. 3054-28/2

ΠΩΛΟΥΝΤΑΙ
1) 80 τ.μ. διαμέρισμα 4ου ορόφου, καινούργιο στη μοναδική τιμή των 28.000.000 μόνο μετρητοίς και χωρίς δάνειο, στην περιοχή της Ανάληψης
2) Καταστήματα από 125τ.μ. ώς 400τ.μ., σε καινούργιο κτίριο στην Ανάληψη
3) Διαμερίσματα των 2 και 3 υπνοδωματίων, καινούργια, στην Ανάληψη (Αννης Μαρίας - Ροδίνι)
Πληροφορίες τηλ. 27082 - 26476, 0944347405
κ. ΕΜΜΑΝΟΥΗΛ ΚΡΑΝΙΔΗΣ, ώρες γραφείου
X. 3052-28/2

ΤΟ ΔΙΚΤΥΟ ΚΑΤΑΣΤΗΜΑΤΩΝ
multirama
ΕΝΑΣ INTERNET ΚΟΣΜΟΣ
ΖΗΤΑ ΝΑ ΠΡΟΣΛΑΒΕΙ
ΠΩΛΗΤΗ -ΤΕΧΝΙΚΟ Η/Υ
Ο κατάλληλος υποψήφιος πρέπει να διαθέτει τα εξής προσόντα,
- Ικανές γνώσεις στον τομέα της πληροφορικής.
- Εμπειρία στις πωλήσεις
- Πτυχίο Τεχνικού Ηλεκτρονικών Υπολογιστών (ΤΕΙ, ΙΕΚ) ή παρεμφερούς ειδικότητας
- Γνώσεις επισκευής Η/Υ & Περιφερειακών.
- Γνώσεις Δικτύων και εγκατάστασης Windows 98 – NT - 2000
- Καλή Γνώση Αγγλικής Γλώσσας
- Προϋπηρεσία στο Service Η/Υ & Περιφερειακών θα ληφθεί σοβαρά υπόψη
- Ηλικία έως 26 ετών
- Άδεια οδήγησης αυτοκινήτου
- Εκπληρωμένες στρατιωτικές υποχρεώσεις.

Η εταιρία προσφέρει ικανοποιητικό μισθό, συνεχή εκπαίδευση και δυνατότητες εξέλιξης σε μία συνεχώς αναπτυσσόμενη επιχείρηση.
T193-19/2

Οι ενδιαφερόμενοι Παρακαλούνται να αποστείλουν /παραδώσουν Βιογραφικό Σημείωμα στην Δ/νση :
Γρ. Λαμπράκη 30-32 ,τηλ. 02410-31604-5 / FAX 02410-31917

KRESTEN PALACE HOTEL
6ο ΧΛΜ ΛΕΩΦΟΡΟΥ ΡΟΔΟΥ-ΚΑΛΛΙΘΕΑΣ
ΖΗΤΑ
ΠΩΛΗΤΡΙΑ ΓΙΑ ΤΟ ΤΟΥΡΙΣΤΙΚΟ ΚΑΤΑΣΤΗΜΑ
ΑΠΑΡΑΙΤΗΤΑ ΠΡΟΣΟΝΤΑ: ΓΝΩΣΕΙΣ ΞΕΝΩΝ ΓΛΩΣΣΩΝ ΚΑΙ ΑΝΑΛΟΓΗ ΠΡΟΫΠΗΡΕΣΙΑ
ΠΛΗΡΟΦΟΡΙΕΣ - ΑΙΤΗΣΕΙΣ (με πρόσφατη φωτογραφία) ΣΤΟ ΞΕΝΟΔΟΧΕΙΟ ΚΑΘΗΜΕΡΙΝΑ: ΑΠΟ 10.00-12.00
ΤΗΛ. 02410 62714, FAX. 02410 65976, Τ.Θ. 4088
X. 3093-21/2

Lindos Princess Beach Hotel

Το νέο ξενοδοχείο, 4 αστέρων, της "Ιωάννης Χατζηλαζάρου Α.Ε" δυναμικότητας 1150 κλινών θα λειτουργήσει την ερχόμενη τουριστική περίοδο, στη θέση "Πεύκοι" του Δήμου Λινδίων.

Για την στελέχωση του, η εταιρεία επιθυμεί να προσλάβει ικανούς συνεργάτες με

Προοπτική εξέλιξης & πραγματοποίησης καριέρας στον Ξενοδοχειακό χώρο

Barmen A & Barmen B

Σερβιτόρος Α & Σερβιτόρος Β

Συντηρητής Ηλεκτρολόγος

Συντηρητής Υδραυλικός

Κατά περίπτωση παρέχονται οι δυνατότητες: Οκτάμηνης απασχόλησης, Στέγης, και Μεταφοράς.

Για πληροφορίες, υποβολή Βιογραφικών Σημειωμάτων & Αιτήσεων Εργασίας, οι ενδιαφερόμενοι/-ες μπορούν να επικοινωνήσουν με το Γραφείο Προσωπικού, καθημερινά 10:00 – 15:00 στο τηλέφωνο 0244 29230 ή μέσω του φαξ 0244 29231
X. 3080-17/2

RODOS PALACE
Resort Hotel • Convention Center
Το μεγαλύτερο ξενοδοχειακό συγκρότημα της Ρόδου ζητεί το ακόλουθο προσωπικό:
- **Υπαλλήλους Υποδοχής**
  Γνώσιες Αγγλικών, Γερμανικών, με ανάλογη προϋπηρεσία
- **Προϊσταμένη Ορόφων**
  Με ανάλογη προϋπηρεσία σε ξενοδοχεία πολυτελείας

Οι ενδιαφερόμενοι για τις ανωτέρω θέσεις μπορούν να στείλουν ένα βιογραφικό τους σημείωμα με μία πρόσφατη φωτογραφία στην Διεύθυνση της εταιρείας υπ' όψιν Κου Π. Ρούμπη

Επίσης ζητούνται:
- Μάγειροι Α', Β' & βοηθοί
- Μπουφετζήδες Α' & Β'
- Σερβιτόροι & βοηθοί
- Μπάρμεν Α' & Β'
- Hostess
- Νυχτερινός Receptionist
- Γκρουμ
- Καμαριέρες
- Καθαρίστριες
- Κομμώτρια
- Θυρωρός
- Αποθηκάριος με ανάλογη προϋπηρεσία και γνώσεις Η/Υ
- Συντηρητές (Ηλεκτρολόγοι, Υδραυλικοί)

Για τις ανωτέρω ειδικότητες οι ενδιαφερόμενοι μπορούν να απευθύνονται καθημερινά από 09.00 - 15.00 στον προσωπάρχη του ξενοδοχείου και στη διεύθυνση:
Ξενοδοχείο Ρόδος Παλάς
Λεωφ. Ιαλυσού, Τ.Θ. 121, Ιξιά, Ρόδος
Τηλ. 02410 97235, Fax: 02410 25350
X3059-28/2

ΔΙΑΜΕΡΙΣΜΑ «ΠΡΟΒΟΛΗΣ»
ΠΩΛΕΙΤΑΙ
ΔΙΑΜΕΡΙΣΜΑ Ε=126 τ.μ., β' όροφος
επί της οδού Αμμοχώστου, κατάλληλο για κάθε χρήση.
Πληροφορίες : (μόνο σε επώνυμους)
« TOP PROPERTIES»
κ. ΓΕΩΡΓΙΟ ΠΙΠΙΝΟ -
ΤΗΛ. 23895 & 0944676003
4084-28/2

ΠΩΛΕΙΤΑΙ
ΠΙΑΝΟ BECHSTEIN
ΜΕ ΟΥΡΑ(1,96x1,85)
RODOS PALACE
Resort Hotel • Convention Center
ΠΛΗΡΟΦΟΡΙΕΣ:
Κα Κ. Μανουσάκη, Τηλ.: 25222, 97218
X. 3059-28/2



ΠΩΛΕΙΤΑΙ
ΛΟΓΩ ΦΟΡΤΟΥ ΕΡΓΑΣΙΑΣ
ΕΠΙΧΕΙΡΗΣΗ SUPER MARKET
ΠΛΗΡΩΣ ΕΞΟΠΛΙΣΜΕΝΗ
ΠΕΡΙΟΧΗ ΑΦΑΝΤΟΥ
ΜΟΝΟ ΣΟΒΑΡΕΣ ΠΡΟΤΑΣΕΙΣ
ΠΛΗΡΟΦΟΡΙΕΣ ΤΗΛ. 0946672333
4115-17/2

ΟΙΚΟΔΟΜΙΚΕΣ-ΤΕΧΝΙΚΕΣ
ΕΜΠΟΡΙΚΕΣ-ΕΠΙΧΕΙΡΗΣΕΙΣ
ΑΦΟΙ ΑΣΒΕΣΤΗ Ο.Ε.
Κ. Ταλιδάρη 26-Ρόδος
☎ 32809-74326
ΠΩΛΟΥΝΤΑΙ
● ΔΙΑΜΕΡΙΣΜΑΤΑ
υπερλούξ διαφόρων διαστάσεων
ΕΓΓΥΗΣΗ Η ΠΟΛΥΕΤΗΣ ΠΕΙΡΑ ΜΑΣ
X. 28898-30/12

ΠΡΟΟΔΟΣ ΜΙΚΡΕΣ ΑΓΓΕΛΙΕΣ ΜΙΚΡΕΣ ΑΓΓΕΛΙΕΣ ΠΡΟΟΔΟΣ

διάφορα

ΣΧΟΛΗ ΟΔΗΓΩΝ
ΚΟΥΣΗ ΠΑΝΤΕΛΗ

- ΔΙΠΛΩΜΑΤΑ
- ΕΡΑΣΙΤΕΧΝΙΚΑ
- ΕΠΑΓΓΕΛΜΑΤΙΚΑ
- ΜΟΤΟΣΙΚΛΕΤΑΣ
- ΜΑΘΗΜΑΤΑ ΘΕΩΡΗΤΙΚΗΣ ΔΙΔΑΣΚΑΛΙΑΣ



-Επεκτάσεις όλων των κατηγοριών
-Αναθεωρήσεις ληγμένων αδειών
-Μετατροπές ξένων αδειών σε ελληνικές

Οδός Βαλαωρίτου 9
(έναντι HOTEL SEMIRAMIS ΠΙΣΩ ΑΠΟ ΤΟ ΠΑΛΑΙΟ ΝΟΣΟΚΟΜΕΙΟ
e-mail: koysisp@internet.gr

ΕΚΠΑΙΔΕΥΤΙΚΟ ΑΥΤΟΚΙΝΗΤΟ:
TOYOTA YARIS 1300 cc
AIR CONDITIONED
(ΠΡΟΣΟΧΗ): ΜΑΘΗΜΑΤΑ
α. Μοτοσικλέτας μεγάλου κυβισμού από 125 cc έως ανεξαρτήτου
β. Μοτ/τας έως 125 cc
γ. Μοτοποδηλάτου 50 cc
Διαθέτουμε επίσης κι αυτόματες μοτοσικλέτες 125 cc
Πληρ. τηλ.
29157-73820-94777
ΚΑΙ ΑΝΑ ΠΑΣΑ ΣΤΙΓΜΗ ΣΤΑ ΚΙΝΗΤΑ τηλ.
0944/511313-0944/203343
126-28/2

Στην κατηγορία ανεξαρτήτου κυβισμού η εκπαίδευση γίνεται με μοτοσικλέτα 500 cc
Παραλαβή των μαθητών μας και από τις οικίες τους
"Η σωστή και μεθοδική εκπαίδευση στα σύγχρονα οχήματά μας, βάζει γερά θεμέλια για τη δημιουργία ενός καλού νέου οδηγού"

ΠΡΟΣΟΧΗ
Στη σχολή μας παραδίδονται και μαθήματα θεωρητικής διδασκαλίας

ΜΟΝΩΣΕΙΣ



20 ΧΡΟΝΙΑ!

ΑΡΧΩΝ ΣΑΜΑΡΤΖΗΣ
ΤΗΛ. 23030-32054
X. 33037-28/2

ΔΙΑΤΙΘΕΤΑΙ χώμα από εκσκαφή ΔΩΡΕΑΝ. Περιοχή Τσαΐρι. Πληρ. τηλ. 0972290008
4263-20/2

ζητήσεις

ΖΗΤΟΥΝΤΑΙ
από ξενοδοχείο στα Κολύμπια
1) Μάγειρας
2) Βοηθός Μαγείρου
3) Μπάρμαν
4) Σερβιτόροι και
5) Καμαριέρες

Πληρ. τηλ. 02410 56271, 02410 23308
4289-28/2

Anna Riska GROUP
ΖΗΤΕΙΤΑΙ
ΠΩΛΗΤΡΙΑ ΠΕΠΕΙΡΑΜΕΝΗ
Πληροφορίες τηλ. 31348
4125-28/2

ΖΗΤΕΙΤΑΙ αρτοποιός από τη βιοτεχνία άρτου στ' Ασγούρου Ρόδου. Πληρ. τηλ. 02410 66430 και 02410 64650
1110-3/3

ΖΗΤΕΙΤΑΙ δεσποινίς ή κυρία να εργαστεί ως υπάλληλος γραφείου σε εποχιακή επιχείρηση, έχοντας γνώση Η/Υ και του προγράμματος «ΟΡΙΖΟΝΤΕΣ - ΕΜΠΟΡΙΚΗ ΔΙΑΧΕΙΡΙΣΗ». Ωράριο πρωινό, πενθήμερο. Πληρ. από 09.00-15.00 τηλ. 0944433380
4257-20/2

ΖΗΤΕΙΤΑΙ δεσποινίς ή κυρία για να εργαστεί σε τουριστικό κατάστημα στην περιοχή Πεύκους (Λίνδου). Πληρ. τηλ. 02410 35861, 0944395913
7055-27/2

ΖΗΤΕΙΤΑΙ πεπειραμένη κομμώτρια για κομμωτήριο στην περιοχή Ανάληψη. Πληρ.τηλ. 02410 66158
1098-28/2

ΟΔΗΓΟΣ ΠΩΛΗΤΗΣ!
ΖΗΤΕΙΤΑΙ από εταιρία διανομών. Απαραίτητα προσόντα: Δίπλωμα γ' κατηγορίας, ηλικία έως 35 ετών. Για περισσότερες πληροφορίες επικοινωνήστε μαζί μας στο τηλ. 0241069442 ή 0937593312
4174-3/3

ΖΗΤΟΥΝΤΑΙ από πλυντήρια ιματισμού για τη νέα σεζόν: 1) οδηγοί εργάτες με δίπλωμα γ' κατηγορίας και 2) κοπέλες για εργασία. Πληροφορίες τηλ. 02410/92743, 8.30π.μ. - 13.00
4203-10/3

ΖΗΤΕΙΤΑΙ υπάλληλος για μόνιμη εργασία σε αναψυκτήριο. Τηλ. 0241043660, 2-6μ.μ.
4212-24/2

ΚΥΡΙΑ ζητεί συγκάτοικο σε πεντάρι διαμέρισμα επιπλωμένο, με όλα τα κομφόρ. Ενοίκιο 50.000 δρχ. (150 ευρώ) δρχ. το μήνα, κατάλληλο για φοιτήτριες, νοσηλεύτριες, ιδ. υπαλλήλους, πλησίον νέου Νοσοκομείου. Πληρ. τηλ. 0241036896
4205-26/2

ΖΗΤΕΙΤΑΙ υπάλληλος για στεγνοκαθαριστήριο. Πληροφορίες τηλ. 0944397395
4219-19/2

ΖΗΤΟΥΝΤΑΙ νεαρά άτομα για αναψυκτήριο-κρεπερί στην Παλιά Πόλη. Κρεπαδόρος, σερβιτόρος, μπάρμαν που να μιλούν τουλάχιστον μία ξένη γλώσσα. Προτιμούνται άτομα με πείρα. Πληρ. τηλ. 0944613524, 0944504460
4230-17/2

ΔΥΟ ΑΔΕΛΦΕΣ από τη Μολδαβία ΖΗΤΑΝΕ εργασία, έχουν πράσινες κάρτες και μιλάνε αγγλικά, ιταλικά, γαλλικά και ελληνικά. Πληρ. τηλ. 0973 810811
4298-24/1

ΖΗΤΕΙΤΑΙ κοπέλα για να εργαστεί σε τουριστικό γραφείο, όλο το χρόνο. Απαραίτητη γνώση αγγλικών και κομπιούτερ. Πληρ. τηλ. 0241087615 και 0241086298
4309-28/2

ΖΗΤΕΙΤΑΙ
μάγειρας για εστιατόριο στους Πεύκους - Λίνδος.
Πληρ. τηλ. 00977016963, 11π.μ.-3 μ.μ.
4300-5/3

Cleaning Pro
4229-12/5



πλένουμε & φυλάμε:
• ΧΑΛΙΑ - ΜΟΚΕΤΕΣ - ΦΛΟΚΑΤΕΣ
• ΠΑΠΛΩΜΑΤΑ - ΚΟΥΒΕΡΤΕΣ
Τηλ: 02410 60585
ΝΕΕΣ ΕΓΚΑΤ/ΣΕΙΣ: ΝΙΚΗΦ. ΒΡΕΤΤΑΚΟΥ - ΑΣΓΟΥΡΟΥ

ΑΠΟ ΤΑ ΚΑΤΑΣΤΗΜΑΤΑ ΠΑΠΠΟΥ
ΖΗΤΟΥΝΤΑΙ
Α. ΠΩΛΗΤΡΙΕΣ
Β. ΒΟΗΘΟΣ ΛΟΓΙΣΤΗ
ΠΛΗΡΟΦΟΡΙΕΣ ΤΗΛ. 02410/24286 - 20127
ΧΛ

ΙΝΤΕΡΜΠΕΤΟΝ ΔΟΜΙΚΑ ΥΛΙΚΑ ΑΕ
ΟΜΙΛΟΣ ΤΣΙΜΕΝΤΩΝ ΤΙΤΑΝ
ΥΠΑΛΛΗΛΟΣ ΛΟΓΙΣΤΗΡΙΟΥ
Η ΙΝΤΕΡΜΠΕΤΟΝ ΔΟΜΙΚΑ ΥΛΙΚΑ Α.Ε. επιθυμεί να προσλάβει
ΥΠΑΛΛΗΛΟ ΛΟΓΙΣΤΗΡΙΟΥ
(με ή χωρίς πτυχίο)
για το υποκατάστημά της στη Ρόδο

ΑΠΑΡΑΙΤΗΤΑ ΠΡΟΣΟΝΤΑ
- Καλή γνώση προγραμμάτων MS Office
- Εκπληρωμένες στρατιωτικές υποχρεώσεις (για τους άνδρες)

Οι υποψήφιοι που πληρούν τις πιο πάνω προϋποθέσεις παρακαλούνται να επικοινωνήσουν με τον κ. Αραβαντινό. Τηλ. 0241094705
4236-19/2

RODIAN BEACH • RESORT
Managed by Amathus
AMATHUSIA CENTRE
INDOOR POOL
HEALTH & FITNESS CLUB
Ζητεί για το νέο Health & Recreation Club, που θα λειτουργήσει με την νέα σαιζόν, άτομο πλήρους απασχόλησης, που να αναλάβει το κέντρο και να κατέχει γνώσεις μασάζ
Classic Swedish
Back massage
Face massage
Aromatherapy
Reflexology
Indian Head massage
Απαραίτητη γνώση αγγλικής γλώσσας.
Οι ενδιαφερόμενοι καλούνται να απευθυνθούν στην κα Αρτεμη Χριστοδούλου τηλέφωνο 02410-89928
X3081-28/2

ΔΩΔΕΚΑΝΗΣΙΑΚΕΣ ΑΠΟΦΡΑΞΕΙΣ
«ΚΟΛΟΣΣΟΣ»



ΑΠΟΦΡΑΞΕΙΣ
ΚΑΘΑΡΙΣΜΟΙ
ΑΠΟΧΕΤΕΥΣΕΩΝ
& ΒΟΘΡΩΝ
Αναλαμβάνουμε πάσης φύσεως αποφράξεις οποιουδήποτε μήκους και πλάτους Αναλαμβάνουμε καθαρισμούς αποχετευτικών αγωγών, δήμων, ξενοδοχείων, στρατωπικών μονάδων, σπιτιών, πολυκατοικιών, καθώς και καθαρισμούς βιολογικών μονάδων με μηχάνημα υψηλής πιέσεως σε όλη τη Δωδεκάνησο.
Κ. ΠΗΔΙΑΚΗΣ - Π. ΚΑΣΕΡΗΣ
Πληρ. τηλ. 47915 - 91881
κινητό: 0944/325234 και 0977/717048
4181-10/3

WATER PARK
Το Υδροπάρκο αναψυχής
"The Waterpark – Faliraki – Rodos"
επιθυμεί να προσλάβει συνεργάτες για όλα τα τμήματα λειτουργίας του :
- Ταμίες
- Ρεσεψιονίστ
- Υπαλλήλους τουριστικού καταστήματος
- Ταμπλίστες
- Μάγειρες – Ψήστες
- Μπάρμεν
- Ναυγοσώστες
- Καθαρίστριες
- Προσωπικό Διαφόρων Ειδικοτήτων

Για πληροφορίες και συμπλήρωση αιτήσεων (απαιτείται πρόσφατη φωτογραφία) οι ενδιαφερόμενοι μπορούν να επικοινωνούν καθημερινά από 09.00-15.00 στα τηλέφωνα 0241 – 084404 & 0241 – 084300.
Email: info@water-park.gr
X. 3070-17/2

ΖΗΤΕΙΤΑΙ
κοπέλα για να εργαστεί σε χρυσοχοείο στη Λίνδο, να γνωρίζει αγγλικά.
Πληροφορίες
0945 662765,
11π.μ.-3 μ.μ.
4299-5/3

ΑΠΟ ΜΕΓΑΛΗ ΒΙΟΜΗΧΑΝΙΚΗ & ΕΜΠΟΡΙΚΗ ΕΤΑΙΡΕΙΑ
ΖΗΤΕΙΤΑΙ
ΟΔΗΓΟΣ - ΠΩΛΗΤΗΣ για διανομή προϊόντων.
Πληροφορίες
τηλ. 61434
X. 3072-28/2

ΖΗΤΕΙΤΑΙ
υπάλληλος με γνώσεις και πείρα στο μάρκετινγκ επιχειρ. και να χειρίζεται Η/Υ.
Για επιχειρ. ειδών υγιεινής.
Αποστείλατε βιογραφικό σημείωμα στο φαξ: 02410/34082
Τηλ.επικοινωνίας
02410/29350
- 31013
4183-28/2

ΖΗΤΕΙΤΑΙ
δεσποινίς ή κυρία, να εργαστεί ως υπάλληλος γραφείου, γνωρίζοντας άπταιστα την αγγλική γλώσσα και έχοντας γνώσεις Η/Υ.
Ωράριο πρωινό και συνεχές
Πληροφορίες από
9.00π.μ.έως 14.00μ.μ.
στο τηλέφωνο 66698
X3085-17/2

ΖΗΤΟΥΝΤΑΙ
οδηγοί με δίπλωμα Δ και Ε για εποχιακή εργασία, Απρίλιο - Οκτώβριο εντός Ρόδου.
Τηλ. 39781-3, 094140059 κ. Σάββα
X. 3060-28/2

Από μεγάλη Εμπορική Εταιρία
ΖΗΤΟΥΝΤΑΙ
ΝΕΟΙ, δραστήριοι, οργανωτικοί και φιλόδοξοι, για το τμήμα πωλήσεων (πωλητές/ Merchandisers)
Πτυχίο οικονομικού κλάδου - Marketing ή προϋπηρεσία στο χώρο των πωλήσεων, θα θεωρηθούν επιπλέον προσόντα.
Αποδοχές ικανοποιητικές, bonus, σύγχρονο περιβάλλον εργασίας και προοπτικές εξέλιξης στο χώρο των πωλήσεων.
Πληρ. τηλ. 61434
X. 3072-28/2

RODOS PALACE
Resort Hotel • Convention Center
Το πολυτελέστερο Ξενοδοχειακό Συγκρότημα Διακοπών της χώρας (785 δωματίων), με το μεγαλύτερο Διεθνές Συνεδριακό Κέντρο (4000 ατόμων), ζητεί:
ASST. MARKETING & P.R. MANAGER
Το εν λόγω στέλεχος που θα επιλεγεί θα κληθεί να ασχοληθεί ενεργά με την χάραξη και την υλοποίηση της επικοινωνιακής πολιτικής, την επίβλεψη της δημιουργίας σύγχρονου διαφημιστικού υλικού, την προώθηση των πωλήσεων, την έρευνα αγοράς και την δημιουργία αποτελεσματικών δημοσίων σχέσεων με τους πελάτες και τα Μ.Μ.Ε.
Ο/Η ιδανικός υποψήφιος θα πρέπει να είναι έως 30 ετών, απόφοιτος Ελληνικού ή ξένου Πανεπιστημίου ή αναγνωρισμένης Τουριστικής Σχολής και να διαθέτει μεταπτυχιακό τίτλο στο Marketing και την Διοίκηση Ξενοδοχειακών Επιχειρήσεων ή εκτενή εμπειρία στον ευρύτερο χώρο του Marketing Τουριστικών Υπηρεσιών.
Απαραίτητη θεωρείται η άριστη γνώση της Αγγλικής και κατά προτίμηση της Γερμανικής γλώσσας, καθώς επίσης και η χρήση Η/Υ (Word, Excel, Internet κλπ.). Οποιαδήποτε επιπλέον προσόντα θα συνεκτιμηθούν στην αξιολόγηση. Η απασχόληση είναι δωδεκάμηνης διάρκειας με έδρα τη Ρόδο.
Οι ενδιαφερόμενοι μπορούν να αποστείλουν το βιογραφικό τους μαζί με μία φωτογραφία στην διεύθυνση:
Λεωφ. Ιαλυσού, Τ.Θ. 121, Ιξιά, Ρόδος 851 00,
Fax: 02410 25350 E-mail: info@rodos-palace.gr
Υπ' όψιν Κου Γ. Μπαρμπούτη
Η απόλυτη εκεμύθεια θεωρείται αυτονόητη.
X. 3059-28/2

ΖΗΤΟΥΝΤΑΙ
ΠΩΛΗΤΡΙΕΣ
από καταστήματα χρυσοχοΐας, να ομιλούν πολύ καλά μια τουλάχιστον ξένη γλώσσα ΓΕΡΜΑΝΙΚΑ ή ΣΟΥΗΔΙΚΑ ή ΦΙΛΑΝΔΙΚΑ

GESUCHT WERDEN
DEUTSCH SPRACHIGE VERKÄUFERINNEN FUR JUWELIERGESCHÄFTE

SOKES
FLICKOR - SOM - TALAR SVENSKA SOM VILL JOBBA I GULDAFFAR

HALUTAAN
SUOMEA PUHUVIA M Y Y J I Ä KULTASEPÄNLIIKKEESEEN

Πληρ. τηλ.60110
10.00-12.00 π.μ.
4197-12/3

ΖΗΤΟΥΝΤΑΙ
υπάλληλοι για εταιρία ενοικιάσεως αυτοκινήτων, για περιοχές Ρόδου και Καλάθου. Γλώσσες: αγγλικά, γερμανικά. Απαραίτητο βιογραφικό σημείωμα.
Πληρ. τηλ. 02410 76295-7, ΦΑΞ.: 02410 76298
4248-1/3

ΖΗΤΟΥΝΤΑΙ
ΠΩΛΗΤΕΣ/ΕΣ για να εργασθούν σε κοσμηματοπωλείο, με γνώση αγγλικών - γερμανικών, σε εμπορικό κέντρο στο Κιοτάρι. Μισθός και ποσοστά
Πληρ. τηλ. 86670 - 3,
κον Τάκη
X. 3073-28/2

ΤΩΡΑ ΚΑΙ ΣΤΗ ΡΟΔΟ
Υπηρεσία προμήθειας προσωπικού οικιακής βοήθειας.
Καμαριέρες, καθαρίστριες, οικιακούς βοηθούς, μπέιμπι σίτερ, συνοδούς για ηλικιωμένες και άτομα με ειδικές ανάγκες, κλπ.
Πληρ. Μητροπόλεως 114 τηλ. - φαξ: 02410 - 23478, 9π.μ. - 2μ.μ. και 6-9 μ.μ. και 0972220890
3967-19/2

ΑΠΟΦΡΑΞΕΙΣ-ΚΑΘΑΡΙΣΜΟΙ
(Η ΜΑΡΙΑ)
ΜΕΤΡΟΠΟΝΤΙΚΑΣ



ΣΤΙΣ ΧΑΜΗΛΟΤΕΡΕΣ ΤΙΜΕΣ

ΟΛΟ ΤΟ 24ωρο
Αναλαμβάνουμε ξενοδοχεία, δήμους, πολυκατοικίες, σπίτια, εστιατόρια, κλπ, καθώς άντληση πετρελαιοειδών από πλοία, και λιποσυλλεκτών και βιολογικών, εκκενώσεις βόθρων στην Παλιά Πόλη (και στα πιο στενά δρομάκια). Ακόμα αναλαμβάνουμε καθαρισμούς (αναπαλαιώσεις) κτιρίων με υδροβολή και κάθε είδους επιφάνειες με πείρα και υπευθυνότητα. ΜΕ ΜΟΝΑΔΙΚΑ ΣΕ ΥΨΟΣ ΠΙΕΣΗΣ ΚΑΙ ΑΝΑΡΡΟΦΗΣΗΣ ΥΠΕΡΣΥΓΧΡΟΝΑ ΜΗΧΑΝΗΜΑΤΑ ΥΔΡΟΒΟΛΗ ΣΕ ΟΛΗ ΤΗ ΔΩΔΕΚΑΝΗΣΟ.
ΒΑΡΔΕΛΛΗ Μ -ΚΡΑΣΟΠΟΥΛΟΣ Δ. Ο.Ε.
Τηλ. 35555-94750, - Κιν. 0944395999 - FAX 96516
e-mail:metropontikas@excite.com.
ΛΙΝΔΟΥ 1 ΡΟΔΟΣ
T. 98-28/2

ΠΩΛΟΥΝΤΑΙ
ΑΠΟ ΤΟΝ ΑΝΑΣΤΑΣΙΟ ΑΤΣΙΔΗ
1) Διαμερίσματα, σε νέα 4όροφη οικοδομή, 119 τ.μ., στην οδό Παρθενόπης, στο Αραπάκι.
2) Διαμερίσματα 148 τ.μ., 98 τ.μ., 94 τ.μ. και 82,50 τ.μ., στην οδό Κωνσταντινίδη, στο Ζέφυρος.
Τα παραπάνω διαμερίσματα είναι πολυτελούς κατασκευής και διαθέτουν θέση στάθμευσης, αποθήκη και αυτόνομη θέρμανση.
3) Μονοκατοικίες στην Ιαλυσό 140 τ.μ., οδό Μυκηνών.
ΠΛΗΡΟΦΟΡΙΕΣ
ΑΝΑΣΤΑΣΙΟΣ ΑΤΣΙΔΗΣ
ΣΤΕΦΑΝΟΥ ΚΑΖΟΥΛΗ 74
Τηλ. 02410 28616
X. 3047-28/2

SUN BEACH RESORT COMPLEX
IALYSOS, P.O. Box 272, 85101
RHODES GREECE
e-mail: sunbeach@otenet.gr
ΖΗΤΕΙΤΑΙ
Υπάλληλος Rent a Car για το γραφείο ενοικιάσεως του ξενοδοχείου. Εδρα του θα είναι το ξενοδοχείο Palladium (Φαληράκι). Ο ιδανικός υπάλληλος θα πρέπει να γνωρίζει την αγγλική και γερμανική γλώσσα.
Αιτήσεις δεκτές καθημερινά στο ξενοδοχείο 09.00-15.00 ή να αποστείλουν το βιογραφικό τους ταχυδρομικώς (Τ.Θ. 272, 85100 Ρόδος) ή με Fax (0944) 256596, 02410 95688. Τηλ. 93821-6, Φαξ. (02410) 95688, υπόψη κ. Κακλιού Ανδρέα
X. 3091-28/2

RODIAN BEACH • RESORT
Managed by Amathus
AMATHUSIA CENTRE
INDOOR POOL
HEALTH & FITNESS CLUB
ΖΗΤΕΙ
για το νέο Health & Recreation Club, που θα λειτουργήσει με τη νέα σαιζόν, άτομο πλήρους απασχόλησης με ειδικότητα
ΑΙΣΘΗΤΙΚΟΥ
Απαραίτητη γνώση αγγλικής γλώσσας
Οι ενδιαφερόμενες καλούνται να απευθυνθούν στην κα Αρτεμη Χριστοδούλου
Τηλέφωνο 02410-89928
X3081-28/2

ΖΗΤΕΙΤΑΙ
από τους αποκλειστικούς αντιπροσώπους της MERCEDES BENZ αδελφούς Χατζημιχάλη νέος ανεξάρτητος στρατιωτικών υποχρεώσεων για να εργαστεί ως μηχανικός
Πληρ. κ. Καρανίκη, τηλ. 61824
Γ.Δ.-22/2

Μαπές στα σπορ

Στη ...σέντρα και σήμερα οι λιλιπούτειοι παίκτες



Σε σημερινούς αγώνες στα πλαίσια του παιδικού και εφηβικού πρωταθλήματος της Ενωσης Ποδοσφαιρικών Σωματείων Δωδεκανήσου, θα παίξουν:

Εφηβικό πρωτάθλημα
2ος όμιλος
(εξ αναβολής)

• Αγιοι Απόστολοι (11 π.μ.): ΑΣ Ζευς-Αρης Αρχαγγέλου (Γκιούντιτσε)

Παιδικό πρωτάθλημα
(2ος όμιλος)

• Φάνες (2 μ.μ.): Ευκλής-Αναγέννηση Εμπωνα (Σαββάκης)

• Λύκειο Ιαλυσού (3 μ.μ.): Ηλιος-Αστέρας Παστίδας (Λοΐζος)

3ος όμιλος

• Ασκληπιό (3 μ.μ.): ΠΑΣ Ασκληπιού-Πετρώνας (Γκιούντιτσε).

Σε κολυμβητική ημερίδα ορίων συμμετέχει ο ΝΟΡ

Διεξάγεται στο Ηράκλειο της Κρήτης

Αναχώρησε χθες για το Ηραάκλειο της Κρήτης τμήμα της αγωνιστικής ομάδας Κολύμβησης του ΝΟΡ για να λάβει μέρος στην ημερίδα ορίων. Στόχος της ομάδας είναι όσο το δυνατόν περισσότεροι να περάσουν τα καθορισμένα όρια για να μπορούν να συμμετάσχουν στις επόμενες Πανελλήνιες διοργανώσεις.

Η προετοιμασία της ομάδας το τελευταίο τετραήμερο έγιν στην πισίνα του GRAND HOTEL που έχει μήκος 15 μ., ενώ οι αγώνες διεξάγωνται σε πισίνα 50 μ. και παρόλο που η ομάδα δεν βρίσκεται στο υψηλότερο βαθμό προετοιμασίας η συμμετοχή τους στους αγώνες βοηθάει στη βελτίωση του αγωνιστικού τους επιπέδου.

Στην αποστολή συμμετέχουν: 1) Τσακογιάννης Μανόλης, προπονητής, 2) Κρίτσα Νικολέτα, 3) Μπογδάνης Φλώρης, 4) Μπογδάνη Ελενα, 5) Πότσου Σάββας, 6) Γρηγοριάδη Μαργαρίτα, 7) Ντέτμαν Ελισάβετ, 8) Κλαδίτης Κυριάκος και 9) Μήτσης Ελευθέριος

«Σφραγίζει» την πρόκριση σήμερα η Νίκη Ρόδου

Το εισιτήριο της πρόκρισης στην τελική φάση του πανελληνίου πρωταθλήματος 5Χ5 (στην κατηγορία των Παίδων) αναμένεται να «σφραγίσει» σήμερα στις 7.30 μ.μ. στο γήπεδο της Κρεμαστής («Κλειστό») η ομάδα της Νίκης Ρόδου. Θα αντιμετωπίσει τον Σταυρό Καλυθιών, υπερασπιζόμενη τη νίκη της με 12-1 στον πρώτο αγώνα.

Νωρίτερα και συγκεκριμένα στις 6 μ.μ. στο ίδιο γήπεδο θα αγωνιστούν οι ίδιες ομάδες στην κατηγορία των Παμπαίδων.

Στον αγώνα αυτό τα πράγματα είναι περισσότερο «ανοικτά», καθώς η Νίκη στον πρώτο αγώνα είχε κερδίσει με 3-1.

AMCOR

No 1

ΚΑΤΑΣΚΕΥΑΖΟΝΤΑΙ & ΕΙΣΑΓΟΝΤΑΙ ΣΥΝΑΡΜΟΛΟΓΗΜΕΝΑ ΑΠΟ ΤΟ ΙΣΡΑΗΛ



ΠΡΟΔΙΑΓΡΑΦΕΣ ΕΟΚ CE MARK

X3046-28/2

Η AMCOR-ΙΣΡΑΗΛ Η ΜΕΓΑΛΥΤΕΡΗ ΒΙΟΜΗΧΑΝΙΑ ΗΛΙΑΚΩΝ ΣΥΣΤΗΜΑΤΩΝ ΣΤΟΝ ΚΟΣΜΟ,ΣΑΣ ΠΡΟΣΦΕΡΕΙ ΤΟΝ ΚΑΛΥΤΕΡΟ ΗΛΙΑΚΟ ΘΕΡΜΟΣΙΦΩΝΑ ΤΟΥ ΚΟΣΜΟΥ ΜΕ ΜΟΝΑΔΙΚΑ ΣΗΜΕΙΑ ΥΠΕΡΟΧΗΣ ΠΟΥ ΚΑΝΕΝΑΣ ΑΛΛΟΣ ΔΕΝ ΕΧΕΙ.ΠΡΩΤΗ Η AMCOR,ΠΡΙΝ 40 ΧΡΟΝΙΑ ΠΑΡΟΥΣΙΑΣΕ ΤΗΝ ΕΠΑΝΑΣΤΑΤΙΚΗ ΤΗΣ ΤΕΧΝΟΛΟΓΙΑ ΣΤΟΥΣ ΗΛΙΑΚΟΥΣ ΘΕΡΜ/ΝΕΣ. ΠΟΛΛΟΙ ΑΠΟ ΤΟΤΕ ΠΡΟΣΠΑΘΗΣΑΝ ΝΑ ΤΗΝ ΜΙΜΗΘΟΥΝ .ΤΑ ΑΠΟΤΕΛΕΣΜΑΤΑ ΤΟΥΣ ΕΙΝΑΙ ΓΝΩΣΤΑ.ΚΑΝΕΝΑΣ ΔΕΝ ΜΠΟΡΕΣΕ ΝΑ ΤΗ ΦΘΑΣΕΙ.ΣΗΜΕΡΑ Η AMCOR ΣΥΝΕΧΙΖΟΝΤΑΣ ΤΗΝ ΕΡΕΥΝΑ ΣΤΟΝ ΤΟΜΕΑ ΤΗΣ ΗΛΙΑΚΗΣ ΕΝΕΡΓΕΙΑΣ ΒΡΙΣΚΕΤΑΙ ΚΑΙ ΘΑ ΒΡΙΣΚΕΤΑΙ ΜΠΡΟΣΤΑ ΓΙΑΤΙ ΕΙΝΑΙ Η No 1 ΣΤΟΝ ΚΟΣΜΟ.

ΕΙΝΑΙ Η AMCOR

Αγώνας δίχως αύριο κόντρα στον Αιολικό της Μυτιλήνης

Ο Ιάλυσος δεν σκέφτεται άλλο αποτέλεσμα από τη νίκη

Αγώνας χωρίς αύριο χαρακτηρίζεται ο σημερινός του Ιάλυσου με τον Αιολικό Μυτιλήνης που θα ξεκινήσει στις 10.30 π.μ. στο «Οικονομίδειο» γυμναστήριο της Ιαλυσού στα πλαίσια του πρωταθλήματος της Εθνικής Ερασιτεχνικής Κατηγορίας.

Κι αυτό, γιατί η ομάδα του νησιού μας δεν σκέφτεται τίποτε άλλο πλην της νίκης η οποία θα της επιτρέψει να συνεχίζει να ελπίζει σε παραμονή στην κατηγορία.

Οποιοδήποτε άλλο αποτέλεσμα, εξυπακούεται ότι θα θεωρείται «καταστροφικό» αφού θα «ψαλιδίσει» ουσιαστικά και τις τελευταίες ελπίδες για την επίτευξη του



πολυπόθητου στόχου.

Αυτό το γνωρίζουν πάρα πολύ καλά οι ποδοσφαιριστές του Δημήτρη Τσιβγούλη, οι οποίοι είναι αποφασισμένοι και σήμερα να τα δώσουν όλα πετυχαίνοντας τη δεύτερη συνεχόμενη νίκη τους.

Το βασικό σήμερα για τον Ιάλυσο είναι να έχει κοντά του και τον φίλαθλο κόσμο ο οποίος όμως θα πρέπει μέσα σε αθλητικά πλαίσια να σταθεί με τον τρόπο του κοντά στην ομάδα και να μην προβεί σε οποιαδήποτε είδους ασχήμια που θα έχει αντίκτυπο στους γηπεδούχους.

• Το ματς σε καμία περίπτωση δεν θα είναι εύκολο καθώς ο Αιολικός Μυτιλήνης έχει κερδίσει από την 13η αγωνιστική και άρα θα πραοσπαθήσει να «ρεφάρει».

• Τον αγώνα θα διευθύνει ο κ. Σικελιανός και «βοηθοί» του θα είναι οι κ. Παπαγιαννόπουλος και Κωνσταντάκης του Συνδέσμου Αχαΐας.

Την τρίτη συνεχόμενη νίκη αναζητά ο Σταυρός Καλυθιών

Αντιμετωπίζει στις 3 μ.μ. τον Εθνικό Ελληνορώσων



Ο Αποστόλης Στεφανής και οι παίκτριές του είναι έτοιμοι να πανηγυρίσουν μια νέα νίκη

Κόντρα στον αδύναμο (κατά τα φαινόμενα) Εθνικό Ελληνορώσων, παίζει σήμερα στις 3 μ.μ. στο γήπεδο των Καλυθιών η γυναικεία ποδοσφαιρική ομάδα του Σταυρού.

Οι παίκτριες του Αποστόλη Στεφανή, που βρίσκονται σε αγωνιστική άνοδο το τελευταίο διάστημα είναι αποφασισμένες να πετύχουν την τρίτη συνεχόμενη νίκη τους και να πλησιάσουν και άλλο την κορυφή του βαθμολογικού πίνακα του περιφερειακού πρωταθλήματος.

Στη διάθεση του κ. Στεφανή είναι οι ακόλουθες παίκτριες:

Βασιλειάδου, Υψηλάντη, Κόκκινου, Βαγιανού, Ιακωβίδου, Ζωΐδου, Σίεχ, Κτενά, Αρχοντούλη, Γιαννίκου, Μπεκίρογλου, Κιούρτ, Τσίπα, Θεουλάκη, Κοτσάνη και Ευθυμίου.

-Χρέη παρατηρητή αγώνα θα έχει η Δέσποινα Δελαπόρτα.

Ετοιμη για το «τρίποντο» στου Ρέντη είναι η Ρόδος!

Με συνδυασμό αποτελεσμάτων έχει τη δυνατότητα να πλησιάσει και άλλο την κορυφή

Με ανεβασμένη τη ψυχολογία της και χωρίς αγωνιστικά προβλήματα η ομάδα του ΑΣ Ρόδος είναι πανέτοιμη να περάσει αλώβητη από το γήπεδο του Ρέντη όπου στις 12.30 μ.μ. θα αντιμετωπίσει τον πάντα «επικίνδυνο» Ατρόμητο Πειραιώς.

Ο αγώνας θεωρείται ιδιαίτερα σημαντικός, καθώς οι «πράσινοι», της πόλης μας με μια νίκη μπορούν να βρεθούν πιο κοντά στην κορυφή του βαθμολογικού πίνακα ειδικά αν και τα άλλα αποτελέσματα έλθουν βολικά. Αυτό πάντως είναι πιθανό καθώς οι δύο από τους τρεις πρωτοπόρους αναμένεται να έχουν πάρα πολύ δύσκολο έργο.

Οι γηπεδούχοι θέλουν πάντως οπωσδήποτε τη νίκη καθώς προσπαθούν να απομακρυνθούν όσο το δυνατόν περισσότερο από τις επικίνδυνες θέσεις που οδηγούν στον υποβιβασμό.

Από την άλλη πλευρά, η πρωταθλήτρια Δωδεκανήσου είναι ανώτερη σαν ομάδα φθάνει βέβαια να το αποδείξει αυτό και εντός αγωνιστικού χώρου.

Ο τεχνικός Δημήτρης Σκούνας δεν έχει κανένα αγωνιστικό πρόβλημα και έχει στη διάθεσή του τους ακόλουθους ποδοσφαιριστές:

Ροδανάκης, Μπιλιάς, Μπαλής, Σταθόπουλος, Μαλλιάκας, Σεβδαλής, Μπιγκό, Ανιάγκμπε, Ροπόκης, Λαζάρου, Καντιμοίρης, Καρίκης, Σιδηρόπουλος, Λαγογένης,. Μακρυδημήτρης, Σηφνάκης, Κατικαρίδης και Πάττας.



• Τον αγώνα θα διευθύνει ο κ. Ταμπάκης και «βοηθοί» του θα είναι οι κ. Γλαβάς και Τίκας του Συνδέσμου Αθηνών. Τέταρτος διαιτητής θα είναι ο κ. Παναγόπουλος (Αθήνας) και παρατηρητής τους ο κ. Κοκκώνης από την Κόρινθο.

• Τον αγώνα θα παρακολουθήσει και ο πρόεδρος του ΔΟΝΑ Ρόδου Κάλλιστος Διακογεωργίου.

Οι υπόλοιποι αγώνες

Στους υπόλοιπους αγώνες της 20ης αγωνιστικής θα παίξουν:

Ιάλυσος - Αιολικός
Χαλκίδα - Απόλλων Καλ.
Ατσαλένιος - Βύζας Μεγ.
ΑΟ Μάνης-ΑΟ Χερσονήσου
Λεβαδειακός-Επαμεινώνδας
Κερατσίνι - Κισσαμικός
Ερμής - Εργοτέλης

Οι αγώνες των Μικτών

Στις 11 το πρωί θα ξεκινήσει την προσεχή Τετάρτη στο γήπεδο του Λασηθίου ο αγώνας της Μικτής Ομάδων Παίδων της ΕΠΣΔ με το αντίστοιχο τοπικό συγκρότημα. Αμέσως μετά (στις 1 μ.μ.) θα πραγματοποιηθεί ο αγώνας των Νέων.

Τον ...κακό του δαίμονα αντιμετωπίζει ο Απόλλων

Θέλει να «σπάσει» την παράδοση

Τον ...κακό του δαίμονα, τη Χαλκίδα, καλείται να αντιμετωπίσει σήμερα στις 11.30 π.μ. εκτός έδρας ο Απόλλων Καλυθιών. Με την ομάδα αυτή η προϊστορία είναι εντελώς αρνητική για τους απολλωνιστές, οι οποίοι θα προσπαθήσουν να «σπάσουν» την παράδοση και να πάρουν το θετικό αποτέλεσμα. Μόνο έτσι θα μπορέσουν να απομακρυνθούν και άλλο από τη ζώνη του υποβιβασμού.

Ο τεχνικός Γιώργος Τανίδης που δεν θα έχει στη διάθεσή του έξι παίκτες (Χατζησταμάτη, Χατζηπέτρο, Πλίγκο, Σαλαμαστράκη, Αρχοντούλη και Δημητριάδη), θα στηριχθεί στους ακόλουθους παίκτες: Αλεξανδρίδη, Κώστα, Καβουσανάκη, Μπεκυρά, Σαλπιγκτίδη, Καντιμοίρη, Αυλωνίτη, Σωτηρόπουλο, Ράντισιτς, Στογιάνοφ, Ισκά, Ξύπα, Κακλαμάνο, Σωτηρόπουλο, Πολυχρονίου και Ζούνη.

• Το παιχνίδι θα διευθύνει ο κ. Αναστόπουλος και «βοηθοί» του θα είναι οι κ. Κοτσιρίλος και Πασπακώστας από την Αρκαδία. Τέταρτος διαιτητής θα είναι ο κ. Δημογέροντας (Αρκαδία) και παρατηρητής τους ο κ. Βασιλάκος (Καρδίτσα).

Τοπικό βόλεϊ

Δύο αγώνες θα πραγματοποιηθούν σήμερα στα πλαίσια των τοπικών πρωταθλημάτων του βόλεϊ. Σύμφωνα με το πρόγραμμα θα πάιξουν:

• **Κλειστό Κρεμαστής** (16.00): Λύκειο Σορωνής - Κλεάνθης (Γ)

• **Κλειστό Κρεμαστής** (18.30): Ροδιακός - Ηλιος (Α)

Διάχυτη η αισιοδοξία για νίκη στο στρατόπεδο του ΓΑΣ Ιάλυσου!

Αποκλείστηκε η συμμετοχή του Μπίλια στο σημερινό παιχνίδι με τον Κρόνο

Με διάχυτη αισιοδοξία για νέα επιτυχία ο ΓΑΣ Ιάλυσος υποδέχεται σήμερα στις 5 το απόγευμα, τον Κρόνο, για τη 19η αγωνιστική του Πρωταθλήματος της Γ' Εθνικής Κατηγορίας.

Η διάχυτη αισιοδοξία δικαιολογείται από το γεγονός ότι το απουσιολόγιο, τις τελευταίες ημέρες, έγινε και πάλι λευκό, κάνοντας τον Γιώργο Διάνα και τους παράγοντες της ομάδας να τρίβουν τα χέρια τους από χαρά!

Βέβαια η ομάδα θα στερηθεί τις υπηρεσίες του Χρήστου Μπίλια, ο οποίος υποβλήθηκε σε αρθροσκόπηση, ωστόσο η επιστροφή στις προπονήσεις των στρατευμένων και η βοήθεια του κόσμου αποτελούν «δυνατούς κρίκους» στη νέα υπερπροσπάθεια που καλείται να κάνει σήμερα η ομάδα.

Αλλωστε οι παίκτες του Γιώργου Διάνα έχουν αποδείξει



Φάσεις σαν κι αυτή θα έχουν την ευκαιρία να δουν αρκετές οι φίλαθλοι σήμερα στο Κλειστό της Ιαλυσού

πάρα πολλές φορές ότι όταν πιστέψουν στο στόχο και αγωνισθούν σύμφωνα με τις δυνατότητές τους, τότε δυσκολα χάνουν το ροζ φύλλο αγώνα! Η νίκη επί του Κένταυρου το απέδειξε πολύ καλά άλλωστε. Η νίκη λοιπόν βρίσκεται στα χέρια των ερυθροκίτρινων και όλοι αισιοδοξούν ότι δεν θα τους διαψεύσουν!

Τον αγώνα του Κλειστού της Ιαλυσού θα διευθύνουν οι Τ. Ρούσσος και Παντελίδης.

Στην αντίπερα όχθη, τα περιθώρια έχουν στενέψει για τον Κρόνο, μετά την ήττα με 78-71 από τον Κένταυρο και θα έρθουν στο νησί μας για να πουλήσουν ακριβά το «τομάρι» τους.

Στη διάθεσή του ο τεχνικός της αθηναϊκής ομάδας κ. Ποτόσογλου θα έχει τους: Κάκαρη, Διαμαντόπουλο, Ηλιόπουλο, Λικερίδη, Κουτρουλάκη, Παρασίδη, Στραγανιώτη, Καϊμακόγλου, Ζερβουλάκο, Αρβανίτη και Μπουντραχάνη.

Τα υπόλοιπα σημερινά παιχνίδια

• Στρέφη (6 μ.μ.): Αστέρας Εξαρχείων-Ταύρος (Αποστολίδης Μ.-Κατσούλας)

• Γλυφάδα (6 μ.μ.): ΑΝΟ Γλυφάδας-Αγιος Θωμάς (Πόντας-Θεωνάς)

• Ρέθυμνο (4 μ.μ.): ΑΓΟ Ρεθύμνου-Κένταυρος (Σολεϊμετζίδης-Μαυραειδής)

• Κοντόπευκο (6 μ.μ.): Αγία Παρασκευή-ΓΣ Χαλκίδας (Επιτροπάκης-Μακρής).

•• Ρεπό έχει ο ΑΟ Χανίων.



Στην Αθήνα θα βρεθεί σήμερα ο πρόεδρος του ΔΟΝΑ Κάλλιστος Διακογεωργίου, όπου πρόκειται να παρακολουθήσει τόσο την προσπάθεια του Κολοσσού, στην Ηλιούπολη, όσο και του ΑΣ Ρόδος με τον Ατρόμητο Πειραιώς

Δεν είναι πλέον κοινό μυστικό ότι ο άνθρωπος αυτός ζει και αναπνέει για τον αθλητισμό. Αλλωστε δεν ψηφίστηκε τυχαία απ'το συνάφι μας ως ο κορυφαίος παράγοντας του τόπου μας για το 2001! Παρ'όλο που αρκετοί, πικρόχολα, ισχυρίζονται ότι όσα κάνει, τα κάνει γιατί έχει τις «πλάτες» του Δήμου!

Λές και όλοι οι παράγοντες που ασχολούνται με τα σωματεία είναι επιτυχημένοι, το ίδιο και οι υπόλοιποι επικεφαλής των δημοτικών και δημόσιων οργανισμών. Είναι στον άνθρωπο, φίλοι μας, και ο Κάλλιστος Διακογεωργίου είναι ο καταλληλότερος άνθρωπος στην καταλληλότερη θέση. Και αφήστε τους κακεντρεχείς να «τραγουδάνε» τα δικά τους!

Ξέρω, φίλοι μου, νιώθετε κάπως παράξενα σήμερα χωρίς αγώνες! Ωστόσο, βολευτείτε με κάποια ματσάκια του εφηβικού, ελάχιστα φιλικά, τον Ιάλυσο στα Τριάντα, καθώς και τα δυο τουρνουά 5Χ5, σε Κρεμαστή και Ρόδο. Κάτι είναι κι αυτά! Εξάλλου ο λαός μας λέει «Στην αναβροχιά, καλό και το χαλάζι»!

Εδώ σας αφήνουμε γιατί αρκετά σας ζαλίσαμε και μας ζαλίσατε! Λέμε σήμερα να πάμε κανένα ψάρεμα - ο καιρός είναι θαυμάσιος - και να αποτοξινωθούμε από τη μπάλα! Αλλωστε καλύτερα να ξεσπάμε στα μουρμούρια παρά σε 'σας! Εσείς τί λέτε...;



Ματιές στα σπορ

Ολοκληρώθηκε και η δεύτερη αγωνιστική του SOCCER TIME

✓ Προηγούνται οι Good Fellows και οι Lions, P-O-K-T-A, Κουρσάροι και Παλιά Πόλη

Ολοκληρώθηκε και η δεύτερη αγωνιστική του πανελληνίου πρωταθλήματος 5Χ5 ανεξαρτήτων ομάδων, που φιλοξενείται στις εγκαταστάσεις του Κέντρου Μίνι Ποδοσφαίρου Ρόδου «Βιτζηλαίος».

Αναλυτικότερα τα παιχνίδια που έγιναν έχουν ως εξής:

Α' ΟΜΙΛΟΣ

- ΣΚΟΥΑΝΤΡΑ ΑΤΖΟΥΡΑ - ΣΚΙΕΣ 4-4

Τα γκολ των νικητών πέτυχαν οι Αλευρόπουλος (3) και Τσομάνι και των ηττημένων οι Π. Αργυρίου, Μαχλής (2) και Γιακουμάκης

- ΠΑΡΤΙΖΑΝΟΙ - ΔΟΝΑ ΡΟΔΟΥ 4-4

Τρία γκολ σημείωσε ο Μάλε και ένα ο Μπρουν. Από το ΔΟΝΑ σκόραραν οι Γ. Καρίπης, Καρπαθάκης, Απτόγλου και Σοάρες

- ΝΟΤΙΑ ΡΟΔΟΣ - ΜΑΝΤΣΕΣΤΕΡ 3-14

Τα γκολ των γηπεδούχων πέτυχε ο Αλεξίου. Από τους νικητές σκόραραν οι Μαθιός (5), Διακαναστάσης (4), Γεωργαλλής (2), Θεοδοσίου, Φρατζής και Νεζίκ.

- ΣΚΟΥΠΙΔΙΑ - ΚΑΝΤΗΣ 9-5

Από τα Σκουπίδια δύο γκολ σημείωσαν οι Φτάκλας (2), Χατζηαντωνιάδης, Κλαδάκης, και από ένα οι Σ. Ορφανίδης, Πολυχρόνης και Παλαιολόγου.

- ΣΤΑΥΡΟΣ - Κ.Λ. ΡΟΔΟΥ 4-1

Δύο γκολ σημείωσε ο Νικηφορίδης και από ένα οι Παπαδιός και Χρ. Καρύπης. Το γκολ των ηττημένων πέτυχε ο Σιδηρόπουλος.

- GOOD FELLOWS - ΕΡΜΗΣ 6-5

Τρία γκολ πέτυχε ο Μαυρομούστακος, ένα ο Κρίγκος και δύο ο Δούμουρας. Από τον Ερμή σκόραραν οι Κατσανάκος (2), Ευαγγελόπουλος (2), και Μουζής.

Β' ΟΜΙΛΟΣ

- ΦΡΑΠΟΥΤΣΙΝΟ - ΝΤΙΕΣΚΟ ΣΑΝΣ 9-5

Τα γκολ των νικητών πέτυχαν οι Ν. Μπιλιάς (4), Μαλλιάκας (3), Ζουρούδης και Γκάτσος. Από τους ηττημένους σκόραραν οι Θεοδοσίου (2), Φλέσσας, Κατσάνος και Οικονόμου.

- ΟΜΑΔΑ G - ΠΑΛΙΑ ΠΟΛΗ 2-4

Δύο γκολ πέτυχε για τους νικητές ο Ν. Διαμαντέας και από ένα οι Μανωλάκης και Πατρός.

- P.O.K.T.A. - ΑΝΤΕ ΓΕΙΑ 10-2

Για τους νικητές πέντε γκολ πέτυχε ο Γ. Στάππας, δύο ο Δ. Βρανάς και από ένα οι Μ. Βρανάς, Κουρμαδιάς και Δημητράκης

- FAMOUS - LIONS 2-3

Τα γκολ των Lions πέτυχε ο Κανάκης και των Famous ο Γαλουζής.

- ΟΡΑΝΙΕ - ΣΤΙΛΒΗ 2-10

Για τους νικητές σκόραραν οι Ρούφας (2), Κατραμάδος (2), Κώστας (2), Ευσταθίου (3) και Γιακουμής.

- ΚΟΥΡΣΑΡΟΙ - ΑΝΩΝΥΜΟΙ 7-4

Για τους νικητές από δύο γκολ οι Κόκας, Λιρίμ και Ηλιρ και ένα ο Μαχλής. Από τους ηττημένους δύο γκολ πέτυχε ο Χ. Ταραπόσος και από ένα οι Μουκάνης και Καλαμιώτης.

Η ΒΑΘΜΟΛΟΓΙΑ
Α' ΟΜΙΛΟΣ
(Σε 2 αγώνες)

1. GOOD FELLOWS	12-8	4
2. Σκουπίδια	11-7	3
-. Παρτιζάνοι	10-7	3
-. Σκιές	10-7	3
5. Μάντσεστερ	17-9	2
-. Σταυρός Καλ.	7-7	2
-. ΔΟΝΑ Ρόδου	6-6	2
8. Καντής	13-5	1
-. Κ.Λ. Ρόδου	3-6	1
-. Ερμής	9-10	1
-. Σκουνάτρα Ατζούρα	5-9	1
12. Νότια Ρόδος	6-20	0

Η ΒΑΘΜΟΛΟΓΙΑ
Β' ΟΜΙΛΟΣ
(Σε 2 αγώνες)

1. LIONS	17-4	4
- P.O.K.T.A	16-6	4
- Κουρσάροι	13-8	4
- Π. Πόλη	14-9	4
5. FAMOUS	11-5	4
-. Ομάδα G	16-9	4
-. Φραπουτσίνο	16-15	2
8. Στίλβη	14-8	0
-. Ντιέγκο Σανς	9-15	0
-. Οράνιε	4-19	0
-. Αντε Γεια	7-24	0
-. Ανώνυμοι	6-21	0



Εύκολη αποστολή στην Ηλιούπολη ο Κολοσσός!

Μαγνητική τομογραφία έκανε στην Αθήνα ο Μπελάγιας

Με την ουραγό Ηλιούπολη αγωνίζεται σήμερα στις 4μ.μ. ο Κολοσσός με στόχο ένα ακόμη προς φύλλο αγώνα που θα τον διατηρήσει μόνο πρώτο στον βαθμολογικό πίνακα, τρεις βαθμούς πάνω από τον Κένταυρο (εφ' όσον καταφέρει φυσικά και την βγάλει καθαρή στο Ρέθυμνο σήμερα).

Μοναδικό πρόβλημα ο Θωμάς Μπελάγιας ο οποίος την Παρασκευή υποβλήθηκε στην Αθήνα, σε αξονική τομογραφία στη μέση του από το γιατρό της ΚΑΕ Πανιώνιος κ. Κατσιφαράκη,

Διαιτητές του αγώνα θα είναι οι Χαρίσης και Χουλιάρας. Να σημειώσουμε ότι τον αγώνα που θα μεταδοθεί ραδιοφωνικά, ζωντανά, στις 4μ.μ. από τον Ρ/Σ 9.59 «Νέοι Ορίζοντες» θα παρακολουθήσει και ο ένθερμος φίλος της ομάδας και πρόεδρος του ΔΟΝΑ Ροδίων Κάλλιστος Διακογεωργίου.

Μετατέθηκε η κλήρωση της λαχειαγοράς

Η διοίκηση του Κολοσσού ζητάει την κατανόηση των φιλάθλων του γιατί αναγκάζεται για δεύτερη φορά, να ματαιώσει την κλήρωση της λαχειαγοράς, η οποία έχει ως δώρο ένα αυτοκίνητο FIAT SEICENTO.

Η κλήρωση θα γίνει οριστικά και αμετάκλητα την Τρίτη 23 Απριλίου 2002 σύμφωνα με την κλήρωση του Λαϊκού Λαχείου!

Την υψηλότερη επιδότηση από την NATWEST παίρνει η Ρόδος

Αφορά την καλλιέργεια του μπάντμιτον

Επιχορήγηση από την τράπεζα NATWEST για το προπονητικό πρόγραμμα των ISLAND GAMES (για το έτος 2002) πρόκειται να πάρει η Ρόδος. Η επιχορήγηση αφορά την καλλιέργεια του αθλήματος του μπάντμιτον το οποίο το αμέσως επόμενο διάστημα πρόκειται να κάνει τα πρώτα του βήματα. Αξίζει μάλιστα να σημειωθεί πως το νησί μας είναι το μοναδικό με την υψηλότερη επιδότηση (2000 αγγλικές λίρες) για ένα άθλημα.

Αναλυτικότερα:

Τα νησιά που το 2002 λαμβάνουν επιχορήγηση είναι: (Τα ποσά είναι σε αγγλικές λίρες)

Aland για τη γυμναστική 1000 και το βόλεϊ 1000 - Alderney για το στίβο 500, Froya για το ποδόσφαιρο 1000 και την κολύμβηση 1000 - Gibraltar για όλα τα αθλήματα 2000.

Gotland για 8 διαφορετικά αθλήματα 2000 - Guernsey για το βόλεϊ 600 Prince Edward Island για την κολύμβηση 800 και την ποδηλασία 1000.

ΡΟΔΟΣ για το μπάντιμιντον 2000 - Shetland για το μπάντμιντον 1750

Η επιχορήγηση δόθηκε μετά από αίτημα - σχεδιασμό και κατατέθηκε από τον τοπικό οργανισμό και τον ΡΟΑ.

Τα χρήματα χορηγούνται από την NATWEST ως μέρος της συνεχούς αυξανόμενης δέσμευσης της προς τα ISLAND GAMES.

Η τράπεζα όχι μόνο είναι ο κύριος χορηγός της Διεθνούς Αθλητικής Ενωσης Νήσων αλλά διαθέτει επίσης ετησίως ένα ποσό για την ισοδύναμη καλλιέργειας ή και ανάπτυξη των αθλημάτων στα νησιά.

Ο πρόεδρος της ΔΑΕΝ κ. Bo Frykenstam είπε:

«Το προπονητικό πρόγραμμα της NatWest Island Games αποτελεί ένα σημαντικό κομμάτι της συμφωνίας χορηγίας μεταξύ της τράπεζας και IGA.

Από το 1988 έως σήμερα έχει προσφέρει περίπου 50.000 για την ανάπτυξη των αθλημάτων στα νησιά.

Οι φετινές επιχορηγήσεις για μια ακόμη φορά θα δώσουν τη δυνατότητα σε νέους αθλητές να έχουν στη διάθεσή τους μια πλούσια σειρά προγραμμάτων ιατρικής, ψυχολογικής και διατροφικής υποστήριξης.



NatWest Island Games
COACHING SCHEME

Ο James Johnston, στέλεχος και υπεύθυνος του τμήματος χορηγών του IGA δήλωσε:

«Οι περισσότερες αιτήσεις επιχορήγησης ήταν πολύ υψηλού επιπέδου. Για αυτό το λόγο προσπαθήσαμε να προκρίνουμε νησιά και αθλήματα που δεν είχαν επιχορηγηθεί στο παρελθόν, αλλά προπάντων, προπονητικά προγράμματα, που ο τρόπος παρουσίασης και το περιεχόμενό τους, διακρίνονται για την ποιότητά τους».

Για την Ολυμπιάδα του 2004

Ικανοποιητικός ο ρυθμός προσέλκυσης εθελοντών

Σε ιδιαίτερα ικανοποιητικά επίπεδα κινούνται οι αιτήσεις προσφοράς εθελοντικής εργασίας στους Ολυμπιακούς Αγώνες του 2004!

Ηδη μέχρι στιγμής και μετά από έναν χρόνο από την έναρξη της σχετικής εκστρατείας 35.000 περίπου άτομα έχουν εκδηλώσει εγγράφως το ενδιαφέρον τους με συνεχώς αυξητικές τάσεις. Ποσοστιαία, το 60% απ' αυτούς είναι Ελληνες, 15% Κύπριοι και 25% αλλοδαποί και ομογενείς!

Να σημειωθεί ότι στην πρόσφατη συναυλία που έγινε για το σκοπό αυτό στο Ολυμπιακό Στάδιο, μοιράσθηκαν 14.900 αιτήσεις ενώ ήδη έχουν αποσταλεί σε διάφορους φορείς 22.358 αιτήσεις. Πάντως, για να επιτύχει ο στόχος χρειάζονται περίπου 60.000 εθελοντές (45.000 για τους Ολυμπιακούς και 15.000 για τους Παραολυμπιακούς) νούμερα σχετικά «δύσκολο» αλλά όχι αδύνατο!



Οι τομείς απασχόλησης των Ολυμπιακών Εθελοντών είναι:

Αθλημάτων, Ασφάλειας Εγκαταστάσεων, Δημοσίων Σχέσεων, Διακίνησης Ολυμπιακής Οικογένειας, Διαχείρισης Ενέργειας, Διεθνών Σχέσεων, Διερμηνείας, Διοικητικών Υπηρεσιών, Εξυπηρέτησης Θεατών, Επικοινωνίας, Ιατρικών Υπηρεσιών, Περιβάλλοντος, Πληροφορικής, Τελετών, Τηλεπικοινωνιών και Τουρισμού - Φιλοξενίας!



Κυνηγώντας με την ΠΡΟΟΔΟ

Θεσμός το σώμα της θηροφυλακής

Με δύο αποφάσεις - σταθμούς το Συμβούλιο της Επικρατείας αναγνωρίζει τη δυνατότητα δημιουργίας του σώματος θηροφυλακής καθώς και το δικαίωμα των Κυνηγετικών Συλλόγων να προσλαμβάνουν θηροφύλακες για την προστασία του περιβάλλοντος και την εφαρμογή των διατάξεων περί θήρας!

Στις αποφάσεις μάλιστα αυτές αναγνωρίζεται και επίσημα ότι το κυνήγι αποτελεί «...μέτρο διαχείρισης του φυσικού περιβάλλοντος καθώς και το φιλοθηραματικό έργο των κυνηγετικών συλλόγων και των συνομοσπονδιών και η συμβολή τους στην προστασία του περιβάλλοντος».

Το ΣτΕ, με αφορμή προσφυγή των Κυνηγετικών Συλλόγων του νομού Φθιώτιδος καθώς και των μη θεσμοθετημένων συλλόγων που αντιδρούσαν στο σημερινό υποχρεωτικό καθεστώς ένταξης στις κυνηγετικές οργανώσεις συνεδρίασε με επταμελή σύνθεση και εξέδωσε τις αποφάσεις του ταυτόχρονα.

Σε αυτές αναγνωρίζονται ως συνταγματικά ορθές οι διατάξεις του νόμου για τις προσλήψεις των θηροφυλάκων (οι προσφεύγοντες είχαν ζητήσει την κατάργησή τους ισχυριζόμενοι ότι μεταφερόταν εξουσία του Δημοσίου σε ιδιώτες, συσχετίζοντας την υπόθεση με τις κλήσεις που κόβει η Δημοτική Αστυνομία) ανοίγοντας έτσι το δρόμο για τη δημιουργία του Σώματος της Θηροφυλακής, η οποία ήδη μισολειτουργεί με δαπάνες των ίδιων των κυνηγών και σε εφαρμογή του άρθρου 267, παρ. 3 του Δασικού Κώδικα.

Το Σ.τ.Ε. διατήρησε έτσι σε ισχύ το προαναφερόμενο άρθρο διευκρινίζοντας ότι το δικαίωμα αυτό το έχει τόσο η Κυνηγετική Συνομοσπονδία Ελλάδος όσο και οι Κυνηγετικές Ομοσπονδίες και Κυνηγετικοί Σύλλογοι της χώρας.



Η απόφαση αυτή προσβάλλει μόνο την εξουσιοδοτική αρμοδιότητα του υπουργού Γεωργίας και απαιτούνται κάποιες διαδικαστικές λεπτομέρειες που θα ρυθμίσουν το θέμα, προκειμένου να αποφευχθούν πιθανές παρερμηνείες.

Εξαιρούνται βέβαια όσοι σύλλογοι δεν συνεργάζονται με το υπουργείο Γεωργίας, αφού θεωρεί ότι οι Κυνηγετικοί Σύλλογοι επιτελούν έργο δημοσίου συμφέροντος.

Τέλος, να αναφέρουμε ότι η ίδια απόφαση αιτιολογεί ότι οι επίσημοι κυνηγετικοί σύλλογοι έχουν θεμιτό δικαίωμα να έχουν διαφορετική μεταχείριση από τις Αρχές, ενώ όσοι δεν θέλουν να εγγραφούν σε κάποιο σύλλογο υποχρεούνται να καταβάλουν για το Κεφάλαιο Θήρας στο Δασαρχείο το ίδιο ποσό με τα μέλη των νόμιμων κυνηγετικών συλλόγων της περιοχής τους.

ΣΑΝ ΣΗΜΕΡΑ...

ΠΡΙΝ ΕΝΑ ΧΡΟΝΟ: *Ό,τι χειρότερο ήταν για την ΠΑΕ Ιάλυσος η ήττα από τον Ολυμπιακό Βόλου με 2-1 στο «Οικονομίδειο» σε αγώνα για το πρωτάθλημα της Β Εθνικής κατηγορίας. Εκτός από το σημαντικό βαθμολογικό έδαφος που χάθηκε, στην προσπάθεια της ομάδας να παραμείνει στην κατηγορία, το νέο αφεντικό της εταιρείας Θανάσης Αποστολίδης αντιμετωπίζει δυστοκία στην ανεύρεση όλων των συνεργατών του. Παρά το γεγονός ότι πολλοί ήταν εκείνοι που του είχαν εκφράσει την επιθυμία να μπουν στη νέα διοίκηση και να βοηθήσουν με το δικό τους τρόπο λίγοι είναι εκείνοι που δεν επηρεάστηκαν από την ήττα.*

ΠΡΙΝ ΠΕΝΤΕ ΧΡΟΝΙΑ: *Ευχαριστημένος μεν αλλά όχι απόλυτα έμεινε ο γενικός γραμματέας της Τοπικής Επιτροπής Ποδηλασίας Δωδεκανήσου και πρόεδρος της Τεχνικής Επιτροπής Γιώργος Βογιατζής από τον 2ο διεθνή ποδηλατικό γύρο της Ρόδου. Η «ψυχή» του γύρου δηλώνει ικανοποιημένη για την επιτυχημένη εξέλιξη του όπως ο ίδιος χαρακτηριστικά λέει:*

«Οποιος κάνει αυτές τις διοργανώσεις με πραγματική αγάπη και θέληση δεν μένει ποτέ ευχαριστημένος απόλυτα. Θέλουμε ακόμα μεγάλη προσπάθεια για να κάνουμε τη Ρόδο παγκόσμιο ποδηλατικό κέντρο με την πραγματική έννοια των λέξεων»

ΠΡΙΝ 10 ΧΡΟΝΙΑ: *Ένα αρκετά δύσκολο αγώνα δίνει σήμερα στο ξερό γήπεδο της Φλώρινας ο Διαγόρας με αντίπαλο τον Εορδαϊκό. Στόχος της «κυανέρυθρης» ομάδας θα είναι να αποσπάσει ένα ή δυο βαθμούς κάτι που θα της δίνει το δικαίωμα να ελπίζει πάντα με αξιώσεις στην επάνοδο της στην Α Εθνική κατηγορία.*

Το παιχνίδι όμως δεν είναι κρίσιμο μόνο για την ομάδα του νησιού μας αλλά και για τον Εορδαϊκό ο οποίος κινδυνεύει άμεσα με υποβιβασμό.

ΠΡΙΝ 19 ΧΡΟΝΙΑ: *Με 4 - 1 τέρματα ο Φοίβος νίκησε στην Κρεμαστή τον Καλυμνιακό σε εξ αναβολής αγώνα του πρωταθλήματος της Α Κατηγορίας Δωδεκανήσου. Η νίκη της ομάδας της Κρεμαστής κρίνεται απόλυτα δίκαιη γιατί διατήρησε την εδαφική και τεχνική υπεροχή σχεδόν σε όλη τη διάρκεια του παιχνιδιού . Ιδιαίτερα μάλιστα στο δεύτερο ημίχρονο η ομάδα του Μιχάλη Δράκου δεν άφησε τον Καλυμνιακό να... ανασάνει στην κυριολεξία2.*

ΠΡΙΝ 50 ΧΡΟΝΙΑ: *Σε αγώνα που έγινε στο Εθνικό Στάδιο της πόλης μας για το δωδεκανησιακό πρωτάθλημα του ποδοσφαίρου ο Διαγόρας κέρδισε τον Φοίβο Κρεμαστής με 2-0. Ωστόσο ο αγώνας «σημαδεύτηκε» από τον αποχώρηση των φιλοξενουμένων λίγο πριν το φινάλε του ημιχρόνου διαμαρτυρόμενοι ότι το πρώτο γκολ του Διαγόρα ήταν οφσάιντ.*

Εκδήλωση των Ροδίων Αθηνών-Πειραιώς

ΕΚΛΕΧΤΗΚΕ ΝΕΑ ΔΙΟΙΚΗΣΗ

Στις 3 Φεβρουαρίου η Ενωση Ροδίων Αθηνών-Πειραιώς έκοψε την πίτα της στην Αθήνα.

Την πανηγυρική εκδήλωση τίμησαν με την παρουσία τους πολλά σωματεία της παροικίας, πολλοί συμπατριώτες, η Ομοσπονδία Δωδεκανησιακών Σωματείων Αττικής και ο επαρχος Κω κ. Ξυπολιτάς.

Το κόψιμο της πίτας ευλόγησε ο συμπατριώτης μας Ρόδιος Αρχιαμανδρίτης Προκόπιος Πετρίδης. Μηνύματα ευχών απέστειλαν ο νομάρχης Δωδεκανήσου Σάββας Καραγιάννης, οι βουλευτές μας Παπανικόλας, Παυλίδης και ο κ. Καραμάριος. Παρέστησαν οι κυρίες Σφυρίου και Κρεμαστινού, που κέρδισε και το χρυσό φλουρί.

Μήνυμα του δημάρχου κ. Γιαννόπουλου, μετέφερε η δημοτική σύμβουλος κ. Τρίπη.

Η εκδήλωση έκλεισε με την απονομή πλακέτας ως βράβευση για την ηρωϊκή του πράξη που συνέβαλε στη διάσωση ναυαγών στο ΕΞΠΡΕΣ ΣΑΜΙΝΑ , στο Ρόδιο Σταμάτη Κοκκώνη, γιο της προέδρου.

Στη συνέχεια ακολούθησε η διαδικασία της εκλογικής γενικής συνέλευσης.

Εκλέχτηκε το νέο δ.σ. της Ενωσης Ροδίων-Αθηνών με την εξής σύνθεση:

Πρόεδρος: Μαρία Καψαλάκη-Κοκκώνη

Αντιπρόεδρος: Γεώργιος Φιλίππου

Γεν. γραμματέας: Αναστάσιος Δανιηλίδης

Ταμίας: Σάββας Ανδρέου

Εφορ. πολιτιστικών: Δέσποινα Ευδαίμων

Εφορ. δημοσίων σχέσεων: Παρασκευή Βόνδα

Μέλος: Βάσα Κοντορίνη

Αναπλ. μέλος: Αναστασία Βασιλάκη.

Αμεση δημοπράτηση των έργων στην Κάρπαθο που έχουν μελέτες

Από την Παγκαρπαθιακή Δημοτική Παράταξη «Νέα Εποχή» εκδόθηκε η παρακάτω επιστολή:

«Επειδή εμφανίζεται κυρίαρχο θέμα στις τοπικές πολιτικές εξελίξεις η διαμάχη μεταξύ προσώπων εντός του Δήμου, για το ποιος φταίει, σαν παράταξη έχουμε να δηλώσουμε τα εξής:

Οφείλουν οι ενδιαφερόμενοι να μιλήσουν παστρικά στον καρπαθιακό λαό και να μην τον αποπροσανατολίζουν από τα ουσιαστικά προβλήματα του τόπου.

Εμείς σαν παράταξη, θεωρούμε ουσιαστική βοήθεια και προσφορά για τον τόπο την πρότασή μας να δημοπρατηθούν άμεσα έργα που έχουν μελέτες.

Αυτό ζητήσαμε και απαιτήσαμε από τα κυβερνητικά στελέχη, που επισκέφθηκαν πρόσφατα το νησί μας.

Είμαστε σε αναμονή των εξελίξεων.

Δηλώνουμε δε για μια φορά ότι είμαστε σταθεροί στην πορεία μας, σύμφωνα με τη διακήρυξη της παράταξής μας.

Για την παράταξη
Μιχάλης Τσαουσόπουλος».

Αδιάφορο το 60% των γραμμών

Στον αέρα το εθνικό δίκτυο ακτοπλοϊκών συγκοινωνιών

ΑΖΗΤΗΤΑ ΠΟΛΛΑ ΑΠΟ ΤΑ ΝΗΣΙΑ



Οι ακτοπλοϊκές εταιρίες κατέθεσαν συνολικά 278 αιτήσεις, οι οποίες όμως αφορούν μόνο γραμμές -φιλέτο, ενώ αγνοούνται συνολικά 63 νησιά και λιμάνια. Η αρχική εκτίμηση είναι ότι μόνο 26-30 νησιά ήταν εντός δικτύου, αλλά ύστερα από πιο προσεκτική μελέτη προκύπτει ότι τα νησιά και τα λιμάνια που δεν προτιμήθηκαν είναι πάνω από 63. Αναλυτικά, τα θεωρούμενα ασύμφορα νησιά και λιμάνια, είναι:

Καμαριώτισσα, Καλλιράχη, Π. Τρίκερι, Ερεικούσα, Αντίπαξοι, Μαθράκι, Γάικος, Λάκκα, Φρίκες, Αργοστόλι, Αγ. Ευφημία, Βασιλική, Σπαρτοχώρι, Πευκί, Πύλη, Λιμενάρι, Αντικύθηρα, Κόρινθος, Λεωνίδιο, Μονεμβασιά, Καλαμάτα, Ναύπλιο, Π. Επίδαυρος, Γέρακας, Αγ. Ευστράτιος, Σίγρι Μυτιλήνης, Αγ. Κήρυκος, Φούρνοι, Οινούσσες, Ψαρά, Κίμωλος, Κατάπολα, Αιγιάλη, Δονούσα, Ηρακλειά, Κουφονήσι, Σχοινούσα, Ανάφη, Φολέγανδρος, Δήλος, Θηρασιά, Αγαθονήσι, Αστυπάλαια, Κάλυμνος, Λέρος, Πάτμος, Λειψοί, Φαρμακονήσι, Τέλενδος, Ψέριμος, Κίναρος, Λεβίθα, Αρκιοί, Νίσυρος, Καστελλόριζο, Τήλος, Χάλκη, Κάσος, Κάρπαθος, Γαύδος, Σαμοθράκη, Σύμη, Θύμαινα.

Αξίζει να επισημανθεί ότι από τα 278 πλοία που εξεδήλωσαν ενδιαφέρον, τα 83 ανήκουν σε 7 μεγάλες ακτοπλοϊκές εταιρίες και τα υπόλοιπα σε μικρές οι περισσότερες από τις οποίες διαθέτουν μόνο ένα πλοίο.

Τα περισσότερα πλοία που διαθέτουν η Hellas Flying Dolphins 44 είναι πολύ λιγότερα από αυτά που είχε αγοράσει το 1999, που ξεπερνούσε τα 75. Η Blue Star Ferries ακολουθεί με 10 πλοία, η ANEK και η Ναυτιλιακή Εταιρία Λέσβου με 8, η G.A. Ferries με 7 πλοία και οι Minoan Lines και ΔΑΝΕ με 3 πλοία.

Εξάλλου, από τα 278 πλοία τα 8 είναι υπό κατασκευή, ένα («Εξπρές Αδωνις» της HFD) είναι αμοιβό. Δηλαδή θα χρησιμοποιείται σε έκτακτες ανάγκες και για αντικατάσταση πλοίου που υπέστη βλάβη.

Επίσης τα 13 είναι φορτηγά-οχηματαγωγά πλοία, για τα οποία οι ακτοπλοϊκές εταιρίες έχουν ζητήσει επιμόνως να εξαιρεθούν από το εθνικό δίκτυο ακτοπλοϊκών συγκοινωνιών.

Αλλο σημαντικό συμπέρασμα που εξάγεται από τις υποβληθείσες αιτήσεις είναι ότι ο Πειραιάς συγκεντρώνει το σύνολο του ενδιαφέροντος των ακτοπλοϊκών εταιριών, αφού 84 πλοία δηλώθηκαν να έχουν λιμάνι αναχώρησης τον Πειραιά, 11 το λιμάνι της Ραφήνας και μόνο 2 πλοία το λιμάνι του Λαυρίου, για το οποίο στο παρελθόν έχουν εκφραστεί τόσες προσδοκίες.

Επίσης, να επισημανθεί ότι 40 πλοία θα εξυπηρετήσουν τις γραμμές της Σαλαμίνας, κυρίως από το Πέραμα, 34 τη γραμμή Ρίο-Αντίρριο, 17 τη γραμμή Ηγουμενίτσα-Κέρκυρα. Τον Αργοσαρωνικό προτίμησαν 32 πλοία όλων των κατηγοριών. Το λιμάνι της Θεσσαλονίκης προτίμησαν 5 πλοία, για να εξυπηρετήσουν τα νησιά των Σποράδων, την Κυλλήνη 4 πλοία, 1 την Πάτρα, 4 το Αγιον Ορος, 4 τη γραμμή Σάμου - Ικαρίας, 11 τη γραμμή Χίου--Μυτιλήνης και το λιμάνι της Καβάλας 10 πλοία.

Επίσης 11 πλοία προτίμησαν τα επτά νησιά Σύρο, Τήνο, Μύκονο, Πάρο, Νάξο, Ιο, Θήρα, ενώ στη γραμμή των Δωδεκανήσων 8 πλοία προτίμησαν να προσεγγίζουν δύο μόνο νησιά, την Κω και τη Ρόδο, και αγνοήθηκαν 14 περίπου άλλα νησιά του συμπλέγματος.

Δραστηριοποιούνται και ελληνικά πλοία στη γραμμή Μαρμαρίς

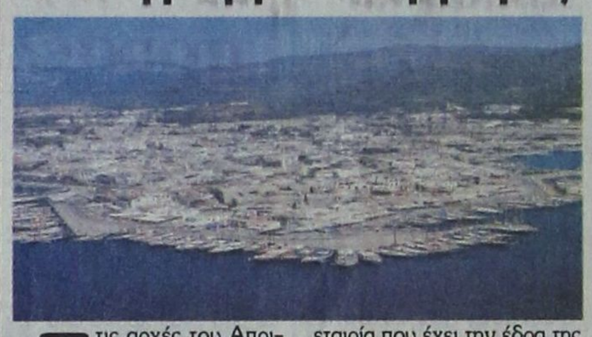

Στις αρχές του Απριλίου θα αρχίσουν τα δρομολόγια στη γραμμή Ρόδου-Μαρμαρίς για τη φετινή σεζόν του 2002. Η τουριστική σεζόν προβλέπεται να είναι ιδιαίτερα δύσκολη, αφού δεν έχει ξεκαθαρίσει το τοπίο ως προς τον αριθμό των επιβατών, που θα διακινηθούν από και προς τη γειτονική χώρα.

Γεγονός είναι όμως ότι οι δωδεκανησιακές εταιρίες, που ασχολούνται με τα συγκεκριμένα δρομολόγια, θα δώσουν φέτος μεγαλύτερη έμφαση στη γραμμή Ρόδου-Μαρμαρίς.

Αιτία της διαφοροποίησης είναι η αγορά καταμαράν από εταιρία που έχει την έδρα της στο Μαρμαρίς.

Το συγκεκριμένο σκάφος είναι ταχύπλοο και θα καλύπτει σε μισή ώρα την απόσταση Μαρμαρίς-Ρόδου.

Η εξέλιξη αυτή υποχρέωσε την «Εταιρία Αιγαίου» να περιορίσει φέτος τη δραστηριότητα της στη γραμμή Ρόδου-Μαρμαρίς.

Τα δρομολόγια της εταιρίας θα ξεκινήσουν με ένα υδροπτέρυγο στις αρχές του Απριλίου, ενώ πέρσι είχαν αρχίσει στις 24 Μαρτίου. Η «Εταιρία Αιγαίου» θα συνεργαστεί φέτος με την Ανώνυμη Ναυτιλιακή Εταιρία Σύμης με τη δρομολόγηση του νέου σκάφους της ΑΝΕΣ στη γραμμή Ρόδου-Μαρμαρίς.

Πανελλήνια έρευνα για τα ναρκωτικά

ΤΙ ΑΝΑΦΕΡΕΙ ΓΙΑ ΤΗ ΔΩΔΕΚΑΝΗΣΟ

Συγκλονιστικά στοιχεία προκύπτουν από έρευνα της «ΕΛΕΥΘΕΡΟΤΥΠΙΑΣ» για τα ναρκωτικά, σύμφωνα με μελέτη του Συντονιστικού Οργάνου Δίωξης Ναρκωτικών που ακτινογραφεί όλη τη χώρα.

Δυστυχώς η ελληνική επαρχία και μέσα σ' αυτήν ανήκει ο νομός, τραβά το δικό της Γολγοθά και τα στοιχεία φανερώνουν το μέγεθος του προβλήματος, αν και πολλές φορές οι θάνατοι από ναρκωτικά δεν καταγράφονται λόγω της κοινωνικής κατακραυγής. Αναλογικά με τον πληθυσμό, το πρόβλημα έχει πάρει δραματικές διαστάσεις.

Η έρευνα της «ΕΛΕΥΘΕΡΟΤΥΠΙΑΣ» με τίτλο «Η επαρχία, πρωτεύουσα των ναρκοθανάτων» αναφέρει για τα Δωδεκάνησα:

«Η χρήση ναρκωτικών ουσιών μέχρι πριν από λίγα χρόνια αφορούσε κυρίως τουρίστες. Σταδιακά εξαπλώνεται στο ντόπιο πληθυσμό και κυρίως στη νεολαία. Ρόδος, Κως και από απόσταση η Κάλυμνος, βρίσκονται σε δυσχερή θέση.

Ρόδος: Συσκέψεις επί συσκέψεων έχουν γίνει κατά καιρούς για τα ναρκωτικά.

(1999-2000): Εξιχνιάζονται 610 υποθέσεις ναρκωτικών, 65 σε βαθμό κακουργήματος και 545 σε βαθμό πλημμελήματος. Συλλαμβάνονται 837 άτομα, 762 ημεδαποί, 75 αλλοδαποί. Κατάσχονται 52,784 κιλά ακατέργαστης κάνναβης, 275,6 γραμμάρια κατεργασμένης κάνναβης, 171 γραμμάρια ηρωΐνης, 42,8 γραμμάρια κοκαΐνης, 115 χάπια έκστασις, 35 LSD, 962 ναρκωτικά χάπια, 176 τσιγαριλίκια, ξεριζώνονται 480 χασισόδενδρα.

(2001):Συλλαμβάνονται 242 άτομα, 211 ημεδαποί, 31 αλλοδαποί.

Κατάσχονται 16 κιλά ακατέργαστης κάνναβης, 100 γραμμάρια κατεργασμένης, 1,60 κιλό ηρωΐνη, 60 γραμμάρια κοκαΐνης, 248 χάπια έκστασις, 35 δισκία μεθαδόνης, 20 γραμμάρια παραισθησιογόνα μανιτάρια, 10 γραμμάρια αμφεταμίνες, ξεριζώνονται 125 χασισόδεντρα.

(1999-2001): Συλλαμβάνονται 82 στρατιώτες για κατοχή ναρκωτικών ουσιών, κυρίως χασίς και παραδίδονται στη Στρατονομία».

Γενική συνέλευση των ξενοδοχοϋπαλλήλων την ερχόμενη Τρίτη

Η υπογραφή της τοπικής σύμβασης εργασίας και τα προβλήματα που παρουσιάζουν τα υποκαταστήματα των ασφαλιστικών ταμείων και του ΟΑΕΔ στη Ρόδο, θα είναι μερικά από τα θέματα που θα τεθούν προς συζήτηση στη γενική συνέλευση του Σωματείου των Ξενοδοχοϋπαλλήλων, που θα πραγματοποιηθεί την Τρίτη 19 Φεβρουαρίου.

Οπως είναι ήδη γνωστό η πρώτη συνάντηση που είχαν οι πρόεδροι των σωματείων των ξενοδοχοϋπαλλήλων με το διοικητικό συμβούλιο της Ενωσης Ξενοδόχων κατέληξε σε αδιέξοδο, αφού δεν υπεγράφη η εθνική σύμβαση εργασίας και οι επαφές των εργοδοτών και της ΓΣΕΕ θα ολοκληρωθούν στις 21 Φεβρουαρίου. Τα αιτήματα του κλάδου για αυξήσεις της τάξεως του 8% στους μισθούς των εργαζομένων απερρίφθησαν από την Ενωση Ξενοδόχων Ρόδου.

Την προσεχή Τρίτη θα συναντηθούν με τον μεσολαβητή κ. Ιωάννη Ληξουριώτη, οι πρόεδροι της Πανελλήνιας Ομοσπονδίας Ξενοδόχων και της Ομοσπονδίας Ξενοδοχοϋπαλλήλων Βασίλης Μηναΐδης και Στέλιος Κωλέτσης για τις αυξήσεις στους μισθούς των εργαζομένων, για τη σεζόν του 2002. Οι αποφάσεις του μεσολαβητή που θα ανακοινωθούν αργότερα θα πρέπει να γίνουν σεβαστές από τους εργοδότες, αλλά και από τους εργαζόμενους.

Προβληματισμό έχει δημιουργήσει στα σωματεία των ξενοδοχοϋπαλλήλων η έλλειψη προσωπικού που παρουσιάζει το υποκατάστημα του ΟΑΕΔ στη Ρόδο και είναι η αιτία για τηνκαθυστέρηση που παρατηρήθηκε φέτος στη χορήγηση των επιδομάτων ανεργίας στους δικαιούχους.

ΕΝΟΙΚΙΑΖΕΤΑΙ

ισόγειο διπλοκατοικίας με κήπο καινούργιο στην οδό Δαμασκηνού 107.

Πληροφ. 25222-24661 κ. Παπαϊωάννου.

ΓΔ-28/3

ΚΗΔΕΙΑ



Τη λατρευτή μας μητέρα, γιαγιά και θεία

ΕΛΕΝΗ ΔΡΑΚΟΠΟΥΛΟΥ

(Ετών 87)

θανούσα κηδεύουμε σήμερα Κυριακή 17 Φεβρουαρίου 2002 και ώρα 12 μεσημβρινή από τον Ιερό Ναό Ταξιαρχών Νεκροταφείου Ρόδου.

Τα παιδιά: Γιώργος-Ελισάβετ, Ευδοκία-Χάρης, Ειρήνη-Ιορδάνης, Μαρία-Μιχάλης, τα εγγόνια, τα δισέγγονα, τα ανίψια και οι λοιποί συγγενείς.

1115-17/2

ΑΝΑΚΟΙΝΩΣΗ

Ο Αγροτικός Συνεταιρισμός Λαέρμων, ανακοινώνει ότι την 17/2/2002, ημέρα Κυριακή και ώρα 11 π.μ. θα πραγματοποιηθεί Γενική Συνέλευση στην Κοινοτική Αίθουσα Λαέρμων με θέμα

Τροποποίηση καταστατικού του Συνεταιρισμού.

Σε περίπτωση μη απαρτίας, η Γενική Συνέλευση, θα πραγματοποιηθεί την 24/2/2002, ημέρα Κυριακή και ώρα 11 π.μ.

Εκ του Δ.Σ.

4267-17/2

ΓΕΡΜΑΝΙΚΑ

στα κέντρα ξένων γλωσσών

ΜΕΡΚΟΥΡΗ ΚΟΝΤΟΥ

ΕΠΙΤΥΧΙΕΣ ΜΑΘΗΤΩΝ ΜΑΣ ΤΟ 2001

Στις ΑΝΑΓΝΩΡΙΣΜΕΝΕΣ εξετάσεις του Γερμανικού Ινστιτούτου ΓΚΑΙΤΕ

72 ZERTIFIKAT

14 MITTELSTUFE

5 KLEINES SPRACHDIPLOM!

για μερικούς είναι απλά νούμερα... για μας ΑΠΟΔΕΙΚΝΥΟΥΝ!

✓Την **κορυφαία θέση** μας στη γερμανόφωνη εκπαίδευση στη **ΡΟΔΟ**, ✓την **απόλυτη εμπιστοσύνη** γονιών και παιδιών στις μεθόδους μας, ✓την **αξία** της γερμανικής γλώσσας σαν **επένδυση ζωής!**

Η κατοχύρωση των γνώσεων όλων των παιδιών μ'ένα **ΑΝΑΓΝΩΡΙΣΜΕΝΟ** *πτυχίο γίνεται* **ΣΕ ΜΑΣ** *πραγματικότητα*

1ο διδ/ριο: Αγ. Αναργύρων 11α · 2ο διδ/ριο: Δημ. Αναστασιάδη 47
3ο διδ/ριο: Παρισίων 1 & Λονδίνου · Τηλ.: (0241 0) 35289, 23973

X3041-17/2

ΑΝΑΚΟΙΝΩΣΗ

...τζάκια άναψαν...
- Οι ξυλόφουρνοι ετοιμάστηκαν...
- Και μια ζεστή γωνιά μας περιμένει με φόντο την εκπληκτική θέα!

Εστιατόριο - ψησταριά «Πανοραμίκ» στην Παναγιά Τσαμπίκα τη Ψηλή

- Η απόλαυση που μας ανεβάζει στο πιο ψηλό σημείο της Ρόδου!
- Μας καλωσορίζει στην άνετη αίθουσά του με τα δύο τζάκια...
- Μας σερβίρει παραδοσιακά πιάτα...
- Νοστιμότατο χωριάτικο ψωμί...
- Ολα ψημένα στους τρεις ξυλόφουρνους, με παραδοσιακό τρόπο και πολύ μεράκι!

Εστιατόριο-ψησταριά «Πανοραμίκ» στην Παναγιά Τσαμπίκα τη Ψηλή
-Δοκιμάστε το μοναδικό «ριφκί», τη σπεσιαλιτέ που θα σας ενθουσιάσει...
-Απολαύστε την ποικιλία των γευσεών του, με ντόπια κρέατα από τον «Νίκο τον πειρατή» στον Αρχάγγελο!

Εστιατόριο - ψησταριά «Πανοραμίκ» στην Παναγιά Τσαμπίκα τη Ψηλή στον Αρχάγγελο!
- Ανεβάζει τη γεύση... στα ψηλά!!!

Ανοικτά Σάββατο Κυριακή και τις ΓΙΟΡΤΕΣ
Τηλ. 0944 254683

X3092-17/2

ΚΕΡΔΙΖΕΤΕ ΕΩΣ 50%

ΚΑΣΑΠΗΣ

ΖΑΝΤΕΣ • ΕΛΑΣΤΙΚΑ ΕΥΘΥΓΡΑΜΜΙΣΕΙΣ

ΑΜΟΡΤΙΣΕΡ ΕΛΑΤΗΡΙΑ

Στην ευθυγράμμιση ο γνωστός ΓΙΩΡΓΟΣ ΠΑΠΑΓΕΩΡΓΙΟΥ

ΕΞΟΠΛΙΣΜΟΣ 4Χ4

GOODYEAR MICHELIN BRIDGESTONE DUNLOP BBS OZ RACING BORBET BILSTEIN KYB Eibach FEDERN

Κεντρικό: Αυστραλίας 2
Τηλ. 35367 FAX 76449
Υπ/μα: Λίνδου 237
Τηλ. 64025
ΑΣΦΑΛΕΙΑ ΣΤΗΝ ΟΔΗΓΗΣΗ

X3043-28/2

VASSO MIHALAREA
ΒΑΣΩ ΜΙΧΑΛΑΡΕΑ
CENTRE OF FOREIGN LANGUAGES TRANSLATIONS & INTERPRETING

Μυστρά 16
Ρόδος 85100
Τηλ. (0241) 035249/ 27013
ΦΑΞ (0241) 075412
E-mail vasso@rho.forthnet. gr.

Αγγλικά για όλα τα επίπεδα

BEGINNERS
ELEMENTARY
INTERMEDIATE
HIGHER INTERMEDIATE
PRE-FIRST CERTIFICATE
FIRST CERTIFICATE
PROFICIENCY

Αγγλικά για Βρετανικά Πανεπιστήμια
I.E.L.T.S. T.O.E.F.L.
Μεταφράσεις -διερμηνείες
Μαθήματα Μετάφρασης (2ετούς φοίτησης)
Πρωϊνά τμήματα για LOWER (FCE/ECCE) για ΕΝΗΛΙΚΕΣ
Μαθήματα Αγγλικών για Βρετανικά Πανεπιστήμια (I.E.L.T.S)
Αιτήσεις για Βρετανικά Πανεπιστήμια

ΜΕΛΗ ΠΑΝΕΛΛΗΝΙΟΥ ΣΥΝΔΕΣΜΟΥ ΜΕΤΑΦΡΑΣΤΩΝ

Ιδιαίτερα μαθήματα για FIRST CERTIFICATE
Μαθήματα αγγλικών για παιδιά προσχολικής ηλικίας
Μαθήματα μετάφρασης για το πτυχίο μετάφρασης του **Ελληνικού Ινστιτούτου του Λονδίνου.**

ΔΙΔΑΣΚΟΥΝ:
Βάσω Μιχαλαρέα
B.A. T.E.F.L. Diploma in Translation (Institute of Linguists London).
Βιργινία Μιχαλαρέα
B.A. English Literarure and Language, Μεταπτυχιακές σπουδές στη Μετάφραση. Diploma in Translation (Institute of Linguists London).

X3040-117/2

Αστρα

Από ΠΕΜΠΤΗ 14 ΦΕΒΡΟΥΑΡΙΟΥ

κοντά σας



ΑΝΘΙΠΗ ΠΑΠΑΗΛΙΑ



ΜΑΝΟΛΗΣ ΚΑΜΠΟΥΡΗΣ



ΜΑΡΙΑ ΑΘΑΝΑΣΙΑΔΟΥ



ΜΑΡΙΑ ΘΕΟΧΑΡΗ

ΣΩΤΗΡΗΣ ΒΑΠΑΝΟΣ Γ. ΚΑΡΑΚΑΤΣΑΝΗΣ

μαζί με την υπέροχη ορχήστρα μας

ΖΩΗ ΔΕΝ ΕΙΝΑΙ ΝΑ ΞΥΠΝΑΣ ΚΑΙ ΝΑ ΚΟΙΜΑΣΑΙ ΠΑΛΙ
ΖΩΗ ΕΙΝΑΙ ΜΟΝΟ ΝΑ ΓΛΕΝΤΑΣ
ΟΤΑΝ ΚΟΙΜΟΥΝΤΑΙ ΟΙ ΑΛΛΟΙ

ΔΕΥΤΕΡΑ-ΤΡΙΤΗ ΚΛΕΙΣΤΑ
Τηλ. 32090

1099-17/2