ΕΤΟΣ ΙΔΡΥΣΗΣ 1949
ΙΔΙΟΚΤΗΤΗΣ - ΔΙΕΥΘΥΝΤΗΣ
ΓΙΩΡΓΟΣ ΔΙΑΜΑΝΤΙΔΗΣ
Γραφεία - Τυπογραφεία:
Μάρκου Μαλλιαράκη 3 (ΚΟΒΑ)
Λογιστήριο: Νέα Αγορά
Τηλ.: Σύνταξης: 27356 - 34101 FAX: 20643
Λογιστηρίου: 24539 FAX: 24539
www.proodos.net, www.proodosnews.gr
e-mail: info@proodos.net

ΠΡΟΟΔΟΣ

Ανεξάρτητη καθημερινή πρωινή εφημερίδα

ΑΡΙΘΜΟΣ ΦΥΛΛΟΥ 15.950 • ΤΙΜΗ 0,70 ευρώ

ΤΕΤΑΡΤΗ 20 ΦΕΒΡΟΥΑΡΙΟΥ 2002

ΕΤΟΙΜΑΣΤΕΙΤΕ
ΕΡΧΕΤΑΙ ...

Νομαρχιακές αερολογίες

Γιατί ο Καραγιάννης δεν μπόρεσε να κάνει έργα στη Δωδεκάνησο

ΦΤΑΙΕΙ Η ...ΚΥΒΕΡΝΗΣΗ ΚΑΙ ΟΧΙ Η ΑΝΙΚΑΝΟΤΗΤΑ ΤΟΥ

ΤΗΝ ΑΝΙΚΑΝΟΤΗΤΑ του να πείσει την κυβέρνηση για την εισροή κονδυλίων στο νομό, προκειμένου να εκτελεσθούν έργα, ο νομάρχης Δωδεκανήσου κ. Σάββας Καραγιάννης τη μετέθεσε χθες εμμέσως (πλην σαφώς) στην εμπάθεια (;) των κυβερνώντων απέναντί του.

•Επανερχόμενος στις δηλώσεις του υπουργού Εσωτερικών κ. Κώστα Σκανδαλίδη, περί μη ορθολογικής (όπως αφέθηκε να εννοηθεί) αξιοποιήσεως των κονδυλίων που εισρέουν στη Δωδεκάνησο, ο νομάρχης έδωσε χθες στη δημοσιότητα τα ποσά που εισέρευσαν στη Νομαρχιακή Αυτοδιοίκηση επί θητείας του κ. Γιάννη Παρασκευά την τριετία 1996-1998 και τα ποσά που εισέρευσαν κατά τη δική του θητεία την τριετία 1999-2001.



«Η ΔΩΔΕΚΑΝΗΣΟΣ - ανέφερε ο νομάρχης- στερήθηκε κονδύλια της τάξεως των 4 δισεκατομμυρίων δραχμών, σε σχέση με την προηγούμενη τριετία» τονίζοντας ότι «η πολιτική που ακολουθήθηκε ήταν των περικοπών και μόνο».

•Ενδεικτικά στον πίνακα που εδόθη στη δημοσιότητα και αφορά τα ποσά που εισέρευσαν στο νομό τα έξι τελευταία χρόνια, εμφανίζεται το υπουργείο Εθνικής Οικονομίας να χρηματοδότησε τη Νομαρχία την τριετία 1996-1998 με το ποσό των 157.500.000 δραχμών, ενώ δεν διέθεσε καθόλου κονδύλια την τριετία 1999-2001.

ΕΠΙΣΗΣ, το υπουργείο Παιδείας διέθεσε επί θητείας Γιάννη Παρασκευά, για την κατασκευή και συντηρήσεις σχολείων, ποσό 457.970.346 δραχμών, ενώ επί θητείας του κ. Σάββα Καραγιάννη ποσό 239.996.328 δραχμών.

•Η τεράστια διαφορά που εμφανίζεται στο θέμα των χρηματοδοτήσεων (...αλλά και των έργων) τα τελευταία έξι χρόνια, οφείλεται καθαρά στην ανικανότητα του νομάρχη και των συνεργατών του, που εδώ και τρία χρόνια αναλώνονται στην εξεύρεση χρημάτων για την επιβίωση του «καϊκιού», την ...ίδρυση της αεροπορικής εταιρίας και στις αναφορές

ΣΥΝΕΧΕΙΑ ΣΤΗ ΣΕΛ. 4

Οι πρωτοπόροι που φεύγουν

Τα λιγοστά λόγια που ακολουθούν μπορεί να θεωρηθούν φόρος τιμής σ' αυτούς που τόλμησαν και θεμελίωσαν την ευημερία στο νησί μας.

Ο τόπος μας πληγωμένος από τα τραύματα του Δεύτερου Παγκόσμιου Πολέμου, φτωχό παιδί μιας πάμφτωχης μάνας, άρχισε από το 1947 τον αγώνα για επιβίωση.

Οι Δωδεκανήσιοι ξενιτεύθηκαν στα πέρατα της Γης και σαν μετανάστες συντηρούσαν τις οικογένειές τους και τον τόπο με τα φτωχά τους εμβάσματα.

Μέσα σ' αυτό το βαρύ κλίμα, λιγοστοί άνθρωποι τόλμησαν να ονειρευτούν μια άλλη εικόνα της Ρόδου και με εφόδιό τους τη μεγάλη τόλμη, βάλανε τα θεμέλια της τουριστικής ανάπτυξης.

Ο Πατρονικόλας, πρωτοπόρος με το «Μίρα Μάρε» και τα «Κανόνια του Ναβαρόνε», ο Θεολογίτης με το «Γκραντ Οτέλ», ο Σάββας Βρούχος, η Καψή, ο Θεοδόσης, ο Καπετανάκης, ο Διακομιχάλης, ο Μανούσος, ο Φώκιαλης, ο Σταματίου, ο Τριανταφύλλου και άλλοι μικρότεροι ξενοδόχοι, αλλά εξίσου σημαντικοί, άλλαξαν τη ρότα της οικονομίας της Ρόδου.

Σήμερα όλα είναι διαφορετικά. Η ιστορία για πρώτη φορά αντιμετωπίζει την ισοπεδωτική παγκοσμιοποίηση της οικονομίας, η πολυεθνική λαίλαπα απορροφά και αφομοιώνει ό,τι την εμποδίζει στο παιχνίδι της απόλυτης κυριαρχίας. Ο ορίζοντας της περίφημης «ιδιωτικής πρωτοβουλίας» στένεψε δραματικά και όσοι άξιοι δεν ενσωματώθηκαν στη Νέα Τάξη Πραγμάτων περιορίζονται σε δουλειές του ποδαριού.

Στη Ρόδο υπάρχουν ακόμα λίγοι, που έμειναν από τη γενιά των πρωτοπόρων, που μέσα στη φουρτούνα των καιρών, κρατούν σταθερά το τιμόνι των επιχειρήσεών τους.

Ποιά όμως θα είναι η διάδοχη κατάσταση; Αντιλαμβάνονται άραγε οι διάδοχοι των πρωτοπόρων την καταιγίδα που είναι προ των πυλών;

Πρόσκληση Χαραλάμπη προς Χατζή-Μοράρη

Αυτοί να έρθουν στην παράταξή μου και όχι εγώ να πάω σ'αυτούς!

«ΔΕΝ ΔΕΧΟΜΑΙ ΠΙΕΣΕΙΣ ΑΠΟ ΚΑΝΕΝΑ»



ΞΕΚΑΘΑΡΙΖΕΙ τη θέση του ως προς το θολό τοπίο των δημοτικών εκλογών στην πόλη της Ρόδου ο κ. Νίκος Χαραλάμπης και με χτεσινές δηλώσεις του στην «Πρόοδο» υπογραμμίζει ότι «δεν βρίσκεται σε καμιά επαφή με το δίδυμο Χατζή-Μοράρη και ούτε δέχεται πιέσεις από κανένα».

•«Αυτοί αν θέλουν να έρθουν στην παράταξή μου και όχι εγώ να πάω σ'αυτούς» δηλώνει ο κ. Χαραλάμπης. «Αλλωστε, εγώ έχω παράταξη που μετέχει στο σημερινό δημοτικό συμβούλιο και αγωνίζεται για τα συμφέροντα των πολιτών και την επίλυση των προβλημάτων της πόλης».

Ο ΕΠΙΚΕΦΑΛΗΣ της ελάσσονος μειοψηφίας στο δημοτικό συμβούλιο υποστηρίζει ότι είναι πολύ ενωρίς για την έναρξη του προεκλογικού αγώνα στη Ρόδο και την κατάλληλη ώρα θα λάβει τις τελικές αποφάσεις.

ΣΥΝΕΧΕΙΑ ΣΤΗ ΣΕΛ. 4

Λόγω των ποδηλατικών αγώνων

Ταλαιπωρία για τους οδηγούς στο Μαντράκι!..

ΑΛΛΑΓΕΣ ΣΗΜΕΡΑ ΣΤΟ ΚΥΚΛΟΦΟΡΙΑΚΟ



ΑΦΑΝΤΑΣΤΗ ταλαιπωρία περιμένει σήμερα το πρωί τους οδηγούς των πάσης φύσεως οχημάτων, που θα κινηθούν στο κέντρο της πόλης. Αφ'ενός ο διεθνής ποδηλατικός γύρος και αφ'ετέρου η εκτέλεση των έργων στην πλατεία Κύπρου, αναγκάζουν το Τμήμα Τροχαίας Ρόδου να προχωρήσει σε διάφορες κυκλοφοριακές ρυθμίσεις, που αναπόφευκτα θα προκαλέσουν μποτιλιάρισμα και κυκλοφοριακή συμφόρηση.

•Τόσο η Τροχαία Ρόδου, όσο και οι τεχνικές υπηρεσίες του Δήμου κα-

ΣΥΝΕΧΕΙΑ ΣΤΗ ΣΕΛ. 4

Ιδιαίτερα το χειμώνα

Υποβαθμισμένη είναι η περιοχή της Νέας Αγοράς

ΤΙ ΠΡΟΤΕΙΝΟΥΝ ΟΙ ΚΑΤΑΣΤΗΜΑΤΑΡΧΕΣ

ΠΡΟΤΑΣΕΙΣ για την αναβάθμιση της Νέας Αγοράς κλήθηκαν από το Δήμο Ρόδου να καταθέσουν σε 20 ημέρες οι επιχειρηματίες της περιοχής, στα πλαίσια του διαλόγου που ξεκίνησε, για να σταματήσει η υποβάθμισή της.

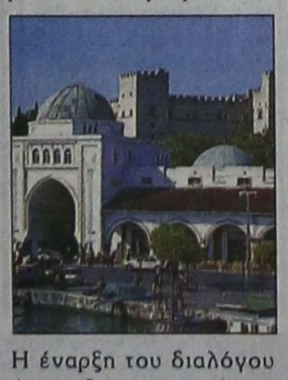

Η έναρξη του διαλόγου έγινε χθες το μεσημέρι με τη συνάντηση που είχαν ο πρόεδρος και ο γραμματέας του Συλλόγου Καταστη-

ΣΥΝΕΧΕΙΑ ΣΤΗ ΣΕΛ. 4

Οι εργαζόμενοι στο Νοσοκομείο

Απεργούν τώρα που γίνονται προσλήψεις

ΠΟΙΑ ΕΙΝΑΙ ΤΑ ΑΙΤΗΜΑΤΑ ΤΟΥΣ

ΣΕ ΑΠΕΡΓΙΑΚΕΣ κινητοποιήσεις προσανατολίζονται οι εργαζόμενοι στο Νοσοκομείο της Ρόδου, εξαιτίας των τεραστίων λειτουργικών προβλημάτων, που αντιμετωπίζει το ίδρυμα από την έλλειψη προσωπικού.

•Τρεις ημέρες μετά την εξαγγελία του υπουργού

ΣΥΝΕΧΕΙΑ ΣΤΗ ΣΕΛ. 4

Με πρωτοβουλία της Τ. Μοροπούλου

Πιλοτικό πρόγραμμα παροχής πληροφοριών από το ΤΕΕ Δωδεκανήσου

ΕΙΔΙΚΗ ΣΥΣΚΕΨΗ ΣΤΗ ΡΟΔΟ



Η Τόνια Μοροπούλου με τη διοικούσα επιτροπή του ΤΕΕ Δωδεκανήσου, κατά τη σύσκεψη της περασμενης Κυριακής

ΙΔΙΑΙΤΕΡΑ εποικοδομητική και θετική ήταν η συνάντηση που είχε την Κυριακή το βράδυ η διοικούσα επιτροπή του ΤΕΕ Δωδεκανήσου με τη γενική γραμματέα του ΤΕΕ, κ. Τόνια Μοροπούλου.

•Στη διάρκειά της συζητήθηκαν αρκετά θέματα που απασχολούν τους μηχανικούς και γενικότερα ζητήματα για τη λειτουργία και το ρόλο του Τεχνικού Επιμελητηρίου.

ΤΟΣΟ η κ. Μοροπούλου, όσο και τα μέλη της διοικούσας επιτροπής επεσήμαναν την ανάγκη να υπάρχει στενότερη συνεργασία του κεντρικού ΤΕΕ με τα περιφερειακά τμήματα σε όλα τα επίπεδα δραστηριοτήτων.

•Στο πλαίσιο αυτό συζητήθηκε και η ανάπτυξη πιλοτικής δραστηριότητας από το τμήμα Δωδεκανήσου, με τη συνδρομή του κεντρικού ΤΕΕ για τη δημιουργία συστήματος λήψης αποφάσεων για τεχνικά έργα, μέσω της τράπεζας πληροφοριών του ΤΕΕ και σε συνεργασία με την Τοπική Αυτοδιοίκηση.

ΑΠΟΦΑΣΙΣΤΗΚΕ να υπάρξει πιο στενή συνεργασία μεταξύ του τμήματος Δωδεκανήσου και του κεντρικού ΤΕΕ τόσο για το

ΣΥΝΕΧΕΙΑ ΣΤΗ ΣΕΛ. 4

Ποινική δίωξη κατά Κόκκαλη για απάτη και κατασκοπεία!..



Ποινική δίωξη για τέσσερα κακουργήματα και δύο πλημμελήματα άσκησε ο εισαγγελέας πρωτοδικών Δημήτρης Παπαγγελόπουλος σε βάρος του επιχειρηματία Σωκράτη Κόκκαλη και κατά παντός άλλου υπευθύνου.

Η δίωξη αφορά τα αδικήματα της κατασκοπείας, της απάτης, της υπεξαίρεσης χρημάτων, της νομιμοποίησης εσόδων από παράνομη δραστηριότητα (κακουργήματα) και της παθητικής και ενεργητικής δωροδοκίας (πλημμελήματα).

Ο κ.Παπαγγελόπουλος διενέργησε προκαταρκτική εξέταση από τον περασμένο Μάρτιο με αφορμή δηλώσεις του βουλευτή της ΝΔ Παναγιώτη Καμμένου σύμφωνα με τις οποίες ο κ.Κόκκαλης διενεργούσε κατασκοπεία για λογαριασμό της Στάζι.

Ο εισαγγελέας ερεύνησε επίσης και δημοσιεύματα της εφημερίδας ΚΑΘΗΜΕΡΙΝΗ σχετικά με τη διοργάνωση του ρωσικού ΛΟΤΟ, την οποία είχε αναλάβει ο όμιλος του κ.Κόκκαλη.

Οι δύο δικογραφίες συνενώθηκαν λόγω συνάφειας και ο φάκελος που σχηματίσθηκε θα διαβιβαστεί σε τακτικό ανακριτή για τη διενέργεια κύριας ανάκρισης.

ΣΥΝΕΧΕΙΑ ΣΤΗ ΣΕΛ. 4

Με τα ακτοπλοϊκά δρομολόγια

Καλύπτονται πλήρως όλα τα νησιά μας!..

ΔΙΑΒΕΒΑΙΩΣΕΙΣ ΑΠΟ ΤΟ ΥΠΟΥΡΓΕΙΟ

ΠΛΗΡΩΣ καλύπτει με ακτοπλοϊκά δρομολόγια τα νησιά της Δωδεκανήσου, το υπουργείο Εμπορικής Ναυτιλίας. Σύμφωνα με το δίκτυο ακτοπλοϊκών συγκοινωνιών, που καθόρισε το υπουργείο και βάσει του οποίου προκήρυξε τις γραμμές, τα νησιά μας καλύπτονται με δρομολόγια σε καθημερινή βάση, γεγονός που παραδέχθηκε χθες ο νομάρχης Δωδεκανήσου, λέγοντας ότι «το υπουργείο Εμπορικής Ναυτιλίας όχι μόνο ικανοποίησε στο ακέραιο το αίτημα του Νομαρχιακού Συμβουλίου, αλλά ξεπερνά και τις προσ-

ΣΥΝΕΧΕΙΑ ΣΤΗ ΣΕΛ. 4

ΑΝΑΚΟΙΝΩΣΗ

Σας γνωστοποιούμε ότι μετά την παύση της εταιρίας «ΚΟΛΟΣΣΟΣ»
η ΝΕΟΕΞΟΠΛΙΣΤΙΚΗ
Βασιλειάδης και Υιός
και το εργοστάσιο ανοξείδωτων κατασκευών
«METALINOX»
Βασιλειάδης - Σαρικάς
συνεχίζουν τη δραστηριότητά τους
ως προς τον επαγγελματικό εξοπλισμό.

Στην έκθεσή μας θα βρείτε:
Επαγγελματικά ψυγεία παντός τύπου, καταψύκτες, πλυντήρια, μηχανές παγοκύβων, συσκευές ηλεκτρικές και υγραερίου, φούρνους και γενικά όλα τα είδη εξοπλισμού για ξενοδοχεία - μπαρ - εστιατόρια κ.λ.π.
• Θα βρείτε επίσης ανοξείδωτες κατασκευές παντός τύπου σε οποιαδήποτε διάσταση.
• Ράφια για Σ. Μάρκετ, ψυκτικά μηχανήματα και εξαρτήματα καθώς και air condition.

Η πείρα στων εγγυάται την ποιότητα και τη συνέπεια στην εργασία

ΜΕΓΑΛΕΣ ΕΚΠΤΩΣΕΙΣ σε περιορισμένο αριθμό για επαγγ. ψυγεία

Θα μας βρείτε στον ίδιο αλλά ανανεωμένο χώρο στο κτίριο με το μπεζ χρώμα και γαλάζιες λωρίδες.
6ο χλμ. Ρόδου - Λίνδου
Τηλ. 02410-66164, 62712, 60864
Κιν.: 0974 964663, 0973 041420

ΣΥΝΕΤΑΙΡΙΣΤΙΚΗ ΤΡΑΠΕΖΑ ΔΩΔΕΚΑΝΗΣΟΥ
η δική μας τράπεζα

Καταναλωτικά Δάνεια έως 9.000 € (3.066.750 δρχ)
χωρίς αποδείξεις αγορών
μόνο από την ΤΡΑΠΕΖΑ ΔΩΔΕΚΑΝΗΣΟΥ
Με τελικό επιτόκιο 10,9 % χωρίς άλλα έξοδα
Ελάτε σήμερα σε ένα από τα 9 καταστήματά μας
ΡΟΔΟΣ - ΚΩΣ - ΚΑΛΥΜΝΟΣ - ΙΑΛΥΣΟΣ - ΑΡΧΑΓΓΕΛΟΣ - ΛΑΡΔΟΣ - ΣΟΡΩΝΗ - ΝΙΣΥΡΟΣ - ΚΑΡΠΑΘΟΣ

ΠΡΟΟΔΟΣ
Ημερήσια Εφημερίδα της Ρόδου
Ετος ιδρύσεως 1949
ΓΡΑΦΕΙΑ ΣΥΝΤΑΞΗΣ
Μ. Μαλλιαράκη 3, 85100 Ρόδος
Τηλ. 0241 / 27356 - 34101 FAX 0241 / 20643
ΛΟΓΙΣΤΗΡΙΟ-ΔΙΑΦΗΜΙΣΕΙΣ
Νέα Αγορά 32 85100 Ρόδος
Τηλ. 0241 / 24539 FAX 0241 / 24539
e-mail: info@proodos.net
www.proodos.net - www.proodosnews.gr

ΑΘ. ΤΥΠΟΣ

ΤΑ ΝΕΑ
ΤΙ ΕΓΡΑΨΕ Ο ΤΥΠΟΣ ΤΗΣ ΑΘΗΝΑΣ

ΕΠΙΣΚΟΠΗΣΗ ΑΘΗΝΑΪΚΟΥ ΤΥΠΟΥ ΤΗΣ 19/2/2002

Οι δημοτικές εκλογές, η πρόταση του ΠΑΣΟΚ για συνεργασία με τον Συνασπισμό, ο παράνομος τζόγος και τα μέτρα που μελετά η κυβέρνηση, καθώς και η δρομολόγηση διαδικασιών για τη μονιμοποίηση των εκτάκτων του δημοσίου και των ΟΤΑ είναι από τα βασικά θέματα της ειδησεογραφίας του αθηναϊκού τύπου.

ΑΔΕΣΜΕΥΤΟΣ ΤΥΠΟΣ (Μήτσης):Οι 20 ημέρες που ανησυχούν τον Τσελέντη. Που φοβάται ισχυρό χτύπημα του Εγκέλαδου ο γνωστός σεισμολόγος.

ΑΔΕΣΜΕΥΤΟΣ ΤΥΠΟΣ (Ρίζος):Χαραμάδα ελπίδας για 30.000 εποχικούς. Μελετούν τη μονιμοποίησή τους σε Δημόσιο, Δήμο και ΔΕΚΟ.

ΑΠΟΓΕΥΜΑΤΙΝΗ:Αποκάλυψη τώρα. Ο τζόγος κλονίζει την κυβέρνηση.

Η ΑΥΓΗ:Λόγια για την Αριστερά, έργα όμως με τη Δεξιά! Ο Ν.Κωνσταντόπουλος απαντά στον Κ. Λαλιώτη.

ΑΥΡΙΑΝΗ:Αλλάζει το σκηνικό ο Αβραμόπουλος. Μονόδρομος η συνεργασία και για την Αριστερά.

ΤΟ ΒΗΜΑ:Τα πάνω κάτω στο Χρηματιστήριο! Θα αλλάξει ο τρόπος διαπραγμάτευσης των μετοχών.

Η ΒΡΑΔΥΝΗ:Πρόσθετος φόρος σε χιλιάδες ιδιοκτήτες ακινήτων.

ΕΘΝΟΣ:2.089 νέες προσλήψεις σε Νομαρχίες- Εφορίες. Αποκλειστικό: Δύο μεγάλες προκηρύξεις.

ΕΛΕΥΘΕΡΗ ΩΡΑ:Από τούρμπο αεροπλάνο την ...εκάνανε διπλάνο! Μετά το ναυάγιο της ιδιωτικοποίησης, χωρίζουν την "Ολυμπιακή" στα δύο!

ΕΛΕΥΘΕΡΟΣ:Μόνιμοι 40.000 συμβασιούχοι. Δικαιώνονται όσοι εργάζονται πάνω από 24 μήνες σε Δημόσιο, ΔΕΚΟ, ΟΤΑ.

ΕΛΕΥΘΕΡΟΣ ΤΥΠΟΣ:Οι προκηρύξεις για 4.246 νέες προσλήψεις. Η ρύθμιση για τους συμβασιούχους.

ΕΛΕΥΘΕΡΟΤΥΠΙΑ:Μονιμοποίηση 8.000 τώρα. 7.000 προ των πυλών. 10.000 "αγοράζουν" ελπίδες και μόρια. Αποφάσεις χθες για τους συμβασιούχους.

ΕΣΤΙΑ:Σχέδιο αλώσεως της Αριστεράς. Για να αφανισθούν ΔΗΚΚΙ-Συνασπισμός.

Espresso:Καθηγητής έκανε σεξ με φοιτήτριες. Ανάστατοι οι Ελληνες φοιτητές με το περιεχόμενο των βιντεοκασετών.

Η ΚΑΘΗΜΕΡΙΝΗ:Διάσταση ΗΠΑ-ΕΕ. Το Βερολίνο θεωρεί επικίνδυνη περιπέτεια τυχόν εμπλοκή στο Ιράκ.

Ο ΛΟΓΟΣ:Τεχνητή ένταση στο Αιγαίο. Συνάντηση υπουργού Εθνικής Αμυνας με τον Μ. Εβερτ.

ΤΑ ΝΕΑ:Μισή...ευκαιρία για 30.000 συμβασιούχους του Δημοσίου. Μόνο 8.000 μονιμοποιούνται -μπόνους στους υπόλοιπους.

ΝΙΚΗ:Ιδού ο "Σουσλώφ" του εκσυγχρονισμού! Εκθέτει την κυβέρνηση και το ΠΑΣΟΚ ο υπουργός Μ-Θ.

ΡΙΖΟΣΠΑΣΤΗΣ:Καμπανάκι κινδύνου για το Ναύσταθμο Σαλαμίνας. Περιοδεία της ΓΓ της ΚΕ του ΚΚΕ.

Traffic News:"Θα πέσουν σφαίρες...". Ενώ ο σάλος γενικεύεται σε όλα τα κανάλια, εκβιασμοί και απειλές από ανθρώπους του καταζητούμενου Τεκτερίδη τρομοκρατούν τα Γιαννιτσά.

Η ΧΩΡΑ:Θέλουν να κλείσουν στόματα για τις σχέσεις Πασχαλίδη-Τεκτερίδη.

MICHELINO
ΜΕΓΑΛΕΣ ΕΚΠΤΩΣΕΙΣ
ΚΑΤΑΣΤΗΜΑ ΑΝΔΡΙΚΩΝ ΕΝΔΥΜΑΤΩΝ
έως και 50%

MICHELINO
Θα μας βρείτε στο ιδιόκτητο μας κατάστημα στην οδό
ΦΙΛΕΡΗΜΟΥ 45
ΚΑΡΑΚΟΝΕΡΟ
(κοντά στην εκκλησία της Φανερωμένης)
Τηλ. 02410 24348
4083-24/2

Δωδεκανησιακά 24ωρα

Στα πεταχτά

Απελπιστική κατάσταση

Η κατάσταση με τις κινητές δισκοθήκες έχει γίνει πλέον απελπιστική. Κατά δεκάδες πλέον κυκλοφορούν νεαροί με τα αυτοκίνητά τους έχοντας τη μουσική στη διαπασών!..

Βασανιστική έχει γίνει πλέον η διέλευσή τους από τους δρόμους νύχτα και μέρα. Πρόκειται για θορυβοποιούς για τους οποίους δεν φροντίζει κανένας να πατάξει.

Μέχρι και οι ...Αλβανοί μετέτρεψαν τ' αυτοκίνητά τους σε κινητές δισκοθήκες!..

Το Καρνάγιο

Θα πρέπει η Λιμενική Επιτροπή να φροντίσει ώστε να καθαριστεί το Καρνάγιο στην Ακαντιά!.. Τουλάχιστον, ας φροντίσει ν' απομακρύνει όλα τα σάπια και εγκαταλειμμένα σκάφη, που κυριολεκτικά βρωμίζουν την περιοχή.

Το Καρνάγιο έχει μετατραπεί σε νεκροταφείο πλοίων, όπως ακριβώς και η υπό κατασκευή μαρίνα.

Κάποιος - επιτέλους - πρέπει να πάρει την ευθύνη ν' αρχίσει ο καθαρισμός γιατί σε λίγο θ' αρχίσουν να έρχονται τα κρουαζιερόπλοια και οι επιβάτες τους θα είναι υποχρεωμένοι να κυκλοφορούν ανάμεσα στα σαπιοκάραβα!..

Καλά μαντάτα

Τα νέα από την Αγγλία για την τουριστική κίνηση του 2002 είναι αρκετά ευχάριστα. Ολοι οι τουριστικοί παράγοντες, εκτιμούν ότι φέτος θα είναι έτος ρεκόρ στην κίνηση Βρετανών τουριστών προς τη χώρα μας, αλλά και προς το νησί μας.

Η εικόνα από τις μέχρι τώρα κρατήσεις είναι αισιόδοξες, γεγονός που προδικάζει μια πολύ καλή τουριστική χρονιά. Τέτοια μαντάτα πάντα να μας έρχονται για να σταματήσει λίγο και αυτή η γκρίνια.

Εμπρακτη αγάπη

Ο πρόεδρος της Δημοκρατίας Κωστής Στεφανόπουλος, θα παραστεί στις εορταστικές εκδηλώσεις της 7ης Μαρτίου για την 54η επέτειο της Ενσωμάτωσης της Δωδεκανήσου με την Ελλάδα.

Κανένας πρόεδρος Δημοκρατίας δεν έχει επισκεφθεί τόσες πολλές φορές τα νησιά μας, όσο ο Κωστής Στεφανόπουλος. Αγαπά τα νησιά μας και η αγάπη του αυτή είναι αληθινή. Κάθε φορά που του δίνεται η ευκαιρία τη δείχνει έμπρακτα με τις συχνές επισκέψεις του.

Δεν τιμά την πόλη μας

Δεν τιμά την πόλη μας και βέβαια κανέναν απ' όλους μας, τους κατοίκους της, η βρωμιά που «στολίζει» τις παραλίες μας.

Πεταμένες ξαπλώστρες, πλαστικά κάνιστρα, μπουκάλια, σακκούλες, και ό,τι άλλο μπορεί να φανταστεί κανείς, βρίσκεται μαζεμένο στις παραλίες της Ρόδου.

Και δεν υπάρχει η δικαιολογία για το μη καθαρισμό τους, ότι είχαμε απανωτές κακοκαιρίες. Κάθε άλλο.

Οι όμορφες μέρες που διανύουμε τελευταία προσφέρονται όσο καμιά άλλη εποχή για κάθε είδους εργασία.

Η οργή του κ. Χατζή

Ο υπό εκκόλαψη υποψήφιος δήμαρχος Ρόδου κ. Χατζής Χατζηευθυμίου εξοργίστηκε επειδή ο υπουργός Εσωτερικών κ. Κώστας Σκανδαλίδης είπε, ότι η σύμπραξή του με τον Γρηγόρη Μοράρη αποτελεί «το ευτράπελο της πολιτικής ζωής της Ρόδου». Μα πως αλλιώς μπορούσε ο Σκανδαλίδης να χαρακτηρίσει τις φαιδρότητες που έγιναν με πρωταγωνιστές το δίδυμο που διεκδικεί το θώκο του δημάρχου Ρόδου; Ο κ. Χατζής εξακολουθεί να θεωρεί ότι είναι σοβαρή πολιτική πράξη ένα άτομο να καλεί τους συμπολίτες του σε συγκέντρωση και να τους ανακοινώνει ότι είναι υποψήφιος δήμαρχος Ρόδου και συγχρόνως να τους εκθέτει το πρόγραμμά του, αλλά ύστερα από λίγες ημέρες σε νέα συγκέντρωση να απαρνείται την υποψηφιότητά του και να εξαγγέλλει ότι πιθανόν... άλλος θα ηγηθεί του συνδυασμού της παράταξής του; Και αντί προγραμματικών δηλώσεων της παράταξης να εξαγγέλλεται... η διανομή των αξιωμάτων σε περίπτωση εκλογικής νίκης. Ολα αυτά είναι σοβαρά πράγματα ή μήπως έχει δίκαιο ο Κώστας Σκανδαλίδης που τα χαρακτήρισε «ευτράπελα»;

Επιβεβαίωση

Η στήλη δημοσίευσε στο φύλλο της περασμένης Κυριακής, σχόλιο με τίτλο «χωρίς γυμναστές». Χθες πήραμε από το Σύλλογο Γονέων και Κηδεμόνων του 3θέσιου Πειραματικού Δημοτικού Σχολείου Ρόδου, την παρακάτω επιστολή που επιβεβαιώνει το σχόλιό μας:

«Κε διευθυντά

Σας παρακαλούμε θερμά. Δυναμώστε τη φωνή των παιδιών μας καθώς και τη δική μας για άμεση τοποθέτηση γυμναστή, στο 3/θ Πειρ. Δημ. Σχολείο Ρόδου.(Υπάρχουν και άλλα ακόμα σχολεία στη Ρόδο με το ίδιο πρόβλημα).

Αν δεν καταλάβατε καλά, εννοούμε για τη φετινή σχολική χρονιά, όχι την επομένη.

Με εκτίμηση
Για το Δ Σ. του Συλλόγου
Ο πρόεδρος
Αθαν. Θανασιάς
Ο γεν. γραμματέας
Αρης Σκιαδόπουλος»

Για τους κυνηγούς

Αντιλαλούν οι κάμποι και τα βουνά τις μέρες που επιτρέπεται το κυνήγι. Από βαθιά χαράματα ακούγονται οι τουφεκιές. Κι αν αυτές πέφτουν μακριά από κατοικημένες περιοχές, κανένα πρόβλημα! Δυστυχώς όμως, ορισμένοι κυνηγοί φθάνουν μέχρι και κατοικημένες περιοχές, όπου συχνάζουν μικρά πουλιά. Καμιά φορά τα σκάγια φτάνουν σε διπλανά κτήματα ή περιβόλια, στα οποία εργάζονται χωρικοί.

Ας προσέχουν, λοιπόν, οι φίλοι κυνηγοί και ας αποφεύγουν να φθάνουν μέχρι τις κατοικημένες περιοχές. Ο κίνδυνος ατυχήματος ελλοχεύει..

Καθαρισμός

Καθαρίζεται τις τελευταίες μέρες από τα αγριόχορτα που φύτρωσαν στο διάζωμά της η νησίδα Ζέρσεϋ, στο δρόμο Ρόδου - Λίνδου. Ηταν κάτι που έπρεπε να γίνει, καθώς ο δρόμος αυτός είναι ο πιο πολυσύχναστος!

Το σημειώνουμε στη στήλη για να μη θεωρηθεί, ότι γράφουμε μόνο ...κακίες.

Πάρτον στο γάμο σου...

Ωραίος μουσαφίρης! Πήγε ο Μπους για επίσκεψη στην Ιαπωνία, διέπραξε μια γκάφα ολκής και παραλίγο να τινάξει στον αέρα την ήδη χειμαζόμενη οικονομία της χώρας αυτής. Είναι αυτό που λέμε στην Ελλάδα: «Πάρτον στο γάμο σου να σου πει και του χρόνου!».

Τελικά είναι άτυχη αυτή η χώρα. Πήγε ο πατέρας Μπους στην Ιαπωνία και παραλίγο να τους μείνει εκεί. Πάει τώρα ο γιος και τους κάνει μια ζημιά που θα τη θυμούνται. Είχε πάει κι ο δικός μας ο Μητσοτάκης και τους άφησε φεύγοντας ένα τυφώνα άλλο πράμα.

Ατυχοι Γιαπωνέζοι!

Ακτοπλοϊκό αλαλούμ!

Μπαίνουμε σ' ένα μήνα στην τουριστική σεζόν και σχετικά με τα ακτοπλοϊκά δρομολόγια επικρατεί μια σύγχυση κι ένα αλαλούμ. Κανένας δεν γνωρίζει τι πρόκειται να γίνει φέτος το καλοκαίρι στην περιοχή της Δωδεκανήσου!..

Ούτε ποιά πλοία θα μπουν, ούτε ποια δρομολόγια θα γίνονται. Τα πάντα βρίσκονται στον ...αέρα!..

Και όταν θα έρθει το καλοκαίρι, τότε θα συζητούμε για τα ...δρομολόγια! Πάντα τελευταίοι και καταϊδρωμένοι!..

ΦΑΡΜΑΚΕΙΑ

ΔΙΗΜΕΡΕΥΕΙ:
ΑΡΦΑΡΑΣ ΙΩΑΝΝΗΣ
Στέλιου Κωτιάδη 50
Τηλ. 02410 30008
ΔΙΑΝΥΚΤΕΡΕΥΕΙ:
ΦΩΤΑΚΗΣ ΦΩΤ.
Νέα Αγορά 20
Τηλ. 02410 24257

ΣΥΝΑΛΛΑΓΜΑ

	Αγορά	Πώληση
ΔΟΛΛΑΡΙΟ Η.Π.Α	0,8762	0,8562
ΛΙΡΑ ΑΓΓΛΙΑΣ	0,61498	0,60095
ΚΟΡΩΝΑ ΔΑΝΙΑΣ	7,4895	7,3186
ΚΟΡΩΝΑ ΣΟΥΗΔΙΑΣ	9,2657	9,0543
ΓΙΕΝ ΙΑΠΩΝΙΑΣ	117,23	114,56
ΦΡΑΓΚΟ ΕΛΒΕΤΙΑΣ	1,4904	1,4564
ΚΟΡΩΝΑ ΝΟΡΒΗΓΙΑΣ	7,8105	7,6323
ΛΙΡΑ ΚΥΠΡΟΥ	0,58108	0,56782
ΔΟΛ. ΚΑΝΑΔΑ	1,3925	1,3607
ΔΟΛ. ΑΥΣΤΡΑΛΙΑΣ	1,6965	1,6578

ΕΙΔΗΣΕΙΣ ΤΟΥ '60

ΠΡΟΟΔΟΣ
22 ΜΑΪΟΥ 1969
ΠΡΟΣΚΟΠΙΚΑ ΝΕΑ

Εις την αγέλην λυκοπούλων του 1ου Συστήματος Προσκόπων Ρόδου διεξάγεται διαγωνισμός διά την ανάδειξιν της καλυτέρας εξάδος. Κατ'αυτόν, μέχρι στιγμή, πρώτη έρχεται η εξάς «Πράσινοι» και δευτέρα η εξάς «Κόκκινοι», ενώ τρίτη και τετάρτη έρχονται αι εξάδες «Καφέ» και «Ασπροι».

Από τα λυκόπουλα, οι Βασίλειος Κρανίδης, Κωνσταντίνος Ελενας, Νικόλαος Οικονομίδης, Νικόλαος Κουτούζος και Ιωάννης Βουλγαρίδης ευρίσκονται επί κεφαλής της βαθμολογίας.

Πραγματοποιούντες την πρώτη δράσιν υπαίθρου οι Ανιχνευταί της Προτύπου Κοινότητος Ρόδου μετέβησαν την εσπέραν του παρελθόντος Σαββάτου εις τον λόφον Μόντε-Σμιθ και το αρχαίον Στάδιον, όπου ησκήθησαν εις τον προσανατολισμόν κατά την νύκτα, την αναγνώρισιν διαφόρων αστερισμών και την απόκτησιν γενικοτέρων γνώσεων των Ανιχνευτών.

Υπενθυμίζεται ότι εις την Πρότυπον Κοινότητα δύνανται να εγγραφώσιν Ανιχνευταί από όλα τα Συστήματα της Τοπικής Εφορίας Ρόδου, καθώς και νέοι άνω των 15 ετών, μη έχοντες την προσκοπικήν ιδιότητα.

Εις τα πλαίσια της αγάπης των προσκόπων προς τα ζώα, το 4ον Σύστημα Προσκόπων του χωρίου Τριάντα διατρέφει εις την Λέσχην του ένα χαριτωμένο σκυλάκι, που ακούει εις το όνομα «Κανέλλος» και είναι η «Μασκώτ» του Συστήματος. Τούτο ακολουθεί τους προσκόπους εις τας διαφόρους εξορμήσεις τους και είναι ο πιστός φύλαξ της Λέσχης.

Υπό την αρχηγίαν του κ. Ηλία Λοΐζου και την συνεργασίαν του κ. Ιωάννου Μηνατσή, οι Ανιχνευταί του 6ου Συστήματος Αεροπροσκόπων Ρόδου επραγματοποίησαν συγκέντρωσιν, κατά την οποίαν εξητάσθησαν διάφορα εκπαιδευτικά θέματα. Οι πρόσκοποι δε του ιδίου Συστήματος επραγματοποίησαν εκπαιδευτικήν συγκέντρωσιν, όπου εδιδάχθησαν διάφορα αεροπροσκοπικά θέματα.

ΤΑ ΞΕΝΟΔΟΧΕΙΑ ΡΟΔΟΥ ΚΑΙ ΚΩ

Δέκα τρία ελληνικά θέρετρα και ξενοδοχεία πρόκειται να χαρακτηρισθούν εκ των 100 καλυτέρων του κόσμου εις την ειδικήν έκδοσιν του οδηγού «Μπεργκ Γκάιντ» του Ιουλίου του αμερικανικού τουριστικού περιοδικού «Τάουν εντ Κάουντρυ». Συγκεκριμένως ο οδηγός θα αναφέρη τας εξής τοποθεσίας: Βουλιαγμένη, Κέρκυρα, Κρήτη, Δήλο, Γλυφάδα, Υδρα, Κω, Μύκονο, Πόρο, Ρόδο, Σαμοθράκη, Σκιάθο και Σκύρο.

Ο οδηγός «Μπεργκ» θεωρείται εις την Αμερικήν ο καλύτερος τουριστικός σύμβουλος δι'ευκαταστάτους Αμερικανούς, προκειμένου να επιλέξουν τον τόπον των διακοπών τους.

ΚΑΘΗΜΕΡΙΝΑ ΤΑ ΝΕΑ ΤΗΣ ΔΩΔΕΚΑΝΗΣΟΥ ΣΤΟ INTERNET
www.proodos.net
www.proodosnews.gr

Η γυναίκα και ο κόσμος της

Το σπίτι χρειάζεται τακτικά καθάρισμα παραπάνω απ'ό,τι κάνουμε καθημερινά. Πολλές φορές χρησιμοποιούμε διάφορα απορρυπαντικά και χημικά για να μας βοηθήσουν περισσότερο στην καθαριότητα, την απολύμανση, ώστε με λιγότερη προσπάθεια να κάνουμε τη δουλειά μας και σε μικρότερο χρόνο απ' ό,τι παλιά οι νοικοκυρές. Υπάρχουν τόσα πολλά στην αγορά, που όλες έχουμε δοκιμάσει διάφορα για την καθαριότητα του σπιτιού, τόσα που για κάθε τι μέσα στο σπίτι υπάρχει και το ειδικό προϊόν. Ετσι άλλα είναι για το πάτωμα, άλλα για την κεραμική εστία, άλλα για τα άλατα στο μπάνιο, άλλα για τις μοντέρνες επιφάνειες και άλλα για τις ξύλινες, όπως και για το γυάλισμα των διάφορων μετάλλων που έχουμε στο σπίτι (από πόμολα μέχρι πολύφωτα, σκεύη και διακοσμητικά). Η λίστα δεν τελειώνει. Καλό είναι όμως να μην ανακατεύουμε τα διάφορα χημικά μεταξύ τους και ν' αποφεύγουμε να τα χρησιμοποιούμε στην καθαριότητα του σπιτιού όλα μαζί.. Οταν μάλιστα παρατηρούμε ότι μας πιάνει εύκολα πονοκέφαλος ή άλλες ενοχλήσεις. Ισως είναι από τη χρήση και τις αναθυμιάσεις. Διότι μπορεί να έχουμε καθαρίσει τα ασημικά μας, αλλά μπορεί να μην έχουμε ξεπλύνει καλά τα χέρια ή τα γάντια που φορέσαμε και να πιάσουμε το σφουγγάρι ποτισμένο στο καθαριστικό για το μπάνιο και να δημιουργηθεί χημική αντίδραση που θα μας βλάψει. Μπορεί η ποσότητα να είναι μικρή αλλά χρειάζεται ιδιαίτερη προσοχή. Δεν είναι ανάγκη κάθε φορά να τσούζουν τα μάτια, να καίει ο λαιμός μας ή να πονάει το κεφάλι. Βέβαια δεν είναι από την κοπιαστική εργασία αλλά από τη μέθοδο που ακολουθούμε. Και να μην ξεχνάμε να αερίζουμε και το σπίτι μετά από κάθε καθαριότητα με χημικά προϊόντα. Ετσι κι αλλιώς το να ανοίγουμε να μπαίνει φρέσκος αέρας είναι καλό πάντοτε.

ΜΙΚΑ

ΚΙΝΗΜΑΤΟΓΡΑΦΟΙ

ΠΟΛΙΤΙΣΤΙΚΟΣ ΟΡΓΑΝΙΣΜΟΣ ΔΗΜΟΥ ΡΟΔΙΩΝ
ΚΙΝ/ΚΗ ΕΤΑΙΡΙΑ ΡΟΔΟΥ «ΘΕΑΣΙΣ»
Κινηματογράφος
«ΔΗΜΟΤΙΚΟ»
Βραδιές κινηματογράφου
Πέμπτη 21 Φεβρουαρίου 2002
Τίτλος έργου:
Η τελετή
(Gishiki)
του Ναγκίσα Οσίμα
ΧΑ-21/2
Στα πλαίσια του αφιερώματος στους Γιαπωνέζους σκηνοθέτες
Ωρα προβολής 9μ.μ.

ΜΕΤΡΟΠΟΛ
ALPHA ODEON
Πρόγραμμα εβδομάδας από 15/2/2002 έως 21/2/2002
Πληροφορίες - Κρατήσεις : 02410-28400, από 3:30 μμ
Αίθουσα 2
ΚΩΔΙΚΟΣ: ENIGMA
Το απόλυτο κατασκοπευτικό θρίλερ της χρονιάς με την Κέιτ Γουίνσλετ ("Τιτανικός")!
Κάθε μέρα 5:30, 8:00 και 10:30 μμ
ΕΠΙΧΕΙΡΗΣΗ ΚΛΕΟΠΑΤΡΑ
Η νέα απίθανη κωμική περιπέτεια των δύο θεότρελων Γαλατών.....
Κάθε μέρα 6, 8:15 και 10:30 μμ
ΕΙΔΙΚΗ ΠΡΟΒΟΛΗ ΣΑΒΒΑΤΟ-ΚΥΡΙΑΚΗ ΩΡΑ 4:00
Πανευρωπαϊκή πρεμιέρα!
Αίθουσα 1
Μια πανέξυπνη αστυνομική κωμωδία με τον Γούντι Αλεν!
Κάθε μέρα 8:00 και 10:15 μμ
Αίθουσα 3
Η ΚΑΤΑΡΑ ΤΟΥ ΠΡΑΣΙΝΟΥ ΣΚΟΡΠΙΟΥ
Μια ανεπανάληπτη κινηματογραφική εμπειρία !
Αίθουσα 3
Κάθε μέρα 6:00 μμ
ΤΑΞΙΔΙΑΡΙΚΑ ΠΟΥΛΙΑ
ΕΙΔΙΚΗ ΠΡΟΒΟΛΗ ΣΑΒΒΑΤΟ-ΚΥΡΙΑΚΗ ΩΡΑ 4:00
Και.. Η ΧΑΜΕΝΗ ΑΤΛΑΝΤΙΔΑ
Αίθουσα 2
Σάββατο και Κυριακή στις 4:00 μμ
Στα ελληνικά
X2913-30/12

Γίνε τώρα μέλος του ΠΑΛΛΑΣ 5 CINEMAS CENTER και απόλαυσε προνόμια!
ΠΑΛΛΑΣ 5 CINEMAS CENTER
ΠΡΟΓΡΑΜΜΑ ΕΒΔΟΜΑΔΑΣ 15/02/2002 - 21/02/2002
www.cinemapallas.gr
ΑΙΘΟΥΣΑ 5 & 2
ΠΑΙΧΝΙΔΙ ΚΑΤΑΣΚΟΠΩΝ / SPY GAME
Πρώτη Πανελλήνια Προβολή!
ΠΡΩΤΑΓΩΝΙΣΤΟΥΝ: BRAD PITT, ROBERT REDFORD
ΑΙΘΟΥΣΑ 5 Ώρες Έναρξης: 16:50, 19:50, 22:40
ΑΙΘΟΥΣΑ 2 Ώρες Έναρξης: 18:25, 21:15
ΑΙΘΟΥΣΑ 1
ΕΠΙΣΚΕΠΤΗΣ ΑΠΟ ΤΗ ΚΟΛΑΣΗ / FROM HELL
ΠΡΩΤΑΓΩΝΙΣΤΟΥΝ: JOHNNY DEPP, HEATHER GRAHAM
Κάθε ημέρα / Ώρες Έναρξης: 17:20, 19:50, 22:20
Κάθε Παρασκευή, Σαββατο και Κυριακή στις 13:00, διασκεδάστε υπο τους ηχους της μουσικής του guest dj από το Club Prince!
Κρατήσεις θέσεων στο 24475 και 70670 (16.00 - 20.00)
ΑΙΘΟΥΣΑ 3
Η ΣΥΜΜΟΡΙΑ ΤΩΝ 11 / OCEANS 11
ΠΡΩΤΑΓΩΝΙΣΤΟΥΝ: GEORGE CLOONEY, BRAD PITT, JULIA ROBERTS
Κάθε ημέρα / Ώρες Έναρξης: 17:10, 19:50
ΑΙΘΟΥΣΑ 3
VANILLA SKY
ΠΡΩΤΑΓΩΝΙΣΤΟΥΝ: TOM CRUISE, PENELOPE CRUZ, KURT RUSSELL, KAMERON DIAZ
Κάθε ημέρα / Ώρες Έναρξης: 22:30
ΑΙΘΟΥΣΑ 4
KATE & LEOPOLD
ΠΡΩΤΑΓΩΝΙΣΤΟΥΝ: MEG RYAN, HUGH JACKMAN
Κάθε ημέρα / Ώρες Έναρξης: 17:30, 20:00, 22:30
ΧΟΡΗΓΟΙ
ΠΑΛΙΟΥΡΗΣ • HAPPYLAND ΚΟΥΖΕΙΝ • ΕΥΡΩΓΝΩΣΗ • NEOTEX ΣΠΑΝΟΣ SALA DA BAGNO • ΜΙΚΡΟ ΚΑΦΕ • ΕΡΜΗΣ COURIER LUNA D'ORO ΧΡΥΣΟ ΘΕΓΓΑΡΙ • BERLONI • CAFE SWEDCO CHINESE BURGER • ΟΝΕΙΡΟ ΕΣΩΡΟΥΧΑ STRIKE BOWLING CLUB


Η εμπειρία μας και η αφοσίωση στη λεπτομέρεια αποτελούν εγγύηση για την απόλυτη επιτυχία ωστε να μείνουν ανεξίτηλες στη μνήμη τη δική σας και των καλεσμένων σας.....
ΧΟΡΟΕΣΠΕΡΙΔΕΣ - ΓΑΜΟΙ - CATERING - ΠΑΙΔΙΚΑ ΠΑΡΤΥ
ΞΕΝΟΔΟΧΕΙΟ SOFITEL CAPSIS ΡΟΔΟΥ
Για Πληροφορίες 25-015 & 20919 (09.00 - 17.00)

CAPSIS
Conference Centers & Resort Hotels
X3045-28/2

Η πλέον επώδυνη κατοχική περίοδος του ροδιακού λαού

Από τη λιμοκτονία των δύο τελευταίων χρόνων (1944–1945) του Δεύτερου Παγκόσμιου Πολέμου μέχρι την άφιξη των τροφίμων του Διεθνούς Ερυθρού Σταυρού στη Ρόδο

Γράφει ο ΚΥΡΙΑΚΟΣ Ι. ΦΙΝΑΣ

Ακρως αποτελεσματική η συμβολή της ορθόδοξης εκκλησιαστικής αρχής της επαρχίας Ρόδου

Β' μέρος - τελευταίο

Ο Αρχιεπίσκοπος Δαμασκηνός ίδρυσε και υπό την προεδρία του δραστηριοποιούταν ο Εθνικός Οργανισμός Χριστιανικής Αλληλεγγύης. Μέσα στις τόσες άοκνες προσπάθειες του Ελληνα Ιεράρχη, αποτελεί και ένα γραπτό διάβημα, που έκανε προς τον Πατριάρχη Αλεξανδρείας Χριστόφορο, το οποίο αποτελεί αναμφισβήτητα ιστορικό ντοκουμέντο και σημείο αναφοράς για τις μέλλουσες γενιές. Πρόκειται για το τηλεγράφημα που έστειλε προς τον Πατριάρχη στις 9 Απριλίου 1942, για τη μεσολάβησή του αποστολής τροφίμων προς ανακούφιση εκ της πείνας του ελληνικού λαού. Για το σκοπό αυτό, έθεσε στη διάθεση του επικεφαλής του Πατριαρχείου Αλεξανδρείας όλη την περιουσία της Ελληνικής Εκκλησίας, καθώς και το σύνολο των κειμηλίων και ιερών σκευών των ναών και μονών της Επικράτειας, προκειμένου, επί πληρωμή, να επιτευχθεί η εξεύρεση και εισαγωγή στην Ελλάδα τροφίμων. Εστω και παρεμπιπτόντως, πρέπει να αναφερθεί ότι, καθώς έχει διαπιστωθεί τεκμηριωμένα, ο εθνικός μας ποιητής Κωστής Παλαμάς πέθανε τον Φεβρουάριο του 1943 από υποσιτισμό.

* * *

Εν τω μεταξύ, ο Μητροπολίτης Ρόδου εκμεταλλευόμενος την ανοχή της στρατιωτικής γερμανικής διοίκησης Δωδεκανήσου, ως προς τη διακριτική επικοινωνία με τον έξω κόσμο, ενεργοποιήθηκε εντονότερα. Χρησιμοποιώντας την ιδιότητά του, ως πνευματικού Αρχηγού της μέγιστης πλειοψηφίας του Ροδιακού λαού ζήτησε και πέτυχε την απαραίτητη συγκατάθεση - άδεια των κατοχικών γερμανικών αρχών, ώστε Επιτροπή να μεταβεί εκεί που βρισκόταν το Αρχηγείο των συμμαχικών δυνάμεων και να μεταφέρει τις επίσημες έγγραφες εκκλήσεις των εδώ τοπικών παραγόντων του λιμοκτονούντος πληθυσμού. Τέτοια συγκατάθεση ζητήθηκε ξανά και για τη μετάβαση της επόμενης Επιτροπής στην αγγλοκρατούμενη Σύμη τον Ιανουάριο του 1945. Και η τελευταία αυτή άδεια εξασφαλίστηκε χάρη στις προσπάθειες του Μητροπολίτη. Οπόταν, με τις δύο αυτές αποστολές δρομολογήθηκαν οι διαδικασίες, ώστε από το Φεβρουάριο του 1945 άρχισαν να καταφθάνουν στη Ρόδο οι σωτήριες αποστολές τροφίμων του Ερυθρού Σταυρού. Ωστόσο, έπρεπε προηγουμένως να εξευρεθούν τα κατάλληλα, επιδέξια και αποφασισμένα για δύσκολες αποστολές πρόσωπα, που θα αναλάμβαναν να μεταφέρουν τις εκκλήσεις της Εκκλησίας Ρόδου στα κέντρα που έπρεπε. Την εποχή εκείνη, τέτοιο κέντρο ήταν η Μέση Ανατολή και συγκεκριμένα η Αίγυπτος, όπου ήταν εγκατεστημένο και το ανώτατο Αγγλικό Στρατηγείο, το οποίο είχε την ευθύνη και για το Αιγαίο. Και βρέθηκαν. Ο Μητροπολίτης Ρόδου Απόστολος Τρύφωνος, αναφέρει στα τόσο κατατοπιστικά απομνημονεύματά του, τα εξής: ***«... Ο πάντοτε τολμηρός και δια πάσαν αγαθοεργίαν πρόθυμος ιατρός Μιχαήλ Πετρίδης εδέχθη να αναλάβη τούτο το βάρος, αφήσας και κλινικήν και πελατείαν και οικογένειαν κλπ.».*** (Πρόκειται για τον μετέπειτα αιρετό Δήμαρχο Ρόδου Μιχαήλ Πετρίδη. Ο αείμνηστος Μιχαήλ Πετρίδης, κατήλθε το πρώτον ως υποψήφιος Δήμαρχος τον Απρίλιο του 1954 και εκλέκτηκε με συντριπτική πλειοψηφία. Εκτότε, ο Ροδιακός λαός αναγνωρίζοντας τις υπηρεσίες του, τον τιμούσε, αναδεικνύοντάς τον πρώτο πολίτη της πόλης επί τρεις συνεχόμενες Δημαρχιακές εκλογές. Και είναι βέβαιο, πως θα τον αναδείκνυε και για τέταρτη, εάν δεν μεσολαβούσε ο θάνατός του, στις 4 Απριλίου 1966. Με το άγγελμα του θανάτου του «μούδιασε» στην κυριολεξία ο ροδιακός λαός και πάνδημη ήταν η κηδεία του. Η Δημαρχιακή του θητεία αποτελεί εποχή αναφοράς στην τοπική αυτοδιοίκηση.

Μετά τη συγκατάθεση του ιατρού Μιχαήλ Πετρίδη, ο Μητροπολίτης θεώρησε χρήσιμο να συνταξιδεύσει μαζί του και ένας κληρικός.Και καθώς αναφέρει ο Τρύφωνος, «κατέφυγον εις τον εφημέριον Νεοχωρίου Οικονόμον Παπαναστασίου και εφοδιάσας αυτούς δια καταλλήλων γραμμάτων προς την Αυτού Μακαριότητα τον Πατριάρχην Αλεξανδρείας και την Κεντρικήν Επιτροπήν Δωδεκανησίων Αλεξανδρείας, τους εξαπέλυσα την 5ην Δεκεμβρίου 1944».

Η προαναφερθείσα Επιτροπή, που ανέλαβε τη ριψοκίνδυνη αυτή αποστολή, κατόπιν πολλών περιπετειών κατόρθωσε να έλθει σε επικοινωνία με τον Πατριάρχη Αλεξανδρείας, και καθώς γράφει ο Τρύφωνος, «το δαιμόνιο πνεύμα του ιατρού Πετρίδου εύρε τρόπον και ούτως εχόντων των πραγμάτων και τα γράμματά μας να επιδώσει εις τον Μακαριότατον και να τον διαφωτίση πληρέστερα περί της εν Ρόδω επισιτιστικής καταστάσεως, ώστε να δώσει την αφορμήν εις την ευαίσθητον και φιλάνθρωπον καρδίαν της Αυτού Μακαριότητος να υιοθετήση το ζήτημά μας και να αναλάβη αληθή σταυροφορίαν προς ευόδωσιν αυτού, συστήσασα μεγάλην Επιτροπήν υπό την ιδίαν αυτής Προεδρείαν προς βοήθειαν της λιμοκτονούσης Δωδεκανήσου».

Τα διαβήματα του Μητροπολίτη, αν και βρήκαν θετική ανταπόκριση, δόθηκε, όμως, η απάντηση ότι τα τρόφιμα του Ερυθρού Σταυρού δεν αποστέλλονταν, γιατί δεν έδινε την έγκριση το Στρατηγείο της Μέσης Ανατολής, καθόσον υπήρχε ο φόβος, ότι οι Γερμανοί θα προχωρούσαν σε ιδιοποίηση, χρησιμοποιώντας τα τρόφιμα για τον στρατό τους. Γεγονός είναι ότι οι ναζιστές την εποχή εκείνη πολεμούσαν με τόσο πείσμα, που ο Αϊνζενχάουερ, επικεφαλής των συμμαχικών δυνάμεων στην Ευρώπη, καθώς γράφει, και τον Απρίλιο του 1945 ακόμα, δεν πίστευε στη σύντομη παράδοσή τους.

Ο Μητροπολίτης Ρόδου, έχοντας ως δεδομένο την επιφύλαξη αυτή από αγγλικής πλευράς, σε συνεννόηση με τους δύο άλλους επικεφαλής των Κοινοτήτων, Καθολικών και Μουσουλμάνων, αποφασίστηκε να ζητηθεί η άδεια, η οποία και δόθηκε, από τις γερμανικές τοπικές αρχές, ώστε τριμελής Επιτροπή να μεταβεί στην αγγλοκρατούμενη τότε Σύμη και να ενεργήσει τα δέοντα. Η Επιτροπή απαρτίστηκε από τον Πρωτοσύγκελο Απόστολο Παπαϊωάννου, τον Καθολικό Καθηγητή Angelino Cuiot και τον Χότζα Ζαντιέ,η οποία και πήγε στη Σύμη στις 18 Ιανουαρίου 1945. Παρέδωσε τα πληρεξούσια γράμματα με τα οποία ήταν εφοδιασμένη από τους τρεις θρησκευτικούς αρχηγούς της Ρόδου στον Αγγλο διοικητή και ταυτόχρονα και προφορικά διαβεβαίωσε, ότι τα τρόφιμα θα χρησιμοποιηθούν αποκλειστικά για τις ανάγκες του πληθυσμού. Την επόμενη η επιτροπή επανήλθε στη Ρόδο. Παρά ταύτα, και τώρα, καθώς αναφέρει ο Τρύφωνος, καθώς και ο Γιώτης Παπαθανάσης, η έγγραφη απάντηση του Αγγλου διοικητή της Σύμης ήταν αρνητική. Και χρειάστηκε να γίνουν νέα διαβήματα αυτή τη φορά, όμως, προς τον Αντιβασιλέα Δαμασκηνό και μέσω αυτού και στον πρωθυπουργό της Αγγλίας Τσώρτσιλ, ώστε να πειστεί το Αγγλικό Στρατηγείο Μέσης Ανατολής να δώσει την άδεια να έλθουν τα τρόφιμα στη Ρόδο. Διευρύνοντας, ωστόσο, το θέμα της αποστολής των τροφίμων, πρέπει να αναφερθούμε και σε μια παρεμφερή ενέργεια. Η συγγραφέας Νίτσα Λουλέ (Θεοδωράκη), η οποία ασχολήθηκε τη δεκαετία του 1980 με τη ζωή και τη δράση πέντε σύγχρονων πολιτικών προσωπικοτήτων της χώρας, μεταξύ των οποίων και του μακαρίτη συμπατριώτη μας Γιάννη Ζίγδη, αναφέρεται και στην προσπάθεια που κατέβαλε ο τελευταίος για να έλθουν τρόφιμα στην περιοχή μας. Είναι γνωστό, ότι ο Γιάννης Ζίγδης συμμετέχοντας από τους πρώτους στο Σύνταγμα Εθελοντών Δωδεκανησίων, πολέμησε στο Αλβανικό μέτωπο και μετά την κατάρρευσή του ακολούθησε την ελληνική κυβέρνηση στη Μέση Ανατολή. Τους πρώτους μήνες του δεύτερου εξαμήνου του 1944 ευρισκόμενος στο Λονδίνο, όπου τον είχε καλέσει για να στελεχώσει το οικονομικό του επιτελείο ο Κυριάκος Βαρβαρέσος, Υπουργός των Οικονομικών της εξόριστης κυβέρνησης, τον επισκέφθηκε ο παλιός γνώριμός του από το Πανεπιστήμιο Ολιβιέ Λονγκ, που βρισκόταν και αυτός στην αγγλική πρωτεύουσα, σαν εκπρόσωπος του Διεθνούς Ερυθρού Σταυρού της Γενεύης. Ο Ζίγδης, καθώς διηγείται η συγγραφέας Νίτσα Λουλέ, ζήτησε από το γνώριμό του Ολιβιέ, λόγω θέσης, να εισηγηθεί ευνοϊκά για την αποστολή τροφίμων στη Ρόδο και Κω.

Καθώς φαίνεται, οι συνεχείς έγγραφες εκκλήσεις και οι αλλεπάλληλες οχλήσεις που γίνονταν προς κάθε κατεύθυνση, άρχισαν να αποδίδουν. Και έμελλε ο Φεβρουάριος του 1945 να είναι ο μήνας των διαδοχικών αποστολών τροφίμων της πολεμικής περιόδου. Ετσι, καθώς αναφέρει στα Απομνημονεύματά του ο Τρύφωνος, «Την 5η Φεβρουαρίου έρχεται να με παραλάβη το αυτοκίνητο του Γερμανού Στρατηγού. Μόλις εισήλθον εις την αίθουσαν, εγείρεται εκ του γραφείου του και έρχεται εις συνάντησίν μου κρατών εις χείρας εν έγγραφον και λέγων: ***«οι κόποι σου ανταμείφθηκαν».*** Το έγγραφον, ως μ' είπεν, ήτο του Στολάρχου Μεσογείου, το οποίον έλαβε προ ολίγου, και το οποίον ηθέλησε ν' ανακοινώση πρώτον εις εμέ, όστις υπέρ πάντα άλλον ενδιεφέρθην και εκοπίασα δια το ζήτημα του επισιτισμού. Διελάμβανε δε, ως μ' είπεν, ότι το Αγγλικόν Ναυαρχείον στέλλει ολίγα τρόφιμα δια τον λαόν. Ελλείψει, όμως, άλλου πλοίου θ' αποσταλώσι δι' αγγλικού πολεμικού, διά το οποίον εζήτει τας απαιτουμένας εγγυήσεις, ότι ούτε θα προσβληθή, ούτε θα κρατηθή». Πραγματι, στις 9 Φεβρουαρίου κατέπλευσε στη Ρόδο, αντί πλοίου πολεμικού που είχαν διαμηνύσει οι Αγγλοι, μικρό ιστιοφόρο με 64 τόννους τροφίμων, τα οποία, με πρωτοβουλία τους, διέθεσαν οι Γερμανοί, αφού απέκλεισαν της διανομής τούς κατά την κρίση τους παραγωγούς, γεγονός που προκάλεσε τις διαμαρτυρίες του Μητροπολίτη, και δικαίως κατά την άποψή μας. Τα προβληθέντα επί του προκειμένου επιχειρήματα ελήφθησαν υπόψη, ώστε να μην επαναληφθεί ο διαχωρισμός κατά τις αποστολές του Διεθνούς Ερυθρού Σταυρού, που επακολούθησαν.

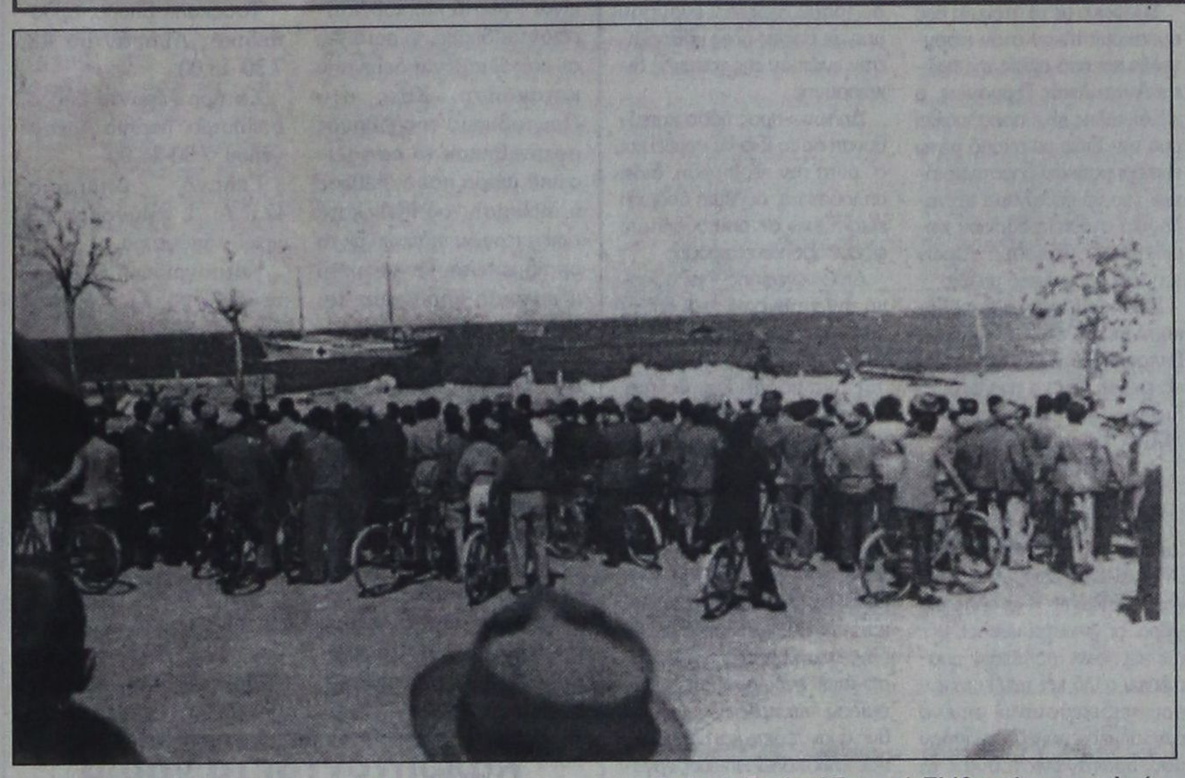

18 Φεβρουαρίου 1945. Εφθασε στη Ρόδο η βοήθεια σε τρόφιμα του Διεθνούς Ερυθρού Σταυρού. Πλήθος κόσμου στο λιμάνι παρακολουθεί με αισθήματα ανακούφισης τα μεταφέροντα τα σωτήρια τρόφιμα δύο ατμόπλοια και ένα ιστιοφόρο

Στις 18 Φεβρουαρίου, έφθασαν τα τρόφιμα του Ερυθρού Σταυρού, με δύο ατμόπλοια και ένα ιστιοφόρο. Την Επιτροπή που συνόδευαν τα τρόφιμα για το Ροδιακό λαό αποτελούσαν οι Κουρβουαζιέ, Ζακινέ, Καρρέτι και Ρεμπέρ, όλοι τους ελληνομαθείς. Στις 16 Μαρτίου ήλθε και άλλη αποστολή, καθώς και την επόμενη 17 Μαρτίου, έφθασαν πέντε καΐκια του ίδιου Διεθνούς Οργανισμού. Ετσι, προχώρησε ο επισιτιστικός ανεφοδιασμός και το φάσμα της πείνας απομακρύνθηκε από τη Ρόδο, καθόσον στις 8 Μαΐου οι Γερμανοί υπέγραψαν στη Σύμη την άνευ όρων παράδοσή τους και την επόμενη ανέλαβαν την στρατιωτική διοίκηση της Ρόδου, καθώς και των λοιπών νησιών, όσων ακόμη βρίσκονταν υπό ναζιστική κατοχή.

Ως πολύ καλά ενθυμούμαι, η 18η Φεβρουαρίου 1945, ήταν Κυριακή. Στη γενέτειρά μου Λίνδο, κατά τις απογευματινές ώρες της ημέρας εκείνης άρχισε να κτυπά χαρμόσυνα η «καμπάνα» της Εκκλησίας. Τρέχοντας, μικροί και μεγάλοι, προς την κεντρική πλατεία του χωριού, να εξικνιάσουμε τι συνέβαινε, πληροφορηθήκαμε ότι έφθασε από την πόλη της Ρόδου με ποδήλατο ο νεαρός συμπατριώτης μας Αλέξανδρος Αν. Ιωαννίδης, τελειόφοιτος τότε του επαναλειτουργήσαντος, με ενέργειες του Μητροπολίτη Τρύφωνος, Βενετοκλείου Γυμνασίου, για να αναγγείλει στους συμπατριώτες του το ευχάριστο γεγονός, ότι στο λιμάνι της πρωτεύουσας ήλθαν καράβια με τρόφιμα του Ερυθρού Σταυρού.

* * *

Την επόμενη, 19 Φεβρουαρίου 1945 το απόγευμα στον Ιερό Ναό Νεοχωρίου Ρόδου, πραγματοποιήθηκε, χοροστατούντος του Μητροπολίτη, παρισταμένων και των εκπροσώπων του Ερυθρού Σταυρού, συγκινητική Δοξολογία, στο τέλος της οποίας ο αοίδιμος Ιεράρχης, βλέποντας να στέφονται υπό επιτυχίας οι προσπάθειές του για τον επισιτισμό του ποιμνίου του, απηύθυνε ευχαριστήρια προς την Επιτροπή ελληνιστί, τα οποία στη συνέχεια τα ενεχείρισε στον επικεφαλής Κουρβουαζιέ και γραπτώς σε γαλλική μετάφραση. Προς τιμήν, μάλιστα, του τελευταίου δόθηκε και το όνομά του σε δρόμο της Ρόδου.

* * *

Σε συντομία, αυτές τις διαδοχικές φάσεις πέρασε το χρονικό της επισιτιστικής κατάστασης στη Ρόδο κατά τον Δεύτερο Παγκόσμιο Πόλεμο, μέχρι να έλθουν τα τρόφιμα του Διεθνούς Ερυθρού Σταυρού. Πολλοί συνέβαλαν στο να δοθεί αίσιο αποτέλεσμα στο τότε δράμα του Ροδιακού λαού. Αναμφισβήτητα, όμως, οι συστηματικές και προς κάθε κατεύθυνση ενέργειες του Μητροπολίτη Ρόδου Αποστόλου Τρύφωνος υπήρξαν και θα αποτελούν στο μέλλον σημεία αναφοράς και άξιες ιδιαίτερης έξαρσης και αναγνώρισης. Η διεύθυνση του εκδιδομένου την εποχή εκείνη περιοδικού «Αναγέννησις», σε σημείωμα στο τεύχος 29/31.3.1945, με τον τίτλο: «Η συμβολή της Α.Σ. του Μητροπολίτου ημών», ανέφερε: «Είναι γνωστόν το ενδιαφέρον το οποίον επέδειξεν η Αυτού Σεβασμιότης, ο Μητροπολίτης ημών, διά την αποστολή των τροφίμων εκ μέρους του Διεθνούς Ερυθρού Σταυρού. Μόλις ήρχισε να διαγράφεται εις τον ορίζοντα της νήσου μας το φάσμα της πείνης, η Α.Σ. απέστειλε τηλεγραφήματα προς τον Αρχιεπίσκοπον Αθηνών και τον Πατριάρχην Αλεξανδρείας. Μη αρκεσθείς εις τούτο, απέστειλε τον Οικονόμον Παπαναστάσιον εις Αλεξάνδρειαν, (σ.σ. ομού με τον ιατρόν Μιχαήλ Πετρίδη), και βραδύτερον τον Πρωτοσύγκελον Αυτού εις Σύμην. Αι ενέργειαι αυταί και η καλή θέλησις την οποίαν επέδειξαν αμφότεροι οι εμπόλεμοι, κατέστησαν δυνατόν την αποστολή των τροφίμων. Αλλά και μετά την άφιξη δεν έπαυσε να ενδιαφέρηται διά την δικαίαν διανομήν αυτών, κατά τρόπον που να εγγυάται την μεγαλυτέραν αποτελεσματικότητα των διαθεσίμων ποσοτήτων».

Ο Μητροπολίτης Απόστολος Τρύφωνος, ο οποίος συγκαταλέγεται στους εκκλησιαστικούς ηγέτες που θέλησαν και πέτυχαν να δίνουν και όχι να παίρνουν, καθόλη τη διάρκεια της Ποιμαντορίας του, ιδιαίτερα την κρίσιμη πολεμική εν προκειμένω περιόδο, δεν πρέπει ούτε να ξεχνιέται ούτε να υποβαθμίζεται. Κλείνοντας το κεφάλαιο της κρίσιμης για τη ζωή του Ροδιακού λαού αυτή περίοδο γράφει ο ίδιος: ***«Εξ' όλων τούτων, των εις κίνησιν τεθέντων μέσων, αν το εν ή και όλα μαζί επενήργησαν, μένει άγνωστον. Εν πάση περιπτώσει, όλοι οι οπωσδήποτε εργασθέντες επί του ζητήματος είναι άξιοι ευγνωμοσύνης του Ροδιακού και γενικώτερον του Δωδεκανησιακού λαού».***

Συνδυάστε την έξοδό σας
με ξεχωριστές γεύσεις
σ' ένα μοναδικό χώρο
ΤΑΒΕΡΝΑ - ΨΗΣΤΑΡΙΑ

ΠΗΝΕΛΟΠΗ

στην πλατεία της γραφικής
ΚΑΤΤΑΒΙΑΣ

Παραμένουμε ανοικτά και το χειμώνα



με τα παραδοσιακά μας φαγητά

Τηλ. 0244-91310

4145-20/2

ALHAMBRA TRAVEL

Φανταστικές 3ήμερες, 4ήμερες και 7ήμερες κρουαζιέρες με τα υπερπολυτελή κρουαζιερόπλοια της

ROYAL OLYMPIC CRUISES

Πολυτέλεια, διασκέδαση, μοναδικό σέρβις σε όλες τις θέσεις

ΑΡΧΕΣ ΜΑΡΤΙΟΥ ΑΝΑΧΩΡΗΣΕΙΣ:
Από Ρόδο
κάθε **ΤΕΤΑΡΤΗ** για τις τριήμερες και επταήμερες και
κάθε **ΣΑΒΒΑΤΟ** για τις τετραήμερες

Ειδικές τιμές για Ελληνες από EURO 299 το άτομο

Από Πειραιά
αναχώρηση κάθε **ΠΑΡΑΣΚΕΥΗ** με το νεότευτκτο OLYMPIA EXPLORER με επίσκεψη **ΚΕΡΚΥΡΑ, ΒΕΝΕΤΙΑ, ΝΤΟΥΜΠΡΟΒΝΙΚ, ΚΑΤΑΚΟΛΟ, ΚΩΝΣΤΑΝΤΙΝΟΥΠΟΛΗ, ΜΥΚΟΝΟ** και **ΣΑΝΤΟΡΙΝΗ**

Φανταστική πασχαλινή κρουαζιέρα!!!

Το πρακτορείο μας διοργανώνει μοναδκή πασχαλινή κρουαζέρα με αναχώρηση από Ρόδο 1/5 και επιστροφή 8/5 με επίσκεψη ΗΡΑΚΛΕΙΟ, ΠΕΙΡΑΙΑ, ΚΩΝΣΤΑΝΤΙΝΟΥΠΟΛΗ, ΚΟΥΣΑΝΤΑΣΙ, ΜΥΚΟΝΟ.

Πληροφορίες στο πρακτορείο μας

ALHAMBRA TRAVEL

Αλεξ. Παπάγου 23. Τηλ. 37052, 25698 - Ρόδος

Χ.3051-28/2

ΜΝΗΜΟΣΥΝΑ



Τελούμε στις 20 Φεβρουαρίου ημέρα Τετάρτη και ώρα 8.30π.μ. στον ιερό ναό Ταξιαρχών νεκροταφείου 3μηνο μνημόσυνο υπέρ αναπαύσεως της ψυχής του λατρευτού μας υιού, αδελφού, εγγονού, ανιψιού και εξαδέλφου

ΓΕΩΡΓΙΟΥ Ι. ΓΙΩΡΓΑΡΕΛΛΗ

Οι γονείς Ιωάννης - Βασιλεία
Οι αδελφές Ειρήνη και Ασημίνα
Οι παπούδες, οι γιαγιάδες, οι θείοι, οι θείες, τα εξαδέλφια και οι λοποί συγγενείς

4320-20/2

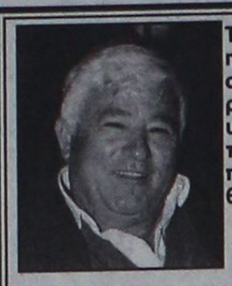

Τελούμε στις 21 Φεβρουαρίου ημέρα Πέμπτη και ώρα 8.30π.μ. στον ιερό ναό Αγίου Λουκά Σορωνής 40ήμερο μνημόσυνο υπέρ αναπαύσεως της ψυχής του λατρευτού μας συζύγου, πατέρα, παππού, αδελφού και θείου

ΜΙΧΑΛΗ ΣΤΕΦΑΝΟΥ ΔΙΑΚΟΛΑΜΠΡΙΑΝΟΥ

Η σύζυγος Φωτεινή
Τα παιδιά Κατερίνα - Μιχάλης, Δέσποινα - Γιάννης, Στέφανος
Τα εγγόνια, τα αδέλφια, τα ανίψια και οι λοιποί συγγενείς

1123-20/2



Τελούμε στις 22 Φεβρουαρίου ημέρα Παρασκευή και ώρα 8 π.μ. στον ιερό ναό Ταξιαρχών νεκροταφείου 4ετές μνημόσυνο υπέρ αναπαύσεως της ψυχής του λατρευτού μας συζύγου, πατέρα, παππού και θείου

ΑΡΓΥΡΗ ΘΕΟΧΑΡΗ

Η σύζυγος Φωτεινή
Τα παιδιά Φαίδρα - Κώστας Σαρρή, Χρύσανθος - Αγγελική, Ζωή - Δημήτρης Παπαδόπουλος, Μιχάλης
Τα εγγόνια, τα ανίψια και οι λοιποί συγγενείς

1126-21/2



Τελούμε στις 21 Φεβρουαρίου ημέρα Πέμπτη και ώρα 7.30 π.μ. στον ιερό ναό Ταξιαρχών νεκροταφείου 40ήμερο μνημόσυνο υπέρ αναπαύσεως της λατρευτής μας μητέρας και γιαγιάς

ΕΛΕΥΘΕΡΙΑ ΓΙΑΝΝΙΚΟΥ

Τα παιδιά Μιχάλης - Άννα
Τα εγγόνια Ελευθερία, Σοφία, Ηλίας
Οι λοιποί συγγενείς

4333-20/2

ΕΥΧΑΡΙΣΤΗΡΙΟ ΠΕΝΘΟΥΣ

Το πιο πολύτιμο δώρο που μπορείς να κάνεις σε μια ψυχή, είναι να ετοιμάσεις αναμνήσεις που θα την προστατεύουν στην υπόλοιπη ζωή.

Ο Νίκος το πέτυχε

Σε όλους εσάς που πονέσατε μαζί μας για τον άδικο χαμό του «ΕΥΧΑΡΙΣΤΩ»
Να είστε «ΠΑΝΤΑ ΚΑΛΑ»
Φαίδρα Μπουτσιούκη
Γιάννης - Εύη Μπουτσιούκη

4336-20/2

Νομαρχιακές αερολογίες

ΣΥΝΕΧΕΙΑ ΑΠΟ ΤΗ ΣΕΛ. 1

προς τον Εισαγγελέα για τα 20 δισεκατομμύρια του Καζίνο της Ρόδου!

«BELLAVIA»

Εμμένει στο ...όραμά του για την ίδρυση δωδεκανησιακής αεροπορικής εταιρίας ο νομάρχης Σάββας Καραγιάννης.

•Με δηλώσεις που έκανε χθες, άφησε να διαφανεί ότι θα επαναφέρει το θέμα της «Bellavia», η συνεργασία με την οποία όμως θα γίνει υπό διαφορετική μορφή.

«ΑΣ ΜΗ βιάζεται κανένας» ανέφερε, τονίζοντας ότι «όποιος σωστά σχεδιάζει το μέλλον, ποτέ δεν απογοητεύεται» και υποστήριξε ότι σύντομα θα υπάρξουν ανακοινώσεις επί του θέματος της αεροπορικής του εταιρίας.

Υποβαθμισμένη η Ν. Αγορά

ΣΥΝΕΧΕΙΑ ΑΠΟ ΤΗ ΣΕΛ. 1

ματαρχών της Νέας Αγοράς Μιχάλης Μαρκακιού και Νίκος Παπασταματίου με τον αντιδήμαρχο Οικονομικών κ. Μανώλη Σαββή.

•Η κατάσταση, όπως περιεγράφη στη συνάντηση, είναι ζοφερή, καθώς η Νέα Αγορά έχει απαξιωθεί τους χειμερινούς μήνες και φυτοζωεί. Η κίνηση, όπως τονίστηκε, έχει μειωθεί σημαντικά τα τελευταία χρόνια και οι πελάτες των καταστημάτων της περιοχής είναι ελάχιστοι.

ΟΙ ΕΠΙΧΕΙΡΗΜΑΤΙΕΣ που δραστηριοποιούνται στη Νέα Αγορά ζητούν να δοθεί λύση με τον καθορισμό των κοινοχρήστων χώρων, να εφαρμόζονται αυστηρά οι κανόνες της ελεγχόμενης στάθμευσης και να δοθεί μεγαλύτερη έμφαση στην καθαριότητα της περιοχής.

•Μέσα στις προσεχείς ημέρες το δ.σ. του συλλόγου των καταστηματαρχών θα ξεκινήσει επαφές με τα μέλη του, για την κατάρτιση των προτάσεων που θα κατατεθούν στο Δήμο Ρόδου.

ΣΤΟΧΟΣ της δημοτικής αρχής είναι να βρεθεί λύση και για τα μισθώματα των καταστημάτων της Νέας Αγοράς, που αυξήθηκαν κατακόρυφα με την εφαρμογή των αντικειμενικών αξιών, που έκανε το υπουργείο Οικονομικών το Μάρτιο του 2001. Σημειώνεται ότι ελάχιστοι ήταν οι καταστηματάρχες της Νέας Αγοράς που ανταποκρίθηκαν στο κάλεσμα του Δήμου και υπέγραψαν συμβόλαια, με τα οποία παρατάθηκαν για 12 χρόνια τα μισθώματα με βάση τις αντικειμενικές αξίες που ίσχυαν μέχρι το 2001.

Κήρυξη επαναλαμβανόμενων απεργιών από τους γεωπόνους

ΞΕΚΙΝΟΥΝ ΑΠΟ 28 ΦΕΒΡΟΥΑΡΙΟΥ

Από το Περιφερειακό Συμβούλιο της Πανελλήνιας Ενωσης Γεωπόνων Δημοσίων Υπαλλήλων, ανακονώνονται τα παρακάτω:

«Το Δ.Σ. της Πανελλήνιας Ενωσης Γεωπόνων Δημοσίων Υπαλλήλων αφού εκτίμησε ότι τα οικονομικά, επαγγελματικά και εργασιακά μας προβλήματα καθημερινά εντείνονται και ότι ο κλάδος οδηγείται σε οικονομικά αδιέξοδα και επιστημονική υποβάθμιση και δεδομένου επιπροσθέτως αντί αυξήσεως και εξισώσεων μισθών με άλλους κλάδους Δημοσίων υπαλλήλων να μειώνεται το εισόδημά μας την κατάργηση του επιδόματος των ειδικών λογαριασμών, αποφάσισε τα παρακάτω:

1) Αποχή από την υλοποίηση Εθνικών & Κοινοτικών Προγραμμάτων του Υπουργείου Γεωργίας έως και την Τετάρτη (27.2.2002).

2) Κήρυξη 48ωρων επαναλαμβανόμενων απεργιών από την Πέμπτη 28.2.2002».

Ποινική δίωξη κατά Κόκκαλη

ΣΥΝΕΧΕΙΑ ΑΠΟ ΤΗ ΣΕΛ. 1

Σύμφωνα με τα στοιχεία που προσκομίστηκαν στον εισαγγελέα και από αρχές της πρώην Ανατολικής Γερμανίας, ο κ.Κόκκαλης είχε προσληφθεί από την Στάζι με σκοπό μέσω επιχειρηματικών δραστηριοτήτων του να υποκλέψει τεχνολογικά στοιχεία δυτικών χωρών για λογαριασμό χωρών του τότε ανατολικού μπλοκ.

Επίσης φέρεται να δωροδόκησε μέλος της Ολυμπιακής Επιτροπής της Ρωσίας με σκοπό εταιρία του να αναλάβει τη διοργάνωση του ρωσικού ΛΟΤΟ.

ΑΠΑΝΤΗΣΗ Σ. ΚΟΚΚΑΛΗ

Με αφορμή την ασκηθείσα δίωξη, ο πρόεδρος της ΙΝΤΡΑΚΟΜ Σωκράτης Κόκκαλης δήλωσε: «Για άλλη μια φορά, οι γνωστοί κύκλοι, μέσω των ίδιων πολιτικών προσώπων αλλά και των εντύπων που «ειδικεύονται» σε ένα εντεταλμένο πόλεμο εναντίον μου, πρωταγωνιστούν με τη μορφή δήθεν «πληροφοριοδοτών» και «ανιχνευτών» της αλήθειας, σε μια νέα ποινική δίωξη που ασκήθηκε για κατηγορίες παντελώς αστήρικτες.

Είναι δε η πολλοστή φορά που το πράττουν, αφού ως σήμερα, έχω κατηγορηθεί για παρόμοιες με τη σημερινή ποινική δίωξη πράξεις, κατόπιν ίδιου τύπου διώξεων εναντίον μου, οι οποίες όλες κατέρρευσαν ενώπιον της τακτικής δικαιοσύνης.

Δηλώνω προς πάσα κατεύθυνση ότι το ίδιο θα συμβεί και σ΄ αυτή την περίπτωση, διότι απλούστατα, ουδεμία ανάμιξη είχα ή έχω σε οποιουδήποτε είδους αξιόποινες πράξεις.

Δηλώνω επίσης —με αφορμή την κατηγορία περί δήθεν κατασκοπείας, η οποία με θίγει βαθύτατα ως άνθρωπο και ως Έλληνα πολίτη και, βέβαια, έχει ήδη εκτοξευθεί από τον ίδιο πολιτικό παλαιότερα και έχει εξεταστεί από τις δικαστικές αρχές— ότι θα στραφώ κατά οποιουδήποτε προσώπου ευθύνεται για τη --για άλλη μια φορά— σπίλωση του ονόματος και της τιμής μου, καθώς και για την επιγενόμενη βλάβη των επιχειρηματικών δραστηριοτήτων ενός πρωτοποριακού ομίλου επιχειρήσεων, με διεθνή αναγνώριση και παρουσία, που απασχολεί χιλιάδες εργαζόμενους και τον οποίο εμπιστεύονται δεκάδες χιλιάδες επενδυτές.

Όσοι -δημόσια και επαναλαμβανόμενα- συκοφαντούν, θα πρέπει επιτέλους να αναλαμβάνουν τις ευθύνες τους, όταν αυτές οι κατηγορίες καταρρέουν.

Απεργία στο Νοσοκομείο

ΣΥΝΕΧΕΙΑ ΑΠΟ ΤΗ ΣΕΛ. 1

Εσωτερικών κ. Κώστα Σκανδαλίδη για ενίσχυση του Νοσοκομείου της Ρόδου με 128 νοσηλευτές, το διοικητικό συμβούλιο των εργαζομένων του ιδρύματος προσανατολίζεται σε απεργιακές κινητοποιήσεις, ενθυμούμενο αίφνης ότι υπάρχει πρόβλημα!

ΣΕ ΑΝΑΚΟΙΝΩΣΗ που εξέδωσε χθες και στην οποία καταγγέλλεται η παράνομη παρακράτηση 7.830 ρεπό, αναφέρονται συγκεκριμένα τα εξής:

«Το Δ.Σ. του συλλόγου εργαζομένων του Π.Γ.Ν. Ρόδου ενημερώνει το ροδιακό λαό ότι το τελευταίο διάστημα και έχοντας πια κουραστεί από τις γενικόλογες και αόριστες υποσχέσεις της διοίκησης του Νοσοκομείου για την αντιμετώπιση του προβλήματος της τεράστιας έλλειψης προσωπικού, έχει προβεί στις παρακάτω ενέργειες:

1. Επίδοση στις 8.2.2002 εξώδικης διαμαρτυρίας-πρόσκλησης (προς κάθε αρμόδιο δικαστήριο) προς τους:

α) Υπουργό Υγείας και Πρόνοιας κ. Αλέκο Παπαδόπουλο και

β) Περιφερειακό Γενικό Νοσοκομείο Ρόδου.

2. Κατάθεση αιτήσεων των μελών του συλλόγου εργαζομένων προς τη διοίκηση του Νοσοκομείου, με τις οποίες καταγγέλλεται η παράνομη παρακράτηση 7.830 ρεπό και ζητείται η άμεση καταβολή τους.

3. Προκήρυξη έκτακτης γενικής συνέλευσης στις 28.2.2002 και ώρα 12η μεσημβρινή στο αμφιθέατρο του Γ.Π.Ν. Ρόδου με θέμα την έναρξη κινητοποιήσεων για άμεση λύση των προβλημάτων τους».

Ταλαιπωρία για τους οδηγούς

ΣΥΝΕΧΕΙΑ ΑΠΟ ΤΗ ΣΕΛ. 1

λούν με ανακοινώσεις τους τους οδηγούς να δείξουν κατανόηση και να συνεργάζονται με τους τροχονόμους και τους δημοτικούς αστυνόμους, σεβόμενοι τις υποδείξεις τους και τα σήματά. Βέβαια το πιο φρόνιμο είναι, από τις 10 το πρωί μέχρι τις 2 το μεσημέρι να αποφύγουν να κινηθούν με τα οχήματά τους στο κέντρο της πόλης.

ΟΙ ΑΝΑΚΟΙΝΩΣΕΙΣ για ενημέρωση των οδηγών έχουν ως εξής:

-ΤΕΧΝΙΚΕΣ ΥΠΗΡΕΣΙΕΣ ΔΗΜΟΥ ΡΟΔΙΩΝ

«Από τις Τεχνικές Υπηρεσίες του Δήμου Ροδίων ανακοινώνεται ότι, τόσο λόγω του Διεθνούς Ποδηλατικού Γύρου, όσο και λόγω των συνεχιζομένων έργων που εκτελούνται στην περιοχή της πλατείας Κύπρου, προσωρινά η οδός Παπάγου αλλάζει κατεύθυνση και γίνεται άνοδος. Οι Τεχνικές Υπηρεσίες συνιστούν στους οδηγούς να επιδείξουν την ανάλογη προσοχή, για την αποφυγή δυσάρεστων καταστάσεων και ενημερώνουν ότι, αναλόγως της πορείας των έργων και των αναγκών του Ποδηλατικού Γύρου, ενδέχεται να υπάρξουν και άλλες προσωρινές αλλαγές στις κυκλοφοριακές ρυθμίσεις των δρόμων του κέντρου».

-ΤΡΟΧΑΙΑ ΡΟΔΟΥ

«Από το Τμήμα Τροχαίας Ρόδου και τη Δημοτική Αστυνομία Ρόδου ανακοινώνεται ότι ο φετινός ποδηλατικός γύρος Ρόδου θα διεξαχθεί από 20 έως 24 Φεβρουαρίου.

Οι ποδηλάτες θα έχουν ως αφετηρία και τερματισμό την παραλιακή λεωφόρο έξω από το ΑΚΤΑΙΟΝ.

Κατά τη διάρκεια των αγώνων αναγκαστικά θα υπάρξουν διάφορες κυκλοφοριακές ρυθμίσεις, ενώ σταδιακά θα απαγορεύεται η κυκλοφορία οχημάτων σε ορισμένους δρόμους.

Παρακαλούνται οι φίλοι οδηγοί να δείξουν την απαραίτητη κατανόηση και να συνεργάζονται με τους τροχονόμους, σεβόμενοι τα σήματα Τροχαίας για την αποφυγή ατυχημάτων».

Ποιοί γιατροί του ΙΚΑ δεν απεργούν στη Ρόδο

ΞΕΚΙΝΗΣΕ Η ΠΕΝΘΗΜΕΡΗ ΑΠΕΡΓΙΑ

Ηρεμία επικρατούσε χθες στα ιατρεία του ΙΚΑ Ρόδου. Λόγω της πενθήμερης απεργίας των γιατρών του ιδρύματος, οι ασφαλισμένοι απέφυγαν να επισκεφθούν τα ιατρεία μ'αποτέλεσμα να επικρατεί ησυχία.

Κάποια έκτατα περιστατικά αντιμετωπίστηκαν από το προσωπικό ασφαλείας, ενώ άλλοι ασφαλισμένοι επισκέφθηκαν τους γιατρούς του ιδρύματος που δεν μετέχουν στην απεργία.

Τα αιτήματα των γιατρών είναι γνωστά και χαρακτηρίζονται δίκαια, γι'αυτό και οι ασφαλισμένοι δείχνουν κατανόηση. Χθες στο Πρωτοδικείο της Αθήνας συζητήθηκαν τα ασφαλιστικά μέτρα που κατέθεσε η διοίκηση του ΙΚΑ ,κατά των απεργών γιατρών με τα οποία ζητείται να κηρυχθεί η απεργία παράνομη και καταχρηστική.

Την 1η Μαρτίου οι γιατροί θα αποφασίσουν για την τύχη της επόμενης πενθήμερης απεργίας που έχει προγραμματιστεί για τις 5 του ίδιου μήνα.

Η διεύθυνση του ΙΚΑ, ανακοίνωσε χθες τα ονόματα των γιατρών που δεν απεργούν, για καλύτερη εξυπηρέτηση των ασφαλισμένων. Πρόκειται για τους:

Πομπό Μιχαήλ, παθολόγο, παράρ/μα Αρχαγγέλου 7.30 - 13.00

Φράγκο Γεώργιο, γυναικολόγο, Παύλου Μελά 1, 8.00-13.30

Κυριακοπούλου Ευτέρπη, οδοντίατρο, εντός ΙΚΑ, 7.30-13.00

Αμαλο Γεώργιο, ακτινολόγο, εντός ΙΚΑ, 7.30-13.00

Αρχαγγελίδη Σωτήριο, ακτινολόγο, εντός ΙΚΑ, 7.30-13.00

Κουτρά Αριστείδη, καρδιολόγο, Αλεξ. Διάκου 11, 14.30-19.30

Τσουκαλά Σπύρο, ορθοπεδικό, Αμαράντου 43, 7.30-13.00

Σωτήρη Γέροντα Σπύρο, παιδίατρο, παρ/μα Αρχαγγέλου, 7.30-13.00

Γαλανό Δημήτριο, Ω.Ρ.Λ., Ι. Δραγούμη 23, πρωί - απόγευμα

Κατσογριδάκη Γεώργιο, νευρολόγο, Στ. Καζούλη 49, 7.30-13.00

Τολίκα Κων/νο, νευρολόγο, Ι. Λόχου, 7.30-13.00

Καστελλοριζιό Κων/νο, παιδίατρο, εντός ΙΚΑ, 14.30-19.30

Τόλιο Στέφανο, οδοντίατρο, εντός ΙΚΑ, 14.30-19.30

Λεβέντη Δημήτριο, παθολόγο, παρ/μα Αρχαγγέλου, πρωί - απόγευμα

Ψαρό Κων/νο, παθολόγο, Λίνδος, απόγευμα.

Καλύπτονται τα νησιά

ΣΥΝΕΧΕΙΑ ΑΠΟ ΤΗ ΣΕΛ. 1

δοκίες μας η πρότασή του για το συγκοινωνιακό έργο του νομού».

☛ Σημειώνεται ότι το υπουργείο Εμπορικής Ναυτιλίας, σε περίπτωση που δεν εκδηλωθεί ενδιαφέρον για τις γραμμές θα τις προκηρύξει για τη δρομολόγηση πλοίων με δαπάνη των εταιριών και αν πάλι παραμείνουν κενές, τα δρομολόγια θα επαναπροκηρυχθούν ως δημοσίου ενδιαφέροντος με δημόσια δαπάνη.

«Είμαστε στην αρχή της δρομολόγησης - τόνισε ο νομάρχης - ενός συστήματος που θ'αρχίσει να ισχύει από 1ης Νοεμβρίου. Εχουμε - είπε - όλο τον καιρό μπροστά μας ν'αντιμετωπίσουμε με τον καλύτερο δυνατό τρόπο ένα θέμα, το οποίο κάποιοι θέλουν να εκτρέψουν από την ομαλή λειτουργία του».

ΑΝΑΦΕΡΟΜΕΝΟΣ στις αντιδράσεις των δημάρχων του βορείου συγκροτήματος, ο νομάρχης διαχώρισε και πάλι τη θέση του, λέγοντας ότι «αν με κάποιον πρέπει να τα βάλουν είναι με τους πλοιοκτήτες (που δεν ενδιαφέρονται για τις γραμμές), αν και δεν είναι δική τους δουλειά, αφού το υπουργείο είναι αρμόδιο να επιβάλει, αυτά που με νόμο προσπαθεί να προασπίσει».

☛ Αξίζει να σημειωθεί ότι αύριο ο νομάρχης και οι δήμαρχοι πρόκειται να συναντηθούν με τον υπουργό κ. Γιώργο Ανωμερίτη, για το θέμα, ενώ στη συνάντηση θα παρίστανται και οι βουλευτές του νομού.

ΧΘΕΣ με τον υπουργό Εμπορικής Ναυτιλίας συναντήθηκαν οι δήμαρχοι Λέρου και Πάτμου, όπου έλαβαν τη διαβεβαίωση ότι όλα τα νησιά θα καλυφθούν με ακτοπλοϊκά δρομολόγια.

Η ΣΥΝΑΝΤΗΣΗ

Τον υπουργό Εμπορικής Ναυτιλίας Γιώργο Ανωμερίτη επισκέφθηκαν χθες οι δήμαρχοι Πάτμου Ματθαίος Μελιανός, Λέρου, Γ. Αντάρτης, καθώς και ο έπαρχος Καλύμνου Ζερβός Σακελλάρης, προκειμένου να εκφράσουν τη διαμαρτυρία τους γιατί, όπως πληροφορήθηκαν από πρόσφατα δημοσιεύματα, τα νησιά τους καθώς και κάποια άλλα αποκλείστηκαν από τους ακτοπλόους εφοπλιστές για τα ετήσια δρομολόγια.

Στους τοπικούς άρχοντες των τριών ελληνικών νησιών που ζήτησαν να συνδέονται καθημερινά με τον Πειραιά, ο υπουργός τόνισε τα εξής:

"Για την περίοδο 2002, όπως γνωρίζετε, δεν έχει προκύψει κανένα θέμα εκτέλεσης δρομολογίων στα νησιά σας. Για την περίοδο 2002-2003, μετά την εκδήλωση ενδιαφέροντος των ακτοπλοϊκών εταιριών καλύφθηκε το 92% των δρομολογίων και βρίσκεται σε διαδικασία συμπλήρωσης η διαπραγμάτευση, σύμφωνα με τον ισχύοντα νόμο, για το σύνολο των λοιπών δρομολογίων. Κανένα νησί δεν πρόκειται να μείνει συγκοινωνιακά ακάλυπτο. Οι σχετικές διαδικασίες θα ολοκληρωθούν σύμφωνα με το νόμο μέχρι τον Ιούνιο του 2002".

Πιλοτικό πρόγραμμα

ΣΥΝΕΧΕΙΑ ΑΠΟ ΤΗ ΣΕΛ. 1

θέμα αυτό, όσο και γενικότερα για τους τομείς δραστηριοτήτων του Επιμελητηρίου.

•Τη Δευτέρα πρωί αντιπροσωπεία της διοικούσας επιτροπής του ΤΕΕ Δωδεκανήσου συναντήθηκε με την προϊσταμένη της Εφορίας Βυζαντινών Αρχαιοτήτων κ. Μ. Μιχαηλίδου. Αντικείμενο της συνάντησης ήταν θέματα κοινού ενδιαφέροντος και κυρίως ζητήματα συνεργασίας των μελών του ΤΕΕ με την υπηρεσία.

ΣΥΖΗΤΗΘΗΚΕ επίσης η συνεργασία ΤΕΕ-Αρχαιολογίας σε θέματα επιστημονικού ενδιαφέροντος.

•Η συνάντηση εντάσσεται στο πλαίσιο πολιτικής του ΤΕΕ που προβλέπει συναντήσεις και συνεργασίες με υπηρεσίες και φορείς για ζητήματα που αφορούν είτε τους μηχανικούς ειδικότερα, είτε τα προβλήματα του τόπου γενικότερα.

Οι δηλώσεις Χαραλάμπη

ΣΥΝΕΧΕΙΑ ΑΠΟ ΤΗ ΣΕΛ. 1

•«Βρίσκομαι καθημερινά σ'επαφή με τα στελέχη της παράταξής μου και ετοιμαζόμαστε, ώστε να υπάρξει μια συγκεκριμένη πρόταση προς το ροδιακό λαό», λέει ο κ. Χαραλάμπης. «Δεν έχουμε καμιά ανάγκη από αυτοπροβολή. Γιατί, αυτά που παρακολουθούμε τις τελευταίες μέρες στην πόλη της Ρόδου γίνονται μόνο και μόνο για να προβληθούν κάποιοι, που δεν έχουν να επιδείξουν καμιά άλλη πρόταση για επίλυση των τοπικών μας προβλημάτων».

Ο κ. ΧΑΡΑΛΑΜΠΗΣ επανέλαβε ότι λειτουργεί ως ανεξάρτητος, όπως έπραξε και κατά τη μέχρι τώρα θητεία του στο δημοτικό συμβούλιο. «Δεν βρίσκομαι σε συναλλαγή με κανένα κόμμα. Γνώμονάς μου είναι μόνο το συμφέρον της Ρόδου. Και αυτό το απέδειξα με τις τοποθετήσεις μου στις συνεδριάσεις του δημοτικού συμβουλίου. Επαναλαμβάνω για μια ακόμη φορά ότι παραμένω ανεξάρτητος και αυτό το έχω δηλώσει από την επομένη των δημοτικών εκλογών του 1998».

•Ο κ. Χαραλάμπης δήλωσε ακόμη στην «Πρόοδο» ότι «όλοι πρέπει να χρησιμοποιούμε το χρόνο μας για την υποβολή προτάσεων και θέσεων για να·λυθούν τα πολλά προβλήματα της πόλης και όχι για να συγκροτούμε επιτροπές, υποεπιτροπές και κόντρα επιτροπές για το πως θ'ανεβούμε τα σκαλιά του δημαρχείου. Εμείς βρισκόμαστε ήδη μέσα στο δημαρχείο κι από εκεί δίνουμε την καθημερινή μάχη για τα προβλήματα της πόλης. Δεν βρισκόμαστε στα σαλόνια και ούτε μοιράζουμε καρέκλες!..».

ΕΛΛΗΝΙΚΗ ΔΗΜΟΚΡΑΤΙΑ
ΝΟΜΑΡΧΙΑΚΗ ΑΥΤΟΔΙΟΙΚΗΣΗ ΔΩΔΕΚΑΝΗΣΟΥ
Δ/ΝΣΗ ΥΠΟΔΟΜΩΝ & ΤΕΧΝΙΚΩΝ ΕΡΓΩΝ

ΑΝΑΚΟΙΝΩΣΗ

«Στα πλαίσια εκπόνησης της μελέτης πράξης εφαρμογής του Σχέδιου Πόλης οικισμού Χαράκι Δήμου Αρχαγγέλου Ν. Ρόδου»

καλούνται για 1η φορά

οι ιδιοκτήτες των οποίων τα ακίνητα βρίσκονται εντός της περιοχής μελέτης να λάβουν γνώση των κτηματογραφικών διαγραμμάτων και αντίστοιχων πινάκων που αναρτήθηκαν στο Δημοτικό διαμέρισμα Μαλώνας του Δήμου Αρχαγγέλου και να υποβάλλουν σε προθεσμία 15 ημερών από τη δημοσίευση της παρούσας ανακοίνωσης στο Δήμο Αρχαγγέλου δηλώσεις ιδιοκτησίας με τίτλους κυριότητας, πιστοποιητικό μεταγραφής, βαρών, μη διεκδικήσεων, κατασχέσεων και τοπογραφικό διάγραμμα και τυχόν ενστάσεις. Σύμφωνα με την υπ'αρ. 93207/7188/15-11-94 υπουργική απόφαση (ΦΕΚ 877/Δ/94).

Τα έξοδα δημοσίευσης της παρούσης βαρύνουν σύμφωνα με τις κείμενες διατάξεις το Δήμο Αρχαγγέλου.

Η προϊσταμένη ΤΠ & ΠΕ
Βάσω Σταυρούλη
τοπογράφος Μηχανικός
με βαθμό Α'

ΧΛ-20/2

ΛΑΪΚΟ ΛΑΧΕΙΟ

(Την κλήρωση προσφέρει το πρακτορείο ΚΩΣΤΑ ΚΑΣΤΡΟΥΝΗ - ΘΕΜ. ΣΟΦΟΥΛΗ 155)

ΚΛΗΡΩΣΗ 8η της 19 Φεβ. 2002

ΚΕΡΔΗ ΤΡΙΔΥΜΟΥ ΛΑΧΕΙΟΥ : 177,000,000 Κυκλοφόρησαν σειρές: 10

	Σειρά	Στοιχεία	Αριθμός	Δραχμές
Μεγάλος λαχνός	7η	Γ	17530	100,000,000
Υπόλοιπα στοιχεία	7η	Α+Β+Δ	17530	21,000,000
Β λαχνός τριδύμου	8η	Α - Δ	17530	28,000,000
Γ λαχνός τριδύμου	6η	Α - Δ	17530	28,000,000
Σε όλες τις άλλες σειρές			17530	15,000,000

ΚΑΤΑΛΟΓΟΣ ΚΕΡΔΩΝ ΣΕ ΟΛΕΣ ΤΙΣ ΣΕΙΡΕΣ

Αριθμός	Ποσό	Αριθμός	Ποσό	Αριθμός	Ποσό	Αριθμός	Ποσό
88	200,000	19031	70,000	39164	100,000	58886	100,000
669	70,000	19782	100,000	39375	70,000	59497	70,000
1420	70,000	20533	70,000	40046	70,000	60328	200,000
2201	100,000	21304	70,000	40287	300,000	60869	70,000
2722	70,000	22125	200,000	41208	70,000	61600	70,000
2803	70,000	22916	70,000	41759	70,000	62381	70,000
3084	70,000	23537	100,000	42310	70,000	63132	100,000
3655	100,000	24488	70,000	42721	100,000	63883	70,000
4486	70,000	25209	70,000	43212	70,000	64574	300,000
5427	200,000	25881	70,000	43883	70,000	65325	70,000
5878	70,000	26503	200,000	44504	200,000	66206	70,000
6629	70,000	26925	70,000	45425	70,000	66837	70,000
7360	100,000	27517	70,000	46666	70,000	67448	100,000
7537	100,000	27541	70,000	47653	300,000	68525	70,000
8298	70,000	28222	200,000	48424	70,000	69336	200,000
9009	70,000	29013	70,000	49205	70,000	70197	70,000
9470	300,000	29494	100,000	49916	100,000	70528	70,000
10191	70,000	30105	70,000	50577	70,000	71349	70,000
10672	70,000	30796	70,000	51408	70,000	72160	100,000
11343	70,000	31507	100,000	52209	70,000	72911	70,000
12254	200,000	32188	70,000	52960	200,000	73343	1,000,000
12905	70,000	32719	70,000	53671	70,000	73472	70,000
13376	70,000	33400	300,000	54422	70,000	73724	70,000
13987	100,000	34171	70,000	55153	70,000	74195	70,000
14538	70,000	34982	70,000	55834	100,000	74916	70,000
15306	100,000	35563	100,000	55885	70,000	75577	100,000
16169	70,000	36454	70,000	57396	70,000	76328	70,000
17520	70,000	37235	100,000	57427	2,000,000	77209	100,000
17530	Πρώτος	38022	70,000	57574	70,000	77756	70,000
18280	70,000	38453	70,000	58315	70,000	79517	70,000

Από 10,000 δρχ κερδίζουν όλοι οι αριθμοί που λήγουν σε 30
Από 4,000 δρχ κερδίζουν όλοι οι αριθμοί που λήγουν σε 0
Από 2,000 δρχ κερδίζουν όλοι οι αριθμοί που αρχίζουν από 17, 57, 73

Στην κλήρωση αυτή ξυναήθηκαν οι χιλιάδες 02 55 57 73
δεν ξυνοήθηκαν οι χιλιάδες 56 78
Τα κέρδη άνω των 100000 φορολογούνται με 10%

ΣΥΛΛΥΠΗΤΗΡΙΟ

Στην οικογένεια του εκλιπόντος συναδέλφου μας

ΦΩΤΗ ΣΠΑΝΟΥ

εκφράζουμε τα πιο θερμά μας συλλυπητήρια,.

Οι συνάδελφοί του στο ΕΚΑΒ Ρόδου

1127-20/2

ΓΡΑΦΕΙΟ ΤΕΛΕΤΩΝ & ΜΝΗΜΟΣΥΝΩΝ ΡΟΔΟΥ
ΣΤΕΦΑΝΑ - ΣΤΟΛΙΣΜΟΙ

«ΑΜΕΡΙΚΑΝΟΥ»

Αμεση εξυπηρέτηση
ΟΛΟ ΤΟ 24ΩΡΟ

Αναλαμβάνουμε την τελετή και με τα έξοδα που χορηγούν τα ταμεία χωρίς καμία επιβάρυνση. ΙΚΑ, ΤΕΒΕ, ΤΑΞΥ, ΔΗΜΟΣΙΟΥ, ΛΙΜΕΝΙΚΩΝ, ΟΓΑ και λοιπά ταμεία. Τους ΑΠΟΡΟΥΣ ΔΩΡΕΑΝ

Πλατεία Βρούχου στη Μητρόπολη
Τηλέφωνα: 28901 - 33400

2993-154/02

ΤΗΛΕΟΠΤΑΣΗ

ΕΤ-1

07.00 Κινούμενα σχέδια
07.30 Ξυπνήστε!
08.00 Μέλι γάλα
10.00 Αννα, η κυρίαρχος του παιχνιδιού
11.00 Μαριάννα, ένας αγνός έρωτας
12.00 Είσαι το πεπρωμένο μου
13.00 Οι αταίριαστοι
13.50 Ειδήσεις
15.00 Κινούμενα σχέδια
15.30 Οι ατρόμητοι
16.30 ΠΟΠ και πάμε
17.00 Ειδήσεις
17.30 Διεθνές μίτιγκ κλειστού στίβου «Αθήνα 2002»
20.15 κλήρωση ΛΟΤΤΟ
20.25 Συνεικόνες
20.30 Στα φτερά του έρωτα - 19οι χειμερινοί ολυμπιακοί αγώνες
21.00 Περίληψη - Διάφορα σπορ
22.00 Σλάλομ γυναικών
23.00 Ειδήσεις-καιρός-χρηματιστήριο
23.30 Σινεμά ο παράδεισος «Στάνλεϊ και Αιρις»
01.00 Στη ζώνη του λυκόφωτος
19οι χειμερινοί ολυμπιακοί

ΝΕΤ

06.00 Ετσι έχουν τα πράγματα
07.00 Πρώτη ματιά
10.00 Mediterraneo
11.00 Γιορτές του κόσμου
11.30 Ο θαλάσσιος κόσμος της Ισπανίας
12.00 Αποστολές
13.00 Ειδήσεις
13.45 Φύση και πρωταθλητές
14.00 Salt Lake 2002
15.00 Ειδήσεις-χρηματιστήριο
16.00 Συν και πλην
18.00 Ειδήσεις-οικονομία-οικονομία- δελτίο στη νοηματική - δελτίο αγροτών
19.00 Χειμερινοί ολυμπιακοί αγώνες 2002 Σολτ Λέικ Σίτυ
21.00 Ειδήσεις
22.00 Πρωταγωνιστές
23.00 Οι μουσικοί του κόσμου
24.00 Ειδήσεις
00.30 Κτίρια, γέφυρες και σήραγγες
• Εκπομπές σ'επανάληψη

ΕΤ-3

08.01 Τα μιούζικαλ του Χόλιγουντ
08.30 Κόσμος στο επίκεντρο
09.00 Χθες και σήμερα
09.30 Η άλλη μεριά
11.00 Στη χώρα των θαυμάτων
12.00 Πρόκληση
12.30 Πασίφικα - Ιστορίες από τις Νότιες Θάλασσες
13.00 Κληρονομιά: Οι αρχές του πολιτισμού
13.30 Ο κόσμος των ζωντανών οργανισμών 12
13.45 Μισέλ Μπεσαμέλ
14.00 Η υγεία σήμερα
14.30 Desigh forever(E)
15.00 Ειδήσεις
15.25 Μακρινές φιλίες
15.30 Με μια τρίτη ματιά
17.00 Τέρμιναλ 3
18.00 Στυλ καφέ
18.30 Αθλητικό ημίωρο
19.00 Περίμετρος
19.30 Στην υδρόγειο
20.00 Δικαιώματα και αδικίες
20.30 Ειδήσεις
21.30 Μακρινές φιλίες
21.35 Η οδός των υδάτων
22.30 Η μυστική ζωή της γκέισας
23.00 Αληθινά σενάρια
24.00 Ειδήσεις
00.10 Ξένη ταινία «Γλυκιά Εμα, αγαπημένη Μπεμπέ»
•Συνέχεια με επαναλήψεις εκπομπών και ντοκιμαντέρ

MEGA

05.55 Ειδήσεις στη νοηματική γλώσσα
06.00 Πρώτη έκδοση
08.00 Σήμερα με την Αννα
10.00 Σαν στο σπίτι σας
13.10 Σε πρώτο πλάνο
14.00 Ειδήσεις
15.00 Στην κουζίνα ολοταχώς
15.45 Η ζωή μας μια βόλτα (Ε)
17.00 Ειδήσεις
17.10 Για μια θέση στον ήλιο
17.50 Απαγορευμένη αγάπη
18.40 Ποιός θέλει να γίνει εκατομμυριούχος;
19.30 Ειδήσεις
21.00 Σούπερ μπάλα
21.45 Ευρωπαϊκό πρωτάθλημα ποδοσφαίρου
23.45 Ειδήσεις
23.50 Σούπερ μπάλα
02.00 V.I.P (Ε)
03.00 Σπίτι μου, σπιτάκι μου

ΑΝΤ-1

06.45 Πριν από το σχολείο
06.55 Ειδήσεις στη νοηματική
07.00 Καλημέρα Ελλάδα
09.55 Ο καιρός της εβδομάδας
10.00 Πρωινός καφές
13.10 Super game
13.15 Σοφία ορθή (Ε)
14.00 Ειδήσεις
14.50 Χρήμα-Χρηματιστήριο
15.00 Και οι παντρεμένοι έχουν ψυχή (Ε)
16.00 Super game
16.05 Εγκλήματα (Ε)
16.55 Super game
17.00 Καλημέρα ζωή
17.40 Ο καιρός της εβδομάδας
17.45 Ειδήσεις
18.00 Θησαυροφυλάκιο
18.45 Η λάμψη
19.30 Ειδήσεις
21.00 ΜΠΑΜ (Μην Προχωράς Ανυποψίαστος Μεγάλε)
21.45 Ελληνική ταινία «Το πιο λαμπρό μπουζούκι»
23.30 Με τα μάτια της Ελλης
00.45 Ειδήσεις
01.10 Εξωγήινη απειλή
02.10 Ανατομία ενός εγκλήματος (Ε)
03.10 Ξένη τανία «Τούλσα»

STAR

06.05 Παιδικό πρόγραμμα
08.57 Ειδήσεις στη νοηματική
09.00 Μέρα μεσημέρι
10.30 Λόγια STARάτα
11.55 Η υγεία κτίζεται κάθε μέρα
12.00 Διαπλεκόμενοι
13.00 Ειδήσεις
14.00 Σαν χειμωνιάτικη λιακάδα (Ε)
15.00 Αιμίλια, μια ακατάμαχητη γυναίκα
16.00 Αγάπη και αίμα
17.00 Σαμπίνα, το κορίτσι της αγάπης
18.00 Ειδήσεις
19.00 Αθλητικές ειδήσεις
19.10 Το χρήμα - Καιρός
19.15 Σικουέστ
20.15 Ζίνα
21.00 Δροσουλίτες
22.00 Εν Ιορδάνη
23.00 Ξένη ταινία «Τζάκι Μπράουν»
24.00 Ειδήσεις
02.15 Ξένη ταινία «πρωτάρης στον έρωτα»
04.30 Προφάιλερ

ALPHA

06.00 Πρώτη ενημέρωση
07.00 Πανόραμα
10.00 Καλώς τους!
13.00 Ου μοιχεύσεις (Ε)
14.00 Ειδήσεις
15.00 Life style news
15.30 Απ'ευθείας
17.45 Μπορώ
18.45 Κάτω από την Ακρόπολη
19.30 Ειδήσεις
21.00 Θα σε δω στο πλοίο (Ε)
22.00 Ελληνική ταινία «το κοροϊδάκι της δεσποινίδος»
23.45 Twist
01.00 Ειδήσεις
01.15 Νικίτα
02.15 Συνέχεια με εκπομπές σε επανάληψη

ΠΩΛΟΥΝΤΑΙ

ΜΟΝΟ ΑΠΟ ΤΟ ΓΡΑΦΕΙΟ ΜΑΣ

1) Διαμέρισμα 4άρι καινούργιο, ακριβώς απέναντι από τη θάλασσα, μεγάλες βεράντες, καταπληκτική θέα
2) Διαμέρισμα 4άρι μεταχειρισμένο, σε πολύ καλή τοποθεσία στο Νιοχώρι και πολύ καλή τιμή
3) Οικόπεδο 680τ.μ. σε καλή τοποθεσία εντός πόλεως
4) Ετοιμοπαράδοτο 4άρι επί της Παύλου Μελά
5) Ισόγεια οικία επί της Ηρ. Πολυτεχνείου με μεγάλη πρόσοψη κατάλληλη για κατοικία, ιατρείο, δικηγορικό γραφείο, κλπ. Καταπληκτική περίπτωση
6) Μεζονέτα σε μπετά κοντά σε θάλασσα, πλησίον πόλεως και με οικόπεδο 2 στρέμματα περίπου
7) Διαμέρισμα στο Νιοχώρι (γωνιακό) σε μπετά, 100, 200, 120τ.μ., πολύ καλή τοποθεσία, φανταστική περίπτωση
8) Επί της λεωφόρου Ρόδου - Λίνδου, υπόγειο με ράμπα, 480τ.μ. και 1ος οροφος 480 τ.μ.
9) Στην περιοχή Ασγούρου 1200τ.μ., κατάλληλο για ο,τιδήποτε επιχείρηση
10) Διαμερίσματα 2, 3, 4 δωματίων, μεζονέτες, οικόπεδα, κτήματα, αποθήκες, κλπ.

Ο,τιδήποτε θέλετε να πουλήσετε ή να εκτιμήσετε, ελάτε σε μας. Η μεγάλη μας πείρα, το παλαιότερο γραφείο στη διάθεσή σας

Γ. ΝΕΟΦΥΤΟΥ

ΔΗΜ. ΘΕΟΔΩΡΑΚΗ 40 - ΤΗΛ. 20989 - 21434

X3044-28/2

Παρά τα τεράστια κέρδη που εμφανίζει

Μαζικές απολύσεις και στον ΟΤΕ της Δωδεκανήσου

ΕΝΤΟΝΟ ΔΙΑΒΗΜΑ ΤΗΣ ΕΝΩΣΗΣ ΤΕΧΝΙΚΩΝ

Τεράστια προβλήματα αντιμετωπίζει ο ΟΤΕ στα Δωδεκάνησα, λόγων των μαζικών απολύσεων. Σε σχετική έντονη διαμαρτυρία προέβη το Τμήμα Δωδεκανήσου της Πανελλήνιας Ενωσης Τεχνικών ΟΤΕ με ανοιχτή επιστολή προς κάθε τοπικό αρμόδιο. Το κείμενο της ανοιχτής επιστολής έχει ως εξής:

«Κύριοι,

Η τοπική Διοικούσα Επιτροπή της ΠΕΤ-ΟΤΕ Δωδ/σου, πριν από επτά περίπου μήνες με σειρά τεκμηριωμένων υπομνημάτων, προσπάθησε να ενημερώσει κάθε αρμόδιο για βασικά προβλήματα λειτουργίας του ΟΤΕ Δωδ/σου και για τις επιπτώσεις που έχουν αυτά σε επίπεδο παροχής υπηρεσιών στους πελάτες καθώς και για τις συνέπειές τους στο προσωπικό που εκπροσωπούμε.

Τα προβλήματα αυτά δεν αφορούσαν μισθολογικές ή άλλες διεκδικήσεις των μελών μας, άλλα αναφέρονταν στις τεράστιες ελλείψεις σε μόνιμο και έκτακτο προσωπικό, στα περιορισμένα μέσα μετακίνησης των συνεργείων μας, στην ανεπαρκή ασφάλεια των κτιρίων και των εγκαταστάσεών μας και σε άλλα μικρότερης σημασίας ζητήματα.

Τα αιτήματα αυτά τα έχουμε ήδη κοινοποιήσει και στους κεντρικούς συνδικαλιστικούς μας φορείς (ΠΕΤ & ΟΜΕ-ΟΤΕ), επιδιώκοντας την παραπέρα προβολή και άσκηση πίεσης για επίλυσή τους.

Αν και παρήλθε αρκετός χρόνος από τότε, δυστυχώς υφίστανται τα ίδια προβλήματα με μεγαλύτερη ένταση στη Δωδ/σο, εξ αιτίας του κατακερματισμού των εγκαταστάσεων, της μεγάλης διασποράς του προσωπικού και των ιδιόμορφων συνθηκών της περιοχής.

Θέλουμε με έμφαση να υπογραμμίσουμε το γεγονός, ότι κανένας από τους υπηρεσιακούς παράγοντες-παραλήπτες των υπομνημάτων μας, δεν μπήκε στον κόπο να τα μελετήσει και να μας απαντήσει με δύο λόγια, σχετικά με τις προθέσεις τους και για την όποια προοπτική επίλυσης αυτών των προβλημάτων.

Στο διάστημα που μεσολάβησε, συνειδητά αποφύγαμε οποιαδήποτε ένταση στις εργασιακές μας σχέσεις. Αποφύγαμε επίσης τη δημοσιοποίηση των συγκεκριμένων και άλλων προβλημάτων, επειδή δεν ήταν στις προθέσεις μας να δημιουργήσουμε κλίμα ανησυχίας στους πελάτες μας, ειδικά κατά τη θερινή τουριστική περίοδο.

Θέλαμε επίσης να δώσουμε για μια ακόμη φορά πίστωση χρόνου στην ηγεσία του Οργανισμού (κεντρικά και τοπικά), μήπως και αντιληφθούν το μέγεθος των προβλημάτων, που είναι απόρροια της αδιέξοδης πολιτικής στον τομέα των προσλήψεων και όχι μόνο.

Παράλληλα την ίδια περίοδο, τα μέλη μας και όλοι οι εργαζόμενοι στον ΟΤΕ Δωδ/σου υποχρεώθηκαν εκ των πραγμάτων να καταβάλουν τεράστιες σωματικές και πνευματικές δυνάμεις, ώστε με πολύ λιγότερο προσωπικό από πριν, να ανταποκριθούν στις συνεχώς μεγαλύτερες και αυξανόμενες απαιτήσεις των πελατών και της τοπικής αγοράς.

Σήμερα ο ΟΤΕ στη Δωδ/σο έχει δεκάδες χιλιάδες πελάτες, ενώ η θυγατρική του ομίλου Cosmote εξυπηρετείται σε μεγάλο βαθμό από το δίκτυο πωλήσεων και το προσωπικό του Οργανισμού.

Είναι γνωστό ότι ο ΟΤΕ, εκτός των βασικών υπηρεσιών σταθερής και κινητής τηλεφωνίας, παρέχει νέα προϊόντα και σύγχρονες υπηρεσίες. Επιπλέον εξυπηρετεί και τις ανάγκες των ενόπλων δυνάμεων, του κρατικού μηχανισμού, της ΥΠΑ, των τραπεζών, των υποδομών υγείας, των ΜΜΕ και των εκατοντάδων άλλων μεγάλων πελατών σε όλους τους τομείς της οικονομικής δραστηριότητας, με αιχμή τις τουριστικές επιχειρήσεις στη Δωδ/σο, με αξιοπιστία και αποτελεσματικότητα.

Το πόσο καλά καταφέραμε να ανταποκριθούμε στις ανάγκες των πελατών μας, σε περιβάλλον σύγχρονης ψηφιακής τεχνολογίας, που απαιτεί πρόσθετη γνώση και εξειδίκευση , αποδεικνύεται από τα αδιαμφισβήτητα στοιχεία του πίνακα 1, στον οποίο αναφέρονται ετήσιες κατασκευαστικές δραστηριότητες, δείκτες ποιότητας επικοινωνίας, τα κέρδη του Οργανισμού και το υπηρετούν κάθε φορά προσωπικό.

Ανεξάρτητα από τα παραπάνω νούμερα, κρινόμαστε καθημερινά από τους χιλιάδες χρήστες σταθερής και κινητής τηλεφωνίας, ντόπιους και ξένους, για την ταχύτητα εξυπηρέτησης και την ποιότητα των υπηρεσιών που τους προσφέραμε, άσχετα κάθε φορά από τα μέσα και τις δυνατότητες που διαθέταμε και που σε τελική ανάλυση δεν ενδιαφέρουν τους πελάτες μας.

Κύριοι,

Οι εργαζόμενοι στον ΟΤΕ έδωσαν σκληρούς και μακροχρόνιους αγώνες για να αποτρέψουν την ιδιωτικοποίηση του Οργανισμού, γιατί πίστευαν και εξακολουθούν να πιστεύουν, ότι επιχειρήσεις σε τομείς στρατηγικής σημασίας της οικονομίας, όπως οι τηλεπικοινωνίες, η ενέργεια, οι συγκοινωνίες, οι μεταφορές και άλλοι κοινωφελείς Οργανισμοί, θα πρέπει να βρίσκονται υπό την ευθύνη και τον έλεγχο του κράτους. Αυτό δεν σημαίνει ότι κανείς από εμάς επιθυμεί επιστροφή στο παρελθόν που γνωρίσαμε.

Ανεξάρτητα όμως από τα αποτελέσματα των αγώνων και τις όποιες επιθυμίες μας, υπάρχει η σημερινή εντελώς διαφορετική πραγματικότητα.

Ο ΟΤΕ δεν είναι Οργανισμός κοινής ωφέλειας, αλλά μια ανώνυμη εταιρία, με τη συμμετοχή του Ελληνικού Δημοσίου στο μετοχικό της κεφάλαιο κατά 42%. Οπως όλα δείχνουν, σε σύντομο χρονικό διάστημα, το ποσοστό αυτό θα μειωθεί ακόμα περισσότερο, φθάνοντας περίπου στο 33% και κανείς δεν γνωρίζει έως που θα φθάσει λόγω της αχαλίνωτης τάσης εκποίησης των πάντων. Η εξέλιξη αυτή καθορίζει πλέον τα πάντα στον ΟΤΕ, σε εντελώς διαφορετική βάση από πριν.

Για την ιστορία, στον πίνακα 2 αναφέρονται οι τηλεπικοινωνιακοί οργανισμοί των 15 χωρών μελών της Ε.Ε., με το αντίστοιχο ποσοστό κρατικής συμμετοχής σε αυτούς.

Η σημερινή διοίκηση του Οργανισμού είναι σταθερά προσανατολισμένη στη μείωση του προσωπικού και του λειτουργικού κόστους. Κύρια επιδίωξη η αύξηση των κερδών της επιχείρησης, αδιαφορώντας σε πολλές περιπτώσεις ακόμα και για τη στοιχειώδη λειτουργία τμημάτων και υπηρεσιών, αλλά και για τις επιπτώσεις προς τους πελάτες και το προσωπικό.

Ηδη εμφανίζονται καθυστερήσεις και πτώση της ποιότητας σε όλες τις δραστηριότητες, ενώ η εντατικοποίηση του προσωπικού έχει ξεπεράσει κάθε όριο ψυχικής και σωματικής αντοχής, κατάσταση την οποία δεν θα επιτρέψουμε να συνεχιστεί.

Τα αλλεπάλληλα προμοδοτούμενα προγράμματα «εθελουσίας εξόδου» του προσωπικού απογύμνωσαν τον Οργανισμό τοπικά και πανελλαδικά από μόνιμο και έμπειρο προσωπικό, ικανό να ανταποκριθεί και να αντιμετωπίσει τα σύγχρονα προβλήματα που προκύπτουν, εφόσον τα κενά δεν αναπληρώνονται με προσλήψεις μονίμων και καταρτισμένων υπαλλήλων.

Αυτό μεταφράζεται σε κατάργηση πάνω από 100 θέσεων εργασίας στο νομό την τελευταία πενταετία, σε κλείσιμο γραφείων, σε κατάργηση υπηρεσιών ή μετακίνηση της έδρας τους από τη Ρόδο σε μεγαλύτερα αστικά κέντρα.

Τα κενά που δημιουργήθηκαν, προσπαθούν δήθεν να τα «καλύψουν με έκτακτους ανειδίκευτους εργάτες ορισμένου χρόνου, δηλαδή με φθηνό μισθολογικά και άπειρο προσωπικό ή με πάσης φύσεως εργολαβίες.

Εφέτος είναι η πρώτη χρονιά που δεν πραγματοποιήθηκαν ούτε αυτές οι προσλήψεις. Ούτε καν προκηρύχθηκαν οι εποχιακές θέσεις από το ΑΣΕΠ, όπως γίνονταν κάθε φθινόπωρο, ή έστω με άλλο τρόπο, προκειμένου να αναλάμβαναν εργασία οι επιλεχθέντες από την αρχή του χρόνου.

Τέλος, οι επιπτώσεις της πολιτικής των μαζικών απολύσεων χωρίς αναπλήρωση, εκτός των άλλων, έχουν τραγικές συνέπειες και στο ασφαλιστικό μας ταμείο το ΤΑΠ-ΟΤΕ, αφού η σχέση εργαζομένων και συνταξιούχων από 3 προς 1 που ήταν πριν, έφθασε να είναι σήμερα 0,8 εργαζόμενοι προς 1 συνταξιούχο.

Μετά από όλα αυτά, αναρωτιόμαστε πού το πάει η διοίκηση του Οργανισμού με την τακτική της; Πού οδηγεί τα πράγματα η κυβέρνηση με τη συγκεκριμένη πολιτική της σε έναν τεράστιο Οργανισμό διεθνούς κύρους, όπως είναι ο ΟΤΕ, με καθαρά κέρδη 1 δις δραχ. την ημέρα;

Κύριοι,

Με την τοποθέτησή μας αυτή θέλουμε να ενημερώσουμε την κοινή γνώμη για την κατάσταση που επικρατεί στον ΟΤΕ Δωδ/σου και να κρούσουμε τον κώδωνα του κινδύνου για ό,τι πρόκειται να συμβεί τους επόμενους μήνες εφόσον φυσικά η διοίκηση του Οργανισμού εξακολουθήσει την ίδια τακτική στα ζητήματα του προσωπικού.

Οι εργαζόμενοι στον ΟΤΕ κάτω από οποιεσδήποτε συνθήκες πάντα πράτταμε το καθήκον μας. Το ίδιο θα κάνουμε και τώρα, σεβόμενοι το κοινωνικό σύνολο και τις ανάγκες του.

Ομως οι μαζικές απολύσεις του πιο έμπειρου και παραγωγικού προσωπικού χωρίς αναπλήρωση, έρχονται να αποδυναμώσουν πλήρως το ρόλο μας και το ρόλο του συνδικαλιστικού μας κινήματος, που ίσως αποτελεί έναν από τους κυριότερους κυβερνητικούς σκοπούς, για να ακολουθήσουν άλλες εξελίξεις στον Οργανισμό που για την ώρα τουλάχιστον δεν μπορούμε να τις προβλέψουμε.

Ας αναλάβουν πρωτοβουλίες όσοι αισθάνονται ευθύνη ή θίγονται από αυτή την κατάσταση, πιέζοντας μαζί με εμάς, κάθε αρμόδιο στον ΟΤΕ και την κυβέρνηση για αλλαγή πολιτικής.

Για την ΠΕΤ-ΟΤΕ Δωδεκανήσου
Ο πρόεδρος
Δ. Μπεκρής
Ο γ. γραμματέας
Π. Κασάπης».

Πίνακας 1

Έτη	ν.σ-μ.τ.φ. κ΄ λοιπές εντολές	Δα	Δβ1	Τζίρος σε Δις δραχμές	Προσωπικό που υπηρετεί
1996	10.348	31,0	62,6	16	375
1997	12.212	36,6	66,1	18,5	352
1998	14.247	26,2	79,2	20,5	344
1999	15.387	15,8	84,3	21	336
2000	18.899	10,9	91,2	23	302
2001	17.467	10,9	87,9	24	267
2002	-	-	-	-	258

ν.σ-μ.τ.φ κ' λοιπές εντολές= νέες τηλεφωνικές συνδέσεις, μεταφορές τηλεφωνικών συνδέσεων και διάφορες άλλες κατασκευές, σε ετήσια βάση.
Δα = πλήθος βλαβών ανά 100 τηλεφωνικές συνδέσεις
Δβ1 = ποσοστό βλαβών που αίρονται εντός 24 ωρών

Πίνακας 2

α/α	Χώρα	Εταιρεία	Ποσοστό	α/α	Χώρα	Εταιρεία	Ποσοστό
1	Σουηδία	Telia	100 %	9	Ελλάδα	ΟΤΕ	41,7 %
2	Λουξ/γο	-	100 %	10	Πορτ/λία	-	10,5 %
3	Αυστρία	-	75 %	11	Ιταλία	-	5,7 %
4	Γερμανία	Deuts.Tel	65 %	12	Ισπανία	-	0,0 %
5	Γαλλία	FranceTel	62 %	13	Αγγλία	-	0,0 %
6	Φιλανδία	Sonera	53,5%	14	Δανία	-	0,0 %
7	Βέλγιο	-	50 %	15	Ιρλανδία	-	0,0 %
8	Ολλανδία	KPN	44 %				



ΑΙΓΑΙΟΚΤΗΜΑΤΙΚΗ

ΠΩΛΟΥΝΤΑΙ ΤΑ ΚΑΤΩΘΙ ΑΚΙΝΗΤΑ

(Δ.Δ.= Δάνεια Δεκτά)

ΔΙΑΜΕΡΙΣΜΑΤΑ: ΕΤΟΙΜΟΠΑΡΑΔΟΤΑ ΚΑΙΝΟΥΡΓΙΑ ΚΑΙ ΜΕΤΑΧΕΙΡΙΣΜΕΝΑ

ΔΥΑΡΙΑ (1 υπν.)

35 τ.μ. στους Δασκάλους 42.553 €, (14,5 εκ.) (Δ.Δ.)
45 τ.μ. (ισ.) με αυλή καινούργιο στα Κοσκινού 41.085 €, (14 εκ.)
45 τ.μ. καινούργιο στην Ιαλυσό 18 εκ. - 52.824 €
55 τ.μ. καινούργιο Αθηνών 74.247 €, (25.300 εκ.) (ΔΔ)
55 τ.μ. (2 υπν.) στο Ροδίνι 61.563 €, (22 εκ.) (ΔΔ)
57 τ.μ. Αθηνών (3 ετών) με θέα. 22,5 εκ. - 66.030 € (ΔΔ)
63τ.μ.ημιυπόγειο σε κολώνες με αυλή στην Ανάληψη 23.477 €, (8 εκ.)
67τ.μ. (2 studio) στην Ιαλυσό, 58.694 €, (20 εκ.) (ΔΔ)

ΤΡΙΑΡΙΑ (2 υπν.)

70τ.μ. κολώνες α΄ ορ. στην Ιαλυσό 41.085 €, (14 εκ.) (Δ.Δ.)
70τ.μ. καινούργιο στην Ιαλυσό 73.367 €, (25 εκ.) (Δ.Δ.)
75τ.μ. στη Σωτήρος β' όροφος με πολλά εξτρά 64.563 €, (22 εκ.)
80τ.μ. Αθηνών καλομετ/νο (3 ετών) 88.41 €, (30 εκ.)
80τ.μ. καινούργιο στην Ιαλυσό 88.041 €, (30 εκ.) (Δ.Δ.)
83τ.μ. καινούργιο α΄ ορ. στο Καρακόνερο 105.649 €, (36 εκ.) (Δ.Δ.)
85τ.μ. β΄ ορ. στη Στ. Κωτιάδη, 76.302 €, (26 εκ.)
86 τ.μ. καινούργιο στο Ροδίνι 105.650 €, (36 εκ.)
89τ.μ. σε μπετά στην Ενόπλων Δυνάμεων 46.955 €, (16 εκ.) (Δ.Δ.)
90τ.μ. (ημ/γειο) λουξ στη Μιχ. Πετρίδη 67.498 €, (23 εκ.)
91τ.μ. (3 studio) στην Ιαλυσό 88.014 €, (30 εκ.)
140τ.μ. ορ/σμα, Πειραιώς, σε σοβά α' ορόφ. 93.910 €, (32 εκ.) (Δ.Δ.)

ΤΕΣΣΑΡΙΑ (3 υπν.)

95τ.μ. καινούργιο στην Αθηνών 128.246 €, 43.700 εκ. (ΔΔ)
95τ.μ. (3 υπν.) Μίρα Μάρε 70.432 €, 24 εκ. (ΔΔ)
100τ.μ. (3 υπν.) καινούργιο στην Ιαλυσό 105.649 €, (36 εκ.) (Δ.Δ.)
100τ.μ. (3 υπν.) στην Μητρόπολη 96.845 €, (33 εκ.) (Δ.Δ.)
110τ.μ.καινούργιο α΄όροφο στο Καρακόνερο 126.192 €, (43 εκ.) (Δ.Δ.)
115τ.μ. καινούργιο ρετιρέ στο Ροδίνι 134.996 €, (46εκ.)
115 τ.μ. ((3 υπν.) ισ. καινούργιο Πειραιώς 45εκ - 132.061 € (ΔΔ)
116τ.μ. καινούργιο -θέρμανση στην Ανάληψη, 126.192 €, (43 εκ.) (Δ.Δ.)
117τ.μ. καινούργιο στη Γεωργίου Παπανδρέου, 137.931 €, (47 εκ.) (Δ.Δ.)
118τ.μ. σε σοβά στους Δασκάλους, 102.71 €, (35 εκ.) (Δ.Δ.)
120τ.μ. καινούργιο στην Αθηνών, 161.408 €, (55 εκ.) (Δ.Δ.)
45+117 τ.μ. διαμ. σε σοβά στους Δασκάλους 120.322 €, (41 εκ.) (ΔΔ)
134τ.μ. καινούργιο στα Κοσκινού, 129.126 €, (44 εκ.) (Δ.Δ.)
134τ.μ. ρετιρέ στην οδό Στοκχόλμης 155.539 €, (53 εκ.) (Δ.Δ.)
138τ.μ. καινούργιο β΄ ορόφου Καρακόνερο 167.278 €, (57 εκ.) (Δ.Δ.)
158 τ.μ. ορ/μα σε μπετά στους Δασκάλους 93.910 €, (32 εκ.) (μετρητά)

ΠΕΝΤΑΡΙΑ (4 υπν) ΚΑΙ ΑΝΩ

145 τ.μ. Στρ. Ζήση (4 υπν) 117.388 €, (40 εκ.) (Δ.Δ.)

ΜΕΖΟΝΕΤΤΕΣ - ΜΟΝΟΚΑΤΟΙΚΙΕΣ - ΠΑΛΙΑ ΣΠΙΤΙΑ

48τ.μ. διόροφο στην Παλιά Πόλη, 23.477 €, (9 εκ.) (Δ.Δ.)
70τ.μ. παραδοσιακό στην Κρεμαστή 102.714 €, (35 εκ.)
90 τ.μ. δυόροφη μον/κία στο Παραδείσι με τζάκι 64.563 €, (22 εκ.) δρχ
125τ.μ. (με 40 μ.υπογ) μονοκατοικία σε μπετά στο Παραδείσι, 58.694 €, (20 εκ.) δρχ.
125τ.μ. σε 1,5 στρ. στη Θολό 205.429 €, (70 εκ.)
140τ.μ. μονοκατοικία αν/τη καινούργια στην Ιαλυσό 155.539 €, (53 εκ.) (ΔΔ)
200τ.μ. μονοκατοικία σε 2.320 τμ. οικ/δο λουξ κατασκευής στα Μάσαρι 220.102 €, (75 εκ.)
210τ.μ.μονοκατοικία μεραχειρισμένη στα Κοσκινού 205.429 €, (70 εκ.)
230τ.μ. παραδοσιακό αρχοντικό στη Ρόδο 205.429 €, (70 εκ.) (Δ.Δ.
240τ.μ. μεζονέτα λουξ στην ΙΞΙΑ, 249.449 €, (85 εκ.) (Δ.Δ.)
270τ.μ. βίλα σε σοβά σε 4 στρ. στο Τσαΐρι 293.470 €, (100 εκ.)
280τμ. (2 διαμ/τα) ισ. α' ορ. σε 3.700 τ.μ. οικόπεδο στην Ιαλυσό 366.837 €, (125 εκ.) (Δ.Δ)
340τ.μ. ημ/λης μεζονέτα Ασγούρου σε 1 στρέμμα 176.082 €, (60 εκ.)
550 τ.μ. μον/κία κοντά στην Παστίδα σε 7 στρ. 498.899 €, (170 εκ.)

ΚΑΤΑΣΤΗΜΑΤΑ - ΓΡΑΦΕΙΑ - ΚΤΙΡΙΑ - ΒΙΟΤ/ΚΟΙ ΧΩΡΟΙ:

50 τ.μ. στο Μανδράκι 100 εκ. - 293.470 €
80 τ.μ. δυόροφο κτίριο στο Μανδράκι 352.164 €, (120 εκ.)
90τ.μ. στο Νιοχώρι, 184.886 €, (63 εκ.) (Δ.Δ.)
140τ.μ. (απ.) πλησίον Αννης Μαρίας, 82.171 €, (28 εκ.)
175τμ. κατάστημα επί της Λεωφόρου Ρόδου-Λίνδου 205.429 €, (70 εκ.) (Δ.Δ)
230 κτίριο (ισ. κατ/μα α' γραφείο) στην Π. Πόλη 146.735 €, (50 εκ.)
180τ.μ. αποθήκη ισόγεια στο Ροδίνι, 132.061 €, (45 εκ.) (Δ.Δ.)
320τμ. (βιοτ.) στα Ασγούρου 161.408 €, (55 εκ.)
400τμ. (υπ. ισ. άδεια α΄ ορ.) κολώνες Μήδεια 234.776 €, (80 εκ.) (Δ.Δ)
500τ.μ. βιοτ/κός χώρος (εργοστάσιο) στη δυτική Ρόδο σε 5 στρ. οικόπεδο 293.470 €, (100 εκ.)
900τ.μ. κτίριο στο Μήδεια
ΕΝΟΙΚΙΑΖΕΤΑΙ κτίριο 300 τ.μ. στο Grand Hotel (εστιατόριο στο ισόγειο - δωμάτια α' ορ.)

ΟΙΚΟΠΕΔΑ:

125τ.μ. στην Ανάληψη (ΣΔ 1) 35.216 €, (12 εκ.)
261τ.μ. Αισχύνης (Σ.Δ. 0,8) 52.824 €, (18 εκ.)
400τ.μ. Δημ. Αναστασιάδη (Σ.Δ. 1) 146.735 €, (50 εκ.)
500 τ.μ. στο Μίρα Μάρε Σ.Δ. 0,8 132.065 €, (45.εκ.)
680τ.μ. οδός Πειραιώς (ΣΔ 0,8) 176.082 €, (60.εκ.)
1.230 τ.μ. στα Κοσκινού 50% κάλυψη 117.388 €, (40 εκ.)
3 στρ. Λεωφ. Ρόδου - Κρεμαστής 800τ.μ. με άδεια 469.552 €, (160 εκ.)
5.500 τ.μ. στην Παστίδα 52.824 €, (18 εκ.)
4.000τμ. Νερά Καλλιθέας 176.082 €, (60 εκ.)
10 στρέμματα στη Λεωφόρο Ρόδου - Λίνδου 733.675 €, (250 εκ.)
14 στρ. στο Τσαίρι 176.082 €, (60 εκ.)

Αναλαμβάνουμε την ενοικίαση των διαμερισμάτων σας σε σύντομο χρονικό διάστημα

ΖΗΤΟΥΝΤΑΙ ΜΕΤΑΧΕΙΡΙΣΜΕΝΑ ΔΙΑΜΕΡΙΣΜΑΤΑ (ΑΜΕΣΗ ΠΩΛΗΣΗ)

➤ ΔΙΑΘΕΤΟΥΜΕ ΚΑΤΑΣΤΗΜΑΤΑ, ΟΙΚΟΠΕΔΑ, ΑΓΡΟΤΕΜΑΧΙΑ ΚΑΙ ΕΠΙΧΕΙΡΗΣΕΙΣ
➤ ΑΝΑΛΑΜΒΑΝΟΥΜΕ ΤΗΝ ΠΩΛΗΣΗ ΤΩΝ ΑΚΙΝΗΤΩΝ ΣΑΣ ΣΕ ΣΥΝΤΟΜΟ ΧΡΟΝΙΚΟ ΔΙΑΣΤΗΜΑ ΜΕ ΥΠΕΥΘΥΝΟΤΗΤΑ ΚΑΙ ΕΧΕΜΥΘΕΙΑ ΣΤΗ ΡΟΔΟ - ΑΘΗΝΑ- ΠΕΙΡΑΙΑ

ΒΑΖΟΥΚΟΥ ΡΕΝΑ

ΜΕΣΙΤΗΣ ΑΣΤΙΚΩΝ ΣΥΜΒΑΣΕΩΝ

Πληροφορίες τηλ., (0241) 22943-28838, FAX: 28838
Διευθ. Γραφείου: Δημ. Θεοδωράκη 3
Τ.Κ. 85100 Ρόδος
9-1 το πρωΐ και 6.30 - 9.00 απόγευμα
ΔΕΥΤΕΡΑ -ΠΕΜΠΤΗ
e-mail.vazoukou@otenet.gr

X3049-28/2

Την ερχόμενη Παρασκευή στις 6.30 μ.μ.

Συνεδριάζει το δημοτικό συμβούλιο Καλλιθέας

ΠΟΙΑ ΘΕΜΑΤΑ ΠΡΟΚΕΙΤΑΙ ΝΑ ΕΞΕΤΑΣΕΙ

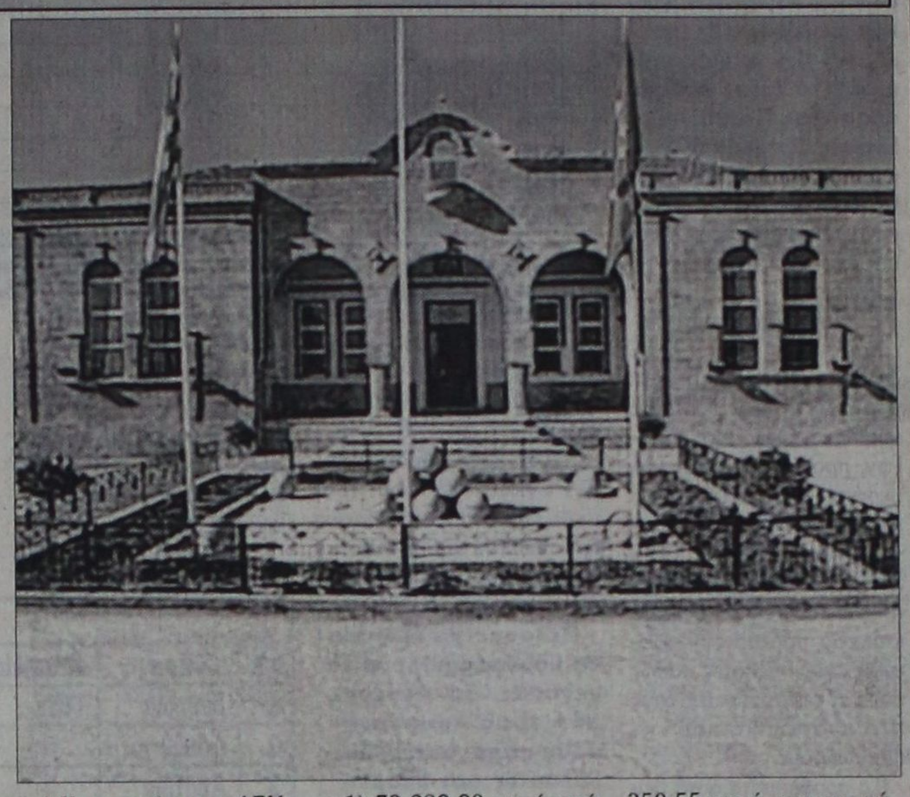

Σενεδριάζει την Παρασκευή 22 Φεβρουαρίου και ώρα 18:30 το δημοτικό συμβούλιο Καλλιθέας με τα εξής θέματα στην ημερήσια διάταξη:

• Ενημέρωση Δημάρχου
• Προτάσεις Τεχνικών Υπηρεσιών

1) Εγκριση πρακτικών αξιολόγησης προσφορών προμήθειας ημιφορτηγού αυτοκινήτου

2) Εγκριση πρακτικών αξιολόγησης προσφορών προμήθειας κάδων

3) Εγκριση μελέτης και όρων δημοπράτησης κατασκευής αρδευτικών δικτύων Δήμου (Ψίνθου).

4) Εγκριση μελέτης και όρων δημοπράτησης σήμανσης κεντρικών οδών (ανακλαστήρων).

5) Εγκριση μελέτης και όρων δημοπράτησης του έργου «Ασφαλτόστρωση δρόμων Καλυθιών».

6) Εγκριση μελέτης και όρων δημοπράτησης του έργου «Ασφαλτόστρωση δρόμων Κοσκινού».

7) Εγκριση μελέτης και όρων δημοπράτησης του έργου «Ασφαλτόστρωση δρόμων Ψίνθου».

8) Εγκριση μελέτης και όρων δημοπράτησης του έργου παροχές σύνδεσης δικτύων πλατείας Καλυθιών».

9) Εγκριση μελέτης και όρων δημοπράτησης του έργου «Τσιμεντόστρωση δρόμου περιοχής Αλώνια Ψίνθου».

10) Πρόσκληση ενδιαφέροντος για τη σύνταξη μελέτης (Ν. 716) «Κατασκευή εξαταξίου Δημοτικού Σχολείου και Νηπιαγωγείου Καλυθιών)

11) Εκχώρηση της δεξαμενής Κοσκινού (περιοχή Πεζούλα) των εσωτερικών και εξωτερικών δικτύων καθώς επίσης και της γεώτρησης (περιοχή Λάγγωνα) Κοσκινού, στην ΔΕΥΑΚ.

12) Σύσταση Επιτροπής για την αγορά ακινήτων.

13) Εκφραση γνώμης επί της αιτήσεως του ιδιώτη (Φωταρά Βασιλείου) για αποχαρακτηρισμό τμήματος δρόμου.

14) Εγκριση μελέτης και όρων δημοπράτησης του έργου «Πλακοστρώσεις Καλυθιών».

15) Εγκριση 2ου λογαριασμού του έργου «Διαμόρφωση χώρου επίδειξης ψαριού Γκιζάνι στην Ψίνθο»

16) Εγκριση 1ου ΑΠΕ του έργου «Ασφαλτόστρωση δρόμων εκτός οικισμού Καλυθιών» Δήμου Καλλιθέας.

17) Καθορισμός χώρων διαφήμισης.

18) Εγκριση πρακτικού επιτροπής για την προμήθεια ρούχων.

19) Αξιολόγηση μελετητών για τη σύνταξη μελέτης του Αθλητικού Κέντρου Φαληρακίου.

• Αποδοχή

1) 73.289,90 ευρώ από ΥΠΕΣΔΑ για αποκατάσταση ζημιών από πλημμύρες.

2) 600.000 δρχ. για Ν/Σ Κοσκινού

3) 600.000 δρχ., για Ν/Σ Καλυθιών

• Εγκριση απολογισμού Σχολικής Επιτροπής Γυμνασίου

• Ανάθεση στην Αστική μη κερδοσκοπική εταιρία

Α) της συνέχισης των προγραμμάτων
ECO - BUDGET
DESTINY
XENIOS

Β) Της συνέχισης των προγραμμάτων φύλαξης των παιδιών στους Παιδικούς Σταθμούς ΠΑΛΑΤΑΚΙ - ΟΥΡΑΝΙΟ ΤΟΞΟ
ΖΟΥΖΟΥΝΑΚΙΑ ΚΙΑ ΓΕΛΑΣΤΟ ΠΟΡΤΟΚΑΛΙ

•Εγκριση πίστωσης για την κάλυψη δικαστικών εξόδων ως συνημμένα πινάκια δικηγόρων Μ. Καταβενάκη και Ι. Κουμπιάδη.

• Εγκριση ποσού 350,55 ευρώ για την κάλυψη της δαπάνης για την εισαγωγική εκπαίδευση τπαλλήλων του Δήμου.

• Αίτημα του Α.Σ. ΑΣΜΑ ΙΚΑΡΟΣ για οικονομική ενίσχυση (αγώνες Μότο Κρος).

•Διοργάνωση ημερίδας για το Φαληράκι και την Τουριστική Ανάπτυξη του Δήμου.

• Αποστολή στην ΚΑΛΒΙΑ της Ισπανίας για την υπογραφή μνημονίου συνεργασίας

Θα εξεταστούν την ερχόμενη Παρασκευή

Τα θέματα των Πεταλούδων

ΣΥΝΕΔΡΙΑΖΕΙ ΤΟ ΔΗΜΟΤΙΚΟ ΣΥΜΒΟΥΛΙΟ

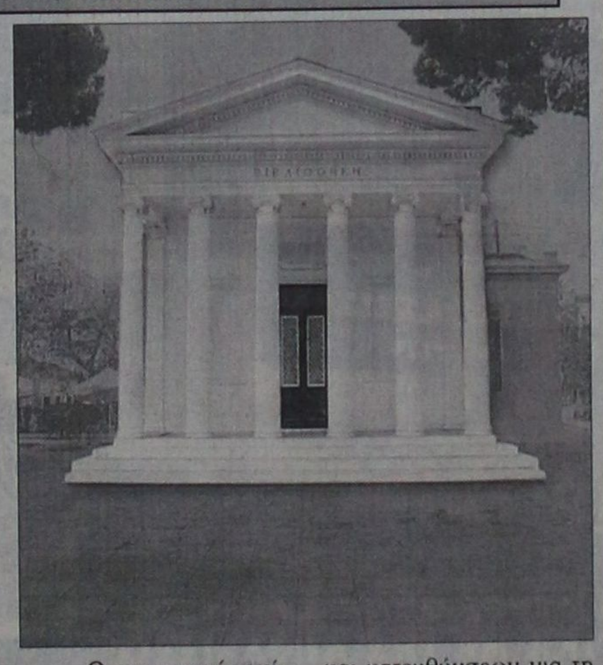

Την ερχόμενη Παρασκευή στις 6.30 μ.μ. πρόκειται να συνεδριάσει το δημοτικό συμβούλιο Πεταλούδων για να εξετάσει τα παρακάτω θέματα ημερήσια διάταξης:

● Ενημέρωση Δημάρχου
Η ώρα του συμβούλου

● Σύναψη προγραμματικής σύμβασης με την Επιχείρηση Πεταλούδων του Δήμου μας.

● Καθορισμός τιμής εισιτηρίων εισόδου στην Κοιλάδα Πεταλούδων.

● Ορισμός υπαλλήλου για τη θεώρηση τιμοκαταλόγων ξενοδοχείων της περιφέρειας του Δήμου μας.

● Εγκριση μελέτης «Γεωτεχνική μελέτη Βιολογικού Καθαρισμού Κρεμαστής Δήμου Πεταλούδων».

● Οικονομική επιχορήγηση Νομικών προσώπων Δημοσίου Δικαίου του Δήμου μας.

● Οικονομική ενίσχυση Συλλόγων και Σωματείων του Δήμου μας.

● Ψήφιση πίστωσης για τη φιλοξενία καθηγητών του Πανεπιστημίου Πατρών για σύνταξη μελέτης για την αξιοποίηση του κτήματος Καλαμώνα.

● Εγκριση βασικών αξόνων - επιλογών και κατευθύνσεων για τη σύνταξη, κατάθεση της πρότασης και των τεχνικών δελτίων έργων και υποέργων για το επιχειρησιακό πρόγραμμα «ΠΕΡΙΒΑΛΛΟΝ» του ΥΠΕΧΩΔΕ.

● Εξέταση αιτήματος Ιωάννη Κίκα για κατεδάφιση παλαιάς δεξαμενής στο Δημοτικό Διαμέρισμα Μαριτσών.

ΑΝΑ FERRIES

ΠΡΟΓΡΑΜΜΑ ΔΡΟΜΟΛΟΓΙΩΝ

Από νησιά προς Πειραιά

• **Σάββατο 16/2/02** ΡΟΔΑΝΘΗ
18.00: Κω- Κάλυμνο - Πειραιά
• **Κυριακή 17/2/02** ——
• **Δευτέρα 18/2/02** ΔΗΜΗΤΡΟΥΛΑ
16.00: Σύμη - Τήλο - Νίσυρο - Κω- Κάλυμνο - Λέρο - Πάτμο - Πειραιά
• **Τρίτη 19/2/02** ΡΟΔΑΝΘΗ
16.00: Κω- Κάλυμνο - Λέρο - Πάτμο Πειραιά
• **Τετάρτη 20/2/02** ΔΗΜΗΤΡΟΥΛΑ
11.30: Καστελλόριζο
21.00: Κω- Κάλυμνο - Αστυπάλαια - Αιγιαλή - Κατάπολα - Πειραιά
• **Πέμπτη 21/2/02** ΡΟΔΑΝΘΗ
16.00: Κω- Κάλυμνο - Λέρο - Πάτμο - Πειραιά
• **Παρασκευή 22/2/02** ΔΗΜΗΤΡΟΥΛΑ
21.00: Σύμη - Τήλο - Νίσυρο - Κω- Κάλυμνο - Αστυπάλαια - Νάξο - Πάρο - Σύρο - Πειραιά
• **Σάββατο 23/2/02** ΡΟΔΑΝΘΗ
07.30: Καστελλόριζο
18.00: Κω- Κάλυμνο - Πειραιά
• **Κυριακή 24/2/02** ——

Πληροφορίες:
Τηλ. 35066 - 30406 - 36170 - 28597 FAX: 39839
και στον ταξιδιωτικό σας πράκτορα

X3053-28/2

ΑΡΧΩΝ ΣΑΜΑΡΤΖΗΣ

Από το 1980



20 ΧΡΟΝΙΑ ΜΟΝΩΣΕΙΣ

ΜΟΝΩΣΕΙΣ ΤΑΡΑΤΣΩΝ

RicofOn

ΓΙΑ ΤΕΛΕΙΑ ΑΚΟΥΣΤΙΚΗ ΣΤΟΥΣ ΧΩΡΟΥΣ ΕΡΓΑΣΙΑΣ ΚΑΙ ΔΙΑΣΚΕΔΑΣΗΣ



Τοποθετώντας το κατάλληλο προϊόν RICOFON έχετε μια αίθουσα με άριστη ακουστική και συγχρόνως ένα τέλειο διακοσμητικό αποτέλεσμα.

X3037-28/2

ΔΙΑΘΕΣΗ: **ΑΡΧΩΝ ΣΑΜΑΡΤΖΗΣ**
ΜΟΝΩΣΕΙΣ - ΣΤΕΓΑΝΩΣΕΙΣ
ΚΑΤΑΣΤΗΜΑΤΑ
1) Ερυθρού Σταυρού 21 - Τηλ.: 02410 23030/32054 Ρόδος 85100
2) Ικαρου & Λαοδικείας - Τηλ.: 02410 20021 Ρόδος 85100
ΚΙΝΗΤΟ: 0944 502033

Στο 15ο δημοτικό σχολείο Ρόδου

Καλύπτουν τις ασχήμιες με ζωγραφικές παραστάσεις

ΜΙΑ ΩΡΑΙΑ ΠΡΩΤΟΒΟΥΛΙΑ ΜΑΘΗΤΩΝ

Νεαροί εξωσχολικοί πηδούν τις μάντρες των σχολείων, σε ώρες εκτός μαθημάτων και βρωμίζουν τους τοίχους με λογής-λογής κακότεχνες παραστάσεις, αλλά και με αισχρού περιεχομένου λέξεις και φράσεις.

Στο 15ο δημοτικό σχολείο Ρόδου βρήκαν την πρωτότυπη λύση να καλύψουν αυτές τις ασχήμιες με ζωγραφικές παραστάσεις των ίδιων των μαθητών.

Επί τρεις συνεχόμενες Παρασκευές, την ώρα του τεχνικού μαθήματος, τα παιδιά της Ε' τάξης άφησαν το ταλέντο τους να ξεδιπλωθεί και έδωσαν στους περιβάλλοντες τοίχους χρώμα και ζωή.

Τα απαραίτητα υλικά, όπως μπογιές, πινέλα, ρολά, σπρέϋ κ.α. τους τα μοίρασε η διεύθυνση του σχολείου.

Οι ίδιοι οι μαθητές φόρεσαν τα γάντια τους και τη «στολή εργασίας» (μεγάλη πλαστική σακκούλα σκουπιδιών!) και με την καθοδήγηση του δασκάλου τους ρίχτηκαν στη δουλειά. Οι τοίχοι άλλαξαν όψη. Σήμερα κοσμούνται με στοιχεία και εικόνες από τη φύση.

Ετσι, συνδυάστηκε ο παιδαγωγικός χαρακτήρας της ζωγραφικής με το όμορφο αποτέλεσμα που το χαίρονται καθημερινά τα ίδια τα παιδιά.

Τέτοιες δημιουργικές πρωτοβουλίες μπορεί να έχουν και τη θετική τους επίδραση σε κείνους τους νέους, που, για άγνωστους λόγους, επιδίδονται σε αρνητικές συμπεριφορές.



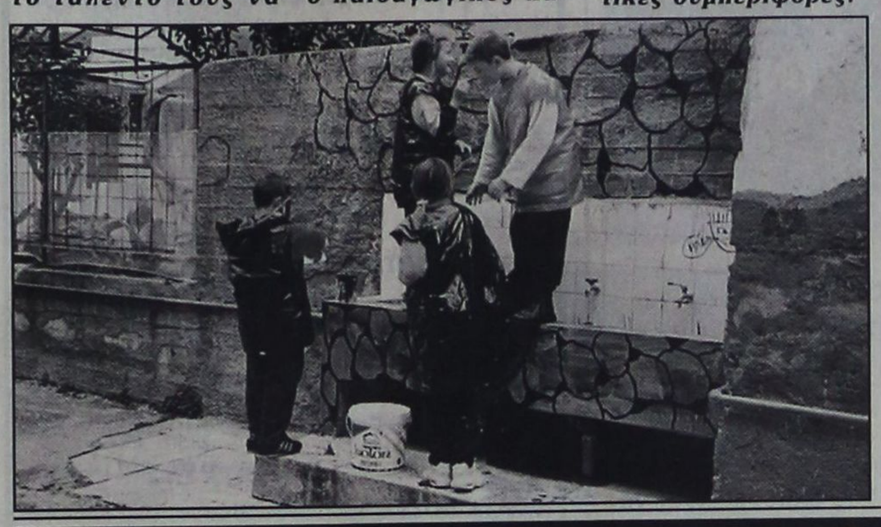



Με αφορμή ερώτηση στη Βουλή

Η λειτουργία στη Ρόδο του Οίκου του Ναύτη

ΤΙ ΛΕΕΙ ΤΟ ΥΠΟΥΡΓΕΙΟ ΕΜΠΟΡΙΚΗΣ ΝΑΥΤΙΛΙΑΣ

Με αφορμή ερώτηση του βουλευτή Αρ. Παυλίδη για την κατάσταση στον Οίκο του Ναύτη στη Ρόδο, ο υπουργός Εμπορικής Ναυτιλίας κ. Γ. Ανωμερίτης έστειλε την παρακάτω απάντηση στη Βουλή:

«1. Μετά από δειγματολογικό έλεγχο των υπηρεσιών του Οίκου Ναύτου, διαπιστώθηκε αντισυμβατική συμπεριφορά ενός γιατρού ειδικότητας οφθαλμιάτρου και ενός ωτορινολαρυγγολόγου στη Ρόδο. Οπως έχει συμβεί και σε ανάλογες περιπτώσεις, ο Οίκος Ναύτου προχώρησε σε καταγγελία των δύο συμβάσεων και έδωσε εντολή στις τοπικές υπηρεσίες του για αντικατάσταση των γιατρών αυτών με άλλους των ίδιων ειδικοτήτων, σε συνεργασία με τον ιατρικό σύλλογο της περιοχής.

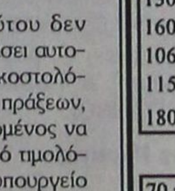

Παράλληλα, με στόχο την καλύτερη εξυπηρέτηση των ασφαλισμένων του, έχει υπογράψει σύμβαση με ορθοπεδικό (ειδικότητα που δεν υπήρχε στην περιοχή) και έναν ακόμα μικροβιολόγο, καθώς και με δύο ωτορινολαρυγγολόγους αντί του ενός που υπηρετούσε μέχρι σήμερα στη Ρόδο. Αναμένεται η υπόδειξη οφθαλμιάτρου από τον ιατρικό σύλλογο, αλλά και άλλων ειδικοτήτων από τις οποίες έχουν ανάγκη οι ασφαλισμένοι (αιματολόγο, ενδοκρινολόγο, ουρολόγο κ.α.) του Οίκου Ναύτου.

2. Εκτός των προαναφερθέντων, ο Οίκος Ναύτου στη Ρόδο είναι συμβεβλημένος με είκοσι έναν ακόμη γιατρούς (δύο παθολόγους, δύο παιδιάτρους, δύο καρδιολόγους, δύο πνευμονολόγους, τρεις δερματολόγους, τέσσερις γυναικολόγους, τέσσερις μικροβιολόγους, έναν γενικής ιατρικής, έναν άνευ ειδικότητας) για αριθμό ασφαλισμένων μαζί με τα γειτονικά μικρά νησιά περίπου 2.000 ατόμων.

3. Ο Οίκος Ναύτου δεν μπορεί να λειτουργήσει αυτοτελώς ως προς την κοστολόγηση των ιατρικών πράξεων, αλλά είναι υποχρεωμένος να εφαρμόζει το κρατικό τιμολόγιο, που ορίζει το υπουργείο Υγείας και Πρόνοιας.

Με την αποζημίωση του κρατικού τιμολογίου, οι ασφαλισμένοι μπορούν να απευθύνονται σε όλα τα δημόσια νοσοκομεία ή κέντρα υγείας ή σε οποιοδήποτε ιδιώτη γιατρό για τις ειδικότητες, που δεν υπάρχουν συμβεβλημένοι.

Η ΕΡΩΤΗΣΗ

Η ερώτηση που κατέθεσε στη Βουλή ο βουλευτής Αρ. Παυλίδης έχει ως εξής:

«Σε δημοσίευμα της εφημερίδος Εθνος της 23.1.02 (σελ. 5 και 8), περιγράφεται η κατάσταση στην οποία έχουν περιέλθει περίπου 1.500 οικογένειες ασφαλισμένων στο ΝΑΤ, εν ενεργεία ή συνταξιούχων ναυτικών των ακριτικών νησιών Τήλου, Χάλκης, Σύμης, Καστελλορίζου αλλά και της Ρόδου, διότι ο Οίκος του Ναύτου διέκοψε τις συμβάσεις με δύο ιατρούς (οφθαλμίατρο και ωτορινολαρυγγολόγο) στη Ρόδο, οι οποίοι τους εκάλυπταν.

Ασχέτως της αιτίας, η οποία οδήγησε τον Οίκο του Ναύτου σ' αυτήν την απόφαση, θεωρώ απαράδεκτη την τακτική του να εγκαταλείπονται χωρίς ιατροφαρμακευτική περίθαλψη οι απόμαχοι της θάλασσας, οι περισσότεροι ακόμη χαμηλοσυνταξιούχοι, αλλά και οι οικογένειές των εν ενεργεία ναυτικών μας.

Αποδεικνύει αυτό πλήρη αδιαφορία του ΥΕΝ προς αυτούς, που συνέβαλαν στη δημιουργία του θαύματος της ελληνικής εμπορικής ναυτιλίας.

Για τους ανωτέρω λόγους

Ερωτάται

Ο κ. υπουργός Εμπορικής Ναυτιλίας:

1. Γιατί δεν προεβλέφθη υπογραφή νέων συμβάσεων προ της καταργήσεως των προηγουμένων

2. Γιατί βραδύνει να αντιμετωπίσει τη δημιουργηθείσα απαράδεκτο κατάσταση».

ΟΙΚΟΔΟΜΙΚΕΣ ΕΠΙΧΕΙΡΗΣΕΙΣ

ΔΙΑΚΟΓΕΩΡΓΙΟΥ ΚΑΛΛΙΣΤΟΣ

ΕΘΝ.ΑΝΤΙΣΤΑΣΕΩΣ 11

(πρώην Αννης Μαρίας)

ΠΩΛΗΣΕΙΣ ΔΙΑΜΕΡΙΣΜΑΤΩΝ - ΚΑΤΑΣΤΗΜΑΤΑ - ΑΠΟΘΗΚΕΣ - ΑΝΤΑΛΛΑΓΕΣ ΑΚΙΝΗΤΩΝ - ΑΓΟΡΕΣ ΟΙΚΟΠΕΔΩΝ ΑΝΑΛΑΜΒΑΝΟΥΜΕ ΑΝΤΙΠΑΡΟΧΕΣ

ΠΩΛΟΥΝΤΑΙ διαμερίσματα λουξ κατασκευής, με απεριόριστη θέα. Τα διαμερίσματα διαθέτουν θωρακισμένες πόρτες - εντοιχισμένες κουζίνες - ντουλάπες - εντοιχισμένο νιπτήρα με ντουλάπι - κεντρική θέρμανση αυτόνομη - ανοιγόμενα ανακλινόμενα κουφώματα με διπλά τζάμια, σίτες, ρολά - υδραυλικό ασανσέρ - τριφασικό ρεύμα.

Ολοι οι χώροι σπατουλαριστοί - εσωτερικές πόρτες MDF με σχέδιο

ΔΙΑΜΕΡΙΣΜΑΤΑ:

Επί της οδού Μεγ. Κων/νου - Κων/νου Παλαιολόγου:
- 50υ.μ. δυάρια
- 85τ.μ. τριάρια
- 110τ.μ. τεσσάρια

} ανά όροφο

Επί της Κων/νου Υδραίου - Στ. Κωτιάδη
- 70τ.μ. τριάρια
- 90τ.μ. τριάρια - τεσσάρια
- 110τ.μ. τεσσάρια
- 130τ.μ. τεσσάρια - πεντάρια

} ανά όροφο, με μεγάλες βεράντες, φανταστική θέα

Επί της λεωφ. Καλλιθέας - Καρακόνερο
- 50τ.μ. δυάρια
- 85τ.μ. τριάρια
- 110τ.μ. τεσσάρια

} ανά όροφο, με μεγάλες βεράντες, απεριόριστη θέα

ΚΑΤΑΣΤΗΜΑΤΑ (επί της λεωφ. Καλλιθέας - Καρακόνερο)
- 50τ.μ.
- 1000τ.μ.
- 150τ.μ.

Διαμέρισμα 125τ.μ. , 3ος, λουξ κατασκευής νέο στην οδό Αισχίνης

Κατάστημα 90τ.μ., νέας κατασκευής στο Καρακόνερο.

Γραφείο 63τ.μ. νέας κατασκευής απέναντι από το παλαιό ΙΚΑ

Γραφείο 73τ.μ. νέας κατασκευής απέναντι από παλαιό ΙΚΑ

Διαμέρισμα 75τ.μ. ισόγειο, Αγ. Αναστασία

Διαμέρισμα 138τ.μ. 1ος όροφος, οδός Μάρκου Κλαδάκη - Μονοκατοικία 140τ.μ. στον Αρχάγγελο

Αγροτεμάχιο 4640 τ.μ. στ' Ασγούρου

Μεζονέτα 140τ.μ. στην οδό Λισαβώνος και Οσλου

Διαμέρισμα 80τ.μ., 1ος όροφος στο χωριό Παραδεισίου

Αγροτεμάχιο 19.800τ.μ. στην Παστίδα (όπισθεν εργοστασίου «Θράκη»)

Αγροτεμάχιο 3.448 τ.μ. απέναντι από την είσοδο του ξενοδοχείου BLUE BAY Κρεμαστή

Αγροτεμάχιο 4 στρεμμάτων στα Κολύμπια

Οικόπεδο 124τ.μ. στην πλατεία του χωριού Κοσκινού

Ξενοδοχείο Ποσειδών στην περιοχή Κρητικά

Πωλείται μονοκατοικία 100τ.μ., σε οικόπεδο 476 τ.μ. στις Καλυθιές

Οικόπεδο 19.980τ.μ. στα Κοσκινού

Οικόπεδο 2500 τ.μ. στο Τσαΐρι

- Διαμέρισμα 110 τ.μ. 1ος όροφος στην Ανάληψη (εκκλησία)
- Διαμέρισμα 60 τ.μ. 1ος όροοφιος Παν. Ροδίου

Ενοικιάζεται αποθήκη 75 τ.μ. στο Ροδίνι

Πωλείται Μεζονέτα 160τ.μ., στους Δασκάλους

Πωλείται αγροτεμάχιο 3,2 στρέμματα στη Θολό

ΠΛΗΡΟΦΟΡΙΕΣ:

ΔΙΑΚΟΓΕΩΡΓΙΟΥ ΚΑΛΛΙΣΤΟΣ

Τηλ. 29318 - 34598- Τηλ. 78501 - 78502

X3038-28/2

Zorpidis *LANE*

ΤΟΥΡΙΣΤΙΚΟΣ ΟΡΓΑΝΙΣΜΟΣ

Αλεξ. Διάκου και Λοχαγού Φανουράκη 31.

Τηλ. (0241) 20625, 30054 FAX 26745

ΟΜΑΔΙΚΑ ΤΑΞΙΔΙΑ

ΜΟΝΑΔΙΚΕΣ ΠΡΟΣΦΟΡΕΣ ΓΙΑ ΓΙΟΡΤΙΝΕΣ ΑΠΟΔΡΑΣΕΙΣ

ΜΕ 4 ΑΤΟΚΕΣ ΔΟΣΕΙΣ

ΜΕ ΠΙΣΤΩΤΙΚΗ ΚΑΡΤΑ

ΠΑΡΙΣΙ - ΝΤΙΣΝΕΫ - ΒΕΡΣΑΛΙΕΣ
από 189.000 € 554.66

ΡΩΜΗ
από 159.000 € 466.62

ΛΟΝΔΙΝΟ
από 189.000 € 554.66

ΠΡΑΓΑ
από 169.000 € 495.96

ΒΙΕΝΝΗ
από 199.000 € 484.01

ΜΑΔΡΙΤΗ-ΑΝΔΑΛΟΥΣΙΑ
από 259.000 € 760.09

ΓΥΡΟΣ ΕΛΒΕΤΙΑΣ
από 259.000 € 760.09

ΙΤΑΛΙΚΟ ΠΑΝΟΡΑΜΑ οδικώς
από 129.000 € 278.58

ΒΙΕΝΝΗ-ΠΡΑΓΑ-ΒΟΥΔΑΠΕΣΤΗ οδικώς
από 145.000 € 425.53

ΣΚΙ ΣΤΗΝ ΑΥΣΤΡΙΑ
από 215.000 € 630.96

ΠΑΝΟΡΑΜΑ ΠΟΡΤΟΓΑΛΙΑΣ
από 259.000 € 760.09

Και πολλές ακόμα ονειρεμένες εξορμήσεις εντός και εκτός Ελλάδος!!!

ΔΡΟΜΟΛΟΓΙΑ F/B ΙΕΡΑΠΕΤΡΑ

Αναχωρήσεις από Ρόδο μέχρι νεωτέρας:

Κάθε Τετάρτη στις 04.30 για Χάλκη, Διαφάνι, Πηγάδια, Κάσο, Σητεία και επιστροφή στη Ρόδο.

• Κάθε Πέμπτη - Κυριακή στις 04.30 για Χάλκη, Διαφάνι, Πηγάδια, Κάσο, Σητεία, Αγιο Νικόλαο, Μήλο, Πειραιά

X3062-28/2

Κρατήσεις ξενοδοχείων σε όλη την Ελλάδα
Αεροπορικά εισιτήρια
Ακτοπλοϊκά εισιτήρια
Ενοικιάσεις αυτοκινήτων

ΕΥΡΩΠΑΙΚΗ ΕΠΕΝΔΥΤΙΚΗ

ΕΘΝΙΚΗΣ ΑΝΤΙΣΤΑΣΕΩΣ 48 ΤΗΛ 0241 39300

ΕΥΡΩΠΑΙΚΗ ΕΠΕΝΔΥΤΙΚΗ

ΚΤΗΜΑΤΟΜΕΣΙΤΙΚΟ ΓΡΑΦΕΙΟ

ΑΝΤΩΝΗΣ ΝΙΚΟΛΗΣ - ΘΕΟΦΙΛΟΣ ΚΑΩΝΑΡΗΣ

ΕΘΝΙΚΗΣ ΑΝΤΙΣΤΑΣΕΩΣ 48 (ΠΡΩΗΝ ΑΝΝΗΣ ΜΑΡΙΑΣ) ΤΗΛ. 0241 39300

ΕΥΡΩΠΑΙΚΗ ΕΠΕΝΔΥΤΙΚΗ

ΔΙΑΜΕΡΙΣΜΑΤΑ

50 τ.μ.	Συνοικία Δασκάλων,υπόγειο	€ 20.542,92	7.000.000
30 τ.μ.	Κοντά στην Θ.Σοφούλη	€ 32.281,73	11.000.000
47 τ.μ.	Στο Ροδίνι με πανοραμική θέα	€ 38.151,14	13.000.000
40 τ.μ.	Συνοικία Δασκάλων καινούργιο	€ 42.553,19	14.500.000
60 τ.μ.	2 των 30 τ.μ. κατάλληλα για επένδυση	€ 44.020,54	15.000.000
50 τ.μ.	Σε άριστη κατάσταση επιπλωμένο	€ 46.955,25	16.000.000
70 τ.μ.	Στο Ροδίνι	€ 67.498,17	23.000.000
85 τ.μ.	Στο Νιοχώρι	€ 73.367,57	25.000.000
73 τ.μ.	Κοντά στην Τσαλδάρη με parking	€ 76.302,27	26.000.000
80 τ.μ.	Στα Αφάντου	€ 76.302,27	26.000.000
80 τ.μ.	Κοντά στην Θ.Σοφούλη	€ 76.302,27	26.000.000
104 τ.μ.	Στην Σωτήρος	€ 88.041,09	30.000.000
90 τ.μ.	Στα Αφάντου 5 ετών	€ 88.041,09	30.000.000
160 τ.μ.	Συνοικία Δασκάλων σε κολώνες	€ 93.910,49	32.000.000
117 τ.μ.	Συνοικία Δασκάλων σε σοβά	€ 96.845,19	33.000.000
70 τ.μ.	Στα Αφάντου μαζί με κατάστημα 70 τ.μ.	€ 102.714,60	35.000.000
75 τ.μ.	Στην Θησέως ανακαινισμένο στο 2001	€ 102.714,60	35.000.000
142 τ.μ.	Στην Λευκωσίας	€ 105.649,30	36.000.000
100 τ.μ.	Στην Ατταβύρου με 3 υπνοδωμάτια	€ 111.518,71	38.000.000
130 τ.μ.	Στην Χειμάρας	€ 123.257,52	42.000.000
160 τ.μ.	Με 4 υπνοδωμάτια	€ 123.257,52	42.000.000
106 τ.μ.	Καινούργιο με 3 υπνοδωμάτια lux	€ 132.061,63	45.000.000
115 τ.μ.	Στο Ροδίνι με 3 υπνοδωμάτια	€ 143.800,44	49.000.000
180 τ.μ.	Επί της Εθνικής Αντιστάσεως	€ 234.776,23	80.000.000

ΟΙΚΟΠΕΔΑ

1000 τ.μ.	Στο Φαληράκι με οικοδομή κοντά στο κύμα	€ 234.776,23	80.000.000
2500 τ.μ.	Στην Αρχίπολη οικοδομήσιμο	€ 22.010,27	7.500.000
4500 τ.μ.	Στην Παστίδα	€ 44.020,54	15.000.000
46000 τ.μ	Στην Ψίνθο σε τιμή ευκαιρίας	€ 44.020,54	15.000.000
800 τ.μ.	Στις Καλυθιές εντός οικισμού	€ 52.824,65	18.000.000
2000 τ.μ.	Στο Γεννάδι με άδεια οικοδομής,νερό,ρεύμα	€ 58.694,06	20.000.000
2500 τ.μ.	Στα Κοσκινού	€ 58.694,06	20.000.000
4000 τ.μ.	Μετά το Λαδικό προς Αφάντου	€ 70.432,87	24.000.000
2500 τ.μ.	Στο κιοτάρι κοντά στο κύμα με άδεια οικ.	€ 88.041,09	30.000.000
4000 τ.μ.	Στην Ιαλυσό	€ 102.714,60	35.000.000
5000 τ.μ.	Στο Γεννάδι με πρόσοψη στην εθν.οδό	€ 102.714,60	35.000.000
4000 τ.μ.	Επί της Εθνικής Οδού με δυνατότητα κόμβου	€ 105.649,30	36.000.000
4000 τ.μ.	Περιοχή Σγουρού με εύκολη πρόσβαση	€ 117.388,11	40.000.000
4000 τ.μ.	Στην Παστίδα έναντι Θράκης	€ 132.061,63	45.000.000
5250 τ.μ.	Εντός οικισμού στην Παστίδα	€ 132.061,63	45.000.000
1050 τ.μ.	Ιαλυσός επί της εθνικής οδού	€ 146.735,14	50.000.000
5000 τ.μ.	Στους Τρείς με μονοκατοικία 50μ	€ 146.735,14	50.000.000
4500 τ.μ.	Περιοχή Ρένη Κοσκινού	€ 198.092,44	67.500.000
5020 τ.μ.	Στην Ιαλυσό στο κύμα	€ 220.102,71	75.000.000
4000 τ.μ.	Στην Λαχανιά με πρόσβαση	€ 52.824,65	18.000.000
1500 τ.μ.	Στην Λαχανιά εντός οικισμού	€ 61.628,76	21.000.000
9000 τ.μ.	Στην Λαχανιά 800 m από το κύμα	€ 82.171,68	28.000.000
23000 τ.μ	Στην Λαχανιά 20m από την Εθνική οδό	€ 88.041,09	30.000.000
6500 τ.μ.	Στην Λαχανιά 300 m από το κύμα	€ 104.181,95	35.500.000

ΜΟΝΟΚΑΤΟΙΚΙΕΣ - ΜΕΖΟΝΕΤΕΣ

70 τ.μ.	Διατηρητέα στο Νιοχώρι	€ 44.020,54	15.000.000
120 τ.μ.	Στα Κοσκινού (60+60)	€ 140.865,74	48.000.000
120 τ.μ.	Στα Κοσκινού (50+70)	€ 140.865,74	48.000.000
140 τ.μ.	Στην Ιαλυσό σε οικόπεδο 350	€ 155.539,25	53.000.000
125 τ.μ.	Στο Ροδίνι	€ 181.951,58	62.000.000
360 τ.μ.	Περιοχή Σγουρού με 1000 m οικόπεδο	€ 190.755,69	65.000.000
200 τ.μ.	Στα Αφάντου σε οικόπεδο 4000 m	€ 190.755,69	65.000.000
270 τ.μ.	Στην Παλιά Πόλη με αυλή	€ 161.408,66	55.000.000
225 τ.μ.	Στο Ροδίνι lux κατασκευής καιν.	€ 205.429,20	70.000.000

ΚΑΤΑΣΤΗΜΑΤΑ - ΕΠΙΧΕΙΡΗΣΕΙΣ

ΞΕΝΟΔΟΧΕΙΟ 70 ΚΛΙΝΩΝ ΣΕ ΤΙΜΗ ΕΥΚΑΙΡΙΑΣ	€ 645.634,63	220.000.000
Διόροφη οικία στην Σύμη κατάληλη για Πανσιόν	€ 58.694,06	20.000.000
Επιχείρηση στην Σωκράτους		
Κατάστημα στην Απελλού(Παλιά Πόλη)	€ 190.755,69	65.000.000
Κατάστημα στην Ατταβύρου	€ 52.824,65	##########
Κατάστημα στην Παλιά Πόλη 230 τ.μ.	€ 176.082,17	60.000.000
Κατάστημα στο Μανδράκι 50 τ.μ.	€ 293.470,29	100.000.000
Καταστήματα στην οδό Καμείρου		
Μπάρ στην Ορφανίδου 130 τ.μ.	€ 322.817,31	110.000.000



ΑΚΙΝΗΤΑ ΣΕ ΑΠΟΚΛΕΙΣΤΙΚΟΤΗΤΑ ΣΕ ΠΑΛΙΑ ΠΟΛΗ - ΑΦΑΝΤΟΥ - ΛΑΧΑΝΙΑ
ΑΓΟΡΕΣ - ΠΩΛΗΣΕΙΣ - ΜΙΣΘΩΣΕΙΣ ΑΚΙΝΗΤΩΝ
ΞΕΝΟΔΟΧΕΙΑΚΕΣ ΜΟΝΑΔΕΣ ΣΕ ΑΠΟΚΛΕΙΣΤΙΚΟΤΗΤΑ ΣΕ ΟΛΟ ΤΟ ΝΗΣΙ
ΣΥΜΒΟΥΛΕΥΤΙΚΕΣ ΚΑΙ ΕΠΕΝΔΥΤΙΚΕΣ ΠΡΟΤΑΣΕΙΣ
ΔΑΝΕΙΑ ΔΕΚΤΑ



4126-10/3

Δ.Α.Ν.Ε. SEA LINE
ΔΩΔΕΚΑΝΗΣΙΑΚΗ ΑΝΩΝΥΜΗ ΝΑΥΤΙΛΙΑΚΗ ΕΤΑΙΡΙΑ

ΔΡΟΜΟΛΟΓΙΑ
ΑΠΟ 2/2/02 ΕΩΣ 28/2/2002

Αναχώρηση από ΡΟΔΟ

2/2 Σαβ. ΔΙΑΓΟΡΑΣ 15.00
Κω - Κάλυμνο - Λέρο- Πάτμο - Πειραιά
3/2 Κυρ. ΠΑΤΜΟΣ 15.00
Κω - Κάλυμνο - Λέρο - Πάτμο - Πειραιά
4/2 Δευτ. —
5/2 Τρ. ΔΙΑΓΟΡΑΣ 18.00
Κω - Πειραιά
6/2 Τετ. ΠΑΤΜΟΣ 15.00
Σύμη -Τήλο -Κω -Κάλυμνο -Λέρο -Πάτμο -Πειραιά
7/2 Πεμ. ΔΙΑΓΟΡΑΣ 18.00 Πειραιά
8/2 Παρ. ΠΑΤΜΟΣ 15.00
Κω - Κάλυμνο - Λέρο- Πάτμο - Πειραιά
9/2 Σαβ. ΔΙΑΓΟΡΑΣ 15.00
Κω - Κάλυμνο - Λέρο - Πάτμο - Πειραιά
10/2 Κυρ. ΠΑΤΜΟΣ 15.00
Κω - Κάλυμνο - Λέρο- Πάτμο - Πειραιά
11/2 Δευτ. —
12/2 Τρ. ΔΙΑΓΟΡΑΣ 18.00 Κω - Πειραιά
13/2 Τετ. ΠΑΤΜΟΣ 15.00
Σύμη -Τήλο -Κω -Κάλυμνο -Λέρο -Πάτμο -Πειραιά
14/2 Πεμ. ΔΙΑΓΟΡΑΣ 18.00 Πειραιά
15/2 Παρ. ΠΑΤΜΟΣ 15.00
Κω - Κάλυμνο - Λέρο- Πάτμο - Πειραιά
16/2 Σαβ. ΔΙΑΓΟΡΑΣ 15.00
Κω - Κάλυμνο - Λέρο - Πάτμο - Πειραιά
17/2 Κυρ. ΠΑΤΜΟΣ 15.00
Κω - Κάλυμνο - Λέρο- Πάτμο - Πειραιά
18/2 Δευτ. —
19/2 Τρ. ΔΙΑΓΟΡΑΣ 18.00 Κω - Πειραιά
20/2 Τετ. ΠΑΤΜΟΣ 15.00
Σύμη -Τήλο -Κω -Κάλυμνο -Λέρο -Πάτμο -Πειραιά
21/2 Πεμ. ΔΙΑΓΟΡΑΣ 18.00 Πειραιά

22/2 Παρ. ΠΑΤΜΟΣ 15.00
Κω - Κάλυμνο - Λέρο- Πάτμο - Πειραιά
23/2 Σαβ. ΔΙΑΓΟΡΑΣ 15.00
Κω - Κάλυμνο - Λέρο - Πάτμο - Πειραιά
24/2 Κυρ. ΠΑΤΜΟΣ 15.00
Κω - Κάλυμνο - Λέρο- Πάτμο - Πειραιά
25/2 Δευτ. —
26/2 Τρ. ΔΙΑΓΟΡΑΣ 18.00 Κω - Πειραιά
27/2 Τετ. ΠΑΤΜΟΣ 15.00
Σύμη -Τήλο -Κω -Κάλυμνο -Λέρο -Πάτμο -Πειραιά
28/2 Πεμ. ΔΙΑΓΟΡΑΣ 18.00 Πειραιά

Αναχώρηση από ΠΕΙΡΑΙΑ

2/2 Σαβ. ΠΑΤΜΟΣ 16.00
Πάτμο - Λέρο - Κάλυμνο - Κω - Ρόδο
3/2 Κυρ. —
4/2 Δευτ. ΔΙΑΓΟΡΑΣ 19.00 Κω - Ρόδο
5/2 Τρ. ΠΑΤΜΟΣ 16.00
Πάτμο - Λέρο - Κάλυμνο - Κω - Τήλο - Σύμη - Ρόδο
6/2 Τετ. ΔΙΑΓΟΡΑΣ 19.00 Ρόδο
7/2 Πεμ. ΠΑΤΜΟΣ 16.00
Πάτμο - Λέρο - Κάλυμνο - Κω - Ρόδο
8/2 Παρ. ΔΙΑΓΟΡΑΣ 15.00
Πάτμο - Λέρο - Κάλυμνο - Κω - Ρόδο
9/2 Σαβ. ΠΑΤΜΟΣ 1600
Πάτμο - Λέρο - Κάλυμνο - Κω - Ρόδο
10/2 Κυρ. —
11/2 Δευτ. ΔΙΑΓΟΡΑΣ 19.00 Κω - Ρόδο
12/2 Τρ. ΠΑΤΜΟΣ 16.00
Πάτμο - Λέρο - Κάλυμνο - Κω - Τήλο - Σύμη - Ρόδο
13/2 Τετ. ΔΙΑΓΟΡΑΣ 19.00 Ρόδο
14/2 Πεμ. ΠΑΤΜΟΣ 16.00
Πάτμο - Λέρο - Κάλυμνο - Κω - Ρόδο
15/2 Παρ. ΔΙΑΓΟΡΑΣ 15.00
Πάτμο - Λέρο - Κάλυμνο - Κω - Ρόδο
16/2 Σαβ. ΠΑΤΜΟΣ 1600
Πάτμο - Λέρο - Κάλυμνο - Κω - Ρόδο
17/2 Κυρ. —
18/2 Δευτ. ΔΙΑΓΟΡΑΣ 19.00 Κω - Ρόδο
19/2 Τρ. ΠΑΤΜΟΣ 16.00
Πάτμο - Λέρο - Κάλυμνο - Κω - Τήλο - Σύμη - Ρόδο
20/2 Τετ. ΔΙΑΓΟΡΑΣ 19.00 Ρόδο
21/2 Πεμ. ΠΑΤΜΟΣ 16.00
Πάτμο - Λέρο - Κάλυμνο - Κω - Ρόδο
22/2 Παρ. ΔΙΑΓΟΡΑΣ 15.00
Πάτμο - Λέρο - Κάλυμνο - Κω - Ρόδο
23/2 Σαβ. ΠΑΤΜΟΣ 1600
Πάτμο - Λέρο - Κάλυμνο - Κω - Ρόδο
24/2 Κυρ. —
25/2 Δευτ. ΔΙΑΓΟΡΑΣ 19.00 Κω - Ρόδο
26/2 Τρ. ΠΑΤΜΟΣ 16.00
Πάτμο - Λέρο - Κάλυμνο - Κω - Τήλο - Σύμη - Ρόδο
272 Τετ. ΔΙΑΓΟΡΑΣ 19.00 Ρόδο
28/2 Πεμ. ΠΑΤΜΟΣ 16.00
Πάτμο - Λέρο - Κάλυμνο - Κω - Ρόδο
Χ. 3058-28/2

ΨΥΧΟΕΡΕΥΝΗΤΡΙΑ
ΚΡΗΤΙΚΟΥ
ΒΑΣΙΛΕΙΑ



Προβλέψεις για το μέλλον ικανοποιητικές.
Βοήθεια για κάθε θέμα που σας απασχολεί με κάθε εχεμύθεια
ΟΜΗΡΟΥ 65 Π. ΠΟΛΗ Τηλ.. 74440 - 67602, 0972157586, 8-1π.μ. — 4-8μ.μ.
Τ. 097-16/3

ΚΑΣΟΣ 2002: Η παιδεία του νησιού χθες και σήμερα

ΕΝΑ ΩΡΑΙΟ ΗΜΕΡΟΛΟΓΙΟ ΜΑΘΗΤΩΝ ΚΑΙ ΔΑΣΚΑΛΩΝ

Γράφει ο Θεοφάνης Μπογιάννος



ΚΑΣΟΣ: ΜΙΑ ΕΛΛΗΝΙΔΑ 5.000 ΕΤΩΝ

Ποιός Δωδεκανήσιος θα μπορούσε να απαντήσει στην ερώτηση: πού βρίσκονται τα νησιά Αμφη, Αστράβη και Αχνη; Ουδείς! Και όμως, αυτά τα τρία ονόματα είναι ονόματα της ελληνικώτατης Κάσου μας!

Ο ιστορικός και λεξικογράφος **Στέφανος Βυζάντιος** αναφέρει πως το νησί των ωραίων ηρώων Κασίων, κάποτε εκαλείτο: Αμφη και Αστράβη.

Ο ιστορικός **Πλίνιος** αναφέρει την Κάσο, ως Αχνη, ενώ οι περισσότεροι ιστορικοί αναφέρουν το νησί ως ΚΑΣΟΣ, ένα των δώδεκα μεγάλων νησιών της Δωδεκανήσου μας.

Ανέκαθεν το νησί της Κάσου κατοικείται από Ελληνες και έχει αναδείξει παιδεία και ήρωες, από αρχαιοτάτων εποχών μέχρι σήμερα. Ολη η παιδεία του νησιού διανθίζεται και κατακλύζεται, χρωματίζεται και πηγάζει από το αρχαίο ελληνικό πνεύμα.

Αυτό το πολιτιστικό πνεύμα, αυτός ο ελληνικός νους και πολιτισμός, αυτή η παιδεία είναι άρρηκτα δεμένη με την ιστορία μας, τον πολιτισμό και την παιδεία αυτού του πεπαιδευμένου και παιδεμένου λαού του άγιου τόπου μας.

Η παιδεία και η ιστορία του χθες και του σήμερα, είναι γραμμένη στη μεγάλη ιστορία του ελληνικού έθνους. Ολοι οι ιστορικοί, Ελληνες και ξένοι, που είδαν και έγραψαν για την Κάσο μας, ομολογούν πως τα πάντα είναι ελληνικά και τρισχιλιετή: **παιδεία, γλώσσα, πολιτισμός, ήθη, έθιμα, στολές και θείος ελληνισμός.**

Αυτόν τον ελληνισμό και αυτή την παιδεία προσπάθησαν να καταδείξουν οι άξιοι δημότες της Κάσου, **ο δήμαρχος Εμμ. Κακομανώλης,** οι άριστοι καθηγητές και οι αριστούχοι μαθητές του νησιού των ωραίων πρώων Ελλήνων της Δωδεκανήσου μας.

Εξέδωσαν ένα ωραίο ημερολόγιο με πολλές φωτογραφίες, παλιές και νέες, από τα σχολεία του νησιού. Φωτογραφίες που εικονίζουν μαθητές της Κάσου των ωρών της Απελευθερώσεως της Δωδεκανήσου, πριν από πενήντα και πάνω χρόνια μέχρι και φωτογραφίες μαθητών του σήμερα.

Μαθητές Νηπιαγωγείων, Δημοτικών και Γυμνασίου, φωτογραφίζονται στην είσοδο των Σχολείων τους περήφανοι για την παιδεία τους την ελληνική και τη γλώσσα τους τη θεόσταλτη!

Η έκδοση είναι του Δήμου Κάσου, με πρόλογο του Δημάρχου. Επιμέλεια και παραγωγή: Δημιουργική Πρόταση. Καλλιτεχνική επιμέλεια του ημερολογίου: Εύη Γεωργατζή. Φωτογραφίες: Παντελής Ιερομόναχος. Φωτογραφικά αρχεία: Μαρούσας Εμμ. Βιντιάδη, Παντελή Ιερομόναχου και Γιάννη Ηλ. Εμίρη.

Συγχαρητήρια στον νουνεχή Δήμαρχο Κάσου, στους δημοκηδείς δημότες του ηρωικού νησιού, στους άξιους εκπαιδευτικούς όλων των κλάδων, στους υπέροχους μαθητές και ωραίες μαθήτριες: ΕΥΓΕ...

RODOS 2400 CAIR

Επιλογή από την Ένωση Γάλλων Οινολόγων σαν ο μοναδικός εκπρόσωπος από τα κρασιά των Ελληνικών νησιών.

Χωρίς σχόλια ... (δικά μας)



Κυκλοφόρησε το βιβλίο:

ΡΟΔΟΓΝΩΣΙΑ

Η αληθινή ιστορία της Ρόδου μας

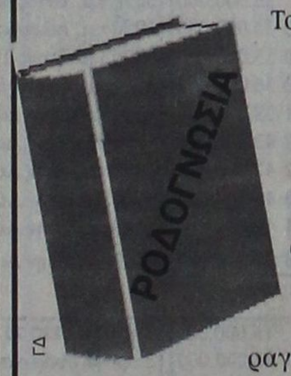

Το υπογράφει ο συμπολίτης μας συγγραφέας

Θεοφάνης Μπογιάννος

ΟΛΑ τα μεγάλα πρόσωπα και γεγονότα 3.000 ετών του σμαραγδένιου νησιού και της ποήεσσας Ρόδου.
Με 224 σελίδες. Πολύχρωμο. 154 σπάνιες φωτογραφίες, λιθογραφίες, γνωστά και άγνωστα έγγραφα και κείμενα.
Προσφέρεται αφιλοκερδώς σε όλους τους φιλογενείς και φιλίστορες με αγάπη και υπογραφή.
Ωστε όλοι οι Ρόδιοι να μελετήσουμε υπεύθυνα τη μεγάλη και αληθινή ιστορία των ευκλεών και αγερώχων, των ωκυνόων και αγίων Ροδίων Ελλήνων πατέρων!

Οι ταξιτζήδες μας ξεναγούν και ξεναγούνται στη Ρόδο

(Κυριακή 24 Φεβρουαρίου, ώρα 10.30, συνάντηση: σταθμός ταξί-Μανδράκι)

Η καταπληκτική επιτυχία των τριών προηγουμένων ξεναγήσεών μας προδικάζει τη μεγάλη συρροή και επιτυχία της νέας μας εκδρομής.

«Ολβιος όστις της ροδιακής, άμα τε ελληνικής ιστορίας, έσχε μάθησιν...».

Ο Σύνδεσμος Ιδιοκτητών Ταξί Ρόδου καλεί όλα τα μέλη του στην πολλά υποσχόμενη ξενάγηση στη Μεσαιωνική μας Πόλη. Για να μάθουν οι νεώτεροι και να θυμηθούν οι παλαιότεροι τη μεγάλη ιστορία των Ροδίων Ελλήνων πατέρων μας. Θα ξεναγηθούμε σωστά για να ξεναγούμε σωστά, να γνωρίζουμε τέλεια και να συμπεριφερόμεθα άψογα. Ξενάγηση ΜΟΝΟΝ για τα μέλη μας.

Θα δούμα από κοντά: Τάφρο, σήραγγες, τείχη, προμαχώνες, υδραγωγεία, πύλες, κανόνια, οικόσημα. Θα ακούσουμε για τους ιππότες, το Μεγάλο Μάγιστρο, καταγωγή και γλώσσες σταυροφόρων. Πότε ξεκίνησαν οι σταυροφορίες και γιατί. Πότε και πως έφτασαν οι σταυροφόροι στην ποήεσσα Νήσο Ρόδο. Παλάτι, τα τρία κράτη της αρχαίας Ρόδου, δήμοι, χωριά, πληθυσμοί, αποστάσεις. Ολα όσα θέλαμε να μάθουμε και δεν γνωρίζαμε που να απευθυνθούμε!

Την ξενάγηση και το βιβλίο ΡΟΔΟΓΝΩΣΙΑ (Πατριδογνωσία Ρόδου) χαρίζει σε όλα τα μέλη μας, με αφιέρωση και αγάπη, ο Ρόδιος συγγραφέας: ΘΕΟΦΑΝΗΣ ΜΠΟΓΙΑΝΝΟΣ

Σύνδεσμος Ιδιοκτητών Ταξί Ρόδου
Ο πρόεδρος — **Αθ. Χατζηγεωργίου**
Ο γεν. γραμματέας — **Αντ. Αμβροσιάδης**
4303/24/2

Διαφάνειες και μεγενθύνσεις για μπαρ, εστιατόρια, fast food

Φ. & Ν. ΠΑΧΟΣ



Γ. Ευσταθίου 11
Τηλ. 26893

...ΠΡΑΚΤΟΡΕΙΟ ΤΑΞΙΔΙΩΝ

ΣΑΒΒΑΣ ΣΑΗΣ

Με την ευκαιρία της λειτουργίας του **νέου** μας πρακτορείου στην οδό ΤΑΡΠΟΝ ΣΠΡΙΓΚΣ 42 δίπλα στην Τράπεζα Πίστεως

ΠΡΟΣΦΕΡΟΥΜΕ

τα φθηνότερα αεροπορικά εισιτήρια για όλο τον κόσμο με όλες τις αεροπορικές πτήσεις

ΠΡΟΣΟΧΗ:
ΠΛΗΡΟΦΟΡΙΕΣ ΔΕΝ ΔΙΔΟΝΤΑΙ ΑΠΟ ΤΟ ΤΗΛΕΦΩΝΟ ΜΟΝΟ ΠΡΟΣΩΠΙΚΗ ΠΑΡΟΥΣΙΑ ΣΑΣ

Ακόμη:
- Σας παίρνουμε ΒΙΖΑ επισκέπτου για ΑΜΕΡΙΚΗ σε μία εβδομάδα
- ΒΙΖΑ επισκέπτου για ΑΥΣΤΡΑΛΙΑ σε μία μέρα
- Εκδοση διαβατηρίων
- Εκδοση αδειών αυτοκινήτων

ΞΕΝΟΔΟΧΕΙΑ ΣΤΗΝ ΑΘΗΝΑ

PRESIDENT Α' Κατηγορίας Λεωφόρος Κηφησίας

Μονόκλινο	δρχ.	10.300	€30	με πρωινό έως 31/3	
Δίκλινο για μονόκλινο	»	11.300	€33	»	» »
Δίκλινο	»	13.300	€39	»	» »
Τρίκλινο	»	16.300	€48	»	» »

ESPERIA HOTEL Α' Κατηγορίας Σταδίου 22

Μονόκλινο	δρχ.	24.000	€70	με πρωινό έως 31/3	
Δίκλινο	»	26.600	€78	»	» »
Τρίκλινο	»	30.000	€88	»	» »

ELECTRA HOTEL Α' Κατηγορίας Ερμού 5

Μονόκλινο	δρχ.	26.900	€79	με πρωινό έως 31/3	
Δίκλινο	»	31.700	€93	»	» »
Τρίκλινο	»	37.200	€109	»	» »

TITANIA HOTEL Πανεπιστημίου 52 (Σύνταγμα Ομόνοια)

Μονόκλινο δρχ. με αμερικάνικο πρωινό		24.500	€72	έως 31/3	
Δίκλινο	»	»	»	28.500	€84 » »
Τρίκλινο	»	»	»	33.000	€97 » »

DORIA HOTEL Β' Κατηγορίας Πειραιώς 15-17 (κοντά στην Ομόνοια)

Μονόκλινο	δρχ.	14.300	€42	με πρωινό έως 31/3	
Δίκλινο	»	16.000	€47	»	» »
Τρίκλινο	»	21.800	€64	»	» »

ZAFOLIA HOTEL Α' Κατηγορίας Λεωφ. Αλεξάνδρας 87

Μονόκλινο	δρχ.	28.600	€84	έως 31/3	
Δίκλινο	»	30.600	€90	»	»
Τρίκλινο	»	36.800	€108	»	»

BEST WESTERN Α' Κατηγορίας, Ilisia Μιχαλακοπούλου

Μονόκλινο	δρχ.	18.400	€54	με πρωινό έως 31/3	
Δίκλινο	»	19.800	€58	»	» »
Τρίκλινο	»	22.200	€65	»	» »

PARTHENON Α' Κατηγορίας περιοχή Μακριγιάννη

Μονόκλινο	δρχ.	18.500	€55	με πρωινό έως 31/3	
Δίκλινο	»	21.000	€62	»	» »
Τρίκλινο	»	28.000	€82	»	» »

OLYMPIC PALACE Α' Κατηγορίας, Φιλελλήνων-Σύνταγμα

Μονόκλινο	δρχ.	17.700	€52	έως 31/12	
Δίκλινο	»	21.100	€62	»	»
Τρίκλινο	»	26.300	€77	»	»

STANLEY Β' Κατηγορία Σύνταγμα

Μονόκλινο	δρχ.	17.000	με πρωινό έως 31/12		
Δίκλινο	»	21.000	»	»	»
Τρίκλινο	»	28.000	»	»	»

ST. GEORGE LYKABETTUS LUX

Μονόκλινο	δρχ.	35.000	€103	χωρίς Β/Β έως 28/12	
Δίκλινο	»	33.500	€103	»	» » »

ASTOR Σύνταγμα

Μονόκλινο	δρχ.	12.600	€37	με πρωινό έως 31/3	
Δίκλινο	»	16.700	€49	»	» »
Τρίκλινο	»	20.100	€59	»	» »

GRAND HOTEL Β' Κατηγορίας Πατησίων & Βερανζέρου 10

Μονόκλινο	δρχ.	13.000	€39	με πρωινό έως 31/3	
Δίκλινο	»	17.300	€51	»	» »
Τρίκλινο	»	19.500	€57	»	» »

ΒΕΡΓΙΝΑ Β' Κατηγορίας ΘΕΣ/ΚΗ (κεντρικό)

Μονόκλινο	δρχ.	19.000	με πρωινό έως 31/8		
Δίκλινο	»	24.000	»	»	»
Τρίκλινο	»	29.000	»	»	»

ΣΑΣ ΣΥΜΦΕΡΕΙ ΠΡΙΝ ΚΛΕΙΣΕΤΕ ΟΠΟΥΔΗΠΟΤΕ ΝΑ ΜΑΣ ΕΠΙΣΚΕΦΘΕΙΤΕ

ΠΡΑΚΤΟΡΕΙΟ ΤΑΞΙΔΙΩΝ
ΣΑΒΒΑΣ ΣΑΗΣ
ΤΑΡΠΟΝ ΣΠΡΙΓΚΣ 42
δίπλα στην Τράπεζα Πίστεως
• Τηλ. 39781-3
Χ. 3060-28/2

ΜΕΝΤΙΟΥΜ-ΑΣΤΡΟΛΟΓΟΣ
ΝΙΚΟΣ

Ακριβείς προβλέψεις στον επαγγελματικό, αισθηματικό και οικονομικό τομέα.

Επαναφορά ατόμων
Ισχυρή υποβολή

Δέχεται μόνο με ραντεβού στα τηλέφωνα: 31405 και 39201

4249-10/3

ΛΕΝΤΑΚΗΣ ΜΑΝΩΛΗΣ
ΞΥΛΟΤΕΧΝΙΚΗ

Αναλαμβάνουμε
πάσης φύσεως ξυλουργικές εργασίες:
• κουζίνες γερμανικές • ντουλάπες
• πόρτες • παράθυρα κ.λ.π.

ΠΛΗΡΟΦΟΡΙΕΣ
Τηλ. 60601-68414

4240-12/3

ΝΤΕΤΕΚΤΙΒΣ ΑΘΗΝΩΝ

4241-12/3

Αναλαμβάνουμε υποθέσεις
ανηλίκων,
προσωπικές,
οικογενειακές,
εμποροβιομηχανικές
Διαθέτουμε τα καλύτερα ηλεκτρονικά σύγχρονα οπτικοακουστικά συστήματα

Εχεμύθεια 100%
Τα 30 χρόνια πείρα είναι η εγγύησή μας

Τηλ. 0977632963
& 0945319796

ΠΡΑΚΤΟΡΕΙΟ ΤΑΞΙΔΙΩΝ
ΣΑΒΒΑΣ ΣΑΗΣ
ΑΕΡΟΠΟΡΙΚΗ ΕΚΔΡΟΜΗ (ΠΡΟΣΚΥΝΗΜΑ)
ΣΤΟΝ
ΑΓΙΟ ΡΑΦΑΗΛ
(ΜΥΤΙΛΗΝΗ)

από 18/2 έως 21/2 - δρχ. 85.000
από 21/2 έως 25/2 - δρχ. 95.000

ΠΕΡΙΛΑΜΒΑΝΕΙ:
• Ξενοδοχείο με πρωινό
• Αεροπορικά εισιτήρια Ρόδο - Μυτιλήνη - Ρόδο
• Φόρους αεροδρομίων
• Μεταφορά αεροδρόμιο - ξενοδοχείο - αεροδρόμιο
• 2 εκδρομές στον Αγ. Ραφαήλ - Ταξιάρχη Μανταμάδος - Μόλυβο - Πέτρα - Μονή Λιμώνος - Αγ. Ιγνάτιο - Καλλονή - Παναγιά Αγιάσο κ.λ.π.
• Φ.Π.Α.
• Συνοδός ο κ. ΣΑΒΒΑΣ ΣΑΗΣ
Θέσεις περιορισμένες

ΠΛΗΡΟΦΟΡΙΕΣ - ΠΡΟΓΡΑΜΜΑΤΑ
ΠΡΑΚΤΟΡΕΙΟ ΤΑΞΙΔΙΩΝ
ΣΑΒΒΑΣ ΣΑΗΣ
ΤΑΡΠΟΝ ΣΠΡΙΓΚΣ 42 (δίπλα στην Πίστεως)
Τηλ. 39781-3, 37711
Χ. 3060-16/2

ΝΤΕΤΕΚΤΙΒΣ
30 ΧΡΟΝΙΑ ΜΟΝΙΜΑ ΚΑΙ ΣΤΗ ΡΟΔΟ
35354
ΠΛΑΤΕΙΑ ΑΓΙΟΥ ΙΩΑΝΝΟΥ
Η ΛΥΣΗ!!! ΣΕ ΚΑΘΕ ΣΑΣ ΠΡΟΒΛΗΜΑ
EXPRESS SECURITY
Χ. 3039-28/2

Για αποχέτευση, ύδρευση, ηλεκτροφωτισμό, κλπ.

Υπόγεια δίκτυα στη Λίνδο

ΚΑΙ ΑΝΑΔΕΙΞΗ ΤΩΝ ΚΟΙΝΟΧΡΗΣΤΩΝ ΧΩΡΩΝ



ΜΕ το υπ' αριθ' πρωτ.: ΠΝΑ 1965 / ΕΥΔ 579 της 12 /02/ 2002 η Περιφέρεια Νοτίου Αιγαίου και η Ειδική Υπηρεσία Διαχείρισης του Περιφερειακού Επιχειρησιακού Προγράμματος (ΠΕΠ) 2000-2006 , γνωρίζουν στη Δ/νση Δημοσίων Έργων και στο Δήμο Λινδίων ότι μπορούν να προχωρήσουν στη δημοσίευση της "Πρόσκλησης Ενδιαφέροντος" για την πράξη (έργο) : "Υπογειοποίηση δικτύων υποδομής / κυκλοφοριακή οργάνωση / ανάδειξη κοινοχρήστων χώρων της Λίνδου "που είναι ενταγμένη (ενάριθμη) στον πίνακα Α΄ του δημοκρατικού προγραμματισμού του νομού μας.

Έτσι δρομολογείται η



Ο δήμαρχος Λινδίων κ. Θαρρενός

εξέλιξη του έργου, του οποίου το φυσικό αντικείμενο είναι συνοπτικά ως εξής :

• Βελτίωση, επέκταση, διαχωρισμός του δικτύου αποχέτευσης σε ομβρίων-ακάθαρτων (το υπάρχον είναι παντορροϊκό / μεικτό)

• Ενίσχυση, βελτίωση, επέκταση του δικτύου ύδρευσης και εγκατάσταση κρουνών πυρόσβεσης σε επίκαιρες θέσεις του οικισμού

• Υπογειοποίηση όλων των δικτύων των οργανισμών κοινής ωφέλειας (ΟΤΕ-ΔΕΗ διότι τα υπάρχοντα δίκτυα είναι επιτοίχεια)

• Κατασκευή δικτύου τηλεοπτικής λήψης με κοινή κεντρική κεραία (Προκειμένου να αφαιρεθούν οι κεραίες από τις στέγες των κτισμάτων)

• Επίστρωση όλων των οδών με φυσικούς σχιστόλιθους (σε μορφή πλακών ή φυσικών κυβολίθων) με συνδυασμένη χρήση βοτσάλλων και μαρμάρων

• Διαμόρφωση / ανάδειξη κοινοχρήστων χώρων

• Βελτίωση των οδών προσπέλασης προς τον οικισμό και την παραλία

• Οργάνωση της κυκλοφορίας οχημάτων και πεζών και της στάθμευσης (οχημάτων)

• Σημειακές αισθητικές παρεμβάσεις

• Δημιουργία δικτύου πρότυπης πληροφοριακής σήμανσης

• Φυτεύσεις

• Φωτισμοί (οδικός και προβολής /ανάδειξης μνημείων, χώρων και σημείων)

Οι ειδικές μελέτες που προβλέπεται να εκπονηθούν είναι:

• Γενικής Χωροταξίας και Οργάνωσης

• Ειδικών διαμορφώσεων

• Ενίσχυσης, επέκτασης, βελτίωσης και οργάνωσης λειτουργίας του δικτύου αποχέτευσης σε χωριστικό

• Ενίσχυσης επέκτασης δικτύου ύδρευσης και πυρασφάλειας

• Κυκλοφορίας οχημάτων και οργάνωσης των χώρων στάθμευσης (με βάση τις κατευθύνσεις της προκαταρκτικής μελέτης των καθηγητών Γ. ΦΡΑΝΤΖΕΣΚΑΚΗ - Κ. ΒΟΓΙΑΤΖΗ)

• Φωτισμού οδών, κοινοχρήστων χώρων, μνημείων κλπ.

• Φυτεύσεων (δενδροστοιχίες, βραχόκηποι κλπ)

• Εικαστικών παρεμβάσεων (γλυπτά, αγάλματα, μικρά μνημεία κλπ)

• Δημιουργίας δικτύου πληροφοριακής σήμανσης και ροής πεζών

Με το ως άνω έργο το οποίου, μετά το πέρας και τις εγκρίσεις / αδειοδοτήσεις της μελέτης, η υλοποίηση θα απαιτήσει δύο έως τρία χρόνια, θα τεθούν οι βάσεις για τη μελετημένη και οργανωμένη λειτουργία του οικισμού, έτσι όπως αρμόζει στον ιστορικό / διατηρητέο οικισμό της Λίνδου που αποτελεί παρακαταθήκη για την πρόοδο και την ευημερία όχι μόνον του Δήμου Λινδίων και των δημοτών του, αλλά για το νησί της Ρόδου και τον νομό μας.

Το ως άνω έργο αποτελεί θεμελιώδη προγραμματική επιλογή της δημοτικής αρχής και το πρώτο Τεχνικό Δελτίο του κατετέθη στην Περιφέρεια τον Νοέμβριο του 1998 (πριν ακόμη αναλάβει καθήκοντα),

Η καθυστέρηση όμως έγκρισης τόσον του Γ΄ΚΠΣ συνολικά για τη χώρα, όσο και του Περιφερειακού Επιχειρησιακού Προγράμματος ΠΕΠ για το Νότιο Αιγαίο (εγκρίθηκε μόλις τον Απρίλιο του 2001) καθώς και η προβλεπόμενη σύσταση της Ειδικής Υπηρεσίας Διαχείρισης (ΕΥΔ) για τη ροή του προγράμματος, επέφεραν την καθυστέρηση και στο εν λόγω έργο, παρά την ετοιμότητα της δημοτικής αρχής, η οποία συνέταξε και την πρώτη πρόσκληση ενδιαφέροντος από τον Δεκέμβριο του 1999.

VANIK TOURS
ΓΙΑΝΝΗΣ και ΣΕΒΑ ΒΑΛΣΑΜΙΔΗ
VANIK σημαίνει ΑΛΗΘΕΙΑ
ΑΚΤΗ ΚΑΝΑΡΗ 17, ΨΑΡΟΠΟΥΛΑ - ΑΝΕΤΟ ΠΑΡΚΙΝΓΚ
Ανοικτά: ΔΕ-ΣΑ 08.30 - 14.00 & 16.30 - 20.30
Τηλ. 35191, 37621 κινητό: 0945798148 , FAX 29532

Το γραφείο μας πάντα πρώτο σε κρατήσεις ξενοδοχείων εξασφάλισε και σας προσφέρει καταπληκτικές τιμές για τα παρακάτω ξενοδοχεία σε ΠΑΚΕΤΑ (έκδοση εισιτηρίων R/T) από 1/11/2001-31/3/2002

Απευθυνόμαστε σε σας που θέλετε και η κράτησή σας να είναι σωστή και το δωμάτιό σας να σας περιμένει

1ον HOTEL ALEXANDROS		A΄ SUPERIOR	
Πλατεία Μαβίλλη			
Μονόκλινο	δρχ.	26.600	€ 78
Δίκλινο	»	30.000	€ 88
Τρίκλινο	»	40.200	€ 118
2ον HOTEL PRESIDENT		A΄ Κατηγορίας	
Λεωφόρος Κηφισίας			
Μονόκλινο	δρχ	10.300	€ 30
Δίκλινο για μονόκλινο	»	11.300	€ 33
Δίκλινο	»	13.300	€ 39
Τρίκλινο	»	16.300	€ 48
3ον HOTEL ASTOR		A΄ Κατηγορίας	
Σύνταγμα			
Μονόκλινο	δρχ.	12.600	€ 37
Δίκλινο για μονόκλινο	»	14.000	€ 41
Δίκλινο	»	16.700	€ 49
Τρίκλινο	»	20.100	€ 59
4ον HOTEL PARTHENON		A΄ Κατηγορίας	
Στήλες Ολυμπίου Διός			
Μονόκλινο	δρχ.	18.500	€ 55
Δίκλινο	»	21.000	€ 62
ρίκλινο	»	28.000	€ 82
5ον HOTEL ZAFOLIA		A΄ SUPERIOR	
Λεωφόρος Αλεξάνδρας			
Μονόκλινο	δρχ.	28.600	€ 84
Δίκλινο	»	30.600	€ 90
Τρίκλινο	»	36.800	€ 108
6ον HOTEL ELLINIS		B΄ SUPERIOR	
Ωνάσειο, λεωφ. Συγγρού			
Μονόκλινο	δρχ.	13.600	€ 40
Δίκλινο	»	17.700	€ 52
Τρίκλινο	»	21.200	€ 62
7ον HOTEL ARETHOUSA		B΄ SUPERIOR	
Σύνταγμα			
Μονόκλινο	δρχ.	12.000	€ 35
Δίκλινο	»	16.000	€ 47
Τρίκλινο	»	19.000	€ 56
8ον HOTEL DORIAN INN		B΄ Κατηγορίας	
Ομόνοια			
Μονόκλινο	δρχ.	12.000	€ 35
Δίκλινο	»	16.000	€ 47
Τρίκλινο	»	19.000	€ 56
9ον HOTEL EGNATIA		B΄ Κατηγορίας	
Θεσσαλονίκη Κέντρο - καινούριο			
Μονόκλινο	δρχ.	19.000	€ 56
Δίκλινο	»	23.000	€ 68
Τρίκλινο	»	27.000	€ 80

* Τα παραπάνω ξενοδοχεία διαθέτουν T.V. σε όλα τα δωμάτια
* Στις παραπάνω τιμές συμπεριλαμβάνεται πρωινό σε μπουφέ
* Ακόμη σε μας θα βρείτε αεροπορικά και ατμοπλοϊκά εισιτήρια όλων των εταιρειών.

Χ. 3057-28/2

ΕΣΤΙΑΤΟΡΙΟ
ΑΜΠΟΤΙΚΟΝ

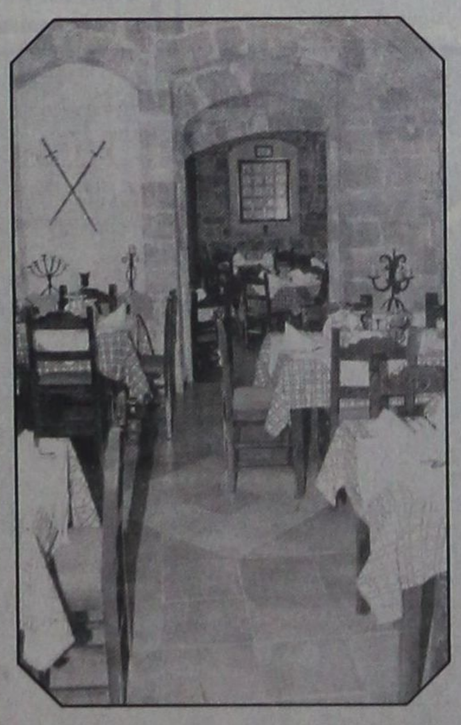

Ενα γνωστό στέκι καθιερωμένο
Χειμώνα - καλοκαίρι,
Με φιλική ατμόσφαιρα
και άψογο σέρβις
Με μεγάλη ποικιλία
ορεκτικών και κυρίων
πιάτων, κρεατικών ή
ψαρικών και με πλούσια
κάβα κρασιών.
Κατάλληλο για τις επαγγελματικές
σας συναντήσεις,
τις κοινωνικές σας εκδηλώσεις
ή ακόμα για τη βραδινή σας έξοδο

ΑΝΟΙΚΤΑ ΚΑΘΕ ΜΕΡΑ ΑΠΟ ΤΙΣ 6 Μ.Μ.
ΕΚΤΟΣ ΔΕΥΤΕΡΑΣ

ΜΕΣΑΙΩΝΙΚΗ ΠΟΛΗ
Πλατεία Εβραίων Μαρτύρων (μικρό συντριβάνι)
(Από Αγιο Παντελεήμονα με άνετο πάρκινγκ εντός της πλατείας)
ΡΕΖΕΡΒΕ: ΤΗΛ. & FAX: 25293

7656-2/3



ΠΡΑΚΤΟΡΕΙΟ
ΛΑΧΕΙΑ
ΛΟΤΤΟ
ΠΡΟ-ΠΟ
ΙΠΠΟΔΡΟΜΟΣ Πάμε ΣΤΟΙΧΗΜΑ
ΓΙΩΡΓΟΣ ΚΟΝΤΟΖΑΜΑΝΗΣ
ΜΕΓ. ΚΩΝ/ΝΟΥ 43 - ΤΗΛ. 20800 - ΡΟΔΟΣ
ΕΥΕΜΥΘΕΙΑ & ΕΜΠΙΣΤΟΣΥΝΗ - ΤΥΧΗ

PEGASUS TRAVEL

PRESIDENT Α' Κα-

ΔΙΑΘΕΤΟΥΜΕ ΤΑ ΠΙΟ ΦΘΗΝΑ
ΑΕΡΟΠΟΡΙΚΑ - ΑΚΤΟΠΛΟΪΚΑ ΕΙΣΙΤΗΡΙΑ
• ΚΡΑΤΗΣΕΙΣ ΞΕΝΟΔΟΧΕΙΑ
• ΠΑΚΕΤΑ ΕΚΔΡΟΜΩΝ
ΣΑΣ ΣΥΜΦΕΡΕΙ ΝΑ ΜΑΣ ΕΠΙΣΚΕΦΘΕΙΤΕ!

τηγορίας Λεωφόρος Κηφησίας
Μονόκλινο δρχ. 10.300 €30 με πρωινό έως 31/3
Δίκλινο για μονόκλινο » 11.300 €33 » » »
Δίκλινο » 13.300 €39 » » »
Τρίκλινο » 16.300 €48 » » »

ELECTRA HOTEL Α' Κατηγορίας Ερμού 5
Μονόκλινο δρχ. 26.919 €79 με πρωινό έως 31/3
Δίκλινο » 32.000 €94 » » »
Τρίκλινο » 37.000 €111 » » »

TITANIA HOTEL Πανεπιστημίου 52 (Σύνταγμα Ομόνοια)
Μονόκλινο δρχ. με αμερικάνικο πρωινό 23.700 €69 έως 31/3
Δίκλινο » » » 27.700 €79 » »
Τρίκλινο » » » 32.000 €93 » »

ALEXANDROS Α' Κατηγορίας περιοχή HILTON
Μονόκλινο δρχ. 26.600 €78 με πρωινό έως 31/3
Δίκλινο » 30.000 €88 » » »
Τρίκλινο » 40.200 €118 » » »

PARTHENON Α' Κατηγορίας περιοχή Μακρυγιάννη
Μονόκλινο δρχ. 18.500 €55 με πρωινό έως 31/3
Δίκλινο » 21.000 €62 » » »
Τρίκλινο » 28.000 €82 » » »

ASTOR Σύνταγμα
Μονόκλινο δρχ. 12.600 €37 με πρωινό έως 31/3
Δίκλινο » 16.700 €49 » » »
Τρίκλινο » 20.100 €59 » » »

GRAND HOTEL Β'Κατηγορίας Πατησίων & Βερανζέρου 10
Μονόκλινο δρχ. 13.000 €39 με πρωινό έως 31/3
Δίκλινο » 17.300 €51 » » »
Τρίκλινο » 19.500 €57 » » »

STANLEY Β' Κατηγορία Σύνταγμα
Μονόκλινο δρχ. 16.500 €48 με πρωινό έως 31/12
Δίκλινο » 20.000 €58 » » »
Τρίκλινο » 27.000 €79 » » »

ACHILLION Ομόνοια Αγ. Κωνσταντίνου
Μονόκλινο δρχ. 13.000 €39
Δίκλινο » 17.300 €51
Τρίκλινο » 19.500 €57

ELLINIS Β' Superior Ωνάσειο, Λεωφ. Συγγρού
Μονόκλινο δρχ. 13.600 €40
Δίκλινο » 17.700 €52
Τρίκλινο » 21.200 €62

ARETHOUSA Β' Superior Σύνταγμα
Μονόκλινο δρχ. 12.000 €35
Δίκλινο » 16.000 €47
Τρίκλινο » 19.000 €56

ΒΕΡΓΙΝΑ Β' Κατηγορίας ΘΕΣ/ΚΗ (κεντρικό)
Μονόκλινο δρχ. 19.000 €56
Δίκλινο » 24.000 €71
Τρίκλινο » 29.000 €86

ΤΑΞΙΔΙΑ ΟΡΓΑΝΩΜΕΝΑ – ΟΝΕΙΡΕΜΕΝΑ.

ΡΩΜΗ 4ΗΜΕΡΗ ΑΠΟ 155,000
ΡΩΜΗ – ΣΙΕΝΑ – ΦΛΩΡΕΝΤΙΑ 6ΗΜΕΡΗ ΑΠΟ 210,000.
ΠΑΝΟΡΑΜΑ ΙΤΑΛΙΑΣ 7ΗΜΕΡΗ ΑΠΟ 280,000
ΠΑΡΙΣΙ – ΒΕΡΣΑΛΛΙΕΣ- EURODISNEY 6ΗΜΕΡΗ ΑΠΟ 183,000
ΚΛΑΣΙΚΗ ΙΣΠΑΝΙΑ 10ΗΜΕΡΗ ΑΠΟ 319,000
ΜΑΔΡΙΤΗ 5ΗΜΕΡΗ ΑΠΟ 199,000
ΛΟΝΔΙΝΟ 5ΗΜΕΡΗ ΑΠΟ 179,000
ΦΙΛΑΝΔΙΚΗ ΛΑΠΩΝΙΑ- ΕΛΣΙΝΚΙ 7ΗΜΕΡΗ ΑΠΟ 485,000
ΣΟΥΗΔΙΑ – ΦΙΛΑΝΔΙΚΗ ΛΑΠΩΝΙΑ 8ΗΜΕΡΗ ΑΠΟ 535,000
ΑΓΙΑ ΠΕΤΡΟΥΠΟΛΗ ΜΟΣΧΑ 8ΗΜΕΡΗ ΑΠΟ 315,000
ΠΡΑΓΑ – ΔΡΕΣΔΗ- ΒΕΡΟΛΙΝΟ 8ΗΜΕΡΗ ΑΠΟ 320,000
ΠΡΑΓΑ 4ΗΜΕΡΗ ΑΠΟ 189,000
ΒΟΥΔΑΠΕΣΤΗ 5ΗΜΕΡΗ ΑΠΟ 205,000
ΜΑΛΤΑ 4ΗΜΕΡΗ ΑΠΟ 151,000
ΠΕΚΙΝΟ- ΣΑΓΚΑΗ- ΜΠΑΝΓΚΟΚ 13ΗΜΕΡΗ ΑΠΟ 515,000
ΣΑΓΚΑΗ- ΣΟΥΤΣΟΟΥ- ΣΙΑΝ- ΠΕΚΙΝΟ 12ΗΜΕΡΗ ΑΠΟ 595,000
ΚΙΝΑ – ΧΟΝΓΚ ΚΟΝΓΚ 15ΗΜΕΡΗ ΑΠΟ 705,000
ΓΥΡΟΣ ΑΥΣΤΡΑΛΙΑΣ 15ΗΜΕΡΗ ΑΠΟ 995,000
ΚΛΑΣΙΚΗ ΑΥΣΤΡΑΛΙΑ- ΝΕΑ ΖΗΛΑΝΔΙΑ 12ΗΜΕΡΗ 950,000
ΚΟΥΒΑ 9ΗΜΕΡΗ ΑΠΟ 440,000
ΜΕΞΙΚΟ – ΚΟΥΒΑ 12ΗΜΕΡΗ 680,000

ΕΚΔΡΟΜΕΣ ΜΕ ΤΗΝ SOUPER FAST
ΣΥΝΕΧΕΙΣ ΑΝΑΧΩΡΗΣΕΙΣ
ΓΙΑ ΠΕΡΙΣΣΟΤΕΡΕΣ ΠΛΗΡΟΦΟΡΙΕΣ ΚΑΙ
ΑΝΑΛΥΤΙΚΟΤΕΡΑ ΠΡΟΓΡΑΜΜΑΤΑ
ΚΑΡΑΤΖΙΑΣ ΜΙΧΑΛΗΣ

PEGASUS TRAVEL

ΑΛ. ΔΙΑΚΟΥ84, ΡΟΔΟΣ – ΨΑΡΟΠΟΥΛΑ
Τηλ :(0241) – 73455,076161,75879
FAX:(0241) - 35504

X3054-28/2

Από την παρούσα δημοτική αρχή

Εργα προγραμματίζονται στο Δήμο Αρχαγγέλου

ΕΓΚΡΙΘΗΚΑΝ ΟΛΕΣ ΟΙ ΜΕΛΕΤΕΣ



Μια σειρά έργα πρόκειται να ξεκινήσουν στο Δήμο Αρχαγγέλου. Ηδη έχουν εγκριθεί οι σχετικές μελέτες από το δημοτικό συμβούλιο. Σε σχετική ανακοίνωση του Δήμου αναφέρονται τα εξής:

«Σημαντικά αναπτυξιακά έργα πρόκειται να ξεκινήσουν στο Δήμο Αρχαγγέλου. Από το δημοτικό συμβούλιο εγκρίθηκαν οι μελέτες σημαντικών έργων.

Συγκεκριμένα:

1. Εγκρίθηκε η οριστική μελέτη έργων Α΄ Φάσης αντιπλημμυρικής προστασίας προϋπολογισμού 925.000.000 δρχ.

Ενα έργο ζωτικής σημασίας για το Δήμο Αρχαγγέλου που ξεκίνησε από την προηγούμενη Δημοτική Αρχή σε επίπεδο προκαταρκτικής μελέτης και ολοκληρώθηκε από τη σημερινή Δημοτική Αρχή, ύστερα από τις επίμονες προσπάθειες της παρούσας Δημοτικής Αρχής και του Δημάρχου προσωπικά.

Το έργο εγκρίθηκε μετά τη σύνταξη 7 απαραίτητων υπομελετών.

2. Εγκρίθηκε η ανάπλαση της πλατείας Μακαρενής στο Δ. Δ. Μαλώνας, έργο προϋπολογισμού 193.388,00 ευρώ.

3. Εγκρίθηκε η μελέτη και ο καθορισμός όρων δημοπράτησης του έργου «Επέκταση ηλεκτροφωτισμού εντός οικισμού Αρχαγγέλου», έργο προϋπολογισμού 163.481,00 ευρώ.

4. Εγκρίθηκε η μελέτη του ηλεκτροφωτισμού του δρόμου προς την παραλία Τσαμπίκα.

Ξεκινούν επίσης εντός του μηνός Φεβρουαρίου η επικάλυψη του χειμάρρου Μαγκαφά και ο ηλεκτροφωτισμός του δρόμου προς την παραλία Στεγνά.

Ωστόσο εντός των ημερών γίνεται η δημοπράτηση ενός λεωφορείου 40 θέσεων προϋπολογισμού 146.700 ευρώ καθώς και τριών ημοφορτηγών και ενός τζιπ.

Η σημερινή Δημοτική Αρχή, εκτός των διαφόρων δυσκολιών που αντιμετώπισε και αντιμετωπίζει, απαντά με δυναμισμό και με προοπτική για ένα Δήμο σύγχρονο, αναπτυξιακό, και καταξιωμένο στη συνείδηση όλων των πολιτών του».

Pellos Travel

ΚΩΝΣΤΑΝΤΙΝΟΥΠΟΛΗ
ΚΥΡΙΑΚΗ ΤΗΣ ΟΡΘΟΔΟΞΙΑΣ
6ΗΜΕΡΗ ΕΚΔΡΟΜΗ

ΡΟΔΟΣ – ΜΑΡΜΑΡΙΣ – ΕΦΕΣΣΟΣ – ΣΜΥΡΝΗ – ΠΡΟΥΣΑ – ΚΩΝΣΤΑΝΤΙΝΟΥΠΟΛΗ – ΠΡΙΓΚΗΠΟΝΝΗΣΑ – ΚΡΟΥΑΖΙΕΡΑ ΘΑΛΑΣΣΑ ΤΟΥ ΜΑΡΜΑΡΑ – ΣΜΥΡΝΗ – ΜΑΡΜΑΡΙΣ – ΡΟΔΟΣ

Από 22/03/02-27/03/02

- **ΠΑΡΑΣΚΕΥΗ 22/03:** Αναχώρηση Ρόδο για Μαρμαρίς. Αφιξη στο Μαρμαρίς. Επιβίβαση σε πούλμαν και αναχώρηση για Εφεσσο. Αφιξη στην Εφεσσο (Ξενάγηση - Αρχαιολογικοί χώροι). Αναχώρηση και άφιξη στη Σμύρνη. Τακτοποίηση στο Ξ/Δ. Δείπνο. Διαν/ση.
- **ΣΑΒΒΑΤΟ 23/03:** Πρωινό στο Ξ/Δ. Αναχώρηση για Προύσα. Αφιξη στην πόλη της Προύσας το μεσημέρι. Ψώνια στην αγορά της Προύσας που φημίζεται για τα μεταξωτά της. Το απόγευμα αναχώρηση για Κωνσταντινούπολη. Αφιξη στην Κωνσταντινούπολη το βράδυ. Τακτοποίηση σε Ξ/Δ. Δείπνο. Διαν/ση.
- **ΚΥΡΙΑΚΗ 24/03:** Πρωινό στο Ξ/Δ. Επίσκεψη στην Αγία Σοφία-Μπλε Τζαμί - Υδραγωγείο Ιουστινιανού. Επίσκεψη στο Φανάρι (Ορθόδοξο Πατριαρχείο) - Παναγία Βλαχερνών - Παναγία Μπαλουκλή. Απόγευμα ελεύθερο για ψώνια. Δείπνο στο Ξ/Δ. Διανυκτέρευση.
- **ΔΕΥΤΕΡΑ 25/03:** Πρωινό στο Ξ/Δ. Ελεύθερη μέρα για ψώνια. Πριγκηπόννησα - Χάλκη. Απόγευμα φαγητό. Βράδυ προαιρετική διασκέδαση με Oriental show. Δείπνο. Διανυκτέρευση.
- **ΤΡΙΤΗ 26/03:** Πρωινό στο Ξ/Δ. Κρουαζιέρα θάλασσα του Μαρμαρά. Αναχώρηση για Σμύρνη. Αφιξη στη Σμύρνη το απόγευμα. Επίσκεψη στην αγορά για ψώνια. Τακτοποίηση στο Ξ/Δ. Δείπνο. Διαν/ση.
- **ΤΕΤΑΡΤΗ 27/03:** Πρωινό στο Ξ/Δ. Επιβίβαση σε πούλμαν και αναχώρηση για Μαρμαρίς. Αφιξη στο Μαρμαρίς. Ελεύθερος χρόνος για ψώνια. Αναχώρηση για Ρόδο. Αφιξη στη Ρόδο. Τέλος εκδρομής.

Στην εκδρομή ΠΕΡΙΛΑΜΒΑΝΟΝΤΑΙ:

*•1. Εισιτήρια πλοίου Ρόδος - Μαρμαρίς - Ρόδος • 2. Ξεναγήσεις-Ξεναγήσεις • 3. Μεταφορές με κλιματιζόμενα πούλμαν • 4. Ξ/Δ με πρωινό - Φαγητό 3*** • 5. Συνοδός γραφείου • 6. Ταξιδιωτική ασφάλεια • Ταξιδιωτική τσάντα*
ΤΙΜΗ ΚΑΤ' ΑΤΟΜΟ δρχ. 109.000 ή σε Euro 319.90
ΠΕΡΙΛΑΜΒΑΝΟΝΤΑΙ Φόροι Εισόδου - Εξόδου
ΔΕΝ ΠΕΡΙΛΑΜΒΑΝΟΝΤΑΙ: Εισιτήρια κρουαζιέρας Μαρμαρά - Πριγκηπόννησα - Αρχαιολογικοί χώροι

Για περισσότερες πληροφορίες και κρατήσεις:

Pellos Travel

ΛΕΩΦΟΡΟΣ ΚΑΛΛΙΘΕΑΣ 125, ΦΑΛΗΡΑΚΙ ΡΟΔΟΣ
ΤΗΛ.: 0241 0 87615, 86298 • Fax: 0241 0 87616
Website: www.pellostravel.gr & www.ps-rhodes.com
E-mail: pellostravel@hellasnet.gr

4308-13/3

Αύριο στις 8.30 το βράδυ

Συναυλία στο Εθνικό Θέατρο

ΜΕ ΤΗ ΜΕΜΝΟΥΝΕ ΚΙΑΖΙ ΚΑΙ ΤΟΝ ΠΑΣΚΑΛ ΒΙΝΙΕΡΟΝ

Την Πέμπτη 21 Φεβρουαρίου 2002, ο Φιλοζωϊκός Σύλλογος Ρόδου, με τη στήριξη του Πολιτιστικού Οργανισμού Δήμου Ροδίων, διοργανώνει συναυλία με την Μεμνουνέ Κιαζίμ στο πιάνο και τον Pascal Vigneron στην τρομπέτα. Η συναυλία θα πραγματοποιηθεί στις 8.30 το βράδυ, στο Εθνικό Θέατρο Ρόδου.

Το πρόγραμμα που θα παρουσιάσουν οι δύο καλλιτέχνες είναι:

Δύο πράσινες στάλες φωτιάς σε μουσική Μεμνουνέ Κιασίμ. Ενα απλό κι ερωτικό έργο χωρισμένο σε τρία μέρη. Μέσα από τις χορδές του πιάνου, τα όργανα που συνοδεύουν τους διαλόγους αλλά και οι ηχητικές υποκρούσεις δανεισμένες από τη φύση, συνθέτουν τη μελωδία της καρδιάς.

α΄ μέρος 6:15, β΄ μέρος 7:36, γ΄ μέρος : 11:34.

The phantom of the opera (το φάντασμα της όπερας) σε μουσική Andrew Lloyd Webber.

1. Think of me, 2. Angel of music, 3. The phantom of the opera, 4. The music of the night, 5. Prima Dona, 6. All I ask of goy, 7. Masguerade, 8. Wishing you were somechow here again, 9. The point of no return.

Η πρώτη ιστορία που γράφτηκε για το φάντασμα της όπερας ήταν από τον Γάλλο, Gaston Leroux, το 1911. Το βιβλίο του έγινε διάσημο και το 1925 γυρίστηκε σε αμερικανική βουβή ταινία με πρωταγωνιστή τον Lon Claney. Από τότε έχει αγαπηθεί από το κοινό επανειλημμένως μέσω μιούζικαλ, μουσικών παραστάσεων, ταινιών κ.λ.π.

Είναι ένα έργο που μέσα από την ιστορία του και την υπέροχη μουσική του μεγάλου συνθέτη Adrew Lloyd Webber αγγίζει τις καρδιές των ανθρώπων. Στην Αμερική δεν έπαψε να ανεβαίνει κάθε νύχτα επί 17 χρόνια!

Πίσω από τη μάσκα του Φαντάσματος κρύβεται η ψυχή όλων μας. Η ψυχή εκείνων που ζουν μέσα στο φόβο αλλά απεγνωσμένα γυρεύουν την αγάπη! Την αγάπη και τη γαλήνη της ψυχής. Τελικά ποιός είναι ο άνθρωπος πίσω από τη μάσκα.

Η Μεμνουνέ Κιασίμ είναι μια δραστήρια Ρόδια καλλιτέχνης, ευρέως γνωστή και αγαπητή στο ελληνικό κια ξένο κοινό, με περισσότερες από 200 εμφανίσεις στο ενεργητικό της. Αριστούχος μουσικός, αποφοίτησε από το Αττικό Ωδείο Αθήνας. Υπήρξε σπουδάστρια μεγάλων καλλιτεχνών και καθηγήτρια μουσικής για 10 χρόνια με εξαιρετική επιτυχία. Σήμερα δοκιμάζει τον εαυτό της όχι μόνο ως ερμηνεύτρια αλλά και ως συνθέτης έχοντας ήδη κυκλοφορήσει το πρώτο της CD Single.

Ο Pascal Vigneron γεννήθηκε στη Γαλλία και είναι ένας από τους πιο δραστήριους καλλιτέχνες της εποχής του. Εχει πάνω από 15 ηχογραφήσεις αφιερωμένες στη γαλλική σύγχρονη κλασσική και μπαρόκ μουσική οι οποίες του έδωσαν την άριστη αναγνώριση από τους κριτικούς. Σήμερα είναι καθηγητής τρομπέτας στην Ecole Normal de Mysigue de Paris.

FELICIA
RESIDENTS II
συγκρότημα μονοκατοικιών στους πρόποδες του Φιλερήμου, στην Παστίδα

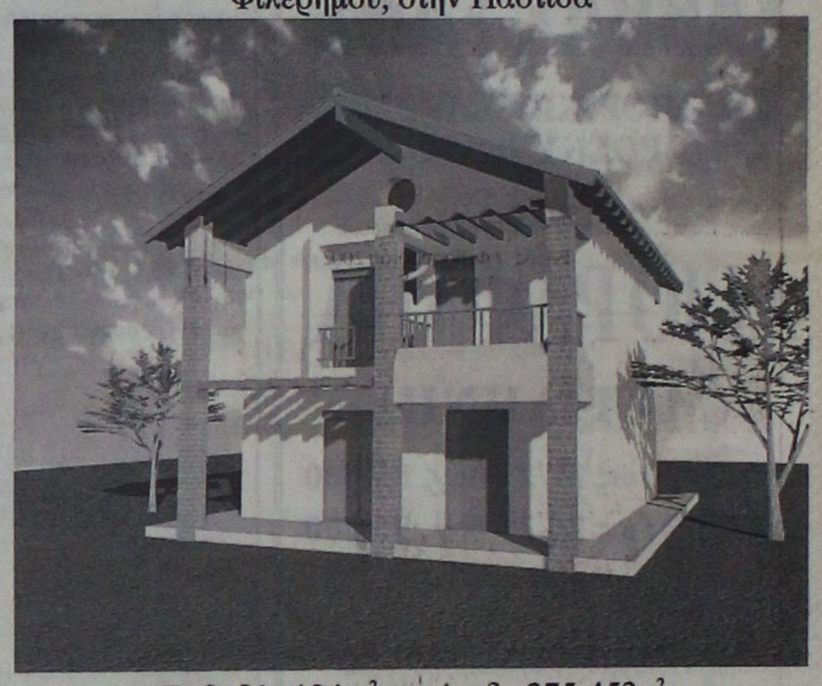

Εμβαδόν 134 μ², οικόπεδο 275-453μ²
3 υπνοδωμάτια, κουζίνα, σαλόνι, καθιστικό, αποθήκη, τζάκι,
2 λουτρά, 1 WC, χώρος στάθμευσης
απο 25.000.000 δρχ (73.367,57 €) στα μπετά
ΠΛΗΡΟΦΟΡΙΕΣ : Τηλ. 0241-68615, 0946179869
ΑΝΔΡΕΑΣ ΜΙΧΑΗΛΙΔΗΣ αρχιτέκτων
Λεωφ. Λίνδου 232, 85100 Ρόδος
Τηλ. 0241-68615, Fax 68598, e-mail amih@rho.forthnet.gr

T. 183 -22/3

GR
Grand Hotel Rhodes
*****

Day & Night

Naiades by the Pool



Στήν τροπική ατμόσφαιρα της μεγάλης πισίνας του Grand Hotel, το Ναιάδες λειτουργεί με ανανεωμένο Μενού ως Καφέ-Ουζερί (10:30 - 17:30

Piano Bar

Το γνωστό σημείο συνάντησης στο κέντρο της Πόλης.

Ο Τάκης Τσώνης κάθε βράδυ* στο πιάνο. (20:30 - 01:00)



* Εκτός Τρίτης

A Member of MITSIS

X3036-28/2

ΑΝΑΚΟΙΝΩΣΗ

Προς Αισθητικούς Ρόδου

Παρακαλούμε όπως μέχρι και τις 22-2-02 ημέρα Παρασκευή προσέλθετε στο Τμήμα Υγείας Ρόδου, που στεγάζεται στο κτίριο Εφορίας (3ος όροφος) στο Ζέφυρο, στο γραφείο της κ. Νταλαρή Βασιλικής όλες οι κάτοχοι άδειας ασκήσεως επαγγέλματος Αισθητικού.

Να προσκομίσετε τις άδειές σας, έτσι ώστε να προβούμε στις ανάλογες διαδικασίες για τα συμφέροντά μας.

Σημείωση: **Οσες δεν προσέλθουν θα καταχωρηθούν στις μη νόμιμες.**

Οι Εκπρόσωποι Αισθητικών Ρόδου

1112-21/2

ΣΥΝΕΤΑΙΡΙΣΤΙΚΗ ΤΡΑΠΕΖΑ ΔΩΔΕΚΑΝΗΣΟΥ ΣΥΝ.Π.Ε.

ΠΡΟΚΗΡΥΞΗ ΠΡΟΣΛΗΨΗΣ ΥΠΑΛΛΗΛΩΝ

Η **Συνεταιριστική Τράπεζα Δωδεκανήσου** ΣΥΝΠΕ ανακοινώνει ότι προκειμένου να προβεί στην πρόσληψη 4 υπαλλήλων για τη στελέχωση των υπηρεσιών της στα καταστήματά της στη Ρόδο, προσκαλεί τους ενδιαφερόμενους που διαθέτουν τα παρακάτω προσόντα να υποβάλουν τις σχετικές αιτήσεις, αφού προμηθευτούν απο το κεντρικό κατάστημα της Τράπεζας (Πλατεία Ακαδημίας) την αναλυτική προκήρυξη του διαγωνισμού.

Προσόντα

ΘΕΣΕΙΣ Α & Β: Πτυχίο ΑΕΙ οικονομικής κατεύθυνσης. Πολύ καλή γνώση μίας ξένης γλώσσας - χρήση Η/Υ - Ηλικία έως 32 ετών - Επιθυμητή προϋπηρεσία σε τράπεζες ή άλλους χρηματοπιστωτικούς οργανισμούς.

ΘΕΣΗ Γ: Πτυχίο ΑΕΙ ή ΤΕΙ πληροφορικής / τηλεπικοινωνιών ή θετικής κατεύθυνσης με ειδίκευση στην πληροφορική / τηλεπικοινωνίες - Ηλικία έως 32 ετών - Επιθυμητή προϋπηρεσία σε τράπεζες ή άλλους χρηματοπιστωτικούς οργανισμούς. Απαραίτητη η γνώση της αγγλικής γλώσσας.

ΘΕΣΗ Δ: Πτυχίο ΙΕΚ Ιδιωτικού ή Δημοσίου με ειδίκευση στην Πληροφορική / τηλεπικοινωνίες με ή χωρίς πιστοποίηση. Ηλικίας έως 26 ετών. Επιθυμητή προϋπηρεσία σε τράπεζες ή άλλους χρηματοπιστωτικούς οργανισμούς.

Οι αιτήσεις των υποψηφίων θα υποβάλλονται ή θα αποστέλλονται στο κατάστημα της Συνεταιριστικής Τράπεζας στη Ρόδο (Πλατεία Ακαδημίας) κατά τις εργάσιμες ημέρες και ώρες. Προθεσμία υποβολής αιτήσεων μέχρι και Τετάρτη 27 Φεβρουαρίου 2002.. Τυχόν αιτήσεις που έχουν υποβληθεί πριν την παρούσα δημοσίευση δεν θα ληφθούν υπόψη.

Για συμπληρωματικές πληροφορίες ή διευκρινίσεις οι ενδιαφερόμενοι μπορούν να απευθύνονται στους κ.κ. Γεωργάκη, Παπαποστόλου, Λουμάνη (02410 - 38600).

Ρόδος 7 Φεβρουαρίου 2002
Από το Δ.Σ.

ΧΛ-20/2

MANOS CENTER RHODOS

ΣΤΑΜΑΤΗΣ ΧΑΤΖΗΛΑΖΑΡΟΥ

ΤΑΞΙΔΙΑ !

ΑΤΟΜΙΚΑ ΤΑΞΙΔΙΑ ΓΙΑ 8 ΗΜΕΡΕΣ !!!
ΑΝΑΧ. ΚΑΘΕ ΔΕΥΤΕΡΑ ή ΠΕΜΠΤΗ

ΠΑΡΙΣΙ	171.000 ΔΡΧ	/ 501.85 EUR
ΛΟΝΔΙΝΟ	185.000 ΔΡΧ	/ 542.90 EUR
ΒΑΡΚΕΛΩΝΗ	197.000 ΔΡΧ	/ 578.15 EUR
ΠΡΑΓΑ	175.000 ΔΡΧ	/ 513.58 EUR
ΒΡΥΞΕΛΛΕΣ	167.000 ΔΡΧ	/ 490.10 EUR
ΕΛΣΙΝΚΙ	193.000 ΔΡΧ	/ 566.40 EUR
ΣΤΟΚΧΟΛΜΗ	202.000 ΔΡΧ	/ 592.80 EUR
ΛΙΣΣΑΒΩΝΑ	167.000 ΔΡΧ	/ 490.10 EUR
ΒΙΕΝΝΗ	173.000 ΔΡΧ	/ 507.71 EUR
ΚΟΠΕΝΧΑΓΗ	209.000 ΔΡΧ	/ 613.36 EUR
ΜΟΣΧΑ	180.000 ΔΡΧ	/ 528.25 EUR

Και πολλοί άλλοι προορισμοί!!!

Περιλαμβανονται
- ΑΕΡΟΠΟΡΙΚΑ ΕΙΣΙΤΗΡΙΑ ΑΠΟ ΡΟΔΟ
- ΚΑΛΟ ΚΕΝΤΡΙΚΟ ΞΕΝ/ΧΕΙΟ 3*
- ΠΡΩΙΝΟ ΚΑΘΗΜΕΡΙΝΑ
- ΜΙΑ ΝΥΧΤΑ ΣΤΟ ΑΜΣΤΕΡΝΤΑΜ

(Δεν περιλαμβάνουν φόροι αεροδρομίου)

ΣΤΑ ΜΕΤΡΑ ΣΑΣ !!

ΣΤΑΜΑΤΗΣ ΧΑΤΖΗΛΑΖΑΡΟΥ
MANOS CENTER RHODOS
Κ. ΠΑΛΑΜΑ 7-9 ΡΟΔΟΣ
Τηλ. 0241 25400 FAX: 0241 24407

X3061-28/2

Δεν θ'αυξηθεί ο αριθμός των μικροπωλητών στη Ρόδο

ΘΑ ΑΝΑΝΕΩΘΟΥΝ ΟΙ ΑΔΕΙΕΣ

Δεν θα υπάρξουν διαφοροποιήσεις αναφορικά με τον αριθμό των αδειών που θα χορηγηθούν φέτος στους μικροπωλητές από το Δήμο Ρόδου. Σύμφωνα με όσα έγιναν γνωστά, φέτος, όπως και πέρσι θα χορηγηθούν 54 άδειες σε μικροπωλητές και υπαίθριους ζωγράφους, που δραστριοποιούνται στο κέντρο της πόλεως.

Σε ορισμένες περιπτώσεις θα γίνει ανανέωση των αδειών που χορηγήθηκαν πέρσι και είναι τριετούς διάρκειας. Το θέμα θα συζητηθεί στην προσεχή συνεδρίαση της δημαρχιακής επιτροπής που θα πραγματοποιηθεί την προσεχή Παρασκευή 22 Φεβρουαρίου.

Πέρσι η χορήγηγη των αδειών στους μικροπωλητές και τους υπαίθριους ζωγράφους είχε γίνει ως εξής:

- Τουριστικά και είδη λαϊκής τέχνης στα Πλατανάκια 18
- Θαλάσσιοι σπόγγοι στην πιάτσα ταξί 12
- Ξηρών καρπών 6
- Φρούτα, παγωτά, αναψυκτικά 2
- Καλαμπόκι, κάταστανα, ξηροί καρποί 1
- Πέτρες με θαλάσσιες παραστάσεις 1
- Εκτυπώσεις φωτογραφιών σε κούπες πορσελάνινες 1
- Ζωγράφοι 13

ΕΛΛΗΝΙΚΗ ΔΗΜΟΚΡΑΤΙΑ
ΥΠΟΥΡΓΕΙΟ ΥΓΕΙΑΣ - ΠΡΟΝΟΙΑΣ
ΘΕΡΑΠΕΥΤΗΡΙΟ Χ.Π. ΠΑΙΔΩΝ ΔΩΔ/ΣΟΥ
«Ο ΑΓΙΟΣ ΑΝΔΡΕΑΣ»
Ν.Π.Δ.Δ.

ΕΥΧΑΡΙΣΤΗΡΙΟ

Τα παιδιά του Θ.Χ.Π.Π. «Ο ΑΓΙΟΣ ΑΝΔΡΕΑΣ», ο πρόεδρος, το Δ.Σ., η διεύθυνση και οι εργαζόμενοι, αισθάνονται την υποχρέωση να ευχαριστήσουν δημόσια την εταιρία τηλεπικοινωνιών «VODAFON» για τη δωρεά των 2.000.000 δραχμών (5.869 ευρώ) για τις ανάγκες του ιδρύματος.

Ο πρόεδρος Δ.Σ.
ΤΕΧΝΙΤΗΣ ΜΙΧΑΗΛ

ΧΛ-20/2

ΙΑΤΡΙΚΗ ΑΝΑΚΟΙΝΩΣΗ

Ο ιατρός

ΓΕΩΡΓΙΟΣ ΓΕΩΡΓΙΑΔΗΣ

ΕΙΔΙΚΟΣ ΚΑΡΔΙΟΛΟΓΟΣ

Δέχεται στο ιατρείο του

ΑΛΕΞ. ΔΙΑΚΟΥ 53 - ισόγειο (πλησίον Πλατ. Ψαροπούλας)

ΔΕΥΤΕΡΑ έως ΠΑΡΑΣΚΕΥΗ
09.30 - 13.00 και 17.30 - 20.00
ΤΕΤΑΡΤΗ απόγευμα κλειστά

Ταμεία: **ΤΑΞΥ - ΟΓΑ - ΤΥΔΚΥ - Δημοσίου - Δ/νση Συγκοινωνιών** (για υποψηφίους οδηγούς)

Τηλέφωνα:
02410 36827 - κιν. 0932 806505

4334-10/3

ΕΛΛΗΝΙΚΗ ΔΗΜΟΚΡΑΤΙΑ
ΠΕΡΙΦΕΡΕΙΑ ΝΟΤΙΟΥ ΑΙΓΑΙΟΥ
Α' ΔΗΜΟΤΙΚΟΣ ΠΑΙΔΙΚΟΣ ΣΤΑΘΜΟΣ
ΔΗΜΟΥ ΡΟΔΟΥ

ΠΡΟΚΗΡΥΞΗ ΕΝΔΙΑΦΕΡΟΝΤΟΣ

Ο Α' Δημοτικός Παιδικός Σταθμός Δήμου Ρόδου ύστερα από την υπ'αριθμ. 2/14-2-02 απόφαση του Διοικητικού Συμβουλίου προκηρύσσει πρόχειρο διαγωνισμό γαι την ανάδειξη χορηγητών τροφίμων για το οικ. έτος 2002 και καλεί τους ενδιαφερόμενους, όπως προσκομίσουν προσφορές με έκπτωση επί τοις εκατό (%) μέχρι τη Δευτέρα 25 Φεβρουαρίου 2002 για τα κάτωθι είδη:

1. Είδη παντοπωλείου
2. είδη οπωροπωλείου
3. Είδη κρεοπωλείου
4. Είδη αρτοποιείου
5. Είδη ιχθυοπωλείου.

Πληροφορίες στο γραφείο του Α' Δημοτικού Παιδικού Σταθμού Δήμου Ρόδου οδός Αγίου Νικολάου 45 τηλ. 02410 22646, κ. Ζαχαρόπουλο Βασίλειο.

Η πρόεδρος
Καρπαθίου Ευτέρπη

ΧΛ-20/2

PELLOS TRAVEL

ΠΟΙΟΤΗΤΑ - ΕΥΤΥΧΙΑ - ΟΡΓΑΝΩΣΗ

ΕΚΔΡΟΜΕΣ ΜΑΡΤΙΟΥ 2002

Α. ΜΑΡΜΑΡΙΣ, ΚΟΥΣΑΝΤΑΣΙ, ΕΦΕΣΣΟΣ, ΣΜΥΡΝΗ, ΑΪΒΑΛΙ, ΠΕΡΓΑΜΟΣ

Αναχώρηση 7-3-2002 στις 13.00
Επιστροφή 10-3-2002 στις 18.00
ΤΙΜΗ: 49.000 δρχ. ή 143.80 Ευρώ

Β. ΚΩΝΣΤΑΝΤΙΝΟΥΠΟΛΗ

Αναχώρηση 22-3-2002
Επιστροφή 27-3-2002
ΜΑΡΜΑΡΙΣ, ΕΦΕΣΣΟΣ, ΣΜΥΡΝΗ, ΠΡΟΥΣΑ, ΚΩΝΣΤΑΝΤΙΝΟΥΠΟΛΗ - ΠΡΙΓΚΗΠΟΝΝΗΣΑ - ΚΡΟΥΑΖΙΕΡΑ ΘΑΛΑΣΣΑ ΤΟΥ ΜΑΡΜΑΡΑ ΣΜΥΡΝΗ - ΜΑΡΜΑΡΙΣ, ΡΟΔΟΣ

ΕΚΔΡΟΜΕΣ ΣΤΗΝ ΕΛΛΑΔΑ

Αγιος Ραφαήλ Μυτιλήνης - Αγιος Νεκτάριος Αίγινας

Αναχώρηση 8-3-2002
Επιστροφή 13-3-2002
ΤΙΜΗ: 69.000 δρχ. ή 203.00 Ευρώ

Για περισσότερες πληροφορίες
PELLOS TRAVEL
Λ. Καλλιθέας 125 - Φαληράκι - Ρόδος
Τηλ.: 02410 / 87615, 86298

4285-7/3

ΕΛΛΗΝΙΚΗ ΔΗΜΟΚΡΑΤΙΑ
ΠΕΡΙΦΕΡΕΙΑ Ν. ΑΙΓΑΙΟΥ
ΝΟΜΟΣ ΔΩΔΕΚΑΝΗΣΟΥ
ΔΗΜΟΣ ΠΕΤΑΛΟΥΔΩΝ

ΑΝΑΚΟΙΝΩΣΗ

Από το Δήμο Πεταλούδων ανακοινώνεται ότι την ερχόμενη εβδομάδα θα ξεκινήσουν οι εργασίες για τα έργα:

-«Ανάπλαση δρόμων οικισμού Θεολόγου», προϋπολογισμού 763.903 ευρώ/ 260.300.000 δρχ. και

-«Ανάπλαση κεντρικής πλατείας Μακλωνάρι του οικισμού Θεολόγου», προϋπολογισμού 435.216 ευρώ/148.300.000 δρχ.

Τα παραπάνω έργα χρηματοδοτούνται από το Γ' Κοινοτικό Πλαίσιο Στήριξης.

Παρακαλούνται οι κάτοικοι του δημοτικού διαμερίσματος Θεολόγου, να διευκολύνουν τις εργασίες αφήνοντας τα οχήματά τους σε χώρους όπου δεν εμποδίζεται η διέλευση των οχημάτων των συνεργείων.

Ο Δήμαρχος Πεταλούδων ζητά την κατανόηση και την υπομονή των κατοίκων Θεολόγου για την τυχόν ταλαιπωρία που μπορεί να υποστούν μέχρι την ολοκλήρωση των εργασιών.

ΧΛ-20/2

ΧΕΝ ΡΟΔΟΥ

ΑΝΑΚΟΙΝΩΣΗ

Στις 24 Φεβρουαρίου, ημέρα Κυριακή, αρχή του Τριωδίου, η ΧΕΝ οργανώνει εκπαιδευτική - ψυχαγωγική εκδρομή στον Αγιο Γεώργιο Βάρδα στην Αρνίθα και στο φράγμα Γαδουρά Απολακκιάς.

Συνοδός θα είναι ο αρχαιολόγος κ. Γ. Βολανάκης.

Επίσης κατά τη διαδρομή θα γίνει επίσκεψη στη «ΜΕΛΙΣΣΟΚΟΜΙΚΗ ΔΩΔ/ΔΟΥ».

Για δηλώσεις συμμετοχής, λόγω περιορισμένων θέσεων, τηλεφωνήστε μέχρι και την Παρασκευή 22/2 στην κ. Ρίτα Λιβιεράτου τηλέφωνο 90256.

Ωρα αναχώρησης λεωφορείου 8.30 πρωΐ από την πλατεία του Σαν Φραγκίσκου.

Το Δ.Σ.

ΧΛ-20/2

ΣΩΜΑΤΕΙΟ ΕΡΓΑΤΟΤΕΧΝΙΤΩΝ ΟΙΚΟΔΟΜΩΝ ΚΑΙ ΣΥΝΑΦΩΝ ΕΠΑΓΓΕΛΜΑΤΩΝ ΡΟΔΟΥ

Πρόσκληση

Συνάδελφοι,

Η Διοίκηση του Σωματείου μας σας καλεί σε Γενική Συνέλευση στις 20-2-02, ημέρα Τετάρτη και ώρα 6 μ.μ. στην αίθουσα του Εργατικού Κέντρου Ρόδου (οδός Στεφάνου Καζούλη 30), με τα παρακάτω θέματα ημερήσιας διάταξης:

1. Εκλογή Εφορευτικής Επιτροπής
2. Επιλογή εκπροσώπησης
3. Διοικητικός απολογισμός 2001
4. Οικονομικός απολογισμός 2001
5. Προϋπολογισμός 2002
6. Κοπή πίτας

Η παρουσία όλων είναι απαραίτητη!

Η Διοίκηση του Σωματείου

ΧΛ 20/12

ΙΠΤΑΜΕΝΑ ΔΕΛΦΙΝΙΑ ΔΩΔΕΚΑΝΗΣΟΥ

ΚΥΡΙΑΚΟΥΛΗΣ MARITIME

Χειμερινό πρόγραμμα 2001-2002

Γνωρίζουμε στο επιβατικό κοινό ότι τα δρομολόγιά μας συνεχίζονται και το χειμώνα προς Κω - Κάλυμνο - Λέρο - Πάτμο και Σάμο



ΜΑΡΜΑΡΙΣ (Τουρκία)
Κάθε Παρασκευή στις 8.30 (με επιστροφή το απόγευμα)

Επίσης διαθέτουμε τα δελφίνια προς ναύλωση για ποδοσφαιρικές ομάδες, συλλόγους - εκδρομές και βαπτίσεις.

Τηλέφωνα πληροφοριών και κρατήσεων:
78052 και ή 78.053 κινητό 0938 666121
Πλατεία Νεωρίου 6

X3067-28/2

ΕΛΛΗΝΙΚΗ ΔΗΜΟΚΡΑΤΙΑ
ΠΕΡΙΦΕΡΕΙΑ
ΝΟΤΙΟΥ ΑΙΓΑΙΟΥ
ΝΟΜΟΣ ΔΩΔΕΚΑΝΗΣΟΥ

ΔΗΜΟΣ ΚΑΛΛΙΘΕΑΣ ΡΟΔΟΥ

ΔΙΑΚΗΡΥΞΗ ΠΡΟΧΕΙΡΟΥ ΔΙΑΓΩΝΙΣΜΟΥ

Ο Δήμαρχος Καλλιθέας, προκηρύσσει πρόχειρο διαγωνισμό για την «προμήθεια φωτοτυπικού μηχανήματος» με κριτήριο την τεχνοοικονομικά συμφερότερη προσφορά.

Η διενέργεια του διαγωνισμού και η εκτέλεση της προμήθειας θα γίνουν σύμφωνα με την 11389/23-3-93 απόφαση (Ενιαίος Κανονισμός Προμηθειών ΟΤΑ) όπως τροποποιήθηκε και ισχύει και του Ν. 2286/95 και του ΠΔ 394/96.

Στοιχεία της σύμβασης που θα προσαρτηθούν σ' αυτήν κατά σειρά ισχύος είναι:

α) το συμφωνητικό της προμήθειας, β) η Διακήρυξη του Διαγωνισμού, γ) το Τιμολόγιο προσφοράς του αναδόχου, δ) ο Προϋπολογισμός προσφοράς του αναδόχου, ε) Γενική Συγγραφή Υποχρεώσεων, στ) η Ειδική Συγγραφή Υποχρεώσεων, ζ) η Τεχνική Εκθεση της Μελέτης.

Η προϋπολογισθείσα ενδεικτικά δαπάνη της προμήθειας ανέρχεται στο ποσό των 13.206,17 ευρώ. μη συμπεριλαμβανομένου του ΦΠΑ και θα χρηματοδοτηθεί από Ι.Π. 2002

Ο διαγωνισμός θα γίνει στο Δημοτικό Κατάστημα Καλλιθέας και από την αρμόδια επιτροπή την 20-3-2002 ημέρα Τετάρτη και ώρα 10.00 π.μ. έως 11.00 π.μ.

Στο διαγωνισμό γίνονται δεκτοί Ελληνες και αλλοδαποί προμηθευτές, νομικά πρόσωπα ημεδαπά και αλλοδαπά, συνεταιρισμοί, ενώσεις προμηθευτών.

Για περισσότερες πληροφορίες οι ενδιαφερόμενοι να απευθύνονται στα γραφεία του Δήμου τις εργάσιμες ημέρες και ώρες.

Ο Δήμαρχος
Ιωάννης Ιατρίδης

ΧΛ-20/2

ΕΛΛΗΝΙΚΗ ΔΗΜΟΚΡΑΤΙΑ
ΥΠΟΥΡΓΕΙΟ ΥΓΕΙΑΣ - ΠΡΟΝΟΙΑΣ
ΘΕΡΑΠΕΥΤΗΡΙΟ Χ.Π. ΠΑΙΔΩΝ ΔΩΔ/ΣΟΥ
«Ο ΑΓΙΟΣ ΑΝΔΡΕΑΣ»
Ν.Π.Δ.Δ.

ΕΥΧΑΡΙΣΤΗΡΙΟ

Κατέθεσαν εις μνήμη **Μιχαήλ Βαλσάμη του Σάββα** τα παρακάτω ποσά οι:

1. Οικογένεια Παναγιώτη Παπασταμάτη 30 €
2. » Μαντά Μιχαήλ 30 €
3. » Κουντουδιού Σταύρου 88.041 €
4. » Παπασταματίου Σεβαστή 58.694 €
5. » Ειρήνης Αντωνή 20 €
6. » Βλάχου Βλάση 50 €
7. » Γιαννακάκη Νικολάου 40 €
8. » Παπασταμάτη Παναγιώτη 70 €
9. » Ειρήνης Βαλσάμη 50 €
10. » Περικλή Ζερβάνου 44.02 €
11. ΤΣΕΛΙΟΣ Α.Ε. 60 €
12. Οικογένεια Κ. Παλιούρη 60 €
13. » Μιχαήλ Σκάρου 40 €
14. » Βρούχου - Γλυνού - Μπρατιτζή 30 €
15. » Κουκουλά 60 €
16. » Γκοτζογιάννη Ελένης και Ειρήνης Παπασταμάτη 60 €
17. » Λ. Κώτση 45 €
18. » Καρανίκη Κώστα 100 €
19. ΤΣΕΛΙΟΣ Α.Ε. δωρεά 120 € εις μνήμη Κορνηλίας Τσακμάκη και Εμμανουήλ Τριγένη
20. Οικογένεια Κ. Παλιούρη δωρεά 120 € εις μνήμη Γεωργαλίδη Δημητρίου και Καλλιρόης Νικάνδρου
21. Εργαζόμενοι COCA-COLA δωρεά 88,041 € εις μνήμη Μαλώτρα Μαρίας
22. Οικογένεια Ατσικνούδα Νικολάου δωρεά 430,43 € εις μνήμη Νικολάου Χριστοφή
23. Υπαλληλοι Εμπορικής Τράπεζας δωρεά 65 €
24. Σύνδεσμος διαιτητών καλαθοσφαίρισης Δωδ/σου δωρεά 117 € εις μνήμη Νικολάου Τριανταφύλλου και Τσερόνη Γ.
25. Οικογένεια Τριγένη Τσαμπίκου και Αντώνη δωρεά 60 € εις μνήμη Χριστίνας Αμπελά
26. Οικογένεια Ηλία Κωτιάδη δωρεά 60 € εις μνήμη Γεωργαλίδη Δημήτρη
27. Οικογένεια Μηνά Σκευοφύλακα δωρεά 30 € εις μνήμη Καλλιρόης Παλιούρη - Νικάνδρου
28. Κατάστημα αφορολόγητων αεροδρομίου Ηρακλείου δωρεά 60 €
29. Κατάστημα αφορολόγητων αεροδρομίου Σάμου δωρεά 60 €
30. Κατάστημα αφορολόγητων αεροδρομίου Ρόδου δωρεά 300 €
31. Οικογένεια Ευσταθίου Χαραλάμπους δωρεά 60 € εις μνήμη Νικολάου Δράκου
32. » Σκουμπουρδή Δημητρίου δωρεά 29.35 € εις μνήμη Θωμά Στίμμα
33. Οικογένεια Μελλίνη Μιχαήλ δωρεά 29.35 € εις μνήμη Στίμμα
34. » Παμπάκα Σωτηρίου δωρεά 30 € εις μνήμη Ευαγγελία Μπιλιά
35. Σύλλογος υπαλλήλων Εθνικής Τράπεζας Δωδ/σου δωρεά 150 € εις μνήμη Μαυροειδή Παναγιώτη
36. Οικογένεια Κωστάκη Εμμανουήλ δωρεά 60 € εις μνήμη Δράκου Νικολάου
37. Οικογένεια Μοσχή Στέργου και Ευτυχίας δωρεά 117.38 € εις μνήμη Μοσχή Μόσχου
38. Οικογένεια Αικατερίνης Χατζηγεωργίου δωρεά 293.47 € εις μνήμη Παπαγικολάου Κων/νου του Νικολάου
39. Οικογένεια Μαρίας Ιωαννίδου δωρεά 117.39 €
40. Οικογένεια Βασιλείου Καραγιάννη δωρεά 586.94 € εις μνήμη Σταύρου και Αγγελικής Αυγουστάκη
41. Α.Σ. ΚΟΛΟΣΣΟΥ Ρόδου δωρεά 440.21 €
42. Οικογένεια Ευαγγελίας Αβδελή και Αννας Καρίτσα δωρεά 557.59€ εις μνήμη Αρχιμανδρίτου Κων/νου Αβδελή
43. Σωματείο εργαζομένων COCA-COLA δωρεά 45 € εις μνήμη Μώρου Μαρίνου

Το Δ.Σ. και οι εργαζόμενοι του Θ.Χ.Π.Π. «Αγιος Ανδρέας» ευχαριστεί θερμά τους παραπάνω δωρητές εκ μέρους των φιλοξενούμενων παιδιών του.

Ο Πρόεδρος Δ.Σ.
ΤΕΧΝΙΤΗΣ ΜΙΧΑΗΛ

ΧΛ-20/2

KYDON TOURS

ΕΚΔΡΟΜΕΣ - ΕΚΔΡΟΜΕΣ

Ποιότητα - Εμπύστη - Επιτυχία

Συνοδεύουμε τα γκρουπς μας, που είναι φίλοι μας

ΜΑΡΜΑΡΙΣ - ΣΜΥΡΝΗ - ΕΦΕΣΟΣ - ΚΟΥΣΑΝΤΑΣΙ
7/3 - 10/3/2002

Επ'ευκαιρία της συνάντησης των μεσογειακών χωρών του SKAL για το φόρουμ συνεργασίας τουριστικών επιχειρήσεων στο Κουσάντασι, από 7-10 Μαρτίου, οργανώνουμε εκδρομή.

Πλούσιο πρόγραμμα, φανταστική τιμή.
Αναχώρηση: 7 Μαρτίου 14.00
Επιστροφή: 10 Μαρτίου 15.00
Συμμετέχουν ο SKAL Ρόδου και οι φίλοι
Συνοδός η κ. Ελένη Ψυλλάκη

* * *

ΚΩΝΣΤΑΝΤΙΝΟΥΠΟΛΗ
Αεροπορική 21/3 - 26/3/2002
Κυριακή της Ορθοδοξίας

* * *

29/3 - 6/4/2002

ΙΤΑΛΙΑ - ΚΥΑΝΗ ΑΚΤΗ - ΒΕΝΕΤΙΑ - ΝΙΚΑΙΑ - ΚΑΝΝΕΣ - ΜΟΝΑΚΟ

Πάντα συνοδός η κ. Ελένη Ψυλλάκη.
Φροντίζει για την επιτυχία της εκδρομής και προσφέρει σιγουριά.

Προγράμματα - Πληροφορίες

ΠΡΑΚΤΟΡΕΙΟ ΚΥΔΩΝ
Τηλ. 23000 - 27900
Εισιτήρια - πακέτα - εκδρομές που σας συμφέρουν - Δεκτές πιστωτικές κάρτες

X3055-20/2

ΠΡΟΟΔΟΣ ΜΙΚΡΕΣ ΑΓΓΕΛΙΕΣ ΜΙΚΡΕΣ ΑΓΓΕΛΙΕΣ ΠΡΟΟΔΟΣ

ΕΝΟΙΚΙΑΣΕΙΣ

ΕΝΟΙΚΙΑΖΕΤΑΙ γωνιακό κατάστημα, εν μέσω ξενοδοχείων, κατάλληλο για τουριστικές επιχειρήσεις, αποθήκη εμπορευμάτων, κ.α. Πληρ. τηλ. 0945 152292
4317-28/2

ΕΝΟΙΚΙΑΖΕΤΑΙ διαμέρισμα ισόγειο 90 τ.μ. με δύο υπνοδωμάτια, μεγάλο σαλόνι, με δική του αυλή. Παρθενόπης 17. Πληρ. τηλ. 02410 26089, 02410 53362, 0945 258830
4312-26/2

ΕΝΟΙΚΙΑΖΕΤΑΙ δωμάτιο επιπλωμένο με ατομική τουαλέτα, ηλιακό θερμοσίφωνα, σε ήσυχη περιοχή κοντά στο πράσινο και στη θάλασσα, για όλο το χρόνο, περιοχή Καρακόνερο. Πληρ. τηλ. 02410 61078
4318-28/2

ΕΝΟΙΚΙΑΖΟΝΤΑΙ δυάρια διαμερίσματα, πλήρως επιπλωμένα με TV, κοντά στην παραλία Ιαλυσού, με το μήνα, κατάλληλα και για ξεναγούς. Πληρ. τηλ. 0944 460285
4322-7/3

ΕΝΟΙΚΙΑΖΕΤΑΙ οικία καινούργια στα Κοσκινού 120 τ.μ. με αυλή. Τιμή λογική. Πληρ. τηλ. 02410 67375, 0946104348, 0938391043
4294-22/2

ΕΝΟΙΚΙΑΖΟΝΤΑΙ επιπλωμένα δωμάτια πλησίον Αγίου Δημητρίου. Πληρ. τηλ. 02410 26134
4277-21/2

ΕΝΟΙΚΙΑΖΟΝΤΑΙ διαμερίσματα λουξ, πλήρως εξοπλισμένα. Πληρ. τηλ. 0945 152292
4271-25/2

ΕΝΟΙΚΙΑΖΕΤΑΙ διαμέρισμα 60 τ.μ. με εντοιχιζόμενη κουζίνα, ηλιακό και θέρμανση στην Ιαλυσό. Πληρ. τηλ. 02410 91811
4272-21/2

ΕΝΟΙΚΙΑΖΕΤΑΙ ξυλουργείο, πλήρως εξοπλισμένο, έτοιμο να λειτουργήσει, στην περιοχή Ανάληψη, 184 τ.μ. Πληρ. τηλ. 0932706666 και 65795
7052-24/2

ΕΝΟΙΚΙΑΖΕΤΑΙ πλήρως επιπλωμένη γκαρσονιέρα στον 2ο όροφο πολυκατοικίας, στην περιοχή Μητρόπολη της Ρόδου. Είναι σε εξαιρετική κατάσταση, ευάερη και ευήλια. Παρακαλώ σοβαρές προτάσεις. Πληρ. τηλ. 02410 33992 και 0974500252 όλες τις ώρες
4258-20/2

ΕΝΟΙΚΙΑΖΕΤΑΙ κατάστημα στην Παπαλουκά 5. Κατάλληλο για γραφείο, πρακτορείο, κλπ. Πληρ. τηλ. 02410 25507, 02410 92942
4260-20/2

ΕΝΟΙΚΙΑΖΕΤΑΙ στην Ανάληψη διαμέρισμα 100 τ.μ. στον 3ο όροφο, με καταπληκτική θέα, με δύο υπνοδωμάτια, μεγάλο σαλόνι, 2 τζαμαρίες, εντοιχισμένη κουζίνα και θέση για πάρκινγκ. Πληρ. τηλ. 0972290008 και 02410 34051
4262-20/2

ΕΝΟΙΚΙΑΖΕΤΑΙ διαμέρισμα τριάρι 100 τ.μ.,πλήρως εξοπλισμένο, σε άριστη κατάσταση, επί της οδού Σωτήρος-Ιξιά. Πληρ. τηλ. 66312
4156-20/2

ΕΝΟΙΚΙΑΖΕΤΑΙ εστιατόριο στο Φαληράκι με τον εξοπλισμό του. Μόνο σοβαρές προτάσεις. Πληρ. τηλ. 0937 532892
4297-23/2

ΕΝΟΙΚΙΑΖΕΤΑΙ διαμέρισμα επιπλωμένο, υπνοδωμάτιο μεγάλο, κουζίνα μεγάλη, λουτροκαμπινέ και άλλοι βοηθητικοί χώροι, στο Καρακόνερο, Εξαπόλεως αριθ. 9. Πληρ. τηλ. 02410 26523, 02410 61212, 02410 26274
4302-26/2

ΕΝΟΙΚΙΑΖΕΤΑΙ ή πωλείται η επιχείρηση καφέ - μπαρ «baduz» στην Π. Πόλη. Δεκτές μόνο σοβαρές προτάσεις. Πληρ. τηλ. 0938874586 ή 0241077161
4220-28/2

ΕΝΟΙΚΙΑΖΟΝΤΑΙ 1) μεζονέτα με κουζίνα και μπάνιο, πλήρως εξοπλισμένη, 2) στούντιο πλήρως εξοπλισμένο. Τηλ. 0241061628, 0241061937 και 0973401656
Χ3087-28/2

ΕΝΟΙΚΙΑΖΕΤΑΙ οροφοδιαμέρισμα 100τ.μ., 1ος όροφος, Ναυπλίου 3. Πληροφορίες τηλ. 0241076609
4239-21/2

ΕΝΟΙΚΙΑΖΕΤΑΙ όροφος 900τ.μ., πάνω επί της αρχής της Λ. Καλλιθέας Ρόδος. Τηλ. 0241022262 και 0977604016
4246-19/2

ΕΝΟΙΚΙΑΖΕΤΑΙ μαγαζί στην τουριστική περιοχή της λεωφόρου Ιαλυσού (Ιξιά) για κάθε χρήση. Πληρ. τηλ. 0241026978 και ώρες 9π.μ.-9μ.μ.
1116-23/2

ΕΝΟΙΚΙΑΖΕΤΑΙ αποθήκη ισόγεια 200τ.μ., με πατάρι 70τ.μ., τουαλέτα, κλπ. Οδός Λονδίνου και Βιέννης 1 - Ροδίνι. Πληρ. τηλ. 0241033909
4324-27/2

ΕΝΟΙΚΙΑΖΕΤΑΙ ισόγεια αποθήκη 70τ.μ., με WC, κατάλληλη για οποιαδήποτε χρήση. Πληροφορίες τηλ. 20949 - 37735 και κιν. 0932-326055
4332-28/2

ΕΝΟΙΚΙΑΖΕΤΑΙ διαμέρισμα πλήρως επιπλωμένο, τριών υπνοδωματίων, δύο μπάνια, αυτόνομη θέρμανση, ηλιακό θερμοσίφωνα και ασανσέρ. Πληροφορίες τηλ. 20949 - 37735 και κιν. 0932326055
4332-28/2

ΕΝΟΙΚΙΑΖΕΤΑΙ στο Παραδείσι, στην κεντρική πλατεία του χωριού, επιπλωμένο διαμέρισμα στον α' όροφο (μονοκατοικία με ισόγειο και α' όροφο), με δύο υπνοδωμάτια, καθιστικό, κουζίνα, μπάνιο, ηλιακό θερμοσίφωνα, θέρμανση σε 3 χώρους. Πληρ. τηλ. 02410/81175
4334-27/2

ΕΝΟΙΚΙΑΖΟΝΤΑΙ

1) ΓΚΑΡΣΟΝΙΕΡΑ στην περιοχή Μητροπόλεως, επιπλωμένη, έως 30 Ιουνίου και
2) ΔΙΑΜΕΡΙΣΜΑ δυάρι, επιπλωμένο, στη Χατζηαγγέλου έως 30 ιουνίου

Πληροφορίες τηλ. 0241029362 και 0241029452

4327-24/2

ΕΝΟΙΚΙΑΖΟΝΤΑΙ

1) studio 30 τ.μ., επί της Αλεξ. Διάκου, κατάλληλο για γραφείο και 2) υπόγειος χώρος 40 τ.μ. κατάλληλος για επαγγελματική χρήση.

Πληροφορίες τηλ. 02410 32225

4270-21/2

ΕΝΟΙΚΙΑΖΕΤΑΙ

ευρύχωρο επιπλωμένο στούντιο στην Ιξιά.

Πληρ. τηλ. 02410 24752

Χ. 3084-24/2

ΕΝΟΙΚΙΑΖΕΤΑΙ

ισόγειο κατάστημα 145 τ.μ., κατάλληλο και για γραφείο η κομμωτήριο ή άλλη χρήση, στο Νιοχώρι, Ιωνος Δραγούμη 12 και λόγω της ιδιομορφίας του χώρου μπορεί να νοικιαστεί και μικρότερος χώρος.

Πληρ. τηλ. 02410 23012 και 02410 24287

4316-21/2

ΕΝΟΙΚΙΑΖΕΤΑΙ

κατάστημα κατάλληλο για επιχείρηση μίνι μάρκετ ή άλλο είδος στην τουριστική ξενοδοχειακή περιοχή Νεοχωρίου Ρόδου

Πληρ. τηλ.31775

4202-3/3

ΕΝΟΙΚΙΑΖΕΤΑΙ

μαγαζί στην Π. Πόλη, Ομήρου 57.

Πληρ. τηλ. 0241030651, 0974957914

4295-3/3

ΕΝΟΙΚΙΑΖΕΤΑΙ

κατάστημα σε κεντρικό δρόμο της Π. Πόλης

Πληροφορίες ΕΥΡΩΠΑΪΚΗ ΕΠΕΝΔΥΤΙΚΗ Τηλ. 0241039300

Χ3090-28/2

ΕΝΟΙΚΙΑΖΕΤΑΙ

επιπλωμένο διαμερισματάκι στο κέντρο της πόλης μέχρι τέλος Ιουνίου 2002

Πληροφορίες τηλ. 0241038932

4330-3/3

πωλήσεις

ΜΕΓΑΛΗ ΕΥΚΑΙΡΙΑ ΠΩΛΕΙΤΑΙ στην Ιαλυσό, κοντά στη θάλασσα πανσιόν δέκα τρίκλινων δωματίων πλήρως επιπλωμένη, σε 1.000 μέτρα οικόπεδο, με δικαίωμα ακόμα 100 κτίσμα. Τιμή 90.000.000 δρχ. Πληρ. τηλ. 02410 92458
4311-29/2

ΠΩΛΕΙΤΑΙ διαμέρισμα 92 τ.μ. μικτό στο Καρακόνερο από ιδιοκτήτη με φανταστική θέα στη θάλασσα, εντοιχισμένη κουζίνα, τέντες, κλπ. Πληρ. τηλ. 0944807951
4292-28/2

ΠΩΛΟΥΝΤΑΙ δύο γόνδολες πολυτελείας, χρήσιμες για χρυσοχοεία, τουρ. κλπ. σε τιμή ευκαιρίας. Πληρ. τηλ. 02410 28897
4287-22/2

ΠΩΛΟΥΝΤΑΙ τα 3/4 του οικοπέδου του εργοστασίου «ΓΥΨΟΣ» στη Λάρδο. Πληρ. τηλ. 0946 122524
4264-20/2

ΠΩΛΟΥΝΤΑΙ μηχανήματα βουλκανιζατέρ: 1) ξεμονταριστής ελαστικών, 2) ζυγοστάθμιση, 3) κομπρεσέρ 350 λίτρα. Πληρ. τηλ. 35612 - 65082
4321-7/3

ΠΩΛΕΙΤΑΙ καταψύκτης για σούπερ μάρκετ με τρεις πόρτες πάνω και γούβα κάτω, με δύο μοτόρια ανεξάρτητα. Διαστάσεις 2 μέτρα μήκος και 2 μέτρα ύψος. Στην τιμή των 200.000 δρχ. Πληρ. τηλ. 02410 94405, 0945934044
4291-24/2

ΠΩΛΟΥΝΤΑΙ: 1) Μικρό διαμέρισμα γκαρσονιέρα 30τ.μ., οδός Ορφανίδου Ψαροπούλα, 3ος όροφος με θέα τη θάλασσα και ασανσέρ. Τιμή 15.000.000 δρχ. Ετοιμοπαράδοτη (κενή). 2) Οικόπεδο δύο στρεμμάτων εντός ζώνης στα Τριάντα, κοντά στο Λύκειο. Κατάλληλο για βίλλα, με θέα τη θάλασσα. Τιμή 32.000.000 δρχ. Πληρ. κ. Καργάκο Νίκο, οδός Σοφούλη 59. Πληρ. τηλ. 0241030397 και 0946049179
4329-10/3

ΠΩΛΕΕΙΤΑΙ διαμέρισμα 73τ.μ., στο Νιοχώρι. Τιμή 65.000 ευρώ. Πληροφορίες τηλ. 0944939291
4326-27/2

ΠΩΛΕΙΤΑΙ κινητή βιτρίνα ζαχαροπλαστείου TECFRIGO SNELLE 350 με διαστάσεις 180X60X60, με περιστρεφόμενα ράφια, σε άριστη κατάσταση. Τιμή 735 ευρώ μαζί με ΦΠΑ. Πληροφορίες τηλ. 0241085846 και κιν. 0944687144
4323-27/2

ΠΩΛΟΥΝΤΑΙ περιστρεφόμενες βιτρίνες μεγάλων διαστάσεων και ράφια. Πληρ. τηλ. 0241033909
4324-27/2

ΠΩΛΕΙΤΑΙ φούρνος και μηχανή του καφέ, κατάλληλα για καφετέρια, σνακ μπαρ ή εστιατόριο. Πληρ. τηλ. 0936684051
4254-20/2

ΠΩΛΟΥΝΤΑΙ σε άριστη κατάσταση βιτρίνες ράφια και γόνδολα για εξοπλισμό μίνι μάρκετ. Δεχόμαστε σοβαρές προτάσεις. Πληρ. τηλ. 02410 67032,66231 κ. Γιώργος, ώρες καταστημάτων
4256-20/2

ΠΩΛΟΥΝΤΑΙ σε άριστη κατάσταση βιτρίνες, ράφια και γραφεία 3 μεταλλικά. Πληρ. τηλ. 0241022191 ώρες 9-1 και 5-9
4307-6/3

ΠΩΛΟΥΝΤΑΙ: 1) διαμέρισμα 121 τ.μ., 2) διαμέρισμα 125 τ.μ., 3) κατάστημα 100 τ.μ. με υπόγειο. Πληρ. τηλ. 0944206111
4253-16/3

δημιουργίες cair

ΡΟΔΟΣ 2400 Λευκός Ξηρός ΟΠΑΠ
ΑΡΧΟΝΤΙΚΟ Ερυθρός Ξηρός
Δωδεκανησιακός τοπικός

Δύο αντιπροσωπευτικά κρασιά της ΚΑΪΡ Α.Ε., που αποδεικνύουν για άλλη μια φορά την αναμφισβήτητη ικανότητα της Δωδεκανησιακής Εταιρείας να παράγει υψηλής ποιότητας προϊόντα. Ικανότητα που επιβεβαιώνεται από την πρόσφατη παρουσίαση του μοναδικού στην ελληνική αγορά συλλεκτικού αφρώδους CAIR ROSE RESERVE 10 ετών, σε περιορισμένο αριθμό φιαλών και ποιότητα που συναντάται στην πλούσια γκάμα των διεθνώς αναγνωρισμένων προϊόντων της, όπως RODOS 2400 λευκό ξηρό, VQPRD (χρυσό στο Μιλάνο), ΜΟΣΧΑΤΟΣ ΡΟΔΟΥ ΟΠΕ (χρυσό στο Μιλάνο), MOULIN λευκό ξηρά (χρυσό στις Βρυξέλλες), MOULIN ροζέ ημίξηρο (χρυσό σε Μπορντό και Μιλάνο), CAIR φυσικός αφρώδης (χρυσά μετάλλια σε Μιλάνο και Monde Selection).

Εγγύηση
C·A·I·R
Επιλεγμένοι οίνοι ποιότητας

CAIR Δαβάκη - Λίνδου 65, Ν. Φάληρο, τηλ.: 4813876, 4813125 fax: 4814695.
2η χλμ. Ρόδου - Λίνδου, Ρόδος τηλ.: 0241/68770-3 fax: 0241/62575.



ΟΙΚΟΔΟΜΙΚΕΣ-ΤΕΧΝΙΚΕΣ
ΕΜΠΟΡΙΚΕΣ-ΕΠΙΧΕΙΡΗΣΕΙΣ

ΑΦΟΙ ΑΣΒΕΣΤΗ Ο.Ε.

Κ. Τσαλδάρη 26-Ρόδος
☎ 32809-74326

ΠΩΛΟΥΝΤΑΙ

● ΔΙΑΜΕΡΙΣΜΑΤΑ
υπερλούξ διαφόρων διαστάσεων
ΕΓΓΥΗΣΗ Η ΠΟΛΥΕΤΗΣ ΠΕΙΡΑ ΜΑΣ

Χ 2888-30/12

ΠΩΛΟΥΝΤΑΙ

1) 35 καρέκλες ξύλινες με ύφασμα εστιατορίου 1.050 ευρώ
2) 60 καρέκλες εσωτερικού και εξωτερικού χώρου, κατάλληλες για εστιατόρια, καφετέριες, αναψυκτήρια 1.500 ευρώ
3) 8 τραπέζια εστιατορίου 200 ευρώ
4) 1 φούρνος μονός πίτσας 300 ευρώ
5) ψυγείο βιτρίνα ψαριέρα ή για σάλατ μπαρ 300 ευρώ
6) 29 καρέκλες εστιατορίου με ψάθινο κάθισμα 700 ευρώ
7) 12 καρέκλες ξύλο με σίδερο 240 ευρώ
8) 16 καρέκλες σίδερο με πλαστικό 240 ευρώ
9) 1 κρεπιέρα διπλή γκαζιού μαζί με το ντουλάπι βιτρίνα 235 ευρώ
10) 10 φώτα οροφής τετράγωνα με καθρέπτη 300 ευρώ
11) μηχανάκι MAX KAWASAKI διανομής πίτσας 100 κυβικών μαζί με το κουτί 735 ευρώ

Πληρ. τηλ.02410 75460

Χ. 3075-28/2

ΠΩΛΕΙΤΑΙ-ΕΥΚΑΙΡΙΑ

βιοτεχνία πίτσας, σφολιατοειδών και συναφών ειδών, πλήρως εξοπλισμένη

Πληρ. τηλ. 02410 39069, ώρες 12-2 μ.μ.

Χ. 3071-28/2

ΠΩΛΕΙΤΑΙ

ΟΙΚΟΠΕΔΟ

750τ.μ., στην Ιξιά, οικοδομήσιμο, 130τ.μ., συν 100τ.μ. υπόγειο.

Κιν. 0944140059 σταθερό 39781 κ. Σάββα

Χ. 3060-28/2

ΠΩΛΟΥΝΤΑΙ

1) Από ιδιοκτήτη σε οικοδομή δύο διαμερισμάτων οροφοδιαμερίσματα των 150τ.μ., λουξ κατασκευής. Επίσης ισόγειος χώρος 100τ.μ., κατάλληλος για επαγγελματική χρήση, επί της οδού Καμείρου Ρόδος.
2) Στα Κοσκινού οροφοδιαμέρισμα 100τ.μ., τριών υπνοδωματίων, και δύο μπάνια. Επίσης διαμέρισμα των 55τ.μ., με δύο υπνοδωμάτια, ένα μπάνιο, λουξ κατασκευής.

Πληρ. κ. Μιχαήλ Φωτάκη Τηλ. 0241020949, 0241037735 και 0932326055

4332-24/3

ΠΩΛΟΥΝΤΑΙ

1) 80τ.μ. διαμέρισμα 4ου ορόφου, καινούργιο, στη μοναδική τιμή των 28.000.000, μόνο μετρητοίς και χωρίς δάνειο, στην περιοχή της Ανάληψης
2) Καταστήματα από 125τ.μ., έως 400τ.μ. σε καινούργιο κτίριο στην Ανάληψη
3) Διαμερίσματα των 2 και 3 υπνοδωματίων, καινούργια στην Ανάληψη, Αννης Μαρίας - Ροδίνι

Πληροφορίες Τηλ. 27082 - 26476 0944347405 κ. Εμμανουήλ Κρανίδης, ώρες γραφείου

Χ3052-28/2

Π Ω Λ Ε Ι Τ Α Ι

ΠΙΑΝΟ BECHSTEIN
ΜΕ ΟΥΡΑ(1,96x1,85)

RODOS PALACE
Resort Hotel • Convention Center

ΠΛΗΡΟΦΟΡΙΕΣ:
Κα Κ. Μανουσάκη, Τηλ.: 25222, 97218



Χ. 3059-28/2

ΜΑΘΗΜΑΤΑ

ΑΝΑΚΟΙΝΩΣΗ
ΜΑΘΗΜΑΤΑ
*** Computer ***
PROGRAM COMPUTER
ΕΓΓΡΑΦΕΣ
** ΤΩΡΑ **
Τμήματα για:
Παιδιά - Ενήλικες
Αρχάριους - Μαθητές
Επαγγελματίες
Ανεύρεση Εργασίας
ΠΑΡΕΧΕΤΑΙ ΒΕΒΑΙΩΣΗ
Διδάσκει πτυχιούχος Πανεπιστημίου Αμερικής
ΜΑΝΩΛΗΣ Ι. ΣΟΦΙΛΛΑΣ
Κοδριγκτώνος 91
Τηλ. (0241) 31761

X2976-31/1

ΜΗΧΑΝΟΚΙΝΗΤΑ

ΠΩΛΕΙΤΑΙ BMW 520 μαύρο, 140.000 χλμ., μοντέλο '91, ζάντες, οροφή,, τιμή 12.000 ευρώ. Πληρ. τηλ. 0932 584511
4321-26/2

ΠΩΛΕΙΤΑΙ αυτοκίνητο MERCEDES, μοντέλο 123, 2 1/2 κυβικά από ταξί. Πληρ. τηλ. 0945053503, 02410 65253
4100-20/2

ΠΩΛΕΙΤΑΙ FIAT GREDOS 1.200 cc με ηλεκτρικά παράθυρα και ζάντες. Τιμή 300.000 δρχ. Πληρ. τηλ. 02410 32450 και 0946452185
Γ.Δ.-20/2

ΠΩΛΕΙΤΑΙ MERCEDES 123 πετρέλαιο, που είναι ΤΑΞΙ για Ι.Χ., σε καλή κατάσταση. Τιμή 1.500.000 δρχ. Πληρ. τηλ. 0946102552, 0942408273
4252-20/2

ΠΩΛΕΙΤΑΙ αυτοκίνητο DAIHATSU - CUPE, μοντέλο 1981, δραχμές 160.000 δρχ. (ευρώ 470). Δεκτός έλεγχος. Τηλ. 0241081175
4334-27/2

AUTOHELLAS - HERTZ

ΠΩΛΟΥΝΤΑΙ τα κάτωθι αυτ/τα σε άριστη κατάσταση και προσιτές τιμές:
FIAT SEIC μοντ. 2000
FIAT PUNTO μοντ. 1999
OPEL CORSA A/C μοντ. 2000
NISSAN MICRA A/C μ. 2000
H.ACCENT A/C μοντ. 1999
FORD FOCUS A/C μον. 2000
SUZUKI SAMURAI 1,3 μ. 1999
KIA SPORTAGE 2,0 μοντ. 1999 (hard top)
NISSAN SERENA 8θέσιο μον. 1999
SEAT ALHABRA 7 θέσιο μον. 1998
Γίνονται και ευκολίες πληρωμής (20% προκαταβολή)

Τηλ. 25888-98200

4171-3/3

ΕΥΚΑΙΡΙΑ ΠΩΛΕΙΤΑΙ BMW 318 καινούργιο μοντέλο, φουλ εξτρά, 30.000 χιλιόμετρα και ανταλλαγή με μικρότερο. Πληρ. τηλ. 0944 807951
4292-28/2

ΠΩΛΕΙΤΑΙ αυτοκίνητο SEAT IBIZA, μοντέλο '93, 1.300 cc, σε άριστη κατάσταση. Πληρ. τηλ. 0946 705465
4293-22/2

ΠΩΛΕΙΤΑΙ «Τογιότα Καρίνα ΙΙ» σε πολύ καλή κατάσταση. Πληρ. τηλ. 0944 380052 και 02410 86448 και 02410 86449
1108-22/2

ΠΩΛΕΙΤΑΙ

αυτοκίνητο μάρκας BMW 1.600 cc E30 μοντέλο 1988 σε άριστη κατάσταση,μεταλλικό χρώμα, υδραυλικό τιμόνι, καινούργιος κινητήρας, ζαντολάστιχα B.M.W. και καινούργιο κασετόφωνο. Τιμή δρχ. 2.000.000 μετρητοίς. Επίσης μηχανή μάρκας YAMAHA, στυλ JOPER 400 κυβικά, δρχ. 400.000 μετρητοίς.

Πληροφορίες τηλ. 0977 986489

Χ. 3054-28/2

ΠΩΛΟΥΝΤΑΙ

1) 80 τ.μ. διαμέρισμα 4ου ορόφου, καινούργιο στη μοναδική τιμή των 28.000.000 μόνο μετρητοίς και χωρίς δάνειο, στην περιοχή της Ανάληψης
2) Καταστήματα από 125τ.μ. ώς 400τ.μ., σε καινούργιο κτίριο στην Ανάληψη
3) Διαμερίσματα των 2 και 3 υπνοδωματίων, καινούργια, στην Ανάληψη (Αννης Μαρίας - Ροδίνι)

Πληροφορίες τηλ. 27082 - 26476, 0944347405 κ. ΕΜΜΑΝΟΥΗΛ ΚΡΑΝΙΔΗΣ, ώρες γραφείου

Χ. 3052-28/2

KRESTEN PALACE HOTEL

6ο ΧΛΜ ΛΕΩΦΟΡΟΥ ΡΟΔΟΥ-ΚΑΛΛΙΘΕΑΣ

ΖΗΤΑ

ΠΩΛΗΤΡΙΑ ΓΙΑ ΤΟ ΤΟΥΡΙΣΤΙΚΟ ΚΑΤΑΣΤΗΜΑ

ΑΠΑΡΑΙΤΗΤΑ ΠΡΟΣΟΝΤΑ: ΓΝΩΣΕΙΣ ΞΕΝΩΝ ΓΛΩΣΣΩΝ ΚΑΙ ΑΝΑΛΟΓΗ ΠΡΟΫΠΗΡΕΣΙΑ

ΠΛΗΡΟΦΟΡΙΕΣ - ΑΙΤΗΣΕΙΣ (με πρόσφατη φωτογραφία) ΣΤΟ ΞΕΝΟΔΟΧΕΙΟ ΚΑΘΗΜΕΡΙΝΑ: ΑΠΟ 10.00-12.00
ΤΗΛ. 02410 62714, FAX. 02410 65976, Τ.Θ. 4088

Χ. 3093-21/2

ΠΩΛΕΙΤΑΙ

ΛΟΓΩ ΦΟΡΤΟΥ ΕΡΓΑΣΙΑΣ
ΕΠΙΧΕΙΡΗΣΗ SUPER MARKET
ΠΛΗΡΩΣ ΕΞΟΠΛΙΣΜΕΝΗ
ΠΕΡΙΟΧΗ ΑΦΑΝΤΟΥ
ΜΟΝΟ ΣΟΒΑΡΕΣ ΠΡΟΤΑΣΕΙΣ

ΠΛΗΡΟΦΟΡΙΕΣ ΤΗΛ. 0946672333

4115-17/2

ΔΙΑΜΕΡΙΣΜΑ «ΠΡΟΒΟΛΗΣ»

ΠΩΛΕΙΤΑΙ

ΔΙΑΜΕΡΙΣΜΑ Ε=126 τ.μ., β' όροφος

επί της οδού Αμμοχώστου, κατάλληλο για κάθε χρήση.

Πληροφορίες : (μόνο σε επώνυμους)
« TOP PROPERTIES»
κ. ΓΕΩΡΓΙΟ ΠΙΠΙΝΟ -
ΤΗΛ. 23895 & 0944676003

4084-28/2

RODOS PALACE
*****
Resort Hotel • Convention Center

Το μεγαλύτερο ξενοδοχειακό συγκρότημα της Ρόδου ζητεί το ακόλουθο προσωπικό:

● Υπαλλήλους Υποδοχής
Γνώσεις Αγγλικών, Γερμανικών, με ανάλογη προϋπηρεσία

● Προϊσταμένη Ορόφων
Με ανάλογη προϋπηρεσία σε ξενοδοχεία πολυτελείας

Οι ενδιαφερόμενοι για τις ανωτέρω θέσεις μπορούν να στείλουν ένα βιογραφικό τους σημείωμα με μία πρόσφατη φωτογραφία στην Διεύθυνση της εταιρείας υπ' όψιν Κου Π. Ρούμπη

Επίσης ζητούνται:
- Μάγειροι Α', Β' & βοηθοί
- Μπουφετζήδες Α' & Β'
- Σερβιτόροι & βοηθοί
- Μπάρμεν Α' & Β'
- Hostess
- Νυχτερινός Receptionist
- Γκρουμ
- Καμαριέρες
- Καθαρίστριες
- Κομμώτρια
- Θυρωρός
- Αποθηκάριος με ανάλογη προϋπηρεσία και γνώσεις Η/Υ
- Συντηρητές (Ηλεκτρολόγοι, Υδραυλικοί)

Για τις ανωτέρω ειδικότητες οι ενδιαφερόμενοι μπορούν να απευθύνονται καθημερινά από 09.00 - 15.00 στον προσωπάρχη του ξενοδοχείου και στη διεύθυνση:

Ξενοδοχείο Ρόδος Παλάς
Λεωφ. Ιαλυσού, Τ.Θ. 121, Ιξιά, Ρόδος
Τηλ. 02410 97235, Fax: 02410 25350

X3059-28/2

ΠΡΟΟΔΟΣ ΜΙΚΡΕΣ ΑΓΓΕΛΙΕΣ ΜΙΚΡΕΣ ΑΓΓΕΛΙΕΣ ΠΡΟΟΔΟΣ

διάφορα

ΣΧΟΛΗ ΟΔΗΓΩΝ ΚΟΥΣΗ ΠΑΝΤΕΛΗ

- ΔΙΠΛΩΜΑΤΑ
- ΕΡΑΣΙΤΕΧΝΙΚΑ
- ΕΠΑΓΓΕΛΜΑΤΙΚΑ
- ΜΟΤΟΣΙΚΛΕΤΑΣ
- ΜΑΘΗΜΑΤΑ ΘΕΩΡΗΤΙΚΗΣ ΔΙΔΑΣΚΑΛΙΑΣ



-Επεκτάσεις όλων των κατηγοριών -Αναθεωρήσεις ληγμένων αδειών -Μετατροπές ξένων αδειών σε ελληνικές

Οδός Βαλαωρίτου 9
(έναντι HOTEL SEMIRAMIS ΠΙΣΩ ΑΠΟ ΤΟ ΠΑΛΑΙΟ ΝΟΣΟΚΟΜΕΙΟ
e-mail: koysisp@internet.gr

ΕΚΠΑΙΔΕΥΤΙΚΟ ΑΥΤΟΚΙΝΗΤΟ:
TOYOTA YARIS 1300 cc AIR CONDITIONED
(ΠΡΟΣΟΧΗ): ΜΑΘΗΜΑΤΑ
α. Μοτοσικλέτας μεγάλου κυβισμού από 125 cc έως ανεξαρτήτου
6. Μοτ/τας έως 125 cc
γ. Μοτοποδηλάτου 50 cc
Διαθέτουμε επίσης κι αυτόματες μοτοσικλέτες 125 cc
Πληρ. τηλ.
29157-73820-94777
ΚΑΙ ΑΝΑ ΠΑΣΑ ΣΤΙΓΜΗ ΣΤΑ ΚΙΝΗΤΑ τηλ.
0944/511313-0944/203343
Στην κατηγορία ανεξαρτήτου κυβισμού η εκπαίδευση γίνεται με μοτοσικλέτα 500 cc
Παραλαβή των μαθητών μας και από τις οικίες τους
"Η σωστή και μεθοδική εκπαίδευση στα σύγχρονα οχήματά μας, βάζει γερά θεμέλια για τη δημιουργία ενός καλού νέου οδηγού"
4126-28/2

ΠΡΟΣΟΧΗ
Στη σχολή μας παραδίδονται και μαθήματα θεωρητικής διδασκαλίας

ΜΟΝΩΣΕΙΣ



20 ΧΡΟΝΙΑ!
ΑΡΧΩΝ ΣΑΜΑΡΤΖΗΣ
ΤΗΛ. 23030-32054
X. 33037-28/2

ΔΙΑΤΙΘΕΤΑΙ χώρα από εκσκαφή ΔΩΡΕΑΝ. Περιοχή Τσαΐρι. Πληρ. τηλ. 0972290008
4263-20/2

ζητήσεις

ΖΗΤΟΥΝΤΑΙ
από ξενοδοχείο στα Κολύμπια
1) Μάγειρας
2) Βοηθός Μαγείρου
3) Μπάρμαν
4) Σερβιτόροι και
5) Καμαριέρες
Πληρ. τηλ. 02410 56271, 02410 23308
4289-28/2

Anna Riska GROUP
ΖΗΤΕΙΤΑΙ
ΠΩΛΗΤΡΙΑ ΠΕΠΕΙΡΑΜΕΝΗ
Πληροφορίες τηλ. 31348
4125-28/2

ΖΗΤΕΙΤΑΙ
μάγειρας για εστιατόριο στους Πεύκους - Λίνδος.
Πληρ. τηλ. 00977016963, 11π.μ.-3 μ.μ.
4300-5/3

ΖΗΤΟΥΝΤΑΙ
νέοι για παραδοσιακό χορευτικό συγκρότημα. Ολιγόωρη απασχόληση. Παραδίδονται μαθήματα. Μισθός ικανοποιητικός.
Πληρ. τηλ. 0932/354557 και 0937 -390904
1120-28/2

ΞΕΝΟΔΟΧΕΙΟ BELVEDERE
ΖΗΤΑ
ΝΕΑΡΕΣ ΚΟΠΕΛΕΣ
ΓΙΑ ΤΙΣ ΚΑΤΩΘΙ ΘΕΣΕΙΣ
1) ΤΑΜΠΛΙΣΤΑ ΑΠΟΦΟΙΤΗ ΛΥΚΕΙΟΥ ΓΙΑ ΒΡΑΔΥΝΗ ΗΜΙΑΠΑΣΧΟΛΗΣΗ.
2) ΒΟΗΘΟ ΣΕΡΒΙΤΟΡΟΥ
ΠΛΗΡΟΦΟΡΙΕΣ ΤΗΛ. 02410 89000
ΠΡΩΙΝΕΣ ΩΡΕΣ
X. 386-28/2

ΖΗΤΕΙΤΑΙ αρτοποιός από τη βιοτεχνία άρτου στ' Ασγούρου Ρόδου. Πληρ. τηλ. 02410 66430 και 02410 64650
1110-3/3

ΖΗΤΕΙΤΑΙ δεσποινίς ή κυρία να εργαστεί ως υπάλληλος γραφείου σε εποχιακή επιχείρηση, έχοντας γνώση Η/Υ και του προγράμματος «ΟΡΙΖΟΝΤΕΣ - ΕΜΠΟΡΙΚΗ ΔΙΑΧΕΙΡΙΣΗ». Ωράριο πρωινό, πενθήμερο. Πληρ. από 09.00-15.00 τηλ. 0944433380
4257-20/2

ΖΗΤΕΙΤΑΙ δεσποινίς ή κυρία για να εργαστεί σε τουριστικό κατάστημα στην περιοχή Πεύκους (Λίνδου). Πληρ. τηλ. 02410 35861, 0944395913
7055-27/2

ΖΗΤΕΙΤΑΙ πεπειραμένη κομμώτρια για κομμωτήριο στην περιοχή Ανάληψη. Πληρ.τηλ. 02410 66158
1098-28/2

ΟΔΗΓΟΣ ΠΩΛΗΤΗΣ!
ΖΗΤΕΙΤΑΙ από εταιρία διανομών. Απαραίτητα προσόντα: Δίπλωμα γ' κατηγορίας, ηλικία έως 35 ετών. Για περισσότερες πληροφορίες επικοινωνήστε μαζί μας στο τηλ. 0241069442 ή 0937593312
4174-3/3

ΖΗΤΟΥΝΤΑΙ από πλυντήρια ιματισμού για τη νέα σεζόν: 1) οδηγοί εργάτες με δίπλωμα γ' κατηγορίας και 2) κοπέλες για εργασία. Πληροφορίες τηλ. 02410/92743, 8.30π.μ. - 13.00
4203-10/3

ΖΗΤΕΙΤΑΙ υπάλληλος για μόνιμη εργασία σε αναψυκτήριο. Τηλ. 0241043660, 2-6μ.μ.
4212-24/2

ΚΥΡΙΑ ζητεί συγκάτοικο σε πεντάρι διαμέρισμα επιπλωμένο, με όλα τα κομφόρ. Ενοίκιο 50.000 δρχ. (150 ευρώ) δρχ. το μήνα, κατάλληλο για φοιτήτριες, νοσηλεύτριες, ιδ. υπαλλήλους, πλησίον νέου Νοσοκομείου. Πληρ. τηλ. 0241036896
4205-26/2

ΔΥΟ ΑΔΕΛΦΕΣ από τη Μολδαβία ΖΗΤΑΝΕ εργασία, έχουν πράσινες κάρτες και μιλάνε αγγλικά, ιταλικά, γαλλικά και ελληνικά. Πληρ. τηλ. 0973 810811
4298-24/1

ΖΗΤΕΙΤΑΙ κοπέλα για να εργαστεί σε τουριστικό γραφείο, όλο το χρόνο. Απαραίτητη γνώση αγγλικών και κομπιούτερ. Πληρ. τηλ. 0241087615 και 0241086298
4309-28/2

ΖΗΤΟΥΝΤΑΙ νεαρά άτομα για αναψυκτήριο-κρεπερί στην Παλιά Πόλη. Κρεπαδόρος, σερβιτόρος, μπάρμαν που να μιλούν τουλάχιστον μία ξένη γλώσσα. Προτιμούνται άτομα με πείρα. Πληρ. τηλ. 0944613524, 0944504460
4310-26/2

Cleaning Pro



πλένουμε & φυλάμε:
• ΧΑΛΙΑ - ΜΟΚΕΤΕΣ - ΦΛΟΚΑΤΕΣ
• ΠΑΠΛΩΜΑΤΑ - ΚΟΥΒΕΡΤΕΣ
Τηλ: 02410 60585
ΝΕΕΣ ΕΓΚΑΤ/ΣΕΙΣ: ΝΙΚΗΦ. ΒΡΕΤΤΑΚΟΥ - ΑΣΓΟΥΡΟΥ
4229-12/5

ΑΠΟ ΤΑ ΚΑΤΑΣΤΗΜΑΤΑ ΠΑΠΠΟΥ
ΖΗΤΟΥΝΤΑΙ
Α. ΠΩΛΗΤΡΙΕΣ
Β. ΒΟΗΘΟΣ ΛΟΓΙΣΤΗ
ΠΛΗΡΟΦΟΡΙΕΣ ΤΗΛ. 02410/24286 - 20127
X. 3095-28/2

ΙΝΤΕΡΜΠΕΤΟΝ ΔΟΜΙΚΑ ΥΛΙΚΑ ΑΕ ΟΜΙΛΟΣ ΤΣΙΜΕΝΤΩΝ ΤΙΤΑΝ
ΥΠΑΛΛΗΛΟΣ ΛΟΓΙΣΤΗΡΙΟΥ
Η ΙΝΤΕΡΜΠΕΤΟΝ ΔΟΜΙΚΑ ΥΛΙΚΑ Α.Ε. επιθυμεί να προσλάβει
ΥΠΑΛΛΗΛΟ ΛΟΓΙΣΤΗΡΙΟΥ
(με ή χωρίς πτυχίο)
για το υποκατάστημά της στη Ρόδο
ΑΠΑΡΑΙΤΗΤΑ ΠΡΟΣΟΝΤΑ
● Καλή γνώση προγραμμάτων MS Office
● Εκπληρωμένες στρατιωτικές υποχρεώσεις (για τους άνδρες)
Οι υποψήφιοι που πληρούν τις πιο πάνω προϋποθέσεις παρακαλούνται να επικοινωνήσουν με τον κ. Αραβαντινό. Τηλ. 0241094705
4236-19/2

RODIAN BEACH • RESORT
RHODES • GREECE
Managed by Amathus
AMATHUSIA CENTRE
INDOOR POOL
HEALTH & FITNESS CLUB
Ζητεί για το νέο Health & Recreation Club, που θα λειτουργήσει με την νέα σαιζόν, άτομο πλήρους απασχόλησης, που να αναλάβει το κέντρο και να κατέχει γνώσεις μασάζ
Classic Swedish
Back massage
Face massage
Aromatherapy
Reflexology
Indian Head massage
Απαραίτητη γνώση αγγλικής γλώσσας.
Οι ενδιαφερόμενοι καλούνται να απευθυνθούν στην κα Αρτεμη Χριστοδούλου τηλέφωνο 02410-89928
X3081-28/2

ΔΩΔΕΚΑΝΗΣΙΑΚΕΣ ΑΠΟΦΡΑΞΕΙΣ
«ΚΟΛΟΣΣΟΣ»



ΑΠΟΦΡΑΞΕΙΣ ΚΑΘΑΡΙΣΜΟΙ ΑΠΟΧΕΤΕΥΣΕΩΝ & ΒΟΘΡΩΝ
Αναλαμβάνουμε πάσης φύσεως αποφράξεις οποιουδήποτε μήκους και πλάτους. Αναλαμβάνουμε καθαρισμούς αποχετευτικών αγωγών, δήμων, ξενοδοχείων, στρατιωτικών μονάδων, σπιτιών, πολυκατοικιών, καθώς και καθαρισμούς βιολογικών μονάδων με μηχάνημα υψηλής πιέσεως σε όλη τη Δωδεκάνησο.
Κ. ΠΗΔΙΑΚΗΣ - Π. ΚΑΣΕΡΗΣ
Πληρ. τηλ. 47915 - 91881
κινητό: 0944/325234 και 0977/717048
4181-10/3

ΖΗΤΕΙΤΑΙ
κοπέλα για να εργαστεί σε χρυσοχοείο στη Λίνδο, να γνωρίζει αγγλικά.
Πληροφορίες 0945 662765, 11π.μ.-3 μ.μ.
4299-5/3

ΑΠΟ ΜΕΓΑΛΗ ΒΙΟΜΗΧΑΝΙΚΗ & ΕΜΠΟΡΙΚΗ ΕΤΑΙΡΕΙΑ
ΖΗΤΕΙΤΑΙ
ΟΔΗΓΟΣ - ΠΩΛΗΤΗΣ για διανομή προϊόντων.
Πληροφορίες τηλ. 61434
X. 3072-28/2

ΖΗΤΕΙΤΑΙ
υπάλληλος με γνώσεις και πείρα στο μάρκετινγκ επιχειρ. και να χειρίζεται Η/Υ.
Για επιχειρ. ειδών υγιεινής.
Αποστείλατε βιογραφικό σημείωμα στο φαξ: 02410/34082
Τηλ.επικοινωνίας 02410/29350 - 31013
4183-28/2

ΖΗΤΕΙΤΑΙ
δεσποινίς ή κυρία, να εργαστεί ως υπάλληλος γραφείου, γνωρίζοντας άπταιστα την αγγλική γλώσσα και έχοντας γνώσεις Η/Υ.
Ωράριο πρωινό και συνεχές
Πληροφορίες από 9.00π.μ.έως 14.00μ.μ.
στο τηλέφωνο 66698
X3085-24/2

ΖΗΤΟΥΝΤΑΙ
οδηγοί με δίπλωμα Δ και Ε για εποχιακή εργασία, Απρίλιο - Οκτώβριο εντός Ρόδου.
Τηλ. 39781-3, 094140059 κ. Σάββα
X. 3060-28/2

Από μεγάλη Εμπορική Εταιρία
ΖΗΤΟΥΝΤΑΙ
ΝΕΟΙ, δραστήριοι, οργανωτικοί και φιλόδοξοι, για το τμήμα πωλήσεων (πωλητές/ Merchandisers)
Πτυχίο οικονομικού κλάδου - Marketing ή προϋπηρεσία στο χώρο των πωλήσεων, θα θεωρηθούν επιπλέον προσόντα.
Αποδοχές ικανοποιητικές, bonus, σύγχρονο περιβάλλον εργασίας και προοπτικές εξέλιξης στο χώρο των πωλήσεων.
Πληρ. τηλ. 61434
X. 3072-28/2

ΖΗΤΟΥΝΤΑΙ
ΠΩΛΗΤΡΙΕΣ
από καταστήματα χρυσοχοΐας, να ομιλούν πολύ καλά μια τουλάχιστον ξένη γλώσσα ΓΕΡΜΑΝΙΚΑ ή ΣΟΥΗΔΙΚΑ ή ΦΙΛΑΝΔΙΚΑ
GESUCHT WERDEN
DEUTSCH SPRACHIGE VERKÄUFERINNEN FUR JUWELIERGESCHÄFTE
SOKES
FLICKOR - SOM - TALAR SVENSKA SOM VILL JOBBA I GULDAFFAR
HALUTAAN
SUOMEA PUHUVIA MYYJIÄ KULTASEPÄNLIIKKEESEEN
Πληρ. τηλ.60110
10.00-12.00 π.μ.
4197-12/3

ΖΗΤΟΥΝΤΑΙ
υπάλληλοι για εταιρία ενοικιάσεως αυτοκινήτων, για περιοχές Ρόδου και Καλάθου. Γλώσσες: αγγλικά, γερμανικά. Απαραίτητο βιογραφικό σημείωμα.
Πληρ. τηλ. 02410 76295-7, ΦΑΞ.: 02410 76298
4248-1/3

ΖΗΤΟΥΝΤΑΙ
ΠΩΛΗΤΕΣ/ΕΣ για να εργασθούν σε κοσμηματοπωλείο, με γνώση αγγλικών - γερμανικών, σε εμπορικό κέντρο στο Κιοτάρι. Μισθός και ποσοστά
Πληρ. τηλ. 86670 - 3, κον Τάκη
X. 3073-28/2

ΤΩΡΑ ΚΑΙ ΣΤΗ ΡΟΔΟ
Υπηρεσία προμήθειας προσωπικού οικιακής βοήθειας.
Καμαριέρες, καθαρίστριες, οικιακούς βοηθούς, μπέιμπι σίτερ, συνοδούς για ηλικιωμένες και άτομα με ειδικές ανάγκες, κλπ.
Πληρ. Μητροπόλεως 114 τηλ. - φαξ: 02410 - 23478, 9π.μ. - 2μ.μ. και 6-9 μ.μ. και 0972220890
4331-22/3

RODOS PALACE
★★★★★
Resort Hotel • Convention Center
Το πολυτελέστερο Ξενοδοχειακό Συγκρότημα Διακοπών της χώρας (785 δωματίων), με το μεγαλύτερο Διεθνές Συνεδριακό Κέντρο (4000 ατόμων), ζητεί:
ASST. MARKETING & P.R. MANAGER
Το εν λόγω στέλεχος που θα επιλεγεί θα κληθεί να ασχοληθεί ενεργά με την χάραξη και την υλοποίηση της επικοινωνιακής πολιτικής, την επίβλεψη της δημιουργίας σύγχρονου διαφημιστικού υλικού, την προώθηση των πωλήσεων, την έρευνα αγοράς και την δημιουργία αποτελεσματικών δημοσίων σχέσεων με τους πελάτες και τα Μ.Μ.Ε.
Ο/Η ιδανικός υποψήφιος θα πρέπει να είναι έως 30 ετών, απόφοιτος Ελληνικού ή ξένου Πανεπιστημίου ή αναγνωρισμένης Τουριστικής Σχολής και να διαθέτει μεταπτυχιακό τίτλο στο Marketing και την Διοίκηση Ξενοδοχειακών Επιχειρήσεων ή εκτενή εμπειρία στον ευρύτερο χώρο του Marketing Τουριστικών Υπηρεσιών.
Απαραίτητη θεωρείται η άριστη γνώση της Αγγλικής και κατά προτίμηση της Γερμανικής γλώσσας, καθώς επίσης και η χρήση Η/Υ (Word, Excel, Internet κλπ.). Οποιαδήποτε επιπλέον προσόντα θα συνεκτιμηθούν στην αξιολόγηση. Η απασχόληση είναι δωδεκάμηνης διάρκειας με έδρα τη Ρόδο.
Οι ενδιαφερόμενοι μπορούν να αποστείλουν το βιογραφικό τους μαζί με μία φωτογραφία στην διεύθυνση:
Λεωφ. Ιαλυσού, Τ.Θ. 121, Ιξιά, Ρόδος 851 00, Fax: 02410 25350 E-mail: info@rodos-palace.gr
Υπ' όψιν Κου Γ. Μπαρμπούτη
Η απόλυτη εχεμύθεια θεωρείται αυτονόητη.
X. 3059-28/2

ΑΠΟΦΡΑΞΕΙΣ-ΚΑΘΑΡΙΣΜΟΙ
(Η ΜΑΡΙΑ) ΜΕΤΡΟΠΟΝΤΙΚΑΣ



ΣΤΙΣ ΧΑΜΗΛΟΤΕΡΕΣ ΤΙΜΕΣ
ΟΛΟ ΤΟ 24ωρο
Αναλαμβάνουμε ξενοδοχεία, δήμους, πολυκατοικίες, σπίτια, εστιατόρια, κλπ, καθώς άντληση πετρελαιοειδών από πλοία, και λιποσυλλεκτών και βιολογικών, εκκενώσεις βόθρων στην Παλιά Πόλη (και στα πιο στενά δρομάκια). Ακόμα αναλαμβάνουμε καθαρισμούς (αναπαλαιώσεις) κτιρίων με υδροβολή και κάθε είδους επιφάνειες με πείρα και υπευθυνότητα. ΜΕ ΜΟΝΑΔΙΚΑ ΣΕ ΥΨΟΣ ΠΙΕΣΗΣ ΚΑΙ ΑΝΑΡΡΟΦΗΣΗΣ ΥΠΕΡΣΥΓΧΡΟΝΑ ΜΗΧΑΝΗΜΑΤΑ ΥΔΡΟΒΟΛΗ ΣΕ ΟΛΗ ΤΗ ΔΩΔΕΚΑΝΗΣΟ.
ΒΑΡΔΕΛΛΗ Μ -ΚΡΑΣΟΠΟΥΛΟΣ Δ. Ο.Ε.
Τηλ. 35555-94750, - Κιν. 0944395999 - FAX 96516
e-mail:metropontikas@excite.com.
ΛΙΝΔΟΥ 1 ΡΟΔΟΣ
T. 98-28/2

ΠΩΛΟΥΝΤΑΙ
ΑΠΟ ΤΟΝ ΑΝΑΣΤΑΣΙΟ ΑΤΣΙΔΗ
1) Διαμερίσματα, σε νέα 4όροφη οικοδομή, 119 τ.μ., στην οδό Παρθενόπης, στο Αραπάκι.
2) Διαμερίσματα 148 τ.μ., 98 τ.μ., 94 τ.μ. και 82,50 τ.μ., στην οδό Κωνσταντινίδη, στο Ζέφυρος.
Τα παραπάνω διαμερίσματα είναι πολυτελούς κατασκευής και διαθέτουν θέση στάθμευσης, αποθήκη και αυτόνομη θέρμανση.
3) Μονοκατοικίες στην Ιαλυσό 140 τ.μ., οδό Μυκηνών.
ΠΛΗΡΟΦΟΡΙΕΣ
ΑΝΑΣΤΑΣΙΟΣ ΑΤΣΙΔΗΣ
ΣΤΕΦΑΝΟΥ ΚΑΖΟΥΛΗ 74
Τηλ. 02410 28616
X. 3047-28/2

SUN BEACH RESORT COMPLEX
IALYSOS, P.O. Box 272, 85101
RHODES GREECE
e-mail: sunbeach@otenet.gr
ΖΗΤΕΙΤΑΙ
Υπάλληλος Rent a Car για το γραφείο ενοικιάσεως του ξενοδοχείου. Εδρα του θα είναι το ξενοδοχείο Palladium (Φαληράκι). Ο ιδανικός υπάλληλος θα πρέπει να γνωρίζει την αγγλική και γερμανική γλώσσα.
Αιτήσεις δεκτές καθημερινά στο ξενοδοχείο 09.00-15.00 ή να αποστείλουν το βιογραφικό τους ταχυδρομικώς (Τ.Θ. 272, 85100 Ρόδος) ή με Fax (0944) 256596, 02410 95688. Τηλ. 93821-6, Φαξ. (02410) 95688, υπόψη κ. Κακλιού Ανδρέα
X. 3091-28/2

RODIAN BEACH • RESORT
RHODES • GREECE
Managed by Amathus
AMATHUSIA CENTRE
INDOOR POOL
HEALTH & FITNESS CLUB
ΖΗΤΕΙ
για το νέο Health & Recreation Club, που θα λειτουργήσει με τη νέα σαιζόν, άτομο πλήρους απασχόλησης με ειδικότητα
ΑΙΣΘΗΤΙΚΟΥ
Απαραίτητη γνώση αγγλικής γλώσσας
Οι ενδιαφερόμενες καλούνται να απευθυνθούν στην κα Αρτεμη Χριστοδούλου
Τηλέφωνο 02410-89928
X3081-28/2

ΖΗΤΕΙΤΑΙ
από τους αποκλειστικούς αντιπροσώπους της MERCEDES BENZ αδελφούς Χατζημιχάλη νέος ανεξάρτητος στρατιωτικών υποχρεώσεων για να εργαστεί ως μηχανικός
Πληρ. κ. Καρανίκη, τηλ. 61824
Γ.Δ.-22/2

Ματιές στα σπορ

Παπάζογλου: Νωρίς ακόμη για νέους προγραμματισμούς

Στις 5 μ.μ. ο Κυριακάτικος αγώνας με τον ΑΝΟ Γλυφάδας



Με μοναδικό απόντα τον Θωμά Μπελάγια, ο οποίος είχε αργά χθες το βράδυ ιδιαίτερη συνάντηση με τον προπονητή της ομάδας Χάρη Παπάζογλου, προκειμένου να τον ενημερώσει για την πορεία του τραύματός του, τη θεραπευτική αγωγή που του συνεστήθη και για το χρόνο που προσδιορίζει την επιστροφή του στις εκδηλώσεις της ομάδας, συνεχίστηκε χθες η προετοιμασία του Κολοσσού, εν' όψει του Κυριακάτικου αγώνα, του Κλειστού με τον Α.Ν.Ο. Γλυφάδας (5 μ.μ.).

Ενα παιχνίδι που δεν ανησυχεί τους παράγοντες των βέβαιων - πλέον - πρωταθλητών, απεναντίας προσφέρεται για προσφορά θεάματος κια υψηλό σκορ!

Χθες σε μια μίνι συνέντευξή του στην «ΠΡΟΟΔΟ», ο Χάρης Παπάζογλου δήλωσε τα εξής:

«Συνεχίζουμε χωρίς χαλάρωση το δρόμο που χαράξαμε από την αρχή και ο οποίος θα τερματίσει με την κατάκτηση της κούπας του πρωταθλητή! Οι πέντε βαθμοί διαφορά μας δίνουν πλέον τη δυνατότητα να προσφέρουμε θέαμα στον κόσμο μας καθώς και σε κάποιους παίκτες μου να δείξουν και σε ατομικό επίπεδο την αξία τους! Οσον αφορά όσα διαδίδονται για προγραμματισμούς, μεταγραφικές κινήσεις και στόχους θέλω να πω ότι είναι πολύ νωρίς ακόμη γιατί κάτι τέτοιο μόνο κακό θα έκανε στην ομάδα επτά αγωνιστικές πριν τη λήξη του πρωταθλήματος.

Αλλωστε όπως λέει κι ο λαός, «κάθε πράγμα στον καιρό του και ο κολιός τον Αύγουστο»!

Στην Κρήτη κόντρα στις Μικτές Λασηθίου

Ματς «κλειδιά» τα σημερινά των Μικτών ομάδων της ΕΠΣΔ



«Ματς κλειδιά» εν' όψει της συνέχειας χαρακτηρίζονται τα σημερινά εκτός έδρας των Μικτών ομάδων της ΕΠΣΔ με τα αντίστοιχα συγκροτήματα του Λασηθίου στα πλαίσια του πρωταθλήματος των Ενώσεων της χώρας μας. Ο αγώνας των Παίδων θα ξεκινήσει στις 11 το πρωΐ και των Νέων στις 1 το μεσημέρι. Και τα δύο παιχνίδια θα διεξαχθούν στο γήπεδο του Αγίου Νικολάου στην περιοχή «Καλό Χωριό». Ειδικότερα:

ΟΙ ΠΑΙΔΕΣ

Με νίκη, η ομάδα του νομού μας θα παραμείνει σίγουρα στη δεύτερη θέση αφήνοντας μάλιστα πίσω της την ομάδα των Χανίων. Για το λόγο αυτό τα παιδιά του Μιχάλη Δράκου θέλουν οπωσδήποτε τη νίκη απέναντι στον πιο αδύναμο αντίπαλο του ομίλου που ακόμα δεν έχει ούτε βαθμό.

Στην αποστολή συμμετέχουν οι καραγιάννης, Αγγελάκης, Αγγελόπουλος, Αθανασίου, Καπάκας, Κατσιδώνης, Τσοπανάκης, Τριπολίτης, Τσαλώλης, Τσαγγαράκης, Χατζηνικόλας, Χατζηφούντας, Χατζημανώλης, Μπρουζούλης, Κασσανής, Γκαΐδας, Πετρίδενας και Πιζήμολας.

ΟΙ ΝΕΟΙ

Την εδραίωση στην κορυφή του βαθμολογικού πίνακα στοχεύουν οι Νέοι της ΕΠΣΔ οι οποίοι θα το καταφέρουν αν περάσουν νικηφόρα από τον Αγιο Νικόλαο. Για το λόγο αυτό το ματς με τη Μικτή Λασηθίου (είναι προτελευταία στη βαθμολογία) είναι σημαντική και θα πρέπει να αντιμετωπιστεί με την ανάλογη σοβαρότητα από τους Δωδεκανησίου παίκτες.

Στην αποστολή συμμετέχουν οι ακόλουθοι: Κεφαλιανός, Κεφάλας, Αμπελάς, Διακίδης, Διακαναστάσης, Μαθιός, Μαχλής, Μαριάς, Μήτρου, Παπαδημήτρης, Φράγκος, Καρτάλης, Σάββενας, Πλαγγέντης, Φράγκος, Καρτάλης, Σάββενας, Πλαγγέντης, Φρατζής και Φλεβάρης.

ΔΙΑΙΤΗΣΙΑ

Τους αγώνες θα διευθύνουν οι κ. Κυριακάκης, Χανιωτάκης και Τζανακάκης του Συνδέσμου Ηρακλείου. Παρατηρητής τους θα είναι ο κ. Κοντογιάννης του Συνδέσμου Ρεθύμνου.

Στον άλλο αγώνα του ίδιου ομίλου, η ΕΠΣ Ρεθύμνου θα αντιμετωπίσει την ΕΠΣ Ηρακλείου.

Χωρίς τον Σιδηρόπουλο η προπόνηση της Ρόδου!

Οι «πράσινοι» γυμνάστηκαν υπό τις οδηγίες του Μιχάλη Χαρίτου αφού ο Δημήτρης Σκούνας αναμένεται στο νησί, σήμερα το πρωΐ



Υπό τις οδηγίες του Μιχάλη Χαρίτου, έγινε χθες η προπόνησή του ΑΣ Ρόδος, αφού ο τεχνικός της ομάδας Δημήτρης Σκούνας, αναμένεται σήμερα το πρωΐ στη Ρόδο, απ' τη Θεσσαλονίκη, όπου βρέθηκε για προσωπικούς λόγους!

Μοναδικός απών ο Μάκης Σιδηρόπουλος, ο οποίος βρισκόταν στη Βέροια για κάποιο δικαστήριο.

Κατά τα λοιπά, το κλίμα στην ομάδα αρχίζει σιγά σιγά να ομαλοποιείται μετά την ήττα στα Καμίνια και το θλιβερό επεισόδιο ανάμεσα στον Πάττα και τον Ανιάγκμπε! Ηδη του θέματος επιλήφθηκε η διοίκηση η οποία αναμένεται να τιμωρήσει παραδειγματικά τους «δράστες» του επεισοδίου!

Το παιχνίδι με τον Ατρόμητο πέρασε στην ιστορία και μπροστά υπάρχει μόνο ο εντός έδρας αγώνας με τον ουραγό Ερμή Κορυδαλλού, όπου οι «πράσινοι» θα προσπαθήσουν να διασκεδάσουν τις εντυπώσεις με μια ευρεία σε έκταση σκορ, νίκη!

Σάντος: Η ΑΕΚ έχει ελπίδες πρόκρισης

Το γεγονός, ότι η Ιντερ είναι μία από τις κορυφαίες ομάδες του κόσμου, δεν εμποδίζει τον Φερνάντο Σάντος να αισιοδοξεί. Ο Πορτογάλος τεχνικός της ΑΕΚ, φάντηκε αρκετά αισιόδοξος, λίγο πριν να "πετάξει" η αποστολή της ΑΕΚ για το Μιλάνο, ενόψει του αγώνα με τους "νεραϊζούρι" του Γρηγόρη Γεωργάτου, που θα γίνει αύριο (22.00) στο "Σαν Σίρο" για τον Δ` γύρο του κυπέλλου ΟΥΕΦΑ.

"Είναι πολύ δύσκολο ματς. Παίζουμε με μια από τις καλύτερες ομάδες στον κόσμο, αλλά έχουμε τις ελπίδες μας. Θα προσπαθήσουμε να κάνουμε όσο το δυνατόν λιγότερα λάθη, ώστε να πάρουμε ένα τέτοιο αποτέλεσμα που θα μας δώσει τη δυνατότητα στον επαναληπτικό να ελπίζουμε στην πρόκριση. Είναι το πρώτο ημίχρονο από τα δυο. Πρέπει να είμαστε αυστηροί και συγκεντρωμένοι στο γήπεδο για να πάρουμε το θετικό αποτέλεσμα. Και το θετικό αποτέλεσμα για κάθε προπονητή είναι η νίκη. Αυτό ευχόμαστε χωρίς να παραγνωρίζουμε τις δυσκολίες, όμως δεν μπορούμε και να περιορίζουμε τους στόχους μας. Δεν υπάρχει προπονητής που μπαίνει στο γήπεδο για να χάσει με μικρό σκορ", δήλωσε χαρακτηριστικά ο Σάντος, που αναφέρθηκε -όπως ήταν φυσικό- και στην απουσία του τραυματία Ντέμη Νικολαΐδη: "Παίρνω 19 παίκτες μαζί μου και θα παίξουν οι 11. Πιστεύω σε αυτούς. Ο Ντέμης δεν μπορεί να παίξει σε αυτό το ματς. Θα κάνουμε υπομονή".

Στο μεταξύ, όπως έγινε γνωστό, ο Γκρέγκορζ Μιελκάρσκι αποτελεί -ουσιαστικά- παρελθόν για την ΑΕΚ. Σύμφωνα με πληροφορίες, ο Πολωνός επιθετικός μάζεψε τα πράγματα του και αναχώρησε για την πατρίδα του, ενώ κάποιες άλλες πηγές υποστηρίζουν πως κατέθεσε αίτηση διακοπής του συμβολαίου του, με την αιτιολογία ότι για αρκετό καιρό δεν είχε πληρωθεί. Εστω και αν ισχύει αυτό, είναι γνωστό πως ο Μιελκάρσκι είχε τιμωρηθεί από τη διοίκηση με διακοπή συμβολαίου, λόγω πειθαρχικού παραπτώματος.

Ερωτηθείς ο Σάντος για την "φυγή" του Μιελκάρσκι, απάντησε λακωνικά και ..."δίκην Πυθίας": "Αλήθεια, έφυγε; Δεν ξέρω τι να σας πω. Ρωτήστε τον πρόεδρο και τον ίδιο".

Από την πλευρά του, ο Μάκης Ψωμιάδης "τα είχε" με τον Μιελκάρσκι, καθώς σε "πηγαδάκι" και λίγο πριν από την αναχώρηση, ακούστηκε να λέει: "Τώρα που τραυματίσθηκε ο Ντέμης βρήκε να φύγει...".

Ελάτε στην πρακτική σκοποβολή!

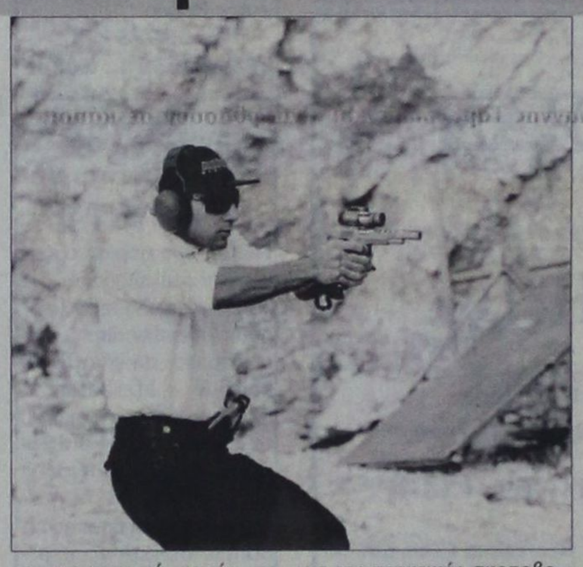

Αισθανθήκατε ποτέ την ανάγκη να δοκιμάσετε τις σκοπευτικές ικανότητές σας σε ένα αγώνα σκοποβολής; Σας φαίνεται διασκεδαστικό να κινείσθε σε μια διαδρομή πυρός προσβάλλοντας με ένα πιστόλι μια σειρά από στόχους μέσα από εικονικά παράθυρα; Νομίζετε πως δεν υπάρχει χώρος για αρχάριους;

Αν αισθάνεσθε ότι το είδος αυτό της σκοποβολής σας ενδιαφέρει, αλλά κάτι σας κρατάει μακριά, τότε αλλάξτε γνώμη. Ελάτε στην πρακτική σκοποβολή!

Το άθλημα της πρακτικής σκοποβολής ξεκίνησε τη δεκαετία του '50 από μια παρέα στη νότια Καλιφόρνια για να εξελιχθεί η παρέα αυτή σε παγκόσμιο Οργανισμό με τα αρχικά IPSC που σημαίνουν «Διεθνής Συνομοσπονδία Πρακτικής Σκοποβολής».

Η Ελλάδα κατατάσσεται στην 4η θέση στη Συνομοσπονδία αυτή που περιλαμβάνει σήμερα 56 χώρες με 100.000 αθλητές. Τα κράτη - μέλη έχουν αναπτύξει το ειδικό τους φορέα για τη διοργάνωση αγώνων στο δικό τους χώρο.

Η πρακτική σκοποβολή είναι κατά γενική ομολογία το ταχύτερα ανερχόμενο από τα σκοπευτικά αθλήματα. Στη χώρα μας ξεκίνησε δειλά το 1983 με τον Τριφυλλιακό Α.Ο., το 1988 ανοίχθηκε με 5-6 ομίλους και σήμερα περιλαμβάνει 36 ομίλους. Υπάγεται σε κρατικό φορέα, τη Σκοπευτική Ομοσπονδία Ελλάδος (ΣΚΟΕ).

Στη Ρόδο υπάρχουν δύο όμιλοι της πρακτικής σκοποβολής (ιδιωτών και αστυνομικών). Ο σκοπευτικός όμιλος Ρόδου (ΣΚΟΡ) λειτουργεί από το 1991.

Μετά από 19 χρόνια επίσημης παρουσίας στην ελληνική σκηνή η πρακτική σκοποβολή έχει κερδίσει τις καρδιές του μεγαλύτερου ποσοστού των Ελλήνων σκοπευτών. Αυτό μαρτυρεί η ανάληψη από τη χώρα μας του 11ου Πανευρωπαϊκού Πρωταθλήματος πρακτικής σκοποβολής το 1998 που έγινε στα Χανιά της Κρήτης.

Η ακρίβεια, η δύναμη του όπλου και η ταχύτητα θεωρούνται ισότιμα στοιχεία και εκφράζονται στο διεθνές σήμα της πρακτικής σκοποβολής με το λογότυπο DVC, ο οποίος σημαίνει : Difigentia - Vis - Celetiras.

Οι αγώνες της πρακτικής σκοποβολής διεξάγονται κάτω από ένα πλέγμα κανονισμών με επόπτες και κριτές που ανήκουν σε διεθνή Οργανισμό (IROA).

Είναι ένα από τα πιο ασφαλή, τεχνικά, δυναμικά και διασκεδαστικά σύγχρονα αθλήματα. Οι λέξεις «κανόνες ασφαλείας» είναι η αιτία που εξηγεί την απόλυτη απουσία δυσάρεστων καταστάσεων στα σκοπευτήρια σε παγκόσμιο επίπεδο.

Η πρακτική σκοποβολή είναι ένας κλάδος άθλησης διαφορετικός από τα ολυμπιακά στατικά σκοπευτικά αθλήματα. Μέρος της αποδόσεως του αθλητή είναι και η κίνησή του μέσα στο στάδιο, η οποία και βαθμολογείται.

Στην πρακτική σκοποβολή δεν υπάρχει σκόπευση σημείου, αλλά ζώνης. Απλώς σκοπεύετε με άνεση και με ελεύθερη στάση τους καφετιούς οκταγωνικούς στόχους από χαρτόνι. Ανάμεσά τους συνήθως τοποθετούνται συνδυαστικά και καταρριπτόμενοι μεταλλικοί στόχοι (Popper).

Οι σκοπευτές αρχίζουν τον αγώνα με το όπλο στη θήκη. Υπακούοντας σε διάφορα παραγγέλματα του κριτή, σύρουν το όπλο μετακινούμενοι σε εικονικά παράθυρα, απ' όπου προσβάλλουν σειρά στόχων. Η βαθμολογική κατάταξη προκύπτει από το συνδυασμό ταχύτητας και ευστοχίας με βάση τους διεθνείς κανονισμούς.

Η πρακτική σκοποβολή είναι ένα άθλημα που προσφέρει μεταξύ άλλων πλήρη εκτόνωση από το καθημερινό άγχος και τα προβλήματα, ένα πραγματικό χόμπι που διεξάγεται στο ύπαιθρο. Σου δίνει τη χαρά να επιβεβαιώνεις την καλή κατάσταση του εαυτού σου. Από αυτήν πηγάζει ένα συναίσθημα εσωτερικής ισορροπίας που εναρμονίζεται με την προσωπική αθλητική επίδοση. Πρόκειται για μιαν αληθινή εμπειρία μάθησης και αυτό οφείλεται στο φιλικό κλίμα που συναντά κανείς στο σκοπευτήριο, όπου οι παλαιότεροι σκοπευτές προσφέρουν με προθυμία τις φιλικές συμβουλές τους στους αρχάριους.

ΔΟΚΙΜΑΣΤΕ

Σεμινάριο σε γυμναστές για θέματα ψυχικής υγείας

ΘΑ ΔΙΑΡΚΕΣΕΙ ΔΥΟ ΜΗΝΕΣ

Το Κέντρο Πρόληψης «Δημιουργία» στα πλαίσια των προγραμμάτων του που αφορούν στην Προαγωγή της Υγείας και σε συνεργασάι με το Αθηναϊκό Κέντρο Μελέτης του Ανθρώπου (ΑΚΜΑ), πραγματοποιεί σεμινάριο βιωματικού χαρακτήρα που απευθύνεται σε επαγγελματίες από το χώρο του αθλητισμού (γυμναστές, προπονητές κ.α.)

Στόχος του σεμιναρίου είναι η ενίσχυση του παιδαγωγικού ρόλου του υπεύθυνου της φυσικής αγωγής, ώστε να προάγει όχι μόνο τη σωματική αλλά και την ψυχική υγεία των νέων στους οποίους απευθύνεται.

Το σεμινάριο θα διαρκέσει από τον Μάρτιο έως και τον Απρίλιο του 2002, διάστημα στο οποίο θα πραγματοποιηθούν δύο τετράωρες συναντήσεις με συχνότητα μία φορά το μήνα, συνολικής διάρκειας οκτώ ωρών.

Οι ενδιαφερόμενοι μπορούν να δηλώνουν συμμετοχή στο Κέντρο Πρόληψης «Δημιουργία» στην κ. Πτινοπούλου Σοφία (στέλεχος Πρόληψης), στο τηλέφωνο 0241077205 και fax 0241033857 από Δευτέρα έως Παρασκευή και ώρα 09:00 - 13:00.

Οι δηλώσεις συμμετοχής θα γίνονται δεκτές μέχρι και την Παρασκευή 15 Μαρτίου 2002.

AMCOR

ΚΑΤΑΣΚΕΥΑΖΟΝΤΑΙ & ΕΙΣΑΓΟΝΤΑΙ ΣΥΝΑΡΜΟΛΟΓΗΜΕΝΑ ΑΠΟ ΤΟ ΙΣΡΑΗΛ

No 1



ΠΡΟΔΙΑΓΡΑΦΕΣ ΕΟΚ CE MARK

Η AMCOR-ΙΣΡΑΗΛ Η ΜΕΓΑΛΥΤΕΡΗ ΒΙΟΜΗΧΑΝΙΑ ΗΛΙΑΚΩΝ ΣΥΣΤΗΜΑΤΩΝ ΣΤΟΝ ΚΟΣΜΟ,ΣΑΣ ΠΡΟΣΦΕΡΕΙ ΤΟΝ ΚΑΛΥΤΕΡΟ ΗΛΙΑΚΟ ΘΕΡΜΟΣΙΦΩΝΑ ΤΟΥ ΚΟΣΜΟΥ ΜΕ ΜΟΝΑΔΙΚΑ ΣΗΜΕΙΑ ΥΠΕΡΟΧΗΣ ΠΟΥ ΚΑΝΕΝΑΣ ΑΛΛΟΣ ΔΕΝ ΕΧΕΙ.ΠΡΩΤΗ Η AMCOR,ΠΡΙΝ 40 ΧΡΟΝΙΑ ΠΑΡΟΥΣΙΑΣΕ ΤΗΝ ΕΠΑΝΑΣΤΑΤΙΚΗ ΤΗΣ ΤΕΧΝΟΛΟΓΙΑ ΣΤΟΥΣ ΗΛΙΑΚΟΥΣ ΘΕΡΜ/ΝΕΣ. ΠΟΛΛΟΙ ΑΠΟ ΤΟΤΕ ΠΡΟΣΠΑΘΗΣΑΝ ΝΑ ΤΗΝ ΜΙΜΗΘΟΥΝ .ΤΑ ΑΠΟΤΕΛΕΣΜΑΤΑ ΤΟΥΣ ΕΙΝΑΙ ΓΝΩΣΤΑ.ΚΑΝΕΝΑΣ ΔΕΝ ΜΠΟΡΕΣΕ ΝΑ ΤΗ ΦΘΑΣΕΙ.ΣΗΜΕΡΑ Η AMCOR ΣΥΝΕΧΙΖΟΝΤΑΣ ΤΗΝ ΕΡΕΥΝΑ ΣΤΟΝ ΤΟΜΕΑΤΗΣ ΗΛΙΑΚΗΣ ΕΝΕΡΓΕΙΑΣ ΒΡΙΣΚΕΤΑΙ ΚΑΙ ΘΑ ΒΡΙΣΚΕΤΑΙ ΜΠΡΟΣΤΑΓΙΑΤΙ ΕΙΝΑΙ Η No 1 ΣΤΟΝ ΚΟΣΜΟ.

ΕΙΝΑΙ Η AMCOR

X3046-28/2

ΔΙΑΙΤΗΣΙΑ

Προτάσεις για τον πειθαρχικό έλεγχο

Το σχέδιο Κανονισμού Διαιτησιας της ΟΔΠΕ, σχετικά με όσα αφορούν τον πειθαρχικό έλεγχο, προβλέπει:

Κεφάλαιο Α'. Πειθαρχικό Δίκαιο.

Άρθρο 40 (ως άρθρο 47 ΚΔΑΠ).

Άρθρο 41. Διαιτητικά παραπτώματα.

1. Πειθαρχικό παράπτωμα αποτελεί οποιαδήποτε παράβαση του διαιτητικού καθήκοντος με υπαίτια και καταλογισθείσα πράξη ή παράλειψη, κατά τη συμμετοχή του διαιτητή στην όλη διαδικασία διεξαγωγής ενός αγώνα.

2. Μεταξύ των πειθαρχικών αγωνιστικών παραπτωμάτων του διαιτητή καταλέγονται ιδίως:

2.1 έως 2.6 (ως άρθρο 48 §1.1 - 1.6 ΚΔΑΠ).

2.7 Η είσπραξη αποζημίωσης πέραν της νόμιμης.

3. Μεταξύ των πειθαρχικών μη αγωνιστικών παραπτωμάτων του διαιτητή καταλλέγονται ιδίως:

3.1 έως 3.3 (ως άρθρο 48 § 1.7-1.9 ΚΔΑΠ).

3.4 Η άμεση ή έμμεση αποδοχή ωφελημάτων ή προνομίων οιασδήποτε φύσης, σχετιζόμενη με την άσκηση του διαιτητικού λειτουργηματος.

3.5 έως 3.10 (ως άρθρο 487 § 1.11-1.16 ΚΔΑΠ).

Κεφάλαιο Β'. Πειθαρχικές Ποινές.

Άρθρο 42. Ποινολόγιο.

1. Οι ποινές που επιβάλλονται στους διαιτητές, ανάλογα με τη βαρύτητα του παραπτώματος και τις συνθήκες, κάτω από τις οποίες πραγματοποιήθηκαν, είναι οι ακόλουθες:

α. Έγγραφη επίπληξη

β. Αυστηρή έγγραφη επίπληξη

γ. Αποκλεισμός από κληρώσεις / ορισμούς μέχρι πέντε (5) αγωνιστικές.

δ. Προσωρινός αποκλεισμός μέχρι ενός (1) έτους από τη συμμετοχή του σε κάθε ποδοσφαιρικό αγώνα.

ε. Οριστικός αποκλεισμός από πίνακες αξιολόγησης διαιτητών, βοηθών διαιτητών και παρατηρητών διαιτησίας αγώνων εθνικών πρωταθλημάτων.

2. Οι υποχρεώσεις του τιμωρημένου διαιτητή έναντι του συνδέσμου του και λοιπών διαιτητικών οργάνων, οφείλουν να τηρούνται στο ακέραιο.

3. Διαιτητές και βοηθοί διαιτητές που περιλαμβάνονται σε πίνακες αξιολόγησης εθνικων πρωταθλημάτων και τιμωρουνται με συνολική ποινή μέσα στην ίδια αγωνιστική περίοδο, πάνω από τρεις (3) μήνες, τίθενται αυτοδίκαια εκτός πινάκων αυτής της περιόδου.

4. Ποινές από τις τοπικές ΕΔ/ΕΠΣ δεν προσμετρώνονται στο τρίμηνο.

5. Στην περίπτωση προσωρινού αποκλεισμού διαιτητή μέχρι πέντε (5) αγωνιστικές, λόγω σοβαρών παραβάσεών τους σε αγώνες που όμως δεν παραπέμπονται από τη βαθμολογία του ορισμένου παραρητηρή διαιτησίας με την έκθεσή του, τίθεται αυτοδίκαια εκτός κληρώσεων σε ίσο αριθμό αγώνων και ο παρατηρητής διαιτησίας.

6. Ποινές προβλεπόμενες από τον ΚΑΠ ισχύουν ομοίως.

Κεφάλαιο Γ'. Πειθαρχική Δικαιοδοσία.

Άρθρο 43. Άσκηση πειθαρχικής δίωξης.

1. Πειθαρχική δίωξη ασκούν:

α. Η ΚΕΔ και οι ΕΔ/ΕΠΣ.

β. Το Δ.Σ. της διοργανώτριας για παραβάσεις αγωνιστικών καθηκόντων κατά λόγο αρμοδιότητας για παραπτώματα του άρθρου 41 του παρόντος.

«Οπου φτώχεια (βλέπε ήττα) και γκρίνια» λέει ο λαός μας και το γνωμικό αυτό επιβεβαιώθηκε για μια ακόμη φορά στο ημίχρονο του αγώνα Ατρόμητος Πειραιά - Ρόδος! Ο Γκρεγκόρ Ανιάγκμπε και ο Κώστας Πάττας, σε μια επίδειξη των ικανοτήτων τους στο κατς (αφού στο ποδόσφαιρο δεν κατάφεραν να δικαιολογήσουν τη συμμετοχή τους) τα έκαναν γης Μαδιάμ προκαλώντας αποτροπιασμό και τα καυστικά σχόλια σύσσωμου του αθλητικού Τύπου, εγχώριου και αθηναϊκού!

Ιδιον των μεγάλων ομάδων και κατ' επέκταση, ποδοσφαιριστών είναι η ψυχραιμία, η νηφαλιότητα και το ευ αγωνίζεσθαι! Οταν αυτά τα στοιχεία εκλείπουν, όσο και «μάστορας» να είσαι στο τόπι, αυτό περνάει απαρατήρητο! Το ποιός απ' τους δύο φταίει ποσώς μας ενδιαφέρει! Αυτό που μας προβληματίζει είναι οι άθλιες εντυπώσεις που δημιουργήθηκαν ανά το πανελλήνιο! Ο λόγος τώρα στην «πράσινη» διοίκηση!

Είναι κανόνας πλέον στη ζωή, να έχουν ευαισθησίες και να ψάχνονται αυτοί που δουλεύουν και παράγουν έργο, ενώ αυτοί που βρίσκονται στην ...κοσμάρα τους λουφάρουν και κάνουν την πάπια! Φίλοι απ' τον Αρχάγγελο, για άλλους κτυπά η καμπάνα, σε τελείως διαφορετική πλευρά του νησιού μας! Εσείς πάτε καλά. Συνεχίστε έτσι...

Λουκέτο, επ' αόριστον έβαλαν οι Ε.Π.Σ. Λευκάδας και Πρεβέζης, μετά τα επεισόδια των τελευταίων αγωνιστικών, στα τοπικά τους πρωταθλήματα! Το παράδειγμά τους μάλιστα σκοπεύουν ν' ακολουθήσουν και άλλες Ενώσεις, οι οποίες αντιμετωπίζουν κι αυτές ανάλογα προβλήματα! Τελικά αυτό το περιβόητο μέτρο της μη αστυνόμευσης, δεν περπατά, ούτε με σφαίρες.

Ματιές στα σπορ

Ξεκινά ο 8ος διεθνής ποδηλατικός γύρος με τον αγώνα ατομικής χρονομέτρησης

✓ Στις 11 το πρωί στο «Ακταίον» οι πρώτες εκδηλώσεις της κορυφαίας ποδηλατικής γιορτής στην Ελλάδα

Το άγχος της πρεμιέρας έχει καταβάλλει αθλητές και διοργανωτές του 8ου διεθνούς ποδηλατικού γύρου Ρόδου. Εκατόν είκοσι ποδηλάτες από 20, τελικά, ομάδες (η εθνική Ρωσίας «κόλλησε» στο αεροδρόμιο του Αμστερνταμ, λόγω αξεπέραστου προβλήματος με τις βίζες), θα στηθούν στη γραμμή εκκίνησης, έχοντας ανάμικτα συναισθήματα, αφού αντίπαλός τους θα είναι το ...χρονόμετρο, στον σημερινό (11π.μ.) πρόλογο, ο οποίος ανοίγει και τυπικά την αυλαία της διοργάνωσης.

Ανάλογες συγκινήσεις υπάρχουν και στους διοργανωτές (Δήμος Ροδίων - ΔΟΝΑ, Οργανισμός Προώθησης Ροδιακού Τουρισμού - ΠΡΟΤΟΥΡ, Ποδηλατικός Ομιλος «Ιβίσκος»), οι οποίοι, κάτω από το άγρυπνο βλέμμα του αυστηρότατου κομισάριου της παγκόσμιας ομοσπονδίας, Σλοβένου Πήτερ Τζούντεζ, θέλουν να είναι τακτοποιημένη και η τελευταία λεπτομέρεια.

Η εκκίνηση και ο τερματισμός του αγώνα της ατομικής χρονομέτρησης θα γίνει στο κέντρο της πόλης (Ακταίον), όπως και όλα τα ετάπ, ενώ οι ποδηλάτες θα πρέπει να καλύψουν μια απόσταση 3,4 χιλιομέτρων. Ο συναγωνισμός αναμένεται μεγάλος, αφού και στη φετινή διοργάνωση το επίπεδο είναι πολύ υψηλό, γεγονός που επιβεβαιώνεται από την παρουσία πολλών παγκόσμιων πρωταθλητών.

Κάτι άλλωστε, που παραδέχθηκε και ο Γιώργος Λεβεντάκης, στο σχόλιό του για την παρουσία των δύο ελληνικών ομάδων (Ελλάς Ι και Ελλάς ΙΙ). «Είναι πολύ υψηλό το επίπεδο του γύρου της Ρόδου. Περισσότερο θέλουμε ν' αποκομίσουμε εμπειρίες για τις διοργαννώσεις που μας περιμένουν.

Ευελπιστώ ότι θα κάνουμε μια αξιοπρεπή εμφάνιση. Οι αθλητές μας βρίσκονται σε καλό επίπεδο.

Το κλίμα είναι αρκετά καλό», υποστήριξε ο εθνικός προπονητής, ο οποίος υπολογίζει ότι οι Βασ. Αναστόπουλος, Γιάννης Ταμουρίδης και Γιώργος Νίνος μπορούν να φθάσουν σε κάποια ατομική διάκριση.



Ο ΔΟΑ Αρχαγγέλου αγκαλιάζει τον ποδηλατικό γύρο Ρόδου!



Ο Δημοτικός Οργανισμός Αθλησης Αρχαγγέλου, από την ημέρα της ίδρυσής του προσπαθεί να βρίσκεται όσο πιο κοντά γίνεται σε όλα τα αθλήματα, χωρίς διακρίσεις, αλλά και κοντά σε όλα τα αθλητικά γεγονότα, μικρά και μεγάλα, που λαμβάνουν χώρα στο πανέμορφο νησί μας.

Ο διεθνής ποδηλατικός γύρος Ρόδου, είναι ένα σημαντικότατο αθλητικό γεγονός που παίρνουν μέρος ποδηλάτες παγκοσμίου κλάσεως και η Ρόδος θα βρεθεί στο επίκεντρο της παγκόσμιας ποδηλασίας.

Ο ΔΟΑ Αρχαγγέλου, σαν Οργανισμός που υπηρετεί τον αθλητισμό, δεν θα μπορούσε να μείνει αμέτοχος, σ' αυτό το μεγάλο αθλητικό γεγονός. Συνεργασθήκαμε με όλους τους διευθυντές των δημοτικών σχολείων του Δήμου Αρχαγγέλου και ετοιμάσαμε μια υποδοχή - φιέστα - γιορτή.

Σκοπός του είναι να υποδεχτεί αυτούς τους παγκόσμιους αθλητές, να τους κάνει να νιώσουν την ελληνική φιλοξενία όσο πιο θερμά γίνεται, να καταλάβουν ότι σ' αυτό το δύσκολο αγώνα τους, υπάρχουν άτομα γύρω τους που θα τους εμψυχώνουν και θα τους προτρέπουν.

Σκοπός επίσης είναι, τα δικά μας παιδιά να δουν από κοντά αυτό το πανέμορφο άθλημα που λέγεται ποδηλασία.

Καλούμε όλο τον κόσμο του Δήμου Αρχαγγέλου, την Πέμπτη 21-2-2002 και ώρα 9.15 π.μ να βρίσκεται στο προπονητήριο της Λειβάδας, για να χειροκροτήσουμε όλοι μαζί τη μεγάλη αυτή προσπάθεια των αθλητών και να τους δείξουμε ότι είμαστε κοντά τους.

ΣΑΝ ΣΗΜΕΡΑ...

ΠΡΙΝ ΕΝΑ ΧΡΟΝΟ: *Σε πλήρη ετοιμότητα βρίσκεται από σήμερα το νησί της Ρόδου, εν όψει του 7ου διεθνούς ποδηλατικού γύρου που αρχίζει αύριο με τη συμμετοχή 26 ομάδων απ' όλο τον κόσμο. Εκτός από το Δήμο Ροδίων, σε επιφυλακή βρίσκονται όλοι οι υπόλοιποι Δήμοι, που μέσω των αθλητικών τους οργανισμών και επιτροπών, ετοιμάζουν μεγαλειώδη υποδοχή στους συμμετέχοντες στην κορυφαία ποδηλατική εκδήλωση που διεξάγεται φέτος στη χώρα μας.*

● *Στην τελική φάση του Πανελληνίου πρωταθλήματος Λυκείων που θα γίνει στη Δράμα, προκρίθηκε το 1ο ΤΕΕ Ρόδου μετά τους αγώνες που έδωσε στην Αθήνα.*

ΠΡΙΝ ΠΕΝΤΕ ΧΡΟΝΙΑ: *Μέτριες χαρακτηρίστηκαν οι επιδόσεις των Ροδίων αθλητών - τριών στο πανελλήνιο πρωτάθλημα ανωμάλου δρόμου του ΣΕΓΑΣ που έγινε στο Λιτόχωρο της Πιερίας. Συγκεκριμένα, η Αννα Μαρία Τουβρά του ΓΑΣ «Υγεία» ήρθε 8η στα 2000μ. γεανίδων, η Στέλα Καναβάκη (ΓΑΣ Υγεία) τερμάτισε 10η στα 2000μ.κορασίδων, ενώ ο Σταμάτης Παπανικόλας («Ενωσης Ρ.Δ.») ήρθε 48ος στα 12000μ. ανδρών. Να σημειωθεί ότι η Μαρία Τσικούρη (Ενωση Ρ.Δ.») δεν αγωνίστηκε λόγω τραυματισμού στη μέση.*

● *Οι παίκτες της «Ενωσης Ρ.Δ.» πήραν τη γενναία απόφαση να χαρίσουν 13 εκατομμύρια δραχμές στη νέα διοίκηση που θα αναλάβει τις τύχες της ΠΑΕ, στις εκλογές της 2 Μαρτίου.*

ΠΡΙΝ ΔΕΚΑ ΧΡΟΝΙΑ: *Πρόκριση στο δεύτερο γύρο του κυπέλλου Ελλάδας στο βόλεϋ, πήρε χθες η ομάδα του Διαγόρα. Οι «κυανέρυθροι» του Παναγιώτη Βακόντιου, στα πλαίσια της γ' φάσης του πρώτου γύρου, κέρδισαν στο «κλειστό» της πόλης τη Νέα Πέραμο με 3-0 σετ (15-8, 15-7, 15-5). Με τον «γηραιό» έπαιξαν οι ακόλουθοι: Γρηγοριάδης, Δικαστόπουλος, Λαζαράκης, Σκαρτσίλης, Ουζέλ, Συκαμιώτης, Αυγέρης, Νικηταράς, Δημητρούλης και Χατζημανώλης. Καλή ήταν η διαιτησία των κ. Δευτερίγου και Ζησίμου.*

ΠΡΙΝ ΔΕΚΑΕΝΝΙΑ ΧΡΟΝΙΑ: *Το τελευταίο της χαρτί παίζει σήμερα το απόγευμα η Ρόδος με αντίπαλο τη διεκδικήτρια του τίτλου ομάδα της ΑΕΚ. Με οποιαδήποτε άλλο αποτέλεσμα εκτός από τη νίκη, η Ρόδος θα πάψει πλέον να διατηρεί ελπίδες για τη σωτηρία της, δηλαδή για την παραμονή της στην Α' Εθνική Κατηγορία. Στην ΑΕΚ το μόνο πρόβλημα είναι του Μανωλά η συμμετοχή του οποίου κρίνεται αμφίβολη. Η πιθανή 11άδα της «Ενωσης» είναι η ακόλουθη: Αρβανίτης, Τζιάκης, Παραπραστανίτης. Μανωλάς (Χατζηιωαννίδης), Καραγκιοζόπουλος, Αρβίζογλου, Βλάχος, Νικολούδης, Γεωργαμλής, Δίντσικος και Μαύρος.*

ΠΡΙΝ ΤΡΙΑΝΤΑ ΧΡΟΝΙΑ: *Ο Φοίβος Κρεμαστής ανεδείχθη χθες τυπικά κυπελλούχος των ερασιτεχνών σωματείων της Δωδεκανήσου. Ο αντίπαλος του στον τελικό αγώνα ο οποίος επρόκειτο να διεξαχθεί το απόγευμα στο Εθνικό Στάδιο, Ανταγόρας παραιτήθηκε ένεκα ασθένειας έξι βασικών ποδοσφαιριστών.*

Διάνας: «Στα χέρια μας η παραμονή στην κατηγορία...»

Ενθουσιασμό σκόρπισε στο στρατόπεδο του ΓΑΣ Ιάλυσου η νέα μεγάλη επιτυχία επί του Κρόνου με σκορ 70-66! Μια επιτυχία η οποία με τον τρόπο που επιτεύχθηκε αποκτά τεράστιες διαστάσεις, αφού ολόκληρη την προηγούμενη εβδομάδα οι προπονήσεις θύμιζαν «νεκροταφείο»!

Τη μία τρεις, την άλλη τέσσερις και μόνο τις δύο τελευταίες μέρες ήταν όλοι παρόντες! Ωστόσο, υπάρχουν κι άλλοι παράγοντες που δίνουν διαστάσεις στη νίκη των ευθροκίτρινων! Η απουσία του τραυματία Μπίλια και του Μυστιλόγλου ο οποίος ήταν υπηρεσία καθώς και ο τραυματισμός του Παπακώστα (γύρισε ο αστράγαλος του αριστερού του ποδιού) και του Λυκογιάννη, κατά τη διάρκεια του αγώνα, έκαναν αρκετές φορές την καρδιά του Αθηναίου τεχνικού να πάει στην ...κούλουρη αφού η περιφέρεια του Κρόνου βομβάρδιζε ασταμάτητα με τρίποντα το καλάθι των γηπεδούχων! Το τελικό σφύριγμα έβαλε αρκετές καρδιές στη θέση τους και φυσικά πρόσθεσε άλλους δύο υπερπολύτιμους βαθμούς στο «σακούλι» της ομάδας, η οποία βρίσκεται περισσότερο από ποτέ, κοντά στο στόχο, που δεν είναι άλλος από την παραμονή στην Γ' Εθνική Κατηγορία!

Κι αν μάλιστα υπάρξει ανάλογη συνέχεια την ερχόμενη Κυριακή, στα Χανιά, τότε μόνο με αυτοκτονία μπορεί να μπει σε περιπέτειες!

Η εφημερίδα μας επικοινώνησε χθες με τον κ. Διάνα, ο οποίος εμφανώς πιο ήρεμος και ικανοποιημένος από τη σπουδαία νίκη μας δήλωσε: «Παρ' όλα τα προβλήματα που αντιμετωπίζουμε από την έναρξη της περιόδου και με τα οποία έχουμε εθιστεί απόλυτα, καταφέραμε και πήραμε μια ακόμη μεγάλη νίκη επί ενός ιδιαίτερα επικίνδυνου αντιπάλου!

Τώρα πλέον αποκτάμε σιγά σιγά και ηθικό, εκτός από τη βαθμολογική συγκομιδή και μπορώ να πω ότι η σωτηρία περνάει απ' τα δικά μας χέρια και μόνο!

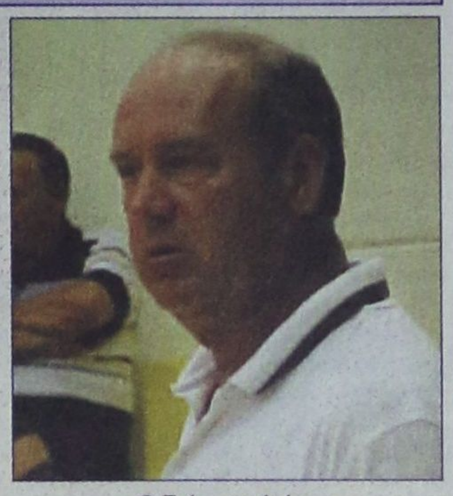

Ο Γιώργος Διάνας

Ολη την προηγούμενη εβδομάδα προετοιμαστήκαμε με τεράστιες ελλείψεις ενώ και κατά τη διάρκεια του αγώνα είχαμε για αρκετή ώρα έξω τον Λυκογιάννη, ο οποίος τραυματίστηκε στο πρόσωπο! Τελικά με μια αντεπίθεση διαρκείας καταφέραμε να ανακόψουμε τον βομβαρδισμό της περιφέρειας των Αθηναίων και να γυρίσουμε στα τελευταία δευτερόλεπτα το ματς προς τη μεριά μας!

Ελπίζω να επιστρέψει γρήγορα κοντά μας και ο Παπακώστας του οποίου γύρισε ο εγχειρισμένος αστράγαλος του αριστερού ποδιού και με τη συμμετοχή των στρατευμένων να παλέψουμε μέχρι τέλους για την επίτευξη του στόχου!

Την Κυριακή πάμε στα Χανιά, όπου ελπίζουμε να πάρουμε το θετικό αποτέλεσμα απέναντι σε μια ιδιαίτερα αδύναμη ομάδα αλλά παράλληλα και εξίσου επικίνδυνη αφού πλέον έχει πέσει και δεν έχει να χάσει τίποτα».

Ενημέρωση για το «γύρο» από το δήμαρχο Ροδίων

Για τον κορυφαίο ποδηλατικό αγώνα που διοργανώνεται στην Ελλάδα τα τελευταία χρόνια, ο δήμαρχος Ροδίων Γιώργος Γιαννόπουλος θα δώσει συνέντευξη Τύπου σήμερα στις 1μ.μ. στην αίθουσα συνεδριάσεων του δημοτικού συμβουλίου. Θα αναφερθεί στις προετοιμασίες του, τις προοπτικές του, αλλά και στα θετικά μηνύματα που στέλνει ο αθλητισμός στην κοινωνία.



Ο δήμαρχος Ροδίων Γιώργος Γιαννόπουλος, έχοντας αριστερά του τον γενικό διευθυντή του ΠΡΟΤΟΥΡ Χαράλαμπο Παλογιαννίδη και το διευθυντή του «γύρου» Γιώργο Βογιατζή

Ευρεία σύσκεψη για το Παγκόσμιο μπητς βόλεϊ

Ευρεία σύσκεψη θα γίνει σήμερα στις 11 το πρωί στα γραφεία του ΔΟΝΑ Ροδίων με θέμα τη διοργάνωση του Παγκόσμιου Πρωταθλήματος OPEN BEACH VOLLEY γυναικών, που θα γίνει στο νησί μας, το διάστημα 24-28 Ιουλίου!

Παρόντες αναμένεται να είναι ο πρόεδρος του ΔΟΝΑ Ροδίων (θα έχει και το κύριο βάρος της διοργάνωσης) κ. Κάλλιστος Διακογεωργίου, ο προϊστάμενος του Γραφείου Φυσικής Αγωγής Δωδεκανήσου κ. Πασχάλης Γκογκίδης, οι εκπρόσωποι της Ελληνικής Ομοσπονδίας Μπητς Βόλεϊ και Αλέκος Παρασκευόπουλος και Γιώργος Γκάγκαλης, καθώς και οι υπεύθυνοι τομεάρχες κ. Ανδρέας Μπαφίτης, Δήμητρα Αδαγάκη, Δημήτρης Τσοπανάκης και Παναγιώτης Βακόνδιος!

Στη συζήτηση αναμένεται να εγκριθεί η διεκπεραίωση κάποιων σημαντικών προτεραιοτήτων (φιλοξενία, κατασκευή γηπέδων, κλειστοί χώροι προετοιμασίας, οι αίθουσες συνεντεύξεων) ενώ θα αναζητηθούν και θα δρομολογηθούν λύσεις σε θέματα όπως η ποιότητα και το είδος της άμμου, η κατασκευή εξεδρών χωρητικότητας 3.500 θέσεων, οι σπόνσορες και οι χορηγοί των αγώνων και άλλα!

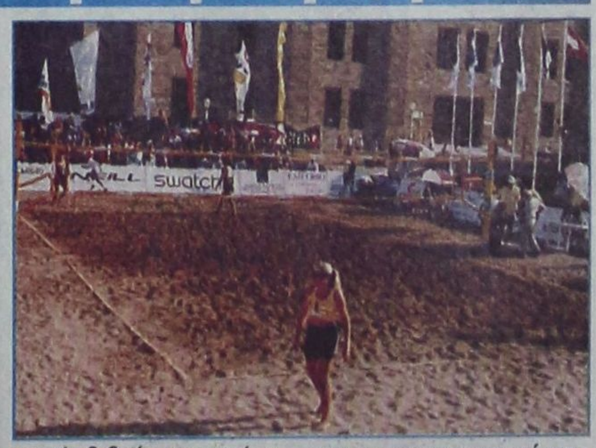

Ανησυχεί η Ξανθού για τις ενοχλήσεις στον δικέφαλο!



Τα «φίδια» άρχισαν και χώνουν την πρωταθλήτρια του μήκους Νίκη Ξανθού μετά τις νέες ενοχλήσεις που ένιωσε στο δικέφαλο κατά τη διάρκεια του Πανελληνίου πρωταθλήματος!

Παρ' όλο που η αθλήτρια του Ολυμπιακού βρίσκεται σε εξαιρετική αγωνιστική και ψυχολογική κατάσταση, κάτι που απέδειξε με το μοναδικό της άλμα, στα 6.70μ., το πρόβλημα αυτό θ' αποτελέσει ένα ακόμη εμπόδιο στην προετοιμασία της για το Πανευρωπαϊκό πρωτάθλημα Κλειστού Στίβου της Βιέννης, τον ερχόμενο μήνα.

Για το λόγο αυτό, αποφάσισε να μην ξαναπάρει μέρος σε κάποιον αγώνα μέχρι τότε και αν οι ενοχλήσεις συνεχιστούν θα καταφύγει, αναγκαστικά στη λύση της ένεσης!

Ανάκληση έξι αδειών λειτουργίας καταστημάτων

ΣΥΝΕΔΡΙΑΖΕΙ Η ΔΗΜΑΡΧΙΑΚΗ ΕΠΙΤΡΟΠΗ

ΣΤΗΝ ανάκληση των αδειών από έξι καταστήματα υγειονομικού ενδιαφέροντος ετοιμάζεται να προχωρήσει ο Δήμος Ρόδου. Οι περισσότερες επιχειρήσεις που αντιμετωπίζουν τον κίνδυνο ανάκλησης των αδειών τους είναι παντοπωλεία που διέθεταν χωρίς άδεια και ψωμί προς πώληση.

Το θέμα θα απασχολήσει τα μέλη της δημαρχιακής επιτροπής στη συνεδρίαση που θα πραγματοποιηθεί την προσεχή Παρασκευή 22 Φεβρουαρίου, υπό την προεδρία του αντιδημάρχου Οικονομικών κ. Μαν. Σαββή.

Η ημερήσια διάταξη της συνεδρίασης έχει ως εξής:

1) Χορηγήσεις αδειών ίδρυσης και λειτουργίας καταστημάτων υγειονομικού ενδιαφέροντος.

2) Χορηγήσεις αδειών μουσικής.

3) Ανακλήσεις ή μη αδειών ίδρυσης και λειτουργίας καταστημάτων υγειονομικού ενδιαφέροντος των: α) Χατζημιχαήλ Αννας, β) Κουλούρα Χρήστου, γ) Καραβιώτη Νικολάου, δ) Μαστροβασίλη Ειρήνης, ε) Ζερβού Δικαίας και στ) Μοντιάδη Ελευθερίου.

4) Ανάδειξη προμηθευτών για τις προμήθειες του έργου: «Επέκταση συντήρησης και βελτίωση ενημερωτικής και τροχαίας σήμανσης»

5) Καταρτισμός όρων διακήρυξης για την εκτέλεση των έργων: α) Επισκευή και συντήρηση γυμναστηρίου κτιρίου προσκόπων, β) Επισκευή και νέα διαρρύθμιση σε δημοτικά καταστήματα του οικισμού Αγ. Αποστόλων και γ) Εργασίες υπαίθριου εξοπλισμού πόλης.

6) Λήψη απόφασης για τα καταστήματα αριθ. 16-17 Αγίων Αποστόλων Ανω.

7) Αίτημα Κοινωνίας Κληρονόμων Σταύρου Μπούρδα για προσδιορισμό ημερομηνίας αύξησης μισθώματος των αριθ. 178-179 καταστημάτων της Ν. Αγοράς.

8) Αφαίρεση ηλεκτρικού μετρητή από τα υπ' αριθ. 178-179 καταστήματα της Ν. Αγοράς.

9) Καθορισμός δικαιολογητικών για χορήγηση άδειας στάσιμων μικροπωλητών και υπαιθρίων ζωγράφων.

10) Ανάθεση μελέτης υλικών κατασκευής και παθολογίας του τεμένους Ρετζέπ Πασά.

ΚΗΔΕΙΑ

Το λατρευτό μας σύζυγο, πατέρα, παππού, αδελφό και θείο

ΦΩΤΙΟ ΣΠΑΝΟ

(Ετών 56)

Θανόντα κηδεύουμε σήμερα Τετάρτη 20 Φεβρουαρίου 2002 και ώρα 4 μ.μ. από τον Ιερό Ναό Ταξιαρχών Νεκροταφείου Ρόδου.
Η σύζυγος Ευαγγελία.
Τα παιδιά Παναγιώτης - Κάντια, Σπύρος - Μάγδα, Βασίλης.
Τα εγγόνια, τα αδέλφια, τα ανίψια και οι λοιποί συγγενείς.

Α.Σ.-20/2

BALTHAZAR Club

ΑΝΟΙΚΤΑ
ΤΕΤΑΡΤΗ ΕΩΣ ΚΥΡΙΑΚΗ
ΑΠΟ 23:30
ΤΙΜΗ ΠΟΤΟΥ
5 ΕΥΡΩ
ΚΑΘΕ
ΔΕΥΤΕΡΑ ΚΑΙ ΤΡΙΤΗ
ΚΛΕΙΣΤΑ

ΡΗΓΑ ΦΕΡΑΙΟΥ 12 τηλ.0241077203 mail:balthazar@panafonet.gr

1121-23/2

ΚΕΡΔΙΖΕΤΕ ΕΩΣ **50%**

ΚΑΣΑΠΗΣ

ΖΑΝΤΕΣ • ΕΛΑΣΤΙΚΑ
ΕΥΘΥΓΡΑΜΜΙΣΕΙΣ

GOODYEAR
MICHELIN
BRIDGESTONE
DUNLOP
BBS
O.Z RACING
BORBET
BILSTEIN
KYB
Elbach

ΑΜΟΡΤΙΣΕΡ ΕΛΑΤΗΡΙΑ
Στην ευθυγράμμιση ο γνωστός ΓΙΩΡΓΟΣ ΠΑΠΑΓΕΩΡΓΙΟΥ

ΕΞΟΠΛΙΣΜΟΣ 4Χ4

Κεντρικό: Αυστραλίας 2
Τηλ. 35367 FAX 76449
Υπ/μα: Λίνδου 237
Τηλ. 64025

ΑΣΦΑΛΕΙΑ ΣΤΗΝ ΟΔΗΓΗΣΗ

X3043-28/2

Κατά την αυριανή συνεδρίασή της

Ποιά θέματα θα εξετάσει η Νομαρχιακή Επιτροπή

ΜΕΛΕΤΗ ΓΙΑ ΤΑ ΠΑΛΙΡΡΟΪΚΑ ΚΥΜΑΤΑ

ΣΥΝΕΡΧΕΤΑΙ αύριο σε συνεδρίαση, με 23 θέματα στην ημερήσια διάταξη, η Νομαρχιακή Επιτροπή Δωδεκανήσου. Μεταξύ των θεμάτων που θα τεθούν προς συζήτηση και έγκριση περιλαμβάνεται και η υπογραφή προγραμματικής σύμβασης με το Εθνικό Αστεροσκοπείο Αθηνών, για τη σύνταξη μελέτης, αναφορικά με τον κίνδυνο από τα σεισμικά παλιρροϊκά κύματα στην ακτογραμμή της πόλεως Ρόδου.

Ειδικότερα τα θέματα που θα συζητηθούν, ανάμεσα στα οποία υπάρχουν και αρκετές συντηρήσεις και ασφαλτοστρώσεις επαρχιακών οδών, είναι τα εξής:

1. Εγκριση μελέτης και δημοπράτησης του έργου «Ολοκλήρωση επαρχιακής οδού Λάερμα Θάρρι», προϋπ. 110.000,00 ευρώ.

2. Εγκριση μελέτης και δημοπράτηση του έργου «Αποκατάσταση καθιζήσεων στον αύλειο χώρο του σχολείου Εμπωνας Ρόδου», προϋπ. 20.500,00 ευρώ.

3. Εγκριση πρακτικών δημοπρασίας του έργου «Βιοκλιματικό σχολικό κτίριο Γυμνασίου Αφάντου - Οικοδομικές εργασίες και Η/Μ εγκαταστάσεις», προϋπ. 1.430.000.000 δρχ.

4. Εγκριση πρακτικών δημοπρασίας του έργου «Τοιχείο Αντιστήριξης επαρχιακής οδού Απόλλωνα - διακλάδωση Σάλακος - Εμπωνα», προϋπ. 7.630,22 ευρώ.

5. Εγκριση πρακτικών δημοπρασίας του έργου «Διευθέτηση τμήματος χειμάρρου Κηπηριώνα», προϋπ. 146.735,14 ευρώ.

6. Εγκριση πρακτικών δημοπρασίας του έργου «Αποκατάσταση φθορών στο επαρχιακό δίκτυο Νήσου Ρόδου», προϋπ. 155.000,00 ευρώ.

7. Εγκριση πρακτικών αξιολόγησης προσφορών για την προμήθεια τεσσάρων (4) προκατασκευασμένων αιθουσών για τις ανάγκες των Γυμνασίων Παραδεισίου, Χάλκης και Δημοτικού Σχολείου Μαλώνας, προϋπ. 90.400,00 ευρώ.

8. Εγκριση χορήγησης παράτασης προθεσμίας του έργου «Ολοκλήρωση οδού Απόλλωνα - Προφήτης Ηλίας Β' φάση».

9. Εγκριση 1ου Λογ/σμού του έργου «Ηλεκτροφωτισμός υπηέδου μπάσκετ Δωριεύς».

10. Εγκριση 1ου Λογ/σμού του έργου «Πλακόστρωση προβλήτας λιμένα Αγ. Μαρίνας Ν. Λέρου».

11. Εγκριση 1ου λογ/σμού του έργου «Βιοκλιματικό σχολικό κτίριο Γυμνασίου Δήμου Ιαλυσού».

12. Εγκριση 1ου ΑΠ και 1ου ΠΚΤΜΝΕ του έργου «Ασφαλτόστρωση οδών Καρπάθου».

13. Ψήφιση διαφόρων πιστώσεων της Ν.Α. Δωδ/σου.

14. Εγκριση διακήρυξης προμήθειας επίπλων γραφείου για τη Ν.Α. Δωδ/σου, προϋπ. 44.000,00 ευρώ.

15. Εγκριση πρακτικών πρόχειρου διαγωνισμού για την προμήθεια ανταλλακτικών Η/Υ για χρήση στη Ν.Α. Δωδ/σου.

16. Εγκριση 1ου Λογ/σμού του έργου «Επισκευή - Συντήρηση επαρχιακής οδού Λαχανιάς - Μεσαναγρού».

17. Υπογραφή προγραμματικής Σύμβασης μεταξύ Ν.Α. Δωδ/σου και Εθνικού Αστεροσκοπείου Αθηνών, με θέμα «Ο κίνδυνος από σεισμικά παλιρροϊκά κύματα στην ακτογραμμή της πόλης Ρόδου», προϋπ. 28.628,00 ευρώ.

18. Εγκριση μελέτης περιβαλλοντικών επιπτώσεων υφιστάμενης ξενοδοχειακής μονάδας τύπου επιπλωμένων διαμερισμάτων Γ' τάξης δυναμικότητας 49 κλινών, ιδιοκτησίας Δέσποινας Σπάρταλη, στην περιοχή Πεύκοι Δήμου Λινδίων.

19. Εγκριση μελέτης περιβαλλοντικών επιπτώσεων του έργου «Ιδρυση ξενοδοχειακής μονάδας κλασικού τύπου Α' τάξης, δυναμικότητας 200 κλινών, ιδιοκτησίας ΞΕΤΕ Παλατσίδης, στην περιοχή Λημνάρα Μαρμάρι Δήμου Δικαίου Κω.

20. Εγκριση μελέτης περιβαλλοντικών επιπτώσεων του έργου «Εκσυγχρονισμός μονάδας αποθήκευσης υγρών καυσίμων της εταιρίας ΕΚΟ ΕΛΔΑ ΑΒΕΕ στη θέση ΡΟΔΙΑ Δήμου Ρόδου.

21. Εγκριση μελέτης περιβαλλοντικών επιπτώσεων του έργου «Επέκταση υφιστάμενης ξενοδοχειακής μονάδας Γ' τάξης, δυναμικότητας 30 κλινών κατά 20 κλίνες, ιδιοκτησίας Γεωργίου Χατζηστέργου, στην περιοχή Μαρμάρι Δήμου Δικαίου Κω.

22. Εγκριση μελέτης περιβαλλοντικών επιπτώσεων του έργου «Ιδρυση και λειτουργία ξενοδοχείου Α' τάξης, δυναμικότητας 500 κλινών, στη θέση Πλημμύρι του Δήμου Νότιας Ρόδου, εντός υπηέδου εμβαδού 164.295,00 τετραγ. μέτρα κατά εμβαδομέτρηση (κατά τίτλο 160.383,00 τ.μ.), ιδιοκτησίας ALDIANA A.E.

23. Εγκριση μελέτης περιβαλλοντικών επιπτώσεων του έργου «Ιδρυση και λειτουργία ξενοδοχείου Α' τάξης, δυναμικότητας 250 κλινών, στη θέση Πλημμύρι του Δήμου Νότιας Ρόδου, εντός υπηέδου εμβαδού 68.573,00 τετραγ. μέτρα κατά εμβαδομέτρηση (κατά τίτλο 66.617,00 τ.μ.), ιδιοκτησίας ALDIANA A.E.

Σε αδιέξοδο κατέληξε η συνάντηση για τους ξενοδοχοϋπαλλήλους

ΣΕ αδιέξοδο κατέληξε η συνάντηση που είχαν χθες με το μεσολαβητή κ. Ιωάν. Ληξουριώτη, οι πρόεδροι της Πανελλήνιας Ομοσπονδίας Ξενοδόχων και της Ομοσπονδίας Ξενοδοχοϋπαλλήλων Βασίλης Μηναΐδης και Στέλιος Κωλέτσης, για τις αυξήσεις στους μισθούς τη σεζόν του 2002, η οποία θα επαναληφθεί στις 14 Μαρτίου.

Στη χθεσινή συνάντηση κατατέθηκαν στο μεσολαβητή οι προτάσεις της Ομοσπονδίας Ξενοδοχοϋπαλλήλων για αυξήσεις της τάξεως του 10% στους μισθούς όλων των κατηγοριών των εργαζομένων που απερρίφθησαν και πάλι από τους ξενοδόχους.

Το προεδρείο της Πανελλήνιας Ομοσπονδίας Ξενοδόχων θεώρησε υπέρογκες τις αυξήσεις που ζητούν οι εργαζόμενοι και θα επανέλθει στις 14 Μαρτίου με την κατάθεση νέων προτάσεων. Οταν ολοκληρωθεί η διαδικασία της κατάθεσης των προτάσεων, θα ανακοινώσει την απόφασή του ο μεσολαβητής.

Στην περίπτωση που η απόφαση του κ. Ληξουριώτη δεν εφαρμοστεί, το θέμα θα διευθετηθεί στα δικαστήρια, στα οποία θα προσφύγει η Ομοσπονδία Ξενοδοχοϋπαλλήλων.

Καυγάδες στον Αρχάγγελο για το νέο σχολείο

ΔΕΝ ΠΑΡΘΗΚΕ ΤΕΛΙΚΗ ΑΠΟΦΑΣΗ

ΣΕ ΚΛΙΜΑ έντονης αντιπαράθεσης διεξήχθη η συνεδρίαση του Δημοτικού Συμβουλίου Αρχαγγέλου, που πραγματοποιήθηκε προχθές.

Οι καυγάδες έγιναν με αφορμή την πρόταση που κατέθεσε η Επιτροπή Παιδείας για την ανέγερση νέας σχολικής μονάδας στην περιοχή «Λιβάδα» στο χώρο του προπονητηρίου.

Οι διαφωνούντες υποστήριζαν ότι θα πρέπει κατά προτεραιότητα να υλοποιηθεί παλαιότερη απόφαση για την ανέγερση τεχνικού εκπαιδευτηρίου στο δημοτικό διαμέρισμα Μαλώνας.

Τελικά αποφασίστηκε να συσταθεί διαπαραταξιακή επιτροπή, που θα ασχοληθεί με το θέμα και θα καταθέσει συγκεκριμένες προτάσεις στο Δημοτικό Συμβούλιο.

Στην προχθεσινή συνεδρίαση ενεκρίθη ομόφωνα η μελέτη του έργου αντιπλημμυρικής προστασίας, που θα δημοπρατηθεί στο προσεχές διάστημα από τη νομαρχιακή αυτοδιοίκηση και έγινε ο ορισμός των επιτροπών του Δήμου.

ΕΝΟΙΚΙΑΖΕΤΑΙ

ισόγειο διπλοκατοικίας με κήπο καινούργιο στην οδό Δαμασκηνού 107.

Πληροφ. 25222-24661
κ. Παπαϊωάννου

ΓΔ-28/3

Ειδική ημερίδα για τα προβλήματα στο Φαληράκι

ΘΑ ΓΙΝΕΙ ΣΤΙΣ 4 ΜΑΡΤΙΟΥ

Η ΑΝΑΠΤΥΞΗ του Φαληρακίου και η επίλυση των προβλημάτων που παρουσιάζει η περιοχή κυρίως τους καλοκαιρινούς μήνες, είναι το αντικείμενο της ημερίδας που διοργανώνει ο Δήμος Καλλιθέας τη μεθεπόμενη Δευτέρα 4 Μαρτίου.

Στην ημερίδα θα τεθούν επί τάπητος όλα τα προβλήματα της περιοχής, όπως η ηχορύπανση και ο υπερεπαγγελματισμός και τα συμπεράσματά της θα αποτελέσουν προτάσεις που θα ληφθούν υπ' όψιν στο σχεδιασμό για την περαιτέρω ανάπτυξή της.

Τις εργασίες της ημερίδας που πραγματοποιείται για πρώτη φορά, κλήθηκαν να παρακολουθήσουν και να καταθέσουν προτάσεις εκπρόσωποι του ΕΟΤ, του Εμπορικού Επιμελητηρίου, της Κτηματικής Εταιρίας του Δημοσίου, της Ενωσης Ξενοδόχων Ρόδου, του Συλλόγου Διευθυντών Ξενοδοχείων, του ΡΟΔΑ, του ΚΤΕΛ, των τουριστικών πρακτορείων, της Νομαρχιακής Αυτοδιοίκησης, της Πυροσβεστικής Υπηρεσίας και άλλοι φορείς.

Προτάσεις θα καταθέσουν και τα μέλη της επιτροπής που έχουν συστήσει οι ξενοδόχοι του Φαληρακίου. Οι εργασίες της ημερίδας θα διεξαχθούν στο Πνευματικό Κέντρο που βρίσκεται δίπλα από το Δημαρχείο στις Καλυθιές.

Το διοικητικό συμβούλιο του Πολιτιστικού Συλλόγου Γυναικών της Ρόδου

ΣΤΙΣ 13-2-2002 έλαβαν χώρα αρχαιρεσίες για την ανάδειξη του Δ.Σ. του Πολιτιστικού Οργανισμού Γυναικών Ρόδου. Το νέο Δ.Σ. απαρτίζεται από τις κάτωθι:

Πρόεδρος: Καραγιάννη Εύη
Πρώτη αντιπρόεδρος: Μαρτίνη Ερμιόνη
Δεύτερη αντιπρόεδρος: Πάππου Χρυσάνθη
Τρίτη αντιπρόεδρος: Βασιλάκη Ρίτα
Γενική γραμματέας: Γιμούκη Ρίτσα
Ειδική γραμματέας: Σταυρούλη Βάσω
Ταμίας: Μαμιού Πίτσα
Βοηθοί ταμία: Μιχαλάκη - Γκύνη Αντιγόνη, Ζαγοριανού Μαρία
Κοσμήτωρ: Φώκιαλη Αναστασία
Υπεύθυνη υλικού: Σαλαχούρη Αννα
Εφοροι: Παπαβασιλείου Μένη, Πολυχρόνη - Θεοδώρου Στέλλα, Ιωάννου Μίτση
Υπεύθυνη Τύπου: Χατζημιχάλη Ανθούλα
Υπεύθυνη δημοσίων σχέσεων: Μηναΐδη Λη
Υπεύθυνες εκδηλώσεων: Μαντζόν Αλεξάνδρα, Συρτσάκου Πελαγία
Υπεύθυνες Ροδίτικου Σπιτιού: Σουλούνια Ευφημία, Μηρανκίτσιο Κίτσα

Προχτές στη Λέρο

Σκοτώθηκε φοιτήτρια σε τροχαίο ατύχημα

ΟΔΗΓΟΥΣΕ ΜΟΤΟΣΙΚΛΕΤΑ

ΑΚΟΜΑ και στα μικρά νησιά μας που η κίνηση των τροχοφόρων είναι περιορισμένη, χάνονται ανθρώπινες ζωές σε τροχαία ατυχήματα. Στη Λέρο νεαρή φοιτήτρια που τραυματίστηκε σοβαρά σε τροχαίο ατύχημα, υπέκυψε στα τραύματά της λίγες ώρες αργότερα και ενώ είχε κινητοποιηθεί το ΕΚΑΒ για μεταφορά της στην Αθήνα.

Συγκεκριμένα προχθές στις 2ο το μεσημέρι στο Λακκί Λέρου τραυματίστηκε σοβαρά η 20χρονη φοιτήτρια Αναστασία Καζάνη του Χαραλάμπους, όταν η δίκυκλη μοτοσικλέτα που οδηγούσε, εκτράπηκε της πορείας της και ανατράπηκε.

Οι γιατροί του Νοσοκομείου Λέρου, στο οποίο είχε μεταφερθεί, έκριναν αναγκαία τη μεταφορά της στην Αθήνα και ζήτησαν τη συνδρομή του ΕΚΑΒ. Στις 5.45 το απόγευμα και ενώ μεταφερόταν στο αεροδρόμιο του νησιού για να επιβιβαστεί στο ελικόπτερο του ΕΚΑΒ, πέθανε.

Ανακρίσεις - έρευνες για τα αίτια του ατυχήματος κάνει το Αστυνομικό Τμήμα του νησιού.

Υπάλληλος του Θεραπευτηρίου της Λέρου κατείχε μεγάλη ποσότητα ινδικής κάνναβης

ΗΣΥΛΛΗΨΗ υπαλλήλου του Κρατικού Θεραπευτηρίου Λέρου με μεγάλη ποσότητα χασίς, αποτελεί σημαντική επιτυχία του τοπικού Αστυνομικού Τμήματος και «χτύπημα» στο κύκλωμα διακίνησης ναρκωτικών του νησιού.

Σύμφωνα με την αστυνομία, προχθές το μεσημέρι, κατά τη διάρκεια τροχονομικού ελέγχου, βρέθηκε στο Ι.Χ. επιβατικό αυτοκίνητο του Αντώνη Καραντάνη του Μικέ, 38 χρόνων, υπαλλήλου του Κρατικού Θεραπευτηρίου, ποσότητα ακατέργαστης κάνναβης, βάρους 1,4 γραμμαρίων. Στη συνέχεια ακολούθησε έρευνα στο σπίτι του, όπου στην αποθήκη βρέθηκε ποσότητα ενός κιλού και 265 γραμμαρίων χασίς, καθώς και μία ηλεκτρονική ζυγαριά ακριβείας.

Οι ασχολούμενοι με την υπόθεση αστυνομικοί εκτιμούν ότι ο 38χρονος υπάλληλος του Κρατικού Θεραπευτηρίου διέθετε το χασίς σε τοξικομανείς του νησιού.

Σε βάρος του Καραντάνη σχηματίστηκε δικογραφία, προκειμένου να οδηγηθεί στον Εισαγγελέα της Κω για τα περαιτέρω.

Πρόσκληση σε χορό!

ΛΕΣΧΗ LIONS ΡΟΔΟΥ

Η Λέσχη Lions Ρόδου σας προσκαλεί στον ετήσιο χορό της, με πλούσιο δείπνο, μουσική και χορό από περασμένες και αξέχαστες εποχές μέχρι και σήμερα.

ΗΜΕΡΟΜΗΝΙΑ: 23 Φεβρουαρίου 2002
ΩΡΑ: 21.00
ΞΕΝΟΔΟΧΕΙΟ: Rodos Palace
ΕΝΔΥΜΑ: Βραδινό

Τιμή κατ' άτομο 35 Ε
Το κρασί συμπεριλαμβάνεται στο μενού

Προσκλήσεις - Κρατήσεις Λ. Λ. Βογιατζή,
Ξεν. SAVOY, τηλ. 02410 20721

Τα έσοδα της εκδήλωσης θα διατεθούν για την κατασκευή του αγάλματος του ΔΙΑΓΟΡΑ

Σε κάθε κυρία δώρο - έκπληξη, προσφορά της εταιρίας Fresh Line

ΧΛ-23/2

Αστρα

Από ΠΕΜΠΤΗ 14 ΦΕΒΡΟΥΑΡΙΟΥ

κοντά σας



ΑΝΘΙΠΗ ΠΑΠΑΗΛΙΑ



ΜΑΝΟΛΗΣ ΚΑΜΠΟΥΡΗΣ



ΜΑΡΙΑ ΑΘΑΝΑΣΙΑΔΟΥ



ΜΑΡΙΑ ΘΕΟΧΑΡΗ

ΣΩΤΗΡΗΣ ΒΑΠΑΝΟΣ • Γ. ΚΑΡΑΚΑΤΣΑΝΗΣ

μαζί με την υπέροχη ορχήστρα μας
ΖΩΗ ΔΕΝ ΕΙΝΑΙ ΝΑ ΞΥΠΝΑΣ ΚΑΙ ΝΑ ΚΟΙΜΑΣΑΙ ΠΑΛΙ
ΖΩΗ ΕΙΝΑΙ ΜΟΝΟ ΝΑ ΓΛΕΝΤΑΣ
ΟΤΑΝ ΚΟΙΜΟΥΝΤΑΙ ΟΙ ΑΛΛΟΙ

ΔΕΥΤΕΡΑ-ΤΡΙΤΗ ΚΛΕΙΣΤΑ
Τηλ. 32090

ΧΛ-24/2