ΕΤΟΣ ΙΔΡΥΣΗΣ 1949
ΙΔΙΟΚΤΗΤΗΣ - ΔΙΕΥΘΥΝΤΗΣ
ΓΙΩΡΓΟΣ ΔΙΑΜΑΝΤΙΔΗΣ
Γραφεία - Τυπογραφεία:
Μάρκου Μαλλιαράκη 3 (ΚΟΒΑ)
Λογιστήριο: Νέα Αγορά
Τηλ.: Σύνταξης: 27356 - 34101 FAX: 20643
Λογιστηρίου: 24539 FAX: 24539
www.proodos.net, www.proodosnews.gr
e-mail: info@proodos.net

ΠΡΟΟΔΟΣ

Ανεξάρτητη καθημερινή πρωινή εφημερίδα

ΑΡΙΘΜΟΣ ΦΥΛΛΟΥ 15.971 • ΤΙΜΗ 0,70 ευρώ

ΚΥΡΙΑΚΗ 17 ΜΑΡΤΙΟΥ 2002

Η ΑΝΑΡΟΜΕΔΑ ΕΡΧΕΤΑΙ...

Εκπληκτική η συμπαράταξη όλων των στελεχών του ΠΑΣΟΚ

Πανικόβλητη για την επερχόμενη πανωλεθρία η παράταξη Καραγιάννη

ΠΡΟΣΠΑΘΕΙ ΝΑ ΣΤΗΣΕΙ ΠΑΓΙΔΑ ΣΤΟΝ ΦΩΤΗ ΚΩΣΤΟΠΟΥΛΟ



Η ΕΠΙΛΟΓΗ του Γιάννη Μαχαιρίδη ως υποψηφίου νομάρχη Δωδεκανήσου, αλλά κυρίως η εκπληκτική συνένωση και συμπαράταξη όλων ανεξαιρέτως των στελεχών του ΠΑΣΟΚ, που με ενθουσιασμό και ειλικρίνεια δήλωσαν, ότι θα αγωνιστούν με όλες τους τις δυνάμεις για τη νίκη του κυβερνητικού συνδυασμού στη Δωδεκάνησο, έχουν δημιουργήσει πανικό στην αντίπαλη παράταξη.

•Ο Σάββας Καραγιάννης, οι κολλητοί του και οι νεοδημοκράτες, που τον υποστηρίζουν, είναι τρομοκρατημένοι, γιατί φοβούνται μήπως υποστούν πανωλεθρία στις εκλογές του Οκτωβρίου. Και πραγματικά η εκλογική τους πανωλεθρία είναι σχεδόν βέβαιη, δεδομένου ότι η θητεία του Σάββα Καραγιάννη υπήρξε καταστροφική για τα νησιά μας. Δεν έγινε ούτε ένα δημόσιο έργο και η Δωδεκάνησος πήγε δέκα χρόνια πίσω. Τα μόνα «έργα» που θα παρουσιάσει ο Καραγιάννης είναι το περιβόητο ...«καϊκι της υγείας», που ...γιάτρεψε όλους τους Δωδεκανήσιους και η κωμική αεροπορική εταιρία «Αιρ-Καραγιάννης», που ...εξασφάλισε τη συγκοινωνία μεταξύ των νησιών μας.

Η ΑΛΗΘΕΙΑ είναι ότι θα χρειαστεί πολλή προσπάθεια και δουλειά για να καλύψουν ο Μαχαιρίδης και οι συνεργάτες του το έλλειμμα δημοσίων έργων, που δημιούργησε η ανίκανη και αερολόγος θητεία του Σάββα Καραγιάννη.

•Η παράταξη Καραγιάννη γνωρίζει πολύ καλά ότι η εκλογή γι'αυτούς είναι χαμένη και τώρα η προσπάθειά τους αποβλέπει να μην υποστούν πανωλεθρία. Και η μοναδική τους ελπίδα να αποτρέψουν την πανωλεθρία είναι να πα-

ΣΥΝΕΧΕΙΑ ΣΤΗ ΣΕΛ. 4

Μείωση μέχρι 50%

Μεγάλο το πλήγμα στις κρουαζιέρες

ΔΕΝ ΘΑ ΕΧΟΥΜΕ ΑΜΕΡΙΚΑΝΟΥΣ

ΠΕΡΙΣΣΟΤΕΡΟ από τις άλλες μορφές τουρισμού πλήττονται φέτος οι κρουαζιέρες. Καθώς αυτές τις μέρες αρχίζουν οι πρώτες προσεγγίσεις των κρουαζιεροπλοίων, θεωρείται πλέον βέβαιο, ότι η μείωση στο θαλάσσιο τουρισμό θα

ΣΥΝΕΧΕΙΑ ΣΤΗ ΣΕΛ. 4



ΑΝΑΚΟΙΝΩΣΗ

Σας γνωστοποιούμε ότι μετά την παύση της εταιρίας «ΚΟΛΟΣΣΟΣ»
η ΝΕΟΕΞΟΠΛΙΣΤΙΚΗ
Βασιλειάδης και Υιός
και το εργοστάσιο ανοξείδωτων κατασκευών
«METALINOX»
Βασιλειάδης - Σαρικάς
συνεχίζουν τη δραστηριότητά τους
ως προς τον επαγγελματικό εξοπλισμό.

Στην έκθεσή μας θα βρείτε:
Επαγγελματικά ψυγεία παντός τύπου, καταψύκτες, πλυντήρια, μηχανές παγοκύβων, συσκευές ηλεκτρικές και υγραερίου, φούρνους και γενικά όλα τα είδη εξοπλισμού για ξενοδοχεία - μπαρ - εστιατόρια κ.λ.π.
• Θα βρείτε επίσης ανοξείδωτες κατασκευές παντός τύπου σε οποιαδήποτε διάσταση.
• Ράφια για Σ. Μάρκετ, ψυκτικά μηχανήματα και εξαρτήματα καθώς και air condition.

Η πείρα στων εγγυάται την ποιότητα και τη συνέπεια στην εργασία
ΜΕΓΑΛΕΣ ΕΚΠΤΩΣΕΙΣ σε περιορισμένο αριθμό για επαγγ. ψυγεία
Θα μας βρείτε στον ίδιο αλλά ανανεωμένο χώρο στο κτίριο με το μπεζ χρώμα και γαλάζιες λωρίδες.
6ο χλμ. Ρόδου - Λίνδου
Τηλ. 02410-66164, 62712, 60864
Κιν.: 0974 964663, 0973 041420
X3130-3/3

Να μας εξηγήσει ο Νομάρχης

Τί κυοφορείται με το συνέδριο για τα κτίρια της Κατοχής;

ΠΟΙΑ ΗΤΑΝ ΤΑ ΣΧΕΔΙΑ ΤΩΝ ΙΤΑΛΩΝ

Η ΝΟΜΑΡΧΙΑ Δωδεκανήσου και προσωπικά ο ίδιος ο νομάρχης πρέπει να πληροφορήσουν τι κυοφορείται με το 1ο Διεθνές Συνέδριο που θα λάβει χώρα στη Ρόδο στις 3-5 Απριλίου, με θέμα «Πολιτισμική κληρονομιά του 20ού αιώνα: Τρωτότητα και μέτρα πρόληψης». Συνδιοργανωτές του συνεδρίου φέρονται το Πανεπιστήμιο της Φλωρεντίας και το ιταλικό Διεθνές Κέντρο για την αποκατάσταση της Αρχιτεκτονικής Κληρονομιάς-CICOP. Συντονίστρια είναι η καθηγήτρια και πρόεδρος του ιταλικού CICOP κ. Ν. Αβραμίδου.

• Ναι, είναι κληρονομιά τα ιταλικά κτίρια της Ρόδου, αλλά φασιστικά, πομπώδη και πρέπει να μας θυμίζουν την πιο σκληρή τυραννία που πέρασε από τα Δωδεκάνησα. Οταν απελευθερώθηκε ο τόπος αυτός, ο τίμιος λαός που τα κατοικούσε, πήγε στα νεκροταφεία να πει στους προγόνους του που ζούσαν κάτω από ζυγό και έφυγαν σκλάβοι από ένα

ΣΥΝΕΧΕΙΑ ΣΤΗ ΣΕΛ. 4

Για τα καθιερωμένα ψώνια

Τεράστια η κίνηση στη λαϊκή αγορά

«ΤΣΙΜΠΗΜΕΝΕΣ» ΟΙ ΤΙΜΕΣ



ΠΛΗΜΜΥΡΙΣΜΕΝΗ από κόσμο ήταν χθες η λαϊκή αγορά της Ρόδου, που διεξήχθη στην περιοχή του Αγίου Δημητρίου, αφού οι περισσότεροι έσπευσαν να κάνουν τις αγορές για το τραπέζι της Καθαρής Δευτέρας, που

ΣΥΝΕΧΕΙΑ ΣΤΗ ΣΕΛ. 4

Οπως φαίνεται από την Εκθεση του Βερολίνου

Μειωμένος θα είναι φέτος ο αριθμός των Γερμανών που θα έλθουν στη Ρόδο

ΣΤΗΝ ΕΚΘΕΣΗ Η ΕΛΛΑΔΑ ΕΙΝΑΙ ΚΑΙ ΠΑΛΙ ΑΠΟΥΣΑ

ΑΝΟΙΓΕΙ σήμερα τις πύλες του το Διεθνές Χρηματιστήριο Τουρισμού στο Βερολίνο. Το γεγονός, ότι για πρώτη φορά φέτος οι μεγαλύτεροι τουρ οπερέϊτορ δεν θα έχουν δικά τους περίπτερα σ' αυτή την τόσο σημαντική έκθεση, τονίζει περισσότερο όσο τίποτα άλλο τη μεγάλη κρίση που διέρχεται φέτος ο διεθνής τουρισμός.

♦ Ιδίως στη Γερμανία τα πράγματα αυτή τη στιγμή δεν είναι καθόλου ευχάριστα.

Η ΜΕΓΑΛΥΤΕΡΗ δεξαμενή τουριστών σε ευρωπαϊκό, τουλάχιστον, επίπεδο βρίσκεται σε σημαντική οικονομική ύφεση. Μεγάλες επιχειρήσεις στη χώρα αυτή αντιμετωπίζουν οξέα οικονομικά προβλήματα. Οι απολύσεις εργαζομένων διαδέχονται η μία την άλλη. Η ανεργία παραμένει σε υψηλά επίπεδα. Στην αγορά

ΣΥΝΕΧΕΙΑ ΣΤΗ ΣΕΛ. 4



2,50 ευρώ η λαγάνα

Στο ποσό των 2,50 ευρώ το κιλό θα φθάσει αύριο Καθαρή Δευτέρα, η τιμή της λαγάνας. Σε ορισμένα αρτοποιεία τα 500 γραμμάρια της λαγάνας θα κοστίζουν 1,10 ευρώ.

Υπάρχουν όμως και καταστήματα που θα διαθέσουν λαγάνες προς 2,30 ευρώ το κιλό.

Με καρναβαλικές εκδηλώσεις

Γεύση από...Ρίο σήμερα στη Ρόδο

ΜΕΓΑΛΗ ΓΙΟΡΤΗ ΣΤΟ ΜΑΝΤΡΑΚΙ

ΣΤΟ ΑΠΟΓΕΙΟ τους φθάνουν οι καρναβαλικές εκδηλώσεις και στη Ρόδο σήμερα τελευταία ημέρα της Αποκριάς. Λαϊκά έθιμα περασμένων εποχών όπως τα «μουτζουρώματα» στον Αρχάγγελο και δρώμενα όπως οι ξυλοπόδαροι δημιουργούν μια ατμόσφαιρα χαράς και γλεντιού . Στους περισσότερους δήμους της Ρόδου άρματα και μασκα-

ΣΥΝΕΧΕΙΑ ΣΤΗ ΣΕΛ. 4

ΟΙ ΠΑΛΙΟΙ ΙΠΠΟΤΕΣ
σας καλούμε
στο ΜΑΣΚΕ ΠΑΡΤΙ μας
την Κυριακή 17 Μαρτίου
για πολύ κέφι και ξεφάντωμα
Φιλικά
Μ. Καραβόλιας
02410 94856
4610-17/3

ΜΕΤΑ ΣΥΓΧΩΡΗΣΕΩΣ

Γιαούρτι τσανάκας

Εχουν σχέση τα γυναικεία οπίσθια με το γιαούρτι; Εχουν και παραέχουν, αν κάτι τέτοιο δείχνει η διαφήμιση.

Η λογική του διαφημιστή λέει προφανώς: «Στη θέα λαχταριστών οπισθίων ο νους του καταναλωτή θα πάει αυτομάτως στο ...γιαούρτι». Εχω δει τέτοια διαφήμιση και τη θυμήθηκα σήμερα που είναι της Τυρινής!

Το γιαούρτι ήταν άλλοτε το προσφιλέστερο έδεσμα αυτής της ημέρας.

Ομιλώ για πραγματικό γιαούρτι κι όχι για τα νερουλά παρασκευάσματα που, ως τέτοια, λανσάρονται σήμερα.

Η μάνα μου και για να μη μεροληπτώ, οι μανάδες εκείνης της εποχής ήξεραν να φτιάχνουν γιαούρτι. Ηξεραν να βράζουν σωστά το γάλα, να βάζουν την πρέπουσα δόση της «πιτιάς», να πετυχαίνουν το πήξιμο, την ειδική γεύση και τη χαρακτηριστική ξινίλα του γιαουρτιού.

Ανήμερα της Τυρινής το πιθαράκι με το γιαούρτι ήταν γεμάτο και στημένο πάνω στο τραπέζι. Και γέμιζε ο καθένας με την κουτάλα τη τσανάκα του, όχι δεν υπήρχαν τότε πορσελάνες Βοημίας!

Σημασία έχει, γι' αυτό το λέω, τρώγαμε πραγματικό γιαούρτι και γλύφαμε και τα δάκτυλά μας.

Τα λεγόμενα σήμερα γιαούρτια τι είναι; Κάτι σαν επιδόρπια με γεύσεις διάφορων φρούτων, αν είναι φρούτα αυτά τα μικροαντικείμενα που περιέχουν.

Τους δίνουν κάτι ονομασίες ακατάληπτες (ξενόφερτες οπωσδήποτε), λες και θα τα καταναλώσουν Φινλανδοί, Βέλγοι ή Βάσκοι.

Εχω ώρες - ώρες την εντύπωση, ότι μαζί με τους τεντυμπόϊδες εξέλιπαν και τα πραγματικά γιαούρτια. Αυτοί, τότε, με τα «γιαουρτώματα» είχαν αποκτήσει ειδική σχέση με το εν λόγω προϊόν. Εν πάση περιπτώσει, μπορεί να γλύφομαι τώρα που άνοιξα αυτό το επίκαιρο, λόγω Τυρινής, θέμα, αλλά παρασκευάσμα με γεύση και οσμή γιαουρτιού δεν πρόκειται νάβρω.

Μετά συγχωρήσεως
Σάκης

Η «ΠΡΟΟΔΟΣ» λόγω της αργίας της Καθαράς Δευτέρας δεν θα εκδοθεί την Τρίτη 19 Μαρτίου. Η «Π» θα κυκλοφορήσει κανονικά την Τετάρτη 20-3-2002

ΜΠΟΥΤΙΚ ROUBETI
ΕΚΠΟΙΗΣΗ
Αρ. αδείας 444/2002
Καταπληκτικές τιμές
ΧΕΙΜΕΡΙΝΑ ΚΑΛΟΚΑΙΡΙΝΑ
ΗΡΩΩΝ ΠΟΛΥΤΕΧΝΕΙΟΥ 30
κοντά στην Ακαδημία

ΤΑΒΕΡΝΑ ΑΜΥΓΔΑΛΙΑ
Σας ευχόμαστε ΚΑΛΕΣ ΑΠΟΚΡΙΕΣ
Την Καθαρά Δευτέρα
το μεσημέρι
ΘΑ ΕΙΜΑΣΤΕ ΑΝΟΙΚΤΑ
και με θαλασσινούς μεζέδες
Τηλ. ρεζερβέ 92925 - 64468
4626-17/3

ΜΑΥΡΟΥΔΑΚΗ ΔΕΣΠΟΙΝΑ
ΧΟΝΔΡΙΚΗ - ΛΙΑΝΙΚΗ ΠΩΛΗΣΗ
ΝΩΠΩΝ & ΚΑΤΕΨΥΓΜΕΝΩΝ ΠΡΟΪΟΝΤΩΝ
KAMIROS FISH
ΚΝΙΔΟΥ & ΛΑΟΔΙΚΙΑΣ 1
ΡΟΔΟΣ Τ.Κ. 85100
ΤΗΛ: (0241) 35263
FAX: (0241) 27341

ΑΝΑΚΟΙΝΩΣΗ
Θέλετε να γευθείτε την ποιότητα και τη φρεσκάδα στο σαρακοστιανό σας τραπέζι;
ΜΗΝ ΠΡΟΒΛΗΜΑΤΙΖΕΣΤΕ
Δύο είναι τα ιχθυοπωλεία που σας εγγυώνται ΜΕΓΑΛΗ ΠΟΙΚΙΛΙΑ, ΦΡΕΣΚΑΔΑ και ΑΡΙΣΤΗ ΠΟΙΟΤΗΤΑ σε όλα τους τα είδη.
«KAMIROS FISH» - «ΘΑΛΑΣΣΙΝΟΣ ΚΗΠΟΣ»
Γευτείτε φρέσκα χταποδάκια - καλαμαράκια - σουπιές - οστρακοειδή Χαλκίδας - καβούρια - καβουροδαγκάνες - γαρίδες και ό,τι άλλο τραβάει η όρεξή σας.
Για τις μέρες της ΚΑΘΑΡΗΣ ΔΕΥΤΕΡΑΣ καθημερινά κοντά σας απο νωρίς το πρωί έως αργά το βράδυ.
Τηλ. 02410 35263, 02410 - 35990
Ευχαριστούμε
Καλή Σαρακοστή
4569-17/3

ΚΑΘΗΜΕΡΙΝΑ ΤΑ ΝΕΑ ΤΗΣ ΔΩΔΕΚΑΝΗΣΟΥ ΣΤΟ INTERNET
www.proodos.net
www.proodosnews.gr



ΤΙ ΕΓΡΑΨΕ Ο ΤΥΠΟΣ ΤΗΣ ΑΘΗΝΑΣ

ΕΠΙΣΚΟΠΗΣΗ ΑΘΗΝΑΪΚΟΥ ΤΥΠΟΥ ΤΗΣ 16/3/2002

Οι τίτλοι των βασικών πρωτοσέλιδων θεμάτων στις πρωινές και απογευματινές αθηναϊκές εφημερίδες είναι οι εξής:

ΑΔΕΣΜΕΥΤΟΣ ΤΥΠΟΣ (Μήτσης): ''Μειώνεται και ο χρόνος παραμονής στην παραμεθόριο. Θητεία-Εξηρές στα Κέντρα Εκπαιδεύσεως''.

ΑΔΕΣΜΕΥΤΟΣ ΤΥΠΟΣ (Ρίζος): ''Απαντούν με χιούμαρ επώνυμοι. Τι θα ντύνατε τους αρχηγούς κομμάτων;''

ΑΠΟΓΕΥΜΑΤΙΝΗ: ''Ξέσπασμα Γιάννας για το δήμαρχο. Υπονομεύει το 2004 για κομματικά και προσωπικά συμφέροντα''.

Η ΑΥΓΗ: ''Η Ελλάδα αγωγός των σχέσεων ΕΕ-Ιράν. Πλήγμα στη φημολογία Μπους για τον ''άξονα του κακού''.''

ΑΥΡΙΑΝΗ: ''Καυτοί φάκελοι στην δικαιοσύνη. 3 ώρες κατάθεση για τα διαπλεκόμενα του εκδότη της ''Α'' Γιώργου Κουρή στον εισαγγελέα Δημ.Παπαγγελόπουλο''.

ΤΟ ΒΗΜΑ: ''Παζάρι στη Βαρκελώνη για αγωγό Κωνσταντινούπολης-Αλεξανδρούπολης. Συνάντηση Παπανδρέου-Τζεμ στο περιθώριο της συνόδου κορυφής''.

Η ΒΡΑΔΥΝΗ: ''Η έκπτωση φόρου τίναξε το TAXIS''.

ΕΘΝΟΣ: ''Δάνεια ανάσα σε 40.000 μικρομεσαίους, θα χορηγηθούν με εγγύηση του δημοσίου''.

ΕΛΕΥΘΕΡΗ ΩΡΑ: ''Τους έσπασαν στο ξύλο γιατί δεν ήθελαν Big Brother. Διαδήλωναν στην Βαρκελώνη κατά του Μεγάλου Αδελφού της Παγκοσμιοποίησης''.

ΕΛΕΥΘΕΡΟΣ: ''Κόβουν τις υπερωρίες σε συνδυασμό με τον περιορισμό των μισθολογικών αυξήσεων''.

ΕΛΕΥΘΕΡΟΣ ΤΥΠΟΣ: ''Θητεία: οι ελληνοποιηθέντες από το ΠΑΣΟΚ αρνούνται να υπηρετήσουν. ''Ανταρσία'' από 6.000 Ρώσους στο στρατό''.

ΕΛΕΥΘΕΡΟΤΥΠΙΑ: ''20 ερωτήσεις, 20 απαντήσεις για όλες τις απορίες. Ο Χάρτης του Ασφαλιστικού''.

ΕΣΤΙΑ: ''Ο δαίδαλος των δηλώσεων. Τεράστιες ευθύνες για το Taxisnet''.

Espresso: ''Το οικογενειακό δράμα του Πάνου Σακελλαρόπουλου από το Big Brother. Εχασε τους γονείς του σε ναυάγιο. Η ερωτική απογοήτευση που ''τον έβαλε στο σπίτι''.

Η ΚΑΘΗΜΕΡΙΝΗ: ''Χωρίζουν οι δρόμοι εργοδοτών-συνδικάτων. Το αδιέξοδο στις αυξήσεις διαμορφώνει κλίμα κοινωνικών συγκρούσεων''.

Ο ΛΟΓΟΣ: ''...Αντιθέσεις στη Σύνοδο Κορυφής. Αντιφατικό κλίμα στη Βαρκελώνη διαπίστωσε ο Ν.Χριστοδουλάκης''.

ΤΑ ΝΕΑ: ''Η τρομοκρατία είναι το άλλοθι του Μπους. Βαρυσήμαντη συνέντευξη Χαταμί. Κάνει έκκληση για διάλογο πολιτισμών''.

ΝΙΚΗ: ''Δικασμένοι οι Ευρωπαίοι πηγέτες για τα κοινωνικά. Σύγκρουση στην Καταλωνία''.

ΡΙΖΟΣΠΑΣΤΗΣ: ''Εθνική Γενική Συλλογική Σύμβαση:Αξιώνουν μείωση αποδοχών οι βιομήχανοι ...και η ΓΣΕΕ το συζητάει..!''

Traffic news: ''Θα πέσει ξύλο'' (σ.σ. στο ''bar'')

Η ΧΩΡΑ: ''Και η ΕΥΠ ψάχνει το παρελθόν του Ρώσου ταγματάρχη. Εγκλημα με φόντο τη νοθεία. Το θύμα ήταν μπλεγμένο με τις παράνομες ελληνοποιήσεις''.

ΦΑΡΜΑΚΕΙΑ

ΔΙΗΜΕΡΕΥΕΙ:
ΛΑΡΔΟΠΟΥΛΟΣ ΠΕΤΡ.
Απ. Παύλου 86, Ανάληψη
Τηλ. 02410 63036

ΔΙΑΝΥΚΤΕΡΕΥΕΙ:
ΠΑΠΠΟΥ-ΣΤΑΥΡΟΠΟΥΛΟΣ
Πλατεία Ακαδημίας
Τηλ. 02410 75747

ΠΡΑΚΤΟΡΕΙΟ ΛΑΧΕΙΑ ΛΟΤΤΟ ΠΡΟ-ΠΟ
ΙΠΠΟΔΡΟΜΟΣ Πάμε ΣΤΟΙΧΗΜΑ
ΓΙΩΡΓΟΣ ΚΟΝΤΟΖΑΜΑΝΗΣ
ΜΕΓ. ΚΩΝ/ΝΟΥ 43 - ΤΗΛ. 20800 - ΡΟΔΟΣ
ΕΧΕΜΥΘΕΙΑ & ΕΜΠΙΣΤΟΣΥΝΗ ΤΥΧΗ
ΑΕ 166

Δωδεκανησιακά 24ωρα

Στα πεταχτά

Πάει μακριά η βαλίτσα

Πόσο καλύτερος πρέπει να γίνει ακόμη ο καιρός για ν'αρχίσουν οι ασφαλτοστρώσεις στην πόλη μας;

Σε ορισμένους δρόμους η κατάσταση είναι απαράδεκτη εδώ και πάρα πολύ καιρό. Και δεν πρέπει να ξεχνιέται, ότι σε μια εβδομάδα θ'αρχίσουν και οι αφίξεις των πρώτων τουριστών.

Οι καλα-μοβολεμένοι

Οι γνωστοί καλοβολομένοι κρατικοδίαιτοι, που το ΠΑΣΟΚ εξακολουθεί να τους διατηρεί χωρίς να δουλεύουν σε θέσεις στις τράπεζες, στον ΟΤΕ, στη ΔΕΗ για να βρίζουν την κυβέρνηση, αποθράσυνθηκαν τελείως. Χθες βγήκαν στα μέσα ενημέρωσης, οι γνωστοί Λάκηδες, Ακηδες, Μάκηδες και κατηγόρησαν τις διαδικασίες επιλογής υποψηφίων νομαρχών του ΠΑΣΟΚ σαν αντιδημοκρατικές.

Καλά οι άνθρωποι τα'χουν χάσει τελείως. Δεν βλέπουν ότι κατάντησαν φερέφωνα της Δεξιάς;

Βέβαια δεν φταίτε εσείς. Φταίνε οι ΠΑΣΟΚοι που σας ανέχονται να τους βρίζετε, καλοβολεμένοι, τεμπέληδες, κρατικοδίαιτοι, ψευτοκουλτουριάρηδες.

Ευτυχώς ο λαός έχει κρίση και σας κρατά στην κόψη του ξυραφιού στο 3%.

Απαράδεκτο

Ο δρόμος που οδηγεί στην περιοχή του Αντονυ Κουήν είναι κλειστός, εδώ και τρία χρόνια. Μάλιστα. Τρία ολόκληρα χρόνια εκτελούνται έργα, από κάποια εταιρία κατασκευής του αποχετευτικού και δεν λένε να ολοκληρωθούν. Η κατάσταση είναι απαράδεκτη. Οπως μας κατηγγειλαν επιχειρηματίες της περιοχής, την ευθύνη για την εκτέλεση του έργου φέρει η νομαρχιακή αυτοδιοίκηση. Λογικό λοιπόν είναι να μην ολοκληρώνεται η κατασκευή του έργου.

Χρειάζεται ασφαλτόστρωση

Δεν είναι λίγες οι φορές που ο κεντρικός δρόμος της Κρεμαστής κλείνει για να γίνουν έργα ή εκδηλώσεις. Και όταν συμβαίνει αυτό, η συγκοινωνία προς Παραδείσι γίνεται από τον παρακαμπτήριο δρόμο, που καταλήγει κάτω από τη γέφυρα της Κρεμαστής.

Ο παρακαμπτήριος όμως δρόμος δεν είναι σε καλή κατάσταση. Μπορεί να διαπλατύνθηκε, αλλά εκτός του ότι είναι «γεμάτος» λακκούβες, δεν έχει ασφαλτοστρωθεί.

Με λίγα λόγια, θα πρέπει σύντομα να ασφαλτοστρωθεί, καθώς είναι ένας δρόμος που χρησιμοποιείται πολύ συχνά από τους οδηγούς...

Θα ισχύσει η απαγόρευση;

Την 1η Απριλίου, όπως κάθε χρόνο, τίθεται σε εφαρμογή η απαγόρευση της κυκλοφορίας στην Παλιά Πόλη. Θα είναι φέτος τα πράγματα διαφορετικά ή θα επαναληφθεί το περσινό φαινόμενο να μπαινοβγαίνουν τα τροχοφόρα ανεξέλεγκτα απ'αυτό το μοναδικό κομμάτι της πόλης μας;

Το ξαναλέμε: Σ'οποιαδήποτε ευρωπαϊκή χώρα θα είχε αυτή η μεσαιωνική πόλη εντελώς άλλη μεταχείριση. Οι ίδιοι οι κάτοικοι της θα ζητούσαν και θα επέβαλλαν την προστασία της.

Προφήτες κατόπιν εορτής

Κάποιοι ανόητοι «μαϊντανοί» που περιφέρονται επί 24ώρου βάσεως, σε ραδιόφωνα και κανάλια, εμφανιζόμενοι σαν ...πολιτικοί αναλυτές ή τοπικοί παράγοντες, μετά από κάθε γεγονός, παριστάνουν τους προφήτες.

Κομπάζοντας υποστηρίζουν ότι το είχαν προβλέψει, ενώ λίγο πριν συμβεί το γεγονός, είχαν μαύρα μεσάνυχτα. Σε λίγο θα καταντήσουν και «μέντιουμ» και θα προβλέπουν το μέλλον. Τι έχουν να ακούσουν ακόμα τ'αυτιά μας, από τους λογής - λογής «μαϊντανάκηδες»;

Είναι αδιόρθωτος

Οταν γράφουμε ότι ο νομάρχης κ. Σάββας Καραγιάννης βλέπει φαντάσματα και εχθρούς παντού εν' όψει των εκλογών δεν έχουμε άδικο.

Επετέθη στην Περιφέρεια, επειδή (άκουσον - άκουσον) ενήργησαν νόμιμα στο θέμα των προγραμματικών συμβάσεων που παρανόμως συνάπτει η Νομαρχία και οι συγκεκριμένες εταιρίες που συστήνει.

Και την κατηγόρησε παρακαλώ για σκοπιμότητες.

Τί να πούμε. Ο άνθρωπος είναι αδιόρθωτος.

Υπερεπαγγελματισμός

Οι καταστηματάρχες διαμαρτύρονται για αναδουλειές!.. Και μια από τις αιτίες που επικαλούνται είναι ο υπερεπαγγελματισμός! Ομως, κάθε φορά που συνεδριάζει η δημαρχιακή επιτροπή εξετάζονται νέες αιτήσεις ενδιαφερομένων για να πάρουν άδειες λειτουργίας καταστημάτων!..

Πού βρίσκεται, λοιπόν η αλήθεια; Πράγματι υπάρχει κορεσμός ή υπάρχει πολύ ψωμί στην αγορά της Ρόδου;

Ο,τι θέλει ο καθένας διαλέγει και παίρνει!..

Δεν ελέγχει αυτά που λέει

Βλέποντας την εκλογική του πανωλεθρία να έρχεται ο Σάββας Καραγιάννης άρχισε «να χάνει τα φάλτσα του» και δεν είναι πλέον ικανός να ελέγξει αυτά που λέει. Αλλιώς δεν εξηγούνται οι βρισιές του προς τα δωδεκανησιακά σωματεία της Αθήνας, που με τις σωστές ανακοινώσεις τους απέτρεψαν την πλαστογράφηση της φασιστικής κατοχής της Δωδεκανήσου. Βέβαια ο κύριος Σάββας επάνω στην εξαλλοσύνη του δήλωσε ότι «τα δημοσιεύματα της «Προόδου» αποτελούν ντροπή και όνειδος» νομίζοντας ότι έβριζε την «Πρόοδο». Αλλά η εφημερίδα μας απλά φιλοξένησε τα δημοσιεύματα των δωδεκανησιακών σωματείων. Συνεπώς οι βρισιές «ντροπή και όνειδος» του Καραγιάννη απευθύνοντο προς τα σωματεία, που προσπάθησαν να διορθώσουν τη μεγαλοπρεπή γκάφα που διέπραξε.

Γεμίσαμε καλογήρους

Η Ρόδος και τα διάφορα μοναστήρια της, γέμισαν από καλογήρους και καλογεράκια! Ουδείς γνωρίζει την προέλευσή τους και ποιός είναι ο ρόλος του.

Πολλοί εξ αυτών είναι αλλοδαποί που παραμένει άγνωστο γιατί ήρθαν στη Ρόδο για να καλογερέψουν!

Μαθαίνουμε ότι κάποιοι απ'αυτούς προσπαθούν να πάρουν άδεια παραμονής!..

Υπάρχουν αρμόδιοι που ασχολούνται με τέτοια θέματα που ερευνούν το πως και γιατί όλων αυτών των καλογήρων;

Με τον... αραμπά!..

Με τον ...αραμπά εξακολουθούν να ταξιδεύουν οι Ροδίτες. Το ταξίδι από τον Πειραιά προς τη Ρόδο εξακολουθεί να γίνεται σε χρόνο όχι λιγότερο από 20 ώρες!..

Τα βραδυκίνητα πλοία λόγω και της παλαιότητάς τους, δεν μπορούν να καλύψουν τις ανάγκες των Ροδιτών. Κατά συνέπεια θα πρέπει το υπουργείο Εμπορικής Ναυτιλίας να εξετάσει με κάθε σοβαρότητα την αίτηση της Ναυτιλιακής Εταιρίας Λέσβου και να δρομολογήσει το «Αίολος Κεντέρης» στη γραμμή Ρόδου - Πειραιά. Αρκετά μας ταλαιπώρησε η ΔΑΝΕ και ο Αγούδημος!..

ΣΥΝΑΛΛΑΓΜΑ

	Αγορά	Πώληση
ΔΟΛΛΑΡΙΟ Η.ΠΑ	0,8924	0,872
ΛΙΡΑ ΑΓΓΛΙΑΣ	0,62627	0,61198
ΚΟΡΩΝΑ ΔΑΝΙΑΣ	7,4928	7,3218
ΚΟΡΩΝΑ ΣΟΥΗΔΙΑΣ	9,2061	8,996
ΓΙΕΝ ΙΑΠΩΝΙΑΣ	115,03	112,41
ΦΡΑΓΚΟ ΕΛΒΕΤΙΑΣ	1,4734	1,4398
ΚΟΡΩΝΑ ΝΟΡΒΗΓΙΑΣ	7,8296	7,651
ΛΙΡΑ ΚΥΠΡΟΥ	0,58007	0,56684
ΔΟΛ. ΚΑΝΑΔΑ	1,4211	1,3887
ΔΟΛ. ΑΥΣΤΡΑΛΙΑΣ	1,7014	1,6626

ΕΙΔΗΣΕΙΣ ΤΟΥ '60

ΠΡΟΟΔΟΣ
15 ΙΟΥΝΙΟΥ 1969
ΕΣΤΗΣΕ ΘΗΛΕΙΕΣ ΚΑΙΠΙΑΣΤΗΚΕ ...Ο ΙΔΙΟΣ

Πολύς θόρυβος διά την λαθροθηρία τελευταίως. Πολλές οι εξορμήσεις των αρμοδίων αρχών, διά την πάταξιν των λαθροκυνηγών.

Φαίνεται όμως, ότι αυτοί δεν πρόκειται να συμμορφωθούν. Αντίθετα δεικνύουν ότι τους αρέσει η περιπέτεια και ο κίνδυνος, αφού γνωρίζουν τις συνέπειες του νόμου, όταν συλληφθούν.

Λαθροκυνηγός και ο Σ. Σ., κάτοικος Παστίδος, οδοσυντηρητής το επάγγελμα. Χθες πήγε να συλλέξη τα θηράματά του από τις παράνομες θηλειές που είχε στήσει στην περιοχή ανάμεσα Παστίδας και Μαριτσών. Αντί όμως να μαζέψη τα προϊόντα της παρανόμου λαθροθηρίας του, έπεσε ο ίδιος στην παγίδα που του είχε στήσει ο δασικός υπάλληλος Ιωάννης Ναπολεώνης, ο οποίος τον συνέλαβε την στιγμήν που έψαχνε μια θηλειά.

Από μια πρόχειρη έρευνα που του έγινε, βρέθηκαν στον Σ. οκτώ από τις θηλειές και μία σιδηροπαγίδα, ως και διάφορα άλλα όργανα που χρησιμοποιούν οι λαθροθήρες.

Ο συλληφθείς μαζί με τα ...εργαλεία του απεστάλη αρμοδίως και συντόμως θα δικασθή.

ΠΗΡΕ ΤΑ ΛΕΦΤΑ ΚΑΙ ΕΠΙΝΕ ΚΑΠΝΟΣ

«Φτερά» έγιναν οι 35.000 δραχμές και μαζί μ'αυτές «πέταξε» κι ο Ν. Σ. Ηταν διευθυντής του τουριστικού γραφείου «Ιβίσκος». Εξέδιδε εισιτήρια εξωτερικού. Κι αντί να καταθέτη το αντίτιμον των εισιτηρίων, έβαλε στην τσέπη το ποσόν αυτό κι έφυγε για την Αθήνα προχθές! Κι από την Αθήνα άγνωστο που πήγε.

Το γεγονός κατηγγέλθη στις αστυνομικές αρχές, οι οποίες αναζητούν τώρα τον δράστη, ο οποίος κατά τη διάρκεια της παραμονής του στη Ρόδο, έγινε γνωστό ότι: Εκανε «μεγάλη ζωή». Γύριζε με μεγάλες συντροφιές, κυρίως με γυναίκες. Σύχναζε τακτικά στα καμπαρέ. Σημειωτέον ότι ο Σ. δεν είναι Ροδίτης, αλλά κατάγεται από την Αθήνα.

ΜΕΤΑ ΤΟΥΣ ΠΑΓΟΥΣ ΑΠΟΛΑΜΒΑΝΕΙ ΤΟΝ ΗΛΙΟ

Ενας άνθρωπος που πριν ένδεκα χρόνια έζησε κάτω από τους πάγους του Βορείου Πόλου επί 19 ημέρες, απολαμβάνει τις ημέρες αυτές τον ήλιο της Ρόδου. Πρόκειται για τον κυβερνήτη του ατομικού υποβρυχίου «Ναυτίλος» Ουίλλιαμ Αντερσον, που τον Αύγουστο του 1958 ταξίδευσε 2.000 μίλια κάτω από τους πάγους.

Το «Ναυτίλος» ξεκίνησε από το Περλ Χάρμπορ κι έφθασε στην Αγγλία, περνώντας τη θάλασσσα Τρούκτσι, μεταξύ Σιβηρίας και Αλάσκας.

Ο πλοίαρχος Αντερσον κατέλυσε εις το ξενοδοχείο «Παρκ» και θα παραμείνη στη Ρόδο για 4 ημέρες.

ΠΡΟΟΔΟΣ

Ημερήσια Εφημερίδα της Ρόδου
Ετος ιδρύσεως 1949

ΓΡΑΦΕΙΑ ΣΥΝΤΑΞΗΣ
Μ. Μαλλιαράκη 3, 85100 Ρόδος
Τηλ. 0241 / 27356 - 34101 FAX 0241 / 20643

ΛΟΓΙΣΤΗΡΙΟ-ΔΙΑΦΗΜΙΣΕΙΣ
Νέα Αγορά 32 85100 Ρόδος
Τηλ. 0241 / 24539 FAX 0241 / 24539

e-mail: info@proodos.net
www.proodos.net - www.proodosnews.gr

Κυριακή της Τυρινής η σημερινή. Αυτό σημαίνει ότι επιτρέπονται όλα τα γαλακτοκομικά προϊόντα. Είναι και νόστιμα τα είδη αυτά, θρεπτικά και υγιεινά. Επίσης μ'αυτά μπορεί κάποιος να φτιάξει πολλά είδη φαγητών (σε κατσαρόλα, σε ταψί, κρύα ορεκτικά κ.α.) και γλυκών φυσικά. Ακόμα και εκείνοι που απεχθάνονται να πίνουν γάλα, υπάρχουν ορισμένα είδη τυριών ή γιαουρτιών που απολαμβάνουν να τρώνε είτε σκέτα είτε ανακατεμένα με άλλες γεύσεις. Τυρόπιτες, γαλατόπιτες, μπουρεκάκια, τυροκεφτεδάκια, λαχανικά ή ζυμαρικά με διάφορα τυριά. Η φαντασία δεν τελειώνει όσο δεν τελειώνει και η όρεξη για λακταριστά πιάτα στο τραπέζι.

Τα παλιά τα χρόνια, όπως λένε οι γιαγιάδες και οι μητέρες μας τέτοια μέρα το φρέσκο γάλα από τα κατσίκια που είχαν είδη γεννήσει και κατέβαζαν μυρωδάτο και νόστιμο γάλα, τα τυριά δεν έλειπαν από το τραπέζι. Το ρυζόγαλο ή το μάτσι ήταν από τα είδη που έφτιαχναν σχεδόν όλες οι οικογένειες για την ημέρα αυτή. Βέβαια το μάτσι είχε περισσότερη προεργασία. Με αλεύρι, νερό και λίγο αλάτι έφταχναν τη ζύμη, την οποία άπλωναν και έκοβαν σε λωρίδες πλάτους ενός δακτύλου. Μετά το άπλωναν για μερικές ώρες στον ήλιο να ξεραθεί και μετά έβραζαν μέσα σε γάλα με λίγη ζάχαρη, τόση ώρα ώστε να χυλώσει ελαφρά και να «πιει» το γάλα, οπότε και έβαζαν στα πιάτα και άφηναν να κρυώσουν για να φάνε με λίγη κανέλλα από πάνω όποιος ήθελε. Στην εποχή μας αυτές οι γεύσεις δεν μας αφήνουν αδιάφορους όσοι έχουν ξαναδοκιμάσει. Ισως μια σημερινή νοικοκυρά να μην φτιάξει αυτά τα μακρόνια μόνη της, αλλά μπορεί να αγοράσει χυλοπίτες ή πλατιά μακριά ζυμαρικά και να τα βράσει με γάλα όπως φτιάχνει το σπιτικό ρυζόγαλο. Μάλιστα όποια θέλει μπορεί αντί ζάχαρι στο γάλα να βάλει λίγο αλάτι και να το φάει σαν πρώτο πιάτο ή συνοδευτικό άλλου φαγητού, όπως λαχανικών.

ΜΙΚΑ

Η γυναίκα και ο κόσμος της

ΚΙΝΗΜΑΤΟΓΡΑΦΟΙ

ΜΕΤΡΟΠΟΛ
ALPHA ODEON
Πρόγραμμα εβδομάδας από 15/3/2002 έως 21/3/2002
Πληροφορίες - Κρατήσεις : 02410-28400, από 3:30 μμ



Η νέα υπερπαραγωγή κινουμένων σχεδίων της Walt Disney για μικρούς και μεγάλους!!!
ΥΠΟΨΗΦΙΑ ΓΙΑ 4 ΒΡΑΒΕΙΑ ΟΣΚΑΡ!
Α΄ Πανελλήνια προβολή!
ΣΤΑ ΕΛΛΗΝΙΚΑ Κάθε μέρα 4 και 6:15 μμ
ΣΤΑ ΑΓΓΛΙΚΑ Κάθε μέρα 8:15 και 10:30 μμ
MONSTERS INC.
ΜΠΑΜΠΟΥΛΑΣ Α.Ε.



Η κορυφαία κωμωδία της χρονιάς!!!
Με τους Μίστερ Μπιν, και Τζων Κλιζ!
Κάθε μέρα 5:30, 7:45 και 10:00 μμ
ΤΟ ΤΡΕΛΟ ΚΥΝΗΓΙ ΤΟΥ ΘΗΣΑΥΡΟΥ
RAT RACE

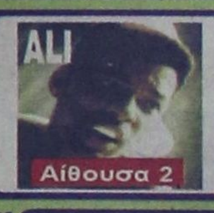

Τελευταία εβδομάδα!
Κάθε μέρα 7:00 μμ
ΑΛΙ



Κάθε μέρα 10:00 μμ
Τελευταία εβδομάδα!
Αίθουσα 2
ΟΔΟΣ ΜΑΛΧΟΛΑΝΤ
HOLLYWOOD DRIVE

ΠΑΛΛΑΣ 5 CINEMAS CENTER
Γίνε τώρα μέλος του ΠΑΛΛΑΣ 5 CINEMAS CENTER και απόλαυσε προνόμια!
ΠΡΟΓΡΑΜΜΑ ΕΒΔΟΜΑΔΑΣ
15/03/2002 - 21/03/2002
www.cinemapallas.gr

ΑΙΘΟΥΣΑ 5 & 3
A BEAUTIFUL MIND / ΕΝΑΣ ΥΠΕΡΟΧΟΣ ΑΝΘΡΩΠΟΣ
1η Πανελλήνια Προβολή ! Η ταινία της χρονιάς!
ΠΡΩΤΑΓΩΝΙΣΤΟΥΝ: RUSSELL CROWE, ED HARRIS, κ.α.
ΑΙΘΟΥΣΑ 5 Ώρες Έναρξης: 17:00, 19:45, 22:45
ΑΙΘΟΥΣΑ 3 Ώρες Έναρξης: 21:15

ΑΙΘΟΥΣΑ 2
ΚΙΝΗΜΑΤΟΓΡΑΦΟΣ MAJESTIC
1η Πανελλήνια Προβολή
ΠΡΩΤΑΓΩΝΙΣΤΟΥΝ: JIM CARREY, BOB BALABAN
Κάθε ημέρα / Ώρες Έναρξης: 16:40, 19:40, 22:40

Κάθε Παρασκευή, Σαββατο και Κυριακή στις 1:00, διασκεδάστε υπο τους ηχους της μουσικης του guest dj απο το Club Prince!

Κρατήσεις θέσεων στο 02410 24475 και 02410 70670 (10:00 - 20:00)

ΑΙΘΟΥΣΑ 1
ΗΜΕΡΑ ΕΚΠΑΙΔΕΥΣΗΣ / TRAINING DAY
ΠΡΩΤΑΓΩΝΙΣΤΟΥΝ: DENZEL WASHINGTON, ETHAN HAWKE
Κάθε ημέρα / Ώρες Έναρξης: 17:30, 19:55, 22:20

ΑΙΘΟΥΣΑ 4
ΚΑΠΟΤΕ ΗΜΑΣΤΑΝ ΣΤΡΑΤΙΩΤΕΣ
WE WERE SOLDIERS
ΠΡΩΤΑΓΩΝΙΣΤΟΥΝ: MEL GIBSON
Κάθε ημέρα / Ώρες Έναρξης: 17:00, 19:50, 22:30

ΑΙΘΟΥΣΑ 3
ΚΑΡΔΙΕΣ ΣΤΗΝ ΑΤΛΑΝΤΙΔΑ
HEARTS IN ATLANTIS
ΠΡΩΤΑΓΩΝΙΣΤΟΥΝ: ANTHONY HOPKINS, ANTON YELCHIN
Κάθε ημέρα / Ώρες Έναρξης: 16:30, 19:00

ΧΟΡΗΓΟΙ
HAPPYLAND ΚΟΥΖΕΙΝ • NEOTEX
Villagio Ολοήμερες Γεύσεις • ΣΠΑΝΟΣ SALA DA BAGNO
LUNA D'ORO ΧΡΥΣΟ ΘΕΓΓΑΡΙ • ΕΡΜΗΣ COURIER • BERLONI
CAFE SWEDCO • CHINESE BURGER
ΟΝΕΙΡΟ ΕΣΩΡΟΥΧΑ • ΑΠΟΣΠΕΡΙΤΗΣ Παραδοσιακο Καφενειο

RODOS MARINE BOAT
ΝΑΥΠΗΓΕΙΑ ΡΟΔΟΥ
ΝΕΟ ΜΟΝΤΕΛΟ - ΝΕΟ ΤΑΧΥΠΛΟΟ
Εγκριση 'CE' ΕΛΛΗΝΙΚΟΥ ΝΗΟΓΝΩΜΟΝΑ
0% προκαταβολή, εξόφληση εώς 36 μήνες





ΜΗΚΟΣ : 4,60 m
Μ. ΠΛΑΤΟΣ : 1.82 m
MAX HP : 40
ΑΤΟΜΑ : 5

EVINRUDE
Johnson
ΧΑΤΖΗΝΙΚΟΛΑΟΥ Ε & Ε Ο.Ε.
ΕΔΡΑ: Μ.ΜΑΛΛΙΑΡΑΚΗ 6, 85100 ΡΟΔΟΣ, ΤΗΛ: 02410-21950, FAX: 02410-77722
ΕΚΘΕΣΗ: 3ο ΧΑΜ ΡΟΔΟΥ-ΚΑΛΛΙΘΕΑΣ email: romarine@otenet.gr
ΧΛ-30/3

Χειροτονία ιερέα για πρώτη φορά στους Λειψούς

ΜΕΓΑΛΟΠΡΕΠΗΣ Η ΤΕΛΕΤΗ



Ο Επίσκοπος Ελέας Θεοδώρητος χειροτονεί τον ιεροδιάκονο Φίλιππο

Χειροτονήθηκε στους Λειψούς την Κυριακή 10 Μαρτίου ο ιεροδιάκονος της ιεράς Μονής Πάτμου Φίλιππος σε ιερομόναχο.

Η χειροτονία έγινε με μεγαλοπρέπεια, στον ιερό ναό του άγιου Ιωάννου του Θεολόγου, των Λειψών από τον Επίσκοπο Ελέας Θεοδώρητο και τον εφημέριο του ναού κ. Νικηφόρο. Στη χειροτονία παρευρέθη ο ηγούμενος Πάτμου κ. Αντίπας, συνοδευόμενος από μοναχούς της Ιεράς Μονής, ιερείς της Εξαρχίας και αδελφές των γυναικείων Μονών. Στη χειροτονία παρευρέθηκαν πολλοί προσκεκλημένοι του ηγουμένου από την Πάτμο.

Στη χειροτονία που ήταν και η πρώτη που πραγματοποιήθηκε στους Λειψούς παρευρέθη πολύς κόσμος. Ο πρεσβύτερος Φίλιππος είναι απόφοιτος της Φιλοσοφικής Σχολής, βιβλιοθηκάριος στη βιβλιοθήκη της Μονής και από τώρα και στο εξής θα λειτουργεί στις εκκλησίες της.

Αδυναμία στην τουριστική αγορά και της Ευρώπης

ΜΕΙΩΘΗΚΑΝ ΤΑ ΚΕΡΔΗ ΕΠΙΧΕΙΡΗΣΕΩΝ

Ο γερμανικός Thomas Cook, απέτρεψε μείωση των κερδών του μέχρι στιγμής, παρά τη σημαντική πτώση στις πωλήσεις του λόγω της αδύναμης ευρωπαϊκής αγοράς. Μέχρι της 31 Ιανουαρίου ο αριθμός των επισκεπτών είχε πτώση 21% (1,1 εκατ.), ο τζίρος 13% (7 δισ. Ευρώ), αλλά τα κέρδη προφόρων μειώθηκαν μόνο κατά 1% με έλλειμμα 126 εκατ. Ευρώ.

Το 80% του ποσού που περιλαμβάνεται στα μέτρα περικοπών (530 εκατ. Ευρώ), περιέχει την απώλεια εργασίας για 2.000 άτομα και περικοπή της δυναμικότητας κατά 17% για το χειμώνα 2001/02, σύμφωνα με τα αποτελέσματα που παρουσίασε ο γενικός διευθυντής της εταιρίας κ. Stefan Pichler.

Ο Thomas Cook δεν μπορεί ακόμα να κάνει σοβαρές προβλέψεις για όλη τη χρονιά, όμως οι κρατήσεις αγγίζουν τα επίπεδα του προηγούμενου έτους τις τελευταίες εβδομάδες, σύμφωνα με τον κ. Pichler, ο οποίος δήλωσε ότι "πιστεύω ότι οι κρατήσεις το 2002 δεν θα φθάσουν αυτές του 2001. Η πτώση είναι τόσο μεγάλη που δεν θα μπορέσουμε να την αναπληρώσουμε ολοκληρωτικά."

Ο Γερμανός 'γίγαντας' ταξιδιών θα αποφασίσει μετά το Πάσχα αν θα προβεί στην προγραμματισμένη μείωση κατά 15% της διαθεσιμότητας του για το καλοκαίρι του 2002 ή αν θα πέσει πιο κάτω από αυτό. "Οι ξενοδόχοι θα πρέπει να είναι ελαστικοί αυτή τη χρονιά, όσον αφορά στην τάση που επικρατεί για τις καθυστερημένες κρατήσεις αλλά ο Thomas Cook δεν έχει πρόθεση να αρχίσει πόλεμο τιμών για να αυξήσει τις πωλήσεις του. Η αγορά θα ανακάμψει οριστικά το χειμώνα του 2002/03."

Για το 2000/01, ο Thomas Cook παρουσίασε αύξηση των επισκεπτών 29% (14.1 εκατ.), αυξημένο τζίρο 58% (7,9 δισ. Ευρώ) και κέρδη προ φόρων 155,2 εκατ. Ευρώ. Εξαιρώντας το βρετανικό παράρτημα, μετά από τον Απρίλιο 2001 ο τζίρος αυξήθηκε 13,7% (5,7 δισ. Ευρώ) και τα κέρδη προ φόρων 44,5% (85,3 εκατ. Ευρώ).

Θ'αναβαθμιστεί η περιοχή

Τέσσερα σημαντικά έργα γίνονται στο Δήμο Λίνδου

ΟΛΟΚΛΗΡΩΘΗΚΑΝ ΟΙ ΓΕΩΛΟΓΙΚΕΣ ΕΡΕΥΝΕΣ

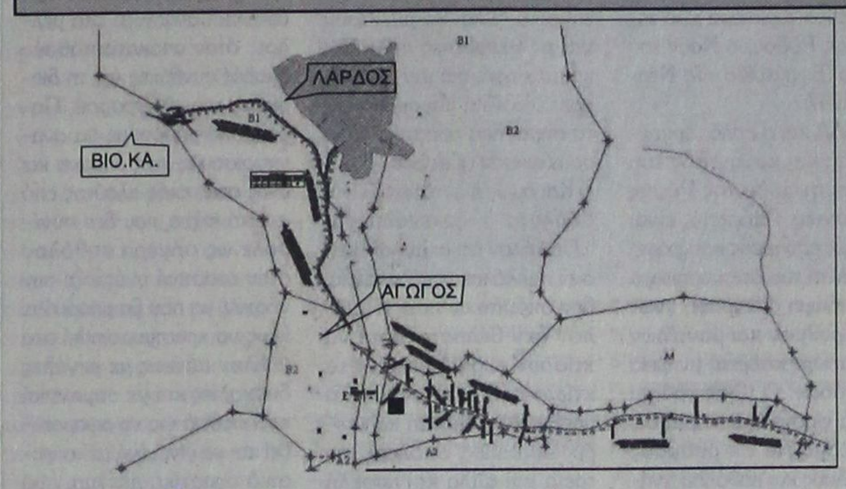

Ολοκληρώθηκαν οι γεωλογικές γεωτρήσεις και έρευνες στα Δημοτικά Διαμερίσματα (Δ.Δ.) Καλάθου , Λίνδου και Λάρδου που έγιναν από την εταιρεία "Παγγαία Α.Ε.", για την υποστήριξη των ως κάτωθι μελετών που εκπονούνται από μελετητικές ομάδες με συμβάσεις που εξελίσσονται και αφορούν στα έργα:

1. "Εγκαταστάσεις Επεξεργασίας Αστικών Λυμάτων (ΕΕΑΛ ή ΒΙΟ.ΚΑ.) & Αποχέτευση Λάρδου" : έργο ενταγμένο στο πρόγραμμα 'ΕΠΤΑ' που αφορά στην κατασκευή του δικτύου αποχέτευσης του Δ.Δ. Λάρδου και αγωγού μεταφοράς λυμάτων της ευρύτερης περιοχής που ξεκινά από την περιοχή των "Πεύκων" και καταλήγει στην θέση "Ξένου" (Δρόμος προς Μονή Παναγίας "Γυψενής")

2. "Αίθουσα Ενδυνάμωσης Καλάθου" : αίθουσα ενδυνάμωσης 220,0 μ2 που θεμελιώνεται νότια του χώρου των αποδυτηρίων του γηπέδου της Καλάθου και θα διαθέτει χώρο με όργανα γυμναστικής , αποδυτήρια κλπ και προορίζεται για πολυποίκιλες χρήσεις , π.χ. προγράμματα μαζικού αθλητισμού , αθλητικές /κοινωνικές εκδηλώσεις κ.λ.π.



Η προτομή του Ιωάννη ΖΙΓΔΗ στην Λίνδο

3. "Ανέγερση Κτιρίου Ιδρύματος Ιωάννη ΖΙΓΔΗ" : αφορά στην τελευταία απαιτητέα ενέργεια προκειμένου να ολοκληρωθεί η έκδοση της οικοδομικής αδείας και η έγκριση της μελέτης εφαρμογής από την ΤΥΔΚ Δωδεκανήσου , για να δημοπρατηθεί το έργο της ανέγερσης του κτιρίου του ιδρύματος 'Ιωάννης ΖΙΓΔΗΣ' στην περιοχή "Ψάλτου" της Λίνδου.

4. "Νέα Σχολική Μονάδα Λάρδου" : έργο ενταγμένο στο 'ΠΕΠ 2000-2006' που αφορά στη ανέγερση νέας σχολικής μονάδας στην περιοχή "Στύλος" Λάρδου ,πλησίον του οικισμού. Η Μονάδα πληροί τις σύγχρονες κτιριολογικές προδιαγραφές και εναρμονίζεται στις απαιτήσεις ειδικών χώρων και εργαστηρίων , σύμφωνα με το πρόγραμμα εκπαιδευτικής μεταρρύθμισης που αναπτύσσεται στην χώρα μας.

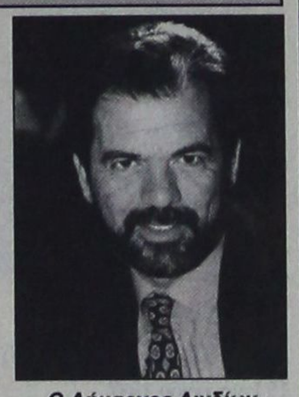

Ο Δήμαρχος Λινδίων Γιώργος Θαρρενός

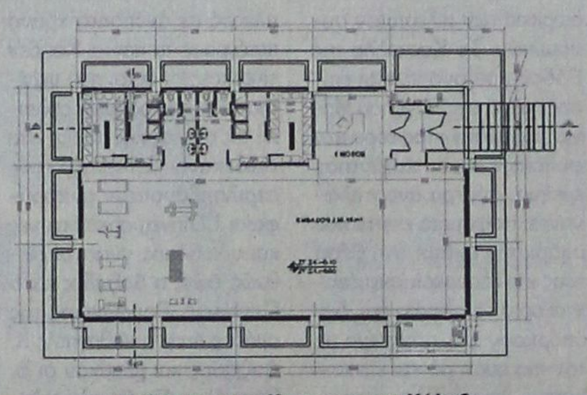

Η κάτοψη της αίθουσας στην Κάλαθο

Σημαντικός αριθμός Γάλλων τουριστών

ΘΑ ΤΑΞΙΔΕΨΟΥΝ ΣΤΗΝ ΕΛΛΑΔΑ



Ο υφυπουργός Ανάπτυξης αρμόδιος για θέματα Τουρισμού Δημήτρης Γεωργακόπουλος, παραβρέθηκε στην έναρξη της έκθεσης Τουρισμού που πραγματοποιείται από 14-17 Μαρτίου στο Παρίσι και στην οποία συμμετέχει η χώρα μας με ειδικό περίπτερο, όπως και με περίπτερα των περιφερειών Χαλκιδικής, Κρήτης και Βόλου-Βόρειων Σποράδων, όπως και με περίπτερα των γαλλικών εταιρειών τουρισμού Acropolis - Paris - Athenes, Navifrance-Μινωϊκές Γραμμές και Royal Olympic Cruises.

Ο Έλληνας υφυπουργός συναντήθηκε με το Γάλλο ομόλογό του κ.Jacques Brunhes και έλαβε μέρος σε ημερίδα που διοργάνωσε ο Γάλλος ομόλογός του με θέμα "Κριτική του Τουρισμού και παγκοσμιοποίηση" στην οποία παρέστη και ο Γάλλος υπουργός Μεταφορών κ. Gayssot.

Ο κ.Γεωργακόπουλος, μιλώντας στους Ελληνες δημοσιογράφους, δήλωσε ότι :"Η έκθεση αυτή όπως και η ημερίδα που πραγματοποιήθηκε στα πλαίσιά της βοηθούν πάρα πολύ τον τουρισμό της χώρας μας. Η Γαλλία είναι μία χώρα που μας στέλνει περίπου εξακόσιες χιλιάδες τουρίστες, αποτελεί δε μια από τις μεγάλες πηγές τουριστικού ρεύματος προς την Ελλάδα. Οι γάλλοι τουρίστες έρχονται στην χώρα μας κυρίως για πολιτιστικό τουρισμό, επισκέπτονται πάρα πολύ αρχαιολογικούς χώρους και ενδιαφέρονται ιδιαίτερα για την ελληνική ιστορία και μυθολογία, δεν έρχονται μόνο για τις φυσικές ομορφιές της, τον ήλιο και τη θάλασσα, σε αντίθεση με ότι συμβαίνει με τουρίστες που προέρχονται από άλλες χώρες. Γιαυτό ακριβώς ο ανταγωνισμός με άλλες τουριστικές περιοχές που προσφέρουν ήλιο και θάλασσα δεν επηρεάζει την χώρα μας.

ΑΠΟΚΡΙΕΣ 2002
ΔΗΜΟΣ ΑΡΧΑΓΓΕΛΟΥ
Πρόσκληση

Ο Δήμαρχος Αρχαγγέλου προσκαλεί όλους τους συνδημότες αλλά και τους φίλους του Δήμου να γιορτάσουν παραδοσιακά την ***Κυριακή 17/3/2002*** *και* ***Καθαρή Δευτέρα 18/3/2002***



Κυριακή 17/3/2002

Εδρα Δήμου Αρχαγγέλου

Ωρα 15.00 Παιδικό πάρτι στον αύλειο χώρο του Γυμνασίου - Λυκείου Αρχαγγέλου για όλους τους μαθητές.

Θα μοιραστούν αποκριάτικα δώρα

Δημοτικό Διαμέρισμα Μαλώνας

Ωρα 13.00 Παρέλαση αρμάτων στην πλατεία Αγ. Γεωργίου από τον Πολιτιστικό Σύλλογο «ΦΕΡΑΚΛΟ» και από ομάδα συνδημοτών.

Ξέφρενο γλέντι - άφθονο κρασί

Δημοτικό Διαμέρισμα Μασάρων

Ωρα 13.00 Παρέλαση αρμάτων στην πλατεία του χωριού από τον Πολιτιστικό Σύλλογο «ΤΟ ΚΑΜΕΙΡΙ».

Ξέφρενο γλέντιο - άφθονο κρασί

Καθαρή Δευτέρα 18/3/2002

Εδρα Δήμου Αρχαγγέλου

Ξέφρενο γλέντι, παραδοσιακό μούζωμα, άφθονο κρασί, σαρακοστιανά εδέσματα, παραδοσιακές ταχινόπιτες, προσφορά του Δήμου Αρχαγγέλου σε όλους τους φίλους.



Ωρα 12.00 Εναρξη αποκριάτικων εκδηλώσεων. Λαϊκή ορχήστρα από συνδημότες μας.

Ωρα 13.00 Παρέλαση αρμάτων στον κεντρικο δρόμο του Δήμου. Απονομή βραβείων.

Ο ΔΗΜΑΡΧΟΣ ΑΡΧΑΓΓΕΛΟΥ
ΘΕΟΔΟΣΗΣ ΚΟΛΙΑΔΗΣ

ΕΛΑΤΕ ΝΑ ΓΛΕΝΤΗΣΟΥΜΕ

Η παραδοσιακή ψαροταβέρνα - μεζεδοπωλείο

ΤΑ ΜΑΡΑΣΙΑ

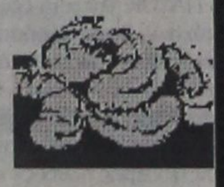

Αγίου Ιωάννου 155

εύχεται στην αξιότιμη πελατεία της ΚΑΛΗ ΣΑΡΑΚΟΣΤΗ

Γνωστοποιούμε ότι την Κυριακή 17/3 και την Καθαρή Δευτέρα 18/3 θα είμαστε ανοικτά από το μεσημέρι.

Για κρατήσεις στα τηλ. 02410 34529 και 0932 586983

4627-17/3

ΕΣΤΙΑΤΟΡΙΟ ΙΠΠΟΤΙΚΟΝ



Η αίθουσα διατίθεται για κάθε σας εκδήλωση

ΑΠΟΚΡΙΑΤΙΚΟ ΓΛΕΝΤΙ ΣΤΟ ΙΠΠΟΤΙΚΟΝ ΣΗΜΑΙΝΕΙ ΦΑΓΗΤΟ, ΠΟΤΟ & ΔΙΑΣΚΕΔΑΣΗ!!!

Σε ένα αποκριάτικο περιβάλλον, περάστε το τριήμερο της Αποκριάς μαζί μας. Με την εκλεκτή κουζίνα τους, την αφθονία των μεζέδων και το απολαυστικό ντουέτο με τον Φανούρη στο μπουζούκι και τον Λάκη στην κιθάρα σας υπόσχονται ένα ξέφρενο γλέντι!

ΑΝΟΙΚΤΑ ΚΑΘΕ ΜΕΡΑ ΑΠΟ ΤΙΣ 6 Μ.Μ. ΕΚΤΟΣ ΔΕΥΤΕΡΑΣ

ΜΕΣΑΙΩΝΙΚΗ ΠΟΛΗ
Πλατεία Εβραίων Μαρτύρων (μικρό συντριβάνι)
(Από Αγιο Παντελεήμονα με άνετο πάρκινγκ εντός της πλατείας)
ΡΕΖΕΡΒΕ: ΤΗΛ. & FAX: 25293

70-60-17/3

Διαφάνειες και μεγενθύνσεις για μπαρ, εστιατόρια, fast food

Φ. & Ν. ΠΑΧΟΣ

Γ. Ευσταθίου 11
Τηλ. 26893

Συνδυάστε την έξοδό σας με ξεχωριστές γεύσεις σ' ένα μοναδικό χώρο

ΤΑΒΕΡΝΑ - ΨΗΣΤΑΡΙΑ

ΠΗΝΕΛΟΠΗ

στην πλατεία της γραφικής ΚΑΤΤΑΒΙΑΣ

Παραμένουμε ανοικτά και το χειμώνα

με τα παραδοσιακά μας φαγητά

Τηλ. 0244-91310

4618-4/4

ΜΝΗΜΟΣΥΝΑ



Τελούμε στις 20 Μαρτίου ημέρα Τετάρτη και ώρα 8 π.μ. στη μικρή εκκλησία Αναλήψεως 9μηνο μνημόσυνο υπέρ αναπαύσεως της ψυχής της λατρευτής μας συζύγου, μητέρας, αδελφής και θείας

ΝΙΚΟΛΕΤΤΑΣ ΡΟΔΙΤΟΥ
Ετών 54

Ο σύζυγος Αριστείδης
Ο γιός Βασίλης
Τα αδέλφια Τάκης - Κοντύλω, Βασιλεία - Γιάννης, Κώστας - Λευτερία, Λουκάς - Τζούτη, Ελισάβετ - Σωτήρης, Γιάννης - Αννα
Τα ανίψια και οι λοιποί συγγενείς

4621-17/3



Τελούμε στις 20 Μαρτίου ημέρα Τετάρτη και ώρα 8.30π.μ. στον ιερό ναό Ταξιαρχών νεκροταφείου 9ήμερο μνημόσυνο υπέρ αναπαύσεως της ψυχής της λατρευτής μας μητέρας, γιαγιάς και αδελφής

ΔΗΜΗΤΡΑΣ ΜΑΡΚΟΠΟΥΛΟΥ

Τα παιδιά Γιάννης - Σταματία, Λευτέρης - Παρασκευή, Τσαμπίκα - Κυριάκος, Γιασεμί - Ανδρέας
Τα εγγόνια, τα αδέλφια και οι λοιποί συγγενείς

4592-20/3

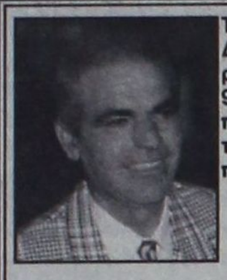

Τελούμε στις 18 Μαρτίου ημέρα Δευτέρα και ώρα 8π.μ. στον ιερό ναό Ταξιαρχών νεκροταφείου 9ήμερο μνημόσυνο υπέρ αναπαύσεως της ψυχής του λατρευτού μας συζύγου, πατέρα, παππού , αδελφού και θείου

ΤΣΑΜΠΙΚΟΥ ΚΑΛΑΘΕΝΟΥ

Η σύζυγος Μαρία
Τα παιδιά Βαγγέλης - Μαριάνθη, Σάββας - Μαρία
Ο εγγονός Τσαμπίκος
Τα αδέλφια, τα ανίψια και οι λοιποί συγγενείς

4603-17/3

Τελούμε στις 17 Μαρτίου ημέρα Κυριακή και ώρα 8.30π.μ. στον ιερό ναό του Σωτήρος στην Ιξιά 9μηνο μνημόσυνο υπέρ αναπαύσεως της ψυχής του λατρευτού μας συζύγου, πατέρα και παππού

ΚΩΝΣΤΑΝΤΙΝΟΥ ΚΑΡΑΒΟΛΙΑ

Η σύζυγος Τότα
Τα παιδιά Νικήτας - Φανή, Γιώργος - Ντίνα
Τα εγγόνια και οι λοιποί συγγενείς

4604-17/3

Πλήγμα στις κρουαζιέρες

ΣΥΝΕΧΕΙΑ ΑΠΟ ΤΗ ΣΕΛ. 1
κυμανθεί καθ'όλη τη σεζόν μεταξύ 40% και 50%.

•Η μείωση αυτή οφείλεται κατά κύριο λόγο στην παντελή απουσία των Αμερικανών πελατών. Οι κρουαζιέρες θα κινηθούν κατά την τρέχουσα περίοδο με πελάτες από την Ευρώπη και τη Μέση Ανατολή.

Η ΦΕΤΙΝΗ κρίση αναμένεται πάντως, ότι θα ξεπεραστεί το 2003, ενώ το 2004 οι κρουαζιέρες θα έχουν μεγάλη ζήτηση λόγω και των Ολυμπιακών Αγώνων. Αυτό σημαίνει ότι από δω και πέρα τοπικές αρχές και φορείς δεν πρέπει με κανένα τρόπο να επαναπαυθούν.

•Ολοι πρέπει να ενεργοποιηθούν και να επιτύχουν την αναβάθμιση των λιμενικών εγκαταστάσεων της Ρόδου. Διότι, ήδη συζητείται η ένταξη των κρουαζιερών σε προγράμματα που θα περιλαμβάνουν την παρακολούθηση των Ολυμπιακών Αγώνων από πελάτες, που θα διαμένουν σε πλοία.

Η ΡΟΔΟΣ θα περιλαμβάνεται σε κάθε περίπτωση στα προγράμματα αυτά. Θα φθάνουν, δηλαδή, οι πελάτες αεροπορικώς στο νησί μας, θα επιβιβάζονται στα πλοία, τα οποία θ'αναχωρούν για τον Πειραιά, θα παραμένουν εκεί ορισμένες μέρες για τους Ολυμπιακούς Αγώνες, θα συνεχίζουν κατόπιν το πρόγραμμά τους και από τη Ρόδο ξανά οι πελάτες θα επιστρέφουν στις πατρίδες τους.

Η κίνηση στη λαϊκή αγορά

ΣΥΝΕΧΕΙΑ ΑΠΟ ΤΗ ΣΕΛ. 1
φέτος θα είναι πιο ακριβό!

•Στα ύψη έφθασαν οι τιμές στα θαλασινά, αφού οι γαρίδες κόστιζαν από 10 μέχρι και 20 ευρώ, τα κυδώνια προς 12 ευρώ και τα χταπόδια προς 10 ευρώ το κιλό! Οι τιμές των οπωροκηπευτικών παρέμειναν στα ίδια επίπεδα, με εξαίρεση τις ντομάτες που είχαν τιμή 2,35 ευρώ το κιλό.

ΑΥΞΗΜΕΝΗ ήταν χθες και η κίνηση στα παντοπωλεία και τα σούπερ μάρκετ της Ρόδου, αφού λόγω των ημερών πολλοί έσπευσαν να κάνουν τα ψώνια τους. Από τον ερχόμενο μήνα, σύμφωνα με την Ενωση Παντοπωλών, θα επιβληθούν αυξήσεις της τάξεως του 3 με 4%.

•Μεγάλη ήταν η κίνηση χθες και τα ιχθυοπωλεία της Ρόδου. Οι τιμές στα θαλασσινά ανά κιλό διαμορφώθηκαν χθες ως εξής:

Φούσκες 7,50-8 ευρώ
Χταπόδια 9-10 ευρώ
Καλαμάρια 7-9 ευρώ
Κυδώνια 12 ευρώ
Γαρίδες 10-20 ευρώ
Σουπιές 7,50-8 ευρώ

ΟΙ ΤΙΜΕΣ στα οπωροκηπευτικά ανά κιλό έχουν ως εξής:

Ντομάτες 1-2,35 ευρώ
Αγγούρια 0,59 ευρώ
Γκρέιπ φρουτ 0,73-0,88 ευρώ
Μαϊντανός-Σέλινο-Ανηθος 0,30-0,40 ευρώ
Μαρούλια 0,40-0,50 ευρώ (4 μαρούλια) 1 ευρώ
Πατάτες 1 ευρώ
Πατάτες Αιγύπτου 0,73 ευρώ
Πιπεριές 1,50-3,80 ευρώ
Πράσα 1,47-1,50 ευρώ
Σέσκουλα 1,17-1,75 ευρώ
Κρεμμύδια ξερά 0,36-0,59 ευρώ
Κρεμμύδια φρέσκα 0,30 ευρώ
Λεμόνια 0,59-0,73 ευρώ
Καρότα 1,50-1,76 ευρώ
Λάχανα 1-1,17 ευρώ
Μελιτζάνες 1,32-2 ευρώ
Μπρόκολα 1,47 ευρώ
Πατζάρια 1,17-1,50 ευρώ
Σπανάκι 1 ευρώ
Φασολάκια 5,28-7 ευρώ
Ακτινίδια 1,25-1,47 ευρώ
Μανταρίνια 0,73 ευρώ
Μήλα1,03-1,25 ευρώ
Αχλάδια 1,03-1,32 ευρώ
Μπανάνες 1,17-1,47 ευρώ
Λάχανο κόκκινο 1,17-1,47 ευρώ
Κουκιά 1,50-2 ευρώ
Ελιές 3,50 ευρώ
Κολοκύθια 2 ευρώ
Λαγάνα 0,90-1,50 ευρώ

ΣΥΝΕΧΕΙΑ ΑΠΟ ΤΗ ΣΕΛ. 1
πολιτισμένο λαό, ότι τώρα είναι ελεύθεροι... Πομπώδη κτίρια που τα έφτιαξαν μεγάλοι αρχιτέκτονες του φασισμού, όπως ο Μπερναμπίτι Αρμάντο, ο Ντι Φάουστο Φλορεστάνο, ο Λομπάρντι Πιέτρο, ο Πλατάνια Μικέλε κ.α. Εργάστηκαν με βάση τις υποδείξεις των πατρώνων τους, του Μάριο Λάγκο και του τετράρχη του φασισμού Τσέζαρε Μαρία ντε Βέκκι ντι Βαλ Τσισμόν. Υπενθυμίζουμε ότι εν μια νυκτί και αναλόγως τις ορέξεις των διοικητών τους, τα κτίρια άλλαζαν όψη. Το σημερινό Ακταίο άλλαξε τρεις φορές, τα Δικαστήρια κι αυτά τρεις φορές και πήραν τελικά το αυστηρό φασιστικό ύφος, το ξενοδοχείο των Ρόδων δυόμιση φορές, το Ταχυδρομείο μιάμιση φορά και η γωνία του Σαν Τζιόρτζιο (Ολύμπια) μια φορά. Αλλά το Καστέλλο έγινε σύμφωνα με τις υποδείξεις του Τσιάνο, του τότε υπουργού των Εξωτερικών της Ιταλίας, όπως αναφέρει σε έκθεσή του ο Ντε Βέκκι στις 19 Ιανουαρίου 1937.

ΓΡΑΦΕΙ ο τετράρχης του φασισμού:

«...Εχω επίσης την ευχαρίστηση και την υποχρέωση να πληροφορήσω την Εξοχότητά σας ότι εκτελώ τις διαταγές σας, δημιουργώντας ένα κτίριο αξιοπρε ές, όπως ακριβώς μου το παρουσιάσατε κατά τη διάρκεια των τελευταίων συνομιλιών. Το Καστέλλο της Ρόδου που ονομάζεται επίσης παλάτι του Μεγάλου Μαγίστρου, μέχρι τώρα έδρα των φυλακών, αφού κατάντησε ερείπιο, σήμερα αναστηλώνονται τα τμήματα εκείνα που υπάρχουν ακόμη στη θέση τους και επανακατασκευάζονται αυτά τα τμήματα που δεν υπάρχουν πια, σύμφωνα με τον πιο αυστηρό και επιστημονικό ιστορικό και αρχιτεκτονικό κανόνα, προσαρμοσμένο στα μέτρα του τόπου από τον κυβερνήτη των νήσων του Αιγαίου. Ετσι η Ιστορία βρίσκει εδώ τη συνέχειά της, όπως το έργο της κυβέρνησης βρίσκει όλη του την αξιοπρέπεια, σε μια έδρα αντάξια, την οποία και προσπαθώ να φτιάξω...».

•Στις 4 Οκτωβρίου 1997 ο διευθυντής της Ιταλικής Αρχαιολογικής Σχολής Αντονίνο ντι Βίτα παραδέχτηκε ότι η ιταλική επιλογή ήταν να αναστηλωθούν τα μεσαιωνικά μνημεία «με επεμβάσεις καμιά φορά τολμηρές και σήμερα πιθανόν ασυμβίβαστες με όσα πιστεύουμε». Με μια ψύχραιμη ματιά των

Τα κτίρια της Κατοχής

ειδικών αρχαιολόγων, αρχιτεκτόνων, μηχανικών, πάνω στο μεγαλοπρεπές Παλάτι των Ιπποτών θα μιλούσε για μια αναστήλωση-παστίτσιο, στο πνεύμα του προπολεμικού ιταλικού μεγαλοϊδεατισμού για την αναστήλωση της ρωμαϊκής αυτοκρατορίας. Ολόκληρα ψηφιδωτά δάπεδα μεταφέρθηκαν από παλαιοχριστιανικούς ναούς, όπως αρχαία ψηφιδωτά από τις ανασκαφές των Ιταλών στα Δωδεκάνησα, για να διακοσμήσουν το ανασκευασμένο ανάκτορο. Ετσι χάθηκε οριστικά η δυνατότητα να ανασκαφεί το κυριότερο ιερό της αρχαίας Ρόδου, ο Ναός του Ηλίου (Εφημερίδα «Τα Νέα» 4.10.1997).

ΑΛΛΑ και ο Ιταλός αρχιτέκτονας και καθηγητής του Πανεπιστημίου της Ρώμης Αντρόνικο Τζιόρτζιο, είναι εντελώς αρνητικός και γράφει σε μελέτη του ότι η πρόχειρη και σκόπιμη αντιγραφή γνωστών ρυθμών και μοντέλων κατέστρεψε ιστορικά μνημεία της Ρόδου. Ο ίδιος γράφει για τα φασιστικά κτίρια ότι βρισκόμαστε σε ρυθμούς απατηλούς και καθόλου γνήσιους, αλλά «αξιόλογους», όπως χαρακτηρίζονται από τους αδαείς. Αποτελούν προχειρότατη φασιστική σκηνογραφία!..

•Αλλά και η ελληνική πλευρά σε ανύποπτο χρόνο κατέγραψε τα πάντα. Και δεν είναι τυχαίοι αυτοί που μελέτησαν την οικοδομική πολιτική της φασιστικής Ιταλίας στα Δωδεκάνησα. Μεταξύ τους περιλαμβάνονταν οι κορυφαίοι Ελληνες αρχιτέκτονες και οικοδόμοι, γνωστοί διεθνώς, όπως ο Δοξιάδης και ο Πικιώνης. Επικεφαλής της ομάδας ήταν ο καθηγητής Κ. Δοξιάδης και μετείχαν οι Β. Βαφειάδης, διευθυντής πολεοδομικών μελετών του υπουργείου Ανοικοδομήσεως, Εμμ. Βουρέκας, αρχιτέκτονας, Β. Βαλαώρας, υφηγητής Πανεπιστημίου. Β. Κασσάνδρας, πρόεδρος του τμήματος αρχιτεκτόνων για αρχιτεκτονικά και κτιριολογικά ζητήματα, Δ. Πικιώνης, καθηγητής Πολυτεχνείου για τα αισθητικά και αρχιτεκτονικά προβλήματα και οι αρχιτέκτονες Π. Γεργακόπουλος, Αρ. Ηλιάδης, Κ. Λάσκος, Αλ. Λοΐζος και Ν. Σιμιτόπουλος.

ΓΡΑΦΕΙ, ακριβώς το 1946, ο Δοξιάδης:

«...Αν θέλωμε να χαράξωμε τη γραμμή που θα ακολουθήσωμε με λίγες μόνον λέξεις, τότε θα μπορέσουμε να πούμε: Θα κάνωμε ακριβώς το αντίθετο από ό,τι έκαναν οι Ιταλοί (σ.σ. η υπογράμμιση δική του). Γιατί οι Ιταλοί έκαναν στα χρόνια της κατοχής με πρόγραμμα και σύστημα ό,τι γινόταν κι από την εποχή της τουρκοκρατίας τυχαία και μοιραία: Εργάστηκαν με επιστήμη και μέθοδο για την εξόντωση του ελληνικού πληθυσμού...

...Η πρώτη εντύπωση που θα έχει ο κάθε επισκέπτης ή ο καθένας ακόμη που θα έχει ακούσει απλώς για τη Δωδεκάνησο για το πρόβλημα των οικισμών της, θα είναι πολύ ευνοϊκή. Ολοι θα μιλήσουν για τις θαυμάσιες πολιτείες και τα χωριά, για την όμορφη αρχιτεκτονική και ακόμη για τα σημαντικά οικιστικά έργα που άφησαν οι Ιταλοί.

Και όμως η εντύπωση είναι απόλυτα εσφαλμένη. ...Παρ'όλον ότι οι Ιταλοί έκτισαν πολλά και μεγάλα κτίρια, δεν σκέφτηκαν ποτέ ή μάλλον δεν θέλησαν ποτέ να κτίσουν ακριβώς εκείνα τα κτίρια που έχει ανάγκη ο πληθυσμός, δηλαδή καλύτερες κατοικίες, σχολεία, ιατρεία και άλλα κοινωφελή κτίρια.

Στη Δωδεκάνησο, όχι μόνον δεν είχαμε οικιστική πρόοδο κατά τα τελευταία 30 χρόνια (σ.σ. φασιστική περίοδος), αλλ'αντιθέτως είχαμε οικιστική οπισθοδρόμηση με το γηρασμό των οικισμών και τη διακοπή της ανανέωσής τους. Η γενικώτερη ιταλική πολιτική στα νησιά δεν επέτρεψε να γίνει τίποτα για τους κατοίκους και έτσι όλα τα κτίρια που δημιουργήθηκαν, βασίζονταν στην ιδέα να εξυπηρετήσουν, όπως άλλωστε και όλη η οικονομία των νησιών, τη ζωή των Ιταλών αποίκων, που ήσαν λίγες χιλάδες, τη ζωή του ιταλικού στρατού, της ιταλικής χωροφυλακής και της ιταλικής διοίκησης. Με αυτό βέβαιά δεν μπορούμε να πούμε πως καλυτέρευσαν οι συνθήκες στα νησιά.. Τα έργα, τα περίφημα έργα, έγιναν μόνον για τους Ιταλούς και την επιβολή του Κράτους τους στον ελληνικό πληθυσμό. Τα σχολεία και τα ιατρεία χτίζονται μόνον για τον ιταλικό πληθυσμό και στα χωριά χτίζεται το κτίριο της καραμπινιερίας. Ούτε σχολείο, ούτε εκκλησία, ούτε ιατρείο. Ακόμη και από τα κτίρια που υποτίθεται ότι χτίστηκαν για να εκπολιτιστούν τα νησιά, αποδεικνύεται πως ο σκοπός των Ιταλών στα Δωδεκάνησα ήταν να κατα-

πιέσουν τον πληθυσμό για να επικρατήσουν πάνω σ'ένα χώρο και σε ένα πληθυσμό πρωτόγονο».

ΚΑΙ ΣΥΝΕΧΙΖΕΙ με τα παρακάτω που είναι προφητικά:

«Ετσι σήμερα παραλαμβάνουμε ολόκληρη τη Δωδεκάνησο σε μια χειρότερη οικιστική κατάσταση από ό,τι βρίσκεται η υπόλοιπη Ελλάδα και το μόνο που μπορούμε να αναγνωρίσουμε είναι πως η έμφυτη από αρχαιότατα χρόνια οικιστική παράδοση των Δωδεκανησίων, η οικοδομική τους επίδοση και το καλλιτεχνικό τους αισθητήριο, έχουν δώσει φυσικές βάσεις και τα δεδομένα για μια καλύτερη οικιστική ανάπτυξη στο μέλλον, όταν αποκατασταθούν ομαλές συνθήκες για τη διαβίωση του πληθυσμού. Παράλληλα μπορούμε να αναγνωρίσουμε, πως υπάρχει και ένας οικιστικός πλούτος από παλιά κτίρια, που δεν συνέβαλε ως σήμερα καθόλου στην οικιστική ανάπτυξη των νησιών, μα που θα μπορούσε ίσως να χρησιμοποιηθεί στο μέλλον πάντως με μεγάλες δυσκολίες και με σημαντική προσπάθεια για να αφομοιωθεί και να γίνει ένα με το φυσικό οικιστικό πλέγμα, που πρέπει να έχουν τα νησιά στο μέλλον».

•Και το θαύμα έγινε και το βλέπουμε σήμερα με την ιδιωτική πρωτοβουλία πρωτοπόρο. Και έρχεται η νομαρχία Δωδεκανήσου και η καθηγήτρια κ. Ν. Αβραμίδου να μας θυμίζουν τις φασιστικές προκλήσεις του Μάριο Λάγκο και του Ντε Βέκκι, και να διατυμπανίζουν τα περί ...ιταλικής παρουσίας, μοντέρνων ...κτιρίων κλπ. Αν θέλει η κ. καθηγήτρια να προσφέρει στον τόπο της, δεν έχει παρά να αρχίσει εκστρατεία να μας επιστραφούν τα χρήματα που πλήρωσε η φτωχή Ελλάδα, της επιβλήθηκε, για να πάρει τα φασιστικά αυτά κτίρια που αποτελούσαν ως γη, ως εργασία, ως χρήμα, περιουσία των γονιών μας. Και η πατρίδα της θα την ευγνωμονεί.

ΚΑΤΑΛΗΓΟΥΜΕ με μερικές γραμμές που χάραξε ο καθηγητής Δοξιάδης, τότε το 1946:

«...Εκτιζαν στην πλατεία των χωριών μας το σταθμό των καραμπινιέρων. Εμείς πρέπει να στήσουμε απέναντί του το ελληνικό σχολείο και την ορθόδοξη εκκλησιά και το ιατρείο και το κοινωνικό κέντρο. Για να φαίνεται καθαρά η διαφορά ενός κράτους, που επιβάλλεται δυναμικά τους κατοίκους του, από το κράτος που εκπολιτίζει και εργάζεται γι'αυτούς...».

Γεύση από ...Ρίο

ΣΥΝΕΧΕΙΑ ΑΠΟ ΤΗ ΣΕΛ. 1
ράδες θα ξεχυθούν στους δρόμους για να δώσουν τον παλμό της διασκέδασης.

• Οι επιλογές για ξεφάντωμα την Κυριακή αλλά και την Καθαρή Δευτέρα είναι πάρα πολλές καθώς οι περισσότεροι δήμοι έχουν φροντίσει για την διασκέδαση μικρών και μεγάλων, οργανώνοντας εκδηλώσεις πολιτιστικού χαρακτήρα αλλά και φαγοπότια με σαρακοστιανά εδέσματα και κρασί. Ειδικότερα οι εκδηλώσεις που έχουν προγραμματιστεί για σήμερα Κυριακή τελευταία ημέρα της Αποκριάς και για αύριο Καθαρή Δευτέρα έχουν ως εξής

ΔΗΜΟΣ ΡΟΔΙΩΝ

Οι εκδηλώσεις θα ξεκινήσουν σήμερα στις 6 το απόγευμα στο Μανδράκι με παραδοσιακή μουσική τραγούδια και χορούς της Αποκριάς με τοπικά συγκροτήματα. Εν συνεχεία το πρόγραμμα περιλαμβάνει συναυλία της Φιλαρμονικής του Δήμου Ροδίων , στους ρυθμούς του ΜΑΜΠΟ και του ΛΑΤΙΝ.

• Θα ακολουθήσει το θέατρο Δρόμου με ρίψη πυροτεχνημάτων σε σκηνοθεσία Νίκου Χατζήπαπα «Κωμωδία δρόμου με πλάνες και όνειρα» , και συναυλία ελληνικού τραγουδιού με τοπικά συγκροτήματα. Οι εκδηλώσεις θα ολοκληρωθούν με την θεατρική παράσταση του ΔΗΠΕΘΕ Ρόδου που θα παρουσιάσει το έργο «Με δύναμη από την Κηφισιά» στο Εθνικό Θέατρο στις 8:30 το βράδυ.

ΔΗΜΟΣ ΚΑΛΛΙΘΕΑΣ

Σήμερα Κυριακή οι εκδηλώσεις θα γίνουν στο δημοτικό διαμέρισμα Καλυθιών στις 10.30 στην πλατεία της κοινότητας.

• Πρωταγωνιστής των εκδηλώσεων θα είναι ο μεγάλος ταχυδακτυλουργός ΠΛΑΤΩΝ ο οποίος με τη συνοδεία του θα παρουσιάσει ένα φαντασμαγορικο πρόγραμμα για μικρούς και μεγάλους.

ΘΑ ΔΟΘΟΥΝ παιχνίδια στα παιδιά αλλά και δώρα στους νικητές του διαγωνισμού για τις καλύτερες ομαδικές και ατομικές μεταμφιέσεις.

• Τα βραβεία που θα δοθούν στους νικητές έχουν ως εξής:

1ο ομαδικό 100.000 δραχμές (293 ευρώ)
2ο ομαδικό 80.000 δραχμές (235 ευρώ)
3ο ομαδικό 60.000 δραχμές (176 ευρώ)
1ο ατομικό 50.000 δραχμές (147 ευρώ)
2ο ατομικό 30.000 δραχμές (88 ευρώ)
3ο ατομικό 20.000 δραχμές (60 ευρώ)

Σχολικά-Παιδικά

1ο ομαδικό 50.000 δρχ (147 ευρώ)
2ο ομαδικό 40.000 δρχ (117 ευρώ)
3ο ομαδικό 30.000 δρχ (88 ευρώ)

ΔΗΜΟΣ ΠΕΤΑΛΟΥΔΩΝ

Οι εκδηλώσεις σήμερα στο Δήμο Πεταλούδων θα ξεκινήσουν στις 4 το απόγευμα με τη μεγάλη παρέλαση πεζοπόρων τμημάτων και αρμάτων στο δημοτικό διαμέρισμα της Κρεμαστής όπου θα απονεμηθούν και βραβεία.

• Εν συνεχεία θα γίνει αναπαράσταση του παραδοσιακού γάμου . Θα ακολουθήσει παράσταση που θα δώσει ταχυδακτυλουργός. Οι εκδηλώσεις θα ολοκληρωθούν με παραδοσιακό γλέντι.

ΔΗΜΟΣ ΑΡΧΑΓΓΕΛΟΥ

Εκδηλώσεις έχουν προγραμματιστεί σήμερα στα δημοτικά διαμερίσματα Αρχαγγέλου, Μαλώνας και Μασάρων.

• Στον Αρχάγγελο οι εκδηλώσεις θα ξεκινήσουν στις 3 το μεσημέρι , με το παιδικό πάρτι που θα διεξαχθεί στον αύλειο χώρο του Γυμνασίου -Λυκείου .Θα μοιραστούν σε όλους του μετέχοντες μαθητές δώρα.

ΣΤΟ ΔΗΜΟΤΙΚΟ διαμέρισμα Μαλώνας η παρέλαση των αρμάτων θα ξεκινήσει στις 1 το μεσημέρι που θα καταλήξει στην πλατεία του Αγ Γεωργίου και διοργανώνεται από τον Πολιτιστικό Σύλλογο «ΦΕΡΑΚΛΟ» και κατοίκους της περιοχής.

• Παρέλαση αρμάτων θα γίνει και στο δημοτικό διαμέρισμα Μασάρων που διοργανώνεται από τον Πολιτιστικό Σύλλογο «ΚΑΜΕΙΡΙ».

ΚΑΘΑΡΗ ΔΕΥΤΕΡΑ

Το γλέντι την Καθαρή Δευτέρα θα ξεκινήσει στις 12 το μεσημέρι με λαϊκή ορχήστρα, παραδοσιακούς χορούς και τραγούδια, άφθονο κρασί σαρακοστιανά εδέσματα , και ταχινόπιτες. Τον πρώτο λόγο θα έχουν τα «μουτζουρώματα» ενώ η παρέλαση των αρμάτων θα ξεκινήσει στις 1 το μεσημέρι και θα δοθούν στις καλύτερες παρουσίες βραβεία.

ΔΗΜΟΣ ΣΟΡΩΝΗΣ

Οι καρναβαλικές εκδηλώσεις στον Δήμο Καμείρου θα ξεκινήσουν στις 3.30 το απόγευμα στη Σορωνή.

Θα γίνει παρέλαση με άρματα και πεζοπόρα τμήματα, και θα ακολουθήσει γλέντι με μουσική, μπουφέ και άφθονο κρασί στον προαύλιο χώρο του Δημαρχείου Καμείρου.

ΚΡΗΤΗΝΙΑ

Αποκριάτικο γλέντι διοργανώνει στις 1 το μεσημέρι στην Κρητηνία ο Πολιτιστικός Σύλλογος « Η ΚΑΣΤΕΛΟΣ». Οι μετέχοντες θα απολαύσουν παραδοσιακή μουσική, σπιτικά εδέσματα και κρασί. Θα γίνει και διαγωνισμός για την ανάδειξη της καλύτερης αμφίεσης.

Σε ολόκληρη την Ελλάδα

Απεργούν οι καθηγητές στις 11 και 12 Απριλίου

ΠΟΙΑ ΕΙΝΑΙ ΤΑ ΑΙΤΗΜΑΤΑ ΤΟΥΣ

Ετοιμοι να κατέλθουν σε 48ωρη απεργία στις 11 και 12 Απριλίου, είναι οι καθηγητές και στη Ρόδο. Με την εισήγηση της Ομοσπονδίας Λειτουργών Μέσης Εκπαίδευσης ασχολήθηκε προχθές το διοικητικό συμβούλιο της Α ΕΛΜΕ Δωδεκανήσου.

Η απόφαση για τη συμμετοχή στην απεργία θα ληφθεί στην έκτακτη γενική συνέλευση του κλάδου, που θα πραγματοποιηθεί στις 27 Μαρτίου. Θα ακολουθήσει στις 29 του τρέχοντα μήνα η ολομέλεια των προέδρων των ΕΛΜΕ όλης της χώρας, που θα γίνει στην Αθήνα.

Οι εκπαιδευτικοί θεωρούν ότι οι κινητοποιήσεις είναι μονόδρομος, καθώς δεν έχουν δοθεί λύσεις στα προβλήματα του κλάδου. Οι καθηγητές αντιδρούν για τις αλλαγές που προωθούνται στο ασφαλιστικό σύστημα και ζητούν:

-Αυξήσεις στους μισθούς.

-Απόσυρση του τριπλού νομοσχεδίου για την αξιολόγηση και επιμόρφωση των εκπαιδευτικών.

Δεν έγινε η συνεδρίαση στο Δήμο Πεταλούδων λόγω έλλειψης απαρτίας

Ανεβλήθη για το ερχόμενο Σάββατο 23 Μαρτίου, η συνεδρίαση του δημοτικού σύμβουλίου Πεταλούδων, που ήταν προγραμματισμένη να πραγματοποιηθεί προχθές.

Η συνεδρίαση ανεβλήθη γιατί αργοπόρησαν μια ώρα όλα τα μέλη της παράταξης της μειοψηφίας, με εξαίρεση τον κ. Καρίκη, αλλά και μέλη από την πλειοψηφία.

«Με αυτά τα δεδομένα τόσο ο πρόεδρος του δημοτικού συμβουλίου, όσο και ο δήμαρχος Μιχάλης Κορδίνας αποφάσισαν την αναβολή της συνεδρίασης, αφού πολλοί δημοτικοί σύμβουλοι δεν ήταν συνεπείς και αργοπόρησαν αδικαιολόγητα», δήλωσε στην «Πρόοδο» ο αντιδήμαρχος κ. Γιάννης Αφεντούλης.

Σημειώνεται ότι η συνεδρίαση είχε προγραμματιστεί να γίνει στις 6 το απόγευμα και οι σύμβουλοι της πλειοψηφίας προσήλθαν στις 7.

Τα περισσότερα θέματα της ημερήσιας διάταξης αφορούσαν προσλήψεις προσωπικού.

Μειωμένος ο αριθμός των Γερμανών

ΣΥΝΕΧΕΙΑ ΑΠΟ ΤΗ ΣΕΛ. 1
της Γερμανίας, η άπνοια είναι οφθαλμοφανής.

♦ Μέσα σ' αυτό το κλίμα, το ορατό από τον καθένα, ο Γερμανός καταναλωτής μένει προβληματισμένος και επιφυλακτικός.

Η ΟΛΗ κατάσταση αποτυπώνεται φυσικά και στον τουρισμό. Τα ταξιωτικά γραφεία καταβάλλουν αυτή τη στιγμή τεράστιες προσπάθειες για να κινήσουν το ενδιαφέρον των Γερμανών τουριστών. Προσφέρουν πακέτα διακοπών στη Μαγιόρκα, τα Κανάρια Νησιά, στην Τυνησία και την Αττάλεια, ακόμα και σε μακρινούς και υπερπόντιους προορισμούς σε «σκοτωμένες τιμές». Αυτή είναι η επίκαιρη και καθόλου αισιόδοξη εικόνα.

♦ Περιττό βέβαια να τονιστεί, ότι και σ' αυτή την κρίσιμη φάση η διαφημιστική προβολή των ελληνικών προορισμών δεν έχει πουθενά ακόμη εμφανιστεί. Σ' όλα τα γερμανικά ΜΜΕ ούτε μια εικόνα δεν δείχνει Ελλάδα!

ΕΤΣΙ έχουν τα πράγματα και τίποτα δεν προδικάζει ότι θ' αλλάξουν τις επόμενες ημέρες στο Βερολίνο. Μακάρι οι εξελίξεις να πάρουν άλλη τροπή. Αν όχι, ποιές εναλλακτικές λύσεις έχουν σκοπό να προωθήσουν οι τουριστικοί μας επιχειρηματίες; "Η μήπως δεν έχουν καμία κατά νου;

Πανικόβλητη η παράταξη Καραγιάννη

ΣΥΝΕΧΕΙΑ ΑΠΟ ΤΗ ΣΕΛ. 1
ρουσιάσουν σαν αντάρτη του ΠΑΣΟΚ τον Φώτη Κωστόπουλο.

ΗΔΗ άρχισε αυτή η προσπάθεια. Εφημερίδες, ραδιόφωνα και κανάλια, που πρόσκεινται στην παράταξη Καραγιάννη προσπαθούν να στήσουν παγίδα στον Κωστόπουλο και να τον παρουσιάσουν ως διαμαρτυρόμενο και διαφωνούντα με την επιλογή Μαχαιρίδη. Τον προτρέπουν να κάνει δικό του συνδυασμό και να μετάσχει στις εκλογές ως ανεξάρτητος υποψήφιος του ΠΑΣΟΚ. Αν αυτό δεν το επιτύχουν, θα επιχειρήσουν να τον πείσουν να σαμποτάρει στα κρυφά τον Μαχαιρίδη και το συνδυασμό του ΠΑΣΟΚ.

•Ολα αυτά βέβαια αποτελούν «ευσεβείς πόθους» του Καραγιάννη και της παρέας του, που δεν πρόκειται σε καμιά περίπτωση να πραγματοποιηθούν.

Ο ΦΩΤΗΣ Κωστόπουλος είναι αρκετά έξυπνος και δεν πρόκειται να πέσει στην παγίδα που του έχουν στήσει ο Καραγιάννης και η Νέα Δημοκρατία. Εδωσε προκαταβολικά το λόγο του ότι θα δεχθεί την επιλογή, που θα γίνει για τον υποψήφιο νομάρχη και μετά την επιλογή του Μαχαιρίδη δήλωσε ότι θα υποστηρίξει με όλες του τις δυνάμεις το συνδυασμό του ΠΑΣΟΚ. Και ασφαλώς αυτό θα πράξει.

•Εξάλλου έχει και την πικρή εμπειρία του 1998, τότε που έκανε τον αντάρτικο συνδυασμό και πήγε κόντρα στο κόμμα του με αποτέλεσμα να κερδίσει τις εκλογές ο Καραγιάννης. Και εκείνη η κόντρα ίσως να μέτρησε στην επιλογή για τον υποψήφιο νομάρχη του ΠΑΣΟΚ που έγινε την περασμένη Παρασκευή.

ΓΝΩΡΙΖΕΙ συνεπώς πολύ καλά ο Φώτης Κωστόπουλος ότι αν πέσει στην παγίδα που του έχουν στήσει οι αντίπαλοί του ΠΑΣΟΚ και γίνει όργανό τους, τότε μόνος του θα θέσει τον εαυτό του εκτός κόμματος. Και τέτοιου είδους αυτοκτονία δεν πρόκειται να διαπράξει ο Φώτης Κωστόπουλος.

ΓΡΑΦΕΙΟ ΤΕΛΕΤΩΝ & ΜΝΗΜΟΣΥΝΩΝ ΡΟΔΟΥ
ΣΤΕΦΑΝΑ - ΣΤΟΛΙΣΜΟΙ
«ΑΜΕΡΙΚΑΝΟΥ»
Αμεση εξυπηρέτηση
ΟΛΟ ΤΟ 24ΩΡΟ
2993-15/4/02
Αναλαμβάνουμε την τελετή και με τα έξοδα που χορηγούν τα ταμεία χωρίς καμία επιβάρυνση. ΙΚΑ, ΤΕΒΕ, ΤΑΞΥ, ΔΗΜΟΣΙΟΥ, ΛΙΜΕΝΙΚΩΝ, ΟΓΑ και λοιπά ταμεία. Τους ΑΠΟΡΟΥΣ ΔΩΡΕΑΝ
Πλατεία Βρούχου στη Μητρόπολη
Τηλέφωνα: 28901 - 33400

ΤΗΛΕΟΡΑΣΗ

ΕΤ-1

07.00 Κλασική μουσική
08.00 Θεία Λειτουργία
10.15 Αρχονταρίκι
11.45 Μουσική παράδοση
11.45 Δημιουργώντας το αύριο
12.15 Δημιουργώντας το αύριο
12.45 Οπωσδήποτε την Κυριακή
13.50 Ειδήσεις - καιρός
14.00 Καρναβάλι της Πάτρας (απευθείας μετάδοση)
17.00 Ειδήσεις - καιρός
17.15 Καρναβάλι Ξάνθης
20.00Κλήρωση Πρότο-Τζόκερ
20.15 Καρναβάλι Πάτρας (τελετή λήξης-απευθείας)
21.30 Οι ρεμπέτες στο Μοσχάτο
23.00 Ειδήσεις - καιρός
- Γυάλινοι ήρωες
23.30 Οι αντίζηλοι
00.30 Ο Αγιος
01.30 Καρναβάλι της Πάτρας (Ε)
04.30 Καρναβάλι Ξάνθης (Ε)

ΝΕΤ

07.30 Αγροτική ενημέρωση
08.00 Ετσι έχουν τα πράγματα
10.00 Στον κόσμο της οικονομίας (Ε)
11.00 Με τη Βουλή των ελλήνων
12.00 Εβδομη μέρα
13.00 Σπορ ιστορίες
14.00 Η συνάντησης της Κυριακής
15.00 Ειδήσεις
15.15 Ταξιδεύοντας στην Ελλάδα
16.15Art NET
17.00 Η ιστορία της ΠΟΠ
18.00 Ειδήσεις
18.15 Ο Κοντορεβιθούλης»
19.50 Η σκάλα των αδελφών Μιλάνο
21.00 Ειδήσεις-αθλητικά-καιρός
22.00 Οι Ελληνες
23.00 Το διάστημα
24.00 Ειδήσεις-καιρός
00.15 Β' εξώστης «Ποινή θανάτου α λα αμερικανικά»
•Συνέχεια με επαναλήψεις εκπομπών

ΕΤ-3

08.00 Αρχαιολογική σκαπάνη
08.30 Θεία Λειτουργία
10.00 Ιστορικές εποχές στη Μακεδονία Α'
10.30 Μουσικό συμπόσιο
11.30 Ποδόσφαιρο: Α1 ερασιτεχνική κατηγορία
13.30 Ρεπό
15.00 Ειδήσεις
15.30 Χρονικά
16.00 5ο μυτιληνιό καρναβάλι(απευθείας μετάδοση)
18.00 Επί τροχών
19.00 Design forever
19.30 Ελβις - Ολοι οι άνθρωποι του βασιλιά
20.00 Αγγλικό ποδόσφαιρο - πρωτάθλημα Α' κατηγορίας
Ειδήσεις στο ημίχρονο
22.15Σπορ στο 3
24.00 Ειδήσεις
00.20 Οπερα «Οι μποέμ»
02.20 Ρεπό (Ε)
• Επαναλήψεις εκπομπών και ντοκιμαντέρ

MEGA

06.00 Προδοσία (Ε)
07.00 Στην κόψη του ξυραφιού (Ε)
08.00 Παιδικό πρόγραμμα
09.30 Disney Club
11.00 Σίνα, η βασίλισσα της ζούγκλας
12.00 Νεανικές ανησυχίες
13.00 ΕΥΡΩ
14.00 Ειδήσεις
14.10 Οσα φέρνει η ώρα
15.20 Ξένη ταινία «Ρομπέν των δασών: Οι ήρωες με τα κολάν»
17.15 Ειδήσεις
17.20 Bar
18.20 Ο πιο αδύναμος κρίκος
19.30 Ειδήσεις
21.00 Bar
22.00 Να η ευκαιρία
00.15 Ειδήσεις
00.15 Ξένη ταινία «Ελεύθερη πτώση»
02.15 Ξένη ταινία «Η ιερέεια και ο πολεμιστής»
04.15 Τηλεμάρκετινγκ

ANT-1

07.00 Στούντιο με θέα
10.00 Εμιλυ και Αλέξανδρος
10.30 Παιδικό πρόγραμμα
12.55 Super game
13.00 2004 πλην 2
14.00 Ειδήσεις
14.20 Ξένη ταινία «Και οι θεοί τρελάθηκαν»
16.30 Επαναλήψεις ελληνικού προγράμματος
17.15 Ελληνική ταινία «Αγάπησα μια πολυθρόνα»
19.15 Big Brather 2
19.30 Ειδήσεις
21.00 Big Brather 2
22.30 Ξένη ταινία «Η κυρία Νταπφάιρ»
24.00 Ειδήσεις
01.15 «Απόλλων Παλλάς»: Βασίλης Καράς, Αντώνης Βαρδής, Γιάννης Βαρδής (μουσικό πρόγραμμα)
04.30 Τηλεμάρκετιγκ

STAR

06.00 Παιδικό πρόγραμμα
12.00 Νίκι
12.30 Κυριακή με τον Τέρενς Κουίκ
14.00 Ηρακλής
15.00 Ζίνα
16.00 Καρναβάλι της Κέρκυρας (απευθείας Κέρκυρας)
17.00 Λάργκο Γουίντς
18.00 Ειδήσεις
19.00 Αθλητικές ειδήσεις
19.10 Το χρήμα
Καιρός
19.15 Λόις και Κλαρκ
20.15 Τα φιλαράκια
21.00 Ελληνική ταινία «Για ποιόν χτυπάει η κουδούνα»
22.45 Ξένη ταινία «Αθώος μέχρι αποδείξεως του εναντίου»
01.15 Ειδήσεις
01.30 Ξένη ταινία «Αποστολή εξόντωσης»
03.30 προφάιλερ

ALPHA

06.00 7 μέρες ALPHA (Ε)
07.00 Πρωινές διαδρομές
08.45 Φόρμουλα 1
11.00 Το πρόσωπο της Κυριακής
12.00 Το καρναβάλι του Δήμου Ρέντη
14.00 Ειδήσεις
15.00 Το καρναβάλι του Δήμου Ρέντη
17.15 Ελληνική ταινία «Αν ήμουν πλούσιος»
19.30 Ειδήσεις
21.00 Γκολ!
22.00 Λήξη καρναβαλιού - τπ κάψιμο του καρνάβαλου
23.00 Κίτρινος τύπος
01.00 Ειδήσεις
03.00 Γκολ! (Ε)
04.00 Κόλαση στον παράδεισο(Ε)

ΠΩΛΟΥΝΤΑΙ

ΜΟΝΟ ΑΠΟ ΤΟ ΓΡΑΦΕΙΟ ΜΑΣ

1) Διαμέρισμα 4άρι καινούργιο, ακριβώς απέναντι από τη θάλασσα, μεγάλες βεράντες, καταπληκτική θέα
2) Διαμέρισμα 4άρι μεταχειρισμένο, σε πολύ καλή τοποθεσία στο Νιοχώρι και πολύ καλή τιμή
3) Οικόπεδο 680τ.μ. σε καλή τοποθεσία εντός πόλεως
4) Ετοιμοπαράδοτο 4άρι επί της Παύλου Μελά
5) Ισόγεια οικία επί της Ηρ. Πολυτεχνείου με μεγάλη πρόσοψη κατάλληλη για κατοικία, ιατρείο, δικηγορικό γραφείο, κλπ. Καταπληκτική περίπτωση
6) Μεζονέτα σε μπετά κοντά σε θάλασσα, πλησίον πόλεως και με οικόπεδο 2 στρέμματα περίπου
7) Διαμέρισμα στο Νιοχώρι (γωνιακό) σε μπετά, 100, 200, 120τ.μ., πολύ καλή τοποθεσία, φανταστική περίπτωση
8) Επί της λεωφόρου Ρόδου - Λίνδου, υπόγειο με ράμπα, 480τ.μ. και 1ος οροφος 480 τ.μ.
9) Στην περιοχή Ασγούρου 1200τ.μ., κατάλληλο για ο,τιδήποτε επιχείρηση
10) Διαμερίσματα 2, 3, 4 δωματίων, μεζονέτες, οικόπεδα, κτήματα, αποθήκες, κλπ.

Ο,τιδήποτε θέλετε να πουλήσετε ή να εκτιμήσετε, ελάτε σε μας. Η μεγάλη μας πείρα, το παλαιότερο γραφείο στη διάθεσή σας

Γ. ΝΕΟΦΥΤΟΥ

ΔΗΜ. ΘΕΟΔΩΡΑΚΗ 40 - ΤΗΛ. 20989 - 21434

X3106-31/3

Οι τουριστικοί επιχειρηματίες τονίζουν:

Τα σκουπίδια βλάπτουν τον τουρισμό!...

Δυσφημίζουν την πατρίδα μας



Η ΠΟΕΤ, Πανελλήνια Ομοσπονδία Επιχειρήσεων Τουρισμού, σε συνεργασία με το Σωματείο Διπλωματούχων Ξεναγών< έστειλε ανοικτή επιστολή διαμαρτυρίας σχετικά με το πρόβλημα της ρύπανση του περιβάλλοντος και τις επιπτώσεις του.

΄Εδώ και πολλά χρόνια΄, αναφέρει η ανακοίνωση, ΄έγιναν διάφορα διαβήματα πλην όμως κρίνοντας από το αποτέλεσμα, διαπιστώνουμε ότι δεν τελεσφόρησαν οι ενέργειες μας, όσο τουλάχιστον θα θέλαμε και θα έπρεπε. Βιώνοντας το πρόβλημα και τις συνέπειες του, αποφασίσαμε να οργανώσουμε σε συνεργασία ένα πολυήμερο ταξίδι με τουριστικά λεωφορεία σε διάφορες τουριστικά επίκαιρες διαδρομές, παίρνοντας ως βάση το λεγόμενο πρόγραμμα του ΄κλασσικού γύρου΄ Αθήνα, Μετέωρα, Δελφοί, Ολυμπία, Αργολίδα, Αθήνα.

Η επιλογή αυτή είναι εντελώς ενδεικτική και δεν σημαίνει ότι εκεί εστιάζονται τα μόνα προβλήματα ρύπανσης του περιβάλλοντος με σκουπίδια και διάφορες άλλες αντιαισθητικές ανθρώπινες επεμβάσεις.΄

Στο ταξίδι αυτό η ΠΟΕΤ καλεί τους αρμόδιους των υπουργείων και της Νομαρχιακής Αυτοδιοίκησης, την πολεοδομία, και τους εκπροσώπους της τοπικής αυτοδιοίκησης που ενδιαφέρονται για τους πόρους από τον τουρισμό.

Τα βράδια θα υπάρχουν συζητήσεις πάγω στο επίμαχο θέμα της καθαριότητας των διαδρομών που οδηγούν στα μνημεία και αξιοθέατα της χώρας μας, με εισηγήσεις και παρεμβάσεις, στοχεύοντας στην άμεση εκτίμηση του προβλήματος, στην αποκρυστάλλωση θέσεων, χαρτογράφησης των ρόλων, αποσαφήνιση υπευθυνοτήτων, αναφέρει η ανακοίνωση - πρόσκληση της ΠΟΕΤ.

Σκοπός της ΠΟΕΤ είναι να δουν όλοι μαζί την εικόνα που δείχνει η χώρα στους επισκέπτες μας, η ανταλλαγή σκέψεων και απόψεων και η δέσμευση ότι οι αρμόδιοι δεν θα μείνουν άπρακτοι αφού συνειδητοποιήσουν πρώτα ότι ο κορυφαίος κλάδος της οικονομίας μας, ο τουρισμός, κινδυνεύει σοβαρά από την παρατηρούμενη δυσφημιστική κατάσταση. Να αντιληφθούν οι αρμόδιοι ότι είναι δύσκολο να εξηγηθεί στους τουρίστες σε τι οφείλεται αυτή η εικόνα σε πολλά σημεία της χώρας μας.

Η εκδρομή θα πραγματοποιηθεί στο διάστημα 24-27 Απριλίου και καλούνται οι εκπρόσωποι των φορέων να δηλώσουν συμμετοχή.

Μετονομασία της Preussag σε TUI

Η Preussag, ο μεγαλύτερος ευρωπαϊκός όμιλος ταξιδιών διακοπών, θα μετονομαστεί σε TUI επίσημα αυτό το καλοκαίρι. Η κίνηση αυτή ήταν αναμενόμενη για πολύ καιρό και αναμένεται να εγκριθεί στο επόμενο συμβούλιο και να επιβεβαιωθεί στο ετήσιο συνέδριο μετόχων τον Ιούνιο, όπως δήλωσε ο κ. Michael Frenzel στο Αμβούργο.

Επίσης, ο κ. Frenzel συμπλήρωσε ότι προς το παρόν δεν υπάρχει η ανάγκη για μεγάλες περικοπές εξόδων. Περίπου 400 άτομα θα αφήσουν την Thomson το Μάρτιο και περισσότεροι από 200 θα σταματήσουν να εργάζονται στη Γερμανία στα πλαίσια του προγράμματος μείωσης εξόδων.

"Στη Γερμανία, οι κρατήσεις για το καλοκαίρι δείχνουν να αυξάνονται με μεγάλο όμως μερίδιο των καθυστερημένων κρατήσεων", όπως είπε ο κ. Frenzel. "Η TUI δεν θα περικόψει τις τιμές και οι νέες εκπτώσεις για παιδιά θα περάσουν σε χαμηλότερες τιμές στα ξενοδοχεία απευθείας για τους καταναλωτές".

Στη Βρετανία, η Thomson έχει καλύτερες πωλήσεις με αυξανόμενες τιμές για το καλοκαίρι και ακολουθεί τις κρατήσεις του χειμώνα. Ο κ. Frenzel είπε ότι δεν υπάρχουν για την ώρα σχέδια διεύρυνσης πέρα από την Ευρώπη, όταν ταυτόχρονα ένας Tour Operator αναπτύσσεται στην Ισπανία.

ΨΑΡΟΤΑΒΕΡΝΑ



«ΔΕΛΦΙΝΙ»

Παραλία Φανών

Ανοίγουμε 23/3/2002

Ολα στα κάρβουνα

Καλούμε την αξιότιμη πελατεία μας να έρθουν να γευτούν τα φρέσκα ψάρια μας, τα ντόπια κρέατα και τους νόστιμους και διάφορους μεζέδες.

Ευχαριστούμε
Εκ της Διεύθυνσης

Τηλ. 41369 - FAX 41675

1243-24/3

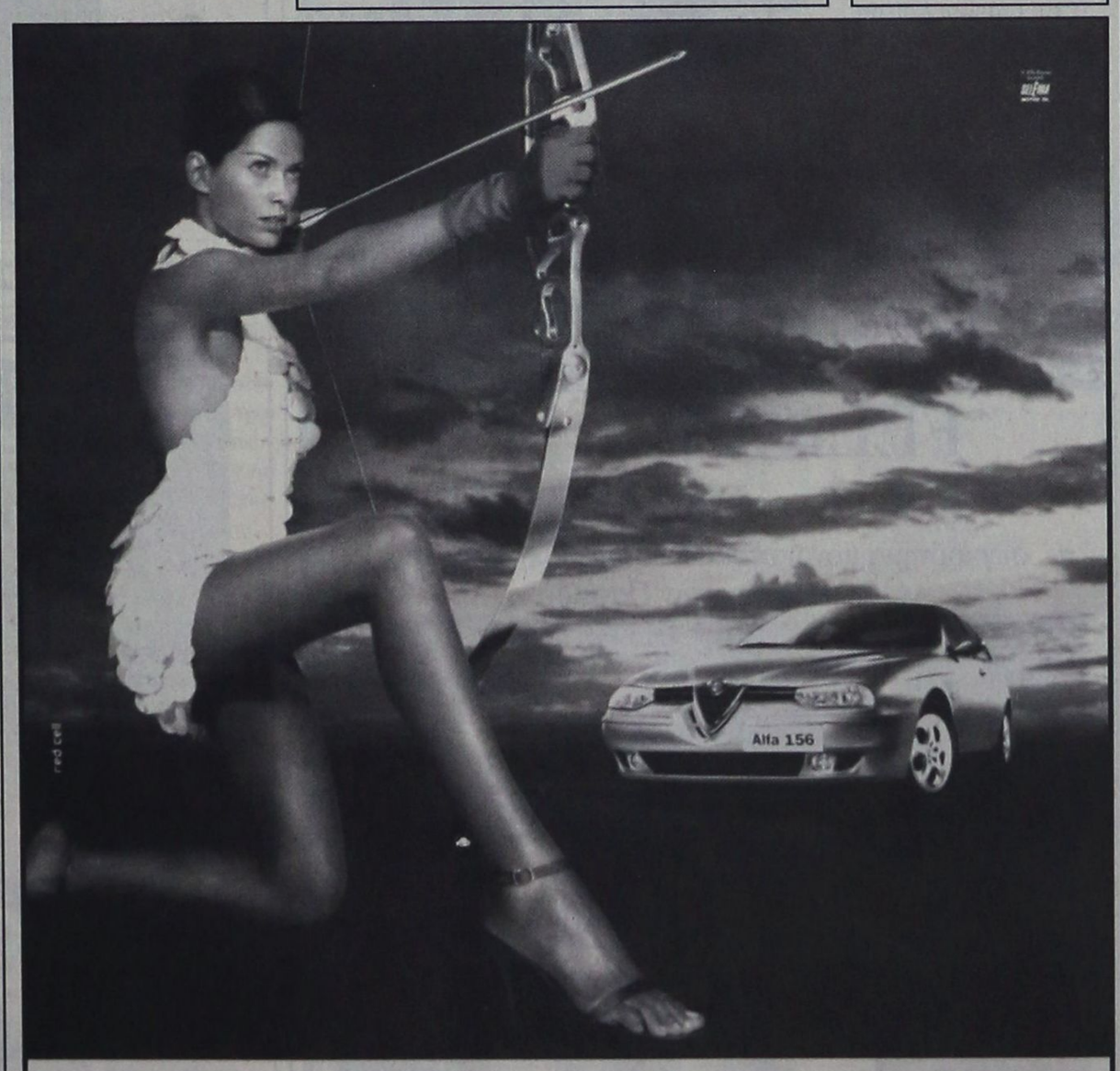

Νέα Alfa 156. Η εξέλιξη του σπορ πνεύματος.

Το σπορ πνεύμα εξελίσσεται και φθάνει ακόμη πιο ψηλά. Περισσότερη τεχνολογία. Σύστημα πληροφοριών και τηλεματικής Connect™. Infocenter με Trip Computer. Cruise Control. 6 αερόσακοι. Συστήματα ενεργητικής ασφάλειας: ABS με EBD, MSR, VDC, ASR. Σύστημα κλιματισμού διπλής ζώνης. Αυτόματοι υαλοκαθαριστήρες με αισθητήρα βροχής. Ηχοσύστημα Bose®. Περισσότερη δύναμη. Νέος κινητήρας 2.0 JTS (Jet Thrust Stoichiometric), 165 ίππων: ο πρώτος βενζινοκινητήρας άμεσου ψεκασμού, για αύξηση των επιδόσεων με ταυτόχρονη μείωση της κατανάλωσης. Περισσότερο στυλ. Νέοι εσωτερικοί χώροι. Νέα υφάσματα, βελούδα και δέρματα. Νέο ταμπλό, ακόμη πιο πλούσιο, με νέα σχεδίαση. Νέα τιμόνια.

www.alfaromeo.gr | Οδηγήστε τη Νέα Alfa 156 σε ένα test drive. | Από 1600cc - 120HP έως 3200cc - 250HP

Ολοκληρωμένο Συγκρότημα Alfa Romeo

X3137

Auto Center Μανώλης Κωστάκης Α.Ε.Β.Ε.

ΟΛΟΚΛΗΡΩΜΕΝΟ ΣΥΓΚΡΟΤΗΜΑ: FIAT - ALFA ROMEO - LANCIA

14ο χλμ Ρόδου - Αεροδρομίου 85106, Παραδείσι, Ρόδος, Τηλ: (0241) 82000

Cuore Sportivo

KYDON TOURS

ΕΚΔΡΟΜΕΣ - ΕΚΔΡΟΜΕΣ

Ποιότητα - Εγγύηση - Επιτυχία

Συνοδεύουμε τα γκρουπς μας, που είναι φίλοι μας

ΜΑΡΜΑΡΙΣ - ΣΜΥΡΝΗ - ΕΦΕΣΟΣ - ΚΟΥΣΑΝΤΑΣΙ

7/3 - 10/3/2002

Επ'ευκαιρία της συνάντησης των μελών του SKAL μεσογειακών χωρών στο ΚΟΥΣΑΝΤΑΣΙ για το φόρουμ συνεργασίας τουριστικών επιχειρήσεων 7 με 10 Μαρτίου, οργανώνουμε εκδρομή.

Πλούσιο πρόγραμμα, φανταστική τιμή.

ΜΟΝΟ 185 ευρώ

Αναχώρηση: 7 Μαρτίου 14.00
Επιστροφή: 10 Μαρτίου 15.00

Συμμετέχουν ο SKAL Ρόδου και οι φίλοι του
Στην τιμή περιλαμβάνονται:
• Εισιτήρια Ρόδο - Μαρμαρίς - Ρόδο
• Πούλμαν πολυτελείας για όλο το πρόγραμμα στο Κουσάντασι, στη Σμύρνη, στην Εφεσο και τις διαδρομές από Μαρμαρίς.
• Τρεις διανυκτερεύσεις σε ξενοδοχείο 5 αστέρων, υπερπολυτελείας με πρωινό και ένα γεύμα.

Συνοδός η κ. Ελένη Ψυλλάκη

• Για τους ζωηρούς τα βράδια έχει διασκέδαση.

* * *

ΚΩΝΣΤΑΝΤΙΝΟΥΠΟΛΗ

Κυριακή της Ορθοδοξίας-25η Μαρτίου

ΜΑΡΜΑΡΙΣ-ΣΜΥΡΝΗ-ΕΦΕΣΟΣ-ΚΟΥΣΑΝΤΑΣΙ-ΠΡΟΥΣΑ-ΚΩΝΣΤΑΝΤΙΝΟΥΠΟΛΗ

Σας προσφέρουμε μια υπέροχη εκδρομή με άρτια οργάνωση - πλούσιο πρόγραμμα- ποιότητα - φροντίδα - διασκέδαση

Περιλαμβάνει:

•Εισιτήρια Ρόδο - Μαρμαρίς - Ρόδο με δελφίνι

•Μια διανυκτέρευση στην Προύσα σε ξενοδοχείο 4 αστέρων, ημιδιατροφή πιάνο-ρεστοράν στο ξενοδοχείο.

•Τέσσερις διανυκτρεύσεις στην Κωνσταντινούπολη σε ξενοδοχείο 4 αστέρων καινούργιο, κεντρικό στο Πέραν, στην Πλατεία Τάκων, αριστοκρατική περιοχή της Πόλης. Ημιδιατροφή.

• Δύο διανυκτερεύσεις στη Σμύρνη σε κεντρικό ξενοδοχείο 4 αστέρων με ημιδιατροφή και πιάνο-ρεστοράν.

•Πούλμαν πολυτελείας για όλη τη διαδρομή και περιήγηση με υπεύθυνο άριστο οδηγό.

•Ξεναγήσεις - περιηγήσεις Εφεσο - Κουσάντασι - Σμύρνη - Κορδελιό - Κατιφέ Καλέ - Προύσα (με μισή μέρα στην αγορά) - Κωνσταντινούπολη. Με την Ελληνίδα ξεναγό μας κατά τη διάρκεια των 4 ημερών θα σας δείξουμε την Πόλη όπως εμείς γνωρίζουμε!!!

Κυριακή της Ορθοδοξίας: **Μεγαλόπρεπη Θεία Λειτουργία στο ΠΑΤΡΙΑΡΧΕΙΟ χοροστατούντος του ΠΑΤΡΙΑΡΧΟΥ μας κ.κ. Βαρθολομαίου.**

Επίσης: **Αγία Σοφία - Παναγιά Βλαχερνών - Μπαλουκλί Ζωοδόχου Πηγή - Μονή της Χώρας,** περίφημα ψηφιδωτά - **Μπλε Τζαμί - Υδραγωγείο - Παλάτη Ντολμά Μπαξέ - Σπίτι Λωξάνδρας** για δείπνο - **Βόσπορο - Πριγκηπόνησα.**

Ψώνια στη Σκεπαστή Αγορά με 4.000 και στην αριστοκρατική Αγορά του Πέραν - Γλέντι στο καλύτερο κέντρο, oriental της Πόλης.

ΣΥΝΟΔΟΣ η κ. Ελένη Ψυλλάκη.

Ελάτε για πρόγραμμα

ΚΥΔΩΝ

Το πρακτορείο που σας προσφέρει τις πιο όμορφες εκδρομές!

ΕΧΟΥΜΕ ΓΙΑ ΣΑΣ:

Πακέτα εκδρομών για ΟΛΟ τον ΚΟΣΜΟ

• Εισιτήρια αεροπορικά (γραφείο ΙΑΤΑ 20 χρόνια), ακτοπλοϊκά με όλες τις εταιρίες (Salamis Lines, Super Fast Ferries, Minoan Lines, Blue Star Ferries, ΔΑΝΕ Sea Line

Καλά ταξίδια

KYΔΩΝ TOURS

Εθελοντών Δωδ/σίων 14 - Τηλ. 23000 και
Ακτή Σαχτούρη 8 (λιμάνι) - Τηλ. 24265
e-mail:kydon@otenet.gr
www.kydontours.gr

X3117-31/3

ΟΙΚΟΔΟΜΙΚΕΣ-ΤΕΧΝΙΚΕΣ
ΕΜΠΟΡΙΚΕΣ-ΕΠΙΧΕΙΡΗΣΕΙΣ

ΑΦΟΙ ΑΣΒΕΣΤΗ Ο.Ε.

Κ. Τσαλδάρη 26-Ρόδος
☎ 32809-74326

ΠΩΛΟΥΝΤΑΙ

● ΔΙΑΜΕΡΙΣΜΑΤΑ
υπερλούξ διαφόρων διαστάσεων
ΕΓΓΥΗΣΗ Η ΠΟΛΥΕΤΗΣ ΠΕΙΡΑ ΜΑΣ

X3104-31/3

ΕΛΛΗΝΙΚΗ ΔΗΜΟΚΡΑΤΙΑ
ΠΕΡΙΦΕΡΕΙΑ ΝΟΤΙΟΥ ΑΙΓΑΙΟΥ
ΝΟΜΟΣ ΔΩΔΕΚΑΝΗΣΟΥ
ΔΗΜΟΣ ΚΑΛΛΙΘΕΑΣ

ΑΝΑΚΟΙΝΩΣΗ

Ο Δήμαρχος Καλλιθέας, ανακοινώνει ότι με το υπ' αρ. Πρωτ. ΧΟΠ/ΕΠΑ 26/16-11-2001 διαβιβάστηκε η β' Φάση της Πολεοδομικής Μελέτης οικισμού Καλυθιών νήσου Ρόδου.

Η ανάρτηση θα γίνε στα γραφεία της Τεχνικής Υπηρεσίας του Δήμου Καλλιθέας, πίσω απο την Ι. Μ. Τιμίου Σταυρού στο Δ.Δ. Καλυθιών, την Παρασκευή 22η Μαρτίου 2002.

Παρακαλούνται οι ενδιαφερόμενοι να λάβουν γνώση της Μελέτης.

Η προθεσμία υποβολής ενστάσεων είναι δέκα πέντε (15) ημέρες από την ανάρτηση, δηλαδή η 5η Απριλίου, ημέρα Παρασκευή.

Ο δήμαρχος
Ιωάννης Ιατρίδης

ΧΛ-23/3

ΑΙΓΑΙΟΚΤΗΜΑΤΙΚΗ

ΠΩΛΟΥΝΤΑΙ ΤΑ ΚΑΤΩΘΙ ΑΚΙΝΗΤΑ

(Δ.Δ.= Δάνεια Δεκτά)

ΔΙΑΜΕΡΙΣΜΑΤΑ: ΕΤΟΙΜΟΠΑΡΑΔΟΤΑ ΚΑΙΝΟΥΡΓΙΑ ΚΑΙ ΜΕΤΑΧΕΙΡΙΣΜΕΝΑ

ΔΥΑΡΙΑ (1 υπν.)
35 τ.μ. στους Δασκάλους 44.020 €, (15 εκ.) (Δ.Δ.)
45 τ.μ. (ισ.) με αυλή καινούργιο στα Κοσκινού 41.085 €, (14 εκ.)
45 τ.μ. καινούργιο στην Ιαλυσό 18 εκ. - 52.824 €
55 τ.μ. καινούργιο Αθηνών 73.367 €, (25 εκ.) (ΔΔ)
55 τ.μ. (2 υπν.) στο Ροδίνι 61.563 €, (22 εκ.) (ΔΔ)
57 τ.μ. Αθηνών (3 ετών) με θέα. 25 εκ. - 73.367 € (ΔΔ)
63τ.μ.ημιυπόγειο σε κολώνες με αυλή στην Ανάληψη 23.477 €, (8 εκ.)
67τ.μ. (2 studio) στην Ιαλυσό, 58.694 €, (20 εκ.) (ΔΔ)

ΤΡΙΑΡΙΑ (2 υπν.)
70τ.μ. κολώνες α' ορ. στην Ιαλυσό 41.085 €, (14 εκ.) (Δ.Δ.)
70τ.μ. καινούργιο στην Ιαλυσό 82.171 €, (28 εκ.) (Δ.Δ.)
75τ.μ. στη Σωτήρος β' όροφος με πολλά εξτρά 57.226 €, (19.5 εκ.) (ΔΔ)
77τ.μ. λουξ έτοιμ/το με αυλή στα Κοσκινού 76.302 € (26 εκ. μετρητά)
80τ.μ. καινούργιο στην Ιαλυσό 88.041 €, (30 εκ.) (Δ.Δ.)
80τ.μ. καινούργιο Ιαλυσό 32 εκ., 93.910 € (Δ.Δ.)
83τ.μ. καινούργιο α' ορ. στο Καρακόνερο 105.649 €, (36 εκ.) (Δ.Δ.)
85τ.μ. β' ορ. στη Στ. Κωτιάδη, 76.302 €, (26 εκ.)
85τ.μ. ισ. υπ/νο Αγ. Αναστασίας 23 εκ., 67.547 €
86 τ.μ. καινούργιο στο Ροδίνι 105.650 €, (36 εκ.)
89τ.μ. σε μπετά στην Ενόπλων Δυνάμεων 46.955 €, (16 εκ.) (Δ.Δ.)
90τ.μ. (ημ/γειο) λουξ στη Μιχ. Πετρίδη 67.498 €, (23 εκ.)
91τ.μ. (3 studio) στην Ιαλυσό 88.014 €, (30 εκ.)
140τ.μ. ορ/σμα, Πειραιώς, σε σοβά α' ορόφ. 93.910 €, (32 εκ.) (Δ.Δ.)

ΤΕΣΣΑΡΙΑ (3 υπν.)
95τ.μ. καινούργιο στην Αθηνών 128.246 €, 43.700 εκ. (ΔΔ)
95τ.μ. (3 υπν.) Μίρα Μάρε 70.432 €, 24 εκ. (ΔΔ)
100τ.μ. (3 υπν.) καινούργιο στην Ιαλυσό 111.518 €, (38 εκ.) (Δ.Δ.)
100τ.μ. (3 υπν.) στην Μητρόπολη 85.106 €, (29 εκ.) (Δ.Δ.)
115τ.μ. καινούργιο ρετιρέ στο Ροδίνι 134.996 €, (46εκ.)
115 τ.μ. ((3 υπν.) ισ. καινούργιο Πειραιώς 45εκ - 132.061 € (ΔΔ)
116τ.μ. καινούργιο -θέρμανση στην Ανάληψη, 126.192 €, (43 εκ.) (Δ.Δ.)
117τ.μ. καινούργιο στη Γεωργίου Παπανδρέου, 137.931 €, (47 εκ.) (Δ.Δ.)
118τ.μ. σε σοβά στους Δασκάλους, 102.71 €, (35 εκ.) (Δ.Δ.)
120τ.μ. καινούργιο στην Αθηνών, 161.408 €, (55 εκ.) (Δ.Δ.)
45+117 τ.μ. διαμ. σε σοβά στους Δασκάλους 120.322 €, (41 εκ.) (ΔΔ)
134τ.μ. καινούργιο στα Κοσκινού, 129.126 €, (44 εκ.) (Δ.Δ.)
134τ.μ. ρετιρέ στην οδό Στοκχόλμης 155.539 €, (53 εκ.) (Δ.Δ.)
158 τ.μ. ορ/μα σε μπετά στους Δασκάλους 93.910 €, (32 εκ.) (μετρητά)

ΠΕΝΤΑΡΙΑ (4 υπν) ΚΑΙ ΑΝΩ
145 τ.μ. Στρ. Ζήση (4 υπν) 117.388 €, (40 εκ.) (Δ.Δ.)

ΜΕΖΟΝΕΤΤΕΣ - ΜΟΝΟΚΑΤΟΙΚΙΕΣ - ΠΑΛΙΑ ΣΠΙΤΙΑ
48τ.μ. διόροφο στην Παλιά Πόλη, 23.477 €, (9 εκ.) (Δ.Δ.)
90 τ.μ. δυόροφη μον/κία στο Παραδείσι με τζάκι 64.563 €, (22 εκ.) δρχ.
120τ.μ. μεζ/τα στο Ροδίνι κανούργια 80 εκ., 234.776 € (Δ.Δ.)
125τ.μ. (με 40 μ.υπογ) μονοκατοικία σε μπετά στο Παραδείσι, 58.694 €, (20 εκ.) δρχ.
125τ.μ. σε 1,5 στρ. στη Θολό 205.429 €, (70 εκ.)
200τ.μ. μονοκατοικία σε 2.320 τμ. οικ/δο λουξ κατασκευής στα Μάσαρι 220.102 €, (75 εκ.)
210τ.μ.μονοκατοικία μεραχειρισμένη στα Κοσκινού 205.429 €, (70 εκ.)
230τ.μ. παραδοσιακό αρχοντικό στη Ρόδο 205.429 €, (70 εκ.) (Δ.Δ.
240τ.μ. μεζονέτα λουξ στην ΙΞΙΑ, 249.449 €, (85 εκ.) (Δ.Δ.)
240τ.μ. κτίριο σε 500 μ. οικ/δο κοντά στην Καναδά 110 εκ., 322.817 €
270τ.μ. βίλα σε σοβά σε 4 στρ. στο Τσαΐρι 293.470 €, (100 εκ.)
280τμ. (2 διαμ/τα) ισ. α' ορ. σε 3.700 τ.μ. οικόπεδο στην Ιαλυσό 366.837 €, (125 εκ.) (Δ.Δ)
340τ.μ. ημ/λης μεζονέτα Ασγούρου σε 1 στρέμμα 176.082 €, (60 εκ.)
550 τ.μ. μον/κία κοντά στην Παστίδα σε 7 στρ. 498.899 €, (170 εκ.)

ΚΑΤΑΣΤΗΜΑΤΑ - ΓΡΑΦΕΙΑ - ΚΤΙΡΙΑ - ΒΙΟΤ/ΚΟΙ ΧΩΡΟΙ:
50 τ.μ. στο Μανδράκι 100 εκ. - 293.470 €
80 τ.μ. δυόροφο κτίριο στο Μανδράκι 352.164 €, (120 εκ.)
90τ.μ. στο Νιοχώρι, 184.886 €, (63 εκ.) (Δ.Δ.)
140τ.μ. (απ.) πλησίον Αννης Μαρίας, 82.171 €, (28 εκ.)
175τμ. κατάστημα επί της Λεωφόρου Ρόδου-Λίνδου 205.429 €, (70 εκ.) (Δ.Δ)
230 κτίριο (ισ. κατ/μα α' γραφείο) στην Π. Πόλη 146.735 €, (50 εκ.)
180τ.μ. αποθήκη ισόγεια στο Ροδίνι, 132.061 €, (45 εκ.) (Δ.Δ.)
320τμ. (βιοτ.) στα Ασγούρου 161.408 €, (55 εκ.)
400τμ. (υπ. ισ. άδεια α' ορ.) κολώνες Μηδεια 234.776 €, (80 εκ.) (Δ.Δ)
500τ.μ. βιοτ/κός χώρος (εργοστάσιο) στη δυτική Ρόδο σε 5 στρ. οικόπεδο 293.470 €, (100 εκ.)
900τ.μ. κτίριο στο Μηδεια

ΟΙΚΟΠΕΔΑ:
125τ.μ. στην Ανάληψη (ΣΔ 1) 35.216 €, (12 εκ.)
261τ.μ. Αισχύνης (Σ.Δ. 0,8) 52.824 €, (18 εκ.)
400τ.μ. Δημ. Αναστασιάδη (Σ.Δ. 1) 146.735 €, (50 εκ.)
500 τ.μ. στο Μίρα Μάρε Σ.Δ. 0,8 132.065 €, (45.εκ.)
680τ.μ. οδός Πειραιώς (ΣΔ 0,8) 176.082 €, (60.εκ.)
3 στρ. Λεωφ. Ρόδου - Κρεμαστής 800τ.μ. με άδεια 469.552 €, (160 εκ.)
3600 στα Κολύμπια (κτίζει 360 τ.μ.) 58 694 € (20 εκ.)
4 στρ. στο γεννάδι 200 μ. από τη θάλασσα 82.171 € (28 εκ.)
4.000τμ. Νερά Καλλιθέας 176.082 €, (60 εκ.)
14 στρ. στο Τσαίρι 176.082 €, (60 εκ.)

Αναλαμβάνουμε την ενοικίαση των διαμερισμάτων σας σε σύντομο χρονικό διάστημα

ΖΗΤΟΥΝΤΑΙ ΜΕΤΑΧΕΙΡΙΣΜΕΝΑ ΔΙΑΜΕΡΙΣΜΑΤΑ (ΑΜΕΣΗ ΠΩΛΗΣΗ)

➤ ΔΙΑΘΕΤΟΥΜΕ ΚΑΤΑΣΤΗΜΑΤΑ, ΟΙΚΟΠΕΔΑ, ΑΓΡΟΤΕΜΑΧΙΑ ΚΑΙ ΕΠΙΧΕΙΡΗΣΕΙΣ
➤ ΑΝΑΛΑΜΒΑΝΟΥΜΕ ΤΗΝ ΠΩΛΗΣΗ ΤΩΝ ΑΚΙΝΗΤΩΝ ΣΑΣ ΣΕ ΣΥΝΤΟΜΟ ΧΡΟΝΙΚΟ ΔΙΑΣΤΗΜΑ ΜΕ ΥΠΕΥΘΥΝΟΤΗΤΑ ΚΑΙ ΕΧΕΜΥΘΕΙΑ ΣΤΗ ΡΟΔΟ - ΑΘΗΝΑ- ΠΕΙΡΑΙΑ

ΒΑΖΟΥΚΟΥ ΡΕΝΑ
ΜΕΣΙΤΗΣ ΑΣΤΙΚΩΝ ΣΥΜΒΑΣΕΩΝ
Πληροφορίες τηλ.. (0241) 22943-28838, FAX: 28838
Διευθ. Γραφείου: Δημ. Θεοδωράκη 3
Τ.Κ. 85100 Ρόδος
9-1 το πρωΐ και 6.30 - 9.00 απόγευμα
ΔΕΥΤΕΡΑ -ΠΕΜΠΤΗ
e-mail.vazoukou@otenet.gr

X3111-31/3

Με προϋπολογισμό 600.000 ευρώ

Λίφτινγκ και στο κτίριο του Ταχυδρομείου Ρόδου

ΣΥΝΤΑΣΣΕΤΑΙ Η ΣΧΕΤΙΚΗ ΜΕΛΕΤΗ



Σε γενική ανακαίνιση και αναδιοργάνωση θα υποβληθεί μέσα στους επόμενους μήνες το κτίριο του Κεντρικού Ταχυδρομείου Ρόδου.

Ηδη προωθείται η διαδικασία για τη σύνταξη της σχετικής μελέτης και την ανάθεση του έργου.

Υπολογίζεται, ότι οι εργασίες θα μπορούν να ξεκινήσουν εντός του 2002 και θα στοιχίσουν πάνω από 600.000 ευρώ.

Για να μπορεί να αντιμετωπιστεί καλύτερα η εξυπηρέτηση του κοινού, όσο θα διαρκούν οι εργασίες ανακαίνισης, η διεύθυνση του Κεντρικού Ταχυδρομείου Ρόδου, προωθεί την ίδρυση δύο ταχυδρομικών πρακτορείων Γ΄ Τάξης μέσα στην πόλη της Ρόδου.

Επίσης προγραμματίζεται η λειτουργία αντίστοιχων πρακτορείων στη Θολό, στη Σάλακο και στον Ασκληπιό.

Τα πρακτορεία αυτά θα λειτουργούν βάσει ιδιωτικών συμβάσεων.

Θα κάνει και φέτος η Κως

Διαφήμιση στη Γερμανία

ΣΥΜΜΕΤΟΧΗ ΣΤΗΝ ΕΚΘΕΣΗ ΒΕΡΟΛΙΝΟΥ

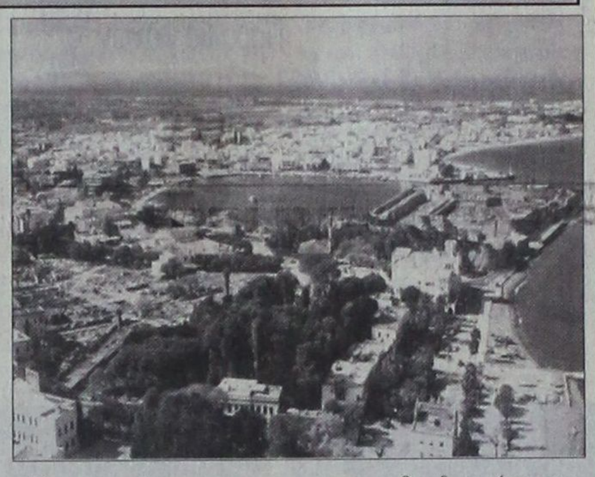

Με δικό της περίπτερο μετέχει η Κως στην τουριστική έκθεση του Βερολίνου που διεξάγεται στο διάστημα από 16 έως 20 Μαρτίου.

Την ευθύνη της οργάνωσης του περιπτέρου έχει ο Ενιαίος Φορέας Τουρισμού και η Ενωση Ξενοδόχων της Κω.

Η τουριστική έκθεση του Βερολίνου είναι ιδιαίτερα σημαντική και για την Κω καθώς από τις επαφές που θα έχουν οι τουριστικοί φορείς στη διάρκειά της θα ξεκαθαρίσει το τοπίο αναφορικά με τις αφίξεις των Γερμανών τουριστών στο νησί του Ιπποκράτη τη θερινή σεζόν του 2002.

Τα μηνύματα που υπάρχουν για την τρέχουσα τουριστική περίοδο και για την Κω είναι αρνητικά αφού η αύξηση στις αφίξεις των Αγγλων τουριστών δεν αρκεί για να καλύψει τις απώλειες.

«Θεωρούμε πως θα είναι δύσκολο το καλοκαίρι που θα διανύσουμε καθώς τα μηνύματα που έχουμε, δείχνουν πως δεν θα κυμανθούμε στα περσινά επίπεδα καθώς οι αφίξεις θα είναι μειωμένες» δήλωσε ο αντιπρόεδρος της Ενωσης Ξενοδόχων της Κω κ. Γιάννης Πουλιού.

FELICIA
RESIDENTS II

συγκρότημα μονοκατοικιών στους πρόποδες του Φιλερήμου, στην Παστίδα



Εμβαδόν 134 μ², οικόπεδο 275-453μ²
3 υπνοδωμάτια, κουζίνα, σαλόνι, καθιστικό, αποθήκη, τζάκι,
2 λουτρά, 1 WC, χώρος στάθμευσης
απο 25.000.000 δρχ (73.367,57 €) στα μπετά
ΠΛΗΡΟΦΟΡΙΕΣ : Τηλ. 0241-68615, 0946179869
ΑΝΔΡΕΑΣ ΜΙΧΑΗΛΙΔΗΣ αρχιτέκτων
Λεωφ. Λίνδου 232, 85100 Ρόδος
Τηλ. 0241-68615, Fax 68598, e-mail amih@rho.forthnet.gr

T. 183 -22/3

Pellos Travel

ΚΩΝΣΤΑΝΤΙΝΟΥΠΟΛΗ
ΚΥΡΙΑΚΗ ΤΗΣ ΟΡΘΟΔΟΞΙΑΣ
6ΗΜΕΡΗ ΕΚΔΡΟΜΗ

ΡΟΔΟΣ – ΜΑΡΜΑΡΙΣ – ΕΦΕΣΣΟΣ – ΣΜΥΡΝΗ – ΠΡΟΥΣΑ – ΚΩΝΣΤΑΝΤΙΝΟΥΠΟΛΗ – ΠΡΙΓΚΗΠΟΝΝΗΣΑ – ΚΡΟΥΑΖΙΕΡΑ ΘΑΛΑΣΣΑ ΤΟΥ ΜΑΡΜΑΡΑ – ΣΜΥΡΝΗ – ΜΑΡΜΑΡΙΣ – ΡΟΔΟΣ

Από 22/03/02-27/03/02

- **ΠΑΡΑΣΚΕΥΗ 22/03:** Αναχώρηση Ρόδο για Μαρμαρίς. Αφιξη στο Μαρμαρίς. Επιβίβαση σε πούλμαν και αναχώρηση για Εφεσσο. Αφιξη στην Εφεσσο (Ξενάγηση - Αρχαιολογικοί χώροι). Αναχώρηση και άφιξη στη Σμύρνη. Τακτοποίηση στο Ξ/Δ. Δείπνο. Διαν/ση.
- **ΣΑΒΒΑΤΟ 23/03:** Πρωινό στο Ξ/Δ. Αναχώρηση για Προύσα. Αφιξη στην πόλη της Προύσας το μεσημέρι. Ψώνια στην αγορά της Προύσας που φημίζεται για τα μεταξωτά της. Το απόγευμα αναχώρηση για Κωνσταντινούπολη. Αφιξη στην Κωνσταντινούπολη το βράδυ. Τακτοποίηση σε Ξ/Δ. Δείπνο. Διαν/ση.
- **ΚΥΡΙΑΚΗ 24/03:** Πρωινό στο Ξ/Δ. Επίσκεψη στην Αγία Σοφία-Μπλε Τζαμί - Υδραγωγείο Ιουστινιανού. Επίσκεψη στο Φανάρι (Ορθόδοξο Πατριαρχείο) - Παναγία Βλαχερνών - Παναγία Μπαλουκλή. Απόγευμα ελεύθερο για ψώνια. Δείπνο στο Ξ/Δ. Διανυκτέρευση.
- **ΔΕΥΤΕΡΑ 25/03:** Πρωινό στο Ξ/Δ. Ελεύθερη μέρα για ψώνια. Πριγκηπόννησα - Χάλκη. Απόγευμα φαγητό. Βράδυ προαιρετική διασκέδαση με Oriental show. Δείπνο. Διανυκτέρευση.
- **ΤΡΙΤΗ 26/03:** Πρωινό στο Ξ/Δ. Κρουαζιέρα θάλασσα του Μαρμαρά. Αναχώρηση για Σμύρνη. Αφιξη στη Σμύρνη το απόγευμα. Επίσκεψη στην αγορά για ψώνια. Τακτοποίηση στο Ξ/Δ. Δείπνο. Διαν/ση.
- **ΤΕΤΑΡΤΗ 27/03:** Πρωινό στο Ξ/Δ. Επιβίβαση σε πούλμαν και αναχώρηση για Μαρμαρίς. Αφιξη στο Μαρμαρίς. Ελεύθερος χρόνος για ψώνια. Αναχώρηση για Ρόδο. Αφιξη στη Ρόδο. Τέλος εκδρομής.

Στην εκδρομή ΠΕΡΙΛΑΜΒΑΝΟΝΤΑΙ:

*•1. Εισιτήρια πλοίου Ρόδος - Μαρμαρίς - Ρόδος • 2. Ξεναγήσεις-Ξεναγήσεις • 3. Μεταφορές με κλιματιζόμενα πούλμαν • 4. Ξ/Δ με πρωινό - Φαγητό 3*** • 5. Συνοδός γραφείου • 6. Ταξιδιωτική ασφάλεια • Ταξιδιωτική τσάντα*

ΤΙΜΗ ΚΑΤ' ΑΤΟΜΟ δρχ. 109.000 ή σε Euro 319.90

ΠΕΡΙΛΑΜΒΑΝΟΝΤΑΙ Φόροι Εισόδου - Εξόδου

ΔΕΝ ΠΕΡΙΛΑΜΒΑΝΟΝΤΑΙ: Εισιτήρια κρουαζιέρας Μαρμαρά - Πριγκηπόνησα - Αρχαιολογικοί χώροι

Για περισσότερες πληροφορίες και κρατήσεις:

Pellos Travel
ΛΕΩΦΟΡΟΣ ΚΑΛΛΙΘΕΑΣ 125, ΦΑΛΗΡΑΚΙ ΡΟΔΟΣ
ΤΗΛ.: 0241 0 87615, 86298 • Fax: 0241 0 87616
Website: www.pellostravel.gr & www.ps-rhodes.com
E-mail: pellostravel@hellasnet.gr

4308-17/3

ΑΡΧΩΝ ΣΑΜΑΡΤΖΗΣ

Από το 1980



20 ΧΡΟΝΙΑ ΜΟΝΩΣΕΙΣ

ΜΟΝΩΣΕΙΣ ΤΑΡΑΤΣΩΝ

Ricofon®

ΓΙΑ ΤΕΛΕΙΑ ΑΚΟΥΣΤΙΚΗ ΣΤΟΥΣ ΧΩΡΟΥΣ ΕΡΓΑΣΙΑΣ ΚΑΙ ΔΙΑΣΚΕΔΑΣΗΣ



Τοποθετώντας το κατάλληλο προϊόν RICOFON έχετε μια αίθουσα με άριστη ακουστική και συγχρόνως ένα τέλειο διακοσμητικό αποτέλεσμα.

X3099-31/3

ΔΙΑΘΕΣΗ: **ΑΡΧΩΝ ΣΑΜΑΡΤΖΗΣ**
ΜΟΝΩΣΕΙΣ - ΣΤΕΓΑΝΩΣΕΙΣ
ΚΑΤΑΣΤΗΜΑΤΑ
1) Ερυθρού Σταυρού 21 - Τηλ.: 02410 23030/32054 Ρόδος 85100
2) Ικαρου & Λαοδικείας - Τηλ.: 02410 20021 Ρόδος 85100
ΚΙΝΗΤΟ: 0944 502033

Zorpidis

ΤΟΥΡΙΣΤΙΚΟΣ ΟΡΓΑΝΙΣΜΟΣ
Αλεξ. Διάκου και Λοχαγού Φανουράκη 31.
Τηλ. 02410 20625, 30054 FAX 26745

ΕΓΓΥΗΜΕΝΕΣ ΑΝΑΧΩΡΗΣΕΙΣ
ΚΑΘΕ ΕΒΔΟΜΑΔΑ
ΟΛΟ ΤΟ ΧΡΟΝΟ

ΠΑΡΙΣΙ - ΝΤΙΣΝΕΫ - ΒΕΡΣΑΛΙΕΣ
Αναχωρεί κάθε Τρίτη από 525

ΡΩΜΗ
Αναχωρεί κάθε Τρίτη από 525

ΛΟΝΔΙΝΟ
Αναχωρεί κάθε Παρασκευή από 525

ΠΡΑΓΑ
Αναχωρεί κάθε Πέμπτη από 437

ΒΙΕΝΝΗ
Αναχωρεί κάθε Πέμπτη από 467

ΙΤΑΛΙΚΟ ΠΑΝΟΡΑΜΑ (οδικώς)
Αναχωρεί κάθε Τρίτη από 380

Και πολλές ακόμα ονειρεμένες εξορμήσεις εντός και εκτός Ελλάδος!!!

F/B Β. ΚΟΡΝΑΡΟΣ
Αναχωρήσεις από Ρόδο:
Κάθε Τετάρτη στις 04.30 για Χάλκη, Διαφάνι, Πηγάδια, Κάσο, Σητεία και επιστροφή στη Ρόδο.
• Κάθε Πέμπτη και Κυριακή στις 04.30 για Χάλκη, Διαφάνι, Πηγάδια, Κάσο, Σητεία, Αγιο Νικόλαο, Μήλο, Πειραιά

X3124-31/3

Κρατήσεις ξενοδοχείων σε όλη την Ελλάδα
Αεροπορικά εισιτήρια
Ακτοπλοϊκά εισιτήρια
Ενοικιάσεις αυτοκινήτων

ΠΑΣΧΑΛΙΑΤΙΚΕΣ ΕΚΔΡΟΜΕΣ

στη

Α) ΣΑΝΤΟΡΙΝΗ - ΜΥΚΟΝΟ - ΤΗΝΟ
με το **F/B «MARINA» G.A FERRIES**
3/5-7/5

ΓΕΝΙΚΟ ΠΡΟΓΡΑΜΜΑ
3/5 Αναχώρηση από Ρόδο 22.00
4/5 Αφιξη στη Σαντορίνη 07.00
5/5 Αναχώρηση μετά την Ανάσταση 04.00 π.μ. για Μύκονο.
- Αφιξη στη Μύκονο 08.00
6/5 Αναχώρηση από Μύκονο 06.00π.μ. για Τήνο
- Αφιξη στην Τήνο 07.00
- Αναχώρηση από Τήνο 17.00 για Ρόδο (μέσω Πάτμου, Λέρου, Κάλυμνου, Κω)
7/5 Αφιξη στη Ρόδο 07.00

Τιμές εκδρομής κατ' άτομο
Σε τετράκλινη ΑΒ4 ή Β4 Euro 117,38 (40.000)
Σε τετράκλινη εξωτερική Euro 132.00 (45.000)
Σε δίκλινη εσωτερική Α2 Euro 132.00 (45.000)
Σε δίκλινη εξωτερική ΑΑ2 Euro 161.40 (55.000)
Ι.Χ. 15.000
Μηχανάκι 4.000

ΠΛΗΡΟΦΟΡΙΕΣ - ΚΡΑΤΗΣΕΙΣ

MARCOS travel

Π. Π. ΓΕΡΜΑΝΟΥ 9 - ΡΟΔΟΣ
ΤΗΛ. 02410 34017, 27405



Β) ΚΑΛΥΜΝΟ - ΠΑΤΜΟ - ΛΕΡΟ
με το **F/B «RODANTHI» G.A FERRIES**
3/5-5/5

ΠΡΟΓΡΑΜΜΑ
3/5 Αναχώρηση από Ρόδο Μεγ. Παρασκευή 14.00
- Αφιξη στην Κάλυμνο 18.00 για τον Επιτάφιο
4/5 Αναχώρηση από Κάλυμνο Μεγ. Σάββατο 13.00
- Αφιξη στην Πάτμο 15.00 για την Ανάσταση
5/5 Αναχώρηση Κυριακή του Πάσχα 15.00
- Αφιξη στη Λέρο 16.00
- Αναχώρηση από Λέρο 24.00 για Ρόδο (μέσω Κάλυμνου, Κω)

Τιμές εκδρομής κατ' άτομο
Σε τετράκλινη ΑΒ4 ή Β4 Euro 88.00 (30.000)
Σε τετράκλινη εξωτερική Α4 Euro 102.70 (35.000)
Σε δίκλινη εσωτερική Α2 Euro 102.70 (35.000)
Σε δίκλινη εξωτερική ΑΑ2 Euro 132.00 (45.000)
Ι.Χ. 15.000
Μηχανάκι 4.000

X3131-31/2

Μετά τις «Γαλάζιες» των παραλιών

Και «Πράσινες Σημαίες»

Για περιοχές ιδιαίτερου φυσικού κάλλους



Την καθιέρωση ενός ευρωπαϊκού περιβαλλοντικού προγράμματος για τις περιοχές ιδιαίτερου φυσικού κάλλους, ανάλογου με αυτό που ισχύει για τις καθαρές παραλίες και είναι γνωστό ως "Γαλάζιες Σημαίες", προτείνει στην Ευρωπαϊκή Επιτροπή ο ευρωβουλευτής της Νέας Δημοκρατίας Κωστής Χατζηδάκης. Για το λόγο αυτό απέστειλε στην Επίτροπο αρμόδια για θέματα περιβάλλοντος Μαργκότ Βάλστρεμ επιστολή στην οποία προτείνει την υιοθέτηση από την Κομισιόν του προγράμματος "Πράσινες Σημαίες", που θα εφαρμοστεί αρχικά πιλοτικά στην Ελλάδα για την ανάδειξη και την προστασία περιοχών με ιδιαίτερες φυσικές ομορφιές.

Ο κ. Χατζηδάκης σημειώνει ότι το εθνικό πρόγραμμα "Πράσινες σημαίες για την Ελλάδα" είναι μια πρωτοβουλία της μη κυβερνητικής οργάνωσης "Greenpeace" και τελεί υπό την αιγίδα του υπουργείου Περιβάλλοντος, Χωροταξίας και Δημοσίων Έργων. Σύμφωνα με το νέο αυτό πρόγραμμα, η επίσημη έναρξη του οποίου αναμένεται τον Μάρτιο, η "Πράσινη Σημαία" θα χορηγείται ως ένδειξη επιβράβευσης κρατικών και ιδιωτικών φορέων (ξενοδοχεία, εστιατόρια, δήμοι, μουσεία κ.α.) για την προστασία, φροντίδα και τη "φυσική" ανάδειξη της περιοχής τους, όταν αυτή σχετίζεται με περιοχές ιδιαίτερου φυσικού κάλλους (υδροβιότοποι, φαράγγια, δρόμοι, ποτάμια, λίμνες κ.λ.π.).

Τα κριτήρια για τη συμμετοχή των ενδιαφερομένων στο πρόγραμμα τίθενται από ειδικούς επιστήμονες για κάθε τομέα (περιβαλλοντικές επιπτώσεις, αρχιτεκτονική, λαογραφία, δημόσια υγεία) ενώ ειδική Τεχνική Επιτροπή θα επεξεργάζεται και θα εποπτεύει τις αιτήσεις και προτάσεις για τη χορήγηση της Πράσινης Σημαίας.

Ο βασικός στόχος της ενέργειας είναι η ανάπτυξη των περιοχών αυτών μέσα στο πνεύμα της οικολογικής εκπαίδευσης των αρμόδιων φορέων και των επισκεπτών και φυσικά η προώθηση του οικοτουρισμού.

Ο κ. Χατζηδάκης επισημαίνει στην επιστολή ότι η συγκεκριμένη πρωτοβουλία βασίζεται στο πρότυπο του επιτυχημένου προγράμματος "Γαλάζιες Σημαίες" για παραλίες και ακτές, που έχει καθιερωθεί και εφαρμόζεται σε 22 χώρες τα Ευρώπης και τη νότιο Αφρική.

Ο ευρωβουλευτής της ΝΔ ζητά από την Επίτροπο κ. Βάλστρεμ να συμπεριλάβει το νέο αυτό πρόγραμμα στα κοινοτικά προγράμματα για το περιβάλλον, όπως είχε πράξει η Κομισιόν και το 1987 κατά την έναρξη του προγράμματος "Γαλάζιες Σημαίες". Επίσης τονίζει ότι η δημιουργία δικτύου οργανώσεων για την εφαρμογή του προγράμματος στις χώρες της Ευρωπαϊκής Ένωσης οφείλει επίσης να υποστηριχτεί από την Ευρωπαϊκή Επιτροπή, προκειμένου να εξασφαλίσει την επιτυχημένη εφαρμογή του.

Η εναέρια κίνηση θ' ανακάμψει το 2003

Και θ'α αυξηθεί το 2004

Οι προβλέψεις σχετικά με την εναέρια κίνηση σύμφωνα με την έκθεση της FAA, Federation of Aviation Authorities, είναι ότι η πτώση θα συνεχισθεί και το 2002, ενώ η πολυπόθητη ανάκαμψη θα ξεκινήσει από το 2003. Όσο για την αύξηση της κίνησης δεν προβλέπεται να γίνει πριν από το 2004.

Σύμφωνα με την ανακοίνωση για τις προοπτικές των αερομεταφορών, το 2001 η εναέρια επιβατική κίνηση είχε μειωθεί κατά 7,2%, και φέτος αναμένεται να πέσει ακόμη 6%.

Μετά τη σταθεροποίησή της το 2003 η επιβατική κίνηση αναμένεται να αυξηθεί κατά 4%, αρχίζοντας το 2004 και μέχρι το 2013, οπότε θα έχει φθάσει στο ύψος του ενός δισ. επιβατών, επίτευγμα που θα έχει καθυστερήσει κατά τρία χρόνια σε σχέση με τις προηγούμενες εκτιμήσεις του 2001. Η καθυστέρηση αυτή εξηγείται από τον αρνητικό αντίκτυπο που είχε στις αερομεταφορές η οικονομική ύφεση του 2001 και οι τρομοκρατικές επιθέσεις της 11ης Σεπτεμβρίου στη Νέα Υόρκη και στην Ουάσιγκτον, που στην τελευταία περίπτωση οδήγησαν την κίνηση σε πτώση της τάξης του 30%.

Με τους tour operators

Προβλήματα στην επικοινωνία των τουριστικών γραφείων

Τα αποτελέσματα μιας ενδιαφέρουσας έρευνας

Σύμφωνα με έρευνα της ABTA, Association of British Travel Agents, το ένα τρίτο των κλήσεων από τα ταξιδιωτικά γραφεία στους Tour Operators, έχουν αναμονή περισσότερη των 2 λεπτών. Το 33% των κλήσεων απαντήθηκαν μετά από 2 λεπτά ή δεν απαντήθηκαν καθόλου.

Ο μεγαλύτερος χρόνος που παρέμεινε ένας πράκτορας στην τηλεφωνική γραμμή πριν αποκοπεί, ήταν 18 λεπτά και 47 δευτερόλεπτα.

Πάντως, προκαταρτικά αποτελέσματα που δόθηκαν από την ABTA, έδειξαν ότι το 66% των κλήσεων απαντήθηκαν μέσα σε 2 λεπτά.

Ο κ. Maritn Wellings, μέλος της ABTA που ηγήθηκε της έρευνας, δήλωσε ότι "κατά το διάστημα των 4 εβδομάδων που έγινε η έρευνα, ορισμένες μεγάλες βρετανικές εταιρίες απάντησαν μέσα σε δευτερόλεπτα ενώ σε άλλες ήταν εξαιρετικά δύσκολο να απαντήσουν. Δυστυχώς, οι γραμμές μιας εταιρίας ήταν απασχολημένες για όλο το χρονικό διάστημα που διεξήχθη η έρευνα. Πιστεύουμε ότι ο μέγιστος χρόνος αναμονής που είναι αποδεκτός είναι 2 λεπτά."

Η Mosaic Sales Solutions, η εταιρία που διηύθυνε την έρευνα, κάλεσε τις γραμμές κρατήσεων από 40 Tour Operators, 10 φορές για 4 εβδομάδες, καταγράφοντας την ημερομηνία και την ώρα της κλήσης, καθώς και το πόσο χρόνο χρειάστηκε για να απαντηθεί. Εκπρόσωπος της ABTA αρνήθηκε να παρουσιάσει τις εταιρίες που έχουν συμμετάσχει στην έρευνα.

Ο κ. Wellings συμπλήρωσε ότι "κάποιοι Tour Operators έχουν κάνει μεγάλες έρευνες για να επιβεβαιώσουν ότι τα τηλεφωνικά τους κέντρα είναι όσο το δυνατό πιο αποτελεσματικά γίνεται. Άλλοι όμως έχουν πολύ δρόμο ακόμα."

Στους Tour Operators θα αναφερθεί το πώς έχουν ανταποκριθεί στην έρευνα σε σχέση με άλλες εταιρίες, δεν θα δοθούν όμως τα ονόματα των συμμετεχόντων. Τα αποτελέσματα αυτής της έρευνας θα δοθούν στη δημοσιότητα τον επόμενο μήνα.

ΟΙΚΟΔΟΜΙΚΕΣ ΕΠΙΧΕΙΡΗΣΕΙΣ
ΔΙΑΚΟΓΕΩΡΓΙΟΥ ΚΑΛΛΙΣΤΟΣ
ΕΘΝ.ΑΝΤΙΣΤΑΣΕΩΣ 11
(πρώην Αννης Μαρίας)

ΠΩΛΗΣΕΙΣ ΔΙΑΜΕΡΙΣΜΑΤΩΝ - ΚΑΤΑΣΤΗΜΑΤΩΝ - ΑΠΟΘΗΚΕΣ - ΑΝΤΑΛΛΑΓΕΣ ΑΚΙΝΗΤΩΝ - ΑΓΟΡΕΣ ΟΙΚΟΠΕΔΩΝ
ΑΝΑΛΑΜΒΑΝΟΥΜΕ ΑΝΤΙΠΑΡΟΧΕΣ

ΠΩΛΟΥΝΤΑΙ διαμερίσματα λουξ κατασκευής, με απεριόριστη θέα. Τα διαμερίσματα διαθέτουν θωρακισμένες πόρτες - εντοιχισμένες κουζίνες - ντουλάπες - εντοιχισμένο νιπτήρα με ντουλάπι - κεντρική θέρμανση αυτόνομη - ανοιγόμενα ανακλινόμενα κουφώματα με διπλά τζάμια, σίτες, ρολά - υδραυλικό ασανσέρ - τριφασικό ρεύμα.

Ολοι οι χώροι σπατουλαριστοί - εσωτερικές πόρτες MDF με σχέδιο

ΔΙΑΜΕΡΙΣΜΑΤΑ:

Επί της οδού Μεγ. Κων/νου - Κων/νου Παλαιολόγου:
- 50υ.μ. δυάρια
- 85τ.μ. τριάρια
- 110τ.μ. τεσσάρια
} ανά όροφο

Επί της Κων/νου Υδραίου - Στ. Κωτιάδη
- 70τ.μ. τριάρια
- 90τ.μ. τριάρια - τεσσάρια
- 110τ.μ. τεσσάρια
- 130τ.μ. τεσσάρια - πεντάρια
} ανά όροφο, με μεγάλες βεράντες, φανταστική θέα

Επί της λεωφ. Καλλιθέας - Καρακόνερο
- 50τ.μ. δυάρια
- 85τ.μ. τριάρια
- 110τ.μ. τεσσάρια
} ανά όροφο, με μεγάλες βεράντες, απεριόριστη θέα

ΚΑΤΑΣΤΗΜΑΤΑ (επί της λεωφ. Καλλιθέας - Καρακόνερο)
- 50τ.μ.
- 1000τ.μ.
- 150τ.μ.

Διαμέρισμα 125τ.μ. , 3ος, λουξ κατασκευής νέο στην οδό Αισχίνης
Κατάστημα 90τ.μ., νέας κατασκευής στο Καρακόνερο.
Γραφείο 63τ.μ. νέας κατασκευής απέναντι από το παλαιό ΙΚΑ
Γραφείο 73τ.μ. νέας κατασκευής απέναντι από παλαιό ΙΚΑ
Διαμέρισμα 75τ.μ. ισόγειο, Αγ. Αναστασία
Διαμέρισμα 138τ.μ. 1ος όροφος, οδός Μάρκου Κλαδάκη - Μονοκατοικία 140τ.μ. στον Αρχάγγελο
Αγροτεμάχιο 4640 τ.μ. στ' Ασγούρου
Μεζονέτα 140τ.μ. στην οδό Λισαβώνος και Οσλου
Διαμέρισμα 80τ.μ., 1ος όροφος στο χωριό Παραδεισίου
Αγροτεμάχιο 19.800τ.μ. στην Παστίδα (όπισθεν εργοστασίου «Θράκη»)
Αγροτεμάχιο 3.448 τ.μ. απέναντι από την είσοδο του ξενοδοχείου BLUE BAY Κρεμαστή
Αγροτεμάχιο 4 στρεμμάτων στα Κολύμπια
Οικόπεδο 124τ.μ. στην πλατεία του χωριού Κοσκινού
Ξενοδοχείο Ποσειδών στην περιοχή Κρητικά
Πωλείται μονοκατοικία 100τ.μ., σε οικόπεδο 476 τ.μ. στις Καλυθιές
Οικόπεδο 19.980τ.μ. στα Κοσκινού
Οικόπεδο 2500 τ.μ. στο Τσαΐρι
- Διαμέρισμα 110 τ.μ. 1ος όροφος στην Ανάληψη (εκκλησία)
- Διαμέρισμα 60 τ.μ. 1ος όροφιος Παν. Ροδίου
Ενοικιάζεται αποθήκη 75 τ.μ. στο Ροδίνι
Πωλείται Μεζονέτα 160τ.μ., στους Δασκάλους
Πωλείται αγροτεμάχιο 3,2 στρέμματα στη Θολό

ΠΛΗΡΟΦΟΡΙΕΣ:
ΔΙΑΚΟΓΕΩΡΓΙΟΥ ΚΑΛΛΙΣΤΟΣ
Τηλ. 29318 - 34598- Τηλ. 78501 - 78502

ΕΥΡΩΠΑΙΚΗ ΕΠΕΝΔΥΤΙΚΗ
ΕΘΝΙΚΗΣ ΑΝΤΙΣΤΑΣΕΩΣ 48 ΤΗΛ. 0241 39300

ΕΥΡΩΠΑΙΚΗ ΕΠΕΝΔΥΤΙΚΗ
ΚΤΗΜΑΤΟΜΕΣΙΤΙΚΟ ΓΡΑΦΕΙΟ
ΑΝΤΩΝΗΣ ΝΙΚΟΛΗΣ - ΘΕΟΦΙΛΟΣ ΚΛΩΝΑΡΗΣ
ΕΘΝΙΚΗΣ ΑΝΤΙΣΤΑΣΕΩΣ 48 (ΠΡΩΗΝ ΑΝΝΗΣ ΜΑΡΙΑΣ) ΤΗΛ. 0241 39300

ΕΥΡΩΠΑΙΚΗ ΕΠΕΝΔΥΤΙΚΗ

ΔΙΑΜΕΡΙΣΜΑΤΑ

50 τ.μ.	Συνοικία Δασκάλων,υπόγειο	€ 20.542,92	7.000.000
44 τ.μ.	Στην Λεμεσού ισόγειο	€ 35.216,43	12.000.000
47 τ.μ.	Στο Ροδίνι με πανοραμική θέα	€ 38.151,14	13.000.000
40 τ.μ.	Συνοικία Δασκάλων καινούργιο	€ 42.553,19	14.500.000
60 τ.μ.	2 των 30 τ.μ. κατάληλα για επένδυση	€ 44.020,54	15.000.000
75 τ.μ.	Στην Λεμεσού ισόγειο	€ 58.694,06	20.000.000
70 τ.μ.	Στο Ροδίνι	€ 67.498,17	23.000.000
73 τ.μ.	Κοντά στην Τσαλδάρη με parking	€ 76.302,27	26.000.000
80 τ.μ.	Στα Αφάντου	€ 76.302,27	26.000.000
104 τ.μ.	Στην Σωτήρος	€ 88.041,09	30.000.000
90 τ.μ.	Στα Αφάντου 5 ετών	€ 88.041,09	30.000.000
160 τ.μ.	Συνοικία Δασκάλων σε κολώνες	€ 93.910,49	32.000.000
117 τ.μ.	Συνοικία Δασκάλων σε σοβά	€ 96.845,19	33.000.000
70 τ.μ.	Στα Αφάντου μαζί με κατάστημα 70 τ.μ.	€ 102.714,60	35.000.000
75 τ.μ.	Στην Θησέως ανακαινισμένο στο 2001	€ 102.714,60	35.000.000
87 τ.μ.	Στο Ροδίνι άμεσα παραδοτέο	€ 105.649,30	36.000.000
92 τ.μ.	Στο Καρακόνερο με θέα	€ 111.518,71	38.000.000
130 τ.μ.	Στην Χειμάρας	€ 123.257,52	42.000.000
106 τ.μ.	Καινούργιο με 3 υπνοδωμάτια lux	€ 132.061,63	45.000.000
115 τ.μ.	Στο Ροδίνι με 3 υπνοδωμάτια	€ 143.800,44	49.000.000
121 τ.μ.	Lux με θέα θάλασσα	€ 211.298,61	72.000.000
180 τ.μ.	Επί της Εθνικής Αντιστάσεως	€ 234.776,23	80.000.000
80 τ.μ.	Στην Ιαλυσό καινούργιο	€ 93.910,49	32.000.000
100 τ.μ.	Στην Ιαλυσό καινούργιο	€ 114.453,41	39.000.000

ΟΙΚΟΠΕΔΑ

1000 τ.μ.	Στο Φωληράκι με οικοδομή κοντά στο κύμα	€ 234.776,23	80.000.000
2500 τ.μ.	Στην Αρχίπολη οικοδομήσιμο	€ 22.010,27	7.500.000
148 τ.μ.	Στην Παλιά Πόλη	€ 23.477,62	8.000.000
4500 τ.μ.	Στην Παστίδα	€ 44.020,54	15.000.000
46000 τ.μ	Στην Ψίνθο σε τιμή ευκαιρίας	€ 44.020,54	15.000.000
800 τ.μ.	Στις Καλυθιές εντός οικισμού	€ 52.824,65	18.000.000
2000 τ.μ.	Στο Γεννάδι με άδεια οικοδομής,νερό,ρεύμα	€ 58.694,06	20.000.000
1000 τ.μ.	Με άδεια στην Φιλέρημο	€ 58.694,06	20.000.000
4000 τ.μ.	Μετά το Λαδικό προς Αφάντου	€ 70.432,87	24.000.000
2500 τ.μ.	Στο κιοτάρι κοντά στο κύμα με άδεια οικ.	€ 88.041,09	30.000.000
5000 τ.μ.	Στο Γεννάδι με πρόσοψη στην εθν.οδό	€ 102.714,60	35.000.000
4000 τ.μ.	Επί της Εθνικής Οδού με δυνατότητα κόμβου	€ 105.649,30	36.000.000
4000 τ.μ.	Περιοχή Σγουρού με εύκολη πρόσβαση	€ 117.388,11	40.000.000
4000 τ.μ.	Στην Παστίδα έναντι Θράκης	€ 132.061,63	45.000.000
5250 τ.μ.	Εντός οικισμού στην Παστίδα	€ 132.061,63	45.000.000
1050 τ.μ.	Ιαλυσός επί της εθνικής οδού	€ 146.735,14	50.000.000
4000 τ.μ.	Στην παραλία Αφάντου	€ 146.735,14	50.000.000
4500 τ.μ.	Περιοχή Ρένη Κοσκινού	€ 198.092,44	67.500.000
5020 τ.μ.	Στην Ιαλυσό στο κύμα	€ 220.102,71	75.000.000
4000 τ.μ.	Στην Λαχανιά με πρόσβαση	€ 52.824,65	18.000.000
1500 τ.μ.	Στην Λαχανιά εντός οικισμού	€ 61.628,76	21.000.000
9000 τ.μ.	Στην Λαχανιά 800 m από το κύμα	€ 82.171,68	28.000.000
23000 τ.μ	Στην Λαχανιά 20m από την Εθνική οδό	€ 88.041,09	30.000.000
6500 τ.μ.	Στην Λαχανιά 300 m από το κύμα	€ 104.181,95	35.500.000

ΜΟΝΟΚΑΤΟΙΚΙΕΣ - ΜΕΖΟΝΕΤΕΣ

70 τ.μ.	Διατηρητέα στο Νιοχώρι	€ 44.020,54	15.000.000
120 τ.μ.	Στα Κοσκινού (60+60)	€ 140.865,74	48.000.000
120 τ.μ.	Στα Κοσκινού (50+70)	€ 140.865,74	48.000.000
140 τ.μ.	Στην Ιαλυσό σε οικόπεδο 350	€ 155.539,25	53.000.000
360 τ.μ.	Περιοχή Σγουρού με 1000 m οικόπεδο	€ 190.755,69	65.000.000
200 τ.μ.	Στα Αφάντου σε οικόπεδο 4000 m	€ 190.755,69	65.000.000
210 τ.μ.	Στους Τρείς	€ 205.429,20	70.000.000
225 τ.μ.	Στο Ροδίνι lux κατασκευής καιν.	€ 205.429,20	70.000.000
170 τ.μ.	Στην Ιαλυσό	€ 234.776,23	80.000.000

ΚΑΤΑΣΤΗΜΑΤΑ - ΕΠΙΧΕΙΡΗΣΕΙΣ

ΞΕΝΟΔΟΧΕΙΟ 70 ΚΛΙΝΩΝ ΣΕ ΤΙΜΗ ΕΥΚΑΙΡΙΑΣ	€ 645.634,63	220.000.000
Διόροφη οικία στην Σύμη κατάληλη για Πανσιόν	€ 58.694,06	20.000.000
ΕΝΟΙΚΙΑΖΕΤΑΙ ΚΑΤΑΣΤΗΜΑ ΣΤΗΝ ΣΩΚΡΑΤΟΥΣ		
Κατάστημα στην Απελλού(Παλιά Πόλη)	€ 190.755,69	65.000.000
Κατάστημα στην Ατταβύρου	€ 52.824,65	18.000.000
Κατάστημα στην Παλιά Πόλη 230 τ.μ.	€ 176.082,17	60.000.000
Κατάστημα στο Μανδράκι 50 τ.μ.	€ 293.470,29	100.000.000
Κατάστημα Στο Ρολόι	€ 528.246,52	180.000.000
Μπάρ στην Ορφανίδου 130 τ.μ.	€ 322.817,31	110.000.000



ΑΚΙΝΗΤΑ ΣΕ ΑΠΟΚΛΕΙΣΤΙΚΟΤΗΤΑ ΣΕ ΠΑΛΙΑ ΠΟΛΗ - ΑΦΑΝΤΟΥ - ΛΑΧΑΝΙΑ
ΑΓΟΡΕΣ - ΠΩΛΗΣΕΙΣ - ΜΙΣΘΩΣΕΙΣ ΑΚΙΝΗΤΩΝ
ΞΕΝΟΔΟΧΕΙΑΚΕΣ ΜΟΝΑΔΕΣ ΣΕ ΑΠΟΚΛΕΙΣΤΙΚΟΤΗΤΑ ΣΕ ΟΛΟ ΤΟ ΝΗΣΙ
ΣΥΜΒΟΥΛΕΥΤΙΚΕΣ ΚΑΙ ΕΠΕΝΔΥΤΙΚΕΣ ΠΡΟΤΑΣΕΙΣ
ΔΑΝΕΙΑ ΔΕΚΤΑ



Μαγιό Voulgari
ΠΩΛΗΣΗ ΧΟΝΔΡΙΚΗ
Υποκατάστημα: ΣΚΕΥΟΥ ΖΕΡΒΟΥ 24, ΡΟΔΟΣ
ΤΗΛ. 0241 0 27222
0945 226797
T. 226-31/3

D.A.N.E. SEA LINE
ΔΩΔΕΚΑΝΗΣΙΑΚΗ ΑΝΩΝΥΜΗ ΝΑΥΤΙΛΙΑΚΗ ΕΤΑΙΡΙΑ

ΔΡΟΜΟΛΟΓΙΑ ΜΑΡΤΙΟΥ

Αναχώρηση από ΡΟΔΟ

16/3 Σαβ. ΔΙΑΓΟΡΑΣ 15.00
Κω - Κάλυμνο - Λέρο - Πάτμο - Πειραιά
17/3 Κυρ. ΠΑΤΜΟΣ 15.00
Κω - Κάλυμνο - Λέρο- Πάτμο - Πειραιά
18/3 Δευτ. —
19/3 Τρ. ΔΙΑΓΟΡΑΣ 18.00 Κω - Πειραιά
20/3 Τετ. ΠΑΤΜΟΣ 15.00
Σύμη -Τήλο -Κω -Κάλυμνο -Λέρο -Πάτμο -Πειραιά
21/3 Πεμ. ΔΙΑΓΟΡΑΣ 18.00 Πειραιά
22/3 Παρ. ΠΑΤΜΟΣ 15.00
Κω - Κάλυμνο - Λέρο- Πάτμο - Πειραιά
23/3 Σαβ. ΔΙΑΓΟΡΑΣ 15.00
Κω - Κάλυμνο - Λέρο - Πάτμο - Πειραιά
24/3 Κυρ. ΠΑΤΜΟΣ 15.00
Κω - Κάλυμνο - Λέρο- Πάτμο - Πειραιά
25/3 Δευτ. —
26/3 Τρ. ΔΙΑΓΟΡΑΣ 18.00 Κω - Πειραιά
27/3 Τετ. ΠΑΤΜΟΣ 15.00
Σύμη -Τήλο -Κω -Κάλυμνο -Λέρο -Πάτμο -Πειραιά
28/3 Πεμ. ΔΙΑΓΟΡΑΣ 18.00 Πειραιά
29/3 Παρ. ΠΑΤΜΟΣ 15.00
Κω - Κάλυμνο - Λέρο- Πάτμο - Πειραιά
30/3 Σαβ. ΔΙΑΓΟΡΑΣ 15.00
Κω - Κάλυμνο - Λέρο - Πάτμο - Πειραιά
31/3 Κυρ. ΠΑΤΜΟΣ 15.00
Κω - Κάλυμνο - Λέρο- Πάτμο - Πειραιά

Αναχώρηση από ΠΕΙΡΑΙΑ

16/3 Σαβ. ΠΑΤΜΟΣ 1600
Πάτμο - Λέρο - Κάλυμνο - Κω - Ρόδο
17/3 Κυρ. —
18/3 Δευτ. ΔΙΑΓΟΡΑΣ 19.00 Κω - Ρόδο
19/3 Τρ. ΠΑΤΜΟΣ 16.00
Πάτμο - Λέρο - Κάλυμνο - Κω - Τήλο - Σύμη - Ρόδο
20/3 Τετ. ΔΙΑΓΟΡΑΣ 19.00 Ρόδο
21/3 Πεμ. ΠΑΤΜΟΣ 16.00
Πάτμο - Λέρο - Κάλυμνο - Κω - Ρόδο
22/3 Παρ. ΔΙΑΓΟΡΑΣ 15.00
Πάτμο - Λέρο - Κάλυμνο - Κω - Ρόδο
23/3 Σαβ. ΠΑΤΜΟΣ 1600
Πάτμο - Λέρο - Κάλυμνο - Κω - Ρόδο
24/3 Κυρ. —
25/3 Δευτ. ΔΙΑΓΟΡΑΣ 19.00 Κω - Ρόδο
26/3 Τρ. ΠΑΤΜΟΣ 16.00
Πάτμο - Λέρο - Κάλυμνο - Κω - Τήλο - Σύμη - Ρόδο
27/3 Τετ. ΔΙΑΓΟΡΑΣ 19.00 Ρόδο
28/3 Πεμ. ΠΑΤΜΟΣ 16.00
Πάτμο - Λέρο - Κάλυμνο - Κω - Ρόδο
29/3 Παρ. ΔΙΑΓΟΡΑΣ 15.00
Πάτμο - Λέρο - Κάλυμνο - Κω - Ρόδο
30/3 Σαβ. ΠΑΤΜΟΣ 1600
Πάτμο - Λέρο - Κάλυμνο - Κω - Ρόδο
31/3 Κυρ. —
X3120-31/3

Αγαπητοί μας πελάτες

Σας γνωστοποιούμε ότι μεταφερόμαστε στην οδό Ηρώων Πολυτεχνείου 13
(δίπλα στο κατάστημα υποδημάτων J. Bournazos)

Με εκτίμηση

Α^ΦΟΙ ΧΑΣΤΑ Ο.Ε.
ΛΕΥΚΑ ΕΙΔΗ - ΚΟΥΡΤΙΝΕΣ - ΥΦΑΣΜΑΤΑ
Πληρ. τηλ.: 02410 22076, 27491
1223-21/3

ΨΥΧΟΕΡΕΥΝΗΤΡΙΑ
ΚΡΗΤΙΚΟΥ ΒΑΣΙΛΕΙΑ



Προβλέψεις για το μέλλον ικανοποιητικές.
Βοήθεια για κάθε θέμα που σας απασχολεί με κάθε εχεμύθεια
ΟΜΗΡΟΥ 65 Π. ΠΟΛΗ Τηλ. 74440 - 67602, 0972157586, 8-1π.μ. — 4-8μ.μ.
Τ. 271-21/4

Οι κάτοικοι Πλατανίων ζητούν από τον Ερυθρό Σταυρό βοήθεια

Η ΜΕΓΑΛΗ ΠΕΙΝΑ ΤΟΥ ΦΕΒΡΟΥΑΡΙΟΥ 1945

Γράφει ο Θεοφάνης Μπογιάννος

Από τον Οκτώβριο του 1944 μέχρ το Μάιο του 1945, όλοι οι χωρικοί του νησιού ζούσαν σε μεγάλη πείνα, ένδεια και κάτω από το όριο της φτώχειας. Οι Γερμανοί που κατείχαν Ρόδο και Δωδεκάνησα, κατάσχεσαν όλα τα τρόφιμα και απείλησαν τους χωρικούς πως όποιος πουλήσει, ή αγοράσει κρέας, ή τρόφιμα, θα τιμωρείται παραδειγματικά. Σε όλα τα χωριά της Ρόδου έπεσε πείνα και φτώχεια, λοιμός και λιμός, που για πρώτη φορά συνάντησαν οι χωρικοί μας.

Το ίδιο έγινε και στο χωριό Πλατάνια, οι γονείς μάταια ζητούσαν και αναζητούσαν ένα κομμάτια ψωμί για τα παιδιά, τους αρρώστους και γέροντες, αλλά εις μάτην.

Εκείνο το χρόνο, χειμώνας του 1944-45, είχε μεγάλη βλάστηση από αγριόχορτα και πολλοί χωρικοί μας έτρωγαν τις ρίζες των φυτών, βολβούς, φύλλα και γενικά ό,τι μπορούσε να κορέσει την πείνα τους για να αποφύγουν τον εκ πείνης θάνατον. Μέσα στην πόλη της Ρόδου υπήρχαν 20 έως 30 νεκροί από την πείνα κάθε νύχτα, που τους έθαβαν όλους μαζί στο νεκροταφείο του Αγίου Δημητρίου, μεταφέροντάς τους με το κάρο της Δημαρχίας...

Επί τέλους, στις 18 Φεβρουαρίου 1945 έφτασε ο Διεθνής Ερυθρός Σταρός φέρνοντας σταφίδες, μπισκότα και αλεύρι και ό,τι άλλο μπορούσε να σώσει τη ζωή των Ροδίων της πόλης και των χωριών μας.

Εγιναν τότε πολλά παράπονα, γιατί οι κάτοικοι των Πλατανίων, όπως και των άλλων χωριών, διαμαρτυρήθηκαν προς την Επιτροπή του Ερυθρού Σταυρού, ότι ευνοεί τους κατίκους της πόλης, εις βάρος των κατοίκων των Πλατανίων και όλων των χωριών. Ετσι δημιουργήθηκε μια επιτροπή από τους αντιπροσώπους όλων των χωριών της Ρόδου και εστάλη προς την Επιτροπή του Ερυθρού Σταυρού, στην πόλη της Ρόδου.

Αξίζει να μελετήσουμε αυτή την επιστολή - διαμαρτυρία, γιατί ενέχει ωφέλιμα στοιχεία και μαρτυρίες για τη ζωή, την κοινωνία, το οικονομικό και κοινωνικό επίπεδο των χωρκών μας, πριν από πολλά χρόνια.

«Προς την αξιότιμον επιτροπήν του Ερυθρού Σταυρού - Εις Ρόδον.

Αξιότιμοι κύριοι. Οι υποφαινόμενοι κάτοικοι των χωριών της Ρόδου, λαού ελληνικού, λαμβάνομεν την τιμήν να υποβάλλομεν υμίν τα εξής:

Ο λαός των χωριών μετα λύπης βλέπει την διάκρισιν μεταξύ των χωριών της Ρόδου και της πρωτευούσης, η οποία γίνεται κατά την διανομήν των τροφίμων του Ερυθρού Σταυρού. Δεν αμφιβάλλομεν ότι αύτη έχει την αυτήν πηγήν, την οποίαν έχουσι και αι άλλαι πηγαί, αι μέχρι τούδε γενόμεναι εις βάρος των χωριών και των χωρικών της νήσου. Αι αδικίαι αύται είναι εισηγήσεις, καλοθελητών, οίτινες παρέστησαν την θέσιν των χωριών και των χωρικών καλυτέραν της πρωτευούσης, από απόψεως επισιτισμού.

Και όμως κύριοι, λαμβάνομεν την τιμήν να σας αναφέρουμε και να σας διαβεβαιώσομεν ότι παρ' όλη την λιτότητα της διαίτης μας, ημείς σήμερον υποφέρομεν περισσότερον, παρά η εν τη πρωτευούση αδελφοί μας και το αποδεικνύομεν:

ΠΡΩΤΟΝ: Η πρωτεύουσα έχει εις την διάθεσίν της όλα τα περισσεύματα του γραφείου επισιτισμού».

Εδώ οι κάτοικοι των Πλατανίων και των άλλων χωριών μας, αναφέρονται στο γραφείο επισιτισμού: APPROVIGIONAMENTO και του ΕΝΤΕ.

«Ολα τούτα τα αγαθά είναι προϊον του ημετέρου ιδρώτος και τα οποία μας αφηρέθησαν αναγκαστικώς.

ΔΕΥΤΕΡΟΝ: Η πρωτεύουσα έχει εις την διάθεσίν της κρέας άπαξ της εβδομάδος, εις βάρος της ιδικής μας κτηνοτροφίας, ενώ εις ημάς, τους εκτρέφοντας τα κτήνη, αυστηρότατα απαγορεύεται η χρήσις κρέατος.

ΤΡΙΤΟΝ: Εχει εις την διάθεσίν της όλα τα λαχανικά και όσπρια και εν γένει όλην την παραγωγήν ημών, δι'αναγκαστικών επιτάξεων.

ΤΕΤΑΡΤΟΝ: Μόνη η πρωτεύουσα έχει δικαίωμα να τρώη και ιχθείς και κυνήγιον, ενώ εν τοις χωρίοις απαγορεύεται η αλιεία και το κυνήγιον.

Και όλα αυτά τα έχει η πρωτεύουσα, πόλις Ρόδος, εν τη οποία εδρεύουσι οι πλούσιοι και οι εκατομμυριούχοι εις τιμάς πολύ κατωτέρας παρ' ότι στοιχίζουσι εις ημάς τους παραγωγούς, χάρις εις τας αυθαιρέτους και αδίκους πράξεις, επιτάξεις και διατιμήσεις!

Και μέχρι χθες ακόμη ελάμβανον άρτον δις της εβδομάδος, από τας αποθήκας του στρατού, ενώ ημείς οι παραγωγί, ό καιρού ελησμονήσαμεν και αυτήν την γεύσιν του άρτου...

Και ωσεί μη ήρκουν τα όσα περιπλέον δίδονται εις τους κατοικούντες εν τη πρωτευούση, δίδονται ιδιαιτέρως ενισχύσεις εις νοσοκομεία, συσσίτια, ορφανοτροφεία, γηροκομεία, δήθεν κοινά καθιδρύματα, εκ των οποίων όμως ουδεμίαν ωφέλειαν καρπούνται τα χωρία μας.

Και όμως οι ενισχύσεις αύται δίδονται εις βάρος της μερίδος προ πάντων των χωρίων ημών.

Τώρα κρίνατε υμείς, τίνες οι αδικούμενοι.

Αλλά και ανεξαρτήτως όλων τούτων ημείς οι παραγωγοί θα έπρεπε να αξιωθώμεν μείζονος προσοχής από μέρους του Ερυθρού Σταυρού, ου μόνον διότι είμεθα ασθενέστεροι και οι αδικούμενοι, αλλά κυρίως ως σωματικώς εργαζόμενοι έχομεν ανάγκην μεγαλυτέρων μερίδων και θερμίδων δια να δυνηθώμεν να καλλιεργήσωμεν εν γένει τα κτήματα ημών και να παράγωμεν, όπως εν καιρώ ελαττώσωμεν το βάρος του επισιτισμού, το οποίον επωμίσθη ολοκληρον ο Διεθνής Ερυθρός Σταυρός.

Διότι με ποία δύναμιν ο πεινών γεωργός θα κρατήση το άροτρον ή την σκαπάνην όπως εργασθή και αποδώσει;

Προς στιγμήν ανεπτερώθησαν αι ελπίδες μας όταν επληροφορήθημεν το περιεχόμενον του τηλεγραφήματος του ευγενεστάτου προέδρου υμών προς του θρησκευτικούς μας αρχηγούς, διότι με την ποσότητα των εξ - αριθμός 6 - χιλιογράμμων κατ' άτομον άρτου, τον μήνα, θα ήτο δυνατόν να επαναλάβωμεν τα εκ πείνης διακοπέντα έργα ημών.

Δυστυχώς και η μόνη μας αύτη ελπίς διεψεύσθη, διότι και κατά την τελευταίαν διανομήν είδομεν επαναλαμβανομένην την αδικίαν εις βάρος των χωριών της νήσου μας.

Θερμότατα σας παρακαλούμεν, αξιότιμοι κύριοι, θελήσατε να εκτιμήσετε αμερολήπτως κρίνοντες την θέσιν μας και είμεθα βέβαιοι ότι θα ευαρεστηθήτε να μας δικαιολογήσητε και αναλόγως να μας βοηθήσητε σήμερον, δια να δυνηθώμεν και ημείς αύριον να βοηθήσωμεν άλλους αδελφούς μας. Δώσατε μας μόνον μια ακεραίαν μερίδα την οποία μας αποστέλλει ο Ερυθρός Σταυρός και σας είμεθα ευγνώμονες.

Μετά απείρου σεβασμού και ευγνωμοσύνης.

Εν Ρόδω
τη 12 Μαρτίου 1945

Επονται αι υπογραφαί όλων των αντιπροσώπων των χωριών της νήσου μας.»

Σήμερα, το επίκαιρο και ιστορικό αυτό άρθρο, μοιάζει σαν να βγαίνει από το στόμα ενός παραμυθά, παλιού καλού Ροδίτη. Σήμερα 17 Μαρτίου 2002, οι κάτοικοι των ωραίων Πλατανίων, θα παραξενευθούν το πόση πείνα, δίψα, πόλεμο, ασθένειες, σκλαβιά και μαρτύρια, πέρασε ο ωραίος λαός μας μέχρι να ελευθερωθούμε στις εφτά Μαρτίου 1948.

«Ελευθερία ο άνθρωπος δεν έχει όταν κινείται ελεύθερα, αλά όταν σκέπτεται φιλελεύθερα...»

Κυκλοφόρησε το βιβλίο:
ΡΟΔΟΓΝΩΣΙΑ
Η αληθινή ιστορία της Ρόδου μας

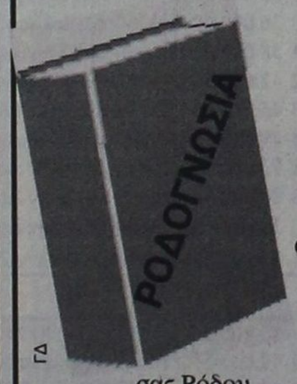

Το υπογράφει ο συμπολίτης μας συγγραφέας
Θεοφάνης Μπογιάννος

ΟΛΑ τα μεγάλα πρόσωπα και γεγονότα 3.000 ετών του σμαραγδένιου νησιού και της ποιήσας Ρόδου.
Με 224 σελίδες. Πολύχρωμο. 154 σπάνιες φωτογραφίες, λιθογραφίες, γνωστά και άγνωστα έγγραφα και κείμενα.

Προσφέρεται αφιλοκερδώς σε όλους τους φιλογενείς και φιλίστορες με αγάπη και υπογραφή.

Ωστε όλοι οι Ρόδιοι να μελετήσουμε υπεύθυνα τη μεγάλη και αληθινή ιστορία των ευκλέων και αγερώχων, των ωκυνόων και αγίων Ροδίων Ελλήνων πατέρων!
Γ.Δ.

ΑΠΩΛΕΙΑ



Το εικονιζόμενο σκυλί εκλάπη στην περιοχή «Τρεις». Είναι θηλυκό, ράτσας «Μάστινο Ναπολιτάνο», χρώματος γκρίζου.
Οποιος δώσει πληροφορίες θα αμοιφθεί.
Τηλ. 02410 37180
4552-22/3

ALS
ΚΕΝΤΡΑ ΞΕΝΩΝ ΓΛΩΣΣΩΝ
35 ΧΡΟΝΙΑ ΠΕΙΡΑ
ΠΑΡΑΡΤΗΜΑ ΣΕ ΟΛΗ ΤΗΝ ΕΛΛΑΔΑ

Ο Εκπαιδευτικός Οργανισμός Ξένων Γλωσσών ALS δέχεται προτάσεις για συνεργασία σε οποιαδήποτε περιοχή της Ελλάδος από:

α) Ατομα με επιχειρηματικό πνεύμα που επιθυμούν να δημιουργήσουν το δικό τους κέντρο ξένων γλωσσών με την υποστήριξη του Οργανισμού.
Β) Καθηγητές αγγλικών
γ) Ατομα δραστήρια αγγλομαθή που επιθυμούν να συνεργαστούν στο χώρο των κέντρων ξένων γλωσσών.

Τηλέφωνα επικοινωνίας:
0310 - 827106, 841749
FAX:
0310 - 819424, 841749
Email:
Interalex@hol.gr
http://alsalexander.org
T376-21/3

...ΠΡΑΚΤΟΡΕΙΟ ΤΑΞΙΔΙΩΝ
ΣΑΒΒΑΣ ΣΑΗΣ

Με την ευκαιρία της λειτουργίας του **νέου** μας πρακτορείου στην οδό ΤΑΡΠΟΝ ΣΠΡΙΓΚΣ 42 δίπλα στην Τράπεζα Πίστεως
ΠΡΟΣΦΕΡΟΥΜΕ
τα φθηνότερα αεροπορικά εισιτήρια για όλο τον κόσμο με όλες τις αεροπορικές πτήσεις

ΠΡΟΣΟΧΗ:
ΠΛΗΡΟΦΟΡΙΕΣ ΔΕΝ ΔΙΔΟΝΤΑΙ ΑΠΟ ΤΟ ΤΗΛΕΦΩΝΟ ΜΟΝΟ ΠΡΟΣΩΠΙΚΗ ΠΑΡΟΥΣΙΑ ΣΑΣ

Ακόμη:
- Σας παίρνουμε BIZA επισκέπτου για ΑΜΕΡΙΚΗ σε μία εβδομάδα
- BIZA επισκέπτου για ΑΥΣΤΡΑΛΙΑ σε μία μέρα
- Εκδοση διαβατηρίων
- Εκδοση αδειών αυτοκινήτων

ΞΕΝΟΔΟΧΕΙΑ ΣΤΗΝ ΑΘΗΝΑ

PRESIDENT Α' Κατηγορίας Λεωφόρος Κηφησίας
Μονόκλινο δρχ. 10.300 €30 με πρωινό έως 31/3
Δίκλινο για μονόκλινο » 11.300 €33 » » »
Δίκλινο » 13.300 €39 » » »
Τρίκλινο » 16.300 €48 » » »

ESPERIA HOTEL Α' Κατηγορίας Σταδίου 22
Μονόκλινο δρχ. 24.000 €70 με πρωινό έως 31/3
Δίκλινο » 26.600 €78 » » »
Τρίκλινο » 30.000 €88 » » »

ELECTRA HOTEL Α' Κατηγορίας Ερμού 5
Μονόκλινο δρχ. 26.900 €79 με πρωινό έως 31/3
Δίκλινο » 31.700 €93 » » »
Τρίκλινο » 37.200 €109 » » »

TITANIA HOTEL Πανεπιστημίου 52 (Σύνταγμα Ομόνοια)
Μονόκλινο δρχ. με αμερικάνικο πρωινό 24.500 €72 έως 31/3
Δίκλινο » » » 28.500 €84 » »
Τρίκλινο » » » 33.000 €97 » »

DORIA HOTEL Β' Κατηγορίας Πειραιώς 15-17 (κοντά στην Ομόνοια)
Μονόκλινο δρχ. 14.300 €42 με πρωινό έως 31/3
Δίκλινο » 16.000 €47 » » »
Τρίκλινο » 21.800 €64 » » »

ZAFOLIA HOTEL Α' Κατηγορίας Λεωφ. Αλεξάνδρας 87
Μονόκλινο δρχ. 28.600 €84 έως 31/3
Δίκλινο » 30.600 €90 » »
Τρίκλινο » 36.800 €108 » »

BEST WESTERN Α' Κατηγορίας, Ilisia Μιχαλακοπούλου
Μονόκλινο δρχ. 18.400 €54 με πρωινό έως 31/3
Δίκλινο » 19.800 €58 » » »
Τρίκλινο » 22.200 €65 » » »

PARTHENON Α' Κατηγορίας περιοχή Μακρυγιάννη
Μονόκλινο δρχ. 18.500 €55 με πρωινό έως 31/3
Δίκλινο » 21.000 €62 » » »
Τρίκλινο » 28.000 €82 » » »

OLYMPIC PALACE Α' Κατηγορίας, Φιλελλήνων-Σύνταγμα
Μονόκλινο δρχ. 17.700 €52 έως 31/12
Δίκλινο » 21.100 €62 » »
Τρίκλινο » 26.300 €77 » »

STANLEY Β' Κατηγορία Σύνταγμα
Μονόκλινο δρχ. 17.000 με πρωινό έως 31/12
Δίκλινο » 21.000 » » »
Τρίκλινο » 28.000 » » »

ST. GEORGE LYKABETTUS LUX
Μονόκλινο δρχ. 35.000 €103 χωρίς Β/Β έως 28/12
Δίκλινο » 33.500 €103 » » » »

ASTOR Σύνταγμα
Μονόκλινο δρχ. 12.600 €37 με πρωινό έως 31/3
Δίκλινο » 16.700 €49 » » »
Τρίκλινο » 20.100 €59 » » »

GRAND HOTEL Β' Κατηγορίας Πατησίων & Βεραντέρου 10
Μονόκλινο δρχ. 13.000 €39 με πρωινό έως 31/3
Δίκλινο » 17.300 €51 » » »
Τρίκλινο » 19.500 €57 » » »

ΒΕΡΓΙΝΑ Β' Κατηγορίας ΘΕΣ/ΚΗ (κεντρικό)
Μονόκλινο δρχ. 19.000 με πρωινό έως 31/8
Δίκλινο » 24.000 » » »
Τρίκλινο » 29.000 » » »

ΣΑΣ ΣΥΜΦΕΡΕΙ ΠΡΙΝ ΚΛΕΙΣΕΤΕ ΟΠΟΥΔΗΠΟΤΕ ΝΑ ΜΑΣ ΕΠΙΣΚΕΦΘΕΙΤΕ
ΠΡΑΚΤΟΡΕΙΟ ΤΑΞΙΔΙΩΝ
ΣΑΒΒΑΣ ΣΑΗΣ
ΤΑΡΠΟΝ ΣΠΡΙΓΚΣ 42
δίπλα στην Τράπεζα Πίστεως
• Τηλ. 39781-3
X. 3122-31/3

ΜΕΝΤΙΟΥΜ-ΑΣΤΡΟΛΟΓΟΣ
ΝΙΚΟΣ
Ακριβείς προβλέψεις στον επαγγελματικό, αισθηματικό και οικονομικό τομέα.
Επαναφορά ατόμων
Ισχυρή υποβολή
Δέχεται μόνο με ραντεβού στα τηλέφωνα: 31405 και 39201
4537-14/3

ΕΞΑΦΑΝΙΣΗ

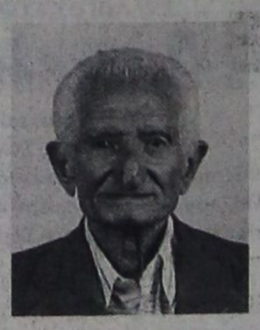

Την 9-3-2002 ημέρα Σάββατο και ώρα 12η μεσημβρινή εξαφανίσθηκε από το χωριό Σάλακος

ο **ΚΩΝ/ΝΟΣ ΣΒΟΥΡΑΚΗΣ**

ετών 83.

Πάσχει από αμνησία. Οποιος γνωρίζει κάτι να επικοινωνήσει στα τηλέφωνα:

02410 - 41980

02460 - 22288

4575-22/3

VANIK TOURS

ΓΙΑΝΝΗΣ και ΣΕΒΑ ΒΑΛΣΑΜΙΔΗ

VANIK σημαίνει ΑΛΗΘΕΙΑ

ΑΚΤΗ ΚΑΝΑΡΗ 17, ΨΑΡΟΠΟΥΛΑ - ΑΝΕΤΟ ΠΑΡΚΙΝΓΚ

Ανοικτά: ΔΕ-ΣΑ 08.30 - 14.00 & 16.30 - 20.30

Τηλ. 35191, 37621 κινητό: 0945798148 , FAX 29532

Το γραφείο μας πάντα πρώτο σε κρατήσεις ξενοδοχείων εξασφάλισε και σας προσφέρει καταπληκτικές τιμές για τα παρακάτω ξενοδοχεία σε ΠΑΚΕΤΑ (έκδοση εισιτηρίων R/T) από 1/11/2001-31/3/2002

Απευθυνόμαστε σε σας που θέλετε και η κράτησή σας να είναι σωστή και το δωμάτιό σας να σας περιμένει

1ον HOTEL ALEXANDROS		A΄ SUPERIOR		
Πλατεία Μαβίλλη				
Μονόκλινο	δρχ.	26.600		€ 78
Δίκλινο	»	30.000		€ 88
Τρίκλινο	»	40.200		€ 118
2ον HOTEL PRESIDENT		A΄ Κατηγορίας		
Λεωφόρος Κηφισίας				
Μονόκλινο	δρχ	10.300		€ 30
Δίκλινο για μονόκλινο	»	11.300		€ 33
Δίκλινο	»	13.300		€ 39
Τρίκλινο	»	16.300		€ 48
3ον HOTEL ASTOR		A΄ Κατηγορίας		
Σύνταγμα				
Μονόκλινο	δρχ.	12.600		€ 37
Δίκλινο για μονόκλινο	»	14.000		€ 41
Δίκλινο	»	16.700		€ 49
Τρίκλινο	»	20.100		€ 59
4ον HOTEL PARTHENON		A΄ Κατηγορίας		
Στήλες Ολυμπίου Διός				
Μονόκλινο	δρχ.	18.500		€ 55
Δίκλινο	»	21.000		€ 62
ρίκλινο	»	28.000		€ 82
5ον HOTEL ZAFOLIA		A΄ SUPERIOR		
Λεωφόρος Αλεξάνδρας				
Μονόκλινο	δρχ.	28.600		€ 84
Δίκλινο	»	30.600		€ 90
Τρίκλινο	»	36.800		€ 108
6ον HOTEL ELLINIS		B΄ SUPERIOR		
Ωνάσειο, λεωφ. Συγγρού				
Μονόκλινο	δρχ.	13.600		€ 40
Δίκλινο	»	17.700		€ 52
Τρίκλινο	»	21.200		€ 62
7ον HOTEL ARETHOUSA		B΄ SUPERIOR		
Σύνταγμα				
Μονόκλινο	δρχ.	12.000		€ 35
Δίκλινο	»	16.000		€ 47
Τρίκλινο	»	19.000		€ 56
8ον HOTEL DORIAN INN		B΄ Κατηγορίας		
Ομόνοια				
Μονόκλινο	δρχ.	12.000		€ 35
Δίκλινο	»	16.000		€ 47
Τρίκλινο	»	19.000		€ 56
9ον HOTEL EGNATIA		B΄ Κατηγορίας		
Θεσσαλονίκη Κέντρο - καινούριο				
Μονόκλινο	δρχ.	19.000		€ 56
Δίκλινο	»	23.000		€ 68
Τρίκλινο	»	27.000		€ 80

* Τα παραπάνω ξενοδοχεία διαθέτουν T.V. σε όλα τα δωμάτια
* Στις παραπάνω τιμές συμπεριλαμβάνεται πρωινό σε μπουφέ
* Ακόμη σε μας θα βρείτε αεροπορικά και ατμοπλοϊκά εισιτήρια όλων των εταιρειών.

3119-31/3

ΝΤΕΤΕΚΤΙΒΣ

30 ΧΡΟΝΙΑ ΜΟΝΙΜΑ ΚΑΙ ΣΤΗ ΡΟΔΟ

35354

ΠΛΑΤΕΙΑ ΑΓΙΟΥ ΙΩΑΝΝΟΥ

Η ΛΥΣΗ!!! ΣΕ ΚΑΘΕ ΣΑΣ ΠΡΟΒΛΗΜΑ

EXPRESS SECURITY

3109-31/3

Μεγάλο επενδυτικό σχέδιο

Συμφωνία-μαμούθ στο θαλάσσιο τουρισμό

ΑΓΟΡΑ ΤΕΣΣΑΡΩΝ ΣΚΑΦΩΝ

Επενδυτικό πρόγραμμα ύψους 40 εκατ. αμερικανικών δολαρίων (15,8 δισ. δρχ. περίπου) πρόκειται να ανακοινώσουν οι όμιλοι ΕΛΒΕ, Alpha Trust και Harmony Cruises, ιδιοκτησίας Τζίνας Μαμιδάκη (των ομώνυμων επιχειρήσεων) και του Τριαντάφυλλου Βενετόπουλου (Zeus Group).

Το συγκεκριμένο επενδυτικό πλάνο εμπεριέχει την κατασκευή και εκμετάλλευση 4 υπερπολυτελών σκαφών. Πρόκειται για το ήδη υπάρχον Harmony G και 3 ακόμη αντίστοιχου βελτνεκούς νέα σκάφη. Η προαναφερόμενη αύξηση του μετοχικού κεφαλαίου της Harmony ήταν ύψους 4,11 εκατ. ευρώ με στόχο, όπως επισημαίνουν κορυφαία στελέχη της εταιρίας, την επιτάχυνση του ως άνω αναφερόμενου επενδυτικού προγράμματος. Το Harmony G πραγματοποίησε κατά την περυσινή χρήση καθαρά κέρδη μετά από τόκους, φόρους και αποσβέσεις 210 εκατ. δρχ., μολονότι η αγορά επλήγη από το τρομοκρατικό χτύπημα της 11ης Σεπβεμβρίου.

Με την τελεσφόρηση του συνολικού επενδυτικού σχεδίου εκτιμάται ότι για το οικονομικό έτος 2005 η καθαρή κερδοφορία θα υπερβεί σε σημερινές τιμές τα 4,5 εκατ. δολ. ΗΠΑ.

Πρόεδρος του Δ.Σ. της εταιρίας ανέλαβε η κ. Τ. Μαμιδάκη, ενώ διευθύνων σύμβουλος ο κ. Τ. Βενετόπουλος. Στο Δ.Σ. της εταιρίας, μεταξύ άλλων, συμμετέχουν οι κ. Τ. Κιτσικόπουλος, πρόεδρος της εισηγμένης ΕΛΒΕ Ενδυμάτων και Χ. Σταματόπουλος, πρόεδρος της Alpha Trust Innovation ΑΕΚΕΣ (τέως πρόεδρος της Ιονικής Τράπεζας και της «Διεθνής Αερολιμήν Αθηνών»).

Η δυναμικότητα

Οπως επισημαίνει ο κ. Τριαντάφυλλος Βενετόπουλος, η δημιουργία της εν λόγω στρατηγικής συνεργασίας αποτελεί σε παγκόσμιο επίπεδο το μεγαλύτερο και δυναμικότερο εγχείρημα στον κλάδο του εξειδικευμένου θαλάσσιου τουρισμού, που αφορά τα επανδρωμένα πολυτελή σκάφη 5 αστέρων.

Τα 3 νέα υπερπολυτελή σκάφη θα είναι δυναμικότητας 50 επιβατών σε 26 εξωτερικές σουίτες με πλήρωμα 22 ατόμων έκαστο. Θα διαθέτουν πιστοποιητικά ice class, γεγονός που θα τους παρέχει τη δυνατότητα να ταξιδεύουν σε περιοχές με πάγους, κατά τους χειμερινούς μήνες, δεδομένου ότι προβλέπεται να ταξιδεύουν 11 μήνες ετησίως. Ο κ. Βενετόπουλος τονίζει ότι ήδη υπάρχουν προσύμφωνα χρηματοδότησης του αναπτυξιακού προγράμματος των 15,8 δισ. δρχ. με ξένους χρηματοοικονομικούς οίκους.

Καταλήγοντας αναφέρει ότι έχουν υπογραφεί προσύμφωνα συνεργασίας - πέραν των μεγάλων tour operators της τουριστικής βιομηχανίας- και με οργανισμούς ειδικού ενδιαφέροντος, όπως η National Geographic, Smithsonian, MIT, Stanford, Berkeley, American Meuseum k.a.

Καταργούνται οι γραπτοί διαγωνισμοί

Προσλήψεις-εξπρές θα γίνουν στο Δημόσιο

ΘΑ ΙΣΧΥΣΕΙ ΔΙΑΦΟΡΕΤΙΚΟ ΣΥΣΤΗΜΑ

Επιτάχυνση των προσλήψεων με τη ριζική αλλαγή των διαδικασιών πρόσληψης προωθεί το υπουργείο Εσωτερικών Δημόσιας Διοίκησης και Αποκέντρωσης (ΥΠΕΣΔΔΑ). Σύμφωνα με τις πληροφορίες, η πολιτική ηγεσία του υπουργείου θα μειώσει δραστικά το χρόνο που χρειάζεται για την ολοκλήρωση των διαδικασιών πρόσληψης προσωπικού.

Για το λόγο αυτό ανατρέπεται όλη η διαδικασία και το σύστημα των προσλήψεων. Οι γραπτοί διαγωνισμοί «καταργούνται» και αντικαθιστώνται με διαφορετικό σύστημα. Οι υπάλληλοι θα προσλαμβάνονται με μικτή διαδικασία, όπου θα έχουν περίπου 80% πιθανότητες να προσληφθούν με βάση τα τυπικά τους προσόντα και 20% σύμφωνα με τη βαθμολογία που θα έχουν λάβει μέσω του συστήματος πολλαπλών ερωτήσεων. Οπως έχει ανακοινώσει ο υπουργός Εσωτερικών Κώστας Σκανδαλίδης, βασικός στόχος του ΥΠΕΣΔΔΑ είναι να μειωθεί ο χρόνος μέχρι την πρόσληψη στις 30 ημέρες.

Χρόνος και κόστος

Αυτό θα επιτευχθεί με τη θέσπιση του νέου συστήματος σε συνδυασμό με τη μηχανοργάνωση του Ανώτατου Συμβουλίου Επιλογής Προσωπικού. Η προοπτική κατάργησης των γραπτών διαγωνισμών στο Δημόσιο οφείλεται σε δύο βασικούς λόγους, στη χρονοβόρα διαδικασία που απαιτείται για την ουσιαστική ολοκλήρωσή τους και το υπέρογκο κόστος που καλούνται να καλύψουν οι φορείς που επιθυμούν να προσλάβουν προσωπικό.

Επίσης, ένα άλλο πρόβλημα που αντιμετωπίζουν οι φορείς οι οποίοι ζητούν να προσλάβουν μόνιμο προσωπικό μέσω γραπτών διαγωνισμών, σχετίζεται με το επίπεδο των υποψηφίων.

Δεν είναι λίγες οι περιπτώσεις όπου οι επιτυχόντες είναι κατά πολύ λιγότεροι από τις θέσεις που έχουν προκηρυχθεί. Αυτό έχει ως συνέπεια μια υπηρεσία που επιθυμεί να προσλάβει προσωπικό για να καλύψει κάποιες βασικές ανάγκες της από στελεχικό δυναμικό, να αναμένει για άλλον ένα περίπου χρόνο.

Στην επόμενη συνεδρίαση του Εθνικού Συμβουλίου Διοικητικής Μεταρρύθμισης, το οποίο αναμένεται να έχει πραγματοποιηθεί μέχρι το τέλος του μήνα, ο υπουργός Εσωτερικών θα ανακοινώσει όλες τις αλλαγές που προτίθεται να νομοθετήσει για τη βελτίωση του συστήματος των προσλήψεων. Απλό, ορθολογικό και αξιοκρατικό, αυτά θα είναι τα τρία χαρακτηριστικά του. Σε ό,τι αφορά το ΑΣΕΠ, θα διασαφηνιστεί ποιες κατηγορίες υπάγονται σε αυτό και ποιες όχι. Παράλληλα θα προβλέπεται η περιφερειακή ανάπτυξη παραρτημάτων του σε όλη τη χώρα. Τα περιφερειακά αυτά κέντρα θα έχουν τη δυνατότητα να πραγματοποιούν επιτόπιους ελέγχους σε όλες τις υπηρεσίες. Παράλληλα θα ενισχυθεί το ΑΣΕΠ με επιστημονικό προσωπικό που θα μπορεί να ανταποκριθεί στις ανάγκες και τη δημιουργία υποδομών, που θα συμβάλλουν στη διεύρυνση της χρήσης των δυνατοτήτων της νέας τεχνολογίας.

Στο τέλος του έτους

Οι γραπτοί διαγωνισμοί με το υφιστάμενο σύστημα θα περιοριστούν στο ελάχιστο και θα αφορούν διαγωνισμούς μόνο σε κλάδους ειδικών απαιτήσεων (π.χ. ελεγκτές εναέριας κυκλοφορίας, εφοριακοί και τραπεζικοί).

Μέχρι το τέλος Απριλίου εκτιμάται ότι θα έχει κατατεθεί το νομοσχέδιο στη Βουλή και προς το τέλος του έτους θα αρχίσει η σταδιακή εφαρμογή των νέων παρεμβάσεων. Η εξέταση θα γίνεται μέσω ερωτήσεων πολλαπλών επιλογών ή τεστ ικανοτήτων και δεξιοτήτων. Η σχετική αρμοδιότητα αναμένεται να ανατεθεί στην Εθνική Σχολή Δημόσιας Διοίκησης, η οποία έχει αναλάβει να καταρτίσει όλα τα απαραίτητα σχέδια για την υλοποίησή του.

Σε ό,τι αφορά το άρθρο 18 του ν. 2190, οι αλλαγές που θα γίνουν βασίζονται σε πέντε βασικά κριτήρια, το βαθμό του πρώτου πτυχίου, του δεύτερου, το μεταπτυχιακό τίτλο, την εμπειρία, τη γνώση ξένης γλώσσας και χειρισμού ηλεκτρονικού υπολογιστή. Στο πλαίσιο αυτό, το ΑΣΕΠ έχει προτείνει συγκεκριμένα πράγματα.

Οι νέες απαιτήσεις

Η φιλοσοφία των προτάσεων που έχουν γίνει, στηρίζεται στις νέες απαιτήσεις που έχουν διαμορφωθεί στο Δημόσιο, σε συνδυασμό με αντικειμενικότερη επιλογή υποψηφίων. Αναλυτικότερα, προτείνονται τα εξής: ο βαθμός απολυτηρίου να πολλαπλασιάζεται επί 100, του δεύτερου πτυχίου με το 20% του βαθμού που έχει σε αυτό, το διδακτορικό με γνωστικό αντικείμενο σχετικό με τη θέση να δίνει επιπλέον 300 μόρια στον υποψήφιο και το διδακτορικό με άλλο γνωστικό αντικείμενο 150 μόια. Ανάλογα με το επίπεδο της γνώσης ξένων γλωσσών να μπορεί να λάβει από 10 έως 70 μόρια και τις γνώσεις χειρισμού ηλεκτρονικού υπολογιστή από 50 έως 100 μόρια. Σε ό,τι αφορά την προηγούμενη εμπειρία, η αρχική πρόταση κάνει λόγο ανάλογα με την προϋπηρεσία να λαμβάνει από 35 έως 350 μόρια. Οι σχετικές προτάσεις γίνονται χωρίς να έχει ληφθεί υπόψη η μοριοδότηση των συμβασιούχων. Σε περίπτωση που γίνει κάτι τέτοιο, ο συντελεστής της προϋπηρεσίας θα έχει μεγαλύτερη βαρύτητα.

ΠΟΛΙΤΙΣΤΙΚΟΣ ΟΡΓΑΝΙΣΜΟΣ ΔΗΜΟΥ ΠΕΤΑΛΟΥΔΩΝ

ΠΡΟΣΚΛΗΣΗ

Ο Πολιτιστικός Οργανισμός του Δήμου Πεταλούδων σας προσκαλεί

την Καθαρά Δευτέρα 18 Μαρτίου 2002

το Δ.Σ. Δαματριάς στον προαύλιο χώρο της Υψωσης του Τιμίου Σταυρού για να γιορτάσουμε μαζί τα κούλουμα με άφθονο κρασί και παραδοσιακό γλέντι.

Ο πρόεδρος
Κουδούνης Νίκος

ΧΛ-17/3

ΛΕΝΤΑΚΗΣ ΜΑΝΩΛΗΣ

ΞΥΛΟΤΕΧΝΙΚΗ

Αναλαμβάνουμε πάσης φύσεως ξυλουργικές εργασίες:

• κουζίνες γερμανικές • ντουλάπες
• πόρτες • παράθυρα κ.λ.π.

ΠΛΗΡΟΦΟΡΙΕΣ

Τηλ. 60601-68414

4554-16/4

Κέντρο Συμβουλευτικής & Αξιολόγησης Προσωπικότητας Παιδιών & Ενηλίκων

Παπαγεωργίου Θάνος

Ψυχολόγος - Ψυχοθεραπευτής

Πανεπιστημίου Αθηνών - Ι.Ε.Θ.Σ.

Οικογενειακή Θεραπεία από Ζεύγος Θεραπευτών

7059-31/3

Κ. Παλαιολόγου 105 - Ρόδος

Τηλ. 02410 78668 - Κιν: 0937 445640 - Μόνο με ραντεβού

ALHAMBRA TRAVEL

Φανταστικές 3ήμερες, 4ήμερες και 7ήμερες κρουαζιέρες με τα υπερπολυτελή κρουαζιερόπλοια της

ROYAL OLYMPIC CRUISES

Πολυτέλεια, διασκέδαση, μοναδικό σέρβις σε όλες τις θέσεις

ΑΡΧΕΣ ΜΑΡΤΙΟΥ ΑΝΑΧΩΡΗΣΕΙΣ:

Από Ρόδο
κάθε **ΤΕΤΑΡΤΗ** για τις τριήμερες και επταήμερες και
κάθε **ΣΑΒΒΑΤΟ** για τις τετραήμερες

Ειδικές τιμές για Ελληνες από EURO 299 το άτομο

Από Πειραιά
αναχώρηση κάθε **ΠΑΡΑΣΚΕΥΗ** με το νεότευτκτο OLYMPIA EXPLORER με επίσκεψη **ΚΕΡΚΥΡΑ, ΒΕΝΕΤΙΑ, ΝΤΟΥΜΠΡΟΒΝΙΚ, ΚΑΤΑΚΟΛΟ, ΚΩΝΣΤΑΝΤΙΝΟΥΠΟΛΗ, ΜΥΚΟΝΟ** και **ΣΑΝΤΟΡΙΝΗ**

Φανταστική πασχαλινή κρουαζιέρα!!!

Το πρακτορείο μας διοργανώνει μοναδκή πασχαλινή κρουαζέρα με αναχώρηση από Ρόδο 1/5 και επιστροφή 8/5 με επίσκεψη ΗΡΑΚΛΕΙΟ, ΠΕΙΡΑΙΑ, ΚΩΝΣΤΑΝΤΙΝΟΥΠΟΛΗ, ΚΟΥΣΑΝΤΑΣΙ, ΜΥΚΟΝΟ.

Πληροφορίες στο πρακτορείο μας

ALHAMBRA TRAVEL

Αλεξ. Παπάγου 23. Τηλ. 37052, 25698 - Ρόδος

Χ. 3113-31/3

ΝΤΕΤΕΚΤΙΒΣ ΑΘΗΝΩΝ

Αναλαμβάνουμε υποθέσεις
ανηλίκων,
προσωπικές,
οικογενειακές,
εμποροβιομηχανικές
Διαθέτουμε τα καλύτερα ηλεκτρονικά σύγχρονα οπτικοακουστικά συστήματα

Εχεμύθεια 100%

Τα 30 χρόνια πείρα είναι η εγγύησή μας

Τηλ. 0977632963 & 0945319796

4555-16/4

Διαφάνειες και μεγενθύνσεις για μπαρ, εστιατόρια, fast food

Φ. & Ν. ΠΑΧΟΣ

Γ. Ευσταθίου 11
Τηλ. 26893

PEGASUS TRAVEL

ΔΙΑΘΕΤΟΥΜΕ ΤΑ ΠΙΟ ΦΘΗΝΑ
ΑΕΡΟΠΟΡΙΚΑ - ΑΚΤΟΠΛΟΪΚΑ ΕΙΣΙΤΗΡΙΑ
• ΚΡΑΤΗΣΕΙΣ ΞΕΝΟΔΟΧΕΙΑ
• ΠΑΚΕΤΑ ΕΚΔΡΟΜΩΝ
ΣΑΣ ΣΥΜΦΕΡΕΙ ΝΑ ΜΑΣ ΕΠΙΣΚΕΦΘΕΙΤΕ!

PRESIDENT Α' Κατηγορίας Λεωφόρος Κηφισίας				
Μονόκλινο	δρχ.	10.300	€ 30	με πρωινό έως 31/3
Δίκλινο για μονόκλινο	»	11.300	€ 33	» » »
Δίκλινο	»	13.300	€ 39	» » »
Τρίκλινο	»	16.300	€ 48	» » »
ELECTRA HOTEL Α' Κατηγορίας Ερμού 5				
Μονόκλινο	δρχ.	26.919	€ 79	με πρωινό έως 31/3
Δίκλινο	»	32.000	€ 94	» » »
Τρίκλινο	»	37.000	€ 111	» » »
TITANIA HOTEL Πανεπιστημίου 52 (Σύνταγμα Ομόνοια)				
Μονόκλινο δρχ. με αμερικάνικο πρωινό		23.700	€ 69	έως 31/3
Δίκλινο » » »		27.700	€ 79	» »
Τρίκλινο » » »		32.000	€ 93	» »
ALEXANDROS Α' Κατηγορίας περιοχή HILTON				
Μονόκλινο	δρχ.	26.600	€ 78	με πρωινό έως 31/3
Δίκλινο	»	30.000	€ 88	» » »
Τρίκλινο	»	40.200	€ 118	» » »
PARTHENON Α' Κατηγορίας περιοχή Μακρυγιάννη				
Μονόκλινο	δρχ.	18.500	€ 55	με πρωινό έως 31/3
Δίκλινο	»	21.000	€ 62	» » »
Τρίκλινο	»	28.000	€ 82	» » »
ASTOR Σύνταγμα				
Μονόκλινο	δρχ.	12.600	€ 37	με πρωινό έως 31/3
Δίκλινο	»	16.700	€ 49	» » »
Τρίκλινο	»	20.100	€ 59	» » »
GRAND HOTEL Β'Κατηγορίας Πατησίων & Βερανζέρου 10				
Μονόκλινο	δρχ.	13.000	€ 39	με πρωινό έως 31/3
Δίκλινο	»	17.300	€ 51	» » »
Τρίκλινο	»	19.500	€ 57	» » »
STANLEY Β' Κατηγορία Σύνταγμα				
Μονόκλινο	δρχ.	16.500	€ 48	με πρωινό έως 31/12
Δίκλινο	»	20.000	€ 58	» » »
Τρίκλινο	»	27.000	€ 79	» » »
ACHILLION Ομόνοια Αγ. Κωνσταντίνου				
Μονόκλινο	δρχ.	13.000	€ 39	
Δίκλινο	»	17.300	€ 51	
Τρίκλινο	»	19.500	€ 57	
ELLINIS Β' Superior Ωνάσειο, Λεωφ. Συγγρού				
Μονόκλινο	δρχ.	13.600	€ 40	
Δίκλινο	»	17.700	€ 52	
Τρίκλινο	»	21.200	€ 62	
ARETHOUSA Β' Superior Σύνταγμα				
Μονόκλινο	δρχ.	12.000	€ 35	
Δίκλινο	»	16.000	€ 47	
Τρίκλινο	»	19.000	€ 56	
ΒΕΡΓΙΝΑ Β' Κατηγορίας ΘΕΣ/ΚΗ (κεντρικό)				
Μονόκλινο	δρχ.	19.000	€ 56	
Δίκλινο	»	24.000	€ 71	
Τρίκλινο	»	29.000	€ 86	

ΤΑΞΙΔΙΑ ΟΡΓΑΝΩΜΕΝΑ – ΟΝΕΙΡΕΜΕΝΑ.

ΡΩΜΗ 4ΗΜΕΡΗ ΑΠΟ 155,000
ΡΩΜΗ – ΣΙΕΝΑ – ΦΛΩΡΕΝΤΙΑ 6ΗΜΕΡΗ ΑΠΟ 210,000.
ΠΑΝΟΡΑΜΑ ΙΤΑΛΙΑΣ 7ΗΜΕΡΗ ΑΠΟ 280,000
ΠΑΡΙΣΙ – ΒΕΡΣΑΛΛΙΕΣ- EURODISNEY 6ΗΜΕΡΗ ΑΠΟ 183,000
ΚΛΑΣΙΚΗ ΙΣΠΑΝΙΑ 10ΗΜΕΡΗ ΑΠΟ 319,000
ΜΑΔΡΙΤΗ 5ΗΜΕΡΗ ΑΠΟ 199,000
ΛΟΝΔΙΝΟ 5ΗΜΕΡΗ ΑΠΟ 179,000
ΦΙΛΑΝΔΙΚΗ ΛΑΠΩΝΙΑ- ΕΛΣΙΝΚΙ 7ΗΜΕΡΗ ΑΠΟ 485,000
ΣΟΥΗΔΙΑ – ΦΙΛΑΝΔΙΚΗ ΛΑΠΩΝΙΑ 8ΗΜΕΡΗ ΑΠΟ 535,000
ΑΓΙΑ ΠΕΤΡΟΥΠΟΛΗ ΜΟΣΧΑ 8ΗΜΕΡΗ ΑΠΟ 315,000
ΠΡΑΓΑ – ΔΡΕΣΔΗ- ΒΕΡΟΛΙΝΟ 8ΗΜΕΡΗ ΑΠΟ 320,000
ΠΡΑΓΑ 4ΗΜΕΡΗ ΑΠΟ 189,000
ΒΟΥΔΑΠΕΣΤΗ 5ΗΜΕΡΗ ΑΠΟ 205,000
ΜΑΛΤΑ 4ΗΜΕΡΗ ΑΠΟ 151,000
ΠΕΚΙΝΟ- ΣΑΓΚΑΗ- ΜΠΑΝΓΚΟΚ 13ΗΜΕΡΗ ΑΠΟ 515,000
ΣΑΓΚΑΗ- ΣΟΥΤΣΟΟΥ- ΣΙΑΝ- ΠΕΚΙΝΟ 12ΗΜΕΡΗ ΑΠΟ 595,000
ΚΙΝΑ – ΧΟΝΓΚ ΚΟΝΓΚ 15ΗΜΕΡΗ ΑΠΟ 705,000
ΓΥΡΟΣ ΑΥΣΤΡΑΛΙΑΣ 15ΗΜΕΡΗ ΑΠΟ 995,000
ΚΛΑΣΙΚΗ ΑΥΣΤΡΑΛΙΑ- ΝΕΑ ΖΗΛΑΝΔΙΑ 12ΗΜΕΡΗ 950,000
ΚΟΥΒΑ 9ΗΜΕΡΗ ΑΠΟ 440,000
ΜΕΞΙΚΟ – ΚΟΥΒΑ 12ΗΜΕΡΗ 680,000

ΕΚΔΡΟΜΕΣ ΜΕ ΤΗΝ SOUPER FAST
ΣΥΝΕΧΕΙΣ ΑΝΑΧΩΡΗΣΕΙΣ
ΓΙΑ ΠΕΡΙΣΣΟΤΕΡΕΣ ΠΛΗΡΟΦΟΡΙΕΣ ΚΑΙ ΑΝΑΛΥΤΙΚΟΤΕΡΑ ΠΡΟΓΡΑΜΜΑΤΑ
ΚΑΡΑΤΖΙΑΣ ΜΙΧΑΛΗΣ

PEGASUS TRAVEL

ΑΛ. ΔΙΑΚΟΥ84, ΡΟΔΟΣ – ΨΑΡΟΠΟΥΛΑ
Τηλ :(0241) – 73455,076161,75879
FAX:(0241) - 35504

X3116-31/3

ΜΗΝΥΜΑ ΤΟΥ ΟΙΚΟΥΜΕΝΙΚΟΥ ΠΑΤΡΙΑΡΧΗ

Η ΑΙΩΝΙΟΣ ΖΩΗ ΑΠΑΙΤΕΙ

ΟΥΔΕΝ ΑΓΑΘΟΝ ΚΤΑΤΑΙ ΑΚΟΠΩΣ

Με την ευκαιρία της έναρξης της Σαρακοστής, ο Οικουμενικός Πατριάρχης κ. Βαρθολομαίος απηύθυνε το παρακάτω μήνυμα:

«Αγαπητοί εν Χριστώ αδελφοί και τέκνα πεφιλημένα,

Εφθασε καιρός, η των πνευματικών αγώνων αρχή, η κατά δαιμόνων νίκη, η πάνοπλος εγκράτεια, η των αγγέλων ευπρέπεια, η προς Θεόν παρρησία».

Δι' αυτών των λόγων η Αγία Ορθόδοξος Εκκλησία μας μας καλεί καθ' έκαστον έτος επί αιώνας ήδη ολοκλήρους όπως αναλάβωμεν κατά την αρχόμενην Μεγάλην Τεσσαρακοστήν εντονώτερον τους πνευματικούς ημών αγώνας δια τη μετάνοιαν, την επικυριαρχίαν επί των παθών, την πρόσκτησιν των αρετών και εν τελική επιδιώξει, δια την οικείωσιν της Θείας Χάριτος, η οποία και μας εξαγιάζει. Διότι ο χρησιμώτατος και αναγκαιότατος πνευματικός αγών του Ορθοδόξου πιστού δεν γίνεται δια να δικαιωθώμεν έναντι του Θεού δια των καλών μας έργων, αλλά δια να εκδηλώσωμεν την αγάπην μας προς τον Χριστόν, και να καθαρθώμεν δια της Θείας Αυτού Χάριτος, ώστε να κατοικήση εντός ημών, αφού εύρη την καρδίαν μας αξίαν δια κατάλυμά Του. Κατ' αυτόν τον τρόπο συνεργούμεν εις το έργον της σωτηρίας μας,



η οποία μας προσφέρει μεν δωρεάν, αλλά υπό την προϋπόθεσιν ότι εκδηλούμεν εμπράκτως δια της πνευματικής ασκήσεως την επιθυμίαν να είμεθα άξιοι της εν Χριστώ σωτηρίας και της αισθητής παρουσίας εις τη ζωή μας της Θείας Χάριτος.

Η Ορθόδοξος Εκκλησία μας μας προφυλάσσει από την πλάνην ότι η σωτηρία μας είναι απλώς θέμα πίστεως, δια την οποίαν δεν χρειάζεται δήθεν ο ημέτερος κόπος και προσπάθεια. Ακολουθούσα την αρχαίαν αποστολικήν παράδοσιν επιμένει εις το ότι πίστις χωρίς έργων είναι νεκρά και απαιτεί να δεικνύωμεν την πίστιν μας εκ των έργων μας, ώστε η σωτηρία μας να είναι αποτέλεσμα της εμπράκτως εκδηλουμένης επιθυμίας μας και της υπέρ ημών σταυρικής θυσίας του Κυρίου ημών Ιησού Χριστού.

Η άνευ ημετέρου κόπου προσοικείωσις της σωτηρίας δεν είναι δυνατή, διότι, ως λέγει και ο Αββάς Ισαάκ, ουδείς μετ' ανέσεως ανήλθεν εις τους ουρανούς. Μάλιστα δε προσθέτει, ότι ο Θεός και οι άγγελοι Αυτού εν αναγκαις χαίρουσιν, ο δε διάβολος και οι αυτού εν αναπαύσει. Συνεπώς, απατά τους πιστούς ο υποσχόμενος σωτηρίαν άνευ πνευματικού κόπου και αγώνος..

Αλλωστε και όλα τα κοσμικά επιτεύγματα στηρίζονται εις τον ανάλογον κόπον και ουδέν αγαθόν κτάται ακόπως. Ως εκ τούτου, φανερόν γίνεται ότι και το ύψιστον αγαθόν δια τον άνθρωπον, η σωτηρία και η αιώνιος ζωή, απαιτούν τον ανάλογον πνευματικόν κόπον και αγώνα.

Ας αναδεχθώμεν, λοιπόν, αδελφοί, μετά πολλής της χαράς και της προθυμίας και κατά την παρούσαν Μεγάλην Τεσσαρακοστήν τον καλόν αγώνα και ας διεξάγωμεν αυτόν μετά ενθουσιασμού και τόλμης, γνωρίζοντες ότι έχομεν βοηθόν και συμπαραστάτην μας Αυτόν τον Κύριον ημών Ιησούν Χριστόν και την Παναγίαν Μητέρα Του, την αειπάρθενον Θεοτόκον, και πάντας τους Αγίους, ων ταις πρεσβείες δώη ημίν ο Κύριος τελέσαι και τον της παρούσης Μεγάλης Τεσσαρακοστής αγώνα επιτυχώς και φθάσαι νικηφόρως εις το εορτάσαι την ζωηφόρον Αυτού Ανάστασιν. Αμήν.

Αγία και Μεγάλη Τεσσαρακοστή ββ΄
+ Ο Κωνσταντινουπόλεως
διάπυρος προς Θεόν
ευχέτης πάντων υμών».

ΠΟΛΙΤΙΣΤΙΚΟΣ ΚΑΙ ΛΑΟΓΡΑΦΙΚΟΣ ΣΥΛΛΟΓΟΣ ΣΟΡΩΝΗΣ

Πρόσκληση

Ο Πολιτιστικός και Λαογραφικός Σύλλογος Σορωνής, σας προσκαλεί να διασκεδάσετε στο ΚΑΡΝΑΒΑΛΙ, που διοργανώνει την Κυριακή 17 Μαρτίου και ώρα 15.30 στη Σορωνή.

Θα γίνει παρέλαση με άρματα και πεζοπόρα τμήματα και θα ακολουθήσει γλέντι με ζωντανή μουσική, μπουφέ και άφθονο κρασί στον προαύλιο χώρο του Δημαρχείου Καμείρου.

Σας περιμένουμε

4559-17/3

ΠΟΛΙΤΙΣΤΙΚΟΣ ΟΡΓΑΝΙΣΜΟΣ ΔΗΜΟΥ ΠΕΤΑΛΟΥΔΩΝ

Πρόσκληση

Ο Πολιτιστικός Οργανισμός του Δήμου Πεταλούδων σας προσκαλεί για ένα πραγματικό γλέντι και αποκριάτικο ξεφάντωμα στο Καρναβάλι της Κρεμαστής, την Κυριακή 17 Μαρτίου 2002.

Η παρέλαση πεζοπόρων τμημάτων και αρμάτων θα ξεκινήσει στις 4 το απόγευμα.

Τους μικρούς μας φίλους περιμένει μία παράσταση έκπληξη με ταχυδακτυλουργό.

Ο πρόεδρος
Νίκος Κουδούνης

ΧΛ-17/3

ΑΝΑ FERRIES

ΠΡΟΓΡΑΜΜΑ ΔΡΟΜΟΛΟΓΙΩΝ

Από νησιά προς Πειραιά

- **Δευτέρα 18/3/02** ΡΟΔΑΝΘΗ
16.00 Νίσυρο - Κω - Κάλυμνο - Λέρο - Πάτμο - Πειραιά
- **Τρίτη 19/3/02** ΜΑΡΙΝΑ
16.00: Κω - Κάλυμνο - Λέρο - Πάτμο - Πειραιά
- **Τετάρτη 20/3/02** ΡΟΔΑΝΘΗ
16.00 Κω - Κάλυμνο - Αστυπάλαια - Αιγιαλή - Κατάπολα - Πειραιά
- **Πέμπτη 21/3/02** ΜΑΡΙΝΑ
16.00: Κω - Κάλυμνο - Λέρο - Πάτμο - Πειραιά
- **Παρασκευή 22/3/02** ΡΟΔΑΝΘΗ
16.00 Σύμη - Τήλο - Νίσυρο - Κω - Κάλυμνο - Αστυπάλαια - Νάξο - Πάρο - Σύρο - Πειραιά
- **Σάββατο 23/3/02** ΜΑΡΙΝΑ
07.30 Καστελλόριζο
18.00 Κω - Κάλυμνο - Πειραιά
- **Κυριακή 24/3/02** ΡΟΔΑΝΘΗ
16.00: Κω - Κάλυμνο - Λέρο - Πάτμο - Πειραιά

Πληροφορίες:
Τηλ. 35066 - 30406 - 36170 - 28597 FAX: 39839
και στον ταξιδιωτικό σας πράκτορα

X3115-31/3



Η εμπειρία μας και η αφοσίωση στη λεπτομέρεια αποτέλουν εγγύηση για την απόλυτη επιτυχία ωστε να μείνουν ανεξίτηλες στη μνήμη τη δική σας και των καλεσμένων σας.....

ΧΟΡΟΕΣΠΕΡΙΔΕΣ - ΓΑΜΟΙ - CATERING - ΠΑΙΔΙΚΑ ΠΑΡΤΥ



ΞΕΝΟΔΟΧΕΙΟ SOFITEL CAPSIS ΡΟΔΟΥ
Για Πληροφορίες 25-015 & 20919 (09.00 - 17.00)

CAPSIS
Conference Centers & Resort Hotels

X3107-31/3

GR
GR
Grand Hotel Rhodes
*****

Day & Night

Naiades by the Pool



Στήν τροπική ατμόσφαιρα της μεγάλης πισίνας του Grand Hotel, το Ναιάδες λειτουργεί με ανανεωμένο Μενού ως Καφέ-Ουζερί (10:30 - 17:30

Piano Bar

Το γνωστό σημείο συνάντησης στο κέντρο της Πόλης.

Ο Τάκης Τσώνης κάθε βράδυ* στο πιάνο. (20:30 - 01:00)

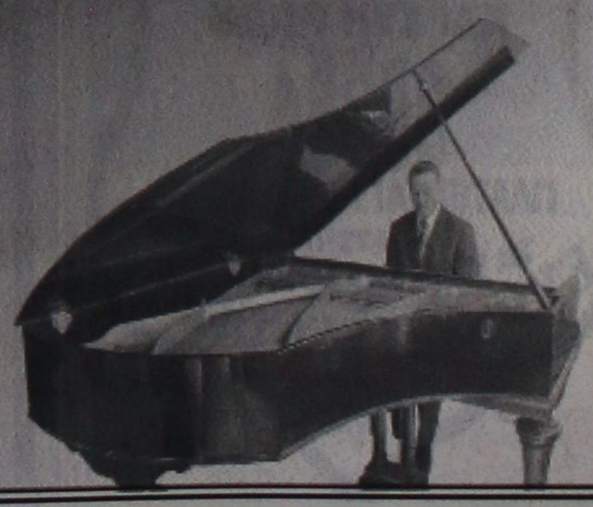

* Εκτός Τρίτης

A Member of MITSIS HOTELS

X3098-31/3

32χρονος χάθηκε σε αγροτική περιοχή

ΒΡΕΘΗΚΕ ΑΠΟ ΑΣΤΥΝΟΜΙΚΟΥΣ

Εχασε τον προσανατολισμό του και εγκλωβίστηκε σε αγροτική περιοχή, μεταξύ Σιανών και Ιστρίου, μ' αποτέλεσμα να διανυκτερεύσει μέσα στο ΙΧ φορτηγό του, ο 32χρονος Χριστόφορος Φακκέτ του Ροζέ.

Σύμφωνα με την Αστυνομία, το απόγευμα της Τετάρτης ο Φακκέτ, κινούμενος με το ΙΧ φορτηγό αυτοκίνητό του, σε αγροτική περιοχή μεταξύ των δημοτικών διαμερισμάτων Ιστρίου και Σιανών, έχασε τον προσανατολισμό του, εξετράπη της αγροτικής οδού και εγκλωβίστηκε. Ανδρες της Ομάδας Πρόληψης και Καταστολής της Εγκληματικότητας, μαζί με συναδέλφους τους, από το Αστυνομικό Τμήμα Ιαλυσού, και τον Αστυνομικό Σταθμό Μονολίθου, πραγματοποίησαν ολονύκτιες έρευνες στην περιοχή. Στις 7.30 χθες το πρωΐ εντοπίστηκε σε περιοχή, πλησίον του Αγίου Ισιδώρου και μεταφέρθηκε στο Κέντρο Υγείας Εμπωνας, όπου του παρασχέθηκαν οι πρώτες βοήθειες.

ΧΕΝ ΡΟΔΟΥ

Ευχαριστήρια

Θεωρούμε υποχρέωσή μας να ευχαριστήσουμε δημοσίως τον κ. **Χαράλαμπο Χαραλαμπάκη**, ιδιοκτήτη καταστήματος ηλεκτρικών ειδών επί της οδού Εθνικής Αντιστάσεως, διότι με μεγάλη προθυμία μας παρχώρησε τη χρήση τηλεόρασης και βίντεο, προκειμένου να πραγματοποιήσουμε την ωραία εκδήλωση για το Καστελλόριζο στο κέντρο της ΧΕΝ, με σκοπό την προβολή της παράδοσης και του πολιτισμού μας.

Τέτοιες ενέργειες τιμούν τους επιχειρηματίες μας και φανερώνουν την ευαισθησία τους σε θέματα της τοπικής κοινωνίας.

Το Δ.Σ.

4622-17/3

ΧΕΝ ΡΟΔΟΥ

ΑΝΑΚΟΙΝΩΣΗ

Η ΧΕΝ στην προσπάθειά της να βοηθήσει τις οικονομικά ασθενέστερες οικογένειες, των οποίων τα παιδιά έχουν ανάγκη σχολικής βοήθειας οργάνωσε και λειτουργεί δωρεάν πρόγραμμα για μαθητές Δημοτικού Σχολείου. Τα μαθήματα του προγράμματος γίνονται κάθε Τρίτη και Παρασκευή από τις 5 έως τις 7.30 στο κέντρο της ΧΕΝ επί της οδού Ιπποτών, τηλ. επικοιν. 02410/96348 απογευματινές ώρες.

Επίσης στο ίδιο κέντρο και τις ίδιες ημέρες και ώρες λειτουργεί το πρόγραμμα «Δημιουργία και απασχόληση». Ειδική εκπαιδεύτρια παραδίδει σε κυρίες μαθήματα μακραμέ, μπατίκ, χαλκογραφίας, επιδιορθώσεως ρούχων, κ.λπ. Τηλ. επικοιν. 02410/93703 κ. Ελλη Κούσβου, απογευματινές ώρες. Το πρόγραμμα θα γίνεται μέχρι τέλος Απριλίου και θα επαναληφθεί από τον Οκτώβριο.

4622-17/3

ΛΥΝΟΝΤΑΙ ΟΙ ΠΟΛΕΟΔΟΜΙΚΕΣ ΕΚΚΡΕΜΟΤΗΤΕΣ

Ρύθμιση-ανάσα για ιδιοκτήτες ακινήτων

ΤΡΟΠΟΛΟΓΙΑ ΓΙΑ ΤΙΣ ΥΠΟ ΕΝΤΑΞΗ ΠΕΡΙΟΧΕΣ

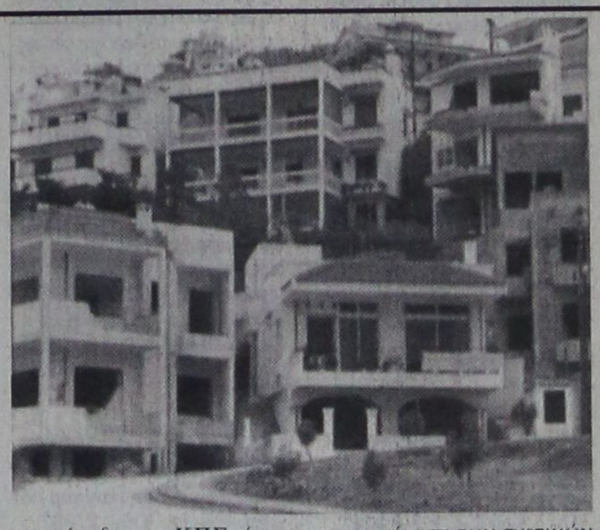

Τέλος στις περιπέτειες εκατοντάδων χιλιάδων πολιτών αναμένεται να βάλει προωθούμενη τροπολογία σύμφωνα με την οποια ρυθμίζονται πολεοδομικά θέματα που αφορούν υπό ένταξη περιοχές. Σε περίπτωση που γίνει αποδεκτή η συγκεκριμένη ρύθμιση από την υπουργό ΠΕΧΩΔΕ Βάσω Παπανδρέου, θα δοθεί τέλος σε μια σειρά προβλήματα που ταλαιπωρούν πολίτες και Οργανισμούς Τοπικής Αυτοδιοίκησης. Σε πολλές περιπτώσεις οι μελέτες και τα πολεοδομικά σχέδια των περιοχών, που προγραμματίζεται να ενταχθούν στο σχέδιο καθυστερούν σημαντικά. Βασικός λόγος, η αδυναμία των δήμων να βρουν τους απαιτούμενους πόρους, καθώς το Γ' ΚΠΣ δεν καλύπτει 100% το ποσό. Η σχετική τροπολογία έχει κατατεθεί στη Βουλή από τον τέως υπουργό Αναστάσιο Μαντέλη. Οι δήμαρχοι εμφανίζονται «ενθουσιασμένοι» με το ενδεχόμενο να αποτελέσει νόμο του κράτους, καθώς θα τους λύσει ουσιαστικά τα χέρια και θα μπορέσουν να προχωρήσουν ταχύτερα τις διαδικασίες ένταξης πολλών περιοχών στο σχέδιο πόλης.

Χωρίς περιπέτειες

Οπως εκτιμούν, ο ενθουσιασμός και των πολιτών θα είναι αντίστοιχος, καθώς θα διαπιστώσουν ότι δεν θα χρειάζεται πλέον να προχωρούν στην κατασκευή αυθαίρετων κτισμάτων και να μπαίνουν σε άλλες περιπέτειες. Σύμφωνα με τις πληροφορίες, το σχέδιο που έχει κατατεθεί μελετάται από τις αρμόδιες υπηρεσίες του ΥΠΕΧΩΔΕ, προκειμένου να ενταχθεί σε συγκεκριμένο νόμο, που συζητείται στη Βουλή. Ηδη η υπουργός Βάσω Παπανδρέου, δέχεται εισηγήσεις από τους δημάρχους και ορισμένους συνδέσμους τους να δώσει τη δέουσα προσοχή στο θέμα, καθώς μπορεί να αποτελέσει τη λύση μια σειράς προβλημάτων που ταλαιπωρούν αρκετές πυκνοκατοικημένες περιοχές.

Με βάση τα υφιστάμενα δεδομένα, μια περιοχή για να ενταχθεί στο σχέδιο πόλης θα πρέπει να προηγηθούν ειδικές μελέτες. Η συμβολή σε αυτό το επίπεδο του ΚΠΣ είναι ελάχιστη, με συνέπεια πολλοί από τους δήμους να αδυνατούν να προχωρήσουν στην εκπόνησή τους.

Συνεπαγωγικά καθυστερούν σημαντικά οι διαδικασίες, και οι πολίτες «αναγκάζονται» να αυθαιρετήσουν και να παρανομήσουν. Σύμφωνα με στοιχεία που παρουσιάστηκαν στη Βουλή από τον Αναστάσιο Μαντέλη, για την εκπόνηση των σχετικών μελετών, μόνο για το Λεκανοπέδιο απαιτούνται περίπου 20 δισεκατομμύρια. Από το Γ' ΚΠΣ καλύπτονται μόλις τα 4 δισεκατομμύρια.

Με την προτεινόμενη τροπολογία, οι πολίτες θα είναι σε θέση να προκαταβάλλουν τα ποσά που τους αναλογούν να πληρώσουν για το ακίνητο, το οποίο θα ενταχθεί στο σχέδιο. Στη συνέχεια, αφού ενταχθεί, τα χρήματα αυτά θα εκπίπτουν από το τελικό ποσό που θα οφείλουν. Με τον τρόπο αυτό, οι δήμοι θα προεισπράττουν τα χρήματα και θα τα «επενδύουν» για την εκπόνηση των μελετών που απαιτούνται για τα πολεοδομικά σχέδια και τις ζώνες οικιστικού ελέγχου. Οι ΟΤΑ θα έχουν έναν ειδικό κωδικό στον προϋπολογισμό τους, στον οποίο θα εισρέουν τα συγκεκριμένα ποσά, που θα διατίθενται αποκλειστικά για τη χρηματοδότηση των μελετών. Στη ρύθμιση θα μπορεί να υπάρχει και συγκεκριμένη δικλίδα ασφαλείας για τις περιπτώσεις εκείνες όπου, αν και είχε προγραμματιστεί να ενταχθούν στο σχέδιο, τελικά αυτό δεν συνέβη. Αν μετά από ένα συγκεκριμένο χρονικό διάστημα (π.χ. 3 ετών) δεν έχει γίνει καμία ουσιαστική πρόοδος, ο πολίτης θα είναι σε θέση να ζητήσει από το δήμο να του επιστραφούν τα χρήματα, που έχει προκαταβάλει. Σε περίπτωση που η συγκεκριμένη πρόταση γίνει αποδεκτή, η τροπολογία θα ενταχθεί στο νομοσχέδιο που αφορά την εναρμόνιση του ν. 1650/1986 με τις οδηγίες της Ε.Ε. για τα υδατορρέματα. Μια τέτοια λύση εκτιμάται ότι θα ανακουφίσει όλες τις πυκνοκατοικημένες περιοχές, όπως είναι για παράδειγμα το Λεκανοπέδιο, το Ηράκλειο, η Πάτρα και η Θεσσαλονίκη.

Διαφθορά και αυθαίρετα

Η προτεινόμενη τροπολογία, όπως υποστηρίζουν οι δήμαρχοι, θα συμβάλει σε μεγάλο βαθμό στην αντιμετώπιση δύο αρνητικών φαινομένων, της διαφθοράς και της αυθαίρετης-άναρχης δόμησης. Τι λόγο θα έχει κάποιος ιδιοκτήτης οικοπέδου να χτίσει ένα αυθαίρετο οίκημα όταν ξέρει ότι υπάρχει μια νόμιμη οδός, που θα τον απαλλάξει από πολλές άλλες περιπέτειες;

Οπως είναι γνωστό, η διαδικασία που ακολουθούν μέχρι σήμερα είναι να χτίζουν αυθαίρετα και άναρχα, στη συνέχεια να αναζητούν με συναλλαγές κάτω από το τραπέζι από τις πολεοδομίες μία «νόμιμη» άδεια και στο τέλος να πληρώνουν τσουχτερά πρόστιμα για να μην τους κατεδαφίσουν το σπίτι. Η γνωστή αυτή τακτική έχει αποτελέσει και το βασικό λόγο να αναπτυχθούν άναρχα μια σειρά από περιοχές.

Η γερμανική αγορά αποτελεί τη βάση του ελληνικού τουρισμού

Με τη συμμετοχή του «Αθήνα 2004», ο ΕΟΤ θα λάβει μέρος στη διεθνή τουριστική έκθεση ITB, που άνοιξε τις πύλες της στο Βερολίνο. Επικεφαλής της ελληνικής αντιπροσωπείας θα είναι ο υπουργός Ανάπτυξης Ακης Τσοχατζόπουλος, ο οποίος θα έχει σειρά επαφών με κυβερνητικά στελέχη και εκπροσώπους άλλων χωρών, μεταξύ των οποίων από τις ΗΠΑ και την Κίνα, ενώ παράλληλα θα συναντηθεί και με τους εκπροσώπους των μεγαλύτερων ταξιδιωτικών οργανισμών της Γερμανίας, που διακινούν τουρίστες προς την Ελλάδα.

Στο επίκεντρο των συνομιλιών θα είναι η σημαντική βελτίωση των έργων υποδομής στην Ελλάδα και η ανάπτυξη των ειδικών μορφών τουρισμού, που εμπλουτίζουν το τουριστικό προϊόν της χώρας και ανοίγουν νέες αγορές για τον ελληνικό τουρισμό. Οι επαφές και συνομιλίες θεωρούνται ιδιαίτερα σημαντικές, αφού η γερμανική αγορά για την Ελλάδα αποτελεί τη βάση του τουριστικού ρεύματος, με περισσότερους από 2,5 εκατ. τουρίστες.

Το περίπτερο του ΕΟΤ στην έκθεση καταλαμβάνει χώρο 2.000 τμ. και, εκτός από τον Οργανισμό «Αθήνα 2004", συμμετέχουν 58 συνεκθέτες. Την έκθεση, που έχει χαρακτηρισθεί ως κορυφαίο διεθνές γεγονός για τον τουρισμό, επισκέπτονται 160.000 άτομα, εκ των οποίων 60.000 επαγγελματίες του τουρισμού απ'όλο τον κόσμο. Η έκθεση θα λειτουργήσει μέχρι την ερχόμενη Τρίτη και στο πλαίσιο της έχει προγραμματισθεί σειρά παράλληλων εκδηλώσεων.

Συνελήφθη νεαρός που έκανε διαρρήξεις σε αυτοκίνητα και έκλεβε χρήματα

Δυναμία, σε ΙΧ επιβατικά αυτοκίνητα και λογιστικά γραφεία, είχε 22χρονος άνεργος στην Κω. Κάθε φορά που έμενε από χρήματα ...άνοιγε είτε αυτοκίνητο, είτε λογιστικό γραφείο και έκανε χαρτζιλίκι.

Πρόκειται για τον Δημήτριο Κεραμιανάκη του Στυλιανού, που χθες τα ξημερώματα συνελήφθη από αστυνομικούς του Τμήματος Ασφαλείας Κω, γιατί διέρρηξε το αυτοκίνητο της Αικατερίνης Καλύβα του Νικολάου, από το οποίο αφαίρεσε 300 ευρώ,ένα κινητό τηλέφωνο, τρία βιβλιάρια τραπεζών και τρεις πιστωτικές κάρτες.

Από την προανάκριση προέκυψε ότι τα ξημερώματα διέρρηξε το λογιστικό γραφείο του Ευστράτιου Πιτιά του Νικολάου, από το οποίο αφαίρεσε δερμάτινη τσάντα, που περιείχε προσωπικά έγγραφα. Στις 18 Ιανουαρίου, διέρρηξε το αυτοκίνητο του Γεωργίου Βεϊζάδε του Ζήση, από το οποίο αφαίρεσε 300 ευρώ και διάφορα έγγραφα.

Επίσης, στις 21 Φεβρουαρίου μπήκε στο λογιστικό γραφείο του Καματερού Ιωάννη του Θωμά, από το οποίο αφαίρεσε 485 ευρώ και διάφορα άλλα αντικείμενα.

Σε βάρος του 22χρονου Κεραμιανάκη σχηματίστηκε δικογραφία, προκειμένου να οδηγηθεί στον Εισαγγελέα.

KYDON TOURS

ΕΚΔΡΟΜΕΣ - ΕΚΔΡΟΜΕΣ

Ποιότητα - Εγγύηση - Επιτυχία

Σας προσφέρουμε
δύο φανταστικές εκδρομές
με τα υποερπολυτελή πλοία της



Α' εκδρομή 1-9/4/2002

Στην κοσμοπολίτικη

ΜΕΣΟΓΕΙΟ

Στις πιο διάσημες πόλεις της Ευρώπης.
ANCONA - ΣΑΝ ΡΕΜΟ - ΜΟΝΤΕ ΚΑΡΛΟ - ΜΟΝΑΚΟ - ΝΙΚΑΙΑ - ΚΑΝΝΕΣ - ΒΑΡΚΕΛΩΝΗ
Μια υπέροχη εκδρομή. Μια υπέροχη παρέα από Ρόδο. Ενα υπέροχο πλούσιο πρόγραμα και μία υπέροχη ξεχωριστή κρουαζιέρα με τα SUPER FAST.

* Αψογη οργάνωση * Φανταστική τιμή.

Περιλαμβάνει:
• Εισιτήρια Πάτρα - Ancona - Πάτρα Α' θέσεις εξωτερικές καμπίνες.
• Ξενοδοχεία Α'κατηγορίας με ημιδιατροφή στο Σαν Ρέμο - στη Νίκαια και στη Βαρκελώνη.
• Πούλμαν πολυτελείας από Αθήνα για όλες τις περιηγήσεις - ξεναγήσεις. 9 μέρες σύμφωνα με το πρόγραμμα
• Ασφάλεια ταξιδιωτική.
• Φόφοι λιμένων - ΦΠΑ

Συνοδός η κ. Ελένη Ψυλλάκη
και το ΕΝ ΛΕΥΚΩ του Rodos Chanel,
με τον Χρήστο Μυστιλιάδη

Β' εκδρομή 11-16/4/2002

ΓΙΑ ΠΡΩΤΗ ΦΟΡΑ στο συναρπαστικό

GRAND PRIX της IMOLA

Στο ΡΙΜΙΝΙ και τον ΑΓΙΟ ΜΑΡΙΝΟ

Ενα ταξίδι γεμάτο από τη συγκίνηση της ταχύτητας σε συνδυασμό με την απόλαυση των εκδρομών - ξεναγήσεων και αγορών στις πόλεις που επισκεπτόμαστε. ΠΛΟΥΣΙΟ πρόγραμμα με την εγγύηση των SUPER FAST για άρτια οργάνωση και καταπληκτική τιμή.

Την εκδρομή συνοδεύει ο κ. ΨΥΛΛΑΚΗΣ ΝΙΚΟΛΑΟΣ
Στο πακέτο περιλαμβάνονται και τα εισιτήρια του GRAND PRIX.

** Ελάτε να σας ενημερώσουμε για τις εκδρομές των SUPER FAST. Α ξ ί ζ ε ι !*

Πρακτορείο

ΚΥΔΩΝ

Εθελοντών Δωδ/σίων 14 - Τηλ. 23000 και
Ακτή Σαχτούρη 8 (λιμάνι) - Τηλ. 24265
e-mail:kydon@otenet.gr
www.kydontours.gr

X3117-31/3

MANOS CENTER RHODOS

ΣΤΑΜΑΤΗΣ ΧΑΤΖΗΛΑΖΑΡΟΥ

ΤΑΞΙΔΙΑ !

ΑΤΟΜΙΚΑ ΤΑΞΙΔΙΑ ΓΙΑ 8 ΗΜΕΡΕΣ !!!
ΑΝΑΧ. ΚΑΘΕ ΔΕΥΤΕΡΑ ή ΠΕΜΠΤΗ

ΠΑΡΙΣΙ	171.000 ΔΡΧ /	501.85 EUR
ΛΟΝΔΙΝΟ	185.000 ΔΡΧ /	542.90 EUR
ΒΑΡΚΕΛΩΝΗ	197.000 ΔΡΧ /	578.15 EUR
ΠΡΑΓΑ	175.000 ΔΡΧ /	513.58 EUR
ΒΡΥΞΕΛΛΕΣ	167.000 ΔΡΧ /	490.10 EUR
ΕΛΣΙΝΚΙ	193.000 ΔΡΧ /	566.40 EUR
ΣΤΟΚΧΟΛΜΗ	202.000 ΔΡΧ /	592.80 EUR
ΛΙΣΣΑΒΩΝΑ	167.000 ΔΡΧ /	490.10 EUR
ΒΙΕΝΝΗ	173.000 ΔΡΧ /	507.71 EUR
ΚΟΠΕΝΧΑΓΗ	209.000 ΔΡΧ /	613.36 EUR
ΜΟΣΧΑ	180.000 ΔΡΧ /	528.25 EUR

Και πολλοί άλλοι προορισμοί!!!

Περιλαμβανονται
- ΑΕΡΟΠΟΡΙΚΑ ΕΙΣΙΤΗΡΙΑ ΑΠΟ ΡΟΔΟ
- ΚΑΛΟ ΚΕΝΤΡΙΚΟ ΞΕΝ/ΧΕΙΟ 3*
- ΠΡΩΙΝΟ ΚΑΘΗΜΕΡΙΝΑ
- ΜΙΑ ΝΥΧΤΑ ΣΤΟ ΑΜΣΤΕΡΝΤΑΜ

(Δεν περιλαμβάνουν φόροι αεροδρομίου)

ΕΞΟΤΙΚΟΥΤΕΣΟΥΛΙ
ΣΤΑ ΜΕΤΡΑ ΣΑΣ !!

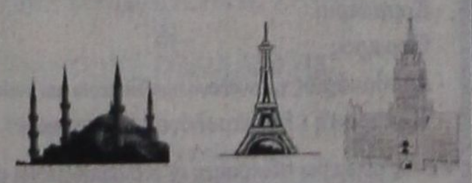

ΣΤΑΜΑΤΗΣ ΧΑΤΖΗΛΑΖΑΡΟΥ
MANOS CENTER RHODOS
Κ. ΠΑΛΑΜΑ 7-9 ΡΟΔΟΣ
Τηλ. 0241 25400 FAX: 0241 24407

X3123-31/3

ΦΟΙΝΙΞ πυξίδα

ΑΣΦΑΛΙΣΗ ΣΚΑΦΩΝ ΑΝΑΨΥΧΗΣ

Παροχές που προτείνονται :
1) ΠΥΡΚΑΓΙΑ ΤΟΥ ΣΚΑΦΟΥΣ.
2) ΑΣΤΙΚΗ ΕΥΘΥΝΗ ΤΡΙΤΩΝ ΓΙΑ ΤΗΝ ΠΕΡΙΟΔΟ ΠΛΕΥΣΗΣ.

Επίσης, παρέχεται ΔΩΡΕΑΝ ιατρική βοήθεια και μεταφορά από το GREEK FLYING DOCTORS CLUB, στους ασφαλισμένους του κλάδου.

Πληροφορίες :
- Στα γραφεία των συνεργατών μας
- Στα γραφεία της εταιρίας μας ΕΘΝ. ΑΝΤΙΣΤΑΣΗΣ 83 ΡΟΔΟΣ ΤΗΛ. : 02410-23880 & 32880 FAX 76068

T.345-19/3

ΙΠΤΑΜΕΝΑ ΔΕΛΦΙΝΙΑ ΔΩΔΕΚΑΝΗΣΟΥ

ΚΥΡΙΑΚΟΥΛΗΣ MARITIME

Χειμερινό πρόγραμμα 2001-2002



Γνωρίζουμε στο επιβατικό κοινό ότι τα δρομολόγιά μας συνεχίζονται και το χειμώνα προς Κω - Κάλυμνο - Λέρο - Πάτμο και Σάμο

ΜΑΡΜΑΡΙΣ (Τουρκία)
Κάθε Παρασκευή στις 8.30 (με επιστροφή το απόγευμα)

Επίσης διαθέτουμε τα δελφίνια προς ναύλωση για ποδοσφαιρικές ομάδες, συλλόγους - εκδρομές και βαπτίσεις.

Τηλέφωνα πληροφοριών και κρατήσεων:
78052 και ή 78.053 κινητό 0938 666121
Πλατεία Νεωρίου 6

X3125-31/3

PELLOS TRAVEL

ΠΟΙΟΤΗΤΑ - ΕΥΤΥΧΙΑ - ΟΡΓΑΝΩΣΗ

ΕΚΔΡΟΜΕΣ ΜΑΡΤΙΟΥ 2002

Α. ΜΑΡΜΑΡΙΣ, ΚΟΥΣΑΝΤΑΣΙ, ΕΦΕΣΣΟΣ, ΣΜΥΡΝΗ, ΑΪΒΑΛΙ, ΠΕΡΓΑΜΟΣ
Αναχώρηση 7-3-2002 στις 13.00
Επιστροφή 10-3-2002 στις 18.00
ΤΙΜΗ: 49.000 δρχ. ή 143.80 Ευρώ

Β. ΚΩΝΣΤΑΝΤΙΝΟΥΠΟΛΗ
Αναχώρηση 22-3-2002
Επιστροφή 27-3-2002
ΜΑΡΜΑΡΙΣ, ΕΦΕΣΣΟΣ, ΣΜΥΡΝΗ, ΠΡΟΥΣΑ, ΚΩΝΣΤΑΝΤΙΝΟΥΠΟΛΗ - ΠΡΙΓΚΗΠΟΝΝΗΣΑ - ΚΡΟΥΑΖΙΕΡΑ ΘΑΛΑΣΣΑ ΤΟΥ ΜΑΡΜΑΡΑ ΣΜΥΡΝΗ - ΜΑΡΜΑΡΙΣ, ΡΟΔΟΣ

ΕΚΔΡΟΜΕΣ ΣΤΗΝ

ΕΛΛΑΔΑ

Αγιος Ραφαήλ Μυτιλήνης - Αγιος Νεκτάριος Αίγινας
Αναχώρηση 8-3-2002
Επιστροφή 13-3-2002
ΤΙΜΗ: 69.000 δρχ. ή 203.00 Ευρώ

Για περισσότερες πληροφορίες
PELLOS TRAVEL
Λ. Καλλιθέας 125 - Φαληράκι - Ρόδος
Τηλ.: 02410 / 87615, 86298

4285-15/3

ΠΡΟΟΔΟΣ ΜΙΚΡΕΣ ΑΓΓΕΛΙΕΣ ΜΙΚΡΕΣ ΑΓΓΕΛΙΕΣ ΠΡΟΟΔΟΣ

ενοικιάσεις

ΕΝΟΙΚΙΑΖΟΝΤΑΙ ΚΑΤΑΣΤΗΜΑΤΑ: 1. Κτίριο 250τ.μ., κοντά στη Σωκράτους, με κήπο και 2. Κτίριο με κήπο στην οδό Μενεκλέους. Πληροφορίες τηλ. 0241027082 - 0241026476 και κινητό 0944347405
Χ3114-20/3

STUDIOS TO LET by Trianta beach brand new - luxurious - fully - furnished (washing - Machine) air conditioning etc 440,00 euro and 528,00 euro. Tel. 0932181323
4546-20/3

ΕΝΟΙΚΙΑΖΕΤΑΙ γκαρσονιέρα επιπλωμένη, στο Καρακόνερο, Τελχινών 14. Τηλ. 02410/65155
4532-22/3

ΕΝΟΙΚΙΑΖΕΤΑΙ στούντιο επιπλωμένο, με ηλιακό και θέρμανση, κατά προτίμηση φοιτητές. Θεμ. Σοφούλη 86-88. Πληρ. τηλ. 0241030170, 10π.μ.-2μ.μ. και 5-10μ.μ.
4567-22/3

ΕΝΟΙΚΙΑΖΕΤΑΙ διαμέρισμα δυάρι, ισόγειο, Μεγ. Κων/νου 37, δίπλα στο εγκαταλλειμμένο κτίριο του ΙΚΑ. Τηλ. 02410/25419, 6-8μ.μ.
4576-22/3

ΕΝΟΙΚΙΑΖΕΤΑΙ γκαρσονιέρα επιπλωμένη (υπνοδωμάτιο, κουζίνα, λουτρό) στην Ιαλυσό. Πληρ. τηλ. 0241094850
1234-3/4

ΕΝΟΙΚΙΑΖΕΤΑΙ διαμέρισμα με δύο υπνοδωμάτια, κατάλληλο για οποιαδήποτε χρήση, Εθν. Αντιστάσεως 82. Τηλ. 02410/25687 και 02410/52696
4557-22/3

ΕΝΟΙΚΙΑΖΕΤΑΙ
ισόγειο κατάστημα 145τ.μ., κατάλληλο και για γραφείο ή κομμωτήριο ή άλλη χρήση, στο Νιοχώρι, Ιωνος Δραγούμη 12 και λόγω της ιδιομορφίας του χώρου μπορεί να νοικιαστεί και μικρότερος χώρος.
Πληροφορίες τηλ. 0241023012 και 0241024287
4623-29/3

ΕΝΟΙΚΙΑΖΕΤΑΙ στην οδό Καναδά 54, κατάστημα 55τ.μ., με πατάρι 35τ.μ. Πληροφορίες τηλ. 22450 ώρες 8.30 π.μ. - 3μ.μ.
4543-23/3

ΕΝΟΙΚΙΑΖΕΤΑΙ επιπλωμένη γκαρσονιέρα με καθιστικό - πολυκουζίνα - ξεχωριστό χώρο ύπνου, περιοχή Ψαροπούλα κοντά στην καφετέρια «Prestige» επί της Παρραδιακού Συλλόγου. Τιμή 250 ευρώ το μήνα. Πληρ. τηλ. 0974096627
4467-17/3

ΕΝΟΙΚΙΑΖΟΝΤΑΙ 1) μεζονέτα με κουζίνα και μπάνιο, πλήρως εξοπλισμένη, 2) γκαρσονιέρα δύο δωματίων με κουζίνα και μπάνιο και 3) στούντιο πλήρως εξοπλισμένο.
Τηλ. 0241061628, 0241061937 και 0973401656
Χ3152-31/3

ΕΝΟΙΚΙΑΖΟΝΤΑΙ στούντιος ενός δωματίου, λουξ, καινούργια, επιπλωμένη, με πλυντήριο, αιρ κοντίσιον, στην παραλία Τριαντών. Ενοίκιο 150.000 δρχ. 440,00 euro και 180.000 δρχ. Τηλ. 0932181323
4546-20/3

ΕΝΟΙΚΙΑΖΕΤΑΙ επιπλωμένο δωμάτιο, πολυκουζινάκι, μπάνιο, τουαλέτα, μπαλκόνι, 3ο όροφο στις 7 Βαγιές κ. Γιώργο. Τηλ. 0937700012
4556-22/3

ΕΝΟΙΚΙΑΖΕΤΑΙ κατάστημα 20τ.μ., στην Παλαιά Πόλη επί της οδού Πυθαγόρα 35. Τηλ. 02410/22853
1230-22/3

ΕΝΟΙΚΙΑΖΕΤΑΙ γκαρσονιέρα 40τ.μ., επιπλωμένη, Κων/νου Υδραίου 47. Τηλ. 02410/30694
4600-23/3

ΕΝΟΙΚΙΑΖΕΤΑΙ διαμέρισμα 130τ.μ., διαμπερές, υπερυψωμένο, ισόγειο στην Ανάληψη, Γ. Παπανδρέου 58, με τρία υπνοδωμάτια, σαλόνι, κουζίνα, τζαμαρία επιπλωμένη, μπάνιο και WC, χωρίς κοινόχρηστα. Ενοίκιο 440 ευρώ. Πληρ. τηλ. 02410/65347, 0944426106
4564-22/3

ΕΝΟΙΚΙΑΖΕΤΑΙ κατάστημα 220τ.μ., με πατάρι 80τ.μ., και ύψος 4.80μ. κοντά στη ΔΟΥ Ρόδου και τη νέα μαρίνα. Τηλ. 27082 - 26476 και 0944347405
Χ3114-31/3

ΕΝΟΙΚΙΑΖΕΤΑΙ 2όροφο κατάστημα με αυλή επί της οδού Παναγίου στην Π. Πόλη κοντά στο ρολόι, κατάλληλο για εστιατόριο - τουριστικό κατάστημα. Τηλ. 27082 - 26476 και 0944347405
Χ3114-31/3

ΕΝΟΙΚΙΑΖΟΝΤΑΙ δύο συνεχόμενα, ενοποιημένα, διαμπερή γραφεία, συνολικού εμβαδού 32τ.μ., στον α' όροφο οικοδομής, επί της οδού Δ. Θεοδωράκη 34 (δίπλα στην πλ. Κύπρου). Πληρ. τηλ. 0241032008 ή 0973/289273
4601-23/3

ΕΝΟΙΚΙΑΖΕΤΑΙ πλήρως επιπλωμένο διαμέρισμα (1 υπνοδωμάτιο, μπάνιο, με ηλιακό, καθιστικό με πολυκουζινάκι, μπαλκόνι) με θέα στη θάλασσα, σε καινούργια πολυκατοικία επί της οδού Φιλερήμου 15 στο Καρακόνερο. Πληρ. τηλ. 78640 μετά τις 10 η ώρα
4617-24/3

ΕΝΟΙΚΙΑΖΕΤΑΙ διαμέρισμα (σαλόνι, υπνοδωμάτιο, κουζίνα, λουτρό) εξοπλισμένο. Τιμή λογική. Τηλ. 02410/78615 απόγευμα και 02410/78620
4608-24/3

ΕΝΟΙΚΙΑΖΕΤΑΙ διαμέρισμα επιπλωμένο ή μη, δύο υπνοδωμάτια, σαλόνι, κουζίνα, μπάνιο, κατάλληλο και για συγκατοίκηση, στην οδό Παύλου Μελά και Χειμάρρας (Εχει κεντρική θέρμανση, ηλιακό θερμοσίφωνα, αποχετευτικό). Τηλ. 094/5831520
4540-20/3

ΕΝΟΙΚΙΑΖΕΤΑΙ γκαρσονιέρα 40τ.μ., με αυλή 40τ.μ. στ' Ασγούρου, μεμονωμένη, νερό και ρεύμα ξεχωριστά. Τηλ. 02410/36543 και 02410/35522
4549-22/3

ΕΝΟΙΚΙΑΖΕΤΑΙ διαμέρισμα στον 2ο όροφο, επιπλωμένο, με τηλέφωνο, χωλ, σαλοτραπεζαρία, κρεβατοκάμαρα, με δύο κρεβάτια, κουζίνα, λουτροκαμπινέ με βεράντες, εντός πόλεως. Ερνεστ Μπέβιν . Προτιμούνται στρατιωτικοί, τραπεζικοί και φοιτητές. Τηλ. 02410/63421 κ. Δημήτρη
4624-27/3

ΕΝΟΙΚΙΑΖΕΤΑΙ
ΔΙΑΜΕΡΙΣΜΑ
110τ.μ.
Κορδιγκτώνος 26 Α
Πληροφορίες τηλ. 0241032673, 9-12π.μ.
Χ3140-22/2

ΕΝΟΙΚΙΑΖΟΝΤΑΙ
1) ΓΚΑΡΣΟΝΙΕΡΑ στην περιοχή Μητροπόλεως, επιπλωμένη, έως 30 Ιουνίου και
2) ΔΙΑΜΕΡΙΣΜΑ δυάρι, επιπλωμένο, στη Χατζηαγγέλου έως 30 ιουνίου
Πληροφορίες τηλ. 0241029362 και 0241029452
4327-17/3

ΕΝΟΙΚΙΑΖΕΤΑΙ
ευρύχωρο επιπλωμένο στούντιο στην Ιξιά.
Πληροφορίες τηλ. 02410 24752
4493-17/3

πωλήσεις

ΠΩΛΕΙΤΑΙ δυάρι διαμέρισμα στο Ροδίνι, αξίας 16.000.000 δρχ. Πληρ. Εμμ. Κρανίδης, τηλ. 02410/27082 και 26476. Κιν.: 0944347405
Χ3114-17/3

ΠΩΛΟΥΝΤΑΙ καυσόξυλα από πεύκο σε καλή τιμή. Πληροφορίες τηλ. 0946732850
4615-24/3

ΠΩΛΟΥΝΤΑΙ σαλόνι - τραπεζαρία - σύνθετο, κρεβάτι διπλό και τουαλέτα από μαόνι σε άριστη κατάσταση λόγω ανακαίνισης, μόνο 750.000 δρχ. 2.200 ευρώ. Πληροφορίες τηλ. 0241023083 και 0977398112
4614-24/3

ΠΩΛΕΙΤΑΙ διαμέρισμα 90τ.μ., με κήπο, στο Καρακόνερο, με φανταστική θέα στη θάλασσα από ιδιοκτήτη. Τηλ. 0944807951
4620-7/4

ΠΩΛΟΥΝΤΑΙ φωτιστικά χώρου σπιτιού σε τιμή ευκαιρίας, λόγω αναχωρήσεως στο εξωτερικό. Πληρ. τηλ. 0945/480125
4566-21/3

ΠΩΛΕΙΤΑΙ πλήρης εξοπλισμός, κατάλληλος για εστιατόριο ή πιτσαρία, που αγοράσθηκε καινούργιος και χρησιμοποιήθηκε μόνο για οκτώ μήνες, σε τιμή ευκαιρίας. Πληροφορίες τηλ. 0241065226 και 0945466979
4417-17/3

ΜΕΓΑΛΗ ΕΥΚΑΙΡΙΑ! 1) Πωλείται στην Ιαλυσό, κοντά στην θάλασσα, πανσιόν, δέκα τρίκλινων δωματίων, πλήρως επιπλωμένη σε 1000τ.μ. οικόπεδο, με δικαίωμα ακόμη 100 τ.μ. κτίσμα. Τιμή 90.000.000 δρχ. 2) Οικόπεδο 2900τ.μ. μόνο 27.000.000 δρχ. Τηλ. 0241092458
4514-31/3

ΠΩΛΕΙΤΑΙ οικόπεδο στο Γεννάδι στο συνοικισμό των υπαλλήλων της Ολυμπιακής 1000τ.μ., οικοδομήσιμο, 50τ.μ., ημιυπόγειο, 50τ.μ. ισόγειο και 20τ.μ. ημιυπαίθριος χώρος. Τιμή 5 εκ. δρχ. ή 14.670 ευρώ. Πληρ. τηλ. 02410/78800
4535-20/3

ΠΩΛΕΙΤΑΙ μεγάλη επιχείρηση ετοίμων ενδυμάτων, σε κεντρικό δρόμο της Ρόδου, σε κατάστημα 170τ.μ., με εξασφαλισμένη πελατεία, λόγω υγείας. Ευκολίες πληρωμής. Πληρ. τηλ. 0944168332
4560-24/3

ΠΩΛΟΥΝΤΑΙ: α) Διαμέρισμα τριάρι 76τ.μ., σε άριστη κατάσταση, δεύτερο όροφο, περιοχή Ανάληψη, οδός Μυτιλήνης. Τιμή 30.000.000 δρχ, β) Διαμέρισμα τριάρι 85τ.μ., σε καλή κατάσταση, τρίτος όροφος, οδός Παναγιώτου Ροδίου (πάροδος). Τιμή 32.000.000 δρχ. Πληρ. τηλ. 0241030397, κιν. 0946049179 κ. Καργάκο Νίκο, Θ. Σοφούλη 59 - Ρόδος
4551-31/3

ΛΟΓΩ ανακαινίσεως πωλούνται πολυθρόνες μπαμπού σε άριστη κατάσταση. Πληροφορίες τηλ. 74124 και 0241031035, ώρες 5-8μ.μ.
4595-28/3

ΠΩΛΟΥΝΤΑΙ: 1) Snaks 45τ.μ., με όλο τον εξοπλισμό, κοντά στη Ψαροπούλα. Τιμή 15.000.000 δρχ., ευρώ 44.020. Τζίρος 35.000.000 σαιζόν, ευρώ 102.714. 2) Εστιατόριο επί της οδού Ιωνος Δραγούμη με όλο τον εξοπλισμό. Τιμή 16.000.000 δρχ. ευρώ 46.955 Πληρ. τηλ. 02410/27082-26476 και κινητό 0944/347405
Χ3114-20/3

ΠΩΛΕΙΤΑΙ αγρός 7000τ.μ. στη Δαματριά, με πολλά ελαιόδενδρα, φως και νερό. Τηλ. 27082 - 26476 και 0944347405
Χ3114-31/3

ΠΩΛΕΙΤΑΙ 2όροφη μεζονέτα καλής κατασκευής, με ωραία θέα στα Κοσκινού. Τιμή προσιτή. Δάνεια δεκτά. Τηλ. 27082 - 26476 και 0944347405
Χ3114-31/3

ΠΩΛΕΙΤΑΙ 114τ.μ. κατάστημα σε κεντρικό δρόμο της Ανάληψης. Τηλ. 27082 - 26476 και 0944347405
Χ3114-31/3

ΠΩΛΕΙΤΑΙ
ΟΙΚΟΠΕΔΟ
750τ.μ., στην Ιξιά, οικοδομήσιμο, 130τ.μ., συν 100τ.μ. υπόγειο.
Κιν. 0944140059 σταθερό 39781 κ. Σάββα
Χ3122-31/3

ΠΩΛΟΥΝΤΑΙ
1) Από ιδιοκτήτη σε οικοδομή δύο διαμερισμάτων οροφοδιαμερίσματα των 150τ.μ., λουξ κατασκευής. Επίσης ισόγειος χώρος 100τ.μ., κατάλληλος για επαγγελματική χρήση, επί της οδού Καμείρου Ρόδος. 2) Στα Κοσκινού οροφοδιαμέρισμα 100τ.μ., τριών υπνοδωματίων, και δύο μπάνια. Επίσης διαμέρισμα των 55τ.μ., με δύο υπνοδωμάτια, ένα μπάνιο, λουξ κατασκευής.
Πληρ. κ. Μιχαήλ Φωτάκη
Τηλ. 0241020949, 0241037735 και 0932326055
4332-24/3

ΠΩΛΕΙΤΑΙ ουζερί στα 100 Μαγαζιά, Σοφοκλή Βενιζέλου 94, εν λειτουργία, λόγω αναχωρήσεως, πελατεία εξασφαλισμένη. Πληρ. τηλ. 02410 32702
4462-21/3

ΠΩΛΕΙΤΑΙ διαμέρισμα 60 συνολικά τ.μ. στο Αιγάλεω Αττικής, 1ου ορόφου κοντά στο Μετρό και στην ιδιόκτητη ταράτσα 40 συνολικά τ.μ. 2ου ορόφου σε διώροφο γωνιακό ακίνητο, με αυτόνομη θέρμανση, air condition, ηλιακό θερμοσίφωνα, μπόϊλερ και τέντες σε άριστη κατάσταση. Κατάλληλο και για επενδύσεις. Τιμή 75.000 ευρώ. Πληρ. τηλ. 0945446670 και 0241020392
4535-20/3

ΠΩΛΕΙΤΑΙ επιχείρηση εστιατορίου , πλήρως εξοπλισμένο, σε τιμή μεγάλης ευκαιρίας, λόγω αναχωρήσεως στο εξωτερικό. Τηλ. 02410/67871
4539-20/3

ΠΩΛΕΙΤΑΙ οικία στη Σκάλα Πάτμου, 120τ.μ. Πληρ. τηλ. 0932936530
4568-22/3

ΠΩΛΕΙΤΑΙ 3500 τ.μ. αγρός επί της επαρχιακής οδού προς Τρεις κοντά στο καινούργιο νοσοκομείο. Τηλ. 27082 - 26476 και 0944347405
Χ3114-31/3

ΠΩΛΕΙΤΑΙ
εστιατόριο πλήρως εξοπλισμένο και έτοιμο να λειτουργήσει, σε ιδανική περιοχή της πόλης της Ρόδου. Σε τιμή ευκαιρίας .
Πληροφορίες τηλ. 0241069396 και 0944653992
4581-2/4

ΠΩΛΟΥΝΤΑΙ
1) 35 καρέκλες ξύλινες με ύφασμα εστιατορίου 1.050 ευρώ
2) 60 καρέκλες εσωτερικού και εξωτερικού χώρου, κατάλληλες για εστιατόρια, καφετέριες, αναψυκτήρια 1.500 ευρώ
3) 8 τραπέζια εστιατορίου 200 ευρώ
4) 1 φούρνος μονός πίτσας 300 ευρώ
5) ψυγείο βιτρίνα ψαριέρα ή για σάλατ μπαρ 300 ευρώ
6) 29 καρέκλες εστιατορίου με ψάθινο κάθισμα 700 ευρώ
7) 12 καρέκλες ξύλο με σίδερο 240 ευρώ
8) 16 καρέκλες σίδερο με πλαστικό 240 ευρώ
9) 1 κρεπιέρα διπλή γκαζιού μαζί με το ντουλάπι βιτρίνα 235 ευρώ
10) 10 φώτα οροφής τετράγωνα με καθρέπτη 300 ευρώ
11) μηχανάκι MAX KAWASAKI διανομής πίτσας 100 κυβικών μαζί με το κουτί 735 ευρώ
Πληροφορίες τηλ. 02410 75460
Χ. 3075-17/3

ΠΩΛΕΙΤΑΙ κινητή βιτρίνα ζαχαροπλαστείου με 6 περιστρεφόμενα ράφια με διαστάσεις: 180Χ60Χ60 σε άριστη κατάσταση. Τηλ. 0944687144 και 0241085846 πρωινές ώρες
4534-20/3

μαθήματα

ΑΝΑΚΟΙΝΩΣΗ
ΜΑΘΗΜΑΤΑ
*** Computer ***
PROGRAM COMPUTER
ΕΓΓΡΑΦΕΣ ** ΤΩΡΑ **
Τμήματα για:
Παιδιά - Ενήλικες
Αρχάριους - Μαθητές
Επαγγελματίες
Ανεύρεση Εργασίας
ΠΑΡΕΧΕΤΑΙ ΒΕΒΑΙΩΣΗ
Διδάσκει πτυχιούχος Πανεπιστημίου Αμερικής
ΜΑΝΩΛΗΣ Ι. ΣΟΦΙΛΛΑΣ
Κοδριγκτώνος 91
Τηλ. (0241) 31761
Χ3112-31/3

ΑΡΙΣΤΟΥΧΟΣ ΚΑΘΗΓΗΤΡΙΑ

ΤΟΥ ΕΛΛΗΝΙΚΟΥ ΩΔΕΙΟΥ
παραδίδει μαθήματα πιάνου και θεωρητικών σε παιδιά κάθε ηλικίας, κατ' οίκον.
Πληροφορίες τηλ. 0936399722
4423-19/3

μηχανοκίνητα

ΠΩΛΕΙΤΑΙ ΜΟΤΟ AFRICA TWIN 750 c.c., σε άριστη κατάσταση. Τιμή 5.300 ευρώ (1.800.000 δρχ.). Πληροφορίες 0944537694
4480-14/3

ΠΩΛΕΙΤΑΙ μηχανή 600 μοντέλο EXTH YAMAHA χρώμα μπλε, σε πολύ καλή κατάσταση, με 20.000χλμ. Τηλ.. 0937689723 και 02410/28525
4586-22/3

ΠΩΛΕΙΤΑΙ εξωλέμβιος κινητήρας 140 HP TOHATSU και προπέλα, δύο ετών, σε άριστη κατάσταση. Πληρ. τηλ. 0946/024620
1242-5/4

ΠΩΛΟΥΝΤΑΙ
τα κάτωθι αυτ/τα σε άριστη κατάσταση και προσιτές τιμές:
FIAT CINQUECENTO μοντ. 97
FIAT SEICENTO μοντ. 2000
FIAT PUNTO 1,1 μοντ. 99
SEAT IBIZA 1,0 μοντ. 97
OPEL CORSA 1,0 A/C μοντ. 2000
NISSAN MICRA 1,0 A/C μοντ. 2000
CITROEN SAXO 1,1 μοντ. 2000
HYUNDAI ACCENT 1,3 A/C μοντ. 99
TOYOTA COROLLA 1,3 A/C μοντ. 99
FORD FOCUS 1,4 A/C μοντ. 2000
SEAT CORDOBA 1, 4 A/C μοντ. 97
SUZUKI JEEP 1.3 μοντ, 99
NISSAN SERENA 1,6 A/C μοντ. 99
FIAT SEUDO 1,6 A/C μοντ. 2000
SEAT ALHAMBRA 2,0 A/C μοντ. 2000
KIA SPORTAGE 2,0 A/C μοντ. 2000
Γίνονται ευκολίες πληρωμής
Δεκτές κάθε έλεγχος
Πληροφορίες τηλ. 98200 - 25888
4499-24/3

ΠΩΛΟΥΝΤΑΙ
1) 80 τ.μ. διαμέρισμα 4ου ορόφου, καινούργιο στη μοναδική τιμή των 28.000.000 μόνο μετρητοίς και χωρίς δάνειο, στην περιοχή της Ανάληψης
2) Καταστήματα από 125τ.μ. ώς 400τ.μ., σε καινούργιο κτίριο στην Ανάληψη
3) Διαμερίσματα των 2 και 3 υπνοδωματίων, καινούργια, στην Ανάληψη (Αννης Μαρίας - Ροδίνι)
Πληροφορίες τηλ. 27082 - 26476, 0944347405 κ. ΕΜΜΑΝΟΥΗΛ ΚΡΑΝΙΔΗΣ,
ώρες γραφείου
Χ3114-31/3

Cleaning Pro
4229-12/5
πλένουμε & φυλάμε:

• ΧΑΛΙΑ - ΜΟΚΕΤΕΣ - ΦΛΟΚΑΤΕΣ
• ΠΑΠΛΩΜΑΤΑ - ΚΟΥΒΕΡΤΕΣ
Τηλ: 02410 60585
ΝΕΕΣ ΕΓΚΑΤ/ΣΕΙΣ: ΝΙΚΗΦ. ΒΡΕΤΤΑΚΟΥ - ΑΣΓΟΥΡΟΥ

ΑΠΟ ΤΑ ΚΑΤΑΣΤΗΜΑΤΑ ΠΑΠΠΟΥ ΖΗΤΟΥΝΤΑΙ
Α. ΠΩΛΗΤΡΙΕΣ
Β. ΒΟΗΘΟΣ ΛΟΓΙΣΤΗ
ΠΛΗΡΟΦΟΡΙΕΣ ΤΗΛ.
02410/24286 - 20127
Χ3129-31/3

ΔΙΑΜΕΡΙΣΜΑ «ΠΡΟΒΟΛΗΣ»
ΠΩΛΕΙΤΑΙ
ΔΙΑΜΕΡΙΣΜΑ Ε=126 τ.μ., β' όροφος
επί της οδού Αμμοχώστου, κατάλληλο για κάθε χρήση.
Πληροφορίες : (μόνο σε επώνυμους)
« TOP PROPERTIES»
κ. ΓΕΩΡΓΙΟ ΠΙΠΙΝΟ -
ΤΗΛ. 23895 & 0944676003
44455-9/4

rp
*****
RODOS PALACE
Resort Hotel • Convention Center
Το μεγαλύτερο ξενοδοχειακό συγκρότημα της Ρόδου ζητεί το ακόλουθο προσωπικό:
- **Υπαλλήλους Υποδοχής**
  Γνώσεις Αγγλικών, Γερμανικών, με ανάλογη προϋπηρεσία
- **Προϊσταμένη Ορόφων**
  Με ανάλογη προϋπηρεσία σε ξενοδοχεία πολυτελείας

Οι ενδιαφερόμενοι για τις ανωτέρω θέσεις μπορούν να στείλουν ένα βιογραφικό τους σημείωμα με μία πρόσφατη φωτογραφία στην Διεύθυνση της εταιρείας υπ' όψιν Κου Π. Ρούμπη

Επίσης ζητούνται:
- Μάγειροι Α', Β' & βοηθοί
- Μπουφετζήδες Α' & Β'
- Σερβπόροι & βοηθοί
- Μπάρμεν Α' & Β'
- Hostess
- Νυχτερινός Receptionist
- Γκρουμ
- Καμαριέρες
- Καθαρίστριες
- Κομμώτρια
- Θυρωρός
- Αποθηκάριος με ανάλογη προϋπηρεσία και γνώσεις Η/Υ
- Συντηρητές (Ηλεκτρολόγοι, Υδραυλικοί)

Για τις ανωτέρω ειδικότητες οι ενδιαφερόμενοι μπορούν να απευθύνονται καθημερινά από 09.00 - 15.00 στον προσωπάρχη του ξενοδοχείου και στη διεύθυνση:
Χ3121-31/3
Ξενοδοχείο Ρόδος Παλάς
Λεωφ. Ιαλυσού, Τ.Θ. 121, Ιξιά, Ρόδος
Τηλ. 02410 97235, Fax: 02410 25350

ΚΑΤΣΑΝΕΒΑΣ Α.Β.Ε.Ε.
Η εταιρία ΚΑΤΣΑΝΕΒΑΣ Α.Β.Ε.Ε. αντιπρόσωπος των προϊόντων Tasty ζητά για το υποκατάστημα της Ρόδου:

ΥΠΑΛΛΗΛΟ ΓΡΑΦΕΙΟΥ
ΜΕ ΕΔΡΑ ΤΗ ΚΑΛΛΙΘΕΑ ΡΟΔΟΥ

ΑΠΑΡΑΙΤΗΤΑ ΠΡΟΣΟΝΤΑ
- ✓ Απόφοιτος/ες Α.Ε.Ι. , Τ.Ε.Ι. ή ισότιμης σχολής οικονομικής κατεύθυνσης.
- ✓ Ηλικία μέχρι 30 ετών
- ✓ Άριστη γνώση χειρισμού Η/Υ
- ✓ Προϋπηρεσία σε αντίστοιχη θέση επιθυμητή αλλά όχι απαραίτητη.
- ✓ Γνώσεις Αγγλικών
- ✓ Δυναμικό χαρακτήρα, ευχάριστη προσωπικότητα με άνεση στην ανθρώπινη επικοινωνία

ΠΡΟΣΦΕΡΟΝΤΑΙ
- Ικανοποιητικές αποδοχές
- Άριστο εργασιακό περιβάλλον
- Συνεχή εκπαίδευση
- Δυνατότητες καριέρας

Οι υποψήφιοι παρακαλούνται να στείλουν τα βιογραφικά τους σημειώματα με κωδ. TAMP01 στα fax 0810-381327 και 081-0333071 ή στην παρακάτω διεύθυνση μέχρι την Τρίτη 19/03/02

Κατσανέβας ΑΒΕΕ
Βιομηχανική Περιοχή Ηρακλείου Οδός Α
714 08 Ηράκλειο – Κρήτης
Υπ' όψιν Δ/νσης Ανθρωπίνου Δυναμικού

Όλα τα Βιογραφικά Σημειώματα θα θεωρηθούν εμπιστευτικά και θα επανηθούν.
T369-19/3

ΠΑΠΑΣΤΑΜΑΤΙΟΥ ΑΕ
Η εταιρεια ΠΑΠΑΣΤΑΜΑΤΙΟΥ ΑΕ ζητά για αμεση πρόσληψη
ΟΔΗΓΟ
κλειστου Ι.Χ. φορτηγου αυτοκινήτου (κλουβας)
Προσοντα
- Ηλικία μεχρι 40 ετών
- Δίπλωμα οδηγησης Β επαγγελματικό
- Εκπληρωμενες στρατιωτικές υποχρεώσεις

Πληροφορίες στο τηλεφωνο: 02410 27369, 02410 29841
Βιογραφικά στο φαξ :02410 20528
T378-24/3

ΖΗΤΕΙΤΑΙ
ΟΔΗΓΟΣ
από το γραφείο αντιπροσωπειών Ν. ΤΕΡΖΗΣ - Μ.ΚΑΡΑΓΙΑΝΝΗΣ & ΣΙΑ ΟΕ, οδός Αγγελου Σικελιανού - Ασγούρου, Ρόδος, για άμεση πρόσληψη. Ωράριο συνεχές, απασχόληση όλο το χρόνο. Απαραίτητο δίπλωμα αυτ/του γ' κατηγορίας και εκπληρωμένες στρατιωτικές υποχρεώσεις.
Πληρ. στα τηλ. 02410/69450-69451
ή αποστολή βιογραφικού στο fax 02410/69452
4491-24/3

ΠΩΛΕΙΤΑΙ
ΠΙΑΝΟ BECHSTEIN
ΜΕ ΟΥΡΑ(1,96Χ1,85)
rp
RODOS PALACE
Resort Hotel • Convention Center
ΠΛΗΡΟΦΟΡΙΕΣ:
Κα Κ. Μανουσάκη, Τηλ.: 25222, 97218

X3121-31/3

ΠΡΟΟΔΟΣ ΜΙΚΡΕΣ ΑΓΓΕΛΙΕΣ ΜΙΚΡΕΣ ΑΓΓΕΛΙΕΣ ΠΡΟΟΔΟΣ

διάφορα

ΣΧΟΛΗ ΟΔΗΓΩΝ
ΚΟΥΣΗ ΠΑΝΤΕΛΗ

- ΔΙΠΛΩΜΑΤΑ
- ΕΡΑΣΙΤΕΧΝΙΚΑ
- ΕΠΑΓΓΕΛΜΑΤΙΚΑ
- ΜΟΤΟΣΙΚΛΕΤΑΣ
- ΜΑΘΗΜΑΤΑ ΘΕΩΡΗΤΙΚΗΣ ΔΙΔΑΣΚΑΛΙΑΣ

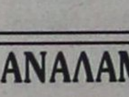

-Επεκτάσεις όλων των κατηγοριών
-Αναθεωρήσεις ληγμένων αδειών
-Μετατροπές ξένων αδειών σε ελληνικές

Οδός Βαλαωρίτου 9
(έναντι HOTEL SEMIRAMIS ΠΙΣΩ ΑΠΟ ΤΟ ΠΑΛΑΙΟ ΝΟΣΟΚΟΜΕΙΟ
e-mail: koysisp@internet.gr

ΕΚΠΑΙΔΕΥΤΙΚΟ ΑΥΤΟΚΙΝΗΤΟ:
TOYOTA YARIS 1300 cc
AIR CONDITIONED
(ΠΡΟΣΟΧΗ): ΜΑΘΗΜΑΤΑ
α. Μοτοσικλέτας μεγάλου κυβισμού από 125 cc έως ανεξαρτήτου
δ. Μοτ/τας έως 125 cc
γ. Μοτοποδηλάτου 50 cc
Διαθέτουμε επίσης κι αυτόματες μοτοσικλέτες 125 cc
Πληρ. τηλ.
29157-73820-94777
ΚΑΙ ΑΝΑ ΠΑΣΑ ΣΤΙΓΜΗ ΣΤΑ ΚΙΝΗΤΑ τηλ.
0944/511313-0944/203343
Στην κατηγορία ανεξαρτήτου κυβισμού η εκπαίδευση γίνεται με μοτοσικλέτα 500 cc
Παραλαβή των μαθητών μας και από τις οικίες τους
"Η σωστή και μεθοδική εκπαίδευση στα σύγχρονα οχήματά μας, βάζει γερά θεμέλια για τη δημιουργία ενός καλού νέου οδηγού"

ΠΡΟΣΟΧΗ
Στη σχολή μας παραδίδονται και μαθήματα θεωρητικής διδασκαλίας

T360-6/4

ΜΟΝΩΣΕΙΣ
20 ΧΡΟΝΙΑ!
ΑΡΧΩΝ ΣΑΜΑΡΤΖΗΣ
ΤΗΛ. 23030-32054
X3099-31/3

ΑΝΑΛΑΜΒΑΝΩ
παντός τύπου ελαιοχρωματισμούς και ιταλικό stucco venezziano
ΚΟΥΡΟΥΤΖΑΚΗΣ ΙΩΑΝΝΗΣ
Τηλ. 02410/78607
και 0946361507
4524-17/3

ζητήσεις

ΖΗΤΕΙΤΑΙ μάγειρας για πολυτελές εστιατόριο στην Ιταλία για εξάμηνη απασχόληση. Πληρ. τηλ.0945386046
4483-22/3

ΖΑΧΑΡΟΠΛΑΣΤΕΙΟ-κρεπερί στην Π. Πόλη ζητάει 2 άτομα που να μιλάνε τουλάχιστον μία ξένη γλώσσα και να έχουν γνώσεις παρασκευής κρέπας. Τηλ. 0944613524
4530-17/3

ΑΝΩΝΥΜΗ Εμπορική Εταιρία στη Ρόδο ζητεί βοηθό λογιστού με συνεχές ωράριο, με γνώσεις Η/Υ και αγγλικών και άδεια οδήγησης. Πληρ. στον κ. Ηλία στο τηλ. 0241020021, κιν. 0944393062, Δευτέρα - Τετάρτη - Παρασκευή από ώρες 12.00-14.00
4593-24/3

ΖΗΤΕΙΤΑΙ οδηγός με γ' κατηγορίας δίπλωμα, σε εταιρία τροφίμων. Μισθός ικανοποιητικός και ποσοστά. Πληρ. τηλ. 0241060303
4602-23/3

ΖΗΤΟΥΝΤΑΙ υδραυλικοί, τεχνίτες και βοηθοί. Δυνατότητα μεταφοράς με αυτοκίνητο της εταιρίας. Πληρ. τηλ. 0973707577
4599-23/3

Αναψυκτήριο - Ζαχαροπλαστείο στην Π. Πόλη
ΖΗΤΑΕΙ
προσωπικό για τις παρακάτω ειδικότητες:
1) Κρέπες
2) Πώληση παγωτών - χυμών
Άτομα από τουριστική σχολή θα προτιμηθούν
Αγγλικά υποχρεωτικά
Πληρ. κ. Ανδρέα τηλ. 0944613524
4625-27/3

Εταιρία ενοικιάσεως αυτοκινήτων **ΖΗΤΑ** υπαλλήλους νέους έως 32 ετών με γνώσεις αγγλικών ή γερμανικών και άδεια οδήγησης, για τα γραφεία της Ρόδου και Νότιας Ρόδου. Πληρ. τηλ. 0972729514
4456-17/3

ΖΗΤΟΥΝΤΑΙ για καφέ - εστιατόριο: 1) Σερβιτόρος/α που να γνωρίζει αγγλικά - σκανδιναβικά και 2) έμπειροβοηθό και σερβιτόρους. Πληροφορίες Παπανικολάου 25, ώρες 10π.μ.-2μ.μ. τηλ. 02410/22451
4511-17/3

ΖΗΤΕΙΤΑΙ κοπέλα για να εργασθεί ως πωλήτρια την τουριστική περίοδο σε κατάστημα στην Παλιά Πόλη, με αντικείμενο μικροαντικείμενα - μπιζού. Απαραίτητη ξένη γλώσσα. Πληρ. τηλ. 0241075045 από 09.00-16.00
1224-17/3

ΖΗΤΕΙΤΑΙ πεπειραμένη κομμώτρια να είναι καλή στο πιστολάκι για να εργαστεί στο κομμωτήριο ENGY, Δημ. Θέμελη 83. Τηλ. 0241023053
4528-17/3

ΖΗΤΟΥΝΤΑΙ πωλήτριες για τουριστικό κατάστημα περιοχή Νεοχωρίου, συνεχές ωράριο. Απαραίτητη μία τουλάχιστον ξένη γλώσσα, αγγλικά ή γερμανικά, φινλανδικά ή ολλανδικά. Πληροφορίες τηλ. 30869 και 94907, 10-π.μ.-18μ.μ.
4542-20/3

ΖΗΤΕΙΤΑΙ πεπειραμένη πωλήτρια για να εργασθεί σε κεντρικό κατάστημα ρούχων. Πληρ. τηλ 20352 - 29985
4545-31/3

ΖΗΤΕΙΤΑΙ μπάρμαν για μπαρ ξενοδοχείου στην Ιαλυσό. Πληροφορίες τηλ. 98090 ώρες γραφείου και κινητό 0974/600509
1225-20/3

ΖΗΤΕΙΤΑΙ υπάλληλος (κορίτσι ή αγόρι) για να εργαστεί σε γνωστό καφέ μπαρ της Ρόδου «Φραπουτσίνο», (εκτός αλλοδαπών). Πληροφορίες τηλ. 0241075176 και 0944318376
X3114-22/3

ΖΗΤΕΙΤΑΙ κομμώτρια πεπειραμένη. Μισθός ικανοποιητικός. Πληροφορίες τηλ. 02410/66158
1210-24/3

ΑΠΟ ΕΜΠΟΡΙΚΗ Εταιρία ζητείται λογιστής για τήρηση βιβλίων γ' κατηγορίας. Τηλ. 66706-7 κ. Γιώργο. Βιογραφικό στο fax: 0241064598
4590-23/3

Η ΕΤΑΙΡΙΑ Γενική Εμπορική ΕΠΕ ζητά οδηγούς - εργάτες για δωδεκάμηνη απασχόληση. Πληροφορίες τηλ. 02410/66706 - 7 κ. Γιώργο από 08-14 και 18-20
4529-17/3

CLUB GREECE is seeking German, French and Swedish speaking office personnel. Also cleaning and animation jobs available. Please call 0241096210
4558-31/3

ΖΗΤΕΙΤΑΙ εκπαιδεύτρια κομμωτικής και εκπαιδεύτρια μανικιούρ - πεντικιούρ να διδάξουν σε ιδιωτικό ΤΕΕ. Τηλ. 02410/76536 και 02410/29550
4580-22/3

ΖΗΤΕΙΤΑΙ διαμέρισμα παλαιάς κατασκευής έως 80τ.μ., εντός πόλεως. Αποκλείονται μεσίτες. Πληροφορίες τηλ. 0241033910 ΓΔ-24/3

---

interfood
Η εταιρία INTERFOOD, αποκλειστικός αντιπρόσωπος JOHNSON & SON - ΜΕΛΙΣΣΑ - ΣΤΕΛΛΑ - DEL MONTE - TCHIBO - ΜΥΛΩΝ ΣΟΓΙΑΣ - ΗΛΙΟΣ ΜΠΑΧΑΡΙΚΑ - ORAN ΧΑΡΤΙΚΑ
ΖΗΤΑ
άτομα με κέφι για δουλειά στο χώρο των πωλήσεων του catering, που θέλουν να συμπληρώσουν το μηνιαίο εισόδημά τους με πρωινή μερική απασχόληση.
Πληροφορίες: 08.00 - 14.00 & 18.00 - 2000
Στα τηλέφωνα: 66445 - 66446
4561-23/3

ΤΩΡΑ ΚΑΙ ΣΤΗ ΡΟΔΟ
Υπηρεσία προμήθειας προσωπικού οικιακής βοήθειας. Καμαριέρες, καθαρίστριες, οικιακούς βοηθούς, μπέιμπι σίτερ, συνοδούς για ηλικιωμένες και άτομα με ειδικές ανάγκες, κλπ.
Πληρ. Μητροπόλεως 114 τηλ. - φαξ: 02410 - 23478, 9π.μ. - 2μ.μ. και 6-9 μ.μ. και 0972220890
4331-22/3

Ιβίσκος
Η Εταιρεία ΙΒΙΣΚΟΣ ζητεί:
ΟΔΗΓΟΥΣ/ΠΩΛΗΤΕΣ
ΓΙΑ ΔΙΚΤΥΟ ΔΙΑΝΟΜΗΣ ΕΧ- VAN
&
ΟΔΗΓΟΥΣ ΠΑΡΑΔΟΣΗΣ

Απαραίτητα προσόντα:
- Απολυτήριο Γυμνασίου - Λυκείου
- Επαγγελματικό δίπλωμα οδήγησης Γ' κατηγορίας
- Ηλικία έως 35 ετών

Οι ενδιαφερόμενοι παρακαλούνται όπως επικοινωνήσουν με τον κ. Ιωάννη Παπασταματάκη στο τηλ. 02410/65410 και 0944633636
X3142-5/4

ΖΗΤΕΙΤΑΙ
προς αγορά οικόπεδο 1-2 στρεμμάτων, άρτιο, κατά προτίμηση στην ευρύτερη περιοχή Ιαλυσού, απολύτως μετρητοίς.
Πληρ.τηλ. 0241020251 & 0973209696
7061-31/3

ΖΗΤΟΥΝΤΑΙ
οδηγοί με δίπλωμα Δ και Ε για εποχιακή εργασία, Απρίλιο - Οκτώβριο εντός Ρόδου.
Τηλ. 39781-3, 094140059 κ. Σάββα
X3122-31/3

ΖΗΤΟΥΝΤΑΙ
εργάτες, σερβιτόροι, βοηθοί σερβιτόρων, αποθηκάριος για εξοπλισμό F & B.
Υπ' όψιν: Κ. Τηλέμαχου, κ. Ασπράκη
Τηλ. 02410/25015
Fax: 02410/20900
X3107-24/3

ΖΗΤΕΙΤΑΙ
δεσποινίς ή κυρία κατά προτίμηση Ελληνίδα και Ροδίτισσα που η εργασία της θα είναι μόνο για διανυκτέρευση από τις 8.00π.μ. έως 8.00π.μ.
Τηλ. 66698 από τις 8.00 έως τις 14.00
X3139-22/3

Από το ξενοδοχείο Miramare Wonderland 85101 Ιξιά - Ρόδος
ΖΗΤΕΙΤΑΙ
υπάλληλος για τον παιδικό σταθμό με ανάλογη προϋπηρεσία και γνώσεις ξένων γλωσσών. **Δεκτές αιτήσεις εντός του ξενοδοχείου από 10.00 - 14.00. Βιογραφικά μπορούν να σταλούν στο fax95954**
X3141-24/3

ΖΗΤΕΙΤΑΙ
τεχνικός Η/Υ από την εταιρία pro systems.
Τηλ. 02410/66019 και 02410/64969 κ. Καλαφατά, 8π.μ.-5μ.μ.
X3140-22/3

Coca - Cola Τρία Εψιλον
Coca - Cola HBC S.A.
ΤΡΙΑ ΕΨΙΛΟΝ
Η Coca Cola Ελληνική Εταιρεία Εμφιαλώσεως ΑΕ
Υποκατάστημα Ρόδου
η μεγαλύτερη και δυναμικότερη εταιρία στον τομέα των αναψυκτικών στα Δωδεκάνησα ενδιαφέρεται να προσλάβει για τις ανάγκες της

ΠΩΛΗΤΕΣ
Βασικά καθήκοντα της θέσης είναι η τεχνική παρουσίαση και προώθηση προϊόντων στα σημεία πωλήσεων του νησιού της Ρόδου

ΠΡΟΣΟΝΤΑ ΥΠΟΨΗΦΙΟΥ:
Απόφοιτος Λυκείου ή ανωτέρας σχολής
Ηλικίας έως 28 ετών
Κάτοικος Ρόδου
Κάτοχος αδείας οδήγησης αυτοκινήτου
Προϋπηρεσία στις πωλήσεις ή marketing επιθυμητή
Για ραντεβού τηλεφωνείστε στο 0241084800 (Δευτ. - Παρ. 08.00-15.00)
X3138-27/3

RODOS PALLADIUM HOTEL
ΖΗΤΑ
ΠΩΛΗΤΡΙΑ
Για το τουριστικό κατάστημα (super market)
Απαραίτητα προσόντα: Γνώσεις ξένων γλωσσών (αγγλικά - ιταλικά ή αγγλικά - γαλλικά) και ανάλογη προϋπηρεσία.
Πληροφορίες - αιτήσεις (με πρόσφατη φωτογραφία) στο Rodos Palladium Γραφείο Προσωπικού κ. Κ. Κουπάδη καθημερινά από: 11.00-14.30 Τηλ. 02410/86004 - fax: 0241086617
X3136-31/3

ΔΩΔΕΚΑΝΗΣΙΑΚΕΣ ΑΠΟΦΡΑΞΕΙΣ
«ΚΟΛΟΣΣΟΣ»



ΑΠΟΦΡΑΞΕΙΣ ΚΑΘΑΡΙΣΜΟΙ ΑΠΟΧΕΤΕΥΣΕΩΝ & ΒΟΘΡΩΝ
Αναλαμβάνουμε πάσης φύσεως αποφράξεις οποιουδήποτε μήκους και πλάτους Αναλαμβάνουμε καθαρισμούς αποχετευτικών αγωγών, δήμων, ξενοδοχείων, στρατωτικών μονάδων, σπιτιών, πολυκατοικιών, καθώς και καθαρισμούς βιολογικών μονάδων με μηχάνημα υψηλής πιέσεως σε όλη τη Δωδεκάνησο.
Κ. ΠΗΔΙΑΚΗΣ - Π. ΚΑΣΕΡΗΣ
Πληρ. τηλ. 47915 - 91881
κινητό: 0944/325234 και 0977/717048
4594-11/4

---

interfood
Η εταιρία INTERFOOD, αποκλειστικός αντιπρόσωπος JOHNSON & SON - ΜΕΛΙΣΣΑ - ΣΤΕΛΛΑ - DEL MONTE - TCHIBO - ΜΥΛΩΝ ΣΟΓΙΑΣ - ΗΛΙΟΣ ΜΠΑΧΑΡΙΚΑ - ORAN ΧΑΡΤΙΚΑ
ΖΗΤΑ
ΠΩΛΗΤΗ
Ή ΠΩΛΗΤΡΙΑ
με κέφι για δουλειά στο χώρο των πωλήσεων του τουριστικού μαγαζιού. Προσφέρεται βασικός μισθός συν bonus απόδοσης. θα προτιμηθούν άτομα με προϋπηρεσία στο χώρο.
Πληροφορίες: 08.00 - 14.00 & 18.00 - 2000
Στα τηλέφωνα: 66445 - 66446
4561-23/3

ΖΗΤΕΙΤΑΙ
έμπειρος ηλεκτρολόγος, με γνώσεις τηλεφωνικού κέντρου, για συνεχή απασχόληση.
Υπ' όψιν: κ. Τσαλώλης
Τηλ. 02410/25015
Fax: 02410/20900
X3107-24/3

Φ. & Ν. ΠΑΧΟΣ
Γ. Ευσταθίου 11
Τηλ. 26893

Pernod Ricard Hellas
Η εταιρία Pernod Ricard Hellas μία απ' τις μεγαλύτερες εταιρίες ποτών στον κόσμο και στην Ελλάδα, με προϊόντα επώνυμα όπως CHIVAS REGAL, OYZO MINI, JAMESON, HAVANA CLUB, MARTELL, EQLIKI, OLMECA, WYBOROWA, RAMAZZOTTI και άλλα, επιθυμεί να προσλάβει για την περιοχή Δωδεκανήσων
ΥΠΕΥΘΥΝΟ ΤΟΜΕΑ ΠΩΛΗΣΕΩΝ
άνδρα ή γυναίκα
Ο ιδανικός υποψήφιος θα πρέπει να διαθέτει:
- Υψηλό επίπεδο πρωτοβουλίας, ανοικτό μυαλό, πνεύμα ομάδας
- Να έχει θέληση και πίστη για επίτευξη δύσκολων στόχων
- Να έχει σχετική εμπειρία του χώρου ποτών
- Να θέλει και να μπορεί να εργασθεί «νύχτα»
- Να έχει ηλικία έως 32 ετών
- Να είναι τουλάχιστον απόφοιτος Λυκείου
- Να διαθέτει δίπλωμα οδήγησης

Η εταιρία προσφέρει:
- Ανταγωνιστικό μισθό
- Bonus πωλήσεων ανάλογα με την επίτευξη των στόχων
- Αυτοκίνητο εταιρικό - κινητό τηλέφωνο
- Εκπαίδευση στα σύγχρονα συστήματα πωλήσεων
- Συνεργασία σαν μέλος μιας πολύς δυναμικής ομάδας πωλήσεων

Οι ενδιαφερόμενοι παρακαλούνται να αποστείλλουν το βιογραφικό τους σημείωμα στη διεύθυνση:
ΠΑΠΑΣΤΑΜΑΤΙΟΥ ΑΕ
Νέα Αγορά 38 - 85100 ΡΟΔΟΣ
FAX: 0241020528, email: palladio@otenet.gr
Πληροφορίες στο τηλέφωνο 02410/27369
T367-20/3

ΕΜΠΟΡΙΚΟ ΚΕΝΤΡΟ
ΚΟΥΡΟΣ
ΠΕΥΚΟΙ ΛΙΝΔΟΥ
Στην πρώτη χρυσοφόρο τουριστική περιοχή της Ρόδου στους Πεύκους - Λίνδου
ΕΝΟΙΚΙΑΖΟΝΤΑΙ
ετοιμοπαράδοτοι πολυτελείς χώροι όλων των χρήσεων,
καταστήματα ισόγεια, roof-garden, μεγάλο night-club, night - golf και άλλα.
Το παραπάνω συγκρότημα που βρίσκεται στο πιο κεντρικό σημείο των Πεύκων περιβάλλετια από τέσσερις δρόμους που οδηγούν
στη μοναδική παραλία.
ΕΥΚΑΙΡΙΑ ΕΠΕΝΔΥΣΗΣ!!!
Πληροφορίες κ. Γιάννη Κούρο
Τηλ. 02440 29300 κιν.: 0944 436963
X3133-17/3

ΖΗΤΟΥΝΤΑΙ
ΠΩΛΗΤΡΙΕΣ
από καταστήματα χρυσοχοΐας, να ομιλούν πολύ καλά μια τουλάχιστον ξένη γλώσσα ΓΕΡΜΑΝΙΚΑ ή ΣΟΥΗΔΙΚΑ ή ΦΙΛΑΝΔΙΚΑ
GESUCHT
WERDEN
DEUTSCH SPRACHIGE VERKÄUFERINNEN FUR JUWELIERGESCHÄFTE
SOKES
FLICKOR - SOM - TALAR SVENSKA SOM VILL JOBBA I GULDAFFAR
HALUTAAN
SUOMEA PUHUVIA MYYJIÄ KULTASEPÄNLIIKKEESEEN
Πληρ. τηλ.60110
10.00-12.00 π.μ.
4197-17/3

ΖΗΤΕΙΤΑΙ
από τουριστική επιχείρηση (κατάστημα) της Παλαιάς Πόλης πωλήτρια έως 35 χρόνων. Απαραίτητα πολύ καλά γερμανικά ή σκανδιναβικά (σουηδικά ή φινλανδικά). Μισθός 270.000 minimum
Τηλ. 0241060111
ώρες 10.00-12.00
4497-31/3

ΖΗΤΕΙΤΑΙ
κοπέλα για να εργαστεί σε τουριστικό κατάστημα, στη Νέα Αγορά. Συνεχές ωράριο
Πληροφορίες τηλ. 02410/22017 02410/29084
4588-24/3

ΑΠΟΦΡΑΞΕΙΣ-ΚΑΘΑΡΙΣΜΟΙ
(Η ΜΑΡΙΑ)
ΜΕΤΡΟΠΟΝΤΙΚΑΣ



ΣΤΙΣ ΧΑΜΗΛΟΤΕΡΕΣ ΤΙΜΕΣ

ΟΛΟ ΤΟ 24ωρο
Αναλαμβάνουμε ξενοδοχεία, δήμους, πολυκατοικίες, σπίτια, εστιατόρια, κλπ, καθώς άντληση πετρελαιοειδών από πλοία, και λιποσυλλεκτών και βιολογικών, εκκενώσεις βόθρων στην Παλιά Πόλη (και στα πιο στενά δρομάκια). Ακόμα αναλαμβάνουμε καθαρισμούς (αναπαλαιώσεις) κτιρίων με υδροβολή και κάθε είδους επιφάνειες με πείρα και υπευθυνότητα. ΜΕ ΜΟΝΑΔΙΚΑ ΣΕ ΥΨΟΣ ΠΙΕΣΗΣ ΚΑΙ ΑΝΑΡΡΟΦΗΣΗΣ ΥΠΕΡΣΥΓΧΡΟΝΑ ΜΗΧΑΝΗΜΑΤΑ ΥΔΡΟΒΟΛΗ ΣΕ ΟΛΗ ΤΗ ΔΩΔΕΚΑΝΗΣΟ.
ΒΑΡΔΕΛΛΗ Μ -ΚΡΑΣΟΠΟΥΛΟΣ Δ. Ο.Ε.
Τηλ. 35555-94750, - Κιν. 0944395999 - FAX 96516
e-mail:metropontikas@excite.com.
ΛΙΝΔΟΥ 1 ΡΟΔΟΣ
T.230-31/3

ΠΩΛΟΥΝΤΑΙ
ΑΠΟ ΤΟΝ ΑΝΑΣΤΑΣΙΟ ΑΤΣΙΔΗ
1) Διαμερίσματα, σε νέα 4όροφη οικοδομή, 119 τ.μ., στην οδό Παρθενόπης, στο Αραπάκι.
2) Διαμερίσματα 148 τ.μ., 98 τ.μ., 94 τ.μ. και 82,50 τ.μ., στην οδό Κωνσταντινίδη, στο Ζέφυρος.
Τα παραπάνω διαμερίσματα είναι πολυτελούς κατασκευής και διαθέτουν θέση στάθμευσης, αποθήκη και αυτόνομη θέρμανση.
3) Μονοκατοικίες στην Ιαλυσό 140 τ.μ., οδό Μυκηνών.
ΠΛΗΡΟΦΟΡΙΕΣ
ΑΝΑΣΤΑΣΙΟΣ ΑΤΣΙΔΗΣ
ΣΤΕΦΑΝΟΥ ΚΑΖΟΥΛΗ 74
Τηλ. 02410 28616
X3109-31/3

ΚΑΤΣΑΝΕΒΑΣ Α.Β.Ε.Ε
Tasty
Η εταιρία ΚΑΤΣΑΝΕΒΑΣ Α.Β.Ε.Ε. αντιπρόσωπος των προϊόντων Tasty ζητά για το υποκατάστημα της Ρόδου:
ΟΔΗΓΟ
ΜΕ ΕΔΡΑ ΤΗΝ ΚΑΛΛΙΘΕΑ ΡΟΔΟΥ
ΑΠΑΡΑΙΤΗΤΑ ΠΡΟΣΟΝΤΑ
- ✓ Απόφοιτοι Λυκείου ή ισότιμης σχολής
- ✓ Ηλικία μέχρι 35 ετών
- ✓ Κάτοχος άδειας οδήγησης κατά προτίμηση επαγγελματικής αλλά όχι απαραίτητα
- ✓ Εκπληρωμένες στρατιωτικές υποχρεώσεις.
- ✓ Εμπειρία στην εξυπηρέτηση μικρών σημείων πώλησης θα θεωρηθεί επιπρόσθετο προσόν.
- ✓ Γνώσεις Αγγλικών
- ✓ Δυναμικό χαρακτήρα, ευχάριστη προσωπικότητα με άνεση στην ανθρώπινη επικοινωνία

ΠΡΟΣΦΕΡΟΝΤΑΙ
- Μόνιμη πενθήμερη εργασία
- Άριστο εργασιακό περιβάλλον
- Ικανοποιητικές αποδοχές
- Συνεχή εκπαίδευση

Οι υποψήφιοι παρακαλούνται να στείλουν τα βιογραφικά τους σημειώματα με κωδ. DRVR01 στα fax 0810-381327 και 081-0333071 ή στην παρακάτω διεύθυνση μέχρι την Τρίτη 19/03/02
Κατσανέβας ΑΒΕΕ
Βιομηχανική Περιοχή Ηρακλείου Οδός Α' 714 08 Ηράκλειο - Κρήτης
Υπ' όψιν Δίνσης Ανθρωπίνου Δυναμικού
Όλα τα Βιογραφικά Σημειώματα θα θεωρηθούν εμπιστευτικά και θα απαντηθούν.
T377-24/3

DRIVE RENT A CAR
Η ΕΤΑΙΡΙΑ DRIVE RENT A CAR με έδρα τη Ρόδο και υποκαταστήματα στη Λίνδο και Λάρδο
ΖΗΤΕΙ
να προσλάβει ΝΕΟΥΣ/ΝΕΕΣ με τα ακόλουθα προσόντα: αγγλικά ή γερμανικά, άδεια οδήγησης.
Βιογραφικό σημείωμα απαραίτητο.
Πληροφορίες κ. Ν. ΣΟΡΟΚΑΚΗ, λεωφόρος Ρόδου Λίνδου, 5ο χλμ τηλ. 02410/68243
X3105-24/3

Ματιές στα σπορ

Ευκαιρία να πλησιάσει στην κορυφή έχει ο Σταυρός Καλυθιών

Παίζει κόντρα στον ισχυρό Εργοτέλη

Την ευκαιρία να πλησιάσει και άλλο στην κορυφή του βαθμολογικού πίνακα, έχει σήμερα η γυναικεία ποδοσφαιρική ομάδα του Σταυρού Καλυθιών. Θα το επιτύχει αν μπορέσει να νικήσει τον πρωτοπόρο του ομίλου Εργοτέλη, ο οποίος μάλιστα μέχρι στιγμής είναι αήττητος έχοντας βάλει για τα καλά πλώρη για την κατάκτηση του τίτλου. Ο αγώνας που θα ξεκινήσει στις 12 μ. θα φιλοξενηθεί στο γήπεδο των Καλυθιών και αναμένεται με πολύ μεγάλο ενδιαφέρον.

Το γεγονός και μόνο ότι ο αντίπαλος είναι αήττητος αποτελεί αναμφίβολα ένα επιπλέον κίνητρο γαι τις παίκτριες του Σταυρού, οι οποίες μάλιστα προέρχονται και από εκτός έδρας επιτυχία την προηγούμενη εβδομάδα. (επί τις Κρήσσες Ρεθύμνου).

Ο τεχνικός πάντως Αποστόλης Στεφανής αντιμετωπίζει αυτή τη φορά τρία αγωνιστικά προβλήματα τα οποία του «δένουν» τα χέρια για τη συγκρότηση της ενδεκάδας. Πιο συγκεκριμένα, θεωρείται αμφίβολη η συμμετοχή των Ζωΐδου, Κτενά και Αρχοντούλη, οι οποίες αντιμετωπίζουν προβλήματα τραυματισμών (η Κτενά είχε ατύχημα εκτός γηπέδου).

Οι σίγουρες είναι οι ακόλουθες:

Βασιλειάδου, Σιέχ, Κόκκινου, Κοτσάνη, Ευθυμίου, Κατταβενού, Βαγιανού, Κιούρτ, Μπεκίρογλου, Ιακωβίδου, Δελαπόρτα, Θεουλάκη, Γιαννίκου και Τσίπα.

• Παρατηρητής αγώνα ορίστηκε από την ΕΠΣΔ η Δέσποινα Δελαπόρτα.

Γυναικείο βόλεϊ

Με δύο αγώνες, συνεχίζεται σήμερα το γυναικείο πρωτάθλημα βόλεϊ Δωδεκανήσου.

Στο Κλειστό της Κρεμαστής, στις 3 μ.μ. το Λύκειο Σορωνής υποδέχεται τον Ηλιο και λίγο αργότερα, στις 5 μ.μ. ο Κλεάνθης θ' αντιμετωπίσει τον ΠΑΟ Διαγόρα!

Για την αδικαιολόγητη ήττα τους από τον Κισσαμικό

Την εξιλέωση θέλουν σήμερα οι παίκτες του Απόλλωνα



Την εξιλέωση για την ήττα από τον ουραγό Κισσαμικό την προηγούμενη εβδομάδα θέλουν οι ποδοσφαιριστές του Απόλλωνα Καλυθιών από τη σημερινή εντός έδρας αναμέτρηση με τον Ατρόμητο Πειραιώς που θα ξεκινήσει στις 4 μ.μ.

Οι απολλωνιστές που μερικές ημέρες πριν πίκραναν αναμφισβήτητα τον κόσμο τους, θέλουν σήμερα να πετύχουν τη νίκη για να αποδείξουν ότι η ήττα από τον Κισσαμικό και ειδικά η αποκαρδιωτική εμφάνισή, ήταν απλά μια κακή παρένθεση και τίποτα παραπάνω. Ολοι οι παίκτες είναι αποφασισμένοι όχι μόνο να κερδίσουν αλλά να προσφέρουν και θέαμα στον κόσμο που θα έρθει στο γήπεδο για να τους παρακολουθήσει.

Παράλληλα, η νίκη κρίνεται επιβεβλημένη καθώς θα αποτρέψει από «μπλεξίματα» την ομάδα των Καλυθιών. Ετσι λοιπόν ο αγώνας αυτός - εκτός των άλλων - έχει και βαθμολογικό ενδιαφέρον για τους απολλωνιστές. Και αυτός είναι ένας λόγος παραπάνω για να δείξουν την ανάλογη σοβαρότητα. Το ματς σε καμία περίπτωση δεν πρέπει να θεωρηθεί εύκολος καθώς ο Ατρόμητος δεν βρίσκεται στο νησί μας για τουρισμό. Θέλει να ...ρεφάρει έστω και με την κατάκτηση του βαθμού της ισοπαλίας βελτιώνοντας τη θέση του στο βαθμολογικό πίνακα.

Ο τεχνικός Γιώργος Τανίδης δεν αντιμετωπίζει ιδιαίτερα αγωνιστικά προβλήματα. Το σοβαρότερο απ' όλα είναι η μη συμμετοχή του Ισκά, ο οποίος είναι τιμωρημένος και «χρωστάει» ακόμα μια αγωνιστική

• Το παιχνίδι θα διευθύνει ο κ. Μαστροδήμας (Τσέκερης, Φιλιιπίδης) από την Αθήνα. Τέταρτος διαιτητής θα είναι ο Ζανετίδης (Δωδεκανήσου) και παρατηρητής τους ο κ. Κάπρος (Δωδεκανήσου). Παρατηρητής αγώνα ορίστηκε από την ΕΠΣΔ ο κ. Ψυλλάκης.

Οι υπόλοιποι αγώνες

Στους υπόλοιπους αγώνες της 24ης αγωνιστικής θα παίξουν:

Επαμεινώνδας - Αιολικός
ΑΟ Χερσονήσου - Κισσαμικός
Βύζας Μεγάρων - Εργοτέλης
Ιάλυσος - ΑΣ Ρόδος
Χαλκίδα - Ερμής
Ατσαλένιος Κερατσίνι
ΑΟ Μάνης - Λεβαδειακός

Τη στήριξη του NATO ζητούν τώρα οι Τούρκοι

Για τη συνδιοργάνωση του EURO 2008!

Την υποστήριξη του NATO, στην κοινή υποψηφιότητα Ελλάδας - Τουρκίας, για την ανάληψη της διοργάνωσης του Ευρωπαϊκού Πρωταθλήματος ποδοσφαίρου 2008, αναμένει ο αντιπρόεδρος της Τουρκικής ομοσπονδίας Ποδοσφαίρου Ατά Ακσού. Ο τελευταίος διατύπωση την άποψη ότι η κοινή υποψηφιότητα θα βελτιώσει τις σχέσεις μεταξύ των δύο χωρών και για το λόγο αυτό θα πρέπει να βοηθήσει το NATO. Οι αξιωματούχοι της Τουρκικής Ομοσπονδίας έχουν καταλάβει πόσο κακό δημιούργησε στην υποψηφιότητα η δήλωση που έκανε την περασμένη εβδομάδα ο Ετσεβίτ και προσπαθούν να αλλάξουν το κλίμα.

Ισόπαλοι 2-2 αναδείχτηκαν ο Ζευς και η Δόξα Καρδάμαινας

ΑΓΙΟΙ ΑΠΟΣΤΟΛΟΙ

Μετά από ένα συναρπαστικό παιχνίδι ο Ζευς και η Δόξα Καρδάμαινας, αναδείχτηκαν χθες ισόπαλοι 2-2, για το πρωτάθλημα «Πωλήσεις ακινήτων Κάλλιστος Διακογεωργίου» της Β΄ Κατηγορίας.

Στο πρώτο ημίχρονο οι γηπεδούχοι αιφνιδιάστηκαν και βρέθηκαν να χάνουν 1-0!

Στην επανάληψη ανέβηκαν αισθητά και παρ' όλο που δέχθηκαν και δεύτερο τέρμα, βρήκαν τα ψυχικά αποθέματα και ισοφάρισαν.

Στο 5΄ ο Παντελής είχε σουτ στο δεξί δοκάρι και στο 12΄ ο Τόγιακιτς με βολέ άνοιξε το σκορ για τη Δόξα.

Στιο 55΄ ο Κρεμμύδας με πλασέ έγραψε το 0-2.

Το 1-2 έκανε ο Καβουκλής στο 65΄ και ο Αργυρός, στην εκπνοή (92΄) ισοφάρισε σε 2-2.

Στο 94΄ ο Γεωργούσης σε κενή εστία έχασε την ευκαιρία να χαρίσει δύο ακόμη βαθμούς στην ομάδα του.

Με λάθη η διαιτησία του Παπανικολάου (Τσαούσης, Τατάς).

ΖΕΥΣ: Βιδίμης, Νίκας, Πακάκης, Καραβόλιας, Κανάκης, Γκινής, Πεστλίκης, Σακκής (15΄ Καβουκλής), Βαρδόπουλος, Παππάς, (75΄ Γεωργούδης), Νικηταράς (29΄ Αργυρός).

ΔΟΞΑ ΚΑΡΔΑΜΑΙΝΑΣ : Φραγκιαδάκης, Μουνούχος, Χατζηγιαννίδης, Παπαηλίας, Σταμάτης, Καραναστάσης, Παντελής, Παπαϊγνατίου, Κρεμμύδας, Τσαγκάρης, Τόγιακιτς.

Στους Αγίους Αποστόλους αγωνίζεται σήμερα η ΑΕ Κως

Φιλοξενείται από τον Ορφέα στις 11.30 π.μ.



Σαρακοστιανή η σημερινή αγωνιστική κίνηση, αφού μόνο έξι παιχνίδια θα διεξαχθούν, συνολικά, σε όλο το νομό.

Στους Αγίους Αποστόλους ο Ορφέας υποδέχεται την ΑΕ Κως, η οποία ακόμη παραμένει στο «κόλπο», ενώ στη Λέρο, στο γήπεδο του Λακκιού η ΑΕ Λέρου υποδέχεται τον Καλυμνιακό.

Το πρόγραμμα ολοκληρώνεται με τρία ματς για τη Γ΄ Κατηγορία και ένα για το Παιδικό Πρωτάθλημα!

Αναλυτικά οι σημερινοί αγώνες:

Α' Κατηγορία
23η αγωνιστική

• **Αγιοι Απόστολοι (11.30):** Ορφέας-ΑΕ Κως (Βεργωτής): Μιχαλάκης, Φραγκίνης, Παπαδόπουλος (Ερωτόκριτος)

• **Λέρος (12.00):** ΑΕΛ-Καλυμνιακός (Καρπαθάκης): Ορφανός, Πανάτος, Πλάτσης (Καστής)

Γ' Κατηγορία
2ος όμιλος
(18η αγωνιστική)

• **Λύκειο Ιαλυσού (11.00):** Ιάλυσος '97-Μεσαναγρός (Κουράνος): Βλαχάς, Ζανεττής, Στεφανάκης

3ος Ομιλος Νήσων
Εξ αναβολής

• **Λειψοί (12.00):** ΑΟ Λειψών-Δόξα Λέρου (Σπύρου): Μαυρουδής, Μαχαίρας, Καλανδράνης

• **Βαθύ (11.00):** ΑΟ Βαθύ-ΠΑΟ Κω (Σιδέρης): Κάκιας, Γιαλλούρης, Αλαχιώτης

• **Κως (13.00):** Ασκληπιός-ΑΣΕΛ (Χατζηζαχαρίας): Βασιλείου, Ξιάρχος, Φεσσάρας

Παιδικό πρωτάθλημα
1ος όμιλος
Εξ αναβολής

• **Εμπωνας (15.30):** Αναγέννηση Εμπωνα-Αστέρας Παστίδας: Σεβδαλάκης

Οι πρώτοι σκόρερς στην Εθνική Ερασιτεχνική

Τα μεγάλα κανόνια δεν σκόραραν αλλά προηγείται με 20 γκολ ο Παντέλης του Αγροτικού Αστέρα και ακολουθεί ο Γιώργος Βαΐτσης του του Αγίου Δημητρίου με 18 γκολ. Είχαμε καρέ με τον Μίλιανιτς του ΠΑΣ Αβέρωφ Ιωαννίνων. Είχαμε χατ τρικ με τον 21χρονο παρά κάτι (γεννήθηκε 22/7/1977) Γιώργο Μοστράτο της ΑΕ Ηρακλείου που έγινε γνωστός με Αθηναϊκό, ενώ αγωνίστηκε στη Σύρο και την Κέρκυρα και τον 27χρονο Γιώργο Μαρνελάκη του Εργοτέλη, ενώ αγωνίστηκε ακόμα στο Αγερσανί Νάξου.

Αναλυτικά οι πρώτοι σκόρερ και των τεσσάρων ομίλων είναι οι εξής:

Α΄ όμιλος: 18 γκολ: Βαΐτσης (Αγ. Δημήτριος), **17 γκολ:** Ζουρούδης (Θρασύβουλος), **13 γκολ:** Ροπόκης (Αρης Πετρούπολης), **12 γκολ:** Κάμπας (Ηλυσιακός), **11 γκολ:** Μοστράτος (ΑΕ Ηρακλείου), Αλεξανδρόπουλος (Αστέρας Αμαλιάδας), **10 γκολ:** Νταλάκας (Πρέβεζα), Καραμπάτης (Μεσσηνιακός), Μαστραντώνης, Π. Παπαδόπουλος (Αχαρναϊκός).

Β΄ όμιλος: 15 γκολ: Σπανός (Βύζας), 14 γκολ: Χωματάς (Αιολικός), **12 γκολ:** Καρακατσάνης (Λεβαδειακός), Σωτηρόπουλος (Απόλλων Καλυθιών), Ροπόκης (Ρόδος), Λαμπράκης (Εργοτέλης), **11 γκολ:** Καρίκης (Ρόδος), **10 γκολ:** Πολυχρονίου (Απόλλων Καλυθιών), Καντιμοίρης (Ρόδος), **9 γκολ:** Λειβαδίτης (Ατσαλένιος).

Γ΄ όμιλος : 13 γκολ: Παπαστάμος (Στυλίδα), **12 γκολ:** Καραντάθας (Λαμία), **11 γκολ:** Π. Καπετάνιος (Κοζάνη), Τσιαντούλης (Καστοριά), Τσέροβιτς (Νίκη Βόλου), **10 γκολ:** Θ. Παπαδόπουλος (κοζάνη).

Δ΄ όμιλος: 20 γκολ: Παντέλης (Αγροτικός Αστέρας), **12 γκολ:** Μπενίσκος (Μ. Αλέξανδρος Καλοχωρίου), Κοσικίδης (Λύκοι), Λαμπίδης (ΠΑΕ Θράκης), **11 γκολ:** Λαζαρίδης, Λέκοβιτς (Δόξα Δράμας), **10 γκολ:** Β. Παπακωνσταντίνου (Αγροτικός Αστέρας), Ντάρτζαλης (Αμπελόκηποι), **9 γκολ:** Στόϊκα (Βέροια).

Μπάσκετ
Αγώνας στην Κω

Μόνο ένα παιχνίδι θα διεξαχθεί σήμερα για το παιδικό πρωτάθλημα μπάσκετ Δωδεκανήσου και αυτό στην Κω.

Στο Κλειστό του νησιού του Ιπποκράτη, στις 2 το μεσημέρι ο Ιπποκράτης θα υποδεχθεί την ΑΕ Δικαίου σε αγώνα μπαράζ.

Ο επαναληπτικός αγώνας θα διεξαχθεί την Τετάρτη 20 Μαρτίου στις 5 το απόγευμα, στο γήπεδο του Πυλίου.

Στη Ρόδο ο Φελεγκάκης

Στη Ρόδο θα βρίσκεται από σήμερα το πρωί, ο νεαρός άσος του Παναθηναϊκού Στέργος Φελεγκάκης, προκειμένου να κάνει Κούλουμα με τους γονείς του.

Χθες το απόγευμα μάλιστα, αγωνίστηκε στο Καυτατζόγλειο, με τον Ηρακλή, για το πρωτάθλημα Νέων, αφού εδώ και πολύ καιρό αποτελεί αναντικατάστατο μέλος στην ομάδα του Τάσου Σιούλα.

Για την Αθήνα θ' αναχωρήσει την Τρίτη το πρωί.

AMCOR

No 1

ΚΑΤΑΣΚΕΥΑΖΟΝΤΑΙ & ΕΙΣΑΓΟΝΤΑΙ ΣΥΝΑΡΜΟΛΟΓΗΜΕΝΑ ΑΠΟ ΤΟ ΙΣΡΑΗΛ



ΠΡΟΔΙΑΓΡΑΦΕΣ ΕΟΚ CE MARK

Η AMCOR-ΙΣΡΑΗΛ Η ΜΕΓΑΛΥΤΕΡΗ ΒΙΟΜΗΧΑΝΙΑ ΗΛΙΑΚΩΝ ΣΥΣΤΗΜΑΤΩΝ ΣΤΟΝ ΚΟΣΜΟ,ΣΑΣ ΠΡΟΣΦΕΡΕΙ ΤΟΝ ΚΑΛΥΤΕΡΟ ΗΛΙΑΚΟ ΘΕΡΜΟΣΙΦΩΝΑ ΤΟΥ ΚΟΣΜΟΥ ΜΕ ΜΟΝΑΔΙΚΑ ΣΗΜΕΙΑ ΥΠΕΡΟΧΗΣ ΠΟΥ ΚΑΝΕΝΑΣ ΑΛΛΟΣ ΔΕΝ ΕΧΕΙ.ΠΡΩΤΗ Η AMCOR,ΠΡΙΝ 40 ΧΡΟΝΙΑ ΠΑΡΟΥΣΙΑΣΕ ΤΗΝ ΕΠΑΝΑΣΤΑΤΙΚΗ ΤΗΣ ΤΕΧΝΟΛΟΓΙΑ ΣΤΟΥΣ ΗΛΙΑΚΟΥΣ ΘΕΡΜ/ΝΕΣ. ΠΟΛΛΟΙ ΑΠΟ ΤΟΤΕ ΠΡΟΣΠΑΘΗΣΑΝ ΝΑ ΤΗΝ ΜΙΜΗΘΟΥΝ .ΤΑ ΑΠΟΤΕΛΕΣΜΑΤΑ ΤΟΥΣ ΕΙΝΑΙ ΓΝΩΣΤΑ.ΚΑΝΕΝΑΣ ΔΕΝ ΜΠΟΡΕΣΕ ΝΑ ΤΗ ΦΘΑΣΕΙ.ΣΗΜΕΡΑ Η AMCOR ΣΥΝΕΧΙΖΟΝΤΑΣ ΤΗΝ ΕΡΕΥΝΑ ΣΤΟΝ ΤΟΜΕΑ ΤΗΣ ΗΛΙΑΚΗΣ ΕΝΕΡΓΕΙΑΣ ΒΡΙΣΚΕΤΑΙ ΚΑΙ ΘΑ ΒΡΙΣΚΕΤΑΙ ΜΠΡΟΣΤΑ.ΤΙ ΑΥΤΗ ΕΙΝΑΙ Η ΝΟ 1 ΣΤΟΝ ΚΟΣΜΟ.

ΕΙΝΑΙ Η AMCOR

X3108-31/3

Την Τρίτη οι προπονήσεις των Μικτών της ΕΠΣΔ

Από τους ενωσιακούς προπονητές κ.κ. Μιχάλη Δράκο και Γιώργο Μποσγανά καλούνται οι παρακάτω ποδοσφαιριστέςς των Μικτών ομάδων Νέων και Παίδων να βρίσκονται στο Δημοτικό Στάδιο της πόλης μας, για τις εβδομαδιαίες προπονήσεις τους, τελευταίες πριν τα παιχνίδια της ερχόμενης Πέμπτης, στο Ηράκλειο.:



ΠΑΙΔΕΣ (ώρα 14.30)

Παναγιώτης Καρίκης, Δημήτρης Γκάϊδας (Κλεάνθη), Στέργος Νικολός (Απόλλωνα Καλυθιών), Στέργος Πλάτσης, Τσαγκαράκης (Απόλλωνα Απολλώνων), Στέργος Πιζήμολας (ΠΑΣ Ασκληπειού), Παντελής Αθανασίου, Λουκάς Τσοπανάκης (ΠΑΟ Διαγόρας), Χάρης Παστρικός, Γιώργος Αγγελάκης, Κώστας Καλημέρης, Αντώνης Αναστασάκης, Φανούρης Καρπαθάκης (Διαγόρα Βατίου), Κασσανής, Χρήστος Αρκουλής (Αστέρας Παστίδας), Σάββας Πετρίδενας, Νίκος Τσαλώλης, Παναγιώτης Αγγελόπουλος (Ηρακλή Μαριτσών), Στέργος Κοσμάς (Νήσου Ρόδου), Μιχάλης Κατσιδώνης, Αντώνης Καππάκας, Μιχάλης Μπακίρης (ΑΕΡΑ), Δημήτρης Καραγιάννης (Αγίου Γεωργίου), Σταύρος Χατζηβαλσάμης (Ιάλυσος '97), Λευτέρης Τριπολίτης (Δία), Μιχάλης Πεταυράκης (Ασπίδας Σαλάκου), Κώνστας Χατζημανώλης (Αρη Αρχαγγέλου), Δημήτριος Παπαοικονόμου (Πετρώνα), Χατζημανώλης (Ποσειδώνα Καρπάθου).

ΝΕΟΙ (ώρα 15.30)

Νίκος Νικολός (Ερμή Καλυθιών), Γιάννης Μπαρμπαντώνης (Απόλλων Καλυθιών), Κυριάκος Πέρος (Αστέρα Μασάρων),Νίκος Βαρκάδος, Σάββας Διακοναστάσης, (Διαγόρα Βατίου), Νίκος Φρατζής, Βασίλης Παναγιώτου (Ευαγόρα), Χρήστος Χωρίτης (Διαγόρα Βατίου), Γιώργος Κεφαλάς (Νήσου Ρόδου), Μιχάλης Μαχλής (Διγενή), Μηνάς Μαυρής, Καρτάλης, Πατρός (ΓΑΣ Ιάλυσος), Διονύσης Μακρυδημήτρης, Παναγιώτης Μαθιός, Γιώργος Πλακέντης (ΑΣ Ρόδος), Νίκος Αρφαράς, Νεκτάριος Μήτρου, Λάμπρος Καρύδης, Μιχάλης Φλεβάρης (Φοίβου), Κυριάκος Μαριάς (Δόξας Ψίνθου), Μανώλης Παπαδημήτρης (Ηρακλή Μαριτσών), Σταμάτης Αμπελάς, Δημήτρης Δημητρόπουλος, Νίκος Φράγκος (ΠΑΟ Διαγόρας), Γιώργος Διακίδης (ΑΕΡΑ), Χρήστος Μιχαλάκης (Απόλλων Απολλώνων), Γιώργος Μόσχου (Πολύστρατου), Φυλακούρης (ΑΕ Λέρου), Γλυκοκάλαμος (Καλυμνιακού), Σαλονικιός (Δία), Κεφαλιανός (Ασκληπιού Κω).

Ωραία η ταρίφα των 100.000. δραχμών που έκοψε η ΕΠΣΔ για όσα σωματεία από τούδε και στο εξής δεν προσέρχονται (αδικαιολόγητα) στις συνεδριάσεις και εκδηλώσεις της! Να δούμε τώρα πόσο μάγκες είναι κάποιοι, που ως τώρα το μόνο που έκαναν δίκην κυρά Κατίνας ήταν να μουρμουράνε, χωρίς να έχουν το θάρρος να τα πούνε επισήμως, στα όργανα!

Δύο αθηναϊκά κανάλια, πανελλήνιας εμβέλειας, έχουν μέχρι στιγμής εκδηλώσει ενδιαφέρον για να αποκτήσουν τα αποκλειστικά δικαιώματα μετάδοσης των γυναικείων πρωταθλημάτων ποδοσφαίρου. Να λοιπόν που σιγά - σιγά τα κορίτσια αρχίζουν να προκαλούν το ενδιαφέρον των φιλάθλων και των καναλιών, γεγονός που έχει ήδη κάνει τον Νίκο τον Κιότου να τρίβει τα χέρια του από ικανοποίηση!

Φάρσα για βόμβα έγινε την Παρασκευή το μεσημέρι στη ΔΟΥ Ρόδου και όλοι οι ένοικοι σε κλάσματα δευτερολέπτου, βρέθηκαν στο δρόμο! Πρώτοι και καλύτεροι οι αθλητικοί παράγοντες του τόπου μας Γκογκίδης, Ζήκας, Ξυπολιτάς, Μπαριανάκης, Χουρδάκης και Παπαεμμανουήλ μάταια περίμεναν τόσες ώρες στο προαύλιο, αφού βόμβα - φυσικά δεν υπήρχε! Η ταλαιπωρία, όμως ταλαιπωρία! Καλή Σαρακοστή να έχετε όλοι σας!

Ματιές στα σπορ

Με τον αέρα του ανώτερου ο ΑΣ Ρόδος κόντρα στον Ιάλυσο

Για την ιστορία τους θα παίξουν οι «ερυθροκίτρινοι»

Με τον αέρα του ανώτερου αλλά και με γνώμονα την αναγκαιότητα των βαθμών, ο ΑΣ Ρόδος αντιμετωπίζει σήμερα στις 4μ.μ. στο «Οικονομίδειο» τον Ιάλυσο σε ένα ακόμα ροδίτικο ντέρμπι για το πρωτάθλημα της Εθνικής Ερασιτεχνικής Κατηγορίας.

Οι τρεις βαθμοί κρίνονται περισσότερο χρήσιμοι για τους πρωταθλητές Δωδεκανήσου οι οποίοι εξακολουθούν να βρίσκονται μέσα στους πρωταγωνιστικούς ρόλους που έχουν θέσει από την έναρξη του πρωταθλήματος (ο Ιάλυσος βρίσκεται με το ένα πόδι και κάτι παραπάνω ίσως στην Α' Κατηγορία). Οπως και να έχει πάντως, η ομάδα της Ιαλυσού θα παίξει για την ιστορία της και φυσικά το γόητρο και αυτό είναι ένα στοιχείο που οπωσδήποτε ανεβάζει στα ύψη το ενδιαφέρον της σημερινής αναμέτρησης.



Οι παίκτες λοιπόν του ΑΣ Ρόδος δεν πρέπει σε καμιά περίπτωση να επαναπαυτούν γιατί μπορεί να βρεθούν προ δυσάρεστων εκπλήξεων σε μια κρίσιμη καμπή του πρωταθλήματος.

Αντίθετα θα πρέπει να δείξουν τη δέουσα σοβαρότητα και αγωνιστική πειθαρχία, κάτι που προσπάθησε να τους τονίσει καθ' όλη τη διάρκεια της εβδομάδας και ο προπονητής τους Δημήτρης Σκούνας.

Το βασικότερο απ' όλα βέβαια είναι να γίνει ένα ωραίο παιχνίδι για να το ευχαριστηθεί ο φίλαθλος κόσμος που θα βρεθεί στο γήπεδο. Φθάνει βέβαια κανείς να μην ξεπεράσει τα αθλητικά πλαίσια αλλά να κινηθεί μέσα σε αυτά (είτε οι παίκτες είτε οι φίλαθλοι από την κερκίδα).

ΑΓΩΝΙΣΤΙΚΑ

Οι γηπεδούχοι θα στερηθούν σίγουρα τις υπηρεσίες του Κυριαζή ο οποίος έχει συμπληρώσει τρεις κίτρινες κάρτες. Οι Μοσχής και Μονόπολι αντιμετωπίζουν πρόβλημα τραυματισμού, ωστόσο αναμένεται να αγωνιστούν. Από την άλλη πλευρά στο «στρατόπεδο» των «πρασίνων» δεν υπάρχουν προβλήματα αν εξαιρέσει κανείς ότι δικαίωμα συμμετοχής δεν έχει ο Κατικαρίδης λόγω τιμωρίας (τρεις κίτρινες).

ΔΙΑΙΤΗΣΙΑ

Τον αγώνα θα διευθύνει ο κ. Ρέμμας (Γκούρβελος, Χονδρόπουλος) από την Κόρινθο. Τέταρτος διαιτητής θα είναι ο κ. Καρσιώτης (Κόρινθος) και παρατηρητής τους ο κ. Σαββάκης (Δωδεκανήσου).

Παρατηρητής αγώνα ορίστηκε ο Θεοδόσης Κυπραίος.

Πλούσια συμμετοχή στο σχολικό Πανδωδεκανησιακό πρωτάθλημα στίβου

Τ' αποτελέσματα όλων των αγωνισμάτων

Μεγάλη επιτυχία σημείωσε το τελευταίο διήμερο το Πανδωδεκανησιακό σχολικό πρωτάθλημα στίβου που διοργάνωσε το Γραφείο Φυσικής Αγωγής του νομού και στ' οποίο υπήρχε πλούσια συμμετοχή.

Τ' αποτελέσματα:

300μ. μ' εμπόδια αγοριών Γυμνασίων

1. Πρωτόπαπας Αριστοτέλης (ΤΑΔ Ρόδου) 42"87
2. Σκυλλάς Νικόλαος (3ο Γυμν. Καλύμνου) 46"08
3. Νικηταράς Νικήτας (3ο Γυμν.Ρόδου) 52"76

300μ. μ' εμπόδια κοριτσιών Γυμνασίων

1. Δημητριάδου Ειρήνη (ΤΑΔ Καλύμνου) 49"32
2. Παρδαλού Τσαμπίκα (ΤΑΔ Ρόδου) 49"32

400μ. εμπόδια κοριτσιών Λυκείων

1. Φουρτούνη Φρανσέσκα (2ο Λ. Κω) 1'11"26
2. Νάνι Μάρα (4ο Ενιαίο Ρόδου) 1'13"96

400μ. εμπόδια αγοριών Λυκείων

1. Μαρκόπουλος Μιχάλης (Εσπερινό Ρόδου) 53"92
2. Ευσταθίου Ευάγγελος (2ο Κω) 58"86

Σφαίρα αγοριών Λυκείων

1. Μαυρουδής Αλέξανδρος (Λέρου) 13.70μ.
2. Φαφουτάκης Παύλος (Γενναδίου Ρόδου) 12.16μ.
3. Φλιππόπουλος Σπ. (2ο ΤΕΕ Ρόδου) 11.80μ.
4. Ζουρούδης Λεων. (Σύμης) 11.72μ.

Μήκος αγοριών Λυκείου

1. Μαούνης Γιώργος (2ο ΤΕΕ Ρόδου) 6.70μ.
2. Βαφειάδης Αλέξανδρος (Μουσ. Λύκειο) 5.83μ.
3. Καραμολέγκος Αν. (Λύκειο Κρεμ.) 5.40μ.
4. Τσακίρης Κομνηνός (Λύκειο Σύμης) 5.38μ.
5. Γκάϊδας Δημήτρης (Λύκειο Κρεμαστής) 5.10μ.

Υψος θηλέων Γυμνασίου

1. Χοσάδα Νικολέττα (Γυμν. Αφάντου) 1,30μ.
2. Λουλού Αλεξάνδρα (ΤΑΔ Ρόδου) 1,25μ.
3. Φουρτούνη Φανή (1ο Γυμν. Κω) 1,25μ.
4. Δεληγιάννη Γεωργία (Μουσ. Σχολείο) 1,20μ.

Ακόντιο αρρένων Γυμνασίων

1. Πλάτσης Πανορμίτης (3ο γυμν. Καλύμν.) 52.17μ.
2. Τρικολίης Γεώργιος (ΤΑΔ Καλ.) 41.90μ.
3. Γαλαντής Δημήτριος (ΤΑΔ Ρόδου) 41,41 μ.
4. Ιτσικές Κων/νος (1ο Γυμν. Κω) 36.48μ.
5. Μαλαχίας Δημήτριος (Γ/σιο Λέρου) 29,04μ.
6. Μιχαήλου Κυριάκος (5ο γυμν. Ρόδου) 27,62μ.

100μ. θηλέων Λυκείων

1. Πυτιροπούλου Αναστασία (1ο Εν. Λ.) 14"08
2. Καραγιάννη Ευτυχία (Μεγίστη) 17"00
3. Καραγιάννη Δέσποινα (2ο ΤΕΕ Ρόδου) 18"15

Σφαίρα θηλέων Λυκείου

1. Οικονόμου Ελένη (1ο ΤΕΕ Ρ.) 11,73μ.
2. Λάμπρου Χρυσούλα (Λυκ. Αντιμ. Κω) 9,13μ.
3. Πινίκα Παναγιώτα (Λύκειο Αρχαγγέλου) 8,82μ.

Ακοντισμός Γυμν. κοριτσιών

1. Παστρικού Μαρία (2ο Γυμν. Καλ.) 29,80μ.
2. Τρικοΐλη Νομική (ΤΑΔ Καλύμνου) 28,32μ.
3. Πανοβράκου Σωτηρία (ΤΑΔ Ρόδου) 17,87μ.
4. Σανδάλη Χριστόδουλη (5ο Γυμνάσιο) 12,45μ.

Μήκος Λυκείων Θηλέων

1. Χατζηλάου Αρχοντία (2ο Λυκ. Κω) 5.60μ.
2. Χατζηνικολάου Σμαράγδα (2ο Λυκ. Κω) 5,30μ.
3. Σερμπή Αιμιλία (Λύκειο Αρχαγ.) 3,75μ.
4. Μπακαρή Δάφνη (Λύκειο Κρεμαστής) 3.30μ.

Υψος αρρένων Γυμνασίου

1. Μπελούλας Ανδρέας (ΤΑΔ Ρόδου) 1.40μ.
2. Γιαννιού Νίκος (Γυμν. Κρεμ) 1,35μ.
3. Κουλουριώτης Νικόλαος (1ο Γυμν. Καλύμνου) 1,35μ.
4. Παπασάββας Χρυσ. (Γυμνασ. Ιαλυσού) 1,20μ.
5. Παπαδόπουλος Κων/νος (Γυμνασ. Ιαλυσού) 1,10μ.

200μ. αρρένων Λυκείων

1. Σπηλιώτης Αλέξης (2ο Λ. Ρόδου) 23"50
2. Ντίκμεν Ιξάν (2ο ΤΕΕ Ρόδου) 23"60
3. Νικηταράς Πέτρος (1ο ΤΕΕ Ρόδου) 23"60
4. Νικολαΐδης Σωκράτης (Λύκειο Αντιμαχ.) 24"02
5. Λεριός Μιχάλης (ΤΕΕ Κω) 26"13
6. Κώστας Θεόδωρος (ΤΕΕ Καλυμ.) 25"08

Ακοντισμός αγοριών (αρρένων) Λυκείων

1. Τσάτσος Πέτρος (2ο ΤΕΕ Ρόδου) 52.72μ.
2. Κοντάκης Γεώργιος (Λ. Ιαλυσού) 50,62μ.
3. Δαρκαδάκης Ιωάννης (ΤΕΕ Καλύμνου) 34,63μ.
4. Ευσταθίου Γεώργιος (Λ. Γενναδίου) 34,53μ.

200μ. θηλέων Λυκείων

1. Νάκου Μαρία (1ο Λ. Κω) 28"14
2. Κωστομοίρη Ειρήνη (3ο Εν. Λύκ. Ρόδου) 28"38
3. Φιλίτση Κατερίνα (Λ. Αρχαγγέλου) 29"33
4. Ντεμίρ Αρικφέ (2ο ΤΕΕ Ρόδου) 30"05
5. Ταξιάρχη Θεοπίστη (1ο ΤΕΕ Ρόδου) 32"31

300μ. αρρένων Γυμνασίων

1. Λαμπρινός Σπύρος (3ο Γυμν. Καλύμνου) 41"76
2. Θεοφιλίδης Γιώργος (ΤΑΔ Καλύμνου) 42"38
3. Παχούλης Ιωάννης (Γυμν. Πηγαδ.) 43"37
4. Μαργαρίτης Κων/νος (Γυμν. Αφάντου) 44"79
5. Καραγιάννης Μάρκος (Γυμν. Σύμης) 45"05

300μ. θηλέων Γυμνασίων

1. Κασίου Διονυσία (Γυμ. Σπαρίου Κω) 42"55
2. Ζαγοριανού Αγγελική (1ο Γυμν. Καλ.) 45"83
3. Κουλιανού Παρασκευή (1ο Γυμνάσιο Κω) 47"16
4. Μανάλακα Μαρία (ΤΑΔ 5ο Γυμν.) 47"45
5. Ηλία Ματίνα (Γυμ. Λέρου) 48"02
2. Κανατά Ελένη (Θολός) 53" 22

400μ. Θηλέων Λυκείων

1. Ζούνη Εϋμι (2ο Λυ. Κω) 1'00"25
2. Κωτσαδάμ Ειρήνη (3ο Εν. Λυκ. Ρόδου) 1'02"00

400μ. αρρένων

1. Παναγιός Σταμάτης (1ο ΤΕΕ Ρόδου) 54"33
2. Κυριακής Αλέξανδρος (2ο Εν. Λυκ. Κω) 56"82
3. Λεριάς Χρυσοβαλάντης (Λυκ. Σύμης) 58"50
4. Μυταράς Ιωάννης (1ο Λυκ. Κω) 1'00"50
5. Βόλας Δημήτρης (Λυκ. Κρεμαστής) 1'02"90

Σφαίρα θηλέων Γυμνασίου

1. Τσουκαλά Αννα (1ο Κω) 19.98μ.
2. Ταμπουρά Ειρήνη (2ο Καλύμνου) 11.79μ.
3. Χυτού Χρυσούλα (Κρεμαστής) 10.10μ.
4. Ταχλιαμπούρη Ασημίνα (Λέρου) 9.75μ.
5. Σκούμπρου Δέσποινα (Μασάρων) 9.61μ.
6. Λυμπεροπούλου Γεράσιμ. (Κρεμαστής) 8.15μ.

Υψος αγοριών Λυκείων

1. Λιβισιανός Παντελής (1ο ΤΕΕ Ρόδου) 1.82μ.
2. Σμάλιος Γιάννης (ΤΕΕ Κω) 1.82μ.
3. Καρίκης Παντελής (Κρεμαστή) 1.60μ.

Μήκος αγοριών Γυμνασίων

1. Κοντός Γιώργος (Μουσικό Ρόδου) 5.53μ.
2. Βούρος Παναγιώτης (3ο Καλύμνου) 5.40μ.
3. Χατζηλάου Χρήστος (2ο Ρόδου) 5.03μ.
4. Παπανστασίου Χρ. (4ο Ρόδου) 4.80μ.
5. Ευθυμίου Γιάννης (Λέρου) 4.50μ.
6. Γιουτζεζόι Ομέρ (2ο Ρόδου) 4.27μ.

600μ. κοριτσιών Γυμνασίων

1. Κουλιανού Ειρήνη (1ο Κω) 1'38"12
2. Σαρούκου Αννα (1ο Καλύμνου) 1'55"41
3. Μαυροστόμου Νομική (ΤΑΔ Καλ) 1'57"30
4. Φράγκου Μαρία (Πηγάδια) 1'59"33
5. Γεωργούδαινα Ευδοκία (Κεφάλου) 2'00"84

600μ. αγοριών Γυμνασίων

1. Πονήρης Μικές (3ο Καλύμνου) 1'34"13
2. Γουρλάς Μιχάλης (ΤΑΔ Καλύμνου) 1'39"73
3. Ανέμης Γιάννης (Λέρου) 1'41"75
4. Χατζηπέτρος Μιχ. (Σύμης) 1'42"95
5. Χοχλαστός Δημ. (Μασάρων) 1'54"76
6. Μεταλάρης Κων/νος (Μεγίστης) 2'00"75

800μ. αγοριών Λυκείων

1. Αντώνογλου Μιχαήλ (Σύμης) 2'04"37
2. Παλογιάννης Τσαμ. (1ο ΤΕΕ Ρόδου) 2'10"03
3. Τσώκος Δημήτριος (3ο ΤΕΕ Ρ.) 2'16"71

Δίσκος Θηλέων Γυμνασίων

1. Οικονομίδη Χριστιάνα (3ο Ρόδου) 31.16μ.
2. Κυπραίου Νεκταρία (2ο Καλύμνου) 23.76μ.
3. Καμπουράκη Μαρία (ΤΑΔ Καλύμνου) 21.60μ.

Δίσκος θηλέων Λυκείων

1. Κουκουβά Γεωργία (ΤΕΕ Καλύμνου) 31.50μ.
2. Καλαΐτζή Χριστίνα (2ο Ενιαίο Κω) 27'43μ.

800μ. θηλέων Λυκείων

1. Ψύχα Μένη (Απερίου Καρπ.) 2'56"72

1000μ. αγοριών Γυμνασίων

1. Ζαχαρόπουλος Σπύρος (2ο Καλ.) 2'59"60
2. Χατζημιχαήλ Ε. (5ο Γυμν. Ρόδου) 3'42"02
3. Τσιοφύλας Ελευθέριος (Λέρου) 3'08"17
4. Μιχαηλίδης Νίκος (Πηγάδια) 3'13"72
5. Λεντής Αντώνης (ΤΑΔ Καλύμνου) 3'14"90
6. Χριστοδούλου Δημήτρης (Κεφάλου Κω) 3'15"68

Σφύρα αγοριών Γυμνασίων

1. Ιπτσιος Φιλοκτήμων (5ο Ρόδου) 25.10μ.

1000μ. κοριτσιών Γυμνασίων

1. Ζωΐδη Σταματία (ΤΑΔ Καλύμνου) 3'19"20
2. Μανιά Αννα (1ο Καλύμνου) 3'24"73
3. Πετεινέρη Νομική (Πηγάδια Καρπάθου) 3'29"72
4. Γουνάρη Ναυσικά (Σπαρίου Κω) 3'32"25
5. Ρεμπούλη Ουρανία (Λέρου) 3'34"56
6. Σαββαΐδη Εμμα (Μάσαρι) 3'38"00

1500μ. κοριτσιών Λυκείων

1. Παρδαλού Μαρία (4ο Εν. Λ. Ρόδου) 5'09"00
2. Καλαΐτζή Σταματία (1ο Κω) 5'24"00
3. Πιζάνια Μαρία (1ο Καλύμνου) 6'40"00

1500μ. αγοριών Λυκείων

1. Τηλιακός Ηλίας (ΤΕΕ Καλ.) 4'33"98
2. Πάμπος Χρήστος (ΤΕΕ Κω) 4'35"18
3. Ζουρούδης Κων/νος (1ο Σύμης) 4'36"13
4. Μαγιάφης Κύκκος (Μεγίστη) 5'26"95
5. Μαλτέζος Γιώργος (Κρεμαστής) 5'47"40

2000μ. θηλέων Γυμνασίων

1. Τουμπάζη Ταμάρα (Σπαρίου Κω) 7'14"37
2. Λοΐζου Φωτεινή (ΤΑΔ Ρόδου) 7'45"77
3. Καχιασβίλι Θεώνη (ΤΑΔ Ρόδου) 8'47"90

3000μ. αγοριών Λυκείων

1. Τσακίρης Βασίλης (1ο ΤΕΕ Ρόδου) 9'55"00
2. Καλαντζάκης Μαν. (Σύμης) 10'05"00
3. Θεοφιλίδης Αντ. (Κρεμαστής) 11'36"00

300μ. κοριτσιών Λυκείων

1. Συλαίου Ινα (2ο Κω) 14'22"00

3000μ. αγοριών Γυμνασίων

1. Καζηλιέρης Ανδρέας (Πηγάδια Καρπ.) 10.08"49
2. Νυστάζος Μαν. (1ο Καλ.) 10.09"34
3. Βαλλάς Βασίλης (ΤΑΔ Καλύμνου) 10'42"91
4. Ηλίας Λεωνίδας (Λέρου) 11'37"50
5. Βυζανιάρης Ηλίας (Σύμης) 11'57"34

80μ. εμπόδια κοριτσιών Γυμνασίων

1. Μαραβέλια Νικολέτα (Λέρου) 13"89
2. Πανόγλου Ελευθερία (ΤΑΔ Ρόδου) 14"42
3. Γιουτζεσόι Ουμαχάν (2ο Ρόδου) 15"19
4. Δρίζου Ευαγγελία (4ο Ρόδου) 15"43
5. Μαλάμη Βανέσσα (Μουσικό) 17"31
6. Καστελλοριζιού Παλυξένη (7ο Ρόδου) 21"00

100μ. μ' εμπόδια αγοριών Γυμνασίων

1. Σεΐτης Μιχάλης (ΤΑΔ Ρόδου) 14"96
2. Δρικούτης Αρης 16"92
3. Κυγάης Ν. 18"12
4. Σκουλελάκης Πέτρος 18"54
5. Παπαδόπουλος Μιχ. 20"48

Σφαίρα αγοριών Γυμνασίων

1. Κωβιός Θεοδόσης (Γενναδίου) 14.53μ.
2. Πετράκης Γιώργος (2ο Καλύμνου) 13.92μ.
3. Δράκος Παντελής (Λέρου) 12.45μ.
4. Πετράκης Μανώλης (ΤΑΔ Καλύμνου) 11.60μ.
5. Σφακιός Στέφανος (6ο Ρόδου) 11.43μ.
6. Πάττας Ραφήλ (Κρεμαστής) 10.33μ.

110μ. μ' εμπόδια Α.

1. Σκούμπρος Νικήτας (1ο ΤΕΕ Ρ'οδου) 16"63
2. Πεταλίδης Γιώργος (1ο Ρόδου) 17"40
3. Συντάγγελος Φαναύριος (1ο Καλύμνου)

Μήκος θηλέων Γυμνασίων

1. Ραγούσα Δάφνη (2ο Κω) 4.78μ.
2. Δαρκαδάκη Κατερίνα (1ο Καλύμνου) 4.66μ.
3. Ζούνη Ρενέ (Σπάρι Κω) 4.44μ.
4. Κατσαρά Νατάσα (4ο Ρόδου) 4.08μ.
5. Εξαδακτύλου Αναστ. (Κρεμαστής) 3.94μ.
6. Πασάλη Βούλα (Καλυθιών) 3.93μ.

80μ. αγοριών Γυμνασίων

1. Νίνης Γιώργος (1ο Κω) 9"72
2. Χατζής Μένανδρος (3ο Ρόδου) 9"85
3. Περγαντής Παναγ. (5ο Ρόδου) 10'100
4. Παπαδάκης Εμμ. (Σορωνή) 10"56
5. Ριζόπουλος Σπ. (Σύμης) 10"58
6. Φασόλης Μάξιμος (Λέρου) 10"83

80μ. κοριτσιών Γυμνασίων

1. Αγγελάκου Ευαγγελία (3ο Ρόδου) 10"40
2. Καλσάτου Αθανασία (Σπάρι Κω) 10"60
3. Κουφού Νομική (1ο Καλύμνου) 10"73
4. Τερεζάκη Μερόπη (ΤΑΔ Ρόδου) 11'08
5. Σακελλάρη Ελπίδα (Κεφάλου Κω) 11"26
6. Πατούνα Αφροδίτη (7ο Ρόδου) 11"67

Δίσκος Αγοριών Γυμνασίων

1. Αναπλιώτης Στέφανος (3ο Καλύμνου) 44.27μ.
2. Μαρτίνος Γιώργος (ΤΑΔ Καλ.) 31.59μ.
3. Φτάκλας Τσαμπίκος (Κρεμαστή) 23.30μ.
4. Παπαμιχαήλ Εμμ. (Κρεμαστή) 21.73μ.

Δίσκος αγοριών Λυκείων

1. Ξεπαπαδάκης Γιώργος (2ο Ρόδου) 38.34μ.
2. Κωβιός Γεώργιος (Γεννάδι) 32.40μ.
3. Καμπούρης Φώτης (1ο Καλύμνου) 31.94μ.
4. Κουκιός Μιχαήλ (Κρεμαστή) 24.40μ.

100μ. αγοριών Λυκείων

1. Φιλίππιου Γιάννης (2ο ΤΕΕ Ρόδου) 11"49
2. Τσικούρης Γιάννης (2ο Καλύμνου) 11'64
3. Παπαθανασίου Στέφανος (Κρεμαστής) 12"18
4. Καμπούρης Σκεύος (ΤΕΕ Καλύμνου) 12"27
- Μαυρουδής Στέργος (1ο ΤΕΕ Ρόδου) 12"27
6. Μαστρογιάννης Γιάννης (1ο Κω) 12"32

Σφύρα θηλέων Λυκείων

1. Φουρζαδάκης Φίλις (4ο Ρόδου) 37.05μ.

Σφύρα αγοριών Λυκείων

1. Σιφωνιός Μιχάλης (2ο Ρόδου) 35.70μ.
2. Χριστοφής Θανάσης (2ο Κω) 30.97μ.

150μ. αγοριών Γυμνασίων

1. Φαρμακίδης Γιώργος (ΤΑΔ Ρόδου) 17"79
2. Νταλαρής Παναγιώτης (3ο Καλύμνου) 18"90
3. Πλάτσης Στέργος (3ο Ρόδου) 19"51
4. Παπάς Γιάννης (Αντιμάχειας Κω) 19"65
5. Κουκουμπτζής Γιάν. (1ο Κω) 19"96
6. Διακονικόλας Αντώνης (Μουσικό) 20"69

150μ. γυμνασίων Θηλέων

1. Αυγουστίνου Αντωνία (ΤΑΔ Καλύμνου) 20"19
2. Τριπολίτη Κατερίνα (ΤΑΔ Ρόδου) 20"32
3. Καπιζανή Διονυσία (1ο Καλύμνου) 20"61
4. Σαββάκη Γεωργία (Σορωνή) 20"89
5. Φλέρη Μαρούσα (1ο Κω) 22"00
6. Μανουσάκη Δάφνη (3ο Ρόδου) 22'05

Τριπλούν κορ. Λυκείων

1. Καρακατσάνη Αναστασία (4ο Ρόδου) 10.30μ.

Τριπλούν Αγοριών Λυκείων

1. Κοντός Γιώργος (2ο ΤΕΕ Ρόδου) 14.77μ.
2. Παπαφιλίππου Γιάννης (2ο ΤΕΕ Ρόδου) 13.10μ.
3. Μόριτζος Γιάννης (2ο Ρόδου) 11.90 μ.
4. Ορφανός Θανάσης (2ο Ρόδου) 11.48μ.

Τριπλούν αγοριών Γυμνασίων

1. Μπίλλης Αργύρης (ΤΑΔ Ρ.) 10.80μ.

ΤΟΥΡΝΟΥΑ SOCCER TIME

Η ομάδα του ΔΟΝΑ έφθασε τη ...Μάντσεστερ



Ολοκληρώθηκε και η 10η αγωνιστική του πανελλήνιου πρωταθλήματος 5Χ5 (ανεξαρτήτων ομάδων) SOCCER TIME που φιλοξενείται στις εγκαταστάσεις του Κέντρου Μίνι Ποδοσφαίρου Ρόδου.

Τ' αποτελέσματα είναι τα ακόλουθα:

Α' ΟΜΙΛΟΣ

Δήμος Νότιας Ρόδου - ΚΛ Ρόδου	6-3
Σταυρός Καλυθιών - ΔΟΝΑ Ρόδου	1-9
GOOD FELLOWS-Πλακάκια Καντής	4-5
Ερμής - Μάντσεστερ	4-5

Β' ΟΜΙΛΟΣ

Τσαΐρι - Ντιέγκο Σανς	5-13
Ομάδα G - Στίλβη	3-6
Φραπουτσίνο - P.O.K.T.A	3-4
LIONS - Παλαιά Πόλη	14-6
Κουρσάροι - Αντε γεια	13-6
FAMOUS - Ανώνυμοι	16-3

ΟΙ ΒΑΘΜΟΛΟΓΙΕΣ

Α' ΟΜΙΛΟΣ

	Ν.	Ι.	Η.	ΤΕΡΜ.	ΒΑΘΜ.
1. Μάντσεστερ	7	0	3	69-48	16
2. ΔΟΝΑ Ρόδ.	7	3	1	58-31	16
3.Σκουπίδια	7	1	0	51-30	15
4. Παρτιζάνοι	6	1	2	39-27	13
5. Good Fellows	5	0	5	77-1	10
-. Κ.Λ. Ρόδου	5	0	5	43-43	10
7. Πλακάκια Καντής	4	1	5	59-53	9
8. Ερμής	3	2	5	40-41	8
9. Σταυρός Καλ.	3	0	7	22-59	6
10. Δήμος Ν. Ρόδ.	2	1	7	37-70	5
11. Σκουάτρα Ατζούρα	1	1	6	25-45	3
12. Σκιές	1	1	7	31-63	3

Σημ.: Οι ομάδες Σκουπίδια και Σκουάτρα Ατζούρα έχουν ένα αγώνα λιγότερο. Οι ομάδες Παρτιζάνοι και Σκιές έχουν ένα αγώνα λιγότερο

Β' ΟΜΙΛΟΣ

	Ν.	Ι.	Η.	ΤΕΡΜ.	ΒΑΘΜ.
1. LIONS	8	0	2	75-41	16
-. Κουρσάροι	8	0	2	65-45	16
-. POKTA	8	0	2	52-33	16
4. Famous	7	1	2	80-36	15
5. Στίλβη	7	0	3	68-40	14
6. Ομάδα G	6	0	4	70-42	1
7. Ντιέγκο Σανς	5	1	4	52-50	11
8. Παλιά Πόλη	5	0	5	61-62	10
9. Φραπουτσίνο	3	0	7	64-49	6
10. Ανώνυμοι	1	0	9	38-100	2
-. Αντε γεια	1	0	9	34-103	2
12. Τσαΐρι	0	0	10	40-73	0

ΣΑΝ ΣΗΜΕΡΑ...

ΠΡΙΝ ΕΝΑ ΧΡΟΝΟ: *Δεύτερος «βοηθός» διαιτητή στο ντέρμπι της 23ης αγωνιστικής της Εθνικής Κατηγορίας ανάμεσα στον Ολυμπιακό και τον ΠΑΟΚ στο ΟΑΚΑ κληρώθηκε ο Ρόδιος διαιτητής Γιάννης Χάλαντας.*

● *Σε περιπέτειες φαίνεται να μπαίνει και πάλι η Αθλητική Ενωση Κω μετά το άτυπο τελεσίγραφο που όρισαν οι παίκτες και η τεχνική ηγεσία αν μέχρι και αύριο το βράδυ, λίγο μετά το παιχνίδι με το Αγερσανί, δεν τους έχουν καταβληθεί οι μισθοί που τους οφείλονται. Ετσι, ουδείς γνωρίζει τι μέλλει γενέσθαι αν η διοίκηση δεν σταθεί στο ύψος της και δεν καταβάλει τα χρήματα που οφείλει.*

ΠΡΙΝ ΠΕΝΤΕ ΧΡΟΝΙΑ: *Την καταλληλότερη στιγμή ήρθε η επιτυχία για την «Ενωση Ρόδου - Διαγόρα». Εκεί που άρχισε να βρίσκει τρόπο λειτουργίας - τουλάχιστον μέχρι το καλοκαίρι - με «μπροστάρη τον δήμαρχο Γιώργο Γιαννόπουλο, πέτυχε μια οριακή νίκη (2-1) επί του Αγίου Νικολάου στο Εθνικό Στάδιο της πόλης μας. Ετσι η «Ενωση» πήρε μια μεγάλη βαθμολογική ανάσα και ανανέωσε τις ελπίδες της για παραμονή στην κατηγορία. Το κυριότερο απ' όλα είναι ότι τονώθηκε η ψυχολογία των παικτών τώρα που η ομάδα καλείται να δώσει δύο συνεχόμενα εκτός έδρας παιχνίδια (την Τετάρτη με την Καλλιθέα και την Κυριακή με τα Χανιά).*

ΠΡΙΝ 10 ΧΡΟΝΙΑ: *Με αφορμή το μπδενισμό του Ηρακλή Μαριτσών στον αγώνα με τον Ιβίσκο για το παιδικό πρωτάθλημα μπάσκετ, το διοικητικό συμβούλιο της ομάδας των Μαριτσών, με σχετικό «φαξ» που έστειλε στην ΤΕ Καλαθόσφαιρας, κάνει γνωστό ότι παραιτείται από τη συνέχεια των πρωταθλημάτων τόσο του παιδικού όσο και του εφηβικού.*

● *Τον τρίτο της αγώνα δίνει στα πλαίσια του 8ου ομίλου του πρωταθλήματος η Μικτή Παίδων της ΕΠΣΔ. Αντιμετωπίζει στη Μυτιλήνη την αντίστοιχη ομάδα της ΕΠΣ Λέσβου, την οποία έχει κερδίσει στις 12 Φεβρουαρίου στο γήπεδο Καλυθιών με σκορ 4-1.*

ΠΡΙΝ 19 ΧΡΟΝΙΑ: *Βαριά ήττα γνώρισε στην Κω ο Ροδιακός. Η ομάδα του νησιού μας έχασε με 4-1 σε ουδέτερο γήπεδο από τον Καλυμνιακό. Το 1-0 πέτυχε ο Χατζηλάου και το 2-0 ο Βυθούλκας. Ο Μαγκλής πέτυχε το 3-0, αλλά ο Ροδιακός μείωσε σε 3-1 με τον Βογιατζή. Το σκορ «έκλεισε» ο Χατζησμάλης.*

ΠΡΙΝ 30 ΧΡΟΝΙΑ: *Με τέσσερα γκολ του φορμαρισμένου Γ. Αχιολά, η ομάδα της Ρόδου νίκησε χθες σε φιλικό ματς τον Διαγόρα με 4-2 τέρματα. Η νικήτρια προηγήθηκε στο ημίχρονο με 3-0. Τα τέρματα του Διαγόρα πέτυχαν οι Ζούνης και Πετρίδενας. Από τη νικήτρια ξεχώρισαν οι Αχιολάς, Παυλίδης, Διακονικολάου, Φωτεινός και Νεοφύτου. Οι Μαλλιάκας, Ζούνης, Πετρίδενας και Κουμπιός ήταν οι πλέον διακριθέντες από τον ντιπθέντα.*



Τα ψάρια των θαλασσών μας

Σαργός: Από τα πιο γνωστά ψάρια των Ελληνικών θαλασσών ψαρεύεται με όλους τους τρόπους. Από τα βράχια της ακτής με καλοφτιαγμένα εργαλεία και δόλωμα συνήθως σκουλήκι ή γαρίδα.

Με ψαροντούφεκο επειδή συχνάζει στις θάλασσες με βραχώδη βυθό θα τον αναζητήσουμε είτε με ψαχτίρι στις τρύπες και σχισμές των βράχων, είτε με καρτέρι. Ζει σε κοπάδια αλλά όταν μεγαλώσει γίνεται πολύ προσεκτικός, καχύποπτος και συνήθως ζει μόνος. Αν παρακολουθήσουμε κάποιο μικρό σαργό χωρίς να τον τρομάξουμε και δούμε που μπήκε, πολύ πιθανό να είναι φωλιά και να βρούμε και μεγαλύτερους εκεί, αν η φωλιά έχει πολλά ψάρια προσπαθούμε να ευθυγραμμίσουμε δυο ή και τρία ψάρια μαζί για να τα πάρουμε με μία βολή (αν έχουμε βέργα ταϊτής). Η βολή πρέπει να είναι σε καλό σημείο για όλα τα ψάρια και όχι ένα από την ουρά και το άλλο από την κοιλιά γιατί σίγουρα θα ξεψαρίσουν και θα τρομάξουν και τα υπόλοιπα. Αλλά ποτέ δε ρίχνουμε βολές στο 'βράντο' γιατί αν κάθε φορά τραυματίζουμε τα μισά από αυτά που πιάνουμε καλύτερα να μην ξαναπάμε για ψάρεμα. Αλλωστε μπορούμε να πάρουμε λίγα σήμερα και λίγα την επόμενη φορά. Σκοπός του υποβρυχίου ψαρέματος μας είναι να πάρουμε μερικά ψάρια από τη θάλασσα και όχι να τα αφήνουμε τραυματισμένα, πρέπει να σεβόμαστε τη θάλασσα και αυτά μου μας προσφέρει αυτό βάλτε το καλά στο μυαλό σας.



Σπικός: Ένα όχι πολύ γνωστό ψάρι στο ευρύ κοινό αλλά πολύ γνωστό στους υποβρύχιους κυνηγούς. Ζει σε κοπάδια, σε πετρώδεις βυθούς κοντά σε φυκιάδες και όταν αντιληφθεί τον παραμικρό κίνδυνο χάνεται στο βάθος κάποιας τρύπας που είναι δύσκολο να τον δούμε, για να τον προσεγγίσουμε σε θέση βολής. Οταν τον αντιληφθούμε βουτάμε και κολυμπάμε παράλληλα και κοντά στον βυθό από τέτοια θέση που να μην μας βλέπει και όλα αυτά αθόρυβα, αλλιώς αν ψαρεύουμε με ψαχτίρι τα πράγματα είναι πιο απλά, θέλει αθόρυβη προσέγγιση της τρύπας και γρήγορη βολή.

100 δισεκατομμύρια δρχ. κατατέθηκαν για απόσυρση στην Τράπεζα Ελλάδος



Εκατό δισεκατομμύρια δραχμές κατατέθηκαν προς απόσυρση στην Τράπεζα της Ελλάδος από ολόκληρο το νομό της Δωδεκανήσου. Η κίνηση στην Τράπεζα της Ελλάδος αναφορικά με τη διαδικασία της απόσυρσης της δραχμής παρουσιάζει μείωση, αλλά υπάρχουν ακόμη πολίτες που προσέρχονται για να ανταλλάξουν τα παλαιά νομίσματα, που διαθέτουν με ευρώ.

Στην Τράπεζα της Ελλάδος έχουν συγκεντρωθεί 100 τόνοι σε κέρματα της δραχμής, τα οποία θα καταστραφούν με ειδικά μηχανήματα.

Σε δημοπρασία που άρχισε να διενεργεί ο ΟΔΔΥ, τα κέρματα του πάλαι ποτέ εθνικού νομίσματος, πωλούνται πλέον με το κιλό.

Στην Αθήνα, όπου διενήργησε δημοπρασίες ο ΟΔΔΥ, μεγάλες εταιρίες αγόρασαν 300 τόνους κερμάτων στην τιμή των 1,30 ευρώ το κιλό.

Τα θετικά αποτελέσματα της πρώτης δημοπρασίας οδήγησαν τη διοίκηση του ΟΔΔΥ στην απόφαση να προχωρήσει σε δημοπρασίες και σε άλλες πόλεις της Ελλάδος. Αν οι προσφορές κυμανθούν στα ίδια επίπεδα και σε άλλες δημοπρασίες εκτιμάται ότι το Δημόσιο θα εισπράξει 11,7 εκατομμύρια ευρώ ή περισσότερα από 4 δις δραχμές.

Κατακόρυφα αυξάνονται οι τιμές των φαρμάκων

ΦΤΑΝΟΥΝ ΜΕΧΡΙ ΚΑΙ 5 ΕΥΡΩ

Κατακόρυφα αυξάνονται στο αμέσως προσεχές διάστημα οι τιμές ορισμένων φαρμακευτικών σκευασμάτων. Οι αυξήσεις κυμαίνονται από ένα μέχρι και πέντε ευρώ ανά σκεύασμα.

Ειδικότερα, η τιμή του σκευάσματος Νευροπιόν, που δρα ως ενισχυτικό του νευρικού συστήματος, διαμορφώνεται στα 2.09 ευρώ από 1,29 που ήταν.

Η τιμή του σκευάσματος Lovomet, που καταπολεμά τον ίλιγγο και τις ζαλάδες, έφθασε τα 10,09 ευρώ από 5,06 που ήταν.

Αυξήθηκαν ακόμα και οι τιμές των σκευασμάτων που χρησιμοποιούνται για το βήχα όπως το Holetill. Η τιμή του συγκεκριμένου φαρμάκου σε σιρόπι διαμορφώθηκε στα 2,49 ευρώ από 1,82 που ήταν.

Το Holetill σε χάπια θα κοστίζουν 7,31 ευρώ από 4,74 που ήταν.

Το σιρόπι Elixir θα κοστίζει 3,09 ευρώ από 2,06 που ήταν.





Δραστηριοποιούνται τώρα στη Ρόδο

Και ιδιωτικές εταιρίες στον ανταγωνισμό της τηλεφωνίας

ΤΙ ΥΠΗΡΕΣΙΕΣ ΠΡΟΣΦΕΡΟΥΝ ΣΤΟΥΣ ΣΥΝΔΡΟΜΗΤΕΣ

Μεγάλη ανταπόκριση βρήκαν στη Ρόδο οι εταιρίες, που προσφέρουν υπηρεσίες σταθερής τηλεφωνίας και ανταγωνίζονται πλέον τον ΟΤΕ. Δυναμικό ήταν το ξεκίνημα της εταιρίας FORTHNET, που παρέχει επίσημα πλέον όλες τις υπηρεσίες σταθερής τηλεφωνίας στους οικιακούς πελάτες-ιδώτες, αλλά και σε μεγάλες εταιρίες. Πολλοί Ροδίτες διέκοψαν τις συνδέσεις τους με τον ΟΤΕ, ενώ 120 εταιρίες προτίμησαν το δίκτυο της FORTHNET.

Η FORTHNET είναι ένας από τους εναλλακτικούς φορείς, που προσφέρει στους συνδρομητές της και όχι μόνο τη δυνατότητα να πραγματοποιούν αστικές, υπεραστικές, διεθνείς κλήσεις και κλήσεις σε κινητά τηλέφωνα.

Οι επιλογές για τους οικιακούς χρήστες και τις εταιρίες, όπως δήλωσε στην «Πρόοδο» ο υπεύθυνος της FORTHNET κ. Κοιλιάς είναι δύο. Δίνεται δηλαδή η δυνατότητα στους χρήστες να αποκτήσουν νέα γραμμή και αριθμό, που θα τους δώσει η FORTHNET. Υπάρχουν και άλλοι που μπορούν να διατηρήσουν τη γραμμή του ΟΤΕ και να χρεώνονται για τις κλήσεις από την εταιρία.

Στην περίπτωση που ο εκάστοτε συνδρομητής διατηρήσει τη σύνδεση του ΟΤΕ, θα έχει τον αριθμό που είχε και πριν, θα πληρώνει το λογαριασμό στο οργανισμό για τα πάγια τέλη και ξεχωριστό λογαριασμό στη FORTHNET μόνο για τις κλήσεις, που πραγματοποίησε μέσω αυτής χωρίς πάγιο.

Οι χρεώσεις είναι χαμηλότερες από 15-20% σε σχέση με αυτές του ΟΤΕ. Πιο συγκεκριμένα,' για αστικά τηλεφωνήματα η χρέωση είναι 0,024 ευρώ το λεπτό (8,18 δρχ.) για υπεραστικά εντός Ελλάδας 0,05 ευρώ (17,04), για διεθνή (Αγγλία) 0,19 ευρώ (67,8 δρχ.) και για κλήσεις σε κινητά 0,23 ευρώ ή 78,37 δρχ. ανά λεπτό.

Οι συνδρομητές μπορούν να διακόψουν τη σύνδεση του ΟΤΕ και να αποκτήσουν νέα με καινούργιο αριθμό από τη FORTHNET.

Η κλήση γίνεται με την πληκτρολόγηση του τετραψηφίου κωδικού 1789, η οποία δεν χρεώνεται και στη συνέχεια καλείται ο επιθυμητός αριθμός.

Εντός της εβδομάδας

Αναλαμβάνει ο νέος αστυνομικός διευθυντής

ΑΠΕΡΡΙΦΘΗ Η ΑΙΤΗΣΗ

Μέσα στην ερχόμενη εβδομάδα, αναμένεται να έρθει στη Ρόδο και να αναλάβει τα καθήκοντά του, ο νέος αστυνομικός διευθυντής Δωδεκανήσου, κ. Ηλίας Χαλιβόπουλος.

Η αίτηση ακύρωσης της μετάθεσής του, που είχε υποβάλει αμέσως μετά την τοποθέτησή του στην Αστυνομική Διεύθυνση Δωδεκανήσου, δεν είχε τύχη και από την ερχόμενη εβδομάδα, θα βρίσκεται στη θέση του.

Πρόβλημα όμως υπάρχει για τους αστυνομικούς υποδιευθυντές, καθώς είναι υπεράριθμοι και ίσως χρειαστεί να μετακινηθούν κάποιοι. Στο βαθμό του αστυνομικού διευθυντή υπηρετούν στην Αστυνομική Διεύθυνση οι κ. Δρόσος Μπουγούδης, Γιώργος Λέκκας, Αριστείδης Καρτάνος, Δημήτρης Λερογιάννης και Ναπολέων Βλάσσης.

Αλλαγές στους διοικητές των αστυνομικών τμημάτων, δεν αναμένονται τουλάχιστον μέχρι το καλοκαίρι.

Στο σφυρί θα βγει το ακίνητο των Μύλων από την Τράπεζα Κύπρου

Στο σφυρί επιχειρεί να βγάλει για μια φορά ακόμη το ακίνητο των ΜΥΛΩΝ, που περιήλθε στην ιδιοκτησία της ΔΑΝΕ, η Τράπεζα Κύπρου στις 27 Μαρτίου. Το ακίνητο αποφασίστηκε να εκποιηθεί επειδή το βαρύνουν οφειλές της τάξεως του ενός δισεκατομμυρίου δραχμών.

Στους «ΜΥΛΟΥΣ» είναι γνωστό ότι έχει βάλει προσημειώσεις και ο Γεράσιμος Καλογηράτος, τις οποίες αρνείται να άρει παρά το γεγονός ότι η υπόθεση έχει φθάσει στα δικαστήρια.

Στο αμέσως προσεχές διάστημα αναμένεται να ανακοινωθεί και η απόφαση για την τριτανακοπή που έκανε ο Καλογηράτος, για να μην αρθούν οι προσημειώσεις από το ακίνητο και να μπλοκάρει την αξιοποίηση του από τη ΔΑΝΕ.

Εκτιμάται πάντως πως και αυτή τη φορά η Τράπεζα Κύπρου, θα αναβάλει τον πλειστηριασμό του ακινήτου, αφού βρίσκεται σε εξέλιξη ο διάλογός της με τη διοίκηση της ΔΑΝΕ, από την οποία καταβάλλονται προσπάθειες να αποτραπεί η εκποίηση.

Στην περίπτωση που ο διάλογος δεν αποδώσει καρπούς μέχρι τον Σεπτέμβριο του 2002 η εκποίηση του ακινήτου θα γίνει κανονικά.



Και επισήμως πλέον

Ανακοινώνει η Ν.Δ. τους υποψηφίους για Δήμο και Νομαρχία

ΔΕΝ ΘΑ ΓΙΝΟΥΝ ΔΙΑΔΙΚΑΣΙΕΣ

Τους υποψήφιους της εν' όψει των δημοτικών και νομαρχιακών εκλογών στη Δωδεκάνησο, ανακοινώνει την τρέχουσα εβδομάδα η Νέα Δημοκρατία. Η δημοσιοποίηση των ονομάτων που θα στηριχθούν στις δημοτικές και νομαρχιακές εκλογές, αναμένεται να γίνει από τη Νέα Δημοκρατία αμέσως μετά το καταστατικό συνέδριο της παρατάξεως «Πρώτα η Ρόδος», ώστε ν' αναδειχθεί και τύποις πλέον ως επικεφαλής ο κ. Χατζής Χατζηευθυμίου.

Λόγω λειψανδρίας, η Νέα Δημοκρατία θεωρείται σίγουρο ότι θα στηρίξει εκ νέου στις νομαρχιακές εκλογές τον κ. Σάββα Καραγιάννη, παρά τις αντιρρήσεις των στελεχών του κόμματος στη Δωδεκάνησο, ενώ για τον Δήμο της Ρόδου θα στηρίξει την υποψηφιότητα του κ. Χατζή Χατζηευθυμίου.

Σημειώνεται ότι η υποψηφιότητα του κ. Χατζηευθυμίου, είχε προβληματίσει έντονα την Ρηγίλλης, λόγω και της καθόδου στις εκλογές του κ. Νίκου Χαραλάμπη, ωστόσο κατέληξε σ' αυτήν μετά από έντονες πιέσεις της Νομαρχιακής Επιτροπής της Νέας Δημοκρατίας στη Δωδεκάνησο, στελέχη μάλιστα της οποίας θα είναι στο συνδυασμό του κ. Χατζηευθυμίου.

Μια πολύ καλή ιδέα

Ο Δήμος Καλλιθέας θα αντικαταστήσει το Ταχυδρομείο

ΓΙΑ ΕΞΥΠΗΡΕΤΗΣΗ ΤΩΝ ΔΗΜΟΤΩΝ ΤΟΥ ΚΑΙ ΤΩΝ ΤΟΥΡΙΣΤΩΝ

Ο Δήμος Καλλιθέας θα είναι ο πρώτος δήμος της χώρας, που θα αναλάβει και θα εκτελεί ταχυδρομικές εργασίες προς εξυπηρέτηση των κατοίκων, αλλά και των τουριστών της περιοχής του. Το σχετικό αίτημα υπέβαλε στο Κεντρικό Ταχυδρομικό Γραφείο Ρόδου ο δήμαρχος Καλλιθέας κ. Γιάννης Ιατρίδης.

Ο διευθυντής του Κεντρικού Ταχυδρομείου Ρόδου κ. Γιάννης Παπακωνσταντίνου διαβίβασε θετική εισήγηση και η κεντρική διοίκηση των ΕΛ.ΤΑ. έκαμε το αίτημα του Δήμου Καλλιθέας αποδεκτό.

Ο παραπάνω δήμος θα υπογράψει κατόπιν τούτου, συμβόλαιο αορίστου χρόνου με τα ΕΛ.ΤΑ. βάσει του οποίου θα ιδρύσει 4 ταχυδρομικά πρακτορεία Γ' τάξης στα δημοτικά διαμερίσματα Καλυθιών, Φαληρακίου, Κοσκινού και Ψίνθου. Τα πρακτορεία αυτά θα λειτουργούν σε δωδεκάμηνη βάση, θα διεκπεραιώνουν κάθε είδος ταχυδρομικής εργασίας, ακόμη και διανομή αλληλογραφίας και θα υπάγο-νται στην αστική, μη κερδοσκοπική εταιρία του δήμου «Καλλιθέα-Ρόδος Αειφορία».

Αξίζει να σημειωθεί, ότι με αυτά θα εξυπηρετούνται οι 10.000 κάτοικοι του Δήμου Καλλιθέας και οι 50.000 τουρίστες, που συγκεντρώνονται κάθε καλοκαίρι στην ευρύτερη περιφέρεια του παραπάνω δήμου.

Η πρωτοβουλία του κ. Ιατρίδη, για την ανάληψη και παροχή ταχυδρομικών υπηρεσιών από τον Δήμο Καλλιθέας, αναμένεται ότι θα βρει μιμητές και μεταξύ άλλων δημάρχων. Ετσι, κι άλλες περιοχές θ'αποκτήσουν σιγά-σιγά καλύτερη ταχυδρομική εξυπηρέτηση, ιδίως δε εκείνες που είναι απομακρυσμένες από την πόλη της Ρόδου.



ΠΟΛΙΤΙΣΤΙΚΟΣ ΟΡΓΑΝΙΣΜΟΣ ΔΗΜΟΥ ΠΕΤΑΛΟΥΔΩΝ

ΠΡΟΓΡΑΜΜΑ ΕΚΔΗΛΩΣΕΩΝ
Κυριακή 17-3-2002

Ωρα 16.00 Μεγάλη παρέλαση πεζοπόρων τμημάτων και αρμάτων στο Δ.Δ. Κρεμαστής. Απονομές βραβείων. Αναπαράσταση παραδοσιακού γάμου. Παρουσίαση παράστασης με ταχυδακτυλουργό. Λήξη με παραδοσιακό γλέντι.

Ο Πρόεδρος
Νικόλαος Κουδούνης
ΧΛ-14,17/3

