ΕΤΟΣ ΙΔΡΥΣΗΣ 1949
ΙΔΙΟΚΤΗΤΗΣ - ΔΙΕΥΘΥΝΤΗΣ
ΓΙΩΡΓΟΣ ΔΙΑΜΑΝΤΙΔΗΣ
Γραφεία - Τυπογραφεία:
Μάρκου Μαλλιαράκη 3 (ΚΟΒΑ)
Λογιστήριο: Νέα Αγορά
Τηλ.: Σύνταξης: 27356 - 34101 FAX: 20643
Λογιστηρίου: 24539 FAX: 24539
www.proodos.net, www.proodosnews.gr
e-mail: info@proodos.net

ΠΡΟΟΔΟΣ

Ανεξάρτητη καθημερινή πρωινή εφημερίδα

Η ΑΝΑΡΟΜΕΑΑ ΕΡΧΕΤΑΙ...

ΑΡΙΘΜΟΣ ΦΥΛΛΟΥ 15.973 • ΤΙΜΗ 0,70 ευρώ

ΠΕΜΠΤΗ 21 ΜΑΡΤΙΟΥ 2002

19

42χρονος γυκτικός-θύμα του Χρηματιστηρίου

Πέθανε λίγη ώρα μετά την έξοδό του από το Νοσοκομείο!..

ΔΙΑΤΑΧΘΗΚΕ ΝΕΑ ΝΕΚΡΟΤΟΜΗ ΑΠΟ ΙΑΤΡΟΔΙΚΑΣΤΗ ΠΟΥ ΕΡΧΕΤΑΙ ΣΗΜΕΡΑ ΤΟ ΠΡΩΙ ΣΤΟ ΝΗΣΙ ΜΑΣ!..

Η ΤΟΞΙΚΟΛΟΓΙΚΗ εξέταση θα φωτίσει τις περίεργες συνθήκες του θανάτου ενός 42χρονου ψυκτικού από τη Σορωνή, πατέρα 14χρονου κοριτσιού. Ο άτυχος 42χρονος πέθανε χθες το πρωί, μπροστά στα μάτια της συζύγου, την ώρα που επιχειρούσε να επισκευάσει ψυκτικό μηχάνημα σε γνωστή καφετέρια της πόλης μας.

● Σύμφωνα με όσα έγιναν γνωστά ο 42χρονος Μανώλης Αγγελος του Μιχαήλ αντιμετώπισε ψυχολογικά και οικονομικά προβλήματα και την Καθαρή Δευτέρα αποπειράθηκε να βάλει τέλος στη ζωή του, με ένα τραπεζομάχαιρο, το οποίο κάρφωσε τρεις φορές στο στήθος του. Αιμόφυρτος μεταφέρθηκε στο Νοσοκομείο, όπου του παρασχέθηκαν οι πρώτες βοήθειες και παρέμεινε για προληπτικούς λόγους νοσηλευόμενος για ένα 24ωρο. Την επομένη του χορηγήθηκε εξιτήριο και του συστήθηκε θεραπευτική αγωγή.



Μ. Αγγελος: Πέθανε λίγη ώρα μετά την έξοδό του από το Νοσοκομείο

ΧΘΕΣ το πρωί, συνοδευόμενος από τη σύζυγό του, πήγε στο Νοσοκομείο όπου του έγινε περιποίηση των τραυμάτων του, και ανεχώρησε για να μεταβεί σε καφετέρια στην πόλη της Ρόδου, προκειμένου να επισκευάσει κάποια βλάβη. Την ώρα που δούλευε αισθάνθηκε αδιαθεσία και ξαφνικά πέθανε μπροστά στα μάτια της συζύγου του...

● Στο Νοσοκομείο όπου μεταφέρθηκε απλώς επιβεβαιώθηκε ο θάνατός του.

ΑΠΟ ΤΗ νεκροψία - νεκροτομή που έγινε διαπιστώθηκε ότι ο θάνατός του οφείλεται σε πνευμονικό οίδημα.

ΣΥΝΕΧΕΙΑ ΣΤΗ ΣΕΛ. 4

Για τους μισθούς του 2002

Ναυάγησαν και πάλι οι διαπραγματεύσεις για τους ξενοδοχοϋπαλλήλους

ΑΠΕΙΛΟΥΝ ΜΕ ΚΙΝΗΤΟΠΟΙΗΣΕΙΣ

ΣΕ ΝΑΥΑΓΙΟ κατέληξε η συνάντηση που είχαν χθες οι πρόεδροι της Πανελλήνιας Ομοσπονδίας Ξενοδόχων και της Ομοσπονδίας Ξενοδοχοϋπαλλήλων κ. Βασίλης Μηναΐδης και Στέλιος Κωλέτσης, με το μεσολαβητή κ.

ΣΥΝΕΧΕΙΑ ΣΤΗ ΣΕΛ. 4



55χρονος επιχειρηματίας

Επεχείρησε να πετάξει τη σύζυγό του από το ...παράθυρο!..

ΤΡΑΥΜΑΤΙΣΤΗΚΕ Η ΚΟΥΝΙΑΔΑ!..

ΠΛΗΡΩΣΕ τη νύφη η ...κουνιάδα! Προσπάθησε να σώσει την αδελφή της από την οργή του μαινόμενου γαμπρού της και βρέθηκε η ίδια στο Νοσοκομείο με τραύματα από τροχαίο ατύχημα.

• Το περίεργο συμβάν έλαβε χώρα χθες το πρωί στην οδό Αννης Μαρίας, κάτω από τις ακόλουθες συνθήκες:

Ο 55ΧΡΟΝΟΣ επιχειρηματίας Δ. Μ. που αντιμετωπίζει οικονομικά, αλλά και ψυχολογικά προβλήματα, επιχείρησε να πετάξει από το μπαλκόνι του σπιτιού του τη σύζυγό του. Η κουνιάδα του επενέβη για να βοηθήσει την αδελφή της και ο καυγάς μεταφέρθηκε στο δρόμο.

• Ξαφνικά η 35χρονη κουνιάδα έπεσε πάνω σε διερχόμενο αυτοκίνητο, με αποτέλεσμα να τραυματιστεί σοβαρά, ενώ ελαφρά τραυματίστηκε η σύζυγος του 55χρονου επιχειρηματία.

ΟΙ ΤΡΕΙΣ πρωταγωνιστές του περίεργου επεισοδίου μεταφέρθηκαν στο Νοσοκομείο. Η μεν κουνιάδα παρέμεινε για νοσηλεία, η αδελφή εξήλθε, αφού της παρασχέθηκαν οι πρώτες βοήθειες, ενώ στον 55χρονο χορηγήθηκε θεραπευτική αγωγή.

Επανέλαβε τα ίδια ο Χατζής

Επανέλαβε όσα είπε στην πρώτη του εμφάνιση (στις 23 Ιανουαρίου) και χτες ο κ. Χατζής Χατζηευθυμίου κατά το «καταστατικό συνέδριο» της παράταξής του, που έγινε στο Εθνικό Θέατρο!..

Στην ομιλία του ο κ. Χατζηευθυμίου έκανε μια θεωρητική αναφορά στους στόχους της παράταξής του και υπογράμμισε ότι δεν θα είναι ...κομματικός υποψήφιος και μίλησε για «ειρηνική επανάσταση στην πόλη».

Είναι πάντως χαρακτηριστικό ότι ο κ. Χατζηευθυμίου απέφυγε να κάνει οποιαδήποτε αναφορά στο αποτυχημένο πείραμα της σύμπραξης με τον κ. Γρηγόρη Μοράρη.

Σημειώνεται ότι για τρίτη φορά σε διάστημα δύο μηνών, ο κ. Χατζηευθυμίου εξαγγέλλει την ίδρυση της παράταξής του, που θα διεκδικήσει το Δήμο Ρόδου.

Χάνει σε λίγους μήνες την παρεούλα του

Ο Σάββας Καραγιάννης άρχισε να συνειδητοποιεί την επερχόμενη ήττα του

ΕΠΙΧΕΙΡΕΙ ΝΑ ΔΙΧΑΣΕΙ ΤΗΝ ΠΑΡΑΤΑΞΗ ΜΑΧΑΙΡΙΔΗ

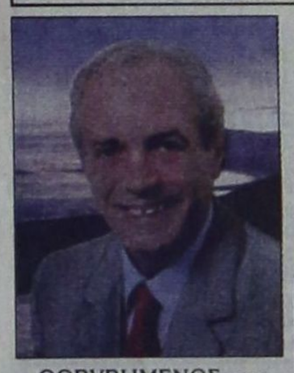

ΘΟΡΥΒΗΜΕΝΟΣ, σχεδόν πανικοβλημένος, από την υποψηφιότητα του Γιάννη Μαχαιρίδη, εμφανίσθηκε χθες ο νομάρχης κ. Σάββας Καραγιάννης. Εντονα ανήσυχος από την απόφαση του ΠΑΣΟΚ να στηρίξει τον Μαχαιρίδη, ο νομάρχης προσπαθεί να σπείρει ζιζάνια, στοχεύοντας στη διάσπαση της ενότητας του κόμματος.

• Αμφισβητώντας ευθέως την αξιοπιστία της δημοσκόπησης που διενήργησε το ΠΑΣΟΚ και έφερε τον Γιάννη Μαχαιρίδη να προηγείται στην πρόθεση ψήφου, ο κ. Καραγιάννης διασκεύασε σκοπίμως γνωστή μαντινάδα της εποχής της δικτατορίας,

ΣΥΝΕΧΕΙΑ ΣΤΗ ΣΕΛ. 4

Μια ακόμη σοβαρή υπόθεση

Συνελήφθησαν τρεις Καλυθενοί για κατοχή 800 γραμ. ναρκωτικών!

ΤΑ ΠΑΡΕΛΑΒΑΝ ΤΑΧΥΔΡΟΜΙΚΩΣ



ΣΤΗ «ΦΑΚΑ» του Τμήματος Δίωξης Ναρκωτικών πιάστηκαν χθες το μεσημέρι τρεις Καλυθενοί που είχαν στην κατοχή τους 800 γραμμάρια χασίς. Πρόκειται για μια ακόμα επιτυχία της Δίωξης, που εγγράφεται στο ενεργητικό του διοικητή και των ανδρών της υπηρεσίας.

● Συγκεκριμένα συνελήφθησαν και κρατούνται στο Τμήμα Δίωξης Ναρκωτικών οι Κωνσταντίνος Κοντού του Σάββα, 24 χρόνων, Νικόλαος Κιότος του Εμμανουήλ, 34 χρόνων, αγρότης και Παντελεήμων Σαββάκης του Αναστασίου, 37 χρόνων, προκειμένου να οδηγηθούν στον εισαγγελέα.

ΣΥΜΦΩΝΑ με όσα έγιναν γνωστά, χθες τα ξημερώματα ο Κοντού εντοπίστηκε να παραλαμβάνει από γραφείο ταχυμεταφορών δέμα που περιείχε 800 γραμμάρια χασίς. Τον παρακολούθησαν οι αστυνομικοί διακριτικά και τους οδήγησε σε ερημική περιοχή, όπου τον ανέμεναν οι άλλοι δύο. Παρέδωσε το δέμα στους άλλους δύο, που το τοποθέτησαν στο αυτοκίνητο του Σαββάκη.

● Οι αστυνομικοί τους

ΣΥΝΕΧΕΙΑ ΣΤΗ ΣΕΛ. 4

Κοντά στο Γκολφ Αφάντου

Ενας νεκρός από τη σύγκρουση δύο αυτοκινήτων!..

ΚΑΙ ΕΝΑΣ ΤΡΑΥΜΑΤΙΑΣ

ΜΕ ΝΕΑΝΙΚΟ αίμα βάφτηκε χθες το πρωί η άσφαλτος. Ενας 26χρονος μηχανικός αυτοκινήτων βρήκε τραγικό θάνατο στην εθνική οδό Ρόδου-Λίνδου, όταν το Ι.Χ. επιβατικό αυτοκίνητο που οδηγούσε, συγκρούστηκε με Ι.Χ. φορτηγό αυτοκίνητο κλούβα.

• Νεκρός είναι ο Μιχαήλ Πάμπαλης του Νικολάου, από τ'Αφάντου και ελαφρά τραυματίας ο 52χρονος επιχειρηματίας Σάββας Χατζησάββας του Παύλου, οδηγός του άλλου αυτοκινήτου, που συγκρούστηκε με το Ι.Χ. επιβατικό αυτοκίνητο, που οδηγούσε ο άτυχος 26χρονος μηχανικός.

ΤΟ ΑΤΥΧΗΜΑ έγινε στις 8.10 το πρωί, στο 18ο χιλιόμετρο της εθνικής οδού Ρόδου-Λίνδου (κοντά στο Γκολφ Αφάντου), όταν το αυτοκίνητο που οδηγούσε ο νεαρός μηχανικός συγκρούστηκε μετωπικά με το αυτοκίνητο, που οδηγούσε ο 52χρονος επιχειρηματίας.

• Η σύγκρουση υπήρξε σφοδρή, μ'αποτέλεσμα να βρει τραγικό θάνατο ο 26χρονος Αφαντενός και

ΣΥΝΕΧΕΙΑ ΣΤΗ ΣΕΛ. 4

Στην 3η σελίδα

Ο Μητροπολίτης Απόστολος Τρύφωνος και οι ανεύθυνοι επικριτές του.

Αρθρο του κ. Κυριάκου Ι. Φίνα

Οριστική η απόφαση

Φεύγουν από την Π. Πόλη οι εννέα ιερόδουλες!..

ΟΙ ΠΕΝΤΕ ΕΙΝΑΙ ΠΡΩΗΝ ...ΑΝΔΡΕΣ!..

ΑΠΟΜΑΚΡΥΝΟΝΤΑΙ άμεσα από τη Μεσαιωνική Πόλη οι ιερόδουλες, που δραστηριοποιούνται στη Ρόδο, οι οποίες πήραν προθεσμία μέχρι τις 15 Απριλίου, προκειμένου να προσκομίσουν όλα τα απαραίτητα δικαιολογητικά και να αδειοδοτηθούν, ώστε να ασκούν το επάγγελμά τους νόμιμα. Ο νόμος είναι σαφής και δεν επιτρέπει την άσκηση τέτοιου είδους δραστηριοτήτων σε μνημεία παραδοσιακά και διατηρη-

ΣΥΝΕΧΕΙΑ ΣΤΗ ΣΕΛ. 4

Καταδίκη Τούρκων δουλεμπόρων

Ποινή φυλάκισης 20 μηνών και χρηματική ποινή 3.000 ευρώ επέβαλε το Αυτόφωρο Δικαστήριο Ρόδου στον Τούρκο πλοίαρχο του σκάφους «DOLUNAX 1» HASAN GOSKUN - SERTTSYA, που πιάστηκε στα «δίχτυα» των λιμενικών, στη θαλάσσια περιοχή της Σύμης, για παράνομη είσοδο στη χώρα και αντίσταση κατά της αρχής.

Για να έχει η έφεση αναστολικό αποτέλεσμα, απαιτείται η καταβολή χρηματικής εγγύησης 3.000 ευρώ.

Οι άλλοι τρεις που επέβαιναν στο σκάφος καταδικάστηκαν σε μικρότερες ποινές και θα απελαθούν διοικητικά.

Ο Τούρκος πλοίαρχος κρατείται στο Αστυνομικό Τμήμα Ρόδου, προκειμένου να μεταφερθεί στις φυλακές Κω.

Από το Διοικητικό Πρωτοδικείο

Απερρίφθη η προσφυγή των ταξιτζήδων για τις 15 νέες άδειες

ΘΑ ΔΟΘΟΥΝ ΣΤΟΥΣ ΔΙΚΑΙΟΥΧΟΥΣ

ΑΠΕΡΡΙΦΘΗ από το Διοικητικό Πρωτοδικείο της Ρόδου η προσφυγή



που κατατέθηκε εναντίον της Νομαρχιακής Αυτοδιοίκησης Δωδεκανήσου, για την απόφασή της να χορηγήσει 15 νέες άδειες ταξί στο νησί της Ρόδου.

• Σημειώνεται ότι η προσφυγή είχε κατατεθεί από το Σωματείο Ιδιοκτητών ταξί Ρόδου, οι οποίοι και αντιτίθενται στην απόφαση της Νομαρχίας να χορηγήσει νέες άδειες.

ΜΑΛΙΣΤΑ προ μηνός, σε ένδειξη διαμαρτυρίας, οι ταξιτζήδες της Ρόδου είχαν συγκεντρωθεί μπροστά από το Νομαρχιακό Μέγαρο, διαδηλώνοντας κατά τρόπο έντονο την αντίθεσή τους.

• Μετά την απόρριψη της προσφυγής τους από το Διοικητικό Πρωτοδικείο, οι ταξιτζήδες δηλώνουν ότι «δεν πρόκειται να μείνουν με σταυρωμένα τα χέρια», τονίζοντας μάλιστα ότι θα αντιδράσουν δυναμικά, μη αποκλείοντας ακόμη και τις απεργιακές κινητοποιήσεις.

ΕΝ ΤΩ ΜΕΤΑΞΥ, από την πλευρά των νέων αδει-

ΣΥΝΕΧΕΙΑ ΣΤΗ ΣΕΛ. 4

ΑΝΑΚΟΙΝΩΣΗ

Σας γνωστοποιούμε ότι μετά την παύση της εταιρίας «ΚΟΛΟΣΣΟΣ»

η ΝΕΟΕΞΟΠΛΙΣΤΙΚΗ Βασιλειάδης και Υιός

και το εργοστάσιο ανοξείδωτων κατασκευών «METALINOX» Βασιλειάδης - Σαρικάς

συνεχίζουν τη δραστηριότητά τους ως προς τον επαγγελματικό εξοπλισμό.

Στην έκθεσή μας θα βρείτε:
Επαγγελματικά ψυγεία παντός τύπου, καταψύκτες, πλυντήρια, μηχανές παγοκύβων, συσκευές ηλεκτρικές και υγραερίου, φούρνους και γενικά όλα τα είδη εξοπλισμού για ξενοδοχεία - μπαρ - εστιατόρια κ.λ.π.
• Θα βρείτε επίσης ανοξείδωτες κατασκευές παντός τύπου σε οποιαδήποτε διάσταση.
• Ράφια για Σ. Μάρκετ, ψυκτικά μηχανήματα και εξαρτήματα καθώς και air condition.

Η πείρα σών εγγυάται την ποιότητα και τη συνέπεια στην εργασία

ΜΕΓΑΛΕΣ ΕΚΠΤΩΣΕΙΣ σε περιορισμένο αριθμό για επαγγ. ψυγεία

Θα μας βρείτε στον ίδιο αλλά ανανεωμένο χώρο στο κτίριο με το μπεζ χρώμα και γαλάζιες λωρίδες.

6ο χλμ. Ρόδου - Λίνδου
Τηλ. 02410-66164, 62712, 60864
Κιν.: 0974 964663, 0973 041420

Χ3130-31/3

Ιδιοκτήτες και διαχειριστές ξενοδοχείων - εστιατορίων - πανσιόν - μπαρ - fast food - καφετεριών - τουριστικών εγκαταστάσεων

Η ΕΚΘΕΣΗ ΑΥΤΗ ΕΙΝΑΙ ΓΙΑ ΣΑΣ

OTELL 2002

Υλικά ξενοδοχείων - εστιατορίων - μπαρ - υλικά σερβιρίσματος

στο BODRUM

Από 27-31 Μαρτίου 2002

Στους φίλους μας από τη Ρόδο με πολύ καλούς όρους. Επίσκεψη και κέρδος στο ξενοδοχείο 5 αστέρων MGM Grand Iskandil
Πρόγραμμα πακέτο 3 ημερών με πρωινό και δείπνο.
Δίκλινο: 162 Euro Μονόκλινο: 108 Euro

Οσοι έλθουν με τις συζύγους τους θα οργανωθούν εκδρομές

Για πληροφορίες: ΓΕΝΙΚΟ ΠΡΟΞΕΝΕΙΟ ΤΟΥΡΚΙΑΣ - ΡΟΔΟΥ
SELCUK OZCAN ΤΗΛ. 02420 23362

ΜΠΟΥΤΙΚ ROUBETI
ΕΚΠΟΙΗΣΗ
Αρ. αδείας 448/2002
ΚΑΤΑΠΛΗΚΤΙΚΕΣ ΤΙΜΕΣ
ΧΕΙΜΕΡΙΝΑ ΚΑΛΟΚΑΙΡΙΝΑ
ΗΡΩΩΝ ΠΟΛΥΤΕΧΝΕΙΟΥ 30
κοντά στην Ακαδημία

ΠΡΟΟΔΟΣ
Ημερήσια Εφημερίδα της Ρόδου
Ετος ιδρύσεως 1949
ΓΡΑΦΕΙΑ ΣΥΝΤΑΞΗΣ
Μ. Μαλλιαράκη 3, 85100 Ρόδος
Τηλ. 0241 / 27356 - 34101 FAX 0241 / 20843
ΛΟΓΙΣΤΗΡΙΟ-ΔΙΑΦΗΜΙΣΕΙΣ
Νέα Αγορά 32 85100 Ρόδος
Τηλ. 0241 / 24539 FAX 0241 / 24539
e-mail: info@proodos.net



ΤΙ ΕΓΡΑΨΕ Ο ΤΥΠΟΣ ΤΗΣ ΑΘΗΝΑΣ

ΕΠΙΣΚΟΠΗΣΗ ΑΘΗΝΑΪΚΟΥ ΤΥΠΟΥ ΤΗΣ 20/3/2002

Η αντιπαράθεση χθες στη Βουλή ανάμεσα στον πρωθυπουργό και τον πρόεδρο της ΝΔ με αφορμή τον ευρωστρατό, το ασφαλιστικό, το Κυπριακό και οι αποφάσεις της Βαρκελώνης είναι απο τα βασικά θέματα της ειδησεογραφίας του χθεσινού αθηναϊκού Τύπου.

ΑΔΕΣΜΕΥΤΟΣ ΤΥΠΟΣ (Μήτσης):Πάρτε σπίτι και με μηδενικό επιτόκιο. Νέες ελκυστικές παροχές από τον ΟΕΚ.

ΑΔΕΣΜΕΥΤΟΣ ΤΥΠΟΣ (Ρίζος):Ατοκα δάνεια για κατοικία. Με επιτόκιο από 0% για πολύτεκνους εως 4,22% για αγάμους.

ΑΠΟΓΕΥΜΑΤΙΝΗ:Φερέφωνο του Λαλιώτη ο Κόκκαλης. Η Νέα Δημοκρατία καταγγέλλει τον πρόεδρο της ΙΝΤΡΑΚΟΜ.

Η ΑΥΓΗ:Σκεπτικισμός στη Βουλή για τα ελλείμματα της Ευρώπης.

ΑΥΡΙΑΝΗ:Το πόρισμα του ΣΔΟΕ για Κόκκαλη. Στο φως οι χρηματιστηριακές απάτες του ιδιοκτήτη της ΙΝΤΡΑΚΟΜ.

ΤΟ ΒΗΜΑ:Ενιαίο Ταμείο Υγείας πολλών ταχυτήτων. Ο υπουργός Υγείας εξηγεί τις επερχόμενες αλλαγές.

Η ΒΡΑΔΥΝΗ:Στεγαστικά από τον ΟΕΚ και με εισόδημα άνω των 4,5 εκ.

ΕΘΝΟΣ:Στεγαστικά εξπρές για 20.000 οικογένειες. Με χαμηλό επιτόκιο από τον Οργανισμό Εργατικής Κατοικίας.

ΕΛΕΥΘΕΡΗ ΩΡΑ:Κ. Θάνος χθες στον Γρηγόρη Μιχαλόπουλο από το ΄΄POLIS΄΄:
Δέκα μέτρα για την Ανάπτυξη και την Οικονομία.

ΕΛΕΥΘΕΡΟΣ:Ατοκα στεγαστικά δάνεια. Νέα προγράμματα δανειοδότησης και επιδότησης απο ΟΕΚ.

ΕΛΕΥΘΕΡΟΣ ΤΥΠΟΣ:Ποιοί δικαιούνται φθηνά στεγαστικά-επιδότηση ενοικίου. ΟΕΚ: Τα νέα προγράμματα για μισθωτούς, συνταξιούχους και τα εισοδηματικά όρια.

ΕΛΕΥΘΕΡΟΤΥΠΙΑ:Ενεση πόρων με μετοχές- ομόλογα. Ασφαλιστικό: Κανένας νέος φόρος, μόνον ανακατανομή.

ΕΣΤΙΑ:Φόρος κατοχής! Η νέα επινόησης για τα ακίνητα.

Espresso:Το κατηγορώ του βιοχημικού Αλέκου Παναγόπουλου:Τα συμφέροντα σταμάτησαν το φάρμακο για τον καρκίνο.

Η ΚΑΘΗΜΕΡΙΝΗ:΄΄Μήνυμα΄΄ από Βρυξέλλες για τους φόρους υπέρ τρίτων.

Ο ΛΟΓΟΣ:Ασφαλιστικό βιώσιμο και δίκαιο. Συναντήσεις Ρέππα με τους αρχηγούς των κομμάτων.

ΤΑ ΝΕΑ:Βόμβα Νο 2 για το κρέας από τις τρελές αγελάδες. Νέοι έλεγχοι στην Ευρώπη ύστερα από αμφισβήτηση νομπελίστα.

ΝΙΚΗ:Κόκκαλης μαινόμενος. Λάβρος κατά Αλαφούζου και Ρηγίλλης.

ΡΙΖΟΣΠΑΣΤΗΣ:Μερική σύνταξη ...όπως...μερική απασχόληση. Κυβερνητικές δεσμεύσεις στη Βαρκελώνη.

Traffic News:Αυτή έκλεψε την καρδιά του Αρη! Στο φως το love story Τζίνας-Σπηλιωτόπουλου.

Η ΧΩΡΑ:Φόρος ιδιοκτησίας κάθε χρόνο στα ακίνητα. Με το τρικ της συγχώνευσης 30 τελών και επιβαρύνσεων.

ΚΙΝΗΜΑΤΟΓΡΑΦΟΙ

ΜΕΤΡΟΠΟΛ
ALPHA ODEON
Πρόγραμμα εβδομάδας από 15/3/2002 έως 21/3/2002
Πληροφορίες - Κρατήσεις : 02410-28400, από 3:30 μμ


Η νέα υπερπαραγωγή κινουμένων σχεδίων της Walt Disney για μικρούς και μεγάλους!!!
ΥΠΟΨΗΦΙΑ ΓΙΑ 4 ΒΡΑΒΕΙΑ ΟΣΚΑΡ!
Αίθουσα 1
Α΄ Πανελλήνια προβολή !
ΣΤΑ ΕΛΛΗΝΙΚΑ Κάθε μέρα 4 και 6:15 μμ
ΣΤΑ ΑΓΓΛΙΚΑ Κάθε μέρα 8:15 και 10:30 μμ
ΜΠΑΜΠΟΥΛΑΣ Α.Ε.
MONSTERS INC.


Η κορυφαία κωμωδία της χρονιάς!!! Με τους Μίστερ Μπιν, και Τζων Κλιζ!
Αίθουσα 3
Κάθε μέρα 5:30, 7:45 και 10:00 μμ
ΤΟ ΤΡΕΛΟ ΚΥΝΗΓΙ ΤΟΥ ΘΗΣΑΥΡΟΥ
RAT RACE


Τελευταία εβδομάδα!
Κάθε μέρα 7:00 μμ
ΑΛΙ
Αίθουσα 2


Κάθε μέρα 10:00 μμ
Τελευταία εβδομάδα!
Αίθουσα 2
ΟΔΟΣ ΜΑΛΧΟΛΑΝΤ
MULHOLLAND DRIVE
X2913-30/12

Γίνε τώρα μέλος του ΠΑΛΛΑΣ 5 CINEMAS CENTER και απόλαυσε προνόμια!
ΠΑΛΛΑΣ 5 CINEMAS CENTER
ΠΡΟΓΡΑΜΜΑ ΕΒΔΟΜΑΔΑΣ 15/03/2002 - 21/03/2002
www.cinemapallas.gr

ΑΙΘΟΥΣΑ 5 & 3
A BEAUTIFUL MIND / ΕΝΑΣ ΥΠΕΡΟΧΟΣ ΑΝΘΡΩΠΟΣ
1η Πανελλήνια Προβολή ! Η ταινία της χρονιάς!
ΠΡΩΤΑΓΩΝΙΣΤΟΥΝ: RUSSELL CROWE, ED HARRIS, κ.α.
ΑΙΘΟΥΣΑ 5 Ώρες Έναρξης: 17:00, 19:45, 22:45
ΑΙΘΟΥΣΑ 3 Ώρες Έναρξης: 21:15

ΑΙΘΟΥΣΑ 2
ΚΙΝΗΜΑΤΟΓΡΑΦΟΣ MAJESTIC
1η Πανελλήνια Προβολή
ΠΡΩΤΑΓΩΝΙΣΤΟΥΝ: JIM CARREY, BOB BALABAN
Κάθε ημέρα / Ώρες Έναρξης: 16:40, 19:40, 22:40
Κάθε Παρασκευή, Σαββατο και Κυριακη στις 19:00, διασκεδαστε υπο τους ηχους της μουσικης του guest dj απο το Club Prince!

ΑΙΘΟΥΣΑ 1
ΗΜΕΡΑ ΕΚΠΑΙΔΕΥΣΗΣ / TRAINING DAY
ΠΡΩΤΑΓΩΝΙΣΤΟΥΝ: DENZEL WASHINGTON, ETHAN HAWKE
Κάθε ημέρα / Ώρες Έναρξης: 17:30, 19:55, 22:20

ΑΙΘΟΥΣΑ 4
ΚΑΠΟΤΕ ΗΜΑΣΤΑΝ ΣΤΡΑΤΙΩΤΕΣ
WE WERE SOLDIERS
ΠΡΩΤΑΓΩΝΙΣΤΟΥΝ: MEL GIBSON
Κάθε ημέρα / Ώρες Έναρξης: 17:00, 19:50, 22:30

ΑΙΘΟΥΣΑ 3
ΚΑΡΔΙΕΣ ΣΤΗΝ ΑΤΛΑΝΤΙΔΑ
HEARTS IN ATLANTIS
ΠΡΩΤΑΓΩΝΙΣΤΟΥΝ: ANTHONY HOPKINS, ANTON YELCHIN
Κάθε ημέρα / Ώρες Έναρξης: 16:30, 19:00

ΧΟΡΗΓΟΙ
HAPPYLAND KOYZEIN • NEOTEX
Village Ολοήμερες Γεύσεις • ΣΠΑΝΟΣ SALA DA BAGNO
LUNA D'ORO ΧΡΥΣΟ ΦΕΓΓΑΡΙ • ΕΡΜΗΣ COURIER • BERLONI
CAFE SWEDCO • CHINESE BURGER
ΟΝΕΙΡΟ ΕΣΩΡΟΥΧΑ • ΑΠΟΣΠΕΡΙΤΗΣ Παραδοσιακο Καφενειο
Κρατήσεις θέσεων στο 02410 24475 και 02410 70670 (16:00 - 20:00)

Δωδεκανησιακά 24ωρα

Στα πεταχτά

Υποκρισία

Η υποκρισία όλων των αθηναϊκών καναλιών δεν περιγράφεται. Ξεσπκώθηκαν κάποια απ' αυτά για το Μπιγκ Μπράδερ και το Μπαρ, γιατί τα θεωρούν ότι είναι τηλεσκουπίδια.

Σάμπως, τα δικά τους προγράμματα είναι καλύτερα. Από που ν' αρχίσει και που να τελειώσει κανείς!.. Από τα βαθιά χαράματα ανοίγουν οι τηλεοπτικοί βόθροι και κλείνουν την άλλη μέρα!..

Η ελληνική ιδιωτική τηλεόραση έπιασε πάτο και αυτό πρέπει να το καταλάβουν όλοι!..

Γιατί παρεμβαίνει;

Μπορεί να μας εξηγήσει κάποιος γιατί παρεμβαίνει στο θέμα της ιδρύσεως ΤΕΙ στη Ρόδο η Νομαρχία Δωδεκανήσου;

Γιατί την υπόθεση προσπαθεί εδώ και καιρό να προωθήσει η ΤΕΔΚ, σε συνεργασία με το ΤΕΙ Κρήτης.

Αν παρεμβαίνει για να στηρίξει το αίτημα της ΤΕΔΚ έχει καλώς. Ομως να βγει και να το πει.

Εάν όμως προσπαθεί να πλασάρει το αίτημα ως δικό της, τότε θα λέγαμε στο νομάρχη ότι έρχεται δεύτερος και καταϊδρωμένος και θα τον συμβουλεύαμε να σέβεται περισσότερο τους θεσμούς.

Επιτέλους

Για πρώτη φορά ίσως, ο αρμόδιος υπουργός, πήρε θέση και έδωσε σωστές κατευθύνσεις, στα θέματα τουρισμού.

Στα πλαίσια των επαφών του στη διεθνή τουριστική έκθεση του Βερολίνου, απηύθυνε μήνυμα προς τους Γερμανούς τουρ οπερέιτορς ότι οι ελληνικές τουριστικές επιχειρήσεις δεν θα δεχθούν να μειώσουν τις τιμές τους.

Επιτέλους το αρμόδιο υπουργείο αντιλήφθηκε τι συμβαίνει στον τουρισμό και πήρε θέση.

Μπουρλοτιέρηδες

Ανησυχία στην κοινή γνώμη της περιοχής μας, προκαλούν τα απανωτά κρούσματα χρήσης εκρηκτικών. Δυστυχώς μετά την Κάλυμνο που κατέχει την πρωτιά, επιδημία ενέσκηψε σε Κω και Ρόδο, προκαλώντας ανησυχία στους κατοίκους των δύο νησιών.

Την ώρα που στη «φάκα» πιάνονταν ένας Αλβανός που τον περασμένο Δεκέμβριο, πυρπόλησε δύο ταχύπλοα σκάφη στο Φαληράκι, κάποιοι άλλοι στον Αρχάγγελο, ανατίναξαν με τη χρήση εκρηκτικών, ΙΧ επιβατικό αυτοκίνητο αστυνομικού, ενώ στην Κάλυμνο, κάποιοι άλλοι ...σήκωναν ολόκληρη αποθήκη εκρηκτικών.

Το φαινόμενο είναι ανησυχητικό, καθώς πήρε τεράστιες διαστάσεις και θα πρέπει να απασχολήσει σοβαρά τις αρμόδιες διωκτικές υπηρεσίες, προτού όλοι οι Δωδεκανήσιοι καταντήσουν μπουρλοτιέρηδες.

Ακόμα περιμένουν!

Είκοσι χρόνια περιμένουν οι κάτοικοι του Αγίου Ισιδώρου να φτιαχθεί ο δρόμος από τον Εμπωνα προς το χωριό τους.

Κάθε φορά που πλησιάζουν εκλογές χορταίνουν από υποσχέσεις για ικανοποίηση αυτού του αιτήματος.

Αλλά και ο δρόμος από Εμπωνα προς Σιάννα είναι γεμάτος με λακκούβες, σαν να έχει βομβαρδιστεί. Σε ορισμένα επίσης σημεία του δρόμου από Σάλακο προς Προφήτη Ηλία το οδόστρωμα είναι καταστραμμένο και επικίνδυνο.

Οπως είναι πάντως τα πράγματα στο οδικό μας δίκτυο, περιμένει πολλή δουλειά το νέο νομάρχη που θα εκλεγεί.

Ρεζιλίκι

Ενας φιλότιμος άνθρωπος από τις υπηρεσίες μας δεν βρέθηκε τόσα χρόνια για ν' αντικαταστήσει εκείνες τις απαράδεκτες πινακίδες στο Γεννάδι που δείχνουν λαθεμένες χιλιομετρικές αποστάσεις.

Ξεχάστηκε;

Τι έγινε η υπόθεση του νέου εργοστασίου της ΔΕΗ στη Νότια Ρόδο; Γιατί ξεχάστηκε το θέμα; Δόθηκαν πολλές και διάφορες υποσχέσεις, αλλά τελικά το θέμα φαίνεται ότι μπήκε στο ψυγείο, όπως όλα όσα χειρίστηκε ο νομάρχης Σάββας Καραγιάννης!..

Σε λίγους μήνες θ' αρχίσουν τα μεγάλα προβλήματα με την ηλεκτροδότηση του νησιού και τότε όλοι πάλι θα ...τρέχουν!..

Αλλά, θα είναι πολύ αργά, όπως συμβαίνει πάντα επί νομαρχίας Καραγιάννη.

Προετοιμασίες

Αρχισαν οι προετοιμασίες στη Μεσαιωνική Πόλη, εν όψει της νέας τουριστικής σεζόν. Ολοι φτιάχνουν, όλοι ασπρίζουν, όλοι καθαρίζουν τα καταστήματά τους περιμένοντας τους ξένους επισκέπτες του νησιού μας, που φαίνεται ότι δεν θ' αργήσουν.

Το μεγάλο θέμα είναι τα μέτρα που πρέπει να παρθούν ώστε όλα να λειτουργήσουν άψογα στη Μεσαιωνική Πόλη της Ρόδου. Κυρίως, πρέπει να ρυθμιστεί το κυκλοφοριακό. Δεν είναι δυνατόν να συνεχιστεί το σημερινό μπάχαλο!

Από 1ης Απριλίου θα πρέπει να ισχύσουν οι απαγορεύσεις, Θα εφαρμοστούν ή θα έχουμε τις ίδιες απαράδεκτες καταστάσεις, όπως και πέρυσι ολόκληρο το καλοκαίρι!..

Η μία δείχνει προς Ρόδο 99 (!) χιλιόμετρα, οι άλλες εκατό μέτρα η μία από την άλλη δείχνουν η πρώτη 17 και η δεύτερη 35 χιλιόμετρα προς Απολακκιά!

Δεν είναι αυτό ρεζιλίκι για όλους μας;

Μεγάλο πρόβλημα

Πολύ μεγάλο είναι το πρόβλημα με τα αδέσποτα ζώα στο νησί μας. Δεν αναφερόμαστε εδώ στους αδέσποτους σκύλους, αλλά στα αιγοπρόβατα που βόσκουν ανεξέλεγκτα παντού. Και δεν αφήνουν χλωρό κλαδί ...αφάγωτο.

Ιδίως στη Νότια Ρόδο το πρόβλημα αυτό ξεπερνά κάθε όριο. Αλλά δεν υπάρχει αρμόδια αρχή που να μπορεί εκ του νόμου να βάλει τάξη.

Οι βουλευτές που νομοθετούν μάλλον δεν νιάζονται για το θέμα. Και είναι όντως πολύ σοβαρό.

Ξεχάστηκε μα!

Το ...κουφάρι του «αιρ μπας» των Ηνωμένων Αραβικών Εμιράτων που προσγειώθηκε ανώμαλα στη Ρόδο (κι έκτοτε δεν απογειώθηκε), εξακολουθεί να παραμένει στη δυτική πλευρά του αεροδρομίου Παραδεισίου «Ο Διαγόρας». Κατά καιρούς είχαν δοθεί υποσχέσεις ότι θα «μετακόμιζε» απ' εκεί, αλλά δυστυχώς τίποτα δεν έγινε...

Οι ιδιοκτήτες του αφού σήκωσαν όλο τον εξοπλισμό του, άφησαν στη Ρόδο τις ...λαμαρίνες του αεροσκάφους. Και επειδή δεν είναι ό,τι το καλύτερο για τους επιβάτες που έρχονται ή φεύγουν από το αεροδρόμιο να βλέπουν ένα παρατημένο ...αεροσκάφος (με τις όποιες σκέψεις μπορούν να κάνουν) καλό θα είναι να βρεθεί μία πρόσφορη λύση και να απομακρυνθεί πια από την περιοχή!

Μακάρι, αλλά...

Κανείς δεν αντιλέγει στο αίτημα να ιδρυθεί ΤΕΕ στο Δήμο Καμείρου. Μακάρι σε κάθε Δήμο να έχει και ένα ΤΕΕ.

Ομως για να γίνει μια νέα σχολική μονάδα θα πρέπει να υπάρχουν και οι προϋποθέσεις.

Και αυτές οι προϋποθέσεις δεν φαίνεται να υπάρχουν. Κατ' αρχήν δεν υπάρχει κατάλληλο διδακτήριο (εκτός και αν δεσμευθεί να κατασκευάσει ο κ. Καραγιάννης λόγω της προεκλογικής περιόδου), δεν έχει εξασφαλισθεί η υλικοτεχνική υποδομή και το επίσης σημαντικό στοιχείο είναι ότι δεν υπάρχει μεγάλος αριθμός μαθητών για τη λειτουργία του.

Παρ' όλα αυτά - έστω και με οριακή πλειοψηφία - η Νομαρχιακή Επιτροπή Παιδείας αποφάσισε να ιδρύσει ΤΕΕ στο Δήμο Καμείρου.

Την ευθύνη για την αρνητική εξέλιξη του εγχειρήματος ποιός θα την αναλάβει;

ΦΑΡΜΑΚΕΙΑ
ΔΙΗΜΕΡΕΥΕΙ:
ΧΑΤΖΗΚΩΣΤΑΣ ΙΩΑΝ.
Γρίβα 24, Νιοχώρι
Τηλ. 02410 33245
ΔΙΑΝΥΚΤΕΡΕΥΕΙ:
ΑΛΑΦΑΚΗΣ ΓΙΩΡΓ.
Κων/νου Παλαιολόγου 15
Τηλ. 02410 22285

ΣΥΝΑΛΛΑΓΜΑ

	Αγορά	Πώληση
ΔΟΛΛΑΡΙΟ Η.Π.Α	0,8885	0,8682
ΛΙΡΑ ΑΓΓΛΙΑΣ	0,62456	0,61031
ΚΟΡΩΝΑ ΔΑΝΙΑΣ	7,4927	7,3217
ΚΟΡΩΝΑ ΣΟΥΗΔΙΑΣ	9,1006	8,893
ΓΙΕΝ ΙΑΠΩΝΙΑΣ	116,65	113,98
ΦΡΑΓΚΟ ΕΛΒΕΤΙΑΣ	1,4759	1,4422
ΚΟΡΩΝΑ ΝΟΡΒΗΓΙΑΣ	7,7772	7,5998
ΛΙΡΑ ΚΥΠΡΟΥ	0,58011	0,56688
ΔΟΛ. ΚΑΝΑΔΑ	1,4019	1,3699
ΔΟΛ. ΑΥΣΤΡΑΛΙΑΣ	1,6771	1,6388

ΕΙΔΗΣΕΙΣ ΤΟΥ '60

ΠΡΟΟΔΟΣ
17 ΙΟΥΝΙΟΥ 1969

ΤΟ ΡΕΣΙΤΑΛ ΤΟΥ ΝΕΟΥ ΚΥΜΑΤΟΣ

Χίλια περίπου άτομα απεθέωσαν την Κυριακή το βράδυ εις το Εθνικόν Θέατρον Ρόδου τους ερμηνευτάς του ρεσιτάλ, με τραγούδια του «νέου κύματος». Ηταν η πρώτη φορά που μία εκδήλωσις μουσικής ποιότητος συγκέντρωσε τόσο μεγάλο αριθμό ακροατών. Η εκδήλωσις αυτή δόθηκε για φιλανθρωπικούς σκοπούς. Και κατ'αυτήν ακούσθηκαν τραγούδια ελαφρολαϊκής μουσικής, που άρεσαν ιδιαίτερα στο κοινό. Πολλά απ'αυτά για πρώτη φορά ακούστηκαν στη Ρόδο. Το πρόγραμμα άρχισε με τραγούδια που απέδωσεν ο Ρόδιος Αγαπητός Πάχος. Το κοινό απεθέωσε κυριολεκτικώς το νέο Ρόδιο τραγουδιστή, για την εντυπωσιακή εμφάνισή του. Ο Πάχος τραγούδησε έξοχα τραγούδια των Χατζή, Χατζηδάκη, Γλέζου, Μαρκόπουλου και Πουλόπουλου.

Ακολούθως εμφανίσθηκε το συγκρότημα Πρέζα με τον τραγουδιστή Δημήτρη Ζευγά, που ερμήνευσε πολλά λαϊκά τραγούδια, αρκετά των οποίων ήσαν συνθέσεις του μαέστρου Πρέζα. Το τραγούδι «Ξημέρωσε» ακούστηκε δυο φορές κατ'απαίτησι του κοινού. Στην εκδήλωση αυτή εμφανίσθηκε έκτακτα κι ο τραγουδιστής Μητσιάς, που ήλθε έκτακτα για το ρεσιτάλ. Τραγούδησε μια σειρά από νέα τραγούδια και χειροκροτήθηκε θερμά.

Το τελευταίο μέρος του ρεσιτάλ έκλεισε μ'εμφάνιση του Ροδίτη τραγουδιστή Τάκη Βούη, ο οποίος με θαυμάσιο τρόπο ερμήνευσε τραγούδια του «νέου κύματος» κι απέσπασε τις θερμές εκδηλώσεις του κοινού. Το πρόγραμμα έκλεισε με μια κοινή εμφάνιση των Πάχου-Βούη. Υστερα από τη μεγάλη επιτυχία του ρεσιτάλ, η εκδήλωσις αυτή του «νέου κύματος» θα επαναληφθή.

ΒΡΕΘΗΚΑΝ ΣΚΕΛΕΤΟΙ ΙΠΠΟΤΩΝ

Δυο ανθρώπινοι σκελετοί ηλικίας 500 περίπου χρόνων βρέθηκαν χθες κατά τις ανασκαφές που έγιναν στην περιοχή της Παναγίας του Κάστρου (όπισθεν του τέως γ' αστυνομικού τμήματος), ακριβώς πλησίον του σημείου όπου ανεκαλύφθη κατ'αυτάς μία υπόγειος στοά με νερό.

Οι δυο αυτοί ανθρώπινοι σκελετοί βρέθηκαν ο ένας δίπλα στον άλλο και κατά πάσα πιθανότητα ανήκουν σε δύο ιππότες. Τούτο συμπεραίνεται κι εκ του γεγονότος ότι οι σκελετοί βρέθηκαν στο «υπόστρωμα των ιππότων».

Από τις πρώτες μελέτες των εδώ αρχαιολόγων προκύπτει ότι δεν επρόκειτο για μια «πρόχειρη» ταφή δύο ιππότων που σκοτώθηκαν σε μάχη, που έγινε πλησίον του σημείου αυτού. Οι δυο αυτοί σκελετοί βρέθηκαν σε βάθος 60-70 εκατοστών. Παρόμοιοι σκελετοί έχουν ευρεθή παλαιότερον και εις την αυλή του καταλύμματος της Οβέρνης, μπροστά από τις εγκαταστάσεις του ΟΤΕ.

Εν τω μεταξύ πληροφορούμεθα ότι κατ'αυτάς έχουν ευρεθή και πολλοί άλλοι ανθρώπινοι σκελετοί πλησίον της Σχολής Χωροφυλακής Ρόδου. Κατά πάσα πιθανότητα οι σκελετοί αυτοί ανήκουν σε Τούρκους στρατιώτες και χρονολογούνται επίσης από 500 ετών.

ΚΑΘΗΜΕΡΙΝΑ ΤΑ ΝΕΑ ΤΗΣ ΔΩΔΕΚΑΝΗΣΟΥ ΣΤΟ INTERNET
www.proodos.net
www.proodosnews.gr

Η γυναίκα και ο κόσμος της

Τα βολάν είναι στη μόδα. Κάποιες ίσως τα φόρεσαν και το χειμώνα αλλά είναι στην κορυφή για τα φετινά ρούχα της άνοιξης και του καλοκαιριού. Χαρίζουν κίνηση στα ρούχα. Ειδικά αυτά σε ρομαντικό στυλ, αποκτούν κάτι παιχνιδιάρικο και περισσότερο όταν πρόκειται για υφάσματα με λουλούδια μικρά ή και μεγάλα. Τα βολάν θα τα βρούμε συνήθως στα τελειώματα των ρούχων. Μπλούζες με βολάν στα μανίκια τριών τετάρτων, γύρω από τη μέση αλλά και στους παδόγυρους. Σε όλα τα υφάσματα σχεδόν μπορούν να ραφτούν βολάν και να φορεθούν για πρωί, απόγευμα και βράδυ. Φορώντας αυτά τα ρούχα αποκτούμε περισσότερη θηλυκότητα στην εμφάνισή μας και μερικές φορές είναι κατάλληλα για να μας φτιάξουν το κέφι ειδικά αν είναι από φωτεινά χρώματα αλλά είναι κατάλληλα και για τις ώρες του χορού, για πάρτι αλλά και σε ώρες εργασίας που θέλουμε να δώσουμε ένα πιο ελαφρύ τόνο σε μια αυστηρή και μουντή εμφάνιση. Τα προτιμούν νεαρές κοπέλες όπως και ώριμες γυναίκες που έχουν διάθεση και κέφι.

ΜΙΚΑ

ΤΗΛΕΟΡΑΣΗ

ΕΤ-1

07.00 Κινούμενα σχέδια	17.35 Παγκόσμιο πρωτάθλημα καλλιτεχνικού πατινάζ
07.30 Ξυπνήστε!	19.30 ...Καλύτερη ζωή
08.00 Μέλι γάλα -Αρωμα σαπουνιού	19.40 Πάμε για χιόνια
10.00 Αννα, η κυρίαρχος του παιχνιδιού	19.45 Κάθε κατεργάρης στον πάγκο του (Ε)
11.00 Φελίπε, το δώρο από τη θάλασσα (Ε)	20.00 Κλήρωση ΠΡΟΤΟ-Τζόκερ
12.00 Μαριού (Ε)	20.20 Συνεικόνες
13.00 Οι αταίριαστοι	20.30 Στα φτερά του έρωτα
13.50 Ειδήσεις	21.00 Ξένη ταινία «Το φάντασμα του Ροζ Πάνθηρα»
15.00 Παιδικό πρόγραμμα	**23.00 Ειδήσεις**
16.30 Στον πυρετό του μπάσκετ	23.30 Σινεμά ο παράδεισος «Λέων ο έσχατος»
17.00 Ειδήσεις	01.10 Πάμε στοίχημα
17.30 Υγιαίνετε	

ΝΕΤ

06.00 Ετσι έχουν τα πράγματα	**κονομία- δελτίο στη νοηματική**
07.00 Πρώτη ματιά	19.00 Πάμε στοίχημα
10.00 Σε ήχο ελεύθερο	10.05 Η δε πόλις ελάλησεν
10.30 Οι μέρες της Αλκυόνας	19.30 Εποχές και συγγραφείς
11.00 Στα όρια της αντοχής	20.00 Επάγγελμα μετανάστης
11.30 Η άγνωστη Αφρική	**21.00 Ειδήσεις**
12.00 Ηφαίστεια	22.00 Πρωταγωνιστές
13.00 Ειδήσεις - Χρηματιστήριο	23.00 Ρεπορτάζ χωρίς σύνορα
13.45 Μικρές ιστορίες μόδας	**24.00 Ειδήσεις**
14.00 Στη σκιά των κόκκινων γιγάντων	00.30 Να πιει κανείς ή να μην πιει
15.00 Ειδήσεις-χρηματιστήριο	• Εκπομπές σ'επανάληψη
16.00 Συν και πλην	
18.00 Ειδήσεις-οικονομία-οι-	

ΕΤ-3

08.01 Θαύματα της επιστήμης και της τεχνολογίας	18.30 Αθλητικό ημίωρο
08.30 Κόσμος στο επίκεντρο	19.00 Περίμετρος
09.00 Χθες και σήμερα	19.30 Στην υδρόγειο
09.30 Η άλλη μεριά	20.00 Δικαιώματα και αδικίες
11.00 Βιογραφίες	**20.30 Ειδήσεις**
11.30 Θεσσαλονίκης εγκώμιον	21.30 Μακρινές φιλίες
12.00 Το «άξιον εστί» στη Θεσσαονίκη (Ε)	21.35 Σινεμανία
13.00 Ολα καλά (Ε)	22.30 Μότσαρτ: Τα μυστικά μια·ς μεγαλοφυΐας
14.00 Αληθινά σενάρια (Ε)	23.30 Στυλ καφέ
15.00 Ειδήσεις	**24.00 Ειδήσεις**
15.30 Με μια τρίτη ματιά	00.20 Ξένη ταινία «Το μοναχικό κορίτσι»
17.00 Δεξίωση (Ε)	•Συνέχεια με επαναλήψεις
18.00 Η αδρεναλίνη στα ύψη	εκπομπών και ντοκιμαντέρ

MEGA

05.55 Ειδήσεις στη νοηματική γλώσσα	17.50 Απαγορευμένη αγάπη
06.00 Πρώτη έκδοση	18.40 Ποιός θέλει να γίνει εκατομμυριούχος;
08.00 Σήμερα με την Αννα	**19.30 Ειδήσεις**
10.00 Σαν στο σπίτι σας	21.00 Περί ανέμων και υδάτων
13.10 Εσύ φταις (Ε)	22.00 BAR
14.00 Ειδήσεις	23.00 Alma Libre... σημαίνει ελεύθερη ψυχή...
15.00 Στην κουζίνα ολοταχώς	24.00 Ανατροπή
15.45 Να με προσέχεις (Ε)	**00.15 Ειδήσεις**
17.00 Ειδήσεις	01.30 Ξένη ταινία «Στη δίνη της πλάνης»
17.10 Για μια θέση στον ήλιο	

ΑΝΤ-1

06.45 Πριν από το σχολείο	17.00 Καλημέρα ζωή
06.55 Ειδήσεις στη νοηματική	17.40 Ο καιρός της εβδομάδας
07.00 Καλημέρα Ελλάδα	**17.45 Ειδήσεις**
09.55 Ο καιρός της εβδομάδας	17.50 Big Brother 2
10.00 Πρωινός καφές	18.00 Θησαυροφυλάκιο
13.10 Super game	18.45 Η λάμψη
13.15 Πάτερ ημών (Ε)	**19.30 Ειδήσεις**
14.00 Ειδήσεις	21.00 Βότκα πορτοκάλι
14.50 Χρήμα-Χρηματιστήριο	22.00 Big Brother 2
15.00 Εκείνες κι εγώ(Ε)	23.00 ΜΠΑΜ (Μην Προχωράς Ανυποψίαστος, Μεγάλε)
15.55 Super game	23.45 The X-Files
16.00 Big Brother 2	**24.00 Ειδήσεις**
16.05 Κωνσταντίνου και Ελένης (Ε)	01.10 Εξωγήινη απειλή
16.55 Super game	02.10 Ξένη ταινία

STAR

06.05 Παιδικό πρόγραμμα	**18.00 Ειδήσεις**
07.57 Ειδήσεις	**19.00 Αθλητικές ειδήσεις**
08.00 Απευθείας	**19.10 Το χρήμα - Καιρός**
10.00 Λόγια STARάτα	19.30 B.b.B
11.55 Ο κόσμος του παιδιού	20.00 Ζίνα
12.00 Με την Ελντα	21.00 Ξένη ταινία «Οι δύο ατσίδες και το πονηρό ποντίκι»
13.00 Ειδήσεις	23.00 Ξένη ταινία «Το πρώτο χτύπημα»
14.00 Το κλειδί (Ε)	**01.00 Ειδήσεις**
15.00 Σαν χειμωνιάτικη λιακάδα (Ε)	01.15 Ξένη ταινία «Τρεις μέρες προθεσμία»
16.00 Αγάπη και αίμα	
17.00 Αιμιλία, μια ακατάμαχητη γυναίκα	

ALPHA

06.00 Πρώτη ενημέρωση	18.45 Κάτω από την Ακρόπολη
07.00 Πανόραμα	**19.30 Ειδήσεις**
10.00 Καλώς τους!	21.00 Ξένη ταινία «Τζέιμς Μποντ, πράκτωρ 007: με το δάχτυλο στη σκανδάλη»
13.00 Ου μοιχεύσεις (Ε)	23.00 Ζούγκλα
14.00 Ειδήσεις	**24.00 Ειδήσεις**
15.00 Life style news	02.30 Εκπομπές σε επανάληψη
115.40 Θα σε δω στο πλοίο (Ε)	
17.45 Μπορώ	

Η αγνωμοσύνη μερικών στη μνήμη του Μεγάλου Ιεράρχη πρέπει να καταδικαστεί

Ο Μητροπολίτης Απόστολος Τρύφωνος και οι ανεύθυνοι επικριτές του

Τα περιβόητα ντοκουμέντα στερούνται αριθμού πρωτοκόλλου και σφραγίδας, μερικά δε και χρονολογίας. Μήπως είναι πλαστά;

Γράφει ο ΚΥΡΙΑΚΟΣ Ι. ΦΙΝΑΣ

Οταν απάντησα στον κ. Εμμανουήλ Δ. Παπαϊωάννου στις 10.3.2002, σε δικό του δημοσίευμα της 28.2.2002, σχετικά με τον αοίδιμο Μεγάλο Ιεράρχη Απόστολο Τρύφωνος, είχα αναφέρει: *«Ειλικρινά ευχόμαστε να μην χρειαστεί να επανέλθουμε, επί του προκειμένου»*.

Ο κ. Παπαϊωάννου, δεν θέλησε να λάβει υπόψη του το νόημα αυτής μας της επισήμανσης και επανήλθε στις 18.3.2002, χωρίς, ωστόσο, να απαντήσει σε κανένα από τα έξι σημεία που του θέσαμε. Και κατά την χρόνια τακτική του, καταπιάστηκε «με άλλα αντ' άλλων» και άρχισε να «αναμασά» τα γνωστά τετριμμένα επιχειρήματά του, διανθισμένα με απαράδεκτους και αναληθείς, καθ' ημάς, χαρακτηρισμούς για θανόντα και, ως εκ τούτου, μη δυνάμενο να απαντήσει, ώστε να μπουν τα πράγματα στη θέση τους. ***Πού ήταν τόσα χρόνια ο κ. Παπαϊωάννου, ενόσω ήταν εν ζωή ο Τρύφωνος;*** Επιπλέον, παραβλέπει την 33ή θετική πορεία και αποτελεσματική προσφορά του Μητροπολίτη Ρόδου Τρύφωνος στην Εκκλησία και το λαό της Επαρχίας Ρόδου, σε μια από τις πιο δύσκολες και τυραννικές περιόδους της ιστορίας της, όπως ήταν αυτή της πολύχρονης φασιστικής και ναζιστικής κατοχής. Φυσικά, δικό του πρόβλημα, δική του και η επιλογή. Δυστυχώς, για τον κ. Παπαϊωάννου, κατανοώ, έστω και με κάποια διάθεση συμπάθειας τη σιωπή του και την προσπάθεια που καταβάλλει να αποφεύγει απάντηση, σε σημεία που απαιτούν, όμως, απάντηση. Εάν θέλουμε να γίνει κάποια σοβαρή συζήτηση. Κατόπιν, όμως, τούτου, κι εμείς αποδεσμευόμαστε από τα όσα είχαμε δηλώσει. Ετσι, η συζήτηση, επί του προκληθέντος από τον κ. Παπαϊωάννου θέματος θα συνεχιστεί και μάλιστα θα διευρυνθεί, οπόταν, κατά το κοινώς λεγόμενο: «Ο Θεός, ας βάλει το χέρι του».

1. Θα επανέλθουμε για δεύτερη φορά για να συμβουλεύσουμε τον κ. Παπαϊωάννου να μην επικαλείται τα πλαστά, κατά τον μακαριστό Απόστολο Τρυφωνος, έγγραφα του κατακτητή. Κάπου θα σκοντάψει... υπάρχουν και για άλλους έγγραφα, και ας μην επαίρεται... Και κατά το γαλλικό ρητό: *«Γελά καλά, όποιος γελά τελευταίος»*.

Εξάλλου, τα έγγραφα, τα οποία επικαλείται τακτικά ο κ. Παπαϊωάννου, δεν φέρουν ούτε αριθμό πρωτοκόλλου, ούτε σφραγίδα, μερικά δε, στερούνται και χρονολογίας. Οπότε δικαιούμαι, αντικειμενικά κρίνοντας τα πράγματα και μη συνδεόμενος με καμία από τις δύο πλευρές, (ενώ ο κ. Παπαϊωάννου, στερείται, κατά τη γνώμη μας, αντικειμενικής κρίσης, επί του προκειμένου, καθόσον έχει στενό συγγενικό δεσμό με την άλλη πλευρά), να έχω την άποψη, *ότι μάλλον τα περισσότερα από τα έγγραφα στερούνται γνησιότητας*. Και να ασπασθώ αυτά που έγραψε το 1947, δέκα χρόνια προ του θανάτου του, στα απομνημονεύματά του ο Τρύφωνος: **«... όλα τα μισόλογα και τα υπονοούμενα, τα οποία προσεπάθησαν να στηρίξωσιν εις τας δήθεν Προδοτικάς Επιστολάς μου, δεν ήσαν ειμή καθαραί φαντασιοπληξίαι, άσχετοι με την πραγματικότητα, ότι αι επιστολαί αύται, δι όσους γινώσκουσιν α αναγιγνώσκουσιν, κάθε άλλο είναι Προδοτικαί (εννοείται αι γνήσιαι και όχι αι κατόπιν φαμπρικαριοθείσαι εις γνωστήν Φάμπρικα»**. Και εν πάση περιπτώσει, γιατί, επαναλαμβάνουμε, εφόσον τα γνώριζε όπως ο κ. Παπαϊωάννου γράφει από το 1943, δεν σχολίαζε τότε, μέχρι το 1957, χάντος του Τρύφωνος, τη βαριά αυτή κατηγορία της πλαστότητας, που έγραψε ο αοίδιμος Μεγάλος Ιεράρχης;

2. Το ζήτημα του Αυτοκεφάλου, το οποίο τελικά δεν έγινε, το διαχειρίζονταν επίσημα επί 5ετία, 1924-1929, το Πατριαρχείο και η Ελληνική Κυβέρνηση. Επικεφαλής δε της Πατριαρχικής αντιπροσωπείας, με την έγκριση του Υπουργείου Εξωτερικών, βρισκόταν ο Σάρδεων Γερμανός, φωτισμένη και ακτινοβολούσα προσωπικότητα του Οικουμενικού Πατριαρχείου. Αυτά προκύπτουν από τα έγγραφα - αρχεία του Ελληνικού Υπουργείου των Εξωτερικών, που ήλθαν πρόσφατα στο φως της δημοσιότητας. Είχε, μάλιστα, μονογραφηθεί και σχετικό πρωτόκολλο, με την έγκριση της Ιεράς Συνόδου, μέλος της οποίας ήταν και ο μετέπειτα Πατριάρχης Φώτιος.

Τα έγγραφα αυτά του Ελληνικού Υπουργείου Εξωτερικών για όσους θέλουν και έχουν την εσωτερική δύναμη να τα μελετούν αντικειμενικά και ακριβοδίκαια, δικαιώνουν πέρα για πέρα τη φαναριώτικη πολιτική του Τρύφωνος. Και το Πατριαρχείο τακτικά ζητούσε την εμπειρία του.

Σήμερα, βέβαια, ούτε ως απλή σκέψη μπορεί να γίνει, ούτε για Αυτοκέφαλο, αλλ' ούτε και για απόσπαση της Εκκλησίας της Δωδεκανήσου από το Οικουμενικό Πατριαρχείο. Αλλά, εάν εξαναγκαζόταν, κάτω από τις τότε επικρατούσες συγκυρίες το Πατριαρχείο, με τη συγκατάθεση της Ελληνικής Κυβέρνησης, να το παραχωρήσει, δεν θα ήταν δα και κάτι το πρωτόγνωρο. Και η Εκκλησία της Κύπρου Αυτοκέφαλη είναι, το ίδιο και της Ελλάδας, της Αλβανίας κ.α. Μήπως, κατά τον κ. Παπαϊωάννου, και οι επικεφαλής των παραπάνω Αυτοκέφαλων Εκκλησιών με τις Συνόδους τους, συνεργαζόμενες μάλιστα οι δύο εξ' αυτών με ευλιγισία με αλλόθρησκες Κυβερνήσεις, διαπράττουν προδοσία;

Κατά την άποψή μας, εάν εξασφαλίζονταν τα προνόμια, στη διατήρηση των οποίων επέμενε και ο Τρύφωνος, με αναφορές και υποδείξεις του στο Πατριαρχείο, δοθέντος ότι και αυτός ο Εθνάρχης Ελευθέριος Βενιζέλος επεδίωκε συστηματικά τη φιλία με την Ιταλία, εξού και σύμφωνο φιλίας υπέγραψε το 1928 με τη σύμφωνη γνώμη όλου του πολιτικού κόσμου της Ελλάδας, το Αυτοκέφαλο ήταν την εποχή εκείνη μία διέξοδος, *«το μη χείρον βέλτιστον»*. Οπως, δε, αναφέρει και ο Τρύφωνος: «... Αλλά τότε τι ήτο το Πατριαρχείο, όταν απεφάσιζε την εκκώρησιν του Αυτοκεφάλου υπό πολλώ μετριωτέρους όρους εν τω προσώπω του Αγιωτέρου και Σοφωτέρου των Πατριαρχών των τελευταίων χρόνων Βασιλείου του Γ' του Ελεήμονος και των 12 Γεραρών Συνοδικών του, εν οις και οι Διάδοχοι του Βασιλείου, Φώτιος και Βενιαμίν; Κατά την λογικήν των Πατριωτών θα ήσαν υπερπροδόται. Και η όπισθεν αυτών συνεργαζομένη και συνευδοκούσα υπεύθυνος Κυβέρνησις της Ελλάδος, της οποίας εν μόνον νεύμα ήρκει ν' ανατρέψει τους πάντας και τα πάντα, ήτο και αυτή βεβαίως προδότις. ***Αλλά μέσα εις τοιούτους προδότας πας Ελλην θα ήθελε να συγκαταλέγηται»***. Επιπλέον, κατά τη λογική του κ. Παπαϊωάννου και ο σοφός γέροντας του '21, ο Αδαμάντιος Κοραής, ο οποίος ήδη κατά τη διάρκεια του αγώνα διεκήρυσσε *«ότι η Εκκλησία της Ελλάδος έδει να καταστεί ελευθέρα από το Οικουμενικόν Πατριαρχείον»*, καθώς και ο Κληρικός Θεόφιλος Φαρμακίδης και ο περιωπής πολιτικός Σπυρίδωνας Τρικούπης, που υποστήριζαν την Αυτοκεφαλία της Εκκλησίας της Ελλάδος, διέπρατταν προδοσία;

Το γιατί διεκόπησαν, το Νοέμβριο του 1929, οι διαπραγματεύσεις δεν είναι σε θέση κανείς να εμβαθύνει. Στις ενέργειες αυτές του Πατριαρχείου και της Ελληνικής Κυβέρνησης οι Αρχιερείς της Δωδεκανήσου πειθάρχησαν, ο δε Μητροπολίτης Τρύφωνος, με επιστολή του, αρ. Πρωτ. 1945/19-11-1929 προς το Πατριαρχείο αναφέρει: *«... θα έχω και εγώ εν τη περαιτέρω ενεργεία και πολιτεία μου, ως γνώμονα ασφαλή τα ούτω Συνοδικώς δοξάσαντα»*.

3. Οταν το Μάϊο του 1946 οι αντιστρατευόμενοι τον Τρύφωνος οργάνωσαν την ανταρσία, το παιδαριώδες εκείνο «έκτρωμα», κατά τον επιεικέστερο χαρακτηρισμό, στην οποία παρασυρθείς, όπως ομολόγησε και εγγράφως ο ίδιος, συμμετείχε και ο αδελφός του κ. Εμμ. Παπαϊωάννου, ο μακαριστός Απόστολος Παπαϊωάννου, αφού μεταμελήθηκε πήγε αυτοπροσώπως και ζήτησε συγχώρεση, ταυτόχρονα δε, απέστειλε στον Τρύφωνος την παρακάτω επιστολή.

«Προς την Αυτού Σεβασμιότητα τον Μητροπολίτην πρώην Αγιον Ρόδου κ.κ. Απόστολον. Ευλεβέστατα.

«Σεβασμιώτατε, υπό δυνάμεως αοράτου και μυστικής παρακινηθείς, υπόπτερος κατέφθασα εις το ερημητήριόν Σας και αφού περιέβρεξα την ουδόν του, δια των δακρύων της μετανοίας μου, υπανεχώρησα δυστυχής, διότι δεν ησπάσθην την Σεπτήν Δεξιάν Σας. Εκτοτε οδυνώμαι. Ως άλλος Αβεσσαλώμ αιωρούμαι από της δρυός και αναμένω το φρικτόν τέλος.

«Και νυν παις σου ειμί, Δέσποτά μου, έασόν μοι συναποθανείν σοι. Ακουσον το ημιθανές ρήμα μου. Τάσσω εμαυτόν αλληλέγγυον μετά Σου. Ουδεμίαν θέσιν θα δεχθώ εν τη Εκκλησία προσφερομένην μοι. Δεν θα ιεροπράξω ποτέ, αλλ' ούτε και θα εκτελέσω χρέη ιεροκήρυκος, μετά την άρσιν της οργίας. Θα αυτοσυγκεντρωθώ εις μίαν διάπυρον ευχήν προς τον Αγιον Θεόν, όπως τηρή την Υμετέραν Σεβασμιότητα υγιά και μακροημερεύουσαν, ίνα ίδη την θείαν δικαιοσύνην επιβραβεύουσαν τους υπέρ της Εκκλησίας και του Γένους πολυετείς αγώνας Της και αποκαθιστώσαν Αυτήν, διότι τούτο εύχεται, επιθυμεί σύμπας ο Λαός της Ρόδου, εξαιρέσει ελαχίστων πνών, ων η αντικληρικόφρων βολή ευστοχήσασα ημάς ενέκρωσε. Κρινάτω αυτούς ο Θεός.

«Ρόδος 22 Οκτωβρίου 1946. Ασπαζόμενος την δεξιάν σας, διατελώ μετά βαθυτάτου σεβασμού. Ο πρώην Πρωτοσύγκελος Απόστολος».

Του μακαρίτη Ιεράρχη Απ. Παπαϊωάννου τη μνήμη τιμώ και εν ζωή το σεβόμουνα, επιπρόσθετα, γιατί μεταμελήθηκε ειλικρινά, αφού ομολόγησε ότι παρασύρθηκε. Ερωτώ, όμως, τονκ. Εμμ. Δ. Παπαϊωάννου: **Οταν ο μακαριστός αδελφός του έγραφε την παραπάνω επιστολήν στον Τρύφωνος, έλεγε ψέματα; Να απαντήσει ευθέως και χωρίς περιστροφές. Εγώ, πάντως, δεν μπορώ να διανοηθώ και να πιστέψω, ότι ένας υψηλόβαθμος Ιερωμένος εψεύδετο και έπαιζε θέατρο κατά τέτοιον υποκριτικό τρόπο.**

4. Είναι γνωστά τα καταπεστικά μέσα που μεταχειρίστηκαν οι αντιπολιτευόμενοι τον Τρύφωνος το Μάϊο του 1946, προκειμένου, καθώς ήλπιζαν, να διασωθούν από τον ολοκληρωτικό εξευτελισμό. Αφού είδαν ότι ο Κλήρος, ιδίως των χωριών, δεν ανταποκρινόταν στα παράνομα σχέδιά τους, απαγόρευσαν να επιβιβάζονται στα λεωφορεία ιερωμένοι για να μην πάνε να συναντήσουν το Μητροπολίτη. Κατά τρόπον δε αντικανονικό μετέφεραν μερικούς Ιερείς από την πρωτεύουσα στο Σκιάδι και αφού εξεδιώχθηκαν απ' εκεί, μεταφέρθηκαν στον Αγιο Ισίδωρο. Παρά ταύτα, όλο το σκηνικό τους κατέρρευσε, απλά και μόνο γιατί στερούταν αντικειμένου. **Την ανταρσία την αποδοκίμασε το Πατριαρχείο, εκ του λόγου ότι δεν εκκρεμούσε καμία απολύτως κατηγορία σε βάρος του Τρύφωνος.** Απ' όσα είμαι σε θέση να γνωρίζω, για την εναντίον του Τρύφωνος αυτήν εκδήλωση, ήταν αντίθετος και ο Αρχηγός της Στρατιωτικής Αποστολής Χρίστος Τσιγάντε, που εκπροσωπούσε την Ελλάδα στα Δωδεκάνησα, καθόσον τότε τα νησιά μας βρίσκονταν υπό αγγλική διοίκηση. Εκανε, δε, και σύσταση να μην εξωθηθούν τα πράγματα.

Το αντικανονικό και σαθρό του κινήματος εκφράζει παραστατικά το παρακάτω επεισόδιο, το οποίο έκτοτε έμεινε χαραγμένο ζωηρά στη μνήμη μου. Ημουν έφηβος στο χωριό μου, όταν στις 18 Μαΐου, ημέρα Σάββατο, ήλθε λεωφορείο της EMSA στη Λίνδο, με επιβάτες τον Πρωτοσύγκελο Απόστολο Παπαϊωάννου και λιγοστούς Ιερωμένους, με προορισμό το Σκιάδι. Κατά τη στάθμευσή του στην πλατεία της κωμόπολης, ο Πρωτοσύγκελος κάλεσε τους παπάδες της Λίνδου να τον ακολουθήσουν. Ο ιερέας Δημήτρης Μανωλάς, με τα λιγοστά του γράμματα, ερωτά τον Πρωτοσύγκελο, εάν υπάρχει έγγραφο, με βάση του οποίου παύεται ή καθαιρείται ο Τρύφωνος. Ο Πρωτοσύγκελος άρχισε να ψελλίζει κάτι περί πατριωτισμού και Ελλάδας, οπότε ο Παπαδημήτρης, σε έντονο ύφος του απαντά: ***«Ε, τότε, αφού δεν υπάρχει έγγραφο του Πατριαρχείου, δεν σας ακολουθώ»,*** και αποχώρησε.

5. Ετερο περιστατικό: Το αναφέρει στο β' τόμο των Απομνημονευμάτων του ο Τρύφωνος, σελ. 159. *«... Πλην των ιερέων, όμως, και αι Κοινότητες ήρχισαν να διαμαρτύρωνται και προς εμέ και προς τα Πατριαρχεία. Την λαϊκήν ταύτην κίνησιν πληροφορηθείσα η Ε.Σ.Α. διενήργησε διά της Αγγλικής Διοικήσεως την απέλασιν του προσωρινώς διορισθέντως νέου Γραμματέως μου, Β. Μαλατάκη. Οταν δε ο νέος αυτός απετάθη εις την Ε.Σ.Α. ζητών, (ως Ελλην εκ Κρήτης) την προστασίαν αυτής, δεν ώκνησαν να τω προτείνωσιν ως αντάλλαγμα.. τι νομίζετε; Να υπογράψη έγγραφον, ότι ο Μητροπολίτης τον απέστειλεν εις τα Χωρία και εις τας άλλας Νήσους να προπαγανδίση υπέρ αυτονομίας των Νήσων υπό την Αγγλικήν Προστασίαν!!! Εφριξεν ο άνθρωπος και απήντησεν αξιοπρεπέστατα: «Είμαι πολύ μικρός, ώστε να διαπράξω μίαν τόσον μεγάλην ατιμίαν. Προτιμώ μυρίους εξορίας, παρά την διάπραξιν ενός τόσον βδελυρού ανοσιουργήματος». Μετ' ολίγον απηλαύνετο, αφού προφορικώς τε και εγγράφως έκαμεν εις εμέ την ως άνωθεν κατάθεσίν του»*.

Επ'αυτού, ο μακαρίτης δικηγόρος και δήμαρχος Ρόδου, ο αγνός πατριώτης Φώτης Κ. Φωταράς, ο οποίος πολέμησε ως εθελοντής στο Αλβανικό μέτωπο του 1940, στο τριμηνιαίο περιοδικό «Ροδίτικα Γράμματα», τεύχος 5-6 του 1978, που κυκλοφόρησε με πανηγυρική μορφή για τα 30 χρόνια από την Ενσωμάτωση, σε άρθρο του με τον τίτλο: «Από τα παρασκήνια της Ενωσης», γράφει ποιοί υποκινούσαν και επεδίωκαν τα πρώτα μεταπολεμικά χρόνια την αυτονομία. Πάντως, δεν συγκαταλέγονται στους υποστηρικτές του Τρύφωνος. Ανήκουν σε αυτούς που ο κ. Παπαϊωάννου εκθειάζει σαν το αποκορύφωμα του πατριωτισμού. Ας διαβάσει το άρθρο του Φ. Φωτάρα και τα ξαναλέμε. Εδώ είμαστε.

6. Επειδή ο κ. Παπαϊωάννου, στο τέλος του προχθεσινού σημειώματός που γράφει «ο κ. Φίνας έχει πάρει ψηλά τον αμανέ» και παραθέτει και την ευαγγελική ρήση «ο υψών εαυτόν ταπεινωθήσεται», αναγκάζομαι να του αναφέρω, ότι καθ'όλη τη διάρκεια της ζωής μου, κατά γενική ομολογία όσων με γνωρίζουν καλά, διακρίνομαι για την ταπεινοφροσύνη μου. Ουδέποτε, μα ουδέποτε έδωκα δείγματα υπεροψίας, ούτε εκλιπάρισα, όπως κάνουν άλλοι, Οργανισμούς της Τοπικής Αυτοδιοίκησης για να αναγνωρίσουν το έργο μου. Οι συνεχείς βραβεύσεις μου ανάγονται σε Πανελλήνια κλίμακα. Και όταν ακόμη η Ακαδημία Αθηνών, το Ανώτατο Πνευματικό Ιδρυμα της Χώρας, το Δεκέμβριο του 1990, με ομόφωνη απόφαση της αρμόδιας κριτικής Επιτροπής, που αποτελούταν από τους διακεκριμένους Ακαδημαϊκούς-Καθηγητές, Ξενοφώντα Ζολώτα, Αγγελο Αγγελόπουλο και το Δωδεκανήσιο, από την Κάρπαθο, Γεώργιου Μιχαηλίδη Νούαρο, βράβευσε το έργο μου για την Οικονομία της Δωδεκανήσου, δεν ένοιωσα και ούτε έδειξα έστω κάποιαν έπαρση. Ο τελευταίος, μάλιστα, εκ των Ακαδημαϊκών, με μακροσκελή ιδιόχειρη επιστολή του στις 30.5.1991, όταν του έστειλα τυπωμένη, πλέον, τη μελέτη, μού τόνιζε μεταξύ των άλλων: ***«...Η βράβευση της μελέτης σας από την Ακαδημία Αθηνών αποτελεί μια δίκαιη και επιβεβλημένη τιμητική διάκριση, για την οποία σας εκφράζω τα εγκάρδια συγχαρητήριά μου»***.

Θα συνεχίσω να είμαι ταπεινόφρων, αλλά και θα συνεχίσω να γράφω, να εκθέτω τις απόψεις μου, για τα κοινά της ιδιαίτερης Πατρίδας μας με αντικειμενικότητα και ανιδιοτέλεια, πιστεύοντας ακράδαντα, ότι προσφέρω έργο για το καλό του τόπου μας. Θα συνιστούσα, επομένως, στον κ. Εμμ. Δ. Παπαϊωάννου να κάνει κάποιαν αυτοκριτική στον εαυτό του για να διαπιστώσει, αν μπορεί βέβαια, ποιός κατέχεται από εγωπάθεια. Μικρός ο τόπος μας και όλοι γνωριζόμαστε και για το παρελθόν μας... και για το παρόν μας. Εν πάση, δε, περιπτώσει, όπως λέγει και ο λαός μας: *«Στο σπίτι του κρεμασμένου δεν μιλάνε για σχοινί»*.



Ο Μητροπολίτης Ρόδου (1913-1946) Απόστολος Τρύφωνος

Οι μεταμορφώσεις του Ε.Δ.Π.

Αδυνατούμε, πράγματι, να κατανοήσουμε, πως συμβιβάζεται με τη συνείδησή του ο κ. Εμμανουήλ Δ. Παπαϊωάννου, όταν από τη μια να εξυμνεί τον Τρύφωνος για το ποιμαντικό του έργο και να τον ευγνωμονεί εν ζωή για τις πρόθυμες εκδουλεύσεις του Ιεράρχη προς την οικογένειά του, ενώ χύνει δηλητήριο, όταν πια έχει φυγει από τη ζωή ο ευεργέτης του, χωρίς, ωστόσο, να προκαλείται και από κανένα. Μήπως ισχύει αυτό που αναφέρει ο μακαρίτης μεγάλος παιδαγωγός Ε.Π. Παπανούτσος για μια κατηγορία ανθρώπων στο έργο του: Οι δρόμοι της ζωής: «... των άλλων η επιτυχία, η φήμη, η αναγνώριση γίνεται ο εφιάλτης τους».

Έμμανουὴλ Δ. Παπαϊωάννου
ΕΜΠΟΡΟΣ
Οι Γερμανοί ενεπύρισαν κάι
ἔκλεψαν καὶ ἔγραψα διὰ τὸ ἐσπ-
θυρᾶ μαθητὴν μια τὰ Κς ΡΟΔΟΣ (ΔΙΓΑΙΟΝ)
εὐχαριστῶν ζ ἐπ μητρὸς τῆς ὁπο-
γενίας μου, διὰ εὐ φρόνημον
ἐκπρόσωπόν. Κα.
Μετ' ἐκτιμήσεως
Ἐμμανουὴλ
3-1-44

Τα περιβόητα, δήθεν προδοτικά ντοκουμέντα, δεν φέρουν ούτε αριθμό πρωτοκόλλου, ούτε σφραγίδα, μερικά, δε, στερούνται και χρονολογίας, όπως είναι καθιερωμένο διεθνώς σε παρόμοιας φύσης έγγραφα, που διακινούνται σε κρατικές Υπηρεσίες, να βρίσκονται σε καθένα από αυτά, καταχωρημένα τα προαναφερθέντα στοιχεία. Από το μακαριστό Μητροπολίτη Απόστολο Τρύφωνος κατηγγέλθηκαν ως μη γνήσια. Σε παρόμοια πλεκτάνη είχε εμπλέξει και ο Γεώργιος Παπανδρέου, όταν η Χούντα της 21ης Απριλίου 1967 τον έθεσε υπό περιορισμό και σε λίγες ημέρες παρουσίασε διά του Τύπου ιδιόχειρο σημείωμα του πολιτικού ηγέτη, ότι δήθεν εγκρίνει το κίνημά τους. Ο Γεώργιος Παπανδρέου αρνήθηκε, ότι είναι δικό του και γραφολογικά αποδείχθηκε η πλαστότητά του. Μήπως και στην περίπτωση του Τρύφωνος έγινε παρόμοια σατανική λαθροχειρία;

KYDON TOURS

ΕΚΔΡΟΜΕΣ - ΕΚΔΡΟΜΕΣ

Ποιότητα - Εγγύηση - Επιτυχία

Συνοδεύουμε τα γκρουπς μας, που είναι φίλοι μας

ΜΑΡΜΑΡΙΣ - ΣΜΥΡΝΗ - ΕΦΕΣΟΣ - ΚΟΥΣΑΝΤΑΣΙ

7/3 - 10/3/2002

Επ'ευκαιρία της συνάντησης των μελών του SKAL μεσογειακών χωρών στο ΚΟΥΣΑΝΤΑΣΙ για το φόρουμ συνεργασίας τουριστικών επιχειρήσεων 7 με 10 Μαρτίου, οργανώνουμε εκδρομή.

Πλούσιο πρόγραμμα, φανταστική τιμή.

ΜΟΝΟ 185 ευρώ

Αναχώρηση: 7 Μαρτίου 14.00
Επιστροφή: 10 Μαρτίου 15.00

Συμμετέχουν ο SKAL Ρόδου και οι φίλοι του
Στην τιμή περιλαμβάνονται:
• Εισιτήρια Ρόδο - Μαρμαρίς - Ρόδο
• Πούλμαν πολυτελείας για όλο το πρόγραμμα στο Κουσάντασι, στη Σμύρνη, στην Εφεσο και τις διαδρομές από Μαρμαρίς.
• Τρεις διανυκτερεύσεις σε ξενοδοχείο 5 αστέρων, υπερπολυτελείας με πρωινό και ένα γεύμα.

Συνοδός η κ. Ελένη Ψυλλάκη

• Για τους ζωηρούς τα βράδια έχει διασκέδαση.

* * *

ΚΩΝΣΤΑΝΤΙΝΟΥΠΟΛΗ

Κυριακή της Ορθοδοξίας-25η Μαρτίου

ΜΑΡΜΑΡΙΣ-ΣΜΥΡΝΗ-ΕΦΕΣΟΣ-ΚΟΥΣΑΝΤΑΣΙ-ΠΡΟΥΣΑ-ΚΩΝΣΤΑΝΤΙΝΟΥΠΟΛΗ

Σας προσφέρουμε μια υπέροχη εκδρομή με άρτια οργάνωση - πλούσιο πρόγραμμα- ποιότητα - φροντίδα - διασκέδαση

Περιλαμβάνει:

•Εισιτήρια Ρόδο - Μαρμαρίς - Ρόδο με δελφίνι
•Μια διανυκτέρευση στην Προύσα σε ξενοδοχείο 4 αστέρων, ημιδιατροφή πιάνο-ρεστοράν στο ξενοδοχείο.
•Τέσσερις διανυκτερεύσεις στην Κωνσταντινούπολη σε ξενοδοχείο 4 αστέρων καινούργιο, κεντρικό στο Πέραν, στην Πλατεία Τάκων, αριστοκρατική περιοχή της Πόλης. Ημιδιατροφή.
• Δύο διανυκτερεύσεις στη Σμύρνη σε κεντρικό ξενοδοχείο 4 αστέρων με ημιδιατροφή και πιάνο-ρεστοράν.
•Πούλμαν πολυτελείας για όλη τη διαδρομή και περιήγηση με υπεύθυνο άριστο οδηγό.
•Ξεναγήσεις - περιηγήσεις Εφεσο - Κουσάντασι - Σμύρνη - Κορδελιό - Κατιφέ Καλέ - Προύσα (με μισή μέρα στην αγορά) - Κωνσταντινούπολη. Με την Ελληνίδα ξεναγό μας κατά τη διάρκεια των 4 ημερών θα σας δείξουμε την Πόλη όπως εμείς γνωρίζουμε!!!

Κυριακή της Ορθοδοξίας: **Μεγαλόπρεπη Θεία Λειτουργία στο ΠΑΤΡΙΑΡΧΕΙΟ χοροστατούντος του ΠΑΤΡΙΑΡΧΟΥ μας κ.κ. Βαρθολομαίου.**

Επίσης: **Αγία Σοφία - Παναγιά Βλαχερνών - Μπαλουκλί Ζωοδόχου Πηγή - Μονή της Χώρας,** περίφημα ψηφιδωτά - **Μπλε Τζαμί - Υδραγωγείο - Παλάτη Ντολμά Μπαξέ - Σπίτι Λωξάνδρας** για δείπνο - **Βόσπορο - Πριγκηπόνησα**. Ψώνια στη Σκεπαστή Αγορά με 4.000 και στην αριστοκρατική Αγορά του Πέραν - Γλέντι στο καλύτερο κέντρο, oriental της Πόλης.

ΣΥΝΟΔΟΣ η κ. Ελένη Ψυλλάκη.

Ελάτε για πρόγραμμα

ΚΥΔΩΝ

Το πρακτορείο που σας προσφέρει τις πιο όμορφες εκδρομές!

ΕΧΟΥΜΕ ΓΙΑ ΣΑΣ:

Πακέτα εκδρομών για ΟΛΟ τον ΚΟΣΜΟ

• Εισιτήρια αεροπορικά (γραφείο IATA 20 χρόνια), ακτοπλοϊκά με όλες τις εταιρίες (Salamis Lines, Super Fast Ferries, Minoan Lines, Blue Star Ferries, ΔΑΝΕ Sea Line

Καλά ταξίδια

KYΔΩΝ TOURS

Εθελοντών Δωδ/σίων 14 - Τηλ. 23000 και
Ακτή Σαχτούρη 8 (λιμάνι) - Τηλ. 24265
e-mail:kydon@otenet.gr
www.kydontours.gr

X3117-31/3

ΜΝΗΜΟΣΥΝΑ



Τελούμε στις 23 Μαρτίου ημέρα Σάββατο και ώρα 8 π.μ. στον ιερό ναό Κοιμήσεως της Θεοτόκου Κρεμαστής Ρόδου 40ήμερο μνημόσυνο υπέρ αναπαύσεως της ψυχής του μονάκριβου μας γιού, αδελφού, εγγονού, ανιψιού και φίλου

ΔΗΜΗΤΡΗ ΚΑΡΥΔΗ

Οι γονείς Χρήστος - Ελένη
Οι αδελφές Μαρία, Ιωάννα
Η γιαγιά Παναγιώτα
Οι λοιποί συγγενείς και φίλοι

4639-22/3



Τελούμε στις 23 Μαρτίου ημέρα Σάββατο και ώρα 8.30π.μ. στον ιερό ναό Αγίας Ειρήνης Ορφανοτροφείου Θηλέων ετήσιο μνημόσυνο υπέρ αναπαύσεως της ψυχής της λατρευτής μας θείας

ΕΥΓΕΝΙΑΣ ΖΕΡΒΟΥ

Τα ανίψια Κομνηνός - Θεοδοσία, Φωτεινή - Κωνσταντίνος

4640-22/3



Τελούμε στις 23 Μαρτίου ημέρα Σάββατο και ώρα 8.30 π.μ. στον ιερό ναό Αγίου Δημητρίου παλαιού νεκροταφείου 3μηνο μνημόσυνο υπέρ αναπαύσεως της ψυχής του λατρευτού μας συζύγου, πατέρα, παππού, αδελφού και θείου

ΖΑΧΑΡΙΑ ΚΑΡΥΔΑΚΗ

Η σύζυγος Φρύνη
Τα παιδιά Γιώργος - Κούλα, Παναγιώτης - Βικτωρία, Βασιλική
Τα εγγόνια Ζαχαρίας-Μενέλαος, Στέφανος, Γιάννης-Ζαχαρίας
Τα αδέλφια, τα ανίψια και οι λοιποί συγγενείς

ΧΛ-22/3

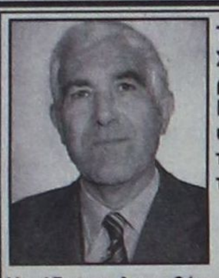

Τελούμε στις 23 Μαρτίου ημέρα Σάββατο και ώρα 8 π.μ. στον ιερό ναό Αγίου Γεωργίου ΚΟΣΚΙΝΟΥ 9ήμερο μνημόσυνο υπέρ αναπαύσεως της ψυχής του λατρευτού μας συζύγου, πατέρα, παππού, αδελφού και θείου

ΒΑΣΙΛΕΙΟΥ ΜΠΑΡΔΟΥ

Η σύζυγος Δωροθέα
Τα παιδιά Χρήστος, Σάββας
Τα εγγόνια, τα αδέλφια, τα ανίψια και οι λοιποί συγγενείς

1251-22/3



Τελούμε στις 23 Μαρτίου ημέρα Σάββατο και ώρα 8π.μ. στον ιερό ναό Ταξιαρχών νεκροταφείου 9μηνο μνημόσυνο υπέρ αναπαύσεως της ψυχής της λατρευτής μας μητέρας, γιαγιάς και αδελφής

ΣΕΒΑΣΤΗΣ ΚΙΝΟΥΣ

Τα παιδιά, Μαρία - Γιώργος, Βασίλης - Πηνελόπη, Μυρσίνη - Αρχιμήδης
Τα εγγόνια, τα αδέλφια και οι λοιποί συγγενείς

4649-22/3



Τελούμε στις 23 Μαρτίου ημέρα Σάββατο και ώρα 8.30π.μ. στον ιερό ναό Κοιμήσεως της Θεοτόκου Κρεμαστής 9μηνο μνημόσυνο υπέρ αναπαύσεως της ψυχής του λατρευτού μας συζύγου, πατέρα και παππού

ΜΙΧΑΗΛ ΣΤΕΡΓΟΥ ΚΟΥΚΙΑ

Η σύζυγος Καθολική
Τα παιδιά Στέργος - Σταυρούλα, Σμαράγδη - Ανδρέας
Τα εγγόνια και οι λοιποί συγγενείς

4643-22/3



Τελούμε στις 23 Μαρτίου ημέρα Σάββατο και ώρα 8 π.μ. στον ιερό ναό Ταξιαρχών νεκροταφείου Ρόδου 40ήμερο μνημόσυνο υπέρ αναπαύσεως της ψυχής της λατρευτής μας μητέρας και γιαγιάς

ΜΑΓΚΑΦΟΥΛΑΣ Ι. ΧΑΡΟΚΟΠΟΥ

Τα παιδιά, τα εγγόνια και οι λοιποί συγγενείς

4648-22/3

Τελούμε στις 23 Μαρτίου ημέρα Σάββατο και ώρα 8 π.μ. στον ιερό ναό Αγίας Ειρήνης Ορφανοτροφείου Θηλέων διετές μνημόσυνο υπέρ αναπαύσεως της ψυχής της λατρευτής μας αδελφής και θείας

ΦΩΤΕΙΝΗΣ ΚΑΛΙΟΥ

Οι αδελφές Βασιλεία Μόσχου, Σοφία - Νίκος Ιντζιρίδου
Τα ανίψια και οι λοιποί συγγενείς

4658-22/3

Τελούμε στις 23 Μαρτίου ημέρα Σάββατο και ώρα 8 π.μ. στον ιερό ναό Αγίου Νικολάου 9ήμερο μνημόσυνο υπέρ αναπαύσεως της ψυχής της λατρευτής μας μητέρας, γιαγιάς, προγιαγιάς και θείας

ΒΑΣΙΛΕΙΑΣ ΜΟΥΤΑΦΗ
ετών 85

Τα παιδιά Φλώρα, Ευάγγελος - Δέσποινα Μουτάφη
Τα εγγόνια Βάσω - Μιχάλης, Δήμος
Τα δισέγγονα, τα ανίψια και οι λοιποί συγγενείς

4665-22/3



Τελούμε στις 24 Μαρτίου ημέρα Κυριακή και ώρα 8.30 π.μ. στον ιερό Ταξιαρχών 3μηνο μνημόσυνο υπέρ αναπαύσεως της ψυχής του λατρευτού μας υιού και αδελφού

ΙΩΑΝΝΗ ΧΑΤΖΗΓΕΩΡΓΙΟΥ

Οι γονείς Παναγιώτης - Φωτεινή
Τ' αδέλφια Ζαμπέτα και Κυριάκος
Οι λοιποί συγγενείς

4654-23/3



Τελούμε στις 24 Μαρτίου ημέρα Κυριακή και ώρα 8 π.μ. στον ιερό ναό Αγίου Δημητρίου παλαιού νεκροταφείου διετές μνημόσυνο υπέρ αναπαύσεως της ψυχής της λατρευτής μας συζύγου, μητέρας, γιαγιάς, αδελφής και θείας

ΓΕΩΡΓΙΑΣ ΜΑΤΘΑΙΟΥ

Ο σύζυγος Σταύρος
Τα παιδιά Ηλίας - Τσαμπίκα, Γιάννης - Ρούλα, Βασίλης - Ντίνα, Φιλιώ - Θανάσης, Καθολική - Κυριάκος
Τα εγγόνια, τα αδέλφια, τα ανίψια και οι λοιποί συγγενείς

1244-23/3



Τελούμε στις 23 Μαρτίου ημέρα Σάββατο και ώρα 8.30 π.μ. στον ιερό ναό Αγίας Ειρήνης Ορφανοτροφείου Θηλέων διετές μνημόσυνο υπέρ αναπαύσεως της ψυχής του λατρευτού μας συζύγου, πατέρα και παππού

ΔΙΑΜΑΝΤΗ ΧΑΤΖΗΝΙΚΟΛΑΟΥ

Η σύζυγος Κωνσταντίνα
Τα παιδιά Ειρήνη - Φώτης, Στέργος
Η εγγονή και οι λοιποί συγγενείς

4645-22/3



Τελούμε στις 24 Μαρτίου ημέρα Κυριακή και ώρα 8π.μ. στον ιερό ναό Αγίας Αικατερίνης παλαιού νοσοκομείου 9μηνο μνημόσυνο υπέρ αναπαύσεως της ψυχής της λατρευτής μας μητέρας, γιαγιάς και θείας

ΦΩΤΕΙΝΗΣ ΧΑΤΖΗΣΤΡΑΤΗ

Τα παιδιά Ευαγγελία -Τάσος, Μαρία - Γιάννης, Ελευθερία - Λούκας, Θεοδώρα - Βασίλης, Σεβαστή - Αλέξανδρος
Τα εγγόνια, τα ανίψια και οι λοιποί συγγενείς

4652-23/3

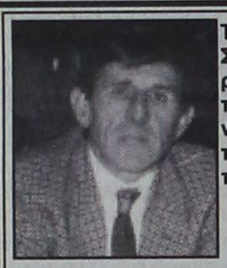

Τελούμε στις 23 Μαρτίου ημέρα Σάββατο και ώρα 8 .30 π.μ. στον ιερό ναό Αγίας Ειρήνης Ορφανοτροφείου Θηλέων 4ετές μνημόσυνο υπέρ αναπαύσεως της ψυχής του λατρευτού μας συζύγου, πατέρα, υιού και αδελφού

ΑΝΤΩΝΙΟΥ ΖΟΥΡΔΗ

Η σύζυγος Παρασκευή
Τα παιδιά Τσαμπίκα, Φώτιος, Αικατερίνη
Η πεθερά, τα αδέλφια και οι λοιποί συγγενείς

4657-22/3

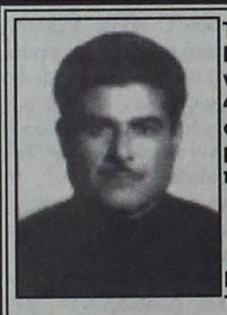

Τελούμε στις 24 Μαρτίου ημέρα Κυριακή και ώρα 8π.μ. στον ιερό ναό Ταξιαρχών νεκροταφείου 4ετές μνημόσυνο υπέρ αναπαύσεως της ψυχής του λατρευτού μας συζύγου, πατέρα και παππού

ΓΕΩΡΓΙΟΥ ΑΓΓΕΛΑΚΗ

Η σύζυγος Λυγερή
Τα παιδιά Κώστας - Κατίνα, Μιχάλης - Σέβα, Βασίλης - Σούλα
Τα εγγόνια και οι λοιποί συγγενείς

4660-23/3

Νεκρός σε τροχαίο

ΣΥΝΕΧΕΙΑ ΑΠΟ ΤΗ ΣΕΛ. 1

να τραυματιστεί ελαφρά ο επιχειρηματίας.

Η ΕΙΔΗΣΗ του τραγικού θανάτου έσκασε σαν βόμβα στο Δήμο Αφάντου και βύθισε στο πένθος συγγενείς και φίλους του άτυχου 26χρονου.

•Ανακρίσεις για τα αίτια του ατυχήματος διενεργεί το Τμήμα Τροχαίας Ρόδου.

Η προσφυγή των ταξιτζήδων

ΣΥΝΕΧΕΙΑ ΑΠΟ ΤΗ ΣΕΛ. 1

ούχων ταξί επικρατεί κλίμα ευφορίας, καθώς η απόφαση του Διοικητικού Πρωτοδικείου τους δίνει το «πράσινο φως» για την προμήθεια των αυτοκινήτων τους, τα οποία είχαν παραγγελθεί μετά την έγκριση της Νομαρχίας.

Συλλήψεις για ναρκωτικά

ΣΥΝΕΧΕΙΑ ΑΠΟ ΤΗ ΣΕΛ. 1

συνέλαβαν και τους οδήγησαν στο Τμήμα. Από την προανάκριση προέκυψε ότι ο Κοντού παρέλαβε στις 14 Μαρτίου από τον Σαββάκη 1.150 ευρώ, με τη μεσολάβηση του Κιόττου και αγόρασε από την Αθήνα 800 γραμμάρια χασίς, από τον Σέργιο Σαχόκογλου. Το δέμα το ταχυδρόμησε για τη Ρόδο και χθες το παρέλαβε, αλλά οι αστυνομικοί που είχαν πληροφορίες τον «τσίμπησαν» και μαζί τους και τους άλλους συνεργάτες του.

ΣΕ ΒΑΡΟΣ των τριών συλληφθέντων θα σχηματιστεί δικογραφία, προκειμένου να οδηγηθούν στον Εισαγγελέα.

ΝΕΑ ΣΥΛΛΗΨΗ

ΧΘΕΣ τα ξημερώματα πιάστηκε από αστυνομικούς της Ομάδας Πρόληψης και Καταστολής της Εγκληματικότητας ο 53χρονος Γεώργιος Πιτροπάκης του Φωτίου, γιατί είχε στην κατοχή του ποσότητα 2,5 γραμμαρίων κατεργασμένης κάνναβης, αναμεμιγμένη με καπνό.

● Σε βάρος του 53χρονου σχηματίστηκε δικογραφία, προκειμένου να οδηγηθεί στον Εισαγγελέα.

Από το Δήμο Ιαλυσού

Ασφαλτοστρώνεται ο δρόμος της Ιξιάς

ΘΑ ΓΙΝΕΙ ΚΑΙ ΠΕΖΟΔΡΟΜΗΣΗ

Σε μια ολοκληρωμένη παρέμβαση στην επαρχιακή οδό Ρόδου - Καμείρου θα προχωρήσει ο Δήμος Ιαλυσού, σύμφωνα με την απόφαση που έλαβε ομόφωνα προχθές βράδυ το Δημοτικό Συμβούλιο. Συγκεκριμένα ο Δήμος, σε συνεργασία με τη Νομαρχιακή Αυτοδιοίκηση, θα προχωρήσει στην ασφαλτόστρωση του τμήματος της επαρχιακής οδού Ρόδου - Καμείρου, από τα σύνορα με το Δήμο Ροδίων, στην περιοχή των Κρητικών, μέχρι την παλιά είσοδο του ξενοδοχείου Mira-Mare. Πρόκειται για ένα τμήμα μήκους 4 χλμ. που σκάφτηκε κατά την πρώτη φάση του αποχετευτικού και δεν έχει ακόμα αποκατασταθεί.

Σύμφωνα με τη μελέτη που εκπόνησαν οι Τεχνικές Υπηρεσίες του Δήμου και εγκρίθηκε από το Δημοτικό Συμβούλιο, η αποκατάσταση θα γίνει σε όλο το εύρος του οδοστρώματος και θα κοστίσει 353.4404 ευρώ (120.422.000 δρχ.).

Η εργολαβία αυτή θα εκτελεστεί άμεσα, παράλληλα με το έργο κατασκευής πεζοδρομίων από την περιοχή της Ιξιάς μέχρι τα σύνορα με το Δήμο Ροδίων, ώστε να γίνει ολοκληρωμένη παρέμβαση στην τουριστική περιοχή.

Η πεζοδρόμηση της επαρχιακής οδού, προϋπολογισμού 140 εκατ. δρχ. δημοπρατήθηκε πρόσφατα και το Δημοτικό Συμβούλιο ενέκρινε τα πρακτικά και ανέδειξε ανάδοχο την κοινοπραξία ΤΕΧΝΕΡ Α.Ε. - Πάγκαλος Χαράλαμπος, που προσέφερε έκπτωση 38%.

Επίσης ενέκρινε τα πρακτικά του διαγωνισμού για την πεζοδρόμηση της οδού Τριαντών, προϋπολογισμού 70 εκατ. δρχ. και ανέδειξε ανάδοχο την εταιρία ΕΡΓΟΤΕΚ ΑΤΕΒΕ, που προσέφερε έκπτωση 16,23%.

Στη συνεδρίαση έγινε ενημέρωση για το διαγωνισμό για την κατασκευή της δεύτερης φάσης του αποχετευτικού, προϋπολογισμού 2,1 δις δρχ., στον οποίο έλαβαν μέρος 79 εταιρίες.

Ο δήμαρχος υπογράμμισε ότι η διαδικασία που ακολουθήθηκε από τις Τεχνικές Υπηρεσίες ήταν άψογη και εξέφρασε την ικανοποίησή του για τα έργα, ύψους πολλών δισεκατομμυρίων δρχ. που εκτελούνται στο Δήμο.

Το Δημοτικό Συμβούλιο αποφάσισε επίσης την κατασκευή του νέου κολυμβητηρίου με το σύστημα μελέτη - κατασκευή. Το έργο έχει προϋπολογισμό 450 εκατ. δρχ., που θα εκταμιευθούν από το πρόγραμμα ΕΠΤΑ και θα κατασκευαστεί στο χώρο του Φυτωρίου, που παραχωρήθηκε πρόσφατα στο Δήμο με απόφαση του Νομαρχιακού Συμβουλίου.

Επίσης εγκρίθηκε μια σειρά από τρέχοντα θέματα της ημερήσιας διάταξης. Η συνεδρίαση θα συνεχιστεί σήμερα Πέμπτη, για να συζητηθούν και τα υπόλοιπα θέματα που αναβλήθηκαν λόγω του προχωρημένου της ώρας, όπως η λήψη απόφασης για υποβολή δήλωσης παράστασης πολιτικής αγωγής στη δίκη που θα γίνει ενώπιον του Τριμελούς Πλημμελειοδικείου και ο καθορισμός των κοινόχρηστων χώρων για την υπαίθρια διαφήμιση.

Φεύγουν οι ιερόδουλες

ΣΥΝΕΧΕΙΑ ΑΠΟ ΤΗ ΣΕΛ. 1

τέους οικισμούς, όπως η Μεσαιωνική Πόλη.

•Το θέμα τέθηκε χθες στη συνεδρίαση της αρμόδιας επιτροπής, που πραγματοποιήθηκε υπό την προεδρία του εισαγγελέα Πρωτοδικών κ. Γιώργου Οικονόμου. Αποφασίστηκε να δοθεί προθεσμία στα εκδιδόμενα πρόσωπα επ'αμοιβή, γιατί οι εννέα φάκελοι που προσκόμισαν, ήταν ελλιπείς.

ΔΙΑΠΙΣΤΩΘΗΚΕ δηλαδή ότι από τους φακέλους απουσίαζαν σημαντικά δικαιολογητικά, όπως το ποινικό μητρώο τύπου Β', από το οποίο αποδεικνύεται η συμμετοχή σε αξιόποινες πράξεις. Από την εξέταση των φακέλων που υπεβλήθησαν μαζί με τις αιτήσεις για έγκριση, προέκυψε ότι τα πέντε από τα εννέα εκδιδόμενα πρόσωπα που ζητούν άδεια, είναι άνδρες (!), που υπέστησαν εγχείρηση αλλαγής φύλου και είναι «τρανσέξουαλ».

••«Η αρμόδια επιτροπή θα συνεδριάσει εκ νέου στις 16 Απριλίου και αν διαπιστωθούν και πάλι ελλείψεις στους φακέλους, οι αιτήσεις που υπεβλήθησαν, θα απορριφθούν» δήλωσε στην «Πρόοδο» ο πρόεδρος του δημοτικού συμβουλίου Ρόδου κ. Γιάννης Τσιγάρος, που μετείχε στη συνεδρίαση.

ΣΗΜΕΙΩΝΕΤΑΙ ότι το δημοτικό συμβούλιο Ρόδου σε πρόσφατη συνεδρίασή του, ενέκρινε τη χορήγηση 20 αδειών σε ισάριθμους δικαιούχους, που θα επιλέξει η αρμόδια επιτροπή μετά από έλεγχο, που θα γίνει στα δικαιολογητικά, που θα προσκομιστούν.

•Την απομάκρυνση των ιερόδουλων από την Παλιά Πόλη έχουν ζητήσει και οι κάτοικοι της περιοχής.

Ναυάγησαν οι διαπραγματεύσεις

ΣΥΝΕΧΕΙΑ ΑΠΟ ΤΗ ΣΕΛ. 1

Γιάννη Ληξουριώτη για τις αυξήσεις στους μισθούς των εργαζομένων κατά τη θερινή σεζόν του 2002.

✓ Οι προτάσεις των ξενοδοχοϋπαλλήλων για αυξήσεις της τάξεως του 10% στους μισθούς απερρίφθησαν από τους ξενοδόχους και το καλοκαίρι προβλέπεται να είναι θερμό, καθώς οι ξενοδοχοϋπάλληλοι ετοιμάζονται να κατέλθουν σε 48ωρη απεργία στις αρχές του Μαΐου αν δεν βρεθεί λύση.

Η ΧΘΕΣΙΝΗ συνάντηση ναυάγησε, καθώς οι ξενοδόχοι δεν δέχθηκαν τα οικονομικά και θεσμικά αιτήματα των εργαζομένων και επεσήμαναν ενώπιον του μεσολαβητή ότι οι αυξήσεις που θα δοθούν στους μισθούς δεν θα ξεπεράσουν το 3%.

✓ Αυτό προκάλεσε την αντίδραση της Ομοσπονδίας των Ξενοδοχοϋπαλλήλων που κάλεσε τον κ. Ληξουριώτη να καταθέσει τις προτάσεις του μέχρι τις 26 Απριλίου. «Στην περίπτωση που οι προτάσεις δεν μας ικανοποιήσουν θα κατέλθουμε σε 48ωρη απεργιακή κινητοποίηση πριν το Πάσχα», δήλωσε στην «Πρόοδο» ο πρόεδρος των Ξενοδοχοϋπαλλήλων κ. Στέλιος Κωλέτσης.

ΟΙ ΑΥΞΗΣΕΙΣ στους μισθούς, αλλά και το θέμα των αλλαγών που προωθούνται στο σύστημα ασφάλισης, θα τεθούν στο ετήσιο συνέδριο της Ομοσπονδίας Ξενοδοχοϋπαλλήλων, που θα πραγματοποιηθεί τον ερχόμενο μήνα.

Στο λιμάνι της Ρόδου

Αρχισαν οι προσεγγίσεις των κρουαζιεροπλοίων!..

ΕΠΙΦΥΛΑΞΕΙΣ ΓΙΑ ΤΗ ΣΕΖΟΝ

ΜΕ ΤΗΝ ΑΦΙΞΗ του «Costa Classica» της εταιρίας Costa ανοίγει σήμερα η τουριστική σεζόν για τις αφίξεις των ξένων κρουαζιεροπλοίων στη Ρόδο. Το Costa Classica ξεκίνησε από τη Γένοβα και θα προσεγγίσει σήμερα στο λιμάνι της Ρόδου με 1.300 Ιταλούς τουρίστες.

•Το μέλλον για το θαλάσσιο τουρισμό της Ρόδου εξακολουθεί να είναι δυσοίωνο, αφού ακυρώθηκαν όλες οι προσεγγίσεις των κρουαζιεροπλοίων, που ανήκουν σε εταιρίες αμερικανικών συμφερόντων. Εκτιμάται ότι οι προσεγγίσεις θα είναι μειωμένες σε ποσοστό, που θα κυμανθεί από 30% μέχρι και 50%.

ΣΤΗ ΡΟΔΟ θα έρχονται, όπως έγινε γνωστό, πλοία που ανήκουν σε εταιρίες, που δραστηριοποιούνται στη Μεσόγειο.

•Ανησυχητικό είναι και το γεγονός ότι θα παρουσιάσουν μείωση και οι προσεγγίσεις κρουαζιεροπλοίων, που ανήκουν σε εταιρίες, που έχουν την έδρα τους στην Ελλάδα, όπως η Royal Olympic Cruises.

ΤΑ ΠΛΟΙΑ της R.O.C., όπως έγινε ήδη γνωστό, θα έρχονται στη Ροδο τρεις φορές την εβδομάδα και όχι επτά, όπως πέρυσι.

•Παρά τους κακούς οιωνούς, η κίνηση στο λιμάνι της Ρόδου χθες ήταν αυξημένη, αφού προσέγγισαν τα κρουαζιερόπλοια Aegean 1, Azur, Hebreteen Spirit και Renaissance.

Στις φυλακές οδηγείται ο κατηγορούμενος για την αποπλάνηση μαθητριών

Στις φυλακές της Κω θα μεταφερθεί σήμερα το απόγευμα ο 38χρονος ιατρικός επισκέπτης Γεώργιος Μυταράς του Κωνσταντίνου, από την Κρήτη, κατηγορούμενος για αποπλάνηση παιδιών κατ'εξακολούθηση και κατά συρροή και για απόπειρα αποπλάνησης παιδιών κατ'εξακολούθηση και κατά συρροή.

Ο 38χρονος, συνοδευόμενος από το συνήγορό του κ. Δημήτρη Καραγιώργη, εμφανίστηκε στις 12 το μεσημέρι, ενώπιον του τακτικού ανακριτή κ. Βασίλη Παπανικόλα και απολογήθηκε, αρνούμενος τις κατηγορίες. Με ομόφωνη γνώμη του ανακριτή και του εισαγγελέα κ. Γιώργου Οικονόμου, κρίθηκε προσωρινά κρατούμενος.

Ο Μυταράς περιφερόταν έξω από τα σχολεία και «ψάρευε» ανήλικες μαθήτριες, τις οποίες επιβίβαζε στο Ι.Χ. επιβατικό αυτοκίνητό του και τις οδηγούσε σε ερημικές περιοχές, όπου προχωρούσε σε ασελγείς πράξεις. Φρόντιζε να χαρίζει στις ανήλικες μαθήτριες διάφορα δώρα για να τις δελεάζει.

Από την προανάκριση προέκυψε ότι τα τελευταία δύο χρόνια «ψάρεψε» τουλάχιστον τέσσερις ανήλικες μαθήτριες.

Ο Σάββας Καραγιάννης

ΣΥΝΕΧΕΙΑ ΑΠΟ ΤΗ ΣΕΛ. 1

λέγοντας «Μαθές δεν εξανάγινε τέτοιο κουτί ρημάδι, Φώτη να λένε οι πολλοί, να βγάζουν Γιάννη οι άλλοι»!

ΔΙΑΒΛΕΠΟΝΤΑΣ την επερχόμενη ήττα του, ο κ. Καραγιάννης πανικοβλημένος άρχισε να διαδίδει από χθες το αδέσμευτο (!) και ανεξάρτητο (!) της παρατάξεώς του (απέφυγε ωστόσο να αναφέρει ότι τον στηρίζει η Νέα Δημοκρατία), τονίζοντας ότι «εμείς δεν έχουμε κάποιο χρίσμα, απλά δηλώνουμε την ανεξάρτητη κάθοδό μας στις εκλογές».

•Αναφερόμενος πάντως στις εκλογές, ο νομάρχης παραδέχθηκε ότι «κάθε εκλογική αναμέτρηση κρύβει τις δικές της εκπλήξεις και κανείς δεν μπορεί να αισθάνεται σιγουριά και εφησυχασμό, αφού η δύναμη -όπως είπε- είναι στα χέρια των ψηφοφόρων».

Ο θάνατος του 42χρονου ψυκτικού

ΣΥΝΕΧΕΙΑ ΑΠΟ ΤΗ ΣΕΛ. 1

● Ωστοσο η σύζυγός του αποδίδει ευθύνη στους γιατρούς και αφήνει αιχμές για τις διαγνώσεις που έκαναν. Διατάχθηκε η διενέργεια τοξικολογικής εξέτασης για να διαπιστωθεί αν ευθύνονται τα φάρμακα. Επίσης έγινε γνωστό ότι ο 42χρονος αντιμετώπιζε ψυχολογικά προβλήματα, λόγω της ζημιάς που έπαθε από την πτώση του Χρηματιστηρίου και ακολουθούσε θεραπευτική αγωγή. Μάλιστα εντός των ημερών θα πήγαινε στην Αθήνα για ιατρικές εξετάσεις.

ΑΝΑΚΡΙΣΕΩΝ επελήφθη το Αστυνομικό Τμήμα Ρόδου.

● Εξελίξεις είχε η υπόθεση αργά χθες το βράδυ. Ο εισαγγελέας κ. Γιώργος Οικονόμου διέταξε τη διενέργεια νέας νεκροψίας - νεκροτομής από τον καθηγητή της ιατροδικαστικής του Πανεπιστημίου Κρήτης κ. Μιχαλοδημητράκη, ο οποίος αναμένεται στο νησί μας σήμερα το πρωί.

ΓΡΑΦΕΙΟ ΤΕΛΕΤΩΝ & ΜΝΗΜΟΣΥΝΩΝ ΡΟΔΟΥ
ΣΤΕΦΑΝΑ - ΣΤΟΛΙΣΜΟΙ

«ΑΜΕΡΙΚΑΝΟΥ»

2993-15/4/02

Αμεση εξυπηρέτηση
ΟΛΟ ΤΟ 24ΩΡΟ

Αναλαμβάνουμε την τελετή και με τα έξοδα που χορηγούν τα ταμεία χωρίς καμία επιβάρυνση. ΙΚΑ, ΤΕΒΕ, ΤΑΞΥ, ΔΗΜΟΣΙΟΥ, ΛΙΜΕΝΙΚΩΝ, ΟΓΑ και λοιπά ταμεία. Τους ΑΠΟΡΟΥΣ ΔΩΡΕΑΝ

Πλατεία Βρούχου στη Μητρόπολη
Τηλέφωνα: 28901 - 33400

CASINO RODOS

GRANDE ALBERGO DELLE ROSE

`Με το άρωμα μιας αλλοτινής εποχής...
ο Θρύλος του παρελθόντος επιστρέφει...

μικρά εξαιρετικά γεύματα, σπάνια γλυκά,
καφέ και ποτό όλο το εικοσιτετράωρο



η μαγεία του ωραίου

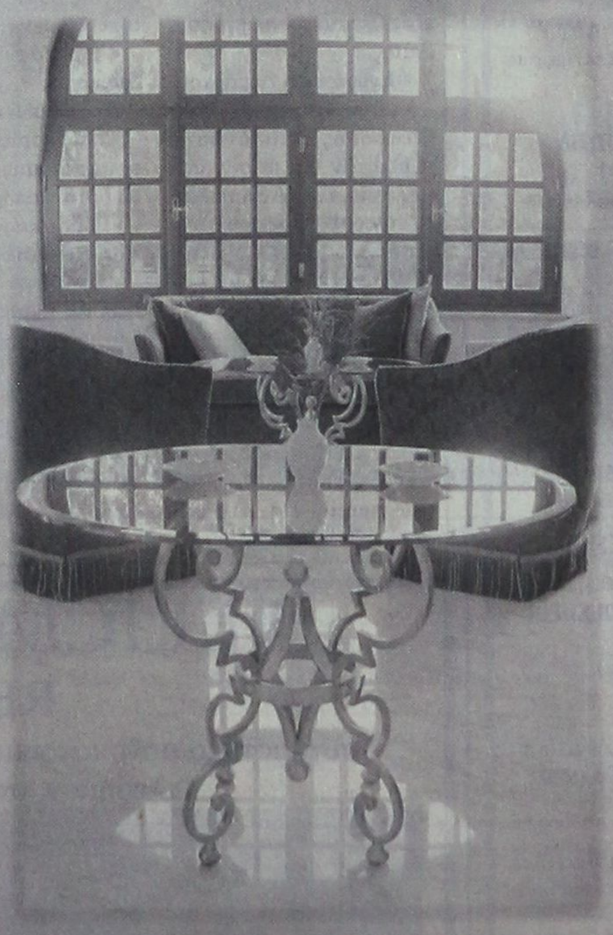

η αρχοντιά της πολυτέλειας



Andromeda
Lounge & Bar
η γοητεία του μυστηρίου

ΕΛΛΗΝΙΚΗ ΔΗΜΟΚΡΑΤΙΑ
ΠΕΡΙΦΕΡΕΙΑ ΝΟΤΙΟΥ ΑΙΓΑΙΟΥ
ΝΟΜΟΣ ΔΩΔΕΚΑΝΗΣΟΥ
ΔΗΜΟΣ ΚΑΛΛΙΘΕΑΣ

ΑΝΑΚΟΙΝΩΣΗ

Ο Δήμαρχος Καλλιθέας, ανακοινώνει ότι με το υπ' αρ. Πρωτ. ΧΟΠ/ΕΠΑ 26/16-11-2001 διαβιβάστηκε η β' Φάση της Πολεοδομικής Μελέτης οικισμού Καλυθιών νήσου Ρόδου.

Η ανάρτηση θα γίνε στα γραφεία της Τεχνικής Υπηρεσίας του Δήμου Καλλιθέας, πίσω απο την Ι. Μ. Τιμίου Σταυρού στο Δ.Δ. Καλυθιών, την Παρασκευή 22η Μαρτίου 2002.

Παρακαλούνται οι ενδιαφερόμενοι να λάβουν γνώση της Μελέτης.

Η προθεσμία υποβολής ενστάσεων είναι δέκα πέντε (15) ημέρες από την ανάρτηση, δηλαδή η 5η Απριλίου, ημέρα Παρασκευή.

Ο δήμαρχος
Ιωάννης Ιατρίδης

ΧΛ-23/3

ΑΙΓΑΙΟΚΤΗΜΑΤΙΚΗ

ΠΩΛΟΥΝΤΑΙ ΤΑ ΚΑΤΩΘΙ ΑΚΙΝΗΤΑ

(Δ.Δ.= Δάνεια Δεκτά)

ΔΙΑΜΕΡΙΣΜΑΤΑ: ΕΤΟΙΜΟΠΑΡΑΔΟΤΑ ΚΑΙΝΟΥΡΓΙΑ ΚΑΙ ΜΕΤΑΧΕΙΡΙΣΜΕΝΑ

ΔΥΑΡΙΑ (1 υπν.)
35 τ.μ. στους Δασκάλους 44.020 €, (15 εκ.) (Δ.Δ.)
45 τ.μ. (ισ.) με συλή καινούργιο στα Κοσκινού 41.085 €, (14 εκ.)
45 τ.μ. καινούργιο στην Ιαλυσό 18 εκ. - 52.824 €
55 τ.μ. καινούργιο Αθηνών 73.367 €, (25 εκ.) (ΔΔ)
55 τ.μ. (2 υπν.) στο Ροδίνι 61.563 €, (22 εκ.) (ΔΔ)
57 τ.μ. Αθηνών (3 ετών) με θέα. 25 εκ. - 73.367 € (ΔΔ)
63τ.μ.ημιυπόγειο σε κολώνες με αυλή στην Ανάληψη 23.477 €, (8 εκ.)
67τ.μ. (2 studio) στην Ιαλυσό, 58.694 €, (20 εκ.) (ΔΔ)

ΤΡΙΑΡΙΑ (2 υπν.)
70τ.μ. κολώνες α΄ ορ. στην Ιαλυσό 41.085 €, (14 εκ.) (Δ.Δ.)
70τ.μ. καινούργιο στην Ιαλυσό 82.171 €, (28 εκ.) (Δ.Δ.)
75τ.μ. στη Σωτήρος β' όροφος με πολλά εξτρά 57.226 €, (19.5 εκ.) (ΔΔ)
77τ.μ. λουξ έτοιμ/το με αυλή στα Κοσκινού 76.302€ (26 εκ. μετρητά)
80τ.μ. καινούργιο στην Ιαλυσό 88.041 €, (30 εκ.) (Δ.Δ.)
80τ.μ. καινούργιο Ιαλυσό 32 εκ., 93.910 € (Δ.Δ.)
83τ.μ. καινούργιο α΄ ορ. στο Καρακόνερο 105.649 €, (36 εκ.) (Δ.Δ.)
85τ.μ. β΄ ορ. στη Στ. Κωτιάδη, 76.302 €, (26 εκ.)
85τ.μ. ισ. υπ/νο Αγ. Αναστασίας 23 εκ,, 67.547 €
86 τ.μ. καινούργιο στο Ροδίνι 105.650 €, (36 εκ.)
89τ.μ. σε μπετά στην Ενόπλων Δυνάμεων 46.955 €, (16 εκ.) (Δ.Δ.)
90τ.μ. (ημ/γειο) λουξ στη Μιχ. Πετρίδη 67.498 €, (23 εκ.)
91τ.μ. (3 studio) στην Ιαλυσό 88.014 €, (30 εκ.)
140τ.μ. ορ/σμα, Πειραιώς, σε σοβά α' ορόφ. 93.910 €, (32 εκ.) (Δ.Δ.)

ΤΕΣΣΑΡΙΑ (3 υπν.)
95τ.μ. καινούργιο στην Αθηνών 128.246 €, 43.700 εκ. (ΔΔ)
95τ.μ. (3 υπν.) Μίρα Μάρε 70.432 €, 24 εκ. (ΔΔ)
100τ.μ. (3 υπν.) καινούργιο στην Ιαλυσό 111.518 €, (38 εκ.) (Δ.Δ.)
100τ.μ. (3 υπν.) στην Μητρόπολη 85.106 €, (29 εκ.) (Δ.Δ.)
115τ.μ. καινούργιο ρετιρέ στο Ροδίνι 134.996 €, (46εκ.)
115 τ.μ. ((3 υπν.) ισ. καινούργιο Πειραιώς 45εκ - 132.061 € (ΔΔ)
116τ.μ. καινούργιο -θέρμανση στην Ανάληψη, 126.192 €, (43 εκ.) (Δ.Δ.)
117τ.μ. καινούργιο στη Γεωργίου Παπανδρέου, 137.931 €, (47 εκ.) (Δ.Δ.)
118τ.μ. σε σοβά στους Δασκάλους, 102.71 €, (35 εκ.) (Δ.Δ.)
120τ.μ. καινούργιο στην Αθηνών, 161.408 €, (55 εκ.) (Δ.Δ.)
45+117 τ.μ. διαμ. σε σοβά στους Δασκάλους 120.322 €, (41 εκ.) (ΔΔ)
134τ.μ. καινούργιο στα Κοσκινού, 129.126 €, (44 εκ.) (Δ.Δ.)
134τ.μ. ρετιρέ στην οδό Στοκχόλμης 155.539 €, (53 εκ.) (Δ.Δ.)
158 τ.μ. ορ/μα σε μπετά στους Δασκάλους 93.910 €, (32 εκ.) (μετρητά)

ΠΕΝΤΑΡΙΑ (4 υπν) ΚΑΙ ΑΝΩ
145 τ.μ. Στρ. Ζήση (4 υπν) 117.388 €, (40 εκ.) (Δ.Δ.)

ΜΕΖΟΝΕΤΤΕΣ - ΜΟΝΟΚΑΤΟΙΚΙΕΣ - ΠΑΛΙΑ ΣΠΙΤΙΑ
48τ.μ. διόροφο στην Παλιά Πόλη, 23.477 €, (9 εκ.) (Δ.Δ.)
90 τ.μ. δυόροφη μον/κία στο Παραδείσι με τζάκι 64.563 €, (22 εκ.) δρχ.
120τ.μ. μεζ/τα στο Ροδίνι κανούργια 80 εκ., 234.776€ (Δ.Δ.)
125τ.μ. (με 40 μ.υπογ) μονοκατοικία σε μπετά στο Παραδείσι, 58.694 €, (20 εκ.) δρχ.
125τ.μ. σε 1,5 στρ. στη Θολό 205.429 €, (70 εκ.)
200τ.μ. μονοκατοικία σε 2.320 τμ. οικ/δο λουξ κατασκευής στα Μάσαρι 220.102 €, (75 εκ.)
210τ.μ.μονοκατοικία μεραχειρισμένη στα Κοσκινού 205.429 €, (70 εκ.)
230τ.μ. παραδοσιακό αρχοντικό στη Ρόδο 205.429 €, (70 εκ.) (Δ.Δ.
240τ.μ. μεζονέτα λουξ στην ΙΞΙΑ, 249.449 €, (85 εκ.) (Δ.Δ.)
240τ.μ. κτίριο σε 500 μ. οικ/δο κοντά στην Καναδά 110 εκ., 322.817€
270τ.μ. βίλα σε σοβά σε 4 στρ. στο Τσαΐρι 293.470 €, (100 εκ.)
280τμ. (2 διαμ/τα) ισ. α' ορ. σε 3.700 τ.μ. οικόπεδο στην Ιαλυσό 366.837 €, (125 εκ.) (Δ.Δ)
340τ.μ. πμ/λης μεζονέτα Ασγούρου σε 1 στρέμμα 176.082 €, (60 εκ.)
550 τ.μ. μον/κία κοντά στην Παστίδα σε 7 στρ. 498.899 €, (170 εκ.)

ΚΑΤΑΣΤΗΜΑΤΑ - ΓΡΑΦΕΙΑ - ΚΤΙΡΙΑ - ΒΙΟΤ/ΚΟΙ ΧΩΡΟΙ:
50 τ.μ. στο Μανδράκι 100 εκ. - 293.470 €
80 τ.μ. δυόροφο κτίριο στο Μανδράκι 352.164 €, (120 εκ.)
90τ.μ. στο Νιοχώρι, 184.886 €, (63 εκ.) (Δ.Δ.)
140τ.μ. (απ.) πλησίον Αννης Μαρίας, 82.171 €, (28 εκ.)
175τμ. κατάστημα επί της Λεωφόρου Ρόδου-Λίνδου 205.429 €, (70 εκ.) (Δ.Δ)
230 κτίριο (ισ. κατ/μα α' γραφείο) στην Π. Πόλη 146.735 €, (50 εκ.)
180τ.μ. αποθήκη ισόγεια στο Ροδίνι, 132.061 €, (45 εκ.) (Δ.Δ.)
320τμ. (βιοτ.) στα Ασγούρου 161.408 €, (55 εκ.)
400τμ. (υπ. ισ. άδεια α΄ ορ.) κολώνες Μήδεια 234.776 €, (80 εκ.) (Δ.Δ)
500τ.μ. βιοτ/κός χώρος (εργοστάσιο) στη δυτική Ρόδο σε 5 στρ. οικόπεδο 293.470 €, (100 εκ.)
900τ.μ. κτίριο στο Μήδεια

ΟΙΚΟΠΕΔΑ:
125τ.μ. στην Ανάληψη (ΣΔ 1) 35.216 €, (12 εκ.)
261τ.μ. Αισχύνης (Σ.Δ. 0,8) 52.824 €, (18 εκ.)
400τ.μ. Δημ. Αναστασιάδη (Σ.Δ. 1) 146.735 €, (50 εκ.)
500 τ.μ. στο Μίρα Μάρε Σ.Δ. 0,8 132.065 €, (45.εκ.)
680τ.μ. οδός Πειραιώς (ΣΔ 0,8) 176.082 €, (60.εκ.)
3 στρ. Λεωφ. Ρόδου - Κρεμαστής 800τ.μ. με άδεια 469.552 €, (160 εκ.)
3600 στα Κολύμπια (κτίζει 360 τ.μ.) 58 694 € (20 εκ.)
4 στρ. στο γεννάδι 200 μ. από τη θάλασσα 82.171 € (28 εκ.)
4.000τμ. Νερά Καλλιθέας 176.082 €, (60 εκ.)
14 στρ. στο Τσαίρι 176.082 €, (60 εκ.)

Αναλαμβάνουμε την ενοικίαση των διαμερισμάτων σας σε σύντομο χρονικό διάστημα

ΖΗΤΟΥΝΤΑΙ ΜΕΤΑΧΕΙΡΙΣΜΕΝΑ ΔΙΑΜΕΡΙΣΜΑΤΑ (ΑΜΕΣΗ ΠΩΛΗΣΗ)

➤ ΔΙΑΘΕΤΟΥΜΕ ΚΑΤΑΣΤΗΜΑΤΑ, ΟΙΚΟΠΕΔΑ, ΑΓΡΟΤΕΜΑΧΙΑ ΚΑΙ ΕΠΙΧΕΙΡΗΣΕΙΣ
➤ ΑΝΑΛΑΜΒΑΝΟΥΜΕ ΤΗΝ ΠΩΛΗΣΗ ΤΩΝ ΑΚΙΝΗΤΩΝ ΣΑΣ ΣΕ ΣΥΝΤΟΜΟ ΧΡΟΝΙΚΟ ΔΙΑΣΤΗΜΑ ΜΕ ΥΠΕΥΘΥΝΟΤΗΤΑ ΚΑΙ ΕΧΕΜΥΘΕΙΑ ΣΤΗ ΡΟΔΟ - ΑΘΗΝΑ- ΠΕΙΡΑΙΑ

ΒΑΖΟΥΚΟΥ ΡΕΝΑ
ΜΕΣΙΤΗΣ ΑΣΤΙΚΩΝ ΣΥΜΒΑΣΕΩΝ
Πληροφορίες τηλ.. (0241) 22943-28838, FAX: 28838
Διευθ. Γραφείου: Δημ. Θεοδωράκη 3
Τ.Κ. 85100 Ρόδος
9-1 το πρωΐ και 6.30 - 9.00 απόγευμα
ΔΕΥΤΕΡΑ -ΠΕΜΠΤΗ
e-mail.vazoukou@otenet.gr

X3111-31/3

Πως πρέπει να γίνεται στη Ρόδο

Η κινητοποίηση των Σαμαρειτών

ΠΟΙΕΣ ΥΠΗΡΕΣΙΕΣ ΜΠΟΡΟΥΝ ΝΑ ΠΡΟΣΦΕΡΟΥΝ

Για τον τρόπο κινητοποίησης των Σαμαρειτών της Ρόδου, το Σώμα Εθελοντών Σαμαρειτών έστειλε προς όλες τις υπηρεσίες και τους οργανισμούς την παρακάτω ανακοίνωση:

«Με αφορμή τα πρόσφατα γεγονότα της εξαφάνισης του ηλικιωμένου ατόμου από το δημοτικό διαμέρισμα Σαλάκου και σε συνέχεια του εγγράφου μας με στοιχεία 81/10-5-2001 που είχε δοθεί σε όλους τους αποδέκτες που ήταν παρόντες στη συνεδρίαση του Νομαρχιακού Συμβουλίου της 10ης Μαΐου 2001 με θέμα: Φυσικές καταστροφές (Δασικές Πυρκαγιές), σας ενημερώνουμε για τα παρακάτω:

1. Ως Εθελοντική Διασωστική Ομάδα ενταγμένη στο Μητρώο Εθελοντικών Οργανώσεων της Γενικής Γραμματείας Πολιτικής Προστασίας του Υπουργείου Εσωτερικών, Δημόσιας Διοίκησης και Αποκέντρωσης, αλλά και ως αποδέκτες προς ενέργεια των Σχεδίων «Ξενοκράτης» της ΝΑΔ, είναι δυνατόν να κινητοποιηθούμε για να προσφέρουμε κάθε δυνατή βοήθεια σε περίπτωση φυσικής ή τεχνολογικής καταστροφής.

2. Η κινητοποίησή μας γίνεται κατόπιν σχετικής εντολής του Διεθνούς Ερυθρού Σταυρού (για αποστολές εξωτερικού), ή του Ελληνικού Ερυθρού Σταυρού για αποστολές εντός συνόρων). Ιδιαίτερα δε για αποστολές εντός του νησιού μας, η κινητοποίηση γίνεται κατόπιν εντολής του Αρχηγού ή της Υπαρχηγού του Σώματος. Οι ανωτέρω, μπορούν να δράσουν αυτοβούλως και να διατάξουν κινητοποίηση του προσωπικού τους, η να εκτιμήσουν αίτηση συναρμοδίων υπηρεσιών και φορέων και να ενεργήσουν ανάλογα.

3. Ειδικότερα έχουν τη δυνατότητα να κινητοποιούν επί 24ώρου βάσεως Εθελοντές Σαμαρείτες του Ελληνικού Ερυθρού Σταυρού οι οποίοι μπορούν να προσφέρουν:

* Υπηρεσίες παροχής Πρώτων Βοηθειών.
* Υπηρεσίες Ερευνας και Διάσωσης (S.A.R.)
* Γενικότερα πάσης φύσεως βοήθεια που θα ζητηθεί σε καταστροφικά γεγονότα (βοήθεια σε σεισμούς, πλημμύρες, δασικές πυρκαγιές κ.λ.π.)

4. Οι Εθελοντές Σαμαρείτες του Ελληνικού Ερυθρού Σταυρού χρησιμοποιούν ως διακριτικά τα Διεθνή Σήματα του Ερυθρού Σταυρού ή τον Θυρεό του Σώματος Σαμαρειτών του Ε.Ε.Σ. ή την ειδική Κάρτα Μέλους, και φέρνουν κόκκινο αναγνωριστικό φάρο στα οχήματά τους.

Παρακαλούνται άπαντες οι αποδέκτες του παρόντος εγγράφου, όπως το αναρτήσουν σε πίνακες ανακοινώσεων για πληρέστερη ενημέρωση των υπαλλήλων τους, με σκοπό την εύρυθμη λειτουργία μας σε περίπτωση κινητοποίησης.

Με ερυθροσταυρικούς χαιρετισμούς
Ο αρχηγός
Πολυδεύκης Βανίδης»

Θα εξεταστούν σήμερα το απόγευμα

Τα θέματα της Καλλιθέας

ΣΥΝΕΔΡΙΑΖΕΙ ΤΟ ΔΗΜΟΤΙΚΟ ΣΥΜΒΟΥΛΙΟ

Συνεδριάζει σήμερα Πέμπτη 21 Μαρτίου και ώρα 18:00 το Δημοτικό Συμβούλιο Καλλιθέας με τα εξής θέματα στην ημερήσια διάταξη:

• Ενημέρωση Δημάρχου
• Εγκριση πρακτικού Επιτροπής αξιολόγησης μελετητών για τη σύνταξη μελέτης του Αθλητικού Κέντρου Φαληρακίου.
• Εγκριση βεβαιωτικών καταλόγων οφειλών παρελθόντων ετών.
• Προτάσεις Τεχνικών

Α) Εγκριση υπεργολαβίας για το έργο Δίκτυο αποχέτευσης ακαθάρτων Καλυθιών Ν. Ρόδου.

Β) Εγκριση μελέτης για την προμήθεια στολών συνεργείων θερινής περιόδου.

Γ) Απαγόρευση στάθμευσης αυτοκινήτων έμπροσθεν φροντιστηρίου επί της 25ης Μαρτίου Κοσκινού.

• Προτάσεις τμήματος Διοίκησης

Α) Επιβολή προστίμων

Β) Καθορισμός χώρων εγκατάστασης μικροπωλητών στο Φαληράκι.

• Προτάσεις Οικονομικών Υπηρεσιών
• Εγγραφο Διεύθυνσης Α/θμιας Εκπαίδευσης Δωδεκανήσου σχετικά με την αγωγή υγείας στα σχολεία.
• Εγκριση απολογισμού Νηπιαγωγείου Καλυθιών.
• Συμμετοχή του Δήμου στην Αστική μη κερδοσκοπική εταιρία «ΔΗΜΙΟΥΡΓΙΑ» (πρόληψη και καταπολέμηση ναρκωτικών και άλλων εξαρτησιογόνων ουσιών).
• Πρόταση ΔΕΥΑΣΚ για αγορά λεωφορείου.
• Εγκριση εξόδων μετακίνησης του Δημοτικού Συμβούλου Σαμουράκη Αλέξανδρου στη Γερμανία.
• Αίτημα του SKAL INTERNATIONAL
• Εγκριση εξόδων μετακίνησης στην Αθήνα της Παπανικολάου Βαρβάρας και Καζέλλη Σάββα.
• Επαναβεβαίωση της υπ' αριθμ. 446/2001 απόφαση Δ.Σ. που αφορά την αντιπλημμυρική προστασία Φαληρακίου.
• Επικαιροποίηση της αριθμ. 467/2001 απόφασης του δ.σ. (υπόθεσης Μουτσοπούλου).

FELICIA
RESIDENTS II

συγκρότημα μονοκατοικιών στους πρόποδες του Φιλερήμου, στην Παστίδα

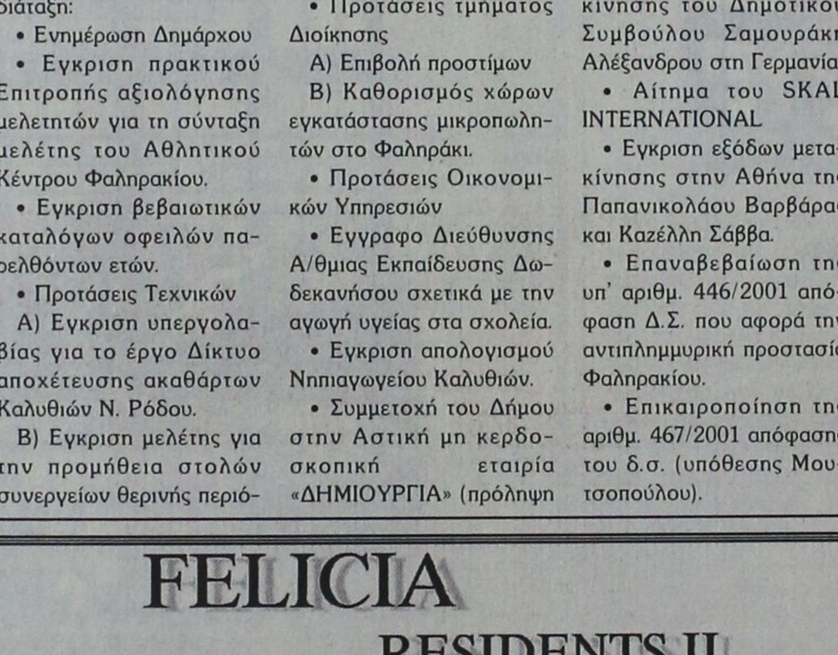

Εμβαδόν 134 μ², οικόπεδο 275-453μ²
3 υπνοδωμάτια, κουζίνα, σαλόνι, καθιστικό, αποθήκη, τζάκι, 2 λουτρά, 1 WC, χώρος στάθμευσης
απο 25.000.000 δρχ (73.367,57 €) στα μπετά
ΠΛΗΡΟΦΟΡΙΕΣ : Τηλ. 0241-68615, 0946179869
ΑΝΔΡΕΑΣ ΜΙΧΑΗΛΙΔΗΣ αρχιτέκτων
Λεωφ. Λίνδου 232, 85100 Ρόδος
Τηλ. 0241-68615, Fax 68598, e-mail amih@rho.forthnet.gr

T. 183 -22/3

ΔΕΥΑΡ
ΔΗΜΟΤΙΚΗ ΕΠΙΧΕΙΡΗΣΗ
ΥΔΡΕΥΣΗΣ ΑΠΟΧΕΤΕΥΣΗΣ ΡΟΔΟΥ
2ο χλμ. Εθν. Οδού Ρόδου - Λίνδου
Τηλ. 68750 - 68757 fax 66380
ΔΙΕΥΘΥΝΣΗ ΤΕΧΝΙΚΩΝ ΥΠΗΡΕΣΙΩΝ
ΥΠΗΡΕΣΙΑ ΑΠΟΧΕΤΕΥΣΗΣ

ΑΝΑΚΟΙΝΩΣΗ

Από τη ΔΕΥΑΡ ανακοινώνεται ότι λόγω των απαραίτητων εργασιών στο δίκτυό ύδρευσης, την **Πέμπτη 21/3/2002** από τις 10π.μ. έως 2μ.μ., θα υπάρξει διακοπή νερού στις παρακάτω οδούς:

1. Απολλωνίου Ροδίου
2. Μανδηλαρά από το ύψος της οδού Αμαράντου μέχρι το ύψος της οδού Δραγούμη
3. Ορφανίδου
4. Κρήτης

Ζητούμε την κατανόηση των κατοίκων των παραπάνω περιοχών.

ΕΚ ΤΗΣ ΔΕΥΑΡ
Γενικός Διευθυντής
Εμμ. Διακομιχάλης
Διπλ/χος Μηχ/γος Μηχανικός

ΧΛ



ΕΥΧΑΡΙΣΤΗΡΙΟ

Ο Πολιτιστικός Ομιλος Απολλώνων Ρόδου «Νέοι Ορίζοντες» με αφορμή τη μεγάλη επιτυχία των αποκριάτικων εκδηλώσεων του, ευχαριστεί:

• Τους κ. Διακαντωνίου Γ., Συρίμη Κ., Πονήρη Γ., Πονήρη Κ. για τη συγγραφή των παραδοσιακών διστίχων και τις πολύτιμες συμβουλές τους.
• Τους κ. Χατζηνικολάου Ν. Μαλκονά, Δ. Κούτρο Σ. για την καλλιτεχνική τους στήριξη.
• Τους μουσικούς κ. Κλαδάκη Ι., Φιόλα Α., Πετρίδη Η. για την αφιλοκερδή προσφορά τους.
• Τον τηλεοπτικό σταθμό ΙΡΙΔΑ για την κάλυψη των εκδηλώσεων.
• Την ΕΜΕΡΥ και ιδιαίτερα τον κ. Χατζησάββα Σ., για την προσφορά κρασιού καθώς και τον πατέρα Δημήτριο για τον ίδιο λογο.
• Ολο το χωριό για την εντυπωσιακή του συμμετοχή.

4655-21/3

ΕΥΧΑΡΙΣΤΗΡΙΟ

Ο Πολιτιστικός Ομιλος Απολλώνων Ρόδου «Νέοι Ορίζοντες» με αφορμή τη μεγάλη επιτυχία των αποκριάτικων εκδηλώσεων του, ευχαριστεί:

•Τον Δήμο Καμείρου για την οικονομική και ηθική του στήριξη
•Τα εστιατόρια: «Πασπαλάς», «Πανόραμα», «Τέσσερα Αδέλφια», «Αλώνια» στα Απόλλωνα, τα μπαρ «Jaks» στο Φαληράκι, το σούπερ μάρκετ «Απόλλων» και το κατάστημα κυνηγετικών ειδών «Φωλιά του κυνηγού».
•Τους ραδιοφωνικούς σταθμούς «Ράδο Λυχνάρι», «Ράδιο Αρχάγγελος», «Νότος» για την προβολή της εκδήλωσης.

4655-21/3



ΑΡΧΩΝ ΣΑΜΑΡΤΖΗΣ

Από το 1980



20 ΧΡΟΝΙΑ ΜΟΝΩΣΕΙΣ

ΜΟΝΩΣΕΙΣ ΤΑΡΑΤΣΩΝ

Ricofon®

ΓΙΑ ΤΕΛΕΙΑ ΑΚΟΥΣΤΙΚΗ ΣΤΟΥΣ ΧΩΡΟΥΣ ΕΡΓΑΣΙΑΣ ΚΑΙ ΔΙΑΣΚΕΔΑΣΗΣ



Τοποθετώντας το κατάλληλο προϊόν RICOFON έχετε μια αίθουσα με άριστη ακουστική και συγχρόνως ένα τέλειο διακοσμητικό αποτέλεσμα.

X3099-31/3

ΔΙΑΘΕΣΗ: **ΑΡΧΩΝ ΣΑΜΑΡΤΖΗΣ**
ΜΟΝΩΣΕΙΣ - ΣΤΕΓΑΝΩΣΕΙΣ
ΚΑΤΑΣΤΗΜΑΤΑ
1) Ερυθρού Σταυρού 21 - Τηλ.: 02410 23030/32054 Ρόδος 85100
2) Ικαρου & Λαοδικείας - Τηλ.: 02410 20021 Ρόδος 85100
ΚΙΝΗΤΟ: 0944 502033

Zorpidis

ΤΟΥΡΙΣΤΙΚΟΣ ΟΡΓΑΝΙΣΜΟΣ

Αλεξ. Διάκου και Λοχαγού Φανουράκη 31.
Τηλ. 02410 20625, 30054 FAX 26745

ΕΓΓΥΗΜΕΝΕΣ ΑΝΑΧΩΡΗΣΕΙΣ
ΚΑΘΕ ΕΒΔΟΜΑΔΑ
ΟΛΟ ΤΟ ΧΡΟΝΟ

ΠΑΡΙΣΙ - ΝΤΙΣΝΕΫ - ΒΕΡΣΑΛΙΕΣ
Αναχωρεί κάθε Τρίτη από 525

ΡΩΜΗ
Αναχωρεί κάθε Τρίτη από 525

ΛΟΝΔΙΝΟ
Αναχωρεί κάθε Παρασκευή από 525

ΠΡΑΓΑ
Αναχωρεί κάθε Πέμπτη από 437

ΒΙΕΝΝΗ
Αναχωρεί κάθε Πέμπτη από 467

ΙΤΑΛΙΚΟ ΠΑΝΟΡΑΜΑ (οδικώς)
Αναχωρεί κάθε Τρίτη από 380

Και πολλές ακόμα ονειρεμένες εξορμήσεις εντός και εκτός Ελλάδος!!!

F/B Β. ΚΟΡΝΑΡΟΣ
Αναχωρήσεις από Ρόδο:
Κάθε Τετάρτη στις 04.30 για Χάλκη, Διαφάνι, Πηγάδια, Κάσο, Σπτεία και επιστροφή στη Ρόδο.
• Κάθε Πέμπτη και Κυριακή στις 04.30 για Χάλκη, Διαφάνι, Πηγάδια, Κάσο, Σπτεία, Αγιο Νικόλαο, Μήλο, Πειραιά

X3124-31/3

Κρατήσεις ξενοδοχείων σε όλη την Ελλάδα
Αεροπορικά εισιτήρια
Ακτοπλοϊκά εισιτήρια
Ενοικιάσεις αυτοκινήτων

ΠΑΣΧΑΛΙΑΤΙΚΕΣ ΕΚΔΡΟΜΕΣ

στη

Α) ΣΑΝΤΟΡΙΝΗ - ΜΥΚΟΝΟ - ΤΗΝΟ
με το F/B «MARINA» G.A FERRIES
3/5-7/5

ΓΕΝΙΚΟ ΠΡΟΓΡΑΜΜΑ
3/5 Αναχώρηση από Ρόδο 22.00
4/5 Αφιξη στη Σαντορίνη 07.00
5/5 Αναχώρηση μετά την Ανάσταση 04.00 π.μ. για Μύκονο.
- Αφιξη στη Μύκονο 08.00
6/5 Αναχώρηση από Μύκονο 06.00π.μ. για Τήνο
- Αφιξη στην Τήνο 07.00
- Αναχώρηση από Τήνο 17.00 για Ρόδο
(μέσω Πάτμου, Λέρου, Κάλυμνου, Κω)
7/5 Αφιξη στη Ρόδο 07.00

Τιμές εκδρομής κατ' άτομο
Σε τετράκλινη ΑΒ4 ή Β4 Euro 117,38 (40.000)
Σε τετράκλινη εξωτερική Euro 132.00 (45.000)
Σε δίκλινη εσωτερική Α2 Euro 132.00 (45.000)
Σε δίκλινη εξωτερική ΑΑ2 Euro 161.40 (55.000)
Ι.Χ. 15.000
Μηχανάκι 4.000

ΠΛΗΡΟΦΟΡΙΕΣ - ΚΡΑΤΗΣΕΙΣ

MARCOS travel

Π. Π. ΓΕΡΜΑΝΟΥ 9 - ΡΟΔΟΣ
ΤΗΛ. 02410 34017, 27405



Β) ΚΑΛΥΜΝΟ - ΠΑΤΜΟ - ΛΕΡΟ
με το F/B «RODANTHI» G.A FERRIES
3/5-5/5

ΠΡΟΓΡΑΜΜΑ
3/5 Αναχώρηση από Ρόδο Μεγ. Παρασκευή 14.00
- Αφιξη στην Κάλυμνο 18.00 για τον Επιτάφιο
4/5 Αναχώρηση από Κάλυμνο Μεγ. Σάββατο 13.00
- Αφιξη στην Πάτμο 15.00 για την Ανάσταση
5/5 Αναχώρηση Κυριακή του Πάσχα 15.00
- Αφιξη στη Λέρο 16.00
- Αναχώρηση από Λέρο 24.00 για Ρόδο
(μέσω Κάλυμνου, Κω)

Τιμές εκδρομής κατ' άτομο
Σε τετράκλινη ΑΒ4 ή Β4 Euro 88.00 (30.000)
Σε τετράκλινη εξωτερική Α4 Euro 102.70 (35.000)
Σε δίκλινη εσωτερική Α2 Euro 102.70 (35.000)
Σε δίκλινη εξωτερική ΑΑ2 Euro 132.00 (45.000)
Ι.Χ. 15.000
Μηχανάκι 4.000

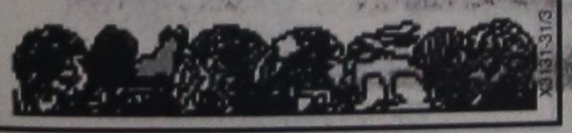

X3131-31/3

Αναδιάρθρωση του τοπικού αμπελώνα

Μια νέα εποχή για τους σταφυλοπαραγωγούς μας

Η εισήγηση του κ. Αλέξανδρου Γλυνού

Το διήμερο 7 και 8 Μαρτίου διεξήχθη με μεγάλη επιτυχία στο συνεδριακό κέντρο της ΑΤΕ στην Αθήνα, Πανελλήνιο Συνέδριο με θέμα : «ΠΟΙΚΙΛΙΑΚΟΣ ΠΡΟΣΑΝΑΤΟ-ΛΙΣΜΟΣ ΤΟΥ ΕΛΛΗΝΙΚΟΥ ΑΜΠΕΛΩΝΑ ΣΤΟ ΠΛΑΙΣΙΟ ΜΙΑΣ ΝΕΑΣ ΑΜΠΕΛΟΟΙΝΙΚΗΣ ΠΟΛΙΤΙΚΗΣ» υπό την αιγίδα του Υπουργείου Γεωργίας και διοργανωτές την ΚΕΟΣΟΕ, το Γεωπονικό Πανεπιστήμιο και το ΕΘ.Ι.ΑΓ.Ε.

Η έναρξη των εργασιών του συνεδρίου έγινε από τον Υπουργό Γεωργίας κ. Γ. Δρυ και παρεμβάσεις εισηγήσεις υπήρξαν από τους κ.κ. Χ. Μάρκου-Πρόεδρο ΚΕΟΣΟΕ, Τz. Καραμίχα-Πρόεδρο ΠΑΣΕΓΕΣ., Ν. Μαραβέγια-Πρόεδρο ΕΘ.Ι.ΑΓ.Ε., Επ. Σπυρόπουλο-Πρόεδρο Συνδέσμου Ελληνικού Οίνου (ΣΕΟ), Ι. Μπουτάρη-Αντιπρόεδρο Διεπαγγελματικής Ένωσης, Στ. Τατάγια Administrateur Principal της Γενικής Διεύθυνσης Γεωργίας της Ευρωπαικής Επιτροπής, Β. Κουρτάκη επίτιμο Πρόεδρο της επιτροπής οίνου της Ε.Ε., J. Castany - Πρόεδρο ομάδας οίνου COPA-COGECA, Διευθυντές και Ερευνητές Ινστιτούτων και άλλους επιστήμονες του Κλάδου και του Υπουργείου Γεωργίας.

Εισήγηση για τον Αμπελώνα της Ρόδου παρουσίασε ο Γεν. Δ/ντής της ΚΑΪΡ κ. Αλέξανδρος Γλυνός με προτάσεις που εφόσον συμπεριληφθούν στα συμπεράσματα του συνεδρίου αυτού που αναμένονται εντός των προσεχών ημερών , θα υιοθετηθούν νομοθετικά από το Υπουργείο Γεωργίας και θα αλλάξουν την ποικιλιακή σύνθεση της περιοχής μας, δίδοντας μεγάλες πλέον δυνατότητες ανάκαμψης, τόσο των τοπικών οινοβιομηχανιών μας, όσο και των αμπελουργών καλλιεργητών του νησιού μας, έναντι των ανταγωνιστών τους.

Η εισήγηση του κ. Γλυνού έχει ως εξής :

Τα τελευταία απογραφικά στοιχεία της Διεύθυνσης Γεωργίας του Νομού Δωδεκανήσου της 22/6/2001 απέδωσαν 11.290 στρέμματα αμπελουργικής έκτασης ΟΠΑΠ και 2410 στρέμματα επιτραπέζιων οίνων συμπεριλαμβανομένων και αυτών με γεωγραφική ένδειξη, δηλαδή ένα σύνολο 13.700 στρεμμάτων.

Η παραπάνω έκταση κατανέμεται κατά οινοποιήσιμη ποικιλία ως εξής :

- Αθήρι ΟΠΑΠ 7690 στρέμματα
- Μανδηλαριά ΟΠΑΠ 3500 στρέμματα
- Μοσχάτο άσπρο και Μοσχάτο τράνι, προέλευση ελεγχόμενη 100 στρέμματα
- Cabernet Sauvignon και Grenache Rouge 900 στρέμματα

Λοιπές οινοποιήσιμες 1510 στρέμματα

Στο ποικιλιακό δυναμικό του ροδίτικου αμπελώνα, προσετέθηκαν πρόσφατα στην κατηγορία των προσωρινά επιτρεπομένων, οι ποικιλίες Chardonnay, Sauvignon Blanc και Merlot οι οποίες κατά την περυσινή οινοποιητική περίοδο έδωσαν τα πρώτα ελπιδοφόρα αποτελέσματα.

Στη δεκαετία του 1980, η παραλαβή σταφυλιών μόνο από την CAIR ξεπέρασε τους 18500 τόνους και τα μετέπειτα προγράμματα εγκατάλειψης και εκρίζωσης αμπελώνων, ιδίως από τις ανατολικές πεδινές περιοχές του νησιού, σταθεροποίησαν τις παραλαβές οινοποιήσιμων σταφυλιών στους 5500-6500 τόνους ετησίως. Όμως αυτό που μπορούμε να διαπιστώσουμε είναι ότι, η αμπελοκαλλιέργεια αναπτύχθηκε στις κεντροδυτικές περιοχές του νησιού όπου το έδαφος, τα τοπικά μικροκλίματα, ο προσανατολισμός των αμπελώνων, το υψόμετρο, οι δροσεροί άνεμοι εξασφαλίζουν υψηλής ποιότητας παραγωγή σταφυλιών.

Το δεύτερο πρόγραμμα της παραγωγής υγιούς πολλαπλασιαστικού υλικού αμπέλου που ήδη έχει ξεκινήσει στην Ρόδο από το περασμένο καλοκαίρι, σε συνεργασία με τα Ινστιτούτα Αμπέλου Αθηνών και Προστασίας στον Βόλο, αποβλέπει :

α) στην επέκταση των αντιφυλλοξηρικών υποκειμένων του φυτωρίου μέσω μιας διαδικασίας ανανέωσης του υπάρχοντος, η οποία εκτός από το υποκείμενο 110R, θα πρέπει να εμπλουτισθεί και με άλλα είδη υποκειμένων όπως το 1103P και 140 Ru.

β) στη δημιουργία μητρικής φυτείας διαφόρων γηγενών ποικιλιών της αμπέλου, όπως το Αθήρι, η Μανδηλαριά, το Μοσχάτο άσπρο, οι οποίες χαρακτηρίζουν την περιοχή εδώ και χιλιάδες χρόνια και του Μοσχάτου τράνι που καλλιεργείται τις τελευταίες δεκαετίες.

Τα αποτελέσματα του ιολογικού ελέγχου δείγματος των αμπελώνων έδειξαν ανά ποικιλία ότι :

(i) από δείγμα 7 πρέμνων Αθήρι τα 4 ήταν υγιή
(ii) από δείγμα 7 πρέμνων Μανδηλαριά τα 5 ήταν υγιή
(iii) από δείγμα 21 πρέμνων Μοσχάτο τα 4 ήταν υγιή
(iv) από δείγμα 21 πρέμνων Cabernet Sauvignon τα 6 υγιή

που ενδεχομένως στην τελευταία περίπτωση του Cabernet Sauvignon μεταφράζεται ως εισαγωγή ασθενών πρέμνων της ποικιλίας αυτής από τα φυτώρια τροφοδοσίας, όταν είχαν γίνει οι φυτεύσεις πριν 10 περίπου έτη.

Για τα παραπάνω αυτά προγράμματα βρίσκονται σε εφαρμογή συμβάσεις με το ΕΘ.Ι.ΑΓ.Ε. που σε συνεργασία με τον κ. Ιωάννη Ρούμπο-Διευθυντή του Ινστιτούτου Προστασίας στο Βόλο προχωρά ο φυτουγειονομικός έλεγχος των πρέμνων που περιλαμβάνει, τόσο τον ιολογικό έλεγχο των δειγμάτων, όσο και το μυκητολογικό έλεγχο έναντι των παθογόνων, με στόχο τελικά - που είναι το ζητούμενο - να εξασφαλιστούν οι καλύτερες δυνατόν προϋποθέσεις για τη χορήγηση στους αμπελουργούς, υγιούς πολλαπλασιαστικού υλικού αμπέλου.

Πρέπει όμως να παρακολουθούμε τους παλμούς της αγοράς, η οποία ρευστοποιεί την παραγωγή των αμπελουργών μας και της οποίας κυρίαρχη απαίτηση αποτελεί σήμερα το πολυδύναμο ποικιλιακό profil της εταιρείας μας και κατ΄ επέκταση του ροδίτικου αμπελώνα.

Με δεδομένη πλέον την εξάπλωση της καλλιέργειας των δύο βασικών τοπικών ποικιλιών μας του Αθηριού και της Μανδηλαριάς σε πολλές περιοχές της χώρας και γνωρίζοντας ότι, ένα μεγάλο ποσοστό ξένων τουριστών στα νησιά μας επισκέπτονται οργανωμένα τις αίθουσες γευσιγνωσίας των οινοποιείων της περιοχής μας, την εμπροσθοφυλακή της γνωριμίας και διαφήμισης των τοπικών ελληνικών ποικιλιών μας και στα πλαίσια εφαρμογής και υλοποίησης της στρατηγικής μας, έχουμε ζητήσει από το Υπουργείο Γεωργίας την έγκριση φύτευσης των παρακάτω ποικιλιών αμπέλου :

Α) των Ελληνικών Μαλαγουζιάς, Μοσχοφίλερου, Ρομπόλας, Αγιωργήτικου, Μαυροδάφνης και του Μοσχάτου Αλεξανδρείας χωρίς τη συμμετοχή του στον ΟΠΕ «Μοσχάτος Ρόδου»

Β) των ξενικών Mourverdre λόγω της προσαρμοστικότητας της σε νότιες περιοχές και των έντονων χρωματικών χαρακτηριστικών της, όπως επίσης των Pinot blanc και Pinot noir, για την δημιουργία νέων γεύσεων «σαμπάνιας»

Πρόθεση μας όμως είναι και το έχουμε καταστήσει σαφές ο αυστηρός έλεγχος των φυτεύσεων, τόσο των ήδη εγκεκριμένων συνιστώμενων και επιτρεπόμενων ποικιλιών, όσο και των νέων που θα μας επιτραπούν και σύμφωνα πάντα με τις ανάγκες της εταιρείας μας.

Τίθεται βέβαια σοβαρά το θέμα της χρησιμότητας των ποικιλιών αυτών, αφού, πλέον της ποιοτικής αναβάθμισης των παραγομένων κρασιών που επιτυγχάνεται με την ποικιλιακή συνδυαστικότητα, επιβάλλεται και η αναγραφή στην ετικέτα των φιαλών της ποικιλιακής συμμετοχής, η οποία φυσικά δεν επιτρέπεται για τους επιτραπέζιους οίνους, αλλά μόνο για τους ΟΠΑΠ, ΟΠΕ και τοπικούς οίνους.

Όμως ο αριθμός των ποικιλιών που συμμετέχουν στην παραγωγή οίνων ΟΠΑΠ και ΟΠΕ είναι τέσσερις και σύμφωνα με τη νομοθεσία περί τοπικών οίνων, δεν είναι δυνατή η δημιουργία νέων μικρών τοπικών οίνων στην νήσο Ρόδο με ποιοτικές προδιαγραφές, γιατί στην ζώνη λευκών οίνων ΟΠΑΠ «Ρόδος», που παράγονται από την ποικιλία Αθήρι που καλλιεργείται σε ορεινές κοινότητες, δεν μπορεί να νομοθετηθεί η παραγωγή μικρού λευκού τοπικού οίνου, παρ' ότι σ' αυτό το οικολογικό περιβάλλον οι λευκές ποικιλίες Sauvignon blanc, Chardonnay και άλλες όπως η Ρομπόλα, Μαλαγουζιά και το Μοσχοφίλερο που έχουμε ζητήσει πρόσφατα, εκδηλώνουν καλλίτερα το ποιοτικό τους δυναμικό.

Το ίδιο ισχύει και για τις ερυθρές ποικιλίες Cabernet Sauvignon, Merlot και άλλες όπως το Αγιωργήτικο και η Μαυροδάφνη που έχουμε ζητήσει και που μπορούν να καλλιεργηθούν στη ζώνη των ερυθρών οίνων ΟΠΑΠ «Ρόδος» που παράγονται από την ποικιλία Μανδηλαριά.

Η χρησιμοποίηση στους μικρούς τοπικούς και στον διαμερισματικό οίνο των συνιστώμενων και επιτρεπόμενων ποικιλιών θα βοηθήσει σημαντικά την αμπελοοινική ανάπτυξη του νησιού, η οποία θα επιδιωχθεί με τα σχέδια ποικιλιακής αναδιάρθρωσης του αμπελώνα της Ρόδου.

Δεν θέλουμε να επαναληφθούν τα λάθη του παρελθόντος. Στόχος μας είναι η στήριξη των γηγενών και γενικότερα των ελληνικών ποικιλιών.

Στόχο μας όμως αποτελεί επίσης, η ανάδειξη μέσω μιας εμπεριστατομένης στρατηγικής του αμπελώνα μας, της εταιρείας μας και της μοναδικότητας των ακριτικών νησιών μας.

Άξονας της πολιτικής μας είναι ο απόλυτος έλεγχος των φυτεύσεων της ποικιλιακής αναδιάρθρωσης και διαθέτουμε δύο σοβαρά όπλα στην επίτευξη της πολιτικής μας αυτής,

1) τη συμβολαιογραφική δέσμευση των αμπελουργών που θα καλλιεργήσουν τις νέες ποικιλίες στα αμπελοτεμάχια που θα επιλεγούν, στην έκταση που επιθυμούμε και

2) τη χρησιμοποίηση του Κτηματολογίου της Ρόδου που αποτελεί το συγκριτικό μας πλεονέκτημα έναντι οποιασδήποτε άλλης περιοχής της Ελλάδας (κάθε αμπελοτεμάχιο είναι οριοθετημένο και με συγκεκριμένο αριθμό κτηματολογικής μερίδας), τα οποία μπορούν να αποτελέσουν εργαλείο στην εφαρμογή του ελέγχου μας και στην άσκηση της πολιτικής μας, υποκαθιστώντας στην ουσία το υπό σύσταση αμπελουργικό μητρώο στο εν λόγω μεσοδιάστημα.

Η απένταξη λοιπόν συγκεκριμένων αμπελοτεμαχίων βάσει του κτηματολογίου Ρόδου από την ζώνη ΟΠΑΠ, με τη σύμφωνη δήλωση των ιδιοκτητών αμπελουργών (όχι ολόκληρης περιοχής ή κοινότητας που θα δημιουργούσε αντιπαραθέσεις), με παράλληλη έγκριση της χρήσης των συγκεκριμένων αμπελοκαλλιέργεια σε περιοχές που το οικολογικό περιβάλλον εκδηλώνει καλλίτερα το ποιοτικό δυναμικό των ποικιλιών, σε αντίθεση με την πρόκληση επέκτασης των αμπελώνων σε πεδινές περιοχές - εκτός των ζωνών ΟΠΑΠ - που θα επίλυαν αυτόματα το πρόβλημα αυτό.

Πρέπει να αποφευχθεί η χρησιμοποίηση αμπελοτεμαχίων των πεδινών περιοχών εκτός των οριοθετημένων ζωνών ΟΠΑΠ, συνήθως με βαριά εδαφική σύσταση, που συντελούν στις υψηλές αποδόσεις με παράλληλη υποβάθμιση των ποιοτικών χαρακτηριστικών.

ΟΙΚΟΔΟΜΙΚΕΣ ΕΠΙΧΕΙΡΗΣΕΙΣ

ΔΙΑΚΟΓΕΩΡΓΙΟΥ ΚΑΛΛΙΣΤΟΣ

ΕΘΝ.ΑΝΤΙΣΤΑΣΕΩΣ 11
(πρώην Αννης Μαρίας)

ΠΩΛΗΣΕΙΣ ΔΙΑΜΕΡΙΣΜΑΤΩΝ - ΚΑΤΑΣΤΗΜΑΤΑ - ΑΠΟΘΗΚΕΣ - ΑΝΤΑΛΛΑΓΕΣ ΑΚΙΝΗΤΩΝ - ΑΓΟΡΕΣ ΟΙΚΟΠΕΔΩΝ
ΑΝΑΛΑΜΒΑΝΟΥΜΕ ΑΝΤΙΠΑΡΟΧΕΣ

ΠΩΛΟΥΝΤΑΙ διαμερίσματα λουξ κατασκευής, με απεριόριστη θέα. Τα διαμερίσματα διαθέτουν θωρακισμένες πόρτες - εντοιχισμένες κουζίνες - ντουλάπες - εντοιχισμένο νιπτήρα με ντουλάπι - κεντρική θέρμανση αυτόνομη - ανοιγόμενα ανακλινόμενα κουφώματα με διπλά τζάμια, σίτες, ρολά - υδραυλικό ασανσέρ - τριφασικό ρεύμα.

Ολοι οι χώροι σπατουλαριστοί - εσωτερικές πόρτες MDF με σχέδιο

ΔΙΑΜΕΡΙΣΜΑΤΑ:

Επί της οδού Μεγ. Κων/νου - Κων/νου Παλαιολόγου:
- 50τ.μ. δυάρια
- 85τ.μ. τριάρια
- 110τ.μ. τεσσάρια

} ανά όροφο

Επί της Κων/νου Υδραίου - Στ. Κωτιάδη
- 70τ.μ. τριάρια
- 90τ.μ. τριάρια - τεσσάρια
- 110τ.μ. τεσσάρια
- 130τ.μ. τεσσάρια - πεντάρια

} ανά όροφο, με μεγάλες βεράντες, φανταστική θέα

Επί της λεωφ. Καλλιθέας - Καρακόνερο
- 50τ.μ. δυάρια
- 85τ.μ. τριάρια
- 110τ.μ. τεσσάρια

} ανά όροφο, με μεγάλες βεράντες, απεριόριστη θέα

ΚΑΤΑΣΤΗΜΑΤΑ (επί της λεωφ. Καλλιθέας - Καρακόνερο)
- 50τ.μ.
- 1000τ.μ.
- 150τ.μ.

Διαμέρισμα 125τ.μ. , 3ος, λουξ κατασκευής νέο στην οδό Αισχίνης
Κατάστημα 90τ.μ., νέας κατασκευής στο Καρακόνερο.
Γραφείο 63τ.μ. νέας κατασκευής απέναντι από το παλαιό ΙΚΑ
Γραφείο 73τ.μ. νέας κατασκευής απέναντι από παλαιό ΙΚΑ
Διαμέρισμα 75τ.μ. ισόγειο, Αγ. Αναστασία
Διαμέρισμα 138τ.μ. 1ος όροφος, οδός Μάρκου Κλαδάκη - Μονοκατοικία 140τ.μ. στον Αρχάγγελο
Αγροτεμάχιο 4640 τ.μ. στ' Ασγούρου
Μεζονέτα 140τ.μ. στην οδό Λισαβώνος και Οσλου
Διαμέρισμα 80τ.μ., 1ος όροφος στο χωριό Παραδεισίου
Αγροτεμάχιο 19.800τ.μ. στην Παστίδα (όπισθεν εργοστασίου «Θράκη»)
Αγροτεμάχιο 3.448 τ.μ. απέναντι από την είσοδο του ξενοδοχείου BLUE BAY Κρεμαστή
Αγροτεμάχιο 4 στρεμμάτων στα Κολύμπια
Οικόπεδο 124τ.μ. στην πλατεία του χωριού Κοσκινού
Ξενοδοχείο Ποσειδών στην περιοχή Κρητικά
Πωλείται μονοκατοικία 100τ.μ., σε οικόπεδο 476 τ.μ. στις Καλυθιές
Οικόπεδο 19.980τ.μ. στα Κοσκινού
Οικόπεδο 2500 τ.μ. στο Τσαΐρι
- Διαμέρισμα 110 τ.μ. 1ος όροφος στην Ανάληψη (εκκλησία)
- Διαμέρισμα 60 τ.μ. 1ος όροφιος Παν. Ροδίου
Ενοικιάζεται αποθήκη 75 τ.μ. στο Ροδίνι
Πωλείται Μεζονέτα 160τ.μ., στους Δασκάλους
Πωλείται αγροτεμάχιο 3,2 στρέμματα στη Θολό

ΠΛΗΡΟΦΟΡΙΕΣ:
ΔΙΑΚΟΓΕΩΡΓΙΟΥ ΚΑΛΛΙΣΤΟΣ
Τηλ. 29318 - 34598- Τηλ. 78501 - 78502

X3100-31/3

ΕΥΡΩΠΑΙΚΗ ΕΠΕΝΔΥΤΙΚΗ
ΕΘΝΙΚΗΣ ΑΝΤΙΣΤΑΣΕΩΣ 48 ΤΗΛ. 0241 39300

ΕΥΡΩΠΑΙΚΗ ΕΠΕΝΔΥΤΙΚΗ

ΚΤΗΜΑΤΟΜΕΣΙΤΙΚΟ ΓΡΑΦΕΙΟ
ΑΝΤΩΝΗΣ ΝΙΚΟΛΗΣ - ΘΕΟΦΙΛΟΣ ΚΑΩΝΑΡΗΣ
ΕΘΝΙΚΗΣ ΑΝΤΙΣΤΑΣΕΩΣ 48 (ΠΡΩΗΝ ΑΝΝΗΣ ΜΑΡΙΑΣ) ΤΗΛ. 0241 39300

ΕΥΡΩΠΑΙΚΗ ΕΠΕΝΔΥΤΙΚΗ

ΔΙΑΜΕΡΙΣΜΑΤΑ

50 τ.μ.	Συνοικία Δασκάλων,υπόγειο	€ 20.542,92	7.000.000
44 τ.μ.	Στην Λεμεσού ισόγειο	€ 35.216,43	12.000.000
47 τ.μ.	Στο Ροδίνι με πανοραμική θέα	€ 38.151,14	13.000.000
40 τ.μ.	Συνοικία Δασκάλων καινούργιο	€ 42.553,19	14.500.000
60 τ.μ.	2 των 30 τ.μ. κατάληλα για επένδυση	€ 44.020,54	15.000.000
75 τ.μ.	Στην Λεμεσού ισόγειο	€ 58.694,06	20.000.000
70 τ.μ.	Στο Ροδίνι	€ 67.498,17	23.000.000
73 τ.μ.	Κοντά στην Τσαλδάρη με parking	€ 76.302,27	26.000.000
80 τ.μ.	Στα Αφάντου	€ 76.302,27	26.000.000
104 τ.μ.	Στην Σωτήρος	€ 88.041,09	30.000.000
90 τ.μ.	Στα Αφάντου 5 ετών	€ 88.041,09	30.000.000
160 τ.μ.	Συνοικία Δασκάλων σε κολώνες	€ 93.910,49	32.000.000
117 τ.μ.	Συνοικία Δασκάλων σε σοβά	€ 96.845,19	33.000.000
70 τ.μ.	Στα Αφάντου μαζί με κατάστημα 70 τ.μ.	€ 102.714,60	35.000.000
75 τ.μ.	Στην Θησέως ανακαινισμένο στο 2001	€ 102.714,60	35.000.000
87 τ.μ.	Στο Ροδίνι άμεσα παραδοτέο	€ 105.649,30	36.000.000
92 τ.μ.	Στο Καρακόνερο με θέα	€ 111.518,71	38.000.000
130 τ.μ.	Στην Χειμάρας	€ 123.257,52	42.000.000
106 τ.μ.	Καινούργιο με 3 υπνοδωμάτια lux	€ 132.061,63	45.000.000
115 τ.μ.	Στο Ροδίνι με 3 υπνοδωμάτια	€ 143.800,44	49.000.000
121 τ.μ.	Lux με θέα θάλασσα	€ 211.298,61	72.000.000
180 τ.μ.	Επί της Εθνικής Αντιστάσεως	€ 234.776,23	80.000.000
80 τ.μ.	Στην Ιαλυσό καινούργιο	€ 93.910,49	32.000.000
100 τ.μ.	Στην Ιαλυσό καινούργιο	€ 114.453,41	39.000.000

ΟΙΚΟΠΕΔΑ

1000 τ.μ.	Στο Φαληράκι με οικοδομή κοντά στο κύμα	€ 234.776,23	80.000.000
2500 τ.μ.	Στην Αρχίπολη οικοδομήσιμο	€ 22.010,27	7.500.000
148 τ.μ.	Στην Παλιά Πόλη	€ 23.477,62	8.000.000
4500 τ.μ.	Στην Παστίδα	€ 44.020,54	15.000.000
46000 τ.μ	Στην Ψίνθο σε τιμή ευκαιρίας	€ 44.020,54	15.000.000
800 τ.μ.	Στις Καλυθιές εντός οικισμού	€ 52.824,65	18.000.000
2000 τ.μ.	Στο Γεννάδι με άδεια οικοδομής,νερό,ρεύμα	€ 58.694,06	20.000.000
1000 τ.μ.	Με άδεια στην Φιλέρημο	€ 58.694,06	20.000.000
4000 τ.μ.	Μετά το Λαδικό προς Αφάντου	€ 70.432,87	24.000.000
2500 τ.μ.	Στο κιοτάρι κοντά στο κύμα με άδεια οικ.	€ 88.041,09	30.000.000
5000 τ.μ.	Στο Γεννάδι με πρόσοψη στην εθν.οδό	€ 102.714,60	35.000.000
4000 τ.μ.	Επί της Εθνικής Οδού με δυνατότητα κόμβου	€ 105.649,30	36.000.000
4000 τ.μ.	Περιοχή Σγουρού με εύκολη πρόσβαση	€ 117.388,11	40.000.000
4000 τ.μ.	Στην Παστίδα έναντι Θράκης	€ 132.061,63	45.000.000
5250 τ.μ.	Εντός οικισμού στην Παστίδα	€ 132.061,63	45.000.000
1050 τ.μ.	Ιαλυσός επί της εθνικής οδού	€ 146.735,14	50.000.000
4000 τ.μ.	Στην παραλία Αφάντου	€ 146.735,14	50.000.000
4500 τ.μ.	Περιοχή Ρένη Κοσκινού	€ 198.092,44	67.500.000
5020 τ.μ.	Στην Ιαλυσό στο κύμα	€ 220.102,71	75.000.000
4000 τ.μ.	Στην Λαχανιά με πρόσβαση	€ 52.824,65	18.000.000
1500 τ.μ.	Στην Λαχανιά εντός οικισμού	€ 61.628,76	21.000.000
9000 τ.μ.	Στην Λαχανιά 800 m από το κύμα	€ 82.171,68	28.000.000
23000 τ.μ	Στην Λαχανιά 20m από την Εθνική οδό	€ 88.041,09	30.000.000
6500 τ.μ.	Στην Λαχανιά 300 m από το κύμα	€ 104.181,95	35.500.000

ΜΟΝΟΚΑΤΟΙΚΙΕΣ - ΜΕΖΟΝΕΤΕΣ

70 τ.μ.	Διατηρητέα στο Νιοχώρι	€ 44.020,54	15.000.000
120 τ.μ.	Στα Κοσκινού (60+60)	€ 140.865,74	48.000.000
120 τ.μ.	Στα Κοσκινού (50+70)	€ 140.865,74	48.000.000
140 τ.μ.	Στην Ιαλυσό σε οικόπεδο 350	€ 155.539,25	53.000.000
360 τ.μ.	Περιοχή Σγουρού με 1000 m οικόπεδο	€ 190.755,69	65.000.000
200 τ.μ.	Στα Αφάντου σε οικόπεδο 4000 m	€ 190.755,69	65.000.000
210 τ.μ.	Στους Τρείς	€ 205.429,20	70.000.000
225 τ.μ.	Στο Ροδίνι lux κατασκευής καιν.	€ 205.429,20	70.000.000
170 τ.μ.	Στην Ιαλυσό	€ 234.776,23	80.000.000

ΚΑΤΑΣΤΗΜΑΤΑ - ΕΠΙΧΕΙΡΗΣΕΙΣ

ΞΕΝΟΔΟΧΕΙΟ 70 ΚΛΙΝΩΝ ΣΕ ΤΙΜΗ ΕΥΚΑΙΡΙΑΣ	€ 645.634,63	220.000.000
Διόροφη οικία στην Σύμη κατάληλη για Πανσιόν	€ 58.694,06	20.000.000
ΕΝΟΙΚΙΑΖΕΤΑΙ ΚΑΤΑΣΤΗΜΑ ΣΤΗΝ ΣΩΚΡΑΤΟΥΣ		
Κατάστημα στην Απελλού(Παλιά Πόλη)	€ 190.755,69	65.000.000
Κατάστημα στην Ατταβύρου	€ 52.824,65	18.000.000
Κατάστημα στην Παλιά Πόλη 230 τ.μ.	€ 176.082,17	60.000.000
Κατάστημα στο Μανδράκι 50 τ.μ.	€ 293.470,29	100.000.000
Κατάστημα Στο Ρολόι	€ 528.246,52	180.000.000
Μπάρ στην Ορφανίδου 130 τ.μ.	€ 322.817,31	110.000.000



ΑΚΙΝΗΤΑ ΣΕ ΑΠΟΚΛΕΙΣΤΙΚΟΤΗΤΑ ΣΕ ΠΑΛΙΑ ΠΟΛΗ - ΑΦΑΝΤΟΥ - ΛΑΧΑΝΙΑ
ΑΓΟΡΕΣ - ΠΩΛΗΣΕΙΣ - ΜΙΣΘΩΣΕΙΣ ΑΚΙΝΗΤΩΝ
ΞΕΝΟΔΟΧΕΙΑΚΕΣ ΜΟΝΑΔΕΣ ΣΕ ΑΠΟΚΛΕΙΣΤΙΚΟΤΗΤΑ ΣΕ ΟΛΟ ΤΟ ΝΗΣΙ
ΣΥΜΒΟΥΛΕΥΤΙΚΕΣ ΚΑΙ ΕΠΕΝΔΥΤΙΚΕΣ ΠΡΟΤΑΣΕΙΣ
ΔΑΝΕΙΑ ΔΕΚΤΑ



Μαγιό Voulgari
ΠΩΛΗΣΗ ΧΟΝΔΡΙΚΗ
Υποκατάστημα: ΣΚΕΥΟΥ ΖΕΡΒΟΥ 24, ΡΟΔΟΣ
ΤΗΛ. 0241 0 27222
0945 226797
Τ. 226-31/3

ΔΑΝΕ SEA LINE
ΔΩΔΕΚΑΝΗΣΙΑΚΗ ΑΝΩΝΥΜΗ ΝΑΥΤΙΑΚΗ ΕΤΑΙΡΙΑ

ΔΡΟΜΟΛΟΓΙΑ
ΜΑΡΤΙΟΥ

Αναχώρηση από ΡΟΔΟ

16/3 Σαβ. ΔΙΑΓΟΡΑΣ 15.00
Κω - Κάλυμνο - Λέρο - Πάτμο - Πειραιά
17/3 Κυρ. ΠΑΤΜΟΣ 15.00
Κω - Κάλυμνο - Λέρο- Πάτμο - Πειραιά
18/3 Δευτ. —
19/3 Τρ. ΔΙΑΓΟΡΑΣ 18.00 Κω - Πειραιά
20/3 Τετ. ΠΑΤΜΟΣ 15.00
Σύμη -Τήλο -Κω -Κάλυμνο -Λέρο -Πάτμο -Πειραιά
21/3 Πεμ. ΔΙΑΓΟΡΑΣ 18.00 Πειραιά
22/3 Παρ. ΠΑΤΜΟΣ 15.00
Κω - Κάλυμνο - Λέρο- Πάτμο - Πειραιά
23/3 Σαβ. ΔΙΑΓΟΡΑΣ 15.00
Κω - Κάλυμνο - Λέρο - Πάτμο - Πειραιά
24/3 Κυρ. ΠΑΤΜΟΣ 15.00
Κω - Κάλυμνο - Λέρο- Πάτμο - Πειραιά
25/3 Δευτ. —
26/3 Τρ. ΔΙΑΓΟΡΑΣ 18.00 Κω - Πειραιά
27/3 Τετ. ΠΑΤΜΟΣ 15.00
Σύμη -Τήλο -Κω -Κάλυμνο -Λέρο -Πάτμο -Πειραιά
28/3 Πεμ. ΔΙΑΓΟΡΑΣ 18.00 Πειραιά
29/3 Παρ. ΠΑΤΜΟΣ 15.00
Κω - Κάλυμνο - Λέρο- Πάτμο - Πειραιά
30/3 Σαβ. ΔΙΑΓΟΡΑΣ 15.00
Κω - Κάλυμνο - Λέρο - Πάτμο - Πειραιά
31/3 Κυρ. ΠΑΤΜΟΣ 15.00
Κω - Κάλυμνο - Λέρο- Πάτμο - Πειραιά

Αναχώρηση από ΠΕΙΡΑΙΑ

16/3 Σαβ. ΠΑΤΜΟΣ 1600
Πάτμο - Λέρο - Κάλυμνο - Κω - Ρόδο
17/3 Κυρ. —
18/3 Δευτ. ΔΙΑΓΟΡΑΣ 19.00 Κω - Ρόδο
19/3 Τρ. ΠΑΤΜΟΣ 16.00
Πάτμο - Λέρο - Κάλυμνο - Κω - Τήλο - Σύμη - Ρόδο
20/3 Τετ. ΔΙΑΓΟΡΑΣ 19.00 Ρόδο
21/3 Πεμ. ΠΑΤΜΟΣ 16.00
Πάτμο - Λέρο - Κάλυμνο - Κω - Ρόδο
22/3 Παρ. ΔΙΑΓΟΡΑΣ 15.00
Πάτμο - Λέρο - Κάλυμνο - Κω - Ρόδο
23/3 Σαβ. ΠΑΤΜΟΣ 1600
Πάτμο - Λέρο - Κάλυμνο - Κω - Ρόδο
24/3 Κυρ. —
25/3 Δευτ. ΔΙΑΓΟΡΑΣ 19.00 Κω - Ρόδο
26/3 Τρ. ΠΑΤΜΟΣ 16.00
Πάτμο - Λέρο - Κάλυμνο - Κω - Τήλο - Σύμη - Ρόδο
27/3 Τετ. ΔΙΑΓΟΡΑΣ 19.00 Ρόδο
28/3 Πεμ. ΠΑΤΜΟΣ 16.00
Πάτμο - Λέρο - Κάλυμνο - Κω - Ρόδο
29/3 Παρ. ΔΙΑΓΟΡΑΣ 15.00
Πάτμο - Λέρο - Κάλυμνο - Κω - Ρόδο
30/3 Σαβ. ΠΑΤΜΟΣ 1600
Πάτμο - Λέρο - Κάλυμνο - Κω - Ρόδο
31/3 Κυρ. —
Χ3120-31/3

Αγαπητοί μας πελάτες

Σας γνωστοποιούμε ότι μεταφερόμαστε στην οδό Ηρώων Πολυτεχνείου 13
(δίπλα στο κατάστημα υποδημάτων J. Bournazos)

Με εκτίμηση

ΑΦΟΙ ΧΑΣΤΑ Ο.Ε.

ΛΕΥΚΑ ΕΙΔΗ - ΚΟΥΡΤΙΝΕΣ - ΥΦΑΣΜΑΤΑ

Πληρ. τηλ.: 02410 22076, 27491
1223-21/3

Φόροι, βασανισμοί, καταχρήσεις, στα χρόνια της Ελληνικής Επαναστάσεως

«ΣΟΥΛΤΑΝΟΣ: ΒΕΖΥΡΗ ΜΟΥ, ΓΙΑΤΙ ΠΙΝΕΙΣ ΑΙΜΑ ΡΑΓΙΑΔΩΝ;..»

Γράφει ο Θεοφάνης Μπογιάννος

Οσο περισσότερο μελετώ τα χρόνια της Μεγάλης Ελληνικής Επαναστάσεως, τόσο περισσότερο θαυμάζω τους Ελληνες εκείνων των χρόνων και ιδίως τους Δωδεκανήσιους Ελληνες πατέρες μας. Στα χρόνια της Ελληνικής Επαναστάσεως τα Δωδεκάνησά μας δεν ελέγοντο **Δωδεκάνησα**, αλλά **Νότιοι Σποράδες**. Ετσι αναφέρονται στα έγγραφα, πριν και μετά τη Μεγάλη Επανάσταση των Ελλήνων όλων με πρώτους τους Δωδεκανήσιους.

Δυστυχώς, μετά την ελευθέρωση της Ελλάδος, το Πρωτόκολλο του Λονδίνου των Μεγάλων Δυνάμεων, άφησε εκτός ελληνικής επικράτειας τους Δωδεκανήσιους, προς μεγάλο παράπονο των δύστυχων Ελλήνων. Ολοι οι Πασάδες, Αγάδες, Βεζύρηδες, Κατήδες, Σουμπασήδες, και όλοι οι αξιωματούχοι του Σουλτάνου, έπιναν το αίμα των Ελλήνων ραγιάδων. Υπάρχουν έγγραφα εκείνης της εποχής που μαρτυρούν του λόγου μας το αληθές.

Οι Δωδεκανήσιοι Ελληνες κάνουν διαβήματα στις Μεγάλες Δυνάμεις και ζητούν άμεση συμπαράσταση και αρωγή, παραμυθία και έλεος. Ενα έγγραφο του 1835 αποσταλέν προς το ναύαρχο Χασάν Μπέη και προς τις Μεγάλες Δυνάμεις, γράφει, συνοπτικά:

«Εμείς, οι κάτοικοι των Νοτίων Σποράδων, δεν εννοούμε να υποκείμεθα στη δικαιοδοσία του Πασά της Ρόδου, εξ' αιτίας των καταχρήσεων που υποφέραμε από τους υπαλλήλους και αξιωματικούς, αλλά και από τον ίδιο τον Πασά της Ρόδου, θέλουμε να μας δοθούν όλα τα προνόμια, όπως εδόθησαν στη Σάμο.

Το Δικαίωμα του Τελωνείου να είναι τρία τοις εκατό, για όλη την επικράτεια της Πόρτας.

Αγγαρεία, τσαούσηδες και αϊλακτζήδες να μην υπάρχουν. Καδής να μην έρχεται στα νησιά των Νοτίων Σποράδων και όλα τα θέματα των νησιωτών να κρίνονται επί τόπου από τους αρμόδιους. Να μην πληρώνουμε χαρτόσημα και να έχουμε διαβατήρια που θα εκδίδουν οι Δημογέροντες των νησιών μας. Ο Διοικητής των Νοτίων Σποράδων να είναι ομόθρησκός μας. Να δοθεί σε κάθε νησί των Νοτίων Σποράδων ένα φιρμάνι με το δικαίωμα να εφοδιάζεται από την Ανατολή, κρέας, σιτάρι και λάδι.

Ολα τα νησιά της περιοχής - τα Δωδεκάνησα - να σχηματίσουν μια ΔΗΜΟΚΡΑΤΙΑ που θα διοικείται από ομόθρησκο που θα εδρεύει στο νησί της εκλογής του.

ΟΛΕΣ οι υποθέσεις των νησιωτών να εκδικάζονται επιτοπίως. Αν δεν εξευρεθεί λύση, τότε η υπόθεση θα μεταφέρεται στο νησί, όπου εδρεύει ο Διοικητής των Νοτίων Σποράδων.

Ολες οι διαφορές των νησιωτών θα κρίνονται στα νησιά και ουδεμία υπόθεση θα κρίνεται έξω από το κέντρο των νησιών μας.

Κάθε ένα από τα νησιά των Νοτίων Σποράδων - Δωδεκανησίων - θα αποστείλει στην έδρα του Διοικητού ένα βουλεφόρο - γραμματέα - για να θεωρεί τις υποθέσεις των νησιωτών και να καταγράφει τα ήθη και τα έθιμα, τις συνήθειες και τα έργα των νησιωτών μας...».

Οταν εγράφη αυτό το υπόμνημα προς τις Μεγάλες Δυνάμεις η χρονιά ήταν του 1835 και τα Δωδεκάνησα τα ελληνικά τα διοικούσε ο αιμοπότης και βάρβαρος, εξωμότης και Ελληνας, Σουκιούρ Μπέης, που ήταν ένα αληθινό κτήνος με ανατολίτικες ορέξεις και απύθμενο θράσος και φιλοχρηματία.

Επρεπε να περάσουν πολλά ακόμη μέχρι τις 7 Μαρτίου 1948, ώστε οι νησιώτες των Νοτίων Σποράδων - τα Δωδεκάνησα - για να ικανοποιηθούν τα προαιώνια, δίκαια, εθνικά, απελευθερωτικά κινήματα και αισθήματά τους.

Σήμερα, εν έτει 2002, Ρόδος και λοιπά Δωδεκάνησα, τελούν κάτω από την κραταιά προστασία του δημοκρατικού, ελληνικού κράτους...

Για την 25η Μαρτίου

Ο υπουργός Αιγαίου έρχεται στο νησί μας

ΘΑ ΕΚΠΡΟΣΩΠΗΣΕΙ ΤΗΝ ΚΥΒΕΡΝΗΣΗ

Ο υπουργός Αιγαίου κ. Νίκος Σηφουνάκης πρόκειται να εκπροσωπήσει την κυβέρνηση στις εορταστικές εκδηλώσεις της Ρόδου, με αφορμή την εθνική επέτειο της 25ης Μαρτίου.

Ο υπουργός Αιγαίου αναμένεται να αφιχθεί στη Ρόδο το βράδυ της Κυριακής και θ'αναχωρήσει από το νησί μας αμέσως μετά την καθιερωμένη παρέλαση.

Εν τω μεταξύ, στην Πάτμο θα βρίσκεται την 25η Μαρτίου, προκειμένου να παραστεί στις εορταστικές εκδηλώσεις του νησιού ο νομάρχης Δωδεκανήσου κ. Σάββας Καραγιάννης.

Παραμονή του Ευαγγελισμού της Θεοτόκου και της εθνικής επετείου, ο νομάρχης πρόκειται να τιμήσει σε Ρόδο και Πάτμο την προσφορά του γυναικείου μοναχισμού.

Συνδυάστε την έξοδό σας με ξεχωριστές γεύσεις σ' ένα μοναδικό χώρο
ΤΑΒΕΡΝΑ - ΨΗΣΤΑΡΙΑ
ΠΗΝΕΛΟΠΗ
στην πλατεία της γραφικής ΚΑΤΤΑΒΙΑΣ
Παραμένουμε ανοικτά και το χειμώνα

με τα παραδοσιακά μας φαγητά
Τηλ. 0244-91310
4618-4/4

ΑΠΩΛΕΙΑ

Το εικονιζόμενο σκυλί εκλάπη στην περιοχή «Τρεις». Είναι θηλυκό, ράτσας «Μάστινο Ναπολιτάνο», χρώματος γκρίζου.
Οποιος δώσει πληροφορίες θα αμοιφθεί.
Τηλ. 02410 37180
4552-22/3

ALS
ΚΕΝΤΡΑ ΞΕΝΩΝ ΓΛΩΣΣΩΝ
35 ΧΡΟΝΙΑ ΠΕΙΡΑ
ΠΑΡΑΡΤΗΜΑ ΣΕ ΟΛΗ ΤΗΝ ΕΛΛΑΔΑ

Ο Εκπαιδευτικός Οργανισμός Ξένων Γλωσσών ALS δέχεται προτάσεις για συνεργασία σε οποιαδήποτε περιοχή της Ελλάδος από:

α) Ατομα με επιχειρηματικό πνεύμα που επιθυμούν να δημιουργήσουν το δικό τους κέντρο ξένων γλωσσών με την υποστήριξη του Οργανισμού.

β) Καθηγητές αγγλικών

γ) Ατομα δραστήρια αγγλομαθή που επιθυμούν να συνεργαστούν στο χώρο των κέντρων ξένων γλωσσών.

Τηλέφωνα επικοινωνίας:
0310 - 827106, 841749
FAX:
0310 - 819424, 841749
Email:
Interalex@hol.gr
http://alsalexander.org
Τ376-21/3

ΨΥΧΟΕΡΕΥΝΗΤΡΙΑ
ΚΡΗΤΙΚΟΥ ΒΑΣΙΛΕΙΑ

Προβλέψεις για το μέλλον ικανοποιητικές.
Βοήθεια για κάθε θέμα που σας απασχολεί με κάθε εχεμύθεια
ΟΜΗΡΟΥ 65 Π. ΠΟΛΗ Τηλ. 74440 - 67602, 0972157586, 8-1π.μ. — 4-8μ.μ.
Τ. 271-21/4

ΠΩΛΟΥΝΤΑΙ
ΜΟΝΟ ΑΠΟ ΤΟ ΓΡΑΦΕΙΟ ΜΑΣ
1) Διαμέρισμα 4άρι καινούργιο, ακριβώς απέναντι από τη θάλασσα, μεγάλες βεράντες, καταπληκτική θέα
2) Διαμέρισμα 4άρι μεταχειρισμένο, σε πολύ καλή τοποθεσία στο Νιοχώρι και πολύ καλή τιμή
3) Οικόπεδο 680τ.μ. σε καλή τοποθεσία εντός πόλεως
4) Ετοιμοπαράδοτο 4άρι επί της Παύλου Μελά
5) Ισόγεια οικία επί της Ηρ. Πολυτεχνείου με μεγάλη πρόσοψη κατάλληλη για κατοικία, ιατρείο, δικηγορικό γραφείο, κλπ. Καταπληκτική περίπτωση
6) Μεζονέτα σε μπετά κοντά σε θάλασσα, πλησίον πόλεως και με οικόπεδο 2 στρέμματα περίπου
7) Διαμέρισμα στο Νιοχώρι (γωνιακό) σε μπετά, 100, 200, 120τ.μ., πολύ καλή τοποθεσία, φανταστική περίπτωση
8) Επί της λεωφόρου Ρόδου - Λίνδου, υπόγειο με ράμπα, 480τ.μ. και 1ος οροφος 480 τ.μ.
9) Στην περιοχή Ασγούρου 1200τ.μ., κατάλληλο για ο,τιδήποτε επιχείρηση
10) Διαμερίσματα 2, 3, 4 δωματίων, μεζονέτες, οικόπεδα, κτήματα, αποθήκες, κλπ.
Ο,τιδήποτε θέλετε να πουλήσετε ή να εκτιμήσετε, ελάτε σε μας. Η μεγάλη μας πείρα, το παλαιότερο γραφείο στη διάθεσή σας
Γ. ΝΕΟΦΥΤΟΥ
ΔΗΜ. ΘΕΟΔΩΡΑΚΗ 40 - ΤΗΛ. 20989 - 21434
Χ3106-31/3

...ΠΡΑΚΤΟΡΕΙΟ ΤΑΞΙΔΙΩΝ
ΣΑΒΒΑΣ ΣΑΗΣ
Με την ευκαιρία της λειτουργίας του **νέου** μας πρακτορείου στην οδό ΤΑΡΠΟΝ ΣΠΡΙΓΚΣ 42 δίπλα στην Τράπεζα Πίστεως
ΠΡΟΣΦΕΡΟΥΜΕ
τα φθηνότερα αεροπορικά εισιτήρια για όλο τον κόσμο με όλες τις αεροπορικές πτήσεις

ΠΡΟΣΟΧΗ:
ΠΛΗΡΟΦΟΡΙΕΣ ΔΕΝ ΔΙΔΟΝΤΑΙ ΑΠΟ ΤΟ ΤΗΛΕΦΩΝΟ ΜΟΝΟ ΠΡΟΣΩΠΙΚΗ ΠΑΡΟΥΣΙΑ ΣΑΣ

Ακόμη:
- Σας παίρνουμε ΒΙΖΑ επισκέπτου για ΑΜΕΡΙΚΗ σε μία εβδομάδα
- ΒΙΖΑ επισκέπτου για ΑΥΣΤΡΑΛΙΑ σε μία μέρα
- Εκδοση διαβατηρίων
- Εκδοση αδειών αυτοκινήτων

ΞΕΝΟΔΟΧΕΙΑ ΣΤΗΝ ΑΘΗΝΑ

PRESIDENT Α' Κατηγορίας Λεωφόρος Κηφισίας
Μονόκλινο δρχ. 10.300 €30 με πρωινό έως 31/3
Δίκλινο για μονόκλινο » 11.300 €33 » » »
Δίκλινο » 13.300 €39 » » »
Τρίκλινο » 16.300 €48 » » »

ESPERIA HOTEL Α' Κατηγορίας Σταδίου 22
Μονόκλινο δρχ. 24.000 €70 με πρωινό έως 31/3
Δίκλινο » 26.600 €78 » » »
Τρίκλινο » 30.000 €88 » » »

ELECTRA HOTEL Α' Κατηγορίας Ερμού 5
Μονόκλινο δρχ. 26.900 €79 με πρωινό έως 31/3
Δίκλινο » 31.700 €93 » » »
Τρίκλινο » 37.200 €109 » » »

TITANIA HOTEL Πανεπιστημίου 52 (Σύνταγμα Ομόνοια)
Μονόκλινο δρχ. με αμερικάνικο πρωινό 24.500 €72 έως 31/3
Δίκλινο » » » 28.500 €84 » »
Τρίκλινο » » » 33.000 €97 » »

DORIA HOTEL Β' Κατηγορίας Πειραιώς 15-17 (κοντά στην Ομόνοια)
Μονόκλινο δρχ. 14.300 €42 με πρωινό έως 31/3
Δίκλινο » 16.000 €47 » » »
Τρίκλινο » 21.800 €64 » » »

ZAFOLIA HOTEL Α' Κατηγορίας Λεωφ. Αλεξάνδρας 87
Μονόκλινο δρχ. 28.600 €84 έως 31/3
Δίκλινο » 30.600 €90 » »
Τρίκλινο » 36.800 €108 » »

BEST WESTERN Α' Κατηγορίας, Ilisia Μιχαλακοπούλου
Μονόκλινο δρχ. 18.400 €54 με πρωινό έως 31/3
Δίκλινο » 19.800 €58 » » »
Τρίκλινο » 22.200 €65 » » »

PARTHENON Α' Κατηγορίας περιοχή Μακρυγιάννη
Μονόκλινο δρχ. 18.500 €55 με πρωινό έως 31/3
Δίκλινο » 21.000 €62 » » »
Τρίκλινο » 28.000 €82 » » »

OLYMPIC PALACE Α' Κατηγορίας, Φιλελλήνων-Σύνταγμα
Μονόκλινο δρχ. 17.700 €52 έως 31/12
Δίκλινο » 21.100 €62 » »
Τρίκλινο » 26.300 €77 » »

STANLEY Β' Κατηγορία Σύνταγμα
Μονόκλινο δρχ. 17.000 με πρωινό έως 31/12
Δίκλινο » 21.000 » » »
Τρίκλινο » 28.000 » » »

ST. GEORGE LYKABETTUS LUX
Μονόκλινο δρχ. 35.000 €103 χωρίς Β/Β έως 28/12
Δίκλινο » 33.500 €103 » » » »

ASTOR Σύνταγμα
Μονόκλινο δρχ. 12.600 €37 με πρωινό έως 31/3
Δίκλινο » 16.700 €49 » » »
Τρίκλινο » 20.100 €59 » » »

GRAND HOTEL Β' Κατηγορίας Πατησίων & Βερανζέρου 10
Μονόκλινο δρχ. 13.000 €39 με πρωινό έως 31/3
Δίκλινο » 17.300 €51 » » »
Τρίκλινο » 19.500 €57 » » »

ΒΕΡΓΙΝΑ Β' Κατηγορίας ΘΕΣ/ΚΗ (κεντρικό)
Μονόκλινο δρχ. 19.000 με πρωινό έως 31/8
Δίκλινο » 24.000 » » »
Τρίκλινο » 29.000 » » »

ΣΑΣ ΣΥΜΦΕΡΕΙ ΠΡΙΝ ΚΛΕΙΣΕΤΕ ΟΠΟΥΔΗΠΟΤΕ ΝΑ ΜΑΣ ΕΠΙΣΚΕΦΘΕΙΤΕ
ΠΡΑΚΤΟΡΕΙΟ ΤΑΞΙΔΙΩΝ
ΣΑΒΒΑΣ ΣΑΗΣ
ΤΑΡΠΟΝ ΣΠΡΙΓΚΣ 42
δίπλα στην Τράπεζα Πίστεως
• Τηλ. 39781-3
Χ. 3122-31/3

ΜΕΝΤΙΟΥΜ-ΑΣΤΡΟΛΟΓΟΣ
ΝΙΚΟΣ
Ακριβείς προβλέψεις στον επαγγελματικό, αισθηματικό και οικονομικό τομέα.
Επαναφορά ατόμων
Ισχυρή υποβολή
Δέχεται μόνο με ραντεβού στα τηλέφωνα: 31405 και 39201
4537-14/3

ΕΞΑΦΑΝΙΣΗ

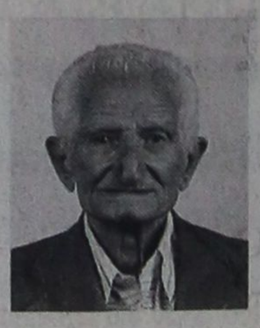

Την 9-3-2002 ημέρα Σάββατο και ώρα 12η μεσημβρινή εξαφανίσθηκε από το χωριό Σάλακος

ο **ΚΩΝ/ΝΟΣ ΣΒΟΥΡΑΚΗΣ**

ετών 83.

Πάσχει από αμνησία. Οποιος γνωρίζει κάτι να επικοινωνήσει στα τηλέφωνα:

02410 - 41980

02460 - 22288

4575-22/3

VANIK TOURS

ΓΙΑΝΝΗΣ και ΣΕΒΑ ΒΑΛΣΑΜΙΔΗ

VANIK σημαίνει ΑΛΗΘΕΙΑ

ΑΚΤΗ ΚΑΝΑΡΗ 17, ΨΑΡΟΠΟΥΛΑ - ΑΝΕΤΟ ΠΑΡΚΙΝΓΚ

Ανοικτά: ΔΕ-ΣΑ 08.30 - 14.00 & 16.30 - 20.30

Τηλ. 35191, 37621 κινητό: 0945798148 , FAX 29532

Το γραφείο μας πάντα πρώτο σε κρατήσεις ξενοδοχείων εξασφάλισε και σας προσφέρει καταπληκτικές τιμές για τα παρακάτω ξενοδοχεία σε ΠΑΚΕΤΑ (έκδοση εισιτηρίων R/T) από 1/11/2001-31/3/2002

Απευθυνόμαστε σε σας που θέλετε και η κράτησή σας να είναι σωστή και το δωμάτιό σας να σας περιμένει

1ον HOTEL ALEXANDROS	A΄ SUPERIOR		
Πλατεία Μαβίλλη			
Μονόκλινο	δρχ.	26.600	€ 78
Δίκλινο	»	30.000	€ 88
Τρίκλινο	»	40.200	€ 118
2ον HOTEL PRESIDENT	A΄ Κατηγορίας		
Λεωφόρος Κηφισίας			
Μονόκλινο	δρχ	10.300	€ 30
Δίκλινο για μονόκλινο	»	11.300	€ 33
Δίκλινο	»	13.300	€ 39
Τρίκλινο	»	16.300	€ 48
3ον HOTEL ASTOR	A΄ Κατηγορίας		
Σύνταγμα			
Μονόκλινο	δρχ.	12.600	€ 37
Δίκλινο για μονόκλινο	»	14.000	€ 41
Δίκλινο	»	16.700	€ 49
Τρίκλινο	»	20.100	€ 59
4ον HOTEL PARTHENON	A΄ Κατηγορίας		
Στήλες Ολυμπίου Διός			
Μονόκλινο	δρχ.	18.500	€ 55
Δίκλινο	»	21.000	€ 62
ρίκλινο	»	28.000	€ 82
5ον HOTEL ZAFOLIA	A΄ SUPERIOR		
Λεωφόρος Αλεξάνδρας			
Μονόκλινο	δρχ.	28.600	€ 84
Δίκλινο	»	30.600	€ 90
Τρίκλινο	»	36.800	€ 108
6ον HOTEL ELLINIS	B΄ SUPERIOR		
Ωνάσειο, λεωφ. Συγγρού			
Μονόκλινο	δρχ.	13.600	€ 40
Δίκλινο	»	17.700	€ 52
Τρίκλινο	»	21.200	€ 62
7ον HOTEL ARETHOUSA	B΄ SUPERIOR		
Σύνταγμα			
Μονόκλινο	δρχ.	12.000	€ 35
Δίκλινο	»	16.000	€ 47
Τρίκλινο	»	19.000	€ 56
8ον HOTEL DORIAN INN	B΄ Κατηγορίας		
Ομόνοια			
Μονόκλινο	δρχ.	12.000	€ 35
Δίκλινο	»	16.000	€ 47
Τρίκλινο	»	19.000	€ 56
9ον HOTEL EGNATIA	B΄ Κατηγορίας		
Θεσσαλονίκη Κέντρο – καινούριο			
Μονόκλινο	δρχ.	19.000	€ 56
Δίκλινο	»	23.000	€ 68
Τρίκλινο	»	27.000	€ 80

* Τα παραπάνω ξενοδοχεία διαθέτουν T.V. σε όλα τα δωμάτια
* Στις παραπάνω τιμές συμπεριλαμβάνεται πρωινό σε μπουφέ
* Ακόμη σε μας θα βρείτε αεροπορικά και ατμοπλοϊκά εισιτήρια όλων των εταιρειών.

3119-31/3

ΝΤΕΤΕΚΤΙΒΣ

30 ΧΡΟΝΙΑ ΜΟΝΙΜΑ ΚΑΙ ΣΤΗ ΡΟΔΟ

35354

ΠΛΑΤΕΙΑ ΑΓΙΟΥ ΙΩΑΝΝΟΥ

Η ΛΥΣΗ!!! ΣΕ ΚΑΘΕ ΣΑΣ ΠΡΟΒΛΗΜΑ

EXPRESS SECURITY

3109-31/3

Πολιτιστική ΠΡΟΟΔΟΣ

Γράφει ο Αριστείδης Εμμ. Μιαούλης

ΕΝΤΥΠΩΣΙΑΣΑΝ ΤΑ ΜΑΝΤΟΛΙΝΑ ΣΤΟ ΔΗΜΟΤΙΚΟ ΘΕΑΤΡΟ

Σε εποχές όπου το μαντολίνο κυριαρχούσε στις γιορτές της Αποκριάς μας μετέφερε η συναυλία με τη Μαντολινάτα που διοργάνωσε το Παιδαγωγικό Εργαστήρι Τέχνης το βράδυ του Σαββάτου στο κατάμεστο Δημοτικό Θέατρο Ρόδου υπό την διδασκαλία και διεύθυνση της Ξένης Έμνερ - Παπαχαλκίτου. Πολύς κόσμος χειροκρότησε την πρωτοβουλία αυτή όπως ο Πρωτοσύγκελος της Ι. Μητροπόλεως Ρόδου κ. Παΐσιος, επικεφαλής της ελάσσονος μειοψηφίας του Δημοτικού Συμβουλίου Ρόδου κ. Νίκος Χαραλάμπης και πολλοί εκπρόσωποι φορέων. Την Μαντολινάτα πλαισίωσαν ερασιτέχνες και επαγγελματίες μουσικοί όπως ο Γιάννης Μπαριανός, η Μαρία Καμπανή, ο Νικόλαος Καβουκλής και ο Κυριάκος Διακουράκης στα μαντολίνα, ο Γιώργος Κατσιμπράκης στην κιθάρα και η Ξένη Έμνερ - Παπαχαλκίτου. Συμμετείχαν ο τενόρος Βασίλης Πετρίδης , ο οποίος απέδωσε έξοχα τραγούδια όπως τη Santa Lucia και την "Πρώτη Αγάπη" και μέλη της Μικτής Χορωδίας του Δήμου Ρόδου που έδωσαν μια δυναμική νότα στην όλη βραδιά. Το πρόγραμμα περιελάμβανε τραγούδια των Μ. Χατζιδάκι, Μ.Θεοδωράκη, Στ. Ξαρχάκο, Μ.Ελευθερίου, Στ. Κουγιουμτζή και άλλων.

ΓΛΩΣΣΑ, ΔΙΕΘΝΕΣ ΚΕΝΤΡΟ ΛΟΓΟΤΕΧΝΩΝ ΚΑΙ ΕΝΘΟΥΣΙΑΣΜΟΣ

Με τις καλλίτερες εντυπώσεις αναχώρησαν από το νησί μας το Σάββατο οι λογοτέχνες και μεταφραστές Dalia Staponkute, Sigitas Parulskis, Κατερίνα Αγγελάκη - Ρούκ και Πάνος Σταθόγιαννης, οι οποίοι συμμετείχαν στο τρίτο εργαστήρι Συλλογικής Μετάφρασης ανάμεσα στη Λιθουανία και την Ελλάδα στα πλαίσια του Ευρωπαϊκού Προγράμματος Literary Access Project, (L.A.P.) που πραγματοποιήθηκε στο Διεθνές Κέντρο Λογοτεχνών και Μεταφραστών Ρόδου από 7-13 Μαρτίου. Το L.A.P. αποτελεί ενότητα του ευρύτερου προγράμματος "Culture 2000", και εξελίσσεται με ιδιαίτερη επιτυχία. Προηγήθηκαν τα Εργαστήρια ανάμεσα στη Σουηδία και την Ελλάδα και ανάμεσα στη Βουλγαρία και την Ελλάδα. Οι συνδιοργανωτές αυτού του Προγράμματος αντιπροσωπεύουν τέσσερις ευρωπαϊκές χώρες: Το Δ.Κ.Λ.Μ. Ρόδου, στην Ελλάδα, το Βαλτικό Κέντρο Συγγραφέων και Μεταφραστών στο Visby, Σουηδία,



Η ποιήτρια Κατερίνα Αγγελάκη Ρούκ με τον Αριστείδη Μιαούλη

το Κέντρο Τέχνης Soros στη Σόφια, Βουλγαρία, και ο Εκδοτικός Οίκος Librairie Desmos στο Παρίσι, Γαλλία, με παράλληλη συνεργασία διαφόρων πνευματικών ιδρυμάτων, εκδοτών και συγγραφέων σε όλη την Ευρώπη. Την Παρασκευή 8 Μαρτίου στα πλαίσια του ίδιου Προγράμματος πραγματοποιήθηκε και η ημερίδα με θέμα «Στοχαστές στην περιφέρεια» στο Πανεπιστήμιο Αιγαίου.

Κ.Α.ΡΟΥΚ: ΥΠΕΡΑΣΠΙΖΟΜΑΙ ΜΕ ΠΑΘΟΣ ΤΗ ΓΛΩΣΣΑ ΜΟΥ

Μιλώντας για το τρίτο εργαστήρι Συλλογικής Μετάφρασης ανάμεσα στη Λιθουανία και την Ελλάδα, στο οποίο συμμετείχε η καταξιωμένη και βραβευμένη με το Κρατικό βραβείο ποίησης (1985) κ. κ. Κατερίνα Αγγελάκη -Ρουκ επισημαίνει μεταξύ άλλων στη στήλη μας πως « στα χρόνια που θα 'ρθουν - δύσκολα ίσως - πιστεύω ότι θα φανεί καθαρά η αξία ιδρυμάτων, κέντρων, όπως το Διεθνές Κέντρο Λογοτεχνών και Μεταφραστών Ρόδου. Θεωρώ τον εαυτό μου πολύ τυχερό που τα τελευταία χρόνια επισκέφθηκα και έμεινα σε αρκετά τέτοια κέντρα στην Ευρώπη (Gotland - Σουηδία, Villa Walberta - Μόναχο Γερμανίας κ.α.). Για μένα, το νησί της Ρόδου είναι το ωραιότερο, γιατί προστίθεται η μεγάλη ομορφιά του νησιού και το ωραίο κλίμα στο ενδιαφέρον που παρουσιάζουν οι συγκάτοικοι. Είναι συνάδελφοι από διάφορες χώρες, μοιραζόμαστε συνήθως τα ίδια ενδιαφέροντα, καμιά φορά τις ίδιες ιδέες και ελάχιστες πιθανότητες θα είχαμε να τους γνωρίσουμε αν δεν ήταν το Κέντρο. Καθόμαστε συχνά γύρω από το ίδιο τραπέζι, ανταλλάσσουμε γνώμες, θεωρίες, γνώσεις, όχι μόνο γύρω από τα λογοτεχνικά θέματα αλλά και για την επικαιρότητα και τη ζωή γενικότερα. Εκτός απ' αυτόν τον τεράστιο για μένα πλούτο, έχει κανείς εδώ τη δυνατότητα να ζήσει λίγο τη ζωή που ονειρεύεται: Να δουλεύει πάνω σε κείμενα δικά του ή να μεταφράζει έργα που βασικά έχει διαλέξει ο ίδιος, κι αυτό όντας απερίσπαστος, χωρίς τις καθημερινές έγνοιες και σκοτούρες. Μεγάλο ενδιαφέρον παρουσιάζουν επίσης οι ημερίδες και τα συνέδρια που οργανώνονται εδώ, όπως η Ημερίδα της 8ης Μαρτίου με θέμα τη Φιλοσοφία, τη Λογοτεχνία και τη Γλώσσα και τα κέντρα δημιουργίας της. Συνδιοργανωτής ήταν το πανεπιστήμιο Αιγαίου. Μίλησαν καθηγητές (Ε. Μουτσόπουλος, Καραμάνου κ.α), συγγραφείς, (Ντοστένα Λαβέρν και Βασίλ Βιντενσκι - από τη Βουλγαρία, εγώ και ο κ. Πάνος Σταθόγιαννης - από την Ελλάδα κ.α.), ειπώθηκαν δύο λόγια βασικά για το μέλλον της ελληνικής γλώσσας και των άλλων «μικρών» γλωσσών, μέσα σ' αυτή την παγκοσμιοποίηση της αγγλικής». Και η εκλεκτή ποιήτριά μας κ. Κατερίνα Αγγελάκη - Ρουκ, καταλήγει: « Ένα από τα τεράστια οφέλη ανταλλαγής απόψεων με άλλους λαούς που έχουν κι αυτοί το ίδιο πρόβλημα, δηλαδή να ανήκουν σε «μικρές» γλώσσες, είναι η καταπολέμηση του φανατισμού και του εθνικισμού μες στη σκέψη μας. Υπερασπίζομαι με πάθος τη γλώσσα μου δεν πρέπει ποτέ να σημαίνει ότι μισώ και περιφρονώ τις άλλες, ακόμη και κείνες που μοιάζουν να τείνουν να κυριαρχήσουν».

Π.ΣΤΑΘΟΓΙΑΝΝΗΣ: Ο ΠΟΛΙΤΙΣΜΟΣ ΠΕΡΝΑΕΙ ΚΡΙΣΗ

Από την πλευρά του ο γνωστός πολυγραφότατος συγγραφέας κ. Πάνος Σταθόγιαννης επισημαίνει πως «τα τελευταία χρόνια, δεν είναι μόνο η γοητεία του τοπίου της Ρόδου και των ανθρώπων που «τραβάνε» εδώ εκατομμύρια ανθρώπους. Είναι και η έντονη πνευματική ζωή που αναπτύσσεται μέσα από τις πολύπλευρες δραστηριότητες του Διεθνούς Κέντρου Λογοτεχνών και Μεταφραστών Ρόδου - ένα από τα ελάχιστα (αν όχι το μοναδικό) στη χώρα μας. Δεν έχω πρόθεση να διαχωρίσω τους ανθρώπους. Είμαι όμως, βαθιά πεπεισμένος πως, σε ένα «δεύτερο επίπεδο», βαραίνει περισσότερο το γεγονός ότι άνθρωποι των γραμμάτων και των τεχνών βρίσκουν εδώ φιλοξενία, έρχονται σε επαφή με ομοίους τους, γνωρίζονται συναμεταξύ τους, γράφουν, μεταφράζουν - μεταφέρουν σε χώρες μακρινές και γλώσσες άγνωστες κάτι από τον ελληνικό πολιτισμό. Ακούγεται συχνά ότι το πιο σημαντικό εξώγαμο προϊόν της Ελλάδας είναι ο πολιτισμός της. Το «Κέντρο» της Ρόδου αποτελεί ένα από τα «σεμνά εργοστάσια» παραγωγής και εξαγωγής του σύγχρονου πολιτισμού μας. Αμέτρητες οι σελίδες που γράφτηκαν εδώ, με θέα το απέραντο γαλάζιο του Αιγαίου. Αμέτρητοι οι αναγνώστες που ψηλάφισαν τη σάρκα της Ελλάδας (πίσω από τα τετριμμένα), μέσα από αυτές, τις εδώ γεννημένες σελίδες. Ο πολιτισμός (και ο δικός μας, αλλά και γενικότερα) περνάει κρίση. Η λειτουργία τέτοιων «Κέντρων» με κάνει να είμαι αισιόδοξος». Και ο κ. Σταθόγιαννης καταλήγει: «Τίποτα δεν θα πάει χαμένο. Όλα στο τέλος θα ξαναβρούν την πιο παρθενική τους λάμψη, όταν υπάρχουν άνθρωποι αφοσιωμένοι σ' αυτή τη δύσκολη, αγνοημένη, συκοφαντημένη, έξω από τους νόμους της αγοράς υπόθεση του πνεύματος και της αλήθειας. Και, για να χρησιμοποιήσω μια φράση του συρμού, προωθούν τη «διαπολιτισμική συνεργασία. Φέρνουν δηλαδή τον κόσμο στη χώρα μας και ταξιδεύουν τη χώρα μας (την «μέσα Ελλάδα») σ' όλον τον κόσμο».

ΟΙΚΟΔΟΜΙΚΕΣ-ΤΕΧΝΙΚΕΣ

ΕΜΠΟΡΙΚΕΣ-ΕΠΙΧΕΙΡΗΣΕΙΣ

ΑΦΟΙ ΑΣΒΕΣΤΗ Ο.Ε.

Κ. Τσαλδάρη 26-Ρόδος

☎ 32809-74326

ΠΩΛΟΥΝΤΑΙ

● ΔΙΑΜΕΡΙΣΜΑΤΑ

υπερλούξ διαφόρων διαστάσεων

ΕΓΓΥΗΣΗ Η ΠΟΛΥΕΤΗΣ ΠΕΙΡΑ ΜΑΣ

X3104-31/3

ΛΕΝΤΑΚΗΣ ΜΑΝΩΛΗΣ

ΞΥΛΟΤΕΧΝΙΚΗ

Αναλαμβάνουμε πάσης φύσεως ξυλουργικές εργασίες:

• κουζίνες γερμανικές • ντουλάπες
• πόρτες •παράθυρα κ.λ.π.

ΠΛΗΡΟΦΟΡΙΕΣ

Τηλ. 60601-68414

4554-16/4

ΨΑΡΟΤΑΒΕΡΝΑ

«ΔΕΛΦΙΝΙ»

Παραλία Φανών

Ανοίγουμε 23/3/2002

Καλούμε την αξιότιμη πελατεία μας να έρθουν να γευτούν τα φρέσκα ψάρια μας, τα ντόπια κρέατα και τους νόστιμους και διάφορους μεζέδες.

Όλα στα κάρβουνα

Ευχαριστούμε Εκ της Διεύθυνσης

Τηλ. 41369 - FAX 41675

1243-24/3

Κέντρο Συμβουλευτικής & Αξιολόγησης Προσωπικότητας Παιδιών & Ενηλίκων

Παπαγεωργίου Θάνος

Ψυχολόγος - Ψυχοθεραπευτής

Πανεπιστημίου Αθηνών - Ι.Ε.Θ.Σ.

Οικογενειακή Θεραπεία από Ζεύγος Θεραπευτών

Κ. Παλαιολόγου 105 - Ρόδος

Τηλ. 02410 78668 - Κιν: 0937 445640 - Μόνο με ραντεβού

7059-31/3

ALHAMBRA TRAVEL

Φανταστικές 3ήμερες, 4ήμερες και 7ήμερες κρουαζιέρες με τα υπερπολυτελή κρουαζιερόπλοια της

ROYAL OLYMPIC CRUISES

Πολυτέλεια, διασκέδαση, μοναδικό σέρβις σε όλες τις θέσεις

ΑΡΧΕΣ ΜΑΡΤΙΟΥ ΑΝΑΧΩΡΗΣΕΙΣ:

Από Ρόδο

κάθε **ΤΕΤΑΡΤΗ** για τις τριήμερες και επταήμερες και

κάθε **ΣΑΒΒΑΤΟ** για τις τετραήμερες

Ειδικές τιμές για Ελληνες από EURO 299 το άτομο

Από Πειραιά

αναχώρηση κάθε **ΠΑΡΑΣΚΕΥΗ** με το νεότευτκτο OLYMPIA EXPLORER με επίσκεψη **ΚΕΡΚΥΡΑ, ΒΕΝΕΤΙΑ, ΝΤΟΥΜΠΡΟΒΝΙΚ, ΚΑΤΑΚΟΛΟ, ΚΩΝΣΤΑΝΤΙΝΟΥΠΟΛΗ, ΜΥΚΟΝΟ** και **ΣΑΝΤΟΡΙΝΗ**

Φανταστική πασχαλινή κρουαζιέρα!!!

Το πρακτορείο μας διοργανώνει μοναδκή πασχαλινή κρουαζέρα με αναχώρηση από Ρόδο 1/5 και επιστροφή 8/5 με επίσκεψη ΗΡΑΚΛΕΙΟ, ΠΕΙΡΑΙΑ, ΚΩΝΣΤΑΝΤΙΝΟΥΠΟΛΗ, ΚΟΥΣΑΝΤΑΣΙ, ΜΥΚΟΝΟ.

Πληροφορίες στο πρακτορείο μας

ALHAMBRA TRAVEL

Αλεξ. Παπάγου 23. Τηλ. 37052, 25698 - Ρόδος

X. 3113-31/3

ΝΤΕΤΕΚΤΙΒΣ ΑΘΗΝΩΝ

Αναλαμβάνουμε υποθέσεις ***ανηλίκων, προσωπικές, οικογενειακές, εμποροβιομηχανικές***

Διαθέτουμε τα καλύτερα ηλεκτρονικά σύγχρονα οπτικοακουστικά συστήματα

Εχεμύθεια 100%

Τα 30 χρόνια πείρα είναι η εγγύησή μας

Τηλ. 0977632963 & 0945319796

4555-16/4

Διαφάνειες και μεγενθύνσεις για μπαρ, εστιατόρια, fast food

Φ. & Ν. ΠΑΧΟΣ

Γ. Ευσταθίου 11
Τηλ. 26893

PEGASUS TRAVEL

ΔΙΑΘΕΤΟΥΜΕ ΤΑ ΠΙΟ ΦΘΗΝΑ
ΑΕΡΟΠΟΡΙΚΑ - ΑΚΤΟΠΛΟΪΚΑ ΕΙΣΙΤΗΡΙΑ
• ΚΡΑΤΗΣΕΙΣ ΞΕΝΟΔΟΧΕΙΑ
• ΠΑΚΕΤΑ ΕΚΔΡΟΜΩΝ
ΣΑΣ ΣΥΜΦΕΡΕΙ ΝΑ ΜΑΣ ΕΠΙΣΚΕΦΘΕΙΤΕ!

PRESIDENT Α' Κατηγορίας Λεωφόρος Κηφισίας

Μονόκλινο	δρχ.	10.300	€ 30	με πρωινό έως 31/3
Δίκλινο για μονόκλινο	»	11.300	€ 33	» » »
Δίκλινο	»	13.300	€ 39	» » »
Τρίκλινο	»	16.300	€ 48	» » »

ELECTRA HOTEL Α' Κατηγορίας Ερμού 5

Μονόκλινο	δρχ.	26.919	€ 79	με πρωινό έως 31/3
Δίκλινο	»	32.000	€ 94	» » »
Τρίκλινο	»	37.000	€ 111	» » »

TITANIA HOTEL Πανεπιστημίου 52 (Σύνταγμα Ομόνοια)

Μονόκλινο δρχ. με αμερικάνικο πρωινό		23.700	€ 69	έως 31/3
Δίκλινο	» » »	27.700	€ 79	» »
Τρίκλινο	» » »	32.000	€ 93	» »

ALEXANDROS Α' Κατηγορίας περιοχή HILTON

Μονόκλινο	δρχ.	26.600	€ 78	με πρωινό έως 31/3
Δίκλινο	»	30.000	€ 88	» » »
Τρίκλινο	»	40.200	€ 118	» » »

PARTHENON Α' Κατηγορίας περιοχή Μακρυγιάννη

Μονόκλινο	δρχ.	18.500	€ 55	με πρωινό έως 31/3
Δίκλινο	»	21.000	€ 62	» » »
Τρίκλινο	»	28.000	€ 82	» » »

ASTOR Σύνταγμα

Μονόκλινο	δρχ.	12.600	€ 37	με πρωινό έως 31/3
Δίκλινο	»	16.700	€ 49	» » »
Τρίκλινο	»	20.100	€ 59	» » »

GRAND HOTEL Β' Κατηγορίας Πατησίων & Βερανζέρου 10

Μονόκλινο	δρχ.	13.000	€ 39	με πρωινό έως 31/3
Δίκλινο	»	17.300	€ 51	» » »
Τρίκλινο	»	19.500	€ 57	» » »

STANLEY Β' Κατηγορία Σύνταγμα

Μονόκλινο	δρχ.	16.500	€ 48	με πρωινό έως 31/12
Δίκλινο	»	20.000	€ 58	» » »
Τρίκλινο	»	27.000	€ 79	» » »

ACHILLION Ομόνοια Αγ. Κωνσταντίνου

Μονόκλινο	δρχ.	13.000	€ 39
Δίκλινο	»	17.300	€ 51
Τρίκλινο	»	19.500	€ 57

ELLINIS Β' Superior Ωνάσειο, Λεωφ. Συγγρού

Μονόκλινο	δρχ.	13.600	€ 40
Δίκλινο	»	17.700	€ 52
Τρίκλινο	»	21.200	€ 62

ARETHOUSA Β' Superior Σύνταγμα

Μονόκλινο	δρχ.	12.000	€ 35
Δίκλινο	»	16.000	€ 47
Τρίκλινο	»	19.000	€ 56

ΒΕΡΓΙΝΑ Β' Κατηγορίας ΘΕΣ/ΚΗ (κεντρικό)

Μονόκλινο	δρχ.	19.000	€ 56
Δίκλινο	»	24.000	€ 71
Τρίκλινο	»	29.000	€ 86

ΤΑΞΙΔΙΑ ΟΡΓΑΝΩΜΕΝΑ – ΟΝΕΙΡΕΜΕΝΑ.

ΡΩΜΗ 4ΗΜΕΡΗ ΑΠΟ 155,000
ΡΩΜΗ – ΣΙΕΝΑ – ΦΛΩΡΕΝΤΙΑ 6ΗΜΕΡΗ ΑΠΟ 210,000.
ΠΑΝΟΡΑΜΑ ΙΤΑΛΙΑΣ 7ΗΜΕΡΗ ΑΠΟ 280,000
ΠΑΡΙΣΙ – ΒΕΡΣΑΛΛΙΕΣ- EURODISNEY 6ΗΜΕΡΗ ΑΠΟ 183,000
ΚΛΑΣΙΚΗ ΙΣΠΑΝΙΑ 10ΗΜΕΡΗ ΑΠΟ 319,000
ΜΑΔΡΙΤΗ 5ΗΜΕΡΗ ΑΠΟ 199,000
ΛΟΝΔΙΝΟ 5ΗΜΕΡΗ ΑΠΟ 179,000
ΦΙΛΑΝΔΙΚΗ ΛΑΠΩΝΙΑ- ΕΛΣΙΝΚΙ 7ΗΜΕΡΗ ΑΠΟ 485,000
ΣΟΥΗΔΙΑ – ΦΙΛΑΝΔΙΚΗ ΛΑΠΩΝΙΑ 8ΗΜΕΡΗ ΑΠΟ 535,000
ΑΓΙΑ ΠΕΤΡΟΥΠΟΛΗ ΜΟΣΧΑ 8ΗΜΕΡΗ ΑΠΟ 315,000
ΠΡΑΓΑ – ΔΡΕΣΔΗ- ΒΕΡΟΛΙΝΟ 8ΗΜΕΡΗ ΑΠΟ 320,000
ΠΡΑΓΑ 4ΗΜΕΡΗ ΑΠΟ 189,000
ΒΟΥΔΑΠΕΣΤΗ 5ΗΜΕΡΗ ΑΠΟ 205,000
ΜΑΛΤΑ 4ΗΜΕΡΗ ΑΠΟ 151,000
ΠΕΚΙΝΟ- ΣΑΓΚΑΗ- ΜΠΑΝΓΚΟΚ 13ΗΜΕΡΗ ΑΠΟ 515,000
ΣΑΓΚΑΗ- ΣΟΥΤΣΟΟΥ- ΣΙΑΝ- ΠΕΚΙΝΟ 12ΗΜΕΡΗ ΑΠΟ 595,000
ΚΙΝΑ – ΧΟΝΓΚ ΚΟΝΓΚ 15ΗΜΕΡΗ ΑΠΟ 705,000
ΓΥΡΟΣ ΑΥΣΤΡΑΛΙΑΣ 15ΗΜΕΡΗ ΑΠΟ 995,000
ΚΛΑΣΙΚΗ ΑΥΣΤΡΑΛΙΑ- ΝΕΑ ΖΗΛΑΝΔΙΑ 12ΗΜΕΡΗ 950,000
ΚΟΥΒΑ 9ΗΜΕΡΗ ΑΠΟ 440,000
ΜΕΞΙΚΟ – ΚΟΥΒΑ 12ΗΜΕΡΗ 680,000

ΕΚΔΡΟΜΕΣ ΜΕ ΤΗΝ SOUPER FAST
ΣΥΝΕΧΕΙΣ ΑΝΑΧΩΡΗΣΕΙΣ
ΓΙΑ ΠΕΡΙΣΣΟΤΕΡΕΣ ΠΛΗΡΟΦΟΡΙΕΣ ΚΑΙ ΑΝΑΛΥΤΙΚΟΤΕΡΑ ΠΡΟΓΡΑΜΜΑΤΑ
ΚΑΡΑΤΖΙΑΣ ΜΙΧΑΛΗΣ

PEGASUS TRAVEL

ΑΛ. ΔΙΑΚΟΥ84, ΡΟΔΟΣ – ΨΑΡΟΠΟΥΛΑ
Τηλ :(0241) – 73455,076161,75879
FAX:(0241) - 35504

X3116-31/3

Πρέπει να τους πάρουν από το νησί

Εκκληση από τη Σύμη για τους λαθρομετανάστες

ΤΙ ΛΕΕΙ Ο ΔΗΜΑΡΧΟΣ κ. ΜΙΛΤΙΑΔΗΣ ΣΑΡΡΗΣ



Εντονα διαμαρτύρεται ο Δήμαρχος Σύμης κ. Μιλτιάδης Σαρρής για τους λαθρομετανάστες στο νησί. Σχετικά εξέδωσε την παρακάτω ανακοίνωση:

«Φαίνεται ότι αρέσει τελευταία στους απέναντι ορμώμενους «άθλιους» και είναι πλέον της μόδας να μας έρχονται τακτικά κατά δεκάδες, παρά την πρωτοφανή κινητοποίηση των λιμενικών και όχι μόνον.

Εχει δυσκολίες η φύλαξη, όταν μάλιστα με τα σημερινά δεδομένα τα 5 ναυτικά μίλια καλύπτονται από ταχύπλοα σε λίγα λεπτά της ώρας, όμως κάτι πρέπει να γίνει περισσότερο. Ο κόσμος νιώθει ανασφάλεια και τα δημοσιεύματα των «φίλων μας» για ξέφραγο υγειονομικά αμπέλι με κίνδυνο να «λερωθούν» οι επισκέπτες μας αρχίσαν...

Το άσχημο είναι ότι ενώ θα έπρεπε σε λίγες ώρες να μεταφέρονται στη Ρόδο, αφού έχουν περάσει υγειονομικό έλεγχο από τους αλτρουϊστές γιατρούς μας στη Σύμη, οι υπεύθυνοι της Ρόδου δηλώνουν αδυναμία υποδοχής στην πρωτεύουσα του νομού τη γνωστή μας μεγάλη πόλη των μεγάλων χώρων και των εξειδικευμένων υγειονομικά και προνοιακά οργανισμών.

Παρατηρείται λοιπόν το φαινόμενο, όλοι αυτοί οι αρμόδιοι από τη Ρόδο και το κράτος των Αθηνών να σφυρίζουν αδιάφορα, εμείς να τρελαινόμαστε μήπως από ένα τυχαίο γεγονός γίνουμε πρωτοσέλιδοι, διαθέτοντας ταυτόχρονα τα με στέρηση εξοικονομημένα χρήματά μας για τους αδύναμους της Σύμης στο να μην πεθάνουν της πείνας οι λαθρομετανάστες (που βέβαια πλήρωσαν αρκετές χιλιάδες δολάρια μέχρι να μας έλθουν).

Εκκληση τώρα και προς κάθε κατεύθυνση, να μεταφερθούν στη Ρόδο με το ΣΥΜΗ σήμερα οι 50 επισκέπτες μας, πολλοί από τους οποίους φιλοξενούνται κάτω από απαράδεκτες συνθήκες, διασπαρμένοι σε καταλύματα και στο Αστυνομικό Τμήμα και να προστατευτούν στις αίθουσες του κλειστού πρώην Γενικού Νοσοκομείου Ρόδου, που και θέρμανση και τουαλέτες και κρεβάτι και καζάνια για φασολάδες διαθέτει.

Ολα τα άλλα είναι παραμύθια της Χαλιμάς και φτωχοί στρουθοκαμηλισμοί, αν και για την τελευταία λέξη προσβάλλουμε εμείς οι άνθρωποι το συμπαθέστατο καθ' όλα ζώο της Αφρικής και πρόσφατα της Ελλάδας.

Να περιμένουμε λύση ή η ελεφαντίαση (από το άλλο συμπαθέστατο ζώο) είναι της μόδας;»



Η εμπειρία μας και η αφοσίωση στη λεπτομέρεια αποτελούν εγγύηση για την απόλυτη επιτυχία ωστε να μείνουν ανεξίτηλες στη μνήμη τη δική σας και των καλεσμένων σας.....

ΧΟΡΟΕΣΠΕΡΙΔΕΣ - ΓΑΜΟΙ - CATERING - ΠΑΙΔΙΚΑ ΠΑΡΤΥ



ΞΕΝΟΔΟΧΕΙΟ SOFITEL CAPSIS
ΡΟΔΟΥ
Για Πληροφορίες 25-015 & 20919 (09.00 - 17.00)

CAPSIS
Conference Centers & Resort Hotels

X3107-31/3

ΕΠΙΜΟΡΦΩΤΙΚΑ ΣΕΜΙΝΑΡΙΑ Η/Υ

ΕΛΛΗΝΙΚΗ ΜΑΘΗΜΑΤΙΚΗ ΕΤΑΙΡΙΑ
ΠΑΡΑΡΤΗΜΑ ΔΩΔΕΚΑΝΗΣΟΥ

Το Παράρτημα Δωδεκανήσου της Ελληνικής Μαθηματικής Εταιρείας πρόκειται να διοργανώσει αυτοχρηματοδοτούμενα σεμινάρια Πληροφορικής 400 ωρών για Πτυχιούχους Α.Ε.Ι. και Τ.Ε.Ι.

1. ΜΑΡΤΙΟΣ - ΙΟΥΝΙΟΣ 2002 (ταχύρυθμο)
2. ΟΚΤΩΒΡΙΟΣ 2002 - ΑΠΡΙΛΙΟΣ 2003

Οι συμμετέχοντες, με την επιτυχή ολοκλήρωση των σεμιναρίων θα έχουν τη δυνατότητα να εργαστούν ως αναπληρωτές ή ωρομίσθιοι καθηγητές πληροφορικής.

Ελάχιστος αριθμός επιμορφούμενων για τη δημιουργία τμήματος είναι τα 15 άτομα.

Για περισσότερες πληροφορίες και εκδήλωση ενδιαφέροντος επικοινωνήστε με τα μέλη του Παραρτήματος στα τηλέφωνα (02410) 87335 και 29653.

4630-31/3

ΑΝΕΚ
FERRIES

ΠΡΟΓΡΑΜΜΑ ΔΡΟΜΟΛΟΓΙΩΝ

Από νησιά προς Πειραιά

• **Δευτέρα 18/3/02** ΡΟΔΑΝΘΗ
16.00 Νίσυρο - Κω - Κάλυμνο - Λέρο - Πάτμο - Πειραιά

• **Τρίτη 19/3/02** ΜΑΡΙΝΑ
16.00: Κω - Κάλυμνο - Λέρο - Πάτμο - Πειραιά

• **Τετάρτη 20/3/02** ΡΟΔΑΝΘΗ
16.00 Κω - Κάλυμνο - Αστυπάλαια - Αιγιαλή - Κατάπολα - Πειραιά

• **Πέμπτη 21/3/02** ΜΑΡΙΝΑ
16.00: Κω - Κάλυμνο - Λέρο - Πάτμο - Πειραιά

• **Παρασκευή 22/3/02** ΡΟΔΑΝΘΗ
16.00 Σύμη - Τήλο - Νίσυρο - Κω - Κάλυμνο - Αστυπάλαια - Νάξο - Πάρο - Σύρο - Πειραιά

• **Σάββατο 23/3/02** ΜΑΡΙΝΑ
07.30 Καστελλόριζο
18.00 Κω - Κάλυμνο - Πειραιά

• **Κυριακή 24/3/02** ΡΟΔΑΝΘΗ
16.00: Κω - Κάλυμνο - Λέρο - Πάτμο - Πειραιά

Πληροφορίες:

Τηλ. 35066 - 30406 - 36170 - 28597 FAX: 39839

και στον ταξιδιωτικό σας πράκτορα

X3115-31/3

GR
GR
Grand Hotel Rhodes
*****

Day & Night

Naiades by the Pool



Στήν τροπική ατμόσφαιρα της μεγάλης πισίνας του Grand Hotel, το Ναιάδες λειτουργεί με ανανεωμένο Μενού ως Καφέ-Ουζερί (10:30 - 17:30

Piano Bar

Το γνωστό σημείο συνάντησης στο κέντρο της Πόλης.

Ο Τάκης Τσώνης κάθε βράδυ* στο πιάνο. (20:30 - 01:00)

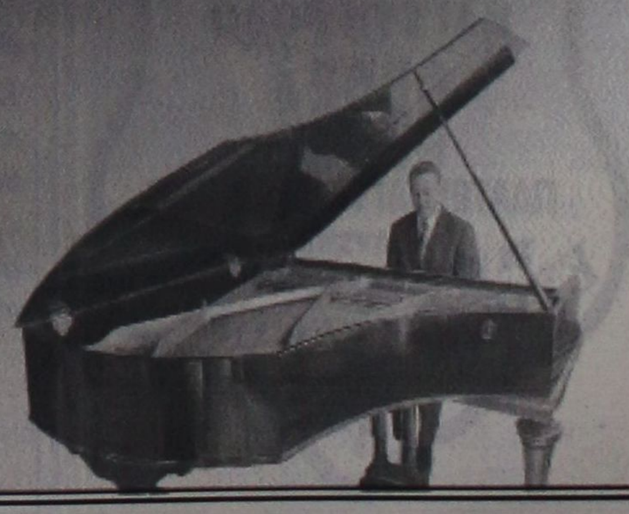

* Εκτός Τρίτης

A Member of MITSIS

X3098-31/3

ΜΕΓΑΛΗ ΕΟΡΤΑΣΤΙΚΗ ΕΚΔΡΟΜΗ

G.A. FERRIES

Περάστε τις άγιες ημέρες της ΜΕΓΑΛΗΣ ΕΒΔΟΜΑΔΑΣ και του ΠΑΣΧΑ!!!
Με τα πλοία της G.A. FERRIES
Ε/Γ ΡΟΔΑΝΘΗ, Ε/Γ ΜΑΡΙΝΑ
τριήμερη και τετραήμερη πασχαλινή εκδρομή

Ε/Γ ΜΑΡΙΝΑ

3/5/2002 Μ. ΠΑΡΑΣΚΕΥΗ
Από Ρόδο ώρα 22.00 για Θήρα, 07.00 Μ. ΣΑΒΒΑΤΟ
4/5/2002 Μ. ΣΑΒΒΑΤΟ
Παραμονή στη Θήρα
5/5/2002 ΚΥΡΙΑΚΗ ΠΑΣΧΑ
Από Θήρα ώρα 04.00 για Μύκονο ώρα 08.00
6/5/2002 ΔΕΥΤΕΡΑ ΠΑΣΧΑ
Από Μύκονο ώρα 06.00 για Τήνο, 07.00
Από Τήνο ώρα 17.00 για Πάτμο 21.00-21.30, Λέρο 22.45-23.15, Κάλυμνο 00.15 - 00.45, Κω 01.45-02.15, Ρόδος 06.00 Τρίτη Πάσχα

Τιμές
Δίκλινη εξωτερική ΑΑ2 δρχ. 55.000, ευρώ 161.41 κατ' άτομο
Δίκλινη εσωτερική Α2 δρχ. 45.000, ευρώ 132.06 κατ' άτομο
Τετράκλινη εξωτερική Α4 δρχ. 45.000, ευρώ 132.06 κατ' άτομο
Τετράκλινη εσωτερική ΑΒ4 δρχ. 40.000, ευρώ 117.39 κατ' άτομο

Ε/Γ ΡΟΔΑΝΘΗ

3/5/2002 Μ. ΠΑΡΑΣΚΕΥΗ
Από Ρόδο ώρα 14.00 για Κάλυμνο 18.00
4/5/2002 Μ. ΣΑΒΒΑΤΟ
Από Κάλυμνο ώρα 13.00 για Πάτμο 15.00
5/5/2002 ΚΥΡΙΑΚΗ ΠΑΣΧΑ
Από Πάτμο ώρα 15.00 για Λέρο 16.00
Από Λέρο ώρα 24.00 για Κάλυμνο 01.00-01.30, Κω 02.30-03.00, Ρόδο 07.00 (Δευτέρα Πάσχα)

Τιμές
Δίκλινη εξωτερική ΑΑ2 δρχ. 45.000, ευρώ 132.06 κατ' άτομο
Δίκλινη εσωτερική Α2 δρχ. 35.000, ευρώ 102.71 κατ' άτομο
Τετράκλινη εξωτερική Α4 δρχ. 35.000, ευρώ 102.71 κατ' άτομο
Τετράκλινη εσωτερική ΑΒ4 δρχ. 30.000, ευρώ 88.04 κατ' άτομο
ΙΧ δρχ. 15.000, ευρώ 44.02
ΜΟΤΟ δρχ. 4.000, ευρώ 11.74

Πληροφορίες στον ταξιδιωτικό σας πράκτορα και στα τηλέφωνα: 02410 35066, 30406, 36170

X3115-31/3

MANOS CENTER RHODOS

ΣΤΑΜΑΤΗΣ ΧΑΤΖΗΛΑΖΑΡΟΥ

ΤΑΞΙΔΙΑ !

ΑΤΟΜΙΚΑ ΤΑΞΙΔΙΑ ΓΙΑ 8 ΗΜΕΡΕΣ !!!
ΑΝΑΧ. ΚΑΘΕ ΔΕΥΤΕΡΑ ή ΠΕΜΠΤΗ

ΠΑΡΙΣΙ	171.000 ΔΡΧ /	501.85 EUR
ΛΟΝΔΙΝΟ	185.000 ΔΡΧ /	542.90 EUR
ΒΑΡΚΕΛΩΝΗ	197.000 ΔΡΧ /	578.15 EUR
ΠΡΑΓΑ	175.000 ΔΡΧ /	513.58 EUR
ΒΡΥΞΕΛΛΕΣ	167.000 ΔΡΧ /	490.10 EUR
ΕΛΣΙΝΚΙ	193.000 ΔΡΧ /	566.40 EUR
ΣΤΟΚΧΟΛΜΗ	202.000 ΔΡΧ /	592.80 EUR
ΛΙΣΣΑΒΩΝΑ	167.000 ΔΡΧ /	490.10 EUR
ΒΙΕΝΝΗ	173.000 ΔΡΧ /	507.71 EUR
ΚΟΠΕΝΧΑΓΗ	209.000 ΔΡΧ /	613.36 EUR
ΜΟΣΧΑ	180.000 ΔΡΧ /	528.25 EUR

Και πολλοί άλλοι προορισμοί!!!

Περιλαμβανονται
- ΑΕΡΟΠΟΡΙΚΑ ΕΙΣΙΤΗΡΙΑ ΑΠΟ ΡΟΔΟ
- ΚΑΛΟ ΚΕΝΤΡΙΚΟ ΞΕΝ/ΧΕΙΟ 3*
- ΠΡΩΙΝΟ ΚΑΘΗΜΕΡΙΝΑ
- ΜΙΑ ΝΥΧΤΑ ΣΤΟ ΑΜΣΤΕΡΝΤΑΜ

(Δεν περιλαμβάνουν φόροι αεροδρομίου)

ΕΞΟΧΙΚΟ ΤΑΞΙΔΙ ΣΤΑ ΜΕΤΡΑ ΣΑΣ !!

ΣΤΑΜΑΤΗΣ ΧΑΤΖΗΛΑΖΑΡΟΥ
MANOS CENTER RHODOS
Κ. ΠΑΛΑΜΑ 7-9 ΡΟΔΟΣ
Τηλ. 0241 25400 FAX: 0241 24407

X3123-31/3

ΕΛΛΗΝΙΚΗ ΔΗΜΟΚΡΑΤΙΑ
ΠΕΡΙΦΕΡΕΙΑ ΝΟΤΙΟΥ ΑΙΓΑΙΟΥ
ΝΟΜΟΣ ΔΩΔΕΚΑΝΗΣΟΥ
Τ.Ε.Δ.Κ.

ΠΡΟΣΚΛΗΣΗ ΕΝΔΙΑΦΕΡΟΝΤΟΣ

Η Τοπική Ενωση Δήμων και Κοινοτήτων Δωδ/σου (ΤΕΔΚ) ενδιαφέρεται να συνεργαστεί με διπλωματούχους πολιτικούς μηχανικούς με αντικείμενο την Τεχνική υποστήριξη ΟΤΑ του Νομού, στα πλαίσια της προετοιμασίας τους για το Γ'ΚΠΣ και τα άλλα προγράμματα που βρίσκονται σε εξέλιξη με σύμβαση έργου έως 31/12/2002.

Η πρόκληση αφορά 5 πολιτικούς μηχανικούς εκ των οποίων οι 2 θα εργαστούν στη Ρόδο και οι υπόλοιποι, ένας ανά Επαρχείο Κω, Καλύμνου και Καρπάθου.

Οι ενδιαφερόμενοι πρέπει να είναι γνώστες της διαδικασίας παραγωγής και διαχείρισης δημοσίων έργων και ιδιαίτερα του Γ'ΚΠΣ, καθώς και χρήστες Η/Υ. Αιτήσεις θα γίνονται δεκτές μέχρι 31/3/2002 στα γραφεία της ΤΕΔΚΔ (Πλατεία Ελευθερίας 1 όπισθεν δημαρχιακού μεγάρου Ρόδου) τις εργάσιμες ημέρες και ώρες. Οι ενδιαφερόμενοι μαζί με την αίτηση (στην οποία θα πρέπει να αναφέρουν σε ποιά από τις 5 θέσεις επιθυμούν να εργαστούν), πρέπει να προσκομίσουν:

α) Αντίγραφο του πτυχίου τους β) Σύντομο βιογραφικό σημείωμα και γ) Στοιχεία με τα οποία θα αποδεικνύεται η εμπειρία.

Για πληροφορίες στα τηλ. 02410 26508, 26321

Υπεύθυνος κ. Στέργιος Χατζηπαπάκης
Για την ΤΕΔΚ Δωδ/σου
Ο πρόεδρος του Δ.Σ.
Γιώργος Γιαννόπουλος
Δήμαρχος Ροδίων

ΧΛ-22/3

ΠΕΡΙΛΗΨΗ

Με τις υπ'αρ. 158/19-3-2002, 159/19-3-2002 και 160/19-3-2002 εκθέσεις επίδοσης του δικαστικού επιμελητή του Πρωτοδικείου Ρόδου Τσαμπίκου Συντάγγελου επιδόθηκαν στον εισαγγελέα Πρωτοδικών Ρόδου για λογαριασμό 1) του Ιωάννη Γιαχιά του Δημητρίου, 2) Δωροθέας συζ. Ιωάννη Μαγκάκη, το γένος Εμμ. Κουμπή και 3) Μαρία χήρα Βασιλείου Πελεκάνου, το γένος Εμμ. Κουμπή, όλοι αγνώστου διαμονής, ακριβές αντίγραφα της από 6-6-2001 και με αρ. κατ. 629/2001 αγωγής στο Ειρηνοδικείο Ρόδου, των 1) Αναστασίας, Μαρίας και Παρασκευής Παπαδημητρίου του Στέργου, όλοι κάτοικοι Γενναδίου Ρόδου σύμφωνα με την οποία ζητούν να αναγνωριστεί ότι συμπληρώθηκε στο πρόσωπό τους ο νόμιμος χρόνος κτητικής παραγραφής για την με χρησικτησία κτήση της κυριότητας κατά 1/3 εξ αδιαιρέτου έκαστη, τριών αγρών με κτηματολογικά στοιχεία: 1) τόμος 28, φύλλο 80, μερίδα 3262, φάκελος 2852 γαιών Γενναδίου, 2) Τόμος 38, φύλλο 20, μερίδα 849, φάκελος 3816 γαιών Γενναδίου και 3) τόμος 38, φύλλο 14, μερίδα 4150, φάκελος 3810 γαιών Γενναδίου.

Ρόδος 19-3-2002
Η πληρεξούσια δικηγόρος
Σοφία Λάππα
Αμερικής 43
02410 31160

ΧΛ-21/3

ΕΛΛΗΝΙΚΗ ΔΗΜΟΚΡΑΤΙΑ
ΔΗΜΟΣ ΚΩ

ΔΙΑΚΗΡΥΞΗ

Ο δήμαρχος Κω,

διακηρύσσει ότι εκτίθεται σε ανοικτό διαγωνισμό με σφραγισμένες προσφορές, σύμφωνα με τις διατάξεις του ΕΚΠΟΤΑ (Υπ. αποφ. 11389/93) για την προμήθεια μηχανοκίνητης σκούπας (σάρωθρο) για την Υπηρεσία Καθαριότητας του Δήμου.

Ο διαγωνισμός θα διεξαχθεί την 2 Απριλίου 2002, ημέρα Τρίτη και ώρα 12μ. ενώπιον της Επιτροπής Δημοπρασίας του Δήμου της Κω, επί της οδού Ακτής Κουντουριώτη, 7, Αίθουσα Δημάρχου.

Πληροφορίες στις Τεχνικές Υπηρεσίες του Δήμου Κω (Σκεύου Ζερβού 40) τηλ. 26363-25167, fax 26362, κ. Μιχάλη Φρατζάκη.

Ο Δήμαρχος Κω
Μιλτιάδης Φάκκος

ΧΛ

ΕΛΛΗΝΙΚΗ ΔΗΜΟΚΡΑΤΙΑ
ΠΕΡΙΦΕΡΕΙΑ Ν. ΑΙΓΑΙΟΥ
ΓΕΝΙΚΗ ΔΙΕΥΘΥΝΣΗ ΠΕΡΙΦΕΡΕΙΑΣ
ΔΙΕΥΘΥΝΣΗ ΔΑΣΩΝ ΔΩΔ/ΝΗΣΟΥ

ΑΝΑΚΟΙΝΩΣΗ

Γνωστοποιείται κατά το άρθρο 14 του Ν.998/79, η αποστολή για δημοσίευση στο Δήμο Λινδίων της αριθμ. 1158/15-3-02 πράξης χαρακτηρισμού έκτασης που εκδόθηκε από τον Δ/ντή Δασών Δωδ/σου. Οι ΚΜ 512 και 512Α γαιών Καλάθου χαρακτηρίζονται ως γεωργικές εκτάσεις.

Ο Δ/ντής Δασών Δωδ/σου
Φίλιππος Κοντίτσης
Δασολόγος με Α' βαθμό

4644-21/3

ΕΛΛΗΝΙΚΗ ΔΗΜΟΚΡΑΤΙΑ
ΠΕΡΙΦΕΡΕΙΑ Ν. ΑΙΓΑΙΟΥ
ΝΟΜΟΣ ΔΩΔΕΚΑΝΗΣΟΥ
ΔΗΜΟΣ ΑΡΧΑΓΓΕΛΟΥ

ΠΕΡΙΛΗΨΗ ΔΙΑΚΗΡΥΞΗΣ ΔΗΜΟΠΡΑΣΙΑΣ

Ο Δήμαρχος Αρχαγγέλου, προκηρύσσει δημόσιο ανοικτό μειοδοτικό διαγωνισμό με το σύστημα δημοπρασίας «προσφορά με επιμέρους ποσοστά έκπτωσης και έλεγχο ομαλότητας» (άρθρο 7 του Π.Δ. 609/85), για την ανάδειξη αναδόχου εκτέλεσης του έργου: «Επέκταση ηλεκτροφωτισμού εντός οικισμού Αρχαγγέλου», προϋπολογισμού 156.681,00 ευρώ μη συμπεριλαμβανομένου του ΦΠΑ.

Η δημοπρασία και η εκτέλεση του έργου θα γίνουν σύμφωνα με τις διατάξεις του ΠΔ 609/85 «Κατασκευή δημοσίων έργων» (όπως τροποποιήθηκε με το ΠΔ 218/99 και τον Ν. 2741/99) του Ν. 1418/84 «Δημόσια έργα και ρυθμίσεις συναφών θεμάτων», όπως τροποποιήθηκε και συμπληρώθηκε με τον Ν. 2229/94 και ισχύει σήμερα του Ν.2940/01, του ΠΔ 171/87 «Οργανα που αποφασίζουν και γνωμοδοτούν κ.λπ.», σύμφωνα με τον Ν. 2576/98 (ΦΕΚ 25Α/9-2-98) και τις αποφάσεις: α) Δ17α/08/16/ΦΝ 402/10-2-98 (ΦΕΚ 116 Β'/12-2-98). Β) Δ17α/10/65/ΦΝ 402/24-7-98 (ΦΕΚ 835Β'/12-8-98), της εγκυκλίου Ε23/2000 ΥΠΕΧΩΔΕ/ Γ.Γ.Δ.Ε. Δ/νση Νομ. Συντ. και Κωδ/σης, με αρ. πρ. Δ17α/ 05/42/ΦΝ 402/2-8-00, καθώς επίσης και της εγκυκλίου 32/14-11-01 και 36/13-12-01 του ΥΠΕΧΩΔΕ.

1) Ο διαγωνισμός θα διεξαχθεί στις 10 Απριλίου του έτους 2002, ημέρα Τετάρτη, στο Δημοτικό Κατάστημα Αρχαγγέλου από την αρμόδια επιτροπή. Ωρα έναρξης παραλαβής των προσφορών η 10.30 π.μ. και ώρα λήξης 11.00 π.μ.

2) Ο προϋπολογισμός της δαπάνης των δημοπρατούμενων εργασιών ανέρχεται στο ποσό των 48.109,00 ευρώ μη συμπεριλαμβανομένου του ΦΠΑ και θα χρηματοδοτηθεί από ιδίους πόρους.

3) Στη δημοπρασία γίνονται δεκτές εργοληπτικές επιχειρήσεις, ελληνικές ή αλλοδαπές από χώρες μέλη της Ε.Ε. και του Ε.Ο.Χ. εγγεγραμμένες στο ΜΕΕΠ για έργα κατηγορίας ηλεκτρομηχανολογικά.

Παλαιά κατάταξη: α) Β' τάξη έως Δ' ατομική ανεξαρτήτως νομού

β) Β' τάξη έως Ε' τάξη εντός νομού και Β' έως Δ' για γειτονικό νομό

Κατάταξη Ν.2940/01: Α2 τάξη έως 2η τάξη αναξαρτήρως νομού

4) Η προθεσμία για την περάτωση του έργου ορίζεται σε τρεις (3) ημερολογιακούς μήνες.

5) Η εγγύηση για τη συμμετοχή στη δημοπρασία ορίζεται σε 2% επί του προϋπολογισμού της μελέτης, δηλ. 3.134,00 ευρώ και βεβαιώνεται με την προσκόμιση ισόποσου γραμματίου του Ταμείου Παρακαταθηκών και Δανείων ή εγγυητική επιστολή αναγνωρισμένης τράπεζας ή του ΤΣΜΕΔΕ.

Σε περίπτωση τροποποίησης των ορίων των πτυχίων θα δύναται να συμμετάσχουν στο διαγωνισμό οι προβλεπόμενες από τις ισχύουσες διατάξεις την ημέρα του διαγωνισμού επιχειρήσεις.

Τον ανάδοχο του έργου βαρύνουν όλες οι νόμιμες κρατήσεις υπέρ του Δημοσίου, τρίτων, εισφορές ΙΚΑ κ.λπ. Ο ΦΠΑ βαρύνει τον κύριο του έργου.

Οι δαπάνες δημοσίευσης της παρούσας και τυχόν επαναληπτικής βαρύνουν τον ανάδοχο του έργου.

Τα τεύχη του διαγωνισμού διατίθενται στα γραφεία της Τεχνικής Υπηρεσίας του Δήμου Αρχαγγέλου τις εργάσιμες ημέρες και ώρες.

Αρχάγγελος 19/3/2002
Ο ΔΗΜΑΡΧΟΣ
ΘΕΟΔΟΣΙΟΣ ΚΟΛΙΑΔΗΣ

ΧΛ21/1

ΕΛΛΗΝΙΚΗ ΔΗΜΟΚΡΑΤΙΑ
ΠΕΡΙΦΕΡΕΙΑ Ν. ΑΙΓΑΙΟΥ
ΝΟΜΟΣ ΔΩΔΕΚΑΝΗΣΟΥ
ΔΗΜΟΣ ΑΡΧΑΓΓΕΛΟΥ

ΠΕΡΙΛΗΨΗ ΔΙΑΚΗΡΥΞΗΣ ΔΗΜΟΠΡΑΣΙΑΣ

Ο Δήμαρχος Αρχαγγέλου, προκηρύσσει δημόσιο ανοικτό μειοδοτικό διαγωνισμό με το σύστημα δημοπρασίας «προσφορά με επιμέρους ποσοστά έκπτωσης και έλεγχο ομαλότητας» (άρθρο 7 του Π.Δ. 609/85), για την ανάδειξη αναδόχου εκτέλεσης του έργου: «Κατασκευή αγωγού ομβρίων και ασφαλτόστρωση δρόμου στο Σταλλό», προϋπολογισμού 48.109,00 ευρώ μη συμπεριλαμβανομένου του ΦΠΑ και της αναθεώρησης.

Η δημοπρασία και η εκτέλεση του έργου θα γίνουν σύμφωνα με τις διατάξεις του ΠΔ 609/85 «Κατασκευή δημοσίων έργων» (όπως τροποποιήθηκε με το ΠΔ 218/99 και τον Ν. 2741/99) του Ν. 1418/84 «Δημόσια έργα και ρυθμίσεις συναφών θεμάτων», όπως τροποποιήθηκε και συμπληρώθηκε με τον Ν. 2229/94 και ισχύει σήμερα του Ν.2940/01, του ΠΔ 171/87 «Οργανα που αποφασίζουν και γνωμοδοτούν κ.λπ.», σύμφωνα με τον Ν. 2576/98 (ΦΕΚ 25Α/9-2-98) και τις αποφάσεις: α) Δ17α/08/16/ΦΝ 402/10-2-98 (ΦΕΚ 116 Β'/12-2-98). Β) Δ17α/10/65/ΦΝ 402/24-7-98 (ΦΕΚ 835Β'/12-8-98), της εγκυκλίου Ε23/2000 ΥΠΕΧΩΔΕ/Γ.Γ.Δ.Ε. Δ/νση Νομ. Συντ. και Κωδ/σης, με αρ. πρ. Δ17α/05/42/ΦΝ 402/2-8-00, καθώς επίσης και της εγκυκλίου 32/14-11-01 και 36/13-12-01 του ΥΠΕΧΩΔΕ.

1) Ο διαγωνισμός θα διεξαχθεί στις 17 Απριλίου του έτους 2002, ημέρα Τετάρτη, στο Δημοτικό Κατάστημα Αρχαγγέλου από την αρμόδια επιτροπή. Ωρα έναρξης παραλαβής των προσφορών η 10.30 π.μ. και ώρα λήξης 11.00 π.μ.

2) Ο προϋπολογισμός της δαπάνης των δημοπρατούμενων εργασιών ανέρχεται στο ποσό των 48.109,00 ευρώ μη συμπεριλαμβανομένου του ΦΠΑ και θα χρηματοδοτηθεί από ιδίους πόρους.

3) Στη δημοπρασία γίνονται δεκτές εργοληπτικές επιχειρήσεις, ελληνικές ή αλλοδαπές από χώρες μέλη της Ε.Ε. και του Ε.Ο.Χ. εγγεγραμμένες στο ΜΕΕΠ για έργα κατηγορίας οδοποιΐας

Παλαιά κατάταξη: Α' τάξη έως Γ' ανεξαρτήτως νομού

Κατάταξη Ν.2940/01: Α1 τάξη έως 1η τάξη ανεξαρτήρως νομού

καθώς και εμπειροτέχνες εγγεγραμμένοι στα νομαρχιακά μητρώα, που η βεβαίωσή τους να καλύπτει το ποσό που δημοπρατείται.

4) Η προθεσμία για την περάτωση του έργου ορίζεται σε τρεις (3) ημερολογιακούς μήνες.

5) Η εγγύηση για τη συμμετοχή στη δημοπρασία ορίζεται σε 2% επί του προϋπολογισμού της μελέτης, δηλ. 963,00 ευρώ και βεβαιώνεται με την προσκόμιση ισόποσου γραμματίου του Ταμείου Παρακαταθηκών και Δανείων ή εγγυητική επιστολή αναγνωρισμένης τράπεζας ή του ΤΣΜΕΔΕ.

Σε περίπτωση τροποποίησης των ορίων των πτυχίων θα δύναται να συμμετάσχουν στο διαγωνισμό οι προβλεπόμενες από τις ισχύουσες διατάξεις την ημέρα του διαγωνισμού επιχειρήσεις.

Τον ανάδοχο του έργου βαρύνουν όλες οι νόμιμες κρατήσεις υπέρ του Δημοσίου, τρίτων, εισφορές ΙΚΑ κ.λπ. Ο ΦΠΑ βαρύνει τον κύριο του έργου.

Οι δαπάνες δημοσίευσης της παρούσας και τυχόν επαναληπτικής βαρύνουν τον ανάδοχο του έργου.

Τα τεύχη του διαγωνισμού διατίθενται στα γραφεία της Τεχνικής Υπηρεσίας του Δήμου Αρχαγγέλου τις εργάσιμες ημέρες και ώρες.

Αρχάγγελος 19/3/2002
Ο ΔΗΜΑΡΧΟΣ
ΘΕΟΔΟΣΙΟΣ ΚΟΛΙΑΔΗΣ

ΧΛ21/1

ΔΗΜΟΣ ΚΑΛΛΙΘΕΑΣ ΡΟΔΟΥ

ΔΗΜΟΤΙΚΗ ΕΠΙΧΕΙΡΗΣΗ ΥΔΡΕΥΣΗΣ ΑΠΟΧΕΤΕΥΣΗΣ ΔΗΜΟΥ ΚΑΛΛΙΘΕΑΣ

Δ.Ε.Υ.Α.Κ.

ΔΙΑΚΗΡΥΞΗ ΑΝΟΙΚΤΟΥ ΔΙΑΓΩΝΙΣΜΟΥ

Ο πρόεδρος του Δ.Σ. ΔΕΥΑΚ Δήμου Καλλιθέας προκηρύσσει ανοικτό διαγωνισμο για την προμήθεια ενός (1) βενζινοκίνητου αυτοκινήτου οχήματος τύπου Τζιπ 4Χ4. Η προμήθεια έχει σκοπό να καλύψει τις ανάγκες της υπηρεσίας Υδρευσης - Αποχέτευσης.

Το αυτοκίνητο θα είναι καινούργιο και θα πρέπει να ανταποκρίνεται στις προδιαγραφές των τευχών της παρούσας μελέτης.

Η διενέργεια του διαγωνισμού και η εκτέλεση της προμήθειας θα γίνουν σύμφωνα με:

1) Την Υ.Α 11389/23-3-93 του ΥΠ.ΕΣ. περί «Ε.Κ.Π.Ο.Τ.Α.» αρ 23, παρ 4,5 & 6 και των ερμηνευτικών εγκυκλίων 27/93 & 53/93 που έχουν εκδοθεί προς εκτέλεσή της.

2) Το Ν. 2286/95 για «προμήδιεες του δημόσιου τομέα και ρυθμίσεις συναφών θεμάτων»

3) Την Π1 2391/96 του υπουργείου Ανάπτυξης (ΦΕΚ 493 Β/96)

4) Την Π1 6214/97 του υπουργείου Ανάπτυξης

5) Το Π.Δ. 410/95 με τίτλο «Δημοτικός & Κοινοτικός Κώδικας»

Στοιχεία της σύμβασης που θα προσαρτηθούν σ'αυτήν κατά σειρά ισχύος είναι:

1. Συμφωνητικό της προμήθειας
2. Η διακήρυξη του διαγωνισμού
3. Ο προϋπολογισμός προσφοράς του αναδόχου
4. Η ειδική συγγραφή υποχρεώσεων (τεχνικές προδιαγραφές)
5) Η γενική συγγραφή υποχρεώσεων
6. Η τεχνική έκθεση της μελέτης

Η προϋπολογισθείσα ενδεικτικά δαπάνη της προμήθειας ανέρχεται στο ποσό των 8.703,00 ευρώ χωρίς ΦΠΑ και θα χρηματοδοτηθεί από Ι.Π. 2002 της επιχείρησης.

Ο διαγωνισμός θα γίνει στο Δημοτικό Κατάστημα Καλλιθέας και από την αρμόδια επιτροπή την 22-4-2002 ημέρα Δευτέρα και ώρα 10.00 π.μ. έως 11.00 π.μ. Στο διαγωνισμό γίνονται δεκτοί Ελληνες και αλλοδαποί προμηθευτές, νομικά πρόσωπα ημεδαπά και αλλοδαπά, συνεταιρισμοί, ενώσεις προμηθευτών.

Για περισσότερες πληροφορίες οι ενδιαφερόμενοι θα απευθύνονται στα γραφεία της ΔΕΥΑΚ Δήμου Καλλιθέας τις εργάσιμες ημέρες και ώρες.

Ο πρόεδρος
του Δ.Σ. ΔΕΥΑΚ
Μαντάλης Γεώργιος

ΧΛ-21/3

ΕΛΛΗΝΙΚΗ ΔΗΜΟΚΡΑΤΙΑ
ΠΕΡΙΦΕΡΕΙΑ Ν. ΑΙΓΑΙΟΥ
ΝΟΜΟΣ ΔΩΔΕΚΑΝΗΣΟΥ
ΔΗΜΟΣ ΑΡΧΑΓΓΕΛΟΥ

ΠΕΡΙΛΗΨΗ ΔΙΑΚΗΡΥΞΗΣ ΔΗΜΟΠΡΑΣΙΑΣ

Ο Δήμαρχος Αρχαγγέλου, προκηρύσσει δημόσιο ανοικτό μειοδοτικό διαγωνισμό με το σύστημα δημοπρασίας «προσφορά με επιμέρους ποσοστά έκπτωσης και έλεγχο ομαλότητας» (άρθρο 7 του Π.Δ. 609/85), για την ανάδειξη αναδόχου εκτέλεσης του έργου: «Ανάπλαση πλατείας Μακκαρενής στο Δ.Δ. Μαλώνας», προϋπολογισμού 193.388,00 ευρώ (οικοδομικά 160.556 ευρώ και ηλεκτρ/κά 32.832 ευρώ), μη συμπεριλαμβανομένου του ΦΠΑ και της αναθεώρησης.

Η δημοπρασία και η εκτέλεση του έργου θα γίνουν σύμφωνα με τις διατάξεις του ΠΔ 609/85 «Κατασκευή δημοσίων έργων» (όπως τροποποιήθηκε με το ΠΔ 218/99 και τον Ν. 2741/99) του Ν. 1418/84 «Δημόσια έργα και ρυθμίσεις συναφών θεμάτων», όπως τροποποιήθηκε και συμπληρώθηκε με τον Ν. 2229/94 και ισχύει σήμερα του Ν.2940/01, του ΠΔ 171/87 «Οργανα που αποφασίζουν και γνωμοδοτούν κ.λπ.», σύμφωνα με τον Ν. 2576/98 (ΦΕΚ 25Α/9-2-98) και τις αποφάσεις: α) Δ17α/08/16/ΦΝ 402/10-2-98 (ΦΕΚ 116 Β'/12-2-98). Β) Δ17α/10/65/ΦΝ 402/24-7-98 (ΦΕΚ 835Β'/12-8-98), της εγκυκλίου Ε23/2000 ΥΠΕΧΩΔΕ/ Γ.Γ.Δ.Ε. Δ/νση Νομ. Συντ. και Κωδ/σης, με αρ. πρ. Δ17α/ 05/42/ΦΝ 402/2-8-00, καθώς επίσης και της εγκυκλίου 32/14-11-01 και 36/13-12-01 του ΥΠΕΧΩΔΕ.

1) Ο διαγωνισμός θα διεξαχθεί στις 24 Απριλίου του έτους 2002, ημέρα Τετάρτη, στο Δημοτικό Κατάστημα Αρχαγγέλου από την αρμόδια επιτροπή. Ωρα λήξης παραλαβής των προσφορών η 10.30 π.μ. και ώρα λήξης 11.00 π.μ.

2) Ο προϋπολογισμός της δαπάνης των δημοπρατούμενων εργασιών ανέρχεται στο ποσό των 48.109,00 ευρώ μη συμπεριλαμβανομένου του ΦΠΑ και θα χρηματοδοτηθεί από ιδίους πόρους.

3) Στη δημοπρασία γίνονται δεκτές εργοληπτικές επιχειρήσεις, ελληνικές ή αλλοδαπές από χώρες μέλη της Ε.Ε. και του Ε.Ο.Χ. εγγεγραμμένες στο ΜΕΕΠ για έργα κατηγορίας οικοδομικών

Παλαιά κατάταξη: α) Β' τάξη έως Γ' ανεξαρτήτως νομού

β) Β' τάξη έως Δ' τάξη εντός ή γειτονικού νομού

Κατάταξη Ν.2940/01: α) Α2 τάξη έως 1η τάξη αναξαρτήτως νομού

β) Α2 τάξη έως 2η τάξη για επιχειρήσεις με έδρα το νομό ή αν αυτός είναι δηλωμένος ως δεύτερος και αναφέρεται στη βεβαίωση εγγραφής και για έργα κατηγορίας Η/Μ.

Παλαιά κατάταξη: Α' τάξη έως Δ' ατομική ανεξαρτήτως νομού

Κατάταξη Ν. 2940/01: Α1 τάξη έως 1η τάξη ανεξαρτήτως νομού.

4) Η προθεσμία για την περάτωση του έργου ορίζεται σε έξη (6) ημερολογιακούς μήνες και ο συντελεστής ρ είναι αυτός της κατηγορίας έργων οικοδομικών.

5) Η εγγύηση για τη συμμετοχή στη δημοπρασία ορίζεται σε 2% επί του προϋπολογισμού της μελέτης, δηλ. 3.868,00 ευρώ και βεβαιώνεται με την προσκόμιση ισόποσου γραμματίου του Ταμείου Παρακαταθηκών και Δανείων ή εγγυητική επιστολή αναγνωρισμένης τράπεζας ή του ΤΣΜΕΔΕ.

Σε περίπτωση τροποποίησης των ορίων των πτυχίων θα δύναται να συμμετάσχουν στο διαγωνισμό οι προβλεπόμενες από τις ισχύουσες διατάξεις την ημέρα του διαγωνισμού επιχειρήσεις

Τον ανάδοχο του έργου βαρύνουν όλες οι νόμιμες κρατήσεις υπέρ του Δημοσίου, τρίτων, εισφορές ΙΚΑ κ.λπ. Ο ΦΠΑ βαρύνει τον κύριο του έργου.

Οι δαπάνες δημοσίευσης της παρούσας και τυχόν επαναληπτικής βαρύνουν τον ανάδοχο του έργου.

Τα τεύχη του διαγωνισμού διατίθενται στα γραφεία της Τεχνικής Υπηρεσίας του Δήμου Αρχαγγέλου τις εργάσιμες ημέρες και ώρες.

Αρχάγγελος 19/3/2002
Ο ΔΗΜΑΡΧΟΣ
ΘΕΟΔΟΣΙΟΣ ΚΟΛΙΑΔΗΣ

ΧΛ21/1

ΔΩΡΕΑ ΕΙΣ ΜΝΗΜΗ

Η Εκκλησιαστική Επιτροπή του Ι. Ναού Αγίου Γεωργίου Κάτω εκφράζει τις ευχαριστίες της στην οικογένεια ΓΕΩΡΓΙΟΥ και ΣΤΕΛΛΑΣ ΑΜΕΡΙΚΑΝΟΥ για την οικονομική ενισχυση των 60 ευρώ για έργα συντήρησης και φιλάνθρωπίας της ενορίας μας εις μνήμη ΖΑΦΕΙΡΟΥΛΑΣ ΠΑΡΑΣΚΕΥΑ αντίσ τεφάνου.

ΓΔ-21/3

ΙΠΤΑΜΕΝΑ ΔΕΛΦΙΝΙΑ ΔΩΔΕΚΑΝΗΣΟΥ

ΚΥΡΙΑΚΟΥΛΗΣ MARITIME

Χειμερινό πρόγραμμα 2001-2002

Γνωρίζουμε στο επιβατικό κοινό ότι τα δρομολόγιά μας συνεχίζονται και το χειμώνα προς Κω - Κάλυμνο - Λέρο - Πάτμο και Σάμο



ΜΑΡΜΑΡΙΣ (Τουρκία)
Κάθε Παρασκευή στις 8.30 (με επιστροφή το απόγευμα)

Επίσης διαθέτουμε τα δελφίνια προς ναύλωση για ποδοσφαιρικές ομάδες, συλλόγους - εκδρομές και βαπτίσεις.

Τηλέφωνα πληροφοριών και κρατήσεων:
78052 και ή 78.053 κινητό 0938 666121
Πλατεία Νεωρίου 6

X3125-31/3

ΦΟΙΝΙΞ πυξίδα

T.345-20/3

ΑΣΦΑΛΙΣΗ ΣΚΑΦΩΝ ΑΝΑΨΥΧΗΣ

Παροχές που προτείνονται :
1) ΠΥΡΚΑΓΙΑ ΤΟΥ ΣΚΑΦΟΥΣ.
2) ΑΣΤΙΚΗ ΕΥΘΥΝΗ ΤΡΙΤΩΝ ΓΙΑ ΤΗΝ ΠΕΡΙΟΔΟ ΠΛΕΥΣΗΣ.
Επίσης, παρέχεται ΔΩΡΕΑΝ ιατρική βοήθεια και μεταφορά από το GREEK FLYING DOCTORS CLUB, στους ασφαλισμένους του κλάδου.
Πληροφορίες :
- Στα γραφεία των συνεργατών μας
- Στα γραφεία της εταιρίας μας ΕΘΝ. ΑΝΤΙΣΤΑΣΗΣ 83 ΡΟΔΟΣ ΤΗΛ. : 02410-23880 & 32880 FAX 76068

KYDON TOURS

ΕΚΔΡΟΜΕΣ - ΕΚΔΡΟΜΕΣ

Ποιότητα - Εγγύηση - Επιτυχία

Σας προσφέρουμε
δύο φανταστικές εκδρομές
με τα υπερπολυτελή πλοία της



Α' εκδρομή 1-9/4/2002

Στην κοσμοπολίτικη

ΜΕΣΟΓΕΙΟ

Στις πιο διάσημες πόλεις της Ευρώπης.
ANCONA - ΣΑΝ ΡΕΜΟ - ΜΟΝΤΕ ΚΑΡΛΟ - ΜΟΝΑΚΟ - ΝΙΚΑΙΑ - ΚΑΝΝΕΣ - ΒΑΡΚΕΛΩΝΗ
Μια υπέροχη εκδρομή. Μια υπέροχη παρέα από Ρόδο. Ενα υπέροχο πλούσιο πρόγραμα και μία υπέροχη ξεχωριστή κρουαζιέρα με τα SUPER FAST.
* Αψογη οργάνωση * Φανταστική τιμή.

Περιλαμβάνει:
- Εισιτήρια Πάτρα - Ancona - Πάτρα Α' θέσ

ΠΡΟΟΔΟΣ ΜΙΚΡΕΣ ΑΓΓΕΛΙΕΣ ΜΙΚΡΕΣ ΑΓΓΕΛΙΕΣ ΠΡΟΟΔΟΣ

ΕΝΟΙΚΙΑΣΕΙΣ

ΕΝΟΙΚΙΑΖΕΤΑΙ γκαρσονιέρα επιπλωμένη, στο Καρακόνερο, Τελχινών 14. Τηλ. 02410/65155
4532-22/3

ΕΝΟΙΚΙΑΖΕΤΑΙ στούντιο επιπλωμένο, με ηλιακό και θέρμανση, κατά προτίμηση φοιτητές. Θεμ. Σοφούλη 86-88. Πληρ. τηλ. 0241030170, 10π.μ.-2μ.μ. και 5-10μ.μ.
4567-22/3

ΕΝΟΙΚΙΑΖΕΤΑΙ διαμέρισμα δυάρι, ισόγειο, Μεγ. Κων/νου 37, δίπλα στο εγκαταλλειμμένο κτίριο του ΙΚΑ. Τηλ. 02410/25419, 6-8μ.μ.
4576-22/3

ΕΝΟΙΚΙΑΖΕΤΑΙ γκαρσονιέρα επιπλωμένη (υπνοδωμάτιο, κουζίνα, λουτρό) στην Ιαλυσό. Πληρ. τηλ. 0241094850
1234-3/4

ΕΝΟΙΚΙΑΖΕΤΑΙ διαμέρισμα με δύο υπνοδωμάτια, κατάλληλο για οποιαδήποτε χρήση, Εθν. Αντιστάσεως 82. Τηλ. 02410/25687 και 02410/52696
4557-22/3

ΕΝΟΙΚΙΑΖΕΤΑΙ χώρος 65τ.μ., κατάλληλος για ιατρείο, γραφείο, (τεχνικό γραφείο, κλπ), Εθνικής Αντίστασης, πρώην Αννης Μαρίας 15, στον 3ο όροφο. Τηλ. 02410/26957 και 0945476491
4667-29/3

ΕΝΟΙΚΙΑΖΕΤΑΙ στούντιο, πλήρως εξοπλισμένο, στον οικισμό Καστελλοριζιών - Ιξιά. Τηλ. 02410/31780
4647-29/3

ΕΝΟΙΚΙΑΖΕΤΑΙ ισόγειο διαμέρισμα που αποτελείται από σαλόνι, υπνοδωμάτιο, κουζίνα, μπάνιο και μεγάλες βεράντες στην οδό Μεγ. Κωνσταντίνου 35. Πληροφορίες τηλ.02410/23879
4642-31/3

ΕΝΟΙΚΙΑΖΕΤΑΙ
ισόγειο κατάστημα 145τ.μ., κατάλληλο και για γραφείο ή κομμωτήριο ή άλλη χρήση, στο Νιοχώρι, Ιωνος Δραγούμη 12 και λόγω της ιδιομορφίας του χώρου μπορεί να νοικιαστεί και μικρότερος χώρος.
Πληροφορίες τηλ. 0241023012 και 0241024287
4623-29/3

ΕΝΟΙΚΙΑΖΕΤΑΙ στην οδό Καναδά 54, κατάστημα 55τ.μ., με πατάρι 35τ.μ. Πληροφορίες τηλ. 22450 ώρες 8.30 π.μ. - 3μ.μ.
4543-23/3

ΕΝΟΙΚΙΑΖΕΤΑΙ διαμέρισμα επιπλωμένο 100τ.μ., 2 υπνοδωματίων, με A/C θέρμανση, ψύξη, με όλες τις ηλεκτρικές συσκευές, πρόσφατα ανακαινισμένο, με καινούργια επίπλωση λουξ, λόγω αναχώρησης 600 ευρώ το μήνα, Λεμεσού 17. Πληροφορίες τηλ. 010/4525763, 02410/27084 και 0944173158
4632-28/3

ΕΝΟΙΚΙΑΖΟΝΤΑΙ 1) μεζονέτα με κουζίνα και μπάνιο, πλήρως εξοπλισμένη, 2) γκαρσονιέρα δύο δωματίων με κουζίνα και μπάνιο και 3) στούντιο πλήρως εξοπλισμένο.
Τηλ. 0241061628, 0241061937 και 0973401656
X3152-31/3

ΕΝΟΙΚΙΑΖΟΝΤΑΙ στούντιος ενός δωματίου, λουξ, καινούργια, επιπλωμένη, με πλυντήριο, αιρ κοντίσιον, στην παραλία Τριαντών. Ενοίκιο 150.000 δρχ. 440,00 euro και 180.000 δρχ. Τηλ. 0932181323
4546-21/3

ΕΝΟΙΚΙΑΖΕΤΑΙ επιπλωμένο δωμάτιο, πολυκουζινάκι, μπάνιο, τουαλέτα, μπαλκόνι, 3ο όροφο στις 7 Βαγιές κ. Γιώργο. Τηλ. 0937700012
4556-22/3

ΕΝΟΙΚΙΑΖΕΤΑΙ κατάστημα 20τ.μ., στην Παλαιά Πόλη επί της οδού Πυθαγόρα 35. Τηλ. 02410/22853
1230-22/3

ΕΝΟΙΚΙΑΖΕΤΑΙ γκαρσονιέρα 40τ.μ., επιπλωμένη, Κων/νου Υδραίου 47. Τηλ. 02410/30694
4600-23/3

ΕΝΟΙΚΙΑΖΕΤΑΙ διαμέρισμα 130τ.μ., διαμπερές, υπερυψωμένο, ισόγειο στην Ανάληψη, Γ. Παπανδρέου 58, με τρία υπνοδωμάτια, σαλόνι, κουζίνα, τζαμαρία επιπλωμένη, μπάνιο και WC, χωρίς κοινόχρηστα. Ενοίκιο 440 ευρώ. Πληρ. τηλ. 02410/65347, 0944426106
4564-22/3

ΕΝΟΙΚΙΑΖΕΤΑΙ κατάστημα 220τ.μ., με πατάρι 80τ.μ., και ύψος 4.80μ. κοντά στη ΔΟΥ Ρόδου και τη νέα μαρίνα. Τηλ. 27082 - 26476 και 0944347405
X3114-31/3

ΕΝΟΙΚΙΑΖΕΤΑΙ 2όροφο κατάστημα με αυλή επί της οδού Παναιτίου στην Π. Πόλη κοντά στο ρολόι, κατάλληλο για εστιατόριο - τουριστικό κατάστημα. Τηλ. 27082 - 26476 και 0944347405
X3114-31/3

ΕΝΟΙΚΙΑΖΟΝΤΑΙ δύο συνεχόμενα, ενοποιημένα, διαμπερή γραφεία, συνολικού εμβαδού 32τ.μ., στον α' όροφο οικοδομής, επί της οδού Δ. Θεοδωράκη 34 (δίπλα στην πλ. Κύπρου). Πληρ. τηλ. 0241032008 ή 0973/289273
4601-23/3

ΕΝΟΙΚΙΑΖΕΤΑΙ πλήρως επιπλωμένο διαμέρισμα (1 υπνοδωμάτιο, μπάνιο, με ηλιακό, καθιστικό με πολυκουζινάκι, μπαλκόνι) με θέα στη θάλασσα, σε καινούργια πολυκατοικία επί της οδού Φιλερήμου 15 στο Καρακόνερο. Πληρ. τηλ. 78640 μετά τις 10 η ώρα
4617-24/3

ΕΝΟΙΚΙΑΖΕΤΑΙ διαμέρισμα (σαλόνι, υπνοδωμάτιο, κουζίνα, λουτρό) εξοπλισμένο. Τιμή λογική. Τηλ. 02410/78615 απόγευμα και 02410/78620
4608-24/3

ΕΝΟΙΚΙΑΖΕΤΑΙ διαμέρισμα επιπλωμένο ή μη, δύο υπνοδωμάτια, σαλόνι, κουζίνα, μπάνιο, κατάλληλο και για συγκατοίκηση, στην οδό Παύλου Μελά και Χειμάρρας (Εχει κεντρική θέρμανση, ηλιακό θερμοσίφωνα, αποχετευτικό). Τηλ. 094/5831520
4540-21/3

ΕΝΟΙΚΙΑΖΕΤΑΙ γκαρσονιέρα 40τ.μ., με αυλή 40τ.μ. στ' Ασγούρου, μεμονωμένη, νερό και ρεύμα ξεχωριστά. Τηλ. 02410/36543 και 02410/35522
4549-22/3

ΕΝΟΙΚΙΑΖΕΤΑΙ διαμέρισμα στον 2ο όροφο, επιπλωμένο, με τηλέφωνο, χωλ, σαλοτραπεζαρία, κρεβατοκάμαρα, με δύο κρεβάτια, κουζίνα, λουτροκαμπινέ με βεράντες, εντός πόλεως. Ερνεστ Μπέβιν . Προτιμούνται στρατιωτικοί, τραπεζικοί και φοιτητές. Τηλ. 02410/63421 κ. Δημήτρη
4624-27/3

ΕΝΟΙΚΙΑΖΕΤΑΙ διαμέρισμα επί της οδού Πτολεμαίων 95 (στο δρόμο της λαϊκής αγοράς της Παρασκευής). Τηλ. 0241037813
1248-29/3

ΕΝΟΙΚΙΑΖΕΤΑΙ
ΔΙΑΜΕΡΙΣΜΑ
110τ.μ.
Κορδιγκτώνος 26 Α
Πληροφορίες τηλ. 0241032673, 9-12π.μ.
X3140-22/3

ΕΝΟΙΚΙΑΖΟΝΤΑΙ
1) ΓΚΑΡΣΟΝΙΕΡΑ στην περιοχή Μητροπόλεως, επιπλωμένη, έως 30 Ιουνίου και
2) ΔΙΑΜΕΡΙΣΜΑ δυάρι, επιπλωμένο, στη Χατζηαγγέλου έως 30 ιουνίου
Πληροφορίες τηλ. 0241029362 και 0241029452
4327-24/3

ΕΝΟΙΚΙΑΖΕΤΑΙ
ευρύχωρο επιπλωμένο στούντιο στην Ιξιά.
Πληροφορίες τηλ. 02410 24752
4493-24/3

ΕΝΟΙΚΙΑΖΕΤΑΙ
γκαρσονιέρα ρετιρέ με θέα θάλασσα, στην πλατεία του Αγίου Νικολάου
Τηλ. 32316 ή 37938
4640-28/3

ΜΕΓΑΛΗ ΕΥΚΑΙΡΙΑ! 1) Πωλείται στην Ιαλυσό, κοντά στην θάλασσα, πανσιόν, δέκα τρίκλινων δωματίων, πλήρως επιπλωμένη σε 1000τ.μ. οικόπεδο, με δικαίωμα ακόμη 100 τ.μ. κτίσμα. Τιμή 90.000.000 δρχ. 2) Οικόπεδο 2900τ.μ. μόνο 27.000.000 δρχ. Τηλ. 0241092458
4514-31/3

ΠΩΛΕΙΤΑΙ οικόπεδο στο Γεννάδι στο συνοικισμό των υπαλλήλων της Ολυμπιακής 1000τ.μ., οικοδομήσιμο, 50τ.μ., ημιυπόγειο, 50τ.μ. ισόγειο και 20τ.μ. ημιυπαίθριος χώρος. Τιμή 5 εκ. δρχ. ή 14.670 ευρώ. Πληρ. τηλ. 02410/78800
4535-21/3

ΠΩΛΕΙΤΑΙ μεγάλη επιχείρηση ετοίμων ενδυμάτων, σε κεντρικό δρόμο της Ρόδου, σε κατάστημα 170τ.μ., με εξασφαλισμένη πελατεία, λόγω υγείας. Ευκολίες πληρωμής. Πληρ. τηλ. 0944168332
4560-24/3

ΠΩΛΟΥΝΤΑΙ: α) Διαμέρισμα τριάρι 76τ.μ., σε άριστη κατάσταση, δεύτερο όροφο, περιοχή Ανάληψη, οδός Μυτιλήνης. Τιμή 30.000.000 δρχ, β) Διαμέρισμα τριάρι 85τ.μ., σε καλή κατάσταση, τρίτος όροφος, οδός Παναγιώτου Ροδίου (πάροδος). Τιμή 32.000.000 δρχ. Πληρ. τηλ. 0241030397, κιν. 0946049179 κ. Καργάκο Νίκο, Θ. Σοφούλη 59 - Ρόδος
4551-31/3

ΛΟΓΩ ανακαινίσεως πωλούνται πολυθρόνες μπαμπού σε άριστη κατάσταση. Πληροφορίες τηλ. 74124 και 0241031035, ώρες 5-8μ.μ.
4595-28/3

ΠΩΛΕΙΤΑΙ αγρός 7000τ.μ. στη Δαματριά, με πολλά ελαιόδενδρα, φως και νερό. Τηλ. 27082 - 26476 και 0944347405
X3114-31/3

ΠΩΛΕΙΤΑΙ 2όροφη μεζονέτα καλής κατασκευής, με ωραία θέα στα Κοσκινού. Τιμή προσιτή. Δάνεια δεκτά. Τηλ. 27082 - 26476 και 0944347405
X3114-31/3

ΠΩΛΕΙΤΑΙ 114τ.μ. κατάστημα σε κεντρικό δρόμο της Ανάληψης. Τηλ. 27082 - 26476 και 0944347405
X3114-31/3

ΠΩΛΟΥΝΤΑΙ λόγω διαλύσεως: 1) Είδη δώρων και 2) Ολος ο εξοπλισμός του καταστήματος XRISTINE, Εθνάρχου Μακαρίου 48, σε τιμές ευκαιρίας. Τηλ. 024024591 και 0241/20426 ώρες καταστημάτων
4637-28/3

ΠΩΛΟΥΝΤΑΙ
γουρουνομάνες και γουρούνια
Πληροφορίες τηλ. 0937689723
4661-7/4

ΠΩΛΕΙΤΑΙ
ΟΙΚΟΠΕΔΟ
750τ.μ., στην Ιξιά, οικοδομήσιμο, 130τ.μ., συν 100τ.μ. υπόγειο.
Κιν. 0944140059 σταθερό 39781 κ. Σάββα
X3122-31/3

ΠΩΛΕΙΤΑΙ ουζερί στα 100 Μαγαζιά, Σοφοκλή Βενιζέλου 94, εν λειτουργία, λόγω αναχωρήσεως, πελατεία εξασφαλισμένη. Πληρ. τηλ. 02410 32702
4462-21/3

ΠΩΛΕΙΤΑΙ διαμέρισμα 60 συνολικά τ.μ. στο Αιγάλεω Αττικής, 1ου ορόφου κοντά στο Μετρό και στην ιδιόκτητη ταράτσα 40 συνολικά τ.μ. 2ου ορόφου σε διώροφο γωνιακό ακίνητο, με αυτόνομη θέρμανση, air condition, ηλιακό θερμοσίφωνα, μπόιλερ και τέντες σε άριστη κατάσταση. Κατάλληλο και για επενδύσεις. Τιμή 75.000 ευρώ. Πληρ. τηλ. 0945446670 και 0241020392
4535-21/3

ΠΩΛΕΙΤΑΙ επιχείρηση εστιατορίου , πλήρως εξοπλισμένο, σε τιμή μεγάλης ευκαιρίας, λόγω αναχωρήσεως στο εξωτερικό. Τηλ. 02410/67871
4539-21/3

ΠΩΛΕΙΤΑΙ οικία στη Σκάλα Πάτμου, 120τ.μ. Πληρ. τηλ. 0932936530
4568-22/3

ΠΩΛΕΙΤΑΙ 3500 τ.μ. αγρός επί της επαρχιακής οδού προς Τρεις κοντά στο καινούργιο νοσοκομείο. Τηλ. 27082 - 26476 και 0944347405
X3114-31/3

ΠΩΛΕΙΤΑΙ σαλόνι εισαγωγής ιταλικό, ελάχιστα χρησιμοποιημένο. Αποτελείται από καναπέ τριθέσιο, διθέσιο και πολυθρόνα. Τιμή ευκαιρίας. Επικοινωνήστε στο τηλ. 0974470514
4636-28/3

ΠΩΛΕΙΤΑΙ
εστιατόριο πλήρως εξοπλισμένο και έτοιμο να λειτουργήσει, σε ιδανική περιοχή της πόλης της Ρόδου. Σε τιμή ευκαιρίας .
Πληροφορίες τηλ. 0241069396 και 0944653992
4581-2/4

ΠΩΛΟΥΝΤΑΙ
1) 35 καρέκλες ξύλινες με ύφασμα εστιατορίου 1.050 ευρώ
2) 60 καρέκλες εσωτερικού και εξωτερικού χώρου, κατάλληλες για εστιατόρια, καφετέριες, αναψυκτήρια 1.500 ευρώ
3) 8 τραπέζια εστιατορίου 200 ευρώ
4) 1 φούρνος μονός πίτσας 300 ευρώ
5) ψυγείο βιτρίνα ψαριέρα ή για σάλατ μπαρ 300 ευρώ
6) 29 καρέκλες εστιατορίου με ψάθινο κάθισμα 700 ευρώ
7) 12 καρέκλες ξύλο με σίδερο 240 ευρώ
8) 16 καρέκλες σίδερο με πλαστικό 240 ευρώ
9) 1 κρεπιέρα διπλή γκαζιού μαζί με το ντουλάπι βιτρίνα 235 ευρώ
10) 10 φώτα οροφής τετράγωνα με καθρέπτη 300 ευρώ
11) μηχανάκι MAX KAWASAKI διανομής πίτσας 100 κυβικών μαζί με το κουτί 735 ευρώ
Πληροφορίες τηλ. 02410 75460
X. 3075-24/3

ΠΩΛΕΙΤΑΙ κινητή βιτρίνα ζαχαροπλαστείου με 6 περιστρεφόμενα ράφια με διαστάσεις: 180X60X60 σε άριστη κατάσταση. Τηλ. 0944687144 και 0241085846 πρωινές ώρες
4534-21/3

ΜΑΘΗΜΑΤΑ

ΑΝΑΚΟΙΝΩΣΗ
ΜΑΘΗΜΑΤΑ
*** Computer ***
DOGRAM COMPUTER
ΕΓΓΡΑΦΕΣ
** ΤΩΡΑ **
Τμήματα για:
Παιδιά - Ενήλικες
Αρχάριους - Μαθητές
Επαγγελματίες
Ανεύρεση Εργασίας
ΠΑΡΕΧΕΤΑΙ ΒΕΒΑΙΩΣΗ
Διδάσκει πτυχιούχος Πανεπιστημίου Αμερικής
ΜΑΝΩΛΗΣ Ι. ΣΟΦΙΛΛΑΣ
Κοδριγκτώνος 91
Τηλ. (0241) 31761
X3112-31/3

ΑΡΙΣΤΟΥΧΟΣ ΚΑΘΗΓΗΤΡΙΑ
ΤΟΥ ΕΛΛΗΝΙΚΟΥ ΩΔΕΙΟΥ
παραδίδει μαθήματα πιάνου και θεωρητικών σε παιδιά κάθε ηλικίας, κατ' οίκον.
Πληροφορίες τηλ. 0936399722
4423-19/3

ΜΗΧΑΝΟΚΙΝΗΤΑ

ΠΩΛΕΙΤΑΙ μηχανή 600 μοντέλο EXTH YAMAHA χρώμα μπλε, σε πολύ καλή κατάσταση, με 20.000χλμ. Τηλ.. 0937689723 και 02410/28525
4586-22/3

ΠΩΛΕΙΤΑΙ εξωλέμβιος κινητήρας 140 HP TOHATSU και προπέλα, δύο ετών, σε άριστη κατάσταση. Πληρ. τηλ. 0946/024620
1242-5/4

ΠΩΛΟΥΝΤΑΙ: 1) Μηχανάκι ADDRES 50άρι, και 2) Αυτοκίνητο OPEL KADETT με αριθμό ΧΟ. Τηλ. 02410/90598 και 02410/94285
4633-28/3

ΠΩΛΕΙΤΑΙ αυτοκίνητο επαγγελματικό, από ιδιώτη 4X4, μοντέλο Ιανουάριος '93, με ABS, αιρκοντίσιον, ραδιοκασετόφωνο, σκρουζ κοντρόλ, σε άριστη κατάσταση. Τιμή 7.950 ευρώ. Δεκτός διακανονισμός. Τηλ. 0240/31774 και 0976004650
4656-29/3

ΠΩΛΕΙΤΑΙ VW TAPO φορτηγάκι, 90.000 χλμ, μοντέλο '94, σε άριστη κατάσταση. Τηλ. 02410/65237 - 39331
1247-28/3

ΠΩΛΟΥΝΤΑΙ

ΜΟΝΟ ΑΠΟ ΤΟ ΓΡΑΦΕΙΟ ΜΑΣ

1) Διαμέρισμα 4άρι καινούργιο, ακριβώς απέναντι από τη θάλασσα, μεγάλες βεράντες, καταπληκτική θέα
2) Διαμέρισμα 4άρι μεταχειρισμένο, σε πολύ καλή τοποθεσία στο Νιοχώρι και πολύ καλή τιμή
3) Οικόπεδο 680τ.μ. σε καλή τοποθεσία εντός πόλεως
4) Ετοιμοπαράδοτο 4άρι επί της Παύλου Μελά
5) Ισόγεια οικία επί της Ηρ. Πολυτεχνείου με μεγάλη πρόσοψη κατάλληλη για κατοικία, ιατρείο, δικηγορικό γραφείο, κλπ. Καταπληκτική περίπτωση
6) Μεζονέτα σε μπετά κοντά σε θάλασσα, πλησίον πόλεως και με οικόπεδο 2 στρέμματα περίπου
7) Διαμέρισμα στο Νιοχώρι (γωνιακό) σε μπετά, 100, 200, 120τ.μ., πολύ καλή τοποθεσία, φανταστική περίπτωση
8) Επί της λεωφόρου Ρόδου - Λίνδου, υπόγειο με ράμπα, 480τ.μ. και 1ος οροφος 480 τ.μ.
9) Στην περιοχή Ασγούρου 1200τ.μ., κατάλληλο για ο,τιδήποτε επιχείρηση
10) Διαμερίσματα 2, 3, 4 δωματίων, μεζονέτες, οικόπεδα, κτήματα, αποθήκες, κλπ.

Ο,τιδήποτε θέλετε να πουλήσετε ή να εκτιμήσετε, ελάτε σε μας. Η μεγάλη μας πείρα, το παλαιότερο γραφείο στη διάθεσή σας

Γ. ΝΕΟΦΥΤΟΥ
ΔΗΜ. ΘΕΟΔΩΡΑΚΗ 40 - ΤΗΛ. 20989 - 21434
X3106-31/3

πωλήσεις

ΠΩΛΟΥΝΤΑΙ καυσόξυλα από πεύκο σε καλή τιμή. Πληροφορίες τηλ. 0946732850
4615-24/3

ΠΩΛΟΥΝΤΑΙ σαλόνι - τραπεζαρία - σύνθετο, κρεβάτι διπλό και τουαλέτα από μαόνι σε άριστη κατάσταση λόγω ανακαίνισης, μόνο 750.000 δρχ. 2.200 ευρώ. Πληροφορίες τηλ. 0241023083 και 0977398112
4614-24/3

ΠΩΛΕΙΤΑΙ διαμέρισμα 90τ.μ., με κήπο, στο Καρακόνερο, με φανταστική θέα στη θάλασσα από ιδιοκτήτη. Τηλ. 0944807951
4620-7/4

ΠΩΛΟΥΝΤΑΙ φωτιστικά χώρου σπιτιού σε τιμή ευκαιρίας, λόγω αναχωρήσεως στο εξωτερικό. Πληρ. τηλ. 0945/480125
4566-21/3

ΠΩΛΟΥΝΤΑΙ
1) Από ιδιοκτήτη σε οικοδομή δύο διαμερισμάτων οροφοδιαμερίσματα των 150τ.μ., λουξ κατασκευής. Επίσης ισόγειος χώρος 100τ.μ., κατάλληλος για επαγγελματική χρήση, επί της οδού Καμείρου Ρόδος.
2) Στα Κοσκινού οροφοδιαμέρισμα 100τ.μ., τριών υπνοδωματίων, και δύο μπάνια. Επίσης διαμέρισμα των 55τ.μ., με δύο υπνοδωμάτια, ένα μπάνιο, λουξ κατασκευής.
Πληρ. κ. Μιχαήλ Φωτάκη
Τηλ. 0241020949, 0241037735 και 0932326055
4332-24/3

ΠΩΛΟΥΝΤΑΙ
τα κάτωθι αυτ/τα σε άριστη κατάσταση και προσιτές τιμές:
FIAT CINQUECENTO μοντ. 97
FIAT SEICENTO μοντ. 2000
FIAT PUNTO 1,1 μοντ. 99
SEAT IBIZA 1,0 μοντ. 97
OPEL CORSA 1,0 A/C μοντ. 2000
NISSAN MICRA 1,0 A/C μοντ. 2000
CITROEN SAXO 1,1 μοντ. 2000
HYUNDAI ACCENT 1,3 A/C μοντ. 99
TOYOTA COROLLA 1,3 A/C μοντ. 99
FORD FOCUS 1,4 A/C μοντ. 2000
SEAT CORDOBA 1, 4 A/C μοντ. 97
SUZUKI JEEP 1.3 μοντ. 99
NISSAN SERENA 1,6 A/C μοντ. 99
FIAT SEUDO 1,6 A/C μοντ. 2000
SEAT ALHAMBRA 2,0 A/C μοντ. 2000
KIA SPORTAGE 2,0 A/C μοντ. 2000
Γίνονται ευκολίες πληρωμής
Δεκτές κάθε έλεγχος
Πληροφορίες τηλ. 98200 - 25888
4499-24/3

ΠΩΛΟΥΝΤΑΙ

1) 80 τ.μ. διαμέρισμα 4ου ορόφου, καινούργιο στη μοναδική τιμή των 28.000.000 μόνο μετρητοίς και χωρίς δάνειο, στην περιοχή της Ανάληψης
2) Καταστήματα από 125τ.μ. ώς 400τ.μ., σε καινούργιο κτίριο στην Ανάληψη
3) Διαμερίσματα των 2 και 3 υπνοδωματίων, καινούργια, στην Ανάληψη (Αννης Μαρίας - Ροδίνι)

Πληροφορίες τηλ. 27082 - 26476, 0944347405 κ. ΕΜΜΑΝΟΥΗΛ ΚΡΑΝΙΔΗΣ,
ώρες γραφείου
X3114-31/3

Cleaning Pro
4229-12/5
πλένουμε & φυλάμε:

• ΧΑΛΙΑ - ΜΟΚΕΤΕΣ - ΦΛΟΚΑΤΕΣ
• ΠΑΠΛΩΜΑΤΑ - ΚΟΥΒΕΡΤΕΣ
Τηλ: 02410 60585
ΝΕΕΣ ΕΓΚΑΤ/ΣΕΙΣ: ΝΙΚΗΦ. ΒΡΕΤΤΑΚΟΥ - ΑΣΓΟΥΡΟΥ

ΑΠΟ ΤΑ ΚΑΤΑΣΤΗΜΑΤΑ ΠΑΠΠΟΥ ΖΗΤΟΥΝΤΑΙ
Α. ΠΩΛΗΤΡΙΕΣ
Β. ΒΟΗΘΟΣ ΛΟΓΙΣΤΗ
ΠΛΗΡΟΦΟΡΙΕΣ ΤΗΛ.
02410/24286 - 20127
X3129-31/3

ΔΙΑΜΕΡΙΣΜΑ «ΠΡΟΒΟΛΗΣ»
ΠΩΛΕΙΤΑΙ
ΔΙΑΜΕΡΙΣΜΑ Ε=126 τ.μ., β' όροφος
επί της οδού Αμμοχώστου, κατάλληλο για κάθε χρήση.
Πληροφορίες : (μόνο σε επώνυμους)
« TOP PROPERTIES»
κ. ΓΕΩΡΓΙΟ ΠΙΠΙΝΟ -
ΤΗΛ. 23895 & 0944676003
44455-9/4

JP
ΠΑΠΑΣΤΑΜΑΤΙΟΥ ΑΕ
Η εταιρεία ΠΑΠΑΣΤΑΜΑΤΙΟΥ ΑΕ ζητά για αμεση πρόσληψη
ΟΔΗΓΟ
κλειστου Ι.Χ. φορτηγου αυτοκινήτου (κλουβας)
Προσοντα
- Ηλικία μεχρι 40 ετών
- Δίπλωμα οδηγησης Β επαγγελματικό
- Εκπληρωμενες στρατιωτικές υποχρεώσεις

Πληροφορίες στο τηλεφωνο: 02410 27369, 02410 29841
Βιογραφικά στο φαξ :02410 20528
T378-24/3

ΖΗΤΕΙΤΑΙ
ΟΔΗΓΟΣ
από το γραφείο αντιπροσωπειών Ν. ΤΕΡΖΗΣ - Μ.ΚΑΡΑΓΙΑΝΝΗΣ & ΣΙΑ ΟΕ, οδός Αγγελου Σικελιανού - Ασγούρου, Ρόδος, για άμεση πρόσληψη. Ωράριο συνεχές, απασχόληση όλο το χρόνο. Απαραίτητο δίπλωμα αυτ/του γ' κατηγορίας και εκπληρωμένες στρατιωτικές υποχρεώσεις.
Πληρ. στα τηλ. 02410/69450-69451
ή αποστολή βιογραφικού στο fax 02410/69452
4491-24/3

ΠΩΛΕΙΤΑΙ
ΠΙΑΝΟ BECHSTEIN
Με Ουρα(1,96x1,85)
RODOS PALACE
Resort Hotel • Convention Center
ΠΛΗΡΟΦΟΡΙΕΣ:
Κα Κ. Μανουσάκη, Τηλ.: 25222, 97218
X3121-31/3

RODOS PALACE
★★★★★
Resort Hotel • Convention Center
Το μεγαλύτερο ξενοδοχειακό συγκρότημα της Ρόδου ζητεί το ακόλουθο προσωπικό:
- **Υπαλλήλους Υποδοχής**
  Γνώστες Αγγλικών, Γερμανικών, με ανάλογη προϋπηρεσία
- **Προϊσταμένη Ορόφων**
  Με ανάλογη προϋπηρεσία σε ξενοδοχεία πολυτελείας

Οι ενδιαφερόμενοι για τις ανωτέρω θέσεις μπορούν να στείλουν ένα βιογραφικό τους σημείωμα με μία πρόσφατη φωτογραφία στην Διεύθυνση της εταιρείας υπ' όψιν Κου Π. Ρούμπη

Επίσης ζητούνται:
- Μάγειροι Α', Β' & βοηθοί
- Μπουφετζήδες Α' & Β'
- Σερβιτόροι & βοηθοί
- Μπάρμεν Α' & Β'
- Hostess
- Νυχτερινός Receptionist
- Γκρουμ
- Καμαριέρες
- Καθαρίστριες
- Κομμώτρια
- Θυρωρός
- Αποθηκάριος με ανάλογη προϋπηρεσία και γνώσεις Η/Υ
- Συντηρητές (Ηλεκτρολόγοι, Υδραυλικοί)

Για τις ανωτέρω ειδικότητες οι ενδιαφερόμενοι μπορούν να απευθύνονται καθημερινά από 09.00 - 15.00 στον προσωπάρχη του ξενοδοχείου και στη διεύθυνση:

Ξενοδοχείο Ρόδος Παλάς
Λεωφ. Ιαλυσού, Τ.Θ. 121, Ιξιά, Ρόδος
Τηλ. 02410 97235, Fax: 02410 25350
X3121-31/3

ΠΡΟΟΔΟΣ ΜΙΚΡΕΣ ΑΓΓΕΛΙΕΣ ΜΙΚΡΕΣ ΑΓΓΕΛΙΕΣ ΠΡΟΟΔΟΣ

διάφορα

ΣΧΟΛΗ ΟΔΗΓΩΝ
ΚΟΥΣΗ ΠΑΝΤΕΛΗ

- ΔΙΠΛΩΜΑΤΑ
- ΕΡΑΣΙΤΕΧΝΙΚΑ
- ΕΠΑΓΓΕΛΜΑΤΙΚΑ
- ΜΟΤΟΣΙΚΛΕΤΑΣ
- ΜΑΘΗΜΑΤΑ ΘΕΩΡΗΤΙΚΗΣ ΔΙΔΑΣΚΑΛΙΑΣ



-Επεκτάσεις όλων των κατηγοριών
-Αναθεωρήσεις ληγμένων αδειών
-Μετατροπές ξένων αδειών σε ελληνικές

Οδός Βαλαωρίτου 9
(έναντι HOTEL SEMIRAMIS ΠΙΣΩ ΑΠΟ ΤΟ ΠΑΛΑΙΟ ΝΟΣΟΚΟΜΕΙΟ
e-mail: koysisp@internet.gr

ΕΚΠΑΙΔΕΥΤΙΚΟ ΑΥΤΟΚΙΝΗΤΟ:
TOYOTA YARIS 1300 cc
AIR CONDITIONED
(ΠΡΟΣΟΧΗ): ΜΑΘΗΜΑΤΑ
α. Μοτοσικλέτας μεγάλου κυβισμού από 125 cc έως ανεξαρτήτου
6. Μοτ/τας έως 125 cc
γ. Μοτοποδηλάτου 50 cc
Διαθέτουμε επίσης κι αυτόματες μοτοσικλέτες 125 cc
Πληρ. τηλ.
29157-73820-94777
ΚΑΙ ΑΝΑ ΠΑΣΑ ΣΤΙΓΜΗ ΣΤΑ ΚΙΝΗΤΑ τηλ.
0944/511313-0944/203343
Στην κατηγορία ανεξαρτήτου κυβισμού η εκπαίδευση γίνεται με μοτοσικλέτα 500 cc
Παραλαβή των μαθητών μας και από τις οικίες τους
"Η σωστή και μεθοδική εκπαίδευση στα σύγχρονα οχήματά μας, βάζει γερά θεμέλια για τη δημιουργία ενός καλού νέου οδηγού"

ΠΡΟΣΟΧΗ
Στη σχολή μας παραδίδονται και μαθήματα θεωρητικής διδασκαλίας

T360-6/4

ΜΟΝΩΣΕΙΣ



20 ΧΡΟΝΙΑ!

ΑΡΧΩΝ ΣΑΜΑΡΤΖΗΣ
ΤΗΛ. 23030-32054
X3099-31/3

ζητήσεις

ΖΗΤΕΙΤΑΙ μάγειρας για πολυτελές εστιατόριο στην Ιταλία για εξάμηνη απασχόληση. Πληρ. τηλ.0945386046
4483-22/3

ΑΝΩΝΥΜΗ Εμπορική Εταιρία στη Ρόδο ζητεί βοηθό λογιστού με συνεχές ωράριο, με γνώσεις Η/Υ και αγγλικών και άδεια οδήγησης. Πληρ. στον κ. Ηλία στο τηλ. 0241020021, κιν. 0944393062, Δευτέρα - Τετάρτη - Παρασκευή από ώρες 12.00-14.00
4593-24/3

ΖΗΤΕΙΤΑΙ οδηγός με γ' κατηγορίας δίπλωμα, σε εταιρία τροφίμων. Μισθός ικανοποιητικός και ποσοστά. Πληρ. τηλ. 0241060303
4602-23/3

ΖΗΤΟΥΝΤΑΙ υδραυλικοί, τεχνίτες και βοηθοί. Δυνατότητα μεταφοράς με αυτοκίνητο της εταιρίας. Πληρ. τηλ. 0973707577
4599-23/3

Αναψυκτήριο - Ζαχαροπλαστείο στην Π. Πόλη
ΖΗΤΑΕΙ
προσωπικό για τις παρακάτω ειδικότητες:
1) Κρέπες
2) Πώληση παγωτών - χυμών
Ατομα από τουριστική σχολή θα προτιμηθούν
Αγγλικά υποχρεωτικά
Πληρ. κ. Ανδρέα τηλ. 0944613524
4625-27/3

ΖΗΤΟΥΝΤΑΙ πωλήτριες για τουριστικό κατάστημα περιοχή Νεοχωρίου, συνεχές ωράριο. Απαραίτητη μία τουλάχιστον ξένη γλώσσα, αγγλικά ή γερμανικά, φινλανδικά ή ολλανδικά. Πληροφορίες τηλ. 30869 και 94907, 10-π.μ.-18μ.μ.
4542-20/3

ΖΗΤΕΙΤΑΙ πεπειραμένη πωλήτρια για να εργασθεί σε κεντρικό κατάστημα ρούχων. Πληρ. τηλ. 20352 - 29985
4545-31/3

ΖΗΤΕΙΤΑΙ μπάρμαν για μπαρ ξενοδοχείου στην Ιαλυσό. Πληροφορίες τηλ. 98090 ώρες γραφείου και κινητό 0974/600509
1225-20/3

ΖΗΤΕΙΤΑΙ υπάλληλος (κορίτσι ή αγόρι) για να εργαστεί σε γνωστό καφέ μπαρ της Ρόδου «Φραπουτσίνο», (εκτός αλλοδαπών). Πληροφορίες τηλ. 0241075176 και 0944318376
X3114-22/3

ΖΗΤΕΙΤΑΙ κομμώτρια πεπειραμένη. Μισθός ικανοποιητικός. Πληροφορίες τηλ. 02410/66158
1210-24/3

ΑΠΟ ΕΜΠΟΡΙΚΗ Εταιρία ζητείται λογιστής για τήρηση βιβλίων γ' κατηγορίας. Τηλ. 66706-7 κ. Γιώργο. Βιογραφικό στο fax: 0241064598
4590-23/3

CLUB GREECE is seeking German, French and Swedish speaking office personnel. Also cleaning and animation jobs available. Please call 0241096210
4558-31/3

ΖΗΤΕΙΤΑΙ εκπαιδεύτρια κομμωτικής και εκπαιδεύτρια μανικιούρ - πετικιούρ να διδάξουν σε ιδιωτικό ΤΕΕ. Τηλ 02410/76536 και 02410/29550
4580-22/3

ΖΗΤΕΙΤΑΙ διαμέρισμα παλαιάς κατασκευής έως 80τ.μ, εντός πόλεως. Αποκλείονται μεσίτες. Πληροφορίες τηλ. 0241033910 ΓΔ-24/3

ΖΗΤΕΙΤΑΙ σερβιτόρος πεπειραμένος, για να εργασθεί σε εστιατόριο στην Παλιά Πόλη. Απαραίτητη η γνώση αγγλικής και γερμανικής γλώσσας. Τηλ. 0241025549, 0946685288 και 02410/75926
4628-28/3

ΖΗΤΕΙΤΑΙ πωλήτρια για να εργασθεί σε τουριστικό κατάστημα στην Παλιά Πόλη. Τηλ. 02410/30875 ή 0936684051
4638-28/3

ΑΠΟ ΓΡΑΦΕΙΟ ενοικιάσεως αυτοκινήτων ζητείται υπάλληλος νεαρής ηλικίας. Ωράριο σπαστό. Πληρ. τηλ. 0241062370 και 0944894032
4662-29/3

ΑΠΟ ΒΙΟΤΕΧΝΙΑ ετοίμων ενδυμάτων ζητούνται γαζώτριες και κοπτοράπτριες. Τηλ. 02410/86652 και 02410/85947
4653-29/3

ΑΠΟ ΠΛΥΝΤΗΡΙΑ ιματισμού ζητούνται: 1) εργάτες με δίπλωμα γ' κατηγορίας - οδηγοί και 2) κοπέλες για εργασία. Τηλ. 02410/92743, 8π.μ.-2μ.μ.
4651-25/4

ΑΠΟ εστιατόριο - καφετέρια, ζητούνται σερβιτόροι και βοηθοί. Τηλ. 24988
4663-29/3

ΖΗΤΕΙΤΑΙ κοπέλα για να εργασθεί σε τουριστικό γραφείο - χειμώνα - καλοκαίρι. Απαραίτητα να έχει γνώσεις λογιστηρίου και να γνωρίζει κομπιούτερ και αγγλικά. Για περισσότερες πληροφορίες Pellos travel, λ. Καλλιθέας, Φαληράκι - Ρόδος Τηλ. 0241087615 - 0241086296
4659-31/3

ΖΗΤΕΙΤΑΙ μάγειρας πεπειραμένος για να εργαστεί σε εστιατόριο στην Π. Πόλη. Τηλ. 02410/25549 και 02410/75926
4646-29/3

ΖΗΤΟΥΝΤΑΙ αγόρια και κορίτσια έως 30 ετών για 12μηνη απασχόληση. Ωράρια ολόκληρα και σπαστά. Αλλοδαποί αποκλείονται. Προϋπηρεσία στη θέση καφεμηχανής - μπουφέ απαραίτητη. Τηλ. 02410/75362 κ. Γεωργίου - κα Αθανάσογλου
1245-29/3

ΖΗΤΕΙΤΑΙ
υπάλληλος για εμπορικό κατάστημα, αγόρι ή κορίτσια, ηλικίας 16-22 ετών, να οδηγεί μηχανάκι.
Τηλ.32225
4664-29/3

ΖΗΤΟΥΝΤΑΙ
υπάλληλοι για γραφείο ενοικιάσεως αυτοκινήτων, που να γνωρίζουν αγγλικά και γερμανικά. Μισθός ικανοποιητικός
Τηλ.0934393014
κ. Αντώνης
4650-7/4

Ιβίσκος

Η Εταιρεία ΙΒΙΣΚΟΣ ζητεί:

ΟΔΗΓΟΥΣ/ΠΩΛΗΤΕΣ
ΓΙΑ ΔΙΚΤΥΟ ΔΙΑΝΟΜΗΣ EX- VAN
&
ΟΔΗΓΟΥΣ ΠΑΡΑΔΟΣΗΣ

Απαραίτητα προσόντα:
- Απολυτήριο Γυμνασίου - Λυκείου
- Επαγγελματικό δίπλωμα οδήγησης Γ' κατηγορίας
- Ηλικία έως 35 ετών

Οι ενδιαφερόμενοι παρακαλούνται όπως επικοινωνήσουν με τον κ. Ιωάννη Παπασταματάκη στο τηλ. 02410/65410 και 0944633636
X3142-5/4

ΖΗΤΕΙΤΑΙ
προς αγορά οικόπεδο 1-2 στρεμμάτων, άρτιο, κατά προτίμηση στην ευρύτερη περιοχή Ιαλυσού, απολύτως μετρητοίς.
Πληρ.τηλ. 0241020251 & 0973209696
7061-31/3

ΖΗΤΟΥΝΤΑΙ
οδηγοί με δίπλωμα Δ και Ε για εποχιακή εργασία, Απρίλιο - Οκτώβριο εντός Ρόδου.
Τηλ. 39781-3, 094140059
κ. Σάββα
X3122-31/3

ΖΗΤΟΥΝΤΑΙ
εργάτες, σερβιτόροι, βοηθοί σερβιτόρων, αποθηκάριος για εξοπλισμό F & B.
Υπ' όψιν: Κ. Τηλέμαχου, κ. Ασπράκη
Τηλ. 02410/25015
Fax: 02410/20900
X3107-24/3

ΑΠΟ ΑΕ

ΖΗΤΕΙΤΑΙ
πωλητής στο χώρο τροφίμων - ποτών για το νησί της Ρόδου.
Τηλ.0944578584
X3144-31/3

---

interfood

Η εταιρία INTERFOOD, αποκλειστικός αντιπρόσωπος JOHNSON & SON - ΜΕΛΙΣΣΑ - ΣΤΕΛΛΑ - DEL MONTE - TCHIBO - ΜΥΛΩΝ ΣΟΓΙΑΣ - ΗΛΙΟΣ ΜΠΑΧΑΡΙΚΑ - ORAN ΧΑΡΤΙΚΑ

ΖΗΤΑ

άτομα με κέφι για δουλειά στο χώρο των πωλήσεων του catering, που θέλουν να συμπληρώσουν το μηνιαίο εισόδημά τους με πρωινή μερική απασχόληση.

Πληροφορίες: 08.00 - 14.00 & 18.00 - 2000
Στα τηλέφωνα: 66445 - 66446
4561-23/3

ΖΗΤΕΙΤΑΙ
δεσποινίς ή κυρία κατά προτίμηση Ελληνίδα και Ροδίτισσα που η εργασία της θα είναι μόνο για διανυκτέρευση από τις 8.00π.μ. έως 8.00π.μ.
Τηλ. 66698 από τις 8.00 έως τις 14.00
X3139-22/3

Από το ξενοδοχείο Miramare Wonderland 85101 Ιξιά - Ρόδος

ΖΗΤΕΙΤΑΙ
υπάλληλος για τον παιδικό σταθμό με ανάλογη προϋπηρεσία και γνώσεις ξένων γλωσσών. **Δεκτές αιτήσεις εντός του ξενοδοχείου από 10.00 - 14.00. Βιογραφικά μπορούν να σταλούν στο fax95954**
X3141-24/3

ΖΗΤΕΙΤΑΙ
τεχνικός Η/Υ από την εταιρία pro systems.
Τηλ. 02410/66019 και 02410/64969 κ. Καλαφατά, 8π.μ.-5μ.μ.
X3140-22/3

ΤΩΡΑ ΚΑΙ ΣΤΗ ΡΟΔΟ
Υπηρεσία προμήθειας προσωπικού οικιακής βοήθειας.
Καμαριέρες, καθαρίστριες, οικιακούς βοηθούς, μπέιμπι σίτερ, συνοδούς για ηλικιωμένες και άτομα με ειδικές ανάγκες, κλπ.

Πληρ. Μητροπόλεως 114 τηλ. - φαξ: 02410 - 23478, 9π.μ. - 2μ.μ. και 6-9 μ.μ. και 0972220890
4331-22/3

ΖΗΤΕΙΤΑΙ
υπάλληλος για να εργαστεί σε κατάστημα πολυτελείας. Απαραιτήτως να γνωρίζει γερμανικά ή οποιαδήποτε άλλη γλώσσα.
Πληροφορίες τηλ. 02410/23454
4641-28/3

3Ε ΤΡΙΑ ΕΨΙΛΟΝ

Coca - Cola Τρία Εψιλον
Coca - Cola HBC S.A.

Η Coca Cola Ελληνική Εταιρεία Εμφιαλώσεως ΑΕ
Υποκατάστημα Ρόδου
η μεγαλύτερη και δυναμικότερη εταιρία στον τομέα των αναψυκτικών στα Δωδεκάνησα ενδιαφέρεται να προσλάβει για τις ανάγκες της

ΠΩΛΗΤΕΣ

Βασικά καθήκοντα της θέσης είναι η τεχνική παρουσίαση και προώθηση προϊόντων στα σημεία πωλήσεων του νησιού της Ρόδου

ΠΡΟΣΟΝΤΑ ΥΠΟΨΗΦΙΟΥ:
Απόφοιτος Λυκείου ή ανωτέρας σχολής
Ηλικίας έως 28 ετών
Κάτοικος Ρόδου
Κάτοχος αδείας οδήγησης αυτοκινήτου
Προϋπηρεσία στις πωλήσεις ή marketing επιθυμητή

Για ραντεβού τηλεφωνείστε στο 0241084800
(Δευτ. - Παρ. 08.00-15.00)
X3138-27/3

ΔΩΔΕΚΑΝΗΣΙΑΚΕΣ ΑΠΟΦΡΑΞΕΙΣ
«ΚΟΛΟΣΣΟΣ»



ΑΠΟΦΡΑΞΕΙΣ ΚΑΘΑΡΙΣΜΟΙ ΑΠΟΧΕΤΕΥΣΕΩΝ & ΒΟΘΡΩΝ

Αναλαμβάνουμε πάσης φύσεως αποφράξεις οποιουδήποτε μήκους και πλάτους Αναλαμβάνουμε καθαρισμούς αποχετευτικών αγωγών, δήμων, ξενοδοχείων, στρατιωτικών μονάδων, σπιτιών, πολυκατοικιών, καθώς και καθαρισμούς βιολογικών μονάδων με μηχάνημα υψηλής πιέσεως σε όλη τη Δωδεκάνησο.

Κ. ΠΗΛΙΑΚΗΣ - Π. ΚΑΣΕΡΗΣ
Πληρ. τηλ. 47915 - 91881
κινητό: 0944/325234 και 0977/717048
4594-11/4

---

interfood

Η εταιρία INTERFOOD, αποκλειστικός αντιπρόσωπος JOHNSON & SON - ΜΕΛΙΣΣΑ - ΣΤΕΛΛΑ - DEL MONTE - TCHIBO - ΜΥΛΩΝ ΣΟΓΙΑΣ - ΗΛΙΟΣ ΜΠΑΧΑΡΙΚΑ - ORAN ΧΑΡΤΙΚΑ

ΖΗΤΑ

ΠΩΛΗΤΗ
Η ΠΩΛΗΤΡΙΑ

με κέφι για δουλειά στο χώρο των πωλήσεων του τουριστικού μαγαζιού. Προσφέρεται βασικός μισθός συν bonus απόδοσης. θα προτιμηθούν άτομα με προϋπηρεσία στο χώρο.

Πληροφορίες: 08.00 - 14.00 & 18.00 - 2000
Στα τηλέφωνα:
66445 - 66446
4561-23/3

ΖΗΤΕΙΤΑΙ
έμπειρος ηλεκτρολόγος, με γνώσεις τηλεφωνικού κέντρου, για συνεχή απασχόληση.
Υπ' όψιν: κ. Τσαλώλης
Τηλ. 02410/25015
Fax: 02410/20900
X3107-24/3

Φ. & Ν. ΠΑΧΟΣ
Γ. Ευσταθίου 11
Τηλ. 26893

Pernod Ricard Hellas

Η εταιρία Pernod Ricard Hellas μία απ' τις μεγαλύτερες εταιρίες ποτών στον κόσμο και στην Ελλάδα, με προϊόντα επώνυμα όπως CHIVAS REGAL, OYZO MINI, JAMESON, HAVANA CLUB, MARTELL, EOLIKI, OLMECA, WYBOROWA, RAMAZZOTTI και άλλα, επιθυμεί να προσλάβει για την περιοχή Δωδεκανήσων

ΥΠΕΥΘΥΝΟ ΤΟΜΕΑ ΠΩΛΗΣΕΩΝ
άνδρα ή γυναίκα

Ο ιδανικός υποψήφιος θα πρέπει να διαθέτει:
- Υψηλό επίπεδο πρωτοβουλίας, ανοικτό μυαλό, πνεύμα ομάδας
- Να έχει θέληση και πίστη για επίτευξη δύσκολων στόχων
- Να έχει σχετική εμπειρία του χώρου ποτών
- Να θέλει και να μπορεί να εργασθεί «νύχτα»
- Να έχει ηλικία έως 32 ετών
- Να είναι τουλάχιστον απόφοιτος Λυκείου
- Να διαθέτει δίπλωμα οδήγησης

Η εταιρία προσφέρει:
- Ανταγωνιστικό μισθό
- Bonus πωλήσεων ανάλογα με την επίτευξη των στόχων
- Αυτοκίνητο εταιρικό - κινητό τηλέφωνο
- Εκπαίδευση στα σύγχρονα συστήματα πωλήσεων
- Συνεργασία σαν μέλος μιας πολύς δυναμικής ομάδας πωλήσεων

Οι ενδιαφερόμενοι παρακαλούνται να αποστείλλουν το βιογραφικό τους σημείωμα στη διεύθυνση:
ΠΑΠΑΣΤΑΜΑΤΙΟΥ ΑΕ
Νέα Αγορά 38 - 85100 ΡΟΔΟΣ
FAX: 0241020528, email: palladio@otenet.gr
Πληροφορίες στο τηλέφωνο 02410/27369
T367-21/3

ΕΜΠΟΡΙΚΟ ΚΕΝΤΡΟ
ΚΟΥΡΟΣ
ΠΕΥΚΟΙ ΛΙΝΔΟΥ

Στην πρώτη χρυσοφόρο τουριστική περιοχή της Ρόδου στους Πεύκους - Λίνδου

ΕΝΟΙΚΙΑΖΟΝΤΑΙ

ετοιμοπαράδοτοι πολυτελείς χώροι όλων των χρήσεων,

καταστήματα ισόγεια, roof-garden, μεγάλο night-club, night - golf και άλλα.

Το παραπάνω συγκρότημα που βρίσκεται στο πιο κεντρικό σημείο των Πεύκων περιβάλλεται από τέσσερις δρόμους που οδηγούν

στη μοναδική παραλία.

ΕΥΚΑΙΡΙΑ ΕΠΕΝΔΥΣΗΣ!!!

Πληροφορίες κ. Γιάννη Κούρο
Τηλ. 02440 29300 κιν.: 0944 436963
X3133-25/3

ΖΗΤΟΥΝΤΑΙ

ΠΩΛΗΤΡΙΕΣ
από καταστήματα χρυσοχοΐας, να ομιλούν πολύ καλά μια τουλάχιστον ξένη γλώσσα ΓΕΡΜΑΝΙΚΑ ή ΣΟΥΗΔΙΚΑ ή ΦΙΛΑΝΔΙΚΑ

GESUCHT
WERDEN
DEUTSCH SPRACHIGE VERKÄUFERINNEN FUR JUWELIERGESCHÄFTE

SOKES
FLICKOR - SOM - TALAR SVENSKA SOM VILL JOBBA I GULDAFFAR

HALUTAAN
SUOMEA PUHUVIA MYYJIÄ KULTASEPÄNLIIKKEESEEN

Πληρ. τηλ.60110
10.00-12.00 π.μ.
4197-31/3

ΖΗΤΕΙΤΑΙ
από τουριστική επιχείρηση (κατάστημα) της Παλαιάς Πόλης πωλήτρια έως 35 χρόνων. Απαραίτητα πολύ καλά γερμανικά ή σκανδιναβικά (σουηδικά ή φινλανδικά). Μισθός 270.000 minimum
Τηλ. 0241060111
ώρες 10.00-12.00
4497-31/3

ΖΗΤΕΙΤΑΙ
κοπέλα για να εργαστεί σε τουριστικό κατάστημα, στη Νέα Αγορά. Συνεχές ωράριο
Πληροφορίες τηλ. 02410/22017 02410/29084
4588-24/3

ΑΠΟΦΡΑΞΕΙΣ-ΚΑΘΑΡΙΣΜΟΙ

(Η ΜΑΡΙΑ) ΜΕΤΡΟΠΟΝΤΙΚΑΣ



ΣΤΙΣ ΧΑΜΗΛΟΤΕΡΕΣ ΤΙΜΕΣ

ΟΛΟ ΤΟ 24ωρο

Αναλαμβάνουμε ξενοδοχεία, δήμους, πολυκατοικίες, σπίτια, εστιατόρια, κλπ, καθώς άντληση πετρελαιοειδών από πλοία, και λιποσυλλεκτών και βιολογικών, εκκενώσεις βόθρων στην Παλιά Πόλη (και στα πιο στενά δρομάκια). Ακόμα αναλαμβάνουμε καθαρισμούς (αναπαλαιώσεις) κτιρίων με υδροβολή και κάθε είδους επιφάνειες με πείρα και υπευθυνότητα. ΜΕ ΜΟΝΑΔΙΚΑ ΣΕ ΥΨΟΣ ΠΙΕΣΗΣ ΚΑΙ ΑΝΑΡΡΟΦΗΣΗΣ ΥΠΕΡΣΥΓΧΡΟΝΑ ΜΗΧΑΝΗΜΑΤΑ ΥΔΡΟΒΟΛΗ ΣΕ ΟΛΗ ΤΗ ΔΩΔΕΚΑΝΗΣΟ.

ΒΑΡΔΕΛΛΗ Μ -ΚΡΑΣΟΠΟΥΛΟΣ Δ. Ο.Ε.
Τηλ. 35555-94750, - Κιν. 0944395999
- FAX 96516
e-mail:metropontikas@excite.com.
ΛΙΝΔΟΥ 1 ΡΟΔΟΣ
T.230-31/3

ΠΩΛΟΥΝΤΑΙ
ΑΠΟ ΤΟΝ ΑΝΑΣΤΑΣΙΟ ΑΤΣΙΔΗ

1) Διαμερίσματα, σε νέα 4όροφη οικοδομή, 119 τ.μ., στην οδό Παρθενόπης, στο Αραπάκι.
2) Διαμερίσματα 148 τ.μ., 98 τ.μ., 94 τ.μ. και 82,50 τ.μ., στην οδό Κωνσταντινίδη, στο Ζέφυρος.
Τα παραπάνω διαμερίσματα είναι πολυτελούς κατασκευής και διαθέτουν θέση στάθμευσης, αποθήκη και αυτόνομη θέρμανση.
3) Μονοκατοικίες στην Ιαλυσό 140 τ.μ., οδό Μυκηνών.

ΠΛΗΡΟΦΟΡΙΕΣ
ΑΝΑΣΤΑΣΙΟΣ ΑΤΣΙΔΗΣ
ΣΤΕΦΑΝΟΥ ΚΑΖΟΥΛΗ 74
Τηλ. 02410 28616
X3109-31/3

ΚΑΤΣΑΝΕΒΑΣ Α.Β.Ε.Ε Tasty

Η εταιρία ΚΑΤΣΑΝΕΒΑΣ Α.Β.Ε.Ε. αντιπρόσωπος των προϊόντων Tasty ζητά για το υποκατάστημα της Ρόδου:

ΟΔΗΓΟ

ΜΕ ΕΔΡΑ ΤΗΝ ΚΑΛΛΙΘΕΑ ΡΟΔΟΥ

ΑΠΑΡΑΙΤΗΤΑ ΠΡΟΣΟΝΤΑ
- ✓ Απόφοιτοι Λυκείου ή ισότιμης σχολής
- ✓ Ηλικία μέχρι 35 ετών
- ✓ Κάτοχος άδειας οδήγησης κατά προτίμηση επαγγελματικής αλλά όχι απαραίτητα
- ✓ Εκπληρωμένες στρατιωτικές υποχρεώσεις.
- ✓ Εμπειρία στην εξυπηρέτηση μικρών σημείων πώλησης θα θεωρηθεί επιπρόσθετο προσόν .
- ✓ Γνώσεις Αγγλικών
- ✓ Δυναμικό χαρακτήρα, ευχάριστη προσωπικότητα με άνεση στην ανθρώπινη επικοινωνία

ΠΡΟΣΦΕΡΟΝΤΑΙ
- Μόνιμη πενθήμερη εργασία
- Άριστο εργασιακό περιβάλλον
- Ικανοποιητικές αποδοχές
- Συνεχή εκπαίδευση

Οι υποψήφιοι παρακαλούνται να στείλουν τα βιογραφικά τους σημειώματα με κωδ. DRVR01 στα fax 0810-381327 και 081-0333071 ή στην παρακάτω διεύθυνση μέχρι την Τρίτη 19/03/02

Κατσανέβας ΑΒΕΕ
Βιομηχανική Περιοχή Ηρακλείου Οδός Α'
714 08 Ηράκλειο - Κρήτης
Υπ' όψιν Δ/νσης Ανθρωπίνου Δυναμικού

Όλα τα Βιογραφικά Σημειώματα θα θεωρηθούν εμπιστευτικά και θα απαντηθούν.

T377-24/3

DRIVE RENT A CAR

Η ΕΤΑΙΡΙΑ DRIVE RENT A CAR
με έδρα τη Ρόδο και υποκαταστήματα στη Λίνδο και Λάρδο
ΖΗΤΕΙ

να προσλάβει ΝΕΟΥΣ/ΝΕΕΣ με τα ακόλουθα προσόντα: αγγλικά ή γερμανικά, άδεια οδήγησης.

Βιογραφικό σημείωμα απαραίτητο.

Πληροφορίες κ. Ν. ΣΟΡΟΚΑΚΗ, λεωφόρος Ρόδου Λίνδου, 5ο χλμ τηλ. 02410/68243
X3105-24/3

Ματιές στα σπορ

Εν αναμονή της απόφασης της ΕΠΣΔ οι διαιτητές...

Ο Σύνδεσμος θέλει εξοντωτική τιμωρία του ΑΕΡΑ, αλλιώς «κατεβάζει ρολά»

Κανονικά θα διεξαχθούν το Σαββατοκύριακο τα πρωταθλήματα «Πωλήσεις ακινήτων Κάλλιστος Διακογεωργίου» της ΕΠΣΔ.

Χθες βράδυ, οι διαιτητές του δωδεκανησιακού Συνδέσμου αποφάσισαν να σφυρίξουν στα επόμενα παιχνίδια, αναμένοντας παράλληλα, την ποινή που θα επιβάλλει την Τετάρτη η διοίκηση της ΕΠΣΔ στον ΑΕΡΑ, για τα επεισόδια που συνέβησαν σε βάρος της διαιτησίας το Σάββατο στ' Αφάντου.

Οι διαιτητές αναμένουν μια πολύ αυστηρή ποινή σε βάρος του ΑΕΡΑ, καθώς μόνο έτσι θα ικανοποιηθούν ηθικά και θα συνεχίσουν τα πρωταθλήματα.

Σε αντίθετη περίπτωση, δηλαδή, ανα θεωρήσουν «λίγη» την τιμωρία του ΑΕΡΑ, τότε θα κάνουν έκτακτη συνάντηση, προκειμένου να σταματήσουν να προσφέρουν επ' αόριστον τις υπηρεσίες τους.

Με τη χθεσινή απόφασή τους, οι διαιτητές ασκούν βέτο στην ΕΠΣΔ να τιμωρήσει εξοντωτικά την ομάδα του Αφάντου. Αλλιώς θα υποστεί αυτή τις δικές της συνέπειες...

Γενικός ξεσηκωμός στις τάξεις των φιλάθλων του ΑΣ Ρόδος

Αυξημένο εισιτήριο σκέφτεται να βάλει η διοίκηση των «πρασίνων»

Γενικός ξεσηκωμός επικρατεί στις τάξεις των φιλάθλων του ΑΣ Ρόδος εν όψει του εντός έδρας αγώνα της Κυριακής με τον Βύζαντα Μεγάρων για το πρωτάθλημα της Εθνικής Ερασιτεχνικής!

Δεν είναι μόνο η βαθμολογική σπουδαιότητα του παιχνιδιού αλλά και οι τελευταίες ενέργειες της διοίκησης του Βύζαντα οι οποίες έχουν πειράξει πολύ τους φιλάθλους (και φυσικά πολύ περισσότερο τη διοίκηση των «πρασίνων»).

Οι ενέργειες αυτές έχουν να κάνουν με τον ορισμό διαιτητικού τρίο αλλά και παρατηρητή από την Βόρεια Ελλάδα κάτι που σημαίνει ότι ανεβάζει κατά πολύ τα έξοδα που αφορούν την αποζημίωσή τους. Ούτε λίγο, ούτε πολύ ο ΑΣ Ρόδος θα κληθεί να πληρώσει περίπου 500.000 δρχ. (!) ποσό που αν μη τι άλλο θεωρείται ιδιαίτερα «τσουχτερό» για τα δεδομένα της συγκεκριμένης κατηγορίας.

Αυξημένο εισιτήριο;

Για τον λόγο μάλιστα αυτό, υπάρχει η σκέψη να αυξηθεί κατά τέσσερα ευρώ το εισιτήριο του αγώνα (από έξι σε δέκα ευρώ) για να μπορέσει η ομάδα να ανταπεξέλθει. Αν πράγματι γίνει κάτι τέτοιο πάντως θα υπάρξει παράλληλα και λαχειοφόρος αγορά στην οποία θα κληρωθούν δύο ή τρία δώρα.

Φιλικό παιχνίδι

Στο μεταξύ η προετοιμασία συνεχίζεται κανονικά. Χθες οι «πράσινοι» αντιμετώπισαν τον Διαγόρα σε φιλικό παιχνίδι στο δημοτικό στάδιο «ο Διαγόρας» και επικράτησαν με 4-1. Τα γκολ των νικητών πέτυχαν οι Ροπόκης, Ανιάγκμπε, Σεβδαλής και Σιδηρόπουλος. Την φανέλα της Ρόδου φόρεσαν οι ακόλουθοι: Μπιλιάς, Λογογένης, Μαλλιάκας, Πάττας, Σταθόπουλος, Σιδηρόπουλος, Σεβδαλής, Λαζάρου, Ροπόκης, Καντιμοίρης, Μπαλής (ενδεκάδα), Ανιάγκμπε, Μπιγκό, Κατικαρίδης, Μακρυδημήτρης, Σηφνάκης, Καρίκης, Ροδανάκης, Νεζίχ και Τσακίρης.

Η ΕΠΣΔ θα εφαρμόζει την ποινή της αποβολής

Μετά το τελευταίο κρούσμα ξυλοδαρμού διαιτητού το δ.σ. της ΕΠΣΔ στη συνεδρίαση της 20-03-2002 αποφάσισε τα κάτωθι:

«Από σήμερα και στο εξής σε περίπτωση γενικευμένων επεισοδίων στα γήπεδα που έχουν σαν συνέπεια το ξυλοδαρμό διαιτητών το δ.σ. αφού συνεκτιμήσει όλα τα διαθέσιμα στοιχεία πέραν των λοιπών προβλεπομένων από τις διατάξεις του ΚΑΠ ποινών θα επιβάλλει στο μεν υπαίτιο σωματείο την ποινή της αποβολής από το πρωτάθλημα και το Κύπελλο για ένα χρόνο (άρθρο 30 παρ. 4 περ. ΙΙ εδάφ.δ) και διαγραφής του (άρθρο 30 παρ. 4 περ. ΙV εδαφ. ε).

Ξαναρχίζουν σήμερα οι προπονήσεις στον Κολοσσό

Στη Ρόδο από χθες το βράδυ και ο Χάρης Παπάζογλου

Στους γνώριμους ρυθμούς τους ξαναμπαίνουν από σήμερα το πρωΐ οι παίκτες του Κολοσσού, μετά από μία εβδομάδα ξεκούρασης και αποχής από τις προπονήσεις.

Ηδη βρίσκεται στο νησί μας από χθες το βράδυ και ο κώουτς της ομάδας Χάρης Παπάζογλου, όπως και οι παίκτες που κατάγονται από άλλες περιοχές της χώρας, οι οποίοι είχαν την ευκαιρία να βρεθούν κοντά στις οικογένειές τους και σε αγαπημένα πρόσωπα.

Βέβαια ο Κυριακάτικος αντίπαλος (ΟΑ Χανίων) δεν έχει σημάνει συναγερμό στις τάξεις των θαλασσί, ωστόσο κανείς δεν φαίνεται διατεθειμένος να χαρίσει, μέχρι τη λήξη του πρωταθλήματος, ούτε πόντο! Ετσι μοιραία η κρητική ομάδα θα «προσκυνήσει» στο Βενετόκλειο και θα υποκλιθεί στην ανωτερότητα του πρωταθλητή!

Πάντως οι μέχρι στιγμής πληροφορίες, δεν αναφέρουν για κάποιο πρόβλημα τραυματισμού, οπότε οι σημερινές προπονήσεις θα κυλήσουν σε κλίμα ρουτίνας.

Η πίτα της «Φλόγας» στην αίθουσα του ΔΟΝΑ

Το περασμένο Σάββατο πραγματοποιήθηκε στην αίθουσα του ΔΟΝΑ η ετήσια κοπή της πίτας της «Φλόγας». Στην εκδήλωση παρευρέθηκαν, ο πρόεδρος του ΔΟΝΑ κ. Διακογεωργίου Κάλλιστος, ο γραμματέας του ΔΟΝΑ κ. Ερωτόκριτος Μιχαήλ, οι κ. Πουζουκάκης Νικήτας, Κουγιός Βασίλης και ο υπεύθυνος των Islands Games κ. Μιχαηλίδης Τάκης, αθλητές και φίλοι του συλλόγου.

Μετά την κοπή της πίτας, έγινε επίδειξη από τους αθλητές του τζούντο, στην αίθουσα του Καρακόνερου, με μεγάλη επιτυχία.

Κατά τη διάρκεια της επίδειξης, απονεμήθηκαν τα διπλώματα στους αθλητές που πέρασαν με επιτυχία τις εξετάσεις για προαγωγή ζώνης. Οι αθλητές ήταν:

1) Μαυρομάτη Κατερίνα (μπλε)
2) Νταβέλης Αλέξανδρος (μπλε),
3) Παπαγεωργίου Γεώργιος (μπλε)
4) Κιαρής Ιωάννης (πορτοκαλί)
5) Καραγιαννάκη Κυριακή (πορτοκαλί)
6) Καραγιαννάκη Αργυρώ (πορτοκαλί)
7) Χατζηνικολάου Βασίλης (κίτρινη)
8) Οικονόμου Ιωάννης (κίτρινη)
9)Πιλάτου Μιχαλίτσα (κίτρινη)
10) Κανταράκια Χριστίνα (κίτρινη)
11) Αγκά Γεωργία (κίτρινη)
12) Παπανδρέου Βικτώρια (κίτρινη)
13) Ντισό Ανδρέας (κίτρινη)

• Η Φλόγα ευχαριστεί του ΔΟΝΑ και τον πρόεδρο του, κ. Διακογεωργίου για την δωρεά αθλητικού υλικού.

Ευχές του ΑΣ «Ζευς» στον Δημήτρη Δραγάτη

Η διοίκηση του Α.Σ. «Ζευς», με χθεσινή της ανακοίνωση εύχεται στον αθλητικό συντάκτη της ΠΡΟΟΔΟΥ Δημήτρη Δραγάτη καλή ανάρρωση και γρήγορη επάνοδο στην αγωνιστική δράση.

Αναβάλλεται η χοροεσπερίδα του ΠΑΟ Διαγόρα!

Αναβάλλεται τελικά η προγραμματισμένη για το Σάββατο 23 Μαρτίου, ετήσια χοροεσπερίδα του ΠΑΟ Διαγόρα, για «τεχνικούς λόγους».

Η εκδήλωση ως γνωστό ήταν να γίνει στο κέντρο διασκέδασης Show Center, με quest stars τον Στέλιο Ρόκκο και τους «Εκείνος κι Εκείνος».

Η χοροεσπερίδα ωστόσο θα διεξαχθεί κανονικά, αργότερα σε ημερομηνία που θα ανακοινωθεί σύντομα και κατά πάσα πιθανότητα με άλλο καλλιτεχνικό σχήμα!

Ξεκίνησε το τουρνουά μπιλιάρδου στα Μαριτσά

Ξεκίνησε το τουρνουά μπιλιάρδου που διεξάγεται στο Δημοτικό Διαμέρισμα Μαριτσών και είναι χορηγία των Υπέρ Μάρκετ «Corner», μπαρ «Εσπερινός» και του εστιατορίου του Ιωάννη Αφεντούλη στο Παραδείσι.

Οι συμμετέχοντες είναι: Θεοδωράκης Ν, Καραμολέγκος Γ., Καρναβάς Ν., Κασανής Ε., Κουφός Μ., Μαλώτρας Θ., Νικολαντζάς Φ., Νικολέττος Λ., Νικολέττος Σ., Παπαδημήτρης Μ., Παπακωνσταντής Κ., Πινάκας Μ., Πιστόλας Σ., Τσέλιος Α., Τσιμέττας Μ., Φεγγάρας Σ., Χατζηκωνσταντής Ε., Χατζηκωνσταντής Η., Χειμωνέτος Π. και Χρύσανθος Γ.

Δύο ενδιαφέρουσες ποδοσφαιρικές συναντήσεις από το ΔΟΑ Αρχαγγέλου

Διοργανώνονται την προσεχή Δευτέρα στο γήπεδο του Αρη!

Δύο ενδιαφέρουσες ποδοσφαιρικές συναντήσεις θα διοργανώσει την προσεχή Δευτέρα 25 Μαρτίου στο γήπεδο του Αρη, ο Δ.Ο.Α. Αρχαγγέλου!

Στις 13.30 θα παίξουν παιδικές ομάδες του Εθνικού Αρχίπολης και του Απόλλωνα Απολλώνων και μία ώρα αργότερα, στις 14.30 οι Παλαίμαχοι του ΔΟΑ Αρχαγγέλου, θα αντιμετωπίσουν τους «συνεδέλφους» τους της Δόξας Ψίνθου.

Δύο αγώνες που δίχως άλλο θα συγκεντρώσουν πάρα πολύ κόσμο από τη γύρω περιοχή και όχι μόνο!

Αγώνες μπάσκετ και βόλεϊ γυμνασίων διοργανώνει ο ΔΟΝΑ Πεταλούδων

Ο Δημοτικός Οργανισμός Νεολαίας και Αθλησης Πεταλο'υδων διοργανώνει αύριο Παρασκευή 22 Μαρτίου, στις 12.30 το μεσημέρι, στο κλειστό Γυμναστήριο Κρεμαστής, αγώνες μπάσκετ και βόλεϊ, στους οποίους θα πάρουν μέρος γυμνάσια του Δήμου Πεταλούδων.

Στο Ηράκλειο αγωνίζονται σήμερα οι Μικτές ομάδες

Τυπική η διαδικασία για τους Νέους που έχουν ήδη προκριθεί

Τα τελευταία τους παιχνίδια για την πρώτη φάση των ενωσιακών πρωταθλημάτων δίνουν σήμερα στο γήπεδο του Π.Ο. Ατσαλένιου οι Μικτές ομάδες Νέων και Παίδων της ΕΠΣΔ, με τις αντίστοιχες ομάδες της ΕΠΣ Ηρακλείου.

Ηδη την πρόκριση για την επόμενη φάση έχουν εξασφαλίσει οι Νέοι και μάλιστα με χαρακτηριστική άνεση, ενώ οι Παίδες θα κυνηγήσουν το θετικό αποτέλεσμα, προκειμένου σαν δεύτεροι να πάνε στα μπαράζ ή ακόμη αν είναι τυχεροί να ευνοηθούν από την κλήρωση και να προκριθούν απευθείας. Το χορό θ'ανοίξουν οι Παίδες στις 12.30 και θ'ακολουθήσουν στις 14.30 οι Νέοι.

Οι αποστολές θα επιστρέψουν από την Κρήτη αύριο.

Σε γήπεδο με χορτάρι θα αγωνιστεί ο Απόλλων

Σε γήπεδο με χορτάρι και όχι με χώμα θα αγωνιστεί την προσεχή Κυριακή με τον Ερμή Κορυδαλλού ο Απόλλων Καλυθιών. Το παιχνίδι θα πραγματοποιηθεί στο γήπεδο της Προοδευτικής και σύμφωνα με τα όσα έγιναν γνωστά θα ξεκινήσει στις 4 το απόγευμα.

• Η προετοιμασία στο μεταξύ συνεχίζεται κανονικά χωρίς μάλιστα να υπάρχουν ιδιαίτερα αγωνιστικά προβλήματα. Τα μόνα προβλήματα ακούνε στο όνομα Μιχάλη Κυπριώτη και Κώστα Δημητριάδη. Ο πρώτος, χτύπησε στον αγώνα της Κυριακής και δεν προπονείται καθόλου, ενώ ο δεύτερος ακολουθεί ατομικό πρόγραμμα.

Το Σάββατο το «τζάμπωλ» στο «φάϊναλ φορ» των ανδρών

Το Σάββατο θα ξεκινήσει το «φάϊναλ φορ», για την ανάδειξη του πρωταθλητή ανδρών στο τοπικό μπάσκετ, στο οποίο παίρνουν μέρος οι ομάδες Ιβίσκος, ΠΑΟ Διαγόρας, Ιπποκράτης και ΑΕ Δικαίου.

Το πρόγραμμα, έχει ως εξής:

Σάββατο 23-03-2002

• Ζππάρι (8 μ.μ.): ΑΕ Δικαίου - Διαγόρας

Κυριακή 24-03-2002

• Βενετόκλειο (12.30 μ.μ.): Ιβίσκος - Ιπποκράτης

Σάββατο 30-03-2002

• «Κλειστό» Κω (8 μ.μ.): Ιπποκράτης - Ιβίσκος

Κυριακή 31-03-2002

• Γήπεδο Διαγόρα (12 μ.): Διαγόρας - ΑΕ Δικαίου

Οι ομάδες που θα περάσουν στον τελικό θα διεκδικήσουν τον τίτλο, αναζητώντας δύο νίκες σε τρία παιχνίδια.

Οι τελικοί ορίστηκαν από την Τ.Ε. ΕΟΚ, ως εξής:

Ο πρώτος στις 6 Απριλίου, ο δεύτερος στις 13 Απριλίου κια ο τρίτος (αν χρειστεί) στις 20 Απριλίου.

Το υπόλοιπο πρόγραμμα των αγώνων στ' άλλα πρωταθλήματα, είναι το ακόλουθο:

Αύριο 22-03-2002

• «Κλειστό» Κω (7 μ.μ.): Ιπποκράτης - ΑΕ Δικαίου (παίδων - μπαράζ)

Σάββατο 23-03-2002

• Ιαλυσός (11 π.μ.): Ηλιος - Ιβίσκος (κορασίδες)

Κυριακή 24-03-2002

• Γήπεδο Διαγόρα (10.30 π.μ.): Παντηλιακός - Γ1 (παίδων - μπαράζ).

• Βενετόκλειο (10.30 π.μ.): Κολοσσός - Γ2 (παίδων - μπαράζ).

• Βενετόκλειο (2.30 μ.μ.) : Ζέφυρος - Διαγόρας (παίδων - μπαράζ).

• Κοσκινού (4 μ.μ.): Διγενής - Ιβίσκος (παίδων - μπαράζ).

• Γήπεδο Διαγόρας (8 μ.μ.): Διαγόρας - Ιάλυσος (κορασίδων)

Πέμπτη 28-03-2002

• Ιάλυσος (8.30 μ.μ.): Ιάλυσος - Ιβίσκος (εφήβων).



Το φως της δημοσιότητας είδαν χθες οι αποστολές των εθνικών ομάδων ανδρών, νέων και παίδων, στο ποδόσφαιρο. αλλά ούτε για δείγμα είδαμε το όνομα κάποιου Δωδεκανήσιου ποδοσφαιριστή.

Ούτε ο Στεργαλάς, ούτε ο Παπαδημήτρης, ούτε ο Φελεγκάκης, ούτε ο Κακλαμάνος άξιζαν φαίνεται μιας θέσης στη δεκαοκτάδα των εθνικών μας συγκροτημάτων! Μήπως τελικά η κλήση τους στις προπονήσεις γίνεται για το θεαθήναι και για να νιώθουμε υποχρεωμένοι; Αν είναι έτσι, πάμε πάσο. Τους ευχαριστούμε!

Για όσους δεν θυμούνται ή δεν γνωρίζουν γεγονότα, όπως αυτά που είχαμε στ'Αφάντου το περασμένο Σάββατο, είχαμε το 1986 και μάλιστα πιο αποκρουστικά.

Ηταν παραμονές Καθαροδευτέρας και έπαιζαν ο ΑΕΡΑ με τον Φοίβο Κρεμαστής, με διαιτητή τον Παντελή Μιχαλάκη.

Ο τραγικός επίλογος; Οι παίκτες του Φοίβου μαύροι από το ξύλο και μία αστυνομική κλούβα που μπήκε στον αγωνιστικό χώρο για να φυγαδεύσει τους διαιτητές, τουμπαρισμένη στη σέντρα και τον τρόμο να έχει κυριεύσει τους πάντες!

Κατά τα λοιπά, κανένας άλλος δεν φταίει εκεί στ'Αφάντου παρά μόνο οι διαιτητές, οι δημοσιογράφοι, οι φιλοξενούμενοι ποδοσφαιριστές και παράγοντες, οι φίλαθλοι των φιλοξενουμένων, ο Δήμος, η Κυβέρνηση κλπ.

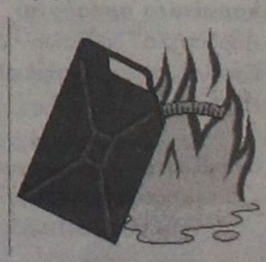

AMCOR
No 1
ΚΑΤΑΣΚΕΥΑΖΟΝΤΑΙ & ΕΙΣΑΓΟΝΤΑΙ ΣΥΝΑΡΜΟΛΟΓΗΜΕΝΑ ΑΠΟ ΤΟ ΙΣΡΑΗΛ
Η ΠΡΩΤΗ ΦΟΡΜΟΥΛΑ ΣΤΑ ΗΛΙΑΚΑ
AMCOR
ΓΕΝΙΚΟΣ ΑΝΤΙΠΡΟΣΩΠΟΣ
Ν.ΚΑΜΠΟΥΡΑΚΗΣ - Μ.ΦΛΑΓΚΟΣ Ο.Ε.
ΑΓ.ΑΝΑΣΤΑΣΙΑΣ 9 ΡΟΔΟΣ
ΤΗΛ.31320 - 20859
ΠΡΟΔΙΑΓΡΑΦΕΣ ΕΟΚ CE MARK
X3108-31/3
Η AMCOR-ΙΣΡΑΗΛ Η ΜΕΓΑΛΥΤΕΡΗ ΒΙΟΜΗΧΑΝΙΑ ΗΛΙΑΚΩΝ ΣΥΣΤΗΜΑΤΩΝ ΣΤΟΝ ΚΟΣΜΟ,ΣΑΣ ΠΡΟΣΦΕΡΕΙ ΤΟΝ ΚΑΛΥΤΕΡΟ ΗΛΙΑΚΟ ΘΕΡΜΟΣΙΦΩΝΑ ΤΟΥ ΚΟΣΜΟΥ ΜΕ ΜΟΝΑΔΙΚΑ ΣΗΜΕΙΑ ΥΠΕΡΟΧΗΣ ΠΟΥ ΚΑΝΕΝΑΣ ΑΛΛΟΣ ΔΕΝ ΕΧΕΙ.ΠΡΩΤΗ Η AMCOR,ΠΡΙΝ 40 ΧΡΟΝΙΑ ΠΑΡΟΥΣΙΑΣΕ ΤΗΝ ΕΠΑΝΑΣΤΑΤΙΚΗ ΤΗΣ ΤΕΧΝΟΛΟΓΙΑ ΣΤΟΥΣ ΗΛΙΑΚΟΥΣ ΘΕΡΜ/ΝΕΣ. ΠΟΛΛΟΙ ΑΠΟ ΤΟΤΕ ΠΡΟΣΠΑΘΗΣΑΝ ΝΑ ΤΗΝ ΜΙΜΗΘΟΥΝ .ΤΑ ΑΠΟΤΕΛΕΣΜΑΤΑ ΤΟΥΣ ΕΙΝΑΙ ΓΝΩΣΤΑ.ΚΑΝΕΝΑΣ ΔΕΝ ΜΠΟΡΕΣΕ ΝΑ ΤΗ ΘΟΛΩΣΕΙ.ΣΗΜΕΡΑ Η AMCOR ΣΥΝΕΧΙΖΟΝΤΑΣ ΤΗΝ ΕΡΕΥΝΑ ΣΤΟΝ ΤΟΜΕΑ ΤΗΣ ΗΛΙΑΚΗΣ ΕΝΕΡΓΕΙΑΣ ΒΡΙΣΚΕΤΑΙ ΚΑΙ ΘΑ ΒΡΙΣΚΕΤΑΙ ΜΠΡΟΣΤΑ ΓΙΑΤΙ ΕΙΝΑΙ Η No 1 ΣΤΟΝ ΚΟΣΜΟ.
ΕΙΝΑΙ Η AMCOR

RODOS MARINE BOAT
ΝΑΥΠΗΓΕΙΑ ΡΟΔΟΥ
ΝΕΟ ΜΟΝΤΕΛΟ - ΝΕΟ ΤΑΧΥΠΛΟΟ
Έγκριση 'CE' ΕΛΛΗΝΙΚΟΥ ΝΗΟΓΝΩΜΟΝΑ
0% προκαταβολή, εξόφληση εώς 36 μήνες


ΜΗΚΟΣ : 4,60 m
Μ. ΠΛΑΤΟΣ : 1.82 m
MAX HP : 40
ΑΤΟΜΑ : 5
EVINRUDE
Johnson
ΧΑΤΖΗΝΙΚΟΛΑΟΥ Ε & Ε Ο.Β.Ε.Ε.
ΕΔΡΑ: Μ.ΜΑΛΙΑΡΑΚΗ 6, 85100 ΡΟΔΟΣ , ΤΗΛ: 02410-21950, FAX: 02410-77722
ΕΚΘΕΣΗ: 3ο ΧΑΜ ΡΟΔΟΥ-ΚΑΛΛΙΘΕΑΣ email: romarine@otenet.gr
X3143-31/3

Ματιές στα σπορ

Μηδενισμός και τιμωρία για τον Ηρακλή Λάρδου!

Ολοκληρώνεται το Σάββατο η β' φάση του Αναπτυξιακού προγράμματος της ΤΕ ΕΟΚ



Η ΤΕ Επιτροπή ΕΟΚ Δωδεκανήσου μηδένισε την παιδική ομάδα του Ηρακλή Λάρδου διότι δεν προσήλθε ν' αγωνιστεί στον τελευταίο αγώνα κόντρα στον Αγιο Νικόλαο Παστίδας στο κλειστό της Κρεμαστής, το Σάββατο 16-3-2002.

Το παιχνίδι κερδίζει η ομάδα του Αγίου Νικολάου με 20-0, ενώ ο Ηρακλής Λάρδου δεν παίρνει το βαθμό της ήττας.

Ταυτόχρονα, από τη βαθμολογία της ομάδας του Ηρακλή Λάρδου αφαιρείται ένας βαθμός, σύμφωνα με το άρθρο 83 παρ. 2Β περίπτωση β των κανονισμών.

ΤΟ ΑΝΑΠΤΥΞΙΑΚΟ ΠΡΟΓΡΑΜΜΑ

Το Σάββατο 23 Μαρτίου 2002 στο κλειστό γυμναστήριο του Διαγόρα θα πραγματοποιηθεί η τελευταία αγωνιστική της β' φάσης του Αναπτυξιακού προγράμματος της Τοπικής Επιτροπής ΕΟΚ Δωδεκανήσου.

Το πρόγραμμα των αγώνων έχει ως εξής:

15.00: Α' Ρόδος - Β' Ρόδος (παμπαίδες)

16.30: Ανατολική Ρόδος - Δυτική Ρόδος (παμπαίδες)

18.00: Β' Ρόδος - Δυτική, Ανατολική Ρόδος (παίδες)

Σκοπός των αγώνων είναι εκτός του να δοθεί η δυνατότητα στα μικρά παιδιά να παίξουν μπάσκετ, να εντοπιστούν και να επιλεγούν οι αθλητές που θα σχηματίσουν τις νέες μικτές ομάδες παμπαίδων και παγκορασίδων της Δωδεκανήσου. Σημειώνεται ότι παρόμοιοι αγώνες διεξάγονται στην Κω.

ΠΑΙΔΕΣ

Α' ΟΜΑΔΑ ΡΟΔΟΥ: ΣάββαςΚαμπούρης (ΠΑΟ Διαγόρα), Γιάννης Βογιατζής (Ιβίσκου), Τσαμπίκος Καπιτάνος (Ιβίσκου), Χρήστος Μάλαμης (Δωριέα), Αριστοτέλης Χατζηφούντας (Παντηλιακού), Νίκος Μαντάς (ΠΑΟ Διαγόρα), Νίκος Ξωμεριτάκης (Ζέφυρου), Μηνάς Μακρής (ΠΑΟ Διαγόρα), Σπύρος Φιλιππόπουλος (Ιβίσκου) και Βαγγέλης Γιακουμάκης (Κολοσσού).

Β' ΟΜΑΔΑ ΡΟΔΟΥ: Δημήτρης Μακρυνίκας (Ζέφυρου), Νίκος Καραβάκης (ΠΑΟ Διαγόρα), Αναστάσης Ζαφειράκης (Ζέφυρου), Σπύρος Αλεξίου (Κολοσσού), Νίκος Μοσχοβάκος (Ζέφυρου), Παντελής Λογοθέτης (Παντηλιακού), Λούις Μαούνι (ΠΑΟ Διαγόρα), Γιώργος Μήτσου (Ζέφυρου) και Νίκος Τρίμης (Κολοσσού).

ΟΜΑΔΑ ΔΥΤΙΚΗΣ ΚΑΙ ΑΝΑΤΟΛΙΚΗΣ ΠΛΕΥΡΑΣ ΝΗΣΟΥ ΡΟΔΟΥ: Γιάννης Χατζηγεωργίου, Μάριος Πλατέλας, Ευγένιος Κασανής, Φώτης Κωνσταντίνου. Σάββας Γιορδαμνής (Δήμος Πεταλούδων), Φοίβος Τσερώνης, Χρήστος Κώστας (Δήμος Ιαλυσού), Παύλος Φαφουτάκης (Δήμος Νότιας Ρόδου), Μανόλης Κουφός, Παύλος Τριαντενός (Δήμος Αρχαγγέλου), Χατζηαντώνης Βασίλης, Μουσελίμης (Δήμος Αφάντου).

ΠΑΜΠΑΙΔΕΣ

Α' ΟΜΑΔΑ ΡΟΔΟΥ: Βασίλης Κοψιάς (ΠΑΟ Διαγόρα), Νίκος Στυλιανός (Κολοσσού), Νίκος Πάχος (ΠΑΟ Διαγόρα), Αχιλλέας Κέφας (Ιβίσκου), Δημήτρης Δανελάκης (Ζέφυρου), Αγγελος Μαρινάκης (Κολοσσού), Θανάσης Παμπίδης (Ζέφυρου), Αρης Ψαρομπάς (Κολοσσού), Στέλιος Αυγενικός (Κολοσσού), Σάκης Ξυπολιτάς (Κολοσσού), Νίκος Κουζουκάκης (ΠΑΟ Διαγόρα), Αλέξανδρος Μπαρδακάς (Ιβίσκου), Θανάσης Χατζηφούντας (Παντηλιακού).

Β' ΟΜΑΔΑ ΡΟΔΟΥ: Σάββας Ματσαμάς (Κολοσσού), Ανδρέας Παπακωστούλης (Ζέφυρου), Γιάννης Περπέρογλου (Ιβίσκου), Κώστας Καρπαθάκης (ΠΑΟ Διαγόρα), Παναγιώτης Μαρινάκης (Κολοσσού), Διαγόρας Παμπίδης (Ζέφυρου), Σίμος Κούρτης (Κολοσσού), Αλέξανδρος Σιώκος (Κολοσσού), Νίκος Ρούσσος (Κολοσσού), Τάσος Σαββαΐδης (ΠΑΟ Διαγόρα), Διαμαντής Καζουλάκης (Ζέφυρου), Παναγιώτης Κούρος (Ιβίσκου), Νίκος Αναστασάκης (Ιβίσκου).

ΟΜΑΔΑ ΔΥΤΙΚΗΣ ΠΛΕΥΡΑΣ ΝΗΣΙΟΥ ΡΟΔΟΥ: Κασιώτης Κωβιού (Δήμος Λινδίων), Σερμίτης (Δήμος Αρχαγγέλου), Φωτεινόπουλος Μ., Μαχραμάς (Δήμου Καλλιθέας), Εμ., Μανωλάς (Δήμος Νότιας Ρόδου), Γιώργος Εξαδάχτυλος (Δήμος Πεταλούδων), Σαράντης, Καραγιάννης, Ατσικνούδας (Δήμος Ιαλυσού) και Γιαννακάκης (Δήμος Αφάντου).

ΟΜΑΔΑ ΑΝΑΤΟΛΙΚΗΣ ΠΛΕΥΡΑΣ ΝΗΣΙΟΥ ΡΟΔΟΥ: Αχλαδιώτης, Τσανικίδης (Δήμος Λινδίων), Χατζηγνατίου, Κουμαριάς (Δήμος Αρχαγγέλου), Ροδίτης Ν. (Δήμος Καλλιθέας), Διακολουκάς (Δήμος Νότιας Ρόδου), Ιατρού, Ροδίτης, Σπ. Καντιμοίρης (Δήμος Πεταλούδων), Μαλαματής, Σκυλοδήμος (Δήμος Ιαλυσού) και Πολίτης (Δήμος Αφάντου).

Ρεκόρ συμμετοχών στον αγώνα μότο κρος του Σαββατοκύριακου

Οι διοργανωτές καλούν όλους τους Ροδίτες φίλους του θεάματος



Ρεκόρ συμμετοχών αναμένεται να σημειωθεί στον πανελλήνιο αγώνα μότο κρος, που διοργανώνεται το Σαββατοκύριακο στη Ρόδο!

Σύμφωνα με τη διοργανώτρια λέσχη ΑΣΜΑ «ΙΚΑΡΟΣ» Καλυθιών (έχει συνδιοργανωτές το Δήμο Ροδίων - ΔΟΝΑ Ρόδου και το Δήμο Καλλιθέας), στο δεύτερο αγώνα του Πανελληνίου πρωταθλήματος θα συμμετάσχουν πάνω από 65 οδηγοί!

Ο ακριβής αριθμός τους αναμένεται ν' ανακοινωθεί στη συνέντευξη Τύπου, που έχει προγραμματιστεί την Παρασκευή 22/3/2002 στα γραφεία της ΤΕΔΚΔ στις 13.00.

Η μεγάλη προσέλευση των οδηγών οφείλεται πρώτον, στην άρτια οργάνωση και τον προγραμματισμό των διοργανωτών, δεύτερον, στις προσφορές που δίνονται στις διάφορες ομάδες, ιδιαίτερα από τη ΔΑΝΕ SEA LINE και τον ΑΣΜΑ «ΙΚΑΡΟΣ» για τη διαμονή τους και τρίτον, στην πίστα της διασταύρωσης Καλυθιών (12ο χλμ. Λεωφ. Ρόδου - Λίνδου), που θεωρείται μια από τις καλύτερες (ίσως η καλύτερη) και δυσκολότερες στη χώρα μας!

Ελπίζοντας ότι ο καιρός θα παραμείνει ανοιξιάτικος, οι διοργανωτές καλούν όλους τους Ροδίτες φιλάθλους να παρακολουθήσουν τους αγώνες, που αναμένεται να είναι συναρπαστικοί, και θεαματικοί λόγω του υψηλού επιπέδου συναγωνισμού που θα έχουν.

Το Σάββατο από τις 11π.μ. θα γίνονται ελεύθερες και χρονομετρημένες δοκιμές και την Κυριακή, από τις 9π.μ., θα γίνουν οι αγώνες όλων των κατηγοριών.

Την όλη προσπάθεια στηρίζουν, η ΤΕΔΚΔ, ο ΠΡΟΤΟΥΡ, η ΔΑΝΕ SEA LINE και ο FM PROMOTION.

Τραυματίστηκε στα ημιτελικά της Κροατίας ο Σόλων Πέππας



Νοκ άουτ από τη συνάντηση της εθνικής ομάδας με το Βέλγιο για το Παγκόσμιο Κύπελλο Τένις (Ντέιβς Καπ) κινδυνεύει να βγει ο Σόλων Πέππας. Τραυματίστηκε στον ώμο στο Σατελάιτ της Κροατίας και γύρισε εσπευσμένα στην Ελλάδα για να εξεταστεί από γιατρό. Ο Πέππας τραυματίστηκε στον ημιτελικό του τουρνουά της 2ης εβδομάδας κόντρα στον Σλοβένο Μπόλιτς κι ενώ το σκορ ήταν 6-1, 6-7, 2-1 υπέρ του Σλοβένου. Για να φτάσει στα ημιτελικά ο Πέππας είχε νικήσει στο β' γύρο τον Ούγγρο Μπάρτοτσι 6-1, 6-0 και στον τρίτο τον Ιταλό Ρικόρι 6-1, 7-5.

Ομως οι ατυχίες των Ελλήνων τενιστών δεν σταμάτησαν εδώ. Ο Βασίλης Μαζαράκης αναγκάστηκε να αποσυρθεί από το τουρνουά του Χάμιλτον (Ν. Ζηλανδία) λόγω σοβαρής ψύξης και ο Νίκος Ροβάς από την 2η εβδομάδα του Σατελάιτ της Ιταλίας επειδή χτύπησε στον καρπό.

Τρέλα με ...Βανδή και Ρουβά στο «μπαλ μασκέ» των ιστιοπλόων





Ενθουσιασμό που άγγιξε τα όρια της τρέλας και του πανικού, προκάλεσε η παρουσία των «καλλιτεχνών» Δέσποινας Βανδή και Σάκη Ρουβά στην αποκριάτικη χοροεσπερίδα του Αθλητικού Συλλόγου Ιστιοπλόων Ανοιχτής Θάλασσας Ρόδου, το Σάββατο στο «SHOW CENTER».

Η εκπληκτική Βανδή και ο ... ωραίος Σάκης, μπορεί να είπαν μόνο ένα από τα γνωστά τραγούδια τους, όμως η γνωστή εναέρια εμφάνισή τους (πάνω από τα τραπέζια) στην πίστα, άξιζε «όλα τα λεφτά»!

Προηγήθηκε το σκετς του «κολλημένου με το ...σκάφος» και ακολούθησαν τα αστεία του Κουμνάκη, οι απολογισμοί, μετά τραγούδι του 2001 από τους υπέροχους σε φωνή Κουμνάκη - Κλαδογένη και ο χορός των «γυναικών» από το Αφγανιστάν που αφού έβγαλαν τις μπούργκες τους χόρεψαν σε αραβικούς ρυθμούς!

Η βραδιά πέρασε υπέροχα και θα μείνει αξέχαστη σε όλους όσους την έζησαν και τη γλέντησαν παρέα με τους ιστιοπλόους!

ΣΑΝ ΣΗΜΕΡΑ...

ΠΡΙΝ ΕΝΑ ΧΡΟΝΟ: *Νίκη με δύο γκολ διαφορά θα επιδιώξει σήμερα στις 11 το πρωί στο Εθνικό Στάδιο της πόλης μας, η Μικτή Παίδων της ΕΠΣΔ, κόντρα στην αντίστοιχη της ΕΠΣ Λάρισας για το πρωτάθλημα Ενώσεων της χώρας. Στο πρώτο παιχνίδι της Νεάπολης, η ομάδα μας είχε γνωρίσει άδικη ήττα με 2-1 με τη συμβολή του ανεκδιήγητου διαιτητή Αλεξίου παρόλο που κατά μεγάλα διαστήματα είχε την πρωτοβουλία των κινήσεων. Φυσικά στο σημερινό παιχνίδι μόνο ένα αποτέλεσμα υπάρχει για την ομάδα μας. Αυτό της νίκης με τουλάχιστον δύο γκολ διαφορά.*

ΠΡΙΝ ΠΕΝΤΕ ΧΡΟΝΙΑ: *Μια παλαιότερη υπόσχεσή του θα υλοποιήσει σύντομα ο πρόεδρος του ΔΟΝΑ και δημοτικος σύμβουλος Κάλλιστος Διακογεωργίου. «Τα χρήματα που θα παίρνω από τον μισθό μου σαν πρόεδρος του οργανισμού, θα τα διαθέσω σε αθλητικούς σκοπούς» είχε πει κάποτε ο κ. Διακογεωργίου και να που τώρα το κάνει πράξη. Σε συνάντησή του με τον πρωταθλητή στίβου της «Ενωσης Ρόδου - Διαγόρα», Σταμάτη Μάγο, ο πρόεδρος του ΔΟΝΑ υποσχέθηκε ότι θα του δώσει 500.000 δρχ., από τους μισθούς του για να ξεπεράσει το πρόβλημα που αντιμετωπίζει με την προετοιμασία του ο αθλητής που ψάχνει το όριο για τους ολυμπιακούς αγώνες της Ατλάντα.*

ΠΡΙΝ 10 ΧΡΟΝΙΑ: *Ατυχη στάθηκε η αθλήτρια του «Ζυγού» Τασία Σταυριά στο διεθνές τουρνουά τζούντο γυναικών που έγινε στο Αρλόν του Βελγίου και που συμμετείχε με τα χρώματα της Εθνικής γυναικών. Η Σταυριά στην κατηγορία των 48 κιλών τραυματίστηκε στον α' γύρο (έπαθε ρήξη συνδέσμων στην ωμοπλάτη) αντιμετωπίζοντας μια Γαλλίδα αθλήτρια. Οι γιατροί που εξέτασαν τη Σταυριά, της σύστησαν ένα μήνα θεραπεία και ξεκούραση. Το γεγονός αυτό κάνει αμφίβολη τη συμμετοχή της αθλήτριας στο πρωτάθλημα των γυναικών (πανελλήνιο).*

ΠΡΙΝ 19 ΧΡΟΝΙΑ: *Ασχημο παιχνίδι έπαιξε η τύχη στον Διαγόρα στο χθεσινό αγώνα του με τον Ηρόδοτο που έγινε στο Ηράκλειο της Κρήτης. Η ροδίτικη ομάδα έχασε με 1-0 με γκολ που σημειώθηκε στο 88', δηλαδή όταν όλοι πια είχαν πιστέψει ότι ο αγώνας θα τελείωνε με λευκή ισοπαλία. Με τον Διαγόρα έπαιξαν οι ακόλουθοι: Τσακμακίδης, Αθανασίου, Ι. Ράδος, Ιντζόγλου, Σιφωνιός, Σωτηρόπουλος, Γ. Ράδος (66' Παπαδιός), Τσολάκος, Καπανίδης, Δουρδουνάς, Αλεξιάδης (87' Μπακαρής).*

ΠΡΙΝ 30 ΧΡΟΝΙΑ: *Σπουδαίο ποδόσφαιρο απέδωσαν οι δυνατοί Απόλλων Καλυθιών και Ηρακλής Μαριτσών οι οποίοι τελικά αναδείχθηκαν ισόπαλοι άνευ τερμάτων στο μεταξύ τους αγώνα των Καλυθιών. Ο Ηρακλής στάθηκε περισσότερο άτυχος, αφού έχασε πολύ πιο σπουδαίες ευκαιρίες από τον αντίπαλό του.*

Ο ΑΣ «Δωδεκάνησος» παρών και στο Κύπελλο με καρότσι



Η δράση δεν σταματά ποτέ στο μπάσκετ με αγωνιστικό αμαξίδιο. Το πανελλήνιο πρωτάθλημα μπορεί να οδεύει προς τη λήξη του, το κύπελλο όμως έρχεται για να κρατήσει ζωντανό το ενδιαφέρον των φιλάθλων.

Στην κλήρωση που διεξήχθη στα γραφεία της Ομοσπονδίας Σωματείων Ελλήνων Καλαθοσφαιριστών με καρότσι τα ζευγάρια που προέκυψαν είναι:

Α' φάση: Γυμναστική Ενωση Τρικάλων Αστέρας - ΑΣ ΑΜΕΑ Δωδεκάνησος (1), Αετοί Κρήτης - ΠΑΟΚ (2).

Β' φάση: Κένταυρος - ΠΑΣΚΑ (3), Νικητής 2- Νικητής 1 (4), Θεσσαλός - Ηφαιστος (5), Ιρις Καβάλα - Αετοί Αθηνών (6), Αργοναύτες Βόλου - Μαρούσι (7), Μέγας Αλέξανδρος '94 - Φαέθων Καρδίτσας (8).

Γ' φάση: Νικητής 6 - Νικητής 3, Νικητής 4- Νικητής 5, Νικητής 8 - Νικητής 7.

Οι αγώνες της Α' φάσης θα διεξαχθούν στις 30,31 τρέχοντος, της Β' φάσης θα γίνουν στις 6 και 7 Απριλίου από όπου θα προκύψουν οι έξι ομάδες που θα περάσουν στην γ' φάση, οι αγώνες της οποίας θα πραγματοποιηθούν στις 13 και 14 Απριλίου.

Στο Final Four το οποίο θα διεξαχθεί στις 20 και 21 Απριλίου θα συμμετάσχουν οι τρεις ομάδες που θα προκύψουν από την γ' φάση και ο Πτολεμαίος, ο οποίος έχει εξασφαλίσει την προυσία του εκεί άνευ αγώνων, από τη στιγμή που έχει αναλάβει τη διοργάνωση της τελικής φάσης του 5ου Πανελληνίου Κυπέλλου.

Οργιάζει το παρεμπόριο

Και μικροπωλητές από το Πακιστάν έστησαν πάγκους στην πόλη μας!..

ΔΙΑΜΑΡΤΥΡΙΑ ΤΟΥ ΕΜΠΟΡΙΚΟΥ ΣΥΛΛΟΓΟΥ

Και αλλοδαποί μικροπωλητές δραστηριοποιούνται έντονα τις τελευταίες ημέρες στο κέντρο της πόλεως και διαθέτουν προς πώληση τουριστικά είδη και ρούχα, ενώ ο Εμπορικός Σύλλογος ετοιμάζεται να προσφύγει στη Δικαιοσύνη.

Οι συγκεκριμένοι πλανόδιοι στην πλειοψηφία τους είναι Πακιστανοί και κατάφεραν σε σύντομο χρονικό διάστημα να αναστατώσουν τους επιχειρηματίες της Ρόδου, αφού στήνουν τους πάγκους τους σε διάφορα σημεία του κέντρου της πόλεως και πουλάνε ελεύθερα τα προϊόντα τους.

Η δραστηριότητα των αλλοδαπών έχει προκαλέσει την έντονη διαμαρτυρία του Εμπορικού Συλλόγου, η διοίκηση του οποίου εκτιμά ότι έχει πάρει και πάλι διαστάσεις το πρόβλημα και με τους ντόπιους μικροπωλητές.

Το θέμα ετέθη στην πρόσφατη συνεδρίαση του διοικητικού συμβουλίου του Εμπορικού Συλλόγου, όπου αποφασίστηκε να ανατεθεί στο νομικό εκπρόσωπο του κλάδου η αρμοδιότητα της διερεύνησης του νομικού πλαισίου και της κατάθεσης προτάσεων. Δεν αποκλείεται ο Εμπορικός Σύλλογος να προσφύγει στη Δικαιοσύνη και να προχωρήσει και στην υποβολή μηνύσεων, αφού η τακτική της αποστολής επιστολών στις αρμόδιες αρχές δεν απέδωσε καρπούς.

Από τη Λιμενική Επιτροπή Δωδεκανήσου

Δεν θα δοθούν νέες άδειες μικροπωλητών στην Κολόνα

ΑΥΣΤΗΡΕΣ ΕΝΤΟΛΕΣ ΑΠΟ ΤΟ ΔΗΜΟ ΡΟΔΟΥ

ΟΣΕΣ άδειες δόθηκαν πέρσι θα χορηγηθούν και φέτος στους μικροπωλητές που δραστηριοποιούνται στη λιμενική ζώνη από το Λιμενικό Ταμείο Δωδεκανήσου.

Αυτό συνέστησε στον πρόεδρο του Λ.Τ.Δ. κ. Νίκο Ζωίδη ο δήμαρχος της Ρόδου κ. Γιώργος Γιαννόπουλος, που είναι ο πρόεδρος του Δημοτικού Λιμενικού Ταμείου Νότιας Δωδεκανήσου.

Η πολιτική αυτή θα ακολουθηθεί, όπως τονίστηκε, μέχρι να ξεκαθαριστεί το καθεστώς και να αρχίσει να λειτουργεί το Δημοτικό Λιμενικό Ταμείο.

Συζήτηση για το θέμα της χορήγησης των αδειών έγινε στη διάρκεια της ενημέρωσης που έκανε ο κ. Νίκος Ζωίδης στα μέλη της λιμενικής επιτροπής, στη συνεδρίαση που έγινε χθες.

Ο πρόεδρος του υφιστάμενου Λιμενικού Ταμείου, στην ενημέρωσή του, αναφέρθηκε και στη συνάντηση που είχε με τη γενική γραμματέα της Περιφέρειας Νοτίου Αιγαίου κ. Μάρθα Σημαντώνη, με αντικείμενο την πρόοδο των λιμενικών έργων.

Η κ. Σημαντώνη έδειξε ιδιαίτερο ενδιαφέρον για το έργο του λιμανιού της Ακαντιάς που έχει βαλτώσει, καθώς το υπουργείο Χωροταξίας δεν προχώρησε ακόμη στη δημοπράτηση της πρώτης φάσης του, που έμεινε ημιτελής. Η νέα περιφερειάρχης κατέστησε σαφές στον κ. Ζωίδη ότι θα καταβληθούν προσπάθειες ώστε να ολοκληρωθεί το συντομότερο δυνατό το έργο.

Στη συνεδρίαση της Λιμενικής Επιτροπής έγινε συζήτηση και για το λιμενικό έργο της Κάσου, που προχωρά με ικανοποιητικούς ρυθμούς.

Αποφασίστηκε να αρθεί η έκπτωση της εταιρίας ΓΕΝΙΚΗ - ΤΕΧΝΙΚΗ από το συγκεκριμένο έργο.

Το ερχόμενο Σάββατο συνεδριάζει το δημοτικό συμβούλιο Πεταλούδων

Το ερχόμενο Σάββατο στις 10.30 το πρωί πρόκειται να συνεδριάσει το δημοτικό συμβούλιο Πεταλούδων για να εξετάσει τα παρακάτω θέματα ημερήσιας διάταξης:

1. Αποδοχή επιχορήγησης 42.533,19 ευρώ από το υπουργείο Εσωτερικών Δημόσιας Διοίκησης και Αποκέντρωσης για λειτουργικές δαπάνες του Δημοτικού Παιδικού Σταθμού Κρεμαστής.

2. Αποδοχή επιχορήγησης ποσού 4.682,46 ευρώ (δρχ. 1.595.550) από το υπουργείο Εσωτερικών Δημόσιας Διοίκησης και Αποκέντρωσης για την κάλυψη λειτουργικών δαπανών της εκλογικής διαδικασίας Ν. 2623/1998 (αποζημίωση δημοτικών υπαλλήλων για την εκκαθάριση δημοτολογίων και κατάρτιση εκλογικών καταλόγων).

3. Πρόσληψη μόνιμου προσωπικού υπηρεσιών ανταποδοτικού χαρακτήρα.

3. Πρόσληψη προσωπικού με σχέση εργασίας ιδιωτικού δικαίου ορισμένου χρόνου υπηρεσιών ανταποδοτικού χαρακτήρα.

5. Πρόσληψη προσωπικού για την αντιμετώπιση κατεπειγουσών ή πρόσκαιρων ή επειγουσών αναγκών του δήμου.

6. Αποδοχή ή μη παραίτησης διοικητικού συμβουλίου Δημοτικού Οργανισμού Κοινωνικής Μέριμνας Πεταλούδων. Συγκρότηση νέου διοικητικού συμβουλίου.

7. Σύναψη προγραμματικής σύμβασης με την ΑΔΕΚΑΜ Α.Ε. για την προμήθεια καλαθοφόρου οχήματος.

8. Εγκριση Οργανισμού Εσωτερικής Υπηρεσίας του Οργανισμού βιβλιοθηκών Δήμου Πεταλούδων.

9. Ψήφιση πίστωσης για την περίθαλψη ενδεών κατά τις εορτές των Χριστουγέννων έτους 2002.

10. Εγκριση μελέτης του έργου «Ανακατασκευή γηπέδου ποδοσφαίρου (χλοοτάπητας)», Α.Μ. 8.2002, προϋπολογισμού 533.000,00 ευρώ (ΕΠΤΑ), καθορισμός όρων δημοπρασίας και ψήφιση σχετικής πίστωσης.

11. Οικονομική ενίσχυση της Εκκλησιαστικής Επιτροπής του ιερού ναού Δαματριάς-τροποποίηση προϋπολογισμού οικονομικού έτους 2002 (αφορά αποπληρωμή οφειλής στην ΑΤΕ προκειμένου να γίνει η παραχώρηση κτίσματος παλαιού ελαιοτριβείου και να χρησιμοποιηθεί ως αίθουσα πολλαπλών χρήσεων).

12. Σύναψη προγραμματικής σύμβασης με το Λιμενικό Ταμείο για τη χρηματοδότηση τεχνικού έργου (γλύστρας) στην παραλία Κρεμαστής.

13. Εγκριση παραχώρησης για χρήση του μίνι γηπέδου ποδοσφαίρου 5Χ5 Κρεμαστής στο ΔΟΝΑ Πεταλούδων.

14. Ψήφιση πίστωσης 343.927,48 ευρώ για την ηλεκτροδότηση της παραλίας Παραδείσιου από η ΔΕΗ.

15. Εγκριση συμμετοχής του προέδρου του δημοτικού συμβουλίου στο 2ο Πανελλήνιο Συνέδριο προέδρων δημοτικών συμβουλίων στις 4 έως 7 Απριλίου 2002 (Κέρκυρα).

16. Εγκριση μετάβασης του αντιδημάρχου Οικονομικών στο υπουργείο Εσωτερικών και των υπαλλήλων Μαρίας Κολεζάκη, Ευφροσύνης Βολονάκη (Αθήνα για τη συμμετοχή τους στο συνέδριο «Ισότητας των δύο φύλων στα πλαίσια του 3ου ΚΠΣ) και των Ελευθερίου Καραγιάννη και Εμμανουήλ Εξαδάκτυλου (Αθήνα, για έρευνα αγοράς για την προμήθεια καλαθοφόρου οχήματος).

Κινδυνεύει και η Κως από το φαινόμενο του θερμοκηπίου

Η ΘΑΛΑΣΣΑ ΘΑ ΒΓΕΙ ΣΤΗ ΣΤΕΡΙΑ



ΚΑΙ το νησί της Κω κινδυνεύει άμεσα από το φαινόμενο του θερμοκηπίου, που ανεβάζει τη στάθμη της θάλασσας και είναι η αιτία της αποκόλλησης και του θρυμματισμού δύο τεραστίων διαστάσεων παγωμένων εκτάσεων στην Ανταρκτική.

Αυτό προκύπτει από τα πορίσματα της έρευνας του Εθνικού Μετσοβείου Πολυτεχνείου, που αφορούν τις περιοχές της Ελλάδας που κινδυνεύουν από τον «πυρετό της γης».

Σύμφωνα με την έρευνα αρκετοί παραλιακοί οικισμοί και πόλεις της Ελλάδας κινδυνεύουν από κατακλυσμό. Σημαντικές υποδομές, όπως αεροδρόμια και οδικά δίκτυα, απειλούνται με εκτεταμένες καταστροφές.

Η Κως, σύμφωνα με την έρευνα, αποτελεί ιδιάζουσα περίπτωση, αφού οι ακτογραμμές της έχουν πολύ μικρή κλίση και μεγάλο μήκος. Οι περιοχές που κινδυνεύουν να κατακλυστούν στο νησί είναι οι Αλυκές, η Ακρα Αμμόγλωσσα και η Καρδάμαινα. Στις περιοχές αυτές τα τελευταία 60 χρόνια η ακτογραμμή οπισθοχώρησε 190 μέτρα, δηλαδή 3 με 3,5 μέτρα το χρόνο.

Προβλήματα θα δημιουργηθούν στο οδικό δίκτυο της Κω, από την άνοδο της στάθμης της θάλασσας, αλλά και στα ξενοδοχεία που απέχουν λίγα μέτρα από την αμμουδιά.

Εξονυχιστικοί έλεγχοι από τους ράμπο του ΣΔΟΕ σε επιχειρήσεις της Ρόδου

Εξονυχιστικούς ελέγχους θα ξεκινήσουν από την ερχόμενη εβδομάδα οι «ράμπο» του Σώματος Δίωξης Οικονομικού Εγκλήματος στη Ρόδο, εν όψει των αφίξεων των μαθητών, που θα αρχίσουν και πάλι από τις 25 Μαρτίου.

Οι ελεγκτές του ΣΔΟΕ θα επικεντρώσουν το ενδιαφέρον τους στις επιχειρήσεις, που εξυπηρετούν τους μαθητές, δηλαδή τα ξενοδοχεία, τα εστιατόρια, τα εμπορικά καταστήματα, αλλά και τα νυκτερινά κέντρα.

Οι έλεγχοι θα διαρκέσουν μέχρι και τις 28 Απριλίου, οπότε θα ολοκληρωθεί η περίοδος των αφίξεων των μαθητών στη Ρόδο. Εν συνεχεία οι «ράμπο» θα εστιάσουν το ενδιαφέρον τους στις μεγάλες ξενοδοχειακές μονάδες και τις υπόλοιπες τουριστικές επιχειρήσεις.

Ελέγχους θα διενεργήσουν και κλιμάκια του ΣΔΟΕ, που θα έρθουν από την Αθήνα και θα εξορμήσουν με το σκάφος τους στα Δωδεκάνησα.

Το πρόγραμμα χοροστασίας του Μητροπολίτη της Ρόδου

ΑΥΡΙΟ ΒΡΑΔΥ ΣΤΗ ΜΗΤΡΟΠΟΛΗ

Από την Ιερά Μητρόπολη Ρόδου ανακοινούται ότι ο Σεβασμιώτατος Μητροπολίτης κ. Απόστολος κατά την ακολουθία των πρώτων Χαιρετισμών θα χοροστατήσει στον Ιερό Μητροπολιτικό Ναό Εισοδίων Θεοτόκου, ώρα 7 μ.μ.

Το Σάββατο 4 μ.μ. το απόγευμα θα χοροστατήσει στο επίσημο μνημόσυνο των Νεκρών στο Ιερό Ναό των Ταξιαρχών, Νέο Νεκροταφείο. Την Κυριακή της Ορθοδοξίας θα λειτουργήσει στον Ιερό Μητροπολιτικό Ναό Εισοδίων Θεοτόκου και θα προεξάρχη της λιτανεύσεως των αγίων εικόνων πέριξ του Ιερού Ναού, παρουσία των αρχών και ευσεβούς λαού (ώρα 7.30-10.30 πρωινή).

Το εσπέρας της Κυριακής θα χοροστατήσει στον πανηγυρικό Εσπερινό στον Ιερό Ναό του Ευαγγελισμού, επί τη εορτή του Ευαγγελισμού της Θεοτόκου (ώρα 7 μ.μ.).

Τη Δευτέρα θα λειτουργήσει στον Ιερό Ναό του Ευαγγελισμού και θα προστεί της επισήμου δοξολογίας, επί τη 25η Μαρτίου.

Κάθε Παρασκευή της αγίας και μεγάλης Τεσσαρακοστής θα τελείται υπό του Πρωτοσυγκέλλου της Ιεράς Μητροπόλεως Ρόδου π. Παΐσιου η ακολουθία των Χαιρετισμών ης Θεοτόκου στην Ιερά Μονή Παναγίας της Φιλερήμου (ώρα 4 απογευματινή).

Σήμερα πρόκειται να γίνει η γενική συνέλευση των νοσοκομειακών υπαλλήλων

Για σήμερα Πέμπτη 21 Μαρτίου ανεβλήθη η γενική συνέλευση του συλλόγου των εργαζομένων στο Νοσοκομείο της Ρόδου, που ήταν προγραμμτισμένη για προχθές. Η συνέλευση ανεβλήθη λόγω έλλειψης απαρτίας.

Οι εργαζόμενοι του Νοσοκομείου καλούνται να καθορίσουν τη στάση τους και να αποφασίσουν για την έναρξη απεργιακών κινητοποιήσεων, σε ένδειξη διαμαρτυρίας, για τις προσλήψεις προσωπικού.

Εκτιμάται ότι οι προσλήψεις 128 ατόμων στο νοσηλευτικό ίδρυμα θα καλύψουν προσωρινά τις ανάγκες, καθώς πρόκειται για εποχικό προσωπικό.

Στο Νοσοκομείο υπηρετούν 207 άτομα, ενώ απαιτούνται 350 για να λειτουργήσουν κανονικά οι υπάρχουσες πτέρυγές του, όπως δήλωσε η πρόεδρος του συλλόγου εργαζομένων κ. Κατερίνα Μαρμαροκόπου.

Συναυλία στη Ρόδο με τον Πλέσσα και Κορκολή

ΓΙΑ ΤΑ ΠΑΙΔΙΑ ΜΕ ΚΑΡΚΙΝΟ

Το παράρτημα Ρόδου της Ελληνικής Αντικαρκινικής Εταιρίας, υπό την αιγίδα του Πολιτιστικού Οργανισμού Δήμου Ροδίων, διοργανώνει μουσική εκδήλωση με τον Μίμη Πλέσσα και τον Στέφανο Κορκολή. Συμμετέχουν επίσης η Πένυ Ξενάκη και ο Γιώργος Μαθές.

Η εκδήλωση θα πραγματοποιηθεί στο Εθνικό Θέατρο Ρόδου τη Δευτέρα 1η Απριλίου 2002 και ώρα 21.30. Τα έσοδα θα διατεθούν στα παιδιά της Ρόδου, που πάσχουν από καρκίνο και μέρος αυτών στην αποπεράτωση του Ξενώνα Φιλοξενίας και Προστασίας Αρρώστων στην Παιανία Αττικής.

Το φιλόμουσο κοινό της Ρόδου ανταποκρινόμενο την πρόσκληση θα πρέπει να γνωρίζει ότι θα παρακολουθήσει ένα καλλιτεχνικό πρόγραμμα, με ποιότητα και αισθητική, όπως όλες οι εκδηλώσεις που διοργανώνει η Αντικαρκινική Εταιρία Ρόδου και παράλληλα θα ενισχύσει τον κοινωνικό αγώνα, που γίνεται υπέρ των ανθρώπων, που πάσχουν από καρκίνο.

Ο βουλευτής Αριστ. Παυλίδης μετέσχε σε συνάντηση του Ευρωπαϊκού Λαϊκού Κόμματος

Ο βουλευτής Αριστ. Παυλίδης μετέβη (ταξίδι μιας ημέρας) στο Λονδίνο, όπου μετέσχε σε συνάντηση εκπροσώπων των κομμάτων που ανήκουν στο Ευρωπαϊκό Λαϊκό Κόμμα (ΕΛΚ), προκειμένου να διαμορφώσουν την τελική εισήγησή του για τη συνεργασία Ευρωπαϊκής Ενωσης και ΝΑΤΟ κατά την οργάνωση της Ευρωάμυνας (Ευρωστρατός).

Η συνάντηση είχε ιδιαίτερο ενδιαφέρον για τη χώρα μας, δεδομένου ότι θα αποτελέσει βάση συζητήσεων σε επίπεδο αρχηγών κομμάτων του ΕΛΚ, υπό το φως μάλιστα και της βραχείας παρατάσεως, που εδόθη στην Ελλάδα κατά την προχθεσινή συνάντηση της Βαρκελώνης.

Η συνάντηση του Λονδίνου συμπίπτει και με την κύρωση της Συνθήκης της Νίκαιας, στην οποία αποφασίσθηκε η συγκρότηση της αποκαλουμένης «Δυνάμεως Ταχείας Αντίδρασης» (Ευρωστρατός).

Αστρα
Κοντά σας

ΑΝΘΙΠΗ ΠΑΠΑΗΛΙΑ

ΜΑΝΟΛΗΣ ΚΑΜΠΟΥΡΗΣ

ΜΑΡΙΑ ΑΘΑΝΑΣΙΑΔΟΥ

ΜΑΡΙΑ ΘΕΟΧΑΡΗ
ΣΩΤΗΡΗΣ ΒΑΠΑΝΟΣ Γ. ΚΑΡΑΚΑΤΣΑΝΗΣ
μαζί με την υπέροχη ορχήστρα μας
ΖΩΗ ΔΕΝ ΕΙΝΑΙ ΝΑ ΞΥΠΝΑΣ ΚΑΙ ΝΑ ΚΟΙΜΑΣΑΙ ΠΑΛΙ
ΖΩΗ ΕΙΝΑΙ ΜΟΝΟ ΝΑ ΓΛΕΝΤΑΣ
ΟΤΑΝ ΚΟΙΜΟΥΝΤΑΙ ΟΙ ΑΛΛΟΙ
ΔΕΥΤΕΡΑ 25 ΜΑΡΤΙΟΥ θα είμαστε ανοικτά
ΤΡΙΤΗ ΚΛΕΙΣΤΑ
Τηλ. 32090
1249-24/3

MELODY CLUB
Σας περιμένουμε κάθε βράδυ


Επίσης:
ΓΙΑΝΝΗΣ ΠΑΝΑΓΙΩΤΟΥ-ΜΑΡΙΝΑ ΜΑΖΟΥ
ΜΙΧΑΛΗΣ ΤΖΟΓΙΑΣ - ΒΑΣΙΛΙΚΗ ΝΕΓΚΑ
ΠΑΝΑΓΙΩΤΑΚΗΣ
ΑΛΕΞΑΝΔΡΟΣ
Ρήγα Φερραίου 12, Ρόδος - Τηλ. 34343
1246-23/3

ΚΕΡΔΙΖΕΤΕ ΕΩΣ 50%
ΚΑΣΑΠΗΣ
ΖΑΝΤΕΣ • ΕΛΑΣΤΙΚΑ
ΕΥΘΥΓΡΑΜΜΙΣΕΙΣ
ΑΜΟΡΤΙΣΕΡ
ΕΛΑΤΗΡΙΑ
Στην ευθυγράμμιση ο γνωστός ΓΙΩΡΓΟΣ ΠΑΠΑΓΕΩΡΓΙΟΥ
ΕΞΟΠΛΙΣΜΟΣ 4Χ4
GOODYEAR
MICHELIN
BRIDGESTONE
DUNLOP
BBS
O·Z RACING
BORBET
BILSTEIN
KYB
Elbach
Κεντρικό: Αυστραλίας 2
Τηλ. 35367 FAX 76449
Υπ/μα: Λίνδου 237
Τηλ. 64025
ΑΣΦΑΛΕΙΑ ΣΤΗΝ ΟΔΗΓΗΣΗ
X3105-31/3

Melody Palace
...Και πάλι στον αφρό...
Διαφημίζουμε το νησί μας σε όλη την Ελλάδα

ΛΟΡΝΑ
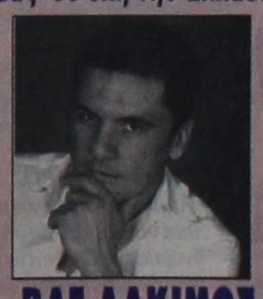
ΒΑΓ.ΑΛΚΙΜΟΣ

ΑΝΤ. ΣΙΓΑΝΟΣ
ΑΝΑΣΤΑΣΙΑ - ΑΡΗΣ ΒΑΛΙΔΗΣ
και η ανερχόμενη
ΝΙΚΗ ΜΙΣΣΙΚΟΥ
Καλλιτεχνική επιμέλεια και διεύθυνση ορχήστρας
ΝΙΚΟΣ ΚΑΡΑΝΙΚΟΛΑΣ
☎ 94920
ΔΕΥΤΕΡΑ-ΤΡΙΤΗ ΚΛΕΙΣΤΑ
1246-23/3