ΕΤΟΣ ΙΔΡΥΣΗΣ 1949
ΙΔΙΟΚΤΗΤΗΣ - ΔΙΕΥΘΥΝΤΗΣ
ΓΙΩΡΓΟΣ ΔΙΑΜΑΝΤΙΔΗΣ
Γραφεία - Τυπογραφεία:
Μάρκου Μαλλιαράκη 3 (ΚΟΒΑ)
Λογιστήριο: Νέα Αγορά
Τηλ.: Σύνταξης: 27356 - 34101 FAX: 20643
Λογιστηρίου: 24539 FAX: 24539
www.proodos.net, www.proodosnews.gr
e-mail: info@proodos.net

ΠΡΟΟΔΟΣ

Ανεξάρτητη καθημερινή πρωινή εφημερίδα

ΚΑΣΑΠΗΣ
ΖΑΝΤΕΣ-ΕΛΑΣΤΙΚΑ
Αυστραλίας 2
Τηλ. 35367
0% προκαταβολή έως 36 δόσεις

ΑΡΙΘΜΟΣ ΦΥΛΛΟΥ 15.978 • ΤΙΜΗ 0,70 ευρώ
ΠΕΜΠΤΗ 28 ΜΑΡΤΙΟΥ 2002

Μεγάλες δυσκολίες στους μικρούς δήμους

Ψάχνουν εναγωνίως γυναίκες υποψήφιες για τις εκλογές!..

ΣΥΖΗΤΕΙΤΑΙ ΑΥΡΙΟ ΤΟ ΘΕΜΑ ΣΤΟ ΣΥΝΕΔΡΙΟ ΤΗΣ ΡΟΔΟΥ

ΟΙ ΥΠΟΨΗΦΙΟΙ δήμαρχοι σε όλους τους δήμους της χώρας (και φυσικά και της Δωδεκανήσου) αναζητούν εναγωνίως γυναίκες για να συγκροτήσουν τα ψηφοδέλτιά τους! Και μπορεί σε μεγάλους δήμους της περιοχής μας, όπως π.χ. της Ρόδου, τα πράγματα να είναι εύκολα, αλλά σε άλλους δήμους (ιδιαίτερα των μικρών νησιών) τα πράγματα είναι πολύ δύσκολα.



● Σύμφωνα με νόμο επί Βάσως Παπανδρέου στο υπουργείο Εσωτερικών, καθιερώθηκε η υποχρεωτική συμμετοχή των γυναικών στο 1/3 των θέσεων στα ψηφοδέλτια.

ΕΙΔΙΚΑ για την πόλη της Ρόδου ο κάθε συνδυασμός στις δημοτικές εκλογές σε σύνολο 27 υποψηφίων δημοτικών συμβούλων, θα πρέπει να περιλαμβάνει και 13 γυναίκες. Βέβαια, στην περίπτωση του Δήμου Ρόδου δεν είναι και τόσο δύσκολο να βρεθούν 13 γυναίκες, αλλά που θα βρεθούν 29 γυ- ναίκες για το ψηφοδέλτιο υποψηφίου δημάρχου στο Δήμο Νότιας Ρόδου;

● Σημειώνεται ότι σύμφωνα με το νόμο, αν συνδυασμός δεν περιλαμβάνει και τον απαραίτητο αριθμό

ΣΥΝΕΧΕΙΑ ΣΤΗ ΣΕΛ. 4

Ελλειψη ρευστότητος

Οικονομικό πρόβλημα αντιμετωπίζει η ΔΑΝΕ

ΘΡΙΛΕΡ ΓΙΑ ΝΑ ΠΛΗΡΩΘΟΥΝ ΤΑ ΑΣΦΑΛΙΣΤΡΑ ΤΩΝ ΠΛΟΙΩΝ

ΑΝΑΣΦΑΛΙΣΤΑ κινδυνεύουν να μείνουν όλα τα πλοία της ΔΑΝΕ χθες και η υπόθεση της καταβολής των ασφαλίστρων εξελίχθηκε σε πραγματικό θρίλερ.

⁝ Τα χειρότερα αποφεύχθηκαν την τελευταία στιγμή, αφού βρέθηκε τελικά το ποσό των 100.000 δολαρίων που απαιτούνται για την ασφάλιση των πλοίων.

ΤΟ ΖΗΤΗΜΑ που προέκυψε, έφερε ξανά στην επιφάνεια το πρόβλημα της έλλειψης ρευστότητας που εξακολουθεί να ταλανίζει τη ναυτιλιακή και να αποτελεί πονοκέφαλο για τη διοίκησή της καθώς είναι άλυτο.

⁝ Σύμφωνα με πληροφορίες οι προσπάθειες που έγιναν για τη σύναψη δανείου ακόμη και μέσω της «Price Water House» δεν απέδωσαν καρπούς με ό,τι αυτό σημαίνει για την πορεία και την ανάπτυξη της ΔΑΝΕ.

ΤΟ ΠΡΟΒΛΗΜΑ της έλλειψης ρευστότητας θα είναι ένα από τα θέματα που θα απασχολήσουν το διοικητικό συμβούλιο της ναυτιλιακής στη συνεδρίαση που θα γίνει μέσα στις πρώτες ημέρες του Απριλίου.

⁝ Θέμα συζήτησης θα αποτελέσει και το ακίνητο των ΜΥΛΩΝ που περιήλθε στην ιδιοκτησία της ΔΑΝΕ, αλλά δεν υπάρχει προς το παρόν δυνατότητα αξιοποίησής του, αφού το βαρύ-

ΣΥΝΕΧΕΙΑ ΣΤΗ ΣΕΛ. 4

Γενική συνέλευση των ξεναγών

Την ετήσια γενική συνέλευσή του πραγματοποιεί στις 5 σήμερα το απόγευμα, στο Εργατικό Κέντρο, το Σωματείο Διπλωματούχων Ξεναγών Δωδεκανήσου.

Θέματα, που θα συζητηθούν στη συνέλευση είναι ο διοικητικός και οικονομικός απολογισμός, ο προϋπολογισμός του 2002, ενώ θα γίνει και ενημέρωση επί θεμάτων που απασχολούν το συγκεκριμένο κλάδο εργαζομένων.

Ψαρεύει αρχαία από τη θάλασσα

Ενα μικρό κομμάτι από χάλκινο άγαλμα σήκωσαν τα δίκτυα της ανεμότρατας «Παναγιά Καμαριού» που ψάρευε στη θαλάσσια περιοχή μεταξύ Ψερίμου - Ιμίων και Καλύμνου.

Το κομμάτι αυτό (μήκους 0,40μ. και βάρος 2,8 κιλών) εκτιμάται ότι προέρχεται από το ένδυμα του αγάλματος. Παραδόθηκε στο Λιμεναρχείο της Καλύμνου, ενώ κλήθηκαν αρχαιολόγοι για να το εξετάσουν.

Σημειώνεται ότι κυβερνήτης της ανεμότρατας είναι ο Ανώνιος Χατζηαντωνίου, ο οποίος με το σκάφος του είχε αλιεύσει και το άγαλμα της «κόρης της Καλύμνου», που παρέδωσε στην Αρχαιολογική Υπηρεσία και ως ανταμοιβή έλαβε το ποσό των 150 εκατ. δρχ.

ΑΝΑΚΟΙΝΩΣΗ

Σας γνωστοποιούμε ότι μετά την παύση της εταιρίας «ΚΟΛΟΣΣΟΣ»
η ΝΕΟΕΞΟΠΛΙΣΤΙΚΗ
Βασιλειάδης και Υιός
και το εργοστάσιο ανοξείδωτων κατασκευών
«METALINOX»
Βασιλειάδης - Σαρικάς
συνεχίζουν τη δραστηριότητά τους
ως προς τον επαγγελματικό εξοπλισμό.

Στην έκθεσή μας θα βρείτε:
Επαγγελματικά ψυγεία παντός τύπου, καταψύκτες, πλυντήρια, μηχανές παγοκύβων, συσκευές ηλεκτρικές και υγραερίου, φούρνους και γενικά όλα τα είδη εξοπλισμού για ξενοδοχεία - μπαρ - εστιατόρια κ.λ.π.
• Θα βρείτε επίσης ανοξείδωτες κατασκευές παντός τύπου σε οποιαδήποτε διάσταση.
• Ράφια για Σ. Μάρκετ, ψυκτικά μηχανήματα και εξαρτήματα καθώς και air condition.

Η πείρα εγγυάται την ποιότητα και τη συνέπεια στην εργασία
Θα μας βρείτε στον ίδιο αλλά ανανεωμένο χώρο στο κτίριο με το μπεζ χρώμα και γαλάζιες λωρίδες.
ΜΕΓΑΛΕΣ ΕΚΠΤΩΣΕΙΣ σε περιορισμένο αριθμό για επαγγ. ψυγεία
6ο χλμ. Ρόδου - Λίνδου
Τηλ. 02410-66164, 62712, 60864
Κιν.: 0974 964663, 0973 041420
ΧΣ1303/13

Κυρίως με το ωράριο

Παρατράγουδα με τη διασκέδαση των μαθητών!..

ΔΙΑΜΑΡΤΥΡΙΑ ΚΑΤΑΣΤΗΜΑΤΑΡΧΩΝ

ΑΡΧΙΣΑΝ χθες οι αφίξεις των μαθητών στη Ρόδο, αλλά και τα παρατράγουδα αναφορικά με την ηχορύπανση και το ωράριο λειτουργίας των νυκτερινών κέντρων. Παράλληλα διαστάσεις άρχισε να παίρνει και πάλι το φαινόμενο της άγρας πελατών, καθώς, όπως καταγγέλθηκε, οι μα-

ΣΥΝΕΧΕΙΑ ΣΤΗ ΣΕΛ. 4



Λόγω των πιέσεων που δέχονται

Μεγάλος προβληματισμός στους ξενοδόχους για την εξέλιξη της σεζόν!..

ΕΚΤΑΚΤΗ ΣΥΝΕΛΕΥΣΗ ΤΟΝ ΑΠΡΙΛΙΟ



ΔΥΣΚΟΛΗ θα είναι η τουριστική σεζόν του 2002, που ξεκίνησε το περασμένο σαββατοκύριακο με αφίξεις από την Αγγλία. Στο συμπέρασμα αυτό έχουν καταλήξει οι αρμόδιοι τουριστικοί φορείς, αφού οι αφίξεις τουριστών από τη Γερμανία θα κριθούν από τις προσφορές και τις κρατήσεις της τελευταίας στιγμής.

•Προβληματισμός για την εξέλιξη της τουριστικής περιόδου επικρατεί και στην Ενωση Ξενοδόχων Ρόδου, η διοίκηση της οποίας εκτιμά ότι η φετινή θερινή περίδος δεν θα είναι εύκολη, καθώς η γερμανική αγορά θα παρουσιάζει πρόβλημα, γεγονός που σημαίνει ότι οι τουροπερέιτορς θα συνεχίσουν να ασκούν πιέσεις για μείωση των τιμών.

ΜΕ ΤΗΝ ΠΟΡΕΙΑ της τουριστικής περιόδου θα

ΣΥΝΕΧΕΙΑ ΣΤΗ ΣΕΛ. 4

Για να ξεφύγει από το τέλμα που δημιούργησε η σημερινή παράταξη

Ανανέωση στα πρόσωπα, στις ιδέες και στους στόχους χρειάζεται ο Δήμος Κω

ΣΥΝΕΝΤΕΥΞΗ ΤΟΥ ΥΠΟΨΗΦΙΟΥ ΔΗΜΑΡΧΟΥ ΓΙΩΡΓΟΥ ΚΥΡΙΤΣΗ

ΑΝΑΝΕΩΣΗ στα πρόσωπα, στις ιδέες και στους στόχους είναι αυτά που χρειάζεται ο Δήμος της Κω. Και αυτά θα επιδιώξει να πραγματοποιήσει προβάλλοντας την υποψηφιότητά του για το δημαρχιακό αξίωμα, ο κ. Γιώργος Κυρίτσης.

● Ο κ. Κυρίτσης θέλει ένα Δήμο-στρατηγείο για το σχεδιασμό και το συ-

ΣΥΝΕΧΕΙΑ ΣΤΗ ΣΕΛ. 4



Στον υπουργό Υγείας κ. Αλέκο Παπαδόπουλο

Αναφορά-φωτιά για τις συνθήκες θανάτου 24χρονου στη Ρόδο

ΦΟΒΕΡΕΣ ΚΑΤΑΓΓΕΛΙΕΣ ΑΠΟ ΤΟΝ ΠΑΤΕΡΑ ΤΟΥ

ΑΝΑΦΟΡΑ-ΦΩΤΙΑ στον υπουργό Υγείας και Πρόνοιας κ. Αλ. Παπαδόπουλο κατέθεσε ο κ. Θεόδωρος Κουρτάκης, ο οποίος καταγγέλλει πολλούς γιατρούς του Νοσοκομείου της Ρόδου, που τους θεωρεί υπεύθυνους για το θάνατο του 24χρονου γιου του Σταύρου στις 25 Σεπτεμβρίου 2001.

•Για την υπόθεση αυτή γίνεται ήδη προκαταρκτική εξέταση και αναμένεται η γνωμάτευση τριών ιατροδικαστών από την Αθήνα, οι οποίοι διενέργησαν νεκροτομή, αφού προηγουμένως έγινε εκταφή από το νεκροταφείο της Κορίνθου του πτώματος του Σταύρου Κουρτάκη.

Ο ΠΑΤΕΡΑΣ Κουρτάκης με την αναφορά του προβαίνει σε σοβαρότατες καταγγελίες σε βάρος γιατρών, μάλιστα δε αναφέρει ότι έγινε και αφαίρεση ζωτικών οργάνων από το γιο του!..

•Σύμφωνα με την αναφορά του πατέρα στον υπουργό Υγείας, στις 3 το πρωί της 25ης Σεπτεμβρίου, ο γιος του, οδηγώντας μοτοποδήλατο, επέστρεφε στο σπίτι του και για ν'αποφύγει αυτοκίνητο, έπεσε σε σταθμευμένο αυτοκίνητο και τραυματίζεται. Ομως, συνέρχεται και ο ίδιος με το μοτοποδήλατό του πηγαίνει στο Νοσοκομείο για να του προσφερθούν οι πρώτες βοήθειες.

ΟΙ ΕΦΗΜΕΡΕΥΟΝΤΕΣ γιατροί -όπως καταγγέλλει ο πατέρας- δεν του έκαναν αξονική τομογραφίαγια να δουν αν είχε αιμάτωμα στο κεφάλι, αλλά τον έστειλαν ν'αγοράσει αντιτετανικό ορό και να επιστρέψει στο Νοσοκομείο.



Αναφορά στο υπουργείο Υγείας για τις συνθήκες θανάτου του Σταύρου Κουρτάκη (φωτογραφία)

•Ο Κουρτάκης επέστρεψε στο σπίτι του στις 7 το πρωί, αλλά ένιωθε φοβερούς πόνους και αποφασίζει να μεταβεί στην Ιαλυσό για να βρει φίλους του, προκειμένου να τον βοηθήσουν. Ομως, στο δρόμο αισθάνεται ότι χάνει τις αισθήσεις του και επιστρέφει με κατεύθυνση την πόλη. Κάποια στιγμή χτυπάει με το μοτοποδήλατό του στο πεζοδρόμιο και τραυματίζεται.

ΣΥΝΕΧΕΙΑ ΣΤΗ ΣΕΛ. 4

Με αμοιβή 60.000 ευρώ

Πρόσληψη οικονομικού συμβούλου στη Νομαρχία

ΣΥΝΕΔΡΙΑΖΕΙ Η ΝΟΜΑΡΧΙΑΚΗ ΕΠΙΤΡΟΠΗ

ΜΠΟΡΕΙ ο νομάρχης κ. Σάββας Καραγιάννης να μην έχει κάνει ούτε ένα δημόσιο έργο κατά τη διάρκεια της θητείας του, αλλά το «έργο» του στο βόλεμα των δικών του ανθρώπων είναι πραγματικά αξιοθαύμαστο. Οταν ήταν δήμαρχος Ρόδου διόρισε δημοτικούς υπαλλήλους όλους του «κολλητούς» του, με αποτέλεσμα να χρεοκοπήσει ο Δήμος Ροδίων, που τότε ήτανε ο πλουσιότερος δήμος της Ελλάδας. Την ίδια τακτική ακολουθεί και τώρα, που είναι νομάρχης. Βολεύει τους ανθρώπους του. Και όπως φαίνεται σ'ένα τέτοιο βόλεμα στοχεύει η απόφασή του να δημιουργήσει τώρα, που λήγει η θητεία του, θέση «οικονομικού συμβούλου», ο οποίος για διάστημα μερικών μηνών θα τσεπώσει είκοσι εκατομμύρια δραχμές!!!

•Η πρόσληψη του συμβούλου θα γίνει μέσω προγραμματικής σύμβασης ανάμεσα στη Νομαρχία και την εταιρία «ΠΡΟΟΔΟ» και η αμοιβή του ορίσθηκε στο ποσό των 60 χιλιάδων ευρώ (ήτοι 20 εκατομμύρια δραχμές)!

Η ΑΠΟΦΑΣΗ για την πρόσληψη του οικονομικού συμβούλου, εν όψει μάλιστα και των εκλογών, έχει προκαλέσει δυσφορία στους κόλπους της Νομαρχιακής Αυτοδιοίκησης, αφού -βάσει της αποφάσεως- ο σύμβουλος θα έχει λόγο στη λειτουργία των Οικονομικών Υπηρεσιών!

•Το θέμα πρόκειται να τεθεί προς έγκριση στην αυριανή συνεδρίαση της Νομαρχιακής Επιτροπής Δωδεκανήσου.

ΣΥΝΕΧΕΙΑ ΣΤΗ ΣΕΛ. 4

Κοντά στη Νίσυρο

Ζωοκλέφτες άδειασαν μια ...βραχονησίδα!..

ΠΗΡΑΝ ΟΛΑ ΤΑ ΖΩΑ

ΠΕΡΙΕΡΓΗ αλλά και πρωτόγνωρη ζωοκλοπή σημειώθηκε σε βραχονησίδα της Νισύρου. Ολόκληρη μάντρα εξαφανίστηκε, κάτω από άγνωστες συνθήκες, το χρονικό διάστημα από 10 Φεβρουαρίου μέχρι 10 Μαρτίου και καταγγέλθηκε στην Αστυνομία 15 μέρες αργότερα.

•Σύμφωνα με το δελτίο συμβάντων της Αστυνομικής Διεύθυνσης Δωδεκανήσου, προχθές το μεσημέρι καταγγέλθηκε στον αστυνομικό σταθμό Νισύρου από την Αφροδίτη Μπάκλα του Κωνσταντίνου,

ΣΥΝΕΧΕΙΑ ΣΤΗ ΣΕΛ. 4

Θάνατος αξιωματικού της ΕΛ.ΑΣ.

Πέθανε χθες τα ξημερώματα σε Νοσοκομείο της Αθήνας όπου νοσηλευόταν ο ανθυπαστυνόμος της Ελληνικής Αστυνομίας Δημήτριος Παπαοικονόμου, 40 χρόνων. Ο ανθυπαστυνόμος υπηρετούσε στην Αστυνομική Διεύθυνση Δωδεκανήσου στο γραφείο αλλοδαπών της Υποδιεύθυνσης Ασφαλείας Ρόδου.

Πριν από μερικούς μήνες χτυπήθηκε από την επάρατο και χθες το πρωί έχασε τη μάχη με τη ζωή σε Νοσοκομείο της Αθήνας. Η κηδεία του έγινε στην πατρίδα του το Βόλο.

ΔΥΟ ΚΑΤΑΣΤΗΜΑΤΑ ΣΤΗ ΡΟΔΟ

Τα McDonald's του νησιού μας γίνονται δύο. Η πρωτοφανής επιτυχία του πρώτου μας καταστήματος (σταθερά πρώτο στην Ελλάδα από την πρώτη ημέρα λειτουργίας του), μας οδηγεί σε επέκταση. Στα μέσα Απριλίου κάνουμε το επόμενο μας βήμα ανοίγοντας στο Φαληράκι δεύτερο κατάστημα. Παράλληλα όμως μεγαλώνουν και οι ανάγκες μας σε συνεργάτες. Γι'αυτό ζητούμε προσωπικό και για τα δύο καταστήματα με βάση τις εξής ειδικότητες:

1. SWING MANAGERS
2. ΤΑΜΙΕΣ (με βασική γνώση αγγλικών)
3. ΥΠΑΛΛΗΛΟΥΣ ΚΟΥΖΙΝΑΣ
4. ΚΑΘΑΡΙΣΤΡΙΕΣ

Η προϋπηρεσία δεν είναι προϋπόθεση για συνεργασία.

ΠΡΟΣΦΕΡΟΥΜΕ
- ΑΠΟΛΥΤΑ ΑΝΤΑΓΩΝΙΣΤΙΚΕΣ ΑΜΟΙΒΕΣ
- ΑΡΙΣΤΕΣ ΣΥΝΘΗΚΕΣ ΕΡΓΑΣΙΑΣ
- ΜΕΡΙΚΗ Ή ΠΛΗΡΗ ΑΠΑΣΧΟΛΗΣΗ
- ΕΥΕΛΙΞΙΑ ΩΡΑΡΙΟΥ
- ΣΥΝΕΡΓΑΣΙΑ ΣΕ ΕΤΗΣΙΑ Ή ΕΠΟΧΙΑΚΗ ΒΑΣΗ.

Για περισσότερες πληροφορίες καθημερινά στο κατάστημα της Ρόδου από τις 10.00 - 14.00 στον κ. Κουτσουράκη ή στο τηλ. 02410 70777
ΧΛ

ΚΑΘΗΜΕΡΙΝΑ ΤΑ ΝΕΑ ΤΗΣ ΔΩΔΕΚΑΝΗΣΟΥ ΣΤΟ INTERNET
www.proodos.net
www.proodosnews.gr

ΠΡΟΟΔΟΣ
Ημερήσια Εφημερίδα της Ρόδου
Ετος ιδρύσεως 1949
ΓΡΑΦΕΙΑ ΣΥΝΤΑΞΗΣ
Μ. Μαλλιαράκη 3, 85100 Ρόδος
Τηλ. 0241 / 27356 - 34101 FAX 0241 / 20643
ΛΟΓΙΣΤΗΡΙΟ-ΔΙΑΦΗΜΙΣΕΙΣ
Νέα Αγορά 32 85100 Ρόδος
Τηλ. 0241 / 24539 FAX 0241 / 24539
e-mail: info@proodos.net
www.proodos.net - www.proodosnews.gr

ΦΑΡΜΑΚΕΙΑ

ΔΙΗΜΕΡΕΥΕΙ:
ΓΙΑΝΝΟΥΛΗ ΕΥΑΝΘ.
Δαμασκηνού 48
Τηλ. 02410 20246

ΔΙΑΝΥΚΤΕΡΕΥΕΙ:
ΦΟΥΤΟΥΛΗΣ ΝΙΚΟΛΑΟΣ
Αθηνών 11 - Ανάληψη
Τηλ. 02410 67567

ΕΥΧΑΡΙΣΤΗΡΙΟ

Το 1ο Σύστημα Δασοπροσκόπων Ιαλυσού και η Επιτροπή Κοινωνικής Συμπαράστασης του Συστήματος θέλουν να ευχαριστήσουν το Σύλλογο Ερασιτεχνών Ψαράδων Ιαλυσού για τη δωρεά των 440 ευρώ προς ενίσχυση του ταμείου μας, όπως και για τη συνολική βοήθεια και συμπαράσταση απέναντι στο σύστημα και την επιτροπή.

Ο αρχηγός Συστήματος
Ανταλής Κωνσταντίνος
Ο πρόεδρος Ε.Κ.Σ.
Κεφάλας Μιχάλης

4735-29/3

ΠΡΟΣΚΛΗΣΗ

Σας προσκαλούμε στην ομιλία του διακεκριμένου επιστήμονα καθηγητή της Γενετικής κου **Σταματίου Αλαχιώτη**, με θέμα: **«Γενετική και Βιοηθική»**

Η εκδήλωση πραγματοποιείται υπό την αιγίδα και συνδιοργάνωση της Νομαρχιακής Αυτοδιοίκησης Δωδεκανήσου

στο ξεν. GRAND HOTEL το **Σάββατο 30 Μαρτίου 2002 ώρα 19.00**

Θα ακολουθήσει δεξίωση

ΠΟΛΙΤΙΣΤΙΚΟΣ ΣΥΛΛΟΓΟΣ ΓΥΝΑΙΚΩΝ ΡΟΔΟΥ

Η πρόεδρος Εύη Καραγιάννη
Η γραμματέας Λίτσα Γιμούκη

ΧΛ-30/3

Μαγιό Voulgari
ΠΩΛΗΣΗ ΧΟΝΔΡΙΚΗ
Υποκατάστημα: ΣΚΕΥΟΥ ΖΕΡΒΟΥ 24, ΡΟΔΟΣ
ΤΗΛ. 0241 0 27222
0945 226797
Τ. 226-31/3

Δωδεκανησιακά 24ωρα

Στα πεταχτά

Μεσαιωνική Πόλη

«Άνοιξε» η Μεσαιωνική Πόλη και όλοι οι καταστηματάρχες ετοιμάζονται για να υποδεχτούν και φέτος τους ξένους τουρίστες.

Ηδη, κάποια καταστήματα άρχισαν το «στόλισμα» των προσόψεών τους!.. Δηλαδή, τι στόλισμα; Απλά έβγαλαν στους δρόμους τα εμπορεύματά τους και φυσικά το θέαμα είναι αξιοθρήνητο!

Προσβάλλεται κατά το πλέον κραυγαλέο τρόπο η αισθητική της Μεσαιωνικής Πόλης.

Οποιοι, λοιπόν, είναι αρμόδιοι ας φροντίσουν να πάρουν τα απαραίτητα μέτρα, ώστε η Μεσαιωνική Πόλη να μη γίνει σαν το γύφτικο παζάρι!..

Τι συμβαίνει στην Κάρπαθο;

Πολλές διαμαρτυρίες έχουμε από την Κάρπαθο, γιατί τρεις αλλοδαπές γυναίκες που βρίσκονται στο νησί κάνουν αδιακρίτως στείρωση στις γάτες!..

Αυτό έχει προκαλέσει τη δικαιολογημένη οργή των κατοίκων που ψάχνουν για να βρουν ποιός έδωσε την άδεια για να πάνε στην Κάρπαθο οι τρεις αλλοδαπές για να κάνουν τις στειρώσεις στις γάτες!.. Λένε μάλιστα ότι τηλεφώνησαν στην Κτηνιατρική Υπηρεσία, αλλά είχαν πλήρη άγνοια.

Αλλά, που να γνωρίζουν οι αρμόδιοι όταν η χώρα μας είναι ξέφραγο αμπέλι;

Πάρκινγκ στα πεζοδρόμια

Τα περισσότερα πεζοδρόμια έχουν μετατραπεί σε ...πάρκινγκ αυτοκινήτων!..

Ιδιαίτερα στις συνοικίες, όπου δεν γίνεται καμιά αστυνόμευση, οι πεζοί δεν μπορούν να περπατήσουν στα πεζοδρόμια, γιατί έχουν καταληφθεί από αυτοκίνητα!

Π.χ. στην οδό Αντιβασιλέως Δαμασκηνού (που δεν είναι και απομακρυσμένος δρόμος) οι πεζοί περπατούν στο κατάστρωμα του δρόμου, διότι στο πεζοδρόμιο έχουν ...καβαλήσει τα αυτοκίνητα.

Πότε, επιτέλους, θα μπει μια τάξη;

Με το ζόρι

Περί τις 25.000 γυναίκες θα χρειαστούν, λέει, για να μπουν στα επόμενα νομαρχιακά και δημοτικά συμβούλια της χώρας. Αντε να βρεθούν...

Αλλά έτσι συμβαίνει, όταν τα πράγματα αντιμετωπίζονται με δογματικό και απόλυτο τρόπο.

Η ισότητα των δύο φύλων δεν επιτυγχάνεται κατά παραγγελίαν.

Και αυτό είναι ένα θέμα που πρέπει πρώτα να ωριμάσει μέσα στην ίδια την κοινωνία. Δεν επιβάλλεται με ποσοστώσεις...

Είναι γνωστό, ότι «με το ζόρι παντρειά δεν γίνεται».

Αυτή φταίει...

Μπορεί το Ασφαλιστικό να θεωρηθεί πρόβλημα άξιο να απασχολήσει το κοινωνικό σύνολο; Οχι. Η ανεργία; Ούτε. Τα εθνικά μας θέματα, η πορεία της οικονομίας, η εκπαίδευση, το περιβάλλον, κ.α. είναι και αυτά ζητήματα δευτερεύουσας σημασίας.

Το αποτέλεσμα ενός ποδοσφαιρικού αγώνα, ναι, αυτό είναι φλέγον θέμα. Σημαντικότατο επίσης θέμα είναι η ζωή των έγκλειστων σε τηλεοπτικά μπαρ και άλλα στρατόπεδα εθελούσιας συγκέντρωσης.

Αυτά, ναι, αξίζουν της προσοχής κάθε Ελληνα που επιζητεί την ...πρόοδο. Υπάρχει άλλωστε και γι αυτά πάντα μια κυβέρνηση που φταίει. Κανένας άλλος...

Χώρα υποκριτών

Είμαστε τελικά χώρα υποκριτών. Εγινε χαμός για τα τηλεσκουπίδια «Big Brather» και «Bar» που παρασύρουν τα παιδιά μας, αλλά ουδείς μίλησε για τις εικόνες ντροπής που μας έδειχναν συνεχώς τα κανάλια με τον αιμόφυρτο διαιτητή, μετά τον ποδοσφαιρικό αγώνα ανάμεσα στον Παναθηναϊκό και τον Ολυμπιακό.

Αλήθεια, που ήταν τότε το Ραδιοτηλεοπτικό Συμβούλιο να βάλει φρένο σ' αυτές τις εικόνες ντροπής, με τις οποίες βομβαρδιζόμασταν συνεχώς;

Και μη χειρότερα!..

Χρόνο με το χρόνο, υποβαθμίζεται η σημασία των εθνικών επετείων. Τις θυμόμαστε μόνο και μόνο ως επίσημες αργίες για ξεκούραση!

Πέρασαν πια οι εποχές με τις σχολικές γιορτές της 25ης Μαρτίου και της 28ης Οκτωβρίου, που σαγκέντρωναν πολύ κόσμο, για να παρακολουθήσουν τα σκετς και τα ποιήματα. Εμειναν οι παρελάσεις, αλλά κι αυτές έχασαν την αίγλη των παλαιότερων χρόνων, καθώς υπήρχε περισσότερη τάξη και πειθαρχία. Αλλά, τι λέμε τώρα. Εδώ πολλά παιδιά στην εποχή που ζούμε αγνοούν τους ήρωες του '21, αλλά γνωρίζουν τον Τσάκα και τον Πρόδρομο του Μπιγκ Μπράδερ.

Και μη χειρότερα, λοιπόν...

Ο,τι πουλάει

Η πράξη του νεαρού σπουδαστή της Σχολής Τουριστικών Επαγγελμάτων Ρόδου να παραδώσει το πορτοφόλι που βρήκε και το οποίο περιείχε ένα χρηματικό ποσό πρόκληση, αποδεικνύει ότι στη «ζούγκλα» του 21ου αιώνα, ζουν ακόμη τίμιοι άνθρωποι. Παρ' όλα αυτά, η είδηση αυτή, δεν είχε θέση για τα αθηναϊκά κανάλια.

Αν όμως ήταν κάποιο θέμα που δυσφήμιζε τη Ρόδο, θα έσπευδαν να το κάνουν πρώτο.

Δυστυχώς, προβάλλονται μόνο τα αρνητικά αυτού του τόπου γιατί πουλάνε.

Αντικυβερνητικό μένος

Η διοίκηση του Εργατικού Κέντρου Ρόδου, που πρόσκειται στο Κομμουνιστικό Κόμμα Ελλάδος, επιχειρεί εδώ και αρκετό καιρό να δυναμιτίσει το κλίμα, στις σχέσεις εργοδοτών και εργαζομένων.

Με σαφείς οδηγίες από τον Περισσό, επιχειρεί καταλήψεις υπηρεσιών και οργανώνει απεργίες. Ηδη, προκήρυξε απεργία για τις 3 Απριλίου.

Βέβαια οι εργαζόμενοι πήραν χαμπάρι τις προθέσεις των εργατοπατέρων του Περισσού και φέρονται αποφασισμένοι να μην ακολουθήσουν τις οδηγίες τους. Το αντικυβερνητικό μένος όλων αυτών των καρεκλοβολεμένων, δεν τους αφήνει να δουν τη ζημιά που επιχειρούν να κάνουν, τορπιλίζοντας την εργασία και ειρήνη που εδώ και χρόνια υπάρχει στο νησί μας, μεταξύ εργαζομένων και εργοδοτών.

Μπούρδες

Εκατοντάδες είναι τα προβλήματα που αντιμετωπίζει ο νομός, αλλά δυστυχώς το Νομαρχιακό Συμβούλιο Δωδεκανήσου περί άλλων τυρβάζει.

Το ανώτατο όργανο του νομού έχει καταντήσει ν' ασχολείται με θέματα μπούρδες, αγνοώντας τα σοβαρά προβλήματα που ταλανίζουν τον τόπο.

Αλήθεια το γεγονός ότι εδώ και τρία χρόνια δεν έγινε ούτε ένα έργο στο νομό δεν αφορά τους εκλεγμένους μας νομαρχιακούς συμβούλους;

Προφανώς όχι, γιατί αν τους αφορούσε θα ήταν διαφορετικά τα πράγματα.

Εδώ με το ζόρι πατάνε στις συνεδριάσεις, τα προβλήματα του τόπου θα τους απασχολούσαν;

Αβάσταχτος πόνος

Δεν υπάρχει μεγαλύτερος ανθρώπινος πόνος από την απώλεια νέων ζωών. Να χάνονται νέα παιδιά στα 20, τα 22 ή τα 25τους είτε από τροχαία, είτε από ναρκωτικά, ή ακόμη από δική τους υπέρμετρη αυτοπεποίθηση σε δραστηριότητες παράτολμες και επικίνδυνες.

Ο πόνος είναι βέβαια αβάσταχτος για κάθε γονιό που χάνει το παιδί του.

Οταν όμως χάνουν τη ζωή τους νέα παιδιά αυτό θα έπρεπε να είναι υπόθεση όλης της κοινωνίας. Θα έπρεπε όλους να μας απασχολούν τα αίτια που οδηγούν σε τέτοια θλιβερά αποτελέσματα. Διότι πάρα πολλοί θάνατοι νέων ανθρώπων είναι αδικαιολόγητοι.

Δεν αρκεί η πρόσκαιρη συγκίνηση όταν χάνεται μια νέα ζωή.

Στο σύνολό της η κοινωνία μας οφείλει να νοιαστεί για την προστασία της νεότητας.

Γιατί, αν δεν το έχουμε καταλάβει, η νεολαία μας αποδεκατίζεται και κανένας δεν μπορεί να ισχυριστεί ότι δεν το βλέπει.

ΕΙΔΗΣΕΙΣ ΤΟΥ '60

ΠΡΟΟΔΟΣ
22 ΙΟΥΝΙΟΥ 1969

ΜΕΤΡΑ ΓΙΑ ΘΟΡΥΒΟΥΣ

Αύριον ή μεθαύριον πρόκειται να ανακοινωθούν υπό της Διοικήσεως Χωροφυλακής Ρόδου τα μέτρα, τα οποία πρόκειται να ληφθούν διά την διευκόλυνσιν της κυκλοφορίας των οχημάτων, ως και την πάταξιν των θορύβων. Διά να καταλήξη εις οριστικήν απόφασιν η Διοίκησις Χωροφυλακής Ρόδου εμελέτησεν επισταμένως τας υποβληθείσας εκ μέρους του Τμήματος Τροχαίας και άλλων υπηρεσιών προτάσεις. Αν και τελικά δεν εγνώσθη ποία, τελικώς, μέτρα θα ληφθούν, πιστεύεται ότι θα απαγορευθή η κυκλοφορία και η στάθμευσις οχημάτων εις ωρισμένας οδούς, θα δημιουργηθούν νέοι μονόδρομοι, ενώ θα ληφθούν ειδικά μέτρα για τα μοτοποδήλατα, τα οποία απασχολούν περισσότερον παντός άλλου οχήματος, τας αρμοδίας αρχάς.

ΕΠΙΑΣΕ ΚΑΛΩΔΙΟ ΚΑΙ ΣΚΟΤΩΘΗΚΕ

Ρεύμα τάσεως 15.000 βολτ διοχετεύθηκε στο σώμα μιας τσοπάνισσας στην Κάρπαθο! Επεσε σαν κεραυνός πάνω στο κορμί της. Κι ο θάνατος υπήρξεν ακαριαίος. Ούτε μια κουβέντα δεν πρόλαβε να βγάλη η άτυχη γυναίκα και σωριάστηκε νεκρή απ'το θανατηφόρο ηλεκτρικό κτύπημα.

Τα πρόβατά της έβοσκε στην περιοχή «Σταυλίστρα» της κοινότητος Μενετών, η Σοφία Σπανού, σύζυγος του Εμμανουήλ. Και περνώντας δίπλα από τους στύλους της ΔΕΗ, είδε ένα καλώδιο πεσμένο στο έδαφος. Δεν ήξερε η γυναίκα αν ήτο ηλεκτροφόρο. Και το έπιασε στα χέρια της! Και την άγνοιά της αυτή την πλήρωσε με τη ζωή της: Γιατί στο καλώδιο -που ήταν υψηλής τάσεως- διήρχετο ρεύμα 15.000 βολτ!

Θρήνος και οδυρμός στο χωριό για την αδικοχαμένη γυναίκα, που βρήκε ένα τέτοιο τραγικό θάνατο.

Πώς βρέθηκε όμως το καλώδιο αυτό καταγής; Αυτό το ερώτημα απησχόλησε τις ανακριτικές αρχές. Αλλά κι αυτό δεν άργησε να αποδειχθή:

Ο μονωτήρας που συγκρατεί τα καλώδια έσπασε και το αποτέλεσμα ήταν να πέση το καλώδιο αυτό στη γη. Πάντως, εκ μέρους των αστυνομικών αρχών οι ανακρίσεις συνεχίζονται.

ΝΕΟΥ ΤΥΠΟΥ ΑΕΡΟΣΚΑΦΗ

Από αύριον Δευτέρα αρχίζουν τα νέα αεροπορικά δρομολόγια μεταξύ Αθηνών-Κω με τα νέου τύπου αεροπλάνα «Χωκ». Τα «Χωκ» αναπτύσσουν ταχύτητα διπλασίαν από αυτήν που αναπτύσσει η «Ντακότα», διά τον χειρισμόν των δε εξεπαιδεύθησαν υπό της Ολυμπιακής, πιλότοι.

ΣΥΝΑΛΛΑΓΜΑ

	Αγορά	Πώληση
ΔΟΛΛΑΡΙΟ Η.Π.Α	0,8807	0,8606
ΛΙΡΑ ΑΓΓΛΙΑΣ	0,61871	0,60459
ΚΟΡΩΝΑ ΔΑΝΙΑΣ	7,493	7,322
ΚΟΡΩΝΑ ΣΟΥΗΔΙΑΣ	9,0735	8,8665
ΓΙΕΝ ΙΑΠΩΝΙΑΣ	117,25	114,58
ΦΡΑΓΚΟ ΕΛΒΕΤΙΑΣ	1,4731	1,4395
ΚΟΡΩΝΑ ΝΟΡΒΗΓΙΑΣ	7,7707	7,5934
ΛΙΡΑ ΚΥΠΡΟΥ	0,58025	0,56701
ΔΟΛ. ΚΑΝΑΔΑ	1,4038	1,3718
ΔΟΛ. ΑΥΣΤΡΑΛΙΑΣ	1,6661	1,6281

Η μυρωδιά του ελαστικού και ο κόσμος της σόμπας

Δεν περνά μέρα χωρίς να κάνουμε δουλειές στο σπίτι μέσα και έξω. Αυτό σημαίνει ότι συνεχώς τα χέρια μας έρχονται σε επαφή με διάφορες βρωμιές, σκόνες, απορρυπαντικά κ.α. Γι'αυτό μετά από πολλές εργασίες αισθανόμαστε τραχύ το δέρμα, τα νύχια μαλακώνουν και λυγίζουν εύκολα ή ξηραίνονται και σπάνε με το παραμικρό. Παρονυχίδες και διάφορα σκληράδια δημιουργούνται που μας ταλαιπωρούν, ενώ θα θέλαμε να είχαμε πάντα όμορφα απαλά και περιποιημένα χέρια. Γ'αυτό καλό είναι κάθε βράδυ πριν κοιμηθούμε να βάζουμε ειδική κρέμα χεριών ώστε να τα ενυδατόνει, να τα απαλύνει και να θρέφει το δέρμα. Διάφορα σύνεργα όπως ψαλιδάκια, λίμες, βουρτσάκια καθαρισμού των νυχιών, εργαλεία για πετσάκια θα μας βοηθήσουν να τα περιποιούμαστε. Μάλιστα καλό θα κάνει μετά από τις δουλειές στο σπίτι και αφού πλύνουμε τα χέρια μας να τα περιποιηθούμε αμέσως κόβοντας τα πετσάκια, λιμάροντας τα νύχια και βάζοντας μια κρέμα ειδική για χέρια και νύχια που κυκλοφορούν στο εμπόριο είτε φυσικής προσέλευσης είτε όχι . Για να μην τρέχουμε μετά από τις δουλειές να περιποιούμαστε πανικόβλητες τα χέρια, τα πλαστικά γάντια θα βοηθήσουν να τα διατηρήσουμε σε καλή κατάσταση. Αν δεν μπορούμε συνεχώς να φοράμε γάντια ή δεν μας αρέσει η μυρωδιά του ελαστικού που πολλά αφήνουν στο δέρμα για λίγη ώρα μετά τη χρησιμοποίησή τους, μπορούμε να τα χρησιμοποιούμε μόνο σε σκληρές εργασίες ή να βάζουμε αν θέλουμε από νάυλον διαφανές που είναι και μιας χρήσης.

ΜΙΚΑ

ΚΙΝΗΜΑΤΟΓΡΑΦΟΙ

ΠΟΛΙΤΙΣΤΙΚΟΣ ΟΡΓΑΝΙΣΜΟΣ ΔΗΜΟΥ ΡΟΔΙΩΝ
ΚΙΝ/ΚΗ ΕΤΑΙΡΙΑ ΡΟΔΟΥ «ΘΕΑΣΙΣ»
Κινηματογράφος
«ΔΗΜΟΤΙΚΟ»
Βραδιές κινηματογράφου
Πέμπτη 28 Μαρτίου 2002
Τίτλος έργου: **Ο ΦΟΒΟΣ ΤΟΥ ΤΕΡΜΑΤΟΦΥΛΑΚΑ ΠΡΙΝ ΑΠΟ ΤΟ ΠΕΝΑΛΤΙ**
Β. ΒΕΝΤΕΡΣ
Ωρα προβολής 9μ.μ.
ΧΛ-28/3

ΜΕΤΡΟΠΟΛ
ALPHA ODEON
Πρόγραμμα εβδομάδας από 22/3/2002 έως 28/3/2002
Πληροφορίες - Κρατήσεις : 02410-28400, από 3:30 μμ



Μία ... εγκληματική κωμωδία από τον Ρόμπερτ Άλτμαν! Με τους Κριστίν Σκοτ Τόμας, Ράιαν Φελίπε, Έλεν Μίρεν και Μάγκι Σμιθ!
Αίθουσα 2 Κάθε μέρα 4:45, 7:30 και 10:15 μμ
ΕΓΚΛΗΜΑ ΣΤΟ ΓΚΟΣΦΟΡΝΤ ΠΑΡΚ
ΥΠΟΨΗΦΙΑ ΓΙΑ 7 ΟΣΚΑΡ!
GOSFORD PARK



Η νέα υπερπαραγωγή κινουμένων σχεδίων της Walt Disney για μικρούς και μεγάλους!!!
ΥΠΟΨΗΦΙΑ ΓΙΑ 4 ΒΡΑΒΕΙΑ ΟΣΚΑΡ!
Αίθουσα 1 Α' Πανελλήνια προβολή!
ΣΤΑ ΕΛΛΗΝΙΚΑ Κάθε μέρα 4 και 6:15 μμ
ΣΤΑ ΑΓΓΛΙΚΑ Κάθε μέρα 8:15 και 10:30 μμ
ΜΠΑΜΠΟΥΛΑΣ Α.Ε.
MONSTERS INC.



Η κορυφαία κωμωδία της χρονιάς!!! Με τους Μίστερ Μπιν, και Τζων Κλιζ!
Αίθουσα 3
Κάθε μέρα 5:30, 7:45 και 10:00 μμ
ΤΟ ΤΡΕΛΟ ΚΥΝΗΓΙ ΤΟΥ ΘΗΣΑΥΡΟΥ
RAT RACE
X2913-30/12

Γίνε τώρα μέλος του ΠΑΛΛΑΣ 5 CINEMAS CENTER και απόλαυσε προνόμια!
ΠΑΛΛΑΣ 5 CINEMAS CENTER
ΠΡΟΓΡΑΜΜΑ ΕΒΔΟΜΑΔΑΣ 22/03/2002 - 28/03/2002
www.cinemapallas.gr

ΑΙΘΟΥΣΑ 5
ΕΡΩΤΑΣ ΜΕΤ' ΕΜΠΟΔΙΩΝ / SERENDIPITY
1η Πανελλήνια Προβολή
ΠΡΩΤΑΓΩΝΙΣΤΟΥΝ: JOHN CUSACK, KATE BECKINSALE
Κάθε ημέρα / Ώρες Έναρξης: 16:40, 18:40, 20:40, 22:40

ΑΙΘΟΥΣΑ 1
ΣΩΣΕ ΜΕ
ΠΡΩΤΑΓΩΝΙΣΤΟΥΝ: ΜΑΡΙΑ ΖΟΡΜΠΑ, ΑΛΕΚΟΣ ΣΥΣΣΟΒΙΤΗΣ
Κάθε ημέρα / Ώρες Έναρξης: 18:00, 20:10, 22:20

ΑΙΘΟΥΣΑ 2 & 4
A BEAUTIFUL MIND / ΕΝΑΣ ΥΠΕΡΟΧΟΣ ΑΝΘΡΩΠΟΣ
Η ταινία της χρονιάς!
ΠΡΩΤΑΓΩΝΙΣΤΟΥΝ: RUSSELL CROWE, ED HARRIS, κ.α.
ΑΙΘΟΥΣΑ 2 Ώρες Έναρξης: 17:00, 19:45, 22:45
ΑΙΘΟΥΣΑ 4 Ώρες Έναρξης: 21:15

ΑΙΘΟΥΣΑ 3
ΗΜΕΡΑ ΕΚΠΑΙΔΕΥΣΗΣ / TRAINING DAY
ΠΡΩΤΑΓΩΝΙΣΤΟΥΝ: DENZEL WASHINGTON, ETHAN HAWKE
Κάθε ημέρα / Ώρες Έναρξης: 17:40, 20:05

ΑΙΘΟΥΣΑ 3
ΚΙΝΗΜΑΤΟΓΡΑΦΟΣ MAJESTIC
ΠΡΩΤΑΓΩΝΙΣΤΟΥΝ: JIM CARREY, BOB BALABAN
Κάθε ημέρα / Ώρες Έναρξης: 22:30

ΑΙΘΟΥΣΑ 4
ΚΑΠΟΤΕ ΗΜΑΣΤΑΝ ΣΤΡΑΤΙΩΤΕΣ
WE WERE SOLDIERS
ΠΡΩΤΑΓΩΝΙΣΤΟΥΝ: MEL GIBSON
Κάθε ημέρα / Ώρες Έναρξης: 18:40

Κάθε Παρασκευή, Σάββατο και Κυριακή στις 14:00 απολαύστε από τους ήχους της ραπάκια του guest dj από το Club Fence!

ΧΟΡΗΓΟΙ
NEOTEX • Village Ολοήμερες Γεύσεις
LUNA D'ORO ΧΡΥΣΟ ΦΕΓΓΑΡΙ • ΕΡΜΗΣ COURIER • BERLONI
CAFE SWEDCO • CHINESE BURGER
ΟΝΕΙΡΟ ΕΣΩΡΟΥΧΑ • ΑΠΟΣΠΕΡΙΤΗΣ Παραδοσιακό Καφενείο

Κρατήσεις θέσεων στο 02410 24475 και 02410 70670 (15:00 - 20:00)

RODOS MARINE BOAT
ΝΑΥΠΗΓΕΙΑ ΡΟΔΟΥ
ΝΕΟ ΜΟΝΤΕΛΟ - ΝΕΟ ΤΑΧΥΠΛΟΟ
Εγκριση 'CE' ΕΛΛΗΝΙΚΟΥ ΝΗΟΓΝΩΜΟΝΑ
0% προκαταβολή, εξόφληση εώς 36 μήνες



ΜΗΚΟΣ : 4,60 m
Μ. ΠΛΑΤΟΣ : 1.82 m
MAX HP : 40
ΑΤΟΜΑ : 5
EVINRUDE
Johnson
ΧΑΤΖΗΝΙΚΟΛΑΟΥ Ε & Ε Ο.Β.Ε.Ε.
ΕΔΡΑ: Μ.ΜΑΛΛΙΑΡΑΚΗ 6, 85100 ΡΟΔΟΣ, ΤΗΛ: 02410-21950, FAX: 02410-77722
ΕΚΘΕΣΗ: 3ο ΧΑΜ ΡΟΔΟΥ-ΚΑΛΛΙΘΕΑΣ email: romarine@otenet.gr
X3143-31/3

Αλλαγές προωθούνται στο σύστημα ασφάλισης των ξενοδοχοϋπαλλήλων

Οι ΑΛΛΑΓΕΣ που προωθούνται στο σύστημα ασφάλισης και οι άξονες στους μισθούς ενόψει της υπογραφής της Εθνικής Σύμβασης Εργασίας, ήταν τα θέματα που κυριάρχησαν στο συνέδριο της Ομοσπονδίας Ξενοδοχοϋπαλλήλων που έγινε χθες. Εκτενή αναφορά στην πορεία του διαλόγου για το ασφαλιστικό, έκανε ο πρόεδρος της ΓΣΕΕ κ. Χρήστος Πολυζωγόπουλος.

Οι οριστικές αποφάσεις της ΓΣΕΕ για το ασφαλιστικό θα ληφθούν στις συνεδριάσεις της Εκτελεστικής Επιτροπής και της Ολομέλειας, που θα πραγματοποιηθούν στις 4 Απριλίου.

Αναφορά στην πορεία του διαλόγου που έγινε για τις αυξήσεις στους μισθούς των ξενοδοχοϋπαλλήλων την τρέχουσα θερινή περίοδο έκανε ο πρόεδρος της Ομοσπονδίας κ. Στέλιος Κωλέτσης.

Τις εργασίες του συνεδρίου παρακολούθησε από τη Ρόδο ο πρόεδρος του σωματείου σερβιτόρων κ. Γιώργος Ορφανός.

Στο περιθώριο των εργασιών του συνεδρίου ο κ. Ορφανός είχε επαφές με εκπροσώπους σωματείων ξενοδοχοϋπαλλήλων από την υπόλοιπη Ελλάδα για το θέμα της συνταξιοδότησης των εποχιακών εργαζομένων.

Εκτιμάται ότι το αίτημα της δίκαιης μεταχείρισης που ζητήσαν οι συνδικαλιστές μέσω των βουλευτών θα ικανοποιηθεί καθώς στον αγώνα παίρνουν μέρος τα σωματεία όλης της χώρας.

Την ερχόμενη Δευτέρα συνεδριάζει το δημοτικό συμβούλιο Αταβύρου

Την προσεχή Δευτέρα 1 Απριλίου και στις 19.00 το βράδυ θα συνεδριάσει το δημοτικό συμβούλιο Αταβύρου με 10 θέματα στην ημερήσια διάταξή του.

Μεταξύ των θεμάτων περιλαμβάνονται και οι εγκρίσεις των πρακτικών δημοπρασίας για δύο έργα, που έχουν ενταχθεί στο Ε.Π.Τ.Α. και συγκεκριμένα οι ασφαλτοστρώσεις του Δ.Δ. Κρητηνίας και ο ηλεκτροφωτισμός της εισόδου του Εμπωνα.

Επίσης περιλαμβάνεται και η έγκριση της μελέτης της επέκτασης του Νεκροταφείου Εμπωνα, που και αυτό το έργο έχει ενταχθεί στο Ε.Π.Τ.Α.

Σε 24ωρη απεργία κατέρχονται αύριο οι υπάλληλοι των Δήμων

ΣΕ 24ΩΡΗ απεργιακή κινητοποίηση θα κατέλθουν αύριο Παρασκευή 29 Μαρτίου οι υπάλληλοι του Δήμου Ρόδου και των υπολοίπων ΟΤΑ του νησιού. Την απεργία προκήρυξε η Πανελλήνια Ομοσπονδία Εργαζομένων στους ΟΤΑ σε ένδειξη διαμαρτυρίας για τις αλλαγές που προωθούνται στο σύστημα ασφάλισης.

Οι κινητοποιήσεις θα συνεχιστούν με την 48ωρη απεργία που έχει προγραμματιστεί να πραγματοποιηθεί στις 3 και 4 Απριλίου.

Οι εργαζόμενοι στους ΟΤΑ διεκδικούν:

- Δημόσιο καθολικό κοινωνικό σύστημα ασφάλισης και περίθαλψης.
- Μείωση του ορίου συνταξιοδότησης - αύξηση των συντάξεων.
- Αποτροπή των ιδιωτικοποιήσεων της κοινωνικής ασφάλισης.
- Αύξηση αποδοχών.
- Υλοποίηση των δεσμεύσεων για την καταβολή του πριμ παραγωγικότητας.
- Μονιμοποίηση εκτάκτων στους ΟΤΑ και τις Δημοτικές Επιχειρήσεις.
- Αποτροπή των ιδιωτικοποιήσεων στην Τοπική Αυτοδιοίκηση.

Αύριο θα αποφασίσουν για την απεργία οι καθηγητές

ΠΟΙΑ ΕΙΝΑΙ ΤΑ ΑΙΤΗΜΑΤΑ



ΓΙΑ ΤΗΝ πραγματοποίηση της 48ης απεργιακής κινητοποίησης που προκήρυξε η ΟΛΜΕ στις 11 και 12 Απριλίου θα αποφασίσουν αύριο, Παρασκευή 29 Μαρτίου, στην Αθήνα οι πρόεδροι των Ενώσεων Λειτουργών Μέσης Εκπαίδευσης. Παράλληλα οι καθηγητές θα μετάσχουν και στην απεργία που προγραμμάτισε μέσα στον Απρίλιο η ΑΔΕΔΥ, σε ένδειξη διαμαρτυρίας για τις αλλαγές που προωθούνται στο σύστημα ασφάλισης.

Οι καθηγητές ζητούν ακόμη αυξήσεις στους μισθούς και τροποποίηση του νόμου για την επιμόρφωση και αξιολόγηση των εκπαιδευτικών.

Η συμμετοχή των λειτουργών Μέσης Εκπαίδευσης στην απεργία ήταν και το βασικό θέμα της γενικής συνέλευσης του κλάδου, που πραγματοποιήθηκε χθες το βράδυ στο 1ο Γυμνάσιο Ρόδου.

Κατά τα τελευταία 30 χρόνια

Αλλοδαποί αγοράζουν σπίτια στα νησιά μας

ΟΛΟΙ ΣΤΡΕΦΟΝΤΑΙ ΠΡΟΣ ΤΗΝ ΕΛΛΑΔΑ

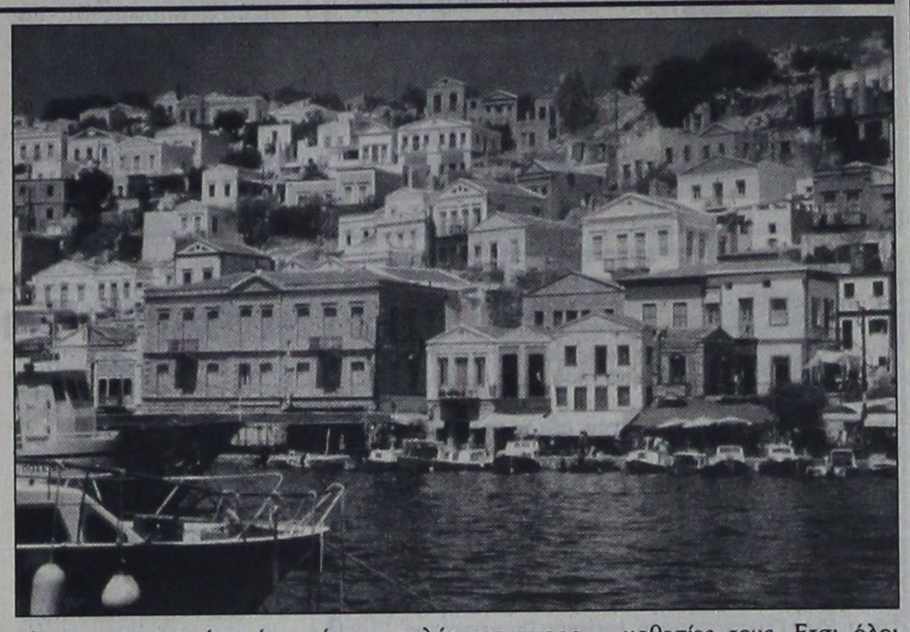

Τα τελευταία 30 χρόνια πολλοί αλλοδαποί, Γάλλοι, Σουηδοί, Γερμανοί, Αμερικανοί και άλλοι αγόρασαν πολλές ιδιοκτησίες - οικόπεδα ή σπίτια - στα διάφορα ελληνικά νησιά, κυρίως, του Σαρωνικού Κόλπου - Αίγινα, Πόρο, Υδρα, Σπέτσες -, ή τις Κυκλάδες (Μύκονος κλπ), τα Δωδεκάνησα και αλλού.

Οι κάτοικοι των περιοχών αυτών, πολλοί από αυτούς πωλητές, είχαν και έχουν πολύ φιλικές σχέσεις, αφ' ενός μεν διότι ήθελαν να πουλήσουν οικόπεδα ή σπίτια σε καλές τιμές, αφ' ετέρου εδημιουργείτο κίνηση και ανάπτυξη στην κάθε περιοχή που γίνονταν αγορές. Οι ξένοι ήταν πάντα καλοί αγοραστές, διότι υπήρχε η διαφορά συναλλάγματος, που έδινε την ευκαιρία για καλές τιμές πώλησης στους Ελληνες, αλλά και στους αγοραστές διότι, σε σχέση με την κατά περίπτωση πατρίδα τους τα ακίνητα ήταν πάντα φθηνότερα. Δηλαδή ένα όμοιο ακίνητο στη Γερμανία με την ισοτιμία μάρκου - δραχμής, ήταν πολύ ακριβότερο, απ' ό,τι στην Ελλάδα, όσα - λογικά - και αν ζητούσε ο ιδιοκτήτης Ελληνας. Ετσι επωφελήθηκαν πάρα πολλοί.

Σήμερα με την ΕΕ, τα πράγματα αλλάζουν κάπως λόγω της καθιέρωσης του Ευρώ ως κοινού νομίσματος, αλλά πάντα οι άλλοι Ευρωπαίοι - Γάλλοι, Γερμανοί και λοιποί - υπερτερούν λόγω καλύτερων αποδοχών. Ετσι έχουν καλύτερες αγοραστικές δυνατότητες από το μέσο Ελληνα.

Αμετάβλητοι παραμένουν οι Αμερικανοί, και οι Αγγλοι - που δεν ακολουθούν προς το παρόν το ευρώ, αλλά οι ενδιαφερόμενοι είναι πολύ λίγοι.

Γενικά, πάντως η αγορά προβλέπεται να εξακολουθήσει να κινείται διότι στην υπόλοιπη Ευρώπη, δεν υπάρχουν οικόπεδα για πώληση. Και υπάρχουν και δεσμεύσεις από τις νομοθεσίες τους. Ετσι όλοι στρέφονται προς την Ελλάδα.

Ενας άλλος λόγος, φυσικά είναι οι ομορφιές της. Κι αν λάβει κανείς υπ' όψη του το χρήμα που διατίθεται από την ΕΕ για έργα στην Ελλάδα, τούτο σημαίνει ότι οι υπόλοιποι Ευρωπαίοι, θέλουν την Ελλάδα σαν ένα τεράστιο θέρετρο της υπόλοιπης Ευρώπης, όπου φυσικά καθένας θα θελήσει να έχει το δικό του ακίνητο.

Για επιστροφή των εισφορών

Εντάλματα πληρωμής σε ξενοδοχοϋπαλλήλους

ΥΠΟΒΟΛΗ ΑΙΤΗΣΕΩΝ ΣΤΟ ΤΑΞΥ ΤΗΣ ΡΟΔΟΥ



Από το ΤΑΞΥ της Ρόδου ανακοινώθηκε ότι οι παρακάτω αναγραφόμενοι ξενοδοχοϋπάλληλοι θα πρέπει να περάσουν από τα γραφεία του, προσκομίζοντας το βιβλιάριο ασθενείας για να υποβάλουν αίτηση επανέκδοσης του εντάλματος πληρωμής:

Σταματοπούλου Χρυσάνθη
Δημόπουλος Χρήστος
Λαμπριανός Ιωάννης
Καραγιάννης Γεώργιος
Κουλουμπλής Ιάκωβος
Καναή Μορφινή
Γώγου Αργυρώ
Διακομιχάλη Τερέζα Ανν
Καραθανάση Δήμητρα
Ευστρατίου Δέσποινα
Φώτη Δέσποινα
Νικολού Αναστασία
Νικολάου Στυλιανή
Κασέρη Παρασκευή
Χατζηγεωργίου Ελευθέριος
Ξεπαπαδάκη Φλωρεντία
Καλαντζή Κωνσταντίνος
Παρασκευάς Θεόδωρος
Αργυρού Γεώργιος
Παπαχριστοφής Κωνσταντίνος
Κατέρη Ιουλία
Παναγιώτου Αικατερίνη
Αλεξάνδρου Παναγιώτης
Παπασχινάς Μιχάλης
Δουράκης Απόστολος
Δανάς Θεόδωρος
Campbell Christopher
Παναρέτου Αικατερίνη
Παπαδόπουλος Παντελής
Χαρίτου Αναστασία
Κοτρόπουλος Κων/νος
Καμπαστάνας Τσαμπίκος
Γεωργάς Μιχαήλ
Θωμάκη Αλεξάνδρα
Μίγκλη Χριστίνα
Παπαγρηγορίου Γρηγόριος
Μοσχού Ειρήνη
Χατζηπαναγιώτη Ειρήνη
Καραντώνη-Ρούμπα Μαρία
Γκόνια Παρασκευή
Μισοδουλάκης Εμμανουήλ
Στρέμπα Κων/να
Αργογιάννης Χρήστος
Κρητικού Μαρίνα
Καραμάνης Ιωάννης
Αρβανίτης Νικόλαος
Κρητικός Αναστάσιος
Γώγος Ηλίας
Κουτσομάλου Δομίνα
Χατζηχαραλάμπους Γρηγόριος
Σκλήρας Νικόλαος
Χατζηνικόλα Ανθούλα
Θαούτη Νικολέτα
Θάλλας Ελευθέριος
Μαυριού Αργυρώ
Σικινιώτης Ελευθέριος
Κεφάλας Στυλιανός
Κοκότης Φώτης
Ρούφα Ευδοκία
Μυριαλλάκη Μαρία
Σπηλιόπουλος Γεώργιος
Κρητικός Ιωάννης
Ορφανού Μαρία
Καραμανώλης Νικόλαος
Στεργιοπούλου Ειρήνη
Αντωνίου Αικατερίνη
Γαλάνης Σταμάτης
Δούκας Φίλιππος
Κορνπρόμπστ Σεμπάστιαν
Κρητικού Αμαλία
Μαράκας Μιχαήλ
Λαζαρίδου Παρθένα
Παπασταμαστίου Μαρία
Πεδιώτης Φραγκίσκος
Αναγνωστόπουλος Νικόλαος
Παπαϊακώβου Τσαμπίκος
Μαστόρου-Παπαϊακώβου Ευαγγαλία
Ματσούκα Βασιλική
Παπακώστας Ηλίας
Χόφφις Σαουκέλι-Anita Berst
Τελικούδη Παναγιώτα
Δημητρά Σταματία
Λουϊζίδης Γεώργιος
Κοιλιάς Δημήτριος
Κώστας Παναγιώτης
Μανιάς Ελευθέριος
Θεοδωρίδου Ευθυμία
Κωνταμπαζόγλου Νικηφόρος
Παντέλιας Νικόλαος
Παπαοικονόμου Νικόλαος
Στρατίκη Βασιλική
Αρμενιάκου Κων/να
Βουζονίκου Αργύριος
Ταντίκη Δήμητρα
Κώτσης Απόστολος
Καρβουνιάρη Μαρίνα
Κατρακούλη Ευαγγελία
Καραγιάννης Μιχαήλ
Καβουκλή Πολυτίμη
Κουφός Σωτήριος
Μεσσαριτάκη Μαρία
Μαρκοπούλου Βρούλη Ιωάννα
Ξένος Διονύσιος
Οτζιάν Ανέστης
Ορφανού Ευαγγελία
Παλαιολόγου Παρασκευή
Πλατής Θαρρενός
Παλλαρά Δήμητρα
Παντόπουλος Γρηγόριος
Γκόντρυ-Παπαβασιλείου Πατρίτσια
Πάσπαλη Σεβαστή
Σπάρταλης Ελευθέριος
Σαρικά Χρυσαφίνα
Σαρρή Ανίκα-Ελίζαμπεθ
Τάλια Χαρτοφύλλη Μαριά
Τσαμπή Τσαμπίκα
Τσαμπή Δήμητρα
Τσίκκη Πατσιαούρα Μαρία
Φαρμακίδου Μαρία Λάουρα
Χατζηκώστα Μαρία
Χριστοδούλου Μαρία
Πιαδίτης Γεώργιος
Καραντάνη-Μανταλιού Σοφία Τερέζα
Κρητικού Τσαμπίκα
Μαρκονιού-Ζούρδη Νίκη
Καντιμοίρης Γεώργιος
Σακελλαρίδης Θεοχάρης
Σαρικά Τριανταφυλλιά
Τσολακίδου Λαθουράκη Χαρετίνη
Μπαλής Μιχάλης

PELLOS TRAVEL

ΤΟ ΠΡΩΤΟ ΓΡΑΦΕΙΟ
ΣΤΙΣ ΕΚΔΡΟΜΕΣ ΤΟΥΡΚΙΑΣ

• Ποιότητα • Εγγύηση • Οργάνωση

ΠΑΣΧΑ στην ΚΩΝΣΤΑΝΤΙΝΟΥΠΟΛΗ



Από 1/5 - 7/5

ΜΑΡΜΑΡΙΣ - ΕΦΕΣΣΟΣ - ΚΟΥΣΑΝΤΑΣΙ - ΣΜΥΡΝΗ - ΠΡΟΥΣΑ- ΚΩΝΣΤΑΝΤΙΝΟΥΠΟΛΗ

Μια ωραία εκδρομή με πλούσιο πρόγραμμα - ποιότητα - οργάνωση - διασκέδαση

ΠΕΡΙΛΑΜΒΑΝΕ:

1.ΕΙΣΙΤΗΡΙΑ ΡΟΔΟΣ-ΜΑΡΜΑΡΙΣ-ΡΟΔΟΣ ΜΕ ΚΑΤΑΜΑΡΑΝ
2.ΞΕΝΟΔΟΧΕΙΑ 4 ΑΣΤΕΡΩΝ ΜΕ ΗΜΙΔΙΑΤΡΟΦΗ ΣΤΟ ΚΕΝΤΡΟ ΤΗΣ ΣΜΥΡΝΗΣ ΚΑΙ ΣΤΟ ΚΕΝΤΡΟ ΤΗΣ ΚΩΝΣΤΑΝΤΙΝΟΥΠΟΛΗΣ (ΔΙΠΛΑ ΑΠΟ ΤΗΝ ΑΓΙΑ ΣΟΦΙΑ ΠΕΡΙΟΧΗ ΤΑΚΣΙΜ)
3.ΤΕΣΣΕΡΙΣ ΔΙΑΝΥΚΤΕΡΕΥΣΕΙΣ ΣΤΗ ΚΩΝΣΤΑΝΤΙΝΟΥΠΟΛΗ ΜΕΓΑΛΗ ΠΕΜΠΤΗ-ΠΑΡΑΣΚΕΥΗ-ΣΑΒΒΑΤΟ ΚΑΙ ΚΥΡΙΑΚΗ ΤΟΥ ΠΑΣΧΑ ΟΠΟΥ ΘΑ ΠΑΡΑΚΟΛΟΥΘΗΣΕΤΕ ΣΤΟ ΠΑΤΡΙΑΡΧΕΙΟ ΦΑΝΑΡΙ ΤΑ ΘΕΙΑ ΠΑΘΗ ΚΑΙ ΤΗΝ ΑΝΑΣΤΑΣΗ ΤΟΥ ΚΥΡΙΟΥ ΣΤΗ ΜΕΓΑΛΟΠΡΕΠΗ ΘΕΙΑ ΛΕΙΤΟΥΡΓΙΑ ΧΟΡΟΣΤΑΤΟΥΝΤΟΣ ΤΟΥ ΠΑΤΡΙΑΡΧΟΥ ΜΑΣ Κ. Κ.ΒΑΡΘΟΛΟΜΑΙΟΥ.
4.ΔΥΟ ΔΙΑΝΥΚΤΕΡΕΥΣΕΙΣ ΣΤΗ ΣΜΥΡΝΗ
5.ΞΕΝΑΓΗΣΕΙΣ- ΠΕΡΙΗΓΗΣΕΙΣ (ΑΡΧΑΙΑ ΕΦΕΣΣΟ-ΣΠΙΤΙ ΠΑΝΑΓΙΑΣ - ΚΟΡΔΕΛΙΟ- ΣΜΥΡΝΗ) - ΕΛΛΗΝΙΔΑ ΞΕΝΑΓΟ – ΒΟΛΤΑ ΚΑΙ ΨΩΝΙΑ ΣΤΙΣ ΑΓΟΡΕΣ ΤΗΣ ΣΜΥΡΝΗΣ- ΠΡΟΥΣΑΣ-ΚΩΝΣΤΑΝΤΙΝΟΥΠΟΛΗΣ
6.ΕΠΙΣΚΕΨΗ ΣΤΙΣ ΑΓΟΡΕΣ ΣΜΥΡΝΗΣ-ΠΡΟΥΣΑΣ-ΚΩΝΣΤΑΝΤΙΝΟΥΠΟΛΗΣ ΓΙΑ ΤΑ ΨΩΝΙΑ ΣΑΣ.
7.ΕΚΔΡΟΜΗ ΣΤΑ ΠΡΙΓΚΗΠΟΝΗΣΑ, ΕΠΙΣΚΕΨΗ ΣΤΗ ΘΕΟΛΟΓΙΚΗ ΣΧΟΛΗ ΤΗΣ ΧΑΛΚΗΣ
8.ΚΡΟΥΑΖΙΕΡΑ ΣΤΗ ΘΑΛΑΣΣΑ ΤΟΥ ΜΑΡΜΑΡΑ
9.ΔΙΑΣΚΕΔΑΣΗ (ΜΕ ΧΟΡΟ ΤΗΣ ΚΟΙΛΙΑΣ ΚΑΙ ΕΛΛΗΝΙΚΟΥΣ ΧΟΡΟΥΣ ΣΤΟ ΩΡΑΙΟΤΕΡΟ ΚΕΝΤΡΟ ΔΙΑΣΚΕΔΑΣΗΣ ΤΗΣ ΚΩΝΣΤΑΝΤΙΝΟΥΠΟΛΗΣ ΤΟ ΒΡΑΔΥ ΤΟΥ ΠΑΣΧΑ-ΡΕΒΕΓΙΟΝ
10.ΠΟΥΛΜΑΝ ΠΟΛΥΤΕΛΕΙΑΣ ΜΕ ΕΜΠΕΙΡΟΥΣ ΟΔΗΓΟΥΣ
11.ΞΕΝΑΓΗΣΗ ΑΓΙΑ ΣΟΦΙΑ- ΠΑΝΑΓΙΑ ΒΛΑΧΕΡΝΩΝ- ΠΑΝΑΓΙΑ ΤΗΣ ΧΩΡΑΣ- ΜΠΑΛΟΥΚΛΗ- ΥΔΡΑΓΩΓΕΙΟ ΙΟΥΣΤΙΝΙΑΝΟΥ- ΜΠΛΕ ΤΖΑΜΙ-ΠΡΙΓΚΗΠΟΝΝΗΣΑ- ΘΕΟΛΟΓΙΚΗ ΣΧΟΛΗ ΤΗΣ ΧΑΛΚΗΣ.
12.ΤΑΞΙΔΙΤΙΚΗ ΑΣΦΑΛΕΙΑ
13.ΤΑΞΙΔΙΩΤΙΚΗ ΤΣΑΝΤΑ
14.ΣΥΝΟΔΟΣ ΓΡΑΦΕΙΟΥ –Α.ΠΑΠΑΣΑΒΒΑΣ
15.ΔΕΚΤΕΣ ΠΙΣΤΩΤΙΚΕΣ ΚΑΡΤΕΣ VISA-MASTERCARD

Για περισσότερες πληροφορίες - κρατήσεις και αναλυτικά προγράμματα και

PELLOS TRAVEL
Λ. Καλλιθέας 125 Φαληράκι - Ρόδος
Τηλ.: 0241 0 87615, 86298
Fax: 0241 0 87616
e-mail: pellostravel@hellasnet.gr
4723-20/4

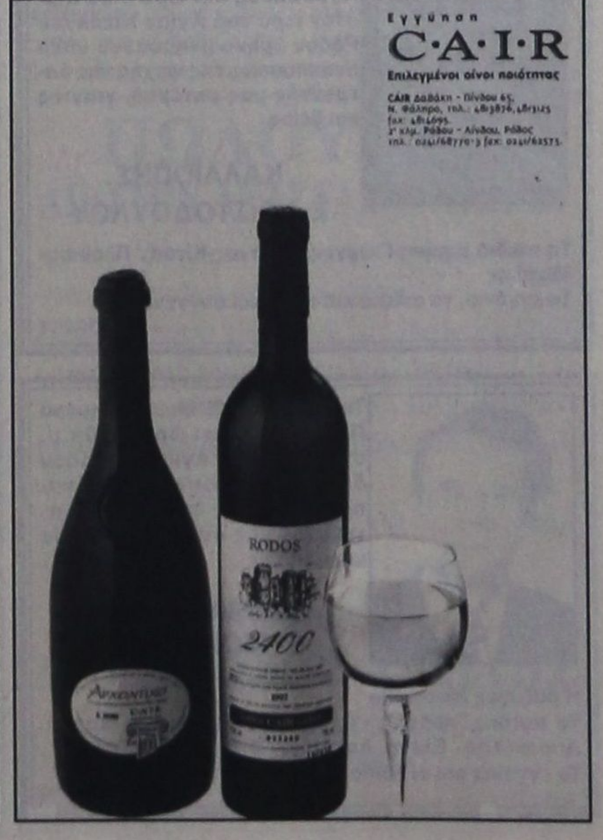

ΜΝΗΜΟΣΥΝΑ



Τελούμε στις 30 Μαρτίου ημέρα Σάββατο και ώρα 8.30 π.μ. στον ιερό ναό Αγίου Δημητρίου παλαιού νεκροταφείου 6μηνο μνημόσυνο υπέρ αναπαύσεως της ψυχής του λατρευτού μας γιού, εγγονού, ανιψιού και εξαδέλφου

ΓΕΩΡΓΙΟΥ ΚΟΥΦΗ
Ετών 27

Η μητέρα Πουλχερία
Ο παππούς Βασίλειος
Οι γιαγιάδες Περσεφόνη και Ζαφειρώ
Οι θείοι, τα εξαδέλφια και οι λοιποί συγγενείς

1263-28/3



Τελούμε στις 29 Μαρτίου ημέρα Παρασκευή και ώρα 8π.μ. στον ιερό ναό Ταξιαρχών νεκροταφείου ετήσιο μνημόσυνο υπέρ αναπαύσεως της ψυχής της λατρευτής μας συζύγου, μητέρας, γιαγιάς, κόρης και αδελφής

ΜΑΡΙΑΣ ΤΣΙΡΙΓΩΤΗ

Ο σύζυγος Μιχαήλ
Τα παιδιά Ρίτα - Μικές, Σακελλάρης, Ειρήνη - Γιάγκος
Το εγγοάκι Ηλίας
Η μητέρα Ειρήνη
Οι αδελφές Φωτεινή, Αντωνία και Σοφία
Οι λοιποί συγγενείς

4698-28/3

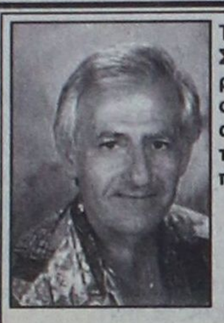

Τελούμε στις 30 Μαρτίου ημέρα Σάββατο και ώρα 8 π.μ. στον ιερό ναό Ταξιαρχών νεκροταφείου 40ήμερο μνημόσυνο υπέρ αναπαύσεως της ψυχής του λατρευτού μας συζύγου, πατέρα, παππού και αδελφού

ΦΩΤΗ ΣΠΑΝΟΥ
οδηγός του ΕΚΑΒ
Ετών 56

Η σύζυγος Ευαγγελία
Τα παιδιά Παναγιώτης - Κάτια, Σπύρος - Μάγδα, Βασίλης
Η εγγονή Ευαγγελία, τα αδέλφια, τα ανίψια και οι λοιποί συγγενείς

4714-29/3



Τελούμε στις 29 Μαρτίου ημέρα Παρασκευή και ώρα 8.30 π.μ. στον ιερό ναό Ταξιαρχών νεκροταφείου 9ήμερο μνημόσυνο υπέρ αναπαύσεως της ψυχής της λατρευτής μας συζύγου, μητέρας, γιαγιάς και αδελφής

ΦΩΤΕΙΝΗΣ ΠΑΝΤΕΛΑΚΗ

Ο σύζυγος Ανδρέας
Τα παιδιά Δέσποινα - Μιχάλης, Μανώλης - Δέσποινα
Η εγγονή Φωτεινή
Τα αδέλφια και οι λοιποί συγγενείς

4697-28/3



Τελούμε στις 31 Μαρτίου ημέρα Κυριακή και ώρα 8.30 π.μ. στον ιερό ναό Αγίου Δημητρίου παλαιού νεκροταφείου 40ήμερο μνημόσυνο υπέρ αναπαύσεως της ψυχής του λατρευτού μας συζύγου, πατέρα, παππού, υιού, αδελφού και θείου

ΓΕΩΡΓΙΟΥ Κ. ΧΑΡΤΟΦΥΛΗ

Η σύζυγος Χρύσα
Τα παιδιά Μαρέττα, Γιώργος - Αννα, Αικατερίνη - Μανώλης
Ο εγγονός, η μητέρα, τα αδέλφια, τα ανίψια και οι λοιποί συγγενείς

1260-30/3



Τελούμε στις 29 Μαρτίου ημέρα Παρασκευή και ώρα 8.30 π.μ. στον ιερό ναό Αγίου Νικολάου Ρόδου 3μηνο μνημόσυνο υπέρ αναπαύσεως της ψυχής της λατρευτής μας μητέρας, γιαγιάς και θείας

ΚΑΛΛΙΟΠΗΣ Σ. ΧΡΙΣΤΟΔΟΥΛΟΥ

Τα παιδιά Ειρήνη-Γιώργος, Γιώργος-Κίτσα, Πλουσία-Μιχάλης
Τα εγγόνια, τα ανίψια και οι λοιποί συγγενείς

4718-28/3



Τελούμε στις 29 Μαρτίου ημέρα Παρασκευή και ώρα 8.30π.μ. στον ιερό ναό Αγίου Νικολάου διετές μνημόσυνο υπέρ αναπαύσεως της ψυχής του λατρευτού μας συζύγου, πατέρα και παππού

ΕΜΜΑΝΟΥΗΛ ΜΩΡΑΪΤΗ

Η σύζυγος Μαριάνθη
Τα παιδιά Γιώργος - Δέσποινα, Νικόλαος - Σούλη, Αποστόλης - Ελένη, Αρεταίος - Φωτούλα
Τα εγγόνια και οι λοιποί συγγενείς

4722-28/3



Τελούμε στις 31 Μαρτίου ημέρα Κυριακή και ώρα 8.30 π.μ. στον ιερό ναό Ταξιαρχών νεκροταφείου 40ήμερο μνημόσυνο υπέρ αναπαύσεως της ψυχής του λατρευτού μας συζύγου, μητέρας, γιαγιάς, κόρης και αδελφής

ΧΡΥΣΑΝΘΗΣ ΖΩΑΝΝΟΥ

Ο σύζυγος Λοΐζος
Τα παιδιά Παντελής - Βούλα, Βασίλειος και Μιχάλης
Οι γονείς Βασίλειος - Φλώρα, Παντελής - Ελένη
Τα εγγόνια, τα αδέλφια και οι λοιποί συγγενείς

4724-30/3



Τελούμε στις 30 Μαρτίου ημέρα Σάββατο και ώρα 8.30 π.μ. στην εκκλησία του Αγίου Φανουρίου 9μηνο μνημόσυνο υπέρ αναπαύσεως της ψυχής της λατρευτής μας μητέρας και γιαγιάς

ΕΥΑΓΓΕΛΙΣΤΡΙΑΣ ΑΝΑΣΤΑΣΙΑΔΗ

Τα παιδιά, τα εγγόνια και οι λοιποί συγγενείς

1266-29/3

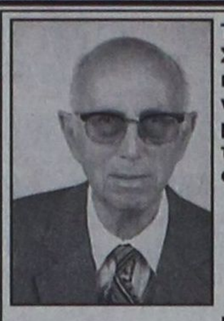

Τελούμε στις 30 Μαρτίου ημέρα Σάββατο και ώρα 8 .30π.μ. στον ιερό ναό Αγίας Ειρήνης Ορφανοτροφείου Θηλέων 40ήμερο μνημόσυνο υπέρ αναπαύσεως της ψυχής του λατρευτού μας συζύγου, αδελφού και θείου

ΓΕΩΡΓΙΟΥ ΚΑΡΑΚΑΤΣΑΝΗ
ΦΑΡΜΑΚΟΠΟΙΟΥ

Η σύζυγος Πόπη
Τα αδέλφια Αικατερίνη Καρακατσάνη, Φανή Νικητιάδου, Ρίκα Γεωργατσούλη, Ιωάννης Παπανικήτας
Τα ανίψια και οι λοιποί συγγενείς

4699-29/3

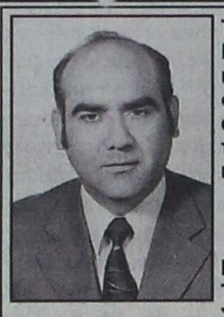

Τελούμε στις 31 Μαρτίου ημέρα Κυριακή και ώρα 8 .30π.μ. στον ιερό ναό Ταξιαρχών νεκροταφείου 40ήμερο μνημόσυνο υπέρ αναπαύσεως της ψυχής του λατρευτού μας συζύγου, πατέρα και παππού

ΓΕΩΡΓΙΟΥ ΚΑΤΣΑΡΑ

Η σύζυγος Βασιλική
Τα παιδιά Αγλαΐα, Βασίλειος - Σεβαστή, Ευγενία - Ιωάννης
Τα εγγόνια και οι λοιποί συγγενείς

4720-31/3

Ο θάνατος 24χρονου

ΣΥΝΕΧΕΙΑ ΑΠΟ ΤΗ ΣΕΛ. 1

Η ΤΡΟΧΑΙΑ Ρόδου και το ΕΚΑΒ ισχυρίζονται ότι ο Κουρτάκης πέθανε στο σημείο της πρόσκρουσης και μεταφέρθηκε νεκρός στο Νοσοκομείο, ενώ ο πατέρας ισχυρίζεται ότι μεταφέρθηκε ζωντανός.

•Επίσης προβαίνει σε μια σειρά φοβερών καταγγελιών, οι οποίες φυσικά ερευνώνται από τις εισαγγελικές αρχές.

Η ΑΝΑΦΟΡΑ του κ. Κουρτάκη στον υπουργό Υγείας έγινε στις 20 Μαρτίου 2002.

Πρόβλημα στη ΔΑΝΕ

ΣΥΝΕΧΕΙΑ ΑΠΟ ΤΗ ΣΕΛ. 1

νουν υποθήκες που έβαλαν για οφειλές που αγγίζουν τα δυο δις, η Τράπεζα Κύπρου και ο Γεράσιμος Καλογηράτος.

ΣΗΜΕΙΩΝΕΤΑΙ ότι η διοίκηση της ΔΑΝΕ κατέθεσε ασφαλιστικά μέτρα για να επιτύχει την άρση των προσημειώσεων του Καλογηράτου από το ακίνητο, που θα συζητηθούν στις 11 Απριλίου.

? Η κίνηση αυτή αποδεικνύει αν μη τι άλλο, ότι η κόντρα του μεγαλομέτοχου με τη διοίκηση της ναυτιλιακής εξακολουθεί να υφίσταται παρά την «εκεχειρία» που έγινε πρόσφατα.

Ο κ. ΓΕΡΑΣΙΜΟΣ Καλογηράτος δεν εγκατέλειψε την επιθυμία του να πάρει στα χέρια του την τύχη της ΔΑΝΕ και να περιορίσει την ισχύ της ΑΝΕΚ που είναι ο στρατηγικός επενδυτής, ενώ η διοίκηση της ναυτιλιακής καταβάλλει προσπάθειες για να ανακόψει και να μπλοκάρει την επεκτατική του δράση.

Ψάχνουν γυναίκες υποψήφιες

ΣΥΝΕΧΕΙΑ ΑΠΟ ΤΗ ΣΕΛ. 1

γυναικών, τότε δεν πρόκειται να επικυρωθεί από το Πρωτοδικείο!

ΣΥΜΦΩΝΑ με τις πληροφορίες το θέμα αυτό είναι ενδεχόμενο να συζητηθεί στο αυριανό συνέδριο που γίνεται στη Ρόδο για τις γυναίκες στην Τοπική Αυτοδιοίκηση, παρουσία και του υπουργού Εσωτερικών Κώστα Σκανδαλίδη.

● Με την ευκαιρία θα πρέπει να σημειωθεί ότι η ΚΕΔΚΕ αποφάσισε να προτείνει στο υπουργείο Εσωτερικών να αυξηθεί ο αριθμός των υποψηφίων συμβούλων μέχρι 100% αντί 50% που είναι σήμερα. Σε μια τέτοια περίπτωση για το Δήμο Ρόδου από 37 υποψήφιοι δημοτικοί σύμβουλοι σε κάθε συμβούλιο θα γίνουν 50.

ΥΠΗΡΞΕ ακόμη και πρόταση για αύξηση των μελών των Δημοτικών Συμβουλίων, σύμφωνα με την απογραφή του 2001. Σε μια τέτοια περίπτωση ο αριθμός των μελών του Δημοτικού Συμβουλίου Ρόδου από 25 θα γίνει 31.

● Ομως και οι δύο προτάσεις της ΚΕΔΚΕ έχουν απορριφθεί από τον υπουργό Εσωτερικών Κώστα Σκανδαλίδη.

ΟΙ ΠΛΗΡΟΦΟΡΙΕΣ αναφέρουν ότι κατά το αυριανό συνέδριο στη Ρόδο ο κ. Σκανδαλίδης πρόκειται να αναφερθεί στα θέματα αυτά.

● Πρέπει να σημειωθεί ότι ανάλογος πρέπει να είναι και ο αριθμός των γυναικών στα ψηφοδέλτια για τις νομαρχιακές εκλογές.

Η διασκέδαση των μαθητών

ΣΥΝΕΧΕΙΑ ΑΠΟ ΤΗ ΣΕΛ. 1

θητές κατευθύνονται πλέον σε συγκεκριμένες επιχειρήσεις, τόσο για τις αγορές τους, όσο και για τη διασκέδασή τους.

✓ Το ζήτημα του ωραρίου λειτουργίας των νυκτερινών κέντρων έχει αναστατώσει τους ιδιοκτήτες των συγκεκριμένων επιχειρήσεων, κυρίως στην οδό Ορφανίδου, που έχουν να αντιμετωπίσουν και τον αθέμιτο ανταγωνισμό των συναδέλφων τους.

ΠΑΡΑ ΤΑ ΟΣΑ αποφασίστηκαν σε σύσκεψη που έγινε στο Δήμο Ρόδου, η κατάσταση παραμένει ίδια και το ωράριο καταστρατηγείται από ορισμένους επιχειρηματίες σε βάρος των υπολοίπων.

«Συναινέσαμε στην τήρηση νόμου για το ωράριο, με την προϋπόθεση ότι θα γινόταν σεβαστός από όλους, κάτι που δεν έγινε. Ζητάμε επιπλέον να ισχύσει ο νόμος και να γίνουν από τις αρμόδιες αρχές εξονυχιστικοί έλεγχοι», δήλωσαν στην «Πρόοδο» αγανακτισμένοι επιχειρηματίες.

✓ Εκπρόσωποι των ιδιοκτητών των μπαρ και των νυκτερινών κέντρων δεν αποκλείεται να ζητήσουν και την παρέμβαση του αντιδημάρχου Ρόδου κ. Αντώνη Αλαβέρα, προκειμένου να δοθεί λύση στο πρόβλημα.

Η ΠΕΡΙΟΔΟΣ των αφίξεων θα ολοκληρωθεί στις 27 Απριλίου και στη διάρκειά της θα διακινηθούν 8.000 λιγότεροι μαθητές, σε σχέση με πέρυσι, καθώς τη μερίδα του λέοντος πήραν φέτος η Κρήτη και η Κέρκυρα.

✓ Η μείωση των αφίξεων θα φθάσει το 30%, καθώς οι προσπάθειες που καθυστερημένα κατεβλήθησαν από τους αρμόδιους φορείς, για τη μείωση των τιμών στα ξενοδοχεία, δεν απέδωσαν καρπούς.

Ο ΜΕΓΑΛΟΣ όγκος των μαθητών θα διακινηθεί στο διάστημα από 13 έως 23 Απριλίου.

Μεταφέρονται οι καντίνες που λειτουργούν στο Τελωνείο

Μεταφέρονται σε άλλο σημείο του λιμένα της Ρόδου οι καντίνες, που λειτουργούσαν μέχρι πρότινος στο χώρο που βρίσκεται κοντά στο Τελωνείο. Αυτό αποφάσισε η διοίκηση του Λιμενικού Ταμείου εν όψει της έναρξης της θερινής περιόδου και της αναβάθμισης της λιμενικής ζώνης.

Στα πλαίσια των προσπαθειών που καταβάλλονται, δόθηκε εντολή στην ΑΔΕΚΤ για την επιτάχυνση των εργασιών κατασκευής του εκδοτηρίου εισιτηρίων, ενώ παράλληλα θα δημιουργηθεί και χώρος για την αναμονή των επιβατών στο λιμάνι.

Αναφορικά με τη χορήγηση των αδειών, όπως ανακοινώθηκε, φέτος δεν θα ξεπεράσουν τις 20, όπως και πέρυσι και για την έγκρισή τους θα γίνει ειδική συνεδρίαση της λιμενικής επιτροπής.

Η πολιτική αυτή θα ακολουθηθεί μέχρι να ξεκαθαρίσει το καθεστώς αναφορικά με τη λειτουργία του Δημοτικού Λιμενικού Ταμείου Νότιας Δωδεκανήσου και του υφιστάμενου οργάνου.

Ζωοκλέφτες σε βραχονησίδα

ΣΥΝΕΧΕΙΑ ΑΠΟ ΤΗ ΣΕΛ. 1

36 χρόνων, ότι άγνωστοι δράστες, το χρονικό διάστημα από 10 Φεβρουαρίου μέχρι 10 Μαρτίου, αφαίρεσαν από τη βραχονησίδα «Πυργούσα» που νοίκιασε από το Δήμο της περιοχής, 80 κατσίκες και 70 ερίφια.

Ο ζωοκλέφτης θα πρέπει να διέθετε φορτηγό πλοίο, το οποίο προσέγγισε στη βραχονησίδα και φόρτωσε τα 150 ζώα.

ΑΝΑΚΡΙΣΕΙΣ-έρευνες για τον εντοπισμό των ζωοκλεφτών κάνει ο αστυνομικός σταθμός Νισύρου.

Προβληματισμός στους ξενοδόχους

ΣΥΝΕΧΕΙΑ ΑΠΟ ΤΗ ΣΕΛ. 1

ασχοληθεί το διοικητικό συμβούλιο της Ενωσης Ξενοδόχων στη συνεδρίαση, που θα γίνει την ερχόμενη Δευτέρα 1η Απριλίου. Το θέμα αυτό, καθώς και το ζήτημα ης τιμολογιακής πολιτικής, θα τεθούν και στην έκτακτη γενική συνέλευσης της Ενωσης Ξενοδόχων, που θα πραγματοποιηθεί στο τελευταίο δεκαήμερο του Απριλίου.

•Η τακτική γενική συνέλευσης της Ε.ΞΡ. θα πραγματοποιηθεί στις αρχές του Ιουνίου και στη διάρκειά της θα γίνουν αρχαιρεσίες για την ανάδειξη νέου διοικητικού συμβουλίου της Ενωσης Ξενοδόχων.

ΣΤΗ ΔΙΑΡΚΕΙΑ της συνεδρίασης του διοικητικού συμβουλίου θα γίνει και η παρουσίαση του νέου διαφημιστικού εντύπου, που εξεδόθη με η φροντίδα του Οργανισμού Προώθησης Ροδιακού Τουρισμού και αφορά το συνεδριακό τουρισμό.

•Τα θέματα που θα τεθούν προς συζήτηση στη συνεδρίαση της ερχόμενης Δευτέρας έχουν ως εξής:

-Εξέλιξη και προοπτικές της τουριστικής περιόδου.

-Πορεία συζητήσεων για τις αυξήσεις στους μισθούς καί τη σύμβαση εργασίας με τους ξενοδοχοϋπαλλήλους.

-Παρουσίαση της συνεδριακής μπροσούρας.

-Εγκατάσταση οθόνης νέας τεχνολογίας στο αεροδρόμιο (touch screen).

-Συμμετοχή της Ενωσης Ξενοδόχων στην εκδήλωση διδυμοποίησης του Δήμου Καλλιθέας με τη Μαγιόρκα.

-Διεξαγωγή έκτακτης και ετήσιας τακτικής γενικής συνέλευσης.

Ανανέωση χρειάζεται ο Δήμος Κω

ΣΥΝΕΧΕΙΑ ΑΠΟ ΤΗ ΣΕΛ. 1

ντονισμό κάθε αναπτυξιακής πρωτοβουλίας στην πόλη του.

Η ΔΗΜΟΤΙΚΗ παράταξη «Δύναμη Αλλαγής», της οποίας ηγείται, θα δώσει έμφαση σε θέματα καθημερινότητας του πολίτη, στον πολιτισμό και στην προστασία του περιβάλλοντος, εφόσον οι δημότες της Κω την αναδείξουν νικήτρια στις προσεχείς εκλογές.

• Τα παραπάνω και άλλα σχετικά δηλώνει σε αποκλειστική συνέντευξή του στην «Πρόοδο» ο υποψήφιος δήμαρχος Κω κ. Γιώργος Κυρίτσης.

Η ΣΥΝΕΝΤΕΥΞΗ του έχει ως ακολούθως:

ΕΡ.: Η ονομασία της παράταξής σας δηλώνει πως κάτι πρέπει ν' αλλάξει στο Δήμο της Κω. Αν όντως έτσι είναι τα πράγματα, τί είναι αυτό που πρέπει ν' αλλάξει;

ΑΠ.: Το γεγονός, ότι η ίδια δημοτική παράταξη διαχειρίζεται τα πράγματα της πόλης μας επί 24 χρόνια έχει δημιουργήσει ένα τέλμα.

Πιστεύω, ότι χρειαζόμαστε ανανέωση στα πρόσωπα, στις ιδέες και στους στόχους.

Τιμώ την παρούσα δημοτική αρχή για την προσφορά της στον τόπο μας, αλλά είμαι βέβαιος ότι πρέπει να πάμε παραπέρα και σύμφωνα με τη δική μου εντύπωση αυτό είναι και το αίτημα των συμπολιτών μου.

ΕΡ.: Εχετε σεις συγκεκριμένο πρόγραμμα για το Δήμο της Κω και σε ποιούς τομείς θα δώσετε έμφαση εφόσον εκλεγείτε;

ΑΠ.: Ασφαλώς και έχουμε πρόγραμμα, του οποίου βασικός στόχος είναι ο Δήμος να καταστεί στρατηγείο για το σχεδιασμό και το συντονισμό κάθε αναπτυξιακής πρωτοβουλίας.

Λέμε όχι στο Δήμο-επιχειρηματία που ανταγωνίζεται τους ιδιώτες, παραμελώντας σημαντικούς τομείς αρμοδιότητας της Τοπικής Αυτοδιοίκησης.

Εμείς θα δώσουμε έμφαση σε θέματα που αφορούν τον άνθρωπο και τις καθημερινές του ανάγκες, τον πολιτισμό, το περιβάλλον, με λίγα λόγια την ποιότητα ζωής όλων μας.

ΕΡ.: Ανήκετε στον ίδιο κομματικό χώρο με τον νυν δήμαρχο. Τί είναι εκείνο που σας φέρνει τώρα αντιμέτωπους;

ΑΠ.: Θέλω να σας διαβεβαιώσω, ότι με τον κ. Φάκκο δεν έχω καμία προσωπική αντίθεση. Εχω όμως διαφορετικές θέσεις από εκείνον αναφορικά με τη λειτουργία του Δήμου και την αποστολή του. Και αυτό δεν το λέω τώρα, αλλά εδώ και αρκετά χρόνια, κάτι που γνωρίζουν οι συνδημότες μου.

ΕΡ.: Στη διεκδίκηση του δημαρχιακού αξιώματος ποιούς θεωρείτε εσείς συμμάχους σας;

ΑΠ.: Κάθε συνδημότη που συμμερίζεται τις αγωνίες και τα οράματά μας γι' αυτή την πόλη.

Κάθε άνθρωπο που νοιάζεται για την πρόοδο της Κω, ανεξαρτήτως κομματικής προέλευσης.

Αυτή είναι η βασική μας αρχή για τη διαχείριση των τοπικών πραγμάτων. Εξυπακούεται, ότι δε μπορούμε και δεν πρέπει να διαχωρίζουμε τους πολίτες με βάση την κομματική τους τοποθέτηση.

ΕΡ.: Το πνεύμα αυτό κ. Κυρίτση αποτυπώνεται και στη σύνθεση του συνδυασμού σας;

ΑΠ.: Βεβαίως. Ανθρωποι απ' όλους τους πολιτικούς και κοινωνικούς χώρους συντάσσονται μαζί μας και μας στηρίζουν. Γνωστοί και καταξιωμένοι συμπολίτες μου βρίσκονται στην πρώτη γραμμή της μάχης για αλλαγή σ' αυτή την πόλη, όπως την οραματίζεται, τη θέλει και την επιβάλει με τη σύμφωνη γνώμη των συνδημοτών μου η «Δύναμη Αλλαγής».



Ο οικονομικός σύμβουλος

ΣΥΝΕΧΕΙΑ ΑΠΟ ΤΗ ΣΕΛ. 1

ΣΤΗΝ ΙΔΙΑ συνεδρίαση θα τεθεί επίσης προς έγκριση και η σύναψη προγραμματικής σύμβασης μεταξύ της Νομαρχίας και του Νομαρχιακού Αθλητικού Οργανισμού Δωδεκανήσου, για εκδηλώσεις αθλητικής ανάπτυξης στο νομό.

•Ειδικότερα τα θέματα που θα συζητηθούν στη Νομαρχιακή Επιτροπή Δωδεκανήσου είναι τα εξής:

1. Εγκριση μελέτης και δημοπράτηση του έργου «Ασφαλτόστρωση οδικού δικτύου νήσου Τήλου», προϋπ. 138.500 ευρώ.

2. Εγκριση μελέτης και δημοπράτηση του έργου «Συντήρηση υφιστάμενου οδικού δικτύου περιοχής Αρχαγγέλου» προϋπ. 129.200 ευρώ.

3. Εγκριση 1ου ΑΠ, 1ου ΠΚΤΜΝΝ, 1ης Σ.Σ. και συμβατικής προθεσμίας για τη συμπληρωματική σύμβαση, για την αποπεράτωση του έργου «Αντιπλημμυρική προστασία γέφυρας Μαλώνας».

4. Εγκριση 1ου ΑΠ και 1ου ΠΚΤΜΝΕ της 1ης Σ.Σ. και χορήγηση παράτασης προθεσμίας του έργου «Αγωγός μεταφοράς λυμάτων των Δήμων Αρχαγγέλου-Αφάντου και των κοινοτήτων Καλυθιών-Κοσκινού προς το κέντρο βιολογικού καθαρισμού του Δήμου Ρόδου στη θέση Βόδι (Α' φάση-αγωγός από Καλυθιές έως Βόδι).

5. Χορήγηση παράτασης προθεσμίας του έργου «Πλήρη κατασκευή έξι πολυκατοικιών στο Δήμο Κω (Οικοδομικές και Η/Μ εγκαταστάσεις)».

6. Εγκριση μελέτης περιβαλλοντικών επιπτώσεων επέκτασης υφιστάμενης μονάδας Ιχθυοκαλλιέργειας στις περιοχές Καμήλα και Κατσούνι νήσου Καλύμνου, ιδιοκτησίας ΑΦΟΙ ΠΕΤΑΛΑ Α.Ε.

7. Εγκριση μελέτης περιβαλλοντικών επιπτώσεων του έργου «Επέκταση υφιστάμενης ξενοδοχειακής μονάδας κλασικού τύπου Α' τάξης δυναμικότητας 400 κλινών, ιδιοκτησίας Ολυμπιακές διακοπές Α.Ε., στην περιοχή Μαστιχάρι Δήμου Ηρακλειδών Ν. Κω.

8. Εγκριση μελέτης περιβαλλοντικών επιπτώσεων του έργου «Βελτίωση οδικού άξονα Ψίνθος - Αρχίπολη - Ελεούσα Ν. Ρόδου».

9. Εγκριση μελέτης περιβαλλοντικών επιπτώσεων του έργου «Επέκταση - εκσυγχρονισμός υφιστάμενης μονάδας συσκευαστηρίου νωπών αλιευμάτων και ίδρυση χερσαίων μονάδων υποστήριξης (αποθήκες), στην περιοχή Ανάληψη Ν. Αστυπάλαιας, ιδιοκτησίας VETERIN ABEE.

10. Εγκριση μελέτης περιβαλλοντικών επιπτώσεων του έργου «Υφιστάμενη ξενοδοχειακή μονάδα κλασικού τύπου Γ' τάξης δυναμικότητας 67 κλινών, ιδιοκτησίας ΚΩΣΤΑΣ ΑΝΤΩΝΙΟΣ & ΥΙΟΙ Α.Ε., στην περιοχή Φαληράκι Δήμου Καλλιθέας.

11. Εγκριση μελέτης περιβαλλοντικών επιπτώσεων του έργου «Νέα ξενοδοχειακή μονάδα κλασικού τύπου Α' τάξης δυναμικότητας 185 κλινών, ιδιοκτησίας ΓΙΑΝΝΗΣ Α.Ε., στην περιοχή Μαστιχάρι Δήμου Ηρακλειδών».

12. Σύναψη Προγραμματικής Σύμβασης μεταξύ της Ν.Α. Δωδ/σου και της «ΠΡΟΟΔΟΣ Α.Ε.», με αντικείμενο τις υπηρεσίες «Συμβούλου επί θεμάτων λειτουργίας των Οικονομικών Υπηρεσιών της Νομ/κής Αυτ/σης Δωδ/σου», ποσού 60.000,00 ευρώ χωρίς ΦΠΑ.

13. Σύναψη Προγραμματικής Σύμβασης μεταξύ της Ν.Α. Δωδ/σου και της ΝΑΟΔ για την εκτέλεση του έργου «Εργα και ενέργειες αθλητικής ανάπτυξης στο Νομό».

14. Εγκριση 2ης τροποποίησης προϋπολογισμού οικ. έτους 2002.

15. Εγκριση 3ου ΑΠΕ του έργου «Βελτίωση οδικού κυκλώματος Νότιας Καρπάθου στα τμήματα Πηγάδια-Απέρι-Βωλάδα-Οθος-Πυλές και Σικέλαος Φοινίκι».

ΓΡΑΦΕΙΟ ΤΕΛΕΤΩΝ & ΜΝΗΜΟΣΥΝΩΝ ΡΟΔΟΥ
ΣΤΕΦΑΝΑ - ΣΤΟΛΙΣΜΟΙ
«ΑΜΕΡΙΚΑΝΟΥ»
2993-15/4/02
Αμεση εξυπηρέτηση
ΟΛΟ ΤΟ 24ΩΡΟ
Αναλαμβάνουμε την τελετή και με τα έξοδα που χορηγούν τα ταμεία χωρίς καμία επιβάρυνση. ΙΚΑ, ΤΕΒΕ, ΤΑΞΥ, ΔΗΜΟΣΙΟΥ, ΛΙΜΕΝΙΚΩΝ, ΟΓΑ και λοιπά ταμεία. Τους ΑΠΟΡΟΥΣ ΔΩΡΕΑΝ
Πλατεία Βρούχου στη Μητρόπολη
Τηλέφωνα: 28901 - 33400

ΤΗΛΕΟΡΑΣΗ

ΕΤ-1

07.00 Κινούμενα σχέδια
07.30 Ξυπνήστε!
08.00 Μέλι γάλα
-Αρωμα σαπουνιού
10.00 Αννα, η κυρίαρχος του παιχνιδιού
11.00 Φελίπε, το δώρο από τη θάλασσα (Ε)
12.00 Μαριού (Ε)
13.00 Οι αταίριαστοι
13.50 Ειδήσεις
15.00 Παιδικό πρόγραμμα
16.30 Στον πυρετό του μπάσκετ
17.00 Ειδήσεις
17.35 www.άνθρωποι.gr
19.10 Πάμε για χιόνια
19.15 Ριμέικ (Ε)
20.00 Κλήρωση ΠΡΟΤΟ-Τζόκερ
20.30 Στα φτερά του έρωτα
21.00 Ξένη ταινία «Βρόμικο παιχνίδι»
23.00 Ειδήσεις
23.30 Σινεμά ο παράδεισος «Σάρκα και αίμα»
01.10 Πάμε στοίχημα
• Εκπομπές σ'επανάληψη

ΝΕΤ

06.00 Ετσι έχουν τα πράγματα
07.00 Πρώτη ματιά
10.00 Σε ήχο ελεύθερο
10.30 Οι μέρες της Αλκυόνας
11.00 Αγωνία για τη ζωή
11.30 Η άγνωστη Αφρική
12.00 Ταχύτητα
13.00 Ειδήσεις - Χρηματιστήριο
13.45 Μικρές ιστορίες μόδας
14.00 Οι θησαυροί του βυθού
15.00 Ειδήσεις-χρηματιστήριο
16.00 Συν και πλην
18.00 Ειδήσεις-οικονομία-οικονομία- δελτίο στη νοηματική
19.00 Πάμε στοίχημα
19.05 Αγώνας για τη ζωή
19.30 Εποχές και συγγραφείς
20.00 Ντάριο Φο
21.00 Ειδήσεις
22.00 Πρωταγωνιστές
23.00 Ρεπορτάζ χωρίς σύνορα
24.00 Ειδήσεις
00.30 Η θαυμαστή ιστορία των... «Μινιατούρες»
• Εκπομπές σ'επανάληψη

ΕΤ-3

08.01 Θαύματα της επιστήμης και της τεχνολογίας
08.30 Κόσμος στο επίκεντρο
09.00 Χθες και σήμερα
09.30 Η άλλη μεριά
11.00 Βιογραφίες
11.30 Θεσσαλονίκης εγκώμιον
12.00 Το «άξιον εστί» στη Θεσσαονικη (Ε)
13.00 Ολα καλά (Ε)
14.00 Αληθινά σενάρια (Ε)
15.00 Ειδήσεις
15.30 Με μια τρίτη ματιά
17.00 Δεξίωση (Ε)
18.00 Η αδρεναλίνη στα ύψη
18.30 Αθλητικό ημίωρο
19.00 Περίμετρος
19.30 Στην υδρόγειο
20.00 Ασιατικές παραδόσεις: Για μια κούπα ρύζι
20.30 Ειδήσεις
21.30 Μακρινές φιλίες
21.35 Σινεμανία
22.30 Μότσαρτ: Τα μυστικά μια·ς μεγαλοφυΐας
23.30 Στυλ καφέ
24.00 Ειδήσεις
00.20 Ξένη ταινία «Αγαπημένη μου μελαχρινή»
•Συνέχεια με επαναλήψεις εκπομπών και ντοκιμαντέρ

MEGA

05.55 Ειδήσεις στη νοηματική γλώσσα
06.00 Πρώτη έκδοση
08.00 Σήμερα με την Αννα
10.00 Σαν στο σπίτι σας
13.10 Εσύ φταις (Ε)
14.00 Ειδήσεις
15.00 Στην κουζίνα ολοταχώς
15.45 Οσο ζούμε
17.00 Ειδήσεις
17.10 Για μια θέση στον ήλιο
17.50 Απαγορευμένη αγάπη
18.40 Ποιός θέλει να γίνει εκατομμυριούχος;
19.30 Ειδήσεις
21.00 Περί ανέμων και υδάτων
22.00 BAR
23.00 Alma Libre... σημαίνει ελεύθερη ψυχή...
24.00 Ανατροπή
00.15 Ειδήσεις
01.30 Ξένη ταινία «Το χέρι που σκοτώνει»
03.15 Χτυποκάρδια στο Μπέβερλι Χιλς (Ε)

ANT-1

06.45 Πριν από το σχολείο
06.55 Ειδήσεις στη νοηματική
07.00 Καλημέρα Ελλάδα
09.55 Ο καιρός της εβδομάδας
10.00 Πρωινός καφές
13.10 Super game
13.15 Πάτερ ημών (Ε)
14.00 Ειδήσεις
14.50 Χρήμα-Χρηματιστήριο
15.00 Εκείνες κι εγώ(Ε)
15.55 Super game
16.00 Big Brother 2
16.05 Κωνσταντίνου και Ελένης (Ε)
16.55 Super game
17.00 Καλημέρα ζωή
17.40 Ο καιρός της εβδομάδας
17.45 Ειδήσεις
17.50 Big Brother 2
18.00 Θησαυροφυλάκιο
18.45 Η λάμψη
19.30 Ειδήσεις
21.00 Βότκα πορτοκάλι
22.00 Big Brother 2
23.00 ΜΠΑΜ (Μην Προχωράς Ανυποψίαστος, Μεγάλε)
23.45 The X-Files
24.00 Ειδήσεις
01.10 Εξωγήινη απειλή
02.10 Ανατομία ενός εγκλήματος (Ε)
03.10 Ξένη ταινία
04.00 Τηλεμάρκετινγκ

STAR

06.05 Παιδικό πρόγραμμα
07.57 Ειδήσεις
08.00 Απευθείας
10.00 Λόγια STARάτα
11.55 Ο κόσμος του παιδιού
12.00 Με την Ελντα
13.00 Ειδήσεις
14.00 Το κλειδί (Ε)
15.00 Ουδέν πρόβλημα (Ε)
16.00 Αγάπη και αίμα
17.00 Αιμιλία, μια ακατάμαχητη γυναίκα
18.00 Ειδήσεις
19.00 Αθλητικές ειδήσεις
19.10 Το χρήμα - Καιρός
19.30 B.b.B
20.00 Ζίνα
21.00 Ξένη τανία «Βαθιά άγραι θάλασσα»
23.15 Ξένη ταινία «ξεπερνώντας τα όρια»
01.00 Ειδήσεις
01.30 Ξένη ταινία «Μπούλεβαρντ»
03.30 Πλούσιοι και φτωχοί
05.00 Αστέρια στο πεντάγραμμο

ALPHA

06.00 Πρώτη ενημέρωση
07.00 Πανόραμα
10.00 Καλώς τους!
13.00 Ου μοιχεύσεις (Ε)
14.00 Ειδήσεις
15.00 Life style news
15.40 Θα σε δω στο πλοίο (Ε)
17.45 Μπορώ
18.45 Κάτω από την Ακρόπολη
19.30 Ειδήσεις
21.00 Ξένη ταινία «Τζέιμς Μποντ, πράκτωρ 007: Προσωπική εκδήκηση»
23.00 Ζούγκλα
24.00 Ειδήσεις
02.30 Συνέχεια με εκπομπές

ΟΙΚΟΔΟΜΙΚΕΣ-ΤΕΧΝΙΚΕΣ
ΕΜΠΟΡΙΚΕΣ-ΕΠΙΧΕΙΡΗΣΕΙΣ
ΑΦΟΙ ΑΣΒΕΣΤΗ Ο.Ε.
Κ. Τσαλδάρη 26-Ρόδος
☎ 32809-74326
ΠΩΛΟΥΝΤΑΙ
● ΔΙΑΜΕΡΙΣΜΑΤΑ
υπερλούξ διαφόρων διαστάσεων
ΕΓΓΥΗΣΗ Η ΠΟΛΥΕΤΗΣ ΠΕΙΡΑ ΜΑΣ
X3104-31/3

Θα γίνουν στη Ρόδο τον Απρίλιο

Πανελλήνιοι Μαθητικοί Καλλιτεχνικοί Αγώνες

ΤΟ ΠΡΟΓΡΑΜΜΑ ΤΩΝ ΕΚΔΗΛΩΣΕΩΝ

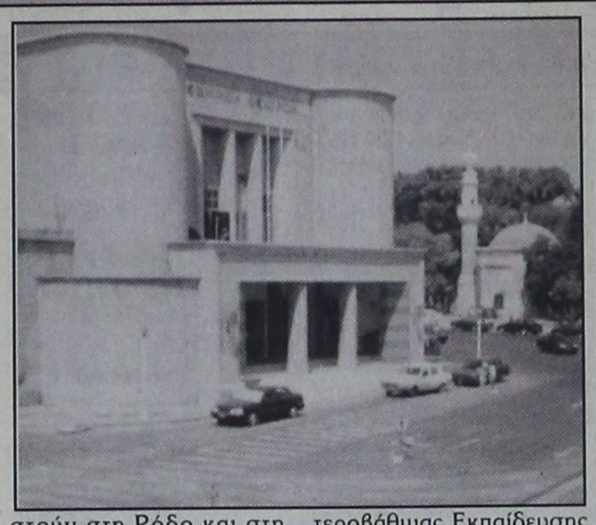

Εντονη την παρουσία τους στα πολιτιστικά δρώμενα θα κάνουν τα σχολεία της δευτεροβάθμιας εκπαίδευσης του νομού μας, συμμετέχοντας στους «Πανελλήνιους Μαθητικούς Καλλιτεχνικούς Αγώνες 2001-2002» στην κατηγορία του θεάτρου.

Συνολικά θα συμμετάσχουν έξι σχολεία, παρουσιάζοντας στο κοινό της Ρόδου και στην κριτική επιτροπή των αγώνων, τη θεατρική παράσταση που έχουν ετοιμάσει. Η κριτική επιτροπή, η οποία αποτελείται από τον κ. Παπαδόπουλο (καθηγητή Πανεπιστημίου Αιγαίου), τον κ. Κωνσταντίνου (διευθυντή του ΔΗ.ΠΕ.ΘΕ. Χίου) και τον κ. Σδούγκο (διευθυντή του ΔΗ.ΠΕ.ΘΕ. Ρόδου), θα μεταβεί κατόπιν στη Μυτιλήνη, για να παρακολουθήσει τις παραστάσεις των σχολείων του βορείου Αιγαίου και μεταξύ όλων των σχολείων που θα διαγωνιστούν στη Ρόδο και στη Μυτιλήνη, θα δώσει ένα βραβείο στο γυμνάσιο και ένα στο λύκειο, που θα παρουσιάσουν την καλύτερη παράσταση. Αυτά τα σχολεία θα εκπροσωπήσουν την περιφέρεια Αιγαίου στους τελικούς Αγώνες, που θα διεξαχθούν στην Αθήνα.

Το πρόγραμμα, που θα παρουσιαστεί στο Εθνικό Θέατρο Ρόδου, οργανώνεται από τη Διεύθυνση Δευτεροβάθμιας Εκπαίδευσης Δωδεκανήσου, έχει τη στήριξη του ΔΗ.ΠΕ.ΘΕ. Ρόδου και έχει ως εξής:

Τετάρτη 3 Απριλίου 2002

9-11 π.μ. 1ο Λύκειο Ρόδου: «Ζητείται ψεύτης» του Δημήτρη Ψαθά.

11 π.μ.-1 μ.μ. 7ο Γυμνάσιο Ρόδου: «Ο μπαμπάς ο πόλεμος» του Ιάκωβου Καμπανέλη

Πέμπτη 4 Απριλίου 2002

9-11 π.μ. Γυμνάσιο με λυκειακές τάξεις Κάσου: «Ζητείται ψεύτης» του Δημήτρη Ψαθά.

11 π.μ.-1 μ.μ. Λύκειο Πάτμου: «Η μικρή μας πόλη» του Θόρτον Γουάλντερ.

1-1.30 μ.μ. Γυμνάσιο με λυκειακές τάξεις Καστελλορίζου: «Ζει το Μεσολόγγι» του Βασίλη Ρώτα.

Παρασκευή 5 Απριλίου 2002

9-11 π.μ.Γυμνάσιο με λυκειακές τάξεις Λειψών: Οι αλυσίδες» του Τακόπουλου.

11 π.μ.-1 μ.μ. Γυμνάσιο Κεφάλου Κω: «Ο Αχόρταγος» του Δημήτρη Ψαθά.

Οι Πανελλήνιοι Μαθητικοί Καλλιτεχνικοί Αγώνες περιλαμβάνουν ακόμη τους τομείς

1) της ζωγραφικής και πραγματοποιούνται στη Μυτιλήνη την ίδια περίοδο

2) του χορού και

3) της μουσικής, που θα διοργανωθούν με την έναρξη της νέας σχολικής χρονιάς (Οκτώβριος 2002).

Γίνεται στη Λίνδο

Αμφιθέατρο 2.200 θέσεων

ΓΙΑ ΠΟΛΙΤΙΣΤΙΚΕΣ ΚΑΙ ΑΛΛΕΣ ΕΚΔΗΛΩΣΕΙΣ

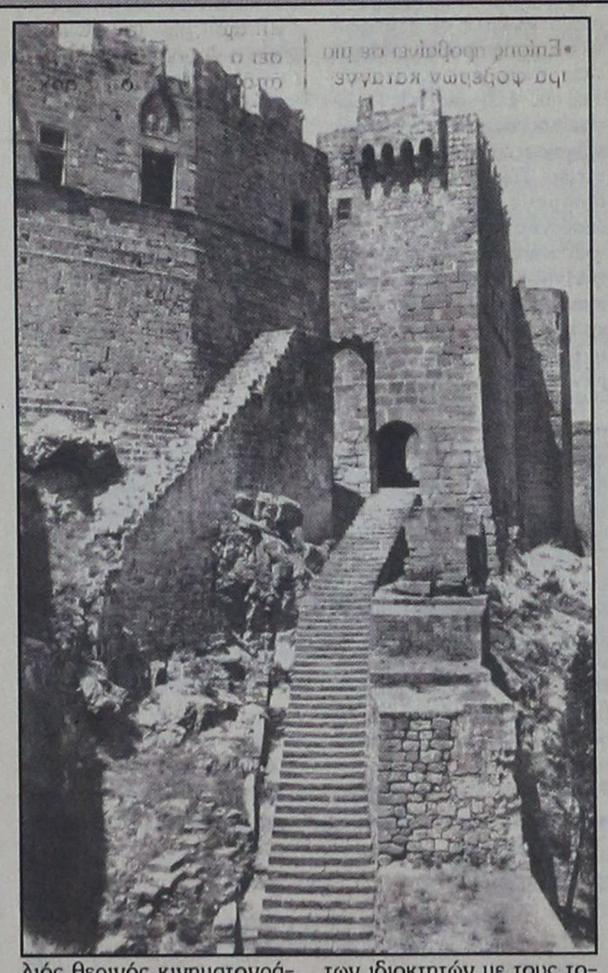

Με θέα το λιμανάκι της Λίνδου και την ιστορική Ακρόπολη, απέναντι από τα μνημεία των αείμνηστων Ι. Ζίγδη και Κλεόβουλου του Λινδίου, μια πρωτοποριακή ιδέα αποκτά σάρκα και οστά. Σ'αυτό το παραδεισένιο τοπίο, πάνω από τη θάλασσα, δύο νέοι γνωστοί επιχειρηματίες δημιουργούν ένα πολυμορφικό χώρο διασκέδασης, ασυνήθιστο για τα τοπικά μας δεδομένα.

Σε μια έκταση 2,5 στρεμμάτων διαμορφωμένη ανισόπεδα, η κουλτούρα της τέχνης συνδυάζεται με την αίσθηση των γεύσεων. Στο καφέ-εστιατόριο, που θα λειτουργεί καθ'όλη τη διάρκεια της ημέρας, ο επισκέπτης θα απολαμβάνει ένα πλούσιο πρωινό, προσεγμένο γεύμα και υπέροχο δείπνο στο ειδυλλιακό περιβάλλον, με ιδιαίτερες γεύσεις από προϊόντα δωδεκανησιακής παραγωγής. Συγχρόνως, μπορεί να χαλαρώσει με τον καφέ του, το ποτό ή το αναψυκτικό στους χώρους αναψυχής.

Για τις οικογένειες, που οι διακοπές συνδυάζονται πάντα με τη σωστή ψυχαγωγία των παιδιών, θα υπάρχει ολοήμερη φροντίδα και φύλαξη σε ειδικό παιδότοπο, με εκπαιδευμένο προσωπικό.

Επειδή όμως ο πολιτισμός και η Ελλάδα είναι έννοιες άρρηκτα συνδεδεμένες, ιδιαίτερη έμφαση θα δοθεί στη δημιουργία ενός αμφιθεάτρου, χωρητικότητος 2.200 ατόμων, που θα φιλοξενεί καθ'όλη τη διάρκεια της θερινής περιόδου παντός είδους πολιτιστικές εκδηλώσεις υψηλού επιπέδου, όπως αρμόζει στο χώρο και την πολύτιμη κληρονομιά μας. Σε συνεργασία με τα διεθνή προξενεία, που εδρεύουν στο νησί μας, θα διοργανώνονται ανάλογες βραδιές φολκλορικού περιεχομένου.

Το αμφιθέατρο θα χρησιμοποιείται και ως τόπος ενημέρωσης των τουριστών. Την τέλεια αυτή σύνθεση συμπληρώνει ο παλιός θερινός κινηματογράφος, που κάτω από τον καθάριο έναστρο ουρανό της Λίνδου μόνον αυτός μπορεί να αναβιώσει τη νοσταλγία και το ρομαντισμό. Για τη λειτουργία του χώρου θα υπάρξει συνεργασία των ιδιοκτητών με τους τοπικούς φορείς, τους πολιτιστικούς συλλόγους και τους οργανισμούς.

Σημαντικό γεγονός αποτελεί το ότι για την αναβάθμιση του τουριστικού προϊόντος, κάποιοι επιχειρηματίες έχουν ξεκινήσει σοβαρές προσπάθειες, ώστε η Ρόδος, το κατ'εξοχήν τουριστικό νησί της Μεσογείου, να αναδείξει ό,τι σημαντικότερο διαθέτει, την ιστορία και τον πολιτισμό. Η υλοποίηση πρωτοποριακών ιδεών μέσα από σοβαρές επενδύσεις βάζει τη δική της σφραγίδα στην τουριστική ανάπτυξη του τόπου μας, που αποτελεί άλλωστε τη μεγαλύτερη βιομηχανική επένδυση και τον ακρογωνιαίο λίθο της οικονομίας μας.

Στοχεύει δε, στο να καταστήσει τη Ρόδο μοναδικό θέρετρο για προσέλκυση τουριστών υψηλού επιπέδου και να την τοποθετήσει στη θέση που της αξίζει, πρώτη στις προτιμήσεις των τουριστών.

Αλλωστε η Ρόδος αποτελεί σταυροδρόμι των πολιτισμών και διαθέτοντας ποικίλα θέλγητρα, δεν έχει τίποτα να ζηλέψει από τα υπόλοιπα τουριστικά μέρη του κόσμου. Προσφέρει ήλιο και θάλασσα, ιστορία και πολιτισμό, παράδοση και εκσυγχρονισμό και επειδή η φροντίδα της πολιτείας δεν επαρκεί, η ιδιωτική πρωτοβουλία πολλές φορές αποτελεί παράδειγμα προς μίμηση.

Χωρίς ζεστό γεύμα οι εταιρίες τσάρτερ από τη Μεγάλη Βρετανία



Οι δύο μεγαλύτεροι βρετανικοί αερομεταφορείς ναυλωμένων πτήσεων, η JMC και η Air 2000, στοχεύουν στην περικοπή των ζεστών γευμάτων στις περισσότερες πτήσεις, έτσι ώστε να ανταγωνιστούν τους αερομεταφορείς χαμηλού κόστους, τονίζουν διάφορα δημοσιεύματα του βρετανικού τουριστικού τύπου.

Η JMC έχει παρουσιάσει σχέδια, στα οποία δεν θα σερβίρεται ζεστό γεύμα σε πτήσεις με διάρκεια λιγότερη των τρεισήμισι ωρών και η Air 2000 κάνει μελέτες στο ίδιο θέμα, με αποτέλεσμα να επηρεασθούν οι υπηρεσίες από όλα τα βρετανικά αεροδρόμια.

Η JMC θα συνεχίσει να παρέχει ζεστό πρόγευμα στις πρωινές πτήσεις, αλλά θα προσφέρει σάντουιτς σε άλλες. Η υπεύθυνη της διανομής των γευμάτων, κ. Joanna Wild, δήλωσε ότι, η ανταπόκριση των επιβατών στο Snack Bag που προσφέρει η εταιρία της υπήρξε θετική και συμπλήρωσε ότι, έχουν δεσμευθεί να δοκιμάσουν αυτή την αλλαγή το καλοκαίρι. Πρόσθεσε επίσης ότι "έχουμε την αίσθηση ότι θα συνεχίσουμε να προσφέρουμε ζεστό γεύμα σε πτήσεις όπως της Ελλάδας. Πιθανόν να προσπαθήσουμε να προσφέρουμε κρύα snacks σε πτήσεις για την Ισπανία και τις Βαλεαρίδες."

Η JMC ισχυρίστηκε ότι η απόφαση αυτή είχε αρνητική ανταπόκριση στις οικογένειες αλλά παραδέχθηκε ότι θα έτσι θα μειωθεί στο ελάχιστο νόμιμο το πλήρωμα κάθε πτήσης. Η διευθύντρια εσωτερικών πτήσεων της Air 2000, κ. Michelle Drage, επιβεβαίωσε ότι εξετάζεται το ενδεχόμενο να κινηθεί προς την ίδια κατεύθυνση και η Air 2000 και δήλωσε ότι "διαπιστώσαμε ότι οι επιβάτες κοντινών πτήσεων, θα προτιμούσαν πιο ελαφριά γεύματα και θα ήταν ικανοποιημένοι με την παροχή γευμάτων τύπου snack. Αυτό που θα προσφέρουμε θα πρέπει να είναι το 'σωστό' για τους πελάτες μας."

Σημειώνουμε ότι και οι δυο αερομεταφορείς αντιμετωπίζουν αυξανόμενο ανταγωνισμό από την easyJet στο Gatwick.

Η Airtours International χρεώνει ήδη 10 αγγλικές λίρες για κάθε γεύμα στις κοντινές πτήσεις. Αντίθετα, η Excel Airways, η Britannia, και η Monarch θα συνεχίζουν να προσφέρουν ένα ολοκληρωμένο γεύμα κατά τη διάρκεια της πτήσης.

Αυξημένες οι κρατήσεις για τη Μέση Ανατολή από την αγγλική αγορά

Εκτός από το Ισραήλ, που παρουσιάζει μεγάλη πτώση στις προκρατήσεις από τη Βρετανική αγορά, οι υπόλοιποι τουριστικοί προορισμοί φαίνεται να πουλούν καλά σύμφωνα με δημοσιεύματα του βρετανικού τουριστικού τύπου.

Συγκεκριμένα, η Bales Worldwide είχε αύξηση 12% στις κρατήσεις για τη Μέση Ανατολή σε σχέση με τα στοιχεία της ίδιας περιόδου του 2001.

Η Longwood Holidays, που ειδικεύεται στη Μέση Ανατολή, σημείωσε μια πτώση κατά 25% για το Ισραήλ, σε σχέση με τα στοιχεία της ίδιας περιόδου του 2001. Οι πωλήσεις της ήταν ήδη πεσμένες μετά από το τρομοκρατικό χτύπημα της 11ης Σεπτεμβρίου. Όμως ο διευθυντής της, κ. Rafi Caplin, τόνισε ότι, η εταιρεία είχε αύξηση 10% στις συνολικές πωλήσεις στην περιοχή, αν και αρνήθηκε να δώσει πιο συγκεκριμένα στοιχεία.

Το Υπουργείο Εξωτερικών της Μεγάλης Βρετανίας προειδοποίησε τους τουρίστες ότι είναι ευπρόσβλητοι σε επιθέσεις στην περιοχή, παρά το γεγονός ότι οι ίδιοι δεν αποτελούν στόχο.

Το υπουργείο συμβουλεύει σε ανακοίνωση του ότι "το ενδεχόμενο βομβιστικών επιθέσεων στο Ισραήλ και στα κατεχόμενα, συμπεριλαμβανομένης και της Ιερουσαλήμ, είναι εξαιρετικά υψηλό. Τα παγιδευμένα με βόμβες αυτοκίνητα και οι βομβιστές σε αποστολή αυτοκτονίας έχουν χρησιμοποιηθεί σε δημόσιους χώρους όπως εμπορικά κέντρα, πολυσύχναστους δρόμους, μπαρ, εστιατόρια και δημόσιες συγκοινωνίες, μέρη που συχνάζουν και τουρίστες."

Μείωση του εισοδήματος των Βρετανών πρακτόρων

Δεν πάνε καλά οι δουλειές



Σύμφωνα με αναλυτές της Plimsoll Publishing, το ένα τρίτο των βρετανών πρακτόρων αντιμετώπισαν μείωση του εισοδήματος τους, τους τελευταίους 12 μήνες.

Ο ένας στους έξι αντιμετωπίζει αυτή την κρίση για δεύτερη συνεχή χρονιά. Η Plimsoll διεξήγαγε την έρευνα σε 1.000 πράκτορες στην Μεγάλη Βρετανία και προειδοποίησε ότι κάποιες εταιρίες παρουσιάζουν αρχικά σημάδια αποτυχίας.

Ο κ. Ian Reynolds, πρόεδρος της ABTA, Association of British Travel Agents, δήλωσε ότι, τα αποτελέσματα της έρευνας δεν εμπνέουν ιδιαίτερη ανησυχία. Επίσης, τόνισε ότι "πολλά από τα μέλη μας είχαν 10 συνεχή άσχημα χρόνια και λειτουργούν ακόμα. Αυτή η έρευνα δεν συμπεραίνει ότι κάποιες εταιρίες θα κλείσουν. Προβλέπω ότι λιγότερο από 5% των εταιριών που είναι μέλη μας, θα κλείσουν αυτό το οικονομικό έτος».

ΠΩΛΟΥΝΤΑΙ
ΑΠΟ ΤΟΝ ΑΝΑΣΤΑΣΙΟ ΑΤΣΙΔΗ
1) Διαμερίσματα, σε νέα 4όροφη οικοδομή, 119 τ.μ., στην οδό Παρθενόπης, στο Αραπάκι.
2) Διαμερίσματα 148 τ.μ., 98 τ.μ., 94 τ.μ. και 82,50 τ.μ., στην οδό Κωνσταντινίδη, στο Ζέφυρος.
Τα παραπάνω διαμερίσματα είναι πολυτελούς κατασκευής και διαθέτουν θέση στάθμευσης, αποθήκη και αυτόνομη θέρμανση.
3) Μονοκατοικίες στην Ιαλυσό 140 τ.μ., οδό Μυκηνών.
ΠΛΗΡΟΦΟΡΙΕΣ
ΑΝΑΣΤΑΣΙΟΣ ΑΤΣΙΔΗΣ
ΣΤΕΦΑΝΟΥ ΚΑΖΟΥΛΗ 74
Τηλ. 02410 28616
X3109-31/3

ΑΙΓΑΙΟΚΤΗΜΑΤΙΚΗ

ΠΩΛΟΥΝΤΑΙ ΤΑ ΚΑΤΩΘΙ ΑΚΙΝΗΤΑ

(Δ.Δ.= Δάνεια Δεκτά)

ΔΙΑΜΕΡΙΣΜΑΤΑ: ΕΤΟΙΜΟΠΑΡΑΔΟΤΑ ΚΑΙΝΟΥΡΓΙΑ ΚΑΙ ΜΕΤΑΧΕΙΡΙΣΜΕΝΑ

ΔΥΑΡΙΑ (1 υπν.)

35 τ.μ. στους Δασκάλους 44.020 €, (15 εκ.) (Δ.Δ.)
45 τ.μ. (ισ.) με αυλή καινούργιο στα Κοσκινού 41.085 €, (14 εκ.)
45 τ.μ. καινούργιο στην Ιαλυσό 18 εκ. - 52.824 €
55 τ.μ. καινούργιο Αθηνών 73.367 €, (25 εκ.) (ΔΔ)
55 τ.μ. (2 υπν.) στο Ροδίνι 61.563 €, (22 εκ.) (ΔΔ)
57 τ.μ. Αθηνών (3 ετών) με θέα. 25 εκ. - 73.367 € (ΔΔ)
63τ.μ.ημιυπόγειο σε κολώνες με αυλή στην Ανάληψη 23.477 €, (8 εκ.)
67τ.μ. (2 studio) στην Ιαλυσό, 58.694 €, (20 εκ.) (ΔΔ)

ΤΡΙΑΡΙΑ (2 υπν.)

70τ.μ. κολώνες α΄ ορ. στην Ιαλυσό 41.085 €, (14 εκ.) (Δ.Δ.)
70τ.μ. καινούργιο στην Ιαλυσό 82.171 €, (28 εκ.) (Δ.Δ.)
75τ.μ. στη Σωπήρος β΄ όροφος με πολλά εξτρά 57.226 €, (19.5 εκ.) (ΔΔ)
77τ.μ. λουξ έτοιμ/το με αυλή στα Κοσκινού 76.302€ (26 εκ. μετρητά)
80τ.μ. καινούργιο στην Ιαλυσό 88.041 €, (30 εκ.) (Δ.Δ.)
80τ.μ. καινούργιο Ιαλυσό 32 εκ., 93.910 € (Δ.Δ.)
83τ.μ. καινούργιο α΄ ορ. στο Καρακόνερο 105.649 €, (36 εκ.) (Δ.Δ.)
85τ.μ. β΄ ορ. στη Στ. Κωτιάδη, 76.302 €, (26 εκ.)
85τ.μ. ισ. υπ/νο Αγ. Αναστασίας 23 εκ,, 67.547 €
86 τ.μ. καινούργιο στο Ροδίνι 105.650 €, (36 εκ.)
89τ.μ. σε μπετά στην Ενόπλων Δυνάμεων 46.955 €, (16 εκ.) (Δ.Δ.)
90τ.μ. (ημ/γειο) λουξ στη Μιχ. Πετρίδη 67.498 €, (23 εκ.)
91τ.μ. (3 studio) στην Ιαλυσό 88.014 €, (30 εκ.)
140τ.μ. ορ/σμα, Πειραιώς, σε σοβά α' ορόφ. 93.910 €, (32 εκ.) (Δ.Δ.)

ΤΕΣΣΑΡΙΑ (3 υπν.)

95τ.μ. καινούργιο στην Αθηνών 128.246 €, 43.700 εκ. (ΔΔ)
95τ.μ. (3 υπν.) Μίρα Μάρε 70.432 €, 24 εκ. (ΔΔ)
100τ.μ. (3 υπν.) καινούργιο στην Ιαλυσό 111.518 €, (38 εκ.) (Δ.Δ.)
100τ.μ. (3 υπν.) στην Μητρόπολη 85.106 €, (29 εκ.) (Δ.Δ.)
115τ.μ. καινούργιο ρετιρέ στο Ροδίνι 134.996 €, (46εκ.)
115 τ.μ. ((3 υπν.) ισ. καινούργιο Πειραιώς 45εκ - 132.061 € (ΔΔ)
116τ.μ. καινούργιο -θέρμανση στην Ανάληψη, 126.192 €, (43 εκ.) (Δ.Δ.)
117τ.μ. καινούργιο στη Γεωργίου Παπανδρέου, 137.931 €, (47 εκ.) (Δ.Δ.)
118τ.μ. σε σοβά στους Δασκάλους, 102.71 €, (35 εκ.) (Δ.Δ.)
120τ.μ. καινούργιο στην Αθηνών, 161.408 €, (55 εκ.) (Δ.Δ.)
45+117 τ.μ. διαμ. σε σοβά στους Δασκάλους 120.322 €, (41 εκ.) (ΔΔ)
134τ.μ. καινούργιο στα Κοσκινού, 129.126 €, (44 εκ.) (Δ.Δ.)
134τ.μ. ρετιρέ στην οδό Στοκχόλμης 155.539 €, (53 εκ.) (Δ.Δ.)
158 τ.μ. ορ/μα σε μπετά στους Δασκάλους 93.910 €, (32 εκ.) (μετρητά)

ΠΕΝΤΑΡΙΑ (4 υπν) ΚΑΙ ΑΝΩ

145 τ.μ. Στρ. Ζήση (4 υπν) 117.388 €, (40 εκ.) (Δ.Δ.)

ΜΕΖΟΝΕΤΤΕΣ - ΜΟΝΟΚΑΤΟΙΚΙΕΣ - ΠΑΛΙΑ ΣΠΙΤΙΑ

48τ.μ. διόροφο στην Παλιά Πόλη, 23.477 €, (9 εκ.) (Δ.Δ.)
90 τ.μ. δυόροφη μον/κία στο Παραδείσι με τζάκι 64.563 €, (22 εκ.) δρχ.
120τ.μ. μεζ/τα στο Ροδίνι κανούργια 80 εκ., 234.776€ (Δ.Δ.)
125τ.μ. (με 40 μ.υπογ) μονοκατοικία σε μπετά στο Παραδείσι, 58.694 €, (20 εκ.) δρχ.
125τ.μ. σε 1,5 στρ. στη Θολό 205.429 €, (70 εκ.)
200τ.μ. μονοκατοικία σε 2.320 τμ. οικ/δο λουξ κατασκευής στα Μάσαρι 220.102 €, (75 εκ.)
210τ.μ.μονοκατοικία μεραχειρισμένη στα Κοσκινού 205.429 €, (70 εκ.)
230τ.μ. παραδοσιακό αρχοντικό στη Ρόδο 205.429 €, (70 εκ.) (Δ.Δ.
240τ.μ. μεζονέτα λουξ στην ΙΞΙΑ, 249.449 €, (85 εκ.) (Δ.Δ.)
240τ.μ. κτίριο σε 500 μ. οικ/δο κοντά στην Καναδά 110 εκ., 322.817€
270τ.μ. βίλα σε σοβά σε 4 στρ. στο Τσαΐρι 293.470 €, (100 εκ.)
280τμ. (2 διαμ/τα) ισ. α' ορ. σε 3.700 τ.μ. οικόπεδο στην Ιαλυσό 366.837 €, (125 εκ.) (Δ.Δ)
340τ.μ. ημ/λης μεζονέτα Ασγούρου σε 1 στρέμμα 176.082 €, (60 εκ.)
550 τ.μ. μον/κία κοντά στην Παστίδα σε 7 στρ. 498.899 €, (170 εκ.)

ΚΑΤΑΣΤΗΜΑΤΑ - ΓΡΑΦΕΙΑ - ΚΤΙΡΙΑ - ΒΙΟΤ/ΚΟΙ ΧΩΡΟΙ:

50 τ.μ. στο Μανδράκι 100 εκ. - 293.470 €
80 τ.μ. δυόροφο κτίριο στο Μανδράκι 352.164 €, (120 εκ.)
90τ.μ. στο Νιοχώρι, 184.886 €, (63 εκ.) (Δ.Δ.)
140τ.μ. (απ.) πλησίον Αννης Μαρίας, 82.171 €, (28 εκ.)
175τμ. κατάστημα επί της Λεωφόρου Ρόδου-Λίνδου 205.429 €, (70 εκ.) (Δ.Δ)
230 κτίριο (ισ. κατ/μα α' γραφείο) στην Π. Πόλη 146.735 €, (50 εκ.)
180τ.μ. αποθήκη ισόγεια στο Ροδίνι, 132.061 €, (45 εκ.) (Δ.Δ)
320τμ. (βιοτ.) στα Ασγούρου 161.408 €, (55 εκ.)
400τμ. (υπ. ισ. άδεια α΄ ορ.) κολώνες Μηδεια 234.776 €, (80 εκ.) (Δ.Δ)
500τ.μ. βιοτ/κός χώρος (εργοστάσιο) στη δυτική Ρόδο σε 5 στρ. οικόπεδο 293.470 €, (100 εκ.)
900τ.μ. κτίριο στο Μηδεια

ΟΙΚΟΠΕΔΑ:

125τ.μ. στην Ανάληψη (ΣΔ 1) 35.216 €, (12 εκ.)
261τ.μ. Αισχύνης (Σ.Δ. 0,8) 52.824 €, (18 εκ.)
400τ.μ. Δημ. Αναστασιάδη (Σ.Δ. 1) 146.735 €, (50 εκ.)
500 τ.μ. στο Μίρα Μάρε Σ.Δ. 0,8 132.065 €, (45.εκ.)
680τ.μ. οδός Πειραιώς (ΣΔ 0,8) 176.082 €, (60.εκ.)
3 στρ. Λεωφ. Ρόδου - Κρεμαστής 800τ.μ. με άδεια 469.552 €, (160 εκ.)
3600 στα Κολύμπια (κτίζει 360 τ.μ.) 58 694 € (20 εκ.)
4 στρ. στο γεννάδι 200 μ. από τη θάλασσα 82.171 € (28 εκ.)
4.000τμ. Νερά Καλλιθέας 176.082 €, (60 εκ.)
14 στρ. στο Τσαΐρι 176.082 €, (60 εκ.)

Αναλαμβάνουμε την ενοικίαση των διαμερισμάτων σας σε σύντομο χρονικό διάστημα

ΖΗΤΟΥΝΤΑΙ ΜΕΤΑΧΕΙΡΙΣΜΕΝΑ ΔΙΑΜΕΡΙΣΜΑΤΑ (ΑΜΕΣΗ ΠΩΛΗΣΗ)

➤ ΔΙΑΘΕΤΟΥΜΕ ΚΑΤΑΣΤΗΜΑΤΑ, ΟΙΚΟΠΕΔΑ, ΑΓΡΟΤΕΜΑΧΙΑ ΚΑΙ ΕΠΙΧΕΙΡΗΣΕΙΣ
➤ ΑΝΑΛΑΜΒΑΝΟΥΜΕ ΤΗΝ ΠΩΛΗΣΗ ΤΩΝ ΑΚΙΝΗΤΩΝ ΣΑΣ ΣΕ ΣΥΝΤΟΜΟ ΧΡΟΝΙΚΟ ΔΙΑΣΤΗΜΑ ΜΕ ΥΠΕΥΘΥΝΟΤΗΤΑ ΚΑΙ ΕΧΕΜΥΘΕΙΑ ΣΤΗ ΡΟΔΟ - ΑΘΗΝΑ- ΠΕΙΡΑΙΑ

ΒΑΖΟΥΚΟΥ ΡΕΝΑ
ΜΕΣΙΤΗΣ ΑΣΤΙΚΩΝ ΣΥΜΒΑΣΕΩΝ
Πληροφορίες τηλ. (0241) 22943-28838,
FAX: 28838
Διευθ. Γραφείου: Δημ. Θεοδωράκη 3
Τ.Κ. 85100 Ρόδος
9-1 το πρωΐ και 6.30 - 9.00 απόγευμα
ΔΕΥΤΕΡΑ -ΠΕΜΠΤΗ
e-mail.vazoukou@otenet.gr

X3111-31/3

Νέα διαφημιστική εκστρατεία

Ο ελληνικός τουρισμός παίζει με τις λέξεις

ΕΠΙΘΕΤΙΚΗ ΤΑΚΤΙΚΗ ΣΤΙΣ ΞΕΝΕΣ ΑΓΟΡΕΣ

Με τις ελληνικές λέξεις που έχουν υιοθετηθεί από τις ευρωπαϊκές γλώσσες αποφάσισε να ... παίξει ο ελληνικός τουρισμός στην εφετινή διαφημιστική εκστρατεία του. Λέξεις όπως Ευφορία (Euphoria), Λογική (Logic), Μαθηματικά (Mathematics), Ορίζοντες (Horizons) αποτελούν σημεία - κλειδιά στα διαφημιστικά spots που αυτές τις ημέρες προβάλλονται στα μέσα μαζικής ενημέρωσης - εφημερίδες κύρους, τηλεοπτικά κανάλια, σταθμούς μετρό της Γηραιάς Ηπείρου αλλά και των ΗΠΑ.

«Θεωρούμε ότι είναι μια πρωτότυπη ιδέα που συνδυάζει την προβολή της χώρας μας, υπογραμμίζοντας με έναν έμμεσο τρόπο τη συμβολή του ελληνισμού στον παγκόσμιο πολιτισμό» λέει ο κ. Ι. Πατέλλης, πρόεδρος του ΕΟΤ. «Αυτές τις ημέρες προωθούμε στη γερμανική αγορά μια ενδιαφέρουσα ιδέα: καλούμε όσους ενδιαφέρονται να δημιουργήσουν ένα κείμενο με βάση τις λέξεις της διαφημιστικής μας εκστρατείας. Τα κείμενα αυτά θα συγκεντρωθούν, θα αξιολογηθούν και ο συγγραφέας του ευφυέστερου εξ αυτών θα κερδίσει μια εβδομάδα δωρεάν διακοπές στην Ελλάδα.

Η παραπάνω ιδέα όμως δεν θα έχει αποδέκτες μόνο στο εξωτερικό. Η διοίκηση του ΕΟΤ σε συνεννόηση με τον υπουργό Παιδείας κ. Π. Ευθυμίου προωθεί την ιδέα αυτή στα σχολεία, παροτρύνοντας τους μαθητές να γράψουν μια έκθεση με τις ίδιες λέξεις. Στο τέλος μάλιστα της διαδικασίας αυτής θα δοθούν στους μαθητές 13 βραβεία.

Το ξεδίπλωμα της διαφημιστικής εκστρατείας του ελληνικού τουρισμού στο εξωτερικό συνδυάζεται με μια επιθετική τακτική της πολιτικής ηγεσίας του τουρισμού σε όλες τις ξένες αγορές. Μετά την πολύ επιτυχημένη παρουσία της χώρας μας στη διεθνή έκθεση του Βερολίνου - ο δήμαρχος της πόλης επαίνεσε δημοσίως τη χώρα μας για την ποιότητα της συμμετοχής της στην ITB-, τόσο ο υφυπουργός Ανάπτυξης, αρμόδιος για θέματα Τουρισμού, κ. Δ. Γεωργακόπουλος όσο και ο πρόεδρος του ΕΟΤ κ. Ι. Πατέλλης υλοποιούν ένα ιδιαίτερα εντατικό πρόγραμμα επαφών με παράγοντες του διεθνούς τουριστικού τομέα, με στόχο να «απευθυνθεί η Ελλάδα και στην τελευταία ξένη αγορά». Αποκαλυπτικές των προσπαθειών που καταβάλλονται από την πολιτική ηγεσία του ελληνικού τουρισμού είναι οι κινήσεις για το άνοιγμα της κινεζικής αγοράς. Μόλις την περασμένη Τετάρτη ο πρεσβευτής της Κίνας στην Αθήνα είχε μία ακόμη επαφή με τον κ. Γεωργακόπουλο και τον κ. Πατέλλη με στόχο την προετοιμασία συνάντησης με ισχυρούς ταξιδιωτικούς οργανισμούς της περιοχής της Κantόνας. «Αυτό που έχουμε ως στόχο» λέει ο κ. Πατέλλης «είναι να μπορέσουμε να χαρακτηριστεί η Ελλάδα τουριστικός προορισμός για τους Κινέζους. Είναι πολύ δύσκολο εγχείρημα, το οποίο πρέπει να ξέρετε το προσπαθούν και άλλες ευρωπαϊκές χώρες. Πιστεύουμε όμως ότι μπορούμε να πετύχουμε πολλά πράγματα στην αγορά αυτή και οι κινήσεις που έχει κάνει ο κ. Γεωργακόπουλος με τους Κινέζους ιθύνοντες είναι πολύ καθοριστικές». Σύμφωνα με τους σχεδιασμούς της ηγεσίας του υπουργείου Ανάπτυξης, ελληνική αντιπροσωπεία θα επισκεφθεί την Κίνα στις αρχές Απριλίου, επίσκεψη που θεωρείται κρίσιμη για την εξέλιξη των σχέσεων μεταξύ των δύο χωρών σε αυτόν τον τομέα.

Στη γενική αυτή «αντεπίθεση» του ΕΟΤ επιχειρείται να αξιοποιηθούν ορισμένα πολύ ισχυρά όπλα:

1. Ο μηχανισμός της Αθήνας 2004. ο οποίος σημειώνεται ότι είχε σημαντική παρουσία στο Βερολίνο. Η διοίκηση του ΕΟΤ έχει ήδη ενημερώσει και τις 25 διευθύνσεις και τα γραφεία του Οργανισμού στο εξωτερικό με σκοπό να προωθήσουν στο ευρύ κοινό όλο το υλικό της Αθήνας 2004 για την προβολή των Ολυμπιακών Αγώνων και της χώρας μας.

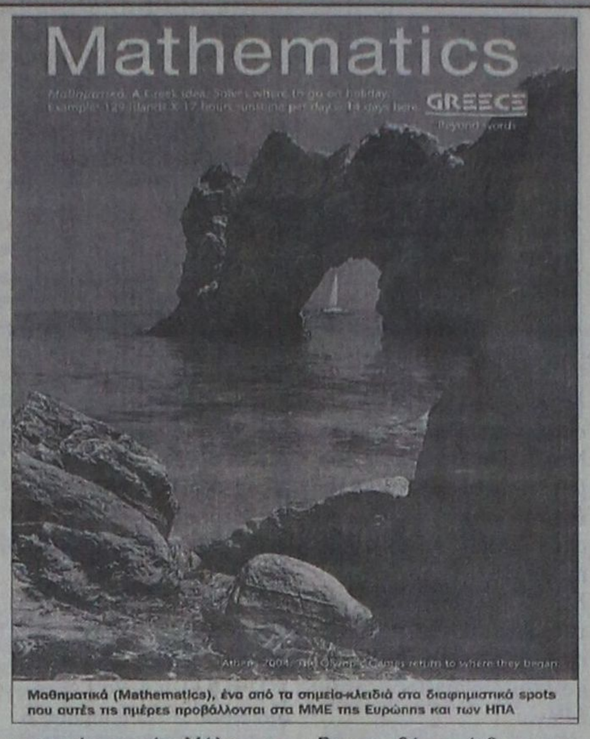

Μαθηματικά (Mathematics), ένα από τα σημεία-κλειδιά στα διαφημιστικά spots που αυτές τις ημέρες προβάλλονται στα ΜΜΕ της Ευρώπης και των ΗΠΑ

«Σε οποιαδήποτε έκθεση τουρισμού στο εξωτερικό υπάρχει ελληνική συμμετοχή» υπογραμμίζει ο κ. Πατέλλης, «θα «κατεβαίνουμε» μαζί με την Αθήνα 2004 έτσι ώστε η προβολή της χώρας μας να είναι πιο αποτελεσματική».

2. Ο ίδιος ο πρόεδρος της Δημοκρατίας κ. Κ. Στεφανόπουλος, που θεωρείται το καταλληλότερο πρόσωπο για την προβολή της χώρας στο εξωτερικό. Πρώτος σταθμός στο επόμενο διάστημα για τον κ. Στεφανόπουλο είναι η Μπρατισλάβα, ενώ με αφορμή το γεγονός αυτό οι επιτελείς του ΕΟΤ εργάζονται προς την κατεύθυνση της διοργάνωσης μιας πολύ ενδιαφέρουσας έκθεσης φωτογραφίας στην πρωτεύουσα της Σλοβακίας.

3. Το «ταξίδι του Οδυσσέα», που η διοίκηση του ΕΟΤ πιστεύει ότι μπορεί να καταξιωθεί ως trademark του ελληνικού τουρισμού. Προς αυτή την κατεύθυνση έχει ήδη δραστηριοποιηθεί η εταιρεία Festival Cruises, η οποία με τη βοήθεια του αντίστοιχου έμψυχου δυναμικού προετοιμάζεται να προβεί στη διοργάνωση μιας τέτοιας κρουαζιέρας.

Ενδιαφέρουσα πάντως είναι και η σκέψη της διοίκησης του ΕΟΤ να «επιστρατευθούν» και μικρότερες εταιρείες κρουαζιερών σε επιμέρους διαδρομές.

4. Οι τουριστικοί οργανισμοί των μεσογειακών χωρών, οι οποίοι, αντιμετωπίζοντας τις συνέπειες από την κρίση της 11ης Σεπτεμβρίου, επιθυμούν να έχουν μαζί τους την Ελλάδα για να βγουν αλώβητοι.

Οι εκπρόσωποι της Τυνησίας, της Ιορδανίας και της Αιγύπτου έχουν προσεγγίσει την ελληνική πλευρά με σκοπό να δημιουργηθούν κοινά «τουριστικά πακέτα» ώστε οι επισκέπτες από μακρινούς προορισμούς - π.χ. ΗΠΑ, Κίνα, Ιαπωνία - να επισκεφθούν 2-3 χώρες μαζί. Η παραπάνω πρόταση έχει βρει πρόσφορο έδαφος στους ιθύνοντες του ΕΟΤ οι οποίοι προσπαθούν να προωθήσουν τη συγκεκριμένη ιδέα στους επιχειρηματίες του χώρου και ιδιαίτερα στους ιδιοκτήτες των κρουαζιερόπλοιων.

Η πολιτική ηγεσία του υπουργείου Ανάπτυξης επιχειρεί ταυτοχρόνως να δώσει μια διαφορετική εικόνα του ελληνικού τουριστικού προϊόντος στο εξωτερικό.

Σε αυτό το πλαίσιο ο υπουργός Ανάπτυξης κ. Α. Τσοχατζόπουλος αναμένεται να δώσει την ερχόμενη εβδομάδα το αναλυτικό σχέδιο για την προώθηση του συνεδριακού τουρισμού στην Ελλάδα. Σύμφωνα με πληροφορίες μας, το σχέδιο αυτό θα περιλαμβάνει τη δημιουργία συνεδριακού γραφείου (Convention Bureau), το ξεκίνημα της δεύτερης φάσης για τη δημιουργία του Συνεδριακού Κέντρου της Αθήνας (στο χώρο του αεροδρομίου του Ελληνικού) με την προκήρυξη διεθνούς διαγωνισμού και την ξεχωριστή διαφημιστική προβολή του συνεδριακού τουρισμού στο εξωτερικό.

FELICIA
RESIDENTS II

συγκρότημα μονοκατοικιών στους πρόποδες του Φιλερήμου, στην Παστίδα



Εμβαδόν 134 μ², οικόπεδο 275-453μ²
3 υπνοδωμάτια, κουζίνα, σαλόνι, καθιστικό, αποθήκη, τζάκι,
2 λουτρά, 1 WC, χώρος στάθμευσης
απο 25.000.000 δρχ (73.367,57 €) στα μπετά
ΠΛΗΡΟΦΟΡΙΕΣ : Τηλ. 0241-68615, 0946179869
ΑΝΔΡΕΑΣ ΜΙΧΑΗΛΙΔΗΣ αρχιτέκτων
Λεωφ. Λίνδου 232, 85100 Ρόδος
Τηλ. 0241-68615, Fax 68598, e-mail amih@rho.forthnet.gr

T. 183 -22/3

ΑΝΑΚΟΙΝΩΣΗ

Ο Σύνδεσμος Εγκαταστατών Υδραυλικών Νομού Δωδεκανήσου προσκαλεί όλα τα μέλη του σωματείου στην ετήσια τακτική Γενική Συνέλευση που θα γίνει στις 28 Μαρτίου 2002 ημέρα Πέμπτη και ώρα 19:30 στην αίθουσα του «ΑΚΤΑΙΟΝ» πλατεία Ελευθερίας στο Μανδράκι.

Εκ του Δ.Σ.

Ο πρόεδρος **ΣΩΤΗΡΑΚΗΣ ΑΝΑΣ.** Ο γεν. γραμματέας **ΛΑΣΠΑΣ ΓΕΩΡΓ.**

4666-28/3

ΕΠΙΜΟΡΦΩΤΙΚΑ ΣΕΜΙΝΑΡΙΑ Η/Υ

ΕΛΛΗΝΙΚΗ ΜΑΘΗΜΑΤΙΚΗ ΕΤΑΙΡΙΑ
ΠΑΡΑΡΤΗΜΑ ΔΩΔΕΚΑΝΗΣΟΥ

Το Παράρτημα Δωδεκανήσου της Ελληνικής Μαθηματικής Εταιρείας πρόκειται να διοργανώσει αυτοχρηματοδοτούμενα σεμινάρια Πληροφορικής 400 ωρών για Πτυχιούχους Α.Ε.Ι. και Τ.Ε.Ι.

1. ΜΑΡΤΙΟΣ - ΙΟΥΝΙΟΣ 2002 (ταχύρυθμο)
2. ΟΚΤΩΒΡΙΟΣ 2002 - ΑΠΡΙΛΙΟΣ 2003

Οι συμμετέχοντες, με την επιτυχή ολοκλήρωση των σεμιναρίων θα έχουν τη δυνατότητα να εργαστούν ως αναπληρωτές ή ωρομίσθιοι καθηγητές πληροφορικής.

Ελάχιστος αριθμός επιμορφούμενων για τη δημιουργία τμήματος είναι τα 15 άτομα.

Για περισσότερες πληροφορίες και εκδήλωση ενδιαφέροντος επικοινωνήστε με τα μέλη του Παραρτήματος στα τηλέφωνα (02410) 87335 και 29653.

4630-31/3

ΑΡΧΩΝ ΣΑΜΑΡΤΖΗΣ

Από το 1980

20 ΧΡΟΝΙΑ ΜΟΝΩΣΕΙΣ



ΜΟΝΩΣΕΙΣ ΤΑΡΑΤΣΩΝ

Ricofon

ΓΙΑ ΤΕΛΕΙΑ ΑΚΟΥΣΤΙΚΗ ΣΤΟΥΣ ΧΩΡΟΥΣ ΕΡΓΑΣΙΑΣ ΚΑΙ ΔΙΑΣΚΕΔΑΣΗΣ



Τοποθετώντας το κατάλληλο προϊόν RICOFON έχετε μια αίθουσα με άριστη ακουστική και συγχρόνως ένα τέλειο διακοσμητικό αποτέλεσμα.

X3099-31/3

ΔΙΑΘΕΣΗ: **ΑΡΧΩΝ ΣΑΜΑΡΤΖΗΣ**
ΜΟΝΩΣΕΙΣ - ΣΤΕΓΑΝΩΣΕΙΣ
ΚΑΤΑΣΤΗΜΑΤΑ
1) Ερυθρού Σταυρού 21 - Τηλ.: 02410 23030/32054 Ρόδος 85100
2) Ικαρου & Λαοδικείας - Τηλ.: 02410 20021 Ρόδος 85100
ΚΙΝΗΤΟ: 0944 502033

Zorpidis

ΤΟΥΡΙΣΤΙΚΟΣ ΟΡΓΑΝΙΣΜΟΣ

Αλεξ. Διάκου και Λοχαγού Φανουράκη 31.
Τηλ. 02410 20625, 30054 FAX 26745

ΕΓΓΥΗΜΕΝΕΣ ΑΝΑΧΩΡΗΣΕΙΣ
ΚΑΘΕ ΕΒΔΟΜΑΔΑ
ΟΛΟ ΤΟ ΧΡΟΝΟ

ΠΑΡΙΣΙ - ΝΤΙΣΝΕΫ - ΒΕΡΣΑΛΙΕΣ
Αναχωρεί κάθε Τρίτη από 525

ΡΩΜΗ
Αναχωρεί κάθε Τρίτη από 525

ΛΟΝΔΙΝΟ
Αναχωρεί κάθε Παρασκευή από 525

ΠΡΑΓΑ
Αναχωρεί κάθε Πέμπτη από 437

ΒΙΕΝΝΗ
Αναχωρεί κάθε Πέμπτη από 467

ΙΤΑΛΙΚΟ ΠΑΝΟΡΑΜΑ (οδικώς)
Αναχωρεί κάθε Τρίτη από 380

Και πολλές ακόμα ονειρεμένες εξορμήσεις εντός και εκτός Ελλάδος!!!

F/B Β. ΚΟΡΝΑΡΟΣ
Αναχωρήσεις από Ρόδο:
Κάθε Τετάρτη στις 04.30 για Χάλκη, Διαφάνι, Πηγάδια, Κάσο, Σητεία και επιστροφή στη Ρόδο.
• Κάθε Πέμπτη και Κυριακή στις 04.30 για Χάλκη, Διαφάνι, Πηγάδια, Κάσο, Σητεία, Αγιο Νικόλαο, Μήλο, Πειραιά

X3124-31/3

Κρατήσεις ξενοδοχείων σε όλη την Ελλάδα
Αεροπορικά εισιτήρια
Ακτοπλοϊκά εισιτήρια
Ενοικιάσεις αυτοκινήτων

ΠΑΣΧΑΛΙΑΤΙΚΕΣ ΕΚΔΡΟΜΕΣ

στη

Α) ΣΑΝΤΟΡΙΝΗ - ΜΥΚΟΝΟ - ΤΗΝΟ
με το **F/B «MARINA» G.A FERRIES**
3/5-7/5

ΓΕΝΙΚΟ ΠΡΟΓΡΑΜΜΑ
3/5 Αναχώρηση από Ρόδο 22.00
4/5 Αφιξη στη Σαντορίνη 07.00
5/5 Αναχώρηση μετά την Ανάσταση 04.00 π.μ. για Μύκονο.
- Αφιξη στη Μύκονο 08.00
6/5 Αναχώρηση από Μύκονο 06.00π.μ. για Τήνο
- Αφιξη στην Τήνο 07.00
- Αναχώρηση από Τήνο 17.00 για Ρόδο
(μέσω Πάτμου, Λέρου, Κάλυμνου, Κω)
7/5 Αφιξη στη Ρόδο 07.00

Τιμές εκδρομής κατ' άτομο
Σε τετράκλινη AB4 ή B4 Euro 117,38 (40.000)
Σε τετράκλινη εξωτερική Euro 132.00 (45.000)
Σε δίκλινη εσωτερική A2 Euro 132.00 (45.000)
Σε δίκλινη εξωτερική AA2 Euro 161.40 (55.000)
Ι.Χ. 15.000
Μηχανάκι 4.000

ΠΛΗΡΟΦΟΡΙΕΣ - ΚΡΑΤΗΣΕΙΣ

MARCOS travel

Π. Π. ΓΕΡΜΑΝΟΥ 9 - ΡΟΔΟΣ
ΤΗΛ. 02410 34017, 27405



Β) ΚΑΛΥΜΝΟ - ΠΑΤΜΟ - ΛΕΡΟ
με το **F/B «RODANTHI» G.A FERRIES**
3/5-5/5

ΠΡΟΓΡΑΜΜΑ
3/5 Αναχώρηση από Ρόδο Μεγ. Παρασκευή 14.00
- Αφιξη στην Κάλυμνο 18.00 για τον Επιτάφιο
4/5 Αναχώρηση από Κάλυμνο Μεγ. Σάββατο 13.00
- Αφιξη στην Πάτμο 15.00 για την Ανάσταση
5/5 Αναχώρηση Κυριακή του Πάσχα 15.00
- Αφιξη στη Λέρο 16.00
- Αναχώρηση από Λέρο 24.00 για Ρόδο
(μέσω Κάλυμνου, Κω)

Τιμές εκδρομής κατ' άτομο
Σε τετράκλινη AB4 ή B4 Euro 88.00 (30.000)
Σε τετράκλινη εξωτερική A4 Euro 102.70 (35.000)
Σε δίκλινη εσωτερική A2 Euro 102.70 (35.000)
Σε δίκλινη εξωτερική AA2 Euro 132.00 (45.000)
Ι.Χ. 15.000
Μηχανάκι 4.000



X3131-31/3

Διπλασιάστηκαν τα ενοίκια

Υπέρμετρα μεγάλο το τίμημα για απλή χρήση του αιγιαλού

Αίτημα των ξενοδόχων για μειώσεις

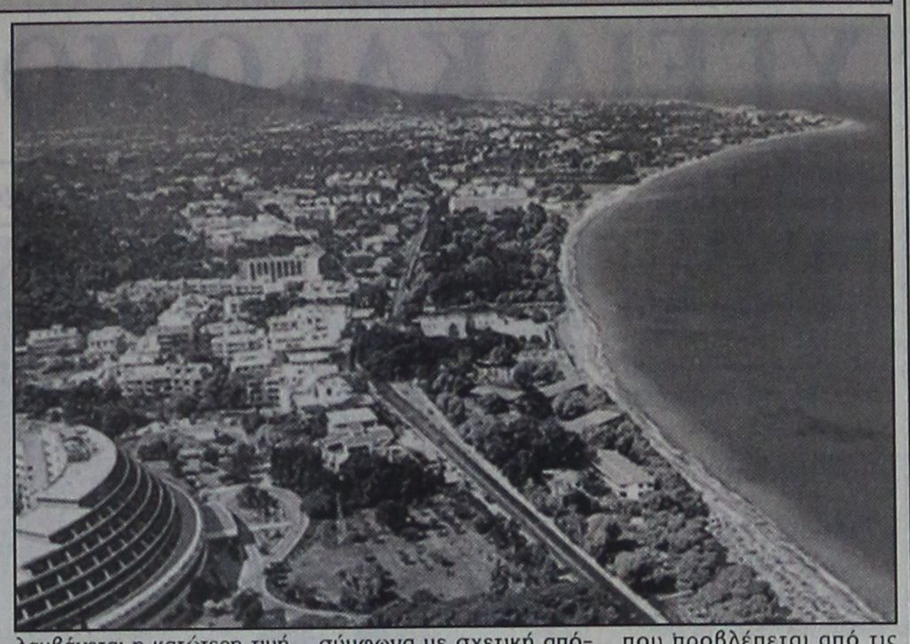

Παρέμβαση προς τον υπουργό Οικονομίας κατά της «υπέρμετρης» και «περίεργης» - όπως τη χαρακτηρίζει - αύξησης του τιμήματος που καταβάλλουν οι ξενοδοχειακές επιχειρήσεις για απλή χρήση του αιγιαλού, πραγματοποίησε ο πρόεδρος της Πανελλήνιας Ομοσπονδίας Ξενοδόχων, Β. Μηναΐδης, ζητώντας την τροποποίηση του σχετικού νόμου περί αιγιαλού και παραλίας.

Οπως επισημαίνεται στην επιστολή προς τον υπουργό Οικονομίας και Οικονομικών Νίκο Χριστοδουλάκη, το τίμημα που κατέβαλλαν μεχρι σήμερα τα ξενοδοχεία για τη χρήση του αιγιαλού ανερχόταν στο 1/4 της τιμής του δίκλινου δωματίου με λουτρό, όπως αυτή καθοριζόταν κάθε χρόνο για την αντίστοιχη τάξη με απόφαση του προέδρου του ΕΟΤ, επί του αριθμού των κλινών του ξενοδοχείου.

Με το νέο νόμο το τίμημα του ενοικίου διπλασιάστηκε, αφού πλέον καθορίστηκε στο 1/2 της τιμής δίκλινου δωματίου με λουτρό.

«Φαντάζει τουλάχιστον περίεργο, σε μια τόσο δύσκολη χρονιά για τον παγκόσμιο τουρισμό, με τον πληθωρισμό στη χώρα μας να μην ξεπερνά το 4% και το υπουργείο να αναφέρεται στην ανάγκη φορολογικής ελάφρυνσης των επιχειρήσεων, προκειμένου να κερδίσει η χώρα το στοίχημα της ανταγωνιστικότητας, να επιβάλλονται αυξήσεις τελών που υπερβαίνουν κατά πολύ το 100%», τονίζεται στην επιστολή της ΠΟΞ. Σημειώνεται ότι ο τρόπος που υπολογίζεται το ενοίκιο, ενσωματώνει επιπρόσθετα και κάθε πιθανή ετήσια άνοδο της τιμής των δωματίων.

Σε αντίστοιχη προσπάθεια που είχε σημειωθεί πριν από λίγο καιρό από ορισμένους ΟΤΑ να επιβάλουν υπέρογκες αυξήσεις των δημοτικών τελών, η κυβέρνηση παρενέβη δυναμικά και απέτρεψε τις υπέρογκες αυξήσεις, που υπερβαίνουν το 20% έως 30%.

Επειδή στο συγκεκριμένο νομό δίνεται η δυνατότητα στον υπουργό Οικονομίας και Οικονομικών να επαναπροσδιορίζει το τίμημα με υπουργική απόφαση, η ΠΟΞ ζητεί να επανέλθει το μίσθωμα στο 1/4 της τιμής του δίκλινου δωματίου με λουτρό, επί τον αριθμό των κλινών της μονάδας. Ως τιμή δωματίου θα πρέπει να λαμβάνεται η κατώτερη τιμή που καθορίζεται κάθε χρόνο για την αντίστοιχη τάξη, σύμφωνα με σχετική απόφαση του προέδρου του ΕΟΤ, αντί της μέσης τιμής που προβλέπεται από τις εγκυκλίους του υπουργείου Οικονομίας.

Αύξηση παχυσαρκίας στα ελληνόπουλα

Ενδιαφέρουσα έρευνα του ΙΝΚΑ

Σε 20 χρόνια θα χαθούν περισσότερα παιδιά από την κακή διατροφή, παρά από τα ναρκωτικά ή το AIDS, υποστηρίζει, σε ανακοίνωσή του, το Ινστιτούτο Καταναλωτών, θέλοντας έτσι να επιστήσει την προσοχή στους κινδύνους που ελλοχεύει η αισθητή αύξηση της παχυσαρκίας στη χώρα μας.

Ειδικότερα, σε έρευνα του ΙΝΚΑ αναφέρεται ότι το ποσοστό αύξησης της παχυσαρκίας σε παιδιά ηλικίας 6-11 ετών φθάνει το 54% και το 40% σε εφήβους ηλικίας 12-17 ετών. Είναι πράγματι θλιβερό -αναφέρει η έρευνα- το ότι έχει εκλείψει η φυσική δραστηριότητα στα νεαρά άτομα, η οποία έχει αντικατασταθεί από τη μανιώδη τηλεθέαση, που συνοδεύεται από άκριτη και μηχανιστική κατανάλωση περιττών, ποσοτικά και ποιοτικά, «εύκολων» τροφίμων. Τα παιδιά τρώνε, επίσης, σε fast food, σε ποσοστό από 7%-42% τουλάχιστον μία φορά την εβδομάδα, ενώ η συχνότητα σε μεγαλύτερες ηλικίες τριπλασιάζεται. Όλα αυτά έχουν διαμορφώσει επικίνδυνα διατροφικά πρότυπα στο 77% των παιδιών, ΄΄με την ανοχή της Πολιτείας και τη συνδρομή του γονεϊκού ταμείου΄΄. Το αποτέλεσμα είναι τα παχύσαρκα παιδιά στην Ελλάδα να είναι πολύ περισσότερα απ΄ ό,τι στην Ευρώπη και τις ΗΠΑ.

Το ΙΝΚΑ υποστηρίζει ότι τα σημερινά παιδιά ταΐζονται, παρά διατρέφονται και εντοπίζει τις συνέπειες της παχυσαρκίας, όχι μόνο στην υγεία, αλλά και στην ψυχολογία και την τσέπη των καταναλωτών.

Συγκεκριμένα, η αύξηση του ποσοστού των υπέρβαρων ατόμων έχει οδηγήσει στην υπέρμετρη ανάπτυξη της βιομηχανίας αδυνατίσματος, η οποία, μέσα σε καθεστώς παρανομιών και παραπλανητικών διαφημίσεων, εκμεταλλεύεται τα άτομα που αντιμετωπίζουν πρόβλημα βάρους, με αποτέλεσμα το τελευταία χρόνια να έχουν εκτιναχθεί στα ύψη τα παράπονα των καταναλωτών.

ΑΚΟΥΣΤΙΚΑ ΒΑΡΗΚΟΤΑΣ

ΕΠΙΣΚΕΨΗ ΣΤΗ ΡΟΔΟ

ΔΕΥΤΕΡΑ 1 ΑΠΡΙΛΙΟΥ - ΤΡΙΤΗ 2 ΑΠΡΙΛΙΟΥ
Ξενοδοχείο «ΔΕΣΠΩ»
Τηλ. 22571

Νέα αφανή και μικροσκοπικά μοντέλα ακουστικών, αυτάκια και όλο μέσα στο αυτί για όλες τις παθήσεις και για παιδικές βαρηκοΐες.

ΑΜΕΡΙΚΑΝΙΚΩΝ και ΕΥΡΩΠΑΪΚΩΝ εργοστασίων.

BIOPHAR - ΗΡΙΤΑΣ - ΓΑΛΛΙΑ

Αθήνα: Βερανζέρου 22 - 3ος όροφος

ΟΙΚΟΔΟΜΙΚΕΣ ΕΠΙΧΕΙΡΗΣΕΙΣ

ΔΙΑΚΟΓΕΩΡΓΙΟΥ ΚΑΛΛΙΣΤΟΣ

ΕΘΝ.ΑΝΤΙΣΤΑΣΕΩΣ 11
(πρώην Αννης Μαρίας)

ΠΩΛΗΣΕΙΣ ΔΙΑΜΕΡΙΣΜΑΤΩΝ - ΚΑΤΑΣΤΗΜΑΤΩΝ - ΑΠΟΘΗΚΕΣ - ΑΝΤΑΛΛΑΓΕΣ ΑΚΙΝΗΤΩΝ - ΑΓΟΡΕΣ ΟΙΚΟΠΕΔΩΝ
ΑΝΑΛΑΜΒΑΝΟΥΜΕ ΑΝΤΙΠΑΡΟΧΕΣ

ΠΩΛΟΥΝΤΑΙ διαμερίσματα λουξ κατασκευής, με απεριόριστη θέα. Τα διαμερίσματα διαθέτουν θωρακισμένες πόρτες - εντοιχισμένες κουζίνες - ντουλάπες - εντοιχισμένο νιπτήρα με ντουλάπι - κεντρική θέρμανση αυτόνομη - ανοιγόμενα ανακλινόμενα κουφώματα με διπλά τζάμια, σίτες, ρολά - υδραυλικό ασανσέρ - τριφασικό ρεύμα.

Ολοι οι χώροι σπατουλαριστοί - εσωτερικές πόρτες MDF με σχέδιο

ΔΙΑΜΕΡΙΣΜΑΤΑ:

Επί της οδού Μεγ. Κων/νου - Κων/νου Παλαιολόγου:
- 50υ.μ. δυάρια
- 85τ.μ. τριάρια
- 110τ.μ. τεσσάρια
} ανά όροφο

Επί της Κων/νου Υδραίου - Στ. Κωτιάδη
- 70τ.μ. τριάρια
- 90τ.μ. τριάρια - τεσσάρια
- 110τ.μ. τεσσάρια
- 130τ.μ. τεσσάρια - πεντάρια
} ανά όροφο, με μεγάλες βεράντες, φανταστική θέα

Επί της λεωφ. Καλλιθέας - Καρακόνερο
- 50τ.μ. δυάρια
- 85τ.μ. τριάρια
- 110τ.μ. τεσσάρια
} ανά όροφο, με μεγάλες βεράντες, απεριόριστη θέα

ΚΑΤΑΣΤΗΜΑΤΑ (επί της λεωφ. Καλλιθέας - Καρακόνερο)
- 50τ.μ.
- 1000τ.μ.
- 150τ.μ.

Διαμέρισμα 125τ.μ. , 3ος, λουξ κατασκευής νέο στην οδό Αισχίνης
Κατάστημα 90τ.μ., νέας κατασκευής στο Καρακόνερο.
Γραφείο 63τ.μ. νέας κατασκευής απέναντι από το παλαιό ΙΚΑ
Γραφείο 73τ.μ. νέας κατασκευής απέναντι από παλαιό ΙΚΑ
Διαμέρισμα 75τ.μ. ισόγειο, Αγ. Αναστασία
Διαμέρισμα 138τ.μ. 1ος όροφος, οδός Μάρκου Κλαδάκη - Μονοκατοικία 140τ.μ. στον Αρχάγγελο
Αγροτεμάχιο 4640 τ.μ. στ' Ασγούρου
Μεζονέτα 140τ.μ. στην οδό Λισαβώνος και Οσλου
Διαμέρισμα 80τ.μ., 1ος όροφος στο χωριό Παραδεισίου
Αγροτεμάχιο 19.800τ.μ. στην Παστίδα (όπισθεν εργοστασίου «Θράκη»)
Αγροτεμάχιο 3.448 τ.μ. απέναντι από την είσοδο του ξενοδοχείου BLUE BAY Κρεμαστή
Αγροτεμάχιο 4 στρεμμάτων στα Κολύμπια
Οικόπεδο 124τ.μ. στην πλατεία του χωριού Κοσκινού
Ξενοδοχείο Ποσειδών στην περιοχή Κρητικά
Πωλείται μονοκατοικία 100τ.μ., σε οικόπεδο 476 τ.μ. στις Καλυθιές
Οικόπεδο 19.980τ.μ. στα Κοσκινού
Οικόπεδο 2500 τ.μ. στο Τσαΐρι
- Διαμέρισμα 110 τ.μ. 1ος όροφος στην Ανάληψη (εκκλησία)
- Διαμέρισμα 60 τ.μ. 1ος όροφιος Παν. Ροδίου
Ενοικιάζεται αποθήκη 75 τ.μ. στο Ροδίνι
Πωλείται Μεζονέτα 160τ.μ., στους Δασκάλους
Πωλείται αγροτεμάχιο 3,2 στρέμματα στη Θολό

ΠΛΗΡΟΦΟΡΙΕΣ:
ΔΙΑΚΟΓΕΩΡΓΙΟΥ ΚΑΛΛΙΣΤΟΣ
Τηλ.. 29318 - 34598- Τηλ.. 78501 - 78502

X3310(M)-31/3

ΕΥΡΩΠΑΙΚΗ ΕΠΕΝΔΥΤΙΚΗ
ΕΘΝΙΚΗΣ ΑΝΤΙΣΤΑΣΕΩΣ 48 ΤΗΛ. 0241 39300

ΕΥΡΩΠΑΙΚΗ ΕΠΕΝΔΥΤΙΚΗ

ΚΤΗΜΑΤΟΜΕΣΙΤΙΚΟ ΓΡΑΦΕΙΟ
ΑΝΤΩΝΗΣ ΝΙΚΟΛΗΣ - ΘΕΟΦΙΛΟΣ ΚΑΩΝΑΡΗΣ
ΕΘΝΙΚΗΣ ΑΝΤΙΣΤΑΣΕΩΣ 48 (ΠΡΩΗΝ ΑΝΝΗΣ ΜΑΡΙΑΣ) ΤΗΛ. 0241 39300

ΕΥΡΩΠΑΙΚΗ ΕΠΕΝΔΥΤΙΚΗ

ΔΙΑΜΕΡΙΣΜΑΤΑ

50 τ.μ.	Συνοικία Δασκάλων,υπόγειο	€ 20.542,92	7.000.000
44 τ.μ.	Στην Λεμεσού ισόγειο	€ 35.216,43	12.000.000
47 τ.μ.	Στο Ροδίνι με πανοραμική θέα	€ 38.151,14	13.000.000
40 τ.μ.	Συνοικία Δασκάλων καινούργιο	€ 42.553,19	14.500.000
60 τ.μ.	2 των 30 τ.μ. κατάληλα για επένδυση	€ 44.020,54	15.000.000
75 τ.μ.	Στην Λεμεσού ισόγειο	€ 58.694,06	20.000.000
70 τ.μ.	Στο Ροδίνι	€ 67.498,17	23.000.000
73 τ.μ.	Κοντά στην Τσαλδάρη με parking	€ 76.302,27	26.000.000
80 τ.μ.	Στα Αφάντου	€ 76.302,27	26.000.000
104 τ.μ.	Στην Σωτήρος	€ 88.041,09	30.000.000
90 τ.μ.	Στα Αφάντου 5 ετών	€ 88.041,09	30.000.000
160 τ.μ.	Συνοικία Δασκάλων σε κολώνες	€ 93.910,49	32.000.000
117 τ.μ.	Συνοικία Δασκάλων σε σοβά	€ 96.845,19	33.000.000
70 τ.μ.	Στα Αφάντου μαζί με κατάστημα 70 τ.μ.	€ 102.714,60	35.000.000
75 τ.μ.	Στην Θησέως ανακαινισμένο στο 2001	€ 102.714,60	35.000.000
87 τ.μ.	Στο Ροδίνι άμεσα παραδοτέο	€ 105.649,30	36.000.000
92 τ.μ.	Στο Καρακόνερο με θέα	€ 111.518,71	38.000.000
130 τ.μ.	Στην Χειμάρας	€ 123.257,52	42.000.000
106 τ.μ.	Καινούργιο με 3 υπνοδωμάτια lux	€ 132.061,63	45.000.000
115 τ.μ.	Στο Ροδίνι με 3 υπνοδωμάτια	€ 143.800,44	49.000.000
121 τ.μ.	Lux με θέα θάλασσα	€ 211.298,61	72.000.000
180 τ.μ.	Επί της Εθνικής Αντιστάσεως	€ 234.776,23	80.000.000
80 τ.μ.	Στην Ιαλυσό καινούργιο	€ 93.910,49	32.000.000
100 τ.μ.	Στην Ιαλυσό καινούργιο	€ 114.453,41	39.000.000

ΟΙΚΟΠΕΔΑ

1000 τ.μ.	Στο Φαληράκι με οικοδομή κοντά στο κύμα	€ 234.776,23	80.000.000
2500 τ.μ.	Στην Αρχίπολη οικοδομήσιμο	€ 22.010,27	7.500.000
148 τ.μ.	Στην Παλιά Πόλη	€ 23.477,62	8.000.000
4500 τ.μ.	Στην Παστίδα	€ 44.020,54	15.000.000
46000 τ.μ	Στην Ψίνθο σε τιμή ευκαιρίας	€ 44.020,54	15.000.000
800 τ.μ.	Στις Καλυθιές εντός οικισμού	€ 52.824,65	18.000.000
2000 τ.μ.	Στο Γεννάδι με άδεια οικοδομής,νερό,ρεύμα	€ 58.694,06	20.000.000
1000 τ.μ.	Με άδεια στην Φιλέρημο	€ 58.694,06	20.000.000
4000 τ.μ.	Μετά το Λαδικό προς Αφάντου	€ 70.432,87	24.000.000
2500 τ.μ.	Στο κιοτάρι κοντά στο κύμα με άδεια οικ.	€ 88.041,09	30.000.000
5000 τ.μ.	Στο Γεννάδι με πρόσοψη στην εθν.οδό	€ 102.714,60	35.000.000
4000 τ.μ.	Επί της Εθνικής Οδού με δυνατότητα κόμβου	€ 105.649,30	36.000.000
4000 τ.μ.	Περιοχή Σγουρού με εύκολη πρόσβαση	€ 117.388,11	40.000.000
4000 τ.μ.	Στην Παστίδα έναντι Θράκης	€ 132.061,63	45.000.000
5250 τ.μ.	Εντός οικισμού στην Παστίδα	€ 132.061,63	45.000.000
1050 τ.μ.	Ιαλυσός επί της εθνικής οδού	€ 146.735,14	50.000.000
4000 τ.μ.	Στην παραλία Αφάντου	€ 146.735,14	50.000.000
4500 τ.μ.	Περιοχή Ρένη Κοσκινού	€ 198.092,44	67.500.000
5020 τ.μ.	Στην Ιαλυσό στο κύμα	€ 220.102,71	75.000.000
4000 τ.μ.	Στην Λαχανιά με πρόσβαση	€ 52.824,65	18.000.000
1500 τ.μ.	Στην Λαχανιά εντός οικισμού	€ 61.628,76	21.000.000
9000 τ.μ.	Στην Λαχανιά 800 m από το κύμα	€ 82.171,68	28.000.000
23000 τ.μ	Στην Λαχανιά 20m από την Εθνική οδό	€ 88.041,09	30.000.000
6500 τ.μ.	Στην Λαχανιά 300 m από το κύμα	€ 104.181,95	35.500.000

ΜΟΝΟΚΑΤΟΙΚΙΕΣ - ΜΕΖΟΝΕΤΕΣ

70 τ.μ.	Διατηρητέα στο Νιοχώρι	€ 44.020,54	15.000.000
120 τ.μ.	Στα Κοσκινού (60+60)	€ 140.865,74	48.000.000
120 τ.μ.	Στα Κοσκινού (50+70)	€ 140.865,74	48.000.000
140 τ.μ.	Στην Ιαλυσό σε οικόπεδο 350	€ 155.539,25	53.000.000
360 τ.μ.	Περιοχή Σγουρού με 1000 m οικόπεδο	€ 190.755,69	65.000.000
200 τ.μ.	Στα Αφάντου σε οικόπεδο 4000 m	€ 190.755,69	65.000.000
210 τ.μ.	Στους Τρεις	€ 205.429,20	70.000.000
225 τ.μ.	Στο Ροδίνι lux κατασκευής καιν.	€ 205.429,20	70.000.000
170 τ.μ.	Στην Ιαλυσό	€ 234.776,23	80.000.000

ΚΑΤΑΣΤΗΜΑΤΑ - ΕΠΙΧΕΙΡΗΣΕΙΣ

ΞΕΝΟΔΟΧΕΙΟ 70 ΚΛΙΝΩΝ ΣΕ ΤΙΜΗ ΕΥΚΑΙΡΙΑΣ	€ 645.634,63	220.000.000
Διόροφη οικία στην Σύμη κατάληλη για Πανσιόν	€ 58.694,06	20.000.000
ΕΝΟΙΚΙΑΖΕΤΑΙ ΚΑΤΑΣΤΗΜΑ ΣΤΗΝ ΣΩΚΡΑΤΟΥΣ		
Κατάστημα στην Απελλού(Παλιά Πόλη)	€ 190.755,69	65.000.000
Κατάστημα στην Ατταβύρου	€ 52.824,65	18.000.000
Κατάστημα στην Παλιά Πόλη 230 τ.μ.	€ 176.082,17	60.000.000
Κατάστημα στο Μανδράκι 50 τ.μ.	€ 293.470,29	100.000.000
Κατάστημα Στο Ρολόι	€ 528.246,52	180.000.000
Μπάρ στην Ορφανίδου 130 τ.μ.	€ 322.817,31	110.000.000

ΑΚΙΝΗΤΑ ΣΕ ΑΠΟΚΛΕΙΣΤΙΚΟΤΗΤΑ ΣΕ ΠΑΛΙΑ ΠΟΛΗ - ΑΦΑΝΤΟΥ - ΛΑΧΑΝΙΑ
ΑΓΟΡΕΣ - ΠΩΛΗΣΕΙΣ - ΜΙΣΘΩΣΕΙΣ ΑΚΙΝΗΤΩΝ

ΔΑΝΕΙΑ ΔΕΚΤΑ

ΙΠΤΑΜΕΝΑ ΔΕΛΦΙΝΙΑ ΔΩΔΕΚΑΝΗΣΟΥ
ΚΥΡΙΑΚΟΥΛΗΣ MARITIME
Χειμερινό πρόγραμμα 2001-2002



Γνωρίζουμε στο επιβατικό κοινό ότι τα δρομολόγιά μας συνεχίζονται και το χειμώνα προς Κω - Κάλυμνο - Λέρο - Πάτμο και Σάμο

ΜΑΡΜΑΡΙΣ (Τουρκία)
Κάθε Παρασκευή στις 8.30 (με επιστροφή το απόγευμα)

Επίσης διαθέτουμε τα δελφίνια προς ναύλωση για ποδοσφαιρικές ομάδες, συλλόγους - εκδρομές και βαπτίσεις.

Τηλέφωνα πληροφοριών και κρατήσεων:
78052 και ή 78.053 κινητό 0938 666121
Πλατεία Νεωρίου 6
X3125-31/3

Δ.Α.Ν.Ε. SEA LINE
ΔΩΔΕΚΑΝΗΣΙΑΚΗ ΑΝΩΝΥΜΗ ΝΑΥΤΙΛΙΑΚΗ ΕΤΑΙΡΙΑ

ΔΡΟΜΟΛΟΓΙΑ ΜΑΡΤΙΟΥ

Αναχώρηση από ΡΟΔΟ

16/3 Σαβ. ΔΙΑΓΟΡΑΣ 15.00
Κω - Κάλυμνο - Λέρο - Πάτμο - Πειραιά
17/3 Κυρ. ΠΑΤΜΟΣ 15.00
Κω - Κάλυμνο - Λέρο- Πάτμο - Πειραιά
18/3 Δευτ. —
19/3 Τρ. ΔΙΑΓΟΡΑΣ 18.00 Κω - Πειραιά
20/3 Τετ. ΠΑΤΜΟΣ 15.00
Σύμη -Τήλο -Κω -Κάλυμνο -Λέρο -Πάτμο -Πειραιά
21/3 Πεμ. ΔΙΑΓΟΡΑΣ 18.00 Πειραιά
22/3 Παρ. ΠΑΤΜΟΣ 15.00
Κω - Κάλυμνο - Λέρο- Πάτμο - Πειραιά
23/3 Σαβ. ΔΙΑΓΟΡΑΣ 15.00
Κω - Κάλυμνο - Λέρο - Πάτμο - Πειραιά
24/3 Κυρ. ΠΑΤΜΟΣ 15.00
Κω - Κάλυμνο - Λέρο- Πάτμο - Πειραιά
25/3 Δευτ. —
26/3 Τρ. ΔΙΑΓΟΡΑΣ 18.00 Κω - Πειραιά
27/3 Τετ. ΠΑΤΜΟΣ 15.00
Σύμη -Τήλο -Κω -Κάλυμνο -Λέρο -Πάτμο -Πειραιά
28/3 Πεμ. ΔΙΑΓΟΡΑΣ 18.00 Πειραιά
29/3 Παρ. ΠΑΤΜΟΣ 15.00
Κω - Κάλυμνο - Λέρο- Πάτμο - Πειραιά
30/3 Σαβ. ΔΙΑΓΟΡΑΣ 15.00
Κω - Κάλυμνο - Λέρο - Πάτμο - Πειραιά
31/3 Κυρ. ΠΑΤΜΟΣ 15.00
Κω - Κάλυμνο - Λέρο- Πάτμο - Πειραιά

Αναχώρηση από ΠΕΙΡΑΙΑ

16/3 Σαβ. ΠΑΤΜΟΣ 1600
Πάτμο - Λέρο - Κάλυμνο - Κω - Ρόδο
17/3 Κυρ. —
18/3 Δευτ. ΔΙΑΓΟΡΑΣ 19.00 Κω - Ρόδο
19/3 Τρ. ΠΑΤΜΟΣ 16.00
Πάτμο - Λέρο - Κάλυμνο - Κω - Τήλο - Σύμη - Ρόδο
20/3 Τετ. ΔΙΑΓΟΡΑΣ 19.00 Ρόδο
21/3 Πεμ. ΠΑΤΜΟΣ 16.00
Πάτμο - Λέρο - Κάλυμνο - Κω - Ρόδο
22/3 Παρ. ΔΙΑΓΟΡΑΣ 15.00
Πάτμο - Λέρο - Κάλυμνο - Κω - Ρόδο
23/3 Σαβ. ΠΑΤΜΟΣ 1600
Πάτμο - Λέρο - Κάλυμνο - Κω - Ρόδο
24/3 Κυρ. —
25/3 Δευτ. ΔΙΑΓΟΡΑΣ 19.00 Κω - Ρόδο
26/3 Τρ. ΠΑΤΜΟΣ 16.00
Πάτμο - Λέρο - Κάλυμνο - Κω - Τήλο - Σύμη - Ρόδο
27/3 Τετ. ΔΙΑΓΟΡΑΣ 19.00 Ρόδο
28/3 Πεμ. ΠΑΤΜΟΣ 16.00
Πάτμο - Λέρο - Κάλυμνο - Κω - Ρόδο
29/3 Παρ. ΔΙΑΓΟΡΑΣ 15.00
Πάτμο - Λέρο - Κάλυμνο - Κω - Ρόδο
30/3 Σαβ. ΠΑΤΜΟΣ 1600
Πάτμο - Λέρο - Κάλυμνο - Κω - Ρόδο
31/3 Κυρ. —
X3120-31/3

ΨΥΧΟΕΡΕΥΝΗΤΡΙΑ
ΚΡΗΤΙΚΟΥ ΒΑΣΙΛΕΙΑ



Προβλέψεις για το μέλλον ικανοποιητικές.
Βοήθεια για κάθε θέμα που σας απασχολεί με κάθε εχεμύθεια

ΟΜΗΡΟΥ 65 Π. ΠΟΛΗ Τηλ. 74440 - 67602,
0972157586, 8-1π.μ. — 4-8μ.μ.
T. 271-21/4

Πορτοκαλιές, μανταρινιές και λεμονιές

ΕΣΠΕΡΙΔΟΕΙΔΗ: ΣΥΣΚΕΥΑΣΜΕΝΗ ΥΓΕΙΑ ΚΑΙ ΟΜΟΡΦΙΑ

Γράφει ο Θεοφάνης Μπογιάννος

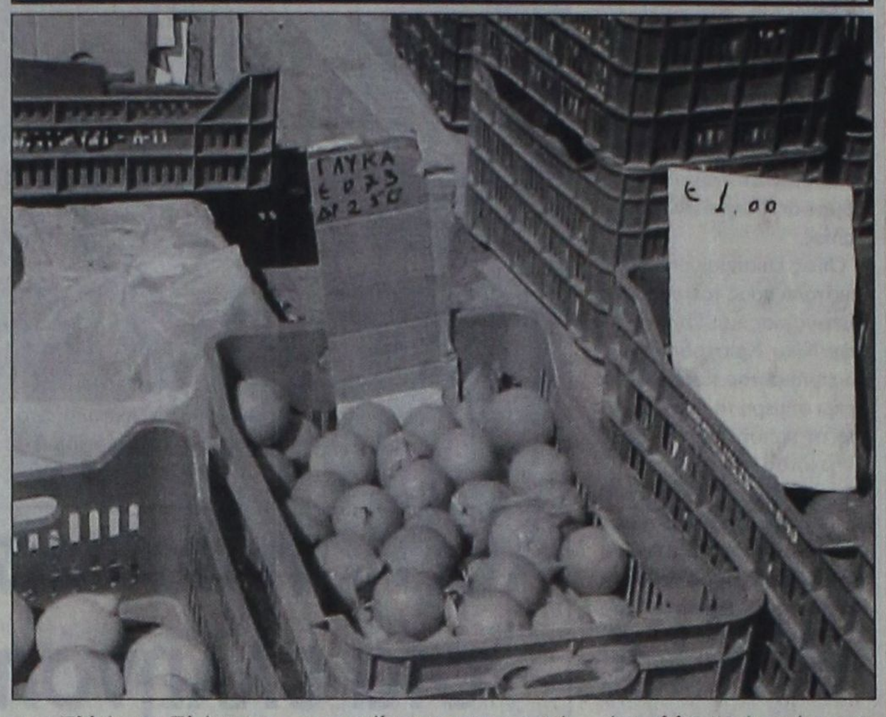

Το νησί μας, το πάλαι ποτέ, εκαλείτο Ποήεσσα, Μακαρία, Ηλιούσα, Αιθρία και ένα ακόμη πλήθος ονομάτων, δηλωτικών του ωραίου κλίματος και της μεγάλης πανίδος και χλωρίδος του νησιού μας.

Η Ρόδος στις μέρες μας δεν έχει πολλά δάση. Γνωρίζετε όμως πως στα χρόνια τα ελληνιστικά, στα ρωμαϊκά και βυζαντινά ήταν νησί με δάσος απέραντο όπου ζούσαν μυριάδες ελάφια και άλλα άγρια ζώα...

Στο νησί μας ευδοκιμούν όλα σχεδόν τα είδη των δέντρων και των φυτών, της βλάστησης και της χλωρίδος. Εχουμε καρυδιές, ροδακινιές, μουσμουλιές, βερυκοκιές, πρίνους, πεύκα, δαμασκηνιές, αμυγδαλιές, ροδιές, κυδωνιές, αχλαδιές, μουριές, φραγκοσυκιές, βελανιδιές και ένα ακόμη αρίφνητο πλήθος δέντρων και θάμνων, φυτών και χόρτων.

Το γνώρισμα όμως του νησιού μας είναι οι ελιές και οι πορτοκαλιές, που έχουν δέσει τη ζωή τους με τη ζωή μας. Πριν από τριάντα και πάνω χρόνια, το νησί μας παρήγε τόσα κηπευτικά, όπως πιπεριές, αγγούρια και τομάτες, ώστε ολόκληρη η Ελλάδα περίμενε και γνώριζε τα αγροτικά μας αυτά προϊόντα...

Η ελιά, ως δέντρο και καρπός, έχει δέσει την ιστορία της με τη ζωή των Ροδίων και όλων των Ελλήνων. Ελάχιστοι όμως Ελληνες γνωρίζουν πως ενώ η ελιά είναι δέντρο και κάλλος της Ελλάδος, τα ξυνόδεντρα είναι ξενόφερτα και οι αρχαίοι Ροδίτες δεν τα γνώριζαν καθόλου...

Ας πάρουμε τα πράγματα από την αρχή. Σήμερα αποκαλούμε τις λεμονιές και τις πορτοκαλιές, τις κιτριές και τις μανταρινιές, όλα μαζί, εσπεριδοειδή.

Εχετε ποτέ αναλογιστεί φίλοι αναγνώστες εξαίρετοι της εφημερίδος μας τι σημαίνει εσπερία και εσπεριδοειδή. Εσπερία οι αρχαίοι Ελληνες και πρώτοι οι Ροδίτες, αποκαλούσαν την Ιβηρική Χερσόνησο. Ακόμα και στις μέρες μας πολλοί καθαρευουσιάνοι ισχυρίζονται πως σπούδασαν στην Εσπερία. Εσπερία γενικά είναι η Ευρώπη και ειδικά η Ισπανία.

Μέχρι τα χρόνια του Μεγάλου Αλεξάνδρου 356-323 κανείς Ελληνας δεν γνώριζε τη μορφή και το όνομα του πορτοκαλιού. Οι επιστήμονες που είχε πάρει μαζί του ο ελληνολάτρης και ελληνόφρων Μέγας Αλέξανδρος, αυτοί έφεραν από τα βάθη της Ασίας της πορτοκαλιές, λεμονιές και μανταρινιές. Τα έφεραν από την Ασία και ιδίως από την Κίνα. Τα μανταρίνια πήραν το όνομά τους από τους Μανδαρίνους της Κίνας. Επειδή το μανταρίνι έχει ένα ανάλαφρο άρωμα και έλαιο αιθέριο, το κρατούσαν σφιχτά στην παλάμη τους μέχρι να αναδυθεί το άρωμα και το αιθέριο λάδι στα χέρια και στο πρόσωπό τους.

Πολλά χρόνια μετά το Μέγα Αλέξανδρο ευδοκίμησαν τα εσπεριδοειδή στον ελληνικό χώρο. Αλλωστε όλα τα εσπεριδοειδή έχουν ξένα και όχι ελληνικά ονόματα: ούτε η λέξη πορτοκάλι, ούτε λεμόνι, ούτε μανταρίνι είναι ελληνικές. Πρόκειται για ονόματα φρούτων που τα ονόμαζαν έτσι λαοί της Ανατολής: Πέρσες, Κινέζοι και Ασιάτες γενικά.

Οι αρχαίοι Ροδίτες με το όνομα μήλα εννοούσαν όχι μόνο όλα τα μήλα, αλλά και πολλά άλλα φρούτα. Το ροδάκινο το έλεγαν **Μήλον το Περσικόν, το βερίκοκο μήλον το αρμενιακόν και το πορτοκάλι, ή λεμόνι μήλον το μηδικόν...**

Οπως μου είπε ένας Γερμανός γιατρός, τα λεμόνια, πορτοκάλια και μανταρίνια, είναι συσκευασμένη υγεία και πρέπει να τα τρώμε συχνά για να μην αρρωσταίνουμε.

Πράγματι έχουν τόσα πολλά και δυνατά συστατικά που κάνουν το ανθρώπινο κορμί ανθεκτικό στις ασθένειες και στις επιδημίες γενικά.

Εμείς ως Ροδίτες, με τα πολλά εσπεριδοειδή, οφείλουμε να τρώμε και να τα συνιστούμε σε παιδιά και ασθενείς.

Συνδυάστε την έξοδό σας με ξεχωριστές γεύσεις σ' ένα μοναδικό χώρο
ΤΑΒΕΡΝΑ - ΨΗΣΤΑΡΙΑ
ΠΗΝΕΛΟΠΗ
στην πλατεία της γραφικής ΚΑΤΤΑΒΙΑΣ



Παραμένουμε ανοικτά και το χειμώνα
με τα παραδοσιακά μας φαγητά
4618-4/4
Τηλ. 0244-91310

ΙΑΤΡΙΚΗ ΑΝΑΚΟΙΝΩΣΗ
Ο ΙΑΤΡΟΣ
ΕΥΑΓΓΕΛΟΣ ΑΝΤ. ΑΓΓΕΛΟΥ
ΜΙΚΡΟΒΙΟΛΟΓΟΣ - ΒΙΟΠΑΘΟΛΟΓΟΣ
Δέχεται:
Στο ιατρείο του
Ιερού Λόχου 11
Δευτέρα - Παρασκευή
07.00 - 12.30 και 17.30 - 19.30
Τηλ. ιατρείου: 02410 43311
FAX: 02410 43310
7061-21/4

ΙΑΤΡΙΚΗ ΑΝΑΚΟΙΝΩΣΗ
ΤΟ ΙΑΤΡΕΙΟ του παιδιάτρου
ΝΙΚΟΛΑΟΥ Β. ΕΜΜΑΝΟΥΛΙΔΗ
μεταφέρθηκε στην οδό Κων/νίδου Υδραίου 10
Ωρες λειτουργίας:
Καθημερινά 12.30 - 2
5 - 8
Τηλ. 02410 30333
κιν. 0944 373825
4706-3/4

Διαφάνειες και μεγενθύνσεις για μπαρ, εστιατόρια, fast food
Φ. & Ν. ΠΑΧΟΣ
Γ. Ευσταθίου 11
Τηλ. 26893

...ΠΡΑΚΤΟΡΕΙΟ ΤΑΞΙΔΙΩΝ
ΣΑΒΒΑΣ ΣΑΗΣ
Με την ευκαιρία της λειτουργίας του **νέου** μας πρακτορείου στην οδό ΤΑΡΠΟΝ ΣΠΡΙΓΚΣ 42 δίπλα στην Τράπεζα Πίστεως
ΠΡΟΣΦΕΡΟΥΜΕ
τα φθηνότερα αεροπορικά εισιτήρια για όλο τον κόσμο με όλες τις αεροπορικές πτήσεις

ΠΡΟΣΟΧΗ:
ΠΛΗΡΟΦΟΡΙΕΣ ΔΕΝ ΔΙΔΟΝΤΑΙ ΑΠΟ ΤΟ ΤΗΛΕΦΩΝΟ ΜΟΝΟ ΠΡΟΣΩΠΙΚΗ ΠΑΡΟΥΣΙΑ ΣΑΣ

Ακόμη:
- Σας παίρνουμε ΒΙΖΑ επισκέπτου για ΑΜΕΡΙΚΗ σε μία εβδομάδα
- ΒΙΖΑ επισκέπτου για ΑΥΣΤΡΑΛΙΑ σε μία μέρα
- Εκδοση διαβατηρίων
- Εκδοση αδειών αυτοκινήτων

ΞΕΝΟΔΟΧΕΙΑ ΣΤΗΝ ΑΘΗΝΑ

PRESIDENT Α' Κατηγορίας Λεωφόρος Κηφησίας

Μονόκλινο	δρχ.	10.300	€30 με πρωινό έως 31/3
Δίκλινο για μονόκλινο	»	11.300	€33 » » »
Δίκλινο	»	13.300	€39 » » »
Τρίκλινο	»	16.300	€48 » » »

ESPERIA HOTEL Α' Κατηγορίας Σταδίου 22

Μονόκλινο	δρχ.	24.000	€70 με πρωινό έως 31/3
Δίκλινο	»	26.600	€78 » » »
Τρίκλινο	»	30.000	€88 » » »

ELECTRA HOTEL Α' Κατηγορίας Ερμού 5

Μονόκλινο	δρχ.	26.900	€79 με πρωινό έως 31/3
Δίκλινο	»	31.700	€93 » » »
Τρίκλινο	»	37.200	€109 » » »

TITANIA HOTEL Πανεπιστημίου 52 (Σύνταγμα Ομόνοια)

Μονόκλινο δρχ. με αμερικάνικο πρωινό		24.500	€72 έως 31/3
Δίκλινο	» » »	28.500	€84 » »
Τρίκλινο	» » »	33.000	€97 » »

DORIA HOTEL Β' Κατηγορίας Πειραιώς 15-17 (κοντά στην Ομόνοια)

Μονόκλινο	δρχ.	14.300	€42 με πρωινό έως 31/3
Δίκλινο	»	16.000	€47 » » »
Τρίκλινο	»	21.800	€64 » » »

ZAFOLIA HOTEL Α' Κατηγορίας Λεωφ. Αλεξάνδρας 87

Μονόκλινο	δρχ.	28.600	€84 έως 31/3
Δίκλινο	»	30.600	€90 » »
Τρίκλινο	»	36.800	€108 » »

BEST WESTERN Α' Κατηγορίας, Ilisia Μιχαλακοπούλου

Μονόκλινο	δρχ.	18.400	€54 με πρωινό έως 31/3
Δίκλινο	»	19.800	€58 » » »
Τρίκλινο	»	22.200	€65 » » »

PARTHENON Α' Κατηγορίας περιοχή Μακρυγιάννη

Μονόκλινο	δρχ.	18.500	€55 με πρωινό έως 31/3
Δίκλινο	»	21.000	€62 » » »
Τρίκλινο	»	28.000	€82 » » »

OLYMPIC PALACE Α' Κατηγορίας, Φιλελλήνων-Σύνταγμα

Μονόκλινο	δρχ.	17.700	€52 έως 31/12
Δίκλινο	»	21.100	€62 » »
Τρίκλινο	»	26.300	€77 » »

STANLEY Β' Κατηγορία Σύνταγμα

Μονόκλινο	δρχ.	17.000	με πρωινό έως 31/12
Δίκλινο	»	21.000	» » »
Τρίκλινο	»	28.000	» » »

ST. GEORGE LYKABETTUS LUX

Μονόκλινο	δρχ.	35.000	€103 χωρίς Β/Β έως 28/12
Δίκλινο	»	33.500	€103 » » » »

ASTOR Σύνταγμα

Μονόκλινο	δρχ.	12.600	€37 με πρωινό έως 31/3
Δίκλινο	»	16.700	€49 » » »
Τρίκλινο	»	20.100	€59 » » »

GRAND HOTEL Β' Κατηγορίας Πατησίων & Βερανζέρου 10

Μονόκλινο	δρχ.	13.000	€39 με πρωινό έως 31/3
Δίκλινο	»	17.300	€51 » » »
Τρίκλινο	»	19.500	€57 » » »

ΒΕΡΓΙΝΑ Β' Κατηγορίας ΘΕΣ/ΚΗ (κεντρικό)

Μονόκλινο	δρχ.	19.000	με πρωινό έως 31/8
Δίκλινο	»	24.000	» » »
Τρίκλινο	»	29.000	» » »

ΣΑΣ ΣΥΜΦΕΡΕΙ ΠΡΙΝ ΚΛΕΙΣΕΤΕ ΟΠΟΥΔΗΠΟΤΕ ΝΑ ΜΑΣ ΕΠΙΣΚΕΦΘΕΙΤΕ
ΠΡΑΚΤΟΡΕΙΟ ΤΑΞΙΔΙΩΝ
ΣΑΒΒΑΣ ΣΑΗΣ
ΤΑΡΠΟΝ ΣΠΡΙΓΚΣ 42
δίπλα στην Τράπεζα Πίστεως
• Τηλ. 39781-3
X. 3122-31/3

ΜΕΝΤΙΟΥΜ-ΑΣΤΡΟΛΟΓΟΣ
ΝΙΚΟΣ
Ακριβείς προβλέψεις στον επαγγελματικό, αισθηματικό και οικονομικό τομέα.
Επαναφορά ατόμων
Ισχυρή υποβολή
Δέχεται μόνο με ραντεβού στα τηλέφωνα: 31405 και 39201
4537-14/3

VANIK TOURS

ΓΙΑΝΝΗΣ και ΣΕΒΑ ΒΑΛΣΑΜΙΔΗ

VANIK σημαίνει ΑΛΗΘΕΙΑ

ΑΚΤΗ ΚΑΝΑΡΗ 17, ΨΑΡΟΠΟΥΛΑ - ΑΝΕΤΟ ΠΑΡΚΙΝΓΚ

Ανοικτά: ΔΕ-ΣΑ 08.30 - 14.00 & 16.30 - 20.30

Τηλ. 35191, 37621 κινητό: 0945798148 , FAX 29532

Το γραφείο μας πάντα πρώτο σε κρατήσεις ξενοδοχείων εξασφάλισε και σας προσφέρει καταπληκτικές τιμές για τα παρακάτω ξενοδοχεία σε ΠΑΚΕΤΑ (έκδοση εισιτηρίων R/T) από 1/11/2001-31/3/2002

Απευθυνόμαστε σε σας που θέλετε και η κράτησή σας να είναι σωστή και το δωμάτιό σας να σας περιμένει

1ον HOTEL ALEXANDROS		A΄ SUPERIOR		
Πλατεία Μαβίλλη				
Μονόκλινο	δρχ.	26.600		€ 78
Δίκλινο	»	30.000		€ 88
Τρίκλινο	»	40.200		€ 118
2ον HOTEL PRESIDENT		Α΄ Κατηγορίας		
Λεωφόρος Κηφησίας				
Μονόκλινο	δρχ	10.300		€ 30
Δίκλινο για μονόκλινο	»	11.300		€ 33
Δίκλινο	»	13.300		€ 39
Τρίκλινο	»	16.300		€ 48
3ον HOTEL ASTOR		Α΄ Κατηγορίας		
Σύνταγμα				
Μονόκλινο	δρχ.	12.600		€ 37
Δίκλινο για μονόκλινο	»	14.000		€ 41
Δίκλινο	»	16.700		€ 49
Τρίκλινο	»	20.100		€ 59
4ον HOTEL PARTHENON		Α΄ Κατηγορίας		
Στήλες Ολυμπίου Διός				
Μονόκλινο	δρχ.	18.500		€ 55
Δίκλινο	»	21.000		€ 62
ρίκλινο	»	28.000		€ 82
5ον HOTEL ZAFOLIA		A΄ SUPERIOR		
Λεωφόρος Αλεξάνδρας				
Μονόκλινο	δρχ.	28.600		€ 84
Δίκλινο	»	30.600		€ 90
Τρίκλινο	»	36.800		€ 108
6ον HOTEL ELLINIS		Β΄ SUPERIOR		
Ωνάσειο, λεωφ. Συγγρού				
Μονόκλινο	δρχ.	13.600		€ 40
Δίκλινο	»	17.700		€ 52
Τρίκλινο	»	21.200		€ 62
7ον HOTEL ARETHOUSA		Β΄ SUPERIOR		
Σύνταγμα				
Μονόκλινο	δρχ.	12.000		€ 35
Δίκλινο	»	16.000		€ 47
Τρίκλινο	»	19.000		€ 56
8ον HOTEL DORIAN INN		Β΄ Κατηγορίας		
Ομόνοια				
Μονόκλινο	δρχ.	12.000		€ 35
Δίκλινο	»	16.000		€ 47
Τρίκλινο	»	19.000		€ 56
9ον HOTEL EGNATIA		Β΄ Κατηγορίας		
Θεσσαλονίκη Κέντρο - καινούριο				
Μονόκλινο	δρχ.	19.000		€ 56
Δίκλινο	»	23.000		€ 68
Τρίκλινο	»	27.000		€ 80

* Τα παραπάνω ξενοδοχεία διαθέτουν T.V. σε όλα τα δωμάτια
* Στις παραπάνω τιμές συμπεριλαμβάνεται πρωινό σε μπουφέ
* Ακόμη σε μας θα βρείτε αεροπορικά και ατμοπλοϊκά εισιτήρια όλων των εταιρειών.

3119-31/3

ΝΤΕΤΕΚΤΙΒΣ

30 ΧΡΟΝΙΑ ΜΟΝΙΜΑ ΚΑΙ ΣΤΗ ΡΟΔΟ

35354

ΠΛΑΤΕΙΑ ΑΓΙΟΥ ΙΩΑΝΝΟΥ

Η ΛΥΣΗ!!! ΣΕ ΚΑΘΕ ΣΑΣ ΠΡΟΒΛΗΜΑ

EXPRESS SECURITY

3109-31/3

ΛΕΝΤΑΚΗΣ ΜΑΝΩΛΗΣ

ΞΥΛΟΤΕΧΝΙΚΗ



Αναλαμβάνουμε πάσης φύσεως ξυλουργικές εργασίες:

• κουζίνες γερμανικές • ντουλάπες
• πόρτες • παράθυρα κ.λ.π.

ΠΛΗΡΟΦΟΡΙΕΣ

Τηλ. 60601-68414

4554-16/4

Πολιτιστική ΠΡΟΟΔΟΣ

Γράφει ο Αριστείδης Εμμ. Μιαούλης

ΟΤΑΝ ΟΙ ΜΑΘΗΤΕΣ ΔΗΜΟΣΙΟΓΡΑΦΟΥΝ

Δύο περιοδικά εντελώς διαφορετικά - από αυτά που συνηθίζουμε να αγοράζουμε και να διαβάζουμε - έφθασαν στη στήλη μας. Και η διαφορετικότητα τους έγκειται στο γεγονός ότι οι αρθρογράφοι και οι ρεπόρτερ τους είναι μαθητές με πολλά εχέγγυα. Πρόκειται για τα καλαίσθητα έγχρωμα και νοικοκυρεμένα περιοδικά ΜΑΘΗΤΙΚΕΣ ΜΑΤΙΕΣ, των μαθητών του 3/θέσιου Πειραματικού Δημοτικού Σχολείου Ρόδου και ΑΝΑΖΗΤΗΣΕΙΣ των μαθητών του 1ου 6/θέσιου Πειραματικού Δημοτικού Σχολείου του Πανεπιστημίου Αιγαίου. Ασφαλώς δεν θα πρέπει να νομιστεί πως τα άρθρα και τα ρεπορτάζ απευθύνονται μόνο σε μαθητές. Απεναντίας διαβάζονται από όλους με ιδιαίτερο ενδιαφέρον. Και τα δύο τεύχη που έχουμε στα χέρια μας κυκλοφόρησαν πριν τις Απόκριες και ως εκ τούτου ένα μεγάλο μέρος της θεματογραφίας τους κινείται στο ανάλογο κλίμα. Στο τεύχος των μαθητών του 3/θεσιου Πειραματικού Δημοτικού Σχολείου Ρόδου ΜΑΘΗΤΙΚΕΣ ΜΑΤΙΕΣ που έχουμε στα χέρια μας ο αναγνώστης





βρίσκει ενδιαφέροντα άρθρα για την οικολογία, για την ιστορία (Μουσείο Ακρόπολης - Ίδρυμα Μελίνα Μερκούρη - ιστορία της Ρόδου, κ.λ.π.) για την υγεία καθώς και παιχνίδια. Οι ΑΝΑΖΗΤΗΣΕΙΣ (1ο τεύχος) (που περιείχαν και μια μάσκα φτιαγμένη απ΄τα παιδιά)έχουν επίσης θέματα για την οικολογία, την ιστορία, με ένα εκτενές αφιέρωμα στην επέτειο της Ενσωμάτωσης της Δωδεκανήσου, την αρχαιολογία, τη λογοτεχνία με βιβλιοπαρουσιάσεις, κριτικές και τη σελίδα για την ψυχαγωγία των αναγνωστών. Στο τεύχος δε αυτό φιλοξενούνται συνεντεύξεις με τους τοπικούς μας άρχοντες όπως του Νομάρχη Δωδεκανήσου Δρ. Σάββα Καραγιάννη, ο οποίος αποκαλύπτει σε ανάλογο ερώτημα πως «με τα σημειρινά δεδομένα με τα οποία βαθμολογούνται πολύ αυστηρά οι μαθητές, πιστεύω ότι δεν ήμουν από τους άριστους», του δημάρχου Ροδίων κ. Γιώργου Γιαννόπουλου και του Δημοτικού Συμβούλου κ. Κώστα Σκανδαλίδη. Και όπως σημειώνεται στην πρώτη σελίδα «λόγω μεγάλης συμμετοχής των παιδιών, δε στάθηκε δυνατόν να δημοσιευτούν όλα τα άρθρα... Υπομονή ως το άλλο τεύχος!!!» το οποίο βέβαια περιμένουμε και μείς με ιδιαίτερο ενδιαφέρον.

ΕΚΘΕΣΗ ΤΟΥ ΓΕΡΜΑΝΟΥ ΚΑΛΛΙΤΕΧΝΗ UWE APPOLD ΣΤΗΝ ΠΑΤΜΟ

Ο Ούβε Άπολντ γεννήθηκε στην Wilhelmshaven της Γερμανίας και ασχολήθηκε αρχικά με τη γλυπτική και αργότερα με τη ζωγραφική. Ανήκει σε εκείνους τους καλλιτέχνες οι οποίοι συντέλεσαν να αναβιώσει στο Σέσβινγκ- Χόλστάϊν τον 21ον αιώνα, η γλυπτική τέχνη. Η αναγνώριση του είναι διεθνής και η ποικιλία του εικαστικού του έργου, αποκαλύπτει την διευρυμένη σκέψη και τα ενδόμυχα συναισθήματα του.

Ο Ούβε Άπολντ έρχεται στην Ελλάδα για να εκθέσει το ζωγραφικό του έργο "APOCALYPSE", εμπνευσμένο από το βιβλίο Αποκάλυψη του Αγίου Ιωάννη του Θεολόγου. Διαλέγει την Πάτμο, το νησί που γράφτηκε η Αποκάλυψη. Με το έργο αυτό, ένας σύγχρονος ζωγράφος, ο Ούβε Άπολντ, τολμάει να απεικονίσει με τη διαδικασία χρωμάτων και φόρμας, αυτό το θεόπνευστο βιβλίο και να δώσει μια αυτόνομη σύγχρονη προσέγγιση. Την έκθεση αυτή στηρίζουν, εκτός από την Ευαγγελική Εκκλησία της Ρηνανίας, η Ευαγγελική εκκλησία της Γερμανίας, ο Καρδινάλιος Πώλ Ποπάρ, ο Δήμος Πάτμου και η Ιερά Μονή Πάτμου.

Το εικαστικό έργο του Ούβε Άπολντ θα εκτεθεί στο παλιό σχολείο της Χώρας. Τα εγκαίνια της έκθεσης θα γίνουν 31 Μαρτίου.

Η έκθεση θα διαρκέσει τέσσερις μήνες. Εκτός από τον καλλιτέχνη Ούβε Άπολντ θα παρευρεθούν στην έκθεση, ο Γερμανός πρέσβης στην Ελλάδα, Dr Karl-Heinz Khuna, ο ιερέας της Ευαγγελικής εκκλησίας της Ρηνανίας Κλάους Ντάνζεκλοκ, ο επίσης ιερέας Dr Erhard Griese, ο οποίος και θα παραμείνει στην Πάτμο καθ όλη τη διάρκεια της έκθεσης. Στις 30 Μαρτίου ο Ούβε Άπολντ θα δώσει press conference στους δημοσιογράφους.

Η Πάτμος με την ευκαιρία της επιλογής της για την έκθεση του διεθνώς αναγνωρισμένου αυτού καλλιτέχνη, θα μπορέσει να στείλει μέσω της εικαστικής έκφρασης της Αποκάλυψης, τα δικά της μηνύματα στην άκρη του κόσμου. Μηνύματα ειρήνης, συνύπαρξης ιδεών, ελεύθερης επικοινωνίας και αισιοδοξίας για το μέλλον της ανθρωπότητας.

ΕΙΚΟΝΕΣ ΚΑΛΥΜΝΙΑΚΟΥ ΠΟΛΙΤΙΣΜΟΥ ΣΤΟ ΑΚΤΑΙΟΝ

Στη Ρόδο πρόκειται να παρουσιαστεί την ερχόμενη Τετάρτη 3 Απριλίου 2002 στις 6.30 μ.μ. στην αίθουσα εκδηλώσεων του «Ακταίον ο ΙΔ τόμος της έκδοσης του Αναγνωστηρίου Καλύμνου «ΑΙ ΜΟΥΣΑΙ» με τίτλο «Καλυμνιακά Χρονικά». Τη διοργάνωση της παρουσίασης ανέλαβε το Διεθνές Κέντρο Λογοτεχνών και Μεταφραστών Ρόδου και για τον τόμο θα μιλήσουν οι κ.κ. Γιάννης Θ. Πατέλλης, Πρόεδρος του Αναγνωστηρίου, Κων/νος Μηνέττος, Σχολικός Σύμβουλος Καλύμνου και Κων/νος Σταυλάς Εκπαιδευτικός.Η εκδήλωση είναι ανοιχτή για το κοινό.

ΝΕΑ ΣΕΙΡΑ CD ΜΕ ΤΡΑΓΟΥΔΙΑ ΤΗΣ ΔΩΔΕΚΑΝΗΣΟΥ ΚΑΙ Η ΕΠΙΤΥΧΙΑ ΤΟΥ ΓΙΑΝΝΗ ΚΛΑΔΑΚΗ

Μια νέα σειρά με τραγούδια της Δωδεκανήσου ετοιμάζεται από το Αρχείο Ελληνικής Μουσικής. Στη Ρόδο βρέθηκε προ ημερών για το σκοπό αυτό ο κ. Γιώργος Κωστάντζος ο οποίος με τη συνεργασία του Γιάννη Κλαδάκη και του Μανώλη Κυριαζάκου βρέθηκε σε πολλά χωριά της Ρόδου όπου με το κινητό συνεργείο ηχογραφήσεων του Αρχείου Ελληνικής Μουσικής κατέγραψε σπουδαία κομμάτια από τη μουσική μας παράδοση που θα κυκλοφορήσουν σύντομα. Πολύ σύντομα θα ξεκινήσουν και οι επιτόπιες ηχογραφήσεις στα υπόλοιπα νησιά του Νομού μας. Όπως μαθαίνουμε ιδιαίτερη επιτυχία σημειώνει η έκδοση του Αρχείου Ελληνικής Μουσικής ΤΡΑΓΟΥΔΙΑ ΚΑΙ ΧΟΡΟΙ ΤΗΣ ΡΟΔΟΥ με τον Γιάννη Κλαδάκη στη λύρα - τραγούδι και τον Θεοδόση Περσελή, στο λαούτο. Δεκαπέντε σκοποί και τραγούδια της Ρόδου έκαναν ήδη το γύρο της Ελλάδας ενώ ήδη η έκδοση αυτή βρίσκεται στη διαδικασία προώθησης της και στο εξωτερικό.

ΠΡΑΚΤΟΡΕΙΟ

ΛΑΧΕΙΑ



ΛΟΤΤΟ

ΠΡΟ-ΠΟ

ΙΠΠΟΔΡΟΜΟΣ Πάμε ΣΤΟΙΧΗΜΑ

ΓΙΩΡΓΟΣ ΚΟΝΤΟΖΑΜΑΝΗΣ
ΜΕΓ. ΚΩΝ/ΝΟΥ 43 - ΤΗΛ. 20800 - ΡΟΔΟΣ

ΕΥΕΜΥΘΕΙΑ & ΕΜΠΙΣΤΟΣΥΝΗ - ΤΥΧΗ

Rodos 2400 Cair

Επιλογή από την Ένωση Γάλλων Οινολόγων σαν ο μοναδικός εκπρόσωπος από τα κρασιά των Ελληνικών νησιών.

Χωρίς σχόλια ... (δικά μας)



Κέντρο Συμβουλευτικής & Αξιολόγησης Προσωπικότητας Παιδιών & Ενηλίκων

Παπαγεωργίου Θάνος

Ψυχολόγος - Ψυχοθεραπευτής

Πανεπιστημίου Αθηνών - Ι.Ε.Θ.Σ.

Οικογενειακή Θεραπεία από Ζεύγος Θεραπευτών

Κ. Παλαιολόγου 105 - Ρόδος

Τηλ. 02410 78668 - Κιν: 0937 445640 - Μόνο με ραντεβού

7059-31/3

ALHAMBRA TRAVEL

Φανταστικές 3ήμερες, 4ήμερες και 7ήμερες κρουαζιέρες με τα υπερπολυτελή κρουαζιερόπλοια της

ROYAL OLYMPIC CRUISES

Πολυτέλεια, διασκέδαση, μοναδικό σέρβις σε όλες τις θέσεις

ΑΡΧΕΣ ΜΑΡΤΙΟΥ ΑΝΑΧΩΡΗΣΕΙΣ:

Από Ρόδο

κάθε **ΤΕΤΑΡΤΗ** για τις τριήμερες και επταήμερες και

κάθε **ΣΑΒΒΑΤΟ** για τις τετραήμερες

Ειδικές τιμές για Ελληνες από EURO 299 το άτομο

Από Πειραιά

αναχώρηση κάθε **ΠΑΡΑΣΚΕΥΗ** με το νεότευτκτο OLYMPIA EXPLORER με επίσκεψη **ΚΕΡΚΥΡΑ, ΒΕΝΕΤΙΑ, ΝΤΟΥΜΠΡΟΒΝΙΚ, ΚΑΤΑΚΟΛΟ, ΚΩΝΣΤΑΝΤΙΝΟΥΠΟΛΗ, ΜΥΚΟΝΟ** και **ΣΑΝΤΟΡΙΝΗ**

Φανταστική πασχαλινή κρουαζιέρα!!!

Το πρακτορείο μας διοργανώνει μοναδκή πασχαλινή κρουαζέρα με αναχώρηση από Ρόδο 1/5 και επιστροφή 8/5 με επίσκεψη ΗΡΑΚΛΕΙΟ, ΠΕΙΡΑΙΑ, ΚΩΝΣΤΑΝΤΙΝΟΥΠΟΛΗ, ΚΟΥΣΑΝΤΑΣΙ, ΜΥΚΟΝΟ.

Πληροφορίες στο πρακτορείο μας

ALHAMBRA TRAVEL

Αλεξ. Παπάγου 23. Τηλ. 37052, 25698 - Ρόδος

Χ. 3113-31/3

ΝΤΕΤΕΚΤΙΒΣ ΑΘΗΝΩΝ

Αναλαμβάνουμε υποθέσεις

ανηλίκων,

προσωπικές,

οικογενειακές,

εμποροβιομηχανικές

Διαθέτουμε τα καλύτερα ηλεκτρονικά σύγχρονα οπτικοακουστικά συστήματα

Εχεμύθεια 100%

Τα 30 χρόνια πείρα είναι η εγγύησή μας

Τηλ. 0977632963 & 0945319796

4555-16/4

Διαφάνειες και μεγενθύνσεις για μπαρ, εστιατόρια, fast food

Φ. & Ν. ΠΑΧΟΣ

Γ. Ευσταθίου 11
Τηλ. 26893

PEGASUS TRAVEL

ΔΙΑΘΕΤΟΥΜΕ ΤΑ ΠΙΟ ΦΘΗΝΑ ΑΕΡΟΠΟΡΙΚΑ - ΑΚΤΟΠΛΟΪΚΑ ΕΙΣΙΤΗΡΙΑ
• ΚΡΑΤΗΣΕΙΣ ΞΕΝΟΔΟΧΕΙΑ
• ΠΑΚΕΤΑ ΕΚΔΡΟΜΩΝ
ΣΑΣ ΣΥΜΦΕΡΕΙ ΝΑ ΜΑΣ ΕΠΙΣΚΕΦΘΕΙΤΕ!

PRESIDENT Α' Κατηγορίας Λεωφόρος Κηφισίας				
Μονόκλινο	δρχ.	10.300	€ 30	με πρωινό έως 31/3
Δίκλινο για μονόκλινο	»	11.300	€ 33	» » »
Δίκλινο	»	13.300	€ 39	» » »
Τρίκλινο	»	16.300	€ 48	» » »
ELECTRA HOTEL Α' Κατηγορίας Ερμού 5				
Μονόκλινο	δρχ.	26.919	€ 79	με πρωινό έως 31/3
Δίκλινο	»	32.000	€ 94	» » »
Τρίκλινο	»	37.000	€ 111	» » »
TITANIA HOTEL Πανεπιστημίου 52 (Σύνταγμα Ομόνοια)				
Μονόκλινο δρχ. με αμερικάνικο πρωινό		23.700	€ 69	έως 31/3
Δίκλινο	» » »	27.700	€ 79	» »
Τρίκλινο	» » »	32.000	€ 93	» »
ALEXANDROS Α' Κατηγορίας περιοχή HILTON				
Μονόκλινο	δρχ.	26.600	€ 78	με πρωινό έως 31/3
Δίκλινο	»	30.000	€ 88	» » »
Τρίκλινο	»	40.200	€ 118	» » »
PARTHENON Α' Κατηγορίας περιοχή Μακρυγιάννη				
Μονόκλινο	δρχ.	18.500	€ 55	με πρωινό έως 31/3
Δίκλινο	»	21.000	€ 62	» » »
Τρίκλινο	»	28.000	€ 82	» » »
ASTOR Σύνταγμα				
Μονόκλινο	δρχ.	12.600	€ 37	με πρωινό έως 31/3
Δίκλινο	»	16.700	€ 49	» » »
Τρίκλινο	»	20.100	€ 59	» » »
GRAND HOTEL Β'Κατηγορίας Πατησίων & Βερανζέρου 10				
Μονόκλινο	δρχ.	13.000	€ 39	με πρωινό έως 31/3
Δίκλινο	»	17.300	€ 51	» » »
Τρίκλινο	»	19.500	€ 57	» » »
STANLEY Β' Κατηγορία Σύνταγμα				
Μονόκλινο	δρχ.	16.500	€ 48	με πρωινό έως 31/12
Δίκλινο	»	20.000	€ 58	» » »
Τρίκλινο	»	27.000	€ 79	» » »
ACHILLION Ομόνοια Αγ. Κωνσταντίνου				
Μονόκλινο	δρχ.	13.000	€ 39	
Δίκλινο	»	17.300	€ 51	
Τρίκλινο	»	19.500	€ 57	
ELLINIS Β' Superior Ωνάσειο, Λεωφ. Συγγρού				
Μονόκλινο	δρχ.	13.600	€ 40	
Δίκλινο	»	17.700	€ 52	
Τρίκλινο	»	21.200	€ 62	
ARETHOUSA Β' Superior Σύνταγμα				
Μονόκλινο	δρχ.	12.000	€ 35	
Δίκλινο	»	16.000	€ 47	
Τρίκλινο	»	19.000	€ 56	
ΒΕΡΓΙΝΑ Β' Κατηγορίας ΘΕΣ/ΚΗ (κεντρικό)				
Μονόκλινο	δρχ.	19.000	€ 56	
Δίκλινο	»	24.000	€ 71	
Τρίκλινο	»	29.000	€ 86	

ΤΑΞΙΔΙΑ ΟΡΓΑΝΩΜΕΝΑ – ΟΝΕΙΡΕΜΕΝΑ.

ΡΩΜΗ 4ΗΜΕΡΗ ΑΠΟ 155,000
ΡΩΜΗ – ΣΙΕΝΑ – ΦΛΩΡΕΝΤΙΑ 6ΗΜΕΡΗ ΑΠΟ 210,000.
ΠΑΝΟΡΑΜΑ ΙΤΑΛΙΑΣ 7ΗΜΕΡΗ ΑΠΟ 280,000
ΠΑΡΙΣΙ – ΒΕΡΣΑΛΛΙΕΣ- EURODISNEY 6ΗΜΕΡΗ ΑΠΟ 183,000
ΚΛΑΣΙΚΗ ΙΣΠΑΝΙΑ 10ΗΜΕΡΗ ΑΠΟ 319,000
ΜΑΔΡΙΤΗ 5ΗΜΕΡΗ ΑΠΟ 199,000
ΛΟΝΔΙΝΟ 5ΗΜΕΡΗ ΑΠΟ 179,000
ΦΙΛΑΝΔΙΚΗ ΛΑΠΩΝΙΑ- ΕΛΣΙΝΚΙ 7ΗΜΕΡΗ ΑΠΟ 485,000
ΣΟΥΗΔΙΑ – ΦΙΛΑΝΔΙΚΗ ΛΑΠΩΝΙΑ 8ΗΜΕΡΗ ΑΠΟ 535,000
ΑΓΙΑ ΠΕΤΡΟΥΠΟΛΗ ΜΟΣΧΑ 8ΗΜΕΡΗ ΑΠΟ 315,000
ΠΡΑΓΑ – ΔΡΕΣΔΗ- ΒΕΡΟΛΙΝΟ 8ΗΜΕΡΗ ΑΠΟ 320,000
ΠΡΑΓΑ 4ΗΜΕΡΗ ΑΠΟ 189,000
ΒΟΥΔΑΠΕΣΤΗ 5ΗΜΕΡΗ ΑΠΟ 205,000
ΜΑΛΤΑ 4ΗΜΕΡΗ ΑΠΟ 151,000
ΠΕΚΙΝΟ- ΣΑΓΚΑΗ- ΜΠΑΝΓΚΟΚ 13ΗΜΕΡΗ ΑΠΟ 515,000
ΣΑΓΚΑΗ- ΣΟΥΤΣΟΟΥ- ΣΙΑΝ- ΠΕΚΙΝΟ 12ΗΜΕΡΗ ΑΠΟ 595,000
ΚΙΝΑ – ΧΟΝΓΚ ΚΟΝΓΚ 15ΗΜΕΡΗ ΑΠΟ 705,000
ΓΥΡΟΣ ΑΥΣΤΡΑΛΙΑΣ 15ΗΜΕΡΗ ΑΠΟ 995,000
ΚΛΑΣΙΚΗ ΑΥΣΤΡΑΛΙΑ- ΝΕΑ ΖΗΛΑΝΔΙΑ 12ΗΜΕΡΗ 950,000
ΚΟΥΒΑ 9ΗΜΕΡΗ ΑΠΟ 440,000
ΜΕΞΙΚΟ – ΚΟΥΒΑ 12ΗΜΕΡΗ 680,000

ΕΚΔΡΟΜΕΣ ΜΕ ΤΗΝ SOUPER FAST
ΣΥΝΕΧΕΙΣ ΑΝΑΧΩΡΗΣΕΙΣ
ΓΙΑ ΠΕΡΙΣΣΟΤΕΡΕΣ ΠΛΗΡΟΦΟΡΙΕΣ ΚΑΙ ΑΝΑΛΥΤΙΚΟΤΕΡΑ ΠΡΟΓΡΑΜΜΑΤΑ
ΚΑΡΑΤΖΙΑΣ ΜΙΧΑΛΗΣ

PEGASUS TRAVEL
ΑΛ. ΔΙΑΚΟΥ84, ΡΟΔΟΣ – ΨΑΡΟΠΟΥΛΑ
Τηλ :(0241) – 73455,076161,75879
FAX:(0241) - 35504

X3116-31/3

Οπως αποδεικνύεται από ειδική μελέτη

Ο τουρισμός του μέλλοντος θα λέγεται «γεωτουρισμός»

ΑΝΑΔΕΙΚΝΥΕΙ ΤΑ ΧΑΡΑΚΤΗΡΙΣΤΙΚΑ ΚΑΘΕ ΠΕΡΙΟΧΗΣ



Τα αποτελέσματα της πρώτης ευρείας κλίμακας, έρευνας σχετικά με τις τρέχουσες αλλά και τις μακροπρόθεσμες προοπτικές ανάπτυξης ενός νέου «είδους» τουριστικής δραστηριότητας και επομένως και νέας αγοράς, υπό την επωνυμία.. «γεωτουρισμός» παρουσίασαν ο Σύνδεσμος Τουριστικής Βιομηχανίας των ΗΠΑ (ΤΙΑ) και το περιοδικό «National Georgaphic Traveler».

Η εθνικού επιπέδου έρευνα εξετάζει τις ταξιδιωτικές συνήθειες και τους ταξιδιωτικούς τρόπους συμπεριφοράς περίπου 55 εκατομμυρίων Αμερικανών (!) που έχουν καταχωρηθεί ως υποστηρικτές του «γεωτουρισμού», όπως επίσης και σχεδόν ... 100 εκατομμυρίων Αμερικανών που κινούνται προς την ίδια κατεύθυνση.

Ο όρος «γεωτουρισμός» αφορά στον τουρισμό που στηρίζει ή υπερτιμά το γεωγραφικό χαρακτήρα της επισκεπτόμενης περιοχής, το περιβάλλον, την κουλτούρα, την αισθητική, την πολιτιστική κληρονομιά και τη διαβίωση των κατοίκων. Υπό την αιγίδα του «National Georgaphic Traveler» και τη διεκπεραίωση του ΠΑ, η έρευνα κάλυψε αντιπροσωπευτικό δείγμα 8.000 νοικοκυριών. Σύμφωνα με δηλώσεις του εκδότη του περιοδικού «National Georgaphic Traveler», Dawn Drew, στόχος της έρευνας είναι η γνώση της επιθυμίας των καταναλωτών προκειμένου η ταξιδιωτική και τουριστική βιομηχανία να υιοθετήσει εκείνες τις στρατηγικές κατευθύνσεις που θα της επιτρέψουν να ικανοποιήσει τις πραγματικές ανάγκες των τουριστών.

Ο «γεωτουρισμός», προσθέτει ο Drew, «προϋποθέτει περιβαλλοντική και πολιτιστική ευθύνη και ως εκ τούτου επιδιώκει να διασφαλίσει τα διακρατικά χαρακτηριστικά που κάνουν κάθε προορισμό ένα ειδικό μέρος για να ζει κανείς».

Η έρευνα διαπίστωσε την ύπαρξη οκτώ ταξιδιωτικών «προφίλ» μεταξύ των 154 εκατομμυρίων Αμερικανών που ταξίδεψαν τουλάχιστον μία φορά τα τελευταία τρία χρόνια. Οι τρεις κορυφαίες κατηγορίες, Geo - Savvys (16,3 εκατομμύρια ενήλικες ταξιδιώτες), Urban Sophisticates (21,2 εκατομμύρια) και Good Citizens (17,6 εκατομμύρια), αντιπροσωπεύουν περισσότερους από 55 εκατομμύρια Αμερικανούς τουρίστες ή ποσοστό υψηλότερο του ενός τρίτου της συνολικής ταξιδιωτικής αγοράς.

Στην πραγματικότητα η έρευνα αποδεικνύει πως πρωταρχικό δέλεαρ για τους τουρίστες εκείνους που ταξιδεύουν συχνά και ξοδεύουν αρκετά είναι τα μοναδικά χαρακτηριστικά κάθε περιοχής - προορισμού. Οι κατηγορίες των Geo - Savvys και Urba Sophisticates υποδηλώνουν ξεκάθαρη προτίμηση για ταξίδια με πολιτιστικό και κοινωνικό κίνητρο, διάθεση διανοητικής επικοινωνίας και αφορά σε νεότερες ηλικίες. Η κατηγορία των Good Citizens περιλαμβάνει τουρίστες μεγαλύτερης ηλικίας, οι οποίοι μεταξύ όλων των άλλων επιδεικνύουν έντονη δραστηριότητα και συμμετοχή στα κοινά.

Τη Δευτέρα στο Εθνικό Θέατρο

Συναυλία του Στ. Κορκολή

ΤΑ ΕΣΟΔΑ ΓΙΑ ΤΑ ΠΑΙΔΙΑ ΠΟΥ ΠΑΣΧΟΥΝ ΑΠΟ ΚΑΡΚΙΝΟ

Δύο κορυφαία ονόματα του ελληνικού πενταγράμμου σε μια μοναδική συναυλία που τιτλοφορείται «ΣΥΝΑΝΤΗΣΗ», θα έχουμε την ευκαιρία να παρακολουθήσουμε τη Δευτέρα 1 Απριλίου στις 9.30 μ.μ. στο Εθνικό Θέατρο Ρόδου, μετά την πρόσκληση από την Αντικαρκινική Εταιρεία Ρόδου.

Ο Μίμης Πλέσσας και ο Στέφανος Κορκολής, δύο καλλιτέχνες με διπλή κοινή ιδιότητα, δημιουργοί /συνθέτες και πιανίστες, συναντώνται μουσικά, για να μας ταξιδέψουν σε δύο διαδοχικές γενιές, με μόνο άξονα τα ποιοτικά τραγούδια και τις υπέροχες μελωδικές γραμμές τους.

Το πρόγραμμά τους περιλαμβάνει ξεχωριστές ενότητες, όπου οι καλλιτέχνες αυτοσχεδιάζουν σε δύο πιάνα σε αγαπημένες μελωδίες, ή παίζουν σόλο πιάνο ο καθένας χωριστά, ή συνοδεύουν τους ερμηνευτές Πένυ Ξενάκη και Γιάννη Μαθέ, σε γνωστά τραγούδια τους από το θέατρο και τον κινηματογράφο.



Η συναυλία πραγματοποιείται υπό την αιγίδα του πολιτιστικού Οργανισμού Δήμου Ροδίων και τα έσοδά της θα διατεθούν στα παιδιά του νησιού μας που πάσχουν από την επάρατη νόσο. Εισιτήρια διατίθενται στην τιμή των 30 ευρώ (για τις 15 πρώτες σειρές) και 15 ευρώ στα γραφεία του Π.Ο.Δ.Ρ. (τηλ. 21622, 27427) και στα δισκοπωλεία Manuel και Xmusicland (Χαρίτος).



Η εμπειρία μας και η αφοσίωση στη λεπτομέρεια αποτελούν εγγύηση για την απόλυτη επιτυχία ωστε να μείνουν ανεξίτηλες στη μνήμη τη δική σας και των καλεσμένων σας.....

ΧΟΡΟΕΣΠΕΡΙΔΕΣ - ΓΑΜΟΙ - CATERING - ΠΑΙΔΙΚΑ ΠΑΡΤΥ



ΞΕΝΟΔΟΧΕΙΟ SOFITEL CAPSIS ΡΟΔΟΥ
Για Πληροφορίες 25-015 & 20919 (09.00 - 17.00)

CAPSIS
Conference Centers & Resort Hotels

X3107-31/3

ΜΕΓΑΛΗ ΕΟΡΤΑΣΤΙΚΗ ΕΚΔΡΟΜΗ

G.A. FERRIES

Περάστε τις άγιες ημέρες της ΜΕΓΑΛΗΣ ΕΒΔΟΜΑΔΑΣ και του ΠΑΣΧΑ!!!
Με τα πλοία της G.A. FERRIES
Ε/Γ ΡΟΔΑΝΘΗ, Ε/Γ ΜΑΡΙΝΑ
τριήμερη και τετραήμερη πασχαλινή εκδρομή

Ε/Γ ΜΑΡΙΝΑ

3/5/2002 Μ. ΠΑΡΑΣΚΕΥΗ
Από Ρόδο ώρα 22.00 για Θήρα, 07.00 Μ. ΣΑΒΒΑΤΟ
4/5/2002 Μ. ΣΑΒΒΑΤΟ
Παραμονή στη Θήρα
5/5/2002 ΚΥΡΙΑΚΗ ΠΑΣΧΑ
Από Θήρα ώρα 04.00 για Μύκονο ώρα 08.00
6/5/2002 ΔΕΥΤΕΡΑ ΠΑΣΧΑ
Από Μύκονο ώρα 06.00 για Τήνο, 07.00
Από Τήνο ώρα 17.00 για Πάτμο 21.00-21.30, Λέρο 22.45-23.15, Κάλυμνο 00.15 - 00.45, Κω 01.45-02.15, Ρόδος 06.00 Τρίτη Πάσχα

Τιμές
Δίκλινη εξωτερική ΑΑ2 δρχ. 55.000, ευρώ 161.41 κατ' άτομο
Δίκλινη εσωτερική Α2 δρχ. 45.000, ευρώ 132.06 κατ' άτομο
Τετράκλινη εξωτερική Α4 δρχ. 45.000, ευρώ 132.06 κατ' άτομο
Τετράκλινη εσωτερική ΑΒ4 δρχ. 40.000, ευρώ 117.39 κατ' άτομο

Ε/Γ ΡΟΔΑΝΘΗ

3/5/2002 Μ. ΠΑΡΑΣΚΕΥΗ
Από Ρόδο ώρα 14.00 για Κάλυμνο 18.00
4/5/2002 Μ. ΣΑΒΒΑΤΟ
Από Κάλυμνο ώρα 13.00 για Πάτμο 15.00
5/5/2002 ΚΥΡΙΑΚΗ ΠΑΣΧΑ
Από Πάτμο ώρα 15.00 για Λέρο 16.00
Από Λέρο ώρα 24.00 για Κάλυμνο 01.00-01.30, Κω 02.30-03.00, Ρόδο 07.00 (Δευτέρα Πάσχα)

Τιμές
Δίκλινη εξωτερική ΑΑ2 δρχ. 45.000, ευρώ 132.06 κατ' άτομο
Δίκλινη εσωτερική Α2 δρχ. 35.000, ευρώ 102.71 κατ' άτομο
Τετράκλινη εξωτερική Α4 δρχ. 35.000, ευρώ 102.71 κατ' άτομο
Τετράκλινη εσωτερική ΑΒ4 δρχ. 30.000, ευρώ 88.04 κατ' άτομο
ΙΧ δρχ. 15.000, ευρώ 44.02
ΜΟΤΟ δρχ. 4.000, ευρώ 11.74

Πληροφορίες στον ταξιδιωτικό σας πράκτορα και στα τηλέφωνα: 02410 35066, 30406, 36170

X3115-31/3

Διαφάνειες και μεγενθύνσεις για μπαρ, εστιατόρια, fast food

Φ. & Ν. ΠΑΧΟΣ
Γ. Ευσταθίου 11
Τηλ. 26893

GR
Grand Hotel Rhodes
*****

Day & Night

Naiades by the Pool

Στήν τροπική ατμόσφαιρα της μεγάλης πισίνας του Grand Hotel, το Ναιάδες λειτουργεί με ανανεωμένο Μενού ως Καφέ-Ουζερί (10:30 - 17:30

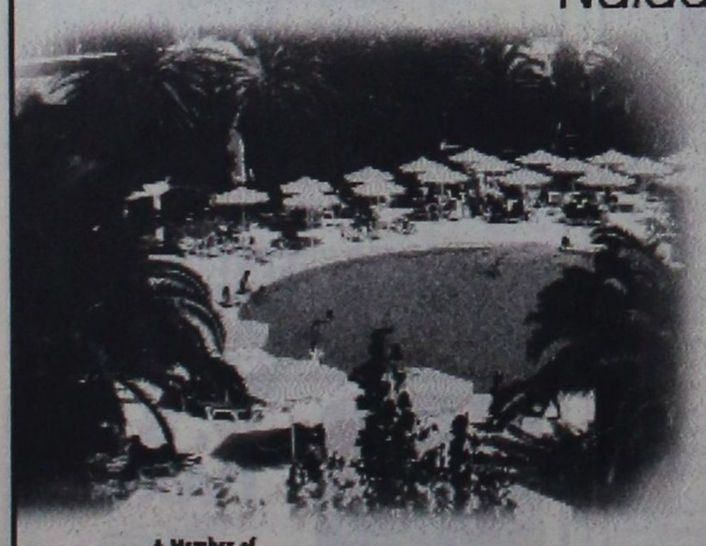

A Member of MITSIS

X3098-31/3

Piano Bar

Το γνωστό σημείο συνάντησης στο κέντρο της Πόλης.

Ο Τάκης Τσώνης κάθε βράδυ* στο πιάνο. (20:30 - 01:00)

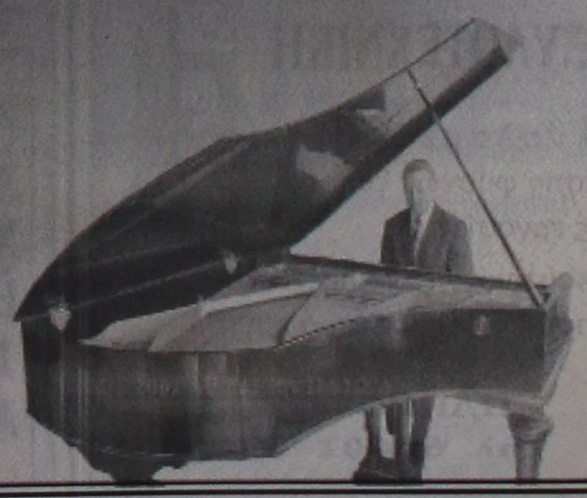

* Εκτος Τρίτης

95 ΑΝΩΤΕΡΑ ΔΙΟΙΚΗΣΗ
ΤΑΓΜΑΤΩΝ ΕΘΝΟΦΥΛΑΚΗΣ

ΔΙΑΚΗΡΥΞΗ

Ανακοινώνεται ότι την 15 Μαΐου 2002, ημέρα Τετάρτη και ώρα 09.000 θα διενεργηθεί επαναληπτικός Δημόσιος Μειοδοτικός Διαγωνισμός με έγγραφες σφραγισμένες προσφορές στα γραφεία της Λέσχης Εθνοφυλακής Ρόδου (οδός Εθνάρχου Μακαρίου 18 - τηλ. 02410 28134), για την ανάδειξη μειοδοτών προμήθειας υλικών για αντικεραυνική προστασία αποθηκών πυρομαχικών και λοιπών εγκαταστάσεων ΖΕ/95 ΑΔΤΕ.

Πληροφορίες στο 95ο ΤΑΓΜΑ ΤΕΧΝΙΚΟΥ ΕΘΝΟΦΥΛΑΚΗΣ (τηλ. FAX 02410 98480) απ' όπου οι ενδιαφερόμενοι μπορούν να ενημερωθούν κατά τις εργάσιμες ημέρες και ώρες.

Από την 95 Ανωτέρα Διοίκηση
Ταγμάτων Εθνοφυλακής

ΧΛ-28/3

ΜΕΛΙΣΣΟΚΟΜΙΚΟΣ ΣΥΝΕΤΑΙΡΙΣΜΟΣ ΡΟΔΟΥ

ΑΝΑΚΟΙΝΩΣΗ

Παρακαλούνται τα μέλη μας να προσέλθουν στην έκτακτη γενική συνέλευση που θα πραγματοποιηθεί το προσεχές Σάββατο 30 Μαρτίου ώρα 18μ μ. στο ΚΕΓΕ Ρόδου (φυτώριο) με θέμα «Αλλαγή Καταστατικού» και την εγγραφή μας στην Ενωση Γεωργικών Συνεταιρισμών Δωδεκανήσου.

Σε περίπτωση μη απαρτίας η συνέλευση θα επαναληφθεί το απόμενο Σάββατο 6 Απριλίου ώρα 18.00.

Τ429-29/3

ΔΩΔΕΚΑΝΗΣΙΑΚΟΣ ΣΥΛΛΟΓΟΣ ΓΟΝΕΩΝ ΚΑΙ ΚΗΔΕΜΟΝΩΝ ΑΤΟΜΩΝ ΜΕ ΕΙΔΙΚΕΣ ΑΝΑΓΚΕΣ

Δ/νση: Πλ. Στέφανου Γέροντα 44
Ταχ. Κωδ.: 85100 ΡΟΔΟΣ
ΤΗΛ.-FAX: 02410-34442
Αριθ. Πρωτ. 26/27.3.2002

ΘΕΜΑ:

Πρόσκληση σε ετήσια τακτική γενική συνέλευση

Αγαπητά Μέλη,

Σας προσκαλούμε να παρευρεθείτε σε ετήσια τακτική γενική συνέλευση του συλλόγου μας, που θα πραγματοποιηθεί στα γραφεία του συλλόγου, Πλατία Στεφάνου Γέροντα 44, Ρόδος, στις 28 Μαρτίου 2002, ημέρα Πέμπτη και ώρα 4 μ.μ. με τα παρακάτω θέματα:

1. Εγκριση διοικητικού απολογισμού 2001
2. Εγκριση οικονομικού απολογισμού 2001
3. Εκθεση εξελεγκτικής επιτροπής
4. Προγραμματισμός-προϋπολογισμός 2002

Είμαστε σίγουροι ότι θα ανταποκριθείτε θετικά στην πρόσκλησή μας.

Η πρόεδρος
Καπούλα Σταυρούλα

4705-28/3

ΠΡΑΚΤΟΡΕΙΟ ΤΑΞΙΔΙΩΝ ΣΑΒΒΑΣ ΣΑΗΣ

ΠΑΣΧΑΛΙΝΗ ΕΚΔΡΟΜΗ στην ΠΑΤΜΟ - ΛΕΨΟΥΣ



από 1/5 έως 5/5

Ελάτε μαζί μας στα δεύτερα Ιεροσόλυμα όπως αποκαλείται η ΠΑΤΜΟΣ για να γιορτάσουμε την Ανάσταση του Κυρίου να δούμε την τελετή του νιπτήρα τη Μεγ. Πέμπτη και να επισκεφθούμε το Σπήλαιο της Αποκάλυψης, το μοναστήρι του Αγ. Ιωάννου του Θεολόγου στη Χώρα, το γυναικείο μοναστήρι του Ευαγγελισμού, την Παναγιά Κουμάνα, τα χωριά Κάμπο, Λάμπη και άλλα.

Τιμή κατ' άτομο ευρώ 161



ΠΕΡΙΛΑΜΒΑΝΕΙ:
- Εισιτήρια Ρόδο - Πάτμο - Ρόδο Γ' Β' θέση
- Ξενοδοχεία με πρωινό
- Εκδρομή στο νησί
- Κρουαζιέρα στους Λειψούς
- Συνοδός ο κ. Σάββας Σαής

ΠΛΗΡΟΦΟΡΙΕΣ - ΠΡΟΓΡΑΜΜΑΤΑ

ΠΡΑΚΤΟΡΕΙΟ ΤΑΞΙΔΙΩΝ
ΣΑΒΒΑΣ ΣΑΗΣ

• ΤΑΡΠΟΝ ΣΠΡΙΓΚΣ 42 (δίπλα στην Πίστεως)
Τηλ. 39781-3

Χ3122-31/3

Διάλεξη στη Ρόδο για το εκπαιδευτικό σύστημα θα δοθεί τη Δευτέρα

Τη Δευτέρα 1 Απριλίου 2002 και ώρα 19.30 πραγματοποιείται στο Πανεπιστήμιο Αιγαίου (Αμφιθέατρο Ισογείου, Νέο Κτίριο), επιστημονική διάλεξη με θέμα «Βασικές αρχές του εκπαιδευτικού συστήματος σε ένα σύνταγμα για την Ευρωπαϊκή Ενωση».

Η διάλεξη διοργανώνεται από το Τμήμα Επιστημών Προσχολικής Αγωγής και Εκπαίδευσης του Πανεπιστημίου Αιγαίου, το οποίο προσκαλεί τους εκπαιδευτικούς όλων των βαθμίδων, καθώς και όλους όσους ενδιαφέρονται για εκπαιδευτικά θέματα.

ΕΛΛΗΝΙΚΗ ΔΗΜΟΚΡΑΤΙΑ
ΠΕΡΙΦΕΡΕΙΑ Ν. ΑΙΓΑΙΟΥ
ΝΟΜΟΣ ΔΩΔΕΚΑΝΗΣΟΥ
ΔΗΜΟΣ ΑΡΧΑΓΓΕΛΟΥ

ΟΡΘΗ ΕΠΑΝΑΛΗΨΗ ΠΕΡΙΛΗΨΗ ΔΙΑΚΗΡΥΞΗΣ ΔΗΜΟΠΡΑΣΙΑΣ

Ο Δήμαρχος Αρχαγγέλου, προκηρύσσει δημόσιο ανοικτό μειοδοτικό διαγωνισμό με το σύστημα δημοπρασίας «προσφορά με επιμέρους ποσοστά έκπτωσης και έλεγχο ομαλότητας» (άρθρο 7 του Π.Δ. 609/85), για την ανάδειξη αναδόχου εκτέλεσης του έργου: «Ανάπλαση πλατείας Μακκαρενής στο Δ.Δ. Μαλώνας», προϋπολογισμού 193.388,00 ευρώ (οικοδομικά 160.556 ευρώ και ηλεκτρ/κά 32.832 ευρώ), μη συμπεριλαμβανομένου του ΦΠΑ και της αναθεώρησης.

Η δημοπρασία και η εκτέλεση του έργου θα γίνουν σύμφωνα με τις διατάξεις του ΠΔ 609/85 «Κατασκευή δημοσίων έργων» (όπως τροποποιήθηκε με το ΠΔ 218/99 και τον Ν. 2741/99) του Ν. 1418/84 «Δημόσια έργα και ρυθμίσεις συναφών θεμάτων», όπως τροποποιήθηκε και συμπληρώθηκε με τον Ν. 2229/94 και ισχύει σήμερα του Ν.2940/01, του ΠΔ 171/87 «Οργανα που αποφασίζουν και γνωμοδοτούν κ.λπ.», σύμφωνα με τον Ν. 2576/98 (ΦΕΚ 25Α/9-2-98) και τις αποφάσεις: α) Δ17α/08/16/ΦΝ 402/10-2-98 (ΦΕΚ 116 Β'/12-2-98). Β) Δ17α/10/65/ΦΝ 402/24-7-98 (ΦΕΚ 835Β'/12-8-98), της εγκυκλίου Ε23/2000 ΥΠΕΧΩΔΕ/ Γ.Γ.Δ.Ε. Δ/νση Νομ. Συντ. και Κωδ/σης, με αρ. πρ. Δ17α/ 05/42/ΦΝ 402/2-8-00, καθώς επίσης και της εγκυκλίου 32/14-11-01 και 36/13-12-01 του ΥΠΕΧΩΔΕ.

1) Ο διαγωνισμός θα διεξαχθεί στις 24 Απριλίου του έτους 2002, ημέρα Τετάρτη, στο Δημοτικό Κατάστημα Αρχαγγέλου από την αρμόδια επιτροπή. Ωρα λήξης παραλαβής των προσφορών η 10.30 π.μ. και ώρα λήξης 11.00 π.μ..

2) Ο προϋπολογισμός της δαπάνης των δημοπρατούμενων εργασιών ανέρχεται στο ποσό των 193.388,00 ευρώ μη συμπεριλαμβανομένου του ΦΠΑ και θα χρηματοδοτηθεί από το ΕΠΤΑ.

3) Στη δημοπρασία γίνονται δεκτές εργολητικές επιχειρήσεις, ελληνικές ή αλλοδαπές από χώρες μέλη της Ε.Ε. και του Ε.Ο.Χ. εγγεγραμμένες στο ΜΕΕΠ για έργα κατηγορίας οικοδομικών

Παλαιά κατάταξη: α) Β' τάξη έως Γ' ανεξαρτήτως νομού

β) Β' τάξη έως Δ' τάξη εντός ή γειτονικού νομού

Κατάταξη Ν.2940/01: α) Α2 τάξη έως 1η τάξη ανεξαρτήτως νομού

β) Α2 τάξη έως 2η τάξη για επιχειρήσεις με έδρα το νομό ή αν αυτός είναι δηλωμένος ως δεύτερος και αναφέρεται στη βεβαίωση εγγραφής και για έργα κατηγορίας Η/Μ.

Παλαιά κατάταξη: Α' τάξη έως Δ' ατομική ανεξαρτήτως νομού

Κατάταξη Ν. 2940/01: Α1 τάξη έως 1η τάξη ανεξαρτήτως νομού.

4) Η προθεσμία για την περάτωση του έργου ορίζεται σε έξη (6) ημερολογιακούς μήνες και ο συντελεστής ρ είναι αυτός της κατηγορίας έργων οικοδομικών.

5) Η εγγύηση για τη συμμετοχή στη δημοπρασία ορίζεται σε 2% επί του προϋπολογισμού της μελέτης, δηλ. 3.868,00 ευρώ και βεβαιώνεται με την προσκόμιση ισόποσου γραμματίου του Ταμείου Παρακαταθηκών και Δανείων ή εγγυητική επιστολή αναγνωρισμένης τράπεζας ή του ΤΣΜΕΔΕ.

Σε περίπτωση τροποποίησης των ορίων των πτυχίων θα δύναται να συμμετάσχουν στο διαγωνισμό οι προβλεπόμενες από τις ισχύουσες διατάξεις την ημέρα του διαγωνισμού επιχειρήσεις.

Τον ανάδοχο του έργου βαρύνουν όλες οι νόμιμες κρατήσεις υπέρ του Δημοσίου, τρίτων, εισφορές ΙΚΑ κ.λπ. Ο ΦΠΑ βαρύνει τον κύριο του έργου.

Οι δαπάνες δημοσίευσης της παρούσας και τυχόν επαναληπτικής βαρύνουν τον ανάδοχο του έργου.

Τα τεύχη του διαγωνισμού διατίθενται στα γραφεία της Τεχνικής Υπηρεσίας του Δήμου Αρχαγγέλου τις εργάσιμες ημέρες και ώρες.

Αρχάγγελος 27/3/2002
Ο ΔΗΜΑΡΧΟΣ
ΘΕΟΔΟΣΙΟΣ ΚΟΛΙΑΔΗΣ

ΧΛ28/3

ΕΛΛΗΝΙΚΗ ΔΗΜΟΚΡΑΤΙΑ
ΠΕΡΙΦΕΡΕΙΑ Ν. ΑΙΓΑΙΟΥ
ΝΟΜΟΣ ΔΩΔΕΚΑΝΗΣΟΥ
ΔΗΜΟΣ ΑΡΧΑΓΓΕΛΟΥ

ΟΡΘΗ ΕΠΑΝΑΛΗΨΗ ΠΕΡΙΛΗΨΗ ΔΙΑΚΗΡΥΞΗΣ ΔΗΜΟΠΡΑΣΙΑΣ

Ο Δήμαρχος Αρχαγγέλου, προκηρύσσει δημόσιο ανοικτό μειοδοτικό διαγωνισμό με το σύστημα δημοπρασίας «προσφορά με επιμέρους ποσοστά έκπτωσης και έλεγχο ομαλότητας» (άρθρο 7 του Π.Δ. 609/85), για την ανάδειξη αναδόχου εκτέλεσης του έργου: «Επέκταση ηλεκτροφωτισμού εντός οικισμού Αρχαγγέλου», προϋπολογισμού 156.681,00 ευρώ μη συμπεριλαμβανομένου του ΦΠΑ.

Η δημοπρασία και η εκτέλεση του έργου θα γίνουν σύμφωνα με τις διατάξεις του ΠΔ 609/85 «Κατασκευή δημοσίων έργων» (όπως τροποποιήθηκε με το ΠΔ 218/99 και τον Ν. 2741/99) του Ν. 1418/84 «Δημόσια έργα και ρυθμίσεις συναφών θεμάτων», όπως τροποποιήθηκε και συμπληρώθηκε με τον Ν. 2229/94 και ισχύει σήμερα του Ν.2940/01, του ΠΔ 171/87 «Οργανα που αποφασίζουν και γνωμοδοτούν κ.λπ.», σύμφωνα με τον Ν. 2576/98 (ΦΕΚ 25Α/9-2-98) και τις αποφάσεις: α) Δ17α/08/16/ΦΝ 402/10-2-98 (ΦΕΚ 116 Β'/12-2-98). Β) Δ17α/10/65/ΦΝ 402/24-7-98 (ΦΕΚ 835Β'/12-8-98), της εγκυκλίου Ε23/2000 ΥΠΕΧΩΔΕ/ Γ.Γ.Δ.Ε. Δ/νση Νομ. Συντ. και Κωδ/σης, με αρ. πρ. Δ17α/ 05/42/ΦΝ 402/2-8-00, καθώς επίσης και της εγκυκλίου 32/14-11-01 και 36/13-12-01 του ΥΠΕΧΩΔΕ.

1) Ο διαγωνισμός θα διεξαχθεί στις 10 Απριλίου του έτους 2002, ημέρα Τετάρτη, στο Δημοτικό Κατάστημα Αρχαγγέλου από την αρμόδια επιτροπή. Ωρα έναρξης παραλαβής των προσφορών η 10.30 π.μ. και ώρα λήξης 11.00 π.μ..

2) Ο προϋπολογισμός της δαπάνης των δημοπρατούμενων εργασιών ανέρχεται στο ποσό των 156.681,00 ευρώ μη συμπεριλαμβανομένου του ΦΠΑ και θα χρηματοδοτηθεί από το ΕΠΤΑ.

3) Στη δημοπρασία γίνονται δεκτές εργολητικές επιχειρήσεις, ελληνικές ή αλλοδαπές από χώρες μέλη της Ε.Ε. και του Ε.Ο.Χ. εγγεγραμμένες στο ΜΕΕΠ για έργα κατηγορίας ηλεκτρομηχανολογικά.

Παλαιά κατάταξη: α) Β' τάξη έως Δ' ατομική ανεξαρτήτως νομού

β) Β' τάξη έως Ε' τάξη εντός νομού και Β' έως Δ' για γειτονικό νομό

Κατάταξη Ν.2940/01: Α2 τάξη έως 2η τάξη ανεξαρτήτως νομού

4) Η προθεσμία για την περάτωση του έργου ορίζεται σε τρεις (3) ημερολογιακούς μήνες.

5) Η εγγύηση για τη συμμετοχή στη δημοπρασία ορίζεται σε 2% επί του προϋπολογισμού της μελέτης, δηλ. 3.134,00 ευρώ και βεβαιώνεται με την προσκόμιση ισόποσου γραμματίου του Ταμείου Παρακαταθηκών και Δανείων ή εγγυητική επιστολή αναγνωρισμένης τράπεζας ή του ΤΣΜΕΔΕ.

Σε περίπτωση τροποποίησης των ορίων των πτυχίων θα δύναται να συμμετάσχουν στο διαγωνισμό οι προβλεπόμενες από τις ισχύουσες διατάξεις την ημέρα του διαγωνισμού επιχειρήσεις.

Τον ανάδοχο του έργου βαρύνουν όλες οι νόμιμες κρατήσεις υπέρ του Δημοσίου, τρίτων, εισφορές ΙΚΑ κ.λπ. Ο ΦΠΑ βαρύνει τον κύριο του έργου.

Οι δαπάνες δημοσίευσης της παρούσας και τυχόν επαναληπτικής βαρύνουν τον ανάδοχο του έργου.

Τα τεύχη του διαγωνισμού διατίθενται στα γραφεία της Τεχνικής Υπηρεσίας του Δήμου Αρχαγγέλου τις εργάσιμες ημέρες και ώρες.

Αρχάγγελος 27/3/2002
Ο ΔΗΜΑΡΧΟΣ
ΘΕΟΔΟΣΙΟΣ ΚΟΛΙΑΔΗΣ

ΧΛ28/3

Ξένοι επενδυτές για τον τουρισμό της Κροατίας

ΣΧΕΔΙΑ ΙΔΙΩΤΙΚΟΠΟΙΗΣΕΩΝ

Με στόχο την προσέλκυση των ξένων επενδυτών για τις τουριστικές περιοχές της χώρας, η Κροατία αποφάσισε να ιδιωτικοποιήσει ως το τέλος του 2003, δεκατέσσερις ξενοδοχειακές μονάδες, που βρίσκονται στις ακτές της Αδριατικής.

Ο κ. Βόικοβιτς, διευθυντής του κρατικού οργανισμού ιδιωτικοποιήσεων της Κροατίας, σύμφωνα με δημοσιεύματα του κροατικού τύπου ανακοίνωσε ότι αρχικά τα προς πώληση ξενοδοχεία θα ανακαινιστούν, ώστε να ανταποκρίνονται στις προσδοκίες των ξένων τουριστών.

Την περασμένη εβδομάδα ο κ. Βόικοβιτς υπέγραψε στο Λονδίνο μνημόνιο κατανόησης με εκπροσώπους της Ευρωπαϊκής Τράπεζας Ανάπτυξης και Ανασυγκρότησης (EBRD) και του Οργανισμού Επενδύσεων της Γερμανίας (DEG), οι οποίοι θα χρηματοδοτήσουν την ανακαίνιση των ξενοδοχειακών μονάδων.

Κατά την υπογραφή του μνημονίου ο εκπρόσωπος της EBRD, Αντρέι Κροπότκιν δήλωσε ότι η τράπεζα στηρίζει το σχέδιο ιδιωτικοποίησης των ξενοδοχείων διότι γνωρίζει πως η ανάπτυξη του τουριστικού τομέα θα συμβάλλει σημαντικά στη συνολική ανάπτυξη της Κροατίας.

ΕΛΛΗΝΙΚΗ ΔΗΜΟΚΡΑΤΙΑ
ΔΙΕΘΝΕΣ ΚΕΝΤΡΟ ΛΟΓΟΤΕΧΝΩΝ & ΜΕΤΑΦΡΑΣΤΩΝ
Δ/ΝΣΗ ΤΕΧΝΙΚΩΝ ΥΠΗΡΕΣΙΩΝ
ΔΗΜΟΥ ΡΟΔΙΩΝ

ΠΕΡΙΛΗΨΗ ΔΙΑΚΗΡΥΞΗΣ ΜΥΣΤΙΚΗΣ ΔΗΜΟΠΡΑΣΙΑΣ

Ο πρόεδρος του Δ.Σ. του Διεθνούς Κέντρου Λογοτεχνών και Μεταφραστών διακηρύσσει ότι θα γίνει πρόχειρος διαγωνισμός σε ευρώ με κριτήριο τη συμφερότερη προσφορά, με υποβολή σφραγισμένων προσφορών και με συμπλήρωση τιμολογίου για την ανάδειξη προμηθευτή της «προμήθειας Συστήματος Παραγωγής Συγγραμμάτων και Βιβλίων» (Prin On Demand).

Ο ενδεικτικός προϋπολογισμός ανέρχεται στο ποσό των 19.000 ευρώ χωρίς ΦΠΑ.

Ο χρόνος παράδοσης της ανωτέρω προμήθειας που θα αρχίζει με την υπογραφή της σύμβασης καθορίζεται σε είκοσι πέντε (25) ημέρες.

Ο διαγωνισμός θα γίνει την 10η Απριλίου του έτους 2002 ημέρα Τετάρτη με ώρα έναρξης αποδοχής προσφορών την 10η πρωινή και ώρα λήξης αποδοχής προσφορών την 11.00 στα γραφεία της Δ/νσης Τεχνικής Υπηρεσίας (Διαγοριδών 1 και Αγίου Ιωάννου γωνία) και μπροστά στην αρμόδια επιτροπή διεξαγωγής του διαγωνισμού.

Στο διαγωνισμό γίνονται δεκτοί όλοι οι κατασκευαστές και αναγνωρισμένοι προμηθευτές και εμποροι που επιθυμούν να λάβουν μέρος, προσκομίζοντας τα δικαιολογητικά που προβλέπονται από τη διακήρυξη.

Η εγγύηση συμμετοχής ορίζεται σε 5% επί της αξίας του ενδεικτικού προϋπολογισμού της μελέτης σε εγγυητική επιστολή.

Η λήξη ισχύος της εγγυητικής επιστολής πρέπει να είναι τουλάχιστον ένα μήνα πέραν της λήξης ισχύος της προσφοράς.

Πληροφορίες και παράδοση κάθε σχετικού εγγράφου του διαγωνισμού (Τεχνική Περιγραφή, ενδεικτικός προϋπολογισμός, γενική και ειδική συγγραφή υποχρεώσεων, τεχνικές προδιαγραφές, διακήρυξη κ.λ.π.) θα δίνονται μέχρι και την προηγούμενη ημέρα του διαγωνισμού κατά τις εργάσιμες ημέρες και ώρες στα γραφεία της Δ/νσης Τεχνικών Υπηρεσιών του Δήμου Ροδίων, Διαγοριδών 1 και Αγίου Ιωάννου ή και στο Γραφείο Προγραμματισμού και Τεκμηρίωσης του Δήμου Ροδίων, πλατεία Κουντουριώτη 4 (πρώην γραφεία της Δ/νσης Δευτεροβάθμιας Εκπαίδευσης). Πληροφορίες στο τηλ. 02410 46409 (αρμόδιος κ. Βασιλώτος) και 02410 43083 (αρμόδιος κ. Γονιδάκης).

Ο πρόεδρος του Δ.Σ.
του Δ.Κ.Λ. & Μ.
Κων/νος Σκανδαλίδης

ΧΛ-28/3

ΕΛΛΗΝΙΚΗ ΔΗΜΟΚΡΑΤΙΑ
ΔΗΜΟΣ ΡΟΔΟΥ
ΕΠΑΡΧΙΑ ΡΟΔΟΥ
ΝΟΜΟΣ ΔΩΔΕΚΑΝΗΣΟΥ

ΓΝΩΣΤΟΠΟΙΗΣΗ ΓΑΜΟΥ

Γνωστοποιείται, σύμφωνα με το άρθρο 1369 του Αστικού Κώδικα, όπως τροποποιήθηκε με το Ν. 1250/1982, ότι:

Ο **Γεώργιος Μπούχλας** του Κωνσταντίνου και της Ουρανίας, που γεννήθηκε στη Ρόδο του νομού Δωδ/σου και κατοικεί στη Ρόδο του νομού Δωδεκανήσου, επαγγέλματος ελεύθερος επαγγελματίας και η **Ιωή-Ζάνταλη** του Νικολάου και της Γεωργίας που γεννήθηκε στο Κερατσίνι του νομού Αττικής και κατοικεί στο Κερατσίνι επαγγέλματος οικιακά πρόκειται να παντρευθούν στην αίθουσα των Χρ. Μαρτύρων του Ιεχωβά στον Πειραιά.

Ρόδος 27/3/2002
Ο δήμαρχος
Γεώργιος Γιαννόπουλος

ΧΛ-28

ΕΛΛΗΝΙΚΗ ΔΗΜΟΚΡΑΤΙΑ
ΔΗΜΟΣ ΡΟΔΟΥ
ΕΠΑΡΧΙΑ ΡΟΔΟΥ
ΝΟΜΟΣ ΔΩΔΕΚΑΝΗΣΟΥ

ΓΝΩΣΤΟΠΟΙΗΣΗ ΓΑΜΟΥ

Γνωστοποιείται, σύμφωνα με το άρθρο 1369 του Αστικού Κώδικα, όπως τροποποιήθηκε με το Ν. 1250/1982, ότι:

Ο **Μπαϊράμ Ντουραλή** του Χασάν και της Χαβά, που γεννήθηκε στη Ρόδο του νομού Δωδ/σου και κατοικεί στη Ρόδο του νομού Δωδεκανήσου, επαγγέλματος επιχειρηματίας και η **Σούζαν Λόνγκτεν** του Ρέιμοντ Γουίλιαμ και της Ντίνα Λέσλεϋ που γεννήθηκε στο Νόττινγχαμ Αγγλίας και κατοικεί στη Ρόδο επαγγέλματος ιδιωτικός υπάλληλοςπρόκειται να παντρευθούν στο Δημαρχειο του Δήμου Ρόδου.

Ρόδος 27/3/2002
Ο δήμαρχος
Γεώργιος Γιαννόπουλος

4743-28/3

ΕΛΛΗΝΙΚΗ ΔΗΜΟΚΡΑΤΙΑ
ΠΕΡΙΦΕΡΕΙΑ Ν. ΑΙΓΑΙΟΥ
ΓΕΝΙΚΗ ΔΙΕΥΘΥΝΣΗ ΠΕΡΙΦΕΡΕΙΑΣ
ΔΙΕΥΘΥΝΣΗ ΔΑΣΩΝ ΔΩΔ/ΝΗΣΟΥ

ΑΝΑΚΟΙΝΩΣΗ

Γνωστοποιείται κατά το άρθρο 14 του Ν.998/79, η αποστολή για δημοσίευση στο Δήμο Λινδίων της αριθμ. 678/27-3-2002 πράξης χαρακτηρισμού έκτασης που εκδόθηκε από τον Δ/ντή Δασών Δωδ/σου. Η ΚΜ 561 γαιών Λίνδου χαρακτηρίζεται ως γεωργική έκταση.

Ο Δ/ντής Δασών Δωδ/σου
κ.α.α.
Νικόλαος Θεοδωρίδης
Δασολόγος με β' βαθμό

4730-28/3

ΕΛΛΗΝΙΚΗ ΔΗΜΟΚΡΑΤΙΑ
ΠΕΡΙΦΕΡΕΙΑ Ν. ΑΙΓΑΙΟΥ
ΓΕΝΙΚΗ ΔΙΕΥΘΥΝΣΗ ΠΕΡΙΦΕΡΕΙΑΣ
ΔΙΕΥΘΥΝΣΗ ΔΑΣΩΝ ΔΩΔ/ΝΗΣΟΥ

ΑΝΑΚΟΙΝΩΣΗ

Γνωστοποιείται κατά το άρθρο 14 του Ν.998/79, η αποστολή για δημοσίευση στο Δήμο Ρόδου της αριθμ. 1600/26-3-2002 πράξης χαρακτηρισμού έκτασης που εκδόθηκε από τον Δ/ντή Δασών Δωδ/σου. Η ΚΜ 355 γαιών Ρόδου χαρακτηρίζεται ως δάσος και γεωργική έκταση.

Ο Δ/ντής Δασών Δωδ/σου
κ.α.α.
Νικόλαος Θεοδωρίδης
Δασολόγος με β' βαθμό

4719-28/3

ΕΛΛΗΝΙΚΗ ΔΗΜΟΚΡΑΤΙΑ
ΠΕΡΙΦΕΡΕΙΑ Ν. ΑΙΓΑΙΟΥ
ΓΕΝΙΚΗ ΔΙΕΥΘΥΝΣΗ ΠΕΡΙΦΕΡΕΙΑΣ
ΔΙΕΥΘΥΝΣΗ ΔΑΣΩΝ ΔΩΔ/ΝΗΣΟΥ

ΑΝΑΚΟΙΝΩΣΗ

Γνωστοποιείται κατά το άρθρο 14 του Ν.998/79, η αποστολή για δημοσίευση στο Δήμο Νότιας Ρόδου της αριθμ. 1084/26-3-2002 πράξης χαρακτηρισμού έκτασης που εκδόθηκε από τον Δ/ντή Δασών Δωδ/σου. Η ΚΜ 824 γαιών Γενναδίου χαρακτηρίζεται ως γεωργική έκταση.

Ο Δ/ντής Δασών Δωδ/σου
κ.α.α.
Νικόλαος Θεοδωρίδης
Δασολόγος με β' βαθμό

4738-28/3

Πρόσκληση

ΜΕΛΩΝ ΤΟΥ ΣΥΝΔΕΣΜΟΥ ΕΓΚΑΤΑΣΤΑΤΩΝ ΥΔΡΑΥΛΙΚΩΝ ΝΟΜΟΥ ΔΩΔΕΚΑΝΗΣΟΥ

Προσκαλούμε όλα τα μέλη του Συνδέσμου Εγκαταστατών Υδραυλικών Νομού Δωδεκανήσου στη γενική συνέλευση που θα γίνει την Πέμπτη 28 Μαρτίου 2002 και ώρα 19.30 στη συνεδριακή αίθουσα του ΑΚΤΑΙΟΝ - 1ος όροφος.

ΘΕΜΑΤΑ ΤΗΣ ΓΕΝΙΚΗΣ ΣΥΝΕΛΕΥΣΗΣ ΕΙΝΑΙ ΤΑ ΑΚΟΛΟΥΘΑ:

1. Ισολογισμός του έτους 2001 και προϋπολογισμός του έτους 2002
2. Απολογισμός έργου του Δ.Σ.
3. Αδειες ασκήσεως επαγγελματιών, πορεία αυτών
4. Τροποποίηση ορισμένων άρθρων καταστατικού
5. Συνδέσεις με το κεντρικό αποχετευτικό του Δήμου και τα προβλήματά του
6. Ανακοινώσεις θεμάτων στις εφημερίδες
7. Σεμινάρια από ΟΑΕΔ και ΛΑΕΚ
8. Ομιλία συναδέλφων για τα προβλήματα που τους απασχολούν
9. Λοιπά θέματα

Η παρουσία σας είναι απαραίτητη για τη λύση των προβλημάτων που μας αφορούν.

Σημείωση: Εάν δεν έχουμε απαρτία η γενική συνέλευση θα πραγματοποιηθεί την Πέμπτη στις 4 Απριλίου 2002.

Ο πρόεδρος
Σωτηράκης Ανασ.

Ο Γεν. Γραμματέας
Λάσπας Γεωρ.

4742-28/3

ΟΜΟΣΠΟΝΔΙΑ ΔΩΔΕΚΑΝΗΣΙΑΚΩΝ ΠΑΡΟΙΚΙΑΚΩΝ ΣΥΛΛΟΓΩΝ ΡΟΔΟΥ

ΨΗΦΙΣΜΑ

Το Διοικητικό Συμβούλιο της Ομοσπονδίας των Δωδεκανησιακών Παροικιακών Σωματείων της Ρόδου μόλις πληροφορήθηκε την απώλεια της

ΦΩΤΕΙΝΗΣ ΝΟΥΑΡΑΚΗ

προέδρου του Παγκαρπαθιακού Συλλόγου Ρόδου
τ.γ. γραμματείας της Ομοσπονδίας των Δωδεκανησιακών Π αροικιακών Σωματείων Ρόδου

συνήλθε σε έκτακτη συνεδρίαση και αποφάσισε ομόφωνα τα παρακάτω:

1) Να παρακολουθήσει αντιπροσωπεία του Διοικητικού Συμβουλίου της τη νεκρώσιμη ακολουθία
2) Να εκφραστούν τα συλλυπητήρια στην οικογένεια της εκλιπούσης
3) Να κατατεθεί το ποσό των Ε 300 για τις καρπαθιακές εκδόσεις του Παγκαρπαθιακού Συλλόγου Ρόδου
4) Να δημοσιευθεί το παρόν ψήφισμα στο ροδίτικο και καρπαθιακό Τύπο.

Ο πρόεδρος
Μιχάλης Σκαναβής
Πρόεδρος Αδελφότητας Τηλίων Ρόδου «Ο Τηλίνης

Ο γ. γραμματέας
Μιχάλης Ερωτόκριτος
Πρόεδρος Συλλόγου Κασιωτών Ρόδου «Ο Χαδιώτης»

ΧΛ

ANEK FERRIES

ΠΡΟΓΡΑΜΜΑ ΔΡΟΜΟΛΟΓΙΩΝ

Από νησιά προς Πειραιά

- **Δευτέρα 18/3/02** ΡΟΔΑΝΘΗ
16.00 Νίσυρο - Κω - Κάλυμνο - Λέρο - Πάτμο - Πειραιά

- **Τρίτη 19/3/02** ΜΑΡΙΝΑ
16.00: Κω - Κάλυμνο - Λέρο - Πάτμο - Πειραιά

- **Τετάρτη 20/3/02** ΡΟΔΑΝΘΗ
16.00 Κω - Κάλυμνο - Αστυπάλαια - Αιγιαλή - Κατάπολα - Πειραιά

- **Πέμπτη 21/3/02** ΜΑΡΙΝΑ
16.00: Κω - Κάλυμνο - Λέρο - Πάτμο - Πειραιά

- **Παρασκευή 22/3/02** ΡΟΔΑΝΘΗ
16.00 Σύμη - Τήλο - Νίσυρο - Κω - Κάλυμνο - Αστυπάλαια - Νάξο - Πάρο - Σύρο - Πειραιά

- **Σάββατο 23/3/02** ΜΑΡΙΝΑ
07.30 Καστελλόριζο
18.00 Κω - Κάλυμνο - Πειραιά

- **Κυριακή 24/3/02** ΡΟΔΑΝΘΗ
16.00: Κω - Κάλυμνο - Λέρο - Πάτμο - Πειραιά

Πληροφορίες:

Τηλ. 35066 - 30406 - 36170 - 28597 FAX: 39839
και στον ταξιδιωτικό σας πράκτορα

Χ3115-31/3

ΠΡΟΟΔΟΣ ΜΙΚΡΕΣ ΑΓΓΕΛΙΕΣ ΜΙΚΡΕΣ ΑΓΓΕΛΙΕΣ ΠΡΟΟΔΟΣ

ΕΝΟΙΚΙΑΣΕΙΣ

ΕΝΟΙΚΙΑΖΕΤΑΙ γκαρσονιέρα επιπλωμένη (υπνοδωμάτιο, κουζίνα, λουτρό) στην Ιαλυσό. Πληρ. τηλ. 0241094850
1234-3/4

ΕΝΟΙΚΙΑΖΕΤΑΙ χώρος 65τ.μ., κατάλληλος για ιατρείο, γραφείο, (τεχνικό γραφείο, κλπ), Εθνικής Αντίστασης, πρώην Αννης Μαρίας 15, στον 3ο όροφο. Τηλ. 02410/26957 και 0945476491
4667-29/3

ΕΝΟΙΚΙΑΖΕΤΑΙ στούντιο, πλήρως εξοπλισμένο, στον οικισμό Καστελλοριζιών - Ιξιά. Τηλ. 02410/31780
4647-29/3

ΕΝΟΙΚΙΑΖΕΤΑΙ ισόγειο διαμέρισμα που αποτελείται από σαλόνι, υπνοδωμάτιο, κουζίνα, μπάνιο και μεγάλες βεράντες στην οδό Μεγ. Κωνσταντίνου 35. Πληροφορίες τηλ.02410/ 23879
4642-31/3

ΕΝΟΙΚΙΑΖΕΤΑΙ κατάστημα στην οδό Ρόδου - Λίνδου, περιοχή Κολύμπια και αποθήκη, επί της Μάρκου Μαλλιαράκη, δίπλα στην εφημερίδα «Πρόοδος». Πληρ. τηλ. 02410/65350
1252-31/3

ΕΝΟΙΚΙΑΖΟΝΤΑΙ πολυτελή διαμερίσματα σε τριώροφη μαιζονέτα στην οδό Ρίμινι, παραλία Ιαλυσού. Τηλ. 0977395195
4677-31/3

ΕΝΟΙΚΙΑΖΕΤΑΙ διαμέρισμα στον α' όροφο Αγίας Λαύρας 13, αποτελούμενο από 3 υπνοδωμάτια, σαλοτραπεζαρία, καθημερινό και λοιπούς βοηθητικούς χώρους. Πληροφορίες τηλ. 22417 - 61881
4729-4/4

ΕΝΟΙΚΙΑΖΕΤΑΙ πολυτελές διαμέρισμα 2ου ορόφου, 130τ.μ., σε καινούργια οικοδομή, επί της οδού Χειμάρρας 117. Πληρ. τηλ. 0241035842 και 0972099100
4732-4/4

ΕΝΟΙΚΙΑΖΕΤΑΙ διαμέρισμα επιπλωμένο 100τ.μ., 2 υπνοδωματίων, με A/C θέρμανση, ψύξη, με όλες τις ηλεκτρικές συσκευές, πρόσφατα ανακαινισμένο, με καινούργια επίπλωση λουξ, λόγω αναχώρησης 600 ευρώ το μήνα, Λεμεσού 17. Πληροφορίες τηλ. 010/4525763, 02410/27084 και 0944173158
4632-28/3

ΕΝΟΙΚΙΑΖΕΤΑΙ κατάστημα 220τ.μ., με πατάρι 80τ.μ., και ύψος 4.80μ. κοντά στη ΔΟΥ Ρόδου και τη νέα μαρίνα. Τηλ. 27082 - 26476 και 0944347405
Χ3114-31/3

ΕΝΟΙΚΙΑΖΕΤΑΙ 2όροφο κατάστημα με αυλή επί της οδού Παναιτίου στην Π. Πόλη κοντά στο ρολόι, κατάλληλο για εστιατόριο - τουριστικό κατάστημα. Τηλ. 27082 - 26476 και 0944347405
Χ3114-31/3

ΕΝΟΙΚΙΑΖΕΤΑΙ διαμέρισμα επί της οδού Πτολεμαίων 95 (στο δρόμο της λαϊκής αγοράς της Παρασκευής). Τηλ. 0241037813
1248-29/3

ΕΝΟΙΚΙΑΖΕΤΑΙ ισόγεια αποθήκη, 70τ.μ., με WC, κατάλληλη για οποιαδήποτε χρήση. Πληροφορίες τηλ. 20949 - 37735 και κιν. 0932-326055
4725-7/4

ΕΝΟΙΚΙΑΖΕΤΑΙ διαμερισμα 125 τ.μ., επί της οδού Καναδά 124, ισόγειο με κήπο, ανεξάρτητο, ηλιακό θερμοσίφωνα - θερμοσυσωρευτές - τριφασικό νυχτερινό - 2 κρεβατοκάμαρες - 2 μπάνια, εντοιχισμένη κουζίνα, κ.α. Τιμή 500 ευρώ μηνιαίως. Πληρ. τηλ. 0938244168 και 0241032232, κατάλληλο και για επαγγελματική στέγη.
4728-4/4

ΕΝΟΙΚΙΑΖΕΤΑΙ
ισόγειο κατάστημα 145τ.μ., κατάλληλο και για γραφείο ή κομμωτήριο ή άλλη χρήση, στο Νιοχώρι, Ιωνος Δραγούμη 12 και λόγω της ιδιομορφίας του χώρου μπορεί να νοικιαστεί και μικρότερος χώρος.
Τηλ.0241023012 και 0241024287
4623-29/3

ΕΝΟΙΚΙΑΖΕΤΑΙ μονοκατοικία, κατάλληλη για επαγγελματική στέγη ή κατοικία, παραδοσιακή και ανακαινισμένη, με ξεχωριστές αυλές και στέγη με κεραμίδια, επιφανείας 86τ.μ., που αποτελείται από δύο υπνοδωμάτια, σαλόνι, μεγάλο χωλ, κουζίνα με αποθήκη, μεγάλο πατάρι με σταθερή ξύλινα σκάλα και WC, στην αριστερή γωνία της οδού Κοδριγκτώνος 97, με την οδό Δημητρίου Παππά (μετά τα φανάρια στη διακλάδωση των οδών Κοδριγκτώνος - Δαμασκηνού). Πληρ. τηλ. 02410/27779 ή 0410/32211
4669-31/3

ΕΝΟΙΚΙΑΖΕΤΑΙ διαμέρισμα στον 2ο όροφο με τέσσερα υπνοδωμάτια, σαλόνι - κουζίνα ενιαίος χώρος, 2 μπάνια, 2 αποθήκες, κουζίνα εντοιχιζόμενη, θερμαντικά σώματα, ηλιακό θερμοσίφωνα. Λεωφ. Ρόδου Λίνδου 221 τηλ. 0241025488 και 0241061893
4674-31/3

ΕΝΟΙΚΙΑΖΕΤΑΙ στην οδό Αγ. Λαύρας 68, κοντά στο Πανεπιστήμιο, διαμέρισμα 55τ.μ., πλήρως επιπλωμένο. Ωρες επίσκεψης 9.00-20.00. Τηλ. 0942/782031
4709-3/4

ΕΝΟΙΚΙΑΖΕΤΑΙ διαμέρισμα διαμπερές, με 3 υπνοδωμάτια, σαλοτραπεζαρία, κουζίνα, 2 WC και μικρή αποθήκη (113τ.μ.) στον 1ο όροφο πολυκατοικίας με 4 διαμερίσματα στην οδό Δημ. Αναστασιάδη 43 (περιοχή Δασκάλων). Πληροφορίες τηλ. 0946473713 ή 0241063130
4711-3/4

ΕΝΟΙΚΙΑΖΟΝΤΑΙ: 1) Διαμέρισμα 3άρι, 2) μονοκατοικία και 3) τρία μαγαζιά μικρά, Διουσκοριδών 10. Πληροφορίες τηλ 0241091773
4696-3/4

ΕΝΟΙΚΙΑΖΕΤΑΙ επί της λεωφόρου Ιαλυσού και έναντι του παλαιού κέντρου «ΑΝΟΙΞΙΣ» ισόγειο διαμέρισμα εμβαδού 130τ.μ., εκ τριών υπνοδωματίων, σαλονιού, κουζινοτραπεζαρίας, δύο λουτρών και αποθήκης, με κεντρική θέρμανση και μεγάλο κήπο. Πληροφορίες τηλ. 02410/27453 τις εργάσιμες ώρες και το απόγευμα 02410 92282
4713-3/4

ΕΝΟΙΚΙΑΖΕΤΑΙ διαμέρισμα πλήρως επιπλωμένο, τριών υπνοδωματίων, δύο μπάνια, αυτόνομη θέρμανση, ηλιακό θερμοσίφωνα και ασανσέρ. Πληροφορίες τηλ. 20949 - 37735 και κιν. 0932326055
4725-7/4

ΕΝΟΙΚΙΑΖΕΤΑΙ
πλήρως εξοπλισμένο κατάστημα - εστιατόριο - μπαρ στην Ιαλυσό - Ιξιά, έναντι ξενοδοχείου AVRA BEACH
Πληροφορίες τηλ. 0945/721015
4682-31/3

ΕΝΟΙΚΙΑΖΕΤΑΙ
ΔΙΑΜΕΡΙΣΜΑ
110τ.μ.
Κορδιγκτώνος 26 Α
Πληροφορίες τηλ. 0241032673, 9-12π.μ.
Χ3140-31/3

ΕΝΟΙΚΙΑΖΕΤΑΙ
ευρύχωρο επιπλωμένο στούντιο στην Ιξιά.
Πληροφορίες τηλ. 02410 24752
4493-31/3

ΕΝΟΙΚΙΑΖΕΤΑΙ
γκαρσονιέρα ρετιρέ με θέα θάλασσα, στην πλατεία του Αγίου Νικολάου
Τηλ. 32316 ή 37938
4640-28/3

ΜΕΓΑΛΗ ΕΥΚΑΙΡΙΑ! 1) Πωλείται στην Ιαλυσό, κοντά στην θάλασσα, πανσιόν, δέκα τρίκλινων δωματίων, πλήρως επιπλωμένη σε 1000τ.μ. οικόπεδο, με δικαίωμα ακόμη 100 τ.μ. κτίσμα. Τιμή 90.000.000 δρχ. 2) Οικόπεδο 2900τ.μ. μόνο 27.000.000 δρχ. Τηλ. 0241092458
4514-31/3

ΠΩΛΟΥΝΤΑΙ: α) Διαμέρισμα τριάρι 76τ.μ., σε άριστη κατάσταση, δεύτερο όροφο, περιοχή Ανάληψη, οδός Μυτιλήνης. Τιμή 30.000.000 δρχ, β) Διαμέρισμα τριάρι 85τ.μ., σε καλή κατάσταση, τρίτος όροφος, οδός Παναγιώτου Ροδίου (πάροδος). Τιμή 32.000.000 δρχ. Πληρ. τηλ. 0241030397, κιν. 0946049179 κ. Καργάκο Νίκο, Θ. Σοφούλη 59 - Ρόδος
4551-31/3

ΛΟΓΩ ανακαινίσεως πωλούνται πολυθρόνες μπαμπού σε άριστη κατάσταση. Πληροφορίες τηλ. 74124 και 0241031035, ώρες 5-8μ.μ.
4595-28/3

ΠΩΛΕΙΤΑΙ αγρός 7000τ.μ. στη Δαματριά, με πολλά ελαιόδενδρα, φως και νερό. Τηλ. 27082 - 26476 και 0944347405
Χ3114-31/3

ΠΩΛΕΙΤΑΙ 2όροφη μεζονέτα καλής κατασκευής, με ωραία θέα στα Κοσκινού. Τιμή προσιτή. Δάνεια δεκτά. Τηλ. 27082 - 26476 και 0944347405
Χ3114-31/3

ΠΩΛΕΙΤΑΙ 114τ.μ. κατάστημα σε κεντρικό δρόμο της Ανάληψης. Τηλ. 27082 - 26476 και 0944347405
Χ3114-31/3

ΠΩΛΟΥΝΤΑΙ λόγω διαλύσεως: 1) Είδη δώρων και 2) Ολος ο εξοπλισμός του καταστήματος XRISTINE, Εθνάρχου Μακαρίου 48, σε τιμές ευκαιρίας. Τηλ. 024024591 και 0241/20426 ώρες καταστημάτων
4637-28/3

ΠΩΛΕΙΤΑΙ διαμέρισμα 90τ.μ., μικτό, στο Καρακόνερο, με φανταστική θέα στη θάλασσα από ιδιοκτήτη. Τηλ. 0944807951
4620-7/4

ΠΩΛΟΥΤΑΙ: 1) Διαμέρισμα τριάρι, δεύτερος όροφος, σε άριστη κατάσταση, ανακαινισμένο, περιοχή τέρμα οδού Κωτιάδη. Τιμή 29.000.000 δρχ. Δάνειο τραπεζικό δεκτό. 2) Παλαιά οικία με αυλή, στα Κοσκινού, θέλει επισκευή. Τιμή 17.000.000 δρχ. Πληροφορίες τηλ. 30397 - 0946049179 κ. Νίκο
4707-14/4

ΠΩΛΕΙΤΑΙ επιχείρηση βουλκανιζατέρ, εμπόριο ελαστικών, σε τιμή ευκαιρίας. Πληροφορίες τηλ. 0932408655
4721-7/4

ΠΩΛΟΥΝΤΑΙ ράφια καταστήματος super market, γόνδολες και ψυγείο αναψυκτικών, σε άριστη κατάσταση και σε τιμή ευκαιρίας, λόγω ανακαίνισης του καταστήματος. Πληροφορίες τηλ. 02410/75448 από 4μ.μ.- 10μ.μ. και κινητό 0972633705 από 8.30μ.μ. έως 10.00μ.μ.
4727-4/4

ΠΩΛΕΙΤΑΙ πιάνο ΥΑΜΑΗΑ Silent N - 70, δύο ετών, με οκταετή εγγύηση, λόγω διακοπής σπουδών. Τιμή 1.700.000 δρχ. (4.989 ευρώ). Επικοινωνήστε 0944/414442 και 76848 (9π.μ. - 3μ.μ., 6μ.μ.-9μ.μ.)
4680-31/3

ΠΩΛΕΙΤΑΙ
ΕΠΙΧΕΙΡΗΣΗ ΠΑΙΔΙΚΩΝ ΕΝΔΥΜΑΤΩΝ
επί της οδού Δημ. Θεοδωράκη (πεζόδρομος)
Πληρ. τηλ. 0241023952 και 0241020352
4741-4/4

ΠΩΛΕΙΤΑΙ
ΟΙΚΟΠΕΔΟ
750τ.μ., στην Ιξιά, οικοδομήσιμο, 130τ.μ., συν 100τ.μ. υπόγειο.
Κιν. 0944140059 σταθερό 39781 κ. Σάββα
Χ3122-31/3

ΠΩΛΕΙΤΑΙ 3500 τ.μ. αγρός επί της επαρχιακής οδού προς Τρεις κοντά στο καινούργιο νοσοκομείο. Τηλ. 27082 - 26476 και 0944347405
Χ3114-31/3

ΠΩΛΕΙΤΑΙ σαλόνι εισαγωγής ιταλικό, ελάχιστα χρησιμοποιημένο. Αποτελείται από καναπέ τριθέσιο, διθέσιο και πολυθρόνα. Τιμή ευκαιρίας. Επικοινωνήστε στο τηλ. 0974470514
4636-28/3

ΠΩΛΟΥΝΤΑΙ
ΔΙΑΜΕΡΙΣΜΑΤΑ

Στην Κων/νου Υδραίου οροφοδιαμέρισμα 90 τ.μ.
Στα Κοσκινού
α) Διαμερίσματα ισογείου και πρώτου ορόφου 100 τ.μ.
β) Ημιυπόγειο διαμέρισμα 117 τ.μ. με αυλή
γ) Ισόγειο διαμέρισμα 100 τ.μ. με 117 τ.μ. ημιυπόγειο, κατάλληλο για κατοικία και χώρο εργασίας.
Ολα τα διαμερίσματα θα διαθέτουν καλή ηχομόνωση και θερμομόνωση, κεντρική θέρμανση, λέβητα πετρελαίου, τζάκι, εντοιχισμένη κουζίνα και ντουλάπες από καρυδιά ή βελανιδιά, πλακίδια γρανίτη.
Πληρ. τηλ. 02410 64390, 0944 964194
4668-9/4

ΠΩΛΕΙΤΑΙ

εστιατόριο πλήρως εξοπλισμένο και έτοιμο να λειτουργήσει, σε ιδανική περιοχή της πόλης της Ρόδου. Σε τιμή ευκαιρίας .
Πληροφορίες τηλ. 0241069396 και 0944653992
4581-2/4

ΠΩΛΟΥΝΤΑΙ

1) 35 καρέκλες ξύλινες με ύφασμα εστιατορίου 1.050 ευρώ
2) 60 καρέκλες εσωτερικού και εξωτερικού χώρου, κατάλληλες για εστιατόρια, καφετέριες, αναψυκτήρια 1.500 ευρώ
3) 8 τραπέζια εστιατορίου 200 ευρώ
4) 1 φούρνος μονός πίτσας 300 ευρώ
5) ψυγείο βιτρίνα ψαριέρα ή για σάλατ μπαρ 300 ευρώ
6) 29 καρέκλες εστιατορίου με ψάθινο κάθισμα 700 ευρώ
7) 12 καρέκλες ξύλο με σίδερο 240 ευρώ
8) 16 καρέκλες σίδερο με πλαστικό 240 ευρώ
9) 1 κρεπιέρα διπλή γκαζιού μαζί με το ντουλάπι βιτρίνα 235 ευρώ
10) 10 φώτα οροφής τετράγωνα με καθρέπτη 300 ευρώ
11) μηχανάκι MAX KAWASAKI διανομής πίτσας 100 κυβικών μαζί με το κουτί 735 ευρώ
Πληροφορίες τηλ. 02410 75460
Χ. 3075-31/3

ΠΩΛΟΥΝΤΑΙ μονοκατοικίες 130-170 τ.μ., περιοχή Ιαλυσού 400 μέτρα από τη θάλασσα. Πληροφορίες τηλ. 0241/035430, 38195, 0937230200 Β. Κρανίδης και Σία Ο.Ε., Οικοδομικές επιχειρήσεις Κων/νου Τσαλδάρη 5.
4687-31/3

ΜΑΘΗΜΑΤΑ

ΑΝΑΚΟΙΝΩΣΗ
ΜΑΘΗΜΑΤΑ
*** Computer ***
PROGRAM COMPUTER
ΕΓΓΡΑΦΕΣ
** ΤΩΡΑ **
Τμήματα για:
Παιδιά - Ενήλικες
Αρχάριους - Μαθητές
Επαγγελματίες
Ανεύρεση Εργασίας
ΠΑΡΕΧΕΤΑΙ ΒΕΒΑΙΩΣΗ
Διδάσκει πτυχιούχος Πανεπιστημίου Αμερικής
ΜΑΝΩΛΗΣ Ι. ΣΟΦΙΛΛΑΣ
Κοδριγκτώνος 91
Τηλ. (0241) 31761

ΜΗΧΑΝΟΚΙΝΗΤΑ

ΠΩΛΕΙΤΑΙ εξωλέμβιος κινητήρας 140 HP TOHATSU και προπέλα, δύο ετών, σε άριστη κατάσταση. Πληρ. τηλ. 0946/024620
1242-5/4

ΠΩΛΟΥΝΤΑΙ: 1) Μηχανάκι ADDRES 50άρι, και 2) Αυτοκίνητο OPEL KADETT με αριθμό ΧΟ. Τηλ. 02410/90598 και 02410/94285
4633-28/3

ΠΩΛΕΙΤΑΙ αυτοκίνητο επαγγελματικό, DODGE DACOTA από ιδιώτη 4Χ4, μοντέλο Ιανουάριος '93, με ABS, αιρκοντίσιον, ραδιοκασετόφωνο, cruise control, ηλεκτρικά παράθυρα, σε άριστη κατάσταση. Τιμή 7.950 ευρώ. Δεκτός διακανονισμός. Τηλ. 0240/31774 και 0976004650
4656-29/3

ΠΩΛΕΙΤΑΙ VW TAPO φορτηγάκι, 90.000 χλμ, μοντέλο '94, σε άριστη κατάσταση. Τηλ. 02410/65237 - 39331
1247-28/3

ΠΩΛΕΙΤΑΙ SEAT IBIZA 1300 κυβικά, μοντέλο '93, σε άριστη κατάσταση. Πληρ. τηλ. 0973370647 ή 0946705465
4673-31/3

ΠΩΛΕΙΤΑΙ BMW, μοντέλο '82, μεταλλικό χρώμα, σε πολύ καλή κατάσταση. Πωλείται μετρητοίς 1900 ευρώ. Πληροφορίς τηλ. 0241036896 ώρες καταστημάτων
4737-7/4

ΠΩΛΟΥΝΤΑΙ

1) 80 τ.μ. διαμέρισμα 4ου ορόφου, καινούργιο στη μοναδική τιμή των 28.000.000 μόνο μετρητοίς και χωρίς δάνειο, στην περιοχή της Ανάληψης
2) Καταστήματα από 125τ.μ. ώς 400τ.μ., σε καινούργιο κτίριο στην Ανάληψη
3) Διαμερίσματα των 2 και 3 υπνοδωματίων, καινούργια, στην Ανάληψη (Αννης Μαρίας - Ροδίνι)

Πληροφορίες τηλ. 27082 - 26476, 0944347405
κ. ΕΜΜΑΝΟΥΗΛ ΚΡΑΝΙΔΗΣ,
ώρες γραφείου
Χ3114-31/3

4229-12/5

Cleaning Pro

πλένουμε & φυλάμε:
• ΧΑΛΙΑ - ΜΟΚΕΤΕΣ - ΦΛΟΚΑΤΕΣ
• ΠΑΠΛΩΜΑΤΑ - ΚΟΥΒΕΡΤΕΣ



Τηλ: 02410 60585
ΝΕΕΣ ΕΓΚΑΤ/ΣΕΙΣ: ΝΙΚΗΦ. ΒΡΕΤΤΑΚΟΥ - ΑΣΓΟΥΡΟΥ

ΑΠΟ ΤΑ ΚΑΤΑΣΤΗΜΑΤΑ ΠΑΠΠΟΥ ΖΗΤΟΥΝΤΑΙ

Α. ΠΩΛΗΤΡΙΕΣ
Β. ΒΟΗΘΟΣ ΛΟΓΙΣΤΗ
ΠΛΗΡΟΦΟΡΙΕΣ ΤΗΛ.
02410/24286 - 20127
Χ3129-31/3

ΔΙΑΜΕΡΙΣΜΑ «ΠΡΟΒΟΛΗΣ»
ΠΩΛΕΙΤΑΙ

ΔΙΑΜΕΡΙΣΜΑ Ε=126 τ.μ., β' όροφος
επί της οδού Αμμοχώστου, κατάλληλο για κάθε χρήση.
Πληροφορίες : (μόνο σε επώνυμους)
« TOP PROPERTIES»
κ. ΓΕΩΡΓΙΟ ΠΙΠΙΝΟ -
ΤΗΛ. 23895 & 0944676003
44455-9/4

ENOIKIAZETAI

υπαίθριος χώρος 950τ.μ.,
στεγασμένος 40τ.μ., κατάλληλος
για RESTAURANT, BAR, κλπ.
ΠΑΛΑΙΑ ΠΟΛΗ
Πληροφορίες: 0944336645
4740-28/3

ΠΩΛΟΥΝΤΑΙ

ΜΟΝΟ ΑΠΟ ΤΟ ΓΡΑΦΕΙΟ ΜΑΣ

1) Διαμέρισμα 4άρι καινούργιο, ακριβώς απέναντι από τη θάλασσα, μεγάλες βεράντες, καταπληκτική θέα
2) Διαμέρισμα 4άρι μεταχειρισμένο, σε πολύ καλή τοποθεσία στο Νιοχώρι και πολύ καλή τιμή
3) Οικόπεδο 680τ.μ. σε καλή τοποθεσία εντός πόλεως
4) Ετοιμοπαράδοτο 4άρι επί της Παύλου Μελά
5) Ισόγεια οικία επί της Ηρ. Πολυτεχνείου με μεγάλη πρόσοψη κατάλληλη για κατοικία, ιατρείο, δικηγορικό γραφείο, κλπ. Καταπληκτική περίπτωση
6) Μεζονέτα σε μπετά κοντά σε θάλασσα, πλησίον πόλεως και με οικόπεδο 2 στρέμματα περίπου
7) Διαμέρισμα στο Νιοχώρι (γωνιακό) σε μπετά, 100, 200, 120τ.μ., πολύ καλή τοποθεσία, φανταστική περίπτωση
8) Επί της λεωφόρου Ρόδου - Λίνδου, υπόγειο με ράμπα, 480τ.μ. και 1ος οροφος 480 τ.μ.
9) Στην περιοχή Ασγούρου 1200τ.μ., κατάλληλο για ο,τιδήποτε επιχείρηση
10) Διαμερίσματα 2, 3, 4 δωματίων, μεζονέτες, οικόπεδα, κτήματα, αποθήκες, κλπ.

Ο,τιδήποτε θέλετε να πουλήσετε ή να εκτιμήσετε, ελάτε σε μας. Η μεγάλη μας πείρα, το παλαιότερο γραφείο στη διάθεσή σας

Γ. ΝΕΟΦΥΤΟΥ

ΔΗΜ. ΘΕΟΔΩΡΑΚΗ 40 - ΤΗΛ. 20989 - 21434
Χ3106-31/3

πωλήσεις

ΠΩΛΟΥΝΤΑΙ

γουρουνομάνες και γουρούνια
Πληροφορίες τηλ. 0937689723
4661-7/4

ΠΩΛΕΙΤΑΙ

ουζερί στα 100 Μαγαζιά, Σοφοκλή Βενιζέλου 94, εν λειτουργία, λόγω αναχωρήσεως, πελατεία εξασφαλισμένη.
Πληροφορίες τηλ. 02410/32702 ή 0942601778
4710-14/4

Ιβίσκος

Η Εταιρεία ΙΒΙΣΚΟΣ ζητεί:

ΟΔΗΓΟΥΣ/ΠΩΛΗΤΕΣ
ΓΙΑ ΔΙΚΤΥΟ ΔΙΑΝΟΜΗΣ ΕΧ- VAN
&
ΟΔΗΓΟΥΣ ΠΑΡΑΔΟΣΗΣ

Απαραίτητα προσόντα:
- Απολυτήριο Γυμνασίου - Λυκείου
- Επαγγελματικό δίπλωμα οδήγησης Γ' κατηγορίας
- Ηλικία έως 35 ετών

Οι ενδιαφερόμενοι παρακαλούνται όπως επικοινωνήσουν με τον κ. Ιωάννη Παπασταματάκη στο τηλ. 02410/65410 και 0944633636
Χ3142-5/4

Π Ω Λ Ε Ι Τ Α Ι

ΠΙΑΝΟ BECHSTEIN

ΜΕ ΟΥΡΑ(1,96x1,85)



RODOS PALACE
Resort Hotel • Convention Center
ΠΛΗΡΟΦΟΡΙΕΣ:
Κα Κ. Μανουσάκη, Τηλ.: 25222, 97218
Χ3121-31/3

★★★★★
RODOS PALACE
Resort Hotel • Convention Center

Το μεγαλύτερο ξενοδοχειακό συγκρότημα της Ρόδου ζητεί το ακόλουθο προσωπικό:

● Υπαλλήλους Υποδοχής
Γνώσεις Αγγλικών, Γερμανικών, με ανάλογη προϋπηρεσία

● Προϊσταμένη Ορόφων
Με ανάλογη προϋπηρεσία σε ξενοδοχεία πολυτελείας

Οι ενδιαφερόμενοι για τις ανωτέρω θέσεις μπορούν να στείλουν ένα βιογραφικό τους σημείωμα με μία πρόσφατη φωτογραφία στην Διεύθυνση της εταιρείας υπ' όψιν Κου Π. Ρούμπη

Επίσης ζητούνται:
- Μάγειροι Α', Β' & βοηθοί
- Μπουφετζήδες Α' & Β'
- Σερβιτόροι & βοηθοί
- Μπάρμεν Α' & Β'
- Hostess
- Νυχτερινός Receptionist
- Γκρουμ
- Καμαριέρες
- Καθαρίστριες
- Κομμώτρια
- Θυρωρός
- Αποθηκάριος με ανάλογη προϋπηρεσία και γνώσεις Η/Υ
- Συντηρητές (Ηλεκτρολόγοι, Υδραυλικοί)

Για τις ανωτέρω ειδικότητες οι ενδιαφερόμενοι μπορούν να απευθύνονται καθημερινά από 09.00 - 15.00 στον προσωπάρχη του ξενοδοχείου και στη διεύθυνση:

Ξενοδοχείο Ρόδος Παλάς
Λεωφ. Ιαλυσού, Τ.Θ. 121, Ιξιά, Ρόδος
Τηλ. 02410 97235, Fax: 02410 25350
Χ3121-31/3

ΠΡΟΟΔΟΣ ΜΙΚΡΕΣ ΑΓΓΕΛΙΕΣ ΜΙΚΡΕΣ ΑΓΓΕΛΙΕΣ ΠΡΟΟΔΟΣ

διάφορα

ΣΧΟΛΗ ΟΔΗΓΩΝ
ΚΟΥΣΗ ΠΑΝΤΕΛΗ

- ΔΙΠΛΩΜΑΤΑ
- ΕΡΑΣΙΤΕΧΝΙΚΑ
- ΕΠΑΓΓΕΛΜΑΤΙΚΑ
- ΜΟΤΟΣΙΚΛΕΤΑΣ
- ΜΑΘΗΜΑΤΑ ΘΕΩΡΗΤΙΚΗΣ ΔΙΔΑΣΚΑΛΙΑΣ



-Επεκτάσεις όλων των κατηγοριών
-Αναθεωρήσεις ληγμένων αδειών
-Μετατροπές ξένων αδειών σε ελληνικές

Οδός Βαλαωρίτου 9
(έναντι HOTEL SEMIRAMIS ΠΙΣΩ ΑΠΟ ΤΟ ΠΑΛΑΙΟ ΝΟΣΟΚΟΜΕΙΟ
e-mail: koysisp@internet.gr

ΕΚΠΑΙΔΕΥΤΙΚΟ ΑΥΤΟΚΙΝΗΤΟ:
TOYOTA YARIS 1300 cc AIR CONDITIONED
(ΠΡΟΣΟΧΗ): ΜΑΘΗΜΑΤΑ
α. Μοτοσικλέτας μεγάλου κυβισμού από 125 cc έως ανεξαρτήτου
β. Μοτ/τας έως 125 cc
γ. Μοτοποδηλάτου 50 cc
Διαθέτουμε επίσης κι αυτόματες μοτοσικλέτες 125 cc
Πληρ. τηλ.
29157-73820-94777
ΚΑΙ ΑΝΑ ΠΑΣΑ ΣΤΙΓΜΗ ΣΤΑ ΚΙΝΗΤΑ τηλ.
0944/511313-0944/203343
Στην κατηγορία ανεξαρτήτου κυβισμού η εκπαίδευση γίνεται με μοτοσικλέτα 500 cc
Παραλαβή των μαθητών μας και από τις οικίες τους
"Η σωστή και μεθοδική εκπαίδευση στα σύγχρονα οχήματά μας, βάζει γερά θεμέλια για τη δημιουργία ενός καλού νέου οδηγού"

ΠΡΟΣΟΧΗ
Στη σχολή μας παραδίδονται και μαθήματα θεωρητικής διδασκαλίας

T360-6/4

ΜΟΝΩΣΕΙΣ

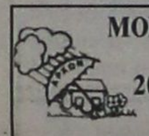

20 ΧΡΟΝΙΑ!
ΑΡΧΩΝ ΣΑΜΑΡΤΖΗΣ
ΤΗΛ. 23030-32054
X3099-31/3

ΦΑΡΜΑΚΙΔΗΣ ΕΥΣΤΑΘΙΟΣ
ΤΑΠΗΤΟΚΑΘΑΡΙΣΤΗΡΙΟ
WASH AND CARE
Συνδυάσαμε την πολυετή πείρα μας και τα εκσυγχρονισμένα μηχανήματα καθαρισμού για τη φροντίδα, καθαρισμό και φύλαξη πάσης φύσεως χαλιών και μοκετών.
Εμπιστευτείτε μας για άριστα αποτελέσματα!!!
Εγγυητές οι πελάτες μας
Πληρ. τηλ. 0241068189
5ο χλμ. Ρόδου - Λίνδου 237 (δίπλα από τα ελαστικά ΚΑΣΑΠΗ)
4676-30/4

ΑΓΟΡΑΖΩ
ΧΡΥΣΑΦΙΚΑ
ΚΟΣΜΗΜΑΤΑ
ΝΟΜΙΣΜΑΤΑ
ΧΡΥΣΑ ΔΟΝΤΙΑ
ΜΕΤΟΧΕΣ
ΩΡΟΛΟΓΙΑ
ΑΝΤΙΚΕΣ
ΔΑΝΕΙΑ ΕΠΙ ΕΝΕΧΥΡΩ ΜΠΑΜΠΗΣ
Δημ. Θεοδωράκη 15
(1ος όροφος) - Ρόδος
33405-31/5

ζητήσεις

ΖΗΤΟΥΝΤΑΙ πωλήτριες για τουριστικό κατάστημα στην περιοχή Νεοχωρίου, συνεχές ωράριο. Απαραίτητες ξένες γλώσσες αγγλικά ή γερμανικά, ολλανδικά ή φινλανδικά. Πληροφορίες τηλ. 02410/30869, 02410/39384, 9π.μ.-7μ.μ.
4708-3/4

ΖΗΤΕΙΤΑΙ πεπειραμένη κομμώτρια για να εργαστεί στο κομμωτήριο Δημ. Θέμελη ANGY. Τηλ. 02410/23053
4701-3/4

ΖΗΤΕΙΤΑΙ καμαριέρα για να εργαστεί σε ενοικιαζόμενα δωμάτια τέσσερις φορές την εβδομάδα στο Φαληράκι. Πληροφορίες τηλ. 02410/61004
4702-3/4

ΖΗΤΕΙΤΑΙ υπάλληλος γυναίκα έως 30 ετών, για να εργαστεί ως σερβιτόρα στο ξενοδοχείο Αρχάγγελος. Πληρ. τηλ. 02440/22230, 5-8μ.μ. και 0944169550
4703-9/4

ΖΗΤΕΙΤΑΙ πεπειραμένη πωλήτρια για να εργασθεί σε κεντρικό κατάστημα ρούχων. Πληρ. τηλ. 20352 - 29985
4545-31/3

CLUB GREECE is seeking German, French and Swedish speaking office personnel. Also cleaning and animation jobs available. Please call 0241096210 .
4558-31/3

ΖΗΤΕΙΤΑΙ σερβιτόρος πεπειραμένος, για να εργασθεί σε εστιατόριο στην Παλιά Πόλη. Απαραίτητη η γνώση αγγλικής και γερμανικής γλώσσας. Τηλ. 0241025549, 0946685288 και 02410/75926
4628-28/3

ΖΗΤΕΙΤΑΙ πωλήτρια για να εργασθεί σε τουριστικό κατάστημα στην Παλιά Πόλη. Τηλ. 02410/30875 ή 0936684051
4638-28/3

ΑΠΟ ΓΡΑΦΕΙΟ ενοικιάσεως αυτοκινήτων ζητείται υπάλληλος νεαρής ηλικίας. Ωράριο σπαστό. Πληρ. τηλ. 0241062370 και 0944894032
4662-29/3

ΑΠΟ ΒΙΟΤΕΧΝΙΑ ετοίμων ενδυμάτων ζητούνται γαζώτριες και κοπτοράπτριες. Τηλ. 02410/86652 και 02410/85947
4653-29/3

ΑΠΟ ΠΛΥΝΤΗΡΙΑ ιματισμού ζητούνται: 1) εργάτες με δίπλωμα γ' κατηγορίας - οδηγοί και 2) κοπέλες για εργασία. Τηλ. 02410/92743, 8π.μ.-2μ.μ.
4651-25/4

ΑΠΟ εστιατόριο - καφετέρια, ζητούνται σερβιτόροι και βοηθοί. Τηλ. 24988
4663-29/3

ΖΗΤΕΙΤΑΙ κοπέλα για να εργασθεί σε τουριστικό γραφείο - χειμώνα - καλοκαίρι. Απαραίτητα να έχει γνώσεις λογιστηρίου και να γνωρίζει κομπιούτερ και αγγλικά. Για περισσότερες πληροφορίες Pellos travel, λ. Καλλιθέας, Φαληράκι - Ρόδος Τηλ. 0241087615 - 0241086296
4659-31/3

ΖΗΤΕΙΤΑΙ μάγειρας πεπειραμένος για να εργαστεί σε εστιατόριο στην Π. Πόλη. Τηλ. 02410/25549 και 02410/75926
4646-29/3

ΖΗΤΟΥΝΤΑΙ αγόρια και κορίτσια έως 30 ετών για 12μηνη απασχόληση. Ωράρια ολόκληρα και σπαστά. Αλλοδαποί αποκλείονται. Προϋπηρεσία στη θέση καφεμηχανής - μπουφέ απαραίτητη. Τηλ. 02410/75362 κ. Γεωργίου - κα Αθανάσογλου
1245-29/3

ΖΗΤΟΥΝΤΑΙ: 1) μάγειρας - μαγείρισσα, 2) γυναίκα για λάντζα - μπουφέ, για εστιατόριο στην Παλιά Πόλη. Τηλ. 33903
4678-31/3

ΖΗΤΟΥΝΤΑΙ 1) νέος ή νέα για να εργασθεί στο ταμπλώ εστιατορίου στην Παλιά Πόλη και 2) νέος ή νέα που να ομιλεί σκανδιναβική ή γερμανική γλώσσα για να εργασθεί σε επιχείρηση στην Παλιά Πόλη. Πληρ. κ. Δημήτρης τηλ. 32232 - 38708 και 0938244168
1258-31/3

ΖΗΤΕΙΤΑΙ πωλήτρια Ελληνίδα ή Σκανδιναβέζα, για να εργασθεί σε τουριστικό κατάστημα στο Νιοχώρι Ρόδου, γνωρίζουσα αγγλικά. Πληροφορίες τηλ. 0936258223
4716-3/4

ΖΗΤΕΙΤΑΙ πωλήτρια για τουριστικό κατάστημα στην Παλιά Πόλη, που να γνωρίζει απαραίτητα την αγγλική και μια άλλη γλώσσα. Ώρες εργασίας από 10.00-17.00. Πληροφορίες τηλ. 02410/76765 και κιν. 0932329270
4695-3/4

ΖΗΤΕΙΤΑΙ από το super market Φλεβάρης στην περιοχή Καλάθου, νέος ή νέα για να εργαστεί στο λογιστήριο, με γνώσεις Η/Υ και Windows. Πληροφορίες τηλ. 02410/56083
4739-4/4

ΖΗΤΟΥΝΤΑΙ κοπέλες για πωλήτριες σε κατάστημα με ρούχα και παπούτσια. Πληροφορίες τηλ. 02410/64356
ΧΛ-2/4

Η ΠΟΤΟΠΟΙΪΑ ΦΩΚΙΑΛΗ ζητεί οδηγό - πωλητή. Μισθός και ποσοστά. Πληροφορίες τηλ. 0241032480
1264-3/4

ΖΗΤΕΙΤΑΙ
υπάλληλος για εμπορικό κατάστημα, αγόρι ή κορίτσια, ηλικίας 16-22 ετών, να οδηγεί μηχανάκι.
Τηλ.32225
4664-29/3

ΖΗΤΟΥΝΤΑΙ κοπέλες που να γνωρίζουν ξένες γλώσσες για τουριστικό κατάστημα «μίνι μάρκετ» σε ξενοδοχείο στο Φαληράκι. Συνεχές ωράριο. Πληροφορίες τηλ. 02410/85512
1259-1/4

ΖΗΤΕΙΤΑΙ υπάλληλος για χρυσοχοείο, εντός πόλεως. Μισθός με πλήρη ένσημα και ποσοστά στις πωλήσεις. Πληρ. τηλ. 0241021180 ώρες καταστημάτων
4693-2/4

ΖΗΤΕΙΤΑΙ κοπέλα που να ομιλεί αγγλικά και ολλανδικά ή γερμανικά, για να εργαστεί σε χρυσοχοείο στην Ιξιά (περιοχή Μίρα - Μάρε). Πληροφορίες κ. Ζαννής τηλ. 0241090561 και 0977619884
4700-3/4

ΖΗΤΕΙΤΑΙ μπάρμαν για να εργαστεί σε καφετέρια στο Φαληράκι. Τηλ. 0241//87487 και 02410/85883
4733-4/4

ΖΗΤΕΙΤΑΙ
υπάλληλος για να εργαστεί σε κατάστημα πολυτελείας. Απαραιτήτως να γνωρίζει γερμανικά ή οποιαδήποτε άλλη γλώσσα.
Πληροφορίες τηλ. 02410/23454
4641-28/3

ΑΠΟ ΑΕ
ΖΗΤΕΙΤΑΙ
πωλητής στο χώρο τροφίμων - ποτών για το νησί της Ρόδου.
Τηλ.0944578584
X3144-31/3

ΖΗΤΟΥΝΤΑΙ
υπάλληλοι για γραφείο ενοικιάσεως αυτοκινήτων, που να γνωρίζουν αγγλικά και γερμανικά.
Μισθός ικανοποιητικός
Τηλ.0934393014
κ. Αντώνης
4650-7/4

ΖΗΤΕΙΤΑΙ
ΕΛΕΓΚΤΗΣ
για ξενοδοχείο Α' Κατηγορίας στη Ρόδο, με ανάλογη εμπειρία
Αποστείλατε βιογραφικό ΤΘ 4176- Ρόδος
X3147-3/4

Παρά εταιρίας ξενοδοχειακού εξοπλισμού
ΖΗΤΕΙΤΑΙ
νέος έως 30 ετών, με καλές γνώσεις Η/Υ, κατά προτίμηση απόφοιτος τουριστικής σχολής.
Υπηρεσία εντός καταστήματος με συνεχές ωράριο.
Πληρ.τηλ.
02410/69870 ώρες
09.00-14.00
X3146-31/3

ΖΗΤΕΙΤΑΙ
πωλήτρια για τουριστικό κατάστημα στο Φαληράκι, να γνωρίζει γερμανικά και αγγλικά. Ωράριο 5-10.30μ.μ.
Πληροφορίες τηλ. 02410/85983, 02410/63681 και 02410/86980
4671-9/4

ΑΠΟ ΒΙΟΤΕΧΝΙΑ ΤΡΟΦΙΜΩΝ ΜΕ ΕΔΡΑ ΤΗ ΣΑΛΑΚΟ
ΖΗΤΕΙΤΑΙ
για άμεση πρόσληψη οδηγός - πωλητής.
Μισθός και ποσοστά
Τηλ. 02460/22226 και 02460/22166
4734-10/4

ΑΠΟ ΤΟΥΣ ΑΔΕΛΦΟΥΣ ΧΑΤΖΗΜΙΧΑΛΗ ΑΠΟΚΛΕΙΣΤΙΚΟΙ ΑΝΤΙΠΡΟΣΩΠΟΙ ΤΗΣ MERCEDES BENZ
ΖΗΤΟΥΝΤΑΙ
μηχανικός αυτοκινήτων
και ηλεκτρολόγος αυτοκινήτων
Απαραίτητη προϋπόθεση
να έχουν εκπληρώσει
τις στρατιωτικές τους υποχρεώσεις
Πληροφορίες τηλ. 02410/61824
κ. Καρανίκη
ΧΛ-5/4

ΖΗΤΕΙΤΑΙ
δεσποινίς ή κυρία κατά προτίμηση Ελληνίδα και Ροδίτισσα που η εργασία της θα είναι μόνο για διανυκτέρευση από τις 8.00π.μ. έως 8.00π.μ.
Τηλ. 66698 από τις 8.00 έως τις 14.00
X3139-31/3

ΖΗΤΕΙΤΑΙ
υπάλληλος για εμπορικό κατάστημα, αγόρι ή κορίτσια, ηλικίας 16-22 ετών, να οδηγεί μηχανάκι.
Τηλ.32225
4664-29/3

Crete & Rhodes CAPSIS Convention Centers & Resort Hotels

ΖΗΤΟΥΝΤΑΙ
σερβιτόροι, βοηθοί σερβιτόρων, και εργάτες
Υπ' όψιν: Κ. Τηλέμαχου, κ. Ασπράκη
Τηλ. 02410/25015
Fax: 02410/20900
X3107-2/4

Από το ξενοδοχείο Miramare Wonderland 85101 Ιξιά - Ρόδος
ΖΗΤΕΙΤΑΙ
υπάλληλος για τον παιδικό σταθμό με ανάλογη προϋπηρεσία και γνώσεις ξένων γλωσσών.
Δεκτές αιτήσεις εντός του ξενοδοχείου από 10.00 - 14.00.
Βιογραφικά μπορούν να σταλούν στο fax95954
X3141-2/4

ΖΗΤΕΙΤΑΙ
τεχνικός Η/Υ από την εταιρία pro systems.
Τηλ. 02410/66019 και 02410/64969 κ. Καλαφατά, 8π.μ.-5μ.μ.
X3140-31/3

ΖΗΤΕΙΤΑΙ
κοπέλα για να εργασθεί σε χρυσοχοείο στη Λίνδο.
Μισθός ικανοποιητικός
Τηλ. 0945662765
4681-10/4

Crete & Rhodes CAPSIS Convention Centers & Resort Hotels

ΖΗΤΕΙΤΑΙ
γυμναστής/στρια για συνεχή απασχόληση
Υπ' όψιν:Κ. Πλατή
Τηλ. 02410/25015
Fax: 02410/20900
X3107-2/4

ΖΗΤΕΙΤΑΙ
προς αγορά οικόπεδο 1-2 στρεμμάτων, άρτιο, κατά προτίμηση στην ευρύτερη περιοχή Ιαλυσού, απολύτως μετρητοίς.
Πληροφορίες τηλ. 0241020251 & 0973209696
7061-31/3

ΖΗΤΟΥΝΤΑΙ
οδηγοί με δίπλωμα Δ και Ε για εποχιακή εργασία, Απρίλιο - Οκτώβριο εντός Ρόδου.
Τηλ. 39781-3, 094140059
κ. Σάββα
X3122-31/3

PEGASOS TRAVEL Club of Rhodes
ΖΗΤΕΙΤΑΙ
βοηθός λογιστή απόφοιτος ΙΕΚ λογιστών. Γνώσεις βιβλίου τρίτης κατηγορίας και του προγράμματος EUROFASMA.
Γνώσεις πρακτορειακής λογιστικής θα ληφθούν σοβαρά υπ' όψιν.
Για περισσότερες πληροφορίες στο τηλ. 0241073455 ή στο κινητό 0977986489 κ. Μιχάλη
X3116-2/4

ΑΠΟ ΤΗΝ ΠΟΤΟΠΟΙΪΑ «ΑΙΓΑΙΟΝ»
ΖΗΤΕΙΤΑΙ
νέος - νέα όπου μετά από εκπαίδευση θα χρησιμοποιηθεί ως γραμματεύς.
Επιθυμητά γνώσεις αγγλικής και κομπιούτερ.
Πληροφορίες τηλ. 69858 - 65952 - 62535 από 8π.μ.-3μ.μ.
X3145-31/3

Crete & Rhodes CAPSIS Convention Centers & Resort Hotels

ΖΗΤΕΙΤΑΙ
έμπειρος ηλεκτρολόγος, για συνεχή απασχόληση.
Υπ' όψιν: κ. Τσαλώλης
Τηλ. 02410/25015
Fax: 02410/20900
X3107-2/4

ΑΠΟ ΕΣΤΙΑΤΟΡΙΟ ΣΤΗΝ ΠΑΛΙΑ ΠΟΛΗ
ΖΗΤΟΥΝΤΑΙ
1) Μαιτρ
2) Πορτιέρης
3) Ενας σερβιτόρος
4) Δύο βοηθοί και
5) Μία λαντζιέρα
Πληροφορίες τηλ. 02410/27321
4704-24/4

ΘΕΛΕΤΕ ΜΙΑ ΔΕΥΤΕΡΗ ΔΟΥΛΕΙΑ ΠΟΥ ΘΑ ΣΑΣ ΠΡΟΣΦΕΡΕΙ ΤΗ ΔΥΝΑΤΟΤΗΤΑ ΝΑ ΑΞΙΟΠΟΙΗΣΕΤΕ ΤΗΝ ΕΥΧΑΡΙΣΤΗ ΠΡΟΣΩΠΙΚΟΤΗΤΑ ΣΑΣ;

CASINO RODOS

ΘΕΛΕΤΕ ΝΑ ΣΥΜΠΛΗΡΩΣΕΤΕ ΤΟ ΕΙΣΟΔΗΜΑ ΣΑΣ;
ΤΟ ΚΑΖΙΝΟ της ΡΟΔΟΥ
ΣΑΣ ΔΙΝΕΙ ΤΗ ΔΥΝΑΤΟΤΗΤΑ
ΞΕΚΙΝΩΝΤΑΣ ΣΧΟΛΗ ΕΚΠΑΙΔΕΥΣΗΣ
ΤΟΝ ΕΡΧΟΜΕΝΟ ΑΠΡΙΛΙΟ ΓΙΑ
DEALERS (ΚΡΟΥΠΙΕΡΗΔΕΣ)
ΜΕ ΜΕΡΙΚΗ ή ΠΛΗΡΗ ΕΠΟΧΙΑΚΗ ΑΠΑΣΧΟΛΗΣΗ

Για αιτήσεις - πληροφορίες στη: Διεύθυνση Προσωπικού, Παπανικολάου 4 - Ρόδος, Δευτέρα - Παρασκευή 10.00-15.00, Τηλ. (02410) 97535
7/4

ΕΜΠΟΡΙΚΟ ΚΕΝΤΡΟ
ΚΟΥΡΟΣ
ΠΕΥΚΟΙ ΛΙΝΔΟΥ

Στην πρώτη χρυσοφόρο τουριστική περιοχή της Ρόδου στους Πεύκους - Λίνδου
ΕΝΟΙΚΙΑΖΟΝΤΑΙ
ετοιμοπαράδοτοι πολυτελείς χώροι όλων των χρήσεων,
καταστήματα ισόγεια, roof-garden, μεγάλο night-club, night - golf και άλλα.
Το παραπάνω συγκρότημα που βρίσκεται στο πιο κεντρικό σημείο των Πεύκων περιβάλλεται από τέσσερις δρόμους που οδηγούν
στη μοναδική παραλία.
ΕΥΚΑΙΡΙΑ ΕΠΕΝΔΥΣΗΣ!!!
Πληροφορίες κ. Γιάννη Κούρο
Τηλ. 02440 29300 κιν.: 0944 436963
T400-31/3

ΖΗΤΟΥΝΤΑΙ
ΠΩΛΗΤΡΙΕΣ
από καταστήματα χρυσοχοΐας, να ομιλούν πολύ-καλά μια τουλάχιστον ξένη γλώσσα ΓΕΡΜΑΝΙΚΑ ή ΣΟΥΗΔΙΚΑ ή ΦΙΛΑΝΔΙΚΑ

GESUCHT WERDEN
DEUTSCH SPRACHIGE VERKÄUFERINNEN FUR JUWELIERGESCHÄFTE

SOKES
FLICKOR - SOM - TALAR SVENSKA SOM VILL JOBBA I GULDAFFAR

HALUTAAN
SUOMEA PUHUVIA MYYJIÄ KULTASEPÄNLIIKKEESEEN

Πληρ. τηλ.60110
10.00-12.00 π.μ.
4197-31/3

ΖΗΤΕΙΤΑΙ
από τουριστική επιχείρηση (κατάστημα) της Παλαιάς Πόλης πωλήτρια έως 35 χρόνων. Απαραίτητα πολύ καλά γερμανικά ή σκανδιναβικά (σουηδικά ή φινλανδικά).
Μισθός 270.000 minimum
Τηλ. 0241060111
ώρες 10.00-12.00
4497-31/3

ReiseleitrerINNEN
fuer Maik bis Oktober gesucht fuer verschiedene Reiseveranstalter, Sprachen:
Deutsch, Deutsch/Franzoesisch, erforderlich
Guides required for May until October for several touroperators. Languager:
German, German/French or Hungarian. Driving licence necessary
RODOS EXPRESS TRAVEL SERVICE, Tel. 02411031331
T422-3/4

ΑΠΟΦΡΑΞΕΙΣ-ΚΑΘΑΡΙΣΜΟΙ

(Η ΜΑΡΙΑ)
ΜΕΤΡΟΠΟΝΤΙΚΑΣ



ΣΤΙΣ ΧΑΜΗΛΟΤΕΡΕΣ ΤΙΜΕΣ

ΟΛΟ ΤΟ 24ωρο
Αναλαμβάνουμε ξενοδοχεία, δήμους, πολυκατοικίες, σπίτια, εστιατόρια, κλπ, καθώς άντληση πετρελαιοειδών από πλοία, και λιποσυλλεκτών και βιολογικών, εκκενώσεις βόθρων στην Παλιά Πόλη (και στα πιο στενά δρομάκια). Ακόμα αναλαμβάνουμε καθαρισμούς (αναπαλαιώσεις) κτιρίων με υδροβολή και κάθε είδους επιφάνειες με πείρα και υπευθυνότητα. ΜΕ ΜΟΝΑΔΙΚΑ ΣΕ ΥΨΟΣ ΠΙΕΣΗΣ ΚΑΙ ΑΝΑΡΡΟΦΗΣΗΣ ΥΠΕΡΣΥΓΧΡΟΝΑ ΜΗΧΑΝΗΜΑΤΑ ΥΔΡΟΒΟΛΗ ΣΕ ΟΛΗ ΤΗ ΔΩΔΕΚΑΝΗΣΟ.
ΒΑΡΔΕΛΛΗ Μ -ΚΡΑΣΟΠΟΥΛΟΣ Δ. Ο.Ε.
Τηλ. 35555-94750, - Κιν. 0944395999 - FAX 96516
e-mail:metropontikas@excite.com.
ΛΙΝΔΟΥ 1 ΡΟΔΟΣ
T.230-31/3

ΤΟ ΞΕΝΟΔΟΧΕΙΟ IRENE PALACE ΣΤΑ ΚΟΛΥΜΠΙΑ
ΖΗΤΑ
Συνεργάτες των παρακάτω ειδικοτήτων:
F X B controller
Μπάρμαν
Σερβιτόροι Α' & Β'
Καμαριέρες
Πωλήτρια S.M.
Ανάλογα με την αιτούμενη θέση, η γνώση ξένων γλωσσών, πτυχίο Τουριστικής Σχολής και εμπειρία συνεκτιμώνται

Αιτήσεις, πληροφορίες: κος Παπαβασιλείου, τηλ. 02410/56246, fax 02410/56262
X3148-6/4

ΔΩΔΕΚΑΝΗΣΙΑΚΕΣ ΑΠΟΦΡΑΞΕΙΣ
«ΚΟΛΟΣΣΟΣ»



ΑΠΟΦΡΑΞΕΙΣ ΚΑΘΑΡΙΣΜΟΙ ΑΠΟΧΕΤΕΥΣΕΩΝ & ΒΟΘΡΩΝ
Αναλαμβάνουμε πάσης φύσεως αποφράξεις οποιουδήποτε μήκους και πλάτους Αναλαμβάνουμε καθαρισμούς αποχετευτικών αγωγών, δήμων, ξενοδοχείων, στρατιωτικών μονάδων, σπιτιών, πολυκατοικιών, καθώς και καθαρισμούς βιολογικών μονάδων με μηχάνημα υψηλής πιέσεως σε όλη τη Δωδεκάνησο.
Κ. ΠΗΔΙΑΚΗΣ - Π. ΚΑΣΕΡΗΣ
Πληρ. τηλ. 47915 - 91881
κινητό: 0944/325234 και 0977/717048
4594-11/4

DRIVE RENT A CAR
Η ΕΤΑΙΡΙΑ DRIVE RENT A CAR
με έδρα τη Ρόδο και υποκαταστήματα στη Λίνδο και Λάρδο
ΖΗΤΕΙ
να προσλάβει ΝΕΟΥΣ/ΝΕΕΣ
με τα ακόλουθα προσόντα: αγγλικά ή γερμανικά, άδεια οδήγησης.
Βιογραφικό σημείωμα απαραίτητο.
Πληροφορίες κ. Ν. ΣΟΡΟΚΑΚΗ, λεωφόρος Ρόδου Λίνδου, 5ο χλμ τηλ. 02410/68243
X3105-31/3

Ματιές στα σπορ

Μεσημεριανός ο αγώνας του Κολοσσού με τα Χανιά!

Συνεχίζεται η αποχή από τις προπονήσεις του Μπελάγια

Από το Βενετόκλειο στο ... τραπέζι θα πάνε την Κυριακή οι φίλαθλοι του Κολοσσού, αφού ο αγώνας με τα Χανιά θα διεξαχθεί στις 12 το μεσημέρι!

Ηδη οι «θαλασσί» συνεχίζουν την προετοιμασία τους στους γνώριμους ρυθμούς, που απ' την αρχή της περιόδου ο Χάρης Παπάζογλου τους έχει επιβάλλει και παρ' όλο που όλα έχουν τελειώσει για φέτος, η ευκαιρία να δείξουν κάποιοι παίκτες τα κρυφά τους προσόντα δεν θα μείνει, σίγουρα, ανεκμετάλλευτη!

Μοναδική απουσία συνεχίζει να καταγράφεται αυτή του Θωμά Μπελάγια, ο οποίος ακόμη δεν είναι απόλυτα έτοιμος έτοιμος και αν δεν πουν το Ο.Κ. οι γιατροί της ομάδας δεν προβλέπεται να επιστρέψει στο παρκέ! Ισως μάλιστα να μην ξαναπαίξει φέτος αφού έχουν μείνει μόνο τρεις αγωνιστικές για τη λήξη του πρωταθλήματος.

Παρατηρητής του Κυριακάτικου αγώνα θα είναι ο Μιχάλης Ερωτόκριτος!

Τραυματίας ο Πολυχρονίου

Ελαφρά προπονήθηκε χθες ο Κώστας Πολυχρονίου. Ο έμπειρος σέντερ φορ του Απόλλωνα Καλυθιών έχει ενοχλήσεις στο πόδι του μετά από διάστρεμμα που έπαθε στον πρόσφατο αγώνα με τον Ερμή Κορυδαλλού. Έτσι δεν μπόρεσε να «βγάλει» το κανονικό πρόγραμμα προπόνησης.

Επαναορίστηκε για το Σάββατο η πρεμιέρα του «φάιναλ φορ»

Προπονούνται το Σάββατο οι Μικτές μπάσκετ Ρόδου

Το Σάββατο επαναορίστηκαν από την τοπική επιτροπή μπάσκετ Δωδεκανήσου τα πρώτα παιχνίδια των ημιτελικών του «φάιναλ φορ» στο ανδρικό μπάσκετ, που δεν έγιναν το σαββατοκύριακο λόγω της κακοκαιρίας και της αδυναμίας μετακίνησης της φιλοξενούμενης ομάδας.

Συγκεκριμένα το Σάββατο στις 3 μ.μ. ο Ιβίσκος θα φιλοξενήσει στο «Κλειστό» του Βενετοκλείου τον Ιπποκράτη και στις 8.30 μ.μ. στο Ζππάρι (ή στο «Κλειστό» Κω εάν βρέχει), η ΑΕ Δικαίου θα παίξει με τον ΠΑΟ Διαγόρα.

Παρατηρητής στον αγώνα της Ρόδου θα είναι ο κ. Γιώργος Κατσικανταής και της Κω ο κ. Θανάσης Κατσίκας.

Το υπόλοιπο πρόγραμμα της Τ.Ε. ΕΟΚ έχει ως εξής:

Αύριο 29.3.2002

• Γηπ. Διαγόρα (7 μ.μ.): ΠΑΟ Διαγόρας-Ζέφυρος (Μπεκιάρης)-παίδων

Σάββατο 30.3.2002

• Βενετόκλειο (11 π.μ.): Κολοσσός-ΑΕ Δικαίου (Μαχτής)-παίδων

• Βενετόκλειο (1 μ.μ.): Παντηλιακός-Ιπποκράτης (Μούτης)-παίδων (μπαράζ)

Κυριακή 31.3.2002

• Γηπ. Διαγόρα (1 μ.μ.): Παντηλιακός-Ιπποκράτης (Κορναρόπουλος)-εφήβων (μπαράζ)

• Γηπ. Διαγόρα (5 μ.μ.): ΠΑΟ Διαγόρας-Κολοσσός (Κορναρόπουλος)-εφήβων (μπαράζ)

• Βενετόκλειο (5 μ.μ.): Νίκη Ρόδου-ΠΑΟ Διαγόρας (κορασίδες)

Τετάρτη 3.4.2002

• Ιαλυσός (8 μ.μ.): Ιάλυσος-Ηλιος (κορασίδες)

ΤΟ «ΑΝΑΠΤΥΞΙΑΚΟ»

Στην τελική του φάση μπαίνει το αναπτυξιακό πρόγραμμα της Τ.Ε ΕΟΚ Δωδεκανήσου, που βασικό σκοπό έχει να συγκροτήσει τις Μικτές παίδων-παμπαίδων.

Το Σάββατο στις 8 μ.μ. στο κλειστό γυμναστήριο του Διαγόρα, θα προπονηθούν οι Μικτές Ρόδου εν όψει των αγώνων τους με τις Μικτές Κω.

Τις Μικτές Ρόδου αποτελούν οι παίκτες:

ΠΑΙΔΕΣ

Γιάννης Βογιατζής (Ιβίσκου), Δημήτρης Μακρυνίκας (Ζέφυρου), Τσαμπίκος Καπιτάνος (Ιβίσκου), Σάββας Καμπούρης (Διαγόρα), Μάριος Πλατέλας (Αγίου Νικολάου), Γιάννης Χατζηγεωργίου (Αγίου Νικολάου), Σάββας Γιορδαμνής (Αγίου Νικολάου), Σπύρος Αλεξίου (Κολοσσού), Σπύρος Φιλιππόπουλος (Ιβίσκου), Γιώργος Μήτσου (Ζέφυρου), Βαγγέλης Γιακουμάκης (Κολοσσού), Τρίμης (Κολοσσού), Τσερώνης Φοίβος (Ιάλυσου) και Μηνάς Μακρής (Διαγόρα).

ΠΑΜΠΑΙΔΕΣ

Σάββας Ματσαμάς (Κολοσσού), Βασίλης Κοψιάς (Διαγόρα), Νίκος Στυλιανός (Κολοσσού), Γιάννης Περπέρογλου (Ιβίσκου), Παπακωστούλης (Ζέφυρου), Κωβιού (Ηρακλή Λάρδου), Κυριάκος Καντιμοίρης (Αγίου Νικολάου), Σπύρος Ροδίτης (Αγίου Νικολάου), Σπύρος Ροδίτης (Αγίου Νικολάου), Καρπαθάκης (Διαγόρα), Σιώκος (Κολοσσού), Α. Μαρινάκης (Κολοσσού), Π. Μαρινάκης (Κολοσσού), Σαράντης (Ιάλυσου), Κουζουκάκης (Διαγόρα), Ξυπολιτάς (Κολοσσού), Κασιώτης (Ηρακλή Λάρδου), Αχλαδιώτης (Ηρακλή Λάρδου).

Πέντε απουσίες στην προπόνηση του Ιάλυσου

Με πέντε απουσίες συνέχισε και χθες την προετοιμασία του ο Ιάλυσος εν' όψει του εντός έδρας αγώνα της Κυριακής με τον ΑΟ Μάνης. Πιο συγκεκριμένα, δεν πήραν μέρος στην προπόνηση οι ακόλουθοι:

• Οι στρατευμένοι Κυριαζής και Χατζηπιώάννου που δεν μπόρεσαν να εξασφαλίσουν άδεια από τη μονάδα που υπηρετούν σε αντίθεση με τον Σεϊρεκίδη που μπόρεσε να δώσει κανονικά το παρών.

• Ο Κοσμάς που για προσωπικούς λόγους πήρε άδεια από τον προπονητή του Δημήτρη Δοξάκη και

• Οι τραυματίες Γρηγοράς και Ζουρούδης.

Κατά τα άλλα, οι υπόλοιποι πήραν μέρος κανονικά στην προπόνηση, η οποία μια ακόμα φορά διεξήχθη στο «Οικονομίδειο» γυμναστήριο της Ιαλυσού. Στο ίδιο γήπεδο θα γίνει και σήμερα.

Δεν πάει στα Τρίκαλα

Παραιτήθηκε από τον Κυριακάτικο αγώνα Κυπέλλου, στα Τρίκαλα, με τον τοπικό «Αστέρα» η ομάδα της Δωδεκανήσου και έτσι η θεσσαλική ομάδα πήρε την πρόκριση για τη δεύτερη φάση χωρίς καν να ιδρώσει!

Οι λόγοι είναι κυρίως επαγγελματικοί (το ταξίδι είναι τριήμερο) αφού αρκετοί παίκτες εργάζονται, ενώ κάποιοι άλλοι προετοιμάζονται για το Πανελλήνιο Πρωτάθλημα Στίβου που θα γίνει στο Ο.Α.Κ.Α. στα μέσα Απριλίου.

Στο γήπεδο Αρχαγγέλου

Το Σάββατο το τουρνουά προπαίδων και τζούνιορς

Μεθαύριο Σάββατο, θα γίνει τελικά το τουρνουά Προπαίδων και Τζούνιορς, που αναβλήθηκε την περασμένη εβδομάδα, λόγω της κακοκαιρίας!

Στο γήπεδο του Αρη, στον Αρχάγγελο οι ενωσιακοί τεχνικοί Μιχάλης Δράκος και Γιώργος Μπαζγανάς θα έχουν την ευκαιρία να δουν αγωνιζόμενα παιδιά από τη Ρόδο, τη Σύμη την Κω και ίσως και από την Κάλυμνο, ούτως ώστε η εικόνα που θα σχηματίσει να είναι η καλύτερη δυνατή και φυσικά και οι ομάδες να αποτελούνται απ' το καλύτερο έμψυχο υλικό που διαθέτει ο τόπος!

Ως ώρα έναρξης του τουρνουά, έχει ορισθεί η 11η πρωϊνή!

Σύμφωνα με τον τεχνικό Νίκο Μαντικό

Λογική συνέχεια των πραγμάτων οι καλές εμφανίσεις του Κλεάνθη



Την πεποίθησή του ότι οι τελευταίες πολύ καλές εμφανίσεις της ομάδας του ήταν απλά η λογική (και αναμενόμενη) συνέχεια των πραγμάτων, εξέφρασε με χθεσινές δηλώσεις σε εκπομπή του ραδιοφωνικού σταθμού TOP FM ο προπονητής του Κλεάνθη Παραδεισίου Νίκος Μαντικός. Ο κ. Μαντικός τόνισε πως δεν άλλαξε απολύτως τίποτα τον τελευταίο και πλέον μήνα, απλά η ομάδα βρήκε τον καλό της εαυτό. Πρόσθεσε πάντως πως και φέτος ο Κλεάνθης ταλανίστηκε από αγωνιστικά προβλήματα, τα οποία δεν τον άφησαν να παίξει σύμφωνα με τις πραγματικές του δυνατότητες.

Ο τεχνικός του Κλεάνθη δεν παρέλειψε να αναφέρει πως δεν υπάρχει το άγχος για το ποιά θέση θα κατακτήσει η ομάδα (από τη στιγμή που θα έχει σωθεί) καθώς ενδιαφέρεται περισσότερο για την προώθηση νεαρών παικτών που μπορούν να διακριθούν.

Παράσταση στην ΕΠΣΔ έκανε χθες η διοίκηση της Ρόδου!

Παράσταση στα γραφεία της Ενωσης Ποδοσφαιρικών Σωματείων Δωδεκανήσου έκανε χθες η διοίκηση του ΑΣ Ρόδος. Εκπροσωπούμενη από τον πρόεδρο Γιώργο Παπαϊωάννου, τον γενικό γραμματέα Χρυσόστομο Ψέλλα και το μέλος κ. Γ. Παυλίδη έδωσαν βροντερό παρών ζητώντας τη συμπαράσταση της Ενωσης του νομού μας. Οι «πράσινοι» δηλαδή αναζητούν με κάθε τρόπο την πάσης φύσεως στήριξη από την ποδοσφαιρική αρχή της Δωδεκανήσου, κάτι που αναμένεται να γίνει και εμπράκτως το αμέσως επόμενο διάστημα.

Πριν από την παράσταση στην ΕΠΣΔ, οι εκπρόσωποι της διοίκησης των πρωταθλητών Δωδεκανήσου συναντήθηκαν με τον πρόεδρο του ΝΑΟΔ Μιχάλη Μπαριανάκη, του ΔΟΝΑ Ρόδου Κάλλιστο Διακογεωργίου και της ΕΠΣΔ Κλεόβουλο Χατζηγεωργίου. Είχαν την ευκαιρία να τους ενημερώσουν για το τι προτίθενται να κάνουν καθώς και να ζητήσουν τη βοήθειά τους οπουδήποτε χρειαστεί από εδώ και στο εξής.

Στο μεταξύ, η διοίκηση συνεχίζει να ετοιμάζει τα στοιχεία που έχει στη διάθεσή της με σκοπό να τα προσκομίσει στην Πειθαρχική Επιτροπή της ΕΠΟ όταν θα έλθει η ώρα των αποφάσεων για τα όσα έγιναν την προηγούμενη Κυριακή στο δημοτικό στάδιο της πόλης μας «Ο Διαγόρας». Οι «πράσινοι» θα παραστούν εκεί μέσω του δικηγόρου τους, ο οποίος πάντως προς το παρών ακόμα δεν έχει αποφασισθεί το ποιός θα είναι.

• Στο μεταξύ και επειδή η ζωή συνεχίζεται η προετοιμασία των παικτών της Ρόδου εν' όψει του εκτός έδρας αγώνα με τον Επαμεινώνδα συνεχίστηκε χθες κανονικά με προπόνηση που έγινε στο δημοτικό στάδιο. Το κανονικό πρόγραμμα δεν «έβγαλε» μόνο ο Λαζάρου, ο οποίος αισθάνεται ενοχλήσεις στο πόδι του.

Γ΄ ΚΑΤΗΓΟΡΙΑ

Πετρώνας - Δαμάγητος 6-6

Για τον 1ο όμιλο της Γ΄ Κατηγορίας έγινε χθες ένα εξ' αναβολής παιχνίδι.

Στο γήπεδο Αρχαγγέλου ο Πετρώνας αναδείχτηκε ισόπαλος 6-6 με τον Δαμάγητο, παρ' όλο που βρέθηκε να χάνει 0-4!

Εξάλλου για τον 3ο όμιλο - Νήσων δεν έγινε το παιχνίδι Δόξα Λέρου - Πολυβώτης, επειδή δεν πήγε στη Λέρο η ομάδα της Νισύρου!

Επέστρεψε από τις ΗΠΑ ο Μ. Περάκης

Κουρασμένος αλλά ιδιαίτερα προπονημένος επέστρεψε από την Αμερική ο Ρόδιος σπρίντερ Μιχάλης Περάκης, όπου συμμετείχε σε προετοιμασία με την Εθνική ομάδα της χώρας υπό τις οδηγίες του Χρήστου Τζέκου. Μαζί του ήταν μάλιστα οι ολυμπιονίκες Κώστας Κεντέρης και Κατερίνα Θάνου, ο αργυρός πρωταθλητής Ευρώπης στα 60 μ. Γιώργος Θεοδωρίδης και ο πρωταθλητής των 200 μέτρων Ανέστης Πουλιόγλου. Σύμφωνα με δήλωση του κ. Τζέκου «η προετοιμασία του πήγε πολύ καλά και ευτυχώς εξελίχθηκε σύμφωνα με τα πλάνα μας».

Απολογούνται οι πρωταίτιοι του «ντέρμπι της ντροπής»

Απολογούνται αύριο ενώπιον του αθλητικού δικαστή οι πρωταίτιοι των επεισοδίων που ακολούθησαν το ντέρμπι της περασμένης Κυριακής ανάμεσα στους «αιώνιους» στη Λεωφόρο.

Χθες συνεδρίασε απ' το πρωΐ, η πενταμελής Πειθαρχική Επιτροπή της ΕΠΑΕ και αποφάσισε, αφού έλαβε υπόψη της όλα τα υπάρχοντα στοιχεία της υπόθεσης (φύλλο αγώνα, εκθέσεις, βίντεο με τα γεγονότα και δημοσιεύματα του αθηναϊκού Τύπου), αποφάσισε να καλέσει σε απολογία για αύριο Παρασκευή τους παρακάτω:

• ΠΑΕ Ολυμπιακός
• Τάσο Μητρόπουλο
• Αγγελο Γεωργίου
• ΠΑΕ Παναθηναϊκός
• Αγγελο Φιλιππίδη
• Σέρχιο Μαρκαριάν
• Χρήστο Καρβουνίδη και
• Μολνάρ Γκαμπριέλ

Οι παλαίμαχοι Ιαλυσού ευχαριστούν

Ο σύλλογος παλαιμάχων Ιαλυσού ευχαριστεί θερμά το σύλλογο παλαιμάχων δήμου Καλλιθέας, για την άψογη φιλοξενία που παρείχε στην ποδοσφσιρική μας ομάδα στα πλαίσια του φιλικού αγώνα που διεξήχθη στις 25 Μαρτίου στο γήπεδο Καλυθιών.

Νικήτρια του φιλικού αγώνα για την ιστορία ήταν η ομάδα της Καλλιθέας με σκορ 3-2.

Ο σύλλογος παλαιμάχων Ιαλυσού αντιμετωπίζει σήμερα και ώρα 19.30 τον ΑΣ Ιάλυσο '97, σε φιλικό αγώνα στο Λύκειο Ιαλυσού.

Ποινές σε τρεις «αποχοσπάστες» Δωδεκανήσιους παρατηρητές διαιτησίας

Την ανάκληση της δήλωσης, από 26 Μαρτίου 2002 έως και 26 Μαΐου 2002 (άρθρο 7, παρ. 2 του Καταστατικού της ΟΔΠΕ και άρθρα 3,4 και 22 του Κανονισμού διαιτησίας) για τρεις Δωδεκανήσιους παρατηρητές διαιτησίας, αποφάσισε την Τρίτη που μας πέρασε η πενταμελής επιτροπή της Ομοσπονδίας Παρατηρητών Ποδοσφαίρου Ελλάδος!

Πρόκειται για τους παρατηρητές Μιχάλη Καλαθενό και Αντώνη Σαββάκη, καθώς και τους παρατηρητές Γ΄ Εθνικής Μιχάλη Ερωτόκριτο και Στέφανο Λουλουδάκη, οι οποίοι σύμφωνα με το «Κατηγορητήριο» της ΟΔΠΕ »έσπασαν» την αποχή και συμμετείχαν κανονικά σε αγώνες.

Ως γνωστόν οι παρατηρητές διαιτησίας απέχουν από τους αγώνες των εθνικών πρωταθλημάτων για δεύτερη συνεχόμενη εβδομάδα και αποφάσισαν να συνεχίσουν την αποχή και για τους αγώνες αυτού του Σαββατοκύριακου, τιμωρώντας όσους συναδέλφους τους δεν πειθάρχησαν στην απόφαση του οργάνου τους.

Μάλιστα αξίζει να σημειωθεί ότι όσοι παρατηρητές είναι πρόεδροι Συνδέσμων, τιμωρούνται με ανάκληση της δήλωσής τους, μέχρι το τέλος της αγωνιστικής περιόδου!

Πάντως κανονικά συνεχίζει την αποχή ο αρχιδιαιτητής Παντελής Αργυρίου, ο οποίος δέχθηκε και το δημόσιο έπαινο της ΟΔΠΕ!



Ομως επειδή «ο ψεύτης και ο κλέφτης τον πρώτο χρόνο χαίρονται» σύντομα όλα αυτά τα γλυώδη ερπετά θα έρθουν στο φως και τότε θα παρακαλάνε να μην κατοικούσαν σ' αυτόν τον τόπο. Ηδη οι πρωταίτιοι των γεγονότων έχουν «φωτογραφηθεί» και είναι θέμα χρόνου η παρουσίασή τους στο Πανελλήνιο!

Παγκόσμια Ημέρα Αθλησης ήταν χθες, ωστόσο οι εκδηλώσεις που έγιναν στα μέρη μας ήταν τόσες πολλές που ο κόσμος δεν ήξερε που να πρωτοπάει! Του χρόνου παιδιά συντονιστείτε καλύτερα ώστε να μην μπερδευτεί ο κόσμος! Ενα ακόμη ροζ φύλλο αγώνα χρειάζεται η ομάδα μπάσκετ του ΓΑΣ Ιάλυσου προκειμένου και μαθηματικά να παραμείνει στην Γ΄ Εθνική! Ωστόσο από πολλούς θεωρείται σωσμένος και ήδη έχουν ξεκινήσει οι διεργασίες για το στήσιμο της ομάδας κατά τη νέα αγωνιστική περίοδο!

«Εκκλησία» ήταν λέει η Λεωφόρος την Κυριακή το βράδυ, μπροστά σ' αυτά που έγιναν στο Δημοτικό Στάδιο της Ρόδου, στο παιχνίδι Ρόδος - Βύζας, το οποίο ωστόσο δεν ξεκίνησε ποτέ!

Βέβαια αυτά δεν τα λέμε εμείς αλλά τα αναφέρουν οι αθλητικές σελίδες μεγάλης κυκλοφορίας αθηναϊκής εφημερίδας! Στο ίδιο πικρόχολο σχόλιο αναφέρεται ότι «... έπεσε ξύλο και των γονέων», «... τέσσερις παίκτες στο Νοσοκομείο...» κ.λ.π.

Βέβαια μην βιαστείτε να τους κατηγορήσετε αφού οι πληροφοριοδότες τους δεν είναι παρά «Ροδίτες» (;) οι οποίοι βρήκαν την ευκαιρία να βγουν ξανά απ' το καβούκι τους, μετά από πολύ καιρό και να δείξουν την «αγάπη» τους για τα ελάφια...



AMCOR
No 1
ΚΑΤΑΣΚΕΥΑΖΟΝΤΑΙ & ΕΙΣΑΓΟΝΤΑΙ ΣΥΝΑΡΜΟΛΟΓΗΜΕΝΑ ΑΠΟ ΤΟ ΙΣΡΑΗΛ
Η ΠΡΩΤΗ ΦΟΡΜΟΥΛΑ ΣΤΑ ΗΛΙΑΚΑ
AMCOR
ΓΕΝΙΚΟΣ ΑΝΤΙΠΡΟΣΩΠΟΣ
Ν.ΚΑΜΠΟΥΡΑΚΗΣ - Μ.ΦΛΑΓΚΟΣ Ο.Ε.
ΑΓ.ΑΝΑΣΤΑΣΙΑΣ 9 ΡΟΔΟΣ
ΤΗΛ.31320 - 20859
ΠΡΟΔΙΑΓΡΑΦΕΣ ΕΟΚ CE MARK
X3108-31/3
Η AMCOR-ΙΣΡΑΗΛ Η ΜΕΓΑΛΥΤΕΡΗ ΒΙΟΜΗΧΑΝΙΑ ΗΛΙΑΚΩΝ ΣΥΣΤΗΜΑΤΩΝ ΣΤΟΝ ΚΟΣΜΟ, ΣΑΣ ΠΡΟΣΦΕΡΕΙ ΤΟΝ ΚΑΛΥΤΕΡΟ ΗΛΙΑΚΟ ΘΕΡΜΟΣΙΦΩΝΑ ΤΟΥ ΚΟΣΜΟΥ ΜΕ ΜΟΝΑΔΙΚΑ ΣΗΜΕΙΑ ΥΠΕΡΟΧΗΣ ΠΟΥ ΚΑΝΕΝΑΣ ΑΛΛΟΣ ΔΕΝ ΕΧΕΙ. ΠΡΩΤΗ Η AMCOR, ΠΡΙΝ 40 ΧΡΟΝΙΑ ΠΑΡΟΥΣΙΑΣΕ ΤΗΝ ΕΠΑΝΑΣΤΑΤΙΚΗ ΤΗΣ ΤΕΧΝΟΛΟΓΙΑ ΣΤΟΥΣ ΗΛΙΑΚΟΥΣ ΘΕΡΜ/ΝΕΣ. ΠΟΛΛΟΙ ΑΠΟ ΤΟΤΕ ΠΡΟΣΠΑΘΗΣΑΝ ΝΑ ΤΗΝ ΜΙΜΗΘΟΥΝ. ΤΑ ΑΠΟΤΕΛΕΣΜΑΤΑ ΤΟΥΣ ΕΙΝΑΙ ΓΝΩΣΤΑ. ΚΑΝΕΝΑΣ ΔΕΝ ΜΠΟΡΕΣΕ ΝΑ ΤΗ ΦΘΑΣΕΙ. ΣΗΜΕΡΑ Η AMCOR ΣΥΝΕΧΙΖΟΝΤΑΣ ΤΗΝ ΕΡΕΥΝΑ ΣΤΟΝ ΤΟΜΕΑ ΤΗΣ ΗΛΙΑΚΗΣ ΕΝΕΡΓΕΙΑΣ ΒΡΙΣΚΕΤΑΙ ΚΑΙ ΘΑ ΒΡΙΣΚΕΤΑΙ ΜΠΡΟΣΤΑ ΓΙΑΤΙ ΕΙΝΑΙ Η No 1 ΣΤΟΝ ΚΟΣΜΟ.
ΕΙΝΑΙ Η AMCOR

Ματιές στα σπορ

Γερμανική επιστημονική ομάδα του βόλεϊ βρέθηκε στη Ρόδο

Μαζί με τον καθηγητή Θανάση Παπαγεωργίου ✓ Τους δεξιώθηκε ο ΝΑΟΔ

Ο Νομαρχιακός Αθλητικός Οργανισμός Δωδεκανήσου (ΝΑΟΔ) δεξιώθηκε μια επιστημονική ομάδα Γερμανών πάνω σε θέμα αθλητισμού και συγκεκριμένα, του βόλεϊ. Επικεφαλής της ομάδας είναι ο συμπατριώτης μας και καθηγητής του Πανεπιστημίου των Σπορ της Κολωνίας κ. Θανάσης Παπαγεωργίου.

Στη δεξίωση παραβρέθηκε εκ μέρους του ΝΑΟΔ ο δ/ντής κ. Νίκος Παπαεμμανουήλ, ο οποίος καλοσώρισε τους φιλοξενούμενους. Μετέφερε τους χαιρετισμούς του Νομάρχη Δρ. Σάββα Καραγιάννη και του προέδρου του ΝΑΟΔ κ. Μιχάλη Μπαριανάκη, που απουσίαζε για οικογενειακούς λόγους.

Δόθηκε δε η ευκαιρία να ανταλλαγούν απόψεις και να δοθούν διαβεβαιώσεις σε μια μελλοντική συνεργασία πάνω σε θέματα αθλητισμού και κυρίως σχεδιασμού και προγραμματισμού.



Ο Θανάσης Παπαγεωργίου μαζί με την ομάδα του, την Εθνική Γερμανίας στο βόλεϊ ΑΜΕΑ

Στη δεξίωση παρευρέθηκε και ο πρόεδρος του ΤΑΕ KWON DO «Κολοσσός» κ. Νικήτας Πουζουκάκης.

Οι φιλοξενούμενοι Γερμανοί έμειναν κατενθουσιασμένοι από τη φιλοξενία και τις ομορφιές του νησιού μας και υποσχέθηκαν ότι θα ξανάρθουν για να ξεκουραστούν και να προετοιμάσουν και άλλες εργασίες τους πάνω στο βόλεϊ.

Για μας είναι μεγάλη μας τιμή άτομα σαν τον κ. Θανάση Παπαγεωργίου να τιμούν τη Ρόδο μας το εξωτερικό και να συμβάλουν με τη γνώση και την παρουσία τους στη σύσφιγξη των σχέσεων μέσω του αθλητισμού και συνάμα στην προβολή του νησιού μας.

Τα «τρίαθλα» ανοίγουν το Σάββατο την εαρινή στιβική περίοδο του 2002

Ενδεκα σωματεία θα συμμετάσχουν στη Δωδεκάνησο

Με τους μικρότερους σε ηλικία αθλητές και αθλήτριες των σωματείων της Δωδεκανήσου ξεκινά το Σάββατο η εαρινή αγωνιστική περίοδος του στίβου για το 2002.

Πρόκειται για το Διασυλλογικό πρωτάθλημα συνθέτων αγωνισμάτων (τρίαθλα) για τις κατηγορίες παμπαίδων - παγκορασίδων Β' (γεν. 1989-1990), στ' οποίο θα πάρουν μέρος ένδεκα σωματεία (μαζί σε αυτά κ αι η Α.Ε.Ηρακλής Λάρδου).

Η ΕΑΣ ΣΕΓΑΣ Δωδεκανήσου διαμόρφωσε τους ομίλους κατά νησιά. Ετσι, ο Α' Ομιλος (Ρόδου) περιλαμβάνει τους αθλητές-τριες των σωματείων ΠΑΟ Διαγόρας Ρόδου, Γ.Α.Σ. "Η Υγεία" Ρόδου, Α.Σ.Νίκη Ρόδου, Α.Ο. Αρχάγγελος Ρόδου και Α.Ε. Ηρακλής Λάρδου, που θα αγωνιστούν στο στάδιο στίβου "Ο Διαγόρας". Ο Β' όμιλος (Κω) περιλαμβάνει μόνο το σωματείο Α.Σ. Ιπποκράτης Κω. Ο Γ' όμιλος (Καλύμνου) περιλαμβάνει τα δύο καλυμνιακά σωματεία στίβου Α.Σ. Καζώνης και Α.Σ. Κάλυμνος 2000. Ο Δ' όμιλος (Λέρου) περιλαμβάνει μόνο τον Γ.Σ. Νέων Λέρου. Ο Ε' όμιλος (Σύμης) περιλαμβάνει μόνο τον Α.Ο. Σύμης και τέλος ο Στ' όμιλος (Καρπάθου) τον Α.Ο. Καρπάθου.



Τα τρίαθλα, από τα οποία οι αθλητές-τριες μπορούν να επιλέξουν και να αγωνιστούν σ' ένα απ' αυτά, είναι τρία:

• **Α' τρίαθλο:** 60 μ., μήκος, 1.000 μ.

• **Β' τρίαθλο:** 60 μ. μ' εμπόδια, ύψος, μήκος

• **Γ' τρίαθλο:** 60 μ., μπαλάκι, σφαίρα

Τα σωματεία που θα κατεβάσουν στους αγώνες δέκα (10) και πάνω αθλητές-τριες, βαθμολογούνται με οκτώ (8) βαθμούς, ανεξάρτητα των επιδόσεων των αθλητών τους.

Τα αποτελέσματα των υπόλοιπων ομίλων (πλην του ομίλου της Ρόδου), θα υποβληθούν από τα σωματεία των νησιών, που θα οργανώσουν τους αγώνες με τη μορφή εσωτερικού πρωταθλήματος, στην ΕΑΣ ΣΕΓΑΣ Δωδεκανήσου, αμέσως μετά τη διεξαγωγή τους.

Ακολουθεί το πρόγραμμα των αγώνων και η Αγωνόδικη Επιτροπή:

• 16.30: 60 μ. ΠΠ Β' Α' τρίαθλου
• 16.30: μήκος ΠΠ-ΠΚ Β' τριάθλου
• 16.30: μπαλάκι ΠΠΒ' Γ' τριάθλου
• 16.30: σφαίρα ΠΚ Β' Γ' τριάθλου
• 16.50: 60 μ. ΠΚ Β' Α' τριάθλου
• 17.10: ύψος ΠΠ-ΠΚ Β' τριάθλου
• 17.10: μήκος ΠΠ-ΠΚ Α' τριάθλου
• 17.20: μπαλάκι ΠΚ Β' Γ' τριάθλου
• 18.10: 60 μ. εμπ ΠΠ Β' Β' τριάθλου
• 18.25: 60 μ. εμπ. ΠΚ Β' Β' τριάθλου
• 18.35: 60 μ. ΠΠ Β' Γ' τριάθλου
• 18.50: 60 μ. ΠΚ Β' Γ' τριάθλου
• 19.10: 1.000 μ. ΠΠ Β' Α' τριάθλου
• 19.25: 1.000 μ. ΠΚ Β' Α' τριάθλου

ΑΓΩΝΟΔΙΚΟΣ ΕΠΙΤΡΟΠΗ

• Αλυτάρχης: Ριζόπουλος Νικήτας
• Γυμνασίαρχος: Γούλας Τάσος
• Εφορος δρόμων: Μώρος Γιάννης
• Αφέτης: Καρακατσάνης Βασίλης
• Εφορος μήκους: Καρακατσάνης Ηλίας
• Εφορος σφαίρας: Ζησίμου Δήμος
• Εφορος ύψους: Φανίτσας Κώστας
• Εφορος στο μπαλάκι: Χατζηνικολάου Τσαμπίκος
• Κριτές: Μαδωνή Μ., Ριζόπουλου Κ., Φαρμακίδου Κ., Δημητραδιού Μ., Παπακαλοδούκα Φ., Παπακαλοδούκα Μ., Βαρδάκης Δ., Καστελλοριού Ε., Κέλλης Η., Μιχαηλίδου Φ., Μαγκαφάς Ι., Καστρουνή Ειρ., Παπαγεωργίου Β., Ελενας Κ., Τρουλλάκου Μ.

Οι κριτές θα πρέπει να βρίσκονται στο στάδιο το Σάββατο στις 16.00

Στο τουρνουά 5Χ5 SOCCER TIME τζούνιορ

Μέχρι τις αρχές Απριλίου οι δηλώσεις συμμετοχής

Στις αρχές Απριλίου πρόκειται να εκπνεύσει η προθεσμία υποβολής δηλώσεων συμμετοχής στο πανελλήνιο τουρνουά ποδοσφαίρου 5Χ5 της κατηγορίας τζούνιορ με την επωνυμία SOCCER TIME. Οι αγώνες που όπως και αυτοί των ανδρών θα φιλοξενηθούν στις εγκαταστάσεις του Κέντρου Μίνι Ποδοσφαίρου «Βιτζηλαίος» αναμένονται με εξαιρετικό ενδιαφέρον, καθώς απευθύνονται σε μικρές ηλικίες που αποτελούν το μέλλον του ποδοσφαίρου μας. Μετά μάλιστα τις άριστες εντυπώσεις που αφήνει το ανδρικό που βρίσκεται σε εξέλιξη αυτή τη στιγμή, η επιτυχία θεωρείται δεδομένη.

Είναι ένα τουρνουά που αναμένεται να δώσει μεγάλη χαρά στους λιλιπούτειους παίκτες που περιμένουν πως και πως για να «ξεδιπλώσουν» το ταλέντο τους.

Οι αγώνες των τζούνιορ θα διαρκέσουν τέσσερις εβδομάδες (σαββατοκύριακα) συνολικά. Οι τοπικοί νικητές θα συμμετάσχουν στην περιφερειακή φάση (11-12 Μαΐου) και από εκεί οι προκριθέντες θα πάρουν μέρος στην τελική φάση που θα διεξαχθεί στην πρωτεύουσα το διήμερο 18 και 9 Ιουνίου. Μπορούν να πάρουν μέρος παιδιά γεννηθέντα από το 1987 μέχρι και το 1994 (κατηγορίες 87-88, 89-90, 91-92, 93-94).

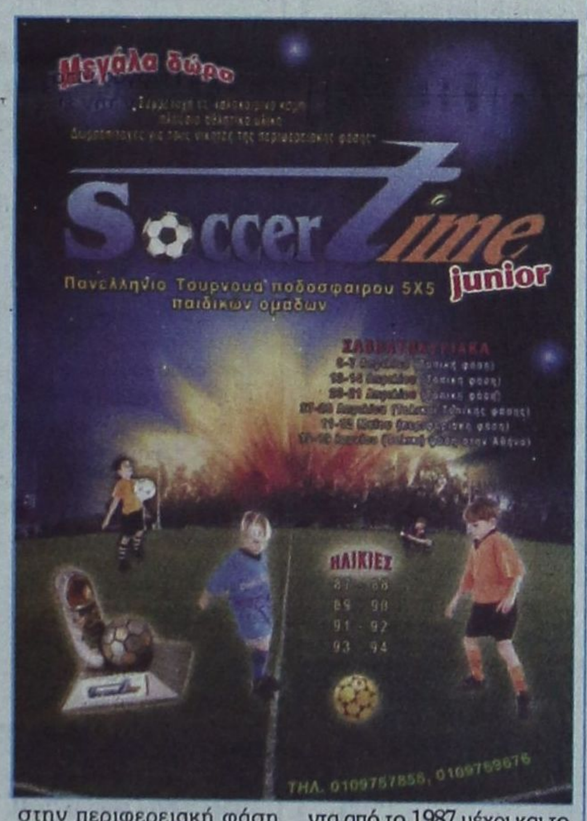

● Για περισσότερες πληροφορίες και δηλώσεις συμμετοχής επικοινωνήστε με το τηλέφωνο 65507 (κ. Βιτζηλαίο).

Αναζητούνται χορηγοί για το Παγκόσμιο μπητς βόλεϊ

Σε αναζήτηση μεγάλων χορηγών που θα στηρίξουν το σιρκουϊ του παγκοσμίου πρωταθλήματος μπητς βόλεϊ της Ρόδου (24-28 Ιουλίου), βρίσκονται οι διοργανωτές.

Σύμφωνα με την πρόταση υποστήριξης έχουμε:

Για το πρωτάθλημα:

- Συμμετέχουν οι τριάντα δύο καλύτερες ομάδες του κόσμου. Η κάθε ομάδα αποτελείται από δύο άτομα
- Το πρωτάθλημα θα διεξαχθεί σε τέσσερις αγωνιστικούς χώρους και διαρκεί τέσσερις ημέρες.
- Οι αγώνες είναι συνολικά 128. Κάθε αγώνας διαρκεί 30-40 λεπτά
- Το κοινό των αγώνων είναι 60% άνδρες και 40% γυναίκες. Ανήκουν στη μέση και ανώτερη κοινωνικο-οικονομική τάξη. Εχουν υψηλή αγωνιστική δύναμη
- Η προσέλευση των φιλάθλων είναι 5000 άτομα
- Τα έπαθλα είναι 150.000 δολλάρια

Τηλεόραση

- Ο τελικός θα μεταδοθεί από το κανάλι EUROSPORT (53 χώρες) και από το ESPN Star (31 χώρες)
- Ο τελικός θα μεταδοθεί από κανάλι πανελλήνιας εμβέλειας (ALPHA ή ET 1)
- Θα υπάρξουν τραίηλερ ανακοίνωσης του τουρνουά καθώς επίσης και πολλά στιγμιότυπα σε δελτία ειδήσεων και αθλητικές εκπομπές

Παροχές:

- Δικαίωμα χρήσης της φράσης «επίσημος υποστηρικτής»
- Αποκλειστικότητα στην κατηγορία προϊόντος
- Παρουσίαση του υποστηρικτή σε συνέντευξη Τύπου
- Λογότυπο ή καταχώριση σε όλα τα έντυπα της διοργάνωσης της αφίσας media guide, πρόγραμμα αγώνων, προσκλήσεις, κα.
- Παρουσία του υποστηρικτή στη σελίδα της διοργάνωσης στο επίσημο web site της ΕΟΠΕ (www.volleyball.gr)
- Τρεις σταθερές πινακίδες στον κεντρικό αγωνιστικό χώρο
- Απονομή μεταλίων από εκπρόσωπο του υποστηρικτή και τιμητική βράβευση στο χώρο διεξαγωγής των αγώνων
- Φάκελος δημοσιότητας
- Δυνατότητα προωθητικών ενεργειών στο χώρο διεξαγωγής των αγώνων

Κόστος υποστήριξης: 73.500 ευρώ

Το κόστος περιλαμβάνει όλες τις παραγωγές και τις κατασκευές που αναφέρονται στις παροχές.

ΣΑΝ ΣΗΜΕΡΑ...

ΠΡΙΝ ΕΝΑ ΧΡΟΝΟ: *Μεγάλη επιτυχία για τον Σταύρο Χατζησάββα του ΟΑ Αγίου Σουλά Σορωνής στο 1ο Ενωσιακό βαθμολογούμενο προπαιδικό τουρνουά τένις 2000 που έγινε στην Ελευσίνα. Κατέκτησε την πρώτη θέση χωρίς καμία δυσκολία όπως δείχνουν και τα αποτελέσματα δικαιώνοντας έτσι τον προπονητή του Γιώργο Παρίση για τις μέχρι τώρα προσπάθειές του. Είναι η πρώτη φορά που παίρνει μέρος στην κατηγορία 10 ετών και είχε να αγωνιστεί με παιδιά που είχαν λάβει μέρος και τον προηγούμενο χρόνο σε τουρνουά με βαθμολογία και εμπειρία.*

ΠΡΙΝ ΠΕΝΤΕ ΧΡΟΝΙΑ: *Στα πρόθυρα της διάλυσης βρίσκεται η ΠΑΕ Ιάλυσος. Τα σοβαρά οικονομικά προβλήματα που αντιμετωπίζει, μαζί με την αδιαφορία των αρμοδίων της πολιτείας (συν την αγωνιστική κάμψη) έχουν κάνει τους ανθρώπους της να χάσουν την υπομονή τους και να κρούουν τον κώδωνα του κινδύνου προς πάσα κατεύθυνση. Ακόμα και προς τον υφυπουργό Αθλητισμού Ανδρέα Φούρα προς τον οποίο απευθύνονται σε πολύ σκληρή γλώσσα μέσω μιας επιστολής διαμαρτυρίας που εξέδωσε η ΠΑΕ και μοίρασε στον τοπικό και αθηναϊκό τύπο.*

ΠΡΙΝ 10 ΧΡΟΝΙΑ: *Με οκτώ συνολικά αθλητές θα λάβει μέρος ο Ροδιακός Όμιλος Αντισφαίρισης στο φετινό πανελλήνιο πρωτάθλημα τένις νέων-νεανίδων που θα διεξαχθεί στις νέες εγκαταστάσεις του Ολυμπιακού Σταδίου της Αθήνας. Οι αθλητές αυτοί είναι οι Σόλων Πέππας, Σταυρούλα Γεννηματά, Αντώνης Κουντούρης, Ελισάβετ Χατζή, Σταύρος Δεληγιάννης, Ιάσων Μαρινάκης, Γιώργος Περπιρόγλου και Νίκος Κατσελλορίζιδς.*

ΠΡΙΝ 19 ΧΡΟΝΙΑ: *Στο Ηράκλειο και με αντίπαλο τον ΟΦΗ αγωνίζεται σήμερα η ομάδα της Ρόδου σε αγώνα για το πρωτάθλημα της Α Εθνικής Κατηγορίας. Βαθμολογικά η ομάδα της Κρήτης υπερτερεί κατά ένα πόντο, ωστόσο η ομάδα του νησιού μας θα επιδιώξει να πάρει το θετικό αποτέλεσμα. Αξίζει πάντως να σημειωθεί πως η παράδοση θέλει τη Ρόδο να φεύγει χωρίς τη νίκη από το Ηράκλειο.*

ΠΡΙΝ 30 ΧΡΟΝΙΑ: *Μεγάλο ενδιαφέρον παρουσιάζει ο σημερινός αγώνας του Εθνικού Σταδίου της Ρόδου με τον Αίαντα για το πρωτάθλημα της Β' Εθνικής. Οι δύο αντίπαλοι είναι αρκετά ισχυροί με αποτέλεσμα η μάχη για την κατάκτηση της νίκης να είναι δύσκολη.*

ΠΡΙΝ 50 ΧΡΟΝΙΑ: *Τα πάντα είναι έτοιμα εν όψει του μεγάλου ποδοσφαιρικού αγώνα της ελληνικής ομάδας και της ιταλικής ο οποίος θα λάβει χώρα στο κεντρικό στάδιο του Παλέρμο. Η ιταλική ομάδα η οποία θα συναντήσει την ελληνική για το κύπελλο της Ανατολικής Μεσογείου προπονείται στην Παβία.*

Από το «Αριστοτέλειο Κολλέγιο» Θεσσαλονίκης

Συγχαρητήρια επιστολή στον Πασχάλη Γκογκίδη

Συγχαρητήρια επιστολή για την άψογη διοργάνωση του πανελλήνιου σχολικού πρωταθλήματος βόλεϊ κοριτσιών (και αγοριών) στη Ρόδο από 8 έως 10 Μαρτίου, απέστειλε στον προϊστάμενο του Γραφείου Φυσικής Αγωγής Δωδεκανήσου Πασχάλη Γκογκίδη, ο διευθυντής του «Αριστοτελείου Κολλεγίου» Θεσσαλονίκης (και αντιπρόεδρος της ΠΑΕ ΠΑΟΚ) κ. Χ. Γκροζούδης.



Η επιστολή, αναφέρει τα εξής:

«Κύριε διευθυντά

Μετά την οριστική κατάληξη του θέματος σχετικά με την εγκυρότητα του τελικού αγώνα στο πανελλήνιο σχολικό πρωτάθλημα βόλεϊ κοριτσιών που διεξήχθη στη Ρόδο, θα θέλαμε ως «Αριστοτέλειο Κολλέγιο» να σας συγχαρούμε, γιατί παρ' όλες τις - σε ορισμένες περιπτώσεις ανθρώπινες και δικαιολογημένες, και σε άλλες εκ του πονηρού και αδικαιολόγητες - πιέσεις που δεχτήκατε όλη αυτή την περίοδο, μείνατε προσηλωμένοι στους κανόνες και στις αρχές του δικαίου.

Με την απόφασή σας αυτή στείλατε ένα μήνυμα σε όλα τα μήκη και τα πλάτη της ελληνικής κοινωνίας ότι ο σεβασμός στις αρχές του δικαίου και η πιστή εφαρμογή των νόμων, δεν μπορεί και δεν πρέπει σε καμιά περίπτωση να αναστέλλονται κάτω από την πίεση συναισθηματικών ή άλλων παραγόντων.

Εστω, λοιπόν, και με καθυστέρηση λόγω των γνωστών εκκρεμοτήτων που αδικούν όχι μόνο τις προσπάθειες των αθλητριών μας αλλά και τις δικές σας και των στελεχών σας, δεχτείτε τα ετεροχρονισμένα, αλλά ειλικρινή και θερμά συγχαρητήριά μας για την καθ' όλα επιτυχή και διάφανη διοργάνωση της τελικής φάσης του πανελλήνιου σχολικού πρωταθλήματος βόλεϊ.

Σας παρακαλούμε, τέλος, να μεταφέρετε τις ευχαριστίες και τα συγχαρητήριά μας σε όλα τα μέλη και τους παράγοντες της Τοπικής Οργανωτικής Επιτροπής Αγώνων, τους ανθρώπους του Δήμου και της Νομαρχίας Ρόδου για την άψογη και ζεστή φιλοξενία που ορισμένοι κύκλοι επιχείρησαν ατυχώς να στιγματίσουν.

Με σεβασμό και εκτίμηση
Χ. Γκροζούδης
Δντής Αριστοτελείου Κολλεγίου»

Επιτροπή της Περιφέρειας εξετάζει προγραμματικές συμβάσεις της Νομαρχίας

Η παράνομη προγραμματική σύμβαση, που συνήψε ο Δήμος Λέρου με την εταιρία «Αναπτυξιακή» της Νομαρχιακής Αυτοδιοίκησης Δωδεκανήσου πρόκειται να συζητηθεί σήμερα στη συνεδρίαση της Επιτροπής του άρθρου 7 της Περιφέρειας Νοτίου Αιγαίου.

Σημειώνεται ότι το θέμα παραπέμφθηκε στην Επιτροπή του άρθρου 7 με το σκεπτικό ότι αντίκειται στη νομοθεσία η σύναψη προγραμματικής σύμβασης, στην οποία δεν μετέχει φορέας του Δημοσίου.

Το γεγονός είχε εξοργίσει τον νομάρχη Δωδεκανήσου κ. Σάββα Καραγιάννη, που έκανε λόγο για σκοπιμότητες πίσω από την ενέργεια αυτή, για να εισπράξει ωστόσο την απάντηση από την Περιφέρεια ότι οι διαστάσεις που δίνει είναι κακόβουλες.

Στη συνεδρίαση της Επιτροπής του άρθρου 7 πρόκειται να εξετασθεί ακόμη η προσφυγή του τέως δημάρχου Ιαλυσού κ. Νίκου Τσίκκη, για την απόφαση της δημαρχιακής επιτροπής να ορίσει συνήγορο σε δίκη εναντίον του, καθώς επίσης και η απόφαση του Δήμου Καλλιθέας για μείωση της τιμής του νερού στις πολύτεκνες οικογένειες.

Η απόφαση αυτή κρίθηκε από την Περιφέρεια μη νόμιμη, αφού την απόφαση αυτή έπρεπε να λάβει η Δημοτική Επιχείρηση Υδρευσης και Αποχέτευσης του Δήμου.

Θα τιμηθεί συμπολίτης μας που κατασκευάζει κτίριο για το ΚΑΠΗ της Ρόδου

Εκδήλωση προς τιμήν του δωρητή συμπολίτη μας κ. Βασιλείου Γουδή διοργανώνει η διοίκηση του 1ου ΚΑΠΗ Ρόδου, σαν ελάχιστη ανταπόδοση για την πρωτοβουλία του να ξεκινήσει την κατασκευή ενός σύγχρονου κτιρίου, που θα στεγάσει τις υπηρεσίες του Κέντρου, εξυπηρετώντας έτσι όλους τους ανθρώπους της τρίτης ηλικίας του Δήμου.

Στην εκδήλωση, που θα γίνει το Σάββατο 30 Μαρτίου, στις 6 το απόγευμα, στην αίθουσα εκδηλώσεων του ΑΚΤΑΙΟΝ, θα μιλήσει ο γνωστός συμπολίτης μας και συνταξιούχος δάσκαλος κ. Νικ. Χατζηνικήτας.

ΑΝΑΚΟΙΝΩΣΗ

Τα τζάκια άναψαν...
- Οι ξυλόφουρνοι ετοιμάστηκαν...
- Και μια ζεστή γωνιά μας περιμένει με φόντο την εκπληκτική θέα!

Εστιατόριο - ψησταριά
«Πανοραμίκ»
στην Παναγιά Τσαμπίκα τη Ψηλή

- Η απόλαυση που μας ανεβάζει στο πιο ψηλό σημείο της Ρόδου!
- Μας καλωσορίζει στην άνετη αίθουσά του με τα δύο τζάκια...
- Μας σερβίρει παραδοσιακά πιάτα...
- Νοστιμότατο χωριάτικο ψωμί...
- Ολα ψημένα στους τρεις ξυλόφουρνους, με παραδοσιακό τρόπο και πολύ μεράκι!

Εστιατόριο-ψησταριά
«Πανοραμίκ»
στην Παναγιά Τσαμπίκα τη Ψηλή
-Δοκιμάστε το μοναδικό «ριφικί», τη σπεσιαλιτέ που θα σας ενθουσιάσει...
-Απολαύστε την ποικιλία των γεύσεών του, με ντόπια κρέατα από τον «Νίκο τον πειρατή» στον Αρχάγγελο!

Εστιατόριο - ψησταριά «Πανοραμίκ»
στην Παναγιά Τσαμπίκα τη Ψηλή
στον Αρχάγγελο!
- Ανεβάζει τη γεύση... στα ψηλά!!!
Ανοικτά Σάββατο Κυριακή
Τηλ. 0944 254683

Χ. 3092-30/3

Melody Palace

...Και πάλι στον αφρό...
Διαφημίζουμε το νησί μας σε όλη την Ελλάδα



ΚΑΤΕΡΙΝΑ ΒΕΡΟΥ

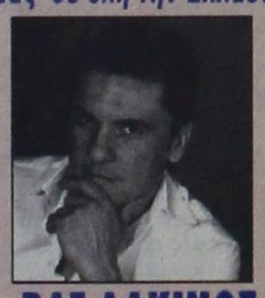

ΒΑΓ.ΑΛΚΙΜΟΣ



ΑΝΤ. ΣΙΓΑΝΟΣ

ΑΝΑΣΤΑΣΙΑ - ΑΡΗΣ ΒΑΛΙΔΗΣ
και η ανερχόμενη
ΝΙΚΗ ΜΙΣΣΙΚΟΥ
Καλλιτεχνική επιμέλεια και διεύθυνση ορχήστρας
ΝΙΚΟΣ ΚΑΡΑΝΙΚΟΛΑΣ
☎ 94920

1261-30/3

Με εξώδικο προς όλες τις αρχές

Τι ζητά το Εργατικό Κέντρο της Ρόδου

24ΩΡΗ ΑΠΕΡΓΙΑ ΣΤΙΣ 3 ΑΠΡΙΛΙΟΥ

ΜΕ ΕΞΩΔΙΚΟ γνωστοποίησαν τα αιτήματά τους οι εργαζόμενοι στις αρχές, λόγω της 24ωρης προειδοποιητικής απεργίας της 3ης Απριλίου, που κήρυξε το Εργατικό Κέντρο Ρόδου.

Τα αιτήματα των εργαζομένων, όπως κωδικοποιήθηκαν από το Εργατικό Κέντρο και κοινοποιήθηκε στις αρχές, έχουν ως εξής:

• Οχι στο ξεπούλημα της δημόσιας περιουσίας της Δωδεκανήσου που προωθεί η κυβέρνηση, αλλά αξιοποίησή της από την τοπική και νομαρχιακή αυτοδιοίκηση προς όφελος των κατοίκων της.

• Αμεση εφαρμογή χωροταξικού σχεδιασμού όλου του νομού.

• Επίλυση όλων των συγκοινωνιακών προβλημάτων της Δωδεκανήσου, βελτίωση και καθημερινή διασύνδεσή της με την υπόλοιπη επικράτεια με ασφαλή και σύγχρονα μέσα με προσιτούς ναύλους.

• Στελέχωση όλων των υπηρεσιών ΙΚΑ-ΤΑΞΥ-ΟΑΕΔ-ΣΕΠΕ-ΕΛΤΑ-ΔΕΗ-ΟΤΕ-ΤΡΑΠΕΖΕΣ-ΝΟΣΟΚΟΜΕΙΟ-ΝΟΜΑΡΧΙΑ για παροχή βασικών υπηρεσιών στους εργαζόμενους, συνταξιούχους και σε όλους τους συναλλασσόμενους μ' αυτές.

• Χορήγηση άτοκων δανείων σε άστεγους μισθωτούς και συνταξιούχους για αγορά πρώτης κατοικίας και έναρξη νέων προγραμμάτων κατασκευής εργατικών κατοικιών στους Δήμους Αρχαγγέλου, Αφάντου, Ιαλυσού, Καρπάθου σε πρώτη φάση και στους υπόλοιπους στη συνέχεια.

• Αμεση μεταστέγαση του ΙΚΑ και εγκατάσταση όλων των ασφαλιστικών ταμείων στο χώρο του πρώην Νοσοκομείου Ρόδου. Δημιουργία κέντρου απεξάρτησης χρηστών σε παραπλήσιο χώρο.

• Αναβάθμιση των παραρτημάτων ΙΚΑ Αρχαγγέλου και Καρπάθου σε τοπικά καταστήματα με πλήρη διοικητικό και υγειονομικό δίκτυο.

• Δημιουργία παραρτημάτων ΤΑΞΥ σε έδρες δήμων που έχουν προϋποθέσεις, όπως Αρχαγγέλου, Αφάντου, κλπ.

• Αμεση έναρξη κατασκευής βρεφονηπιακού σταθμού από την Εργατική Εστία στο χώρο που έχει επιλεγεί.

• Αμεση και οριστική αντιμετώπιση του σοβαρού ενεργειακού προβλήματος της Ρόδου από τη ΔΕΗ, με παράλληλη αξιοποίηση της αιολικής ενέργειας.

• Μέτρα ενίσχυσης της αγροτικής, βιοτεχνικής παραγωγής και των παραδοσιακών επιχειρήσεων ειδών λαϊκής τέχνης.

• Ελεγχος των επενδύσεων στον τουρισμό και καθιέρωση ορίου κορεσμού εκτατικής ανάπτυξης.

• Καθιέρωση μέτρων βελτίωσης της τουριστικής ποιοτικής ανάπτυξης.

• Μέτρα προστασίας των φυσικών πόρων του περιβάλλοντος και της πολιτιστικής μας κληρονομιάς.

Ενταση στην προχτεσινή συνεδρίαση του Δημοτικού Συμβουλίου Αρχαγγέλου

ΣΤΗΝ εκπόνηση μελέτης για την τοποθέτηση σηματοδοτών σε τέσσερα σημεία - καρμανιόλες της εθνικής οδού, προχωρά ο Δήμος Αρχαγγέλου. Στόχος της δημοτικής αρχής είναι να περιοριστούν τα τροχαία ατυχήματα που έγιναν αιτία να χαθούν ανθρώπινες ζωές τα τελευταία χρόνια.

Το πράσινο φως για την εκπόνηση της μελέτης που θα κατατεθεί για έγκριση στο ΥΠΕΧΩΔΕ έδωσε η Περιφέρεια Νοτίου Αιγαίου.

Την ενοποίηση της μελέτης ενέκρινε το Δημοτικό Συμβούλιο Αρχαγγέλου στη συνεδρίαση που έγινε προχθές σε κλίμα έντονων αντιπαραθέσεων, λόγω της κριτικής που ασκούσαν οι παρατάξεις της μειοψηφίας. Απόπειρα αποχώρησης από τη συνεδρίαση έκανε ο πρόεδρος του Δημοτικού Συμβουλίου κ. Μιχ. Ικουτας, σε ένδειξη διαμαρτυρίας για τις επιπλήξεις που δέχθηκε επειδή δεν επέβαλε την τάξη!

Σηματοδότες θα τοποθετηθούν στον κόμβο που θα δημιουργηθεί κοντά στο γήπεδο της Αρχαγγέλου, στη διασταύρωση της εθνικής οδού κοντά στη Μαλώνα, στα Μάσαρι και στο Χαράκι.

Προχθές ενεκρίθη και ο κανονισμός άρδευσης του Δήμου, που βασίζεται σε βασιλικό διάταγμα του 1957 και προβλέπει ακόμη και την πρόσληψη υδρονομέων!

ΑΝΑΚΟΙΝΩΣΗ

Πληροφορούμε τους εμπόρους δερματίνων ειδών ότι παρελήφθησαν γυναικείες τσάντες των ιταλικών οίκων LAURA BIAZOTTI - LUTSIANO SOPRANI - GIAN MARCO VENTURI και διατίθενται σε πολύ καλές τιμές χονδρικής.

Μεγάλη ποικιλία καταπληκτικών μοντέλων και φανταστικών χρωμάτων, κολεξιόν άνοιξη - καλοκαίρι 2002.

Καλέστε μας στο 02410 36896
Αποκλειστικά υπεύθυνος
Γ. Κόλλιας
Ευχαριστούμε

4737-3/4

ΕΥΧΑΡΙΣΤΗΡΙΟ

Κύριε Διευθυντά

Θα ήταν μεγάλη χαρά και ανακούφιση για κάθε πάσχοντα άνθρωπο από οιανδήποτε πάθηση να βρίσκεται στην ευχάριστη θέση που βρίσκομαι εγώ σήμερα, να ευχαριστήσω το θεράποντα ιατρό μου εξαίρετον χειρουργόν της Β' Χειρουργικής Κλινικής του Γενικού Νοσοκομείου Ρόδου κ. **ΚΟΥΤΣΟΠΟΥΛΟΝ ΚΩΝ/ΝΟΝ**, καθ' ότι με την εμπειρίαν του και την άριστη ιατρικήν του γνώση κατάφερε να ιαθώ από μια πάθηση που ήταν ο εφιάλτης της ζωής μου και με ταλαιπωρούσε σχεδόν σε καθημερινή βάση, τώρα και σαράντα (40) χρόνια, είναι η πάθηση των αιμορροΐδων.

Τώρα δημοσίως του εκφράζω την ευγνωμοσύνη μου, διότι και εκτός της ανωτέρω περιπτώσεώς μου ο έμπειρος αυτός χειρουργός ιατρός κ. ΚΟΥΤΣΟΠΟΥΛΟΣ ΚΩΝ/ΝΟΣ είχε στον εαυτό μου και έτερη χειρουργική επιτυχία και το σπουδαιότερο σε ένα άλλο μέλος της οικογένειάς μου κατά το παρελθόν είχε άλλη μία επιτυχία που η ζωή του ήλθε σε μεγάλο κίνδυνο, λόγω οξείας πυώδου περιτονίτιδος.

Τελειώνοντας με τις ευχές μου να είναι καλά εις την υγείαν του και πάντα να έχει καλές επιτυχίες στην ιατρική του καριέρα!..

Ιωάννης Μανωλεδάκης

4717-28/3

Συνάντηση προέδρων δημοτικών συμβουλίων αύριο στη Ρόδο

Η βελτίωση της λειτουργίας των δημοτικών συμβουλίων θα είναι το αντικείμενο της συνεδρίασης, που θα πραγματοποιηθεί αύριο Παρασκευή. Στη συνεδρίαση θα μετέχουν οι πρόεδροι των δημοτικών συμβουλίων των δήμων του νομού Δωδεκανήσου.

Η συνεδρίαση που θα διεξαχθεί στην αίθουσα συνεδριάσεων του δημοτικού συμβουλίου Ρόδου, πραγματοποιείται εν όψει του πανελλήνιου συνεδρίου των προέδρων δημοτικών συμβουλίων, που θα πραγματοποιηθεί στο διάστημα από 5 έως 7 Απριλίου στην Κέρκυρα.

Οι πρόεδροι των δημοτικών συμβουλίων θα καταθέσουν προτάσεις για όλα τα θέματα, που έχουν σχέση με τη διατύπωση των αποφάσεων, την εύρυθμη λειτουργία και την αποτελεσματικότητα του Σώματος, με στόχο την αναβάθμιση του θεσμού και του ρόλου των αιρετών.

Η αυριανή συνεδρίαση πραγματοποιείται με πρωτοβουλία των προέδρων των δημοτικών συμβουλίων Ρόδου και Καλλιθέας Γιάννη Τσιγάρου και Στέλιου Ρηνιού.

1ο ΚΕΝΤΡΟ ΑΝΟΙΚΤΗΣ ΠΡΟΣΤΑΣΙΑΣ ΗΛΙΚΙΩΜΕΝΩΝ

ΠΡΟΣΚΛΗΣΗ

Ο πρόεδρος κ. Συμεωνίδης Γεώργιος και το Διοικητικό Συμβούλιο του 1ου ΚΑΠΗ Δήμου Ροδίων σας προσκαλούν στην εκδήλωση προς τιμήν του δωρητή συμπολίτη μας κ. Γουδή Βασιλείου το Σάββατο 30 Μαρτίου στις 6 το απόγευμα στην αίθουσα του «ΑΚΤΑΙΟΝ». Για το τιμώμενο πρόσωπο θα μιλήσει ο δάσκαλος κ. Χατζηνικήτας Νικόλαος

Ο πρόεδρος
Συμεωνίδης Γεώργιος
Δημοτικός Σύμβουλος Ρόδου

Χ.Λ.-30/3

ΕΛΛΗΝΙΚΗ ΑΝΤΙΚΑΡΚΙΝΙΚΗ ΕΤΑΙΡΕΙΑ
ΠΑΡΑΡΤΗΜΑ ΡΟΔΟΥ
ΥΠΟ ΤΗΝ ΑΙΓΙΔΑ ΤΟΥ
ΠΟΛΙΤΙΣΤΙΚΟΥ ΟΡΓΑΝΙΣΜΟΥ ΔΗΜΟΥ ΡΟΔΙΩΝ

Συναυλία



Μίμης Πλέσσας

Στέφανος Κορκολής



Συμμετέχουν:
Πένυ Ξενάκη και Γιάννης Μαθές

ΕΘΝΙΚΟ ΘΕΑΤΡΟ ΡΟΔΟΥ
Δευτέρα 1 Απριλίου 2002, ώρα 21.30

Χορηγός
Ν. Γ. Καραγεωργίου
1959

ΕΡΑ Νησίδες Αιγαίου
Ρ/Σ ΠΑΛΜΟΣ 99.5 και 105.6
Ρ/Σ ΛΥΧΝΑΡΙ
Hotel Mediterranean

Χ.Λ.-31/3

Πολλές συλλήψεις για ναρκωτικά στα νησιά

ΜΕΓΑΛΟ ΤΟ ΠΡΟΒΛΗΜΑ

Τα ναρκωτικά κυκλοφορούν σ'όλα τα νησιά μας. Προχθές οι αστυνομικές υπηρεσίες της Ρόδου, της Κω και της Λέρου συνέλαβαν τρία άτομα για ναρκωτικά. Δυστυχώς και τα τρία άτομα είναι νεαρής ηλικίας και μάλιστα ο μικρότερος φέρεται να ασχολείται με εμπορία.

Αναλυτικά:

Στην Κω από αστυνομικούς του Τμήματος Ασφαλείας πιάστηκε ο 20χρονος άνεργος Εμμανουήλ Ανέμης του Μαρίνου, να έχει στην κατοχή του δύο αυτοσχέδια τσιγαριλίκια, που περιείχαν χασίς. Ακολούθησε νομότυπη έρευνα στο σπίτι του, όπου οι αστυνομικοί βρήκαν τέσσερις νάυλον συσκευασίες, που περιείχαν ποσότητες ακατέργαστης κάνναβης βάρους 148, 76, 10 και 1 γραμμαρίων αντίστοιχα. Επίσης βρέθηκε μια ζυγαριά ακριβείας, ένα μεταλλικό κουτί που περιείχε νάυλον σακουλάκια συσκευασίας και 930 ευρώ. Σε βάρος του 20χρονου σχηματίστηκε δικογραφία προκειμένου να οδηγηθεί στον Εισαγγελέα.

Στα Αλιντα Λέρου συνελήφθη από άνδρες του Αστυνομικού Τμήματος Λέρου ο 26χρονος Ανδρέας Καλανδράνης του Γεωργίου, γιατί καλλιεργούσε μέσα σε πλαστική γλάστρα στο υπόγειο του καταστήματός του ένα χασισόδενδρο ύψους 23 εκατοστών.

Στη Ρόδο άνδρες του Τμήματος Δίωξης Ναρκωτικών συνέλαβαν τον Αντώνιο Παπαδόπουλο του Κωνσταντίνου, 22 χρόνων, φοιτητή, να έχει στην κατοχή του κατεργασμένη κάνναβη βάρους 1,5 γραμμαρίου. Σε βάρος του 22χρονου σχηματίστηκε δικογραφία.

ΣΥΛΛΟΓΟΣ ΚΥΠΡΙΩΝ ΡΟΔΟΥ

Στη μνήμη των πεσόντων για την ελευθερία της πατρίδας μας, ηρώων αγωνιστών της ΕΟΚΑ ,1955-1959 ενάντια στους αποικιοκράτες Αγγλους, ο Σύλλογός μας θα τελέσει μνημόσυνο την Κυριακή 31 Μαρτίου 2002, 09.45 π.μ.,στην εκκλησία του Ευαγγελισμού Ρόδου.

Το Δ.Σ.

4731-30/3

Αστρα

Κοντά σας

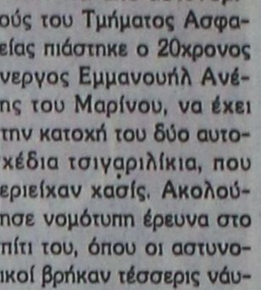

ΑΝΘΙΠΗ ΠΑΠΑΗΛΙΑ

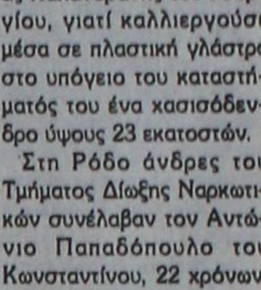

ΜΑΝΟΛΗΣ ΚΑΜΠΟΥΡΗΣ

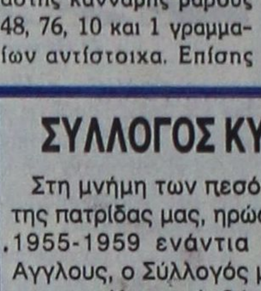

ΜΑΡΙΑ ΑΘΑΝΑΣΙΑΔΟΥ

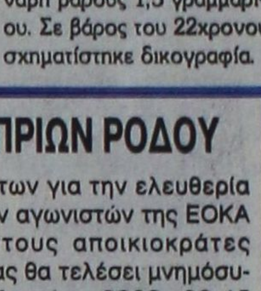

ΜΑΡΙΑ ΘΕΟΧΑΡΗ

ΣΩΤΗΡΗΣ ΒΑΠΑΝΟΣ Γ. ΚΑΡΑΚΑΤΣΑΝΗΣ

μαζί με την υπέροχη ορχήστρα μας
ΖΩΗ ΔΕΝ ΕΙΝΑΙ ΝΑ ΞΥΠΝΑΣ ΚΑΙ ΝΑ ΚΟΙΜΑΣΑΙ ΠΑΛΙ
ΖΩΗ ΕΙΝΑΙ ΜΟΝΟ ΝΑ ΓΛΕΝΤΑΣ
ΟΤΑΝ ΚΟΙΜΟΥΝΤΑΙ ΟΙ ΑΛΛΟΙ
ΔΕΥΤΕΡΑ-ΤΡΙΤΗ ΚΛΕΙΣΤΑ
Τηλ. 32090

ΧΛ-31/3

ΚΕΡΔΙΖΕΤΕ ΕΩΣ 50%

ΚΑΣΑΠΗΣ

ΖΑΝΤΕΣ • ΕΛΑΣΤΙΚΑ ΕΥΘΥΓΡΑΜΜΙΣΕΙΣ

ΑΜΟΡΤΙΣΕΡ ΕΛΑΤΗΡΙΑ
Στην ευθυγράμμιση ο γνωστός ΓΙΩΡΓΟΣ ΠΑΠΑΓΕΩΡΓΙΟΥ

ΕΞΟΠΛΙΣΜΟΣ 4Χ4

GOODYEAR
MICHELIN
BRIDGESTONE
DUNLOP
BBS
O·Z RACING
BORBET
BILSTEIN
KYB
Eibach FEDERN

Κεντρικό: Αυστραλίας 2
Τηλ. 35367 FAX 76449
Υπ/μα: Λίνδου 237
Τηλ. 64025
ΑΣΦΑΛΕΙΑ ΣΤΗΝ ΟΔΗΓΗΣΗ

X3105-31/3