ΕΤΟΣ ΙΔΡΥΣΗΣ 1949
ΙΔΙΟΚΤΗΤΗΣ - ΔΙΕΥΘΥΝΤΗΣ
ΓΙΩΡΓΟΣ ΔΙΑΜΑΝΤΙΔΗΣ
Γραφεία - Τυπογραφεία:
Μάρκου Μαλλιαράκη 3 (ΚΟΒΑ)
Λογιστήριο: Νέα Αγορά
Τηλ.: Σύνταξης: 27356 - 34101 FAX: 20643
Λογιστηρίου: 24539 FAX: 24539
www.proodos.net, www.proodosnews.gr
e-mail: info@proodos.net

ΠΡΟΟΔΟΣ

Ανεξάρτητη καθημερινή πρωινή εφημερίδα

ΑΡΙΘΜΟΣ ΦΥΛΛΟΥ 15.984 • ΤΙΜΗ 0,70 ευρώ

ΠΕΜΠΤΗ 4 ΑΠΡΙΛΙΟΥ 2002

ΚΑΣΑΠΗΣ
ΖΑΝΤΕΣ-ΕΛΑΣΤΙΚΑ
Αυστραλίας 2
Τηλ. 35367
0% προκαταβολή
εως 36 δόσεις

Από τους τοπικούς φορείς

Εντονες αντιδράσεις για την κατάργηση του μειωμένου ΦΠΑ

ΔΕΝ ΘΑ ΘΙΓΕΙ Ο ΔΗΜΟΤΙΚΟΣ ΦΟΡΟΣ

ΕΝΤΟΝΕΣ θα είναι οι αντιδράσεις σε περίπτωση που επιχειρηθεί κατάργηση των μειωμένων συντελεστών ΦΠΑ στη Δωδεκάνησο. Αυτό τονίζεται από όλους τους τοπικούς φορείς, μάλιστα την ερχόμενη Δευτέρα το θέμα θα συζητηθεί στο διοικητικό συμβούλιο του Εμπορικού και Βιομηχανικού Επιμελητηρίου.

☛ Οπως είναι γνωστό, η αρμόδια επιτροπή που μελετά τις αλλαγές του φορολογικού συστήματος, μεταξύ άλλων, προτείνει και την κατάργηση του ειδικού φορολογικού καθεστώτος στη Δωδεκάνησο!

ΠΑΝΤΩΣ μέχρι τώρα δεν έχει παρθεί καμιά απόφαση, αλλά την ερχόμενη Τετάρτη θα γίνει σύσκεψη στο υπουργείο Οικονομικών υπό την προεδρία του κ. Νικ. Χριστοδουλάκη, κατά τη διάρκεια της οποίας θα εξεταστεί το θέμα, όπως και όλα τα άλλα τα θέματα που έχουν σχέση με τις αλλαγές στο φορολογικό σύστημα.

☛ Σημειώνεται ότι μειωμένοι συντελεστές ΦΠΑ ισχύουν και για τα άλλα νησιά του Αιγαίου.

ΟΣΟΝ αφορά το δημοτικό φόρο, ο αντιδήμαρχος Ρόδου (και υπεύθυνος επί των οικονομικών) κ. Μανόλης Σαββής «ισχυρίζεται ότι από τις αλλαγές στο φορολογικό σύστημα δεν πρόκειται να θιγεί, αλλά αντίθετα πρέπει να θεωρείται ως δεδομένο ότι λαμβάνεται ο δημοτικός φόρος ως «πρότυπο» για την επιβολή τοπικών φόρων, όπως προτείνει η Επιτροπή.

☛ Για το θέμα του ΦΠΑ παρέμβαση έκανε και ο δικηγόρος κ. Βασίλης Αν. Υψηλάντης που με άρθρο του (δημοσιεύεται στην 3η σελίδα) κρούει τον κώδωνα του κινδύνου και υπογραμμίζει ότι η κατάργησή του θα είναι εγκληματική για τη Δωδεκάνησο.

ΣΤΟ ΘΕΜΑ με τους μειωμένους συντελεστές ΦΠΑ παρενέβη χτες και ο κ. Φ. Κωστόπουλος, ο οποίος μας έστειλε την παρακάτω επιστολή:

«Κύριε διευθυντή

Σχετικά με την πληροφορία περί κατάργησης των μειωμένων συντελεστών ΦΠΑ που ισχύουν στη Δωδεκάνησο, επιθυμώ να δημοσιοποιήσω κάποιες σκέψεις μου.

Η πληροφορία μπορεί μεν να μην αφορά τις κυβερνητι-

ΣΥΝΕΧΕΙΑ ΣΤΗ ΣΕΛ. 4

Για τις εκλογές του Οκτωβρίου

Γκαλοπολογία έχει καταλάβει τους πάντες στη Δωδεκάνησο!..

ΑΥΘΑΙΡΕΤΑ ΣΥΜΠΕΡΑΣΜΑΤΑ

ΣΕ ΜΙΑ ΑΝΕΥ προηγουμένου... γκαλοπολογία έχουν αποδυθεί οι πάντες και στη Ρόδο! Ετσι, καθημερινά κυκλοφορούν διάφορες φήμες ή δημοσιεύονται πληροφορίες για γκάλοπ που διενεργούνται (ή διενεργήθηκαν) στην περιοχή μας.

✓ Μάλιστα, ανακοινώνονται και... αποτελέσματα των

ΣΥΝΕΧΕΙΑ ΣΤΗ ΣΕΛ. 4



Από τον δήμαρχο Ρόδου Γ. Γιαννόπουλο

Αιχμηρή ομιλία για τα κτίρια της ιταλικής κατοχής στα Δωδεκάνησα

ΑΡΧΙΣΕ ΧΘΕΣ ΤΟ ΠΟΛΥΣΥΖΗΤΗΜΕΝΟ ΣΥΝΕΔΡΙΟ

«ΠΡΕΠΕΙ να συμφιλιωθούμε με την ιστορία και πρέπει να επουλωθούν οι πληγές για να μπορέσει τελικά να γίνει η κατάταξη όλων των αρχιτεκτονημάτων που έχουμε, ως παραγωγή του 20ού αιώνα. Ετσι θα μπορέσουμε να τα κατατάξουμε εκεί που τους πρέπει, για να τα διαφυλάξουμε έτσι όπως πρέπει, ώστε να εκφράζουν αυτό που πρέπει».

• Τα παραπάνω τόνισε ο δήμαρχος Ρόδου Γιώργος Γιαννόπουλος κατά τη χθεσινή εναρκτήρια τελετή του πολυσυζητημένου συνεδρίου «Πολιτιστική κληρονομιά του 20ού αιώνα», που γίνεται στο ξενοδοχείο «Καψής» από τη Νομαρχία Δωδεκανήσου και το Πανεπιστήμιο της Φλωρεντίας.

ΣΤΗΝ ΟΜΙΛΙΑ του ο κ. Γιαννόπουλος ήταν ιδιαίτερα αιχμηρός στα θέματα της ιστορικής μνήμης και αναφέρθηκε σε δύο χαρακτηριστικά παραδείγματα, που αφορούν τις φυλακές στη Γυάρο και τα φυλακισμένα μνήματα στη Λευκωσία. Είπε μεταξύ άλλων ο δήμαρχος Ρόδου:

• «Οι φυλακές στη Γυάρο χτίστηκαν για να φυλακιστούν δημοκράτες και να πνιγεί η φωνή τους για ελευθερία και δημοκρατία. Η διατήρηση τώρα των φυλακών γίνεται για να θυμόμαστε τους αρχιτέκτονες που τις σχεδίασαν ή γίνεται ως μνημείο αφιερωμένο στους αγωνιστές της ελευθερίας; Οταν στη Λευκωσία διατηρείται η φυλακή που υπήρχε, πρέπει

ΣΥΝΕΧΕΙΑ ΣΤΗ ΣΕΛ. 4



Από το Μικτό Ορκωτό

Ισόβια κάθειρξη στο βοσκό για το φονικό

ΕΠΕΙΣΟΔΙΑ ΚΑΙ ΠΑΛΙ ΧΘΕΣ

ΠΟΙΝΗ ισόβιας κάθειρξης συν άλλα 12 χρόνια κάθειρξη επέβαλε το Δευτεροβάθμιο Μικτό Ορκωτό Δικαστήριο Δωδεκανήσου στον 63χρονο Καρπάθιο κτηνοτρόφο Θεοχάρη Μενεάκη του Εμμανουήλ, κατηγορούμενο για ανθρωποκτονία από πρόθεση του 87χρονου συγχωριανού του Αντώνη Αναστασιάδη και απόπειρα ανθρωποκτονίας της 62χρονης συζύγου του θύματος.

• Και χθες λίγο πριν την έκδοση της απόφασης απειλήθηκαν επεισόδια, παρά τα δρακόντεια μέτρα ασφαλείας, από τους συγγενείς του θύματος. Ευτυχώς απεσοβήθησαν από τους άνδρες της Ειδικής Ομάδας Πρόληψης και Καταστολής της εγκληματικότητας, που «επιστρατεύθηκε» για να συνδράμει στα μέτρα που πάρθηκαν.

Ο 63ΧΡΟΝΟΣ κτηνοτρόφος, στις 8 Μαΐου του 2000, σε αγροτική περιοχή της κοινότητας Σπόων, σκότωσε με τη γκλίτσα του τον 87χρονο και τραυμάτισε σοβαρά τη σύζυγό του, ύστερα από λογομαχία που είχαν για κτηματικές διαφορές.

• Πρωτόδικα ο Μενεάκης είχε καταδικαστεί σε ισόβια κάθειρξη και 15 χρόνια. Σήμερα θα οδηγηθεί στις φυλακές.

ΣΥΝΗΓΟΡΟΣ υπεράσπισης του κατηγορουμένου ήταν ο δικηγόρος κ. Γιάννης Χαρίτος και πολιτική αγωγή ο κ. Μανώλης Κουτσούκος.

Για το κατάστημα στο λιμάνι

«Αφορολόγητες δηλώσεις» του Α. Παυλίδη για τα ΚΑΕ!..

ΕΠΙΚΑΛΕΙΤΑΙ ΑΣΧΕΤΟ ΕΓΓΡΑΦΟ

Ο ΒΟΥΛΕΥΤΗΣ κ. Αρ. Παυλίδης επανέρχεται στο θέμα του Καταστήματος



Αφορολογήτων Ειδών στο λιμάνι της Ρόδου και τονίζει ότι παρά τις διαμαρτυρίες και παρεμβάσεις η απόφαση έχει ληφθεί. Και επικαλούμενος ενός εγγράφου του υφυπουργού Απ. Φωτιάδη (με ημερομηνία 28 Μαρτίου) ισχυρίζεται ότι η κυβέρνηση αδιαφορεί για τα προβλήματα της Δωδεκανήσου.

● Συγκεκριμένα, ο υφυπουργός Οικονομικών στο έγγραφό του αναφέρεται στο ιστορικό της λειτουργίας των ΚΑΕ στη Ρόδο από το 1995 μέχρι σήμερα. Το έγγραφο του κ. Φωτιάδη καταλήγει αναγράφοντας ότι «σύμφωνα με ενημέρωσή μας από το Τελωνείο Ρόδου, κατά την έκδοση της Ρ. 220/2/Β0019/19-7-95 ΥΟ το κατάστημα μέχρι σή-

ΣΥΝΕΧΕΙΑ ΣΤΗ ΣΕΛ. 4

Δεν πείθουν οι συνδικαλιστές

Απέτυχε παταγωδώς η χτεσινή απεργία του Εργατικού Κέντρου

ΠΟΡΕΙΑ ΣΤΟ ΜΑΝΤΡΑΚΙ ΜΕ 80 ΑΤΟΜΑ



ΠΑΤΑΓΩΔΩΣ απέτυχε η 24ωρη απεργιακή κινητοποίηση που είχε προκηρύξει χθες το Εργατικό Κέντρο αφού το ποσοστό συμμετοχής των εργαζομένων σε αυτή δεν ξεπέρασε το 30%. Στην απεργία μετείχαν οι εργαζόμενοι στον ιδιωτικό τομέα, τα ταχυδρομικά γραφεία, στο ΡΟΔΑ, στους οργανισμούς κοινής ωφελείας αλλά και οι οικοδόμοι του νησιού.

☛ Εκπρόσωποι των σωματείων συγκεντρώθηκαν στο Εργατικό Κέντρο, όπου άκουσαν την ομιλία του προέδρου κ. Γιάννη Σαρικά για τα οικονομικά, θεσμικά, φορολογικά, ασφαλιστικά και τοπικά αιτήματα. Ο πρόεδρος του Εργατικού Κέντρου μέσω της ομιλίας του προανήγγειλε και νέα κινητοποίηση με αιχμή τις αλλαγές στο ασφαλιστικό σύστημα.

ΕΝ ΣΥΝΕΧΕΙΑ 80 εργαζόμενοι φωνάζοντας συνθήματα πραγματοποίησαν πορεία διαμαρτυρίας με κατάληξη τη Νομαρχία Δωδεκανήσου, όπου επέδωσαν ψήφισμα στον αντινομάρχη κ. Χατζή Χατζηευθυμίου.

☛ Υπάρχουν όμως και τοπικά αιτήματα που αφορούν το ξεπούλημα της δη-

ΣΥΝΕΧΕΙΑ ΣΤΗ ΣΕΛ. 4

36χρονος οικοδόμος

Κοιμόταν αγκαλιά με τα ...χασισόδεντρα!..

ΣΧΕΔΙΑΖΕ ΝΑ ΤΑ ΦΥΤΕΨΕΙ

ΑΓΚΑΛΙΑ με τα χασισόδεντρα κοιμόταν ο 36χρονος οικοδόμος Αλέξανδρος Τσιολάκης του Ιωάννη. Εκπληκτοι οι αστυνομικοί του Τμήματος Δίωξης Ναρκωτικών, που έκαναν νομότυπη αιφνιδιαστική έρευνα στο σπίτι του οικοδόμου, βρήκαν στο υπνοδωμάτιό του δίπλα στο κρεβάτι του ένα φυτώριο με χασισόδεντρα.

☛ Σύμφωνα με όσα έγιναν γνωστά αστυνομικοί της Δίωξης Ναρκωτικών Ρόδου, πληροφορήθηκαν ότι ο 36χρονος οικοδόμος θα προχωρούσε στην καλλιέργεια μεγάλου αριθμού χασισόδεντρων. Μάλιστα είχε ήδη φτιάξει το φυτώριο και ετοιμαζόταν για τη μεταφύτευση των δενδρυλίων.

☛ Προχθές το βράδυ, αστυνομικοί της Δίωξης Ναρκωτικών Ρόδου πραγματοποίησαν έρευνα στο σπίτι του Τσιολάκη και βρήκαν

ΣΥΝΕΧΕΙΑ ΣΤΗ ΣΕΛ. 4

Το Σάββατο η συνέλευση των αστυνομικών

Το ερχόμενο Σάββατο, στις 7 το απόγευμα, θα πραγματοποιηθεί η ετήσια γενική συνέλευση των μελών της Ενωσης Αστυνομικών Υπαλλήλων Δωδεκανήσου.

Η συνέλευση θα γίνει στην αίθουσα συνεδριάσεων της Αστυνομικής Διεύθυνσης με θέματα ημερήσιας διάταξης, τον ετήσιο οικονομικό και διοικητικό απολογισμό και την προκήρυξη εκλογών.

Στο ξενοδοχείο «Γκόλντεν Μπιτς»

Θα μείνουν χωρίς δουλειά 150 ξενοδοχοϋπάλληλοι!..

ΔΙΑΒΗΜΑ ΣΤΗΝ ΕΠΙΘΕΩΡΗΣΗ ΕΡΓΑΣΙΑΣ

ΧΩΡΙΣ ΔΟΥΛΕΙΑ κινδυνεύουν να μείνουν οι 150 εργαζόμενοι του ξενοδοχείου Golden Beach φέτος, αφού η νέα εταιρία που ανέλαβε τη μονάδα δεν προέβη ακόμη στην πρόσληψή τους. Η υπόθεση έφθασε στην Επιθεώρηση Εργασίας όπου κλήθηκαν χθες να δώσουν εξηγήσεις ο εκπρόσωπος της ΡΟΔΟΣ Α.Ε., που διαχειριζόταν παλαιότερα το ξενοδοχείο, Βασ. Μανιάς και ο κ. Νικ. Παγουλάτος από τη Magic Life, που ανέλαβε πλέον το Golden Beach.

• Από την Επιθεώρηση Εργασίας επισημάνθηκε, όπως αναφέρεται στο δελτίο εργατικής διαφοράς, που εξεδόθη, ότι η Magic Life ΕΠΕ δεν πρέπει να υποχρεώσει τους εργαζόμενους της μονάδας να υποβάλουν νέες αιτήσεις για να προσληφθούν και δόθηκε προθεσμία μέχρι τις 10 Απριλίου για να ξεκαθαρίσει η κατάσταση.

ΑΞΙΟΣΗΜΕΙΩΤΟ είναι πάντως ότι ο γενικός διευθυντής της Magic Life κ. Γιώργος Τσαπάρας εγγράφως δήλωσε ότι το υπάρ-

ΣΥΝΕΧΕΙΑ ΣΤΗ ΣΕΛ. 4

16 εταιρίες για το αποχετευτικό του Εμπωνα

Εγινε χθες στο Δημαρχείο Αταβύρου η δημοπρασία για το αποχετευτικό δίκτυο του Εμπωνα. Το έργο έχει ενταχθεί οριστικά στο Γ' Κ.Π.Σ., έχει προϋπολογισμό ύψους 480 εκατομμύρια και θα λύσει οριστικά το πρόβλημα της αποχέτευσης του χωριού, δεδομένου ότι υπάρχει ήδη βιολογικός σταθμός.

Στη δημοπρασία έλαβαν μέρος 16 εταιρίες. Η αξιολόγηση των προσφορών θα γίνει άμεσα, προκειμένου το συντομότερο δυνατόν να εγκατασταθεί ο εργολάβος.

ΑΝΑΚΟΙΝΩΣΗ
Σας γνωστοποιούμε ότι μετά την παύση της εταιρίας «ΚΟΛΟΣΣΟΣ»
η ΝΕΟΕΞΟΠΛΙΣΤΙΚΗ
Βασιλειάδης και Υιός
και το εργοστάσιο ανοξείδωτων κατασκευών
«METALINOX»
Βασιλειάδης - Σαρικάς
συνεχίζουν τη δραστηριότητά τους
ως προς τον επαγγελματικό εξοπλισμό.
Στην έκθεσή μας θα βρείτε:
Επαγγελματικά ψυγεία παντός τύπου, καταψύκτες, πλυντήρια, μηχανές παγοκύβων, συσκευές ηλεκτρικές και υγραερίου, φούρνους και γενικά όλα τα είδη εξοπλισμού για ξενοδοχεία - μπαρ - εστιατόρια κ.λ.π.
• Θα βρείτε επίσης ανοξείδωτες κατασκευές παντός τύπου σε οποιαδήποτε διάσταση.
• Ράφια για Σ. Μάρκετ, ψυκτικά μηχανήματα και εξαρτήματα καθώς και air condition.
Η τιμή σάν εγγυάται την ποιότητα και η συνέπεια στην εργασία
ΜΕΓΑΛΕΣ ΕΚΠΤΩΣΕΙΣ σε περιορισμένο αριθμό για επαγγ. ψυγεία
Θα μας βρείτε στον ίδιο αλλά ανανεωμένο χώρο στο κτίριο με το μπεζ χρώμα και γαλάζιες λωρίδες.
6ο χλμ. Ρόδου - Λίνδου
Τηλ. 02410-66164, 62712, 60864
Κιν.: 0974 964863, 0973 041420
X3187-304

ΑΝΑΚΟΙΝΩΣΗ
Ο ΣΥΛΛΟΓΟΣ ΟΠΤΙΚΩΝ ΡΟΔΟΥ
σας ενημερώνει ότι κατά τη διάρκεια της θερινής περιόδου όλα τα οπτικά καταστήματα θα παραμένουν κλειστά κάθε Τετάρτη απόγευμα.
Ευχαριστούμε
X3191-104

LAPPAS FOTO EXPRESS
ΜΕΤΑΦΕΡΘΗΚΑΜΕ
ΣΤΗΝ ΗΡΩΩΝ ΠΟΛΥΤΕΧΝΕΙΟΥ 3
Τηλ. 02410 30243 - 73640

GUEST DJ: MARK ANTONI
MYSELF
MEMET
JUNIOR CHAMP
KARPODINIS
Naftilos
Cafe Bar Restaurant
OPENING
ΚΥΡΙΑΚΗ 7 ΑΠΡΙΛΙΟΥ
10.00 - 09.30
ΦΕΡΕΝΙΚΗΣ ΠΑΡΑΛΙΑ ΙΑΛΥΣΟΥ, ΡΟΔΟΣ 85101
RESERVE: 02410 96610

ΠΡΟΟΔΟΣ
Ημερήσια Εφημερίδα της Ρόδου
Ετος ιδρύσεως 1949
ΓΡΑΦΕΙΑ ΣΥΝΤΑΞΗΣ
Μ. Μαλλιαράκη 3, 85100 Ρόδος
Τηλ. 0241 / 27356 - 34101 FAX 0241 / 20643
ΛΟΓΙΣΤΗΡΙΟ-ΔΙΑΦΗΜΙΣΕΙΣ
Νέα Αγορά 32 85100 Ρόδος
Τηλ. 0241 / 24539 FAX 0241 / 24539
e-mail: info@proodos.net
www.proodos.net - www.proodosnews.gr

ΚΑΘΗΜΕΡΙΝΑ ΤΑ ΝΕΑ ΤΗΣ ΔΩΔΕΚΑΝΗΣΟΥ ΣΤΟ INTERNET
www.proodos.net
www.proodosnews.gr



ΤΙ ΕΓΡΑΨΕ Ο ΤΥΠΟΣ ΤΗΣ ΑΘΗΝΑΣ

ΕΠΙΣΚΟΠΗΣΗ ΑΘΗΝΑΪΚΟΥ ΤΥΠΟΥ ΤΗΣ 3/4/2002

Οι εξελίξεις στη Μέση Ανατολή και οι ελληνικές θέσεις, το ασφαλιστικά, το Κυπριακά, η χθεσινή συνεδρίαση υπό τον πρωθυπουργό του ΕΓ του ΠΑΣΟΚ και οι ανακατατάξεις στις εκλογικές περιφέρειες είναι από τα βασικά θέματα της ειδησεογραφίας του αθηναϊκού τύπου.

ΑΔΕΣΜΕΥΤΟΣ ΤΥΠΟΣ (Μάτσης): Γαλάζια για πρώτη φορά η Β΄Αθήνας. Γκάλοπ- Θρίαμβος της ΄΄KAPPA RESEARCH΄΄.

ΑΔΕΣΜΕΥΤΟΣ ΤΥΠΟΣ (Ρίζος): Πέφτουν και τα ΄΄κάστρα΄΄ του ΠΑΣΟΚ. Η ΝΔ μπροστά 4,5% και στη Β΄Αθήνας.

ΑΠΟΓΕΥΜΑΤΙΝΗ: Ποιά Λύκεια ανοίγουν τις πόρτες για ΑΕΙ-ΤΕΙ. Τι έδειξαν οι επιδόσεις των μαθητών. Πώς θα γίνουν οι μεταπτυχιακές σπουδές.

Η ΑΥΓΗ: Το εμπρηστικό σχέδιο του Σαρόν. Να στείλει εξορία τον Αραφάτ-Να καταλάβει όλη την Παλαιστίνη.

ΑΥΡΙΑΝΗ: Βουλιάζει η οικονομία. Έρχονται μαύρες μέρες. Με νέα φορολογική επιδρομή η κυβέρνηση επιχειρεί να κλείσει τις μαύρες τρύπες.

ΤΟ ΒΗΜΑ: Γκρίνια στο ΠΑΣΟΚ, κινήσεις στο παρασκήνιο. Διχάζουν δημοτικές, κεντροαριστερά, μετεξέλιξη και εκλογή προέδρου.

Η ΒΡΑΔΥΝΗ: Ετσι θα χτίσουν οι συνεταιρισμοί. Ενας αναλυτικός οδηγός με όλες τις επιμέρους αλλαγές.

ΕΘΝΟΣ: Σε κλοιό η οικονομία Αλυσιδωτές οι επιπτώσεις από την κρίση στη Μέση Ανατολή.

ΕΛΕΥΘΕΡΗ ΩΡΑ: Σε Πραιτόριο μετέτρεψαν τον Ναό της Θείας Γέννησης!. Καταδιώκοντας και πυροβολώντας Παλαιστίνιους οι Εβραίοι.

ΕΛΕΥΘΕΡΟΣ: Φεύγεις. Αν χάσουμε τις δημοτικές. Σύνδρομο Πορτογαλίας (Γκουτιέρες) επικρατεί στο εσωτερικό του ΠΑΣΟΚ΄΄.

ΕΛΕΥΘΕΡΟΣ ΤΥΠΟΣ: Μαθητές από ιδιωτικά, Ηπειρο, Θεσσαλία στις καλές σχολές. Πανελλαδικές: Ερευνα για τις επιδόσεις των υποψηφίων σε 614 Λύκεια.

ΕΛΕΥΘΕΡΟΤΥΠΙΑ: Κλοιός θανάτου στον Ναό της Γέννησης. 150 Παλαιστίνιοι με γυναικόπαιδα πολιορκημένοι εν Βηθλεέμ τη πόλει...Αραφάτ προς Σαρόν: Δεν πάω εξόριστος, θα γίνω μάρτυρας.

ΕΣΤΙΑ: Συντριπτικές δημοσκοπήσεις. Πανικός στο ΠΑΣΟΚ για την Β΄Αθηνών.

Espresso: ΄΄Θα πάω στον Εισαγγελέα για τις αντιλήψεις των Καλλιστείων΄΄. ΄΄Εχουμε υποχρέωση να προστατεύσουμε τα παιδιά μας΄΄, λέει στην Espresso ο διοικητής του τμήματος αντιλήψεων.

Η ΚΑΘΗΜΕΡΙΝΗ: Το δημόσιο σχολείο χάνει τα πρωτεία...Η εισαγωγή στα ΑΕΙ τείνει να καταστεί προνόμιο των ανωτέρων κοινωνικών τάξεων.

Ο ΛΟΓΟΣ: Ειρήνη εισιτήριο χωρίς επιστροφή. Ο Σαρόν εξοστρακίζει τον Αραφάτ.

ΤΑ ΝΕΑ: Πόκερ Σαρόν με το κεφάλι του Αραφάτ. Καταγγέλλουν σχέδιο δολοφονίας.

ΝΙΚΗ: Ο Αραφάτ αντιστέκεται στην έξωση Σαρόν. ΄΄Εδώ είναι η πατρίδα μου΄΄.

ΡΙΖΟΣΠΑΣΤΗΣ: Απεργία. Συναγερμός για την κοινωνική ασφάλιση.

Traffic News: Κ. Θωμαΐδης: ΄΄Γνωρίζω τον τροφοδότη -λογαριασμό της παράγκας΄΄.

Η ΧΩΡΑ: Πέφτουν τα κάστρα του ΠΑΣΟΚ. Γκάλοπ ΚΑΠΑ RESEARCH. 4,5 μονάδες μπροστά η ΝΔ στη Β΄Αθηνών.

Μαγιό
Voulgari
ΠΩΛΗΣΗ ΧΟΝΔΡΙΚΗ
Υποκατάστημα: ΣΚΕΥΟΥ ΖΕΡΒΟΥ 24, ΡΟΔΟΣ
ΤΗΛ. 0241 0 27222
0945 226797
T.470-4/4

Δωδεκανησιακά 24ωρα

Στα πεταχτά

Πού θα πάνε τα 420 εκατομμύρια;

Ενα έμβασμα με 1.221.065,33 ευρώ (περίπου 420 εκατ. δρχ.), πήρε πρόσφατα η Νομαρχία Δωδεκανήσου από την Κτηματική Εταιρία του Δημοσίου. Τα χρήματα αυτά προέρχονται από εκποιήσεις ακινήτων στην περιοχή μας.

Και - όπως αναφέρει η απόφαση - τα χρήματα θα πρέπει να διατεθούν για έργα στη Δωδεκάνησο.

Ελπίζουμε, πράγματι να πάνε για έργα ή για χρηματοδότηση έργων και όχι για τελετές και ...δεξιώσεις (ή για καμιά νέα αεροπορική εταιρία)!..

Μπούρδες!..

Με την ευκαιρία του συνεδρίου που γίνεται στο νησί μας (και σχετικά με τις πολλές αντιδράσεις και επιφυλάξεις που διατυπώθηκαν) βγήκαν πολλοί και διάφοροι και λένε μπούρδες!..

Ουδείς και ποτέ δεν ισχυρίστηκε ότι πρέπει να κατεδαφιστεί κανένα κτίριο. Είναι αστειότητες αυτές!

Αλλού βρίσκεται το θέμα και κάποιοι δεν θέλουν να το καταλάβουν: Το θέμα βρίσκεται στους στόχους του συνεδρίου και στις σκοπιμότητες που εξυπηρετεί!..

Είναι καιρός να το καταλάβουν όλοι και να μην προσπαθούν ν' αποπροσανατολίσουν την κοινή γνώμη με τις ανοησίες τους. Εκτός και εάν δεν έχουν πάρει χαμπάρι τι γίνεται...

Υπηρέτες γαλαζοαίματων

Πέθανε η βασιλομήτωρ της Αγγλίας - καιρός ήταν - και ξελιγώθηκαν τα κανάλια των ευρωπαϊκών χωρών να τη νεκρολογούν και να εγκωμιάζουν την προσωπικότητά της.

Λες και η μακαρίτισσα ήταν καμιά ...πασιονάρια ή είχε φτύσει αίμα στη ζωή της.

Φωνάζουμε για την ευτέλεια των δικών μας καναλιών και καλά κάνουμε.

Αλλά να μην ξεχνούμε και τους υπηρέτες των γαλαζοαίματων της Ευρώπης που γεμίζουν τις οθόνες με τα πιο γλοιώδη ρεπορτάζ για το βίο και την πολιτεία των εστεμμένων και πάμπλουτων αργόσχολων.

Πέσε πίττα...

Ολοι συμφωνούν, ότι θα έχουμε μια δύσκολη σεζόν, γνωστό άλλωστε προ εξαμήνου. Ολοι ανησυχούσαν και ανησυχούν γι αυτή την εξέλιξη.

Κυρίως το πρώτο τρίμηνο της τρέχουσας περιόδου θα είναι εξαιρετικά δύσκολο.

Και τι κάνουν; Απλώς περιμένουν μπας και κάτι αλλάξει. Η μόνη συνταγή που ξέρουν και μονίμως εμπιστεύονται είναι αυτή του «πέσε πίττα να σε φάω»!

Αντί να τρέχουν και ν' αλωνίζουν τις τουριστικές αγορές, αντί να ψάχνουν για νέες πηγές τουρισμού, αντί να προβάλλουν τη Ρόδο και τις επιχειρήσεις τους, κάθονται και περιμένουν μακάριοι πότε θα γεμίσουν η Ισπανία, η Αίγυπτος, η Τουρκία και ό,τι περισσέψει να έλθει κατά δω με μόνο κίνητρο τις εξευτελιστικές τιμές...

Τη μόνη τελικά τουριστική πολιτική που οι δικοί μας παράγοντες γνωρίζουν, είναι η ακινησία και η επανάπαυση. Αυτό είναι το ...μοντέλο που γνωρίζουν άριστα.

Ξεσηκωθείτε!

Μια από τις διάφορες επιτροπές εμπειρογνωμόνων του υπουργείου Οικονομικών, εισηγείται την κατάργηση των μειωμένων συντελεστών ΦΠΑ στην περιοχή μας και έμμεσα πλην σαφώς του δημοτικού φόρου. Αν γίνουν και αυτά, τότε η τοπική οικονομία και η ανάπτυξη της περιοχής μας θα βουλιάξουν.

Προτού, λοιπόν, προχωρήσουν οι ανεγκέφαλοι σ' αυτές τις ενέργειες, έχουν υποχρέωση οι τοπικοί παράγοντες, βουλευτές, νομάρχης, δήμαρχοι, παραγωγικές τάξεις να αντιδράσουν.

Εμπρός κύριοι ξεσηκωθείτε !

Ποιός θα το προλάβει;

Για την οδό Κωνσταντινουπόλεως γράφτηκαν πολλά από τη στιγμή που άρχισε να κατασκευάζεται.

Φαίνεται, όμως ότι θα συνεχίσουν να υπάρχουν λόγοι για παραπέρα σχολιασμούς.

Διότι ο - υποτίθεται - αποπερατωθείς δρόμος έχει μαύρο χάλι και λακκούβες που βαθαίνουν από μέρα σε μέρα. Και οι διερχόμενοι οδηγοί κάνουν το σταυρό τους για να βγουν σώοι απ' αυτό το πέρασμα.

Ο κίνδυνος σοβαρού ατυχήματος, πιθανόν και μοιραίου για κάποιαν ανθρώπινη ζωή, είναι ανά πάσα στιγμή υπαρκτός. Το θέμα είναι ποιός θα σπεύσει να το αποτρέψει.

Να γίνει αποκατάσταση!

Σ' ένα μεγάλο τμήμα του δρόμου που διασχίζει την Κρεμαστή και οδηγοί προς τη γέφυρα, έγιναν τις τελευταίες μέρες έργα από τη ΔΕΥΑ του Δήμου Πεταλούδων.

Καλά και ωραία τα έργα. Καγείς δεν αντιλέγει. Μόνο που όταν τελειώνουν θα πρέπει ο δρόμος να επανέρχεται στην πρότερη κατάστασή του.

Στο τμήμα, λοιπόν, του δρόμου που προαναφέραμε, έγιναν κάθετες τομές και τ' αυτοκίνητα που διέρχονται απ' εκεί χοροπηδούν! Κι επειδή, μέρα με τη μέρα, θ' αυξάνει και η τουριστική κίνηση, ας φροντίσει ο Δήμος να γίνει όσο πιο γρήγορα είναι δυνατό η αποκατάσταση της κακής βατότητας του δρόμου. Η καλύτερη λύση πάντως, θα ήταν η ασφαλτόστρωση.

Κι άλλη χωματερή



Σε χωματερή παροπλισμένων σκαφών έχει μετατραπεί και το λεγόμενο καρνάγιο στην Ακαντιά!.. Οποιος έχει ένα σκάφος που «έφαγε τα ψωμιά του», το εγκαταλείπει εκεί και φεύγει!.. Το αποτέλεσμα το βλέπουμε καθυμερινά. Το καρνάγιο είναι ένα άθλιο νεκροταφείο πλοίων!..

Κατά συνέπεια, θα πρέπει το Λιμενικό Ταμείο να φροντίσει το συντομότερο να ξεβρωμίσει την περιοχή, γιατί είναι μεγάλη ντροπή για τη Ρόδο!..

Μύλος η υπόθεση των «Μύλων»

Το περιβόητο ακίνητο των «Μύλων» του Νώντα Σολούνια, που περιήλθε στην ιδιοκτησία της ΔΑΝΕ μετά από τον πολυσυζητημένο συμβιβασμό, εξακολουθεί να αποτελεί «αγκάθι» για την εταιρία. Αφ' ενός ακόμα δεν έχει ξεκαθαρίσει οριστικά το ιδιοκτησιακό καθεστώς και αφετέρου, δεν αποφάσισαν τι θα το κάνουν.

Τελευταία ακούγεται ότι θα κατασκευάσουν υπερσύγχρονο εμπορικό κέντρο, αλλά δεν είπαν με τι χρήματα. Εκτός και αν δοθεί αντιπαροχή, οπότε θα πάρουν ένα κομμάτι.

Πάντως, η υπόθεση εξακολουθεί να παραμένει «μύλος» για πολλούς και διάφορους λόγους, ενώ ακόμα αποτελεί και «μήλον έριδος» για πολλούς, μέλη και μη της διοίκησης της ΔΑΝΕ.

Η μόνη λύση

Η «Πρόοδος» το έχει γράψει πολλές φορές και θα το επαναλάβει και τώρα. Μόνο οι ντόπιοι επιχειρηματίες θα δώσουν λύσεις στα προβλήματα αξιοποίησης της περιουσίας της περιοχής μας.

Για να σωθεί το Γκολφ Αφάντου, πρέπει να ενδιαφερθούν οι ντόπιοι ξενοδόχοι.

Είναι η μόνη λύση.

ΣΥΝΑΛΛΑΓΜΑ

	Αγορά	Πώληση
ΔΟΛΛΑΡΙΟ Η.ΠΑ	0,8873	0,8971
ΛΙΡΑ ΑΓΓΛΙΑΣ	0,617	0,60292
ΚΟΡΩΝΑ ΔΑΝΙΑΣ	7,493	7,322
ΚΟΡΩΝΑ ΣΟΥΗΔΙΑΣ	9,1357	8,9273
ΓΙΕΝ ΙΑΠΩΝΙΑΣ	117,8	115,12
ΦΡΑΓΚΟ ΕΛΒΕΤΙΑΣ	1,4744	1,4408
ΚΟΡΩΝΑ ΝΟΡΒΗΓΙΑΣ	7,7288	7,5525
ΛΙΡΑ ΚΥΠΡΟΥ	0,58038	0,56713
ΔΟΛ. ΚΑΝΑΔΑ	1,4122	1,38
ΔΟΛ. ΑΥΣΤΡΑΛΙΑΣ	1,6705	1,6323

ΕΙΔΗΣΕΙΣ ΤΟΥ '60

ΠΡΟΟΔΟΣ
27 ΙΟΥΝΙΟΥ 1969
ΑΝΑΧΩΡΟΥΝ ΟΙ ΤΟΥΡΚΟΙ ΕΠΙΣΗΜΟΙ

Μετά τριήμερον παραμονήν εις την Ρόδον αναχωρεί σήμερον διά Μαρμαρά ο νομάρχης Μούγλων κ. Χασάν Μπάσα και οι συνοδεύοντες αυτόν Τούρκοι επίσημοι. Σήμερον την πρωΐαν οι Τούρκοι πρόκειται να επισκεφθούν το Μουσείον και το Μέγαρον Ιπποτών, την μεσημβρίαν δε θα παρακαθήσουν εις αποχαιρετιστήριον γεύμα, το οποίον θα δοθή εις το ξενοδοχείον των «Ρόδων».

Εξ άλλου χθες την πρωΐαν αι αρχαί του νομού Μούγλων επεσκέφθησαν την Ακρόπολιν της Λίνδου και την μεσημβρίαν εγευμάτισαν εις το «Λίνδος Μπητς». Το απόγευμα επεσκέφθησαν το Υδροβιολογικόν Ινστιτούτον Ρόδου και την Ακρόπολιν της Ρόδου. Την 9ην εσπερινήν παρεκάθησαν εις δεξίωσιν που έδωσε προς τιμήν τους ο εν Ρόδω γενικός πρόξενος της Τουρκίας κ. Νεζίχ Καραμάν, εν συνεχεία δε παρεκάθησαν εις δείπνον, το οποίον εδόθη εις το κέντρον «Ροδίνι».

Εν τω μεταξύ ο νομάρχης Μούγλων κατά την επίσκεψίν του προς τον νομάρχην Δωδεκανήσου ετόνισε τα εξής: «Αισθάνομαι ιδιαιτέρως ευτυχής διαπιστών προσωπικώς τα φιλικά και αδελφικά αισθήματα, τα οποία τρέφουν αι αρχαί και ο λαός της Ρόδου προς τους Τούρκους».

Σημειωτέον ότι οι ραδιοφωνικοί σταθμοί Αθηνών, Κύπρου και Αγκύρας μετέδωσαν εις άπαντα τα ειδησεογραφικά των δελτία τα κύρια σημεία των ανταλλαγεισών προσφωνήσεων των νομαρχών Δωδ/νήσου και Μούγλων, που αναφέρονται εις την σημασίαν των τακτικών επισκέψεων και επαφών μεταξύ των διοικητικών αρχών Ελλάδος και Τουρκίας.

ΜΟΤΟΣΥΚΛΕΤΑ ΜΠΗΚΕ ΣΕ ...ΕΣΠΑΤΟΡΙΟ

Φαίνεται ήταν τυχερός ο Τ. Φ., ο υπαίτιος ενός περιέρχου δυστυχήματος. Και ακόμη πιο τυχεροί οι πελάτες του εστιατορίου «Κρυστάλ», που είδαν τον χάρο με τα μάτια τους. Το να γίνη ένα τροχαίο δυστύχημα, είναι ένα γεγονός πολύ συνηθισμένο για την εποχή μας και περνάει σχεδόν απαρατήρητο, έστω και αν έχη θλιβεράς συνεπείας. Είναι πράγμα όμως ασυνήθιστο να βλέπης μια μοτοσυκλέτα να μετατρέπεται ξαφνικά σε ...πύραυλο και να μπαίνη μέσα σ'ένα εστιατόριο! Και αυτό συνέβη χθες το απόγευμα στην Ψαρόπουλα. Μια μοτοσυκλέτα που οδηγούσε ο Τ.Φ., παρεξέκλινε από την πορεία της, ανέβηκε τα σκαλιά του εστιατορίου «Κρυστάλ», έσπασε διαδοχικά δύο κρυστάλλινα χωρίσματα, μπήκε μέσα στο εστιατόριο και σταμάτησε μπροστά σ'ένα τραπέζι. Οι πελάτες του εστιατορίου, μόλις συνήλθαν από τον φόβο τους, έσπευσαν να δώσουν τις πρώτες βοήθειες. Ο οδηγός όμως εκτός από μερικά τραύματα στο πρόσωπο, δεν είχε πάθει τίποτα άλλο.

Την στιγμή που έγινε το ατύχημα, υπήρχαν εις το εστιατόριο αρκετοί πελάτες. Η τύχη όμως βοήθησε και τον οδηγό και τους ανύποπτους πελάτας.

Στα Δωδεκανησιακά της Σαρακοστής • Η γυναίκα και η κουζίνα

Κατά τη διάρκεια της Σαρακοστής, όσοι θέλουν να τηρήσουν τη νηστεία μαγειρεύουν περισσότερα λαχανικά με διάφορους τρόπους, ανακατεμένα ή ανά είδος με διάφορα αρωματικά για να γίνει γευστικότερα αφού θα αποτελούν κύριο πιάτο και όχι συνοδευτικό κρέατος ή ψαριού. Τα λαχανικά όμως από μόνα τους δεν μπορούν να κρατήσουν κάποιο χορτάτο μέχρι το επόμενο γεύμα. Το μπόλικο λάδι και οι πολλές φέτες ψωμί και οι ελιές μπορούν να βοηθήσουν στην πληρότητα του γεύματος, αλλά αυξάνουμε τις θερμίδες. Καλό είναι να ψήνουμε μαζί πατάτες ή θαλασσινά. Ετσι και ποικιλία υπάρχει. Γι'αυτούς όμως που δεν τους αρέσουν ιδιαίτερα τα λαχανικά και τα χορταρικά ή και τα όσπρια και τρώνε συνεχώς πατάτες, ρύζι και μακαρόνια συνήθως δεν αντέχουν να κάνουν νηστεία. Χρειάζονται την ποικιλία στα φαγητά. Οι φρέσκες σαλάτες ίσως τελικά βοηθήσουν τη γεύση και την ποικιλία στο τραπέζι ά αλλά και από σημαντικά συστατικά όπως οι βιταμίνες. Το απόγευμα και το βράδυ ίσως μια πίτα από zarzabatiká(γι'αυτούς που δεν τα τρώνε με ευχαρίστηση) από το χωριάτικο φύλλο ή του μπακλαβά και το ψήσιμο στο φούρνο θα δώσει άλλη γεύση και ποικιλία σ' ένα γεύμα ακόμα κι αυτό δεν είναι το κύριο αλλά είναι απαραίτητο.



ΜΙΚΑ

ΦΑΡΜΑΚΕΙΑ

ΔΙΗΜΕΡΕΥΕΙ:
ΒΑΣΙΛΟΠΟΥΛΟΥ ΕΥΑΓ.
Ι. Δραγούμη 5-7(όπισθεν ΕΣΠΕΡΙΑ) Τηλ. 02410 33855

ΔΙΑΝΥΚΤΕΡΕΥΕΙ:
ΠΑΠΑΜΙΧΑΗΛ ΒΑΣΙΛΕΙΟΣ
Ι. & Β. Τσαβαρή 7, Ανάληψη
Τηλ. 02410 65872

ΚΙΝΗΜΑΤΟΓΡΑΦΟΙ

ΠΟΛΙΤΙΣΤΙΚΟΣ ΟΡΓΑΝΙΣΜΟΣ ΔΗΜΟΥ ΡΟΔΙΩΝ
ΚΙΝ/ΚΗ ΕΤΑΙΡΙΑ ΡΟΔΟΥ «ΘΕΑΣΙΣ»
Κινηματογράφος
«ΔΗΜΟΤΙΚΟ»
Βραδιές κινηματογράφου
Πέμπτη 4 Απριλίου 2002
Τίτλος έργου:
ΝΥΧΤΕΣ ΜΕ ΠΑΝΣΕΛΗΝΟ
E. ROMER
Ωρα προβολής 9μ.μ.

ΜΕΤΡΟΠΟΛ
ALPHA ODEON
Πρόγραμμα εβδομάδας από 29/3/2002 έως 4/4/2002
Πληροφορίες - Κρατήσεις : 02410-28400, από 3:30 μμ

Αίθουσα 1
Ο ΚΟΜΗΣ ΜΟΝΤΕ ΚΡΙΣΤΟ
Κάθε μέρα 5:00, 7:30 και 10:15 μμ
Μια δυναμική περιπέτεια που θα σας συναρπάσει !!!
Με τους Γκάι Πιρς και Τζιμ Κάβιζελ !!
THE COUNT OF MONTE CRISTO

Αίθουσα 2
Μία ,,. εγκληματική κωμωδία, από τον. Ρόμπερτ Άλτμαν!
Κάθε μέρα 7:45 και 10:30 μμ
ΕΓΚΛΗΜΑ ΣΤΟ ΓΚΟΣΦΟΡΝΤ ΠΑΡΚ
ΟΣΚΑΡ ΚΑΛΥΤΕΡΟΥ ΠΡΩΤΟΤΥΠΟΥ ΣΕΝΑΡΙΟΥ!
GOSFORD PARK

Αίθουσα 3
Η κορυφαία κωμωδία της χρονιάς!!!
Κάθε μέρα 5:30, 8:00 και 10:15 μμ
ΤΟ ΤΡΕΛΟ ΚΥΝΗΓΙ ΤΟΥ ΘΗΣΑΥΡΟΥ
RAT RACE

Αίθουσα 2
Η νέα υπερπαραγωγή της Walt Disney!!!
ΣΤΑ ΕΛΛΗΝΙΚΑ
Κάθε μέρα 6:00 μμ
ΕΙΔΙΚΗ ΠΡΟΒΟΛΗ
Σαββάτο και Κυριακή 4:00 μ.μ.
MONSTERS INC.
ΜΠΑΜΠΟΥΛΑΣ Α.Ε.

RODOS MARINE BOAT
ΝΑΥΠΗΓΕΙΑ ΡΟΔΟΥ
ΝΕΟ ΜΟΝΤΕΛΟ - ΝΕΟ ΤΑΧΥΠΛΟΟ
Εγκριση ' CE ' ΕΛΛΗΝΙΚΟΥ ΝΗΟΓΝΩΜΟΝΑ
0% προκαταβολή, εξόφληση εώς 36 μήνες
460 ' RODOS MARINE
ΜΗΚΟΣ : 4,60 m
Μ. ΠΛΑΤΟΣ : 1.82 m
MAX HP : 40
ΑΤΟΜΑ : 5
EVINRUDE
Johnson
ΧΑΤΖΗΝΙΚΟΛΑΟΥ Ε & Ε Ο.Ε.
ΕΔΡΑ: Μ.ΜΑΛΛΙΑΡΑΚΗ 6, 85100 ΡΟΔΟΣ , ΤΗΛ: 02410-21980, FAX: 02410-77722
ΕΚΘΕΣΗ: 3ο ΧΛΜ ΡΟΔΟΥ-ΚΑΛΛΙΘΕΑΣ email: romarine@otenet.gr
X3181-21/4

Γίνε τώρα μέλος του ΠΑΛΛΑΣ 5 CINEMAS CENTER και απολαυσε προνόμια!
ΠΑΛΛΑΣ 5 CINEMAS CENTER
ΠΡΟΓΡΑΜΜΑ ΕΒΔΟΜΑΔΑΣ 29/03/2002 - 04/04/2002
www.cinemapallas.gr

ΑΙΘΟΥΣΑ 5
Η ΜΗΧΑΝΗ ΤΟΥ ΧΡΟΝΟΥ / TIME MACHINE
ΠΡΩΤΑΓΩΝΙΣΤΟΥΝ: GUY PEARCE, JEREMY IRONS
Ώρες Έναρξης: *16:30, 18:35, 20:40, 22:45
Έκτακτη προβολή μόνο κάθε Παρ/ Σαβ/ Κυρ

ΑΙΘΟΥΣΑ 1
ΜΥΣΤΙΚΑ ΤΗΣ ΚΡΕΒΑΤΟΚΑΜΑΡΑΣ
IN THE BEDROOM
ΠΡΩΤΑΓΩΝΙΣΤΟΥΝ: SISSY SPACEK, TOM WILKINSON, MARISA TOMEI, NICK STAHL
Ώρες Έναρξης: 17:15, 19:55, 22:35

ΧΟΡΗΓΟΙ
Village Ολοήμερες Γεύσεις • LUNA D'ORO ΧΡΥΣΟ ΘΕΓΓΑΡΙ
BERLONI • CAFE SWEDCO • CHINESE BURGER
ΑΠΟΣΠΕΡΙΤΗΣ Παραδοσιακό Καφενείο

ΑΙΘΟΥΣΑ 3 & 4
Ο ΑΡΧΟΝΤΑΣ ΤΩΝ ΔΑΧΤΥΛΙΔΙΩΝ:
Η ΣΥΝΤΡΟΦΙΑ ΤΟΥ ΔΑΧΤΥΛΙΔΙΟΥ
THE LORD OF THE RINGS:
THE FELLOWSHIP OF THE RING
ΠΡΩΤΑΓΩΝΙΣΤΟΥΝ: ELIJAH WOOD, IAN MCKELLEN
ΑΙΘΟΥΣΑ 3 Ώρες Έναρξης: 22:00
ΑΙΘΟΥΣΑ 4 Ώρες Έναρξης: 17:50

ΑΙΘΟΥΣΑ 2 & 4
A BEAUTIFUL MIND
ΕΝΑΣ ΥΠΕΡΟΧΟΣ ΑΝΘΡΩΠΟΣ
Η ταινία της χρονιάς που απέσπασε 4 Όσκαρ!
ΠΡΩΤΑΓΩΝΙΣΤΟΥΝ: RUSSELL CROWE, ED HARRIS, κ.α.
ΑΙΘΟΥΣΑ 2 Ώρες Έναρξης: 17:00, 19:45, 22:45
ΑΙΘΟΥΣΑ 4 Ώρες Έναρξης: 21:15

ΑΙΘΟΥΣΑ 3
ΕΡΩΤΑΣ ΜΕΤ' ΕΜΠΟΔΙΩΝ / SERENDIPITY
ΠΡΩΤΑΓΩΝΙΣΤΟΥΝ: JOHN CUSACK, KATE BECKINSALE
Κάθε ημέρα / Ώρες Έναρξης: 18:00, 20:00
Κατ' Παρασκευή, Σαββάτο και Κυριακή στις 19:00 [illegible] από τους χώρους της μουσικής στο Jazz & Blues Club Privilege
Κρατήσεις θέσεων στο 02410 24475 και 02410 70670

ALHAMBRA TRAVEL
Ονειρεμένη κρουαζιέρα
με τον υπερπολυτελή κολοσσό της
ROYAL OLYMPIC CRUISES
OLYMPIA EXPLORER
21-28/6/2002 από Πειραιά
Μεταφορά Ρόδο / Πειραιά / Ρόδο
με το υπερσύγχρονο και μοναδικό express δρομολόγιο
του ΑΙΟΛΟΣ ΚΕΝΤΕΡΗΣ σε 7 ώρες.
Οργανώνουμε με
το υπερπολυτελέστατο
OLYMPIA EXPLORER της ROC
επταήμερη φανταστική κρουαζιέρα
από 21-28 Ιουνίου.
ΠΕΙΡΑΙΑΣ - ΚΕΡΚΥΡΑ - ΒΕΝΕΤΙΑ -
ΝΤΟΥΜΠΡΟΒΝΙΚ - ΜΠΑΡΙ -
ΚΑΤΑΚΩΛΟ - (ΟΛΥΜΠΙΑ) -
ΚΩΝΣΤΑΝΤΙΝΟΥΠΟΛΗ -
ΜΥΚΟΝΟΣ - ΣΑΝΤΟΡΙΝΗ -
ΠΕΙΡΑΙΑΣ
Το μοναδικό κρουαζιερόπλοιο
που διαθέτει τα πάντα...
Πολυτέλεια, άνεση, σταθερότητα, φανταστκή
κουζίνα, διασκέδαση, casino κ.λ.π.
Θέσεις περιορισμένες λόγω εποχής
Ευκαιρία να δώσετε στα παιδιά σας μετά το τέλος του σχολικού έτους μια εβδομάδα ξεκούρασης και εμπειρίας.
ΕΙΔΙΚΕΣ ΤΙΜΕΣ ΓΙΑ ΤΗ ΣΥΓΚΕΚΡΙΜΕΝΗ ΚΡΟΥΑΖΙΕΡΑ
Πληροφορίες - προγράμματα - δηλώσεις συμμετοχής
ΠΡΑΚΤΟΡΕΙΟ ALHAMBRA
Αλεξ. Παπάγου 23
Τηλ. 02410 37052, 25698,
ΡΟΔΟΣ
X3164-30/4

Διαφάνειες
και
μεγενθύνσεις
για μπαρ,
εστιατόρια,
fast food
Φ. & Ν.
ΠΑΧΟΣ
Γ. Ευσταθίου 11
Τηλ. 26893

...“Θέλω Vaneo!”

Το μεγάλο πολυμορφικό της Mercedes-Benz.
► Για σας που τα θέλετε όλα, ήρθε το Vaneo. Η πολυμορφική πρόταση κύρους από τη Mercedes-Benz. Επισκεφτείτε μας για να το γνωρίσετε.
Mercedes-Benz
MobilityGo
Mercedes-Benz FINANCE
www.mercedes-benz.gr
ΑΦΟΙ ΧΑΤΖΗΜΙΧΑΛΗ Ο.Ε.
Επίσημος έμπορος της Mercedes-Benz Ελλάς για το νομό Δωδεκανήσων
Έκθεση: ΡΟΔΟΣ, 9ο χλμ. Ρόδου-Λίνδου, τηλ.: (02410) 62451
X.3184-5/4

Καταδικάζεται σε οικονομικό μαρασμό

Εγκληματική για τη Δωδεκάνησο η κατάργηση του μειωμένου ΦΠΑ

ΑΡΘΡΟ ΤΟΥ ΔΙΚΗΓΟΡΟΥ Κ. ΒΑΣ. Α. ΥΨΗΛΑΝΤΗ

ΘΑ ΕΙΝΑΙ εγκληματική για τη Δωδεκάνησο η κατάργηση των μειωμένων συντελεστών ΦΠΑ. Αυτό υποστηρίζει με άρθρο του ο γνωστός δικηγόρος κ. Βασ. Α. Υψηλάντης, ο οποίος μάλιστα υποστηρίζει ότι ένα τέτοιο γεγονός θα καταδικάσει τη Δωδεκάνησο σε οριστικό οικονομικό μαρασμό. Το άρθρο του κ. Βασ. Υψηλάντη έχει ως εξής:

«Σύμφωνα με το δημοσίευμα της εφημερίδος "ΡΙΖΟΣΠΑΣΤΗΣ", της 31.3.2002, έχει συσταθεί, υπό τον καθηγητή κ. Γεωργακόπουλο, ομάδα εργασίας για τη μελέτη της φορολογικής μεταρρύθμισης. Στο ίδιο δημοσίευμα αναφέρεται ότι η επιτροπή αυτή, καταλήγει στο συμπέρασμα ότι ειδικά για τα Δωδεκάνησα δεν δικαιολογείται πλέον η διατήρηση του ειδικού φορολογικού καθεστώτος και συγκεκριμένα των μειωμένων συντελεστών ΦΠΑ.

Η θέση αυτή, αν πράγματι έχει διατυπωθεί, έρχεται σαφώς σε αντίθεση με τη πραγματικότητα και δεν συνάδει με τις μέχρι σήμερα διατυπωθείσες θέσεις επί του προβλήματος.

Είναι γεγονός ότι η χώρα μας, για διάφορους λόγους, τόσον κατά την ένταξή μας στις Ευρωπαϊκές Κοινότητες, όσον και κατά τις μετέπειτα αναθεωρήσεις της Συνθήκης της Ρώμης περί της Ευρωπαϊκής Οικονομικής Κοινότητας, δεν επεδίωξε ώστε τα Δωδεκάνησα να εξαιρεθούν από τις σχετικές φορολογικές και τελωνειακές διατάξεις της Συνθήκης, όπως συνέβη με τις απομακρυσμένες νησιωτικές περιοχές άλλων κρατών - μελών.

Παρόλα αυτά η Ευρωπαϊκή Ενωση επανειλημμένα στο παρελθόν έχει δεχθεί ότι μεταξύ των κρατών - μελών η Ελλάδα έχει τον πιο έντονο νησιωτικό χαρακτήρα, αφού τα νησιά αντιπροσωπεύουν το 19% της συνολικής επιφάνειας της χώρας και αποτελούν ουσιαστικά το άκρο του εδάφους της. Εδάφους το οποίο είναι ήδη απομακρυσμένο και χωρίς χερσαία σύνορα με την υπόλοιπη κοινοτική επικράτεια. Οτι ο απομακρυσμένος και νησιωτικός χαρακτήρας και ο κατακερματισμός επηρεάζουν σε μεγάλο βαθμό την κοινωνική και οικονομική ζωή των νησιών του Αιγαίου Πελάγους.

Εκ των πραγμάτων το γεγονός ατό, με όσα και αν ληφθούν μέτρα στήριξης, δεν ανατρέπεται. Είναι άλλωστε ωμή πραγματικότητα, ότι μέχρι σήμερα δεν έχουν αρθεί:

1) Λόγω του αρχιπελαγικού χαρακτήρα και της διασποράς των νήσων η δυσχέρεια στον ανεφοδιασμό και τις εμπορικές συναλλαγές των νησιών, με πρόσθετο κόστος μεταφοράς και ανεπαρκή μεταφορικά δίκτυα.

2) Η έλλειψη δυνατότητας ολοκληρωμένης ανάπτυξης και η πραγματοποίηση οικονομίας κλίμακας.

3) Η απουσία εκμεταλλεύσιμων πρώτων υλών που ενισχύεται από την απόσταση των παραγωγικών κέντρων της υπόλοιπης Ελλάδας και της Ε.Δ.

Ενα μέτρο το οποίο ελήφθη από την Ε.Κ. με την από 19.10.1992 και με αριθμό 92/77.ΕΟΚ Οδηγία του Συμβουλίου, για τη συμπλήρωση του κοινού συστήματος ΦΠΑ και την τροποποίηση της οδηγίας 77/388/ΕΟΚ (προσέγγιση των συντελεστών ΦΠΑ), είναι και η διάταξη του άρθρου 4 περ. στ αυτής, με την οποία: "Η Ελληνική Δημοκρατία μπορεί να επιβάλει συντελεστές ΦΠΑ κατώτερους μέχρι και 30% από τους συντελεστές που επιβάλλονται στην ηπειρωτική Ελλάδα, στους νομούς Λέσβου, Χίου, Σάμου, Δωδεκανήσου, Κυκλάδων και στα ακόλουθα νησιά του Αιγαίου: Θάσος, Βόρειες Σποράδες, Σαμοθράκη και Σκύρος".

Ετσι θεσπίστηκαν οι επιδιωκόμενοι σήμερα να καταργηθούν μειωμένοι συντελεστές ΦΠΑ στα Δωδεκάνησα.

Συμβαίνει μάλιστα τούτο να επιχειρείται όταν έχει πλέον γίνει ευρέως αντιληπτό, τόσο σε εθνικό όσο και σε κοινοτικό επίπεδο, ότι απαιτείται ιδιαίτερη φροντίδα και συνεχής λήψη μέτρων στήριξης για τις νησιωτικές περιοχές της χώρας μας. Η θέση αυτή διατυπώθηκε πανηγυρικά και στη Συνθήκη του Αμστερνταμ και στην πρόσφατη αναθεώρηση του Συντάγματός μας.

Θα αποτελέσει λοιπόν ανεδαφική, ανιστόρητη και εγκληματική για τα νησιά και τη χώρα μας ενέργεια, η τυχόν κατάργηση των μειωμένων συντελεστών ΦΠΑ στα Δωδεκάνησα, αφού θα τα καταδικάσει σε οριστικό οικονομικό μαρασμό.

Θέλω, τέλος, να επισημάνω ότι τον Οκτώβριο του 1984 το Ε.Β.Ε.Δ. είχε αναθέσει στον καθηγητή κ. Θεόδωρο Γεωργακόπουλο τη σύνταξη μελέτης, σχετικής με την ανάγκη συνέχισης της ισχύος ευνοϊκού φορολογικού καθεστώτος στην περιοχή μας, αλλά και στην εφαρμογή μειωμένων συντελεστών ΦΠΑ. Ο κ. Γεωργακόπουλος έγραφε: "... Γιατί η εισαγωγή στη Δωδεκάνησο του ΦΠΑ και στου Ε.Φ.Κ., με τους πιο πάνω αναφερόμενους συντελεστές, θα προκαλέσει αναστάτωση στην οικονομία της περιοχής... Το ευνοϊκό αυτό φορολογικό καθεστώς δεν επιβάλλεται μόνον από το γεγονός ότι το υφιστάμενο καθεστώς έχει ήδη δημιουργήσει μια κατάσταση πραγμάτων, η άμεση ανατροπή της οποίας θα μπορούσε να δημιουργήσει σημαντικά οικονομικά και κοινωνικά προβλήματα στην περιοχή... Η μειωμένη φορολογική του επιβάρυνση θα ήταν επομένως ορθή, αφού πλήρης απαλλαγή τους από το ΦΠΑ είναι μάλλον αδύνατη στα πλαίσια της ΕΟΚ...".

Αυτά τα λίγα προς το παρόν, για να φρεσκάρουμε τη μνήμη μας και να ενισχύσουμε τον αγώνα μας. Αγώνας με γνώση, στόχους και πολυμορφικότητα».

Το πρόγραμμα δράσης της Ροδιακής Λέσχης

ΕΚΔΡΟΜΗ ΣΤΗΝ ΠΟΛΗ

Υστερα από μια ανάπαυλα 2-3 μηνών και με νωπό το θλιβερό γεγονός που της συνέβη, το Δ.Σ. της Ροδιακής Λέσχης αρχίζει και πάλι να δραστηριοποιείται.

Ηδη τη θέση του γεν. γραμματέα ανέλαβε ο κ. Βασίλειος Ζαχαρίου και νέο μέλος στο Δ.Σ. εισήλθε ο κ. Αλέκος Σαλαχούρης.

Στη συνεδρίαση του Δ.Σ. που πραγματοποιήθηκε την προηγούμενη εβδομάδα, ελήφθησαν πολλές αποφάσεις για διάφορες δραστηριότητες της Λέσχης. Μεταξύ αυτών αποφασίστηκαν τα παρακάτω:

1. Πραγματοποίηση εκδρομής στις 26 Μαΐου στο Σκιάδι-Πρασονήσι.
2. Εκδρομή στις 23 Ιουνίου στην Κωνσταντινούπολη.
3. Εκδοση του βιβλίου του κ. Ν. Νικολάου για την ιστορία της Ροδιακής Λέσχης.
4. Μετάκληση από Αθήνα ειδικού επιστήμονα για την πραγματοποίηση στη Ρόδο ομιλίας με ιατρικό περιεχόμενο.
5. Επαφή με τις λέσχες των άλλων νησιών για την πραγματοποίηση από κοινού διαφόρων εκδηλώσεων.

Τέλος, αποφασίστηκε το Δ.Σ. να βρίσκεται πάντοτε σε εγρήγορση, παρακολουθώντας τα γεγονότα, που συμβαίνουν στον τόπο μας, λαμβάνοντας θέση πάνω σ'αυτά.

Λαϊκές συνελεύσεις στο Δήμο Αταβύρου

Στα πλαίσια της ενημέρωσης των δημοτών του Δήμου Αταβύρου, θα γίνουν και φέτος, όπως και τα προηγούμενα χρόνια, λαϊκές συνελεύσεις σ'όλα τα δημοτικά διαμερίσματα.

Οι συνελεύσεις θα ξεκινήσουν το Σάββατο 6 Απριλίου στις 8 το βράδυ από το Μανδρικό στο δημοτικό σχολείο.

ΔΥΟ ΚΑΤΑΣΤΗΜΑΤΑ ΣΤΗ ΡΟΔΟ
Τα McDonald's του νησιού μας γίνονται δύο. Η πρωτοφανής επιτυχία του πρώτου μας καταστήματος (σταθερά πρώτο στην Ελλάδα από την πρώτη ημέρα λειτουργίας του), μας οδηγεί σε επέκταση. Στα μέσα Απριλίου κάνουμε το επόμενο μας βήμα ανοίγοντας στο Φαληράκι δεύτερο κατάστημα. Παράλληλα όμως μεγαλώνουν και οι ανάγκες μας σε συνεργάτες. Γι'αυτό ζητούμε προσωπικό και για τα δύο καταστήματα με βάση τις εξής ειδικότητες:
1. SWING MANAGERS
2. ΤΑΜΙΕΣ (με βασική γνώση αγγλικών)
3. ΥΠΑΛΛΗΛΟΥΣ ΚΟΥΖΙΝΑΣ
4. ΚΑΘΑΡΙΣΤΡΙΕΣ
Η προϋπηρεσία δεν είναι προϋπόθεση για συνεργασία.
ΠΡΟΣΦΕΡΟΥΜΕ
- ΑΠΟΛΥΤΑ ΑΝΤΑΓΩΝΙΣΤΙΚΕΣ ΑΜΟΙΒΕΣ
- ΑΡΙΣΤΕΣ ΣΥΝΘΗΚΕΣ ΕΡΓΑΣΙΑΣ
- ΜΕΡΙΚΗ Ή ΠΛΗΡΗ ΑΠΑΣΧΟΛΗΣΗ
- ΕΥΕΛΙΞΙΑ ΩΡΑΡΙΟΥ
- ΣΥΝΕΡΓΑΣΙΑ ΣΕ ΕΤΗΣΙΑ Ή ΕΠΟΧΙΑΚΗ ΒΑΣΗ.
Για περισσότερες πληροφορίες καθημερινά στο κατάστημα της Ρόδου από τις 10.00 - 14.00 στον κ. Κουτσουράκη ή στο τηλ. 02410 70777
3182-21/4

Συνδυάστε την έξοδό σας
με ξεχωριστές γεύσεις
σ' ένα μοναδικό χώρο
ΤΑΒΕΡΝΑ - ΨΗΣΤΑΡΙΑ
ΠΗΝΕΛΟΠΗ
στην πλατεία της γραφικής
ΚΑΤΤΑΒΙΑΣ
Παραμένουμε ανοικτά και το χειμώνα
με τα παραδοσιακά μας φαγητά
Τηλ. 0244-91310
4618-4/4

PELLOS TRAVEL
ΤΟ ΠΡΩΤΟ ΓΡΑΦΕΙΟ
ΣΤΙΣ ΕΚΔΡΟΜΕΣ ΤΟΥΡΚΙΑΣ
• Ποιότητα • Εγγύηση • Οργάνωση
ΠΑΣΧΑ στην ΚΩΝΣΤΑΝΤΙΝΟΥΠΟΛΗ
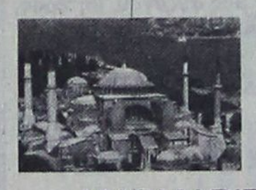
Από 1/5 - 7/5
ΜΑΡΜΑΡΙΣ - ΕΦΕΣΣΟΣ -
ΚΟΥΣΑΝΤΑΣΙ - ΣΜΥΡΝΗ -
ΠΡΟΥΣΑ- ΚΩΝΣΤΑΝΤΙΝΟΥΠΟΛΗ
Μια ωραία εκδρομή με πλούσιο πρόγραμμα - ποιότητα - οργάνωση - διασκέδαση
ΠΕΡΙΛΑΜΒΑΝΕΙ:
1.ΕΙΣΙΤΗΡΙΑ ΡΟΔΟΣ-ΜΑΡΜΑΡΙΣ-ΡΟΔΟΣ ΜΕ ΚΑΤΑΜΑΡΑΝ
2.ΞΕΝΟΔΟΧΕΙΑ 4 ΑΣΤΕΡΩΝ ΜΕ ΗΜΙΔΙΑΤΡΟΦΗ ΣΤΟ ΚΕΝΤΡΟ ΤΗΣ ΣΜΥΡΝΗΣ ΚΑΙ ΣΤΟ ΚΕΝΤΡΟ ΤΗΣ ΚΩΝΣΤΑΝΤΙΝΟΥΠΟΛΗΣ (ΔΙΠΛΑ ΑΠΟ ΤΗΝ ΑΓΙΑ ΣΟΦΙΑ ΠΕΡΙΟΧΗ ΤΑΚΣΙΜ)
3.ΤΕΣΣΕΡΙΣ ΔΙΑΝΥΚΤΕΡΕΥΣΕΙΣ ΣΤΗ ΚΩΝΣΤΑΝΤΙΝΟΥΠΟΛΗ ΜΕΓΑΛΗ ΠΕΜΠΤΗ-ΠΑΡΑΣΚΕΥΗ-ΣΑΒΒΑΤΟ ΚΑΙ ΚΥΡΙΑΚΗ ΤΟΥ ΠΑΣΧΑ ΟΠΟΥ ΘΑ ΠΑΡΑΚΟΛΟΥΘΗΣΕΤΕ ΣΤΟ ΠΑΤΡΙΑΡΧΕΙΟ ΦΑΝΑΡΙ ΤΑ ΘΕΙΑ ΠΑΘΗ ΚΑΙ ΤΗΝ ΑΝΑΣΤΑΣΗ ΤΟΥ ΚΥΡΙΟΥ ΣΤΗ ΜΕΓΑΛΟΠΡΕΠΗ ΘΕΙΑ ΛΕΙΤΟΥΡΓΙΑ ΧΟΡΟΣΤΑΤΟΥΝΤΟΣ ΤΟΥ ΠΑΤΡΙΑΡΧΟΥ ΜΑΣ Κ. Κ.ΒΑΡΘΟΛΟΜΑΙΟΥ.
4.ΔΥΟ ΔΙΑΝΥΚΤΕΡΕΥΣΕΙΣ ΣΤΗ ΣΜΥΡΝΗ
5.ΞΕΝΑΓΗΣΕΙΣ- ΠΕΡΙΗΓΗΣΕΙΣ (ΑΡΧΑΙΑ ΕΦΕΣΣΟ-ΣΠΙΤΙ ΠΑΝΑΓΙΑΣ - ΚΟΡΔΕΛΙΟ- ΣΜΥΡΝΗ) - ΕΛΛΗΝΙΔΑ ΞΕΝΑΓΟ – ΒΟΛΤΑ ΚΑΙ ΨΩΝΙΑ ΣΤΙΣ ΑΓΟΡΕΣ ΤΗΣ ΣΜΥΡΝΗΣ- ΠΡΟΥΣΑΣ-ΚΩΝΣΤΑΝΤΙΝΟΥΠΟΛΗΣ
6.ΕΠΙΣΚΕΨΗ ΣΤΙΣ ΑΓΟΡΕΣ ΣΜΥΡΝΗΣ-ΠΡΟΥΣΑΣ-ΚΩΝΣΤΑΝΤΙΝΟΥΠΟΛΗΣ ΓΙΑ ΤΑ ΨΩΝΙΑ ΣΑΣ.
7.ΕΚΔΡΟΜΗ ΣΤΑ ΠΡΙΓΚΗΠΟΝΗΣΑ, ΕΠΙΣΚΕΨΗ ΣΤΗ ΘΕΟΛΟΓΙΚΗ ΣΧΟΛΗ ΤΗΣ ΧΑΛΚΗΣ
8.ΚΡΟΥΑΖΙΕΡΑ ΣΤΗ ΘΑΛΑΣΣΑ ΤΟΥ ΜΑΡΜΑΡΑ
9.ΔΙΑΣΚΕΔΑΣΗ (ΜΕ ΧΟΡΟ ΤΗΣ ΚΟΙΛΙΑΣ ΚΑΙ ΕΛΛΗΝΙΚΟΥΣ ΧΟΡΟΥΣ ΣΤΟ ΩΡΑΙΟΤΕΡΟ ΚΕΝΤΡΟ ΔΙΑΣΚΕΔΑΣΗΣ ΤΗΣ ΚΩΝΣΤΑΝΤΙΝΟΥΠΟΛΗΣ ΤΟ ΒΡΑΔΥ ΤΟΥ ΠΑΣΧΑ-ΡΕΒΕΓΙΟΝ
10.ΠΟΥΛΜΑΝ ΠΟΛΥΤΕΛΕΙΑΣ ΜΕ ΕΜΠΕΙΡΟΥΣ ΟΔΗΓΟΥΣ
11.ΞΕΝΑΓΗΣΗ ΑΓΙΑ ΣΟΦΙΑ- ΠΑΝΑΓΙΑ ΒΛΑΧΕΡΝΩΝ- ΠΑΝΑΓΙΑ ΤΗΣ ΧΩΡΑΣ- ΜΠΑΛΟΥΚΛΗ- ΥΔΡΑΓΩΓΕΙΟ ΙΟΥΣΤΙΝΙΑΝΟΥ- ΜΠΛΕ ΤΖΑΜΙ-ΠΡΙΓΚΗΠΟΝΝΗΣΑ- ΘΕΟΛΟΓΙΚΗ ΣΧΟΛΗ ΤΗΣ ΧΑΛΚΗΣ.
12.ΤΑΞΙΔΙΤΙΚΗ ΑΣΦΑΛΕΙΑ
13.ΤΑΞΙΔΙΩΤΙΚΗ ΤΣΑΝΤΑ
14.ΣΥΝΟΔΟΣ ΓΡΑΦΕΙΟΥ –Α.ΠΑΠΑΣΑΒΒΑΣ
15.ΔΕΚΤΕΣ ΠΙΣΤΩΤΙΚΕΣ ΚΑΡΤΕΣ VISA-MASTERCARD
Για περισσότερες πληροφορίες - κρατήσεις και αναλυτικά προγράμματα και
PELLOS TRAVEL
Λ. Καλλιθέας 125 Φαληράκι - Ρόδος
Τηλ.: 0241 0 87615, 86298
Fax: 0241 0 87616
e-mail: pellostravel@hellasnet.gr
4723-20/4

ΜΝΗΜΟΣΥΝΑ

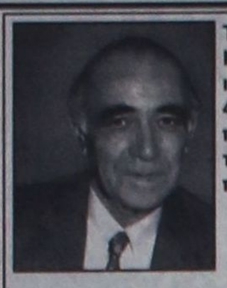

Τελούμε στις 7 Απριλίου ημέρα Κυριακή και ώρα 8.30 π.μ. στον ιερό ναό Αγίου Γεωργίου ΑΝΩ 40ήμερο μνημόσυνο υπέρ αναπαύσεως της ψυχής του λατρευτού μας συζύγου, πατέρα, παππού, αδελφού και θείου

ΜΙΧΑΗΛ ΠΑΠΑΛΑΖΑΡΟΥ

Η σύζυγος Ευαγγελία
Τα παιδιά Ελένη - Νίκος, Κυριάκος
Τα εγγόνια Βασίλης, Μιχάλης
Τα αδέλφια, τα ανίψια και τα δισέγγονα

4802-6/4



Τελούμε στις 6 Απριλίου ημέρα Σάββατο και ώρα 8π.μ. στον ιερό ναό Αγίων Αποστόλων 9ήμερο μνημόσυνο υπέρ αναπαύσεως της ψυχής της λατρευτής μας κόρης, μητέρας και αδελφής

ΜΑΡΙΑΣ ΕΞΑΡΧΟΥ

Η μητέρα Σοφία
ο γιός Μάριος
Τα αδέλφια Γρηγόρης - Δέσποινα, Αλέκος
Οι λοιποί συγγενείς και οι φίλοι

1284-5/4



Τελούμε στις 6 Απριλίου ημέρα Σάββατο και ώρα 8π.μ. στον ιερό ναό Ταξιαρχών νεκροταφείου 9ήμερο μνημόσυνο υπέρ αναπαύσεως της ψυχής της λατρευτής μας συζύγου, μητέρας, κόρης, γιαγιάς και αδελφής

ΒΑΣΙΛΕΙΑΣ ΒΑΓΙΑΝΟΥ

Ο σύζυγος Σωτήρης
Η κόρη Τασούλα
Η μητέρα Ιωάννα
Τα αδέλφια, τα ανίψια και οι λοιποί συγγενείς

4785-5/4



Τελούμε στις 6 Απριλίου ημέρα Σάββατο και ώρα 8π.μ. στον ιερό ναό Ταξιαρχών νεκροταφείου 40ήμερο μνημόσυνο υπέρ αναπαύσεως της ψυχής της λατρευτής μας μητέρας και γιαγιάς

ΕΙΡΗΝΗΣ ΛΟΪΖΟΥ

Τα παιδιά Χρήστος - Παρασκευή, Πέτρος - Ελένη
Τα εγγόνια και οι λοιποί συγγενείς

4797-5/4

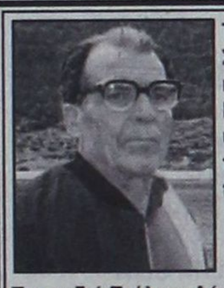

Τελούμε στις 6 Απριλίου ημέρα Σάββατο και ώρα 7.30 π.μ. στον ιερό ναό Εισοδίων Θεοτόκου Κοσκινού 9μηνο μνημόσυνο υπέρ αναπαύσεως της ψυχής του λατρευτού μας πατέρα, παππού και προπαππού

ΜΙΧΑΗΛ ΜΑΓΚΑΦΑ

Τα παιδιά Στέλιος-Δέσποινα, Αννα-Αντώνης, Κώστας-Μαρία, Χαρίκλεια, Μαρία - Μπάμπης, Γιώργος, Φωτεινή, Βασλεία - Μερκούρης
Τα εγγόνια και τα δισέγγονα

4811-6/4

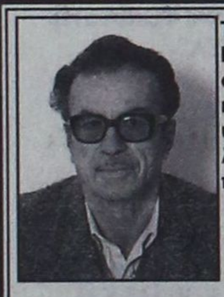

Τελούμε στις 5 Απριλίου ημέρα Παρασκευή και ώρα 8.30π.μ. στον ιερό ναό Εισοδίων Θεοτόκου Ιαλυσού 40ήμερο μνημόσυνο υπέρ αναπαύσεως της ψυχής του λατρευτού μας πατέρα και παππού

ΚΩΝ/ΝΟΥ ΜΑΡΚΟΥ ΝΙΚΑΝΔΡΟΥ

Τα παιδιά Μηνάς - Αννα, Ασημίνα Κων/νος, Μανόλης - Φωτεινή, Μιχάλης - Αναστασία
Τα εγγόνια και οι λοιποί συγγενείς

4777-5/4



Τελούμε στις 6 Απριλίου ημέρα Σάββατο και ώρα 8π.μ. στον ιερό ναό Ταξιαρχών νεκροταφείου 40ήμερο μνημόσυνο υπέρ αναπαύσεως της ψυχής της λατρευτής μας μητέρας και γιαγιάς

ΝΙΚΗΣ ΧΡΥΣΑΦΙΝΗ

Τα παιδιά Ιωάννης - Κόμισσα, Ευαγγελία, Στέλλα
Τα εγγόνια και οι λοιποί συγγενείς

1278-5/4

Τελούμε στις 6 Απριλίου ημέρα Σάββατο και ώρα 8.30π.μ. στον ιερό ναό Ταξιαρχών Νεοχωρίου 40ήμερο μνημόσυνο υπέρ αναπαύσεως της ψυχής της λατρευτής μας μητέρας και γιαγιάς

ΚΥΡΙΑΚΗΣ ΠΑΥΛΙΔΗ

Τα παιδιά Κυριάκος - Νίτσα Παπασάββα
Τα εγγόνια και οι λοιποί συγγενείς

ΓΔ-5/4

ΣΥΝΕΧΕΙΑ ΑΠΟ ΤΗ ΣΕΛ. 1

να διατηρηθεί γιατί πρέπει να υπάρχει ιστορική μνήμη ενός λαού, ο οποίος επεδίωξε να αποκτήσει την ελευθερία του».

ΜΕ ΤΙΣ αναφορές αυτές ο Δήμαρχος θέλησε να δώσει διάσταση στα θέματα της ιστορικής μνήμης και στη σκοπιμότητα των κατοχικών δυνάμεων της Ιταλίας να κατασκευάσουν τα κτίρια στη Δωδεκάνησο και στις προσπάθειες που καταβάλλονται τώρα να ωραιοποιηθεί η περίοδος της ιταλικής κατοχής στην περιοχή μας.

•Στο χαιρετισμό του ο νομάρχης Σ. Καραγιάννης μίλησε για οικονομικές, πολιτικές, στρατιωτικές σκοπιμότητες και επιδιώξεις στη διαδρομή των αιώνων, ενώ απέφυγε να κάνει οποιοδήποτε σχολιασμό της ιταλικής κατοχής, κάνοντας απλά λόγο για αρχιτεκτονική αποτύπωση εκείνων, που θέλησαν με την κατάκτηση αυτού του τόπου, να δημιουργήσουν προϋποθέσεις μιας μόνιμης παραμονής τους και τη σφραγίδα της εδώ παραμονής τους.

Ο ΕΚΠΡΟΣΩΠΟΣ της Ουνέσκο κ. Φραντσέσκο Μπαντάριν είπε ότι πρέπει να γίνει διαχωρισμός των μνημείων όσον αφορά τη διατήρησή τους, αποκλείοντας τα στρατιωτικά μνημεία.

•Το απόγευμα άρχισαν οι ομιλίες των εισηγητών, που θα ολοκληρωθούν αύριο.

Ο ΣΥΛΛΟΓΟΣ ΑΡΧΙΤΕΚΤΟΝΩΝ

Για το θέμα των ιταλικών κτιρίων στη Ρόδο ο Σύλλογος Αρχιτεκτόνων Δωδεκανήσου εξέδωσε χθες την παρακάτω ανακοίνωση:

«Ο Σύλλογος Αρχιτεκτόνων Δωδεκανήσου με αφορμή τις θέσεις του συναδέλφου κ. Κουκή, που είδαν προχθές το φως της δημοσιότητας, θα ήθελε να εκφράσει τις απόψεις του.

Δεν νομίζουμε ότι χρήζει σχολιασμού η αυτονόητη σημασία όλων των παλαιών κτιρίων «ελληνικών» και μη από ιστορικής απόψεως. Και τα εισαγωγικά αφορούν αυτούς, που δεν αντιλαμβάνονται ότι όλα τα κτίρια που βρίσκονται στη Ρόδο, είτε είναι δημιουργήματα της οποτοκρατίας, είτε της τουρκοκρατίας, είτε της ιταλοκρατίας, είτε οποιασδήποτε άλλης ...κρατίας, που πέρασε από αυτό το σταυροδρόμι, είναι κληρονομιά της Ρόδου και του λαού της.

Τα κτίρια της ιταλικής κατοχής

Πριν την περίοδο της ιταλικής κατοχής στα Δωδεκάνησα,η παραγωγή του δομημένου περιβάλλοντος ήταν στα χέρια του αυτοδίδακτου λαϊκού μάστορα. Με πολύ μεράκι εξέφραζε και παρήγαγε συγκεκριμένες τυπολογίες όγκων ή επί μέρους δομικών στοιχείων, που ικανοποιούσε την εσωτερική δική του, καθώς και του κοινωνικού του περίγυρου, αίσθηση περί αρμονίας, λιτότητας και του ωραίου και που δια της συνεχούς βελτίωσής τους και της αντοχής τους στο χρόνο, χαρακτηρίστηκαν παραδοσιακά.

Κατά την περίοδο της ιταλικής κατοχής είναι η πρώτη φορά στη νεώτερη ιστορία μας, που επεμβαίνουν αρχιτέκτονες και που κάτω από ιδιόμορφες συνθήκες παράγουν αρχιτεκτονικό έργο.

Είναι η πρώτη φορά, που επιστήμονες έχουν σκοπούς, επιστημονική γνώση περί τέχνης και αρχιτεκτονικής σαν δεδομένα και μελετούν πώς με οικοδομικά υλικά να τα εκφράσουν.

Πολύ πιθανόν η κατοχική ιταλική διοίκηση για πολιτικούς σκοπούς να ήθελε να εντυπωσιάσει στην παραγωγή του δομημένου έργου και για το σκοπό αυτό ανέθεσε σε σημαντικούς αρχιτέκτονες την παραγωγή του. Αυτό είναι θέμα του ιστορικού να το αναλύσει.

Ο αρχιτέκτονας όμως δεν μπορεί να παραβλέψει την υψηλή αισθητική και αρχιτεκτονική αξία, που έχει μεγάλο μέρος από αυτό το έργο. Δεν ήταν όλες οι παρεμβάσεις ευτυχείς. Ομως γενικά η συγκεκριμένη περίοδος είναι από τις ευτυχέστερες της νεώτερης ιστορίας μας για το σύντομο χρόνο επέμβασης και το σύνολο του αισθητικού επιπέδου, όπου ορισμένες φορές φθάνει σε πολύ υψηλά επίπεδα.

Αντιλαμβανόμενοι,όπως προαναφέραμε, τη σκοπιμότητα δημιουργίας τους, αντιλαμβανόμαστε επίσης ότι μπορεί και κατά τη διάρκεια της ζωής τους κάποιος να χρησιμοποιήσει τα κτίρια για τον οποιοδήποτε σκοπό. Αυτό δεν σημαίνει ότι φταίνε τα κτίρια.

Για το Δ.Σ.
Ο πρόεδρος
Κουμνάκης Ν.
Ο γραμματέας
Σάββενας Γ.».

ΣΥΝΕΧΕΙΑ ΑΠΟ ΤΗ ΣΕΛ. 1

μόσιας περιουσίας που προωθείται, ενώ οι εργαζόμενοι διεκδικούν ακόμη:

- Οχι σε ξεπούλημα της δημόσιας περιουσίας της Δωδ/σου που προωθεί η κυβέρνηση αλλά αξιοποίησή της από την τοπική και νομαρχιακή αυτοδιοίκηση προς όφελος των κατοίκων της.
- Αμεση εφαρμογή χωροταξικού σχεδιασμού όλου του νομού.
- Επίλυση όλων των συγκοινωνιακών προβλημάτων της Δωδ/σου, βελτίωση και καθημερινή διασύνδεσή της με την υπόλοιπη επικράτεια με ασφαλή και σύγχρονα μέσα με προσιτούς ναύλους.
- Στελέχωση όλων των υπηρεσιών ΙΚΑ - ΤΑΞΥ - ΟΑΕΔ - ΣΕΠΕ - ΕΛΤΑ - ΔΕΗ - ΟΤΕ - Τράπεζες - Νοσοκομείο - Νομαρχία για παροχή βασικών υπηρεσιών στους εργαζομένους, συνταξιούχους και σε όλους τους συναλλασσόμενους μ'αυτές.
- Χορήγηση άτοκων δανείων σε άστεγους μισθωτούς και συνταξιούχους για αγορά πρώτης κατοικίας και έναρξη νέων προγραμμάτων κατασκευής εργατικών κατοικιών στους Δήμους Αρχαγγέλου, Αφάντου, Ιαλυσού, Καρπάθου σε πρώτη φάση και στους υπόλοιπους στη συνέχεια.

Απέτυχε η απεργία

- Αμεση μεταστέγαση του ΙΚΑ και εγκατάσταση όλων των ασφαλιστικών ταμείων στο χώρο του πρώην Νοσοκομείου Ρόδου. Δημιουργία κέντρου απεξάρτησης χρηστών σε παραπλήσιο χώρο.
- Αναβάθμιση των παραρτημάτων ΙΚΑ Αρχαγγέλου και Καρπάθου σε τοπικά καταστήματα με πλήρη διοικητικό και υγειονομικό δίκτυο.
- Δημιουργία παραρτημάτων ΤΑΞΥ σε έδρες δήμων που έχουν προϋποθέσεις, όπως Αρχαγγέλου, Αφάντου κ..λ.π.
- Αμεση έναρξη κατασκευής βρεφονηπιακού σταθμού από την Εργατική Εστία στο χώρο που έχει επιλεγεί.
- Αμεση και οριστική αντιμετώπιση του σοβαρού ενεργειακού προβλήματος της Ρόδου από τη ΔΕΗ, με παράλληλη αξιοποίηση της αιολικής ενέργειας.
- Μέτρα ενίσχυσης της αγροτικής, βιοτεχνικής παραγωγής και των παραδοσιακών επιχειρήσεων ειδών λαϊκής τέχνης.
- Ελεγχος των επενδύσεων στον τουρισμό και καθιέρωση ορίου κορεσμού εκτατικής ανάπτυξης.
- Καθιέρωση μέτρων βελτίωσης της τουριστικής ποιοτικής ανάπτυξης.

ΣΥΝΕΧΕΙΑ ΑΠΟ ΤΗ ΣΕΛ. 1

κές προθέσεις, όπως δήλωσε ο κ. Σφυρίου και να είναι μέρος μιας μελέτης, όμως δείχνει τη νοοτροπία των κύκλων που εκπονούν τις μελέτες αυτές, πολλές από τις οποίες αποτελούν την υπόβαση πολλών νομοθετημάτων.

Ετσι αντί να εκπονούνται μελέτες που θα αποβλέπουν στη σύγκλιση του κόστους μεταξύ νησιωτικών και ηπειρωτικών περιοχών, γιατί αυτό είναι το μεγάλο αντιαναπτυξιακό μειονέκτημα των νησιωτικών περιοχών και ειδικότερα των απομακρυσμένων, όπως είναι η Δωδεκάνησος, γεγονός που αναγνωρίσθηκε από τον συνταγματικό νομοθέτη, βλέπουμε μελέτες που θέλουν να ανοίξουν ακόμα περισσότερο τη ψαλίδα αυτή.

Και ας μη γελιόμαστε οι ίδιοι κύκλοι, με διαφορετικά πρόσωπα κρύβονται πίσω από κάθε κυβέρνηση είτε του ΠΑΣΟΚ είναι είτε της Ν.Δ.

Δεν φταίνε όμως μόνο αυτοί οι κύκλοι που περιφέρονται περί την πλατεία Κολωνακίου, φταίμε και εμείς.

Αλήθεια, πότε οι τοπικοί φορείς, πολιτικοί και επαγγελματικοί εκπόνησαν ένα ολοκληρωμένο σχέδιο ανάπτυξης τεκμηριωμένο το οποίο να προτείνουμε και να παλέψουμε για την αποδοχή του;

Αντί αυτού βλέπουμε κατά καιρούς αποσπασματικές προτάσεις των επί μέρους κλαδικών φορέων που αφορούν μόνον ικανοποίηση των κλαδικών τους συμφερόντων και μάλιστα τις περισσότερες φορές χωρίς την απαραίτητη τεκμηρίωση.

Και δεν μας έφτανε αυτό, είδαμε πρόσφατα και το φαινόμενο του ανταγωνισμού μεταξύ βορείων και νοτίων περιοχών του νομού (όρα ΕΒΕΔ).

Μπορεί να είναι σκληρές αυτές οι διαπιστώσεις, όμως αποτυπώνουν τη σκληρή πραγματικότητα.

Ζήσαμε και άλλες φορές περιόδους δύσκολες για τα τοπικά συμφέροντα και τι έγινε; Μόλις πέρασαν όλοι ξαναγυρίσαμε στον ευημερούντα εφησυχασμό μας.

Γι'αυτό και αυτή τη φορά ας μη ψάχνουμε τους φταίχτες μόνον εκτός των τειχών.

Ας κάνουμε δημιουργική αυτοκριτική και να οδηγηθούμε σε αποφάσεις που να αντιμετωπίσουν το πρόβλημα θεσμικά και διαχρονικά.

Το τελευταίο που μας χρειάζεται είναι, για πρόσκαιρα πολιτικά οφέλη, να διαμονοποιούμε ο ένας τον άλλο.

Πιστεύω ότι αυτές είναι σκέψεις που τις κάνει ο καθένας μας.

Είναι καιρός όμως να αντιμετωπίσουμε την πραγματικότητα με ευθύνη και ψυχραιμία χωρίς να προσπαθούμε να ρίξει ο ένας την ευθύνη στον άλλο και χωρίς κομπασμούς ότι εμείς θα τα κάνουμε καλύτερα από εσάς ή το αντίθετο.

Η προσπάθεια πρέπει να είναι κοινή με κύριους μοχλούς τη Νομαρχιακή Αυτοδιοίκηση, την ΤΕΔΚ, το ΕΒΕΔ και τους επιστημονικούς φορείς.

Ιδού η Ρόδος...

Ευχαριστώ για τη φιλοξενία.

Φώτης Κωστόπουλος»

ΔΗΛΩΣΗ ΧΑΤΖΗ

Με αφορμή δημοσιεύματα του αθηναϊκού και τοπικού τύπου σύμφωνα με τα οποία υπάρχει εισήγηση προς την κυβέρνηση για την αναμόρφωση του φορολογικού συστήματος στο οποίο περιλαμβάνονται προτάσεις για κατάργηση του μειωμένου ΦΠΑ στη Δωδεκάνησο, την κατάργηση του ΔΗ.ΦΟ.ΔΩ κ.λ.π. η παράταξή μας με αίσθημα ευθύνης και έντονη ανησυχία καταθέτει τον προβληματισμό της για τις προσπάθειες της κυβέρνησης να ακυρώσει και το ελάχιστο προνόμιο που έμεινε στη Δωδεκάνησο για την πρόοδο και ανάπτυξή της, αλλά και την προσπάθεια περιορισμού της οικονομικής αυτοτέλειας της τοπικής αυτοδιοίκησης.

Η κατάργηση του ΦΠΑ

Είναι παραδεκτό από όλους ότι η τοπική αυτοδιοίκηση στη χώρα μας βρίσκεται σε αναντιστοιχία με την αυτοδιοίκηση της Ευρώπης.

Επείγουσα και επιτακτική πιστεύουμε λοιπόν παρουσιάζεται σήμερα η ανάγκη για τη σύγκλιση της ελληνικής με την ευρωπαϊκή αυτοδιοίκηση.

Είναι γνωστό ότι η τοπική αυτοδιοίκηση στην Ελλάδα διαχειρίζεται μόλις το 3 έως 5% του εθνικού προϋπολογισμού, ενώ σε άλλες ευρωπαϊκές χώρες διαχειρίζεται ακόμη και πάνω από 50% του εθνικού προϋπολογισμού τους με πολύ περισσότερες βεβαίως αρμοδιότητες, πραγματικές αρμοδιότητες, ουσιαστικές αρμοδιότητες και με το κατάλληλο θεσμικό πλαίσιο.

Αυτή είναι η βασική προϋπόθεση αν θέλουμε να πετύχουμε την πραγματική, οικονομική, κοινωνική σύγκλιση και την άρση των κοινωνικών περιφερειών ανισοτήτων.

Αντί λοιπόν για τη σύγκλιση της ελληνικής με την ευρωπαϊκή αυτοδιοίκηση με τις ενέργειές της η κυβέρνηση αποδεικνύει ότι επιθυμία της είναι η τοπική αυτοδιοίκηση να παραμείνει καθηλωμένη.

Στην περιφερειακή ανάπτυξη η λειτουργία της κεντρικής διοίκησης με την αυτοδιοίκηση και την αποκέντρωση πρέπει να είναι σε συνεργασία, για τον ίδιο σκοπό, δηλαδή τον πολίτη, πράγμα το οποίο δυστυχώς στη χώρα μας δεν συμβαίνει

Η παράταξή μας «Πρώτα η Ρόδος» με αίσθημα ευθύνης απέναντι σε όλους τους δημότες της πόλης μας θα παρακολουθεί από κοντά τις εξελίξεις και θα αντιδράσει με όλες τις δυνάμεις της καλώντας ταυτόχρονα τους τοπικούς φορείς και τις παραγωγικές τάξεις να αναλάβουν εδώ και τώρα πρωτοβουλίες και δράσεις που θα ακυρώνουν το επιχειρούμενο νέο «έγκλημα» σε βάρος της δωδεκανησιακής οικονομίας και κοινωνίας.

Αλλωστε οι πενιχρές διαφοροποιήσεις για τα νησιά του Αιγαίου αποτελούν «προνόμια» μόνο στη φαντασία των ανεγκέφαλων γραφειοκρατών των Αθηνών.

Η οικονομική και κοινωνική συνοχή αποτελεί τον ακρογωνιαίο λίθο του ευρωπαϊκού οικοδομήματος και αναγνώριση των ιδιαιτεροτήτων και της υποχρεωτικής καθιέρωσης ειδικών πολιτικών για την άρση των περιφερειακών ανισοτήτων έχει θεσμοθετηθεί τόσο στη Συνθήκη του Αμστερνταμ και στο Σύνταγμα της Ελλάδος.

Η αντίδραση των τοπικών παραγόντων στα σχεδιαζόμενα από την κεντρική διοίκηση πρέπει να γίνει άμεσα πριν οι προτάσεις ψηφιστούν από τη Βουλή και γίνουν νόμος του κράτους.

Χατζής Χατζηευθυμίου

Υποψήφιος Δήμαρχος Ροδίων»

Η ΠΡΟΤΑΣΗ

Ιδιαίτερα αποκαλυπτική είναι η εισήγηση της Επιτροπής στο υπουργείο Οικονομικών για την κατάργηση των μειωμένων συντελεστών ΦΠΑ στη Ρόδο και τα άλλα νησιά της Δωδεκανήσου. Η Επιτροπή ισχυρίζεται ότι οι μειωμένοι συντελεστές αυξάνουν τη φοροδιαφυγή και δημιουργούν δυσχέρειες στον έλεγχο. Ειδικότερα, η εισήγηση μεταξύ άλλων αναφέρει και τα εξής:

«Η μείωση των συντελεστών για τα νησιά του Αιγαίου, δημιουργεί επίσης προβλήματα στην πράξη, κυρίως επειδή δημιουργεί δυσχέρειες στον έλεγχο, δυσχεραίνει τις διαδικασίες εφαρμογής του φόρου και κάνει τα έντυπα διαχείρισής του πολυπλοκότερα, ενώ ταυτόχρονα καλλιεργεί συνθήκες για αύξηση της φοροδιαφυγής και ευνοεί τη συναλλαγή για επιστροφή του επιπλέον φόρου των εκροών, που παρατηρείται σε πολλές περιπτώσεις.

Αξίζει να σημειωθεί ότι η ύπαρξη της ειδικής αυτής φορολογικής μεταχείρισης και του τρίτου συντελεστή επιβαρύνει τις δηλώσεις όλων των φορολογουμένων με δέκα πρόσθετες στήλες, με συνέπεια να ταλαιπωρείται ολόκληρο το κοινωνικό σύνολο για την εξυπηρέτηση μιας σχετικά μικρής ομάδας του. Δεν πρέπει επομένως να μας ξενίζει το γεγονός και να διαμαρτυρόμαστε ότι οι διαδικασίες και τα έντυπα ενός φόρου είναι πολύπλοκα, όταν χρησιμοποιούμε το φορολογικό σύστημα για να προωθήσουμε όλους τους στόχους, που ενδεχομένως θα επιθυμούσε το κοινωνικό σύνολο ή ένα μέρος του, ενώ θα έπρεπε να προσπαθούμε να το κρατήσουμε όσο γίνεται απλούστερο.

Η ειδική αυτή φορολογική μεταχείριση βέβαια έχει τη δικαιολογία της στο σχετικά υψηλότερο κόστος μεταφοράς των προϊόντων και γενικότερα στο κόστος διαβίωσης στα νησιά αυτά. Δεν θα εξετάσουμε τη βασιμότητα ή μη του επιχειρήματος αυτού, αφού το κόστος μεταφοράς και διαβίωσης είναι ίσως υψηλότερο και σε άλλες περιοχές της χώρας, ενώ για άλλες περιοχές με πολύ χαμηλότερο κατά κεφαλήν εισόδημα (λ.χ. Ηπειρο ή Θράκη) μια τέτοια μείωση θα εδικαιολογείτο για λόγους κοινωνικής δικαιοσύνης. Θεωρούμε όμως ότι, αν υπάρχουν οποισδήποτε λόγοι ενίσχυσης μιας περιοχής, αυτό πρέπει να επιδιώκεται κυρίως με τις δημόσιες δαπάνες (επενδύσεις ή άμεσες εισοδηματικές μεταβιβάσεις) και όχι με τη φορολογία, και ιδιαίτερα με την έμμεση φορολογία, που δεν αποτελεί κατάλληλο μέσο για την προώθηση τέτοιων στόχων. Αυτό επιτρέπει μεγαλύτερη διαφάνεια και συνεπάγεται μικρότερο κόστος για το κράτος και τους φορολογουμένους.

Για όλους τους πιο πάνω λόγους, η ομάδα θεωρεί ότι η ύπαρξη τόσο του πολύ μειωμένου συντελεστή 4% όσο και της μείωσης των συντελεστών για τα νησιά του Αιγαίου δημιουργεί σημαντικά διαχειριστικά προβλήματα στην πράξη και θα ήταν σκόπιμο να καταργηθούν, για απλοποίηση του συστήματος και καλύτερο έλεγχο των συναλλαγών. Τα προϊόντα που υπάγονται στο συντελεστή 4% φυσικά θα μεταφερθούν στο 8%. Η ομάδα εργασίας θεωρεί ότι το όφελος του κοινωνικού συνόλου από την κατάργηση των δύο αυτών ειδικών ευνοϊκών μεταχειρίσεων, που θα προέλθει από την απλοποίηση του συστήματος, θα αντισταθμίσει το κόστος των ομάδων, που ωφελούνται, οι οποίες άλλωστε θα μπορούσε να αποζημιωθούν με άλλο τρόπο, αν αυτό κριθεί αναγκαίο».

Θα μείνουν χωρίς δουλειά

ΣΥΝΕΧΕΙΑ ΑΠΟ ΤΗ ΣΕΛ. 1

χον προσωπικό θα συνεχίσει να απασχολείται στο ξενοδοχείο.

•Οι εκπρόσωποι των εργαζομένων και της εταιρίας, που διαχειρίζεται το Golden Beach θα συναντηθούν ξανά στην Επιθεώρηση Εργασίας την προσεχή Παρασκευή 5 Απριλίου.

ΣΤΗ ΧΘΕΣΙΝΗ συνάντηση παρέστη και ο αντιπρόεδρος του Σωματείου Ξενοδοχοϋπαλλήλων κ. Μιχ. Μαγιάφης.

Κοιμόταν με τα χασισόδεντρα

ΣΥΝΕΧΕΙΑ ΑΠΟ ΤΗ ΣΕΛ. 1

μέσα στο υπνοδωμάτιο, δίπλα στο κρεβάτι του, ένα πλαστικό κιβώτιο, εντός του οποίου καλλιεργούσε 90 χασισόδεντρα στο αρχικό στάδιο ανάπτυξής τους, ύψους από 5 μέχρι 15 εκατοστών, τα οποία προορίζονταν για μεταφύτευση σε κάποιο περιβόλι. Επίσης βρέθηκε σε άλλο σημείο του σπιτιού του, ποσότητα πέντε γραμμαρούων χασίς.

ΣΕ ΒΑΡΟΣ του Τσιολάκη σχηματίστηκε δικογραφία προκειμένου να οδηγηθεί στον Εισαγγελέα.

Οι δηλώσεις Παυλίδη

ΣΥΝΕΧΕΙΑ ΑΠΟ ΤΗ ΣΕΛ. 1

μερα δεν έχει λειτουργήσει».

ΟΜΩΣ είναι γνωστό ότι τα ΚΑΕ είναι πλέον Ανώνυμη Εταιρία, που ελέγχεται από την Αγροτική Τράπεζα και το υπουργείο Οικονομικών δεν έχει πλέον καμία σχέση.

● Και η απόφαση για τη μη λειτουργία των ΚΑΕ στο λιμάνι της Ρόδου - ύστερα από την παρέμβαση του υπουργού Εσωτερικών Κ. Σκανδαλίδη - έχει παρθεί από τη διοίκηση των ΚΑΕ!..

Γκαλοπολογία στη Δωδεκάνησο

ΣΥΝΕΧΕΙΑ ΑΠΟ ΤΗ ΣΕΛ. 1

γκάλοπ, που ορισμένα απ' αυτά αποτελούν αποκυήματα της φαντασίας των εμπνευστών τους.

ΧΤΕΣ π.χ. κυκλοφόρησε η φήμη ότι διενεργείται ένα τηλεφωνικό γκάλοπ για το Δήμο της Ρόδου, ενώ την προηγούμενη εβδομάδα λεγόταν ότι γνωστή εταιρία δημοσκοπήσεων διενεργούσε ανάλογο γκάλοπ, αλλά παρέμεινε άγνωστο ποιός το είχε παραγγείλει!..

✓ Με την ευκαιρία θα πρέπει να τονιστεί ότι ένα σωστό γκάλοπ με ερωτηματολόγιο για 500 άτομα, κοστίζει περίπου 8 εκατ. δρχ.

ΤΟ ΣΙΓΟΥΡΟ είναι ότι στην περιοχή μας έχουν διενεργηθεί τρία γκάλοπ. Ενα του ΠΑ.ΣΟ.Κ. για τις νομαρχιακές εκλογές, ένα της ALCO για λογαριασμό της Νέας Δημοκρατίας για το Δήμο Ρόδου και ένα τρίτο για τη Νομαρχία και το Δήμο Ρόδου.

✓ Και από την ανάλυση των στοιχείων του γκάλοπ του ΠΑ.ΣΟ.Κ. για τις νομαρχιακές εκλογές έχει εξαχθεί το συμπέρασμα ότι η Νέα Δημοκρατία προηγείται κατά μισή μονάδα στη Ρόδο!..

ΣΗΜΕΙΩΝΕΤΑΙ ότι γκάλοπ για τα κόμματα δεν έχει διενεργηθεί στη Δωδεκάνησο και όταν οι μεγάλες εταιρίες των Αθηνών διενεργούν πανελλήνιες δημοσκοπήσεις συνήθως αποκλείουν την περιοχή μας και τα άλλα νησιά του Αιγαίου.

ΓΡΑΦΕΙΟ ΤΕΛΕΤΩΝ & ΜΝΗΜΟΣΥΝΩΝ ΡΟΔΟΥ
ΣΤΕΦΑΝΑ - ΣΤΟΛΙΣΜΟΙ

«ΑΜΕΡΙΚΑΝΟΥ»

Αμεση εξυπηρέτηση
ΟΛΟ ΤΟ 24ΩΡΟ

Αναλαμβάνουμε την τελετή και με τα έξοδα που χορηγούν τα ταμεία χωρίς καμία επιβάρυνση. ΙΚΑ, ΤΕΒΕ, ΤΑΞΥ, ΔΗΜΟΣΙΟΥ, ΛΙΜΕΝΙΚΩΝ, ΟΓΑ και λοιπά ταμεία. Τους ΑΠΟΡΟΥΣ ΔΩΡΕΑΝ

Πλατεία Βρούχου στη Μητρόπολη
Τηλέφωνα: 28901 - 33400

2993-15/4/02

ΤΗΛΕΟΡΑΣΗ

ΕΤ-1

07.00 Κινούμενα σχέδια
07.30 Ξυπνήστε!
08.00 Μέλι γάλα -Αρωμα σαπουνιού
10.00 Αννα, η κυρίαρχος του παιχνιδιού
11.00 Φελίπε, το δώρο από τη θάλασσα (Ε)
12.00 Μαριού (Ε)
13.00 Οι αταίριαστοι
13.50 Ειδήσεις-καιρός
15.00 Παιδικό πρόγραμμα
17.00 Ειδήσεις-καιρός-χρηματιστήριο
17.30 Υγιαίνετε
17.35 5 www.άνθρωποι.gr
19.35 ...Καλύτερη ζωή
19.40 Πάμε για χιόνια
19.45 Κάθε κατεργάρης στον πάγκο του (Ε)
20.00 Κλήρωση ΠΡΟΤΟ-Τζόκερ
20.20 Συνεικόνες
20.30 Στα φτερά του έρωτα
21.00 Ξένη ταινία «Ο ντόκτορ Τζέκιλ και η κυρία Χάιντ»
23.00 Ειδήσεις-καιρός-χρηματιστήριο
- Γυάλινοι ήρωες
00.30 Στη ζώνη του λυκόφωτος
01.45 Πάμε στοίχημα
• Εκπομπές σ'επανάληψη

NET

06.00 Ετσι έχουν τα πράγματα
07.00 Πρώτη ματιά
10.00 Σε ήχο ελεύθερο
10.30 Τα γεφύρια του Ιονίου
11.00 Αγωνία για τη ζωή
11.30 Η άγνωστη Αφρική
12.00 Τα μυστικά της Κίνας
13.00 Ειδήσεις - Χρηματιστήριο
13.45 Μικρές ιστορίες μόδας
14.00 Τεχνόπολις
15.00 Ειδήσεις-χρηματιστήριο
16.00 Συν και πλην
18.00 Ειδήσεις-οικονομία-οικονομία- δελτίο στη νοηματική
19.00 Πάμε στοίχημα
19.05 Αγώνας για τη ζωή
19.30 Εποχές και συγγραφείς
20.00 21ος αιώνας και παράδοση
21.00 Ειδήσεις
22.00 Πρωταγωνιστές
23.00 Ρεπορτάζ χωρίς σύνορα
24.00 Ειδήσεις
00.30 Η θαυμαστή ιστορία των...
• Εκπομπές σ'επανάληψη

ΕΤ-3

08.01 Θαύματα της επιστήμης και της τεχνολογίας
08.30 Κόσμος στο επίκεντρο
09.00 Χθες και σήμερα
09.30 Η άλλη μεριά
11.00 Βιογραφίες
11.30 Θεσσαλονίκης εγκώμιον
12.00 Το «άξιον εστί» στη Θεσσαονικη (Ε)
13.00 Ολα καλά (Ε)
14.00 Αληθινά σενάρια (Ε)
15.00 Ειδήσεις
15.25 Μακρινές φιλίες
15.30 Με μια τρίτη ματιά
17.00 Δεξίωση (Ε)
18.00 Η αδρεναλίνη στα ύψη
18.30 Αθλητικό ημίωρο
19.00 Περίμετρος
19.30 Στην υδρόγειο
20.00 Ασιατικές παραδόσεις: Για μια κούπα ρύζι
20.30 Ειδήσεις
21.30 Μακρινές φιλίες
21.50 Θεσσαλονίκεων πόλις
22.00 Σινεμανία
23.00 Στυλ καφέ
23.30 Αγνωστες πύλες
24.00 Ειδήσεις
00.20 Ξένη ταινία «Ο φτηνός Τζόνι»
•Επαναλήψεις εκπομπών

MEGA

05.55 Ειδήσεις στη νοηματική γλώσσα
06.00 Πρώτη έκδοση
08.00 Σήμερα με την Αννα
10.00 Σαν στο σπίτι σας
13.10 Εσύ φταις (Ε)
14.00 Ειδήσεις
15.00 Στην κουζίνα ολοταχώς
15.45 Οσο ζούμε
17.00 Ειδήσεις
17.10 Για μια θέση στον ήλιο
17.50 Απαγορευμένη αγάπη
18.40 Ποιός θέλει να γίνει εκατομμυριούχος;
19.30 Ειδήσεις
21.00 Περί ανέμων και υδάτων
22.00 BAR
23.00 Ανατροπή
00.15 Ειδήσεις
00.30 Ξένη ταινία «Ληστεία στη Νέα Υόρκη»
02.30 Ξένη ταινία «Ματωμένη καταδίωξη»

ΑΝΤ-1

06.45 Πριν από το σχολείο
06.55 Ειδήσεις στη νοηματική
07.00 Καλημέρα Ελλάδα
09.55 Ο καιρός της εβδομάδας
10.00 Πρωινός καφές
13.10 Super game
13.15 Πάτερ ημών (Ε)
14.00 Ειδήσεις
14.50 Χρήμα-Χρηματιστήριο
15.00 Εκείνες κι εγώ(Ε)
15.55 Super game
16.00 Big Brother 2
16.05 Κωνσταντίνου και Ελένης (Ε) -
16.55 Super game
17.00 Καλημέρα ζωή
17.40 Ο καιρός της εβδομάδας
17.45 Ειδήσεις
17.50 Big Brother 2
18.00 Θησαυροφυλάκιο
18.45 Η λάμψη
19.30 Ειδήσεις
21.00 Βότκα πορτοκάλι
22.00 Big Brother 2
23.00 ΜΠΑΜ (Μην Προχωράς Ανυποψίαστος, Μεγάλε)
23.45 The X-Files
24.00 Ειδήσεις
01.10 Εξωγήινη απειλή
02.10 Ανατομία ενός εγκλήματος (Ε)
03.10 Ξένη ταινία
04.00 Τηλεμάρκετινγκ

STAR

06.05 Παιδικό πρόγραμμα
07.57 Ειδήσεις
07.55 Απευθείας
10.00 Λόγια STARάτα
12.00 Με την Ελντα
13.00 Ειδήσεις
14.00 Ο κόσμος του παιδιού
14.15 Το κλειδί (Ε)
15.00 Ουδέν πρόβλημα (Ε)
16.00 Αγάπη και αίμα
17.00 Αιμιλία, μια ακατάμαχητη γυναίκα
18.00 Ειδήσεις
19.00 Αθλητικές ειδήσεις
19.10 Το χρήμα Καιρός
19.30 B.b.B
20.00 The trap
21.00 Ξένη τανία «Τυφώνας: η αληθινή ιστορία»
23.30 Ξένη ταινία «υπέρβαση καθήκοντος ΙΙ»
01.00 Ειδήσεις
01.30 Ξένη ταινία «Τα σκυλιά του δρόμου»
03.45 Πλούσιοι και φτωχοί
05.00 Αστέρια στο πεντάγραμμο

ALPHA

06.00 Πρώτη ενημέρωση
07.00 Πανόραμα
10.00 Καλώς τους!
13.00 Ου μοιχεύσεις (Ε)
14.00 Ειδήσεις
15.00 Life style news
15.40 Θα σε δω στο πλοίο (Ε)
17.45 Μπορώ
18.45 Κάτω από την Ακρόπολη
19.30 Ειδήσεις
21.00 Με διαφορά στήθους
21.30 Ελληνική ταινία «Βίος και πολιτεία»
23.00 Ζούγκλα
24.00 Ειδήσεις
02.30 Εκπομπές σε επανάληψη

ΟΙΚΟΔΟΜΙΚΕΣ-ΤΕΧΝΙΚΕΣ
ΕΜΠΟΡΙΚΕΣ-ΕΠΙΧΕΙΡΗΣΕΙΣ

ΑΦΟΙ ΑΣΒΕΣΤΗ Ο.Ε.

Κ. Τσαλδάρη 26-Ρόδος
☎ 32809-74326

ΠΩΛΟΥΝΤΑΙ

● ΔΙΑΜΕΡΙΣΜΑΤΑ
υπερλούξ διαφόρων διαστάσεων
ΕΓΓΥΗΣΗ Η ΠΟΛΥΕΤΗΣ ΠΕΙΡΑ ΜΑΣ

X3155-30/4

Οργανώθηκε από την ΑΣΤΕΡ

Πανελλήνια έκθεση τουριστικού βιβλίου

ΤΙΜΗΤΙΚΗ ΔΙΑΚΡΙΣΗ ΣΕ ΣΠΟΥΔΑΣΤΗ

Μεγάλη επιτυχία σημείωσαν οι εκδηλώσεις που πραγματοποιήθηκαν στην ΑΣΤΕΡ.

Συγκεκριμένα, την Πέμπτη 28 Μαρτίου 2002 άνοιξε τις πύλες της η 6η Πανελλήνια έκθεση τουριστικού βιβλίου. Η διοργάνωση και προετοιμασία της εκδήλωσης υπήρξε άψογη, αφού αρκετές ημέρες πριν είχαν τοποθετηθεί αεροπανό σε κεντρικά σημεία της πόλεως, διαφημίζοντας την έκθεση.

Κατά την ημέρα των εγκαινίων η προσέλευση υπήρξε πολύ μεγάλη. Την εκδήλωση τίμησαν με την παρουσία τους οι αρχές της πόλεως και πολύς κόσμος, καθώς επίσης οι μαθητές της ΤΕΣΤΕ και οι σπουδαστές της ΑΣΤΕΡ.

Μετά την προσφώνηση του Διευθυντή, το λόγο έλαβε η κ. Χρυσή Βιτζιλάκη, εκπαιδευτικός στο Πανεπιστήμιο Αιγαίου και μίλησε σχετικά με τη σημασία του βιβλίου. Στη συνέχεια κόπηκε η κορδέλα των εγκαινίων και τέλος ακολούθησε δεξίωση, το μπουφέ της οποία επιμελήθηκε το ΤΕΕ ΣΤΕ Ρόδου.



Κατά την περίοδο της λειτουργίας της την έκθεση επισκέφθηκαν ΤΕΕ, ΙΕΚ και λύκεια, που έχουν σχέση με τον τουρισμό. Στην έκθεση συμμετείχαν «εκδοτικοί οίκοι» και μεγάλα βιβλιοπωλεία από την Αθήνα, Θεσσαλονίκη και Ρόδο, με αξιόλογο υλικό.

Σημαντικές παρουσίες υπήρξαν από τους παρακάτω:
Βιβλιοπωλείο Kaufman
Εκδόσεις Κλειδάριθμος
Βιβλιοπωλείο Δέντρο
Βιβλιοπωλείο Σύψας
Glory Book
Βιβλιοπωλείο Ελευθερουδάκη
Εκδόσεις Interbooks
Εκδόσεις Σταμούλη
Εκδόσεις Ιων-Ελλην
Εκδόσεις Σάκκουλα
Εκδόσεις-Βιβλιοπωλείο Μαλλιάρης

καθώς επίσης τουριστικά και οικονομικά περιοδικά.

Το Σάββατο, 30 Μαρτίου 2002, παρουσία των αρχών της πόλεως έγινε η τελετή απονομής των πτυχίων των αποφοίτων της ΑΣΤΕΡ της 39ης και 40ής σειράς.



Μετά την ομιλία και το χαιρετισμό του διευθυντή της Σχολής κ. Αθανάσιου Στάμου, ακολούθησαν η ανάγνωση χαιρετισμών, που απέστειλαν ο πρόεδρος του Δ.Σ. των ΣΤΕ κ. Νικόλαος Τάτσος, ο γενικός διευθυντής ΣΤΕ κ. Ιάκωβος Καρατράσογλου, η αντιπρύτανης του Πανεπιστημίου Αιγαίου κ. Καΐλα, ο τ. υπουργός και βουλευτής Δωδεκανήσου κ. Αριστοτέλης Παυλίδης και άλλοι.

Υπήρξε δε ιδιαίτερη μνεία για τον τριτοετή σπουδαστή Κωστόπουλο Κων/νο, ο οποίος βρήκε πορτοφόλι με σημαντικό χρηματικό ποσό και το οποίο παρέδωσε σε αστυνομικό τμήμα. Ο Δήμος Ρόδου, με απόφαση του δημοτικού συμβουλίου, θα τιμήσει προσεχώς τον ανωτέρω σπουδαστή.

Στους δύο πρώτους σπουδαστές ο Σύλλογος Διευθυντών Ξενοδοχείων προσέφερε βιβλία επαγγελματικού-τουριστικού περιεχομένου αξίας 200 ευρώ, στον καθένα.

Την τελετή απονομής των πτυχίων τίμησαν με την παρουσία τους ο Πρωτοσύγκελος της Ι.Μ. Ρόδου κ. Παΐσιος, ο νομάρχης Δωδ/σου κ. Σάββας Καραγιάννης, ο αντιδήμαρχος κ. Εμμ. Σαββής, εκπρόσωπος του στρατηγού της 95 ΑΔΤΕ, ο Διοικητής του Αεροπορικού Αποσπάσματος Ρόδου, ο Διοικητής του Ναυτικού Σταθμού Ρόδου, ο Αστυκτηνίατρος Αστυνομικός Διευθυντής Δωδ/σου, ο Διευθυντής Υγείας και Πρόνοιας Δωδ/σου και ο κοσμήτορας του Πανεπιστημίου Αιγαίου κ. Μηνάς. Εκ μέρους της Ενωσης Ξενοδόχων Ρόδου ο κ. Ελ. Βογιατζής, ο πρόεδρος και τα μέλη του Δ.Σ. του Συλλόγου Διευθυντών Ξενοδοχείων, εκπρόσωποι του συλλόγου των αποφοίτων της ΑΣΤΕΡ, γονείς και συγγενείς των πτυχιούχων και πλήθος κόσμου.

Οι απόφοιτοι που ήρθαν για την παραλαβή των πτυχίων τους έμειναν έκθαμβοι από την πρόοδο που έχει σημειωθεί στις εγκαταστάσεις της Σχολής, με την ανακαίνιση όλων των χώρων, οι δε παρευρισκόμενοι μίλησαν με κολακευτικά σχόλια για την καθαριότητα και ευταξία της Σχολής, την παρουσία των σπουδαστών και επαίνεσαν το έργο που επιτελείται στη σχολή αυτή, το οποίο χαρακτήρισαν υψηλού και άριστου επιπέδου.

Η τελετή έκλεισε με κοκτέϊλ, που δόθηκε προς τιμήν των πτυχιούχων.

Συνάντηση των προέδρων των Εργατικών Κέντρων για το ασφαλιστικό

Καθορίζουν αύριο Πέμπτη 4 Απριλίου τη στάση τους για τις αλλαγές στο σύστημα ασφάλισης οι πρόεδροι των Εργατικών Κέντρων όλης της χώρας. Αυτό θα γίνει στη συνεδρίαση της ολομέλειας της Γενικής Συνομοσπονδίας Εργατών Ελλάδος, που θα πραγματοποιηθεί στην Αθήνα και θα μετάσχει σε αυτή και ο πρόεδρος του Εργατικού Κέντρου κ. Γιάννης Σαρικάς.

Η ολομέλεια της διοίκησης της ΓΣΕΕ ουσιαστικά θα καθορίσει η στάση της συνομοσπονδίας για το ασφαλιστικό. Το Εργατικό Κέντρο Ρόδου έχει ανακοινώσει ήδη τις θέσεις του για το ασφαλιστικό, ενώ υπάρχουν σοβαρές αντιδράσεις για τις αλλαγές που προωθούνται.

Δεν αποκλείεται να προχωρήσει και η ΓΣΕΕ στην κήρυξη απεργιακής κινητοποίησης, όπως έκανε ήδη η ΑΔΕΔΥ.

Αρχισαν οι προσλήψεις ξενοδοχοϋπαλλήλων από τον ΟΑΕΔ των Πεταλούδων

Ξεκίνησαν οι προσλήψεις ξενοδοχοϋπαλλήλων και στο Δήμο Πεταλούδων. Μέχρι σήμερα ο ανταποκριτής του ΟΑΕΔ στο Δήμο έχει προχωρήσει στην αναγγελία 175 προσλήψεων και καθημερινά ο αριθμός αυξάνεται.

Κατά το πρώτο τρίμηνο του 2002 (από 1/1 έως 31/3), από τον ανταποκριτή του ΟΑΕΔ στο Δήμο Πεταλούδων κ. Μιχαλάκη, πραγματοποιήθηκαν οι παρακάτω δραστηριότητες:

•Εγγραφές ανέργων (κάρτες ανεργίας) 420
•Αναγγελίες προσλήψεων μισθωτών 175
•Συγκέντρωση δικ/κών προγραμμάτων ΟΑΕΔ 2
•Ελεγχοι και επισκέψεις σε επιχειρήσεις 3
•Συγκέντρωση δικ/κών ανέργων για έκδοση από υπηρεσίες ΟΑΕΔ αποφάσεων επιδοτ. 860
•Εγγραφές δικαιούχων οικογ. επιδομάτων 35
•Παραλαβή και παράδοση επιταγών στους δικαιούχους 860
•Πληρωμή σε συνεργασία με τις υπηρεσίες ΟΑΕΔ των εκτάκτων επιδοτήσεων ανέργων 1
•Ημέρες μετακίνησης στην έδρα της εποπτεύουσας υπηρεσίας για την υποβοήθηση του έργου της 15.

ΠΩΛΟΥΝΤΑΙ

1) 80 τ.μ. διαμέρισμα 4ου ορόφου, καινούργιο στη μοναδική τιμή των 28.000.000 μόνο μετρητοίς και χωρίς δάνειο, στην περιοχή της Ανάληψης
2) Καταστήματα από 125τ.μ. ώς 400τ.μ., σε καινούργιο κτίριο στην Ανάληψη
3) Διαμερίσματα των 2 και 3 υπνοδωματίων, καινούργια, στην Ανάληψη (Αννης Μαρίας - Ροδίνι)

Πληροφορίες τηλ.
27082 - 26476, 0944347405
κ. ΕΜΜΑΝΟΥΗΛ ΚΡΑΝΙΔΗΣ,
ώρες γραφείου

X3165-30/4

ΠΩΛΟΥΝΤΑΙ
ΑΠΟ ΤΟΝ ΑΝΑΣΤΑΣΙΟ ΑΤΣΙΔΗ

1) Διαμερίσματα, σε νέα 4όροφη οικοδομή, 119 τ.μ., στην οδό Παρθενόπης, στο Αραπάκι.
2) Διαμερίσματα 148 τ.μ., 98 τ.μ., 94 τ.μ. και 82,50 τ.μ., στην οδό Κωνσταντινίδη, στο Ζέφυρος.
Τα παραπάνω διαμερίσματα είναι πολυτελούς κατασκευής και διαθέτουν θέση στάθμευσης, αποθήκη και αυτόνομη θέρμανση.
3) Μονοκατοικίες στην Ιαλυσό 140 τ.μ., οδό Μυκηνών.

ΠΛΗΡΟΦΟΡΙΕΣ
ΑΝΑΣΤΑΣΙΟΣ ΑΤΣΙΔΗΣ
ΣΤΕΦΑΝΟΥ ΚΑΖΟΥΛΗ 74
Τηλ. 02410 28616

X3160-30/4

ΠΡΑΚΤΟΡΕΙΟ ΤΑΞΙΔΙΩΝ
ΣΑΒΒΑΣ ΣΑΗΣ

ΠΑΣΧΑΛΙΝΗ ΕΚΔΡΟΜΗ στην ΠΑΤΜΟ - ΛΕΙΨΟΥΣ

από 1/5 έως 5/5

Ελάτε μαζί μας στα δεύτερα Ιεροσόλυμα όπως αποκαλείται η ΠΑΤΜΟΣ για να γιορτάσουμε την Ανάσταση του Κυρίου να δούμε την τελετή του νιπτήρα τη Μεγ. Πέμπτη και να επισκεφθούμε το Σπήλαιο της Αποκάλυψης, το μοναστήρι του Αγ. Ιωάννου του Θεολόγου στη Χώρα, το γυναικείο μοναστήρι του Ευαγγελισμού, την Παναγιά Κουμάνα, τα χωριά Κάμπο, Λάμπη και άλλα.

Τιμή κατ' άτομο ευρώ 161

ΠΕΡΙΛΑΜΒΑΝΕΙ:
• Εισιτήρια Ρόδο - Πάτμο - Ρόδο Γ' Β' θέση
• Ξενοδοχεία με πρωινό
• Εκδρομή στο νησί
• Κρουαζιέρα στους Λειψούς
• Συνοδός ο κ. Σάββας Σαής

ΠΛΗΡΟΦΟΡΙΕΣ - ΠΡΟΓΡΑΜΜΑΤΑ
ΠΡΑΚΤΟΡΕΙΟ ΤΑΞΙΔΙΩΝ
ΣΑΒΒΑΣ ΣΑΗΣ
ΤΑΡΠΟΝ ΣΠΡΙΓΚΣ 42 (δίπλα στην Πίστεως)
Τηλ. 39781-3

χ3173-30/4

DIBI CENTER

STELLA BEAUTY
ΑΠΟΤΕΛΕΣΜΑΤΑ
ΜΕ ΑΠΟΛΥΤΗ ΑΣΦΑΛΕΙΑ

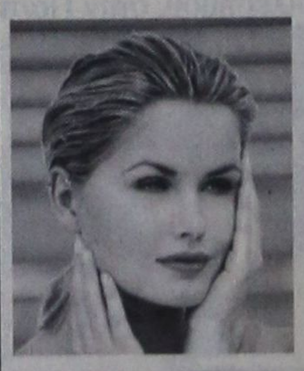

ΑΠΟΚΤΗΣΤΕ...
Επίπεδη κοιλιά, σφριγηλούς γλουτούς, λεπτή μέση, όμορφα καλλίγραμμα πόδια, σφιχτές γάμπες

ΔΙΩΞΤΕ...
Τη κυτταρίτιδα, τα ψωμάκια, τη χαλάρωση, τα επίμονα τοπικά παχάκια και θαυμάστε το αποτέλεσμα στον καθρέπτη!



ΔΩΣΤΕ...
Λάμψη και ζωντάνια στο πρόσωπό σας.

Ελάτε τώρα κοντά μας να απολαύσετε τα πιο σύγχρονα και μοναδικά προγράμματα προηγμένης τεχνολογίας.

Με την προσωπική φροντίδα της έμπειρης ΑΙΣΘΗΤΙΚΟΥ
ΣΤΕΛΛΑΣ ΧΑΤΖΗΣΑΒΒΑ
Μιχ. Πετρίδη 49, Ρόδος, τηλ. 02410 30469, 02410 73590
www.stellabeauty.com

X. 3189-30/4

ΑΙΓΑΙΟΚΤΗΜΑΤΙΚΗ

ΠΩΛΟΥΝΤΑΙ ΤΑ ΚΑΤΩΘΙ ΑΚΙΝΗΤΑ

(Δ.Δ.= Δάνεια Δεκτά)

ΔΙΑΜΕΡΙΣΜΑΤΑ: ΕΤΟΙΜΟΠΑΡΑΔΟΤΑ ΚΑΙΝΟΥΡΓΙΑ ΚΑΙ ΜΕΤΑΧΕΙΡΙΣΜΕΝΑ

ΔΥΑΡΙΑ (1 υπν.)

35 τ.μ. στους Δασκάλους 44.020 €, (15 εκ.) (Δ.Δ.)
45 τ.μ. (ισ.) με αυλή καινούργιο στα Κοσκινού 41.085 €, (14 εκ.)
45 τ.μ. καινούργιο στην Ιαλυσό 18 εκ. - 52.824 €
55 τ.μ. καινούργιο Αθηνών 73.367 €, (25 εκ.) (ΔΔ)
55 τ.μ. (2 υπν.) στο Ροδίνι 61.563 €, (22 εκ.) (ΔΔ)
57 τ.μ. Αθηνών (3 ετών) με θέα. 25 εκ. - 73.367 € (ΔΔ)
63τ.μ.ημιυπόγειο σε κολώνες με αυλή στην Ανάληψη 23.477 €, (8 εκ.)
67τ.μ. (2 studio) στην Ιαλυσό, 58.694 €, (20 εκ.) (ΔΔ)

ΤΡΙΑΡΙΑ (2 υπν.)

70τ.μ. κολώνες α΄ ορ. στην Ιαλυσό 41.085 €, (14 εκ.) (Δ.Δ.)
70τ.μ. καινούργιο στην Ιαλυσό 82.171 €, (28 εκ.) (Δ.Δ.)
75τ.μ. στη Σωτήρος β' όροφος με πολλά εξτρά 57.226 €, (19.5 εκ.) (ΔΔ)
77τ.μ. λουξ έτοιμ/το με αυλή στα Κοσκινού 76.302€ (26 εκ. μετρητά)
80τ.μ. καινούργιο στην Ιαλυσό 88.041 €, (30 εκ.) (Δ.Δ.)
80τ.μ. καινούργιο Ιαλυσό 32 εκ., 93.910 € (Δ.Δ.)
83τ.μ. καινούργιο α΄ ορ. στο Καρακόνερο 105.649 €, (36 εκ.) (Δ.Δ.)
85τ.μ. β΄ ορ. στη Στ. Κωτιάδη, 76.302 €, (26 εκ.)
85τ.μ. ισ. υπ/νο Αγ. Αναστασίας 23 εκ., 67.547 €
86 τ.μ. καινούργιο στο Ροδίνι 105.650 €, (36 εκ.)
89τ.μ. σε μπετά στην Ενόπλων Δυνάμεων 46.955 €, (16 εκ.) (Δ.Δ.)
90τ.μ. (ημ/γειο) λουξ στη Μιχ. Πετρίδη 67.498 €, (23 εκ.)
91τ.μ. (3 studio) στην Ιαλυσό 88.014 €, (30 εκ.)
140τ.μ. ορ/σμα, Πειραιώς, σε σοβά α' ορόφ. 93.910 €, (32 εκ.) (Δ.Δ.)

ΤΕΣΣΑΡΙΑ (3 υπν.)

95τ.μ. καινούργιο στην Αθηνών 128.246 €, 43.700 εκ. (ΔΔ)
95τ.μ. (3 υπν.) Μίρα Μάρε 70.432 €, 24 εκ. (ΔΔ)
100τ.μ. (3 υπν.) καινούργιο στην Ιαλυσό 111.518 €, (38 εκ.) (Δ.Δ.)
100τ.μ. (3 υπν.) στην Μητρόπολη 85.106 €, (29 εκ.) (Δ.Δ.)
115τ.μ. καινούργιο ρετιρέ στο Ροδίνι 134.996 €, (46εκ.)
115 τ.μ. ((3 υπν.) ισ. καινούργιο Πειραιώς 45εκ - 132.061 € (ΔΔ)
116τ.μ. καινούργιο -θέρμανση στην Ανάληψη, 126.192 €, (43 εκ.) (Δ.Δ.)
117τ.μ. καινούργιο στη Γεωργίου Παπανδρέου, 137.931 €, (47 εκ.) (Δ.Δ.)
118τ.μ. σε σοβά στους Δασκάλους, 102.71 €, (35 εκ.) (Δ.Δ.)
120τ.μ. καινούργιο στην Αθηνών, 161.408 €, (55 εκ.) (Δ.Δ.)
45+117 τ.μ. διαμ. σε σοβά στους Δασκάλους 120.322 €, (41 εκ.) (ΔΔ)
134τ.μ. καινούργιο στα Κοσκινού, 129.126 €, (44 εκ.) (Δ.Δ.)
134τ.μ. ρετιρέ στην οδό Στοκχόλμης 155.539 €, (53 εκ.) (Δ.Δ.)
158 τ.μ. ορ/μα σε μπετά στους Δασκάλους 93.910 €, (32 εκ.) (μετρητά)

ΠΕΝΤΑΡΙΑ (4 υπν) ΚΑΙ ΑΝΩ

145 τ.μ. Στρ. Ζήση (4 υπν) 117.388 €, (40 εκ.) (Δ.Δ.)

ΜΕΖΟΝΕΤΤΕΣ - ΜΟΝΟΚΑΤΟΙΚΙΕΣ - ΠΑΛΙΑ ΣΠΙΤΙΑ

48τ.μ. διόροφο στην Παλιά Πόλη, 23.477 €, (9 εκ.) (Δ.Δ.)
90 τ.μ. δυόροφη μον/κία στο Παραδείσι με τζάκι 64.563 €, (22 εκ.) δρχ.
120τ.μ. μεζ/τα στο Ροδίνι κανούργια 80 εκ., 234.776€ (Δ.Δ.)
125τ.μ. (με 40 μ.υπογ) μονοκατοικία σε μπετά στο Παραδείσι, 58.694 €, (20 εκ.) δρχ.
125τ.μ. σε 1,5 στρ. στη Θολό 205.429 €, (70 εκ.)
200τ.μ. μονοκατοικία σε 2.320 τμ. οικ/δο λουξ κατασκευής στα Μάσαρι 220.102 €, (75 εκ.)
210τ.μ.μονοκατοικία μεραχειρισμένη στα Κοσκινού 205.429 €, (70 εκ.)
230τ.μ. παραδοσιακό αρχοντικό στη Ρόδο 205.429 €, (70 εκ.) (Δ.Δ.
240τ.μ. μεζονέτα λουξ στην ΙΞΙΑ, 249.449 €, (85 εκ.) (Δ.Δ.)
240τ.μ. κτίριο σε 500 μ. οικ/δο κοντά στην Καναδά 110 εκ., 322.817€
270τ.μ. βίλα σε σοβά σε 4 στρ. στο Τσαΐρι 293.470 €, (100 εκ.)
280τμ. (2 διαμ/τα) ισ. α' ορ. σε 3.700 τ.μ. οικόπεδο στην Ιαλυσό 366.837 €, (125 εκ.) (Δ.Δ)
340τ.μ. ημ/λης μεζονέτα Ασγούρου σε 1 στρέμμα 176.082 €, (60 εκ.)
550 τ.μ. μον/κία κοντά στην Παστίδα σε 7 στρ. 498.899 €, (170 εκ.)

ΚΑΤΑΣΤΗΜΑΤΑ - ΓΡΑΦΕΙΑ - ΚΤΙΡΙΑ - ΒΙΟΤ/ΚΟΙ ΧΩΡΟΙ:

50 τ.μ. στο Μανδράκι 100 εκ. - 293.470 €
80 τ.μ. δυόροφο κτίριο στο Μανδράκι 352.164 €, (120 εκ.)
90τ.μ. στο Νιοχώρι, 184.886 €, (63 εκ.) (Δ.Δ.)
140τ.μ. (απ.) πλησίον Αννης Μαρίας, 82.171 €, (28 εκ.)
175τμ. κατάστημα επί της Λεωφόρου Ρόδου-Λίνδου 205.429 €, (70 εκ.) (Δ.Δ)
230 κτίριο (ισ. κατ/μα α' γραφείο) στην Π. Πόλη 146.735 €, (50 εκ.)
180τ.μ. αποθήκη ισόγεια στο Ροδίνι, 132.061 €, (45 εκ.) (Δ.Δ.)
320τμ. (βιοτ.) στα Ασγούρου 161.408 €, (55 εκ.)
400τμ. (υπ. ισ. άδεια α΄ ορ.) κολώνες Μήδεια 234.776 €, (80 εκ.) (Δ.Δ)
500τ.μ. βιοτ/κός χώρος (εργοστάσιο) στη δυτική Ρόδο σε 5 στρ. οικόπεδο 293.470 €, (100 εκ.)
900τ.μ. κτίριο στο Μήδεια

ΟΙΚΟΠΕΔΑ:

125τ.μ. στην Ανάληψη (ΣΔ 1) 35.216 €, (12 εκ.)
261τ.μ. Αισχύνης (Σ.Δ. 0,8) 52.824 €, (18 εκ.)
400τ.μ. Δημ. Αναστασιάδη (Σ.Δ. 1) 146.735 €, (50 εκ.)
500 τ.μ. στο Μίρα Μάρε Σ.Δ. 0,8 132.065 €, (45.εκ.)
680τ.μ. οδός Πειραιώς (ΣΔ 0,8) 176.082 €, (60.εκ.)
3 στρ. Λεωφ. Ρόδου - Κρεμαστής 800τ.μ. με άδεια 469.552 €, (160 εκ.)
3600 στα Κολύμπια (κτίζει 360 τ.μ.) 58 694 € (20 εκ.)
4 στρ. στο γεννάδι 200 μ. από τη θάλασσα 82.171 € (28 εκ.)
4.000τμ. Νερά Καλλιθέας 176.082 €, (60 εκ.)
14 στρ. στο Τσαίρι 176.082 €, (60 εκ.)

Αναλαμβάνουμε την ενοικίαση των διαμερισμάτων σας σε σύντομο χρονικό διάστημα

ΖΗΤΟΥΝΤΑΙ ΜΕΤΑΧΕΙΡΙΣΜΕΝΑ ΔΙΑΜΕΡΙΣΜΑΤΑ (ΑΜΕΣΗ ΠΩΛΗΣΗ)

➤ ΔΙΑΘΕΤΟΥΜΕ ΚΑΤΑΣΤΗΜΑΤΑ, ΟΙΚΟΠΕΔΑ, ΑΓΡΟΤΕΜΑΧΙΑ ΚΑΙ ΕΠΙΧΕΙΡΗΣΕΙΣ
➤ ΑΝΑΛΑΜΒΑΝΟΥΜΕ ΤΗΝ ΠΩΛΗΣΗ ΤΩΝ ΑΚΙΝΗΤΩΝ ΣΑΣ ΣΕ ΣΥΝΤΟΜΟ ΧΡΟΝΙΚΟ ΔΙΑΣΤΗΜΑ ΜΕ ΥΠΕΥΘΥΝΟΤΗΤΑ ΚΑΙ ΕΧΕΜΥΘΕΙΑ ΣΤΗ ΡΟΔΟ - ΑΘΗΝΑ- ΠΕΙΡΑΙΑ

ΒΑΖΟΥΚΟΥ ΡΕΝΑ
ΜΕΣΙΤΗΣ ΑΣΤΙΚΩΝ ΣΥΜΒΑΣΕΩΝ
Πληροφορίες τηλ. (0241) 22943-28838,
FAX: 28838
Διευθ. Γραφείου: Δημ. Θεοδωράκη 3
Τ.Κ. 85100 Ρόδος
9-1 το πρωΐ και 6.30 - 9.00 απόγευμα
ΔΕΥΤΕΡΑ -ΠΕΜΠΤΗ
e-mail.vazoukou@otenet.gr

X 3162-30/4

Ανοίγει τις πύλες του στις 12 Απριλίου

Το «Τουριστικό Πανόραμα»

ΕΙΝΑΙ ΑΦΙΕΡΩΜΕΝΟ ΣΤΗ ΔΩΔΕΚΑΝΗΣΟ



Ισχυρό και δυναμικό παρών δίνει η ελληνική τουριστική αγορά, πλαισιωμένη από σημαντικές διεθνείς παρουσίες, στην έβδομη διοργάνωση της μεγαλύτερης γενικής έκθεσης τουρισμού και διακοπών, «Τουριστικό Πανόραμα», που ανοίγει τις πύλες της την Παρασκευή 12 Απριλίου στο Εκθεσιακό Κέντρο του Οργανισμού Λιμένος Πειραιώς (Ο.Λ.Π.) και θα διαρκέσει μέχρι τη Δευτέρα 15 Απριλίου.

Παρά τις δυσμενείς επιχειρηματικές και καταναλωτικές συνθήκες που επικρατούν στις τουριστικές αγορές, ο διοργανωτής της έκθεσης, Ομιλος Καλοφωλιά, δέχθηκε πληθώρα αιτημάτων συμμετοχών από φορείς και επιχειρήσεις της τουριστικής αγοράς, τόσο από την Ελλάδα όσο και από το εξωτερικό και ο διαθέσιμος εκθεσιακός χώρος είχε σχεδόν διατεθεί εξ ολοκλήρου, αρκετές μέρες πριν από την έκθεση.

Η διοργάνωση του 2002 έχει προσλάβει ειδικό και ιδιαίτερο ενδιαφέρον λόγω των πρόσφατων εξελίξεων που καταγράφονται στην παγκόσμια και στην εγχώρια αγορά και των επιπτώσεων στις διεθνείς και εθνικές τουριστικές αγορές από την κρίση. Και αυτή τη χρονιά, το κοινό θα επισκεφθεί το «Τουριστικό Πανόραμα 2002» θα έχει τη μοναδική ευκαιρία να ενημερωθεί για δεκάδες προορισμούς και επιχειρήσεις για τα ταξίδια τους, αλλά το κυριότερο, να επωφεληθεί από αμέτρητες προτάσεις και προσφορές για οικονομικές και ποιοτικές διακοπές και να συμμετάσχει σε κληρώσεις με πλούσια δώρα. Φέτος, οι τυχεροί του «Τουριστικού Πανοράματος» θα κερδίσουν ένα αυτοκίνητο Citroen Saxo SX3, ταξίδια στην Eurodisney προσφορά της Travel Trade SA, Συστήματα DVD Sony, Πακέτα διαμονών σε κορυφαία ξενοδοχεία προσφορά των AKS Hotels και Rodos Palace εισιτήρια για προορισμούς των Τουρκικών Αερογραμμών και άλλα πολλά.

Μέχρι τα τέλη Μαρτίου, οι συμμετοχές, από επιχειρήσεις και φορείς, καλύπτουν όλους τους τομείς και όλους τους κλάδους της τουριστικής δραστηριότητας. Ενδεικτικά αναφέρονται οι συμμετοχές των Superfast Ferries, Minoan Lines, ANEK Lines, ΝΕΛ Lines, Hellaw Flying Dolphinw, Blue Star Ferries, G.A. Ferries, Grecotel SA, Aldemar Hotels, RCI Hellas, Mamidakiw Hotels, Louis Hotels, Metropolitan Hotel, Sani A.E., AKS Hotels, Travel Plan, Kypriotis Hotels, Porto Carraw, Hydra Travel, Ermones Beach Hotel & Sunmarotel Miramare Beach, Rodos Park Suites Hotel, Olympian Bay, Dion Hotel, Minow Imperian Hotel, Hotel Hermes & Coral, Concorde Voyages, Dayrise Holidays, Κυπριακές Αερογραμμές, Οργανισμός Εργατικής Εστίας, Ελληνική Λέσχη Περιηγήσεων & Αυτοκινήτου, Interamerican, Fiat Credit Hellas, Bodyline κ.α.

Αρκετές είναι και οι διεθνείς συμμετοχές στο «Τουριστικό Πανόραμα 2002». Μεταξύ αυτών, οι συμμετοχές της Ουγγαρίας, της Ν. Αφρικής, της Τουρκίας, της Ρουμανίας, της Τυνησίας, του Οργανισμού Τουρισμού Ταϊλάνδης κ.α.

Συμμετοχή στο «Τουριστικό Πανόραμα 2002» θα έχει φέτος και η «Αθήνα 2004», με το περίπτερο των Ολυμπιακών προϊόντων και των προγραμμάτων εθελοντισμού. Βεβαίως, όπως κάθε χρόνο, εντυπωσιακό παρών δίνει η Τοπική Αυτοδιοίκηση, καθώς έχουν επιβεβαιωθεί πολλές συμμετοχές από Περιφέρειες, Νομαρχιακές Αυτοδιοικήσεις και δήμους.

Τιμώμενη περιοχή για το «Τουριστικό Πανόραμα 2002» είναι τα Δωδεκάνησα, ενώ, όπως κάθε χρονιά, η έκθεση θα πλαισιωθεί από ένα πλούσιο και σημαντικό πρόγραμμα παράλληλων εκδηλώσεων.

Μεταξύ αυτών:

- Η εκδήλωση «2004 και Τουρισμός», που διοργανώνεται σε συνεργασία με τον Σύνδεσμο των εν Ελλάδι τουριστικών και ταξιδιωτικών γραφείων (HATTA).
- Η παρουσίαση-πολυθέαμα της Guinness UDV, για το ουίσκι Johny Walker Black Label.
- Το Γαστρονομικό και Πολιτιστικό Φεστιβάλ, που διοργανώνουν στο ξενοδοχείο Metropolitan, η πρεσβεία της Ουγγαρίας και ο Εθνικός Οργανισμός Τουρισμού Ουγγαρίας, με αφορμή τη συμμετοχή τους στην έκθεση.
- Το διαγωνισμό μαγειρικής με πρώτη ύλη την ...χιώτικη μαστίχα, που διοργανώνουν η Νομαρχιακή Αυτοδιοίκηση Χίου και η Λέσχη Αρχιμαγείρων.
- Η παρουσίαση των δικτύων πολιτιστικών διαδρομών, υπό τον τίτλο «Γευσηνησία» από τη Νομαρχία Κυκλάδων.

Οι βασικοί άξονες στους οποίους θα κινηθεί η έκθεση είναι:

- Εσωτερικός, εισερχόμενος και εξερχόμενος τουρισμός
- Πολιτισμός και Τουρισμός
- Θεματικός Τουρισμός
- Ποιότητα και Τουρισμό
- Διεθνείς Συμμετοχές.

Το «Τουριστικό Πανόραμα 2002» διοργανώνεται υπό την αιγίδα και την κεντρική χορηγία του ΕΟΤ. Επίσημος χορηγός της διοργάνωσης είναι η «Μπίρα ALFA» της Αθηναϊκής Ζυθοποιΐας και ειδικός χορηγός η Royal Holidays. Χορηγοί επικοινωνίας είναι οι εφημερίδες «Αγγελιοφόρος» και «Αγγελιοφόρος της Κυριακής» και ο μουσικός ραδιοσταθμός Capital 96,5 FM. Για οποιαδήποτε συμπληρωματική πληροφορία ή ερωτήματα, που αφορούν την έκθεση, οι ενδιαφερόμενοι μπορούν να επικοινωνούν με την αρμόδια διευθύντρια Εκθέσεων και Συνεδρίων του Ομίλου Καλοφωλιά, κ. Ελενα Μαργαροπούλου στα τηλ. 6199.400, 6198.400, fax: 6198413 και e-mail: kexhibit@mail.kapatel.gr.

ΥΠΟΥΡΓΕΙΟ ΠΟΛΙΤΙΣΜΟΥ
ΤΑΜΕΙΟ ΔΙΑΧΕΙΡΙΣΗΣ ΠΙΣΤΩΣΕΩΝ ΓΙΑ ΤΗΝ ΕΚΤΕΛΕΣΗ ΑΡΧ/ΚΩΝ ΕΡΓΩΝ
ΕΠΙΤΡΟΠΗ
ΣΤΕΡΕΩΣΕΩΣ ΚΑΙ ΑΝΑΣΤΗΛΩΣΕΩΣ ΜΝΗΜΕΙΩΝ ΑΚΡΟΠΟΛΕΩΣ ΛΙΝΔΟΥ

Βαθμός Ασφαλείας
Ρόδος 2-4-2002

Ταχ. Δ/νση: Οδός Ιπποτών, Τ.Κ. 851 00, Ρόδος
Διασκούρων 6, Τ.Κ. 105 55, Αθήνα
Πληροφορίες:
Τηλέφωνο : 02410 - 78766, 010 - 3228123
Τηλεομοιοτυπία (FAX) : 02410 - 78766, 010 - 3227296

ΠΡΟΚΗΡΥΞΗ

Η Επιτροπή Στερέωσης Αναστήλωσης Μνημείων Ακρόπολης Λίνδου για τις ανάγκες του έργου πρόκειται να προβεί κατόπιν εγκρίσεως από το Δ.Σ. του Τ.Δ.Π.Ε.Α.Ε. στη συνεδρίαση 59/11-3-2002 στην πρόσληψη ενός (1) **Τεχνίτη Λιθοξόου** με σχέση εργασίας ιδιωτικού δικαίου ορισμένου χρόνου ενός έτους με δυνατότητα παράτασης ή ανανέωσης μέχρι περαίωσης του έργου σύμφωνα με τις διατάξεις του άρθρου 7 παρ. 12 του Ν. 2557/97, με τις οποίες επεκτάθηκαν και εφαρμόζονται ανάλογα στα έργα που εκτελούνται από το Τ.Δ.Π.Ε.Α.Ε. οι διατάξεις του άρθρου 81 του Ν. 1958/91 όπως τροποποιήθηκαν με το άρθρο 6 παρ. 1 του Ν. 2833/2000 και με το άρθρο 19 παρ. 27 α του Ν. 2947/2001 (ΦΕΚ. Α' 228/9-10-2001) "Θέματα Ολυμπιακής Φιλοξενίας, Έργων Ολυμπιακής Υποδομής και άλλες διατάξεις" και με έδρα την Λίνδο, προκειμένου να αντιμετωπισθούν οι ανάγκες του παραπάνω έργου.

Τα προσόντα που απαιτούνται για την παραπάνω ειδικότητα είναι:

Απολυτήριο Δημοτικού Σχολείου. Θα συνεκτιμηθεί η προϋπηρεσία τους σε ανάλογα έργα, η οποία θα πρέπει να δηλώνεται με υπεύθυνη δήλωση του Ν. 1599/86 ή με ανάλογη βεβαίωση της υπηρεσίας στην οποία απασχολήθηκαν.

Όσοι επιθυμούν να προσληφθούν, καλούνται να υποβάλουν αίτηση σε απλό χαρτί, μέσα σε προθεσμία δέκα (10) ημερών, από την ημερομηνία τοιχοκόλλησης της ανακοίνωσης αυτής στα Γραφεία της ΚΒ Εφορείας Προϊστορικών και Κλασσικών Αρχαιοτήτων, οδός Ιπποτών-Ρόδος τηλ. 02410- 76 766.

Οι ενδιαφερόμενοι πρέπει :
α)Να έχουν συμπληρώσει το 18ο έτος της ηλικίας τους και να μην έχουν υπερβεί το 60ο έτος.
β)Να υποβάλουν μαζί με την αίτηση τους τα παρακάτω :
- Επικυρωμένο φωτοαντίγραφο του Δελτίου Αστυνομικής Ταυτότητας.
- Επικυρωμένο φωτοαντίγραφο τίτλου σπουδών.
- Υπεύθυνη δήλωση στην οποία να δηλώνουν ότι δεν υπάρχει γι αυτούς κώλυμα από ποινική καταδίκη, απαγόρευση ή δικαστική αντίληψη, κατά τα οριζόμενα στο άρθρο 22 του Π.Δ. 611/77.

Η επιλογή θα γίνει ύστερα από αξιολόγηση των παραπάνω στοιχείων από επιτροπή που έχει οριστεί.

Όποιοι επιλεγούν για τις παραπάνω θέσεις υποχρεούται να υποβάλουν:
α)Απόσπασμα ποινικού μητρώου τύπου Α και
,β)Πιστοποιητικό στρατολογικής κατάστασης (για τους άνδρες)

Η Πρόεδρος της Επιτροπής

Ηώς Ζερβουδάκη

X-4/4

ΑΡΧΩΝ ΣΑΜΑΡΤΖΗΣ

Από το 1980

20 ΧΡΟΝΙΑ ΜΟΝΩΣΕΙΣ



ΜΟΝΩΣΕΙΣ ΤΑΡΑΤΣΩΝ

Ricofon®

ΓΙΑ ΤΕΛΕΙΑ ΑΚΟΥΣΤΙΚΗ ΣΤΟΥΣ ΧΩΡΟΥΣ ΕΡΓΑΣΙΑΣ ΚΑΙ ΔΙΑΣΚΕΔΑΣΗΣ



Τοποθετώντας το κατάλληλο προϊόν RICOFON έχετε μια αίθουσα με άριστη ακουστική και συγχρόνως ένα τέλειο διακοσμητικό αποτέλεσμα.

X 3150-30/4

ΔΙΑΘΕΣΗ: **ΑΡΧΩΝ ΣΑΜΑΡΤΖΗΣ**
ΜΟΝΩΣΕΙΣ - ΣΤΕΓΑΝΩΣΕΙΣ
ΚΑΤΑΣΤΗΜΑΤΑ
1) Ερυθρού Σταυρού 21 - Τηλ.: 02410 23030/32054 Ρόδος 85100
2) Ικαρου & Λαοδικείας - Τηλ.: 02410 20021 Ρόδος 85100
ΚΙΝΗΤΟ: 0944 502033

FELICIA
RESIDENTS II

συγκρότημα μονοκατοικιών στους πρόποδες του Φιλερήμου, στην Παστίδα



Εμβαδόν 134 μ², οικόπεδο 275-453μ²
3 υπνοδωμάτια, κουζίνα, σαλόνι, καθιστικό, αποθήκη, τζάκι,
2 λουτρά, 1 WC, χώρος στάθμευσης
απο 25.000.000 δρχ (73.367,57 €) στα μπετά
ΠΛΗΡΟΦΟΡΙΕΣ : Τηλ. 0241-68615, 0946179869
ΑΝΔΡΕΑΣ ΜΙΧΑΗΛΙΔΗΣ αρχιτέκτων
Λεωφ. Λίνδου 232, 85100 Ρόδος
Τηλ. 0241-68615, Fax 68598, e-mail amih@rho.forthnet.gr

T 478-23/4

Zorpidis

ΤΟΥΡΙΣΤΙΚΟΣ ΟΡΓΑΝΙΣΜΟΣ

Αλεξ. Διάκου και Λοχαγού Φανουράκη 31.
Τηλ. 02410 20625, 30054 FAX 26745

ΕΓΓΥΗΜΕΝΕΣ ΑΝΑΧΩΡΗΣΕΙΣ
ΚΑΘΕ ΕΒΔΟΜΑΔΑ
ΟΛΟ ΤΟ ΧΡΟΝΟ

ΠΑΡΙΣΙ - ΝΤΙΣΝΕΫ - ΒΕΡΣΑΛΙΕΣ
Αναχωρεί κάθε Τρίτη από 525

ΡΩΜΗ
Αναχωρεί κάθε Τρίτη από 525

ΛΟΝΔΙΝΟ
Αναχωρεί κάθε Παρασκευή από 525

ΠΡΑΓΑ
Αναχωρεί κάθε Πέμπτη από 437

ΒΙΕΝΝΗ
Αναχωρεί κάθε Πέμπτη από 467

ΙΤΑΛΙΚΟ ΠΑΝΟΡΑΜΑ (οδικώς)
Αναχωρεί κάθε Τρίτη από 380

Και πολλές ακόμα ονειρεμένες εξορμήσεις εντός και εκτός Ελλάδος!!!

F/B Β. ΚΟΡΝΑΡΟΣ
Αναχωρήσεις από Ρόδο:
Κάθε Τετάρτη στις 04.30 για Χάλκη, Διαφάνι, Πηγάδια, Κάσο, Σητεία και επιστροφή στη Ρόδο.
• Κάθε Πέμπτη και Κυριακή στις 04.30 για Χάλκη, Διαφάνι, Πηγάδια, Κάσο, Σητεία, Αγιο Νικόλαο, Μήλο, Πειραιά

X3175-30/4

Κρατήσεις ξενοδοχείων σε όλη την Ελλάδα
Αεροπορικά εισιτήρια
Ακτοπλοϊκά εισιτήρια
Ενοικιάσεις αυτοκινήτων

ΠΑΣΧΑΛΙΑΤΙΚΕΣ ΕΚΔΡΟΜΕΣ

στη

Α) ΣΑΝΤΟΡΙΝΗ - ΜΥΚΟΝΟ - ΤΗΝΟ
με το **F/B «MARINA» G.A FERRIES**
3/5-7/5

ΓΕΝΙΚΟ ΠΡΟΓΡΑΜΜΑ
3/5 Αναχώρηση από Ρόδο 22.00
4/5 Αφιξη στη Σαντορίνη 07.00
5/5 Αναχώρηση μετά την Ανάσταση 04.00 π.μ. για Μύκονο.
- Αφιξη στη Μύκονο 08.00
6/5 Αναχώρηση από Μύκονο 06.00π.μ. για Τήνο
- Αφιξη στην Τήνο 07.00
- Αναχώρηση από Τήνο 17.00 για Ρόδο (μέσω Πάτμου, Λέρου, Κάλυμνου, Κω)
7/5 Αφιξη στη Ρόδο 07.00

Τιμές εκδρομής κατ' άτομο
Σε τετράκλινη ΑΒ4 ή Β4 Euro 117,38 (40.000)
Σε τετράκλινη εξωτερική Euro 132.00 (45.000)
Σε δίκλινη εσωτερική Α2 Euro 132.00 (45.000)
Σε δίκλινη εξωτερική ΑΑ2 Euro 161.40 (55.000)
Ι.Χ. 15.000
Μηχανάκι 4.000

ΠΛΗΡΟΦΟΡΙΕΣ - ΚΡΑΤΗΣΕΙΣ

MARCOS travel

Π. Π. ΓΕΡΜΑΝΟΥ 9 - ΡΟΔΟΣ
ΤΗΛ. 02410 34017, 27405



Β) ΚΑΛΥΜΝΟ - ΠΑΤΜΟ - ΛΕΡΟ
με το **F/B «RODANTHI» G.A FERRIES**
3/5-5/5

ΠΡΟΓΡΑΜΜΑ
3/5 Αναχώρηση από Ρόδο Μεγ. Παρασκευή 14.00
- Αφιξη στην Κάλυμνο 18.00 για τον Επιτάφιο
4/5 Αναχώρηση από Κάλυμνο Μεγ. Σάββατο 13.00
- Αφιξη στην Πάτμο 15.00 για την Ανάσταση
5/5 Αναχώρηση Κυριακή του Πάσχα 15.00
- Αφιξη στη Λέρο 16.00
- Αναχώρηση από Λέρο 24.00 για Ρόδο (μέσω Κάλυμνου, Κω)

Τιμές εκδρομής κατ' άτομο
Σε τετράκλινη ΑΒ4 ή Β4 Euro 88.00 (30.000)
Σε τετράκλινη εξωτερική Α4 Euro 102.70 (35.000)
Σε δίκλινη εσωτερική Α2 Euro 102.70 (35.000)
Σε δίκλινη εξωτερική ΑΑ2 Euro 132.00 (45.000)
Ι.Χ. 15.000
Μηχανάκι 4.000



X3180-30/4

Προς όλους τους προορισμούς

Αύξηση της κίνησης από την Ιαπωνία

Εχουν ξεπεραστεί όλα τα προβλήματα



Ανατροπή της σημερινής κατάστασης που χαρακτηρίζεται από πτωτικές τάσεις όσον αφορά τους Ιάπωνες τουρίστες που ταξιδεύουν στο εξωτερικό, περιμένει ο μεγαλύτερος τουριστικός πράκτορας της χώρας JTB, Japan Travel Bureau, από την ερχόμενη άνοιξη.

Μετά από την 11η Σεπτεμβρίου, όπως ανακοινώθηκε στα πλαίσια της τουριστικής έκθεσης ITB Berlin στην Γερμανία, ο εξερχόμενος τουρισμός από την Ιαπωνία έχει σημειώσει πτώση. Συγκεκριμένα τον Σεπτέμβριο μειώθηκε κατά 21%, τον Οκτώβριο κατά 40%, τον Νοέμβριο κατά 42%, και τον Δεκέμβριο περίπου 30%. Τα ποσοστά αυτά είναι μάλιστα μεγαλύτερα από την πτώση του εξερχόμενου τουρισμού των ΗΠΑ.

Όμως είναι χαρακτηριστικό ότι οι πωλήσεις των tour operators στην Ιαπωνία μετά την 11η Σεπτεμβρίου έχουν παρουσιάσει μείωση της τάξεως του 50%. Σύμφωνα με στοιχεία του Travel Journal International τα έσοδα από τον εξερχόμενο τουρισμό για τους 50 μεγαλύτερους πράκτορες της χώρας έπεσαν κατά 26% τον Σεπτέμβριο, κατά 46% τον Οκτώβριο, κατά 52% τον Νοέμβριο, κατά 40% τον Δεκέμβριο, και συνολικά για την χρονιά κατά 11%.

Ο γραφείο JTB πιστεύει ότι η ανάκαμψη στον εξερχόμενο τουρισμό της Ιαπωνίας θα ξεκινήσει από τους μεμονωμένους τουρίστες, FIT΄s, και ότι οι τουρίστες που ταξιδεύουν για επαγγελματικούς λόγους θα συνεχίσουν να παρουσιάζουν πτώση για το πρώτο εξάμηνο του 2002.

Σύμφωνα με τα επίσημα στατιστικά στοιχεία της Ιαπωνίας πάνω από το 80% των εξερχόμενων τουριστών ταξιδεύουν για διακοπές, εκ των οποίων υπολογίζεται ότι το 20% είναι μεμονωμένοι.

Το ίδιο γραφείο προβλέπει ότι θα υπάρξει αύξηση 3% στον εξερχόμενο τουρισμό αυτή την χρονιά φθάνοντας στα 16,6 εκατ. τουρίστες, αριθμός που είναι λίγο πιο αυξημένος από τα 16,4 εκατ. τουρίστες του 1999.

Το 2000 υπήρξε μια μεγάλη αύξηση με 17,8 εκατ. τουρίστες που ταξίδεψαν στο εξωτερικό, αλλά το 2001 σημειώθηκε πτώση φθάνοντας τα 16,2 εκατ. τουρίστες.

Ειδική ημερίδα στην ΑΣΤΕΡ

Οι προοπτικές για ανάπτυξη του ελληνικού τουρισμού

Αναζητούνται εναλλακτικές μορφές

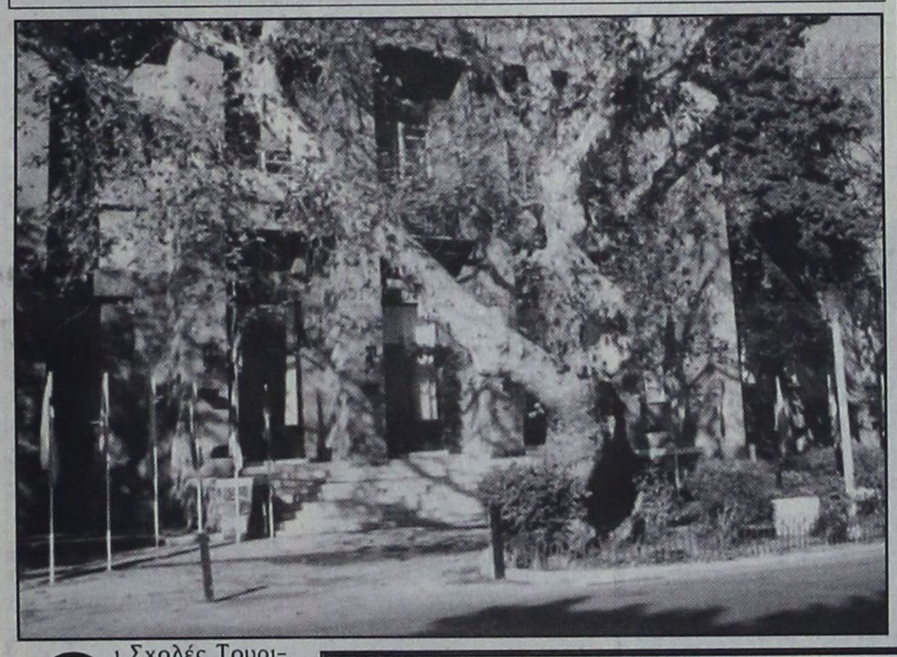

Οι Σχολές Τουριστικής Εκπαίδευσης (ΣΤΕ) του υπουργείου Ανάπτυξης, στα πλαίσια της προσπάθειας συμβολής στην ενημέρωση σχετικά με τις προοπτικές ανάπτυξης και ενίσχυσης του Ελληνικού Τουρισμού, διοργανώνουν ημερίδα με θέμα "Στόχοι, πολιτικές και Μέσα Προώθησης του τουρισμού στην Ελλάδα", στις εγκαταστάσεις της Ανώτερης Σχολής Τουριστικής Εκπαίδευσης Ρόδου, στο ξενοδοχείο Soleil, το Σάββατο 20 Απριλίου, στις 09:30.

Η ημερίδα, στην οποία θα συμμετάσχουν με εισηγήσεις ειδικοί εμπειρογνώμονες του κλάδου και εκπρόσωποι της Ακαδημαϊκής Κοινότητας, αποτελεί τη δεύτερη σε μία σειρά προγραμματισμένων εκδηλώσεων των ΣΤΕ και απευθύνεται σε επιχειρηματίες, στελέχη και εργαζόμενους τουριστικών επιχειρήσεων, επαγγελματικές ενώσεις του κλάδου, εκπροσώπους της τοπικής αυτοδιοίκησης, αποφοίτους τουριστικών σχολών.

Οι συμμετέχοντες θα έχουν την ευκαιρία να ενημερωθούν σχετικά με τις δυνατότητες ανάπτυξης νέων εναλλακτικών μορφών τουρισμού, τα προγράμματα περιβαλλοντικής διαχείρισης, την εφαρμογή νέων τεχνολογιών και σύγχρονων μεθόδων marketing/επικοινωνίας στις επιχειρήσεις, τις προοπτικές ενίσχυσης του τουρισμού μετά τους Ολυμπιακούς Αγώνες του 2004, καθώς και τις δυνατότητες χρηματοδότησης.

ΟΙΚΟΔΟΜΙΚΕΣ ΕΠΙΧΕΙΡΗΣΕΙΣ
ΔΙΑΚΟΓΕΩΡΓΙΟΥ ΚΑΛΛΙΣΤΟΣ
ΕΘΝ.ΑΝΤΙΣΤΑΣΕΩΣ 11
(πρώην Αννης Μαρίας)

ΠΩΛΗΣΕΙΣ ΔΙΑΜΕΡΙΣΜΑΤΩΝ - ΚΑΤΑΣΤΗΜΑΤΩΝ - ΑΠΟΘΗΚΕΣ - ΑΝΤΑΛΛΑΓΕΣ ΑΚΙΝΗΤΩΝ - ΑΓΟΡΕΣ ΟΙΚΟΠΕΔΩΝ ΑΝΑΛΑΜΒΑΝΟΥΜΕ ΑΝΤΙΠΑΡΟΧΕΣ

ΠΩΛΟΥΝΤΑΙ διαμερίσματα λουξ κατασκευής, με απεριόριστη θέα. Τα διαμερίσματα διαθέτουν θωρακισμένες πόρτες - εντοιχισμένες κουζίνες - ντουλάπες - εντοιχισμένο νιπτήρα με ντουλάπι - κεντρική θέρμανση αυτόνομη - ανοιγόμενα ανακλινόμενα κουφώματα με διπλά τζάμια, σίτες, ρολά - υδραυλικό ασανσέρ - τριφασικό ρεύμα.

Ολοι οι χώροι σπατουλαριστοί - εσωτερικές πόρτες MDF με σχέδιο

ΔΙΑΜΕΡΙΣΜΑΤΑ:

Επί της οδού Μεγ. Κων/νου - Κων/νου Παλαιολόγου:
- 50τ.μ. δυάρια
- 85τ.μ. τριάρια
- 110τ.μ. τεσσάρια
} ανά όροφο

Επί της Κων/νου Υδραίου - Στ. Κωτιάδη
- 70τ.μ. τριάρια
- 90τ.μ. τριάρια - τεσσάρια
- 110τ.μ. τεσσάρια
- 130τ.μ. τεσσάρια - πεντάρια
} ανά όροφο, με μεγάλες βεράντες, φανταστική θέα

Επί της λεωφ. Καλλιθέας - Καρακόνερο
- 50τ.μ. δυάρια
- 85τ.μ. τριάρια
- 110τ.μ. τεσσάρια
} ανά όροφο, με μεγάλες βεράντες, απεριόριστη θέα

ΚΑΤΑΣΤΗΜΑΤΑ (επί της λεωφ. Καλλιθέας - Καρακόνερο)
- 50τ.μ.
- 1000τ.μ.
- 150τ.μ.

Διαμέρισμα 125τ.μ. , 3ος, λουξ κατασκευής νέο στην οδό Αισχίνης
Κατάστημα 90τ.μ., νέας κατασκευής στο Καρακόνερο.
Γραφείο 63τ.μ. νέας κατασκευής απέναντι από το παλαιό ΙΚΑ
Γραφείο 73τ.μ. νέας κατασκευής απέναντι από παλαιό ΙΚΑ
Διαμέρισμα 75τ.μ. ισόγειο, Αγ. Αναστασία
Διαμέρισμα 138τ.μ. 1ος όροφος, οδός Μάρκου Κλαδάκη - Μονοκατοικία 140τ.μ. στον Αρχάγγελο
Αγροτεμάχιο 4640 τ.μ. στ' Ασγούρου
Μεζονέτα 140τ.μ. στην οδό Λισαβώνος και Οσλου
Διαμέρισμα 80τ.μ., 1ος όροφος στο χωριό Παραδεισίου
Αγροτεμάχιο 19.800τ.μ. στην Παστίδα (όπισθεν εργοστασίου «Θράκη»)
Αγροτεμάχιο 3.448 τ.μ. απέναντι από την είσοδο του ξενοδοχείου BLUE BAY Κρεμαστή
Αγροτεμάχιο 4 στρεμμάτων στα Κολύμπια
Οικόπεδο 124τ.μ. στην πλατεία του χωριού Κοσκινού
Ξενοδοχείο Ποσειδών στην περιοχή Κρητικά
Πωλείται μονοκατοικία 100τ.μ., σε οικόπεδο 476 τ.μ. στις Καλυθιές
Οικόπεδο 19.980τ.μ. στα Κοσκινού
Οικόπεδο 2500 τ.μ. στο Τσαΐρι
- Διαμέρισμα 110 τ.μ. 1ος όροφος στην Ανάληψη (εκκλησία)
- Διαμέρισμα 60 τ.μ. 1ος όροοφιος Παν. Ροδίου
Ενοικιάζεται αποθήκη 75 τ.μ. στο Ροδίνι
Πωλείται Μεζονέτα 160τ.μ., στους Δασκάλους
Πωλείται αγροτεμάχιο 3,2 στρέμματα στη Θολό

ΠΛΗΡΟΦΟΡΙΕΣ:
ΔΙΑΚΟΓΕΩΡΓΙΟΥ ΚΑΛΛΙΣΤΟΣ
Τηλ. 29318 - 34598- Τηλ. 78501 - 78502

X3151-30/4

ΕΥΡΩΠΑΪΚΗ ΕΠΕΝΔΥΤΙΚΗ
ΕΘΝΙΚΗΣ ΑΝΤΙΣΤΑΣΕΩΣ 48 ΤΗΛ. 0241 39300

ΕΥΡΩΠΑΙΚΗ ΕΠΕΝΔΥΤΙΚΗ
ΚΤΗΜΑΤΟΜΕΣΙΤΙΚΟ ΓΡΑΦΕΙΟ
ΑΝΤΩΝΗΣ ΝΙΚΟΛΗΣ - ΘΕΟΦΙΛΟΣ ΚΛΩΝΑΡΗΣ
ΕΘΝΙΚΗΣ ΑΝΤΙΣΤΑΣΕΩΣ 48 (ΠΡΩΗΝ ΑΝΝΗΣ ΜΑΡΙΑΣ) ΤΗΛ. 0241 39300

ΕΥΡΩΠΑΪΚΗ ΕΠΕΝΔΥΤΙΚΗ

ΔΙΑΜΕΡΙΣΜΑΤΑ

50 τ.μ.	Συνοικία Δασκάλων,υπόγειο	€ 20.542,92	7.000.000
44 τ.μ.	Στην Λεμεσού ισόγειο	€ 35.216,43	12.000.000
47 τ.μ.	Στο Ροδίνι με πανοραμική θέα	€ 38.151,14	13.000.000
40 τ.μ.	Συνοικία Δασκάλων καινούργιο	€ 42.553,19	14.500.000
60 τ.μ.	2 των 30 τ.μ. κατάληλα για επένδυση	€ 44.020,54	15.000.000
75 τ.μ.	Στην Λεμεσού ισόγειο	€ 58.694,06	20.000.000
70 τ.μ.	Στο Ροδίνι	€ 67.498,17	23.000.000
73 τ.μ.	Κοντά στην Τσαλδάρη με parking	€ 76.302,27	26.000.000
80 τ.μ.	Στα Αφάντου	€ 76.302,27	26.000.000
104 τ.μ.	Στην Σωτήρος	€ 88.041,09	30.000.000
90 τ.μ.	Στα Αφάντου 5 ετών	€ 88.041,09	30.000.000
160 τ.μ.	Συνοικία Δασκάλων σε κολώνες	€ 93.910,49	32.000.000
117 τ.μ.	Συνοικία Δασκάλων σε σοβά	€ 96.845,19	33.000.000
70 τ.μ.	Στα Αφάντου μαζί με κατάστημα 70 τ.μ.	€ 102.714,60	35.000.000
75 τ.μ.	Στην Θησέως ανακαινισμένο στο 2001	€ 102.714,60	35.000.000
87 τ.μ.	Στο Ροδίνι άμεσα παραδοτέο	€ 105.649,30	36.000.000
92 τ.μ.	Στο Καρακόνερο με θέα	€ 111.518,71	38.000.000
130 τ.μ.	Στην Χειμάρας	€ 123.257,52	42.000.000
106 τ.μ.	Καινούργιο με 3 υπνοδωμάτια lux	€ 132.061,63	45.000.000
115 τ.μ.	Στο Ροδίνι με 3 υπνοδωμάτια	€ 143.800,44	49.000.000
121 τ.μ.	Lux με θέα θάλασσα	€ 211.298,61	72.000.000
180 τ.μ.	Επί της Εθνικής Αντιστάσεως	€ 234.776,23	80.000.000
80 τ.μ.	Στην Ιαλυσό καινούργιο	€ 93.910,49	32.000.000
100 τ.μ.	Στην Ιαλυσό καινούργιο	€ 114.453,41	39.000.000

ΟΙΚΟΠΕΔΑ

1000 τ.μ.	Στο Φαληράκι με οικοδομή κοντά στο κύμα	€ 234.776,23	80.000.000
2500 τ.μ.	Στην Αρχίπολη οικοδομήσιμο	€ 22.010,27	7.500.000
148 τ.μ.	Στην Παλιά Πόλη	€ 23.477,62	8.000.000
4500 τ.μ.	Στην Παστίδα	€ 44.020,54	15.000.000
46000 τ.μ	Στην Ψίνθο σε τιμή ευκαιρίας	€ 44.020,54	15.000.000
800 τ.μ.	Στις Καλυθιές εντός οικισμού	€ 52.824,65	18.000.000
2000 τ.μ.	Στο Γεννάδι με άδεια οικοδομής,νερό,ρεύμα	€ 58.694,06	20.000.000
1000 τ.μ.	Με άδεια στην Φιλέρημο	€ 58.694,06	20.000.000
4000 τ.μ.	Μετά το Λαδικό προς Αφάντου	€ 70.432,87	24.000.000
2500 τ.μ.	Στο κιοτάρι κοντά στο κύμα με άδεια οικ.	€ 88.041,09	30.000.000
5000 τ.μ.	Στο Γεννάδι με πρόσοψη στην εθν.οδό	€ 102.714,60	35.000.000
4000 τ.μ.	Επί της Εθνικής Οδού με δυνατότητα κόμβου	€ 105.649,30	36.000.000
4000 τ.μ.	Περιοχή Σγουρού με εύκολη πρόσβαση	€ 117.388,11	40.000.000
4000 τ.μ.	Στην Παστίδα έναντι Θράκης	€ 132.061,63	45.000.000
5250 τ.μ.	Εντός οικισμού στην Παστίδα	€ 132.061,63	45.000.000
1050 τ.μ.	Ιαλυσός επί της εθνικής οδού	€ 146.735,14	50.000.000
4000 τ.μ.	Στην παραλία Αφάντου	€ 146.735,14	50.000.000
4500 τ.μ.	Περιοχή Ρένη Κοσκινού	€ 198.092,44	67.500.000
5020 τ.μ.	Στην Ιαλυσό στο κύμα	€ 220.102,71	75.000.000
4000 τ.μ.	Στην Λαχανιά με πρόσβαση	€ 52.824,65	18.000.000
1500 τ.μ.	Στην Λαχανιά εντός οικισμού	€ 61.628,76	21.000.000
9000 τ.μ.	Στην Λαχανιά 800 m από το κύμα	€ 82.171,68	28.000.000
23000 τ.μ	Στην Λαχανιά 20m από την Εθνική οδό	€ 88.041,09	30.000.000
6500 τ.μ.	Στην Λαχανιά 300 m από το κύμα	€ 104.181,95	35.500.000

ΜΟΝΟΚΑΤΟΙΚΙΕΣ - ΜΕΖΟΝΕΤΕΣ

70 τ.μ.	Διατηρητέα στο Νιοχώρι	€ 44.020,54	15.000.000
120 τ.μ.	Στα Κοσκινού (60+60)	€ 140.865,74	48.000.000
120 τ.μ.	Στα Κοσκινού (50+70)	€ 140.865,74	48.000.000
140 τ.μ.	Στην Ιαλυσό σε οικόπεδο 350	€ 155.539,25	53.000.000
360 τ.μ.	Περιοχή Σγουρού με 1000 m οικόπεδο	€ 190.755,69	65.000.000
200 τ.μ.	Στα Αφάντου σε οικόπεδο 4000 m	€ 190.755,69	65.000.000
210 τ.μ.	Στους Τρείς	€ 205.429,20	70.000.000
225 τ.μ.	Στο Ροδίνι lux κατασκευής καιν.	€ 205.429,20	70.000.000
170 τ.μ.	Στην Ιαλυσό	€ 234.776,23	80.000.000

ΚΑΤΑΣΤΗΜΑΤΑ - ΕΠΙΧΕΙΡΗΣΕΙΣ

ΞΕΝΟΔΟΧΕΙΟ 70 ΚΑΙΝΩΝ ΣΕ ΤΙΜΗ ΕΥΚΑΙΡΙΑΣ	€ 645.634,63	220.000.000
Διόροφη οικία στην Σύμη κατάληλη για Πανσιόν	€ 58.694,06	20.000.000
ΕΝΟΙΚΙΑΖΕΤΑΙ ΚΑΤΑΣΤΗΜΑ ΣΤΗΝ ΣΩΚΡΑΤΟΥΣ		
Κατάστημα στην Απελλού(Παλιά Πόλη)	€ 190.755,69	65.000.000
Κατάστημα στην Ατταβύρου	€ 52.824,65	18.000.000
Κατάστημα στην Παλιά Πόλη 230 τ.μ.	€ 176.082,17	60.000.000
Κατάστημα στο Μανδράκι 50 τ.μ.	€ 293.470,29	100.000.000
Κατάστημα Στο Ρολόι	€ 528.246,52	180.000.000
Μπάρ στην Ορφανίδου 130 τ.μ.	€ 322.817,31	110.000.000



ΑΚΙΝΗΤΑ ΣΕ ΑΠΟΚΛΕΙΣΤΙΚΟΤΗΤΑ ΣΕ ΠΑΛΙΑ ΠΟΛΗ - ΑΦΑΝΤΟΥ - ΛΑΧΑΝΙΑ
ΑΓΟΡΕΣ - ΠΩΛΗΣΕΙΣ - ΜΙΣΘΩΣΕΙΣ ΑΚΙΝΗΤΩΝ
ΞΕΝΟΔΟΧΕΙΑΚΕΣ ΜΟΝΑΔΕΣ ΣΕ ΑΠΟΚΛΕΙΣΤΙΚΟΤΗΤΑ ΣΕ ΟΛΟ ΤΟ ΝΗΣΙ
ΣΥΜΒΟΥΛΕΥΤΙΚΕΣ ΚΑΙ ΕΠΕΝΔΥΤΙΚΕΣ ΠΡΟΤΑΣΕΙΣ
ΔΑΝΕΙΑ ΔΕΚΤΑ



ΙΠΤΑΜΕΝΑ ΔΕΛΦΙΝΙΑ ΔΩΔΕΚΑΝΗΣΟΥ
ΚΥΡΙΑΚΟΥΛΗΣ MARITIME
Χειμερινό πρόγραμμα 2001-2002



Γνωρίζουμε στο επιβατικό κοινό ότι τα δρομολόγιά μας συνεχίζονται και το χειμώνα προς Κω - Κάλυμνο - Λέρο - Πάτμο και Σάμο

ΜΑΡΜΑΡΙΣ (Τουρκία)
Κάθε Παρασκευή στις 8.30 (με επιστροφή το απόγευμα)

Επίσης διαθέτουμε τα δελφίνια προς ναύλωση για ποδοσφαιρικές ομάδες, συλλόγους - εκδρομές και βαπτίσεις.

Τηλέφωνα πληροφοριών και κρατήσεων:
78052 και ή 78.053 κινητό 0938 666121
Πλατεία Νεωρίου 6
Χ. 3176-30/4

Δ.Α.Ν.Ε. SEA LINE
ΔΩΔΕΚΑΝΗΣΙΑΚΗ ΑΝΩΝΥΜΗ ΝΑΥΤΙΛΙΑΚΗ ΕΤΑΙΡΙΑ

ΔΡΟΜΟΛΟΓΙΑ ΜΑΡΤΙΟΥ

Αναχώρηση από ΡΟΔΟ

16/3 Σαβ. ΔΙΑΓΟΡΑΣ 15.00
Κω - Κάλυμνο - Λέρο - Πάτμο - Πειραιά
17/3 Κυρ. ΠΑΤΜΟΣ 15.00
Κω - Κάλυμνο - Λέρο- Πάτμο - Πειραιά
18/3 Δευτ. —
19/3 Τρ. ΔΙΑΓΟΡΑΣ 18.00 Κω - Πειραιά
20/3 Τετ. ΠΑΤΜΟΣ 15.00
Σύμη -Τήλο -Κω -Κάλυμνο -Λέρο -Πάτμο -Πειραιά
21/3 Πεμ. ΔΙΑΓΟΡΑΣ 18.00 Πειραιά
22/3 Παρ. ΠΑΤΜΟΣ 15.00
Κω - Κάλυμνο - Λέρο- Πάτμο - Πειραιά
23/3 Σαβ. ΔΙΑΓΟΡΑΣ 15.00
Κω - Κάλυμνο - Λέρο - Πάτμο - Πειραιά
24/3 Κυρ. ΠΑΤΜΟΣ 15.00
Κω - Κάλυμνο - Λέρο- Πάτμο - Πειραιά
25/3 Δευτ. —
26/3 Τρ. ΔΙΑΓΟΡΑΣ 18.00 Κω - Πειραιά
27/3 Τετ. ΠΑΤΜΟΣ 15.00
Σύμη -Τήλο -Κω -Κάλυμνο -Λέρο -Πάτμο -Πειραιά
28/3 Πεμ. ΔΙΑΓΟΡΑΣ 18.00 Πειραιά
29/3 Παρ. ΠΑΤΜΟΣ 15.00
Κω - Κάλυμνο - Λέρο- Πάτμο - Πειραιά
30/3 Σαβ. ΔΙΑΓΟΡΑΣ 15.00
Κω - Κάλυμνο - Λέρο - Πάτμο - Πειραιά
31/3 Κυρ. ΠΑΤΜΟΣ 15.00
Κω - Κάλυμνο - Λέρο- Πάτμο - Πειραιά

Αναχώρηση από ΠΕΙΡΑΙΑ

16/3 Σαβ. ΠΑΤΜΟΣ 1600
Πάτμο - Λέρο - Κάλυμνο - Κω - Ρόδο
17/3 Κυρ. —
18/3 Δευτ. ΔΙΑΓΟΡΑΣ 19.00 Κω - Ρόδο
19/3 Τρ. ΠΑΤΜΟΣ 16.00
Πάτμο - Λέρο - Κάλυμνο - Κω - Τήλο - Σύμη - Ρόδο
20/3 Τετ. ΔΙΑΓΟΡΑΣ 19.00 Ρόδο
21/3 Πεμ. ΠΑΤΜΟΣ 16.00
Πάτμο - Λέρο - Κάλυμνο - Κω - Ρόδο
22/3 Παρ. ΔΙΑΓΟΡΑΣ 15.00
Πάτμο - Λέρο - Κάλυμνο - Κω - Ρόδο
23/3 Σαβ. ΠΑΤΜΟΣ 1600
Πάτμο - Λέρο - Κάλυμνο - Κω - Ρόδο
24/3 Κυρ. —
25/3 Δευτ. ΔΙΑΓΟΡΑΣ 19.00 Κω - Ρόδο
26/3 Τρ. ΠΑΤΜΟΣ 16.00
Πάτμο - Λέρο - Κάλυμνο - Κω - Τήλο - Σύμη - Ρόδο
27/3 Τετ. ΔΙΑΓΟΡΑΣ 19.00 Ρόδο
28/3 Πεμ. ΠΑΤΜΟΣ 16.00
Πάτμο - Λέρο - Κάλυμνο - Κω - Ρόδο
29/3 Παρ. ΔΙΑΓΟΡΑΣ 15.00
Πάτμο - Λέρο - Κάλυμνο - Κω - Ρόδο
30/3 Σαβ. ΠΑΤΜΟΣ 1600
Πάτμο - Λέρο - Κάλυμνο - Κω - Ρόδο
31/3 Κυρ. —
Πάτμο - Λέρο - Κάλυμνο - Κω - Ρόδο
31/3 Κυρ. —
X3120-31/3

ΨΥΧΟΕΡΕΥΝΗΤΡΙΑ
ΚΡΗΤΙΚΟΥ ΒΑΣΙΛΕΙΑ



Προβλέψεις για το μέλλον ικανοποιητικές.
Βοήθεια για κάθε θέμα που σας απασχολεί με κάθε εχεμύθεια

ΟΜΗΡΟΥ 65 Π. ΠΟΛΗ Τηλ. 74440 - 67602,
0972157586, 8-1π.μ. — 4-8μ.μ.
Τ. 271-21/4

Όλα τα ονόματα των μαθητών που πήραν μέρος στην όμορφη ξενάγηση

ΤΟ ΚΑΖΟΥΛΛΕΙΟ ΛΥΚΕΙΟ ΞΕΝΑΓΕΙΤΑΙ ΣΤΟ ΠΑΛΑΤΙ

Γράφει ο Θεοφάνης Μπογιάννος

Στα πλαίσια των επιμορφωτικών και καλλιτεχνικών εκδηλώσεων, οι μαθητές της δευτέρας τάξεως του Καζουλλείου Λυκείου, επισκέφθηκαν αρχαιολογικούς χώρους με τη συνοδεία καθηγητών τους και ενός Ροδίτη συγγραφέα.

Πρόκειται για τους μαθητές και μαθήτριες του τμήματος Β2 και Β6, που με την παρουσία και εποπτεία των δύο καθηγητριών τους, ξεναγήθηκαν στην Παλιά μας Πόλη και στο Παλάτι των Ιπποτών.

Σαράντα τρεις ωραίες μαθήτριες και φιλομαθέστατοι μαθητές, πήραν μέρος στην εκδρομή - ξενάγηση, μέσα στις σελίδες της ροδιακής ιστορίας μας.

Ο Ρόδιος συγγραφέας υποδέχθηκε μαθητές, μαθήτριες και εκπαιδευτικούς στην είσοδο του Παλατιού. Στη συνέχεια έγινε μια διάλεξη στην αυλή του Παλατιού, σχετικά με την ιστορία των Ιπποτών, τα τρία κράτη της Ρόδου, την ίδρυση της πόλης μας, τον Κολοσσό, την τάφρο, τα τείχη, τις πύλες, τα χωριά και τα νησιά μας, τους πληθυσμούς και οι μαθητές υπέβαλαν πλήθος ερωτήσεων.

Στη συνέχεια έγινε περιήγηση μέσα στο Παλάτι και στις μεγάλες αίθουσες του εντυπωσιακού αυτού κτιρίου, που είναι ένα από τα πέντε καλύτερα Μουσεία της Ελλάδος μας.

Οι μαθητές οι φιλότιμοι και οι μαθήτριες οι φιλίστορες που πήραν μέρος στην ωραία αυτή εκδρομή είναι:

Μηνάς Ιωάννης, Μορφωπού Θεοδώρα, Μπακούρη Δέσποινα, Νταραντούλη Κυριακή, Ξανθού Ζωή, Παπαϊωάννου Αναστασία, Παπανικολάου Μαριάνθη, Παπαντωνίου Δημήτριος, Ρεουλλά Αντωνία, Ροδίτη Μαρία, Ρούμπη Βαλσαμούλα, Σαλαμαστράκη Βαλασία, Σαρρή Χασάν Ντενίς, Σταυριανός Αλέξανδρος, Τσαμπή Αικατερίνη, Φεσάκη Γεωργία, Χατζηναστασίου Σπυρίδων, Χατζημαργαρίτη Αικατερίνη, Χατζησάββα Κωνσταντίνα και Χρυσοχού Καλλιόπη, του τμήματος Β2.

Οι μαθητές του τμήματος Β2, ήταν:

Κουρουπάκης Τσαμπίκος, Κουτσάγιας Αριστείδης, Κουτσοσμαΐλου Τσαμπίκα, Κουτσούκος Μιχαήλ, Κυγάνης Σπύρος, Κυπριάδης Αγγελος, Κωνσταντινίδη Κωστούλα, Μακρυνίκας Δημήτριος, Μανωλιάκη Καλοτίνα, Μανωλίτσης Νικόλαος, Μαρία Μαργουνάκη, Μαστρομιχάλη Πολυξένη, Μούρμουρας Δημήτριος, Μπαλασκάς Κοσμάς, Μυλωνάκης Μερκούρης, Νικολού Σταυρούλα, Νιοτής Νικόλαος, Παναγιωτόπουλος Γεώργιος, Παπαβασιλείου Αντώνιος, Παπαδάκης Αριστείδης, Πατούνα Ειρήνη, Πάχος Μιχαήλ και Πουλλής Ευστάθιος, όλοι και όλες άριστοι μαθητές και υποδειγματικές μαθήτριες.

Η επιτυχία της ξενάγησης, προδικάζει και άλλες πολλές ξεναγήσεις με το ίδιο Λύκειο και σε άλλα αρχαιολογικά μέρη της Ρόδου και της πόλης μας.

Με την ευκαιρία αυτή, παρακαλούνται οι ίστορες εκπαιδευτικοί των δημοτικών, γυμνασίων και λυκείων, του ΟΑΕΔ και της ΑΣΤΕΡ, αλλά και μέλη Συλλόγων και φιλομαθών Ροδίων που επιθυμούν ξενάγηση - σεμινάριο στους αρχαιολογικούς μας χώρους, να απευθύνονται στο Ροδολάτρη συγγραφέα, Θεοφάνη Μπογιάννο, που εκτός από τη ξενάγηση, χαρίζει και το βιβλίο «ΡΟΔΟΓΝΩΣΙΑ» στους μαθητές και εκπαιδευτικούς. Ενα βιβλίο που είναι η αληθινή ιστορία και πατριδογνωσία του σμαραγδένιου νησιού μας.

Γράφει ο **Στοβαίος** στις Συμβουλές που έδινε ο **Πλάτων** στους μαθητές του για να γίνουν σωστοί άνθρωποι, πολίτες και οικογενειάρχες:

«Πλάτων παρεκελεύετο τοις μαθηταίς τρία ταύτα έχειν: εν μεν τη γνώμη, σοφρωσύνην, επί δε της γλώττης σιγήν, επί δε των οφθαλμών αιδώ...». Δηλαδή τρία πράγματα κάνουν τους σημερινούς νέους, υπέροχους πολίτες του αύριο: να έχουν σοφρωσύνη στη γνώμη, σιγή στη γλώσσα και σεμνότητα στους οφθαλμούς...

Συγχαίρω τους άξιους καθηγητές του Καζουλλείου και όλων των σχολείων της Ρόδου, δημοτικών, γυμνασίων και λυκείων, ΑΣΤΕΡ και ΟΑΕΔ, που οδηγούν τους μαθητές στο ωραίο και στο καλό, στα ηθικά και στα μουσεία και ΟΧΙ σε σκοτεινά υπόγεια που σκοτεινιάζουν το νου και την τρυφερή ψυχή των αγνών μειρακίων και ορπήγων της Ρόδου μας.



ΦΙΛΟΜΑΘΕΣΤΑΤΟΙ ΜΑΘΗΤΕΣ ΚΑΖΟΥΛΛΕΙΟΥ ΛΥΚΕΙΟΥ ΡΟΔΟΥ

Οι σωστοί καθηγητές του διάσημου αυτού σχολείου, οδηγούν τους φερέλπιδες νέους στα μουσεία για να μεταλάβουν αείζωο ελληνικό φως και όχι σε σκοτεινές δισκοθήκες για να μεταλάβουν σκοτάδι και τυρεία...

(ΦΩΤΟ: Αντώνης Πάχος)

ΙΑΤΡΙΚΗ ΑΝΑΚΟΙΝΩΣΗ

Ο ΙΑΤΡΟΣ

ΕΜΜΑΝΟΥΗΛ ΣΑΡΙΚΑΣ

ΟΡΘΟΠΑΙΔΙΚΟΣ ΧΕΙΡΟΥΡΓΟΣ ΤΡΑΥΜΑΤΙΟΛΟΓΟΣ

θα απουσιάσει εκτός Ρόδου
από 4 έως 11 Απριλίου 2002
Το ιατρείο θα επαναλειτουργήσει στις 12-4-2002

ΑΝΝΗΣ ΜΑΡΙΑΣ 15 ΡΟΔΟΣ
Τηλ. Ιατρείο: 39313
Κιν.: 0944 748171
Χ.Λ.-11/4

ΞΕΝΑΓΗΣΗ ΤΩΝ ΔΙΔΑΣΚΑΛΩΝ ΤΗΣ ΡΟΔΟΥ ΠΑΝΩ ΣΤΑ ΤΕΙΧΗ

Κυριακή, 7 Απριλίου.
Συνάντηση στο Παλάτι, ώρα 10.30 π.μ.

Μια θαυμάσια εκδρομή - ξενάγηση πραγματοποιούν οι φιλίστορες διδάσκαλοι της Ρόδου. Είναι μία από τις σπάνιες ξεναγήσεις πάνω στα κάστρα και μέσα στην ιστορία του σμαραγδένιου νησιού μας.

Είσοδος από την Πύλη των Κανονιών. Περιδιάβαση στις επάλξεις, προμαχώνες, κανονιοθυρίδες, οικόσημα και τείχη της Παλαιάς Πόλεως Ρόδου. Δωρεάν βιβλία και ξεναγήσεις από το συγγραφέα. Πολιορκίες της Ρόδου. Το Τάγμα των Ιπποτών. Τα τρία κράτη της αρχαίας Ρόδου. Δήμοι. Χωριά και πειρατείες. Πληθυσμοί και αποστάσεις. Απαντήσεις σε όλες τις ερωτήσεις και σε όλα τα ερωτηματικά.

Αφηγητής: ο Ρόδιος συγγραφέας

ΘΕΟΦΑΝΗΣ ΜΠΟΓΙΑΝΝΟΣ
Διπλωμ. Δημοσιογραφικής Σχολής Λονδίνου

(Οργάνωση σχολικού συμβούλου Πρωτοβάθμιας Εκπαίδευσης 4ης Εκπαιδευτικής Περιφέρειας Δωδεκανήσου κ. Ν. Σταυριανού)

4753-7/4

Στις 17 Απριλίου θα γίνουν οι φοιτητικές εκλογές

ΘΑ ΜΕΤΑΣΧΟΥΝ ΠΟΛΛΕΣ ΠΑΡΑΤΑΞΕΙΣ

Αρχισε η αντίστροφη μέτρηση για τη διεξαγωγή των φοιτητικών εκλογών, που θα πραγματοποιηθούν σε ολόκληρη την Ελλάδα και στη Ρόδο στις 17 Απριλίου. Οι φοιτητές θα προσέλθουν στις κάλπες για να αναδείξουν τους εκπροσώπους τους στους συλλόγους των πανεπιστημιακών τμημάτων.

Οι διεργασίες για τη συγκρότηση των παρατάξεων, που θα κατέλθουν στις εκλογές είναι σε εξέλιξη. Σίγουρο θεωρείται ότι θα υπάρξουν και πάλι πολλές ανεξάρτητες παρατάξεις, ενώ θα εκπροσωπηθούν και τα δύο μεγάλα κόμματα.

«Οι εκλογές της 17ης Απριλίου παρουσιάζουν ιδιαίτερο ενδιαφέρον, καθώς θα μετάσχουν νέα πρόσωπα, που θα διεκδικήσουν θέσεις στους συλλόγους των φοιτητών», δήλωσε η γραμματέας του Συλλόγου Δημοτικής Εκπαίδευσης κ. Ευαγ. Κασιμάτη.

Διαφάνειες και μεγενθύνσεις για μπαρ, εστιατόρια, fast food

Φ. & Ν. ΠΑΧΟΣ



Γ. Ευσταθίου 11
Τηλ. 26893

...ΠΡΑΚΤΟΡΕΙΟ ΤΑΞΙΔΙΩΝ

ΣΑΒΒΑΣ ΣΑΗΣ

Με την ευκαιρία της λειτουργίας του **νέου** μας πρακτορείου στην οδό ΤΑΡΠΟΝ ΣΠΡΙΓΚΣ 42 δίπλα στην Τράπεζα Πίστεως

ΠΡΟΣΦΕΡΟΥΜΕ

τα φθηνότερα αεροπορικά εισιτήρια για όλο τον κόσμο με όλες τις αεροπορικές πτήσεις

ΠΡΟΣΟΧΗ:
ΠΛΗΡΟΦΟΡΙΕΣ ΔΕΝ ΔΙΔΟΝΤΑΙ ΑΠΟ ΤΟ ΤΗΛΕΦΩΝΟ ΜΟΝΟ ΠΡΟΣΩΠΙΚΗ ΠΑΡΟΥΣΙΑ ΣΑΣ

Ακόμη:
- Σας παίρνουμε BIZA επισκέπτου για ΑΜΕΡΙΚΗ σε μία εβδομάδα
- BIZA επισκέπτου για ΑΥΣΤΡΑΛΙΑ σε μία μέρα
- Εκδοση διαβατηρίων
- Εκδοση αδειών αυτοκινήτων

ΞΕΝΟΔΟΧΕΙΑ ΣΤΗΝ ΑΘΗΝΑ

PRESIDENT Α' Κατηγορίας Λεωφόρος Κηφησίας					
Μονόκλινο	δρχ.	10.300	€ 30	με πρωινό	έως 31/3
Δίκλινο για μονόκλινο	»	11.300	€ 33	»	» »
Δίκλινο	»	13.300	€ 39	»	» »
Τρίκλινο	»	16.300	€ 48	»	» »
ESPERIA HOTEL Α' Κατηγορίας Σταδίου 22					
Μονόκλινο	δρχ.	24.000	€ 70	με πρωινό	έως 31/3
Δίκλινο	»	26.600	€ 78	»	» »
Τρίκλινο	»	30.000	€ 88	»	» »
ELECTRA HOTEL Α' Κατηγορίας Ερμού 5					
Μονόκλινο	δρχ.	26.900	€ 79	με πρωινό	έως 31/3
Δίκλινο	»	31.700	€ 93	»	» »
Τρίκλινο	»	37.200	€ 109	»	» »
TITANIA HOTEL Πανεπιστημίου 52 (Σύνταγμα Ομόνοια)					
Μονόκλινο δρχ. με αμερικάνικο πρωινό		24.500	€ 72	έως 31/3	
Δίκλινο	» »	28.500	€ 84	»	»
Τρίκλινο	» »	33.000	€ 97	»	»
DORIA HOTEL Β' Κατηγορίας Πειραιώς 15-17 (κοντά στην Ομόνοια)					
Μονόκλινο	δρχ.	14.300	€ 42	με πρωινό	έως 31/3
Δίκλινο	»	16.000	€ 47	»	» »
Τρίκλινο	»	21.800	€ 64	»	» »
ZAFOLIA HOTEL Α' Κατηγορίας Λεωφ. Αλεξάνδρας 87					
Μονόκλινο	δρχ.	28.600	€ 84	έως 31/3	
Δίκλινο	»	30.600	€ 90	»	»
Τρίκλινο	»	36.800	€ 108	»	»
BEST WESTERN Α' Κατηγορίας, Ilisia Μιχαλακοπούλου					
Μονόκλινο	δρχ.	18.400	€ 54	με πρωινό	έως 31/3
Δίκλινο	»	19.800	€ 58	»	» »
Τρίκλινο	»	22.200	€ 65	»	» »
PARTHENON Α' Κατηγορίας περιοχή Μακρυγιάννη					
Μονόκλινο	δρχ.	18.500	€ 55	με πρωινό	έως 31/3
Δίκλινο	»	21.000	€ 62	»	» »
Τρίκλινο	»	28.000	€ 82	»	» »
OLYMPIC PALACE Α' Κατηγορίας, Φιλελλήνων-Σύνταγμα					
Μονόκλινο	δρχ.	17.700	€ 52	έως 31/12	
Δίκλινο	»	21.100	€ 62	»	»
Τρίκλινο	»	26.300	€ 77	»	»
STANLEY Β' Κατηγορία Σύνταγμα					
Μονόκλινο	δρχ.	17.000	με πρωινό	έως 31/12	
Δίκλινο	»	21.000	»	»	»
Τρίκλινο	»	28.000	»	»	»
ST. GEORGE LYKABETTUS LUX					
Μονόκλινο	δρχ.	35.000	€ 103	χωρίς Β/Β	έως 28/12
Δίκλινο	»	33.500	€ 103	»	» » »
ASTOR Σύνταγμα					
Μονόκλινο	δρχ.	12.600	€ 37	με πρωινό	έως 31/3
Δίκλινο	»	16.700	€ 49	»	» »
Τρίκλινο	»	20.100	€ 59	»	» »
GRAND HOTEL Β' Κατηγορίας Πατησίων & Βεραντέρου 10					
Μονόκλινο	δρχ.	13.000	€ 39	με πρωινό	έως 31/3
Δίκλινο	»	17.300	€ 51	»	» »
Τρίκλινο	»	19.500	€ 57	»	» »
ΒΕΡΓΙΝΑ Β' Κατηγορίας ΘΕΣ/ΚΗ (κεντρικό)					
Μονόκλινο	δρχ.	19.000	με πρωινό	έως 31/8	
Δίκλινο	»	24.000	»	»	»
Τρίκλινο	»	29.000	»	»	»

ΣΑΣ ΣΥΜΦΕΡΕΙ ΠΡΙΝ ΚΛΕΙΣΕΤΕ ΟΠΟΥΔΗΠΟΤΕ ΝΑ ΜΑΣ ΕΠΙΣΚΕΦΘΕΙΤΕ

ΠΡΑΚΤΟΡΕΙΟ ΤΑΞΙΔΙΩΝ
ΣΑΒΒΑΣ ΣΑΗΣ
ΤΑΡΠΟΝ ΣΠΡΙΓΚΣ 42
δίπλα στην Τράπεζα Πίστεως
• Τηλ. 39781-3
Χ. 3173-30/4

ΜΕΝΤΙΟΥΜ-ΑΣΤΡΟΛΟΓΟΣ
ΝΙΚΟΣ

Ακριβείς προβλέψεις στον επαγγελματικό, αισθηματικό και οικονομικό τομέα.

Επαναφορά ατόμων
Ισχυρή υποβολή

Δέχεται μόνο με ραντεβού στα τηλέφωνα: 31405 και 39201

4537-7/4

VANIK TOURS

ΓΙΑΝΝΗΣ και ΣΕΒΑ ΒΑΛΣΑΜΙΔΗ

VANIK σημαίνει ΑΛΗΘΕΙΑ

ΑΚΤΗ ΚΑΝΑΡΗ 17, ΨΑΡΟΠΟΥΛΑ - ΑΝΕΤΟ ΠΑΡΚΙΝΓΚ

Ανοικτά: ΔΕ-ΣΑ 08.30 - 14.00 & 16.30 - 20.30

Τηλ. 35191, 37621 κινητό: 0945798148 , FAX 29532

Το γραφείο μας πάντα πρώτο σε κρατήσεις ξενοδοχείων εξασφάλισε και σας προσφέρει καταπληκτικές τιμές για τα παρακάτω ξενοδοχεία σε ΠΑΚΕΤΑ (έκδοση εισιτηρίων R/T) από 1/4-31/10/2002

Απευθυνόμαστε σε σας που θέλετε και η κράτησή σας να είναι σωστή και το δωμάτιό σας να σας περιμένει

1ον HOTEL ALEXANDROS	Α΄ SUPERIOR	
Πλατεία Μαβίλλη		
Μονόκλινο		€ 98
Δίκλινο		€ 108
Τρίκλινο		€ 142
2ον HOTEL PRESIDENT	Α΄ Κατηγορίας	
Λεωφόρος Κηφησίας		
Μονόκλινο		€ 40
Δίκλινο για μονόκλινο		€ 49
Δίκλινο		€ 53
Τρίκλινο		€ 67
3ον HOTEL ASTOR	Α΄ Κατηγορίας	
Σύνταγμα		
Μονόκλινο		€ 57
Δίκλινο για μονόκλινο		€ 65
Δίκλινο		€ 76
Τρίκλινο		€ 95
4ον HOTEL PARTHENON	Α΄ Κατηγορίας	
Στήλες Ολυμπίου Διός		
Μονόκλινο		€ 74
Δίκλινο		€ 83
ρίκλινο		€ 115
5ον HOTEL ZAFOLIA	Α΄ SUPERIOR	
Λεωφόρος Αλεξάνδρας		
Μονόκλινο		€ 93
Δίκλινο		€ 103
Τρίκλινο		€ 123
6ον HOTEL ARETHOUSA	Β΄ SUPERIOR	
Σύνταγμα		
7ον HOTEL ELLINIS	Β΄ SUPERIOR	
Ωνάσειο, λεωφ. Συγγρού		
Μονόκλινο		€ 43
Δίκλινο		€ 67
Τρίκλινο		€ 82
8ον HOTEL LILIA	Β΄ Κατηγορίας	
Πασαλιμάνι		
Μονόκλινο		€ 42
Δίκλινο		€ 55
Τρίκλινο		€ 69
9ον HOTEL EGNATIA	Β΄ Κατηγορίας	
Θεσσαλονίκη Κέντρο - καινούριο		
Μονόκλινο		€ 60
Δίκλινο		€ 72
Τρίκλινο		€ 84

* Τα παραπάνω ξενοδοχεία διαθέτουν T.V. σε όλα τα δωμάτια
* Στις παραπάνω τιμές συμπεριλαμβάνεται πρωινό σε μπουφέ
* Ακόμη σε μας θα βρείτε αεροπορικά και ατμοπλοϊκά εισιτήρια όλων των εταιρειών.

3119-31/3

ΝΤΕΤΕΚΤΙΒΣ

30 ΧΡΟΝΙΑ ΜΟΝΙΜΑ ΚΑΙ ΣΤΗ ΡΟΔΟ

35354

ΠΛΑΤΕΙΑ ΑΓΙΟΥ ΙΩΑΝΝΟΥ

Η ΛΥΣΗ!!! ΣΕ ΚΑΘΕ ΣΑΣ ΠΡΟΒΛΗΜΑ

EXPRESS SECURITY

X. 3152-30/4

ΛΕΝΤΑΚΗΣ ΜΑΝΩΛΗΣ

ΞΥΛΟΤΕΧΝΙΚΗ



Αναλαμβάνουμε πάσης φύσεως ξυλουργικές εργασίες:

• κουζίνες γερμανικές • ντουλάπες
• πόρτες • παράθυρα κ.λ.π.

ΠΛΗΡΟΦΟΡΙΕΣ

Τηλ. 60601-68414

4554-16/4

Πολιτιστική ΠΡΟΟΔΟΣ

Γράφει ο Αριστείδης Εμμ. Μιαούλης

ΕΓΚΑΙΝΙΑΣΤΗΚΕ Η ΕΚΘΕΣΗ ΤΟΥ UWE APPOLD ΣΤΗΝ ΠΑΤΜΟ

Η Πάτμος για άλλη μια φορά στέλνει ένα μήνυμα. Μέσω της εικαστικής έκφρασης ενός διεθνώς αναγνωρισμένου καλλιτέχνη, στέλνει ειδικά αυτή την περίοδο μηνύματα ειρήνης, συνύπαρξης ιδεών, ελεύθερης επικοινωνίας και αισιοδοξίας για το μέλλον της ανθρωπότητας. Παρουσία του Γερμανού πρέσβη στην Ελλάδα Dr Karl-Heinz Khuna, του στρατιωτικού Ακόλουθου της Μεγάλης Βρετανίας στην Ελλάδα κ. Μιλμς, του Καθηγουμένου και πατριαρχικού Εξάρχου Πάτμου Αρχιμ. Αντύπα Νικηταρά, του δημάρχου Πάτμου κ. Ματθαίου Μελιανού, του νομαρχιακού συμβούλου κ.Μανόλη Γρύλλη και πολλών φιλότεχνων, πραγματοποιήθηκε την Κυριακή η 12η κατά σειρά έκθεση ζωγραφικής του UWE APPOLD (Ούβε Άπολντ) στην Πάτμο με τίτλο APOCALYPSE. Το θεόπνευστο δυτό βιβλίο της Καινής Διαθήκης που γράφτηκε στο Ιερό νησί της Πάτμου και που έχει εμπνεύσει εκατοντάδες καλλιτέχνες σ΄όλο τον κόσμο, αποτέλεσε τα τελευταία δέκα χρόνια αντικείμενο καλλιτεχνικής αναζήτησης και για τον ζωγράφο και γλύπτη από την Wilhelmshaven της Γερμανίας Ούβε Άπολντ. Η αναγνώριση του είναι διεθνής και η ποικιλία του εικαστικού του έργου, αποκαλύπτει τη διευρυμένη σκέψη και τα ενδόμυχα συναισθήματα του. Βρίσκεται στην Ελλάδα και συγκεκριμένα στην Πάτμο, για να εκθέσει το ζωγραφικό του έργο "APOCALYPSE", εμπνευσμένο από την Αποκάλυψη του Αγίου Ιωάννη του Θεολόγου, τολμώντας





Φωτογραφίες από τα εγκαίνια της έκθεσης UWE APPOLD του στην Πάτμο

όπως λέει να το «απεικονίσει με τη διαδικασία χρωμάτων και φόρμας, και να δώσει μια αυτόνομη και σύγχρονη προσέγγιση». Στη συνέντευξη τύπου που έδωσε στην Πάτμο επισήμανε πως μελετώντας την Αποκάλυψη, αρχικά, εμβάθυνε στη μεταφυσική αλλά και ρεαλιστική ατμόσφαιρα του οράματος του Ιωάννη, όπως αποδίδεται στο θεόπνευστο βιβλίο. «Ζωγραφίζω την Αποκάλυψη, είπε χαρακτηριστικά, αποδίδοντας το σημαντικότερο βιβλίο της Χριστιανικής πίστης μέσα από χρώματα και φόρμες που καμία σχέση δεν έχουν με την καταστροφή και το τέλος του κόσμου».

Σημειολογικά η Αποκάλυψη για τον Ούβε Άπολντ είναι «η αναγέννηση μέσα από την καταστροφή! Είναι η αρχή ενός νέου κόσμου!».

Τα βασικά ακριλικά χρώματα που χρησιμοποιεί ο ευαίσθητος καλλιτέχνης είναι το μπλέ η πορφύρα και χρυσό και τα υλικά του, υφάσματα ,άμμος και στάχυα. Ιδιαίτερα εντυπωσιακός είναι και ο όγκος των πινάκων. Ο καλλιτέχνης θέλοντας να αποτυπώσει το μέγεθος του έργου έβαλε τις διαστάσεις των έργων του πάνω από το ύψος του γι αυτό και όλοι οι πίνακες είναι πάνω από ένα ογδόντα όπως η σύνθεση «Η τελευταία κρίση» που φτάνει τα 3 μέτρα και σαράντα εκατοστά.

Στα εγκαίνια της έκθεσης παρέστησαν επίσης 25 φιλότεχνοι που ήρθαν από τη Γερμανία ειδικά για να θαυμάσουν τα έργα του διάσημου αυτού καλλιτέχνη, συνεργάτες του, οι ιερείς της Ευαγγελικής εκκλησίας της Ρηνανίας Κλάους Ντάνζεκλοκ και Dr Erhard Griese, (ο οποίος θα παραμείνει στην Πάτμο καθ όλη τη διάρκεια της έκθεσης) Πάτμιοι καλλιτέχνες όπως ο Γιώργος Κάβουρας και άλλοι. Ο καλλιτέχνης ευχαρίστησε τον Ηγούμενο της Μονής Πάτμου Αρχιμ. Αντύπα και τον δήμαρχο κ. Μελιανό Ματθαίο για την αγάπη τους και την εκτίμηση στο έργο του, χαρίζοντάς τους μάλλιστα δύο πίνακές του. Ακολούθησε δεξίωση για τους φίλους και συνεργάτες του.

Η έκθεση, η οποία συμπεριλαμβάνει 39 πίνακες, εκ των οποίων οι 36 ήρθαν από τη Γερμανία κατευθείαν στην Πάτμο, στεγάζεται στο παλιό Δημοτικό Σχολείο της Χώρας και για τέσσερις μήνες θα είναι ανοικτή για τους φίλους και επισκέπτες του ιερού μας νησιού. Η επόμενη παρουσίαση της έκθεσης αυτής θα γίνει στη Βρέμη.

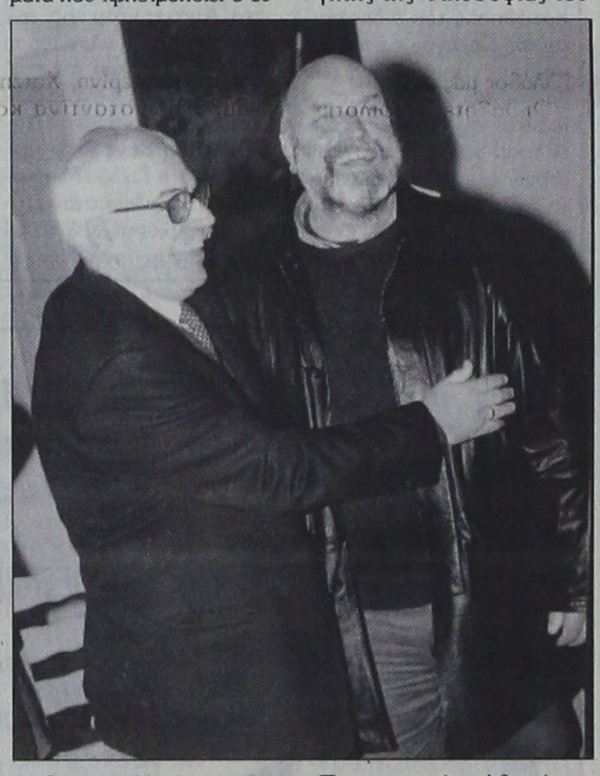

ΟΜΙΛΙΑ ΓΙΑ ΤΟΝ ΠΑΝΑΙΤΙΟ ΤΟΝ ΡΟΔΙΟ

Διάλεξη με θέμα «Παναίτιος ο Ρόδιος, η φιλοσοφική μαρτυρία μιας εποχής... Ανθρωπολογικά στοιχεία και ανθρωπιστικά χαρακτηριστικά στη φιλοσοφία του» πρόκειται να πραγματοποιηθεί στην αίθουσα τελετών του Δικηγορικού Συλλόγου Ρόδου, το Σάββατο 13 Απριλίου στις 6.30 μ.μ. Ομιλητής θα είναι ο διακεκριμένος καθηγητής της Φιλοσοφίας του Πανεπιστημίου Αθηνών κ. Βασίλειος Α. Κύρκος και η εκδήλωση διοργανώνεται από την Εταιρεία Ροδιακών Μελετών η οποία δίνει για άλλη μια φορά το παρόν της στα πολιτιστικά δρώμενα της πόλης μας με μια εκδήλωση ιδιαίτερου ενδιαφέροντος.

ΣΥΜΦΩΝΙΑ ΜΙΜΗ ΠΛΕΣΣΑ ΑΝΤΙΚΑΡΚΙΝΙΚΗΣ ΕΤΑΙΡΙΑΣ

Από τη Ρόδο ανακοίνωσε χθες και συγκεκριμένα από την εκπομπή της τηλεόρασης ΙΡΙΔΑ «Λόγος να γίνεται», ο μουσικοσυνθέτης Μίμης Πλέσσας, τη συνεργασία του με την Ελληνική Αντικαρκινική Εταιρία, η οποία ουσιαστικά ξεκίνησε με την επιτυχημένη συναυλία που έδωσε στη Ρόδο το βράδυ της Δευτέρας. Ο κ. Πλέσσας ανακοίνωσε ότι θα συμπαρασταθεί στο έργο της Αντικαρκινικής Εταιρίας, δίνοντας με τον Στέφανο Κορκολή συναυλίες τις οποίες θα διοργανώσουν τα 44 παραρτήματά της σε ολόκληρη την Ελλάδα. Ο γνωστός μουσικοσυνθέτης αποδέχθηκε την πρόσκληση του Πολιτιστικού Οργανισμού Δήμου Ροδίων να συμμετάσχει στις φετινές καλοκαιρινές εκδηλώσεις με μία συναυλία τον Ιούλιο στο Θέατρο της Μεσαιωνικής Τάφρου.

ΓΚΑΛΕΡΙ

Εβελιν και Γιώργου ΠΙΤΙΝΗ

Εάν έχετε επισκεφθεί τα μεγάλα μουσεία της Ευρώπης και εάν έχετε ονειρευτεί κάτι για το σπίτι σας που να σας ζηλεύουν οι φίλοι σας, τότε

η Γκαλερί ΠΙΤΙΝΗ

σας περιμένει.

Με λίγα λεφτά το σπίτι σας γίνεται ΠΑΛΑΤΙ. Επιπλα εποχής , καθρέπτες, λάμπες, τραπεζαρίες, σαλόνια, σερβίτσια, διάφορα διακοσμητικά και ένα καταπληκτικό φωτιστικό συντριβάνι

ΟΛΑ ΣΕ ΤΙΜΕΣ ΔΩΡΟΥ

Μόνον για πελάτες που ξέρουν και θέλουν το σπίτι τους να έχει ΦΙΝΕΤΣΑ και ΓΟΗΤΕΙΑ

Μεταξύ Μίρα - Μάρε και Αύρα Μπητς.
Ωρες λειτουργίας: 10.30 - 14.00 και 17.300 - 21.00
ΑΝΟΙΚΤΑ ΟΛΕΣ ΤΙΣ ΗΜΕΡΕΣ

Τηλ. 90883-78389

4763-12/4

ΙΑΤΡΙΚΗ ΑΝΑΚΟΙΝΩΣΗ

Ο ΙΑΤΡΟΣ

ΕΥΑΓΓΕΛΟΣ ΑΝΤ. ΑΓΓΕΛΟΥ

ΜΙΚΡΟΒΙΟΛΟΓΟΣ - ΒΙΟΠΑΘΟΛΟΓΟΣ

Δέχεται:

Στο ιατρείο του
Ιερού Λόχου 11
Δευτέρα - Παρασκευή
07.00 - 12.30 και 17.30 - 19.30

Τηλ. ιατρείου: 02410 43311

FAX: 02410 43310

7061-21/4

ΝΤΕΤΕΚΤΙΒΣ ΑΘΗΝΩΝ

Αναλαμβάνουμε υποθέσεις

ανηλίκων,
προσωπικές,
οικογενειακές,
εμποροβιομηχανικές

Διαθέτουμε τα καλύτερα ηλεκτρονικά σύγχρονα οπτικοακουστικά συστήματα

Εχεμύθεια 100%

Τα 30 χρόνια πείρα είναι η εγγύησή μας

Τηλ. 0977632963 & 0945319796

4555-16/4

RODOS 2400 Cair

Επιλογή από την Ένωση Γάλλων Οινολόγων σαν ο μοναδικός εκπρόσωπος από τα κρασιά των Ελληνικών νησιών.

Χωρίς σχόλια ... (δικά μας)



Παρασκευή ΓΕΥΣΗ – Τεύχος Νο 58

ΠΡΑΚΤΟΡΕΙΟ ΠΡΟ-ΠΟ

ΛΑΧΕΙΑ

ΛΟΤΤΟ

ΙΠΠΟΔΡΟΜΟΣ Πάμε ΣΤΟΙΧΗΜΑ

ΓΙΩΡΓΟΣ ΚΟΝΤΟΖΑΜΑΝΗΣ
ΜΕΓ. ΚΩΝ/ΝΟΥ 43 - ΤΗΛ. 20800 - ΡΟΔΟΣ

ΕΥΕΜΥΘΕΙΑ & ΕΜΠΙΣΤΟΣΥΝΗ - ΤΥΧΗ

Διαφάνειες και μεγενθύνσεις για μπαρ, εστιατόρια, fast food

Φ. & Ν. ΠΑΧΟΣ

Γ. Ευσταθίου 11
Τηλ. 26893

Το εγκαταλειμμένο θερμοκήπιο Ατταλιώτα

Μια ασχήμια στο Χαράκι

ΥΠΑΡΧΕΙ ΠΕΡΙΠΤΩΣΗ ΝΑ ΞΑΝΑΛΕΙΤΟΥΡΓΗΣΕΙ;

Είναι πολλές φορές που νιώθω την ανάγκη της κίνησης, είτε με αυτοκίνητο, είτε πεζός. Πιστεύω ότι ο καθένας από μας έχει νιώσει πολλές φορές την ανάγκη να πάρει το αυτοκίνητό του και να πάει μια βόλτα έτσι χωρίς κανένα σκοπό, να διασχίσει την πόλη, ή την ύπαιθρο και να αισθανθεί έτσι τη μαγεία της κίνησης. Πολλές φορές μπορεί να προέρχεται από την ανάγκη φυγής από την πραγματικότητα, αλλά και περισσότερες φορές είναι η ηρεμία και η ψυχική ανάταση την οποία αντλεί κανείς από τη φύση, το φυσικό περιβάλλον. Η πόλη σήμερα της Ρόδου δεν προσφέρεται γενικά για κίνηση είτε με αυτοκίνητο είτε πεζή, αφού βρίσκεται ακόμα στο στάδιο της «ανάπλασής της» με κυβόλιθους αντί της ασφάλτου και τις πλάκες επί των πεζοδρομίων, που όπως και νάχει το πράγμα έχει αναστατώσει η ανάπλαση αυτή τη ζωή των κατοίκων του κέντρου και έχει μηδενίσει κάθε εμπορική δραστηριότητα των από την ανάπλαση επηρεαζομένων καταστημάτων. Βέβαια όλοι αισιοδοξούν, αλλά μάλλον εύχονται να αναπληρώσουν το χαμένο έδαφος από την «αναβάθμιση» η οποία θα επέλθει μετά την ανάπλαση.

Με τα δεδομένα αυτά η κίνηση πλέον στρέφεται προς τον έξω από την πόλη είτε προς την ανατολική, είτε προς τη δυτική πλευρά. Αν επιλέξεις την ανατολική πλευρά, θα αντιμετωπίσεις επί της λεωφόρου Ρόδου - Λίνδου και κάπου εκεί στην περιοχή Ασγούρου ένα νεκροταφείο αυτοκινήτων, τα οποία θα σου χαλάσουν την ισορροπία με την οποία ξεκίνησες. Η κατάσταση όμως είναι αποκαρδιωτική αν θελήσεις να προχωρήσεις και να φτάσεις μέχρι την παρακαμπτήριο της εθνικής οδού που οδηγεί προς Χαράκι ένα μέρος που προσφέρεται για επίσκεψη όχι μόνο το καλοκαίρι αλλά κυρίως το χειμώνα με την ηρεμία και την αρμονία που η φύση εκεί παρουσιάζει. Θα αντιμετωπίσεις εκεί όπου είναι το πρώην θερμοκήπιο Ατταλιώτη το οικτρό θέαμα να βρίσκονται ακόμα σωροί από σκουπίδια (πλαστικές σακούλες, πλαστικά, κονσερβοκούτια και ό,τι άλλο διανοηθείς). Τα βλέπω τόσα χρόνια εκεί και πολλές φορές διερωτήθηκα ότι δεν υπήρξε μέχρι σήμερα κανένας πρόεδρος ή δήμαρχος ή κάποιος από τους πολιτιστικούς φορείς που υπάρχουν για να διαμαρτυρηθεί για την κράτουσα κατάσταση; Ούτε βέβαια και εγώ μέχρι σήμερα επέδειξα την ευαισθησία να διαθέσω κάποιο χρόνο για να συμμαζέψω την κατάσταση που με ενοχλεί και φυσικά ενοχλεί πολλούς από σας. Υπάρχει επίσης αυτή η εγκατάλειψη, η ερήμωση των θερμοκηπίων που προκαλεί μελαγχολία σε όποιον βρίσκεται στην παραγωγική διαδικασία ή σε όποιον προσπαθεί κάτι να κάνει σ' αυτόν τον τόπο.

Δεν γνωρίζω βέβαια το ιδιοκτησιακό καθεστώς των εγκαταλειμμένων θερμοκηπίων, υποπτεύομαι όμως ότι ανήκουν στην Αγροτική Τράπεζα.

Αλλά σε όποιον και αν ανήκουν δεν υπήρχε μέχρι σήμερα ένας Χριστιανός, τρόπος του λέγειν, ή και άλλου θρησκεύματος, στον οποίο να τα παραχωρήσουν είτε με μίσθωμα, είτε χωρίς, για καλλιέργεια και παραγωγή μία και δεν μας περισσεύουν σήμερα τα οπωροκηπευτικά; Φαίνεται ότι η γειτονική Κρήτη δεν μας δίδαξε ακόμα ότι μπορεί και πρέπει να συμβαδίζει η τουριστική με τη γεωργική ανάπτυξη. Αφημένα αυτά τα θερμοκήπια δεν άντεξαν στο πέρασμα του χρόνου μερικά από αυτά, τα οποία και υπέκυψαν στους δυνατούς νοτιάδες και σωριασμένα πλέον «διαμαρτύρονται» για την ανθρώπινη, απάνθρωπη θάλεγα εγκατάλειψή τους.

Οπότε μη έχοντας την πραγματική δυνατότητα να βοηθήσω ή να συμβάλω στην άρση της απαράδεκτης αυτής κατάστασης, σκέφτηκα να γράψω αυτά τα λίγα λόγια με τη ελπίδα ίσως οι υπεύθυνοι να τα βρουν χρήσιμα και παρέμβουν, αν όμως όχι και είναι δικαίωμά τους τότε ζητώ πραγματικά συγνώμη για ότι τους ενόχλησα. Εγώ προς το παρόν έλυσα το πρόβλημά μου, δηλαδή να μην μελαγχολώ κάθε φορά που αντικρίζω αυτό το θέαμα, προτιμώντας άλλους δρόμους για την κίνησή μου. Αν κανείς επίσης διαμαρτυρηθεί για το θέμα μου, λέγοντάς μου δεν βρήκα τίποτα άλλο να γράψω, θα τον καθησυχάσω με την υπόσχεση ότι θα γράψω και για τόσα άλλα λιγότερο ή περισσότερο σοβαρά.

Κωνσταντίνος Σαρρής
Δικηγόρος

Μεταξύ Ελλάδος και Τουρκίας

Πολιτιστική διπλωματία

ΣΥΝΕΔΡΙΟ ΓΥΝΑΙΚΩΝ ΤΟΝ ΣΕΠΤΕΜΒΡΙΟ ΣΤΗ ΡΟΔΟ



Με πλήρη επιτυχία εστέφθη η αποστολή της Ελληνικής αντιπροσωπείας του Δικτύου F.A.M. που συμμετείχε στην ελληνοτουρκική εικαστική έκθεση που εγκαινιάστηκε στην Αγκυρα στις 19 Μαρτίου και η οποία διοργανώθηκε από το παράρτημα του Δικτύου F.A.M. της Τουρκίας.

Τα εγκαίνια της έκθεσης ετίμησε με την παρουσία του ο Ελληνας πρέσβης στην Αγκυρα κ. Κοραντής με τη σύζυγό του, καθώς και άλλοι παράγοντες της ελληνικής Πρεσβείας στην Αγκυρα, η γενική διευθύντρια του υπουργείου Εξωτερικών της Τουρκίας υπεύθυνη για θέματα πολιτισμού, ο εκπρόσωπος του υπουργείου Πολιτισμού της Τουρκίας, τα ραδιοτηλεοπτικά μέσα ενημέρωσης (Tourkish Radio - Television Corporation, Η φωνή της Τουρκίας, TRT), εφημερίδες καθώς και πλήθος φιλότεχνου κοινού.

Με ενθουσιασμό εκφράστηκε ο Ελληνας πρέσβης στην Αγκυρα αναφερόμενος τόσο στις υψηλές καλλιτεχνικές προδιαγραφές που χαρακτηρίζουν τα εκθέματα των συμμετεχουσών όσο και στη φιλοσοφία του όλου εγχειρήματος για την ανάπτυξη μιας «πολιτιστικής διπλωματίας» με στόχο τη σύσφιγξη των σχέσεων των δύο λαών.

Αυτό εξάλλου αποτελεί και την κεντρική ιδέα του Δικτύου F.A.M. το οποίο ως γνωστόν, εδρεύει στη Ρόδο και υπό την προεδρία της κ. Αλίκης Μοσχή, έχει αναπτύξει μια πολύ σημαντική δραστηριότητα στον τομέα της προώθησης του διαπολιτισμικού διαλόγου και της αρμονικής συνύπαρξης των λαών μέσω της τέχνης στην περιοχή της Μεσογείου. Εκδήλωση αφετηρία των πρωτοβουλιών του Δικτύου ήταν το 1ο Forum για τον Πολιτισμό και την Ειρήνη Γυναικών Δημιουργών της Μεσογείου που έγινε στη Ρόδο το Σεπτέμβριο του 2000.

Η εξαιρετικά θετικά απήχηση της εικαστικής εκδήλωσης στην Αγκυρα είχε σαν αποτέλεσμα το αίτημα από άλλες 3 τουρκικές πόλεις, την Κωνσταντινούπολη, το Γκαζιαντέπ και την Αττάλεια, να φιλοξενήσουν την έκθεση τους προσεχείς μήνες.

Στην έκθεση συμμετείχαν από ελληνικής πλευράς αναγνωρισμένες καλλιτέχνιδες, όπως η Γεωργία Δαμοπούλου, με το πρόσφατο Βραβείο Νέων Καλλιτεχνών και πλήθος διεθνών συμμετοχών και διακρίσεων, η Ντίνα Μπαλονά, υπεύθυνη εικαστικών εργαστηρίων του Δικτύου του υπουργείου Πολιτισμού, η Παρέσια Πασιπουλαρίδου που πρόσφατα εκπροσώπησε την Α.Σ.Κ.Τ. μαζί με άλλη συμμετέχουσα την Ελένη Πολυχρονάτου στο Αμστερνταμ για την υλοποίηση του νέου τύπου αισθητικού πάρκου, η Ασπασία Κουζούπη, η Τάνια Δημητριάδη, η Αντιγόνη Θεοδωράκη, η Σουζάνα Αποσπορίδου, η Στέλλα Μπολωνάκη 1ο βραβείο στον Πανελλήνιο διαγωνισμό «2004 Αναζητώντας την Ολυμπιακή Ιδέα», αισθητική παρέμβαση στην Αθήνα για τους Ολυμπιακούς Αγώνες.

Από τουρκικής πλευράς οι 17 συμμετέχουσες είναι όλες μέλη του Painters Women of Ankara Association οργανισμός που λειτουργεί από το 1934 και που συμπεριλαμβάνει τις σημαντικότερες ζωγράφους της Τουρκίας.

Παράλληλα οργανώθηκε ημερίδα με θέμα «Ο ρόλος της Τέχνης και της Δημιουργίας στην Εκπαίδευση». Ιδιαίτερη αναφορά στα παιδιά με ειδικές ανάγκες.

Στην ημερίδα απηύθυνε χαιρετισμό η διεθνής πρόεδρος του Δικτύου F.A.M. κ. Αλίκη Μοσχή, τονίζοντας τη σημασία και το ρόλο της τέχνης στην εκπαίδευση,. είπε μεταξύ άλλων:

«Η καλλιτεχνική δημιουργία μέσω της πολιτισμικότητας και των πολλαπλών της μορφών αποτελεί μια παγκόσμια κοινή γλώσσα ικανή να διαγεφυρώσει φυλετικές, πολιτισμικές, θρησκευτικές και ιδεολογικές διαφορές.

Η μύηση στην τέχνη και τη δημιουργία αποδεδειγμένα διευρύνει το πλαίσιο της σκέψης, διεγείρει τη δημιουργικότητα και την πρωτοβουλία, ενδυναμώνει την αντίσταση στην ομογενοποίηση και την πολιτισμική ισοπέδωση.

Πέραν όμως αυτού του εμπλουτισμού του πνεύματος, η καλλιτεχνική εκπαίδευση, είναι ικανή να γίνει ο αγωγός παγκόσμιων ανθρωπίνων αξιών όπως ο σεβασμός του «Αλλου» και η αποδοχή του «Διαφορετικού» μέσω της καταπολέμησης της ξενοφοβίας και του ρατσισμού, της μισαλλοδοξίας και της βίας».

Καταλήγοντας τόνισε:

«Ας κρατήσουμε βαθιά χαραγμένα στις μνήμες μας τα λόγια του M. GANDHI:

«Δεν υπάρχει δρόμος για την Ειρήνη, η Ειρήνη είναι ο δρόμος».

Αυτές οι λίγες μέρες που μοιραστήκαμε μαζί σας είναι ένα πολύ μικρό βήμα σε αυτόν το δρόμο. Ευχαριστούμε εσάς που δέχεσθε να είστε συνοδοιπόροι στα δύσκολα μονοπάτια της Ειρήνης».

Να σημειωθεί ότι πέραν των πολλαπλών πρωτοβουλιών του Δικτύου στις 25 χώρες μέλη, έχει προγραμματισθεί για το Σεπτέμβριο 2002, στη Ρόδο το κεντρικό συνέδριο του Δικτύου.

ΜΕΓΑΛΗ ΕΟΡΤΑΣΤΙΚΗ ΕΚΔΡΟΜΗ

G.A. FERRIES

Περάστε τις άγιες ημέρες της ΜΕΓΑΛΗΣ ΕΒΔΟΜΑΔΑΣ και του ΠΑΣΧΑ!!!
Με τα πλοία της G.A. FERRIES
Ε/Γ ΡΟΔΑΝΘΗ, Ε/Γ ΜΑΡΙΝΑ
τριήμερη και τετραήμερη πασχαλινή εκδρομή

Ε/Γ ΜΑΡΙΝΑ

3/5/2002 Μ. ΠΑΡΑΣΚΕΥΗ
Από Ρόδο ώρα 22.00 για Θήρα, 07.00 Μ. ΣΑΒΒΑΤΟ
4/5/2002 Μ. ΣΑΒΒΑΤΟ
Παραμονή στη Θήρα
5/5/2002 ΚΥΡΙΑΚΗ ΠΑΣΧΑ
Από Θήρα ώρα 04.00 για Μύκονο ώρα 08.00
6/5/2002 ΔΕΥΤΕΡΑ ΠΑΣΧΑ
Από Μύκονο ώρα 06.00 για Τήνο, 07.00
Από Τήνο ώρα 17.00 για Πάτμο 21.00-21.30, Λέρο 22.45-23.15, Κάλυμνο 00.15 - 00.45, Κω 01.45-02.15, Ρόδος 06.00 Τρίτη Πάσχα

Τιμές
Δίκλινη εξωτερική ΑΑ2 δρχ. 55.000, ευρώ 161.41 κατ' άτομο
Δίκλινη εσωτερική Α2 δρχ. 45.000, ευρώ 132.06 κατ' άτομο
Τετράκλινη εξωτερική Α4 δρχ. 45.000, ευρώ 132.06 κατ' άτομο
Τετράκλινη εσωτερική ΑΒ4 δρχ. 40.000, ευρώ 117.39 κατ' άτομο

Ε/Γ ΡΟΔΑΝΘΗ

3/5/2002 Μ. ΠΑΡΑΣΚΕΥΗ
Από Ρόδο ώρα 14.00 για Κάλυμνο 18.00
4/5/2002 Μ. ΣΑΒΒΑΤΟ
Από Κάλυμνο ώρα 13.00 για Πάτμο 15.00
5/5/2002 ΚΥΡΙΑΚΗ ΠΑΣΧΑ
Από Πάτμο ώρα 15.00 για Λέρο 16.00
Από Λέρο ώρα 24.00 για Κάλυμνο 01.00-01.30, Κω 02.30-03.00, Ρόδο 07.00 (Δευτέρα Πάσχα)

Τιμές
Δίκλινη εξωτερική ΑΑ2 δρχ. 45.000, ευρώ 132.06 κατ' άτομο
Δίκλινη εσωτερική Α2 δρχ. 35.000, ευρώ 102.71 κατ' άτομο
Τετράκλινη εξωτερική Α4 δρχ. 35.000, ευρώ 102.71 κατ' άτομο
Τετράκλινη εσωτερική ΑΒ4 δρχ. 30.000, ευρώ 88.04 κατ' άτομο
ΙΧ δρχ. 15.000, ευρώ 44.02
ΜΟΤΟ δρχ. 4.000, ευρώ 11.74

Πληροφορίες στον ταξιδιωτικό σας πράκτορα και στα τηλέφωνα: 02410 35066, 30406, 36170

X3166-30/4



Η εμπειρία μας και η αφοσίωση στη λεπτομέρεια αποτελούν εγγύηση για την απόλυτη επιτυχία ωστε να μείνουν ανεξίτηλες στη μνήμη τη δική σας και των καλεσμένων σας.....

ΧΟΡΟΕΣΠΕΡΙΔΕΣ - ΓΑΜΟΙ - CATERING - ΠΑΙΔΙΚΑ ΠΑΡΤΥ

ΞΕΝΟΔΟΧΕΙΟ SOFITEL CAPSIS
ΡΟΔΟΥ
Για Πληροφορίες 25-015 & 20919 (09.00 - 17.00)



CAPSIS
Conference Centers & Resort Hotels

X3158-30/4

Διαφάνειες και μεγενθύνσεις για μπαρ, εστιατόρια, fast food

Φ. & Ν. ΠΑΧΟΣ

Γ. Ευσταθίου 11
Τηλ. 26893

GR
Grand Hotel Rhodes
*****

Day & Night

Naiades by the Pool



Στήν τροπική ατμόσφαιρα της μεγάλης πισίνας του Grand Hotel, το Ναιάδες λειτουργεί με ανανεωμένο Μενού ως Καφέ-Ουζερί (10:30 - 17:30

Piano Bar

Το γνωστό σημείο συνάντησης στο κέντρο της Πόλης.

Ο Τάκης Τσώνης κάθε βράδυ* στο πιάνο. (20:30 - 01:00)

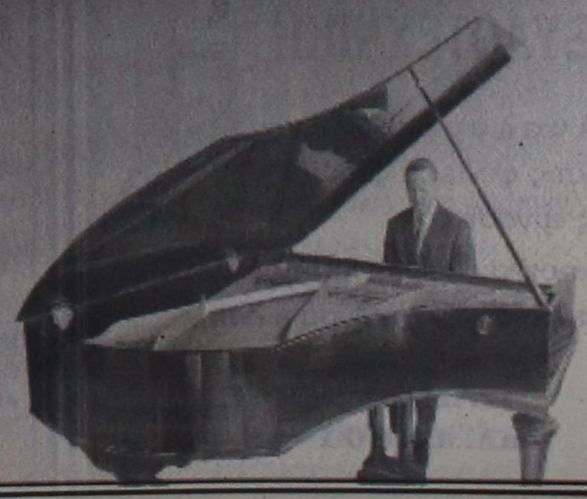

* Εκτός Τρίτης

A Member of MITSIS

X 3149-30/4

ΕΛΛΗΝΙΚΗ ΔΗΜΟΚΡΑΤΙΑ
ΠΕΡΙΦΕΡΕΙΑ Ν. ΑΙΓΑΙΟΥ
ΝΟΜΟΣ ΔΩΔΕΚΑΝΗΣΟΥ
ΔΗΜΟΣ ΑΦΑΝΤΟΥ

ΠΕΡΙΛΗΨΗ ΔΙΑΚΗΡΥΞΗΣ ΔΗΜΟΠΡΑΣΙΑΣ

Ο Δήμαρχος Αφάντου, προκηρύσσει δημόσιο μειοδοτικό διαγωνισμό για την ανάδειξη αναδόχου εκτέλεσης του έργου: «Ολοκλήρωση εγκαταστάσεων γραφείου κίνησης οχημάτων και απορριμματοφόρων», προϋπολογισμού 45.928 ευρώ χωρίς πρόβλεψη αναθεώρησης και ΦΠΑ.

Η προθεσμία περάτωσης του έργου ανέρχεται σε τέσσερις (4) μήνες. Ο συντελεστής ρ είναι αυτός της κατηγορίας έργων οικοδομικών.

Εγγύηση συμμετοχής ορίζεται σε 2% επί του προϋπολογισμού της μελέτης, δηλ. 919 ευρώ και βεβαιώνεται με την προσκόμιση ισόποσου γραμματίου του Ταμείου Παρακαταθηκών και Δανείων ή εγγυητική επιστολή αναγνωρισμένης τράπεζας ή του ΤΣΜΕΔΕ κατά τον ισχύοντα τρόπο για το Δημόσιο. Η εγγύηση απευθύνεται στο Δήμο Αφάντου.

Η δημοπρασία θα διενεργηθεί στα γραφεία του Δήμου Αφάντου στις 24 του μήνα Απριλίου του έτους 2002 ημέρα Τετάρτη με ώρα λήξης στις 11 π.μ.

Στη δημοπρασία γίνονται δεκτοί οι παρακάτω:

α) Εργοληπτικές Επιχειρήσεις εγγεγραμμένες στο ΜΕΕΠ του ΥΠΕΧΩΔΕ για κατηγορία έργων οικοδομών με τάξη πτυχίου Α1 (παλαιά Α), Α2 (παλαιά Β) 1η (παλαιά Γ') και ηλεκτρομηχανολογικά με τάξη πτυχίου Α1 (παλαιά Α), Α2 (παλαιά Β), 1η (παλαιά Γ).

β) Κοινοπραξίες των ανωτέρω επιχειρήσεων που καλύπτουν συνολικά όλες τις ανωτέρω κατηγορίες με την αντίστοιχη τάξη πτυχίου ανά κατηγορία.

γ) Ανάλογες με τον προϋπολογισμό επιχειρήσεις με έδρα το νομό ή γειτονικό νομό.

Ο διαγωνισμός θα διεξαχθεί με το σύστημα δημοπράτησης προσφοράς με επί μέρους ποσοστό έκπτωσης, σύμφωνα με το άρθρο 7 του Π.Δ. 609/85 και το Π.Δ. 171/87 και άλλες σχετικές διατάξεις του Ν. 1418/1984 όπως τροποποιήθηκε και συμπληρώθηκε με τις διατάξεις του Ν. 2229/94 κ.λ.π. και ισχύει σήμερα και σύμφωνα με τους Ν. 2576/98 και 2940/01 και τις αποφάσεις: α) Δ17α/08/16/ΦΝ 402/10-2-98 (ΦΕΚ Β'/12-2-98). β) Δ17α/10/65/ΦΝ 402/98 (ΦΕΚ 835 Β'/12-8-98) και γ) Δ17α/05/42/Φ.Ν. 402/23/2-8-2000, καθώς επίσης και τα εκτελεστικά Π.Δ. 171/87, 609/85 και 218/99.

Τα έξοδα της δημοσίευσης της περίληψης βαρύνουν τον ανάδοχο του έργου.

Πληροφορίες τις εργάσιμες ημέρες και ώρες στα γραφεία των Τεχνικών Υπηρεσιών στο τηλέφωνο 02410 60434.

Ο δήμαρχος
Σταύρος Σταυρής

ΧΛ-4/4

ΕΛΛΗΝΙΚΗ ΔΗΜΟΚΡΑΤΙΑ
ΥΠΟΥΡΓΕΙΟ ΥΓΕΙΑΣ ΠΡΟΝΟΙΑΣ
ΠΕΡΙΦΕΡΕΙΑΚΟ ΓΕΝΙΚΟ ΝΟΣΟΚΟΜΕΙΟ ΡΟΔΟΥ "ΑΝΔΡΕΑΣ ΠΑΠΑΝΔΡΕΟΥ"

Ταχ. Δ/νση : 85100 ΡΟΔΟΣ
Τ.Θ. 138 – ΡΟΔΟΣ
Πληροφορίες : Κούρτη Λ.
Τηλέφωνο : 02410 80135
FAX : 0241066410

ΡΟΔΟΣ 2-4-92

Αριθ. πρωτ. 3656

ΠΕΡΙΛΗΨΗ ΠΡΟΚΗΡΥΞΗΣ

Το Περιφερειακό Γενικό Νοσοκομείο Ρόδου "Ανδρέας Παπανδρέου" που εδρεύει στο Δήμο Ρόδου, αφού έλαβε υπόψη του την αριθμ. ΔΙΠΠ/Φ ΕΓΚΡ.8/78/776/2002 Απόφαση της Επιτροπής του άρθρου 2 της παρ.1 της αριθμ. 55/1998 ΠΥΣ (ΦΕΚ 252/98) και την αριθμ. Υ10β/Γ.Π. 11838/8-3-2002 απόφαση του Υπουργού Υγείας Πρόνοιας

ΠΡΟΚΗΡΥΣΣΕΙ

ΠΕΡΙΦ. ΓΕΝ. ΝΟΣΟΚΟΜΕΙΟ ΡΟΔΟΥ

Α/Α	ΕΙΔΙΚΟΤΗΤΑ - ΚΛΑΔΟΣ	ΑΡΙΘ. ΑΤΟΜΩΝ	ΕΙΔΙΚΑ ΤΥΠΙΚΑ ΠΡΟΣΟΝΤΑ	ΧΡΟΝΙΚΗ ΔΙΑΡΚΕΙΑ
1	ΤΕ Νοσηλευτών –τριών και εγ ελλείψει ΔΕ Αδελφών Νοσοκόμων	19	Πτυχίο ή Δίπλωμα Τμήματος Νοσηλευτικής ΤΕΙ της ημεδαπής ή ισοτίμων τίτλων σχολών της ημεδαπής ή αλλοδαπής ή ΚΑΤΕΕ ή ισοτίμων σχολών της ημεδαπής ή αλλοδαπής αντίστοιχης ειδικότητας και άδεια άσκησης επαγγέλματος. Ελλείψει υποψηφίων με τα ανωτέρω προσόντα θα γίνονται δεκτοί και υποψήφιοι με: Δίπλωμα επαγγελματικής κατάρτισης ΙΕΚ αντίστοιχης ειδικότητας ή πτυχίο τμήματος νοσηλευτικής ΤΕΛ ή πτυχίο της παλαιάς ΜΤΕΝΣ ή άλλης ισότιμης σχολής της ημεδαπής ή αλλοδαπής αντίστοιχης ειδικότητας και άδεια άσκησης επαγγέλματος.	12 μήνες
2	ΔΕ Νοσηλευτών-τριών (ΔΕ Αδελφών Νοσοκόμων)	9	Δίπλωμα επαγγελματικής κατάρτισης ΙΕΚ αντίστοιχης ειδικότητας ή πτυχίο τμήματος νοσηλευτικής ΤΕΛ ή πτυχίο της παλαιάς ΜΤΕΝΣ ή άλλης ισότιμης σχολής της ημεδαπής ή αλλοδαπής αντίστοιχης ειδικότητας και άδεια άσκησης επαγγέλματος.	12 μήνες
	Σύνολο	28		

Οι υποψήφιοι πρέπει να έχουν ηλικία από 18 έως 65 ετών.

Οι υποψήφιοι δεν πρέπει να έχουν κώλυμα κατά το άρθρο 8 του Υπαλληλικού Κώδικα (καταδίκη, υποδικία, δικαστική συμπαράσταση) με επιφύλαξη των ειδικών διατάξεων του άρθρου 4 και 6 του Ν.2207/1994.

Γνωστοποιείται ότι μεταξύ των υποψηφίων έχουν πρώτη προτεραιότητα οι μακροχρονίως άνεργοι, εγγεγραμμένοι στον ΟΑΕΔ για διάστημα δώδεκα (12) τουλάχιστον συνεχών μηνών (άρθρο 9 Ν.2434/1996) και έπονται οι λοιποί άνεργοι και ανεπάγγελτοι.

Η σειρά κατάταξης των παραπάνω δύο κατηγοριών ανέργων υποψηφίων γίνεται από άποψη εντοπιότητας (κατοικία-δημοτικότητα) και κριτηρίων ως εξής:

Από άποψη εντοπιότητας :
Πρώτη προτεραιότητα πρόσληψης έχουν:
α) Οι μόνιμοι κάτοικοι της νήσου Ρόδου που θα παρασχεθούν οι υπηρεσίες ή θα εκτελεσθούν οι εργασίες
β) Οι μόνιμοι κάτοικοι των υπολοίπων νήσων του νομού Δωδεκανήσου
γ) Οι μόνιμοι κάτοικοι των δήμων και κοινοτήτων των νομών της περιφέρειας Νοτίου Αιγαίου και τέλος
δ) Οι μόνιμοι κάτοικοι των υπολοίπων νομών της χώρας.

ΑΠΑΡΑΙΤΗΤΑ ΔΙΚΑΙΟΛΟΓΗΤΙΚΑ

Οι ενδιαφερόμενοι μαζί με την αίτησή τους πρέπει να υποβάλλουν υποχρεωτικά τα εξής δικαιολογητικά:

1. Κυρωμένο φωτοαντίγραφο των δύο όψεων της αστυνομικής ταυτότητας.
2. Κυρωμένο φωτοαντίγραφο του τίτλου σπουδών τους (όπου απαιτείται)
3. Κυρωμένο φωτοαντίγραφο άδειας ασκήσεως επαγγέλματος (όπου απαιτείται)
4. Πιστοποιητικό εμπειρίας στο αντικείμενο της ειδικότητας (όπου απαιτείται) η οποία αποδεικνύεται ως εξής: α) Είτε με τυχόν υπάρχουσα δικαστική απόφαση από την οποία προκύπτει το είδος της παρασχεθείσης εργασίας και η χρονική διάρκεια της παροχής της, β) Είτε με ομοίου περιεχομένου βεβαίωση αρμοδίας ελληνικής ή αλλοδαπής δημοσίας αρχής, γ) Είτε με όμοια βεβαίωση νομικού προσώπου του άρθρου 14, παρ.1 Ν.2190/1994, δ) Είτε με όμοια βεβαίωση του οικείου ασφαλιστικού φορέα ε) Εάν από την προσκομιζόμενη βεβαίωση του οικείου ασφαλιστικού φορέα δεν προκύπτει το είδος της παρασχεθείσης εργασίας, τότε απαιτούνται πρόσθετη βεβαίωση του εργοδότη και υπεύθυνη δήλωση του υποψηφίου κατά το άρθρο 8, Ν.1599/1986, σε συνδυασμό πάντοτε και με το βιβλιάριο κυρίας ασφαλίσεως.
5. Υπεύθυνη Δήλωση του Ν.1599/86 ότι δεν έχουν κώλυμα κατά το άρθρο 8 του Υπαλληλικού Κώδικα: α) ότι δεν έχουν καταδικαστεί γιά κακούργημα και σε οποιαδήποτε κλοπή, υπεξαίρεση (κοινή και στην υπηρεσία), απάτη, εκβίαση, πλαστογραφία, απιστία δικηγόρου, δωροδοκία, καταπίεση, απιστία περί την υπηρεσία, παράβαση καθήκοντος καθ' υποτροπή, συκοφαντική δυσφήμηση καθώς και για οποιοδήποτε έγκλημα κατά της γενετήσιας ελευθερίας ή οικονομικής εκμετάλλευσης της γενετήσιας ζωής, β) ότι δεν είναι υπόδικοι και δεν έχουν παραπεμφθεί με τελεσίδικο βούλευμα για κακούργημα ή για πλημμέλημα της προηγούμενης περίπτωσης, έστω και αν το αδίκημα παραγράφηκε, γ) ότι δεν έχουν λόγω καταδίκης στερηθεί τα πολιτικά τους δικαιώματα και για όσο χρόνο διαρκεί η στέρηση αυτή, δ) ότι δεν τελούν υπό δικαστική συμπαράσταση.
6. Υπεύθυνη δήλωση του Ν.1599/1986 στην οποία να δηλώνουν αν το αμέσως προηγούμενο δωδεκάμηνο που συμπληρώνεται κατά τη λήξη της νέας σύμβασης έχουν απασχοληθεί σε δημόσια υπηρεσία ή νομικό πρόσωπο του άρθρου 14 παρ.1 του Ν.2190/94 με την ιδιότητα του εποχιακού υπαλλήλου ή για κάλυψη περιοδικών ή πρόσκαιρων αναγκών ή όχι. Σε περίπτωση που έχουν απασχοληθεί να δηλώσουν την υπηρεσία στην οποία απασχολήθηκαν και την ακριβή χρονική διάρκεια της απασχόλησης (έναρξη και λήξη).
7. Πρόσφατη βεβαίωση του ΟΑΕΔ για την απόδειξη της μακροχρόνιας ανεργίας.
8. Υπεύθυνη δήλωση του Ν. 1599/1986 ότι ο υποψήφιος είναι άνεργος και ανεπάγγελτος.
9. Πιστοποιητικό οικογενειακής κατάστασης (όπου απαιτείται)
10. Πιστοποιητικό του οικείου δήμου ή κοινότητας για τη μόνιμη κατοικία του υποψηφίου.
11. Προκειμένου για απολυμένους από αγροτικές συνεταιριστικές οργανώσεις σύμφωνα με τις διατάξεις του άρθρου 23 του Ν. 2538/1997, βεβαίωση της νέας συνεταιριστικής οργάνωσης ότι είχαν συνεχή υπηρεσία δύο (2) τουλάχιστον ετών και πρόσφατη βεβαίωση του ΟΑΕΔ ότι είναι άνεργοι.

Η υποβολή των αιτήσεων απευθύνεται στο Τμήμα Προσωπικού του Γενικού Περιφερειακού Νοσοκομείου Ρόδου (υπεύθυνη υπάλληλος κ. Παπαγεωργίου Στ.), περιοχή Άγιοι Απόστολοι, 85100 Ρόδος. Η προθεσμία υποβολής των αιτήσεων είναι δέκα (10) ημέρες και αρχίζει από την επομένη της δημοσίευσης της παρούσας περίληψης στον Τύπο (από 3-4-02 έως 7-4-02)

Η κατάταξη των υποψηφίων στους πίνακες θα γίνει με τη σειρά κριτηρίων που προβλέπονται από το άρθρο 21 του Ν. 2190/94 όπως τροποποιήθηκε μεταγενέστερα.

Επιπροσθέτως
Τα δικαιολογητικά τα οποία πρέπει να υποβάλουν οι υποψήφιοι για υπαγωγή τους σε ομάδες εντοπιότητας και σε κατηγορίες κριτηρίων της παρ. 11 του άρθρου 21 Ν 2190/1994 αναφέρονται σε επεξηγηματικό σημείωμα (ΠΑΡΑΡΤΗΜΑ ΙΙ) που αποτελεί αναπόσπαστο μέρος της παρούσας ανακοίνωσης και βρίσκεται αναρτημένο στο κατάστημα της υπηρεσίας και στο χώρο ανακοινώσεων του δημοτικού ή κοινοτικού καταστήματος.

ΔΗΜΟΣΙΟΠΟΙΗΣΗ

Περίληψη της παρούσας να δημοσιευθεί σε δύο ημερήσιες ή εβδομαδιαίες τοπικές εφημερίδες της έδρας του Νομού και να αναρτηθεί ολόκληρη στο κατάστημα της υπηρεσίας και στο χώρο ανακοινώσεων του δημοτικού ή κοινοτικού καταστήματος.

ΕΝΣΤΑΣΕΙΣ

Οι ενδιαφερόμενοι μπορούν να υποβάλουν στο ΑΣΕΠ ενστάσεις κατά των πινάκων κατάταξης μέσα σε αποκλειστική προθεσμία η οποία λήγει μετά την πάροδο δέκα (10) ημερών από την ανάρτηση τους.

Για την υποβολή ένστασης απαιτείται η καταβολή στο δημόσιο ταμείο παράβολου 14,50 €

ΜΑΤΣΙΑΣ ΔΗΜΗΤΡΙΟΣ
ΔΙΟΙΚΗΤΗΣ
ΠΕΡΙΦ. ΓΕΝ. ΝΟΣ/ΜΕΙΟΥ ΡΟΔΟΥ

ΕΛΛΗΝΙΚΗ ΔΗΜΟΚΡΑΤΙΑ
ΠΕΡΙΦΕΡΕΙΑ Ν. ΑΙΓΑΙΟΥ
ΝΟΜΟΣ ΔΩΔΕΚΑΝΗΣΟΥ
ΔΗΜΟΣ ΑΦΑΝΤΟΥ

ΠΕΡΙΛΗΨΗ ΔΙΑΚΗΡΥΞΗΣ ΔΗΜΟΠΡΑΣΙΑΣ

Ο Δήμαρχος Αφάντου, προκηρύσσει δημόσιο μειοδοτικό διαγωνισμό για την ανάδειξη αναδόχου εκτέλεσης του έργου: «Ανάπλαση περιοχής Κατασκήνωσης Λιμανάκι», προϋπολογισμού 147.750 ευρώ χωρίς πρόβλεψη αναθεώρησης και ΦΠΑ.

Η προθεσμία περάτωσης του έργου ανέρχεται σε τρεις (3) μήνες. Ο συντελεστής ρ είναι αυτός της κατηγορίας έργων οδοποιΐας.

Εγγύηση συμμετοχής ορίζεται σε 2% επί του προϋπολογισμού της μελέτης, δηλ. 2.955 ευρώ και βεβαιώνεται με την προσκόμιση ισόποσου γραμματίου του Ταμείου Παρακαταθηκών και Δανείων ή εγγυητική επιστολή αναγνωρισμένης τράπεζας ή του ΤΣΜΕΔΕ κατά τον ισχύοντα τρόπο για το Δημόσιο. Η εγγύηση απευθύνεται στο Δήμο Αφάντου.

Η δημοπρασία θα διενεργηθεί στα γραφεία του Δήμου Αφάντου στις 24 του μήνα Απριλίου του έτους 2002 ημέρα Τετάρτη με ώρα λήξης στις 11 π.μ.

Στη δημοπρασία γίνονται δεκτοί οι παρακάτω:

α) Εργοληπτικές Επιχειρήσεις εγγεγραμμένες στο ΜΕΕΠ του ΥΠΕΧΩΔΕ για κατηγορία έργων οδοποιΐας με τάξη πτυχίου Α2 (παλαιά Β') 1η (παλαιά Γ') και 2η (παλαιά Δ' ατομική).

β) Ανάλογες με τον προϋπολογισμό επιχειρήσεις με έδρα το νομό ή γειτονικό νομό.

Ο διαγωνισμός θα διεξαχθεί με το σύστημα δημοπράτησης προσφοράς με επί μέρους ποσοστό έκπτωσης, σύμφωνα με το άρθρο 7 του Π.Δ. 609/85 και το Π.Δ. 171/87 και άλλες σχετικές διατάξεις του Ν. 1418/1984 όπως τροποποιήθηκε και συμπληρώθηκε με τις διατάξεις του Ν. 2229/94 κ.λ.π. και ισχύει σήμερα και σύμφωνα με τους Ν. 2576/98 και 2940/01 και τις αποφάσεις: α) Δ17α/08/16/ΦΝ 402/23/10-2-98 (ΦΕΚ Β'/12-2-98). β) Δ17α/10/65/ΦΝ 402/98 (ΦΕΚ 835Β'/12-8-98 και γ) Δ17α/05/42/Φ.Ν. 402/2-8-2000, καθώς επίσης και τα εκτελεστικά Π.Δ. 171/87, 609/85 και 218/99.

Τα έξοδα της δημοσίευσης της περίληψης βαρύνουν τον ανάδοχο του έργου.

Πληροφορίες τις εργάσιμες ημέρες και ώρες στα γραφεία των Τεχνικών Υπηρεσιών στο τηλέφωνο 02410 60434.

Ο δήμαρχος
Σταύρος Σταυρής

ΧΛ-4/4

ΕΛΛΗΝΙΚΗ ΔΗΜΟΚΡΑΤΙΑ
ΠΕΡΙΦΕΡΕΙΑ Ν. ΑΙΓΑΙΟΥ
ΓΕΝΙΚΗ ΔΙΕΥΘΥΝΣΗ ΠΕΡΙΦΕΡΕΙΑΣ
ΔΙΕΥΘΥΝΣΗ ΔΑΣΩΝ ΔΩΔ/ΝΗΣΟΥ

ΑΝΑΚΟΙΝΩΣΗ

Γνωστοποιείται κατά το άρθρο 14 του Ν.998/79, η αποστολή για δημοσίευση στο Δήμο Αφάντου της υπ'αριθμ. 1579/29-3-2002 πράξης χαρακτηρισμού έκτασης που εκδόθηκε από τον Δ/ντή Δασών Δωδ/σου. Η ΚΜ 4894 γαιών Αφάντου χαρακτηρίζεται ως γεωργική και χορτολιβαδική έκταση.

Ο Δ/ντής Δασών Δωδ/σου
κ.α.α.
Νικόλαος Θεοδωρίδης
Δασολόγος με Β' βαθμό

4812-30/3

ΕΛΛΗΝΙΚΗ ΔΗΜΟΚΡΑΤΙΑ
ΠΕΡΙΦΕΡΕΙΑ Ν. ΑΙΓΑΙΟΥ
ΓΕΝΙΚΗ ΔΙΕΥΘΥΝΣΗ ΠΕΡΙΦΕΡΕΙΑΣ
ΔΙΕΥΘΥΝΣΗ ΔΑΣΩΝ ΔΩΔ/ΝΗΣΟΥ

ΑΝΑΚΟΙΝΩΣΗ

Γνωστοποιείται κατά το άρθρο 14 του Ν.998/79, η αποστολή για δημοσίευση στο Δήμο Ρόδου της υπ'αριθμ. 1167/2-4-2002 πράξης χαρακτηρισμού έκτασης που εκδόθηκε από τον Δ/ντή Δασών Δωδ/σου. Η ΚΜ 393Λ γαιών Ρόδου χαρακτηρίζεται ως γεωργική έκταση.

Ο Δ/ντής Δασών Δωδ/σου
κ.α.α.
Νικόλαος Θεοδωρίδης
Δασολόγος με Β' βαθμό

4810-30/3

ΕΛΛΗΝΙΚΗ ΔΗΜΟΚΡΑΤΙΑ
ΠΕΡΙΦΕΡΕΙΑ Ν. ΑΙΓΑΙΟΥ
ΓΕΝΙΚΗ ΔΙΕΥΘΥΝΣΗ ΠΕΡΙΦΕΡΕΙΑΣ
ΔΙΕΥΘΥΝΣΗ ΔΑΣΩΝ ΔΩΔ/ΝΗΣΟΥ

ΑΝΑΚΟΙΝΩΣΗ

Γνωστοποιείται κατά το άρθρο 14 του Ν.998/79, η αποστολή για δημοσίευση στο Δήμο Καρπάθου της υπ'αριθμ. 833/25-2-2002 πράξης χαρακτηρισμού έκτασης που εκδόθηκε από τον Δ/ντή Δασών Δωδ/σου. Η έκταση εμβαδού 6625,12 τ.μ. που βρίσκεται στη θέση Βάρδες του Δ.Δ. Μενετών Δήμου Καρπάθου χαρακτηρίζεται ως γεωργική.

Ο Δ/ντής Δασών Δωδ/σου
Φίλιππος Κοντίτσης
Δασολόγος με Α' βαθμό

4805-4/4

ΕΛΛΗΝΙΚΗ ΔΗΜΟΚΡΑΤΙΑ
ΠΕΡΙΦΕΡΕΙΑ Ν. ΑΙΓΑΙΟΥ
ΓΕΝΙΚΗ ΔΙΕΥΘΥΝΣΗ ΠΕΡΙΦΕΡΕΙΑΣ
ΔΙΕΥΘΥΝΣΗ ΔΑΣΩΝ ΔΩΔ/ΝΗΣΟΥ

ΑΝΑΚΟΙΝΩΣΗ

Γνωστοποιείται κατά το άρθρο 14 του Ν.998/79, η αποστολή για δημοσίευση στο Δήμο Καρπάθου της υπ'αριθμ. 2801/26-7-2001πράξης χαρακτηρισμού έκτασης που εκδόθηκε από τον Δ/ντή Δασών Δωδ/σου. Η έκταση στη θέση Αγιος Γεώργιος Αφιάρτης Μενετών Καρπάθου εμβαδού 4.576,52 τ.μ. χαρακτηρίζεται ως γεωργική έκταση, άρθρο 3 παρ 6α Ν. 998/79.

Ο Δ/ντής Δασών Δωδ/σου
Φίλιππος Κοντίτσης
Δασολόγος με Α' βαθμό

4804-4/4

ΣΥΛΛΥΠΗΤΗΡΙΟ

Η Διοικούσα Επιτροπή του ΤΕΕ Δωδεκανήσου εκφράζει τα συλλυπητήριά της στο συνάδελφο Μιχάλη Μαυρομάγουλο για το θάνατο της αγαπημένης του συζύγου Αγγέλας.

Στη μνήμη της, η Δ.Ε. αποφάσισε να καταθέσει το ποσό των 150 Ευρώ στο Ιδρυμα Υποτροφιών Δωδεκανήσου.

ΧΛ-4/4

Zorpidis

ΤΟΥΡΙΣΤΙΚΟΣ ΟΡΓΑΝΙΣΜΟΣ

Πτήσεις CHARTER για ΘΕΣΣΑΛΟΝΙΚΗ - ΡΟΔΟ - ΘΕΣΣΑΛΟΝΙΚΗ

Στις 13/4/02 από Ρόδο
Στις 14/4/02 από Θεσσαλονίκη
Στις 21/4/02 από Ρόδο
Στις 24/4/02 από Θεσσαλονίκη

με AEGEAN AIRLINES

Για κρατήσεις θέσεων επικοινωνήστε μαζί μας στο γραφείο μας:
STEFANAKIS TRAVEL-ZORPIDIS
Αλεξ. Διάκου 38
Και στα τηλέφωνα: 02410 20625, 30054

X3175-24/4

ANEK FERRIES

ΠΡΟΓΡΑΜΜΑ ΔΡΟΜΟΛΟΓΙΩΝ

Από νησιά προς Πειραιά

• **Τρίτη 2/4/02** ΡΟΔΑΝΘΗ
16.00: Κω - Κάλυμνο - Λέρο - Πάτμο - Πειραιά

• **Τετάρτη 3/4/02** ΜΑΡΙΝΑ
16.00 Κω - Κάλυμνο - Αστυπάλαια - Αιγιαλή - Κατάπολα - Πειραιά

• **Πέμπτη 4/4/02** ΡΟΔΑΝΘΗ
16.00: Κω - Κάλυμνο - Λέρο - Πάτμο - Πειραιά

• **Παρασκευή 5/4/02** ΜΑΡΙΝΑ
16.00 Σύμη - Τήλο - Νίσυρο - Κω - Κάλυμνο - Αστυπάλαια - Νάξο - Πάρο - Σύρο - Πειραιά

• **Σάββατο 6/4/02** ΡΟΔΑΝΘΗ
07.30 Καστελλόριζο
18.00 Κω - Κάλυμνο - Πειραιά

Πληροφορίες:
Τηλ. 35066 - 30406 - 36170 - 28597 FAX: 39839
και στον ταξιδιωτικό σας πράκτορα

X3166-30/4

Πρόσκληση

ΜΕΛΩΝ ΤΟΥ ΣΥΝΔΕΣΜΟΥ ΕΓΚΑΤΑΣΤΑΤΩΝ ΥΔΡΑΥΛΙΚΩΝ ΝΟΜΟΥ ΔΩΔΕΚΑΝΗΣΟΥ

Προσκαλούμε όλα τα μέλη του Συνδέσμου Εγκαταστατών Υδραυλικών Νομού Δωδεκανήσου στη γενική συνέλευση που θα γίνει την Πέμπτη 4 Απριλίου 2002 και ώρα 19.30 στη συνεδριακή αίθουσα του ΑΚΤΑΙΟΝ - 1ος όροφος.

ΘΕΜΑΤΑ ΤΗΣ ΓΕΝΙΚΗΣ ΣΥΝΕΛΕΥΣΗΣ ΕΙΝΑΙ ΤΑ ΑΚΟΛΟΥΘΑ:

1. Ισολογισμός του έτους 2001 και προϋπολογισμός του έτους 2002
2. Απολογισμός έργου του Δ.Σ.
3. Αδειες ασκήσεως επαγγελματιών, πορεία αυτών
4. Τροποποίηση ορισμένων άρθρων καταστατικού
5. Συνδέσεις με το κεντρικό αποχετευτικό του Δήμου και τα προβλήματά του
6. Ανακοινώσεις θεμάτων στις εφημερίδες
7. Σεμινάρια από ΟΑΕΔ και ΛΑΕΚ
8. Ομιλία συναδέλφων για τα προβλήματα που τους απασχολούν
9. Λοιπά θέματα

Η παρουσία σας είναι απαραίτητη για τη λύση των προβλημάτων που μας αφορούν.

Ο πρόεδρος
Σωτηράκης Ανασ.

Ο Γεν. Γραμματέας
Λάσπας Γεωρ.

ΧΛ-4/4

RODOS TRAVEL CENTER
ΣΤΑΜΑΤΗΣ ΧΑΤΖΗΛΑΖΑΡΟΥ

Μπάλι

... το νησί των Θεών!

17 έως 26 Απριλίου 2002
7 νύχτες - 10 μέρες

Η εκδρομή περιλαμβάνει:
- **5 νύχτες ΜΠΑΛΙ 4* με πρωινό**
- **2 νύχτες ΣΙΓΚΑΠΟΥΡΗ Α' κατηγ.**
- **Ξεναγήσεις & εκδρομές**
- **2 Γεύματα**
- **Αεροπορικά εισιτήρια από Ρόδο**
- **Μεταφορές από / προς τα αεροδρόμια**
- **Φόρους αεροδρομίου**

ΣΥΝΟΛΙΚΗ ΤΙΜΗ ΑΠΟ ΡΟΔΟ ΚΑΤ' ΑΤΟΜΟ ΣΕ ΔΙΚΛΙΝΟ

900 EURO

(Δυνατότητα εξόφλησης σε 4 άτοκες δόσεις)

RODOS TRAVEL CENTER
ΣΤΑΜΑΤΗΣ ΧΑΤΖΗΛΑΖΑΡΟΥ
ΚΕΝΤΡΙΚΟ ΓΡΑΦΕΙΟ ΓΙΑ ΠΑΚΕΤΑ
SINGAPORE AIRLINES - TRADEWINDS
ΣΤΗ ΡΟΔΟ
Κ. ΠΑΛΑΜΑ 7-9
Τηλ.. 02410 25400 FAX: 02410 24401

X3174-14/4

ΠΡΟΟΔΟΣ ΜΙΚΡΕΣ ΑΓΓΕΛΙΕΣ ΜΙΚΡΕΣ ΑΓΓΕΛΙΕΣ ΠΡΟΟΔΟΣ

ενοικιάσεις

ΕΝΟΙΚΙΑΖΕΤΑΙ διαμέρισμα στον α' όροφο Αγίας Λαύρας 13, αποτελούμενο από 3 υπνοδωμάτια, σαλοτραπεζαρία, καθημερινό και λοιπούς βοηθητικούς χώρους. Πληροφορίες τηλ. 22417 - 61881
4729-4/4

ΕΝΟΙΚΙΑΖΕΤΑΙ πολυτελές διαμέρισμα 2ου ορόφου, 130τ.μ., σε καινούργια οικοδομή, επί της οδού Χειμάρρας 117. Πληρ. τηλ. 0241035842 και 0972099100
4732-4/4

ΕΝΟΙΚΙΑΖΕΤΑΙ κατάστημα στην Παπαλουκά 120-130 τ.μ. Πληρ. τηλ. 25507-92942
4751-7/4

ΕΝΟΙΚΙΑΖΕΤΑΙ διαμέρισμα 100τ.μ., επιπλωμένο, 2 υπνοδωμάτια, σαλόνι, κουζίνα, πρόσφατα ανακαινισμένο με καινούργια έπιπλα A/C και με όλα τα ηλεκτρικά είδη. Ενοίκιο 600 ευρώ. Λεμεσού 17. Πληροφορίες τηλ. 02410/27084 - 0104525763 και 0944173158
4759-7/4

ΕΝΟΙΚΙΑΖΟΝΤΑΙ: 1) Στην Παλιά Πόλη, στην οδό Πυθαγόρα 35, κατάστημα 20τ.μ. και 2) Ενοικιάζεται χώρος 100τ.μ., για κατάστημα ή οικία με δύο WC. Πληροφορίες τηλ. 02410/22853
1270-7/4

ΕΝΟΙΚΙΑΖΕΤΑΙ διαμέρισμα 90τ.μ., με δύο υπνοδωμάτια και 2 WC, στην περιοχή Μητροπόλεως. Τηλ. 29025
1271-7/4

ΕΝΟΙΚΙΑΖΕΤΑΙ 70τμ. ή 40τ.μ. κατάστημα στην Μανδηλαρά. Τηλ. 27082 - 26476 και 0944/347405
X3165-11/4

ΕΝΟΙΚΙΑΖΟΝΤΑΙ στην παραλία Ιαλυσού, πολυτελή διαμερίσματα σε μεζονέτα. Πληρ. τηλ. 0977395195
4773-9/4

ΕΝΟΙΚΙΑΖΟΝΤΑΙ στούντιος μονόχωρα, πολυτελή, επιπλωμένα, air - conditioning, 37 τ.μ., 41 μΣ, παραλία Τριάντα, 380- 440 ευρώ μηνιαίως. Πληροφορίες τηλ. 0932181323
4782-9/4

ΕΝΟΙΚΙΑΖΕΤΑΙ ρετιρέ 55τ.μ., πλήρως επιπλωμένο στην Ανάληψη κοντά στη νέα εκκλησία. Πληροφορίες τηλ. 0241063978, 02410/56306 και 0973668250
4788-10/4

ΕΝΟΙΚΙΑΖΕΤΑΙ στούντιο πλήρως εξοπλισμένο, για όλη τη σεζόν, στον οικισμό Καστελλοριζιών, Ευριδίκης 17 - Ιξιά. Τηλ. 02410/31780
4806-11/4

ΕΝΟΙΚΙΑΖΕΤΑΙ ισόγεια αποθήκη, 70τ.μ., με WC, κατάλληλη για οποιαδήποτε χρήση. Πληροφορίες τηλ. 20949 - 37735 και κιν. 0932-326055
4725-7/4

ΕΝΟΙΚΙΑΖΕΤΑΙ διαμέρισμα 125 τ.μ., επί της οδού Καναδά 124, ισόγειο με κήπο, ανεξάρτητο, ηλιακό θερμοσίφωνα - θερμοσυσωρευτές - τριφασικό νυχτερινό - 2 κρεβατοκάμαρες - 2 μπάνια, εντοιχισμένη κουζίνα, κ.α. Τιμή 500 ευρώ μηνιαίως. Πληρ. τηλ. 0938244168 και 0241032232, κατάλληλο και για επαγγελματική στέγη.
4728-4/4

ΕΝΟΙΚΙΑΖΕΤΑΙ πλήρως επιπλωμένο διαμέρισμα (1 υπνοδωμάτιο, μπάνιο, με ηλιακό, καθιστικό με πολυκουζινάκι, μπαλκόνι) με θέα στη θάλασσα, σε καινούργια πολυκατοικία, επί της οδού Φιλερήμου 15 στο Καρακόνερο. Πληρ. τηλ. 78640 μετά τις 10 η ώρα
4746-5/4

ΕΝΟΙΚΙΑΖΕΤΑΙ διαμέρισμα πλήρως επιπλωμένο, τριών υπνοδωματίων, δύο μπάνια, αυτόνομη θέρμανση, ηλιακό θερμοσίωνα και ασανσέρ. Πληροφορίες τηλ. 20949 - 37735 και κιν. 0932326055
4725-7/4

ΕΝΟΙΚΙΑΖΕΤΑΙ επιπλωμένη γκαρσονιέρα στο Ροδίνι. Πληροφορίες τηλ. 02410/65518
4766-7/4

TO LET ONE - ROOM STUDIOS, lux, fully furnished, air conditioning by Ialyssos Beach, 37 τ.μ., 41τ.μ., per month rent 380 and 440 euros. Tel. 0932181323
4782-9/4

ΕΝΟΙΚΙΑΖΕΤΑΙ στούντιο, περιοχή Αγίου Νικολάου, με ατομικό μπάνιο, Αθανασίου Διάκου 49. Πληροφορίες τηλ. 02410/36142
4775-9/4

ΕΝΟΙΚΙΑΖΕΤΑΙ 140τ.μ., κατάστημα στην Κοδριγκτώνος. Τηλ. 27082
X3165-11/4

ΕΝΟΙΚΙΑΖΕΤΑΙ οίκημα την Παλιά Πόλη, επί της οδού Ομήρου 69, για οικία ή κατάστημα. Πληροφορίες τηλ. 0973298713 - 65961
1276-10/4

ΕΝΟΙΚΙΑΖΟΝΤΑΙ
επιπλωμένα δωμάτια, για ένα άτομο, με ψυγείο
Πληροφορίες τηλ. 02410/63402 και 0977944976
4803-21/4

ΕΝΟΙΚΙΑΖΕΤΑΙ στην οδό Καναδά 54, κατάστημα 55τ.μ. με πατάρι 35τ.μ. Πληροφορίες τηλ. 22450 ώρες 8.30 π.μ. - 3μ.μ.
4799-14/4

ΕΝΟΙΚΙΑΖΕΤΑΙ γκαρσονιέρα επιπλωμένη, υπόγεια, στα Κοσκινού, 45τ.μ, 65.000 δρχ./191 ευρώ. Πληροφορίες τηλ. 67538 από τις 9.00-1.00 Α.Μ.
4765-7/4

ΕΝΟΙΚΙΑΖΕΤΑΙ κατάστημα στο Φαληράκι στο εμπορικό κέντρο Φώκιαλη - Κρανίδη, στην πρόσοψη, 32τ.μ. Τηλ. 0944606190
ΓΔ-7/4

ΕΝΟΙΚΙΑΖΕΤΑΙ
ευρύχωρο επιπλωμένο στούντιο στην Ιξιά
Πληροφορίες τηλ. 02410/24752
4792-21/4

ΕΝΟΙΚΙΑΖΕΤΑΙ
κατάστημα 250τ.μ., με ή χωρίς πατάρι, 250τ.μ., στην περιοχή Ροδίνι. Δεκτές μόνο σοβαρές προτάσεις.
Πληροφορίες 9-1 και 6-9 Τηλ. 0241066181, κ. Αρφαρά
X3183-30/4

πωλήσεις

ΠΩΛΕΙΤΑΙ 2άρι διαμέρισμα στο Ροδίνι, αξίας 16.000.000 δρχ. Ευρώ 46.956. Πληροφορίες Εμμ. Κρανίδης τηλ. 02410/27082 , 26476. Κιν. 0944/347405
X3165-13/4

ΠΩΛΟΥΝΤΑΙ 4άρια πολυτελούς κατασκευής στο Ροδίνι, αξίας από 48.000.000 δρχ. σε ευρώ 140.900. Δεκτά δάνεια. Τηλ. 27082 - 26476, 0944/347405 κ. Εμμ. Κρανίδη
X3165-13/4

ΠΩΛΟΥΝΤΑΙ μονοκατοικίες, έτοιμες, πολυτελούς κατασκευής, με κήπο στο Δήμο Ιαλυσού κοντά στο Φυτώριο. Τηλ. 27082 - 26476, 0944/347405 κ. Εμμ. Κρανίδη
X3165-13/4

ΠΩΛΕΙΤΑΙ
ΕΞΟΠΛΙΣΜΟΣ MINI MARKET (ράφια - ταμειακή)
Πληροφορίες τηλ. 0946011139
4754-7/4

ΠΩΛΕΙΤΑΙ
ΕΠΙΧΕΙΡΗΣΗ ΠΑΙΔΙΚΩΝ ΕΝΔΥΜΑΤΩΝ
επί της οδού Δημ. Θεοδωράκη (πεζόδρομος)
Πληρ. τηλ. 0241023952 και 0241020352
4741-4/4

ΠΩΛΟΥΝΤΑΙ
γουρουνομάνες και γουρούνια
Πληροφορίες τηλ. 0937689723
4661-7/4

ΜΕΓΑΛΗ ΕΥΚΑΙΡΙΑ! 1) Πωλείται στην Ιαλυσό, κοντά στην θάλασσα, πανσιόν, δέκα τρίκλινων δωματίων, πλήρως επιπλωμένη σε 1000τ.μ. οικόπεδο, με δικαίωμα ακόμη 100 τ.μ. κτίσμα. Τιμή 90.000.000 δρχ. 2) Οικόπεδο 2900τ.μ. μόνο 27.000.000 δρχ. Τηλ. 0241092458
4814-7/4

ΠΩΛΕΙΤΑΙ διαμέρισμα 90τ.μ., μικτό, στο Καρακόνερο, με φανταστική θέα στη θάλασσα από ιδιοκτήτη. Τηλ. 0944807951
4620-7/4

ΠΩΛΟΥΝΤΑΙ: 1) Διαμέρισμα τριάρι, δεύτερος όροφος, σε άριστη κατάσταση, ανακαινισμένο, περιοχή τέρμα οδού Κωτιάδη. Τιμή 29.000.000 δρχ. Δάνειο τραπεζικό δεκτό. 2) Παλαιά οικία με αυλή, στα Κοσκινού, θέλει επισκευή. Τιμή 17.000.000 δρχ. Πληροφορίες τηλ. 30397 - 0946049179 κ. Νίκο
4707-14/4

ΠΩΛΕΙΤΑΙ επιχείρηση βουλκανιζατέρ, εμπόριο ελαστικών, σε τιμή ευκαιρίας. Πληροφορίες τηλ. 0932408655
4721-7/4

ΠΩΛΟΥΝΤΑΙ ραπτομηχανές γαζωτική, τιγγέλι, κοπτοράπτης σε πολύ καλές τιμές. Πληρ. τηλ. 25507 - 92942
4751-7/4

ΠΩΛΕΙΤΑΙ συμβόλαιο πακέτο διακοπών για ένα μήνα, για 4 ταξίδια ή 2 ταξίδια για όποιο μέρος επιλέξετε, εσωτερικό ή εξωτερικό, για δύο άτομα. Πολυτελές ξενοδοχείο, με πρωινό και μεγάλες εκπτώσεις στα εισιτήρια. Τιμή ευκαιρίας 880 ευρώ. Περισσότερες πληροφορίες στο 0241063536
4748-5/4

ΠΩΛΟΥΝΤΑΙ 1) Τραπεζαρία με 6 καρέκλες και ένας καναπές, 2) Σύνθετο, 3) Σαλόνι κομπλέ και, 4) Μία τραπεζαρία Πληροφορίες τηλ. 0241025950 και 02410/75417 κ. Γεωργία
4745-5/4

ΠΩΛΕΙΤΑΙ ή ενοικιάζεται κατάστημα 300τ.μ., με 80τ.μ. πατάρι και 220τ.μ. υπόγειο, κοντά στη ΔΟΥ και νέα μαρίνα. Πληρ. κ. Εμμ. Κρανίδη, τηλ. 02410/27082 και 0944/347405
X3165-11/4

ΠΩΛΕΙΤΑΙ πιάνο YAMAHA Silent N-70, δύο ετών, με οκταετή εγγύηση, λόγω διακοπής σπουδών. Επικοινωνήστε 0944-414442 και 76848 (9π.μ.-3μ.μ., 6μ.μ.-9μ.μ.)
4787-19/4

ΠΩΛΕΙΤΑΙ εστιατόριο σε καλό τουριστικό πόστο στην Ιαλυσό σε τιμή ευκαιρίας. Τηλ. 0974470112
4791-10/4

ΠΩΛΕΙΤΑΙ κτήμα στην Κρητηνία, 43 στρέμματα. Πληροφορίες κ. Κοντογιάννη Εμμ., τηλ. 0945328248 και 0246-0-31075
4790-10/4

ΠΩΛΕΙΤΑΙ οικόπεδο 4 στρεμμάτων στ' Ασγούρου, παραπλεύρως σούπερ μάρκετ Βασιλόπουλου. Πληροφορίες τηλ. 0946688966 και 0936656794
4786-19/4

ΠΩΛΟΥΝΤΑΙ ράφια καταστήματος super market, γόνδολες και ψυγείο αναψυκτικών, σε άριστη κατάσταση και σε τιμή ευκαιρίας, λόγω ανακαίνισης του καταστήματος. Πληροφορίες τηλ. 02410/75448 από 4μ.μ.-10μ.μ. και κινητό 0972633705 από 8.30μ.μ. έως 10.00μ.μ.
4727-4/4

ΠΩΛΟΥΝΤΑΙ
ΔΙΑΜΕΡΙΣΜΑΤΑ
Στην Κων/νου Υδραίου οροφοδιαμέρισμα 90 τ.μ.
Στα Κοσκινού
α) Διαμερίσματα ισογείου και πρώτου ορόφου 100 τ.μ.
β) Ημιυπόγειο διαμέρισμα 117 τ.μ. με αυλή
γ) Ισόγειο διαμέρισμα 100 τ.μ. με 117 τ.μ. ημιυπόγειο, κατάλληλο για κατοικία και χώρο εργασίας.
Ολα τα διαμερίσματα θα διαθέτουν καλή ηχομόνωση και θερμομόνωση, κεντρική θέρμανση, λέβητα πετρελαίου, τζάκι, εντοικισμένη κουζίνα και ντουλάπες από καρυδιά ή βελανιδιά, πλακίδια γρανίτη.
Πληρ. τηλ. 02410 64390, 0944 964194
4668-9/4

ΠΩΛΕΙΤΑΙ
ΟΙΚΟΠΕΔΟ ΣΤΟ ΧΑΡΑΝΙ ΣΥΜΗΣ
Πληροφορίες τηλ. 02410/63876
4756-7/4

ΠΩΛΕΙΤΑΙ
ουζερί στα 100 Μαγαζιά, Σοφοκλή Βενιζέλου 94, εν λειτουργία, λόγω αναχωρήσεως, πελατεία εξασφαλισμένη.
Πληροφορίες τηλ. 02410/32702 ή 0942601778
4710-14/4

μαθήματα

ΑΓΓΛΙΚΑ CRASH
Courses ιδιωτικά, 10-30 ώρες. Εξειδικευμένα για ξεναγούς (με δακτυλογραφημένες ξεναγήσεις), οδηγούς ταξί και τουριστικών πούλμαν για τους ξένους.
Πληροφορίες τηλ. 0932181323 FC/PROFICIENCY - TOEFL
4782-9/4

ΑΝΑΚΟΙΝΩΣΗ
ΜΑΘΗΜΑΤΑ
*** Computer ***
PROGRAM COMPUTER
ΕΓΓΡΑΦΕΣ ** ΤΩΡΑ **
Τμήματα για:
Παιδιά - Ενήλικες
Αρχάριους - Μαθητές
Επαγγελματίες
Ανεύρεση Εργασίας
ΠΑΡΕΧΕΤΑΙ ΒΕΒΑΙΩΣΗ
Διδάσκει πτυχιούχος Πανεπιστημίου Αμερικής
ΜΑΝΩΛΗΣ Ι. ΣΟΦΙΛΛΑΣ
Κοδριγκτώνος 91
Τηλ. (0241) 31761
X3163-30/4

μηχανοκίνητα

ΠΩΛΕΙΤΑΙ εξωλέμβιος κινητήρας 140 HP TOHATSU και προπέλα, δύο ετών, σε άριστη κατάσταση. Πληρ. τηλ. 0946/024620
1242-5/4

ΠΩΛΕΙΤΑΙ αυτοκίνητο επαγγελματικό, DODGE DACOTA από ιδιώτη 4X4, μοντέλο Ιανουάριος '93, με ABS, αιρκοντίσιον, ραδιοκασετόφωνο, cruise control, ηλεκτρικά παράθυρα, σε άριστη κατάσταση. Τιμή 7.950 ευρώ. Δεκτός διακανονισμός. Τηλ. 02410/31774 και 0976004650
4726-7/4

ΠΩΛΕΙΤΑΙ BMW, μοντέλο '82, μεταλλικό χρώμα, σε πολύ καλή κατάσταση. Πωλείται μετρητοίς 1900 ευρώ. Πληροφορίς τηλ. 0241036896 ώρες καταστημάτων
4737-7/4

ΠΩΛΕΙΤΑΙ BWM 318 i, μοντέλο '99, σε καινούργια κατάσταση (35.000 χλμ.), φουλ εξτρά. Επίσης BWM 518 του 1993, ατρακάριστο, με καινούργια λάστιχα, καινούργια αμορτισέρ, bilstan, καινούργιο βάψιμο και σαλόνι, με γενικό σέρβις μηχανής, λευκά, καινούργια φανάρια εμπρός και πίσω, εργοστασιακή οροφή, θερμαινόμενα καθίσματα και άλλα εξτρά. Τηλ.0944807951
4800-14/4

ΠΩΛΕΙΤΑΙ ελαφρώς μεταχειρισμένα αυτοκίνητα: 1) Mercedes 309, ψυγείο - συντήρηση, 2) Mitsubish 1300 4X4 (κλειστό φορτηγό).. Πληροφορίες τηλ. 62171 - 65171 ΧΛ-30/4

ΠΩΛΕΙΤΑΙ FIAT 128. Πληροφορίες τηλ. 02410/23768
4807-14/4

ΠΩΛΕΙΤΑΙ αυτοκίνητο porscme '85, 15.000 ευρώ Πληροφορίες 0944758868
4783-9/4

ΑΠΟ ΤΑ ΚΑΤΑΣΤΗΜΑΤΑ ΠΑΠΠΟΥ ΖΗΤΟΥΝΤΑΙ
Α. ΠΩΛΗΤΡΙΕΣ
Β. ΒΟΗΘΟΣ ΛΟΓΙΣΤΗ
ΠΛΗΡΟΦΟΡΙΕΣ ΤΗΛ. 02410/24286 - 20127
X3179-30/4

Η γνωστή εταιρία εισαγωγής και εμπορίας ποτών & ζύθου
Ι. ΤΑΤΑΚΗΣ & ΣΙΑ - TATAGIAN O.E.
ΖΗΤΕΙ
ΥΠΑΛΛΗΛΟ ΓΡΑΦΕΙΟΥ Ή ΒΟΗΘΟ ΛΟΓΙΣΤΟΥ ΜΕ ΓΝΩΣΕΙΣ Η/Υ
ΤΗΛΕΦΩΝΟ ΕΠΙΚΟΙΝΩΝΙΑΣ 02410/62186
4815-12/4

Cleaning Pro

πλένουμε & φυλάμε:
• ΧΑΛΙΑ - ΜΟΚΕΤΕΣ - ΦΛΟΚΑΤΕΣ
• ΠΑΠΛΩΜΑΤΑ - ΚΟΥΒΕΡΤΕΣ
Τηλ: 02410 60585
ΝΕΕΣ ΕΓΚΑΤ/ΣΕΙΣ: ΝΙΚΗΦ. ΒΡΕΤΤΑΚΟΥ - ΑΣΓΟΥΡΟΥ
4229-12/5 -

ΠΩΛΕΙΤΑΙ
ΠΙΑΝΟ BECHSTEIN
ΜΕ ΟΥΡΑ(1,96x1,85)

RODOS PALACE
Resort Hotel • Convention Center
ΠΛΗΡΟΦΟΡΙΕΣ:
Κα Κ. Μανουσάκη, Τηλ.: 25222, 97218
X3172-30/4

ΔΙΑΜΕΡΙΣΜΑ «ΠΡΟΒΟΛΗΣ»
ΠΩΛΕΙΤΑΙ
ΔΙΑΜΕΡΙΣΜΑ Ε=126 τ.μ., β' όροφος
επί της οδού Αμμοχώστου, κατάλληλο για κάθε χρήση.
Πληροφορίες : (μόνο σε επώνυμους)
« TOP PROPERTIES»
κ. ΓΕΩΡΓΙΟ ΠΙΠΙΝΟ -
ΤΗΛ. 23895 & 0944676003
44455-9/4

ΠΩΛΟΥΝΤΑΙ
ΜΟΝΟ ΑΠΟ ΤΟ ΓΡΑΦΕΙΟ ΜΑΣ
1) Διαμέρισμα 4άρι καινούργιο, ακριβώς απέναντι από τη θάλασσα, μεγάλες βεράντες, καταπληκτική θέα
2) Διαμέρισμα 4άρι μεταχειρισμένο, σε πολύ καλή τοποθεσία στο Νιοχώρι και πολύ καλή τιμή
3) Οικόπεδο 680τ.μ. σε καλή τοποθεσία εντός πόλεως
4) Ετοιμοπαράδοτο 4άρι επί της Παύλου Μελά
5) Ισόγεια οικία επί της Ηρ. Πολυτεχνείου με μεγάλη πρόσοψη κατάλληλη για κατοικία, ιατρείο, δικηγορικό γραφείο, κλπ. Καταπληκτική περίπτωση
6) Μεζονέτα σε μπετά κοντά σε θάλασσα, πλησίον πόλεως και με οικόπεδο 2 στρέμματα περίπου
7) Διαμέρισμα στο Νιοχώρι (γωνιακό) σε μπετά, 100, 200, 120τ.μ., πολύ καλή τοποθεσία, φανταστική περίπτωση
8) Επί της λεωφόρου Ρόδου - Λίνδου, υπόγειο με ράμπα, 480τ.μ. και 1ος οροφος 480 τ.μ.
9) Στην περιοχή Ασγούρου 1200τ.μ., κατάλληλο για ο,τιδήποτε επιχείρηση
10) Διαμερίσματα 2, 3, 4 δωματίων, μεζονέτες, οικόπεδα, κτήματα, αποθήκες, κλπ.

Ο,τιδήποτε θέλετε να πουλήσετε ή να εκτιμήσετε, ελάτε σε μας. Η μεγάλη μας πείρα, το παλαιότερο γραφείο στη διάθεσή σας
Γ. ΝΕΟΦΥΤΟΥ
ΔΗΜ. ΘΕΟΔΩΡΑΚΗ 40 - ΤΗΛ. 20989 - 21434
X3157-30/4

LINDOS PRINCESS BEACH HOTEL
Στο νεόκτιστο Ξενοδοχείο Α Κατηγορίας LINDOS PRINCESS BEACH HOTEL στην περιοχή Πεύκοι Λάρδου
Ενοικιάζονται καταστήματα
για διάφορες χρήσεις στο Εμπορικό Κέντρο στον κόμβο εισόδου του Ξενοδοχείου
Πληροφορίες καθημερινά 08:00 ~ 15:00
Τηλ: 0244 0 29230
Fax: 0244 0 29231
e-mail:lindosprincess@aias.gr
X3186-12/4

ΑΠΟΦΟΙΤΟΣ ΑΕΙ με γνώσεις Η/Υ και άριστα αγγλικά ΖΗΤΑ απογευματινή απασχόληση
• • • • • • • • • • • • • •
ΚΑΤΟΧΟΣ PROFICIENCY παραδίδει μαθήματα αγγλικών κατ'οίκον
Πληροφορίες τηλ. 0977983010-02410/73747
4813-11/4

Ιβίσκος
Η Εταιρεία ΙΒΙΣΚΟΣ ζητεί:
ΟΔΗΓΟΥΣ/ΠΩΛΗΤΕΣ ΓΙΑ ΔΙΚΤΥΟ ΔΙΑΝΟΜΗΣ ΕΧ- VAN
&
ΟΔΗΓΟΥΣ ΠΑΡΑΔΟΣΗΣ
Απαραίτητα προσόντα:
- Απολυτήριο Γυμνασίου - Λυκείου
- Επαγγελματικό δίπλωμα οδήγησης Γ' κατηγορίας
- Ηλικία έως 35 ετών
Οι ενδιαφερόμενοι παρακαλούνται όπως επικοινωνήσουν με τον κ. Ιωάννη Παπασταματάκη στο τηλ. 02410/65410 και 0944633636
X3142-5/4

RODOS PALACE
Resort Hotel • Convention Center
Το μεγαλύτερο ξενοδοχειακό συγκρότημα της Ρόδου ζητεί το ακόλουθο προσωπικό:
- Υπαλλήλους Υποδοχής
  Γνώσιες Αγγλικών, Γερμανικών, με ανάλογη πρϋπηρεσία
- Προϊσταμένη Ορόφων
  Με ανάλογη προϋπηρεσία σε ξενοδοχεία πολυτελείας

Οι ενδιαφερόμενοι για τις ανωτέρω θέσεις μπορούν να στείλουν ένα βιογραφικό τους σημείωμα με μία πρόσφατη φωτογραφία στην Διεύθυνση της εταιρείας υπ' όψιν Κου Π. Ρούμπη

Επίσης ζητούνται:
- Μάγειροι Α', Β' & βοηθοί
- Μπουφετζήδες Α' & Β'
- Σερβιτόροι & βοηθοί
- Μπάρμεν Α' & Β'
- Hostess
- Νυχτερινός Receptionist
- Γκρουμ
- Καμαριέρες
- Καθαρίστριες
- Κομμώτρια
- Θυρωρός
- Αποθηκάριος με ανάλογη προϋπηρεσία και γνώσεις Η/Υ
- Συντηρητές (Ηλεκτρολόγοι, Υδραυλικοί)

Για τις ανωτέρω ειδικότητες οι ενδιαφερόμενοι μπορούν να απευθύνονται καθημερινά από 09.00 - 15.00 στον προσωπάρχη του ξενοδοχείου και στη διεύθυνση:
Ξενοδοχείο Ρόδος Παλάς
Λεωφ. Ιαλυσού, Τ.Θ. 121, Ιξιά, Ρόδος
Τηλ. 02410 97235, Fax: 02410 25350
X3172-30/4

ΠΡΟΟΔΟΣ ΜΙΚΡΕΣ ΑΓΓΕΛΙΕΣ ΜΙΚΡΕΣ ΑΓΓΕΛΙΕΣ ΠΡΟΟΔΟΣ

διάφορα

ΣΧΟΛΗ ΟΔΗΓΩΝ
ΚΟΥΣΗ ΠΑΝΤΕΛΗ

- ΔΙΠΛΩΜΑΤΑ
- ΕΡΑΣΙΤΕΧΝΙΚΑ
- ΕΠΑΓΓΕΛΜΑΤΙΚΑ
- ΜΟΤΟΣΙΚΛΕΤΑΣ
- ΜΑΘΗΜΑΤΑ ΘΕΩΡΗΤΙΚΗΣ ΔΙΔΑΣΚΑΛΙΑΣ



-Επεκτάσεις όλων των κατηγοριών
-Αναθεωρήσεις ληγμένων αδειών
-Μετατροπές ξένων αδειών σε ελληνικές

Οδός Βαλαωρίτου 9
(έναντι HOTEL SEMIRAMIS ΠΙΣΩ ΑΠΟ ΤΟ ΠΑΛΑΙΟ ΝΟΣΟΚΟΜΕΙΟ
e-mail:
koysisp@internet.gr

ΕΚΠΑΙΔΕΥΤΙΚΟ ΑΥΤΟΚΙΝΗΤΟ:
TOYOTA YARIS 1300 cc
AIR CONDITIONED
(ΠΡΟΣΟΧΗ): ΜΑΘΗΜΑΤΑ
α. Μοτοσικλέτας μεγάλου κυβισμού από 125 cc έως ανεξαρτήτου
β. Μοτ/τας έως 125 cc
γ. Μοτοποδηλάτου 50 cc
Διαθέτουμε επίσης κι αυτόματες μοτοσικλέτες 125 cc
Πληρ. τηλ.
29157-73820-94777
ΚΑΙ ΑΝΑ ΠΑΣΑ ΣΤΙΓΜΗ ΣΤΑ ΚΙΝΗΤΑ τηλ.
0944/511313-0944/203343
Στην κατηγορία ανεξαρτήτου κυβισμού η εκπαίδευση γίνεται με μοτοσικλέτα 500 cc
Παραλαβή των μαθητών μας και από τις οικίες τους
"Η σωστή και μεθοδική εκπαίδευση στα σύγχρονα οχήματά μας, βάζει γερά θεμέλια για τη δημιουργία ενός καλού νέου οδηγού"

ΠΡΟΣΟΧΗ
Στη σχολή μας παραδίδονται και μαθήματα θεωρητικής διδασκαλίας

T360-6/4



ΜΟΝΩΣΕΙΣ
20 ΧΡΟΝΙΑ!
ΑΡΧΩΝ ΣΑΜΑΡΤΖΗΣ
ΤΗΛ. 23030-32054
X3150-30/4

ΦΑΡΜΑΚΙΔΗΣ ΕΥΣΤΑΘΙΟΣ
ΤΑΠΗΤΟΚΑΘΑΡΙΣΤΗΡΙΟ
WASH AND CARE
Συνδυάσαμε την πολυετή πείρα μας και τα εκσυγχρονισμένα μηχανήματα καθαρισμού για τη φροντίδα, καθαρισμό και φύλαξη πάσης φύσεως χαλιών και μοκετών.
Εμπιστευτείτε μας για άριστα αποτελέσματα!!!
Εγγυητές οι πελάτες μας
Πληρ. τηλ. 0241068189
5ο χλμ. Ρόδου - Λίνδου 237 (δίπλα από τα ελαστικά ΚΑΣΑΠΗ)
4676-30/4

ΑΓΟΡΑΖΩ
ΧΡΥΣΑΦΙΚΑ
ΚΟΣΜΗΜΑΤΑ
ΝΟΜΙΣΜΑΤΑ
ΧΡΥΣΑ ΔΟΝΤΙΑ
ΜΕΤΟΧΕΣ
ΩΡΟΛΟΓΙΑ
ΑΝΤΙΚΕΣ
ΔΑΝΕΙΑ ΕΠΙ ΕΝΕΧΥΡΩ ΜΠΑΜΠΗΣ
Δημ. Θεοδωράκη 15
(1ος όροφος) - Ρόδος
33405-31/5

Ο ΒΟΤΣΑΛΑΣ
ΠΟΥΛΑΩ ΚΑΙ ΤΟΠΟΘΕΤΩ ΒΟΤΣΑΛΑ ΔΙΑΦΟΡΩΝ ΜΕΓΕΘΩΝ
Τηλ. 02410/93141 και 0944474385 κ. Φώτη
4769-16/4

ζητήσεις

ΖΗΤΕΙΤΑΙ υπάλληλος γυναίκα έως 30 ετών, για να εργαστεί ως σερβιτόρα στο ξενοδοχείο Αρχάγγελος. Πληρ. τηλ. 02440/22230, 5-8μ.μ. και 0944169550
4703-9/4

ΖΗΤΟΥΝΤΑΙ: από επιχείρηση εισαγωγής και εμπορίας οινοπνευματωδών ποτών: 1) Οδηγός, 2) Πωλητής. Για πληροφορίες στα τηλ. 62171 και 65171
ΧΛ-30/4

ΑΠΟ ΠΛΥΝΤΗΡΙΑ ιματισμού ζητούνται: 1) εργάτες με δίπλωμα γ' κατηγορίας - οδηγοί και 2) κοπέλες για εργασία. Τηλ. 02410/92743, 8π.μ.-2μ.μ.
4651-25/4

ΖΗΤΕΙΤΑΙ από το super market Φλεβάρης στην περιοχή Καλάθου, νέος ή νέα για να εργαστεί στο λογιστήριο, με γνώσεις Η/Υ και Windows. Πληροφορίες τηλ. 02410/56083
4739-4/4

ΖΗΤΟΥΝΤΑΙ κοπέλες για πωλήτριες σε κατάστημα με ρούχα και παπούτσια. Πληροφορίες τηλ. 02410/64356
31850-30/4

ΖΗΤΕΙΤΑΙ καμαριέρα. Πληροφορίες τηλ. 02410/94469
4762-16/4

ΖΗΤΕΙΤΑΙ κοπέλα για να εργασθεί σε τουριστικό κατάστημα στην Παλιά Πόλη. Τηλ. 30875 ή 0936684051
4767-7/4

ΖΗΤΕΙΤΑΙ νέος ή νέα, πεπειραμένοι, να εργασθεί σε κατάστημα υποδημάτων. Μισθός αναλόγως προσόντων. Πληροφορίες τηλ. 02410/37180
4776-9/4

ΖΗΤΕΙΤΑΙ κοπέλα, για να εργαστεί σε καφετέρια. Ωράριο πρωινό. Πληροφορίες τηλ. 02410/73511
4780-9/4

JOB - CENTER for part - time baby sitting by qualified staff. Tel. 0932181323
4782-9/4

BABY SITTERS μορφωμένες για μερική απασχόληση (βράδια, πρωινά ψώνια, υποχρεώσεις). Πληροφορίες τηλ. 0932181323
4782-9/4

ΖΗΤΕΙΤΑΙ βοηθός λογιστής - λογίστρια, για πλήρες ωράριο, με γνώσεις eurofasma της SINGULAR για εμπορική επιχείρηση. Πληροφορίες στο 0974777951
T502-18/4

ΖΗΤΕΙΤΑΙ υπάλληλος για να εργαστεί σε τουριστικό κατάστημα, να μιλάει αγγλικά και μία οποιαδήποτε άλλη γλώσσα. Πληροφορίες τηλ. 02410/25387
4809-11/4

ΖΗΤΟΥΝΤΑΙ 1) υπεύθυνη καταστήματος, 2) πωλήτρια για να εργαστεί σε είδη ρουχισμού - τουριστικά, στις περιοχές Φαληράκι και Ρόδο. Πληροφορίες 0944223382, 5-8μ.μ.
4814-11/4

ΕΜΠΕΙΡΗ βρεφονηπιοκόμος, ζητά εργασία μόνο για Σάββατα, με ωράριο 8-9 - 15.00. Τηλ. 0942519433
4801-11/4

ΖΗΤΕΙΤΑΙ δεσποινίς ή κυρία για να εργαστεί σε τουριστικό μαγαζί στους Πεύκους της Λίνδου. Απαραιτήτως να γνωρίζει αγγλικά. Πληρ. τηλ. 0944/395913 και 02410/35861
1283-11/4

ΖΗΤΟΥΝΤΑΙ σερβιτόρος για εστιατόριο, καθώς και βοηθός σερβιτόρου (άνδρας ή γυναίκα). Ωρες εργασίας 6-12μ.μ. Πληρ. τηλ. 0937-156002
1281-11/4

ΑΠΟ ΕΤΑΙΡΙΑ ΚΑΤΕΨΥΓΜΕΝΩΝ Δ. ΚΟΚΚΙΝΙΔΗ ΕΠΕ
ΖΗΤΟΥΝΤΑΙ
ΟΔΗΓΟΙ
για τη διανομή προϊόντων
Πληροφορίες τηλ. 02410/85085 κ. Μανώλη
T501-9/4

SC Johnson
Η εταιρία JHONSON & SON Ltd.
ΖΗΤΑ
από επαγγελματία πωλητή ή πλασιέ που επισκέπτεται το χώρο της τουριστικής αγοράς (super - mini markets) για πώληση προϊόντων άλλων εταιριών, να αναλάβει έναντι ποσοστού παραγγελιοληψίας και την προώθηση των εντομοκτόνων - εντομοαπωθητικών RAID.
Το πακέτο των προϊόντων RAID υποστηρίζεται με δυναμικές προσφορές.
Πληροφορίες τηλ. 08.00-14.00 και 18.00-20.00, στα τηλ.: 66445 - 66446
T436-5/4

ΖΗΤΕΙΤΑΙ μπάρμαν για να εργαστεί σε καφετέρια στο Φαληράκι. Τηλ. 0241//87487 και 02410/85883
4733-4/4

ΖΗΤΕΙΤΑΙ πεπειραμένος βοηθός μαγείρου, για νά εργαστεί σε εστιατόριο στο κέντρο της πόλης, Μανδηλαρά 1. Πληρ. τηλ. 02410/26185, 9-12π.μ.
4744-5/4

ΖΗΤΕΙΤΑΙ κομμώτρια πεπειραμένη. Μισθός ικανοποιητικός. Πληρ. τηλ. 02410-66158
1267-16/4

ΖΗΤΕΙΤΑΙ εργολάβος καλουπατζής για την κατασκευή τριώροφης οικοδομής έξι διαμερισμάτων. Σαν τρόπος πληρωμής συζητείται και η μεταβίβαση Ακινήτου από την ίδια οικοδομή. Πληροφορίες τηλ. 0241064390 - 0944964194
4794-19/4

ΖΗΤΟΥΝΤΑΙ για άμεση πρόσληψη διανομείς, ηλικίας 20-28 ετών, με δίπλωμα οδήγησης μοτοποδηλάτου και αυτοκινήτου, χωρίς στρατιωτικές υποχρεώσεις, για μόνιμη πρωινή απασχόληση σε φαρμακαποθήκη. Οι ενδιαφερόμενοι μπορούν να περάσουν Δευτέρα - Παρασκευή, ώρες 10.00-12.00 από τη διεύθυνση: MEDIQUICK AE, Μάρκου Μαλλιαράκη 22 (πάροδος Καναδά)
1285-11/4

PEGASOS TRAVEL Club of Rhodes
ΖΗΤΕΙΤΑΙ
βοηθός λογιστή απόφοιτος ΙΕΚ λογιστών. Γνώσεις βιβλίου τρίτης κατηγορίας και του προγράμματος EUROFASMA.
Γνώσεις πρακτορειακής λογιστικής θα ληφθούν σοβαρά υπ' όψιν.
Για περισσότερες πληροφορίες στο τηλ. 0241073455 ή στο κινητό 0977986489 κ. Μιχάλη
X3167-30/4

ΑΠΟ ΕΣΤΙΑΤΟΡΙΟ ΣΤΗΝ ΠΑΛΙΑ ΠΟΛΗ
ΖΗΤΟΥΝΤΑΙ
1) Μαιτρ
2) Πορτιέρης
3) Ενας σερβιτόρος
4) Δύο βοηθοί και
5) Μία λαντζιέρα
6) Μάγειρας
Πληροφορίες τηλ. 02410/27321
4704-24/4

Crete & Rhodes CAPSIS Convention Centers & Resort Hotels
ΖΗΤΟΥΝΤΑΙ
σερβιτόροι,
βοηθοί σερβιτόρων
Υπ' όψιν: Κ. Τηλέμαχου, κ. Ασπράκη
Τηλ 02410/25015
Fax: 02410/20900
X3158-30/4

ZHTEITAI
κοπέλα για να εργασθεί σε χρυσοχοείο στη Λίνδο.
Μισθός ικανοποιητικός
Τηλ. 0945662765
4681-10/4

Crete & Rhodes CAPSIS Convention Centers & Resort Hotels
ΖΗΤΕΙΤΑΙ
γυμναστής/στρια για συνεχή απασχόληση
Υπ' όψιν:Κ. Πλατή
Τηλ 02410/25015
Fax: 02410/20900
X3158-30/4

ΑΠΟ ΑΕ
ΖΗΤΕΙΤΑΙ
πωλητής στο χώρο τροφίμων - ποτών για το νησί της Ρόδου.
Τηλ.0944578584
X3144-31/3

ΖΗΤΟΥΝΤΑΙ
υπάλληλοι για γραφείο ενοικιάσεως αυτοκινήτων, που να γνωρίζουν αγγλικά και γερμανικά.
Μισθός ικανοποιητικός
Τηλ.0934393014 κ. Αντώνης
4650-7/4

Crete & Rhodes CAPSIS Convention Centers & Resort Hotels
ΖΗΤΕΙΤΑΙ
έμπειρος ηλεκτρολόγος,για συνεχή απασχόληση.
Υπ' όψιν: κ. Τσαλώλης
Τηλ 02410/25015
Fax: 02410/20900
X3158-30/4

ΑΠΟ ΒΙΟΤΕΧΝΙΑ ΤΡΟΦΙΜΩΝ ΜΕ ΕΔΡΑ ΤΗ ΣΑΛΑΚΟ
ΖΗΤΕΙΤΑΙ
για άμεση πρόσληψη οδηγός - πωλητής.
Μισθός και ποσοστά
Τηλ. 02460/22226 και 02460/22166
4734-10/4

ΑΠΟ ΕΜΠΟΡΙΚΗ ΕΠΙΧΕΙΡΗΣΗ
ΖΗΤΟΥΝΤΑΙ
ΟΔΗΓΟΙ ΜΕ ΔΙΠΛΩΜΑ Γ' ΚΑΤΗΓΟΡΙΑΣ ΓΙΑ ΔΙΑΝΟΜΗ ΤΣΙΓΑΡΩΝ
Τηλ. 02410/67200
T508-14/4

VR Since 1958 VRACHOS RESTAURANT-CAFE
ΖΗΤΑ
1. ΣΕΡΒΙΤΟΡΟΥΣ / ΣΕΡΒΙΤΟΡΕΣ
Με προϋπηρεσία και γνώσεις Αγγλικής γλώσσας
2. ΜΑΓΕΙΡΙΣΣΑ
Με προϋπηρεσία και γνώσεις SNACK BAR
3. ΛΑΝΤΖΙΕΡΑ
Πληροφορίες εντός καταστήματος 6-8 μ.μ. Από Δευτέρα έως Παρασκευή κ. Μάρκο
4798-14/4

ΑΠΟ ΤΟΥΣ ΑΔΕΛΦΟΥΣ ΧΑΤΖΗΜΙΧΑΛΗ ΑΠΟΚΛΕΙΣΤΙΚΟΙ ΑΝΤΙΠΡΟΣΩΠΟΙ ΤΗΣ MERCEDES BENZ
ΖΗΤΟΥΝΤΑΙ
μηχανικός αυτοκινήτων
και ηλεκτρολόγος αυτοκινήτων
Απαραίτητη προϋπόθεση
να έχουν εκπληρώσει
τις στρατιωτικές τους υποχρεώσεις
Πληροφορίες τηλ. 02410/61824 κ. Καρανίκη
X3184-5/4

ΖΗΤΕΙΤΑΙ
πωλήτρια για τουριστικό κατάστημα στο Φαληράκι, να γνωρίζει γερμανικά και αγγλικά. Ωράριο 5-10.30μ.μ.
Πληροφορίες τηλ. 02410/85983, 02410/63681 και 02410/86980
4671-9/4

ΖΗΤΕΙΤΑΙ
πεπειραμένη σερβιτόρα για εστιατόριο στην Παλιά Πόλη,
Τηλ. 0932/447710 κ. Βασίλη
T477-9/4

ΖΗΤΕΙΤΑΙ
ΕΛΕΓΚΤΗΣ
για ξενοδοχείο Α' Κατηγορίας στη Ρόδο, με ανάλογη εμπειρία
Αποστείλατε βιογραφικό ΤΘ 4176- Ρόδος
X3147-3/4

ΖΗΤΟΥΝΤΑΙ
ΠΩΛΗΤΡΙΕΣ
από καταστήματα χρυσοχοΐας, να ομιλούν πολύ καλά μια τουλάχιστον ξένη γλώσσα ΓΕΡΜΑΝΙΚΑ ή ΣΟΥΗΔΙΚΑ ή ΦΙΛΑΝΔΙΚΑ

GESUCHT WERDEN
DEUTSCH SPRACHIGE VERKÄUFERINNEN FUR JUWELIERGESCHÄFTE

SOKES
FLICKOR - SOM - TALAR SVENSKA SOM VILL JOBBA I GULDAFFAR

HALUTAAN
SUOMEA PUHUVIA MYYJIÄ KULTASEPÄNLIIKKEESEEN

Πληρ. τηλ.60110
10.00-12.00 π.μ.
4197-7/4

CASINO RODOS
ΘΕΛΕΤΕ ΜΙΑ ΔΕΥΤΕΡΗ ΔΟΥΛΕΙΑ ΠΟΥ ΘΑ ΣΑΣ ΠΡΟΣΦΕΡΕΙ ΤΗ ΔΥΝΑΤΟΤΗΤΑ ΝΑ ΑΞΙΟΠΟΙΗΣΕΤΕ ΤΗΝ ΕΥΧΑΡΙΣΤΗ ΠΡΟΣΩΠΙΚΟΤΗΤΑ ΣΑΣ;

ΘΕΛΕΤΕ ΝΑ ΣΥΜΠΛΗΡΩΣΕΤΕ ΤΟ ΕΙΣΟΔΗΜΑ ΣΑΣ;
ΤΟ ΚΑΖΙΝΟ της ΡΟΔΟΥ
ΣΑΣ ΔΙΝΕΙ ΤΗ ΔΥΝΑΤΟΤΗΤΑ
ΞΕΚΙΝΩΝΤΑΣ ΣΧΟΛΗ ΕΚΠΑΙΔΕΥΣΗΣ
ΤΟΝ ΕΡΧΟΜΕΝΟ ΑΠΡΙΛΙΟ ΓΙΑ
DEALERS (ΚΡΟΥΠΙΕΡΗΔΕΣ)
ΜΕ ΜΕΡΙΚΗ ή ΠΛΗΡΗ ΕΠΟΧΙΑΚΗ ΑΠΑΣΧΟΛΗΣΗ

Για αιτήσεις - πληροφορίες στη: Διεύθυνση Προσωπικού, Παπανικολάου 4 - Ρόδος, Δευτέρα - Παρασκευή 10.00-15.00, Τηλ. (02410) 97535
X3178-7/4

Πηδιακή Πληροφορική
Δημ. Αναστασιάδη 48
85100 ΡΟΔΟΣ
Τηλ. 0241-37979
FAX 78688
ΣΥΣΤΗΜΑΤΑ ΔΙΑΧΕΙΡΙΣΗΣ ΠΛΗΡΟΦΟΡΙΩΝ
ΕΤΑΙΡΙΑ ΠΛΗΡΟΦΟΡΙΚΗΣ
ΖΗΤΑ
Απόφοιτο ΤΕΙ/ΑΕΙ με γνώσεις στους **Η/Υ.**
Πληροφορίες τηλ. 02410/25746
X3190-18/4

ΤΩΡΑ ΚΑΙ ΣΤΗ ΡΟΔΟ
ΓΡΑΦΕΙΟ ΕΡΓΑΣΙΑΣ
Νόμιμοι αλλοδαποί και αλλοδαπές, στην επιλογή σας.
Προσφέρουμε καμαριέρες, καθαρίστριες, κηπουρούς, λαντζιέρες, οικιακές βοηθούς, μπέιμπι σίτερ, φροντίδα για ηλικιωμένους και άτομα με ειδικές ανάγκες.
Με ευθύνη και συνέπεια, εξυπηρέτηση και στα νησιά της Δωδεκανήσου.
ΠΛΗΡΟΦΟΡΙΕΣ ΜΗΤΡΟΠΟΛΕΩΣ 114
Τηλ. 02410/23478 και 0972220890
4781-5/5

CASINO RODOS
ΖΗΤΟΥΝΤΑΙ
Το πολυτελέστατο ξενοδοχείο των Ρόδων, 5 αστέρων, ιδιοκτησίας ΚΑΖΙΝΟ ΡΟΔΟΥ Α.Ε. ξεκινά σύντομα τη λειτουργία του. Για τη στελέχωσή του η εταιρία επιθυμεί να προσλάβει ικανούς συνεργάτες, στις παρακάτω ειδικότητες:
- Σερβιτόροι - σερβιτόρες
- Μάγειροι Α' και Β'
- Γκρουμ
- Καθαριστές - Καθαρίστριες

Απαραίτητη η καλή γνώση των αγγλικών, ενώ η προϋπηρεσία σε ξενοδοχεία πολυτελείας ή Α' κατηγορίας θα ληφθεί σοβαρά υπόψη.
Πληροφορίες - Αιτήσεις με πρόσφατη φωτογραφία: ΚΑΖΙΝΟ ΡΟΥ ΑΕ. Διεύθυνση Προσωπικού Παπανικολάου 4, Δευτέρα - Παρασκευή από 10.00-13.00, Τηλ. (02410) 97535
X3178-9/4

ΑΠΟΦΡΑΞΕΙΣ-ΚΑΘΑΡΙΣΜΟΙ

(Η ΜΑΡΙΑ)
ΜΕΤΡΟΠΟΝΤΙΚΑΣ



ΣΤΙΣ ΧΑΜΗΛΟΤΕΡΕΣ ΤΙΜΕΣ

ΟΛΟ ΤΟ 24ωρο
Αναλαμβάνουμε ξενοδοχεία, δήμους, πολυκατοικίες, σπίτια, εστιατόρια, κλπ, καθώς άντληση πετρελαιοειδών από πλοία, και λιποσυλλεκτών και βιολογικών, εκκενώσεις βόθρων στην Παλιά Πόλη (και στα πιο στενά δρομάκια). Ακόμα αναλαμβάνουμε καθαρισμούς (αναπαλαιώσεις) κτιρίων με υδροβολή και κάθε είδους επιφάνειες με πείρα και υπευθυνότητα. ΜΕ ΜΟΝΑΔΙΚΑ ΣΕ ΥΨΟΣ ΠΙΕΣΗΣ ΚΑΙ ΑΝΑΡΡΟΦΗΣΗΣ ΥΠΕΡΣΥΓΧΡΟΝΑ ΜΗΧΑΝΗΜΑΤΑ ΥΔΡΟΒΟΛΗ ΣΕ ΟΛΗ ΤΗ ΔΩΔΕΚΑΝΗΣΟ.
ΒΑΡΔΕΛΛΗ Μ -ΚΡΑΣΟΠΟΥΛΟΣ Δ. Ο.Ε.
Τηλ. 35555-94750, - Κιν. 0944395999 - FAX 96516
e-mail:metropontikas@excite.com.
ΛΙΝΔΟΥ 1 ΡΟΔΟΣ
T460-30/4

ΤΟ ΞΕΝΟΔΟΧΕΙΟ IRENE PALACE ΣΤΑ ΚΟΛΥΜΠΙΑ
ΖΗΤΑ
Συνεργάτες των παρακάτω ειδικοτήτων:
F X B controller
Μπάρμαν
Σερβιτόροι Α' & Β'
Καμαριέρες
Πωλήτρια S.M.
Ανάλογα με την αιτούμενη θέση, η γνώση ξένων γλωσσών, πτυχίο Τουριστικής Σχολής και εμπειρία συνεκτιμώνται
Αιτήσεις, πληροφορίες: κος Παπαβασιλείου, τηλ. 02410/56246, fax 02410/56262
X3148-6/4

ΔΩΔΕΚΑΝΗΣΙΑΚΕΣ ΑΠΟΦΡΑΞΕΙΣ
«ΚΟΛΟΣΣΟΣ»



ΑΠΟΦΡΑΞΕΙΣ ΚΑΘΑΡΙΣΜΟΙ ΑΠΟΧΕΤΕΥΣΕΩΝ & ΒΟΘΡΩΝ
Αναλαμβάνουμε πάσης φύσεως αποφράξεις οποιουδήποτε μήκους και πλάτους Αναλαμβάνουμε καθαρισμούς αποχετευτικών αγωγών, δήμων, ξενοδοχείων, στρατιωτικών μονάδων, σπιτιών, πολυκατοικιών, καθώς και καθαρισμούς βιολογικών μονάδων με μηχάνημα υψηλής πιέσεως σε όλη τη Δωδεκάνησο.
Κ. ΠΗΔΙΑΚΗΣ - Π. ΚΑΣΕΡΗΣ
Πληρ. τηλ. 47915 - 91881
κινητό: 0944/325234 και 0977/717048
4594-11/4

DRIVE RENT A CAR
Η ΕΤΑΙΡΙΑ DRIVE RENT A CAR με έδρα τη Ρόδο και υποκαταστήματα στη Λίνδο και Λάρδο
ΖΗΤΕΙ
να προσλάβει ΝΕΟΥΣ/ΝΕΕΣ με τα ακόλουθα προσόντα: αγγλικά ή γερμανικά, άδεια οδήγησης.
Βιογραφικό σημείωμα απαραίτητο.
Πληροφορίες κ. Ν. ΣΟΡΟΚΑΚΗ, λεωφόρος Ρόδου Λίνδου, 5ο χλμ τηλ. 02410/68243
X3156-7/4

Ματιές στα σπορ

Εν όψει της σημερινής συνεδρίασης της Πειθαρχικής Επιτροπής

Μεγάλη αισιοδοξία κυριαρχεί στη διοίκηση του ΑΣ Ρόδος

Αισιοδοξία κυριαρχεί στις τάξεις του ΑΣ Ρόδος εν' όψει της σημερινής συνεδρίασης των μελών της Πειθαρχικής Επιτροπής της Ελληνικής Ποδοσφαιρικής Ομοσπονδίας για τη λήψη απόφασης σχετικά με τα όσα έγιναν πριν τον αγώνα με τον Βύζαντα Μεγάρων.

Το αίσθημα αυτό έχει «βάσιμα στηρίγματα» όπως εκμυστηρεύτηκε και ο νομικός σύμβουλος των «πρασίνων» Γιάννης Βούλτσης στον πρόεδρο



του συλλόγου Γιώργο Παπαϊωάννου.

Ο κ. Βούλτσης που συναντήθηκε στην πρωτεύουσα με τον κ. Παπαϊωάννου, είχε την ευκαιρία να συζητήσει για αρκετή ώρα σχηματίζοντας μια σφαιρική γνώμη για όλα τα γεγονότα, ετοιμάζοντας φυσικά παράλληλα και την υπερασπιστική γραμμή της ομάδας.

Δυναμικό παρών

Η Ρόδος πάντως θα δώσει δυναμικό παρών σήμερα στα γραφεία της Ελληνικής Ομοσπονδίας. Εκτός από τον πρόεδρο εκεί θα βρίσκονται οι παράγοντες του συλλόγου Ψέλλας και Παυλίδης καθώς και ο πρόεδρος της ΕΠΣ Δωδεκανήσου Κλεόβουλος Χατζηεγρωγίου.

Συνεχίζεται η προετοιμασία

Στο μεταξύ, η προετοιμασία των «πρασίνων» συνεχίστηκε και χθες κανονικά εν' όψει του εντός έδρας ντέρμπι της Κυριακής με τον πρωτοπόρο Εργοτέλη. Στην προπόνηση δεν πήρε μέρος ο Γρέγκορυ Ανιάγκμπε στον οποίο τοποθετήθηκε γύψος στο χέρι (δεξί) επειδή χτύπησε στην προχθεσινή προπόνηση. Η πρώτη εκτίμηση αναφέρει πως έχει ράγισμα, γι' αυτό και θα γίνει νέα εξέταση αύριο.

• Ο Αντώνης Λαζάρου ακολούθησε προληπτικά ατομικά πρόγραμμα.

Επέστρεψε στις προπονήσεις χθες ο Χρήστος Ψαράς

Στον κανονικό ρυθμό των προπονήσεων επέστρεψε ο Χρήστος Ψαράς. Ο δυναμικός αμυντικός του Ιάλυσου που υπέφερε από ίωση το τελευταίο διάστημα, κατάφερε να το ξεπεράσει πλήρως και να τεθεί έτσι στη διάθεση του προπονητή του Δημήτρη Δοξάκη.

Αντίθετα δεν γυμνάστηκαν χθες ο Γιώργος Σάββενας και ο Μανώλης Γρηγοράς. Για τον πρώτο, ήταν η σειρά του να προσβληθεί από ίωση με αποτέλεσμα να παραμείνει στο κρεβάτι, ενώ ο δεύτερος ταλαιπωρείται ακόμα από έναν τραυματισμό του στο γόνατο. Κατά τα άλλα η προετοιμασία της ομάδας συνεχίζεται κανονικά με στόχο να ολοκληρωθεί η φετινή διαδικασία όσο το δυνατόν καλύτερα.

Σημαντική επιτυχία της Νίκης Ρόδου στο διασυλλογικό πρωτάθλημα

Ο πρόεδρος Μιχάλης Βιτζηλαίος και τα μέλη του δ.σ. του ΑΣ Νίκη Ρόδου θέλουν να συγχαρούν τους αθλητές - τριες του συλλόγου που συμμετέχουν στο διασυλλογικό πρωτάθλημα συνθέτων αγωνισμάτων διότι η παρουσία τους κρίνεται ιδιαίτερα επιτυχημένη. Πιο συγκεκριμένα πρόκειται για τους Παναγιώτη Περγαντή Αλμπιόν Γκινί, Φωτεινή Λοΐζου, Χρυσοβαλάντη Σπάρταλη, Ροδόπη Χριστοφάκη, Φίλιππο Ροντρίγκεθ, Ελένη Μουτσάϊ, Τσαμπίκα Σανδάλη, Ομέρ Γιουτζεσόι, Νίκο Χρηστίδη, Ελισάβετ Μαλλιάκα και Σοφία Κατσαρά.

Επίσης θέλουν να συγχαρούν τους προπονητές Γιώργο Μιχαλάκη, Σάκη Στυλιανίδη, Κώστα Ρακόπουλο και Στάθη Παπασταματίου για την πολύ καλή δουλειά που κάνουν.

Σε ξερό γήπεδο θα αγωνιστεί ο Σταυρός Καλυθιών

Σε ξερό γήπεδο για δεύτερη φορά φέτος καλείται να αγωνιστεί την προσεχή Κυριακή στην Πετρούπολη η γυναικεία ποδοσφαιρική ομάδα του Σταυρού, η οποία θα αντιμετωπίσει τον τοπικό Αρη. Για μια ακόμα φορά δηλαδή (όπως είχε γίνει και στα Χανιά) η προκήρυξη της Ελληνικής Ποδοσφαιρικής Ομοσπονδίας- έκανε λόγο για γήπεδα με χόρτο μόνο - θα πάει ... περίπατο.

Οπως και να έχει πάντως η ομάδα του νησιού μας θα προσπαθήσει να πάρει ακόμα μια νίκη που θα της δώσει το δικαίωμα να αποκτήσει σημαντικό προβάδισμα για την κατάκτηση της δεύτερης θέσης στο βαθμολογικό πίνακα του νοτίου ομίλου.

• Από τον αγώνα που είναι προγραμματισμένος να να ξεκινήσει στις 11 το πρωΐ θα απουσιάσει σίγουρα η Αισέλ Μπεκίρογλου, η οποία θα ξεκινήσει προπονήσεις από την ερχόμενη εβδομάδα.

AMCOR

No 1

ΚΑΤΑΣΚΕΥΑΖΟΝΤΑΙ & ΕΙΣΑΓΟΝΤΑΙ ΣΥΝΑΡΜΟΛΟΓΗΜΕΝΑ ΑΠΟ ΤΟ ΙΣΡΑΗΛ



ΠΡΟΔΙΑΓΡΑΦΕΣ ΕΟΚ CE MARK

X3159-30/4

Η AMCOR-ΙΣΡΑΗΛ Η ΜΕΓΑΛΥΤΕΡΗ ΒΙΟΜΗΧΑΝΙΑ ΗΛΙΑΚΩΝ ΣΥΣΤΗΜΑΤΩΝ ΣΤΟΝ ΚΟΣΜΟ,ΣΑΣ ΠΡΟΣΦΕΡΕΙ ΤΟΝ ΚΑΛΥΤΕΡΟ ΗΛΙΑΚΟ ΘΕΡΜΟΣΙΦΩΝΑ ΤΟΥ ΚΟΣΜΟΥ ΜΕ ΜΟΝΑΔΙΚΑ ΣΗΜΕΙΑ ΥΠΕΡΟΧΗΣ ΠΟΥ ΚΑΝΕΝΑΣ ΑΛΛΟΣ ΔΕΝ ΕΧΕΙ.ΠΡΩΤΗ Η AMCOR,ΠΡΙΝ 40 ΧΡΟΝΙΑ ΠΑΡΟΥΣΙΑΣΕ ΤΗΝ ΕΠΑΝΑΣΤΑΤΙΚΗ ΤΗΣ ΤΕΧΝΟΛΟΓΙΑ ΣΤΟΥΣ ΗΛΙΑΚΟΥΣ ΘΕΡΜ/ΝΕΣ. ΠΟΛΛΟΙ ΑΠΟ ΤΟΤΕ ΠΡΟΣΠΑΘΗΣΑΝ ΝΑ ΤΗΝ ΜΙΜΗΘΟΥΝ .ΤΑ ΑΠΟΤΕΛΕΣΜΑΤΑ ΤΟΥΣ ΕΙΝΑΙ ΓΝΩΣΤΑ.ΚΑΝΕΝΑΣ ΔΕΝ ΜΠΟΡΕΣΕ ΝΑ ΤΗ ΘΑΣΕΙ.ΣΗΜΕΡΑ Η AMCOR ΣΥΝΕΧΙΖΟΝΤΑΣ ΤΗΝ ΕΡΕΥΝΑ ΣΤΟΝ ΤΟΜΕΑ ΤΗΣ ΗΛΙΑΚΗΣ ΕΝΕΡΓΕΙΑΣ ΒΡΙΣΚΕΤΑΙ ΚΑΙ ΘΑ ΒΡΙΣΚΕΤΑΙ ΜΠΡΟΣΤΑ.ΓΙΑΤΙ ΕΙΝΑΙ Η NO 1 ΣΤΟΝ ΚΟΣΜΟ.

ΕΙΝΑΙ Η AMCOR

Με φιλάθλους πάει στην Κω ο Ιβίσκος

Το Σάββατο στις 2 μ.μ. το κρίσιμο παιχνίδι με τον Ιπποκράτη

Το Σάββατο στις 2 μ.μ. ορίστηκε στην Κω ο επαναληπτικός ημιτελικός του «φάϊναλ φορ» στο ανδρικό μπάσκετ, ανάμεσα στον Ιπποκράτη και τον Ιβίσκο.

Η ομάδα της Ρόδου, που θα πάει συνοδευόμενη από 30 και πλέον φιλάθλους, ενώ θα έχει και την υποστήριξη αρκετών στρατευμένων Ροδιτών στην Κω, καλείται να κερδίσει με συν ένα πόντο, προκειμένου να εξασφαλίσει την είσοδό της στον τελικό. Παρατηρητής θα είναι ο κ. Δημήτρης Κουνελλές.

Ο πρώτος ημιτελικός που ήταν επεισοδιακός είχε λήξει με 90-98 υπέρ του Ιπποκράτη.

Το επαναληπτικό παιχνίδι του δεύτερου ημιτελικού, μεταξύ του ΠΑΟ Διαγόρα και της ΑΕ Δικαίου, ορίστηκε από την Τ.Ε. ΕΟΚ Δωδεκανήσου για την Κυριακή, στην έδρα



του πρώτου στις 12 το μεσημέρι.

Η πρώτη αναμέτρηση είχε λήξει με 81-69, υπέρ της «κυανέρυθρης» ομάδας.

Τα υπόλοιπα παιχνίδια που ορίστηκαν είναι:

Αύριο 5/4/2002

• **Πυλί** (8.30 μ.μ.): ΑΕ Δικαίου - Ιβίσκος (εφηβικό - μπαράζ)

• **Ιάλυσος** (9 μ.μ.): Ηλιος - Νίκη Ρόδου (κορασίδες).

• **«Κλειστό» Κω** (8 μ.μ.): Ιπποκράτης - Παντηλιακός (εφηβικό - μπαράζ)

• **«Κλειστό» Βενετόκλειο** (9 μ.μ.): Κολοσσός - Διαγόρας (εφηβικό - μπαράζ)

Σάββατο 6/4/2002

• **Πυλί** (8.30 μ.μ.): ΑΕ Δικαίου - Κολοσσός (παιδικό - μπαράζ)

• **«Κλειστό» Κω** (8 μ.μ.): Ιπποκράτης - Παντηλιακός (παιδικό - μπαράζ)

• **«Κλειστό» Βενετόκλειο** (7 μ.μ.): Ιβίσκος - Ιάλυσος (κορασίδες)

Κυριακή 7/4/2002

• **Γήπεδο Διαγόρα** (2 μ.μ.): Διαγόρας - Ιβίσκος (νεανίδες).

Δεν έπαιξαν στα Μάσαρι

Αιτία ο αργοπορημένος κατάπλους των πλοίων

Δεν έγινε το προγραμματισμένο για χθες εξ αναβολής παιχνίδι ανάμεσα στον Αστέρα και τον ΑΟ Πυλίου, στα Μάσαρι, για τη Β' Κατηγορία Δωδεκανήσου!

Αιτία της μη τέλεσης του αγώνα είναι η αργοπορημένη άφιξη στην Κω των πλοίων της γραμμής, αφού αν ο ΑΟ Πυλίου ταξίδευε θα έφθανε στο νησί μας γύρω στις 2 το μεσημέρι! Να σημειώσουμε ότι δεν μετέβησαν στα Μάσαρι ούτε οι διαιτητές του αγώνα, οι οποίοι ειδοποιήθηκαν έγκαιρα από τον αρχιδιαιτητή Παντελή Αργυρίου (είχε ειδοποιηθεί νωρίτερα απ'τους ανθρώπους της ομάδας της Κω).

Για την τύχη του αγώνα θα αποφασίσει εκ νέου η διοίκηση της ΕΠΣΔ!

Ωστόσο ούτε το άλλο παιχνίδι της Λέρου, ανάμεσα στον ΑΕΛ και τον ΑΟ Λειψών έγινε, αφού λόγω θαλασσοταραχής δεν μπόρεσε να ταξιδέψει το καΐκι απ'τους Λειψούς. Και στην περίπτωση αυτή θα αποφασίσει σχετικά η ΕΠΣΔ.

Στις 24 Μαΐου το ρόστερ των ομάδων του «Μουντιάλ»

Το πρωί της 24ης Μαΐου θ' ανακοινώσει η FIFA επίσημα τα ρόστερ των 32 ομάδων με τους 23 παίκτες που θα έχουν στην αποστολή τους για το μουντιάλ 2002 τον Ιούνιο στα γήπεδα της Νότιας Κορέας και της Ιαπωνίας.

Οπως ανακοίνωσε η FIFA στη Ζυρίχη, οι εθνικές ομοσπονδίες των χωρών που μετέχουν στο παγκόσμιο κύπελλο θα κοινοποιήσουν τις λίστες με τα ονόματα των ποδοσφαιριστών, στους οποίους θα αμπεριλαμβάνονται τρεις τερματοφύλακες, μέχρι το μεσημέρι της 21ης Μαΐου.

Πάντως οι λίστες προεπιλογής των ομοσπονδιακών προπονητών, όπου θα περιλαμβάνονται 35 ποδοσφαιριστές, θα δοθούν στη διεθνή ομοσπονδία ένα τουλάχιστον μήνα πριν την έναρξη του μουντιάλ.

Επιστολή Κουράκη σε ΕΠΟ και ΕΣΑΠΕ

Ο Υφυπουργός Πολιτισμού, αρμόδιος για θέματα αθλητισμού, Γιάννης Κουράκης απέστειλε χθες το πρωί, σε ΕΠΟ και ΕΣΑΠΕ, επιστολή, με την οποία ζητά από τις διοικήσεις τους την ενεργοποίηση των αρμοδίων οργάνων τους για τη διερεύνηση των καταγγελιών που έχουν δει το "φως της δημοσιότητας" τις τελευταίες ημέρες για τη διαφθορά στο ποδόσφαιρο, καθώς και να αποδοθούν ευθύνες, εάν και όπου υπάρχουν.

«Κύριοι, είναι νομίζω γνωστές σε σας οι πρόσφατες τηλεοπτικές εκπομπές, καθώς και τα δημοσιεύματα στον ημερήσιο τύπο, που αναφέρονται σε νόθευση ποδοσφαιρικών αγώνων και εξαγορά διαιτητών, με συμμετοχή αθλητικών παραγόντων. Με αφορμή τα παραπάνω, θα επιθυμούσα να ενεργοποιήσετε άμεσα τα αρμόδια δικαιοδοτικά και πειθαρχικά όργανα, όπως προβλέπει η ισχύουσα αθλητική νομοθεσία. Είναι καθήκον όλων μας να διερευνηθούν, σε βάθος και χωρίς καθυστέρηση, όλα τα καταγγελλόμενα και να αποδοθούν ευθύνες, εάν και όπου υπάρχουν» αναφέρει η επιστολή του κ. Κουράκη.

Λαχτάρησε τον Ηρακλή ο μαχητικός Ανταγόρας

Τον υποχρέωσε σε ισοπαλία 2-2 στα Μαριτσά!

ΜΑΡΙΤΣΑ.-

Ισόπαλο 2-2 έληξε χθες το παιχνίδι Ηρακλής Μαριτσών - Ανταγόρας που έγινε στο γήπεδο των Μαριτσών!

Η ομάδα της Κω, με 13 ποδοσφαιριστές όλους κι όλους στην αποστολή της, κατάφερε και πήρε έναν πολύτιμο βαθμό, αναπτερώνοντας τις ελπίδες για παραμονή της στην Α΄ Κατηγορία!

Η ομάδα του Ηρακλή Μαριτσών, μακριά από τον καλό εαυτό της απογοήτευσε τους φίλους της, οι οποίοι αποχώρησαν στο τέλος με την πίκρα στα χείλη!

Ο Ανταγόρας αιφνιδίασε τους γηπεδούχους και με τη συμπλήρωση εννέα λεπτών παιχνιδιού βρέθηκε να προηγείται στο σκορ με 0-1, χάρη σ' ένα τέρμα του Κεφαλιανού και αφού προηγουμένως η μπάλα βρήκε στο κάθετο δοκάρι του νεαρού Μάνου!

Το γρήγορο τέρμα φάνηκε να αφύπνησε τους γηπεδούχους, χάνοντας τρεις σημαντικές ευκαιρίες για το 1-1. Στο 15΄ με τον Τρούλλη (οριζόντιο δοκάρι), στο 22΄ με τον Μάνο, σε κενή εστία και στο 30΄ με τον Θεοφάνη Λορέτζο.

Η απάντηση των φιλοξενουμένων στο 35΄ με τον νεαρό Πίττα για να κλείσει το πρώτο ημίχρονο με μία ακόμη ευκαιρία του Ηρακλή, στο 40΄ με τον Τρούλλη!

Στην επανάληψη, οι γηπεδούχοι μπήκαν πολύ δυνατά στον αγωνιστικό χώρο και κατάφεραν να ισοφαρίσουν στο 51 με τον Τρούλλη, ύστερα από σέντρα του Παπαδημήτρη!

Στο 55΄ ο Π. Αθανασίου, από κοντά έχασε μια πολύ καλή ευκαιρία και δύο λεπτά αργότερα ο Στάκκος ανάγκασε τον Κοσμά σε μια δύσκολη και θεαματική απόκρουση!

Στο 62΄ και πάλι ο Τρούλλης, εκμεταλλεύτηκε κατά τον καλύτερο τρόπο μια βαθιά μπαλιά του Π. Αθανασίου και από το ύψος της μεγάλης περιοχής κεραυνοβόλησε τον Χοχλαστό γράφοντας το 2-1!

Στο 64΄ και το 70΄ ο Μάνος, στο 80΄ ο Πίττας και στο 83΄ ο Σκόρπος έχασαν μοναδικές ευκαιρίες για να σημειώσουν ένα τέρμα κάτι που έκανε στο 88΄ ο Στάκος όταν εκμεταλλευόμενος αδράνεια της άμυνας του Ηρακλή, πλάσαρε τον Κοσμά και έγραψε το τελικό 2-2!.

•Παπαδημήτρης, Γιακουμάρος και Τρούλλης διακρίθηκαν από τον Ηρακλή. Χοχλαστός, Στάκκος και Λαμπριανίδης από τον Ανταγόρα.

•• Πολύ καλή τέλος ήταν η διαιτησία των κ.κ. Τσαγγάρη, Πηδιάκη και Ταράλη.

ΗΡΑΚΛΗΣ : Κοσμάς, Τρούλλης, Θ. Λορέτζος, Αναγνώστου, Παπακωνσταντής (60΄ Λολάκης), Σκόρπος (73΄ Τσαλίκης), Μάνος (80΄ Κασέκας), Γιακουμάρος, Αθανασίου, Τσ. Λορέτζος, Παπαδημήτρης.

ΑΝΤΑΓΟΡΑΣ: Χοχλαστός, Βραχνάς, Δουμουκτσής, Καλατζής, Μπιστάκης, Δρυγιαννάκης, Στεργαλάς (70΄ Δουλγεράκης), Στάκκος, Πίττας, Λαμπριανίδης, Κεφαλιανός.

▲ Μετά το χθεσινό παιχνίδι, η βαθμολογία της Α΄ Κατηγορίας διαμορφώθηκε ως εξής:

Η ΒΑΘΜΟΛΟΓΙΑ

1. ΑΕ ΚΩΣ	(25)	60-17	63
2. ΔΙΓΕΝΗΣ	(25)	61-13	62
3. ΠΑΟ ΔΙΑΓΟΡΑΣ	(24)	77-18	61
4. ΦΟΙΒΟΣ	(25)	60-24	55
5. ΑΝΑΓΕΝΝΗΣΗ ΕΜΠ.	(25)	42-40	38
6. ΔΙΑΓΟΡΑΣ ΒΑΤΙΟΥ	(25)	44-39	37
7. ΚΛΕΑΝΘΗΣ	(25)	46-38	34
8. ΗΡΑΚΛΗΣ ΜΑΡΙΤΣΩΝ	(25)	30-26	33
9. ΚΑΛΥΜΝΙΑΚΟΣ	(24)	40-44	33
10. ΑΕ ΛΕΡΟΥ	(25)	28-44	26
11. ΘΥΕΛΛΑ ΠΥΛΩΝΑΣ	(25)	22-52	25
12. ΟΡΦΕΑΣ	(25)	27-46	23
13. ΑΝΤΑΓΟΡΑΣ	(25)	26-52	17
14. ΕΥΑΓΟΡΑΣ	(25)	25-72	17
15. ΑΕΡΑ	(25)	26-48	16
16. ΑΓΙΟΣ ΓΕΩΡΓΙΟΣ	(25)	20-61	13



Κάποιος παίκτης ονόματι Μπιστάκης, αγωνίστηκε χθες με την ομάδα του Ανταγόρα, στα Μαριτσά. Να πρόκειται για τον Αργεντινό «ομογενή» Ραούλ Αλφάρο Μπιστάκις, που αγωνίστηκε ένα φεγγάρι στον Παναθηναϊκό; Θα μάθουμε και θα σας πληροφορήσουμε σχετικά.

Ηταν περασμένες πέντε, χθες το απόγευμα, όταν ο Γιώργος Καντιμοίρης, ο γνωστός σέντερ φορ της Ρόδου, κατευθύνθηκε στο πάρκινγκ προκειμένου να φύγει για το σπίτι του, κατάκοπος. Ομως ψάχνοντας για τα κλειδιά του, το αίμα του πάγωσε.

Τα κλειδιά του αυτοκινήτου του είχαν πετάξει και παρά τις προσπάθειές του να τα βρει αυτό δεν κατέστη δυνατόν. Κι ενώ ο δυναμικός παίκτης είχε απελπιστεί και ετοιμαζόταν να φωνάξει κλειδαρά, ένα τηλεφώνημα στο κινητό του έφερε την καρδιά του στη θέση της.

Τι είχε συμβεί; Τα κλειδιά τα είχε πάρει κατά λάθος ο γενικός γραμματέας της ομάδας και γνωστός ζαχαροπλάστης Χρήστος Ψέλλας! Πάλι καλά πάντως που δεν του 'πέσαν καταλάθος μέσα σε καμιά τούρτα, να έχουμε δράματα!

Φύλλο και φτερό έκανε ο Διγενής τον πολυδιαφημισμένο ΑΟ Μυκόνου στέλνοντάς τον με πέντε γκολ να ασχοληθεί με τίποτα τουρίστριες στο κοσμοπολίτικο νησί τους! Μπορεί να την πάτησε πέρυσι, ο Απόλλωνας Καλυθιών, όμως το δις εξαμαρτείν ουκ. ...συλλόγου σοφού!



Ματιές στα σπορ

«Πεντάσφαιρος» ο Διγενής, «καθάρισε» τον ΑΟ Μυκόνου

Με Λουτράκι '94 εκτός έδρας η συνέχειά του στο Κύπελλο Ερασιτεχνών

Ενας φανταστικός, στο πρώτο ημίχρονο Διγενής έκανε φύλλο και φτερό τον πολυδιαφημισμένο ΑΟ Μυκόνου, νικώντας τον 5-0 και προκρίθηκε πανηγυρικά στην επόμενη φάση του Κυπέλλου Ερασιτεχνών όπου την ερχόμενη Τετάρτη 10 Απριλίου θα αντιμετωπίσει στο Λουτράκι τον κυπελλούχο Κορινθίας Λουτράκι '94.

Η ομάδα του Ανδρέα Σταύρου, στο πρώτο ημίχρονο ήταν χάρμα ιδέσθαι. Κατάφερε να πιάσει στον ύπνο τους αργοπορημένους κατά μία ώρα φιλοξενούμενους και ήδη στο πρώτο τέταρτο προηγούνταν 2-0! Από κει και πέρα ήταν θέμα χρόνου η ολοκληρωτική κατάρρευση της ομάδας της Μυκόνου, η οποία ήρθε στο νησί μας με αρκετές περγαμηνές.

Στην επανάληψη, ο Διγενής έριξε κατακόρυφα την απόδοσή του, αφού ο Ανδρέας Σταύρου θέλησε να κάνει οικονομία δυνάμεων ενόψει των δύσκολων αγώνων της συνέχειας, χωρίς ωστόσο οι φιλοξενούμενοι να βρουν τη δύναμη να αντιδράσουν!



Χαρές και πανηγύρια χθες στο στρατόπεδο του Διγενή

Το σκορ άνοιξε στο 10' ο Παναγιώτης Αγγελόπουλος και ο Μαχλής στο 15' έκανε το 2-0. Στο 35' και στο 45' ο Μαχλής και πάλι ανέβασε το δείκτη του σκορ στο 4-0 (χατ τρικ). Το τελικό 5-0 διαμόρφωσε ο Αγγελόπουλος στο 90'.

Πολύ καλή η διαιτησία του Πειραιώτη Χρήστου Αποστολίδη (Γιαννακόπουλος, Πιτσιόπας).

ΔΙΓΕΝΗΣ: Καντιμοίρης, Γκαρανάτσιος, Σιδεράτος, Μάμμης, Μανιάς, Παπανικολάου, Μοσκιού, Τριανταφύλλου (84' Σκαφίδας), Αγγελόπουλος, Γκιζλής (66' Κουλούρας), Μαχλής (80' Αλαχούζος)

ΑΟ ΜΥΚΟΝΟΥ: Τσίριο Ολγκερι, Παπαδόπουλος, Οικονόμου, Συριανός (86' Κοντίνος), Τζόβας, Ξανθόπουλος, Παχατουρίδης (50' Ασημομύτης), Στυλιανός (60' Λαζάρου), Βιδάπης, Συκόπουλος, Κούκας.

Την Κυριακή 21 Απριλίου ο 17ος Μαραθώνιος Ρόδου

Τον διοργανώνει ο «Υγείας» και είναι στο καλεντάρι του ΣΕΓΑΣ

Την Κυριακή 21 Απριλίου θα διεξαχθεί ο 17ος Μαραθώνιος δρόμος Ρόδου, που διοργανώνει ο ΓΑΣ Ρόδου «Η Υγεία», με συνδιοργανωτή το ΝΑΟΔ και με τη στήριξη της ΕΑΣ ΣΕΓΑΣ Δωδεκαήσου.

Σύμφωνα με την προκήρυξη, ο Μαραθώνιος θα ξεκινήσει στις 8.30 το πρωί από το Δημοτικό Διαμέρισμα Μανδρικού με τους αθλητές να τρέχουν στην παραλιακή οδό περνώντας από τα Δ.Δ. Φανών, Σορωνής, Θεολόγου, Παραδεισίου, Κρεμαστής, Ιαλυσού, τα Κρητικά, τη Ψαροπούλα, το Καζίνο και το Ακταίον (τερματισμός).

Θα γίνει στις κατηγορίες:

Α. Ανδρών έως 34 ετών

Β. Βετεράνων από 35 λεως 44 ετών

Γ. Βετεράνων από 45 ετών και άνω



Δ. Γυναικών

Δικαίωμα συμμετοχής έχουν άνδρες και γυναίκες με την υποχρέωση να έχουν εξεταστεί από γιατρό που να τους επιτρέπει να λάβουν μέρος σε Μαραθώνιο δρόμο.

- Στον πρώτο νικητή κάθε κατηγορίας (κύπελλο, μετάλλιο, δίπλωμα), στον δεύτερο και τρίτο (μετάλλιο, δίπλωμα), ενώ σε όσους τερματίσουν αναμνηστικό μετάλλιο και δίπλωμα.

Κύπελλο θα πάρει και ο πρώτος αθλητής με ειδικές ανάγκες. Επίσης κύπελλο θα πάρουν και ο πρώτος -η Ροδίτης - τισσά.

Από 80.000 δρχ. θα δοθούν στους έξι πρώτους της γενικής κατάταξης, στις τρεις πρώτες γυναίκες και στον πρώτο αθλητή με ειδικές ανάγκες.

Οι δηλώσεις συμμετοχής λήγουν την Τετάρτη 17 Απριλίου. Η Οργανωτική Επιτροπή έχει φροντίσει για τη σωστή ιατρική κάλυψη του αγώνα με ιατρούς και ασθενοφόρα, όπως ορίζουν οι κανονισμοί.

Η μεταφορά αθλητών θα γίνει με λεωφορεία που θα ξεκινήσουν στις 07.00 π.μ. από το «Ακταίον», όπου θα είναι και ο χώρος τερματισμού.

Οπως πάντα, παραμονή του Μαραθωνίου, 20-4-2002 θα γίνει τεχνική σύσκεψη στο ξενοδοχείο PLAZA και ώρα 8μ.μ. για την πλήρη ενημέρωση, την παραλαβή των αριθμών και τυχόν αλλαγές, αν προκύψουν.

Ο Μαραθώνιος της Ρόδου διεξάγεται με κάθε επισημότητα και είναι ενταγμένος στο επίσημο καλεντάρι του ΣΕΓΑΣ.

ΤΑΕ - KWON - DO
ΝΕΟ ΟΛΥΜΠΙΑΚΟ ΑΘΛΗΜΑ

Δάσκαλος



W.T.F.
5 DAN
ΚΑΖΑΝΤΖΟΓΛΟΥ
ΠΑΥΛΟΣ
ΜΑΡΑΘΩΝΟΣ 11 ΡΟΔΙΝΙ-ΡΟΔΟΣ
ΤΗΛ. & FAX: 0241-27145
κιν. 0949-88434

ΝΟΜΑΡΧΙΑΚΟΣ ΑΘΛΗΤΙΚΟΣ ΟΡΓΑΝΙΣΜΟΣ -ΔΩΔΕΚΑΝΗΣΟΥ

Τι είναι η αυτοάμυνα Τάε Κwon Do?

Το ΤΑΕ KWON DO είναι μια Κορεάτικη Πολεμική τέχνη, η οποία έχει αναπτυχθεί επιστημονικά. Είναι η μέθοδος που ενώνει **το μυαλό, το σώμα και το πντύμα.** Είναι μια **μορφή αυτοελέγχου**, η οποία όταν εξασκηθεί κατάλληλα βοηθά το μαθητή ή τη μαθήτρια, τον άνδρα και τη γυναίκα για όλη τους τη ζωή. Μπορεί να εξασκηθεί από όλους, ανεξάρτητα φύλου, ηλικίας, σωματικής κατάστασης. Το ΤΑΕ KWON DO είναι ίσως ένα από τα καλύτερα προγράμματα εξάσκησης στον κόσμο διότι εκτός ότι **καλλιεργεί την αυτοπεποίθηση, την υπομονή και την επιμονή περιλαμβάνει προγράμματα βελτίωσης φυσικής κατάστασης.** Διαστικές ασκήσεις, τονωτικές, καλαισθητικές και καρδιακές ασκήσεις. Διά μέσου της γυμναστικής ΤΑΕ KWON DO ΑΥΤΟΑΜΥΝΑΣ τα παιδιά γίνονται σωματικά και ψυχικά ικανότερα. Ο ύστατος σκοπός του ΤΑΕ KWON DO είναι η ολοκληρωμένη ανάπτυξη του ατόμου για μια καλύτερη κοινωνία.



ΠΡΟΠΟΝΗΤΗΣ Π. ΚΑΖΑΝΤΖΟΓΛΟΥ

Στην Εθνική Νέων κλήθηκε ο Φελεγκάκης!

Για φιλικό με την Τουρκία, στις 9 Απριλίου, στο Διδυμότειχο!

Στην Εθνική Ομάδα Νέων κλήθηκε και πάλι ο νεαρός άσος του Παναθηναϊκού Στέργος Φελεγκάκης!

Ο ομοσπονδιακός τεχνικός Λάκης Σημαιοφορίδης, βλέποντας τα πολύ καλά παιχνίδια του νεαρού διεθνή αμυντικού, στο πρωτάθλημα των Νέων της ΕΠΟ τον κάλεσε για το φιλικό με την Εθνική Νέων Τουρκίας, που θα γίνει την ερχόμενη Τρίτη 9 Απριλη, στο Διδυμότειχο.

Να σημειωθεί ότι ο νεαρός, τέως ποδοσφαιριστής του Ηρακλή Μαριτσών, είναι ο μόνος από την Ακαδημία του Παναθηναϊκού που κλήθηκε στο αντιπροσωπευτικό μας συγκρότημα για το φιλικό αυτό!



Ο Φελεγκάκης με εμφάνιση της Εθνικής ομάδας

Ο ΑΣ «Χαράλαμπος Πεττεμερίδης» επισκέφθηκε την Ιαλυσό

Εχει αδελφοποιηθεί με τον Ιάλυσο '97



Η ομάδα του Ιάλυσου '97

Επίσκεψη στη Ρόδο πραγματοποίησε ο αθλητικός σύλλογος «Χαράλαμπος Πεττεμερίδης» από το Στρόβολο της Κύπρου, που έχει αδελφοποιηθεί με τον αθλητικό σύλλογο «Ιάλυσος 97».

Προς τιμή του συλλόγου ο δήμαρχος και τα μέλη του διοικητικού συμβουλίου του ΔΟΑΝ Ιαλυσού παρέθεσαν δεξίωση το περασμένο Σάββατο στο Castello Rosso.

Ο πρόεδρος του συλλόγου Μιχαλάκης Ιερείδης εξέφρασε τη συγκίνησή του για την επίσκεψη στην Ιαλυσό και απένειμε τιμητικές πλακέτες στο δήμαρχο κ. Στέργο Στάγκα, στον πρόεδρο του αθλητικού συλλόγου «Ιάλυσος '97» κ. Γιάννη Ανδρουλάκη, στον έφορο ποδοσφαίρου κ. Κοσμά Καραγιάννη και στους προπονητές κ. Θεόδωρο Θεοδώρου και Νεκτάριο Κουλούμπρη.

Επίσης, τιμητικές πλακέτες και δώρα στην κυπριακή αποστολή έδωσαν ο δήμαρχος κ. Στέργος Στάγκας και ο πρόεδρος του συλλόγου «Ιάλυσος 97» κ. Γιάννης Ανδρουλάκης.

Τέσσερα μετάλλια ο «Ζυγός» στην Αθήνα

Τέσσερα μετάλλια, ένα αργυρό και τρία χάλκινα, είναι ο απολογισμός της προσπάθειας των αθλητών του «Ζυγού» Ρόδου στους Διασυλλογικούς αγώνες τζούντο ανδρών - γυναικών, που πραγματοποιήθηκε στην Αθήνα (Δημοτικό «Κλειστό» Ι. Ζηρίνης).

Το αργυρό κατέκτησε η Κατερίνα Ξανθοπούλου στην κατηγορία - 70 κιλά και τα χάλκινα η Μαριάννα Φαυγή στα +78 κιλά, η Φωτεινή Κοκκαλίτσα στα -57 κιλά και ο Σεραφείμ Φλώρος στα -60 κιλά.

Αξιόλογη εμφάνιση πραγματοποίησαν και οι αθλητές του συλλόγου: Αννα Αχλαδιώτη (-70 κ.), Αντώνης Μαμαλίγκας (-100κ.), Στέλιος Ζανεττίδης (-90 κ.) και Αναστασία Μηδανάκη (-57κ.).

Συνοδός της ομάδας ήταν ο «δάσκαλος» Αντώνης Αχάντ, που είχε την ευθύνη για την προετοιμασία των αθλητών.

● Η διοίκηση του συλλόγου συγχαίρει τους αθλητές, ενώ ευχαριστεί θερμά τον πρόεδρο του ΔΟΝΑ Ρόδου και δημοτικό σύμβουλο Κάλλιστο Διακογεωργίου, για την αμέριστη συμπαράσταση και υποστήριξή του κατά τους πρόσφατους αγώνες.



Συνεχίζεται στο «Οικονομίδειο» το παιδικό τουρνουά Ακαδημιών

Με επιτυχία συνεχίζεται στο δημοτικό γήπεδο Ιαλυσού το παιδικό τουρνουά ακαδημιών ποδοσφαίρου που διοργανώνει ο Δημοτικός Οργανισμός Αθλησης και Νεολαίας Ιαλυσού, με τη συμμετοχή ομάδων από τους Δήμους Ιαλυσού, Καλλιθέας, Καμείρου, Λινδίων και της Reymersholms Ik. Σουηδίας.

Χθες οι ομάδες είχαν ρεπό και οι αγώνες συνεχίζονται από σήμερα σύμφωνα με το πρόγραμμα, ως εξής:

● **Σήμερα: 18.00:** ΔΟΑΝ Ιαλυσού - ΔΟΝΑ Καλλιθέας

● **Παρασκευή 17.00:** RIC - ΔΟΝΑ Λινδίων

● **18.00:** ΔΟΑΝ Ιαλυσού - ΔΟΝΑ Καμείρου

● **Σάββατο 11.00:** ΔΟΝΑ Καλλιθέας - ΔΟΝΑ Καμείρου

● **12.00:** ΔΟΝΑ Λινδίων - ΔΟΑΝ Ιαλυσού

● **13.00:** ΔΟΑΝ Ιαλυσού - RIC

● **14.00:** Τελετή λήξης - απονομές



Οι αγώνες που έγιναν μέχρι τώρα, είχαν τα εξής αποτελέσματα:

ΔΟΑΝ Ιαλυσού - ΔΟΝΑ Λινδίων 9-0

RIC - ΔΟΝΑ Καλλιθέας 0-2

Τρίτη RIC - ΔΟΝΑ Καμείρου 2-1

Στην τελετή λήξης, ο δήμαρχος κ. Στέργος Στάγκας και τα μέλη του διοικητικού συμβουλίου του ΔΟΑΝ Ιαλυσού θα απονείμουν τα έπαθλα στις ομάδες και τα αναμνηστικά διπλώματα συμμετοχής σε όλους τους παίκτες.

Επίσης το απόγευμα του Σαββάτου η διοίκηση του ΔΟΑΝ θα παραθέσει δεξίωση προς τιμή της αποστολής από τη Σουηδία, τα μέλη της οποίας δηλώνουν κατενθουσιασμένα από τη συμμετοχή τους και τη διοργάνωση του τουρνουά.

ΣΑΝ ΣΗΜΕΡΑ...

ΠΡΙΝ ΕΝΑ ΧΡΟΝΟ: *Αυτό που όλοι απεύχονταν συνέβη χθες στην Αθλητική Ενωση Κως. Οι Ρόδιοι παίκτες παρουσιάστηκαν στην απογευματινή προπόνηση και αφού ενημέρωσαν τον Δημήτρη Σαλαπάτα ότι δεν έχουν πλέον ούτε που να κοιμηθούν, αφού τους πέταξαν έξω από τα δωμάτια που προσωρινά διέμεναν, πήραν τη σκληρή απόφαση να εγκαταλείψουν την ομάδα στη χειρότερη ίσως στιγμή της ιστορίας της.*

● Ξεχωριστή ενότητα στον απολογισμό δράσης του ΔΟΝΑ Ρόδου για το 2000, αφιερώνεται στο Ροδίτη χρυσό παραολυμπιονίκη Θανάση Μπαράκα. Μεταξύ άλλων αναφέρει: «Ο Θανάσης πέτυχε τον μεγάλο αυτό άθλο κατά τη διάρκεια των παραολυμπιακών αγώνων του Σίδνεϊ στις 25 Οκτωβρίου 2000».

ΠΡΙΝ ΠΕΝΤΕ ΧΡΟΝΙΑ: *Αλλα τέσσερα μετάλλια προστέθηκαν στον ΑΣ ΟΚΙΝΑΟΥΑ ΚΑΡΑΤΕ Ιαλυσού «Ο Φιλέρημος». Συγκεκριμένα, στους πανελλήνιους αγώνες που έγιναν στην Αθήνα, ηλικίας 8-9 και 10-11 ετών από τον ΑΣ Φιλέρημο που εκπαιδεύει ο Μίλτος Τσιριγωτάκης πήραν: Πρώτη θέση ο Γ. Βούτσης, δεύτερη η Μ. Σταυρή, τρίτη ο Φ. Αντωνάς και ο Σ. Κεφαλάς. Η αποστολή του συλλόγου θα αναχωρήσει πάλι την Πέμπτη για να πάρει μέρος στο διασυλλογικό πρωτάθλημα στην Αμαλιάδα στις 6 Απριλίου.*

● Δύσκολη αποστολή σήμερα για την «Ενωση Ρόδου - Διαγόρα», η οποία αγωνίζεται στην Καισαριανή με τον Εθνικό Αστέρα σε κανονική αγωνιστική (25η) του νοτίου ομίλου της Γ' Εθνικής Κατηγορίας.

ΠΡΙΝ ΔΕΚΑ ΧΡΟΝΙΑ: *Τον τελευταίο αγώνα στο κλειστό γυμναστήριο της πόλης μας του φετινού πρωταθλήματος βόλεϊ της Γ' Εθνικής Κατηγορίας (β' όμιλος νότου) δίνει σήμερα στις 6μ.μ. η ομάδα του Διαγόρα. Υποδέχεται στα πλαίσια της 20ης αγωνιστικής την Κηφισιά. Στόχος της «κυανέρυθρης» ομάδας του Παναγιώτη Βακόνδιου θα είναι η κατάκτηση της νίκης, με την οποία θα σιγουρέψει και μαθηματικά την παραμονή της στην κατηγορία. Ετοιμοι να αγωνιστούν εκτός από τον Βακόνδιο είναι οι Δικαστόπουλος, Γρηγοριάδης, Χατζημανώλης, Σκαρτσίλης, Συκαμιώτης, Αυγέρης, Νικηταράς, Γεράκης και Δημητρούλης.*

ΠΡΙΝ ΔΕΚΑΕΝΝΙΑ ΧΡΟΝΙΑ: *Η Ρόδος δεν κατάφερε να «σπάσει» την παράδοση, αφού έχασε από τον πρωταθλητή Ολυμπιακό Πειραιώς με 2-0. Ο νικητής χωρίς να παίξει σπουδαίο ποδόσφαιρο, ξεπέρασε ανώδυνα τον «σκόπελο» της Ρόδου και μπορούμε να πούμε ότι κέρδισε μάλλον χάρη στα λάθη των γηπεδούχων παρά στη δικιά του απόδοση, αφού και τα δύο γκολ που πέτυχε χαρακτηρίζονται σαν τυχερά. Και τα δύο γκολ των Πειραιωτών σημείωσε ο Αναστόπουλος στο 58' και το 79'.*

ΠΡΙΝ ΤΡΙΑΝΤΑ ΧΡΟΝΙΑ: *Νίκη γοήτρου πέτυχε ο Ηρακλής Μαριτσών επί του δυνατού Ιάλυσου υποσκελίζοντας τον συνάμα στον βαθμολογικό πίνακα. Ο γηπεδούχος νίκησε με 2-1 χάρις σε δύο γκολ που πέτυχαν οι Σ. Κώστας στο 6' με θεαματική κεφαλιά και Τάλλαρος στο 86' με δύσκολο γωνιακό σουτ. Στο α' ημίχρονο, ο Ηρακλής κινήθηκε με μεγάλη άνεση στον αγωνιστικό χώρο και θα μπορούσε να επιτύχει και άλλο γκολ αν οι αμυντικοί του Ιάλυσου δεν έπαιζαν με δυναμισμό τους κυνηγούς του. Στην επανάληψη ο αγώνας διεξήχθη σε μέτρια επίπεδα. Ο Ιάλυσος δια του Στάππα ισοφάρισε το σκορ σε 1-1 στο 68'.*

Δεμένα στον Πειραιά παρέμειναν τα πλοία

ΑΠΗΡΓΗΣΑΝ ΧΤΕΣ ΟΙ ΝΑΥΤΙΚΟΙ

ΔΕΜΕΝΑ στο λιμάνι του Πειραιά έμειναν χθες τα πλοία της ΔΑΝΕ και της GA FERRIES, που εξυπηρετούν τα Δωδεκάνησα, λόγω της 24ωρης απεργίας που πραγματοποίησαν οι ναυτεργάτες. Η Πανελλήνια Ενωση Μηχανικών Εμπορικού Ναυτικού (ΠΕΜΕΝ) και η Πανελλήνια Ενωση Κατωτέρων Πληρωμάτων πραγματοποίησαν 24ωρη απεργία, συμμετέχοντας στην κίνηση του Πανεργατικού Αγωνιστικού Μετώπου, και όσοι είχαν προγραμματίσει να ταξιδέψουν χθες ταλαιπωρήθηκαν.

Οι ναυτικοί διεκδικούν:

- Διατήρηση και ενίσχυση των οικονομικών του ΝΑΤ και του Οίκου Ναύτη, ώστε να καλύψουν τι ανάγκες τους.
- Δωρεάν δημόσια υγεία και κοινωνική ασφάλιση.
- Συνταξιοδότηση στην ηλικία των 50 ετών, μετά από 20 χρόνια υπηρεσίας.
- Κατοχύρωση του ναυτικού επαγγέλματος ως ανθυγιεινό και καταβολή επιδόματος ύψους 5% επί του μισθού.
- Σταθερή επτάωρη εργασία με πενθήμερο.
- Ουσιαστικές αυξήσεις στους μισθούς και καταβολή της κατώτερης σύνταξης στις 240.000 δραχμές.
- Αναπροσαρμογή των συντάξεων.
- Διαχείριση του ΝΑΤ.
- Την αποτροπή της πώλησης της ακίνητης περιουσίας του ΝΑΤ.

Μόλις το 15% πήρε μέρος στη χθεσινή απεργία των εργαζομένων στο Δήμο

Στο ποσοστό του 15% έφθασε μόνο η συμμετοχή των εργαζομένων του Δήμου Ρόδου στην απεργία, που προγραμμάτισε η Πανελλήνια Ομοσπονδία Εργαζομένων στους ΟΤΑ. Ελάχιστοι ήταν οι εργαζόμενοι, που απείχαν από τα καθήκοντά τους και στους υπόλοιπους δήμους της Ρόδου.

Οι εργαζόμενοι διαφωνούν με τις προτάσεις της κυβέρνησης για το ασφαλιστικό. Διεκδικούν τη μονιμοποίηση των συμβασιούχων, τη χορήγηση αυξήσεων πέραν της εισοδηματικής πολιτικής, την καταβολή των αναδρομικών, του πριμ παραγωγικότητας και την αύξηση της εφ' άπαξ αποζημίωσης για τους υπαλλήλους με σχέση εργασίας ιδιωτικού δικαίου.

Ζητείται επίσης να μην μετατραπούν σε ανώνυμες εταιρίες οι δημοτικές επιχειρήσεις.

ΠΑΡΑΝΤΑΪΣ ΠΕΥΚΟΙ - ΛΙΝΔΟΣ Α.Ε.
ΞΕΝΟΔΟΧΕΙΟ «PEFKI ISLANDS RESORT»
ΠΕΥΚΟΙ - ΛΙΝΔΟΣ

ΖΗΤΕΙΤΑΙ

Βραδινός μπάρμαν με γνώσεις αγγλικής γλώσσας

Παρακαλούνται οι ενδιαφερόμενοι να απευθύνονται πρωινές ώρες στο 02410 - 24018 κ. Ιωαννίδη.

Βιογραφικά στο FAX: 02410 - 43286

4795-21/4

ΠΡΟΣΚΛΗΣΗ

Ο **Σύλλογος Αποφοίτων του Βενετοκλείου Γυμνασίου** εορτάζει τα 90 χρόνια εκπαιδευτικής προσφοράς του Γυμνασίου μας και σας προσκαλεί στην εκδήλωση που θα λάβει μέρος στο «**ΑΚΤΑΙΟΝ**» το Σάββατο 6/4/02 και ώρα 18.30.

Η εν λόγω εκδήλωση περιλαμβάνει:

Ομιλία του δικηγόρου κ. **Χαμουζά Αναστάσιου** με θέμα

«Το πνεύμα και η σημασία της ίδρυσης του Βενετοκλείου Γυμνασίου»

Επίσης ορχήστρα θα τραγουδήσει μαθητικά τραγούδια της εποχής.

Για το Δ.Σ.

Ο πρόεδρος **Ο γ. γραμματέας**
Ιωάννης Γ. Καζουλάκης **Φάνης Χατζής**

Υπό την αιγίδα της Νομαρχιακής Αυτοδιοίκησης

Γ.Δ.-5/4

Melody Palace

...Και πάλι στον αφρό...

Διαφημίζουμε το νησί μας σε όλη την Ελλάδα



ΚΑΤΕΡΙΝΑ ΒΕΡΟΥ

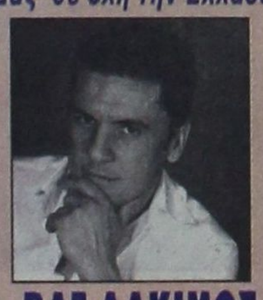

ΒΑΓ.ΑΛΚΙΜΟΣ



ΑΝΤ. ΣΙΓΑΝΟΣ

ΑΝΑΣΤΑΣΙΑ - ΑΡΗΣ ΒΑΛΙΔΗΣ

και η ανερχόμενη

ΝΙΚΗ ΜΙΣΣΙΚΟΥ

Καλλιτεχνική επιμέλεια και διεύθυνση ορχήστρας

ΝΙΚΟΣ ΚΑΡΑΝΙΚΟΛΑΣ

☎ 94920

1277-6/4

Λόγω της ανάληψης της προεδρίας της Ε.Ε.

Χρονιά-κλειδί το 2003 για τις σχέσεις της Ελλάδος

ΙΣΧΥΡΗ Η ΘΕΣΗ ΤΗΣ ΧΩΡΑΣ ΜΑΣ

ΣΥΝΕΔΡΙΑΣΕ το Υπουργικό Συμβούλιο υπό τον πρωθυπουργό Κώστα Σημίτη, το οποίο ασχολήθηκε και με την προετοιμασία της ελληνικής προεδρίας στην ΕΕ. Αμέσως μετά ο πρωθυπουργός χαρακτήρισε την ανάληψη της προεδρίας από την Ελλάδα ως μεγάλη ευκαιρία και μεγάλη πρόκληση να αναδείξουμε τη χώρα αλλά και να καταδείξουμε --όπως είπε-- το ρόλο της στην περιοχή. Ο Κώστας Σημίτης τόνισε ότι «θα επιδιώξουμε να τερματιστεί η διαδικασία ένταξης της Κύπρου για την οποία αγωνιστήκαμε σταθερά από το 1994» και πρόσθεσε: «Θα είναι μία σημαντική στιγμή για την Ένωση, την Κύπρο και τις άλλες 9 χώρες» που θα ενταχθούν. Δημιουργούνται νέα δεδομένα για την ΕΕ. Είναι μία στιγμή εκκίνησης της ΕΕ για νέους στόχους, μία στιγμή ολοκλήρωσης».

Στη συνέχεια ο πρωθυπουργός έκανε λόγο «για μία ευκαιρία να προχωρήσουν πολιτικές που είναι σημαντικές για την Ένωση και τη χώρα στη σημερινή συγκυρία: Η απασχόληση, ο ανταγωνισμός, η μετανάστευση, η λαθρομετανάστευση, το οργανωμένο έγκλημα. Μας ενδιαφέρει --σημείωσε ο Κ.Σημίτης-- η Ευρώπη να προβάλλει το κοινωνικό μοντέλο. Επίσης, τόνισε, θα συμβάλλουμε αποφασιστικά στη δημιουργία ενός ευρύτερου χώρου ειρήνης, ασφάλειας» και συνέχισε: «Οι εξελίξεις στη Μέση Ανατολή αναδεικνύουν την ανάγκη προώθησης μιας κοινής εξωτερικής πολιτικής και πολιτικής της ασφάλειας. Η ελληνική προεδρία θα είναι μοχλός για το συντονισμό της οικονομίας με την κοινωνική πολιτική και αιχμή την απασχόληση στην ΕΕ. Τα κοινωνικά θέματα θα είναι τα πρώτα που θα μας απασχολήσουν. Η Σύνοδος Κορυφής στη Θεσσαλονίκη θέλουμε να εκπέμψει ένα μήνυμα για τη συμβολή ΕΕ. και Ελλάδος στην ειρήνη, τη συνεργασία και την ανάπτυξη στα Βαλκάνια. Η Ελλάδα είναι αρωγός αλλά και γέφυρα στις Βαλκανικές χώρες προς την Ευρώπη». Και ο πρωθυπουργός κατέληξε: «Το 2003 θα είναι η χρονιά-κλειδί για την εξέλιξη των διεθνών σχέσεων της χώρας. Επιθυμούμε να συμβάλλουμε στην ευρωπαϊκή ολοκλήρωση και να καταστήσουμε ακόμα πιο ισχυρή τη θέση της Ελλάδας στην ΕΕ. και στην περιοχή μας»

Τ. Γιαννίτσης: «Προεδρία διεύρυνσης»

Οι εξελίξεις στη Μέση Ανατολή αλλά και τα αποτελέσματα των επτά εκλογικών αναμετρήσεων σε κράτη της ΕΕ θα αποτελέσουν τους παράγοντες που θα καθορίσουν το περιβάλλον στο οποίο θα κινηθεί η ελληνική προεδρία, σχολίασε ο αναπληρωτής υπουργός Εξωτερικών Τάσος Γιαννίτσης σε συνέντευξη Τύπου που παραχώρησε μετά το πέρας τη συνεδρίασης του υπουργικού συμβουλίου. Ο κ. Γιαννίτσης χαρακτήρισε την ελληνική προεδρία ως προεδρία διεύρυνσης και εκτίμησε ότι την άνοιξη θα υπογραφούν οι συνθήκες προσχώρησης 10 νέων --και της Κύπρου-- κρατών μελών της Ένωσης. Ειδικότερα για τη ενταξιακή πορεία της Κύπρου, είπε ότι το χρονικό διάστημα μέχρι το καλοκαίρι, είναι κρίσιμο ενώ τόνισε ότι το 2002 είναι χρονιά που δημιουργεί τις προϋποθέσεις για την ένταξη της Κύπρου (σσ ο Ιούνιος θεωρείται ημερομηνία ορόσημο για την επίλυση του Κυπριακού τόσο από τον ΟΗΕ όσο και από τις ΗΠΑ που ευελπιστούν ότι μέχρι τότε θα έχουν υπάρξει ουσιαστικά αποτελέσματα από τις συνομιλίες Κληρίδη-Ντενκτάς)

Αναφερόμενος στην προετοιμασία της Ελλάδας, ανακοίνωσε ότι εκτός από το γραφείο προεδρίας θα λειτουργήσει και ειδική ομάδα εργασίας (task force), ενώ το συνολικό κόστος αναμένεται να ανέλθει στα 36 εκ ευρώ.

Ο Δικηγορικός Σύλλογος καταγγέλλει τα μέλη του που βγαίνουν σε «παράθυρα»

Αόριστα και χωρίς να κατονομάζει ο Δικηγορικός Σύλλογος Ρόδου, καταγγέλλει ως απαράδεκτη τη διαφήμιση, που γίνεται σε μέλος τους, από συγκεκριμένα μέσα μαζικής ενημέρωσης και υποστηρίζει ότι δεν θα επιτρέψει φαινόμενα, που υποβαθμίζουν το λειτούργημα.

Αν και η ανακοίνωση του συλλόγου, υπό μορφήν δελτίου τύπου, «φωτογραφίζει» τον δικηγόρο, αποφεύγει να αναφέρει το όνομά του. Η ανακοίνωση έχει ως εξής:

«Σύμφωνα με το άρθρο 38 του Κώδικα περί δικηγόρων, ο δικηγόρος είναι άμισθος δημόσιος λειτουργός, δικαιούμενος σεβασμού και τιμής παρά των Δικαστηρίων και πάσης αρχής.

Σύμφωνα δε με το άρθρο 8 του Κώδικα Δεοντολογίας, απαγορεύεται η διαφήμιση του δικηγόρου στις εφημερίδες ή σε άλλα μέσα μαζικής ενημερώσεως ή με επιστολές και κάθε είδους έντυπα.

Ως εκ τούτου είναι ανεπίτρεπτη η παρατηρούμενη τον τελευταίο καιρό αναφορά συγκεκριμένων μέσων μαζικής ενημέρωσης σε συγκεκριμένο δικηγόρο και η επιχειρούμενη κατ' αυτό τον τρόπο διαφήμισή του.

Ο δικηγόρος, όταν μάλιστα έχει υπηρετήσει και άλλους θεσμούς, δεν δικαιούται έστω και να ανέχεται κάθε ενέργεια τρίτου, η οποία κατατείνει στην άμεση ή έμμεση διαφήμισή του.

Ο Δικηγορικός Σύλλογος Ρόδου, προστατεύοντας θεσμικά το ρόλο και την αποστολή του δικηγόρου στην κοινωνία, δεν θα επιτρέψει φαινόμενα, που υποβαθμίζουν το ύψιστο αυτό λειτούργημα και καλεί κάθε μέσο μαζικής ενημέρωσης να σεβαστεί την πάγια αυτή θέση μας.

Για τον Δικηγορικό Σύλλογο Ρόδου

Ο πρόεδρος
Κων/νος Σαρρής
Ο γεν. γραμματέας
Ιωάννης Κουμπιάδης».

ΕΥΧΑΡΙΣΤΗΡΙΟ

Θα θέλαμε να ευχαριστήσουμε θερμά την κ. **ΣΟΦΙΑ ΠΑΠΑΔΟΠΟΥΛΟΥ**, ιατρό μαιευτήρα-γυναικολόγο του Νοσοκομείου Ρόδου, καθώς και το προσωπικό της Γυναικολογικής Κλινικής, για την επιτυχημένη χειρουργική επέμβαση στην οποία υποβλήθηκα, καθώς και για την αμέριστη ηθική συμπαράστασή τους.

Οικογένεια ΝΙΚΟΛΑΟΥ- ΓΕΩΡΓΙΑΣ ΜΑΓΚΟΥ

Γ.Δ.-4/4

ΔΗΜΟΣ ΡΟΔΙΩΝ
ΔΙΕΥΘΥΝΣΗ ΟΙΚΟΝΟΜΙΚΩΝ
ΤΜΗΜΑ ΔΗ.ΦΟ.ΔΩ.
Τηλ. 02410 67940-1, φαξ: 02410 67942 (κ. Ελ. Ξύπας)

ΑΝΑΚΟΙΝΩΣΗ

Θέμα: Περί υποβολής δηλώσεων ΔΗΦΟΔΩ

Ενημερώνουμε τους υπόχρεους υποβολής δηλώσεων για Δημοτικό Φόρο Δωδεκανήσου ότι από 1ης Απριλίου 2002 και εφεξής, όλες οι δηλώσεις, είτε αφορούν τρέχουσες χρήσεις είτε παλαιότερες, θα πρέπει να αναγράφουν τα ποσά σε ΕΥΡΩ.

Επιπλέον υπενθυμίζουμε ότι ήδη από την αρχή του έτους, σύμφωνα με τον Ν. 2214/94, πρέπει να υποβάλλουν την ανάλογη περιοδική δήλωση και τα τέσσερα τρίμηνα, ανεξαρτήτως υποχρέωσης καταβολής ή όχι **(δηλαδή ακόμη και σε περίπτωση μηδενικής καταβολής).**

Η παραπάνω διαδικασία **όχι μόνον είναι υποχρεωτική από την κείμενη νομοθεσία, αλλά και απαραίτητη για την ομαλή συνεργασία και διασταύρωση των στοιχείων με το σύστημα TAXIS, ώστε να υπάρχει ισονομία και καθεστώς υγιούς ανταγωνισμού στην αγορά.**

Χ.Λ.-5/4

Σε απεργιακές κινητοποιήσεις θα κατέλθουν οι οδηγοί πούλμαν

ΖΗΤΟΥΝ ΑΥΞΗΣΕΙΣ ΣΤΟΥΣ ΜΙΣΘΟΥΣ

ΕΤΟΙΜΟΙ να κατέλθουν σε απεργιακές κινητοποιήσεις μέσα στο καλοκαίρι είναι οι οδηγοί των τουριστικών λεωφορείων, αν δεν ικανοποιηθούν τα αιτήματά τους.

Το βασικότερο αίτημα του κλάδου είναι οι επαναπροσλήψεις των οδηγών που πρέπει να γίνονται και τον Απρίλιο, ενώ οι εργοδότες θα πρέπει να καταβάλουν αποζημιώσεις σε όσους δεν προσλάβουν.

Οι οδηγοί των τουριστικών λεωφορείων ζητούν και αυξήσεις στους μισθούς, που κυμαίνονται από 4,5 έως 6%.

Τα θεσμικά και οικονομικά αιτήματα του κλάδου ετέθησαν προχθές στη γενική συνέλευση, που έγινε στο Εργατικό Κέντρο και αποφασίστηκε να υπογραφεί προσωρινή σύμβαση με ισχύ μέχρι τον Ιούλιο, ώστε αργότερα να περιληφθεί σε αυτή και το ζήτημα των επαναπροσλήψεων.

Συμβολική κατάληψη στη ΔΟΥ της Καρπάθου

ΕΜΕΙΝΕ ΧΩΡΙΣ ΠΡΟΣΩΠΙΚΟ

ΣΥΜΒΟΛΙΚΗ κατάληψη πραγματοποίησαν χθες στην Εφορία της Καρπάθου, η δημοτική αρχή και κάτοικοι του νησιού. Η κατάληψη έγινε σε ένδειξη διαμαρτυρίας για την έλλειψη προσωπικού που υπάρχει στη ΔΟΥ, στην οποία εργάζονται μόνο έξι, ενώ χρειάζονται τουλάχιστον 11 άτομα.

Το αίτημα για τη στελέχωση της ΔΟΥ υπέβαλε στο γραμματέα του υπουργείου Οικονομικών ο δήμαρχος του νησιού κ. Χρήστος Κατσάνης, σε επικοινωνία που είχε μαζί του.

Η απάντηση του υπουργείου αναμένεται στο προσεχές διάστημα.

ΚΕΡΔΙΖΕΤΕ ΕΩΣ 50%

ΚΑΣΑΠΗΣ

ΖΑΝΤΕΣ • ΕΛΑΣΤΙΚΑ ΕΥΘΥΓΡΑΜΜΙΣΕΙΣ

ΑΜΟΡΤΙΣΕΡ ΕΛΑΤΗΡΙΑ

Στην εύθυγράμμιση ο γνωστός **ΓΙΩΡΓΟΣ ΠΑΠΑΓΕΩΡΓΙΟΥ**

ΕΞΟΠΛΙΣΜΟΣ **4Χ4**

GOODYEAR · MICHELIN · BRIDGESTONE · DUNLOP · BBS · O·Z RACING · BORBET · BILSTEIN · KYB · Elbach

Κεντρικό: **Αυστραλίας 2**
Τηλ. 35367 FAX 76449
Υπ/μα: **Λίνδου 237**
Τηλ. 64025

ΑΣΦΑΛΕΙΑ ΣΤΗΝ ΟΔΗΓΗΣΗ

Χ. 3156-30/4

Κατάργηση του θεσμού των εξετάσεων προσομοίωσης

ΔΙΑΜΑΡΤΥΡΙΕΣ ΤΩΝ ΦΡΟΝΤΙΣΤΩΝ

Στην κατάργηση του θεσμού των εξετάσεων προσομοίωσης, που διοργανώνονται σε ετήσια βάση από την Πανελλήνια Ομοσπονδία Φροντιστών, προσανατολίζεται το υπουργείο Παιδείας με την κατάθεση τροπολογίας στη Βουλή.

Σύμφωνα με την τροπολογία οι εξετάσεις συνιστούν παράβαση της παρούσας διάταξης και συνιστούν ποινικό αδίκημα.

Οι φροντιστές, όμως, ανακοίνωσαν ότι οι εξετάσεις προσομοιωσης θα πραγματοποιηθούν κανονικά την ερχόμενη σχολική χρονιά, ενώ φέτος δεν θα γίνουν.

Σύμφωνα με τον πρόεδρο του Συλλόγου Φροντιστών Ρόδου κ. Ι. Κρικώνη, τα διαγωνίσματα δεν θα πραγματοποιηθούν φέτος γιατί το υπουργείο Παιδείας άλλαξε τις ημερομηνίες διεξαγωγής των εξετάσεων και οι Πανελλήνιες θα γίνουν στο διάστημα από 21 Μαΐου έως 10 Ιουνίου. «Αν λοιπόν γίνονταν 'οι εξετάσεις προσομοίωσης, τα αποτελέσματά τους θα είχαν ενδεχομένως άσχημες συνέπειες για τους μαθητές, αφού θα ανακοινώνονταν στις αρχές του μηνός Μαΐου» επεσήμανε ο πρόεδρος του Συλλόγου Φροντιστών.

Αξιοσημείωτο είναι πάντως ότι όσοι φροντιστές προχωρήσουν στη διεξαγωγή των εξετάσεων, θα διωχθούν ποινικά και θα βρεθούν μπροστά στον κίνδυνο να χάσουν τις άδειές τους.

Ανεξέλεγκτη η κατάσταση με τους λαθρομετανάστες

ΜΠΑΙΝΟΒΓΑΙΝΟΥΝ ΕΛΕΥΘΕΡΟΙ

Ανεξέλεγκτη είναι η κατάσταση στο χώρο λαθρομεταναστών. Μπαινοβγαίνουν ελεύθερα με πλαστά έγγραφα, ακόμα και στις περιπτώσεις που έχουν απελαθεί.

Προχθές το βράδυ συνελήφθη στην Κω η 25χρονη Μολδαβή Oxana Lipina του Georghe, η οποία μάλιστα έφερε προσωρινή άδεια παραμονής. Ομως διαπιστώθηκε ότι πριν από ένα χρόνο είχε συλληφθεί και είχε απελαθεί, αλλά λίγους μήνες μετά είχε επιστρέψει μέσω Τουρκίας στην Κω, με άλλο επώνυμο.

Στο σύνολό τους οι περισσότεροι αλλοδαποί και αλλοδαπές βρίσκονται στη χώρα μας σαν νόμιμοι, αλλά τα ταξιδιωτικά τους έγγραφα είναι πλαστά. Μεγάλο πρόβλημα Υπάρχει με τους Αλβανούς, αλλά και με κορίτσια από Ρωσία, Μολδαβία, Βουλγαρία και Ουκρανία, που εργάζονται σε μπαρ σαν σερβιτόρες και όχι μόνο.

Μέσα στις επόμενες μέρες με εντολή του νέου αστυνομικού διευθυντή κ. Ηλία Χαλυβόπουλου, θα ενταθούν οι έλεγχοι για αλλοδαπούς.

ΜΠΟΥΤΙΚ ROUBETI

ΕΚΠΟΙΗΣΗ

Αρ. αδείας 444/2002

Καταπληκτικές τιμές

ΧΕΙΜΕΡΙΝΑ ΚΑΛΟΚΑΙΡΙΝΑ

ΗΡΩΩΝ ΠΟΛΥΤΕΧΝΕΙΟΥ 30
κοντά στην Ακαδημία

4768-4/4

Αστρα

Κοντά σας



ΜΑΝΟΛΗΣ ΚΑΜΠΟΥΡΗΣ

ΑΝΤΩΝΙΑ ΣΙΔΗΡΟΠΟΥΛΟΥ

ΕΛΕΝΑ ΛΙΩΤΗ



ΜΑΡΙΑ ΘΕΟΧΑΡΗ

ΣΩΤΗΡΗΣ ΒΑΠΑΝΟΣ • Γ. ΚΑΡΑΚΑΤΣΑΝΗΣ

μαζί με την υπέροχη ορχήστρα μας

ΖΩΗ ΔΕΝ ΕΙΝΑΙ ΝΑ ΞΥΠΝΑΣ ΚΑΙ ΝΑ ΚΟΙΜΑΣΑΙ ΠΑΛΙ
ΖΩΗ ΕΙΝΑΙ ΜΟΝΟ ΝΑ ΓΛΕΝΤΑΣ
ΟΤΑΝ ΚΟΙΜΟΥΝΤΑΙ ΟΙ ΑΛΛΟΙ

ΔΕΥΤΕΡΑ-ΤΡΙΤΗ ΚΛΕΙΣΤΑ
Τηλ. 32090

1282-7/4