ΕΤΟΣ ΙΔΡΥΣΗΣ 1949
ΙΔΙΟΚΤΗΤΗΣ - ΔΙΕΥΘΥΝΤΗΣ
ΓΙΩΡΓΟΣ ΔΙΑΜΑΝΤΙΔΗΣ
Γραφεία - Τυπογραφεία:
Μάρκου Μαλλιαράκη 3 (ΚΟΒΑ)
Λογιστήριο: Νέα Αγορά
Τηλ.: Σύνταξης: 27356 - 34101 FAX: 20643
Λογιστηρίου: 24539 FAX: 24539
www.proodos.net, www.proodosnews.gr
e-mail: info@proodos.net

ΠΡΟΟΔΟΣ

Ανεξάρτητη καθημερινή πρωινή εφημερίδα

ΑΡΙΘΜΟΣ ΦΥΛΛΟΥ 15.988 • ΤΙΜΗ 0,70 ευρώ

ΤΡΙΤΗ 9 ΑΠΡΙΛΙΟΥ 2002

ΚΑΣΑΠΗΣ
ΖΑΝΤΕΣ-ΕΛΑΣΤΙΚΑ
Αυστραλίας 2
Τηλ. 35367
0% προκαταβολή
έως 36 δόσεις

Ασήμαντα πρόσωπα παρουσιάζονται ως ηγετικοί παράγοντες

Αρκούν τα 4 χρόνια που ο Καραγιάννης ταλαιπώρησε και ζήμιωσε τη Δωδεκάνησο



Ο Σάββας Καραγιάννης και η παράταξή του ταλαιπώρησε και ζήμιωσε τη Δωδεκάνησο

ΑΠΟ ΤΟΤΕ που άρχισε η εκλογολογία για τις νομαρχιακές και δημοτικές εκλογές, ορισμένες τοπικές εφημερίδες παρουσιάζουν ως σπουδαίους και ισχυρούς τοπικούς ηγέτες πρόσωπα ασήμαντα και δευτερεύοντα κομματικά στελέχη. Το φαινόμενο είναι θλιβερό και απογοητευτικό, γιατί παρουσιάζει τη Ρόδο γυμνή από προσωπικότητες. Δεν υπάρχουν άραγε σοβαροί άνθρωποι, με επιτυχημένη σταδιοδρομία και αποδεκτοί από την κοινωνία μας; Εχουμε τόση φτώχεια προσώπων, ώστε να προβάλλονται μηδαμινότητες ως ηγετικοί παράγοντες του τόπου; Φαίνεται ότι η έλλειψη θεμάτων αναγκάζουν μερικές εφημερίδες, κανάλια και ραδιοσταθμούς να καταπιάνονται με ασημαντότητες.

● Ενα άλλο θέμα που υποτιμά τους Δωδεκανήσιους είναι η υποψηφιότητα του Σάββα Καραγιάννη. Υπάρχουν δημοσιεύματα που ισχυρίζονται ότι ο Καραγιάννης είναι μπροστά από τον Μαχαιρίδη

. ΣΥΝΕΧΕΙΑ ΣΤΗ ΣΕΛ. 4

Παρέμενε - μέχρι αργά το βράδυ- δεμένο στον Πειραιά

Απίστευτη ταλαιπωρία 1.200 επιβατών στο οχηματαγωγό «Διαγόρας»

ΕΠΙΣΧΕΣΗ ΕΡΓΑΣΙΑΣ ΕΚΑΝΕ ΤΟ ΠΛΗΡΩΜΑ



ΔΕΜΕΝΟ στο λιμάνι του Πειραιά παρέμενε μέχρι αργά χθες το βράδυ το επιβατηγό - οχηματαγωγό πλοίο «Διαγόρας» της ΔΑΝΕ αφού το πλήρωμά του προχώρησε σε επίσχεση εργασίας.

☛Η κατάσταση στο λιμάνι του Πειραιά χθες ήταν έκρυθμη και επικρατούσε ένταση, αφού στο πλοίο επέβαιναν 1.200 άτομα - μαθητές στην πλειοψηφία τους. Οι ναυτικοί του «Διαγόρας» προχώρησαν στην επίσχεση και αρνούνταν να εκτελέσουν το προγραμματισμένο δρομολόγιο του πλοίου, που είχε προορισμο τα Δωδεκάνησα, γιατί η διοίκηση της ΔΑΝΕ δεν τους κατέβαλε τους μισθούς του Φεβρουαρίου, του Μαρτίου αλλά και το επίδομα αδείας.

ΜΕΤΑ την εξέλιξη αυτή άρχισε ο μαραθώνιος διαβουλεύσεων από τη διοίκηση της ναυτιλιακής για να πεισθούν οι ναυτικοί να επιστρέψουν στις θέσεις τους και να γίνει το δρομολόγιο με την προϋπόθεση να τους καταβληθεί μέρος της οφειλής, δηλαδή 20.000 ευρώ ή 6.815.000 δραχμές.

☛Η προσφορά της εταιρίας δεν έγινε δεκτή από τους ναυτικούς που ζητού-

ΣΥΝΕΧΕΙΑ ΣΤΗ ΣΕΛ. 4

Στις 7 το απόγευμα

Πορεία διαμαρτυρίας για το Παλαιστινιακό σήμερα και στη Ρόδο

«ΚΟΝΤΡΕΣ» ΦΟΙΤΗΤΙΚΩΝ ΠΑΡΑΤΑΞΕΩΝ

ΠΟΡΕΙΑ διαμαρτυρίας για την εισβολή των Ισραηλινών στην Παλαιστίνη και τη γενική κατάσταση στη Μέση Ανατολή, πρόκειται να πραγματοποιηθεί σήμερα και στη Ρόδο. Η πορεία θα ξεκινήσει στις 7μ.μ. και οργανώνεται από τους φοιτητικούς συλλόγους του πανεπιστημίου Αιγαίου.

➡ Νωρίτερα πρόκειται να γίνουν εκδηλώσεις στο πανεπιστήμιο από Παλαιστίνιους ομιλητές.

ΠΡΕΠΕΙ να σημειωθεί

ΣΥΝΕΧΕΙΑ ΣΤΗ ΣΕΛ. 4

Ερευνούν από χτες επιθεωρητές από την Αθήνα

Καταγγελίες για «κομπίνες» σε κρατική υπηρεσία

ΕΜΠΛΕΚΟΝΤΑΙ ΠΟΛΛΑ ΑΤΟΜΑ;

ΜΕ ΜΙΑ ΠΟΛΥ σοβαρή υπόθεση ασχολούνται επιθεωρητές που έφτασαν χτες στη Ρόδο από την Αθήνα. Οι σχετικές έρευνες που γίνονται με κάθε μυστικότητα έχουν σχέση καταγγελίες για πλαστογραφίες και υπεξαίρεση για χρηματικά ποσά που το ύψος τους δεν έχει προσδιοριστεί.

➤Παρά το γεγονός ότι οι έρευνες γίνονται με άκρα μυστικότητα, εν τούτοις οι πληροφορίες αναφέρουν ότι πρόκειται - σύμφωνα με τις καταγγελίες - για «κομπίνες» πρωτόγνωρες στη χώρα μας, που δεν περιορίζονται μόνο στην εν λόγω υπηρεσία, αλλά επεκτείνονται και σε δήμους της Ρόδου και με συμμετοχή και άλλων ατόμων.

ΟΙ ΕΡΕΥΝΕΣ γίνονται ύστερα από έγγραφη καταγγελία που έγινε και με υπουργική εντλή ήρθε χτες στη Ρόδο κλιμάκιο επιθεωρητών, που έπιασε αμέσως δοουλειά. Μια πληροφορία - που δεν έχει ακόμη διευκρινιστεί - αναφέρει ότι στις έρευνες μετέχει και ανώτατος δικαστικός λειτουργός, λόγω της σοβαρότητας της υπόθεσης.

➤Ακόμη, γίνονται και παράλληλες έρευνες και για άλλες δραστηριότητες που δεν έχουν σχέση με την υπηρεσία.

ΓΙΑ ΤΗΝ υπόθεση αυτή

ΣΥΝΕΧΕΙΑ ΣΤΗ ΣΕΛ. 4

ΔΕΝ ΑΣΤΥΝΟΜΕΥΕΤΑΙ

Χαώδης κατάσταση με το κυκλοφοριακό στη Μεσαιωνική Πόλη

ΚΑΤΑΡΓΗΘΗΚΑΝ ΟΙ ΑΠΑΓΟΡΕΥΣΕΙΣ



ΧΑΩΔΗΣ είναι η κατάσταση με το κυκλοφοριακό στη Μεσαιωνική Πόλη. Και ενώ η κατάσταση έχει κάπως βελτιωθεί στο κέντρο της πόλης, αντίθετα τα πράγματα στη Μεσαιωνική Πόλη είναι εξοργιστικά. Αυτοκίνητα και μοτοποδήλατα κυκλοφορούν ελεύθερα, ενώ μετά τις 11 το βράδυ η στάθμευση εντός των τειχών είναι ελεύθερη!..

➪ Περιττό, βέβαια να υπογραμμσιτεί ότι από 1ης Απριλίου ισχύουν απαγορεύσεις στην κυκλοφορία στη Μεσαιωνική Πόλη, οι οποίες όμως δεν εφαρμόζονται. Μέχρι τις 11 το βράδυ, κάπως ελέγχεται η

ΣΥΝΕΧΕΙΑ ΣΤΗ ΣΕΛ. 4

Για τη ληστεία στην Τράπεζα

Προφυλακίστηκε ο ανθυπαστυνόμος

ΑΠΟΛΟΓΗΘΗΚΕ ΧΤΕΣ ΤΟ ΑΠΟΓΕΥΜΑ

ΠΡΟΣΩΡΙΝΑ κρατούμενος κρίθηκε χθες το απόγευμα, μετά την απολογία του στον τακτικό ανακριτή Ρόδου κ. Βασίλη Παπανικόλα, με τη σύμφωνη γνώμη και του εισαγγελέα Πρωτοδικών κ. Γιώργου Οικονόμου, ο 39χρονος ανθυπαστυνόμος της Ελληνικής Αστυνομίας, Γιώργος Πουλής του Νικολάου, κατηγορούμενος για τη ληστεία στο υποκατάστημα της Εμπορικής Τράπεζας στο Φαληράκι, το

ΣΥΝΕΧΕΙΑ ΣΤΗ ΣΕΛ. 4

Υπάρχει κι εδώ πρόβλημα;

Πολλά τα δυσλεκτικά παιδιά στη Δωδεκάνησο!..

ΔΕΝ ΑΠΟΚΛΕΙΕΤΑΙ ΝΑ ΓΙΝΕΙ ΕΡΕΥΝΑ

ΘΕΜΑ με δυσλεκτικά παιδιά πιθανόν να δημιουργηθεί και στη Δωδεκάνησο! Σύμφωνα με τις πληροφορίες, οι αρμόδιες υπηρεσίες του υπουργείου, Παιδείας στη Δωδεκάνησο περιμένουν να συγκεντρωθούν τα απαραίτητα στοιχεία για να ενεργήσουν αναλόγως.

☞ Σημειώνεται ότι πέρυσι τα παιδιά από τη Δωδεκάνησο που υπέβαλαν βεβαιώσεις ότι είχαν πρόβλημα δυσλεξίας ανήλθαν σε 47, μάλιστα δε μια περίπτωση ερευνάται και από την Εισαγγελία Ρόδου ύστερα από καταγγελία που έγινε.

ΕΠΙΣΗΜΑΙΝΕΤΑΙ ότι όσα παιδιά χαρατηριστούν ως δυσλεκτικά δεν δίνουν γραπτές εξετάσεις για εισαγωγή στις διάφορες σχολές, αλλά μόνο προφορικές.

☞ Οπως είναι γνωστό τις τελευταίες ημέρες έχουν γίνει καταγγελίες για χορήγηση πιστοποιητικών - μαϊμού σε μαθητές της Μυτιλήνης, που εμφανίστηκαν ως δυσλεκτικά, ενώ στην

ΣΥΝΕΧΕΙΑ ΣΤΗ ΣΕΛ. 4

LAPPAS
FOTO EXPRESS
ΜΕΤΑΦΕΡΘΗΚΑΜΕ
ΣΤΗΝ ΗΡΩΩΝ ΠΟΛΥΤΕΧΝΕΙΟΥ 3
Τηλ. 02410 30243 - 73640

Αλλαγή στη Διεύθυνση της Αστυνομίας

Σήμερα στος 8 το βράδυ, στην αίθουσα συνεδριάσεων της Αστυνομικής Διεύθυνσης Δωδεκανήσου, θα πραγματοποιηθεί η εκδήλωση για την ανάληψη των καθηκόντων του αστυνομικού διευθυντή κ. Ηλία Χαλυβόπουλου. Ο ταξίαρχος Χρήστος Χρήστου θα παραδώσει στον κ. Χαλυβόπουλο.

Στην εκδήλωση έχουν κληθεί να παραστούν οι αρχές.

Τα μυστικά της καρδιάς

Η στεφανιαία νόσος και η αρτηριοσκλήρυνση

ΔΗΜΗΤΡΗ ΚΡΕΜΑΣΤΙΝΟΥ, καθηγητή καρδιολογίας Πανεπιστημίου Αθηνών

ΤΑ ΑΡΧΑΙΟΛΟΓΙΚΑ ευρήματα έχουν δείξει ότι η αρτηριοσκλήρυνση δεν ήταν άγνωστη στην αρχαιότητα. Ιδιαίτερα μάλιστα στους λαούς εκείνους που χαρακτηρίζονταν από ευμάρεια, καθιστική ζωή και καλοζωία, όπως π.χ. οι Ρωμαίοι και οι Αιγύπτιοι.

•Ακόμα και σήμερα η στεφανιαία νόσος και γενικότερα η αρτηριοσκλήρυνση είναι παθήσεις άγνωστες στους ιθαγενείς της ζούγκλας ή της Ιάβας. Οι Εσκιμώοι έχουν εντυπωσιακά υψηλές τιμές λιπιδίων και χοληστερίνης, χωρίς να πάσχουν από αγγειοπάθειες, γιατί γι'αυτούς το λίπος είναι απαραίτητο για τις καύσεις στον οργανισμό τους, προκειμένου να επιβιώσουν μέσα στο αφιλόξενο τοπίο των πάγων. Ο τρόπος ζωής και γενικότερα το περιβάλλον αποτελούν αποφασιστικούς παράγοντες για να αναπτυχθεί η κάθε αρρώστια.

ΒΑΣΙΚΑ η κίνηση, η διατροφή, το άγχος, το στρες και γενικότερα οι καθημερινές συνήθειες και η ψυχική ισορροπία του ανθρώπου διαμορφώνουν την τύχη του όσον αφορά τα

ΣΥΝΕΧΕΙΑ ΣΤΗ ΣΕΛ. 4

Θα προσληφθούν και πάλι στο «Γκόλντεν Μπητς»

Θα επαναπροσληφθούν τελικά στο ξενοδοχείο Golden Beach οι 150 εργαζόμενοι της μονάδας, που αντιμετώπισαν πρόσφατα προβλήματα και κινδύνευσαν να μείνουν χωρίς δουλειά.

Η διοίκηση της εταιρίας Magic Life Greece ΕΠΕ. ανακοίνωσε ότι θα προσλάβει ξανά στο ξενοδοχείο τους 150 εργαζόμενους της μονάδας και δεν θα προχωρήσει σε απολύσεις.

Οι εργαζόμενοι θα επιστρέψουν στην εργασία τους στις 18 Απριλίου -που θα ανοίξει το ξενοδοχείο- μετά από παρέμβαση του υπουργείου και της Επιθεώρησης Εργασίας της περιοχής.

ΑΝΑΚΟΙΝΩΣΗ
Σας γνωστοποιούμε ότι μετά την παύση της εταιρίας «ΚΟΛΟΣΣΟΣ»
η ΝΕΟΕΞΟΠΛΙΣΤΙΚΗ
Βασιλειάδης και Υιός
και το εργοστάσιο ανοξείδωτων κατασκευών
«METALINOX»
Βασιλειάδης - Σαρικάς
συνεχίζουν τη δραστηριότητά τους
ως προς τον επαγγελματικό εξοπλισμό.
Στην έκθεσή μας θα βρείτε:
Επαγγελματικά ψυγεία παντός τύπου, καταψύκτες, πλυντήρια, μηχανές παγοκύβων, συσκευές ηλεκτρικές και υγραερίου, φούρνους και γενικά όλα τα είδη εξοπλισμού για ξενοδοχεία - μπαρ - εστιατόρια κ.λ.π.
• Θα βρείτε επίσης ανοξείδωτες κατασκευές παντός τύπου σε οποιαδήποτε διάσταση.
• Ράφια για Σ. Μάρκετ, ψυκτικά μηχανήματα και εξαρτήματα καθώς και air condition..
Η τιμή σύν εγγύηση την ποιότητα και τη συνέπεια στην εργασία
ΜΕΓΑΛΕΣ ΕΚΠΤΩΣΕΙΣ σε περιορισμένο αριθμό για επαγγ. ψυγεία
Θα μας βρείτε στον ίδιο αλλά ανανεωμένο χώρο στο κτίριο με το μπεζ χρώμα και γαλάζιες λωρίδες.
6ο χλμ. Ρόδου - Λίνδου
2410-66164, 62712, 60864
Κιν.: 0974 964663, 0973 041420

Melody Palace
Είμαστε στον αφρό και πάλι μαζί με τον αφρό...
Τα λόγια περισσεύουν
Κάθε βράδυ μαζί



ΝΙΚΟΣ ΓΙΑΝΝΟΥ
Τηλ. 02410 94920, 95240

ΑΝΑΚΟΙΝΩΣΗ
Ο ΣΥΛΛΟΓΟΣ ΟΠΤΙΚΩΝ ΡΟΔΟΥ
σας ενημερώνει ότι κατά τη διάρκεια της θερινής περιόδου όλα τα οπτικά καταστήματα θα παραμένουν κλειστά κάθε Τετάρτη απόγευμα.
Ευχαριστούμε

ΚΑΘΗΜΕΡΙΝΑ ΤΑ ΝΕΑ ΤΗΣ ΔΩΔΕΚΑΝΗΣΟΥ ΣΤΟ INTERNET
www.proodos.net
www.proodosnews.gr

Δωδεκανησιακά 24ωρα

Στα πεταχτά

ΤΙ ΕΓΡΑΨΕ Ο ΤΥΠΟΣ ΤΗΣ ΑΘΗΝΑΣ



ΕΠΙΣΚΟΠΗΣΗ ΑΘΗΝΑΪΚΟΥ ΤΥΠΟΥ ΤΗΣ 8/4/2002

Οι συνεχιζόμενες στρατιωτικές επιχειρήσεις των Ισραηλινών κατά των Παλαιστινίων, η χθεσινή συνέντευξη του πρωθυπουργού, οι δηλώσεις του προέδρου της ΝΔ για τις δημοτικές εκλογές και το Κυπριακό είναι από τα βασικά θέματα της ειδησεογραφίας του χθεσινού αθηναικού Τύπου.

ΑΔΕΣΜΕΥΤΟΣ ΤΥΠΟΣ (Μήτσης): Διπλό επίδομα στους συνταξιούχους. Απόφαση-σταθμός για το οικογενειακό επίδομα.

ΑΔΕΣΜΕΥΤΟΣ ΤΥΠΟΣ (Ρίζος): Τα γκάλοπ καταποντίζουν το ΠΑΣΟΚ. Πάνω απο 8% μπροστά η ΝΔ.

ΑΠΟΓΕΥΜΑΤΙΝΗ: Διορισμοί με νέα κριτήρια. ΑΣΕΠ: Αλλαγές στους γραπτούς διαγωνισμούς και στα μόρια.

ΑΥΡΙΑΝΗ: Βουλιάζει το ΠΑΣΟΚ η σοβαρότητα του Σημίτη. Φτάνει πια... χορτάσαμε απο δαύτην.

Η ΒΡΑΔΥΝΗ: Σφαγές νηπίων. Οι Πραιτωριανοί του Σαρόν δολοφονούν χωρίς διάκριση.

ΕΘΝΟΣ: Ο νέος νόμος για τους γιατρούς. Τι προβλέπει το τελικό νομοσχέδιο του υπουργείου Υγείας.

ΕΛΕΥΘΕΡΗ ΩΡΑ: Το δράμα των Παλαιστινίων στο Ναό της Γεννήσεως τροφοδοτεί... παπικές δολοπλοκίες για την διαρπαγή των Αγίων Τόπων.

ΕΛΕΥΘΕΡΟΣ: Μαύρη διετία. Δυο χρόνια ακυβερνησίας και χάους.

ΕΛΕΥΘΕΡΟΣ ΤΥΠΟΣ: Οι καλύτερες σχολές για την αγορά εργασίας. Πανελλαδικές: Τι δείχνει πανεπιστημιακή έρευνα για την αξία των πτυχίων.

ΕΛΕΥΘΕΡΟΤΥΠΙΑ: Αιματοχυσία παρά την κατακραυγή. Κλιμακώνει ο Σαρόν-Ξεσηκώνονται οι λαοί όπου Γης.

ΕΣΤΙΑ: Πρωθυπουργός της ανεργίας. Το μεγάλο έγκλημα της διετίας.

Espresso: Μάχη για τη ζωή του δίνει ο γιος του Δημαρά. Τραυματίστηκε σοβαρά σε τροχαίο με τη μηχανή του.

ΤΑ ΝΕΑ: ΄΄Δεσμεύομαι΄΄ για καλύτερες μέρες. Ο Σημίτης απόψε στην TV.

Traffic news: Απείλησαν να με σκοτώσουν αν δεν πλήρωνα τη μίζα της παράγκας. Αίσθηση απο δηλώσεις παράγοντα του Παναιγειάλειου που ακούστηκαν χθες στον ΄΄Κίτρινο Τύπο΄΄.

Η ΧΩΡΑ: Ηρθε η ώρα του Καραμανλή. Το λαϊκό αισθητήριο και η διεθνής αναγνώριση δείχνουν οτι σύντομα θα είναι πρωθυπουργός.

Ας προλάβουν το κακό

Εκαναν την εμφάνισή τους οι πρώτοι ξένοι τουρίστες στο νησί μας και η Ρόδος αρχίζει να παίρνει ζωή!

Πολλά καταστήματα άνοιξαν και περιμένουν τους ξένους, φρόντισαν όμως και φέτος να επαναλάβουν όσα κάνουν κάθε χρόνο: Να καταλάβουν πεζοδρόμια, να μοστράρουν την πραμάτειά τους σε κοινόχρηστους χώρους και όλα τα άλλα που συνθέτουν την τουριστική εικόνα της Ρόδου.

Τώρα, που είναι νωρίς, οι αρμόδιες υπηρεσίες (Αρχαιολογία, Δήμος, Αστυνομία, κλπ)., ας πάρουν τα μέτρα που πρέπει, ώστε να προλάβουν το επερχόμενο κακό και τις μη ελεγχόμενες καταστάσεις.

Με ...μαούνες

Δεν είναι δυνατόν οι ακτοπλοϊκές συγκοινωνίες της Δωδεκανήσου ξα εξυπηρετούνται με ...μαούνες!

Τις τελευταίες μέρες δύο πλοία του Αγούδημου, που εκτελούν δρομολόγια στη γραμμή Δωδεκανήσου, έπαθαν βλάβη!..

Μα είναι δυνατόν το υπουργείο Εμπορικής Ναυτιλίας να συνεχίζει να κρατά «κλειστή» τη γραμμή της Δωδεκανήσου;

Κοφίνι χωρίς πάτο

Η Νομαρχιακή Επιτροπή του ΠΑΣΟΚ έχει καταντήσει σήμερα σαν ένα κοφίνι χωρίς πάτο!

Ο,τι συζητιούνται το βράδυ, την άλλη μέρα κυκλοφορούν παντού σαν ...φείγβολάν, που τα γράφουν πολλοί, όπως τους συμφέρει!..

Για το λόγο αυτό θα ήταν χρησιμότερο οι συνεδριάσεις να γίνονται σε ...διακαναλιακή σύνδεση, ώστε να έχουν όλοι μια αληθινή εικόνα του τι ακριβώς συμβαίνει στο ΠΑΣΟΚ!..

Και ...μαγαζάκι;

Τις τελευταίες μέρες πολλοί τηλεφωνούν στην «Πρόοδο» και διαμαρτύρονται γιατί ο χώρος του εμπορικού λιμανιού, αλλά και οι γύρω δρόμοι έχουν μετατραπεί σε πάρκινγκ ενοικιαζομένων αυτοκινήτων και μοτοποδηλάτων!

Δεν ξέρουμε τι ακριβώς συμβαίνει, αλλά θα πρέπει τόσο το Λιμεναρχείο, όσο και η Τροχαία να ελέγξουν το θέμα διότι φαίνεται ότι κάποιοι λειτουργούσαν τζάμπα ...επιχειρήσεις!..

Ας μην περνούν απαρατήρητα τέτοια θέματα. Εκτός και εάν τα προβλέπει η ...συνθήκη Σέγκεν!..

Απαράδεκτη ταλαιπωρία

Η κατάσταση που επικρατεί καθημερινά στο ΙΚΑ Ρόδου, εντός του υποκαταστήματος, αλλά και εκτός είναι απαράδεκτη.

Μέσα στα ιατρεία συνωστίζονται καθημερινά εκατοντάδες ασθενείς κάθε ηλικίας, από δύο μηνών νήπια μέχρι 90 χρόνων ηλικιωμένοι. Η κατάσταση είναι τραγική και αναγκάζονται οι ασθενείς να περιμένουν ακόμα και όρθιοι.

Εξω ακριβώς, αφ' ενός δεν υπάρχει χώρος αρκετός για πάρκινγκ, ενώ λόγω της εθνικής οδού, τα αυτοκίνητα τρέχουν με υπερβολική ταχύτητα μ' αποτέλεσμα ανά πάσα στιγμή να είναι υπαρκτός ο κίνδυνος τροχαίου ατυχήματος.

Κανείς αρμόδιος δεν νοιάζεται να βρεθεί λύση, και να πάψει αυτή η άθλια κατάσταση, που ούτε σε τριτοκοσμικές χώρες υπάρχει.

Μεγάλο και άνετο πάρκινγκ

Δεν υπάρχει λόγος να ξοδευτούν χρήματα για την κατασκευή υπόγειων γκαράζ.

Η Παλιά Πόλη προσφέρει άνετο κάι δωρεάν παρκάρισμα.

Οποιος δεν το πιστεύει ας πάει κανένα βράδυ στη Σωκράτους, στην Ερμού, στο πρώτο συντριβάνι, να δει πόσα αυτοκίνητα είναι παρκαρισμένα εκεί.

Υπάρχουν σίγουρα κι άλλες γωνιές εκεί μέσα που μπορούν να δεχθούν κι άλλα τροχοφόρα.

Γιατί να ψάχνουμε λύσεις για το κυκλοφοριακό, ενώ αυτές υπάρχουν μπροστά στα πόδια μας.

Αθλιο οδικό δίκτυο

Μαύρα χάλια έχει το οδικό δίκτυο της Νότιας Ρόδου. Οι υποσχέσεις του νομάρχη Σάββα Καραγιάννη πριν από τέσσερα χρόνια για βελτίωση του οδικού δικτύου της περιοχής ξεχάστηκαν, ενώ ο ίδιος έχει να πάει στη Νότια Ρόδο από την προεκλογική περίοδο.

Σε λίγο θα επισκεφθεί ξανά την περιοχή για να δώσει τις ίδιες υποσχέσεις. Ομως οι Νοτιοροδίτες ξέρουν τι θα του απαντήσουν και τι θα πράξουν στην κάλπη.

Οι κάτοικοι των δημοτικών διαμερισμάτων Προφύλιας, Ιστρίου, Αρνίθας, Μεσαναγρού και Λαχανιάς, πνέουν μένεα κατά του νομάρχη και περιμένουν τις εκλογές για να του απαντήσουν.

Σαν ιδέα

Μόνο στη Δημόσια Κεντρική Βιβλιοθήκη της Ρόδου υπάρχουν περί τα δυόμισυ χιλιάδες βιβλία που αναφέρονται στη Ρόδο και στα Δωδεκάνησα.

Σίγουρα και σ' άλλες βιβλιοθήκες εντός και εκτός Ελλάδας, θα υπάρχει επίσης σημαντικός αριθμός βιβλίων που θα σχετίζεται το περιεχόμενό τους με την περιοχή μας.

Αυτό δείχνει ένα ενδιαφέρον για τα τοπικά θέματα, αλλά πιστοποιεί και μια βιβλιοπαραγωγή ντόπιας προέλευσης

Ο αριθμός των ντόπιων συγγραφέων αυξάνει σημαντικά τα τελευταία χρόνια. Και τα βιβλία που γράφονται είναι κάθε κατηγορίας, ιστορικά, λογοτεχνικά, ποιητικού ή λαογραφικού περιεχομένου, μυθιστορήματα και άλλα.

Δεν θα άξιζε όλος αυτός ο βιβλιογραφικός πλούτος να αποτελέσει κάποια στιγμή μιαν ενιαία και ολοκληρωμένη συλλογή, συγκεντρωμένη σε ένα ορισμένο χώρο στην υπάρχουσα Βιβλιοθήκη μας;

Οχι πως είναι εύκολη μια τέτοια υπόθεση. Και χρόνο απαιτεί και πολλή ερευνητική προσπάθεια και ανθρώπους για να δουλέψουν.

Μήπως όμως σαν ιδέα θα άξιζε τον κόπο ν' αρχίσει να μας απασχολεί;

Χρειάζεται προσοχή

Ακόμη δεν άρχισε καλά - καλά η σεζόν και υπάρχουν κιόλας παράπονα για την πιεστική και αγενή συμπεριφορά των «κραχτών», όπως και για τις τιμές ορισμένων ειδών.

Πολύ έγκαιρα είχαμε επισημάνει, ότι χρειάζεται μεγάλη προσοχή φέτος διότι η σύγκριση των τιμών θα είναι πλέον άμεση.

Και είναι αδικαιολόγητο κάποια είδη να είναι στη Ρόδο ακριβότερα απ' όσο στη Γαλλία, στη Γερμανία ή στην Ολλανδία.

Αν δεν αλλάξουμε ρότα σ' αυτό το ζήτημα εμείς οι ίδιοι θα χαντακώσουμε τον τουρισμό και τα συμφέροντά μας.

Βρωμίζει και πάει

Ηταν το καμάρι της Ρόδου κάποτε ο Προφήτης Ηλίας, το πιο όμορφο βουνό του νησιού μας.

Αλλά τώρα βρωμίζει και πάει. Ολο και πιο συχνά συναντά κανείς σημεία μέσα στο δάσος με σκουπίδια και άλλα άχρηστα υλικά παραπεταμένα.

Η απογοήτευση των επισκεπτών που βλέπουν αυτό το χάλι δε λέγεται.

Αλλά κανένας ντόπιος αξιωματούχος δεν ενοχλείται από την ασταμάτητη ρύπανση του βουνού αυτού.

ΣΥΝΑΛΛΑΓΜΑ

	Αγορά	Πώληση
ΔΟΛΛΑΡΙΟ Η.Π.Α	0,8848	0,8646
ΛΙΡΑ ΑΓΓΛΙΑΣ	0,61669	0,60262
ΚΟΡΩΝΑ ΔΑΝΙΑΣ	7,4942	7,3232
ΚΟΡΩΝΑ ΣΟΥΗΔΙΑΣ	9,1285	8,9203
ΓΙΕΝ ΙΑΠΩΝΙΑΣ	116,53	113,88
ΦΡΑΓΚΟ ΕΛΒΕΤΙΑΣ	1,4754	1,4417
ΚΟΡΩΝΑ ΝΟΡΒΗΓΙΑΣ	7,6931	7,5175
ΛΙΡΑ ΚΥΠΡΟΥ	0,58035	0,5671
ΔΟΛ. ΚΑΝΑΔΑ	1,4069	1,3748
ΔΟΛ. ΑΥΣΤΡΑΛΙΑΣ	1,6759	1,6377

ΕΙΔΗΣΕΙΣ ΤΟΥ '60

ΠΡΟΟΔΟΣ
1 ΙΟΥΛΙΟΥ 1969
ΝΕΑΡΟΣ ΕΞΗΦΑΝΙΣΘΗ ΜΕ ΤΗ ΒΑΡΚΑ ΦΙΛΟΥ ΤΟΥ

Ακαρπες απέβησαν οι εκτεταμένες έρευνες που έγιναν μέχρι αργά χθες το βράδυ, για την ανεύρεση του Ιω. Τάλλαρου και της «άγνωστης» γυναίκας, που από το απόγευμα της Κυριακής, επιβαίνοντες μιας μικρής λέμβου έχουν εξαφανισθή. Αεροπλάνα και πλοία «χτένιζαν» όλη την ημέρα χθες την θαλασσία περιοχή μεταξύ Ρόδου-Καρπάθου-Τουρκίας μήπως και επισημάνουν τη λέμβο με τα δύο αυτά άτομα.

Τρία σπιτικά αγωνιούν από την Κυριακή! Η οικογένεια του Τάλλαρου, η οικογένεια της «άγνωστης» γυναίκας που έφυγε μαζί του κι η οικογένεια της αρραβωνιαστικιάς του Τάλλαρου. Στα τρία αυτά σπίτια η αγωνία κορυφώθηκε κατά τη χθεσινή ημέρα περισσότερο, όταν κανένα ελπιδοφόρο μήνυμα δεν είχε φθάσει. Οι προσπάθειες δεν έφεραν ακόμη κανένα αποτέλεσμα. Είναι κάπως «περίεργες» οι συνθήκες της εξαφανίσεως του Τάλλαρου και της γυναίκας. Που όπως μάθαμε χθες, ήταν παντρεμένη! Σύμφωνα με τις καταθέσεις διαφόρων ατόμων που εξετάσθηκαν από το Λιμεναρχείο Ρόδου προέκυψαν τα παρακάτω στοιχεία: Το μεσημέρι της Κυριακής ο Ιωάννης Τάλλαρος, ετών 23, υπάλληλος στο ζαχαροπλαστείο «Βάλλα» πήρε από τον Ναυτικό Ομιλο τη λέμβο «Νικόλαος» λεμβολογίου Ρόδου 664. Η λέμβος αυτή διέθετε κουπιά και μια μικρή εξωλέμβιο μηχανή, ήταν δε ιδιοκτησίας ενός φίλου του Τάλλαρου. Στη λέμβο επεβιβάσθηκαν άλλα δύο νεαρά άτομα και ξεκίνησαν για την θαλασσία περιοχή «Ζέφυρος». Εκεί οι δυο νεαροί απεβιβάστηκαν στην ξηρά.

-Εσείς βγήτε εδώ, τους είπε. Εγώ έχω παρακάτω ραντεβού με μια κοπέλα.

Αυτά είπε χθες το βράδυ σε συντάκτη της «Προόδου» ένας από τους δύο νεαρούς που τους απεβίβασε ο Τάλλαρος στο «Ζέφυρος». Και προσέθεσε:

-Εκτοτε δεν τον είδαμε. Κι ούτε ξέρουμε αν πήρε τη γυναίκα μαζί του.

Από του σημείου αυτού χάνονται τα ίχνη της λέμβου. Προφανώς ο Τάλλαρος πήγε με τη λέμβο εκεί όπου είχε ραντεβού με τη γυναίκα. Την πήρε και ξανοίχτηκε στο πέλαγος. Γεγονός αναμφισβήτητο είναι ότι προχθές επικρατούσαν σφοδροί άνεμοι. Η μηχανή -προφανώς- χάλασε και οι άνεμοι παρέσυραν τη λέμβο προς άγνωστο κατεύθυνση! Προς την Τουρκία, προς την Κάρπαθο...

Αυτή είναι η πιο πιθανή εκδοχή της εξαφανίσεως. Και προς την κατεύθυνση αυτή κινούνται οι περισσότερες έρευνες. Δεν αποκλείεται όμως -κι αυτό εξετάζεται:

Ο Τάλλαρος να πήρε τη γυναίκα και να αποβιβάστηκε μαζί της σε καμιά άλλη περιοχή της Ρόδου, πραγματοποιώντας έτσι μια «απαγωγή διά θαλάσσης». Μόλις έγινε γνωστή στο Λιμεναρχείο Ρόδου η εξαφάνιση της λέμβου, αμέσως έγινε γενική κινητοποίηση: Ειδοποιήθηκαν τα παραπλέοντα την περιοχή σκάφη όπως ερευνούν για την ανεύρεση της λέμβου. Πλωτόν σκάφος του Κεντρικού Λιμεναρχείου Ρόδου απέπλευσε αμέσως για τη διενέργεια ερευνών. Ειδοποιήθηκε το Αρχηγείον Αεροπορίας, το οποίον απέστειλε αεροσκάφος και ερεύνησε το απόγευμα χθες την περιοχή. Ο ραδιοφωνικός σταθμός Ρόδου μετέδιδε συνεχώς το απόγευμα χθες τα της εξαφανίσεως του Τάλλαρου και της γυναίκας. Ειδοποιήθηκε σχετικά το εδώ προξενείο της Τουρκίας.

ΠΡΟΟΔΟΣ
Ημερήσια Εφημερίδα της Ρόδου
Ετος ιδρύσεως 1949
ΓΡΑΦΕΙΑ ΣΥΝΤΑΞΗΣ
Μ. Μαλλιαράκη 3, 85100 Ρόδος
Τηλ. 0241 / 27356 - 34101 FAX 0241 / 20643
ΛΟΓΙΣΤΗΡΙΟ-ΔΙΑΦΗΜΙΣΕΙΣ
Νέα Αγορά 32 85100 Ρόδος
Τηλ. 0241 / 24539 FAX 0241 / 24539
e-mail: info@proodos.net
www.proodos.net - www.proodosnews.gr

Στα χέρια του κόσμου • Η γυναίκα και ...

Το σιδέρωμα πολλές γυναίκες το απεχθάνονται, όμως είναι αναγκαίο να γίνει. Φέτος όμως πολλά μοντέρνα ρούχα για όλες τις ηλικίες είναι τσαλακωμένα. Οι σχεδιαστές θέλουν αυτή την ιδιομορφία στα υφάσματα που χρησιμοποιούν. Θα τα βρούμε σε μονόχρωμα και εμπριμέ καθώς και ριγέ ή λεπτά καρώ πουκάμισα, παντελόνια, φούστες, φορέματα και μπλούζες, άλλοτε απλά και απέριττα με μόνο χαρακτηριστικό το ιδιόμορφο ύφασμα και άλλοτε στολισμένα με στρας, δαντέλες και φαρμπαλάδες. Οπως και να'χει το σιδέρωμα σ'αυτά τα ρούχα το ξεχνάμε εντελώς. Ή αν θέλουμε πάντα να σιδερώνουμε τα ρούχα μας, το σίγουρο είναι ότι θα γίνεται ελαφρά και σε ελάχιστο χρόνο. Βέβαια δεν είναι δυνατόν να γεμίσουμε τη ντουλάπα με τσαλακωμένα από τη φύση τους ρούχα, αλλά σε όσες αρέσει αυτή η όψη στα καθημερινά ή τα βραδινά τους ρούχα μπορούν να αγοράσουν μερικά κομμάτια. Το ίδιο θα κάνουν και για τα πουκάμισα του συζύγου, γιατί η μόδα αυτή δεν μένει εκτός της φετινής ανδρικής κολεξιόν. Με ποικιλία στα χρώμαα και στα σχέδια και στα ανδρικά ρούχα θα βρούμε ένα δύο πουκάμισα για να του προτείνουμε να αγοράσει ή να του χαρίσουμε. Ετσι ανανανεώνουμε τη σειρά των πουκαμίσων του σύμφωνα με την τελευταία λέξη της μόδας και βοηθάμε και τον εαυτό μας στο σιδέρωμα.



ΜΙΚΑ

ΦΑΡΜΑΚΕΙΑ
ΔΙΗΜΕΡΕΥΕΙ: ΑΛΑΦΑΚΗΣ ΓΙΩΡΓ. Κων/νου Παλαιολόγου 15 Τηλ. 02410 22285
ΔΙΑΝΥΚΤΕΡΕΥΕΙ: ΧΑΤΖΗΚΩΣΤΑΣ ΙΩΑΝ. Γρίβα 24 Τηλ. 02410 33245

ΚΙΝΗΜΑΤΟΓΡΑΦΟΙ
ΜΕΤΡΟΠΟΛ
ALPHA ODEON
Πρόγραμμα εβδομάδας από 5/4/2002 έως 11/4/2002
Πληροφορίες - Κρατήσεις : 02410-28400, από 5:00 μμ

Αίθουσα 1
Μία ιστορία αγάπης που θα σας συγκλονίσει! Με τον Αλέξη Γεωργούλη και την Μαρίνα Καλογήρου!
Κάθε μέρα 6:30, 8:30 και 10:30 μμ
ΑΥΡΙΟ ΘΑ'ΝΑΙ ΑΡΓΑ
Μόνο για μία εβδομάδα!!

Αίθουσα 2
Ο ΚΟΜΗΣ ΜΟΝΤΕ ΚΡΙΣΤΟ
Κάθε μέρα 7:45 και 10:30 μμ
Μια δυναμική περιπέτεια που θα σας συναρπάσει !!!
Με τους Γκάι Πιρς και Τζιμ Κάβιζελ !!
THE COUNT OF MONTE CRISTO

Αίθουσα 3
Το αριστούργημα των αδελφών Κοέν με τους Μπίλι Μπομπ Θόρντον και Φράνσις Μακ Ντόρμαντ!!!
Μόνο για μία εβδομάδα!!
Κάθε μέρα 5:45, 8:00 και 10:15 μμ
Ο ΑΝΘΡΩΠΟΣ ΠΟΥ ΔΕΝ ΗΤΑΝ ΕΚΕΙ
THE MAN WHO WASN'T THERE

Αίθουσα 2
ΣΤΑ ΕΛΛΗΝΙΚΑ
Κάθε μέρα 6:00 μμ
ΕΙΔΙΚΗ ΠΡΟΒΟΛΗ
Σαββάτο και Κυριακή 4:00 μ.μ.
ΜΠΑΜΠΟΥΛΑΣ Α.Ε.
MONSTERS, INC.

ΕΙΔΙΚΗ ΠΑΝΕΛΛΗΝΙΑ ΠΡΕΜΙΕΡΑ!!!
Μόνο Σαββάτο και Κυριακή 5:00 μ.μ.
Σε Ελληνικά και Αγγλικά!
Η ΕΠΟΧΗ ΤΩΝ ΠΑΓΕΤΩΝΩΝ
ICE AGE
X2913-30/12

Γίνε τώρα μέλος του ΠΑΛΛΑΣ 5 CINEMAS CENTER και απόλαυσε προνόμια!
ΠΑΛΛΑΣ 5 CINEMAS CENTER
ΠΡΟΓΡΑΜΜΑ ΕΒΔΟΜΑΔΑΣ 05/04/2002 - 11/04/2002
www.cinemapallas.gr

ΑΙΘΟΥΣΑ 5
ΤΟ ΟΝΟΜΑ ΜΟΥ ΕΙΝΑΙ ΣΑΜ / I AM SAM
1η πανελλήνια Προβολή!
ΠΡΩΤΑΓΩΝΙΣΤΟΥΝ: SEAN PENN, MICHELLE PFEIFFER
Ώρες Έναρξης: 17:10, 19:50, 22:30

ΑΙΘΟΥΣΑ 2 & 4
Η ΜΗΧΑΝΗ ΤΟΥ ΧΡΟΝΟΥ / TIME MACHINE
ΠΡΩΤΑΓΩΝΙΣΤΟΥΝ: GUY PEARCE, JEREMY IRONS
ΑΙΘΟΥΣΑ 2 Ώρες Έναρξης: 17:55, 20:00, 22:20
ΑΙΘΟΥΣΑ 4 Ώρες Έναρξης: 21:10

ΑΙΘΟΥΣΑ 1
A BEAUTIFUL MIND
ΕΝΑΣ ΥΠΕΡΟΧΟΣ ΑΝΘΡΩΠΟΣ
Η ταινία της χρονιάς που απέσπασε 4 Όσκαρ!
ΠΡΩΤΑΓΩΝΙΣΤΟΥΝ: RUSSELL CROWE, ED HARRIS, κ.α.
Κάθε ημέρα / Ώρες Έναρξης: 17:00, 19:45, 22:30

ΑΙΘΟΥΣΑ 3
ΜΥΣΤΙΚΑ ΤΗΣ ΚΡΕΒΑΤΟΚΑΜΑΡΑΣ
IN THE BEDROOM
ΠΡΩΤΑΓΩΝΙΣΤΟΥΝ: SISSY SPACEK, TOM WILKINSON, MARISA TOMEI, NICK STAHL
Κάθε ημέρα / Ώρες Έναρξης: 17:15, 22:00

ΑΙΘΟΥΣΑ 3
ΕΡΩΤΑΣ ΜΕΤ' ΕΜΠΟΔΙΩΝ / SERENDIPITY
ΠΡΩΤΑΓΩΝΙΣΤΟΥΝ: JOHN CUSACK, KATE BECKINSALE
Κάθε ημέρα / Ώρες Έναρξης: 20:00

ΑΙΘΟΥΣΑ 4
Ο ΑΡΧΟΝΤΑΣ ΤΩΝ ΔΑΧΤΥΛΙΔΙΩΝ:
Η ΣΥΝΤΡΟΦΙΑ ΤΟΥ ΔΑΧΤΥΛΙΔΙΟΥ
THE LORD OF THE RINGS:
THE FELLOWSHIP OF THE RING
ΠΡΩΤΑΓΩΝΙΣΤΟΥΝ: ELIJAH WOOD, IAN MCKELLEN
Κάθε ημέρα / Ώρες Έναρξης: 17:45

ΧΟΡΗΓΟΙ
Villagio Ολοήμερες Γεύσεις • BERLONI • ONEIPO Εσωρουχα CHINESE BURGER • ΑΠΟΣΠΕΡΙΤΗΣ Περιοδικα, Καφενειο • NEOTEX

Μαγιό Vougari
ΠΩΛΗΣΗ ΧΟΝΔΡΙΚΗ
Υποκατάστημα: ΣΚΕΥΟΥ ΖΕΡΒΟΥ 24, ΡΟΔΟΣ
ΤΗΛ. 0241 0 27222
0945 226797
T.470-10/4

RODOS MARINE BOAT
ΝΑΥΠΗΓΕΙΑ ΡΟΔΟΥ
ΝΕΟ ΜΟΝΤΕΛΟ - ΝΕΟ ΤΑΧΥΠΛΟΟ
Εγκριση ' CE ' ΕΛΛΗΝΙΚΟΥ ΝΗΟΓΝΩΜΟΝΑ
0% προκαταβολή, εξόφληση εώς 36 μήνες


ΜΗΚΟΣ : 4,60 m
Μ. ΠΛΑΤΟΣ : 1.82 m
MAX HP : 40
ΑΤΟΜΑ : 5
EVINRUDE.
Johnson.
ΧΑΤΖΗΝΙΚΟΛΑΟΥ Ε & Ε Ο.Ε.
ΕΔΡΑ: Μ.ΜΑΛΛΙΑΡΑΚΗ 6, 85100 ΡΟΔΟΣ , ΤΗΛ: 02410-21950, FAX: 02410-77722
ΕΚΘΕΣΗ: 3ο ΧΑΜ ΡΟΔΟΥ-ΚΑΛΛΙΘΕΑΣ email: romarine@otenet.gr
X3181-21/4

ALHAMBRA TRAVEL

Ονειρεμένη κρουαζιέρα

με τον υπερπολυτελή κολοσσό της

ROYAL OLYMPIC CRUISES

OLYMPIA EXPLORER

21-28/6/2002 από Πειραιά

Μεταφορά Ρόδο / Πειραιά / Ρόδο
με το υπερσύγχρονο και μοναδικό express δρομολόγιο του ΑΙΟΛΟΣ ΚΕΝΤΕΡΗΣ σε 7 ώρες.

Οργανώνουμε με το υπερπολυτελέστατο OLYMPIA EXPLORER της ROC επταήμερη φανταστική κρουαζιέρα από 21-28 Ιουνίου.
ΠΕΙΡΑΙΑΣ - ΚΕΡΚΥΡΑ - ΒΕΝΕΤΙΑ - ΝΤΟΥΜΠΡΟΒΝΙΚ - ΜΠΑΡΙ - ΚΑΤΑΚΩΛΟ - (ΟΛΥΜΠΙΑ) - ΚΩΝΣΤΑΝΤΙΝΟΥΠΟΛΗ - ΜΥΚΟΝΟΣ - ΣΑΝΤΟΡΙΝΗ - ΠΕΙΡΑΙΑΣ

Το μοναδικό κρουαζιερόπλοιο που διαθέτει τα πάντα...
Πολυτέλεια, άνεση, σταθερότητα, φανταστκή κουζίνα, διασκέδαση, casino κ.λ.π.

Θέσεις περιορισμένες λόγω εποχής
Ευκαιρία να δώσετε στα παιδιά σας μετά το τέλος του σχολικού έτους μια εβδομάδα ξεκούρασης και εμπειρίας.

ΕΙΔΙΚΕΣ ΤΙΜΕΣ ΓΙΑ ΤΗ ΣΥΓΚΕΚΡΙΜΕΝΗ ΚΡΟΥΑΖΙΕΡΑ

Πληροφορίες - προγράμματα - δηλώσεις συμμετοχής

ΠΡΑΚΤΟΡΕΙΟ ALHAMBRA
Αλεξ. Παπάγου 23
Τηλ. 02410 37052, 25698,
ΡΟΔΟΣ
X3164-30/4

ΨΥΧΟΕΡΕΥΝΗΤΡΙΑ

ΚΡΗΤΙΚΟΥ ΒΑΣΙΛΕΙΑ



Προβλέψεις για το μέλλον ικανοποιητικές.
Βοήθεια για κάθε θέμα που σας απασχολεί με κάθε εχεμύθεια

ΟΜΗΡΟΥ 65 Π. ΠΟΛΗ Τηλ. 74440 - 67602,
0972157586, 8-1π.μ. — 4-8μ.μ.
Τ. 271-21/4

ΔΥΟ ΚΑΤΑΣΤΗΜΑΤΑ ΣΤΗ ΡΟΔΟ

Τα **McDonald's** του νησιού μας γίνονται δύο. Η πρωτοφανής επιτυχία του πρώτου μας καταστήματος (σταθερά πρώτο στην Ελλάδα από την πρώτη ημέρα λειτουργίας του), μας οδηγεί σε επέκταση. Στα μέσα Απριλίου κάνουμε το επόμενο μας βήμα ανοίγοντας στο Φαληράκι δεύτερο κατάστημα. Παράλληλα όμως μεγαλώνουν και οι ανάγκες μας σε συνεργάτες. Γι'αυτό ζητούμε προσωπικό και για τα δύο καταστήματα με βάση τις εξής ειδικότητες:

1. **SWING MANAGERS**
2. **ΤΑΜΙΕΣ (με βασική γνώση αγγλικών)**
3. **ΥΠΑΛΛΗΛΟΥΣ ΚΟΥΖΙΝΑΣ**
4. **ΚΑΘΑΡΙΣΤΡΙΕΣ**

Η προϋπηρεσία δεν είναι προϋπόθεση για συνεργασία.

ΠΡΟΣΦΕΡΟΥΜΕ
- ΑΠΟΛΥΤΑ ΑΝΤΑΓΩΝΙΣΤΙΚΕΣ ΑΜΟΙΒΕΣ
- ΑΡΙΣΤΕΣ ΣΥΝΘΗΚΕΣ ΕΡΓΑΣΙΑΣ
- ΜΕΡΙΚΗ Ή ΠΛΗΡΗ ΑΠΑΣΧΟΛΗΣΗ
- ΕΥΕΛΙΞΙΑ ΩΡΑΡΙΟΥ
- ΣΥΝΕΡΓΑΣΙΑ ΣΕ ΕΤΗΣΙΑ Ή ΕΠΟΧΙΑΚΗ ΒΑΣΗ.

Για περισσότερες πληροφορίες καθημερινά στο κατάστημα της Ρόδου από τις 10.00 - 14.00 στον κ. Κουτσουράκη ή στο τηλ. 02410 70777
3182-21/4

Θα καταφύγουν στη Δικαιοσύνη

Προσφυγή των ταξιτζήδων για τις νέες 15 άδειες!..

ΔΕΝ ΑΠΟΚΛΕΙΟΝΤΑΙ ΚΑΙ ΚΙΝΗΤΟΠΟΙΗΣΕΙΣ

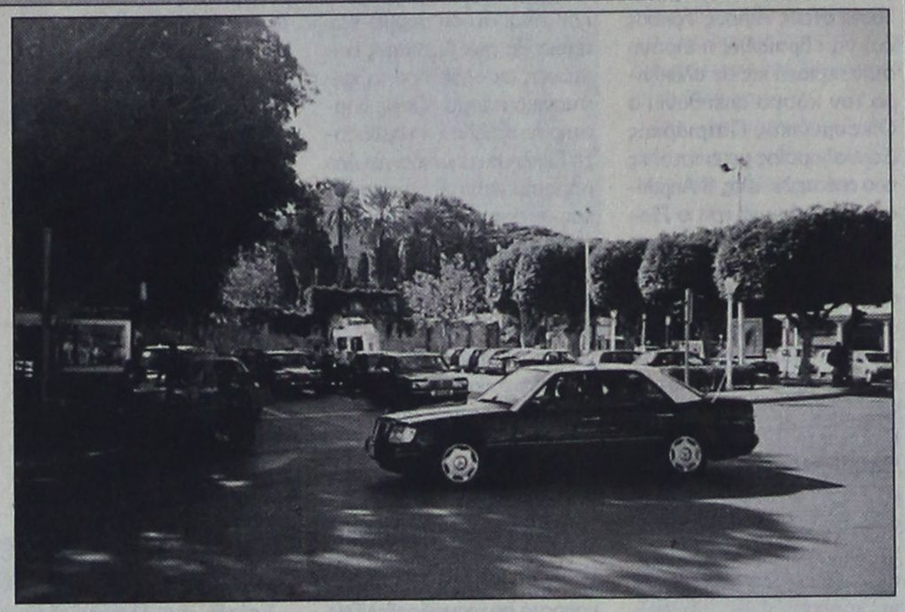

Στη Δικαιοσύνη ετοιμάζεται να προσφύγει και πάλι ο Σύνδεσμος των Ταξί Ρόδου, με στόχο την ανάκληση των 15 αδειών που χορηγήθηκαν από τη Νομαρχιακή Αυτοδιοίκηση σε ισάριθμους αυτοκινητιστές.

Το θέμα της χορήγησης των νέων αδειών ετέθη στη γενική συνέλευση του κλάδου που έγινε την περασμένη εβδομάδα σε κλίμα τριβών και έντονων λεκτικών αντιπαραθέσεων.

Πολλοί ήταν οι αυτοκινητιστές που πρότειναν να γίνουν κινητοποιήσεις σε ένδειξη διαμαρτυρίας, για την υλοποίηση της απόφασης της Νομαρχίας.

Τελικά εξουσιοδοτήθηκε ο πρόεδρος του Συνδέσμου, ώστε να προχωρήσει τις διαδικασίες νομικά, για να επιτευχθεί η ανάκληση των αδειών.

Σημειώνεται ότι ο Σύνδεσμος των Ταξί έχει προσφύγει ήδη στα διοικητικά δικαστήρια, αλλά και στο Συμβούλιο της Επικρατείας.

Οι νέοι αυτοκινητιστές πάντως ανέλαβαν κανονικά τα καθήκοντά τους εδώ και αρκετές ημέρες, παρά τις αντιδράσεις του Συνδέσμου των Ταξί, που δεν τους αναγνωρίζει.

Από την κλινική Καραγιάννη

Χρήσιμη ομιλία για μελλοντικούς γονείς

ΤΟ ΣΑΒΒΑΤΟ ΣΤΟ «ΑΚΤΑΙΟΝ»

Η κλινική Καραγιάννη, στα πλαίσια του προγράμματος ενημερωτικών διαλέξεων για τους μελλοντικούς και νέους γονείς, διοργανώνει το Σάββατο 20 Απριλίου, στις 5.30 το απόγευμα, στο Ακταίον (1ος όροφος) ομιλία με θέμα: «Το νεογέννητο μωρό έρχεται στο σπίτι: Τί πρέπει να κάνουν και να προσέξουν οι νέοι γονείς». Ομιλητής θα είναι ο κ. Δημήτριος Αναγνωστάκης, αναπληρωτής καθηγητής παιδιατρικής στο Πανεπιστήμιο Αθηνών και διευθυντής του τμήματος νεογνών της πανεπιστημιακής παιδιατρικής κλινικής του Νοσοκομείου Παίδων «Αγία Σοφία», ενώ χορηγός της εκδήλωσης είναι τα προϊόντα παιδικής φροντίδας Fissan.

Η κλινική Καραγιάννη στα πλαίσια του προγράμματος ενημερωτικών διαλέξεών της, προγραμματίζει στο προσεχές μέλλον μια σειρά από ομιλίες, με στόχο την εμπεριστατωμένη ενημέρωση των μελλοντικών και νέων γονιών, της γυναίκας και της οικογένειας, σε χρήσιμα ιατρικά, γυναικολογικά και παιδιατρικά θέματα, αλλά και σε άλλα θέματα ευρύτερου κοινωνικού ενδιαφέροντος.

Η πρώτη διάλεξη πραγματοποιήθηκε με ιδιαίτερη επιτυχία τον περασμένο Οκτώβριο με την ομιλία της διαιτολόγου, διατροφολόγου, βιολόγου κ. Χρύσας Καραγιάννη, με θέμα: «Η ποιότητα στη διατροφή της εγκύου και της νέας μητέρας».

Η είσοδος των διαλέξεων είναι ελεύθερη για το κοινό.

Με συνεχείς πτήσεις τσάρτερς

Αυξάνεται συνεχώς η κίνηση ξένων τουριστών στη Ρόδο

1.500 ΕΡΧΟΝΤΑΙ ΤΗΝ ΠΕΜΠΤΗ

ΑΥΞΑΝΕΤΑΙ μέρα με τη μέρα η τουριστική κίνηση της Ρόδου, που θα παρουσιάσει μεγαλύτερη άνοδο από το τρίτο δεκαήμερο του Απριλίου. Την προσεχή Πέμπτη αναμένονται στη Ρόδο 1500 τουρίστες που θα έλθουν με 15 πτήσεις τσάρτερς.

✔ Αυξημένη ήταν η κίνηση όμως και το περασμένο Σαββατοκύριακο, αφού ήρθαν στη Ρόδο 2.800 Άγγλοι και Γερμανοί τουρίστες με 34 πτήσεις τσάρτερς.

ΕΙΔΙΚΟΤΕΡΑ το Σάββατο έγιναν 13 πτήσεις τσάρτερς με τις οποίες ήρθαν στη Ρόδο 800 τουρίστες. Την περασμένη Κυριακή πραγματοποιήθηκαν 21 πτήσεις τσάρτερς με τις οποίες ήρθαν 2.000 άτομα.

✔ Αυξημένη θα είναι όμως η κίνηση και στις γραμμές εσωτερικού στο διάστημα από 10 έως 18 Απριλίου λόγω των αφίξεων μαθητών στη Ρόδο.

Κλειστά όλα τα σχολεία

Απεργούν την Πέμπτη δάσκαλοι και καθηγητές

ΠΟΙΑ ΕΙΝΑΙ ΤΑ ΑΙΤΗΜΑΤΑ ΤΟΥΣ

ΣΕ 24ΩΡΗ απεργιακή κινητοποίηση κατέρχονται την προσεχή Πέμπτη 11 Απριλίου οι δάσκαλοι και οι καθηγητές με θεσμικά και οικονομικά αιτήματα. Κινητοποιήσεις σημειώνεται ότι έχουν εξαγγείλει και η ΑΔΕΔΥ σε ένδειξη διαμαρτυρίας για τις αλλαγές, που προωθούνται στο ασφαλιστικό σύστημα.

•Οι καθηγητές ζητούν:

-Να μην περάσουν οι ρυθμίσεις για τη βελτίωση του ασφαλιστικού συνταξιοδοτικού καθεστώτος των εκπαιδευτικών.

-Μισθολογική αναβάθμιση

-Προσλήψεις μονίμου εκπαιδευτικού προσωπικού

-Κατάργηση του νόμου για την αξιολόγηση.

ΝΑ ΜΗ ΓΙΝΟΥΝ αλλαγές στο σύστημα ασφάλισης ζητούν και οι δάσκαλοι, που κατέρχονται σε 24ωρη απεργία μεθαύριο Πέμπτη, διεκδικώντας:

-Διασφάλιση των ασφαλιστικών και συνταξιοδοτικών δικαιωμάτων του.

-Νέο μισθολόγιο με ενιαίες αρχές και με στόχο την άρση της μισθολογικής αναρχίας και την αντιμετώπιση της άδικης επιδοματικής πολιτικής.

-Διορισμό όλων των αναπληρωτών.

Με καθυστέρηση γίνονται φέτος οι προσλήψεις στα ξενοδοχεία της Ρόδου

ΜΕ καθυστέρηση θα γίνουν φέτος οι προσλήψεις των εργαζομένων στα ξενοδοχεία της Ρόδου. Αυτό προκύπτει από τα στοιχεία του Οργανισμού Απασχόλησης Εργατικού Δυναμικού, σύμφωνα με τα οποία το Μάρτιο έγιναν 1.021 προσλήψεις και τις πρώτες ημέρες του Απριλίου 500.

Η καθυστέρηση οφείλεται στο γεγονός ότι υπάρχει μεγάλη μείωση στις αφίξεις των μαθητών στη Ρόδο, ενώ τα περισσότερα ξενοδοχεία θα ανοίξουν το Μάϊο.

«Είναι πιθανό η καθυστέρηση να οφείλεται και στη μείωση που υπάρχει στις κρατήσεις των ξενοδοχείων και τα αρνητικά μηνύματα που υπάρχουν για τις αφίξεις από τη Γερμανία», δήλωσε η προϊσταμένη του ΟΑΕΔ κ. Αμ. Παπαδοπούλου.

PELLOS TRAVEL

ΤΟ ΠΡΩΤΟ ΓΡΑΦΕΙΟ
ΣΤΙΣ ΕΚΔΡΟΜΕΣ ΤΟΥΡΚΙΑΣ

• Ποιότητα • Εγγύηση • Οργάνωση

ΠΑΣΧΑ στην ΚΩΝΣΤΑΝΤΙΝΟΥΠΟΛΗ



Από 1/5 - 7/5

ΜΑΡΜΑΡΙΣ - ΕΦΕΣΣΟΣ - ΚΟΥΣΑΝΤΑΣΙ - ΣΜΥΡΝΗ - ΠΡΟΥΣΑ- ΚΩΝΣΤΑΝΤΙΝΟΥΠΟΛΗ

Μια ωραία εκδρομή με πλούσιο πρόγραμμα - ποιότητα - οργάνωση - διασκέδαση

ΠΕΡΙΛΑΜΒΑΝΕΙ:

1.ΕΙΣΙΤΗΡΙΑ ΡΟΔΟΣ-ΜΑΡΜΑΡΙΣ-ΡΟΔΟΣ ΜΕ ΚΑΤΑΜΑΡΑΝ
2.ΞΕΝΟΔΟΧΕΙΑ 4 ΑΣΤΕΡΩΝ ΜΕ ΗΜΙΔΙΑΤΡΟΦΗ ΣΤΟ ΚΕΝΤΡΟ ΤΗΣ ΣΜΥΡΝΗΣ ΚΑΙ ΣΤΟ ΚΕΝΤΡΟ ΤΗΣ ΚΩΝΣΤΑΝΤΙΝΟΥΠΟΛΗΣ (ΔΙΠΛΑ ΑΠΟ ΤΗΝ ΑΓΙΑ ΣΟΦΙΑ ΠΕΡΙΟΧΗ ΤΑΚΣΙΜ)
3.ΤΕΣΣΕΡΙΣ ΔΙΑΝΥΚΤΕΡΕΥΣΕΙΣ ΣΤΗ ΚΩΝΣΤΑΝΤΙΝΟΥΠΟΛΗ ΜΕΓΑΛΗ ΠΕΜΠΤΗ-ΠΑΡΑΣΚΕΥΗ-ΣΑΒΒΑΤΟ ΚΑΙ ΚΥΡΙΑΚΗ ΤΟΥ ΠΑΣΧΑ ΟΠΟΥ ΘΑ ΠΑΡΑΚΟΛΟΥΘΗΣΕΤΕ ΣΤΟ ΠΑΤΡΙΑΡΧΕΙΟ ΦΑΝΑΡΙ ΤΑ ΘΕΙΑ ΠΑΘΗ ΚΑΙ ΤΗΝ ΑΝΑΣΤΑΣΗ ΤΟΥ ΚΥΡΙΟΥ ΣΤΗ ΜΕΓΑΛΟΠΡΕΠΗ ΘΕΙΑ ΛΕΙΤΟΥΡΓΙΑ ΧΟΡΟΣΤΑΤΟΥΝΤΟΣ ΤΟΥ ΠΑΤΡΙΑΡΧΟΥ ΜΑΣ Κ. Κ.ΒΑΡΘΟΛΟΜΑΙΟΥ.
4.ΔΥΟ ΔΙΑΝΥΚΤΕΡΕΥΣΕΙΣ ΣΤΗ ΣΜΥΡΝΗ
5.ΞΕΝΑΓΗΣΕΙΣ- ΠΕΡΙΗΓΗΣΕΙΣ (ΑΡΧΑΙΑ ΕΦΕΣΣΟΣ- ΣΠΙΤΙ ΠΑΝΑΓΙΑΣ - ΚΟΡΔΕΛΙΟ- ΣΜΥΡΝΗ) - ΕΛΛΗΝΙΔΑ ΞΕΝΑΓΟ – ΒΟΛΤΑ ΚΑΙ ΨΩΝΙΑ ΣΤΙΣ ΑΓΟΡΕΣ ΤΗΣ ΣΜΥΡΝΗΣ- ΠΡΟΥΣΑΣ- ΚΩΝΣΤΑΝΤΙΝΟΥΠΟΛΗΣ
6.ΕΠΙΣΚΕΨΗ ΣΤΙΣ ΑΓΟΡΕΣ ΣΜΥΡΝΗΣ-ΠΡΟΥΣΑΣ-ΚΩΝΣΤΑΝΤΙΝΟΥΠΟΛΗΣ ΓΙΑ ΤΑ ΨΩΝΙΑ ΣΑΣ.
7.ΕΚΔΡΟΜΗ ΣΤΑ ΠΡΙΓΚΗΠΟΝΗΣΑ, ΕΠΙΣΚΕΨΗ ΣΤΗ ΘΕΟΛΟΓΙΚΗ ΣΧΟΛΗ ΤΗΣ ΧΑΛΚΗΣ
8.ΚΡΟΥΑΖΙΕΡΑ ΣΤΗ ΘΑΛΑΣΣΑ ΤΟΥ ΜΑΡΜΑΡΑ
9.ΔΙΑΣΚΕΔΑΣΗ (ΜΕ ΧΟΡΟ ΤΗΣ ΚΟΙΛΙΑΣ ΚΑΙ ΕΛΛΗΝΙΚΟΥΣ ΧΟΡΟΥΣ ΣΤΟ ΩΡΑΙΟΤΕΡΟ ΚΕΝΤΡΟ ΔΙΑΣΚΕΔΑΣΗΣ ΤΗΣ ΚΩΝΣΤΑΝΤΙΝΟΥΠΟΛΗΣ ΤΟ ΒΡΑΔΥ ΤΟΥ ΠΑΣΧΑ-ΡΕΒΕΓΙΟΝ
10.ΠΟΥΛΜΑΝ ΠΟΛΥΤΕΛΕΙΑΣ ΜΕ ΕΜΠΕΙΡΟΥΣ ΟΔΗΓΟΥΣ
11.ΞΕΝΑΓΗΣΗ ΑΓΙΑ ΣΟΦΙΑ- ΠΑΝΑΓΙΑ ΒΛΑΧΕΡΝΩΝ- ΠΑΝΑΓΙΑ ΤΗΣ ΧΩΡΑΣ- ΜΠΑΛΟΥΚΛΗ- ΥΔΡΑΓΩΓΕΙΟ ΙΟΥΣΤΙΝΙΑΝΟΥ- ΜΠΛΕ ΤΖΑΜΙ-ΠΡΙΓΚΗΠΟΝΝΗΣΑ- ΘΕΟΛΟΓΙΚΗ ΣΧΟΛΗ ΤΗΣ ΧΑΛΚΗΣ.
12.ΤΑΞΙΔΙΤΙΚΗ ΑΣΦΑΛΕΙΑ
13.ΤΑΞΙΔΙΩΤΙΚΗ ΤΣΑΝΤΑ
14.ΣΥΝΟΔΟΣ ΓΡΑΦΕΙΟΥ –Α.ΠΑΠΑΣΑΒΒΑΣ
15.ΔΕΚΤΕΣ ΠΙΣΤΩΤΙΚΕΣ ΚΑΡΤΕΣ VISA-MASTERCARD

Για περισσότερες πληροφορίες - κρατήσεις και αναλυτικά προγράμματα και

PELLOS TRAVEL

Λ. Καλλιθέας 125 Φαληράκι - Ρόδος
Τηλ.: 0241 0 87615, 86298
Fax: 0241 0 87616
e-mail: pellostravel@hellasnet.gr
4723-20/4



ΜΝΗΜΟΣΥΝΑ



ΑΓΓΕΛΑΣ ΞΥΡΙΣΗ - ΜΑΥΡΟΜΑΓΟΥΛΟΥ

Τελούμε στις 10 Απριλίου ημέρα Τετάρτη και ώρα 8 π.μ. στον ιερό ναό Ταξιαρχών νεκροταφείου 9ήμερο μνημόσυνο υπέρ αναπαύσεως της ψυχής της λατρευτής μας συζύγου, μητέρας, κόρης, αδελφής, ανιψιάς και εξαδέλφης

Ο σύζυγος Μιχάλης
Τα παιδιά Βάσια, Θανάσης
Οι γονείς Βασιλεία, Αθανάσιος - Ευαγγελία
Τα αδέλφια, οι θείοι, οι θείες, τα εξαδέλφια και οι λοιποί συγγενείς

ΧΛ-9/4



ΑΙΚΑΤΕΡΙΝΗΣ ΞΕΠΑΠΑΔΑΚΗ

Τελούμε στις 11 Απριλίου ημέρα Πέμπτη και ώρα 9 π.μ. στον ιερό ναό Ταξιαρχών νεκροταφείου 3ετές μνημόσυνο υπέρ αναπαύσεως της ψυχής της λατρευτής μας συζύγου, μητέρας, γιαγιάς και αδελφής

Ο σύζυγος Σπυρίδων
Τα παιδιά Δημήτρης - Αννα
Τα εγγόνια Σπυρίδων και Μιχαήλ
Τα αδέλφια και οι λοιποί συγγενείς

4843-11/4



ΝΙΚΟΛΑΟΥ ΜΙΧΑΗΛ ΔΡΑΚΟΥ

Τελούμε στις 10 Απριλίου ημέρα Τετάρτη ώρα 8 π.μ. στον ιερό ναό Αγίας Ειρήνης Ορφανοτροφείου Θηλέων Ρόδου 3μηνο μνημόσυνο υπέρ αναπαύσεως της ψυχής του λατρευτού μας συζύγου, πατέρα, αδελφού και θείου

Η σύζυγος Βέρα
Τα παιδιά Μιχάλης, Μαρία, Αργυρώ
Τα αδέλφια, τα ανίψια και οι λοιποί συγγενείς

ΧΛ-9/4



ΦΩΤΕΙΝΗΣ ΣΤΟΥΠΠΟΥ

Τελούμε στις 10 Απριλίου ημέρα Τετάρτη και ώρα 8 π.μ. στον ιερό ναό Αγίας Ειρήνης Ορφανοτροφείου Θηλέων διετές μνημόσυνο υπέρ αναπαύσεως της ψυχής της λατρευτής μας συζύγου, μητέρας, γιαγιάς, αδελφής και θείας

Ο σύζυγος Εμμανουήλ
Τα παιδιά Ανθούλα - Φιλήμονας, Ιωάννα - Πέτρος
Τα εγγόνια, τα αδέλφια, τα ανίψια και οι λοιποί συγγενείς

1287-9/4

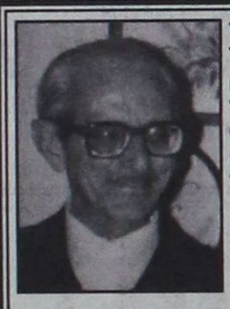

ΚΩΝΣΤΑΝΤΙΝΟΥ ΠΑΝΤΕΛΗ

Τελούμε στις 10 Απριλίου ημέρα Τετάρτη και ώρα 4 μ.μ. στον ιερό ναό Αγίας Αναστασίας 6μηνο μνημόσυνο υπέρ αναπαύσεως της ψυχής του λατρευτού μας συζύγου, πατέρα και παππού

Η σύζυγος Μαρία
Τα παιδιά, τα εγγόνια και οι λοιποί συγγενείς

4826-9/4

Εκκληση του Πατριάρχη για να δοθεί τέρμα στην αιματοχυσία στη Μ. Ανατολή

Έκκληση προς τον πρόεδρο των ΗΠΑ Τζορτζ Μπους και τον υπουργό Εξωτερικών Κόλιν Πάουελ, τον γενικό γραμματέα του ΟΗΕ Κόφι Ανάν και τον πρόεδρο της Ευρωπαϊκής Επιτροπής Ρομάνο Πρόντι να εξαντλήσουν όλα τα μέσα που διαθέτουν για να τερματιστεί η αιματοχυσία στους Αγίους Τόπους και να εδραιωθεί η ειρήνη στην περιοχή και σε ολόκληρο τον κόσμο απευθύνει ο Οικουμενικός Πατριάρχης Βαρθολομαίος με επιστολές που απέστειλε χθες, 8 Απριλίου. Στο μήνυμά του ο Πατριάρχης ζητεί να επικρατήσει η αμοιβαία κατανόηση μεταξύ ατόμων, εθνών και θρησκειών, «ιδίως στην περιοχή αυτή, που έχει ιερό χαρακτήρα για τα εκατομμύρια των πιστών των τριών μονοθεϊστικών θρησκειών». Ο Οικουμενικός Πατριάρχης υπογραμμίζει εξάλλου το ζωηρό ενδιαφέρον του για το διάλογο και την αμοιβαία κατανόηση μεταξύ των μεγάλων θρησκειών του κόσμου.

Τη βαθύτατη ανησυχία του για τις δραματικές εξελίξεις στη Μέση Ανατολή και «για την απώλεια αθώων ανθρώπων εκατέρωθεν» εκφράζει σύμφωνα με πληροφορίες από την Αρχιεπισκοπή ο κ. Χριστόδουλος σε επιστολή που απέστειλε προς τον πρεσβευτή του Ισραήλ στην Αθήνα Νταβίντ Σασόν. Ο Αρχιεπίσκοπος εκφράζει ανησυχία και για την απειλή που έχουν διατυπώσει οι ισραηλινές δυνάμεις ότι θα παραβιάσουν τους ιερούς χώρους του ναού της Γεννήσεως του Κυρίου στη Βηθλεέμ. Πεποίθηση του κ. Χριστόδουλου είναι ότι αν συμβεί κάτι τέτοιο θα έχει βαρύτατες επιπτώσεις σε ολόκληρο το χριστιανικό κόσμο. Όπως υποστηρίζει εξάλλου, «η ορθόδοξη Εκκλησία αποδίδει μεγάλη σημασία στην παροχή ασύλου σε όσους το ζητούν».

Σύμφωνα με την ίδια πηγή, ο Αρχιεπίσκοπος είχε τηλεφωνική επικοινωνία με τον υφυπουργό Εξωτερικών αρμόδιο για θέματα εκκλησιών του εξωτερικού Γιάννη Μαγκριώτη, από τον οποίο και ζήτησε την παρέμβαση του ελληνικού υπουργείου Εξωτερικών.

«ΗΠΑ και ΕΕ έχουν ευθύνες»

«Βρισκόμαστε πράγματι μπροστά σε τραγικές εξελίξεις και στην κορύφωση μίας σύγκρουσης που κινδυνεύει να αποσταθεροποιήσει την ευρύτερη περιοχή της Μέσης Ανατολής», επισημαίνει με τη συνέντευξή του στην Κυριακάτικη Ελευθεροτυπία ο υπουργός Εξωτερικών Γιώργος Παπανδρέου και τονίζει: «Η κατάσταση αυτή τράφηκε, όλη αυτήν την περίοδο, από την πολιτική σύγκρουσης που επέλεξε ο κ. Σαρόν, από το αδιέξοδο των τρομοκρατικών ενεργειών σε βάρος αθώων πολιτών του Ισραήλ και από την αδυναμία της διεθνούς κοινότητας του ΟΗΕ, των Ηνωμένων Πολιτειών, της Ευρωπαϊκής Ένωσης, αλλά και του αραβικού κόσμου να επέμβουν έγκαιρα και αποτελεσματικά».

Παράλληλα, ο υπουργός Εξωτερικών αναφέρει ότι έχει συζητήσει για την κατάσταση στη Μέση Ανατολή με τον Αμερικανό ομόλογό του Κόλιν Πάουελ, από τον οποίο ζήτησε να παρέμβουν οι ΗΠΑ στο Ισραήλ, για να τερματισθεί η στρατιωτική σύγκρουση. «Το Παλαιστινιακό δεν μπορεί να λυθεί με την εξόντωση του Αραφάτ», τονίζει ο υπουργός και υπογραμμίζει επίσης ότι «ούτε όμως και με την τυφλή βία των ακραίων παλαιστινιακών οργανώσεων».

Επίσης, ο κ. Παπανδρέου διαπιστώνει ότι σε αυτήν την κρίση τόσο η Ευρωπαϊκή Ένωση όσο και οι ΗΠΑ έδειξαν «τα όριά» τους, ενώ επισημαίνει ότι «οι σχέσεις μας με τις ΗΠΑ δεν είναι πάντα εύκολες», καθώς «η κριτική και οι διαφωνίες μας για επιλογές ή παραλείψεις της αμερικάνικης πολιτικής δεν πρέπει να θεωρούνται από την αμερικάνικη πλευρά ως αντιαμερικανισμός».

Ο Γ. Παπανδρέου, μιλώντας την Παρασκευή, στον Flash 9,60, υποστήριξε την ανάγκη να δοθεί συνολική πολιτική λύση στο πρόβλημα της Μέσης Ανατολής και χαρακτήρισε κρίσιμες τις επόμενες ημέρες. Ο υπουργός σημείωσε επίσης πως «εάν δεν υπάρξει συνολική διευθέτηση, θα οδηγηθούμε σε ανεξέλεγκτη κρίση» και συμπλήρωσε ότι «το Ισραήλ πρέπει να συνδιαλλαγεί με την Ευρωπαϊκή Ένωση».

Τι είδε η ελληνική αντιπροσωπεία

Το πρωί της Δευτέρας επέστρεψε από το Ισραήλ το δεύτερο γκρουπ των Ελλήνων που βρέθηκε στην ταραγμένη περιοχή, αποτελούμενο από συνδικαλιστές του Δικηγορικού Συλλόγου Αθήνας, των νοσοκομειακών γιατρών Θεσσαλονίκης, της Ομοσπονδίας Λειτουργών Μέσης Εκπαίδευσης, της Διδασκαλικής Ομοσπονδίας Ελλάδας και μέλη διάφορων πολιτικών σχηματισμών.

Η ελληνική αντιπροσωπεία είδε ασθενοφόρα να πυροβολούνται από τους Ισραηλινούς στρατιώτες, ενώ προστάτεψε, κάποτε με κίνδυνο της ζωής των μελών της, το νοσοκομείο της Ραμάλα. Σύμφωνα με πληροφορίες που έλαβαν από την Παλαιστινιακή Αρχή, από το Σεπτέμβριο 2000 και ως τις 31/3/2002 (χωρίς να συμπεριλαμβάνονται δηλαδή όλα τα θύματα) οι Παλαιστίνιοι μετρούν 1.500 νεκρούς, από τους οποίους 330 είναι παιδιά. Ακόμη, 5.000 άνθρωποι έχουν μείνει ανάπηροι, ενώ οι τραυματίες ανέρχονται σε 35.580. Όλα τα μέλη της αντιπροσωπείας υπογράμμισαν την ανάγκη για πολιτική και πρακτική αλληλεγγύη.

Ο Καραγιάννης ζήμιωσε τη Δωδ/σο

ΣΥΝΕΧΕΙΑ ΑΠΟ ΤΗ ΣΕΛ. 1

αρκετές μονάδες και θα επανεκλεγεί. Μα είναι δυνατόν να λέγονται και να γράφονται αυτά τα πράγματα;

ΠΡΙΝ τέσσερα χρόνια, υπό άλλες τελείως διαφορετικές συνθήκες, οι Δωδεκανήσιοι ξεγελάστηκαν και ψήφισαν για νομάρχη τον Σάββα Καραγιάννη, με αποτέλεσμα όλες οι υποθέσεις και τα δημόσια έργα του νομού, αντί να προχωρήσουν και να υλοποιηθούν, να πάνε πίσω δέκα χρόνια.

● Οι Δωδεκανήσιοι θα ξαναψηφίσουν τον Σάββα Καραγιάννη ΜΟΝΟ σε περίπτωση που αποφασίσουν να αυτοκτονήσουν ή αν είναι άτομα, που πδονίζονται όταν τους τυραννούν και τους ζημιώνουν. Τέτοιες περιπτώσεις όμως δεν υπάρχουν. Οι Δωδεκανήσιοι ούτε «μαζόχες», ούτε υποψήφιοι αυτόχειρες είναι. Αντίθετα είναι άνθρωποι που αγαπούν τη ζωή και θέλουν να προκόψουν και αυτοί και ο τόπος τους. Και η πικρή πείρα των τεσσάρων χρόνων τους δίδαξε, ότι προκοπή, πρόοδος και ανάπτυξη δεν γίνονται με νομάρχη τον Σάββα Καραγιάννη.

ΤΕΣΣΕΡΑ χρόνια πήγαν εντελώς χαμένα για τη Δωδεκάνησο. Ενώ οι άλλοι νομάρχες της χώρας εκτελούσαν σοβαρά έργα για την ανάπτυξη της περιφέρειάς τους, ο νομάρχης Δωδεκανήσου Σάββας Καραγιάννης προσπαθούσε να φέρει σε πέρας δύο μεγάλα έργα του: την κωμική εταιρία Αιρ - Καραγιάννης και το αστείο αλλά πολυδάπανο καΐκι - πολυϊατρείο.

● Τέσσερα χρόνια εντελώς χαμένα. Ο μοιραίος για τη Δωδεκάνησο Σάββας Καραγιάννης με την ανερμάτιστη και ανόητη πολιτική του έκανε μεγάλη ζημιά και υποβάθμισε τα νησιά μας. Ολα αυτά τα γνωρίζουν πολύ καλά οι Δωδεκανήσιοι, γιατί τα έζησαν από πολύ κοντά, τα ένιωσαν βαθιά μέσα στο πετσί τους.

ΠΩΣ λοιπόν θα ξαναγελαστούν και θα ψηφίσουν τον Σάββα Καραγιάννη;

Διάλεξη με τον καθηγητή κ. Ιω. Πανούση

Την Τετάρτη 10 Απριλίου η φοιτητική παράταξη ΠΑΣΠ της Σχολής Ελληνικών και Μεσογειακών Σπουδών διοργανώνει διάλεξη με θέμα: «Ευρωπανεπιστήμιο ή Πανεπιστήμιο του ευρώ;» στην αίθουσα πολλαπλών χρήσεων του νέου κτιρίου του Πανεπιστημίου Αιγαίου (πρώην Σχολή Χωροφυλακής) και ώρα 5.00 μ.μ. Ομιλητής θα είναι ο γνωστός εγκληματολόγος, καθηγητής ΜΜΕ, πρώην πρύτανης του Δημοκρίτειου Πανεπιστημίου Θράκης, κ. Ιωάννης Πανούσης.

Η είσοδος είναι ελεύθερη για όλους όσοι επιθυμούν να παρακολουθήσουν τη διάλεξη.

Το οχηματαγωγό «Διαγόρας»

ΣΥΝΕΧΕΙΑ ΑΠΟ ΤΗ ΣΕΛ. 1

σαν να τους καταβληθεί όλο το ποσό που αναλογεί στα επιδόματα και τους μισθούς. Δηλαδή 200.000 ευρώ ή 70.000.000 δραχμές.

ΜΕΧΡΙ αργά το βράδυ οι διαπραγματεύσεις μεταξύ της διοίκησης της ΔΑΝΕ και των ναυτικών του «Διαγόρας» συνεχίζονταν και δεν είχε ξεκαθαριστεί αν το πλοίο θα εκτελούσε το δρομολόγιό του για τα Δωδεκάνησα.

☛Επί ποδός εκτός από τη διοίκηση της ΔΑΝΕ ήταν ο πρόεδρο της Πανελλήνιας Ναυτικής Ομοσπονδίας κ. Γιάννης Χαλάς και στελέχη του ΥΕΝ.

ΓΙΑ ΤΗΝ εξυπηρέτηση των επιβατών η πολιτική ηγεσία του υπουργείου Εμπορικής Ναυτιλίας εξέταζε το ενδεχόμενο να μεταφερθούν οι επιβάτες του «Διαγόρας» με πλοίο της «Hellas Flying Dolphing» ή της ΑΝΕΚ.

Από το Λιμεναρχείο του Πειραιά σχηματίστηκε δικογραφία εναντίον της διοίκησης της ναυτιλιακής και του πλοιάρχου του «Διαγόρας» κ. Ν. Καζώνη, για καθυστέρηση απόπλου ενώ ενημερώθηκε σχετικά και ο εισαγγελέας του Πειραιά.

ΒΛΑΒΕΣ ΣΤΑ ΠΛΟΙΑ

Η άθλια κατάσταση που συνεχίζεται στην ακτοπλοΐα, με την ανοχή των αρμοδίων υπηρεσιών του υπουργείου Εμπορικής Ναυτιλίας, αποτελεί τροχοπέδη στην ανάπτυξη του εσωτερικού τουρισμού μας.

☛Το τελευταίο 48ωρο, σημειώθηκε μηχανική βλάβη σε δύο πλοία, που εκτελούν δρομολόγια στη γραμμή Πειραιά - Δωδεκάνησα, με αποτέλεσμα να ταλαιπωρηθούν οι επιβάτες τους. Το πρωί του περασμένου Σαββάτου, σημειώθηκε βλάβη στην αριστερή κύρια μηχανή του πλοίου «Ρομίλντα» ενώ έπλεε ανοικτά της Τήλου. Με αρκετή καθυστέρηση το πλοίο κατέπλευσε στο λιμάνι της Ρόδου και αφού επιθεωρήθηκε από κλιμάκιο του Κεντρικού Λιμεναρχείου του επιτράπηκε ο απόπλους για Πειραιά, αλλά χωρίς επιβάτες.

ΠΡΟΘΕΣΕ το βράδυ, σημειώθηκε βλάβη σε μία μηχανή του πλοιου «Ροδάνθη» ενώ κατευθυνόταν προς το λιμάνι της Καλύμνου. Οι επιβάτες επιβιβάστηκαν στο πλοίο «Διαγόρας» και συνέχισαν το ταξίδι τους προς τον Πειραιά. Το πλοίο επιθεωρήθηκε από κλιμάκιο και απαγορεύτηκε ο απόπλους του μέχρι να επισκευαστεί η βλάβη.

☛Δυστυχώς τα πλοία που είναι δρομολογημένα στη γραμμή Πειραιά Δωδεκάνησα είναι «μαθουσάλες» και μονίμως παρουσιάζουν προβλήματα, ενώ οι μηχανικές βλάβες είναι συχνές.

ΑΝ ΔΕΝ αναβαθμιστούν οι ακτοπλοϊκές συγκοινωνίες της Δωδεκανήσου δεν πρόκειται να υπάρξει ανάπτυξη του εσωτερικού μας τουρισμού. Βέβαια η δρομολόγηση του «Αίολος Κεντέρης» θα βοηθήσει σημαντικά στην προσέλκυση Ελλήνων τουριστών, αλλά «ένας κούκος δεν φέρνει την άνοιξη».

Το κυκλοφοριακό στη Μεσαιωνική Πόλη

ΣΥΝΕΧΕΙΑ ΑΠΟ ΤΗ ΣΕΛ. 1

κατάσταση με τους δημοτικούς φύλακες, αλλά στη συνέχεια επικρατεί χάος!

ΧΑΡΑΚΤΗΡΙΣΤΙΚΑ αναφέρεται ότι το σαββατόβραδο, η οδός Σωκράτους και οι πάροδοι, η πλατεία Ιπποκράτους, η πλατεία Εβραίων Μαρτύρων και κάθε δρομίσκος είχαν κατακλυστεί από δεκάδες αυτοκίνητα νεαρών που πήγαν για να διασκεδάσουν στα νυχτερινά κέντρα της περιοχής.

➪ Θα πρέπει να σημειωθεί ότι η Τροχαία δεν έκανε κανένα απολύτως έλεγχο για να γράψει έστω και έναν παραβάτη, με αποτέλεσμα να βασιλεύει μια άνευ προηγουμένου κυκλοφοριακή ασυδοσία στην περιοχή.

ΑΠΟΥΣΑ φυσικά και η Δημοτική Αστυνομία (που το προσωπικό της μειώθηκε δραματικά, αφού δημοτικοί αστυνόμοι προσλήφθηκαν στο... δημόσιο) με αποτέλεσμα ο κάθε οδηγός να κάνει ό,τι θέλει και να παρκάρει όπου θέλει μέσα στη Μεσαιωνική Πόλη.

Ετσι, όπως εξελίσσεται η κατάσταση δεν αποκλείεται να καταστραφεί και το μοναδικό μνημείο της πόλης, που εξακολουθεί να συγκεντρώνει το ενδιαφέρον των επισκεπτών της Ρόδου.

ΟΙ ΚΑΤΟΙΚΟΙ

Να παρθούν αυστηρά μέτρα για την απαγόρευση της κυκλοφορίας των οχημάτων στη Μεσαιωνική Πόλη ζητούν από το Δήμο Ρόδου οι κάτοικοι της περιοχής, αφού η κατάσταση έχει φθάσει στο απροχώρητο.

➪ Παρά το γεγονός ότι έχει τεθεί σε ισχύ η απόφαση του δημοτικού συμβουλίου για την απαγόρευση της διέλευσης των οχημάτων καθημερινά καταστρατηγείται και η περιοχή γεμίζει από αυτοκίνητα.

ΤΟ ΠΡΟΒΛΗΜΑ εντοπίζεται στις οδούς όπου λειτουργούν τα τουριστικά καταστήματα όπως η Ιπποδάμου, όπου δημιουργείται το αδιαχώρητο από τα αυτοκίνητα των επιχειρηματιών της περιοχής, αλλά και ατόμων που δεν είναι μόνιμοι κάτοικοι της Μεσαιωνικής Πόλης.

➪ Την κατάσταση που έχει δημιουργηθεί περιέγραψαν στο δήμαρχο κ. Γιώργο Γιαννόπουλο δέκα κάτοικοι της οδού Ιπποδάμου με επιστολή που του έστειλαν και η οποία κοινοποιήθηκε στον πρόεδρο του συλλόγου μονίμων κατοίκων της Παλιάς Πόλης κ. Ηλ. Κούτρα και τον αντιδήμαρχο κ. Αντώνη Αλαβέρα.

ΟΙ ΔΕΚΑ κάτοικοι της Ιπποδάμου στην επιστολή τους αφήνουν επίσης αιχμές και για τα σήματα που χορηγήθηκαν από τη δημοτική αρχή σε άτομα που δεν ζουν μονιμα στη Μεσαιωνική Πόλη.

➪ Αναφορά κάνουν και στην πρόταση που είχε κατατεθεί για τη συγκρότηση επιτροπής που θα απαρτίζεται από μόνιμους κατοίκους της περιοχής με αντικείμενο τη χορήγηση των ειδικών σημάτων στους πραγματικούς δικαιούχους.

Προφυλακίστηκε ο ληστής

ΣΥΝΕΧΕΙΑ ΑΠΟ ΤΗ ΣΕΛ. 1

μεσημέρι της περασμένης Πέμπτης.

•Στις 5.10 το απόγευμα, συνοδευόμενος από το συνήγορό του, κ. Μανώλη Κουτσούκο, μπήκε στο ανακριτικό γραφείο και απολογήθηκε σε διάστημα δέκα λεπτών. Ομολόγησε την πράξη του και δήλωσε μετανιωμένος γι'αυτή του την απεγνωσμένη προσπάθεια, ζητώντας συγνώμη από τους συναδέλφους του και όσους στεναχώρησε. Επανέλαβε ότι έκανε τη ληστεία για να βοηθήσει το άρρωστο παιδί της φίλης του και δεν χρησιμοποίησε ποτέ βία, ενώ επεσήμανε ότι το περίστροφο ήταν άδειο.

ΑΜΕΣΩΣ μετά, Ανακριτής και Εισαγγελέας του ανακοίνωσαν την απόφαση της προσωρινής κράτησης και οι συνάδελφοί του τον οδήγησαν στα κρατητήρια της Υποδιεύθυνσης Ασφαλείας. Σήμερα το απόγευμα θα οδηγηθεί στις φυλακές της Κω μέχρι την εκδίκαση της υπόθεσης από το Τριμελές Εφετείο επί κακουργημάτων Δωδεκανήσου.

Καταγγελίες για κομπίνες

ΣΥΝΕΧΕΙΑ ΑΠΟ ΤΗ ΣΕΛ. 1

πρόκειται να κληθούν να καταέσουν πολλά άτομα που εμπλέκονται, ώστε να υπάρξει πλήρης διαλεύκανση και να διακριβωθεί εάν οι καταγγελίες είναι αληθείς ή όχι.

➤Πάντως σε περίπτωση που οι καταγγείες αποδειχτούν ακριβείς, τότε είναι ενδεχόμενο να προσκληθεί «σεισμος» στη Ρόδο με απροσδιόριστες συνέπειες.

Τα δυσλεκτικά παιδιά

ΣΥΝΕΧΕΙΑ ΑΠΟ ΤΗ ΣΕΛ. 1

ουσία ήταν υγιέστατα.

ΓΙΑ ΤΗΝ ΥΠΟΘΕΣΗ αυτή έχει υπάρξει εισαγγελική παρέμβαση στη Μυτιλήνη, αλλά δεν αποκλείεται το ίδιο να γίνει και στη Δωδεκάνησο σε περίπτωση που προκύψουν ανάλογα στοιχεία.

Η στεφανιαία νόσος

ΣΥΝΕΧΕΙΑ ΑΠΟ ΤΗ ΣΕΛ. 1

καρδιαγγειακά νοσήματα και το προσδόκιμο της επιβίωσής του.

•Στη σημερινή εποχή ο άνθρωπος δύσκολα μπορεί να εφαρμόσει όλες τις εντολές των γιατρών για υγιεινή ζωή και διατροφή. Μπορεί όμως να τροποποιήσει τον τρόπο ζωής του. Μπορεί π.χ. να παρκάρει το αυτοκίνητό του 2 χλμ. μακρύτερα από το γραφείο του, για να περπατά 4-5 χλμ. κάθε ημέρα. Μπορεί να διακόπτει την εργασία του και να αναπαύεται σωματικά και ψυχικά μία τουλάχιστον ώρα κάθε απόγευμα. Μπορεί να εστιάσει την καθημερινή διατροφή του στο λάδι και τα φυτικά προϊόντα και από τα ζωτικά είδη να επιλέξει τα ψάρια και τα πουλερικά.

ΤΟ ΑΓΧΟΣ και το στρες που δημιουργούνται από τη συνεχή προσπάθεια για αναζήτηση του ανεκπλήρωτου ονείρου μέσα στη ζοφερή ρεαλιστική πραγματικότητα, εκτονώνονται με τη βοήθεια ενός ψυχολόγου ή ενός ψυχαναλυτή, που μπορεί να διασφαλίσει σε κάθε περίπτωση η κοινωνία μέσω της οργανωμένης κοινωνικής πολιτικής.

•Τα κοινωνικά αδιέξοδα οδηγούν στη χρήση του καπνού και των εξαρτησιογόνων ουσιών. Χιλιάδες άνθρωποι παγκοσμίως χάνονται κάθε ημέρα από πνευμονικό οίδημα από χρήση ηρωίνης ή από έμφραγμα από χρήση κοκαΐνης.

Η ΜΑΣΤΙΓΑ του καπνίσματος σκοτώνει εκατομμύρια ανθρώπους από καρδιαγγειακά νοσήματα ή καρκίνο των πνευμόνων. Μόνο ένας στους τέσσερις βαρείς καπνιστές θα φτάσει την ηλικία των 65 ετών εάν συνδυάζει το κάπνισμα με την υψηλή χοληστερίνη ή το σάκχαρο ή την υπέρταση.

Η ΜΕΤΑΒΟΛΗ του τρόπου ζωής με στόχο την αντιγραφή του αρχέγονου ανθρώπινου προτύπου αποτελεί σήμερα αναγκαιότητα, όχι για έναν μόνο άνθρωπο μεμονωμένα, αλλά για ολόκληρη την ανθρώπινη κοινότητα.

Πορεία διαμαρτυρίας

ΣΥΝΕΧΕΙΑ ΑΠΟ ΤΗ ΣΕΛ. 1

ότι από την περασμένη εβδομάδα η παράταξη της ΠΑΣΠ (που πρόσκειται στο ΠΑΣΟΚ) έχει προαναγγείλει στη Ρόδο την άφιξη του γενικού προξένου της παλαιστινιακής αρχής κ. Ισματ Σαμπρί που θα μιλήσει στις 5 το απόγευμα στο πανεπιστήμιο με θέμα «το παλαιστινιακό ζήτημα και οι πρόσφατες εξελίξεις στη Μέση Ανατολή».

➨ Ομως χτες η παράταξη Πανσπουδαστική Κίνηση Συνεργασία Ρόδου (που πρόσκειται στο ΚΚΕ) ανακοίνωσε ότι μετακαλεί στη Ρόδο τον πρόεδρο της Ενωσης Πανεπιστινίων Φοιτητών Αθηνών κ. Ζαντού Γιουσέφ, ο οποίος θα μιλήσει νωρίτερα και συγκεκριμένα στις 3 το απόγευμα!..

euro craft
tradition & innovation in european craft
ΧΕΙΡΟΤΕΧΝΙΚΟ ΚΕΝΤΡΟ ΡΟΔΟΥ
Γ. Σεφέρη 108 (Εμπορικό Κέντρο Πανάγου)
Πληροφορίες: Ν. Κούσβος
Τηλ. 02410 62990
FAX: 02410 60068
Κιν. 0945 226411
Email: handcrod@otenet.gr

ΠΡΟΣΚΛΗΣΗ ΕΚΔΗΛΩΣΗΣ ΕΝΔΙΑΦΕΡΟΝΤΟΣ ΓΙΑ ΤΗ ΣΥΜΜΕΤΟΧΗ ΧΕΙΡΟΤΕΧΝΩΝ ΣΤΟΝ ΕΝΤΥΠΟ ΕΠΑΓΓΕΛΜΑΤΙΚΟ ΟΔΗΓΟ ΧΕΙΡΟΤΕΧΝΩΝ ΔΩΔ/ΣΟΥ

Το Χειροτεχνικό Κέντρο Ρόδου στα πλαίσια της προσπάθειας που καταβάλει για τη στήριξη των χειροτεχνών της περιοχής μας προτίθεται να δημιουργήσει έντυπο επαγγελματικό εμπορικός οδηγό Χειροτεχνών Δωδ/σου.

Σκοπός του παραπάνω οδηγού είναι η δωρεάν προώθηση και προβολή των χειροτεχνών της Δωδεκανήσου.

Οι κλάδοι που θα περλαμβάνονται στον παραπάνω οδηγό είναι αργυροχρυσοχοΐας, κεραμικής, ξυλογλυπτικής, υφαντουργίας, δερμάτινων ειδών, τροφίμων, ποτοποιΐας και λοιπών χειροτεχνικών προϊόντων.

Παρακαλούνται οι ενδιαφερόμενοι χειροτέχνες και μικρομεσαίες χειροτεχνικές επιχειρήσεις που επιθυμούν να προβληθούν δωρεάν στον έντυπο οδηγό όπως παραδώσουν το αργότερο μέχρι και τις 20/4/2002 στα γραφεία του Χειροτεχνικού Κέντρου Ρόδου στην οδό Γ. Σεφέρη 108 , τηλ. 02410 62990, καθημερινά τις εργάσιμες ημέρες από τις 09.00 - 15.00 υπ' όψιν κ. Ν. Κούσβου τα παρακάτω:

1) Τα στοιχεία της επιχείρησής τους (επωνυμία, διεύθυνση, e-mail λ.λ.π.) και σύντομη περιγραφή της δραστηριότητάς τους (το πολύ 15 γραμές).

2) 15 φωτογαφίες με ό,τι θα ήθελαν να καταχωρηθεί στον οδηγό.

Η τελική επιλογή της ύλης και του αριθμού των φωτογραφιών που θα δημοσιευθούν ανήκει αποκλειστικά στο Χειροτεχνικό Κέντρο Ρόδου.

Γεώργιος Γιαννόπουλος
Πρόεδρος του Χειροτεχνικού Κέντρου Ρόδου
και Δήμαρχος Ροδίων

T547-10/4

ΓΡΑΦΕΙΟ ΤΕΛΕΤΩΝ & ΜΝΗΜΟΣΥΝΩΝ ΡΟΔΟΥ
ΣΤΕΦΑΝΑ - ΣΤΟΛΙΣΜΟΙ
«ΑΜΕΡΙΚΑΝΟΥ»
Αμεση εξυπηρέτηση
ΟΛΟ ΤΟ 24ΩΡΟ
Αναλαμβάνουμε την τελετή και με τα έξοδα που χορηγούν τα ταμεία χωρίς καμία επιβάρυνση. ΙΚΑ, ΤΕΒΕ, ΤΑΞΥ, ΔΗΜΟΣΙΟΥ, ΛΙΜΕΝΙΚΩΝ, ΟΓΑ και λοιπά ταμεία. Τους ΑΠΟΡΟΥΣ ΔΩΡΕΑΝ
Πλατεία Βρούχου στη Μητρόπολη
Τηλέφωνα: 28901 - 33400
2993-15/4/02

ΤΗΛΕΟΡΑΣΗ

ΕΤ–1

07.00 Κινούμενα σχέδια
07.30 Ξυπνήστε!
08.00 Μέλι γάλα - Αρωμα σαπουνιού
10.00 Αννα, η κυρίαρχος του παιχνιδιού
11.00 Φελίπε, το δώρο από τη θάλασσα (Ε)
12.00 Μαριού (Ε)
13.00 Οι αταίριαστοι
13.50 Ειδήσεις
15.00 Κιν. σχέδια
17.00 Ειδήσεις
17.30 Υγιαίνετε
17.35 www.άνθρωποι.gr
19.00 Κλήρωση Λαϊκού Λαχείου
19.35 ...Καλύτερη ζωή
19.40 Κάθε κατεργάρης στον πάγκο του (Ε)
20.20 Συνεικόνες
20.30 Στα φτερά του έρωτα
21.00 Οι γυναίκες της ζωής της
22.00 Δον Κιχώτης
23.00 Ειδήσεις
- Γυάλινοι ήρωες
23.30 ΜΑΝΙΞ
00.25 Πάμε στοίχημα
00.30 Στη ζώνη του λυκόφωτος
01.20 Πάμε στοίχημα
• Εκπομπές σ'επανάληψη

NET

06.00 Ετσι έχουν τα πράγματα
07.00 Πρώτη ματιά
10.00 Σε ήχο ελεύθερο
10.30 Τα γεφύρια του Ιονίου
11.01 Οι γευστικές ξεναγήσεις του Αντόνιο Καρλούτσο
11.30 Ανθρωποι και άλογα
12.00 Ενας κόσμος χάνεται
13.00 Ειδήσεις
13.45 Μικρές ιστορίες μόδας
14.00 Τεχνόπολις
15.00 Ειδήσεις
16.00 Συν και πλην
18.00 Ειδήσεις- οικονομία - δελτίο στη νοηματική
19.00 Πάμε στοίχημα
19.05 Οι γευστικές ξεναγήσεις του Αντόνιο Καρλούτσο
19.30 Τη γλώσσα μου έδωσαν ελληνική...
20.00 21ος αιώνας και παράδοση
21.00 Ειδήσεις
22.00 Πρωταγωνιστές
23.00 Μέσα από την κάμερα
24.00 Ειδήσεις
00.30 Ιστορίες επιστημονικής φαντασίας
• Συνέχεια με εκπομπές σ'επανάληψη

ΕΤ–3

08.01 Πρόκληση
08.30 Ο κόσμος στο επίκεντρο
09.00 Χθες και σήμερα
09.30 Η άλλη μεριά
11.00 Η οδύσσεια του γαλαξία
11.30 Η ρωμαϊκή πολεμική μηχανή
12.00 Ο άγριος κόσμος των ζώων
12.30 Ανοιχτοί ορίζοντες (Ε)
13.00 Υγεία (Ε)
14.00 Ευρωπεριφέρεια (Ε)
15.00 Ειδήσεις
15.25 Μακρινές φιλίες
15.30 Με μια τρίτη ματιά
17.00 Τεχνόπολις
18.00 Jazz essentials
18.30 Αθλητικό ημίωρο
19.00 Περίμετρος
19.30 Στην υδρόγειο
20.00 Ασιατικές παραδόσεις: Για μια κούπα γεμάτη ρύζι
20.30 Ειδήσεις
21.40 Μακρινές φιλίες
21.50 Θεσσαλονικέων πόλις
22.00 Δεξίωση
23.00 Απέναντι
24.00 Ειδήσεις
00.20 Ξένη ταινία «Παράξενα παιχνίδια»
•Επαναλήψεις εκπομπών και ντοκιμαντέρ

MEGA

05.55 Ειδήσεις στη νοηματική γλώσσα
06.00 Πρώτη έκδοση
08.00 Σήμερα με την Αννα
10.00 Σαν στο σπίτι σας
13.00 Εσύ φταις (Ε)
14.00 Ειδήσεις
15.00 Στην κουζίνα ολοταχώς
15.45 Οσα ζούμε
17.00 Ειδήσεις
17.10 Σούπερ μπάλα
17.50 Απαγορευμένη αγάπη
18.40 Ποιός θέλει να γίνει εκατομμυριούχος;
19.30 Ειδήσεις
21.00 Bar
21.45 Ευρωπαϊκό πρωτάθλημα ποδοσφαίρου
23.45 Ειδήσεις
23.50 Σούπερ μπάλα
02.00 Χτυποκάρδια στο Μπέβερλι Χιλς (Ε)
03.00 Τηλεμάρκετινγκ

ΑΝΤ–1

06.45 Πριν από το σχολείο
06.55 Ειδήσεις στη νοηματική
07.00 Καλημέρα Ελλάδα
09.55 Ο καιρός της εβδομάδας
10.00 Πρωινός καφές
13.10 Super game
13.15 Πάτερ ημών (Ε)
14.00 Ειδήσεις
14.50 Χρήμα-Χρηματιστήριο
15.00 Εκείνες κι εγώ(Ε)
15.55 Super game
16.00 Big Brother2
16.05 Κωνσταντίνου και Ελένης (Ε)
16.55 Super game
17.00 Καλημέρα ζωή
17.45 Ο καιρός της εβδομάδας
18.00 Θησαυροφυλάκιο
18.45 Big Brother2
18.50 Η λάμψη
19.30 Ειδήσεις
21.00 Σταρ Ελλάς 2002 - Μις Ελλάς 2002 - Μις Γιανγκ 2002
00.15 Big Brother 2
01.15 Ειδήσεις
01.40 Ανατομία ενός εγκλήματος (Ε)
02.40 Τολμηρές ιστορίες
03.40 Τηλεμάρκετινγκ

STAR

06.05 Παιδικό πρόγραμμα
07.57 Ειδήσεις
07.55 Απευθείας
10.00 Λόγια STARάτα
12.00 Με την Ελντα
13.00 Ειδήσεις
14.00 Ο κόσμος του παιδιού
15.15 Το κλειδί (Ε)
15.00 Ουδέν πρόβλημα (Ε)
16.00 Αγάπη και αίμα
17.00 Αιμιλία, μια ακατάμαχητη γυναίκα
18.00 Ειδήσεις
19.00 Αθλητικές ειδήσεις
19.10 Το χρήμα Καιρός
19.30 B.b.B
20.00 The trap
21.00 Ξένη ταινία «Στους δύο οι τρεις... είναι πολλοί»
23.15 Στην εντατική
00.15 Σημείο αναφοράς
01.30 Ειδήσεις
01.45 OZ
02.45 Ξένη ταινία «Οι τρομοκράτες των πέντε ηπείρων»

ALPHA

06.00 Πρώτη ενημέρωση
07.00 Πανόραμα
10.00 Καλώς τους!
13.00 Νιρβάνα (Ε)
14.00 Ειδήσεις
15.00 Life style news
15.45 Θα σε δω στο πλοίο (Ε)
16.45 Μπορώ
18.45 Κάτω από την Ακρόπολη
19.30 Ειδήσεις
21.00 Με διαφορά στήθους
21.45 Θα σε δω στο πλοίο
22.45 Κόκκινος κύκλος
23.45 Talk show
01.00 Ειδήσεις
01.15 Ξένη ταινία «Σχέσεις αγάπης και μίσους»
03.30 Τηλεαγορές

ΟΙΚΟΔΟΜΙΚΕΣ-ΤΕΧΝΙΚΕΣ
ΕΜΠΟΡΙΚΕΣ-ΕΠΙΧΕΙΡΗΣΕΙΣ
ΑΦΟΙ ΑΣΒΕΣΤΗ Ο.Ε.
Κ. Τσαλδάρη 26-Ρόδος
☎ 32809-74326
ΠΩΛΟΥΝΤΑΙ
● ΔΙΑΜΕΡΙΣΜΑΤΑ
υπερλούξ διαφόρων διαστάσεων
ΕΓΓΥΗΣΗ Η ΠΟΛΥΕΤΗΣ ΠΕΙΡΑ ΜΑΣ
X3155-30/4

Εκκληση από τον Σύλλογο Κυπρίων Ρόδου

Σταματείστε, κύριε Σαρόν

ΔΕΝ ΕΙΝΑΙ ΟΛΟΙ ΟΙ ΙΣΡΑΗΛΙΤΕΣ ΣΑΝ ΚΑΙ ΕΣΑΣ

Εκκληση πρός τον Σαρόν απευθύνει ο Σύλλογος Κυπρίων Ρόδου για να σταματήσει να βομβαρδίζει την Παλαιστίνη. Σε χτεσινή ανακοίνωση αναφέρονται τα εξής:

«Για μια ακόμη φορά η τηλεόραση μας έφερε εικόνες γνωστές δυστυχώς σε μας. Αρματα, στρατιώτες, ερείπια, τραυματίες, νεκροί, νέοι, γέροι, γυναίκες, παιδιά. Και παντού η βία του δυνατού. Και οι μεγάλοι να σιωπούν.

Και όλα αυτά με το άλλοθι της τρομοκρατίας. Γερό άλλοθι, τα παιδιά τρομοκράτες, τρομοκράτες του πετροπόλεμου, έτσι ακριβώς όπως οι πατεράδες μας πριν 45 χρόνια πετροβολούσαν τους Αγγλους αποικιοκράτες. Χρόνια τώρα βλέπουμε παιδιά τρομαγμένα να πετάνε πέτρες, μικρά παιδιά απελπισμένα.

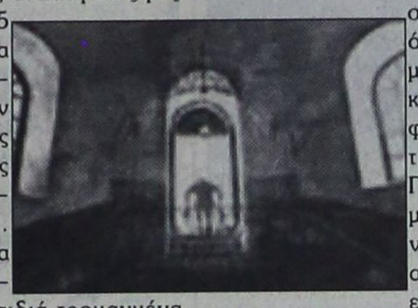

Τρομοκράτες λοιπόν και εν ονόματι της τρομοκρατίας η καταπίεση όλων των ανθρωπίνων δικαιωμάτων. Και την απελπισία, που οι ίδιοι σπέρνουν, την ονομάζουν τρομοκρατία και τιμωρούν τους απελπισμένους και αυτοί δεν δικάζονται ποτέ.

Γνωστό πια τί θέλει ο Σαρόν. Θέλει να ξεπαστρέψει τον μετριοπαθή Αραφάτ και έτσι να μείνουν οι απελπισμένοι, όμηροι μερικών φανατικών. Για να μπορεί να λέει αυτοί είναι οι τρομοκράτες και μ'αυτό τον τρόπο να αποκτήσει άλλοθι και το χρειάζεται αυτό το άλλοθι για να καλύψει την εξουσία τρομοκράτη, ξεχνώντας την ιστορία του κράτους του.

Ξεχνώντας πως ένας λαός που υπέφερε αυτά που υπέφερε, είναι το τελευταίο κράτος, που δεν πρέπει να εφαρμόσει αυτά που έπαθε σε κανένα άλλο λαό. Δεν έχει αυτό το δικαίωμα.

Οταν για τόσα χρόνια του αμφισβητήθηκε η ταυτότητά του, δεν έχει το δικαίωμα να αμφισβητήσει τους άλλους. Ισα ίσα έχει την υποχρέωση να προστατέψει τα ανθρώπινα δικαιώματα.

Εχετε βρώμικη σκέψη, κύριε Σαρόν. Και όσο η σκέψη σας και η πράξη σας είναι έτσι, θα γεννά τρομοκράτες, γιατί η απελπισία μόνο εκεί οδηγεί. Και το μόνο που μπορεί να σταματήσει τη βία είναι η αναγνώριση της ύπαρξής τους και το δικαίωμα μιας πατρίδας με αυτοσεβασμό.

Δεν είναι όλοι οι Ισραηλίτες σαν και σας, κύριε Σαρόν. Με τη λογοκρισία σας στα ΜΜΕ δεν αφήνετε τους άλλους λαούς να πληροφορηθούν και να δουν τις αντιδράσεις, που υπάρχουν μέσα στο λαό σας και στο στρατό σας, ακόμα για τη γενοκτονία που προκαλείτε σε ένα λαό που έχει ίσα δικαιώματα με το δικό σας.

Δεν υπάρχουν λαοί εκλεκτοί και μη, υπάρχουν μόνο λαοί που σέβονται και επιβιώνουν αλληλοσεβόμενοι και υπάρχουν επίσης άνθρωποι, που μεγαλούργησαν γιατί είδαν τον άνθρωπο ως δημιούργημα ίσο με τον εαυτό τους και όχι στόχο για τις βόμβες τους.



Σταματείστε επιτέλους, κύριε Σαρόν, δεν κερδίζετε βομβαρδίζοντας την απελπισία, γεννάτε την τρομοκρατία.

Σύλλογος Κυπρίων Ρόδου

ΠΡΟΣΚΛΗΣΗ

ΓΙΑ ΓΕΝΙΚΗ ΣΥΝΕΛΕΥΣΗ
Η ΕΝΩΣΙΣ ΕΜΠΟΡΩΝ ΤΥΠΟΠΟΙΗΜΕΝΩΝ ΤΡΟΦΙΜΩΝ ΠΟΤΩΝ & ΤΟΥΡΙΣΤΙΚΩΝ ΕΙΔΩΝ (Ε.Π.Ε.Τ.)
καλεί
τα μέλη της σε γενική συνέλευση στις 13 Απριλίου του 2002 ημέρα Σάββατο από τις 18.00 έως 21.00 στην αίθουσα του ΔΟΝΑ, στο ΝΗΡΕΑ, με θέματα ημερήσιας διάταξης τα πιο κάτω:
1) Απολογισμός απερχομένου δ/κού συμβουλίου
2) Αρχαιρεσίες για την εκλογή νέου διοικητικού συμβουλίου
3) Εκλογή αντιπροσώπων στην Ομοσπονδία Δωδεκανήσου
Σε περίπτωση μη απαρτίας θα επαναληφθεί το επόμενο Σάββατο 20/4/2002 στην ίδια αίθουσα και την ίδια ώρα.
Ρόδος 5 Απριλίου 2002
Το διοικητικό Συμβούλιο
1286-13/4

ΠΡΑΚΤΟΡΕΙΟ ΤΑΞΙΔΙΩΝ
ΣΑΒΒΑΣ ΣΑΗΣ
ΠΑΣΧΑΛΙΝΗ ΕΚΔΡΟΜΗ στην ΠΑΤΜΟ - ΛΕΙΨΟΥΣ

από 1/5 έως 5/5
Ελάτε μαζί μας στα δεύτερα Ιεροσόλυμα όπως αποκαλείται η ΠΑΤΜΟΣ για να γιορτάσουμε την Ανάσταση του Κυρίου να δούμε την τελετή του νιπτήρα τη Μεγ. Πέμπτη και να επισκεφθούμε το Σπήλαιο της Αποκάλυψης, το μοναστήρι του Αγ. Ιωάννου του Θεολόγου στη Χώρα, το γυναικείο μοναστήρι του Ευαγγελισμού, την Παναγιά Κουμάνα, τα χωριά Κάμπο, Λάμπη και άλλα.
Τιμή κατ' άτομο ευρώ 161
ΠΕΡΙΛΑΜΒΑΝΕΙ:
• Εισιτήρια Ρόδο - Πάτμο - Ρόδο Γ' Β' θέση
• Ξενοδοχεία με πρωινό
• Εκδρομή στο νησί
• Κρουαζιέρα στους Λειψούς
• Συνοδός ο κ. Σάββας Σαής
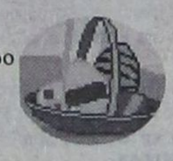
ΠΛΗΡΟΦΟΡΙΕΣ - ΠΡΟΓΡΑΜΜΑΤΑ
ΠΡΑΚΤΟΡΕΙΟ ΤΑΞΙΔΙΩΝ
ΣΑΒΒΑΣ ΣΑΗΣ
ΤΑΡΠΟΝ ΣΠΡΙΓΚΣ 42 (δίπλα στην Πίστεως)
Τηλ. 39781-3
χ3173-30/4

Και κατά το μήνα Απρίλιο

Προσφορές από το Καζίνο

ΣΥΜΠΑΤΡΙΩΤΗΣ ΜΑΣ ΚΕΡΔΙΣΕ ΑΥΤΟΚΙΝΗΤΟ

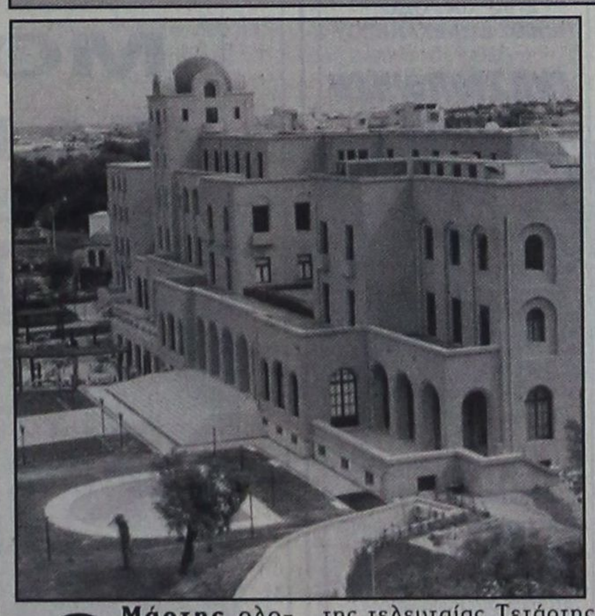

Ο Μάρτης ολοκληρώθηκε και σαν καθιερωμένος μήνας προσφορών μοίρασε πολλά δώρα. Στις εβδομαδιαίες κληρώσεις οι τυχεροί κέρδισαν δείπνο στο υπερπολυτελές εστιατόριο La Rosa, διαμονή στην προεδρική σουίτα του Grande Albergo delle Rose και καταπληκτικά Scooter.

Ο νικητής του δείπνου της τελευταίας Τετάρτης του μήνα πρόσφερε το δώρο του στα παιδιά του ορφανοτροφείου θηλέων, γεγονός που συγκίνησε ιδιαίτερα.

Η διεύθυνση του Καζίνο, ορμώμενη από την πραγματικά ευαίσθητη κίνηση του συμπολίτη μας, πρότεινε στο διοικητικό συμβούλιο του Ορφανοτροφείου να προσφέρει δείπνο, όχι μόνο για δύο παιδιά, αλλά για όλα.

Εντονος, λοιπόν, ο μήνας Μάρτης, ο οποίος χάρισε και αυτοκίνητο σε έναν επισκέπτη. Ο 46χρονος Ισραηλινός κέρδισε ένα Opel Astra Cabrio 1600 cc., αξίας 26.000 ευρώ.

Καλή αρχή όμως έγινε και στον Απρίλη, αφού με το τέλος της πρώτης εβδομάδας νεαρός συμπατριώτης μας κέρδισε ένα Audi A4 1600 cc., ασημί, αξίας 26.412 ευρώ.

Οπως είναι φυσικό η χαρά του ήταν απερίγραπτη, αφού παίζοντας μόνο 100 ευρώ, κέρδισε αυτό το καταπληκτικό αυτοκίνητο.



DIBI CENTER
STELLA BEAUTY
ΑΠΟΤΕΛΕΣΜΑΤΑ ΜΕ ΑΠΟΛΥΤΗ ΑΣΦΑΛΕΙΑ
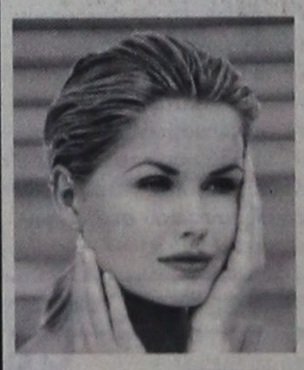
ΑΠΟΚΤΗΣΤΕ...
Επίπεδη κοιλιά, σφριγηλούς γλουτούς, λεπτή μέση, όμορφα καλλίγραμμα πόδια, σφιχτές γάμπες
ΔΙΩΞΤΕ...
Τη κυτταρίτιδα, τα ψωμάκια, τη χαλάρωση, τα επίμονα τοπικά παχάκια και θαυμάστε το αποτέλεσμα στον καθρέπτη!

ΔΩΣΤΕ...
Λάμψη και ζωντάνια στο πρόσωπό σας.
Ελάτε τώρα κοντά μας να απολαύσετε τα πιο σύγχρονα και μοναδικά προγράμματα προηγμένης τεχνολογίας.
Με την προσωπική φροντίδα της έμπειρης ΑΙΣΘΗΤΙΚΟΥ
ΣΤΕΛΛΑΣ ΧΑΤΖΗΣΑΒΒΑ
Μιχ. Πετρίδη 49, Ρόδος, τηλ. 02410 30469, 02410 73590
www.stellabeauty.com
X. 3189-30/4

ΑΙΓΑΙΟΚΤΗΜΑΤΙΚΗ

ΠΩΛΟΥΝΤΑΙ ΤΑ ΚΑΤΩΘΙ ΑΚΙΝΗΤΑ

(Δ.Δ.= Δάνεια Δεκτά)

ΔΙΑΜΕΡΙΣΜΑΤΑ: ΕΤΟΙΜΟΠΑΡΑΔΟΤΑ ΚΑΙΝΟΥΡΓΙΑ ΚΑΙ ΜΕΤΑΧΕΙΡΙΣΜΕΝΑ

ΔΥΑΡΙΑ (1 υπν.)

35 τ.μ. στους Δασκάλους 44.020 €, (15 εκ.) (Δ.Δ.)
45 τ.μ. (ισ.) με αυλή καινούργιο στα Κοσκινού 44.020 €, (15 εκ.)
45 τ.μ. καινούργιο στην Ιαλυσό 18 εκ. - 52.824 €
57 τ.μ. Αθηνών (3 ετών) με θέα. 25 εκ. - 73.367 € (ΔΔ)
67τ.μ. (2 studio) στην Ιαλυσό, 58.694 €, (20 εκ.) (ΔΔ)

ΤΡΙΑΡΙΑ (2 υπν.)

70τ.μ. καινούργιο στην Ιαλυσό 82.171 €, (28 εκ.) (Δ.Δ.)
75τ.μ. στη Σωτήρος β' όροφος με πολλά εξτρά 57.226 €, (19.5 εκ.) (ΔΔ)
77τ.μ. λουξ έτοιμ/το με αυλή στα Κοσκινού 79.236 € (27 εκ. μετρητά)
80τ.μ. καινούργιο Ιαλυσό 32 εκ., 93.910 € (Δ.Δ.)
85τ.μ. β' ορ. στη Στ. Κωτιάδη, 76.302 €, (26 εκ.)
88 τ.μ. καινούργιο στο Ροδίνι 110.051 €, (37,5 εκ.)
89τ.μ. σε μπετά στην Ενόπλων Δυνάμεων 46.955 €, (16 εκ.) (Δ.Δ.)
90τ.μ. (ημ/γειο) λουξ στη Μιχ. Πετρίδη 67.498 €, (25 εκ.)
91τ.μ. (3 studio) στην Ιαλυσό 88.014 €, (30 εκ.)
140τ.μ. ορ/σμα, Πειραιώς, σε σοβά α' ορόφ. 93.910 €, (32 εκ.) (Δ.Δ.)

ΤΕΣΣΑΡΙΑ (3 υπν.)

95τ.μ. (3 υπν.) Μίρα Μάρε 70.432 €, 24 εκ. (ΔΔ)
100τ.μ. καινούργιο οροφοδιαμέρισμα 111.518 €, (38 εκ.) (Δ.Δ.)
100τ.μ. (3 υπν.) καινούργιο στην Ιαλυσό 111.518 €, (38 εκ.) (Δ.Δ.)
103τ.μ. καινούργιο στην Ανάληψη 157.006 €, (53.5 εκ.) (Δ.Δ.)
118τ.μ. σε σοβά στους Δασκάλους, 102.71 €, (35 εκ.) (Δ.Δ.)
120τ.μ. καινούργιο στην Πειραιώς, 161.408 €, (55 εκ.) (Δ.Δ.)
45+117 τ.μ. διαμ. σε σοβά στους Δασκάλους 120.322 €, (41 εκ.) (ΔΔ)
158 τ.μ. ορ/μα σε μπετά στους Δασκάλους 93.910 €, (32 εκ.) (μετρητά)

ΜΕΖΟΝΕΤΤΕΣ - ΜΟΝΟΚΑΤΟΙΚΙΕΣ - ΠΑΛΙΑ ΣΠΙΤΙΑ

48τ.μ. διόροφο στην Παλιά Πόλη, 26.412 €, (8 εκ.) (Δ.Δ.)
90 τ.μ. δυόροφη μον/κία,στο Παραδείσι με τζάκι 64.563 €, (22 εκ.) δρχ.
120τ.μ. μεζ/τα στο Ροδίνι κανούργια 80 εκ., 234.776€ (Δ.Δ.)
125τ.μ. (με 40 μ.υπογ) μονοκατοικία σε μπετά στο Παραδείσι, 58.694 €, (20 εκ.) δρχ.
125τ.μ. σε 1,5 στρ. στη Θολό 205.429 €, (70 εκ.)
140τ.μ. (με 70 υπ.) σε μαρμαροσοβά στην Ιαλυσό 146.735 €, (50 εκ.) (ΔΔ)
140τ.μ. μονοκατοικία σε 2 στρέμματα στα Κοσκινού 293.470 €, (100 εκ.) (Δ.Δ.)
210τ.μ.μονοκατοικία μεραχειρισμένη στα Κοσκινού 205.429 €, (70 εκ.)
230τ.μ. παραδοσιακό αρχοντικό στη Ρόδο 205.429 €, (70 εκ.) (Δ.Δ.
240τ.μ. μεζονέτα λουξ στην ΙΞΙΑ, 249.449 €, (85 εκ.) (Δ.Δ.)
240τ.μ. κτίριο σε 500 μ. οικ/δο κοντά στην Καναδά 110 εκ., 322.817€
270τ.μ. βίλα σε σοβά σε 4 στρ. στο Τσαΐρι 293.470 €, (100 εκ.)
280τ.μ. μονοκατοικία σε 1 στέμ. στα Κοσκινού 440.205 €, (150 εκ.) (Δ.Δ.)
280τμ. (2 διαμ/τα) ισ. α' ορ. σε 3.700 τ.μ. οικόπεδο στην Κρεμαστή 366.837 €, (125 εκ.) (Δ.Δ)
340τ.μ. ημ/λης μεζονέτα Ασγούρου σε 1 στρέμμα 176.082 €, (60 εκ.)
550 τ.μ. μον/κία κοντά στην Παστίδα σε 7 στρ. 498.899 €, (170 εκ.)

ΚΑΤΑΣΤΗΜΑΤΑ - ΓΡΑΦΕΙΑ - ΚΤΙΡΙΑ - ΒΙΟΤ/ΚΟΙ ΧΩΡΟΙ:

50 τ.μ. στο Μανδράκι 110 εκ. - 322.810 €
80 τ.μ. δυόροφο κτίριο στο Μανδράκι 352.164 €, (120 εκ.)
90τ.μ. στο Νιοχώρι, 184.886 €, (63 εκ.) (Δ.Δ.)
140τ.μ. πλησίον Αννης Μαρίας, 82.171 €, (28 εκ.)
175τμ. κατάστημα επί της Λεωφόρου Ρόδου-Λίνδου 205.429 €, (70 εκ.) (Δ.Δ)
230 κτίριο (ισ. κατ/μα α' γραφείο) στην Π. Πόλη 146.735 €, (50 εκ.)
180τ.μ. αποθήκη ισόγεια στο Ροδίνι, 132.061 €, (45 εκ.) (Δ.Δ.)
320τμ. (βιοτ.) στα Ασγούρου 161.408 €, (55 εκ.)
400τμ. (υπ. ισ. άδεια α΄ ορ.) κολώνες Μήδεια 234.776 €, (80 εκ.) (Δ.Δ)
500τ.μ. βιοτ/κός χώρος (εργοστάσιο) στη δυτική Ρόδο σε 5 στρ. οικόπεδο 293.470 €, (100 εκ.)
900τ.μ. κτίριο στο Μήδεια

ΟΙΚΟΠΕΔΑ:

261τ.μ. Αισχύνης (Σ.Δ. 0,8) 52.824 €, (18 εκ.)
400τ.μ. Δημ. Αναστασιάδη (Σ.Δ. 1) 146.735 €, (50 εκ.)
500 τ.μ. στο Μίρα Μάρε Σ.Δ. 0,8 132.065 €, (45.εκ.)
680τ.μ. οδός Πειραιώς (ΣΔ 0,8) 176.082 €, (60.εκ.)
3 στρ. Λεωφ. Ρόδου - Κρεμαστής 800τ.μ. με άδεια 469.552 €, (160 εκ.)
3600 στα Κολύμπια (κτίζει 360 τ.μ.) 58 694 € (20 εκ.)
4 στρ. στο γεννάδι 200 μ. από τη θάλασσα 82.171 € (28 εκ.)
4.000τμ. Νερά Καλλιθέας 176.082 €, (60 εκ.)
14 στρ. στο Τσαίρι 176.082 €, (60 εκ.)

Αναλαμβάνουμε την ενοικίαση των διαμερισμάτων σας σε σύντομο χρονικό διάστημα

ΖΗΤΟΥΝΤΑΙ ΜΕΤΑΧΕΙΡΙΣΜΕΝΑ ΔΙΑΜΕΡΙΣΜΑΤΑ (ΑΜΕΣΗ ΠΩΛΗΣΗ)

➤ ΔΙΑΘΕΤΟΥΜΕ ΚΑΤΑΣΤΗΜΑΤΑ, ΟΙΚΟΠΕΔΑ, ΑΓΡΟΤΕΜΑΧΙΑ ΚΑΙ ΕΠΙΧΕΙΡΗΣΕΙΣ
➤ ΑΝΑΛΑΜΒΑΝΟΥΜΕ ΤΗΝ ΠΩΛΗΣΗ ΤΩΝ ΑΚΙΝΗΤΩΝ ΣΑΣ ΣΕ ΣΥΝΤΟΜΟ ΧΡΟΝΙΚΟ ΔΙΑΣΤΗΜΑ ΜΕ ΥΠΕΥΘΥΝΟΤΗΤΑ ΚΑΙ ΕΧΕΜΥΘΕΙΑ ΣΤΗ ΡΟΔΟ - ΑΘΗΝΑ- ΠΕΙΡΑΙΑ

ΒΑΖΟΥΚΟΥ ΡΕΝΑ
ΜΕΣΙΤΗΣ ΑΣΤΙΚΩΝ ΣΥΜΒΑΣΕΩΝ
Πληροφορίες τηλ. (0241) 22943-28838,
FAX: 28838
Διευθ. Γραφείου: Δημ. Θεοδωράκη 3
Τ.Κ. 85100 Ρόδος
9-1 το πρωΐ και 6.30 - 9.00 απόγευμα
ΔΕΥΤΕΡΑ -ΠΕΜΠΤΗ
e-mail.vazoukou@otenet.gr

X 3162-30/4

Για όλες τις τάξεις του λυκείου

Από 21 Μαΐου οι προαγωγικές και απολυτήριες εξετάσεις

ΕΓΚΥΚΛΙΟΣ ΤΟΥ ΥΠΟΥΡΓΕΙΟΥ ΠΑΙΔΕΙΑΣ

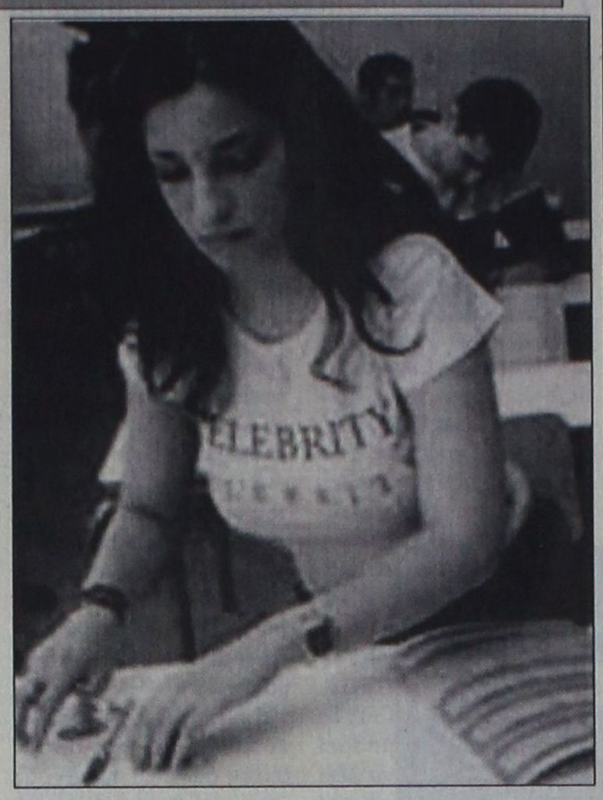

Από τις 21 Μαΐου θα αρχίσουν οι προαγωγικές και απολυτήριες εξετάσεις για όλες τις τάξεις του λυκείου ενώ τα μαθήματα θα λήξουν στις 16 του ίδιου μήνα.

Οι εξετάσεις των μαθημάτων που εξετάζονται σε επίπεδο σχολικής μονάδας θα διεξαχθούν για τη Β΄ τάξη στο διάστημα από 10 μέχρι 18 Ιουνίου και για τη Γ΄ τάξη από 11 έως 18 του ίδιου μήνα.

Αυτό επεσήμανε με εγκύκλιο που έστειλε στη Διεύθυνση Δευτεροβάθμιας Εκπαίδευσης Δωδεκανήσου ο υπουργός Παιδείας κ. Πέτρος Ευθυμίου, στην οποία κάνει αναφορά και για τις προαγωγικές και απολυτήριες εξετάσεις των Εσπερινών λυκείων που θα αρχίσουν στις 20 Μαΐου.

Αναλυτικότερα στην εγκύκλιο του υπουργείου Παιδείας αναφέρονται τα εξής:

«Σας γνωρίζουμε ότι σχετικά με τη λήξη του διδακτικού έτους 2001 - 2002 και με τις προαγωγικές και απολυτήριες εξετάσεις θα ισχύσουν τα ακόλουθα:

Α. Τα μαθήματα των Ημερησίων και Εσπερινών Λυκείων κια των ΤΕΕ θα λήξουν στις 16 Μαΐου 2002. Τα μαθήματα στα Γυμνάσια θα λήξουν στις 20 Μαΐου.

Β. Για τα Ενιαία Λύκεια Ημερήσια και Εσπερινά θα ισχύσουν τα εξής:

1. Ημερήσια Ενιαία Λύκεια

• Οι προαγωγικές και απολυτήριες εξετάσεις για όλες τις τάξεις θα αρχίσουν στις 21 Μαΐου 2002.

• Οι εξετάσεις της Α΄ τάξης καθώς επίσης και οι εξετάσεις των μαθητών των τάξεων Β΄ και Γ΄ που προβλέπεται εξέταση μόνο σε επίπεδο σχολικής μονάδας (μαθητές με αναπηρία τουλάχιστον με 67%) με θέματα του οικείου Συλλόγου Διδασκόντων θα διεξαχθούν μέχρι τις 14 Ιουνίου 2002.

• Οι εξετάσεις των μαθημάτων που εξετάζονται σε επίπεδο σχολικής μονάδας θα διεξαχθούν για τη Β΄ τάξη από 10 Ιουνίου 2002 μέχρι και 18 Ιουνίου 2002 και για τη Γ΄ τάξη από 11 Ιουνίου 2002 μέχρι 18 Ιουνίου 2002.

2. Εσπερινά Ενιαία Λύκεια

• Οι προαγωγικές και απολυτήριες εξετάσεις για όλες τις τάξεις θα αρχίσουν στις 20 Μαΐου 2002.

• Οι εξετάσεις των Α΄ και Β΄ τάξεων επίσης και οι εξετάσεις των μαθητών των τάξεων Γ΄ και Δ΄ που προβλέπεται εξέταση μόνο σε επίπεδο σχολικής μονάδας με θέματα του οικείου Συλλόγου Διδασκόντων θα διεξαχθούν μέχρι τις 14 Ιουνίου 2002.

• Οι εξετάσεις των μαθημάτων που εξετάζονται σε επίπεδο σχολικής μονάδας θα διεξαχθούν για την Γ΄΄ τάξη από 6 Ιουνίου 2002 μέχρι 18 Ιουνίου 2002 και για τη Δ΄ τάξη από 11 Ιουνίου 2002 μέχρι 18 Ιουνίου 2002.

Γ. Οι προαγωγικές και απολυτήριες εξετάσεις όλων των τάξεων του Γυμνασίου θα αρχίσουν στις 24 Μαΐου 2002 και θα διαρκέσουν μέχρι τις 14 Ιουνίου 2002.

Να ενημερωθούν όλα τα σχολεία της αρμοδιότητάς σας

Ο υπουργός
ΠΕΤΡΟΣ ΕΥΘΥΜΙΟΥ»

Σημαντική η αποχή στο διαγωνισμό για προσλήψεις στην Αγροτική

Στο ποσοστό του 50% έφθασε η αποχή των συμμετεχόντων στο διαγωνισμό του ΑΣΕΠ, που έγινε το περασμένο σαββατοκύριακο και στη Ρόδο για την πλήρωση των κενών θέσεων στην Αγροτική Τράπεζα της Ελλάδος. Σε πανελλήνιο επίπεδο η αποχή έφθασε το 39,4%, που σημαίνει ότι στο διαγωνισμό πήρε μέρος ο ένας στους 15 από αυτούς που είχαν δηλώσει συμμετοχή.

Από τη Ρόδο είχαν δηλώσει συμμετοχή στο διαγωνισμό 200 άτομα, αλλά προσλήλθαν στο 1ο Λύκειο για να εξεταστούν την πρώτη ημέρα 137 και τη δεύτερη 100 άτομα.

Τα αποτελέσματα του διαγωνισμού θα ανακοινωθούν από το Ανώτατο Συμβούλιο Επιλογής Προσωπικού σε δύο μήνες.

ΕΛΛΗΝΙΚΗ ΔΗΜΟΚΡΑΤΙΑ
ΔΗΜΟΣ ΡΟΔΟΥ
ΕΠΑΡΧΙΑ ΡΟΔΟΥ
ΝΟΜΟΣ ΔΩΔΕΚΑΝΗΣΟΥ

ΓΝΩΣΤΟΠΟΙΗΣΗ ΓΑΜΟΥ

Γνωστοποιείται, σύμφωνα με το άρθρο 1369 του Αστικού Κώδικα, όπως τροποποιήθηκε με το Ν. 1250/1982, ότι:

Ο **Αλέξιος Κουρελής** του Γεωργίου και της Ειρήνης, που γεννήθηκε στο Κιάτο του νομού Κορινθίας και κατοικεί στη Ρόδο του νομού Δωδεκανήσου, επαγγέλματος στρατιωτικός και η **Βίκη Παπτά** του Ευαγγέλου και της Μαγδαληνής που γεννήθηκε στο Νορθ Σύδνεϋ Αυστραλίας και κατοικεί στη Ρόδο επαγγέλματος στρατιωτικός πρόκειται να παντρευθούν στο Δημαρχείο του Δήμου Ροδίων.

Ρόδος 8/4/2002
Ο δήμαρχος
Γεώργιος Γιαννόπουλος

4854-9/4

ΕΛΛΗΝΙΚΗ ΔΗΜΟΚΡΑΤΙΑ
ΠΕΡΙΦΕΡΕΙΑ Ν. ΑΙΓΑΙΟΥ
ΓΕΝΙΚΗ ΔΙΕΥΘΥΝΣΗ ΠΕΡΙΦΕΡΕΙΑΣ
ΔΙΕΥΘΥΝΣΗ ΔΑΣΩΝ ΔΩΔ/ΝΗΣΟΥ

ΑΝΑΚΟΙΝΩΣΗ

Γνωστοποιείται κατά το άρθρο 14 του Ν.998/79, η αποστολή για δημοσίευση στο Δήμο Καλλιθέας της υπ'αριθμ. 1107/22-3-2002 πράξης χαρακτηρισμού έκτασης που εκδόθηκε από τον Δ/ντή Δασών Δωδ/σου. Οι ΚΜ 1286Ζ, 1286Η, 1286Θ γαιών Καλυθιών χαρακτηρίζονται ως γεωργικές εκτάσεις και βρίσκονται εντός καταφυγίου άγριας ζωής.

Ο Δ/ντής Δασών Δωδ/σου
κ.α.α.
Νικόλαος Θεοδωρίδης
Δασολόγος με Β' βαθμό

4844-10/4

FELICIA
RESIDENTS II

συγκρότημα μονοκατοικιών στους πρόποδες του Φιλερήμου, στην Παστίδα



Εμβαδόν 134 μ², οικόπεδο 275-453μ²
3 υπνοδωμάτια, κουζίνα, σαλόνι, καθιστικό, αποθήκη, τζάκι,
2 λουτρά, 1 WC, χώρος στάθμευσης
απο 25.000.000 δρχ (73.367,57 €) στα μπετά
ΠΛΗΡΟΦΟΡΙΕΣ : Τηλ. 0241-68615, 0946179869
ΑΝΔΡΕΑΣ ΜΙΧΑΗΛΙΔΗΣ αρχιτέκτων
Λεωφ. Λίνδου 232, 85100 Ρόδος
Τηλ. 0241-68615, Fax 68598, e-mail amih@rho.forthnet.gr

T 478-23/4

ΑΡΧΩΝ ΣΑΜΑΡΤΖΗΣ

Από το 1980

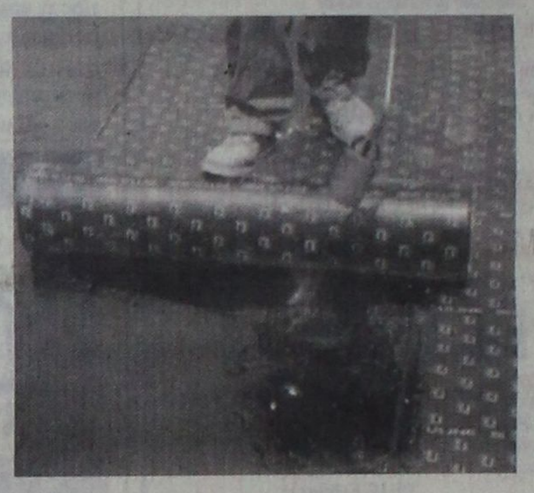

20 ΧΡΟΝΙΑ ΜΟΝΩΣΕΙΣ

ΜΟΝΩΣΕΙΣ ΤΑΡΑΤΣΩΝ

Ricofon®

ΓΙΑ ΤΕΛΕΙΑ ΑΚΟΥΣΤΙΚΗ ΣΤΟΥΣ ΧΩΡΟΥΣ ΕΡΓΑΣΙΑΣ ΚΑΙ ΔΙΑΣΚΕΔΑΣΗΣ

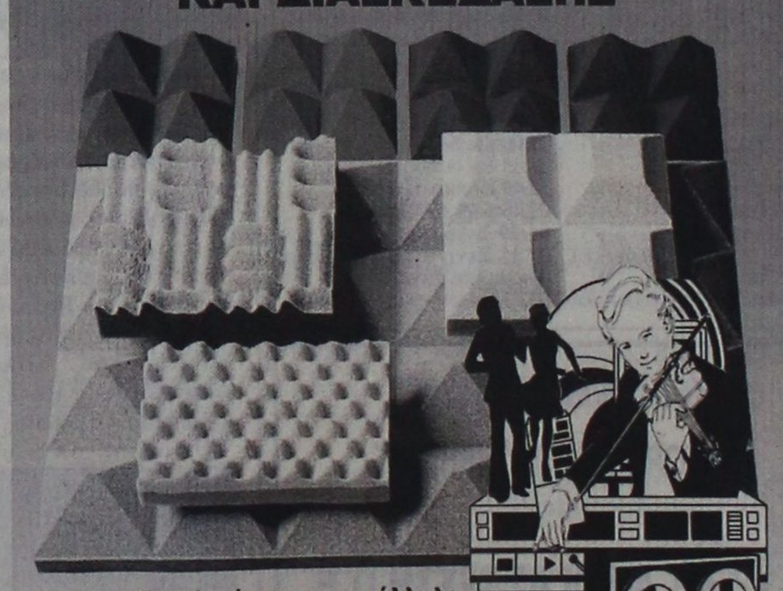

Τοποθετώντας το κατάλληλο προϊόν RICOFON έχετε μια αίθουσα με άριστη ακουστική και συγχρόνως ένα τέλειο διακοσμητικό αποτέλεσμα.

X 3150-30/4

ΔΙΑΘΕΣΗ: **ΑΡΧΩΝ ΣΑΜΑΡΤΖΗΣ**
ΜΟΝΩΣΕΙΣ - ΣΤΕΓΑΝΩΣΕΙΣ
ΚΑΤΑΣΤΗΜΑΤΑ
1) Ερυθρού Σταυρού 21 - Τηλ.: 02410 23030/32054 Ρόδος 85100
2) Ικαρου & Λαοδικείας - Τηλ.: 02410 20021 Ρόδος 85100
ΚΙΝΗΤΟ: 0944 502033



Η εμπειρία μας και η αφοσίωση στη λεπτομέρεια αποτελουν εγγύηση για την απόλυτη επιτυχία ωστε να μείνουν ανεξίτηλες στη μνήμη τη δική σας και των καλεσμένων σας.....

ΧΟΡΟΕΣΠΕΡΙΔΕΣ - ΓΑΜΟΙ - CATERING - ΠΑΙΔΙΚΑ ΠΑΡΤΥ



ΞΕΝΟΔΟΧΕΙΟ SOFITEL CAPSIS ΡΟΔΟΥ
Για Πληροφορίες 25-015 & 20919 (09.00 - 17.00)

CAPSIS
Conference Centers & Resort Hotels

X3158-30/4

Zorpidis

ΤΟΥΡΙΣΤΙΚΟΣ ΟΡΓΑΝΙΣΜΟΣ
Αλεξ. Διάκου και Λοχαγού Φανουράκη 31.
Τηλ. 02410 20625, 30054 FAX 26745

ΕΓΓΥΗΜΕΝΕΣ ΑΝΑΧΩΡΗΣΕΙΣ
ΚΑΘΕ ΕΒΔΟΜΑΔΑ
ΟΛΟ ΤΟ ΧΡΟΝΟ

ΠΑΡΙΣΙ - ΝΤΙΣΝΕΪ - ΒΕΡΣΑΛΙΕΣ
Αναχωρεί κάθε Τρίτη από 525

ΡΩΜΗ
Αναχωρεί κάθε Τρίτη από 525

ΛΟΝΔΙΝΟ
Αναχωρεί κάθε Παρασκευή από 525

ΠΡΑΓΑ
Αναχωρεί κάθε Πέμπτη από 437

ΒΙΕΝΝΗ
Αναχωρεί κάθε Πέμπτη από 467

ΙΤΑΛΙΚΟ ΠΑΝΟΡΑΜΑ (οδικώς)
Αναχωρεί κάθε Τρίτη από 380

Και πολλές ακόμα ονειρεμένες εξορμήσεις εντός και εκτός Ελλάδος!!!

F/B Β. ΚΟΡΝΑΡΟΣ
Αναχωρήσεις από Ρόδο:
Κάθε Τετάρτη στις 04.30 για Χάλκη, Διαφάνι, Πηγάδια, Κάσο, Σητεία και επιστροφή στη Ρόδο.
• Κάθε Πέμπτη και Κυριακή στις 04.30 για Χάλκη, Διαφάνι, Πηγάδια, Κάσο, Σητεία, Αγιο Νικόλαο, Μήλο, Πειραιά

X3175-30/4

Κρατήσεις ξενοδοχείων σε όλη την Ελλάδα
Αεροπορικά εισιτήρια
Ακτοπλοϊκά εισιτήρια
Ενοικιάσεις αυτοκινήτων

ΠΑΣΧΑΛΙΑΤΙΚΕΣ ΕΚΔΡΟΜΕΣ

στη

Α) ΣΑΝΤΟΡΙΝΗ - ΜΥΚΟΝΟ - ΤΗΝΟ
με το **F/B «MARINA» G.A FERRIES**
3/5-7/5

ΓΕΝΙΚΟ ΠΡΟΓΡΑΜΜΑ
3/5 Αναχώρηση από Ρόδο 22.00
4/5 Αφιξη στη Σαντορίνη 07.00
5/5 Αναχώρηση μετά την Ανάσταση 04.00 π.μ. για Μύκονο.
- Αφιξη στη Μύκονο 08.00
6/5 Αναχώρηση από Μύκονο 06.00π.μ. για Τήνο
- Αφιξη στην Τήνο 07.00
- Αναχώρηση από Τήνο 17.00 για Ρόδο (μέσω Πάτμου, Λέρου, Κάλυμνου, Κω)
7/5 Αφιξη στη Ρόδο 07.00

Τιμές εκδρομής κατ' άτομο
Σε τετράκλινη ΑΒ4 ή Β4 Euro 117,38 (40.000)
Σε τετράκλινη εξωτερική Euro 132.00 (45.000)
Σε δίκλινη εσωτερική Α2 Euro 132.00 (45.000)
Σε δίκλινη εξωτερική ΑΑ2 Euro 161.40 (55.000)
Ι.Χ. 15.000
Μηχανάκι 4.000

ΠΛΗΡΟΦΟΡΙΕΣ - ΚΡΑΤΗΣΕΙΣ

MARCOS travel

Π. Π. ΓΕΡΜΑΝΟΥ 9 - ΡΟΔΟΣ
ΤΗΛ. 02410 34017, 27405



Β) ΚΑΛΥΜΝΟ - ΠΑΤΜΟ - ΛΕΡΟ
με το **F/B «RODANTHI» G.A FERRIES**
3/5-5/5

ΠΡΟΓΡΑΜΜΑ
3/5 Αναχώρησή από Ρόδο Μεγ. Παρασκευή 14.00
- Αφιξη στην Κάλυμνο 18.00 για τον Επιτάφιο
4/5 Αναχώρηση από Κάλυμνο Μεγ. Σάββατο 13.00
- Αφιξη στην Πάτμο 15.00 για την Ανάσταση
5/5 Αναχώρηση Κυριακή του Πάσχα 15.00
- Αφιξη στη Λέρο 16.00
- Αναχώρηση από Λέρο 24.00 για Ρόδο (μέσω Κάλυμνου, Κω)

Τιμές εκδρομής κατ' άτομο
Σε τετράκλινη ΑΒ4 ή Β4 Euro 88.00 (30.000)
Σε τετράκλινη εξωτερική Α4 Euro 102.70 (35.000)
Σε δίκλινη εσωτερική Α2 Euro 102.70 (35.000)
Σε δίκλινη εξωτερική ΑΑ2 Euro 132.00 (45.000)
Ι.Χ. 15.000
Μηχανάκι 4.000



X3180-30/4

Για περίοδο μέχρι το Νοέμβριο

Ερχονται αυξήσεις στους ναύλους έως 25%

Την Πέμπτη η τελική απόφαση



Την Πέμπτη εξετάζεται στο υπουργείο Εθνικής Οικονομίας από τους υπουργούς Οικονομίας και Εμπορικής Ναυτιλίας κ.κ. Ν. Χριστοδουλάκη και Γ. Ανωμερίτη το νέο ναυλολόγιο για την ακτοπλοΐα το οποίο κατάρτισε το υπουργείο Εμπορικής Ναυτιλίας.

Σύμφωνα με πληροφορίες, η Γνωμοδοτική Επιτροπή Ακτοπλοϊκών Συγκοινωνιών εισηγείται άμεσες αυξήσεις έως και 25% για την προ την απελευθέρωση περίοδο.

Μετά την 1η Νοεμβρίου οι αυξήσεις είναι πολύ πιθανό να φθάσουν και στο 50% τελικά καθώς το Συμβούλιο Ακτοπλοϊκών Συγκοινωνιών στην τελευταία του συνεδρίαση φαίνεται να κατέληξε ότι οι ναύλοι στη Γ Θέση και τα οχήματα μπορεί να αυξηθούν έως και κατά 25% από τα επίπεδα στα οποία θα είναι ήδη διαμορφωμένοι.

Για τη διαμόρφωση του νέου ναυλολογίου οι υπηρεσίες τουΥΕΝ έλαβαν υπόψη διαφόρους παραμέτρους όπως οι αποστάσεις, η ηλικία του πλοίου, η ταχύτητα που αναπτύσσει, το επίπεδο του προσφερόμενου ξενοδοχειακού εξοπλισμού κ.ά.

Σύμφωνα με υπηρεσιακούς παράγοντες το νέο ναυλολόγιο να οδηγήσει στη διαμόρφωση διαφορετικών επιπέδων ναύλων για τα πλοία ακόμα και αν αυτά έχουν τον ίδιο προορισμό αφού λαμβάνονται υπόψη παράγοντες όπως ο χρόνος κατασκευής του πλοίου και ο χρόνος κάλυψης του δρομολογίου.

Από το ΥΕΝ ανακοινώθηκε επίσημα ότι με βάση τον νέο τρόπο υπολογισμού οι ναύλοι διαμορφώνονται ανά προορισμό και οι ποσοστιαίες μεταβολές μεταξύ παλαιού και νέου συστήματος οδηγούν στις εξής μεταβολές:

Ναυλολόγια επιβατών κύριων γραμμών -34% έως και +43% με μέσο όρο αύξησης 16,38%.

Ναυλολόγια επιβατών τοπικών γραμμών -94% έως και +94% με μέσο όρο αύξησης 16,50%

Ναυλολόγια ΙΧ οχημάτων κύριων γραμμών μέσος όρος αύξησης 13,67%

Ναυλολόγια ΙΧ οχημάτων τοπικών γραμμών μέσος όρος αύξησης 10,91%.

Επίσης το ΥΕΝ στη σύσκεψη της Πέμπτης θα προτείνει στο ΥΠΕΘΟ τη διαμόρφωση ειδικού ναυλολογίου για τους μόνιμους κατοίκους των νησιών εκ μέρους των ακτοπλοϊκών εταιρειών.

Το νέο ναυλολόγιο σύμφωνα με το υπουργείο Εμπορικής Ναυτιλίας έχει τις εξής βασικές κατευθύνσεις: καθορισμό ανώτατου τιμολογίου οικονομικής θέσης, εξορθολογισμό των ναύλων, ανταγωνιστικούς ναύλους ακόμα και σε γραμμές ίδιων αποστάσεων, νέα μέθοδο υπολογισμού των ναύλων για τα οχήματα, καθιέρωση από 1η Νοεμβρίου ενιαίου ετήσιου ναύλου, εμπορικές εκπτώσεις σε ποσοστό έως 50% έως τον Οκτώβριο του 2002 και απελευθέρωση του σχετικού ορίου από τον Νοέμβριο, διαμόρφωση πίνακα υποχρεωτικών εκπτώσεων σε ομάδες πολιτών, πρόσθετα κίνητρα για πλοία ηλικίας 0 - 10 ετών, υποχρεωτικές εκπτώσεις για υποχρεώσεις δημόσιας υπηρεσίας σε ειδικές κατηγορίες πολιτών και ταχυδρομικές αποστολές.

Κυρίως μέσω του CNN

Παγκόσμια καμπάνια για τον τουρισμό της Ελλάδος

Η Ελληνική Επιστημονική Α.Ε. σε συνεργασία με το περιοδικό CNN Traveller και τον Ευρωπαϊκό Οδηγό Επιχειρήσεων Europages σχεδιάζει μία πρωτοποριακή καμπάνια για τον ελληνικό τουρισμό. Οι στρατηγικές συνεργασίες της Ελληνικής Επιστημονικής με κορυφαίους παγκόσμιους πηγέτες στον χώρο των παγκόσμιων μέσων ενημέρωσης, CNN Traveller και Europages, τοποθετούνται στο ευρύτερο πλαίσιο για την ανάπτυξη του κλάδου τουρισμού και την κτηματαγορά σε διεθνές επίπεδο.

Η καμπάνια περιλαμβάνει τέσσερις σελίδες αφιέρωμα στο τριμηνιαίο περιοδικό CNN Traveller με θέμα τον ελληνικό τουρισμό και την κτηματαγορά. Περιλαμβάνεται παρουσίαση ορισμένων μόνο επιλεγμένων επιχειρήσεων του χώρου που εκπροσωπούν την ποιότητα υπηρεσιών που παρέχει η Ελλάδα. Η παρουσίαση θα λάβει μέρος στο τεύχος Ιουλίου για το διάστημα Ιούλιος, Αύγουστος, και Σεπτέμβριος 2002. Επίσης περιλαμβάνεται καταχώρηση των παραπάνω εταιριών στον ευρωπαϊκό οδηγό επιχειρήσεων της Ευρώπης Europages με παρουσία τους στο cd-rom και στο Internet στον επίσημο δικτυακό κόμβο www.europages.com για ένα έτος. Η καμπάνια μεταφέρεται και στο Internet στον κόμβο Europages με banner campaign σε στοχευμένες ομάδες ενδιαφέροντος. Ο δικτυακός τόπος που θα φιλοξενήσει τις ελληνικές επιχειρήσεις βρίσκεται ήδη υπό κατασκευή στη διεύθυνση www.choosegreece.info και θα αποτελέσει σημείο αναφοράς ως ένας χρηστικός κατάλογος των ελληνικών επιχειρήσεων στον τουρισμό και στην κτηματαγορά με πλήρη στοιχεία επικοινωνίας και business info. Συνολικά η καμπάνια κάνει αποτελεσματική χρήση πέντε (5) μέσων ενημέρωσης.

Στόχος της καμπάνιας είναι η προσέλκυση τουρισμού υψηλού επιπέδου σε ολόκληρη την ελληνική επικράτεια και η δημιουργία ενδιαφέροντος για επενδύσεις σε υπηρεσίες τουρισμού και της κτηματαγοράς με αποδέκτες περισσότερους από τρία εκατομμύρια οχτακόσιους χιλιάδες (3.8 εκατ.), από ομάδες και χώρες ενδιαφέροντος υψηλού εισοδήματος, η πολιτική αυτή διαφήμισης ενισχύει στοχευμένα αλλά και μαζικά την παρουσία της Ελλάδας στο εξωτερικό.

ΟΙΚΟΔΟΜΙΚΕΣ ΕΠΙΧΕΙΡΗΣΕΙΣ
ΔΙΑΚΟΓΕΩΡΓΙΟΥ ΚΑΛΛΙΣΤΟΣ
ΕΘΝ.ΑΝΤΙΣΤΑΣΕΩΣ 11
(πρώην Αννης Μαρίας)

ΠΩΛΗΣΕΙΣ ΔΙΑΜΕΡΙΣΜΑΤΩΝ - ΚΑΤΑΣΤΗΜΑΤΩΝ - ΑΠΟΘΗΚΕΣ - ΑΝΤΑΛΛΑΓΕΣ ΑΚΙΝΗΤΩΝ - ΑΓΟΡΕΣ ΟΙΚΟΠΕΔΩΝ ΑΝΑΛΑΜΒΑΝΟΥΜΕ ΑΝΤΙΠΑΡΟΧΕΣ

ΠΩΛΟΥΝΤΑΙ διαμερίσματα λουξ κατασκευής, με απεριόριστη θέα. Τα διαμερίσματα διαθέτουν θωρακισμένες πόρτες - εντοιχισμένες κουζίνες - ντουλάπες - εντοιχισμένο νιπτήρα με ντουλάπι - κεντρική θέρμανση αυτόνομη - ανοιγόμενα ανακλινόμενα κουφώματα με διπλά τζάμια, σίτες, ρολά - υδραυλικό ασανσέρ - τριφασικό ρεύμα.

Ολοι οι χώροι σπατουλαριστοί - εσωτερικές πόρτες MDF με σχέδιο

ΔΙΑΜΕΡΙΣΜΑΤΑ:

Επί της οδού Μεγ. Κων/νου - Κων/νου Παλαιολόγου:
- 50υ.μ. δυάρια
- 85τ.μ. τριάρια
- 110τ.μ. τεσσάρια
} ανά όροφο

Επί της Κων/νου Υδραίου - Στ. Κωτιάδη
- 70τ.μ. τριάρια
- 90τ.μ. τριάρια - τεσσάρια
- 110τ.μ. τεσσάρια
- 130τ.μ. τεσσάρια - πεντάρια
} ανά όροφο, με μεγάλες βεράντες, φανταστική θέα

Επί της λεωφ. Καλλιθέας - Καρακόνερο
- 50τ.μ. δυάρια
- 85τ.μ. τριάρια
- 110τ.μ. τεσσάρια
} ανά όροφο, με μεγάλες βεράντες, απεριόριστη θέα

ΚΑΤΑΣΤΗΜΑΤΑ (επί της λεωφ. Καλλιθέας - Καρακόνερο)
- 50τ.μ.
- 1000τ.μ.
- 150τ.μ.

Διαμέρισμα 125τ.μ. , 3ος, λουξ κατασκευής νέο στην οδό Αισχίνης
Κατάστημα 90τ.μ., νέας κατασκευής στο Καρακόνερο.
Γραφείο 63τ.μ. νέας κατασκευής απέναντι από το παλαιό ΙΚΑ
Γραφείο 73τ.μ. νέας κατασκευής απέναντι από παλαιό ΙΚΑ
Διαμέρισμα 75τ.μ. ισόγειο, Αγ. Αναστασία
Διαμέρισμα 138τ.μ. 1ος όροφος, οδός Μάρκου Κλαδάκη - Μονοκατοικία 140τ.μ. στον Αρχάγγελο
Αγροτεμάχιο 4640 τ.μ. στ' Ασγούρου
Μεζονέτα 140τ.μ. στην οδό Λισαβώνος και Οσλου
Διαμέρισμα 80τ.μ., 1ος όροφος στο χωριό Παραδεισίου
Αγροτεμάχιο 19.800τ.μ. στην Παστίδα (όπισθεν εργοστασίου «Θράκη»)
Αγροτεμάχιο 3.448 τ.μ. απέναντι από την είσοδο του ξενοδοχείου BLUE BAY Κρεμαστή
Αγροτεμάχιο 4 στρεμμάτων στα Κολύμπια
Οικόπεδο 124τ.μ. στην πλατεία του χωριού Κοσκινού
Ξενοδοχείο Ποσειδών στην περιοχή Κρητικά
Πωλείται μονοκατοικία 100τ.μ., σε οικόπεδο 476 τ.μ. στις Καλυθιές
Οικόπεδο 19.980τ.μ. στα Κοσκινού
Οικόπεδο 2500 τ.μ. στο Τσαϊρι
- Διαμέρισμα 110 τ.μ. 1ος όροφος στην Ανάληψη (εκκλησία)
- Διαμέρισμα 60 τ.μ. 1ος όροφος Παν. Ροδίου

Ενοικιάζεται αποθήκη 75 τ.μ. στο Ροδίνι
Πωλείται Μεζονέτα 160τ.μ., στους Δασκάλους
Πωλείται αγροτεμάχιο 3,2 στρέμματα στη Θολό

ΠΛΗΡΟΦΟΡΙΕΣ:
ΔΙΑΚΟΓΕΩΡΓΙΟΥ ΚΑΛΛΙΣΤΟΣ
Τηλ. 29318 - 34598- Τηλ. 78501 - 78502

X3151-30/4

ΕΥΡΩΠΑΙΚΗ ΕΠΕΝΔΥΤΙΚΗ
ΕΘΝΙΚΗΣ ΑΝΤΙΣΤΑΣΕΩΣ 48 ΤΗΛ. 0241 39300

ΕΥΡΩΠΑΙΚΗ ΕΠΕΝΔΥΤΙΚΗ
ΚΤΗΜΑΤΟΜΕΣΙΤΙΚΟ ΓΡΑΦΕΙΟ
ΑΝΤΩΝΗΣ ΝΙΚΟΛΗΣ - ΘΕΟΦΙΛΟΣ ΚΑΩΝΑΡΗΣ
ΕΘΝΙΚΗΣ ΑΝΤΙΣΤΑΣΕΩΣ 48 (ΠΡΩΗΝ ΑΝΝΗΣ ΜΑΡΙΑΣ) ΤΗΛ. 0241 39300

ΔΙΑΜΕΡΙΣΜΑΤΑ

48 τ.μ.	Στο Ροδίνι σε καλή κατάσταση	€ 41.085,84	14.000.000
50 τ.μ.	Στην Ανάληψη	€ 41.085,84	14.000.000
60 τ.μ.	2 των 30 τ.μ. κατάληλα για επένδυση	€ 44.020,54	15.000.000
70 τ.μ.	Στην Ανάληψη με 2 υπν.	€ 44.020,54	15.000.000
73 τ.μ.	Στο Νιοχώρι με 2 υπνοδωμάτια	€ 65.000,00	22.148.750
73 τ.μ.	Κοντά στην Τσαλδάρη	€ 76.302,27	26.000.000
80 τ.μ.	Στα Αφάντου	€ 76.302,27	26.000.000
104 τ.μ.	Στην Σωτήρος	€ 88.041,09	30.000.000
90 τ.μ.	Στα Αφάντου 5 ετών	€ 88.041,09	30.000.000
160 τ.μ.	Συνοικία Δασκάλων σε κολώνες	€ 93.910,49	32.000.000
80 τ.μ.	Στην Ιαλυσό καινούργιο	€ 93.910,49	32.000.000
117 τ.μ.	Συνοικία Δασκάλων σε σοβά	€ 96.845,19	33.000.000
70 τ.μ.	Στην Ανάληψη υπό κατασκευή lux	€ 99.779,90	34.000.000
70 τ.μ.	Στα Αφάντου μαζί με κατάστημα 70 τ.μ.	€ 102.714,60	35.000.000
92 τ.μ.	Στο Καρακόνερο με θέα	€ 105.649,30	36.000.000
100 τ.μ.	Στην Ιαλυσό καινούργιο	€ 111.518,71	38.000.000
87 τ.μ.	Α ορόφου υπό κατασκευή στο Ροδίνι	€ 112.986,06	38.500.000
85 τ.μ.	Στην Ανάληψη υπό κατασκευή lux	€ 120.322,82	41.000.000
130 τ.μ.	Στην Χειμάρας	€ 123.257,52	42.000.000
120 τ.μ.	Στο Καρακόνερο υπό κατασκευή	€ 140.865,74	48.000.000
120 τ.μ.	Στο Καρακόνερο υπό κατασκευή	€ 146.735,14	50.000.000
110 τ.μ.	Στην Ανάληψη υπό κατασκευή lux	€ 155.539,25	53.000.000
115 τ.μ.	Στην Ανάληψη υπό κατασκευή lux	€ 161.408,66	55.000.000
121 τ.μ.	Lux με θέα θάλασσα	€ 211.298,61	72.000.000

ΟΙΚΟΠΕΔΑ

1000 τ.μ.	Στο Φαληράκι με οικοδομή κοντά στο κύμα	€ 234.776,23	80.000.000
2500 τ.μ.	Στην Αρχίπολη οικοδομήσιμο	€ 22.010,27	7.500.000
4500 τ.μ.	Στην Παστίδα	€ 44.020,54	15.000.000
46000 τ.μ	Στην Ψίνθο σε τιμή ευκαιρίας	€ 44.020,54	15.000.000
4000 τ.μ.	Στην Παστίδα πρόποδες Φιλερίμου	€ 46.955,25	16.000.000
800 τ.μ.	Στις Καλυθιές εντός οικισμού	€ 52.824,65	18.000.000
1000 τ.μ.	Σε ωραία τοποθεσία στην Φιλέρμο με άδεια	€ 58.694,06	20.000.000
2000 τ.μ.	Στο Γεννάδι με άδεια οικοδομής,νερό,ρεύμα	€ 58.694,06	20.000.000
4000 τ.μ.	Μετά το Λαδικό προς Αφάντου	€ 70.432,87	24.000.000
2500 τ.μ.	Στο κιοτάρι κοντά στο κύμα με άδεια οικ.	€ 88.041,09	30.000.000
5000 τ.μ.	Στην Ιαλυσό	€ 102.714,60	35.000.000
5000 τ.μ.	Στο Γεννάδι με πρόσοψη στην εθν.οδό	€ 102.714,60	35.000.000
4000 τ.μ.	Επί της Εθνικής Οδού με δυνατότητα κόμβου	€ 105.649,30	36.000.000
4000 τ.μ.	Περιοχή Σγουρού με εύκολη πρόσβαση	€ 117.388,11	40.000.000
4800 τ.μ.	Περιοχή Κανδυλί στην Ιαλυσό	€ 140.865,74	48.000.000
1050 τ.μ.	Ιαλυσός επί της επαρχιακής οδού	€ 146.735,14	50.000.000
4000 τ.μ.	Στην παραλία Αφάντου	€ 146.735,14	50.000.000
4500 τ.μ.	Περιοχή Ρένη Κοσκινού	€ 198.092,44	67.500.000
5020 τ.μ.	Στην Ιαλυσό στο κύμα	€ 220.102,71	75.000.000
4000 τ.μ.	Στην Λαχανιά με πρόσβαση	€ 52.824,65	18.000.000
1500 τ.μ.	Στην Λαχανιά εντός οικισμού	€ 61.628,76	21.000.000
9000 τ.μ.	Στην Λαχανιά 800 m από το κύμα	€ 82.171,68	28.000.000
5500 τ.μ.	Στην Λαχανιά ΠΑΡΑΛΙΑΚΟ	€ 123.257,52	42.000.000
6500 τ.μ.	Στην Λαχανιά 300 m από το κύμα	€ 104.181,95	35.500.000

ΜΟΝΟΚΑΤΟΙΚΙΕΣ - ΜΕΖΟΝΕΤΕΣ

70 τ.μ.	Διατηρητέα στο Νιοχώρι	€ 44.020,54	15.000.000
120 τ.μ.	Στην Παστίδα καινούργια	€ 105.649,30	36.000.000
210 τ.μ.	Στην Ιαλυσό σε σοβά	€ 146.735,14	50.000.000
140 τ.μ.	Στην Ιαλυσό σε οικόπεδο 350	€ 155.539,25	53.000.000
180 τ.μ.	Στην Παστίδα υπό κατασκευή	€ 158.473,95	54.000.000
360 τ.μ.	Περιοχή Σγουρού με 1000 m οικόπεδο	€ 190.755,69	65.000.000
210 τ.μ.	Στους Τρείς	€ 205.429,20	70.000.000
225 τ.μ.	Στο Ροδίνι lux κατασκευής καιν.	€ 205.429,20	70.000.000
170 τ.μ.	Στην Ιαλυσό	€ 234.776,23	80.000.000

ΚΑΤΑΣΤΗΜΑΤΑ - ΕΠΙΧΕΙΡΗΣΕΙΣ

ΞΕΝΟΔΟΧΕΙΟ 70 ΚΛΙΝΩΝ ΣΕ ΤΙΜΗ ΕΥΚΑΙΡΙΑΣ		€ 645.634,63	220.000.000
Κατάστημα στην Ανάληψη		€ 29.347,03	10.000.000
Κατάστημα στην Ατραβύρου		€ 52.824,65	18.000.000
Διόροφη οικία στην Σύμη κατάληλη για Πανσιόν		€ 58.694,06	20.000.000
Κατάστημα στην Καποδιστρίου		€ 73.367,57	25.000.000
Κατάστημα στην Απελλού(Παλιά Πόλη)		€ 190.755,69	65.000.000
Κατάστημα στην Παλιά Πόλη		€ 234.776,23	80.000.000
Μπάρ στην Ορφανίδου 130 τ.μ.		€ 322.817,31	110.000.000
Καταστήματα στην οδό Καμείρου			

ΑΚΙΝΗΤΑ ΣΕ ΑΠΟΚΛΕΙΣΤΙΚΟΤΗΤΑ ΣΕ ΠΑΛΙΑ ΠΟΛΗ - ΑΦΑΝΤΟΥ - ΛΑΧΑΝΙΑ
ΑΓΟΡΕΣ - ΠΩΛΗΣΕΙΣ - ΜΙΣΘΩΣΕΙΣ ΑΚΙΝΗΤΩΝ
ΞΕΝΟΔΟΧΕΙΑΚΕΣ ΜΟΝΑΔΕΣ ΣΕ ΑΠΟΚΛΕΙΣΤΙΚΟΤΗΤΑ ΣΕ ΟΛΟ ΤΟ ΝΗΣΙ
ΣΥΜΒΟΥΛΕΥΤΙΚΕΣ ΚΑΙ ΕΠΕΝΔΥΤΙΚΕΣ ΠΡΟΤΑΣΕΙΣ
ΔΑΝΕΙΑ ΔΕΚΤΑ

4819-30/4

Δ.Α.Ν.Ε. SEA LINE
ΔΩΔΕΚΑΝΗΣΙΑΚΗ ΑΝΩΝΥΜΗ ΝΑΥΤΙΛΙΑΚΗ ΕΤΑΙΡΙΑ

ΔΡΟΜΟΛΟΓΙΑ
Από 8/4/02 έως 12/5/02

Αναχωρήσεις από ΡΟΔΟ

8/4 Δευτ. —
9/4 Τρ. **ΔΙΑΓΟΡΑΣ 18.00** Κω - Πειραιά
10/4 Τετ. **ΡΟΔΟΣ 15.00**
Κω -Κάλυμνο -Λέρο -Πάτμο -Πειραιά
11/4 Πεμ. **ΔΙΑΓΟΡΑΣ 18.00** Πειραιά
12/4 Παρ. **ΡΟΔΟΣ 15.00**
Κω - Κάλυμνο - Λέρο- Πάτμο - Πειραιά
13/4 Σαβ. **ΔΙΑΓΟΡΑΣ 15.00**
Κω - Κάλυμνο - Λέρο - Πάτμο - Πειραιά
14/4 Κυρ. **ΡΟΔΟΣ 09.00** Πειραιά
15/4 Δευτ. **ΠΑΤΜΟΣ 15.00**
Κω - Κάλυμνο - Λέρο - Πάτμο - Πειραιά
ΡΟΔΟΣ 18.00 Κω - Πειραιά
16/4 Τρ. **ΔΙΑΓΟΡΑΣ 18.00** Κω - Πειραιά
17/4 Τετ. **ΡΟΔΟΣ15.00**
Κω -Κάλυμνο -Λέρο -Πάτμο -Πειραιά
ΠΑΤΜΟΣ 18.00 Κω - Πειραιά
18/4 Πεμ. **ΔΙΑΓΟΡΑΣ 18.00** Πειραιά
19/4 Παρ. **ΡΟΔΟΣ 16.00** ΜΑΘΗΤΕΣ
ΠΑΤΜΟΣ 16.00 ΜΑΘΗΤΕΣ
20/4 Σαβ. **ΔΙΑΓΟΡΑΣ 15.00**
Κω - Κάλυμνο - Λέρο - Πάτμο - Πειραιά
21/4 Κυρ. **ΡΟΔΟΣ 15.00**
Κω - Κάλυμνο - Λέρο- Πάτμο - Πειραιά
22/4 Δευτ. —
23/4 Τρ. **ΠΑΤΜΟΣ 16.00** ΜΑΘΗΤΕΣ
ΔΙΑΓΟΡΑΣ 16.00 ΜΑΘΗΤΕΣ
24/4 Τετ. **ΡΟΔΟΣ 15.00**
Σύμη -Τήλο -Κω -Κάλυμνο -Λέρο -Πάτμο -Πειραιά
25/4 Πεμ. **ΠΑΤΜΟΣ 15.00**
Νίσυρο-Κω-Αστυπάλαια-Πειραιά
ΔΙΑΓΟΡΑΣ 18.00 Πειραιά
26/4 Παρ. **ΡΟΔΟΣ 15.00**
Κω - Κάλυμνο - Λέρο- Πάτμο - Πειραιά
27/4 Σαβ. **ΔΙΑΓΟΡΑΣ 15.00**
Κω - Κάλυμνο - Λέρο - Πάτμο - Πειραιά
ΠΑΤΜΟΣ 16.00 ΜΑΘΗΤΕΣ
28/4 Κυρ. **ΡΟΔΟΣ 15.00**
Κω - Κάλυμνο - Λέρο- Πάτμο - Πειραιά
29/4 Μ. Δευτ. **ΠΑΤΜΟΣ 15.00**
Κω - Κάλυμνο - Λέρο- Πάτμο - Πειραιά
30/4 Μ.Τρ. **ΡΟΔΟΣ 15.00**
Κω - Κάλυμνο - Λέρο- Πάτμο - Πειραιά
ΔΙΑΓΟΡΑΣ 18.00 Κω - Πειραιά
1/5 Μ.Τετ. **ΠΑΤΜΟΣ 15.00**
Κω -Κάλυμνο -Λέρο -Πάτμο -Πειραιά
2/5 Μ. Πεμ. **ΡΟΔΟΣ 18.00** Πειραιά
3/5 Μ. Παρ. **ΠΑΤΜΟΣ 10.00**
Κω - Σάμο - Θεσσαλονίκη
4/5 Μ Σαβ. —
5/5 Κυρ. ΠΑΣΧΑ —
6/5 Δευτ. **ΡΟΔΟΣ 15.00**
Κω -Κάλυμνο -Λέρο -Πάτμο -Πειραιά
7/5 Τρ. **ΔΙΑΓΟΡΑΣ 15.00**
Κω -Κάλυμνο -Λέρο -Πάτμο -Πειραιά
8/5 Τετ. **ΡΟΔΟΣ 15.00**
Κω - Κάλυμνο - Λέρο- Πάτμο - Πειραιά
ΠΑΤΜΟΣ 18.00 Κω - Πειραιά
9/5 Πεμ. **ΔΙΑΓΟΡΑΣ 18.00** Πειραιά
10/5 Παρ. **ΡΟΔΟΣ 15.00**
Κω - Κάλυμνο - Λέρο- Πάτμο - Πειραιά
ΠΑΤΜΟΣ 18.00 Κω - Πειραιά
11/5 Σαβ. **ΔΙΑΓΟΡΑΣ 15.00**
Κω - Κάλυμνο - Λέρο - Πάτμο - Πειραιά
12/5 Κυρ. **ΡΟΔΟΣ 15.00**
Κω - Κάλυμνο - Λέρο- Πάτμο - Πειραιά
ΠΑΤΜΟΣ 18.00 Κω - Πειραιά

Αναχωρήσεις από ΠΕΙΡΑΙΑ

8/4 Δευτ. **ΔΙΑΓΟΡΑΣ 18.00** Κω - Ρόδο
9/4 Τρ. **ΡΟΔΟΣ 18.00** Κω - Ρόδο
10/4 Τετ. **ΔΙΑΓΟΡΑΣ 18.00** Ρόδο
11/4 Πεμ. **ΡΟΔΟΣ 16.00**
Πάτμο - Λέρο - Κάλυμνο - Κω - Ρόδο
12/4 Παρ. **ΔΙΑΓΟΡΑΣ 15.00**
Πάτμο - Λέρο - Κάλυμνο - Κω - Ρόδο
13/4 Σαβ. **ΡΟΔΟΣ 1600**
Πάτμο - Λέρο - Κάλυμνο - Κω - Ρόδο
14/4 Κυρ. —
15/4 Δευτ. **ΠΑΤΜΟΣ 00.10** ΜΑΘΗΤΕΣ
ΡΟΔΟΣ 01.00 ΜΑΘΗΤΕΣ
ΔΙΑΓΟΡΑΣ 18.00 ΜΑΘΗΤΕΣ
16/4 Τρ. **ΡΟΔΟΣ 16.00**
Πάτμο - Λέρο - Κάλυμνο - Κω - Ρόδο
ΠΑΤΜΟΣ 18.00 Κω - Ρόδο
17/4 Τετ. **ΔΙΑΓΟΡΑΣ 18.00** Ρόδο
18/4 Πεμ. —
19/4 Παρ. **ΡΟΔΟΣ 00.10** ΜΑΘΗΤΕΣ
ΠΑΤΜΟΣ 01.00 ΜΑΘΗΤΕΣ
ΔΙΑΓΟΡΑΣ 15.00
Πάτμο - Λέρο - Κάλυμνο - Κω - Ρόδο
20/4 Σαβ. **ΡΟΔΟΣ 1600**
Πάτμο - Λέρο - Κάλυμνο - Κω - Ρόδο
21/4 Κυρ. —
22/4 Δευτ. **ΔΙΑΓΟΡΑΣ 18.00** Κω - Ρόδο
23/4 Τρ. **ΠΑΤΜΟΣ 00.10** ΜΑΘΗΤΕΣ
ΡΟΔΟΣ 16.00
Πάτμο - Λέρο - Κάλυμνο - Κω - Τήλο - Σύμη - Ρόδο
24/4 Τετ. **ΠΑΤΜΟΣ 16.00**
Αστυπάλαια -Κω -Νίσυρο -Ρόδο
ΔΙΑΓΟΡΑΣ 18.00 Ρόδο
25/4 Πεμ. **ΡΟΔΟΣ 16.00**
Πάτμο - Λέρο - Κάλυμνο - Κω - Ρόδο
26/4 Παρ. **ΠΑΤΜΟΣ 15.00**
Πάτμο - Λέρο - Κάλυμνο - Κω - Ρόδο
ΔΙΑΓΟΡΑΣ 18.00 Ρόδο
27/4 Σαβ. **ΡΟΔΟΣ 16.00**
Πάτμο - Λέρο - Κάλυμνο - Κω - Ρόδο
28/4 Κυρ. **ΠΑΤΜΟΣ 15.00**
Πάτμο - Λέρο - Κάλυμνο - Κω - Ρόδο
29/4 Μ.Δευτ. **ΡΟΔΟΣ 16.00**
Πάτμο - Λέρο - Κάλυμνο - Κω - Ρόδο
ΔΙΑΓΟΡΑΣ 18.00 Κω - Ρόδο
30/4 Μ. Τρ. **ΠΑΤΜΟΣ 16.00**
Πάτμο - Λέρο - Κάλυμνο - Κω - Ρόδο
1/5 Μ. Τετ. **ΡΟΔΟΣ 16.00**
Πάτμο - Λέρο - Κάλυμνο - Κω - Ρόδο
ΔΙΑΓΟΡΑΣ 18.00 Ρόδο
2/5 Μ. Πεμ. **ΠΑΤΜΟΣ 16.00**
Πάτμο - Λέρο - Κάλυμνο - Κω - Ρόδο
3/5 Μ. Παρ. **ΡΟΔΟΣ 15.00**
Πάτμο - Λέρο - Κάλυμνο - Κω - Ρόδο
4/5 Μ. Σαβ. —
5/5 Κυρ. ΠΑΣΧΑ —
6/5 Δευτ. —
7/5 Τρ. **ΡΟΔΟΣ 16.00**
Πάτμο - Λέρο - Κάλυμνο - Κω - Τήλο - Σύμη - Ρόδο
8/5 Τετ. **ΔΙΑΓΟΡΑΣ 18.00** Ρόδο
9/5 Πεμ. **ΡΟΔΟΣ 16.00**
Πάτμο - Λέρο - Κάλυμνο - Κω - Ρόδο
ΠΑΤΜΟΣ 18.00 Κω - Ρόδο
10/5 Παρ. **ΔΙΑΓΟΡΑΣ 15.00**
Πάτμο - Λέρο - Κάλυμνο - Κω - Ρόδο
11/5 Σαβ. **ΡΟΔΟΣ 16.00**
Πάτμο - Λέρο - Κάλυμνο - Κω - Ρόδο
ΠΑΤΜΟΣ 18.00 Κω - Ρόδο
12/5 Κυρ. —

Χ. 3171-12/5

Αγνωστα επιγράμματα από την Ακρόπολη των Λινδίων

ΑΓΛΩΧΑΡΤΟΣ ΠΡΟΣ ΘΕΑ ΑΘΗΝΑ: «ΕΙΜΑΙ ΓΙΟΣ ΣΟΥ ΚΑΙ ΙΕΡΕΑΣ ΣΟΥ...»

Γράφει ο Θεοφάνης Μπογιάννος

Αν όλο το σμαραγδένιο νησάκι μας είναι ένα ανοιχτό μουσείο για φιλίστορες και ελληνολάτρεις, η Λίνδος είναι ένα ανοιχτό βιβλίο φιλοσοφίας, τέχνης, πολιτισμού και αρχαίας θεσπέσιας θρησκείας.

Μια επίσκεψη στη Λίνδο είναι ένα ηθικό, ελληνικό, αρχαιολογικό και ιστορικό αναβάπτισμα. Από το ύψος των 116 μέτρων της Ακροπόλεως, βλέπω καθαρά και δακρύζω, εθνικά και ολόψυχα, ατενίζοντας και αινώντας την αρχαία μας Ελλάδα, το μεγαλύτερο ηθικό απόθεμα της Οικουμένης!

Επάνω στην Ακρόπολη υπάρχουν πολλοί βωμοί, κίονες, αποθήκες, ναοί, εκκλησίες, προπύλαια, εξέδρες, κλίμακες οικήματα, και πάσης φύσεως οικοδομικά έργα, αρχαία και νεώτερα.

Οι πολλοί όμως ξένοι και μάλιστα οι διανοούμενοι σταματούν στην εξέδρα.

Η εξέδρα είναι ένα είδος θεάτρου, μία εσοχή, όπου οι αρχαίοι Λίνδιοι πατέρες μας τοποθετούσαν τα αγάλματα των επιφανών ιερέων, ευεργετών και φιλοσόφων. Εκεί, στην εξέδρα αυτή, που τοποθετείται πολλά χρόνια, τουλάχιστον 300 χρόνια προ Χριστού, υπάρχει μια επιγραφή που είναι τουλάχιστον 30 χρόνια μετά το Χριστό. Εδώ στην εξέδρα τοποθετούσαν οι αρχαίοι Ελληνες Λίνδιοι τις εικόνες των μεγάλων ευεργετών του κραταιού τόπου τους, της κραταιάς πολιτείας τους, που όργωνε όλη τη Μεσόγειο και το αιγαίο, από το Γιβραλτάρ, μέχρι την Κάτω Ιταλία, τη Μικρά Ασία και τους Στύλους του Ηρακλείου Διός.

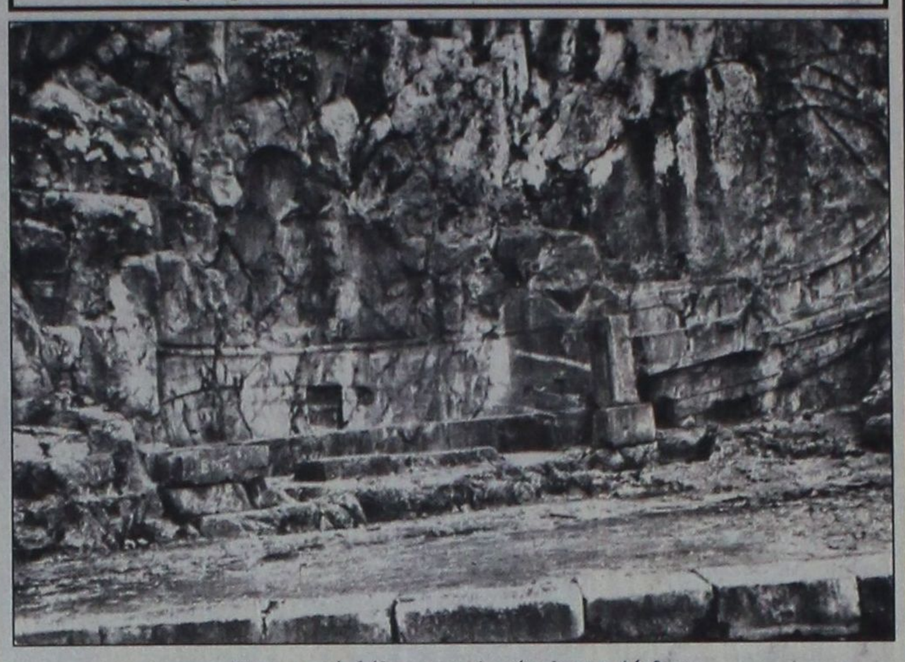

Η ιστορική εξέδρα στην Ακρόπολη της Λίνδου
(ΦΩΤΟ: ΑΝΤΩΝΗΣ ΠΑΧΟΣ)

Η εξέδρα αυτή, που μοιάζει με θέατρο, έχει κάτι το μαγευτικό, το αρχαίο και απίστευτο. Ενέχει ένα επίγραμμα που έγραψε ο αρχιερέας της θεάς Αθηνάς, ο Αγλώχαρτος, τουλάχιστον 300 χρόνια, μετά το Χριστό.

Ιδού τι αναφέρει η συναρπαστική αυτή ρήση για τη Λίνδο, την Αθηνά και τον ίδιο τον αρχιερέα της Αθηνάς, Αγλώχαρτο.

«ΚΟΥΡΗ ΑΜΩΜΗΤΗ ΜΕΓΑΛΟΥ ΔΙΟΣ ΑΤΡΥΤΩΝΗ, ΓΙΟΠΟΝΟΣ ΤΕΟΣ ΕΙΜΙ ΚΑΙ ΕΡΓΟΠΟΝΟΣ ΤΕΟΣ ΕΙΜΙ. ΥΙΟΣ ΚΥΔΑΛΙΜΟΣ ΜΟΙΩΝΙΔΟΣ ΑΓΛΩΧΑΡΤΟΣ...».

Σε μετάφραση δική μου:

«Ω, αγιασμένη θυγατέρα του τρανού Δία, θεά Αθηνά Ατρυτώνη, είμαι δικός σου γεωπόνος και δικός σου ιερέας, ο ονομαστός υιος της Μοιωνίδος, ο Αγλώχαρτος.

Και ένα άλλο τμήμα του επιγράμματος:

«ΓΙΟΠΟΝΟΣ ΜΕΝ ΕΗΝ ΚΕΛΕΟΣ ΔΗΜΗΤΕΡΟΣ ΑΓΝΗΣ, ΒΑΚΧΟΥΙΚΑΡΙΟΣ ΚΑΙ ΤΡΙΣΙΤΩΝΙΔΟΣ ΔΕ ΑΓΛΩΧΑΡΤΟΣ...».

Που σημαίνει στα νέα ελληνικά:

«Γεωπόνος της αμώμου Δήμητρας ήταν ο Κελεός, του Βάκχου γεωπόνος ήταν ο Ικάριος και εγώ ο Αγλώχαρτος, είμαι γεωπόνος της Τρειτωνίδας θεάς Αθηνάς...».

Υπάρχει και ένα άλλο τμήμα μιας επιγραφής που τη δίνουμε για τους πολλούς φίλους της «ΠΡΟΟΔΟΥ», σε δική μου μετάφραση:

«Οπως ο Κελεός χάρισε στη θεότητα Δηώ τη μεστή από σιτάρι γης τάμα της γεωργικής ζωής του, όπως ο Ικάριος μετά τα τάματα του έμπλεου από σταφύλια Διονύσου την προσφιλή του ενασχόληση, τη γεωπονία, έτσι κι εγώ ο Αγλώχαρτος, στόλισα την ιερά Ακρόπολη της θεάς Λινδίας Αθηνάς με δένδρα ελαίας, που ποτέ και καμία βλάβη δεν επιφέρουν στον άνθρωπο...».

Φίλοι αναγνώστες, επισκεφθείτε με ξεναγό ή και συγγραφέα της Ρόδου, την Ακρόπολη των Λινδίων. Θα δείτε και θα απολαύσετε αρχαίο νάμα ανθρωπιάς, τέχνης και θεών, οραμάτων. Η αρχαία Ελλάδα ζει στη σημερινή Λίνδο, αρκεί ο προσκυνητής να είναι μεστός αρχαιολατρείας και θείας μέθεξης!

Μειώθηκαν οι τροχονομικές παραβάσεις

ΥΦΕΣΗ παρουσίασαν την περασμένη εβδομάδα οι τροχονομικές παραβάσεις στην περιοχή μας. Το χρονικό διάστημα από 1η μέχρι 7 Απριλίου βεβαιώθηκαν 23 παραβάσεις μέθης, 23 υπερβολικής ταχύτητας και 26 παραβίασης ερυθρού σηματοδότη.

Από χθες οι τροχονόμοι «σεργιανίζουν» στην εθνική οδό Ρόδου - Λίνδου και βεβαιώνουν παραβάσεις για μη οδήγηση στο άκρο δεξιό του οδοστρώματος.

Συνελήφθη στο αεροδρόμιο να μεταφέρει μικρή ποσότητα ινδικής κάνναβης και κοκαΐνης

Ηλεκτρολόγος της Αγίας Βαρβάρα Αττικής συνελήφθη χθες το πρωί στο αεροδρόμιο Παραδεισίου να «κουβαλά» χασίς, αλλά και κοκαΐνη.

Πρόκειται για τον Ευάγγελο Γιακουμάτο του Σωκράτη, 27 χρόνων, που έκρυβε στις αποσκευές του ποσότητα ινδικής κάνναβης, βάρους 23 γραμμαρίων και ένα γραμμάριο κοκαΐνης.

Σε βάρος του 27χρονου ηλεκτρολόγου σχηματίστηκε δικογραφία, προκειμένου να οδηγηθεί στον Εισαγγελέα. Η σύλληψη του ηλεκτρολόγου έγινε από άνδρες του αστυνομικού τμήματος Αερολιμένος Ρόδου.

ΙΠΤΑΜΕΝΑ ΔΕΛΦΙΝΙΑ ΔΩΔΕΚΑΝΗΣΟΥ
ΚΥΡΙΑΚΟΥΛΗΣ MARITIME

Χειμερινό πρόγραμμα 2001-2002

Γνωρίζουμε στο επιβατικό κοινό ότι τα δρομολόγιά μας συνεχίζονται και το χειμώνα προς Κω - Κάλυμνο - Λέρο - Πάτμο και Σάμο



ΜΑΡΜΑΡΙΣ (Τουρκία)
Κάθε Παρασκευή στις 8.30 (με επιστροφή το απόγευμα)

Επίσης διαθέτουμε τα δελφίνια προς ναύλωση για ποδοσφαιρικές ομάδες, συλλόγους - εκδρομές και βαπτίσεις.

Τηλέφωνα πληροφοριών και κρατήσεων:
78052 και ή 78.053 κινητό 0938 666121
Πλατεία Νεωρίου 6

Χ. 3176-30/4

Διαφάνειες και μεγενθύνσεις για μπαρ, εστιατόρια, fast food

Φ. & Ν. ΠΑΧΟΣ

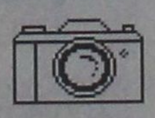

Γ. Ευσταθίου 11
Τηλ. 26893

ΙΑΤΡΙΚΗ ΑΝΑΚΟΙΝΩΣΗ

Ο ΙΑΤΡΟΣ

ΕΜΜΑΝΟΥΗΛ ΣΑΡΙΚΑΣ

ΟΡΘΟΠΑΙΔΙΚΟΣ ΧΕΙΡΟΥΡΓΟΣ ΤΡΑΥΜΑΤΙΟΛΟΓΟΣ

θα απουσιάσει εκτός Ρόδου
από 4 έως 11 Απριλίου 2002
Το ιατρείο θα επαναλειτουργήσει στις 12-4-2002

ΑΝΝΗΣ ΜΑΡΙΑΣ 15
ΡΟΔΟΣ
Τηλ. Ιατρείο: 39313
Κιν.: 0944 748171

Τ. 515-11/4

...ΠΡΑΚΤΟΡΕΙΟ ΤΑΞΙΔΙΩΝ

ΣΑΒΒΑΣ ΣΑΗΣ

Με την ευκαιρία της λειτουργίας του **νέου** μας πρακτορείου στην οδό ΤΑΡΠΟΝ ΣΠΡΙΓΚΣ 42 δίπλα στην Τράπεζα Πίστεως

ΠΡΟΣΦΕΡΟΥΜΕ

τα φθηνότερα αεροπορικά εισιτήρια για όλο τον κόσμο με όλες τις αεροπορικές πτήσεις

ΠΡΟΣΟΧΗ:
ΠΛΗΡΟΦΟΡΙΕΣ ΔΕΝ ΔΙΔΟΝΤΑΙ ΑΠΟ ΤΟ ΤΗΛΕΦΩΝΟ ΜΟΝΟ ΠΡΟΣΩΠΙΚΗ ΠΑΡΟΥΣΙΑ ΣΑΣ

Ακόμη:
- Σας παίρνουμε ΒΙΖΑ επισκέπτου για ΑΜΕΡΙΚΗ σε μία εβδομάδα
- ΒΙΖΑ επισκέπτου για ΑΥΣΤΡΑΛΙΑ σε μία μέρα
- Εκδοση διαβατηρίων
- Εκδοση αδειών αυτοκινήτων

ΞΕΝΟΔΟΧΕΙΑ ΣΤΗΝ ΑΘΗΝΑ

PRESIDENT Α' Κατηγορίας Λεωφόρος Κηφισίας

Μονόκλινο	δρχ.	10.300	€ 30	με πρωινό	έως 31/3	
Δίκλινο για μονόκλινο	»	11.300	€ 33	»	»	»
Δίκλινο	»	13.300	€ 39	»	»	»
Τρίκλινο	»	16.300	€ 48	»	»	»

ESPERIA HOTEL Α' Κατηγορίας Σταδίου 22

Μονόκλινο	δρχ.	24.000	€ 70	με πρωινό	έως 31/3	
Δίκλινο	»	26.600	€ 78	»	»	»
Τρίκλινο	»	30.000	€ 88	»	»	»

ELECTRA HOTEL Α' Κατηγορίας Ερμού 5

Μονόκλινο	δρχ.	26.900	€ 79	με πρωινό	έως 31/3	
Δίκλινο	»	31.700	€ 93	»	»	»
Τρίκλινο	»	37.200	€ 109	»	»	»

TITANIA HOTEL Πανεπιστημίου 52 (Σύνταγμα Ομόνοια)

Μονόκλινο δρχ. με αμερικάνικο πρωινό		24.500	€ 72	έως 31/3		
Δίκλινο	»	»	»	28.500	€ 84	»
Τρίκλινο	»	»	»	33.000	€ 97	»

DORIA HOTEL Β' Κατηγορίας Πειραιώς 15-17 (κοντά στην Ομόνοια)

Μονόκλινο	δρχ.	14.300	€ 42	με πρωινό	έως 31/3	
Δίκλινο	»	16.000	€ 47	»	»	»
Τρίκλινο	»	21.800	€ 64	»	»	»

ZAFOLIA HOTEL Α' Κατηγορίας Λεωφ. Αλεξάνδρας 87

Μονόκλινο	δρχ.	28.600	€ 84	έως 31/3		
Δίκλινο	»	30.600	€ 90	»	»	
Τρίκλινο	»	36.800	€ 108	»	»	

BEST WESTERN Α' Κατηγορίας, Ilisia Μιχαλακοπούλου

Μονόκλινο	δρχ.	18.400	€ 54	με πρωινό	έως 31/3	
Δίκλινο	»	19.800	€ 58	»	»	»
Τρίκλινο	»	22.200	€ 65	»	»	»

PARTHENON Α' Κατηγορίας περιοχή Μακρυγιάννη

Μονόκλινο	δρχ.	18.500	€ 55	με πρωινό	έως 31/3	
Δίκλινο	»	21.000	€ 62	»	»	»
Τρίκλινο	»	28.000	€ 82	»	»	»

OLYMPIC PALACE Α' Κατηγορίας, Φιλελλήνων-Σύνταγμα

Μονόκλινο	δρχ.	17.700	€ 52	έως 31/12		
Δίκλινο	»	21.100	€ 62	»	»	
Τρίκλινο	»	26.300	€ 77	»	»	

STANLEY Β' Κατηγορία Σύνταγμα

Μονόκλινο	δρχ.	17.000	με πρωινό	έως 31/12		
Δίκλινο	»	21.000	»	»	»	
Τρίκλινο	»	28.000	»	»	»	

ST. GEORGE LYKABETTUS LUX

Μονόκλινο	δρχ.	35.000	€ 103	χωρίς Β/Β	έως 28/12	
Δίκλινο	»	33.500	€ 103	»	»	»

ASTOR Σύνταγμα

Μονόκλινο	δρχ.	12.600	€ 37	με πρωινό	έως 31/3	
Δίκλινο	»	16.700	€ 49	»	»	»
Τρίκλινο	»	20.100	€ 59	»	»	»

GRAND HOTEL Β' Κατηγορίας Πατησίων & Βερανζέρου 10

Μονόκλινο	δρχ.	13.000	€ 39	με πρωινό	έως 31/3	
Δίκλινο	»	17.300	€ 51	»	»	»
Τρίκλινο	»	19.500	€ 57	»	»	»

ΒΕΡΓΙΝΑ Β' Κατηγορίας ΘΕΣ/ΚΗ (κεντρικό)

Μονόκλινο	δρχ.	19.000	με πρωινό	έως 31/8		
Δίκλινο	»	24.000	»	»	»	
Τρίκλινο	»	29.000	»	»	»	

ΣΑΣ ΣΥΜΦΕΡΕΙ ΠΡΙΝ ΚΛΕΙΣΕΤΕ ΟΠΟΥΔΗΠΟΤΕ ΝΑ ΜΑΣ ΕΠΙΣΚΕΦΘΕΙΤΕ

ΠΡΑΚΤΟΡΕΙΟ ΤΑΞΙΔΙΩΝ
ΣΑΒΒΑΣ ΣΑΗΣ
ΤΑΡΠΟΝ ΣΠΡΙΓΚΣ 42
δίπλα στην Τράπεζα Πίστεως
• Τηλ. 39781-3

Χ. 3173-30/4

ΜΕΝΤΙΟΥΜ-ΑΣΤΡΟΛΟΓΟΣ
ΝΙΚΟΣ

Ακριβείς προβλέψεις στον επαγγελματικό, αισθηματικό και οικονομικό τομέα.

Επαναφορά ατόμων
Ισχυρή υποβολή

Δέχεται μόνο με ραντεβού στα τηλέφωνα: 31405 και 39201

4537-14/4

VANIK TOURS

ΓΙΑΝΝΗΣ και ΣΕΒΑ ΒΑΛΣΑΜΙΔΗ

VANIK σημαίνει ΑΛΗΘΕΙΑ

ΑΚΤΗ ΚΑΝΑΡΗ 17, ΨΑΡΟΠΟΥΛΑ - ΑΝΕΤΟ ΠΑΡΚΙΝΓΚ

Ανοικτά: ΔΕ-ΣΑ 08.30 - 14.00 & 16.30 - 20.30

Τηλ. 35191, 37621 κινητό: 0945798148 , FAX 29532

Το γραφείο μας πάντα πρώτο σε κρατήσεις ξενοδοχείων εξασφάλισε και σας προσφέρει καταπληκτικές τιμές για τα παρακάτω ξενοδοχεία σε ΠΑΚΕΤΑ (έκδοση εισιτηρίων R/T) από 1/4-31/10/2002

Απευθυνόμαστε σε σας που θέλετε και η κράτησή σας να είναι σωστή και το δωμάτιό σας να σας περιμένει

1ον HOTEL ALEXANDROS	Α΄ SUPERIOR	
Πλατεία Μαβίλλη		
Μονόκλινο		€ 98
Δίκλινο		€ 108
Τρίκλινο		€ 142
2ον HOTEL PRESIDENT	Α΄ Κατηγορίας	
Λεωφόρος Κηφισίας		
Μονόκλινο		€ 40
Δίκλινο για μονόκλινο		€ 49
Δίκλινο		€ 53
Τρίκλινο		€ 67
3ον HOTEL ASTOR	Α΄ Κατηγορίας	
Σύνταγμα		
Μονόκλινο		€ 57
Δίκλινο για μονόκλινο		€ 65
Δίκλινο		€ 76
Τρίκλινο		€ 95
4ον HOTEL PARTHENON	Α΄ Κατηγορίας	
Στήλες Ολυμπίου Διός		
Μονόκλινο		€ 74
Δίκλινο		€ 83
ρίκλινο		€ 115
5ον HOTEL ZAFOLIA	Α΄ SUPERIOR	
Λεωφόρος Αλεξάνδρας		
Μονόκλινο		€ 93
Δίκλινο		€ 103
Τρίκλινο		€ 123
6ον HOTEL ARETHOUSA	Β΄ SUPERIOR	
Σύνταγμα		
7ον HOTEL ELLINIS	Β΄ SUPERIOR	
Ωνάσειο, λεωφ. Συγγρού		
Μονόκλινο		€ 43
Δίκλινο		€ 67
Τρίκλινο		€ 82
8ον HOTEL LILIA	Β΄ Κατηγορίας	
Πασαλιμάνι		
Μονόκλινο		€ 42
Δίκλινο		€ 55
Τρίκλινο		€ 69
9ον HOTEL EGNATIA	Β΄ Κατηγορίας	
Θεσσαλονίκη Κέντρο – καινούριο		
Μονόκλινο		€ 60
Δίκλινο		€ 72
Τρίκλινο		€ 84

* Τα παραπάνω ξενοδοχεία διαθέτουν T.V. σε όλα τα δωμάτια
* Στις παραπάνω τιμές συμπεριλαμβάνεται πρωινό σε μπουφέ
* Ακόμη σε μας θα βρείτε αεροπορικά και ατμοπλοϊκά εισιτήρια όλων των εταιρειών.

3119-31/3

ΝΤΕΤΕΚΤΙΒΣ

30 ΧΡΟΝΙΑ ΜΟΝΙΜΑ ΚΑΙ ΣΤΗ ΡΟΔΟ

35354

ΠΛΑΤΕΙΑ ΑΓΙΟΥ ΙΩΑΝΝΟΥ

Η ΛΥΣΗ!!! ΣΕ ΚΑΘΕ ΣΑΣ ΠΡΟΒΛΗΜΑ

EXPRESS SECURITY

Χ. 3152-30/4

ΛΕΝΤΑΚΗΣ ΜΑΝΩΛΗΣ

ΞΥΛΟΤΕΧΝΙΚΗ

Αναλαμβάνουμε πάσης φύσεως ξυλουργικές εργασίες:

• κουζίνες γερμανικές • ντουλάπες
• πόρτες • παράθυρα κ.λ.π.

ΠΛΗΡΟΦΟΡΙΕΣ

Τηλ. 60601-68414

4554-16/4

Πολιτιστική ΠΡΟΟΔΟΣ

Γράφει ο Αριστείδης Εμμ. Μιαούλης

ΤΟ ΣΑΒΒΑΤΟ Η ΟΜΙΛΙΑ ΓΙΑ ΤΟΝ ΠΑΝΑΙΤΙΟ ΤΟΝ ΡΟΔΙΟ

Διάλεξη με θέμα «Παναίτιος ο Ρόδιος, η φιλοσοφική μαρτυρία μιας εποχής... Ανθρωπολογικά στοιχεία και ανθρωπιστικά χαρακτηριστικά στη φιλοσοφία του» πρόκειται να πραγματοποιηθεί στην αίθουσα τελετών του Δικηγορικού Συλλόγου Ρόδου, το Σάββατο 13 Απριλίου στις 6.30 μ.μ. Ομιλητής θα είναι ο διακεκριμένος καθηγητής της Φιλοσοφίας του πανεπιστημίου Αθηνών κ. Βασίλειος Α. Κύρκος και η εκδήλωση διοργανώνεται από την Εταιρεία Ροδιακών Μελετών η οποία δίνει για άλλη μια φορά το παρόν της στα πολιτιστικά δρώμενα της πόλης μας με μια εκδήλωση ιδιαίτερου ενδιαφέροντος.

ΣΕ ΓΕΡΜΑΝΙΚΟ ΜΟΥΣΕΙΟ ΜΟΝΤΕΡΝΩΝ ΒΙΒΛΙΩΝ ΕΡΓΟ ΣΥΜΠΑΤΡΙΩΤΙΣΣΑΣ ΜΑΣ

«ΤΟ ΔΕΝΤΡΟ ΤΗΣ ΕΥΤΥΧΙΑΣ» το βιβλίο της Ειρήνης Καμαράτου - Γιαλλούση που κυκλοφορεί από τις εκδόσεις ΠΕΡΙΠΛΟΥΣ με εικόνες του Αλέκου Φασιανού, συμπεριελήφθη πρόσφατα στο γερμανικό μουσείο KLINGSPOR μοντέρνων βιβλίων. Η Ειρήνη Καμαράτου - Γιαλλούση γεννήθηκε στην Κάρπαθο και μεγάλωσε στον Πειραιά. Είναι σύζυγος του γιατρού Β.Γιαλλούση και μητέρα δύο παιδιών. Δίδαξε αγγλικά και σπούδασε την ιταλική γλώσσα όταν ζούσε στην Ιταλία. Είναι υπεύθυνη στο τμήμα «Χαρισματικά παιδιά» της ΜΕΝΣΑ. Μέσα από τα βιβλία της προσπαθεί να κάνει απλή κάθε δύσκολη έννοια που συναντά ένα παιδί χρησιμοποιώντας το μύθο. Τα έργα της έχουν γίνει θεατρικά από πολλά σχολεία και έχουν πάρει τιμητικές διακρίσεις. Αυτή την περίοδο κυκλοφορούν τα βιβλία της «Η ΜΑΓΙΚΗ ΠΑΛΕΤΑ» (Εκδόσεις Κάστωρ). Μέσα από το μύθο περνά στα παιδιά το μήνυμα πως είναι στο χέρι μας να χρωματίζουμε χαρούμενα τις σκέψεις μας. Ο ΚΥΡΙΟΣ ΣΩΣΙΒΙΟΣ ΧΑΧΑΧΑ. Το χιούμορ παρουσιάζεται μέσα στο μύθο σαν ένα σωσίβιο που μπορεί να μας σώσει στις πιο δύσκολες στιγμές μας. Βρίσκονται δε υπο έκδοση: «Τα μαγικά δάκρυα της αλεπουδίτσας» (εκδ. Ελληνικά Γράμματα 2002). «Τα βραχιόλια των πουλιών» (εκδ. Περίπλους 2002) Εικ.Α. Φασιανός. «Συζήτηση με τον καθρέφτη» (εκδ. Περίπλους 2002).

ΜΙΑ ΡΟΔΙΤΙΣΣΑ ΓΡΑΦΕΙ ΣΤΙΧΟΥΣ ΓΙΑ ΣΗΡΙΑΛ

Ροδίτισσα υπογράφει το υπέροχο τραγούδι της τηλεοπτική σειράς «ΟΣΟ ΥΠΑΡΧΕΙ ΑΓΑΠΗ» που παρακολουθήσαμε από την τηλεόραση του ΑΝΤΕΝΝΑ με τους Γιάννη Βούρο, Ναταλία Δραγούμη, Άννα Αδριανού και άλλους ηθοποιούς σε σκηνοθεσία Γρηγόρη Καραντινάκη και σενάριο Άννας Αδριανού και Γιάννη Μπότση. Πρόκειται για την Καίτη Παπαδάκη της οποίας τους στίχους έντυσε μουσικά ο Μάριος Στρόφαλης και τραγούδησε η Χρύσα Στεφανάκη. Επίσης η Καίτη Παπαδάκη έχει γράψει και το τραγούδι «ΜΕΤΑΞΙ ΕΙΝΑΙ ΤΟ ΒΛΕΜΜΑ ΣΟΥ» σε μουσική Τάσου Γκρούς και ερμηνεία Αργυρώς Καπαρού. Το τραγούδι αυτό έδωσε και τον τίτλο στο τελευταίο CD το οποίο σημειώνει ιδιαίτερη επιτυχία. Στο ίδιο CD συμμετέχει και ο συμπατριώτης μας μουσικός Μανώλης Καρπάθιος στο κανονάκι. Η Καίτη Παπαδάκη είναι κόρη της Νίνας Παπαδάκη το γένος Εμμ.Τσιμέτα και του Μανόλη Παπαδάκη, στρατηγού ε.α. της χωροφυλακής. Μέχρι τα 9 της χρόνια έμεινε στην Κάλυμνο όπου υπηρετούσε ο πατέρας της και κατόπιν βρέθηκε στον Αρχάγγελο. Πετυχαίνει στο πανεπιστήμιο Αθηνών όπου και φοιτά και κατόπιν παίρνει Μάστερ από τη Σορβώνη. Διδάσκει στο πειραματικό Λύκειο Αγ. Αναργύρων Αττικής για τα δίγλωσσα παιδιά. Αυτή την περίοδο ετοιμάζει μια ποιητική συλλογή. Πρόσφατα δια χειρός του Πρέδρου της Ελληνικής Δημοκρατίας κ. Κωστή Στεφανόπουλου απέσπασε από το Δήμο της Μαρτυρικής πόλης των Καλαβρύτων «Έπαινο Ευδόκιμης Διδασκαλίας.



ΝΕΕΣ ΕΚΔΟΣΕΙΣ

VALERIO MASSIMO MANFREDI «ΠΑΛΛΑΔΙΟ»

Ο Βαλέριο Μάσιμο Μανφρέντι, μελετητής του αρχαίου κόσμου, διευθύνει επιστημονικές έρευνες και ανασκαφές σε διάφορα σημεία της Μεσογείου, παράλληλα διδάσκει σε ιταλικά και ξένα πανεπιστήμια. Συνεργάτης σε περιοδικά και συγγραφέας σημαντικών και πολυσυζητημένων ιστορικών μυθιστορημάτων. Η τριλογία του Μέγας Αλέξανδρος, που μεταφράστηκε σε ολόκληρο τον κόσμο, κυκλοφορεί από τις εκδόσεις μας καθώς και τα έργα του «Ακρόπολη», «Η μεγάλη εποποιία της Αθήνας» και «Η επιστροφή από την Τροία».

Στο τελευταίο βιβλίο που κυκλοφορεί από τις εκδόσεις μας, το «Παλλάδιο», ακολουθεί τα ίχνη του μυθικού Παλλάδιου από την Τουρκία ως τις ακτές της Τυρρηνικής Θάλασσας.

Ο αρχαιολόγος Φάμπιο Οταβιάνι προσπαθεί να εξιχνιάσει το μυστήριο του μυθικού Παλλάδιου, του ιερού ειδώλου της θεάς Αθηνάς, το οποίο προστάτευε την πόλη όπου βρισκόταν.

Σύμφωνα με τις πηγές, έπεσε από τον ουρανό, και ο βασιλιάς της Τροίας Λαομέδοντας το τοποθέτησε στην ακρόπολη της Τροίας κι από εκεί, κατά μια εκδοχή, το μετέφερε ο Αινείας στην Ιταλία. Σημαντικές αρχαιολογικές ανασκαφές φέρνουν στο φως δύο χάλκινους πολεμιστές κι ένα άγαλμα της θεάς Αθηνάς, ευρήματα που σχετίζονται με το Παλλάδιο. Ο Φάμπιο Οτταβιάνι, ακολουθώντας πανάρχαιες ενδείξεις, αντλεί υλικό από έναν κώδικα του Πολύβιου που καταφέρνει να διαβάσει κάτω από περίεργες συνθήκες στη βιβλιοθήκη της Μονής του Αγίου Νείλου. Στην προσπάθειά του αυτή έρχεται αντιμέτωπος με πάρα πολλούς εχθρούς κι απειλείται ακόμα και η ζωή του. Κάποια μυστηριώδης οργάνωση τον απαγάγει με σκοπό να αποκτήσει τα σημαντικά αρχαιολογικά ευρήματα και να εκμεταλλευτεί τη δύναμη που αποδιδόταν σ' αυτά. Ωστόσο, με απίστευτο θάρρος και μετά από μια επικίνδυνη περιπέτεια, ο Φάμπιο Οταβιάνι κατορθώνει να σώσει τα ευρήματα και ολόκληρη την ανθρωπότητα από την καταστροφή.

Αθήνα 2002

Μετάφραση από τα ιταλικά: ΕΥΑΓΓΕΛΟΣ ΚΕΦΑΛΛΟΝΙΤΗΣ

Σειρά: ΙΣΤΟΡΙΚΑ ΜΥΘΙΣΤΟΡΗΜΑΤΑ

Γκαλερί

Εβελιν και Γιώργου ΠΙΤΙΝΗ

Εάν έχετε επισκεφθεί τα μεγάλα μουσεία της Ευρώπης και εάν έχετε ονειρευτεί κάτι για το σπίτι σας που να σας ζηλεύουν οι φίλοι σας, τότε ***η Γκαλερί ΠΙΤΙΝΗ*** *σας περιμένει.*

Με λίγα λεφτά το σπίτι σας γίνεται ΠΑΛΑΤΙ. Επιπλα εποχής , καθρέπτες, λάμπες, τραπεζαρίες, σαλόνια, σερβίτσια, διάφορα διακοσμητικά και ένα καταπληκτικό φωτιστικό συντριβάνι

ΟΛΑ ΣΕ ΤΙΜΕΣ ΔΩΡΟΥ

Μόνον για πελάτες που ξέρουν και θέλουν το σπίτι τους να έχει ΦΙΝΕΤΣΑ και ΓΟΗΤΕΙΑ

Μεταξύ Μίρα - Μάρε και Αύρα Μπητς.
Ωρες λειτουργίας: 10.30 - 14.00 και 17.300 - 21.00
ΑΝΟΙΚΤΑ ΟΛΕΣ ΤΙΣ ΗΜΕΡΕΣ

Τηλ. 90883-78389

4763-12/4

Zorpidis

ΤΟΥΡΙΣΤΙΚΟΣ ΟΡΓΑΝΙΣΜΟΣ

Πτήσεις CHARTER για ΘΕΣΣΑΛΟΝΙΚΗ - ΡΟΔΟ - ΘΕΣΣΑΛΟΝΙΚΗ

Στις 13/4/02 από Ρόδο
Στις 14/4/02 από Θεσσαλονίκη
Στις 21/4/02 από Ρόδο
Στις 24/4/02 από Θεσσαλονίκη

με AEGEAN AIRLINES

Για κρατήσεις θέσεων επικοινωνήστε μαζί μας στο γραφείο μας:

STEFANAKIS TRAVEL-ZORPIDIS

Αλεξ. Διάκου 38

Και στα τηλέφωνα: 02410 20625, 30054

X3175-24/4

ΙΑΤΡΙΚΗ ΑΝΑΚΟΙΝΩΣΗ

Ο ΙΑΤΡΟΣ

ΕΥΑΓΓΕΛΟΣ ΑΝΤ. ΑΓΓΕΛΟΥ

ΜΙΚΡΟΒΙΟΛΟΓΟΣ - ΒΙΟΠΑΘΟΛΟΓΟΣ

Δέχεται:

Στο ιατρείο του
Ιερού Λόχου 11
Δευτέρα - Παρασκευή
07.00 - 12.30 και 17.30 - 19.30

Τηλ. ιατρείου: 02410 43311

FAX: 02410 43310

7061-21/4

ΝΤΕΤΕΚΤΙΒΣ ΑΘΗΝΩΝ

4555-16/4

Αναλαμβάνουμε υποθέσεις

ανηλίκων,
προσωπικές,
οικογενειακές,
εμποροβιομηχανικές

Διαθέτουμε τα καλύτερα ηλεκτρονικά σύγχρονα οπτικοακουστικά συστήματα

Εχεμύθεια 100%

Τα 30 χρόνια πείρα είναι η εγγύησή μας

Τηλ. 0977632963 & 0945319796

RODOS 2400 Cair

Επιλογή από την Ένωση Γάλλων Οινολόγων σαν ο μοναδικός εκπρόσωπος από τα νησιά των Ελληνικών νησιών.

Χωρίς σχόλια ... (δικά μας)



1000 VINS DU MONDE
LA SELECTION DES SOMMELIERS

ÎLES GRECQUES
RHODES CAIR RHODES

Rhodes 2400 1999

. . . La robe délicatement nuancée de tons verts augure l'élégance florale puis fruitée (pêche blanche) du nez. En bouche, l'ensemble est leger, voire aérien, et donne un excellent vin d'apéritif . . .

© 2000 Hachette Livre, Paris.

"Περιμφθέντων στον φετινό Οδηγό ξένων (μη γαλλικών κρασιών) έχοντες κερδίσει άλλα ένα μετάλλιο στον έγκυρο διεθνή διαγωνισμό Vinalies International. Οι διοργανωτές το παρεξηγούν ότι έχει ανοδική καμπύλωση με όμορφα λευκών ροδάκινων και μια συνολική ωόμη ποιότητα. Ένα τέλειο κατορθώμα είναι και πως είμαι εγώ να διαφημίσω!". . .

ATHENS NEWS 01/10/00 WINE OF THE WEEK

... Προκειται για ένα θαυμάσιο κρασί με γαστρονομική κιτρινοπράσινη σχεδόν καταγωγή ρόμπα και έντονη παρουσία CO_2. Στην μύτη ξεφράζεται με άνοστα αρώματα εξωτικών φρούτων σε φόντο αρωματικών λουλουδιών, πεντανόθωρα και σταθερά. Διαθέτει γεύση ισχυρή ισορροπημένη και πικτά. Επίγευση ανανεωτική μακρά και καθαρή...

Περιοδικό ΓΕΥΣΗ – Τεύχος Νο 58

ΠΡΑΚΤΟΡΕΙΟ

ΛΑΧΕΙΑ

ΛΟΤΤΟ

ΠΡΟ-ΠΟ

ΙΠΠΟΔΡΟΜΟΣ Πάμε ΣΤΟΙΧΗΜΑ

ΓΙΩΡΓΟΣ ΚΟΝΤΟΖΑΜΑΝΗΣ
ΜΕΓ. ΚΩΝ/ΝΟΥ 43 - ΤΗΛ. 20800 - ΡΟΔΟΣ

ΕΧΕΜΥΘΕΙΑ & ΕΜΠΙΣΤΟΣΥΝΗ - ΤΥΧΗ

Διαφάνειες και μεγενθύνσεις για μπαρ, εστιατόρια, fast food

Φ. & Ν. ΠΑΧΟΣ

Γ. Ευσταθίου 11
Τηλ. 26893

Ενα σοβαρό θέμα της παιδείας μας

Η αναχωροθέτηση των ΤΕΕ

ΟΙ ΑΠΟΨΕΙΣ ΤΗΣ Α΄ ΕΛΜΕ ΔΩΔΕΚΑΝΗΣΟΥ

Σχετικά με την αναχωροθέτηση τομέων και ειδικοτήτων στα ΤΕΕ από την Α΄ ΕΛΜΕ Δωδεκανήσου εκδόθηκε η παρακάτω ανακοίνωση:

«Το δ.σ. της Α΄ ΕΛΜΕΔ έχει ήδη καταγγείλει με ανακοίνωσή του στις 22 Ιανουαρίου 2002 τη νέα ισοπεδωτική και χωρίς κοινωνική ευαισθησία απόφαση κάποιων γραφειοκρατών του ΥΠΕΠΘ, να πραγματοποιηθεί αναχωροθέτηση Τομέων και Ειδικοτήτων στα ΤΕΕ. Ετσι σύμφωνα με τις κατευθύνσεις του υπουργείου δεν επιτρέπεται η λειτουργία της ίδιας ειδικότητας σε δύο διαφορετικά ΤΕΕ που απέχουν μεταξύ τους απόσταση μικρότερη των 10 χιλιομέτρων αν το τμήμα περιλαμβάνει λιγότερους από 15 μαθητές.

Το δ.σ. της Α΄ ΕΛΜΕΔ, οι εκπαιδευτικοί, οι μαθητές μας, αισθανόμαστε μεγάλη οργή για το γεγονός της νέα ισοπεδωτικής και ανερμάτιστης οδηγίας των υπευθύνων του Υπουργείου που σίγουρα δεν έχουν σχέση με τη σχολική πραγματικότητα και πολύ περισσότερο με τα ιδιαίτερα προβλήματα της Τεχνικής Επαγγελματικής Εκπαίδευσης που οι ίδιοι δημιούργησαν.

Η οργή μας γίνεται ακόμη μεγαλύτερη για τον υπερβάλλοντα ζήλο που επέδειξαν οι εισηγητές - αναχωροθέτες της περιοχής μας, με παλινωδίες, μεθοδεύσεις και προτάσεις καθ' υπέρβαση ακόμη και των οδηγιών του υπουργείου (!) στο συγκεκριμένο ζήτημα. Ετσι ενώ βάσει της εγκυκλίου Δ4/616/6-12-01 δεν πραγματοποιείται αναχωροθέτηση σε τμήματα με περισσότερους από 15 μαθητές, οι υπεύθυνοι αποφάσισαν «χωρίς περίσκεψιν, χωρίς λύπην, χωρίς αιδώ» και το σπουδαιότερο χωρίς τεκμηρίωση, να προτείνουν και σε αυτές τις περιπτώσεις αναχωροθέτηση. (Τα αριθμητικά στοιχεία που παραθέτουμε στον πίνακα είναι σαφέστατα).

Ποιό συγκεκριμένα με βάση τις προτάσεις των προϊσταμένων Δ/βάθμιας και Τεχνικής Εκπαίδευσης καταργούνται:

Στο 3ο ΤΕΕ: 2 Τομείς και 6 Ειδικότητες.

Στο 1ο ΤΕΕ: 1 Ειδικότητα

Στο 2ο ΤΕΕ: 1 Ειδικότητα

1ον) Είναι σημαντικό να μας εξηγήσουν γιατί επελέγη το πιο ευαίσθητο από κοινωνικής άποψης σχολείο για να συρρικνωθεί. Ως γνωστόν το 3ο ΤΕΕ λειτουργεί απογευματινές ώρες και σ' αυτό φοιτούν εργαζόμενοι μαθητές που δεν έχουν τη δυνατότητα να φοιτήσουν σε πρωϊνό ΤΕΕ. Τι έχουν κατά νου οι αρμόδιοι για την τύχη των μαθητών που φοιτούν αλλά και όσων στο μέλλον θα επιθυμούσαν να φοιτήσουν;

2ον) Οι προϊστάμενοι γνωρίζουν πως σε αρκετές από τις περιπτώσεις που προτείνουν για αναχωροθέτηση λειτουργούν καθ' υπέρβαση των οδηγιών του υπουργείου αφού δεν πραγματοποιείται αναχωροθέτηση σε τμήματα με αριθμό μαθητών μεγαλύτερο των 15. Πόσο μάλλον που η περιοχή μας χαρακτηρίζεται επισήμως παραμεθόρια και προβληματική.

3ον) Με ποιό τρόπο σκοπεύουν να λύσουν το συγκοινωνιακό πρόβλημα των μαθητών που θα αναγκαστούν να αλλάξουν σχολείο, όταν είναι γνωστό πως η επιλογή του σχολείου γίνεται με βάση και τη δυνατότητα πρόσβασης του μαθητή στο συγκεκριμένο σχολείο;

4ον) Από παιδαγωγικής άποψης αποτελεί έγκλημα να «τιμωρείς» μαθητές με αλλαγή σχολικού περιβάλλοντος χωρίς κανέναν απολύτως λόγο.

5ον) Το επιχείρημα πως με τις αναχωροθετήσεις θα λυθεί το πρόβλημα της εργαστηριακής υποδομής μόνο για χοντροκομμένο αστείο μπορεί να εκληφθεί. Η υπάρχουσα εργαστηριακή υποδομή είναι ανεκαρκής για την ταυτόχρονη εξυπηρέτηση όλων των μαθητών ενός τμήματος. Ας μας εξηγήσουν πως θα εξυπηρετούνται οι εργαστηριακές ανάγκες, όταν του χρόνου πολλά τμήματα μετά την αναχωροθέτηση θα έχουν σχεδόν διπλάσιους μαθητές.

Εχουμε την πεποίθηση πως οι καταργήσεις Τομέων και Ειδικοτήτων με βάση την υπάρχουσα πραγματικότητα μία μόνο σκοπιμότητα εξυπηρετούν, την περαιτέρω μείωση των δαπανών για την παιδεία. Η κατάργηση Τομέων και Ειδικοτήτων επιχειρείται για την εξοικονόμηση αιθουσών, εργαστηρίων και εκπαιδευτικών και όχι για τη βελτίωση της εκπαιδευτικής διαδικασίας.

Η ΤΕΕ χρειάζεται άμεση και ριζική αναβάθμιση. Στη βάση αυτή πρέπει βεβαίως να συζητηθούν και τα θέματα της διαμόρφωσης των ωρολογίων και αναλυτικών προγραμμάτων, η κατάτμηση του μαθητικού πληθυσμού σε ειδικότητες καθώς και οι γενικότεροι στόχοι της Τεχνικής Εκπαίδευσης.

Στην υφιστάμενη πραγματικότητα οι μόνοι υπεύθυνοι για τη δυνατότητα λειτουργίας Τομέων και Ειδικοτήτων πρέπει να είναι ο Σύλλογος Διδασκόντων και η Διεύθυνση της σχολικής μονάδας. Μέχρι σήμερα η συνεργασία των ΤΕΕ της πόλης μας για την εύρυθμη λειτουργία τους, υπήρξε απολύτως επιτυχής. Ουδεμία ανάγκη υπάρχει για έξωθεν παρεμβάσεις.

Οφείλουμε να καταγγείλουμε απερίφραστα τη συνεχιζόμενη πρακτική του υπουργείου και των στελεχών του σε κεντρικό και τοπικό επίπεδο. Εχουν επιβάλλει για χρόνια τη φιλοσοφία της κακομοιριάς και της μιζέριας. Αντιμετωπίζουν στενόκαρδα, χωρίς όραμα, χωρίς στόχους, χωρίς πρόγραμμα την εκπαίδευση, τους εκπαιδευτικούς και τους μαθητές. Κινούνται εκτός πλαισίων δημόσιου συμφέροντος και κοινωνικής πολιτικής.

Ζητάμε την παρέμβαση του Δημοτικού Συμβουλίου και την επανεξέταση του θέματος των αναχωροθετήσεων από το Νομαρχιακό Συμβούλιο.

Ζητάμε την παρέμβαση του Εργατικού Κέντρου Ρόδου. Οι μαθητές που θίγονται είναι πρώτα και κύρια εργαζόμενοι και οικογένειες χαμηλών εισοδημάτων.

Ζητάμε τη συνδρομή όλων των τοπικών φορέων στην προσπάθειά μας να αναβαθμίσουμε τη λειτουργία των σχολείων μας.

- Οχι στο φτηνό σχολείο μιας χρήσης. Τα σχολεία δεν είναι χώροι απόθεσης παιδιών.
- Οχι στην περαιτέρω υποβάθμιση της Τεχνικής Επαγγελματικής Εκπαίδευσης.
- Αμεση και ουσιαστική αναβάθμιση της ΤΕΕ με στόχο και προοπτική την ισότιμη ένταξή της στη Λυκειακή βαθμίδα
- Καθιέρωση ανωτάτου ωρίου 25 μαθητών ανά τμήμα και 10 μαθητών στα εργαστήρια των ΤΕΕ.

Για το δ.σ. της Α΄ ΕΛΜΕΔ
Ο πρόεδρος
Β. ΚΑΡΑΓΙΑΝΝΗΣ
Ο γ. γραμματέας
Μ. ΝΙΚΟΛΑΟΥ»

ΥΣΤΕΡΟΓΡΑΦΟ:
Μετά τη σύνταξη της ανακοίνωσης και ενώ ήμασταν έτοιμοι να τη δημοσιεύουμε, πληροφορηθήκαμε τηλεφωνικώς και πάντως όχι από το συντάκτη της εισήγησης για την αναχωροθέτηση, πως εκ λάθους δεν αναφέρεται ως προτεινόμενος Τομέας αυτός της Πληροφορικής για το 3ο ΤΕΕ.

Ας μας επιτρέψουν οι αρμόδιοι να είμαστε κακύπτοπτοι σε τέτοια λάθη. Εχουμε όλους τους λόγους.

Οπωσδήποτε το γεγονός της παράλειψης αυτής, αν όντως έτσι έχουν τα πράγματα, στο επίσημο έγραφο - πρόταση για τις αναχωροθετήσεις, μας δίδει το δικαίωμα να ζητήσουμε επανεξέταση του θέματος στη Νομαρχιακή Επιτροπή Παιδείας και στο Νομαρχιακό Συμβούλιο.

Εμείς επιμένουμε. Η πρόταση για τις αναχωροθετήσεις έχει το στοιχείο της υπέρβασης των σχετικών οδηγιών του υπουργείου. Το πρόβλημα δεν είναι μόνο ο Τομέας της Πληροφορικής στο 3ο ΤΕΕ, όπως καταγγέλουμε στην ανακοίνωσή μας.

Ειδικά στο 3ο ΤΕΕ που εξυπηρετεί εργαζόμενους μαθητές, οφείλουν οι υπεύθυνοι να δώσουν τη δυνατότητα λειτουργίας και άλλων Τομέων και Ειδικοτήτων.

ΤΟΜΕΙΣ ΚΑΙ ΕΙΔΙΚΟΤΗΤΕΣ ΠΟΥ ΚΑΤΑΡΓΟΥΝΤΑΙ ΒΑΣΕΙ ΤΗΣ ΠΡΟΤΑΣΗΣ ΤΗΣ Δ/ΝΣΗΣ Δ/ΒΑΘΜΙΑΣ ΕΚΠ/ΣΗΣ ΤΟ ΠΑΝΟΡΑΜΑ ΤΗΣ ΚΟΙΝΩΝΙΚΗΣ ΠΟΛΙΤΙΚΗΣ ΣΤΟ ΧΩΡΟ ΤΗΣ ΤΕΧΝΙΚΗΣ ΕΠΑΓΓΕΛΜΑΤΙΚΗΣ ΕΚΠΑΙΔΕΥΣΗΣ

ΣΧΟΛΕΙΟ	ΤΟΜΕΑΣ	ΑΡΙΘΜΟΣ ΜΑΘΗΤΩΝ ΣΤΗΝ Α΄ ΤΑΞΗ ΤΟΥ ΤΟΜΕΑ (Ο διαχωρισμός ειδικοτήτων γίνεται στη Β΄ τάξη)	ΕΙΔΙΚΟΤΗΤΑ	ΤΑΞΗ	ΤΜΗΜΑΤΑ	ΜΑΘΗΤΕΣ	ΠΑΡΑΤΗΡΗΣΕΙΣ
3ο ΤΕΕ ΡΟΔΟΥ	ΜΗΧΑΝΟΛΟΓΙΚΟΣ	61	Βιομηχανικών Εγκαταστάσεων	Β	1	12	Καταργείται η ειδικότητα
			Ψυκτικών Εγκαταστάσεων	Β	1	13	Καταργείται η ειδικότητα
			Ψυκτικών Εγκαταστάσεων	Γ	1	13	
	ΗΛΕΚΤΡΟΛΟΓΙΚΟΣ	16	Ηλεκτρολογικών Εγκαταστάσεων Κτιρίων	Β	1	12	Καταργείται η ειδικότητα
			Εγκαταστάσεων Κτιρίων και Βιομηχανικών Χώρων	Γ	1	16	Καταργείται η ειδικότητα
	ΗΛΕΚΤΡΟΝΙΚΟΣ	19	Ηλεκτρονικών Συσκευών και Εγκαταστάσεων	Β	1	14	Καταργείται η ειδικότητα
			Ηλεκτρονικών Οπτικοακουστικών Συστημάτων	Γ	1	12	Καταργείται η ειδικότητα
	ΚΑΤΑΣΚΕΥΩΝ	8	Κτιριακών έργων	Γ	1	8	Καταργείται ολόκληρος ο τομέας
	ΠΛΗΡΟΦΟΡΙΚΗΣ-ΔΙΚΤΥΩΝ Η/Υ	20					Καταργείται ολόκληρος ο τομέας
1ο ΤΕΕ ΡΟΔΟΥ	ΟΙΚΟΝΟΜΙΑΣ ΚΑΙ ΔΙΟΙΚΗΣΗΣ	40	Οικονομικών Υπηρεσιών	Β	1	16	Καταργείται η ειδικότητα
			Οικονομικών Υπηρεσιών	Γ	1	15	
2ο ΤΕΕ ΡΟΔΟΥ	ΟΙΚΟΝΟΜΙΑΣ ΚΑΙ ΔΙΟΙΚΗΣΗΣ	45	Ξενοδοχειακών Επιχειρήσεων	Β	1	35	Καταργείται η ειδικότητα
			Ξενοδοχειακών Επιχειρήσεων	Γ	1	25	

ΜΕΓΑΛΗ ΕΟΡΤΑΣΤΙΚΗ ΕΚΔΡΟΜΗ

G.A. FERRIES

Περάστε τις άγιες ημέρες της ΜΕΓΑΛΗΣ ΕΒΔΟΜΑΔΑΣ και του ΠΑΣΧΑ!!!
Με τα πλοία της G.A. FERRIES
Ε/Γ ΡΟΔΑΝΘΗ, Ε/Γ ΜΑΡΙΝΑ
τριήμερη και τετραήμερη πασχαλινή εκδρομή

Ε/Γ ΜΑΡΙΝΑ
3/5/2002 Μ. ΠΑΡΑΣΚΕΥΗ
Από Ρόδο ώρα 22.00 για Θήρα, 07.00 Μ. ΣΑΒΒΑΤΟ
4/5/2002 Μ. ΣΑΒΒΑΤΟ
Παραμονή στη Θήρα
5/5/2002 ΚΥΡΙΑΚΗ ΠΑΣΧΑ
Από Θήρα ώρα 04.00 για Μύκονο ώρα 08.00
6/5/2002 ΔΕΥΤΕΡΑ ΠΑΣΧΑ
Από Μύκονο ώρα 06.00 για Τήνο, 07.00
Από Τήνο ώρα 17.00 για Πάτμο 21.00-21.30, Λέρο 22.45-23.15, Κάλυμνο 00.15 - 00.45, Κω 01.45-02.15, Ρόδος 06.00 Τρίτη Πάσχα
Τιμές
Δίκλινη εξωτερική ΑΑ2 δρχ. 55.000, ευρώ 161.41 κατ' άτομο
Δίκλινη εσωτερική Α2 δρχ. 45.000, ευρώ 132.06 κατ' άτομο
Τετράκλινη εξωτερική Α4 δρχ. 45.000, ευρώ 132.06 κατ' άτομο
Τετράκλινη εσωτερική ΑΒ4 δρχ. 40.000, ευρώ 117.39 κατ' άτομο

Ε/Γ ΡΟΔΑΝΘΗ
3/5/2002 Μ. ΠΑΡΑΣΚΕΥΗ
Από Ρόδο ώρα 14.00 για Κάλυμνο 18.00
4/5/2002 Μ. ΣΑΒΒΑΤΟ
Από Κάλυμνο ώρα 13.00 για Πάτμο 15.00
5/5/2002 ΚΥΡΙΑΚΗ ΠΑΣΧΑ
Από Πάτμο ώρα 15.00 για Λέρο 16.00
Από Λέρο ώρα 24.00 για Κάλυμνο 01.00-01.30, Κω 02.30-03.00, Ρόδο 07.00 (Δευτέρα Πάσχα)
Τιμές
Δίκλινη εξωτερική ΑΑ2 δρχ. 45.000, ευρώ 132.06 κατ' άτομο
Δίκλινη εσωτερική Α2 δρχ. 35.000, ευρώ 102.71 κατ' άτομο
Τετράκλινη εξωτερική Α4 δρχ. 35.000, ευρώ 102.71 κατ' άτομο
Τετράκλινη εσωτερική ΑΒ4 δρχ. 30.000, ευρώ 88.04 κατ' άτομο
ΙΧ δρχ. 15.000, ευρώ 44.02
ΜΟΤΟ δρχ. 4.000, ευρώ 11.74
Πληροφορίες στον ταξιδιωτικό σας πράκτορα και στα τηλέφωνα: 02410 35066, 30406, 36170
X3166-30/4

Διαφάνειες και μεγενθύνσεις για μπαρ, εστιατόρια, fast food
Φ. & Ν. ΠΑΧΟΣ
Γ. Ευσταθίου 11
Τηλ. 26893

GR Grand Hotel Rhodes *****
Day & Night
Naiades by the Pool
Στήν τροπική ατμόσφαιρα της μεγάλης πισίνας του Grand Hotel, το Ναιάδες λειτουργεί με ανανεωμένο Μενού ως Καφέ-Ουζερί (10:30 - 17:30
Piano Bar
Το γνωστό σημείο συνάντησης στό κέντρο της Πόλης.
Ο Τάκης Τσώνης κάθε βράδυ* στο πιάνο. (20:30 - 01:00)
* Εκτός Τρίτης
A Member of MITSIS
X 3149-30/4

ΕΥΧΑΡΙΣΤΗΡΙΟ

Ο Πολιτιστικός Σύλλογος Γυναικών Ρόδου ευχαριστεί τη Νομαρχιακή Αυτοδιοίκηση Δωδεκανήσου και ιδιαίτερα το Νομάρχη Δωδεκανήσου κ. Σάββα Καραγιάννη για την εκδήλωση που πραγματοποιήθηκε στο ξεν/χείο Grand Hotel με ομιλητή τον διακεκριμένο καθηγητή της Γευστικής του Πανεπιστημίου Πατρών κ. Σταμάτη Αλαχιώτη με το ενημερωτικό και πολύ ενδιαφέρον θέμα «Γενετική και βιοηθική».

Επίσης ευχαριστεί τον γνωστό μαιευτήρα της πόλης μας ιατρό κ. Ι. Βασιλάκη, τον κ. Μανώλη Καμπουρόπουλο, πρόεδρο του Δ.Ο.Τ. και εξουσιοδοτημένο βοηθό Νομάρχη για θέματα ισότητας, την κ. Μπέτυ Μαΐλλη, υπεύθυνη επί των δημοσίων σχέσεων της Νομαρχίας Δωδ/σου, το Δήμο Ρόδου, την κ. Λη Μηναΐδου επίκουρο δήμαρχο και υπεύθυνη δημοσίων σχέσεων του συλλόγου μας ως και τον κ. Π. Καΐκη, διευθυντή Περιβάλλοντος του Δήμου Ρόδου, που συνέβαλε στην περιποίηση της αυλής και του κήπου του «Ροδίτικου Σπιτιού» που επισκέφθησαν οι αιρετές γυναίκες της τοπικής Αυτοδιοίκησης επ'ευκαιρία του Συνεδρίου τους.

Δεν παραλείπουμε να ευχαριστήσουμε το ξεν/χείο Grand Hotel για την άψογη εξυπηρέτηση κατά την εκδήλωση, τον υπέροχο μπουφέ που ετοίμασε ο υπεύθυνος κ. Αντωνόπουλος, την κ. Κατερίνα Μακέδου, τον κ. Γ. Κονδύλη και τον κ. Μ. Ποντίκη.

Εκ του Δ.Σ.

Η πρόεδρος Καραγιάννη Εύη — Η γεν. γραμματέας Γιμοΐκη Ρίτσα

X3166-9/4

ANEK FERRIES

ΠΡΟΓΡΑΜΜΑ ΔΡΟΜΟΛΟΓΙΩΝ

Από νησιά προς Πειραιά

• **Τρίτη 2/4/02** ΡΟΔΑΝΘΗ
16.00: Κω - Κάλυμνο - Λέρο - Πάτμο - Πειραιά

• **Τετάρτη 3/4/02** ΜΑΡΙΝΑ
16.00 Κω - Κάλυμνο - Αστυπάλαια - Αιγιαλή - Κατάπολα - Πειραιά

• **Πέμπτη 4/4/02** ΡΟΔΑΝΘΗ
16.00: Κω - Κάλυμνο - Λέρο - Πάτμο - Πειραιά

• **Παρασκευή 5/4/02** ΜΑΡΙΝΑ
16.00 Σύμη - Τήλο - Νίσυρο - Κω - Κάλυμνο - Αστυπάλαια - Νάξο - Πάρο - Σύρο - Πειραιά

• **Σάββατο 6/4/02** ΡΟΔΑΝΘΗ
07.30 Καστελλόριζο
18.00 Κω - Κάλυμνο - Πειραιά

Πληροφορίες:
Τηλ. 35066 - 30406 - 36170 - 28597 FAX: 39839
και στον ταξιδιωτικό σας πράκτορα

X3166-30/4

RODOS TRAVEL CENTER
ΣΤΑΜΑΤΗΣ ΧΑΤΖΗΛΑΖΑΡΟΥ

Μπάλι

... το νησί των Θεών!

17 έως 26 Απριλίου 2002
7 νύχτες - 10 μέρες

Η εκδρομή περιλαμβάνει:
- 5 νύχτες ΜΠΑΛΙ 4* με πρωινό
- 2 νύχτες ΣΙΓΚΑΠΟΥΡΗ Α' κατηγ.
- Ξεναγήσεις & εκδρομές
- 2 Γεύματα
- Αεροπορικά εισιτήρια από Ρόδο
- Μεταφορές από / προς τα αεροδρόμια
- Φόρους αεροδρομίου

ΣΥΝΟΛΙΚΗ ΤΙΜΗ ΑΠΟ ΡΟΔΟ ΚΑΤ' ΑΤΟΜΟ ΣΕ ΔΙΚΛΙΝΟ
900 EURO
(Δυνατότητα εξόφλησης σε 4 άτοκες δόσεις)

RODOS TRAVEL CENTER
ΣΤΑΜΑΤΗΣ ΧΑΤΖΗΛΑΖΑΡΟΥ
ΚΕΝΤΡΙΚΟ ΓΡΑΦΕΙΟ ΓΙΑ ΠΑΚΕΤΑ
SINGAPORE AIRLINES - TRADEWINDS
ΣΤΗ ΡΟΔΟ
Κ. ΠΑΛΑΜΑ 7-9
Τηλ.. 02410 25400 FAX: 02410 24401

X3174-14/4

Από την Ελλάδα προς την Τουρκία

Κύκλωμα διακινεί κλεμμένα αυτοκίνητα

ΜΕΤΑΦΕΡΟΝΤΑΙ ΚΑΙ ΜΕΣΩ ΤΟΥ ΛΙΜΑΝΙΟΥ ΤΗΣ ΡΟΔΟΥ;

Κινητοποίηση των αρχών σε όλα τα νησιά του Αιγαίου για την πάταξη του μεγαλύτερου κυκλώματος κλεμμένων αυτοκινήτων στην Ευρώπη. Σχετικά με το θέμα αυτό το AEGEAN TIMES μετέδωσε χτες το παρακάτω ρεπορτάζ:

Αλλη μια επιβεβαίωση μιας αποκάλυψης των Aegean Times που προκάλεσε αίσθηση στο Πανελλήνιο επιβεβαιώθηκε την εβδομάδα που μας πέρασε. Πρόκειται για μια αποκλειστικότητα που έφεραν στο φως της δημοσιότητας οι Aegean Times στις 18 Μαρτίου 2002 (σ.σ. σχετικό άρθρο στη διεύθυνσ η http://www.aegeantimes.gr/article.asp?id=2976&type=4) και είχε σχέση με μια υπόθεση Πανευρωπαϊκού κυκλώματος που έκλεβε πολυτελή αυτοκίνητα και τα περνούσε στην Τουρκία. Μετά την παρουσίαση της επιτυχίας των Τελωνιακών αρχών της Μυτιλήνης είχαμε γράψει στο ίδιο άρθρο ότι πρόκειται "για τμήμα ενός Πανευρωπαϊκού κυκλώματος που κλέβει πολυτελή αυτοκίνητα, κατόπιν παραποιεί τα στοιχεία τους και τα διοχετεύει στην τουρκική αγορά ως ελαφρώς μεταχειρισμένα."

Παράλληλα είχαμε επισημάνει ότι «το ίδιο κύκλωμα διοχέτευε τα αυτοκίνητα μέσω του τελωνείου των Κήπων αλλά μετά τα έκτακτα μέτρα και τις επιτυχίες των εκεί Αστυνομικών Αρχών βρήκαν άλλες «πύλες εξόδου» για τις παράνομες δραστηριότητές τους».

Φυσικά η έρευνα των Aegean Times βασιζόμενη στις άκρως αξιόπιστες πηγές της, συνεχίστηκε και μέρα με τη μέρα, μας δημιουργήθηκε η πεποίθηση ότι το εν λόγω κύκλωμα είχε επιλέξει για τις παράνομες δραστηριότητές του όχι μόνο το Τελωνείο της Λέσβου αλλά και άλλων νησιών όπως της Χίου, Σάμου και Ρόδου. Η έκταση που έλαβε το δημοσίευμά μας από τον Αθηναϊκό Τύπο και τα κανάλια ήταν τεράστια με αποτέλεσμα να προκαλέσει την παρέμβαση του Υπουργείου Δημοσίας Τάξης, το οποίο ζητούσε από τις τοπικές αρχές των νησιών να ληφθούν πρόσθετα μέτρα επιτήρησης των Τελωνείων των νησιών.

Μετά την σύλληψη των δύο Αρμενίων στη Μυτιλήνη (με ένα κλεμμένο Mercedes και ένα Volvo) ακολούθησε και άλλη μια επιτυχία των Τελωνιακών Αρχών, αφού συνελήφθη ένας Βούλγαρος υπήκοος ο οποίος προσπάθησε να περάσει στην Τουρκία ένα αυτοκίνητο μάρκας VW Bora 1.9. Στην κοινωνία της Λέσβου η είδηση έγινε αμέσως γνωστή. Παρ όλα αυτά οι Aegean Times διαισθανόμενοι το άγχος των διωκτικών αρχών, που είχαν αναπτύξει μια συνδυασμένη κινητοποίηση σε όλα τα υπόλοιπα νησιά, απέφυγαν να γράψουν οτιδήποτε σχετικά με το θέμα. Και ο λόγος δεν ήταν άλλος παρά ότι υπήρχε κίνδυνος αποτυχίας της όλης επιχείρησης.

Σήμερα που η επιχείρηση έχει ολοκληρωθεί, μπορούμε να αποκαλύψουμε ότι την ίδια μέρα που ο Βούλγαρος συνελήφθη στη Μυτιλήνη, ένας άλλος Βούλγαρος, ο Linkin Zlatko, προσπάθησε να κάνει ακριβώς το ίδιο στη Χίο. Οι συμπτώσεις συνεχίστηκαν αφού όπως αποδείχθη, ο Zlatko οδηγούσε ένα κλεμμένο αμάξι μάρκας VW τύπου Bora 1.9.!!!

Και τα τέσσερα αυτοκίνητα που δεσμεύτηκαν στη Μυτιλήνη και Χίο είχαν κλαπεί από την Ισπανία (με εξαίρεση το Volvo το οποίο δεν είναι σίγουρη η χώρα από την οποία κλάπηκε). Ενας Αρμένιος που είναι ήδη προφυλακισμένος είχε ισπανικό διαβατήριο και διέμενε στη Μυτιλήνη. Ο τρόπος παραποίησης των αριθμών πλαισίου ήταν πανομοιότυπος και παρέπεμπε σε επαγγελματίες ... υψηλού επιπέδου. Τα χαρτιά των αυτοκινήτων ήσαν νομότυπα γεγονός που καταδεικνύει τη μεγάλη διεισδυτικότητα του κυκλώματος σε ξένες κρατικές υπηρεσίες συγκοινωνιών.

Τα πολυτελή αυτοκίνητα που έχουν εντοπιστεί μέχρι στιγμής είναι 4 (σ.σ. 3 στη Μυτιλήνη και 1 στη Χίο όπως προαναφέραμε) Εδώ όμως αρχίζουν και οι «διαφορές» της ιστορίας. Στη Μυτιλήνη, η ανακάλυψη των κλεμμένων αυτοκινήτων έγινε από τις Τελωνειακές Αρχές ενώ στη Χίο από άνδρες του Λιμεναρχείου.

ΣΤΗ ΧΙΟ

Το έμπειρο μάτι ενός Πλωτάρχη του Λιμενικού διαπίστωσε ότι στις 26 Μαρτίου δύο πολυτελή αυτοκίνητα είχαν μπει στο Τελωνείο Χίου και ετοιμαζόταν να περάσουν στην Τουρκία με ένα από τα τρία πλοία της γραμμής («Erturk I», «Erturk II», «Ψαρρά»). 29 χρόνια υπηρεσίας στο Λιμενικό Σώμα είναι μια ολόκληρη ζωή. Μια ζωή που ο Προϊστάμενος της Λιμενικής Αστυνομίας Χίου, Πλωτάρχης Κοντσές Ευστράτιος έχει αφιερώσει στην πάταξη του εγκλήματος. Ο κ. Κοντσές παρατήρησε ότι οδηγός του ενός οχήματος ήταν Ρώσσος και κάτι δεν πήγαινε καλά με αυτόν.

Προσπάθησε λοιπόν να προσφέρει την βοήθειά του στους τελωνειακούς υπαλλήλους της Χίου οι οποίοι ήταν μάλλον ... ακατάδεκτοι! «Δεν έχετε καμιά δουλειά εδώ κ. Κοντσέ» του είπαν, αρνούμενοι να προσφέρει τις πραγματικά πολύτιμες γνώσεις του στο θέμα, όπως άλλωστε θα διαπιστώσετε παρακάτω. Ετσι την ίδια μέρα τα δύο πολυτελή αυτοκίνητα φορτώθηκαν σε ένα πλοιάριο και έφτασαν στην Τουρκία, αφού οι έλεγχοι των τελωνειακών δεν βρήκαν τίποτε παράνομο σε αυτά.

Ο κ. Κοντσές όμως δεν το έβαλε κάτω, περίμενε ακόμη τρεις μέρες και στις 29 Μαρτίου έφτασε στο Τελωνείο Χίου το VW Bora με οδηγό τον Βούλγαρο Zlatko. Για μερικά λεπτά ο Πλωτάρχης έχασε την ευκαιρία να κάνει έλεγχο στο VW όσο αυτό βρισκόταν εκτός Τελωνείου. Όταν έφτασε στο λιμάνι ο Πλωτάρχης, το VW είχε μόλις μπει στο κτήριο του Τελωνείου και οι τελωνειακοί για μια ακόμη φορά αρνήθηκαν τη βοήθειά του. Οι έλεγχοι στο πολυτελές αυτοκίνητο απέβησαν άκαρποι και το αυτοκίνητο ήταν «καθαρό» και έτοιμο για να περάσει στην Τουρκία.

ΟΜΩΣ για καλή τύχη του επίμονου Πλωτάρχη, το πλοίο που θα το μετέφερε δεν έφυγε από το λιμάνι (σ.σ. απαγορευτικό απόπλου) και αναγκαστικά ο οδηγός του έπρεπε να το πάρει από το Τελωνείο. Τότε ήταν η στιγμή που περίμενε ο κ. Κοντσές και με το που βγήκε στην Προκυμαία της Χίου το VW, η Λιμενική Αστυνομία το σταμάτησε για έλεγχο!

Στο Τελωνείο Χίου είχε γίνει έλεγχος του αριθμού πλαισίου και το αμάξι φαινόταν νόμιμο. Όμως από ένα στοιχειώδη έλεγχο στις πινακίδες του VW προέκυψε ότι είχαν εκδοθεί για ένα αμάξι μάρκας MERCEDES και όχι VW. Επιπλέον, ήταν προσωρινές και είχαν λήξει στις 30 Ιανουαρίου 2002 οπότε και έπρεπε να είχαν επιστραφεί στο υπουργείο της χώρας που είχαν εκδοθεί.

Αμέσως συνελήφθη ο Βούλγαρος οδηγός του και μετά από περαιτέρω έρευνα αποδείχτηκε ότι ο αριθμός πλαισίου ήταν παραποιημένος στα δύο προτελευταία ψηφία με εργαστηριακό τρόπο που δύσκολα μπορεί να το διακρίνει γυμνό μάτι. Πραγματικός κάτοχος του αυτοκινήτου ήταν ένας Ισπανός ο οποίος είχε δηλώσει την κλοπή του VW στις 19 Μαρτίου στην Μαδρίτη.

Ο Πλωτάρχης Κοντσές είναι άξιος συγχαρητηρίων αφού η εμπειρία του και η επιμονή του αποδείχτηκε υπεράνω του οργανωμένου κυκλώματος. Όμως στο σημείο αυτό διερωτάται κανείς κατά πόσο είναι πιθανό τα προηγούμενα 2 αυτοκίνητα που είχαν περάσει στις 26 Μαρτίου να ήταν και αυτά κλεμμένα αφού πλέον αποδεικνύεται ότι οι Τελωνειακές Αρχές -ειδικά Σαββατοκύριακα- δεν μπορούν να προχωρήσουν σε διασταύρωση των αριθμών κυκλοφορίας μέσω Interpol.

ΣΤΗ ΜΥΤΙΛΗΝΗ

Πλωτάρχης Κοντσές φαίνεται όμως ότι δεν υπάρχει στη Μυτιλήνη αφού όπως είχαμε γράψει σε προηγούμενο άρθρο μας, οι έλεγχοι των Λιμενικών στα Τουρκικά πλοιάρια είναι πλημμελείς. Οσο και να μην θέλουν οι τελωνειακοί υπάλληλοι, ο Πλωτάρχης Κοντσές απέδειξε ότι εάν υπάρχει θέληση όλα γίνονται. Και ναι μεν το Κεντρικό Λιμεναρχείο Μυτιλήνης έχει να επιδείξει αξιοζήλευτες επιτυχίες στον τομέα πάταξης των ναρκωτικών, όμως στον τομέα της Αστυνόμευσης του Λιμανιού υστερεί σημαντικά. Ειδικότερα για τα Τουρκικά πλοιάρια, οι λιμενικοί της Μυτιλήνης δεν πλησιάζουν ούτε στα 10 μέτρα.

Το κύκλωμα των κλεμμένων αυτοκινήτων, έχει επιλέξει τα νησιά από όπου γνωρίζει εκ των προτέρων ότι τα Σαββατοκύριακα επικρατεί μια Μεξικάνικη φιέστα, αφού όχι απλά δεν υπάρχει περίπτωση συνεργασίας μεταξύ όμορων υπηρεσιών μεταξύ των νησιών του Αιγαίου, αλλά πολύ περισσότερο σε κάθε λιμάνι οι Τελωνειακές και Λιμενικές αρχές βρίσκονται σε ... «εμπόλεμη κατάσταση».

Και φυσικά, είναι αδύνατο στο Τελωνείο να μην υπάρχει ένας ένστολος φρουρός. Εάν υπήρχε, τότε δεν θα είχε διαφύγει ένας Αρμένιος μέσα από τα χέρια των τελωνειακών της Μυτιλήνης. Το χειρότερο είναι ότι στη Μυτιλήνη, οι τελωνειακοί υπάλληλοι δεν σκέφτηκαν να δώσουν στο Λιμεναρχείο ούτε καν την φωτογραφία του Αρμενίου που διέφυγε τρέχοντας από το Τελωνείο, στους Λιμενικούς έτσι ώστε να αποτραπεί η επιβίβασή του σε πλοίο.

ΣΤΗ ΡΟΔΟ

Στη Ρόδο αν και το Λιμενικό ήταν σε επιφυλακή, εν τούτοις την τελευταία εβδομάδα δεν παρουσιάστηκε καμία αναχώρηση αυτοκινήτου με ξένες πινακίδες προς Τουρκία.

Πάντως σύμφωνα με πληροφορίες των Aegean Times στη Μυτιλήνη έχουν περάσει τους τελευταίους μήνες πάνω από 30 πολυτελή αυτοκίνητα με ξένες πινακίδες προς την Τουρκία, ενώ από τη Χίο ο αριθμός τους ξεπερνά τα 20!

Η Λύση είναι μία ...

Μια λύση είναι, το Λιμενικό να αναλάβει την φύλαξη των Τελωνείων και τη διασταύρωση των στοιχείων των αυτοκινήτων με ξένες πινακίδες μέσω του μηχανογραφικού συστήματος της Interpol, διότι ακριβώς αυτή την κατάσταση εκμεταλλεύονται οι σπείρες και έχουν μετατρέψει τα λιμάνια μας σε ΠΑΣΑΡΕΛΕΣ ΜΟΝΤΕΛΩΝ ... πάσης φύσεως πολυτελών αυτοκινήτων!

Μηχανοργάνωση και συνεργασία των αρμοδίων υπηρεσιών κύριοι των υπουργείων, γιατί οι πινακίδες όσων κλεμμένων αυτοκινήτων πέρασαν στην Τουρκία επιστρέφουν ταχυδρομικώς στην Ευρώπη όπου τοποθετούνται στα επόμενα κλεμμένα πολυτελή αμάξια που θα φτάσουν ΣΥΝΤΟΜΑ στα νησιά μας.

ΣΥΝΔΕΣΜΟΣ ΠΤΥΧΙΟΥΧΩΝ ΕΡΓΟΛΗΠΤΩΝ ΔΗΜΟΣΙΩΝ ΕΡΓΩΝ ΔΩΔΕΚΑΝΗΣΟΥ
ΑΡΙΘ. ΠΡΩΤ. 27

ΠΡΟΣΚΛΗΣΗ
ΓΕΝ. ΣΥΝΕΛΕΥΣΗΣ

Συνάδελφοι

Σας καλούμε στη γεν. συνέλευση του Συνδέσμου μας που θα γίνει την Πέμπτη 11 Απριλίου και ώρα 8 μ.μ. στα γραφεία του ΤΕΕ (ΤΣΜΕΔΕ).

Τα θέματα της Γ.Σ. είναι:
1. Διοικητικός απολογισμός
2. Οικονομικός απολογισμός
3. Εκλογές για την ανάδειξη νέου Δ.Σ.
4. Εκλογή συνέδρων για το 58ο συνέδριο της ΠΕΣΕΔΕ

Σε περίπτωτη μη απαρτίας επαναλμβάνεται την άλλη Πέμπτη 18 Απριλίου στον ίδιο χώρο, την ίδια ώρα.

Από το Διοικ. Συμβούλιο
Η γεν. γραμματέας
Αικ. Δρόσου

4834-10/4

Ευχητήριο

Το Διοικητικό Συμβούλιο του Πολιτιστικού Συλλόγου Γυναικών Ρόδου εύχεται στην πρόεδρο του Συλλόγου κ. Εύη Καραγιάννη και στην αντιπρόεδρο κ. Ερμιόνη Μαρτίνη να τους ζήσει το τρίτο νεογέννητο εγγονάκι τους.

ΧΛ-9/4

KYDON TOURS
ΚΕΝΤΡΙΚΟ ΠΡΑΚΤΟΡΕΙΟ
PORT AGENT

ΠΑΣΧΑ
στην **ΚΑΛΥΜΝΟ & ΝΙΣΥΡΟ**
ΚΡΟΥΑΖΙΕΡΑ με το
F/B ΡΟΔΟΣ ΔΑΝΕ SEA LINES

Μια όμορφη, ξεκούραστη κρουαζιέρα για ένα ευχάριστο, χαρούμενο ΠΑΣΧΑ στη ζωηρή ΚΑΛΥΜΝΟ και στη ρομαντική ΝΙΣΥΡΟ

ΠΡΟΓΡΑΜΜΑ
- **Μ. ΣΑΒΒΑΤΟ 4/5:** Αναχώρηση 15.00 - Αφιξη: 20.00 Χαρείτε την ΚΑΛΥΜΝΟ με την εορταστική ατμόσφαιρα!!! Ανάσταση σε εκκλησία επιλογής σας και γλέντι μέχρι πρωίας στα μπαράκια της ΚΑΛΥΜΝΟΥ.
- **ΚΥΡΙΑΚΗ ΠΑΣΧΑ 5/5:** Αναχώρηση από την ΚΑΛΥΜΝΟ 07.00. Αφιξη στη ΝΙΣΥΡΟ 09.30. Παραμονή στη ΝΙΣΥΡΟ μέχρι τη Δευτέρα 11.30 για να χαρούμε την ΜΥΚΟΝΟ της Δωδεκανήσου με όμορφους περιπάτους και κυρίως για το προσκύνημα στην ΠΑΝΑΓΙΑ τη ΣΠΗΛΙΑΝΗ. Αφιξη στη Ρόδο 13.00 Δευτέρα.

ΤΙΜΕΣ ΚΑΤ' ΑΤΟΜΟ

* Σε δίκλινη εξωτερική ΑΑ2	80	ευρώ
* Σε δίκλινη εσωτερική Α2	70	"
* Σε τετράκλινη εξωτερική Α4	70	"
* Σε τετράκλινη εσωτερική ΑΒ4-Β4	60	"

Ι.Χ. 30 ευρώ • Μηχανάκια 10 ευρώ

ΣΥΝΟΔΟΣ η κ. ΕΛΕΝΗ ΨΥΛΛΑΚΗ

Συμμετέχει το ΕΝ ΛΕΥΚΩ, ο κ. Χρήστος Μυστιλιάδης, το RODOS CHANNEL

ΔΗΛΩΣΤΕ ΓΡΗΓΟΡΑ ΣΥΜΜΕΤΟΧΗ!!!

ΠΡΑΚΤΟΡΕΙΟ ΚΥΔΩΝ
1. Εθελ. Δωδεκανησίων 14
Τηλ. 02410 23.000 - 27900 - 75268
2. Ακτή Σαχτούρη 8, Λιμάνι
Τηλ. 02410 27722 - 24265

X3168-4/5

ΕΚΔΡΟΜΕΣ!! ΕΚΔΡΟΜΕΣ!! ΕΚΔΡΟΜΕΣ!!

Sigma travel agency

ΑΝΑΧ. 3/5 και 11/5
10ήμερη οδική εκδρομή στο ΠΑΡΙΣΙ 600 €

ΑΝΑΧ. 30/4 και 7/5
8ήμερη εκδρομή ΣΙΚΕΛΙΑ, ΜΕΓΑΛΗ ΕΛΛΑΔΑ 410 €

ΑΝΑΧ. 1/5, 2/5, 3/5, 4/5 και 6/5
7ήμερη εκδρομή ΚΩΝΣΤΑΝΤΙΝΟΥΠΟΛΗ - ΠΡΟΥΣΑ 275 €

ΑΝΑΧ. 30/4 και 2/5
8ήμερος γύρος ΙΤΑΛΙΑΣ 430 €

ΑΝΑΧ. 1/5, 22/5, 12/6, 26/6
7ήμερη ΓΑΛΛΙΚΗ ΡΙΒΙΕΡΑ - ΝΙΚΑΙΑ 470 €

ΑΝΑΧ. 3/5
4ήμερη αεροπορική εκδρομή ΠΡΑΓΑ 599 €

Και ακόμα ΚΟΥΒΑ, ΜΠΑΛΙ και φυσικά ΕΛΛΑΔΑ σε πολύ χαμηλές τιμές.
Ολες οι εκδρομές προσφέρονται με ημιδιατροφή και ξεκινάνε από Αθήνα.

ΠΛΗΡΟΦΟΡΙΕΣ ΣΤΑ ΤΗΛΕΦΩΝΑ
02410 90049 FAX 02410 96697
Λ. Ηρακλειδών, Εμπ. Κέντρο RHODESLAND
(Μεταξύ AVRA BEACH και MIRA MARE)
ΥΠΕΥΘΥΝΟΣ: **ΣΤΕΡΓΕΝΑΚΗΣ Σ**

ΜΕ ΕΝΑ ΤΗΛΕΦΩΝΟ!! ΤΑ ΕΙΣΙΤΗΡΙΑ ΣΑΣ ΣΤΟ ΧΩΡΟ ΣΑΣ ΧΩΡΙΣ ΕΠΙΠΛΕΟΝ ΕΠΙΒΑΡΥΝΣΗ!!

X3195-30/4

ΠΡΟΟΔΟΣ ΜΙΚΡΕΣ ΑΓΓΕΛΙΕΣ ΜΙΚΡΕΣ ΑΓΓΕΛΙΕΣ ΠΡΟΟΔΟΣ

ενοικιάσεις

ΕΝΟΙΚΙΑΖΕΤΑΙ 70τμ. ή 40τ.μ. κατάστημα στην Μανδηλαρά. Τηλ. 27082 - 26476 και 0944/347405
X3165-11/4

ΕΝΟΙΚΙΑΖΟΝΤΑΙ στην παραλία Ιαλυσού, πολυτελή διαμερίσματα σε μεζονέτα. Πληρ. τηλ. 0977395195
4773-9/4

ΕΝΟΙΚΙΑΖΟΝΤΑΙ στούντιος μονόχωρα, πολυτελή, επιπλωμένα, air - conditioning, 37 τ.μ., 41 μΣ, παραλία Τριάντα, 380- 440 ευρώ μηνιαίως. Πληροφορίες τηλ. 0932181323
4782-9/4

ΕΝΟΙΚΙΑΖΕΤΑΙ στούντιο πλήρως εξοπλισμένο, για όλη τη σεζόν, στον οικισμό Καστελλοριζιών, Ευριδίκης 17 - Ιξιά. Τηλ. 02410/31780
4806-11/4

ΕΝΟΙΚΙΑΖΕΤΑΙ διαμέρισμα 135τ.μ. επί της οδού Καναδά με 2 κρεβατοκάμαρες, σαλόνι, εντοιχισμένη κουζίνα, τραπεζαρία, ηλιακό θερμοσίφωνα, αυτόνομη θέρμανση, σχεδόν εξοπλισμένο, ισόγειο, κατάλληλο και για επαγγελματική στέγη. Τιμή 500 ευρώ. Τηλ. 02410/32232 και02410/60325
1489-14/4

ΕΝΟΙΚΙΑΖΕΤΑΙ κατάστημα 85τ.μ., Κλαυδίου Πέππερ και Αυστραλίας, με υπόγειο 100τ.μ. Τιμή 200.000 μηνιαίως. Πληροφορίες τηλ. 0945876217
4851-16/4

ΕΝΟΙΚΙΑΖΕΤΑΙ διαμέρισμα τριαμισάρι, Σοφίας Βέμπου 4 - Ανάληψη. Πληροφορίες τηλ. 02410/36772
4837-16/4

ΤΟ LET ONE - ROOM STUDIOS, lux, fully furnished, air conditioning by Ialyssos Beach, 37 τ.μ., 41τ.μ., per month rent 380 and 440 euros. Tel. 0932181323
4782-9/4

ΕΝΟΙΚΙΑΖΕΤΑΙ στούντιο, περιοχή Αγίου Νικολάου, με ατομικό μπάνιο, Αθανασίου Διάκου 49. Πληροφορίες τηλ. 02410/36142
4775-9/4

ΕΝΟΙΚΙΑΖΕΤΑΙ 140τ.μ., κατάστημα στην Κοδριγκτώνος. Τηλ. 27082
X3165-11/4

ΕΝΟΙΚΙΑΖΕΤΑΙ οίκημα την Παλιά Πόλη, επί της οδού Ομήρου 69, για οικία ή κατάστημα.
Πληροφορίες τηλ. 0973298713 - 65961
1276-10/4

ΕΝΟΙΚΙΑΖΕΤΑΙ επιπλωμένο διαμερισματάκι στο κέντρο της πόλης. Πληρ. τηλ. 0241038932
4836-14/4

ΕΝΟΙΚΙΑΖΕΤΑΙ κατάστημα σε κεντρικό σημείο, κατάλληλο για φαρμακείο ή για οποιαδήποτε άλλη εργασία στην οδό Σμύρνης και Αταβύρου. Πληρ. τηλ. 02410/23815 και 0945888501
4830-14/4

ΕΝΟΙΚΙΑΖΕΤΑΙ επιπλωμένο διαμερισματάκι στο κέντρο της πόλης. Πληροφορίες τηλ. 0241038932
4836-14/4

ΕΝΟΙΚΙΑΖΕΤΑΙ ρετιρέ 55τ.μ., πλήρως επιπλωμένο στην Ανάληψη κοντά στη νέα εκκλησία. Πληροφορίες τηλ. 0241063978, 02410/56306 και 0973668250
4788-10/4

ΕΝΟΙΚΙΑΖΕΤΑΙ στην οδό Καναδά 54, κατάστημα 55τ.μ. με πατάρι 35τ.μ. Πληροφορίες τηλ. 22450 ώρες 8.30 π.μ. - 3μ.μ.
4799-14/4

ΕΝΟΙΚΙΑΖΕΤΑΙ
ευρύχωρο επιπλωμένο στούντιο στην Ιξιά
Πληροφορίες τηλ. 02410/24752
4792-21/4

ΕΝΟΙΚΙΑΖΕΤΑΙ
κατάστημα 250τ.μ., με ή χωρίς πατάρι, 250τ.μ., στην περιοχή Ροδίνι. Δεκτές μόνο σοβαρές προτάσεις.
Πληροφορίες 9-1 και 6-9 Τηλ. 0241066181, κ. Αρφαρά
X3183-30/4

ΕΝΟΙΚΙΑΖΟΝΤΑΙ
επιπλωμένα δωμάτια, για ένα άτομο, με ψυγείο
Πληροφορίες τηλ. 02410/63402 και 0977944976
4803-21/4

πωλήσεις

ΠΩΛΕΙΤΑΙ 2άρι διαμέρισμα στο Ροδίνι, αξίας 16.000.000 δρχ. Ευρώ 46.956. Πληροφορίες Εμμ. Κρανίδης τηλ. 02410/27082 , 26476. Κιν. 0944/347405
X3165-13/4

ΠΩΛΟΥΝΤΑΙ 4άρια πολυτελούς κατασκευής στο Ροδίνι, αξίας από 48.000.000 δρχ. σε ευρώ 140.900. Δεκτά δάνεια. Τηλ. 27082 - 26476, 0944/347405 κ. Εμμ. Κρανίδη
X3165-13/4

ΠΩΛΟΥΝΤΑΙ βελγικά λυκόσκυλα. Ημ. γέννησης 10/3/2002. Τηλ. 02410/24730 - 69693 και 0932042435
4818-12/4

ΠΩΛΟΥΝΤΑΙ: 1) ΝΟΚΙΑ 8310, τιμή 130.000 δρχ., ΝΟΚΙΑ 8890, τιμή 130.000 δρχ., 3) ΝΟΚΙΑ 8850 τιμή 100.000 δρχ., 4) VIDEO κάμερα SONY NBX 560, τιμή 300.000 δρχ. και 5) μίνι video κάμερα DVX 4X τιμή 350.000 δρχ. Πληροφορίες τηλ. 0944258821
4848-25/4

ΠΩΛΟΥΝΤΑΙ
ΕΠΙΠΛΑ ΜΕΤΑΧΕΙΡΙΣΜΕΝΑ, ΣΕ ΚΑΛΗ ΚΑΤΑΣΤΑΣΗ, ΣΕ ΠΟΛΥ ΠΡΟΣΙΤΕΣ ΤΙΜΕΣ ΛΟΓΩ ΑΝΑΚΑΙΝΙΣΕΩΣ
Τηλ. 02410/90150
ΧΛ

ΠΩΛΟΥΝΤΑΙ: 1) Διαμέρισμα τριάρι, δεύτερος όροφος, σε άριστη κατάσταση, ανακαινισμένο, περιοχή τέρμα οδού Κωτιάδη. Τιμή 29.000.000 δρχ. Δάνειο τραπεζικό δεκτό. 2) Παλαιά οικία με αυλή, στα Κοσκινού, θέλει επισκευή. Τιμή 17.000.000 δρχ. Πληροφορίες τηλ. 30397 - 0946049179 κ. Νίκο
4707-14/4

ΠΩΛΕΙΤΑΙ ή ενοικιάζεται κατάστημα 300τ.μ., με 80τ.μ. πατάρι και 220τ.μ. υπόγειο, κοντά στη ΔΟΥ και νέα μαρίνα. Πληρ. κ. Εμμ. Κρανίδη, τηλ. 02410/27082 και 0944/347405
X3165-11/4

ΠΩΛΕΙΤΑΙ πιάνο YAMAHA Silent N-70, δύο ετών, με οκταετή εγγύηση, λόγω διακοπής σπουδών. Επικοινωνήστε 0944-414442 και 76848 (9π.μ.-3μ.μ., 6μ.μ.-9μ.μ.)
4787-19/4

ΠΩΛΕΙΤΑΙ εστιατόριο σε καλό τουριστικό πόστο στην Ιαλυσό σε τιμή ευκαιρίας. Τηλ. 0974470112
4791-10/4

ΠΩΛΕΙΤΑΙ κτήμα στην Κρητηνία, 43 στρέμματα. Πληροφορίες κ. Κοντογιάννη Εμμ., τηλ. 0945328248 και 0246-0-31075
4790-10/4

ΠΩΛΕΙΤΑΙ οικόπεδο 4 στρεμμάτων στ' Ασγούρου, παραπλεύρως σούπερ μάρκετ Βασιλόπουλου. Πληροφορίες τηλ. 0946688966 και 0936656794
4786-19/4

ΠΩΛΟΥΝΤΑΙ μονοκατοικιες, έτοιμες, πολυτελούς κατασκευής, με κήπο στο Δήμο Ιαλυσού κοντά στο Φυτώριο. Τηλ. 27082 - 26476, 0944/347405 κ. Εμμ. Κρανίδη
X3165-13/4

ΠΩΛΟΥΝΤΑΙ
ΔΙΑΜΕΡΙΣΜΑΤΑ
Στην Κων/νου Υδραίου οροφοδιαμέρισμα 90 τ.μ.
Στα Κοσκινού
α) Διαμερίσματα ισογείου και πρώτου ορόφου 100 τ.μ.
β) Ημιυπόγειο διαμέρισμα 117 τ.μ. με αυλή
γ) Ισόγειο διαμέρισμα 100 τ.μ. με 117 τ.μ. ημιυπόγειο, κατάλληλο για κατοικία και χώρο εργασίας.
Ολα τα διαμερίσματα θα διαθέτουν καλή ηχομόνωση και θερμομόνωση, κεντρική θέρμανση, λέβητα πετρελαίου, τζάκι, εντοιχισμένη κουζίνα και ντουλάπες από καρυδιά ή βελανιδιά, πλακίδια γρανίτη.
Πληρ. τηλ. 02410 64390, 0944 964194
4668-9/4

ΠΩΛΕΙΤΑΙ
ΕΞΟΠΛΙΣΜΟΣ MINI MARKET (ράφια - ταμειακή)
Πληροφορίες τηλ. 0946011139
4754-7/4

ΠΩΛΕΙΤΑΙ
ουζερί στα 100 Μαγαζιά, Σοφοκλή Βενιζέλου 94, εν λειτουργία, λόγω αναχωρήσεως, πελατεία εξασφαλισμένη.
Πληροφορίες τηλ. 02410/32702 ή 0942601778
4710-14/4

μαθήματα

ΑΓΓΛΙΚΑ CRASH
Courses ιδιωτικά, 10-30 ώρες. Εξειδικευμένα για ξεναγούς (με δακτυλογραφημένες ξεναγήσεις), οδηγούς ταξί και τουριστικών πούλμαν για τους ξένους.
Πληροφορίες τηλ. 0932181323 FC/PROFICIENCY - TOEFL
4782-9/4

ΑΝΑΚΟΙΝΩΣΗ
ΜΑΘΗΜΑΤΑ
*** Computer ***
PROGRAM COMPUTER
ΕΓΓΡΑΦΕΣ ** ΤΩΡΑ **
Τμήματα για: Παιδιά - Ενήλικες Αρχάριους - Μαθητές Επαγγελματίες
Ανεύρεση Εργασίας
ΠΑΡΕΧΕΤΑΙ ΒΕΒΑΙΩΣΗ
Διδάσκει πτυχιούχος Πανεπιστημίου Αμερικής
ΜΑΝΩΛΗΣ Ι. ΣΟΦΙΛΛΑΣ
Κοδριγκτώνος 91
Τηλ. (0241) 31761
X3163-30/4

μηχανοκίνητα

ΠΩΛΕΙΤΑΙ
αυτοκίνητο RENO DACIA, χρώμα γαλανό μεταλλικό, με φουλ εξτρά, υδραυλικό τιμόνι, IMOBILAIZER, συναγερμό, ζάντες αλουμινίου και ράδιο CD
Τηλ. 02410/38085, 5μ.μ. έως 1 π.μ. κ. Βάιλα Ιωάννη. Κιν. 0937039152
4831-14/4

ΠΩΛΕΙΤΑΙ BWM 318 i, μοντέλο '99, σε καινούργια κατάσταση (35.000 χλμ.), φουλ εξτρά. Επίσης BWM 518 του 1993, ατρακάριστο, με καινούργια λάστιχα, καινούργια αμορτισέρ, bilstan, καινούργιο βάψιμο και σαλόνι, με γενικό σέρβις μηχανής, λευκά, καινούργια φανάρια εμπρός και πίσω, εργοστασιακή οροφή, θερμαινόμενα καθίσματα και άλλα εξτρά. Τηλ.0944807951
4800-14/4

ΠΩΛΕΙΤΑΙ αυτοκίνητο METRO SWRF σε άριστη κατάσταση, από γιατρό. Τιμή 450.000 δρχ. ή 1320 ευρώ. Πληροφορίες τηλ. 02410/29040 και 02410/27134
4820-12/4

ΠΩΛΕΙΤΑΙ FIAT 128. Πληροφορίες τηλ. 02410/23768
4807-14/4

ΠΩΛΕΙΤΑΙ αυτοκίνητο porscme '85, 15.000 ευρώ Πληροφορίες 0944758868
4783-9/4

ΠΩΛΕΙΤΑΙ σκάφος ταχύπλοο επαγγελματικό τουριστικό με μηχανή 300 HP TURBO DIESEL και Π.Γ.Ε. 24 ατόμων. Κατάλληλο και για αλεξίπτωτο με πλήρη εξοπλισμό. Πληροφορίες τηλ. κ. Πιτύχης Γιώργος ή 0946687655 και 02440/31075 4833-14/4

ΠΩΛΕΙΤΑΙ αυτοκίνητο μάρκας BWM μοντ. '79, τύπου 518, 12 ίππων, λειτουργεί άριστα, χωρίς προβλήματα και σε καλή κατάσταση. Τιμή 1.000.000 δρχ. Τηλ. 0972471089 - 0936345516
4838-14/4

ΠΩΛΕΙΤΑΙ μηχανάκι SUZUKI ANDRESS 50άρι. Τιμή 500 ευρώ. Τηλ. 0976198080
4845-16/4

ΠΩΛΟΥΝΤΑΙ 1) αυτοκίνητο HUNDAI CUPE. Τιμή 1.200.000 δρχ., 2) Μηχανή TDR 250 c.c, τιμή 500.000 δρχ. και 3) FIAT PANTA τιμή 650.000 δρχ. Τηλ. 0944258821
4848-25/4

ΠΩΛΕΙΤΑΙ αυτοκίνητο μάρκας CITROEN BX μοντέλο 1989, 1100 c.c. Τιμή 1.500 ευρώ. Τηλ. 0945468900 ώρες καταστήματος
4855-16/4

ΠΩΛΕΙΤΑΙ επιβατικό αυτοκίνητο NISSAN PRIMERA 1.6 SLX me 5 πόρτες, λευκό, σχεδόν καινούργιο, και με λίγα χιλιόμετρα. Πληροφορίες τηλ. 0241//24828
4852-16/4

ΠΩΛΟΥΝΤΑΙ
ελαφρώς μεταχειρισμένα αυτοκίνητα: 1) Mercedes 309, ψυγείο - συντήρηση, 2) Mitsubish 1300 4X4 (κλειστό φορτηγό).
Πληροφορίες τηλ. 62171 - 65171
X3192-14/4

ΑΠΟ ΤΑ ΚΑΤΑΣΤΗΜΑΤΑ ΠΑΠΠΟΥ ΖΗΤΟΥΝΤΑΙ
Α. ΠΩΛΗΤΡΙΕΣ
Β. ΒΟΗΘΟΣ ΛΟΓΙΣΤΗ
ΠΛΗΡΟΦΟΡΙΕΣ ΤΗΛ. 02410/24286 - 20127
X3179-30/4

Η γνωστή εταιρία εισαγωγής και εμπορίας ποτών & ζύθου I. ΤΑΤΑΚΗΣ & ΣΙΑ - TATAGIAN O.E. ΖΗΤΕΙ
ΥΠΑΛΛΗΛΟ ΓΡΑΦΕΙΟΥ Ή ΒΟΗΘΟ ΛΟΓΙΣΤΟΥ ΜΕ ΓΝΩΣΕΙΣ Η/Υ
ΤΗΛΕΦΩΝΟ ΕΠΙΚΟΙΝΩΝΙΑΣ 02410/62186
4815-12/4

Cleaning Pro
πλένουμε & φυλάμε:
• ΧΑΛΙΑ - ΜΟΚΕΤΕΣ - ΦΛΟΚΑΤΕΣ
• ΠΑΠΛΩΜΑΤΑ - ΚΟΥΒΕΡΤΕΣ

Τηλ: 02410 60585
ΝΕΕΣ ΕΓΚΑΤ/ΣΕΙΣ: ΝΙΚΗΦ. ΒΡΕΤΤΑΚΟΥ - ΑΣΓΟΥΡΟΥ
4229-12/5

Π Ω Λ Ε Ι Τ Α Ι
ΠΙΑΝΟ BECHSTEIN
ΜΕ ΟΥΡΑ(1,96x1,85)

RODOS PALACE
Resort Hotel • Convention Center
ΠΛΗΡΟΦΟΡΙΕΣ:
Κα Κ. Μανουσάκη, Τηλ.: 25222, 97218
X3172-30/4

ΔΙΑΜΕΡΙΣΜΑ «ΠΡΟΒΟΛΗΣ»
ΠΩΛΕΙΤΑΙ
ΔΙΑΜΕΡΙΣΜΑ Ε=126 τ.μ., β' όροφος
επί της οδού Αμμοχώστου, κατάλληλο για κάθε χρήση.
Πληροφορίες : (μόνο σε επώνυμους)
« TOP PROPERTIES»
κ. ΓΕΩΡΓΙΟ ΠΙΠΙΝΟ -
ΤΗΛ. 23895 & 0944676003
44455-9/4

ΠΩΛΟΥΝΤΑΙ
ΑΠΟ ΤΟΝ ΑΝΑΣΤΑΣΙΟ ΑΤΣΙΔΗ

1) Διαμερίσματα, σε νέα 4όροφη οικοδομή, 119 τ.μ., στην οδό Παρθενόπης, στο Αραπάκι.
2) Διαμερίσματα 148 τ.μ., 98 τ.μ., 94 τ.μ. και 82,50 τ.μ., στην οδό Κωνσταντινίδη, στο Ζέφυρος.
Τα παραπάνω διαμερίσματα είναι πολυτελούς κατασκευής και διαθέτουν θέση στάθμευσης, αποθήκη και αυτόνομη θέρμανση.
3) Μονοκατοικίες στην Ιαλυσό 140 τ.μ., οδό Μυκηνών.

ΠΛΗΡΟΦΟΡΙΕΣ
ΑΝΑΣΤΑΣΙΟΣ ΑΤΣΙΔΗΣ
ΣΤΕΦΑΝΟΥ ΚΑΖΟΥΛΗ 74
Τηλ. 02410 28616
X3160-30/4

ΠΩΛΟΥΝΤΑΙ
ΜΟΝΟ ΑΠΟ ΤΟ ΓΡΑΦΕΙΟ ΜΑΣ

1) Διαμέρισμα 4άρι καινούργιο, ακριβώς απέναντι από τη θάλασσα, μεγάλες βεράντες, καταπληκτική θέα
2) Διαμέρισμα 4άρι μεταχειρισμένο, σε πολύ καλή τοποθεσία στο Νιοχώρι και πολύ καλή τιμή
3) Οικόπεδο 680τ.μ. σε καλή τοποθεσία εντός πόλεως
4) Ετοιμοπαράδοτο 4άρι επί της Παύλου Μελά
5) Ισόγεια οικία επί της Ηρ. Πολυτεχνείου με μεγάλη πρόσοψη κατάλληλη για κατοικία, ιατρείο, δικηγορικό γραφείο, κλπ. Καταπληκτική περίπτωση
6) Μεζονέτα σε μπετά κοντά σε θάλασσα, πλησίον πόλεως και με οικόπεδο 2 στρέμματα περίπου
7) Διαμέρισμα στο Νιοχώρι (γωνιακό) σε μπετά, 100, 200, 120τ.μ., πολύ καλή τοποθεσία, φανταστική περίπτωση
8) Επί της λεωφόρου Ρόδου - Λίνδου, υπόγειο με ράμπα, 480τ.μ. και 1ος οροφος 480 τ.μ.
9) Στην περιοχή Ασγούρου 1200τ.μ., κατάλληλο για ο,τιδήποτε επιχείρηση
10) Διαμερίσματα 2, 3, 4 δωματίων, μεζονέτες, οικόπεδα, κτήματα, αποθήκες, κλπ.

Ο,τιδήποτε θέλετε να πουλήσετε ή να εκτιμήσετε, ελάτε σε μας. Η μεγάλη μας πείρα, το παλαιότερο γραφείο στη διάθεσή σας

Γ. ΝΕΟΦΥΤΟΥ
ΔΗΜ. ΘΕΟΔΩΡΑΚΗ 40 - ΤΗΛ. 20989 - 21434
X3157-30/4

Lindos Princess BEACH **** HOTEL
LINDOS PRINCESS BEACH HOTEL
Στο νεόκτιστο Ξενοδοχείο Α Κατηγορίας LINDOS PRINCESS BEACH HOTEL στην περιοχή Πεύκοι Λάρδου

Ενοικιάζονται καταστήματα

για διάφορες χρήσεις στο Εμπορικό Κέντρο στον κόμβο εισόδου του Ξενοδοχείου
Πληροφορίες καθημερινά 08:00 ~ 15:00
Τηλ: 0244 0 29230
Fax: 0244 0 29231
e-mail:lindosprincess@aias.gr
X3186-12/4

ΑΠΟΦΟΙΤΟΣ ΑΕΙ με γνώσεις Η/Υ και άριστα αγγλικά ΖΗΤΑ
απογευματινή απασχόληση
• • • • • • • • • • • • •
ΚΑΤΟΧΟΣ PROFICIENCY παραδίδει μαθήματα αγγλικών κατ'οίκον
Πληροφορίες τηλ. 0977983010-02410/73747
4813-11/4

Hilton
Rhodes Resort
Ιονική Ξεν/κές Επιχ/σεις ΑΕ
Ξεν/χείο Hilton Rhodes Resort
Παρ. Ιαλυσού - 85100 Ρόδος
Τηλ. 0241075000
ΑΦΜ 094006888, ΔΟΥ, ΦΑΕΕ Αθηνών

Το ξενοδοχείο Hilton Resort λόγω ανακαίνισης διαθέτει προς πώληση τα mini bar των δωματίων. Παρακαλούμε οι ενδιαφερόμενοι όπως έρθουν σε επικοινωνίας με τον υπεύθυνο κ. Φακίρη για περισσότερες πληροφορίες
T524-14/4

*****
RODOS PALACE
Resort Hotel • Convention Center

Το μεγαλύτερο ξενοδοχειακό συγκρότημα της Ρόδου ζητεί το ακόλουθο προσωπικό:

- **Υπαλλήλους Υποδοχής**
  Γνώσεις Αγγλικών, Γερμανικών, με ανάλογη προϋπηρεσία
- **Προϊσταμένη Ορόφων**
  Με ανάλογη προϋπηρεσία σε ξενοδοχεία πολυτελείας

Οι ενδιαφερόμενοι για τις ανωτέρω θέσεις μπορούν να στείλουν ένα βιογραφικό τους σημείωμα με μία πρόσφατη φωτογραφία στην Διεύθυνση της εταιρείας υπ' όψιν Κου Π. Ρούμπη

Επίσης ζητούνται:
- Μάγειροι Α', Β' & βοηθοί
- Μπουφετζήδες Α' & Β'
- Σερβπόροι & βοηθοί
- Μπάρμεν Α' & Β'
- Hostess
- Νυχτερινός Receptionist
- Γκρουμ
- Καμαριέρες
- Καθαρίστριες
- Κομμώτρια
- Θυρωρός
- Αποθηκάριος με ανάλογη προϋπηρεσία και γνώσεις Η/Υ
- Συντηρητές (Ηλεκτρολόγοι, Υδραυλικοί)

Για τις ανωτέρω ειδικότητες οι ενδιαφερόμενοι μπορούν να απευθύνονται καθημερινά από 09.00 - 15.00 στον προσωπάρχη του ξενοδοχείου και στη διεύθυνση:
Ξενοδοχείο Ρόδος Παλάς
Λεωφ. Ιαλυσού, Τ.Θ. 121, Ιξιά, Ρόδος
Τηλ. 02410 97235, Fax: 02410 25350
X3172-30/4

ΠΡΟΟΔΟΣ ΜΙΚΡΕΣ ΑΓΓΕΛΙΕΣ ΜΙΚΡΕΣ ΑΓΓΕΛΙΕΣ ΠΡΟΟΔΟΣ

διάφορα

ΣΧΟΛΗ ΟΔΗΓΩΝ
ΚΟΥΣΗ ΠΑΝΤΕΛΗ

- ΔΙΠΛΩΜΑΤΑ
- ΕΡΑΣΙΤΕΧΝΙΚΑ
- ΕΠΑΓΓΕΛΜΑΤΙΚΑ
- ΜΟΤΟΣΙΚΛΕΤΑΣ
- ΜΑΘΗΜΑΤΑ ΘΕΩΡΗΤΙΚΗΣ ΔΙΔΑΣΚΑΛΙΑΣ



-Επεκτάσεις όλων των κατηγοριών
-Αναθεωρήσεις ληγμένων αδειών
-Μετατροπές ξένων αδειών σε ελληνικές

Οδός Βαλαωρίτου 9
(έναντι HOTEL SEMIRAMIS ΠΙΣΩ ΑΠΟ ΤΟ ΠΑΛΑΙΟ ΝΟΣΟΚΟΜΕΙΟ
e-mail: koysisp@internet.gr

ΕΚΠΑΙΔΕΥΤΙΚΟ ΑΥΤΟΚΙΝΗΤΟ:
TOYOTA YARIS 1300 cc
AIR CONDITIONED
(ΠΡΟΣΟΧΗ): ΜΑΘΗΜΑΤΑ
α. Μοτοσικλέτας μεγάλου κυβισμού από 125 cc έως ανεξαρτήτου
β. Μοτ/τας έως 125 cc
γ. Μοτοποδηλάτου 50 cc
Διαθέτουμε επίσης κι αυτόματες μοτοσικλέτες 125 cc
Πληρ. τηλ.
29157-73820-94777
ΚΑΙ ΑΝΑ ΠΑΣΑ ΣΤΙΓΜΗ ΣΤΑ ΚΙΝΗΤΑ τηλ.
0944/511313-0944/203343
Στην κατηγορία ανεξαρτήτου κυβισμού η εκπαίδευση γίνεται με μοτοσικλέτα 500 cc
Παραλαβή των μαθητών μας και από τις οικίες τους
"Η σωστή και μεθοδική εκπαίδευση στα σύγχρονα οχήματά μας, βάζει γερά θεμέλια για τη δημιουργία ενός καλού νέου οδηγού"

ΠΡΟΣΟΧΗ
Στη σχολή μας παραδίδονται και μαθήματα θεωρητικής διδασκαλίας

T514-10/5



ΜΟΝΩΣΕΙΣ
20 ΧΡΟΝΙΑ!
ΑΡΧΩΝ ΣΑΜΑΡΤΖΗΣ
ΤΗΛ. 23030-32054
X3150-30/4

ΦΑΡΜΑΚΙΔΗΣ ΕΥΣΤΑΘΙΟΣ
ΤΑΠΗΤΟΚΑΘΑΡΙΣΤΗΡΙΟ
WASH AND CARE
Συνδυάσαμε την πολυετή πείρα μας και τα εκσυγχρονισμένα μηχανήματα καθαρισμού για τη φροντίδα, καθαρισμό και φύλαξη πάσης φύσεως χαλιών και μοκετών.
Εμπιστευτείτε μας για άριστα αποτελέσματα!!!
Εγγυητές οι πελάτες μας
Πληρ. τηλ. 0241068189
5ο χλμ. Ρόδου - Λίνδου 237 (δίπλα από τα ελαστικά ΚΑΣΑΠΗ)
4676-30/4

ΑΓΟΡΑΖΩ
ΧΡΥΣΑΦΙΚΑ
ΚΟΣΜΗΜΑΤΑ
ΝΟΜΙΣΜΑΤΑ
ΧΡΥΣΑ ΔΟΝΤΙΑ
ΜΕΤΟΧΕΣ
ΩΡΟΛΟΓΙΑ
ΑΝΤΙΚΕΣ
ΔΑΝΕΙΑ ΕΠΙ ΕΝΕΧΥΡΩ
ΜΠΑΜΠΗΣ
Δημ. Θεοδωράκη 15
(1ος όροφος) - Ρόδος
33405-31/5

Ο ΒΟΤΣΑΛΑΣ
ΠΟΥΛΑΩ ΚΑΙ ΤΟΠΟΘΕΤΩ ΒΟΤΣΑΛΑ ΔΙΑΦΟΡΩΝ ΜΕΓΕΘΩΝ
Τηλ. 02410/93141 και 0944474385 κ. Φώτη
4769-16/4

ΤΑΚΗΣ
ΑΝΑΛΑΜΒΑΝΩ πάσης φύσεως ελαιοχρωματουργικές εργασίες μικρές - μεγάλες.
Μονώσεις - Στεγανώσεις - Τοποθετήσεις Κεραμιδιών.
✓ ΤΑΧΕΙΑ ΕΞΥΠΗΡΕΤΗΣΗ
✓ ΤΙΜΕΣ ΠΟΛΥ ΛΟΓΙΚΕΣ
✓ ΜΕ ΕΓΓΥΗΣΗ στα ελαιοχρώματα 5 έτη και στις μονώσεις μέχρι 15 έτη
Τηλ. 02410/69207 και κινητό 0946839494
4822-12/4

ζητήσεις

ΑΠΟ ΠΛΥΝΤΗΡΙΑ ιματισμού ζητούνται: 1) εργάτες με δίπλωμα γ' κατηγορίας - οδηγοί και 2) κοπέλες για εργασία. Τηλ. 02410/92743, 8π.μ.-2μ.μ.
4651-25/4

ΖΗΤΟΥΝΤΑΙ κοπέλες για πωλήτριες σε κατάστημα με ρούχα και παπούτσια. Πληροφορίες τηλ. 02410/64356
31850-30/4

ΖΗΤΕΙΤΑΙ καμαριέρα. Πληροφορίες τηλ. 02410/94469
4762-16/4

ΖΗΤΕΙΤΑΙ νέος ή νέα, πεπειραμένοι, να εργασθεί σε κατάστημα υποδημάτων. Μισθός αναλόγως προσόντων. Πληροφορίες τηλ. 02410/37180
4776-9/4

BABY SITTERS μορφωμένες για μερική απασχόληση (βράδια, πρωινά ψώνια, υποχρεώσεις). Πληροφορίες τηλ. 0932181323
4782-9/4

ΖΗΤΕΙΤΑΙ βοηθός λογιστής - λογίστρια, για πλήρες ωράριο, με γνώσεις eurofasma της SINGULAR για εμπορική επιχείρηση. Πληροφορίες στο 0974777951
T502-18/4

ΖΗΤΕΙΤΑΙ υπάλληλος για να εργαστεί σε τουριστικό κατάστημα, να μιλάει αγγλικά και μία οποιαδήποτε άλλη γλώσσα. Πληροφορίες τηλ. 02410/25387
4809-11/4

ΖΗΤΟΥΝΤΑΙ 1) υπεύθυνη καταστήματος, 2) πωλήτρια για να εργαστεί σε είδη ρουχισμού - τουριστικά, στις περιοχές Φαληράκι και Ρόδο. Πληροφορίες 0944223382, 5-8μ.μ.
4814-11/4

ΕΜΠΕΙΡΗ βρεφονηπιοκόμος, ζητά εργασία μόνο για Σάββατα, με ωράριο 8-9 - 15.00. Τηλ. 0942519433
4801-11/4

ΖΗΤΕΙΤΑΙ δεσποινίς ή κυρία για να εργαστεί σε τουριστικό μαγαζί στους Πεύκους της Λίνδου. Απαραιτήτως να γνωρίζει αγγλικά. Πληρ. τηλ. 0944/395913 και 02410/35861
1283-11/4

ΖΗΤΟΥΝΤΑΙ σερβιτόρος για εστιατόριο, καθώς και βοηθός σερβιτόρου (άνδρας ή γυναίκα). Ωρες εργασίας 6-12μ.μ. Πληρ. τηλ. 0937-156002
1281-11/4

ΖΗΤΟΥΝΤΑΙ νέος ή νέα που να ομιλεί γερμανικά ή σουηδικά για να εργασθεί σε επιχείρηση δερμάτινα - αργυροχρυσοχοΐας - υποδήματα στην Παλιά Πόλη.. Τηλ. 02410/32232, 02410/60325 κ. Δημήτρη
1289-14/4

ΖΗΤΕΙΤΑΙ πωλήτρια να εργασθεί σε τουριστικό κατάστημα στην Παλιά Πόλη. Απαραίτητη προϋπόθεση να μιλά τουλάχιστον αγγλικά. Τηλ. 23260
4841-14/4

JOB - CENTER for part - time baby sitting by qualified staff. Tel. 0932181323
4782-9/4

ΖΗΤΕΙΤΑΙ κομμώτρια πεπειραμένη. Μισθός ικανοποιητικός. Πληρ. τηλ. 02410-66158
1267-16/4

ΖΗΤΕΙΤΑΙ εργολάβος καλουπατζής για την κατασκευή τριώροφης οικοδομής έξι διαμερισμάτων. Σαν τρόπος πληρωμής συζητείται και η μεταβίβαση Ακινήτου από την ίδια οικοδομή. Πληροφορίες τηλ. 0241064390 - 0944964194
4794-19/4

ΖΗΤΟΥΝΤΑΙ για άμεση πρόσληψη διανομείς, ηλικίας 20-28 ετών, με δίπλωμα οδήγησης μοτοποδηλάτου και αυτοκινήτου, χωρίς στρατιωτικές υποχρεώσεις, για μόνιμη πρωινή απασχόληση σε φαρμακαποθήκη. Οι ενδιαφερόμενοι μπορούν να περάσουν Δευτέρα - Παρασκευή, ώρες 10.00-12.00 από τη διεύθυνση: MEDIQUICK AE, Μάρκου Μαλλιαράκη 22 (πάροδος Καναδά)
1285-11/4

ΖΗΤΕΙΤΑΙ υπάλληλος γυναίκα έως 30 ετών, για να εργαστεί ως σερβιτόρα στο ξενοδοχείο Αρχάγγελος. Πληρ. τηλ. 02440/22230, 5-8μ.μ. και 0944169550
4703-9/4

ΖΗΤΕΙΤΑΙ διαμέρισμα παλαιάς κατασκευής, έως 80τ.μ., εντός πόλης. Αποκλείονται μεσίτες. Πληροφορίες τηλ. 0241033910
ΓΔ-21/4

ΖΗΤΕΙΤΑΙ κοπέλα, για να εργαστεί σε καφετέρια. Ωράριο πρωινό. Πληροφορίες τηλ. 02410/73511
4780-9/4

ΖΗΤΕΙΤΑΙ άτομα έμπειρο για γύρο, για να εργαστεί σε fast food στη Νέα Αγορά.. Πληροφορίες τηλ. 0938072950 και 0241020843
4842-16/4

ΖΗΤΕΙΤΑΙ δεσποινίς ή κυρία για να εργαστεί στην εταιρία Μ.Ι. Κεσίδη και ΣΙΑ ΟΕ, με άδεια μοτοποδηλάτου. Πληρ. κ. Γιάννη, τηλ. 02410/28136
T548-16/4

ΖΗΤΕΙΤΑΙ οικιακή βοηθός άνω των 30 ετών, επί καθημερινής βάσης. Ωρες εργασίας 8π.μ.-3μ.μ. Αποκλείονται αλλοδαπές. Πληροφορίες τηλ. 02410/64869, 8-11π.μ. και 6-7μ.μ.
4847-16/4

ΖΗΤΕΙΤΑΙ από μεγάλη πολυεθνική εταιρία, πρωτοπόρο στο χώρο των ζαχαρωδών προϊόντων πωλητής ή πωλήτρια έως 35 ετών για απασχόληση όλο το χρόνο. Απαραίτητο το δίπλωμα αυτοκινήτου. Πληροφορίες στα τηλέφωνα 02410/69450 ή 69451. Αποστολή βιογραφικού φαξ: 02410/69452
T546-16/4

ΖΗΤΕΙΤΑΙ
ΠΩΛΗΤΡΙΑ
για να εργαστεί σε τουρ. κατάστημα στο Κιοτάρι
Τηλ.86155 κα Νίτσα
ΧΛ

ΖΗΤΕΙΤΑΙ
ΠΩΛΗΤΗΣ/Α
να μιλάει ξένες γλώσσες για να εργαστεί σε χρυσοχοείο στη Ρόδο
Τηλ.86670-73 κ. Κώστα
ΧΛ

ΖΗΤΕΙΤΑΙ
κοπέλα για να εργασθεί σε χρυσοχοείο στη Λίνδο.
Μισθός ικανοποιητικός
Τηλ. 0945662765
4681-10/4

Crete & Rhodes CAPSIS Convention Centers & Resort Hotels

ΖΗΤΕΙΤΑΙ
γυμναστής/στρια για συνεχή απασχόληση
Υπ' όψιν:Κ. Πλατή
Τηλ. 02410/25015
Fax: 02410/20900
X3158-30/4

ΑΠΟ ΒΙΟΤΕΧΝΙΑ ΤΡΟΦΙΜΩΝ ΜΕ ΕΔΡΑ ΤΗ ΣΑΛΑΚΟ
ΖΗΤΕΙΤΑΙ
για άμεση πρόσληψη οδηγός - πωλητής.
Μισθός και ποσοστά
Τηλ. 02460/22226 και 02460/22166
4734-10/4

Crete & Rhodes CAPSIS Convention Centers & Resort Hotels

ΖΗΤΕΙΤΑΙ
έμπειρος ηλεκτρολόγος,για συνεχή απασχόληση.
Υπ' όψιν: κ. Τσαλώλης
Τηλ. 02410/25015
Fax: 02410/20900
X3158-30/4

ΑΠΟ ΕΣΤΙΑΤΟΡΙΟ ΣΤΗΝ ΠΑΛΙΑ ΠΟΛΗ
ΖΗΤΟΥΝΤΑΙ
1) Μαιτρ
2) Πορτιέρης
3) Ενας σερβιτόρος
4) Δύο βοηθοί και
5) Μία λαντζιέρα
6) Μάγειρας
Πληροφορίες τηλ. 02410/27321
4704-24/4

Crete & Rhodes CAPSIS Convention Centers & Resort Hotels

ΖΗΤΟΥΝΤΑΙ
σερβιτόροι,
βοηθοί σερβιτόρων
Υπ' όψιν: Κ. Τηλέμαχου, κ. Ασπράκη
Τηλ. 02410/25015
Fax: 02410/20900
X3158-30/4

ΖΗΤΕΙΤΑΙ
ΕΛΕΓΚΤΗΣ
για ξενοδοχείο Α' Κατηγορίας στη Ρόδο,
με ανάλογη εμπειρία
Αποστείλατε βιογραφικό ΤΘ 4176- Ρόδος
X3193-30/4

ΖΗΤΟΥΝΤΑΙ
από επιχείρηση εισαγωγής και εμπορίας οινοπνευματωδών ποτών:
1) Οδηγός
2) Πωλητής.
Για πληροφορίες στα τηλ. 62171 και 65171
X3192-14/4

VR Since 1958 VRACHOS RESTAURANT-CAFE

ΖΗΤΑ
1. ΣΕΡΒΙΤΟΡΟΥΣ / ΣΕΡΒΙΤΟΡΕΣ
Με προϋπηρεσία και γνώσεις Αγγλικής γλώσσας
2. ΜΑΓΕΙΡΙΣΣΑ
Με προϋπηρεσία και γνώσεις SNACK BAR
3. ΛΑΝΤΖΙΕΡΑ
Πληροφορίες εντός καταστήματος 6-8 μ.μ.
Από Δευτέρα έως Παρασκευή κ. Μάρκο
4798-14/4

SC Johnson

Η εταιρία JHONSON & SON Lt.d.
ΖΗΤΑ
από επαγγελματία πωλητή ή πλασιέ που επισκέπτεται το χώρο της τουριστικής αγοράς (super - mini markets) για πώληση προϊόντων άλλων εταιριών , να αναλάβει έναντι ποσοστού παραγγελιοληψίας και την προώθηση των εντομοκτόνων - εντομοαπωθητικών RAID.
Το πακέτο των προϊόντων RAID υποστηρίζεται με δυναμικές προσφορές.
Πληροφορίες τηλ. 08.00-14.00 και 18.00-20.00, στα τηλ.: 66445 - 66446
X3192-14/4

ΖΗΤΕΙΤΑΙ
πωλήτρια για κοσμηματοπωλείο στο Κιοτάρι
Τηλ. 86155 κα Νίτσα
ΧΛ

ΖΗΤΕΙΤΑΙ
πωλήτρια για τουριστικό κατάστημα στο Φαληράκι, να γνωρίζει γερμανικά και αγγλικά. Ωράριο 5-10.30μ.μ.
Πληροφορίες τηλ. 02410/85983, 02410/63681 και 02410/86980
4671-9/4

ΖΗΤΟΥΝΤΑΙ
1) πεπειραμένη σερβιτόρα, 2) ταμίας απογευματινός και 3) άτομο υποδοχής για εστιατόριο στην Παλιά Πόλη,
Τηλ. 0932/447710 κ. Βασίλη
T477-9/4

ΖΗΤΟΥΝΤΑΙ
κομπάρσοι
νεαρά άτομα, άνδρες - γυναίκες, για εκδηλώσεις που θα πραγματοποιηθούν στη Ρόδο την περίοδο 21 και 23 Μαΐου 2002.
Οι ενδιαφερόμενοι παρακαλούμε να τηλεφωνήσουν στο 02410/21690 κ. Σπύρο
ΧΛ

ΑΠΟ ΕΤΑΙΡΙΑ ΚΑΤΕΨΥΓΜΕΝΩΝ Δ. ΚΟΚΚΙΝΙΔΗ ΕΠΕ
ΖΗΤΟΥΝΤΑΙ
ΟΔΗΓΟΙ
για τη διανομή προϊόντων
Πληροφορίες τηλ. 02410/85085κ. Μανώλη
T501-9/4

ΖΗΤΟΥΝΤΑΙ
1) Γυμναστής ή γυμνάστρια
2) Δύο υπάλληλοι υποδοχής για να εργαστεί σε γυμναστήριο.
Λεωφ. Ελευθερίας 2Α Κρεμαστή
Τηλ. 02410/98037 02410/96862
4832-14/4

ΠΩΛΟΥΝΤΑΙ
1) 80 τ.μ. διαμέρισμα 4ου ορόφου, καινούργιο στη μοναδική τιμή των 28.000.000 μόνο μετρητοίς και χωρίς δάνειο, στην περιοχή της Ανάληψης
2) Καταστήματα από 125τ.μ. ώς 400τ.μ., σε καινούργιο κτίριο στην Ανάληψη
3) Διαμερίσματα των 2 και 3 υπνοδωματίων, καινούργια, στην Ανάληψη (Αννης Μαρίας - Ροδίνι)
Πληροφορίες τηλ. 27082 - 26476, 0944347405 κ. ΕΜΜΑΝΟΥΗΛ ΚΡΑΝΙΔΗΣ,
ώρες γραφείου
X3165-30/4

CASINO RODOS

ΖΗΤΟΥΝΤΑΙ
Το πολυτελέστατο ξενοδοχείο των Ρόδων, 5 αστέρων, ιδιοκτησίας ΚΑΖΙΝΟ ΡΟΔΟΥ Α.Ε. ξεκινά σύντομα τη λειτουργία του. Για τη στελέχωσή του η εταιρία επιθυμεί να προσλάβει ικανούς συνεργάτες, στις παρακάτω ειδικότητες:
- Σερβιτόροι - σερβιτόρες
- Μάγειροι Α' και Β'
- Γκρουμ
- Καθαριστές - Καθαρίστριες

Απαραίτητη η καλή γνώση των αγγλικών, ενώ η προϋπηρεσία σε ξενοδοχεία πολυτελείας ή Α' κατηγορίας θα ληφθεί σοβαρά υπόψη.
Πληροφορίες - Αιτήσεις με πρόσφατη φωτογραφία: ΚΑΖΙΝΟ ΡΟΥ ΑΕ. Διεύθυνση Προσωπικού Παπανικολάου 4, Δευτέρα - Παρασκευή από 10.00-13.00, Τηλ. (02410) 97535
X3178-9/4

Διαφάνειες και μεγενθύνσεις για μπαρ, εστιατόρια, fast food

Φ. & Ν. ΠΑΧΟΣ



Γ. Ευσταθίου 11
Τηλ. 26893

ΖΗΤΟΥΝΤΑΙ
ΠΩΛΗΤΡΙΕΣ
από καταστήματα χρυσοχοΐας, να ομιλούν πολύ καλά μια τουλάχιστον ξένη γλώσσα ΓΕΡΜΑΝΙΚΑ ή ΣΟΥΗΔΙΚΑ ή ΦΙΛΑΝΔΙΚΑ

GESUCHT WERDEN
DEUTSCH SPRACHIGE VERKÄUFERINNEN FUR JUWELIERGESCHÄFTE

SOKES
FLICKOR - SOM - TALAR SVENSKA SOM VILL JOBBA I GULDAFFAR

HALUTAAN
SUOMEA PUHUVIA MYYJIÄ KULTASEPÄNLIIKKEESEEN

Πληρ. τηλ.60110
10.00-12.00 π.μ.
4197-14/4

ΖΗΤΕΙΤΑΙ
ΟΔΗΓΟΣ - ΠΩΛΗΤΗΣ
σε τομέα νωπών και κατεψυγμένων προϊόντων με δίπλωμα γ' κατηγορίας.
Μισθός και ποσοστά
Τηλ. 02410/69441 και 0944732168
4853-16/4

ΑΠΟ ΜΕΤΑΦΟΡΙΚΗ ΕΤΑΙΡΙΑ
ΖΗΤΟΥΝΤΑΙ
ΟΔΗΓΟΙ
με δίπλωμα Γ'
και Ε' κατηγορίας
Τηλ.60345-6
ΧΛ-30/4

ΑΠΟ ΕΜΠΟΡΙΚΗ ΕΠΙΧΕΙΡΗΣΗ
ΖΗΤΟΥΝΤΑΙ
ΟΔΗΓΟΙ ΜΕ ΔΙΠΛΩΜΑ Γ' ΚΑΤΗΓΟΡΙΑΣ ΓΙΑ ΔΙΑΝΟΜΗ ΤΣΙΓΑΡΩΝ
Τηλ. 02410/67200
T508-14/4

ΑΠΟΦΡΑΞΕΙΣ-ΚΑΘΑΡΙΣΜΟΙ

(Η ΜΑΡΙΑ) ΜΕΤΡΟΠΟΝΤΙΚΑΣ



ΣΤΙΣ ΧΑΜΗΛΟΤΕΡΕΣ ΤΙΜΕΣ

ΟΛΟ ΤΟ 24ωρο
Αναλαμβάνουμε ξενοδοχεία, δήμους, πολυκατοικίες, σπίτια, εστιατόρια, κλπ, καθώς άντληση πετρελαιοειδών από πλοία, και λιποσυλλεκτών και βιολογικών, εκκενώσεις βόθρων στην Παλιά Πόλη (και στα πιο στενά δρομάκια). Ακόμα αναλαμβάνουμε καθαρισμούς (αναπαλαιώσεις) κτιρίων με υδροβολή και κάθε είδους επιφάνειες με πείρα και υπευθυνότητα. ΜΕ ΜΟΝΑΔΙΚΑ ΣΕ ΥΨΟΣ ΠΙΕΣΗΣ ΚΑΙ ΑΝΑΡΡΟΦΗΣΗΣ ΥΠΕΡΣΥΓΧΡΟΝΑ ΜΗΧΑΝΗΜΑΤΑ ΥΔΡΟΒΟΛΗ ΣΕ ΟΛΗ ΤΗ ΔΩΔΕΚΑΝΗΣΟ.
ΒΑΡΔΕΛΛΗ Μ -ΚΡΑΣΟΠΟΥΛΟΣ Δ. Ο.Ε.
Τηλ. 35555-94750, - Κιν. 0944395999 - FAX 96516
e-mail:metropontikas@excite.com.
ΛΙΝΔΟΥ 1 ΡΟΔΟΣ
T460-30/4

Ρόδιακη Πληροφορική
Δημ. Αναστασιάδη 48
85100 ΡΟΔΟΣ
Τηλ. 0241- 37979
FAX 78688
ΣΥΣΤΗΜΑΤΑ ΔΙΑΧΕΙΡΙΣΗΣ ΠΛΗΡΟΦΟΡΙΩΝ

ΕΤΑΙΡΙΑ ΠΛΗΡΟΦΟΡΙΚΗΣ
ΖΗΤΑ
Απόφοιτο ΤΕΙ/ΑΕΙ με γνώσεις στους **Η/Υ.**
Πληροφορίες τηλ. 02410/25746
X3190-18/4

ΤΩΡΑ ΚΑΙ ΣΤΗ ΡΟΔΟ ΓΡΑΦΕΙΟ ΕΡΓΑΣΙΑΣ
Νόμιμοι αλλοδαποί και αλλοδαπές, στην επιλογή σας.
Προσφέρουμε καμαριέρες, καθαρίστριες, κηπουρούς, λαντζιέρες, οικιακές βοηθούς, μπέιμπι σίτερ, φροντίδα για ηλικιωμένους και άτομα με ειδικές ανάγκες.
Με ευθύνη και συνέπεια, εξυπηρέτηση και στα νησιά της Δωδεκανήσου.
ΠΛΗΡΟΦΟΡΙΕΣ ΜΗΤΡΟΠΟΛΕΩΣ 114
Τηλ. 02410/23478 και 0972220890
4781-5/5

ΔΩΔΕΚΑΝΗΣΙΑΚΕΣ ΑΠΟΦΡΑΞΕΙΣ
«ΚΟΛΟΣΣΟΣ»



ΑΠΟΦΡΑΞΕΙΣ ΚΑΘΑΡΙΣΜΟΙ ΑΠΟΧΕΤΕΥΣΕΩΝ & ΒΟΘΡΩΝ
Αναλαμβάνουμε πάσης φύσεως αποφράξεις οποιουδήποτε μήκους και πλάτους Αναλαμβάνουμε καθαρισμούς αποχετευτικών αγωγών, δήμων, ξενοδοχείων, στρατιωτικών μονάδων, σπιτιών, πολυκατοικιών, καθώς και καθαρισμούς βιολογικών μονάδων με μηχάνημα υψηλής πιέσεως σε όλη τη Δωδεκάνησο.
Κ. ΠΗΔΙΑΚΗΣ - Π. ΚΑΣΕΡΗΣ
Πληρ. τηλ. 47915 - 91881
κινητό: 0944/325234 και 0977/717048
4849-12/5

Ματιές στα σπορ

Φιλικό με τη Μικτή Νέων δίνει ο Ιάλυσος

Εξι κίτρινες συμπλήρωσε ο Χρ. Ψαράς

Το καλύτερο δυνατό προσπάθησε να κάνει ο Ιάλυσος στον προοχθεσινό αγώνα με την Χαλκίδα παρά τη νέα ήττα που πρόσθεσε στο παθητικό του.

Οι παίκτες του Δημήτρη Δοξάκη και κυρίως οι νεαροί που χρησιμοποιήθηκαν αγωνίστηκαν χωρίς άγχος αλλά ηττήθηκαν φυσιολογικά από μια ανώτερη ομάδα. Αυτό αναμένεται να γίνει και στα εναπομείναντα τρία παιχνίδια για το φινάλε του πρωταθλήματος. Στα δύο από αυτά πάντως δεν θα έχει δικαίωμα συμμετοχής ο Χρήστος Ψαράς, ο οποίος συμπλήρωσε έξι κίτρινες κάρτες στη Χαλκίδα και άρα τελεί υπό τιμωρία.

Η προετοιμασία για το επόμενο παιχνίδι που είναι εκτός έδρας με τον Απόλλωνα Καλυθιών, θα ξεκινήσει σήμερα. Μάλιστα οι «ερυθροκίτρινοι» θα δώσουν και φιλικό παιχνίδι. Θα αντιμετωπίσουν στις 4.30 μ.μ. στο «Οικονομίδειο» τη Μικτή Νέων της Ενωσης Ποδοσφαιρικών Σωματείων Δωδεκανήσου.

ΚΥΠΕΛΛΟ ΕΡΑΣΙΤΕΧΝΩΝ

Στην Κόρινθο με στόχο την πρόκριση ο Διγενής

Αντιμετωπίζει αύριο τον ΠΑΣ Κόρινθος για τη Β΄ φάση του Κυπέλλου



Με στόχο την πρόκριση στη γ΄ φάση του Κυπέλλου Ερασιτεχνών Δωδεκανήσου, ο Διγενής, αγωνίζεται αύριο, στις 2 το μεσημέρι, στο Δημοτικό Στάδιο Κορίνθου, με τον κυπελλούχο Κορινθίας, Π.Α.Σ. Κόρινθος (ή Παγκορινθιακό, όπως είναι ευρύτερα γνωστός).

Διαιτητής της συνάντησης θα είναι ο Μελαμπιανάκης, με βοηθούς του Λάμπρου και Σ. Αλάμπεη!

Να θυμίσουμε ότι στο προκριματικό παιχνίδι της πρεμιέρας του Κυπέλλου, ο Διγενής είχε συντρίψει τον ΑΟ Μυκόνου, στα Κοσκινού, 5-0.

Στην Κύπρο βρίσκεται για προετοιμασία η Ξανθού

Στην Κύπρο βρίσκεται η πρωταθλήτρια του μήκους Νίκη Ξανθού, για προετοιμασία, εν όψει των επόμενων αγωνιστικών υποχρεώσεών της.

Κοντά της βρίσκεται και ο σύζυγός της και προπονητής της Δημήτρης Χατζόπουλος, όπως και οι Δημήτρης Φιλίνδρας και Παναγιώτα Κουτσιομάρη, οι οποίοι προπονούνται μαζί της!

Μάλιστα, η Ροδίτισσα πρωταθλήτρια δηλώνει ιδιαίτερα ευχαριστημένη από την προετοιμασία της, υποσχόμενη διακρίσεις και επιτυχίες για τη συνέχεια!

AMCOR

No 1

ΚΑΤΑΣΚΕΥΑΖΟΝΤΑΙ & ΕΙΣΑΓΟΝΤΑΙ ΣΥΝΑΡΜΟΛΟΓΗΜΕΝΑ ΑΠΟ ΤΟ ΙΣΡΑΗΛ



X3159-30/4

ΠΡΟΔΙΑΓΡΑΦΕΣ ΕΟΚ CE MARK

Η AMCOR-ΙΣΡΑΗΛ Η ΜΕΓΑΛΥΤΕΡΗ ΒΙΟΜΗΧΑΝΙΑ ΗΛΙΑΚΩΝ ΣΥΣΤΗΜΑΤΩΝ ΣΤΟΝ ΚΟΣΜΟ,ΣΑΣ ΠΡΟΣΦΕΡΕΙ ΤΟΝ ΚΑΛΥΤΕΡΟ ΗΛΙΑΚΟ ΘΕΡΜΟΣΙΦΩΝΑ ΤΟΥ ΚΟΣΜΟΥ ΜΕ ΜΟΝΑΔΙΚΑ ΣΗΜΕΙΑ ΥΠΕΡΟΧΗΣ ΠΟΥ ΚΑΝΕΝΑΣ ΑΛΛΟΣ ΔΕΝ ΕΧΕΙ.ΠΡΩΤΗ Η AMCOR,ΠΡΙΝ 40 ΧΡΟΝΙΑ ΠΑΡΟΥΣΙΑΣΕ ΤΗΝ ΕΠΑΝΑΣΤΑΤΙΚΗ ΤΗΣ ΤΕΧΝΟΛΟΓΙΑ ΣΤΟΥΣ ΗΛΙΑΚΟΥΣ ΘΕΡΜ/ΝΕΣ. ΠΟΛΛΟΙ ΑΠΟ ΤΟΤΕ ΠΡΟΣΠΑΘΗΣΑΝ ΝΑ ΤΗΝ ΜΙΜΗΘΟΥΝ .ΤΑ ΑΠΟΤΕΛΕΣΜΑΤΑ ΤΟΥΣ ΕΙΝΑΙ ΓΝΩΣΤΑ.ΚΑΝΕΝΑΣ ΔΕΝ ΜΠΟΡΕΣΕ ΝΑ ΤΗ ΦΘΑΣΕΙ.ΣΗΜΕΡΑ Η AMCOR ΣΥΝΕΧΙΖΟΝΤΑΣ ΤΗΝ ΕΡΕΥΝΑ ΣΤΟΝ ΤΟΜΕΑ ΤΗΣ ΗΛΙΑΚΗΣ ΕΝΕΡΓΕΙΑΣ ΒΡΙΣΚΕΤΑΙ ΚΑΙ ΘΑ ΒΡΙΣΚΕΤΑΙ ΜΠΡΟΣΤΑ.ΓΙΑΤΙ ΕΙΝΑΙ Η No 1 ΣΤΟΝ ΚΟΣΜΟ.

ΕΙΝΑΙ Η AMCOR

Εχασε μοναδική ευκαιρία να «αγκαλιάσει» την τρίτη θέση

Ο ΑΣ Ρόδος εξακολουθεί πάντως να έχει το πάνω χέρι



Μοναδική ευκαιρία να «αγκαλιάσει» κυριολεκτικά την τρίτη θέση έχασε την Κυριακή το απόγευμα ο ΑΣ Ρόδος μετά την εντός έδρας ήττα από τον Εργοτέλη (σε συνδυασμό βέβαια και με την ήττα του Βύζαντα από τον ΑΟ Μάνης). Οι ποδοσφαιριστές μάλλον επαναπαύτηκαν από την ήττα της ομάδας των Μεγάρων (το Σάββατο το απόγευμα), γι' αυτό και την επόμενη ημέρα έκαναν μία από τις χειρότερες φετινές τους εμφανίσεις, στην κρισιμότερη ίσως καμπή του πρωταθλήματος. Δεν είναι άλλωστε τυχαίο ότι χθες ο τεχνικός Δημήτρης Σκούνας φώναξε τους παίκτες του στ' αποδυτήρια για να τους «κατσαδιάσει» για την απόδοση που είχαν. Ο κ. Σκούνας συζήτησε μαζί τους για αρκετή ώρα αναλύοντας μάλιστα τα λάθη που έγιναν και ζήτησε τη μεγαλύτερη προσοχή τους στα εναπομείναντα παιχνίδια. Βέβαια, έτσι όπως ήρθαν τα πράγματα τρεις αγωνιστικές πριν από το φινάλε του πρωταθλήματος το πάνω χέρι για την τρίτη θέση εξακολουθεί να το έχει η ομάδα του νησιού μας, ειδικά βέβαια αν η απόφαση της Πειθαρχικής Επιτροπής της Ελληνικής Ομοσπονδίας είναι θετική γι' αυτήν.

Ας δούμε όμως τους αγώνες που καλούνται να δώσουν από εδώ και πέρα ΑΣ Ρόδος και Βύζας στη «μάχη» για την κατάκτηση της τρίτης θέσης, που οδηγεί σε αγώνα μπαράζ για τη διεκδίκηση της ανόδου:

28η αγωνιστική

ΑΣ Ρόδος - Αιολικός Μυτιλήνης

Βύζας Μεγάρων - Χαλκίδα

29η αγωνιστική

Κερατσίνι - ΑΣ Ρόδος

Απόλλων Καλυθιών - Βύζας Μεγάρων

30η αγωνιστική

ΑΣ Ρόδος - ΑΟ Μάνης

ΑΟ Χερσονήσου - Βύζας Μεγάρων

• Σήμερα ή αύριο αναμένεται να ανακοινωθεί η απόφαση της Πειθαρχικής Επιτροπής της ΕΠΟ σχετικά με την τύχη του αγώνα με τον Βύζαντα Μεγάρων. Μεχρι χθες δεν είχε γίνει γνωστό τίποτα.

Επιστρέφουν οι τραυματίες στον Απόλλωνα Καλυθιών



Σήμερα αναμένεται να επιστρέψουν στις προπονήσεις οι περισσότεροι από τους τραυματίες παίκτες του Απόλλωνα Καλυθιών. Πιο συγκεκριμένα, το παρών στη σημερινή προπόνηση πρόκειται να δώσουν οι ακόλουθοι:

• Γιώργος Σαλαμαστράκης που όπως όλα δείχνουν θα τεθεί πολύ γρήγορα στη διάθεση του Γιώργου Τανίδη.

• Ο Τάσος Καβουσανάκης, που και αυτός δείχνει να ξεπερνάει το πρόβλημα του και

• Ο Γιάννης Χατζησταμάτης που πάντως δεν είναι σίγουρο ότι θα προλάβει να είναι έτοιμος εν' όψει του αγώνα της Κυριακής με τον Ιάλυσο. Νόκ άουτ για φέτος είναι οι Πολυχρονίου και Δημητριάδης.

Ο Ιβίσκος ευχαριστεί τον Ιπποκράτη

Η διοίκηση του Ιβίσκου ευχαριστεί τον ΑΟ Ιπποκράτης, για την άριστη φιλοξενία που παρείχε στην αποστολή της ομάδας μπάσκετ, στον αγώνα του φάϊναλ φορ του ανδρικού πρωταθλήματος, το Σάββατο στην Κω.

Ο Παναθηναϊκός κόντρα σε «Μπάρτσα» και παράδοση

Τον έβδομο και πιο σημαντικό ευρωπαϊκό αγώνα του δίνει σήμερα ο Παναθηναϊκός επί ισπανικού εδάφους, με αντίπαλο τη φημισμένη Μπαρτσελόνα, διεκδικώντας την πρόκριση στις τέσσερις καλύτερες ομάδες της Ευρώπης.

Οι «πράσινοι» δεν έχουν καταφέρει ποτέ στο παρελθόν να «πιάσουν τον ταύρο από τα κέρατα» αφού ποτέ δεν πήραν βαθμό στην Ισπανία όπου μέχρι στιγμής έχουν έξι ήττες ενώ έχουν δεχτεί δώδεκα τέρματα και έχουν σημειώσει μόνο τρία.

Ωστόσο, παρά την αρνητική προϊστορία, η ψυχολογία είναι υπέρ της ελληνικής ομάδας, αφού το ένα γκολ διαφορά που εξασφάλισε στην Αθήνα, έχει μεταφέρει το άγχος στην Μπαρτσελόνα η οποία παίζει με την «πλάτη στον τοίχο» γιατί αν αποκλειστεί από τη συνέχεια του Τσάμπιονς Λιγκ, βγαίνει έξω από όλους τους φετινούς της στόχους.

Διαιτητής του αγώνα ορίστηκε ο Ελβετός Ουρς Μάγιερ ο οποίος έχει σφυρίξει σε δύο ευρωπαϊκά ματς του Παναθηναϊκού: την περίοδο 1995-96, όταν οι πράσινοι κεκλεισμένων των θυρών έφεραν 0-0 με την Χάιντουκ και στη συνέχεια έφτασαν μέχρι τον ημιτελικό του Τσάμπιονς Λιγκ και τον περασμένο Οκτώβριο το Άρσεναλ-Παναθηναϊκός 2-1

Ασκησε έφεση

Η ΠΑΕ Παναθηναϊκός, ο πρόεδρος της ΠΑΕ Αγγελος Φιλιππίδης και ο προπονητής της ομάδας Σέρτζιο Μαρκαριάν, κατέθεσαν χθες έφεση κατά της απόφασης της Πειθαρχικής Επιτροπής της ΕΠΑΕ, για τα επεισόδια που σημειώθηκαν στο ντέρμπι με τον Ολυμπιακό, στο γήπεδο της Λεωφόρου Αλεξάνδρας.

Επίσης, η ΠΑΕ Παναθηναϊκός κατέθεσε, μέσω της ΕΠΟ, έφεση στην Επιτροπή Εφέσεων της FIFA, κατά της απόφασης της Πειθαρχικής Επιτροπής της παγκόσμιας ομοσπονδίας, με την οποία ισχύουν και στις διεθνείς διοργανώσεις οι ποινές που επιβλήθηκαν από τα ελληνικά ποδοσφαιρικά δικαιοδοτικά όργανα.

Αύριο το εξ αναβολής Ανταγόρας - ΠΑΟ Διαγόρας

Αύριο Τετάρτη, στις 16.30, στο γήπεδο «Ανταγόρας» της Κω, θα διεξαχθεί τελικά το εξ αναβολής παιχνίδι ανάμεσα στον Ανταγόρα και τον ΠΑΟ Διαγόρα, για την Α΄ Κατηγορία Δωδεκανήσου «Πωλήσεις ακινήτων Κάλλιστος Διακογεωργίου».

Ομως αύριο θα έχουμε τρία ακόμη εξ αναβολής παιχνίδια, ένα για τη Β΄ Κατηγορία και δύο για τη Γ΄ Κατηγορία!

Αναλυτικότερα η αυριανή αγωνιστική κίνηση:

Εξ' αναβολής

Α΄ ΚΑΤΗΓΟΡΙΑ

• **Κως (16.30):** Ανταγόρας - ΠΑΟ Διαγόρας (Μανιάς).

Β΄ ΚΑΤΗΓΟΡΙΑ

• **Μάσαρι :** Αστέρας Μασάρων - ΑΟ Πυλίου (Παπαοικονόμου)

Γ΄ ΚΑΤΗΓΟΡΙΑ

Ομιλος Νήσων

• **Λέρος (13.00):** Δόξα Λέρου - Πολυβώτης (Καστής)

• **Λέρος (17.00):** Α.Σ.Ε.Λ. - ΑΟ Λειψών (Καρπαθάκης)

ΕΠΣΔ Αρχίζουν αύριο τα μπαράζ του παιδικού πρωταθλήματος

Με το παιχνίδι ΠΑΣ Ασκληπειού - ΠΑΟ Διαγόρας, ξεκινάνε αύριο οι αγώνες κατάταξης του παιδικού πρωταθλήματος της ΕΠΣΔ!

Το παιχνίδι θα διεξαχθεί (όπως και τα υπόλοιπα των μπαράζ) στο γήπεδο Αρχαγγέλου, με ώρα έναρξης στις 16.30.

Στη συνέχεια την Τετάρτη 17 Απριλίου, στις 16.30, θα έχουμε το παιχνίδι Ιάλυσος '97 - ΠΑΣ Ασκληπειού, ενώ τα μπαράζ θα ολοκληρωθούν την Τετάρτη 24 Απριλίου με τον αγώνα ΠΑΟ Διαγόρας - Ιάλυσος '97, την ίδια πάντα ώρα!

Η βελτίωση των αθλητικών υποδομών επιδίωξη του Δ.Ο.Α. Αρχαγγέλου

Γήπεδα και σχολεία θα επισκεφθεί ο δήμαρχος Θεοδόσης Κολιάδης

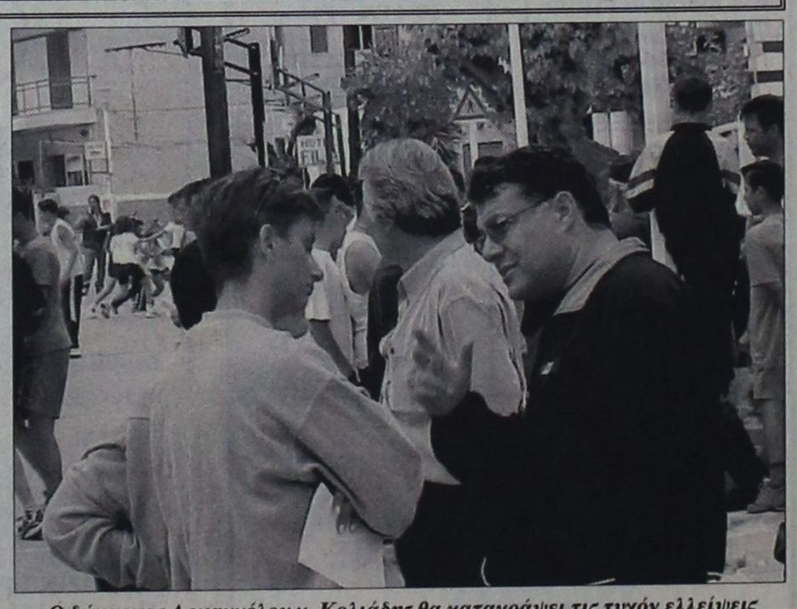

Ο δήμαρχος Αρχαγγέλου κ. Κολιάδης θα καταγράψει τις τυχόν ελλείψεις

Σκοπός του Δημοτικού Οργανισμού Αθλησης Αρχαγγέλου είναι να βάζει στόχους και να προσπαθεί για την υλοποίησή τους.

Αυτό αναφέρεται σε ανακοίνωση του ΔΟΝΑ, η οποία έχει ως εξής:

Η λεπτομέρεια στην οργάνωση, η άψογη συνεργασία του δ.σ. και των συνεργατών του Οργανισμού, το κέφι και το μεράκι για τον αθλητισμό και τον τόπο μας, άρχισαν να επιφέρουν καρπούς. Ορισμένα λάθη μπορεί να έγιναν ή και θα γίνουν (αν και τα θεωρούμε ελάχιστα - μπδαμινά). Λάθη, εξάλλου, δεν κάνουν μόνο, αυτοί που δεν δουλεύουν.

Οι στόχοι, λοιπόν, υλοποιούνται ο ένας μετά τον άλλο. Ο αναπτυξιακός στόχος, με τη δημιουργία των Ακαδημιών σε τρία αθλήματα (ποδόσφαιρο - μπάσκετ - βόλεϊ), αθλητισμός για όλους και όλες τις ηλικίες (ομάδα βετεράνων, περίπατοι, αγωγή και υγεία) και η παροχή - ενίσχυση των σχολείων και σωματείων με αθλητικό υλικό, κ.λ.π. όλα αυτά έχουν γίνει και κανείς δεν μπορεί να τα αμφισβητήσει.

Από την Τετάρτη 10-4-2002 ο δήμαρχος και πρόεδρος του Δ.Ο.Α.Α. με μέλη του Οργανισμού αρχίζει επισκέψεις σε όλα τα γήπεδα και σχολεία του Δήμου με σκοπό να επιθεωρήσει την υλικοτεχνική υποδομή που υπάρχει και να προχωρήσει σε βελτιώσεις εάν και όπου χρειάζονται. Ενας ακόμη στόχος υλοποιείται λοιπόν και θα λέγαμε ο πιο δύσκολος.

Το πιο σημαντικό - πρωτοποριακό όμως θα γράφαμε - το κρατήσαμε για το τέλος. Αναφέραμε παλαιότερα ότι ο αθλητισμός έχει μεγάλη δυναμική και θα πρέπει να το εκμεταλλευτούμε, με την καλή έννοια. Επίσης τονίσαμε ότι μέσα από τον αθλητισμό θέλουμε να κάνουμε γνωστό - γνωστότερο το Δήμο μας.

Ανακοινώνουμε, λοιπόν, ότι, ο Δ.Ο.Α.Δ. σε πρώτη φάση χορήγησε αθλητικό ρουχισμό, φόρμες, μπλούζες κ.λ.π. στην αθλήτρια της άρσης βαρών Αργυρού Ζωγραφίνα (ανήκει στον Πανελλήνιο Γ. Σ.) που αναγράφουν «Δ.Ο.Α. Αρχαγγέλου Ρόδου) και θα τα χρησιμοποιεί σε όλες τις προπονήσεις - μήτινγκ - αγώνες που θα συμμετάσχει.

Ετσι σιγά - σιγά «σπάζουμε» τα στεγά όρια του Δήμου μας και της Δωδεκανήσου και με αργά σταθερά βήματα θα προσπαθήσουμε να υλοποιήσουμε κι αυτό τον στόχο δηλαδή να γίνουμε γνωστοί, μέσα πάντα από την προσφορά μας σε όλα τα επίπεδα.

Πρέπει επίσης να τονίσουμε, ότι, στις επόμενες συνεδριάσεις θα ασχοληθούμε εκτενέστερα με το θέμα για να αποφασίσουμε, για το τι άλλο μπορούμε να κάνουμε πάνω σ' αυτό.

• Επίσης, πρέπει να συγχαρούμε τους αθλητές Νικηταρά Πέτρο, Παλογιάννη Τσαμπίκο και Σκούμπρο Νικήτα για τις πρωτιές στο Διασυλλογικό πρωτάθλημα στίβου (παίδων - κορασίδων), καθώς επίσης το σύλλογο του Α.Ο. Αρχάγγελος και τους προπονητές τους».



28.000.000 ή 82.000 περίπου ευρώ, πήρε ο κ. Γκόγκος, για την κατασκευή των καρτούνς Simpsons, sorry των μασκότ θέλαμε να πούμε των Ολυμπιακών Αγώνων του 2004! Τόσο τελικά κόστισαν στον Ελληνα φορολογούμενο η δεσποινίς Αθηνά και ο κύριος Φοίβος!

Αποτελεί συνηθισμένη πρακτική και τακτική, στο χώρο των θεαμάτων και όχι μόνο, ότι όταν κάτι αναβάλλεται, ματαιώνεται ή ακυρώνεται, το εισιτήριο ισχύει για κάποια άλλη συναφή εκδήλωση, προβολή ή δραστηριότητα! Το ίδιο συμβαίνει στα θέατρα, τα σινεμά, τα πλοία, τα αεροπλάνα, παντού!

Αυτό ωστόσο φαίνεται, ότι δεν έχει ισχύ στα ματς του ΑΣ Ρόδος, αφού αρκετοί συμπολίτες μας και φίλαθλοι της ομάδας, προσπάθησαν να χρησιμοποιήσουν με τον Εργοτέλη το εισιτήριο του μη τελεσθέντος αγώνα με το Βύζαντα Μεγάρων, χωρίς όμως αποτέλεσμα, αφού οι πορτιέρηδες του Δημοτικού Σταδίου «δεν ήξεραν τίποτα για το φόνο»!

Αλήθεια η διοίκηση της ομάδας της Ρόδου γνωρίζει το θέμα; Γιατί δεν επέστρεψε στους φιλάθλους της το αντίτιμο του εισιτηρίου του αγώνα με το Βύζαντα (10 €), αφού δεν παίχτηκε ποδόσφαιρο, ή έστω γιατί δεν το συσχέτισε με το προχθεσινό παιχνίδι; (Στην τιμή 10 € των νοείται και ένας λαχνός).

Να έχει άραγε ενδείξεις ότι το παιχνίδι με τον Βύζαντα θα επαναληφθεί και θα χρησιμοποιήσουν τα ίδια εισιτήρια οι φίλαθλοι; Ισως και να' ναι έτσι!

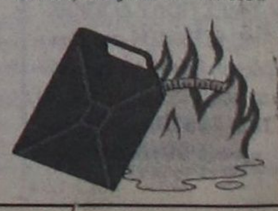

Ματιές στα σπορ

Το ποσό των 3.400 ευρώ συγκεντρώθηκαν από το τουρνουά FM PROMO - ΔΟΝΑ

✓ Δόθηκαν στο ίδρυμα ΕΛΠΙΔΑ και σε δύο νέους Ροδίτες

Το συνολικό ποσό των 3.400 ευρώ συγκεντρώθηκε, για φιλανθρωπικούς σκοπούς, από το τουρνουά 5Χ5, που διοργανώθηκε από την FM PROMOTION και το ΔΟΝΑ Ρόδου.

Τα 1.400 ευρώ δόθηκαν στο ίδρυμα παιδιών με ειδικές ανάγκες «ΕΛΠΙΔΑ», Τα 1.000 ευρώ σε μια 17χρονη αθλήτρια, που χρειάζεται οικονομική ενίσχυση και τα υπόλοιπα 1.000 ευρώ σε ένα 12χρονο παιδί από την Κρεμαστή, που επίσης χρειάζεται ιατρική φροντίδα.

Τα 1.800 ευρώ συγκεντρώθηκαν από τους χορηγούς:

-Club Greece (Time sharing)

-FIAT Auto Center Μανώλης Κωστάκης ΑΕΒΕ

-CLUB 18/30 (αγγλικό πρακτορείο)

-Μανιάς Παναγιώτης-Peter's Aqua Sports

-Αγροτική Ασφαλιστική Ζωής-Σπανουδάκης Μιχάλης



Ο πρόεδρος του ΔΟΝΑ με τον κ. Richard

-Oscar's Snacks-Κεσερτζής Οσκαρς-Κοσμάς.

Τα 1.600 ευρώ τα συγκέντρωσαν οι διοργανωτές από τις ομάδες, που ήταν:

-Εξι ομάδες από γήπεδο 5Χ5, Καταξενού Ε., στο Φαληράκι: Σταυρός, Αγριολούουδα, Σύντεκνοι, Καντίνα Oscar's, Chaplins-FM Promo, Γεν. Μεταφ. Δωδεδακανησιακή

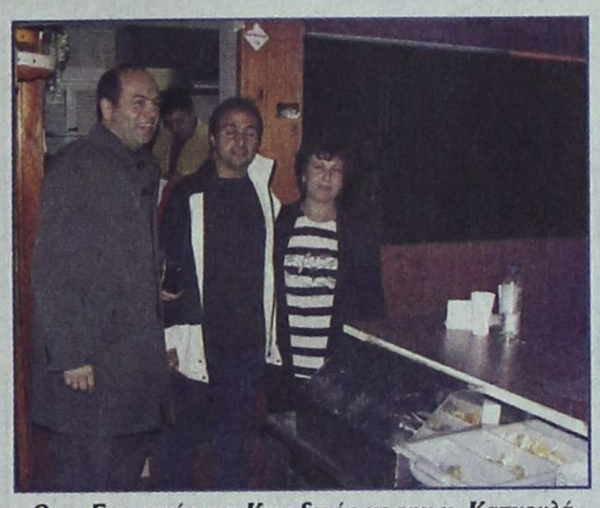

Οι κ. Ευγενικός και Καταξενός με την κ. Καπνουλά

-Πέντε ομάδες από γήπεδο 5Χ5 Πανεπιστημίου Αιγαίου: Τμ. Μεσογειακών Σπουδών, Παιδαγωγικό Τμ. Δημ. Εκπ. 1+2 (ΠΤΔΕ 1), (ΠΤΔΕ 2), Τμ. Επιστ. Προσχ. Αγωγ. & Εκπαίδ., Καμικάζι.

Τα αποτελέσματα των τελικών ήταν:

Τελικός: Ευρωδομική-Σύντεκνοι με 5-8 (διαιτητής Δραγάτης Δ.)

Μικρός Τελικός: Πανεπιστήμιο Αιγαίου-Αγριολούλουδα με 5-5 (διαιτητής Κότορος).

Στην 1η ομάδα «Σύντεκνοι» την απονομή κυπέλλου πραγματοποίησε ο κ. Διακογεωργίου Κάλλιστος (πρόεδρος ΔΟΝΑ).

Στη 2η ομάδα «Ευρωδομική Ρόδου» ο κ. Richard από το Club Greece.

Και στην 3η και 4η ομάδα «Αγριολούλουδα» και «Πανεπιστήμιο Αιγαίου» ο κ. Τζαμπερής και ο κ. Μπάζας (μέλη ΔΟΝΑ).

Την απονομή της πλακέτας στην κ. Καπνουλά για την προσφορά της στο ίδρυμα «Ελπίδα» (παιδιά με ειδικές ανάγκες) πραγματοποίησε ο κ. Κοκκάλας Παναγιώτης από το FM Promo.

Την επιταγή στην κ. Καπνουλά παρέδωσε ο κ. Διακογεωργίου και ο κ. Ευγενικός από το FM Promo (μέλος του ΔΟΝΑ) στους εκπροσώπους του 12χρονου από την Κρεμαστή και της 17χρονης αθλήτριας από τη Ρόδο.

Συνδιοργανωτές της προσπάθειας ήταν η ΤΕΔΚ, ο ΔΟΑΝ Καλλιθέας, ο ΠΡΟΤΟΥΡ και τα γήπεδα 5Χ5 του Ευγένιου Καταξενού στο Φαληράκι, του Πανεπιστημίου Αιγαίου-ΔΟΝΑ στη Ρόδο.

Την εκδήλωση στήριξαν οι:

-Λεβέντης-Pizzaria με πολλαπλές πίτσες

-MIKE'S ζαχαροπλαστείο με πλούσια γλυκά

-Ροδιακές εισαγωγές-Ορφανός Κων/νος με διάφορα αναψυκτικά

-Ηχοσυστήματα Βούλγαρης Λευτέρης.

Για τους «ολυμπιακούς» της Αθήνας

Ο ΔΟΝΑ Ρόδου διανέμει αιτήσεις για τους εθελοντές



Μετά από ενέργειες του Δημοτικού Οργανισμού Νεολαίας και Αθλησης Ροδίων προς την Οργανωτική Επιτροπή του «Αθήνα 2004», απεστάλη από την τελευταία έγγραφο σύμφωνα με το οποίο ανατίθεται στον Οργανισμό ή διανομή των αιτήσεων για το πρόγραμμα εθελοντισμού για τους Ολυμπιακούς και Παραολυμπιακούς Αγώνες του 2004.

Ηδη, υπεύθυνος από πλευράς ΔΟΝΑ Ροδίων για το πρόγραμμα αυτό ορίστηκε ο προϊστάμενος του Οργανισμού Μιχάλης Ερωτόκριτος.

Συμπλήρωση των αιτήσεων μπορεί να γίνει επίσης από κάθε ενδιαφερόμενο που έχει πρόσβαση στην ηλεκτρονική διεύθυνση: www.athens.olympic.org στην περιοχή εθελοντισμού.

Ηδη, παραγγέλθηκαν από τον Οργανισμό έντυπα αιτήσεων τα οποία θα διατίθενται στους ενδιαφερόμενους από την ερχόμενη εβδομάδα.

Ευνοημένος ο ΠΑΟ Διαγόρας στην κλήρωση των ανδρών!

Στην έδρα του ο πρώτος και ο τρίτος (αν χρειαστεί τελικός)

Ο ΠΑΟ Διαγόρας ευνοήθηκε από τη χθεσινή κλήρωση που πραγματοποίησε η Τοπική Επιτροπή Μπάσκετ Δωδεκανήσου, στα τελικά του φάιναλ φορ ανδρών.

Στην πρώτη κλήρωση, η «κυανέρυθρη» ομάδα βγήκε γηπεδούχος στο πρώτο παιχνίδι και στη δεύτερη η έδρα της «βγήκε» σαν η έδρα που θα φιλοξενήσει τον τρίτο αγώνα, αν χρειαστεί.

Οι αγώνες των τελικών, θα γίνουν:

- 14 Απριλίου: ΠΑΟ Διαγόρας - Ιπποκράτης («Κλειστό» Διαγόρα).
- 17 Απριλίου: Ιπποκράτης - ΠΑΟ Διαγόρας («κλειστό» Κω).
- 21 Απριλίου: ΠΑΟ Διαγόρας - Ιπποκράτης («Κλειστό» Διαγόρα).

Η ομάδα που θα σημειώσει δύο νίκες θα εξασφαλίσει τον τίτλο του πρωταθλητή και θα αποκτήσει το δικαίωμα συμμετοχής στους αγώνες ανόδου στην Γ' Εθνική που θ' αρχίσουν στην Αθήνα στις 27 Απριλίου.

ΟΙ ΠΑΙΔΕΣ

Μετά από κλήρωση της ΤΕ ΕΟΚ τα «ζευγάρια» των μονών ημιτελικών στο φάιναλ φορ των παίδων, που θα γίνει στην Κω στις 12 και 13 Απριλίου, είναι τα εξής:



Ιπποκράτης
- 9μ.μ.: ΠΑΟ Διαγόρας - Ιβίσκος

13 Απριλίου 2002
- 4μ.μ.: Μικρός τελικός
- 6μ.μ.: Μεγάλος τελικός

ΟΙ ΕΦΗΒΟΙ

Στους εφήβους, το φάιναλ φορ των οποίων θα διεξαχθεί στο γήπεδο του Διαγόρα (οι ημερομηνίες δεν ορίστηκαν ακόμη από τη διοργανώτρια), τα «ζευγάρια» είναι:

Ιπποκράτης - Κολοσσός
Ιάλυσος -Ιβίσκος
- 12 Απριλίου 2002
- 7μ.μ.: ΑΕ Δικαίου -

Πλημμύρισε μπόμπιρες το Δημοτικό Στάδιο!

Εγινε στο Δημοτικό Στάδιο της πόλης μας η εβδομαδιαία προπόνηση των Μικτών ομάδων προπαίδων και τζούνιορς της ΕΠΣΔ!

Κάτω από την επίβλεψη και τις οδηγίες του Γιώργου Μποσγανά (ο έτερος των ενωσιακών προπονητών Μιχάλης Δράκος βρίσκεται στην Αθήνα για κάποια οικογενειακή υπόθεση) οι νεαροί μπόμπιρες, με τις χαρούμενες φωνές τους και τις πολύχρωμες φόρμες τους, έδωσαν μια άλλη νότα στο χώρο, τελείως διαφορετική από αυτή που συναντάμε κάθε Σαββατοκύριακο στα αγχωμένα, βλοσυρά και τσιτωμένα πρόσωπα των ποδοσφαιριστών της Α' Κατηγορίας.

Πρόσωπα και κινήσεις που γεννά που γεννάνε αισιοδοξία για το αύριο καιπαράλληλα μας θέτουν όλους εμάς τους «μεγάλους» προ των τεράστιων ευθυνών μας!

Στους νεαρούς και ταλαντούχους μπόμπιρες ανήκει το ποδοσφαιρικό μέλλον. Σε μας αντήκει η ευθύνη για την τύχη τους και την καταξίωσή τους στο ποδοσφαιρικό στερέωμα της χώρας μας!



Αφοσο στυλ και άνεση που θα ζήλευαν και επαγγελματίες ποδοσφαιριστές

Με μεγάλη επιτυχία ξεκίνησε το τουρνουά SOCCER TIME τζούνιορ





Παρουσία περίπου 250 παιδιών αλλά και αρκετού κόσμου πραγματοποιήθηκε το Σαββατοκύριακο στις εγκαταστάσεις του Κέντρου Μίνι Ποδοσφαίρου Ρόδου «Βιτζηλαίος», η πρώτη φάση του πανελλήνιου τουρνουά 5Χ5 ανεξαρτήτων (και μη) ομάδων με την επωνυμία SOCCER TIME «JUNIOR».

Τόσο το Σάββατο όσο και την Κυριακή (από το πρωί έως και το μεσημέρι) τα δύο άρτια εξοπλισμένα γήπεδα, γέμισαν από χαρούμενες παιδικές φωνές των αυριανών πρωταθλητών. Ολοι οι συμμετέχοντες που είχαν την ευκαιρία να κάνουν και καινούργιους φίλους, «ξεδίπλωσαν» στον αγωνιστικό χώρο το ταλέντο τους και δέχθηκαν το «γεστό» χειροκρότημα από τους παρευρισκόμενους.

Για την ιστορία, οι ομάδες που πήραν μέρος είναι οι ακόλουθες:

Κατηγορία 93-94

Θαντερκάτς, Πικατσούληδες,Νίκη Ρόδου, ΠΑΟ Διαγόρας Α', Διαγόρας Β.

Κατηγορία 91-92

ΠΑΟ Διαγόρας Α', Νίκη Ρόδου, Σαΐνια, Σταυροφόροι, Διαγόρας Β., Δυναμίξ, Πυθαγόρας

Κατηγορία 89-90

Νίκη Ρόδου, ΠΑΣ Ασκληπειού, Poca junior, Μιχαήλ Πετρίδη, Ντάλτονς, Δημοτικό Σορωνής, Μπόμπιρες, Bad boys, Dynamics, Σγουρού, Τα Ελάφια, Black Scorpions, Worms, Κεραυνός, Γεράκια, Black Magic, Διπλός Πέλεκυς, The Kings of football, Δυναμίτες.

Κατηγορία 87-88

Νίκη Ρόδου, Παγώνια, Μπάρτσα, Κανονιέρηδες, Strikers,Τα ρεμάλια, Μάντζεστερ, Μπραζιλέρο.

Στις δύο πρώτες θέσεις της βαθμολογίας ανά κατηγορία τερμάτισαν οι Θάντερκατς και Διαγόρας Α' (κατηγορία 93-94), Διαγόρας και Νίκη Ρόδου (Κατηγορία '91-'92), Μιχαήλ Πετρίδη και Δυναμίτες (κατηγορία '89-'90), Strikers και Νίκη Ρόδου (κατηγορία '87-'88).

Το «ανδρικό» SOCCER TIME

Στο μεταξύ, κανονικά συνεχίζεται το ανδρικό SOCCER TIME. Μετά από 16 αγωνιστικές, οι βαθμολογίες έχουν ως εξής:

Α' ΟΜΙΛΟΣ

	ΑΓ	Β.	Ν.	Ι.	ΗΤ.	ΤΕΡΜ.
1. Παρτιζάνοι	16	27	13	1	2	77-48
2. Μάντζεστερ	16	26	13	0	3	99-68
3.ΔΟΝΑ Ρόδου	16	25	11	3	2	88-59
4. Σκουπίδια	15	24	11	2	2	80-58
5. GOOD FELLOWS	16	17	8	1	7	114-86
6. Ερμής	16	14	5	4	7	70-66
7. Κ.Λ. Ρόδου	16	12	6	0	10	67-85
- Δήμος Νότιας Ρόδου	16	12	5	2	9	49-83
9. Καντής	16	11	5	1	9	81-70
10. Σταυρός Καλυθιών	16	9	4	1	11	42-99
11. Σκιές	15	8	3	2	10	51-89
12. Σκουάτρα	16	8	1	1	14	31-75

Β' ΟΜΙΛΟΣ

	ΑΓ	Β.	Ν.	Ι.	ΗΤ.	ΤΕΡΜ.
1. Lions	16	26	13	0	3	141-65
2. Κουρσάροι	16	25	12	1	3	91-55
3. P.O.K.T.A	16	24	12	0	4	69-53
4. Famous	16	22	10	2	4	105-59
5. Στίλβη	16	21	10	1	5	102-77
6. Ομάδα G	16	20	9	2	5	88-50
-. Παλιά Πόλη	16	20	9	2	5	113-85
8. Ντιέγκο Σανς	16	13	6	1	9	58-64
9. Φραπουτσίνο	16	6	3	0	13	69-64
10. Αντε γεια	16	5	2	1	13	55-148
11. Τσαΐρι	16	4	2	0	14	67-118
12. Ανώνυμοι	16	2	1	0	15	44-138

ΣΑΝ ΣΗΜΕΡΑ...

ΠΡΙΝ ΕΝΑ ΧΡΟΝΟ: *Χωρίς τους Ρόδιους γκολφέρ διεξήχθη το εαρινό κύπελλο στην Ελλάδα. Αν και είχαν δηλώσει συμμετοχή δεν κατόρθωσαν να μεταβούν στην πρωτεύουσα λόγω ...Ολυμπιακής και των γνωστών προβλημάτων στο αεροδρόμιο των Σπάτων. Αξίζει μάλιστα να σημειωθεί πως η μοναδική εκτός κέντρου συμμετοχή ήταν της Γεωργίας Πατρινού (Πόρτο Καρράς), ύστερα όμως από μια 9ωρη ταλαιπωρία.*

● Στο «κλειστό» της Αργυρούπολης ολοκληρώνεται σήμερα το πανελλήνιο πρωτάθλημα τζούντο εφήβων - νεανίδων στο οποίο παίρνουν μέρος και οι παρακάτω Ρόδιοι αθλητές: «Ζυγός»: Γιώργος Αχαντ, Γιώργος Διακογιάννης, Αναστάσιος Καραγιάννης, Ευστάθιος Σάββενας, Ηλίας Καψής, Αννα Αχλαδιώτη, Αϊσέ Νταουλτζή. «Φλόγα»: Στέλιος Καλησπέρης, Μάριος Αθανασάκης, Καθολική Ρεπανά.

ΠΡΙΝ ΠΕΝΤΕ ΧΡΟΝΙΑ: *Εντυπωσιακό ήταν το ξεκίνημα του Ανδρέα Χαλκιόπουλου στο πανελλήνιο πρωτάθλημα αυτοκινήτου που άρχισε στην Τρίπολη. Ανάμεσα σε δεκαπέντε οδηγούς ήρθε τρίτος, πίσω από το νικητή Κώστα Κυρίτση και το δεύτερο Γιώργο Μαγκλιβέρα. Ο Κώστας Χαλκιόπουλος (αδελφός του Ανδρέα) ενώ ήταν έκτος, στον τελευταίο γύρο συγκρούστηκε με τον Παύλο Μοσχούς και εγκατέλειψε.*

ΠΡΙΝ ΔΕΚΑ ΧΡΟΝΙΑ: *Στο Ειρηνοδικείο Ρόδου θα συζητηθεί η αίτηση για αναστολή της διεξαγωγής των εκλογών της ΕΠΣΔ που έκαναν τα νυν μέλη της «Ενωσης» Τάσος Διάκος, Νίκος Παπαεμμανουήλ και Ιάκωβος Χατζημιχάλης. Το Ειρηνοδικείο διέταξε χθες την αναστολή της διαδικασίας των εκλογών, μέχρι να εκδώσει την απόφαση της αίτησης.*

ΠΡΙΝ ΔΕΚΑΕΝΝΙΑ ΧΡΟΝΙΑ: *Σήμερα στις 5 το απόγευμα θα γίνει στην περιοχή του Τεχνικού Λυκείου, σιρκουΐ ποδηλασίας για τις κατηγορίες ανδρών, εφήβων και παίδων.Η διαδρομή του αγώνα είναι: Χρ. Τσιγάντε, Κλ. Πέπερ, Χατζηαγγέλου, Δενδρινού και πάλι Χρ. Τσιγάντε. Η συνολική απόσταση είναι 65 χλμ. Στον αγώνα πρόκειται να λάβουν μέρος όλοι οι Ροδίτες αθλητές, βοηθώντας έτσι τη συλλογική προσπάθεια όλων των παραγόντων της ποδηλασίας για την άνοδο του αθλήματος. Στον αγώνα έχει αθλοθετήσει κύπελλα ο κ. Σπ. Θεοδωράκος.*

Ο ΑΣ Ρόδος αγωνίζεται σήμερα το απόγευμα στη Νέα Σμύρνη με τον Πανιώνιο στα πλαίσια του πρωταθλήματος των ερασιτεχνικών ομάδων της Α' Εθνικής.

ΠΡΙΝ ΤΡΙΑΝΤΑ ΧΡΟΝΙΑ: *Στην Αθήνα βρίσκεται ήδη η ομάδα της Ρόδου, η οποία αύριο στο γήπεδο της Νέας Ιωνίας θα διεκδικήσει τη νίκη από τον υπολογίσιμο στην έδρα του Ιωνικό. Της αποστολής της ομάδας της Ρόδου θα ηγηθούν ο σύμβουλος Μιχάλης Μαντάς και ο προπονητής Ανδρέας Παπαδόπουλος. Οι παίκτες που συμμετέχουν είναι οι ακόλουθοι: Καραγιάννης, Χατζής, Διακονικολάου, Χατζηγεωργίου, Παυλίδης, Φωτεινός, Νεοφύτου, Αχιολάς, Αγγέλου, Ρουτσιέρης, Κυπριώτης, Κ. Σπανός, Γ. Σπανός και Σταυρής.*

Μαθητές από τη Σουηδία φιλοξενούνται από προχτές στην Τουριστική Σχολή

ΣΤΑ πλαίσια υλοποίησης ευρωπαϊκού προγράμματος, για την ανάδειξη των περιφερειακών ευρωπαϊκών γλωσσικών/πολιτισμικών ιδιαιτεροτήτων, 20 μαθητές από την πόλη VISBY/GOTLAND της Σουηδίας, η οποία είναι αδελφοποιημένη με τη Ρόδο, αφίχθησαν την Κυριακή 7 Απριλίου 2002 και θα φιλοξενηθούν στη Σχολή ΤΕΕ-ΣΤΕ Ρόδου (Ξεν. ΘΕΡΜΑΙ) για μια εβδομάδα.



Στη διάρκεια της παραμονής τους υπάρχει πλούσιο πρόγραμμα δραστηριοτήτων με τη συμμετοχή και υποστήριξη τοπικών φορέων.

Αυστηροί έλεγχοι στα νυχτερινά κέντρα για τους υπεράριθμους

Ιδιαίτερη βαρύτητα σε ελέγχους υγειονομικού ενδιαφέροντος στα νυχτερινά κέντρα διασκέδασης, στα μπαρ και σε εστιατόρια, θα δοθεί από την Αστυνομική Διεύθυνση Δωδεκανήσου, εν όψει της τουριστικής περιόδου.

Ο αστυνομικός διευθυντής κ. Ηλίας Χαλυβόπουλος ζητά από τα αστυνομικά τμήματα να εντείνουν τους ελέγχους στα νυχτερινά κέντρα διασκέδασης και να δοθεί ιδιαίτερη βαρύτητα για υπεράριθμους, για απασχόληση αλλοδαπών, για αισχροκέρδεια και για ηχορύπανση. Από χθες άρχισαν οι μαθητικές εκδρομές και μέχρι τέλος Απριλίου αναμένονται 24.000 επισκέπτες, γεγονός που αναμένεται να εκμεταλλευτούν δεόντως οι ιδιοκτήτες νυχτερινών κέντρων και να παρουσιάζουν το φαινόμενο της «σαρδελποίησης».

Ο κ. Χαλυβόπουλος θα ζητήσει από τους διοικητές να εφαρμόζουν την αυτόφωρη διαδικασία σε παραβάσεις υπεραρίθμων και να συλλαμβάνονται οι ιδιοκτήτες και όχι οι σερβιτόροι.

Από χθες το βράδυ οι αστυνομικοί βρίσκονται επί ποδός για να αντιμετωπίσουν την κατάσταση, προκειμένου να μη συμβούν τα απαράδεκτα των προηγουμένων χρόνων.

Συνελήφθη για κλοπή

Γεωργιανός εργάτης συνελήφθη χθες τα ξημερώματα στην Κάρπαθο κατηγορούμενος για κλοπή.

Πρόκειται για τον ZAZA TABATALIE του ANZOE, 36 χρόνων, που αφαίρεσε από το σούπερ μάρκετ του Μιχαήλ Χατζαντώνη του Γεωργίου, 59 χρόνων, το ποσό των 123,50 ευρώ.

Σε βάρος του σχηματίστηκε δικογραφία.

ΠΑΡΑΝΤΑΪΣ ΠΕΥΚΟΙ - ΛΙΝΔΟΣ Α.Ε.
ΞΕΝΟΔΟΧΕΙΟ «PEFKI ISLANDS RESORT»
ΠΕΥΚΟΙ - ΛΙΝΔΟΣ
ΖΗΤΕΙΤΑΙ
Βραδινός μπάρμαν
με γνώσεις αγγλικής γλώσσας
Παρακαλούνται οι ενδιαφερόμενοι να απευθύνονται πρωινές ώρες στο 02410 - 24018 κ. Ιωαννίδη.
Βιογραφικά στο FAX: 02410 - 43286
4795-21/4

ΣΥΛΛΟΓΟΣ ΑΡΓΥΡΟΧΡΥΣΟΧΟΩΝ - ΩΡΟΛΟΓΟΠΟΙΩΝ - ΩΡΟΛΟΓΟΠΩΛΩΝ ΡΟΔΟΥ
ΠΡΟΣΚΛΗΣΗ
Υστερα από την απόφαση της Γενικής Συνέλευσης των μελών της 5ης Απριλίου 2002 καλούντα τα μέλη του Συλλόγου την 11η Απριλίου 2002, ημέρα Πέμπτη και ώρα 19.00 έως 22.00, στην αίθουσα συνεδριάσεων του ΧΕΙΡΟΤΕΧΝΙΚΟΥ ΚΕΝΤΡΟΥ ΡΟΔΟΥ (Γ. ΣΕΦΕΡΗ 108) για να υλοποιήσουν τα πιο κάτω:
1. ΕΚΛΟΓΗ ΔΙΟΙΚΗΤΙΚΟΥ ΣΥΜΒΟΥΛΙΟΥ
2. ΕΚΛΟΓΗ ΕΛΕΓΚΤΙΚΗΣ ΕΠΙΤΡΟΠΗΣ
3. ΕΚΛΟΓΗ ΑΝΤΙΠΡΟΣΩΠΩΝ ΣΤΙΣ ΟΜΟΣΠΟΝΔΙΕΣ
Οι πιο πάνω διαδικασίες σύμφωνα με το νόμο θα γίνουν παρουσία δικαστικού αντιπροσώπου. Απαραίτητη είναι η αυτοπρόσωπη παρουσία των μελών με την αστυνομική των ταυτότητα.
Οσα από τα μέλη επιθυμούν να είναι υποψήφιοι θα πρέπει να το δηλώσουν εγγράφως μέχρι την ΤΡΙΤΗ 9 ΑΠΡΙΛΙΟΥ 2002, ώρα 12.00 στον ΠΡΟΕΔΡΟ του Συλλόγου κ. ΚΩΝ/ΝΟ ΛΟΥΙΖΙΔΗ (ΓΑΛΛΙΑΣ 9, ΤΗΛ. 27639).
ΡΟΔΟΣ 5 ΑΠΡΙΛΙΟΥ 2002
ΤΟ ΔΙΟΙΚΗΤΙΚΟ ΣΥΜΒΟΥΛΙΟ
Χ.Λ.-11/4

Κατά των ιδιοκτητών των κέντρων

Ασφαλιστικά μέτρα για τους θορύβους στην Π. Πόλη

ΔΙΑΜΑΡΤΥΡΙΕΣ ΑΠΟ ΤΟΥΣ ΚΑΤΟΙΚΟΥΣ

ΣΤΗΝ κατάθεση ασφαλιστικών μέτρων κατά των ιδιοκτητών των νυκτερινών κέντρων και των μπαρ, θα προχωρήσει ο σύλλογος μονίμων κατοίκων της Μεσαιωνικής Πόλης, Ο σύλλογος των κατοίκων θα προσφύγει στη Δικαιοσύνη, αφού η κατάσταση με την ηχορύπανση που δημιουργούν οι συγκεκριμένες επιχειρήσεις έχει φθάσει στο απροχώρητο.



Οπως καταγγέλθηκε, τα μπαρ και τα νυκτερινά κέντρα της περιοχής λειτουργούν μετά τις πρώτες πρωινές ώρες.

Αυτό έχει προκαλέσει την αγανάκτηση των κατοίκων της Μεσαιωνικής Πόλης, που ενοχλούνται από τα ντεσιμπέλ.

«Για το λόγο αυτό θα καταθέσουμε ασφαλιστικά μέτρα κατά των ιδιοκτητών των επιχειρήσεων που καταστρατηγούν το ωράριο και προκαλούν ηχορύπανση», δήλωσε ο πρόεδρος του συλλόγου μονίμων κατοίκων της Μεσαιωνικής Πόλης κ. Ηλίας Κούτρας.

Πρόβλημα με την ηχορύπανση αντιμετωπίζουν και οι κάτοικοι της οδού Ορφανίδου, αφού ορισμένα μπαρ της περιοχής λειτουργούν πέραν του επιτρεπόμενου ωραρίου, φαινόμενο που πήρε μεγάλες διαστάσεις με την έναρξη της περιόδου των αφίξεων των μαθητών.

Σε 24ωρη απεργία θα κατέλθουν οι εργαζόμενοι στις 18 Απριλίου

ΠΟΙΑ ΕΙΝΑΙ ΤΑ ΑΙΤΗΜΑΤΑ ΤΟΥΣ

ΣΕ 24ωρη απεργιακή κινητοποίηση θα κατέλθουν στις 18 Απριλίου οι εργαζόμενοι στη Ρόδο, όπως και στην υπόλοιπη Ελλάδα, σε ένδειξη διαμαρτυρίας για τις αλλαγές που προωθούνται στο σύστημα ασφάλισης. Την απεργία προκήρυξαν Ομοσπονδίες των εργαζομένων από όλη τη χώρα, αλλά και το Πανεργατικό Αγωνιστικό Μέτωπο, ενώ στη ΓΣΕΕ οι απόψεις διίστανται.

Η πραγματοποίηση της νέας 24ωρης απεργίας θα είναι το βασικό θέμα της συνεδρίασης της ολομέλειας του Εργατικού Κέντρου, που θα πραγματοποιηθεί αύριο Τετάρτη, ενώ την Παρασκευή 12 Απριλίου θα συγκληθεί το γενικό συμβούλιο, στο οποίο μετέχουν εκπρόσωποι από όλα τα σωματεία του Ε.Κ.Ρ.

Ζητείται να μην γίνουν αλλαγές στο σύστημα ασφάλισης, να μην αυξηθούν τα όρια ηλικίας και να μην καταργηθούν τα βαρέα και ανθυγιεινά.

Σημειώνεται ότι οι συνδικαλιστές αντιμετωπίζουν αρνητικά και τις προτάσεις της κυβέρνησης για τη στήριξη του συστήματος ασφάλισης μέχρι το 2014 με πόρους από το Δημόσιο και την έκδοση ομολόγων.

Συνεχίζεται σήμερα η δίκη του Γιώργου Σβύνου

ΑΡΧΙΣΕ χθες το πρωί στο Τριμελές Εφετείο επί Κακουργημάτων η δίκη του Γιώργου Σβύνου, που αφορά τη χρόνια διένεξη με τον πρώην εργοδότη του Εμμανουήλ Κωστάκη, για την υπόθεση της κατάχρησης ποσού 130 εκατομμυρίων δραχμών. Το δικαστήριο διέκοψε τη συνεδρίασή του για σήμερα στις 9.30 το πρωί.

Ο Σβύνος αποφυλακίστηκε πρόσφατα, με την καταβολή χρηματικής εγγύησης ποσού 25 εκατομμυρίων δραχμών, μετά την απόφαση του Συμβουλίου Πλημμελειοδικών Ρόδου, που έκανε δεκτή αίτηση αποφυλάκισής του.

Είχε κριθεί προφυλακιστέος για την υπόθεση του πολυσυζητημένου σκανδάλου της «SCOP-LIFE».

Πολιτική αγωγή στη χθεσινή δίκη ήταν ο δικηγόρος κ. Γιάννης Χαρίτος, ενώ συνήγορος υπεράσπισης του Γιώργου Σβύνου ο δικηγόρος κ. Μανώλης Κουτσούκος.

Περιοδεία του Α. Παυλίδη στα νησιά του βορείου συγκροτήματος Δωδεκανήσου

Ολοκλήρωσε ο βουλευτής κ. Α. Παυλίδης την περιοδεία του στο βόρειο συγκρότημα του νομού, επισκεπτόμενος την Πάτμο, όπου μετέσχε σε ειδική εκδήλωση, στην οποία απενεμήθη από το νομάρχη Δωδεκανήσου κ. Σ. Καραγιάννη τιμητική διάκριση στην ηγουμένη της γυναικείας μονής του Ευαγγελισμού Πάτμου, όχι μόνο για τη θρησκευτική, αλλά και για την κοινωνική και την εθνική προσφορά της μονής.

Παράλληλα ο κ. Παυλίδης είχε συζητήσεις για τοπικά θέματα με το δήμαρχο Πάτμου κ. Μ. Μελιανό και μέλη του δημοτικού συμβουλίου, με το νομαρχιακό σύμβουλο κ. Ε. Γρύλλη, καθώς και με κομματικά στελέχη.

Κυρίαρχο θέμα των συζητήσεων ήταν οι απαράδεκτες συνθήκες στην ακτοπλοΐα, λίγο πριν μάλιστα από την έναρξη της τουριστικής περιόδου.

Επίσης, ο κ. Παυλίδης έλαβε μέρος και σε συγκέντρωση στελεχών της Ν.Δ. με κύριο θέμα συζητήσεων τη συμμετοχή του κόμματος στις επερχόμενες δημοτικές εκλογές.

Σημαντικές γυναικείες προσωπικότητες στο συνέδριο της Ρόδου

Στις 15 Απριλίου, ημέρα έναρξης των εργασιών του συνεδρίου, θα δοθεί κοινή συνέντευξη Τύπου από τις «Γυναίκες Χωρίς Σύνορα», τους «Γιατρούς του Κόσμου», του «Γιατρούς Χωρίς Σύνορα» και τους Φρμακοποιούς του Κόσμου».

Στο συνέδριο έχουν κληθεί διάσημες γυναίκες από όλο τον κόσμο, ενδεικτικά αναφέρουμε ορισμένα ονόματα:

Βασίλισσα Ράνια της Ιορδανίας, πριγκίπισσα Λαλά Φατιμά Ζαχρά του Μαρόκου, πριγκίπισσα Αικατερίνη της Γιουγκοσλαβίας, Αννα Διαμαντοπούλου, επίτροπος στην Ε.Ε., Ειρήνη Κληρίδη, σύζυγος του προέδρου της Κυπριακής Δημοκρατίας, Εφη Μπέκου γεν. γραμματέας Ισότητας, Νατάσσα Καραμανλή κ.α.

Το συνέδριο, εκτός από τα σημαντικά πορίσματα στα οποία θα καταλήξει, είναι μια ευκαιρία για την προώθηση του εθελοντισμού και του ανθρωπισμού και μια προβολή για την πατρίδα μας και ιδιαίτερα για τη Ρόδο.

Αναγκαία η συνέχιση της εφαρμογής μειωμένων συντελεστών για το ΦΠΑ

ΑΡΝΗΤΙΚΟΣ παράγοντας για τη Δωδεκάνησο θα είναι η τυχόν κατάργηση των μειωμένων συντελεστών ΦΠΑ. Αυτό αναφέρεται σε ανακοίνωση του τμήματος Δωδεκανήσου του Οικονομικού Επιμελητηρίου, το πλήρες κείμενο του οποίου έχει ως εξής:

«Η τοπική Διοίκηση του Οικονομικού Επιμελητηρίου Ελλάδας, με αφορμή τη δημοσιοποίηση των προτάσεων της αρμόδιας επιτροπής για τη φορολογική μεταρρύθμιση, προς το υπουργείο Οικονομικών, συνεδρίασε και συζήτησε το θέμα της κατάργησης των μειωμένων συντελεστών ΦΠΑ που ισχύουν και στην περιοχή της Δωδεκανήσου.

Η διοίκησή μας κρίνει ότι η εφαρμογή της σχετικής διάταξης:

1. Αποτελεί αρνητικό παράγοντα στον τομέα της ανάπτυξης της περιοχής μας.

2. Προκαλεί δυσμενή και έντονα προβλήματα στην ανταγωνιστικότητα των επιχειρήσεων της περιοχής μας και ειδικότερα στον τομέα του τουρισμού.

3. Προκαλεί ανατιμήσεις, οι οποίες θα επιβαρύνουν σημαντικά το ήδη πολύ υψηλό κόστος διαβίωσης της περιοχής μας.

4. Αναιρεί στην ουσία το σκεπτικό του Νομοθέτη στον αρχικό Νόμο περί ΦΠΑ, ο οποίος λαμβάνοντας σοβαρά υπόψη του τις ιδιαιτερότητες της περιοχής μας - και οι οποίες δεν έπαψαν να υπάρχουν - καθιέρωσε τους μειωμένους συντελεστές ΦΠΑ και στη Δωδεκάνησο.

5. Δεν αποτελεί ουσιώδη και σοβαρή ακιολογία και άποψη η δημιουργία προβλημάτων τεχνικής φύσης (μορφή και γραμμογράφηση των εντύπωση του ΦΠΑ), με τις σημερινές συνθήκες τεχνολογίας. Και βέβαια ούτε ότι η ύπαρξη μειωμένων συντελεστών ΦΠΑ αποτελεί λόγο και πηγή φοροδιαφυγής.

Για τους παραπάνω λόγους θεωρούμε αναγκαία τη συνέχιση της εφαρμογής των μειωμένων συντελεστών ΦΠΑ και στην περιοχή μας.

Για τη διοίκηση του Π.Τ. Δωδ/σου Ο.Ε.Ε.
Ο πρόεδρος
Βασίλης Κ. Τσαμπανάκης
Η γεν. γραμματέας
Ευαγγελία Παπατσή»

Χορήγηση 102 αδειών σε ομπρελάδες από το Δήμο της Ρόδου

ΣΤΗ χορήγηση 102 αδειών στους ομπρελάδες που δραστηριοποιούνται στις παραλίες της Ρόδου, θα προχωρήσει ο Δήμος. Από αυτές μόνο οι έξι είναι νέες, ενώ για τις υπόλοιπες 96 έγινε ανανέωση.



Η χορήγηση των αδειών στους ομπρελάδες ήταν το μοναδικό θέμα που ετέθη στη συνεδρίαση της επιτροπής ακτών, που πραγματοποιήθηκε χθες υπό την προεδρία του αντιδημάρχου κ. Αντώνη Αλαβέρα.

Η επιτροπή θα συνέλθει ξανά την ερχόμενη Παρασκευή, προκειμένου να εγκριθεί η χορήγηση των έξι νέων αδειών.

«Ανακοινώσαμε ήδη στους νέους ομπρελάδες ότι φέτος θα δραστηριοποιηθούν στην ακτή της περιοχής των Κρητικών», δήλωσε ο αντιδήμαρχος κ. Αντώνης Αλαβέρας, μετά το πέρας της συνεδρίασης.

Σήμερα θα ξεκινήσουν πάλι οι παρεμβάσεις για τον καθαρισμό των παραλιών, εν' όψει της έναρξης της θερινής περιόδου, που είχαν σταματήσει λόγω των δυσμενών καιρικών συνθηκών που επικρατούσαν.

Παράλληλα, όπως είπε ο κ. Αλαβέρας, συνεχίζονται οι εργασίες για την αναδιαμόρφωση των διαδρόμων, αλλά και την κατάσταση νέων ντους και χώρων υγιεινής.



ΚΗΔΕΙΑ

Την αγαπημένη μας αδελφή, θεία και εξαδέλφη

ΕΙΡΗΝΗ ΤΣΑΒΑΡΗ

θανούσα κηδεύουμε σήμερα Τρίτη 9 Απριλίου 2002 και ώρα 4 μ.μ. από τον ιερό ναό του Ευαγγελισμού.

Η αδελφή Ευαγγελία Βασ. Τσαβαρή.

Τα ανίψια Νίκος-Σοφία Τσαβαρή, Μαίρη Κυραμαριού.

Τα εξαδέλφια και οι λοιποί συγγενείς.

1291-9/4

ΑΓΩΝΙΣΤΙΚΟ ΣΑΛΠΙΣΜΑ

Το μόνο μας μέλημα και επιδίωξη όταν συγκροτήσαμε την Ε.Κ.Ο. Αποστράτων της Ν.Δ. ήταν και παραμένει το καλό του τόπου.

Στα δύο χρόνια που πέρασαν από το Φεβρουάριο του 2000 προσπαθήσαμε και ίσως καταφέραμε να προσφέρουμε αυτό που υποχρεούται και πρέπει να προσφέρει κάθε ενεργό μέλος της μεγάλης και ιστορικής παράταξης της Ν.Δ., της παράταξης που έφερε τη χώρα στα σαλόνια της Ευρώπης.

Δραστηριοποιηθήκαμε κοινωνικά και πολιτικά.

Κοινωνικά με διαλέξεις, επισκέψεις σε φιλανθρωπικά ιδρύματα, συνεστιάσεις, κλπ.

Πολιτικά με συγκεντρώσεις, συζητήσεις, δημοσιεύσεις. Επαφές με κομματικά στελέχη για ανταλλαγή απόψεων και χάραξη πολιτικής. Προσπάθεια για συναίνεση και ομοψυχία, αλλά και δυναμική παρέμβαση όπου κρίθηκε σκόπιμο.

Στη διαρκή προσπάθειά μας και τη συνέχιση της προσφοράς μέσα από την πανστρατιά των Ελλήνων πολιτών που χόρτασαν την αλλαγή για το πλάτεμα και το βάθεμα της δημοκρατίας για τους μη προνομιούχους και τους εθνικά υπερήφανους, απευθυνόμαστε στους Αποστράτους συναδέλφους των Ε.Δ. και Σ.Α. που πιστεύουν στις αρχές και προοπτικές της Ν.Δ. να πυκνώσουν τις τάξεις της Ε.Κ.Ο., συμμετέχοντας συντεταγμένα στην κοινή προσπάθεια για ένα όμορφο αύριο, για ένα σίγουρο μέλλον της πατρίδας μας.

Μια προσπάθεια δύσκολη και επίπονη, αλλά επιτακτική για να ανακόψουμε την ολίσθηση των πάντων, για το καλό του συνόλου.

Ε.Κ.Ο. ΑΠΟΣΤΡΑΤΩΝ ΑΞ/ΚΩΝ ΤΗΣ Ν.Δ.
ΤΗΛ. 33380 - 24100

4846-9/4

ΚΕΡΔΙΖΕΤΕ ΕΩΣ 50%
ΚΑΣΑΠΗΣ
ΖΑΝΤΕΣ • ΕΛΑΣΤΙΚΑ
ΕΥΘΥΓΡΑΜΜΙΣΕΙΣ
ΑΜΟΡΤΙΣΕΡ
ΕΛΑΤΗΡΙΑ
Στην ευθυγράμμιση ο γνωστός ΓΙΩΡΓΟΣ ΠΑΠΑΓΕΩΡΓΙΟΥ
ΕΞΟΠΛΙΣΜΟΣ 4Χ4
GOODYEAR
MICHELIN
BRIDGESTONE
DUNLOP
BBS
O·Z RACING
BORBET
BILSTEIN
AKYU
Eibach
Κεντρικό: Αυστραλίας 2
Τηλ. 35367 FAX 76449
Υπ/μα: Λίνδου 237
Τηλ. 64025
ΑΣΦΑΛΕΙΑ ΣΤΗΝ ΟΔΗΓΗΣΗ
Χ.3156-3/04