ΕΤΟΣ ΙΔΡΥΣΗΣ 1949
ΙΔΙΟΚΤΗΤΗΣ - ΔΙΕΥΘΥΝΤΗΣ
ΓΙΩΡΓΟΣ ΔΙΑΜΑΝΤΙΔΗΣ
Γραφεία - Τυπογραφεία:
Μάρκου Μαλλιαράκη 3 (ΚΟΒΑ)
Λογιστήριο: Νέα Αγορά
Τηλ.: Σύνταξης: 27356 - 34101 FAX: 20643
Λογιστηρίου: 24539 FAX: 24539
www.proodos.net, www.proodosnews.gr
e-mail: info@proodos.net

ΠΡΟΟΔΟΣ

Ανεξάρτητη καθημερινή πρωινή εφημερίδα

ΚΑΣΑΠΗΣ
ΖΑΝΤΕΣ-ΕΛΑΣΤΙΚΑ
Αυστραλίας 2
Τηλ. 35367
0% προκαταβολή
έως 36 δόσεις

ΑΡΙΘΜΟΣ ΦΥΛΛΟΥ 15.989 • ΤΙΜΗ 0,70 ευρώ

ΤΕΤΑΡΤΗ 10 ΑΠΡΙΛΙΟΥ 2002

Θα πληγεί ο τουρισμός των νησιών

Θα πληρώσει πανάκριβα η Δωδεκάνησος το χάλι που επικρατεί στη ΔΑΝΕ!..

ΜΕ ΤΟ... «ΝΤΑΛΙΑΝΑ» ΜΕΤΑΦΕΡΟΥΝ ΤΟΥΣ ΕΠΙΒΑΤΕΣ



Απέπλευσε τελικά το «Ρόδος» χτες από τον Πειραιά

ΣΕ ΔΕΙΝΗ θέση βρίσκεται η ΔΑΝΕ μετά τα όσα συνέβησαν τις τελευταίες δύο μέρες, όταν οι ναυτικοί έκαναν επίσχεση εργασίας και το «Διαγόρας» παρέμεινε δεμένο στο λιμάνι του Πειραιά!

● Χτες το πρωί η Πανελλήνια Ναυτική Ομοσπονδία έκανε επίσχεση εργασίας και στα άλλα δύο πλοία της ΔΑΝΕ «Ρόδος» και «Πάτμος», με αποτέλεσμα να κινδυνέψει να μη γίνει ούτε το δρομολόγιο του «Ρόδος». Τελικά αργά το απόγευμα η ΔΑΝΕ κατέβαλε κάποια χρήματα στο πλήρωμα του «Ρόδος» και το πλοίο, στις 6 το απόγευμα, απέπλευσε με προορισμό την Κω και τη Ρόδο.

Η ΚΑΤΑΣΤΑΣΗ που έχει δημιουργηθεί στη ΔΑΝΕ

ΣΥΝΕΧΕΙΑ ΣΤΗ ΣΕΛ. 4

Στο Τμήμα Τροχαίας

Οι «αδιάφθοροι» της ΕΛ.ΑΣ. κάνουν έλεγχο στη Ρόδο!..

ΑΚΡΑ ΜΥΣΤΙΚΟΤΗΤΑ ΣΤΗΝ ΕΡΕΥΝΑ

ΠΕΝΤΕ «αδιάφθοροι» της Ελληνικής Αστυνομίας βρίσκονται από το πρωί της περασμένης Δευτέρας στη Ρόδο και διενεργούν ελέγχους στο Τμήμα Τροχαίας! Σύμφωνα με συμπληρωματικές πληροφορίες, που έγιναν γνωστές (σ.σ. σχετικά είχαμε γράψει χθες), οι έλεγχοι στην Τροχαία γίνονται ύστερα από καταγγελία που έγινε στο υπουργείο Δημόσιας Τάξης και αφορά τον τρόπο βεβαίωσης των εσόδων από τα πρόστιμα για διάφορες τροχονομικές παραβάσεις.

• Λεπτομέρειες για την υπόθεση αυτή δεν έγιναν γνωστές, δεδομένου ότι οι έλεγχοι από τους «αδιάφθορους» της Ελληνικής Αστυνομίας γίνονται με άκρα μυστικότητα και ουδείς γνωρίζει τι ακριβώς έχει εντοπιστεί.

ΣΗΜΕΙΩΝΕΤΑΙ ότι οι έλεγχοι των «αδιάφθορων» γίνονται υπό την εποπτεία εφέτη, ο οποίος κατευθύνει το ανακριτικό έργο.

• Από χθες -και μετά τη δημοσιοποίηση διάφορων πληροφοριών- κυκλοφορούν πολλά και διάφορα σχετικά με την υπόθεση αυτή και μάλιστα δεν αποκλείεται ο σχετικός έλεγχος να

ΣΥΝΕΧΕΙΑ ΣΤΗ ΣΕΛ. 4

Στις εκλογές του Οκτωβρίου

Ποιούς υποψήφιους δημάρχους στηρίζει το ΠΑΣΟΚ στη Ρόδο

«ΑΓΚΑΘΙ» ΕΞΙ ΔΗΜΟΙ







Οι δήμαρχοι Σταύρος Σταυρής (Αφάντου), Στέργος Στάγκας (Ιαλυσού) και Γιώργος Θαρρενός (Λίνδος) θα έχουν στη στήριξη του ΠΑΣΟΚ στις εκλογές του Οκτωβρίου

ΣΤΗΡΙΞΗ (και όχι χρίσματα) θα δώσει το ΠΑΣΟΚ σε υποψήφιους δημάρχους της Ρόδου και των άλλων νησιών. Μέχρι τώρα, εκτός από το Δήμο Ρόδου με τον Γ. Γιαννόπουλο, δεν έχει ανακοινώσει επίσημα τη στήριξη άλλων υποψηφιοτήτων, αλλά έχει καταλήξει κατά την προχτεσινή συνεδρίαση της νομαρχιακής επιτροπής του ΠΑΣΟΚ για τρεις δήμους του νησιού μας.

• Πρόκειται για τον Σταύρο Σταυρή στο Δήμο Αφάντου, για τον Γιώργο Θαρρενό στο Δήμο Λίνδου και για τον Στέργο Στάγκα για το Δήμο Ιαλυσού.

ΣΗΜΕΡΑ και αύριο θα συζητηθούν και οι υποψη-

ΣΥΝΕΧΕΙΑ ΣΤΗ ΣΕΛ. 4

Για τα θέματα της ειρήνης

Συνάντηση γυναικών Θα γίνει στη Ρόδο

ΜΙΑ ΠΡΩΤΟΒΟΥΛΙΑ ΤΗΣ κ. ΧΡΥΣΟΥΛΑΣ ΚΑΪΛΗ

«Η ΕΙΡΗΝΗ ξεκινά όταν η γυναίκα είναι σε θέση να εξασφαλίσει το μέλλον του παιδιού της» είναι το θέμα του Διεθνούς Συνεδρίου που θα πραγματοποιηθεί στη Ρόδο με ευθύνη της οργάνωσης «Γυναίκες χωρίς σύνορα».

◆ Πρόκειται ουσιαστικά για το ιδρυτικό συνέδριο της οργάνωσης - πρόεδρος της οποίας είναι η κ. Χρυσούλα Καϊλλή - που θα διεξαχθεί στο ξενοδοχείο «Καψής», στο διάστημα από 14 έως 18 Απριλίου με τη συμμετοχή γυναικών από πολλές χώρες του κόσμου, όπως το Μαρόκο, Τυνησία, Αλγερία, Νιγηρία, Αίγυπτο, Συρία, Λίβανο, Σιγκαπούρη, Ακτή του Ελεφαντοστού, Κύπρο, Ουκρα-



Με πρωτοβουλία της κ. Χρυσούλας Καϊλλή γίνεται συνάντηση γυναικών στη Ρόδο

ΣΥΝΕΧΕΙΑ ΣΤΗ ΣΕΛ. 4

Στη «Φωνή της Αμερικής»

Μετά από τρία χρόνια θα γίνει η μεταφορά του αρχηγείου της 95 ΑΔΤΕ

ΠΑΡΑΧΩΡΗΘΗΚΑΝ ΟΙ ΕΓΚΑΤΑΣΤΑΣΕΙΣ



ΣΕ ΤΡΙΑ χρόνια πρόκειται να εγκατασταθούν το αρχηγείο της 95 ΑΔΤΕ στις πρώην εγκαταστάσεις της «Φωνής της Αμερικής». Ηδη, οι εν λόγω εγκαταστάσεις έχουν παραχωρηθεί κατά χρήση από την Κτηματική Εταιρία του Δημοσίου στο υπουργείο Εθνικής Αμυνας.

◆ Η παραχώρηση της «Φωνής της Αμερικής» στην περιοχή Κοσκινού έγινε την περασμένη Πέμπτη, όπου υπεγράφησαν στη Ρόδο και τα σχετικά συμφωνητικά.

ΟΠΩΣ έγνε γνωστό στις

ΣΥΝΕΧΕΙΑ ΣΤΗ ΣΕΛ. 4

Δεν θα επιτρέψει την κατάργησή τους

Αντίδραση και από το ΕΒΕΔ για τους συντελεστές ΦΠΑ!..

ΔΙΑΒΗΜΑ ΠΡΟΣ ΤΗΝ ΚΥΒΕΡΝΗΣΗ

ΤΗΝ ΑΝΤΙΘΕΣΗ του στο ενδεχόμενο να καταργηθούν οι μειωμένοι συντελεστές ΦΠΑ που ισχύουν στα νησιά του Αιγαίου εξέφρασε προχθές το βράδυ το διοικητικό συμβούλιο του Επιμελητηρίου Δωδεκανήσου. Στο πλαίσιο της συζήτησης που έγινε, αρκετά από τα μέλη του Δ.Σ. εξέφρασαν την αγανάκτησή τους για την πρόταση της επιτροπής για τη φορολογική μεταρρύθμιση, η οποία εισ-

ΣΥΝΕΧΕΙΑ ΣΤΗ ΣΕΛ. 4

Η δίκη του Γ. Σβύνου συνεχίζεται για τρίτη ημέρα

Συνεχίζεται σήμερα για τρίτη συνεχή μέρα, στο Τριμελές Εφετείο Κακουργημάτων, η δίκη του Γιώργου Σβύνου, που κατηγορείται για υπεξαίρεση κατ' εξακολούθηση, ιδιαιτέρως μεγάλου ποσού από την εταιρία Μανώλης Κωστάκης ΑΕΒΕ.

Χθες το απόγευμα απολογήθηκε ο κατηγορούμενος και το Δικαστήριο διέκοψε τη συνεδρίασή του για σήμερα στις 8.30 το πρωί.

ΕΚΑΝΑΝ ΧΤΕΣ ΔΙΑΔΗΛΩΤΕΣ

Πορεία προς το Καζίνο για το Παλαιστινιακό!..

ΕΠΕΔΩΣΑΝ ΨΗΦΙΣΜΑ ΔΙΑΜΑΡΤΥΡΙΑΣ

ΣΥΓΚΕΝΤΡΩΣΗ διαμαρτυρίας και πορεία πραγματοποίησαν χτες στις 7 το βράδυ φοιτητές και εκπρόσωποι κομμάτων σε ένδειξη διαμαρτυρίας για την κατάσταση στη Μέση Ανατολή.

☞ Οι διαδηλωτές συγκεντρώθηκαν στο Πανεπιστήμιο Αιγαίο και στη συνέχεια κινήθηκαν προ το κέντρο της πόλης φωνάζοντας συνθήματα υπέρ των Παλαιστινίων και κατά του Ισραήλ και των Ηνωμένων Πολιτειών.

ΘΑ ΠΡΕΠΕΙ να σημειωθεί ότι οι διαδηλωτές σταμάτησαν έξω από το Καζίνο της Ρόδου και διαμαρτυρήθηκαν (επειδή το πλειοψηφικό πακέτο κατέχει εταιρία... εβραϊκών συμφερόντων) μάλιστα

ΣΥΝΕΧΕΙΑ ΣΤΗ ΣΕΛ. 4

Θανατηφόρο ατύχημα

Θανατηφόρο ατύχημα συνέβη αργά χτες το βράδυ στην περιοχή Τσαϊρι. Από ανατροπή μοτοποδηλάτου σκοτώθηκε ο οδηγός του, τα στοιχεία του οποίου δεν έγιναν γνωστά.

Ανακρίσεις κάνει η Τροχαία Ρόδου.

Εναντίον του πρακτορείου TUI

Ξεσηκώθηκαν χτες οι πουλμαντζήδες

ΑΠΕΚΛΕΙΣΑΝ ΤΟ ΜΑΝΤΡΑΚΙ

ΠΟΡΕΙΑ διαμαρτυρίας πραγματοποίησαν χθες το μεσημέρι οι ιδιοκτήτες των τουριστικών λεωφορείων, που απέκλεισαν με τα οχήματά τους την πλατεία του δημαρχείου. Οι ιδιοκτήτες των τουριστικών λεωφορείων διαμαρτύρονται, γιατί ο τουριστικός οργανισμός TUI δεν εφαρμόζει τις τιμές, που καθόρισε η Ενωση Πρακτόρων Ρόδου για τις υπηρεσίες, που παρέχονται.

• «Αντιθέτως οι εκπρόσωποι της TUI ζητούν να γίνουν ειδικές συμφωνίες και να ισχύει ενιαία τιμή για όλες τις υπηρεσίες που παρέχουμε, κάτι για το οποίο δεν συμφωνούμε» δήλωσε στην «Πρόοδο» ο πρόεδρος της Ενωσης Ιδιοκτητών Τουριστικών Λεωφορείων κ. Δημήτρης Καρατζιάς.

ΟΙ ΙΔΙΟΚΤΗΤΕΣ των λεωφορείων δηλώνουν ότι θα φθάσουν στα άκρα, ενώ η διοίκηση της TUI προσανατολίζεται να συνεργαστεί με πρακτορεία, που έχουν την έδρα τους στην υπόλοιπη Ελλάδα και μπορούν να ακολουθήσουν διαφορετική

ΣΥΝΕΧΕΙΑ ΣΤΗ ΣΕΛ. 4

LAPPAS FOTO EXPRESS
ΜΕΤΑΦΕΡΘΗΚΑΜΕ
ΣΤΗΝ ΗΡΩΩΝ ΠΟΛΥΤΕΧΝΕΙΟΥ 3
Τηλ. 02410 30243 - 73640

ΑΝΑΚΟΙΝΩΣΗ
Σας γνωστοποιούμε ότι μετά την παύση της εταιρίας «ΚΟΛΟΣΣΟΣ»
η ΝΕΟΕΞΟΠΛΙΣΤΙΚΗ
Βασιλειάδης και Υιός
και το εργοστάσιο ανοξείδωτων κατασκευών
«METALINOX»
Βασιλειάδης - Σαρικάς
συνεχίζουν τη δραστηριότητά τους
ως προς τον επαγγελματικό εξοπλισμό.
Στην έκθεσή μας θα βρείτε:
Επαγγελματικά ψυγεία παντός τύπου, καταψύκτες, πλυντήρια, μηχανές παγοκύβων, συσκευές ηλεκτρικές και υγραερίου, φούρνους και γενικά όλα τα είδη εξοπλισμού για ξενοδοχεία - μπαρ - εστιατόρια κ.λ.π.
• Θα βρείτε επίσης ανοξείδωτες κατασκευές παντός τύπου σε οποιαδήποτε διάσταση.
• Ράφια για Σ. Μάρκετ, ψυκτικά μηχανήματα και εξαρτήματα καθώς και air condition.
Η πείρα στην εγγυάται την ποιότητα και τη συνέπεια στην εργασία
Θα μας βρείτε στον ίδιο αλλά ανανεωμένο χώρο στο κτίριο με το μπεζ χρώμα και γαλάζιες λωρίδες.
ΜΕΓΑΛΕΣ ΕΚΠΤΩΣΕΙΣ σε περιορισμένο αριθμό για επαγγ. ψυγεία
6ο χλμ. Ρόδου - Λίνδου
Τηλ. 02410-66164, 62712, 60864
Κιν.: 0974 964663, 0973 041420
X3187-304

Melody Palace
Είμαστε στον αφρό και πάλι μαζί με τον αφρό...
Τα λόγια περισσεύουν
Κάθε βράδυ μαζί

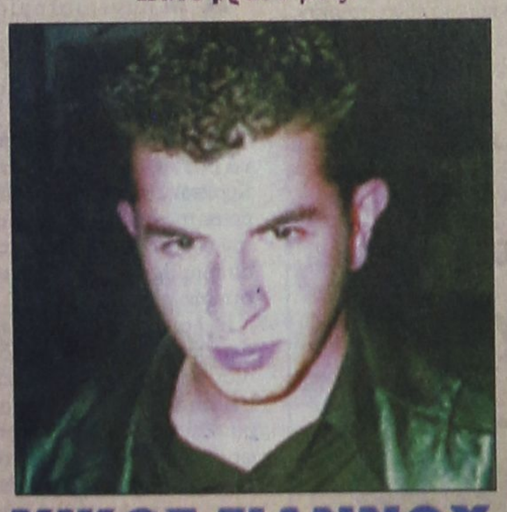

ΝΙΚΟΣ ΓΙΑΝΝΟΥ
Τηλ.. 02410 94920, 95240
1292-12/4

ΑΝΑΚΟΙΝΩΣΗ
Ο ΣΥΛΛΟΓΟΣ ΟΠΤΙΚΩΝ ΡΟΔΟΥ
σας ενημερώνει ότι κατά τη διάρκεια της θερινής περιόδου όλα τα οπτικά καταστήματα θα παραμένουν κλειστά κάθε Τετάρτη απόγευμα.
Ευχαριστούμε
X3191-10/4

ΣΥΝΕΤΑΙΡΙΣΤΙΚΗ
ΤΡΑΠΕΖΑ ΔΩΔΕΚΑΝΗΣΟΥ
η δική μας τράπεζα
Στεγαστικά Δάνεια από την ΤΡΑΠΕΖΑ ΔΩΔΕΚΑΝΗΣΟΥ
με 4,9% τελικό επιτόκιο και ... 0% επιβαρύνσεις!
Ελάτε σήμερα σε ένα από τα 9 καταστήματά μας και ενημερωθείτε, γιατί τα ΨΙΛΑ ΓΡΑΜΜΑΤΑ κάνουν την διαφορά!
ΡΟΔΟΣ · ΚΩΣ · ΚΑΛΥΜΝΟΣ · ΙΑΛΥΣΟΣ · ΑΡΧΑΓΓΕΛΟΣ · ΛΑΡΔΟΣ · ΣΟΡΩΝΗ · ΝΙΣΥΡΟΣ · ΚΑΡΠΑΘΟΣ

ΠΡΟΟΔΟΣ
Ημερήσια Εφημερίδα της Ρόδου
Ετος ιδρύσεως 1949
ΓΡΑΦΕΙΑ ΣΥΝΤΑΞΗΣ
Μ. Μαλλιαράκη 3, 85100 Ρόδος
Τηλ. 0241 / 27356 - 34101 FAX 0241 / 20643
ΛΟΓΙΣΤΗΡΙΟ-ΔΙΑΦΗΜΙΣΕΙΣ
Νέα Αγορά 32 85100 Ρόδος
Τηλ. 0241 / 24539 FAX 0241 / 24539
e-mail: info@proodos.net
www.proodos.net - www.proodosnews.gr

ΚΑΘΗΜΕΡΙΝΑ ΤΑ ΝΕΑ ΤΗΣ ΔΩΔΕΚΑΝΗΣΟΥ ΣΤΟ INTERNET
www.proodos.net
www.proodosnews.gr



ΤΙ ΕΓΡΑΨΕ Ο ΤΥΠΟΣ ΤΗΣ ΑΘΗΝΑΣ

ΕΠΙΣΚΟΠΗΣΗ ΑΘΗΝΑΪΚΟΥ ΤΥΠΟΥ ΤΗΣ 9/4/2002

Η τηλεοπτική συνέντευξη του πρωθυπουργού Κώστα Σημίτη, οι αγροτικές κινητοποιήσεις, οι εξελίξεις στη Μέση Ανατολή και οι ελληνοτουρκικές σχέσεις, είναι από τα βασικά θέματα της ειδησεογραφίας του χθεσινού αθηναϊκού Τύπου.

ΑΔΕΣΜΕΥΤΟΣ ΤΥΠΟΣ (Μήτσης):Νόμιμα χιλιάδες αυθαίρετα. Αλλάζουν οι όροι δόμησης στα εκτός σχεδίου. 7 Ζώνες Οικιστικού Ελέγχου στην Αττική.

ΑΔΕΣΜΕΥΤΟΣ ΤΥΠΟΣ (Ρίζος):Απολογισμό της πλάκας έκανε ο κ. Σημίτης και μας είπε... Τι δεν έκανα τα δύο προηγούμενα χρόνια! ...Τι δεν θα κάνω τα δύο επόμενα.

ΑΠΟΓΕΥΜΑΤΙΝΗ:Ούτε ιερό ούτε όσιο.Πυρπολούν το Ναό της Γέννησης. Πυροβολούν ασθενοφόρα. Ρίχνουν πυραύλους στους πρόσφυγες.

Η ΑΥΓΗ:Ο Σαρόν δεν σταματά...Παρά τις διεθνείς αντιδράσεις και τις οδηγίες Μπους!

ΑΥΡΙΑΝΗ:Σούπα η συνέντευξη. Δεν μπόρεσαν και δεν τόλμησαν να στριμώξουν τον Πρωθυπουργό οι προεπιλεγμένοι δημοσιογράφοι.

ΤΟ ΒΗΜΑ:Κ. Σημίτης:Είμαι και θα είμαι εδώ. Ο Πρωθυπουργός ξεκαθάρισε το πολιτικό τοπίο.

Η ΒΡΑΔΥΝΗ:Πολίτης ξένης χώρας. Εκτός ελληνικής πραγματικότητας εμφανίστηκε ο Κώστας Σημίτης.

ΕΘΝΟΣ:Οι 2.013 νέες προσλήψεις σε οργανισμούς. Αποκλειστικό: Εγκριση 430 θέσεων σε Υγεία-Πρόνοια.

ΕΛΕΥΘΕΡΗ ΩΡΑ:Ο...Ηρώδης στέλνει στη Βηθλεέμ αντί για μάγους, ''Απάτσι''!

ΕΛΕΥΘΕΡΟΣ:Ο ένοχος της καταστροφής. Παραμένει στη θέση του ο ''Τσάρος της Οικονομίας'' παρά την παταγώδη αποτυχία του.

ΕΛΕΥΘΕΡΟΣ ΤΥΠΟΣ:Οι διαγωνισμοί για 3.384 προσλήψεις στο Δημόσιο.

ΕΛΕΥΘΕΡΟΤΥΠΙΑ:Πεθαίνοντας στην Τζενίν. Ο Σαρόν σκοτώνει και επιμένει: Θα σταματήσουμε όταν τελειώσουμε.

ΕΣΤΙΑ:Αξιοθρήνητη εμφάνισις. Η χθεσινή συνέντευξις του πρωθυπουργού.

Espresso:Ο θάνατος άφησε το σχέδιο στη μέση! Συγκλονίζει το δράμα του Γιάννη Δημαρά με τον γιό του.

Η ΚΑΘΗΜΕΡΙΝΗ:Ο Σαντάμ αναβαθμίζει μέσω πετρελαίου την κρίση. Νέος αστάθμητος παράγων στις εξελίξεις της Μέσης Ανατολής.

Ο ΛΟΓΟΣ:Απάντηση στις Κασσάνδρες...Ο Κ. Σημίτης δεσμεύτηκε για μια καλύτερη Ελλάδα.

ΤΑ ΝΕΑ:Αντεπίθεση με καθαρές απαντήσεις. Δεσμεύσεις και αυτοκριτική Σημίτη.

ΝΙΚΗ:''Μπορούμε καλύτερα!''. Ο Σημίτης υποσχέθηκε ότι δεν θα καθεί άλλη διετία.

ΡΙΖΟΣΠΑΣΤΗΣ:Γενοκτονία! Βάρβαρη σφαγή των Παλαιστινίων. Δυναμώνει η κατακραυγή κατά Ισραήλ και ΗΠΑ.

Traffic News:Ενας υπέροχος άνθρωπος. Μέσα στη συγκλονιστική τραγωδία του βουλευτή-δημοσιογράφου, εκτυφλωτικό φως ανθρωπιάς. Ο Γιάννης Δημαράς έσωσε έξι ζωές δωρίζοντας τα όργανα του παιδιού του.

Η ΧΩΡΑ:Θα μείνω ό,τι και αν γίνει. Σημίτης: Δεν φεύγω αν χάσουμε τις Δημοτικές.

ΦΑΡΜΑΚΕΙΑ

ΔΙΗΜΕΡΕΥΕΙ:
ΜΑΥΡΙΚΙΟΥ ΜΑΡΙΑ
Ηρώων Πολυτεχνείου 1Γ
Τηλ. 02410 28858

ΔΙΑΝΥΚΤΕΡΕΥΕΙ:
ΕΥΣΤΑΘΙΟΥ ΡΟΥΣΑ
Στεφ. Καζούλη 22
Τηλ. 02410 22229

Δωδεκανησιακά 24ωρα

Στα πεταχτά

Περιφρονούν τη γλώσσα του τόπου

Το έχουν φαίνεται οι αγγλοσαξωνικής προέλευσης γραμματείς και άλλοι εργαζόμενοι στη χώρα μας να περιφρονούν συστηματικά τη γλώσσα των εργοδοτών τους.

Τηλεφωνείς για παράδειγμα σε κάποιες επιχειρήσεις και από την άλλη άκρη της γραμμής σου μιλούν αγγλικά. Ολα αυτά τα υποκείμενα μένουν εδώ, εργάζονται εδώ, πληρώνονται εδώ, αφοδεύουν εδώ και απαξιούν να μάθουν πέντε - δέκα λέξεις στα ελληνικά για να συνεννοούνται στοιχειωδώς στη γλώσσα του τόπου που τα φιλοξενεί.

Στην Ισπανία, στη Γαλλία και αλλού, κάτι τέτοιο δεν θα συνέβαινε επ' ουδενί. Μόνον εδώ οι εργοδότες συνεννοούνται στη γλώσσα των υπαλλήλων τους!

Απατεώνες

Κάποια θέματα δεν προσφέρονται για εκμετάλλευση όταν κυρίως αναφέρονται σε άτομα με ειδικές ανάγκες. Δυστυχώς, όμως, κάποιοι αετονύχηδες, φθάνουν στο σημείο να «βαφτίζουν» τα παιδιά τους δυσλεκτικά, προκειμένου να πετύχουν των πλεονεκτημάτων που προσφέρει η Πολιτεία στα άτομα αυτά.

Δεν είναι δυνατό να «βαφτίζονται» δυσλεκτικά τα παιδιά μετά την αποφοίτησή τους από το Λύκειο και την αποτυχία της εισαγωγής σε ΑΕΙ ή ΤΕΙ της προτίμησής τους.

Επειδή το θέμα είναι σοβαρό, θα πρέπει η Εισαγγελία να προχωρήσει σε βάθος και αν προκύπτουν ευθύνες να επιβληθούν οι προβλεπόμενες κυρώσεις.

Δεν πάει άλλο αυτή η κατάσταση. Δεν μπορεί μια ζωή να κυριαρχούν απατεώνες.

Θα μας τρελάνει

Ο νομάρχης κ. Σάββας Καραγιάννης, κυκλοφόρησε ένα διαφημιστικό έντυπο, στο οποίο περι γράφει τα έργα που έκανε στο νομό. Είναι τόσα πολλά αυτά που ισχυρίζεται ότι έχει κάνει, που ένας που δεν γνωρίζει την κατάσταση, μπορεί να τον θεωρήσει ότι είναι ... ο αναμορφωτής του νομού.

Ευτυχώς και ο δωδεκανησιακός λαός έχει μάτια και βλέπει, την ανυπαρξία έργων, την αναποτελεσματικότητα και την ανικανότητά του. Ο άνθρωπος θα μας τρελάνει. Αν είναι δυνατό, να έχει τόσο μεγάλο θράσος ώστε να μιλά για έργα στο νομό όταν ούτε ένα πεταδάκι δεν έχει βάλει.

Σαμποτέρ του τουρισμού

Κάθε χρόνο ψάχνουμε να βρούμε τι φταίει στον τουρισμό και χάνουμε τους Ελληνες. Παλαιότερα η Ρόδος ήταν ο πιο προσφιλής προορισμός για τους μαθητές. Τώρα όμως καταντήσαμε να τους ψάχνουμε με τα κιάλια και ο λόγος είναι απλός. Δεν έχουμε ακτοπλοϊκή συγκοινωνία.

Προχθές, δύο πλοία της γραμμής, υπέστησαν μηχανική βλάβη και το «Διαγόρας» φορτωμένο 1200 μαθητές παρέμεινε δεμένο στον Πειραιά. Είναι ποτέ δυνατό αυτοί οι μαθητές ή άλλοι φίλοι τους ή συμπατριώτες τους να θελήσουν να έρθουν ξανά στο νησί μας; Είναι δυνατόν;

Η ακτοπλοΐα είναι ο σαμποτέρ του ροδιακού τουρισμού.

Παπαλείμματα

Τώρα που μπήκαμε σε προεκλογική περίοδο άρχισαν και τα παπαλείμματα σε διάφορα σημεία του οδικού δικτύου της υπαίθρου.

Τώρα ανακαλύφθηκαν οι λακκούβες που έχασκαν επί μήνες ή χρόνια στους δρόμους της Ρόδου.

Κι ενώ πολλά τμήματα του οδικού δικτύου χρειάζονται ανακατασκευή, η κατάσταση βολεύεται με τη συνήθη προχειρότητα. Ετσι, για να φαίνεται, ότι εκτελούνται έργα!

Συνηθισμένο το φαινόμενο

Ενα μεγάλο ποσοστό των κατοίκων της υπαίθρου παίρνει εικόνα από τους αναμεταδότες των κρατικών και ιδιωτικών καναλιών, που έχουν στηθεί στον Προφήτη Ηλία.

Συμβαίνει όμως πολλές φορές τον τελευταίο καιρό ορισμένα κανάλια, όπως π.χ. «Αλφα» και «Τέμπο» να μην «πιάνονται»! Συνήθως λειτουργούν δύο μέρες της εβδομάδας και τις υπόλοιπες πέντε δεν εκπέμπουν.

Ετσι κάθε φορά που δεν μπορούν να δουν τα προγράμματα των δύο καναλιών οι κάτοικοι της υπαίθρου, διαμαρτύρονται στην εφημερίδα μας, μήπως και συγκινηθούν οι διοικήσεις των δύο καναλιών.

Ανάλογο πρόβλημα, όπως μαθαίνουμε, έχουν και οι Κώοι.

Ας ελπίσουμε, ότι θ' αποκαταστήσουν τη βλάβη μια και καλή!..

Κυκλοφοριακή ασυδοσία

Κυκλοφοριακό χάος χτες στο Μαντράκι! Αλλά, όχι στους κεντρικούς δρόμους. Το χάος επικρατούσε πάνω στην προβλήτα, όπου ήταν παρκαρισμένα δεκάδες αυτοκίνητα!..

Θα μας πείτε τώρα: Και το Λιμεναρχείο τι κάνει;

Τίποτα...

Απλά δίνει ...ραδιοσυνεντεύξεις!..

Τα άλλα θέματα, προφανώς, δεν απασχολούν κανένα!..

Αρχισαν τα όργανα

Μια γεύση από τι θα συμβεί στη χώρα αν η Νέα Δημοκρατία αναλάβει την εξουσία, ασφαλώς πήραν όσοι είδαν προχτές το βράδυ τον Προκόπη Παυλόπουλο στην τηλεόραση μετά την ομιλία Σημίτη!..

Μόνο αφρούς που δεν έβγαζε από το στόμα του!.. Μέχρι και ο ήπιος Κώστας Σκανδαλίδης εξανέστη και παρά λίγο να σηκωθεί να φύγει μη αντέχοντας πλέον τον προκλητικότατο Παυλόπουλο!

Αυτό, όμως, το «κλίμα» το έχει μεταφέρει η Νέα Δημοκρατία και στα εδώ στελέχη της!..

Μαθαίνουμε, λοιπόν, ότι κάποια απ' αυτά τα στελέχη πιάνουν γνωστούς οπαδούς του κόμματος και τους απειλούν ότι αν δεν ψηφίσουν τους εκλεκτούς της ΝΔ θα έχουν ...συνέπειες(!) όταν θ' αναλάβουν την εξουσία!..

Και μη χειρότερα...

Ξέχασαν την Κύπρο;

Πολύ καλά κάνουν οι φοιτητές του πανεπιστημίου (και οι άλλοι τοπικοί φορείς) και οργάνωσαν πορεία διαμαρτυρίας για την Παλαιστίνη.

Με την ευκαιρία θα πρέπει να υπενθυμίσουμε ότι την Κυριακή 30 Μαρτίου οι Κύπριοι της Ρόδου γιόρτασαν την επέτειο της έναρξης του απελευθερωτικού αγώνα στη Μεγαλόνησο.

Ε, λοιπόν, στις εκδηλώσεις που έγιναν στη Ρόδο ήταν παρόντες μόνο εκπρόσωποι του Δήμου Ρόδου και κανένας άλλος!.. Ούτε φοιτητής, ούτε κομματικός παράγων, ούτε συνδικαλιστής, ούτε κανένας από όλους αυτούς που περιφέρονται στα κανάλια και τα ματσούκια!..

Προφανώς, η Κύπρος δεν ...πουλάει!..

Κρεμάμενη απειλή

Ανοικτός παραμένει ο κίνδυνος της κατολίσθησης μεγάλων όγκων χωμάτων στην πλατεία που σταθμεύουν Ι.Χ. και λεωφορεία, στην κοιλάδα των Πεταλούδων.

Από χρόνια θα έπρεπε να είχαν φυτευτεί στην πλαγιά αυτή θαμνώδη φυτά που θα συγκρατούσαν τα χώματα, αλλά τίποτα τέτοιο δεν έγινε. Υπάρχουν και οι κατσίκες που κατατρώγουν κάθε φυλλαράκι που βρίσκουν μπροστά τους.

Το ζήτημα πάντως είναι να γίνουν κάποια έργα στήριξης προτού κατρακυλήσουν χώματα και δέντρα και κινδυνέψουν ζωές εκτός από τα οχήματα που σταθμεύουν εκεί.

Το θέμα επείγει και καλό είναι να ασχοληθεί μ' αυτό η δημοτική αρχή της περιοχής.

ΣΥΝΑΛΛΑΓΜΑ

	Αγορά	Πώληση
ΔΟΛΛΑΡΙΟ Η.Π.Α	0,8833	0,8832
ΛΙΡΑ ΑΓΓΛΙΑΣ	0,6172	0,60312
ΚΟΡΩΝΑ ΔΑΝΙΑΣ	7,4941	7,3231
ΚΟΡΩΝΑ ΣΟΥΗΔΙΑΣ	9,1532	8,9444
ΓΙΕΝ ΙΑΠΩΝΙΑΣ	116,21	113,56
ΦΡΑΓΚΟ ΕΛΒΕΤΙΑΣ	1,4782	1,4445
ΚΟΡΩΝΑ ΝΟΡΒΗΓΙΑΣ	7,6951	7,5195
ΛΙΡΑ ΚΥΠΡΟΥ	0,58021	0,56698
ΔΟΛ. ΚΑΝΑΔΑ	1,4097	1,3775
ΔΟΛ. ΑΥΣΤΡΑΛΙΑΣ	1,6682	1,6302

ΕΙΔΗΣΕΙΣ ΤΟΥ '60

ΠΡΟΟΔΟΣ
1 ΙΟΥΛΙΟΥ 1969
ΑΙ ΕΟΡΤΑΙ ΤΗΣ ΝΑΥΤΙΚΗΣ ΕΒΔΟΜΑΔΟΣ

Αι εορταστικαί εκδηλώσεις της Ναυτικής Εβδομάδος, αι οποίαι ήρχισαν την Κυριακήν, θα συνεχισθούν αύριον Τετάρτην με εκπαιδευτικάς εκδρομάς ναυτοπροσκόπων της Ρόδου εις Πανορμίτην Σύμης και εις τα παραλίας Φαληράκι και Τσαμπίκα.

Οι ναυτοπρόσκοποι επιβαίνοντες του βενζινοπλοίου «Ρόδος» και των θαλαμηγών «Γλ'ρος» και «Ρόδα-Λίζα» θα αναχωρήσουν σήμερον την 8ην πρωινήν. Εξ άλλου την 5ην απογευματινήν της ιδίας ημέρας, θα συνεχισθούν εις τον Ναυτικόν Ομιλον οι ναυταθλητικοί αγώνες. Η έναρξις των εορταστικών εκδηλώσεων της ναυτικής εβδομάδος Ρόδου 1969 επραγματοποιήθη την Κυριακήν με εξαιρετικήν επιτυχίαν. Την 10.30 πρωινήν εις τον Ναυτικόν Ομιλον ήρχισαν οι ναυταθλητικοί αγώνες, την έναρξιν των οποίων εκήρυξεν, παρουσία των τοπικών αρχών και πλήθους κόσμου, ο νομάρχης κ. Καμπαδέλλης.

Ο κ. νομάρχης ομιλών, αφού εξήρε την ναυτικότητα της ελληνικής φυλής, ετόνισεν ότι η θάλασσα είναι ο κύριος παράγων της ευημερίας της χώρας. Προηγουμένως ο κεντρικός λιμενάρχης πλωτάρχης κ. Κατεβαίνης απηύθυνε προς τους ναυταθλητάς, τον θερμόν χαιρετισμόν του υπουργού Εμπορικής Ναυτιλίας κ. Χολέβα επί τη ενάρξει της Ναυτικής Εβδομάδος, ως και τας ευχάς του διά λαμπράς επιτεύξεις κατά τους αγώνας.

Ο κ. Κατεβαίνης συνεχίζων είπεν ότι η Ναυτική Εβδομάς, η οποία αποτελεί μία των ευγενεστέρων εκδηλώσεων της ελληνικής ζωής, προβάλλει το μεγαλείον του έθνους, είναι δε πανάρχαια ελληνική εορτή, η οποία παρουσιάζεται με διάφορα ονόματα εις την αρχαιότητα.

Χάρις εις την θάλασσα, είπεν ο ομιλητής, εμφανίζεται και σήμερον η χώρα μας ως μεγάλη παγκόσμιος ναυτική δύναμις, παρατάσσουσα την επιβλητικήν της αρμάδα, η οποία διασχίζει τους ωκεανούς και ολοέν γιγαντούται, με αποτέλεσμα χάρις εις τα άνευ προηγουμένου ευεργετικά μέτρα υπέρ αυτής της Κυβερνήσεως, να καταλάβη εντός ολίγου χρόνου, την πρώτην θέσιν εις την παγκόσμιον ναυτιλίαν.

Καταλήγων ο Κεντρικός Λιμενάρχης υπεγράμμισεν ότι η θάλασσα είναι πραγματικά το κύτταρον και η ουσία, η δύναμις και η ελπίδα της πατρίδος μας, αυτή αύτη η υπόσχεσις της ελευθέρας ζωής μας και πυχήθη ευγενείς και ωραίας νίκας.

Ακολούθως ήρχισαν οι αγώνες, οι οποίοι εσημείωσαν μεγάλην επιτυχίαν. Την 11ην π.μ. διεξήχθη αγών δικώπων επί αποστάσεως 1.500 μ.

Την 11.15 διεξήχθη ο αγών ΟΠΤΙΜΙΣΤ και την 11.30 π.μ. διεξήχθη ο πρώτος αγών διά σκαφών τύπου ΦΙΝ

Στα χρώματα και ο κόσμος της

Ακόμα φοράμε μάλλινα ρούχα οι περισσότεροι, αλλά σιγά - σιγά αρχίζουμε να βάζουμε πιο λεπτά ρούχα κάτω από τα χειμωνιάτικα σακάκια και μπουφάν. Βγάζουμε τα καλσόν και φοράμε καλτσάκια με τα παντελόνια. Η αλλαγή της εποχής που ολοένα γίνεται θερμότερη μας αναγκάζει να ζητάμε αλλαγές στο ντύσιμο. Με την ευκαιρία αυτή βέβαια προσπαθούμε να ανανεώσουμε όπως μπορούμε τη γκαρνταρόμπα μας, πετώντας τα περσινά και αγοράζοντας αυτά που μας αρέσουν από τις νέες κολεξιόν που βλέπουμε στις βιτρίνες των καταστημάτων. Ετσι οι μπλούζες και τα πουκάμισα με μακρύ μανίκι ή τριών τετάρτων από βαμβακερό ή συνθετικό ύφασμα κατάλληλο για την εποχή άλλοτε εφαρμοστά και άλλοτε άνετα στο σώμα, σύμφωνα με τις νέες προτάσεις, μας προσελκύουν. Οι δαντέλες, τα κοφτά και τα «τρυπημένα» ρούχα είναι της μόδας και μπορεί να είναι ραμμένα δύο διαφορετικά είδη σχηματίζοντας ένα ρούχο. Ετσι θα βρούμε βαμβακερό με δαντέλα, συνθετικό με κοφτά, κρεπ και διαφάνειες έτσι ώστε άλλοτε να αποτελούν λεπτομέρεια στα τελειώματα ή να είναι το κυρίως ρούχο και τα υπόλοιπα όπως μανσέτες στα πουκάμισα, μανίκια ή το πάνω μέρος μιας μπλούζας να είναι δαντέλα ή διαφάνεια. Διαλέγουμε και αγοράζουμε ώστε να συνδυάσουμε με παντελόνια εφαρμοστά και καμπανάτα, με φαρδιές μίντι φούστες ή στενές μέχρι το γόνατο ανάλογα τις προτιμήσεις μας και το τι μας πάει στο σώμα για να μας δείχνει όσο το δυνατόν κομψότερες.

ΜΙΚΑ

ΚΙΝΗΜΑΤΟΓΡΑΦΟΙ

ΠΟΛΙΤΙΣΤΙΚΟΣ ΟΡΓΑΝΙΣΜΟΣ ΔΗΜΟΥ ΡΟΔΙΩΝ
ΚΙΝ/ΚΗ ΕΤΑΙΡΙΑ ΡΟΔΟΥ «ΘΕΑΣΙΣ»
Κινηματογράφος
«ΔΗΜΟΤΙΚΟ»
Βραδιές κινηματογράφου
Πέμπτη 11 Απριλίου 2002
Τίτλος έργου:
ΤΟ ΤΑΜΠΟΥΡΛΟ
Φ. ΣΛΕΝΤΟΡΦ
Ωρα προβολής 9μ.μ.
ΧΛ-11/4

ΜΕΤΡΟΠΟΛ
ALPHA ODEON
Πρόγραμμα εβδομάδας από 5/4/2002 έως 11/4/2002
Πληροφορίες - Κρατήσεις : 02410-28400, από 5:00 μμ



Αίθουσα 1
Μία ιστορία αγάπης που θα σας συγκλονίσει! Με τον Αλέξη Γεωργούλη και την Μαρίνα Καλογήρου!
Κάθε μέρα 6:30, 8:30 και 10:30 μμ
ΑΥΡΙΟ ΘΑ'ΝΑΙ ΑΡΓΑ
Μόνο για μία εβδομάδα!!



Αίθουσα 2
Ο ΚΟΜΗΣ ΜΟΝΤΕ ΚΡΙΣΤΟ
Κάθε μέρα 7:45 και 10:30 μμ
Μια δυναμική περιπέτεια που θα σας συναρπάσει !!!
Με τους Γκάι Πιρς και Τζιμ Κάβιζελ !!
THE COUNT OF MONTE CRISTO



Αίθουσα 3
Το αριστούργημα των αδελφών Κοέν με τους Μπίλι Μπομπ Θόρντον και Φράνσις Μακ Ντόρμαντ!!!
Μόνο για μία εβδομάδα!!
Κάθε μέρα 5:45, 8:00 και 10:15 μμ
Ο ΑΝΘΡΩΠΟΣ ΠΟΥ ΔΕΝ ΗΤΑΝ ΕΚΕΙ
THE MAN WHO WASN'T THERE



ΣΤΑ ΕΛΛΗΝΙΚΑ
Κάθε μέρα 6:00 μμ
ΕΙΔΙΚΗ ΠΡΟΒΟΛΗ
Σαββάτο και Κυριακή 4:00 μ.μ.
Αίθουσα 2
ΜΠΑΜΠΟΥΛΑΣ Α.Ε.
MONSTERS, INC.

ΕΙΔΙΚΗ ΠΑΝΕΛΛΗΝΙΑ ΠΡΕΜΙΕΡΑ!!!
Μόνο Σαββάτο και Κυριακή 5:00 μ.μ.
Σε Ελληνικά και Αγγλικά!
Η ΕΠΟΧΗ ΤΩΝ ΠΑΓΕΤΩΝΩΝ
ICE AGE
X2913-30/12

Γίνε τώρα μέλος του ΠΑΛΛΑΣ 5 CINEMAS CENTER και απόλαυσε προνόμιο!
ΠΑΛΛΑΣ 5 CINEMAS CENTER
ΠΡΟΓΡΑΜΜΑ ΕΒΔΟΜΑΔΑΣ 05/04/2002 - 11/04/2002
www.cinemapallas.gr

ΑΙΘΟΥΣΑ 5
ΤΟ ΟΝΟΜΑ ΜΟΥ ΕΙΝΑΙ ΣΑΜ / I AM SAM
1η πανελλήνια Προβολή!
ΠΡΩΤΑΓΩΝΙΣΤΟΥΝ: SEAN PENN, MICHELLE PFEIFFER
Ώρες Έναρξης: 17:10, 19:50, 22:30

ΑΙΘΟΥΣΑ 2 & 4
Η ΜΗΧΑΝΗ ΤΟΥ ΧΡΟΝΟΥ / TIME MACHINE
ΠΡΩΤΑΓΩΝΙΣΤΟΥΝ: GUY PEARCE, JEREMY IRONS
ΑΙΘΟΥΣΑ 2 Ώρες Έναρξης: 17:55, 20:00, 22:20
ΑΙΘΟΥΣΑ 4 Ώρες Έναρξης: 21:10

ΑΙΘΟΥΣΑ 1
A BEAUTIFUL MIND
ΕΝΑΣ ΥΠΕΡΟΧΟΣ ΑΝΘΡΩΠΟΣ
Η ταινία της χρονιάς που απέσπασε 4 Όσκαρ!
ΠΡΩΤΑΓΩΝΙΣΤΟΥΝ: RUSSELL CROWE, ED HARRIS, κ.α.
Κάθε ημέρα / Ώρες Έναρξης: 17:00, 19:45, 22:30

ΑΙΘΟΥΣΑ 3
ΜΥΣΤΙΚΑ ΤΗΣ ΚΡΕΒΑΤΟΚΑΜΑΡΑΣ
IN THE BEDROOM
ΠΡΩΤΑΓΩΝΙΣΤΟΥΝ: SISSY SPACEK, TOM WILKINSON, MARISA TOMEI, NICK STAHL
Κάθε ημέρα / Ώρες Έναρξης: 17:15, 22:00

ΑΙΘΟΥΣΑ 3
ΕΡΩΤΑΣ ΜΕΤ' ΕΜΠΟΔΙΩΝ / SERENDIPITY
ΠΡΩΤΑΓΩΝΙΣΤΟΥΝ: JOHN CUSACK, KATE BECKINSALE
Κάθε ημέρα / Ώρες Έναρξης: 20:00

ΑΙΘΟΥΣΑ 4
Ο ΑΡΧΟΝΤΑΣ ΤΩΝ ΔΑΧΤΥΛΙΔΙΩΝ:
Η ΣΥΝΤΡΟΦΙΑ ΤΟΥ ΔΑΧΤΥΛΙΔΙΟΥ
THE LORD OF THE RINGS:
THE FELLOWSHIP OF THE RING
ΠΡΩΤΑΓΩΝΙΣΤΟΥΝ: ELIJAH WOOD, IAN MCKELLEN
Κάθε ημέρα / Ώρες Έναρξης: 17:45

ΧΟΡΗΓΟΙ
Village Ολοήμερες Γεύσεις • BERLONI • ΟΝΕΙΡΟ Εσωρουχα
CHINESE BURGER • ΑΠΟΣΠΕΡΙΤΗΣ Πυροβολ. Καφενείο • NEOTEX
Κρατήσεις θέσεων στο 02410 24475 και 02410 20670



RODOS MARINE BOAT
ΝΑΥΠΗΓΕΙΑ ΡΟΔΟΥ
ΝΕΟ ΜΟΝΤΕΛΟ - ΝΕΟ ΤΑΧΥΠΛΟΟ
Έγκριση 'CE' ΕΛΛΗΝΙΚΟΥ ΝΗΟΓΝΩΜΟΝΑ
0% προκαταβολή, εξόφληση εώς 36 μήνες
460 RODOS MARINE
ΜΗΚΟΣ : 4,60 m
Μ. ΠΛΑΤΟΣ : 1.82 m
MAX HP : 40
ΑΤΟΜΑ : 5
EVINRUDE
Johnson
ΧΑΤΖΗΝΙΚΟΛΑΟΥ Ε & Ε Ο.Ε.
ΕΔΡΑ: Μ.ΜΑΛΛΙΑΡΑΚΗ 6, 85100 ΡΟΔΟΣ, ΤΗΛ: 02410-21950, FAX: 02410-77722
ΕΚΘΕΣΗ: 3ο ΧΛΜ ΡΟΔΟΥ-ΚΑΛΛΙΘΕΑΣ email: romarine@otenet.gr
X3181-21/4

ALHAMBRA TRAVEL
Ονειρεμένη κρουαζιέρα
με τον υπερπολυτελή κολοσσό της
ROYAL OLYMPIC CRUISES
OLYMPIA EXPLORER
21-28/6/2002 από Πειραιά
Μεταφορά Ρόδο / Πειραιά / Ρόδο
με το υπερσύγχρονο και μοναδικό express δρομολόγιο
του ΑΙΟΛΟΣ ΚΕΝΤΕΡΗΣ σε 7 ώρες.
Οργανώνουμε με
το υπερπολυτελέστατο
OLYMPIA EXPLORER της ROC
επταήμερη φανταστική κρουαζέρα
από 21-28 Ιουνίου.
ΠΕΙΡΑΙΑΣ - ΚΕΡΚΥΡΑ - ΒΕΝΕΤΙΑ -
ΝΤΟΥΜΠΡΟΒΝΙΚ - ΜΠΑΡΙ -
ΚΑΤΑΚΩΛΟ - (ΟΛΥΜΠΙΑ) -
ΚΩΝΣΤΑΝΤΙΝΟΥΠΟΛΗ -
ΜΥΚΟΝΟΣ - ΣΑΝΤΟΡΙΝΗ -
ΠΕΙΡΑΙΑΣ
Το μοναδικό κρουαζιερόπλοιο
που διαθέτει τα πάντα...
Πολυτέλεια, άνεση, σταθερότητα, φανταστκή
κουζίνα, διασκέδαση, casino κ.λ.π.
Θέσεις περιορισμένες λόγω εποχής
Ευκαιρία να δώσετε στα παιδιά σας μετά το τέλος του σχολικού έτους μια εβδομάδα ξεκούρασης και εμπειρίας.
ΕΙΔΙΚΕΣ ΤΙΜΕΣ ΓΙΑ ΤΗ ΣΥΓΚΕΚΡΙΜΕΝΗ ΚΡΟΥΑΖΙΕΡΑ
Πληροφορίες - προγράμματα - δηλώσεις συμμετοχής
ΠΡΑΚΤΟΡΕΟ ALHAMBRA
Αλεξ. Παπάγου 23
Τηλ. 02410 37052, 25698,
ΡΟΔΟΣ
X3164-30/4

ΨΥΧΟΕΡΕΥΝΗΤΡΙΑ
ΚΡΗΤΙΚΟΥ
ΒΑΣΙΛΕΙΑ

Προβλέψεις για το μέλλον
ικανοποιητικές.
Βοήθεια για κάθε θέμα που
σας απασχολεί με κάθε εχεμύθεια
ΟΜΗΡΟΥ 65 Π. ΠΟΛΗ Τηλ. 74440 - 67602,
0972157586, 8-1π.μ. — 4-8μ.μ.
Τ. 549-26/5

ΔΥΟ
ΚΑΤΑΣΤΗΜΑΤΑ
ΣΤΗ ΡΟΔΟ
McDonald's
Τα McDonald's του νησιού μας γίνονται δύο. Η πρωτοφανής επιτυχία του πρώτου μας καταστήματος (σταθερά πρώτο στην Ελλάδα από την πρώτη ημέρα λειτουργίας του), μας οδηγεί σε επέκταση. Στα μέσα Απριλίου κάνουμε το επόμενο μας βήμα ανοίγοντας στο Φαληράκι δεύτερο κατάστημα. Παράλληλα όμως μεγαλώνουν και οι ανάγκες μας σε συνεργάτες. Γι'αυτό ζητούμε προσωπικό και για τα δύο καταστήματα με βάση τις εξής ειδικότητες:
1. SWING MANAGERS
2. ΤΑΜΙΕΣ (με βασική γνώση αγγλικών)
3. ΥΠΑΛΛΗΛΟΥΣ ΚΟΥΖΙΝΑΣ
4. ΚΑΘΑΡΙΣΤΡΙΕΣ
Η προϋπηρεσία δεν είναι προϋπόθεση για συνεργασία.
ΠΡΟΣΦΕΡΟΥΜΕ
- ΑΠΟΛΥΤΑ ΑΝΤΑΓΩΝΙΣΤΙΚΕΣ ΑΜΟΙΒΕΣ
- ΑΡΙΣΤΕΣ ΣΥΝΘΗΚΕΣ ΕΡΓΑΣΙΑΣ
- ΜΕΡΙΚΗ Ή ΠΛΗΡΗ ΑΠΑΣΧΟΛΗΣΗ
- ΕΥΕΛΙΞΙΑ ΩΡΑΡΙΟΥ
- ΣΥΝΕΡΓΑΣΙΑ ΣΕ ΕΤΗΣΙΑ Ή ΕΠΟΧΙΑΚΗ ΒΑΣΗ.
Για περισσότερες πληροφορίες καθημερινά
στο κατάστημα της Ρόδου από τις 10.00 - 14.00
στον κ. Κουτσουράκη ή στο τηλ. 02410 70777
3182-21/4

Η προσπάθεια που καταβαλλόταν το 1988 να καθιερωθούν ευνοϊκές ρυθμίσεις ΦΠΑ

Η επίδραση του φόρου προστιθέμενης αξίας στην ορθολογική ανάπτυξη της δωδεκανησιακής οικονομίας

Τα περιφερειακά προγράμματα, τουλάχιστον μετά τη μεγάλη οικονομική κρίση 1929-1931 κι εδώ, προϋποθέτουν ειδικά μέτρα για κάθε Επαρχία

Γράφει ο ΚΥΡΙΑΚΟΣ Ι. ΦΙΝΑΣ

Τις τελευταίες ημέρες η κοινή γνώμη της Δωδεκανήσου έχει θορυβηθεί από τη δημοσιοποιηθείσα εισήγηση μιας Επιτροπής, η οποία συνεστήθη από το Υπουργείο Εθνικής Οικονομίας. Η Επιτροπή αυτή, όπως δημοσιεύθηκε στον Τύπο και δεν διαφεύθηκε, εισηγείται την κατάργηση του καθεστώτος των μειωμένων συντελεστών φόρου προστιθέμενης αξίας (ΦΠΑ), που εφαρμόζεται στη Δωδεκάνησο και τα υπόλοιπα νησιά του Ανατολικού Αιγαίου. Και μάλιστα με την επίσημη νομοθετημένη έγκριση της Ευρωπαϊκής Ενωσης. Επαληθεύοντας, δυστυχώς, ως προς την ωφελιμότητα παρόμοιων Επιτροπών, που κατά καιρούς, συστήνονται, αυτό που έλεγε τακτικά, Δωδεκανήσιος πολιτικός: «Οι Ελληνες, όταν δεν σκέπτονται, συσκέπτονται».

Επειδή το θέμα των μειωμένων συντελεστών ΦΠΑ έχει την πολύχρονη ιστορία του, τουλάχιστον για την περιοχή μας, αναδημοσιεύουμε σήμερα άρθρο που είχε δημοσιεύσει στην «Πρόοδο» της 27-1-1988, ο συνεργάτης μας και τότε Διευθυντής του ΕΒΕΔ κ. Κυριάκος Ι. Φίνας. Ισως, χρειαστεί να αντληθούν ορισμένα επιχειρήματα ή και στοιχεία, χρήσιμα στον αγώνα που έχουν αναλάβει οι φορείς της Δωδεκανήσου ματαίωσης της αντιδωδεκανησιακής παραπάνω εισήγησης.

«Από τις αρχές του 1988 επανήλθε στο προσκήνιο το θέμα των μειωμένων συντελεστών ΦΠΑ στα Δωδεκάνησα. Και επειδή η ανακίνηση αυτή συνέπεσε με την έντονη δραστηριότητα των παραγωγικών τάξεων για βελτίωση των ποσοστών που καθιερώθηκαν με το Νόμο 1676/1986, άρχισε ο προβληματισμός για την τωρινή και, κυρίως, μελλοντική πορεία της δωδεκανησιακής οικονομίας, τόσο από βραχυπρόθεσμης όσο και μακροπρόθεσμης σκοπιάς.

«Και είναι γνωστό, ότι η δημοσιονομική κατάσταση που προϋπήρχε του ΦΠΑ στη Δωδεκάνησο, ήταν το βασικό στήριγμα του περιφερειακού αναπτυξιακού προγράμματος της περιοχής. Είχε δε επιλεγεί, ως ένας από τους κυριότερους άξονες της μεταπελευθερωτικής οικονομικο-κοινωνικής ανασυγκρότησης του δωδεκανησιακού συμπλέγματος. Και τούτο, όχι από συναισθηματικούς λόγους, αλλά πραγματικούς. Καθόσον είναι γνωστό, ότι τα περιφερειακά προγράμματα, τουλάχιστον μετά τη μεγάλη οικονομική κρίση 1929-1931 κι εδώ, προϋποθέτουν ειδικά μέτρα για κάθε Επαρχία. Ετσι, για κάθε Περιφέρεια, προσδιορίζεται ποιά είναι τα μέτρα που συμφέρουν περισσότερο για την ανάπτυξή της, ούτως ώστε, κάθε Περιφέρεια αναπτυσσόμενη να ωθεί και την Εθνική Οικονομία προς τα πάνω.

«Το θέμα των μειωμένων συντελεστών άρχισε να απασχολεί το δωδεκανησιακό λαό από το 1979, πλέον συστηματικά δε από το 1982. Οι ενέργειες πέρασαν από πολλές φάσεις και τελικά η Κυβέρνηση (με απόφαση του ΚΥΣΥΜ), τον Ιούλιο του 1986 αναγνώρισε την ορθότητα των επιχειρημάτων, που επίμονα προβάλλονταν, ότι δεν είναι αντίθετη η ρύθμιση του δημοσιονομικού καθεστώτος της Δωδεκανήσου, στα πλαίσια του φόρου προστιθέμενης αξίας. Τελευταία πια επί ένα χρόνο συνέχεια (από 1-1-1987) το βάρος εντοπίζεται στο λεπτό σημείο, εάν και κατά πόσο με τα ποσοστά μείωσης που δόθηκαν, είναι δυνατό η Δωδεκάνησος να διατηρήσει τη σχετική της ανταγωνιστικότητα και τη λεπτή οικονομική της ισορροπία. Επρεπε, ως εκ τούτου, να βρεθεί η χρυσή τομή, ώστε η οικονομία της ευαίσθητης αυτής παραμεθόριας περιοχής, με την εφαρμογή του ΦΠΑ να συνεχίζει να επιβαρύνεται ισοδύναμα, σε σχέση με την προϋπάρχουσα δημοσιονομική κατάσταση. Αυτή, άλλωστε, είναι και η κεντρική φιλοσοφία του φόρου προστιθέμενης αξίας. Αποτελεί δε βεβαιωμένο γεγονός ότι σε όσες χώρες της ΕΟΚ ή και σε τρίτες, η εισαγωγή του ΦΠΑ συνδυάστηκε να είναι ο φόρος ταμειακά ισοδύναμος με τους έμμεσους φόρους που αντικατέστησε, παρατηρήθηκαν ελάχιστες υψωτικές τάσεις στον τιμάριθμο και στον πληθωρισμό. Ο Π. Ρουμελιώτης, με την ιδιότητα του υφυπουργού Εθνικής Οικονομίας (19-4-1983) δήλωνε κατηγορηματικά: *«... Ο νέος φόρος (ΦΠΑ) έχει σχεδιασθεί να αποφέρει ίδια έσοδα με τους φόρους που θα καταργηθούν. Ετσι δεν θα υπάρξει πρόσθετη φορολογική επιβάρυνση στην Οικονομία και κατά συνέπεια το γνωστό επίπεδο τιμών δεν θα πρέπει να μεταβληθεί».*

«Με τα παραπάνω δεδομένα λόγοι όχι μόνο Εθνικοί, αλλά και καθαρά οικονομικοί επέβαλλαν και συνεχίζουν να επιβάλλουν να διατηρηθεί η λεπτή ανταγωνιστική ισορροπία της δωδεκανησιακής οικονομίας. Καθίσταται δε εύλογο και αναγκαίο να επιδιωχθεί η παραπάνω διορθωτική ρύθμιση, γιατί ολόκληρο το δωδεκάμηνο χρονικό διάστημα (1-1-87/31-12-87) που μεσολάβησε από την εφαρμογή του ΦΠΑ και με τα δεδομένα που ίσχυσαν, είχαν ως αποτέλεσμα τη δημιουργία ύφεσης, σχεδόν, σε όλους τους παραγωγικούς τομείς της οικονομίας της περιοχής. Πρέπει δε να θεωρείται βέβαιο ότι η κατάσταση θα επιδεινωθεί ακόμα περισσότερο, εάν δεν ληφθούν τα κατάλληλα μέτρα. Η κρίση θα επεκταθεί πιο βαθιά και θα συμπεριλάβει ευαίσθητους τομείς, όπως το συναλλαγματικό, της απασχόλησης και του ακαθάριστου τοπικού εθνικού προϊόντος, όπως αναλυτικά αναπτύσσεται και παραπάνω. Ας μην επικαλούνται μερικοί τον ισχυρισμό ότι οι μειωμένοι συντελεστές δεν προβλέπονται από την Εκτη Κατευθυντήρια Οδηγία ή ότι έπρεπε να είχε προβλεφθεί μια τέτοια ρύθμιση κατά τη Συμφωνία Ενταξης της χώρας στην ΕΟΚ. Προσφέρουν κακή υπηρεσία στη Δωδεκάνησο, ίσως και παρά τη θέλησή τους.

«Νομίζω όμως ότι είναι επιβεβλημένο να αναλυθούν και οι δύο παραπάνω περιπτώσεις. Οσον αφορά την πρώτη περίπτωση: Επειδή η εφαρμογή μειωμένων συντελεστών, σε σύγκριση με τα ισχύοντα στην υπόλοιπη χώρα, δεν περιέχει διακρίσεις σε βάρος εισαγομένων προϊόντων, το καθεστώς αυτό δεν αντίκειται στο Κοινοτικό δίκαιο περί ΦΠΑ, τουλάχιστον στο στάδιο που διανύουμε, όπου δεν έχει εφαρμογή η πλήρης εναρμόνιση. Επειτα, είναι γνωστό, ότι η ΕΟΚ δεν έχει καμία απώλεια εσόδων από την καθιέρωση μειωμένων συντελεστών ΦΠΑ στη Δωδεκάνησο. Η Εκτη Οδηγία προβλέπει σχετικά. Η συνεισφορά των Κρατών - Μελών από τον ΦΠΑ στον Κοινοτικό Προϋπολογισμό δεν επηρεάζεται από τους επιμέρους συντελεστές των Εθνικών συστημάτων ΦΠΑ των Κρατών αυτών. Τούτο δε, γιατί η συνεισφορά αυτή υπολογίζεται στη συνολική φορολογητέα βάση του Εθνικού συστήματος ΦΠΑ του κάθε Κράτους - Μέλους επί τον δεδομένο συντελεστή 1% (ο οποίος είναι ανεξάρτητος του ύψους των οποιωνδήποτε εφαρμοζόμενων στο εσωτερικό των Κρατών - Μελών συντελεστών ΦΠΑ. Υπό την προϋπόθεση βέβαια, ότι ο ποσοστιαίος καθορισμός των συντελεστών ΦΠΑ σε κάθε Χώρα - Μέλος δε θα είναι τόσο χαμηλός, ώστε το σύνολο των εσόδων του ΦΠΑ να είναι κατώτερο από το οφειλόμενο στην Κοινότητα ποσοστό. Τούτο αναφέρεται ρητά στο προοίμιο της Εκτης Ντιρεκτίβας του συμβουλίου Ευρωπαϊκών Κοινοτήτων, ως επίσης και σχετικό είναι και το άρθρο 4, παρ. 1 της 190/21-4-1970 απόφασης του Συμβουλίου των Ευρωπαϊκών Κοινοτήτων. Απόδειξη τούτου αποτελεί και το γεγονός ότι από το 1884 κι εδώ η Ελλάδα κατέβαλλε την αναλογία της στο Κοινοτικό Ταμείο, παρόλο που δεν είχε ακόμα εφαρμοστεί ο ΦΠΑ.

«Για την περίπτωση σύμφωνης ή μη γνώμης της ΕΟΚ για την εφαρμογή μειωμένων συντελεστών ο Καθηγητής του Πανεπιστημίου Αθηνών Π. Δαγτόγλου, τη γνωμάτευση του οποίου εξαίρουν στελέχη του Υπουργείου Οικονομικών, αφού εξαντλητικά διερεύνησε το θέμα τόσο από νομικής πλευράς, όσο και πρακτικής - διαδικαστικής με τα εφαρμοζόμενα και ισχύοντα στην Κοινότητα, είναι απόλυτα κατηγορηματικός. Τονίζει επί του σημείου αυτού, μεταξύ των άλλων και τα εξής: «... Οπου η Εκτη Οδηγία θεωρεί απαραίτητη τη διεξαγωγή διαβουλεύσεων την προβλέπει ρητώς. Ετσι π.χ. κατά το άρθρο 16, όταν Κράτος - Μέλος θέλει να εισαγάγει φορολογικές απαλλαγές κατά την κυκλοφορία εμπορευμάτων που διαβαίνουν τα σύνορά του. Είναι χαρακτηριστικό ότι στις άλλες περιπτώσεις φορολογικών απαλλαγών των άρθρων 13-15 η Εκτη Οδηγία δεν απαιτεί προηγούμενες διαβουλεύσεις. Στην περίπτωση της κατά γεωγραφική περιοχή μειωμένων συντελεστών, <u>όπου σιωπά η Εκτη Οδηγία, είναι εύλογο να θεωρηθεί ότι κατά μείζονα λόγο, δεν απαιτούνται διαβουλεύσεις».</u>

«Οπως δεν επεμβαίνει η ΕΟΚ στο ύψος των ποσοστών και τον αριθμό των συντελεστών που εφαρμόζει κάθε Κράτος- Μέλος, έτσι και στην περίπτωση των διαφοροποιημένων εντός του χώρου κάθε Κράτους, αδιαφορεί, εκτός πλέον και προκληθεί η Συμβουλευτική Επιτροπή του ΦΠΑ, του άρθρου 29 της Εκτης Οδηγίας του Συμβουλίου της 17ης Μαΐου 1977. Ισως προκύψει θέμα παρέμβασης μελλοντικά, στα πλαίσια μιας γενικής εναρμόνισης του ΦΠΑ. Τέτοια όμως προοπτική κατά την αντίληψη των ειδικών που παρακολουθούν τα κοινοτικά πράγματα είναι πολύ απίθανη στο προσεχές μέλλον. Εξάλλου είναι γνωστό ότι στην κάθε Χώρα της ΕΟΚ εφαρμόζεται η κατ' αντικείμενο διαφοροποίηση. Το Βέλγιο για παράδειγμα εφαρμόζει πέντε συντελεστές ΦΠΑ, η Δανία ένα, η Δυτική Γερμανία δύο, 7% και 14%, το Λουξεμβούργο δύο, 3% και 12%, η Αγγλία ένα μόνο, 15%, η Ελλάδα τρεις 6%, 16% (μέχρι 31-12-1987 ήταν 18%) και 36%. Επίσης η Ελλάδα έκανε από 1-1-1988 πάρα πολλές μετατάξεις από τον υψηλό συντελεστή 36% στο μεσαίο 16% και στο χαμηλό ακόμα 6%. Εξάλλου ο P. Guieu Δ/ντής του υπουργείου Οικονομικών της Γαλλίας και ταυτόχρονα αποσπασμένος στην Κοινή Αγορά στις Βρυξέλλες, με αρμοδιότητα τα φορολογικά, ιδιαίτερα το ΦΠΑ, και μεταξύ των Οικονομολόγων εκείνων που εργάστηκαν για τη διατύπωση της 6ης Κατευθυντήριας Οδηγίας, σε διάλεξή του στο ΕΒΕ Αθηνών, τον Ιανουάριο του 1980, με θέμα: «Η προσαρμογή του Φόρου Προστιθέμενης Αξίας στις Χώρες της ΕΟΚ και τα προβλήματα που αυτές αντιμετώπισαν», όταν του υποβλήθηκε το ερώτημα: *«Στην Ελλάδα για ορισμένες περιοχές και για λόγους αναπτύξεως των επενδύσεων ισχύουν μειωμένοι φόροι κατανάλωσης. Προβλέπεται κάτι τέτοιο από την Κοινότητα;»*, δήλωσε απαντητικά ως εξής: *«Πρέπει να σας πω ότι αυτό είναι ένα ελληνικό πρόβλημα. Δεν είναι Κοινοτικό πρόβλημα. Το μόνο που αφορά την Κοινότητα είναι οι απαλλαγές. Δεν μπορείτε να επιτύχετε απαλλαγές, εκτός από εκείνες που προβλέπονται στην 6η Οδηγία».* Πέραν τούτου υπάρχει και η πραγματικότητα της Γαλλίας, μία από τις ιδρυτικές Χώρες της ΕΟΚ των Εξι, η οποία από πολλά χρόνια τώρα με δική της πρωτοβουλία εφαρμόζει διαφοροποιημένους συντελεστές ΦΠΑ στην Κορσική, σε σύγκριση με εκείνους που έχει καθιερώσει στην υπόλοιπη Χώρα. Εφαρμόζονται στα αγαθά και τις υπηρεσίες και φθάνουν, σε πολλά είδη, το ποσοστό του 55% περίπου.


Αθήνα, 28 Μαΐου 1979: Η υπογραφή από τον Κωνσταντίνο Καραμανλή της Συνθήκης Προσχώρησης της Ελλάδας στην Ευρωπαϊκή Κοινότητα

«Ως προς τη δεύτερη περίπτωση, ότι έπρεπε να είχε προβλεφθεί μια τέτοια ρύθμιση κατά τη Συμφωνία Ενταξης της Χώρας στις Ευρωπαϊκές Κοινότητες. Πράγματι να διερευνηθεί και αυτή η πτυχή, αν και αποτελεί παρελθοντολογία. Καταρχήν επιβάλλεται να ξεκαθαριστεί ότι από το 1975 που η Ελλάδα με επίσημη αίτησή της ζήτησε να αρχίσουν διαβουλεύσεις για την ένταξη της Χώρας στην ΕΟΚ κανένας φορέας της Δωδεκανήσου ή κομματική εκπροσώπηση έθεσαν τέτοιο θέμα. Είμαι της γνώμης ότι όλοι πίστευαν ότι το ειδικό δημοσιονομικό καθεστώς της Δωδεκανήσου θα ρυθμίζετο στα πλαίσια του ΦΠΑ. Μόνο όταν έληξαν οι διαπραγματεύσεις, που κράτησαν 3,5 χρόνια περίπου και πέρασαν από διαδοχικές επίπονες και μαραθώνιες φάσεις, κατατέθηκε στις 8 Μαΐου 1979 από το βουλευτή της ΕΔΗΚ Νικ. Βενιζέλο, με την υπόδειξη προφανώς του Προέδρου του κόμματος Γιάννη Ζίγδη, σχετική ερώτηση. Στην ερώτηση απάντησε ο Υπουργός επί θεμάτων της ΕΟΚ Γ. Κοντογεώργης, ο οποίος μεταξύ άλλων ανέφερε: *«...Σχετικά με το δεύτερο ερώτημα, σας πληροφορούμε ότι η κατάργηση του δασμολογικού καθεστώτος της Δωδεκανήσου δεν θα επηρεάσει αυτομάτως και τις φορολογικές διευκολύνσεις (απαλλαγές) που ισχύουν σ'αυτήν. Οι ρυθμίσεις που θα γίνουν μέσα στα πλαίσια της εφαρμογής του ΦΠΑ δεν είναι δυνατόν να προβλεφθούν από τώρα, διότι το θέμα εισαγωγής του ΦΠΑ τελεί ακόμα υπό μελέτη».*

«Θεωρητικά η δυνατότητα να συμπεριληφθεί και η Δωδεκάνησος στον κατάλογο που αναφέρει το άρθρο 3, παρ. 2 της Εκτης Οδηγίας, ώστε να θεωρείται ως «εσωτερικό» από άποψης Οδηγίας η περιοχή, όπως έγινε με το Αγιο Ορος (1), ήταν «δυνατή». Το θέμα με απασχόλησε και ζήτησα τη γνώμη ανωτέρου υπαλλήλου του Υπουργείου Εμπορίου, που συμμετείχε στις διαπραγματεύσεις, ως και νομικού που ασχολείται με Κοινοτικό Δίκαιο. Από την έρευνα διαπίστωσα και πείστηκα, ότι δεν ήταν πρέπον να τεθεί το θέμα για τρεις κυρίως λόγους:

1) Για λόγους Εθνικούς
2) Για λόγους διαπραγματευτικούς και
3) ότι δεν υπήρχε θέμα για διαπραγμάτευση, γιατί η ρύθμιση αυτή μπορούσε να γίνει με την εφαρμογή του ΦΠΑ.

«Πέραν των παραπάνω τριών βασικών λόγων η πλειοψηφία του ελληνικού λαού, άρα και του δωδεκανησιακού, είναι υπέρ της συμμετοχής στις Ευρωπαϊκές Κοινότητες και ουδέποτε διανοήθηκε απαλλαγή από τον Φ.Π. Αξίας. Οι παραγωγικές τάξεις το διεκήρυξαν το 1981 σε πανηγυρική συγκέντρωση. Είμαστε υπέρ όχι μόνο της παρούσας κατάστασης στην ΕΟΚ, αλλά και της πλήρους οικονομικής, νομισματικής, πολιτικής και αμυντικής ενοποίησης, όπως προβλέπει η σχετική Πράξη για το 1992. Το σχετικό αίτημα συνοψίζεται: <u>Ναι, στην εισαγωγή του φόρου προστιθέμενης αξίας και στην εφαρμογή της 6ης Οδηγίας, αλλά από τους συντελεστές, που καθορίζονται να υπάρχει στη Δωδεκάνησο διαφοροποίηση, ως προς το ύψος των ποσοστών και τούτο για λόγους καθαρά ανταγωνιστικούς.</u> Η δωδεκανησιακή οικονομία είναι προσαρμοσμένη στον τριτογενή τομέα και ιδιαίτερα στον τουρισμό. Και τουρισμός με τις σημερινές διεθνείς συγκυρίες σημαίνει, κατά πρώτιστο λόγο υποδομή, καλές κλιματολογικές συνθήκες και χαμηλό κόστος ζωής. Η Δωδεκάνησος υστερεί σήμερα μόνο στην τρίτη προϋπόθεση. <u>Οταν στη Ρόδο και γενικά στο δωδεκανησιακό σύμπλεγμα περνάνε κρίση οι τουριστικές δραστηριότητες, ο αντίκτυπος είναι σαν να αρχίσει να στερεύει η λιμνοθάλασσα στο Μεσολόγγι, να περνά ξηρασία ο κάμπος για τους Λαρισινούς ή να περνάει κρίση η γούνα στην Καστοριά».</u>

(1) Βλ. Κοινή δήλωση των συμβαλλομένων της Συνθήκης Προσχωρήσεως της Ελλάδος, καθώς και Παράρτημα I, τμήμα VI, αρ. 3 Σ. Π. Ελλάδος. Η κοινή δήλωση των Δέκα της ΕΟΚ, που είναι ενσωματωμένη στη Συνθήκη Προσχωρήσεως της Ελλάδος, που υπογράφηκε στην Αθήνα την 28 Μαΐου 1979 και κυρώθηκε με το Νόμο 945/1979 έχει ως εξής:«Αναγνωρίζοντας ότι το ειδικό καθεστώς, το οποίο έχει παραχωρηθεί στο Αγιο Ορος, όπως τούτο είναι εγγυημένο από το άρθρο 105 του Ελληνικού Συντάγματος, δικαιολογείται αποκλειστικά για λόγους πνευματικούς και θρησκευτικούς, η Κοινότης θα μεριμνήσει ώστε να ληφθούν υπόψη οι λόγοι αυτοί κατά την εφαρμογή και την περαιτέρω επεξεργασία των διατάξεων του κοινοτικού δικαίου, ιδίως όσον αφορά τις τελωνειακές και φορολογικές απαλλαγές, καθώς και το δικαίωμα εγκαταστάσεως». Ετσι το Αγιο Ορος μπήκε στον κατάλογο των περιοχών που εξαιρούνται από την εφαρμογή του ΦΠΑ.

ΜΝΗΜΟΣΥΝΑ

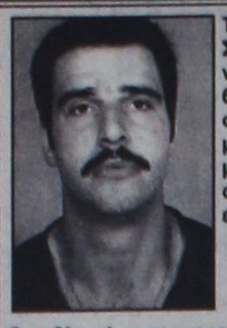

Τελούμε στις 13 Απριλίου ημέρα Σάββατο και ώρα 8 π.μ. στον ιερό ναό Ταξιαρχών νεκροταφείου 6μηνο μνημόσυνο υπέρ αναπαύσεως της ψυχής του λατρευτού μας , αλησμόνητου και αδικοχαμένου πολυαγαπημένου μας υιού, αδελφού, θείου, ανιψιού και εξαδέλφου

ΜΙΧΑΛΗ ΣΙΜΟΥ
Ετών 31

Οι τεθλιμμένοι και απαρηγόρητοι γονείς Στέργος - Μαίρη
Τα αδέλφια Νίκος - Παῖδη, Θεόδωρος - Χάνα, Γιώργος - Ελενα
Τα ανίψια Στέργος, Μαίρη και Στέργος
Οι θείοι, οι θείες, τα εξαδέλφια και οι λοιποί συγγενείς
1293-12/4



Τελούμε στις 12 Απριλίου ημέρα Παρασκευή και ώρα 8 π.μ. στον ιερό ναό Ταξιαρχών νεκροταφείου Ρόδου ετήσιο μνημόσυνο υπέρ αναπαύσεως της ψυχής της λατρευτής μας συζύγου, μητέρας και κόρης

ΔΙΟΝΥΣΙΑΣ ΣΙΦΩΝΙΟΥ - ΣΤΑΥΡΙΑΝΑΚΗ

Ο σύζυγος Αντώνης
Τα παιδιά Μαρία, Τσαμπίκα
Οι γονείς Νικόλαος - Μαρία
Τα αδέλφια και οι λοιποί συγγενείς
4860-11/4



Τελούμε στις 13 Απριλίου ημέρα Σάββατο και ώρα 8 π.μ. στον ιερό ναό Αγίου Παντελεήμονα ετήσιο μνημόσυνο υπέρ αναπαύσεως της ψυχής της λατρευτής μας μητέρας, γιαγιάς και προγιαγιάς

ΜΑΡΙΑΣ ΚΟΥΝΤΟΥΡΖΗ

Τα παιδιά Μιχάλης - Στάσα
Τα εγγόνια Νικόλαος, Αναστάσιος και Μαρία, τα δισέγγονα Γεωργία και Νατάσα
Οι λοιποί συγγενείς
4850-12/4



Τελούμε στις 11 Απριλίου ημέρα Πέμπτη και ώρα 9 π.μ. στον ιερό ναό Ταξιαρχών νεκροταφείου 3ετές μνημόσυνο υπέρ αναπαύσεως της ψυχής της λατρευτής μας συζύγου, μητέρας, γιαγιάς και αδελφής

ΑΙΚΑΤΕΡΙΝΗΣ ΞΕΠΑΠΑΔΑΚΗ

Ο σύζυγος Σπυρίδων
Τα παιδιά Δημήτρης - Αννα
Τα εγγόνια Σπυρίδων και Μιχαήλ
Τα αδέλφια και οι λοιποί συγγενείς
4843-11/4

Ξεσηκώθηκαν οι πουλμαντζήδες

ΣΥΝΕΧΕΙΑ ΑΠΟ ΤΗ ΣΕΛ. 1

τιμολογιακή πολιτική.

•Τα αιτήματα του κλάδου ετέθησαν στη σύσκεψη, που έγινε χθες το μεσημέρι υπό την προεδρία του νομάρχη Δωδεκανήσου κ. Σάββα Καραγιάννη και τη συμμετοχή εκπροσώπων των τουριστικών φορέων της Ενωσης Πρακτόρων, του Εργατικού Κέντρου και του Δήμου Ρόδου.

Πορεία προς το Καζίνο

ΣΥΝΕΧΕΙΑ ΑΠΟ ΤΗ ΣΕΛ. 1

δε ζήτησαν να επιδόσουν το ψήφισμα διαμαρτυρίας. Ισχυρή αστυνομική δύναμη απέκλεισε την είσοδο του Καζίνου και δεν επέτρεψε την είσοδο των διαδηλωτών, εκπρόσωπος των οποίων ανέγνωσε το ψήφισμα και το επέδωσε στον εκπρόσωπο της εταιρίας!...

☞ Στη συνέχεια και γύρω στις 8 το βράδυ οι διαδηλωτές κινήθηκαν προς το κέντρο της πόλης και ακολούθως διαλύθηκαν!..

Οι «αδιάφθοροι» της Αστυνομίας

ΣΥΝΕΧΕΙΑ ΑΠΟ ΤΗ ΣΕΛ. 1

επεκταθεί (από άλλα ελεγκτικά όργανα) και σε άλλα πρόσωπα σε δήμους του νησιού μας ή ακόμη και σε άλλες κρατικές υπηρεσίες του νομού μας.

ΑΛΛΕΣ πληροφορίες αναφέρουν ότι οι «αδιάφθοροι» της Ελληνικής Αστυνομίας ερευνούν και τις παραμέτρους της υπόθεσης αυτής, με βάση τις μέχρι τώρα καταγγελίες που έγιναν.

•Είναι πιθανόν στους «αδιάφθορους» να κληθούν να καταθέσουν και άτομα εκτός της υπηρεσίας για να δώσουν εξηγήσεις για πολλά άλλα θέματα.

ΤΟ ΠΟΡΙΣΜΑ των ελέγχων που διενεργούν οι «αδιάφθοροι» θα υποβληθεί το συντομότερο δυνατόν στον εισαγγελέα Πρωτοδικών κ. Γ. Οικονόμου (όπως προβλέπει η διαδικασία) και ο οποίος, εφ'όσον υπάρχουν τα ανάλογα στοιχεία, θα ασκήσει ποινικές διώξεις και σε διαφορετική περίπτωση θα θέσει την υπόθεση στο αρχείο.

Συνάντηση γυναικών

ΣΥΝΕΧΕΙΑ ΑΠΟ ΤΗ ΣΕΛ. 1

νία, Γερμανία, Βέλγιο, Αγγλία, Γαλλία, Ισπανία, Ιταλία και Ελλάδα.

ΘΑ ΤΙΜΗΣΟΥΝ με την παρουσία τους το συνέδριο, όπως δήλωσε στην «Πρόοδο» η κ. Χρυσούλα Καϊλλή, οι πρόεδροι των εθελοντικών οργανώσεων «Γιατροί του κόσμου», «Γιατροί χωρίς σύνορα», «Φαρμακοποιοί του κόσμου», η Ηρώ Βαρσάμη, ο Δημήτρης Ρίχτερ, ο Σπύρος Σερεμίδης και άλλες προσωπικότητες. Θα παραστούν επίσης οι πρέσβειρες της Αιγύπτου Magda Shahin, του Περού M. bega Peres, της Σιγκαπούρης Ε. Χριστοδουλάκη, της Ακτής Ελεφαντοστού Mero Κεσεσιόγλου, η σύζυγος του προέδρου της Ουκρανίας Liudmila Kuchma, η πριγκίπισσα Αικατερίνη της Γουγκοσλαβίας, η Ελληνίδα επίτροπος της Ευρωπαϊκής Ενωσης Αννα Διαμαντοπούλου, η σύζυγος του πρόεδρου της Κυπριακής Δημοκρατίας Ειρήνη Κληρίδη, η γενική γραμματέας Ισότητας Εφη Μπέκου, η Νατάσα Καραμανλή και πολλές άλλες.

◆ Οι εργασίες του συνεδρίου, όπως τόνισε η κ. Καϊλλή, θα αρχίσουν με παράσταση που θα δώσουν παιδιά με θέμα από την αρχαία Ελλάδα και μουσική του Βαγγέλη Παπαθανασίου. Στο δεύτερο μέρος της τελετής τα δρώμενα θα αφορούν τη σύγχρονη Ελλάδα υπό τους ήχους έργων του Μίκη Θεοδωράκη.

ΣΤΟΧΟΣ της οργάνωσης «Γυναίκες χωρίς σύνορα» είναι να ιδρυθεί στη Ρόδο το Παγκόσμιο Κέντρο γυναικών στο οποίο θα μετέχουν άτομα από πολλές χώρες του κόσμου.

◆ Στο συνέδριο θα τεθούν και άλλα θέματα, όπως αυτό που αφορούν την ειρήνη, τα ανθρώπινα δικαιώματα, τα παιδιά και το περιβάλλον.

Με σχέδιο νόμου από τον Κ. Σκανδαλίδη

Μέτρα για την πάταξη της διαφθοράς στο Δημόσιο

ΕΝΙΣΧΥΟΝΤΑΙ ΟΙ «ΑΔΙΑΦΘΟΡΟΙ» ΤΗΣ ΕΛ.ΑΣ

Στη συνεδρίαση του Εθνικού Συμβουλίου Διοικητικής Μεταρρύθμισης παρουσίασε ο υπουργός Εσωτερικών Κώστας Σκανδαλίδης το θέμα της λήψης μέτρων για την πάταξη της διαφθοράς στο Δημόσιο. Σύμφωνα με τον κ. Σκανδαλίδη πριν το Πάσχα θα έχει κατατεθεί στη Βουλή για το εν λόγω θέμα σχέδιο νόμου, το οποίο μάλιστα τις επόμενες ημέρες θα σταλεί από το υπουργείο Εσωτερικών στα κόμματα και τους κοινωνικούς εταίρους, προκειμένου να εκφράσουν εγγράφως τις παρατηρήσεις τους.

Κατά τη διάρκεια της ομιλίας του ο κ. Σκανδαλίδης επανέλαβε τα μέτρα που αποφάσισε να λάβει σε συνεδριασή της η αρμόδια διυπουργική επιτροπή στις 13 Μαρτίου. Βάσει των αποφάσεων που είχαν ληφθεί, η κυβέρνηση είχε ανακοινώσει ότι προωθεί μετρα για την επίσπευση του χρόνου εκδίκασης από τη Δικαιοσύνη υποθέσεων διαφθοράς που αφορούν περιπτώσεις δωροδοκίας, απάτης, υπεξαίρεσης, παράβασης καθήκοντος. Οι εν λόγω υποθέσεις θα εκδικάζονται κατά απόλυτη προτεραιότητα υποχρεωτικά εντός τριών μηνών από την παραπομπή τους στη Δικαιοσύνη σε πρώτο βαθμό και εντός έξι μηνών σε δεύτερο βαθμό, εφόσον οι υπόλογοι προσφύγουν εκ νέου στη Δικαιοσύνη ασκώντας κάθε ένδικο μέσο, ενώ επίσης οι κυρώσεις που θα επιβάλλονται να είναι αυστηρότερες.

Έλεγχος φαινομένων διαφθοράς

Για το θέμα διενέργειας ελέγχου και το συντονισμό των υφιστάμενων σωμάτων, η κυβέρνηση αποφάσισε την ενίσχυση και διεύρυνση του ρόλου της Διεύθυνσης Εσωτερικών Υποθέσεων της ΕΛ.ΑΣ. σε συνδυασμό με την ενεργοποίηση και την ενδυνάμωση του ήδη υφιστάμενου συντονιστικού οργάνου επιθεώρησης και ελέγχου, που υπάγεται στο υπουργείο Εσωτερικών.

Εκτός από την ενίσχυση του ρόλου της υπηρεσίας Εσωτερικών Υποθέσεων της ΕΛ.ΑΣ., θα προωθηθεί άμεσα η λειτουργία αντίστοιχης διεύθυνσης στο Λιμενικό καθώς και η ενίσχυση με στελέχη και νέες αρμοδιότητες των υπολοίπων εννέα υπαρχόντων ελεγκτικών μηχανισμών.

Το σώμα ελεγκτών επιθεωρητών δημόσιας διοίκησης θα στελεχωθεί μόνιμα με εισαγγελικό λειτουργό για να εποπτεύει κρίσιμες έρευνες και να διασφαλίζει τη δίωξη και την περαιτέρω έρευνα εφ΄ όσον χρειάζεται δικαστική συνδρομή.

Προκειμένου να αντιμετωπιστούν φαινόμενα διαφθοράς στο εσωτερικό των ελεγκτικών μηχανισμών, έχει αποφασιστεί η θεσμική κατοχύρωση της οριζόντιας κινητικότητας του προσωπικού των ελεγκτικών και διωκτικών μηχανισμών, των σωμάτων εκτιμητών και αξιολογητών καθώς και των διαχειριστικών οργάνων.

Ο συντονισμός των υφιστάμενων ελεγκτικών σωμάτων θα γίνεται από το συντονιστικό όργανο επιθεώρησης και ελέγχου του υπουργείου Εσωτερικών, το οποίο ενισχύεται. Στο εν λόγω σώμα προεδρεύει ο ειδικός γραμματέας του σώματος επιθεωρητών δημόσιας διοίκησης, ενώ θα συμμετέχουν οι προϊστάμενοι και οι αναπληρωτές τους από τα υπόλοιπα σώματα, ο επικεφαλής της Οικονομικής επιθεώρησης και κατά περίπτωση του ΣΔΟΕ ή των Τελωνείων.

Το συντονιστικό όργανο θα λειτουργεί με τη συνδρομή του εισαγγελέα του σώματος επιθεωρητών δημόσιας διοίκησης και ως κύριο ελεγκτικό μηχανισμό θα έχει τις διευθύνσεις εσωτερικών υποθέσεων της ΕΛ.ΑΣ. και του Λιμενικού, θα έχει δε δυνατότητα να διενεργεί κοινούς ελέγχους με τα υπόλοιπα σώματα, θα συγκροτεί μικτά κλιμάκια και θα μπορεί να ασκεί ποινική δίωξη. Ο ειδικός γραμματέας του σώματος επιθεωρητών δημόσιας διοίκησης, εφ΄ όσον προκύπτουν στοιχεία, έχει το δικαίωμα να διατάξει τη διενέργεια Ένορκης Διοικητικής Εξέτασης (ΕΔΕ) ή πειθαρχική δίωξη ακόμη και κατά του προϊσταμένου της ελεγχόμενης υπηρεσίας όταν αυτός κωλυσιεργεί στην έκδοση απόφασης για ΕΔΕ ή πειθαρχικής δίωξης του υπολόγου υφισταμένου του.

Οι υποψήφιοι δήμαρχοι

ΣΥΝΕΧΕΙΑ ΑΠΟ ΤΗ ΣΕΛ. 1

φιότητες των άλλων δήμων της Ρόδου και των νησιών του νοτίου συγκροτήματος Δωδεκανήσου.

•Είναι γεγονός ότι υπάρχουν πολλά «αγκάθια» και δυσκολίες για ορισμένους δήμους και ειδικά για των Πεταλούδων, Καμείρου, Αταβύρου, Νότιας Ρόδου, Καλλιθέας και Αρχαγγέλου.

ΕΙΔΙΚΟΤΕΡΑ στο Δήμο Πεταλούδων, εκτός από την υποψηφιότητα του σημερινού δημάρχου Μιχάλη Κορδίνα, υπάρχει και ο Βασίλης Σταυριανός, που είναι πολύ παλιό και πιστό στέλεχος του ΠΑΣΟΚ και επιπρόσθετα έχει την υποστήριξη ισχυρών τοπικών παραγόντων και ευρύτατη λαϊκή βάση.

•Στο Δήμο Καμείρου το τοπίο παραμένει θολό, όπως επίσης και στο Δήμο Αταβύρου, όπου ακόμη δεν έχει ξεκαθαριστεί αν θα είναι υποψήφιος ο Μαν. Πιτροπάκης, που θα στηριχθεί από το ΠΑΣΟΚ.

ΟΥΤΕ ΣΤΟ Δήμο Νότιας Ρόδου έχουν ξεκαθαρίσει τα πράγματα, αφού τα εκεί στελέχη του ΠΑΣΟΚ δεν έχουν αποφασίσει με ποιό σχήμα θα κατέβουν στις δημοτικές εκλογές.

•Το ίδιο συμβαίνει και στο Δήμο Καλλιθέας, που περιμένει να δει τι θα κάνει ο Νίκος Σεβαστάκης, χωρίς όμως ν'αποκλείει και την υποψηφιότητα του Γιάννη Ιατρίδη.

ΑΝΟΙΚΤΟ παραμένει και το θέμα του Δήμου Αρχαγγέλου, όπου ο Θ. Κολιάδης δεν θεωρείται επιτυχών δήμαρχος, ο δε Αλ. Παπουράς, που στις προηγούμενες εκλογές έχασε τη δημαρχία για λίγους μόνο ψήφους, παρουσιάζεται σήμερα πανίσχυρος.

•Στα νησιά η κατάσταση για το ΠΑΣΟΚ είναι ξεκαθαρισμένη, πλην της Σύμης. Στη Χάλκη θα στηριχθεί η Ελένη Παναή, στην Τήλο ο Τάσος Αλιφέρης, στο Καστελλόριζο ο Π. Πανηγύρης, στην Κάρπαθο ο Χρ. Κατσάνης και στην Κάσο ο Γ. Ερωτόκριτος.

ΟΠΩΣ έγινε γνωστό, την ερχόμενη εβδομάδα πρόκειται το ΠΑΣΟΚ να ανακοινώσει επίσημα ποιούς υποψήφιους θα στηρίξει στις δημοτικές εκλογές του Οκτωβρίου.

Αντίδραση από το ΕΒΕΔ

ΣΥΝΕΧΕΙΑ ΑΠΟ ΤΗ ΣΕΛ. 1

γείται την κατάργηση των μειωμένων συντελεστών ΦΠΑ.

☞ Ξεκάθαρα επίσης αρκετά μέλη του Δ.Σ. εξέφρασαν την ανάγκη για δυναμικές κινητοποιήσεις τόσο σε επίπεδο Δωδεκανήσου όσο και σε επίπεδο νησιών του Αιγαίου στα οποία ισχύουν οι μειωμένοι συντελεστές, σε περίπτωση βέβαια που η κυβέρνηση υιοθετήσει αυτή την πρόταση.

ΜΕ ΓΝΩΜΟΝΑ την προάσπιση των συμφερόντων του τόπου, πέραν των πρωτοβουλιών και των ενεργειών που έχουν μέχρι τώρα γίνει, το Δ.Σ. αποφάσισε να προχωρήσει στις εξής ενέργειες:

• Να σταλεί επιστολή στον υπουργό Εσωτερικών Κ. Σκανδαλίδη και τους 4 βουλευτές του νομού, όπου θα εκφράζεται η αγωνία και η αντίθεση των παραγωγικών τάξεων στο ενδεχόμενο κατάργησης των μειωμένων συντελεστών. Η επιστολή θα σταλεί ενόψει και της προγραμματισμένης (για αύριο) συνάντησης των βουλευτών με τον υπουργό Εθνικής Οικονομίας κ. Χριστοδουλάκη.

• Ανάλογα και με τις εξελίξεις να υπάρξει συνεργασία και συντονισμός με τα Επιμελητήρια και τους φορείς των άλλων νησιών του Αιγαίου, για κινητοποιήσεις από κοινού εφόσον δεν αποσυρθεί η εισήγηση κατάργησης των μειωμένων συντελεστών ΦΠΑ.

• Αποφασίστηκε επίσης να σταλεί για το συγκεκριμένο θέμα αλλά και για τα γενικότερα προβλήματα που απασχολούν την τοπική οικονομία υπόμνημα στον πρωθυπουργό κ. Κ. Σημίτη, με τον οποίο θα επιδιωχθεί συνάντηση κατά την παρουσία του στη Ρόδο τις ημέρες του Πάσχα.

• Θα συγκεντρωθούν ακόμη στοιχεία και θα τεθούν υπόψη των αρμοδίων, για τους μειωμένους συντελεστές ΦΠΑ που ισχύουν σε νησιωτικές περιοχές της Ευρωπαϊκής Ενωσης.

ΓΕΓΟΝΟΣ πάντως είναι ότι τα μέλη του Δ.Σ. στη διάρκεια της συνεδρίασης, διερμηνεύοντας τις απόψεις των παραγωγικών τάξεων της Δωδεκανήσου, εξέφρασαν την αποφασιστικότητά τους για να υπερασπιστούν με κάθε τρόπο την ύπαρξη των μειωμένων συντελεστών ΦΠΑ, οι οποίοι αν καταργηθούν θα επιφέρουν πρωτοφανείς καταστροφικές επιπτώσεις σε όλο το πλέγμα των οικονομικών δραστηριοτήτων της Δωδεκανήσου.

☞ Στη συνεδρίαση παρέστη επίσης και ενημέρωσε τα μέλη του Δ.Σ. για τις εξελίξεις, ο πρόεδρος του Οικονομικού Επιμελητηρίου (του Παραρτήματος Δωδεκανήσου) κ. Βασ. Τσαμπανάκης.

ΑΛΛΑ ΘΕΜΑΤΑ

Στη διάρκεια της προχθεσινής συνεδρίασης το Δ.Σ. του Επιμελητηρίου, ασχολήθηκε και με άλλα θέματα και συγκεκριμένα:

• Ενημερώθηκε από τον πρόεδρο του Δ.Σ. κ. Ηλία Κωτιάδη για πρόσφατη συνάντηση με την εμπορική ακόλουθο της κινεζικής πρεσβείας που έγινε στην Αθήνα καθώς και για τη συμμετοχή του επιμελητηρίου στη Γενική Συνέλευση της ASCAME που έγινε στη Βαρκελώνη.

• Εγινε επίσης ενημέρωση για τις πρωτοβουλίες που ανέπτυξε το Επιμελητήριο σε ό,τι αφορά τις χωροταξικές ρυθμίσεις στο πλαίσιο της Ειδικής Χωροταξικής Μελέτης Ρόδου. Επί του θέματος σε συνεργασία με τους άλλους τοπικούς φορείς κατατέθηκαν διορθωτικές προτάσεις.

• Ο πρόεδρος της επιτροπής Βορείου Συγκροτήματος κ. Κουρούνης ενημέρωσε το Δ.Σ. για τις ενέργειες και τις δραστηριότητες που έχουν αναπτυχθεί το τελευταίο χρονικό διάστημα από την επιτροπή με σκοπό την ανάδειξη και επίλυση των προβλημάτων των επαγγελματιών της περιοχής.

Το Δ.Σ. επίσης ανέδειξε τους εκπροσώπους του για τις εκλογές στην Κεντρικη Ενωση Επιμελητηρίων. Εκπρόσωποι θα είναι ο πρόεδρος κ. Ηλ. Κωτιάδης (που συμμετέχει αυτοδίκαια) και ο κ. Κώστας Ντουβής που εξελέγη από το Δ.Σ. (στη σχετική ψηφοφορία ο κ. Ντουβής πήρε 26 ψήφους και ο κ. Γ. Παρασκευάς που ήταν επίσης υποψήφιος, 19 ψήφους).

Το χάλι της ΔΑΝΕ

ΣΥΝΕΧΕΙΑ ΑΠΟ ΤΗ ΣΕΛ. 1

προκαλεί τεράστια προβλήματα στις ακτοπλοϊκές συγκοινωνίες της Δωδεκανήσου και σίγουρα αναμένεται ένα ιδιαιτέρως δύσκολο καλοκαίρι για τα νησιά μας.

● Διότι σε περίπτωση που συνεχιστεί η κατάσταση, το καλοκαίρι η Δωδεκάνησος θα μείνει χωρίς πλοία και θα την πληρώσει πανάκριβα ο τουρισμός της.

ΑΦΑΝΤΑΣΤΗ ΤΑΛΑΙΠΩΡΙΑ

ΑΡΓΑ ΧΘΕΣ το μεσημέρι έφθασαν τελικά στο λιμάνι της Ρόδου, με το πλοίο «ΝΤΑΛΙΑΝΑ», οι επιβάτες του επιβατηγού - οχηματαγωγού «ΔΙΑΓΟΡΑΣ» της ΔΑΝΕ, που έδεσε στον Πειραιά λόγω της επίσχεσης εργασίας που έκαναν οι ναυτικοί. Η οδύσσεια των επιβατών, οι περισσότεροι από τους οποίους ήταν μαθητές, άρχισε προχθές, όταν τα 92 μέλη του πλη ρώματος του «ΔΙΑΓΟΡΑΣ» έκαναν επίσχεση και αρνήθηκαν να εκτελέσουν το δρομολόγιο, διεκδικώντας τους μισθούς του Φεβρουαρίου, του Μαρτίου και τα επιδόματα αδείας.

● Οι διαπραγματεύσεις, όμως, κατέληξαν σε αδιέξοδο, το πλοίο παρέμεινε δεμένο και οι επιβάτες πληροφορήθηκαν την ακύρωση του δρομολογίου αργά το βράδυ, με αποτέλεσμα να δημιουργηθεί ένταση.

ΑΥΤΟ που τους εξόργισε όμως περισσότερο ήταν η αδιαφορία που έδειξε η διοίκηση της ΔΑΝΕ, αφού απαξίωσε να τους ενημερώσει και να τους καθησυχάσει. Το αποτέλεσμα ήταν να ταλαιπωρηθούν οι επιβάτες αφάνταστα και πολλοί επέστρεψαν στα σπίτια τους.

● Στο μεταξύ όλα τα μέλη του διοικητικού συμβουλίου της ΔΑΝΕ απέφυγαν χθες και προχθές επιμελώς τις δημόσιες εμφανίσεις, καθώς ο Εισαγγελέας Πειραιά είχε κινήσει τις διαδικασίες του αυτοφώρου και ο κίνδυνος να γίνουν συλλήψεις ήταν ορατός.

ΑΒΕΒΑΙΟ είναι πάντως το αν θα γίνει και σήμερα το δρομολόγιο του «ΔΙΑΓΟΡΑΣ», καθώς το πλήρωμά του ζητά την καταβολή 70 εκατομμυρίων δραχμών, που αντιστοιχούν στους μισθούς και τα επιδόματα που τους οφείλονται.

● Επίσχεση εργασίας επιχείρησαν να κάνουν χθες και οι ναυτικοί του πλοίου «ΡΟΔΟΣ», που ζητούσαν 120.000 ευρώ, που αναλογούν στους μισθούς που τους οφείλονται. Η διοίκηση της ΔΑΝΕ τελικά τους πλήρωσε και το «ΡΟΔΟΣ» απέπλευσε αργά χθες το απόγευμα κανονικά, με προορισμό τα Δωδεκάνησα.

Η ΝΕΑ κρίση που ξέσπασε στη ΔΑΝΕ, όχι αναπάντεχα αφού το πρόβλημα της έλλειψης ρευστότητας της εταιρίας είναι γνωστό εδώ και αρκετούς μήνες, απασχόλησε το διοικητικό συμβούλιο της ΑΝΕΚ, που συνεδρίασε χθες στα Χανιά.

● Σημειώνεται ότι υποχρέωση να συνδράμουν και να υποστηρίξουν τη ΔΑΝΕ στην κρίση έχουν τόσο η ΑΝΕΚ, ως στρατηγικός επενδυτής, όσο και ο Γεράσιμος Καλογηράτος!

ΙΔΙΑΙΤΕΡΑ επικριτικός στο θέμα της έλλειψης ρευστότητας που ταλανίζει τη ΔΑΝΕ και τους εργαζόμενούς της, ήταν χθες ο γενικός γραμματέας της Πανελλήνιας Ναυτικής Ομοσπονδίας κ. Γιάννης Χαλάς, που εξήγγειλε νέες επισχέσεις εργασίας στην περίπτωση που η διοίκηση της εταιρίας συνεχίσει να μην πληρώνει στα πληρώματα των πλοίων της τους μισθούς και τα επιδόματά τους.

Η «Φωνή της Αμερικής»

ΣΥΝΕΧΕΙΑ ΑΠΟ ΤΗ ΣΕΛ. 1

εγκαταστάσεις πρόκειται να γίνουν διάφορα έργα (κατεδαφίσεις κτιρίων, νέα κτίρια, ελικοδρόμιο κ.λ.π.) και εκτιμάται ότι θα ολοκληρωθούν μέσα σε τρία χρόνια.

◆ Μέχρι τότε το αρχηγείο της 95 ΑΔΤΕ θα βρίσκεται στο Μαντράκι και συγκεκριμένα στο κτίριο όπου στεγάζεται η Αστυνομική Διεύθυνση Δωδεκανήσου.

ΣΗΜΕΙΩΝΕΤΑΙ ότι τώρα στις εγκαταστάσεις της «Φωνής της Αμερικής» φιλοξενούνται προσωρινά οι λαθρομετανάστες που έχουν αποβιβαστεί στη Ρόδο και τη Σύμη.

ΛΑΪΚΟ ΛΑΧΕΙΟ

(Την κλήρωση προσφέρει το πρακτορείο ΚΩΣΤΑ ΚΑΣΤΡΟΥΝΗ - ΘΕΜ. ΣΟΦΟΥΛΗ 155)

ΚΛΗΡΩΣΗ 13η της 9 Απρ - 2002

ΚΕΡΔΗ ΤΡΙΓΩΝΟΥ ΛΑΧΝΟΥ) Ο Κυκλοφόρησαν σειρές 10

	Σειρά	Στοιχείο	Αριθμός	Δραχμές
Μεγάλος Λαχνός	9η	Α	40601	Jackpot
Υπόλοιπα στοιχεία	9η	Β+Γ+Δ	40601	Jackpot
Β Λαχνός τριδύμου	10η	Α - Δ	40601	Jackpot
Γ Λαχνός τριδύμου	8η	Α - Δ	40601	Jackpot
Σε όλες τις άλλες σειρές			40601	15,000,000

ΚΑΤΑΛΟΓΟΣ ΚΕΡΔΩΝ ΣΕ ΟΛΕΣ ΤΙΣ ΣΕΙΡΕΣ

Αριθμός	Ποσό	Αριθμός	Ποσό	Αριθμός	Ποσό	Αριθμός	Ποσό
467	70,000	19399	70,000	39240	70,000	59525	70,000
498	2,000,000	20280	100,000	40591	70,000	60306	100,000
645	70,000	20827	70,000	40601	Πρώτος	61093	70,000
1386	70,000	22588	70,000	41351	70,000	61524	70,000
1957	100,000	23159	200,000	42102	70,000	62235	100,000
2568	70,000	23740	70,000	42853	100,000	62446	70,000
3399	200,000	24491	70,000	43604	70,000	63117	70,000
3940	70,000	25272	100,000	44375	70,000	63358	300,000
4671	70,000	25793	70,000	45196	200,000	64279	70,000
5432	70,000	25874	70,000	45987	70,000	64830	70,000
6203	100,000	26155	70,000	46408	100,000	65381	70,000
6954	70,000	26726	100,000	47559	70,000	65792	100,000
7645	300,000	27557	70,000	48280	70,000	66283	70,000
8396	70,000	28498	200,000	48952	70,000	66954	70,000
9277	70,000	28949	70,000	49574	200,000	67375	200,000
9908	70,000	29700	70,000	49996	70,000	68496	70,000
10519	100,000	30431	100,000	50588	70,000	69737	70,000
11596	70,000	30608	100,000	50612	70,000	70724	300,000
12407	200,000	31369	70,000	51293	200,000	71495	70,000
13268	70,000	32080	70,000	52084	70,000	72276	70,000
13599	70,000	32541	300,000	52565	100,000	72987	100,000
14420	70,000	33262	70,000	53176	70,000	73648	70,000
15231	100,000	33743	70,000	53867	70,000	74479	70,000
15982	70,000	34414	70,000	54578	100,000	75280	70,000
16414	1,000,000	33325	200,000	55259	70,000	76031	200,000
16543	70,000	35976	70,000	55790	70,000	76742	70,000
16795	70,000	36447	70,000	56471	300,000	77493	70,000
17266	70,000	37058	100,000	57242	70,000	78224	70,000
17987	70,000	37609	70,000	58053	70,000	78905	100,000
18648	100,000	38377	100,000	58634	100,000	78956	70,000

Από 10,000 δρχ κερδίζουν όλοι οι αριθμοί που λήγουν σε 01
Από 4,000 δρχ κερδίζουν όλοι οι αριθμοί που λήγουν σε 1
Από 2,000 δρχ κερδίζουν όλοι οι αριθμοί που αρχίζουν από: 40, 00, 16

Στην κλήρωση αυτή: Ευνοήθηκαν οι χιλιάδες 00 16 25 78
Δεν ευνοήθηκαν οι χιλιάδες 21 79
Τα κέρδη άνω των 100000 φορολογούνται με 10%

euro craft
tradition & innovation in european craft
ΧΕΙΡΟΤΕΧΝΙΚΟ ΚΕΝΤΡΟ ΡΟΔΟΥ
Γ. Σεφέρη 108 (Εμπορικό Κέντρο Πανάγου)
Πληροφορίες: Ν. Κούσβος
Τηλ. 02410 62990
FAX: 02410 60068
Κιν. 0945 226411
Email: handcrod@otenet.gr

ΠΡΟΣΚΛΗΣΗ ΕΚΔΗΛΩΣΗΣ ΕΝΔΙΑΦΕΡΟΝΤΟΣ ΓΙΑ ΤΗ ΣΥΜΜΕΤΟΧΗ ΧΕΙΡΟΤΕΧΝΩΝ ΣΤΟΝ ΕΝΤΥΠΟ ΕΠΑΓΓΕΛΜΑΤΙΚΟ ΟΔΗΓΟ ΧΕΙΡΟΤΕΧΝΩΝ ΔΩΔ/ΣΟΥ

Το Χειροτεχνικό Κέντρο Ρόδου στα πλαίσια της προσπάθειας που καταβάλει για τη στήριξη των χειροτεχνών της περιοχής μας προτίθεται να δημιουργήσει έντυπο επαγγελματικό εμπορικός οδηγό Χειροτεχνών Δωδ/σου.

Σκοπός του παραπάνω οδηγού είναι η δωρεάν προώθηση και προβολή των χειροτεχνών της Δωδεκανήσου.

Οι κλάδοι που θα περλαμβάνονται στον παραπάνω οδηγό είναι αργυροχρυσοχοΐας, κεραμικής, ξυλογλυπτικής, υφαντουργίας, δερμάτινων ειδών, τροφίμων, ποτοποιΐας και λοιπών χειροτεχνικών προϊόντων.

Παρακαλούνται οι ενδιαφερόμενοι χειροτέχνες και μικρομεσαίες χειροτεχνικές επιχειρήσεις που επιθυμούν να προβληθούν δωρεάν στον έντυπο οδηγό όπως παραδώσουν το αργότερο μέχρι και τις 20/4/2002 στα γραφεία του Χειροτεχνικού Κέντρου Ρόδου στην οδό Γ. Σεφέρη 108 , τηλ. 02410 62990, καθημερινά τις εργάσιμες ημέρες από τις 09.00 - 15.00 υπ' όψιν κ. Ν. Κούσβου τα παρακάτω:

1) Τα στοιχεία της επιχείρησής τους (επωνυμία, διεύθυνση, e-mail λ.λ.π.) και σύντομη περιγραφή της δραστηριότητάς τους (το πολύ 15 γραμές).

2) 15 φωτογαφίες με ό,τι θα ήθελαν να καταχωρηθεί στον οδηγό.

Η τελική επιλογή της ύλης και του αριθμού των φωτογραφιών που θα δημοσιευθούν ανήκει αποκλειστικά στο Χειροτεχνικό Κέντρο Ρόδου.

Γεώργιος Γιαννόπουλος
Πρόεδρος του Χειροτεχνικού Κέντρου Ρόδου
και Δήμαρχος Ροδίων

T547-10/4

ΓΡΑΦΕΙΟ ΤΕΛΕΤΩΝ & ΜΝΗΜΟΣΥΝΩΝ ΡΟΔΟΥ
ΣΤΕΦΑΝΑ - ΣΤΟΛΙΣΜΟΙ
«ΑΜΕΡΙΚΑΝΟΥ»

Αμεση εξυπηρέτηση ΟΛΟ ΤΟ 24ΩΡΟ

*Αναλαμβάνουμε την τελετή και με τα έξοδα που χορηγούν τα ταμεία χωρίς καμία επιβάρυνση. ΙΚΑ, ΤΕΒΕ, ΤΑΞΥ, ΔΗΜΟΣΙΟΥ,

ΤΗΛΕΟΡΑΣΗ

ΕΤ-1

07.00 Κινούμενα σχέδια
07.30 Ξυπνήστε!
08.00 Μέλι γάλα
10.00 Η λιγερή (Ε)
11.00 Φελίπε, το δώρο από τη θάλασσα (Ε)
12.00 Μαριού (Ε)
13.00 Οι αταίριαστοι
13.50 Ειδήσεις
15.00 Παιδικό πρόγραμμα
17.00 Ειδήσεις
17.30 Υγιαίνετε
17.35 www.άνθρωποι.gr
19.35 ...Καλύτερη ζωή
19.40 Κάθε κατεργάρης στον πάγκο του (Ε)
20.00 Κλήρωση ΛΟΤΤΟ
20.20 Συνεικόνες
20.30 Στα φτερά του έρωτα
21.00 Ξένη ταινία «της Αμερικής το κάγκελο»
23.00 Ειδήσεις-καιρός-χρηματιστήριο
- Γυάλινοι ήρωες
23.30 Οι εκδικητές
00.30 Στη ζώνη του λυκόφωτος
• Εκπομπές σ'επανάληψη

ΝΕΤ

06.00 Ετσι έχουν τα πράγματα
07.00 Πρώτη ματιά
10.00 Σε ήχο ελεύθερο
10.30 Τα γεφύρια του Ιονίου
11.00 Οι γιορτές του κόσμου
11.30 Ο θαλάσσιος κόσμος της Ισπανίας
12.00 Ενας κόσμος χάνεται
13.00 Ειδήσεις
13.45 Μικρές ιστορίες μόδας
14.00 Τεχνόπολις
15.00 Ειδήσεις-χρηματιστήριο
16.00 Συν και πλην
18.00 Ειδήσεις-οικονομία-οικονομία- δελτίο στη νοηματική - δελτίο αγροτών
19.00 Γιορτές του κόσμου(Ε)
19.30 Φωτόσφαιρα
20.00 21ος αιώνας και παράδοση
21.00 Ειδήσεις
22.00 Πρωταγωνιστές
23.00 Οι μουσικοί του κόσμου
24.00 Ειδήσεις
00.30 Ιστορίες επιστημονικής φαντασίας
• Συνέχεια με εκπομπές σ'επανάληψη

ΕΤ-3

08.01 Πρόκληση
08.30 Ο κόσμος στο επίκεντρο
09.00 Χθες και σήμερα
09.30 Η άλλη μεριά
11.00 Στη χώρα των θαυμάτων
12.00 Τα πουλιά της Αμερικής
12.30 Τεχνόπολις (Ε)
13.30 World of Natural Science
13.45 Μισέλ Μπεσαμέλ
14.00 Η υγεία σήμερα
14.30 Desigh forever(Ε)
15.00 Ειδήσεις
15.30 Με μια τρίτη ματιά
17.00 Υγεία
18.00 Στυλ καφέ
18.30 Αθλητικό ημίωρο
19.00 Περίμετρος
19.30 Στην υδρόγειο
20.00 Ασιατικές παραδόσεις: Για μια κούπα γεμάτη ρύζι
20.30 Ειδήσεις
21.40 Μακρινές φιλίες
21.50 Θεσσαλονικέων πόλις
22.00 Η οδός των υδάτων
23.00 Αληθινά σενάρια
24.00 Ειδήσεις
00.20 Ξένη ταινία «Το στρίψιμο της βίδας»
•Συνέχεια με επαναλήψεις

MEGA

05.55 Ειδήσεις στη νοηματική γλώσσα
06.00 Πρώτη έκδοση
08.00 Σήμερα με την Αννα
10.00 Σαν στο σπίτι σας
13.10 Σε πρώτο πλάνο
14.00 Ειδήσεις
15.00 Στην κουζίνα ολοταχώς
15.45 Οσα ζούμε
17.00 Ειδήσεις
17.10 Για μια θέση στον ήλιο
17.50 Απαγορευμένη αγάπη
18.40 Ποιός θέλει να γίνει εκατομμυριούχος;
19.30 Ειδήσεις
21.00 Σ'αγαπώ - Μ'αγαπάς
21.40 BAR
21.45 Ευρωπαϊκό πρωτάθλημα ποδοσφαίρου
23.45 Ειδήσεις
23.50 Σούπερ μπάλα
02.00 Χτυποκάρδια στο Μπέβερλι Χιλς (Ε)

ΑΝΤ-1

06.45 Πριν από το σχολείο
06.55 Ειδήσεις στη νοηματική
07.00 Καλημέρα Ελλάδα
09.55 Ο καιρός της εβδομάδας
10.00 Πρωινός καφές
13.10 Super game
13.15 Πάτερ ημών (Ε)
14.00 Ειδήσεις
14.50 Χρήμα-Χρηματιστήριο
15.00 Εκείνες κι εγώ(Ε)
15.55 Super game
16.00 Big Brother2
16.05 Κωνσταντίνου και Ελένης (Ε)
16.55 Super game
17.00 Καλημέρα ζωή
17.45 Ο καιρός της εβδομάδας
18.00 Θησαυροφυλάκιο
18.45 Big Brother2
18.50 Η λάμψη
19.30 Ειδήσεις
21.00 Ελληνική ταινία
22.45 Big Brother 2
23.45 Με τα μάτια της Ελλης
01.00 Ειδήσεις
01.20 Ανατομία ενός εγκλήματος (Ε)
02.20 Τολμηρές ιστορίες (Ε)
03.20 Ξένη ταινία «διαμάντια θανάτου»

STAR

06.05 Παιδικό πρόγραμμα
07.57 Ειδήσεις
07.55 Απευθείας
10.00 Λόγια STARάτα
12.00 Με την Ελντα
13.00 Ειδήσεις
14.00 Τι να τρώμε
14.15 Το κλειδί (Ε)
15.00 Ουδέν πρόβλημα (Ε)
16.00 Αγάπη και αίμα
17.00 Αιμιλία, μια ακατάμαχητη γυναίκα
18.00 Ειδήσεις
19.00 Αθλητικές ειδήσεις
19.10 Το χρήμα Καιρός
19.30 B.b.B
20.00 The trap
21.00 Δροσουλίτες
22.00 Εν Ιορδάνη
23.00 Ξένη ταινία «Χόρεψε μαζί μου»
01.15 Ειδήσεις
01.30 Ξένη ταινία «Καταδίωξη μέχρις εσχάτων»
03.45 Πλούσιοι και φτωχοί

ALPHA

06.00 Πρώτη ενημέρωση
07.00 Πανόραμα
10.00 Καλώς τους!
13.00 Νιρβάνα (Ε)
14.00 Ειδήσεις
15.00 Life style news
15.40 Θα σε δω στο πλοίο (Ε)
17.45 Μπορώ
18.45 Κάτω από την Ακρόπολη
19.30 Ειδήσεις
21.00 Με διαφορά στήθους
21.45 Ελληνική ταινία «Πατέρα κάτσε φρόνιμα»
23.45 Twist
01.00 Ειδήσεις
01.15 Νικίτα
02.15 Το πρόσωπο της Κυριακής (Ε)
03.15 Προκλήσεις (Ε)
04.00 Κόλαση στον Παράδεισο (Ε)

ΟΙΚΟΔΟΜΙΚΕΣ-ΤΕΧΝΙΚΕΣ
ΕΜΠΟΡΙΚΕΣ-ΕΠΙΧΕΙΡΗΣΕΙΣ

ΑΦΟΙ ΑΣΒΕΣΤΗ Ο.Ε.

Κ. Τσαλδάρη 26-Ρόδος
☎ 32809-74326

ΠΩΛΟΥΝΤΑΙ

● ΔΙΑΜΕΡΙΣΜΑΤΑ
υπερλούξ διαφόρων διαστάσεων
ΕΓΓΥΗΣΗ Η ΠΟΛΥΕΤΗΣ ΠΕΙΡΑ ΜΑΣ

Χ3155-30/4

Από το ΤΑΞΥ της Ρόδου

Επιστροφές εισφορών σε ξενοδοχοϋπαλλήλους

ΟΛΑ ΤΑ ΟΝΟΜΑΤΑ ΤΩΝ ΔΙΚΑΙΟΥΧΩΝ

Από το ΤΑΞΥ της Ρόδου ανακοινώνεται ότι από σήμερα Τετάρτη οι παρακάτω αναγραφόμενοι θα πρέπει να προσέλθουν στα γραφεια του, προσκομίζοντας την ταυτότητά τους, το ΑΦΜ και το βιβλιάριο ασθενείας για να πάρουν τις επιστροφές των εισφορών:

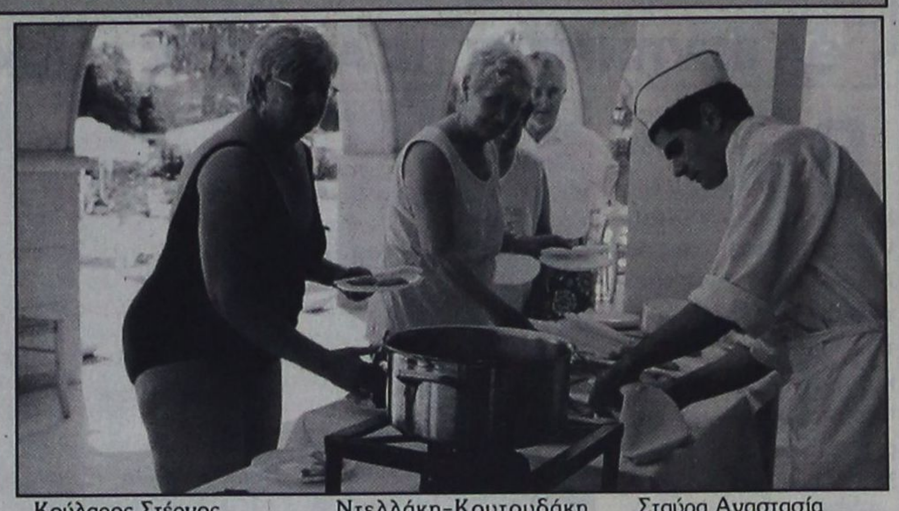

Ακικαλίν Τσουριέ Μουστ.
Ακικαλίν Αριφ Μουστ.
Ατσικνούδας Νικόλαος
Ασημίνα Χρυσάνθη
Αρκουλή Καθολική
Αθανασίου Μαρία
Ανάργυρου Χρυσάνθη
Αχαμνού Ελένη
Αλαφάκη Ευαγγελία
Αντωναράκη Βασιλεία
Ανθή Εμμανουήλ
Αποτά-Τριανταφύλλου Ουρανία
Βασιλώτου Τσαμπίκα
Βιντίμι Μουριέ
Βαρδιάμπασης Θωμάς
Βιγκόπουλος Νικόλαος
Βαραγκούλης Οθωνας
Βαενά Γερογιάννη Ιωάννα
Γεωργιάδη Βέρα
Γλυκέρδας Κων/νος
Γκόζι Μαρία-Εμμανουέλα
Γλυκέρδα-Γιαρίμογλου Αλεξάνδρα
Γεσάκης-Γεωργίου Γεώργιος
Γκόλντεν Μαίρη
Γεωργούδης Νικόλαος
Γεωργιάδη Μαρία
Γρηγορά Χριστίνα
Γερονικόλας Ιάκωβος
Δανόπουλος Σωτήριος
Δραμουντάκη-Ευσταθίου Βαρβάρα
Δεσποτάκης Εμμανουήλ
Γαλόνεν-Ζαλόνεν Κίρσι
Δράκος Γεώργιος
Δαμιανάκης Στυλιανός
Διακίδης Βασίλειος
Εφραιμίδης Σάββας
Ευθυμίου Ευθύμιος
Ζέλκα Ολγα
Ζησιμοπούλου-Γιανεσκή Βασιλεία
Ζουμής Παντελής
Ζάχαλου Ανδρέας
Ζαχαριά Μαρία
Ζιώγκα Αναστασία
Ιωαννίδης Παναγιώτης
Κουμπανιουδάκη Ελένη
Κοφτόρης Κων/νος
Ιωάννου Καλάρχου
Κάλφα Βασιλεία
Κοτσά Μαρίτα
Κούκουρος Νικόλαος
Κούκουρου Σοφία
Καλαντζής Αλκιβιάδης
Κοντογιάννης Αλέξανδρος
Κουτσούκου Αλεξάνδρα
Κοζυράκης Ιωάννης
Καραϊτσάκης Αναστ.
Σοφία-Τερέζα Καραντάνη Μανταλιού
Κότσι-Δημοπούλου Αθηνά
Κεφάλας Μιχαήλ
Κατρακούλη Ευαγγελία
Κρητικού Εμμανουήλ
Καψαλάκης Τσαμπίκος
Κούλαρος Στέργος
Κεσίσογλου Πρόδρομος
Κοέντας Κων/νος
Στέργος Κοσμάς
Παπαδοπούλου Ελισάβετ
Καροφτή Αικατερίνη
Κοροπούλη-Παναγοπούλου Ευαγγελία
Καπούτσου Παναγιώτης
Κουντούρη Ουρανία
Κουρκλίδης Ηλίας
Κουζουκάκης Ευάγγελος
Καρακίτσου Σοφία
Κεχαγιάς Κων/νος
Κατσαράς Γεώργιος
Κρητικός Γεώργιος
Καραγεωργίου Ειρήνη
Κυπριώτη Χριστίνα
Καφαλά Διαμάντω
Κωνσταντίνου Χρήστος
Κωνσταντίνου Αναστασία
Κεφάλα Αργυρώ
Καρυδάκη Βασούλα
Κιουκιούκαλης Γεώργιος
Καλοκαιρινός Αλέξαν.
Καβουσανού Μαρία
Καμπούρογλου Αλεξ.
Καζούλης Ανέστης
Καβουκλής Νικόλαος
Καριώτης Χρήστος
Καραής Παναγιώτης
Κανύχη Καθολική
Καραγιάννης Μιχαήλ
Λαδοπούλου Γεωργία
Λιάτσος Ηρακλής
Lind-Kosta Anna
Λούππου Τσαμπίκα
Μανωλέλη Αναστασία
Μανιάκας Πασχάλης
Μίνου Κωνσταντία
Μυστρίδου-Ντόβα Δημ.
Μαγκαφά Αικατερίνη
Μοναξιός Ιωάννης
Μπικάρι Ντάριο
Μήτσης Γεώργιος Παναγιωτ.
Μπαμπατζής Ιωάννης
Μπότσαρης Αντώνιος
Μπέρδη Τριανταφυλλιά
Μπατάλας Γρηγόριος
Μπόκη Βασιλική
Μουτσιάνος Χρήστος
Μπάκας Γεώργιος
Μπότσης Γιάννης
Μπαρμπαντώνη Αννα
Mbumbo-Κενετζιάν Μπουάγια
Μαριέττα Λουκά
Μπανανά Βασιλική
Μανέττας Βασίλειος
Μουσταφά Μεχμέτ
Μπάμπη Καλ/πη
Μασσού Ζαν-Ρενέ Αντρέ
Μπακίρης Παύλος
Μιχαηλίδης Εμμανουήλ
Ντάμου Αυγουστέλα
Ντόβας Σάββας
Ντελλάκη-Κουτουδάκη Παναγιούλα
Νινή Αννα
Νικολή Φωτεινή
Ξυδιάς Βασίλειος
Ξενιτιάδης Κων/νος
Οικονόμου Χρυσούλα
Π'Οικονόμου-Κλημέντη Στυλιανή
Πακακώστας Γεώργιος
Παπαγεωργίου Ιωάννης
Παρδαλού-Αχιολά Παρασκευή
Πάλλα Αννα Χατζηκωνσταντίνου
Παπαγεωργίου Γρηγόρης
Πακιαλή Στυλιανή
Πολυχρόνης Μιχαήλ
Πονήρη Θεοδώρα
Πέτσας Δημήτριος
Παύλου Νικόλαος
Πόγγα Ελένη
Π'Γεωργίου Στεργούλα
Π'Νικολάου Χαριστός
Κωνσταντίνου Πάντιμη
Πανάς Εμμανουήλ
Παρδαλού-Οίκουτα Μαρία
Παπά Λουτσιάνα
Παπάς Αλέξανδρος
Π'γιάννη Μαρία
Κυριαζάκου-Πιπέρη Σεβαστή
Πιδάτης Κώστας
Π'Ιωάννου Ευαγγελία
Κρητικού-Ροντογιάννη Αικατερίνη
Ρουντογιάννη Κατίνα
Ρούφα Τσαμπίκα
Σκουφεζή Σοφία
Σακελλάρης Παναγιωτ.
Σφήκας Μιχαήλ
Σταυλάς Γεράσιμος
Σκαμπίλη-Ζωγράφου Ανθούλα
Σουλτάνου Βούλα
Σάββα Βασιλική
Σωτηράκη Μαρία
Σώταυρος Ιωάννης
Σταύρα Αναστασία
Στεργιόπουλος Νικόλαος
Σταμπουλή Ασημίνα
Σαμούρης Θεόδωρος
Συγοδή Κεχαγιά
Τζούμπας Βαγγέλης
Τσαπάρας Χρήστος
Τουβράς Νικόλαος
Τζούμπα Σταματία
Τσακίρης Ιωάννης
Τσέκκα-Χ'Σταματάκη Μαρία
Στατή-Δημητράκη Τσαμπίκα
Τακτικοπούλου Ευαγγελίστρια
Τραγάκης Ηρακλής
Τσευγά-Αργυροπούλου Χρυσοβαλ.
Ταργάκης Γεώργιος
Τσάππου-Σιφωνιού Αικατερ.
Τσαγγάρης Νικόλαος
Φλεβάρης Αναστάσιος
Φραντζής Γεωργαλής
Φρουδάκη Αναστασία
Χατζάκης Δημήτριος
Τσάκου Χαρίκλεια
Χρύσανθου Γερασιμιά
Χ'Ελευθερίου Εμμανουήλ
Χαλκιάς Χριστόφορος
Χ'Νικόλα-Λαμπριανού Αναστασούλα
Χ'Νικολάου Νικόλαος
Χατζίκος Κων/νος
Χ'Αναστάσης Ιωάννης
Χ'Νικόλα-Παρδαλού Μαρία
Χ'Ζαχαρίου-Χαιροπούλου Ιωάννα
Χ'Αντώνης Παναγιώτης
Χ'Γιαννάκη-Καρκούλια Θεοδώρα
Χάλιος Ελευθέριος
Χρήστου Βασίλης
Χ'Χριστοφή Χρυσαφίνα
Ψαρά Ζαμπετούλα
Ψαρά Μαρία

ΣΥΝΔΕΣΜΟΣ ΠΤΥΧΙΟΥΧΩΝ ΕΡΓΟΛΗΠΤΩΝ ΔΗΜΟΣΙΩΝ ΕΡΓΩΝ ΔΩΔΕΚΑΝΗΣΟΥ
ΑΡΙΘ. ΠΡΩΤ. 27

ΠΡΟΣΚΛΗΣΗ ΓΕΝ. ΣΥΝΕΛΕΥΣΗΣ

Συνάδελφοι
Σας καλούμε στη γεν. συνέλευση του Συνδέσμου μας που θα γίνει την Πέμπτη 11 Απριλίου και ώρα 8 μ.μ. στα γραφεία του ΤΕΕ (ΤΣΜΕΔΕ).
Τα θέματα της Γ.Σ. είναι:
1. Διοικητικός απολογισμός
2. Οικονομικός απολογισμός
3. Εκλογές για την ανάδειξη νέου Δ.Σ.
4. Εκλογή συνέδρων για το 58ο συνέδριο της ΠΕΣΕΔΕ
Σε περίπτωτη μη απαρτίας επαναλμβάνεται την άλλη Πέμπτη 18 Απριλίου στον ίδιο χώρο, την ίδια ώρα.

Από το Διοικ. Συμβούλιο
Η γεν. γραμματέας
Αικ. Δρόσου

4834-10/4

ΠΡΟΣΚΛΗΣΗ

ΓΙΑ ΓΕΝΙΚΗ ΣΥΝΕΛΕΥΣΗ
Η ΕΝΩΣΙΣ ΕΜΠΟΡΩΝ ΤΥΠΟΠΟΙΗΜΕΝΩΝ ΤΡΟΦΙΜΩΝ ΠΟΤΩΝ & ΤΟΥΡΙΣΤΙΚΩΝ ΕΙΔΩΝ (Ε.Π.Ε.Τ.)
καλεί
τα μέλη της σε γενική συνέλευση στις 13 Απριλίου του 2002 ημέρα Σάββατο από τις 18.00 έως 21.00 στην αίθουσα του ΔΟΝΑ, στο ΝΗΡΕΑ, με θέματα ημερήσιας διάταξης τα πιο κάτω:
1) Απολογισμός απερχομένου δ/κού συμβουλίου
2) Αρχαιρεσίες για την εκλογή νέου διοικητικού συμβουλίου
3) Εκλογή αντιπροσώπων στην Ομοσπονδία Δωδεκανήσου
Σε περίπτωση μη απαρτίας θα επαναληφθεί το επόμενο Σάββατο 20/4/2002 στην ίδια αίθουσα και την ίδια ώρα.
Ρόδος 5 Απριλίου 2002
Το διοικητικό Συμβούλιο

1286-13/4

ΠΡΑΚΤΟΡΕΙΟ ΤΑΞΙΔΙΩΝ
ΣΑΒΒΑΣ ΣΑΗΣ

ΠΑΣΧΑΛΙΝΗ ΕΚΔΡΟΜΗ στην ΠΑΤΜΟ-ΛΕΨΟΥΣ



από 1/5 έως 5/5

Ελάτε μαζί μας στα δεύτερα Ιεροσόλυμα όπως αποκαλείται η ΠΑΤΜΟΣ για να γιορτάσουμε την Ανάσταση του Κυρίου να δούμε την τελετή του νιπτήρα τη Μεγ. Πέμπτη και να επισκεφθούμε το Σπήλαιο της Αποκάλυψης, το μοναστήρι του Αγ. Ιωάννου του Θεολόγου στη Χώρα, το γυναικείο μοναστήρι του Ευαγγελισμού, την Παναγιά Κουμάνα, τα χωρά Κάμπο, Λάμπη και άλλα.

Τιμή κατ' άτομο ευρώ 161



ΠΕΡΙΛΑΜΒΑΝΕΙ:
• Εισιτήρια Ρόδο - Πάτμο - Ρόδο Γ' Β' θέση
• Ξενοδοχεία με πρωινό
• Εκδρομή στο νησί
• Κρουαζέρα στους Λειψούς
• Συνοδός ο κ. Σάββας Σαής

ΠΛΗΡΟΦΟΡΙΕΣ - ΠΡΟΓΡΑΜΜΑΤΑ
ΠΡΑΚΤΟΡΕΙΟ ΤΑΞΙΔΙΩΝ
ΣΑΒΒΑΣ ΣΑΗΣ
ΤΑΡΠΟΝ ΣΠΡΙΓΚΣ 42 (δίπλα στην Πίστεως)
Τηλ. 39781-3

χ3173-30/4

DIBI CENTER

STELLA BEAUTY
ΑΠΟΤΕΛΕΣΜΑΤΑ
ΜΕ ΑΠΟΛΥΤΗ ΑΣΦΑΛΕΙΑ

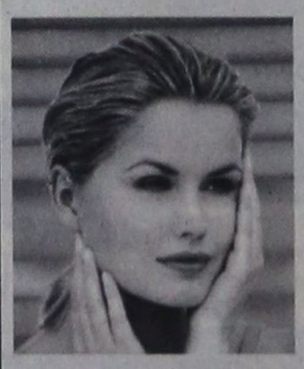

ΑΠΟΚΤΗΣΤΕ...
Επίπεδη κοιλιά, σφριγηλούς γλουτούς, λεπτή μέση, όμορφα καλλίγραμμα πόδια, σφιχτές γάμπες

ΔΙΩΞΤΕ...
Τη κυτταρίτιδα, τα ψωμάκια, τη χαλάρωση, τα επίμονα τοπικά παχάκια και θαυμάστε το αποτέλεσμα στον καθρέπτη!



ΔΩΣΤΕ...
Λάμψη και ζωντάνια στο πρόσωπό σας.

Ελάτε τώρα κοντά μας να απολαύσετε τα πιο σύγχρονα και μοναδικά προγράμματα προηγμένης τεχνολογίας.

Με την προσωπική φροντίδα της έμπειρης ΑΙΣΘΗΤΙΚΟΥ
ΣΤΕΛΛΑΣ ΧΑΤΖΗΣΑΒΒΑ
Μιχ. Πετρίδη 49, Ρόδος, τηλ. 02410 30469, 02410 73590
www.stellabeauty.com

X. 3189-30/4

ΑΙΓΑΙΟΚΤΗΜΑΤΙΚΗ

ΠΩΛΟΥΝΤΑΙ ΤΑ ΚΑΤΩΘΙ ΑΚΙΝΗΤΑ

(Δ.Δ.= Δάνεια Δεκτό)

ΔΙΑΜΕΡΙΣΜΑΤΑ: ΕΤΟΙΜΟΠΑΡΑΔΟΤΑ ΚΑΙΝΟΥΡΓΙΑ ΚΑΙ ΜΕΤΑΧΕΙΡΙΣΜΕΝΑ

ΔΥΑΡΙΑ (1 υπν.)

35 τ.μ. στους Δασκάλους 44.020 €, (15 εκ.) (Δ.Δ.)

45 τ.μ. (ισ.) με αυλή καινούργιο στα Κοσκινού 44.020 €, (15 εκ.)

45 τ.μ. καινούργιο στην Ιαλυσό 18 εκ. - 52.824 €

57 τ.μ. Αθηνών (3 ετών) με θέα. 25 εκ. - 73.367 € (ΔΔ)

67τ.μ. (2 studio) στην Ιαλυσό, 58.694 €, (20 εκ.) (ΔΔ)

ΤΡΙΑΡΙΑ (2 υπν.)

70τ.μ. καινούργιο στην Ιαλυσό 82.171 €, (28 εκ.) (Δ.Δ.)

75τ.μ. στη Σωτήρος β' όροφος με πολλά εξτρά 57.226 €, (19.5 εκ.) (ΔΔ)

77τ.μ. λουξ έτοιμ/το με αυλή στα Κοσκινού 79.236 € (27 εκ. μετρητά)

80τ.μ. καινούργιο Ιαλυσό 32 εκ., 93.910 € (Δ.Δ.)

85τ.μ. β' ορ. στη Στ. Κωτιάδη, 76.302 €, (26 εκ.)

88 τ.μ. καινούργιο στο Ροδίνι 110.051 €, (37,5 εκ.)

89τ.μ. σε μπετά στην Ενόπλων Δυνάμεων 46.955 €, (16 εκ.) (Δ.Δ.)

90τ.μ. (ημ/γειο) λουξ στη Μιχ. Πετρίδη 67.498 €, (25 εκ.)

91τ.μ. (3 studio) στην Ιαλυσό 88.014 €, (30 εκ.)

140τ.μ. ορ/σμα, Πειραιώς, σε σοβά α' ορόφ. 93.910 €, (32 εκ.) (Δ.Δ.)

ΤΕΣΣΑΡΙΑ (3 υπν.)

95τ.μ. (3 υπν.) Μίρα Μάρε 70.432 €, 24 εκ. (ΔΔ)

100τ.μ. καινούργιο οροφοδιαμέρισμα 111.518 €, (38 εκ.) (Δ.Δ.)

100τ.μ. (3 υπν.) καινούργιο στην Ιαλυσό 111.518 €, (38 εκ.) (Δ.Δ.)

103τ.μ. καινούργιο στην Ανάληψη 157.006 €, (53.5 εκ.) (Δ.Δ.)

118τ.μ. σε σοβά στους Δασκάλους, 102.71 €, (35 εκ.) (Δ.Δ.)

120τ.μ. καινούργιο στην Πειραιώς, 161.408 €, (55 εκ.) (Δ.Δ.)

45+117 τ.μ. διαμ. σε σοβά στους Δασκάλους 120.322 €, (41 εκ.) (ΔΔ)

158 τ.μ. ορ/μα σε μπετά στους Δασκάλους 93.910 €, (32 εκ.) (μετρητά)

ΜΕΖΟΝΕΤΤΕΣ - ΜΟΝΟΚΑΤΟΙΚΙΕΣ - ΠΑΛΙΑ ΣΠΙΤΙΑ

48τ.μ. διόροφο στην Παλιά Πόλη, 26.412 €, (8 εκ.) (Δ.Δ.)

90 τ.μ. δυόροφη μον/κία στο Παραδείσι με τζάκι 64.563 €, (22 εκ.) δρχ.

120τ.μ. μεζ/τα στο Ροδίνι κανούργια 80 εκ., 234.776€ (Δ.Δ.)

125τ.μ. (με 40 μ.υπογ) μονοκατοικία σε μπετά στο Παραδείσι, 58.694 €, (20 εκ.) δρχ.

125τ.μ. σε 1,5 στρ. στη Θολό 205.429 €, (70 εκ.)

140τ.μ. (με 70 υπ.) σε μαρμαροσοβά στην Ιαλυσό 146.735 €, (50 εκ.) (ΔΔ)

140τ.μ. μονοκατοικία σε 2 στρέμματα στα Κοσκινού 293.470 €, (100 εκ.) (Δ.Δ.)

210τ.μ.μονοκατοικία μεραχειρισμένη στα Κοσκινού 205.429 €, (70 εκ.)

230τ.μ. παραδοσιακό αρχοντικό στη Ρόδο 205.429 €, (70 εκ.) (Δ.Δ.

240τ.μ. μεζονέτα λουξ στην ΙΞΙΑ, 249.449 €, (85 εκ.) (Δ.Δ.)

240τ.μ. κτίριο σε 500 μ. οικ/δο κοντά στην Καναδά 110 εκ., 322.817€

270τ.μ. βίλα σε σοβά σε 4 στρ. στο Τσαΐρι 293.470 €, (100 εκ.)

280τ.μ. μονοκατοικία σε 1 στέμ. στα Κοσκινού 440.205 €, (150 εκ.) (Δ.Δ.)

280τμ. (2 διαμ/τα) ισ. α' ορ. σε 3.700 τ.μ. οικόπεδο στην Κρεμαστή 366.837 €, (125 εκ.) (Δ.Δ)

340τ.μ. ημ/λης μεζονέτα Ασγούρου σε 1 στρέμμα 176.082 €, (60 εκ.)

550 τ.μ. μον/κία κοντά στην Παστίδα σε 7 στρ. 498.899 €, (170 εκ.)

ΚΑΤΑΣΤΗΜΑΤΑ - ΓΡΑΦΕΙΑ - ΚΤΙΡΙΑ - ΒΙΟΤ/ΚΟΙ ΧΩΡΟΙ:

50 τ.μ. στο Μανδράκι 110 εκ. - 322.810 €

80 τ.μ. δυόροφο κτίριο στο Μανδράκι 352.164 €, (120 εκ.)

90τ.μ. στο Νιοχώρι, 184.886 €, (63 εκ.) (Δ.Δ.)

140τ.μ. πλησίον Αννης Μαρίας, 82.171 €, (28 εκ.)

175τμ. κατάστημα επί της Λεωφόρου Ρόδου-Λίνδου 205.429 €, (70 εκ.) (Δ.Δ)

230 κτίριο (ισ. κατ/μα α' γραφείο) στην Π. Πόλη 146.735 €, (50 εκ.)

180τ.μ. αποθήκη ισόγεια στο Ροδίνι, 132.061 €, (45 εκ.) (Δ.Δ.)

320τμ. (βιοτ.) στα Ασγούρου 161.408 €, (55 εκ.)

400τμ. (υπ. ισ. άδεια α' ορ.) κολώνες Μηδεια 234.776 €, (80 εκ.) (Δ.Δ)

500τ.μ. βιοτ/κός χώρος (εργοστάσιο) στη δυτική Ρόδο σε 5 στρ. οικόπεδο 293.470 €, (100 εκ.)

900τ.μ. κτίριο στο Μηδεια

ΟΙΚΟΠΕΔΑ:

261τ.μ. Αισχύνης (Σ.Δ. 0,8) 52.824 €, (18 εκ.)

400τ.μ. Δημ. Αναστασιάδη (Σ.Δ. 1) 146.735 €, (50 εκ.)

500 τ.μ. στο Μίρα Μάρε Σ.Δ. 0,8 132.065 €, (45.εκ.)

680τ.μ. οδός Πειραιώς (ΣΔ 0,8) 176.082 €, (60.εκ.)

3 στρ. Λεωφ. Ρόδου - Κρεμαστής 800τ.μ. με άδεια 469.552 €, (160 εκ.)

3600 στα Κολύμπια (κτίζει 360 τ.μ.) 58 694 € (20 εκ.)

4 στρ. στο γεννάδι 200 μ. από τη θάλασσα 82.171 € (28 εκ.)

4.000τμ. Νερά Καλλιθέας 176.082 €, (60 εκ.)

14 στρ. στο Τσαίρι 176.082 €, (60 εκ.)

Αναλαμβάνουμε την ενοικίαση των διαμερισμάτων σας σε σύντομο χρονικό διάστημα

ΖΗΤΟΥΝΤΑΙ ΜΕΤΑΧΕΙΡΙΣΜΕΝΑ ΔΙΑΜΕΡΙΣΜΑΤΑ (ΑΜΕΣΗ ΠΩΛΗΣΗ)

➤ ΔΙΑΘΕΤΟΥΜΕ ΚΑΤΑΣΤΗΜΑΤΑ, ΟΙΚΟΠΕΔΑ, ΑΓΡΟΤΕΜΑΧΙΑ ΚΑΙ ΕΠΙΧΕΙΡΗΣΕΙΣ

➤ ΑΝΑΛΑΜΒΑΝΟΥΜΕ ΤΗΝ ΠΩΛΗΣΗ ΤΩΝ ΑΚΙΝΗΤΩΝ ΣΑΣ ΣΕ ΣΥΝΤΟΜΟ ΧΡΟΝΙΚΟ ΔΙΑΣΤΗΜΑ ΜΕ ΥΠΕΥΘΥΝΟΤΗΤΑ ΚΑΙ ΕΧΕΜΥΘΕΙΑ ΣΤΗ ΡΟΔΟ - ΑΘΗΝΑ- ΠΕΙΡΑΙΑ

ΒΑΖΟΥΚΟΥ ΡΕΝΑ

ΜΕΣΙΤΗΣ ΑΣΤΙΚΩΝ ΣΥΜΒΑΣΕΩΝ

Πληροφορίες τηλ. (0241) 22943-28838,
FAX: 28838
Διευθ. Γραφείου: Δημ. Θεοδωράκη 3
Τ.Κ. 85100 Ρόδος
9-1 το πρωΐ και 6.30 - 9.00 απόγευμα
ΔΕΥΤΕΡΑ -ΠΕΜΠΤΗ
e-mail.vazoukou@otenet.gr

X 3162-30/4

Από το υπουργείο Αιγαίου

Χρηματοδότηση κατασκευής ελικοδρομίου στους Αρκιούς

ΘΑ ΕΞΥΠΗΡΕΤΕΙ ΤΙΣ ΑΝΑΓΚΕΣ ΤΩΝ ΚΑΤΟΙΚΩΝ



Βασικός στόχος όλων σχεδόν των προγραμμάτων που υλοποιούνται στην περιοχή του Αιγαίου είναι η αντιμετώπιση του προβλήματος της απομόνωσης και η συγκράτηση του πληθυσμού ειδικά στα μικρά νησιά που δεν διαθέτουν τις ίδιες δυνατότητες και προοπτικές ανάπτυξης με τα υπόλοιπα.

Προς την κατεύθυνση αυτή είναι και η δημιουργία ενός δικτύου σύγχρονων αεροδρομίων και ελικοδρομίων για τη σύνδεση των νησιών μεταξύ τους και με την υπόλοιπη Ελλάδα. Ενα από τα έργα αυτού του δικτύου είναι και το Ελικοδρόμιο στο μικρό ακριτικό νησί Αρκιοί, το οποίο εντάχθηκε στο πρόγραμμα Δημοσίων Επενδύσεων 2002 του υπουργείου Αιγαίου με χρηματοδότηση από εθνικούς πόρους και φορέα υλοποίησης τη Νομαρχιακή Αυτοδιοίκηση Δωδεκανήσου.

Ο προϋπολογισμός του έργου ανέρχεται σε 251,6 χιλ. Ε (86 εκατομμύρια δραχμές) και ήδη έχουν πραγματοποιηθεί πληρωμές ύψους 133 χιλ Ε (45,2 εκατομμύρια δραχμές).

Το ελικοδρόμιο που θα εξυπηρετήσει έκτακτες ανάγκες μετακινήσεων των 50 κατοίκων του νησιού έχει κυκλική πίστα διαμέτρου 27 μ. που θα περιβάλλεται από ζώνη ασφαλείας πλάτους 4,5 μ. Επίσης προβλέπεται οικίσκος 24 τ.μ. για τη φύλαξη ανταλλακτικών, την πυρόσβεση, το W.C. και το χώρο αναμονής. Ο χώρος του ελικοδρομίου θα περιφραχθεί και θα γίνει δρόμος προσπέλασης μήκους 600 μ. περίπου. Επίσης θα τοποθετηθεί σύστημα φωτοσήμανσης, σύστημα προσέγγισης, οπτικό βοήθημα HAPI, σύστημα φωτισμού και συγκρότημα πυρόσβεσης για την ασφαλή λειτουργία του ελικοδρομίου.

ΕΚΔΡΟΜΕΣ!! ΕΚΔΡΟΜΕΣ!! ΕΚΔΡΟΜΕΣ!!

Sigma travel agency

ΑΝΑΧ. 3/5 και 11/5
10ήμερη οδική εκδρομή στο ΠΑΡΙΣΙ 600 €

ΑΝΑΧ. 30/4 και 7/5
8ήμερη εκδρομή ΣΙΚΕΛΙΑ, ΜΕΓΑΛΗ ΕΛΛΑΔΑ 410 €

ΑΝΑΧ. 1/5, 2/5, 3/5, 4/5 και 6/5
7ήμερη εκδρομή ΚΩΝΣΤΑΝΤΙΝΟΥΠΟΛΗ - ΠΡΟΥΣΑ 275 €

ΑΝΑΧ. 30/4 και 2/5
8ήμερος γύρος ΙΤΑΛΙΑΣ 430 €

ΑΝΑΧ. 1/5, 22/5, 12/6, 26/6
7ήμερη ΓΑΛΛΙΚΗ ΡΙΒΙΕΡΑ - ΝΙΚΑΙΑ 470 €

ΑΝΑΧ. 3/5
4ήμερη αεροπορική εκδρομή ΠΡΑΓΑ 599 €

Και ακόμα ΚΟΥΒΑ, ΜΠΑΛΙ και φυσικά ΕΛΛΑΔΑ σε πολύ χαμηλές τιμές.

Ολες οι εκδρομές προσφέρονται με ημιδιατροφή και ξεκινάνε από Αθήνα.

ΠΛΗΡΟΦΟΡΙΕΣ ΣΤΑ ΤΗΛΕΦΩΝΑ

02410 90049 FAX 02410 96697

Λ. Ηρακλειδών, Εμπ. Κέντρο RHODESLAND

(Μεταξύ AVRA BEACH KAI MIRA MARE)

ΥΠΕΥΘΥΝΟΣ: **ΣΤΕΡΓΕΝΑΚΗΣ Σ**

ΜΕ ΕΝΑ ΤΗΛΕΦΩΝΟ!! ΤΑ ΕΙΣΙΤΗΡΙΑ ΣΑΣ ΣΤΟ ΧΩΡΟ ΣΑΣ ΧΩΡΙΣ ΕΠΙΠΛΕΟΝ ΕΠΙΒΑΡΥΝΣΗ!!

X3195-30/4



Η εμπειρία μας και η αφοσίωση στη λεπτομέρεια αποτελούν εγγύηση για την απόλυτη επιτυχία ωστε να μείνουν ανεξίτηλες στη μνήμη τη δική σας και των καλεσμένων σας.....

ΧΟΡΟΕΣΠΕΡΙΔΕΣ - ΓΑΜΟΙ - CATERING - ΠΑΙΔΙΚΑ ΠΑΡΤΥ



ΞΕΝΟΔΟΧΕΙΟ SOFITEL CAPSIS ΡΟΔΟΥ
Για Πληροφορίες: 25-015 & 20919 (09.00 - 17.00)

CAPSIS Conference Centers & Resort Hotels

X3158-30/4

FELICIA

RESIDENTS II

συγκρότημα μονοκατοικιών στους πρόποδες του Φιλερήμου, στην Παστίδα



Εμβαδόν 134 μ², οικόπεδο 275-453μ²
3 υπνοδωμάτια, κουζίνα, σαλόνι, καθιστικό, αποθήκη, τζάκι, 2 λουτρά, 1 WC, χώρος στάθμευσης
απο 25.000.000 δρχ (73.367,57 €) στα μπετά
ΠΛΗΡΟΦΟΡΙΕΣ : Τηλ. 0241-68615, 0946179869
ΑΝΔΡΕΑΣ ΜΙΧΑΗΛΙΔΗΣ αρχιτέκτων
Λεωφ. Λίνδου 232, 85100 Ρόδος
Τηλ. 0241-68615, Fax 68598, e-mail amih@rho.forthnet.gr

T 478-23/4

ΑΡΧΩΝ ΣΑΜΑΡΤΖΗΣ

Από το 1980

20 ΧΡΟΝΙΑ ΜΟΝΩΣΕΙΣ



ΜΟΝΩΣΕΙΣ ΤΑΡΑΤΣΩΝ

Ricofon®

ΓΙΑ ΤΕΛΕΙΑ ΑΚΟΥΣΤΙΚΗ ΣΤΟΥΣ ΧΩΡΟΥΣ ΕΡΓΑΣΙΑΣ ΚΑΙ ΔΙΑΣΚΕΔΑΣΗΣ



Τοποθετώντας το κατάλληλο προϊόν RICOFON έχετε μια αίθουσα με άριστη ακουστική και συγχρόνως ένα τέλειο διακοσμητικό αποτέλεσμα.

X 3150-30/4

ΔΙΑΘΕΣΗ: **ΑΡΧΩΝ ΣΑΜΑΡΤΖΗΣ**

ΜΟΝΩΣΕΙΣ - ΣΤΕΓΑΝΩΣΕΙΣ

ΚΑΤΑΣΤΗΜΑΤΑ

1) Ερυθρού Σταυρού 21 - Τηλ.: 02410 23030/32054 Ρόδος 85100

2) Ικαρου & Λαοδικείας - Τηλ.: 02410 20021 Ρόδος 85100

ΚΙΝΗΤΟ: 0944 502033

Zorpidis

ΤΟΥΡΙΣΤΙΚΟΣ ΟΡΓΑΝΙΣΜΟΣ
Αλεξ. Διάκου και Λοχαγού Φανουράκη 31.
Τηλ. 02410 20625, 30054 FAX 26745

ΕΓΓΥΗΜΕΝΕΣ ΑΝΑΧΩΡΗΣΕΙΣ
ΚΑΘΕ ΕΒΔΟΜΑΔΑ
ΟΛΟ ΤΟ ΧΡΟΝΟ

ΠΑΡΙΣΙ - ΝΤΙΣΝΕΫ - ΒΕΡΣΑΛΙΕΣ
Αναχωρεί κάθε Τρίτη από 525

ΡΩΜΗ
Αναχωρεί κάθε Τρίτη από 525

ΛΟΝΔΙΝΟ
Αναχωρεί κάθε Παρασκευή από 525

ΠΡΑΓΑ
Αναχωρεί κάθε Πέμπτη από 437

ΒΙΕΝΝΗ
Αναχωρεί κάθε Πέμπτη από 467

ΙΤΑΛΙΚΟ ΠΑΝΟΡΑΜΑ (οδικώς)
Αναχωρεί κάθε Τρίτη από 380

Και πολλές ακόμα ονειρεμένες εξορμήσεις εντός και εκτός Ελλάδος!!!

F/B Β. ΚΟΡΝΑΡΟΣ
Αναχωρήσεις από Ρόδο:
Κάθε Τετάρτη στις 04.30 για Χάλκη, Διαφάνι, Πηγάδια, Κάσο, Σητεία και επιστροφή στη Ρόδο.
• Κάθε Πέμπτη και Κυριακή στις 04.30 για Χάλκη, Διαφάνι, Πηγάδια, Κάσο, Σητεία, Αγιο Νικόλαο, Μήλο, Πειραιά

X3175-30/4

Κρατήσεις ξενοδοχείων σε όλη την Ελλάδα
Αεροπορικά εισιτήρια
Ακτοπλοϊκά εισιτήρια
Ενοικιάσεις αυτοκινήτων

ΠΑΣΧΑΛΙΑΤΙΚΕΣ ΕΚΔΡΟΜΕΣ

στη

Α) ΣΑΝΤΟΡΙΝΗ - ΜΥΚΟΝΟ - ΤΗΝΟ
με το F/B «MARINA» G.A FERRIES
3/5-7/5

ΓΕΝΙΚΟ ΠΡΟΓΡΑΜΜΑ
3/5 Αναχώρηση από Ρόδο 22.00
4/5 Αφιξη στη Σαντορίνη 07.00
5/5 Αναχώρηση μετά την Ανάσταση 04.00 π.μ. για Μύκονο.
- Αφιξη στη Μύκονο 08.00
6/5 Αναχώρηση από Μύκονο 06.00π.μ. για Τήνο
- Αφιξη στην Τήνο 07.00
- Αναχώρηση από Τήνο 17.00 για Ρόδο
(μέσω Πάτμου, Λέρου, Κάλυμνου, Κω)
7/5 Αφιξη στη Ρόδο 07.00

Τιμές εκδρομής κατ' άτομο
Σε τετράκλινη ΑΒ4 ή Β4 Euro 117,38 (40.000)
Σε τετράκλινη εξωτερική Euro 132.00 (45.000)
Σε δίκλινη εσωτερική Α2 Euro 132.00 (45.000)
Σε δίκλινη εξωτερική ΑΑ2 Euro 161.40 (55.000)
Ι.Χ. 15.000
Μηχανάκι 4.000

ΠΛΗΡΟΦΟΡΙΕΣ - ΚΡΑΤΗΣΕΙΣ

MARCOS travel

Π. Π. ΓΕΡΜΑΝΟΥ 9 - ΡΟΔΟΣ
ΤΗΛ. 02410 34017, 27405



Β) ΚΑΛΥΜΝΟ - ΠΑΤΜΟ - ΛΕΡΟ
με το F/B «RODANTHI» G.A FERRIES
3/5-5/5

ΠΡΟΓΡΑΜΜΑ
3/5 Αναχώρηση από Ρόδο Μεγ. Παρασκευή 14.00
- Αφιξη στην Κάλυμνο 18.00 για τον Επιτάφιο
4/5 Αναχώρηση από Κάλυμνο Μεγ. Σάββατο 13.00
- Αφιξη στην Πάτμο 15.00 για την Ανάσταση
5/5 Αναχώρηση Κυριακή του Πάσχα 15.00
- Αφιξη στη Λέρο 16.00
- Αναχώρηση από Λέρο 24.00 για Ρόδο
(μέσω Κάλυμνου, Κω)

Τιμές εκδρομής κατ' άτομο
Σε τετράκλινη ΑΒ4 ή Β4 Euro 88.00 (30.000)
Σε τετράκλινη εξωτερική Α4 Euro 102.70 (35.000)
Σε δίκλινη εσωτερική Α2 Euro 102.70 (35.000)
Σε δίκλινη εξωτερική ΑΑ2 Euro 132.00 (45.000)
Ι.Χ. 15.000
Μηχανάκι 4.000



X3180-30/4

Στ' Αφάντου για ένα ακίνητο

Εκκλησία εναντίον Δήμου!..

Κατατέθηκαν ασφαλιστικά μέτρα

ΑΣΦΑΛΙΣΤΙΚΑ μέτρα εναντίον του Δήμου Αφάντου άσκησε η εκκλησιαστική επιτροπή του ιερού ναού της Κοίμησης της Θεοτόκου γιατί διαμόρφωσε ένα ακίνητό της προκειμένου να το μετατρέψει σε πάρκινγκ.

Ομως, όπως έγινε γνωστό, το εν λόγω εκκλησιαστικό κτήμα έχει παραχωρηθεί από τον μητροπολίτη Σπυρίδωνα το έτος 1961 για να αξιοποιηθεί από την τότε κοινότητα Αφάντου, για να γίνει αθλητικό γήπεδο. Σήμερα στο εν λόγω ακίνητο λειτουργεί γήπεδο μπάσκετ και ο Δήμος Αφάντου διαμόρφωσε το χώρο για στάθμευση και για εξυπηρέτηση των μαθητών του γυμνασίου και του λυκείου.

Η αίτηση των ασφαλιστικών μέτρων θα εκδικαστεί στις 15 Απριλίου. Το κείμενο της αίτησης έχει ως εξής:



«Ο ανωτέρω ιερός ναός τυγχάνει αποκλειστικός κύριος, νομέας και κάτοχος ενός αγρού, που ευρίσκεται στην κτηματική περιφέρεια Αφάντου Ρόδου και με κτηματολογικά στοιχεία Τόμος γαιών Αφάντου 1 φύλλο 37 μερίδα 5544 και φάκελος 62 του Κτηματολογίου Ρόδου.

Η αντίδικός μου δημοτική αρχή με τα όργανά της προέβη στην καταπάτηση του ανωτέρω αγρού μου και συγκεκριμένα προ είκοσι ημερών περίπου εγκατέστησε εργολάβο και άρχισε τη διαμόρφωση του εδάφους προκειμένου να χρησιμοποιήσει το ανωτέρω ακίνητό μου ως χώρο για το πάρκινγκ αυτοκινήτων.

Είναι προφανές ότι η αντίδικός μου δημοτική αρχή αμφισβητεί τα δικαιώματα κυριότητας και νομής μου στο ανωτέρω περιγραφόμενο ακίνητό μου και πρέπει επομένως να ληφθούν ασφαλιστικά μέτρα.

Επειδή, όπως είναι φυσικό, ακολούθησαν έριδες από τη συμπεριφορά αυτή των οργάνων της ανωτέρω δημοτικής αρχής και επίκεινται συγκρούσεις, προς πρόληψη και αποτροπή των οποίων πρέπει να ληφθούν ασφαλιστικά μέτρα.

Επειδή, σύμφωνα και με τα ιστορούμενα, συντρέχουν επείγοντες προς τούτο λόγοι.

Επειδή η προκείμενη αίτησή μου είναι νόμιμη, βάσιμη και ανήκει στην αρμοδιότητά σας, κ. Εισαγγελέα, να λάβετε προσωρινά προστατευτικά μέτρα της κυριότητας και νομής μου (άρθρ. 11 παρ. 1 αν. 1539/38 σε συνδ. προς άρθρο. 731-733 ΚΠολΔ). Για όλους αυτούς τους λόγους και όσους θα προσθέσω κατά τη συζήτηση της παρούσας μου

Ζητώ να γίνει αυτή δεκτή.

Να ληφθούν ασφαλιστικά μέτρα. Να παύσει η καθ' ου δημοτική αρχή να διαταράσσει την κυριότητα, νομή και κατοχή μου στο ακίνητό μου και ειδικότερα να παύσει τις εργασίες διαμόρφωσης του ακινήτου μου ως χώρου πάρκινγκ αυτοκινήτων. Να διαταχθεί να μου παραδώσει τη νομή του ανωτέρω ακινήτου μου, διαφορετικά να αποβληθεί και να διαταχθεί η εγκατάστασή μου σε αυτό. Να εκδοθεί προσωρινή διαταγή διακοπής των εργασιών διαμόρφωσης του ακινήτου μου ως χώρου πάρκινγκ αυτοκινήτων και κάθε άλλης πράξης διαταρακτικής της υφισταμένης κατάστασης. Να απειληθεί εναντίον του νομίμου εκπροσώπου αυτής χρηματική ποινή 1.000.000 δρχ. και προσωπική κράτηση μέχρις ενός χρόνου για κάθε παράβαση του διατακτικού της εκδοθησομένης απόφασης και για κάθε μελλοντική διατάραξη.

Και να καταδικασθεί η καθ' ου δημοτική αρχή στη δικαστική μου δαπάνη».

Οι αποφάσεις του Πανελληνίου συνεδρίου των προέδρων δημοτικών συμβουλίων

ΓΙΑ ΤΟ Πανελλήνιο Συνέδριο Προέδρων Δημοτικών Συμβουλίων Ελλάδος εκδόθηκε η παρακάτω ανακοίνωση:

«Στην Κέρκυρα από τις 4-6 Απριλίου έλαβε χώρα το 2ο Πανελλήνιο Συνέδριο των Προέδρων των Δημοτικών Συμβουλίων της χώρας.

Κατά τις εργασίες του συνεδρίου παρέστησαν εκπρόσωποι των κομμάτων, τοπικοί βουλευτές, οι τοπικοί δημοτικοί άρχοντες, απεστάλησαν δε επιστολές συμπαράστασης και ευχών για επιτυχία του συνεδρίου.

Αντικείμενο του συνεδρίου υπήρξε η δημιουργία ενός κειμένου-κορμού ενιαίου κανονισμού εργασιών των δημοτικών συμβουλίων, του οποίου την ολοκλήρωση και αποστολή σ'όλους τους δήμους της χώρας, ανέλαβε επιτροπή με περιορισμένο χρονικό ορίζοντα για την εκτέλεση του έργου της.

Εγκρίθηκε σχέδιο καταστατικού ίδρυσης δικτύου, το οποίο θα αποσταλεί σε όλα τα δημοτικά συμβούλια προς έγκριση και αποδοχή συμμετοχής στο δίκτυο. Εγκρίθηκε η αναγκαιότητα ύπαρξης του θεσμού του προέδρου δημοτικού συμβουλίου και ότι θα είναι εις βάρος της Τοπικής Αυτοδιοίκησης, η φημολογούμενη κατάργηση του προέδρου και η αντικατάσταση του ρόλου του από τον δήμαρχο.

Συζητήθηκε και αποφασίστηκε η ουσιαστική συνεργασία του δικτύου με την ΚΕΔΚΕ και η ένταξή του στις δικές της δραστηριότητες. Τοποθετήθηκαν πολλοί σύνεδροι για το θέμα της σπουδαιότητας του θεσμού της Τοπικής Αυτοδιοίκησης και της ανάγκης συνεχούς αναβάθμισής του.

Εγιναν δεκάδες εισηγήσεις με γενικά ή ειδικά θέματα, οι οποίες εντυπωσίασαν για την πληρότητα και αρτιότητά τους. Εγιναν πολλές συζητήσεις για τις δυσκολίες των Καποδιστριακών Δήμων, την αναγκαιότητα περαιτέρω ενίσχυσής τους, καθώς και την αναγκαιότητα των συμπολιτειών.

Αποφασίστηκε η συνέχιση της θητείας της υφιστάμενης διοικούσας επιτροπής μέχρι τις εκλογές μετά τη δικαστική αναγνώριση του δικτύου. Επίσης, ενημερώθηκε το σώμα για τη δημιουργία των Δημοτικών Συμβουλίων Νέων και αποφασίσθηκε η προσπάθεια υλοποίησής των στους δήμους.

Εξεδόθησαν ομόφωνα ψηφίσματα για την απαράδεκτη αιματοχυσία στην Παλαιστίνη, καθώς και για περιπτώσεις συνέδρων προέδρων.

Σωτήριος Καπετανόπουλος
Πρόεδρος δικτύου προέδρων δημοτικών συμβουλίων Ελλάδος».

Καταργείται η υποχρεωτική αναγραφή ενδεικτικών τιμών σε εμφιαλωμένα νερά

Αλλάζει το καθεστώς υποχρεωτικής αναγραφής ενδεικτικών τιμών στις συσκευασίες όλων των ειδών νερών και αναψυκτικών.

Με νέα αγορανομική διάταξη του υπουργείου Ανάπτυξης -με την οποία καταργούνται οι παλαιότερες (ΑΔ 2/99 ΚΑΙ 8/99), οι οποίες προέβλεπαν την υποχρεωτική αναγραφή ενδεικτικών τιμών και την απαγόρευση πώλησης στα γήπεδα και γενικότερα στους αγωνιστικούς χώρους συσκευασίας νερών και αναψυκτικών σε γυάλινα μπουκάλια ή μεταλλικά κουτιά- επέρχεται πλέον η πλήρης απελευθέρωση.

Η απόφαση ελήφθη σε εφαρμογή κοινοτικών επισημάνσεων από το Μάρτιο του 1999 όταν επιβλήθηκε το καθεστώς της υποχρεωτικής αναγραφής. Υπενθυμίζεται ότι η ρύθμιση είχε επιβληθεί μετά τη σωρεία καταγγελιών καταναλωτών για υπερβολικά υψηλές τιμές πώλησης των αναψυκτικών και νερών σε τουριστικές περιοχές και σε καντίνες και κυλικεία αεροδρομίων, αθλητικών και αρχαιολογικών χώρων, επιβατηγά πλοία, αμαξοστοιχίες, κινηματογράφους, θέατρα και νοσοκομεία.

ΟΙΚΟΔΟΜΙΚΕΣ ΕΠΙΧΕΙΡΗΣΕΙΣ
ΔΙΑΚΟΓΕΩΡΓΙΟΥ ΚΑΛΛΙΣΤΟΣ
ΕΘΝ.ΑΝΤΙΣΤΑΣΕΩΣ 11
(πρώην Αννης Μαρίας)

ΠΩΛΗΣΕΙΣ ΔΙΑΜΕΡΙΣΜΑΤΩΝ - ΚΑΤΑΣΤΗΜΑΤΑ - ΑΠΟΘΗΚΕΣ - ΑΝΤΑΛΛΑΓΕΣ ΑΚΙΝΗΤΩΝ - ΑΓΟΡΕΣ ΟΙΚΟΠΕΔΩΝ
ΑΝΑΛΑΜΒΑΝΟΥΜΕ ΑΝΤΙΠΑΡΟΧΕΣ

ΠΩΛΟΥΝΤΑΙ διαμερίσματα λουξ κατασκευής, με απεριόριστη θέα. Τα διαμερίσματα διαθέτουν θωρακισμένες πόρτες - εντοιχισμένες κουζίνες - ντουλάπες - εντοιχισμένο νιπτήρα με ντουλάπι - κεντρική θέρμανση αυτόνομη - ανοιγόμενα ανακλινόμενα κουφώματα με διπλά τζάμια, σίτες, ρολά - υδραυλικό ασανσέρ - τριφασικό ρεύμα.

Ολοι οι χώροι σπατουλαριστοί - εσωτερικές πόρτες MDF με σχέδιο

ΔΙΑΜΕΡΙΣΜΑΤΑ:

Επί της οδού Μεγ. Κων/νου - Κων/νου Παλαιολόγου:
- 50τ.μ. δυάρια
- 85τ.μ. τριάρια
- 110τ.μ. τεσσάρια
} ανά όροφο

Επί της Κων/νου Υδραίου - Στ. Κωτιάδη
- 70τ.μ. τριάρια
- 90τ.μ. τριάρια - τεσσάρια
- 110τ.μ. τεσσάρια
} ανά όροφο, με μεγάλες βεράντες, φανταστική θέα
- 130τ.μ. τεσσάρια - πεντάρια

Επί της λεωφ. Καλλιθέας - Καρακόνερο
- 50τ.μ. δυάρια
- 85τ.μ. τριάρια
- 110τ.μ. τεσσάρια
} ανά όροφο, με μεγάλες βεράντες, απεριόριστη θέα

ΚΑΤΑΣΤΗΜΑΤΑ (επί της λεωφ. Καλλιθέας - Καρακόνερο)
- 50τ.μ.
- 1000τ.μ.
- 150τ.μ.

Διαμέρισμα 125τ.μ. , 3ος, λουξ κατασκευής νέο στην οδό Αισχίνης
Κατάστημα 90τ.μ., νέας κατασκευής στο Καρακόνερο.
Γραφείο 63τ.μ. νέας κατασκευής απέναντι από το παλαιό ΙΚΑ
Γραφείο 73τ.μ. νέας κατασκευής απέναντι από παλαιό ΙΚΑ
Διαμέρισμα 75τ.μ. ισόγειο, Αγ. Αναστασία
Διαμέρισμα 138τ.μ. 1ος όροφος, οδός Μάρκου Κλαδάκη - Μονοκατοικία 140τ.μ. στον Αρχάγγελο
Αγροτεμάχιο 4640 τ.μ. στ' Ασγούρου
Μεζονέτα 140τ.μ. στην οδό Λισαβώνος και Οσλου
Διαμέρισμα 80τ.μ., 1ος όροφος στο χωριό Παραδεισίου
Αγροτεμάχιο 19.800τ.μ. στην Παστίδα (όπισθεν εργοστασίου «Θράκη»)
Αγροτεμάχιο 3.448 τ.μ. απέναντι από την είσοδο του ξενοδοχείου BLUE BAY Κρεμαστή
Αγροτεμάχιο 4 στρεμμάτων στα Κολύμπια
Οικόπεδο 124τ.μ. στην πλατεία του χωριού Κοσκινού
Ξενοδοχείο Ποσειδών στην περιοχή Κρητικά
Πωλείται μονοκατοικία 100τ.μ., σε οικόπεδο 476 τ.μ. στις Καλυθιές
Οικόπεδο 19.980τ.μ. στα Κοσκινού
Οικόπεδο 2500 τ.μ. στο Τσαΐρι
- Διαμέρισμα 110 τ.μ. 1ος όροφος στην Ανάληψη (εκκλησία)
- Διαμέρισμα 60 τ.μ. 1ος όροοφιος Παν. Ροδίου
Ενοικιάζεται αποθήκη 75 τ.μ. στο Ροδίνι
Πωλείται Μεζονέτα 160τ.μ., στους Δασκάλους
Πωλείται αγροτεμάχιο 3,2 στρέμματα στη Θολό

ΠΛΗΡΟΦΟΡΙΕΣ:
ΔΙΑΚΟΓΕΩΡΓΙΟΥ ΚΑΛΛΙΣΤΟΣ
Τηλ. 29318 - 34598- Τηλ. 78501 - 78502

X3151-30/4

ΕΥΡΩΠΑΙΚΗ ΕΠΕΝΔΥΤΙΚΗ
ΕΘΝΙΚΗΣ ΑΝΤΙΣΤΑΣΕΩΣ 48 ΤΗΛ. 0241 39300

ΕΥΡΩΠΑΙΚΗ ΕΠΕΝΔΥΤΙΚΗ

ΚΤΗΜΑΤΟΜΕΣΙΤΙΚΟ ΓΡΑΦΕΙΟ
ΑΝΤΩΝΗΣ ΝΙΚΟΛΗΣ - ΘΕΟΦΙΛΟΣ ΚΑΩΝΑΡΗΣ
ΕΘΝΙΚΗΣ ΑΝΤΙΣΤΑΣΕΩΣ 48 (ΠΡΩΗΝ ΑΝΝΗΣ ΜΑΡΙΑΣ) ΤΗΛ. 0241 39300

ΔΙΑΜΕΡΙΣΜΑΤΑ

48 τ.μ.	Στο Ροδίνι σε καλή κατάσταση	€ 41.085,84	14.000.000
50 τ.μ.	Στην Ανάληψη	€ 41.085,84	14.000.000
60 τ.μ.	2 των 30 τ.μ. κατάληλα για επένδυση	€ 44.020,54	15.000.000
70 τ.μ.	Στην Ανάληψη με 2 υπν.	€ 44.020,54	15.000.000
73 τ.μ.	Στο Νιοχώρι με 2 υπνοδωμάτια	€ 65.000,00	22.148.750
73 τ.μ.	Κοντά στην Τσαλδάρη	€ 76.302,27	26.000.000
80 τ.μ.	Στα Αφάντου	€ 76.302,27	26.000.000
104 τ.μ.	Στην Σωτήρος	€ 88.041,09	30.000.000
90 τ.μ.	Στα Αφάντου 5 ετών	€ 88.041,09	30.000.000
160 τ.μ.	Συνοικία Δασκάλων σε κολώνες	€ 93.910,49	32.000.000
80 τ.μ.	Στην Ιαλυσό καινούργιο	€ 93.910,49	32.000.000
117 τ.μ.	Συνοικία Δασκάλων σε σοβά	€ 96.845,19	33.000.000
70 τ.μ.	Στην Ανάληψη υπό κατασκευή lux	€ 99.779,90	34.000.000
70 τ.μ.	Στα Αφάντου μαζί με κατάστημα 70 τ.μ.	€ 102.714,60	35.000.000
92 τ.μ.	Στο Καρακόνερο με θέα	€ 105.649,30	36.000.000
100 τ.μ.	Στην Ιαλυσό καινούργιο	€ 111.518,71	38.000.000
87 τ.μ.	Α ορόφου υπό κατασκευή στο Ροδίνι	€ 112.986,06	38.500.000
85 τ.μ.	Στην Ανάληψη υπό κατασκευή lux	€ 120.322,82	41.000.000
130 τ.μ.	Στην Χειμάρας	€ 123.257,52	42.000.000
120 τ.μ.	Στο Καρακόνερο υπό κατασκευή	€ 140.865,74	48.000.000
120 τ.μ.	Στο Καρακόνερο υπό κατασκευή	€ 146.735,14	50.000.000
110 τ.μ.	Στην Ανάληψη υπό κατασκευή lux	€ 155.539,25	53.000.000
115 τ.μ.	Στην Ανάληψη υπό κατασκευή lux	€ 161.408,66	55.000.000
121 τ.μ.	Lux με θέα θάλασσα	€ 211.298,61	72.000.000

ΟΙΚΟΠΕΔΑ

1000 τ.μ.	Στο Φαληράκι με οικοδομή κοντά στο κύμα	€ 234.776,23	80.000.000
2500 τ.μ.	Στην Αρχίπολη οικοδομήσιμο	€ 22.010,27	7.500.000
4500 τ.μ.	Στην Παστίδα	€ 44.020,54	15.000.000
46000 τ.μ	Στην Ψίνθο σε τιμή ευκαιρίας	€ 44.020,54	15.000.000
4000 τ.μ.	Στην Παστίδα πρόποδες Φιλερίμου	€ 46.955,25	16.000.000
800 τ.μ.	Στις Καλυθιές εντός οικισμού	€ 52.824,65	18.000.000
1000 τ.μ.	Σε ωραία τοποθεσία στην Φιλέριμο με άδεια	€ 58.694,06	20.000.000
2000 τ.μ.	Στο Γεννάδι με άδεια οικοδομής,νερό,ρεύμα	€ 58.694,06	20.000.000
4000 τ.μ.	Μετά το Λαδικό προς Αφάντου	€ 70.432,87	24.000.000
2500 τ.μ.	Στο κιοτάρι κοντά στο κύμα με άδεια οικ.	€ 88.041,09	30.000.000
5000 τ.μ.	Στην Ιαλυσό	€ 102.714,60	35.000.000
5000 τ.μ.	Στο Γεννάδι με πρόσοψη στην εθν.οδό	€ 102.714,60	35.000.000
4000 τ.μ.	Επί της Εθνικής Οδού με δυνατότητα κόμβου	€ 105.649,30	36.000.000
4000 τ.μ.	Περιοχή Σγουρού με εύκολη πρόσβαση	€ 117.388,11	40.000.000
4800 τ.μ.	Περιοχή Κανδυλί στην Ιαλυσό	€ 140.865,74	48.000.000
1050 τ.μ.	Ιαλυσός επί της επαρχιακής οδού	€ 146.735,14	50.000.000
4000 τ.μ.	Στην παραλία Αφάντου	€ 146.735,14	50.000.000
4500 τ.μ.	Περιοχή Ρένη Κοσκινού	€ 198.092,44	67.500.000
5020 τ.μ.	Στην Ιαλυσό στο κύμα	€ 220.102,71	75.000.000
4000 τ.μ.	Στην Λαχανιά με πρόσβαση	€ 52.824,65	18.000.000
1500 τ.μ.	Στην Λαχανιά εντός οικισμού	€ 61.628,76	21.000.000
9000 τ.μ.	Στην Λαχανιά 800 m από το κύμα	€ 82.171,68	28.000.000
5500 τ.μ.	Στην Λαχανιά ΠΑΡΑΛΙΑΚΟ	€ 123.257,52	42.000.000
6500 τ.μ.	Στην Λαχανιά 300 m από το κύμα	€ 104.181,95	35.500.000

ΜΟΝΟΚΑΤΟΙΚΙΕΣ - ΜΕΖΟΝΕΤΕΣ

70 τ.μ.	Διατηρητέα στο Νιοχώρι	€ 44.020,54	15.000.000
120 τ.μ.	Στην Παστίδα καινούργια	€ 105.649,30	36.000.000
210 τ.μ.	Στην Ιαλυσό σε σοβά	€ 146.735,14	50.000.000
140 τ.μ.	Στην Ιαλυσό σε οικόπεδο 350	€ 155.539,25	53.000.000
180 τ.μ.	Στην Παστίδα υπό κατασκευή	€ 158.473,95	54.000.000
360 τ.μ.	Περιοχή Σγουρού με 1000 m οικόπεδο	€ 190.755,69	65.000.000
210 τ.μ.	Στους Τρείς	€ 205.429,20	70.000.000
225 τ.μ.	Στο Ροδίνι lux κατασκευής καιν.	€ 205.429,20	70.000.000
170 τ.μ.	Στην Ιαλυσό	€ 234.776,23	80.000.000

ΚΑΤΑΣΤΗΜΑΤΑ - ΕΠΙΧΕΙΡΗΣΕΙΣ

ΞΕΝΟΔΟΧΕΙΟ 70 ΚΛΙΝΩΝ ΣΕ ΤΙΜΗ ΕΥΚΑΙΡΙΑΣ	€ 645.634,63	220.000.000
Κατάστημα στην Ανάληψη	€ 29.347,03	10.000.000
Κατάστημα στην Ατταβύρου	€ 52.824,65	18.000.000
Διόροφη οικία στην Σύμη κατάληλη για Πανσιόν	€ 58.694,06	20.000.000
Κατάστημα στην Καποδιστρίου	€ 73.367,57	25.000.000
Κατάστημα στην Απελλού(Παλιά Πόλη)	€ 190.755,69	65.000.000
Κατάστημα στην Παλιά Πόλη	€ 234.776,23	80.000.000
Μπάρ στην Ορφανίδου 130 τ.μ.	€ 322.817,31	110.000.000
Καταστήματα στην οδό Καμείρου		

ΑΚΙΝΗΤΑ ΣΕ ΑΠΟΚΛΕΙΣΤΙΚΟΤΗΤΑ ΣΕ ΠΑΛΙΑ ΠΟΛΗ - ΑΦΑΝΤΟΥ - ΛΑΧΑΝΙΑ
ΑΓΟΡΕΣ - ΠΩΛΗΣΕΙΣ - ΜΙΣΘΩΣΕΙΣ ΑΚΙΝΗΤΩΝ
ΞΕΝΟΔΟΧΕΙΑΚΕΣ ΜΟΝΑΔΕΣ ΣΕ ΑΠΟΚΛΕΙΣΤΙΚΟΤΗΤΑ ΣΕ ΟΛΟ ΤΟ ΝΗΣΙ
ΣΥΜΒΟΥΛΕΥΤΙΚΕΣ ΚΑΙ ΕΠΕΝΔΥΤΙΚΕΣ ΠΡΟΤΑΣΕΙΣ
ΔΑΝΕΙΑ ΔΕΚΤΑ

4819-30/4

D.A.N.E. SEA LINE
ΔΩΔΕΚΑΝΗΣΙΑΚΗ ΑΝΩΝΥΜΗ ΝΑΥΤΙΛΙΑΚΗ ΕΤΑΙΡΙΑ

ΔΡΟΜΟΛΟΓΙΑ
Από 8/4/02 έως 12/5/02

Αναχωρήσεις από ΡΟΔΟ

8/4 Δευτ. —
9/4 Τρ. **ΔΙΑΓΟΡΑΣ 18.00** Κω - Πειραιά
10/4 Τετ. **ΡΟΔΟΣ 15.00**
Κω -Κάλυμνο -Λέρο -Πάτμο -Πειραιά
11/4 Πεμ. **ΔΙΑΓΟΡΑΣ 18.00** Πειραιά
12/4 Παρ. **ΡΟΔΟΣ 15.00**
Κω - Κάλυμνο - Λέρο- Πάτμο - Πειραιά
13/4 Σαβ. **ΔΙΑΓΟΡΑΣ 15.00**
Κω - Κάλυμνο - Λέρο - Πάτμο - Πειραιά
14/4 Κυρ. **ΡΟΔΟΣ 09.00** Πειραιά
15/4 Δευτ. **ΠΑΤΜΟΣ 15.00**
Κω - Κάλυμνο - Λέρο - Πάτμο - Πειραιά
ΡΟΔΟΣ 18.00 Κω - Πειραιά
16/4 Τρ. **ΔΙΑΓΟΡΑΣ 18.00** Κω - Πειραιά
17/4 Τετ. **ΡΟΔΟΣ15.00**
Κω -Κάλυμνο -Λέρο -Πάτμο -Πειραιά
ΠΑΤΜΟΣ 18.00 Κω - Πειραιά
18/4 Πεμ. **ΔΙΑΓΟΡΑΣ 18.00** Πειραιά
19/4 Παρ. **ΡΟΔΟΣ 16.00** ΜΑΘΗΤΕΣ
ΠΑΤΜΟΣ 16.00 ΜΑΘΗΤΕΣ
20/4 Σαβ. **ΔΙΑΓΟΡΑΣ 15.00**
Κω - Κάλυμνο - Λέρο - Πάτμο - Πειραιά
21/4 Κυρ. **ΡΟΔΟΣ 15.00**
Κω - Κάλυμνο - Λέρο- Πάτμο - Πειραιά
22/4 Δευτ. —
23/4 Τρ. **ΠΑΤΜΟΣ 16.00** ΜΑΘΗΤΕΣ
ΔΙΑΓΟΡΑΣ 16.00 ΜΑΘΗΤΕΣ
24/4 Τετ. **ΡΟΔΟΣ 15.00**
Σύμη -Τήλο -Κω -Κάλυμνο -Λέρο -Πάτμο -Πειραιά
25/4 Πεμ. **ΠΑΤΜΟΣ 15.00**
Νίσυρο-Κω-Αστυπάλαια-Πειραιά
ΔΙΑΓΟΡΑΣ 18.00 Πειραιά
26/4 Παρ. **ΡΟΔΟΣ 15.00**
Κω - Κάλυμνο - Λέρο- Πάτμο - Πειραιά
27/4 Σαβ. **ΔΙΑΓΟΡΑΣ 15.00**
Κω - Κάλυμνο - Λέρο - Πάτμο - Πειραιά
ΠΑΤΜΟΣ 16.00 ΜΑΘΗΤΕΣ
28/4 Κυρ. **ΡΟΔΟΣ 15.00**
Κω - Κάλυμνο - Λέρο- Πάτμο - Πειραιά
29/4 Μ. Δευτ. **ΠΑΤΜΟΣ 15.00**
Κω - Κάλυμνο - Λέρο- Πάτμο - Πειραιά
30/4 Μ.Τρ. **ΡΟΔΟΣ 15.00**
Κω - Κάλυμνο - Λέρο- Πάτμο - Πειραιά
ΔΙΑΓΟΡΑΣ 18.00 Κω - Πειραιά
1/5 Μ.Τετ. **ΠΑΤΜΟΣ 15.00**
Κω -Κάλυμνο -Λέρο -Πάτμο -Πειραιά
2/5 Μ. Πεμ. **ΡΟΔΟΣ 18.00** Πειραιά
3/5 Μ. Παρ. **ΠΑΤΜΟΣ 10.00**
Κω - Σάμο - Θεσσαλονίκη
4/5 Μ Σαβ. —
5/5 Κυρ. **ΠΑΣΧΑ** —
6/5 Δευτ. **ΡΟΔΟΣ 15.00**
Κω -Κάλυμνο -Λέρο -Πάτμο -Πειραιά
7/5 Τρ. **ΔΙΑΓΟΡΑΣ 15.00**
Κω -Κάλυμνο -Λέρο -Πάτμο -Πειραιά
8/5 Τετ. **ΡΟΔΟΣ 15.00**
Κω - Κάλυμνο - Λέρο- Πάτμο - Πειραιά
ΠΑΤΜΟΣ 18.00 Κω - Πειραιά
9/5 Πεμ. **ΔΙΑΓΟΡΑΣ 18.00** Πειραιά
10/5 Παρ. **ΡΟΔΟΣ 15.00**
Κω - Κάλυμνο - Λέρο- Πάτμο - Πειραιά
ΠΑΤΜΟΣ 18.00 Κω - Πειραιά
11/5 Σαβ. **ΔΙΑΓΟΡΑΣ 15.00**
Κω - Κάλυμνο - Λέρο - Πάτμο - Πειραιά
12/5 Κυρ. **ΡΟΔΟΣ 15.00**
Κω - Κάλυμνο - Λέρο- Πάτμο - Πειραιά
ΠΑΤΜΟΣ 18.00 Κω - Πειραιά

Αναχωρήσεις από ΠΕΙΡΑΙΑ

8/4 Δευτ. **ΔΙΑΓΟΡΑΣ 18.00** Κω - Ρόδο
9/4 Τρ. **ΡΟΔΟΣ 18.00** Κω - Ρόδο
10/4 Τετ. **ΔΙΑΓΟΡΑΣ 18.00** Ρόδο
11/4 Πεμ. **ΡΟΔΟΣ 16.00**
Πάτμο - Λέρο - Κάλυμνο - Κω - Ρόδο
12/4 Παρ. **ΔΙΑΓΟΡΑΣ 15.00**
Πάτμο - Λέρο - Κάλυμνο - Κω - Ρόδο
13/4 Σαβ. **ΡΟΔΟΣ 1600**
Πάτμο - Λέρο - Κάλυμνο - Κω - Ρόδο
14/4 Κυρ. —
15/4 Δευτ. **ΠΑΤΜΟΣ 00.10** ΜΑΘΗΤΕΣ
ΡΟΔΟΣ 01.00 ΜΑΘΗΤΕΣ
ΔΙΑΓΟΡΑΣ 18.00 ΜΑΘΗΤΕΣ
16/4 Τρ. **ΡΟΔΟΣ 16.00**
Πάτμο - Λέρο - Κάλυμνο - Κω - Ρόδο
ΠΑΤΜΟΣ 18.00 Κω - Ρόδο
17/4 Τετ. **ΔΙΑΓΟΡΑΣ 18.00** Ρόδο
18/4 Πεμ. —
19/4 Παρ. **ΡΟΔΟΣ 00.10** ΜΑΘΗΤΕΣ
ΠΑΤΜΟΣ 01.00 ΜΑΘΗΤΕΣ
ΔΙΑΓΟΡΑΣ 15.00
Πάτμο - Λέρο - Κάλυμνο - Κω - Ρόδο
20/4 Σαβ. **ΡΟΔΟΣ 1600**
Πάτμο - Λέρο - Κάλυμνο - Κω - Ρόδο
21/4 Κυρ. —
22/4 Δευτ. **ΔΙΑΓΟΡΑΣ 18.00** Κω - Ρόδο
23/4 Τρ. **ΠΑΤΜΟΣ 00.10** ΜΑΘΗΤΕΣ
ΡΟΔΟΣ 16.00
Πάτμο - Λέρο - Κάλυμνο - Κω - Τήλο - Σύμη - Ρόδο
24/4 Τετ. **ΠΑΤΜΟΣ 16.00**
Αστυπάλαια -Κω -Νίσυρο -Ρόδο
ΔΙΑΓΟΡΑΣ 18.00 Ρόδο
25/4 Πεμ. **ΡΟΔΟΣ 16.00**
Πάτμο - Λέρο - Κάλυμνο - Κω - Ρόδο
26/4 Παρ. **ΠΑΤΜΟΣ 15.00**
Πάτμο - Λέρο - Κάλυμνο - Κω - Ρόδο
ΔΙΑΓΟΡΑΣ 18.00 Ρόδο
27/4 Σαβ. **ΡΟΔΟΣ 16.00**
Πάτμο - Λέρο - Κάλυμνο - Κω - Ρόδο
28/4 Κυρ. **ΠΑΤΜΟΣ 15.00**
Πάτμο - Λέρο - Κάλυμνο - Κω - Ρόδο
29/4 Μ.Δευτ. **ΡΟΔΟΣ 16.00**
Πάτμο - Λέρο - Κάλυμνο - Κω - Ρόδο
ΔΙΑΓΟΡΑΣ 18.00 Κω - Ρόδο
30/4 Μ. Τρ. **ΠΑΤΜΟΣ 16.00**
Πάτμο - Λέρο - Κάλυμνο - Κω - Ρόδο
1/5 Μ. Τετ. **ΡΟΔΟΣ 16.00**
Πάτμο - Λέρο - Κάλυμνο - Κω - Ρόδο
ΔΙΑΓΟΡΑΣ 18.00 Ρόδο
2/5 Μ. Πεμ. **ΠΑΤΜΟΣ 16.00**
Πάτμο - Λέρο - Κάλυμνο - Κω - Ρόδο
3/5 Μ. Παρ. **ΡΟΔΟΣ 15.00**
Πάτμο - Λέρο - Κάλυμνο - Κω - Ρόδο
4/5 Μ. Σαβ. —
5/5 Κυρ. **ΠΑΣΧΑ** —
6/5 Δευτ. —
7/5 Τρ. **ΡΟΔΟΣ 16.00**
Πάτμο - Λέρο - Κάλυμνο - Κω - Τήλο - Σύμη - Ρόδο
8/5 Τετ. **ΔΙΑΓΟΡΑΣ 18.00** Ρόδο
9/5 Πεμ. **ΡΟΔΟΣ 16.00**
Πάτμο - Λέρο - Κάλυμνο - Κω - Ρόδο
ΠΑΤΜΟΣ 18.00 Κω - Ρόδο
10/5 Παρ. **ΔΙΑΓΟΡΑΣ 15.00**
Πάτμο - Λέρο - Κάλυμνο - Κω - Ρόδο
11/5 Σαβ. **ΡΟΔΟΣ 16.00**
Πάτμο - Λέρο - Κάλυμνο - Κω - Ρόδο
ΠΑΤΜΟΣ 18.00 Κω - Ρόδο
12/5 Κυρ. —

X. 3171-12/5

Επίκαιρα θέματα: Σεισμοί καταστροφικοί στη Ρόδο και στα χωριά μας

ΡΟΔΙΟΙ ΕΝΑΝΤΙΟΝ ΒΑΡΒΑΡΩΝ - ΕΓΚΕΛΑΔΟΣ ΕΝΑΝΤΙΟΝ ΡΟΔΙΩΝ

Γράφει ο Θεοφάνης Μπογιάννος



Ο έγκριτος αρχαιολόγος - βυζαντινολόγος κ. Ηλίας Κόλλιας ξεναγεί Ροδίτες στα τείχη, αναφερόμενος στους Ελληνες που τα έχτισαν και τους σεισμούς που τα έσεισαν...
(ΦΩΤΟ: Αντώνης Πάχος)

Πριν μιλήσουμε για τους σεισμούς που κατέστρεψαν την πόλη, το νησί και τα χωριά μας, θεωρούμε σωστό να κάνουμε μια σύντομη αναδρομή: τι πίστευαν οι αρχαίοι Ρόδιοι για το σεισμό και τις καιρικές συνθήκες.

Οι Ρόδιοι, όπως όλοι οι Ελληνες, στην αρχαία εποχή, πίστευαν πως οι σεισμοί είναι πράξη ενός γίγαντα που αναταράσσει το κέντρο και την επιφάνεια της Γης. Τον γίγαντα αυτό το ονόμαζαν Εγκέλαδο και ήταν υιός θεών, του Τάρταρου και της Γαίας. Ο Εγκέλαδος έκανε πολλούς σεισμούς σε όλη την Ελλάδα και όλοι οι Ελληνες φοβόταν την επίσκεψή του στα μέρη και στις Πολιτείες του. Τελικά, η θεά Αθηνά, θυμωμένη με τα καμώματα του γίγαντα Εγκέλαδου πέταξε πάνω στον Εγκέλαδο το όρος Αίτνα, το ηφαίστειο, όπου μέχρι σήμερα ο γίγαντας Εγκέλαδος βγάζει ατμούς και βόγγους, υποχθόνιους θορύβους και πύρινη λάβα από το στόμα του...

Η Ρόδος μας η μαγευτική, ως νησί και πόλη, δέχθηκε πολλές φορές την επίσκεψη του Εγκέλαδου, από τα κλασικά χρόνια, 5ος και 4ος αιώνας π.Χ., μέχρι τις μέρες μας. Ας δούμε, εν συντομία, τις επισκέψεις του Εγκέλαδου στο νησί και στην περιοχή μας.

- 227 π.Χ. Λέγεται πως αυτός ο σεισμός ήταν τρομερός και είχε ένταση 7,2 σημερινών ΡΙΧΤΕΡ. Ηταν τόσο φρικτός, ώστε γκρέμισε πολλά σπίτια, καταστήματα, σκότωσε πολλούς Ρόδιους πατέρες μας και κατέστρεψε τον Κολοσσό της Ρόδου.

- 155 π.Χ. Αυτή τη χρονιά όλη η Δωδεκάνησος και η πρώτη η Ρόδος μας βρισκόταν κάτω από τον επαχθή ζυγό των Ρωμαίων. Ο σεισμός αυτός κατέστρεψε πολλά χωριά του νησιού μας, αλλά και την ίδια πόλη της Ρόδου. Ο Ρωμαίος αυτοκράτορας Αντωνίνος για να απαλύνει τον πόνο των Ροδίων Ελλήνων έστειλε σιτάρι και τρόφιμα στο λαό.

- 515 μ.Χ. Είναι σωστό και απαραίτητο να θυμόμαστε αυτόν το σεισμό. Είναι ο σεισμός που έδωσε το τελειωτικό χτύπημα στη Ρόδο αλλά και στους Ροδίτες. Από το σεισμό αυτό και μετά η πόλη μας περιορίστηκε στα σημερινά της όρια. Εχασε το παλιό μεγαλείο, ξέχασε τη δύναμή της την ελληνική και την ακμαία και παρακολουθεί έκων-άκων την πορεία της Βυζαντινής Αυτοκρατορίας.

- 1481. Αλλος σεισμός, πολύ μεγάλος αλώνει τη ζωή και δηώνει τις περιουσίες και τη χαρά των Ροδίων πατέρων μας.

- 1856. Είναι σωστό οι καλοί αναγνώστες αυτής της στήλης να θυμούνται αυτή τη χρονολογία. Ενας σεισμός, προξένησε τόσες καταστροφές και τρόμο στους Ροδίτες, που πίστευαν, έλεγαν και διέδιδαν πως: ήρθε η Δεύτερη Παρουσία... Την ίδια αυτή χρονιά, 6 Νοεμβρίου του 1856, κατεστράφη και το αρχικό Παλάτι των Ιπποτών, από έκρηξη πυρίτιδος.

- Στις 10 Απριλίου, σαν σήμερα δηλαδή, του έτους 1863, ο Εγκέλαδος ξανάχτυπά τη Ρόδο και τους Ροδίτες. Η Ρόδος βρίσκεται κάτω από αλλόφυλους και αλλόθρησκους κατακτητές και καμία πρόνοια και βοήθεια δεν προσφέρεται στους ατυχείς Ελληνες. Καταστράφηκαν πολλά σπίτια, καθώς και ο διάσημος Πύργος του μεγάλου μαγίστρου Ναγιάκ...

- 1896. Ενας σεισμός, 7 Ρίχτερ, τρομοκρατεί και καταστρέφει την πόλη και πολλά χωριά μας.

- 1926. Ηταν 24 Μαρτίου, η Ρόδος και οι Ρόδιοι ήταν κάτω από τους Ιταλούς και ο σεισμός προξένησε σημαντικές ζημιές. Τότε κατεστράφη ολοσχερώς και το χωριό Πυλώνας που μεταφέρθη αργότερα σ' άλλο, στο σημερινό σημείο.

- 1944. Δεν μας έφτανε μόνο η γερμανική κατοχή, η πείνα και ο πόλεμος, αλλά μας έφτασε και ο Εγκέλαδος που προξένησε τρόμο και καταστροφές στο νησί μας.

- 1957. Ηταν 25 Απριλίου και ήταν μεγέθους 7,3 της κλίμακας Ρίχτερ.

- Αλλοι μικροί και ασήμαντοι σεισμοί έχουν γίνει και πολλές άλλες φορές, μόνο που δεν προξένησαν τον τρόμο και την καταστροφή των μεγάλων σεισμών της Ρόδου μας.

- Ο τελευταίος μεγάλος σεισμός της Ρόδου ήταν στις 24 Μαΐου 1961.

- Ο πρόσφατος σεισμός, της κλίμακος 6,2 έγινε στα τέλη Ιανουαρίου 2002.

...ΠΡΑΚΤΟΡΕΙΟ ΤΑΞΙΔΙΩΝ

ΣΑΒΒΑΣ ΣΑΗΣ

Με την ευκαιρία της λειτουργίας του **νέου** μας πρακτορείου στην οδό ΤΑΡΠΟΝ ΣΠΡΙΓΚΣ 42 δίπλα στην Τράπεζα Πίστεως

ΠΡΟΣΦΕΡΟΥΜΕ

τα φθηνότερα αεροπορικά εισιτήρια για όλο τον κόσμο με όλες τις αεροπορικές πτήσεις

ΠΡΟΣΟΧΗ:
ΠΛΗΡΟΦΟΡΙΕΣ ΔΕΝ ΔΙΔΟΝΤΑΙ ΑΠΟ ΤΟ ΤΗΛΕΦΩΝΟ ΜΟΝΟ ΠΡΟΣΩΠΙΚΗ ΠΑΡΟΥΣΙΑ ΣΑΣ

Ακόμη:
- Σας παίρνουμε BIZA επισκέπτου για ΑΜΕΡΙΚΗ σε μία εβδομάδα
- BIZA επισκέπτου για ΑΥΣΤΡΑΛΙΑ σε μία μέρα
- Εκδοση διαβατηρίων
- Εκδοση αδειών αυτοκινήτων

ΞΕΝΟΔΟΧΕΙΑ ΣΤΗΝ ΑΘΗΝΑ

PRESIDENT Α' Κατηγορίας Λεωφόρος Κηφισίας

Μονόκλινο	δρχ.	10.300	€30 με πρωινό έως 31/3
Δίκλινο για μονόκλινο	»	11.300	€33 » » »
Δίκλινο	»	13.300	€39 » » »
Τρίκλινο	»	16.300	€48 » » »

ESPERIA HOTEL Α' Κατηγορίας Σταδίου 22

Μονόκλινο	δρχ.	24.000	€70 με πρωινό έως 31/3
Δίκλινο	»	26.600	€78 » » »
Τρίκλινο	»	30.000	€88 » » »

ELECTRA HOTEL Α' Κατηγορίας Ερμού 5

Μονόκλινο	δρχ.	26.900	€79 με πρωινό έως 31/3
Δίκλινο	»	31.700	€93 » » »
Τρίκλινο	»	37.200	€109 » » »

TITANIA HOTEL Πανεπιστημίου 52 (Σύνταγμα Ομόνοια)

Μονόκλινο δρχ. με αμερικάνικο πρωινό		24.500	€72 έως 31/3
Δίκλινο	» » »	28.500	€84 » »
Τρίκλινο	» » »	33.000	€97 » »

DORIA HOTEL Β' Κατηγορίας Πειραιώς 15-17 (κοντά στην Ομόνοια)

Μονόκλινο	δρχ.	14.300	€42 με πρωινό έως 31/3
Δίκλινο	»	16.000	€47 » » »
Τρίκλινο	»	21.800	€64 » » »

ZAFOLIA HOTEL Α' Κατηγορίας Λεωφ. Αλεξάνδρας 87

Μονόκλινο	δρχ.	28.600	€84 έως 31/3
Δίκλινο	»	30.600	€90 » »
Τρίκλινο	»	36.800	€108 » »

BEST WESTERN Α' Κατηγορίας, Ilisia Μιχαλακοπούλου

Μονόκλινο	δρχ.	18.400	€54 με πρωινό έως 31/3
Δίκλινο	»	19.800	€58 » » »
Τρίκλινο	»	22.200	€65 » » »

PARTHENON Α' Κατηγορίας περιοχή Μακρυγιάννη

Μονόκλινο	δρχ.	18.500	€55 με πρωινό έως 31/3
Δίκλινο	»	21.000	€62 » » »
Τρίκλινο	»	28.000	€82 » » »

OLYMPIC PALACE Α' Κατηγορίας, Φιλελλήνων-Σύνταγμα

Μονόκλινο	δρχ.	17.700	€52 έως 31/12
Δίκλινο	»	21.100	€62 » »
Τρίκλινο	»	26.300	€77 » »

STANLEY Β' Κατηγορία Σύνταγμα

Μονόκλινο	δρχ.	17.000	με πρωινό έως 31/12
Δίκλινο	»	21.000	» » »
Τρίκλινο	»	28.000	» » »

ST. GEORGE LYKABETTUS LUX

Μονόκλινο	δρχ.	35.000	€103 χωρίς Β/Β έως 28/12
Δίκλινο	»	33.500	€103 » » » »

ASTOR Σύνταγμα

Μονόκλινο	δρχ.	12.600	€37 με πρωινό έως 31/3
Δίκλινο	»	16.700	€49 » » »
Τρίκλινο	»	20.100	€59 » » »

GRAND HOTEL Β' Κατηγορίας Πατησίων & Βεραντέρου 10

Μονόκλινο	δρχ.	13.000	€39 με πρωινό έως 31/3
Δίκλινο	»	17.300	€51 » » »
Τρίκλινο	»	19.500	€57 » » »

ΒΕΡΓΙΝΑ Β' Κατηγορίας ΘΕΣ/ΚΗ (κεντρικό)

Μονόκλινο	δρχ.	19.000	με πρωινό έως 31/8
Δίκλινο	»	24.000	» » »
Τρίκλινο	»	29.000	» » »

ΣΑΣ ΣΥΜΦΕΡΕΙ ΠΡΙΝ ΚΛΕΙΣΕΤΕ ΟΠΟΥΔΗΠΟΤΕ ΝΑ ΜΑΣ ΕΠΙΣΚΕΦΘΕΙΤΕ

ΠΡΑΚΤΟΡΕΙΟ ΤΑΞΙΔΙΩΝ
ΣΑΒΒΑΣ ΣΑΗΣ
ΤΑΡΠΟΝ ΣΠΡΙΓΚΣ 42
δίπλα στην Τράπεζα Πίστεως
• Τηλ. 39781-3

X. 3173-30/4

Zorpidis
ΤΟΥΡΙΣΤΙΚΟΣ ΟΡΓΑΝΙΣΜΟΣ

Πτήσεις CHARTER για ΘΕΣΣΑΛΟΝΙΚΗ - ΡΟΔΟ - ΘΕΣΣΑΛΟΝΙΚΗ

Στις 13/4/02 από Ρόδο
Στις 14/4/02 από Θεσσαλονίκη
Στις 21/4/02 από Ρόδο
Στις 24/4/02 από Θεσσαλονίκη
με AEGEAN AIRLINES

Για κρατήσεις θέσεων επικοινωνήστε μαζί μας στο γραφείο μας:
STEFANAKIS TRAVEL-ZORPIDIS
Αλεξ. Διάκου 38
Και στα τηλέφωνα: 02410 20625, 30054

X3175-24/4



ΙΑΤΡΙΚΗ ΑΝΑΚΟΙΝΩΣΗ

Ο ΙΑΤΡΟΣ

ΕΜΜΑΝΟΥΗΛ ΣΑΡΙΚΑΣ

ΟΡΘΟΠΑΙΔΙΚΟΣ ΧΕΙΡΟΥΡΓΟΣ ΤΡΑΥΜΑΤΙΟΛΟΓΟΣ

θα απουσιάσει εκτός Ρόδου από 4 έως 11 Απριλίου 2002
Το ιατρείο θα επαναλειτουργήσει στις 12-4-2002

ΑΝΝΗΣ ΜΑΡΙΑΣ 15 ΡΟΔΟΣ
Τηλ. Ιατρείο: 39313
Κιν.: 0944 748171

Τ. 515-11/4

Διαφάνειες και μεγενθύνσεις για μπαρ, εστιατόρια, fast food

Φ. & Ν. ΠΑΧΟΣ

Γ. Ευσταθίου 11
Τηλ. 26893

ΜΕΝΤΙΟΥΜ-ΑΣΤΡΟΛΟΓΟΣ

ΝΙΚΟΣ

Ακριβείς προβλέψεις στον επαγγελματικό, αισθηματικό και οικονομικό τομέα.

Επαναφορά ατόμων
Ισχυρή υποβολή

Δέχεται μόνο με ραντεβού στα τηλέφωνα: 31405 και 39201

4537-14/4

VANIK TOURS

ΓΙΑΝΝΗΣ και ΣΕΒΑ ΒΑΛΣΑΜΙΔΗ

VANIK σημαίνει ΑΛΗΘΕΙΑ

ΑΚΤΗ ΚΑΝΑΡΗ 17, ΨΑΡΟΠΟΥΛΑ - ΑΝΕΤΟ ΠΑΡΚΙΝΓΚ

Ανοικτά: ΔΕ-ΣΑ 08.30 - 14.00 & 16.30 - 20.30

Τηλ. 35191, 37621 κινητό: 0945798148 , FAX 29532

Το γραφείο μας πάντα πρώτο σε κρατήσεις ξενοδοχείων εξασφάλισε και σας προσφέρει καταπληκτικές τιμές για τα παρακάτω ξενοδοχεία σε ΠΑΚΕΤΑ (έκδοση εισιτηρίων R/T) από 1/4-31/10/2002

Απευθυνόμαστε σε σας που θέλετε και η κράτησή σας να είναι σωστή και το δωμάτιό σας να σας περιμένει

1ον HOTEL ALEXANDROS	Α΄ SUPERIOR	
Πλατεία Μαβίλλη		
Μονόκλινο		€ 98
Δίκλινο		€ 108
Τρίκλινο		€ 142
2ον HOTEL PRESIDENT	Α΄ Κατηγορίας	
Λεωφόρος Κηφισίας		
Μονόκλινο		€ 40
Δίκλινο για μονόκλινο		€ 49
Δίκλινο		€ 53
Τρίκλινο		€ 67
3ον HOTEL ASTOR	Α΄ Κατηγορίας	
Σύνταγμα		
Μονόκλινο		€ 57
Δίκλινο για μονόκλινο		€ 65
Δίκλινο		€ 76
Τρίκλινο		€ 95
4ον HOTEL PARTHENON	Α΄ Κατηγορίας	
Στήλες Ολυμπίου Διός		
Μονόκλινο		€ 74
Δίκλινο		€ 83
ρίκλινο		€ 115
5ον HOTEL ZAFOLIA	Α΄ SUPERIOR	
Λεωφόρος Αλεξάνδρας		
Μονόκλινο		€ 93
Δίκλινο		€ 103
Τρίκλινο		€ 123
6ον HOTEL ARETHOUSA	Β΄ SUPERIOR	
Σύνταγμα		
7ον HOTEL ELLINIS	Β΄ SUPERIOR	
Ωνάσειο, λεωφ. Συγγρού		
Μονόκλινο		€ 43
Δίκλινο		€ 67
Τρίκλινο		€ 82
8ον HOTEL LILIA	Β΄ Κατηγορίας	
Πασαλιμάνι		
Μονόκλινο		€ 42
Δίκλινο		€ 55
Τρίκλινο		€ 69
9ον HOTEL EGNATIA	Β΄ Κατηγορίας	
Θεσσαλονίκη Κέντρο – καινούριο		
Μονόκλινο		€ 60
Δίκλινο		€ 72
Τρίκλινο		€ 84

* Τα παραπάνω ξενοδοχεία διαθέτουν T.V. σε όλα τα δωμάτια
* Στις παραπάνω τιμές συμπεριλαμβάνεται πρωινό σε μπουφέ
* Ακόμη σε μας θα βρείτε αεροπορικά και ατμοπλοϊκά εισιτήρια όλων των εταιρειών.

3119-31/3

ΝΤΕΤΕΚΤΙΒΣ

30 ΧΡΟΝΙΑ ΜΟΝΙΜΑ ΚΑΙ ΣΤΗ ΡΟΔΟ

35354

ΠΛΑΤΕΙΑ ΑΓΙΟΥ ΙΩΑΝΝΟΥ

Η ΛΥΣΗ!!! ΣΕ ΚΑΘΕ ΣΑΣ ΠΡΟΒΛΗΜΑ

EXPRESS SECURITY

X. 3152-30/4

ΛΕΝΤΑΚΗΣ ΜΑΝΩΛΗΣ

ΞΥΛΟΤΕΧΝΙΚΗ

Αναλαμβάνουμε πάσης φύσεως ξυλουργικές εργασίες:

• κουζίνες γερμανικές • ντουλάπες
• πόρτες • παράθυρα κ.λ.π.

ΠΛΗΡΟΦΟΡΙΕΣ

Τηλ. 60601-68414

4554-16/4

Εγινε στο Εθνικό Θέατρο

Επιτυχημένη συναυλία τζαζ

ΕΝΘΟΥΣΙΑΣΑΝ ΟΛΟΙ ΟΙ ΜΟΥΣΙΚΟΙ

ΓΙΑ πρώτη φορά από τη σκηνή του Εθνικού Θεάτρου παρουσιάστηκε το Σάββατο βράδυ ένα πλήρες πρόγραμμα μουσικής τζαζ και ενθουσίασε ένα ευάριθμο ντόπιο κοινό που το παρακολούθησε.

Το RHO JAZZ QUARTET, αποτελούμενο από εκλεκτούς μουσικούς, ερμήνευσε σε δύο μέρη γνωστές δημιουργίες των L. ARMSTRONG, M. DAVIS, D. ELLINGTON, J. COLTRANE και άλλων συνθετών της τζαζ.

Μεταξύ των κομματιών που παίχτηκαν, η Ντίνα Καβουριάδου, έκανε ενδιαφέρουσες αναφορές στην εξέλιξη και στους εκπροσώπους της μουσικής τζαζ, η οποία έχει πλέον αποκτήσει παγκόσμιο χαρακτήρα.

Ηταν μια διαφορετική μουσική εκδήλωση που στηρίχθηκε από τον Πολιτιστικό Οργανισμό του Δήμου Ρόδου και αποκάλυψε, ότι και στην πόλη μας υπάρχουν αρκετοί και ενθουσιώδεις φίλοι αυτού του συγκεκριμένου μουσικού είδους.

Το RHO JAZZ QUARTET δημιουργήθηκε στη Ρόδο το χειμώνα του 2000 και αποτελείται από τους Νίκο Χασάπη στα ντραμς, Μιχάλη Κλωνάρη στο σαξόφωνο, Εμίλ Πολυμένοφ στην ηλεκτρική κιθάρα και Σταμάτη Σταματάκη στο ηλεκτρικό μπάσο.



Στη συναυλία του περασμένου Σαββάτου συμμετείχαν οι μουσικοί Γιάννης Οικονομίδης και Χάρης Καπετανάκης από τη Θεσσαλονίκη, Κώστας Δελλής, Γεράσιμος και Μιχάλης Χατζηπέτρος από τη Ρόδο. Καλεσμένος στο πιάνο ήταν ο μαέστρος Θέμος Μέξης.

Τραγούδησαν η Ράνια Δικιρίκη και ο Μιχάλης Κλωνάρης.

Ολοι οι μουσικοί χειροκροτήθηκαν θερμά από το κοινό και ιδιαίτερα στα εξαιρετικά σόλα που παρουσίασαν ο καθένας.

PELLOS TRAVEL

ΤΟ ΠΡΩΤΟ ΓΡΑΦΕΙΟ ΣΤΙΣ ΕΚΔΡΟΜΕΣ ΤΟΥΡΚΙΑΣ

• Ποιότητα • Εγγύηση • Οργάνωση

ΠΑΣΧΑ στην ΚΩΝΣΤΑΝΤΙΝΟΥΠΟΛΗ



Από 1/5 - 7/5

ΜΑΡΜΑΡΙΣ - ΕΦΕΣΣΟΣ - ΚΟΥΣΑΝΤΑΣΙ - ΣΜΥΡΝΗ - ΠΡΟΥΣΑ- ΚΩΝΣΤΑΝΤΙΝΟΥΠΟΛΗ

Μια ωραία εκδρομή με πλούσιο πρόγραμμα - ποιότητα - οργάνωση - διασκέδαση

ΠΕΡΙΛΑΜΒΑΝΕΙ:

1.ΕΙΣΙΤΗΡΙΑ ΡΟΔΟΣ-ΜΑΡΜΑΡΙΣ-ΡΟΔΟΣ ΜΕ ΚΑΤΑΜΑΡΑΝ
2.ΞΕΝΟΔΟΧΕΙΑ 4 ΑΣΤΕΡΩΝ ΜΕ ΗΜΙΔΙΑΤΡΟΦΗ ΣΤΟ ΚΕΝΤΡΟ ΤΗΣ ΣΜΥΡΝΗΣ ΚΑΙ ΣΤΟ ΚΕΝΤΡΟ ΤΗΣ ΚΩΝΣΤΑΝΤΙΝΟΥΠΟΛΗΣ (ΔΙΠΛΑ ΑΠΟ ΤΗΝ ΑΓΙΑ ΣΟΦΙΑ ΠΕΡΙΟΧΗ ΤΑΚΣΙΜ)
3.ΤΕΣΣΕΡΙΣ ΔΙΑΝΥΚΤΕΡΕΥΣΕΙΣ ΣΤΗ ΚΩΝΣΤΑΝΤΙΝΟΥΠΟΛΗ ΜΕΓΑΛΗ ΠΕΜΠΤΗ-ΠΑΡΑΣΚΕΥΗ-ΣΑΒΒΑΤΟ ΚΑΙ ΚΥΡΙΑΚΗ ΤΟΥ ΠΑΣΧΑ ΟΠΟΥ ΘΑ ΠΑΡΑΚΟΛΟΥΘΗΣΕΤΕ ΣΤΟ ΠΑΤΡΙΑΡΧΕΙΟ ΦΑΝΑΡΙ ΤΑ ΘΕΙΑ ΠΑΘΗ ΚΑΙ ΤΗΝ ΑΝΑΣΤΑΣΗ ΤΟΥ ΚΥΡΙΟΥ ΣΤΗ ΜΕΓΑΛΟΠΡΕΠΗ ΘΕΙΑ ΛΕΙΤΟΥΡΓΙΑ ΧΟΡΟΣΤΑΤΟΥΝΤΟΣ ΤΟΥ ΠΑΤΡΙΑΡΧΟΥ ΜΑΣ Κ. Κ.ΒΑΡΘΟΛΟΜΑΙΟΥ.
4.ΔΥΟ ΔΙΑΝΥΚΤΕΡΕΥΣΕΙΣ ΣΤΗ ΣΜΥΡΝΗ
5.ΞΕΝΑΓΗΣΕΙΣ- ΠΕΡΙΗΓΗΣΕΙΣ (ΑΡΧΑΙΑ ΕΦΕΣΣΟ-ΣΠΙΤΙ ΠΑΝΑΓΙΑΣ - ΚΟΡΔΕΛΙΟ- ΣΜΥΡΝΗ) - ΕΛΛΗΝΙΔΑ ΞΕΝΑΓΟ – ΒΟΛΤΑ ΚΑΙ ΨΩΝΙΑ ΣΤΙΣ ΑΓΟΡΕΣ ΤΗΣ ΣΜΥΡΝΗΣ- ΠΡΟΥΣΑΣ-ΚΩΝΣΤΑΝΤΙΝΟΥΠΟΛΗΣ
6.ΕΠΙΣΚΕΨΗ ΣΤΙΣ ΑΓΟΡΕΣ ΣΜΥΡΝΗΣ-ΠΡΟΥΣΑΣ-ΚΩΝΣΤΑΝΤΙΝΟΥΠΟΛΗΣ ΓΙΑ ΤΑ ΨΩΝΙΑ ΣΑΣ.
7.ΕΚΔΡΟΜΗ ΣΤΑ ΠΡΙΓΚΗΠΟΝΗΣΑ, ΕΠΙΣΚΕΨΗ ΣΤΗ ΘΕΟΛΟΓΙΚΗ ΣΧΟΛΗ ΤΗΣ ΧΑΛΚΗΣ
8.ΚΡΟΥΑΖΙΕΡΑ ΣΤΗ ΘΑΛΑΣΣΑ ΤΟΥ ΜΑΡΜΑΡΑ
9.ΔΙΑΣΚΕΔΑΣΗ (ΜΕ ΧΟΡΟ ΤΗΣ ΚΟΙΛΙΑΣ ΚΑΙ ΕΛΛΗΝΙΚΟΥΣ ΧΟΡΟΥΣ ΣΤΟ ΩΡΑΙΟΤΕΡΟ ΚΕΝΤΡΟ ΔΙΑΣΚΕΔΑΣΗΣ ΤΗΣ ΚΩΝΣΤΑΝΤΙΝΟΥΠΟΛΗΣ ΤΟ ΒΡΑΔΥ ΤΟΥ ΠΑΣΧΑ-ΡΕΒΕΓΙΟΝ
10.ΠΟΥΛΜΑΝ ΠΟΛΥΤΕΛΕΙΑΣ ΜΕ ΕΜΠΕΙΡΟΥΣ ΟΔΗΓΟΥΣ
11.ΞΕΝΑΓΗΣΗ ΑΓΙΑ ΣΟΦΙΑ- ΠΑΝΑΓΙΑ ΒΛΑΧΕΡΝΩΝ- ΠΑΝΑΓΙΑ ΤΗΣ ΧΩΡΑΣ-ΜΠΑΛΟΥΚΛΗ- ΥΔΡΑΓΩΓΕΙΟ ΙΟΥΣΤΙΝΙΑΝΟΥ-ΜΠΛΕ ΤΖΑΜΙ-ΠΡΙΓΚΗΠΟΝΝΗΣΑ-ΘΕΟΛΟΓΙΚΗ ΣΧΟΛΗ ΤΗΣ ΧΑΛΚΗΣ.
12.ΤΑΞΙΔΙΤΙΚΗ ΑΣΦΑΛΕΙΑ
13.ΤΑΞΙΔΙΩΤΙΚΗ ΤΣΑΝΤΑ
14.ΣΥΝΟΔΟΣ ΓΡΑΦΕΙΟΥ –Α.ΠΑΠΑΣΑΒΒΑΣ
15.ΔΕΚΤΕΣ ΠΙΣΤΩΤΙΚΕΣ ΚΑΡΤΕΣ VISA-MASTERCARD

Για περισσότερες πληροφορίες - κρατήσεις και αναλυτικά προγράμματα και

PELLOS TRAVEL

Λ. Καλλιθέας 125 Φαληράκι - Ρόδος
Τηλ.: 0241 0 87615, 86298
Fax: 0241 0 87616
e-mail: pellostravel@hellasnet.gr

4723-20/4

ΙΠΤΑΜΕΝΑ ΔΕΛΦΙΝΙΑ ΔΩΔΕΚΑΝΗΣΟΥ

ΚΥΡΙΑΚΟΥΛΗΣ MARITIME

Χειμερινό πρόγραμμα 2001-2002



Γνωρίζουμε στο επιβατικό κοινό ότι τα δρομολόγιά μας συνεχίζονται και το χειμώνα προς Κω - Κάλυμνο - Λέρο - Πάτμο και Σάμο

ΜΑΡΜΑΡΙΣ (Τουρκία)

Κάθε Παρασκευή στις 8.30 (με επιστροφή το απόγευμα)

Επίσης διαθέτουμε τα δελφίνια προς ναύλωση για ποδοσφαιρικές ομάδες, συλλόγους - εκδρομές και βαπτίσεις.

Τηλέφωνα πληροφοριών και κρατήσεων:

78052 και ή 78.053 κινητό 0938 666121

Πλατεία Νεωρίου 6

Χ. 3176-30/4

Γκαλερί

Εβελιν και Γιώργου ΠΙΤΙΝΗ

Εάν έχετε επισκεφθεί τα μεγάλα μουσεία της Ευρώπης και εάν έχετε ονειρευτεί κάτι για το σπίτι σας που να σας ξηλεύουν οι φίλοι σας, τότε

η Γκαλερί ΠΙΤΙΝΗ

σας περιμένει.

Με λίγα λεφτά το σπίτι σας γίνεται ΠΑΛΑΤΙ. Επιπλα εποχής , καθρέπτες, λάμπες, τραπεζαρίες, σαλόνια, σερβίτσια, διάφορα διακοσμητικά και ένα καταπληκτικό φωτιστικό συντριβάνι

ΟΛΑ ΣΕ ΤΙΜΕΣ ΔΩΡΟΥ

Μόνον για πελάτες που ξέρουν και θέλουν το σπίτι τους να έχει ΦΙΝΕΤΣΑ και ΓΟΗΤΕΙΑ

Μεταξύ Μίρα - Μάρε και Αύρα Μπητς.
Ωρες λειτουργίας: 10.30 - 14.00 και 17.300 - 21.00
ΑΝΟΙΚΤΑ ΟΛΕΣ ΤΙΣ ΗΜΕΡΕΣ

Τηλ. 90883-78389

4763-12/4

ΙΑΤΡΙΚΗ ΑΝΑΚΟΙΝΩΣΗ

Ο ΙΑΤΡΟΣ

ΕΥΑΓΓΕΛΟΣ ΑΝΤ. ΑΓΓΕΛΟΥ

ΜΙΚΡΟΒΙΟΛΟΓΟΣ - ΒΙΟΠΑΘΟΛΟΓΟΣ

Δέχεται:

Στο ιατρείο του

Ιερού Λόχου 11

Δευτέρα - Παρασκευή

07.00 - 12.30 και 17.30 - 19.30

Τηλ. ιατρείου: 02410 43311

FAX: 02410 43310

7061-21/4

ΝΤΕΤΕΚΤΙΒΣ ΑΘΗΝΩΝ

4555-16/4

Αναλαμβάνουμε υποθέσεις

ανηλίκων,
προσωπικές,
οικογενειακές,
εμποροβιομηχανικές

Διαθέτουμε τα καλύτερα ηλεκτρονικά σύγχρονα οπτικοακουστικά συστήματα

Εχεμύθεια 100%

Τα 30 χρόνια πείρα είναι η εγγύησή μας

Τηλ. 0977632963 & 0945319796

Rodos 2400 Cair

Επιλογή από την Ένωση Γάλλων Οινολόγων σαν ο μοναδικός εκπρόσωπος από τα κρασιά των Ελληνικών νησιών.

Χωρίς σχόλια ... (δικά μας)



1000 VINS DU MONDE
LA SELECTION DES SOMMELIERS

ILES GRECQUES
RHODES CAIR RHODES

Rhodes 2400 1999

. . . La robe délicatement nuancée de tons verts augure l'élégance florale puis fruitée (pêche blanche) du nez. En bouche, l'ensemble est leger, voire aérien, et donne un excellent vin d'apéritif . . .

© 2000 Hachette Livre, Paris.

"Περιλαμβάνεται στον άτυπο Οδηγό ξένων ίσως γαλλικών κρασιών ξεντυχαίνει κάθε άλλο ένα μεταξύ στον έγκυρο διεθνή διαγωνισμό Vinalies International. Οι δοκιμαστές το παρεξηγούν ότι έχει ευθύνη καμφώτητα με άρωμα λευκών ροδάκινων και μια συνολική ανέξαρτη ποιότητα. Ένα τέλειο καταρχήν είπαν και πως είναι εγώ να διαφωνήσω ;" . . .

ATHENS NEWS 01/10/00 WINE OF THE WEEK

... Πρόκειται για ένα θαυμάσιο κρασί με γευστική κιτρινοπράσινη σχεδόν καταγωγή ρόμπα και έντονη παρουσία CO_2. Στην μύτη εκφράζεται με δυνατά αρώματα εξωτικών φρούτων σε φόντο αρωματικών λουλουδιών, πεντακάθαρα και σταθερά. Διαθέτει γεύση ισχυρή ισορροπημένη και παχιά. Επίγευση ανυπόντυχτα μακρά και καθαρή...

Παραδοσιακή ΓΕΥΣΗ – Τεύχος Νο 58

ΠΡΑΚΤΟΡΕΙΟ ΛΑΧΕΙΑ ΠΡΟ-ΠΟ



ΛΟΤΤΟ

ΙΠΠΟΔΡΟΜΟΣ Πάμε ΣΤΟΙΧΗΜΑ

ΓΙΩΡΓΟΣ ΚΟΝΤΟΖΑΜΑΝΗΣ
ΜΕΓ. ΚΩΝ/ΝΟΥ 43 - ΤΗΛ. 20800 - ΡΟΔΟΣ

ΕΧΕΜΥΘΕΙΑ & ΕΜΠΙΣΤΟΣΥΝΗ - ΤΥΧΗ

Διαφάνειες και μεγενθύνσεις για μπαρ, εστιατόρια, fast food

Φ. & Ν. ΠΑΧΟΣ



Γ. Ευσταθίου 11
Τηλ. 26893

Στη Ρόδο τη δεκαετία του '50

Τα απρόοπτα ενός Αυτοφώρου

ΕΥΤΡΑΠΕΛΑ ΑΠΟ ΜΙΑ ΔΙΚΗ

Στους δικαστικούς λειτουργούς, διοικητικούς υπαλλήλους των δικαστηρίων, δικηγόρους και γενικά τους ανθρώπους των δικαστικών αιθουσών, πολλά ευτράπελα θα τους έχουν συμβεί στα χρόνια της εκεί διακονίας των.

Ομως κι εγώ, σαν όργανο τάξεως, έχω να θυμηθώ πολλές τέτοιες περιπτώσεις και γεγονότα, είτε στις αίθουσες των δικαστηρίων με την εκεί λήψη αστυνομικών μέτρων τάξεως, ή και σε άλλου είδους υποθέσεις αστυνομικής φύσεως.

Ενα τέτοιο κωμικοτραγικό γεγονός είναι και το πιο κάτω, το οποίο θα σας αφηγηθώ για να δείτε τι έγινε κάποτε στην αίθουσα του δικαστικού μεγάρου Ρόδου και να διαπιστώσετε την αθωότητα μερικών ανθρώπων που η ατμόσφαιρα, το δέος, αλλά και ο σεβασμός προς τους δικαστικούς λειτουργούς και τους θεσμούς, ιδιαίτερα

Του ΑΘΑΝ. ΣΕΡΑΦΕΙΜ μοιράρχου ε.α. Χωροφυλακής

στους απλούς πολίτες, που ίσως για πρώτη φορά πέρασαν τα σκαλοπάτια αυτών των αιθουσών και στους οποίους γίνεται πιο έντονη η παρουσία αυτού του δέους, ουδόλως, εκείνο τους επηρεάζει, όταν νομίζουν ότι θίγεται η υπόληψή των και θέλουν να την υπερασπιστούν, κατά το δικό τους, έστω και γραφικό τρόπο.

Προ πολλών ετών, σαν αστυνομικό όργανο υπηρετούσα ως προϊστάμενος του Σταθμού Μεταγωγών Ρόδου. Ενα λοιπόν πρωϊνό κάποιος χωροφύλακας έφερε στο γραφείο μου έναν κρατούμενο με έγγραφη παραγγελία του κ. Εισαγγελέα, ο οποίος μου έλεγε να κρατήσω αυτόν στην υπηρεσία μου και σε συγκεκριμένη ώρα της ίδιας μέρας να τον προσαγάγω στο αυτόφωρο Πλημμελειοδικείο προκειμένου να δικαστεί για απόπειρα κλοπής.

Οι χωροφύλακες που μετήγαγον μετά δίωρον περίπου τον κατηγορούμενο στο δικαστικό μέγαρο, μου τηλεφώνησαν να σπεύσω αμέσως εκεί με αρκετή δύναμη ανδρών, προκειμένου να ληφθούν συμπληρωματικά έκτακτα μέτρα τάξεως, διότι υπήρχε πάρα πολύς κόσμος.

Ηταν όπως μου είπαν εκεί σχεδόν όλοι οι κάτοικοι ενός χωριού της νήσου Ρόδου, οι οποίοι περίμεναν να δουν την έκβαση της αυτοφώρου διαδικασίας, η οποία επρόκειτο να γίνει σε λίγη ώρα και αυτή αφορούσε τον κρατούμενο που συνόδευαν εκείνοι στο δικαστήριο με την εντολή του κ. Εισαγγελέα και, αυτός ο κρατούμενος ήταν συγχωριανός τους.

Με σχετική δύναμη ανδρών πήγα αμέσως στο δικαστήριο, στο οποίο υπήρχε συνωστισμός κόσμου και όλοι - όπως και εγώ προσωπικά διαπίστωσα - έβλεπαν με περιέργεια των κρατούμενο, ο οποίος σημειωτέον ήταν νέος και ωραίος, ντυμένος, κομψότατα και ...ατάραχος!

Από την πρώτη ματιά καταλάβαινε κανείς πως ο άνθρωπος αυτός δεν έμοιαζε για κλέφτης. Καθόταν με τους χωροφύλακες σε κάποια γωνιά της προδικαστικής αίθουσας και ήρεμα παρακολουθούσε την κίνηση των περίεργων πολιτών, περιμένοντας να δικαστεί.

Η ώρα πλησίασε. Ο κλητήρας κτυπά το κουδούνι, οι δικαστές καταλαβαίνουν τις έδρες των και ... αρχίζει η συνεδρίαση.

Πατείς με πατώ σε ο κόσμος! Τόσοι πολλοί για μια αυτόφωρη διαδικασία εγώ τουλάχιστον πρώτη μου φορά συναντούσα. Σχεδόν όλοι οι κάτοικοι του χωριού εκείνου που είχαν έρθει στη Ρόδο - νομίζω αποκλειστικά και μόνο για να δουν και να ακούσουν από πρώτο χέρι μαρτυρίες και απολογίες - ήθελαν και προσπαθούσαν να καταλάβουν μια καλή θέση, στη μικρή αίθουσα συνεδριάσεως, για να μπορούν όχι μόνο να ακούν, αλλά και να βλέπουν, τους δικαστές, τους μάρτυρες και προ παντός τον κατηγορούμενο με τις όποιες αντιδράσεις του!

Εγώ και οι άνδρες μου πραγματικά δεινοπαθήσαμε για να επιβάλλουμε την ημέρα εκείνη την τάξη, επειδή γνώριζα ότι ο κ. Πρόεδρος Πρωτοδικών ήταν τελειομανής, ιδιαίτερα όταν βρισκόταν ο ίδιος στην έδρα και ήθελε απόλυτη ησυχία. Ηταν ένας ωραίος άνθρωπος με πολλά χαρίσματα και καλόκαρδος, ο κ. Βουγιουκαλάκης Γεώργιος.

Αγαπούσε τους υφισταμένους του, αγαπούσε τους χωροφύλακες και εμείς όλοι δεν θέλαμε να τον κακοκαρδίσουμε, ιδιαίτερα την ημέρα εκείνη με αυτό το μεγάλο συνωστισμό ακροατηρίου και προσπαθούσαμε στο μέτρο του δυνατού, να υπάρχει ησυχία.

Αλλά όση προσπάθεια και αν καταβάλλαμε δεν τα καταφέρναμε, επειδή ο κόσμος πρέπει κάτι να γνώριζε και μέσα στην αίθουσα συνέχιζαν χαμηλόφωνα να κουβεντιάζουν και να χασκογελάνε, με τη χωριάτικη - φυσικά υπό την καλή έννοια πονηριά τους - και περίμεναν ... αποκαλύψεις!

Δεν πίστευαν στην απόπειρα κλοπής. Δεν μπορεί, κάτι άλλο θα συνέβαινε, έλεγαν!

Ο πρόεδρος συνεχώς κτυπούσε το κουδούνι για να γίνει ησυχία προς μεγάλη δική μου και των υπολοίπων ανδρών στενοχώρια, επειδή δυσκολευόμαστε πολύ να επιβάλλουμε την τάξη.

Κάποτε όμως επικράτησε ησυχία και ο πρόεδρος ξεφώνησε τα ονόματα κατηγορουμένου και μαρτύρων.

Ο υπό κατηγορία, κάθισε στο ειδώλιό του. Ολοι οι μάρτυρες κατά διαταγή του προέδρου πέρασαν έξω από την αίθουσα συνεδριάσεως - έτσι γίνεται πάντα - πλην του πρώτου ο οποίος καλείται να εξετασθεί.

Δειλά - δειλά παρουσιάζεται μπροστά στους δικαστές μια 60άχρονη - ίσως και παραπάνω - γυναίκα. Φορούσε παραδοσιακά μακριά φουστάνια. Κίτρινες φαρδιές μπότες (στιβάνια, λευκό τσεμπέρι στο κεφάλι που σκέπαζε σχεδόν όλο της το πρόσωπο και είχε μικρά πανέξυπνα μάτια ...αλεπούς.

Ορκίστηκε να πει την αλήθεια.

Σας μεταφέρω στην αίθουσα του δικαστηρίου.

Δώστε λοιπόν προσοχή και ... δεν θα χάσετε!

Πρόεδρος: Τι έγινε κυρία μάρτυς χθες στο σπίτι σας; Για πέστε μου ο κατηγορούμενος προσπάθησε να σας κλέψει; Τι γνωρίζετε εσείς;

Μάρτυς: (φυσικά με τη δική της διάλεκτο).

Χθες βράδυ, επειδή η κόρη μου είχε έρθει από το πρωΐ για δουλειές στη Ρόδο και δεν γύρισε στο χωριό γιατί έχασε το λεωφορείο, εγώ πήγα στο σπίτι της να μείνω με την εγγονή μου. Τα μεσάνυκτα όμως ξύπνησα τρομαγμένη γιατί στο κρεβάτι που κοιμόνουνα και δίπλα μου κατάλαβα ότι ήταν κάποιος άνδρας. Ηταν αυτός εκεί (δείχνει τον κατηγορούμενο). Ηρθε να κλέψει και βρήκε την ευκαιρία να πέσει και δίπλα μου.

Εβαλα τις φωνές - συνεχίζει την κατάθεσή της - και εκείνος πετάχτηκε έξω από το χαμηλό ανοικτό παράθυρο. Μαζεύτηκαν από τις φωνές μου γείτονες και ύστερα πήγα στην Αστυνομία να κάνω μήνυση.

Εκεί ο Αστυνόμος μου είπε ότι τον κλέφτη τον είχαν πιάσει χωροφύλακες επειδή εκείνος φεύγοντας έτρεχε στην κατηφόρα και πιο κάτω τον πιάσανε οι αστυνόμοι! Νάτος ο κλέφτης. Αυτός ο παλιάνθρωπος. (Δείχνει ξανά τον κατηγορούμενο). Θέλω να τον βάλετε ...50 χρόνια φυλακή!

Πρόεδρος: Σας πήρε τίποτε;

Μάρτυς: Οχι γιατί έβαλα τις φωνές, αλλιώς θα μ' έκλεβε.

Πρόεδρος: Η κόρη σας πόσο χρονών είναι;

Μάρτυς: Ξέρω κι εγώ δεν θα είναι 25;

Πρόεδρος: Ερχεται τακτικά στη Ρόδο;

Μάρτυς: Οχι πολύ τακτικά. Ηρθε χθες γιατί είχε κάτι δουλειές, αλλά έχασε το λεωφορείο και δε γύρισε.

Πρόεδρος: Ο άνδρας της κόρης σας δεν είναι στο χωριό;

Μάρτυς: Οχι, δεν είναι εδώ, απουσιάζει στην Αυστραλία. Εκεί εργάζεται.

Εδώ ο πρόεδρος μετά από μερικές ακόμη ερωτήσεις στη μάρτυρα, δίνει το λόγο στον κ. Εισαγγελέα, ο οποίος και της συνιστά να προσέξει τα ερωτήματά του. Φυσικά θα είχε διαβάσει και τη δικογραφία, πρωτού καθίσει στην εισαγγελική έδρα.

Παρακολουθείστε:

Εισαγγελεύς: Δεν μου λέτε κυρία μάρτυς τι ακριβώς έκανε ο κατηγορούμενος;

Μάρτυς: Ηρθε να με κλέψει.

Εισαγγελεύς: Οχι σ' ερωτώ όταν τον κατάλαβες δίπλα σου στο κρεβάτι τι πήγε να σου κάνει;

Μάρτυς: Να πήγε να μου πιάσει το πόδι μου και εγώ του έβαλα τις φωνές.

Εισαγγελεύς: Είχε φως στο δωμάτιο;

- Οχι - όχι ήταν σκοτεινά.

- Εχετε ηλεκτρικό ρεύμα στο σπίτι;

- Δεν έχουμε ηλεκτρικό ρεύμα μόνο λάμπα πετρελαίου.

(Ενημερωτική για τους αναγνώστες του παρόντος, δική μου σημείωση. Δεν υπήρχε ηλεκτρικό ρεύμα την εποχή εκείνη - ίσως έτος 1956 ή 1957 - σε πολλά χωριά της νήσου Ρόδου).

- Και την είχες σβήσει;

- Ναι γιατί κοιμόμουνα. Ηταν αργά.

- Το σπίτι της κόρης σου έχει πολλά δωμάτια;

- Εχει δύο και κουζίνα. Είναι και παλιό, με μια μικρή αυλή.

- Η εγγονή σου που κοιμότανε;

- Στο δικό της κρεβατάκι και στο δωμάτιό της. Πηγαίνει στην Α΄ δημοτικού.

- Εσύ που κοιμήθηκες;

- Στο άλλο δωμάτιο, εκεί που κοιμάται η κόρη μου. Στο δικό της κρεβάτι.

- Σε χάιδεψε ο κατηγορούμενος καθόλου στα πισινά σου;

Μάρτυς: Κοντοστέκεται, κοιτάζει στα μάτια τον εισαγγελέα και του λέγει:

- Μωρέ τις μας λες ε λόγου σου. Καθόμουνα εγώ; Του έβαλα και δυνατές φωνές;

Ο κ. Εισαγγελεύς - που προσπαθούσε να εξακριβώσει τα αίτια της μετάβασης του κατηγορουμένου στο σπίτι της μάρτυρος το προηγούμενο βράδυ - συνέχισε τις ερωτήσεις του.

- Σε ερωτώ κ. μάρτυς και θέλω να μου πεις την αλήθεια, προσπάθησε ο κατηγορούμενος να σου κατεβάσει το βρακί;

Την ώρα εκείνη επεκράτησε απόλυτη σιωπή. Ούτε αναπνοή δεν ακουγόταν από πουθενά. Ολος ο κόσμος κρεμόταν από τα χείλη της μάρτυρος. Δικαστικοί, δικηγόροι, η κατάμεστη αίθουσα του ακροατηρίου, όλους ο κόσμος εν πάση περιπτώσει, περίμεναν την απάντηση.

Ομως, εκείνη στεκόταν επάνω στο έδρανο του ευαγγελίου και σαν υπνωτισμένη και τρέμοντας, κοίταζε τον Εισαγγελέα, χωρίς να βγάζει μιλιά από το στόμα της. Τα δε μάτια της, μα την αλήθεια νόμιζε κανείς ότι πετούσαν ... σπίθες!

Εισαγγελεύς: Απαντήστε μου κ. μάρτυς στον όρκο που δώσατε, ο κατηγορούμενος προσπάθησε να σας κατεβάσει το βρακί;

Αστραψε και ...βρόντησε η μάρτυς. Με φωνή που ακουγόταν και εκτός αιθούσης συνεδριάσεως, απαντά στον Εισαγγελέα.

- Ακου να σου πω βρε παλιάνθρωπε, το δικό μου το βρακί μόνο ο άνδρας μου το κατέβαζε - είχε πεθάνει - και κανένας άλλος, ακούς, κανένας άλλος! Εγώ ξέρω και δένω καλά τη βρακοζώνα μου!

Ελεγε αυτά τα λόγια και έτρεμε ολόκληρη, συγχρόνως κατέβηκε από το έδρανο και κινήθηκε προς το μέρος του Εισαγγελέως! Πήγε ακριβώς από κάτω του και τον κοίταξε με περιφρόνηση και μπορώ να πω με μίσος. Εάν μπορούσε θα τον σκότωνε εκείνη τη στιγμή. Του λέει ξανά. Ο,τι σύ και αυτός. Και οι δύο παλιάνθρωποι είστε και ...δείχνει τον κατηγορούμενο. Φτούσου, που δεν ντρέπεσαι να κάνεις τέτοιες ερωτήσεις και είσαι και ...Δισαγγελέας. Αν να χαθείς ...όρνιο.

Χαλασμός του σύμπαντος κόσμου. Γέλια ασταμάτητα. ο Εισαγγελεύς με ορθάνοικτα μάτια και ένα πλατύ χαμόγελο κοίταζε τη μάρτυρα, χωρίς να λέει τίποτα. Και τι να πεί ο άνθρωπος!

Ο Πρόεδρος το ίδιο. Παρακολουθούσε σιωπηλός, αλλά κτυπούσε και την ...κουδούνα του!

Οι δικηγόροι έτριβαν τα δακρυσμένα από τα πολλά γέλια, μάτια τους! Οι υπάλληλοι της Εισαγγελίας και του Πρωτοδικείου από τα γραφεία τους είχαν τρέξει προς την αίθουσα συνεδριάσεως. Θυμάμαι τον κ. Παράσχο Παρασό, γραμματέα της Εισαγγελίας, που στεκόταν στην πόρτα της αίθουσας, απέναντι ακριβώς από το γραφείο του και γελούσε ασταμάτητα! Το ίδιο και ο έτερος υπάλληλος του ίδιου γραφείου κ. Ηλίας Γκόνος, γελούσε και αυτός.

Ισως - δεν το γνωρίζω - ο Παρασός Παράσχος, επειδή δημοσιογραφούσε κιόλας, με κάποιο ψευδώνυμο να πέρασε αυτό το συμβάν, προ 45 και πλέον ετών, στα ψιλά των τοπικών εφημερίδων της Ρόδου.

Είπε λοιπόν η μάρτυς αυτά στον Εισαγγελέα και έκανε να φύγει προς την έξοδο. Τη σταμάτησε ένας χωροφύλακας. Υπάκουσε αμέσως στην εντολή του οργάνου και έκανε μεταβολή προς το μέρος των δικαστών. Μόλις όμως βλέπει ξανά τον εισαγγελέα που συνέχιζε να την κοιτάζει αποσβολωμένος επειδή ακόμη δεν είχε συνέλθει από το ...κακό που τον βρήκε, τρέχει προς το μέρος του και του λέγει:

- Αν τολμήσεις και περάσεις κακομοίρη μου από το χωριό μου θα σε πάρω με τις πέτρες. Θα σου σπάσω το κεφάλι σου, δεν θα μου γλιτώσεις. Θα δεις πια είμαι εγώ. Ζωντόβολο!

Το ακροατήριο συνεχίζει να γελά δυνατά. Ο πρόεδρος να κτυπά το κουδούνι του και μετά από πολλές προσπάθειες έγινε σιωπή και συνεχίστηκε η ακροαματική διαδικασία.

Αυτά συνέβησαν πριν 45 χρόνια στην αίθουσα του δικαστικού μεγάρου Ρόδου.

Φυσικά καμιά κατηγορία δεν απαγγέλθηκε από εισαγγελέα ή πρόεδρο στην αγνή και παντελώς αθώα εκείνη μάρτυρα. Και πολύ καλά έκαναν οι νουνεχείς εκείνοι δικαστικοί λειτουργοί.

Ηταν μια αθώα γυναικούλα και ίσως πρώτη φορά έκουγε τέτοιες ερωτήσεις. Δεν γνώριζε εκείνη από ποινικούς κώδικες και εξυβρίσεις δικαστηρίων. Αν ήταν κάποιος άλλος στη θέση της και ξεστόμιζε τέτοιες βρισιές, δικαιολογημένα θα έπρεπε να βρισκόταν ακόμα στη ...ψειρού!

Για την ιστορία αναφέρω ότι ο κατηγορούμενος εκείνος αθωώθηκε από την απόπειρα κλοπής. Ομως, δεν τη γλίτωσε αργότερα. Τότε κατά την απολογία του είχε αναφέρει ότι δεν πήγε να κλέψει, αλλά να βρει την κόρη της μνηύτριας με την οποία διατηρούσε ερωτικές σχέσεις και τη συναντούσε κάθε βδομάδα και συγκεκριμένο βράδυ. Για κακή του τύχη όμως τη νύχτα εκείνη δεν ήταν στο σπίτι, επειδή δεν πρόφθασε το λεωφορείο και έμεινε στην πόλη της Ρόδου. Τηλέφωνο δεν υπήρχε να ενημερωθεί και έγινε ό,τι έγινε!

Ηταν πειστικότατος. Το δικαστήριο τον αθώωσε, αλλά η υπόθεση αυτή συνεχίστηκε με βαρύτερες κατηγορίες. Η φίλη του - αν ήταν πράγματι - του υπέβαλε μήνυση για συκοφαντική δυσφήμιση. Πήρε και αντίγραφο των πρακτικών για όσα είπε στην απολογία του και νομίζω ότι είχε τιμωρηθεί με 18μηνο φυλάκιση.

Θυμάμαι ακόμη ότι, μετά την καταδίκη του, από το Σταθμό Μεταγωγών που ήμουνα προϊστάμενος και με παραγγελία του κ. Εισαγγελέως, μετήχθη στις φυλακές Κω, για να εκτίσει την ποινή του.

Δεν λέγονται τέτοια μυστικά φίλε κατηγορούμενε. Το κρατάει κανείς ... βαθιά μέσ' την καρδιά του. Τα γνωρίζει μόνο εκείνος και ο ...εαυτός του. Δεν πρέπει να διαλύονται οικογένειες για ένα επιπόλαιο ...τσιλημπούρδισμα!

Η τότε δική σου καταδίκη - και καλά να πάθεις - ανέβασε ξανά τις μετοχές της συζύγου στον ξενιτεμένο ιδιαίτερα άνδρα της.

Για την ιστορία επίσης αναφέρω ότι η γραφική και αθώα εκείνη μάρτυς όπως πληροφορήθηκα από ένα μου φίλο και συγχωριανό της απεβίωσε προ διετίας.

Ο Θεός να συγχωρέσει τα ανομήματά της, όπως άλλωστε τη συγχώρεσαν και οι δικαστές τη μέρα που εκείνη ... άστραψε και βρόντησε μέσα στο ναό της Δικαιοσύνης, προκειμένου - κατά τη γνώμη της - έπρεπε, να υπερασπιστεί την τιμή της, την οποία είχε «δέσει» - όπως είπε η ίδια - γερά με τη «βρακοζώνα» της και, που νόμιζε ότι κινδύνευε να κατασπαραχθεί!

Δεν γνωρίζω αν ο κ. Εισαγγελεύς ...τόλμησε να περάσει από το χωριό της, ή απέφυγε τούτο και βέβαια - αν δεν πέρασε - θα γλίτωσε από το λιθοβολισμό της συμπαθέστατης εκείνης γριούλας.

ΜΕΓΑΛΗ ΕΟΡΤΑΣΤΙΚΗ ΕΚΔΡΟΜΗ

G.A. FERRIES

Περάστε τις άγιες ημέρες της ΜΕΓΑΛΗΣ ΕΒΔΟΜΑΔΑΣ και του ΠΑΣΧΑ!!!

Με τα πλοία της G.A. FERRIES Ε/Γ ΡΟΔΑΝΘΗ, Ε/Γ ΜΑΡΙΝΑ τριήμερη και τετραήμερη πασχαλινή εκδρομή

Ε/Γ ΜΑΡΙΝΑ

3/5/2002 Μ. ΠΑΡΑΣΚΕΥΗ
Από Ρόδο ώρα 22.00 για Θήρα, 07.00 Μ. ΣΑΒΒΑΤΟ

4/5/2002 Μ. ΣΑΒΒΑΤΟ
Παραμονή στη Θήρα

5/5/2002 ΚΥΡΙΑΚΗ ΠΑΣΧΑ
Από Θήρα ώρα 04.00 για Μύκονο ώρα 08.00

6/5/2002 ΔΕΥΤΕΡΑ ΠΑΣΧΑ
Από Μύκονο ώρα 06.00 για Τήνο, 07.00
Από Τήνο ώρα 17.00 για Πάτμο 21.00-21.30, Λέρο 22.45-23.15, Κάλυμνο 00.15 - 00.45, Κω 01.45-02.15, Ρόδος 06.00 Τρίτη Πάσχα

Τιμές
Δίκλινη εξωτερική ΑΑ2 δρχ. 55.000, ευρώ 161.41 κατ' άτομο
Δίκλινη εσωτερική Α2 δρχ. 45.000, ευρώ 132.06 κατ' άτομο
Τετράκλινη εξωτερική Α4 δρχ. 45.000, ευρώ 132.06 κατ' άτομο
Τετράκλινη εσωτερική ΑΒ4 δρχ. 40.000, ευρώ 117.39 κατ' άτομο

Ε/Γ ΡΟΔΑΝΘΗ

3/5/2002 Μ. ΠΑΡΑΣΚΕΥΗ
Από Ρόδο ώρα 14.00 για Κάλυμνο 18.00

4/5/2002 Μ. ΣΑΒΒΑΤΟ
Από Κάλυμνο ώρα 13.00 για Πάτμο 15.00

5/5/2002 ΚΥΡΙΑΚΗ ΠΑΣΧΑ
Από Πάτμο ώρα 15.00 για Λέρο 16.00
Από Λέρο ώρα 24.00 για Κάλυμνο 01.00-01.30, Κω 02.30-03.00, Ρόδο 07.00 (Δευτέρα Πάσχα)

Τιμές
Δίκλινη εξωτερική ΑΑ2 δρχ. 45.000, ευρώ 132.06 κατ' άτομο
Δίκλινη εσωτερική Α2 δρχ. 35.000, ευρώ 102.71 κατ' άτομο
Τετράκλινη εξωτερική Α4 δρχ. 35.000, ευρώ 102.71 κατ' άτομο
Τετράκλινη εσωτερική ΑΒ4 δρχ. 30.000, ευρώ 88.04 κατ' άτομο
IX δρχ. 15.000, ευρώ 44.02
ΜΟΤΟ δρχ. 4.000, ευρώ 11.74

Πληροφορίες στον ταξιδιωτικό σας πράκτορα και στα τηλέφωνα: 02410 35066, 30406, 36170

X3166-30/4

Διαφάνειες και μεγενθύνσεις για μπαρ, εστιατόρια, fast food

Φ. & Ν. ΠΑΧΟΣ

Γ. Ευσταθίου 11

Τηλ. 26893

GR Grand Hotel Rhodes *****

Day & Night

Naiades by the Pool

Στήν τροπική ατμόσφαιρα της μεγάλης πισίνας του Grand Hotel, το Ναιάδες λειτουργεί με ανανεωμένο Μενού ως Καφέ-Ουζερί (10:30 - 17:30



A Member of MITSIS

Piano Bar

Το γνωστό σημείο συνάντησης στο κέντρο της Πόλης.

Ο Τάκης Τσώνης κάθε βράδυ* στο πιάνο. (20:30 - 01:00)

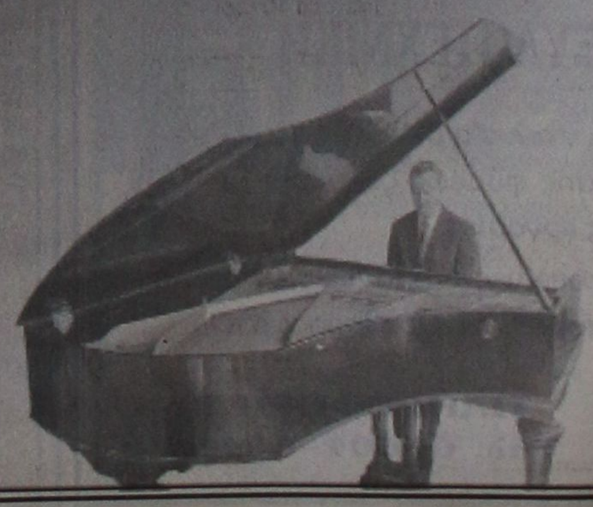

* Εκτός Τρίτης

X 3149-30/4

ΔΩΔΕΚΑΝΗΣΙΑΚΟΣ ΣΥΛΛΟΓΟΣ
ΓΟΝΕΩΝ ΚΑΙ ΚΗΔΕΜΟΝΩΝ
ΑΤΟΜΩΝ ΜΕ ΕΙΔΙΚΕΣ ΑΝΑΓΚΕΣ

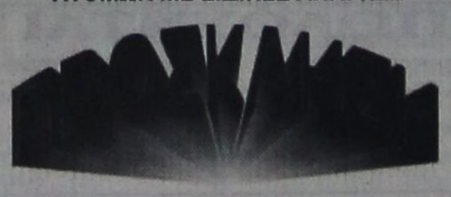

Τα παιδιά του Κέντρου «ΕΛΠΙΔΑ» και το Δ.Σ. του Συλλόγου σας προσκαλούν στην εκδήλωση που θα γίνει 13/4/2002 στις 16.00 στο πρώην ορφανοτροφείο αρρένων στο Κέντρο ΕΛΠΙΔΑ Πλατεία Στεφάνου Γέροντα 44. Η εκδήλωση θα περιλαμβάνει BAZAAR από τα έργα των παιδιών και θα τιμηθεί για τη συνολική προσφορά της στο Σύλλογο και στα παιδιά με Ειδικές Ανάγκες η πρόεδρος του Δ.Σ. Καπούλα Σταυρούλα.

Για το Δ.Σ.

4858-13/4

ΔΗΜΟΤΙΚΗ ΕΠΙΧΕΙΡΗΣΗ ΚΑΘΑΡΙΟΤΗΤΑΣ ΡΟΔΟΥ

ΑΝΑΚΟΙΝΩΣΗ

Η Δημοτική Επιχείρηση Καθαριότητας Ρόδου ανακοινώνει την έκδοση προκήρυξης πλήρωσης 5 θέσεων προσωπικού κατηγορίας ΔΕ (4 οδηγοί καθαριότητας και 1 χειριστής χωματουργικών μηχανημάτων) με σύμβαση εργασίας αορίστου χρόνου. Η προκήρυξη έχει αναρτηθεί στα γραφεία της Επιχείρησης, στη Νομαρχία Δωδεκανήσου και στα γραφεία της Περιφερειακής Διεύθυνσης. Η προθεσμία υποβολής αιτήσεων αρχίζει απότην Τρίτη 9 Απριλίου 2002 και διαρκεί 20 ημέρες.

Από τη ΔΕΚΡ

ΧΛ-10/4

ΔΩΡΕΕΣ

Το Παράρτημα Ρόδου της Ελληνικής Αντικαρκινικής Εταιρίας

ευχαριστεί για τη δωρεά των 130 ευρώ την οποία έλαβε εις μνήμη Γεωργίου Καραγιάννη τους κάτωθι:

Μανδραγός Ιωάννης
Μητρόπουλος Ηλίας
Κυνδιλίδης Μπάμπης
Φακίδου Μαρία
Δουδούμη Δήμητρα
Νέμπαρη Ιωάννα
Κατσίκα Παναγιώτα
Κρυωνά Μαρία
Μουστάκη Ειρήνη
Σιμωτά Αιμιλία
Αγγελιδάκη Βάντα

Εκ του Δ.Σ.

4867-10/4

KYDON TOURS
ΚΕΝΤΡΙΚΟ ΠΡΑΚΤΟΡΕΙΟ
PORT AGENT

ΠΑΣΧΑ
στην ΚΑΛΥΜΝΟ & ΝΙΣΥΡΟ

ΚΡΟΥΑΖΙΕΡΑ με το
F/B ΡΟΔΟΣ ΔΑΝΕ SEA LINES

Μια όμορφη, ξεκούραστη κρουαζιέρα για ένα ευχάριστο, χαρούμενο ΠΑΣΧΑ στη ζωηρή ΚΑΛΥΜΝΟ και στη ρομαντική ΝΙΣΥΡΟ

ΠΡΟΓΡΑΜΜΑ

- **Μ. ΣΑΒΒΑΤΟ 4/5:** Αναχώρηση 15.00 - Αφιξη: 20.00 Χαρείτε την ΚΑΛΥΜΝΟ με την εορταστική ατμόσφαιρα!!! Ανάσταση σε εκκλησία επιλογής σας και γλέντι μέχρι πρωίας στα μπαράκια της ΚΑΛΥΜΝΟΥ.
- **ΚΥΡΙΑΚΗ ΠΑΣΧΑ 5/5:** Αναχώρηση από την ΚΑΛΥΜΝΟ 07.00. Αφιξη στη ΝΙΣΥΡΟ 09.30. Παραμονή στη ΝΙΣΥΡΟ μέχρι τη Δευτέρα 11.30 για να χαρούμε την ΜΥΚΟΝΟ της Δωδεκανήσου με όμορφους περιπάτους και κυρίως για το προσκύνημα στην ΠΑΝΑΓΙΑ τη ΣΠΗΛΙΑΝΗ. Αφιξη στη Ρόδο 13.00 Δευτέρα.

ΤΙΜΕΣ ΚΑΤ' ΑΤΟΜΟ

* Σε δίκλινη εξωτερική ΑΑ2	80	ευρώ
* Σε δίκλινη εσωτερική Α2	70	"
* Σε τετράκλινη εξωτερική Α4	70	"
* Σε τετράκλινη εσωτερική ΑΒ4-Β4	60	"

Ι.Χ. **30** ευρώ • Μηχανάκια **10** ευρώ

ΣΥΝΟΔΟΣ η κ. ΕΛΕΝΗ ΨΥΛΛΑΚΗ

Συμμετέχει το ΕΝ ΛΕΥΚΩ, ο κ. Χρήστος Μυστιλιάδης, το RODOS CHANNEL

ΔΗΛΩΣΤΕ ΓΡΗΓΟΡΑ ΣΥΜΜΕΤΟΧΗ!!!

ΠΡΑΚΤΟΡΕΙΟ ΚΥΔΩΝ
1. Εθελ. Δωδεκανησίων 14
Τηλ. 02410 23.000 - 27900 - 75268
2. Ακτή Σαχτούρη 8, Λιμάνι
Τηλ. 02410 27722 - 24265

X3168-4/5

Μια μεγάλη υπόθεση για τη Δωδεκάνησο

Η δημιουργία ΤΕΙ στη Ρόδο

Η ΥΠΟΧΡΕΩΣΗ ΤΩΝ ΗΓΕΤΙΚΩΝ ΠΑΡΑΓΟΝΤΩΝ ΤΗΣ ΠΕΡΙΟΧΗΣ ΜΑΣ

Η ΠΡΟΟΠΤΙΚΗ δημιουργίας στη Ρόδο ανεξάρτητου ΤΕΙ, είχε προκαλέσει προ τριμήνου μεγάλη ικανοποίηση στην τοπική κοινή γνώμη. Ολοι οι τοπικοί φορείς βρέθηκαν σύμφωνοι στην προώθηση ενός τέτοιου αιτήματος. Ο καθένας καταλαβαίνει τη σημασία και τα πρακτικά οφέλη από τη λειτουργία ενός ακόμη ανώτερου εκπαιδευτικού ιδρύματος στην περιοχή μας.

✎ Γι'αυτό και το θέμα προβλήθηκε τότε ανάλογα από την «Πρόοδο», η οποία θεώρησε από την πρώτη στιγμή αναγκαία τη συστράτευση όλων προς εξασφάλιση θετικής απόφασης από το υπουργείο Παιδείας. Δυστυχώς ο χρόνος κυλά και τίποτε νεώτερο δεν έχει γίνει γνωστό για την τύχη του παραπάνω αιτήματος. Είναι μάλλον βέβαιο, ότι η ίδρυση ΤΕΙ στη Ρόδο έχει ριφθεί στο ίδιο τσουβάλι με καμιά διακοσαριά αιτήματα από άλλες περιοχές της χώρας, που η κάθε μία διεκδικεί δικαίως από την πολιτεία την ίδρυση της πανεπιστημιακή σχολή η τουλάχιστον κάποιο τμήμα ΤΕΙ.

ΠΡΟΚΕΙΤΑΙ δε σε πολλές περιπτώσεις για διεκδικήσεις χωρίς ουσιαστικό αντικείμενο, εκτός από την προβολή τοπικών παραγόντων προς πολιτική αξιοποίηση.

✎ Η ίδρυση ενός ΤΕΙ στη Ρόδο είναι μια υπόθεση ολότελα διαφορετική. Το εκπαιδευτικό αντικείμενο υπάρχει και μάλιστα σε πλούσια κλίμακα. Η παρουσία του ΤΕΙ σ'αυτή την απομακρυσμένη και γεωγραφικά δύσκολη νησιωτική περιοχή, θα βοηθήσει πολλά παιδιά να σπουδάσουν χωρίς να χρειάζεται να εξοριστούν στην άλλη άκρη της χώρας και με δυσβάστακτες για πολλές οικογένειες οικονομικές θυσίες. Η Ρόδος διαθέτει την απαραίτητη κτιριολογική υποδομή για τη στέγαση του ιδρύματος, στο οποίο προσφέρει επίσης προκαταβολικά την υποστήριξη όλων των τοπικών φορέων.

Για να γίνει όμως το ΤΕΙ Ρόδου πραγματικότητας, πρέπει πρώτ' απ' όλα να αποσυνδεθεί το αίτημα από την πληθώρα των άλλων σχετικών προτάσεων και να προωθηθεί κατ' ευθείαν προς τον ίδιο τον υπουργό Παιδείας. Χρειάζεται δηλαδή ένας καθαρός πολιτικός χειρισμός του θέματος με τη μορφή συνολικής και ενιαίας απαίτησης.

✎ Ο υπουργός Εσωτερικών κ. Σκανδαλίδης οι τέσσερις βουλευτές του νομού, ο δήμαρχος Ρόδου και ο νομάρχης, όλοι μαζί, να συγκροτήσουν ένα μέτωπο και από κοινού να ζητήσουν από τον κ. Ευθυμίου, αφού του αναλύσουν πειστικά την ορθότητα και την αναγκαιότητα του αιτήματος, να λάβει αυτός την απόφαση για την ίδρυση του ΤΕΙ.

ΟΛΟΙ ΜΑΖΙ όχι ο καθένας χωριστά, να ενεργήσουν και όσο γίνεται πιο σύντομα. Αν δεν το πράξουν, θ'αφήσουν τότε τους υπηρεσιακούς παράγοντες να το θάψουν κανονικά.

Θα είναι ασύγγνωστη παράλειψη από τους πολιτικούς μας εκπροσώπους ν'αφήσουν το θέμα να σέρνεται και τελικά να στερηθεί ο τόπος από ένα τόσο σημαντικό εκπαιδευτικό ίδρυμα. Θα είναι κρίμα και μέγα λάθος.

ΕΛΛΗΝΙΚΗ ΔΗΜΟΚΡΑΤΙΑ
ΠΕΡΙΦΕΡΕΙΑ ΝΟΤΙΟΥ ΑΙΓΑΙΟΥ
ΝΟΜΑΡΧΙΑ ΔΩΔΕΚΑΝΗΣΟΥ
ΔΗΜΟΣ ΡΟΔΙΩΝ

ΕΚΔΗΛΩΣΗ ΕΝΔΙΑΦΕΡΟΝΤΟΣ

Ο Δήμος Ροδίων προκειμένου να αναθέσει, σύμφωνα με το άρθρο 269 του Π/Δ/τος 410/95, τις παρακάτω μελέτες:

α) Αντικεραυνική προστασία και πυρασφάλεια σε σχολεία και σχολικά συγκροτήματα της πόλως Ρόδου

β) Προμελέτες, τεχνικές προδιαγραφές και τεύχη δημοπράτησης για διάφορα αυτοχρηματοτοδούμενα έργα

ΚΑΛΕΙ

τους ενδιαφερόμενους μελετητές κατόχους πτυχίων κατηγορίας 6,7,8,9,10 και 13 να υποβάλουν σχετική αίτηση μέχρι και την Παρασκευή 19-4-2002

Για περισσότερες πληροφορίες οι ενδιαφερόμενοι μπορούν να απευθύνονται στον προϊστάμενο της Δ/νσης Τεχνικών Υπηρεσιών του Δήμου Ροδίων τηλ. 02410 46403.

Ο Δήμαρχος Ροδίων
Γεώργιος Γιαννόπουλος

ΧΛ

Μαγιό
Voulgari
ΠΩΛΗΣΗ ΧΟΝΔΡΙΚΗ
Υποκατάστημα: ΣΚΕΥΟΥ ΖΕΡΒΟΥ 24, ΡΟΔΟΣ
ΤΗΛ. 0241 0 27222
0945 226797
Τ.470-10/4

ΛΙΜΕΝΙΚΟ ΤΑΜΕΙΟ
ΔΩΔΕΚΑΝΗΣΟΥ

ΠΕΡΙΛΗΨΗ ΔΙΑΚΗΡΥΞΗΣ

Το Λιμενικό Ταμείο Δωδεκανήσου προκηρύσσει δημόσιο πλειοδοτικό διαγωνισμό με κλειστές προσφορές πενταετούς εκμίσθωσής του, στο χώρο του λιμένα ΤΗΛΟΥ, κυλικείου του Λιμενικού Ταμείου Δωδ/σου, αποτελούντος τμήμα του κτιρίου επιβατών του λιμένα.

Ο διαγωνισμός θα διεξαχθεί στην 30/4/02 ημέρα Τρίτη και ώρα 12.00 (λήξη επίδοσης προσφορών) στα γραφεία του Λιμενικού Ταμείου Δωδ/σου (Εμπορικό Λιμάνι Ρόδου), ενώπιον της κατά νόμο επιτροπής.

Για να γίνει κάποιος δεκτός στο διαγωνισμό οφείλει:

1. Να προσέλθει αυτοπροσώπως, να είναι Ελληνας υπήκοος ή ελληνικής καταγωγής και να έχει συμπληρώσει το 18ο έτος της ηλικίας του την ημέρα του διαγωνισμού.
2. Να μην είναι δήμαρχος ή δημόσιος υπάλληλος (υποβολή σχετικής δήλωσης).
3. Να μην έχει καταδικαστεί για λαθρεμπορία, εμπορία ή χρήση ναρκωτικών, αλιεία με δυναμίτιδα, κλοπή, υπεξαίρεση, παράνομη κατοχή όπλων ή εκρηκτικών υλών ή για παράβαση των νόμων περί προστασίας του Εθνικού Νομίσματος (πιστοποιητικό δικαστικής αρχής).

Ο τρόπος λειτουργίας, η χρήση του μισθίου και οι λοιποί όροι της εκμίσθωσης του κυλικείου προβλέπονται στη σχετική αναλυτική διακήρυξη.

Ελάχιστο όριο πρώτης προσφοράς μηνιαίου μισθώματος ορίζεται το ποσό των εκατόν πενήντα (150) ευρώ.

Εγγύηση συμμετοχής το ποσό του ελαχίστου ορίου προσφοράς εκατόν πενήντα (150) ευρώ.

Πληροφορίες στα γραφεία του Λιμενικού Ταμείου Δωδ/σου (Εμπορικό Λιμάνι Ρόδου) τηλ. 02410 27242, στα γραφεία του Δήμου ΤΗΛΟΥ και Υ/Χ ΤΗΛΟΥ.

Ρόδος 9 Απριλίου 2002.
Ο πρόεδρος
Νικ. Ζωίδης

ΧΛ-10/4

FM PROMO - ΕΛΠΙΔΑ

ΣΑΒΒΑΤΟ 6/4/2002

Τα παιδιά του Κέντρου ΕΛΠΙΔΑ και το Δ.Σ. του Συλλόγου Γονέων - Κηδεμόνων ΑΜΕΑ ευχαριστούν τους:

Διοργανωτές:FM PROMO-ΔΟΝΑ
Συνδιοργανωτές: ΤΕΚΔ - ΔΟΑΝ - ΠΡΟΤΟΥΡ
5Χ5 Καταξενός Ε (γήπεδο φαληράκι), 5Χ5 (γήπεδο) Πανεπιστήμιο Αιγαίου
FM PROMO-ΕΛΠΙΔΑ

Σύνολο: 3400 ευρώ
1400 ευρώ τια το Ιδρυμα «ΕΛΠΙΔΑ» (παιδιά με ειδικές ανάγκες)
1000 ευρώ για την 17χρονη
1000 ευρώ για τον 12χρονο στην Κρεμαστή

Σύνολο 1800 ευρώ από:
- CLUB GREECE (TIME SARY)
- FIAT Auto Center Μανώλης Κωστάκης ΑΕΒΕ
- CLUB 18/30 (Αγγλικό Πρακτορείο)
- Μανιάς Παναγιώτης - PETER'S Aqua Sports
- ΑΓΡΟΤΙΚΗ ΑΣΦΑΛΙΣΤΙΚΗ - ΖΩΗΣ - Σπανουδάκης Μιχάλης
- OSCAR'S Snacks - Κεσερτζής Οσκαρς - Κοσμάς

Σύνολο 1600 ευρώ από τις παρακάτω ομάδες:
6 ομάδες από γήπεδο 5Χ5 Καταξενού Ε. στο Φαληράκι
1. ΣΤΑΥΡΟΣ, 2. ΑΓΡΙΟΛΟΥΛΟΥΔΑ, 3. ΣΥΝΤΕΚΝΟΙ, 4 ΚΑΝΤΙΝΑ OSCAR'S, 5. Chaplins-Fm Promo, 6. Γεν. Μεταφ. Δωδεκανησιακή

5 ομάδες από γήπεδο 5Χ5 Αιγαίου Πανεπιστημίου
1. Τμ. Μεσογειακών Σπουδών, 2. Παιδαγωγικό Τμ. Δημ. Εκπ. 1+2 (Π.Τ.Δ.Ε. 1), 3. (Π.Τ.Δ.Ε. 2), 4 Τμ. Επιστ. Προσχ. Αγωγ. & Εκπαιδ. 5. Καμικάζι

Την εκδήλωση στήριξαν οι:
- ΛΕΒΕΝΤΗΣ - Pizzaria με πολλαπλές πίτσες
- MIKE'S ζαχαροπλαστείο με πλούσια γλυκά
- Ροδιακές εισαγωγές - Ορφανός Κων/νος με διάφορα αναψυκτικά
- Ηχοσυστήματα Βούλγαρης Λευτέρης

ΤΕΛΙΚΟΣ: ΕΥΡΩΔΟΜΙΚΗ - ΣΥΝΤΕΚΝΟΙ με 5-8 (διαιτητής Δραγάτης Δ.)
Μικρός τελικός: ΠΑΝΕΙΣΤΗΜΙΟ ΑΙΓΑΙΟΥ - ΑΓΡΙΟΛΟΥΛΟΥΔΑ με 5-5 (διαιτητής Κότορος)

✔ Στην 1η ομάδα ΣΥΝΤΕΚΝΟΙ την απονομή κυπέλου πραγματοποίησε ο κ. Διακογεωργίου Κάλλιστος πρόεδρος ΔΟΝΑ
✔ Στη 2η ομάδα ΕΥΡΩΔΟΜΙΚΗ ΡΟΔΟΥ ο κ. Richard από το club Greece
✔ Και στην 3η και 4η ομάδα ΑΓΡΙΟΛΟΥΛΟΥΔΑ και ΠΑΝΕΠΙΣΤΗΜΙΟ ΑΙΓΑΙΟΥ ο κ. Τζαμπερής και ο κ. Μπάζας (μέλη ΔΟΝΑ)

Την απονομή της πλακέτας στην κ. Καπνουλά για την προσφορά της στο ίδρυμα «ΕΛΠΙΔΑ» (παιδιά με ειδικές ανάγκες) πραγματοποίησε ο κ. Κοκκάλας Παναγιώτης από το FM Promo.

Την επιταγή στην κ. Καπνουλά παρέδωσε ο κ. Κάλλιστος Διακογεωργίου

Και ο κ. Ευγενικός από το Fm Promo μέλος ΔΟΝΑ στους αντιπροσώπους του 12χρονου από την Κρεμαστή και της 17χρονης αθλήτριας από Ρόδο.

Στους αγώνες ήταν παρούσα η διευθύντρια του ιδρύματος «ΕΛΠΙΔΑ», τα παιδιά με ειδικές ανάγκες και οι αντιπρόσωποι του 12χρονου και της 17χρονης.

4858-10/4

ΕΥΧΑΡΙΣΤΗΡΙΟ

Το Παράρτημα Ρόδου της Ελληνικής Αντικαρκινικής Εταιρίας

αισθάνεται την υποχρέωση να ευχαριστήσει δημόσια όσους συνετέλεσαν στην επιτυχία της συναυλίας των Μίμη Πλέσσα - Στέφανου Κορκολή η οποία πραγματοποιήθηκε στο Εθνικό Θέατρο Ρόδου:

- *τον **ΠΟΔΡ** υπό την αιγίδα του οποίου έγινε η εκδήλωση.*
- *το χορηγό κ. **Καραγεωργίου Γεώργιο** του γνωστού καταστήματος Ν.Γ. Καραγεωργίου 1959*
- *το ξενοδοχείο **Rodos Palace** για τη δωρεάν διαμονή*
- *το ανθοπωλείο **Le Bouquet** για τη διακόσμηση της σκηνής*
- *το **Casino Ρόδου Α.Ε.** για την προσφορά του*
- *την επιχείρηση **Coca-cola Τρία Εψιλον** για την προσφορά της*
- *τα μέσα μαζικής ενημέρωσης, κυρίως τους **Ρ/Σ Παλμό, Λυχνάρι και ΕΡΑ Ρόδου,** τις εφημερίδες **Ροδιακή, Πρόοδο, Δημοκρατική** για τη στήριξη που προσέφεραν και τέλος **όλους τους φίλους** που βοήθησαν στη διάθεση των εισιτηρίων.*

Εκ του Δ.Σ.

4867-10/4

RODOS TRAVEL CENTER
ΣΤΑΜΑΤΗΣ ΧΑΤΖΗΛΑΖΑΡΟΥ

Μπάλι

... το νησί των Θεών!

17 έως 26 Απριλίου 2002
7 νύχτες - 10 μέρες

Η εκδρομή περιλαμβάνει:
- 5 νύχτες ΜΠΑΛΙ 4* με πρωινό
- 2 νύχτες ΣΙΓΚΑΠΟΥΡΗ Α' κατηγ.
- Ξεναγήσεις & εκδρομές
- 2 Γεύματα
- Αεροπορικά εισιτήρια από Ρόδο
- Μεταφορές από / προς τα αεροδρόμια
- Φόρους αεροδρομίου

ΣΥΝΟΛΙΚΗ ΤΙΜΗ ΑΠΟ ΡΟΔΟ ΚΑΤ' ΑΤΟΜΟ ΣΕ ΔΙΚΛΙΝΟ
900 EURO
(Δυνατότητα εξόφλησης σε 4 άτοκες δόσεις)

RODOS TRAVEL CENTER
ΣΤΑΜΑΤΗΣ ΧΑΤΖΗΛΑΖΑΡΟΥ
ΚΕΝΤΡΙΚΟ ΓΡΑΦΕΙΟ ΓΙΑ ΠΑΚΕΤΑ
SINGAPORE AIRLINES - TRADEWINDS
ΣΤΗ ΡΟΔΟ
Κ. ΠΑΛΑΜΑ 7-9
Τηλ. 02410 25400 FAX: 02410 24401

X3174-14/4

ΠΑΣΧΑΛΙΝΗ ΕΚΔΡΟΜΗ
ΣΤΗΝ **ΚΥΠΡΟ**

ΑΝΑΧΩΡΗΣΗ ΜΕΓΑΛΗ ΠΕΜΠΤΗ 02 ΜΑΙΟΥ 2002
ΕΠΙΣΤΡΟΦΗ ΛΑΜΠΡΗ ΔΕΥΤΕΡΑ 06 ΜΑΙΟΥ 2002
5 ΗΜΕΡΕΣ – 4 ΔΙΑΝΥΚΤΕΡΕΥΣΕΙΣ

ΜΕΓΑΛΗ ΕΥΚΑΙΡΙΑ ΝΑ ΠΕΡΑΣΕΤΕ ΕΝΑ ΟΜΟΡΦΟ ΠΑΣΧΑ ΣΤΗΝ ΚΥΠΡΟ

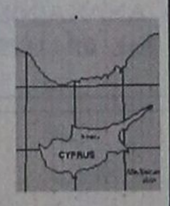

ΤΟ ΠΡΟΓΡΑΜΜΑ ΤΗΣ ΕΚΔΡΟΜΗΣ ΠΕΡΙΛΑΜΒΑΝΕΙ ΚΑΤ'ΑΤΟΜΟ

ΑΠ'ΕΥΘΕΙΑΣ ΠΤΗΣΗ ΑΠΟ ΤΗ ΡΟΔΟ ΓΙΑ ΛΑΡΝΑΚΑ ΜΕΤ'ΕΠΙΣΤΡΟΦΗΣ
Μ.Πεμπτη 02 Μαιου απο Ροδο στις 21¨10
Αφιξη Λαρνακα στις 22¨15

ΜΕΤΑΦΟΡΕΣ ΑΠΟ ΚΑΙ ΠΡΟΣ ΞΕΝΟΔΟΧΕΙΟ ΣΤΗΝ ΛΕΜΕΣΣΟ
MARATHON BEACH HOTEL – 4 ΑΣΤΕΡΩΝ

ΔΕΙΠΝΟ ΚΑΤΑ ΤΗΝ ΑΦΙΞΗ

ΔΥΟ ΕΚΔΡΟΜΕΣ
Μ.ΠΑΡΑΣΚΕΥΗ 03 ΜΑΙΟΥ
ΟΡΟΣ ΤΡΟΟΔΟΣ ΜΕ ΦΑΓΗΤΟ
ΤΟ ΒΡΑΔΥ, ΜΕΤΑΦΟΡΑ ΣΕ ΕΚΚΛΗΣΙΑ – ΑΚΟΛΟΥΘΙΑ ΕΠΙΤΑΦΙΟΥ

Μ.ΣΑΒΒΑΤΟ 04 ΜΑΙΟΥ
ΞΕΝΑΓΗΣΗ ΚΑΙ ΨΩΝΙΑ ΣΤΗ ΛΕΥΚΩΣΙΑ ΜΕ ΦΑΓΗΤΟ
ΤΟ ΒΡΑΔΥ, ΜΕΤΑΦΟΡΑ ΣΕ ΕΚΚΛΗΣΙΑ – ΛΕΙΤΟΥΡΓΙΑ ΑΝΑΣΤΑΣΕΩΣ
ΜΑΓΕΙΡΙΤΣΑ ΜΕΤΑ ΤΗΝ ΑΝΑΣΤΑΣΗ ΣΤΟ ΞΕΝΟΔΟΧΕΙΟ

ΚΥΡΙΑΚΗ 05 ΜΑΙΟΥ
ΠΑΣΧΑΛΙΝΟ ΓΛΕΝΤΙ ΣΤΟ ΞΕΝΟΔΟΧΕΙΟ

ΔΕΥΤΕΡΑ 06 ΜΑΙΟΥ 2002
ΓΕΥΜΑ – ΕΠΙΣΤΡΟΦΗ ΣΤΗ ΡΟΔΟ
Αναχωρηση απο Λαρνακα στις 16¨00 – Αφιξη Ροδο στις 17¨10

ΤΙΜΗ ΠΑΚΕΤΟΥ ΚΑΤ'ΑΤΟΜΟ
141.500 ΔΡΧ - 415 €
ΠΑΙΔΙΑ 2 ΕΩΣ 12 ΕΤΩΝ ΣΑΝ ΤΡΙΤΟ ΚΡΕΒΑΤΙ ΣΕ ΔΙΚΛΙΝΟ
99.000 ΔΡΧ - 290 €

ΣΥΝΟΔΟΣ ΜΑΖΙ ΜΕ ΤΟ GROUP

Για πληροφορίες - Κρατήσεις
CONTOURS
ΤΗΛ. 02410 36001
EUROPE TRAVEL
ΤΗΛ. 02410 68860



T551-25/4

ANEK LINES
FERRIES

ΠΡΟΓΡΑΜΜΑ ΔΡΟΜΟΛΟΓΙΩΝ

Από νησιά προς Πειραιά

- **Τρίτη 2/4/02** ΡΟΔΑΝΘΗ
16.00: Κω - Κάλυμνο - Λέρο - Πάτμο - Πειραιά
- **Τετάρτη 3/4/02** ΜΑΡΙΝΑ
16.00 Κω - Κάλυμνο - Αστυπάλαια - Αιγιαλή - Κατάπολα - Πειραιά
- **Πέμπτη 4/4/02** ΡΟΔΑΝΘΗ
16.00: Κω - Κάλυμνο - Λέρο - Πάτμο - Πειραιά
- **Παρασκευή 5/4/02** ΜΑΡΙΝΑ
16.00 Σύμη - Τήλο - Νίσυρο - Κω - Κάλυμνο - Αστυπάλαια - Νάξο - Πάρο - Σύρο - Πειραιά
- **Σάββατο 6/4/02** ΡΟΔΑΝΘΗ
07.30 Καστελλόριζο
18.00 Κω - Κάλυμνο - Πειραιά

Πληροφορίες:
Τηλ. 35066 - 30406 - 36170 - 28597 FAX: 39839
και στον ταξιδιωτικό σας πράκτορα

X3166-30/4

ΠΡΟΟΔΟΣ ΜΙΚΡΕΣ ΑΓΓΕΛΙΕΣ ΜΙΚΡΕΣ ΑΓΓΕΛΙΕΣ ΠΡΟΟΔΟΣ

ΕΝΟΙΚΙΑΣΕΙΣ

ΕΝΟΙΚΙΑΖΕΤΑΙ 70τμ. ή 40τ.μ. κατάστημα στην Μανδηλαρά. Τηλ. 27082 - 26476 και 0944/347405
Χ3165-11/4

ΕΝΟΙΚΙΑΖΕΤΑΙ στούντιο πλήρως εξοπλισμένο, για όλη τη σεζόν, στον οικισμό Καστελλοριζιών, Ευριδίκης 17 - Ιξιά. Τηλ. 02410/31780
4806-11/4

ΕΝΟΙΚΙΑΖΕΤΑΙ διαμέρισμα 135τ.μ. επί της οδού Καναδά με 2 κρεβατοκάμαρες, σαλόνι, εντοιχισμένη κουζίνα, τραπεζαρία, ηλιακό θερμοσίφωνα, αυτόνομη θέρμανση, σχεδόν εξοπλισμένο, ισόγειο, κατάλληλο και για επαγγελματική στέγη. Τιμή 500 ευρώ. Τηλ. 02410/32232 και02410/60325
1489-14/4

ΕΝΟΙΚΙΑΖΕΤΑΙ κατάστημα 85τ.μ., Κλαυδίου Πέππερ και Αυστραλίας, με υπόγειο 100τ.μ. Τιμή 200.000 μηνιαίως. Πληροφορίες τηλ. 0945876217
4851-16/4

ΕΝΟΙΚΙΑΖΕΤΑΙ διαμέρισμα τριαμισάρι, Σοφίας Βέμπου 4 - Ανάληψη. Πληροφορίες τηλ. 02410/36772
4837-16/4

ΕΝΟΙΚΙΑΖΕΤΑΙ δωμάτιο επιπλωμένο με ατομικό μπάνιο, Λειβαδιάς 16. Πληροφορίες τηλ. 02410/64051
4862-17/4

ΕΝΟΙΚΙΑΖΟΝΤΑΙ RENT A HAUSE for a month or for a year. Tel. 0946818232 mr Takis
4861-17/4

ΕΝΟΙΚΙΑΖΕΤΑΙ 140τ.μ., κατάστημα στην Κοδριγκτώνος. Τηλ. 27082
Χ3165-11/4

ΕΝΟΙΚΙΑΖΕΤΑΙ οίκημα την Παλιά Πόλη, επί της οδού Ομήρου 69, για οικία ή κατάστημα. Πληροφορίες τηλ. 0973298713 - 65961
1276-10/4

ΕΝΟΙΚΙΑΖΕΤΑΙ επιπλωμένο διαμερισματάκι στο κέντρο της πόλης. Πληρ. τηλ. 0241038932
4836-14/4

ΕΝΟΙΚΙΑΖΕΤΑΙ κατάστημα σε κεντρικό σημείο, κατάλληλο για φαρμακείο ή για οποιαδήποτε άλλη εργασία στην οδό Σμύρνης και Αταβύρου. Πληρ. τηλ. 02410/23815 και 0945888501
4830-14/4

ΕΝΟΙΚΙΑΖΕΤΑΙ επιπλωμένο διαμερισματάκι στο κέντρο της πόλης. Πληροφορίες τηλ. 0241038932
4836-14/4

ΕΝΟΙΚΙΑΖΕΤΑΙ ρετιρέ 55τ.μ., πλήρως επιπλωμένο στην Ανάληψη κοντά στη νέα εκκλησία. Πληροφορίες τηλ. 0241063978, 02410/56306 και 0973668250
4865-30/4

ΕΝΟΙΚΙΑΖΟΝΤΑΙ
επιπλωμένα δωμάτια, για ένα άτομο, με ψυγείο
Πληροφορίες τηλ. 02410/63402 και 0977944976
4803-21/4

ΕΝΟΙΚΙΑΖΕΤΑΙ στην οδό Καναδά 54, κατάστημα 55τ.μ. με πατάρι 35τ.μ. Πληροφορίες τηλ. 22450 ώρες 8.30 π.μ. - 3μ.μ.
4799-14/4

ΕΝΟΙΚΙΑΖΕΤΑΙ
ευρύχωρο επιπλωμένο στούντιο στην Ιξιά
Πληροφορίες τηλ. 02410/24752
4792-21/4

ΕΝΟΙΚΙΑΖΕΤΑΙ
κατάστημα 250τ.μ., με ή χωρίς πατάρι, 250τ.μ., στην περιοχή Ροδίνι. Δεκτές μόνο σοβαρές προτάσεις.
Πληροφορίες 9-1 και 6-9 Τηλ. 0241066181, κ. Αρφαρά
Χ3183-30/4

πωλήσεις

ΠΩΛΕΙΤΑΙ 2άρι διαμέρισμα στο Ροδίνι, αξίας 16.000.000 δρχ. Ευρώ 46.956. Πληροφορίες Εμμ. Κρανίδης τηλ. 02410/27082 , 26476. Κιν. 0944/347405
Χ3165-13/4

ΠΩΛΟΥΝΤΑΙ 4άρια πολυτελούς κατασκευής στο Ροδίνι, αξίας από 48.000.000 δρχ. σε ευρώ 140.900. Δεκτά δάνεια. Τηλ. 27082 - 26476, 0944/347405 κ. Εμμ. Κρανίδη
Χ3165-13/4

ΠΩΛΟΥΝΤΑΙ βελγικά λυκόσκυλα. Ημ. γέννησης 10/3/2002. Τηλ. 02410/24730 - 69693 και 0932042435
4818-12/4

ΠΩΛΟΥΝΤΑΙ: 1) ΝΟΚΙΑ 8310, τιμή 130.000 δρχ., ΝΟΚΙΑ 8890, τιμή 130.000 δρχ., 3) ΝΟΚΙΑ 8850 τιμή 100.000 δρχ., 4) VIDEO κάμερα SONY NBX 560, τιμή 300.000 δρχ. και 5) μίνι video κάμερα DVX 4X τιμή 350.000 δρχ. Πληροφορίες τηλ. 0944258821
4848-25/4

ΜΕΓΑΛΗ ΕΥΚΑΙΡΙΑ! 1) Πωλείται στην Ιαλυσό, κοντά στη θάλασσα, πανσιόν δέκα τρίκλινων δωματίων, πλήρως επιπλωμένη, σε 1000τ.μ. οικόπεδο, με δικαίωμα ακόμα 100τ.μ. κτίσμα. Τιμή 90.000.000 δρχ. 2) Οικόπεδο 2900τ.μ. μόνο 27.000.000 δρχ. Τηλ. 02410/92458
4814-7/4

ΠΩΛΟΥΝΤΑΙ
ΕΠΙΠΛΑ ΜΕΤΑΧΕΙΡΙΣΜΕΝΑ, ΣΕ ΚΑΛΗ ΚΑΤΑΣΤΑΣΗ, ΣΕ ΠΟΛΥ ΠΡΟΣΙΤΕΣ ΤΙΜΕΣ ΛΟΓΩ ΑΝΑΚΑΙΝΙΣΕΩΣ
Τηλ. 02410/90150
Χ3196-30/4

ΠΩΛΟΥΝΤΑΙ: 1) Διαμέρισμα τριάρι, δεύτερος όροφος, σε άριστη κατάσταση, ανακαινισμένο, περιοχή τέρμα οδού Κωτιάδη. Τιμή 29.000.000 δρχ. Δάνειο τραπεζικό δεκτό. 2) Παλαιά οικία με αυλή, στα Κοσκινού, θέλει επισκευή. Τιμή 17.000.000 δρχ. Πληροφορίες τηλ. 30397 - 0946049179 κ. Νίκο
4707-14/4

ΠΩΛΕΙΤΑΙ ή ενοικιάζεται κατάστημα 300τ.μ., με 80τ.μ. πατάρι και 220τ.μ. υπόγειο, κοντά στη ΔΟΥ και νέα μαρίνα. Πληρ. κ. Εμμ. Κρανίδη, τηλ. 02410/27082 και 0944/347405
Χ3165-11/4

ΠΩΛΕΙΤΑΙ πιάνο YAMAHA Silent N-70, δύο ετών, με οκταετή εγγύηση, λόγω διακοπής σπουδών. Επικοινωνήστε 0944-414442 και 76848 (9π.μ.-3μ.μ., 6μ.μ.-9μ.μ.)
4787-19/4

ΠΩΛΕΙΤΑΙ εστιατόριο σε καλό τουριστικό πόστο στην Ιαλυσό σε τιμή ευκαιρίας. Τηλ. 0974470112
4791-10/4

ΠΩΛΕΙΤΑΙ κτήμα στην Κρητηνία, 43 στρέμματα. Πληροφορίες κ. Κοντογιάννη Εμμ., τηλ. 0945328248 και 0246-0-31075
4790-10/4

ΠΩΛΕΙΤΑΙ οικόπεδο 4 στρεμμάτων στ' Ασγούρου, παραπλεύρως σούπερ μάρκετ Βασιλόπουλου. Πληροφορίες τηλ. 0946688966 και 0936656794
4786-19/4

ΠΩΛΟΥΝΤΑΙ μονοκατοικιες, έτοιμες, πολυτελούς κατασκευής, με κήπο στο Δήμο Ιαλυσού κοντά στο Φυτώριο. Τηλ. 27082 - 26476, 0944/347405 κ. Εμμ. Κρανίδη
Χ3165-13/4

ΠΩΛΟΥΝΤΑΙ από ιδιώτη, μετοχές ΔΑΝΕ. Πληροφορίες τηλ. 0972440161
4857-17/4

ΠΩΛΟΥΝΤΑΙ
ΔΙΑΜΕΡΙΣΜΑΤΑ
Στην Κων/νου Υδραίου οροφοδιαμέρισμα 90 τ.μ.
Στα Κοσκινού
α) Διαμερίσματα ισογείου και πρώτου ορόφου 100 τ.μ.
β) Ημιυπόγειο διαμέρισμα 117 τ.μ. με αυλή
γ) Ισόγειο διαμέρισμα 100 τ.μ. με 117 τ.μ. ημιυπόγειο, κατάλληλο για κατοικία και χώρο εργασίας.
Ολα τα διαμερίσματα θα διαθέτουν καλή ηχομόνωση και θερμομόνωση, κεντρική θέρμανση, λέβητα πετρελαίου, τζάκι, εντοιχισμένη κουζίνα και ντουλάπες από καρυδιά ή βελανιδιά, πλακίδια γρανίτη.
Πληρ. τηλ. 02410 64390, 0944 964194
4668-9/4

ΠΩΛΕΙΤΑΙ
ΕΞΟΠΛΙΣΜΟΣ MINI ΜΑΡΚΕΤ
(ράφια - ταμειακή)
Πληροφορίες τηλ. 0946011139
4754-7/4

ΜΑΘΗΜΑΤΑ

ΕΜΠΕΙΡΟΣ καθηγητής, απόφοιτος καναδικού πανεπιστημίου, παραδίδει ιδιαίτερα μαθήματα αγγλικά και γαλλικά σε προσιτές τιμές. Πληροφορίες τηλ. 02410/64079
4863-17/4

ΑΝΑΚΟΙΝΩΣΗ
ΜΑΘΗΜΑΤΑ
*** Computer ***
PROGRAM COMPUTER
ΕΓΓΡΑΦΕΣ ** ΤΩΡΑ **
Τμήματα για:
Παιδιά - Ενήλικες
Αρχάριους - Μαθητές
Επαγγελματίες
Ανεύρεση Εργασίας
ΠΑΡΕΧΕΤΑΙ ΒΕΒΑΙΩΣΗ
Διδάσκει πτυχιούχος Πανεπιστημίου Αμερικής
ΜΑΝΩΛΗΣ Ι. ΣΟΦΙΛΛΑΣ
Κοδριγκτώνος 91
Τηλ. (0241) 31761
Χ3163-30/4

ΜΗΧΑΝΟΚΙΝΗΤΑ

ΠΩΛΕΙΤΑΙ
αυτοκίνητο RENO DACIA, χρώμα γαλανό μεταλλικό, με φουλ εξτρά, υδραυλικό τιμόνι, IMOBILAIZER, συναγερμό, ζάντες αλουμινίου και ράδιο CD
Τηλ. 02410/38085, 5μ.μ. έως 1 π.μ. κ. Βάιλα Ιωάννη. Κιν. 0937039152
4831-14/4

ΠΩΛΕΙΤΑΙ BWM 318 i, μοντέλο '99, σε καινούργια κατάσταση (35.000 χλμ.), φουλ εξτρά. Επίσης BWM 518 του 1993, ατρακάριστο, με καινούργια λάστιχα, καινούργια αμορτισέρ, bilstan, καινούργιο βάψιμο και σαλόνι, με γενικό σέρβις μηχανής, λευκά, καινούργια φανάρια εμπρός και πίσω, εργοστασιακή οροφή, θερμαινόμενα καθίσματα και άλλα εξτρά. Τηλ.0944807951
4800-14/4

ΠΩΛΕΙΤΑΙ αυτοκίνητο METRO SWRF σε άριστη κατάσταση, από γιατρό. Τιμή 450.000 δρχ. ή 1320 ευρώ. Πληροφορίες τηλ. 02410/29040 και 02410/27134
4820-12/4

ΠΩΛΕΙΤΑΙ FIAT 128. Πληροφορίες τηλ. 02410/23768
4807-14/4

ΠΩΛΕΙΤΑΙ σκάφος ταχύπλοο επαγγελματικό τουριστικό με μηχανή 300 HP TURBO DIESEL και Π.Γ.Ε. 24 ατόμων. Κατάλληλο και για αλεξίπτωτο με πλήρη εξοπλισμό. Πληροφορίες τηλ. κ. Πιτύχης Γιώργος ή 0946687655 και 02440/31075 4833-14/4

ΠΩΛΕΙΤΑΙ αυτοκίνητο μάρκας BWM μοντ. '79, τύπου 518, 12 ίππων, λειτουργεί άριστα, χωρίς προβλήματα και σε καλή κατάσταση. Τιμή 1.000.000 δρχ. Τηλ. 0972471089 - 0936345516
4838-14/4

ΠΩΛΕΙΤΑΙ μηχανάκι SUZUKI ANDRESS 50άρι. Τιμή 500 ευρώ. Τηλ. 0976198080
4845-16/4

ΠΩΛΟΥΝΤΑΙ 1) αυτοκίνητο HUNDAI CUPE. Τιμή 1.200.000 δρχ., 2) Μηχανή TDR 250 c.c, τιμή 500.000 δρχ. και 3) FIAT PANTA τιμή 650.000 δρχ. Τηλ. 0944258821
4848-25/4

ΠΩΛΕΙΤΑΙ αυτοκίνητο μάρκας CITROEN BX μοντέλο 1989, 1100 c.c. Τιμή 1.500 ευρώ. Τηλ. 0945468900 ώρες καταστήματος
4855-16/4

ΠΩΛΕΙΤΑΙ επιβατικό αυτοκίνητο NISSAN PRIMERA 1.6 SLX me 5 πόρτες, λευκό, σχεδόν καινούργιο, και με λίγα χιλιόμετρα. Πληροφορίες τηλ. 0241//24828
4852-16/4

ΠΩΛΟΥΝΤΑΙ
ελαφρώς μεταχειρισμένα αυτοκίνητα: 1) Mercedes 309, ψυγείο - συντήρηση, 2) Mitsubish 1300 4X4 (κλειστό φορτηγό).
Πληροφορίες τηλ. 62171 - 65171
Χ3192-14/4

ΑΠΟ ΤΑ ΚΑΤΑΣΤΗΜΑΤΑ ΠΑΠΠΟΥ ΖΗΤΟΥΝΤΑΙ
Α. ΠΩΛΗΤΡΙΕΣ
Β. ΒΟΗΘΟΣ ΛΟΓΙΣΤΗ
ΠΛΗΡΟΦΟΡΙΕΣ ΤΗΛ. 02410/24286 - 20127
Χ3179-30/4

Η γνωστή εταιρία εισαγωγής και εμπορίας ποτών & ζύθου Ι. ΤΑΤΑΚΗΣ & ΣΙΑ - TATAGIAN O.E. ΖΗΤΕΙ
ΥΠΑΛΛΗΛΟ ΓΡΑΦΕΙΟΥ Ή ΒΟΗΘΟ ΛΟΓΙΣΤΟΥ ΜΕ ΓΝΩΣΕΙΣ Η/Υ
ΤΗΛΕΦΩΝΟ ΕΠΙΚΟΙΝΩΝΙΑΣ 02410/62186
4815-12/4

Cleaning Pro
πλένουμε & φυλάμε:
• ΧΑΛΙΑ - ΜΟΚΕΤΕΣ - ΦΛΟΚΑΤΕΣ
• ΠΑΠΛΩΜΑΤΑ - ΚΟΥΒΕΡΤΕΣ

Τηλ: 02410 60585
ΝΕΕΣ ΕΓΚΑΤ/ΣΕΙΣ: ΝΙΚΗΦ. ΒΡΕΤΤΑΚΟΥ - ΑΣΓΟΥΡΟΥ
4229-12/5

Π Ω Λ Ε Ι Τ Α Ι
ΠΙΑΝΟ BECHSTEIN
ΜΕ ΟΥΡΑ(1,96Χ1,85)
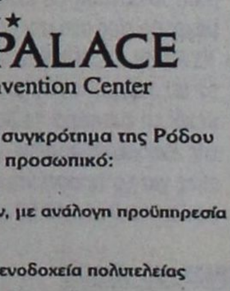
RODOS PALACE
Resort Hotel • Convention Center
ΠΛΗΡΟΦΟΡΙΕΣ:
Κα Κ. Μανουσάκη, Τηλ.: 25222, 97218
Χ3172-30/4

ΔΙΑΜΕΡΙΣΜΑ «ΠΡΟΒΟΛΗΣ»
ΠΩΛΕΙΤΑΙ
ΔΙΑΜΕΡΙΣΜΑ Ε=126 τ.μ., β' ορόφος
επί της οδού Αμμοχώστου, κατάλληλο για κάθε χρήση.
Πληροφορίες : (μόνο σε επώνυμους)
« TOP PROPERTIES»
κ. ΓΕΩΡΓΙΟ ΠΙΠΙΝΟ -
ΤΗΛ. 23895 & 0944676003
44455-14/4

ΠΩΛΟΥΝΤΑΙ
ΑΠΟ ΤΟΝ ΑΝΑΣΤΑΣΙΟ ΑΤΣΙΔΗ
1) Διαμερίσματα, σε νέα 4όροφη οικοδομή, 119 τ.μ., στην οδό Παρθενόπης, στο Αραπάκι.
2) Διαμερίσματα 148 τ.μ., 98 τ.μ., 94 τ.μ. και 82,50 τ.μ., στην οδό Κωνσταντινίδη, στο Ζέφυρος.
Τα παραπάνω διαμερίσματα είναι πολυτελούς κατασκευής και διαθέτουν θέση στάθμευσης, αποθήκη και αυτόνομη θέρμανση.
3) Μονοκατοικίες στην Ιαλυσό 140 τ.μ., οδό Μυκηνών.
ΠΛΗΡΟΦΟΡΙΕΣ
ΑΝΑΣΤΑΣΙΟΣ ΑΤΣΙΔΗΣ
ΣΤΕΦΑΝΟΥ ΚΑΖΟΥΛΗ 74
Τηλ. 02410 28616
Χ3160-30/4

ΠΩΛΟΥΝΤΑΙ
ΜΟΝΟ ΑΠΟ ΤΟ ΓΡΑΦΕΙΟ ΜΑΣ
1) Διαμέρισμα 4άρι καινούργιο, ακριβώς απέναντι από τη θάλασσα, μεγάλες βεράντες, καταπληκτική θέα
2) Διαμέρισμα 4άρι μεταχειρισμένο, σε πολύ καλή τοποθεσία στο Νιοχώρι και πολύ καλή τιμή
3) Οικόπεδο 680τ.μ. σε καλή τοποθεσία εντός πόλεως
4) Ετοιμοπαράδοτο 4άρι επί της Παύλου Μελά
5) Ισόγεια οικία επί της Ηρ. Πολυτεχνείου με μεγάλη πρόσοψη κατάλληλη για κατοικία, ιατρείο, δικηγορικό γραφείο, κλπ. Καταπληκτική περίπτωση
6) Μεζονέτα σε μπετά κοντά σε θάλασσα, πλησίον πόλεως και με οικόπεδο 2 στρέμματα περίπου
7) Διαμέρισμα στο Νιοχώρι (γωνιακό) σε μπετά, 100, 200, 120τ.μ., πολύ καλή τοποθεσία, φανταστική περίπτωση
8) Επί της λεωφόρου Ρόδου - Λίνδου, υπόγειο με ράμπα, 480τ.μ. και 1ος οροφος 480 τ.μ.
9) Στην περιοχή Ασγούρου 1200τ.μ., κατάλληλο για ο,τιδήποτε επιχείρηση
10) Διαμερίσματα 2, 3, 4 δωματίων, μεζονέτες, οικόπεδα, κτήματα, αποθήκες, κλπ.
Ο,τιδήποτε θέλετε να πουλήσετε ή να εκτιμήσετε, ελάτε σε μας. Η μεγάλη μας πείρα, το παλαιότερο γραφείο στη διάθεσή σας
Γ. ΝΕΟΦΥΤΟΥ
ΔΗΜ. ΘΕΟΔΩΡΑΚΗ 40 - ΤΗΛ. 20989 - 21434
Χ3157-30/4

Lindos Princess
BEACH ★★★★ HOTEL
LINDOS PRINCESS BEACH HOTEL
Στο νεόκτιστο Ξενοδοχείο Α Κατηγορίας LINDOS PRINCESS BEACH HOTEL στην περιοχή Πεύκοι Λάρδου
Ενοικιάζονται καταστήματα
για διάφορες χρήσεις στο Εμπορικό Κέντρο στον κόμβο εισόδου του Ξενοδοχείου
Πληροφορίες καθημερινά 08:00 ~ 15:00
Τηλ: 0244 0 29230
Fax: 0244 0 29231
e-mail:lindosprincess@aias.gr
Χ3186-12/4

ΑΠΟΦΟΙΤΟΣ ΑΕΙ με γνώσεις Η/Υ και άριστα αγγλικά ΖΗΤΑ
απογευματινή απασχόληση
• • • • • • • • • • • • •
ΚΑΤΟΧΟΣ PROFICIENCY παραδίδει μαθήματα αγγλικών κατ'οίκον
Πληροφορίες τηλ. 0977983010-02410/73747
4813-11/4

Hilton
Rhodes Resort
Ιονική Ξεν/κές Επιχ/σεις ΑΕ
Ξεν/χείο Hilton Rhodes Resort
Παρ. Ιαλυσού - 85100 Ρόδος
Τηλ. 0241075000
ΑΦΜ 094006888, ΔΟΥ, ΦΑΕΕ Αθηνών
Το ξενοδοχείο Hilton Resort λόγω ανακαίνισης διαθέτει προς πώληση τα mini bar των δωματίων. Παρακαλούμε οι ενδιαφερόμενοι όπως έρθουν σε επικοινωνίας με τον υπεύθυνο κ. Φακίρη για περισσότερες πληροφορίες
Τ524-14/4

RODOS PALACE
★★★★★
Resort Hotel • Convention Center
Το μεγαλύτερο ξενοδοχειακό συγκρότημα της Ρόδου ζητεί το ακόλουθο προσωπικό:
- **Υπαλλήλους Υποδοχής**
  Γνώσεις Αγγλικών, Γερμανικών, με ανάλογη προϋπηρεσία
- **Προϊσταμένη Ορόφων**
  Με ανάλογη προϋπηρεσία σε ξενοδοχεία πολυτελείας

Οι ενδιαφερόμενοι για τις ανωτέρω θέσεις μπορούν να στείλουν ένα βιογραφικό τους σημείωμα με μία πρόσφατη φωτογραφία στην Διεύθυνση της εταιρείας υπ' όψιν Κου Π. Ρούμπη
Επίσης ζητούνται:
- Μάγειροι Α', Β' & βοηθοί
- Μπουφετζήδες Α' & Β'
- Σερβπόροι & βοηθοί
- Μπάρμεν Α' & Β'
- Hostess
- Νυχτερινός Receptionist
- Γκρουμ
- Καμαριέρες
- Καθαρίστριες
- Κομμώτρια
- Θυρωρός
- Αποθηκάριος με ανάλογη προϋπηρεσία και γνώσεις Η/Υ
- Συντηρητές (Ηλεκτρολόγοι, Υδραυλικοί)

Για τις ανωτέρω ειδικότητες οι ενδιαφερόμενοι μπορούν να απευθύνονται καθημερινά από 09.00 - 15.00 στον προσωπάρχη του ξενοδοχείου και στη διεύθυνση:
Ξενοδοχείο Ρόδος Παλάς
Λεωφ. Ιαλυσού, Τ.Θ. 121, Ιξιά, Ρόδος
Τηλ. 02410 97235, Fax: 02410 25350
Χ3172-30/4

ΠΡΟΟΔΟΣ ΜΙΚΡΕΣ ΑΓΓΕΛΙΕΣ ΜΙΚΡΕΣ ΑΓΓΕΛΙΕΣ ΠΡΟΟΔΟΣ

διάφορα

ΣΧΟΛΗ ΟΔΗΓΩΝ
ΚΟΥΣΗ ΠΑΝΤΕΛΗ

- ΔΙΠΛΩΜΑΤΑ
- ΕΡΑΣΙΤΕΧΝΙΚΑ
- ΕΠΑΓΓΕΛΜΑΤΙΚΑ
- ΜΟΤΟΣΙΚΛΕΤΑΣ
- ΜΑΘΗΜΑΤΑ ΘΕΩΡΗΤΙΚΗΣ ΔΙΔΑΣΚΑΛΙΑΣ



-Επεκτάσεις όλων των κατηγοριών -Αναθεωρήσεις ληγμένων αδειών -Μετατροπές ξένων αδειών σε ελληνικές

Οδός Βαλαωρίτου 9
(έναντι HOTEL SEMIRAMIS ΠΙΣΩ ΑΠΟ ΤΟ ΠΑΛΑΙΟ ΝΟΣΟΚΟΜΕΙΟ
e-mail: koysisp@internet.gr

ΕΚΠΑΙΔΕΥΤΙΚΟ ΑΥΤΟΚΙΝΗΤΟ:
TOYOTA YARIS 1300 cc AIR CONDITIONED
(ΠΡΟΣΟΧΗ): ΜΑΘΗΜΑΤΑ
α. Μοτοσικλέτας μεγάλου κυβισμού από 125 cc έως ανεξαρτήτου
β. Μοτ/τας έως 125 cc
γ. Μοτοποδηλάτου 50 cc
Διαθέτουμε επίσης κι αυτόματες μοτοσικλέτες 125 cc
Πληρ. τηλ.
29157-73820-94777
ΚΑΙ ΑΝΑ ΠΑΣΑ ΣΤΙΓΜΗ ΣΤΑ ΚΙΝΗΤΑ τηλ.
0944/511313-0944/203343
Στην κατηγορία ανεξαρτήτου κυβισμού η εκπαίδευση γίνεται με μοτοσικλέτα 500 cc
Παραλαβή των μαθητών μας και από τις οικίες τους
"Η σωστή και μεθοδική εκπαίδευση στα σύγχρονα οχήματά μας, βάζει γερά θεμέλια για τη δημιουργία ενός καλού νέου οδηγού"

ΠΡΟΣΟΧΗ
Στη σχολή μας παραδίδονται και μαθήματα θεωρητικής διδασκαλίας

T514-10/5

ΜΟΝΩΣΕΙΣ



20 ΧΡΟΝΙΑ!
ΑΡΧΩΝ ΣΑΜΑΡΤΖΗΣ
ΤΗΛ. 23030-32054
X3150-30/4

ΦΑΡΜΑΚΙΔΗΣ ΕΥΣΤΑΘΙΟΣ
ΤΑΠΗΤΟΚΑΘΑΡΙΣΤΗΡΙΟ
WASH AND CARE
Συνδυάσαμε την πολυετή πείρα μας και τα εκσυγχρονισμένα μηχανήματα καθαρισμού για τη φροντίδα, καθαρισμό και φύλαξη πάσης φύσεως χαλιών και μοκετών.
Εμπιστευτείτε μας για άριστα αποτελέσματα!!!
Εγγυητές οι πελάτες μας
Πληρ. τηλ. 0241068189
5ο χλμ. Ρόδου - Λίνδου 237 (δίπλα από τα ελαστικά ΚΑΣΑΠΗ)
4676-30/4

ΑΓΟΡΑΖΩ
ΧΡΥΣΑΦΙΚΑ
ΚΟΣΜΗΜΑΤΑ
ΝΟΜΙΣΜΑΤΑ
ΧΡΥΣΑ ΔΟΝΤΙΑ
ΜΕΤΟΧΕΣ
ΩΡΟΛΟΓΙΑ
ΑΝΤΙΚΕΣ
ΔΑΝΕΙΑ ΕΠΙ ΕΝΕΧΥΡΩ
ΜΠΑΜΠΗΣ
Δημ. Θεοδωράκη 15
(1ος όροφος) - Ρόδος
33405-31/5

Ο ΒΟΤΣΑΛΑΣ
ΠΟΥΛΑΩ ΚΑΙ ΤΟΠΟΘΕΤΩ ΒΟΤΣΑΛΑ ΔΙΑΦΟΡΩΝ ΜΕΓΕΘΩΝ
Τηλ. 02410/93141 και 0944474385 κ. Φώτη
4769-16/4

ΤΑΚΗΣ
ΑΝΑΛΑΜΒΑΝΩ πάσης φύσεως ελαιοχρωματουργικές εργασίες μικρές - μεγάλες.
Μονώσεις - Στεγανώσεις - Τοποθετήσεις Κεραμιδιών.
✓ ΤΑΧΕΙΑ ΕΞΥΠΗΡΕΤΗΣΗ
✓ ΤΙΜΕΣ ΠΟΛΥ ΛΟΓΙΚΕΣ
✓ ΜΕ ΕΓΓΥΗΣΗ στα ελαιοχρώματα 5 έτη και στις μονώσεις μέχρι 15 έτη
Τηλ. 02410/69207 και κινητό 0946839494
4822-12/4

ζητήσεις

ΑΠΟ ΠΛΥΝΤΗΡΙΑ ιματισμού ζητούνται: 1) εργάτες με δίπλωμα γ' κατηγορίας - οδηγοί και 2) κοπέλες για εργασία. Τηλ. 02410/92743, 8π.μ.-2μ.μ.
4651-25/4

ΖΗΤΟΥΝΤΑΙ κοπέλες για πωλήτριες σε κατάστημα με ρούχα και παπούτσια. Πληροφορίες τηλ. 02410/64356
31850-30/4

ΖΗΤΕΙΤΑΙ καμαριέρα. Πληροφορίες τηλ. 02410/94469
4762-16/4

ΖΗΤΕΙΤΑΙ βοηθός λογιστής - λογίστρια, για πλήρες ωράριο, με γνώσεις eurofasma της SINGULAR για εμπορική επιχείρηση. Πληροφορίες στο 0974777951
T502-18/4

ΖΗΤΕΙΤΑΙ υπάλληλος για να εργαστεί σε τουριστικό κατάστημα, να μιλάει αγγλικά και μία οποιαδήποτε άλλη γλώσσα. Πληροφορίες τηλ. 02410/25387
4809-11/4

ΖΗΤΟΥΝΤΑΙ 1) υπεύθυνη καταστήματος, 2) πωλήτρια για να εργαστεί σε είδη ρουχισμού - τουριστικά, στις περιοχές Φαληράκι και Ρόδο. Πληροφορίες 0944223382, 5-8μ.μ.
4814-11/4

ΕΜΠΕΙΡΗ βρεφονηπιοκόμος, ζητά εργασία μόνο για Σάββατα, με ωράριο 8-9 - 15.00. Τηλ. 0942519433
4801-11/4

ΖΗΤΕΙΤΑΙ δεσποινίς ή κυρία για να εργαστεί σε τουριστικό μαγαζί στους Πεύκους της Λίνδου. Απαραιτήτως να γνωρίζει αγγλικά. Πληρ. τηλ. 0944/395913 και 02410/35861
1283-11/4

ΖΗΤΟΥΝΤΑΙ σερβιτόρος για εστιατόριο, καθώς και βοηθός σερβιτόρου (άνδρας ή γυναίκα). Ώρες εργασίας 6-12μ.μ. Πληρ. τηλ. 0937-156002
1281-11/4

ΖΗΤΟΥΝΤΑΙ νέος ή νέα που να ομιλεί γερμανικά ή σουηδικά για να εργασθεί σε επιχείρηση δερμάτινα - αργυροχρυσοχοΐας - υποδήματα στην Παλιά Πόλη.. Τηλ. 02410/32232, 02410/60325 κ. Δημήτρη
1289-14/4

ΖΗΤΕΙΤΑΙ πωλήτρια να εργασθεί σε τουριστικό κατάστημα στην Παλιά Πόλη. Απαραίτητη προϋπόθεση να μιλά τουλάχιστον αγγλικά. Τηλ. 23260
4841-14/4

JOB - CENTER for part - time baby sitting by qualified staff. Tel. 0932181323
4782-9/4

ΖΗΤΕΙΤΑΙ πιτσαδόρος, Κρήτης 10. Πληροφορίες τηλ. 0945267159
4868-17/4

SC Johnson
Η εταιρία JOHNSON & SON Lt.d.
ΖΗΤΑ
από επαγγελματία πωλητή ή πλασιέ που επισκέπτεται το χώρο της τουριστικής αγοράς (super - mini markets) για πώληση προϊόντων άλλων εταιριών, να αναλάβει έναντι ποσοστού παραγγελιοληψίας και την προώθηση των εντομοκτόνων - εντομοαπωθητικών RAID.
Το πακέτο των προϊόντων RAID υποστηρίζεται με δυναμικές προσφορές
Πληροφορίες τηλ. 08.00-14.00 και 18.00-20.00, στα τηλ.: 66445 - 66446
X3192-14/4

ΖΗΤΕΙΤΑΙ κομμώτρια πεπειραμένη. Μισθός ικανοποιητικός. Πληρ. τηλ. 02410-66158
1267-16/4

ΖΗΤΕΙΤΑΙ εργολάβος καλουπατζής για την κατασκευή τριώροφης οικοδομής έξι διαμερισμάτων. Σαν τρόπος πληρωμής συζητείται και η μεταβίβαση Ακινήτου από την ίδια οικοδομή. Πληροφορίες τηλ. 0241064390 - 0944964194
4794-19/4

ΖΗΤΟΥΝΤΑΙ για άμεση πρόσληψη διανομείς, ηλικίας 20-28 ετών, με δίπλωμα οδήγησης μοτοποδηλάτου και αυτοκινήτου, χωρίς στρατιωτικές υποχρεώσεις, για μόνιμη πρωινή απασχόληση σε φαρμακαποθήκη. Οι ενδιαφερόμενοι μπορούν να περάσουν Δευτέρα - Παρασκευή, ώρες 10.00-12.00 από τη διεύθυνση: MEDIQUICK AE, Μάρκου Μαλλιαράκη 22 (πάροδος Καναδά)
1285-11/4

ΖΗΤΕΙΤΑΙ διαμέρισμα παλαιάς κατασκευής, έως 80τ.μ., εντός πόλης. Αποκλείονται μεσίτες. Πληροφορίες τηλ. 0241033910
ΓΔ-21/4

ΖΗΤΕΙΤΑΙ άτομα έμπειρο για γύρο, για να εργαστεί σε fast food στη Νέα Αγορά.. Πληροφορίες τηλ. 0938072950 και 0241020843
4842-16/4

ΖΗΤΕΙΤΑΙ δεσποινίς ή κυρία για να εργαστεί στην εταιρία Μ.Ι. Κεσίδη και ΣΙΑ ΟΕ, με άδεια μοτοποδηλάτου. Πληρ. κ. Γιάννη, τηλ. 02410/28136
T548-16/4

ΖΗΤΕΙΤΑΙ οικιακή βοηθός άνω των 30 ετών, επί καθημερινής βάσης. Ωρες εργασίας 8π.μ.-3μ.μ. Αποκλείονται αλλοδαπές. Πληροφορίες τηλ. 02410/64869, 8-11π.μ. και 6-7μ.μ.
4847-16/4

ΖΗΤΕΙΤΑΙ από μεγάλη πολυεθνική εταιρία, πρωτοπόρο στο χώρο των ζαχαρωδών προϊόντων πωλητής ή πωλήτρια έως 35 ετών για απασχόληση όλο το χρόνο. Απαραίτητο το δίπλωμα αυτοκινήτου. Πληροφορίες στα τηλέφωνα 02410/69450 ή 69451. Αποστολή βιογραφικού φαξ: 02410/69452
T546-16/4

ΖΗΤΕΙΤΑΙ
ΠΩΛΗΤΡΙΑ
για να εργαστεί σε τουρ. κατάστημα στο Κιοτάρι
Τηλ.86155 κα Νίτσα
X3198-19/4

ΖΗΤΕΙΤΑΙ
ΠΩΛΗΤΗΣ/Α
να μιλάει ξένες γλώσσες για να εργαστεί σε χρυσοχοείο στη Ρόδο
Τηλ.86670-73 κ. Κώστα
X3198-19/4

VRACHOS RESTAURANT-CAFE
ΖΗΤΑ
1. ΣΕΡΒΙΤΟΡΟΥΣ / ΣΕΡΒΙΤΟΡΕΣ
Με προϋπηρεσία και γνώσεις Αγγλικής γλώσσας
2. ΜΑΓΕΙΡΙΣΣΑ
Με προϋπηρεσία και γνώσεις SNACK BAR
3. ΛΑΝΤΖΙΕΡΑ
Πληροφορίες εντός καταστήματος 6-8 μ.μ.
Από Δευτέρα έως Παρασκευή κ. Μάρκο
4798-14/4

ΖΗΤΕΙΤΑΙ
κοπέλα για να εργασθεί σε χρυσοχοείο στη Λίνδο.
Μισθός ικανοποιητικός
Τηλ. 0945662765
4681-10/4

CAPSIS Crete & Rhodes Convention Centers & Resort Hotels
ΖΗΤΕΙΤΑΙ
γυμναστής/στρια για συνεχή απασχόληση
Υπ' όψιν: Κ. Πλατή
Τηλ. 02410/25015
Fax: 02410/20900
X3158-30/4

ΑΠΟ ΒΙΟΤΕΧΝΙΑ ΤΡΟΦΙΜΩΝ ΜΕ ΕΔΡΑ ΤΗ ΣΑΛΑΚΟ
ΖΗΤΕΙΤΑΙ
για άμεση πρόσληψη οδηγός - πωλητής.
Μισθός και ποσοστά
Τηλ. 02460/22226 και 02460/22166
4734-10/4

CAPSIS Crete & Rhodes Convention Centers & Resort Hotels
ΖΗΤΕΙΤΑΙ
έμπειρος ηλεκτρολόγος, για συνεχή απασχόληση.
Υπ' όψιν: κ. Τσαλώλης
Τηλ. 02410/25015
Fax: 02410/20900
X3158-30/4

ΑΠΟ ΕΣΤΙΑΤΟΡΙΟ ΣΤΗΝ ΠΑΛΙΑ ΠΟΛΗ
ΖΗΤΟΥΝΤΑΙ
1) Μαιτρ
2) Πορτιέρης
3) Ενας σερβιτόρος
4) Δύο βοηθοί και
5) Μία λαντζιέρα
6) Μάγειρας
Πληροφορίες τηλ. 02410/27321
4704-24/4

CAPSIS Crete & Rhodes Convention Centers & Resort Hotels
ΖΗΤΟΥΝΤΑΙ
σερβιτόροι, βοηθοί σερβιτόρων
Υπ' όψιν: Κ. Τηλέμαχου, κ. Ασπράκη
Τηλ. 02410/25015
Fax: 02410/20900
X3158-30/4

ΖΗΤΕΙΤΑΙ
ΕΛΕΓΚΤΗΣ
για ξενοδοχείο Α' Κατηγορίας στη Ρόδο, με ανάλογη εμπειρία
Αποστείλατε βιογραφικό ΤΘ 4176- Ρόδος
X3193-30/4

ΖΗΤΟΥΝΤΑΙ
από επιχείρηση εισαγωγής και εμπορίας οινοπνευματωδών ποτών:
1) Οδηγός
2) Πωλητής.
Για πληροφορίες στα τηλ. 62171 και 65171
X3192-14/4

ReiseleitrerINNEN
fuer Maik bis Oktober gesucht fuer verschiedene Reiseveranstalter, Sprachen:
Deutsch, Deutsch/Fran-zoesisch, erforderlich
Guides required for May until October for several touroperators. Languager:
German, German/French or Hungarian. Driving licence necessary
RODOS EXPRESS TRAVEL SERVICE,
Tel. 02411031331
T550-17/4

ΖΗΤΟΥΝΤΑΙ
κομπάρσοι
νεαρά άτομα, άνδρες - γυναίκες, για εκδηλώσεις που θα πραγματοποιηθούν στη Ρόδο την περίοδο 21 και 23 Μαΐου 2002.
Οι ενδιαφερόμενοι παρακαλούμε να τηλεφωνήσουν στο 02410/21690 κ. Σπύρο
ΧΛ-10/4

ΖΗΤΟΥΝΤΑΙ
1) Γυμναστής ή γυμνάστρια
2) Δύο υπάλληλοι υποδοχής για να εργαστεί σε γυμναστήριο
Λεωφ. Ελευθερίας 2Α Κρεμαστή
Τηλ. 02410/98037 02410/96862
4832-14/4

ΠΩΛΟΥΝΤΑΙ
1) 80 τ.μ. διαμέρισμα 4ου ορόφου, καινούργιο στη μοναδική τιμή των 28.000.000 μόνο μετρητοίς και χωρίς δάνειο, στην περιοχή της Ανάληψης
2) Καταστήματα από 125τ.μ. ώς 400τ.μ., σε καινούργιο κτίριο στην Ανάληψη
3) Διαμερίσματα των 2 και 3 υπνοδωματίων, καινούργια, στην Ανάληψη (Αννης Μαρίας - Ροδίνι)
Πληροφορίες τηλ. 27082 - 26476, 0944347405 κ. ΕΜΜΑΝΟΥΗΛ ΚΡΑΝΙΔΗΣ,
ώρες γραφείου
X3165-30/4

ΖΗΤΟΥΝΤΑΙ
ΠΩΛΗΤΡΙΕΣ
από καταστήματα χρυσοχοΐας, να ομιλούν πόλύ καλά μια τουλάχιστον ξένη γλώσσα ΓΕΡΜΑΝΙΚΑ ή ΣΟΥΗΔΙΚΑ ή ΦΙΛΑΝΔΙΚΑ
GESUCHT WERDEN
DEUTSCH SPRACHIGE VERKÄUFERINNEN FUR JUWELIERGESCHÄFTE
SOKES
FLICKOR - SOM - TALAR SVENSKA SOM VILL JOBBA I GULDAFFAR
HALUTAAN
SUOMEA PUHUVIA MYYJIÄ KULTASEPÄNLIIKKEESEEN
Πληρ. τηλ.60110
10.00-12.00 π.μ.
4197-14/4

ΖΗΤΕΙΤΑΙ
ΟΔΗΓΟΣ - ΠΩΛΗΤΗΣ
σε τομέα νωπών και κατεψυγμένων προϊόντων με δίπλωμα γ' κατηγορίας.
Μισθός και ποσοστά
Τηλ. 02410/69441 και 0944732168
4853-16/4

ΑΠΟ ΜΕΤΑΦΟΡΙΚΗ ΕΤΑΙΡΙΑ
ΖΗΤΟΥΝΤΑΙ
ΟΔΗΓΟΙ
με δίπλωμα Γ' και Ε' κατηγορίας
Τηλ.60345-6
X3197-30/4

ΑΠΟ ΕΜΠΟΡΙΚΗ ΕΠΙΧΕΙΡΗΣΗ
ΖΗΤΟΥΝΤΑΙ
ΟΔΗΓΟΙ ΜΕ ΔΙΠΛΩΜΑ Γ' ΚΑΤΗΓΟΡΙΑΣ ΓΙΑ ΔΙΑΝΟΜΗ ΤΣΙΓΑΡΩΝ
Τηλ. 02410/67200
T508-14/4

RODOS 2400 CAIR
Επιλογή από την Ένωση Γάλλων Οινολόγων σαν ο μοναδικός εκπρόσωπος από τα κρασιά των Ελληνικών νησιών.
Χωρίς σχόλια ... (δικά μας)



Διαφάνειες και μεγενθύσεις για μπαρ, εστιατόρια, fast food
Φ. & Ν. ΠΑΧΟΣ
Γ. Ευσταθίου 11
Τηλ. 26893

ΑΠΟΦΡΑΞΕΙΣ-ΚΑΘΑΡΙΣΜΟΙ
(Η ΜΑΡΙΑ) ΜΕΤΡΟΠΟΝΤΙΚΑΣ



ΣΤΙΣ ΧΑΜΗΛΟΤΕΡΕΣ ΤΙΜΕΣ

ΟΛΟ ΤΟ 24ωρο
Αναλαμβάνουμε ξενοδοχεία, δήμους, πολυκατοικίες, σπίτια, εστιατόρια, κλπ, καθώς άντληση πετρελαιοειδών από πλοία, και λιποσυλλεκτών και βιολογικών, εκκενώσεις βόθρων στην Παλιά Πόλη (και στα πιο στενά δρομάκια). Ακόμα αναλαμβάνουμε καθαρισμούς (αναπαλαιώσεις) κτιρίων με υδροβολή και κάθε είδους επιφάνειες με πείρα και υπευθυνότητα. ΜΕ ΜΟΝΑΔΙΚΑ ΣΕ ΥΨΟΣ ΠΙΕΣΗΣ ΚΑΙ ΑΝΑΡΡΟΦΗΣΗΣ ΥΠΕΡΣΥΓΧΡΟΝΑ ΜΗΧΑΝΗΜΑΤΑ ΥΔΡΟΒΟΛΗ ΣΕ ΟΛΗ ΤΗ ΔΩΔΕΚΑΝΗΣΟ.
ΒΑΡΔΕΛΛΗ Μ -ΚΡΑΣΟΠΟΥΛΟΣ Δ. Ο.Ε.
Τηλ. 35555-94750, - Κιν. 0944395999 - FAX 96516
e-mail:metropontikas@excite.com.
ΛΙΝΔΟΥ 1 ΡΟΔΟΣ
T460-30/4

Πρόοδος πληροφορική
Δημ. Αναστασιάδη 48
85100 ΡΟΔΟΣ
Τηλ. 0241-37979
FAX 78688
ΣΥΣΤΗΜΑΤΑ ΔΙΑΧΕΙΡΙΣΗΣ ΠΛΗΡΟΦΟΡΙΩΝ

ΕΤΑΙΡΙΑ ΠΛΗΡΟΦΟΡΙΚΗΣ
ΖΗΤΑ
Απόφοιτο ΤΕΙ/ΑΕΙ με γνώσεις στους **Η/Υ.**
Πληροφορίες τηλ. 02410/25746
X3190-18/4

ΤΩΡΑ ΚΑΙ ΣΤΗ ΡΟΔΟ ΓΡΑΦΕΙΟ ΕΡΓΑΣΙΑΣ
Νόμιμοι αλλοδαποί και αλλοδαπές, στην επιλογή σας.
Προσφέρουμε καμαριέρες, καθαρίστριες, κηπουρούς, λαντζιέρες, οικιακές βοηθούς, μπέιμπι σίτερ, φροντίδα για ηλικιωμένους και άτομα με ειδικές ανάγκες.
Με ευθύνη και συνέπεια, εξυπηρέτηση και στα νησιά της Δωδεκανήσου.
ΠΛΗΡΟΦΟΡΙΕΣ
ΜΗΤΡΟΠΟΛΕΩΣ 114
Τηλ. 02410/23478 και 0972220890
4781-5/5

ΔΩΔΕΚΑΝΗΣΙΑΚΕΣ ΑΠΟΦΡΑΞΕΙΣ «ΚΟΛΟΣΣΟΣ»



ΑΠΟΦΡΑΞΕΙΣ ΚΑΘΑΡΙΣΜΟΙ ΑΠΟΧΕΤΕΥΣΕΩΝ & ΒΟΘΡΩΝ
Αναλαμβάνουμε πάσης φύσεως αποφράξεις οποιουδήποτε μήκους και πλάτους Αναλαμβάνουμε καθαρισμούς αποχετευτικών αγωγών, δήμων, ξενοδοχείων, στρατιωτικών μονάδων, σπιτιών, πολυκατοικιών, καθώς και καθαρισμούς βιολογικών μονάδων με μηχάνημα υψηλής πιέσεως σε όλη τη Δωδεκάνησο.
Κ. ΠΗΔΙΑΚΗΣ - Π. ΚΑΣΕΡΗΣ
Πληρ. τηλ. 47915 - 91881
κινητό: 0944/325234 και 0977/717048
4849-12/5

Ματιές στα σπορ

Μεσημεριανός ο αγώνας του Κολοσσού στη Χαλκίδα

Μεσημεριανός (12.00) θα είναι ο Κυριακάτικός αγώνας του Κολοσσού στη Χαλκίδα, με τον τοπικό Γ.Σ. και αυτό προκειμένου να μπορέσει να εξυπηρετηθεί συγκοινωνιακά, η ροδίτικη ομάδα.

Οι πρωταθλητές προπονήθηκαν χθες κανονικά με όλους τους παίκτες στη διάθεση του Χάρη Παπάζογλου, ο οποίος στις δύο αγωνιστικές που απομένουν μέχρι να λήξει και τυπικά το πρωτάθλημα θα προσπαθήσει να τους διατηρήσει σε αγωνιστική ετοιμότητα και πειθαρχία.

Εξάλλου στο τελευταίο παιχνίδι, του Βενετοκλείου, με τον Αίαντα Ταύρου οι διοικούντες του Κολοσσού προσανατολίζονται να προσδώσουν πανηγυρικό χαρακτήρα με διάφορα χάπενινγκς, παράλληλα με την απονομή του κυπέλλου του Πρωταθλητή ενώ αναμένεται να παραβρεθούν και σημαντικές προσωπικότητες του αθλήματος από την Αθήνα!

Ορίστηκαν οι κρίσιμοι αγώνες μπάσκετ

Ορίστηκαν από την Τοπική Επιτροπή Μπάσκετ Δωδεκανήσου τα παιχνίδια της, κρίσιμα όλα, που θα γίνουν από την Παρασκευή έως την Τετάρτη 17 Απριλίου.

Το πρόγραμμα έχει ως εξής:

Παρασκευή 12-4-02

• **«Κλειστό» Κω (6 μ.μ.):** ΑΕ Δικαίου - Ιπποκράτης (ημιτελικός παίδων)

• **«Κλειστό» Κω (9.30 μ.μ.):** Ιπποκράτης - Νίκη Ρόδου (μπαράζ κορασίδων)

• **«Κλειστό» Κω (8 μ.μ.):** ΠΑΟ Διαγόρας - Ιβίσκος (ημιτελικός παίδων)

Σάββατο 13-4-02

• **«Κλειστό» Κω (4 μ.μ.):** Μικρός τελικός παίδων

• **«Κλειστό» Κω (6 μ.μ.):** Μεγάλος τελικός παίδων.

Κυριακή 14-4-02

• **Βενετόκλειο (11 π.μ.):** Νίκη Ρόδου - Ιπποκράτης (μπαράζ κορασίδων)

• **«Κλειστό» Διαγόρα (12 μ.):** ΠΑΟ Διαγόρας - Ιπποκράτης (πρώτος τελικός ανδρών)

• **Ιαλυσός (7.30 μ.μ.):** Ηλιος - Ιάλυσος (Μπαράζ κορασίδων)

Δευτέρα 15-4-02

• **Ιαλυσός (8 μ.μ.):** Ιάλυσος - Ηλιος (μπαράζ κορασίδων)

Τετάρτη 16-4-02

• **«Κλειστό» Κω (8 μ.μ.):** Ιπποκράτης - Διαγόρας (δεύτερος τελικός ανδρών).

Συγκέντρωση στην Αθήνα για την αναδιάρθρωση της Δ΄ Εθνικής

Συγκέντρωση με στόχο να συζητήσουν και να πάρουν αποφάσεις, γύρω από την πιθανή αναδιάρθρωση της Εθνικής Ερασιτεχνικής, θα κάνουν την Παρασκευή 12 Απριλίου στην Αθήνα, οι πρόεδροι και παράγοντες ομάδων της κατηγορίας:

Σχετική, είναι η ανακοίνωση που στάλθηκε χθες στον Τύπο:

«Σας γνωρίζουμε ότι την Παρασκευή 12/04/2002 και ώρα 20:00 θα διεξαχθεί στο ξενοδοχείο Stanley (Αθηνών) συγκέντρωση όλων των προέδρων και παραγόντων των σωματείων της Δ΄ Εθνικής, που ενδιαφέρονται για την αναδιάρθρωση της Κατηγορίας.

Σκοπός είναι να λειτουργήσουμε από κοινού χωρίς να οικειοποιηθεί κανείς την προσπάθεια, ώστε να δημιουργηθεί δεύτερος όμιλος στην Γ΄ Εθνική.

Ετσι, με πλήρη διαφάνεια, μέσα σε θεσμικό και πολιτειακό πλαίσιο ευελπιστούμε να συμβάλουμε σε θετική κατεύθυνση έχοντας τις λύσεις για όλα τα προβλήματα που θα παρουσιαστούν.

Επιθυμία και όραμά μας είναι και το επαγγελματικό ποδόσφαιρο να λειτουργήσει χωρίς αποκλεισμούς, αλλά και η πολύπαθη Δ΄ Εθνική Κατηγορία επιτέλους να αναβαθμιστεί με πράξεις.

Είμαστε σίγουροι ότι η πρότασή μας θα τύχει την ανάλογη αντιμετώπιση με τη μεγάλη σοβαρότητα και την προοπτική που είμαστε σίγουροι πως έχει».



Η AMCOR-ΙΣΡΑΗΛ Η ΜΕΓΑΛΥΤΕΡΗ ΒΙΟΜΗΧΑΝΙΑ ΗΛΙΑΚΩΝ ΣΥΣΤΗΜΑΤΩΝ ΣΤΟΝ ΚΟΣΜΟ,ΣΑΣ ΠΡΟΣΦΕΡΕΙ ΤΟΝ **ΚΑΛΥΤΕΡΟ ΗΛΙΑΚΟ ΘΕΡΜΟΣΙΦΩΝΑ ΤΟΥ ΚΟΣΜΟΥ** ΜΕ ΜΟΝΑΔΙΚΑ ΣΗΜΕΙΑ ΥΠΕΡΟΧΗΣ ΠΟΥ **ΚΑΝΕΝΑΣ ΑΛΛΟΣ ΔΕΝ ΕΧΕΙ**.ΠΡΩΤΗ Η **AMCOR**,ΠΡΙΝ **40** ΧΡΟΝΙΑ ΠΑΡΟΥΣΙΑΣΕ ΤΗΝ ΕΠΑΝΑΣΤΑΤΙΚΗ ΤΗΣ ΤΕΧΝΟΛΟΓΙΑ ΣΤΟΥΣ ΗΛΙΑΚΟΥΣ ΘΕΡΜ/ΝΕΣ. ΠΟΛΛΟΙ ΑΠΟ ΤΟΤΕ ΠΡΟΣΠΑΘΗΣΑΝ ΝΑ ΤΗΝ ΜΙΜΗΘΟΥΝ .ΤΑ ΑΠΟΤΕΛΕΣΜΑΤΑ ΤΟΥΣ ΕΙΝΑΙ ΓΝΩΣΤΑ.**ΚΑΝΕΝΑΣ** ΔΕΝ ΜΠΟΡΕΣΕ ΝΑ ΤΗ ΦΘΑΣΕΙ.ΣΗΜΕΡΑ Η **AMCOR** ΣΥΝΕΧΙΖΟΝΤΑΣ ΤΗΝ ΕΡΕΥΝΑ ΣΤΟΝ ΤΟΜΕΑ ΤΗΣ ΗΛΙΑΚΗΣ ΕΝΕΡΓΕΙΑΣ ΒΡΙΣΚΕΤΑΙ ΚΑΙ ΘΑ ΒΡΙΣΚΕΤΑΙ ΜΠΡΟΣΤΑΓΙΑΤΙ ΕΙΝΑΙ Η **No 1** ΣΤΟΝ ΚΟΣΜΟ.
ΕΙΝΑΙ Η AMCOR

Με γκολ παικτών του Ηλιου νίκησε ο Ιάλυσος τη Μικτή!

Χρησιμοποιήθηκαν δοκιμαστικά και άφησαν καλές εντυπώσεις!



Πολλά χρήσιμα συμπεράσματα μπόρεσαν να βγάλουν από το χθεσινό φιλικό παιχνίδι μεταξύ Ιάλυσου και Μικτής Νέων της ΕΠΣΔ, οι προπονητές των δύο ομάδων. Ηταν ένα «ανοικτό» παιχνίδι που κέρδισαν οι γηπεδούχοι με 2-1 και που σε όλη του τη διάρκεια αναλώθηκε αποκλειστικά σε προπονητικά συμπεράσματα και τακτικές. Στοιχεία τα οποία μπορούν να αποβούν χρησιμότατα εν' όψει της συνέχειας των υποχρεώσεων και των δύο.

Αξίζει μάλιστα να σημειωθεί πως με τα χρώματα του Ιάλυσου χρησιμοποιήθηκαν δοκιμαστικά και τρεις παίκτες του Ήλιου Ιαλυσού από τους οποίους οι δύο πέτυχαν και τα γκολ των «ερυθροκίτρινων». Πρόκειται για τους Γκορτζίλα και Κλούβα.

Ο τρίτος παίκτης ήταν ο Παπαχριστοδούλου. Το μοναδικό γκολ της Μικτής σημείωσε ο Μαυρής με πέναλτι στο τελευταίο λεπτό.

Οι συνθέσεις των ομάδων:

ΙΑΛΥΣΟΣ: Ν. Ψαράς, Πατρός, Κυριαζής, Κοσμάς, Κούτρας, Πετράκης, Ζωάννου, Δανάς, Γιαλλούσης, Μοσχής, Μονόπολι (Επαιξαν και οι Κοκκώνης, Λιάνη, Γρηγοράς Κ., Ζρίντιτς, Εμίρογλου, Γκορτζίλας, Σάββενας, Χρ. Ψαράς, Κλούβας και Παπαχριστοδούλου).

ΜΙΚΤΗ ΝΕΩΝ: Κεφάλας (Καραγιάννης), Καρύδης, Μακρυδημήτρης (Σάββενας), Παπαδημήτρης, Χωρίτης (Πλαγγέντης), Μαυρής, Μαριάς, (Σκουλούδης), Διακοναστάσης (Νικολός), Μαθιός, Καρτάλης, Φράγκος (Μαθιός).

Ο ΑΠΟΛΛΩΝ ΚΑΛΥΘΙΩΝ

Δεν επέστρεψαν τελικά χθες στις προπονήσεις του Απόλλωνα Καλυθιών, ο Γιάννης Χατζησταμάτης και ο Γιώργος Σαλαμαστράκης. Οι δύο ποδοσφαιριστές δεν έχουν ξεπεράσει ακόμα το πρόβλημα τραυματισμού τους και είναι άγνωστο αν θα προλάβουν να αποθεραπευτούν για το ντέρμπι της Κυριακής με τον Ιάλυσο.

Σαφώς καλύτερα πάντως είναι ο Τάσος Καβουσανάκης παρά το ότι δεν προπονήθηκε χθες (ζήτησε άδεια για προσωπικούς λόγους). • Απών ήταν και ο Γιώργος Χατζηπέτρος, ο οποίος «χτυπήθηκε» από ίωση και παρέμεινε στο κρεβάτι του. Ολα δείχνουν δηλαδή πως στον αγώνα της Κυριακής θα δώσουν το παρών όσοι συμμετείχαν στον εκτός έδρας αγώνα της προηγούμενης Κυριακής με τον Ατσαλένιο.

• Η προετοιμασία των παικτών του Απόλλωνα θα συνεχισθεί και σήμερα με προπόνηση στο γήπεδο των Καλυθιών.

Νέα αναβολή στον αγώνα του ΠΑΟ Διαγόρα στην Κω

Εκ νέου αναβλήθηκε το ορισμένο για σήμερα εξ αναβολής παιχνίδι της Κω ανάμεσα στον ΠΑΟ Ανταγόρα και τον ΠΑΟ Διαγόρα για την Α΄ Κατηγορία «Πωλήσεις ακινήτων Κάλλιστος Διακογεωργίου».

Οι λόγοι είναι καθαρά συγκοινωνιακοί αφού μέχρι τις 12 τα μεσάνυχτα δεν είχε φύγει κανένα πλοίο από τη Ρόδο, ενώ η αποστολή του ΠΑΟ Διαγόρα ήταν να αναχωρήσει στις 6 το απόγευμα με το ομώνυμο πλοίο της ΔΑΝΕ έχοντας μάλιστα βγάλει και τα εισιτήρια! Μετά τον μη απόπλου του πλοίου, η διοίκηση των «Μπλαουγκράνα» ενημέρωσε σχετικά τον πρόεδρο της ΕΠΣΔ ότι δεν θα μεταβεί στην Κω, αφού, μια πληροφορία ότι ίσως έρθει κάποιο πλοίο της GA FERRIES μετά τα μεσάνυχτα, δεν έφθανε για να τους καθησυχάσει! Ετσι το παιχνίδι αναμένεται να επαναοριστεί εκ νέου, σήμερα, στην εβδομαδιαία συνεδρίαση της ΕΠΣΔ!

Εξάλλου σήμερα θα διεξαχθούν τρία εξ αναβολής παιχνίδια, ένα για τη Β΄ Κατηγορία και δύο για τον 3ο όμιλο - Νήσων της Γ΄ Κατηγορίας.

Στα Μάσαρι θα παίξουν ο Αστέρας με τον ΑΟ Πυλίου, με διαιτητή το Χρήστο Τσαούση, ενώ στη Λέρο θα παίξουν η Δόξα με τον Πολυβώτη, με διαιτητή τον Μαχαίρα και ο ΑΣΕΛ με τους Λειψούς και διαιτητή τον Μαυρουδή!

Αναλυτικά τα σημερινά παιχνίδια και οι διαιτητές που θα τα διευθύνουν:

Β΄ ΚΑΤΗΓΟΡΙΑ

• **Μάσαρι (12.00) :** Αστέρας Μασάρων - ΑΟ Πυλίου (Παπαοικονόμου): Τσαούσης, Ορφανός, Καραχανής.

Γ΄ ΚΑΤΗΓΟΡΙΑ

3ος Ομιλος Νήσων

• **Λέρος (13.00):** Δόξα Λέρου - Πολυβώτης (Καστής): Μαχαίρας, Μαυρουδής, Λουρμπέας.

• **Λέρος (17.00):** Α.Σ.Ε.Λ. - ΑΟ Λειψών (Καρπαθάκης): Μαυρουδής, Μαχαίρας, Λουρμπέας

Πρωτοπορία για την Ξανθού

Συνέντευξη στο περιοδικό της Παγκόσμιας Ομοσπονδίας Στίβου «IAAF MAGAZINE», πρόκειται να δώσει προσεχώς η Νίκη Ξανθού. Η Ροδίτισσα άλτρια μάλιστα είναι η πρώτη Ελληνίδα αθλήτρια που θα δώσει συνέντευξη στο συγκεκριμένο περιοδικό. Τη συνέντευξη θα πάρει ο δημοσιογράφος Γιώργος Τάκης.

Γκαγκάτσης: Η ΕΠΟ δεν έχει δικαίωμα έρευνας για τους «στημένους αγώνες»

Η ΕΠΟ δεν έχει το δικαίωμα να κάνει μόνη της την έρευνα γύρω από τις καταγγελίες για το παρασκήνιο στον χώρο του ποδοσφαίρου, όπως επεσήμανε ο πρόεδρός της Βασίλης Γκαγκάτσης, σε χθεσινή συνέντευξη Τύπου, στα γραφεία της Ομοσπονδίας, ενώ υπογράμμισε, ότι θα παραμείνει στη θέση του για να ολοκληρώσει το έργο του.

Ακόμη, ο πρόεδρος της Κεντρικής Επιτροπής Διαιτησίας, Γιώργος Μπίκας, που παραβρέθηκε στη συνέντευξη, ανακοίνωσε, ότι ο βοηθός διαιτητή Κώστας Λάππας βγήκε από τους πίνακες, επειδή δεν κατέθεσε στην ΚΕΔ τα στοιχεία που φέρεται να είχε για τον αγώνα Εθνικού Αστέρα - Αιγάλεω, αλλά βγήκε κατ΄ ευθείαν στην εκπομπή «ΔΙΚΗ ΣΤΟ ΤΕΜΠΟ» και κατήγγειλε, ότι το παιχνίδι ήταν «στημένο».

Ας δούμε, όμως, τι τόνισαν οι δύο παράγοντες στη συνέντευξη αυτή. Ο Βασίλης Γκαγκάτσης χαρακτήρισε αρχικά «στημένη» την εκπομπή «ΔΙΚΗ ΣΤΟ ΤΕΜΠΟ», υποστήριξε, ότι είχε ως στόχο να τον σπιλώσει ως πρόεδρο της ΕΠΟ. Στη συνέχεια αποκάλυψε, ότι είχε σκεφθεί να φύγει σε κάποια στιγμή, αλλά αποφάσισε, τελικά, να παραμείνει και να ολοκληρώσει το έργο του. «Όταν γίνεται πόλεμος στο Διοικητικό Συμβούλιο της ΕΠΟ είναι ζήτημα ηθικό για μένα πρώτα απ΄ όλα για μένα. Κάποιοι προσπαθούν να αμαυρώσουν την εικόνα του ποδοσφαίρου», τόνισε.

Παράλληλα, ο πρόεδρος της Ομοσπονδίας δεν έκρυψε την αγανάκτησή του, επειδή κάποιοι τον χαρακτήρισαν «δικηγοράκο», λέγοντας: «Ξέρουν σαράντα ΠΑΕ και πεντακόσια ερασιτεχνικά σωματεία εάν είμαι δικηγοράκος. Θα απολογηθώ εγώ για τον Λίβα; Ακόμη, εγώ ποτέ δεν χαστούκισα γυναίκα-επόπτη, όπως είχε κάνει ο Αλέξης Κούγιας, ενώ ανέφερε αποφάσεις της Πειθαρχικής Επιτροπής της ΕΠΟ με αλλεπάλληλες ποινές που είχαν επιβληθεί στον τελευταίο, ως παράγοντα του Αρη Πετρούπολης.

Οσον αφορά στη στάση της ΕΠΟ σχετικά με τις καταγγελίες που γίνονται συνεχώς για «στημένους αγώνες» και διαφθορά γενικότερα στο ποδόσφαιρο, ο Βασίλης Γκαγκάτσης επεσήμανε:«Δεν έχουμε το δικαίωμα να κάνουμε έρευνα μόνοι μας. Τα κελεύσματα της κοινωνίας για το ποδόσφαιρο δεν αφορούν μόνο την ΕΠΟ, η οποία, από την πλευρά της, έχει πει τι πρέπει να γίνει. Εάν υπερκεράσουμε τα θεσμικά όργανα, θα προκαλέσουμε επέμβαση άλλων οργάνων».

Σχετικά με τις δηλώσεις του ομοσπονδιακού προπονητή Ανδρέα Μιχαλόπουλου, ο οποίος ισχυρίστηκε, ότι απευθύνθηκε στον Θωμά Μητρόπουλο προκειμένου να παρέμβει στο Δ.Σ της ΕΠΟ, ώστε να αναλάβει την Εθνική Ελπίδων, ο Βασίλης Γκαγκάτσης επεσήμανε:«Ο Ανδρέας Μιχαλόπουλος κλήθηκε σε απολογία. Το θέμα αυτό θα συζητηθεί σε έκτακτο συμβούλιο της ΕΠΟ που θα γίνει αύριο. Ο Θωμάς Μητρόπουλος δεν μ΄ ενόχλησε ποτέ», ενώ ταυτόχρονα δήλωσε άγνοια για την ύπαρξη της «παράγκας», λέγοντας:«Αν γνώριζα για «παράγκα» θα την είχα καταγγείλει».

Ο πρόεδρος της ΚΕΔ, Γιώργος Μπίκας, αναφέρθηκε, από την πλευρά του στο θέμα του Κώστα Λάππα: «Δυστυχώς, ο συνάδελφός μας έθεσε μόνος του τον εαυτό του εκτός πινάκων. Αγνόησε την ΚΕΔ. Μάθαμε από δημοσιογράφους τι είπε στην τηλεόραση. Με έκπληξη πληροφορηθήκαμε όλα αυτά που είπε. Εάν ήθελε να βοηθήσει τη διαιτησία, θα έπρεπε πρώτα να ενημερώσει εμάς και όχι να πάει αλλού. Για μας ο Λάππας είναι πλέον ξένο σώμα. Δεν θ΄ ασχοληθούμε άλλο μαζί του. Υπάρχουν άλλοι αρμόδιοι...».

Γήπεδο «5Χ5» εγκαινιάζεται την Κυριακή στην Κρεμαστή

Εγκαινιάζει ο Δήμος Πεταλούδων το πρώτο γήπεδο 5Χ5 στην Κρεμαστή!

Απέδωσαν οι προσπάθειες, τόσο της δημοτικής αρχής, όσο και του διοικητικού συμβουλίου του τοπικού ΔΟΝΑ και εγκαινιάζεται το πρώτο γήπεδο 5Χ5 στο δήμο.

Παρουσία των αρχών του τόπου θα γίνουν τα εγκαίνια από τον δήμαρχο Πεταλούδων κ. Μιχάλη Κορδίνα, την Κυριακή 14 Απριλίου και ώρα 19:00.

Νωρίτερα, θα πραγματοποιηθεί τουρνουά ποδοσφαίρου, με ώρα έναρξης 16:30 με τη συμμετοχή των ομάδων παίδων των αθλητικών σωματείων και των ακαδημιών του Δήμου.

ΑΣ ΡΟΔΟΣ

Ελαφρά έτρεξε χθες ο Γιώργος Καντιμοίρης



Δεν έχει κάτι το ανησυχητικό ο Καντιμοίρης

Χωρίς να μπουν σε όλο τον αγωνιστικό χώρο του δημοτικού γηπέδου «ο Διαγόρας» παρά μόνο σε ένα «κομμάτι» πίσω από τη μια εστία, ξεκίνησε χθες η προετοιμασία των παικτών του ΑΣ Ρόδος εν' όψει του εντός έδρας αγώνα με τον Αιολικό. Αυτό έγινε επειδή οι υπάλληλοι του γηπέδου έριξαν λίπασμα στο χορτάρι και το πότισαν με αποτέλεσμα να απαγορεύσουν τη χρήση του.

Οι «πράσινοι» δεν ασχολήθηκαν καθόλου με μπάλα παρά μόνο «δούλεψαν» στον τομέα της φυσικής κατάστασης. Ελαφρά έτρεξε μόνο ο Καντιμοίρης, για προληπτικούς όμως λόγους. Δεν έχει δηλαδή κάτι το ανησυχητικό εν' όψει του κρίσιμου αγώνα της Κυριακής. Ολοι οι υπόλοιποι παίκτες πήραν μέρος κανονικά.

Μετά το Πάσχα τα μπαράζ του παιδικού!

Η ΕΠΣΔ έκανε δεκτό αίτημα των σωματείων

Μετά το Πάσχα, θα διεξαχθούν τελικά τα μπαράζ του παιδικού πρωταθλήματος, παρ' όλο που η ΕΠΣΔ είχε δώσει, μόλις προχθές στη δημοσιότητα το πρόγραμμα των αγώνων!

Το θέμα ανακίνησαν τα τρία σωματεία που παίρνουν μέρος στους αγώνες κατάταξης, με σχετικό αίτημα που υπέβαλαν στην ΕΠΣΔ, η οποία δεν μπορούσε παρά να το κάνει αποδεκτό!

Οι νέες ημερομηνίες θα γίνουν τις ερχόμενες ημέρες.

5Χ5 για φιλανθρωπικούς σκοπούς

Ο ΔΟΝΑ συγχαίρει τις ομάδες που συμμετείχαν στο τουρνουά

Ο Δημοτικός Οργανισμός Νεολαίας και Αθλησης Ροδίων συγχαίρει και δημόσια όλες τις ομάδες και τους διαιτητές και ειδικότερα, τους Συλλόγους Φοιτητών του Πανεπιστημίου Αιγαίου, για τη συμμετοχή τους και την προσφορά τους στο τουρνουά «5Χ5» που συνδιοργάνωσαν, ο Δ.Ο.Ν.Α. Ροδίων με την Τ.Ε.Δ.Κ. Δωδεκανήσου, το Δ.Ο.Ν.Α. Καλλιθέας, τον ΠΡΟΤΟΥΡ και την FM PROMOTION στα γήπεδα 5Χ5 του Πανεπιστημίου Αιγαίου και Ευγένιου Καταξενού στο Φαληράκι.

Η συμβολή τους με τη συμμετοχή πέντε ομάδων στο τουρνουά αυτό και την προσφορά 700 ευρώ αποδεικνύουν για μία ακόμη φορά τις ευαισθησίες που έχει η νεολαία μας γενικότερα, προς τους πάσχοντες συνανθρώπους μας και όχι μόνο.



Καλύτερα μαθαίνουμε πηγαίνει ο Νίκος Κουρμαδιάς, ο οποίος μετά το φοβερό τροχαίο που είχε, αναρρώνει στο Περιφερειακό Νοσοκομείο της Ρόδου. Ηδη έχει ανακτήσει πλήρως τις αισθήσεις του, συνομιλεί και αστειεύεται με όσους τον επισκέπτονται και γενικά δείχνει ότι έχει ξεπεράσει πλήρως τον κίνδυνο. Ωστόσο άγνωστο παραμένει το πότε θα πάρει εξιτήριο. Η στήλη πάντως του εύχεται το ταχύτερο δυνατόν.

Σπουδαίο είναι το αθλητικό έργο που επιτελεί ο Α.Σ. Ιπποκράτης της Κω, τόσο στον στίβο, όσο και στα υπόλοιπα αθλήματα. Αν μάλιστα καταφέρει και ανέβει και η ομάδα μπάσκετ στη Γ΄ Εθνική τότε το σωματείο της Κω θ' αποκτήσει και πανελλήνια οντότητα, αφού ήδη το τμήμα του στίβου συγκαταλέγεται στην αφρόκρεμα του ελληνικού αθλητισμού. Αποδεικνύεται έτσι ότι δεν είναι μόνο η Ρόδος που μπορεί να μας εκπροσωπεί στα διάφορα τουρνουά αλλά και στα υπόλοιπα νησιά υπάρχει εκπληκτικό υλικό! Αρκεί να τους δώσεις ευκαιρίες!

Πλούσιο ποδοσφαιρικό ταλέντο διαθέτουν αρκετοί νεαροί παίκτες του Πετρώνα, οι οποίοι αν προσεχθούν και συνεχίσουν να δουλεύουν με τον ίδιο ζήλο και όρεξη τότε σίγουρα θα κάνουν μεγάλη καριέρα. Είναι μετά απ' αυτό να μη γελάνε μέχρι και τα μούσια και τα μουστάκια του Καντίκα, ο οποίος ειρήσθω εν παρόδω ούτε ν' ακούει δεν θέλει για συνενώσεις!

Ολο αυτό το μαύρο χρήμα που διακινούν οι «παραγκίτες» (sic) και μιλάμε για πολλά εκατομμύρια ευρώ, φθάνει και περισσεύει για να ολοκληρωθούν όλες οι αθλητικές ανάγκες της χώρας μας σε υποδομές. Για σκεφτείτε το! Μέχρι και 400άρη στίβο θα είχαμε, Παλέ ντε Σπορ κ.λ.π.

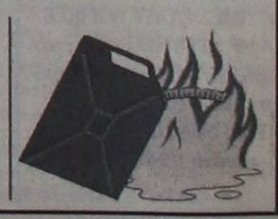

Ματιές στα σπορ

Με την πρωτοβουλία ευαισθητοποίησης των Ροδιτών από το ΔΟΝΑ

Ξεκίνησε το πρόγραμμα εθελοντισμού του «Αθήνα 2004»





Με αφορμή την πρωτοβουλία του ΔΟΝΑ Ροδίων να ξεκινήσει μια προσπάθεια ευαισθητοποίησης των κατοίκων του νησιού, ώστε να συμμετάσχουν ως «εθελοντές» στους ολυμπιακούς αγώνες της Αθήνας, η «Αθλητική Πρόοδος» ξεκινάει μια πρωτοβουλία ενημέρωσης των υποψηφίων, δημοσιεύοντας σχετικές εργασίες που έχουν φιλοξενηθεί σε «ειδική έκδοση» του «Επενδυτή» Εθελοντισμός. Η συμμετοχή άρχισε!

Η οργανωτική επιτροπή, που είναι υπεύθυνη για το πρόγραμμα του εθελοντισμού, συλλέγει ήδη τα στοιχεία και πρόκειται μέσα στην αμέσως επόμενη περίοδο να καλέσει σε προσωπικές συνεντεύξεις όλους τους ενδιαφερόμενους - όσοι τουλάχιστον βρίσκονται εντός Αθηνών. Με όλους τους υπόλοιπους η οργανωτική επιτροπή σχεδιάζει να έρθει σε απευθείας επικοινωνία στον τόπο κατοικίας τους, προκειμένου να συζητήσει μαζί τους το όλο πρόγραμμα. Ο καθένας, όμως, μπορεί από σήμερα και από τώρα και μεσω του ΔΟΝΑ Ροδίων να συμπληρώσει τη δική του αίτηση και να τη στείλει αμέσως στα γραφεία της οργανωτικής επιτροπής.

Υπάρχουν τρεις διαφορετικοί τρόπου με τους οποίους μπορείτε να βρείτε και να στείλετε την αίτησή σας στην «Αθήνα 2004»:

■ **Συμπληρώνοντας την αίτηση που θα βρείτε στο ΔΟΝΑ Ρόδου.** Χρειάζεται, όμως, προσοχή κατά τη διάρκεια της συμπλήρωσης. Τα στοιχεία σας να είναι ακριβώς, αφού, με βάση αυτά που σας ζητούνται, η οργανωτική επιτροπή των Ολυμπιακών Αγώνων θα κατατάξει τους εθελοντές στις αντίστοιχες υπηρεσίες και τομείς. Η προσοχή στη συμπλήρωση της δήλωσης δεν έχει να κάνει τόσο με το εντυπωσιακό που θα θέλατε να ζήσετε, αλλά κυρίως με τις δυνατότητες και τις ικανότητές σας να προσφέρετε σε ένα συγκεκριμένο τομέα κατά τη διάρκεια των αγώνων, τον Αύγουστο του 2004. Να έχετε πάντοτε υπόψη πως θα χρειαστεί να περάσετε συγκεκριμένη εκπαίδευση και ως τον Αύγουστο του 2004 θα είστε εκεί. Ετσι, για παράδειγμα δεν έχει σημασία το ότι θα θέλατε να μάθετε από κοντά πως διεξάγεται το κανόε καγιάκ αλλά το αν γνωρίζετε για το συγκεκριμένο άθλημα και επομένως μπορείτε να βοηθήσετε στη διεξαγωγή του.

Το χόμπι

Δεν εννοείται να είστε διαιτητής ή κριτής ή να διαθέτετε ειδικές γνώσεις για το άθλημα αλλά τουλάχιστον να είστε γνώστης, και προφανώς καλό θα ήταν να το παρακολουθείτε στενά ή να αποτελεί το χόμπι σας. Ετσι θα μπορείτε να γνωρίζετε και τις ανάγκες των αθλητών, να αντιλαμβάνεστε τις δυσκολίες της διεξαγωγής και να μπορείτε να προλάβετε το «κακό». Σημαντικό είναι επίσης κατά τη συμπλήρωση της αίτησης που έχετε στα χέρια σας, να δηλώσετε κατά την περίοδο την οποία μπορείτε να προσφέρετε στους Αγώνες. Οπως επίσης και τη δυνατότητα να έχετε εξασφαλισμένη τη διαμονή σας στους τόπους που επιθυμείτε να προσφέρετε κατά τη διάρκεια των αγώνων. Θα πρέπει ακόμη να δώσετε ιδιαίτερη προσοχή τόσο στο επίπεδο των γνώσεων που διαθέτετε όσο και στις εμπειρίες που έχετε αποκτήσει.

Η αίτηση του εθελοντή απαιτεί από εσάς να αφιερώσετε ένα μικρό χρονικό διάστημα για τη συμπλήρωσή της, είναι όμως μια αίτηση που θα μείνει στα χέρια σας για όλα τα υπόλοιπα χρόνια της ζωής σας. Γιατί πολύ απλά ΘΑ ΕΙΣΤΕ ΕΣΕΙΣ ΕΚΕΙ.

■ **Μέσω διαδικτύου**, από την επίσημη σελίδα της οργανωτικής επιτροπής, επίσης μπορείτε να προμηθευτείτε την αίτηση, να τη συμπληρώσετε στον υπολογιστή σας και να την αποστείλετε ηλεκτρονικώς στη διεύθυνση: www.athens.olympic.org/gr/volunteers

■ **Τηλεφωνικώς** με δωρεάν γραμμή κλήσης στο 0800 11 200441 μόνο κατά τις εργάσιμες ώρες και ημέρες.

Η διαδικασία που μπορεί να ακολουθήσει κάποιος για να γίνει εθελοντής είναι πολύ απλή:

1. Συμπλήρωση της αίτησης στον εθελοντισμό Ολυμπιακών Αγώνων 2004.

Η Γενική Διεύθυνση Εθελοντισμού θα προωθήσει την αίτηση σε όσους έχουν εκδηλώσει ενδιαφέρον, ενώ παράλληλα θα διατίθεται ευρέως σε ολόκληρη την Ελλάδα καθώς επίσης και σε όλες τις χώρες του εξωτερικού. Με τον τρόπο αυτό δίνεται η δυνατότητα στους πολίτες όλου του κόσμου να έρθουν σε επικοινωνία με την οργανωτική επιτροπή των Ολυμπιακών Αγώνων, να ενημερωθούν για όλα τα προγράμματα και να ενταχθούν σε ανάλογες εθελοντικές ομάδες. Μόλις η Γενική Διεύθυνση παραλάβει όλα τα έντυπα των αιτήσεων τότε θα τα ταξινομήσει και θα τα συνδυάσει με τις θέσεις και τις ανάγκες που πρέπει να καλυφθούν.

2. Επιλογή προσφορά απασχόλησης από την οργανωτική επιτροπή και αποδοχή της θέσης. Στη συνέχεια, το επόμενο στάδιο για την ένταξη του εθελοντή στο συνολικό πρόγραμμα είναι η φάση της επιλογής. Στη φάση αυτή θα υπάρξουν οι προσωπικές συνεντεύξεις με το κάθε εθελοντή ξεχωριστά, προκειμένου να διακρίνουν τα στελέχη της οργανωτικής επιτροπής τις δυνατότητες κάθε εθελοντή και απομένως να τον αξιοποιήσουν όσο το δυνατόν καλύτερα.

Η κατεύθυνση που δίνεται από την οργανωτική επιτροπή για τον τομέα που θα κατατάγει ο εθελοντής γίνεται πάντοτε σε συνεννόηση με τον ίδιο και εφόσον συμφωνήσει. Υστερα από αυτό ο εθελοντής αποδέχεται την επίσημη προσφορά της θέσης και γίνεται μέλος της χρυσής ομάδας των εθελοντών.

3. Εκπαίδευση. Το πρόγραμμα της εκπαίδευσης είναι από τους σημαντικότερους τομείς του προγράμματος του εθελοντισμού. Μέσα από αυτό ο εθελοντής μαθαίνει πολλά και ειδικά πράγματα για τον τομέα όπου θα προσφέρει τις υπηρεσίες του. Αποτελείται από ενότητες με γενικό και ειδικό περιεχόμενο μέσα από το οποίο εθελοντές θα αποκτήσουν όλα τα απαραίτητα εφόδια που θα τους μετατρέψουν σε ειδικούς του τομέα και κατ' επέκταση σε αποτελεσματικούς παράγοντες της διοργάνωσης.

4. Συμμετοχή στις Προ- Ολυμπιακές Δοκιμαστικές Λειτουργίες. Από το 2003 όλη η Ελλάδα θα βρίσκεται επί ποδός αφού από το καλοκαίρι ξεκινούν και τα τελικά δοκιμαστικά προγράμματα των Ολυμπιακών Αγώνων. Είναι οι τελευταίες μεγάλες δοκιμές πριν από τη διεξαγωγή των Ολυμπιακών Αγώνων. Στη φάση αυτή θα αποδειχθεί πόσο καλά είμαστε προετοιμασμένοι. Σε αυτή τη φάση 15.000 εθελοντές θα κληθούν να προσφέρουν όλα όσα έμαθαν το προηγούμενο διάστημα κατά τη διάρκεια της εκπαίδευσής τους.

Οι εθελοντές θα συμμετάσχουν σε όλες τις εκδηλώσεις σαν να επρόκειτο για κανονικούς αγώνες.

5. Διαπίστευση. Οι εθελοντές είναι πλέον μέλη της μεγάλης διοργάνωσης. Αποτελούν αναπόσπαστο τμήμα της, είναι τα μέλη μιας μεγάλης εθνικής αποστολής. Οι εθελοντές διαφέρουν από τον πολύ κόσμο. Εχουν τις ειδικές ταυτότητές τους, την προσωπική τους στολή, το δικό τους εξοπλισμό, καθώς επίσης και είναι εφοδιασμένοι και με το αναγκαίο υποστηρικτικό υλικό το οποίο θα χρειαστούν για να προσφέρουν τις υπηρεσίες τους.

ΝΑ ΕΙΣΤΕ ΟΛΟΙ ΕΚΕΙ!»

Στην Κόρινθο αναμετρά τις δυνάμεις του ο Διγενής

Θέλει νίκη επί του Παγκορινθιακού (2μ.μ.)



Με το μυαλό του να σημειώσει μια μεγάλη επιτυχία που θα έχει αντίκτυπο σε ολόκληρο το δωδεκανησιακό ποδόσφαιρο, ο Διγενής Κοσκινού αντιμετωπίζει σήμερα στις 2μ.μ. εκτός έδρας τον Παγκορινθιακό σε αγώνα στα πλαίσια της δεύτερης φάσης του Κυπέλλου Ερασιτεχνών Ελλάδας.

Θα το κατορθώσει αν κερδίσει τον κυπελλούχο Κορίνθου παίρνοντας παράλληλα και την πρόκριση για την επόμενη φάση του θεσμού.

Οι παίκτες του Διγενή μετά το 5-0 επί του ΑΟ Μυκόνου πρόκειται να «κατέβουν» σήμερα με ανεβασμένη τη ψυχολογία τους, κάτι που είναι σίγουρο πως θα έχει θετικό αντίκτυπο εντός αγωνιστικού χώρου. Είναι δεδομένο ότι θα ξεχάσουν για λίγο το πρωτάθλημα (στο οποίο διεκδικούν την άνοδο) και θα ρίξουν όλο το βάρος τους στον αγώνα αυτό.

Αλλωστε, πρόκειται για μια διοργάνωση που ξεφεύγει από τα δωδεκανησιακά όρια και αυτό είναι ένα επιπλέον κίνητρο για τους παίκτες του Διγενή. Ενα κίνητρο που πρόκειται να τους πεισμώσει και να τους κάνει να παίξουν δυνατά και πειθαρχημένα.

Ο Παγκορινθιακός είναι μια άγνωστη ομάδα στους Ροδίτες, ωστόσο ο Ανδρέας Σταύρου έχει συλλέξει κάποια σημαντικά στοιχεία για τον τρόπο παιχνιδιού του.

Αν οι παίκτες του Διγενή «πιάσουν» τη γνωστή καλή τους απόδοση, τότε δεν έχουν να φοβηθούν απολύτως τίποτα.

Ο αγώνας θα διεξαχθεί με το σύστημα του νοκ άουτ. Δηλαδή θα υπάρξει παράταση αν η κανονική διάρκεια τελειώσει ισόπαλη και η διαδικασία των πέναλτι αν χρειασθεί.

● Τον αγωνα θα διευθύνει ο κ. Μελαμπιανάκης και «βοηθοί» του θα είναι οι κ. Λάμπρου και Αλάμπενης, όλοι τους από τον σύνδεσμο διαιτητών της Αθήνας. Τέταρτος διαιτητής θα είναι ο κ. Παναγιωτόπουλος από τον Πειραιά.

● Οι Δωδεκανήσιοι φίλαθλοι θα έχουν την ευκαιρία να ακούσουν ζωντανά τον κρίσιμο αγώνα από το αθλητικό ραδιόφωνο του TOP FM (102,4, 102,7).

Το Σάββατο οι επαναληπτικοί των Μικτών Κω και Ρόδου



ΦΩΤΟ ΕΥΑ- Τηλ. 74046

Το Σάββατο θα διεξαχθούν στην Κω, οι επαναληπτικοί αγώνες της γ' φάσης του Αναπτυξιακού προγράμματος της Τοπικής Επιτροπής Μπάσκετ Δωδεκανήσου.

Οι Μικτές παμπαίδων και παίδων Ρόδου και Κω, θα αγωνιστούν στο κλειστό γυμναστήριο της Κω, στις 8μ.μ. οι πρώτοι και στις 9μ.μ. οι δεύτεροι.

Αμέσως μετά, οι ενωσιακοί τεχνικοί κ. Χατζηκαλημέρης, Τσακίρης και Παπάς θα οριστικοποιήσουν τους παίκτες που θα συγκροτήσουν τις Μικτές ομάδες παμπαίδων - παίδων του νομού, που θα αγωνιστούν στους πανελλήνιους αγώνες του Αναπτυξιακού προγράμματος της ΕΟΚ, που θα διεξαχθούν στην Αταλάντη από τις 27 έως 30 Απριλίου.

Η Ρόδος ενδιάμεσος σταθμός του κυπριακού πλοίου «Κερύνεια 2»

Θα μεταφέρει συμβολικά χαλκό

Το καράβι «Κερύνεια 2» θα μεταφέρει συμβολικά χαλκό για την κατασκευή των χάλκινων μεταλλίων των Ολυμπιακών Αγώνων του 2004, που θα πραγματοποιηθούν στην Αθήνα. Το καράβι, ξεκινώντας από την Κύπρο, θα καταλήξει στο λιμάνι του Πειραιά, με ενδιάμεσους σταθμούς στην Αμαθούντα, την Πάφο, τη Ρόδο και τη Χίο. Ο δήμαρχος Πάφου Φειδίας Σαρίκας, που εκπροσώπησε το δήμο στη γενική συνέλευση του δικτύου των αρχαίων εμπορικών σταθμών της Μεσογείου και του Ευξείνου Πόντου, ανέφερε ότι «με την ευκαιρία της διοργάνωσης των Ολυμπιακών Αγώνων του 2004 στην Ελλάδα έχει ληφθεί η απόφαση χρησιμοποίησης του καραβιού «Κερύνεια 2».

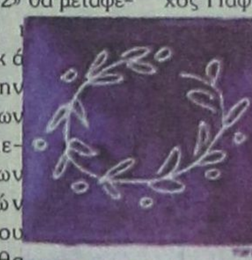

Με τη συνεργασία των φροντιστηρίων «PALSO»

Τουρνουά μπάσκετ διοργανώνει ο ΔΟΝΑ Ροδίων στην Ανάληψη

Νέα αθλητική εκδήλωση προετοιμάζουν ο Δημοτικός Οργανισμός Νεολαίας και Αθλησης Ροδίων και ο Σύλλογος Ιδιοκτητών Φροντιστηρίων ξένων γλωσσών «Palso».

Μετά το επιτυχημένο τουρνουά ποδοσφαίρου «5Χ5» που διεξήχθη στα γήπεδα ποδοσφαίρου Πανεπιστημίου Αιγαίου - ΔΟΝΑ Ροδίων, ετοιμάζεται νέο τουρνουρά, αυτή τη φορά μπάσκετ, που θα διεξαχθεί την Κυριακή 21 Απριλίου στο γήπεδο καλαθοσφαίρισης στην Ανάληψη (οδός Δράμας - Ιβίσκου).

Σ' αυτό αναμένεται να συμμετάσχουν 500 περίπου παιδιά, μαθητές των φροντιστηρίων ηλικίας 8-12 χρόνων.



Ο ΔΟΝΑ Ροδίων θα αθλοθετήσει τα κύπελλα που θα δοθούν σ' όλες τις ομάδες καθώς επίσης και αναμνηστικά διπλώματα σ' όλα τα παιδιά.

Το τουρνουά αυτό αποτελεί μια ακόμα απόδειξη του ενδιαφέροντος του Οργανισμού στην ανάπτυξη των διαφόρων αθλημάτων στην πόλη μας.

ΣΑΝ ΣΗΜΕΡΑ...

ΠΡΙΝ ΕΝΑ ΧΡΟΝΟ: *Ιδιαίτερα ικανοποιημένος από το ταξίδι του στην Κω και την Κάλυμνο, έμεινε ο ενωσιακός τεχνικός Μιχάλης Δράκος. Διαπίστωσε μεγάλη προσέλευση και προθυμία από τα νεαρά παιδιά και των δύο νησιών. Εν τω μεταξύ, αρνητικά σχόλια προκαλεί το γεγονός ότι ακόμη δεν έχει γίνει η κλήρωση των ομίλων για την τελική φάση της Λεπτοκαριάς, παρότι έχουν απομείνει μόλις οκτώ ημέρες για το πρώτο παιχνίδι. Ετσι, η Μικτή Παίδων θα φύγει τη Λαμπρή Δευτέρα για την Αθήνα χωρίς να γνωρίζει τίποτα όσον αφορά τους αντιπάλους τους.*

ΠΡΙΝ ΠΕΝΤΕ ΧΡΟΝΙΑ: *Νέο ποδηλατοδρόμιο, αυτή τη φορά σύγχρονο και φυσικά διεθνών προδιαγραφών, πρόκειται να γίνει στη Ρόδο. Σε συνάντηση που είχε ο νομάρχης Δωδεκανήσου Γιάννης Παρασκευάς με το γενικό γραμματέα αθλητισμού Γιώργο Βασιλακόπουλο, ο πρώτος ζήτησε από το δεύτερο να εντάξει στα έργα της ΓΓΑ ένα νέο ποδηλατοδρόμιο, το οποίο θα γίνει στην περιοχή του Καλαμώνα. Στο μεταξύ, άγνωστο παραμένει εάν θα γίνουν έργα βελτίωσης στο ποδηλατοδρόμιο του Εθνικού Σταδίου, όπου φέτος θα διεξαχθούν αγώνες, όπως υποσχέθηκε η Ελληνική Ομοσπονδία Ποδηλασίας.*

● *Με φιλική οκτάρα φιλοδώρησε η Μικτή Νέων της ΕΠΣΔ τη γυναικεία ομάδα της Φινλανδίας MIMMILIGA, την οποία κέρδισε με 8-1.*

ΠΡΙΝ ΔΕΚΑ ΧΡΟΝΙΑ: *Αρχίζει σήμερα το πρωί στις Σέρρες το διασυλλογικό πρωτάθλημα τένις Α' Εθνικής Κατηγορίας, όπου συμμετέχει ο Ροδιακός Ομιλος Αντισφαίρισεως. Στην πρεμιέρα των αγώνων ο ΡΟΑ αντιμετωπίζει το διοργανωτή όμιλο αντισφαίρισης Σερρών. Αύριο η ομάδα της Ρόδου θα αγωνιστεί με τον Ο.Α. Καβάλας. Στη «μάχη» των αγώνων, «ρίχνονται» οι Πέππας, Καζάκης, Βαλάκης, Στ. Δεληγιάννης, Καβαλάκης και Γεννημανώλη. Σημειώνεται ότι η ομάδα που θα καταλάβει την τελευταία θέση της βαθμολογίας θα υποβιβαστεί στη Β' Εθνική.*

ΠΡΙΝ ΔΕΚΑΕΝΝΙΑ ΧΡΟΝΙΑ: *Τον Παγκόσμιο που «καίγεται» για βαθμούς αντιμετωπίζει σήμερα, στη Νέα Σμύρνη, η Ρόδος. Στον πάγκο της ομάδας του νησιού μας θα είναι σήμερα ο Γιώργος Τανίδης και ο Πασχάλης Γκογκίδης, μιας και ο κ. Στριμπέλης δεν εμφανίστηκε καθόλου στη Ρόδο. Χθες πάντως υπήρχαν πληροφορίες ότι το ζήτημα που προέκυψε όσον αφορά την υπηρεσία του (ΔΕΗ) θα διευθετηθεί. Στη διάθεση των κ. Τανίδη και Γκογκίδη είναι οι Συρίγος, Καλαϊτζίδης, Εγγλέζος, Αργυρόπουλος, Λαμπρινός, Σκρέλι, Μαυρουδής, Γεωργαλλής, Πιάς, Ανδρουλής, Ακριτίδης, Καλτσάς και Παπαγιάννης.*

ΠΡΙΝ ΤΡΙΑΝΤΑ ΧΡΟΝΙΑ: *Ο πρόεδρος της πρωταθλήτριας ΑΕΚ Μάκης Χατζηχαραλάμπους διήλθε τις εορτές του Πάσχα στο νησί μας. Ο πρόεδρος του αθηναϊκού συλλόγου επεσκέφθη κατά την εδώ παραμονή του το γενικό αρχηγό του ποδοσφαιρικού τμήματος της ομάδας της Ρόδου Σάββα Γιαννά. Ο τελευταίος του εξέφρασε την επιθυμία της Ρόδου και των Ροδίων φιλάθλων για ένα φιλικό παιχνίδι της Ενώσεως στο νησί μας.*

Υποχρεωτική η ετικετοθεσία στα βοοειδή που σφάζονται στον Εμπωνα και στην Κω

ΤΟ ΤΜΗΜΑ Γεωργίας ενημερώνει ότι από 1.5.2002 είναι υποχρεωτική η ετικετοθεσία στα βοοειδή, που θα σφάζονται στο νομό μας στα σφαγεία «Εμπωνα» και «Κω», όπου θα γίνεται ταξινόμηση των σφαγίων ανάλογα με τη διάπλαση των ζώων και το βαθμό πάχυνσής τους και την καταγραφή τους στο βιβλίο των σφαγείων, που υποχρεωτικά θα τηρείται.

Δεν επιτρέπεται η σφαγή βοοειδών σε άλλα σφαγεία εκτός Εμπωνα και Κω. Επιδοτείται (πριμ σφαγής) η σφαγή των βοοειδών (ταύροι-αγελάδες-δαμαλίδες) ηλικίας άνω των οκτώ (8) μηνών και οι μόσχοι 1-7 μηνών εφόσον το βάρος σφαγίου είναι το πολύ 160 kg.

Υψος επιδότησης:

α) Ενήλικα βοοειδή άνω 8 μηνών = 80 ευρώ

β) Μόσχοι 1-7 μηνών και βάρους σφαγίου έως 160 kg = 50 ευρώ.

Δικαιολογητικά επιδότησης υποβάλλονται στο Τμήμα Γεωργίας Ρόδου ή Κω από το σφαγείο για λογαριασμό των βοοτρόφων και είναι:

Αίτηση σφαγείου για προδότηση σφαγής με συνημμένες βεβαιώσεις κατά βοοτρόφο του αριθμού των βοοειδών, που έσφαξε κατά τετράμηνο. Αυτές οι αιτήσεις υποβάλλονται 1-15 Μαΐου για σφαγές 1ου τετραμήνου, 1-15 Σεπτεμβρίου για σφαγές 2ου τετράμηνου και 1-15 Ιανουαρίου για σφαγές του 3ου τετραμήνου.

Επιτόπιοι έλεγχοι γίνονται από γεωπόνους στα σφαγεία για έλεγχο εγγράφων, βιβλίου σφαγής, λογιστικών εγγράφων και κατά τη διάρκεια σφαγής για την επιλεξιμότητα των βοοειδών που σφάζονται.

Επειδή είναι απαραίτητα τα στοιχεία ταυτότητας του ζώου για ετικετοθεσία και πριμοδότηση δεν θα σφάζεται κανένα ζώο χωρίς ενώτια και διαβατήριο αν γεννήθηκαν στο εξωτερικό (κοινοτική ή τρίτη χώρα).

Οι μεταφορείς ή έμποροι ζώων πρέπει να παραδίδουν στον παραγωγό-δικαιούχο πριμοδότησης, φωτοαντίγραφο βεβαίωσης σφαγής, ώστε να είναι σε θέση να ελέγξουν αν το σφαγείο προέβη στη διαδικασία είσπραξης του πριμ σφαγής.

Θα παρθούν φέτος στο νησί μας

Εγκαίρως τα μέτρα για αντιμετώπιση των πυρκαγιών

ΔΥΟ ΠΥΡΟΣΒΕΣΤΙΚΑ ΜΟΝΙΜΑ ΣΤΟ ΑΕΡΟΔΡΟΜΙΟ

ΠΥΡΕΤΩΔΩΣ ετοιμάζονται οι αρμόδιες υπηρεσίες του νομού για την αντιμετώπιση των πυρκαγιών, ενόψει της έναρξης της αντιπυρικής περιόδου. Θα δοθεί ιδιαίτερη έμφαση στον τομέα της πρόληψης προκειμένου να αποφευχθούν τα χειρότερα, ενώ ιδιαίτερα σημαντικό είναι το γεγονός ότι καθ' όλη τη διάρκεια της αντιπυρικής περιόδου θα βρίσκονται στο Αεροδρόμιο της Ρόδου δύο αεροσκάφη τύπου «καναντέρ», χωρητικότητας πέντε τόνων, που θα χρησιμοποιούνται για την κατάσβεση των πυρκαγιών.



Παράλληλα θα περιπολούν στα δάση της Ρόδου επί 16 ώρες καθημερινά τα 14 οχήματα και οι μοτοσικλέτες της ΤΕΔΚ. Για την αντιμετώπιση των πυρκαγιών η Πυροσβεστική θα διαθέσει 12 οχήματα, ενώ θα προσληφθούν 130 εποχικοί πυροσβέστες.

Η λήψη αυστηρών μέτρων ενόψει της έναρξης της αντιπυρικής περιόδου ήταν το αντικείμενο της σύσκεψης που πραγματοποιήθηκε χθες στη Νομαρχία, υπό την προεδρία του νέου προϊσταμένου του Τμήματος Πολιτικής Προστασίας κ. Σπ. Κρητικού και τη συμμετοχή εκπροσώπων των αρμόδιων υπηρεσιών. Στη σύσκεψη παρέστη η γενική γραμματέας της Περιφέρειας Νοτίου Αιγαίου κ. Μάρθα Σημαντώνη και ο διοικητής της Πυροβεστικής κ. Δ. Καραγεωργόπουλος.

Ουσιαστικά επρόκειτο για τη συνεδρίαση του συντονιστικού οργάνου, στη διάρκεια της οποίας έγινε ανάλυση της εγκυκλίου του υπουργείου Εσωτερικών, απολογισμός της αντιπυρικής περιόδου του 2001 και μπήκαν οι βάσεις για την αντιμετώπιση των πυρκαγιών το 2002.

Στα πλαίσια των μέτρων που θα ληφθούν είναι:

- Ο έλεγχος για την ύπαρξη σχεδίου πυρασφάλειας σε περιοχές όπου υπάρχουν εύφλεκτα υλικά.
- Οι εργασίες καθαρισμού σε περιοχές δασικές και μη.
- Η πραγματοποίηση ασκήσεων ετοιμότητας.
- Η οργάνωση περιπολιών οχημάτων των αρμοδίων υπηρεσιών.
- Απαγόρευση καύσης απορριμμάτων στις χωματερές.
- Ενίσχυση της εναέριας επιτήρησης των δασικών περιοχών.
- Συντήρηση του δικτύου δασικών δρόμων και αντιπυρικών ζωνών.

Σύλληψη ιδιοκτήτη μπαρ για μαστροπεία

«ΠΡΟΩΘΟΥΣΕ» ΑΛΛΟΔΑΠΕΣ

ΛΕΡΝΑΙΑ ύδρα κατάντησε η μαστροπεία στην Κω. Στο σύνολό τους οι αλλοδαπές, που εργάζονται σε μπαρ του νησιού, εκδίδονται από τους ιδιοκτήτες, έναντι υψηλής αμοιβής.

Παρά τις συλλήψεις, τόσο των μαστροπών, όσο και των εκδιδόμενων γυναικών, το φαινόμενο έχει πάρει ανησυχητικές διαστάσεις, καθώς έχουν δημιουργηθεί τεράστια κοινωνικά προβλήματα.

Χθες τα ξημερώματα στην περιοχή «Λάμπη» συνελήφθησαν από άνδρες της Ομάδας Πρόληψης και Καταστολής Εγκληματικότητας της Αστυνομικής Υποδιεύθυνσης Κω, ο Γρηγόριος Σεράφης του Κωνσταντίνου, 48 χρόνων, ιδιοκτήτης του μπαρ «La Nuit», γιατί εξωθούσε στην πορνεία την Elena Isaeva του Valeri, 31 χρόνων από το Ουζμπεκιστάν, η οποία εργαζόταν στο κατάστημά του. Για κάθε ερωτική «συνεύρεση» ο πελάτης πλήρωνε 150 ευρώ ή 51.112 δραχμές, αλλά δεν έγινε γνωστό τι ποσοστό εισέπραττε ο μαστροπός και τι η αλλοδαπή.

Σε βάρος των δύο συλληφθέντων σχηματίστηκε δικογραφία, προκειμένου να οδηγηθούν στον Εισαγγελέα.

Ευχαριστήριο στο ΡΟΔΑ και στο ΔΗΠΕΘΕ για τη βοήθεια σε μαθητές

Με ανακοίνωσή της η Διεύθυνση Δευτεροβάθμιας Εκπαίδευσης Δωδεκανήσου ευχαριστεί θερμά τον πρόεδρο του ΡΟΔΑ, κ. Γιάννη Τσιγάρο, το διευθυντή κ. Παναγιώτη Καστρουνή, τον υπεύθυνο δρομολογίων κ. Χρήστο Παναγέα, καθώς και τους οδηγούς των λεωφορείων του ΡΟΔΑ, για τη μεγάλη και πολύ ουσιαστική βοήθεια που παρείχαν στους μαθητές των νησιών μας, που μετακινήθηκαν στη Ρόδο στα πλαίσια των Πανελληνίων Μαθητικών Καλλιτεχνικών Αγώνων από τις 2 μέχρι και τις 6 Απριλίου 2002.

Επίσης, η Διεύθυνση Δευτεροβάθμιας Εκπαίδευσης Δωδεκανήσου ευχαριστεί θερμά τον πρόεδρο του ΔΗΠΕΘΕ, κ. Μανόλη Αντώνογλου, τον καλλιτεχνικό διευθυντή κ. Μιχάλη Σδούγκο, καθώς και τους τεχνικούς του θεάτρου, για τη μεγάλη και πολύ ουσιαστική βοήθεια που παρείχαν στους μαθητές των νησιών μας στο ανέβασμα των θεατρικών τους παραστάσεων, που πραγματοποιήθηκαν στη Ρόδο.

Εκδήλωση αύριο της Ν. Δημοκρατίας στο Πανεπιστήμιο Αιγαίου

Αύριο Πέμπτη και ώρα 19.00 στην αίθουσα πολλαπλών χρήσεων του Πανεπιστημίου Αιγαίου η ΔΑΠ-ΝΔΦΚ οργανώνει εκδήλωση, στην οποία θα μιλήσουν: Η βουλευτής τ. υπουργός Αννα Ψαρούδα-Μπενάκη, αντιπρόεδρος του ελληνικού Κοινοβουλίου και ο βουλευτής τ. υπουργός Αριστοτέλης Α. Παυλίδης, τομεάρχης εξωτερικών της Ν.Δ. με θέμα «Εξωτερική πολιτική και ελληνική παιδεία».

Την εκδήλωση, εκτός από τους φοιτητές και καθηγητές του Πανεπιστημίου, εκλήθησαν να παρακολουθήσουν οι τοπικές αρχές αλλά και το κοινό, καθ' όσον η είσοδος θα είναι ελεύθερη.

Σε 24ωρη απεργία πρόκειται να κατέλθουν στις 19 Απριλίου οι τραπεζοϋπάλληλοι

ΣΕ 24ΩΡΗ προειδοποιητική απεργιακή κινητοποίηση θα κατέλθουν στις 19 Απριλίου οι τραπεζοϋπάλληλοι με θεσμικά και οικονομικά αιτήματα. Στην περίπτωση που τα αιτήματα του κλάδου δεν θα ικανοποιηθούν, οι κινητοποιήσεις θα κλιμακωθούν μέσα στην εορταστική περίοδο, που συνεπάγεται ταλαιπωρία για τους πολίτες.

Οι τραπεζοϋπάλληλοι ζητούν αυξήσεις της τάξεως του 6% στους μισθούς, ενώ η Ενωση Τραπεζών πρότεινε την υπογραφή διετούς συμβάσεως και αυξήσεων της τάξεως του 2,5 το πρώτο έτος και 2% το δεύτερο.

Επιπρόσθετα, η Ενωση Ελληνικών Τραπεζών προσανατολίζεται στην παράταση του ωραρίου συναλλαγών κατά τρεις ώρες, για την οποία αντιδρούν έντονα οι τραπεζοϋπάλληλοι. «Είμαστε όμως αντίθετοι και στις αλλαγές, που προωθούνται στο σύστημα ασφάλισης και ζητάμε να συσταθεί για μας το λεγόμενο ειδικό ενιαίο ταμείο» δήλωσε το μέλος της ΟΤΟΕ κ. Σάββας Χατζησάββας.

Φαρμακευτικό συνέδριο στο «Μαρίκα Καγή»

Φαρμακευτικό συνέδριο πενθήμερης διάρκειας φιλοξενείται αυτές τις μέρες στο συνεδριακό κέντρο «Μαρίκα Καγή».

Στα πλαίσια του συνεδρίου αυτού, στο οποίο παίρνουν μέρος 600 Αγγλοι σύνεδροι, θα παρουσιαστεί ένα καινούργιο ρευματολογικό φάρμακο.

Κατά την εδώ παραμονή τους οι σύνεδροι επισκέπτονται διάφορα αξιοθέατα της Ρόδου.

Οι εργασίες του παραπάνω συνεδρίου λήγουν μεθαύριο, 12 Απριλίου.

Οδηγούσε μεθυσμένος

Σε κατάσταση μέθης οδηγούσε το Ι.Χ. φορτηγό αυτοκίνητό του 55χρονος Αρχαγγελίτης. Πρόκειται για τον Ευάγγελο Γκιουζέλη του Παναγιώτη που πιάστηκε στις 4.15 τα ξημερώματα στον Αρχάγγελο να οδηγεί το αυτοκίνητό του υπό την επίδραση οινοπνεύματος, σε ποσοστό 0,99 mg/100 ml.

Σε βάρος του 55χρονου Αρχαγγελίτη σχηματίστηκε δικογραφία.

Οπως απέδειξε η έρευνα

«Σκράπες» οι μαθητές των νησιωτικών περιοχών

ΛΟΓΩ ΕΝΑΣΧΟΛΗΣΗΣ ΜΕ ΤΟΝ ΤΟΥΡΙΣΜΟ

Περιορισμό του αριθμού των αρίστων, αύξηση των μέτρια βαθμολογημένων μαθητών, καθώς και μείωση του ποσοστού των μαθητών της Β΄ Λυκείου που έμεινε στη ίδια τάξη, καταδεικνύει έρευνα του Ινστιτούτου Στατιστικής και Τεκμηρίωσης του Οικονομικού Πανεπιστημίου Αθηνών.

Σύμφωνα με την ανάλυση των στοιχείων της έρευνας, η οποία αφορά στην απόδοση των μαθητών της Β΄ Λυκείου, κατά το σχολικό έτος 2000-2001 ποσοστό 56,3% των μαθητών, προήχθη στην Γ΄ Λυκείου με βαθμό μικρότερο του 15. Το ποσοστό των μαθητών της Β΄ Λυκείου με βαθμό ενδεικτικού μεταξύ 15 και 19 είναι 30,81%, ενώ από 19 και άνω κατάφερε να συγκεντρώσει το 4,47% των μαθητών της Β΄ και Γ΄ Λυκείου.

Οπως προκύπτει σπό την έρευνα, την ευθύνη της οποίας είχε ο καθηγητής Ι. Πανάρετος, μεγάλη είναι η ψαλίδα αποτυχίας μεταξύ μαθητών δημόσιων και ιδιωτικών σχολείων. Τα στοιχεία αποκαλύπτουν ότι ποσοστό 8,5% των μαθητών δημοσίων σχολείων απέτυχε στις εξετάσεις της Β΄ Λυκείου, έναντι 1,8% των συμμαθητών τους στα ιδιωτικά σχολεία. Βέβαια, το ποσοστό αποτυχίας στα δημόσια σχολεία είναι μικρότερο του αντίστοιχου ποσοστού κατά τη σχολική χρονιά 1999-2000.

Οσον αφορά στις υπόλοιπες βαθμολογίες, στη σύγκριση ιδιωτικών-δημοσίων τα στατιστικά δεδομένα καταγράφουν: Βαθμός μικρότερος του 15 στο 57,6% των μαθητών των δημόσιων και στο 43,8 των ιδιωτικών, βαθμός ενδεικτικού μεταξύ 15-19 σε ποσοστό 29,6% για τα δημόσια και 46,5% για τα ιδιωτικά και βαθμός μεγαλύτερος του 19 στο 4,2% των δημοσίων και στο 7,8% των ιδιωτικών σχολείων.

Τις μεγαλύτερες αποδόσεις, έχουν οι μαθητές της Ηπείρου και της Θεσσαλίας (όπως άλλωστε και οι συμμαθητές τους της Γ΄ Λυκείου). Ενδεικτικά, το ποσοστό των μαθητών της Β΄ Λυκείου από τη Θεσσαλία, που έχουν στο ενδεικτικό τους βαθμό μεγαλύτερο του 19, ανέρχεται σε 7,56%, στην Ήπειρο σε 6,29%, ενώ ακολουθούν οι μαθητές της λοιπής Μακεδονίας με 5,1%.

Τις χαμηλότερες επιδόσεις έχουν οι μαθητές των νησιωτικών περιοχών. Προφανώς λόγω της ενασχόλησης τους με την τουριστική ανάπτυξη της περιοχής τους, το ποσοστό των μαθητών που έλαβαν πέρυσι ενδεικτικό με βαθμό μικρότερο του 15, ξεπερνά το 60% στα νησιά του Ιονίου. Χαμηλές είναι και οι επιδόσεις των μαθητών της Β΄ Λυκείου στα νησιά του Αιγαίου και της Κρήτης (βαθμός ενδεικτικού μικρότερος του 15, σε ποσοστό 59,5%).

Η απόδοση των μαθητών της Αθήνας και του Πειραιά κυμαίνεται σε μεσαία επίπεδα (7,9% των μαθητών δεν προήχθη, 57,5% πήρε βαθμό ενδεικτικού μικρότερο του 15, μεταξύ 15-19 συγκέντρωσε ποσοστό 30,5%, ενώ από 19 και πάνω έπιασε το 3,9%). Το χαμηλότερο ποσοστό αριστούχων, σύμφωνα με τα στοιχεία της έρευνας, έχει η Θεσσαλονίκη με 2,8%.

Στο σύνολο πάντως των περιοχών, η πλειονότητα των μαθητών προάγεται με βαθμό μικρότερο του 15, ενώ τη χειρότερη «εικόνα» εμφανίζουν τα νησιά και η Θράκη.

Δεν μετέχει στις εκλογές του Δήμου της Κω ο Ιπποκράτης Κουρούνης

ΚΕΡΑΥΝΟΣ εν αιθρία ήταν η δήλωση του κ. Ιπποκράτη Κουρούνη, ότι δεν θα είναι υποψήφιος δημοτικός σύμβουλος Κω στις εκλογές του προσεχούς Οκτωβρίου.

Τη δήλωση έκανε ο κ. Κουρούνης στη διάρκεια συνέντευξης που έδωσε χθες το μεσημέρι στα τοπικά ΜΜΕ της Κω, χωρίς να εξηγήσει τους λόγους που το οδήγησαν σ' αυτή την απόφαση.

Ανέφερε πάντως, ότι θα έδινε πλήρεις εξηγήσεις στα μέλη της παράταξής του σε συνάντηση που θα είχε μαζί τους χθες το βράδυ. Είπε επίσης, ότι θα προέτρεπε τα υπόλοιπα μέλη της «Κωακής Αναγέννησης» να τηρήσουν τη συνεργασία που είχαν συνάψει με τη «Νέα Δημοτική Κίνηση» του δημάρχου Κω, κ. Μιλτιάδη Φάκκου.

Η δήλωση παραίτησης από την υποψηφιότητα του κ. Κουρούνη αιφνιδίασε την κοινή γνώμη της Κω, διότι από καιρό είχε δημοσιοποιηθεί η συμφωνία του για σύμπραξη με τον κ. Φάκκο για τις προσεχείς δημοτικές εκλογές.

Δημοσιογραφικές πληροφορίες αναφέρουν, ότι η απόφαση του κ. Κουρούνη υπήρξε προϊόν κόντρας του με τους τοπικούς τουριστικούς φορείς, η οποία μάλιστα μεταφέρθηκε στους κόλπους του διοικητικού συμβουλίου του Ενιαίου Φορέα Τουρισμού Κω - Νισύρου, στο οποίο και ο ίδιος συμμετέχει.

Δεν έγινε πάντως γνωστό, αν εκτός απ' αυτό υπήρξαν και άλλες αντιδράσεις για την παρουσία του στο δημοτικό σχήμα από άλλα μέλη της Νέας Δημοτικής Κίνησης.

Η χθεσινή εξέλιξη με πρωταγωνιστή τον κ. Κουρούνη, γνωστό και δραστήριο μέλος της κωακής κοινωνίας, δρομολογεί νέα δεδομένα στο προεκλογικό τοπίο της Κω.

Μικρό το ποσοστό στην απεργία των εργαζομένων στο Νοσοκομείο Ρόδου

ΜΙΚΡΟ ήταν χθες το ποσοστό της συμμετοχής των εργαζομένων του Νοσοκομείου, στη στάση εργασίας που έγινε στα πλαίσια των κινητοποιήσεων που προγραμμάτίστηκαν από το σύλλογο του προσωπικού.

Οι εργαζόμενοι ζητούν να γίνουν προσλήψεις μονίμου προσωπικού για να καλυφθούν οι κενές θέσεις στο Νοσοκομείο.

Σήμερα οι εργαζόμενοι θα πραγματοποιήσουν τετράωρη στάση εργασίας και αύριο Πέμπτη θα μετάσχουν στην 24ωρη απεργία, που προγραμμάτισε η ΑΔΕΔΥ σε ένδειξη διαμαρτυρίας για τις αλλαγές που προωθούνται στο σύστημα ασφάλισης.

Την Παρασκευή 12 Απριλίου θα γίνει στάση εργασίας και θα αποφασιστεί από το διοικητικό συμβούλιο του συλλόγου η συνέχιση ή μη των κινητοποιήσεων.

ΠΑΡΑΝΤΑΪΣ ΠΕΥΚΟΙ - ΛΙΝΔΟΣ Α.Ε.
ΞΕΝΟΔΟΧΕΙΟ «PEFKI ISLANDS RESORT»
ΠΕΥΚΟΙ - ΛΙΝΔΟΣ
ΖΗΤΕΙΤΑΙ
Βραδινός μπάρμαν
με γνώσεις αγγλικής γλώσσας
Παρακαλούνται οι ενδιαφερόμενοι να απευθύνονται πρωινές ώρες στο 02410 - 24018 κ. Ιωαννίδη.
Βιογραφικά στο FAX: 02410 - 43286
4795-21/4

ΚΕΡΔΙΖΕΤΕ ΕΩΣ 50%
ΚΑΣΑΠΗΣ
ΖΑΝΤΕΣ • ΕΛΑΣΤΙΚΑ
ΕΥΘΥΓΡΑΜΜΙΣΕΙΣ
ΑΜΟΡΤΙΣΕΡ
ΕΛΑΤΗΡΙΑ
Στην ευθυγράμμιση ο γνωστός ΓΙΩΡΓΟΣ ΠΑΠΑΓΕΩΡΓΙΟΥ
ΕΞΟΠΛΙΣΜΟΣ 4Χ4
GOODYEAR
MICHELIN
BRIDGESTONE
DUNLOP
BBS
O·Z RACING
BORBET
KYB
Elbach FEDERN
Κεντρικό: Αυστραλίας 2
Τηλ. 35367 FAX 76449
Υπ/μα: Λίνδου 237
Τηλ. 64025
ΑΣΦΑΛΕΙΑ ΣΤΗΝ ΟΔΗΓΗΣΗ
Χ. 3156-30/4

ΣΥΛΛΟΓΟΣ ΑΡΓΥΡΟΧΡΥΣΟΧΟΩΝ - ΩΡΟΛΟΓΟΠΟΙΩΝ - ΩΡΟΛΟΓΟΠΩΛΩΝ ΡΟΔΟΥ

ΠΡΟΣΚΛΗΣΗ

Υστερα από την απόφαση της Γενικής Συνέλευσης των μελών της 5ης Απριλίου 2002 καλούντα τα μέλη του Συλλόγου την 11η Απριλίου 2002, ημέρα Πέμπτη και ώρα 19.00 έως 22.00, στην αίθουσα συνεδριάσεων του ΧΕΙΡΟΤΕΧΝΙΚΟΥ ΚΕΝΤΡΟΥ ΡΟΔΟΥ (Γ. ΣΕΦΕΡΗ 108) για να υλοποιήσουν τα πιο κάτω:

1. ΕΚΛΟΓΗ ΔΙΟΙΚΗΤΙΚΟΥ ΣΥΜΒΟΥΛΙΟΥ
2. ΕΚΛΟΓΗ ΕΛΕΓΚΤΙΚΗΣ ΕΠΙΤΡΟΠΗΣ
3. ΕΚΛΟΓΗ ΑΝΤΙΠΡΟΣΩΠΩΝ ΣΤΙΣ ΟΜΟΣΠΟΝΔΙΕΣ

Οι πιο πάνω διαδικασίες σύμφωνα με το νόμο θα γίνουν παρουσία δικαστικού αντιπροσώπου. Απαραίτητη είναι η αυτοπρόσωπη παρουσία των μελών με την αστυνομική των ταυτότητα.

Οσα από τα μέλη επιθυμούν να είναι υποψήφιοι θα πρέπει να το δηλώσουν εγγράφως μέχρι την ΤΡΙΤΗ 9 ΑΠΡΙΛΙΟΥ 2002, ώρα 12.00 στον ΠΡΟΕΔΡΟ του Συλλόγου κ. ΚΩΝ/ΝΟ ΛΟΥΙΖΙΔΗ (ΓΑΛΛΙΑΣ 9, ΤΗΛ. 27639).

ΡΟΔΟΣ 5 ΑΠΡΙΛΙΟΥ 2002
ΤΟ ΔΙΟΙΚΗΤΙΚΟ ΣΥΜΒΟΥΛΙΟ
Χ.Λ.-11/4