ΕΤΟΣ ΙΔΡΥΣΗΣ 1949
ΙΔΙΟΚΤΗΤΗΣ - ΔΙΕΥΘΥΝΤΗΣ
ΓΙΩΡΓΟΣ ΔΙΑΜΑΝΤΙΔΗΣ
Γραφεία - Τυπογραφεία:
Μάρκου Μαλλιαράκη 3 (ΚΟΒΑ)
Λογιστήριο: Νέα Αγορά
Τηλ.: Σύνταξης: 27356 - 34101 FAX: 20643
Λογιστηρίου: 24539 FAX: 24539
www.proodos.net, www.proodosnews.gr
e-mail: info@proodos.net

ΠΡΟΟΔΟΣ

Ανεξάρτητη καθημερινή πρωινή εφημερίδα

ΑΡΙΘΜΟΣ ΦΥΛΛΟΥ 15.990 • ΤΙΜΗ 0,70 ευρώ

ΠΕΜΠΤΗ 11 ΑΠΡΙΛΙΟΥ 2002

ΚΑΣΑΠΗΣ
ΖΑΝΤΕΣ-ΕΛΑΣΤΙΚΑ
Αυστραλίας 2
Τηλ. 35367
0% προκαταβολή
έως 36 δοσεις

Θα γίνει αύριο στη Ρόδο

Έκτακτη σύσκεψη όλων των τοπικών φορέων για το ακτοπλοϊκό!..

ΚΙΝΔΥΝΕΥΕΙ ΝΑ ΤΙΝΑΧΘΕΙ ΣΤΟΝ ΑΕΡΑ Ο ΤΟΥΡΙΣΜΟΣ



ΔΕΝ ΠΑΕΙ άλλο η κατάσταση με τις ακτοπλοϊκές συγκοινωνίες της Δωδεκανήσου! Ετσι, η Ρόδος και τα άλλα νησιά κινδυνεύουν να υποστούν ανεπανόρθωτη ζημιά εξ αιτίας της κατάστασης που επικρατεί, μετά από τις ακυρώσεις δρομολογίων λόγω της επίσχεσης των μελών των πληρωμάτων των πλοίων της ΔΑΝΕ, αλλά και των συνεχών βλαβών των πλοίων του Αγούδημου!

•Τα πράγματα έχουν δυσκολέψει και τώρα η Ρόδος κινδυνεύει να χάσει το μαθητικό τουρισμό, ενώ το καλοκαίρι -αν συνεχιστεί η ίδια κατάσταση- δεν πρόκειται να πατήσει Ελληνας τουρίστας στο νησί μας.

ΕΤΣΙ, ο δήμαρχος Ρόδου Γιώργος Γιαννόπουλος συγκαλεί μάλλον αύριο (μόλις επιστρέψει από την Αθήνα) σύσκεψη όλων των τοπικών φορέων για να εξεταστεί το πρόβλημα των ακτοπλοϊκών συγκοινωνιών. «Θα θέσουμε όλους τους αρμόδιους προ των ευθυνών τους» δήλωσε χθες από την Αθήνα ο δήμαρχος Ρόδου. «Αν δεν λύσουμε από τώρα το πρόβλημα, σε λίγο θα είναι πολύ αργά».

•Στη σύσκεψη θα κλη-

ΣΥΝΕΧΕΙΑ ΣΤΗ ΣΕΛ. 4

Παρά τις διαβεβαιώσεις των αρμοδίων

Σταματημένα είναι όλα τα λιμενικά έργα της Ρόδου!..

ΣΥΣΚΕΨΗ ΣΤΟ ΤΕΧΝΙΚΟ ΕΠΙΜΕΛΗΤΗΡΙΟ

ΒΑΛΤΩΜΕΝΑ εξακολουθούν να παραμένουν τα λιμενικά έργα της Ρόδου. Τόσο τα έργα στο λιμάνι της Ακαντιάς, όσο και της μαρίνας, έχουν σταματήσει με ό,τι αυτό συνεπάγεται για το νησί μας, την τοπική οικονομία και τον τουρισμό! Γενική είναι πλέον η διαπίστωση ότι δεν προχωρεί κανένα έργο, παρά τις υποσχέσεις που δίνονται κατά καιρούς από υπουργούς και άλλους αρμοδίους.

•Τα σοβαρά αυτά ζητήματα απασχόλησαν προχθές το βράδυ τη διοικού-

ΣΥΝΕΧΕΙΑ ΣΤΗ ΣΕΛ. 4



Κατηγορηματική διαβεβαίωση του Νικ. Χριστοδουλάκη

Δεν θα καταργηθούν οι συντελεστές ΦΠΑ στη Δωδεκάνησο!..

ΔΙΑΨΕΥΔΟΝΤΑΙ ΟΙ ΛΑΪΚΙΣΜΟΙ ΠΑΥΛΙΔΗ ΚΑΙ ΚΑΡΑΓΙΑΝΝΗ

ΤΟ ΠΡΟΝΟΜΙΑΚΟ φορολογικό καθεστώς της Δωδεκανήσου και των άλλων νησιών του Αιγαίου δεν πρόκειται να θιγεί! Τη διαβεβαίωση αυτή έδωσε ο υπουργός Εθνικής Οικονομίας κ. Νίκος Χριστοδουλάκης στους βουλευτές Δωδεκανήσου Κοσμά Σφυρίου και Βασ. Παπανικόλα κατά τη διάρκεια της χτεσινής απογευματινής σύσκεψης των βουλευτών του ΠΑΣΟΚ στη Βουλή, όπου συζητήθηκαν οι προτάσεις της αρμόδιας επιτροπής για το φορολογικό σύστημα.

☛Νωρίτερα ο βουλευτής κ. Δημ. Κρεμαστινός είχε επικοινωνία με τον υπουργό κ. Χριστοδουλάκη, από τον οποίο έλαβε τη διαβεβαίωση ότι δεν πρόκειται να γίνει δεκτή η πρόταση της επιτροπής για κατάργηση των μειωμένων συντελεστών ΦΠΑ που ισχύουν στη Δωδεκάνησο.

ΜΕ ΚΟΙΝΗ ανακοίνωσή τους οι βουλευτές Σφυρίου και Παπανικόλας αναφέρονται στις διαβεβαιώσεις του κ. Χριστοδουλάκη, αλλά παράλληλα επιτίθενται τόσο κατά του βουλευτή Αρ. Παυλίδη, όσο και κατά του νομάρχη Σ. Καραγιάννη για δηλώσεις που έκαναν για το θέμα αυτό.

☛Μάλιστα δε, ο κ. Παυλίδης με έγγραφη ανακοίνωσή του το μεσημέρι επιτέθηκε κατά της κυβέρνησης και κατά του κ. Χριστοδουλάκη επειδή είχε... αποδεχθεί την πρόταση της επιτροπής.

ΣΤΟ ΙΔΙΟ μήκος κύματος κινήθηκε και ο νομάρχης Σ. Καραγιάννης που δήλωσε ότι κάποιος σύμβουλος του κ. Χριστοδουλάκη του είπε ότι θα καταργηθούν οι μειωμένοι συντελεστές ΦΠΑ!..

☛Σημειώνεται ότι χτες το μεσημέρι ο ευρισκόμενος στην Αθήνα δήμαρχος Ρόδου κ. Γιώργος Γιαννόπουλος είχε επίσης διαβεβαιώσεις ότι δεν πρόκειται να θιγεί το φορολογικό καθεστώς της Δωδεκανήσου.

ΠΑΝΤΩΣ τον τελευταίο καιρό έγινε μια έντονη προσπάθεια από πολλές πλευρές (και κυρίως από τους Παυλίδη και Καραγιάννη) για εκμετάλλευση του θέματος!

Η ΑΝΑΚΟΙΝΩΣΗ

Η κοινή ανακοίνωση των δύο βουλευτών του ΠΑΣΟΚ έχει ως εξής:

«Ο υπουργός Οικονομίας και Οικονομικών κ. Ν. Χριστοδουλάκης δεν συμμερίζεται την πρόταση της Επιτροπής σε ό,τι αφορά το ΦΠΑ στα νησιά του Αιγαίου.

«Το προνομιακό φορολογικό καθεστώς που ισχύει στα νησιά του Αιγαίου δεν πρόκειται να θιγεί και θα

ΣΥΝΕΧΕΙΑ ΣΤΗ ΣΕΛ. 4

Από το Τριμελές Εφετείο

Επτά χρόνια κάθειρξη στον Γ. Σβύνο για την απάτη των 100 εκ. δρχ.

ΑΣΚΗΣΕ ΕΦΕΣΗ ΚΑΙ ΑΦΕΘΗΚΕ ΕΛΕΥΘΕΡΟΣ

ΚΑΘΕΙΡΞΗ επτά χρόνων επέβαλε χθες το μεσημέρι το Τριμελές Εφετείο επί Κακουργημάτων, στον Γιώργο Σβύνο, για την πολύκροτη υπόθεση της υπεξαίρεσης, σε βάρος της εταιρίας εμπορίας αυτοκινήτων «Κωστάκης ΑΕΒΕ» που είχε λάβει χώρα την περίοδο 1991-1993.

•Η ακροαματική διαδικασία διήρκεσε τρεις ημέρες και ολοκληρώθηκε χθες το μεσημέρι με την καταδίκη του Γιώργου Σβύνου.

Ο κατηγορούμενος με διάφορα τεχνάσματα κατάφερε να υπεξαιρέσει ποσό 100 εκατομμυρίων δραχμών. Κάθισε στο εδώλιο με τις κατηγορίες της υπεξαίρεσης κατ' εξακολούθηση και της απάτης μέσω υπολογιστή. Για την πρώτη κατηγορία είχε συγκατηγορούμενό του τον άλλο υπάλληλο της εταιρίας, στο υποκατάστημα της Κω, Λεωνίδα Καρπούζη.

ΑΠΟ ΚΟΙΝΟΥ οι δύο κατηγορούμενοι είχαν προβεί στην πώληση τεσσάρων αυτοκινήτων σε ομόρρυθμη εταιρία, που είχαν συστήσει στα ονόματα των γυναικών τους και

ΣΥΝΕΧΕΙΑ ΣΤΗ ΣΕΛ. 4

Από το Δήμο Ρόδου

Δόθηκαν 43 άδειες σε μικροπωλητές

ΠΟΙΟΙ ΕΙΝΑΙ ΟΙ ΔΙΚΑΙΟΥΧΟΙ

ΣΑΡΑΝΤΑ ΤΡΕΙΣ άδειες θα χορηγήσει φέτος ο Δήμος Ρόδου στους μικροπωλητές, που δραστηριοποιούνται στο κέντρο της πόλεως. Από αυτές μόνο οι τρεις είναι νέες, ενώ για τις υπόλοιπες έγινε ανανέωση.

•Για την πώληση τουριστικών ειδών θα χορηγηθούν 18 άδειες, για θαλάσσιους σπόγγους 12, για ξηρούς καρπούς 6, για παγωτά, φρούτα, αναψυκτικά 2, για πέτρες θαλάσσης μία και μία για εκτύπωση φωτογραφιών σε κούπες πορσελάνης.

ΑΝΑΛΥΤΙΚΟΤΕΡΑ η διάθεση των αδειών θα γίνει ως εξής:

•Τουριστικά είδη, Πλατανάκια

1. Βολονάκη Νεκταρία (νέα αίτηση)
2. Γκιννή Χαρίκλεια
3. Δασκαλάρα Δέσπ.
4. Καλαφατά Χαντιζέ
5. Κουκιαΐνη Καθολ.
6. Κόυτελλά Κων/να
7. Κουτελλάς Εμμ.
8. Κρητικού Δέσποινα
9. Μαΐλλη Αικατερίνη
10. Μαστρομιχάλη Κων.
11. Παπαμάρκου Χαρίκλεια (νέα αίτηση-βιβλιάριο υγείας-δεν εγκρίνεται η πώληση ειδών διατροφής)
12. Ροΐδίτη Μαρκέλλα
13. Σεΐτής Σταύρος
14. Σεΐτη-Καζαγράντε Μαρία (νέα αίτηση)
15. Σπανού Ευαγγελία
16. Σιφωνιός Ιωάννης
17. Τσατταλιός Μιχαήλ
18. Τυρακίδης Χαραλ.
19. Φιλίππου Ιωάννης

•Θαλάσσιοι σπόγγοι (ανανέωση αδείας)

1. Ζαγοριανός Παν.
2. Καλούδη Μαρία
3. Καλούδη Νικολ.
4. Καπετανγεωργίου Π.
5. Κουμπαρά Αικατερ.
6. Οικονόμου Δημ.
7. Οικονόμου Κων/νος

ΣΥΝΕΧΕΙΑ ΣΤΗ ΣΕΛ. 4

Σε «κόντρες» στο Τσαΐρι

Σκοτώθηκε 18χρονος οδηγός μοτοσικλέτας!..

ΚΑΡΦΩΘΗΚΕ ΣΕ ΚΙΓΚΛΙΔΩΜΑΤΑ!



ΑΦΗΣΕ την τελευταία του πνοή στη νέα εθνική οδό Ανατολικών Ακτών - Αεροδρομίου, ένας 18χρονος. Πρόκειται για τον Εμμανουήλ Φεσάκη του Αριστείδη, που έχασε τη ζωή του όταν η μοτοσικλέτα που οδηγούσε, εκτράπηκε της πορείας της και προσέκρουσε με σφοδρότητα σε προστατευτικά κιγκλιδώματα.

☛Ηταν 7.40 το βράδυ, όταν ο 18χρονος Φεσάκης, οδηγώντας τη δίκυκλη μοτοσικλέτα του, μετείχε σε

ΣΥΝΕΧΕΙΑ ΣΤΗ ΣΕΛ. 4

Οι εργαζόμενοι στο Νοσοκομείο

Διαμαρτύρονται για έλλειψη προσωπικού!

ΔΕΝ ΤΟΥΣ ΑΡΚΟΥΝ ΟΙ 138 ΕΠΟΧΙΚΟΙ



Οι εργαζόμενοι στο Νοσοκομείο κατά τη χθεσινή συνάντησή τους με το Νομάρχη

ΣΥΝΑΝΤΗΣΗ με το νομάρχη Δωδεκανήσου κ. Σάββα Καραγιάννη είχε χθες το διοικητικό συμβούλιο των εργαζομένων στο Νοσοκομείο της Ρόδου. Στον Νομάρχη επιδόθηκε ψήφισμα με τα αιτήματα των εργαζομένων που αφορούν κυρίως στη στελέχωση του Νοσοκομείου με μόνιμο προσωπικό καθώς και στην απόδοση των 7.800 ρεπό

ΣΥΝΕΧΕΙΑ ΣΤΗ ΣΕΛ. 4

Αρχισαν κιόλας οι «προσφορές» από ξενοδοχεία

Αρχισε κιόλας ο χορός των «ειδικών προσφορών» από ξενοδοχεία της Ρόδου, κυρίως προς τη γερμανική αγορά η οποία εμφανίζεται ιδιαίτερα προβληματική εφέτος.

Οι κυριότερες προσφορές είναι διακοπές 7 ημέρων στην τιμή των 5 και 14 ημερών στην τιμή των 10.

Η πτώση της τουριστικής κίνησης από Γερμανία είναι αυτή τη στιγμή γύρω στο 25% και φαίνεται, ότι θα μείνει σ'αυτό το ποσοστό κατά το Α' τρίμηνο της σεζόν. Οι άλλες ευρωπαϊκές αγορές, όπως η αγγλική, η ολλανδική, η αυστριακή, η βελγική κ.α. δεν εμφανίζουν καμιά ουσιαστική απόκλιση από τα επίπεδα του 2001.

Με απόφαση του Δήμου

Σφραγίζεται για ένα μήνα νυχτερινό κέντρο της πόλης

ΕΠΕΤΡΕΠΕ ΤΗΝ ΕΙΣΟΔΟ ΣΕ ΑΝΗΛΙΚΟΥΣ

ΑΥΣΤΗΡΑ μέτρα με τα οποία επιχειρεί να αποτρέψει την είσοδο των ανήλικων στα μπαρ και τα νυχτερινά κέντρα λαμβάνει ο Δήμος Ροδίων. Στα πλαίσια των μέτρων που λαμβάνονται, η δημαρχιακή επιτροπή ομόφωνα χθες αποφάσισε να σφραγισθεί για ένα μήνα το μπαρ «Desnuda» γιατί σε ελέγχους που έγιναν από όργανα της Αστυνομίας, διαπιστώθηκε ότι είχε επιτραπεί η είσοδος σε ανηλίκους, που δεν συνοεύονταν από τους κηδεμό-



νες τους.

☛ Η συγκεκριμένη επιχείρηση θα αντιμετωπίσει τον κίνδυνο να της αφαιρεθεί οριστικά η άδεια που της χορηγήθηκε σε περίπτωση που γίνουν νέες πα-

ΣΥΝΕΧΕΙΑ ΣΤΗ ΣΕΛ. 4

ΑΝΑΚΟΙΝΩΣΗ
Σας γνωστοποιούμε ότι μετά την παύση της εταιρίας «ΚΟΛΟΣΣΟΣ»
η ΝΕΟΕΞΟΠΛΙΣΤΙΚΗ
Βασιλειάδης και Υιός
και το εργοστάσιο ανοξείδωτων κατασκευών
«METALINOX»
Βασιλειάδης - Σαρικάς
συνεχίζουν τη δραστηριότητά τους
ως προς τον επαγγελματικό εξοπλισμό.
Στην έκθεσή μας θα βρείτε:
Επαγγελματικά ψυγεία παντός τύπου, καταψύκτες, πλυντήρια, μηχανές παγοκύβων, συσκευές ηλεκτρικές και υγραερίου, φούρνους και γενικά όλα τα είδη εξοπλισμού για ξενοδοχεία - μπαρ - εστιατόρια κ.λ.π.
• Θα βρείτε επίσης ανοξείδωτες κατασκευές παντός τύπου σε οποιαδήποτε διάσταση.
• Ράφια για Σ. Μάρκετ, ψυκτικά μηχανήματα και εξαρτήματα καθώς και air condition.
Η πείρα στων εγγυάται την ποιότητα και η συνέπεια στην εργασία
ΜΕΓΑΛΕΣ ΕΚΠΤΩΣΕΙΣ σε περιορισμένο αριθμό για επαγγ. ψυγεία
Θα μας βρείτε στον ίδιο αλλά ανανεωμένο χώρο στο κτίριο με το μπεζ χρώμα και γαλάζιες λωρίδες.
6ο χλμ. Ρόδου - Λίνδου
Τηλ. 02410-66164, 62712, 60864
Κιν.: 0974 964663, 0973 041420
XO187-3/04

LAPPAS FOTO EXPRESS
ΜΕΤΑΦΕΡΘΗΚΑΜΕ ΣΤΗΝ ΗΡΩΝ ΠΟΛΥΤΕΧΝΕΙΟΥ 3
Τηλ. 02410 30243 - 73640

Cafe Chantant
Λαϊκή μουσική σκηνή
ΚΩΣΤΑΣ ΣΚΑΝΔΑΛΗΣ
ΚΑΤΕΡΙΝΑ ΤΣΙΡΙΔΟΥ
ΜΑΡΚΙΑΝΙΔΗΣ
ΖΩΓΡΑΦΙΑ
Μπουζούκι: ΓΙΩΡΓΟΣ ΠΟΥΛΟΣ
Πλήκτρα: ΝΙΚΟΣ ΤΑΡΑΛΗΣ
Κιθάρα: ΠΑΡΙΣ ΣΚΕΤΖΟΣ
Κρουστά: ΑΝΤΩΝΗΣ ΚΟΛΛΙΟΣ
Μπάσο: ΒΑΣΙΛΗΣ ΖΑΧΑΡΙΟΥ
Μουσική επιμέλεια: ΓΙΑΝΝΗΣ ΙΩΑΝΝΟΥ
Παλιά Πόλη, Δημοκρίτου 3
Τηλ. 32277 και 75169
Ανοικτά από την Παρασκευή 12 Απρίλη
XA-13/4

Melody Palace
Είμαστε στον αφρό και πάλι μαζί με τον αφρό...
Τα λόγια περισσεύουν
Κάθε βράδυ μαζί
ΝΙΚΟΣ ΓΙΑΝΝΟΥ
Τηλ.. 02410 94920, 95240
1292-12/4

ΠΡΟΟΔΟΣ

Ημερήσια Εφημερίδα της Ρόδου
Ετος ιδρύσεως 1949

ΓΡΑΦΕΙΑ ΣΥΝΤΑΞΗΣ
Μ. Μαλλιαράκη 3, 85100 Ρόδος
Τηλ. 0241 / 27356 - 34101 FAX 0241 / 20643

ΛΟΓΙΣΤΗΡΙΟ-ΔΙΑΦΗΜΙΣΕΙΣ
Νέα Αγορά 32 85100 Ρόδος
Τηλ. 0241 / 24539 FAX 0241 / 24539

e-mail: info@proodos.net
www.proodos.net - www.proodosnews.gr

ΚΑΘΗΜΕΡΙΝΑ ΤΑ ΝΕΑ ΤΗΣ ΔΩΔΕΚΑΝΗΣΟΥ ΣΤΟ INTERNET
www.proodos.net
www.proodosnews.gr



ΤΙ ΕΓΡΑΨΕ Ο ΤΥΠΟΣ ΤΗΣ ΑΘΗΝΑΣ

ΕΠΙΣΚΟΠΗΣΗ ΑΘΗΝΑΪΚΟΥ ΤΥΠΟΥ ΤΗΣ 10/4/2002

Ο απόηχος της τηλεοπτικής συνέντευξης του πρωθυπουργού Κώστα Σημίτη, η κοινή πρωτοβουλία Παπανδρέου - Τζεμ για το Μεσανατολικό, τα αποτελέσματα της δημοσκόπησης της ΑΛΚΟ και οι αγροτικές κινητοποιήσεις είναι από τα βασικά θέματα της ειδησεογραφίας του χθεσινού αθηναϊκού Τύπου.

ΑΔΕΣΜΕΥΤΟΣ ΤΥΠΟΣ (Μήτσης): Ο χάρτης της μακροζωίας. Γεγονός η διενέργεια 500 γενετικών διαγνωστικών εξετάσεων.

ΑΔΕΣΜΕΥΤΟΣ ΤΥΠΟΣ (Ρίζος): Γκρίνια και στο ΠΑΣΟΚ για τη συνέντευξη. Ο πρωθυπουργός δεν έπεισε, δεν έκανε αυτοκριτική, δεν ζήτησε συγγνώμη για το Χρηματιστήριο, δεν υπολογίζει τη βάση...

ΑΠΟΓΕΥΜΑΤΙΝΗ: Ρεύμα Καραμανλή στους ψηφοφόρους του ΠΑΣΟΚ. Νέο γκάλοπ: 7,5% μπροστά η Νέα Δημοκρατία.

Η ΑΥΓΗ: ΠΑΣΟΚ και ΝΔ ετοιμάζουν ακραία πόλωση για 50.000 ψήφους. Προειδοποίηση του Ν. Κωνσταντόπουλου χθες στη Βουλή.

ΑΥΡΙΑΝΗ: Αλλαγή εκλογικού νόμου και συνεργασία ΠΑΣΟΚ με τον Αβραμόπουλο. Η μοναδική στρατηγική επιλογή νίκης που μπορεί να ανατρέψει ριζικά το πολιτικό κλίμα.

ΤΟ ΒΗΜΑ: Τα μεσαία εισοδήματα θα πληρώσουν τους φόρους. Οι προτάσεις της Επιτροπής που θα δοθούν σήμερα στη δημοσιότητα.

Η ΒΡΑΔΥΝΗ: Δημοσκόπηση ΑΛΚΟ-Βουλιάζει το ΠΑΣΟΚ. 7,5 μονάδες προηγείται η Νέα Δημοκρατία.

ΕΘΝΟΣ: Πέφτουν οι τιμές στην αγορά ακινήτων. Αθήνα: Θεαματική υποχώρηση και στα ενοίκια εως 36%.

ΕΛΕΥΘΕΡΗ ΩΡΑ: Ο Βελουχιώτης με το κονσερβοκούτι του στο Πολεμικό Μουσείο. Θα τρίζουν τα κόκκαλα των σφαγιασθέντων στον Μελιγαλά και όχι μόνον...

ΕΛΕΥΘΕΡΟΣ: Η αντίστροφη μέτρηση άρχισε για τον πρωθυπουργό. Κυβέρνηση και κόμμα επιστρέφουν στη φαγωμάρα που υπήρχε πριν το συνέδριο.

ΕΛΕΥΘΕΡΟΣ ΤΥΠΟΣ: Μονά-ζυγά στο μεγάλο δακτύλιο. Αθήνα: Νέος θανατηφόρος ρύπος στο ΄΄κοκτέιλ΄΄ του νέφους.

ΕΛΕΥΘΕΡΟΤΥΠΙΑ: Ομολογεί τη σφαγή ο Πέρες. Σαρόν φύγε, απαιτούν Εβραίοι της διασποράς.

ΕΣΤΙΑ: Σταθερός εκλογικός νόμος. Αυτό επιτάσσει η δημοκρατία.

Espresso: Πρόεδρε σώσε με! Κραυγή αγωνίας της τολμηρής δικαστίνας που την έκλεισαν στο ψυχιατρείο. Τι απάντηση έδωσε ο Κωστής Στεφανόπουλος.

Η ΚΑΘΗΜΕΡΙΝΗ: Κεντροδεξιά στροφή δείχνουν τα γκάλοπ. Διαμορφώνονται συνθήκες μεταβολής του πολιτικού κλίματος.

Ο ΛΟΓΟΣ: ΄΄Ολοκαύτωμα΄΄ στη Μέση Ανατολή. Σφαγή χαρακτηρίζει κι ο Πέρες την επιχείρηση στην Τζενίν.

ΤΑ ΝΕΑ: Μάχη αριθμών Σημίτη-Καραμανλή. Με δύο γκάλοπ και τηλεθέαση.

ΝΙΚΗ: Με την πλάτη στον τοίχο ο Κώστας Σημίτης. Καθαρό προβάδισμα της ΝΔ με 7,5 μονάδες.

ΡΙΖΟΣΠΑΣΤΗΣ: Απόψε στο Σύνταγμα για την Παλαιστίνη. Μεγάλη συναυλία αλληλεγγύης.

Traffic news: Εκλαψε όλη η Ελλάδα. Θρήνος στην κηδεία του Νικόλα Δημαρά.

Η ΧΩΡΑ: Γκάλοπ ALCO: Νέο μήνυμα σαρωτικής νίκης. Η ΝΔ προηγείται 7,5 μονάδες απο το ΠΑΣΟΚ. Ο Καραμανλής 1,8 μπροστά από τον Σημίτη.

ΦΑΡΜΑΚΕΙΑ

ΔΙΗΜΕΡΕΥΕΙ:
ΦΟΥΤΟΥΛΗΣ ΝΙΚΟΛΑΟΣ
Αθηνών 11, Ανάληψη
Τηλ. 02410 67567

ΔΙΑΝΥΚΤΕΡΕΥΕΙ:
ΧΑΤΖΗΚΩΑΣΤΑΣ ΙΩΑΝ.
Γρίβα 24, Νιοχώρι
Τηλ. 02410 33245

Δωδεκανησιακά 24ωρα

Στα πεταχτά

Χάσαμε τη σοβαρότητα

Δυστυχώς, έχουμε χάσει τη σοβαρότητά μας! Ποιανού ήταν η ...φαεινή ιδέα να γίνει η προχτεσινή πορεία για την Παλαιστίνη προς το ...Καζίνο και να επιδοθεί ψήφισμα διαμαρτυρίας στη διεύθυνσή του;

Είναι, λέει, το Καζίνο ...εβραϊκών συμφερόντων!..

Και αυτό δικαιολογούσε να γίνει ...πορεία διαμαρτυρίας (!) προς το «ναό της τύχης»;

Είναι αστεία πράγματα αυτά!.. Αν κάποιοι επιδιώκουν τη δημοσιότητα, ας διαλέξουν άλλους τρόπους!

Π.χ. ας ανέβουν σ' ένα δέντρο και να καλέσουν τον «Ταρζάν» Μάκη Τριανταφυλλόπουλο για να τους κατεβάσει κάτω.

Θα έχουν εξασφαλισμένη θεαματικότητα!..

Ζαμανφουτισμός

Η ζημιά που προκαλεί στον τουρισμό μας και γενικά στην οικονομία του νησιού μας, η άθλια ακτοπλοΐα είναι τεράστια. Κανείς όμως από τους αρμόδιους τοπικούς φορείς δεν συγκινείται και δεν αντιδρά για να αλλάξει αυτή η απαράδεκτη κατάσταση.

Σε λίγο που θα αρχίσουν να κάνουν ταμείο και θα είναι μείον, από προηγούμενες χρονιές, θα κλαψουρίζουν. Μόνο για την πάρτη τους νοιάζονται. Τέτοιο ζαμανφουτισμό, μόνο στην περιοχή μας συναντά κανείς.

Και έπεσε ξύπνησε

Μέσα σε τρία χρόνια, κατάφερε ο νομάρχης κ. Σάββας Καραγιάννης να δώσει λύση σε χρόνια προβλήματα του νομού μας. Ακόμα και το νέο εργοστάσιο παραγωγής ηλεκτρικής ενέργειας έγινε, επί των ημερών του.

Αυτό αναφέρει το κωμικό έντυπο που κυκλοφόρησε με τίτλο «Νομαρχιακή Αυτοδιοίκηση Δωδεκανήσου 1999-2001» και περιγράφει το τεράστιο έργο που έκανε, αναφέροντας χαρακτηριστικά ότι η πορεία και η εικόνα του νομού έχουν ήδη αλλάξει ριζικά. Προφανώς ο νομάρχης έβλεπε κάποιο όνειρο, όταν αποφάσισε να κυκλοφορήσει το έντυπο αυτό. Δεν υπολόγισε όμως ότι θα ξυπνούσε από τις διαμαρτυρίες και τους πικρούς γέλωτας αυτών που διάβασαν το κωμικό, αλλά θρασύτατο φυλλάδιο που έγραψε και κυκλοφόρησε.

Προσοχή στη φιλοξενία

Παρά την αισθητή μείωση του μαθητικού τουρισμού, εδώ και τρεις ημέρες, το νησί μας ζει σε έντονους ρυθμούς λόγω της παρουσίας των μαθητών και μαθητριών λυκείων από διάφορα μέρη της χώρας. Οι μαθητές είναι οι καλύτεροι επισκέπτες του νησιού μας, γιατί ξοδεύουν.

Ομως πρέπει οι επιχειρηματίες να δώσουν ιδιαίτερη βαρύτητα στο θέμα της φιλοξενίας και της καλής παροχής υπηρεσιών ώστε να μην πέσουν θύματα κερδοσκόπων οι μαθητές. Ας μείνουν ευχαριστημένοι θα μας ξανάρθουν.

Η Ρόδος πρέπει να ξαναγίνει ο πρώτος προορισμός για το μαθητικό τουρισμό.

Από εμάς εξαρτάται.

Μάντρα για νταλίκες

Η Ρόδος έχει γεμίσει με νταλίκες και άλλα όγκώδη οχήματα που παρκάρουν όπου νάναι και όπως νάναι.

Μήπως θα έπρεπε να οριστεί ένας συγκεκριμένος χώρος και να σταθμεύουν υποχρεωτικά σ' αυτόν οι παραπάνω τύποι οχημάτων;

Γιατί έτσι όπως είναι σήμερα σκορπισμένες εδώ κι εκεί οι νταλίκες, η πόλη μας δίνει την εικόνα υπαίθριας μάντρας μεταφορών.

Μπαλώματα

Εγιναν μια - δυο ζημιές στα τοιχεία του παλιού γεφυριού στον Αγιο Δημήτριο και αποκαταστάθηκε κατά το γνωστό πρόχειρο τρόπο.

Το σωστό θα ήταν να ανακατασκευαστούν με καλαισθησία. Και ακόμη πιο σωστό θα ήταν να κατασκευαστεί παράλληλα σ' αυτό το γεφύρι ένα καινούργιο για αποκλειστική χρήση από τους πεζούς. Διότι όσοι περνούν με τα πόδια από το υπάρχον γεφύρι, διατρέχουν θανάσιμο κίνδυνο, αφού και στενό για τη δεδομένη κυκλοφορία είναι και ούτε πεζοδρόμια διαθέτει.

Σκοτεινό το Μαντράκι

Σκοτεινό είναι το Μαντράκι τις βραδυνές ώρες, ιδιαίτερα προς την πλευρά του λιμανιού.

Υπάρχει ένα πρόβλημα με τις κολώνες του δημοτικού φωτισμού, αλλά δυστυχώς μέχρι τώρα δεν έχουν αντικατασταθεί.

Λέγεται ότι ανατέθηκε στην ΑΔΕΚΤ για να κατασκευάσει τις κολώνες, αλλά έχουν περάσει δύο χρόνια (!) και ακόμη δεν έφτιαξαν ούτε μία!..

Περιττό να πούμε ότι το Μαντράκι είναι «βιτρίνα» της πόλης και θα έπρεπε να τύχει μεγαλύτερης φροντίδας από το Δήμο Ρόδου.

Οι δικηγόροι που παρανομούν

Αναγνώστης της «Προόδου» μας γράφει: «Η απάτηση της λαθροθηρίας δεν θα πρέπει να είναι μια από τις πιο βασικές προσπάθειες του Κυνηγετικού Συλλόγου Ρόδου, ο οποίος πράγματι με τις περιπολίες των ανδρών του συμβάλλει αισθητά, θα πρέπει να είναι μέλημα όλων μας κα βεβαίως της κρατικής μηχανής.

Γι αυτό είναι επαινετή η άσκηση ποινικής δίωξης σε βάρος του δικηγόρου ο οποίος συνελήφθη να λαθροθηρεί βάζοντας παγίδες. Η κοινή γνώμη συμπαρίσταται εις την Εισαγγελία Πλημμελειοδικών Ρόδου και Εφετών Δωδεκανήσου στην προσπάθειά της να πατάξει την παρανομία ανεξάρτητα με την ιδιότητα αυτού που παρανομεί. Ηταν μάλιστα ένα καλό μάθημα σ' όλους αυτούς τους ελάχιστους μέσα από τη πλειοψηφία των μορφωμένων ανθρώπων (ιατρών, δικηγόρων, μηχανικών, κλπ) οι οποίοι πιστεύουν πως βρίσκονται στο απυρόβλητο όταν παρανομούν, βασιζόμενοι στο ότι δεν «θα τολμήσει ο Εισαγγελέας να τους βάλει χέρι».

Να, λοιπόν, που οι Εισαγγελείς ...τολμούν! Κι αυτό είναι ένα γεγονός παρήγορο που όχι μόνον προστατεύει την κοινωνία, αλλά εξυψώνει και τη Δικαιοσύνη».

Το καθάρισμα των δρόμων

Οι πολλές βροχές που έπεσαν το χειμώνα στο νησί μας, είχαν σαν συνέπεια να οργιάσει η βλάστηση και να πρασινίσει η φύση.

Ιδιαίτερα αναπτυγμένη είναι η βλάστηση κατά μήκος των επαρχιακών δρόμων του νησιού μας. Αυτό σημαίνει, ότι το καλοκαίρι που θα ξεραθούν τα χόρτα και το θερμόμετρο θα ανέβει ψηλά, ο κίνδυνος πρόκλησης πυρκαγιάς θα είναι μεγάλος. Αρκεί ένα αποτσίγαρο για να πάρει φωτιά!..

Συνεπώς θα πρέπει σιγά - σιγά να αρχίσει το καθάρισμα αριστερά και δεξιά των δρόμων. Παλαιότερα υπήρχαν για τη δουλειά αυτή οι λεγόμενοι στρατίνοι, που καθημερινά ήταν στους δρόμους με ένα καρότσι κι άλλα εργαλεία.

Με την ευκαιρία να σημειώσουμε, ότι ήδη συνεργείο του Δήμου Καμείρου αποψιλώνει τα χόρτα κατά μήκος του δρόμου Θεολόγου - Φανών.

Οι υπεύθυνοι της αιμορραγίας

Οι θάνατοι νέων παιδιών από τροχαία ατυχήματα έχουν γίνει πλέον ρουτίνα. Κακώς πλέον οι περιπτώσεις αυτές χαρακτηρίζονται «ατυχήματα». Είναι ακριβέστερα το προδιαγεγραμμένο αποτέλεσμα της παράτολμης συμπεριφοράς νέων παιδιών, η οποία επ' ουδενί προβληματίζει εκείνους που θα έπρεπε να έχουν τον πρώτο λόγο.

Και είναι οι γονείς, είναι η Αστυνομία και είναι οι οργανωμένοι κοινωνικοί φορείς.

Είναι οι γονείς που επιτρέπουν στα ίδια τους τα παιδιά, τα ανήλικα εννοείται, να κυκλοφορούν με δίκυκλα χωρίς να έχουν δίπλωμα και χωρίς να φορούν κράνος!

Είναι η Αστυνομία που δεν ελέγχει αυστηρά και συστηματικά. Είναι η ίδια η κοινωνία που αδιαφορεί γι αυτά τα φαινόμενα και δεν αντιδρά οργανωμένα και αποφασιστικά, όταν τα νεώτερα από τα μέλη της θυσιάζονται τόσο άδικα και τόσο απερίσκεπτα.

Σ' ένα τέτοιο πλαίσιο, οι θάνατοι νέων παιδιών διαδέχονται ο ένας τον άλλο και αντιμετωπίζονται ωσάν να είναι κάποιο αναπόφευκτο φυσικό φαινόμενο.

Αυτή η αιμορραγία κανέναν δεν συγκινεί και αυτό είναι το μέγιστο πρόβλημα.

ΕΙΔΗΣΕΙΣ ΤΟΥ '60

ΠΡΟΟΔΟΣ
1 ΙΟΥΛΙΟΥ 1969

ΟΙ ΑΠΟΦΟΙΤΟΙ ΤΟΥ ΓΥΜΝΑΣΙΟΥ ΑΡΧΑΓΓΕΛΟΥ

Εξεδόθησαν χθες τα αποτελέσματα των διαγωνισμών του Μικτού Γυμνασίου Αρχαγγέλου, τα οποία έχουν ως εξής:

ΑΠΟΛΥΘΕΝΤΕΣ
Αδαμίδης Χρήστος
Βασιλάκης Ιωάννης
Γεωργιάδης Νικόλαος
Ζαράρης Δημήτριος
Κανάκη Αναστασία
Λεβέντης Δημήτριος
Μαλωνάγκου Χρυσαφίνα
Μαυριού Τσαμπίκα
Παπαπαύλου Γεώργιος
Περίδης Γεώργιος
Περίδης Δημήτριος
Ρούσου Μαρία
Τσακίρης Ιάκωβος
Φουτούλης Τσαμπίκος
Χατζηνικόλα Τσαμπίκα
Ψαθά Μαρία
Ψαρά Αναστασία

ΟΙ ΑΡΙΣΤΕΥΣΑΝΤΕΣ
Οι αριστεύσαντες και οι πρωτεύσαντες μαθηταί κατά τάξιν είναι οι εξής:

ΤΑΞΙΣ Α'
Πέτα Ανθή 19
Χατζηγεωργίου Ν. 19
Ψελλάκης Γεώργ. 18 6/8
Γιακουμάκης Αντ. 18 4/8

ΤΑΞΙΣ Β'
Χαλκίτη Μαρία 19 4/10
Καμπαστάνα Σεβ. 18 7/10
Φαραντάτου Μαρία 18 6/10
Ντάκας Γεώργ. 18 5/10

ΤΑΞΙΣ Γ'
Χατζηγιάννη Ανδρ. 19
Πατεράκης Εμμ. 18 8/9
Φαραντάτου Σταμ. 18 5/9

ΤΑΞΙΣ Δ'
Τσακίρης Γεώργ. 18 6/9
Τσακίρη Κυριακή 17 8/9
Χατζηνικόλα Ανθ. 17 4/9

ΤΑΞΙΣ Ε'
Ψαρά Μαρία 18 11/12
Παπακωνσταντίνου Ε. 17 8/12
Τούτση Μαρία 17 5/12

ΤΑΞΙΣ ΣΤ'
Αδαμίδης Χρήστος 19
Παπαπαύλου Γ. 16 7/11

ΤΑ ΑΠΟΤΕΛΕΣΜΑΤΑ ΤΟΥ ΟΙΚΟΝΟΜΙΚΟΥ ΓΥΜΝΑΣΙΟΥ

Εξεδόθησαν τ'αποτελέσματα των εξετάσεων εις το Οικονομικόν Γυμνάσιον Ρόδου. Ούτω, εφέτος απολύονται οι:

Δημητράς Στέφανος
Ζουραράκης Στυλιανός
Κούρου Χρυσάνθη
Κυριατσούλης Απόστ.
Κωνσταντούρας Φώτιος
Λάμπρου Αννα
Λαρδούτσος Ευάγγ.
Μανιάς Ελευθ.
Μανουσάκης Φίλιππος
Μάργα Γεωργία
Μαχλή Αννα
Μπονιάτη Ευφροσύνη
Παντελή Δήμητρα
Παπαθανάση Μαρίνα
Παρασκευάς Παράσχος
Παστουνάκη Αλεμίνα
Πότσου Καθολική
Πούλου Μιχαήλ
Σακκή Σάρρα
Σουλάμ Μπουλίσσα
Τσαβαρής Ιωάννης
Φελουζή Ελευθερία
Φράγκος Μιχαήλ
Χατζηαντωνίου Ιω.
Χατζηγεωργίου Αγαπ.
Χατζημανώλη Μαρία
Ψύλλος Πανορμίτης

Παραπέμπονται εις επανεξέτασιν 9 μαθηταί.

Επρώτευσαν:
1. Παπαθανάση Μαρίνα 18 3/15
2. Μάργα Γεωργία 18 2/15
3. Σουλάμ Μπουλίσσα 17 3/14

ΣΥΝΑΛΛΑΓΜΑ

	Αγορά	Πώληση
ΔΟΛΛΑΡΙΟ Η.ΠΑ	0,8868	0,8666
ΛΙΡΑ ΑΓΓΛΙΑΣ	0,6172	0,60312
ΚΟΡΩΝΑ ΔΑΝΙΑΣ	7,4943	7,3233
ΚΟΡΩΝΑ ΣΟΥΗΔΙΑΣ	9,1649	8,9558
ΓΙΕΝ ΙΑΠΩΝΙΑΣ	115,66	113,02
ΦΡΑΓΚΟ ΕΛΒΕΤΙΑΣ	1,4783	1,4446
ΚΟΡΩΝΑ ΝΟΡΒΗΓΙΑΣ	7,7021	7,5264
ΛΙΡΑ ΚΥΠΡΟΥ	0,58035	0,5671
ΔΟΛ. ΚΑΝΑΔΑ	1,4135	1,3813
ΔΟΛ. ΑΥΣΤΡΑΛΙΑΣ	1,6709	1,6327

Η γυναίκα και ο κόσμος της

Κάθε εποχή του χρόνου παρουσιάζονται διάφορα προβλήματα στο δέρμα. Ομως η ενυδάτωσή του όλο το χρόνο είναι σημαντική γιατί συνεχώς χάνει υγρασία είτε λόγω των καρικών συνθηκών είτε από τα σαπούνια που χρησιμοποιούμε, την έκθεση στον ήλιο και άλλες αιτίες. Αυτό έχει σαν αποτέλεσμα σιγά σιγά να χάνει τη φρεσκάδα, τη λάμψη, τη νεανικότητά της. Βέβαια είναι καλό μια κρέμα ημέρας να έχει φίλτρα προστασίας από τη βλαβερή ακτινοβολία, αφού ο ήλιος όλες τις ημέρες του χρόνου ρίχνει τις ακτίνες του στη γη, βλαβερές και μη. Περισσότερο βέβαια το καλοκαίρι, αλλά δεν θα πρέπει να σταθούμε μόνο εκεί. Επειδή σε όλες τις ηλικίες παρουσιάζεται ακμή για διάφορους λόγους πέρα από τη φάση της εφηβείας, είτε λόγω κακής διατροφής, είτε λόγω ορμονικών προβλημάτων ή και από τη χρήση ακατάλληλων προϊόντων στα ευαίσθητα κυρίως δέρματα χρειάζονται οι κρέμες ημέρας ή νύχτας να περιέχουν και συστατικά που βοηθούν στο κάθε πρόβλημα που παρουσιάζεται. Καλές είναι οι πολυβιταμινούχες διότι η κάθε βιταμίνη που περιέχουν βοηθάει στην ακμή, στην πρόληψη ρυτίδων κ.α. Ετσι δοκιμάζοντας μια βιταμινούχα κρέμα προσώπου ή σώματος θα δούμε διαφορά και καλυτέρευση της υφής και της όψης του δέρματός μας. Γιατί δεν είναι μόνο η φροντίδα του προσώπου αλλά και ολόκληρου του σώματος χωρίς να ξεχνάμε ορισμένες περιοχές ιδιαίτερα ευαίσθητες που χρειάζονται εξειδικευμένη φροντίδα όπως γύρω από τα μάτια, ο λαιμός και το στήθος. Διότι όλα τα προϊόντα δεν θα πρέπει να τα χρησιμοποιούμε παντού, αλλά εκεί για τα οποία είναι φτιαγμένα και μελετημένα.

ΜΙΚΑ

ΚΙΝΗΜΑ ΤΟ ΓΡΑΦΕΙΟ

ΠΟΛΙΤΙΣΤΙΚΟΣ ΟΡΓΑΝΙΣΜΟΣ ΔΗΜΟΥ ΡΟΔΙΩΝ
ΚΙΝ/ΚΗ ΕΤΑΙΡΙΑ ΡΟΔΟΥ «ΘΕΑΣΙΣ»
Κινηματογράφος
«ΔΗΜΟΤΙΚΟ»
Βραδιές κινηματογράφου
Πέμπτη 11 Απριλίου 2002
Τίτλος έργου:
ΤΟ ΤΑΜΠΟΥΡΛΟ
Φ. ΣΛΕΝΤΟΡΦ
Ωρα προβολής 9μ.μ.
ΧΛ-11/4

ΜΕΤΡΟΠΟΛ
ALPHA ODEON
Πρόγραμμα εβδομάδας από 5/4/2002 έως 11/4/2002
Πληροφορίες - Κρατήσεις : 02410-28400, από 5:00 μμ


Μία ιστορία αγάπης που θα σας συγκλονίσει! Με τον Αλέξη Γεωργούλη και την Μαρίνα Καλογήρου!
Αίθουσα 1 Κάθε μέρα 6:30, 8:30 και 10:30 μμ
ΑΥΡΙΟ ΘΑ'ΝΑΙ ΑΡΓΑ
Μόνο για μία εβδομάδα!!


Αίθουσα 2
Ο ΚΟΜΗΣ ΜΟΝΤΕ ΚΡΙΣΤΟ
Κάθε μέρα 7:45 και 10:30 μμ
Μια δυναμική περιπέτεια που θα σας συναρπάσει !!!
Με τους Γκάι Πιρς και Τζιμ Κάβιζελ !!
THE COUNT OF MONTE CRISTO


Αίθουσα 3
Το αριστούργημα των αδελφών Κοέν με τους Μπίλι Μπομπ Θόρντον και Φράνσις Μακ Ντόρμαντ!!!
Μόνο για μία εβδομάδα!!
Κάθε μέρα 5:45, 8:00 και 10:15 μμ
Ο ΑΝΘΡΩΠΟΣ ΠΟΥ ΔΕΝ ΗΤΑΝ ΕΚΕΙ
THE MAN WHO WASN'T THERE


ΣΤΑ ΕΛΛΗΝΙΚΑ
Κάθε μέρα 6:00 μμ
ΕΙΔΙΚΗ ΠΡΟΒΟΛΗ
Σαββάτο και Κυριακή 4:00 μ.μ.
Αίθουσα 2
ΜΠΑΜΠΟΥΛΑΣ Α.Ε.
MONSTERS, INC.

ΕΙΔΙΚΗ ΠΑΝΕΛΛΗΝΙΑ ΠΡΕΜΙΕΡΑ!!!
Μόνο Σαββάτο και Κυριακή 5:00 μ.μ.
Σε Ελληνικά και Αγγλικά!
Η ΕΠΟΧΗ ΤΩΝ ΠΑΓΕΤΩΝΩΝ
ICE AGE
X2913-30/12

RODOS MARINE BOAT
ΝΑΥΠΗΓΕΙΑ ΡΟΔΟΥ
Εγκριση 'CE' ΕΛΛΗΝΙΚΟΥ ΝΗΟΓΝΩΜΟΝΑ
0% προκαταβολή, εξόφληση εώς 36 μήνες
ΝΕΟ ΜΟΝΤΕΛΟ - ΝΕΟ ΤΑΧΥΠΛΟΟ



ΜΗΚΟΣ : 4,60 m
Μ. ΠΛΑΤΟΣ : 1.82 m
MAX HP : 40
ΑΤΟΜΑ : 5
EVINRUDE
Johnson
ΧΑΤΖΗΝΙΚΟΛΑΟΥ Ε & Ε Ο.Ε.
ΕΔΡΑ: Μ.ΜΑΛΛΙΑΡΑΚΗ 6, 85100 ΡΟΔΟΣ, ΤΗΛ: 02410-21930, FAX: 02410-77722
ΕΚΘΕΣΗ: 3ο ΧΑΜ ΡΟΔΟΥ-ΚΑΛΛΙΘΕΑΣ email: romarine@otenet.gr
X3181-21/4

Γίνε τώρα μέλος του ΠΑΛΛΑΣ 5 CINEMAS CENTER και απόλαυσε προνόμια!
ΠΑΛΛΑΣ 5 CINEMAS CENTER
ΠΡΟΓΡΑΜΜΑ ΕΒΔΟΜΑΔΑΣ 05/04/2002 - 11/04/2002
www.cinemapallas.gr

ΑΙΘΟΥΣΑ 5
ΤΟ ΟΝΟΜΑ ΜΟΥ ΕΙΝΑΙ ΣΑΜ / I AM SAM
1η πανελλήνια Προβολή!
ΠΡΩΤΑΓΩΝΙΣΤΟΥΝ: SEAN PENN, MICHELLE PFEIFFER
Ώρες Έναρξης: 17:10, 19:50, 22:30

ΑΙΘΟΥΣΑ 2 & 4
Η ΜΗΧΑΝΗ ΤΟΥ ΧΡΟΝΟΥ / TIME MACHINE
ΠΡΩΤΑΓΩΝΙΣΤΟΥΝ: GUY PEARCE, JEREMY IRONS
ΑΙΘΟΥΣΑ 2 Ώρες Έναρξης: 17:55, 20:00, 22:20
ΑΙΘΟΥΣΑ 4 Ώρες Έναρξης: 21:10

ΑΙΘΟΥΣΑ 1
A BEAUTIFUL MIND
ΕΝΑΣ ΥΠΕΡΟΧΟΣ ΑΝΘΡΩΠΟΣ
Η ταινία της χρονιάς που απέσπασε 4 Όσκαρ!
ΠΡΩΤΑΓΩΝΙΣΤΟΥΝ: RUSSELL CROWE, ED HARRIS, κ.α.
Κάθε ημέρα / Ώρες Έναρξης: 17:00, 19:45, 22:30

ΑΙΘΟΥΣΑ 3
ΜΥΣΤΙΚΑ ΤΗΣ ΚΡΕΒΑΤΟΚΑΜΑΡΑΣ
IN THE BEDROOM
ΠΡΩΤΑΓΩΝΙΣΤΟΥΝ: SISSY SPACEK, TOM WILKINSON, MARISA TOMEI, NICK STAHL
Κάθε ημέρα / Ώρες Έναρξης: 17:15, 22:00

ΑΙΘΟΥΣΑ 3
ΕΡΩΤΑΣ ΜΕΤ' ΕΜΠΟΔΙΩΝ / SERENDIPITY
ΠΡΩΤΑΓΩΝΙΣΤΟΥΝ: JOHN CUSACK, KATE BECKINSALE
Κάθε ημέρα / Ώρες Έναρξης: 20:00

ΑΙΘΟΥΣΑ 4
Ο ΑΡΧΟΝΤΑΣ ΤΩΝ ΔΑΧΤΥΛΙΔΙΩΝ:
Η ΣΥΝΤΡΟΦΙΑ ΤΟΥ ΔΑΧΤΥΛΙΔΙΟΥ
THE LORD OF THE RINGS:
THE FELLOWSHIP OF THE RING
ΠΡΩΤΑΓΩΝΙΣΤΟΥΝ: ELIJAH WOOD, IAN MCKELLEN
Κάθε ημέρα / Ώρες Έναρξης: 17:45

ΧΟΡΗΓΟΙ
Village Ολοήμερες Γεύσεις • BERLONI • ΟΝΕΙΡΟ Εσωρουχα
CHINESE BURGER • ΑΠΟΣΠΕΡΙΤΗΣ Παραδοσ. Κορφετσι • NEOTEX

ALHAMBRA TRAVEL

Ονειρεμένη κρουαζιέρα με τον υπερπολυτελή κολοσσό της ROYAL OLYMPIC CRUISES

OLYMPIA EXPLORER

21-28/6/2002 από Πειραιά

Μεταφορά Ρόδο / Πειραιά / Ρόδο με το υπερσύγχρονο και μοναδικό express δρομολόγιο του ΑΙΟΛΟΣ ΚΕΝΤΕΡΗΣ σε 7 ώρες.

Οργανώνουμε με το υπερπολυτελέστατο OLYMPIA EXPLORER της ROC επταήμερη φανταστική κρουαζιέρα από 21-28 Ιουνίου.
ΠΕΙΡΑΙΑΣ - ΚΕΡΚΥΡΑ - ΒΕΝΕΤΙΑ - ΝΤΟΥΜΠΡΟΒΝΙΚ - ΜΠΑΡΙ - ΚΑΤΑΚΩΛΟ - (ΟΛΥΜΠΙΑ) - ΚΩΝΣΤΑΝΤΙΝΟΥΠΟΛΗ - ΜΥΚΟΝΟΣ - ΣΑΝΤΟΡΙΝΗ - ΠΕΙΡΑΙΑΣ

Το μοναδικό κρουαζιερόπλοιο που διαθέτει τα πάντα...
Πολυτέλεια, άνεση, σταθερότητα, φανταστκή κουζίνα, διασκέδαση, casino κ.λ.π.

Θέσεις περιορισμένες λόγω εποχής
Ευκαιρία να δώσετε στα παιδιά σας μετά το τέλος του σχολικού έτους μια εβδομάδα ξεκούρασης και εμπειρίας.

ΕΙΔΙΚΕΣ ΤΙΜΕΣ ΓΙΑ ΤΗ ΣΥΓΚΕΚΡΙΜΕΝΗ ΚΡΟΥΑΖΙΕΡΑ

Πληροφορίες - προγράμματα - δηλώσεις συμμετοχής

ΠΡΑΚΤΟΡΕΙΟ ALHAMBRA
Αλεξ. Παπάγου 23
Τηλ. 02410 37052, 25698,
ΡΟΔΟΣ
X3164-30/4

ΨΥΧΟΕΡΕΥΝΗΤΡΙΑ

ΚΡΗΤΙΚΟΥ ΒΑΣΙΛΕΙΑ



Προβλέψεις για το μέλλον ικανοποιητικές.
Βοήθεια για κάθε θέμα που σας απασχολεί με κάθε εχεμύθεια

ΟΜΗΡΟΥ 65 Π. ΠΟΛΗ Τηλ. 74440 - 67602,
0972157586, 8-1π.μ. — 4-8μ.μ.
Τ. 549-26/5

ΔΥΟ ΚΑΤΑΣΤΗΜΑΤΑ ΣΤΗ ΡΟΔΟ

Τα **McDonald's** του νησιού μας γίνονται δύο. Η πρωτοφανής επιτυχία του πρώτου μας καταστήματος (σταθερά πρώτο στην Ελλάδα από την πρώτη ημέρα λειτουργίας του), μας οδηγεί σε επέκταση. Στα μέσα Απριλίου κάνουμε το επόμενο μας βήμα ανοίγοντας στο Φαληράκι δεύτερο κατάστημα. Παράλληλα όμως μεγαλώνουν και οι ανάγκες μας σε συνεργάτες. Γι'αυτό ζητούμε προσωπικό και για τα δύο καταστήματα με βάση τις εξής ειδικότητες:

1. **SWING MANAGERS**
2. **ΤΑΜΙΕΣ (με βασική γνώση αγγλικών)**
3. **ΥΠΑΛΛΗΛΟΥΣ ΚΟΥΖΙΝΑΣ**
4. **ΚΑΘΑΡΙΣΤΡΙΕΣ**

Η προϋπηρεσία δεν είναι προϋπόθεση για συνεργασία.

ΠΡΟΣΦΕΡΟΥΜΕ
- ΑΠΟΛΥΤΑ ΑΝΤΑΓΩΝΙΣΤΙΚΕΣ ΑΜΟΙΒΕΣ
- ΑΡΙΣΤΕΣ ΣΥΝΘΗΚΕΣ ΕΡΓΑΣΙΑΣ
- ΜΕΡΙΚΗ Ή ΠΛΗΡΗ ΑΠΑΣΧΟΛΗΣΗ
- ΕΥΕΛΙΞΙΑ ΩΡΑΡΙΟΥ
- ΣΥΝΕΡΓΑΣΙΑ ΣΕ ΕΤΗΣΙΑ Η ΕΠΟΧΙΑΚΗ ΒΑΣΗ.

Για περισσότερες πληροφορίες καθημερινά στο κατάστημα της Ρόδου από τις 10.00 - 14.00 στον κ. Κουτσουράκη ή στο τηλ. 02410 70777
3182-21/4

Για τις εκλογές του Οκτωβρίου

Νέα κίνηση εκδηλώθηκε και στο Δήμο Καλλιθέας

Η ΠΡΩΤΗ ΔΙΑΚΗΡΥΞΗ ΤΗΣ ΠΑΡΑΤΑΞΗΣ

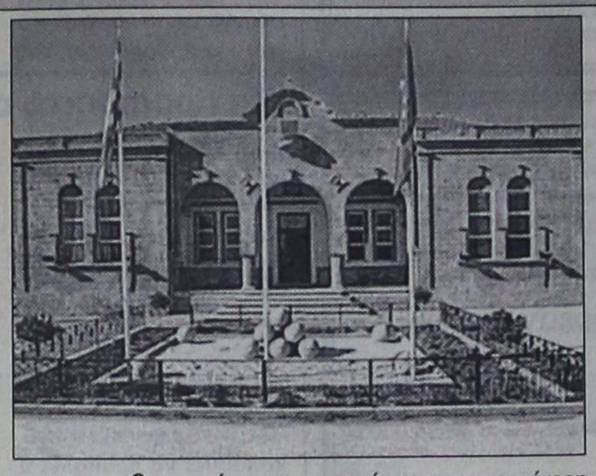

Μια νέα κίνηση εκδηλώθηκε στο Δήμο Καλλιθέας. Επικεφαλής είναι ο κ. Ελευθέριος Παπαελευθερίου, ο οποίος με τους συνεργάτες εξέδωσαν χτες την παρακάτω ανακοίνωση:

«Παρακολουθούμε με πολύ μεγάλη προσοχή τον τελευταίο καιρό τις πολιτικές εξελίξεις στο Δήμο μας και νομίζουμε πως ωρίμασε η ώρα για να κάνουμε κάποιες επισημάνσεις και τοποθετήσεις σχετικά με τις επερχόμενες δημοτικές εκλογές.

Θέλοντας να πιστεύουμε ότι ενεργούμε με βάση τα συμφέροντα ολόκληρου του Δήμου μας χωρίς αφορισμούς και τοπικιστικές εξάρσεις που καθόλου δεν βοηθούν στην ολοκλήρωση του στόχου για τον οποίο συστήθηκε, οφείλουμε να εκφράσουμε δημόσια τη θέση μας.

Είμαστε μια ομάδα ανθρώπων που δεν ψάχνουμε την ολοκλήρωση της προσωπικότητάς μας μέσα από την απλή συμμετοχή μας σε κάποιο ψηφοδέλτιο, αλλά που αισθανόμαστε το χρέος να ασχοληθούμε με τα **κοινά που πρέπει πάντα να μας ενώνουν και όχι να μας χωρίζουν.**

Το συμφέρον του τόπου μας, δε χωρίζεται ούτε σε πλούσιους και φτωχούς, ούτε σε μικρούς κι μεγάλους, ούτε σε Βόρειους και Νότιους.

Μέσα στο μικρό σχετικά διάστημα που αποφασίσαμε να ασχοληθούμε με τα τεκταινόμενα στο Δήμο μας, δημιουργήσαμε τον κεντρικό πυρήνα μιας νέας κίνησης και διαπιστώσαμε ότι **υπάρχει θετική ανταπόκριση** της κίνησης αυτής, διάθεση αλλαγής, πράγμα που καθιστά και ουσιαστική την παρέμβασή μας αυτή μέσα από τα τοπικά Μ.Μ.Ε.

Η ανταπόκριση αυτή δείχνει την ανάγκη ανανέωσης από παρελθούσες νοοτροπίες που εκ των πραγμάτων υπάρχουν, μιας και είναι μόλις η πρώτη τετραετία ύπαρξης των Καποδιστριακών Δήμων.

Η μετάβαση από την Κοινοτική στη Δημοτική εξουσία απομάκρυνε την ευρύτερη λαϊκή μάζα από τη δυνατότητα προσέγγισης προς τα πρόσωπα των διοικούντων, με αποτέλεσμα ο δημότης πλέον να νιώθει απομονωμένος.

Είναι υποχρέωση και καθήκον μας η συνεχής επαφή με το δημότη, για να καλύψουμε και να λύσουμε τα προβλήματά του κάνοντάς τον κι αυτόν ενεργό κύτταρο της κοινωνίας μας.

Το χάσμα μεταξύ διοικούντων και δημοτών που αυτόματα δημιουργήθηκε με τη σύσταση του Καποδίστρια μικραίνει και μηδενίζεται με ένα και μοναδικό τρόπο.

Με την πραγματική πληθυσμιακά αντιπροσώπευση των τριών Διαμερισμάτων σε υποψηφίους συμβούλους γίνεται πράξη η καλύτερη αριθμητικά εκπροσώπηση στο Δημοτικό Συμβούλιο και έτσι γίνεται ουσιαστική η δυνατότητα να κριθεί ο σύμβουλος από το έργο που παράγει και όχι από το Δημοτικό Διαμέρισμα από το οποίο κατάγεται.

Ο Δήμος Καλλιθέας συστήθηκε και έλαβε σάρκα και οστά έχοντας ένα και μόνο χρέος.

Να πετύχει.

Και γι' αυτό το σκοπό είμαστε υποχρεωμένοι όλοι να βοηθήσουμε.

Είμαστε από αυτούς που αναγνωρίζουν τις έντιμες προσπάθειες που έχουν γίνει από το τωρινό Δημοτικό Συμβούλιο και δεν ανήκουμε σε αυτούς που μη έχοντας πολιτική πρόταση ισοπεδώνουν και εκμηδενίζουν την οποιαδήποτε προσπάθεια.

Οφείλουμε να ευχαριστήσουμε αυτούς που έχουν τάξει εαυτόν υπέρ του Δημοσίου συμφέροντος.

Από την άλλη όμως είμαστε υποχρεωμένοι να καταθέσουμε τους δικούς μας προβληματισμούς, που διαπιστώνονται από αυτήν εδώ την επιστολή, γιατί πρεσβεύουμε τη συλλογική και συνολική αντιμετώπιση των όποιων προβλημάτων, επειδή οι καιροί άλλαξαν και πρέπει σιγά - σιγά να αλλάζουν και οι νοοτροπίες.

Υπάρχουν πολλαπλά και ποικίλης μορφής προβλήματα που πρέπει άμεσα να λύνονται, αλλά με την πολιτική που ακολουθείται μέχρι τώρα δυστυχώς αργούν ή και μερικές φορές δε λύνονται.

Δεν πρέπει να μονοπωλεί κανείς υπέρ ενός ατόμου, τόσο την κρίση όσο και τα μέσα για την αντιμετώπιση και τη λύση των προβλημάτων της δημόσιας ζωής.

Η πολιτική του ενός ανδρός δεν συμβαδίζει πλέον με τις απαιτήσεις ενός σύγχρονου Δήμου.

Η λειτουργία του Δημοτικού Συμβουλίου θα πρέπει να στηρίζεται στην αλληλοεμπιστοσύνη ανάμεσα στον επικεφαλής Δήμαρχο και τους συνεργάτες του, έτσι ώστε να αναλαμβάνονται πρωτοβουλίες και να κρίνονται και οι σύμβουλοι από το έργο τους και όχι κάθε φορά από την επιτυχία ή την αποτυχία του Δημάρχου.

Λόγια απλά και κατανοητά που όμως πρέπει να γίνουν πράξη.

Θεωρούμε πως οι συμπολίτες μας δεν έχουν μειωμένη αντίληψη της ορθής κρίσης που τους εκπροσωπεί και τους αντιπροσωπεύει, αλλά η λογική που τους κυριαρχεί γίνεται ο αποφασιστικός παράγοντας για εκτίμηση, που αποβλέπει τόσο στην ανάταση του ατόμου, όσο και του ευρύτερου κοινωνικού του συνόλου.

Είναι καιρός ο κάθε υπεύθυνος πολίτης να έχει το σθένος και τη δύναμη να εκφράζει με τον πλέον δημόσιο τρόπο την άποψή του και να πάψουμε πλέον να νομίζουμε ότι ο κόσμος που εμπιστεύεται τον ψήφο του σε μας είναι χωρίς λογική και κρίση.

Είμαστε ενεργοί πολίτες αυτού του τόπου και ελπίζουμε με την κίνησή μας αυτή να βάλουμε ένα ακόμα λιθαράκι στην ανύψωση και καταξίωση του πολύτιμου δήμου μας και να τον οδηγήσουμε ανάμεσα στους πρώτους με πραγματικά στοιχεία δήμους της χώρας και είμαστε όλοι οι δημότες υπερήφανοι για το Δήμο μας.

ΓΙΑ ΤΗΝ ΚΙΝΗΣΗ
Ο ΕΠΙΚΕΦΑΛΗΣ
Παπαελευθερίου Ελευθέριος του Βασιλείου
ΟΙ ΣΥΝΕΡΓΑΤΕΣ
Καφετζής Στέργος του Γεωργίου
Κιόττος Νικόλαος του Μιχαήλ
Κώστας Γεώργιος του Σάββατο
Λεβέντης Μιχαήλ του Ιωάννη
Σωτρίλλης Βασίλης του Στέργου
Φιλιππάκης Βασίλης του Σάββα»

KYDON TOURS
ΚΕΝΤΡΙΚΟ ΠΡΑΚΤΟΡΕΙΟ PORT AGENT

ΠΑΣΧΑ στην ΚΑΛΥΜΝΟ & ΝΙΣΥΡΟ

ΚΡΟΥΑΖΙΕΡΑ με το F/B ΡΟΔΟΣ ΔΑΝΕ SEA LINES

Μια όμορφη, ξεκούραστη κρουαζιέρα για ένα ευχάριστο, χαρούμενο ΠΑΣΧΑ στη ζωηρή ΚΑΛΥΜΝΟ και στη ρομαντική ΝΙΣΥΡΟ

ΠΡΟΓΡΑΜΜΑ
- Μ. ΣΑΒΒΑΤΟ 4/5: Αναχώρηση 15.00 - Αφιξη: 20.00 Χαρείτε την ΚΑΛΥΜΝΟ με την εορταστική ατμόσφαιρα!!! Ανάσταση σε εκκλησία επιλογής σας και γλέντι μέχρι πρωίας στα μπαράκια της ΚΑΛΥΜΝΟΥ.
- ΚΥΡΙΑΚΗ ΠΑΣΧΑ 5/5: Αναχώρηση από την ΚΑΛΥΜΝΟ 07.00. Αφιξη στη ΝΙΣΥΡΟ 09.30. Παραμονή στη ΝΙΣΥΡΟ μέχρι τη Δευτέρα 11.30 για να χαρούμε την ΜΥΚΟΝΟ της Δωδεκανήσου με όμορφους περιπάτους και κυρίως για το προσκύνημα στην ΠΑΝΑΓΙΑ τη ΣΠΗΛΙΑΝΗ. Αφιξη στη Ρόδο 13.00 Δευτέρα.

ΤΙΜΕΣ ΚΑΤ' ΑΤΟΜΟ

* Σε δίκλινη εξωτερική ΑΑ2	80	ευρώ
* Σε δίκλινη εσωτερική Α2	70	"
* Σε τετράκλινη εξωτερική Α4	70	"
* Σε τετράκλινη εσωτερική ΑΒ4-Β4	60	"

Ι.Χ. 30 ευρώ • Μηχανάκια 10 ευρώ

ΣΥΝΟΔΟΣ η κ. ΕΛΕΝΗ ΨΥΛΛΑΚΗ

Συμμετέχει το ΕΝ ΛΕΥΚΩ, ο κ. Χρήστος Μυστιλιάδης, το RODOS CHANNEL

ΔΗΛΩΣΤΕ ΓΡΗΓΟΡΑ ΣΥΜΜΕΤΟΧΗ!!!

ΠΡΑΚΤΟΡΕΙΟ ΚΥΔΩΝ
1. Εθελ. Δωδεκανησίων 14
Τηλ. 02410 23.000 - 27900 - 75268
2. Ακτή Σαχτούρη 8, Λιμάνι
Τηλ. 02410 27722 - 24265
X3168-4/5

ΔΕΤΑΠ
ΔΩΔΕΚΑΝΗΣΙΑΚΗ ΕΤΑΙΡΙΑ ΑΝΑΠΤΥΞΗΣ ΚΑΙ ΠΡΟΟΔΟΥ

Πρόσκληση υποβολής βιογραφικών

Η Δωδεκανησιακή Εταιρία Ανάπτυξης και Προόδου του Επιμελητηρίου Δωδεκανήσου βρίσκεται στη διαδικασία κατάρτισης μητρώου επιστημόνων συνεργατών για σύνταξη μελετών.
Καλούνται επιστήμονες κάθε ειδικότητας που επιθυμούν να ενταχθούν στο εν λόγω μητρώο να παραλάβουν το έντυπο της αίτησης και του βιογραφικού επικοινωνώντας με τα γραφεία της εταιρίας.

Υπεύθυνη: κα Σπανού Αννα
Αυστραλίας 88, 85100 Ρόδος
τηλ. 02410 - 34424, 33858
fax: 02410 73045
e-mail:aspanou@detap.gr
Χ.Λ.-18/4

ΔΩΔΕΚΑΝΗΣΙΑΚΟΣ ΣΥΛΛΟΓΟΣ ΓΟΝΕΩΝ ΚΑΙ ΚΗΔΕΜΟΝΩΝ ΑΤΟΜΩΝ ΜΕ ΕΙΔΙΚΕΣ ΑΝΑΓΚΕΣ



Τα παιδιά του Κέντρου «ΕΛΠΙΔΑ» και το Δ.Σ. του Συλλόγου σας προσκαλούν στην εκδήλωση που θα γίνει 13/4/2002 στις 16.00 στο πρώην ορφανοτροφείο αρρένων στο Κέντρο ΕΛΠΙΔΑ Πλατεία Στεφάνου Γέροντα 44. Η εκδήλωση θα περιλαμβάνει BAZAAR από τα έργα των παιδιών και θα τιμηθεί για τη συνολική προσφορά της στο Σύλλογο και στα παιδιά με Ειδικές Ανάγκες η πρόεδρος του Δ.Σ. Καπούλα Σταυρούλα.

Για το Δ.Σ.

4858-13/4

PELLOS TRAVEL

ΤΟ ΠΡΩΤΟ ΓΡΑΦΕΙΟ ΣΤΙΣ ΕΚΔΡΟΜΕΣ ΤΟΥΡΚΙΑΣ

• Ποιότητα • Εγγύηση • Οργάνωση

ΠΑΣΧΑ στην ΚΩΝΣΤΑΝΤΙΝΟΥΠΟΛΗ



Από 1/5 - 7/5

ΜΑΡΜΑΡΙΣ - ΕΦΕΣΣΟΣ - ΚΟΥΣΑΝΤΑΣΙ - ΣΜΥΡΝΗ - ΠΡΟΥΣΑ- ΚΩΝΣΤΑΝΤΙΝΟΥΠΟΛΗ

Μια ωραία εκδρομή με πλούσιο πρόγραμμα - ποιότητα - οργάνωση - διασκέδαση

ΠΕΡΙΛΑΜΒΑΝΕΙ:

1.ΕΙΣΙΤΗΡΙΑ ΡΟΔΟΣ-ΜΑΡΜΑΡΙΣ-ΡΟΔΟΣ ΜΕ ΚΑΤΑΜΑΡΑΝ
2.ΞΕΝΟΔΟΧΕΙΑ 4 ΑΣΤΕΡΩΝ ΜΕ ΗΜΙΔΙΑΤΡΟΦΗ ΣΤΟ ΚΕΝΤΡΟ ΤΗΣ ΣΜΥΡΝΗΣ ΚΑΙ ΣΤΟ ΚΕΝΤΡΟ ΤΗΣ ΚΩΝΣΤΑΝΤΙΝΟΥΠΟΛΗΣ (ΔΙΠΛΑ ΑΠΟ ΤΗΝ ΑΓΙΑ ΣΟΦΙΑ ΠΕΡΙΟΧΗ ΤΑΚΣΙΜ)
3.ΤΕΣΣΕΡΙΣ ΔΙΑΝΥΚΤΕΡΕΥΣΕΙΣ ΣΤΗ ΚΩΝΣΤΑΝΤΙΝΟΥΠΟΛΗ ΜΕΓΑΛΗ ΠΕΜΠΤΗ-ΠΑΡΑΣΚΕΥΗ-ΣΑΒΒΑΤΟ ΚΑΙ ΚΥΡΙΑΚΗ ΤΟΥ ΠΑΣΧΑ ΟΠΟΥ ΘΑ ΠΑΡΑΚΟΛΟΥΘΗΣΕΤΕ ΣΤΟ ΠΑΤΡΙΑΡΧΕΙΟ ΦΑΝΑΡΙ ΤΑ ΘΕΙΑ ΠΑΘΗ ΚΑΙ ΤΗΝ ΑΝΑΣΤΑΣΗ ΤΟΥ ΚΥΡΙΟΥ ΣΤΗ ΜΕΓΑΛΟΠΡΕΠΗ ΘΕΙΑ ΛΕΙΤΟΥΡΓΙΑ ΧΟΡΟΣΤΑΤΟΥΝΤΟΣ ΤΟΥ ΠΑΤΡΙΑΡΧΟΥ ΜΑΣ Κ. Κ.ΒΑΡΘΟΛΟΜΑΙΟΥ.
4.ΔΥΟ ΔΙΑΝΥΚΤΕΡΕΥΣΕΙΣ ΣΤΗ ΣΜΥΡΝΗ
5.ΞΕΝΑΓΗΣΕΙΣ- ΠΕΡΙΗΓΗΣΕΙΣ (ΑΡΧΑΙΑ ΕΦΕΣΣΟ-ΣΠΙΤΙ ΠΑΝΑΓΙΑΣ - ΚΟΡΔΕΛΙΟ- ΣΜΥΡΝΗ) - ΕΛΛΗΝΙΔΑ ΞΕΝΑΓΟ – ΒΟΛΤΑ ΚΑΙ ΨΩΝΙΑ ΣΤΙΣ ΑΓΟΡΕΣ ΤΗΣ ΣΜΥΡΝΗΣ- ΠΡΟΥΣΑΣ-ΚΩΝΣΤΑΝΤΙΝΟΥΠΟΛΗΣ
6.ΕΠΙΣΚΕΨΗ ΣΤΙΣ ΑΓΟΡΕΣ ΣΜΥΡΝΗΣ-ΠΡΟΥΣΑΣ-ΚΩΝΣΤΑΝΤΙΝΟΥΠΟΛΗΣ ΓΙΑ ΤΑ ΨΩΝΙΑ ΣΑΣ.
7.ΕΚΔΡΟΜΗ ΣΤΑ ΠΡΙΓΚΗΠΟΝΗΣΑ, ΕΠΙΣΚΕΨΗ ΣΤΗ ΘΕΟΛΟΓΙΚΗ ΣΧΟΛΗ ΤΗΣ ΧΑΛΚΗΣ
8.ΚΡΟΥΑΖΙΕΡΑ ΣΤΗ ΘΑΛΑΣΣΑ ΤΟΥ ΜΑΡΜΑΡΑ
9.ΔΙΑΣΚΕΔΑΣΗ (ΜΕ ΧΟΡΟ ΤΗΣ ΚΟΙΛΙΑΣ ΚΑΙ ΕΛΛΗΝΙΚΟΥΣ ΧΟΡΟΥΣ ΣΤΟ ΩΡΑΙΟΤΕΡΟ ΚΕΝΤΡΟ ΔΙΑΣΚΕΔΑΣΗΣ ΤΗΣ ΚΩΝΣΤΑΝΤΙΝΟΥΠΟΛΗΣ ΤΟ ΒΡΑΔΥ ΤΟΥ ΠΑΣΧΑ-ΡΕΒΕΓΙΟΝ
10.ΠΟΥΛΜΑΝ ΠΟΛΥΤΕΛΕΙΑΣ ΜΕ ΕΜΠΕΙΡΟΥΣ ΟΔΗΓΟΥΣ
11.ΞΕΝΑΓΗΣΗ ΑΓΙΑ ΣΟΦΙΑ- ΠΑΝΑΓΙΑ ΒΛΑΧΕΡΝΩΝ- ΠΑΝΑΓΙΑ ΤΗΣ ΧΩΡΑΣ- ΜΠΑΛΟΥΚΛΗ- ΥΔΡΑΓΩΓΕΙΟ ΙΟΥΣΤΙΝΙΑΝΟΥ- ΜΠΛΕ ΤΖΑΜΙ-ΠΡΙΓΚΗΠΟΝΝΗΣΑ- ΘΕΟΛΟΓΙΚΗ ΣΧΟΛΗ ΤΗΣ ΧΑΛΚΗΣ.
12.ΤΑΞΙΔΙΤΙΚΗ ΑΣΦΑΛΕΙΑ
13.ΤΑΞΙΔΙΩΤΙΚΗ ΤΣΑΝΤΑ
14.ΣΥΝΟΔΟΣ ΓΡΑΦΕΙΟΥ –Α.ΠΑΠΑΣΑΒΒΑΣ
15.ΔΕΚΤΕΣ ΠΙΣΤΩΤΙΚΕΣ ΚΑΡΤΕΣ VISA-MASTERCARD

Για περισσότερες πληροφορίες - κρατήσεις και αναλυτικά προγράμματα και

PELLOS TRAVEL
Λ. Καλλιθέας 125 Φαληράκι - Ρόδος
Τηλ.: 0241 0 87615, 86298
Fax: 0241 0 87616
e-mail: pellostravel@hellasnet.gr
4723-20/4

ΜΝΗΜΟΣΥΝΑ



Τελούμε στις 13 Απριλίου ημέρα Σάββατο και ώρα 8.30π.μ. στον ιερό ναό Αγίας Ειρήνης Ορφανοτροφείου Θηλέων 40ήμερο μνημόσυνο υπέρ αναπαύσεως της ψυχής του λατρευτού μας συζύγου, πατέρα, παππού και αδελφού

ΝΙΚΟΛΑΟΥ ΠΕΤΡΑΝΤΗ

Η σύζυγος Ειρήνη
Τα παιδιά Ηλίας - Φωτεινή, Μαρία - Δημήτρης
Τα εγγόνια, τα αδέλφια και οι λοιποί συγγενείς

4876-12/4

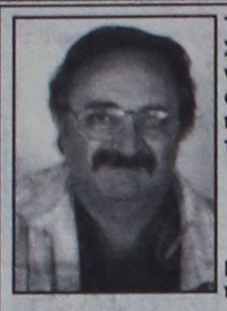

Τελούμε στις 13 Απριλίου ημέρα Σάββατο και ώρα 8 π.μ. στον ιερό ναό Αγίου Νεκταρίου Φαληρακίου 9ήμερο μνημόσυνο υπέρ αναπαύσεως της ψυχής του λατρευτού μας υιού και αδελφού

ΙΩΑΝΝΗ ΜΑΣΤΟΡΑ του ΦΛΕΒΑΡΗ

Η μητέρα, τα αδέλφια και οι λοιποί συγγενείς

4874-12/4



Τελούμε στις 13 Απριλίου ημέρα Σάββατο και ώρα 8 π.μ. στον ιερό ναό Ταξιαρχών νεκροταφείου Δήμου Ιαλυσού 6μηνο μνημόσυνο υπέρ αναπαύσεως της ψυχής του λατρευτού μας συζύγου, πατέρα, παππού, αδελφού και θείου

ΝΙΚΟΛΑΟΥ ΠΑΠΑΓΟΥΡΑ

Η σύζυγος Αικατερίνη
Τα παιδιά Μανόλης-Μαρία, Μιχάλης - Κατερίνα
Τα εγγόνια, τα αδέλφια, τα ανίψια και οι λοιποί συγγενείς

Α.Σ.-12/4



Τελούμε στις 13 Απριλίου ημέρα Σάββατο και ώρα 8.30 π.μ. στον ιερό ναό Αγίου Λουκά Σορωνής 3μηνο μνημόσυνο υπέρ αναπαύσεως της ψυχής του πολυαγαπημένου μας πατέρα, παππού, προπαππού, αδελφού και θείου

ΦΩΤΗ ΚΥΠΡΙΩΤΗ
Δασκάλου

Τα παιδιά Δέσποινα-Σταμάτης Σαββάκη, Ελένη-Γιώργος Τσουμπλέκα
Τα εγγόνια, οι δισεγγονές, τ' αδέλφια, τ' ανίψια και οι λοιποί συγγενείς

4878-12/4

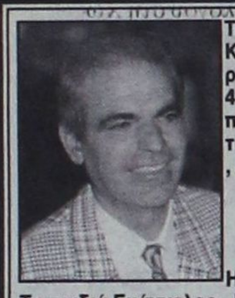

Τελούμε στις 14 Απριλίου ημέρα Κυριακή και ώρα 8.30 π.μ. στον ιερό ναό Ταξιαρχών νεκροταφείου 40ήμερο μνημόσυνο υπέρ αναπαύσεως της ψυχής του λατρευτού μας συζύγου, πατέρα, παππού, αδελφού, θείου και γαμπρού

ΤΣΑΜΠΙΚΟΥ ΚΑΛΑΘΕΝΟΥ

Η σύζυγος Μαρία
Τα παιδιά Ευάγγελος - Μαριάνθη, Σάκης - Μαιρούλα
Ο εγγονός Τσαμπίκος
Τα αδέλφια, τα ανίψια και οι λοιποί συγγενείς

4864-13/4



Τελούμε στις 12 Απριλίου ημέρα Παρασκευή και ώρα 8 π.μ. στον ιερό ναό Ταξιαρχών νεκροταφείου 3μηνο μνημόσυνο υπέρ αναπαύσεως της λατρευτής μας μητέρας και γιαγιάς

ΕΛΕΥΘΕΡΙΑΣ ΓΙΑΝΝΙΚΟΥ

Τα παιδιά Μιχάλης - Αννα, Ηλίας, Ελευθερία - Φώτης, , Σοφία - Βασίλης
Τα εγγόνια και οι λοιποί συγγενείς

4872-11/4



Τελούμε στις 12 Απριλίου ημέρα Παρασκευή και ώρα 8 π.μ. στον ιερό ναό Ταξιαρχών νεκροταφείου Ρόδου ετήσιο μνημόσυνο υπέρ αναπαύσεως της ψυχής της λατρευτής μας συζύγου, μητέρας και κόρης

ΔΙΟΝΥΣΙΑΣ ΣΙΦΩΝΙΟΥ - ΣΤΑΥΡΙΑΝΑΚΗ

Ο σύζυγος Αντώνης
Τα παιδιά Μαρία, Τσαμπίκα
Οι γονείς Νικόλαος - Μαρία
Τα αδέλφια και οι λοιποί συγγενείς

4860-11/4



Τελούμε στις 13 Απριλίου ημέρα Σάββατο και ώρα 8 π.μ. στον ιερό ναό Αγίου Παντελεήμονα ετήσιο μνημόσυνο υπέρ αναπαύσεως της ψυχής της λατρευτής μας μητέρας, γιαγιάς και προγιαγιάς

ΜΑΡΙΑΣ ΚΟΥΝΤΟΥΡΖΗ

Τα παιδιά Μιχάλης - Στάσα
Τα εγγόνια Νικόλαος, Αναστάσιος και Μαρία, τα δισέγγονα Γεωργία και Νατάσα
Οι λοιποί συγγενείς

4850-12/4



Τελούμε στις 11 Απριλίου ημέρα Πέμπτη και ώρα 9 π.μ. στον ιερό ναό Ταξιαρχών νεκροταφείου 3ετές μνημόσυνο υπέρ αναπαύσεως της ψυχής της λατρευτής μας συζύγου, μητέρας, γιαγιάς και αδελφής

ΑΙΚΑΤΕΡΙΝΗΣ ΞΕΠΑΠΑΔΑΚΗ

Ο σύζυγος Σπυρίδων
Τα παιδιά Δημήτρης - Αννα
Τα εγγόνια Σπυρίδων και Μιχαήλ
Τα αδέλφια και οι λοιποί συγγενείς

4843-11/4

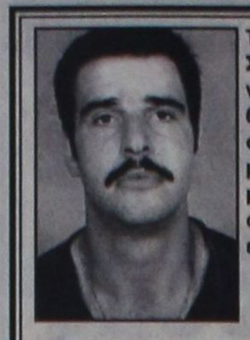

Τελούμε στις 13 Απριλίου ημέρα Σάββατο και ώρα 8 π.μ. στον ιερό ναό Ταξιαρχών νεκροταφείου 6μηνο μνημόσυνο υπέρ αναπαύσεως της ψυχής του λατρευτού μας, αλησμόνητου και αδικοχαμένου πολυαγαπημένου μας υιού, αδελφού, θείου, ανιψιού και εξαδέλφου

ΜΙΧΑΛΗ ΣΙΜΟΥ
Ετών 31

Οι τεθλιμμένοι και απαρηγόρητοι γονείς Στέργος - Μαίρη
Τα αδέλφια Νίκος - Παϊδη, Θεόδωρος - Χάνα, Γιώργος - Ελενα
Τα ανίψια Στέργος, Μαίρη και Στέργος
Οι θείοι, οι θείες, τα εξαδέλφια και οι λοιποί συγγενείς

1293-12/4



Τελούμε στις 14 Απριλίου ημέρα Κυριακή και ώρα 8 π.μ. στον ιερό ναό Αγίου Γεωργίου ΚΑΤΩ 9μηνο μνημόσυνο υπέρ αναπαύσεως της ψυχής του λατρευτού μας συζύγου, πατέρα, υιού, γαμπρού, αδελφού και θείου

ΔΗΜΟΥ ΚΥΠΡΙΩΤΗ

Η σύζυγος Αναστασία
Η κόρη Δήμητρα
Η μητέρα, τα πεθερικά, τα αδέλφια και οι λοιποί συγγενείς

1297-13/4

Σκοτώθηκε 17χρονος

ΣΥΝΕΧΕΙΑ ΑΠΟ ΤΗ ΣΕΛ. 1

αυτοσχέδιους αγώνες ταχύτητας στη νέα εθνική οδό Ανατολικές Ακτές - Αεροδρόμιο. Στο 8ο χιλιόμετρο της εθνικής οδού και ενώ είχε αναπτύξει υπερβολική ταχύτητα, έχασε τον έλεγχο μ'αποτέλεσμα η μοτοσικλέτα να εκτραπεί της πορείας της και να προσκρούσει με σφοδρότητα στα προστατευτικά κιγκλιδώματα.

Ο ΘΑΝΑΤΟΣ του 18χρονου ήταν ακαριαίος. Το κεφάλι του νεαρού μοτοσικλετιστή πολτοποιήθηκε ενώ η μοτοσικλέτα σύρθηκε σε απόσταση 150 μέτρων και κατάντησε μια άμορφη μάζα σιδερικών.

Ανακρίσεις για τα αίτια του τροχαίου ατυχήματος διενεργεί το Τμήμα Τροχαίας Ρόδου.

7 χρόνια στον Σβύνο

ΣΥΝΕΧΕΙΑ ΑΠΟ ΤΗ ΣΕΛ. 1

εκτός από τις υποτιμολογημένες τιμές, εξαφάνισαν και τα τιμολόγια. Λόγω παραγραφής, οι δυο κατηγορούμενοι κρίθηκαν ατιμώρητοι για την κατηγορία αυτή, αν και ο εισαγγελέας της έδρας κ. Εμμανουήλ Ρούσσος-Παπαδάκης ζήτησε την ενοχή τους, βάσει κατηγορητηρίου.

•Για τη δεύτερη κατηγορία της απάτης διά ηλεκτρονικού υπολογιστή, που ο Σβύνος υπεξαίρεσε ποσό 100 εκατομμυρίων δραχμών, είτε αλλοιώνοντας στοιχεία, είτε εξαφανίζοντάς τα, το Δικαστήριο τον έκρινε ένοχο και του επέβαλε κάθειρξη επτά χρόνων. Ο Εισαγγελέας πρότεινε κάθειρξη έξι χρόνων.

ΤΟ ΔΙΚΑΣΤΗΡΙΟ δέχθηκε η έφεση να έχει ανασταλτικό χαρακτήρα, με αποτέλεσμα ο Σβύνος να αποφύγει τον εγκλεισμό του στις φυλακές. Πολιτική αγωγή ήταν οι δικηγόροι κ. Γιάννης Χαρίτος και Ηλίας Δημάκης και υπεράσπισης του κατηγορουμένου οι κ. Μανώλης Κουτσούκος και Δημήτρης Καραγεώργης.

•Θα πρέπει να σημειωθεί ότι ο Σβύνος έχει αποφυλακιστεί πρόσφατα με βούλευμα του Συμβουλίου Εφετών, με την καταβολή χρηματικής εγγύησης ποσού 12 εκατ. δραχμών για την υπόθεση της απάτης σε βάρος της ασφαλιστικής εταιρίας «SCOPLIFE».

Οι άδειες σε μικροπωλητές

ΣΥΝΕΧΕΙΑ ΑΠΟ ΤΗ ΣΕΛ. 1

8. Πετράκη Θεμελίνα
9. Σαρούκος Μιχαήλ
10. Φράγκου Μαρία
11. Χατζημιχαήλ Ειρ.
12. Χρυσάκης Παντελής

•Ξηροί καρποί

1. Αξιώτη Μαρία
2. Γεωργιάδης Νικολ.
3. Δασύρα Ρόζα
4. Καλλιγάς Φώτιος
5. Μαυροθαλασσίτης Κ.
6. Φράγκος Πανορμ.

•Παγωτά-φρούτα-αναψυκτικά

1. Σκιαθίτης Ιωάννης
2. Κοντουδιός Νικολ.
3. Μαντικός Κων/νος
4. Μανίκαρος Μιχαήλ

•Πέτρες θαλάσσης
Κουμπαράς Σπύρος

•Εκτύπωση φωτογραφιών σε κούπες
Καβουκλής Ηρακ.

Δεν θα καταργηθούν οι συντελεστές ΦΠΑ

ΣΥΝΕΧΕΙΑ ΑΠΟ ΤΗ ΣΕΛ. 1

παραμείνει στα σημερινά επίπεδα».

Αυτά τόνισε κατηγορηματικά ο κ. Χριστοδουλάκης στους βουλευτές του ΠΑΣΟΚ οι οποίοι είχαν σήμερα (ώρα 18.00) σχετική συνεδρίαση με τον κ. Υπουργό.

Αρα, δεν υπάρχει «επιπόλαια αποδεχθείς την εισήγηση υπουργός», όπως επιπόλαια ισχυρίζονται τόσο ο συνάδελφος της ΝΔ κ. Παυλίδης, όσο και ο νομάρχης Δωδεκανήσου κ. Καραγιάννης, αποδίδοντας στις προθέσεις της κυβέρνησης, μια εισήγηση που έκανε η γνωστή επιτροπή τεχνοκρατών ή μια προσωπική άποψη που εξέφρασε κάποιος ανευθυνοϋπεύθυνος σύμβουλος.

Οι βουλευτές
του ΠΑΣΟΚ
Κοσμάς Σφυρίου
Βασίλης Παπανικόλας»

Το προσωπικό στο Νοσοκομείο

ΣΥΝΕΧΕΙΑ ΑΠΟ ΤΗ ΣΕΛ. 1

που τους οφείλονται.

☞ Σημειώνεται ότι οι εργαζόμενοι στο Νοσοκομείο της Ρόδου πραγματοποιούν από τη Δευτέρα στάσεις εργασίας, ενώ σήμερα θα μετάσχουν στην 24ωρη απεργία που προγραμμάτισε η ΑΔΕΔΥ.

ΩΣΤΟΣΟ εντύπωση εξακολουθεί να προκαλεί η απόφαση των εργαζομένων για απεργιακές κινητοποιήσεις αμέσως μετά την εξαγγελία του υπουργείου Υγείας για ενίσχυση του Νοσοκομείου με 180 άτομα ως εποχικό και με μόνιμο προσωπικό.

Η δικαιολογία που προβάλλεται από τους ίδιους τους εργαζομένους είναι ότι ο μεγάλος αριθμός των προσληφθέντων είναι εποχικό προσωπικό (περί τα 128 άτομα) και δεν τους καλύπτει, αφού αιτήματά τους είναι η κάλυψη των κενών οργανικών θέσεων!

ΨΗΦΙΣΜΑ με τα αιτήματά τους οι εργαζόμενοι του Νοσοκομείου επέδωσαν χθες και στην πρόεδρο του ΠΕ.ΣΥ Δωδεκανήσου κ. Ιωάννα Αρσενοπούλου.

Τα λιμενικά έργα

ΣΥΝΕΧΕΙΑ ΑΠΟ ΤΗ ΣΕΛ. 1

σα επιτροπή του ΤΕΕ Δωδεκανήσου. Στη συνεδρίαση του ΤΕΕ παραβρέθηκε και ο πρόεδρος του Λιμενικού Ταμείου Δωδεκανήσου Νίκος Ζωίδης, ο οποίος έκανε ενημέρωση για τα θέματα που αφορούν το λιμάνι της Ακαντιάς, τη μαρίνα, το καρνάγιο κ.α.

ΟΠΩΣ επεσήμανε ο κ. Ζωίδης τα θέματα των λιμενικών υποδομών είναι αλληλένδετα και απαιτείται συντονισμός για την ολοκλήρωσή τους, δεδομένου ότι το καθένα απ'αυτά προωθείται από διαφορετικό φορέα υλοποίησης.

•Το ΤΕΕ εκτίμησε ότι όλα τα λιμενικά έργα θα πρέπει να περιέλθουν σε ένα φορέα, που θ'αναλάβει την αποπεράτωσή τους. Ειδικά για το λιμάνι της Ακαντιάς διαπιστώθηκε η ανάγκη άμεσης ολοκλήρωσης των έργων, που δεν έχουν εκτελεστεί από την α' φάση της μελέτης. Τα έργα αυτά περιλαμβάνουν την ολοκλήρωση των κρηπιδωμάτων του προσήνεμου μόλου και την επίχωση της ζώνης, που θα υποδεχθεί τις χερσαίες εγκαταστάσεις. Οι αντίστοιχες μελέτες υπάρχουν και τίθεται θέμα άμεσης δημοπράτησης και το ΤΕΕ θα συμβάλλει προς την κατεύθυνση αυτή με παρέμβασή του στο ΥΠΕΧΩΔΕ.

ΣΤΗΝ ΙΔΙΑ συνεδρίαση το ΤΕΕ συζήτησε και το ενδεχόμενο κατασκευής των χερσαίων εγκαταστάσεων, μέσω διαδικασίας αρχιτεκτονικού διαγωνισμού, διαδικασία που υιοθετήθηκε και κατά την πρόσφατη συνάντηση της διοικούσας ε πιτροπής με τον δήμαρχο Γιώργο Γιαννόπουλο. Το ΤΕΕ θα συμβάλλει στη σύνταξη των σχετικών προδιαγραφών, έτσι ώστε το αισθητικό και λειτουργικό αποτέλεσμα που θα χαρακτηρίζει ολόκληρη την περιοχή, να είναι το καλύτερο δυνατόν.

Σφραγίζεται κέντρο

ΣΥΝΕΧΕΙΑ ΑΠΟ ΤΗ ΣΕΛ. 1

ραβάσεις.

Η ΙΔΙΑ πολιτική θα ακολουθηθεί και σε άλλες περιπτώσεις, όπου θα διαπιστωθεί ότι έχει επιτραπεί από μπαρ και νυχτερινά κέντρα η είσοδος σε ανήλικους που δεν συνοδεύονταν από τους γονείς τους.

☛ Τα μέλη της δημαρχιακής επιτροπής αποφάσισαν να γίνουν αυστηρές συστάσεις και σε άλλα καταστήματα υγειονομικού ενδιαφέροντος από τους ιδιοκτήτες των οποίων έχουν γίνει παραβάσεις και αντιμετωπίζουν τον κίνδυνο της ανάκλησης των αδειών τους, ενώ θα τους επιβληθούν αυστηρές κυρώσεις αν συνεχίσουν την ίδια τακτική.

Σύσκεψη για το ακτοπλοϊκό

ΣΥΝΕΧΕΙΑ ΑΠΟ ΤΗ ΣΕΛ. 1

θούν να παραστούν εκπρόσωποι από το ΕΒΕΔ, την Ενωση Ξενοδόχων, την Ενωση Πρακτόρων, το ΤΕΕ, τον Εμπορικό Σύλλογο, την ΤΕΔΚΔ κλπ.

ΤΑ ΔΡΟΜΟΛΟΓΙΑ

Κανονικά εκτελούνται από χθες τα δρομολόγια των πλοίων της ΔΑΝΕ, καθώς δόθηκαν τελικά τα χρήματα που οφείλονταν στους ναυτικούς, ενώ η εταιρία βρίσκεται σε δεινή οικονομική θέση, εκπέμπει σήμα κινδύνου και ζητά την υποστήριξη της πολιτείας στο θέμα της δανειοδότησής της.

ΤΟ ΖΗΤΗΜΑ της δανειοδότησης της ναυτιλιακής ετέθη χθες στον υπουργό Εμπορικής Ναυτιλίας κ. Γιώργο Ανωμερίτη, αναφορικά με την παρέμβαση, που θα μπορούσε να γίνει στο υπουργείο Εθνικής Οικονομίας και τις τράπεζες, ώστε να δανειοδοτηθεί η ΔΑΝΕ. Ο κ. Ανωμερίτης είπε ότι το ΥΕΝ είναι σε συνεχή επαφή με το ΥΠΕΘΟ και τις τράπεζες για το ζήτημα αυτό, αλλά οι αποφάσεις για τη δανειοδότηση ή μη της εταιρίας δεν θα ληφθούν από το υπουργείο Ναυτιλίας.

ΧΘΕΣ πάντως έλυσε κάβους από το λιμάνι του Πειραιά το πλοίο «Διαγόρας» που είχε δέσει λόγω της επίσχεσης, που είχε κάνει το πλήρωμά του, διεκδικώντας τα χρήματα, που αναλογούσαν στους μισθούς του Φεβρουαρίου, του Μαρτίου και στα επιδόματα αδείας, που ανέρχονταν στο ποσό των 203.000 ευρώ. Επιπρόσθετα απαγόρευση απόπλου για το «Διαγόρας» είχε επιβάλει και το Πρωτοδικείο Πειραιά, στο οποίο προσέφυγε καταθέτοντας ασφαλιστικά μέτρα εταιρία που προμήθευσε τη ναυτιλιακή ανταλλακτικά. Τελικά το Δικαστήριο αποφάσισε χθες την άρση της απαγόρευσης του απόπλου.

•Μετά από μαραθώνιες προσπάθειες που έγιναν από τη διοίκηση της πολύπαθης ΔΑΝΕ, δόθηκαν τελικά στους ναυτικούς 150.000 ευρώ, δηλαδή τα τρία τέταρτα της οφειλής, ενώ τα υπόλοιπα θα καταβληθούν μέχρι την Παρασκευή.

ΑΓΑΝΑΚΤΙΣΜΕΝΟΙ με την κατάσταση που έχει δημιουργηθεί, αφού η ΔΑΝΕ για πολλοστή φορά είναι σε αδιέξοδο, είναι και οι εργαζόμενοι στα γραφεία και τις υπόλοιπες διοικητικές υπηρεσίες, που είναι απλήρωτοι εδώ και τρεις μήνες, αλλά αδυνατούν να αντιδράσουν, αφού θα τεθούν εκτός εταιρίας με συνοπτικές διαδικασίες.

ΑΚΙΝΗΤΟ ΜΥΛΩΝ

Η διοίκηση της ναυτιλιακής έχει να αντιμετωπίσει όμως και τη νέα εμπλοκή, που σημειώθηκε στην υπόθεση που αφορά την άρση των προσημειώσεων Καλογηράτου από το ακίνητο των Μύλων, που περιήλθε στην ιδιοκτησία της μετά το συμβιβασμό με τον Νώντα Σολούνια.

•Ο Γεράσιμος Καλογηράτος επανήλθε δριμύτερος, προσέφυγε με τη σειρά του στα δικαστήρια και πέτυχε την αναβολή της συζήτησης της αίτησης των ασφαλιστικών μέτρων, που κατέθεσε εναντίον του η διοίκηση των «Μύλων Δωδ/σου Α.Ε.» για να αρθούν οι προσημειώσεις στις 22 Απριλίου.

Το επιστημονικό συμβούλιο του Νοσοκομείου

Το διοικητικό συμβούλιο του επιστημονικού συμβουλίου του Νοσοκομείου Ρόδου καταρτίστηκε σε σώμα ως εξής:

Πρόεδρος: Βασίλειος Ροδίτης
Αντιπρόεδρος: Σαββίγκος Μιχαήλ
Γραμματέας: Χατζηαντωνίου Μαρία
Μέλη: Στέφης Αναστάσιος
Μόσχος Νικήτας
Μανωλίτσης Στυλιανός
Πίττας Αλέξανδρος
Βάσσου-Στέφη Παναγιώτα

Λαϊκή συνέλευση στα Σιάνα

Ο Δήμος Αταβύρου συνεχίζοντας τις λαϊκές συνελεύσεις που ξεκίνησε από το Μανδρικό το περασμένο Σάββατο για την ενημέρωση των δημοτών, θα πραγματοποιήσει το Σάββατο 13 Απριλίου τη δεύτερη συνέλευση στο Δημοτικό Διαμέρισμα Σιανών.

Η συνέλευση θα γίνει στο Δημοτικό Σχολείο Σιανών στις 8 το βράδυ.

Μείωση διανυκτερεύσεων αλλά και ασάφεια για τον τουρισμό της Γερμανίας

Ο αριθμός των διανυκτερεύσεων των ξένων επισκεπτών της Γερμανίας παρουσίασε για το έτος 2001 πτώση, η οποία ήταν αναμενόμενη, σύμφωνα με στοιχεία του DZT, Deutsche Zentrale fur Turismus, (Γερμανικός Οργανισμός Τουρισμού).

Συγκεκριμένα, το 2000 είχαν επισκεφθεί την χώρα 39,7 εκατ. επισκέπτες, ενώ το 2001 ο αριθμός αυτός έφθασε τα 37,9 εκατομμύρια. Η Ευρώπη ως περιοχή προέλευσης τουριστών της Γερμανίας σημείωσε πτώση της τάξεως του 2%, ενώ δύο σπουδαίες αγορές η Ολλανδία και η Ελβετία σημείωσαν αύξηση.

Επίσης, συνολική αύξηση της τάξης του 5% σημείωσαν και οι αγορές της Ανατολικής Ευρώπης, με την Πολωνία τη μεγαλύτερη αγορά της περιοχής να φθάνει στο 2%, τη Ρωσία στο 10%, και την Τσεχία στο 1%. Η Ουγγαρία σημείωσε μικρή πτώση.

Η Κίνα και το Χονγκ Κονγκ, που παρόλο ότι είναι διαφορετικές αγορές τα στατιστικά τους στοιχεία δίνονται από τη Γερμανία ενιαία, σημείωσαν αύξηση της τάξεως του 9% το 2001 φθάνοντας τις 500.000 διανυκτερεύσεις. Εντύπωση όμως προκάλεσε, που παρατηρήθηκε και από τον γερμανικό τύπο, το γεγονός ότι η αναφορά του DZT αναφέρει ότι υπάρχει μια καλή και συνεχιζόμενη επαφή με το υπουργείο τουρισμού της Κίνας, παρόλο που δεν υπάρχει τέτοιο υπουργείο στην χώρα. Επίσης, παρατηρεί ότι ήδη έχει ανοιχθεί γραφείο εκπροσώπησης του γερμανικού τουρισμού στο Πεκίνο. Μέχρι τώρα όμως μόνο οι προορισμοί που έχουν γίνει αποδεκτοί από την κινέζικη κυβέρνηση έχουν την έγκριση να ανοίξουν γραφείο τουρισμού στην χώρα και η Γερμανία δεν είναι ένας από αυτούς! Μετά από πιέσεις για διευκρινήσεις ο DTZ απάντησε ότι η επαφή ίσως να μην έγινε με το υπουργείο Τουρισμού αλλά με τα αρμόδια για τον τουρισμό υπουργεία, και τα γραφεία πρόκειται να ανοίξουν όταν πάρουν έγκριση.

Επίσης, το DZT ανακοίνωσε ότι ευελπιστεί να γίνει ο πρώτος ευρωπαϊκός προορισμός που θα πάρει την έγκριση από την κυβέρνηση της Κίνας ως τουριστικός προορισμός για τα ταξίδια των Κινέζων γεγονός που θα της επιτρέψει να αρχίσει να υποδέχεται οργανωμένα γκρουπ Κινέζων παραθεριστών. Αν και αυτό έχει αναφερθεί και σε μία έκθεση της PATA, θα αποτελεί έκπληξη αν πραγματοποιηθεί διότι στην ουσία θα σημαίνει ότι επιτρέπονται τα ταξίδια σε όλες τις χώρες της Ε.Ε., δεδομένου ότι για ταξίδια εντός των χωρών της Ε.Ε. δεν απαιτείται ειδική βίζα.

euro craft
tradition & innovation in european craft
ΧΕΙΡΟΤΕΧΝΙΚΟ ΚΕΝΤΡΟ ΡΟΔΟΥ
Γ. Σεφέρη 108 (Εμπορικό Κέντρο Πανάγου)
Πληροφορίες: Ν. Κούσβος
Τηλ. 02410 62990
FAX: 02410 60068
Κιν. 0945 226411
Email: handcrod@otenet.gr

ΠΡΟΣΚΛΗΣΗ ΕΚΔΗΛΩΣΗΣ ΕΝΔΙΑΦΕΡΟΝΤΟΣ ΓΙΑ ΤΗ ΣΥΜΜΕΤΟΧΗ ΧΕΙΡΟΤΕΧΝΩΝ ΣΤΟΝ ΕΝΤΥΠΟ ΕΠΑΓΓΕΛΜΑΤΙΚΟ ΟΔΗΓΟ ΧΕΙΡΟΤΕΧΝΩΝ ΔΩΔ/ΣΟΥ

Το Χειροτεχνικό Κέντρο Ρόδου στα πλαίσια της προσπάθειας που καταβάλει για τη στήριξη των χειροτεχνών της περιοχής μας προτίθεται να δημιουργήσει έντυπο επαγγελματικό εμπορικός οδηγό Χειροτεχνών Δωδ/σου.

Σκοπός του παραπάνω οδηγού είναι η δωρεάν προώθηση και προβολή των χειροτεχνών της Δωδεκανήσου.

Οι κλάδοι που θα περλαμβάνονται στον παραπάνω οδηγό είναι αργυροχρυσοχοΐας, κεραμικής, ξυλογλυπτικής, υφαντουργίας, δερμάτινων ειδών, τροφίμων, ποτοποιΐας και λοιπών χειροτεχνικών προϊόντων.

Παρακαλούνται οι ενδιαφερόμενοι χειροτέχνες και μικρομεσαίες χειροτεχνικές επιχειρήσεις που επιθυμούν να προβληθούν δωρεάν στον έντυπο οδηγό όπως παραδώσουν το αργότερο μέχρι και τις 20/4/2002 στα γραφεία του Χειροτεχνικού Κέντρου Ρόδου στην οδό Γ. Σεφέρη 108 , τηλ. 02410 62990, καθημερινά τις εργάσιμες ημέρες από τις 09.00 - 15.00 υπ' όψιν κ. Ν. Κούσβου τα παρακάτω:

1) Τα στοιχεία της επιχείρησής τους (επωνυμία, διεύθυνση, e-mail λ.λ.π.) και σύντομη περιγραφή της δραστηριότητάς τους (το πολύ 15 γραμές).

2) 15 φωτογαφίες με ό,τι θα ήθελαν να καταχωρηθεί στον οδηγό.

Η τελική επιλογή της ύλης και του αριθμού των φωτογραφιών που θα δημοσιευθούν ανήκει αποκλειστικά στο Χειροτεχνικό Κέντρο Ρόδου.

Γεώργιος Γιαννόπουλος
Πρόεδρος του Χειροτεχνικού Κέντρου Ρόδου
και Δήμαρχος Ροδίων

T547-10/4

ΓΡΑΦΕΙΟ ΤΕΛΕΤΩΝ & ΜΝΗΜΟΣΥΝΩΝ ΡΟΔΟΥ
ΣΤΕΦΑΝΑ - ΣΤΟΛΙΣΜΟΙ
«ΑΜΕΡΙΚΑΝΟΥ»
Αμεση εξυπηρέτηση
ΟΛΟ ΤΟ 24ΩΡΟ
Αναλαμβάνουμε την τελετή και με τα έξοδα που χορηγούν τα ταμεία χωρίς καμία επιβάρυνση. ΙΚΑ, ΤΕΒΕ, ΤΑΞΥ, ΔΗΜΟΣΙΟΥ, ΛΙΜΕΝΙΚΩΝ, ΟΓΑ και λοιπά ταμεία. Τους ΑΠΟΡΟΥΣ ΔΩΡΕΑΝ
Πλατεία Βρούχου στη Μητρόπολη
Τηλέφωνα: 28901 - 33400
2993-15/4/02

ΤΗΛΕΟΡΑΣΗ

ΕΤ–1

07.00 Κινούμενα σχέδια
07.30 Ξυπνήστε!
08.00 Μέλι γάλα
10.00 Η λυγερή (Ε)
11.00 Φελίπε, το δώρο από τη θάλασσα (Ε)
12.00 Μαριού (Ε)
13.00 Οι αταίριαστοι
13.50 Ειδήσεις
15.00 Παιδικό πρόγραμμα
17.00 Ειδήσεις
17.30 Υγιαίνετε
17.35 www.άνθρωποι.gr
19.35 ...Καλύτερη ζωή
19.40 Πάμε για χιόνια
19.45 Κάθε κατεργάρης στον πάγκο του (Ε)
20.00 Κλήρωση ΠΡΟΤΟ-Τζόκερ
20.20 Συνεικόνες
20.30 Στα φτερά του έρωτα
21.00 Ξένη ταινία «Ελεύθερος καβαλάρης»
23.00 Ειδήσεις-καιρός-χρηματιστήριο
- Γυάλινοι ήρωες
23.30 Οι σκληροί του Μαϊάμι
00.25 Πάμε στοίχημα
00.30 Στη ζώνη του λυκόφωτος
• Εκπομπές σ'επανάληψη

ΝΕΤ

06.00 Ετσι έχουν τα πράγματα
07.00 Πρώτη ματιά
10.00 Οι δρόμοι του θρύλου
10.30 Τα γεφύρια του Ιονίου
11.00 Αγωνία για τη ζωή
11.30 Η άγνωστη Αφρική
12.00 Ενας κόσμος χάνεται
13.00 Ειδήσεις - Χρηματιστήριο
13.45 Μικρές ιστορίες μόδας
14.00 Τεχνόπολις
15.00 Ειδήσεις-χρηματιστήριο
16.00 Συν και πλην
18.00 Ειδήσεις-οικονομία-οικονομία- δελτίο στη νοηματική
19.00 Πάμε στοίχημα
19.05 Αγώνας για τη ζωή
19.30 Εποχές και συγγραφείς
20.00 21ος αιώνας και παράδοση
21.00 Ειδήσεις
22.00 Πρωταγωνιστές
23.00 Ρεπορτάζ χωρίς σύνορα
24.00 Ειδήσεις
00.30 Η θαυμαστή ιστορία των...
• Εκπομπές σ'επανάληψη

ΕΤ–3

08.01 Πρόκληση
08.30 Ο κόσμος στο επίκεντρο
09.00 Χθες και σήμερα
09.30 Η άλλη μεριά
11.00 Βιογραφίες
11.30 Θεσσαλονίκης εγκώμιον
12.00 Το «άξιον εστί» στη Θεσσαονικη (Ε)
13.00 Ολα καλά (Ε)
14.00 Αληθινά σενάρια (Ε)
15.00 Ειδήσεις
15.25 Μακρινές φιλίες
15.30 Με μια τρίτη ματιά
17.00 Δεξίωση (Ε)
18.00 Επί τροχών (Ε)
18.30 Αθλητικό ημίωρο
19.00 Περίμετρος
19.30 Στην υδρόγειο
20.00 Δικαιώματα και αδικίες
20.30 Ειδήσεις
21.30 Μακρινές φιλίες
21.50 Θεσσαλονικέων πόλις
22.00 Σινεμανία
23.00 Στυλ καφέ
23.30 Αγνωστες πύλες
24.00 Ειδήσεις
00.20 Ξένη ταινία «Το γυαλί»
•Συνέχεια με επαναλήψεις εκπομπών και ντοκιμαντέρ

MEGA

05.55 Ειδήσεις στη νοηματική γλώσσα
06.00 Πρώτη έκδοση
08.00 Σήμερα με την Αννα
10.00 Σαν στο σπίτι σας
13.10 Εσύ φταις (Ε)
14.00 Ειδήσεις
15.00 Στην κουζίνα ολοταχώς
15.45 Οσο ζούμε
17.00 Ειδήσεις
17.10 Για μια θέση στον ήλιο
17.50 Απαγορευμένη αγάπη
18.40 Ποιός θέλει να γίνει εκατομμυριούχος;
19.30 Ειδήσεις
21.00 Σ'αγαπώ - μ'αγαπάς
21.45 Περί ανέμων και υδάτων
22.45 BAR
23.45 Ανατροπή
00.15 Ειδήσεις
00.30 Ξένη ταινία «Ο δράκουλας του Σάλεμς Λοτ επιστρέφει»
02.30 Χτυποκάρδια στο Μπέβερλι Χιλς (Ε)

ΑΝΤ–1

06.45 Πριν από το σχολείο
06.55 Ειδήσεις στη νοηματική
07.00 Καλημέρα Ελλάδα
09.55 Ο καιρός της εβδομάδας
10.00 Πρωινός καφές
13.10 Super game
13.15 Πάτερ ημών (Ε)
14.00 Ειδήσεις
14.50 Χρήμα-Χρηματιστήριο
15.00 Εκείνες κι εγώ(Ε)
15.55 Super game
16.00 Big Brother2
16.05 Κωνσταντίνου και Ελένης (Ε)
16.55 Super game
17.00 Καλημέρα ζωή
17.45 Ο καιρός της εβδομάδας
18.00 Θησαυροφυλάκιο
18.45 Big Brother2
18.50 Η λάμψη
19.30 Ειδήσεις
21.00 Βότκα πορτοκάλι
22.00 ΜΠΑΜ (Μην Προχωράς Ανυποψίαστος, Μεγάλε)
23.45 NON STOP
24.00 Ειδήσεις
01.00 Ανατομία ενός εγκλήματος (Ε)
02.00 Τολμηρές ιστορίες (Ε)
03.00 Ξένη ταινία «Το φορτηγάκι»
04.45 Τηλεμάρκετινγκ

STAR

06.05 Παιδικό πρόγραμμα
07.53 Ειδήσεις
07.55 Απευθείας
10.00 Λόγια STARάτα
12.00 Με την Ελντα
13.00 Ειδήσεις
14.00 Ο κόσμος του παιδιού
14.15 Το κλειδί (Ε)
15.00 Ουδέν πρόβλημα (Ε)
16.00 Αγάπη και αίμα
17.00 Αιμιλία, μια ακαταμάχητη γυναίκα
18.00 Ειδήσεις
19.00 Αθλητικές ειδήσεις
19.10 Το χρήμα Καιρός
19.30 B.b.B
20.00 The trap
21.00 Ξένη τανία «Το τέλος του κόσμου»
23.30 Ξένη ταινία «Ο θρύλος της μούμιας»
01.30 Ειδήσεις
01.45 Ξένη ταινία «Εγκλημα στο Λούνα Παρκ»
04.15 Πλούσιοι και φτωχοί
05.00 Αστέρια στο πεντάγραμμο

ALPHA

06.00 Πρώτη ενημέρωση
07.00 Πανόραμα
10.00 Καλώς τους!
13.00 Νιρβάνα (Ε)
14.00 Ειδήσεις
15.00 Life style news
15.40 Θα σε δω στο πλοίο (Ε)
17.45 Μπορώ
18.45 Κάτω από την Ακρόπολη
19.30 Ειδήσεις
21.00 Με διαφορά στήθους
21.30 Ελληνική ταινία «Μάθε παιδί μου γράμματα»
23.00 Ζούγκλα
24.00 Ειδήσεις
02.30 Εκπομπές σε επανάληψη

ΟΙΚΟΔΟΜΙΚΕΣ-ΤΕΧΝΙΚΕΣ
ΕΜΠΟΡΙΚΕΣ-ΕΠΙΧΕΙΡΗΣΕΙΣ
ΑΦΟΙ ΑΣΒΕΣΤΗ Ο.Ε.
Κ. Τσαλδάρη 26-Ρόδος
☎ 32809-74326
ΠΩΛΟΥΝΤΑΙ
● ΔΙΑΜΕΡΙΣΜΑΤΑ
υπερλούξ διαφόρων διαστάσεων
ΕΓΓΥΗΣΗ Η ΠΟΛΥΕΤΗΣ ΠΕΙΡΑ ΜΑΣ
X3155-30/4

A.N.A. FERRIES
ΠΡΟΓΡΑΜΜΑ ΔΡΟΜΟΛΟΓΙΩΝ
Από νησιά προς Πειραιά
• **Τρίτη 2/4/02** ΡΟΔΑΝΘΗ
16.00: Κω - Κάλυμνο - Λέρο - Πάτμο - Πειραιά
• **Τετάρτη 3/4/02** ΜΑΡΙΝΑ
16.00 Κω - Κάλυμνο - Αστυπάλαια - Αιγιαλή - Κατάπολα - Πειραιά
• **Πέμπτη 4/4/02** ΡΟΔΑΝΘΗ
16.00: Κω - Κάλυμνο - Λέρο - Πάτμο - Πειραιά
• **Παρασκευή 5/4/02** ΜΑΡΙΝΑ
16.00 Σύμη - Τήλο - Νίσυρο - Κω - Κάλυμνο - Αστυπάλαια - Νάξο - Πάρο - Σύρο - Πειραιά
• **Σάββατο 6/4/02** ΡΟΔΑΝΘΗ
07.30 Καστελλόριζο
18.00 Κω - Κάλυμνο - Πειραιά
Πληροφορίες:
Τηλ. 35066 - 30406 - 36170 - 28597 FAX: 39839
και στον ταξιδιωτικό σας πράκτορα
X3166-30/4

Φόρος τιμής και μνήμης

Ποτέ δεν ξεχνούμε τους Παλαιστίνιους

ΣΥΝΕΧΙΖΕΤΑΙ Η ΓΕΝΟΚΤΟΝΙΑ ΤΟΥΣ

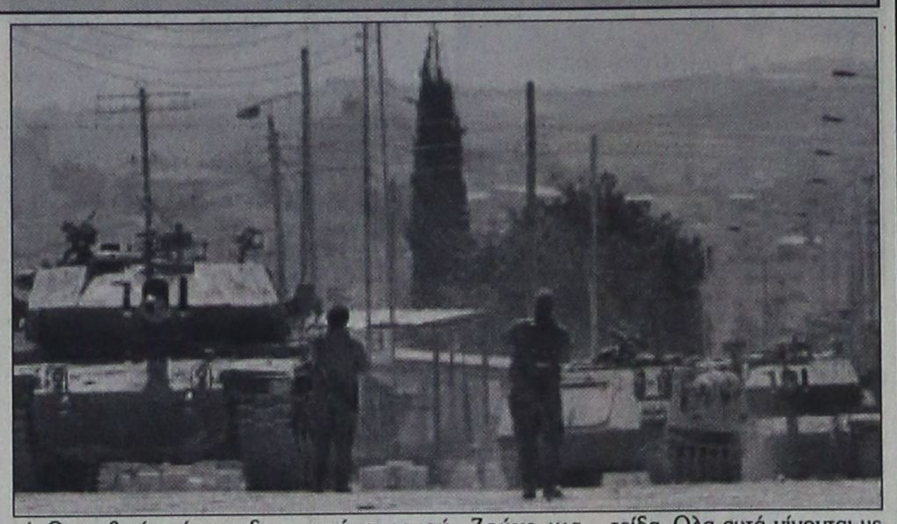

ΣΤΑ δύσκολα χρόνια του πολέμου και συγκεκριμένα από το 1942 μέχρι το 1945, οι Καστελλοριζιοί βρέθηκαν στην προσφυγιά. Εγκαταλειμμένοι με πάρα πολλά προβλήματα φιλοξενήθηκαν στις εκτάσεις της Παλαιστίνης. Οι Καστελλοριζιοί στατοπέδευαν προσωρινά στον κάμπο της Γάζας, στο Νουζεϊράτ και αλλού.

Αυτό το γεγονός δεν πρέπει να το ξεχνάμε. Η Παλαιστίνη και ο παλαιστινιακός λαός, αν και ο ίδιος φτωχός, φιλοξένησε την ελληνική κοινότητα, τον καστελλοριζιακό λαό, που παρά τη θέλησή του βρέθηκε στην ύπαιθρο της Μέσης Ανατολής χωρίς να έχει -προσωρινά- πατρίδα... Αυτός ο ιστορικός σταθμός θα μείνει για πάντα χαραγμένος σ'όσους διατηρούν μνήμη. Παράλληλα θα πρέπει να μείνει και στη μνήμη σ'όλους εμάς τους νεότερους.

Αλλά και τα Ιεροσόλυμα είναι συνδεδεμένα με τους Ορθόδοξους Καστελλοριζιούς, με την εκκλησιαστική ιστορία τους, αφού η παλιά γενιά των Καστελλοριζιών αναβαπτίστηκε στα ιερά χώματα εκεί που γεννήθηκε και μαρτύρησε ο Χριστός. Αναβαπτίστηκε κυριολεκτικά στον Ιορδάνη ποταμό και από εκεί έχουν πολλοί επίθετα που αρχίζουν από Χατζή.

Θα ήταν άδικο τώρα που ο λαός της Παλαιστίνης σφαγιάζεται και οι πόλεις και τα χωριά βομβαρδίζονται, να μην αφιερώσουμε λίγες γραμμές ως φόρο τιμής και μνήμης σε νεκρούς και ζώντες. Στον σκληρά δοκιμαζόμενο παλαιστινιακό λαό..

Καταδικάζουμε την κατοχή των παλαιστινιακών εδαφών και τον απαράδεκτο αποκλεισμό του προέδρου Γιασέρ Αραφάτ και να επισημάνουμε τις μεγάλες ευθύνες, που έχουν οι ΗΠΑ και η Εν. Ευρώπη, αφού με τη στάση τους διευκολύνουν τον ισραηλινό στρατό κατοχής. Μαζί με όλο τον κόσμο που υπερασπίζεται την ειρήνη και το δίκιο του παλαιστινιακού λαού, μαζί με τον Οικ. Πατριάρχη, τον Πάπα της Ρώμης, μαζί με τους λαούς που ξεσηκώθηκαν, ενώνουμε και τη δική μας φωνή. Ο αραβικός κόσμος ξεσηκώθηκε. Μαζί και ένα μέρος των Ισραηλινών αυτών, που θέλουν την ειρήνη.

Τις ημέρες που γράφονται οι γραμμές αυτές, η κατάσταση προχωρεί από το κακό στο χειρότερο. Δεκάδες άνθρωποι σφαγιάστηκαν. Ορισμένοι τάφηκαν ομαδικά, άλλοι είναι άταφοι ανάμεσα σε ερείπια. Δεκάδες είναι οι τραυματίες που έχουν καταφύγει σε ναούς, δίχως φάρμακα, νερό, τρόφιμα.



Τα όπλα δεν κάνουν διακρίσεις...: Οι δρόμοι της Παλαιστίνης είναι γεμάτοι από το αίμα των παιδιών της...

Γίνονται μαζικές εκτελέσεις πολιτών και αιχμαλώτων. Ακόμα και μικρά παιδιά δεν γλιτώνουν από το μίσος και τη βία. Δεν υπάρχει ηλεκτρικό ούτε σε νοσοκομεία. Δεν υπάρχουν φάρμακα, ούτε τροφές. Τα καταστήματα είναι κλειστά. Οι ελλείψεις είναι τεράστιες σε ασθενοφόρα. Ακόμα και τα ασθενοφόρα δέχονται τα πυρά αρμάτων μάχης. Ενα από τα τανκ συγκρούστηκε σκόπιμα με ασθενοφόρο... Ο ακριβής απολογισμός των νεκρών και των θυμάτων δεν μπορεί τώρα να διασταυρωθεί.

Ηδη έχουν καταστραφεί χωριά και πόλεις και γραφεία της οργάνωσης στη Ραμάλα. Ακόμα και ο Ερυθρός Σταυρός τους έχει εγκαταλείψει μετά από τις απαγορεύσεις του ισραηλινού στρατού. Ζούνε μια ανείπωτη ανθρωπιστική καταστροφή.

Μέσα στο ναό της Γέννησης του Χριστού παραμένουν περίπου 200 Παλαιστίνιοι στην πλειοψηφία τους ένοπλοι, που αναζητούσαν καταφύγιο και αρνούνται να παραδοθούν. Ο κόσμος όλος απαιτεί τον άμεσο τερματισμό της ισραηλινής κατοχής και την επίσημη αναγνώριση του επίσημου παλαιστινιακού κράτους.

Οι φίλοι μας οι Εβραίοι, που γνώρισαν το ολοκαύτωμα, τους θαλάμους των αερίων και τους φούρνους και την ομαδική εξόντωση από τα στρατεύματα του Χίτλερ, τα έχουν ...ξεχάσει. Οι απόγονοι των θυμάτων και του φρικιαστικού κύκλου αίματος δεν έχουν αντιληφθεί ότι ο σύγχρονος ολοκληρωτισμός των ηγετών τους ασχημονεί στις μνήμες των δεινών, που πέρασε ο λαός του Ισραήλ, αντιγράφει μεθόδους φρίκης σ'ένα λαό που υπερασπίζεται το αυτονόητο δικαίωμα να έχει πατρίδα. Ολα αυτά γίνονται με τις πλάτες της κυβέρνησης των ΗΠΑ, η οποία υπαγορεύει την αγριότητα και από τη μια πλευρά δίνει ευχές για κατάπαυση και από την άλλη στέλλει όπλα στο Ισραήλ.

Στη Ρόδο βρέθηκε την Τρίτη που μας πέρασε (9.4.02) ο γενικός πρόξενος της παλαιστινιακής αρχής στην Αθήνα κ. Ismart Sambri, ο οποίος σε ομιλία του στο αμφιθέατρο του Πανεπιστημίου Αιγαίου, αναφέρθηκε στα δραματικά γεγονότα του λαού του, παρουσία ελαχίστων συμπολιτών μας και μεγάλου αριθμού φοιτητών. Τόνισε προηγουμένως πως είναι δεδομένη η συμπαράσταση και η αγάπη του ελληνικού λαού στους Παλαιστινίους, μια αγάπη που προέρχεται από βαθιά αντίληψη, πολιτική και παραδοσιακή και πως ο Ελληνας κατανοεί και εκφράζει πάντα την οργή του και το θυμό του για τους αδικημένους λαούς.

Ο κ. Ismart Sambri, με πολύ καλά ελληνικά, έκανε μια ενδιαφέρουσα αναδρομή στο παλαιστινιακό ζήτημα και υπογράμμισε την ευθύνη των φανατικών θρησκευτικών κομμάτων του Ισραήλ. Ακολούθησε πορεία διαμαρτυρίας στο κέντρο της πόλης και ανάμεσα στα συνθήματα που ακούσθηκαν ήταν: «Παλαιστίνη-Αφγανιστάν, ποιός λαός έχει σειρά;».

Την απάντηση μπορεί να μας δώσει ο κ. Μπους της Αμερικής.

Κυριάκος Χονδρός

ΠΡΟΣΚΛΗΣΗ

ΓΙΑ ΓΕΝΙΚΗ ΣΥΝΕΛΕΥΣΗ
Η ΕΝΩΣΙΣ ΕΜΠΟΡΩΝ ΤΥΠΟΠΟΙΗΜΕΝΩΝ ΤΡΟΦΙΜΩΝ ΠΟΤΩΝ & ΤΟΥΡΙΣΤΙΚΩΝ ΕΙΔΩΝ (Ε.Π.Ε.Τ.)
καλεί
τα μέλη της σε γενική συνέλευση στις 13 Απριλίου του 2002 ημέρα Σάββατο από τις 18.00 έως 21.00 στην αίθουσα του ΔΟΝΑ, στο ΝΗΡΕΑ, με θέματα ημερήσιας διάταξης τα πιο κάτω:
1) Απολογισμός απερχομένου δ/κού συμβουλίου
2) Αρχαιρεσίες για την εκλογή νέου διοικητικού συμβουλίου
3) Εκλογή αντιπροσώπων στην Ομοσπονδία Δωδεκανήσου
Σε περίπτωση μη απαρτίας θα επαναληφθεί το επόμενο Σάββατο 20/4/2002 στην ίδια αίθουσα και την ίδια ώρα.
Ρόδος 5 Απριλίου 2002
Το διοικητικό Συμβούλιο
1286-13/4

ΠΡΑΚΤΟΡΕΙΟ ΤΑΞΙΔΙΩΝ
ΣΑΒΒΑΣ ΣΑΗΣ
ΠΑΣΧΑΛΙΝΗ ΕΚΔΡΟΜΗ στην ΠΑΤΜΟ - ΛΕΨΟΥΣ
από 1/5 έως 5/5
Ελάτε μαζί μας στα δεύτερα Ιεροσόλυμα όπως αποκαλείται η ΠΑΤΜΟΣ για να γιορτάσουμε την Ανάσταση του Κυρίου να δούμε την τελετή του νιπτήρα τη Μεγ. Πέμπτη και να επισκεφθούμε το Σπήλαιο της Αποκάλυψης, το μοναστήρι του Αγ. Ιωάννου του Θεολόγου στη Χώρα, το γυναικείο μοναστήρι του Ευαγγελισμού, την Παναγιά Κουμάνα, τα χωρά Κάμπο, Λάμπτη και άλλα.
Τιμή κατ' άτομο ευρώ 161
ΠΕΡΙΛΑΜΒΑΝΕΙ:
• Εισιτήρια Ρόδο - Πάτμο - Ρόδο Γ' Β' θέση
• Ξενοδοχεία με πρωινό
• Εκδρομή στο νησί
• Κρουαζέρα στους Λειψούς
• Συνοδός ο κ. Σάββας Σαής
ΠΛΗΡΟΦΟΡΙΕΣ - ΠΡΟΓΡΑΜΜΑΤΑ
ΠΡΑΚΤΟΡΕΙΟ ΤΑΞΙΔΙΩΝ
ΣΑΒΒΑΣ ΣΑΗΣ
ΤΑΡΠΟΝ ΣΠΡΙΓΚΣ 42 (δίπλα στην Πίστεως)
Τηλ. 39781-3
χ3173-30/4

DIBI CENTER
STELLA BEAUTY
ΑΠΟΤΕΛΕΣΜΑΤΑ
ΜΕ ΑΠΟΛΥΤΗ ΑΣΦΑΛΕΙΑ
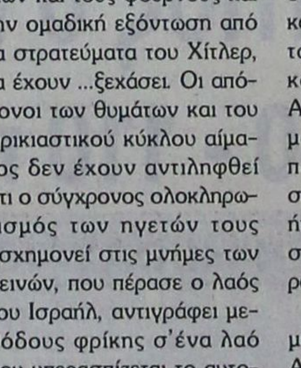
ΑΠΟΚΤΗΣΤΕ...
Επίπεδη κοιλιά, σφριγηλούς γλουτούς, λεπτή μέση, όμορφα καλλίγραμμα πόδια, σφιχτές γάμπες
ΔΙΩΞΤΕ...
Τη κυτταρίτιδα, τα ψωμάκια, τη χαλάρωση, τα επίμονα τοπικά παχάκια και θαυμάστε το αποτέλεσμα στον καθρέπτη!

ΔΩΣΤΕ...
Λάμψη και ζωντάνια στο πρόσωπό σας.
Ελάτε τώρα κοντά μας να απολαύσετε τα πιο σύγχρονα και μοναδικά προγράμματα προηγμένης τεχνολογίας.
Με την προσωπική φροντίδα της έμπειρης ΑΙΣΘΗΤΙΚΟΥ
ΣΤΕΛΛΑΣ ΧΑΤΖΗΣΑΒΒΑ
Μιχ. Πετρίδη 49, Ρόδος, τηλ. 02410 30469, 02410 73590
www.stellabeauty.com
X. 3189-30/4

ΕΚΔΡΟΜΕΣ!! ΕΚΔΡΟΜΕΣ!!
ΕΚΔΡΟΜΕΣ!!

Sigma travel agency

ΑΝΑΧ. 3/5 και 11/5
10ήμερη οδική εκδρομή στο ΠΑΡΙΣΙ 600 €

ΑΝΑΧ. 30/4 και 7/5
8ήμερη εκδρομή ΣΙΚΕΛΙΑ, ΜΕΓΑΛΗ ΕΛΛΑΔΑ 410 €

ΑΝΑΧ. 1/5, 2/5, 3/5, 4/5 και 6/5
7ήμερη εκδρομή ΚΩΝΣΤΑΝΤΙΝΟΥΠΟΛΗ - ΠΡΟΥΣΑ 275 €

ΑΝΑΧ. 30/4 και 2/5
8ήμερος γύρος ΙΤΑΛΙΑΣ 430 €

ΑΝΑΧ. 1/5, 22/5, 12/6, 26/6
7ήμερη ΓΑΛΛΙΚΗ ΡΙΒΙΕΡΑ - ΝΙΚΑΙΑ 470 €

ΑΝΑΧ. 3/5
4ήμερη αεροπορική εκδρομή ΠΡΑΓΑ 599 €

Και ακόμα ΚΟΥΒΑ, ΜΠΑΛΙ και φυσικά ΕΛΛΑΔΑ σε πολύ χαμηλές τιμές.
Ολες οι εκδρομές προσφέρονται με ημιδιατροφή και ξεκινάνε από Αθήνα.

ΠΛΗΡΟΦΟΡΙΕΣ ΣΤΑ ΤΗΛΕΦΩΝΑ
02410 90049 FAX 02410 96697
Λ. Ηρακλειδών, Εμπ. Κέντρο RHODESLAND
(Μεταξύ AVRA BEACH και MIRA MARE)
ΥΠΕΥΘΥΝΟΣ: **ΣΤΕΡΓΕΝΑΚΗΣ Σ**

ΜΕ ΕΝΑ ΤΗΛΕΦΩΝΟ!! ΤΑ ΕΙΣΙΤΗΡΙΑ ΣΑΣ ΣΤΟ ΧΩΡΟ ΣΑΣ ΧΩΡΙΣ ΕΠΙΠΛΕΟΝ ΕΠΙΒΑΡΥΝΣΗ!!

X3195-30/4

ΜΕΓΑΛΗ ΕΟΡΤΑΣΤΙΚΗ ΕΚΔΡΟΜΗ

G.A. FERRIES

Περάστε τις άγιες ημέρες της
ΜΕΓΑΛΗΣ ΕΒΔΟΜΑΔΑΣ
και του ΠΑΣΧΑ!!!
Με τα πλοία της G.A. FERRIES
Ε/Γ ΡΟΔΑΝΘΗ, Ε/Γ ΜΑΡΙΝΑ
τριήμερη και τετραήμερη πασχαλινή εκδρομή

Ε/Γ ΜΑΡΙΝΑ
3/5/2002 Μ. ΠΑΡΑΣΚΕΥΗ
Από Ρόδο ώρα 22.00 για Θήρα, 07.00 Μ. ΣΑΒΒΑΤΟ
4/5/2002 Μ. ΣΑΒΒΑΤΟ
Παραμονή στη Θήρα
5/5/2002 ΚΥΡΙΑΚΗ ΠΑΣΧΑ
Από Θήρα ώρα 04.00 για Μύκονο ώρα 08.00
6/5/2002 ΔΕΥΤΕΡΑ ΠΑΣΧΑ
Από Μύκονο ώρα 06.00 για Τήνο, 07.00
Από Τήνο ώρα 17.00 για Πάτμο 21.00-21.30, Λέρο 22.45-23.15, Κάλυμνο 00.15 - 00.45, Κω 01.45-02.15, Ρόδος 06.00 Τρίτη Πάσχα
Τιμές
Δίκλινη εξωτερική ΑΑ2 δρχ. 55.000, ευρώ 161.41 κατ' άτομο
Δίκλινη εσωτερική Α2 δρχ. 45.000, ευρώ 132.06 κατ' άτομο
Τετράκλινη εξωτερική Α4 δρχ. 45.000, ευρώ 132.06 κατ' άτομο
Τετράκλινη εσωτερική ΑΒ4 δρχ. 40.000, ευρώ 117.39 κατ' άτομο

Ε/Γ ΡΟΔΑΝΘΗ
3/5/2002 Μ. ΠΑΡΑΣΚΕΥΗ
Από Ρόδο ώρα 14.00 για Κάλυμνο 18.00
4/5/2002 Μ. ΣΑΒΒΑΤΟ
Από Κάλυμνο ώρα 13.00 για Πάτμο 15.00
5/5/2002 ΚΥΡΙΑΚΗ ΠΑΣΧΑ
Από Πάτμο ώρα 15.00 για Λέρο 16.00
Από Λέρο ώρα 24.00 για Κάλυμνο 01.00-01.30, Κω 02.30-03.00, Ρόδο 07.00 (Δευτέρα Πάσχα)
Τιμές
Δίκλινη εξωτερική ΑΑ2 δρχ. 45.000, ευρώ 132.06 κατ' άτομο
Δίκλινη εσωτερική Α2 δρχ. 35.000, ευρώ 102.71 κατ' άτομο
Τετράκλινη εξωτερική Α4 δρχ. 35.000, ευρώ 102.71 κατ' άτομο
Τετράκλινη εσωτερική ΑΒ4 δρχ. 30.000, ευρώ 88.04 κατ' άτομο
ΙΧ δρχ. 15.000, ευρώ 44.02
ΜΟΤΟ δρχ. 4.000, ευρώ 11.74

Πληροφορίες στον ταξιδιωτικό σας πράκτορα και στα τηλέφωνα: 02410 35066, 30406, 36170

X3166-30/4

Θα γίνουν σήμερα στις 7 μ.μ.

Εκλογές στους χρυσοχόους

ΓΙΑ ΑΝΑΔΕΙΞΗ ΔΙΟΙΚΗΤΙΚΟΥ ΣΥΜΒΟΥΛΙΟΥ





Ελληξε στις 5 Απριλίου η θητεία του Διοικητικού Συμβουλίου του Συλλόγου Αργυροχρυσοχόων Ωρολογοποιών Ωρολογοπωλών Ρόδου. Στη γενική συνέλευση του Συλλόγου που πραγματοποιήθηκε στις 5 Απριλίου στην αίθουσα συνεδριάσεων του Χειροτεχνικού Κέντρου Ρόδου (Χ.Κ.Ρ.) έγινε ο απολογισμός της απερχόμενης διοίκησης (διοικητικός - οικονομικός), την οποία ομόφωνα ενέκριναν όλα τα μέλη.

Ο πρόεδρος κ. Κώστας Λουϊζίδης αναφέρθηκε στα θέματα που απασχόλησαν τοσύλλογο με κυριότερα:

Α) το κατευθυνόμενο εμπόριο

Β) τη δημιουργία σχολής Αρχυροχρυσοχοΐας

Γ) την επιμόρφωση μελών και υπαλλήλων τους μέσα από διαφορετικά προγράμματα της Ε.Ε. (μέσω Χ.Κ.Ρ.) αλλά και του ΟΑΕΔ - ΛΑΕΚ.

Αναφέρθηκε επίσης στην αμέριστη βοήθεια και άριστη συνεργασία του συλλόγου με το Χειροτεχνικό Κέντρο Ρόδου και για το λόγο αυτό ευχαρίστησε τον πρόεδρό του δήμαρχο Ροδίων κ. Γ. Γιαννόπουλο, τον αντ/δρο κ. Γ. Κακλιό, τον γραμματέα του κ. Κ. Ντουβή και τον δ/ντή του κ. Ν. Κούσγο.

Δ) Για τις ενέργειες που γίνονται σε συνεργασία με τη Νομαρχία Δωδεκανήσου και την ΠΡΟΤΟΥΡ για τη διαφήμιση της τοπικής Αργυροχρυσοχοΐας και σε πολλές άλλες ενέργειες.

Ακολούθως έγινε εκλογή εφορευτικής επιτροπής για τις εκλογές οι οποίες θα πραγματοποιηθούν σήμερα Πέμπτη κατά τις ώρες 19:00 έως 22:00, στο Χειροτεχνικό Κέντρο Ρόδου (Γ. Σεφέρη 108, α΄ όροφος)

Στις εκλογές ο σύλλογος καλεί όλα τα μέλη του να προσέλθουν μαζικά, διότι η προσέλευσή τους δίνει οντότητα στο σύλλογο και τον ισχυροποιεί στις δραστηριότητες που χρειάζεται να είναι παρόν. Και αυτές είναι:

α) η παρέμβασή του στα τοπικά προβλήματα όπου ένας ισχυρός σύλλογος γίνεται σεβαστός, και

β) στα κλαδικά προβλήματα και την εκπροσώπησή τους σε πανελλήνιο επίπεδο. Διότι ανά 20 μέλη που ψηφίζουν στις εκλογές, αναδεικνύεται και ένας αντιπρόσωπος στην Τοπική Ομοσπονδία Επαγγελματοβιοτεχνών Δωδεκανήσου και ένας αντιπρόσωπος στην ΠΟΒΑΚΩ (Πανελλήνια Ομοσπονδία Βιοτεχνών Αργυροχρυσοχόων Κοσμηματοπωλών Ωρολογοπωλών) που αποτελεί το δευτεροβάθμιο όργανο του κλάδου. Εκεί γίνεται η επεξεργασία των συνολικών θεμάτων και λαμβάνονται οι αποφάσεις π.χ. κοινοτικά προγράμματα που αφορούν τον κλάδο, φορολογικές διατάξεις για τις επιχειρήσεις Αργυροχρυσοχοΐας κ.λ.π.

Επίσης σε όλες τις μελλοντικές δράσεις και σεμινάρια του συλλόγου θα προτιμούνται στις περιπτώσεις περιορισμένου αριθμού συμμετοχής, τα ενεργά μέλη του συλλόγου δηλαδή αυτοί που προσέρχονται στις εκλογές και τις γενικές συνελεύσεις του Συλλόγου.

Ο φιλόσοφος που εξελλήνισε την Ευρώπη

Παναίτιος ο Ρόδιος (180 - 110 π.Χ.)

ΕΚΔΗΛΩΣΗ ΜΕΘΑΥΡΙΟ ΣΤΗ ΡΟΔΟ

Ο Παναίτιος ήταν γνήσιος Ροδίτης, γέννημα και θρέμμα της Λίνδου. Εκανε σπουδές φιλοσοφίας στην Πέργαμο και στη γενέτειρα του Σωκράτη και Πλάτωνα Αθήνα. Σε ηλικία 35 περίπου ετών είδε και έζησε τη Ρωμαϊκή κατάκτηση της Ελλάδας (146 π.Χ.). Η πνευματική του δράση αναπτύχθηκε κυρίως στη Ρώμη. Φαίνεται πως η ιδιοσυστασία του Ρωμαϊκού κράτους απέβη το πρόσφορο έδαφος των φιλοσοφικών του «πιστεύω».

Η πνευματική του επιρροή επέδρασε αποφασιστικά στην τότε λογιοσύνη της κοινωνίας της Ρώμης. Κέρδισε έτσι την προστασία των πολιτικών, των μεγιστάνων και ιδιαίτερα αυτή του Κικέρωνα. Ο τελευταίος γοητευμένος από τις διδασκαλίες και τις διακηρύξεις του Παναιτίου συνέγραψε βιβλίο με τον τίτλο: «De officiis» περί καθηκόντων στο οποίο αποτυπώνονται οι ιδέες του ξενιτεμένου Ρόδιου φιλοσόφου!

Ο Παναίτιος διαπιστώνοντας ότι η Ρωμαϊκή κατάκτηση και δύναμη δεν ήταν δεκτική ανατροπής, στρέφει το πνεύμα της αγωνιστικής στωϊκής φιλοσοφίας, της οποίας ήταν διαπρύσιος κήρυκας, προς τον έσω άνθρωπο, προς τον ατομικό ηθικό προβληματισμό, επιθυμώντας να δώσει εσωτερική ελευθερία στον άνθρωπο...

Γι' αυτό και τάχθηκε υπέρ μιας ισότιμης ανθρώπινης κοινωνίας, με τα υπόβαθρα όμως του ανθρωπισμού και της αρετής. Πιστεύοντας στην αναγκαία ενότητα των ανθρώπων, απορρίπτει τις φυλετικές διακρίσεις και ζητά τη συγχώνευσή τους... όπως είχει ήδη τολμήσει ο Μ. Αλέξανδρος. Υποψιάζομαι πως τα βήματα τούτα υπηρετούσαν τα σχέδια και τα οράματα των Ρωμαίων. Γι' αυτό από τη μια τον αποδέχτηκαν, αλλά και παράλληλα θαύμασαν το αρχαίο ελληνικό πνεύμα καθιερώνοντάς το έκτοτε, ως την πιο γνήσια ρίζα του ανθρωπισμού και της παιδείας τους...

Ο Παναίτιος έγινε έτσι ο πρώτος αγωγός και δίαυλος του ελληνικού πνεύματος στη Ρώμη. Ο ξενιτεμένος Λινδιακός φιλόσοφος δίδαξε αργότερα στην Αθήνα, και γυρίζοντας στη Ρόδο, ίδρυσε σχολή στωϊκής φιλοσοφίας στην οποία φοίτησαν και Ρωμαίοι.

Οταν οι Αθηναίοι του πρότειναν να γίνει Αθηναίος πολίτης απάντησε:

«Μου είναι αρκετή μια πατρίδα, η Ρόδος».

Μίαν διεξοδική ανάπτυξη των ανθρωπολογικών και ανθρωπιστικών ιδεών του Παναιτίου θα έχουν την ευκαιρία να ακούσουν οι Ρόδιοι από τον καθηγητή της φιλοσοφίας στο Πανεπιστήμιο της Αθήνας, κ. Β. Κύρκο, το Σάββατο 13 Απριλίου και ώρα 6:30 μ.μ. στην αίθουσα του δικηγορικού συλλόγου Ρόδου.

Τη διάλεξη οργανώνει η Εταιρία Ροδιακών Μελετών

• Το ακροατήριο θα υπερηφανευτεί για τον Παναίτιο και θα εννοήσει αυτό που διατείνεται ο πολύς Ακαδημαϊκός κύριος Κ. Ι. Δεσποτόπουλος: «Ιδιαίτερη σπουδαιότητα για την ιστορία, όχι μόνο της Ελλάδος αλλά και της Ευρώπης, άρα και της οικουμένης, έχει η θετική συμβολή της Ρόδου εφάμιλλη τουλάχιστον με τη συμβολή των Αθηνών και της Μασσαλίας, για τον πνευματικό εξελληνισμό σε μεγάλο βαθμό της ρωμαϊκής λογιοσύνης και για τη διαμέσου αυτής διάδοση της ελληνικής παιδείας στους λαούς της Ευρώπης»

Π.Α. Χαμουζάς

FELICIA
RESIDENTS II
συγκρότημα μονοκατοικιών στους πρόποδες του Φιλερήμου, στην Παστίδα



Εμβαδόν 134 μ², οικόπεδο 275-453μ²
3 υπνοδωμάτια, κουζίνα, σαλόνι, καθιστικό, αποθήκη, τζάκι, 2 λουτρά, 1 WC, χώρος στάθμευσης
απο 25.000.000 δρχ (73.367,57 €) στα μπετά
ΠΛΗΡΟΦΟΡΙΕΣ : Τηλ. 0241-68615, 0946179869
ΑΝΔΡΕΑΣ ΜΙΧΑΗΛΙΔΗΣ αρχιτέκτων
Λεωφ. Λίνδου 232, 85100 Ρόδος
Τηλ. 0241-68615, Fax 68598, e-mail amih@rho.forthnet.gr

T 478-23/4

ΑΡΧΩΝ ΣΑΜΑΡΤΖΗΣ

Από το 1980



20 ΧΡΟΝΙΑ ΜΟΝΩΣΕΙΣ

ΜΟΝΩΣΕΙΣ ΤΑΡΑΤΣΩΝ

Ricofon

ΓΙΑ ΤΕΛΕΙΑ ΑΚΟΥΣΤΙΚΗ ΣΤΟΥΣ ΧΩΡΟΥΣ ΕΡΓΑΣΙΑΣ ΚΑΙ ΔΙΑΣΚΕΔΑΣΗΣ



Τοποθετώντας το κατάλληλο προϊόν RICOFON έχετε μια αίθουσα με άριστη ακουστική και συγχρόνως ένα τέλειο διακοσμητικό αποτέλεσμα.

X3099-31/3

ΔΙΑΘΕΣΗ: **ΑΡΧΩΝ ΣΑΜΑΡΤΖΗΣ**
ΜΟΝΩΣΕΙΣ - ΣΤΕΓΑΝΩΣΕΙΣ
ΚΑΤΑΣΤΗΜΑΤΑ
1) Ερυθρού Σταυρού 21 - Τηλ.: 02410 23030/32054 Ρόδος 85100
2) Ικαρου & Λαοδικείας - Τηλ.: 02410 20021 Ρόδος 85100
ΚΙΝΗΤΟ: 0944 502033



Η εμπειρία μας και η αφοσίωση στη λεπτομέρεια αποτελούν εγγύηση για την απόλυτη επιτυχία ωστε να μείνουν ανεξίτηλες στη μνήμη τη δική σας και των καλεσμένων σας.....

ΧΟΡΟΕΣΠΕΡΙΔΕΣ - ΓΑΜΟΙ - CATERING - ΠΑΙΔΙΚΑ ΠΑΡΤΥ



ΞΕΝΟΔΟΧΕΙΟ SOFITEL CAPSIS ΡΟΔΟΥ
Για Πληροφορίες 25-015 & 20919 (09.00 - 17.00)

CAPSIS
Conference Centers & Resort Hotels

X3158-30/4

Zorpidis

ΤΟΥΡΙΣΤΙΚΟΣ ΟΡΓΑΝΙΣΜΟΣ
Αλεξ. Διάκου και Λοχαγού Φανουράκη 31.
Τηλ. 02410 20625, 30054 FAX 26745

ΕΓΓΥΗΜΕΝΕΣ ΑΝΑΧΩΡΗΣΕΙΣ
ΚΑΘΕ ΕΒΔΟΜΑΔΑ
ΟΛΟ ΤΟ ΧΡΟΝΟ

ΠΑΡΙΣΙ - ΝΤΙΣΝΕΪ - ΒΕΡΣΑΛΙΕΣ
Αναχωρεί κάθε Τρίτη από 525
ΡΩΜΗ
Αναχωρεί κάθε Τρίτη από 525
ΛΟΝΔΙΝΟ
Αναχωρεί κάθε Παρασκευή από 525
ΠΡΑΓΑ
Αναχωρεί κάθε Πέμπτη από 437
ΒΙΕΝΝΗ
Αναχωρεί κάθε Πέμπτη από 467
ΙΤΑΛΙΚΟ ΠΑΝΟΡΑΜΑ (οδικώς)
Αναχωρεί κάθε Τρίτη από 380

Και πολλές ακόμα ονειρεμένες εξορμήσεις εντός και εκτός Ελλάδος!!!

F/B Β. ΚΟΡΝΑΡΟΣ
Αναχωρήσεις από Ρόδο:
Κάθε Τετάρτη στις 04.30 για Χάλκη, Διαφάνι, Πηγάδια, Κάσο, Σητεία και επιστροφή στη Ρόδο.
• Κάθε Πέμπτη και Κυριακή στις 04.30 για Χάλκη, Διαφάνι, Πηγάδια, Κάσο, Σητεία, Αγιο Νικόλαο, Μήλο, Πειραιά

Κρατήσεις ξενοδοχείων σε όλη την Ελλάδα
Αεροπορικά εισιτήρια
Ακτοπλοϊκά εισιτήρια
Ενοικιάσεις αυτοκινήτων

X3175-30/4

ΠΑΣΧΑΛΙΑΤΙΚΕΣ ΕΚΔΡΟΜΕΣ

στη

Α) ΣΑΝΤΟΡΙΝΗ - ΜΥΚΟΝΟ - ΤΗΝΟ
με το F/B «MARINA» G.A FERRIES
3/5 - 7/5

ΓΕΝΙΚΟ ΠΡΟΓΡΑΜΜΑ
3/5 Αναχώρηση από Ρόδο 22.00
4/5 Αφιξη στη Σαντορίνη 07.00
5/5 Αναχώρηση μετά την Ανάσταση 04.00 π.μ. για Μύκονο.
- Αφιξη στη Μύκονο 08.00
6/5 Αναχώρηση από Μύκονο 06.00π.μ. για Τήνο
- Αφιξη στην Τήνο 07.00
- Αναχώρηση από Τήνο 17.00 για Ρόδο (μέσω Πάτμου, Λέρου, Κάλυμνου, Κω)
7/5 Αφιξη στη Ρόδο 07.00

Τιμές εκδρομής κατ' άτομο
Σε τετράκλινη ΑΒ4 ή Β4 Euro 117,38 (40.000)
Σε τετράκλινη εξωτερική Euro 132.00 (45.000)
Σε δίκλινη εσωτερική Α2 Euro 132.00 (45.000)
Σε δίκλινη εξωτερική ΑΑ2 Euro 161.40 (55.000)
Ι.Χ. 15.000
Μηχανάκι 4.000

ΠΛΗΡΟΦΟΡΙΕΣ - ΚΡΑΤΗΣΕΙΣ

MARCOS travel

Π. Π. ΓΕΡΜΑΝΟΥ 9 - ΡΟΔΟΣ
ΤΗΛ. 02410 34017, 27405



Β) ΚΑΛΥΜΝΟ - ΠΑΤΜΟ - ΛΕΡΟ
με το F/B «RODANTHI» G.A FERRIES
3/5 - 5/5

ΠΡΟΓΡΑΜΜΑ
3/5 Αναχώρηση από Ρόδο Μεγ. Παρασκευή 14.00
- Αφιξη στην Κάλυμνο 18.00 για τον Επιτάφιο
4/5 Αναχώρηση από Κάλυμνο Μεγ. Σάββατο 13.00
- Αφιξη στην Πάτμο 15.00 για την Ανάσταση
5/5 Αναχώρηση Κυριακή του Πάσχα 15.00
- Αφιξη στη Λέρο 16.00
- Αναχώρηση από Λέρο 24.00 για Ρόδο (μέσω Κάλυμνου, Κω)

Τιμές εκδρομής κατ' άτομο
Σε τετράκλινη ΑΒ4 ή Β4 Euro 88.00 (30.000)
Σε τετράκλινη εξωτερική Α4 Euro 102.70 (35.000)
Σε δίκλινη εσωτερική Α2 Euro 102.70 (35.000)
Σε δίκλινη εξωτερική ΑΑ2 Euro 132.00 (45.000)
Ι.Χ. 15.000
Μηχανάκι 4.000



X3180-30/4

Από τη δημαρχιακή επιτροπή

Χορήγηση νέων αδειών για καταστήματα

ΤΑ ΠΕΡΙΣΣΟΤΕΡΑ ΕΙΝΑΙ ΝΥΚΤΕΡΙΝΑ ΚΕΝΤΡΑ

ΣΤΗ χορήγηση 27 αδειών ίδρυσης και λειτουργίας καταστημάτων υγειονομικού ενδιαφέροντος και μουσικής θα προχωρήσει ο Δήμος Ρόδου. Από αυτές οι 21 αφορούν καταστήματα, που ήδη λειτουργούν και οι έξι, νέα.

Με το θέμα αυτό ασχολήθηκαν τα μέλη της δημαρχιακής επιτροπής στη συνεδρίαση, που πραγματοποιήθηκε χθες υπό την προεδρία του αντιδημάρχου Οικονομικών κ. Μανώλη Σαββή.

Ειδικότερα οι άδειες που ενεκρίθησαν, έχουν ως εξής:

•Αδειες ίδρυσης και λειτουργίας καταστημάτων («Προϋπάρχοντα καταστήματα»):

1. Χατζηστεφανής Δημοσθένης, εστιατόριο, Χατζηαγγέλου και Δενδρινού

2. Γκρεβένι Βλαδίμηρος, οβελιστήριο με σκεύη μιας χρήσεως, Σοφ. Βενιζέλου

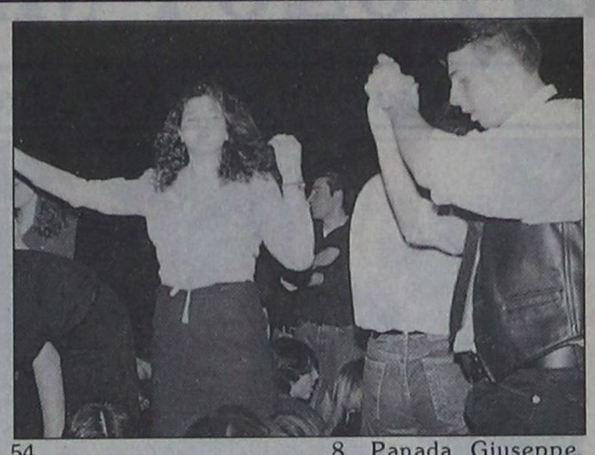

54

3. Κ. Καλογέρης-Γ. Καταχανάς Ο.Ε., εστιατόριο-πιτσαρία, Ιπποδάμου 3-5

4. Παπαδοπούλου Κλημεντίνη, οπωρολαχανοπωλείο-παντοπωλείο, Αγ. Νικολάου 80

5. Υιοί Αθαν. Λουτσιού Ο.Ε., σνακ μπαρ-πιτσαρία χωρίς παρασκευαστήριο καφετέρια, Ν. Αγορά 55-56-125

6. Βάσση Μαριγώ, καφετέρια, Αλ. Παπάγου-Παλαμά

7. Παπαδόπουλος Στέργος, πρατήριο γάλακτος και ειδών ζαχ/κής, Θεμ. Σοφούλη 158

8. Panada Giuseppe, σνακ μπαρ, Μητροπόλεως και Αθ. Διάκου

9. Νουαράκη Κων/να, παντοπωλείο, Θ. Σοφούλη 8

10. Κοντινένταλ ΞΤΕ ΑΕ., μπαρ, Αγ. Ιωάννου 8

•Αδειες λειτουργίας μουσικής (ανανέωση), είδος καταστήματος: Στερεοφωνικό συγκρότημα μικρής ισχύος

1. Α. & Δ. Αναστάση Ο.Ε., Ν. Αγορά 97-99

2. Χατζηστέργος Δημήτριος, Πάτμου και Χάλκης 8

3. Κρητικού Βαρβάρα, Ηρ. Πολυτεχνείου 13

4. Ταχλιαμπούρη Σταμάτη, Ορφανίδου 53

5. Μαυρίκος Εμμανουήλ, Μανδηλαρά 51

6. Κλωνάρης Βασίλειος και Σία Ο.Ε., 28ης Οκτωβρίου-Γρίβα 110

7. Χρυσόπουλος Ανδρέας, Πλάτωνος 4-8

8. Ι.Ν. Βούτσης Ο.Ε., Ορφανίδου 45

9. Πιτυρίγκας Δημήτριος, Γ. Παπανικολάου 12

10. Μιχ. Οίκουτας και Μερκ. Μπάκης Ο.Ε., Εθν. Αντιστάσεως 38Α

11. Schmidt Marianne, Σοφοκλέους 38

•Αδειες ίδρυσης και λειτουργίας καταστημάτων

1. Παπαδάκη Αριστέα, παντοπωλείο, Απ. Παύλου 9

2. Σάνγουϊνγκ Χοτέλς Ελλάς Α.Ε., μπαρ εντός ξεν., Λεωφ. Ρόδου-Καλλιθέας 5ο χιλ.

3. Σάνγουϊνγκ Χοτέλς Ελλάς Α.Ε., εστιατόριο εντός ξεν., Λεωφ. Ρόδου-Καλλιθέας 5ο χιλ.

4. Σάνγουϊνγκ Χοτέλς Ελλάς Α.Ε., σνακ μπαρ θερινής περιόδου, Λεωφ. Ρόδου-Καλλιθέας 5ο χιλ.

5. Δαναός ΕΠΕ, κρεοπωλείο, Κων/νου Υδραίου 30

ΕΛΛΗΝΙΚΗ ΔΗΜΟΚΡΑΤΙΑ
ΠΕΡΙΦΕΡΕΙΑ Ν. ΑΙΓΑΙΟΥ
ΝΟΜΟΣ ΔΩΔΕΚΑΝΗΣΟΥ
ΔΗΜΟΣ ΑΦΑΝΤΟΥ

ΠΕΡΙΛΗΨΗ ΔΙΑΚΗΡΥΞΗΣ ΔΗΜΟΠΡΑΣΙΑΣ

Ο Δήμαρχος Αφάντου, προκηρύσσει δημόσιο μειοδοτικό διαγωνισμό για την ανάδειξη αναδόχου εκτέλεσης του έργου: «Ασφαλτοστρώσεις δημοτικών δρόμων δημοτικού διαμερίσματος Αρχίπολης», προϋπολογισμού 73.780ευρώ χωρίς πρόβλεψη αναθεώρησης και ΦΠΑ.

Η προθεσμία περάτωσης του έργου ανέρχεται σε τέσσερις (4) μήνες. Ο συντελεστής ρ είναι αυτός της κατηγορίας έργων οδοποιΐας (Α').

Εγγύηση συμμετοχής ορίζεται σε 2% επί του προϋπολογισμού της μελέτης, δηλ. 1.476 ευρώ και βεβαιώνεται με την προσκόμιση ισόποσου γραμματίου του Ταμείου Παρακαταθηκών και Δανείων ή εγγυητική επιστολή αναγνωρισμένης τράπεζας ή του ΤΣΜΕΔΕ κατά τον ισχύοντα τρόπο για το Δημόσιο. Η εγγύηση απευθύνεται στο Δήμο Αφάντου.

Η δημοπρασία θα διενεργηθεί στα γραφεία του Δήμου Αφάντου στις 8 Μαΐου 2002 ημέρα Τετάρτη με ώρα λήξης στις 11 π.μ.

Στη δημοπρασία γίνονται δεκτοί οι παρακάτω:

α) Εργοληπτικές Επιχειρήσεις εγγεγραμμένες στο ΜΕΕΠ του ΥΠΕΧΩΔΕ για κατηγορία έργων οδοποιΐας με τάξη πτυχίου Α2 ή 1η (*πρώτη) ή 2η (παλαιές Β', Γ' ή Δ' ατομική).

β) Κοινοπραξίες των ανωτέρω επιχειρήσεων που καλύπτουν συνολικά όλες τις ανωτέρω κατηγορίες με την αντίστοιχη τάξη πτυχίου ανά κατηγορία.

γ) Ανάλογες με τον προϋπολογισμό επιχειρήσεις με έδρα το νομό ή γειτονικό νομό.

Ο διαγωνισμός θα διεξαχθεί με το σύστημα δημοπράτησης προσφοράς με επί μέρους ποσοστό έκπτωσης, σύμφωνα με το άρθρο 7 του Π.Δ. 609/85 και το Π.Δ. 171/87 και άλλες σχετικές διατάξεις του Ν. 1418/1984 όπως τροποποιήθηκε και συμπληρώθηκε με τις διατάξεις του Ν. 2229/94 κ.λ.π. και ισχύει σήμερα και σύμφωνα με τους Ν. 2576/98 και 2940/01 και τις αποφάσεις: α) Δ17α/08/16/ΦΝ 402/23/10-2-98 (ΦΕΚ Β'/12-2-98). β) Δ17α/10/65/ΦΝ 402/98 (ΦΕΚ 835 Β/12-8-98) και γ) Δ17α/05/42/Φ.Ν. 402/23/2-8-2000 και δ) Δ17α/03/67/ΦΝ 430/18-12-01 καθώς επίσης και τα εκτελεστικά Π.Δ. 171/87, 609/85 και 218/99.

Τα έξοδα της δημοσίευσης της περίληψης βαρύνουν τον ανάδοχο του έργου.

Πληροφορίες τις εργάσιμες ημέρες και ώρες στα γραφεία των Τεχνικών Υπηρεσιών στο τηλέφωνο 02410 60434.

Ο δήμαρχος
Σταύρος Σταυρής

ΧΛ-11/4

Οι tour operators συγκεντρώνουν δυνάμεις για κοινή εμφάνιση

Ολοι οι μεγάλοι Tour Operators, σε ευρωπαϊκή πλέον κλίμακα, με τελευταία της First Choice έχουν ακολουθήσει την ίδια στρατηγική συγκέντρωσης των δυνάμεων τους μέσω της δημιουργίας και προώθησης ενός και μόνο ονόματος.

Ξεκινώντας από τον Thomson Travel Group που άλλαξε σε World of TUI συγκεντρώνοντας όλες τις υπηρεσίες του ομίλου κάτω από μια κοινή ομπρέλα, και συνεχίζοντας με την Airtours Group που έγινε My Travel, φθάσαμε στην First Choice που ανακοίνωσε ότι υιοθετεί ένα μόνο εταιρικό όνομα και εικόνα, που θα συμπεριλαμβάνει τις υπηρεσίες του tour operating, την Air 2000, και το δίκτυο των λιανικών πωλήσεων.

Μερικά από τα ονόματα θα διατηρηθούν αλλά όλη η διοίκηση και το λειτουργικό κομμάτι θα γίνεται από την κεντρική εταιρία.

Σε πρώτη φάση στόχος είναι να εμφανίζεται το λογότυπο της First Choice, ο κόκκινος αστερίας, σε όσο το δυνατό περισσότερα σημεία και οπουδήποτε είναι δυνατό. Στην αρχή θα γίνουν αλλαγές στην αεροπορική εταιρία, στη διαδικασία έκδοσης εισιτηρίων, τα ταξιδιωτικά έγγραφα, και στον κόμβο στο Internet.

Περίπου το 80% του επανασχεδιασμού της εικόνας της εταιρίας θα έχει ολοκληρωθεί μέχρι το τέλος του έτους. Το χρώμα θα αρχίσει να αλλάξει στα αεροπλάνα της Air 2000 από αυτό το μήνα, ενώ η ολοκλήρωση του βαψίματος όλου του στόλου θα τελειώσει το καλοκαίρι του 2003.

ΟΙΚΟΔΟΜΙΚΕΣ ΕΠΙΧΕΙΡΗΣΕΙΣ
ΔΙΑΚΟΓΕΩΡΓΙΟΥ ΚΑΛΛΙΣΤΟΣ
ΕΘΝ.ΑΝΤΙΣΤΑΣΕΩΣ 11
(πρώην Αννης Μαρίας)

ΠΩΛΗΣΕΙΣ ΔΙΑΜΕΡΙΣΜΑΤΩΝ - ΚΑΤΑΣΤΗΜΑΤΩΝ - ΑΠΟΘΗΚΕΣ - ΑΝΤΑΛΛΑΓΕΣ ΑΚΙΝΗΤΩΝ - ΑΓΟΡΕΣ ΟΙΚΟΠΕΔΩΝ
ΑΝΑΛΑΜΒΑΝΟΥΜΕ ΑΝΤΙΠΑΡΟΧΕΣ

ΠΩΛΟΥΝΤΑΙ διαμερίσματα λουξ κατασκευής, με απεριόριστη θέα. Τα διαμερίσματα διαθέτουν θωρακισμένες πόρτες - εντοιχισμένες κουζίνες - ντουλάπες - εντοιχισμένο νιπτήρα με ντουλάπι - κεντρική θέρμανση αυτόνομη - ανοιγόμενα ανακλινόμενα κουφώματα με διπλά τζάμια, σίτες, ρολά - υδραυλικό ασανσέρ - τριφασικό ρεύμα.

Ολοι οι χώροι σπατουλαριστοί - εσωτερικές πόρτες MDF με σχέδιο

ΔΙΑΜΕΡΙΣΜΑΤΑ:

Επί της οδού Μεγ. Κων/νου - Κων/νου Παλαιολόγου:
- 50υ.μ. δυάρια
- 85τ.μ. τριάρια
- 110τ.μ. τεσσάρια
} ανά όροφο

Επί της Κων/νου Υδραίου - Στ. Κωτιάδη
- 70τ.μ. τριάρια
- 90τ.μ. τριάρια - τεσσάρια
- 110τ.μ. τεσσάρια
- 130τ.μ. τεσσάρια - πεντάρια
} ανά όροφο, με μεγάλες βεράντες, φανταστική θέα

Επί της λεωφ. Καλλιθέας - Καρακόνερο
- 50τ.μ. δυάρια
- 85τ.μ. τριάρια
- 110τ.μ. τεσσάρια
} ανά όροφο, με μεγάλες βεράντες, απεριόριστη θέα

ΚΑΤΑΣΤΗΜΑΤΑ (επί της λεωφ. Καλλιθέας - Καρακόνερο)
- 50τ.μ.
- 1000τ.μ.
- 150τ.μ.

Διαμέρισμα 125τ.μ. , 3ος, λουξ κατασκευής νέο στην οδό Αισχίνης
Κατάστημα 90τ.μ., νέας κατασκευής στο Καρακόνερο.
Γραφείο 63τ.μ. νέας κατασκευής απέναντι από το παλαιό ΙΚΑ
Γραφείο 73τ.μ. νέας κατασκευής απέναντι από παλαιό ΙΚΑ
Διαμέρισμα 75τ.μ. ισόγειο, Αγ. Αναστασία
Διαμέρισμα 138τ.μ. 1ος όροφος, οδός Μάρκου Κλαδάκη - Μονοκατοικία 140τ.μ. στον Αρχάγγελο
Αγροτεμάχιο 4640 τ.μ. στ' Ασγούρου
Μεζονέτα 140τ.μ. στην οδό Λισαβώνος και Οσλου
Διαμέρισμα 80τ.μ., 1ος όροφος στο χωριό Παραδεισίου
Αγροτεμάχιο 19.800τ.μ. στην Παστίδα (όπισθεν εργοστασίου «Θράκη»)
Αγροτεμάχιο 3.448 τ.μ. απέναντι από την είσοδο του ξενοδοχείου BLUE BAY Κρεμαστή
Αγροτεμάχιο 4 στρεμμάτων στα Κολύμπια
Οικόπεδο 124τ.μ. στην πλατεία του χωριού Κοσκινού
Ξενοδοχείο Ποσειδών στην περιοχή Κρητικά
Πωλείται μονοκατοικία 100τ.μ., σε οικόπεδο 476 τ.μ. στις Καλυθιές
Οικόπεδο 19.980τ.μ. στα Κοσκινού
Οικόπεδο 2500 τ.μ. στο Τσαΐρι
- Διαμέρισμα 110 τ.μ. 1ος όροφος στην Ανάληψη (εκκλησία)
- Διαμέρισμα 60 τ.μ. 1ος όροφιος Παν. Ροδίου
Ενοικιάζεται αποθήκη 75 τ.μ. στο Ροδίνι
Πωλείται Μεζονέτα 160τ.μ., στους Δασκάλους
Πωλείται αγροτεμάχιο 3,2 στρέμματα στη Θολό

ΠΛΗΡΟΦΟΡΙΕΣ:
ΔΙΑΚΟΓΕΩΡΓΙΟΥ ΚΑΛΛΙΣΤΟΣ
Τηλ. 29318 - 34598- Τηλ. 78501 - 78502

X3151-30/4

ΕΥΡΩΠΑΙΚΗ ΕΠΕΝΔΥΤΙΚΗ
ΕΘΝΙΚΗΣ ΑΝΤΙΣΤΑΣΕΩΣ 48 ΤΗΛ. 0241 39300

ΕΥΡΩΠΑΙΚΗ ΕΠΕΝΔΥΤΙΚΗ

ΚΤΗΜΑΤΟΜΕΣΙΤΙΚΟ ΓΡΑΦΕΙΟ
ΑΝΤΩΝΗΣ ΝΙΚΟΛΗΣ - ΘΕΟΦΙΛΟΣ ΚΑΩΝΑΡΗΣ
ΕΘΝΙΚΗΣ ΑΝΤΙΣΤΑΣΕΩΣ 48 (ΠΡΩΗΝ ΑΝΝΗΣ ΜΑΡΙΑΣ) ΤΗΛ. 0241 39300

ΔΙΑΜΕΡΙΣΜΑΤΑ

48 τ.μ.	Στο Ροδίνι σε καλή κατάσταση	€ 41.085,84	14.000.000
50 τ.μ.	Στην Ανάληψη	€ 41.085,84	14.000.000
60 τ.μ.	2 των 30 τ.μ. κατάληλα για επένδυση	€ 44.020,54	15.000.000
70 τ.μ.	Στην Ανάληψη με 2 υπν.	€ 44.020,54	15.000.000
73 τ.μ.	Στο Νιοχώρι με 2 υπνοδωμάτια	€ 65.000,00	22.148.750
73 τ.μ.	Κοντά στην Τσαλδάρη	€ 76.302,27	26.000.000
80 τ.μ.	Στα Αφάντου	€ 76.302,27	26.000.000
104 τ.μ.	Στην Σωτήρος	€ 88.041,09	30.000.000
90 τ.μ.	Στα Αφάντου 5 ετών	€ 88.041,09	30.000.000
160 τ.μ.	Συνοικία Δασκάλων σε κολώνες	€ 93.910,49	32.000.000
80 τ.μ.	Στην Ιαλυσό καινούργιο	€ 93.910,49	32.000.000
117 τ.μ.	Συνοικία Δασκάλων σε σοβά	€ 96.845,19	33.000.000
70 τ.μ.	Στην Ανάληψη υπό κατασκευή lux	€ 99.779,90	34.000.000
70 τ.μ.	Στα Αφάντου μαζί με κατάστημα 70 τ.μ.	€ 102.714,60	35.000.000
92 τ.μ.	Στο Καρακόνερο με θέα	€ 105.649,30	36.000.000
100 τ.μ.	Στην Ιαλυσό καινούργιο	€ 111.518,71	38.000.000
87 τ.μ.	Α ορόφου υπό κατασκευή στο Ροδίνι	€ 112.986,06	38.500.000
85 τ.μ.	Στην Ανάληψη υπό κατασκευή lux	€ 120.322,82	41.000.000
130 τ.μ.	Στην Χειμάρας	€ 123.257,52	42.000.000
120 τ.μ.	Στο Καρακόνερο υπό κατασκευή	€ 140.865,74	48.000.000
120 τ.μ.	Στο Καρακόνερο υπό κατασκευή	€ 146.735,14	50.000.000
110 τ.μ.	Στην Ανάληψη υπό κατασκευή lux	€ 155.539,25	53.000.000
115 τ.μ.	Στην Ανάληψη υπό κατασκευή lux	€ 161.408,66	55.000.000
121 τ.μ.	Lux με θέα θάλασσα	€ 211.298,61	72.000.000

ΟΙΚΟΠΕΔΑ

1000 τ.μ.	Στο Φαληράκι με οικοδομή κοντά στο κύμα	€ 234.776,23	80.000.000
2500 τ.μ.	Στην Αρχίπολη οικοδομήσιμο	€ 22.010,27	7.500.000
4500 τ.μ.	Στην Παστίδα	€ 44.020,54	15.000.000
46000 τ.μ	Στην Ψίνθο σε τιμή ευκαιρίας	€ 44.020,54	15.000.000
4000 τ.μ.	Στην Παστίδα πρόποδες Φιλερίμου	€ 46.955,25	16.000.000
800 τ.μ.	Στις Καλυθιές εντός οικισμού	€ 52.824,65	18.000.000
1000 τ.μ.	Σε ωραία τοποθεσία στην Φιλέριμο με άδεια	€ 58.694,06	20.000.000
2000 τ.μ.	Στο Γεννάδι με άδεια οικοδομής,νερό,ρεύμα	€ 58.694,06	20.000.000
4000 τ.μ.	Μετά το Λαδικό προς Αφάντου	€ 70.432,87	24.000.000
2500 τ.μ.	Στο κιοτάρι κοντά στο κύμα με άδεια οικ.	€ 88.041,09	30.000.000
5000 τ.μ.	Στην Ιαλυσό	€ 102.714,60	35.000.000
5000 τ.μ.	Στο Γεννάδι με πρόσοψη στην εθν.οδό	€ 102.714,60	35.000.000
4000 τ.μ.	Επί της Εθνικής Οδού με δυνατότητα κόμβου	€ 105.649,30	36.000.000
4000 τ.μ.	Περιοχή Σγουρού με εύκολη πρόσβαση	€ 117.388,11	40.000.000
4800 τ.μ.	Περιοχή Κανδυλί στην Ιαλυσό	€ 140.865,74	48.000.000
1050 τ.μ.	Ιαλυσός επί της επαρχιακής οδού	€ 146.735,14	50.000.000
4000 τ.μ.	Στην παραλία Αφάντου	€ 146.735,14	50.000.000
4500 τ.μ.	Περιοχή Ρένη Κοσκινού	€ 198.092,44	67.500.000
5020 τ.μ.	Στην Ιαλυσό στο κύμα	€ 220.102,71	75.000.000
4000 τ.μ.	Στην Λαχανιά με πρόσβαση	€ 52.824,65	18.000.000
1500 τ.μ.	Στην Λαχανιά εντός οικισμού	€ 61.628,76	21.000.000
9000 τ.μ.	Στην Λαχανιά 800 m από το κύμα	€ 82.171,68	28.000.000
5500 τ.μ.	Στην Λαχανιά ΠΑΡΑΛΙΑΚΟ	€ 123.257,52	42.000.000
6500 τ.μ.	Στην Λαχανιά 300 m από το κύμα	€ 104.181,95	35.500.000

ΜΟΝΟΚΑΤΟΙΚΙΕΣ - ΜΕΖΟΝΕΤΕΣ

70 τ.μ.	Διατηρητέα στο Νιοχώρι	€ 44.020,54	15.000.000
120 τ.μ.	Στην Παστίδα καινούργια	€ 105.649,30	36.000.000
210 τ.μ.	Στην Ιαλυσό σε σοβά	€ 146.735,14	50.000.000
140 τ.μ.	Στην Ιαλυσό σε οικόπεδο 350	€ 155.539,25	53.000.000
180 τ.μ.	Στην Παστίδα υπό κατασκευή	€ 158.473,95	54.000.000
360 τ.μ.	Περιοχή Σγουρού με 1000 m οικόπεδο	€ 190.755,69	65.000.000
210 τ.μ.	Στους Τρείς	€ 205.429,20	70.000.000
225 τ.μ.	Στο Ροδίνι lux κατασκευής καιν.	€ 205.429,20	70.000.000
170 τ.μ.	Στην Ιαλυσό	€ 234.776,23	80.000.000

ΚΑΤΑΣΤΗΜΑΤΑ - ΕΠΙΧΕΙΡΗΣΕΙΣ

ΞΕΝΟΔΟΧΕΙΟ 70 ΚΛΙΝΩΝ ΣΕ ΤΙΜΗ ΕΥΚΑΙΡΙΑΣ	€ 645.634,63	220.000.000
Κατάστημα στην Ανάληψη	€ 29.347,03	10.000.000
Κατάστημα στην Ατταβύρου	€ 52.824,65	18.000.000
Διόροφη οικία στην Σύμη κατάληλη για Πανσιόν	€ 58.694,06	20.000.000
Κατάστημα στην Καποδιστρίου	€ 73.367,57	25.000.000
Κατάστημα στην Απελλού(Παλιά Πόλη)	€ 190.755,69	65.000.000
Κατάστημα στην Παλιά Πόλη	€ 234.776,23	80.000.000
Μπάρ στην Ορφανίδου 130 τ.μ.	€ 322.817,31	110.000.000
Καταστήματα στην οδό Καμείρου		

ΑΚΙΝΗΤΑ ΣΕ ΑΠΟΚΛΕΙΣΤΙΚΟΤΗΤΑ ΣΕ ΠΑΛΙΑ ΠΟΛΗ - ΑΦΑΝΤΟΥ - ΛΑΧΑΝΙΑ
ΑΓΟΡΕΣ - ΠΩΛΗΣΕΙΣ - ΜΙΣΘΩΣΕΙΣ ΑΚΙΝΗΤΩΝ
ΞΕΝΟΔΟΧΕΙΑΚΕΣ ΜΟΝΑΔΕΣ ΣΕ ΑΠΟΚΛΕΙΣΤΙΚΟΤΗΤΑ ΣΕ ΟΛΟ ΤΟ ΝΗΣΙ
ΣΥΜΒΟΥΛΕΥΤΙΚΕΣ ΚΑΙ ΕΠΕΝΔΥΤΙΚΕΣ ΠΡΟΤΑΣΕΙΣ
ΔΑΝΕΙΑ ΔΕΚΤΑ

4819-30/4

DANE SEA LINE
ΔΩΔΕΚΑΝΗΣΙΑΚΗ ΑΝΩΝΥΜΗ ΝΑΥΤΙΛΙΑΚΗ ΕΤΑΙΡΙΑ

ΔΡΟΜΟΛΟΓΙΑ
Από 8/4/02 έως 12/5/02

Αναχωρήσεις από ΡΟΔΟ

8/4 Δευτ. —
9/4 Τρ. **ΔΙΑΓΟΡΑΣ 18.00** Κω - Πειραιά
10/4 Τετ. **ΡΟΔΟΣ 15.00**
Κω -Κάλυμνο -Λέρο -Πάτμο -Πειραιά
11/4 Πεμ. **ΔΙΑΓΟΡΑΣ 18.00** Πειραιά
12/4 Παρ. **ΡΟΔΟΣ 15.00**
Κω - Κάλυμνο - Λέρο- Πάτμο - Πειραιά
13/4 Σαβ. **ΔΙΑΓΟΡΑΣ 15.00**
Κω - Κάλυμνο - Λέρο - Πάτμο - Πειραιά
14/4 Κυρ. **ΡΟΔΟΣ 09.00** Πειραιά
15/4 Δευτ. **ΠΑΤΜΟΣ 15.00**
Κω - Κάλυμνο - Λέρο - Πάτμο - Πειραιά
ΡΟΔΟΣ 18.00 Κω - Πειραιά
16/4 Τρ. **ΔΙΑΓΟΡΑΣ 18.00** Κω - Πειραιά
17/4 Τετ. **ΡΟΔΟΣ15.00**
Κω -Κάλυμνο -Λέρο -Πάτμο -Πειραιά
ΠΑΤΜΟΣ 18.00 Κω - Πειραιά
18/4 Πεμ. **ΔΙΑΓΟΡΑΣ 18.00** Πειραιά
19/4 Παρ. **ΡΟΔΟΣ 16.00** ΜΑΘΗΤΕΣ
ΠΑΤΜΟΣ 16.00 ΜΑΘΗΤΕΣ
20/4 Σαβ. **ΔΙΑΓΟΡΑΣ 15.00**
Κω - Κάλυμνο - Λέρο - Πάτμο - Πειραιά
21/4 Κυρ. **ΡΟΔΟΣ 15.00**
Κω - Κάλυμνο - Λέρο- Πάτμο - Πειραιά
22/4 Δευτ. —
23/4 Τρ. **ΠΑΤΜΟΣ 16.00** ΜΑΘΗΤΕΣ
ΔΙΑΓΟΡΑΣ 16.00 ΜΑΘΗΤΕΣ
24/4 Τετ. **ΡΟΔΟΣ 15.00**
Σύμη -Τήλο -Κω -Κάλυμνο -Λέρο -Πάτμο -Πειραιά
25/4 Πεμ. **ΠΑΤΜΟΣ 15.00**
Νίσυρο-Κω-Αστυπάλαια-Πειραιά
ΔΙΑΓΟΡΑΣ 18.00 Πειραιά
26/4 Παρ. **ΡΟΔΟΣ 15.00**
Κω - Κάλυμνο - Λέρο- Πάτμο - Πειραιά
27/4 Σαβ. **ΔΙΑΓΟΡΑΣ 15.00**
Κω - Κάλυμνο - Λέρο - Πάτμο - Πειραιά
ΠΑΤΜΟΣ 16.00 ΜΑΘΗΤΕΣ
28/4 Κυρ. **ΡΟΔΟΣ 15.00**
Κω - Κάλυμνο - Λέρο- Πάτμο - Πειραιά
29/4 **Μ. Δευτ.** **ΠΑΤΜΟΣ 15.00**
Κω - Κάλυμνο - Λέρο- Πάτμο - Πειραιά
30/4 **Μ.Τρ.** **ΡΟΔΟΣ 15.00**
Κω - Κάλυμνο - Λέρο- Πάτμο - Πειραιά
ΔΙΑΓΟΡΑΣ 18.00 Κω - Πειραιά
1/5 **Μ.Τετ.** **ΠΑΤΜΟΣ 15.00**
Κω -Κάλυμνο -Λέρο -Πάτμο -Πειραιά
2/5 **Μ. Πεμ.** **ΡΟΔΟΣ 18.00** Πειραιά
3/5 **Μ. Παρ.** **ΠΑΤΜΟΣ 10.00**
Κω - Σάμο - Θεσσαλονίκη
4/5 **Μ Σαβ.** —
5/5 **Κυρ.** **ΠΑΣΧΑ** —
6/5 Δευτ. **ΡΟΔΟΣ 15.00**
Κω -Κάλυμνο -Λέρο -Πάτμο -Πειραιά
7/5 Τρ. **ΔΙΑΓΟΡΑΣ 15.00**
Κω -Κάλυμνο -Λέρο -Πάτμο -Πειραιά
8/5 Τετ. **ΡΟΔΟΣ 15.00**
Κω - Κάλυμνο - Λέρο- Πάτμο - Πειραιά
ΠΑΤΜΟΣ 18.00 Κω - Πειραιά
9/5 Πεμ. **ΔΙΑΓΟΡΑΣ 18.00** Πειραιά
10/5 Παρ. **ΡΟΔΟΣ 15.00**
Κω - Κάλυμνο - Λέρο- Πάτμο - Πειραιά
ΠΑΤΜΟΣ 18.00 Κω - Πειραιά
11/5 Σαβ. **ΔΙΑΓΟΡΑΣ 15.00**
Κω - Κάλυμνο - Λέρο - Πάτμο - Πειραιά
12/5 Κυρ. **ΡΟΔΟΣ 15.00**
Κω - Κάλυμνο - Λέρο- Πάτμο - Πειραιά
ΠΑΤΜΟΣ 18.00 Κω - Πειραιά

Αναχωρήσεις από ΠΕΙΡΑΙΑ

8/4 Δευτ. **ΔΙΑΓΟΡΑΣ 18.00** Κω - Ρόδο
9/4 Τρ. **ΡΟΔΟΣ 18.00** Κω - Ρόδο
10/4 Τετ. **ΔΙΑΓΟΡΑΣ 18.00** Ρόδο
11/4 Πεμ. **ΡΟΔΟΣ 16.00**
Πάτμο - Λέρο - Κάλυμνο - Κω - Ρόδο
12/4 Παρ. **ΔΙΑΓΟΡΑΣ 15.00**
Πάτμο - Λέρο - Κάλυμνο - Κω - Ρόδο
13/4 Σαβ. **ΡΟΔΟΣ 1600**
Πάτμο - Λέρο - Κάλυμνο - Κω - Ρόδο
14/4 Κυρ. —
15/4 Δευτ. **ΠΑΤΜΟΣ 00.10** ΜΑΘΗΤΕΣ
ΡΟΔΟΣ 01.00 ΜΑΘΗΤΕΣ
ΔΙΑΓΟΡΑΣ 18.00 ΜΑΘΗΤΕΣ
16/4 Τρ. **ΡΟΔΟΣ 16.00**
Πάτμο - Λέρο - Κάλυμνο - Κω - Ρόδο
ΠΑΤΜΟΣ 18.00 Κω - Ρόδο
17/4 Τετ. **ΔΙΑΓΟΡΑΣ 18.00** Ρόδο
18/4 Πεμ. —
19/4 Παρ. **ΡΟΔΟΣ 00.10** ΜΑΘΗΤΕΣ
ΠΑΤΜΟΣ 01.00 ΜΑΘΗΤΕΣ
ΔΙΑΓΟΡΑΣ 15.00
Πάτμο - Λέρο - Κάλυμνο - Κω - Ρόδο
20/4 Σαβ. **ΡΟΔΟΣ 1600**
Πάτμο - Λέρο - Κάλυμνο - Κω - Ρόδο
21/4 Κυρ. —
22/4 Δευτ. **ΔΙΑΓΟΡΑΣ 18.00** Κω - Ρόδο
23/4 Τρ. **ΠΑΤΜΟΣ 00.10** ΜΑΘΗΤΕΣ
ΡΟΔΟΣ 16.00
Πάτμο - Λέρο - Κάλυμνο - Κω - Τήλο - Σύμη - Ρόδο
24/4 Τετ. **ΠΑΤΜΟΣ 16.00**
Αστυπάλαια -Κω -Νίσυρο -Ρόδο
ΔΙΑΓΟΡΑΣ 18.00 Ρόδο
25/4 Πεμ. **ΡΟΔΟΣ 16.00**
Πάτμο - Λέρο - Κάλυμνο - Κω - Ρόδο
26/4 Παρ. **ΠΑΤΜΟΣ 15.00**
Πάτμο - Λέρο - Κάλυμνο - Κω - Ρόδο
ΔΙΑΓΟΡΑΣ 18.00 Ρόδο
27/4 Σαβ. **ΡΟΔΟΣ 16.00**
Πάτμο - Λέρο - Κάλυμνο - Κω - Ρόδο
28/4 Κυρ. **ΠΑΤΜΟΣ 15.00**
Πάτμο - Λέρο - Κάλυμνο - Κω - Ρόδο
29/4 **Μ.Δευτ.** **ΡΟΔΟΣ 16.00**
Πάτμο - Λέρο - Κάλυμνο - Κω - Ρόδο
ΔΙΑΓΟΡΑΣ 18.00 Κω - Ρόδο
30/4 **Μ. Τρ.** **ΠΑΤΜΟΣ 16.00**
Πάτμο - Λέρο - Κάλυμνο - Κω - Ρόδο
1/5 **Μ. Τετ.** **ΡΟΔΟΣ 16.00**
Πάτμο - Λέρο - Κάλυμνο - Κω - Ρόδο
ΔΙΑΓΟΡΑΣ 18.00 Ρόδο
2/5 **Μ. Πεμ.** **ΠΑΤΜΟΣ 16.00**
Πάτμο - Λέρο - Κάλυμνο - Κω - Ρόδο
3/5 **Μ. Παρ.** **ΡΟΔΟΣ 15.00**
Πάτμο - Λέρο - Κάλυμνο - Κω - Ρόδο
4/5 **Μ. Σαβ.** —
5/5 **Κυρ.** **ΠΑΣΧΑ** —
6/5 **Δευτ.** —
7/5 **Τρ.** **ΡΟΔΟΣ 16.00**
Πάτμο - Λέρο - Κάλυμνο - Κω - Τήλο - Σύμη - Ρόδο
8/5 **Τετ.** **ΔΙΑΓΟΡΑΣ 18.00** Ρόδο
9/5 **Πεμ.** **ΡΟΔΟΣ 16.00**
Πάτμο - Λέρο - Κάλυμνο - Κω - Ρόδο
ΠΑΤΜΟΣ 18.00 Κω - Ρόδο
10/5 **Παρ.** **ΔΙΑΓΟΡΑΣ 15.00**
Πάτμο - Λέρο - Κάλυμνο - Κω - Ρόδο
11/5 **Σαβ.** **ΡΟΔΟΣ 16.00**
Πάτμο - Λέρο - Κάλυμνο - Κω - Ρόδο
ΠΑΤΜΟΣ 18.00 Κω - Ρόδο
12/5 **Κυρ.** —

X. 3171-12/5

Ενας περίπατος και μια αναδρομή στην ιστορία της περιοχής

ΡΟΔΙΝΙ: Ο ΠΑΡΑΔΕΙΣΟΣ ΤΗΣ ΡΟΔΟΥ ΜΑΣ

Γράφει ο Θεοφάνης Μπογιάννος

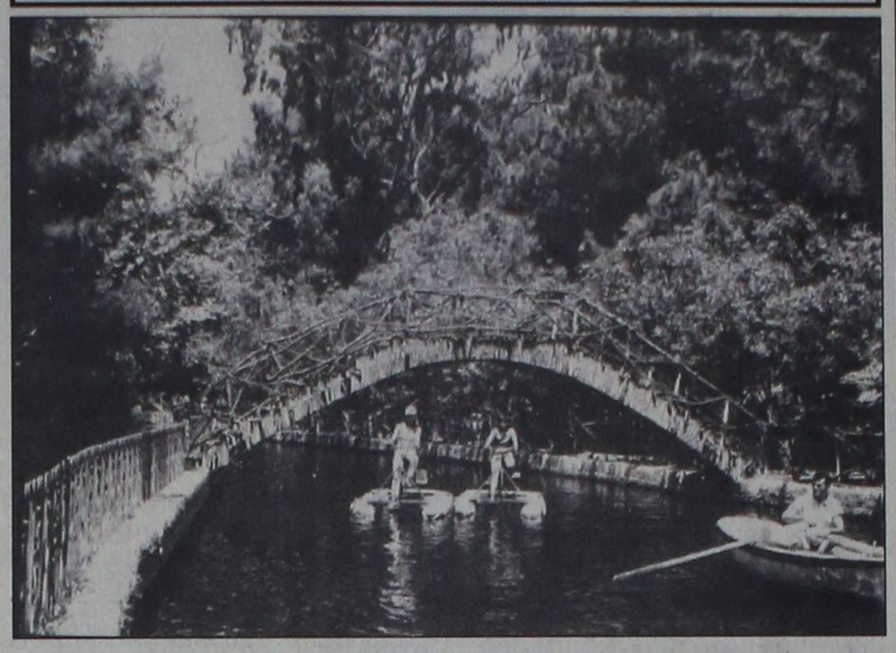

ΤΟ ΜΑΓΕΥΤΙΚΟ ΜΑΣ ΡΟΔΙΝΙ
«Ροδίτισσα αν δεν φίλησες, γλυκειά Ροδιτοπούλα,
τυφλός στη γη γεννήθηκες, δε χάρηκες αυγούλα...
Αν δεν εγεύτηκες νερό στου Ροδινιού τη βρύση,
χαρά ποτέ δε γεύτηκες, δε χάρηκες τη ζήση»
(Θεοφάνης Μπογιάννος)

(ΦΩΤΟ: Αρχείο Αντωνίου Πάχου)

Οι Ροδίτες όταν ήθελαν να γιατρευτούν από την αμάθεια και την αρρώστια πάντοτε κατέφευγαν στο Ροδίνι. Από το 408 π.Χ. που χτίστηκε η πόλη μας το Ροδίνι βρίσκεται στο κέντρο της ζωής μας και στο επίκεντρο όλων των εκδηλώσεων του βίου μας. Οι Ροδίτες στην αρχαία Ελλάδα, την εποχή των κλασικών και ελληνιστικών χρόνων, χρησιμοποιούσαν το Ροδίνι ως χώρο ρητορικών σχολών και φιλοσοφικών σκέψεων. Ολοι οι Ροδίτες, πολλοί άλλοι Ελληνες και Ρωμαίοι, εδώ στο Ροδίνι είχαν την ευκαιρία να διδάξουν τα αθάνατα ελληνικά φιλοσοφικά νάματα και να γιατρευτούν από την αγνωσία και τη λήθη...

Ενας τεράστιος χώρος πολλών στρεμμάτων γεμάτος οργιώδη βλάστηση, γάργαρα νερά, χιλιάδες είδη δέντρων και λουλουδιών, καθώς και ιαματικά νερά για να γιατρεύονται οι Ελληνες και οι ξένοι από τις μύριες όσες αρρώστιες της εποχής.

Το Ροδίνι από τη μια μεριά έδινε ζωή και από την άλλη έδινε χώρο και καταφύγιο στο θάνατο. Ολη η περιοχή, ακόμη και σήμερα, θυμίζει παλιά Νεκροταφεία. Ο χώρος της περιοχής είναι σκαμμένος παντού και μέσα στον πωρόλιθο της περιοχής υπήρχαν χιλιάδες μνήματα για να έχουν οι νεκροί ένα τόπο χλοερό και οι ζωντανοί ένα χώρο ολόδροσο και ιαματικό για να τον χαίρονται.

Τα πεύκα της περιοχής έδιναν και δίνουν ακόμη μια εικόνα ρομαντική, όπου χιλιάδες άνθρωποι κάθε εποχής και κάθε ηλικίας, έρχονται να χαρούν την περιοχή που έχει ασύγκριτες ομορφιές και άγνωστη ιστορία.

Ενας από τους πολλούς τάφους που ταλανίζει αιώνες τώρα τους ιστορικούς και τους αρχαιολόγους, είναι και ο ψευδεπίγραφος τάφος του Πτολεμαίου. Βεβαίως δεν υπάρχει, ούτε υπήρξε στην περιοχή τάφος του Πτολεμαίου, αλλά ο λαός συνεχίζει να αποκαλεί αυτόν τον τάφο που βλέπουμε, Τάφο του Πτολεμαίου.

Στην περιοχή αυτή και πιο συγκεκριμένα στη θέση Πευκάκια βρίσκεται ένας τάφος, ένα μνημείο που όλοι το γνωρίζουμε και όλοι το αγνοούμε.

Ας δούμε τι λένε οι ιστορικοί και οι περιηγητές για το μνημείο αυτό που ανακριβώς το αποκαλούμε Τάφο του Πτολεμαίου.

Οι Πτολεμαίοι βασιλιάδες της Αιγύπτου είχαν πάντοτε καλές σχέσεις με τους Ροδίτες. Αναφέρουμε χαρακτηριστικά ότι ο Πτολεμαίος του Λάγου στα 305 π.Χ. είχε βοηθήσει τους Ροδίτες ενάντια στην πολιορκία του Δημήτριου του Πολιορκητή. Ο Δημήτριος Πολιορκητής πολιόρκησε τη Ρόδο και τους Ροδίτες ένα χρόνο, αλλά δεν κατόρθωσε να καταλάβει την πόλη μας. Βοήθεια μεγάλη και άμεση έστειλαν πολλοί Ελληνες βασιλιάδες και πολλές ελληνικές πόλεις, αλλά πρωτίστως βοήθησε ο Πτολεμαίος της Αιγύπτου. Οι Ροδίτες του έχτισαν ναό και τέμενος να τον τιμήσουν, αλλά το τέμενος αυτό ήταν μέσα στην πόλη, όχι στο Ροδίνι.

ΕΛΛΗΝΙΚΗ ΔΗΜΟΚΡΑΤΙΑ
ΔΗΜΟΣ ΡΟΔΟΥ
ΕΠΑΡΧΙΑ ΡΟΔΟΥ
ΝΟΜΟΣ ΔΩΔΕΚΑΝΗΣΟΥ

ΓΝΩΣΤΟΠΟΙΗΣΗ ΓΑΜΟΥ

Γνωστοποιείται, σύμφωνα με το άρθρο 1369 του Αστικού Κώδικα, όπως τροποποιήθηκε με το Ν. 1250/1982, ότι:

Ο **Αλέξανδρος Μασσόν** του Σαν - Ρενέ - Αντρέ και της Αννας - Ελευθερίας, που γεννήθηκε στο Μετς Γαλλίας και κατοικεί στη Ρόδο του νομού Δωδεκανήσου, επαγγέλματος μηχανολόγος μηχανικός Τ.Ε. και η **Τσαμπίκα Ζούρδη** του Αντωνίου και της Παρασκευής που γεννήθηκε στη Ρόδο του νομού Δωδεκανήσου και κατοικεί στη Ρόδο επαγγέλματος δημοτική υπάλληλος πρόκειται να παντρευθούν στο Δημαρχείο του Δήμου Ροδίων.

Ρόδος 10/4/2002
Ο δήμαρχος
Γεώργιος Γιαννόπουλος

1295-11/4

ΕΛΛΗΝΙΚΗ ΔΗΜΟΚΡΑΤΙΑ
ΔΗΜΟΣ ΡΟΔΟΥ
ΕΠΑΡΧΙΑ ΡΟΔΟΥ
ΝΟΜΟΣ ΔΩΔΕΚΑΝΗΣΟΥ

ΓΝΩΣΤΟΠΟΙΗΣΗ ΓΑΜΟΥ

Γνωστοποιείται, σύμφωνα με το άρθρο 1369 του Αστικού Κώδικα, όπως τροποποιήθηκε με το Ν. 1250/1982, ότι:

Ο **Δημήτριος - Αριστοτέλης Σπαθάρας** του Χαραλάμπους και της Ανδρονίκης που γεννήθηκε στη Θεσ/νίκη του νομού Θεσ/νίκης και κατοικεί στη Ρόδο του νομού Δωδεκανήσου, επαγγέλματος ιδιωτικός υπάλληλος και η **Γιαννούλα Τσαγκάρη** του Προδρόμου και της Ειρήνης που γεννήθηκε στη Ρόδο του νομού Δωδεκανήσου και κατοικεί στη Ρόδο επαγγέλματος οικιακά πρόκειται να παντρευθούν στο Δημαρχείο του Δήμου Ροδίων.

Ρόδος 10/4/2002
Ο δήμαρχος
Γεώργιος Γιαννόπουλος

1296-11/4

Zorpidis
ΤΟΥΡΙΣΤΙΚΟΣ ΟΡΓΑΝΙΣΜΟΣ

Πτήσεις CHARTER
για
ΘΕΣΣΑΛΟΝΙΚΗ - ΡΟΔΟ - ΘΕΣΣΑΛΟΝΙΚΗ

Στις 13/4/02 από Ρόδο
Στις 14/4/02 από Θεσσαλονίκη
Στις 21/4/02 από Ρόδο
Στις 24/4/02 από Θεσσαλονίκη
με AEGEAN AIRLINES

Για κρατήσεις θέσεων επικοινωνήστε μαζί μας στο γραφείο μας:
STEFANAKIS TRAVEL-ZORPIDIS
Αλεξ. Διάκου 38
Και στα τηλέφωνα: 02410 20625, 30054

X3175-24/4

ΙΑΤΡΙΚΗ ΑΝΑΚΟΙΝΩΣΗ

Ο ΙΑΤΡΟΣ

ΕΜΜΑΝΟΥΗΛ ΣΑΡΙΚΑΣ

ΟΡΘΟΠΑΙΔΙΚΟΣ ΧΕΙΡΟΥΡΓΟΣ
ΤΡΑΥΜΑΤΙΟΛΟΓΟΣ

θα απουσιάσει εκτός Ρόδου
από 4 έως 11 Απριλίου 2002
Το ιατρείο θα επαναλειτουργήσει στις 12-4-2002

ΑΝΝΗΣ ΜΑΡΙΑΣ 15
ΡΟΔΟΣ
Τηλ. Ιατρείο: 39313
Κιν.: 0944 748171

Τ. 515-11/4

Διαφάνειες και μεγενθύνσεις για μπαρ, εστιατόρια, fast food

Φ. & Ν. ΠΑΧΟΣ

Γ. Ευσταθίου 11
Τηλ. 26893

...ΠΡΑΚΤΟΡΕΙΟ ΤΑΞΙΔΙΩΝ

ΣΑΒΒΑΣ ΣΑΗΣ

Με την ευκαιρία της λειτουργίας του **νέου** μας πρακτορείου στην οδό ΤΑΡΠΟΝ ΣΠΡΙΓΚΣ 42 δίπλα στην Τράπεζα Πίστεως

ΠΡΟΣΦΕΡΟΥΜΕ

τα φθηνότερα αεροπορικά εισιτήρια για όλο τον κόσμο με όλες τις αεροπορικές πτήσεις

ΠΡΟΣΟΧΗ:
ΠΛΗΡΟΦΟΡΙΕΣ ΔΕΝ ΔΙΔΟΝΤΑΙ ΑΠΟ ΤΟ ΤΗΛΕΦΩΝΟ ΜΟΝΟ ΠΡΟΣΩΠΙΚΗ ΠΑΡΟΥΣΙΑ ΣΑΣ

Ακόμη:
- Σας παίρνουμε ΒΙΖΑ επισκέπτου για ΑΜΕΡΙΚΗ σε μία εβδομάδα
- ΒΙΖΑ επισκέπτου για ΑΥΣΤΡΑΛΙΑ σε μία μέρα
- Εκδοση διαβατηρίων
- Εκδοση αδειών αυτοκινήτων

ΞΕΝΟΔΟΧΕΙΑ ΣΤΗΝ ΑΘΗΝΑ

PRESIDENT Α' Κατηγορίας Λεωφόρος Κηφησίας

Μονόκλινο	δρχ.	10.300	€30 με πρωινό έως 31/3
Δίκλινο για μονόκλινο	»	11.300	€33 » » »
Δίκλινο	»	13.300	€39 » » »
Τρίκλινο	»	16.300	€48 » » »

ESPERIA HOTEL Α' Κατηγορίας Σταδίου 22

Μονόκλινο	δρχ.	24.000	€70 με πρωινό έως 31/3
Δίκλινο	»	26.600	€78 » » »
Τρίκλινο	»	30.000	€88 » » »

ELECTRA HOTEL Α' Κατηγορίας Ερμού 5

Μονόκλινο	δρχ.	26.900	€79 με πρωινό έως 31/3
Δίκλινο	»	31.700	€93 » » »
Τρίκλινο	»	37.200	€109 » » »

TITANIA HOTEL Πανεπιστημίου 52 (Σύνταγμα Ομόνοια)

Μονόκλινο	δρχ. με αμερικάνικο πρωινό	24.500	€72 έως 31/3
Δίκλινο	» » »	28.500	€84 » »
Τρίκλινο	» » »	33.000	€97 » »

DORIA HOTEL Β' Κατηγορίας Πειραιώς 15-17 (κοντά στην Ομόνοια)

Μονόκλινο	δρχ.	14.300	€42 με πρωινό έως 31/3
Δίκλινο	»	16.000	€47 » » »
Τρίκλινο	»	21.800	€64 » » »

ZAFOLIA HOTEL Α' Κατηγορίας Λεωφ. Αλεξάνδρας 87

Μονόκλινο	δρχ.	28.600	€84 έως 31/3
Δίκλινο	»	30.600	€90 » »
Τρίκλινο	»	36.800	€108 » »

BEST WESTERN Α' Κατηγορίας, Ilisia Μιχαλακοπούλου

Μονόκλινο	δρχ.	18.400	€54 με πρωινό έως 31/3
Δίκλινο	»	19.800	€58 » » »
Τρίκλινο	»	22.200	€65 » » »

PARTHENON Α' Κατηγορίας περιοχή Μακρυγιάννη

Μονόκλινο	δρχ.	18.500	€55 με πρωινό έως 31/3
Δίκλινο	»	21.000	€62 » » »
Τρίκλινο	»	28.000	€82 » » »

OLYMPIC PALACE Α' Κατηγορίας, Φιλελλήνων-Σύνταγμα

Μονόκλινο	δρχ.	17.700	€52 έως 31/12
Δίκλινο	»	21.100	€62 » »
Τρίκλινο	»	26.300	€77 » »

STANLEY Β' Κατηγορία Σύνταγμα

Μονόκλινο	δρχ.	17.000	με πρωινό έως 31/12
Δίκλινο	»	21.000	» » »
Τρίκλινο	»	28.000	» » »

ST. GEORGE LYKABETTUS LUX

Μονόκλινο	δρχ.	35.000	€103 χωρίς Β/Β έως 28/12
Δίκλινο	»	33.500	€103 » » » »

ASTOR Σύνταγμα

Μονόκλινο	δρχ.	12.600	€37 με πρωινό έως 31/3
Δίκλινο	»	16.700	€49 » » »
Τρίκλινο	»	20.100	€59 » » »

GRAND HOTEL Β' Κατηγορίας Πατησίων & Βερανζέρου 10

Μονόκλινο	δρχ.	13.000	€39 με πρωινό έως 31/3
Δίκλινο	»	17.300	€51 » » »
Τρίκλινο	»	19.500	€57 » » »

ΒΕΡΓΙΝΑ Β' Κατηγορίας ΘΕΣ/ΚΗ (κεντρικό)

Μονόκλινο	δρχ.	19.000	με πρωινό έως 31/8
Δίκλινο	»	24.000	» » »
Τρίκλινο	»	29.000	» » »

ΣΑΣ ΣΥΜΦΕΡΕΙ ΠΡΙΝ ΚΛΕΙΣΕΤΕ ΟΠΟΥΔΗΠΟΤΕ ΝΑ ΜΑΣ ΕΠΙΣΚΕΦΘΕΙΤΕ

ΠΡΑΚΤΟΡΕΙΟ ΤΑΞΙΔΙΩΝ
ΣΑΒΒΑΣ ΣΑΗΣ
ΤΑΡΠΟΝ ΣΠΡΙΓΚΣ 42
δίπλα στην Τράπεζα Πίστεως
• Τηλ. 39781-3

X. 3173-30/4

ΜΕΝΤΙΟΥΜ-ΑΣΤΡΟΛΟΓΟΣ
ΝΙΚΟΣ

Ακριβείς προβλέψεις στον επαγγελματικό, αισθηματικό και οικονομικό τομέα.

Επαναφορά ατόμων
Ισχυρή υποβολή

Δέχεται μόνο με ραντεβού στα τηλέφωνα: 31405 και 39201

4537-14/4

VANIK TOURS

ΓΙΑΝΝΗΣ και ΣΕΒΑ ΒΑΛΣΑΜΙΔΗ

VANIK σημαίνει ΑΛΗΘΕΙΑ

ΑΚΤΗ ΚΑΝΑΡΗ 17, ΨΑΡΟΠΟΥΛΑ - ΑΝΕΤΟ ΠΑΡΚΙΝΓΚ

Ανοικτά: ΔΕ-ΣΑ 08.30 - 14.00 & 16.30 - 20.30

Τηλ. 35191, 37621 κινητό: 0945798148 , FAX 29532

Το γραφείο μας πάντα πρώτο σε κρατήσεις ξενοδοχείων εξασφάλισε και σας προσφέρει καταπληκτικές τιμές για τα παρακάτω ξενοδοχεία σε ΠΑΚΕΤΑ (έκδοση εισιτηρίων R/T) από 1/4-31/10/2002

Απευθυνόμαστε σε σας που θέλετε και η κράτησή σας να είναι σωστή και το δωμάτιό σας να σας περιμένει

1ον HOTEL ALEXANDROS		Α΄ SUPERIOR
Πλατεία Μαβίλλη		
Μονόκλινο		€ 98
Δίκλινο		€ 108
Τρίκλινο		€ 142
2ον HOTEL PRESIDENT		Α΄ Κατηγορίας
Λεωφόρος Κηφισίας		
Μονόκλινο		€ 40
Δίκλινο για μονόκλινο		€ 49
Δίκλινο		€ 53
Τρίκλινο		€ 67
3ον HOTEL ASTOR		Α΄ Κατηγορίας
Σύνταγμα		
Μονόκλινο		€ 57
Δίκλινο για μονόκλινο		€ 65
Δίκλινο		€ 76
Τρίκλινο		€ 95
4ον HOTEL PARTHENON		Α΄ Κατηγορίας
Στήλες Ολυμπίου Διός		
Μονόκλινο		€ 74
Δίκλινο		€ 83
ρίκλινο		€ 115
5ον HOTEL ZAFOLIA		Α΄ SUPERIOR
Λεωφόρος Αλεξάνδρας		
Μονόκλινο		€ 93
Δίκλινο		€ 103
Τρίκλινο		€ 123
6ον HOTEL ARETHOUSA		Β΄ SUPERIOR
Σύνταγμα		
7ον HOTEL ELLINIS		Β΄ SUPERIOR
Ωνάσειο, λεωφ. Συγγρού		
Μονόκλινο		€ 43
Δίκλινο		€ 67
Τρίκλινο		€ 82
8ον HOTEL LILIA		Β΄ Κατηγορίας
Πασαλιμάνι		
Μονόκλινο		€ 42
Δίκλινο		€ 55
Τρίκλινο		€ 69
9ον HOTEL EGNATIA		Β΄ Κατηγορίας
Θεσσαλονίκη Κέντρο - καινούριο		
Μονόκλινο		€ 60
Δίκλινο		€ 72
Τρίκλινο		€ 84

* Τα παραπάνω ξενοδοχεία διαθέτουν T.V. σε όλα τα δωμάτια
* Στις παραπάνω τιμές συμπεριλαμβάνεται πρωινό σε μπουφέ
* Ακόμη σε μας θα βρείτε αεροπορικά και ατμοπλοϊκά εισιτήρια όλων των εταιρειών.

3119-31/3

ΝΤΕΤΕΚΤΙΒΣ

30 ΧΡΟΝΙΑ ΜΟΝΙΜΑ ΚΑΙ ΣΤΗ ΡΟΔΟ

35354

ΠΛΑΤΕΙΑ ΑΓΙΟΥ ΙΩΑΝΝΟΥ

Η ΛΥΣΗ!!! ΣΕ ΚΑΘΕ ΣΑΣ ΠΡΟΒΛΗΜΑ

EXPRESS SECURITY

Χ. 3152-30/4

ΛΕΝΤΑΚΗΣ ΜΑΝΩΛΗΣ

ΞΥΛΟΤΕΧΝΙΚΗ

Αναλαμβάνουμε πάσης φύσεως ξυλουργικές εργασίες:

• κουζίνες γερμανικές • ντουλάπες
• πόρτες • παράθυρα κ.λ.π.

ΠΛΗΡΟΦΟΡΙΕΣ

Τηλ. 60601-68414

4554-16/4

Πολιτιστική ΠΡΟΟΔΟΣ

Γράφει ο Αριστείδης Εμμ. Μιαούλης

ΤΟ ΠΟΛΕΜΙΚΟ ΝΑΥΤΙΚΟ ΓΙΑ ΤΗΝ ΙΣΤΟΡΙΑ ΤΗΣ ΛΕΡΟΥ

«ΓΕΓΟΝΟΤΑ ΣΤΟ ΑΙΓΑΙΟ ΜΕΤΑ ΤΗΝ ΑΝΑΚΩΧΗ» τιτλοφορείται ο 26ος τόμος του Ιστορικού Γραφείου του Πολεμικού Ναυτικού στη σειρά «Το Ιταλικό Ναυτικό στο Δεύτερο Παγκόσμιο Πόλεμο. Στον τόμο αυτό, που εκδόθηκε από το Δήμο της Λέρου με τη χορηγία του Υπουργείου Αιγαίου, δημοσιεύονται στοιχεία για την Ρόδο, τ Λέρο και τα μικρότερα νησιά. Τη μετάφραση του ογκώδη αυτού τόμου (σελ.567) υπογράφει ο επίτιμος τελωνειακός διευθυντής Ιωάννης Νικήτα Καστής ο οποίος έλαβε την σχετική άδεια από τον Στρατιωτικό Ναυτικό και Αεροπορικό Ακόλουθο Σμήναρχο Francesco Gaudio. Το βιβλίο είναι χωρισμένο σε τρία μέρη με αντίστοιχα παραρτήματα. Μεταξύ άλλων γίνεται μια εκτενή ιστορική αναδρομή την περίοδο της κατάληψης της Δωδεκανήσου από την Ιταλία, παρουσιάζονται συνοπτικά τα γεγονότα, οι διοικήσεις και οι στρατιωτικές δυνάμεις, η διαφυγή των ναυτικών και αεροπορικών μονάδων, η τύχη τους, η Ρόδος μετά την παράδοση, η φρουρά της Αλιμιάς, η Αντίσταση κατά των Γερμανών, η εικόνα στη Λέρο, η μάχη η παράδοση και οι συνέπειες και η εικόνα των άλλων νησιών. Στα παραρτήματα παρατίθενται οι μαρτυρίες από Αγγλικής και γερμανικής πλευράς τα σχόλια και τα άρθρα του τύπου και τέλος παρατίθενται τα σχετικά έγγραφα. «Γεννημένος το 1921 στη Λέρο, απ΄ όπου μετώκησα, για υπηρεσιακούς λόγους, το 1964, έζησα, όπως είναι ευνόητο, από κοντά όσα συνέβησαν στην τότε ιταλοκρατούμενη Δωδεκάνησο, αλλά και γενικότερα στο Αιγαίο, κατά τη διάρκεια του Β Παγκοσμίου Πολέμου» σημειώνει ο μεταφραστής κ. Γιάννης Ν. Καστής.» Ειδικότερα, συνεχίζει στον πρόλογό του ο εμβριθείς μεταφραστής , όσα διαδραματίσθηκαν στην πολύπαθη Λέρο κατά την περίοδο αυτή, αλλά και κυρίως κατά τη διεξαγωγή των επιχειρήσεων για την κατάληψη της από τους Γερμανούς, που, επί 52 ημέρες (26/9 έως και 16/11/43) βομβάρδιζαν ανηλεώς όχι μόνο τις διάσπαρτες σ΄όλο το νησί στρατιωτικές εγκαταστάσεις, αλλά, μερικές φορές και τις κατωκοιμένες από τον άμαχο πληθυσμό περιοχές, με συνέπεια να υπάρξουν και αρκετά θύματα από τους νησιώτες. Φυσικά και στη σκληρή και πεισματώδη μάχη, που διήρκεσε 4 ημέρες (12-16/11/43), μεταξύ Ιταλών και Άγγλων που υπερασπίζονταν το νησί και των γερμανών που ήταν οι επιτιθέμενοι. Τα γεγονότα αυτά και μάλιστα στην ηλικία των 20-23 χρόνων που περνούσα, σημάδεψαν ανεξίτηλα τη ζωή μου και ήταν φυσικό να αναζητήσω να βρω κάποιο σχετικά μ' αυτά βιβλίο. Γι αυτό και διάβασα με αδιάπτωτο ενδιαφέρον το βιβλίο αυτό, - που μου χάρισε ένας παιδικός φίλος Ιταλός, πριν αρκετά χρόνια- και που, με τον τίτλο «Γεγονότα στο Αιγαίο μετά την ανακωχή» εκδόθηκε από το ιστορικό Αρχείο του Ιταλικού Πολεμικού Ναυτικού με την άδεια του οποίου κυκλοφορεί. Διαπιστώνοντας πως το μισό σχεδόν βιβλίο αναφερόταν σε όσα αφορούσαν τη Λέρο και μάλιστα με περισσή λεπτομέρεια και ακρίβεια και με παράθεση αδιαμφισβήτητων εγγράφων στοιχείων, έκαμα τη σκέψη πως θα ήταν σκόπιμο να μεταφρασθεί στα ελληνικά, για να αποτελέσει μια ακόμη πηγή και μάλιστα τεκμηριωμένη στην ιστορία της Λέρου. Θεώρησα λοιπόν καθήκον μου προς την πατρίδα μου να το μεταφράσω...». Η έκδοση αυτή είναι εμπλουτισμένη με πολλούς χάρτες και ανάλογες φωτογραφίες που κατατοπίζουν τον αναγνώστη για τη σκηνή του θεάτρου των πολεμικών επιχειρήσεων. Ο Δήμος της Λέρου και το Υπουργείο Αιγαίου τοποθέτησαν με την έκδοση αυτή, ακόμη ένα λιθαράκι στην προβολή της ιστορίας μας η οποία επιβάλλεται να γίνει κτήμα όλων μας ιδίως των νεωτέρων.

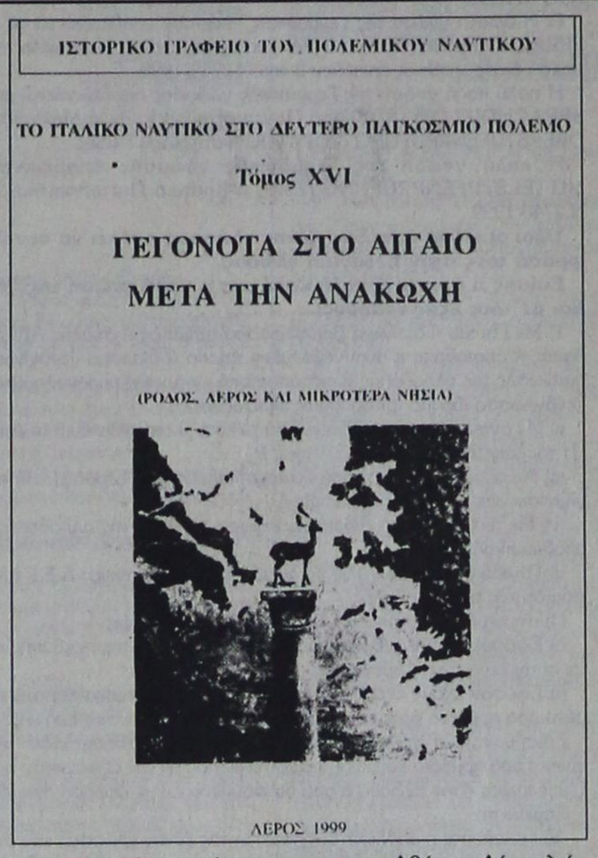

ΝΕΕΣ ΕΚΔΟΣΕΙΣ

ΒΑΣΙΛΗΣ ΚΑΡΑΣΜΑΝΗΣ «ΣΩΚΡΑΤΗΣ: Ο ΣΟΦΟΣ ΠΟΥ ΔΕ ΓΝΩΡΙΖΕ ΤΙΠΟΤΑ»

Το έτος 399 π.Χ. πέθανε ο Σωκράτης, πίνοντας το κώνειο, μετά την καταδίκη του σε θάνατο από το δικαστήριο της Αθήνας. Δύο χιλιάδες τετρακόσια χρόνια μετά, το ελληνικό κράτος, διά του Ευρωπαϊκού Πολιτιστικού Κέντρου Δελφών (ΕΠΚεΔ), ανακήρυξε το έτος 2001 «έτος Σωκράτη» και γιόρτασε την επέτειο αυτού του θανάτου του μεγάλου φιλοσόφου. Μεταξύ των άλλων εκδηλώσεων, υπήρξε και μια τηλεοπτική σειρά έντεκα επεισοδίων, όπου ο διευθυντής του ΕΠΚεΔ καθηγητής Βασίλης Καρασμάνης συζήτησε με μερικούς από τους σημαντικότερους διεθνώς μελετητές της αρχαίας φιλοσοφίας για τη ζωή και τη διδασκαλία του Σωκράτη. Στόχο είχαν όσο το δυνατόν περισσότερος κόσμος να γίνει κοινωνός της σκέψης του Σωκράτη, η οποία όχι μόνο είναι διαχρονική – άρα πάντα επίκαιρη –, αλλά και ουσιαστικής σημασίας για κάθε άνθρωπο που έστω και λίγο προβληματίζεται σε θέματα που αφορούν τον εαυτό του και τους άλλους. Το παρόν βιβλίο προέκυψε από τις παραπάνω συζητήσεις.

Το βιβλίο «Σωκράτης: Ο σοφός που δε γνώριζε τίποτα» απευθύνεται στο ευρύτερο κοινό και είναι πολύ χρήσιμο για τον κάθε άνθρωπο που θα ήθελε να προσεγγίσει τη ζωή και τη φιλοσοφία του Σωκράτη με έναν απλό τρόπο, σε καθημερινή γλώσσα, με τη βοήθεια μερικών από τους κορυφαίους μελετητές της αρχαίας ελληνικής φιλοσοφίας.

Μέσα από τις συζητήσεις του συγγραφέα με τους μελετητές της σωκρατικής φιλοσοφίας παρουσιάζονται με τρόπο απλό (όχι απλοϊκό), εύληπτο και ελκυστικό όλες οι όψεις της σωκρατικής σκέψης.

Αθήνα 2002
Σειρά: Φιλοσοφία
Σελίδες: 189

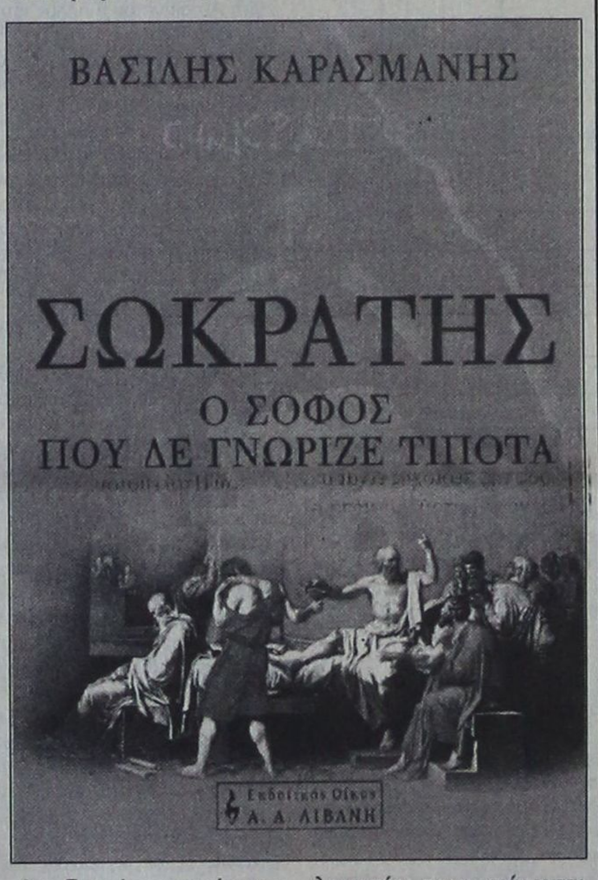

ΙΠΤΑΜΕΝΑ ΔΕΛΦΙΝΙΑ ΔΩΔΕΚΑΝΗΣΟΥ

ΚΥΡΙΑΚΟΥΛΗΣ MARITIME

Χειμερινό πρόγραμμα 2001-2002

Γνωρίζουμε στο επιβατικό κοινό ότι τα δρομολόγιά μας συνεχίζονται και το χειμώνα προς Κω - Κάλυμνο - Λέρο - Πάτμο και Σάμο

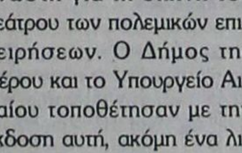

ΜΑΡΜΑΡΙΣ (Τουρκία)

Κάθε Παρασκευή στις 8.30 (με επιστροφή το απόγευμα)

Επίσης διαθέτουμε τα δελφίνια προς ναύλωση για ποδοσφαιρικές ομάδες, συλλόγους - εκδρομές και βαπτίσεις.

Τηλέφωνα πληροφοριών και κρατήσεων:
78052 και ή 78.053 κινητό 0938 666121
Πλατεία Νεωρίου 6

Χ. 3176-30/4

Γκαλερί

Εβελιν και Γιώργου ΠΙΤΙΝΗ

Εάν έχετε επισκεφθεί τα μεγάλα μουσεία της Ευρώπης και εάν έχετε ονειρευτεί κάτι για το σπίτι σας που να σας ξηλεύουν οι φίλοι σας, τότε

η Γκαλερί ΠΙΤΙΝΗ

σας περιμένει.

Με λίγα λεφτά το σπίτι σας γίνεται ΠΑΛΑΤΙ. Επιπλα εποχής , καθρέπτες, λάμπες, τραπεζαρίες, σαλόνια, σερβίτσια, διάφορα διακοσμητικά και ένα καταπληκτικό φωτιστικό συντριβάνι

ΟΛΑ ΣΕ ΤΙΜΕΣ ΔΩΡΟΥ

Μόνον για πελάτες που ξέρουν και θέλουν το σπίτι τους να έχει ΦΙΝΕΤΣΑ και ΓΟΗΤΕΙΑ

Μεταξύ Μίρα - Μάρε και Αύρα Μπητς.
Ωρες λειτουργίας: 10.30 - 14.00 και 17.300 - 21.00
ΑΝΟΙΚΤΑ ΟΛΕΣ ΤΙΣ ΗΜΕΡΕΣ

Τηλ. 90883-78389

4763-12/4

ΙΑΤΡΙΚΗ ΑΝΑΚΟΙΝΩΣΗ

Ο ΙΑΤΡΟΣ

ΕΥΑΓΓΕΛΟΣ ΑΝΤ. ΑΓΓΕΛΟΥ

ΜΙΚΡΟΒΙΟΛΟΓΟΣ - ΒΙΟΠΑΘΟΛΟΓΟΣ

Δέχεται:

Στο ιατρείο του
Ιερού Λόχου 11
Δευτέρα - Παρασκευή
07.00 - 12.30 και 17.30 - 19.30

Τηλ. ιατρείου: 02410 43311

FAX: 02410 43310

7061-21/4

ΝΤΕΤΕΚΤΙΒΣ ΑΘΗΝΩΝ

4555-16/4

Αναλαμβάνουμε υποθέσεις

ανηλίκων,
προσωπικές,
οικογενειακές,
εμποροβιομηχανικές

Διαθέτουμε τα καλύτερα ηλεκτρονικά σύγχρονα οπτικοακουστικά συστήματα

Εχεμύθεια 100%

Τα 30 χρόνια πείρα είναι η εγγύησή μας

Τηλ. 0977632963 & 0945319796

RODOS 2400 Cair

Επιλογή από την Ένωση Γάλλων Οινολόγων σαν ο μοναδικός εκπρόσωπος από τα κρασιά των Ελληνικών νησιών.

Χωρίς σχόλια ... (δικά μας)



ΠΡΑΚΤΟΡΕΙΟ

ΛΑΧΕΙΑ ΠΡΟ-ΠΟ

ΛΟΤΤΟ

ΙΠΠΟΔΡΟΜΟΣ Πάμε ΣΤΟΙΧΗΜΑ

ΓΙΩΡΓΟΣ ΚΟΝΤΟΖΑΜΑΝΗΣ
ΜΕΓ. ΚΩΝ/ΝΟΥ 43 - ΤΗΛ. 20800 - ΡΟΔΟΣ

ΕΥΕΜΥΘΕΙΑ & ΕΜΠΙΣΤΟΣΥΝΗ - ΤΥΧΗ

Διαφάνειες και μεγενθύνσεις για μπαρ, εστιατόρια, fast food

Φ. & Ν. ΠΑΧΟΣ

Γ. Ευσταθίου 11
Τηλ. 26893

ΕΛΛΗΝΙΚΗ ΔΗΜΟΚΡΑΤΙΑ
ΥΠΟΥΡΓΕΙΟ ΜΕΤΑΦΟΡΩΝ & ΕΠΙΚΟΙΝΩΝΙΩΝ
ΥΠΗΡΕΣΙΑ ΠΟΛΙΤΙΚΗΣ ΑΕΡΟΠΟΡΙΑΣ
ΓΕΝ. Δ/ΝΣΗ ΔΙΟΙΚ/ΚΗΣ ΥΠΟΣΤΗΡΙΞΗ
Δ/ΝΣΗ ΔΙΟΙΚΗΤΙΚΟΥ - ΤΜΗΜΑ Α΄

ΠΕΡΙΛΗΨΗ ΑΝΑΚΟΙΝΩΣΗΣ

Για την πρόσληψη προσωπικού με σύμβαση εργασίας ιδιωτικού δικαίου ορισμένου χρόνου. Η Υπηρεσία Πολιτικής Αεροπορίας ύστερα από την αριθμ. ΔΙΠΠ/Φ.ΕΓΚΡ.17/85/22787 Π.Ε./11-3-2002 Απόφαση της Επιτροπής της παρ. 1 του άρθρου 2 της αριθμ. 55/98 ΠΥΣ, ανακοινώνει ότι θα προσλάβει προσωπικό με σύμβαση εργασίας ιδιωτικού δικαίου ορισμένου χρόνου, συνολικού αριθμού 66 ατόμων για την κάλυψη εποχιακών αναγκών των Κρατικών Αερολιμένων όπως αναλυτικά φαίνονται κατωτέρω, σύμφωνα με τις διατάξεις του άρθρου 21 του Ν.2190/94 όπως τροποποιήθηκε μεταγενέστερα.

Η Υπηρεσία θα απασχολήσει το παραπάνω προσωπικό για χρονικό διάστημα μέχρι οκτώ (8) μηνών. Οι πίνακες κατάταξης των υποψηφίων θα ισχύουν επί μία διετία από την κατάρτισή τους. Η πρόσληψη του αναγκαίου προσωπικού κατά τη διάρκεια της διετίας θα γίνεται από τους παραπάνω πίνακες με τη σειρά που οι υποψήφιοι περιλαμβάνονται σε αυτούς, σύμφωνα με τα ισχύοντα στο άρθρο 21 του Ν.2190/94 όπως συμπληρώθηκε με την παρ.21 του άρθρου 20 του Ν.2738/99

Νομαρχία	Φορέας	Ειδικότητα Οδηγοί Πυροσβέστες	Ειδικότητα Ηλεκτρολόγοι	Ειδικότητα Ψυκτικοί	Ειδικότητα Παροχής Πληροφοριών	Σύνολο θέσεων
Αχαΐας	Κρατικός Αερ/νας Αράξου	1	1			2
Δωδεκανήσου	Κρατικός Αερ/νας Αστυπάλαιας	2	1			3
	Δημοτικός Αερ/νας Κάσου		1			1
	Κρατικός Αερ/νας Ρόδου	2	1		4	7
	Κρατικός Αερ/νας Κω		1		2	3
	Κρατικός Αερ/νας Καρπάθου	2				2
Ευβοίας	Κρατικός Αερ/νας Σκύρου	1	1			2
Ζακύνθου	Κρατικός Αερ/νας Ζακύνθου		1	1		2
Ηρακλείου	Κρατικός Αερ/νας Ηρακλείου		1	1	2	4
Ιωαννίνων	Κρατικός Αερ/νας Ιωαννίνων		1			1
Καβάλας	Κρατικός Αερ/νας Καβάλας	1	1	1		3
Καστοριάς	Κρατικός Αερ/νας Καστοριάς	1				1
Κερκύρας	Κρατικός Αερ/νας Κερκύρας	2		1	4	7
Κεφαλληνίας	Κρατικός Αερ/νας Κεφαλληνίας	2	1			3
Κυκλάδων	Κρατικός Αερ/νας Μυκόνου	2	1	1		4
	Κρατικός Αερ/νας Σύρου	1	1			2
	Κρατικός Αερ/νας Σαντορίνης	2			1	3
	Κρατικός Αερ/νας Μήλου		1			1
	Κρατικός Αερ/νας Νάξου		1			1
	Κρατικός Αερ/νας Πάρου		1			1
Λέσβου	Κρατικός Αερ/νας Μυτιλήνης	1				1
	Κρατικός Αερ/νας Λήμνου			1		1
Μεσσηνίας	Κρατικός Αερ/νας Καλαμάτας			1		1
Μαγνησίας	Κρατικός Αερ/νας Σκιάθου	3	1	1		5
Σάμου	Κρατικός Αερ/νας Σάμου	1				1
	Κρατικός Αερ/νας Ικαρίας	1	1			2
Χανίων	Κρατικός Αερ/νας Χανίων	1			1	2
ΣΥΝΟΛΟ		26	18	8	14	66

Οι υποψήφιοι πρέπει:

α) Να είναι Έλληνες πολίτες.

β) Να έχουν ηλικία από 18 έως 50 ετών για τους κλάδους ΔΕ παροχής Πληροφοριών και ΔΕ Οδηγών Πυροσβεστών & από 18 έως 60 ετών για τους Κλάδους ΔΕ Ηλεκτρολόγων και ΔΕ Ψυκτικών.

γ) Να μην υπάρχει κώλυμα από ποινική καταδίκη, απαγόρευση και δικαστική αντίληψη σύμφωνα με το άρθρο 8 του Υπαλληλικού Κώδικα.

δ) Να είναι υγιείς και να έχουν τη φυσική καταλληλότητα που απαιτείται για την εργασία για την οποία πρόκειται να προσληφθούν.

δ) Να έχουν τα κάτωθι τυπικά προσόντα.

• Για την ειδικότητα ΔΕ - Παροχής Πληροφοριών

- Απολυτήριος τίτλος Λυκείου ή εξαταξίου Γυμνασίου ή άλλου ισότιμου Σχολείου, ανεξάρτητα από ειδικότητα ή δίπλωμα επαγγελματικής κατάρτισης ΙΕΚ.

- Άριστη γνώση της Αγγλικής γλώσσας και άριστη γνώση της Γερμανικής ή Γαλλικής γλώσσας.

Σε περίπτωση που δεν είναι δυνατή η κάλυψη των θέσεων από υποψηφίους με τα ανωτέρω προσόντα. επιτρέπεται η πρόσληψη με πολύ καλή γνώση της Αγγλικής γλώσσας και της Γερμανικής ή Γαλλικής και σε περίπτωση που δεν είναι δυνατή η κάλυψη των θέσεων με τα ανωτέρω προσόντα, επιτρέπεται η πρόσληψη με καλή γνώση των προαναφερομένων γλωσσών.

Σε περίπτωση που δεν καλυφθούν οι θέσεις από υποψήφιους με τα ανωτέρω προσόντα επιτρέπεται η πρόσληψη μόνον με καλή γνώση της Αγγλικής γλώσσας.

Α. Η άριστη γνώση της Αγγλικής γλώσσης αποδεικνύεται με πτυχίο CERTIFICATE OF PROFICIENCY IN ENGLISH (CPE), του Πανεπιστημίου CAMBRIDGE ή CERTIFICATE OF PROFICIENCY IN ENGLISH του Πανεπιστημίου MICHIGAN ή TEST OF ENGLISH FOR INTERNATIONAL COMMUNICATION (TOEIC) με βαθμολογία από 905 και άνω (EDUCATIONAL TESTING SERVICE, CHAUNCEY USA) ή άλλων Πανεπιστημίων δημόσιου χαρακτήρα, ή Κρατικό Πιστοποιητικό Γλωσσομάθειας επιπέδου ΙΙ του Ν. 2740/99.

Η πολύ καλή γνώση της Αγγλικής γλώσσας αποδεικνύεται με πτυχίο CERTIFICATE IN ADVANCED ENGLISH (CAE) του Πανεπιστημίου CAMBRIDGE ή ADVANCED LEVEL CERTIFICATE IN ENGLISH (ALCE) HELLENIC AMERICAN UNION ή TEST OF ENGLISH FOR INTERNATIONAL COMMUNICATION (TOEIC) με βαθμολογία από 785 και άνω (EDUCATIONAL TESTING SERVICE/CHAUNCEY, USA) ή άλλων πανεπιστημίων δημόσιου χαρακτήρα.

Η καλή γνώση της αγγλικής γλώσσας αποδεικνύεται με πτυχίο FIRST CERTIFICATE IN ENGLISH (FCE) του Πανεπιστημίου CAMBRIDGE ή με πτυχιο (MCCE) MICHIGAN CERTIFICATE OF COMPETENCY IN ENGLISH του Πανεπιστημίου MICHIGAN ή TEST OF ENGLISH FOR INTERNATIONAL COMMUNICATION (TOEIC) με βαθμολογία από 505 και άνω ή Κρατικό Πιστοποιητικό Γλωσσομάθειας επιπέδου Ι του Ν.2740/99.

Β. Η άριστη γνώση της Γαλλικής γλώσσας αποδεικνύεται με πτυχίο DALF ή DIPLOME DE LANGUE ET DE LITTERATURE FRANCAISES (SORBONNE II). Μέχρι το 1999 ο τίτλος του διπλώματος ήταν DIPLOME D΄ ETUDES FRANCAISES (SORBONNE II) ή Κρατικό Πιστοποιητικό Γλωσσομάθειας επιπέδου ΙΙ του Ν. 2740/1999.

Η πολύ καλή γνώση της Γαλλικής γλώσσας αποδεικνύεται με πτυχίο DIPLOME D΄ ETUDES SUPERIEURES (DES) που χορηγείτο μέχρι το 1996, ή DELF 2ND DEGRE (UNITES A5 ET A6) ή CERTIFICAT PRATIQUE DE LANGUE FRANCAISE - (SORBONNE I) -

Η καλή γνώση της Γαλλικής γλώσσας αποδεικνύεται με πτυχίο DELF 1er DEGRE (UNITES A1 & A2 & A3 & A4) ή CERTIFICAT DE LANGUE FRANCAISE (το οποίο χορηγείτο μέχρι το 1996) του Γαλλικού Ινστιτούτου Αθηνών ή Κρατικό Πιστοποιητικό Γλωσσομάθειας Επιπέδου Ι του Ν..2740/1999.

Γ. Η άριστη γνώση της Γερμανικής Γλώσσας αποδεικνύεται με πτυχίο GROSSES DEUTSCHES SPRACHDIPLOM (GDS) του Πανεπιστημίου Ludwig Maximilian του Μονάχου ή Κρατικό Πιστοποιητικό Γλωσσομάθειας επιπέδου ΙΙ του Ν.2740/1999.

Η πολύ καλή γνώση της Γερμανικής γλώσσας αποδεικνύεται με πτυχίο KLEINES DEUTSCHES SPRACHDIPLOM (KDS) του Πανεπιστημίου Ludwig Maximilian του Μονάχου ή ZENTRALE OBERSTUFENPRUFUNG (ZOP) ΤΟΥ Ινστιτούτου Γκαίτε.

Η καλή γνώση της Γερμανικής γλώσσας αποδεικνύεται με πτυχίο ZENTRALE MITTELSTUFENPRUFUNG (ZMP) ή Κρατικό Πιστοποιητικό Γλωσσομάθειας επιπέδου Ι του Ν.2740/1999.

Όλοι οι τίτλοι σπουδών ξένης γλώσσας πρέπει να συνοδεύονται από επίσημη μετάφρασή τους στην Ελληνική γλώσσα.

Επίσης η άριστη ή πολύ καλή και η καλή γνώση της ξένης γλώσσας αποδεικνύεται και με τους εξής τρόπους:

1) Με Πτυχίο ή δίπλωμα ξενόγλωσσου τμήματος ή σχολής ΑΕΙ της ημεδαπής ή ισότιμο της αλλοδαπής ή οποιοδήποτε αναγνωρισμένο πτυχίο ή δίπλωμα ξενόγλωσσου ιδρύματος τριτοβάθμιας εκπαίδευσης της αλλοδαπής ή πιστοποιητικό επιτυχούς παρακολούθησης δύο (2) τουλάχιστον ετών σε ξενόγλωσσο ίδρυμα τριτοβάθμιας εκπαίδευσης.

ιι) Με αναγνωρισμένο διδακτορικό τίτλο ή μεταπτυχιακό τίτλο Α.Ε.Ι. της αλλοδαπής διάρκειας ενός (1) τουλάχιστον ακαδημαϊκού έτους ή

ιιι) Με απολυτήριο σχολείου δευτεροβάθμιας εκπαίδευσης (Δ.Ε) της αλλοδαπής ή αντίστοιχο ξενόγλωσσου σχολείου της ημεδαπής ή

ιν) Με πιστοποιητικό διδακτικού έργου σε Α.Ε.Ι της αλλοδαπής διάρκειας ενός (1) τουλάχιστον ακαδημαϊκού έτους.

ν) Πτυχίο ξένων γλωσσών μετάφρασης και διερμηνείας Α.Ε.Ι. της ημεδαπής ή ισότιμο αντίστοιχης ειδικότητας της αλλοδαπής.

Οι ανωτέρω υπό στοιχεία ι έως και ν τίτλοι σπουδών:

α) Εφόσον έχουν εκδοθεί από σχολή ή σχολείο της ημεδαπής προσκομίζονται στο πρωτότυπο ή σε αντίγραφο επικυρωμένο από αρμόδιο όργανο και

β) Εφόσον έχουν εκδοθεί στην αλλοδαπή προσκομίζονται στο πρωτότυπο ή σε αντίγραφο κυρωμένο από αρμόδιο όργανο και συνοδεύονται απαραιτήτως από επίσημη μετάφρασή τους.

Επισήμανση: Η επίσημη μετάφραση όλων των πιστοποιητικών - τίτλων σπουδών - ξένης γλώσσας γίνεται από αρμόδια κατά νόμο αρχή του υπουργείου Εξωτερικών ή την Πρεσβεία ή το Προξενείο της ξένης χώρας στην Ελλάδα ή από δικαιούμενο σε μετάφραση δικηγόρο.

Σημείωση:

Δεν απαιτείται η απόδειξη της γνώσης της ξένης γλώσσας εάν οι επικαλούμενοι τίτλοι σπουδών - ειδικότητας έχουν αποκτηθεί στο εξωτερικό όπου τα μαθήματα διδάσκονται στην ίδια γλώσσα.

• Για την ειδικότητα ΔΕ - Οδηγών Πυροσβεστών

- Πτυχίο ή δίπλωμα επαγγελματικής κατάρτισης ΙΕΚ. ειδικοτήτων (α) Τεχνικού αυτ/των οχημάτων ή (β) εκπαιδευτή υποψηφίων οδηγών αυτ/των ή πτυχίο ή δίπλωμα Α΄ ή Β΄ κύκλου Σπουδών ΤΕΕ ειδικότητας Μηχανών και Συστημάτων αυτοκινήτου ή απολυτήριος τίτλος Ενιαίου Πολυκλαδικού Λυκείου Τμήματος Μηχανικών Αυτοκινήτων ή Τεχνικής Επαγγελματικής Σχολής Δευτεροβάθμιας Εκπαίδευσης ειδικότητας Μηχανών αυτοκινήτου ή Σχολής Μαθητείας του ΟΑΕΔ ειδικότητας Μηχανοτεχνίτη Αυτοκινήτου ή άλλος ισότιμος τίτλος σχολικής μονάδας της ημεδαπής ή αλλοδαπής αντίστοιχης ειδικότητας.

- Επαγγελματική άδεια οδηγού αυτοκινήτων Δ΄ Κατηγορίας και τριετής τουλάχιστον εμπειρία.

- Σε περίπτωση που δεν είναι δυνατή η κάλυψη των θέσεων από υποψηφίους με τα προσόντα της προηγούμενης παραγράφου επιτρέπεται ο διορισμός με προσόν απολυτήριο τίτλο Σχολικής Μονάδας δευτεροβάθμιας εκπαίδευσης ή μεταδευτεροβάθμιας εκπαίδευσης - (ΙΕΚ), επαγγελματική άδεια οδηγού αυτοκινήτων Δ΄ κατηγορίας και τουλάχιστον ενός (1) έτους εμπειρία ως επαγγελματίες οδηγοί (δηλ. η εμπειρία να έχει αποκτηθεί μετά από οποιαδήποτε επαγγελματική άδεια οδήγησης).

- Σε περίπτωση που δεν είναι δυνατή η κάλυψη των θέσεων από υποψηφίους με τα προσόντα της προηγούμενης παραγράφου επιτρέπεται ο διορισμός με προσόν απολυτήριο Τίτλο Υποχρεωτικής Εκπαίδευσης ή ισοδύναμο απολυτήριο τίτλο κατώτερης τεχνικής σχολής του Ν.Δ 580/70, επαγγελματική άδεια οδηγού αυτοκινήτων Δ΄ Κατηγορίας και τουλάχιστον ενός έτους εμπειρία.

• Για την ειδικότητα ΔΕ - Ηλεκτρολόγων

Α) Απαιτείται άδεια Ηλεκτρολόγου Συντηρητού Α, Γ, Δ και ΣΤ ειδικότητας πρώτης τουλάχιστον κατηγορίας.

Β) Οποιοδήποτε πτυχίο ή δίπλωμα σχολικής μενάδας δευτεροβάθμιας εκπαίδευσης ή μεταδευτεροβάθμιας εκπαίδευσης (Ι.Ε.Κ) ή άλλος ισότιμος τίτλος σχολικών μονάδων της ημεδαπής ή αλλοδαπής βάσει του οποίου χορηγούνται οι ανωτέρω άδειες.

Σε περίπτωση πού δεν είναι δυνατή η κάλυψη των θέσεων από υποψηφίους με τα προσόντα της ανωτέρω παραγράφου, επιτρέπεται ο διορισμός με προσόν απολυτήριο τίτλο αντίστοιχης ειδικότητας αναγνωρισμένης κατώτερης Τεχνικής Σχολής και μία από τις άδειες Α΄ή Γ΄ή Δ΄ή ΣΤ ειδικότητας πρώτης τουλάχιστον κατηγορίας.

Σε περίπτωση που δεν είναι δυνατή η κάλυψη των θέσεων από υποψηφίους με τα προσόντα της ανωτέρω παραγράφου, επιτρέπεται η κάλυψή τους με μία από τις προαναφερόμενες άδειες και προσόν τριετή τουλάχιστον αντίστοιχη εμπειρία η οποία να έχει αποκτηθεί μετά από την χορήγηση της άδειας. Στην περίπτωση αυτή ο υποψήφιος πρέπει να έχει τουλάχιστον απολυτήριο τίτλο υποχρεωτικής εκπαίδευσης (απολυτήριο τριταξίου Γυμνασίου ή για όσους έχουν αποφοιτήσει μέχρι και το 1980 απολυτήριο Δημοτικού Σχολείου).

• Για την ειδικότητα ΔΕ - Ψυκτικών

Α) Άδεια άσκησης επαγγέλματος τεχνικού ψυκτικού,

Β) Οποιοδήποτε πτυχίο ή δίπλωμα σχολικής μονάδας δευτεροβάθμιας εκπαίδευσης ή μεταδευτεροβάθμιας εκπαίδευσης (Ι.Ε.Κ) ή άλλος ισότιμος τίτλος σχολικών μονάδων της ημεδαπής ή αλλοδαπής βάσει του οποίου χορηγούνται οι ανωτέρω άδειες.

Σε περίπτωση που δεν είναι δυνατή η κάλυψη των θέσεων από υποψηφίους με τα προσόντα της ανωτέρω παραγράφου επιτρέπεται ο διορισμός με προσόν απολυτήριο τίτλο αντίστοιχης ειδικότητας αναγνωρισμένης κατώτερης Τεχνικής Σχολής και άδεια άσκησης επαγγέλματος τεχνικού ψυκτικού.

Σε περίπτωση που δεν καθίσταται δυνατή η πλήρωση των θέσεων ούτε από υποψηφίους με τα προαναφερόμενα προσόντα, επιτρέπεται ο διορισμός με άδεια άσκησης επαγγέλματος τεχνικού ψυκτικού και απολυτήριο τίτλο τουλάχιστον υποχρεωτικής εκπαίδευσης (απολυτήριο τριταξίου Γυμνασίου ή για όσους έχουν αποφοιτήσει μέχρι και το 1980 απολυτήριο Δημοτικού Σχολείου).

ΠΡΟΘΕΣΜΙΑ ΥΠΟΒΟΛΗΣ ΑΙΤΗΣΕΩΝ

Οι ενδιαφερόμενοι καλούνται να προμηθευτούν έντυπα αιτήσεων, καθώς και να υποβάλλουν τις σχετικές αιτήσεις, στους Κρατικούς Αερολιμένες. εντός προθεσμίας δέκα (10) ημερών που αρχίζει από την επομένη ημέρα της τελευταίας δημοσίευσης της παρούσας σε τοπικές εφημερίδες ή της ανάρτησης της στα κατάστημα του Αερ/να και στο κατάστημα του δήμου ή της κοινότητας όπου είναι η έδρα του Αερ/να εφόσον η ανάρτησή της είναι τυχόν μεταγενέστερη της δημοσίευσης στις εφημερίδες.

Οι ενδιαφερόμενοι μαζί με την αίτησή τους πρέπει να υποβάλουν υποχρεωτικά και τα δικαιολογητικά που αναφέρονται αναλυτικά στη σχετική ανακοίνωση πρόσληψης.

ΕΝΣΤΑΣΕΙΣ

Οι ενδιαφερόμενοι μπορούν να υποβάλουν στο ΑΣΕΠ ενστάσεις κατά των πινάκων κατάταξης μέσα σε αποκλειστική προθεσμία, η οποία λήγει μετά την πάροδο δέκα (10) ημερών από την ανάρτησή τους στο κατάστημα του Αερ/να.

Για την υποβολή της ένστασης απαιτείται η καταβολή στο δημόσιο ταμείο 14.50 EURO.

Ο ΔΙΟΙΚΗΤΗΣ
ΑΘΑΝΑΣΙΟΣ ΤΖΟΓΑΝΗΣ

ΧΛ 11/4

ΑΙΓΑΙΟΚΤΗΜΑΤΙΚΗ

ΠΩΛΟΥΝΤΑΙ ΤΑ ΚΑΤΩΘΙ ΑΚΙΝΗΤΑ

(Δ.Δ.= Δάνεια Δεκτά)

ΔΙΑΜΕΡΙΣΜΑΤΑ: ΕΤΟΙΜΟΠΑΡΑΔΟΤΑ ΚΑΙΝΟΥΡΓΙΑ ΚΑΙ ΜΕΤΑΧΕΙΡΙΣΜΕΝΑ

ΔΥΑΡΙΑ (1 υπν.)
35 τ.μ. στους Δασκάλους 44.020 €, (15 εκ.) (Δ.Δ.)
45 τ.μ. (ισ.) με αυλή καινούργιο στα Κοσκινού 44.020 €, (15 εκ.)
45 τ.μ. καινούργιο στην Ιαλυσό 18 εκ. - 52.824 €
57 τ.μ. Αθηνών (3 ετών) με θέα. 25 εκ. - 73.367 € (ΔΔ)
67τ.μ. (2 studio) στην Ιαλυσό, 58.694 €, (20 εκ.) (ΔΔ)

ΤΡΙΑΡΙΑ (2 υπν.)
70τ.μ. καινούργιο στην Ιαλυσό 82.171 €, (28 εκ.) (Δ.Δ.)
75τ.μ. στη Σωτήρος β' όροφος με πολλά εξτρά 57.226 €, (19.5 εκ.) (ΔΔ)
77τ.μ. λουξ έτοιμ/το με αυλή στα Κοσκινού 79.236 € (27 εκ. μετρητά)
80τ.μ. καινούργιο Ιαλυσό 32 εκ., 93.910 € (Δ.Δ.)
85τ.μ. β΄ ορ. στη Στ. Κωτιάδη, 76.302 €, (26 εκ.)
88 τ.μ. καινούργιο στο Ροδίνι 110.051 €, (37,5 εκ.)
89τ.μ. σε μπετά στην Ενόπλων Δυνάμεων 46.955 €, (16 εκ.) (Δ.Δ.)
90τ.μ. (ημ/γειο) λουξ στη Μιχ. Πετρίδη 67.498 €, (25 εκ.)
91τ.μ. (3 studio) στην Ιαλυσό 88.014 €, (30 εκ.)
140τ.μ. ορ/σμα, Πειραιώς, σε σοβά α' ορόφ. 93.910 €, (32 εκ.) (Δ.Δ.)

ΤΕΣΣΑΡΙΑ (3 υπν.)
95τ.μ. (3 υπν.) Μίρα Μάρε 70.432 €, 24 εκ. (ΔΔ)
100τ.μ. καινούργιο οροφοδιαμέρισμα 111.518 €, (38 εκ.) (Δ.Δ.)
100τ.μ. (3 υπν.) καινούργιο στην Ιαλυσό 111.518 €, (38 εκ.) (Δ.Δ.)
103τ.μ. καινούργιο στην Ανάληψη 157.006 €, (53.5 εκ.) (Δ.Δ.)
118τ.μ. σε σοβά στους Δασκάλους, 102.71 €, (35 εκ.) (Δ.Δ.)
120τ.μ. καινούργιο στην Πειραιώς, 161.408 €, (55 εκ.) (Δ.Δ.)
45+117 τ.μ. διαμ. σε σοβά στους Δασκάλους 120.322 €, (41 εκ.) (ΔΔ)
158 τ.μ. ορ/μα σε μπετά στους Δασκάλους 93.910 €, (32 εκ.) (μετρητά)

ΜΕΖΟΝΕΤΤΕΣ - ΜΟΝΟΚΑΤΟΙΚΙΕΣ - ΠΑΛΙΑ ΣΠΙΤΙΑ
48τ.μ. διόροφο στην Παλιά Πόλη, 26.412 €, (8 εκ.) (Δ.Δ.)
90 τ.μ. δυόροφη μον/κία στο Παραδείσι με τζάκι 64.563 €, (22 εκ.) δρκ.
120τ.μ. μεζ/τα στο Ροδίνι κανούργια 80 εκ., 234.776 € (Δ.Δ.)
125τ.μ. (με 40 μ.υπογ) μονοκατοικία σε μπετά στο Παραδείσι, 58.694 €, (20 εκ.) δρκ.
125τ.μ. σε 1,5 στρ. στη Θολό 205.429 €, (70 εκ.)
140τ.μ. (με 70 υπ.) σε μαρμαροσοβά στην Ιαλυσό 146.735 €, (50 εκ.) (ΔΔ)
140τ.μ. μονοκατοικία σε 2 στρέμματα στα Κοσκινού 293.470 €, (100 εκ.) (Δ.Δ.)
210τ.μ.μονοκατοικία μεραχειρισμένη στα Κοσκινού 205.429 €, (70 εκ.)
230τ.μ. παραδοσιακό αρχοντικό στη Ρόδο 205.429 €, (70 εκ.) (Δ.Δ.
240τ.μ. μεζονέτα λουξ στην ΙΞΙΑ, 249.449 €, (85 εκ.) (Δ.Δ.)
240τ.μ. κτίριο σε 500 μ. οικ/δο κοντά στην Καναδά 110 εκ., 322.817 €
270τ.μ. βίλα σε σοβά σε 4 στρ. στο Τσαΐρι 293.470 €, (100 εκ.)
280τ.μ. μονοκατοικία σε 1 στέμ. στα Κοσκινού 440.205 €, (150 εκ.) (Δ.Δ.)
280τμ. (2 διαμ/τα) ισ. α' ορ. σε 3.700 τ.μ. οικόπεδο στην Κρεμαστή 366.837 €, (125 εκ.) (Δ.Δ)
340τ.μ. ημ/λης μεζονέτα Ασγούρου σε 1 στρέμμα 176.082 €, (60 εκ.)
550 τ.μ. μον/κία κοντά στην Παστίδα σε 7 στρ. 498.899 €, (170 εκ.)

ΚΑΤΑΣΤΗΜΑΤΑ - ΓΡΑΦΕΙΑ - ΚΤΙΡΙΑ - ΒΙΟΤ/ΚΟΙ ΧΩΡΟΙ:
50 τ.μ. στο Μανδράκι 110 εκ. - 322.810 €
80 τ.μ. δυόροφο κτίριο στο Μανδράκι 352.164 €, (120 εκ.)
90τ.μ. στο Νιοχώρι, 184.886 €, (63 εκ.) (Δ.Δ.)
140τ.μ. πλησίον Αννης Μαρίας, 82.171 €, (28 εκ.)
175τμ. κατάστημα επί της Λεωφόρου Ρόδου-Λίνδου 205.429 €, (70 εκ.) (Δ.Δ)
230 κτίριο (ισ. κατ/μα α' γραφείο) στην Π. Πόλη 146.735 €, (50 εκ.)
180τ.μ. αποθήκη ισόγεια στο Ροδίνι, 132.061 €, (45 εκ.) (Δ.Δ.)
320τμ. (βιοτ.) στα Ασγούρου 161.408 €, (55 εκ.)
400τμ. (υπ. ισ. άδεια α' ορ.) κολώνες Μηδεια 234.776 €, (80 εκ.) (Δ.Δ)
500τ.μ. βιοτ/κός χώρος (εργοστάσιο) στη δυτική Ρόδο σε 5 στρ. οικόπεδο 293.470 €, (100 εκ.)
900τ.μ. κτίριο στο Μήδεια

ΟΙΚΟΠΕΔΑ:
261τ.μ. Αισχύνης (Σ.Δ. 0,8) 52.824 €, (18 εκ.)
400τ.μ. Δημ. Αναστασιάδη (Σ.Δ. 1) 146.735 €, (50 εκ.)
500 τ.μ. στο Μίρα Μάρε Σ.Δ. 0,8 132.065 €, (45.εκ.)
680τ.μ. οδός Πειραιώς (ΣΔ 0,8) 176.082 €, (60.εκ.)
3 στρ. Λεωφ. Ρόδου - Κρεμαστής 800τ.μ. με άδεια 469.552 €, (160 εκ.)
3600 στα Κολύμπια (κτίζει 360 τ.μ.) 58 694 € (20 εκ.)
4 στρ. στο γεννάδι 200 μ. από τη θάλασσα 82.171 € (28 εκ.)
4.000τμ. Νερά Καλλιθέας 176.082 €, (60 εκ.)
14 στρ. στο Τσαίρι 176.082 €, (60 εκ.)

Αναλαμβάνουμε την ενοικίαση των διαμερισμάτων σας σε σύντομο χρονικό διάστημα

ΖΗΤΟΥΝΤΑΙ ΜΕΤΑΧΕΙΡΙΣΜΕΝΑ ΔΙΑΜΕΡΙΣΜΑΤΑ (ΑΜΕΣΗ ΠΩΛΗΣΗ)

➤ ΔΙΑΘΕΤΟΥΜΕ ΚΑΤΑΣΤΗΜΑΤΑ, ΟΙΚΟΠΕΔΑ, ΑΓΡΟΤΕΜΑΧΙΑ ΚΑΙ ΕΠΙΧΕΙΡΗΣΕΙΣ
➤ ΑΝΑΛΑΜΒΑΝΟΥΜΕ ΤΗΝ ΠΩΛΗΣΗ ΤΩΝ ΑΚΙΝΗΤΩΝ ΣΑΣ ΣΕ ΣΥΝΤΟΜΟ ΧΡΟΝΙΚΟ ΔΙΑΣΤΗΜΑ ΜΕ ΥΠΕΥΘΥΝΟΤΗΤΑ ΚΑΙ ΕΧΕΜΥΘΕΙΑ ΣΤΗ ΡΟΔΟ - ΑΘΗΝΑ- ΠΕΙΡΑΙΑ

ΒΑΖΟΥΚΟΥ ΡΕΝΑ
ΜΕΣΙΤΗΣ ΑΣΤΙΚΩΝ ΣΥΜΒΑΣΕΩΝ
Πληροφορίες τηλ.. (0241) 22943-28838, FAX: 28838
Διευθ. Γραφείου: Δημ. Θεοδωράκη 3 Τ.Κ. 85100 Ρόδος
9-1 το πρωΐ και 6.30 - 9.00 απόγευμα ΔΕΥΤΕΡΑ -ΠΕΜΠΤΗ
e-mail.vazoukou@otenet.gr

X 3162-30/4

GR
Grand Hotel Rhodes
*****

Day & Night

Naiades by the Pool

Στήν τροπική ατμόσφαιρα της μεγάλης πισίνας του Grand Hotel, το Ναιάδες λειτουργεί με ανανεωμένο Μενού ως Καφέ-Ουζερί (10:30 - 17:30



A Member of
MITSIS

Piano Bar

Το γνωστό σημείο συνάντησης στο κέντρο της Πόλης.

Ο Τάκης Τσώνης κάθε βράδυ* στο πιάνο. (20:30 - 01:00)

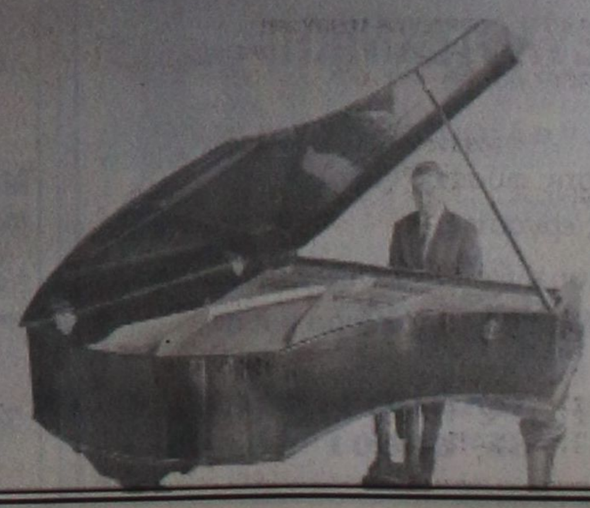

* Εκτός Τρίτης

X 3149-30/4

ΕΛΛΗΝΙΚΗ ΔΗΜΟΚΡΑΤΙΑ
ΥΠΟΥΡΓΕΙΟ ΠΟΛΙΤΙΣΜΟΥ
ΚΒ ΕΦΟΡΕΙΑ ΠΡΟΪΣΤΟΡΙΚΩΝ & ΚΛΑΣΙΚΩΝ ΑΡΧΑΙΟΤΗΤΩΝ
Ταχ. Δ/νση: Ιπποτών - Ρόδος
Πληροφορίες: τηλ. 02410 - 25500, 34719
FAX: 02410 030688
e-mail: protocol@kbepka.culture.gr

ΘΕΜΑ: Εγκριση πρόσληψης φυλακτικού προσωπικού και προσωπικού καθαριότητας με σχέση εργασίας ιδιωτικού δικαίου ορισμένου χρόνου.

ΑΝΑΚΟΙΝΩΣΗ

Εχονας υπόψη:

1) Τις διατάξεις:

α) του Π.Δ/τος 941/77 για τον Οργανισμό του υπουργείου Πολιτισμού.

β) του ΠΔ/τος 410/88 «Κωδικοποίηση σε ενιαίο κείμενο των διατάξεων της κείμενης νομοθεσίας που αφορούν το προσωπικό με σχέση εργασίας ιδιωτικού δικαίου του Δημοσίου, των Ο.Τ.Α. και των λοιπών Ν.Π.Δ.Δ.».

γ) του Ν.2190/94 (άρθρο 21) όπως τροποποιήθηκε και συμπληρώθηκε και ισχύει σήμερα (Ν.2225/94, 2247/94, 2527/97, 2738/1999).

δ) του Α.Ν. 1947/39 (ΦΕΚ 366/Τ.Α./39).

2) Την αριθμ. 55/98 Π.Υ.Σ. «Αναστολή διορισμών και προσλήψεων στον Δημόσιο Τομέα».

3) Την αριθμ. ΔΙΠΠ/Φ.ΕΓΚΡ 11/104/5256/27-3-2002 Απόφαση της Επιτροπής του άρθρου 2 παρ. 1 της αριθμ. 55/1998 ΠΥΣ (ΦΕΚ 252/Α/12/11-1998) για την έγκριση πρόσληψης από το Υπουργείο Πολιτισμού προσωπικού με σχέση εργασίας ιδ. Δικαίου ορισμένου χρόνου για την κάλυψη των αναγκών φύλαξης και καθαριότητας των αρχαιολογικών χώρων και μουσείων.

4) Την ύπαρξη αναγκαίων πιστώσεων από το Ταμείο Αρχαιολογικών Πόρων και Απαλλοτριώσεων.

5)) Τις αριθμ. 2420/8-5-95, 4864/27-6-95, 5757/12-7-95, 6792/27-7-95, 510/22-1-95, 706/3-2-97, 2205/6-3-97 και 3605/31-3-97, 25126/10-11-97, 18105/9-12-97 και 91/7-1-98 εγκυκλίους του Α.Σ.Ε.Π., καθώς και την αριθμ. 51/96 και την 38/99 αποφάσεις της ολομέλειας τουΑ.Σ.Ε.Π. για την κατά το άρθρο 21 του Ν.2190/94 πρόσληψη προσωπικού με σχέση εργασίας ιδ. δικαίου ορισμένου χρόνου.

6) Την ισχύουσα νομοθεσία για τους όρους αμοιβής και εργασίας του επί συμβάσει ιδιωτικού δικαίου προσωπικού του Δημοσίου.

7) Την αριθμ. ΥΠΠΟ/ΔΙΟΙΚ/Α7/18552/3-4-2002 Απόφαση του υπουργείου Πολιτισμού που ανακοινώνει την έγκριση πρόσληψης, σύμφωνα με τις ανωτέρω αναφερόμενες διατάξεις και με βάση τα κριτήρια και τη διαδικασία του άρθρου 21 του Ν.2190/94 όπως τροποποιήθηκε, συμπληρώθηκε και ισχύει σήμερα, ημερήσιου και νυκτερινού φυλακτικού προσωπικού, καθώς και προσωπικού καθαριότητας με σύμβαση εργασίας ιδιωτικού δικαίου ορισμένου χρόνου διάρκειας μέχρι 5 μηνών, που θα λήγει το αργότερο στις 30-11-2002, προκειμένου να καλυφθούν οι υπηρεσιακές ανάγκες των Μουσείων και των αρχαιολογικών χώρων που παρουσιάζουν ιδιαίτερα αυξημένη κίνηση κατά τη θερινή περίοδο, προκηρύσσουμε τις παρακάτω θέσεις για τη Ρόδο, Κω, Αστυπάλαια και Αμοργό:

Ειδικότητα	Αριθμός	Ειδικά τυπικά προσόντα	Χρονική διάρκεια
Φύλακες αρχ/των	52	Απολυτήριο Γεν. Λυκείου ή Ενιαίου Πολυκλαδικού Λυκείου ή Επαγγελματικού Λυκείου ή Τεχνικού Λυκείου ή Εξαταξίου Γυμνασίου	5 μήνες
Νυκτοφύλακες	6	Απολυτήριο Γεν. Λυκείου ή Ενιαίου Πολυκλαδικού Λυκείου ή Επαγγελματικού Λυκείου ή Τεχνικού Λυκείου ή Εξαταξίου Γυμνασίου. Ελλείψει των υποψηφίων με τα ανωτέρω τυπικά προσόντα απολυτήριο Δημοτικού ή Γυμνασίου για τους αποφοιτήσαντες 1980 και μετά.	5 μήνες
Προσωπικό καθαριότητας αρχαιολογικών χώρων	4	Δεν απαιτούνται τυπικά προσόντα	5 μήνες

Το φυλακτικό προσωπικό που θα προσληφθεί σύμφωνα με την παρούσα κατανομή υποχρεούται να παρέχει κάθε δυνατή επικουρία στην καθαριότητα των Μουσείων και αρχαιολογικών χώρων.

Η κατανομή κατά χώρο είναι η εξής:

	ΦΥΛΑΚΕΣ	ΝΥΚΤΟΦΥΛΑΚΕΣ	ΠΡΟΣΩΠΙΚΟ ΚΑΘΑΡΙΟΤΗΤΑΣ ΑΡΧΑΙΟΛΟΓΙΚΩΝ - ΚΟΙΝΟΧΡΗΣΤΩΝ ΧΩΡΩΝ
ΡΟΔΟΣ			
Μουσεία & Χώροι πόλεως Ρόδου	24	4	1 (κοιν/των χώρων)
Χώρος Ιαλυσού	4		
Χώρος Καμείρου	2		1 (αρχ/των χώρων)
Ακρόπολη Λίνδου	13		1 (κοιν/των χώρων)
ΚΩΣ			
Μουσεία & Χώροι	7	1	1 (κοιν/των χώρων)
ΑΣΤΥΠΑΛΑΙΑ			
Μουσείο	1	1	
ΑΜΟΡΓΟΣ			
Αρχαιολογικος χώρος Αγ. Τριάδος	1		

Οι υποψήφιοι πρέπει να έχουν ηλικία από 18 έως 65 ετών.

Οι υποψήφιοι δεν πρέπει να έχουν κώλυμα κατά το άρθρο 8 του Υπαλληλικού Κώδικα (καταδίκη, υποδικία, δικαστική συμπαράσταση) με επιφύλαξη των ειδικών διατάξεων του άρθρου 4 παρ. 6 του Ν. 2207/1994.

Γνωστοποιείται ότι μεταξύ των υποψηφίων έχουν πρώτη προτεραιότητα οι μακροχρονίως άνεργοι, εγγεγραμμένοι στον ΟΑΕΔ για διάστημα δώδεκα (12) τουλάχιστον συνεχών μηνών (άρθρο 9 του Ν. 2434/1996) και έπονται οι λοιποί άνεργοι ή ανεπάγγελτοι.

Η σειρά κατάταξης των παραπάνω κατηγοριών ανέργων υποψηφίων γίνεται από άποψη εντοπιότητας (κατοικία-δημοτικότητα) και κριτηρίων ως εξής:

Από άποψη εντοπιότητας πρώτη προτεραιότητα πρόσληψης έχουν:

Αμεση προτεραιότητα πρόσληψης έχουν οι μόνιμοι κάτοικοι νομού Δωδεκανήσου και έπονται οι μόνιμοι κάτοικοι των νομών της Περιφέρειας Νοτίου Αιγαίου και μετά οι μόνιμοι κάτοικοι των υπολοίπων νομών της Χώρας.

Από άποψη κριτηρίων:

Η σειρά κατάταξης κάθε ομάδας εντοπιότητας γίνεται με βάση τα επόμενα κατά σειρά κριτήρια σε πέντε κατηγορίες. Για κάθε κατηγορία υποψηφίων αναλογεί το 20% των θέσεων που προκηρύσσονται

α) Οι έχοντες ανήλικα τέκνα .

β) Τα τέκνα πολύτεκνων οικογενειών, προτασσόμενων των υποψηφίων μέχρι 25 ετών πολυτέκνων οικογενειών (ασχέτως αν αυτά είναι άγαμα ή έγγαμα), χωρίς να αποκλείονται τα μεγαλύτερης ηλικίας.

γ) Οσοι συνοικούν και έχουν την επιμέλεια συζύγου ή εννηλίκου ή ανηλίκου τέκνου ή αδελφού με βαριά ηθικά ή ψυχοσωματικά προβλήματα με αναπηρία 67% και άνω.

δ) Οσοι έχουν την επιμέλεια συζύγου ή γονέα ή αδελφού μη δυνάμενου να αυτοεξυπηρετηθεί λόγω παθήσεως ή λόγω ηλικίας μεγαλύτερης των 78 ετών.

ε) Οι νέοι ηλικίας 18-28 ετών

στ) Υπόλοιποι υποψήφιοι άνω των 28 ετών.

Επισημαίνεται ότι, στην ε) και στ) κατηγορία, κατατάσσονται κατά περίπτωση, βάσει της ημερομηνίας γέννησής τους και οι πέρα του αριθμού των προσλαμβανομένων υποψήφιοι των τριών πρώτων κατηγοριών αντίστοιχης ηλικίας.

Σημειώνεται, ότι επί ίσων προϋποθέσεων, προτάσσονται υποψήφιοι με ορισμένες άλλες ιδιότητες των τεσσάρων πρώτων κατηγοριών, οι οποίες ορίζονται συγκεκριμένα στην παρ. 11 του άρθρου 21 του Ν. 2190/94 (ο άνεργος που έχει απολυθεί από συνεταιριστική οργάνωση που προήλθε από συγχώνευση αγροτικών συνεταιριστικών οργανώσεων της παρ. 2 του άρθρου 23 του Ν. 2538/97 και εφόσον έχει συνεχή προϋπηρεσία δύο (2) τουλάχιστον ετών, ο άνεργος που έχει απολυθεί λόγω κατάργησης υπηρεσιών του Δημοσίου ή Ν.Π.Δ.Δ. ή ΟΤΑ ή Ν.Π.Ι.Δ.. της παρ. 1 του άρθρου 14 του Ν. 2190/94 και εφόσον είχαν συνεχή προϋπηρεσία τουλάχιστον δύο (2) ετών, ο γονέας τέκνου με βαριά ηθικά ή ψυχοσωματικά προβλήματα ποσοστού αναπηρίας 67% και άνω, γονέας που βαρύνεται βάσει δικαστικής αποφάσεως ή συμβολαιογραφικής πράξεως με τη διατροφή των ανήλικων τέκνων, άλλως αυτός που έχει την επιμέλειά τους και είναι άγαμος, ή χήρος, ή διαζευγμένος, ή σε διάσταση, τα τέκνα θυμάτων πολέμου, τα τέκνα συνταξιοδοτούμενων αναπήρων πολέμου, τα τέκνα αναπήρων και θυμάτων πολέμου αμάχου πληθυσμού και τα τέκνα τραυματιών ή πολεμιστών της ζώνης των πρόσσω).

Οι μακροχρονίως άνεργοι υποψήφιοι προτάσσονται εντός της ομάδας εντοπιότητας και της κατηγορίας κριτηρίων που ανήκουν και προσλαμβάνονται εφόσον στην αντίστοιχη ομάδα εντοπιότητας και κατηγορία αναλογεί θέση.

Προθεσμία υποβολής αιτήσεως:

Οι ενδιαφερόμενοι μπορούν να υποβάλουν αίτηση στα Γραφεία της ΚΒ' Ε.Π.Κ.Α., Ταχ. Δ/νση οδός Ιπποτών, κωδ. 85100, Ρόδος, τηλ. 25500, μέχρι 20/4/2002 και ώρα 14.00 αρμόδια κ. Βαρβάρα Πέππα, εντός προθεσμίας δέκα (10) ημερών που αρχίζει από την επόμενη ημέρα της τελευταίας δημοσίευσης της παρούσας σε τοπικές εφημερίδες ή της ανάρτησής της στο κατάστημα της Υπηρεσίας και στο χώρο ανακοινώσεων του Δημοτικού ή Κοινοτικού Καταστήματος, εφόσον η ανάρτησή της είναι τυχόν μεταγενέστερη της δημοσίευσης στις εφημερίδες.

Απαραίτητα δικαιολογητικά:

Οι ενδιαφερόμενοι μαζί με την αίτησή τους πρέπει να υποβάλουν απαραιτήτως τα εξής δικαιολογητικά:

- Κυρωμένο φωτοαντίγραφο των δύο όψεων της αστυνομικής ταυτότητας.
- Κυρωμένο φωτοαντίγραφο του τίτλου των σπουδών τους όπου απαιτείται.
- Υπεύθυνη δήλωση του Ν. 1599/86 ότι δεν έχουν κώλυμα κατά το άρθρο 8 του Υπαλληλικού Κώδικα

α) ότι δεν έχουν καταδικαστεί για κακούργημα και σε οποιαδήποτε κλοπή, υπεξαίρεση (κοινή και στην υπηρεσία), απάτη, εκβίαση, πλαστογραφία, απιστία δικηγόρου, δωροδοκία, καταπίεση, απιστία περί την υπηρεσία, παράβαση καθήκοντος καθ' υποτροπή, συκοφαντική δυσφήμιση, καθώς και για οποιαδήποτε έγκλημα κατά της γενετήσιας ελευθερίας ή οικονομικής εκμετάλλευσης της γενετήσιας ζωής, δεν έχουν λόγω καταδίκης, στερηθεί τα πολιτικά τους δικαιώματα, έστω και αν έχει λήξει ο χρόνος που ορίστηκε για τη στέρηση

β) ότι δεν είναι υπόδικοι και δεν έχουν παραπεμφθεί με τελεσίδικο βούλευμα για κακούργημα ή για πλημμέλημα της προηγούμενης περίπτωσης, έστω και αν το αδίκημα παραγράφηκε

γ) ότι δεν έχουν λόγω καταδίκης στερηθεί τα πολιτικά τους δικαιώματα και για όσο χρόνο διαρκεί η στέρηση αυτή

δ) ότι δεν τελούν υπό δικαστική συμπαράσταση.

Υπεύθυνη δήλωση του Ν. 1599/86 στην οποία να δηλώνουν αν το αμέσως προηγούμενο δωδεκάμηνο που συμπληρώνεται κατά τη λήξη της νέας σύμβασης (31-10-2001 έως 31-10-2002) έχουν απασχοληθεί σε δημόσια υπηρεσία ή Νομικό Πρόσωπο του άρθρου 14 παρ 1 του Ν. 2190/94 με την ιδιότητα του εποχιακού υπαλλήλου ή για κάλυψη περιοδικών ή πρόσκαιρων αναγκών ή όχι.

Σε περίπτωση που έχουν απασχοληθεί να δηλώνουν την υπηρεσία στην οποία απασχολήθηκαν και την ακριβή χρονική διάρκεια της απασχόλησης (έναρξη και λήξη).

-Πρόσφατη βεβαίωση του ΟΑΕΔ για την απόδειξη της μακροχρόνιας ανεργίας

-Υπεύθυνη δήλωση του Ν.1599/1986 ότι, ο υποψήφιος είναι άνεργος και ανεπάγγελτος

-Πιστοποιητικό οικογενειακής κατάστασης (όπου απαιτείται).

-Πιστοποιητικό του οικείου Δήμου ή Κοινότητας για τη μόνιμη κατοικία του υποψηφίου

-Προκειμένου για απολυμένους από αγροτικές συνεταιριστικές οργανώσεις σύμφωνα με την παρ. 2 του άρθρου 23 του Ν. 2538/97, βεβαίωση της νέας συνεταιριστικής οργάνωσης ότι είχαν συνεχή υπηρεσία δύο (2) τουλάχιστον ετών και πρόσφατη βεβαίωση του ΟΑΕΔ ότι είναι άνεργοι.

Επιπροσθέτως:

Τα δικαιολογητικά τα οποία πρέπει να υποβάλλουν οι υποψήφιοι για υπαγωγή τους σε ομάδα εντοπιότητας και σε κατηγορίες κριτηρίων της παραγράφου 11 του άρθρου 21 του Ν. 2190/94 αναφέρονται λεπτομερώς σε επεξηγηματικό σημείωμα (ΙΙ), που αποτελεί αναπόσπαστο μέρος της παρούσας ανακοίνωσης και βρίσκεται αναρτημένο στο κατάστημα της Υπηρεσίας και στο χώρο ανακοινώσεων της Νομαρχίας και του Δημοτικού Καταστήματος.

Δημοσιοποίηση:

Περίληψη της παρούσας να δημοσιευθεί στις ημερήσιες τοπικές εφημερίδες ΠΡΟΟΔΟ, ΡΟΔΙΑΚΗ, ΔΗΜΟΚΡΑΤΙΚΗ και ΚΑΘΗΜΕΡΙΝΗ ΔΩΔΕΚΑΝΗΣΟΣ της έδρας του Νομού και να αναρτηθεί ολόκληρη στο κατάστημα της Υπηρεσίας και στα κατά τόπους Γραφεία και Μουσεία, καθώς και στο χώρο ανακοινώσεων της Νομαρχίας και του Δημοτικού Καταστήματος.

Ενστάσεις:

Οι ενδιαφερόμενοι μπορούν να υποβάλλουν στο ΑΣΕΠ ενστάσεις κατά των πινάκων κατάταξης μέσα σε αποκλειστική προθεσμία, η οποία λήγει μετά την πάροδο δέκα (10) ημερών από την ανάρτησή τους .

Με την υποβολή της ένστασης απαιτείται η καταβολή στο Δημόσιο Ταμείο παραβόλου πέντε χιλιάδων (14,50 ευρώ) δραχμών.

Η διευθύντρια της Εφορείας
Μελίνα Φιλήμονος - Τσοποτού

ΧΛ-11/4

ΠΑΣΧΑΛΙΝΗ ΕΚΔΡΟΜΗ
ΣΤΗΝ ΚΥΠΡΟ

ΑΝΑΧΩΡΗΣΗ ΜΕΓΑΛΗ ΠΕΜΠΤΗ 02 ΜΑΙΟΥ 2002
ΕΠΙΣΤΡΟΦΗ ΛΑΜΠΡΗ ΔΕΥΤΕΡΑ 06 ΜΑΙΟΥ 2002
5 ΗΜΕΡΕΣ – 4 ΔΙΑΝΥΚΤΕΡΕΥΣΕΙΣ

ΜΕΓΑΛΗ ΕΥΚΑΙΡΙΑ ΝΑ ΠΕΡΑΣΕΤΕ ΕΝΑ ΟΜΟΡΦΟ ΠΑΣΧΑ ΣΤΗΝ ΚΥΠΡΟ

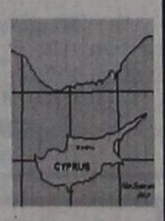

ΤΟ ΠΡΟΓΡΑΜΜΑ ΤΗΣ ΕΚΔΡΟΜΗΣ ΠΕΡΙΛΑΜΒΑΝΕΙ ΚΑΤ'ΑΤΟΜΟ

ΑΠ'ΕΥΘΕΙΑΣ ΠΤΗΣΗ ΑΠΟ ΤΗ ΡΟΔΟ ΓΙΑ ΛΑΡΝΑΚΑ ΜΕΤ'ΕΠΙΣΤΡΟΦΗΣ

Μ.Πεμπτη 02 Μαιου απο Ροδο στις 21^10
Αφιξη Λαρνακα στις 22^15

ΜΕΤΑΦΟΡΕΣ ΑΠΟ ΚΑΙ ΠΡΟΣ ΞΕΝΟΔΟΧΕΙΟ ΣΤΗΝ ΛΕΜΕΣΣΟ
MARATHON BEACH HOTEL – 4 ΑΣΤΕΡΩΝ

ΔΕΙΠΝΟ ΚΑΤΑ ΤΗΝ ΑΦΙΞΗ

ΔΥΟ ΕΚΔΡΟΜΕΣ
Μ.ΠΑΡΑΣΚΕΥΗ 03 ΜΑΙΟΥ
ΟΡΟΣ ΤΡΟΟΔΟΣ ΜΕ ΦΑΓΗΤΟ
ΤΟ ΒΡΑΔΥ, ΜΕΤΑΦΟΡΑ ΣΕ ΕΚΚΛΗΣΙΑ – ΑΚΟΛΟΥΘΙΑ ΕΠΙΤΑΦΙΟΥ

Μ.ΣΑΒΒΑΤΟ 04 ΜΑΙΟΥ
ΞΕΝΑΓΗΣΗ ΚΑΙ ΨΩΝΙΑ ΣΤΗ ΛΕΥΚΩΣΙΑ ΜΕ ΦΑΓΗΤΟ
ΤΟ ΒΡΑΔΥ, ΜΕΤΑΦΟΡΑ ΣΕ ΕΚΚΛΗΣΙΑ – ΛΕΙΤΟΥΡΓΙΑ ΑΝΑΣΤΑΣΕΩΣ
ΜΑΓΕΙΡΙΤΣΑ ΜΕΤΑ ΤΗΝ ΑΝΑΣΤΑΣΗ ΣΤΟ ΞΕΝΟΔΟΧΕΙΟ

ΚΥΡΙΑΚΗ 05 ΜΑΙΟΥ
ΠΑΣΧΑΛΙΝΟ ΓΛΕΝΤΙ ΣΤΟ ΞΕΝΟΔΟΧΕΙΟ

ΔΕΥΤΕΡΑ 06 ΜΑΙΟΥ 2002
ΓΕΥΜΑ – ΕΠΙΣΤΡΟΦΗ ΣΤΗ ΡΟΔΟ
Αναχωρηση απο Λαρνακα στις 16^00 – Αφιξη Ροδο στις 17^10

ΤΙΜΗ ΠΑΚΕΤΟΥ ΚΑΤ'ΑΤΟΜΟ
141.500 ΔΡΧ - 415 €
ΠΑΙΔΙΑ 2 ΕΩΣ 12 ΕΤΩΝ ΣΑΝ ΤΡΙΤΟ ΚΡΕΒΑΤΙ ΣΕ ΔΙΚΛΙΝΟ
99.000 ΔΡΧ - 290 €

ΣΥΝΟΔΟΣ ΜΑΖΙ ΜΕ ΤΟ GROUP

Για πληροφορίες - Κρατήσεις
CONTOURS
ΤΗΛ. 02410 36001
EUROPE TRAVEL
ΤΗΛ. 02410 68860



T551-25/4

ΕΛΛΗΝΙΚΗ ΔΗΜΟΚΡΑΤΙΑ
ΥΠΟΥΡΓΕΙΟ ΠΟΛΙΤΙΣΜΟΥ
4η ΕΦΟΡΕΙΑ ΒΥΖΑΝΤΙΝΩΝ ΑΡΧΑΙΟΤΗΤΩΝ
Ταχ. Δ/νση: Ιπποτών - Ρόδος
Πληροφορίες: τηλ. 25500, FAX: 21954
e-mail: protocol@4eba.culture.gr

ΘΕΜΑ: Εγκριση πρόσληψης φυλακτικού προσωπικού και προσωπικού καθαριότητας με σχέση εργασίας ιδιωτικού δικαίου ορισμένου χρόνου.

ΑΝΑΚΟΙΝΩΣΗ

Εχονας υπόψη:

1) Τις διατάξεις:

α) τού Π.Δ/τος 941/77 για τον Οργανισμό του υπουργείου Πολιτισμού.

β) του ΠΔ/τος 410/88 «Κωδικοποίηση σε ενιαίο κείμενο των διατάξεων της κείμενης νομοθεσίας που αφορούν το προσωπικό με σχέση εργασίας ιδιωτικού δικαίου του Δημοσίου, των Ο.Τ.Α. και των λοιπών Ν.Π.Δ.Δ.».

γ) του Ν.2190/94 (άρθρο 21) όπως τροποποιήθηκε και συμπληρώθηκε και ισχύει σήμερα (Ν.2225/94, 2247/94, 2527/97, 2738/1999).

δ) του Α.Ν. 1947/39 (ΦΕΚ 366/Τ.Α./39).

2) Την αριθμ. 55/98 Π.Υ.Σ. «Αναστολή διορισμών και προσλήψεων στον Δημόσιο Τομέα».

3) Την ύπαρξη αναγκαίων πιστώσεων από το Ταμείο Αρχαιολογικών Πόρων και Απαλλοτριώσεων.

4) Τις αριθμ. 2420/8-5-95, 4864/27-6-95, 5757/12-7-95, 6792/28-7-95, 510/22-1-95, 706/3-2-97, 2205/6-3-97 και 3605/31-3-97, 25126/10-11-97, 18105/9-12-97 και 91/7-1-98 εγκυκλίους του Α.Σ.Ε.Π., καθώς και την αριθμ. 51/96 και την 38/99 αποφάσεις της ολομέλειας τουΑ.Σ.Ε.Π. για την κατά το άρθρο 21 του Ν.2190/94 πρόσληψη προσωπικού με σχέση εργασίας ιδ. δικαίου ορισμένου χρόνου.

5) Την ισχύουσα νομοθεσία για τους όρους αμοιβής και εργασίας του επί συμβάσει ιδιωτικού δικαίου προσωπικού του Δημοσίου.

6) Την αριθμ. ΥΠΠΟ/ΔΙΟΙΚ/Α7/11437/13-3-2001 Απόφαση του υπουργείου Πολιτισμού που ανακοινώνει την έγκριση πρόσληψης, σύμφωνα με τις ανωτέρω αναφερόμενες διατάξεις και με βάση τα κριτήρια και τη διαδικασία του άρθρου 21 του Ν.2190/94 όπως τροποποιήθηκε, συμπληρώθηκε και ισχύει σήμερα, ημερήσιου και νυκτερινού φυλακτικού προσωπικού, καθώς και προσωπικού καθαριότητος με σύμβαση εργασίας ιδιωτικού δικαίου ορισμένου χρόνου διάρκειας μέχρι 5 μηνών, που θα λήγει το αργότερο στις 31-10-2001, προκειμένου να καλυφθούν οι υπηρεσιακές ανάγκες των Μουσείων και των αρχαιολογικών χώρων που παρουσιάζουν ιδιαίτερα αυξημένη κίνηση κατά τη θερινή περίοδο, προκηρύσσουμε τις παρακάτω θέσεις για τη Ρόδο, Κω, Κάλυμνο, Σύμη, Καστελλόριζο, Λέρο:

ΕΙΔΙΚΟΤΗΤΑ	ΑΡΙΘΜΟΣ	ΕΙΔΙΚΑ ΤΥΠΙΚΑ ΠΡΟΣΟΝΤΑ	ΧΡΟΝΙΚΗ ΔΙΑΡΚΕΙΑ
ΦΥΛΑΚΕΣ ΑΡΧ/ΤΩΝ	29	ΑΠΟΛΥΤΗΡΙΟ ΓΕΝ. ΛΥΚΕΙΟΥ Ή ΕΝΙΑΙΟΥ ΠΟΛΥΚΛΑΔΙΚΟΥ ΛΥΚΕΙΟΥ Ή ΕΠΑΓΓΕΛΜΑΤΙΚΟΥ ΛΥΚΕΙΟΥ Ή ΤΕΧΝΙΚΟΥ ΛΥΚΕΙΟΥ Ή ΕΞΑΤΑΞΙΟΥ ΓΥΜΝΑΣΙΟΥ.	5 ΜΗΝΕΣ
ΝΥΚΤΟΦΥΛΑΚΕΣ	6	ΑΠΟΛΥΤΗΡΙΟ ΓΕΝ. ΛΥΚΕΙΟΥ Ή ΕΝΙΑΙΟΥ ΠΟΛΥΚΛΑΔΙΚΟΥ ΛΥΚΕΙΟΥ Ή ΕΠΑΓΓΕΛΜΑΤΙΚΟΥ ΛΥΚΕΙΟΥ Ή ΤΕΧΝΙΚΟΥ ΛΥΚΕΙΟΥ Ή ΕΞΑΤΑΞΙΟΥ ΓΥΜΝΑΣΙΟΥ ΕΛΛΕΙΨΕΙ ΤΩΝ ΥΠΟΨΗΦΙΩΝ ΜΕ ΤΑ ΑΝΩΤΕΡΩ ΤΥΠΙΚΑ ΠΡΟΣΟΝΤΑ ΑΠΟΛΥΤΗΡΙΟ ΔΗΜΟΤΙΚΟΥ Ή ΓΥΜΝΑΣΙΟΥ ΓΙΑ ΤΟΥΣ ΑΠΟΦΟΙΤΗΣΑΝΤΕΣ 1980 ΚΑΙ ΜΕΤΑ.	5 ΜΗΝΕΣ
ΠΡΟΣΩΠΙΚΟ ΚΑΘΑΡΙΟΤΗΤΑΣ ΑΡΧΑΙΟΛΟΓΙΚΩΝ ΧΩΡΩΝ	6	ΔΕΝ ΑΠΑΙΤΟΥΝΤΑΙ ΤΥΠΙΚΑ ΠΡΟΣΟΝΤΑ	5 ΜΗΝΕΣ

Το φυλακτικό προσωπικό που θα προσληφθεί σύμφωνα με την παρούσα κατανομή υποχρεούται να παρέχει κάθε δυνατή επικουρία στην καθαριότητα των Μουσείων και αρχαιολογικών χώρων.

Η κατανομή κατά χώρο είναι η εξής:

	ΦΥΛΑΚΕΣ	ΝΥΚΤΟΦΥΛΑΚΕΣ	ΠΡΟΣΩΠΙΚΟ ΚΑΘΑΡΙΟΤΗΤΑΣ ΧΩΡΩΝ
ΡΟΔΟΣ			
Παλάτι Μεγάλου Μαγίστρου, Αρχαιολογικοί χώροι και μνημεία Μεσαιωνικής πόλης	26	3	2 (προσωπικό καθαριότητας κοινοχρήστων χώρων)
ΚΩΣ			
Κάστρο Νερατειάς, Αποθήκη Χατζηνεπά	2	1	1 (προσωπικό καθαριότητας κοινοχρήστων χώρων)
ΚΑΛΥΜΝΟΣ			
Αρχοντικό Βουβάλη	-	-	1 (προσωπικό καθαριότητας κοινοχρήστων χώρων)
ΣΥΜΗ Αρχαιολογικό Μουσείο Σάλα Χατζηαγαπητού	1	1	-
ΛΕΡΟΣ			
Αρχαιολογικό Μουσείο	-	1	1 (προσωπικό καθαριότητας κοινοχρήστων χώρων)
ΚΑΣΤΕΛΛΟΡΙΖΟ Αρχαιολογικό Μουσείο	-	-	1 (προσωπικό καθαριότητας κοινοχρήστων χώρων)
ΣΥΝΟΛΟ	**29**	**6**	**6**

Οι υποψήφιοι πρέπει να έχουν ηλικία από 18 έως 65 ετών.

Οι υποψήφιοι δεν πρέπει να έχουν κώλυμα κατά το άρθρο 8 του Υπαλληλικού Κώδικα (καταδίκη, υποδικία, δικαστική συμπαράσταση) με επιφύλαξη των ειδικών διατάξεων του άρθρου 4 παρ. 6 του Ν. 2207/1994.

Γνωστοποιείται ότι μεταξύ των υποψηφίων έχουν πρώτη προτεραιότητα οι μακροχρονίως άνεργοι, εγγεγραμμένοι στον ΟΑΕΔ για διάστημα δώδεκα (12) τουλάχιστον συνεχών μηνών (άρθρο 9 του Ν. 2434/1996) και έπονται όλοι οι λοιποί άνεργοι ή ανεπάγγελτοι.

Η σειρά κατάταξης των παραπάνω κατηγοριών ανέργων υποψηφίων γίνεται από άποψη εντοπιότητας (κατοικία-δημοτικότητα) και κριτηρίων ως εξής:

Από άποψη εντοπιότητας πρώτη προτεραιότητα πρόσληψης έχουν:

Αμεση προτεραιότητα πρόσληψης έχουν οι μόνιμοι κάτοικοι νομού Δωδεκανήσου και έπονται οι μόνιμοι κάτοικοι των νομών της Περιφέρειας Νοτίου Αιγαίου και μετά τοι μόνιμοι κάτοικοι των υπολοίπων νομών της Χώρας.

Από άποψη κριτηρίων:

Η σειρά κατάταξης κάθε ομάδας εντοπιότητας γίνεται με βάση τα επόμενα κατά σειρά κριτήρια σε πέντε κατηγορίες. Για κάθε κατηγορία υποψηφίων αναλογεί το 20% των θέσεων που προκηρύσσονται

α) Οι έχοντες ανήλικα τέκνα .

β) Τα τέκνα πολύτεκνων οικογενειών, προτασσόμενων των υποψηφίων μέχρι 25 ετών πολυτέκνων οικογενειών (ασχέτως αν αυτά είναι άγαμα ή έγγαμα), χωρίς να αποκλείονται τα μεγαλύτερης ηλικίας.

γ) Οσοι συνοικούν και έχουν την επιμέλεια συζύγου ή ενηλίκου ή ανηλίκου τέκνου ή αδελφού με βαριά ηθικά ή ψυχοσωματικά προβλήματα με αναπηρία 67% και άνω.

δ) Οσοι έχουν την επιμέλεια συζύγου ή γονέα ή αδελφού μη δυνάμενου να αυτοεξυπηρετηθεί λόγω παθήσεως ή λόγω ηλικίας μεγαλύτερης των 78 ετών.

ε) Οι νέοι ηλικίας 18-28 ετών

στ) Υπόλοιποι υποψήφιοι άνω των 28 ετών.

Επισημαίνεται ότι, στην ε) και στ) κατηγορία, κατατάσσονται κατά περίπτωση, βάσει της ημερομηνίας γέννησής τους και οι πέρα του αριθμού των προσλαμβανομένων υποψήφιοι των τριών πρώτων κατηγοριών αντίστοιχης ηλικίας.

Σημειώνεται, ότι επί ίσων προϋποθέσεων, προτάσσονται υποψήφιοι με ορισμένες άλλες ιδιότητες των τεσσάρων πρώτων κατηγοριών, οι οποίες ορίζονται συγκεκριμένα στην παρ. 11 του άρθρου 21 του Ν. 2190/94 (ο άνεργος που έχει απολυθεί από συνεταιριστική οργάνωση που προήλθε από συγχώνευση αγροτικών συνεταιριστικών οργανώσεων της παρ. 2 του άρθρου 23 του Ν. 2538/97 και εφόσον έχει συνεχή προϋπηρεσία δύο (2) τουλάχιστον ετών, ο άνεργος που έχει απολυθεί λόγω κατάργησης υπηρεσιών του Δημοσίου ή Ν.Π.Δ.Δ. ή ΟΤΑ ή Ν.Π.Ι.Δ.. της παρ. 1 του άρθρου 14 του Ν. 2190/94 και εφόσον είχαν συνεχή προϋπηρεσία τουλάχιστον δύο (2) ετών, ο γονέας τέκνου με βαριά ηθικά ή ψυχοσωματικά προβλήματα ποσοστού αναπηρίας 67% και άνω, γονέας που βαρύνεται βάσει δικαστικής αποφάσεως ή συμβολαιογραφικής πράξεως με τη διατροφή των ανήλικων τέκνων, άλλως αυτός που έχει την επιμέλειά τους και είναι άγαμος, ή χήρος, ή διαζευγμένος, ή σε διάσταση, τα τέκνα θυμάτων πολέμου, τα τέκνα συνταξιοδοτούμενων αναπήρων πολέμου, τα τέκνα αναπήρων και θυμάτων πολέμου αμάχου πληθυσμού και τα τέκνα τραυματιών ή πολεμιστών της ζώνης των πρόσσω).

Οι μακροχρονίως άνεργοι υποψήφιοι προτάσσονται εντός της ομάδας εντοπιότητας και της κατηγορίας κριτηρίων που ανήκουν και προσλαμβάνονται εφόσον στην αντίστοιχη ομάδα εντοπιότητας και κατηγορία αναλογεί θέση.

Προθεσμία υποβολής αιτήσεως:

Οι ενδιαφερόμενοι μπορούν να υποβάλουν αίτηση στα Γραφεία της 4ης Εφορείας Βυζαντινών Αρχαιοτήτων, Ταχ. Δ/νση οδός Ιπποτών, κωδ. 85100, Ρόδος, τηλ. 25500, μέχρι 20 Απριλίου και ώρα 14.00 αρμόδια κ. Σταυρούλα Σακελλαράκη, εντός προθεσμίας δέκα (10) ημερών που αρχίζει από την επόμενη ημέρα της τελευταίας δημοσίευσης της παρούσας σε τοπικές εφημερίδες ή

ΠΡΟΟΔΟΣ ΜΙΚΡΕΣ ΑΓΓΕΛΙΕΣ ΜΙΚΡΕΣ ΑΓΓΕΛΙΕΣ ΠΡΟΟΔΟΣ

ενοικιάσεις

ΕΝΟΙΚΙΑΖΕΤΑΙ 70τμ. ή 40τ.μ. κατάστημα στην Μανδηλαρά. Τηλ. 27082 - 26476 και 0944/347405
Χ3165-11/4

ΕΝΟΙΚΙΑΖΕΤΑΙ στούντιο πλήρως εξοπλισμένο, για όλη τη σεζόν, στον οικισμό Καστελλοριζιών, Ευριδίκης 17 - Ιξιά. Τηλ. 02410/31780
4806-11/4

ΕΝΟΙΚΙΑΖΕΤΑΙ διαμέρισμα 135τ.μ. επί της οδού Καναδά με 2 κρεβατοκάμαρες, σαλόνι, εντοιχισμένη κουζίνα, τραπεζαρία, ηλιακό θερμοσίφωνα, αυτόνομη θέρμανση, σχεδόν εξοπλισμένο, ισόγειο, κατάλληλο και για επαγγελματική στέγη. Τιμή 500 ευρώ. Τηλ. 02410/32232 και02410/60325
1489-14/4

ΕΝΟΙΚΙΑΖΕΤΑΙ κατάστημα 85τ.μ., Κλαυδίου Πέππερ και Αυστραλίας, με υπόγειο 100τ.μ. Τιμή 200.000 μηνιαίως. Πληροφορίες τηλ. 0945876217
4851-16/4

ΕΝΟΙΚΙΑΖΕΤΑΙ διαμέρισμα τριαμισάρι, Σοφίας Βέμπου 4 - Ανάληψη. Πληροφορίες τηλ. 02410/36772
4837-16/4

ΕΝΟΙΚΙΑΖΕΤΑΙ δωμάτιο επιπλωμένο με ατομικό μπάνιο, Λειβαδιάς 16. Πληροφορίες τηλ. 02410/64051
4862-17/4

ΕΝΟΙΚΙΑΖΟΝΤΑΙ RENT A HAUSE for a month or for a year. Tel. 0946818232 mr Takis
4861-17/4

ΕΝΟΙΚΙΑΖΕΤΑΙ 140τ.μ., κατάστημα στην Κοδριγκτώνος. Τηλ. 27082
Χ3165-11/4

ΕΝΟΙΚΙΑΖΕΤΑΙ επιπλωμένο διαμερισματάκι στο κέντρο της πόλης. Πληρ. τηλ. 0241038932
4836-14/4

ΕΝΟΙΚΙΑΖΕΤΑΙ κατάστημα σε κεντρικό σημείο, κατάλληλο για φαρμακείο ή για οποιαδήποτε άλλη εργασία στην οδό Σμύρνης και Αταβύρου. Πληρ. τηλ. 02410/23815 και 0945888501
4830-14/4

ΕΝΟΙΚΙΑΖΕΤΑΙ επιπλωμένο διαμερισματάκι στο κέντρο της πόλης. Πληροφορίες τηλ. 0241038932
4836-14/4

ΕΝΟΙΚΙΑΖΕΤΑΙ ρετιρέ 55τ.μ., πλήρως επιπλωμένο στην Ανάληψη κοντά στη νέα εκκλησία. Πληροφορίες τηλ. 0241063978, 02410/56306 και 0973668250
4865-30/4

ΕΝΟΙΚΙΑΖΟΝΤΑΙ καταστήματα επί της Καποδιστρίου και Μακρυγιάννη 59, με πατάρι και WC, κατάλληλα και για τουριστικά γραφεία. Τηλ. 02410/30674 και 0976044753
4873-30/4

ΕΝΟΙΚΙΑΖΕΤΑΙ ρετιρέ 50τ.μ., υπνοδωμάτιο, κουζίνα, μπάνιο, επιπλωμένο, άνετο, πεντακάθαρο, απέραντη θέα., αποκλειστική αυλή 200τ.μ.., κοντά στο αθλητικό κέντρο Καρακόνερου. Πληροφορίες τηλ. 0944/950316
4878-18/4

ΕΝΟΙΚΙΑΖΕΤΑΙ στην οδό Καναδά 54, κατάστημα 55τ.μ. με πατάρι 35τ.μ. Πληροφορίες τηλ. 22450 ώρες 8.30 π.μ. - 3μ.μ.
4799-14/4

ΕΝΟΙΚΙΑΖΕΤΑΙ
ευρύχωρο επιπλωμένο στούντιο στην Ιξιά
Πληροφορίες τηλ. 02410/24752
4792-21/4

ΕΝΟΙΚΙΑΖΕΤΑΙ
κατάστημα 250τ.μ., με ή χωρίς πατάρι, 250τ.μ., στην περιοχή Ροδίνι.
Δεκτές μόνο σοβαρές προτάσεις.
Πληροφορίες 9-1 και 6-9 Τηλ. 0241066181, κ. Αρφαρά
Χ3183-30/4

ΕΝΟΙΚΙΑΖΟΝΤΑΙ
επιπλωμένα δωμάτια, για ένα άτομο, με ψυγείο
Πληροφορίες τηλ. 02410/63402 και 0977944976
4803-21/4

πωλήσεις

ΠΩΛΕΙΤΑΙ 2άρι διαμέρισμα στο Ροδίνι, αξίας 16.000.000 δρχ. Ευρώ 46.956. Πληροφορίες Εμμ. Κρανίδης τηλ. 02410/27082 , 26476. Κιν. 0944/347405
Χ3165-13/4

ΠΩΛΟΥΝΤΑΙ 4άρια πολυτελούς κατασκευής στο Ροδίνι, αξίας από 48.000.000 δρχ. σε ευρώ 140.900. Δεκτά δάνεια. Τηλ. 27082 - 26476, 0944/347405 κ. Εμμ. Κρανίδη
Χ3165-13/4

ΠΩΛΟΥΝΤΑΙ: 1) ΝΟΚΙΑ 8310, τιμή 130.000 δρχ., ΝΟΚΙΑ 8890, τιμή 130.000 δρχ., 3) ΝΟΚΙΑ 8850 τιμή 100.000 δρχ., 4) VIDEO κάμερα SONY NBX 560, τιμή 300.000 δρχ. και 5) μίνι video κάμερα DVX 4X τιμή 350.000 δρχ. Πληροφορίες τηλ. 0944258821
4848-25/4

ΠΩΛΟΥΝΤΑΙ βελγικά λυκόσκυλα. Ημ. γέννησης 10/3/2002. Τηλ. 02410/24730 - 69693 και 0932042435
4818-12/4

ΠΩΛΟΥΝΤΑΙ: 1) Διαμέρισμα τριάρι, δεύτερος όροφος, σε άριστη κατάσταση, ανακαινισμένο, περιοχή τέρμα οδού Κωτιάδη. Τιμή 29.000.000 δρχ. Δάνειο τραπεζικό δεκτό. 2) Παλαιά οικία με αυλή, στα Κοσκινού, θέλει επισκευή. Τιμή 17.000.000 δρχ. Πληροφορίες τηλ. 30397 - 0946049179 κ. Νίκο
4707-14/4

ΠΩΛΕΙΤΑΙ ή ενοικιάζεται κατάστημα 300τ.μ., με 80τ.μ. πατάρι και 220τ.μ. υπόγειο, κοντά στη ΔΟΥ και νέα μαρίνα. Πληρ. κ. Εμμ. Κρανίδη, τηλ. 02410/27082 και 0944/347405
Χ3165-11/4

ΠΩΛΕΙΤΑΙ πιάνο YAMAHA Silent N-70, δύο ετών, με οκταετή εγγύηση, λόγω διακοπής σπουδών. Επικοινωνήστε 0944-414442 και 76848 (9π.μ.-3μ.μ., 6μ.μ.-9μ.μ.)
4787-19/4

ΠΩΛΕΙΤΑΙ οικόπεδο 4 στρεμμάτων στ' Ασγούρου, παραπλεύρως σούπερ μάρκετ Βασιλόπουλου. Πληροφορίες τηλ. 0946688966 και 0936656794
4786-19/4

ΠΩΛΟΥΝΤΑΙ μονοκατοικίες, έτοιμες, πολυτελούς κατασκευής, με κήπο στο Δήμο Ιαλυσού κοντά στο Φυτώριο. Τηλ. 27082 - 26476, 0944/347405 κ. Εμμ. Κρανίδη
Χ3165-13/4

ΠΩΛΟΥΝΤΑΙ από ιδιώτη, μετοχές ΔΑΝΕ. Πληροφορίες τηλ. 0972440161
4857-17/4

ΜΕΓΑΛΗ ΕΥΚΑΙΡΙΑ! 1) Πωλείται στην Ιαλυσό, κοντά στη θάλασσα, πανσιόν δέκα τρίκλινων δωματίων, πλήρως επιπλωμένη, σε 1000τ.μ. οικόπεδο, με δικαίωμα ακόμα 100τ.μ. κτίσμα. Τιμή 90.000.000 δρχ. 2) Οικόπεδο 2900τ.μ. μόνο 27.000.000 δρχ. Τηλ. 02410/92458
4865-30/4

ΠΩΛΟΥΝΤΑΙ
ΕΠΙΠΛΑ ΜΕΤΑΧΕΙΡΙΣΜΕΝΑ, ΣΕ ΚΑΛΗ ΚΑΤΑΣΤΑΣΗ, ΣΕ ΠΟΛΥ ΠΡΟΣΙΤΕΣ ΤΙΜΕΣ ΛΟΓΩ ΑΝΑΚΑΙΝΙΣΕΩΣ
Τηλ. 02410/90150
Χ3196-30/4

ΠΩΛΕΙΤΑΙ γραφείο 34τ.μ., επί της Εθν. Μακαρίου 37. Πληροφορίες τηλ. 02410/21317, 9-13 και 16-20. Κινητό: 0945/996162
4870-18/4

ΠΩΛΕΙΤΑΙ
ουζερί στα 100 Μαγαζιά, Σοφοκλή Βενιζέλου 94, εν λειτουργία, λόγω ανακωχήσεως, πελατεία εξασφαλισμένη.
Πληροφορίες τηλ. 02410/32702 ή 0942601778
4710-14/4

μαθήματα

ΕΜΠΕΙΡΟΣ καθηγητής, απόφοιτος καναδικού πανεπιστημίου, παραδίδει ιδιαίτερα μαθήματα αγγλικά και γαλλικά σε προσιτές τιμές. Πληροφορίες τηλ. 02410/64079
4863-17/4

ΑΝΑΚΟΙΝΩΣΗ
ΜΑΘΗΜΑΤΑ
***** Computer *****
ΕΚΠΑΙΔΕΥΣΗ PROGRAM COMPUTER
ΕΓΓΡΑΦΕΣ ** ΤΩΡΑ **
Χ3163-30/4
Τμήματα για:
Παιδιά - Ενήλικες
Αρχάριους - Μαθητές
Επαγγελματίες
Ανεύρεση Εργασίας
ΠΑΡΕΧΕΤΑΙ ΒΕΒΑΙΩΣΗ
Διδάσκει πτυχιούχος Πανεπιστημίου Αμερικής
ΜΑΝΩΛΗΣ Ι. ΣΟΦΙΛΛΑΣ
Κοδριγκτώνος 91
Τηλ. (0241) 31761

μηχανοκίνητα

ΠΩΛΕΙΤΑΙ
αυτοκίνητο RENO DACIA, χρώμα γαλανό μεταλλικό, με φουλ εξτρά, υδραυλικό τιμόνι, IMOBILAIZER, συναγερμό, ζάντες αλουμινίου και ράδιο CD
Τηλ. 02410/38085, 5μ.μ. έως 1 π.μ. κ. Βάιλα Ιωάννη. Κιν. 0937039152
4831-14/4

ΠΩΛΕΙΤΑΙ BWM 318 ι, μοντέλο '99, σε καινούργια κατάσταση (35.000 χλμ.), φουλ εξτρά. Επίσης BWM 518 του 1993, ατρακάριστο, με καινούργια λάστιχα, καινούργια αμορτισέρ, bilstan, καινούργιο βάψιμο και σαλόνι, με γενικό σέρβις μηχανής, λευκά, καινούργια φανάρια εμπρός και πίσω, εργοστασιακή οροφή, θερμαινόμενα καθίσματα και άλλα εξτρά. Τηλ.0944807951
4800-14/4

ΠΩΛΕΙΤΑΙ αυτοκίνητο METRO SWRF σε άριστη κατάσταση, από γιατρό. Τιμή 450.000 δρχ. ή 1320 ευρώ. Πληροφορίες τηλ. 02410/29040 και 02410/27134
4820-12/4

ΠΩΛΕΙΤΑΙ FIAT 128. Πληροφορίες τηλ. 02410/23768
4807-14/4

ΠΩΛΕΙΤΑΙ σκάφος ταχύπλοο επαγγελματικό τουριστικό με μηχανή 300 HP TURBO DIESEL και Π.Γ.Ε. 24 ατόμων. Κατάλληλο και για αλεξίπτωτο με πλήρη εξοπλισμό. Πληροφορίες τηλ. κ. Πιτύχης Γιώργος ή 0946687655 και 02440/31075 4833-14/4

ΠΩΛΕΙΤΑΙ αυτοκίνητο μάρκας BWM μοντ. '79, τύπου 518, 12 ίππων, λειτουργεί άριστα, χωρίς προβλήματα και σε καλή κατάσταση. Τιμή 1.000.000 δρχ. Τηλ. 0972471089 - 0936345516
4838-14/4

ΠΩΛΕΙΤΑΙ μηχανάκι SUZUKI ANDRESS 50άρι. Τιμή 500 ευρώ. Τηλ. 0976198080
4845-16/4

ΠΩΛΟΥΝΤΑΙ 1) αυτοκίνητο HUNDAI CUPE. Τιμή 1.200.000 δρχ., 2) Μηχανή TDR 250 c.c, τιμή 500.000 δρχ. και 3) FIAT PANTA τιμή 650.000 δρχ. Τηλ. 0944258821
4848-25/4

ΠΩΛΕΙΤΑΙ αυτοκίνητο μάρκας CITROEN BX μοντέλο 1989, 1100 c.c. Τίμή 1.500 ευρώ. Τηλ. 0945468900 ώρες καταστήματος
4855-16/4

ΠΩΛΕΙΤΑΙ επιβατικό αυτοκίνητο NISSAN PRIMERA 1.6 SLX me 5 πόρτες, λευκό, σχεδόν καινούργιο, και με λίγα χιλιόμετρα. Πληροφορίες τηλ. 0241//24828
4852-16/4

ΠΩΛΟΥΝΤΑΙ
ελαφρώς μεταχειρισμένα αυτοκίνητα: 1) Mercedes 309, ψυγείο - συντήρηση, 2) Mitsubish 1300 4X4 (κλειστό φορτηγό).
Πληροφορίες τηλ. 62171 - 65171
Χ3192-14/4

ΑΠΟ ΤΑ ΚΑΤΑΣΤΗΜΑΤΑ ΠΑΠΠΟΥ ΖΗΤΟΥΝΤΑΙ
Α. ΠΩΛΗΤΡΙΕΣ
Β. ΒΟΗΘΟΣ ΛΟΓΙΣΤΗ
ΠΛΗΡΟΦΟΡΙΕΣ ΤΗΛ. 02410/24286 - 20127
Χ3179-30/4

Η γνωστή εταιρία εισαγωγής και εμπορίας ποτών & ζύθου Ι. ΤΑΤΑΚΗΣ & ΣΙΑ - TATAGIAN O.E. ΖΗΤΕΙ
ΥΠΑΛΛΗΛΟ ΓΡΑΦΕΙΟΥ Ή ΒΟΗΘΟ ΛΟΓΙΣΤΟΥ ΜΕ ΓΝΩΣΕΙΣ Η/Υ
ΤΗΛΕΦΩΝΟ ΕΠΙΚΟΙΝΩΝΙΑΣ 02410/62186
4815-12/4

Cleaning Pro
πλένουμε & φυλάμε:
• ΧΑΛΙΑ - ΜΟΚΕΤΕΣ - ΦΛΟΚΑΤΕΣ
• ΠΑΠΛΩΜΑΤΑ - ΚΟΥΒΕΡΤΕΣ

Τηλ: 02410 60585
ΝΕΕΣ ΕΓΚΑΤ/ΣΕΙΣ: ΝΙΚΗΦ. ΒΡΕΤΤΑΚΟΥ - ΑΣΓΟΥΡΟΥ
4229-12/5

Π Ω Λ Ε Ι Τ Α Ι
ΠΙΑΝΟ BECHSTEIN
ΜΕ ΟΥΡΑ(1,96Χ1,85)
RODOS PALACE
Resort Hotel • Convention Center

ΠΛΗΡΟΦΟΡΙΕΣ:
Κα Κ. Μανουσάκη, Τηλ.: 25222, 97218
Χ3172-30/4

ΔΙΑΜΕΡΙΣΜΑ «ΠΡΟΒΟΛΗΣ»
ΠΩΛΕΙΤΑΙ
ΔΙΑΜΕΡΙΣΜΑ Ε=126 τ.μ., β' όροφος
επί της οδού Αμμοχώστου, κατάλληλο για κάθε χρήση.
Πληροφορίες : (μόνο σε επώνυμους)
« TOP PROPERTIES»
κ. ΓΕΩΡΓΙΟ ΠΙΠΙΝΟ -
ΤΗΛ. 23895 & 0944676003
44455-14/4

ΠΩΛΟΥΝΤΑΙ
ΜΟΝΟ ΑΠΟ ΤΟ ΓΡΑΦΕΙΟ ΜΑΣ
1) Διαμέρισμα 4άρι καινούργιο, ακριβώς απέναντι από τη θάλασσα, μεγάλες βεράντες, καταπληκτική θέα
2) Διαμέρισμα 4άρι μεταχειρισμένο, σε πολύ καλή τοποθεσία στο Νιοχώρι και πολύ καλή τιμή
3) Οικόπεδο 680τ.μ. σε καλή τοποθεσία εντός πόλεως
4) Ετοιμοπαράδοτο 4άρι επί της Παύλου Μελά
5) Ισόγεια οικία επί της Ηρ. Πολυτεχνείου με μεγάλη πρόσοψη κατάλληλη για κατοικία, ιατρείο, δικηγορικό γραφείο, κλπ. Καταπληκτική περίπτωση
6) Μεζονέτα σε μπετά κοντά σε θάλασσα, πλησίον πόλεως και με οικόπεδο 2 στρέμματα περίπου
7) Διαμέρισμα στο Νιοχώρι (γωνιακό) σε μπετά, 100, 200, 120τ.μ., πολύ καλή τοποθεσία, φανταστική περίπτωση
8) Επί της λεωφόρου Ρόδου - Λίνδου, υπόγειο με ράμπα, 480τ.μ. και 1ος οροφος 480 τ.μ.
9) Στην περιοχή Ασγούρου 1200τ.μ., κατάλληλο για ο,τιδήποτε επιχείρηση
10) Διαμερίσματα 2, 3, 4 δωματίων, μεζονέτες, οικόπεδα, κτήματα, αποθήκες, κλπ.

Ο,τιδήποτε θέλετε να πουλήσετε ή να εκτιμήσετε, ελάτε σε μας. Η μεγάλη μας πείρα, το παλαιότερο γραφείο στη διάθεσή σας
Γ. ΝΕΟΦΥΤΟΥ
ΔΗΜ. ΘΕΟΔΩΡΑΚΗ 40 - ΤΗΛ. 20989 - 21434
Χ3157-30/4

Lindos Princess BEACH ** HOTEL**
LINDOS PRINCESS BEACH HOTEL
Στο νεόκτιστο Ξενοδοχείο Α Κατηγορίας LINDOS PRINCESS BEACH HOTEL στην περιοχή Πεύκοι Λάρδου
Ενοικιάζονται καταστήματα
για διάφορες χρήσεις στο Εμπορικό Κέντρο στον κόμβο εισόδου του Ξενοδοχείου
Πληροφορίες καθημερινά 08:00 ~ 15:00
Τηλ: 0244 0 29230
Fax: 0244 0 29231
e-mail:lindosprincess@aias.gr
Χ3186-12/4

Διαφάνειες και μεγενθύνσεις για μπαρ, εστιατόρια, fast food
Φ. & Ν. ΠΑΧΟΣ

Γ. Ευσταθίου 11
Τηλ. 26893

ΑΠΟΦΟΙΤΟΣ ΑΕΙ με γνώσεις Η/Υ και άριστα αγγλικά ΖΗΤΑ απογευματινή απασχόληση
• • • • • • • • • • • • • •
ΚΑΤΟΧΟΣ PROFICIENCY παραδίδει μαθήματα αγγλικών κατ'οίκον
Πληροφορίες τηλ. 0977983010-02410/73747
4813-11/4

Hilton
Rhodes Resort
Ιονική Ξεν/κές Επιχ/σεις ΑΕ
Ξεν/χείο Hilton Rhodes Resort
Παρ. Ιαλυσού - 85100 Ρόδος
Τηλ. 0241075000
ΑΦΜ 094006888, ΔΟΥ, ΦΑΕΕ Αθηνών

Το ξενοδοχείο Hilton Resort λόγω ανακαίνισης διαθέτει προς πώληση τα mini bar των δωματίων. Παρακαλούμε οι ενδιαφερόμενοι όπως έρθουν σε επικοινωνίας με τον υπεύθυνο κ. Φακίρη για περισσότερες πληροφορίες
Τ524-14/4

RODOS PALACE
*****
Resort Hotel • Convention Center
Το μεγαλύτερο ξενοδοχειακό συγκρότημα της Ρόδου ζητεί το ακόλουθο προσωπικό:
- **Υπαλλήλους Υποδοχής**
  Γνώσιες Αγγλικών, Γερμανικών, με ανάλογη προϋπηρεσία
- **Προϊσταμένη Ορόφων**
  Με ανάλογη προϋπηρεσία σε ξενοδοχεία πολυτελείας

Οι ενδιαφερόμενοι για τις ανωτέρω θέσεις μπορούν να στείλουν ένα βιογραφικό τους σημείωμα με μία πρόσφατη φωτογραφία στην Διεύθυνση της εταιρείας υπ' όψιν Κου Π. Ρούμπη

Επίσης ζητούνται:
- Μάγειροι Α', Β' & βοηθοί
- Μπουφετζήδες Α' & Β'
- Σερβιτόροι & βοηθοί
- Μπάρμεν Α' & Β'
- Hostess
- Νυχτερινός Receptionist
- Γκρουμ
- Καμαριέρες
- Καθαρίστριες
- Κομμώτρια
- Θυρωρός
- Αποθηκάριος με ανάλογη προϋπηρεσία και γνώσεις Η/Υ
- Συντηρητές (Ηλεκτρολόγοι, Υδραυλικοί)

Για τις ανωτέρω ειδικότητες οι ενδιαφερόμενοι μπορούν να απευθύνονται καθημερινά από 09.00 - 15.00 στον προσωπάρχη του ξενοδοχείου και στη διεύθυνση:
Ξενοδοχείο Ρόδος Παλάς
Λεωφ. Ιαλυσού, Τ.Θ. 121, Ιξιά, Ρόδος
Τηλ. 02410 97235, Fax: 02410 25350
Χ3172-30/4

ΠΡΟΟΔΟΣ ΜΙΚΡΕΣ ΑΓΓΕΛΙΕΣ ΜΙΚΡΕΣ ΑΓΓΕΛΙΕΣ ΠΡΟΟΔΟΣ

διάφορα

ΣΧΟΛΗ ΟΔΗΓΩΝ
ΛΚΟΥΣΗ ΠΑΝΤΕΛΗ

- ΔΙΠΛΩΜΑΤΑ
- ΕΡΑΣΙΤΕΧΝΙΚΑ
- ΕΠΑΓΓΕΛΜΑΤΙΚΑ
- ΜΟΤΟΣΙΚΛΕΤΑΣ
- ΜΑΘΗΜΑΤΑ ΘΕΩΡΗΤΙΚΗΣ ΔΙΔΑΣΚΑΛΙΑΣ



-Επεκτάσεις όλων των κατηγοριών
-Αναθεωρήσεις ληγμένων αδειών
-Μετατροπές ξένων αδειών σε ελληνικές

Οδός Βαλαωρίτου 9
(έναντι HOTEL SEMIRAMIS ΠΙΣΩ ΑΠΟ ΤΟ ΠΑΛΑΙΟ ΝΟΣΟΚΟΜΕΙΟ
e-mail: koysisp@internet.gr

ΕΚΠΑΙΔΕΥΤΙΚΟ ΑΥΤΟΚΙΝΗΤΟ:
TOYOTA YARIS 1300 cc
AIR CONDITIONED
(ΠΡΟΣΟΧΗ): ΜΑΘΗΜΑΤΑ
α. Μοτοσικλέτας μεγάλου κυβισμού από 125 cc έως ανεξαρτήτου
β. Μοτ/τας έως 125 cc
γ. Μοτοποδηλάτου 50 cc
Διαθέτουμε επίσης κι αυτόματες μοτοσικλέτες 125 cc
Πληρ. τηλ.
29157-73820-94777
ΚΑΙ ΑΝΑ ΠΑΣΑ ΣΤΙΓΜΗ ΣΤΑ ΚΙΝΗΤΑ τηλ.
0944/511313-0944/203343
Στην κατηγορία ανεξαρτήτου κυβισμού η εκπαίδευση γίνεται με μοτοσικλέτα 500 cc
Παραλαβή των μαθητών μας και από τις οικίες τους
"Η σωστή και μεθοδική εκπαίδευση στα σύγχρονα οχήματά μας, βάζει γερά θεμέλια για τη δημιουργία ενός καλού νέου οδηγού"

ΠΡΟΣΟΧΗ
Στη σχολή μας παραδίδονται και μαθήματα θεωρητικής διδασκαλίας

T514-10/5

ΜΟΝΩΣΕΙΣ



20 ΧΡΟΝΙΑ!
ΑΡΧΩΝ ΣΑΜΑΡΤΖΗΣ
ΤΗΛ. 23030-32054
X3150-30/4

ΦΑΡΜΑΚΙΔΗΣ ΕΥΣΤΑΘΙΟΣ
ΤΑΠΗΤΟΚΑΘΑΡΙΣΤΗΡΙΟ
WASH AND CARE
Συνδυάσαμε την πολυετή πείρα μας και τα εκσυγχρονισμένα μηχανήματα καθαρισμού για τη φροντίδα, καθαρισμό και φύλαξη πάσης φύσεως χαλιών και μοκετών.
Εμπιστευτείτε μας για άριστα αποτελέσματα!!!
Εγγυητές οι πελάτες μας
Πληρ. τηλ. 0241068189
5ο χλμ. Ρόδου - Λίνδου 237 (δίπλα από τα ελαστικά ΚΑΣΑΠΗ)
4676-30/4

ΑΓΟΡΑΖΩ
ΧΡΥΣΑΦΙΚΑ
ΚΟΣΜΗΜΑΤΑ
ΝΟΜΙΣΜΑΤΑ
ΧΡΥΣΑ ΔΟΝΤΙΑ
ΜΕΤΟΧΕΣ
ΩΡΟΛΟΓΙΑ
ΑΝΤΙΚΕΣ
ΔΑΝΕΙΑ ΕΠΙ ΕΝΕΧΥΡΩ
ΜΠΑΜΠΗΣ
Δημ. Θεοδωράκη 15
(1ος όροφος) - Ρόδος
33405-31/5

Ο ΒΟΤΣΑΛΑΣ
ΠΟΥΛΑΩ ΚΑΙ ΤΟΠΟΘΕΤΩ ΒΟΤΣΑΛΑ ΔΙΑΦΟΡΩΝ ΜΕΓΕΘΩΝ
Τηλ. 02410/93141 και 0944474385 κ. Φώτη
4769-16/4

ΤΑΚΗΣ
ΑΝΑΛΑΜΒΑΝΩ πάσης φύσεως ελαιοχρωματουργικές εργασίες μικρές - μεγάλες.
Μονώσεις - Στεγανώσεις - Τοποθετήσεις Κεραμιδιών.
✓ ΤΑΧΕΙΑ ΕΞΥΠΗΡΕΤΗΣΗ
✓ ΤΙΜΕΣ ΠΟΛΥ ΛΟΓΙΚΕΣ
✓ ΜΕ ΕΓΓΥΗΣΗ στα ελαιοχρώματα 5 έτη και στις μονώσεις μέχρι 15 έτη
Τηλ. 02410/69207 και κινητό 0946839494
4822-12/4

ζητήσεις

ΑΠΟ ΠΛΥΝΤΗΡΙΑ ιματισμού ζητούνται: 1) εργάτες με δίπλωμα γ' κατηγορίας - οδηγοί και 2) κοπέλες για εργασία. Τηλ. 02410/92743, 8π.μ.-2μ.μ.
4651-25/4

ΖΗΤΟΥΝΤΑΙ κοπέλες για πωλήτριες σε κατάστημα με ρούχα και παπούτσια. Πληροφορίες τηλ. 02410/64356
31850-30/4

ΖΗΤΕΙΤΑΙ καμαριέρα. Πληροφορίες τηλ. 02410/94469
4762-16/4

ΖΗΤΕΙΤΑΙ βοηθός λογιστής - λογίστρια, για πλήρες ωράριο, με γνώσεις eurofasma της SINGULAR για εμπορική επιχείρηση. Πληροφορίες στο 0974777951
T502-18/4

ΖΗΤΕΙΤΑΙ υπάλληλος για να εργαστεί σε τουριστικό κατάστημα, να μιλάει αγγλικά και μία οποιαδήποτε άλλη γλώσσα. Πληροφορίες τηλ. 02410/25387
4809-11/4

ΖΗΤΟΥΝΤΑΙ 1) υπεύθυνη καταστήματος, 2) πωλήτρια για να εργαστεί σε είδη ρουχισμού - τουριστικά, στις περιοχές Φαληράκι και Ρόδο. Πληροφορίες 0944223382, 5-8μ.μ.
4814-11/4

ΕΜΠΕΙΡΗ βρεφονηπιοκόμος, ζητά εργασία μόνο για Σάββατα, με ωράριο 8-9 - 15.00. Τηλ. 0942519433
4801-11/4

ΖΗΤΕΙΤΑΙ δεσποινίς ή κυρία για να εργαστεί σε τουριστικό μαγαζί στους Πεύκους της Λίνδου. Απαραιτήτως να γνωρίζει αγγλικά. Πληρ. τηλ. 0944/395913 και 02410/35861
1283-11/4

ΖΗΤΟΥΝΤΑΙ σερβιτόρος για εστιατόριο, καθώς και βοηθός σερβιτόρου (άνδρας ή γυναίκα). Ωρες εργασίας 6-12μ.μ. Πληρ. τηλ. 0937-156002
1281-11/4

ΖΗΤΟΥΝΤΑΙ νέος ή νέα που να ομιλεί γερμανικά ή σουηδικά για να εργασθεί σε επιχείρηση δερμάτινα - αργυροχρυσοχοΐας - υποδήματα στην Παλιά Πόλη.. Τηλ. 02410/32232, 02410/60325 κ. Δημήτρη
1289-14/4

ΖΗΤΕΙΤΑΙ πωλήτρια να εργασθεί σε τουριστικό κατάστημα στην Παλιά Πόλη. Απαραίτητη προϋπόθεση να μιλά τουλάχιστον αγγλικά. Τηλ. 23260
4841-14/4

ΖΗΤΕΙΤΑΙ πιτσαδόρος, Κρήτης 10. Πληροφορίες τηλ. 0945267159
4868-17/4

ΣΥΝΤΑΞΙΟΥΧΟΣ ζητάει ανάλογη εργασία, κατά προτίμηση απογευματινή ή βραδυνή. Πληρ. τηλ. 0241/0/64796
4871-18/4

SC Johnson
Η εταιρία JHONSON & SON Lt.d.
ΖΗΤΑ
από επαγγελματία πωλητή ή πλασιέ που επισκέπτεται το χώρο της τουριστικής αγοράς (super - mini markets) για πώληση προϊόντων άλλων εταιριών , να αναλάβει έναντι ποσοστού παραγγελιοληψίας και την προώθηση των εντομοκτόνων - εντομοαπωθητικών RAID.
Το πακέτο των προϊόντων RAID υποστηρίζεται με δυναμικές προσφορές.
Πληροφορίες τηλ. 08.00-14.00 και 18.00-20.00, στα τηλ.: 66445 - 66446
X3192-14/4

ΖΗΤΕΙΤΑΙ κομμώτρια πεπειραμένη. Μισθός ικανοποιητικός. Πληρ. τηλ. 02410-66158
1267-16/4

ΖΗΤΕΙΤΑΙ εργολάβος καλουπατζής για την κατασκευή τριώροφης οικοδομής έξι διαμερισμάτων. Σαν τρόπος πληρωμής συζητείται και η μεταβίβαση Ακινήτου από την ίδια οικοδομή. Πληροφορίες τηλ. 0241064390 - 0944964194
4794-19/4

ΖΗΤΟΥΝΤΑΙ για άμεση πρόσληψη διανομείς, ηλικίας 20-28 ετών, με δίπλωμα οδήγησης μοτοποδηλάτου και αυτοκινήτου, χωρίς στρατιωτικές υποχρεώσεις, για μόνιμη πρωινή απασχόληση σε φαρμακαποθήκη. Οι ενδιαφερόμενοι μπορούν να περάσουν Δευτέρα - Παρασκευή, ώρες 10.00-12.00 από τη διεύθυνση: MEDIQUICK AE, Μάρκου Μαλλιαράκη 22 (πάροδος Καναδά)
1285-11/4

ΖΗΤΕΙΤΑΙ διαμέρισμα παλαιάς κατασκευής, έως 80τ.μ., εντός πόλης. Αποκλείονται μεσίτες. Πληροφορίες τηλ. 0241033910
ΓΔ-21/4

ΖΗΤΕΙΤΑΙ άτομα έμπειρο για γύρο, για να εργαστεί σε fast food στη Νέα Αγορά.. Πληροφορίες τηλ. 0938072950 και 0241020843
4842-16/4

ΖΗΤΕΙΤΑΙ δεσποινίς ή κυρία για να εργαστεί στην εταιρία Μ.Ι. Κεσίδη και ΣΙΑ ΟΕ, με άδεια μοτοποδηλάτου. Πληρ. κ. Γιάννη, τηλ. 02410/28136
T548-16/4

ΖΗΤΕΙΤΑΙ οικιακή βοηθός άνω των 30 ετών, επί καθημερινής βάσης. Ωρες εργασίας 8π.μ.-3μ.μ. Αποκλείονται αλλοδαπές. Πληροφορίες τηλ. 02410/64869, 8-11π.μ. και 6-7μ.μ.
4847-16/4

ΖΗΤΕΙΤΑΙ από μεγάλη πολυεθνική εταιρία, πρωτοπόρο στο χώρο των ζαχαρωδών προϊόντων πωλητής ή πωλήτρια έως 25 ετών για απασχόληση όλο το χρόνο. Απαραίτητο το δίπλωμα αυτοκινήτου. Πληροφορίες στα τηλέφωνα 02410/69450 ή 69451. Αποστολή βιογραφικού φαξ: 02410/69452
T546-16/4

ΖΗΤΕΙΤΑΙ νεαρή υπάλληλος που να γνωρίζει αγγλικά και φινλανδικά για να εργαστεί σε κατάστημα στην Παλιά Πόλη. Ωράριο συνεχές 3-11μ.μ. Πληροφορίες τηλ. 0944814902
4868-17/4

ΑΠΟ ΞΕΝΟΔΟΧΕΙΟ ΕΝΤΟΣ ΠΟΛΗΣ Α' ΚΑΤΗΓΟΡΙΑΣ
ΖΗΤΕΙΤΑΙ
BARMAN ή BARWOMAN
με γνώσεις γερμανικών - αγγλικών.
Τηλ.02410/33768
T555-21/4

ΖΗΤΕΙΤΑΙ
ΠΩΛΗΤΡΙΑ
για να εργαστεί σε τουρ. κατάστημα στο Κιοτάρι
Τηλ.86155 κα Νίτσα
X3198-19/4

ReiseleitrerINNEN
fuer Maik bis Oktober gesucht fuer verschiedene Reiseveranstalter, Sprachen:
Deutsch, Deutsch/Fran-zoesisch, erforderlich
Guides required for May until October for several touroperators. Languager:
German, German/French or Hungarian. Driving licence necessary
RODOS EXPRESS TRAVEL SERVICE, Tel. 02411031331
T550-17/4

ΖΗΤΕΙΤΑΙ
ΕΛΕΓΚΤΗΣ
για ξενοδοχείο Α' Κατηγορίας στη Ρόδο, με ανάλογη εμπειρία
Αποστείλατε βιογραφικό ΤΘ 4176- Ρόδος
X3193-30/4

Crete & Rhodes CAPSIS Convention Centers & Resort Hotels
ΖΗΤΕΙΤΑΙ
γυμναστής/στρια για συνεχή απασχόληση
Υπ' όψιν:Κ. Πλατή
Τηλ. 02410/25015
Fax: 02410/20900
X3158-30/4

ΑΠΟ ΕΣΤΙΑΤΟΡΙΟ ΣΤΗΝ ΠΑΛΙΑ ΠΟΛΗ
ΖΗΤΟΥΝΤΑΙ
1) Μαιτρ
2) Πορτιέρης
3) Ενας σερβιτόρος
4) Δύο βοηθοί και
5) Μία λαντζιέρα
6) Μάγειρας
Πληροφορίες τηλ. 02410/27321
4704-24/4

Crete & Rhodes CAPSIS Convention Centers & Resort Hotels
ΖΗΤΟΥΝΤΑΙ
σερβιτόροι, βοηθοί σερβιτόρων
Υπ' όψιν: Κ. Τηλέμαχου, κ. Ασπράκη
Τηλ. 02410/25015
Fax: 02410/20900
X3158-30/4

ΖΗΤΕΙΤΑΙ
ΠΩΛΗΤΗΣ/Α
να μιλάει ξένες γλώσσες για να εργαστεί σε χρυσοχοείο στη Ρόδο
Τηλ.86670-73 κ. Κώστα
X3198-19/4

ΖΗΤΟΥΝΤΑΙ
από επιχείρηση εισαγωγής και εμπορίας οινοπνευματωδών ποτών:
1) Οδηγός
2) Πωλητής.
Για πληροφορίες στα τηλ. 62171 και 65171
X3192-14/4

Crete & Rhodes CAPSIS Convention Centers & Resort Hotels
ΖΗΤΟΥΝΤΑΙ
έμπειρος ηλεκτρολόγος, για συνεχή απασχόληση.
Υπ' όψιν: κ. Τσαλώλης
Τηλ. 02410/25015
Fax: 02410/20900
X3158-30/4

ΖΗΤΟΥΝΤΑΙ
1) Γυμναστής ή γυμνάστρια
2) Δύο υπάλληλοι υποδοχής για να εργαστεί σε γυμναστήριο
Λεωφ. Ελευθερίας 2Α Κρεμαστή
Τηλ. 02410/98037
02410/96862
4832-14/4

ΑΠΟ ΜΕΤΑΦΟΡΙΚΗ ΕΤΑΙΡΙΑ
ΖΗΤΟΥΝΤΑΙ
ΟΔΗΓΟΙ
με δίπλωμα Γ' και Ε' κατηγορίας
Τηλ.60345-6
X3197-30/4

ΑΠΟ ΕΜΠΟΡΙΚΗ ΕΠΙΧΕΙΡΗΣΗ
ΖΗΤΟΥΝΤΑΙ
ΟΔΗΓΟΙ ΜΕ ΔΙΠΛΩΜΑ Γ' ΚΑΤΗΓΟΡΙΑΣ ΓΙΑ ΔΙΑΝΟΜΗ ΤΣΙΓΑΡΩΝ
Τηλ. 02410/67200
T508-14/4

ΖΗΤΟΥΝΤΑΙ
ΠΩΛΗΤΡΙΕΣ
από καταστήματα χρυσοχοΐας, να ομιλούν πολύ καλά μια τουλάχιστον ξένη γλώσσα ΓΕΡΜΑΝΙΚΑ ή ΣΟΥΗΔΙΚΑ ή ΦΙΛΑΝΔΙΚΑ
GESUCHT WERDEN
DEUTSCH SPRACHIGE VERKÄUFERINNEN FUR JUWELIERGESCHÄFTE
SOKES
FLICKOR - SOM - TALAR SVENSKA SOM VILL JOBBA I GULDAFFAR
HALUTAAN
SUOMEA PUHUVIA MYYJIÄ KULTASEPÄNLIIKKEESEEN
Πληρ. τηλ.60110
10.00-12.00 π.μ.
4197-14/4

ΖΗΤΕΙΤΑΙ
ΟΔΗΓΟΣ - ΠΩΛΗΤΗΣ σε τομέα νωπών και κατεψυγμένων προϊόντων με δίπλωμα γ' κατηγορίας.
Μισθός και ποσοστά
Τηλ. 02410/69441 και 0944732168
4853-16/4

ΖΗΤΕΙΤΑΙ
ΚΟΠΕΛΑ για εργασία σε καφετέρια στην Κρεμαστή
Τηλ. 0946300902
4877-21/4

ΖΗΤΕΙΤΑΙ
ΣΕΡΒΙΤΟΡΟΣ για εστιατόριο στην Κρεμαστή
Τηλ. 097-3046555
4877-21/4

ΞΕΝΟΔΟΧΕΙΟ BELVEDERE
ΖΗΤΑ
ΚΟΠΕΛΕΣ
ΓΙΑ ΒΟΗΘΟ ΣΕΡΒΙΤΟΡΟΥ
Πληροφορίες τηλ. 0241089000
ΧΛ-30/4

ΠΩΛΟΥΝΤΑΙ
1) 80 τ.μ. διαμέρισμα 4ου ορόφου, καινούργιο στη μοναδική τιμή των 28.000.000 μόνο μετρητοίς και χωρίς δάνειο, στην περιοχή της Ανάληψης
2) Καταστήματα από 125τ.μ. ώς 400τ.μ., σε καινούργιο κτίριο στην Ανάληψη
3) Διαμερίσματα των 2 και 3 υπνοδωματίων, καινούργια, στην Ανάληψη (Αννης Μαρίας - Ροδίνι)
Πληροφορίες τηλ. 27082 - 26476, 0944347405 κ. ΕΜΜΑΝΟΥΗΛ ΚΡΑΝΙΔΗΣ,
ώρες γραφείου
X3165-30/4

δημιουργίες cair



ΡΟΔΟΣ 2400 λευκός ξηρός ΟΠΑΠ
ΑΡΧΟΝΤΙΚΟ ερυθρός ξηρός Δωδεκανησιακός τοπικός
Δύο αντιπροσωπευτικά κρασιά της ΚΑΪΡ Α.Ε., που αποδεικνύουν για άλλη μια φορά την αναμφισβήτητη ικανότητα της Δωδεκανησιακής Εταιρείας να παράγει υψηλής ποιότητας προϊόντα. Ικανότητα που επιβεβαιώνεται από την πρόσφατη παρουσίαση του μοναλικού στην ελληνική αγορά συλλεκτικού αφρώδους CAIR ROSE RESERVE 10 ετών, σε περιορισμένο αριθμό φιαλών και ποιότητα που συναντάται στην πλούσια γκάμα των διεθνώς αναγνωρισμένων προϊόντων της, όπως RODOS 2400 λευκό ξηρό, VOPRO (κρυσά στο Μιλάνο), ΜΟΣΧΑΤΟΣ ΡΟΔΟΥ ΟΠΕ (κρυσά στο Μιλάνο), MOULIN λευκό ξηρό (κρυσά στις Βρυξέλλες), MOULIN ροζέ ημίξηρο (κρυσά σε Μπορντό και Μιλάνο), CAIR φυσικές αφρώδης (κρυσά μετάλλια σε Μιλάνο και Monde Selection).
Εγγύηση
C·A·I·R
Επιλεγμένοι οίνοι ποιότητας
CAIR Δοβλέτη - Πίνδου 65, Ν. Φάληρο, τηλ.: 6813876, 6813123 fax: 6814492
2ο χλμ. Ρόδου - Λίνδου, Ρόδος τηλ.: 0241/68770-3 fax: 0241/62575.

ΑΠΟΦΡΑΞΕΙΣ-ΚΑΘΑΡΙΣΜΟΙ

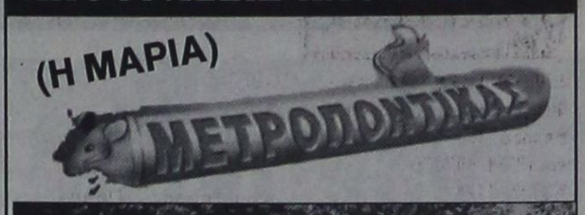



ΣΤΙΣ ΧΑΜΗΛΟΤΕΡΕΣ ΤΙΜΕΣ

ΟΛΟ ΤΟ 24ωρο
Αναλαμβάνουμε ξενοδοχεία, δήμους, πολυκατοικίες, σπίτια, εστιατόρια, κλπ, καθώς άντληση πετρελαιοειδών από πλοία, και λιποσυλλεκτών και βιολογικών, εκκενώσεις βόθρων στην Παλιά Πόλη (και στα πιο στενά δρομάκια). Ακόμα αναλαμβάνουμε καθαρισμούς (αναπαλαιώσεις) κτιρίων με υδροβολή και κάθε είδους επιφάνειες με πείρα και υπευθυνότητα. ΜΕ ΜΟΝΑΔΙΚΑ ΣΕ ΥΨΟΣ ΠΙΕΣΗΣ ΚΑΙ ΑΝΑΡΡΟΦΗΣΗΣ ΥΠΕΡΣΥΓΧΡΟΝΑ ΜΗΧΑΝΗΜΑΤΑ ΥΔΡΟΒΟΛΗ ΣΕ ΟΛΗ ΤΗ ΔΩΔΕΚΑΝΗΣΟ.
ΒΑΡΔΕΛΛΗ Μ -ΚΡΑΣΟΠΟΥΛΟΣ Δ. Ο.Ε.
Τηλ. 35555-94750, - Κιν. 0944395999 - FAX 96516
e-mail:metropontikas@excite.com.
ΛΙΝΔΟΥ 1 ΡΟΔΟΣ
T460-30/4

Ραδιακή Πληροφορική
Δημ. Αναστασιάδη 48
85100 ΡΟΔΟΣ
Τηλ. 0241-37979
FAX 78688
ΣΥΣΤΗΜΑΤΑ ΔΙΑΧΕΙΡΙΣΗΣ ΠΛΗΡΟΦΟΡΙΩΝ

ΕΤΑΙΡΙΑ ΠΛΗΡΟΦΟΡΙΚΗΣ
ΖΗΤΑ
Απόφοιτο ΤΕΙ/ΑΕΙ με γνώσεις στους **Η/Υ.**
Πληροφορίες τηλ. 02410/25746
X3190-18/4

ΤΩΡΑ ΚΑΙ ΣΤΗ ΡΟΔΟ
ΓΡΑΦΕΙΟ ΕΡΓΑΣΙΑΣ
Νόμιμοι αλλοδαποί και αλλοδαπές, στην επιλογή σας.
Προσφέρουμε καμαριέρες, καθαρίστριες, κηπουρούς, λαντζιέρες, οικιακές βοηθούς, μπέιμπι σίτερ, φροντίδα για ηλικιωμένους και άτομα με ειδικές ανάγκες.
Με ευθύνη και συνέπεια, εξυπηρέτηση και στα νησιά της Δωδεκανήσου.
ΠΛΗΡΟΦΟΡΙΕΣ ΜΗΤΡΟΠΟΛΕΩΣ 114
Τηλ. 02410/23478 και 0972220890
4781-5/5

ΔΩΔΕΚΑΝΗΣΙΑΚΕΣ ΑΠΟΦΡΑΞΕΙΣ
«ΚΟΛΟΣΣΟΣ»



ΑΠΟΦΡΑΞΕΙΣ ΚΑΘΑΡΙΣΜΟΙ ΑΠΟΧΕΤΕΥΣΕΩΝ & ΒΟΘΡΩΝ
Αναλαμβάνουμε πάσης φύσεως αποφράξεις οποιουδήποτε μήκους και πλάτους. Αναλαμβάνουμε καθαρισμούς αποχετευτικών αγωγών, δήμων, ξενοδοχείων, στρατιωτικών μονάδων, σπιτιών, πολυκατοικιών, καθώς και καθαρισμούς βιολογικών μονάδων με μηχάνημα υψηλής πιέσεως σε όλη τη Δωδεκάνησο.
Κ. ΠΗΔΙΑΚΗΣ - Π. ΚΑΣΕΡΗΣ
Πληρ. τηλ. 47915 - 91881
κινητό: 0944/325234 και 0977/717048
4849-12/5

VRACHOS RESTAURANT-CAFE
ΖΗΤΑ
1. ΣΕΡΒΙΤΟΡΟΥΣ / ΣΕΡΒΙΤΟΡΕΣ
Με προϋπηρεσία και γνώσεις Αγγλικής γλώσσας
2. ΜΑΓΕΙΡΙΣΣΑ
Με προϋπηρεσία και γνώσεις SNACK BAR
3. ΛΑΝΤΖΙΕΡΑ
Πληροφορίες εντός καταστήματος 6-8 μ.μ.
Από Δευτέρα έως Παρασκευή κ. Μάρκο
4798-14/4

Ματιές στα σπορ

Τρώγοντας έρχεται η ...όρεξη!

Στην τρίτη φάση του Κυπέλλου Ερασιτεχνών προκρίθηκε χθες ο Διγενής Κοσκινού

ΚΟΡΙΝΘΟΣ. Του Δημήτρη Δραγάτη.-

Οταν, παραμονές του αγώνα με τον ΑΟ Μυκόνου, είχε ερωτηθεί ο προπονητής του Διγενή Ανδρέας Σταύρου πως βλέπει τον αγώνα είχε πει ότι «... δεν μας ενδιαφέρει και τόσο ο θεσμός , αφού το μυαλό μας βρίσκεται στο πρωτάθλημα...», προφανώς δεν το εννοούσε! Αλλωστε ο low profile χαρακτήρας του δεν θα επέτρεπε άλλη συμπεριφορά! Τελικό αποτέλεσμα 5-0 υπέρ της ομάδας του! Χθες στην Κόρινθο, η ομάδα του πέρασε άνετα στην τρίτη φάση του Κυπέλλου, νικώντας τον ΠΑΣ Κορίνθου 2-1, ωστόσο και πάλι ο κ. Σταύρου δεν ξέφυγε από τη γνωστή γραμμή «...συνεχίζουμε να μαζεύουμε εμπειρίες...».

Οταν με το καλό ο Διγενής ανέβει στη Δ΄ Εθνική, ίσως ο κ. Σταύρου να κάνει λόγο για ... θέλημα του Θεού!

Ολοι ωστόσο γνωρίζουν πλέον ότι μόνο έτσι δεν είναι τα πράγματα!

Ο Διγενής είναι πολύ μεγάλη ομάδα και με βάση τα όσα έχει δείξει φέτος σίγουρα η θέση του είναι σε κάποια εθνική κατηγορία!

Εχει τον κορυφαίο προπονητή του τόπου μας (σύμφωνα και με δημοψήφισμα των αθλητικών συντακτών), παίζει όμορφο ποδόσφαιρο και τα γκολ που σημειώνει κάνει τον κόσμο να παραληρεί κάθε Σαββατοκύριακο. Αυτή είναι αλήθεια και αυτήν υπηρέτησε χθες στην Κόρινθο η «γαλάζια θύελλα».

Η μορφή του αγώνα

Στο πρώτο ημίχρονο παίχτηκε νευρικό ποδόσφαιρο, με ελάχιστες φάσεις, αφού οι δύο ομάδες έπαιζαν σαν τη γάτα με το ποντίκι, προσπαθώντας να βρουν κενά στις σφιχτές αντίπαλες άμυνες!

Η επανάληψη ήταν τελείως διαφορετική, παίχτηκε ανοικτό ποδόσφαιρο, δημιουργήθηκαν κάποιες καλές φάσεις, και παρά το δυνατό άνεμο η ποιότητα του παιχνιδιού κινήθηκε σε πολύ υψηλά επίπεδα.

Ο Διγενής κατάφερε να προηγηθεί στο 79΄, όμως με τη σέντρα οι γηπεδούχοι, ισοφάρισαν, ωστόσο η χαρά τους κράτησε μόνο για δέκα λεπτά, αφού, στο 90΄ ο Λεονάρντο Παπανικολάου, φρόντισε να τους πει: Giao Amigos!

Φάσεις και γκολ

46' Ο Αγγελόπουλος σ'ένα σπάνιο τετ α τετ με τον Παπά δεν μπόρεσε να νικήσει τον γκολκήπερ των γηπεδούχων.



59' Σε όμοια φάση ο Γιαννούλης έχασε την ευκαιρία να βάλει μπροστά στο σκορ τον ΠΑΣ, αφού ο Καντιμοίρης είχε κατεβάσει τα ρολλά!

79' Ο Αγγελόπουλος κέρδισε κάποιες κόντρες, μπήκε δυνατά και την κατάλληλη στιγμή κεραυνοβόλησε τον Παππά, κάνοντας το 0-1 για το Διγενή.

80' Κι ενώ οι παίκτες του Ανδρέα Σταύρου ακόμη πανηγύριζαν, οι γηπεδούχοι κέρδισαν πέναλτι.

Ηταν μια σέντρα των γηπεδούχων μέσα στην περιοχή του Καντιμοίρη με τον Μάρα να κάνει επιθετικό φάουλ και τον κ. Μελαμπιανάκη να δείχνει την άσπρη βούλα! Προς στιγμή όλοι σάστισαν, όμως η εξήγηση ήταν απλή: Ο Ψύλλου είχε «περιποιηθεί» επιθετικό των γηπεδούχων στην εξέλιξη της φάσης, πράγμα που το είδε αμέσως ο Αθηναίος διαιτητής. Το πέναλτι κτύπησε εύστοχα ο Κακούρης και το 1-1 ήταν γεγονός.

90' Ομως επειδή όλα τα ωραία κρατάνε λίγο, ο Διγενής σε μια οργανωμένη αντεπίθεσή του κατάφερε με σουτ του Λεονάρντο Παπανικολάου, ύστερα από μπαλιά του Αγγελόπουλου, να πάρει τη μεγάλη νίκη και την πρόκριση για την τρίτη φάση του θεσμού.

Διαιτήτευσαν οι κ.κ. Μελαμπιανάκης, Δημόπουλος και Σερλής του Συνδέσμου Αθήνας.

ΠΑΣ ΚΟΡΙΝΘΟΣ: Παππάς, Αντωνίου, Καρβούνης (58' Κυρέζης), Βορεινιώτης, Χρυσούλας, Κακούρης, Πεπονής (46' Αγγελής), Μαρτινός, Γιαννούλης, Μάρας, Λιούνδρης.

ΔΙΓΕΝΗΣ: Καντιμοίρης, Γκαρανάτσιος, Σιδεράτος (48' Σκαφίδας), Μάμμης, Μανιάς, Ψύλλου, Μοσκιού, Παπανικολάου, Αγγελόπουλος, Γκιζλής (68' Κουλούρας), Μαχλής.

Δηλώσεις Σταύρου

Μετά τον αγώνα, ο προπονητής του Διγενή Ανδρέας Σταύρου δήλωσε στην εφημερίδα μας:

«Εγινε ένα ωραίο παιχνίδι, με υψηλά ποιοτικά στάνταρντς, ωστόσο ο δυνατός αέρας έκανε δύσκολες τις προσπάθειες των ποδοσφαιριστών μας. Είχαμε ουσία στο παιχνίδι μας και ανταμειφθήκαμε με το θετικό αποτέλεσμα και την πρόκριση στην επόμενη φάση του θεσμού.

Εχω την αίσθηση ότι εκπροσωπούμε κατά τον καλύτερο τρόπο τη Δωδεκάνησο. Συγχαρητήρια στα παιδιά».

Σε ερώτηση πώς βλέπει τη συνέχεια, ο κ. Σταύρου απάντησε με το γνωστό, σεμνό τρόπο:

«Περιμένουμε να δούμε τον επόμενο αντίπαλό μας και θα κάνουμε τους υπολογισμούς μας. Εμείς, επαναλαμβάνω, παίζουμε για απόκτηση εμπειριών και για την προβολή και το μεγαλείο του Διγενή».

Συγχαρητήρια του ΔΟΝΑ Ροδίων

Με το άκουσμα της πρόκρισης του Διγενή στην επόμενη φάση του Κυπέλλου Ερασιτεχνών, ο ΔΟΝΑ Ροδίων εξέδωσε την ακόλουθη ανακοίνωση:

«Ο πρόεδρος και τα μέλη του διοικητικού συμβουλίου του ΔΟΝΑ Ροδίων συγχαίρει τους ποδοσφαιριστές, τον προπονητή και τη διοίκηση του Διγενή Κοσκινού για την επάξια πρόκρισή τους στην επόμενη φάση του Κυπέλλου Ερασιτεχνών.

Η νέα νίκη απέδειξε ότι ο κυπελλούχος Δωδεκανήσου ξέρει να εκπροσωπεί το δωδεκανησιακό ποδόσφαιρο και εκτός νομού. Η ευχή που τον συνοδεύει είναι να φθάσει όσο το δυνατό ψηλότερα, ακόμη και στην κατάκτηση αυτού του ίδιου του κυπέλλου».

Στα Λεύκτρα ο επόμενος σταθμός του Διγενή

Τον Επαμεινώνδα Λεύκτρων θ' αντιμετωπίσει ο Διγενής Κοσκινού για την τρίτη φάση του Κυπέλλου Ερασιτεχνών Ελλάδος.

Ο αγώνας θα γίνει την ερχόμενη Τετάρτη 17 Απριλίου στο γήπεδο των Λεύκτρων!

Χθες η ομάδα της Βοιωτίας νίκησε στο γήπεδό της τον Π.Α.Ο. Ρουφ 2-1.

Ανακοινώνεται σήμερα η απόφαση της «Πειθαρχικής» για τον ΑΣ Ρόδος

Στις 5 μ.μ. ο αγώνας με τον Αιολικό

Σήμερα εκτός συγκλονιστικού απροόπτου, θα ανακοινωθεί από την Πειθαρχική Επιτροπή της ΕΠΟ, η απόφασή της σχετικά με τον αγώνα ΑΣ Ρόδου - Βύζαντα Μεγάρων.

Στο «πράσινο στρατόπεδο» αναμένουν το μηδενισμό του Βύζαντα και την κατακύρωση του αγώνα που δεν έγινε ποτέ, υπέρ του ΑΣ Ρόδος.

Οποιαδήποτε άλλη απόφαση, που θα σημαίνει παραβίαση των άρθρων του ΚΑΠ, μιας και δεν υπήρχε «ανωτέρα βία» που να δικαιολογεί τη μη κάθοδο της ομάδας των Μεγάρων που ήταν παρούσα στο Εθνικό Στάδιο, θα ενεργοποιήσει το νομικό εκπρόσωπο του ΑΣ Ρόδος.

Ο κ. Γιάννης Βούλτσης θα ασκήσει αμέσως έφεση στη Δευτεροβάθμια Επιτροπή Εφέσεων της ΕΠΟ, προκειμένου να βρει εκεί το δίκαιό του ο ΑΣ Ρόδος.



Κανονικά με Αιολικό

Στις 5 μ.μ. θα ξεκινήσει το Κυριακάτικο παιχνίδι του ΑΣ Ρόδος με τον Αιολικό στο Εθνικό Στάδιο. Μετά την ήττα από τον Εργοτέλη, η ομάδα του Δημήτρη Σκούνα έχει μοναδικό στόχο τη νίκη.

Χθες οι «πράσινοι» έπαιξαν φιλικό παιχνίδι με το Διαγόρα, στ' οποίο χρησιμοποιήθηκε και ο Λαζάρου που προέρχεται από τραυματισμό. Κανονικά αγωνίστηκε ο Καντιμοίρης, χωρίς να αισθανθεί την παραμικρή ενόχληση.

• Την προσεχή εβδομάδα θ' απολογηθούν στην ΕΠΟ οι Πάττας, Μαλλιάκας και Ροδανάκης, για τα επεισόδια στον αγώνα με το Βύζαντα.

Ισόπαλος (1-1) ο ΑΣΕΛ

Σε εξ' αναβολής αγώνα που έγινε χθες το απόγευμα στο γήπεδο της Λέρου, ο Α.Σ.Ε.Λ. και ο ΑΟ Λειψών αναδείχθηκαν ισόπαλοι! Διαιτήτευσαν οι Μαυρουδής, Μαχαίρας, Λουρμπέας

Αθηναίος διαιτητής στο ντέρμπι

Ο Αθηναίος διαιτητής κ. Κ. Φιλιππίδης ορίστηκε να διευθύνει το ροδίτικο ντέρμπι της Εθνικής Ερασιτεχνικής, ανάμεσα στον Απόλλωνα Καλυθιών και τον Ιάλυσο, που θα γίνει την Κυριακή στις Καλυθιές.

Βοηθοί διαιτητές θα είναι οι κ. Α. Δημητρόπουλος και Π. Μπαζακούλας από τον ίδιο σύνδεσμο.

Τέταρτος διαιτητής θα είναι ο κ. Βασίλης Κατέρης, διαιτητής του Συνδέσμου Δωδεκανήσου.

Παρατηρητής θα είναι ο Ροδίτης κ. Γιώργος Μοσχούς

Πρωτοβουλίες του Ευρωπαϊκού Κοινοβουλίου για την πάταξη της βίας στα γήπεδα

«Στοπ» στην πώληση νερών - αναψυκτικών από τα κυλικεία των γηπέδων

Ευρωπαϊκό δίκτυο πληροφόρησης με στόχο την καταπολέμηση της βίας στα γήπεδα αποφάσισε να ιδρύσει η Ολομέλεια του Ευρωπαϊκού Κοινοβουλίου.

Την εισήγηση κατά της βίας και του χουλιγκανισμού έκανε ο Γκέρανμτ Ντεπρέζ, που υποστήριξε ότι κάθε ένα από τα δεκαπέντε κράτη μέλη της Ευρωπαϊκής Ενωσης πρέπει να δημιουργήσει κέντρο πληροφοριών για το ποδόσφαιρο με στόχο τη συνεργασία των αστυνομικών υπηρεσιών των κρατών που εμπλέκονται σε διεθνείς αγώνες. Η ανταλλαγή πληροφοριών μεταξύ των εθνικών κέντρων θα αφορά σε δεδομένα γενικού χαρακτήρα (τύποι οπαδών και ομάδες κινδύνου).

Επίσης θα δίδονται πληροφορίες προσωπικού χαρακτήρα για συγκεκριμένα πρόσωπα που δημιουργούν συχνά επεισόδια.

Εν τω μεταξύ το υπουργείο Ανάπτυξης διευκρίνησε προχθές ότι η απαγόρευση αναψυκτικών και εμφιαλωμένων νερών (κουτάκια ή μπουκάλια) παραμένει σε ισχύ και προβλέπεται από Κοινή Υπουργική Απόφαση (Κ.Υ.Α) των υπουργών Πολιτισμού και Δημόσιας Τάξης.

Απαγόρευση που μέχρι σήμερα ποτέ δεν εφαρμόστηκε αν κρίνει κανείς απ' τις θλιβερές σκηνές που αντικρίζουμε κάθε Σαββατοκύριακο στα γήπεδα της Ελληνικής Επικράτειας!

Ο ΔΟΝΑ Ρόδου συγχαίρει και υπόσχεται πολλά!

Ο πρόεδρος και το διοικητικό συμβούλιο του Δ.Ο.Ν.Α. Ροδίων συγχαίρουν τις αθλήτριες ποδηλασίας του Π.Α.Ο. Διαγόρας Χαλιμέ Γκιουρμπούς και Λίζα Πανάγου και τους προπονητές τους κ. Σταύρο Καμπέρη και κ. Παναγιώτη Καλαθενό για τις επιτυχίες που είχαν στους πρόσφατους πανελλήνιους αγώνες πίστας.

Ως γνωστόν η Χαλιμέ Γκιουρμπούς πρώτευσε στο αγώνισμα τριών χιλιομέτρων και ήταν τρίτη στον αγώνα των πόντων, ενώ η Λίζα Πανάγου στα 200 μέτρα ταχύτητας.

Επίσης, συγχαίρει το νεοεκλεγέν διοικητικό συμβούλιο του Συνδέσμου Βετεράνων ποδοσφαιριστών Ρόδου και του εύχονται ευδόκιμο έργο. Υπόσχεται δε, ότι θα σταθεί πλάϊ τους, όπως κάθε φορά, ενισχύοντας έμπρακτα και τον βετερανισμό.

AMCOR

No 1

ΚΑΤΑΣΚΕΥΑΖΟΝΤΑΙ & ΕΙΣΑΓΟΝΤΑΙ ΣΥΝΑΡΜΟΛΟΓΗΜΕΝΑ ΑΠΟ ΤΟ ΙΣΡΑΗΛ



ΠΡΟΔΙΑΓΡΑΦΕΣ ΕΟΚ CE MARK

Η AMCOR-ΙΣΡΑΗΛ Η ΜΕΓΑΛΥΤΕΡΗ ΒΙΟΜΗΧΑΝΙΑ ΗΛΙΑΚΩΝ ΣΥΣΤΗΜΑΤΩΝ ΣΤΟΝ ΚΟΣΜΟ, ΣΑΣ ΠΡΟΣΦΕΡΕΙ ΤΟΝ ΚΑΛΥΤΕΡΟ ΗΛΙΑΚΟ ΘΕΡΜΟΣΙΦΩΝΑ ΤΟΥ ΚΟΣΜΟΥ ΜΕ ΜΟΝΑΔΙΚΑ ΣΗΜΕΙΑ ΥΠΕΡΟΧΗΣ ΠΟΥ ΚΑΝΕΝΑΣ ΑΛΛΟΣ ΔΕΝ ΕΧΕΙ. ΠΡΩΤΗ Η AMCOR, ΠΡΙΝ 40 ΧΡΟΝΙΑ ΠΑΡΟΥΣΙΑΣΕ ΤΗΝ ΕΠΑΝΑΣΤΑΤΙΚΗ ΤΗΣ ΤΕΧΝΟΛΟΓΙΑ ΣΤΟΥΣ ΗΛΙΑΚΟΥΣ ΘΕΡΜ/ΝΕΣ. ΠΟΛΛΟΙ ΑΠΟ ΤΟΤΕ ΠΡΟΣΠΑΘΗΣΑΝ ΝΑ ΤΗΝ ΜΙΜΗΘΟΥΝ. ΤΑ ΑΠΟΤΕΛΕΣΜΑΤΑ ΤΟΥΣ ΕΙΝΑΙ ΓΝΩΣΤΑ. ΚΑΝΕΝΑΣ ΔΕΝ ΜΠΟΡΕΣΕ ΝΑ ΤΗ ΦΘΑΣΕΙ. ΣΗΜΕΡΑ Η AMCOR ΣΥΝΕΧΙΖΟΝΤΑΣ ΤΗΝ ΕΡΕΥΝΑ ΣΤΟΝ ΤΟΜΕΑ ΤΗΣ ΗΛΙΑΚΗΣ ΕΝΕΡΓΕΙΑΣ ΒΡΙΣΚΕΤΑΙ ΚΑΙ ΘΑ ΒΡΙΣΚΕΤΑΙ ΜΠΡΟΣΤΑΓΙΑΤΙ ΕΙΝΑΙ Η No 1 ΣΤΟΝ ΚΟΣΜΟ.

ΕΙΝΑΙ Η AMCOR

X3159-30/4

Β΄ ΚΑΤΗΓΟΡΙΑ

Από αναβολή σε αναβολή το ματς. Αστέρα Μασάρων - ΑΟ Πυλίου

Αιτία - τι άλλο - οι άθλιες ακτοπλοϊκές συγκοινωνίες μας

Αναβλήθηκε πάλι το παιχνίδι Αστέρας Μασάρων - ΑΟ Πυλίου (όπως πάει θα ξεχάσουμε πόσες φορές έχει συμβεί αυτό)!

Αιτία οι άθλιες ακτοπλοϊκές συγκοινωνίες, οι οποίες ουκ ολίγες φορές έχουν σταθεί αφορμή να γίνουν άνω κάτω τα τοπικά πρωταθλήματα.

Ενώ πάντως όλα έδειχναν ότι το παιχνίδι θα γίνει αφού το πλοίο Ρόδος αναμένετο στη Ρόδο γύρω στις 10 π.μ., τελικά αυτό δεν έγινε μια και οι φωστήρες της ΔΑΝΕ ήθελαν το πλοίο να φύγει αμέσως! Ετσι η ομάδα της Κω δεν ταξίδεψε και ο αγώνας αναμενόταν να επαναορισθεί αργά, χθες το βράδυ στη συνεδρίαση της ΕΠΣΔ!

Αναβλήθηκε και το παιχνίδι Δόξα Λέρος-Πολυβώτης

Συγκοινωνιακοί είναι οι λόγοι της ακύρωσης και του αγώνα του 3ου ομίλου της Γ΄ Κατηγορίας ανάμεσα στη Δόξα Λέρου και τον Πολυβώτη, αφού δεν μπόρεσε να μετακινηθεί στη Λέρο η ομάδα της Νισύρου. Για τον επαναορισμό και αυτού του παιχνιδιού αναμενόταν να αποφασίσει στη χθεσινή της συνεδρίαση η ΕΠΣΔ!

Προπόνηση οι προπαίδες και τζούνιορς

Από τους ενωσιακούς προπονητές Μιχάλη Δράκο και Γιώργο Μποσγανά, καλούνται για προπόνηση αύριο στις 2.30 μ.μ. και 3.30 μ.μ. στους Αγίου Αποστόλους, οι παίκτες των Μικτών ομάδων τζούνιορς και προπαίδες, αντίστοιχα, της ΕΠΣΔ.

Παραμένει στην Εθνική Ελπίδων ο Μιχαλόπουλος

«Παράταση ζωής» πήρε το προπονητής της εθνικής μας ομάδας των ελπίδων, Ανδρέας Μιχαλόπουλος, από την ΕΠΟ. Το Διοικητικό Συμβούλιο της Ομοσπονδίας στην χθεσινή έκτακτη συνεδρίασή του έκρινε προς το παρόν - τουλάχιστον - ικανοποιητικές τις έγγραφες εξηγήσεις ως προς τις δηλώσεις που είχε κάνει για τον τρόπο πρόσληψής του ως ομοσπονδιακού προπονητή, ενώ αποφάσισε να επανεξετάσει το θέμα μετά την ολοκλήρωση των αγώνων της εθνικής μας ομάδας των ελπίδων στην τελική φάση του ευρωπαϊκού πρωταθλήματος.

Σύμφωνες με πληροφορίες, ο Ανδρέας Μιχαλόπουλος στην έγγραφη απολογία του, υποστηρίζει, ότι τα όσα είπε περί Θωμά Μητρόπουλου δεν αποδόθηκαν σωστά και παράλληλα ήταν ... «οφ δι ρέκορντ». Όπως είναι γνωστό, ο ομοσπονδιακός προπονητής είχε δηλώσει, ότι απευθύνθηκε στον Θωμά Μητρόπουλο, προκειμένου να μεσολαβήσει, ώστε να προσληφθεί στην εθνική ομάδα, κάτι που έγινε, τελικά...

Πάντως, σύμφωνα με τις μέχρι τώρα ενδείξεις, η ΕΠΟ πρόκειται να του δείξει τον δρόμο προς την έξοδο, τέλη Μαΐου, που θα έχει ολοκληρώσει η εθνική ελπίδων τους αγώνες της στο ευρωπαϊκό πρωτάθλημα.

ΓΑΣ ΙΑΛΥΣΟΣ

Διπλό με τη συμμετοχή και του ...Γιώργου Διάνα!

Απόντες για μία ακόμη φορά οι Λυκογιάννης - Μπίλιας

Με οικογενειακό διπλό, στο οποίο συμμετείχε κανονικά, (ο λύκος κι αν εγέρασε...) και ο Γιώργος Διάνας, συνεχίστηκε η προετοιμασία του ΓΑΣ Ιάλυσος, εν όψει του Κυριακάτικου αγώνα με τη Γλυφάδα, που θα διεξαχθεί στο Κλειστό της Ιαλυσού, με ώρα έναρξης στις 4 μ.μ.!

Απόντες για μία ακόμη φορά οι Λυκογιάννης (δεν εξασφάλισε έξοδο λόγω νυκτερινής) και Μπίλιας (βρίσκεται στην Αθήνα για προσωπική του υπόθεση, ωστόσο η συμμετοχή τους στο Κυριακάτικο παιχνίδι δεν εμπνέει ανησυχία. Στο τελευταίο εντός έδρας παιχνίδι για φέτος, οι ερυθροκίτρινοι αναμένεται να αποθεωθούν από τους οπαδούς τους για την επιτυχία τους να παραμείνουν στην κατηγορία.

Συλλυπητήρια των διαιτητών για το χαμό του Μανώλη Φεσσάκη

Με αφορμή το θανάσιμο τραυματισμό, σε τροχαίο, του Μανώλη Φεσσάκη, ο Σύνδεσμος Διαιτητών Ποδοσφαίρου Δωδεκανήσου εξέδωσε χθες την παρακάτω ανακοίνωση

«Ο πρόεδρος και το δ.σ. του Συνδέσμου Διαιτητών Ποδοσφαίρου Δωδεκανήσου με την αναγγελία του θανάτου του μέλους μας Φεσσάκη Εμμανουήλ, θα ήθελαν να εκφράσουν τα θερμά τους συλλυπητήρια στην οικογένειά του.

Αντί στεφάνου θα κατατεθεί στο ίδρυμα «ΑΓΑΠΗ» το ποσό των 50 ΕΥΡΩ».



Μελαγχολία έπιασε όσους συναδέλφους αθλητικογράφους βρέθηκαν χθες στα δημοσιογραφικά θεωρεία του Δημοτικού Σταδίου Κορίνθου. Τρία κουβούκλια για την εξυπηρέτηση των Μ.Μ.Ε., καθαριότητα, ρεύμα και διάφορα άλλα μικροκαλούδια, σε οδηγούσαν μοιραία σε συγκρίσεις, που σε κάνουν να θλίβεσαι και να ψυχοπλακώνεται!

Στημένες οι εκπομπές (Δίκη, Ζούγκλα κ.λ.π), στημένοι οι καταγγέλλοντες, στημένη η ιστορία δωροδοκίας του αγώνα Παναρκαδικού - Ιάλυσου, στημένες οι επιθέσεις στην ΕΠΟ! Τάδε έφη Βασίλης Γκαγκάτσης σε έκτακτη συνέντευξη τύπου που παραχώρησε προχθές. Ο πείσος ο Κούγιας, ο δείξος ο Αλάμαρας, ο έτσι ο Μάκης, ο αλλιώς ο Σάκης (όχι ο δικός μας της Προόδου)!

Για την κομπανία των PARAGAYOS (κατά παράφραση του ονόματος του γνωστού Λάτιν συγκροτήματος LOS PARAGUAYOS) ούτε λέξη ο κυρ- Βασίλης! Ούτε είδε, ούτε άκουσε τίποτε για το «φόνο» επιβεβαιώνοντας απλά αυτό που λέει ο λαός ότι «το ψάρι βρωμάει απ' το κεφάλι».

Και οι κεφαλές του ελληνικού ποδοσφαίρου όχι απλά βρωμάνε, πλέον, αλλά ξέγνουν! Το ζητούμενο πλέον είναι ένα: να βρεθεί ένα παλικάρι, ένας Ελληναράς και να καθαρίσει όλη αυτή την κόπρο του Αυγείου που «κοσμεί» το δύσμοιρο ελληνικό ποδόσφαιρο (της Διαιτησίας συμπεριλαμβανομένης).

Περήφανα αποχαιρέτησε το Τσάμπιονς Λινγκ ο Παναθηναϊκός κάνοντας όλο τον κόσμο να τρίβει τα μάτια του από το υψηλό αγωνιστικό του προφίλ και την παλικαριά, με την οποία αγωνίστηκε σε όλα τα φετινά του ευρωπαϊκά παιχνίδια.

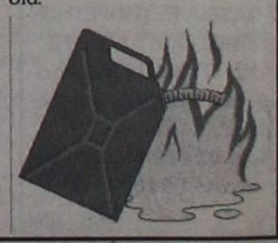

Ματιές στα σπορ

KICK BOXING

Το κορυφαίο γεγονός όλων των εποχών, το παγκόσμιο πρωτάθλημα της Ρόδου

Από 6 έως 12 Μαΐου στο ξενοδοχείο ESPEROS PALACE

Εχει χαρακτηριστεί από όλους και όχι άδικα, το μεγαλύτερο αθλητικό γεγονός της χρονιάς για το Kick boxing. Στο κοσμοπολίτικο και μαγευτικό νησί της Ρόδου από τις 6 έως τις 12 Μαΐου θα ενώσουν τις γροθιές τους 1500 και πλέον Kick boxers από 60 χώρες του κόσμου! «Ηθικοί αυτουργοί» και διοργανωτές είναι η Πανελλήνια Ομοσπονδία Kick Boxing, ο Δήμος Ροδίων, ο ΔΟΝΑ Ρόδου (Δημοτικός Οργανισμός Νεολαίας και Αθλησης), ο Δήμος Καλλιθέας και ο ΠΡΟΤΟΥΡ. Η πείρα που έχει αποκτήσει η ΠΟΚ μέσα από τις εκδηλώσεις του παρελθόντος και η μεγάλη βοήθεια από την Τοπική Αυτοδιοίκηση και τους παράγοντες του νησιού, αποτελούν την καλύτερη υποθήκη για τη μεγαλύτερη διοργάνωση όλων των εποχών και μια σίγουρη ανατροπή κάθε προηγούμενου ρεκόρ συμμετοχών.

Το αγωνιστικό κομμάτι διαρκεί τέσσερις ημέρες, αρχής γενομένης από την Πέμπτη 9 Μαΐου όπου οι αθλητές και αθλήτριες που θα συμμετάσχουν θα «κοντραριαστούν» σε δύο ρινγκ και δύο τατάμι, σε αγώνες POINT CONTACT, LIGHT CONTACT, FULL CONTACT, LOW KICK & THAI BOXING. Συναρπαστικό αναμένεται να είναι το θέαμα που θα προσφέρουν οι Μουσικές Φόρμες, τα Οπλα και οι Τεχνικές Αυτοάμυνας (ομαδικά και ατομικά), αγωνίσματα τα οποία απαιτούν ιδιαίτερη επιδεξιότητα και συγχρονισμό. Χαρακτηριστικό, άλλωστε, είναι το γεγονός ότι θα συμμετάσχουν και μεγάλα αστέρια από το εξωτερικό, που χάρη στις ικανότητές τους αυτές, έγιναν διάσημοι σε τηλεοπτικά πλατό και στον κινηματογράφο.

Πάντως, στη Ρόδο δεν θα παρευρεθούν μόνο όσοι θελήσουν να αγωνιστούν, αλλά και πολλοί θεατές και συνοδοί των αθλητών. Οι αποστολές θα καταλύσουν σε υπερπολυτελή ξενοδοχεία, στο Φαληράκι της Ρόδου, όπου σε απόσταση κυριολεκτικά λίγων μέτρων βρίσκεται η αίθουσα των αγώνων (ESPEROS PALACE), αλλά και η θάλασσα!

Ετσι πολλοί Ελληνες και ξένοι θα θελήσουν να γευτούν τις δυνατές συγκινήσεις του Παγκοσμίου πρωταθλήματος, σε συνδυασμό με τις φυσικές ομορφιές της Ρόδου. Προνομιακή είναι η ημερομηνία διεξαγωγής των αγώνων για τους μαθητές των σχολείων μιας και συμπίπτει με τις διακοπές του Πάσχα που τα σχολεία





είναι κλειστά. Πολλές είναι οι σχολές άλλωστε που δηλώνουν συμμετοχή, όχι μόνο αθλητών αλλά και συνοδών και το βέβαιο είναι ότι όσοι παρευρεθούν στο γεγονός αυτό, θα αποκομίσουν αξέχαστες εμπειρίες από το μεγαλύτερο και δυνατότερο Παγκόσμιο πρωτάθλημα που θα έχει γίνει ποτέ στην ιστορία του σπορ.

Στη «Φεράρι» στέλνουν τον Μοντόγια οι Γερμανοί



Η Φεράρι βρίσκεται σε διαπραγματεύσεις με τον πιο... άγριο αντίπαλο του Μίκαελ Σουμάχερ, τον Χουάν Πάμπλο Μοντόγια, προκειμένου να αντικαταστήσει τον Μίκαελ Σουμάχερ, σε περίπτωση που ο Γερμανός παγκόσμιος πρωταθλητής αποφασίσει να αποχωρήσει, εφόσον κατακτήσει φέτος τον πέμπτο τίτλο του στη Φόρμουλα Ενα, σύμφωνα με χθεσινά δημοσιεύματα στη Γερμανία.

«Πιστεύουμε ότι ο Μίκαελ Σουμάχερ δεν θα εκπληρώσει το συμβόλαιό του έως το 2004, αν κατακτήσει έναν ακόμη παγκόσμιο τίτλο. Τότε, χρειαζόμαστε τον Μοντόγια» φέρεται να τονίζει υψηλόβαθμο στέλεχος της Φεράρι (η ταυτότητα του οποίου δεν έγινε γνωστή), με δηλώσεις του στην έκδοση Auto Zeitung.

Επίσης, η καθημερινή εφημερίδα Die Welt γράφει ότι Σουμάχερ και Μοντόγια μπορεί να είναι «ομόσταυλοι» στη Φεράρι από το 2003, προκειμένου ο Κολομβιανός οδηγός να προσαρμοστεί στη νέα του ομάδα, πριν ο «Σούμι» αποχωρήσει από τις πίστες και μπει στην διεύθυνση της ιταλικής φίρμας. «Ο Μίκαελ Σουμάχερ και ο μεγαλύτερος αντίπαλός του μπορεί αμφότεροι να οδηγούν για τη Φεράρι το 2003» αναφέρει χαρακτηριστικά η Die Welt.

Ο Μοντόγια έχει διετές συμβόλαιο με τη Γουίλιαμς-BMW, το οποίο λήγει μετά τη φετινή σεζόν.

Με αναστολή η ποινή στον χούλιγκαν της «Λεωφόρου»



Ποινή φυλάκισης 20 μηνών με τριετή αναστολή επέβαλε το αυτόφωρο Τριμελές Πλημμελειοδικείο, ερήμην του στον 28χρονο Νικόλαο Σπανό για τις κατηγορίες της επικίνδυνης σωματικής βλάβης, βιαιοπραγίας εντός αγωνιστικού χώρου και παράνομης εισόδου στον αγωνιστκό χώρο που αφορούσαν τα επεισόδια σε βάρος του διαιτητή του ντέρμπι ΠΑΟ-Ολυμπιακού στις 23 Μαρτίου.

Στο δικαστήριο κατέθεσε ο διαιτητής του αγώνα Μάκης Ευθυμιάδης, ο οποίος είπε ότι δεν επιθυμεί την δίωξη του 28χρονου φίλαθλου του Παναθηναϊκού. Ο κ Ευθυμιάδης, κατέθεσε ότι είδε τον Σπανό να τον χτυπά, όπως και τον Γκαμπριέλ Μολνάρ συνεργάτη του προπονητή Σέρτζιο Μαρκαριάν. Για τον φυσιοθεραπευτή του Παναθηναϊκού Χρήστο Καρβουνίδη κράτησε επιφύλαξη ενώ για τον προεδρο της ομάδας, Αγγελο Φιλιππίδη και τον κ Μαρκαριάν κατέθεσε ότι δεν τον ακούμπησαν αλλά του επιτέθηκαν φραστικά.

Ο Σπανός απουσίαze από το δικαστήριο καθώς νοσηλεύεται μετά από τραυματισμό που υπέστη προχθές.

Ενημερώνεται ο Δήμαρχος για το «Παγκόσμιο» του μπιτς βόλεϊ

Στις 17 Απριλίου στη Ρόδο ο πρόεδρος της ΕΟΠΕ

Με σταθερά βήματα προχωρούν οι συντονισμένες ενέργειες της Οργανωτικής Επιτροπής, για μια πετυχημένη διοργάνωση της τελικής φάσης του Παγκόσμιου πρωταθλήματος Μπιτς Βόλεϊ γυναικών που φιλοξενεί η Ρόδος από 24 έως 28 Ιουλίου 2002.

Ενεργή συμμετοχή έχει και ο δήμαρχος Ροδίων κ. Γιώργος Γιαννόπουλος που ενημερώνεται για τις ενέργειες της Οργανωτικής Επιτροπής.

Η συμβολή του σε πολλά θέματα είναι καταλυτική και γι αυτό το λόγο προγραμματίστηκε η σημερινή συνάντηση στο Δημαρχείο με τα μέλη της Επιτροπής. Θα τεθούν επί τάπητος τα έργα προόδου αλλά και οι εκκρεμότητες που χρήζουν επεμβάσεις από τον κ. Γιαννόπουλο.

ΕΠΙΣΚΕΨΗ ΜΠΕΛΙΓΡΑΤΗ

Συμφωνήθηκε η ημερομηνία της επόμενης συνάντησης της Συντονιστικής Επιτροπής, παρουσία του προέδρου της Ελληνικής Ομοσπονδίας Πετοσφαίρισης κ. Θανάση Μπελιγράτη και του δημάρχου Ροδίων για τη διευθέτηση των τελικών λεπτομερειών, πριν από την επίσκεψη



επιθεώρησης της κ. Ντανιέλα Ντράγκο το διήμερο 24 και 25 Απριλίου.

Την πρώτη μέρα της άφιξης της κ. Ντράγκο θα δώσει συνέντευξη Τύπου.

Στις 20 Απριλίου ορίστηκε το ντέρμπι Ολυμπιακού - ΑΕΚ

Το Σάββατο 20 Απριλίου, στις 19.00, θα διεξαχθεί, τελικά, το μεγάλο ντέρμπι της 25ης ημέρας για το πρωτάθλημα ποδοσφαίρου της Α΄ Εθνικής, μεταξύ Ολυμπιακού-ΑΕΚ, στο ΟΑΚΑ, σύμφωνα με την χθεσινή απόφαση της ΕΠΑΕ.

Υπενθυμίζουμε, ότι το ντέρμπι επρόκειτο να γίνει αρχικά την Κυριακή 21 Απριλίου, αλλά μετατέθηκε για το Σάββατο, λόγω του μεγάλου κινδύνου που υπήρχε για επεισόδια, αφού στις 21/4 θα γίνει στο κλειστό του ΟΑΚΑ ο αγώνας Παναθηναϊκού-Ολυμπιακού.... Να σημειωθεί, ότι σχετικό αίτημα για μετάθεση του ποδοσφαιρικού ντέρμπι είχε υποβάλλει και ο υπουργός Δημόσιας Τάξης, Μιχάλης Χρυσοχοΐδης. Αν γινόταν, λοιπόν, την Κυριακή το ντέρμπι του ποδοσφαίρου και βρίσκονταν σύγχρονως οπαδοί του Ολυμπιακού και του Παναθηναϊκού στον ευρύτερο χώρο του ΟΑΚΑ καταλαβαίνει κανείς τον κίνδυνο που θα ελλόχευε! Να σημειωθεί, ότι ο πρόεδρος της ΠΑΕ ΑΕΚ, Χαρίλαος Ψωμιάδης ήθελε αρχικά να γίνει το ντέρμπι την Κυριακή, αλλά όταν του εξήγησαν τον κίνδυνο που υπήρχε για επεισόδια υποχώρησε.

Στο μεταξύ, την ίδια ημέρα και ώρα (Σάββατο 20/4, 19.00) θα διεξαχθεί και ο αγώνας του Παναθηναϊκού με την Ξάνθη.

Παράλληλα, η ΕΠΑΕ αποφάσισε στο χθεσινό συμβούλιο, ότι στις τρεις τελευταίες αγωνιστικές του πρωταθλήματος όλοι οι αγώνες Α΄, Β΄ και Γ΄ Εθνικής θα γίνονται την ίδια ημέρα και ώρα. Σύμφωνα με αυτή την απόφαση, λοιπόν, οι αγώνες Αρης-Πανιώνιος, Ξάνθη-Εθνικός Αστέρας, ΑΕΚ-Ηρακλής, Αιγάλεω-Παναθηναϊκός, Παναχαϊκή-Ολυμπιακός , Ιωνικός-ΟΦΗ και ΠΑΟΚ-Ακράτητος θα αρχίσουν στις 18.30. Οσον αφορά στα παιχνίδια που θα μεταδοθούν τηλεοπτικά θα τα ορίσουν τα συνδρομητικά κανάλια.

Στη Β΄ Εθνική, οι αγώνες Χαλκηδόνα-Αγιος Νικόλαος, Γιάννινα-Ολυμπιακός Βόλου, Απόλλων Αθ-Πατραϊκός, Παναιγιάλειος-Αθηναϊκός, Πανηλειακός-Καλλιθέα, Πανσερραϊκός-Καλαμάτα και Καλαμαριά-Προοδευτική θα γίνουν την Κυριακή 14/4, στις 15.00.

Το πρωτάθλημα της Α κατηγορίας θα ολοκληρωθεί την Τετάρτη 8 Μαΐου.

Στο στάδιο στίβου το Διασυλλογικό πρωτάθλημα παίδων και κορασίδων

Θα γίνει το σαββατοκύριακο από την ΕΑΣ ΣΕΓΑΣ

Μετά το Διασυλλογικό πρωτάθλημα στίβου παίδων - κορασίδων, που έγινε το περασμένο Σάββατο στην Κω, σειρά έχει το Διασυλλογικό πρωτάθλημα στίβου παμπαίδων - παγκορασίδων που θα πραγματοποιηθεί στη Ρόδο το Σαββατοκύριακο 13-14 Απριλίου 2002 στο στάδιο στίβου «Ο Διαγόρας».

Αυτή τη φορά μετέχουν αθλητές και αθλήτριες που γεννήθηκαν τα έτη 1987-88 μόνο από τα ένδεκα πλέον



σωματεία στίβου της Δωδεκανήσου.

Υπολογίζεται ότι θα συμμετάσχουν συνολικά πάνω από διακόσιοι αθλητές και αθλήτριες.

Οι αγώνες αυτοί, εκτός από το βαθμολογικό ενδιαφέρον των σωματείων, αποτελούν και κριτήριο για την πρόκριση αθλητών - τριών στο Πανελλήνιο πρωτάθλημα παμπαίδων - παγκορασίδων.

ΣΑΒΒΑΤΟ 13/4/2002:

16.00: 80μ. μ' εμπόδια ΠΚΑ, τελικές σειρές
16.00: μήκος, ΠΚΑ, τελικός
16.00: ύψος ΠΚΑ, τελικά
16.00: σφαιροβολία ΠΚΑ, τελικός
16.00: Ακοντισμός ΠΠΑ, τελικός
16.10: 100μ. μ' εμπόδια ΠΠΑ, τελικές σειρές
16.25: 1000μ. ΠΠΑ, τελικές σειρές
16.35: 1000μ. ΠΚΑ, τελικές σειρές
16.50: 600μ. ΠΠΑ, τελικές σειρές
17.00: 600μ. ΠΚΑ, τελικές σειρές
17.10: ύψος ΠΚΑ, τελικές σειρές
17.15: 300μ. ΠΠΑ, τελικές σειρές
17.20: Σφαιροβολία ΠΠΑ, τελικός
17.20: Ακοντισμός ΠΚΑ, τελικός
17.30: Μήκος, ΠΠΑ, τελικός
17.30: 300μ. ΠΚΑ', τελικές σειρές
17.45: 150μ. ΠΠΑ, τελικές σειρές
18.00: 150μ. ΠΚΑ, τελικές σειρές
18.15: 80μ. ΠΚΑ', τελικές σειρές
18.30: 80μ. ΠΠΑ, τελικές σειρές
18.50: Σφυροβολία ΠΠ/ΠΚ, τελικός
18.50: 2000μ. ΠΚΑ, τελικός
19.10: 3000μ. ΠΠΑ, τελικός
19.30: 4Χ80μ. σκυτ/μια ΠΚΑ' τελικές σειρές
19.45: 4Χ80μ. σκυτ/μια ΠΠΑ, τελικές σειρές

ΚΥΡΙΑΚΗ 14/4/2002

09.00: 300μ. μ' εμπόδια ΠΠΑ, τελικές σειρές
09.00: τριπλούν ΠΠΑ, τελικός
09.00: Δισκοβολία ΠΚΑ τελικός
09.10: 300μ. μ' εμπόδια ΠΚΑ, τελικές σειρές
09.15: 5000μ. /3000μ. βάδην ΠΠ/ΠΚ, τελικός
09.55: Μικτή σκυτ/μία ΠΚΑ' τελικές σειρές
10.10: Μικτή σκυτ/μία ΠΠΑ, τελικές σειρές
10.20: Δισκοβολία ΠΠΑ, τελικές σειρές

Η ΑΓΩΝΟΔΙΚΟΣ ΕΠΙΤΡΟΠΗ

Την Αγωνόδικο Επιτροπή αποτελούν οι παρακάτω:

- Αλυτάρχης: Ριζόπουλος Νικήτας
- Γυμνασίαρχος: Αρφαράς Σωτήρης
- Αφέτης: Καρακατσάνης Βασίλης
- Βοηθός αφέτη: Γουλάς Τάσος
- Φώτο φίνις: Μιχαηλίδης Κυριάκος
- Εφορος δρόμων: Χατζηνικολάου Σάββας
- Κριτές - χρονομέτρες: Μιχαηλίδου Φ., Ριζοπούλου Κ., Γιάννα Κ., Μώρος Ι., Παπαγεωργίου Β., Σταυρίδου Μ., Καστρουνή Ειρ., Σακελλαρόπουλος
- Εφορος μήκους - τριπλούν: Καρακατσάνης Ηλίας
- Κριτές: Κουτσούκου Σ. - Φαρμακίδης Στ., Χατζηνικολάου Ηλ., Τουβράς Δ., Φαρμακίδου Κ.
- Εφορος ύψους: Φανίτσας Κώστας

Κριτές: Τρυφιάτη Μ. - Κέλλης Ηλ., Χριστοφή Μ.

- Εφορος σφαίρας - δίσκου: Μαδωνή Μαρία
- Κριτές: Μαγκαφάς Ι., Δημητραδιού Μ., Φατσέα Μ.
- Εφορος ακόντιου- σφύρας: Ζησίμου Δήμος
- Κριτές: Ελενας Κ., Χατζηνικολάου Τ., Καστελλορριού Ε., Βλάκου Μ.
- Γραμματεία αγώνων: Φαρμακίδου Ειρήνη, Τρουλλάκου Μ.
- Κριτές γενικών καθηκόντων: Βαγιανάκης Ι., Τουβράς Δ., Σιούτης Μ., Φαρμακίδης Β., Ιακωβίδου Μ.

ΣΑΝ ΣΗΜΕΡΑ...

ΠΡΙΝ ΝΕΑ ΧΡΟΝΟ: *Στην Εθνική ομάδα πίστας έχει ρίξει όλο το βάρος της η Ελληνική Ομοσπονδία Ποδηλασίας. Οχι άδικα φυσικά αφού οι Γιώργος Χειμωνέττος, Λάμπρος Βασιλόπουλος και Δημήτρης Γεωργαλής έχουν εξασφαλίσει τη συμμετοχή τους στην Ολυμπιάδα του Σίδνεϋ. Για την καλύτερη μάλιστα προετοιμασία της Εθνικής ομάδας πίστας, βρέθηκε πρόσφατα στην Ελλάδα Γερμανός προπονητής ο οποίος αντάλλαξε απόψεις με τον Ομοσπονδιακό τεχνικό Γιάννη Καρυπίδη. Οι δυο άνδρες συζήτησαν γύρω από το επίπεδο της πίστας στην χώρα μας και των αθλητών και ο ξένος προπονητής έδειξε ιδιαίτερο ενδιαφέρον για την ομάδα.*

ΠΡΙΝ ΠΕΝΤΕ ΧΡΟΝΙΑ: *Ουδεμία εξέλιξη σημειώθηκε όσον αφορά την πληρωμή των παικτών της «Ένωσης Ρόδου-Διαγόρα». Παρόλα αυτά οι ποδοσφαιριστές δεν άρχισαν να εφαρμόζουν την απόφαση τους που είναι να απέχουν από τις εκδηλώσεις της Ένωσης για το λόγο ότι δεν πήραν μέρος των οφειλομένων χρημάτων. Και αυτό γιατί έφθασε στα αυτιά τους η πληροφορία ότι θα τους δοθούν σήμερα. Γι αυτό και αποφάσισαν να προπονηθούν κανονικά ελπίζοντας ότι η διοίκηση θα φανεί εντάξει.*

ΠΡΙΝ 19 ΧΡΟΝΙΑ: *Χωρίς κανένα άγχος και με ανεβασμένο το ηθικό των παικτών της μετά τη νίκη της περασμένης Κυριακής επί της Δόξας με 2-0, η Ρόδος θα αντιμετωπίσει σήμερα το απόγευμα στο Εθνικό Στάδιο της πόλης μας τον Πανσερραϊκό. Επιδίωξη της ομάδας του νησιού μας είναι κατά πρώτο λόγο η κατάκτηση των δυο βαθμών της νίκης που θα της δώσει και άλλη ώθηση στη βαθμολογία και κατά δεύτερο λόγο η πραγματοποίηση μιας καλής εμφάνισης που θα ικανοποιήσει τις χιλιάδες των οπαδών της, οι οποίοι και θα κατακλύσουν το γήπεδο.*

ΠΡΙΝ 30 ΧΡΟΝΙΑ: *Για μια ακόμα φορά η Ρόδος έδειξε την αξία της και απέδειξε με τον καλύτερο δυνατό τρόπο τις τεράστιες δυνατότητες της και μεγάλο αγωνιστικό πάθος που διαθέτουν οι ποδοσφαιριστές της. Η νέα αυτή απόδειξη έλαβε χώρα στο Εθνικό Στάδιο της πόλης μας στον αγώνα με τον Πανελευσινιακό όπου η ομάδα του νησιού μας νίκησε με 2-1. Αξίζει να σημειωθεί πως δυο ολόκληρες ώρες πριν την έναρξη άνοιξαν οι πύλες εισόδου του Σταδίου για να δεχθούν τους πολυπληθείς φιλάθλους. Μιάμιση περίπου ώρα πριν το σφύριγμα της έναρξης η εξέδρα και οι κερκίδες δεν είχαν ούτε μια θέση άδεια. Έτσι οι καθυστερημένοι φίλαθλοι όταν έμπαιναν μέσα στο Στάδιο δεν έψαχναν πλέον για μια θεσούλα αλλά πως θα μπορούσαν να παρακολουθήσουν το παιχνίδι όρθιοι όσο πιο άνετα μπορούσαν.*

ΠΡΙΝ 50 ΧΡΟΝΙΑ: *Δια του καταπλεύσαντος «Ατλαντίκ» εκομίσθησαν υπό του κ. Θεοδ. Τσαπανάκη εξ Αμερικής διάφορα είδη αθλητικού υλικού δώρον του Φιλαθλητικού Παρροδιακού Συλλόγου Αμερικής «Διαγόρα» προς τον ΑΟΝ. Η χειρονομία αυτή του «Διαγόρα Αμερικής» ήτις δεν πραγματοποιείται δια πρώτην φοράν επροκάλεσε τα καλύτερα σχόλια εκ μέρους των φιλάθλων της Ρόδου.*

Ανέλαβε καθήκοντα ο νέος Αστυνομικός Διευθυντής Δωδεκανήσου

ΠΑΡΟΥΣΙΑ των τοπικών αρχών πραγματοποιήθηκε προχθές το βράδυ εκδήλωση για την ανάληψη των καθηκόντων του νέου αστυνομικού διευθυντή κ. Ηλία Χαλυβόπουλου, στην αίθουσα συνεδριάσεων της Αστυνομικής Διεύθυνσης.

Ο ταξίαρχος της ΕΛ.ΑΣ. γεικός αστυνομικός διευθυντής Πειραιά κ. Χρήστος Χρήστου, ιδιαίτερα συγκινημένος, παρέδωσε στο νέο αστυνομικό διευθυντή και του ευχήθηκε επιτυχία στο έργο του, ενώ ευχαρίστησε τις τοπικές αρχές για την άψογη συνεργασία. Ο κ. Χαλυβόπουλος ευχαρίστησε τον κ. Χρήστου και τις αρχές και δήλωσε ότι θα συνεχίσει το έργο των προκατόχων του.

Στη σεμνή τελετή παραβρέθηκαν ο νομάρχης κ. Καραγιάννης, ο εισαγγελέας Πρωτοδικών Ρόδου κ. Γιώργος Οικονόμου, ο αντιδήμαρχος κ. Αντώνης Αλαβέρας,ο λιμενάρχης κ. Παναγιώτης Γαλάνης, ο στρατηγός ε.α. Παύλος Ρούμπης, ο αντιστράτηγος ε.α. κ. Νίκος Κρινής, οι διοικητές των Αστυνομικών Τμημάτων, αξιωματικοί και εκπρόσωποι μέσων ενημέρωσης.



Ο νέος αστυνομικός διευθυντής Ηλίας Χαλυβόπουλος απονέμει τιμητική πλακέτα στον πρώην αστυνομικό διευθυντή ταξίαρχο Χρήστο Χρήστου

Ζητά το Εμποροβιομηχανικό Επιμελητήριο

Βοήθεια από Σκανδαλίδη για τους συντελεστές ΦΠΑ

ΕΤΟΙΜΑΖΕΤΑΙ ΣΧΕΔΙΟ ΚΙΝΗΤΟΠΟΙΗΣΕΩΝ

Τη στήριξη του υπουργού Εσωτερικών κ. Κώστα Σκανδαλίδη, ώστε ν' αποφευχθεί η επιχειρούμενη από το υπουργείο Οικονομικών κατάργηση των μειωμένων συντελεστών ΦΠΑ που ισχύει στα νησιά του Ανατολικού Αιγαίου, ζητεί το Εμπορικό και Βιομηχανικό Επιμελητήριο Δωδεκανήσου.

Με επιστολή του προς τον υπουργό Εσωτερικών, ο ΕΒΕΔ καθιστά σαφές ότι σε περίπτωση που υλοποιηθεί η πρόταση της επιτροπής για φορολογική μεταρρύθμιση στο ισχύον καθεστώς της Δωδεκανήσου, θα προχωρήσει σε δυναμικές κινητοποιήσεις.

Στην επιστολή του ΕΒΕΔ αναφέρονται συγκεκριμένα τα εξής:

«Κύριε Υπουργέ,

Με αφορμή την εισήγηση της επιτροπής αναμόρφωσης του Φορολογικού Συστήματος που δημοσιεύθηκε στον Τύπο, σύσσωμη η τοπική κοινωνία με πρωτοβουλία των τοπικών φορέων αντιδρά στην ενδεχόμενη υλοποίηση των προτάσεων της Επιτροπής, που αφορά την κατάργηση των μειωμένων συντελεστών ΦΠΑ, που ισχύει στα νησιά του Ανατολικού Αιγαίου.

Το Επιμελητήριο Δωδεκανήσου, στη συνεδρίαση του Δ.Σ. με υπ' αριθμ. 273/8-4-2002, αποφάσισε να αναλάβει μια σειρά ενεργειών, ώστε να αποφευχθεί αυτή η εξέλιξη, στην οποία η τοπική κοινωνία είναι ομόφωνα αντίθετη.

Συγκεκριμένα αποφασίσθηκε:

1) Να ενημερωθούν οι βουλευτές του Νομού μας για το μείζον αυτό πρόβλημα και να ζητηθεί η συνδρομή τους ώστε να αντιμετωπισθεί αποτελεσματικά.

2) Να γίνει συνεννόηση με τους τοπικούς φορείς των νησιών του Ανατολικού Αιγαίου για από κοινού αντιμετώπιση.

3) Να συγκεντρωθεί το υλικό και οι πληροφορίες - μελέτες που θα αποτελέσουν το οπλοστάσιο επιχειρημάτων σε σχέση με τα επιχειρήματα της Επιτροπής Αναμόρφωσης.

4) Να υποβληθεί εμπεριστατωμένο υπόμνημα στον Πρωθυπουργό πριν την άφιξή του στη Ρόδο για τις εορτές του Πάσχα, με όλα τα προβλήματα της περιοχής.

Τέλος, σε περίπτωση που το θέμα πάρει αρνητική εξέλιξη μετά την παρουσίαση της μελέτης από τον κ. Χριστοδουλάκη, την Τετάρτη 10/4/2002, να ετοιμαστεί σχέδιο κλιμάκωσης του αγώνα με κεντρικό στοιχείο την ενημέρωση όλων για τις αρνητικές συνέπειες για τα νησιά μας.

Μέσα σ' αυτό το πλαίσιο δράσης θεωρούμε δεδομένη τη στήριξή σας και νομίζουμε ότι όπως και παλαιότερα εάν η κοινωνία μας εμφανιστεί ενωμένη και με επιχειρήματα θα είναι δύσκολη η υλοποίηση των προτάσεων της Επιτροπής. Είμαστε στη διάθεσή σας για κάθε πρόταση και ενέργεια, η οποία θα βοηθούσε την προσπάθειά σας για αντιμετώπιση των προτάσεων της Επιστημονικής Επιτροπής».

Εν τω μεταξύ, ο Εμπορικό και Βιομηχανικό Επιμελητήριο Δωδεκανήσου ζητεί και τη συμπαράσταση και σθεναρή συνδρομή των βουλευτών, στους αγώνες που δίνονται προκειμένου να μην καταργηθούν οι μειωμένοι συντελεστές ΦΠΑ που ισχύουν στο νομό.

Στο Τριμελές Πλημμελειοδικείο

Αρχισε η δίκη για τους «ράμπο» του ΣΔΟΕ

ΚΑΤΗΓΟΡΟΥΝΤΑΙ ΓΙΑ ΕΚΒΙΑΣΜΟ

ΑΡΧΙΣΕ χθες το πρωί στο Τριμελές Πλημμελειοδικείο Ρόδου η δίκη των τριών πρώην υπαλλήλων του Σώματος Δίωξης Οικονομικού Εγκλήματος, για δωροδοκία και εκβιασμό, σε βάρος επιχειρηματία του νησιού μας.

Πρόκειται για τους Νικήτα Ξενάκη, Κωνσταντίνο Σταμούλη και Γεώργιο Βεντούρη, που κατηγορούνται ότι απαίτησαν από επιχειρηματία του Δήμου Πεταλούδων το ποσό των 2 εκατομμυρίων δραχμών, προκειμένου να μην βεβαιώσουν σε βάρος του παραβάσεις του Κώδικα Φορολογικών Βιβλίων και Στοιχείων.

Η υπόθεση αφορά την καταγγελία επιχειρηματία κατασκευής αλουμινίων από την Κρεμαστή, σύμφωνα με την οποία οι τρεις «ράμπο» τον επισκέφθηκαν το Σεπτέμβριο του 1998 και αφού έκαναν έλεγχο, του γνωστοποίησαν ότι για τις παραβάσεις που διαπίστωσαν θα του καταλογιστεί χρηματικό πρόστιμο 10 εκατομμυρίων δραχμών. Για να μην καταλογιστεί το ποσό αυτό ζήτησαν 2.000.000 δρχ., από 500.000 δρχ. στον καθένα, και το άλλο μισό εκατομμύρια θα το έδιναν στον προϊστάμενο, χωρίς να τον κατονομάσουν.

Οι τρεις υπάλληλοι αρνήθηκαν τις κατηγορίες, αλλά σε βάρος τους ασκήθηκε ποινική δίωξη, τον Ιανουάριο του 2000 και χθες κάθισαν στο εδώλιο.

Χθες κατέθεσε ο επιχειρηματίας, ο οποίος υποστήριξε όσα είχε καταγγείλει. Η δίκη διακόπηκε για αύριο το πρωί.

Διεθνές συμπόσιο στη Ρόδο για την προστασία της Μεσογείου θάλασσας

Συναντήθηκαν τη Δευτέρα 8 Απριλίου 2002 τα μέλη της Οργανωτικής Επιτροπής του Διεθνούς Συμποσίου με θέμα: «Τουρισμός και προστασία της Μεσογείου Θάλασσας», που διοργανώνει η Νομαρχιακή Αυτοδιοίκηση Δωδεκανήσου με τη συνεργασία του SKAL Ρόδου, στις 28 και 29 Απριλίου 2002 στο ξενοδοχείο Rodos Palladium.

Η Επιτροπή οριστικοποίησε το πρόγραμμα του Συμποσίου, το οποίο κινείται στα πλαίσια των κινητήριων ρόλων, που οι περιβαλλοντικοί πόροι της Μεσογείου μπορούν να διαδραματίσουν στην ανάπτυξή της, μέσα από το κατάλληλο τουριστικό αναπτυξιακό σχεδιασμό. Το πρόγραμμα θα δημοσιευθεί την επόμενη εβδομάδα. Θα καταχωρηθεί στο διαδίκτυο σε επιλεγμένους ιστοχώρους για να μπορεί να πληροφορηθεί ο κάθε ενδιαφερόμενος (www.in.gr, www.flas.gr, www.istoselides.gr, www.robby.gr κ.α.).

Το Συμπόσιο αναμένεται να το παρακολουθήσουν διακεκριμένοι Ελληνες και ξένοι επιστήμονες του χώρου, αλλά και οι τοπικοί παράγοντες και φορείς του τουρισμού, καθώς και φοιτητές. Για δήλωση συμμετοχής, καθώς και για περισσότερες πληροφορίες μπορείτε να απευθύνεστε στην κ. Λίτσα Παπαθανάση, τηλ. 02410-89340, φαξ: 02410-89334-5 και email: lpapatha@tui.gr.

Τελετή σε στρατόπεδο

Την 12 Απριλίου 2002, ημέρα Παρασκευή και ώρα 10.00, θα πραγματοποιηθεί στο στρατόπεδο «ΛΓΟΥ (ΠΖ) ΝΙΚΟΛΑΟΥ ΜΠΕΛΟΥΜΠΑΣΗ» στον Ανω Καλαμώνα, ονομασία και απονομή αποφοιτηρίων και διακριτικών σε βαθμοφόρους Εφέδρους Υπαξιωματικούς που ολοκλήρωσαν την εκπαίδευσή τους στο Σχολείο Υποψήφιων Βαθμοφόρων.

Η απονομή θα πραγματοποιηθεί από το στρατηγό διοικητή της 95 ΑΔΤΕ, κ. Ευθύμιο Γρετσίστα.

Θεατρική παράσταση στο Δημοτικό Θέατρο το ερχόμενο Σάββατο

Η ομάδα κουκλοθέατρου **Καραμπόλα** παρουσιάζει το παραμύθι «Ψάχνοντας το χαμένο μπουκαλάκι», την Κυριακή 14 Απριλίου στο Δημοτικό Θέατρο στις 7.00 μ.μ. Μια παράσταση με κούκλες και ηθοποιούς για μικρούς και μεγάλους. Θεατρικά μέσα, κουκλοθέατρο, θέατρο και παντομίμα. Βασικός στόχος η αναζωπύρωση αυτού του είδους ψυχαγωγίας στο νησί μας προσφέροντας σε όλους το γέλιο και τη χαρά, που πηγάζει απ'τον απλό τρόπο δημιουργίας και έκφρασης.

Η ομάδα αποτελείται από τους: Διονύση Αλβανό, Αννα Βούη, Φαίη Ρεϊζίδου, Ελενα Κουσιάπη, Τσαμπίκα Φεσάκη.

Είσοδος ελεύθερη.

Οι αγρότες κινδυνεύουν να χάσουν την επιδότηση για το σκληρό σιτάρι

ΚΙΝΔΥΝΕΥΟΥΝ να χάσουν την επιδότηση για το σκληρό σιτάρι οι αγρότες του νομού μας, αν το υπουργείο Γεωργίας δεν ανακαλέσει την εγκύκλιο που αναφέρεται στο ιδιοκτησιακό καθεστώς των κτημάτων.

Επιτροπή αγροτών από τη Νότια Ρόδο, με επιστολή προς το γενικό γραμματέα του υπουργείου Γεωργίας, ζητούν να ισχύσει ό,τι ίσχυε μέχρι τώρα για το θέμα των επιδοτήσεων.

Η επιστολή έχει ως εξής:

«Κύριε Γενικέ,

Μετά από τη συνέλευση των αγροτών της Νότιας Ρόδου για το παραπάνω θέμα, σας πληροφορούμε ότι, όσον αφορά τις παραγράφους 3 και 4 της πιο πάνω εγκυκλίου που αναφέρονται στο ιδιοκτησιακό καθεστώς, δεν μπορούν να εφαρμοστούν στο Νομό μας, γιατί το ιδιοκτησιακό καθεστώς στο Νομό Δωδεκανήσου διαφέρει από τη λοιπή Ελλάδα, καθότι εδώ υπάρχει Κτηματολόγιο. Τα κτήματα που καλλιεργούσαν οι παππούδες και οι γονείς μας και τώρα καλλιεργούνται από εμάς, τους αφαιρέθη η ιδιοκτησία από τους Ιταλούς, κατεγράφησαν στο ιταλικό Δημόσιο και στη συνέχεια μεταφέρθησαν στο ελληνικό Δημόσιο.

Για τα παραπάνω, επειδή δεν μπορούμε να προσκομίσουμε δικαιολογητικά ιδιοκτησίας, παρακαλούμε να ισχύσει για το Νομό μας ό,τι ίσχυε μέχρι σήμερα, δηλαδή για τα ιδιόκτητα μία υπεύθυνη δήλωση ότι τα κατέχω και τα καλλιεργώ επί σειρά ετών και για τα κτήματα τρίτων, να ισχύει το χρησιδάνειο θεωρημένο από το Δήμο, γιατί υπάρχει διαίρεση του κλήρου με πολλούς κληρονόμους που δεν έχουν ολοκληρωθεί οι μεταβιβάσεις, επειδή οι περισσότεροι από αυτούς απουσιάζουν στο εξωτερικό.

Επίσης, σας επισημαίνουμε ότι εκκρεμούν αποφάσεις της Κτηματικής Υπηρεσίας Δωδεκανήσου για απόδοση και εξαγορά εκτάσεων του Δημοσίου, που καλλιεργούνται σύμφωνα με το νόμο 719. Πάγιο αίτημα όλων είναι η εφαρμογή Μητρώου Αγροτών στο Νομό μας. Εάν τα παραπάνω δεν ληφθούν υπόψη του υπουργείου Γεωργίας, κινδυνεύουν όλοι οι αγρότες στη Δωδεκάνησο που καλλιεργούν σκληρό σιτάρι, να μην πάρουν την επιδότηση και επειδή το πρόβλημα είναι πολύ σοβαρό κ. Γενικέ, ζητούμε τη συνάντηση με τον κ. Υπουργό ή κ. Υφυπουργό Γεωργίας.

Η επιτροπή
Ακκούρης Σταύρος
Σαββίδης Γεώργιος
Περούλης Εμμανουήλ
Ζαννετίδης Φιλήμονας
Καραγιάννης Ιωάννης»

Ανακοίνωση της Πολεοδομίας για το σχέδιο πόλεως Ιαλυσού

ΟΙ ΚΑΤΑΘΕΣΕΙΣ ΦΑΚΕΛΩΝ

ΑΠΟ την Πολεοδομία της Ν. Δωδεκανήσου ανακοινώνεται ότι μετά από σχετικές μελέτες, έχουν προσδιορισθεί οι συντεταγμένες των γωνιών των οικοδομικών τετραγώνων του σχεδίου πόλεως Ιαλυσού σε ένα μεγάλο τμήμα του.

Παρακαλούνται οι μηχανικοί, πριν την κατάθεση φακέλου για έκδοση οικοδομικής άδειας στο τμήμα αυτό, να λαμβάνουν υπόψη τους τις πιο πάνω μελέτες, οι οποίες επέχουν θέση εφαρμογής σχεδίου πόλεως.

Τα αντίστοιχα διαγράμματα και στοιχεία έχουν αποσταλεί στις τεχνικές υπηρεσίες του Δήμου Ιαλυσού, απ'όπου θα μπορούν να λαμβάνουν αντίγραφα.

Καταδίκη τουριστικού πράκτορα γιατί έκανε εκδρομή χωρίς ξεναγό

ΤΟΥΡΙΣΤΙΚΟΣ πράκτορας της πόλης μας και αλλοδαπή αρχηγός καταδικάστηκαν προχθές από το Μονομελές Πλημμελειοδικείο Ρόδου για την εκτέλεση εκδρομής, που έγινε τον Αύγουστο του '98, χωρίς την παρουσία επίσημου ξεναγού.

Στους παραπάνω το δικαστήριο επέβαλε ποινή φυλάκισης δύο μηνών στον καθένα και πρόστιμο 59 ευρώ.

Η καταδίκη του πράκτορα και της αλλοδαπής αρχηγού έγινε για παράβαση του νόμου 710/77 (άρθρα 1 και 3) περί ξεναγών και κατόπιν καταγγελίας που υπέβαλε το Σωματείο Διπλωματούχων Ξεναγών Δωδεκανήσου.

Η διοργάνωση παράνομων εκδρομών είναι ένα θέμα που απασχολεί έντονα τα τελευταία χρόνια τον κλάδο των ξεναγών, οι οποίοι φέρονται αποφασισμένοι, ιδιαίτερα φέτος, να σταματήσουν αυτή τη δραστηριότητα.

Τα γραφεία που πραγματοποιούν οργανωμένες εκδρομές χωρίς ξεναγό, εκτός του ότι δημιουργούν πρόβλημα ανεργίας στο συγκεκριμένο κλάδο, προξενούν αθέμιτο ανταγωνισμό απέναντι σε άλλες τουριστικές επιχειρήσεις και δυσφημούν επιπλέον τον ελληνικό τουρισμό.

Γι' αυτό είναι μεγάλες οι ευθύνες των αρμόδιων αρχών που ανέρχονται, χωρίς να παρεμβαίνουν, τέτοιες παράνομες δραστηριότητες.

Από 20 Μαΐου τα δρομολόγια του ταχύπλοου των Τηλιακών

ΤΑΞΙΔΙΑ ΚΑΙ ΠΡΟΣ ΤΟΥΡΚΙΑ

ΑΝΑΧΩΡΗΣΕ χθες προς Πειραιά, για την ετήσια επιθεώρησή του, το τηλιακό ταχύπλοο τουριστικό σκάφος SEA STAR. Το SEA STAR θα ξεκινήσει τα θερινά εκδρομικά του δρομολόγια στις 20 Μαΐου.

Το φετινό του πρόγραμμα περιλαμβάνει την ημερήσια εκδρομή Ρόδο-Τήλο-Νίσυρο, τέσσερις φορές την εβδομάδα και τρεις φορές το δρομολόγιο από το Πετρούμι (Αλικαρνασό) προς τη Ρόδο με τουρίστες από την Τουρκία.

Αρκετά μεγάλα τουριστικά γραφεία της Ρόδου ενδιαφέρθηκαν φέτος να πραγματοποιούν την εκδρομή προς Τήλο και Νίσυρο καθόσον υπάρχει έντονο ενδιαφέρον από τους πελάτες τους να επισκεφθούν τα παραπάνω νησιά.

Ιδιαίτερα ελκυστικές για τους τουρίστες είναι οι επισκέψεις στο μοναστήρι του Αγίου Παντελεήμονα και φυσικά στον κρατήρα του ηφαιστείου στη Νίσυρο.

ΚΗΔΕΙΑ

Το λατρευτό μας πατέρα, παππού και θείο

ΣΤΕΡΓΟ ΚΑΝΤΙΝΟ

(Ετών 92)

κηδεύουμε σήμερα Πέμπτη 11 Απριλίου 2002 και ώρα 4 μ.μ. από τον ιερό ναό Αρχαγγέλου Μιχαήλ Διμυλιάς.

Τα παιδιά Αντώνης-Ελένη, Παύλος-Ρούλα, Σταμάτης, Ειρήνη.

Τα εγγόνια, τα ανίψια και οι λοιποί συγγενείς.

Α.Σ.-11/4

αγγογάλ

Μισός αιώνας αγνά προϊόντα

ΥΙΟΙ ΠΕΜΠΕ ΧΑΣΑΝ Ο.Ε.

Λεωφ. Καλλιθέας 114 Ρόδος Τηλ.: 62682 Fax: 62573

6.800 κιλά

φρέσκο ροδίτικο γάλα κάθε μέρα έρχεται στο εργοστάσιο απ' όλο το νησί της Ρόδου

Χ.Λ.-15/4

ΠΑΡΑΝΤΑΪΣ ΠΕΥΚΟΙ - ΛΙΝΔΟΣ Α.Ε.
ΞΕΝΟΔΟΧΕΙΟ «PEFKI ISLANDS RESORT»
ΠΕΥΚΟΙ - ΛΙΝΔΟΣ

ΖΗΤΕΙΤΑΙ

Βραδινός μπάρμαν με γνώσεις αγγλικής γλώσσας

Παρακαλούνται οι ενδιαφερόμενοι να απευθύνονται πρωινές ώρες στο 02410 - 24018 κ. Ιωαννίδη.

Βιογραφικά στο FAX: 02410 - 43286

4795-21/4

ΚΕΡΔΙΖΕΤΕ ΕΩΣ 50%

ΚΑΣΑΠΗΣ

ΖΑΝΤΕΣ • ΕΛΑΣΤΙΚΑ ΕΥΘΥΓΡΑΜΜΙΣΕΙΣ

GOODYEAR
MICHELIN
BRIDGESTONE
DUNLOP
BBS
O.Z RACING
BORBET
BILSTEIN
KYB
Eibach

ΑΜΟΡΤΙΣΕΡ ΕΛΑΤΗΡΙΑ

Στην ευθυγράμμιση ο γνωστός ΓΙΩΡΓΟΣ ΠΑΠΑΓΕΩΡΓΙΟΥ

ΕΞΟΠΛΙΣΜΟΣ 4Χ4

Κεντρικό: Αυστραλίας 2
Τηλ. 35367 FAX 76449
Υπ/μα: Λίνδου 237
Τηλ. 64025

ΑΣΦΑΛΕΙΑ ΣΤΗΝ ΟΔΗΓΗΣΗ

X. 3156-30/4

ΣΥΛΛΟΓΟΣ ΑΡΓΥΡΟΧΡΥΣΟΧΟΩΝ - ΩΡΟΛΟΓΟΠΟΙΩΝ - ΩΡΟΛΟΓΟΠΩΛΩΝ ΡΟΔΟΥ

ΠΡΟΣΚΛΗΣΗ

Υστερα από την απόφαση της Γενικής Συνέλευσης των μελών της 5ης Απριλίου 2002 καλούνται τα μέλη του Συλλόγου την 11η Απριλίου 2002, ημέρα Πέμπτη και ώρα 19.00 έως 22.00, στην αίθουσα συνεδριάσεων. του ΧΕΙΡΟΤΕΧΝΙΚΟΥ ΚΕΝΤΡΟΥ ΡΟΔΟΥ (Γ. ΣΕΦΕΡΗ 108) για να υλοποιήσουν τα πιο κάτω:

1. ΕΚΛΟΓΗ ΔΙΟΙΚΗΤΙΚΟΥ ΣΥΜΒΟΥΛΙΟΥ
2. ΕΚΛΟΓΗ ΕΛΕΓΚΤΙΚΗΣ ΕΠΙΤΡΟΠΗΣ
3. ΕΚΛΟΓΗ ΑΝΤΙΠΡΟΣΩΠΩΝ ΣΤΙΣ ΟΜΟΣΠΟΝΔΙΕΣ

Οι πιο πάνω διαδικασίες σύμφωνα με το νόμο θα γίνουν παρουσία δικαστικού αντιπροσώπου. Απαραίτητη είναι η αυτοπρόσωπη παρουσία των μελών με την αστυνομική των ταυτότητα.

Οσα από τα μέλη επιθυμούν να είναι υποψήφιοι θα πρέπει να το δηλώσουν εγγράφως μέχρι την ΤΡΙΤΗ 9 ΑΠΡΙΛΙΟΥ 2002, ώρα 12.00 στον ΠΡΟΕΔΡΟ του Συλλόγου κ. ΚΩΝ/ΝΟ ΛΟΥΙΖΙΔΗ (ΓΑΛΛΙΑΣ 9, ΤΗΛ. 27639).

ΡΟΔΟΣ 5 ΑΠΡΙΛΙΟΥ 2002
ΤΟ ΔΙΟΙΚΗΤΙΚΟ ΣΥΜΒΟΥΛΙΟ

Χ.Λ.-11/4