ΕΤΟΣ ΙΔΡΥΣΗΣ 1949
ΙΔΙΟΚΤΗΤΗΣ - ΔΙΕΥΘΥΝΤΗΣ
ΓΙΩΡΓΟΣ ΔΙΑΜΑΝΤΙΔΗΣ
Γραφεία - Τυπογραφεία:
Μάρκου Μαλλιαράκη 3 (ΚΟΒΑ)
Λογιστήριο: Νέα Αγορά
Τηλ.: Σύνταξης: 27356 - 34101 FAX: 20643
Λογιστηρίου: 24539 FAX: 24539
www.proodos.net, www.proodosnews.gr
e-mail: info@proodos.net

ΠΡΟΟΔΟΣ

Ανεξάρτητη καθημερινή πρωινή εφημερίδα

ΑΡΙΘΜΟΣ ΦΥΛΛΟΥ 15.994 • ΤΙΜΗ 0,70 ευρώ

ΤΡΙΤΗ 16 ΑΠΡΙΛΙΟΥ 2002

ΚΑΣΑΠΗΣ
ΖΑΝΤΕΣ-ΕΛΑΣΤΙΚΑ
Αυστραλίας 2
Τηλ. 35367
0% προκαταβολή
έως 36 δόσεις

Ενθουσιώδης υποδοχή στην Κω

Νικηφόρα πορεία του Γ. Μαχαιρίδη προς τις εκλογές!

ΣΚΛΗΡΗ ΚΡΙΤΙΚΗ ΣΤΟΝ ΚΑΡΑΓΙΑΝΝΗ

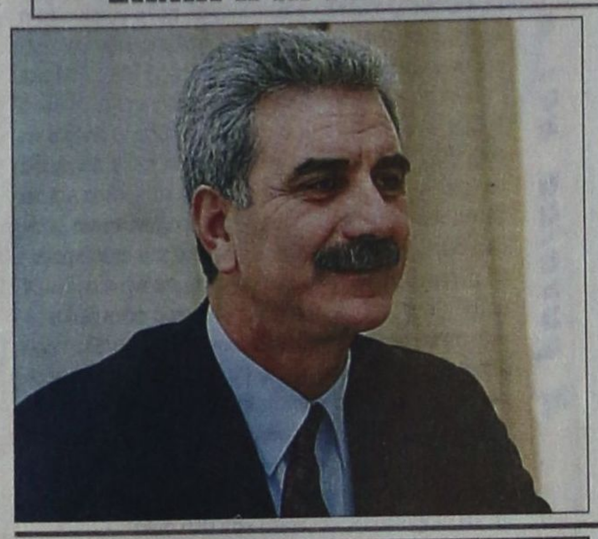

ΝΙΚΗΦΟΡΟΣ είναι η πορεία προς τις νομαρχιακές εκλογές, του υποψηφίου νομάρχη κ. Γιάννη Μαχαιρίδη. Η ενθουσιώδης υποδοχή που επιφυλάχθηκε από τους κατοίκους της Κω στον κ. Μαχαιρίδη, κατά την τετραήμερη περιοδεία του στο νησί, καταδεικνύει και το κλίμα που έχει διαμορφωθεί εν' όψει των εκλογών.

☛ Συσπειρωμένος ο κόσμος της Κω, ανεξαρτήτου μάλιστα πολιτικής τοποθέτησης, τάσσεται στο πλευρό του Γιάννη Μαχαιρίδη, ο οποίος με την άφιξή του στο νησί κατάφερε ν'αλλάξει άρδην το πολιτικό σκηνικό.

ΣΥΝΕΧΕΙΑ ΣΤΗ ΣΕΛ. 4

Για τη σεζόν του 2003

6% αυξήσεις στις τιμές των ξενοδοχείων

ΕΚΤΑΚΤΗ ΣΥΝΕΛΕΥΣΗ ΤΩΝ ΞΕΝΟΔΟΧΩΝ

ΑΥΞΗΣΕΙΣ της τάξης του 6% θα ζητήσουν για τη σεζόν του 2003 στις τιμές των δωματίων οι ξενοδόχοι της Ρόδου. Αυτή η τιμολογιακή πολιτική επιβάλλεται να ακολουθηθεί στη σύναψη των συμβολαίων για την ερχόμενη τουριστική σεζόν, προκειμένου να αποφευχθούν οι

ΣΥΝΕΧΕΙΑ ΣΤΗ ΣΕΛ. 4



Λόγω του συγκοινωνιακού

10.000 λιγότεροι μαθητές θα έρθουν φέτος στη Ρόδο!...

ΑΡΧΙΣΑΝ ΑΠΟ ΧΤΕΣ ΟΙ ΜΑΖΙΚΕΣ ΑΦΙΞΕΙΣ

ΑΡΧΙΣΑΝ από χθες οι μαζικές αφίξεις των μαθητών στη Ρόδο που θα ολοκληρωθούν μέσα στο τελευταίο δεκαήμερο του Απριλίου. Αναμένονται συνολικά 24.000 άτομα, όπως εκτιμούν οι υπεύθυνοι των πρακτορείων Βασ. Πιβουλάρης, Ευγ. Στεφανάκη και Μιχ. Τάτσης, που διακινούν τους μαθητές στη Ρόδο και αυτό σημαίνει ότι οι αφίξεις θα είναι αισθητά μειωμένες, αφού πέρσι ήρθαν 34.000 άτομα.

✍ Οι μαθητές που προέρχονται από λύκεια της Αθήνας και πόλεων της Βορείου Ελλάδος θα έλθουν στη Ρόδο με πτήσεις

ΣΥΝΕΧΕΙΑ ΣΤΗ ΣΕΛ. 4



Από τον Σ. Καραγιάννη

Βιομηχανία προγραμματικών συμβάσεων

ΣΥΝΕΔΡΙΑΖΕΙ ΤΟ ΝΟΜΑΡΧΙΑΚΟ ΣΥΜΒΟΥΛΙΟ

ΣΤΗ ΣΥΝΑΨΗ πέντε προγραμματικών συμβάσεων καλείται να προχωρήσει την ερχόμενη Παρασκευή το Νομαρχιακό Συμβούλιο Δωδεκανήσου!

✓ Μεταξύ των προγραμματικών συμβάσεων περιλαμβάνεται και αυτή που αφορά την πρόσληψη οικονομικού συμβούλου με το ποσό των 20 εκατομμυρίων δραχμών. Δεν αποκλείεται πάντως η «μανία» του νομάρχη Δωδεκανήσου κ. Σάββα Καραγιάννη, να συνάπτει σωρηδόν προγραμματικές συμβάσεις, ν'αποτελέσει και την αφορμή για έντονες αντιπαραθέσεις στη συνεδρίαση του ανωτάτου οργάνου του νομού.

ΕΙΔΙΚΟΤΕΡΑ τα θέματα που θα τεθούν προς συζήτηση και έγκριση (τα περισσότερα είναι από αναβολή) είναι τα εξής:

- Υπογραφή προγραμματικής συμβασης ανάμεσα στη Ν.Α. Δωδ/σου - Δ.Ο.Τ. - ΠΡΟΟΔΟ Α.Ε., για την ανάδειξη τρόπου συστηματικής και αποτελεσματικής προβολής και διαφήμισης του δωδεκανησιακού τουρι-

ΣΥΝΕΧΕΙΑ ΣΤΗ ΣΕΛ. 4

Διακοπές τηλεφωνικών συνδέσεων

Οι διακοπές των τηλεφωνικών συνδέσεων πόλεως Ρόδου με αριθμό κλήσεως από 20.000 - 39999 και για οφειλόμενο ποσό άνω των 59 ευρώ θα γίνουν στις 18-4-2002. Κατόπιν τούτου, παρακαλούνται οι συνδρομητές του ΟΤΕ όπως μεριμνήσουν για την εξόφληση του λογαριασμού τους το αργότερο μέχρι τις 17-4-2002

Με το προσωπικό που έχουν ανάγκη

Εγκαίρα θα γίνει φέτος η στελέχωση των σχολείων

ΣΤΗ ΔΩΔΕΚΑΝΗΣΟ ΘΑ ΔΙΟΡΙΣΤΟΥΝ 300 ΕΚΠΑΙΔΕΥΤΙΚΟΙ

ΤΟ ΥΠΟΥΡΓΕΙΟ Παιδείας προχωρεί φέτος πολύ έγκαιρα στη στελέχωση των σχολικών μονάδων με το αναγκαίο προσωπικό.

✓ Ηδη έφθασαν στις κατά τόπους εκπαιδευτικές αρχές οι εγκύκλιοι του υπουργείου για τη σύνταξη των πινάκων των αναπληρωτών, κάτι που τα προηγούμενα χρόνια γινόταν περί τα τέλη Ιουνίου.

ΜΕΣΑ στην επόμενη εβδομάδα θα τελειώσει η διαδικασία των μεταθέσεων, θα ακολουθήσουν οι διορισμοί, οι αποσπάσεις και τέλος οι τοποθετήσεις των αναπληρωτών εκπαιδευτικών.

✓ Στο νομό Δωδεκανήσου αναμένεται να διοριστούν πάνω από 300 ανα-

ΣΥΝΕΧΕΙΑ ΣΤΗ ΣΕΛ. 4

Η επιμόρφωση νεοδιορισθέντων εκπαιδευτικών

Αρχίζει αύριο Τετάρτη και τελειώνει την Κυριακή η τρίτη φάση της επιμόρφωσης νεοδιόριστων εκπαιδευτικών. Σ' αυτή τη φάση θα λειτουργήσουν δύο τμήματα δασκάλων και δύο τμήματα νηπιαγωγών, με συνολικά 80 περίπου συμμετέχοντες.

Οι διδάσκοντες είναι καθηγητές Πανεπιστημίου, σχολικοί σύμβουλοι και προϊστάμενοι της πρωτοβάθμιας εκπαίδευσης.

Εκίνησε από τη Ρόδο

Πρωτοβουλία γυναικών για την εξασφάλιση της ειρήνης στον κόσμο

ΑΡΧΙΣΕ ΧΘΕΣ ΤΟ ΣΥΝΕΔΡΙΟ

ΑΡΧΙΣΑΝ χθες στο ξενοδοχείο «Καψής» οι εργασίες του 1ου Διεθνούς Συνεδρίου, που πραγματοποιεί η οργάνωση «Γυναίκες χωρίς σύνορα», πρόεδρος της οποίας είναι η κ. Χρυσούλα Καϊλλή. Το συνέδριο φέρει τον τίτλο «Η ειρήνη ξεκινά όταν η γυναίκα είναι σε θέση να εξασφαλίσει το μέλλον του παιδιού της».

•Στόχος της οργάνωσης είναι να ιδρυθεί στη Ρόδο ένας φορέας, στον οποίο θα μετέχουν εκπρόσωποι κρατών από όλο τον κόσμο, που θα συνδράμουν στο μέτρο του δυνατού στην επίλυση των προβλημάτων, που απασχολούν τις γυναίκες.

ΣΤΟ ΣΥΝΕΔΡΙΟ παρί-

ΣΥΝΕΧΕΙΑ ΣΤΗ ΣΕΛ. 4



Η πρόεδρος της οργάνωσης «Γυναίκες χωρίς σύνορα» κ. Χρυσούλα Καϊλλή κατά τη χτεσινή συνεδρίαση

Φωτιά σε σπίτι στον Αρχάγγελο

Ζημιές ύψους 5 εκατομμυρίων δραχμών προκάλεσε πυρκαγιά που εκδηλώθηκε στις 1.40 χθες το μεσημέρι από άγνωστη αιτία, στη μονοκατοικία των Σάββα και Δημοσθένη Παγκά στον Αρχάγγελο.

Για την κατάσβεσή της κινητοποιήθηκαν τρία πυροσβεστικά οχήματα με επτά άνδρες. Ανακρίσεων επελήφθη η Πυροσβεστική Υπηρεσία Ρόδου.

Για να πάρει το τιμόνι της ΔΑΝΕ

Ο Γερ. Καλογράτος ενδιαφέρεται για το πακέτο της ΑΝΕΚ!

ΘΕΛΕΙ Ν'ΑΓΟΡΑΣΕΙ ΤΙΣ ΜΕΤΟΧΕΣ

ΑΝΟΙΚΤΟ αφήνει πλέον το ενδεχόμενο να αναλάβει την τύχη της ΔΑΝΕ στα χέρια του ο Γεράσιμος Καλογράτος με αφορμή τις φήμες που θέλουν την ΑΝΕΚ να είναι προς αναζήτηση επενδυτή, που θα αγοράσει το πακέτο μετοχών, που διαθέτει. Ο Γεράσιμος Καλογράτος εξακολουθεί να ενδιαφέρεται να αγοράσει σημαντικό κομμάτι του πλειοψηφικού πακέτου που διαθέτει η ΑΝΕΚ, αλλά όχι ολόκληρο, καθώς μια τέτοια κίνηση εκτιμά πως είναι τεράστιο ρίσκο σε μια εποχή ιδιαίτερα δύσκολη για την ακτοπλοΐα.

Οι καλά γνωρίζοντες τον Γεράσιμο Καλογράτο

ΣΥΝΕΧΕΙΑ ΣΤΗ ΣΕΛ. 4

Στη σελίδα 3

Η κατά διαστήματα εναλλαγή των δημοτικών αρχόντων από το 1946 μέχρι σήμερα και το έργο που επιτέλεσαν

Αρθρο του κ. Κυριάκου Ι. Φίνα

Ο 33χρονος Πειραιώτης

Ηρωίνη είχε κρυμμένη μέσα στο αυτοκίνητο!

ΒΡΕΘΗΚΑΝ ΚΑΙ ΑΛΛΑ ΝΑΡΚΩΤΙΚΑ

ΗΡΩΙΝΗ κρυμμένη μέσα στο χασίς μετέφερε ο 33χρονος Νικόλαος Τσευλίκος του Γεωργίου, που συνελήφθη το πρωί του περασμένου Σαββάτου, να κουβαλά στο καπώ του αυτοκινήτου 25 κιλά ναρκωτικά.

•Στο μεταξύ από την προανάκριση προκύπτουν καθημερινά και νέα στοιχεία για την υπόθεση, ενώ σε έρευνα που έγινε στο σπίτι του, βρέθηκαν και κατασχέθηκαν άλλα 380 γραμμάρια χασίς και δύο ζυγαριές ακριβείας.

Ο ΤΣΕΥΛΙΚΟΣ κρατά κλειστό το στόμα του και εξακολουθεί να υποστηρίζει ότι δεν γνωρίζει το άτομο που θα παρέδιδε τα ναρκωτικά, για λογαριασμό του «Μιρ», από τον οποίο θα έπαιρνε οδηγίες τηλεφωνικά τί θα έκανε και μετά το πέρας της αποστολής

ΣΥΝΕΧΕΙΑ ΣΤΗ ΣΕΛ. 4

Συνελήφθη μαθητής με χασίς

Μαθητής Λυκείου από τη Θεσσαλονίκη, πιάστηκε στο αεραδρόμιο Παραδείσου να έχει στην κατοχή του χασίς. Πρόκειται για τον 18χρονο Παναγώτη Γρούσκο του Αγγέλου, μαθητή του Λυκείου Πολίχνης Θεσσαλονίκης, που είχε στην κατοχή του τρία γραμμάρια χασίς.

Σε βάρος του Γρούσκου σχηματίστηκε δικογραφία προκειμένου να οδηγηθεί στον Εισγγελέα.

8,7 χρόνια φυλάκιση

Βαριά καμπάνα σε Τούρκο δουλέμπορο

ΓΙΑ ΜΕΤΑΦΟΡΑ ΛΑΘΡΟΜΕΤΑΝΑΣΤΩΝ

ΒΑΡΙΑ καμπάνα στον Τούρκο δουλέμπορο από το Αυτόφωρο Δικαστήριο Ρόδου, χθες το απόγευμα. Παρ'όλα αυτά το «κύκλωμα» κάνει χρυσές δουλειές.

•Συγκεκριμένα το Αυτόφωρο Δικαστήριο της πόλης μας επέβαλε ποινή φυλάκισης 8 χρόνων και 7 μηνών και χρηματική ποινή 80.500 ευρώ στον 33χρονο Τούρκο δουλέμπορο Cakir Umsal του Ali Salt, που είχε πιαστεί το πρωί του περασμένου Σαββάτου στη θαλάσσια περιοχή της Σύμης, από λιμενικούς, γιατί είχε αποβιβάσει 14 Αφγανούς λαθρομετανάστες.

ΚΑΤΑ ΤΗ διάρκεια περιπολίας του πλωτού σκάφους του Λιμεναρχείου Ρόδου στη θαλάσσια περιοχή της νήσου «Νίμος» εντοπίστηκε σε απόσταση 500 μέτρων από την ακτή, μία μηχανοκίνητη ξύλινη βάρκα, μήκους 7,5 μέτρων, στην οποία επέβαινε ο 33χρονος Τούρκος δουλέμπορος. Οπως διαπιστώθηκε, λίγη ώρα πριν είχε απο-

ΣΥΝΕΧΕΙΑ ΣΤΗ ΣΕΛ. 4

Από το Μικτό Ορκωτό

Κάθειρξη 18 χρόνων σε ναυτικό για φόνο

ΣΚΟΤΩΣΕ ΣΥΝΑΔΕΛΦΟ ΤΟΥ

ΚΑΘΕΙΡΞΗ 18 χρόνων επέβαλε χθες το μεσημέρι το Μικτό Ορκωτό Δικαστήριο Δωδεκανήσου στον Myint Myo Maung ναυτικό από τη Βιρμανία, κατηγορούμενο για ανθρωποκτονία από πρόθεση. Ο Βιρμανός ναυτικός στο πλοίο «Milos» με σημαία Καμπότζης, στις 31 Μαΐου 2002, ενώ το σκάφος έπλεε ανοικτά της Ρόδου στα ελληνικά χωρικά ύδατα τσακώθηκε με το μάγειρα και χρησιμοποιώντας μεταλλικό αντικείμενο τον χτύπησε στο κεφάλι, με αποτέλεσμα να τον σκοτώσει.

ΣΥΝΕΧΕΙΑ ΣΤΗ ΣΕΛ. 4

LAPPAS FOTO EXPRESS
ΜΕΤΑΦΕΡΘΗΚΑΜΕ
ΣΤΗΝ ΗΡΩΩΝ ΠΟΛΥΤΕΧΝΕΙΟΥ 3
Τηλ. 02410 30243 - 73640

ΑΝΑΚΟΙΝΩΣΗ

Σας γνωστοποιούμε ότι μετά την παύση της εταιρίας
«ΚΟΛΟΣΣΟΣ»
η ΝΕΟΕΞΟΠΛΙΣΤΙΚΗ
Βασιλειάδης και Υιός
και το εργοστάσιο ανοξείδωτων κατασκευών
«METALINOX»
Βασιλειάδης - Σαρικάς
συνεχίζουν τη δραστηριότητά τους
ως προς τον επαγγελματικό εξοπλισμό.

Στην έκθεσή μας θα βρείτε:
Επαγγελματικά ψυγεία παντός τύπου, καταψύκτες, πλυντήρια, μηχανές παγοκύβων, συσκευές ηλεκτρικές και υγραερίου, φούρνους και γενικά όλα τα είδη εξοπλισμού για ξενοδοχεία - μπαρ - εστιατόρια κ.λ.π.
• Θα βρείτε επίσης ανοξείδωτες κατασκευές παντός τύπου σε οποιαδήποτε διάσταση.
• Ράφια για Σ. Μάρκετ, ψυκτικά μηχανήματα και εξαρτήματα καθώς και air condition.

Η πείρα στον εγγυάται την ποιότητα και τη συνέπεια στην εργασία
ΜΕΓΑΛΕΣ ΕΚΠΤΩΣΕΙΣ σε περιορισμένο αριθμό για επαγγ. ψυγεία
Θα μας βρείτε στον ίδιο αλλά ανανεωμένο χώρο στο κτίριο με το μπεζ χρώμα και γαλάζιες λωρίδες:
6ο χλμ. Ρόδου - Λίνδου
Τηλ. 02410-66164, 62712, 60864
Κιν.: 0974 964663, 0973 041420

ΚΑΘΗΜΕΡΙΝΑ ΤΑ ΝΕΑ ΤΗΣ ΔΩΔΕΚΑΝΗΣΟΥ ΣΤΟ INTERNET
www.proodos.net
www.proodosnews.gr

Δωδεκανησιακά 24ωρα

Στα πεταχτά



ΤΙ ΕΓΡΑΨΕ Ο ΤΥΠΟΣ ΤΗΣ ΑΘΗΝΑΣ

ΕΠΙΣΚΟΠΗΣΗ ΑΘΗΝΑΪΚΟΥ ΤΥΠΟΥ ΤΗΣ 15/4/2002

Ο απόηχος των τελευταίων δημοσκοπήσεων, οι σχεδιασμοί της κυβέρνησης, οι εξελίξεις στη Μέση Ανατολή και οι ελληνικές θέσεις, καθώς και η εκλογή του Διοικητή της Τράπεζας της Ελλάδας στη θέση του αντιπροέδρου της Ευρωπαϊκής Τράπεζας είναι από τα βασικά θέματα της ειδησεογραφίας του χθεσινού αθηναϊκού τύπου.

ΑΔΕΣΜΕΥΤΟΣ ΤΥΠΟΣ (Μήτσης): ''Μαχαίρι'' στα πανωτόκια. Με απόφαση του Εφετείου Αθηνών.

ΑΔΕΣΜΕΥΤΟΣ ΤΥΠΟΣ (Ρίζος):Οι νέες συντάξεις. Οι επικουρικές για 3 εκατομμύρια συνταξιούχους Δημοσίου και Ιδιωτικού Τομέα.

ΑΠΟΓΕΥΜΑΤΙΝΗ:Φρίκη με υπογραφή Σαρόν. Ενώ οι Εβραίοι έκαναν χθες μνημόσυνο στην Αθήνα για τα θύματα του Ολοκαυτώματος.

ΑΥΡΙΑΝΗ:Ξύπνα Σημίτη. Γιατί αν καθούν οι εκλογές, το ΠΑΣΟΚ θα διαλυθεί και θα είσαι εσύ υπεύθυνος. Η ''σοβαρότητα'' δεν πουλάει πλέον.

Η ΒΡΑΔΥΝΗ:Οι περιοχές όπου θα χτίζουν οι συνεταιρισμοί. Τι αλλάζει με το νέο δασονόμο.

ΕΘΝΟΣ:Μαζί με την Αριστερά στις εκλογές του 2004. Τολμηρή πρόταση απο τον Δ. Ρέππα.

ΕΛΕΥΘΕΡΗ ΩΡΑ:Χριστόδουλος:Δολοφονούν τα δικαιώματά μας! Για τις Παπικές δολοπλοκίες στους Αγίους Τόπους, που επεσήμανε η ''ΕΩ'' στις 8 Απριλίου.

ΕΛΕΥΘΕΡΟΣ:Πανικόβλητοι αλλάζουν τον εκλογικό νόμο. Σε μια προσπάθεια να υπονομεύσουν την πορεία της ΝΔ προς την εξουσία.

ΕΛΕΥΘΕΡΟΣ ΤΥΠΟΣ:Οι συντελεστές που θα κρίνουν τις βάσεις . Πανελλαδικές: Τα μαθήματα αυξημένης βαρύτητας και πως διαμορφώνεται το σύνολο των μορίων.

ΕΛΕΥΘΕΡΟΤΥΠΙΑ:Μέτρα SOS. Σημίτης: Να τελειώνουμε με φορολογικό- ασφαλιστικό.

ΕΣΤΙΑ:Ριζική μεταστροφή. Ο Κ. Καραμανλής εμπνέει εμπιστοσύνη.

Espresso:Πέθανε μετά την πλαστική! Οι κόρες της μήνυσαν τον πλαστικό χειρούργο.

ΤΑ ΝΕΑ:Βήμα προς βήμα το νέο Ασφαλιστικό. Διχάζει τα συνδικάτα η απεργία της Πέμπτης. Ποιοί κλάδοι απεργούν.

Traffic News:Εκατσε άδικα 4 χρόνια φυλακή. Ζητάει 25 εκατομμύρια αποζημίωση.

Η ΧΩΡΑ:Ο Καραμανλής στον Λευκό Οίκο στις 8 Ιουνίου. Επίσημη συνάντηση με τον Μπους στο Οβάλ Γραφείο.

Παντελής περιφρόνηση

Είναι πολλοί οδηγοί που θεωρούν τα «φλας» των αυτοκινήτων τους περιττή πολυτέλεια.

Και, όταν πρέπει, δεν τα χρησιμοποιούν, αναγκάζοντας έτσι τους άλλους οδηγούς να μαντέψουν τις προθέσεις τους, για το αν θα στρίψουν ή όχι.

Είναι και εκείνοι που περιμένουν να γίνει πίσσα το σκοτάδι για ν' ανάψουν τα φώτα του αμαξιού τους.

Τέτοιον σεβασμό τρέφουν ορισμένοι στον Κώδικα Οδικής Κυκλοφορίας και απέναντι στους συνανθρώπους τους, φυσικά!

Με το πλευρό αυτό να κοιμούνται!..

Η κοινή γνώμη βομβαρδίζεται τις μέρες αυτές με διάφορα γκάλοπ!.. Ο κόσμος κοντεύει πια να πιστέψει ότι κυβερνά η ...Νέα Δημοκρατία!.. Κάποιες συμπεριφορές στελεχών της το αποδεικνύουν!

Αυτό το «έργο» με τα γκάλοπ και τα «έξιτ πολ», το έχουμε δει αρκετές φορές. Ας μη ξεχνάμε τι συνέβη στις εκλογές του 2000, που μεταξύ 7 και 9 το βράδυ η Νέα Δημοκρατία ήταν ...κυβέρνηση με βάση τα έξιτ πολ. Οταν, όμως, άνοιξαν οι πραγματικές κάλπες, τότε η Νέα Δημοκρατία ξαναβρέθηκε στην αντιπολίτευση!

Αυτό ας μη το ξεχνά κανένας, ιδιαίτερα οι πανηγυρίζοντες νεοδημοκράτες (και τα εδώ φερέφωνά τους) για να μην την ξαναπάθουν!

Τα ...φρούτα της πολιτικής

«Εγιναν πρωτοσέλιδα όλα τα φρούτα και τα σέλινα» αναφέρει ένα ελαφρολαϊκό μας τραγούδι και ταιριάζει γάντι σε ορισμένους που προσπαθούν να αναδειχθούν σε πολιτικούς παράγοντες του τόπου.

Αίφνης αναγάγονται κάποιοι σε κορυφαία στελέχη, όταν είναι αμφίβολο εάν τους γνωρίζει ακόμα και η μάνα τους.

Και καλά αυτοί είναι νούμερα και ψάχνονται να φιλοξενηθούν σε κάποια έντυπα.

Αυτοί που φιλοξενούν όμως τα νούμερα στα έντυπά τους, για να γεμίζουν απλά τις σελίδες τους, είναι σίγουρο ότι χρήζουν ψυχιατρικής αναλύσεως, αν και για ορισμένους η επιστήμη έχει σηκώσει τα χέρια ψηλά.

Παλιά Πόλη Ι

Οι ίδιοι οι καταστηματάρχες της Παλιάς Πόλης θα πρέπει να προστατεύσουν την περιοχή τους!.. Δεν είναι δυνατόν π.χ. να ρίχνουν τα νερά από την κορυφή της οδού Σωκράτους (για να πλύνουν τα μαγαζιά τους) και να κυλούν για να φτάσουν μέχρι την πλατεία Ιπποκράτους!..

Θέαμα εξευτελιστικό για μια τουριστική περιοχή και ιδιαίτερα για την Παλιά μας Πόλη, που είναι το μεγάλο «ατού» της Ρόδου!..

Με τις συστάσεις και τις μηνύσεις δεν λύνεται το πρόβλημα.

Πρέπει οι ίδιοι οι καταστηματάρχες να συνδράμουν όλοι για την καλή εμφάνιση της Παλιάς Πόλης.

Παλιά Πόλη ΙΙ

Το κυκλοφοριακό εξακολουθεί να είναι το μεγάλο πρόβλημα στην Παλιά Πόλη.

Υπάρχουν απαγορεύσεις που - δυστυχώς - δεν εφαρμόζονται!

Σε ορισμένες εισόδους υπάρχουν φύλακες, αλλά αυτό δεν λύνει το πρόβλημα.

Μετά τις 11 το βράδυ που φεύγουν οι φύλακες, γίνεται «το έλα να δεις»!..

Κανένας δεν εφαρμόζει τους νόμους. Αλλά, δεν γίνεται και κανένας απολύτως έλεγχος από την Τροχαία, ώστε να βελτιωθεί η κατάσταση.

Ομως, αυτά είναι ...ψιλά γράμματα και ουδείς ασχολείται!..

Ασχολούνται με ...μπούρδες

Εχουμε επισημάνει πολλές φορές ότι ο Θεσμός του Νομαρχιακού Συμβουλίου έχει υποβαθμισθεί.

Το ανώτατο όργανο του νομού αντί ν' ασχολείται με τα πραγματικά προβλήματα της Δωδεκανήσου, δυστυχώς ασχολείται με αλλότρια.

Φτάνει να διαβάσει κανείς τα θέματα της ημερήσιας διάταξης για την ερχόμενη συνεδρίαση του σώματος και θα καταλάβει τι εννοούμε.

Ο Σάββας Καραγιάννης συνεχίζει ν' ασχολείται με μπούρδες και το δυστύχημα είναι ότι παρασύρει και τους υπόλοιπους.

Απεργομανία

Η αριστερή διοίκηση του Εργατικού Κέντρου Ρόδου, δεν κάνει τίποτα άλλο, από το να εξεγγέλλει απεργιακές κινητοποιήσεις. Ηδη, για μεθαύριο 18 Απριλίου έχει εξαγγείλει απεργία, παρέα με τις συνδικαλιστικές οργανώσεις που πρόσκεινται στα κόμματα της αντιπολίτευσης.

Βέβαια, οι εργαζόμενοι στην περιοχή μας τους πήραν χαμπάρι και δεν μετέχουν στις απεργιακές κινητοποιήσεις, αλλά αυτοί το βιολί τους. Στις απεργίες οι εργαζόμενοι χάνουν το μεροκάματο, ενώ οι εργατοπατέρες δεν χάνουν τίποτα. Δεν μπορεί μια ζωή να πληρώνουν οι εργαζόμενοι την απεργία των συνδικαλιστών που κάνουν τη μικροπολιτική τους.

Εξω από το χορό

Το ακτοπλοϊκό πρόβλημα είναι το κυρίαρχο για την περιοχή μας, γιατί επηρεάζεται τα μέγιστα η τοπική οικονομία. Η «Πρόοδος» κρούει τον κώδωνα του κινδύνου εδώ και αρκετά χρόνια, αλλά οι αρμόδιοι κωφεύουν προκλητικά.

Σε «forum» που οργάνωσε η ΝΔ στη Θεσσαλονίκη, ο βουλευτής Αριστοτέλης Παυλίδης, περιέγραψε τις συνέπειες στις ακτοπλοϊκές συνδέσεις των νησιών και έκανε προτάσεις. Ομως, ο κ. Παυλίδης διετέλεσε υπουργός Εμπορικής Ναυτιλίας 3 1/2 χρόνια, γιατί τότε δεν έκανε αυτά που τώρα προτείνει;

Ο λαός μας λέει: «Οποιος είναι έξω από το χορό πολλά τραγούδια ξέρει».

Και ο κ. Παυλίδης εκτός κυβέρνησης προτείνει πολλά, τα οποία όμως όπως και ο ίδιος γνωρίζει είναι αδύνατον να υλοποιηθούν.

Απαράδεκτη βρωμιά

Εκατοντάδες και χιλιάδες, καμιά φορά, πολίτες επισκέπτονται καθημερινά το κτίριο των Δημοσίων Υπηρεσιών, στο Ζέφυρο.

Και βλέπουν την απαράδεκτη βρωμιά που υπάρχει στους διαδρόμους και στους ανελκυστήρες του κτιρίου αυτού.

Αλλά και οι εξωτερικοί του χώροι δεν είναι σε καλύτερη κατάσταση. Τόσος ζαμανφουτισμός χαρακτηρίζει λοιπόν τους υπεύθυνους των Δημοσίων Υπηρεσιών μας;

Συνεργασία χρειάζεται

Προβλήματα υπάρχουν κατά καιρούς και θα υπάρχουν πάντα στα σχολεία μας. Καμιά φορά δε και πολύ σοβαρά.

Σ' αυτές τις περιπτώσεις δεν υπάρχει καλύτερος τρόπος αντιμετώπισης παρά μόνον η στενή συνεργασία μεταξύ γονέων και εκπαιδευτικών.

Αρκεί να το θέλουν και να το επιδιώκουν και οι δύο πλευρές και να μην περιμένουν την ...εξ ύψους βοήθεια.

Οχι άλλη ανοχή

Η διακίνηση ναρκωτικών στην περιοχή μας, γίνεται από σπείρες Αλβανών, που διαμένουν στη Ρόδο. Σε συνεργασία με συμπατριώτες τους, που ζουν και δραστηριοποιούνται στην Αθήνα, διακινούν το 80% των ναρκωτικών στις πιάτσες τοξικομανών του νησιού μας. Ο μεγάλος αριθμός Αλβανών που ζει στη Ρόδο και η ευχέρεια που έχουν να κυκλοφορούν με πλαστά ταξιδιωτικά έγγραφα, καθιστούν δύσκολο το έργο της Αστυνομία να τους εντοπίσει.

Απαιτείται ιδιαίτερη προσοχή στους εργοδότες που απασχολούν Αλβανούς. Χωρίς ρατσιστική πρόθεση, επισημαίνουμε τον κίνδυνο, για τη διακίνηση των ναρκωτικών από την αλβανική μαφία στην περιοχή μας.

Ας μη θυσιάζουμε τα πάντα στο βωμό των μικροσυμφερόντων, γιατί θα μας βγει «μπούμερανγκ» η ανοχή προς τους Αλβανούς. Ας είμαστε προσεκτικοί!

ΕΙΔΗΣΕΙΣ ΤΟΥ '60

ΠΡΟΟΔΟΣ
4 ΙΟΥΛΙΟΥ 1969
ΟΙ ΕΙΣΑΓΟΜΕΝΕΣ ΜΑΘΗΤΡΙΕΣ ΣΤΟ ΚΑΖΟΥΛΛΕΙΟ

Εξεδόθησαν χθες τ'αποτελέσματα των εισιτηρίων εξετάσεων εις το Καζούλλειον Γυμνάσιον Θηλέων. Εις τας εξετάσεις προσήλθον 227 μαθήτριαι και επέτυχον 198 (29 απερρίφθησαν). Αι εισαγόμεναι μαθήτριαι είναι αι εξής κατ'αλφαβητικήν σειράν:

Αβδελή Ευαγγελία
Αγγελή Ευδοξία
Αγιακάτσικα Π.
Αλμυράντη Ασπασία
Αποστόλου Ολυμπία
Αττιπή Μαρία
Αττιπή Μελπομένη
Αυγενικού Μαρίνα
Αυγερινού Λαμπρ.
Βαγιανάκου Ελένη
Βαγιανού Μαρία
Βασιλαρά Ελένη
Βασιλειάδου Αναστ.
Βενιζέλου Φωτεινή
Βλάση Ρόζα
Βλαχίδου Θεογνωσία
Βογιατζή Ερασμία
Βογιατζή Ειρήνη
Γέροντα Βασιλ.
Γεωργαρέλη Βασ.
Γεωργαλλίδη Τσαμπ.
Γεωργιάδου Καλλιόπη
Γιακουμάρου Αικατ.
Γιαλαμά Ευαγ.
Γιαλλουράκη Ειρήνη
Γιαννούρη Αγγελ.
Γιαννούρη Τσαμπ.
Γκανάσου Αννα
Γρηγορίου Ευδοξία
Διακομανώλη Μαρία
Διακογεωργίου Ανθούλα
Διακοαναστασίου Αν.
Διακοσάββα Μαγδ.
Διακοσταυριανού Ελ.
Διακίδη Ελένη
Διάκου Χαριστούλα
Δουκάκη Κλεάνθη
Ελένη Αναστ.
Ελευθερίου Μαρία
Θεοχάρους Ελένη
Ζαχαροπούλου Αρετή
Ζησίμου Ελένη
Θωμαδάκη Γεωργ.
Θωμαΐδου Ευτυχία
Ιωαννίδη Καλλιόπη
Καλαντζόγλου Μαρία
Κακού Ηρακλεία
Καλαεντζή Ανθή
Καλούδη Θεμελ.
Καμπαστάνα Βασιλ.
Καμπούρη Κυριακή
Κανδίνου Αικατ.
Κάθρου Αναστ.
Κουρδουνάκη Κωνστ.
Καράβα Ελευθ.
Καραβόλια Φανή
Καραγιάννη Γιασ.
Καραγιάννη Μαρία
Καρακατσάνη Μαρία
Καραμαλιού Ειρήνη
Καρανικόλα Ειρήνη
Καρδούλια Ευαγγ.
Καρίκα Βασιλ.
Καραβέση Ευστ.
Κασέκα Σ.
Καστρουνή Α.
Κατταβενού Αικατ.
Κεφάλα Θαρρενή
Κάκκη Μαρ.
Κιρμουτζή Ελπίς
Κύρκου Βασιλική
Κλάρου Αννα
Κλωνάρη Δέσπ.
Κοζά Μαρία
Κοντίτζη Μαρ.
Κοντού Μαρία
Κορκίδα Θεοδ.
Κοτζιά Πολ.
Κοντογιάννη Αργ.
Κουγιού Μαρ.
Κουκιά Σμαρ.
Κούκουρα Μαρία
Κούσβου Δικαία
Κροτήρη Μαρία
Κυβέλου Στ.
Κούκουρα Μαρία
Καραγιάννη Νίκη
Κυπραίου Δικαία
Κυπραίου Ειρήνη
Κωστάκη Αικατ.
Κωνσταντάκη Σταμ
Κωνσταντινίδου Μαρ.
Κωνσταντοπούλου Ρηγ.
Κώτη Ειρήνη
Κωτσίκου Μαργαρίτα

ΣΥΝΕΧΕΙΑ ΑΥΡΙΟ

ΠΡΟΟΔΟΣ
Ημερήσια Εφημερίδα της Ρόδου
Ετος ιδρύσεως 1949
ΓΡΑΦΕΙΑ ΣΥΝΤΑΞΗΣ
Μ. Μαλλιαράκη 3, 85100 Ρόδος
Τηλ. 0241 / 27356 - 34101 FAX 0241 / 20643
ΛΟΓΙΣΤΗΡΙΟ-ΔΙΑΦΗΜΙΣΕΙΣ
Νέα Αγορά 32 85100 Ρόδος
Τηλ. 0241 / 24539 FAX 0241 / 24539
e-mail: info@proodos.net
www.proodos.net - www.proodosnews.gr

Η γυναίκα και ο κόσμος της

Η περιποίηση της επιδερμίδας είναι απαραίτητη για τις γυναίκες. Είναι καθημερινό στοιχείο στις συνήθειες των γυναικών, που είναι αδιανόητο για τις περισσότερες να μη χρησιμοποιήσουν και τα πιο απλά καλλυντικά όπως η ενυδάτωση, η καθαριότητα με γαλάκτωμα, λοσιόν ή ειδικά σαπούνια, που χωρίς αυτά, τα προβλήματα που παρουσιάζονται είναι πολλά.



Ομως διάφορα προβλήματα παρουσιάζονται και στους άνδρες και ιδιαίτερα στο δέρμα του προσώπου. Η καθημερινή χρήση ξυραφιού, άφτερ - σέιβ μπορεί να ερεθίσει το δέρμα. Χρειάζεται λοιπόν προσοχή και αντί για άλλα προϊόντα είναι πολύ ευκάριστη η χρήση μιας ελαφριάς ενυδατικής κρέμας, που υπάρχει και σε καλλυντικές σειρές για άνδρες. Ισως κάποιοι διστάζουν να αγοράσουν τέτοια καλλυντικά. Γι'αυτό όταν η σύντροφός τους βλέπει το πρόβλημα μπορεί να αγοράσει για να μάθει να φροντίσει την επιδερμίδα του με ..καλλυντικό τρόπο. Διότι με τα χρόνια και το δέρμα των ανδρών αφυδατώνεται, τραβάει, κάνει ρυτίδες, δέχεται βλαβερές επιδράσεις από την ατμοσφαιρική ρύπανση, τον ήλιο, τον αέρα, τη σκόνη κ.α. Εκτός αυτού οι νεαροί σε ηλικία και ιδιαίτερα όσοι βρίσκονται στην εφηβεία αντιμετωπίζουν συχνά μεγάλα προβλήματα ακμής. Τότε πρέπει να αντιμετωπίζονται δραστικά είτε με καθοδήγηση ενός δερματολόγου είτε ακόμα και με ειδικά προγράμματα σε κάποιο ινστιτούτο αισθητικής. Κάποια προϊόντα πήλινγκ, μάσκες ειδικές θα βοηθήσουν το πρόβλημα ακόμα κι αν δεν συμβουλευτεί αισθητικούς και κάνει κάτι στο σπίτι.

ΜΙΚΑ

ΚΙΝΗΜΑΤΟΓΡΑΦΟΙ

ΜΕΤΡΟΠΟΛ
ALPHA ODEON
Πρόγραμμα εβδομάδας από 12/4/2002 έως 18/4/2002
Πληροφορίες - Κρατήσεις : 02410-28400, από 5:00 μμ

ICE AGE
Αίθουσα 1
Η καλύτερη ταινία κινουμένων σχεδίων της χρονιάς!!!
Η ΕΠΟΧΗ ΤΩΝ ΠΑΓΕΤΩΝ
Στα Ελληνικά κάθε μέρα 5:30 και 7:15 μμ
Στα Αγγλικά κάθε μέρα 9:00 και 10:40 μμ
ΕΙΔΙΚΗ ΠΡΟΒΟΛΗ Σαββάτο και Κυριακή 3:45 μμ σε Ελληνικά και Αγγλικά

Αίθουσα 3
Κάθε μέρα 5:15, 7:45 και 10:15 μμ
Μια κωμική περιπέτεια με ...κλέφτες και αστυνόμους! Με τον Μπρους Γουίλις και την Κέιτ Μπλάνσετ!!
ΟΙ ΛΩΠΟΔΥΤΕΣ
BANDITS

Αίθουσα 2
ΟΙΚΟΓΕΝΕΙΑ ΤΕΝΕΝΜΠΑΟΥΜ
Κάθε μέρα 6:00, 8:15 και 10:30 μμ
Μια τρελή κωμωδία για μία... θεότρελη οικογένεια!! Με τους Γκουίνεθ Πάλτροου, Τζιν Χάκμαν και Αντζέλικα Χιούστον!
THE ROYAL TENENBAUMS

ΜΠΑΜΠΟΥΛΑΣ Α.Ε.
ΣΤΑ ΕΛΛΗΝΙΚΑ Σαββάτο και Κυριακή 4:00 μ.μ.
X2913-30/12

ΣΥΝΑΛΛΑΓΜΑ

	Αγορά	Πώληση
ΔΟΛΛΑΡΙΟ Η.Π.Α	0,8872	0,867
ΛΙΡΑ ΑΓΓΛΙΑΣ	0,6173	0,60321
ΚΟΡΩΝΑ ΔΑΝΙΑΣ	7,4955	7,3245
ΚΟΡΩΝΑ ΣΟΥΗΔΙΑΣ	9,1825	8,973
ΓΙΕΝ ΙΑΠΩΝΙΑΣ	116,72	114,05
ΦΡΑΓΚΟ ΕΛΒΕΤΙΑΣ	1,4791	1,4454
ΚΟΡΩΝΑ ΝΟΡΒΗΓΙΑΣ	7,6749	7,4998
ΛΙΡΑ ΚΥΠΡΟΥ	0,58032	0,56707
ΔΟΛ. ΚΑΝΑΔΑ	1,4076	1,3755
ΔΟΛ. ΑΥΣΤΡΑΛΙΑΣ	1,6657	1,6277

ΦΑΡΜΑΚΕΙΑ

ΔΙΗΜΕΡΕΥΕΙ:
ΒΑΣΙΛΟΠΟΥΛΟΥ ΕΥΑΓ.
Ιωνος Δραγούμη 5-7
Τηλ. 02410 33855

ΔΙΑΝΥΚΤΕΡΕΥΕΙ:
ΓΙΑΝΝΟΥΛΗ ΕΥΑΝΘ.
Δαμασκηνού 48
Τηλ. 02410 20246

RODOS MARINE BOAT
ΝΑΥΠΗΓΕΙΑ ΡΟΔΟΥ
ΝΕΟ ΜΟΝΤΕΛΟ - ΝΕΟ ΤΑΧΥΠΛΟΟ
Εγκριση 'CE' ΕΛΛΗΝΙΚΟΥ ΝΗΟΓΝΩΜΟΝΑ
0% προκαταβολή, εξόφληση εώς 36 μήνες



ΜΗΚΟΣ : 4,60 m
Μ. ΠΛΑΤΟΣ : 1.82 m
MAX HP : 40
ΑΤΟΜΑ : 5

EVINRUDE
Johnson
ΧΑΤΖΗΝΙΚΟΛΑΟΥ Ε & Ε Ο.Ε.
ΕΔΡΑ: Μ.ΜΑΛΛΙΑΡΑΚΗ 6, 85100 ΡΟΔΟΣ , ΤΗΛ: 02410-21950, FAX: 02410-77722
ΕΚΘΕΣΗ: 5ο ΧΑΜ ΡΟΔΟΥ-ΚΑΛΑΘΟΣ email: romarine@otenet.gr
X3181-21/4

Γίνε τώρα μέλος του ΠΑΛΛΑΣ 5 CINEMAS CENTER και απόλαυσε προνόμιο!
ΠΑΛΛΑΣ 5 CINEMAS CENTER
ΠΡΟΓΡΑΜΜΑ ΕΒΔΟΜΑΔΑΣ 12/04/2002 - 18/04/2002
www.cinemapallas.gr

ΑΙΘΟΥΣΑ 5
Ο ΧΡΗΣΜΟΣ ΤΗΣ ΠΕΤΑΛΟΥΔΑΣ
THE MOTHMAN PROPHECIES
ΠΡΩΤΑΓΩΝΙΣΤΟΥΝ: RICHARD GERE, LAURA LINNEY
Ώρες Έναρξης: 17:30, 20:00, 22:30

ΑΙΘΟΥΣΑ 1
ΤΟ ΟΝΟΜΑ ΜΟΥ ΕΙΝΑΙ ΣΑΜ / I AM SAM
ΠΡΩΤΑΓΩΝΙΣΤΟΥΝ: SEAN PENN, MICHELLE PFEIFFER
Ώρες Έναρξης: 17:10, 19:50, 22:30

ΑΙΘΟΥΣΑ 2
ΤΟ ΚΛΑΜΑ ΒΓΗΚΕ ΑΠΟ ΤΟΝ ΠΑΡΑΔΕΙΣΟ
ΠΡΩΤΑΓΩΝΙΣΤΟΥΝ: Μ. ΡΕΠΠΑΣ, Τ. ΧΑΛΚΙΑΣ, Μ. ΠΑΠΑΚΩΣΤΑΝΤΙΝΟΥ, Μ. ΚΑΒΟΓΙΑΝΝΗ, Α. ΠΑΝΑΓΙΩΤΟΠΟΥΛΟΥ, ΤΖΟΥΣ ΕΥΕΙΔΗ
Κάθε ημέρα / Ώρες Έναρξης: 17:30, 19:50, 22:10

ΑΙΘΟΥΣΑ 3
Η ΜΗΧΑΝΗ ΤΟΥ ΧΡΟΝΟΥ / TIME MACHINE
ΠΡΩΤΑΓΩΝΙΣΤΟΥΝ: GUY PEARCE, JEREMY IRONS
Κάθε ημέρα / Ώρες Έναρξης: 18:00, 20:05, 22:10

ΑΙΘΟΥΣΑ 4
A BEAUTIFUL MIND
ΕΝΑΣ ΥΠΕΡΟΧΟΣ ΑΝΘΡΩΠΟΣ
Η ταινία της χρονιάς που απέσπασε 4 Όσκαρ!
ΠΡΩΤΑΓΩΝΙΣΤΟΥΝ: RUSSELL CROWE, ED HARRIS, κ.α.
Κάθε ημέρα / Ώρες Έναρξης: 17:00, 19:45, 22:30

Απαντήστε στην ερώτηση: Ποιος είναι ο σκηνοθέτης της ταινίας 'BLADE 2' στην οποία πρωταγωνιστεί ο Wesley Snipes και θα προβληθεί σε Πρώτη Πανελλήνια Προβολή την Παρασκευή 19/04/2002 στο ΠΑΛΛΑΣ. Οι 10 πρώτοι νικητές της κλήρωσης που θα γίνει την Παρασκευή 19/04/2002 θα κερδίσουν από 1 ΔΩΡΕΑΝ εισιτήριο για την ταινία, ενώ οι υπόλοιποι 10 από μια κατοπληκτική αφίσα! Τα ονόματα των τυχερών θα ανακοινωθούν στο τεύχος μας την Παρασκευή 19/04/2002

ΧΟΡΗΓΟΙ
Villagio Ολοήμερες Γεύσεις • BERLONI • ΟΝΕΙΡΟ Εσωρουχα
CHINESE BURGER • ΑΠΟΣΠΕΡΙΤΗΣ Παραδοσ. Καφενεία • NEOTEX
Κρατήσεις θέσεων στο 02410 24475 και 02410 70670 (16:00 - 23:00)

ALHAMBRA TRAVEL
Ονειρεμένη κρουαζιέρα
με τον υπερπολυτελή κολοσσό της
ROYAL OLYMPIC CRUISES
OLYMPIA EXPLORER
21-28/6/2002 από Πειραιά
Μεταφορά Ρόδο / Πειραιά / Ρόδο
με το υπερσύγχρονο και μοναδικό express δρομολόγιο
του ΑΙΟΛΟΣ ΚΕΝΤΕΡΗΣ σε 7 ώρες.
Οργανώνουμε με
το υπερπολυτελέστατο
OLYMPIA EXPLORER της ROC
επταήμερη φανταστική κρουαζιέρα
από 21-28 Ιουνίου.
ΠΕΙΡΑΙΑΣ - ΚΕΡΚΥΡΑ - ΒΕΝΕΤΙΑ -
ΝΤΟΥΜΠΡΟΒΝΙΚ - ΜΠΑΡΙ -
ΚΑΤΑΚΩΛΟ - (ΟΛΥΜΠΙΑ) -
ΚΩΝΣΤΑΝΤΙΝΟΥΠΟΛΗ -
ΜΥΚΟΝΟΣ - ΣΑΝΤΟΡΙΝΗ -
ΠΕΙΡΑΙΑΣ
Το μοναδικό κρουαζιερόπλοιο
που διαθέτει τα πάντα...
Πολυτέλεια, άνεση, σταθερότητα, φανταστκή
κουζίνα, διασκέδαση, casino κ.λ.π.
Θέσεις περιορισμένες λόγω εποχής
Ευκαιρία να δώσετε στα παιδιά σας μετά το τέλος του σχολικού έτους μια εβδομάδα ξεκούρασης και εμπειρίας.
ΕΙΔΙΚΕΣ ΤΙΜΕΣ ΓΙΑ ΤΗ ΣΥΓΚΕΚΡΙΜΕΝΗ ΚΡΟΥΑΖΙΕΡΑ
Πληροφορίες - προγράμματα - δηλώσεις συμμετοχής
ΠΡΑΚΤΟΡΕΙΟ ALHAMBRA
Αλεξ. Παπάγου 23
Τηλ. 02410 37052, 25698,
ΡΟΔΟΣ
X3164-30/4

ΨΥΧΟΕΡΕΥΝΗΤΡΙΑ
ΚΡΗΤΙΚΟΥ
ΒΑΣΙΛΕΙΑ

Προβλέψεις για το μέλλον
ικανοποιητικές.
Βοήθεια για κάθε θέμα που
σας απασχολεί με κάθε εχεμύθεια
ΟΜΗΡΟΥ 65 Π. ΠΟΛΗ Τηλ. 74440 - 67602,
0972157586, 8-1π.μ. — 4-8μ.μ.
Τ. 549-26/5

ΔΥΟ
ΚΑΤΑΣΤΗΜΑΤΑ
ΣΤΗ ΡΟΔΟ
Τα McDonald's του νησιού μας γίνονται δύο. Η πρωτοφανής επιτυχία του πρώτου μας καταστήματος (σταθερά πρώτο στην Ελλάδα από την πρώτη ημέρα λειτουργίας του), μας οδηγεί σε επέκταση. Στα μέσα Απριλίου κάνουμε το επόμενο μας βήμα ανοίγοντας στο Φαληράκι δεύτερο κατάστημα. Παράλληλα όμως μεγαλώνουν και οι ανάγκες μας σε συνεργάτες. Γι'αυτό ζητούμε προσωπικό και για τα δύο καταστήματα με βάση τις εξής ειδικότητες:
1. SWING MANAGERS
2. ΤΑΜΙΕΣ (με βασική γνώση αγγλικών)
3. ΥΠΑΛΛΗΛΟΥΣ ΚΟΥΖΙΝΑΣ
4. ΚΑΘΑΡΙΣΤΡΙΕΣ
Η προϋπηρεσία δεν είναι προϋπόθεση για συνεργασία.
ΠΡΟΣΦΕΡΟΥΜΕ
- ΑΠΟΛΥΤΑ ΑΝΤΑΓΩΝΙΣΤΙΚΕΣ ΑΜΟΙΒΕΣ
- ΑΡΙΣΤΕΣ ΣΥΝΘΗΚΕΣ ΕΡΓΑΣΙΑΣ
- ΜΕΡΙΚΗ Ή ΠΛΗΡΗ ΑΠΑΣΧΟΛΗΣΗ
- ΕΥΕΛΙΞΙΑ ΩΡΑΡΙΟΥ
- ΣΥΝΕΡΓΑΣΙΑ ΣΕ ΕΤΗΣΙΑ Ή ΕΠΟΧΙΑΚΗ ΒΑΣΗ.
Για περισσότερες πληροφορίες καθημερινά
στο κατάστημα της Ρόδου από τις 10.00 - 14.00
στον κ. Κουτσουράκη ή στο τηλ. 02410 70777
3182-21/4

Η πορεία της πρωτοβάθμιας τοπικής αυτοδιοίκησης στην πόλη της Ρόδου

Η κατά διαστήματα εναλλαγή των δημοτικών αρχόντων από το 1946 μέχρι σήμερα και το έργο που επιτέλεσαν

1. Από τη δημογεροντία στον πρώτο διορισμένο δήμαρχο επί αγγλικής διοίκησης

Γράφει ο ΚΥΡΙΑΚΟΣ Ι. ΦΙΝΑΣ

Τον προσεχή Οκτώβριο, θα διεξαχθούν στη Ρόδο, καθώς και στη λοιπή Δωδεκάνησο και σε όλη την Επικράτεια, ταυτόχρονα, δημαρχιακές και κοινοτικές εκλογές, για την ανάδειξη νέων τοπικών αρχόντων του πρώτου βαθμού τοπικής αυτοδιοίκησης. Την ίδια ημέρα του Οκτωβρίου, οι εκλογείς θα ψηφίσουν και για τη Νομαρχιακή Αυτοδιοίκηση, τον αιρετό δεύτερο βαθμό τοπικής αυτοδιοίκησης, που άρχισε τη λειτουργία του στην Ελλάδα από 1-1-1995.

Στα πέντε σημειώματα που θα ακολουθήσουν, θα παραθέσουμε, σε γενικές γραμμές, τις δημαρχιακές που διεξήχθηκαν στην πόλη τη Ρόδου μεταπελευθερωτικά, ήτοι από το 1946 μέχρι τις τελευταίες του Οκτωβρίου του 1998, αφού θα αναφέρουμε, σε συντομία, και για τι ίσχυε στα νησιά μας, στα Δωδεκάνησα, στον τομέα της αυτοδιοίκησης, τόσο κατά την περίοδο της τουρκοκρατίας, όσο και της 33ετούς ιταλικής κατοχής.

* * *

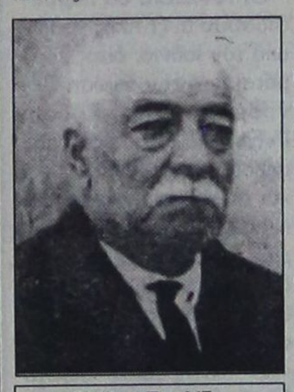

Σάββας Παυλίδης
Πρώτος εκλεγμένος Ελληνας Δήμαρχος Ρόδου
(Μάρτιος 1911 - Φεβρουάριος 1913)

Είναι ιστορικά βεβαιωμένο, ότι η Κοινοτική Οργάνωση των ελλήνων ως θεσμός, χάνεται στα βάθη των αιώνων και, αναντίρρητα, προϋπήρχε της τουρκοκρατίας. Και σύμφωνα με τον ιστορικό του Εθνους Κωνσταντίνο Παπαρρηγόπουλο, οι Κοινότητες, ο σημερινός πρώτος βαθμός τοπικής αυτοδιοίκησης, είναι η ιστορική κατάληξη της αρχαίας « πόλης - κράτους». Είναι επιπρόσθετα, κατά την άποψη του ίδιου ιστορικού, «γνήσιον προϊόν των Εθνικών παραδόσεων της Εθνικής ευφυΐας και δραστηριότητος». Επιπλέον, η μεγάλη αυτή παρακαταθήκη απέδειξε, ότι τόσο στις εύκολες, όσο και στις δύσκολες περιόδους του Ελληνισμού, υπήρξε χρήσιμος στο Εθνος.

Και στα Δωδεκάνησα, ο αυτοδιοικούμενος θεσμός καταξιώθηκε κατά τα σκοτεινά χρόνια της σκλαβιάς και δέθηκε στενά με το σύνολο της κοινωνίας κάθε νησιού. Πολύ θετικές και συνεχείς ήσαν οι παρεμβάσεις των τοπικών Δημογερόντων κατά την εποχή της τουρκοκρατίας για την καλή λειτουργία και ανάπτυξη της εκπαίδευσης, των εκκλησιαστικών πραγμάτων και γενικά στην κοινωνική και οικονομική ζωή του τόπου. Πολλά δε νησιά, χωρίς υπερβολή, όφειλαν ένα μεγάλο μέρος της προόδου τους στην αυτοδιοίκηση, την οποία αντιπροσώπευαν οι κατά νησί δημογεροντίες που εκλέγονταν από το λαό.

Η τοπική αυτοδιοίκηση είχε ενεργή παρουσία και επί Ιπποτών. Ο Καθηγητής του Πανεπιστημίου Θεσσαλονίκης Ζαχαρίας Ν. Τσιρπανλής, σε συναφές έργο του αναφέρει: **«... Οι βυζαντινές αναμνήσεις της διοικητικής (κάποτε και πολιτικής) αυτονομίας στα Δωδεκάνησα επέζησαν με μερικές παραλλαγές και στα χρόνια των Ιπποτών. Επιβεβαιώνεται η ύπαρξη ντόπιων αρχηγών ή εκπροσώπων του κοινού, «τοπικών ελευθεριών ή συνηθειών, τόσο κατά τον ταραγμένο 13ο αιώνα, (βυζαντινή κυριαρχία κατά διαλείμματα), όσο και κατά τους επόμενους αιώνες (ιπποτική περίοδος). Οι Ιππότες αναγνωρίζουν και σέβονται τους κοινοτικούς εκπροσώπους, με τους οποίους προσπαθούν να συνεργάζονται».**

Στη Σύμη, για παράδειγμα: ήδη από το 1523, οι επιτόπιες Αρχές, με επικεφαλής τις Δημογεροντίες έκλεγαν κάθε χρόνο τη διοικητική, οικονομική, λιμενική και κάθε άλλη υπηρεσία, χωρίς να επεμβαίνει η οθωμανική διοίκηση, έναντι του ετησίως καταβαλλόμενου φόρου, του περιβόητου «μακτού».

Στην Κάλυμνο: Η ανώτερη τοπική αρχή, η Δημογεροντία, αποτελούταν από δώδεκα μέλη που εκλέγονταν κάθε χρόνο κι εδώ με καθολική ψηφοφορία, στην οποία συμμετείχαν όλοι οι κάτοικοι του νησιού, που είχαν συμπληρώσει τα είκοσι χρόνια σε ηλικία.

Στη Ρόδο, τα κοινοτικά σωματεία της πόλης Ρόδου ήσαν πέντε, η Δημογεροντία που εξέταζε όλα τα ζητήματα της Κοινότητας, εκτός από το εκπαιδευτικό, η Εφορεία, που είχε την όλη διοίκηση και επόπτευε των σχολείων της πόλης, η Εκπαιδευτική Επιτροπή για τα Σχολεία των χωριών, το Μικτό Εκκλησιαστικό Δικαστήριο και το Πνευματικό Δικαστήριο. Το διοικητικό αυτό σύστημα υφίστατο στην η ηγεμονία της Σάμου, αλλά και της Κρήτης. Ηταν, πράγματι, η Ροδιακή μία ζωντανή και φιλοπρόοδη Κοινότητα. Κατά το μακαρίτη καθηγητή Γ. Θ. Βεργωτή, ο οποίος με συστηματικότητα ασχολήθηκε με το θέμα: «... Με τη δημιουργική θέληση και τη διοικητική προσαρμοστικότητα της Δημογεροντίας πέτυχαν να οδηγήσουν την Κοινότητα του νησιού σε στιγμές εξάρσεως, να περιφρουρήσουν τα δικαιώματα των υπόδουλων και να αντικρούσουν την από παντού βαλλόμενη συνείδηση των κατοίκων της Ρόδου». Τελικά το Μάρτιο του 1937, η ιταλική φασιστική διοίκηση κατάργησε και στους τύπους ακόμη παρεχόμενη αυτοδιοίκηση, που είχε παραμείνει μετά την κατάργηση όλων των προνομίων στα Δωδεκάνησα.

Η πόλη της Ρόδου, από το 1877, αποτελούσε συγχρόνως και Δήμο και διοικούταν από εξαμελές Δημοτικό Συμβούλιο. Σε κάθε δε χωριό, που συνήθως λεγόταν «Κοινό», η εκλογή του Κοινοτάρχη, ως και των Συμβούλων γινόταν «διά βοής», σε ειδική προς τούτο κάθε χρόνο σχεδόν συγκέντρωση. Δικαίωμα ψήφου είχαν οι άρρενες κάτοικοι κάθε χωριού που πλήρωναν φόρους. Φυσικά, όπως συμβαίνει σε κάθε εκδήλωση στο ρωμέικο, δεν έλειπαν και τα κομματικά. Απ' όσα μου είχε διηγηθεί ο μακαρίτης πατέρας μου, την τελευταία 20ετία του 19ου αιώνα και λιγότερο στην πρώτη δεκαετία του 20ού, ο κομματισμός και οι τοπικές αντιπαραθέσεις στη Λίνδο κυριαρχούσαν στην καθημερινή ζωή. Αντιμάχονταν την εποχή εκείνη τοπικά οι παρατάξεις Βασιλείου Διάκου, Νικολάου Κασκινέ και της οικογένειας Μακρή. Προφανώς, την τετραετία 1894-1898 περίπου, δεν κατόρθωναν να συνεννοηθούν κάπως οι αντιμαχόμενες παρατάξεις για την εκλογή Δημάρχου, (Μουχτάρ - έτσι αποκαλούταν τότε ο Κοινοτάρχης), και με τη μεσολάβηση των ψυχραιμοτέρων - προς αποφυγή εκτρόπων, ίσως και ξυλοδαρμών - βρέθηκε ως ενδιάμεση συμβιβαστική λύση, η από κοινού υποστήριξη του υπερκομματικού και συνετού Βασίλη Αντωνιάδη (με το πρόσθετο σκωπτικό όνομα «Κατσιλές»). Η παρουσία του Β. Αντωνιάδη υπήρξε τόσο καταλυτική στον κατευνασμό των τοπικών παθών, ώστε και μέχρι σήμερα σώζεται το δίστιχο: «Εβάλανε τον Κατσιλέ / το γνωστικό κεφάλι / όπου τον προσκυνούνται άνδρες / μικροί και μεγάλοι/».

* * *

Εισερχόμαστε στην πρώτη δεκαετία του 1900. Για την αυτοδιοίκηση της πόλης Ρόδου, κυρίως από την αρχή της ιταλοκρατίας μέχρι τις εκλογές του 1994, ασχολήθηκε με βιβλίο που εκδόθηκε,«Οδοιπορικό στην ιστορία της πόλης της Ρόδου, μέσα από τα ονόματα των δρόμων της», ο κ. Νίκος Μ. Νικολάου, ο οποίος διετέλεσε Πρόεδρος του Δημοτικού Συμβουλίου κατά την περίοδο 1983-1986. Στην τωρινή εργασία που παρουσιάζουμε από των στηλών της «Προόδου», αντλήσαμε πολλά στοιχεία από τη αξιόλογη και κατατοπιστική αυτή μελέτη του κ. Νικολάου. Δεν παραλείψαμε, ωστόσο, να ενημερωθούμε και από τον τοπικό τύπο της κάθε χρονικής περιόδου που αναφερόμαστε.

Με την επικράτηση των Νεότουρκων το 1908, διεξήχθησαν δημαρχιακές εκλογές το Μάρτιο του 1911 και δήμαρχος εκλέχτηκε ο Ρόδιος δικηγόρος Σάββας Παυλίδης, τον οποίο, όμως, αργότερα οι Ιταλοί, το Φεβρουάριο του 1913, έπαυσαν και στη θέση του τοποθέτησαν, ως Κυβερνητικό Επίτροπο, τον Attilio Brizzi, που παρέμενε μέχρι το 1919, Με την ιδιότητά του αυτή ο Ιταλός Brizzi, έχει συνδέσει το όνομά του με μία παρενθετική ευχάριστη συγκυρία του δωδεκανησιακού ζητήματος. Ηταν η εποχή, μετά το Πανδωδεκανησιακό Συλλαλητήριο του Πάσχα του 1919, όταν υπογράφηκε συνθήκη μεταξύ Ελλάδας - Ιταλίας, τον Ιούλιο του 1919, με την οποία παραχωρούνταν τα Δωδεκάνησα στην Ελλάδα, πλην της Ρόδου, για την οποία θα ακολουθούσε Δημοψηφισμα μετά πενταετία. Το γεγονός καταγράφει στα απομνημονεύματά του ο Μητροπολίτης Ρόδου Απόστολος Τρύφωνος, αναφέροντας: **«Η ευφυΐα του Πρωθυπουργού Ελευθερίου Βενιζέλου, ανέτρεψε τα κατακτητικά επί της Δωδεκανήσου σχέδια της Ιταλίας και επέτυχε το 1919 την υπογραφή τη Συνθήκης Τιτόνι - Βενιζέλου, διά της οποίας αι μεν άλλαι Νήσοι αμέσως παρεδίδοντο εις την Ελλάδα, η δε Ρόδος μετά πενταετίαν και κατόπιν διά δημοψηφίσματος θα ηκολούθει την αυτήν τύχην. Πράγματι, ο τότε Διοικητής των Νήσων Μαΐσας με εκάλεσεν εκ της περιοδείας, αποστείλας το αυτοκίνητόν του, όπως μ' αναγγείλη το γεγονός, τον δε τότε Κυβερνητικόν Επίτροπον Μπρίτσι απέστειλεν εις τας άλλας Νήσους, όπου περιεστέλλετο μεν η ιταλική σημαία μετά τιμών, μετά των αυτών δε τιμών υψώνετο η ελληνική. Και εξεδίδοντο τα Διαβατήρια των απερχομένων εις το εξωτερικόν μετά της σημειώσεως: «το παρόν ισχύει μέχρι της Κατοχής των Νήσων υπό της Ελλάδος». Δυστυχώς, ηκολούθησεν η 1η Νοεμβρίου 1920, η οποία, ομού μετά του Βενιζέλου εσάρωσε και πολλά των έργων αυτού, μεταξύ των οποίων και την περί Δωδεκανήσου Συνθήκην Τιτόνι - Βενιζέλου».**

> *«Η Αυτοδιοίκηση από τη φύση της είναι η πιο κοντινή στον πολίτη βαθμίδα άσκησης λαϊκής εξουσίας, αποτελεί βασικό θεσμό προσπέλασης προς τα κέντρα άσκησης εξουσίας και η ανάπτυξή της διευρύνει τη λαϊκή συμμετοχή στην άσκηση της εξουσίας. Και επηρεάζει τον πολιτικό και κοινωνικό προσανατολισμό και το μοντέλο κοινωνικής και οικονομικής ανάπτυξης»*
> *Παν. Παπαγιάννης*
> *Ειδικός επιστήμονας θεσμών αυτοδιοίκησης*



Θεόδωρος Κωνσταντινίδης
Πρώτος Ελληνας Βουλευτής Ρόδου στην τουρκική βουλή
(1908-1911)
Ο Θ. Κωνσταντινίδης, υπό την ιδιότητα του βουλευτή συνδέθηκε από τότε με τον μετέπειτα Μητροπολίτη Ρόδου Απόστολο Τρύφωνος, όταν ο τελευταίος κατά την περίοδο 1909-1913 ήταν Αρχιγραμματέας, επί Ιωακείμ Γ΄, της Ιεράς Συνόδου του Πατριαρχείου. Οι δύο άνδρες συνεργάστηκαν στενά τα δύσκολα εκείνα χρόνια, λόγω της σωβινιστικής έξαρσης των νεότουρκων, αλλά και της βουλγαρικής τότε, στο βαλκανικό χώρο, ύπουλης προπαγάνδας

Εκτοτε, κατά διαστήματα, και μέχρι την απελευθέρωση, η ιταλική διοίκηση διόριζε Δήμαρχο Ιταλό, που προερχόταν από τη Μητροπολιτική Ιταλία και μάλιστα της απόλυτης εμπιστοσύνης της, με τον τίτλο του Podesta. Μέχρι το Μάϊο του 1945 εναλλάχθηκαν οκτώ Ιταλοί Δήμαρχοι στη Ρόδο. Τελευταίος (Νοέμβριος 1943 - Μάϊος 1945), ήταν ο Antonio Macchi, ο οποίος ήταν χαμηλών τόνων άνθρωπος και εκπροσωπούσε μεταπολεμικά, για ένα χρονικό διάστημα, τα συμφέροντα των συμπατριωτών του στα Δωδεκάνησα. Ακολούθως, παρέμεινε στη Ρόδο μέχρι το 1950. Ο Macchi, με επιστολή του το Μάρτιο του 1995, προς το συμπατριώτη μας Νίκο Νικολάου, ο οποίος του ζήτησε να δώσει ορισμένες πληροφορίες για να ολοκληρώσει το βιβλίο που συνέγραψε για την αυτοδιοίκηση, του γράφει, μεταξύ των άλλων: **«... όταν ήλθαν οι σύμμαχοι (σ.σ. οι Αγγλοι), μου ζητήθηκε να υποδείξω ποιός θα μπορούσε να με αντικαταστήσει στο αξίωμα του Ποδεστά. Εγώ υπέδειξα αμέσως, πρώτον το Αθανάσιο Καζούλλη και δεύτερον τον Γαβριήλ Χαρίτο... Αγάπησα πολύ τους πολίτες της Ρόδου, τους πολίτες μου, ιδιαίτερα τους Ελληνες και κάθε φορά που κάποιος μου γράφει, δε σας κρύβω τη συγκίνησή μου».**



Τα μέλη της Επιτροπής που εκλέκτηκαν στις 8 Μαΐου 1945 και θα αποτελούσαν το σύνδεσμο μεταξύ του Ροδιακού λαού και των συμμαχικών δυνάμεων, που αναμένονταν την επόμενη ημέρα. Από αριστερά: Γ. Παπαϊωάννου - Ζίγδης, Κ. Χατζηκωνσταντής, Σάββας Καλαμπίχης, Γαβριήλ Χαρίτος, Στέλιος Κωτιάδης, Ιωάννης Τσαβαρής, Ιωάννης Οικονομίδης και ο Αθανάσιος Καζούλλης, τον οποίον και διόρισαν Δήμαρχο οι Αγγλοι

Επίσης, η ιταλική διοίκηση διόριζε και τους Δημοτικούς Συμβούλους (Consultori). Από το 1927, η θητεία των τοπικών αρχόντων γίνεται τριετής, τόσο για το Δήμο Ρόδου, όσο και των χωριών.

* * *

Με την άφιξη των Αγγλων, στις 9 Μαΐου 1945, Δήμαρχος Ρόδου διορίστηκε ο Αθανάσιος Καζούλλης, μέλη δε του Διοικητικού Συμβουλίου, παρέμειναν τα μέλη της λαϊκής επιτροπής, τα οποία είχαν εκλεγεί την προηγούμενη, 8-5-1945, από εκπροσωπευτική συνέλευση 467 ατόμων του Ροδιακού λαού, η οποία συνήλθε προς τούτο στη αίθουσα του Βενετοκλείου Γυμνασίου, αφού, εν τω μεταξύ, συμπληρώθηκε και με τρεις εκπροσώπους της Μουσουλμανικής Κοινότητας. Ετσι, το πρώτο Δημοτικό Συμβούλιο του Δήμου Ρόδου απαρτίστηκε, ως ακολούθως: Αθανάσιος Καζούλλης, Δήμαρχος. Κώστας Χατζηκωνσταντής, Πρόεδρος Δημοτικού Συμβουλίου, Στέλιος Κωτιάδης, Υποδήμαρχος. Και Σύμβουλοι: Ιωάννης Τσαβαρής, Γαβριήλ Χαρίτος, Αχιλλέας Κωνσταντινίδης, Ιωάννης Οικονομίδης, Νικόλαος Τσουβαλάς, Εμμανουήλ Καλαμπίχης, Γεώργιος Παπαϊωάννου - Ζίγδης, Γεώργιος Περδικάκης, Στέργος Φώκιαλης, Σοϊχάν Αλή Χαϊδάρ, Κουμαντατζής Μαχμούτ και Κουτσή Ζαδέ.

Το παραπάνω σχήμα του Δημοτικού Συμβουλίου είχε προσωρινό χαρακτήρα και ασχολήθηκε κυρίως με την αναδιοργάνωση των Υπηρεσιών του Δήμου και αντιμετώπιζε τα τρέχοντα θέματα. Υστερα ακριβώς από ένα χρόνο, τέσσερις μήνες και εννέα ημέρες από το διορισμό του από τους Αγγλους έληξε η αποστολή του, καθόσον για τις 6 Αυγούστου 1946, προκηρύχθηκε η διεξαγωγή δημαρχιακών εκλογών, προκειμένου να αναδειχθούν οι πρώτοι αιρετοί δημοτικοί άρχοντες.

(Αύριο το β' μέρος)

ΧΟΡΕΥΤΙΚΗ ΠΑΡΑΣΤΑΣΗ
ΡΟΔΟΣ:
ΙΣΤΟΡΙΑ ΤΗΣ ΝΥΜΦΗΣ ΤΟΥ ΑΡΧΙΠΕΛΑΓΟΥΣ

ΧΟΡΗΓΟΙ:
CORNER
ΔΕΛΤΑ
PALLAS
KAMIROS
Μαρί Σκίκα
ΣΧΟΛΗ ΧΟΡΟΥ
ΕΘΝΙΚΟ ΘΕΑΤΡΟ ΡΟΔΟΥ
ΣΑΒΒΑΤΟ 20 και ΚΥΡΙΑΚΗ 21 ΑΠΡΙΛΗ 2002
Ώρα 7 μ.μ.
ΤΑ ΕΣΟΔΑ ΘΑ ΔΙΑΤΕΘΟΥΝ ΣΤΟΝ ΕΛΛΗΝ. ΕΡΥΘΡΟ ΣΤΑΥΡΟ
Χ.Λ.

ΙΠΤΑΜΕΝΑ ΔΕΛΦΙΝΙΑ ΔΩΔΕΚΑΝΗΣΟΥ
ΚΥΡΙΑΚΟΥΛΗΣ MARITIME
Χειμερινό πρόγραμμα 2001-2002
Γνωρίζουμε
στο επιβατικό κοινό ότι
τα δρομολόγιά μας
συνεχίζονται και
το χειμώνα προς Κω - Κάλυμνο - Λέρο -
Πάτμο και Σάμο

ΜΑΡΜΑΡΙΣ (Τουρκία)
Κάθε Παρασκευή στις 8.30 (με επιστροφή το απόγευμα)
Επίσης διαθέτουμε τα δελφίνια προς ναύλωση για ποδοσφαιρικές ομάδες, συλλόγους - εκδρομές και βαπτίσεις.
Τηλέφωνα πληροφοριών και κρατήσεων:
78052 και ή 78.053 κινητό 0938 666121
Πλατεία Νεωρίου 6
Χ. 3176-30/4

ΔΕΤΑΠ
ΔΩΔΕΚΑΝΗΣΙΑΚΗ ΕΤΑΙΡΙΑ ΑΝΑΠΤΥΞΗΣ ΚΑΙ ΠΡΟΟΔΟΥ
Πρόσκληση
υποβολής βιογραφικών
Η Δωδεκανησιακή Εταιρία Ανάπτυξης και Προόδου του Επιμελητηρίου Δωδεκανήσου βρίσκεται στη διαδικασία κατάρτισης μητρώου επιστημόνων συνεργατών για σύνταξη μελετών.
Καλούνται επιστήμονες κάθε ειδικότητας που επιθυμούν να ενταχθούν στο εν λόγω μητρώο να παραλάβουν το έντυπο της αίτησης και του βιογραφικού επικοινωνώντας με τα γραφεία της εταιρίας.
Υπεύθυνη: κα Σπανού Αννα
Αυστραλίας 88, 85100 Ρόδος
τηλ. 02410 - 34424, 33858
fax: 02410 73045
e-mail:aspanou@detap.gr
Χ.Λ.-18/4

ΜΝΗΜΟΣΥΝΑ



Τελούμε στις 17 Απριλίου ημέρα Τετάρτη και ώρα 8 π.μ. στον ιερό ναό Ταξιαρχών νεκροταφείου 9ήμερο μνημόσυνο υπέρ αναπαύσεως της ψυχής του λατρευτού μας γιού, αδελφού, εγγονού, ανιψιού και εξαδέλφου

ΕΜΜΑΝΟΥΗΛ ΦΕΣΑΚΗ

Οι γονείς Αριστείδης - Μαρία
Η αδελφή Γεωργία
Η γιαγιά Γεωργία
Οι θείοι, τα εξαδέλφια και οι λοιποί συγγενείς
1301-16/4



Τελούμε στις 19 Απριλίου ημέρα Παρασκευή και ώρα 8 π.μ. στον ιερό ναό Εισοδίων Θεοτόκου Κοσκινού 3μηνο μνημόσυνο υπέρ αναπαύσεως της ψυχής της λατρευτής μας συζύγου, μητέρας, γιαγιάς, αδελφής και θείας

ΤΣΑΜΠΙΚΑΣ ΠΗΔΗΚΤΑΚΗ

Ο σύζυγος Σπύρος
Τα παιδιά Μαίρη - Βασίλης, Πολύμνια - Ανδρέας,
Τα εγγόνια, τα δισέγγονα, τα αδέλφια, τα ανίψια και οι λοιποί συγγενείς
4910-18/4

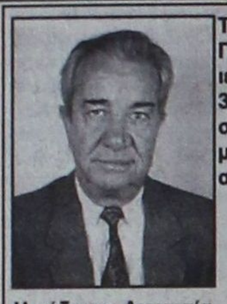

Τελούμε στις 19 Απριλίου ημέρα Παρασκευή και ώρα 8.30π.μ. στον ιερό ναό Αγίου Γεωργίου ΚΑΤΩ 3μηνο μνημόσυνο υπέρ αναπαύσεως της ψυχής του λατρευτού μας συζύγου, πατέρα, παππού, αδελφού και θείου

ΓΡΗΓΟΡΗ ΠΕΛΛΟΥ (ΒΑΛΕΡΙΟΣ)

Η σύζυγος Διονυσία
Τα παιδιά Ελευθερία - Θωμάς, Σάββας - Μαργαρίτα, Γιώργος - Χρυσοβαλάντα
Τα εγγόνια, τα αδέλφια, τα ανίψια και οι λοιποί συγγενείς
ΓΔ-18/4



Τελούμε στις 17 Απριλίου ημέρα Τετάρτη και ώρα 8 π.μ. στον ιερό ναό Ταξιαρχών νεκροταφείου 5ετές μνημόσυνο υπέρ αναπαύσεως της ψυχής του λατρευτού μας συζύγου, πατέρα, αδελφού και θείου

ΣΕΒΑΣΤΟΥ ΚΙΛΙΜΑΤΟΥ

Η σύζυγος Δέσποινα
Η κόρη Ηλιάνα - Νεκταρία
Τα αδέλφια, τα ανίψια και οι λοιποί συγγενείς
4905-16/4

Τελούμε στις 17 Απριλίου ημέρα Τετάρτη και ώρα 8π.μ. στον ιερό ναό Αγίας Ειρήνης Ορφανοτροφείου Θηλέων 40ήμερο μνημόσυνο υπέρ αναπαύσεως της ψυχής της λατρευτής μας συζύγου, μητέρας, γιαγιάς και αδελφής

ΔΟΥΚΙΣΣΑΣ ΠΑΣΤΡΙΚΟΥ

Ο σύζυγος Νέστορας
Τα παιδιά Σκεύος - Χαρούλα, Αγαπητός - Μίνα, Πέτρος - Σεβαστή, Νεκτάριος - Αναστασία
Τα εγγόνια, τα αδέλφια και οι λοιποί συγγενείς
4902-16/4

Κάθειρξη σε ναυτικό

ΣΥΝΕΧΕΙΑ ΑΠΟ ΤΗ ΣΕΛ. 1

☛ Μετά από σήμα του πλοιάρχου, ο Βιρμανός συνελήφθη απότις τουρκικές λιμενικές αρχές, καθώς το πλοίο κατέπλευσε σε τουρκικό λιμάνι και στη συνέχεια παραδόθηκε στο Λιμεναρχείο Ρόδου, αφού το έγκλημα διαπράχθηκε εντός των ελληνικών χωρικών υδάτων.

ΜΕΤΑ την απολογία του κρίθηκε προσωρινά κρατούμενος και χθες κάθισε στο εδώλιο του Μικτού Ορκωτού Δικαστηρίου Δωδεκανήσου, που του επέβαλε την προαναφερόμενη ποινή. Σήμερα θα επιστρέψει στις φυλακές Κορυδαλλού.

Εγκαιρα η στελέχωση των σχολείων

ΣΥΝΕΧΕΙΑ ΑΠΟ ΤΗ ΣΕΛ. 1

πληρωτές, όλων των ειδικοτήτων, στο χώρο της πρωτοβάθμιας εκπαίδευσης. Αναλυτικά πρόκειται για 212 δασκάλους, 60 νηπιαγωγούς, 27 εκπαιδευτικούς αγγλικής γλώσσας και 25 εκπαιδευτικούς φυσικής αγωγής.

ΜΕΣΑ στο καλοκαίρι θα γίνει επίσης η επιλογή στελεχών της εκπαίδευσης με την ακόλουθη σειρά:

1. Περιφερειακός Διευθυντής Εκπαίδευσης,
2. Διευθυντής Εκπαίδευσης Νομού,
3. Προϊστάμενοι Γραφείων Εκπαίδευσης,
4. Σχολικοί Σύμβουλοι και,
5. Διευθυντές και Υποδιευθυντές Σχολείων.

ΜΕ ΤΗΝ έγκαιρη στελέχωση των σχολικών μονάδων επιδιώκει το υπουργείο Παιδείας να είναι όλοι οι εκπαιδευτικοί στις θέσεις τους με την έναρξη του σχολικού έτους και να μην παρουσιάζεται το φαινόμενο των ελλείψεων στα σχολεία, όπως γινόταν τα προηγούμενα χρόνια.

Καμπάνα σε δουλέμπορο

ΣΥΝΕΧΕΙΑ ΑΠΟ ΤΗ ΣΕΛ. 1

βιβάσει στο νησί 19 Αφγανούς λαθρομετανάστες, από τους οποίους 9 άνδρες, 2 γυναίκες και 3 παιδιά.

ΕΠΙΣΗΣ, έγινε γνωστό ότι ο Τούρκος δουλέμπορος και στο παρελθόν είχε μεταφέρει στη Σύμη λαθρομετανάστες.

•Σήμερα ο Umsal οδηγείται στις φυλακές της Κω.

Νικηφόρα πορεία του Μαχαιρίδη

ΣΥΝΕΧΕΙΑ ΑΠΟ ΤΗ ΣΕΛ. 1

ΚΑΤΑ την περιοδεία του στο νησί του Ιπποκράτη, ο κ. Μαχαιρίδης είχε επαφές με εκπροσώπους όλων των κομμάτων, κορυφαία στελέχη των οποίων δήλωσαν την αμέριστη υποστήριξή τους στην υποψηφιότητά του, ενώ επαφές είχε και με τις δύο δημοτικές παρατάξεις που προέχονται από το χώρο του ΠΑΣΟΚ, οι οποίες και διάκεινται ευμενώς στο πρόσωπό του.

Ο υποψήφιος νομάρχης κ. Μαχαιρίδης είχε επίσης συναντήσεις με επιχειρηματίες του νησιού, ενώ περιόδευσε και στα χωριά Πυλί, Καρδάμαινα και Κέφαλο.

ΕΠΙΘΕΣΗ ΣΤΟΝ ΚΑΡΑΓΙΑΝΝΗ

Δριμεία επίθεση κατά του νομάρχη Δωδεκανήσου κ. Σάββα Καραγιάννη εξαπέλυσε από την Κω ο κ. Γιάννης Μαχαιρίδης. Αναφερόμενος στην πολιτική παρουσία του κ. Καραγιάννη , ο κ. Μαχαιρίδης δήλωσε ότι «κλείνει τέσσερα χρόνια απραξίας και ανικανότητας προσφοράς έργου στη Νομαρχία.

Δείξτε μου - τόνισε - ένα έργο που έγινε στην Κω ή στα άλλα νησιά».

Ο κ. Γιάννης Μαχαιρίδης κατηγόρησε τον νυν νομάρχη ότι «υποβάθμισε το θεσμό της Νομαρχιακής Αυτοδιοίκησης, περιορίζόμενος αυτός και τα στελέχη του σε απλές δημόσιες σχέσεις».

Το πακέτο της ΑΝΕΚ

ΣΥΝΕΧΕΙΑ ΑΠΟ ΤΗ ΣΕΛ. 1

εκτιμούν ότι αν επιθυμούσε να αποκτήσει ολόκληρο το πλειοψηφικό πακέτο της ΑΝΕΚ, θα είχε κάνει τις ανάλογες κινήσεις στην τελευταία αύξηση του μετοχικού κεφαλαίου της ΔΑΝΕ και δεν θα αποδεχόταν τη χανιώτικη ναυτιλιακή, ως στρατηγικό επενδυτή.

Στους ναυτιλιακούς κύκλους του Πειραιά κυκλοφόρησε χθες η φήμη ότι ο Καλογηράτος κατέθεσε πρόταση για να αγοράσει τις μετοχές της ΔΑΝΕ, που έχει η ΑΝΕΚ, προς 50 δραχμές τη μία. Η πρότασή του όμως δεν έγινε δεκτή, γιατί η αγοραπωλησία αυτή θα εγγραφόταν ως ζημία στον ισολογισμό της ναυτιλιακής εταιρίας των Χανίων, σε μια περίοδο που βρίσκεται σε εξέλιξη ο διάλογος για τη συγχώνευσή της με την Strintzis Lines. Το σενάριο αυτό όμως διαψεύσθηκε από τον Γεράσιμο Καλογηράτο, καθώς η υλοποίησή του θα τον έμπλεκε σε νέο κυκεώνα.

Σημειώνεται ότι ο Γεράσιμος Καλογηράτος κατέβαλε 300 εκατομμύρια για να πληρωθούν τα πληρώματα της ΔΑΝΕ και προεξόφλησε και επιταγές για να καλυφθούν τρέχουσες ανάγκες της. Σενάρια κυκλοφόρησαν όμως και για τον Γεράσιμο Αγούδημο, η εταιρία του οποίου συνέπραξε με τη ΔΑΝΕ και ως εκ τούτου η υπόθεση γι'αυτόν παρουσιάζει ενδιαφέρον.

Εκτακτοι έλεγχοι στα οχηματαγωγά επιβατηγά από το υπουργείο Ναυτιλίας

Με εντολή του Υπουργού Εμπορικής Ναυτιλίας κ. Γιώργου Ανωμερίτη συγκροτήθηκαν δύο κλιμάκια Αξιωματικών του Λιμενικού Σώματος με επικεφαλής τον Κλαδάρχη Επιθεωρήσεων και Ελέγχων κ. Ν. Γιομελάκη τα οποία θα διενεργήσουν έκτακτους ελέγχους επιθεώρησης σε όλα τα επιβατηγά και οχηματαγωγά σκάφη, τα οποία δρομολογούνται τη φετινή περίοδο.Η εντολή ελέγχων περιλαμβάνει όλα τα συστήματα οργάνων και μηχανών, πυρανίχνευσης, συναγερμών, αντλιών, τα σωστικά μέσα, θυρών, ασφάλισης, στεγανότητας κ.λ.π.Στην περίπτωση διαπίστωσης ελλείψεων θα επιβάλλεται το μέτρο της κράτησης του πλοίου.Τα συγκεντρωτικά αποτελέσματα των ελέγχων θα υποβληθούν στο ΥΕΝ στις 2 Μαΐου 2002.

Οι τιμές των ξενοδοχείων



ΣΥΝΕΧΕΙΑ ΑΠΟ ΤΗ ΣΕΛ. 1

δυσάρεστες εκπλήξεις για τους ξενοδόχους που υφίστανται φέτος αφόρητες πιέσεις από τους τουρ οπερέιτορς για να μειώσουν τις τιμές τους.

✓ Το θέμα αυτό πρόκειται να τεθεί στην έκτακτη γενική συνέλευση της Ενωσης Ξενοδόχων, που θα πραγματοποιηθεί τη μεθεπόμενη Τετάρτη 24 Απριλίου. Στη συνέλευση θα γίνει συζήτηση και για την πορεία των αφίξεων της θερινής περιόδου, που είναι μουδιασμένες λόγω της κάμψης που παρουσιάζουν οι κρατήσεις από τη γερμανική αγορά, ενώ τα μηνύματα εξακολουθούν να είναι αρνητικά.

ΟΙ ΑΦΙΞΕΙΣ θα παρουσιάσουν αυξητικές τάσεις από τον Ιούνιο, όπως εκτιμάται από την Ενωση Ξενοδόχων της Ρόδου. Ενδεικτικά της κάμψης που παρουσιάζει η κίνηση είναι και τα στοιχεία της Υπηρεσίας Πολιτικής Αεροπορίας, σύμφωνα με τα οποία αναμένονται 3.500 τουρίστες στη Ρόδο το ερχόμενο Σαββατοκύριακο.

✓ Την προσεχή Πέμπτη 18 Απριλίου θα έρθουν 2.000 άτομα, με 20 πτήσεις τσάρτερ που έχουν προγραμματιστεί. Το περασμένο Σαββατοκύριακο πραγματοποιήθηκαν 27 πτήσεις τσάρτερ και ήρθαν 3.200 τουρίστες.

Πρωτοβουλία γυναικών

ΣΥΝΕΧΕΙΑ ΑΠΟ ΤΗ ΣΕΛ. 1

στανται και εκπρόσωποι των εθελοντικών οργανώσεων «Γιατροί του κόσμου», «Γιατροί χωρίς σύνορα» και «Φαρμακοποιοί του κόσμου». Δεν κατέστη δυνατό να μετάσχουν στο συνέδριο η πριγκήπισσα Ράνια της Ιορδανίας, καθώς και γυναίκες που είχαν κληθεί από το Ισραήλ, λόγω της κατάστασης που επικρατεί στη Μέση Ανατολή.

•Στο συνέδριο μετέχουν οι εξής:

-Mesefioui el Zniber Zahra, φαρμακοποιός, εκπρόσωπος της Εθνικής Ενωσης Γυναικών Μαρόκου

-Κώτη Χρυσάνθη, μέλος των «Γυναικών χωρίς σύνορα», συμβολαιογράφος

-Σερεμίδης Σπύρος, πρόεδρος των «Φαρμακοποιών του κόσμου»

-Zacqueline Magnan de Bornier, μέλος του συμβουλίου των Ευρωπαίων γυναικών από τη Γαλλία

-Ρίχτερ Δημήτρης, μέλος του δ.σ. των «Γιατρών χωρίς σύνορα»

-MD. Scarlett de Fays, διευθύντρια της παγκόσμιας Ενωσης των γυναικών αόρατης μουσικής από το Βέλγιο

-Γεργατσούλη Ειρήνη, νομαρχιακή σύμβουλος Δωδ/σου, πρόεδρος της νομαρχιακής επιτροπής Ισότητας

-Snouci Fatima Zahra, Ενωση Γυναικών Μαρόκου

-Wandt Carol, εκπρόσωπος του καταφυγίου γυναικών Γερμανίας

-MD. Madia Takla Boctor, ιδρυτικό μέλος του εθνικού συμβουλίου των Αιγυπτίων γυναικών, μέλος της βιβλιοθήκης του Πανεπιστημίου Αλεξάνδρειας

-MD Fadia el Assad, πρόεδρος της Ενωσης καλής θέλησης για τα παιδιά του Λιβάνου

-Bertha Vega Perez, πρέσβυς του Περού στην Αθήνα

-Judith Asbot Thorme, πρόεδρος Ενωσης Γυναικών Ουγγαρίας

-Mirela Padulescu, εκπρόσωπος του νομικού συμβουλίου και του συλλόγου επιχειρηματιών γυναικών Ρουμανίας (FAPTE)

-MD. Marianne Roncelet, γενική γραμματέας του διεθνούς ιδρύματος Yehudi Menuhin

-MD. Tinou Dutry, ιδρυτικό μέλος της παγκόσμιας ένωσης της Αόρατης Μουσικής

-Mrs Eunice V. Egvou, σύζυγος του κυβερνήτη της πολιτείας του Ebonyl από τη Νιγηρία

-Mr Pablo Portillo Valdes, πρόεδρος ανθρωπίνων αναζητήσεων από την Ισπανία.

-Βαρσάμη Ηρώ, πρόεδρος των «Γιατρών του κόσμου»

-Dr Rosaria Fonseca, ειδική στα δικαιώματα των παιδιών από την Ιταλία

-MD Cabrielle de Fierlant, εκπρόσωπος του ιδρύματος Lala Hasnaa του Μαρόκου για τα κακοποιημένα παιδιά

-MD Fatme Mourade, αντιπρόεδρος του συμβουλίου των γυναικών Λιβάνου

-Mrs Esther Rena Fernandez, τομεάρχης MPD από την Ισπανία

-Μαίρη Θεοδωρίδου Χατζηνικολάου, γεν. γραμματέας Ελλήνων επιστημόνων Μ. Βρετανίας, μέλος κεντρικού εκπαιδευτικού συμβουλίου

-Liliana Mandescu, εκπρόσωπος του Συλλόγου Επιχειρηματιών Γυναικών Ρουμανίας (FAPTE)

- MD Nadia Bishai, μέλος συμβουλίου Πανεπιστημίου Αλεξανδρείας

-Ελένη Χριστοδουλάκη, πρόξενος της Σιγκαπούρης στην Ελλάδα

-Τσικρικώνη Ελενα, εκπρόσωπος του 1ου Σοροπτιμιστικού Ομίλου Βόλου

-Κληρίδη Καίτη, κόρη του προέδρου της Κύπρου Γλαύκου Κληρίδη

-Ράπτη Ελενα, δημοτική σύμβουλος Θεσ/νίκης, εκπρόσωπος δημάρχου Θεσ/νίκης κ. Παπαγεωργόπουλου

-Mme Nefissa Farhat, εκπρόσωπος της διεθνούς Ενωσης «Μητέρες της Τυνησίας»

-Antonella Liuzzi, δικηγόρος από την Ιταλία

-Λία Τζεριώτου, δήμαρχος Λευκωσίας

-Σοφία Γεωργαλλά, πρόεδρος παγκόσμιας οργάνωσης για ίσα δικαιώματα/ίσες ευθύνες

-Κοτσάνη Χρυσούλα, εκπρόσωπος κοινωνικής οργάνωσης «Αγάπη» από τη Θεσσαλονίκη

-Βαμβακά Μαρίνα, πρόεδρος επιτροπής των ευρωπαϊκών σχέσεων του δήμου Βουλουέρ Σαμπιέρ Βρυξελλών.

Οι προγραμματικές συμβάσεις

ΣΥΝΕΧΕΙΑ ΑΠΟ ΤΗ ΣΕΛ. 1

σμού (θέμα από αναβολή).

- Υπογραφή προγραμματικής σύμβασης ανάμεσα στη Ν.Α. Δωδ/σου και την ΠΡΟΟΔΟ Α.Ε. για τη δημιουργία κατάλληλης υποδομής για την προώθηση της συντήρησης και ανάδειξης της σύγχρονης αρχιτεκτονικής δωδεανησιακής κληρονομιάς (θέμα από αναβολή).

- Σύναψη προγραμματικής σύμβασης μεταξύ της Ν.Α. Δωδ/σου και της ΠΡΟΟΔΟΣ Α.Ε., με αντικείμενο τις υπηρεσίες «Συμβούλου επί θεμάτων λειτουργίας των Οικονομικών Υπηρεσιών της Ν.Α. Δωδ/σου» ποσού 60.000,00 ευρώ χωρίς ΦΠΑ (θέμα από αναβολή).

- Σύναψη προγραμματικής σύμβασης μεταξύ της Ν.Α. Δωδ/σου και του ΝΑΟΔ, για την εκτέλεση έργου «Εργα και ενέργειες αθλητικής ανάπτυξης στο νομό» (θέμα από αναβολή).

- Σύναψη προγραμματικής σύμβασης μεταξύ της Ν.Α. Δωδ/σου και της ΦΥΤΩΡΙΟ Α.Ε. για την ωρίμανση του έργου που αφορά τα φυτικά απόβλητα (θέμα από αναβολή).

- Εγκριση απολογισμού οικον. έτους 2001 του ΝΑΟΔ (θέμα από αναβολή).

- Εγκριση προϋπολογισμού οικ. έτους 2002 του ΝΑΟΔ (θέμα από αναβολή).

- Τροποποίηση Π.Δ.Ε. Ν.Α. Δωδ/σου έτους 2002 για ένταξη του έργου «Κατασκευή σύγχρονου προπονητηρίου ποδοσφαίρου» π/υ 102.714,60 ευρώ σε αντικατάσταση του έργου «Κατασκευή ελαστικού τάπητα στίβου 400 μ. στο ΕΚΑ Καρακόνερο».

- Εγκριση απολογισμού της Ν.Α. Δωδ/σου οικον. έτους 1999.

- Εκφραση άποψης του Ν.Σ. για τη φημολογούμενη κατάργηση των μειωμένων συντελεστών ΦΠΑ

- Κήρυξη αναγκαστικής απαλλοτρίωσης για την εκτέλεση του έργου «Αντιπλημμυρική προστασία Δήμου Αφάντου (έργα εντός του ποταμού Ποελέμονη)».

- Γνωμοδότηση στο αίτημα της Ναυτιλιακής εταιρίας «Αιγαιακές μεταφορές για προσωρινή δρομολόγηση Φ/Γ - Ο/Γ πλοίου «ΜΑΡΙΝΟ» στη γραμμή Θεσσαλονίκη - Σάμο - Κω - Ρόδο (θέμα από αναβολή).

- Εγκριση συμμετοχής τη Ν.Α. Δωδ/σου στη συνδιοργάνωση του 7ου Διεθνούς Συμποσίου «Natural Radiation Environment» - Ψήφιση πίστωσης (θέμα από αναβολή).

- Αντικατάσταση εκπροσώπου του Εμπορικού Συλλόγου Ρόδου στην ΟΚΕ με εκπρόσωπο της Ν.Α. Δωδ/σου - Νομαρχιακό Συμβούλιο (θέμα από αναβολή).

- Αντικατάσταση μέλους της Αστυνομικής Δ/νσης Δωδ/σου στην επιτροπή αξιολόγησης χορήγησης αδειών ταξί με μέλος (τακτικό και αναπληρωματικό), εκπρόσωπο της Ν.Α. Δωδ/σου, Νομαρχιακό Συμβούλιο (θέμα από αναβολή).

- Εκδοση ψηφίσματος συμπαράστασης στα αιτήματα των παραγωγικών τάξεων για την ασκούμενη κυβερνητική πολιτική απέναντι στο εργασιακό τους καθεστώς.

Ψήφιση πίστωσης για την κάλυψη εξόδων γενόμενης μετακίνησης και διαμονής στην Αθήνα των μαθητών και των συνοδών αυτών του 1ου ΤΕΕ Ρόδου για επίσκεψή τους στη Βουλή των Ελλήνων.

Τα παιδιά του Βενετόκλειου θα παρουσιάσουν την κωμωδία του Ψαθά «Ζητείται ψεύτης»

Την Δευτέρα, 22 Απριλίου, ώρα 8.30 μ.μ., η θεατρική ομάδα του 1ου Ενιαίου Λυκείου Ρόδου παρουσιάζει στο Εθνικό Θέατρο (με ελεύθερη είσοδο) την περίφημη κωμωδία του Δ. Ψαθά «Ζητείται ψεύτης». Η ρουσφετολογία, το ψέμμα, η υποκρισία κι άλλα «συμπτώματα» της πολιτικής ζωής ζωντανεύουν με χιούμορ μέσα από τη δροσερή ματιά των παιδιών του Βενετόκλειου.

Μια παράσταση και μια προσπάθεια που πρέπει να τιμηθεί με την παρουσία όλων.

Το πρόγραμμα διενέργειας τεχνικού ελέγχου στα αυτοκίνητα της Ρόδου

ΑΠΟ το Τμήμα ΚΤΕΟ της Νομαρχίας Δωδεκανήσου ανακοινώθηκε το πρόγραμμα για τη διενέργεια τεχνικού ελέγχου οχημάτων, το οποίο έχει ως εξής:

•Από **1.6.2002** έως **30.9.2002**, όλα τα οχήματα με συνδυασμό τριών γραμμάτων ξένων περιοχών ανεξαρτήτως αριθμού και οχήματος.

•Παράταση προθεσμίας ελέγχου μέχρι **31.7.2002**, παντός είδους οχήματα με συνδυασμό γραμμάτων **ΡΟΑ 5001** έως **9999.**

Επίσης θα ελέγχονται τα οχήματα, που η καταλληλότητά τους λήγει αυτές τις εβδομάδες και οχήματα ανάριθμα εισαγωγής.

Οι μαθητές στη Ρόδο

ΣΥΝΕΧΕΙΑ ΑΠΟ ΤΗ ΣΕΛ. 1

της Ολυμπιακής Αεροπορίας, των ιδιωτικών εταιριών που δραστηριοποιούντι στην περιοχή και με έκτακτα δρομολόγια που θα πραγματοποιήσουν πλοία της ΔΑΝΕ και της GA FERRIES που ναυλώθηκαν από μεγάλα πρακτορεία.

ΧΘΕΣ οι αφίξεις των μαθητών έφθασαν τις 7.000. Ειδικότερα τα πλοία «Δημητρούλα» και «Ροδάνθη» του Αγούδημου, έφεραν 2.200 μαθητές ενώ με τα «Ρόδος» και «Πάτμος. της ΔΑΝΕ ήρθαν 1800 άτομα. Αεροπορικώς ήρθαν 3000 μαθητές. Μεγάλος αριθμός μαθητών αναμένεται να έρθει σήμερα και αύριο με πτήσεις που έχουν προγραμματιστεί.

✍ Την προσεχή Πέμπτη 18 Απριλίου θα έρθουν 2000 μαθητές με τα πλοία «Μαρίνα» του Αγούδημου και «ΔΙΑΓΟΡΑΣ» της ΔΑΝΕ.

• Στις 19 Απριλίου θα έρθουν 4.300 μαθητές από τους οποίους οι 2.300 μετα πλοία «ΔΗΜΗΤΡΟΥΛΑ» και «ΡΟΘΑΝΘΗ» και οι 2.000 με τα «ΠΑΤΜΟΣ» και «ΡΟΔΟΣ».

• Στις 22 Απριλίου θα έρθουν 1.000 μαθητές με το πλοίο «ΜΑΡΙΝΑ».

• Την Τρίτη 23 Απριλίου με τα πλοία «ΔΗΜΗΤΡΟΥΛΑ» και «ΡΟΔΑΝΘΗ» θα έρθουν 1.800 μαθητές και 900 με το επιβατηγό - οχηματαγωγό ΠΑΤΜΟΣ της ΔΑΝΕ.

• Στο διάστημα από τις 23 έως τις 27 Απριλίου έχουν προγραμματιστεί λίγες αφίξεις.

«Η εβδομάδα που διανύουμε και η επόμενη είναι η λεγόμενη περίοδος αιχμής για τις αφίξεις των μαθητών που φέτος είναι λιγότερες κατά 10.000 σε σύγκριση με πέρσι» δήλωσε ο υπεύθυνος της εταιρίας ΝΕΑΝΙΚΑ ΤΑΞΙΔΙΑ Βαγ. Πιβουλάρης.

ΤΗΝ ΕΥΧΗ να μην υπάρξουν άλλα προβλήματα στην ακτοπλοΐα έκανε η εκπρόσωπος του πρακτορείου ΖΟΡΜΠΙΔΗΣ κ. Ευγ. Στεφανάκη.

✍ Την άποψη ότι θα έπρεπε να γίνει καλύτερος προγραμματισμός στις ώρες αφίξεων και αναχωρήσεων των πλοίων εξέφρασε ο εκπρόσωπος της GA FERRIES k. Mix. Τάτσης.

Είχε κρυμμένη ηρωίνη

ΣΥΝΕΧΕΙΑ ΑΠΟ ΤΗ ΣΕΛ. 1

θα εισέπραττε το το υπόλοιπο ποσό των 600 ευρώ.

•Οι ασχολούμενοι με τις ανακρίσεις αξιωματικοί της Δίωξης Ναρκωτικών προσπαθούν να αξιοποιήσουν όλες τις πληροφορίες και τα στοιχεία που έχουν στη διάθεσή τους, προκειμένου να φθάσουν στους παραλήπτες της ποσότητας των 25 κιλών χασίς και 50 γραμμαρίων ηρωίνης, που μετέφερε ο Τσευλίκος.

ΣΗΜΕΡΑ το μεσημέρι ο 33χρονος θα οδηγηθεί ενώπιον του τακτικού ανακριτή κ. Βασίλη Παπανικόλα, προκειμένου να απολογηθεί.

ΕΛΛΗΝΙΚΗ ΔΗΜΟΚΡΑΤΙΑ
ΠΕΡΙΦΕΡΕΙΑ Ν. ΑΙΓΑΙΟΥ
ΓΕΝΙΚΗ ΔΙΕΥΘΥΝΣΗ ΠΕΡΙΦΕΡΕΙΑΣ
ΔΙΕΥΘΥΝΣΗ ΔΑΣΩΝ ΔΩΔ/ΝΗΣΟΥ

ΑΝΑΚΟΙΝΩΣΗ

Γνωστοποιείται κατά το άρθρο 14 του Ν.998/79, η αποστολή για δημοσίευση στο Δήμο Νότιας Ρόδου της υπ'αριθμ. 612/12-2-2002 πράξης χαρακτηρισμού έκτασης που εκδόθηκε από τον Δ/ντή Δασών Δωδ/σου. Η ΚΜ 1275 γαιών Ασκληπειού χαρακτηρίζεται ως γεωργική έκταση.

Ο Δ/ντής Δασών Δωδ/σου
Φίλιππος Κοντίτσης
Δασολόγος με Α' βαθμό
4921-16/4

ΓΡΑΦΕΙΟ ΤΕΛΕΤΩΝ & ΜΝΗΜΟΣΥΝΩΝ ΡΟΔΟΥ
ΣΤΕΦΑΝΑ - ΣΤΟΛΙΣΜΟΙ
«ΑΜΕΡΙΚΑΝΟΥ»
Αμεση εξυπηρέτηση ΟΛΟ ΤΟ 24ΩΡΟ
Αναλαμβάνουμε την τελετή και με τα έξοδα που χορηγούν τα ταμεία χωρίς καμία επιβάρυνση. ΙΚΑ, ΤΕΒΕ, ΤΑΞΥ, ΔΗΜΟΣΙΟΥ, ΛΙΜΕΝΙΚΩΝ, ΟΓΑ και λοιπά ταμεία. Τους ΑΠΟΡΟΥΣ ΔΩΡΕΑΝ
Πλατεία Βρούχου στη Μητρόπολη
Τηλέφωνα: 28901 - 33400
2993-15/4/02

ΤΗΛΕΟΡΑΣΗ

ΕΤ-1

07.00 Κινούμενα σχέδια
07.30 Ξυπνήστε!
08.00 Μέλι γάλα
10.00 Η λυγερή (Ε)
11.00 Φελίπε, το δώρο από τη θάλασσα (Ε)
12.00 Μαριού (Ε)
13.00 Οι αταίριαστοι
13.50 Ειδήσεις
15.00 Κιν. σχέδια
17.00 Ειδήσεις
17.30Υγιαίνετε
17.35 www.άνθρωποι.gr
19.00 Κλήρωση Λαϊκού
Λαχείου
19.35 ...Καλύτερη ζωή
19.40 Το πάρκινγκ (Ε)
20.20 Συνεικόνες
20.30 Στα φτερά του έρωτα
21.00 Οι γυναίκες της ζωής της
22.00 Το κόκκινο και το μαύρο (Ε)
23.00 Ειδήσεις
- Γυάλινοι ήρωες
23.30 ΜΑΝΙΞ
00.25 Πάμε στοίχημα
00.30 Στη ζώνη του λυκόφωτος
• Εκπομπές σ'επανάληψη

NET

06.00 Ετσι έχουν τα πράγματα
07.00 Πρώτη ματιά
10.00 Οι δρόμοι του θρύλου
10.30 Τα γεφύρια του Ιονίου
11.01 Γεύσεις της Βορείου Ιταλίας
11.30 Η γέννηση της σύγχρονης αρχιτεκτονικής
12.00 Πέρα από το γαλάζιο: Ουμπέρτο και Στεφανία
13.00 Ειδήσεις
13.45 Οι θησαυροί του κόσμου
14.00 Ταξιδεύοντας στον πλανήτη με τον Στεφάν Πεϊρόν
15.00 Ειδήσεις
16.00 Συν και πλην
18.00 Ειδήσεις- οικονομία - δελτίο στη νοηματική
19.00 Πάμε στοίχημα
19.05 Γεύσεις της Βορείου Ιταλίας (Ε)
19.30 Τη γλώσσα μου έδωσαν ελληνική...
20.00 21ος αιώνας και παράδοση
21.00 Ειδήσεις
22.00 Πρωταγωνιστές
23.00 Το μέλλον είναι εδώ
24.00 Ειδήσεις
00.30 Κτίρια, γέφυρες και σήραγγες

ΕΤ-3

08.01 Πρόκληση
08.30 Ο κόσμος στο επίκεντρο
09.00 Χθες και σήμερα
09.30 Η άλλη μεριά
11.00 Η οδύσσεια του γαλαξία
11.30 Η ρωμαϊκή πολεμική μηχανή
12.00 Τα πουλιά της Αμερικής
12.30 Ανοιχτοί ορίζοντες (Ε)
13.00 Υγεία (Ε)
14.00 Ευρωπεριφέρεια (Ε)
15.00 Ειδήσεις
15.25 Μακρινές φιλίες
15.30 Με μια τρίτη ματιά
17.00 Τεχνόπολις
18.00 Jazz essentials
18.30 Αθλητικό ημίωρο
19.00 Περίμετρος
19.30 Στην υδρόγειο
20.00 Δικαιώματα και αδικίες
20.30 Ειδήσεις
21.40 Μακρινές φιλίες
21.50 Θεσσαλονικέων πόλις
22.00 Δεξίωση
23.00 Απέναντι
24.00 Ειδήσεις
00.20 Ξένη ταινία «Το κουκλόσπιτο»
•Επαναλήψεις εκπομπών και ντοκιμαντέρ

MEGA

05.55 Ειδήσεις στη νοηματική γλώσσα
06.00 Πρώτη έκδοση
08.00 Σήμερα με την Αννα
10.00 Σαν στο σπίτι σας
13.00 Εσύ φταις (Ε)
14.00 Ειδήσεις
15.00 Στην κουζίνα ολοταχώς
15.45 Οσα ζούμε
16.45 Εμείς κι εμείς (Ε)
17.30 Ειδήσεις
17.50 Για μια θέση στον ήλιο
18.30 Απαγορευμένη αγάπη
19.10 Ποιός θέλει να γίνει εκατομμυριούχος;
20.00 Ειδήσεις
21.00 Μουσικά βραβεία «Αρίων»
00.15 Ειδήσεις
01.00 Μουσικό αφιέρωμα: «Robbie Williams» (Ε)
02.10 Ξένη ταινία «Ερωτας στους δρόμους της βίας»

ΑΝΤ-1

06.45 Πριν από το σχολείο
06.55 Ειδήσεις στη νοηματική
07.00 Καλημέρα Ελλάδα
09.55 Ο καιρός της εβδομάδας
10.00 Πρωινός καφές
13.10 Super game
13.15 Πάτερ ημών (Ε)
14.00 Ειδήσεις
14.50 Χρήμα-Χρηματιστήριο
15.00 Νταντά για όλες τις δουλειές (Ε)
15.55 Super game
16.00 Ενα κι ένα (Ε)
16.25 Big Brother2
16.30 Κωνσταντίνου και Ελένης (Ε)
17.30 Ειδήσεις
17.40 Ο καιρός της εβδομάδας
17.45 Super game
17.50 Καλημέρα ζωή
18.40 Θησαυροφυλάκιο
19.15 Big Brother2
19.20 Η λάμψη
20.00 Ειδήσεις
21.00 Για μια γυναίκα κι ένα αυτοκίνητο (Ε)
22.00 Κάτσι καλά
22.45 Big Brother 2
23.45 Ξένη ταινία «Ατσαλένιος τιμωρός»
00.15 Ειδήσεις
02.00 Ανατομία ενός εγκλήματος (Ε)
03.00 Τολμηρές ιστορίες (Ε)
03.40 Τηλεμάρκετιγκ
04.15 Ξένη ταινία

STAR

06.40 Παιδικό πρόγραμμα
09.55 Ειδήσεις
10.00 Λόγια STARάτα
12.00 Με την Ελντα
13.00 Ειδήσεις
14.00 Ο κόσμος του παιδιού
15.15 Το κλειδί (Ε)
15.00 Ουδέν πρόβλημα (Ε)
16.00 Αγάπη και αίμα
17.00 Αιμιλία, μια ακατάμαχητη γυναίκα
18.00 Ειδήσεις
19.00 Αθλητικές ειδήσεις
19.10 Το χρήμα - Καιρός
19.00 The trap
20.00 Το μαγκαζίνο του STAR
21.00 Ξένη ταινία «Ο καταζητούμενος»
23.00 Στην εντατική
24.00 Σημείο αναφοράς
01.30 Ειδήσεις
01.15 OZ
02.15 Ξένη ταινία «Ο ένας πρέπει να πεθάνει»

ALPHA

06.00 Πρώτη ενημέρωση
07.00 Πανόραμα
10.00 Καλώς τους!
13.00 Νιρβάνα (Ε)
14.00 Ειδήσεις
15.00 Life style news
15.25 Ελληνική ταινία «Εφοπλιστής με το ζόρι»
17.10 Ειδήσεις
17.20 Μπορώ
19.15 Κάτω από την Ακρόπολη
20.00 Ειδήσεις
21.00 Με διαφορά στήθους
21.30 Θα σε δω στο πλοίο
22.30 Κόκκινος κύκλος
23.30 Talk show
00.45 Ειδήσεις
01.00 Ξένη ταινία «Φονική τροχιά»αγάπης και μίσους»
03.30 Προκλήσεις (Ε)

ΟΙΚΟΔΟΜΙΚΕΣ-ΤΕΧΝΙΚΕΣ
ΕΜΠΟΡΙΚΕΣ-ΕΠΙΧΕΙΡΗΣΕΙΣ
ΑΦΟΙ ΑΣΒΕΣΤΗ Ο.Ε.
Κ. Τσαλδάρη 26-Ρόδος
☎ 32809-74326
ΠΩΛΟΥΝΤΑΙ
● ΔΙΑΜΕΡΙΣΜΑΤΑ
υπερλούξ διαφόρων διαστάσεων
ΕΓΓΥΗΣΗ Η ΠΟΛΥΕΤΗΣ ΠΕΙΡΑ ΜΑΣ
X3155-30/4

Παρά το σημαντικό έργο που γίνεται

Πολλά τα προβλήματα στο Ιδρυμα Κολυμπίων

ΣΥΝΕΝΤΕΥΞΗ ΜΕ ΤΟΝ ΠΡΟΕΔΡΟ ΑΡ. ΗΡΑΚΛΕΙΔΗ

Το τί γίνεται μέσα στο Κέντρο Αποθεραπείας Φυσικής και Κοινωνικής Αποκατάστασης (ΚΑΦΚΑ), στο γνωστό Θεραπευτήριο Κολυμπίων, όπως το γνωρίζουμε όλοι, ποιά προβλήματα υπάρχουν και πως διαβιούν οι τρόφιμοι μέσα σ'αυτό, είναι ζητήματα που ελάχιστα απασχολούν το ευρύτερο κοινωνικό περιβάλλον και πολύ περισότερο τους τοπικούς φορείς.

Ολοι όμως σπεύδουν να ασκήσουν την πιο αυστηρή κριτική, όταν κάποιο δυσάρεστο περιστατικό σημειωθεί σ'αυτό το χώρο. Κατά τα άλλα παραμένουν αδιάφοροι και χωρίς ευαισθησίες απέναντι στις 100 τόσες ψυχές, που η περίπτωσή τους θα έπρεπε να συγκινεί την κοινωνία μας στο σύνολό της.

Αυτά τονίζει ιδιαίτερα σε συνέντευξή του στην «Πρόοδο» ο πρόεδρος του Δ.Σ.



Ο πρόεδρος του Ιδρύματος κ. Αριστοτέλης Ηρακλείδης

του ΚΑΦΚΑ Κολυμπίων κ. Αριστοτέλης Ηρακλείδης. Μιλώντας στην εφημερίδα μας, ο κ. Ηρακλείδης περιγράφει τα της λειτουργίας του ιδρύματος και τον τρόπο διαβίωσης των τροφίμων μέσα σ'αυτό. Και υπογραμμίζει προκαταβολικά:

«Εγώ και οι συνάδελφοί μου στο διοικητικό συμβούλιο θα θέλαμε να είναι άλλη η λειτουργία και η αποστολή αυτού του ιδρύματος. Θα θέλαμε να μην είχε τη μορφή ασύλου, όπου η μόνη δυνατότητα για τους τροφίμους είναι να περάσουν όλη τη ζωή τους μέσα σ'αυτό, ξεχασμένοι από τον έξω κόσμο. Στόχος όλων θα έπρεπε να είναι η εξασφάλιση τέτοιων προϋποθέσεων, που θα επέτρεπε σε πολλούς ασθενείς να επιστρέφουν κάποια στιγμή ως φυσιολογικοί άνθρωποι στην κοινωνία μας!».

ΕΡ.: Κι γιατί αυτό δεν είναι εφικτό;

ΑΠ.: Υπάρχουν συγκεκριμένοι λόγοι που δυσχεραίνουν μια τέτοια προοπτική. Είναι πρώτα-πρώτα το τεράστιο χάσμα που μας χωρίζει από την κεντρική εξουσία. Η μεγάλη απόσταση που παρεμβάλλεται, εμποδίζει τα αρμόδια πρόσωπα να κατανοήσουν και να δώσουν λύσεις στις ανάγκες στα προβλήματα του ιδρύματος. Είναι η πλήρης αδιαφορία των τοπικών φορέων, όπως της Νομαρχίας και της Τοπικής Αυτοδιοίκησης στην περιοχή. Είναι ακόμη η έλλειψη ευαισθησίας από το κοινωνικό περιβάλλον και ιδιαίτερα από τους συγγενείς των πασχόντων ατόμων

Θεωρώ επ'ευκαιρία υποχρέωσή μου να αναφέρω, ότι ένας μόνο πολιτικός της περιοχής μας έδειξε αδιάλειπτο ενδιαφέρον και βοήθησε κατ'επανάληψιν το ίδρυμά μας. Και αυτό είναι ο πρώην γ.γ. του υπουργείου Αιγαίου, ο κ. Μαχαιρίδης.

ΕΡ.: Εκτός από όσα σημειώσατε προηγουμένως, στο εσωτερικό του ιδρύματος υπάρχουν ελλείψεις που δυσχεραίνουν τη λειτουργία του;

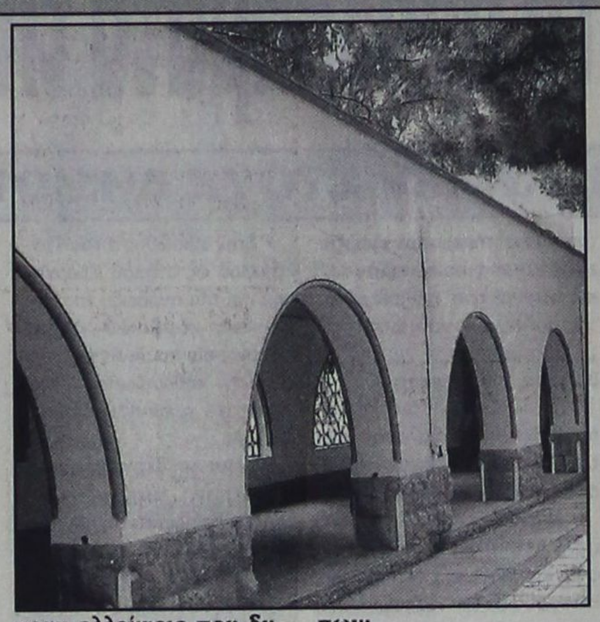

ΑΠ.: Ενα μεγάλο πρόβλημα είναι η μεγάλη απόσταση του ΚΑΦΚΑ από την πόλη, όπου υπάρχει η υποδομή παροχής δευτεροβάθμιας υγειονομικής περίθαλψης.

Δεν έχουμε νευρολόγο-ψυχίατρο παρά μόνον ένα γιατρό που αντιμετωπίζει περιστατικά γενικής ιατρικής. Τα πιο σοβαρά περιστατικά καλύπτονται από το Περιφερειακό Νοσοκομείο Ρόδου. Από πλευράς νοσηλευτικού προσωπικού το 70% των αναγκών μας καλύπτεται από εξειδικευμένους εργαζόμενους. Χρειαζόμαστε όμως περισσότερους.

ΕΡ.: Πόσοι είναι οι ασθενείς, σε ποιές κατηγορίες και σε ποιές ηλικίες ανήκουν;

ΑΠ.: Είναι περί τα 100 άτομα. Το 90% απ'αυτούς πάσχει από βαριές νευρολογικές παθήσεις, όχι όμως επικίνδυνης μορφής. Το υπόλοιπο 10% είναι τετραπληγικά άτομα. Ολοι είναι μεσαίας, έως μεγάλης ηλικίας και προέρχονται από τα Δωδεκάνησα, αλλά και άλλες περιοχές της χώρας.

ΕΡ.: Πώς θα χαρακτηρίζατε τις συνθήκες διαμονής και διαβίωσης των ανθρώπων αυτών;

ΑΠ.: Αξιοπρεπείς. Διαθέτουν τις αναγκαίες ανέσεις, όπως θέρμανση το χειμώνα, κλιματισμό το καλοκαίρι, τηλεόραση κ.α.

ΕΡ.: Η ζωή τους κατά τ'άλλα είναι μια επανάληψη της καθημερινής ρουτίνας;

ΑΠ.: Κάθε άλλο. Σε τακτά διαστήματα τους κάνουμε εκδρομές, διοργανώνουμε ψυχαγωγικές εκδηλώσεις, πάρτι και ό,τι άλλο χρειάζεται για να έχουν ευχάριστη απασχόληση.

ΕΡ.: Διατυπώσατε το παράπονο ότι η Τοπική Αυτοδιοίκηση της περιοχής αδιαφορεί για το ΚΑΦΚΑ Κολυμπίων. Μήπως όμως το ίδρυμα που διευθύνετε, αποκλείει από μόνο του την επαφή με τη ζωή της ευρύτερης περιοχής;

ΑΠ.: Το αντίθετο συμβαίνει. Το ίδρυμά μας για ό,τι χρειάζεται, απευθύνεται αποκλειστικά σε επαγγελματίες τ'Αφάντου και του Αρχαγγέλου. Δίνουμε αρκετή δουλειά σ'αυτούς τους ανθρώπου. Εμείς, επίσης, βοηθήσαμε για τη μεταφορά των παιδιών με ειδικές ανάγκες, που υπάρχουν στην περιοχή, στο ειδικό σχολείο.

ΕΡ.: Μιλήσατε για έλλειψη ευαισθησίας του κοινωνικού περιβάλλοντος απέναντι στους τροφίμους. Ισχύει το ίδιο και για τους συγγενείς αυτών των ανθρώπων;

ΑΠ.: Είναι λυπηρό που το λέω, αλλά οι πλέον αδιάφοροι είναι οι συγγενείς. Ερχονται, παρατούν τους ανθρώπους τους στο ίδρυμα και από κει και πέρα είναι σαν να μην υπάρχουν για τους ίδιους.

ΕΡ.: Τελικά δεν υπάρχει ούτε ένας που να στηρίζει αυτό το ίδρυμα;

ΑΠ.: Μόνο ο στρατός της περιοχής έχει δείξει συνεχές ενδιαφέρον, κυρίως τις μεγάλες γιορτές. Μας στέλλουν ομάδες στατιωτών για τα κάλαντα, μοιράζουν δώρα, εύχονται στους τρόφιμους, όπως θα συμβεί και τώρα το Πάσχα.

Συμπαράσταση έχουν προσφέρει και οι Ροταριανοί της Ρόδου με προσωπικό ενδιαφέρον του κ. Δαλιάνη. Και μου δίνετε αυτή τη στιγμή την ευκαιρία να ευχαριστήσω δημόσια όλους τους παραπάνω.

ΕΡ.: Οι σχέσεις της διοίκησης με το προσωπικό του ιδρύματος, ποιές είναι;

ΑΠ.: Στο ΚΑΦΚΑ απασχολούνται περί τα 60 άτομα. Οφείλω να σας πω ότι κι εγώ εκπλήσσομαι για την ευσυνειδησία και την προθυμία, που κάνουν τη δουλειά τους, αυτοί οι άνθρωποι. Και δεν είναι καθόλου εύκολη αυτή η δουλειά. Η προσφορά των εργαζομένων του ιδρύματός μας είναι συγκινητική και γι'αυτό τους ευχαριστώ.

ΕΡ.: Προ μηνών πάντως υπήρξε περιστατικό κακοποίησης τροφίμου στα Κολύμπια. Τί έγινε αυτή η περίπτωση και πώς αντιμετωπίζετε ανάλογα περιστατικά, εάν προκύψουν;

ΑΠ.: Οι υπαίτιοι του περιστατικού που αναφέρατε, έχουν τιμωρηθεί πολύ αυστηρά Οποιαδήποτε τέτοια περίπτωση παραπέμπεται από εμάς στον Εισαγγελέα ή στο Ανώτατο Πειθαρχικό Συμβούλιο, το οποίο μπορεί να επιβάλει ακόμη και την ποινή της οριστικής απόλυσης.

Μην ξεχνάτε άλλωστε, ότι στη διοίκηση του ιδρύματος μετέχει και μέλος του συλλόγου ατόμων με ειδικές ανάγκες, που σε τέτοια θέματα επιδεικνύει εξαιρετική ευαισθησία.

ΕΡ.: Σε ιδρύματα, όπως το δικό σας, έχουν υπάρξει κατά καιρούς φαινόμενα κακοδιαχείρισης. Εσάς, σας απασχολεί ένα τέτοιο ενδεχόμενο;

ΑΠ.: Μπορώ με μεγάλη υπερηφάνεια να σας πω, ότι είμαστε το μοναδικό ίδρυμα στη χώρα, που από χρόνο σε χρόνο μειώνει το ύψος του προϋπολογισμού του. Για το ίδιο επίπεδο παροχών μειώνονται οι δαπάνες μας κατά 10%. Υπάρχει πλήρης διαφάνεια στις προμήθειές μας. Προβαίνουμε σε σταδιακή ανακαίνιση των κτιριακών μας εγκαταστάσεων με ίδιους πόρους. Και προχωρούμε στην ανέγερση νέα σύγχρονης πτέρυγας, δυναμικότητας 50 περίπου κλινών.

ΕΡ.: Τελικά, κ. Ηρακλείδη, ποιές προϋποθέσεις θέτετε σεις για την ακόμη καλύτερη λειτουργία του ΚΑΦΚΑ Κολυμπίων;

ΑΠ.: Τρία πράγματα θεωρώ αναγκαία να γίνουν: να τοποθετηθεί μάνατζερ στο ίδρυμα, να το στηρίξει η Τοπική Αυτοδιοίκηση και να στελεχωθεί με επιστημονικό προσωπικό και κυρίως με νευρολόγο-ψυχίατρο.

C.A.N.A. FERRIES
ΠΡΟΓΡΑΜΜΑ ΔΡΟΜΟΛΟΓΙΩΝ
Από νησιά προς Πειραιά
• Δευτέρα 15/4/02 ΡΟΔΑΝΘΗ 16.00
Κω - Κάλυμνο - Λέρο - Πάτμο - Πειραιά
• Τρίτη 16/4/02
ΡΟΜΙΑΝΤΑ 15.00
Σύμη - Τήλο - Νίσυρο - Κω - Κάλυμνο - Αστυπάλαια - Νάξο - Πάρο - Σύρο - Πειραιά
ΜΑΡΙΝΑ16.00
Κω - Κάλυμνο - Λέρο - Πάτμο - Πειραιά
• Τετάρτη 17/4/02
ΡΟΔΑΝΘΗ 16.00
Κω - Κάλυμνο - Λέρο - Πάτμο - Πειραιά
ΔΗΜΗΤΡΟΥΛΑ 16.00
Κω - Κάλυμνο - Λέρο - Πάτμο - Πειραιά
• Πέμπτη 18/402
ΜΑΡΙΝΑ 16.00
Κω - Κάλυμνο - Λέρο - Πάτμο - Πειραιά
• Παρασκευή 19/4 /02
ΜΑΡΙΝΑ 18.00
Κω - Κάλυμνο - Πειραιά
ΡΟΔΑΝΘΗ 18.00 Πειραιά
• Σάββατο 24/4/02
ΡΟΜΙΑΝΤΑ 14.30 Καστελλόριζο
ΜΑΡΙΝΑ16.00
Κω - Κάλυμνο - Λέρο - Πάτμο - Πειραιά
• Κυριακή 21/4/02
ΔΗΜΗΤΡΟΥΛΑ 09.00 Πειραιά
Πληροφορίες:
Τηλ. 35066 - 30406 - 36170 - 28597 FAX: 39839
και στον ταξιδιωτικό σας πράκτορα
X3166-30/4

ΠΡΑΚΤΟΡΕΙΟ ΤΑΞΙΔΙΩΝ
ΣΑΒΒΑΣ ΣΑΗΣ
ΠΑΣΧΑΛΙΝΗ ΕΚΔΡΟΜΗ
στην ΠΑΤΜΟ - ΛΕΙΨΟΥΣ
από 1/5 έως 5/5
Ελάτε μαζί μας στα δεύτερα Ιεροσόλυμα όπως αποκαλείται η ΠΑΤΜΟΣ για να γιορτάσουμε την Ανάσταση του Κυρίου να δούμε την τελετή του νιπτήρα τη Μεγ. Πέμπτη και να επισκεφθούμε το Σπήλαιο της Αποκάλυψης, το μοναστήρι του Αγ. Ιωάννου του Θεολόγου στη Χώρα, το γυναικείο μοναστήρι του Ευαγγελισμού, την Παναγιά Κουμάνα, τα χωριά Κάμπο, Λάμπτη και άλλα.
Τιμή κατ' άτομο ευρώ 161
ΠΕΡΙΛΑΜΒΑΝΕΙ:
• Εισιτήρια Ρόδο - Πάτμο - Ρόδο Γ' Β' θέση
• Ξενοδοχεία με πρωινό
• Εκδρομή στο νησί
• Κρουαζιέρα στους Λειψούς
• Συνοδός ο κ. Σάββας Σαής
ΠΛΗΡΟΦΟΡΙΕΣ ΠΡΟΓΡΑΜΜΑΤΑ
ΠΡΑΚΤΟΡΕΙΟ ΤΑΞΙΔΙΩΝ
ΣΑΒΒΑΣ ΣΑΗΣ
ΤΑΡΠΟΝ ΣΠΡΙΓΚΣ 42 (δίπλα στην Πίστεως)
Τηλ. 39781-3
X3173-30/4

DIBI CENTER
STELLA BEAUTY
ΑΠΟΤΕΛΕΣΜΑΤΑ
ΜΕ ΑΠΟΛΥΤΗ ΑΣΦΑΛΕΙΑ
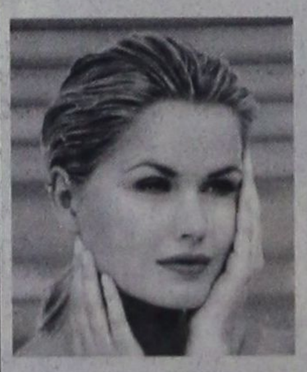
ΑΠΟΚΤΗΣΤΕ...
Επίπεδη κοιλιά, σφριγηλούς γλουτούς, λεπτή μέση, όμορφα καλλίγραμμα πόδια, σφιχτές γάμπες
ΔΙΩΞΤΕ...
Τη κυτταρίτιδα, τα ψωμάκια, τη χαλάρωση, τα επίμονα τοπικά παχάκια και θαυμάστε το αποτέλεσμα στον καθρέπτη!

ΔΩΣΤΕ...
Λάμψη και ζωντάνια στο πρόσωπό σας.
Ελάτε τώρα κοντά μας να απολαύσετε τα πιο σύγχρονα και μοναδικά προγράμματα προηγμένης τεχνολογίας.
Με την προσωπική φροντίδα της έμπειρης ΑΙΣΘΗΤΙΚΟΥ
ΣΤΕΛΛΑΣ ΧΑΤΖΗΣΑΒΒΑ
Μιχ. Πετρίδη 49, Ρόδος, τηλ. 02410 30469, 02410 73590
www.stellabeauty.com
X. 3189-30/4

ΑΙΓΑΙΟΚΤΗΜΑΤΙΚΗ

ΠΩΛΟΥΝΤΑΙ ΤΑ ΚΑΤΩΘΙ ΑΚΙΝΗΤΑ

(Δ.Δ.= Δάνεια Δεκτά)

ΔΙΑΜΕΡΙΣΜΑΤΑ: ΕΤΟΙΜΟΠΑΡΑΔΟΤΑ ΚΑΙΝΟΥΡΓΙΑ ΚΑΙ ΜΕΤΑΧΕΙΡΙΣΜΕΝΑ

ΔΥΑΡΙΑ (1 υπν.)

35 τ.μ. στους Δασκάλους 44.020 €, (15 εκ.) (Δ.Δ.)
45 τ.μ. (ισ.) με αυλή καινούργιο στα Κοσκινού 44.020 €, (15 εκ.)
45 τ.μ. καινούργιο στην Ιαλυσό 18 εκ. - 52.824 €
57 τ.μ. Αθηνών (3 ετών) με θέα. 25 εκ. - 73.367 € (ΔΔ)
67τ.μ. (2 studio) στην Ιαλυσό, 58.694 €, (20 εκ.) (ΔΔ)

ΤΡΙΑΡΙΑ (2 υπν.)

70τ.μ. καινούργιο στην Ιαλυσό 82.171 €, (28 εκ.) (Δ.Δ.)
75τ.μ. στη Σωτήρος β' όροφος με πολλά εξτρά 57.226 €, (19.5 εκ.) (ΔΔ)
77τ.μ. λουξ έτοιμ/το με αυλή στα Κοσκινού 79.236 € (27 εκ. μετρητά)
80τ.μ. καινούργιο Ιαλυσό 32 εκ., 93.910 € (Δ.Δ.)
85τ.μ. β' ορ. στη Στ. Κωτιάδη, 76.302 €, (26 εκ.)
88 τ.μ. καινούργιο στο Ροδίνι 110.051 €, (37,5 εκ.)
89τ.μ. σε μπετά στην Ενόπλων Δυνάμεων 46.955 €, (16 εκ.) (Δ.Δ.)
90τ.μ. (ημ/γειο) λουξ στη Μιχ. Πετρίδη 67.498 €, (25 εκ.)
91τ.μ. (3 studio) στην Ιαλυσό 88.014 €, (30 εκ.)
140τ.μ. ορ/σμα, Πειραιώς, σε σοβά α' ορόφ. 93.910 €, (32 εκ.) (Δ.Δ.)

ΤΕΣΣΑΡΙΑ (3 υπν.)

95τ.μ. (3 υπν.) Μίρα Μάρε 70.432 €, 24 εκ. (ΔΔ)
100τ.μ. καινούργιο οροφοδιαμέρισμα 111.518 €, (38 εκ.) (Δ.Δ.)
100τ.μ. (3 υπν.) καινούργιο στην Ιαλυσό 111.518 €, (38 εκ.) (Δ.Δ.)
103τ.μ. καινούργιο στην Ανάληψη 157.006 €, (53.5 εκ.) (Δ.Δ.)
118τ.μ. σε σοβά στους Δασκάλους, 102.71 €, (35 εκ.) (Δ.Δ.)
120τ.μ. καινούργιο στην Πειραιώς, 161.408 €, (55 εκ.) (Δ.Δ.)
45+117τ.μ. διαμ. σε σοβά στους Δασκάλους 120.322 €, (41 εκ.)(ΔΔ)
158 τ.μ. ορ/μα σε μπετά στους Δασκάλους 93.910 €, (32 εκ.) (μετρητά)

ΜΕΖΟΝΕΤΤΕΣ - ΜΟΝΟΚΑΤΟΙΚΙΕΣ - ΠΑΛΙΑ ΣΠΙΤΙΑ

48τ.μ. διόροφο στην Παλιά Πόλη, 26.412 €, (8 εκ.) (Δ.Δ.)
90 τ.μ. δυόροφη μον/κία στο Παραδείσι με τζάκι 64.563 €, (22 εκ.) δρχ.
120τ.μ. μεζ/τα στο Ροδίνι κανούργια 80 εκ., 234.776 € (Δ.Δ.)
125τ.μ. (με 40 μ.υπογ) μονοκατοικία σε μπετά στο Παραδείσι, 58.694 €, (20 εκ.) δρχ.
125τ.μ. σε 1,5 στρ. στη Θολό 205.429 €, (70 εκ.)
140τ.μ. (με 70 υπ.) σε μαρμαροσοβά στην Ιαλυσό 146.735 €, (50 εκ.) (ΔΔ)
140τ.μ. μονοκατοικία σε 2 στρέμματα στα Κοσκινού 293.470 €, (100 εκ.) (Δ.Δ.)
210τ.μ.μονοκατοικία μεραχειρισμένη στα Κοσκινού 205.429 €, (70 εκ.)
230τ.μ. παραδοσιακό αρχοντικό στη Ρόδο 205.429 €, (70 εκ.) (Δ.Δ.
240τ.μ. μεζονέτα λουξ στην ΙΞΙΑ, 249.449 €, (85 εκ.) (Δ.Δ.)
240τ.μ. κτίριο σε 500 μ. οικ/δο κοντά στην Καναδά 110 εκ., 322.817 €
270τ.μ. βίλα σε σοβά σε 4 στρ. στο Τσαΐρι 293.470 €, (100 εκ.)
280τ.μ. μονοκατοικία σε 1 στέμ. στα Κοσκινού 440.205 €, (150 εκ.) (Δ.Δ.)
280τμ. (2 διαμ/τα) ισ. α' ορ. σε 3.700 τ.μ. οικόπεδο στην Κρεμαστή 366.837 €, (125 εκ.) (Δ.Δ)
340τ.μ. ημ/λης μεζονέτα Ασγούρου σε 1 στρέμμα 176.082 €, (60 εκ.)
550 τ.μ. μον/κία κοντά στην Παστίδα σε 7 στρ. 498.899 €, (170 εκ.)

ΚΑΤΑΣΤΗΜΑΤΑ - ΓΡΑΦΕΙΑ - ΚΤΙΡΙΑ - ΒΙΟΤ/ΚΟΙ ΧΩΡΟΙ:

50 τ.μ. στο Μανδράκι 110 εκ. - 322.810 €
80 τ.μ. δυόροφο κτίριο στο Μανδράκι 352.164 €, (120 εκ.)
90τ.μ. στο Νιοχώρι, 184.886 €, (63 εκ.) (Δ.Δ.)
140τ.μ. πλησίον Αννης Μαρίας, 82.171 €, (28 εκ.)
175τμ. κατάστημα επί της Λεωφόρου Ρόδου-Λίνδου 205.429 €, (70 εκ.) (Δ.Δ)
230 κτίριο (ισ. κατ/μα α' γραφείο) στην Π. Πόλη 146.735 €, (50 εκ.)
180τ.μ. αποθήκη ισόγεια στο Ροδίνι, 132.061 €, (45 εκ.)(Δ.Δ.)
320τμ. (βιοτ.) στα Ασγούρου 161.408 €, (55 εκ.)
400τμ. (υπ. ισ. άδεια α΄ ορ.) κολώνες Μηδεια 234.776 €, (80 εκ.)(Δ.Δ)
500τ.μ. βιοτ/κός χώρος (εργοστάσιο) στη δυτική Ρόδο σε 5 στρ. οικόπεδο 293.470 €, (100 εκ.)
900τ.μ. κτίριο στο Μηδεια

ΟΙΚΟΠΕΔΑ:

261τ.μ. Αισχύνης (Σ.Δ. 0,8) 52.824 €, (18 εκ.)
400τ.μ. Δημ. Αναστασιάδη (Σ.Δ. 1) 146.735 €, (50 εκ.)
500 τ.μ. στο Μίρα Μάρε Σ.Δ. 0,8 132.065 €, (45.εκ.)
680τ.μ. οδός Πειραιώς (ΣΔ 0,8) 176.082 €, (60.εκ.)
3 στρ. Λεωφ. Ρόδου - Κρεμαστής 800 τ.μ. με άδεια 469.552 €, (160 εκ.)
3600 στα Κολύμπια (κτίζει 360 τ.μ.) 58 694 € (20 εκ.)
4 στρ. στο γεννάδι 200 μ. από τη θάλασσα 82.171 € (28 εκ.)
4.000τμ. Νερά Καλλιθέας 176.082 €, (60 εκ.)
14 στρ. στο Τσαίρι 176.082 €, (60 εκ.)

Αναλαμβάνουμε την ενοικίαση των διαμερισμάτων σας σε σύντομο χρονικό διάστημα

ΖΗΤΟΥΝΤΑΙ ΜΕΤΑΧΕΙΡΙΣΜΕΝΑ ΔΙΑΜΕΡΙΣΜΑΤΑ

(ΑΜΕΣΗ ΠΩΛΗΣΗ)

➤ ΔΙΑΘΕΤΟΥΜΕ ΚΑΤΑΣΤΗΜΑΤΑ, ΟΙΚΟΠΕΔΑ, ΑΓΡΟΤΕΜΑΧΙΑ ΚΑΙ ΕΠΙΧΕΙΡΗΣΕΙΣ
➤ ΑΝΑΛΑΜΒΑΝΟΥΜΕ ΤΗΝ ΠΩΛΗΣΗ ΤΩΝ ΑΚΙΝΗΤΩΝ ΣΑΣ ΣΕ ΣΥΝΤΟΜΟ ΧΡΟΝΙΚΟ ΔΙΑΣΤΗΜΑ ΜΕ ΥΠΕΥΘΥΝΟΤΗΤΑ ΚΑΙ ΕΧΕΜΥΘΕΙΑ ΣΤΗ ΡΟΔΟ - ΑΘΗΝΑ- ΠΕΙΡΑΙΑ

ΒΑΖΟΥΚΟΥ ΡΕΝΑ

ΜΕΣΙΤΗΣ ΑΣΤΙΚΩΝ ΣΥΜΒΑΣΕΩΝ

Πληροφορίες τηλ. (0241) 22943-28838,
FAX: 28838
Διευθ. Γραφείου: Δημ. Θεοδωράκη 3
Τ.Κ. 85100 Ρόδος
9-1 το πρωΐ και 6.30 - 9.00 απόγευμα
ΔΕΥΤΕΡΑ -ΠΕΜΠΤΗ
e-mail.vazoukou@otenet.gr

X 3162-30/4

Η παράταξη Χατζή Χατζηευθυμίου

Ζητά προτάσεις για να δοθούν λύσεις στα προβλήματα της πόλης

ΠΡΟΣΚΛΗΣΗ ΣΤΟΥΣ ΔΗΜΟΤΕΣ

Η παράταξη του υποψηφίου δημάρχου Χατζή Χατζηευθυμίου με χτεσινή ανακοίνωσή της καλεί όλους τους πολίτες που έχουν μια πρόταση για την επίλυση των προβλημάτων της πόλης να την αποστείλουν στον πρόεδρο της παράταξης Κυριάκο Αρχοντάκη. Το κείμενο της ανακοίνωσης έχει ως εξής:

«Στην ιδρυτική διακήρυξη της παράταξής μας «πρώτα η Ρόδος» υποσχεθήκαμε:

...Η κατάρτιση του προγράμματός μας θα είναι το αποτέλεσμα ενός ευρύτερου κοινωνικού διαλόγου. Να προέρχεται από την κατάθεση των προτάσεων και των ανησυχιών των δημοτών της πόλης μας, με βάση τα σημερινά προβλήματα, αλλά και τις προσδοκίες γαι το μέλλον...

Συνεπείς στις εξαγγελίες μας υλοποιούμε και συστηματοποιούμε σήμερα την έναρξη ενός κοινωνικού διαλόγου, και ζητούμε από κάθε δημότη της πόλης μας να καταθέσει τις προτάσεις του, για προβλήματα που αναφέρονται:

• Στο κυκλοφοριακό, τα προβλήματα στάθμευσης και την οργάνωση των κοινόχρηστων χώρων της πόλης μας.
• Στη στήριξη με συγκεκριμένα μέτρα της οικονομικής αναγέννησης του εμπορικού κέντρου και των επιχειρηματιών του κέντρου και της περιφέρειας.
• Στην επεξεργασία ενός μεσοπρόθεσμου προγράμματος που θα καταστήσει τη Ρόδο, πρωτεύουσα πόλη του Συνεδριακού Τουρισμού.
• Στην αντιμετώπιση της μάστιγας των ναρκωτικών, των προβλημάτων των οικονομικών μεταναστών και της ευταξίας και ασφάλεια στις γειτονιές της πόλης.
• Στην προώθηση του Πολιτισμού ως στόχου ιεράρχησης και την ανάδειξη της Ρόδου ως κομβικού χώρου ιστορίας και κουλτούρας.
• Στην καθαριότητα και την αισθητική εμφάνιση της πόλης μας.
• Στην επεξεργασία μιας επιθετικής «μορφωτικής» δηλωματίας, με τη δημιουργία και την ενίσχυση ερεισμάτων και συμμαχιών με αδελφοποιημένες πόλεις.
• Στην ανάδειξη των καθημερινών προβλημάτων και των παρεμβάσεων στις γειτονιές και τις συνοικίες.
• Στην εκπόνηση ενός ρεαλιστικού και αποτελεσματικού προγράμματος οικονομικής ανάπτυξης της πόλης, με έμφαση στον τουρισμό.
• Στη βελτίωση παροχής υπηρεσιών υγείας και περίθαλψης.
• Στην εξυπηρέτηση του πολίτη και την πάταξη της γραφειοκρατίας.
• Στη δημοτική μέριμνα και την ποιοτική αναβάθμιση της κοινωνικής στήριξης.
• Στην παιδεία και τη διαρκή επιμόρφωση, τη συνεργασία και στήριξη του Πανεπιστημίου Αιγαίου και την ουσιαστική αναβάθμιση των Τουριστικών Σχολών.
• Στην ανάδειξη των συναινετικών εργασιών ρυθμίσεων μεταξύ των κοινωνικών εταίρων και την αποδοχή του πρωταρχικού συντελεστή της εργασίας.
• Στην αξιοποίηση δημοτικών, εθνικών και ευρωπαϊκών πόρων για τη δημιουργία νέων θέσεων απασχόλησης με έμφαση στη στήριξη των νέων και των γυναικών.
• Στην ανάληψη πρωτοβουλιών στήριξης και προαγωγής του αθλητισμού, την οικονομική ενίσχυση των σωματείων, την αναβάθμιση των μεγάλων αθλητικών διοργανώσεων και τη δημιουργία νέων χώρων άθλησης και ψυχαγωγίας για την καλλιέργεια του φίλαθλου πνεύματος.

Στα πλαίσια μιας αμφίδρομης επικοινωνίας ενεργοποίησης των πολιτών, καλούμε κάθε δημότη που θέλει να προσφέρει στην επίλυση προβλημάτων που αναφέρονται στην ποιότητα ζωής και τις προοπτικές της πόλης μας, να αποστείλει την πρότασή του, με επιστολή ή με FAX στον πρόεδρο της παράταξης κ. Κυριάκο Αρχοντάκη, Ιωάννου Καζούλη 15, Ρόδος - 85100 FAX 0241-43615 ή τηλεφωνικά στο τηλέφωνο 75315.

Θέλουμε να σας διαβεβαιώσουμε ότι όλες οι προτάσεις θα αξιολογηθούν από τις ομάδες εργασίας και θα ληφθούν υπ' όψιν, μετά από απόφαση της Εκτελεστικής Επιτροπής, στη σύνταξη του προγράμματος της παράταξης.

Χατζής Χατζηευθυμίου
Υποψήφιος Δήμαρχος Ροδίων»

ΤΟ ΚΑΜΑΚΙ
ΔΕΚΑΠΕΝΘΗΜΕΡΗ ΠΟΛΙΤΙΚΗ • ΣΑΤΙΡΙΚΗ • ΑΠΟΚΑΛΥΠΤΙΚΗ ΕΦΗΜΕΡΙΔΑ ΤΗΣ ΔΩΔΕΚΑΝΗΣΟΥ

Πολιτική, σατιρική, αποκαλυπτική εφημερίδα της Δωδεκανήσου

«Το Καμάκι»

• Κυκλοφορεί κάθε 1η και 15 στα περίπτερα
• Αποκαλύπτει, σατιρίζει, ερευνά και σχολιάζει..

«Το Καμάκι»
...δροσιά στην ενημέρωση
• Ζητείστε το στα περίπτερα
Συνδρομητές... ευπρόσδεκτοι

***

Εθνικής Αντιστάσεως 65 - 2ος όροφος
Τηλέφωνα - FAX: 02410 - 70130, 70131

ΧΛ-16/4

FELICIA
RESIDENTS II

συγκρότημα μονοκατοικιών στους πρόποδες του Φιλερήμου, στην Παστίδα



Εμβαδόν 134 μ², οικόπεδο 275-453μ²
3 υπνοδωμάτια, κουζίνα, σαλόνι, καθιστικό, αποθήκη, τζάκι,
2 λουτρά, 1 WC, χώρος στάθμευσης
απο 25.000.000 δρχ (73.367,57 €) στα μπετά
ΠΛΗΡΟΦΟΡΙΕΣ : Τηλ. 0241-68615, 0946179869
ΑΝΔΡΕΑΣ ΜΙΧΑΗΛΙΔΗΣ αρχιτέκτων
Λεωφ. Λίνδου 232, 85100 Ρόδος
Τηλ. 0241-68615, Fax 68598, e-mail amih@rho.forthnet.gr

Τ 478-23/4

ΕΙΣΙΤΗΡΙΑ·
ΞΕΝΟΔΟΧΕΙΑ
ΕΚΔΡΟΜΕΣ

Sigma travel agency

Από 22/4 έως 26/4 (4 διανυκτερεύσεις)

5ήμερη εκδρομή

στη **ΣΜΥΡΝΗ** και τον **ΜΑΡΜΑΡΑ**

(3 μέρες στην όμορφη Σμύρνη με ημιδιατροφή, ψώνια, ξενάγηση, ξεκούραση.
Και μία μέρα στο Μαρμαρά σε πολυτελές ξενοδοχείο με πρωινό και ημιδιατροφή).

ΜΕ ΤΙΜΗ ΕΚΠΛΗΞΗ

181 €

ΤΗΛΕΦΩΝΗΣΤΕ ΜΑΣ
ΓΙΑ ΠΕΡΙΣΣΟΤΕΡΕΣ ΠΛΗΡΟΦΟΡΙΕΣ

SIGMA S.S. TRAVEL

ΤΗΛΕΦΩΝΑ 90049 FAX 96697
Λ. Ηρακλειδών, Εμπ. Κέντρο RHODESLAND
(Μεταξύ AVRA BEACH ΚΑΙ MIRA MARE)
ΥΠΕΥΘΥΝΟΣ: ΣΤΕΡΓΕΝΑΚΗΣ Σ.

X3195-30/4

ΑΡΧΩΝ ΣΑΜΑΡΤΖΗΣ

Από το 1980



20 ΧΡΟΝΙΑ ΜΟΝΩΣΕΙΣ

ΜΟΝΩΣΕΙΣ ΤΑΡΑΤΣΩΝ

Ricofon®

ΓΙΑ ΤΕΛΕΙΑ ΑΚΟΥΣΤΙΚΗ ΣΤΟΥΣ ΧΩΡΟΥΣ ΕΡΓΑΣΙΑΣ ΚΑΙ ΔΙΑΣΚΕΔΑΣΗΣ



Τοποθετώντας το κατάλληλο προϊόν RICOFON έχετε μια αίθουσα με άριστη ακουστική και συγχρόνως ένα τέλειο διακοσμητικό αποτέλεσμα.

X 3150-30/4

ΔΙΑΘΕΣΗ: **ΑΡΧΩΝ ΣΑΜΑΡΤΖΗΣ**
ΜΟΝΩΣΕΙΣ - ΣΤΕΓΑΝΩΣΕΙΣ
ΚΑΤΑΣΤΗΜΑΤΑ
1) Ερυθρού Σταυρού 21 - Τηλ.: 02410 23030/32054 Ρόδος 85100
2) Ικαρου & Λαοδικείας - Τηλ.: 02410 20021 Ρόδος 85100
ΚΙΝΗΤΟ: 0944 502033

ΠΑΣΧΑΛΙΝΗ ΕΚΔΡΟΜΗ ΣΤΗΝ ΚΥΠΡΟ

ΑΝΑΧΩΡΗΣΗ ΜΕΓΑΛΗ ΠΕΜΠΤΗ 02 ΜΑΙΟΥ 2002
ΕΠΙΣΤΡΟΦΗ ΛΑΜΠΡΗ ΔΕΥΤΕΡΑ 06 ΜΑΙΟΥ 2002
5 ΗΜΕΡΕΣ – 4 ΔΙΑΝΥΚΤΕΡΕΥΣΕΙΣ

ΜΕΓΑΛΗ ΕΥΚΑΙΡΙΑ ΝΑ ΠΕΡΑΣΕΤΕ ΕΝΑ ΟΜΟΡΦΟ ΠΑΣΧΑ ΣΤΗΝ ΚΥΠΡΟ



ΤΟ ΠΡΟΓΡΑΜΜΑ ΤΗΣ ΕΚΔΡΟΜΗΣ ΠΕΡΙΛΑΜΒΑΝΕΙ ΚΑΤ'ΑΤΟΜΟ

ΑΠ'ΕΥΘΕΙΑΣ ΠΤΗΣΗ ΑΠΟ ΤΗ ΡΟΔΟ ΓΙΑ ΛΑΡΝΑΚΑ ΜΕΤ'ΕΠΙΣΤΡΟΦΗΣ
Μ.Πεμπτη 02 Μαιου απο Ροδο στις 21¨10
Αφιξη Λαρνακα στις 22¨15

ΜΕΤΑΦΟΡΕΣ ΑΠΟ ΚΑΙ ΠΡΟΣ ΞΕΝΟΔΟΧΕΙΟ ΣΤΗΝ ΛΕΜΕΣΣΟ
MARATHON BEACH HOTEL – 4 ΑΣΤΕΡΩΝ

ΔΕΙΠΝΟ ΚΑΤΑ ΤΗΝ ΑΦΙΞΗ

ΔΥΟ ΕΚΔΡΟΜΕΣ
Μ.ΠΑΡΑΣΚΕΥΗ 03 ΜΑΙΟΥ
ΟΡΟΣ ΤΡΟΟΔΟΣ ΜΕ ΦΑΓΗΤΟ
ΤΟ ΒΡΑΔΥ, ΜΕΤΑΦΟΡΑ ΣΕ ΕΚΚΛΗΣΙΑ – ΑΚΟΛΟΥΘΙΑ ΕΠΙΤΑΦΙΟΥ

Μ.ΣΑΒΒΑΤΟ 04 ΜΑΙΟΥ
ΞΕΝΑΓΗΣΗ ΚΑΙ ΨΩΝΙΑ ΣΤΗ ΛΕΥΚΩΣΙΑ ΜΕ ΦΑΓΗΤΟ
ΤΟ ΒΡΑΔΥ, ΜΕΤΑΦΟΡΑ ΣΕ ΕΚΚΛΗΣΙΑ – ΛΕΙΤΟΥΡΓΙΑ ΑΝΑΣΤΑΣΕΩΣ
ΜΑΓΕΙΡΙΤΣΑ ΜΕΤΑ ΤΗΝ ΑΝΑΣΤΑΣΗ ΣΤΟ ΞΕΝΟΔΟΧΕΙΟ

ΚΥΡΙΑΚΗ 05 ΜΑΙΟΥ
ΠΑΣΧΑΛΙΝΟ ΓΛΕΝΤΙ ΣΤΟ ΞΕΝΟΔΟΧΕΙΟ

ΔΕΥΤΕΡΑ 06 ΜΑΙΟΥ 2002
ΓΕΥΜΑ – ΕΠΙΣΤΡΟΦΗ ΣΤΗ ΡΟΔΟ
Αναχωρηση απο Λαρνακα στις 16¨00 – Αφιξη Ροδο στις 17¨10

ΤΙΜΗ ΠΑΚΕΤΟΥ ΚΑΤ'ΑΤΟΜΟ
141.500 ΔΡΧ - 415 €
ΠΑΙΔΙΑ 2 ΕΩΣ 12 ΕΤΩΝ ΣΑΝ ΤΡΙΤΟ ΚΡΕΒΑΤΙ ΣΕ ΔΙΚΛΙΝΟ
99.000 ΔΡΧ - 290 €

ΣΥΝΟΔΟΣ ΜΑΖΙ ΜΕ ΤΟ GROUP

Για πληροφορίες - Κρατήσεις
CONTOURS
ΤΗΛ. 02410 36001
EUROPE TRAVEL
ΤΗΛ. 02410 68860



T551-25/4

ΠΑΣΧΑΛΙΑΤΙΚΕΣ ΕΚΔΡΟΜΕΣ

στη

Α) ΣΑΝΤΟΡΙΝΗ - ΜΥΚΟΝΟ - ΤΗΝΟ
με το **F/B «MARINA» G.A FERRIES**
3/5-7/5

ΓΕΝΙΚΟ ΠΡΟΓΡΑΜΜΑ
3/5 Αναχώρηση από Ρόδο 22.00
4/5 Αφιξη στη Σαντορίνη 07.00
5/5 Αναχώρηση μετά την Ανάσταση 04.00 π.μ. για Μύκονο.
- Αφιξη στη Μύκονο 08.00
6/5 Αναχώρηση από Μύκονο 06.00π.μ. για Τήνο
- Αφιξη στην Τήνο 07.00
- Αναχώρηση από Τήνο 17.00 για Ρόδο (μέσω Πάτμου, Λέρου, Κάλυμνου, Κω)
7/5 Αφιξη στη Ρόδο 07.00

Τιμές εκδρομής κατ' άτομο
Σε τετράκλινη ΑΒ4 ή Β4 Euro 117,38 (40.000)
Σε τετράκλινη εξωτερική Euro 132.00 (45.000)
Σε δίκλινη εσωτερική Α2 Euro 132.00 (45.000)
Σε δίκλινη εξωτερική ΑΑ2 Euro 161.40 (55.000)
Ι.Χ. 15.000
Μηχανάκι 4.000

ΠΛΗΡΟΦΟΡΙΕΣ - ΚΡΑΤΗΣΕΙΣ

MARCOS travel

Π. Π. ΓΕΡΜΑΝΟΥ 9 - ΡΟΔΟΣ
ΤΗΛ. 02410 34017, 27405

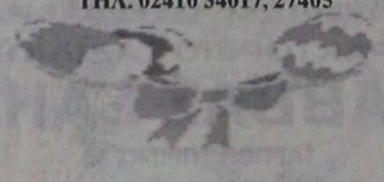

Β) ΚΑΛΥΜΝΟ - ΠΑΤΜΟ - ΛΕΡΟ
με το **F/B «RODANTHI» G.A FERRIES**
3/5-5/5

ΠΡΟΓΡΑΜΜΑ
3/5 Αναχώρηση από Ρόδο Μεγ. Παρασκευή 14.00
- Αφιξη στην Κάλυμνο 18.00 για τον Επιτάφιο
4/5 Αναχώρηση από Κάλυμνο Μεγ. Σάββατο 13.00
- Αφιξη στην Πάτμο 15.00 για την Ανάσταση
5/5 Αναχώρηση Κυριακή του Πάσχα 15.00
- Αφιξη στη Λέρο 16.00
- Αναχώρηση από Λέρο 24.00 για Ρόδο (μέσω Κάλυμνου, Κω)

Τιμές εκδρομής κατ' άτομο
Σε τετράκλινη ΑΒ4 ή Β4 Euro 88.00 (30.000)
Σε τετράκλινη εξωτερική Α4 Euro 102.70 (35.000)
Σε δίκλινη εσωτερική Α2 Euro 102.70 (35.000)
Σε δίκλινη εξωτερική ΑΑ2 Euro 132.00 (45.000)
Ι.Χ. 15.000
Μηχανάκι 4.000

X3180-30/4



Σύμφωνα με δημοσκόπηση

Οι δημοφιλέστεροι πολιτικοί

Πρώτοι Ντόρα Μπακογιάννη και Γ. Παπανδρέου

Η Ντόρα Μπακογιάννη προηγείται στις δημοτικότητες μεταξύ των πολιτικών στελεχών, με βάση τα στοιχεία της δημοσκόπησης της MRB, που διενεργήθηκε για λογαριασμό της ΝΔ. Στις προτιμήσεις των ψηφοφόρων όλων των κομμάτων, η υποψήφια δήμαρχος Αθηναίων συγκεντρώνει 55,3% θετικές κρίσεις, έναντι 23,1% αρνητικές. Στη δεύτερη θέση βρίσκεται ο Γ. Παπανδρέου, στην τρίτη ο Γ. Σουφλιάς, στην τέταρτη ο Α. Τσοχατζόπουλος και στην πέμπτη ο Ε. Βενιζέλος.

Ακολουθούν: Α. Κακλαμάνης, Μ. Έβερτ, Π. Παυλόπουλος, Β. Παπανδρέου, Θ. Ρουσόπουλος, Β. Πολύδωρας, Θ. Πάγκαλος, Κ. Μητσοτάκης, Β. Μεϊμαράκης, Μ. Χρυσοχοΐδης, Π. Παναγιωτόπουλος, Φ. Πετραλιά, Γ. Βουλγαράκης, Στ. Μάνος, Κ. Σκανδαλίδης, Ν. Κακλαμάνης, Γ. Βαρβιτσιώτης, Π. Ευθυμίου, Α. Παπαδόπουλος, Α. Σπηλιωτόπουλος, Μαρ. Γιαννάκου, Μ. Λιάπης, Τ. Χυτήρης, Γ. Αλογοσκούφης, Χ. Παπουτσής, Δ. Ρέππας, Κ. Λαλιώτης, Ν. Χριστοδουλάκης, Γ. Αρσένης, Μ. Κεφαλογιάννης, Χ. Πρωτόπαπας,



Γ. Παπαντωνίου, Ν. Αλευράς, Σ. Δήμας, Γ. Κεφαλογιάννης, Α. Λοβέρδος, Γ. Δρύς, Δ. Σιούφας, Γ. Ανωμερίτης, Α. Παπαληγούρας, Γ. Πασχαλίδης, Χ. Βερελής και Σ. Τσιτουρίδης.

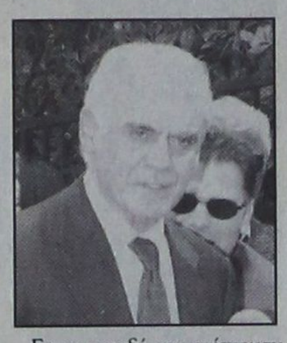

Εν τω μεταξύ, συνεχίστηκαν και την Κυριακή οι αντιδράσεις για τα πρώτα στοιχεία της δημοσκόπησης της MRB, που έγινε για λογαριασμό της ΝΔ.

Κωνσταντίνος Μητσοτάκης: «Δεν υπάρχει καμιά αμφιβολία ότι τις επόμενες εκλογές θα τις κερδίσει η Νέα Δημοκρατία. Ερώτημα, είναι αν θα μπορέσει η Ελλάδα να αντέξει τη σημερινή ακυβερνησία για δύο ακόμη χρόνια και πώς η Νέα Δημοκρατία θα προετοιμαστεί έγκαιρα για να αντιμετωπίσει μια κατάσταση πάρα πολύ δύσκολη, την οποία θα κληρονομήσει από τη σημερινή κυβέρνηση».

Γιώργος Σουφλιάς: «Παρόλο που και αυτή η δημοσκόπηση επιβεβαιώνει ότι έχει παγιωθεί το μεγάλο προβάδισμα της Νέας Δημοκρατίας, η ίδια δεν πρέπει να εφησυχάζει, αλλά αντίθετα, να εντείνει τις προσπάθειές της», υποστήριξε ο κ. Σουφλιάς.

Άκης Τσοχατζόπουλος: «Η δημοκρατικά εκλεγμένη κυβέρνηση του ΠΑΣΟΚ δεν θα πρέπει να αισθάνεται όμηρος των οποιωνδήποτε γκάλοπ, αναλύσεων ή διαπιστώσεων», δήλωσε ο Άκης Τσοχατζόπουλος και πρόσθεσε ότι «η κυβέρνηση λαμβάνει υπόψη τα μηνύματα και διαπιστώνει τις αντιδράσεις του κόσμου. Έχουμε μπροστά μας να προωθήσουμε έργο και να δημιουργήσουμε προοπτική, να ξεπεράσουμε τη μιζέρια και

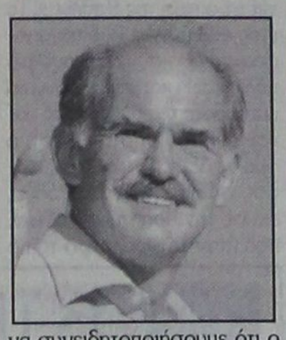

να συνειδητοποιήσουμε ότι ο τόπος έχει ανάγκη από αποτελέσματα, ευημερία και πρόοδο».

Κυβερνητικός εκπρόσωπος

«Το χειρότερο που θα είχαμε να κάνουμε θα ήταν να εμπλακούμε σε ατέρμονο διάλογο για τις δημοσκοπήσεις. Καλύτερη απάντηση είναι η ολοκλήρωση του έργου μας» δήλωσε, τη Δευτέρα, ο Χ. Πρωτόπαπας, προσθέτοντας: «Με τον τρόπο αυτό και οι δημοσκοπήσεις θα βελτιωθούν, αλλά και θα κερδίσουμε τις εκλογές».

Έγινε στην Τουριστική Σχολή Ρόδου

Βραδιά ελληνο-σουηδικής φιλίας

Φιλοξενία μαθητών από το Γκότλαντ



Την περασμένη Πέμπτη το βράδυ στους χώρους της Τουριστικής Σχολής (ΤΕΕ-ΣΤΕ ΡΟΔΟΥ) δόθηκε επίσημο δείπνο με θέμα «ΒΡΑΔΥΑ ΕΛΛΗΝΟΣΟΥΗΔΙΚΗΣ ΦΙΛΙΑΣ» με την ευκαιρία της φιλοξενίας μαθητών από το VISBY του GOTLAND.

Στην εκδήλωση συμμετείχαν εκτός από τους μαθητές και καθηγητές των δύο συνεργαζόμενων Σχολών και εκπρόσωποι των τοπικών αρχών καθώς και φορείς που συνεισέφεραν με διάφορους τρόπους για την ιδανικότερη παραμονή των φιλοξενούμενων στο νησί μας.

Οι υπεύθυνοι Σουηδοί καθηγητές Bjiorn Ewald και Catharina Odin καθώς και η διευθύντρια του ΤΕΕ-ΣΤΕ Ρόδου κα Κατερίνα Διακονικόλα με τον υπεύθυνο καθηγητή του προγράμματος κ. Μιχάλη Τσανόγλου παρουσίασαν τους στόχους του προγράμματος και τη μέχρι τώρα επιτυχημένη πορεία του.

Αξίζει να σημειωθεί ότι οι φιλοξενούμενοι αποκόμισαν άριστες εντυπώσεις και εμπειρίες από την εδώ παραμονή τους και διαβεβαίωσαν ότι θα ανταποδώσουν με τον καλύτερο τρόπο την ερχόμενη εβδομάδα, όταν η αντίστοιχη ομάδα από την Σχολή της Ρόδου θα φιλοξενηθεί στην νήσο Gotland.

Τέλος έγινε σαφές από όλες τις πλευρές ότι η επιτυχημένη αυτή προσπάθεια θα έχει συνέχεια με στόχο τόσο τη μονιμότερη συνεργασία των δύο νησιών σε επίπεδο Τουριστικής Εκπαίδευσης, όσο και την εμπλοκή περισσότερων φορέων που θα διασφαλίσουν μια εντονότερη κοινή δραστηριότητα πάνω στον άξονα Τουρισμός-Πολιτισμός.

ΕΥΡΩΠΑΪΚΗ ΕΠΕΝΔΥΤΙΚΗ
ΕΘΝΙΚΗΣ ΑΝΤΙΣΤΑΣΕΩΣ 48 ΤΗΛ. 0241 39300

ΕΥΡΩΠΑΪΚΗ ΕΠΕΝΔΥΤΙΚΗ

ΚΤΗΜΑΤΟΜΕΣΙΤΙΚΟ ΓΡΑΦΕΙΟ
ΑΝΤΩΝΗΣ ΝΙΚΟΛΗΣ - ΘΕΟΦΙΛΟΣ ΚΑΩΝΑΡΗΣ
ΕΘΝΙΚΗΣ ΑΝΤΙΣΤΑΣΕΩΣ 48 (ΠΡΩΗΝ ΑΝΝΗΣ ΜΑΡΙΑΣ) ΤΗΛ. 0241 39300

ΔΙΑΜΕΡΙΣΜΑΤΑ

48 τ.μ.	Στο Ροδίνι σε καλή κατάσταση	€ 41.085,84	14.000.000
50 τ.μ.	Στην Ανάληψη	€ 41.085,84	14.000.000
60 τ.μ.	2 των 30 τ.μ. κατάληλα για επένδυση	€ 44.020,54	15.000.000
70 τ.μ.	Στην Ανάληψη με 2 υπν.	€ 44.020,54	15.000.000
73 τ.μ.	Στο Νισχώρι με 2 υπνοδωμάτια	€ 65.000,00	22.148.750
73 τ.μ.	Κοντά στην Τσαλδάρη	€ 76.302,27	26.000.000
80 τ.μ.	Στα Αφάντου	€ 76.302,27	26.000.000
104 τ.μ.	Στην Σωτήρος	€ 88.041,09	30.000.000
90 τ.μ.	Στα Αφάντου 5 ετών	€ 88.041,09	30.000.000
160 τ.μ.	Συνοικία Δασκάλων σε κολώνες	€ 93.910,49	32.000.000
80 τ.μ.	Στην Ιαλυσό καινούργιο	€ 93.910,49	32.000.000
117 τ.μ.	Συνοικία Δασκάλων σε σοβά	€ 96.845,19	33.000.000
70 τ.μ.	Στην Ανάληψη υπό κατασκευή lux	€ 99.779,90	34.000.000
70 τ.μ.	Στα Αφάντου μαζί με κατάστημα 70 τ.μ.	€ 102.714,60	35.000.000
92 τ.μ.	Στο Καρακόνερο με θέα	€ 105.649,30	36.000.000
100 τ.μ.	Στην Ιαλυσό καινούργιο	€ 111.518,71	38.000.000
87 τ.μ.	Α ορόφου υπό κατασκευή στο Ροδίνι	€ 112.986,06	38.500.000
85 τ.μ.	Στην Ανάληψη υπό κατασκευή lux	€ 120.322,82	41.000.000
130 τ.μ.	Στην Χειμάρας	€ 123.257,52	42.000.000
120 τ.μ.	Στο Καρακόνερο υπό κατασκευή	€ 140.865,74	48.000.000
120 τ.μ.	Στο Καρακόνερο υπό κατασκευή	€ 146.735,14	50.000.000
110 τ.μ.	Στην Ανάληψη υπό κατασκευή lux	€ 155.539,25	53.000.000
115 τ.μ.	Στην Ανάληψη υπό κατασκευή lux	€ 161.408,66	55.000.000
121 τ.μ.	Lux με θέα θάλασσα	€ 211.298,61	72.000.000

ΟΙΚΟΠΕΔΑ

1000 τ.μ.	**Στο Φαληράκι με οικοδομή κοντά στο κύμα**	€ 234.776,23	80.000.000
2500 τ.μ.	Στην Αρχίπολη οικοδομήσιμο	€ 22.010,27	7.500.000
4500 τ.μ.	Στην Παστίδα	€ 44.020,54	15.000.000
46000 τ.μ	Στην Ψίνθο σε τιμή ευκαιρίας	€ 44.020,54	15.000.000
4000 τ.μ.	Στην Παστίδα πρόποδες Φιλερίμου	€ 46.955,25	16.000.000
800 τ.μ.	Στις Καλυθιές εντός οικισμού	€ 52.824,65	18.000.000
1000 τ.μ.	**Σε ωραία τοποθεσία στην Φιλέριμο με άδειο**	€ 58.694,06	20.000.000
2000 τ.μ.	Στο Γεννάδι με άδεια οικοδομής,νερό,ρεύμα	€ 58.694,06	20.000.000
4000 τ.μ.	Μετά το Λαδικό προς Αφάντου	€ 70.432,87	24.000.000
2500 τ.μ.	Στο κιοτάρι κοντά στο κύμα με άδεια οικ.	€ 88.041,09	30.000.000
5000 τ.μ.	Στην Ιαλυσό	€ 102.714,60	35.000.000
5000 τ.μ.	Στο Γεννάδι με πρόσοψη στην εθν.οδό	€ 102.714,60	35.000.000
4000 τ.μ.	Επί της Εθνικής Οδού με δυνατότητα κόμβου	€ 105.649,30	36.000.000
4000 τ.μ.	Περιοχή Σγουρού με εύκολη πρόσβαση	€ 117.388,11	40.000.000
4800 τ.μ.	Περιοχή Κανδυλί στην Ιαλυσό	€ 140.865,74	48.000.000
1050 τ.μ.	Ιαλυσός επί της επαρχιακής οδού	€ 146.735,14	50.000.000
4000 τ.μ.	Στην παραλία Αφάντου	€ 146.735,14	50.000.000
4500 τ.μ.	Περιοχή Ρένη Κοσκινού	€ 198.092,44	67.500.000
5020 τ.μ.	Στην Ιαλυσό στο κύμα	€ 220.102,71	75.000.000
4000 τ.μ.	Στην Λαχανιά με πρόσβαση	€ 52.824,65	18.000.000
1500 τ.μ.	Στην Λαχανιά εντός οικισμού	€ 61.628,76	21.000.000
9000 τ.μ.	Στην Λαχανιά 800 m από το κύμα	€ 82.171,68	28.000.000
5500 τ.μ.	**Στην Λαχανιά ΠΑΡΑΛΙΑΚΟ**	€ 123.257,52	42.000.000
6500 τ.μ.	Στην Λαχανιά 300 m από το κύμα	€ 104.181,95	35.500.000

ΜΟΝΟΚΑΤΟΙΚΙΕΣ - ΜΕΖΟΝΕΤΕΣ

70 τ.μ.	Διατηρητέα στο Νιοχώρι	€ 44.020,54	15.000.000
120 τ.μ.	Στην Παστίδα καινούργια	€ 105.649,30	36.000.000
210 τ.μ.	Στην Ιαλυσό σε σοβά	€ 146.735,14	50.000.000
140 τ.μ.	Στην Ιαλυσό σε οικόπεδο 350	€ 155.539,25	53.000.000
180 τ.μ.	Στην Παστίδα υπό κατασκευή	€ 158.473,95	54.000.000
360 τ.μ.	Περιοχή Σγουρού με 1000 m οικόπεδο	€ 190.755,69	65.000.000
210 τ.μ.	Στους Τρείς	€ 205.429,20	70.000.000
225 τ.μ.	Στο Ροδίνι lux κατασκευής καιν.	€ 205.429,20	70.000.000
170 τ.μ.	Στην Ιαλυσό	€ 234.776,23	80.000.000

ΚΑΤΑΣΤΗΜΑΤΑ - ΕΠΙΧΕΙΡΗΣΕΙΣ

ΞΕΝΟΔΟΧΕΙΟ 70 ΚΑΙΝΩΝ ΣΕ ΤΙΜΗ ΕΥΚΑΙΡΙΑΣ	€ 645.634,63	220.000.000
Κατάστημα στην Ανάληψη	€ 29.347,03	10.000.000
Κατάστημα στην Ατταβύρου	€ 52.824,65	18.000.000
Διόροφη οικία στην Σύμη κατάληλη για Πανσιόν	€ 58.694,06	20.000.000
Κατάστημα στην Καποδιστρίου	€ 73.367,57	25.000.000
Κατάστημα στην Απελλού(Παλιά Πόλη)	€ 190.755,69	65.000.000
Κατάστημα στην Παλιά Πόλη	€ 234.776,23	80.000.000
Μπάρ στην Ορφανίδου 130 τ.μ.	€ 322.817,31	110.000.000
Καταστήματα στην οδό Καμείρου		

ΑΚΙΝΗΤΑ ΣΕ ΑΠΟΚΛΕΙΣΤΙΚΟΤΗΤΑ ΣΕ ΠΑΛΙΑ ΠΟΛΗ - ΑΦΑΝΤΟΥ - ΛΑΧΑΝΙΑ
ΑΓΟΡΕΣ - ΠΩΛΗΣΕΙΣ - ΜΙΣΘΩΣΕΙΣ ΑΚΙΝΗΤΩΝ
ΞΕΝΟΔΟΧΕΙΑΚΕΣ ΜΟΝΑΔΕΣ ΣΕ ΑΠΟΚΛΕΙΣΤΙΚΟΤΗΤΑ ΣΕ ΟΛΟ ΤΟ ΝΗΣΙ
ΣΥΜΒΟΥΛΕΥΤΙΚΕΣ ΚΑΙ ΕΠΕΝΔΥΤΙΚΕΣ ΠΡΟΤΑΣΕΙΣ
ΔΑΝΕΙΑ ΔΕΚΤΑ

4819-30/4

ΟΙΚΟΔΟΜΙΚΕΣ ΕΠΙΧΕΙΡΗΣΕΙΣ

ΔΙΑΚΟΓΕΩΡΓΙΟΥ ΚΑΛΛΙΣΤΟΣ

ΕΘΝ.ΑΝΤΙΣΤΑΣΕΩΣ 11
(πρώην Άννης Μαρίας)

ΠΩΛΗΣΕΙΣ ΔΙΑΜΕΡΙΣΜΑΤΩΝ - ΚΑΤΑΣΤΗΜΑΤΩΝ - ΑΠΟΘΗΚΕΣ - ΑΝΤΑΛΛΑΓΕΣ ΑΚΙΝΗΤΩΝ - ΑΓΟΡΕΣ ΟΙΚΟΠΕΔΩΝ ΑΝΑΛΑΜΒΑΝΟΥΜΕ ΑΝΤΙΠΑΡΟΧΕΣ

ΠΩΛΟΥΝΤΑΙ διαμερίσματα λουξ κατασκευής, με απεριόριστη θέα. Τα διαμερίσματα διαθέτουν θωρακισμένες πόρτες - εντοιχισμένες κουζίνες - ντουλάπες - εντοιχισμένο νιπτήρα με ντουλάπι - κεντρική θέρμανση αυτόνομη - ανοιγόμενα ανακλινόμενα κουφώματα με διπλά τζάμια, σίτες, ρολά - υδραυλικό ασανσέρ - τριφασικό ρεύμα.

Ολοι οι χώροι σπατουλαριστοί - εσωτερικές πόρτες MDF με σχέδιο

ΔΙΑΜΕΡΙΣΜΑΤΑ:

Επί της οδού Μεγ. Κων/νου - Κων/νου Παλαιολόγου:
- 50υ.μ. δυάρια
- 85τ.μ. τριάρια
- 110τ.μ. τεσσάρια
} ανά όροφο

Επί της Κων/νου Υδραίου - Στ. Κωτιάδη
- 70τ.μ. τριάρια
- 90τ.μ. τριάρια - τεσσάρια
- 110τ.μ. τεσσάρια
- 130τ.μ. τεσσάρια - πεντάρια
} ανά όροφο, με μεγάλες βεράντες, φανταστική θέα

Επί της λεωφ. Καλλιθέας - Καρακόνερο
- 50τ.μ. δυάρια
- 85τ.μ. τριάρια
- 110τ.μ. τεσσάρια
} ανά όροφο, με μεγάλες βεράντες, απεριόριστη θέα

ΚΑΤΑΣΤΗΜΑΤΑ (επί της λεωφ. Καλλιθέας - Καρακόνερο)
- 50τ.μ.
- 1000τ.μ.
- 150τ.μ.

Διαμέρισμα 125τ.μ. , 3ος, λουξ κατασκευής νέο στην οδό Αισχίνης
Κατάστημα 90τ.μ., νέας κατασκευής στο Καρακόνερο.
Γραφείο 63τ.μ. νέας κατασκευής απέναντι από το παλαιό ΙΚΑ
Γραφείο 73τ.μ. νέας κατασκευής απέναντι από παλαιό ΙΚΑ
Διαμέρισμα 75τ.μ. ισόγειο, Αγ. Αναστασία
Διαμέρισμα 138τ.μ. 1ος όροφος, οδός Μάρκου Κλαδάκη - Μονοκατοικία 140τ.μ. στον Αρχάγγελο
Αγροτεμάχιο 4640 τ.μ. στ' Ασγούρου
Μεζονέτα 140τ.μ. στην οδό Λισαβώνος και Οσλου
Διαμέρισμα 80τ.μ., 1ος όροφος στο χωριό Παραδεισίου
Αγροτεμάχιο 19.800τ.μ. στην Παστίδα (όπισθεν εργοστασίου «Θράκη»)
Αγροτεμάχιο 3.448 τ.μ. απέναντι από την είσοδο του ξενοδοχείου BLUE BAY Κρεμαστή
Αγροτεμάχιο 4 στρεμμάτων στα Κολύμπια
Οικόπεδο 124τ.μ. στην πλατεία του χωριού Κοσκινού
Ξενοδοχείο Ποσειδών στην περιοχή Κρητικά
Πωλείται μονοκατοικία 100τ.μ., σε οικόπεδο 476 τ.μ. στις Καλυθιές
Οικόπεδο 19.980τ.μ. στα Κοσκινού
Οικόπεδο 2500 τ.μ. στο Τσαϊρι
- Διαμέρισμα 110 τ.μ. 1ος όροφος στην Ανάληψη (εκκλησία)
- Διαμέρισμα 60 τ.μ. 1ος όροοφιος Παν. Ροδίου
Ενοικιάζεται αποθήκη 75 τ.μ. στο Ροδίνι
Πωλείται Μεζονέτα 160τ.μ., στους Δασκάλους
Πωλείται αγροτεμάχιο 3,2 στρέμματα στη Θολό

ΠΛΗΡΟΦΟΡΙΕΣ:
ΔΙΑΚΟΓΕΩΡΓΙΟΥ ΚΑΛΛΙΣΤΟΣ
Τηλ. 29318 - 34598- Τηλ. 78501 - 78502

X3151-30/4

D.A.N.E. SEA LINE
ΔΩΔΕΚΑΝΗΣΙΑΚΗ ΑΝΩΝΥΜΗ ΝΑΥΤΙΛΙΑΚΗ ΕΤΑΙΡΙΑ

ΔΡΟΜΟΛΟΓΙΑ
Από 8/4/02 έως 12/5/02

Αναχωρήσεις από ΡΟΔΟ

8/4 Δευτ. —
9/4 Τρ. ΔΙΑΓΟΡΑΣ 18.00 Κω - Πειραιά
10/4 Τετ. ΡΟΔΟΣ 15.00
Κω -Κάλυμνο -Λέρο -Πάτμο -Πειραιά
11/4 Πεμ. ΔΙΑΓΟΡΑΣ 18.00 Πειραιά
12/4 Παρ. ΡΟΔΟΣ 15.00
Κω - Κάλυμνο - Λέρο- Πάτμο - Πειραιά
13/4 Σαβ. ΔΙΑΓΟΡΑΣ 15.00
Κω - Κάλυμνο - Λέρο - Πάτμο - Πειραιά
14/4 Κυρ. ΡΟΔΟΣ 09.00 Πειραιά
15/4 Δευτ. ΠΑΤΜΟΣ 15.00
Κω - Κάλυμνο - Λέρο - Πάτμο - Πειραιά
ΡΟΔΟΣ 18.00 Κω - Πειραιά
16/4 Τρ. ΔΙΑΓΟΡΑΣ 18.00 Κω - Πειραιά
17/4 Τετ. ΡΟΔΟΣ15.00
Κω -Κάλυμνο -Λέρο -Πάτμο -Πειραιά
ΠΑΤΜΟΣ 18.00 Κω - Πειραιά
18/4 Πεμ. ΔΙΑΓΟΡΑΣ 18.00 Πειραιά
19/4 Παρ. ΡΟΔΟΣ 16.00 ΜΑΘΗΤΕΣ
ΠΑΤΜΟΣ 16.00 ΜΑΘΗΤΕΣ
20/4 Σαβ. ΔΙΑΓΟΡΑΣ 15.00
Κω - Κάλυμνο - Λέρο - Πάτμο - Πειραιά
21/4 Κυρ. ΡΟΔΟΣ 15.00
Κω - Κάλυμνο - Λέρο- Πάτμο - Πειραιά
22/4 Δευτ. —
23/4 Τρ. ΠΑΤΜΟΣ 16.00 ΜΑΘΗΤΕΣ
ΔΙΑΓΟΡΑΣ 16.00 ΜΑΘΗΤΕΣ
24/4 Τετ. ΡΟΔΟΣ 15.00
Σύμη -Τήλο -Κω -Κάλυμνο -Λέρο -Πάτμο -Πειραιά
25/4 Πεμ. ΠΑΤΜΟΣ 15.00
Νίσυρο-Κω-Αστυπάλαια-Πειραιά
ΔΙΑΓΟΡΑΣ 18.00 Πειραιά
26/4 Παρ. ΡΟΔΟΣ 15.00
Κω - Κάλυμνο - Λέρο- Πάτμο - Πειραιά
27/4 Σαβ. ΔΙΑΓΟΡΑΣ 15.00
Κω - Κάλυμνο - Λέρο - Πάτμο - Πειραιά
ΠΑΤΜΟΣ 16.00 ΜΑΘΗΤΕΣ
28/4 Κυρ. ΡΟΔΟΣ 15.00
Κω - Κάλυμνο - Λέρο- Πάτμο - Πειραιά
29/4 Μ. Δευτ. ΠΑΤΜΟΣ 15.00
Κω - Κάλυμνο - Λέρο- Πάτμο - Πειραιά
30/4 Μ.Τρ. ΡΟΔΟΣ 15.00
Κω - Κάλυμνο - Λέρο- Πάτμο - Πειραιά
ΔΙΑΓΟΡΑΣ 18.00 Κω - Πειραιά
1/5 Μ.Τετ. ΠΑΤΜΟΣ 15.00
Κω -Κάλυμνο -Λέρο -Πάτμο -Πειραιά
2/5 Μ. Πεμ. ΡΟΔΟΣ 18.00 Πειραιά
3/5 Μ. Παρ. ΠΑΤΜΟΣ 10.00
Κω - Σάμο - Θεσσαλονίκη
4/5 Μ Σαβ. —
5/5 Κυρ. ΠΑΣΧΑ —
6/5 Δευτ. ΡΟΔΟΣ 15.00
Κω -Κάλυμνο -Λέρο -Πάτμο -Πειραιά
7/5 Τρ. ΔΙΑΓΟΡΑΣ 15.00
Κω -Κάλυμνο -Λέρο -Πάτμο -Πειραιά
8/5 Τετ. ΡΟΔΟΣ 15.00
Κω - Κάλυμνο - Λέρο- Πάτμο - Πειραιά
ΠΑΤΜΟΣ 18.00 Κω - Πειραιά
9/5 Πεμ. ΔΙΑΓΟΡΑΣ 18.00 Πειραιά
10/5 Παρ. ΡΟΔΟΣ 15.00
Κω - Κάλυμνο - Λέρο- Πάτμο - Πειραιά
ΠΑΤΜΟΣ 18.00 Κω - Πειραιά
11/5 Σαβ. ΔΙΑΓΟΡΑΣ 15.00
Κω - Κάλυμνο - Λέρο - Πάτμο - Πειραιά
12/5 Κυρ. ΡΟΔΟΣ 15.00
Κω - Κάλυμνο - Λέρο- Πάτμο - Πειραιά
ΠΑΤΜΟΣ 18.00 Κω - Πειραιά

Αναχωρήσεις από ΠΕΙΡΑΙΑ

8/4 Δευτ. ΔΙΑΓΟΡΑΣ 18.00 Κω - Ρόδο
9/4 Τρ. ΡΟΔΟΣ 18.00 Κω - Ρόδο
10/4 Τετ. ΔΙΑΓΟΡΑΣ 18.00 Ρόδο
11/4 Πεμ. ΡΟΔΟΣ 16.00
Πάτμο - Λέρο - Κάλυμνο - Κω - Ρόδο
12/4 Παρ. ΔΙΑΓΟΡΑΣ 15.00
Πάτμο - Λέρο - Κάλυμνο - Κω - Ρόδο
13/4 Σαβ. ΡΟΔΟΣ 1600
Πάτμο - Λέρο - Κάλυμνο - Κω - Ρόδο
14/4 Κυρ. —
15/4 Δευτ. ΠΑΤΜΟΣ 00.10 ΜΑΘΗΤΕΣ
ΡΟΔΟΣ 01.00 ΜΑΘΗΤΕΣ
ΔΙΑΓΟΡΑΣ 18.00 ΜΑΘΗΤΕΣ
16/4 Τρ. ΡΟΔΟΣ 16.00
Πάτμο - Λέρο - Κάλυμνο - Κω - Ρόδο
ΠΑΤΜΟΣ 18.00 Κω - Ρόδο
17/4 Τετ. ΔΙΑΓΟΡΑΣ 18.00 Ρόδο
18/4 Πεμ. —
19/4 Παρ. ΡΟΔΟΣ 00.10 ΜΑΘΗΤΕΣ
ΠΑΤΜΟΣ 01.00 ΜΑΘΗΤΕΣ
ΔΙΑΓΟΡΑΣ 15.00
Πάτμο - Λέρο - Κάλυμνο - Κω - Ρόδο
20/4 Σαβ. ΡΟΔΟΣ 1600
Πάτμο - Λέρο - Κάλυμνο - Κω - Ρόδο
21/4 Κυρ. —
22/4 Δευτ. ΔΙΑΓΟΡΑΣ 18.00 Κω - Ρόδο
23/4 Τρ. ΠΑΤΜΟΣ 00.10 ΜΑΘΗΤΕΣ
ΡΟΔΟΣ 16.00
Πάτμο - Λέρο - Κάλυμνο - Κω - Τήλο - Σύμη - Ρόδο
24/4 Τετ. ΠΑΤΜΟΣ 16.00
Αστυπάλαια -Κω -Νίσυρο -Ρόδο
ΔΙΑΓΟΡΑΣ 18.00 Ρόδο
25/4 Πεμ. ΡΟΔΟΣ 16.00
Πάτμο - Λέρο - Κάλυμνο - Κω - Ρόδο
26/4 Παρ. ΠΑΤΜΟΣ 15.00
Πάτμο - Λέρο - Κάλυμνο - Κω - Ρόδο
ΔΙΑΓΟΡΑΣ 18.00 Ρόδο
27/4 Σαβ. ΡΟΔΟΣ 16.00
Πάτμο - Λέρο - Κάλυμνο - Κω - Ρόδο
28/4 Κυρ. ΠΑΤΜΟΣ 15.00
Πάτμο - Λέρο - Κάλυμνο - Κω - Ρόδο
29/4 Μ.Δευτ. ΡΟΔΟΣ 16.00
Πάτμο - Λέρο - Κάλυμνο - Κω - Ρόδο
ΔΙΑΓΟΡΑΣ 18.00 Κω - Ρόδο
30/4 Μ. Τρ. ΠΑΤΜΟΣ 16.00
Πάτμο - Λέρο - Κάλυμνο - Κω - Ρόδο
1/5 Μ. Τετ. ΡΟΔΟΣ 16.00
Πάτμο - Λέρο - Κάλυμνο - Κω - Ρόδο
ΔΙΑΓΟΡΑΣ 18.00 Ρόδο
2/5 Μ. Πεμ. ΠΑΤΜΟΣ 16.00
Πάτμο - Λέρο - Κάλυμνο - Κω - Ρόδο
3/5 Μ. Παρ. ΡΟΔΟΣ 15.00
Πάτμο - Λέρο - Κάλυμνο - Κω - Ρόδο
4/5 Μ. Σαβ. —
5/5 Κυρ. ΠΑΣΧΑ —
6/5 Δευτ. —
7/5 Τρ. ΡΟΔΟΣ 16.00
Πάτμο - Λέρο - Κάλυμνο - Κω - Τήλο - Σύμη - Ρόδο
8/5 Τετ. ΔΙΑΓΟΡΑΣ 18.00 Ρόδο
9/5 Πεμ. ΡΟΔΟΣ 16.00
Πάτμο - Λέρο - Κάλυμνο - Κω - Ρόδο
ΠΑΤΜΟΣ 18.00 Κω - Ρόδο
10/5 Παρ. ΔΙΑΓΟΡΑΣ 15.00
Πάτμο - Λέρο - Κάλυμνο - Κω - Ρόδο
11/5 Σαβ. ΡΟΔΟΣ 16.00
Πάτμο - Λέρο - Κάλυμνο - Κω - Ρόδο
ΠΑΤΜΟΣ 18.00 Κω - Ρόδο
12/5 Κυρ. —

Χ. 3171-12/5

Εφερνε το καλό και έπαιρνε το κακό από τους Ροδίτες

Ο ΘΕΟΣ ΑΠΟΛΛΩΝΑΣ ΛΑΤΡΕΥΟΝΤΑΝ ΣΤΗΝ ΑΚΡΟΠΟΛΗ ΤΩΝ ΡΟΔΙΩΝ

Γράφει ο Θεοφάνης Μπογιάννος

Η πόλη των Ροδίων, εμφανίστηκε σαν αστέρι στο ΒΑ άκρο του νησιού μας, πολύ πριν φανεί το αστέρι της Βηθλεέμ! Το έτος 408 π.Χ. οι Ροδίτες αποφάσισαν να συνιδρύσουν μια πόλη, κοινή και μεγάλη, δυνατή και ένδοξη για όλους τους κατοίκους του νησιού. Ετσι, ο ωραίος Δωριέας, γιος πανέμορφος και πολιτικός της Ρόδου, έκτισε την πόλη των Ροδίων, που ήταν το ωραιότερο τοπίο που μπορούσε να συναντήσει το μάτι του Ελληνα στην αρχαία Ελλάδα μας.

Πάνω στην Ακρόπολη οι Ροδίτες έκτισαν και ένα σπιτικό για το θεό Απόλλωνα, που εκτός από γαμπρός και προστάτης μας, ήταν και **γιος του θεού Δία.**

Η Ακρόπολη των Ροδίων, στα ελληνιστικά και κλασικά χρόνια, δεν ήταν μόνο μεστή άλσεων και ανθρώπων, αλλά και μεστή πολλών ναών, τεμένων, ιερών, θεάτρων, σταδίων, δρόμων, ωδείων και πλήθος ανθρώπων, που τιμούσαν τους θεούς και τους πρόσφεραν θυμίαμα και ευγνωμοσύνη.

Εδώ πάνω στην Ακρόπολη των Ροδίων, δεν υπήρχαν μόνο χώροι ιεροί για το θεό Απόλλωνα, αλλά και για άλλους θεούς. Εδώ στην Ακρόπολη λατρεύονταν επίσης ο Δίας Πολιέας και η κορούλα του **θεά Αθηνά Πολιάδα.** Υπήρχαν ακόμη ναοί για άλλους θεούς και πολλά **νυμφαία,** όπου κατοικούσαν οι **νύμφες** της ελληνικής μυθολογίας μας.

Στην αρχαία Ρόδο μας δεν υπήρχε μάρμαρο στην ποσότητα και ποιότητα τη σημερινή. Ετσι οι Ροδίτες πατέρες μας, δεν έκτισαν ναούς από μάρμαρο, αλλά από πορώλιθο, που είναι μια πέτρα σε μεγάλη ποσότητα στο νησί μας.

Ας θυμηθούμε πως όλοι ο χτίστες και οι τεχνικοί της Ρόδου, χρησιμοποιούσαν τον πορώλιθο. Αλλωστε όλη η Παλιά μας Πόλη είναι χτισμένη από πορώλιθο.

Μεγάλες ποσότητες πορωλίθου έπαιρναν οι αρχαίοι Ροδίτες, αλλά και οι σημερινοί από τέσσερα σημεία κοντά στην πόλη μας: από την **Καλλιθέα,** από τα **Καβουράκια**, από το **Ροδίνι** και το χωριό **Παραδείσι.**

Οι αρχαίοι Ροδίτες για να μοιάζει ο ναός σαν ναός μάρμαρο, έθεταν ένα ασβεστοκονίαμα στην επιφάνεια των κιόνων, έτσι οι ναοί φαινόταν σαν μαρμάρινοι, ενώ ήταν από πορώλιθο.

Ηταν πολλοί οι ρυθμοί των αρχαίων ελληνικών ναών. Ολοι όμως είχαν τρία βασικά μέρη του ναού: το άδυτο των αδύτων, τον κυρίως ναό και τον πρόναο.

Οι Ροδίτες, Δωριείς όντες, έκτισαν με το δωρικό ρυθμό, που είναι ένα είδος ναού και ένας ρυθμός εντυπωσιακός και βαρύς, που φέρει όλα τα χαρακτηριστικά του σώματος και της ψυχής της δωρικής φυλής μας, μιας φυλής ελληνικής που μεγαλούργησε στα Δωδεκάνησα, αλλά και αλλού.

Οι γιορτές στον Πύθιο Απόλλωνα ήταν πολλές και διαρκούσαν πολλές μέρες, για να χαρεί ο άνθρωπος, ο πιστός, αλλά και ο ίδιος ο Θεός.

Ο Απόλλωνας δεν πέθανε μέχρι σήμερα. Για όσους αγαπούν το ωραίο και το ελληνικό, ο θεός Απόλλωνας συμβολίζει το αθάνατο ελληνικό πνεύμα, φως και τέχνη.



ΘΕΑ ΑΦΡΟΔΙΤΗ: ΘΕΑ ΤΟΥ ΕΡΩΤΑ ΚΑΙ ΤΟΥ ΚΑΛΛΟΥΣ
Ο θεός Απόλλωνας και η θεά Αφροδίτη είχαν τεμένη και ιερά, ναούς και αγάλματα, με χιλιάδες πιστούς που ορκίζονταν στην ύπαρξη και στα θαύματα των δύο αυτών ωραίων θεών του ελληνικού πανθέου!

PELLOS TRAVEL

ΤΟ ΠΡΩΤΟ ΓΡΑΦΕΙΟ
ΣΤΙΣ ΕΚΔΡΟΜΕΣ ΤΟΥΡΚΙΑΣ

• Ποιότητα • Εγγύηση • Οργάνωση

ΠΑΣΧΑ στην ΚΩΝΣΤΑΝΤΙΝΟΥΠΟΛΗ



Από 1/5 - 7/5

ΜΑΡΜΑΡΙΣ - ΕΦΕΣΣΟΣ - ΚΟΥΣΑΝΤΑΣΙ - ΣΜΥΡΝΗ - ΠΡΟΥΣΑ- ΚΩΝΣΤΑΝΤΙΝΟΥΠΟΛΗ

Μια ωραία εκδρομή με πλούσιο πρόγραμμα - ποιότητα - οργάνωση - διασκέδαση

ΠΕΡΙΛΑΜΒΑΝΕΙ:

1.ΕΙΣΙΤΗΡΙΑ ΡΟΔΟΣ-ΜΑΡΜΑΡΙΣ-ΡΟΔΟΣ ΜΕ ΚΑΤΑΜΑΡΑΝ
2.ΞΕΝΟΔΟΧΕΙΑ 4 ΑΣΤΕΡΩΝ ΜΕ ΗΜΙΔΙΑΤΡΟΦΗ ΣΤΟ ΚΕΝΤΡΟ ΤΗΣ ΣΜΥΡΝΗΣ ΚΑΙ ΣΤΟ ΚΕΝΤΡΟ ΤΗΣ ΚΩΝΣΤΑΝΤΙΝΟΥΠΟΛΗΣ (ΔΙΠΛΑ ΑΠΟ ΤΗΝ ΑΓΙΑ ΣΟΦΙΑ ΠΕΡΙΟΧΗ ΤΑΚΣΙΜ)
3.ΤΕΣΣΕΡΙΣ ΔΙΑΝΥΚΤΕΡΕΥΣΕΙΣ ΣΤΗ ΚΩΝΣΤΑΝΤΙΝΟΥΠΟΛΗ ΜΕΓΑΛΗ ΠΕΜΠΤΗ-ΠΑΡΑΣΚΕΥΗ-ΣΑΒΒΑΤΟ ΚΑΙ ΚΥΡΙΑΚΗ ΤΟΥ ΠΑΣΧΑ ΟΠΟΥ ΘΑ ΠΑΡΑΚΟΛΟΥΘΗΣΕΤΕ ΣΤΟ ΠΑΤΡΙΑΡΧΕΙΟ ΦΑΝΑΡΙ ΤΑ ΘΕΙΑ ΠΑΘΗ ΚΑΙ ΤΗΝ ΑΝΑΣΤΑΣΗ ΤΟΥ ΚΥΡΙΟΥ ΣΤΗ ΜΕΓΑΛΟΠΡΕΠΗ ΘΕΙΑ ΛΕΙΤΟΥΡΓΙΑ ΧΟΡΟΣΤΑΤΟΥΝΤΟΣ ΤΟΥ ΠΑΤΡΙΑΡΧΟΥ ΜΑΣ Κ. Κ.ΒΑΡΘΟΛΟΜΑΙΟΥ.
4.ΔΥΟ ΔΙΑΝΥΚΤΕΡΕΥΣΕΙΣ ΣΤΗ ΣΜΥΡΝΗ
5.ΞΕΝΑΓΗΣΕΙΣ- ΠΕΡΙΗΓΗΣΕΙΣ (ΑΡΧΑΙΑ ΕΦΕΣΣΟΣ- ΣΠΙΤΙ ΠΑΝΑΓΙΑΣ - ΚΟΡΔΕΛΙΟ- ΣΜΥΡΝΗ) - ΕΛΛΗΝΙΔΑ ΞΕΝΑΓΟ – ΒΟΛΤΑ ΚΑΙ ΨΩΝΙΑ ΣΤΙΣ ΑΓΟΡΕΣ ΤΗΣ ΣΜΥΡΝΗΣ- ΠΡΟΥΣΑΣ-ΚΩΝΣΤΑΝΤΙΝΟΥΠΟΛΗΣ
6.ΕΠΙΣΚΕΨΗ ΣΤΙΣ ΑΓΟΡΕΣ ΣΜΥΡΝΗΣ-ΠΡΟΥΣΑΣ-ΚΩΝΣΤΑΝΤΙΝΟΥΠΟΛΗΣ ΓΙΑ ΤΑ ΨΩΝΙΑ ΣΑΣ.
7.ΕΚΔΡΟΜΗ ΣΤΑ ΠΡΙΓΚΗΠΟΝΗΣΑ, ΕΠΙΣΚΕΨΗ ΣΤΗ ΘΕΟΛΟΓΙΚΗ ΣΧΟΛΗ ΤΗΣ ΧΑΛΚΗΣ
8.ΚΡΟΥΑΖΙΕΡΑ ΣΤΗ ΘΑΛΑΣΣΑ ΤΟΥ ΜΑΡΜΑΡΑ
9.ΔΙΑΣΚΕΔΑΣΗ (ΜΕ ΧΟΡΟ ΤΗΣ ΚΟΙΛΙΑΣ ΚΑΙ ΕΛΛΗΝΙΚΟΥΣ ΧΟΡΟΥΣ ΣΤΟ ΩΡΑΙΟΤΕΡΟ ΚΕΝΤΡΟ ΔΙΑΣΚΕΔΑΣΗΣ ΤΗΣ ΚΩΝΣΤΑΝΤΙΝΟΥΠΟΛΗΣ ΤΟ ΒΡΑΔΥ ΤΟΥ ΠΑΣΧΑ-ΡΕΒΕΓΙΟΝ
10.ΠΟΥΛΜΑΝ ΠΟΛΥΤΕΛΕΙΑΣ ΜΕ ΕΜΠΕΙΡΟΥΣ ΟΔΗΓΟΥΣ
11.ΞΕΝΑΓΗΣΗ ΑΓΙΑ ΣΟΦΙΑ- ΠΑΝΑΓΙΑ ΒΛΑΧΕΡΝΩΝ- ΠΑΝΑΓΙΑ ΤΗΣ ΧΩΡΑΣ- ΜΠΑΛΟΥΚΛΗ- ΥΔΡΑΓΩΓΕΙΟ ΙΟΥΣΤΙΝΙΑΝΟΥ- ΜΠΛΕ ΤΖΑΜΙ-ΠΡΙΓΚΗΠΟΝΝΗΣΑ- ΘΕΟΛΟΓΙΚΗ ΣΧΟΛΗ ΤΗΣ ΧΑΛΚΗΣ.
12.ΤΑΞΙΔΙΤΙΚΗ ΑΣΦΑΛΕΙΑ
13.ΤΑΞΙΔΙΩΤΙΚΗ ΤΣΑΝΤΑ
14.ΣΥΝΟΔΟΣ ΓΡΑΦΕΙΟΥ –Α.ΠΑΠΑΣΑΒΒΑΣ
15.ΔΕΚΤΕΣ ΠΙΣΤΩΤΙΚΕΣ ΚΑΡΤΕΣ VISA-MASTERCARD

Για περισσότερες πληροφορίες - κρατήσεις και αναλυτικά προγράμματα και

PELLOS TRAVEL

Λ. Καλλιθέας 125 Φαληράκι - Ρόδος
Τηλ.: 0241 0 87615, 86298
Fax: 0241 0 87616
e-mail: pellosttravel@hellasnet.gr

4723-20/4

Zorpidis

ΤΟΥΡΙΣΤΙΚΟΣ ΟΡΓΑΝΙΣΜΟΣ

Πτήσεις CHARTER για ΘΕΣΣΑΛΟΝΙΚΗ - ΡΟΔΟ - ΘΕΣΣΑΛΟΝΙΚΗ

Στις 13/4/02 από Ρόδο
Στις 14/4/02 από Θεσσαλονίκη
Στις 21/4/02 από Ρόδο
Στις 24/4/02 από Θεσσαλονίκη
με AEGEAN AIRLINES

Για κρατήσεις θέσεων επικοινωνήστε μαζί μας στο γραφείο μας:

STEFANAKIS TRAVEL-ZORPIDIS
Αλεξ. Διάκου 38
Και στα τηλέφωνα: 02410 20625, 30054

X3175-24/4

...ΠΡΑΚΤΟΡΕΙΟ ΤΑΞΙΔΙΩΝ

ΣΑΒΒΑΣ ΣΑΗΣ

Με την ευκαιρία της λειτουργίας του **νέου** μας πρακτορείου στην οδό ΤΑΡΠΟΝ ΣΠΡΙΓΚΣ 42 δίπλα στην Τράπεζα Πίστεως

ΠΡΟΣΦΕΡΟΥΜΕ

τα φθηνότερα αεροπορικά εισιτήρια για όλο τον κόσμο με όλες τις αεροπορικές πτήσεις

ΠΡΟΣΟΧΗ:
ΠΛΗΡΟΦΟΡΙΕΣ ΔΕΝ ΔΙΔΟΝΤΑΙ ΑΠΟ ΤΟ ΤΗΛΕΦΩΝΟ ΜΟΝΟ ΠΡΟΣΩΠΙΚΗ ΠΑΡΟΥΣΙΑ ΣΑΣ

Ακόμη: ♦ Σας παίρνουμε ΒΙΖΑ επισκέπτου για ΑΜΕΡΙΚΗ σε μία εβδομάδα
♦ ΒΙΖΑ επισκέπτου για ΑΥΣΤΡΑΛΙΑ σε μία μέρα
♦ Εκδοση διαβατηρίων
♦ Εκδοση αδειών αυτοκινήτων

ΞΕΝΟΔΟΧΕΙΑ ΣΤΗΝ ΑΘΗΝΑ

PRESIDENT Α' Κατηγορίας Λεωφόρος Κηφησίας						
Μονόκλινο	δρχ.	10.300	€ 30	με πρωινό	έως 31/3	
Δίκλινο για μονόκλινο	»	11.300	€ 33	»	»	»
Δίκλινο	»	13.300	€ 39	»	»	»
Τρίκλινο	»	16.300	€ 48	»	»	»
ESPERIA HOTEL Α' Κατηγορίας Σταδίου 22						
Μονόκλινο	δρχ.	24.000	€ 70	με πρωινό	έως 31/3	
Δίκλινο	»	26.600	€ 78	»	»	»
Τρίκλινο	»	30.000	€ 88	»	»	»
ELECTRA HOTEL Α' Κατηγορίας Ερμού 5						
Μονόκλινο	δρχ.	26.900	€ 79	με πρωινό	έως 31/3	
Δίκλινο	»	31.700	€ 93	»	»	»
Τρίκλινο	»	37.200	€ 109	»	»	»
TITANIA HOTEL Πανεπιστημίου 52 (Σύνταγμα Ομόνοια)						
Μονόκλινο δρχ. με αμερικάνικο πρωινό		24.500	€ 72	έως 31/3		
Δίκλινο	»	»	»	28.500	€ 84	» »
Τρίκλινο	»	»	»	33.000	€ 97	» »
DORIA HOTEL Β' Κατηγορίας Πειραιώς 15-17 (κοντά στην Ομόνοια)						
Μονόκλινο	δρχ.	14.300	€ 42	με πρωινό	έως 31/3	
Δίκλινο	»	16.000	€ 47	»	»	»
Τρίκλινο	»	21.800	€ 64	»	»	»
ZAFOLIA HOTEL Α' Κατηγορίας Λεωφ. Αλεξάνδρας 87						
Μονόκλινο	δρχ.	28.600	€ 84	έως 31/3		
Δίκλινο	»	30.600	€ 90	»	»	
Τρίκλινο	»	36.800	€ 108	»	»	
BEST WESTERN Α' Κατηγορίας, Ilisia Μιχαλακοπούλου						
Μονόκλινο	δρχ.	18.400	€ 54	με πρωινό	έως 31/3	
Δίκλινο	»	19.800	€ 58	»	»	»
Τρίκλινο	»	22.200	€ 65	»	»	»
PARTHENON Α' Κατηγορίας περιοχή Μακρυγιάννη						
Μονόκλινο	δρχ.	18.500	€ 55	με πρωινό	έως 31/3	
Δίκλινο	»	21.000	€ 62	»	»	»
Τρίκλινο	»	28.000	€ 82	»	»	»
OLYMPIC PALACE Α' Κατηγορίας, Φιλελλήνων-Σύνταγμα						
Μονόκλινο	δρχ.	17.700	€ 52	έως 31/12		
Δίκλινο	»	21.100	€ 62	»	»	
Τρίκλινο	»	26.300	€ 77	»	»	
STANLEY Β' Κατηγορία Σύνταγμα						
Μονόκλινο	δρχ.	17.000	με πρωινό	έως 31/12		
Δίκλινο	»	21.000	»	»	»	
Τρίκλινο	»	28.000	»	»	»	
ST. GEORGE LYKABETTUS LUX						
Μονόκλινο	δρχ.	35.000	€ 103	χωρίς Β/Β	έως 28/12	
Δίκλινο	»	33.500	€ 103	»	»	» »
ASTOR Σύνταγμα						
Μονόκλινο	δρχ.	12.600	€ 37	με πρωινό	έως 31/3	
Δίκλινο	»	16.700	€ 49	»	»	»
Τρίκλινο	»	20.100	€ 59	»	»	»
GRAND HOTEL Β' Κατηγορίας Πατησίων & Βεραντέρου 10						
Μονόκλινο	δρχ.	13.000	€ 39	με πρωινό	έως 31/3	
Δίκλινο	»	17.300	€ 51	»	»	»
Τρίκλινο	»	19.500	€ 57	»	»	»
ΒΕΡΓΙΝΑ Β' Κατηγορίας ΘΕΣ/ΚΗ (κεντρικό)						
Μονόκλινο	δρχ.	19.000	με πρωινό	έως 31/8		
Δίκλινο	»	24.000	»	»	»	
Τρίκλινο	»	29.000	»	»	»	

ΣΑΣ ΣΥΜΦΕΡΕΙ ΠΡΙΝ ΚΛΕΙΣΕΤΕ ΟΠΟΥΔΗΠΟΤΕ ΝΑ ΜΑΣ ΕΠΙΣΚΕΦΘΕΙΤΕ

ΠΡΑΚΤΟΡΕΙΟ ΤΑΞΙΔΙΩΝ
ΣΑΒΒΑΣ ΣΑΗΣ
ΤΑΡΠΟΝ ΣΠΡΙΓΚΣ 42
δίπλα στην Τράπεζα Πίστεως
• Τηλ. 39781-3

X. 3173-30/4

ΜΕΝΤΙΟΥΜ-ΑΣΤΡΟΛΟΓΟΣ

ΝΙΚΟΣ

Ακριβείς προβλέψεις στον επαγγελματικό, αισθηματικό και οικονομικό τομέα.

Επαναφορά ατόμων
Ισχυρή υποβολή

Δέχεται μόνο με ραντεβού στα τηλέφωνα: 31405 και 39201

4537-18/4

VANIK TOURS

ΓΙΑΝΝΗΣ και ΣΕΒΑ ΒΑΛΣΑΜΙΔΗ

VANIK σημαίνει ΑΛΗΘΕΙΑ

ΑΚΤΗ ΚΑΝΑΡΗ 17, ΨΑΡΟΠΟΥΛΑ - ΑΝΕΤΟ ΠΑΡΚΙΝΓΚ

Ανοικτά: ΔΕ-ΣΑ 08.30 - 14.00 & 16.30 - 20.30

Τηλ. 35191, 37621 κινητό: 0945798148 , FAX 29532

Το γραφείο μας πάντα πρώτο σε κρατήσεις ξενοδοχείων εξασφάλισε και σας προσφέρει καταπληκτικές τιμές για τα παρακάτω ξενοδοχεία σε ΠΑΚΕΤΑ (έκδοση εισιτηρίων R/T) από 1/4-31/10/2002

Απευθυνόμαστε σε σας που θέλετε και η κράτησή σας να είναι σωστή και το δωμάτιό σας να σας περιμένει

1ον HOTEL ALEXANDROS		Α΄ SUPERIOR
Πλατεία Μαβίλλη		
Μονόκλινο		€ 98
Δίκλινο		€ 108
Τρίκλινο		€ 142
2ον HOTEL PRESIDENT		Α΄ Κατηγορίας
Λεωφόρος Κηφισίας (ΟΛΑ ΑΝΑΚΑΙΝΙΣΜΕΝΑ)		
Μονόκλινο		€ 47
Δίκλινο για μονόκλινο		€ 58
Δίκλινο		€ 62
Τρίκλινο		€ 78
3ον HOTEL ASTOR		Α΄ Κατηγορίας
Σύνταγμα		
Μονόκλινο		€ 57
Δίκλινο για μονόκλινο		€ 65
Δίκλινο		€ 76
Τρίκλινο		€ 95
4ον HOTEL PARTHENON		Α΄ Κατηγορίας
Στήλες Ολυμπίου Διός		
Μονόκλινο		€ 74
Δίκλινο		€ 83
ρίκλινο		€ 115
5ον HOTEL ZAFOLIA		Α΄ SUPERIOR
Λεωφόρος Αλεξάνδρας		
Μονόκλινο		€ 93
Δίκλινο		€ 103
Τρίκλινο		€ 123
6ον HOTEL ARETHOUSA		Β΄ SUPERIOR
Σύνταγμα		
7ον HOTEL ELLINIS		Β΄ SUPERIOR
Ωνάσειο, λεωφ. Συγγρού		
Μονόκλινο		€ 43
Δίκλινο		€ 67
Τρίκλινο		€ 82
8ον HOTEL LILIA		Β΄ Κατηγορίας
Πασαλιμάνι		
Μονόκλινο		€ 42
Δίκλινο		€ 55
Τρίκλινο		€ 69
9ον HOTEL EGNATIA		Β΄ Κατηγορίας
Θεσσαλονίκη Κέντρο – καινούριο		
Μονόκλινο		€ 60
Δίκλινο		€ 72
Τρίκλινο		€ 84

* Τα παραπάνω ξενοδοχεία διαθέτουν T.V. σε όλα τα δωμάτια
* Στις παραπάνω τιμές συμπεριλαμβάνεται πρωινό σε μπουφέ
* Ακόμη σε μας θα βρείτε αεροπορικά και ατμοπλοϊκά εισιτήρια όλων των εταιρειών.

3119-31/3

ΝΤΕΤΕΚΤΙΒΣ

30 ΧΡΟΝΙΑ ΜΟΝΙΜΑ ΚΑΙ ΣΤΗ ΡΟΔΟ

35354

ΠΛΑΤΕΙΑ ΑΓΙΟΥ ΙΩΑΝΝΟΥ

Η ΛΥΣΗ!!! ΣΕ ΚΑΘΕ ΣΑΣ ΠΡΟΒΛΗΜΑ

EXPRESS SECURITY

Χ. 3152-30/4

ΛΕΝΤΑΚΗΣ ΜΑΝΩΛΗΣ

ΞΥΛΟΤΕΧΝΙΚΗ

Αναλαμβάνουμε πάσης φύσεως ξυλουργικές εργασίες:

• κουζίνες γερμανικές • ντουλάπες
• πόρτες • παράθυρα κ.λ.π.

ΠΛΗΡΟΦΟΡΙΕΣ

Τηλ. 60601-68414

4554-16/4

Πολιτιστική ΠΡΟΟΔΟΣ

Γράφει ο Αριστείδης Εμμ. Μιαούλης

ΕΦΥΓΕ Ο ΝΙΚΟΣ ΓΙΑΝΝΙΔΗΣ...

Σε ηλικία 98 ετών πέθανε την Παρασκευή στο Ιατρικό Κέντρο Φαλήρου ο μεγάλος ευεργέτης της Νισύρου Νίκος Γιαννίδης του οποίου η προσφορά στην κοινωνική και πολιτιστική ζωή του γενέθλιου τόπου του υπήρξε παραδειγματική.



Ο Νίκος Ι. Γιαννίδης (όρθιος από αριστερά), ο πρώην αρχαιοφύλακας Νισύρου κ. Νίκος Χαρτοφύλλης και ο Αριστείδης Μιαούλης στη Νίσυρο το 1996

Στην κηδεία, που έγινε χθες το πρωί, παρέστησαν ο δήμαρχος Νισύρου κ. Παναγιώτης Κατσιματίδης, ο επικεφαλής της μειοψηφίας κ. Βασίλης Πάχος, τα προεδρεία των Νισυριακών παροικιακών συλλόγων της Αθήνας, ο πρόεδρος της Ομοσπονδίας Παροικιακών Δωδεκανησιακών Σωματείων Αθήνας και Πειραιά κ. Φίλιππος Καλούδης, πολλοί Νισύριοι και πλήθος φίλων της οικογένειας Γιαννίδη.Ο Νίκος Γιαννίδης, γεννήθηκε στα 1904 και κατά τον Κωνσταντίνο Διαμ. Χαρτοφύλλη (στο βιβλίο του Κώστα Ι. Πατούρη ΤΑ ΤΡΙΑ ΒΗΜΑΤΑ- Ο ΝΙΚΟΣ Ι ΓΙΑΝΝΙΔΗΣ ΔΙΗΓΕΙΤΑΙ...) «ο Πατριάρχης των Νισυρίων καταξιώθηκε στον επαγγελματικό και στον κοινωνικό χώρο της πρωτεύουσας αλλά και της Ελλάδος, ποτέ όμως δεν έπαψε να αισθάνεται Νισύριος .Η καρδιά του ποτέ δεν έπαψε να πάλλει δυνατά για κάθε τι που έχει σχέση με τη Νίσυρο, γι αυτό και πάντα δίνει πρόθυμα και απλόχερα πρώτος το παρόν σε έργα, σε πράξεις φιλανθρωπίας, που αποβλέπουν είτε στην προβολή του νησιού μας, είτε στη βελτίωση των συνθηκών διαβιώσεως των συμπατριωτών μας, είτε στην πολιτιστική αναβάθμιση των κατοίκων της Νισύρου. Για την ανεκτίμητη αυτή προσφορά του ανεκπρύχθη Μέγας Ευεργέτης της Εταιρείας Νισυριακών Μελετών, αλλά και της Νισύρου, όπως βέβαια και τα αδέλφια του ο Αρμόδιος, για πολλά χρόνια Πρόεδρος του Συλλόγου Γνωμαγόρας και της Ε.Ν.Μ. και ο αείμνηστος Σταύρος, Μεγάλοι επίσης Ευεργέτες της Νισύρου και της Εταιρείας μας. Αυτοδημιούργητος, μπορεί να υπερηφανεύεται για ό,τι δημιούργησε. Ο ίδιος αποδίδει την επιτυχία του «στην αγάπη προς την εργασία, μαζί με την αγάπη προς τον άνθρωπο και στην ειλικρίνεια...».

Η ΚΙΝΗΜΑΤΟΓΡΑΦΙΚΗ ΠΡΟΒΟΛΗ ΤΗΣ ΠΑΤΜΟΥ

Πραγματοποιήθηκε το Σάββατο στο Πολιτιστικό Κέντρο του Δήμου Αθηναίων ειδική εκδήλωση για να παρουσιαστεί η σειρά ντοκιμαντέρ που αφορά τα νησιά Σάμο, Αγ. Κήρυκο, Φούρνους και Πάτμο. Είναι παραγωγές των ομώνυμων Δήμων που κυκλοφορούν στην Ελληνική, Αγγλική και Γερμανική Γλώσσα, διάρκειας 27 λεπτών σε σκηνοθεσία Πάνου Ζενέλη.Η παρουσίαση του ντοκιμαντέρ για την Πάτμο και τους Φούρνους έγινε το Σάββατο παρουσία μεταξύ άλλων του δημάρχου Πάτμου κ. Μελιανού Ματθαίου, εκπρόσωπου του ηγουμένου της Μονής Πάτμου, του προέδρου του Συλλόγου Πατμίων Αθηνών «ΕΜΜ.ΞΑΝΘΟΣ» κ. Μανόλη Γρύλλη, πολλών Πατμίων και φίλων της Πάτμου. Ο κ. Μελιανός αναφέρθηκε στην ιστορικότητα της Πάτμου και στο ρόλο που θα διαδραματίσει το ντοκιμαντέρ αυτό το οποίο θα κάνει το γύρο του κόσμου. Την εκτέλεση παραγωγής ανέλαβε η MECANO FILM, τα κείμενα έγραψε ο δημοσιογράφος Σωτήρης Μαριορής, την πρωτότυπη μουσική ο Φάνης Σιδέρης, τη Φωτογραφία ο Βασίλης Μυλωνόπουλος και την αφήγηση ο εκλεκτός ηθοποιός Μηνάς Χατζησάββας, ο οποίος συμμετείχε και παλιότερα σε ταινία γυρισμένη στην Πάτμο με την Αλεξάνδρα Λαδικού, τον Γιώργο Τζώρτζη και τον Αλέκο Αλεξανδράκη. Μέρος της ταινίας θα προβληθεί τις επόμενες ημέρες από την εκπομπή της τηλεόρασης ΙΡΙΔΑ «Λόγος να γίνεται».Τα γυρίσματα της ταινίας για την Πάτμο έγιναν το Φθινόπωρο του 2001 περίοδο όπου βρισκόταν σε εξέλιξη και το 1ο φεστιβάλ Θρησκευτικής Μουσικής Πάτμου το οποίο και καλύπτεται στην ταινία.

Η ΑΓΩΝΙΑ ΤΩΝ ΟΛΥΜΠΙΤΩΝ ΤΗΣ ΡΟΔΟΥ

Κυκλοφορεί αυτές τις μέρες το νέο φύλλο (87) της διμηνιαίας εφημερίδας της Αδελφότητας Ολυμπιτών Ρόδου η «Βρυκούς», ΟΛΥΜΠΟΣ, η οποία για μια ακόμη φορά αξίζει συγχαρητήρια για την καλαισθησία της εμφάνισής της αρχικά, με το μεγαλύτερο μέρος της έγχρωμο και αφ ετέρου για την ποιότητα και γλαφυρότητα της ύλης της,. Μεταξύ άλλων διαβάζουμε άρθρα και κείμενα όπως για τις υποψηφιότητες στην Κοινότητα, την Ανάπτυξη της Ολύμπου, (Μ.Διακομανώλη), για την Αναπτυξιακή Εταιρία (Μ.Κ.Μπαλασκάς), τη συμμετοχή της Ολύμπου στην Επανάσταση της Καρπάθου (Κ.Μηνά), μια αναφορά στον αγωνιστή της ζωής Γεώργιο Αντ. Διακογεωργίου, έναν επικήδειο για τον πατριώτη και καλό φίλο Νίκο Μ.Δράκο, (Μ.Διακομανώλη) και ρεπορτάζ από τη θεμελίωση της Εκκλησίας του Αρχαγγέλου Μιχαήλ και την εκδήλωση για την δασκάλα Σοφία Κανάκη. Ο Πρόεδρος της Αδελφότητας κ. Μανόλης Διακομανώλης στο σχόλιο αυτοκριτικής και προβληματισμού με τον τίτλο «Η Ανάπτυξη της Ολύμπου συγκλίνουσα ή Αποκλίνουσα;» επισημαίνει μεταξύ άλλων για τους συμπατριώτες: «Εμείς (οι Ολυμπίτες) ακόμα δεν διεκδικήσαμε συντονισμένα έστω και την εκπόνηση ορισμένων μελετών γιατί δεν μπορούμε να συνεννοηθούμε τι τέλος πάντων θέλουμε να κάνουμε και πως εννοούμε την ανάπτυξη της Ολύμπου. Κάθε φορά μαζευόμαστε, μηδέ του εαυτού μου εξαιρουμένου, και συζητάμε... προτείνουμε...και στο τέλος Δε γίνεται τίποτα. Άσε που πολλές φορές έχει παρατηρηθεί ότι «τσακωνόμαστε» ποιος θα πάρει την πρώτη θέση για να μπεί το τρένο και τελικά αντιλαμβανόμαστε ότι το τρένο έφυγε και μας άφησε όλους μαζί πίσω, να μαλώνουμε ακόμα....Οι θέσεις μας σαν Ολυμπίτες, για την κατασκευή του δρόμου Όλυμπος Σπόα Απέρι είναι ένα παράδειγμα...».

ΑΠΟΨΕ Η ΟΜΙΛΙΑ ΓΙΑ ΤΟΥΣ ΔΑΣΚΑΛΟΥΣ ΚΑΙ ΚΑΘΗΓΗΤΕΣ ΤΟΥ 19ου ΑΙ.

Το Παιδαγωγικό Τμήμα Δημοτικής Εκπαίδευσης του Πανεπιστημίου Αιγαίου και ο Σύλλογος Εκπαιδευτικών Πρωτοβάθμιας Εκπαίδευσης και προσχολικής Αγωγής Ρόδου διοργανώνουν ομιλία του ιστορικού της εκπαίδευσης Δαυίδ Αντωνίου με θέμα «Το διδακτικό προσωπικό των σχολείων Στοιχειώδους και Μέσης Εκπαίδευσης κατά τον 19ο αιώνα». Η ομιλία θα πραγματοποιηθεί στο Ακταίον απόψε στις 7 μ.μ. και θα περιστραφεί στην περίοδο 1821 μέχρι το 1900.Σε λίγες μέρες από τη σειρά των εκδόσεων της Βουλής των Ελλήνων πρόκειται να κυκλοφορήσει και το βιβλίο του κ. Αντωνίου με τίτλο «Η εκπαίδευση κατά την Επανάσταση του 1821 - Τεκμηριωμένα κείμενα. Το βιβλίο καταγράφει την περίοδο 1821 - 1827 με πλούσιο αρχειακό υλικό. Ανάμεσα στην εργογραφία του κ. Αντωνίου συγκαταλέγεται και το βιβλίο «Απολλωνίου Ροδίου, Αργοναυτικά» Μετάφραση. Και σε παράρτημα: Οι λέξεις που δεν απαντούν στον Όμηρο. Αθήνα 1978, σελ. 44.

Τώρα και την Κυριακή ανοικτά (10.00-14.00) για παραγγελίες τηλ. 95787

ΠΟΤΑΓΟΡΑ

CASH & CARRY

ΠΩΛΗΣΗ ΧΟΝΔΡΙΚΗ - ΛΙΑΝΙΚΗ

* Χύμα εκλεκτά παραδοσιακά κρασιά
* Χύμα ούζο, σούμα, ρακί
* Πλήρης οινοθήκη ΚΑΪΡ, ΕΜΕΡΥ, ΜΠΟΥΤΑΡΗ, ΤΣΑΝΤΑΛΗ κ.λπ.
* Εκλεκτά εμφιαλωμένα Οινοπνευματώδη
* Μπύρες, αναψυκτικά

..ΚΑΙ ΜΕ ΠΑΡΑΔΟΣΗ ΣΤΟ ΜΑΓΑΖΙ ΣΑΣ

Καταπληκτικές προσφορές και σε είδη Super Market

ΚΑΡΒΟΥΝΑ Α΄ ΠΟΙΟΤΗΤΑΣ ΣΤΙΣ ΧΑΜΗΛΟΤΕΡΕΣ ΤΙΜΕΣ ΤΗΣ ΑΓΟΡΑΣ

Λεωφ. Ελευθερίας 23Α. Κρεμαστή (δίπλα στο Melody Palace) Τηλ. 02410-95787

Χ. 3200-28/4

Γκαλερί

Εβελιν και Γιώργου ΠΙΤΙΝΗ

Εάν έχετε επισκεφθεί τα μεγάλα μουσεία της Ευρώπης και εάν έχετε ονειρευτεί κάτι για το σπίτι σας που να σας ξηλεύουν οι φίλοι σας, τότε

η Γκαλερί ΠΙΤΙΝΗ

σας περιμένει.

Με λίγα λεφτά το σπίτι σας γίνεται ΠΑΛΑΤΙ. Επιπλα εποχής , καθρέπτες, λάμπες, τραπεζαρίες, σαλόνια, σερβίτσια, διάφορα διακοσμητικά και ένα καταπληκτικό φωτιστικό συντριβάνι

ΟΛΑ ΣΕ ΤΙΜΕΣ ΔΩΡΟΥ

Μόνον για πελάτες που ξέρουν και θέλουν το σπίτι τους να έχει ΦΙΝΕΤΣΑ και ΓΟΗΤΕΙΑ

Μεταξύ Μίρα - Μάρε και Αύρα Μπητς.
Ωρες λειτουργίας: 10.30 - 14.00 και 17.300 - 21.00
ΑΝΟΙΚΤΑ ΟΛΕΣ ΤΙΣ ΗΜΕΡΕΣ

Τηλ. 90883-78389

4900-26/4

ΙΑΤΡΙΚΗ ΑΝΑΚΟΙΝΩΣΗ

Ο ΙΑΤΡΟΣ

ΕΥΑΓΓΕΛΟΣ ΑΝΤ. ΑΓΓΕΛΟΥ

ΜΙΚΡΟΒΙΟΛΟΓΟΣ - ΒΙΟΠΑΘΟΛΟΓΟΣ

Δέχεται:

Στο ιατρείο του

Ιερού Λόχου 11

Δευτέρα - Παρασκευή

07.00 - 12.30 και 17.30 - 19.30

Τηλ. ιατρείου: 02410 43311

FAX: 02410 43310

7061-21/4

ΝΤΕΤΕΚΤΙΒΣ ΑΘΗΝΩΝ

4555-16/4

Αναλαμβάνουμε υποθέσεις

ανηλίκων,

προσωπικές,

οικογενειακές,

εμποροβιομηχανικές

Διαθέτουμε τα καλύτερα ηλεκτρονικά σύγχρονα οπτικοακουστικά συστήματα

Εχεμύθεια 100%

Τα 30 χρόνια πείρα είναι η εγγύησή μας

Τηλ. 0977632963 & 0945319796

RODOS 2400 Cair

Επιλογή από την Ένωση Γάλλων Οινολόγων σαν ο μοναδικός εκπρόσωπος από τα κρασιά των Ελληνικών νησιών.

Χωρίς σχόλια ... (δικά μας)



ΠΡΑΚΤΟΡΕΙΟ

ΛΑΧΕΙΑ ΠΡΟ-ΠΟ

ΙΠΠΟΔΡΟΜΟΣ Πάμε ΣΤΟΙΧΗΜΑ ΛΟΤΤΟ

ΓΙΩΡΓΟΣ ΚΟΝΤΟΖΑΜΑΝΗΣ

ΜΕΓ. ΚΩΝ/ΝΟΥ 43 - ΤΗΛ. 20800 - ΡΟΔΟΣ

ΕΧΕΜΥΘΕΙΑ & ΕΜΠΙΣΤΟΣΥΝΗ - ΤΥΧΗ

Διαφάνειες και μεγενθύνσεις για μπαρ, εστιατόρια, fast food

Φ. & Ν. ΠΑΧΟΣ

Γ. Ευσταθίου 11
Τηλ. 26893

ΜΕΓΑΛΗ ΕΟΡΤΑΣΤΙΚΗ

G.A. FERRIES

ΕΚΔΡΟΜΗ

Περάστε τις άγιες ημέρες της ΜΕΓΑΛΗΣ ΕΒΔΟΜΑΔΑΣ και του ΠΑΣΧΑ!!!

Με τα πλοία της G.A. FERRIES

Ε/Γ ΡΟΔΑΝΘΗ, Ε/Γ ΜΑΡΙΝΑ

τριήμερη και τετραήμερη πασχαλινή εκδρομή

Ε/Γ ΜΑΡΙΝΑ

3/5/2002 Μ. ΠΑΡΑΣΚΕΥΗ

Από Ρόδο ώρα 22.00 για Θήρα, 07.00 Μ. ΣΑΒΒΑΤΟ

4/5/2002 Μ. ΣΑΒΒΑΤΟ

Παραμονή στη Θήρα

5/5/2002 ΚΥΡΙΑΚΗ ΠΑΣΧΑ

Από Θήρα ώρα 04.00 για Μύκονο ώρα 08.00

6/5/2002 ΔΕΥΤΕΡΑ ΠΑΣΧΑ

Από Μύκονο ώρα 06.00 για Τήνο, 07.00

Από Τήνο ώρα 17.00 για Πάτμο 21.00-21.30, Λέρο 22.45-23.15, Κάλυμνο 00.15 - 00.45, Κω 01.45-02.15, Ρόδος 06.00 Τρίτη Πάσχα

Τιμές

Δίκλινη εξωτερική ΑΑ2 δρχ. 55.000, ευρώ 161.41 κατ' άτομο

Δίκλινη εσωτερική Α2 δρχ. 45.000, ευρώ 132.06 κατ' άτομο

Τετράκλινη εξωτερική Α4 δρχ. 45.000, ευρώ 132.06 κατ' άτομο

Τετράκλινη εσωτερική ΑΒ4 δρχ. 40.000, ευρώ 117.39 κατ' άτομο

Ε/Γ ΡΟΔΑΝΘΗ

3/5/2002 Μ. ΠΑΡΑΣΚΕΥΗ

Από Ρόδο ώρα 14.00 για Κάλυμνο 18.00

4/5/2002 Μ. ΣΑΒΒΑΤΟ

Από Κάλυμνο ώρα 13.00 για Πάτμο 15.00

5/5/2002 ΚΥΡΙΑΚΗ ΠΑΣΧΑ

Από Πάτμο ώρα 15.00 για Λέρο 16.00

Από Λέρο ώρα 24.00 για Κάλυμνο 01.00-01.30, Κω 02.30-03.00, Ρόδο 07.00 (Δευτέρα Πάσχα)

Τιμές

Δίκλινη εξωτερική ΑΑ2 δρχ. 45.000, ευρώ 132.06 κατ' άτομο

Δίκλινη εσωτερική Α2 δρχ. 35.000, ευρώ 102.71 κατ' άτομο

Τετράκλινη εξωτερική Α4 δρχ. 35.000, ευρώ 102.71 κατ' άτομο

Τετράκλινη εσωτερική ΑΒ4 δρχ. 30.000, ευρώ 88.04 κατ' άτομο

ΙΧ δρχ. 15.000, ευρώ 44.02

ΜΟΤΟ δρχ. 4.000, ευρώ 11.74

Πληροφορίες στον ταξιδιωτικό σας πράκτορα και στα τηλέφωνα: 02410 35066, 30406, 36170

X3166-30/4

Ξενοδοχεία για την περίοδο του Πάσχα

Ρίχνουν τις τιμές για προσέλκυση επισκεπτών

ΑΒΕΒΑΙΗ Η ΦΕΤΙΝΗ ΣΕΖΟΝ

Μειωμένες τιμές έως και 30% σε σχέση με πέρυσι προτείνει η τουριστική αγορά προς τους Ελληνες πελάτες με στόχο να ενισχύσει για τις ημέρες της Πρωτομαγιάς και του Πάσχα τις ταξιδιωτικές τους επιθυμίες.

Το γεγονός αυτό σε συνδυασμό με το ότι το φετινό ορθόδοξο Πάσχα είναι αρκετά αργά (5 Μαΐου) εποχή που λειτουργούν όλα τα ξενοδοχεία, αλλά και «ενισχύεται» από την Πρωτομαγιά (Μεγάλη Τετάρτη) εκτιμάται ότι θα αναθερμάνει το βαρύ κλίμα που επικρατεί στο χώρο του τουρισμού. Μετά από μια δύσκολη χρι-

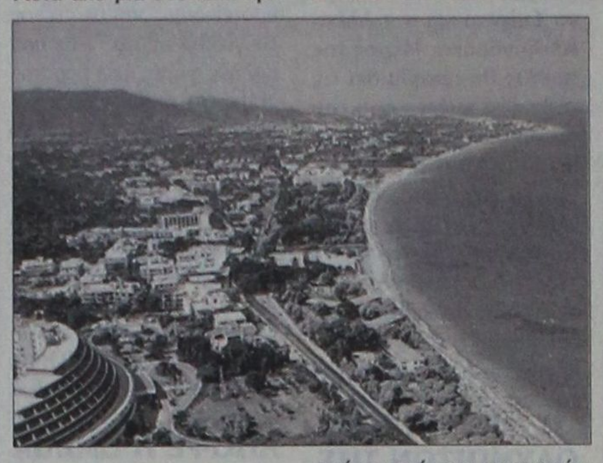

στουγεννιάτικη περίοδο και εν αναμονή της δύσκολης φετινής καλοκαιρινής τουριστικής περιόδου, η περίοδος του Πάσχα αποτελεί για την τουριστική αγορά το κρίσιμο σημείο στην αβέβαιη φετινή τουριστική περίοδο. Τα πρώτα μηνύματα πάντως δείχνουν ότι οι Ελληνες έστω και με δανεικά θα ταξιδέψουν το φετινό Πάσχα, περίοδο που σύμφωνα με την έρευνα της «Kapa Research» για λογαριασμό του περιοδικού «Τουρισμός & Οικονομία» και παρουσιάστηκε στο πλαίσιο της έκθεσης τουρισμού και διακοπών «Τουριστικό Πανόραμα», συγκεντρώνει τις περισσότερες, μετά τις καλοκαιρινές προτιμήσεις (43,6%) των Ελλήνων για ταξίδι. Τα υπόλοιπα σημαντικότερα στοιχεία της έρευνας σχετικά με το ταξιδιωτικό προφίλ του Ελληνα αναφέρουν ότι:

• Το 82% των Ελλήνων πραγματοποιεί τουλάχιστον ένα ταξίδι αναψυχής το χρόνο, ενώ ποσοστό περίπου 72% πραγματοποιεί και ένα ή περισσότερα ταξίδια αναψυχής πέραν αυτού των καλοκαιρινών διακοπών, κατά τη διάρκεια του χρόνου.

• Οι περισσότεροι Ελληνες δαπανούν κατά μέσο όρο 200.000 - 300.000 δρχ, για τις διακοπές τους, ενώ αυξάνεται και ο αριθμός αυτών που δαπανούν άνω των 500.000 δρχ,.

• Ο μέσος χρόνος των διακοπών, είναι κυρίως μεταξύ 2 και 3 εβδομάδων, ενώ ποσοστό 31,6% διαμένει σε ξενοδοχείο και ποσοστό 24,6% σε ενοικιαζόμενα δωμάτια.

• Οι περισσότεροι επιλέγουν το κατάλυμα ύστερα από συστάσεις συγγενών και φίλων, ενώ για πληροφορίες σχετικά με διακοπές σημαντικά περισσότεροι Ελληνες στρέφονται στους ταξιδιωτικούς οδηγούς, στο internet αλλά και στις εκθέσεις τουριστικού ενδιαφέροντος.

• Η μεγάλη πλειονότητα των Ελλήνων, σε ποσοστό 80% προτιμούν διακοπές ήρεμες, ξεκούρασης με ξενοδοχειακές ανέσεις.

Οι προσφορές και οι τιμές

Με ελκυστικές τιμές, ειδικές προσφορές, χρήση πιστωτικών καρτών και άτοκες δόσεις και κυρίως ευέλικτα τουριστικά πακέτα συνθέτουν το φετινό παζλ των πασχαλινών ταξιδιών στην Ελλάδα, κατά κύριο λόγο αλλά και σε επιλεγμένους προορισμούς του εξωτερικού. Τα χαρακτηριστικά αυτά, στην οικονομική πολιτική που ακολουθούν οι τουριστικές επιχειρήσεις για τους Ελληνες πελάτες τα οποία ενισχύονται από τη φετινή αβεβαιότητα, εκ των πραγμάτων πλέον θα μεταφερθούν και προς την καλοκαιρινή περίοδο συνθέτοντας το νέο τοπίο του ανταγωνισμού μεταξύ των διαφόρων περιοχών της Ελλάδας.

Κατά μέσο όρο για το κλασσικό πασχαλινό πακέτο των τεσσάρων ημερών και των τριών διανυκτερεύσεων η τιμή του ξενοδοχείου, που κατέχει και τη μερίδα του λέοντος στα ταξίδια του εσωτερικού, είναι μεταξύ 180 ευρώ και 280 ευρώ το άτομο ανάλογα με την περιοχή και το κατάλυμα. Εξαίρεση αποτελούν ορισμένοι προορισμοί όπως η Μύκονος που το ίδιο πακέτο ξεπερνά κατά πολύ τα 500 ευρώ σε ξενοδοχείο 5 αστέρων, ή την Κέρκυρα...

Διαφορετικές τιμές βέβαια θα ισχύσουν και στην περίπτωση που ζητηθούν επιπλέον υπηρεσίες, ή επιλεγούν ξενοδοχεία που παρέχουν υψηλές υπηρεσίες.

Πέρα των τιμών που θέτει κάθε τουριστική επιχείρηση πολλές ενώσεις ξενοδόχων, Ρόδος, Χαλκιδική, Μαγνησία, κ.λ.π. - κάνουν σημαντικές εκπτώσεις προς τους Ελληνες πελάτες.

Τα στοιχεία που συγκεντρώσαμε από τις τουριστικές επιχειρήσεις κατά τη διάρκεια της έκθεσης «Τουριστικό Πανόραμα», που ολοκληρώθηκε, έχουν ως εξής:

➡ Τα πακέτα για το Παρίσι για το Πάσχα ξεκινούν από 634 ευρώ, ενώ ειδικά 4ήμερα πασχαλινά προς την Χαλκιδική ήταν από 190 ευρώ με ημιδιατροφή.

➡ Μια εβδομάδα στην Τήνο σε Α΄ κατηγορίας ξενοδοχείο είναι 500 ευρώ με 100 ευρώ προκαταβολή και εξόφληση σε 6 άτοκες δόσεις.

➡ Το 6ήμερο ταξίδι για Τυνησία ξεκινούσε από 555 ευρώ το άτομο, ενώ για Μπαλί Μπανγκόγκ και για Δομίνικο είναι μεταξύ 79 ευρώ και 1.113 ευρώ.

➡ Οι 7ήμερες οδικές εκδρομές προς την Ιταλία κοστίζουν συνολικά και κατά μέσο όρο περίπου τα 495 ευρώ το άτομο.

➡ Ιδανική είναι και η περίοδος του Πάσχα για ταξίδια στη φύση και extreme sport αρκεί να βρεθείτε σε ένα από τα σημεία που δραστηριοποιούνται οι ειδικές αυτές ομάδες. (π.χ. Αώος, Βοϊδομάτη, Λούσιος, Αλφειός, Αραχθος, κ.λ.π). Οι τιμές είναι περίπου τις 15.000 ανά δραστηριότητα.

➡ Στα Χανιά οι τιμές για το ίδιο ξενοδοχειακό πακέτο ξεκινούν από 183 ευρώ για 4 αστέρων ξενοδοχείο, στο Ρέθυμνο από 174 ευρώ, στο Ηράκλειο από 162 ευρώ ως και 332 ευρώ ή 375 το άτομο για την περίοδο 2-6/5 σε μπάνγκαλόουζ 5 αστέρων ξενοδοχείο.

ΚΙΑ Rio 1.343 κ.εκ.

ΚΑΤΟΧΥΡΩΘΗΚΕ!

σαν το πιο εξοπλισμένο αυτοκίνητο στη βασική του έκδοση

Αποκτήστε το μόνο με 8.940 Ευρώ

R

• Υδραυλικό τιμόνι • Αερόσακος • Ράδιο-cd • Δερμάτινο σαλόνι •

ΚΑΤΟΧΥΡΩΣΤΕ ΤΟ ΚΑΙ ΚΕΡΔΙΣΤΕ 1.700 ΕΥΡΩ



KIA MOTORS

Σας δίνει ΠΑΝΤΑ κάτι περισσότερο

ΑΟΥΤΟ ΝΤΗΛ Π.& Ρ. ΔΑΒΑΡΗ Α.Β.Ε.Ε.: 25ο χλμ. Ν.Ε.Ο Αθηνών-Κορίνθου, Τ.Κ. 196 00 Μάντρα Αττικής, ΤΗΛ.: 010/550 7000, FAX: 010/556 1298

ΑΠΟΚΛΕΙΣΤΙΚΟΙ ΑΝΤΙΠΡΟΣΩΠΟΙ ΑΦΟΙ Χ"ΜΙΧΑΛΗ

ΕΚΘΕΣΗ: 3ο χλμ. Λεωφ. Ρόδου -.Καλλιθέας τηλ. 02410 61824

ΣΕΡΒΙΣ - ΑΝΤΑΛΛΑΚΤΙΚΑ 9ο χλμ. Ρόδου - Λίνδου τηλ. 02410 62941

3184-30/4

GR Grand Hotel Rhodes *****

Day & Night

Naiades by the Pool



Στήν τροπική ατμόσφαιρα της μεγάλης πισίνας του Grand Hotel, το Ναιάδες λειτουργεί με ανανεωμένο Μενού ως Καφέ-Ουζερί (10:30 - 17:30

Piano Bar

Το γνωστό σημείο συνάντησης στο κέντρο της Πόλης.

Ο Τάκης Τσώνης κάθε βράδυ* στο πιάνο. (20:30 - 01:00)



* Κατά περίοδο

A Member of MITSIS

X 3149-30/4

ΕΛΛΗΝΙΚΗ ΔΗΜΟΚΡΑΤΙΑ
ΠΕΡΙΦΕΡΕΙΑ ΝΟΤ. ΑΙΓΑΙΟΥ
ΝΟΜΟΣ ΔΩΔΕΚΑΝΗΣΟΥ
ΔΗΜΟΣ ΑΡΧΑΓΓΕΛΟΥ

ΑΝΑΚΟΙΝΩΣΗ

Ο Δήμος Αρχαγγέλου ανακοινώνει στους δημότες του και σε κάθε συναλλασσόμενο με αυτόν ότι από **1ης Απριλίου 2002 λειτουργεί δική του Ταμειακή Υπηρεσία**.

Στα πλαίσια της λειτουργίας αυτής οι οφειλέτες του Δήμου έχουν τη δυνατότητα να τακτοποιούν τις οφειλές τους που προέρχονται από διάφορα δημοτικά τέλη και δικαιώματα (ύδρευσης, άρδευσης, βοσκής, παρεπιδημούντων, ακαθαρίστων εσόδων, κοινόχρηστων χώρων, διαφημίσεων, εκμετάλλευσης παραλίας κ.λ.π.) καθημερινά από Δευτέρα έως και Παρασκευή τις εργάσιμες ώρες από 9.00 π.μ. έως 13.00 μ.μ.

Πληρωμές σε προμηθευτές και διάφορους δικαιούχους θα διενεργούνται μόνο κάθε Δευτέρα και Τετάρτη τις εργάσιμες ώρες από 9.00 π.μ. έως 13.00 μ.μ.

Προκειμένου για την εξόφληση χρηματικών ενταλμάτων, οι προμηθευτές και οι διάφοροι δικαιούχοι πρέπει να προσκομίζουν τα παρακάτω δικαιολογητικά:

1. Δελτίο αστυνομικής ταυτότητας
2. Βεβαίωση μη οφειλής στο ΙΚΑ (για ποσά πάνω από 1.467,35 ευρώ ή 500.000 δρχ.)
3. Φορολογική Ενημερότητα (για ποσά πάνω από 1.467,35 ευρώ ή 500.000 δρχ.)
4. Δημοτική Ενημερότητα (για ποσά πάνω από 1.467,35 ευρώ ή 500.000 δρχ.)
5. Απόδειξη είσπραξης (μόνο για εταιρίες και εργολάβους)
6. καταστατικό ετιαρίας πρόσφατα θεωρημένο (για Ο.Ε. και Ε.Π.Ε.)
7. Πρακτικό του Διοικητικού Συμβουλίου της Α.Ε., ΦΕΚ και καταστατικό της εταιρίας
8. Εξουσιοδότηση (για ποσά μέχρι 2.934,70 ευρώ ή 1.000.000 δρχ.)
9. Πληρεξούσιο (για ποσά πάνω από 2.934,70 ευρώ ή 1.000.000 δρχ.)

Ο Δήμαρχος
ΘΕΟΔΟΣΙΟΣ ΚΟΛΙΑΔΗΣ

ΧΛ-16/4

KYDON TOURS
ΚΕΝΤΡΙΚΟ ΠΡΑΚΤΟΡΕΙΟ
PORT AGENT

ΠΑΣΧΑ
στην ΚΑΛΥΜΝΟ
& ΝΙΣΥΡΟ

ΚΡΟΥΑΖΙΕΡΑ με το
F/B ΡΟΔΟΣ ΔΑΝΕ SEA LINES

Μια όμορφη, ξεκούραστη κρουαζιέρα για ένα ευχάριστο, χαρούμενο ΠΑΣΧΑ στη ζωηρή ΚΑΛΥΜΝΟ και στη ρομαντική ΝΙΣΥΡΟ

ΠΡΟΓΡΑΜΜΑ
- Μ. ΣΑΒΒΑΤΟ 4/5: Αναχώρηση 15.00 - Αφιξη: 20.00 Χαρείτε την ΚΑΛΥΜΝΟ με την εορταστική ατμόσφαιρα!!! Ανάσταση σε εκκλησία επιλογής σας και γλέντι μέχρι πρωίας στα μπαράκια της ΚΑΛΥΜΝΟΥ.
- ΚΥΡΙΑΚΗ ΠΑΣΧΑ 5/5: Αναχώρηση από την ΚΑΛΥΜΝΟ 07.00. Αφιξη στη ΝΙΣΥΡΟ 09.30. Παραμονή στη ΝΙΣΥΡΟ μέχρι τη Δευτέρα 11.30 για να χαρούμε την ΜΥΚΟΝΟ της Δωδεκανήσου με όμορφους περιπάτους και κυρίως για το προσκύνημα στην ΠΑΝΑΓΙΑ τη ΣΠΗΛΙΑΝΗ. Αφιξη στη Ρόδο 13.00 Δευτέρα.

ΤΙΜΕΣ ΚΑΤ' ΑΤΟΜΟ

* Σε δίκλινη εξωτερική ΑΑ2	80	ευρώ
* Σε δίκλινη εσωτερική Α2	70	"
* Σε τετράκλινη εξωτερική Α4	70	"
* Σε τετράκλινη εσωτερική ΑΒ4-Β4	60	"

Ι.Χ. 30 ευρώ • Μηχανάκια 10 ευρώ

ΣΥΝΟΔΟΣ η κ. ΕΛΕΝΗ ΨΥΛΛΑΚΗ

Συμμετέχει το ΕΝ ΛΕΥΚΩ, ο κ. Χρήστος Μυστιλιάδης, το RODOS CHANNEL

ΔΗΛΩΣΤΕ ΓΡΗΓΟΡΑ ΣΥΜΜΕΤΟΧΗ!!!

ΠΡΑΚΤΟΡΕΙΟ ΚΥΔΩΝ
1. Εθελ. Δωδεκανησίων 14
Τηλ. 02410 23.000 - 27900 - 75268
2. Ακτή Σαχτούρη 8, Λιμάνι
Τηλ. 02410 27722 - 24265

X3168-4/5

ΕΛΛΗΝΙΚΗ ΔΗΜΟΚΡΑΤΙΑ
ΠΕΡΙΦΕΡΕΙΑ ΝΟΤΙΟΥ
ΑΙΓΑΙΟΥ
ΝΟΜΟΣ ΔΩΔΕΚΑΝΗΣΟΥ
ΔΗΜΟΣ ΤΗΛΟΥ
Ταχ. Δ/νση: Τήλος
Ταχ. Κώδ.: 85002
Τηλέφωνο: 0246-44212-44258- 70885
Φαξ: 0246-44320
E-mail:dimtilos@otente.gr

ΑΝΑΚΟΙΝΩΣΗ

Για
την πρόσληψη προσωπικού
με σύμβαση εργασίας
ιδιωτικού δικαίου
ορισμένου χρόνου

Για την πρόσληψη εκτάκτου προσωπικού ανταποδοτικού χαρακτήρα με σύμβαση εργασίας ιδιωτικού δικαίου ορισμένου χρόνου, ο Δήμος Τήλου, σύμφωνα:

1) Με το άρθρο 13 παρ. 2γ του Ν. 2672/98 αντιακαταστάθηκε η παρ. 2 του άρθρου 18 του Ν. 2539/97 και του άρθρου 57 του Ν. 2218/94.

2) Με την υπ' αριθ. 15/2002 Απόφαση του Δημοτικού Συμβουλίου Τήλου (Προγραμματισμός Προσλήψεων έκτακτου προσωπικού έτους 2002), που επικυρώθηκε με την 31942/20-2-2002 όμοια της Περιφέρειας Νοτίου Αιγαίου.

3) Με τις διατάξεις του άρθρου 21 του Ν. 2190/94, του άρθρου 6 παρ. 29 του Ν. 2240/94 όπως ισχύει σήμερα.

4) Με την υπ' αριθ. ΔΙΠΠ/Φ.ΕΓΚΡ. 1/153/4950/5-4-2001 απόφαση της Επιτροπής του άρθρου 2 παρ. 1 της 55/1998 ΠΥΣ (άρθρο 1 παρ. 51 του Ν. 2412/96)

ΠΡΟΚΗΡΥΣΣΟΥΜΕ

Την πρόσληψη εκτάκτου προσωπικού ανταποδοτικού χαρακτήρα που θα γίνει σύμφωνα με τις διατάξεις του άρθρου 57 του Ν. 2218/94 και του άρθρου 21 του Ν. 2190/94, όπως ισχύει σήμερα μετά τις τροποποιήσεις και συμπληρώσεις των Ν. 2225/94, Ν. 2247/94, Ν. 2266/94, Ν. 2349/95 και Ν. 2527/97, για τις εξής κατά αριθμό ατόμων ειδικότητες, με τα αντίστοιχα προσόντα και την αντίστοιχη χρονική περίοδο.

Ειδικοτητα: Εργάτης καθαριότητας κοινόχρηστων χώρων (Δ.Ε.)
Αριθμός: 8
Χρονική περίοδος: 8 μήνες

-Οι υποψήφιοι πρέπει να έχουν ηλικία από 18 έως 65 ετών.

-Οι υποψήφιοι δεν πρέπει να έχουν κώλυμα κατά το άρθρο 22 του Υπαλληλικού Κώδικα (καταδίκη, υποδικία, δικαστική απαγόρευση), με επιφύλαξη των ειδικών διατάξεων του άρθρου 4 παρ. 6 του Ν. 2207/1994.

-Οι ενδιαφερόμενοι μπορούν να υποβάλουν αίτηση στα γραφεία του Δήμου Τήλου, τις εργάσιμες ημέρες και ώρες εντός προθεσμίας δέκα (10) ημερών από τη δημοσίευση της παρούσας.

Ο Δήμαρχος
Αναστάσιος Σπύρου Αλιφέρης

ΧΛ-16/4

ΕΛΛΗΝΙΚΗ ΔΗΜΟΚΡΑΤΙΑ
ΠΕΡΙΦΕΡΕΙΑ ΝΟΤ. ΑΙΓΑΙΟΥ
ΝΟΜΟΣ ΔΩΔΕΚΑΝΗΣΟΥ
ΔΗΜΟΣ ΠΕΤΑΛΟΥΔΩΝ

ΓΝΩΣΤΟΠΟΙΗΣΗ ΓΑΜΟΥ

Γνωστοποιείται, σύμφωνα με το άρθρο 1369 του Αστικού Κώδικα, όπως τροποποιήθηκε με το Ν. 1250/1982, ότι:

Ο **Μοσχιού Ανδρέας** του Μιχαήλ και της Αρχοντούλας που γεννήθηκε στο Παραδείσι - Ρόδου του νομού Δωδ/σου και κατοικεί στο Δ.Δ. Παραδεισίου, επαγγέλματος ιδιωτικός υπάλληλος και η **Ντημήτροβα Ντανιέλα** του Μιχαήλοβα και της Βάνιας που γεννήθηκε στην πόλη Ντόμπριτς Βουλγαρίας και κατοικεί στο δημοτικό διαμέρισμα Παραδεισίου επαγγέλματος ιδιωτικός υπάλληλος πρόκειται να παντρευθούν στο Δημαρχείο του Δήμου Πεταλούδων.

Κρεμαστή 18-2-2002
Ο δήμαρχος
Μιχάλης Κορδίνας

4912-16/4

ΕΛΛΗΝΙΚΗ ΔΗΜΟΚΡΑΤΙΑ
ΠΕΡΙΦΕΡΕΙΑ ΝΟΤΙΟΥ
ΑΙΓΑΙΟΥ
ΝΟΜΟΣ ΔΩΔΕΚΑΝΗΣΟΥ
ΔΗΜΟΣ ΛΙΝΔΙΩΝ

ΟΡΘΗ ΕΠΑΝΑΛΗΨΗ
ΠΕΡΙΛΗΨΗ ΔΑΚΗΡΥΞΗΣ

Ο Δήμαρχος Λινδίων, διακηρύσσει ότι:

Εκτίθεται σε διαγωνισμό με φανερή και πλειοδοτική δημοπρασία, η εκμίσθωση χώρων στις παραλίες του Δήμου Λινδίων για την εγκατάσταση κινητών καντινών στις παρακάτω θέσεις:

Ι) Δημοτικό διαμέρισμα Λάρδου
Γλύστρα (1)
Πλακιά (1)

ΙΙ) Δημοτικό διαμέρισμα Καλάθου
Βληχά (2)
Θολάρι (1)
Ρένη (1)

1) Ο διαγωνισμός θα είναι φανερός και θα γίνει στο Δημοτικό Κατάστημα την 22-4-2002 ημέρα Δευτέρα και ώρα από 10.00 π.μ. έως 11.00 π.μ.ενώπιον της αρμόδιας επιτροπής δημοπρασιών.

2) Η εκμίσθωση των χώρων που θα τοποθετηθούν οι καντίνες είναι για δύο χρόνια, ήτοι για τις περιόδους 2002 και 2003.

3) Οι προτιθέμενοι να συμμετάσχουν στη δημοπρασία οφείλουν για να γίνουν δεκτοί, να προσκομίσουν κατά τη διενέργεια της δημοπρασίας τα ακόλουθα δικαιολογητικά:

Ι) Γραμμάτιο του Ταμείου Παρακαταθηκών ή εγγυητική επιστολή αναγνωρισμένης τράπεζας από το κράτος ποσού:
- 440 Ε για την παραλία Γλύστρα
- 73 Ε για την παραλία Πλακιά
-110 Ε για την παραλία Θολάρι
-220 Ε για την παραλία Ρένη
- 337 Ε για την παραλία Βληχών Καλάθου

ΙΙ) Βεβαίωση του Δημόσιου Ταμείου ότι δεν είναι οφελέτες του Δήμου μας

ΙΙΙ) Φορολογική ενημερότητα για χρέη προς το Δημόσιο

4) Καθορίζονται οι τιμές εκκίνησης της δημοπρασίας ως εξής:
• Στην παραλία Γλύστρα Λάρδου 1 καντίνα με ελάχιστο όριο μισθώματος 8.800 Ε ετησίως
• Στην παραλία Πλακιά Λάρδου 1 καντίνα με ελάχιστο όριο μισθώματος 1.470 Ε ετησίως
• Στην παραλία Βληχά Καλάθου 2 καντίνες με ελάχιστο όριο μισθώματος 6.750 Ε ετησίως
• Στην παραλία Θολάρι Καλάθου 1 καντίνα με ελάχιστο όριο μισθώματος 2.200 Ε ετησίως
• Στην παραλία Ρένη Καλάθου 1 καντίνα με ελάχιστο όριο μισθώματος 4.000 Ε ετησίως

Σύμφωνα με το άρθρο 41 του Ν. 2218/94 και άρθρου Ν.2323/95 η άδεια λειτουργίας χορηγείται από το Δήμο, αφού προηγουμένως οι ενδιαφερόμενοι προσκομίσουν όλα τα δικαιολογητικά έγγραφα που προβλέπονται από την Κ 1/21 13/8-9-1995 απόφαση του υπουργείου Εμπορίου «περί ρύθμισης υπαίθριου (στάσιμου και πλανόδιου) εμπορίου», ενώ στην ίδια απόφαση αναφέρονται και οι προϋποθέσεις έκδοσης της άνω άδειας λειτουργίας.

Τονίζεται ιδιαίτερα ότι κατά τη διενέργεια του πλειοδοτικού διαγωνισμού οι επιθυμούντες να λάβουν μέρος στο διαγωνισμό **απαραίτητα θα πρέπει στην αρμόδια επιτροπή διενέργειας αυτού, να έχουν προσκομίσει όλα τα παραπάνω προβλεπόμενα δικαιολογητικά** μετά των αδειών Υγειονομείου, Αστυνομίας, ΠΕΧΩΔΕ κ.λ.π.

Περισσότερες πληροφορίες στα γραφεία του Δήμου Λινδίων κατά τις εργάσιμες ημέρες και ώρες.

Ο Δήμαρχος
Γεώργιος Θαρρενός

ΧΛ-16/4

ΕΥΧΑΡΙΣΤΗΡΙΟ

Αισθανόμαστε την υποχρέωση να ευχαριστήσουμε και δια του Τύπου, το μεγάλο δάσκαλο της Ιστορίας του τόπου μας κ. Θεοφάνη Μπογιάννο, ο οποίος με το ανεξάντλητο πάθος που τον διακρίνει, μας ξενάγησε στους χώρους του Παλατιού των Ιπποτών την Παρασκευή 1 Μαρτίου 2002, γεμίζοντας μας με γνώση, θαυμασμό και υπερηφάνεια.

Η Διεύθυνση, το Εκπαιδευτικό προσωπικό και οι εκπαιδευόμενοι του Κ.Ε.Κ. - Ο.Α.Ε.Δ. Ρόδου

ΧΛ-16/4

Ανακοίνωση του ΚΕΠ για το φορολογικό σύστημα

ΕΠΙΘΕΣΗ ΚΑΤΑ ΤΗΣ ΚΥΒΕΡΝΗΣΗΣ

ΑΠΟ τη νομαρχιακή επιτροπή του Κινήματος Ελευθέρων Πολιτών, εξεδόθη η ακόλουθη ανακοίνωση:

«Έλλειψη κατεύθυνσης και σχεδιασμού αποδεικνύει η απόφαση του πρωθυπουργού να αποσύρει τη μελέτη για τη φορολογική μεταρρύθμιση, που συνέταξε η διορισμένη από το ΥΠΕΘΟ και παρουσίασε πριν δύο μόλις ημέρες.

Η Ελλάδα ταλαιπωρείται από το πιο άδικο και αναποτελεσματικό φορολογικό σύστημα της Ενωμένης Ευρώπης και επομένως χρειάζεται μια πιο δίκαιη και αναπτυξιακή αναμόρφωση μέσω της φορολογικής μεταρρύθμισης.

Δεν είναι δυνατόν μια υπεύθυνη κυβέρνηση να εκχωρεί το σχεδιασμό της πολιτικής σε επιτροπές τεχνοκρατών, κάνοντας δοκιμές, πειραματιζόμενη με τα μεγάλα προβλήματα του τόπου».

ΔΗΜΟΣΙΑ ΕΠΙΧΕΙΡΗΣΗ ΗΛΕΚΤΡΙΣΜΟΥ Α.Ε.
ΔΙΕΥΘΥΝΣΗ ΠΕΡΙΦΕΡΕΙΑΣ ΝΗΣΩΝ
Λ. Συγγρού 112, 117 41 Αθήνα

ΠΡΟΣΚΛΗΣΗ

Η ΔΕΗ/ΔΠΝ/ΚΔ προσκαλεί τους ενδιαφερόμενους σε πρόχειρο μειοδοτικό διαγωνισμό με σφραγισμένες προσφορές για την ανάδειξη αναδόχου για τις ακόλουθες εργασίες:

«Στεγανοποίηση (υγρομόνωση) δωμάτων στα κτίρια Τεχνικού Τομέα και Αποθήκης περιοχής Ρόδου»

Τα σχετικά τεύχη θα χορηγούνται στους ενδιαφερόμενους ή στους εξουσιοδοτημένους εκπροσώπους τους από 15/4/02 μέχρι 19/4/02 κατά τις εργάσμες ημέρες από 9.00 μέχρι 13.00 στα γραφεία του Τεχνικού Τομέα της περιοχής Ρόδου αρμόδιο κον Γιαννακάκη Σταμάτη (Διεύθυνση Αυστραλίας - 108 Ρόδος)

Η παραλαβή και η αποσφράγιση των προσφορών θα γίνει στις 23/4/02 ημέρα Τρίτη και ώρα 12.00 στα γραφεία του Τεχνικού Τομέα της περιοχής Ρόδου.

Στο διαγωνισμό θα μπορούν να μετέχουν εργολάβοι εγγεγραμμένοι στο Μ.Ε.Ε.Π. Α' τάξης και άνω για έργα οικοδομικά καθώς και εμπειροτέχνες εγγεγραμμένοι στα Νομαρχιακά Μητρώα για έργα οικοδομικά αντίστοιχου προϋπολογισμού.

Τρόπος πληρωμής: Με τμηματικές πιστοποιήσεις ανάλογα με την πρόοδο του έργου.

Ασφαλιστικές καλύψεις: Οι απαιτούμενες από το νόμο για το προσωπικό και τα οχήματα.

Χρόνος κατασκευής: Ενα (1) μήνα από τη υπογραφή της σύμβασης.

Για τη ΔΕΗ Α.Ε.
Λ. Γεωργίου
Βοηθός διευθυντής ΔΠΝ

ΧΛ-16/4

Zorpidis
ΤΟΥΡΙΣΤΙΚΟΣ ΟΡΓΑΝΙΣΜΟΣ
Αλεξ. Διάκου και Λοχαγού Φανουράκη 31.
Τηλ. 02410 20625, 30054 FAX 26745

ΠΑΣΧΑΛΙΝΕΣ ΕΞΟΡΜΗΣΕΙΣ

ΣΕ ΟΛΟ ΤΟΝ ΚΟΣΜΟ!!!

ΠΑΡΙΣΙ - ΝΤΙΣΝΕΫ - ΒΕΡΣΑΛΙΕΣ
ΠΑΡΙΣΙ - ΚΥΑΝΗ ΑΚΤΗ
ΠΑΡΙΣΙ - ΛΟΝΔΙΝΟ
ΒΑΛΕΑΡΙΔΕΣ ΝΗΣΟΙ
ΛΟΝΔΙΝΟ
ΑΓΓΛΙΑ - ΣΚΩΤΙΑ
ΚΛΑΣΙΚΗ ΙΤΑΛΙΑ
ΡΩΜΗ
ΣΚΑΝΔΙΝΑΒΙΚΕΣ
ΠΡΩΤΕΥΟΥΣΕΣ
ΙΣΠΑΝΙΑ
ΠΟΡΤΟΓΑΛΙΑ
ΒΙΕΝΝΗ - ΒΟΥΔΑΠΕΣΤΗ - ΠΡΑΓΑ
ΚΥΑΝΗ ΑΚΤΗ - ΝΙΚΑΙΑ - ΚΑΝΝΕΣ - ΜΟΝΑΚΟ
ΙΤΑΛΙΚΟ ΠΑΝΟΡΑΜΑ (οδικώς)
ΓΥΡΟΣ ΙΤΑΛΙΑΣ (οδικώς)

Και πολλές ακόμα ονειρεμένες εξορμήσεις εντός και εκτός Ελλάδος!!!

Λ.Α.Ν.Ε.
Αναχωρήσεις από Ρόδο:

F/B Β. ΕΡΑΤΕΤΡΑ
Κάθε **ΠΕΜΠΤΗ στις 04.30** για Χάλκη, Διαφάνι, Πηγάδια, Κάσο, Σητεία, Αγιο Νικολαο, Μήλο, Πειραιά
Κάθε **ΚΥΡΙΑΚΗ στις 04.30** για Χάλκη, Διαφάνι, Πηγάδια, Κάσο, Σητεία, Αγιο Νικολαο, Μήλο, Πειραιά

F/B Β. ΚΟΡΝΑΡΟΣ
Κάθε **ΣΑΒΒΑΤΟ στις 04.30** για Διαφάνι, Πηγάδια, Κάσο, Σητεία, Αγιο Νικολαο, Μήλο, Πειραιά

ΕΚΤΑΚΤΩΣ τη Μ. Εβδομάδα
θα πραγματοποιηθεί δρομολόγιο από τη Ρόδο, τη **Μ. Παρασκευή** με αναχώρηση στις **20.00** για Διαφάνι, Πηγάδια, Κάσο, Σητεία, Αγιο Νικόλαο, Μήλο, Περαιά

Κρατήσεις ξενοδοχείων σε όλη την Ελλάδα
Αεροπορικά εισιτήρια
Ακτοπλοϊκά εισιτήρια
Ενοικιάσεις αυτοκινήτων

X3175-30/4

KIRIACOULIS MARITIME
ΚΕΝΤΡΙΚΟ ΠΡΑΚΤΟΡΕΙΟ ΡΟΔΟΥ

Ενημερώνουμε το ταξιδιωτικό κοινό ότι τα ΙΠΤΑΜΕΝΑ ΔΕΛΦΙΝΙΑ της εταιρίας μας
ΚΥΡΙΑΚΟΥΛΗΣ MARITIME
ΞΕΚΙΝΟΥΝ ΤΑ ΔΡΟΜΟΛΟΓΙΑ ΤΟΥΣ
από 15-4-02 και κάθε μέρα για
Κω - Κάλυμνο - Λέρο - Πάτμο
με επιστροφή την ίδια μέρα, με ανταπόκριση ή απευθείας.
Επίσης μέσω Κω για Σάμο

Η αναχώρηση θα είναι κάθε πρωί στις 08.00 και απόγευμα στις 14.00

Για περισσότερες πληροφορίες το κοινό μπορεί να απευθύνεται στα τοπικά πρακτορεία και στο κεντρικό πρακτορείο της εταιρίας στο τηλέφωνο
02410 78052 & 78.053

ΧΛ

άρθρου 21 του
ΚΕΝΤΡΟ ΞΕΝΩΝ ΓΛΩΣΣΩΝ ΑΝΔΡΕΑ ΑΝΑΣΤΑΣΙΟΥ

ΚΕΝΤΡΑ ΞΕΝΩΝ ΓΛΩΣΣΩΝ
ΑΝΔΡΕΑ ΑΝΑΣΤΑΣΙΟΥ
Παραρτήματα
στην Ιαλυσό και Κρεμαστή
Τηλ. 02410 94285 / 02410 93086
(Ετος ίδρυσης 1984)

ΚΕΝΤΡΑ ΓΙΑ ΤΗΝ ΠΡΟΕΤΟΙΜΑΣΙΑ ΣΤΑ ΠΤΥΧΙΑ:
TOEIC αναγνωρισμένο από το ΑΣΕΠ για εργασία στο Δημόσιο
IELTS για φοίτηση σε αγγλικά πανεπιστήμια
TOEFL για φοίτηση σε αμερικανικά πανεπιστήμια
FIRST CERTIFICATE CAMBRIDGE
CERTIFICATE IN ADVANCE ENGLISH
CAMBRIDGE PROFICIENCY
ECCE - LOWER - MICHIGAN
MICHIGAN PROFICIENCY
PALSO όλα τα επίπεδα
Εγγραφές σε αγγλικά και αμερικανικά Πανεπιστήμια
Εντατικά πρωινά μαθήματα για υποψηφίους στο Δημόσιο που θέλουν να αποκτήσουν το TOEIC τον Απρίλιο.
Η μεθοδική και συστηματική προετοιμασία είναι η εγγύηση για την επιτυχία σας σε όλες τις εξετάσεις.
ΔΙΔΑΣΚΟΥΝ ΑΠΟΚΛΕΙΣΤΙΚΑ: ΑΝΔΡΕΑΣ ΑΝΑΣΤΑΣΙΟΥ
ΒΙΚΗ ΜΑΚΡΗ

T562-21/4



Η εμπειρία μας και η αφοσίωση στη λεπτομέρεια αποτελούν εγγύηση για την απόλυτη επιτυχία ωστε να μείνουν ανεξίτηλες στη μνήμη τη δική σας και των καλεσμένων σας.....

ΧΟΡΟΕΣΠΕΡΙΔΕΣ - ΓΑΜΟΙ - CATERING - ΠΑΙΔΙΚΑ ΠΑΡΤΥ

ΞΕΝΟΔΟΧΕΙΟ SOFITEL CAPSIS
ΡΟΔΟΥ
Για Πληροφορίες 25-015 & 20919 (09.00 - 17.00)



CAPSIS
Conference Centers & Resort Hotels

X3158-30/4

ΠΡΟΟΔΟΣ ΜΙΚΡΕΣ ΑΓΓΕΛΙΕΣ ΜΙΚΡΕΣ ΑΓΓΕΛΙΕΣ ΠΡΟΟΔΟΣ

ΕΝΟΙΚΙΑΣΕΙΣ

ΕΝΟΙΚΙΑΖΕΤΑΙ κατάστημα 85τ.μ., Κλαυδίου Πέππερ και Αυστραλίας, με υπόγειο 100τ.μ. Τιμή 200.000 μηνιαίως. Πληροφορίες τηλ. 0945876217
4851-16/4

ΕΝΟΙΚΙΑΖΕΤΑΙ διαμέρισμα τριαμισάρι, Σοφίας Βέμπου 4 - Ανάληψη. Πληροφορίες τηλ. 02410/36772
4837-16/4

ΕΝΟΙΚΙΑΖΟΝΤΑΙ RENT A HAUSE for a month or for a year. Tel. 0946818232 mr Takis
4861-17/4

ΕΝΟΙΚΙΑΖΕΤΑΙ ρετιρέ 50τ.μ., υπνοδωμάτιο, κουζίνα, μπάνιο, επιπλωμένο, άνετο, πεντακάθαρο, απέραντη θέα., αποκλειστική αυλή 200τ.μ.., κοντά στο αθλητικό κέντρο Καρακόνερου. Πληροφορίες τηλ. 0944/950316
4878-18/4

ΕΝΟΙΚΙΑΖΕΤΑΙ διαμέρισμα διαμπερές, πλήρως ανακαινισμένο, 2 υπνοδωμάτια, σαλοτραπεζαρία, μεγάλη κουζίνα, 2 WC, με θέρμανση. Τιμή 420 ευρώ. Τηλ. 0241029025
4880-19/4

ΕΝΟΙΚΙΑΖΕΤΑΙ διαμέρισμα 80τ.μ., διαμπερές, δύο υπνοδωμάτια, σαλόνι, κουζίνα, WC, στην Ιξιά, οδός Απολλωνίου Ροδίου και Σωτήρος γωνία. Πληρ. τηλ. 0944140059
X3173-30/4

ΕΝΟΙΚΙΑΖΟΝΤΑΙ: 1) Διαμέρισμα τριάρι, 2) 3 αποθήκες, Διουσκοριδών 10. Πληροφορίες τηλ. 02410/91773
4883-19/4

ΕΝΟΙΚΙΑΖΕΤΑΙ στην οδό Καναδά 54, κατάστημα, 55τ.μ., με πατάρι 35τ.μ. Πληροφορίες τηλ. 02410/22450 ώρες 8.30π.μ. - 3μ.μ.
4919-25/4

ΕΝΟΙΚΙΑΖΕΤΑΙ διαμέρισμα τριών υπνοδωματίων, με κλιματισμό, ψυγείο, κουζίνα, στην οδό Χειμάρρας 67, 3ος όροφος, με πανοραμική θέα. Τηλ. 74052 κ. Στάθη
4920-23/4

ΕΝΟΙΚΙΑΖΕΤΑΙ ισόγειο διαμερισματάκι 50τ.μ., με αυλή, στο συνοικισμό Δασκάλων, αποτελούμενο από ενιαίο σαλόνι, κουζίνα, 1 υπνοδωμάτιο και μπάνιο. Ενοίκιο 220 ευρώ. Πληροφορίες τηλ. 02410/30698
4915-23/4

ΕΝΟΙΚΙΑΖΟΝΤΑΙ επιπλωμένα δωμάτια με το μήνα στην Ιξιά - Ιαλυσός. Πληροφορίες τηλ. 02410/90972
4908-23/4

ΕΝΟΙΚΙΑΖΕΤΑΙ υπόγεια αποθήκη 300τ.μ., επί της εθνικής Ρόδου - Λίνδου, στο 7ο χιλιόμετρο, απέναντι από το εργοστάσιο μαρμάρων Καβάσιλα. Δυνατότητα ενοικίασης και για μια σεζόν. Τηλ. 02410/23716 από 9π.μ. έως 3μ.μ.
4907-23/4

ΕΝΟΙΚΙΑΖΕΤΑΙ μονοκατοικία, λουξ επιπλωμένη, και κλιματιζόμενη, 150τ.μ. στο χωριό Λάρδος. Πληροφορίες τηλ. 02410/31798
4911-23/4

ΕΝΟΙΚΙΑΖΕΤΑΙ διαμέρισμα σε οικοδομή τριών διαμερισμάτων, Καμείρου 59 - Ρόδος, επιπλωμένο, κουζίνα, καθιστικό, υπνοδωμάτιο, μπάνιο, αποθήκη, με ξεχωριστή είσοδο. Πληροφορίες τηλ. 0241086419-0241020114
4892-21/4

ΕΝΟΙΚΙΑΖΕΤΑΙ καινούριο διαμέρισμα τεσσάρων δωματίων, 2 WC, 2 μικροαποθήκες, εντοιχιζόμενη κουζίνα, σαλοτραπεζαρία, με θερμοπομπούς, ηλιακό θερμοσίφωνα, θυροτηλεόραση, νυχτερινό ρεύμα, στον 2ο όροφο, λεωφ. Λίνδου 221. Πληρ. τηλ. 02410/61893, 02410/25488 και 0973682108
4889-19/4

ΕΝΟΙΚΙΑΖΕΤΑΙ κατάστημα 200τ.μ., κατάλληλο για οποιαδήποτε χρήση, επί της Σμύρνης 36 στο Ροδίνι. Πληροφορίες τηλ. 02410/32011 ώρες καταστημάτων
4897-21/4

ΕΝΟΙΚΙΑΖΟΝΤΑΙ καταστήματα επί της Καποδιστρίου και Μακρυγιάννη 59, με πατάρι και WC, κατάλληλα και για τουριστικά γραφεία. Τηλ. 02410/30674 και 0976044753
4873-30/4

ΕΝΟΙΚΙΑΖΕΤΑΙ στο Παραδείσι, διαμέρισμα, με δύο υπνοδωμάτια, σαλόνι, κουζίνα, κλπ., βοηθητικών χώρων. Πληρ. τηλ. 02410/33228
1298-19/4

ΕΝΟΙΚΙΑΖΟΝΤΑΙ επιπλωμένα στούντιο σε ήσυχη περιοχή στην Ιαλυσό. Πληρ. κ. Μιχάλη τηλ. 0945077678
4887-30/4

ΕΝΟΙΚΙΑΖΕΤΑΙ δωμάτιο επιπλωμένο με ατομικό μπάνιο, Λειβαδιάς 16. Πληροφορίες τηλ. 02410/64051
4862-17/4

ΕΝΟΙΚΙΑΖΕΤΑΙ
διαμέρισμα 60 τ.μ., με δύο υπνοδωμάτια, πλυντήριο SIEMENS, φουρνάκι με εστίες, με εντοιχιζόμενες ντουλάπες σε 1ο όροφο οικοδομής, σε εξαιρετική κατάσταση, ευάερο και ευήλιο επί της οδού Πειραιώς στη Ρόδο. Παρακαλώ μόνο σοβαρές προτάσεις
Πληροφορίες τηλ. 02410 30439, 02410 33999, όλες τις ώρες και κινητό 0942210685 από 15.00 έως και 22.00
1300-21/4

ΕΝΟΙΚΙΑΖΕΤΑΙ
κατάστημα 250τ.μ., με ή χωρίς πατάρι, 250τ.μ., στην περιοχή Ροδίνι.
Δεκτές μόνο σοβαρές προτάσεις.
Πληροφορίες 9-1 και 6-9 Τηλ. 0241066181, κ. Αρφαρά
X3183-30/4

ΕΝΟΙΚΙΑΖΕΤΑΙ
κατάστημα 120τ.μ. με μεγάλη αυλή, κατάλληλο για οποιαδήποτε χρήση στο Καρακόνερο
Πληροφορίες τηλ. 02410/65253 και 09450553503
4884-5/5

ΕΝΟΙΚΙΑΖΕΤΑΙ
ευρύχωρο επιπλωμένο στούντιο στην Ιξιά
Πληροφορίες τηλ. 02410/24752
4792-21/4

ΕΝΟΙΚΙΑΖΟΝΤΑΙ
επιπλωμένα δωμάτια, για ένα άτομο, με ψυγείο
Πληροφορίες τηλ. 02410/63402 και 0977944976
4803-21/4

πωλήσεις

ΠΩΛΟΥΝΤΑΙ από ιδιώτη, μετοχές ΔΑΝΕ. Πληροφορίες τηλ. 0972440161
4857-17/4

ΜΕΓΑΛΗ ΕΥΚΑΙΡΙΑ! 1) Πωλείται στην Ιαλυσό, κοντά στη θάλασσα, πανσιόν δέκα τρίκλινων δωματίων, πλήρως επιπλωμένη, σε 1000τ.μ. οικόπεδο, με δικαίωμα ακόμα 100τ.μ. κτίσμα. Τιμή 90.000.000 δρχ. 2) Οικόπεδο 2900τ.μ. μόνο 27.000.000 δρχ. Τηλ. 02410/92458
4865-30/4

ΠΩΛΟΥΝΤΑΙ: 1) ΝΟΚΙΑ 8310, τιμή 130.000 δρχ., ΝΟΚΙΑ 8890, τιμή 130.000 δρχ., 3) ΝΟΚΙΑ 8850 τιμή 100.000 δρχ., 4) VIDEO κάμερα SONY NBX 560, τιμή 300.000 δρχ. και 5) μίνι video κάμερα DVX 4X τιμή 350.000 δρχ. Πληροφορίες τηλ. 0944258821
4848-25/4

ΠΩΛΕΙΤΑΙ οικόπεδο 4000τ.μ., σε πανέμορφη τοποθεσία στ' Ασγούρου, άρτιο και οικοδομήσιμο. Πληρ. τηλ. 0972845222 και 02410/76398 από τις 4.00μ.μ.
4917-4/5

ΠΩΛΕΙΤΑΙ οικόπεδο 4 στρεμμάτων στ' Ασγούρου, παραπλεύρως σούπερ μάρκετ Βασιλόπουλου. Πληροφορίες τηλ. 0946688966 και 0936656794
4786-19/4

ΠΩΛΟΥΝΤΑΙ
ΕΠΙΠΛΑ ΜΕΤΑΧΕΙΡΙΣΜΕΝΑ, ΣΕ ΚΑΛΗ ΚΑΤΑΣΤΑΣΗ, ΣΕ ΠΟΛΥ ΠΡΟΣΙΤΕΣ ΤΙΜΕΣ ΛΟΓΩ ΑΝΑΚΑΙΝΙΣΕΩΣ
Πληροφορίες τηλ. 02410/90150
X3196-30/4

ΠΩΛΕΙΤΑΙ γραφείο 34τ.μ., επί της Εθν. Μακαρίου 37. Πληροφορίες τηλ. 02410/21317, 9-13 και 16-20. Κινητό: 0945/996162
4870-18/4

ΠΩΛΕΙΤΑΙ πιάνο YAMAHA Silent N-70, δύο ετών, με οκταετή εγγύηση, λόγω διακοπής σπουδών. Επικοινωνήστε 0944-414442 και 76848 (9π.μ.-3μ.μ., 6μ.μ.-9μ.μ.)
4787-19/4

ΠΩΛΟΥΝΤΑΙ βελγικά λυκόσκυλα. Ημ. γέννησης 10/3/2002. Τηλ. 02410/24730 - 69693 και 0932042435
4818-12/4

ΜΑΘΗΜΑΤΑ

ΕΜΠΕΙΡΟΣ καθηγητής, απόφοιτος καναδικού πανεπιστημίου, παραδίδει ιδιαίτερα μαθήματα αγγλικά και γαλλικά σε προσιτές τιμές. Πληροφορίες τηλ. 02410/64079
4863-17/4

ΑΝΑΚΟΙΝΩΣΗ
ΜΑΘΗΜΑΤΑ
*** Computer ***
ΕΚΠΑΙΔΕΥΣΗ PROGRAM COMPUTER
ΕΓΓΡΑΦΕΣ ** ΤΩΡΑ **
X3163-30/4
Τμήματα για:
Παιδιά - Ενήλικες
Αρχάριους - Μαθητές
Επαγγελματίες
Ανεύρεση Εργασίας
ΠΑΡΕΧΕΤΑΙ ΒΕΒΑΙΩΣΗ
Διδάσκει πτυχιούχος Πανεπιστημίου Αμερικής
ΜΑΝΩΛΗΣ Ι. ΣΟΦΙΛΛΑΣ
Κοδριγκτώνος 91
Τηλ. (0241) 31761

ΜΗΧΑΝΟΚΙΝΗΤΑ

ΠΩΛΕΙΤΑΙ μηχανάκι SUZUKI ANDRESS 50άρι. Τιμή 500 ευρώ. Τηλ. 0976198080
4845-16/4

ΠΩΛΟΥΝΤΑΙ 1) αυτοκίνητο HUNDAI CUPE. Τιμή 1.200.000 δρχ., 2) Μηχανή TDR 250 c.c, τιμή 500.000 δρχ. και 3) FIAT PANTA τιμή 650.000 δρχ. Τηλ. 0944258821
4848-25/4

ΠΩΛΕΙΤΑΙ αυτοκίνητο μάρκας CITROEN BX μοντέλο 1989, 1100 c.c. Τιμή 1.500 ευρώ. Τηλ. 0945468900 ώρες καταστήματος
4855-16/4

ΠΩΛΕΙΤΑΙ επιβατικό αυτοκίνητο NISSAN PRIMERA 1.6 SLX me 5 πόρτες, λευκό, σχεδόν καινούργιο, και με λίγα χιλιόμετρα. Πληροφορίες τηλ. 0241//24828
4852-16/4

ΠΩΛΕΙΤΑΙ αυτοκίνητο VOLVO 940 turbo 2000c.c., 155 άλογα, με AC, οροφή, ζάντες αλουμινίου, ραδιοκασετόφωνα, θερμαινόμενα καθίσματα, κλπ. Πληροφορίες τηλ. 02410/29431, κιν. 0945794964 και κιν. 0938840342
4888-19/4

ΠΩΛΕΙΤΑΙ από ιδιώτη αυτοκίνητο BMW 518, 1800c.c., του 1992, με 63.000 χλμ., σε άριστη κατάσταση. Ελεγχος δεκτός. Πληρ. τηλ. 02410/29678 και 0932436975
ΓΔ-20/4

ΠΩΛΟΥΝΤΑΙ: 1) Αυτοκίνητο SEAT CORDOBA τριών ετών και 2) Λάντσια Ε., δύο ετών, λόγω αναχωρήσεως. Πληροφορίες τηλ. 0973877075
4913-19/4

ΠΩΛΕΙΤΑΙ ΙΧ επιβατηγό αυτοκίνητο FORD 1400κυβ. Πληροφορίες τηλ. 31519
1302-23/4

ΠΩΛΕΙΤΑΙ
αυτοκίνητο RENO DACIA, χρώμα γαλανό μεταλλικό, με φουλ εξτρά, υδραυλικό τιμόνι, IMOBILAIZER, συναγερμό, ζάντες αλουμινίου και ράδιο CD
Τηλ. 02410/38085, 5μ.μ. έως 1 π.μ. κ. Βάιλα Ιωάννη. Κιν. 0937039152
4831-14/4

RECEPTIONISTS and NURSES REQUIRED for buzy Medical Centres
English - Scandinavian or German languages are essential
Beginningk 1st May 20002
Please call (02410) 43300 between 09.00 and 12.00 **or 0944126210** between 09.00 and 20.00
English speaking drivers wanted for med-cars
T563-21/4

Cleaning Pro
πλένουμε & φυλάμε:
• ΧΑΛΙΑ - ΜΟΚΕΤΕΣ - ΦΛΟΚΑΤΕΣ
• ΠΑΠΛΩΜΑΤΑ - ΚΟΥΒΕΡΤΕΣ

4229-12/5
Τηλ: 02410 60585
ΝΕΕΣ ΕΓΚΑΤ/ΣΕΙΣ: ΝΙΚΗΦ. ΒΡΕΤΤΑΚΟΥ - ΑΣΓΟΥΡΟΥ

Π Ω Λ Ε Ι Τ Α Ι
ΠΙΑΝΟ BECHSTEIN
ΜΕ ΟΥΡΑ(1,96x1,85)
RODOS PALACE
Resort Hotel • Convention Center
ΠΛΗΡΟΦΟΡΙΕΣ:
Κα Κ. Μανουσάκη, Τηλ.: 25222, 97218

X3172-30/4

ΔΙΑΜΕΡΙΣΜΑ «ΠΡΟΒΟΛΗΣ»
ΠΩΛΕΙΤΑΙ
ΔΙΑΜΕΡΙΣΜΑ Ε=126 τ.μ., β' όροφος
επί της οδού Αμμοχώστου, κατάλληλο για κάθε χρήση.
Πληροφορίες : (μόνο σε επώνυμους)
« TOP PROPERTIES»
κ. ΓΕΩΡΓΙΟ ΠΙΠΙΝΟ -
ΤΗΛ. 23895 & 0944676003
4914-20/5

ΠΩΛΟΥΝΤΑΙ
ΑΠΟ ΤΟΝ ΑΝΑΣΤΑΣΙΟ ΑΤΣΙΔΗ
1) Διαμερίσματα, σε νέα 4όροφη οικοδομή, 119 τ.μ., στην οδό Παρθενόπης, στο Αραπάκι.
2) Διαμερίσματα 148 τ.μ., 98 τ.μ., 94 τ.μ. και 82,50 τ.μ., στην οδό Κωνσταντινίδη, στο Ζέφυρος.
Τα παραπάνω διαμερίσματα είναι πολυτελούς κατασκευής και διαθέτουν θέση στάθμευσης, αποθήκη και αυτόνομη θέρμανση.
3) Μονοκατοικίες στην Ιαλυσό 140 τ.μ., οδό Μυκηνών.
ΠΛΗΡΟΦΟΡΙΕΣ
ΑΝΑΣΤΑΣΙΟΣ ΑΤΣΙΔΗΣ
ΣΤΕΦΑΝΟΥ ΚΑΖΟΥΛΗ 74
Τηλ. 02410 28616
X3160-30/4

ΠΩΛΟΥΝΤΑΙ
ΜΟΝΟ ΑΠΟ ΤΟ ΓΡΑΦΕΙΟ ΜΑΣ
1) Διαμέρισμα 4άρι καινούργιο, ακριβώς απέναντι από τη θάλασσα, μεγάλες βεράντες, καταπληκτική θέα
2) Διαμέρισμα 4άρι μεταχειρισμένο, σε πολύ καλή τοποθεσία στο Νιοχώρι και πολύ καλή τιμή
3) Οικόπεδο 680τ.μ. σε καλή τοποθεσία εντός πόλεως
4) Ετοιμοπαράδοτο 4άρι επί της Παύλου Μελά
5) Ισόγεια οικία επί της Ηρ. Πολυτεχνείου με μεγάλη πρόσοψη κατάλληλη για κατοικία, ιατρείο, δικηγορικό γραφείο, κλπ. Καταπληκτική περίπτωση
6) Μεζονέτα σε μπετά κοντά σε θάλασσα, πλησίον πόλεως και με οικόπεδο 2 στρέμματα περίπου
7) Διαμέρισμα στο Νιοχώρι (γωνιακό) σε μπετά, 100, 200, 120τ.μ., πολύ καλή τοποθεσία, φανταστική περίπτωση
8) Επί της λεωφόρου Ρόδου - Λίνδου, υπόγειο με ράμπα, 480τ.μ. και 1ος οροφος 480 τ.μ.
9) Στην περιοχή Ασγούρου 1200τ.μ., κατάλληλο για ο,τιδήποτε επιχείρηση
10) Διαμερίσματα 2, 3, 4 δωματίων, μεζονέτες, οικόπεδα, κτήματα, αποθήκες, κλπ.
Ο,τιδήποτε θέλετε να πουλήσετε ή να εκτιμήσετε, ελάτε σε μας. Η μεγάλη μας πείρα, το παλαιότερο γραφείο στη διάθεσή σας
Γ. ΝΕΟΦΥΤΟΥ
ΔΗΜ. ΘΕΟΔΩΡΑΚΗ 40 - ΤΗΛ. 20989 - 21434
X3157-30/4

ΑΠΟ ΤΟ ΠΟΛΥΚΑΤΑΣΤΗΜΑ ΠΑΠΠΟΥ ΖΗΤΟΥΝΤΑΙ
Α. ΠΡΟΪΣΤΑΜΕΝΟΣ /Η ΓΙΑ ΤΟ ΤΜΗΜΑ ΤΡΟΦΙΜΩΝ Β. ΠΩΛΗΤΡΙΕΣ
ΠΛΗΡΟΦΟΡΙΕΣ ΤΗΛ. 02410/24286 - 20127
X3179-30/4

Διαφάνειες και μεγενθύνσεις για μπαρ, εστιατόρια, fast food
Φ. & Ν. ΠΑΧΟΣ
Γ. Ευσταθίου 11 Τηλ. 26893

δημιουργίες cair

ΡΟΔΟΣ 2400 Λευκός Ξηρός ΟΠΑΠ
ΑΡΧΟΝΤΙΚΟ Ερυθρός Ξηρός
Δωδεκανησιακός τοπικός

Δύο αντιπροσωπευτικά κρασιά της ΚΑΪΡ Α.Ε., που αποδεικνύουν για άλλη μια φορά την αναμφισβήτητη ικανότητα της Δωδεκανησιακής Εταιρείας να παράγει υψηλής ποιότητας προϊόντα. Ικανότητα που επιβεβαιώνεται από την πρόσφατη παρουσίαση του μοναδικού στην ελληνική αγορά συλλεκτικού αφρώδους CAIR ROSE RESERVE 10 ετών, σε περιορισμένο αριθμό φιαλών και ποιότητα που συναντάται στην πλούσια γκάμα των διεθνώς αναγνωρισμένων προϊόντων της, όπως RODOS 2400 λευκό ξηρό, VQPRD (χρυσό στο Μιλάνο), ΜΟΣΧΑΤΟΣ ΡΟΔΟΥ ΟΠΕ (χρυσό στο Μιλάνο), MOULIN λευκό ξηρό (χρυσό στις Βρυξέλλες), MOULIN ροζέ ημίξηρο (χρυσό σε Μπορντό και Μιλάνο), CAIR φυσικός αφρώδης (χρυσά μετάλλια σε Μιλάνο και Monde Selection).

Εγγύηση
C·A·I·R
Επιλεγμένοι οίνοι ποιότητας

CAIR Δαβάκη - Πίνδου 65, Ν. Φάληρο, τηλ.: 4813876, 4813125 fax: 4814695.
2ο χλμ. Ρόδου - Λίνδου, Ρόδος τηλ.: 0241/68770-3 fax: 0241/62575.

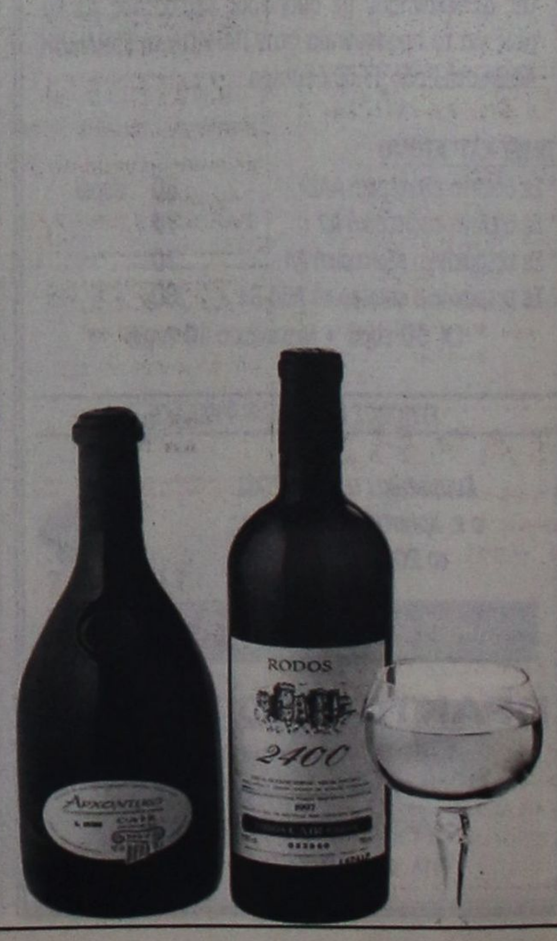

ΠΡΟΟΔΟΣ ΜΙΚΡΕΣ ΑΓΓΕΛΙΕΣ ΜΙΚΡΕΣ ΑΓΓΕΛΙΕΣ ΠΡΟΟΔΟΣ

διάφορα

ΣΧΟΛΗ ΟΔΗΓΩΝ
ΚΟΥΣΗ ΠΑΝΤΕΛΗ

- ΔΙΠΛΩΜΑΤΑ
- ΕΡΑΣΙΤΕΧΝΙΚΑ
- ΕΠΑΓΓΕΛΜΑΤΙΚΑ
- ΜΟΤΟΣΙΚΛΕΤΑΣ
- ΜΑΘΗΜΑΤΑ ΘΕΩΡΗΤΙΚΗΣ ΔΙΔΑΣΚΑΛΙΑΣ



-Επεκτάσεις όλων των κατηγοριών -Αναθεωρήσεις ληγμένων αδειών -Μετατροπές ξένων αδειών σε ελληνικές

Οδός Βαλαωρίτου 9
(έναντι HOTEL SEMIRAMIS ΠΙΣΩ ΑΠΟ ΤΟ ΠΑΛΑΙΟ ΝΟΣΟΚΟΜΕΙΟ
e-mail: koysisp@internet.gr

ΕΚΠΑΙΔΕΥΤΙΚΟ ΑΥΤΟΚΙΝΗΤΟ:
TOYOTA YARIS 1300 cc AIR CONDITIONED
(ΠΡΟΣΟΧΗ): ΜΑΘΗΜΑΤΑ
α. Μοτοσικλέτας μεγάλου κυβισμού από 125 cc έως ανεξαρτήτου
6. Μοτ/τας έως 125 cc
γ. Μοτοποδηλάτου 50 cc
Διαθέτουμε επίσης κι αυτόματες μοτοσικλέτες 125 cc
Πληρ. τηλ.
29157-73820-94777
ΚΑΙ ΑΝΑ ΠΑΣΑ ΣΤΙΓΜΗ ΣΤΑ ΚΙΝΗΤΑ τηλ.
0944/511313-0944/203343
Στην κατηγορία ανεξαρτήτου κυβισμού η εκπαίδευση γίνεται με μοτοσικλέτα 500 cc
Παραλαβή των μαθητών μας και από τις οικίες τους
"Η σωστή και μεθοδική εκπαίδευση στα σύγχρονα οχήματά μας, βάζει γερά θεμέλια για τη δημιουργία ενός καλού νέου οδηγού"

ΠΡΟΣΟΧΗ
Στη σχολή μας παραδίδονται και μαθήματα θεωρητικής διδασκαλίας

T514-10/5

ΜΟΝΩΣΕΙΣ



20 ΧΡΟΝΙΑ!
ΑΡΧΩΝ ΣΑΜΑΡΤΖΗΣ
ΤΗΛ. 23030-32054
X3150-30/4

ΦΑΡΜΑΚΙΔΗΣ ΕΥΣΤΑΘΙΟΣ
ΤΑΠΗΤΟΚΑΘΑΡΙΣΤΗΡΙΟ
WASH AND CARE
Συνδυάσαμε την πολυετή πείρα μας και τα εκσυγχρονισμένα μηχανήματα καθαρισμού για τη φροντίδα, καθαρισμό και φύλαξη πάσης φύσεως χαλιών και μοκετών.
Εμπιστευτείτε μας για άριστα αποτελέσματα!!!
Εγγυητές οι πελάτες μας
Πληρ. τηλ. 0241068189
5ο χλμ. Ρόδου - Λίνδου 237 (δίπλα από τα ελαστικά ΚΑΣΑΠΗ)
4676-30/4

ΑΓΟΡΑΖΩ
ΧΡΥΣΑΦΙΚΑ
ΚΟΣΜΗΜΑΤΑ
ΝΟΜΙΣΜΑΤΑ
ΧΡΥΣΑ ΔΟΝΤΙΑ
ΜΕΤΟΧΕΣ
ΩΡΟΛΟΓΙΑ
ΑΝΤΙΚΕΣ
ΔΑΝΕΙΑ ΕΠΙ ΕΝΕΧΥΡΩ
ΜΠΑΜΠΗΣ
Δημ. Θεοδωράκη 15
(1ος όροφος) - Ρόδος
33405-31/5

Ο ΒΟΤΣΑΛΑΣ
ΠΟΥΛΑΩ ΚΑΙ ΤΟΠΟΘΕΤΩ ΒΟΤΣΑΛΑ ΔΙΑΦΟΡΩΝ ΜΕΓΕΘΩΝ
Τηλ. 02410/93141
και 0944474385
κ. Φώτη
4769-16/4

ΤΑΚΗΣ
ΑΝΑΛΑΜΒΑΝΩ πάσης φύσεως ελαιοχρωματουργικές εργασίες μικρές - μεγάλες
Μονώσεις - Στεγανώσεις - Τοποθετήσεις Κεραμιδιών.
✓ ΤΑΧΕΙΑ ΕΞΥΠΗΡΕΤΗΣΗ
✓ ΤΙΜΕΣ ΠΟΛΥ ΛΟΓΙΚΕΣ
✓ ΜΕ ΕΓΓΥΗΣΗ στα ελαιοχρώματα 5 έτη και στις μονώσεις μέχρι 15 έτη
Τηλ. 02410/69207 και
κιν/τό 0946839494
4822-16/4

ζητήσεις

ΖΗΤΕΙΤΑΙ άτομο να εργαστεί σε κουζίνα και να έχει γνώσεις ψήστη για εστιατόριο στην Π. Πόλη. Πληρ. τηλ. 02410 25549
4901-21/4

ΑΠΟ ΠΛΥΝΤΗΡΙΑ ιματισμού ζητούνται: 1) εργάτες με δίπλωμα γ' κατηγορίας - οδηγοί και 2) κοπέλες για εργασία. Τηλ. 02410/92743, 8π.μ.-2μ.μ.
4651-25/4

ΖΗΤΟΥΝΤΑΙ κοπέλες για πωλήτριες σε κατάστημα με ρούχα και παπούτσια. Πληροφορίες τηλ. 02410/64356
31850-30/4

ΖΗΤΕΙΤΑΙ καμαριέρα. Πληροφορίες τηλ. 02410/94469
4762-16/4

ΖΗΤΕΙΤΑΙ βοηθός λογιστής - λογίστρια, για πλήρες ωράριο, με γνώσεις eurofasma της SINGULAR για εμπορική επιχείρηση. Πληροφορίες στο 0974777951
T502-18/4

ΖΗΤΕΙΤΑΙ πιτσαδόρος, Κρήτης 10. Πληροφορίες τηλ. 0945267159
4868-17/4

ΣΥΝΤΑΞΙΟΥΧΟΣ ζητάει ανάλογη εργασία, κατά προτίμηση απογευματινή ή βραδυνή. Πληρ. τηλ. 0241/0/64796
4871-18/4

ΚΥΡΙΑ 45 ετών Ρωσίδα, ζητάει εργασία πρωινή έως 2 ώρες (μπέιμπι σίτερ, φροντίδα ηλικιωμένων, κλπ.) εντός πόλεως. Πληροφορίες τηλ. 0938073984
4916-25/4

ΖΗΤΕΙΤΑΙ για καφετέρια - εστιατόριο: 1) έμπειρος βοηθός μαγείρων και 2) έμπειρος βοηθός μπαρ. Αποκλείονται αλλοδαποί. Πληροφορίες τηλ. 02410/22451, 10π.μ.-2μ.μ.
4909-23/4

ΖΗΤΕΙΤΑΙ λαντζιέρα για εστιατόριο στην Ιξιά. Πληροφορίες τηλ. 02410/90530
4908-23/4

Crete & Rhodes
CAPSIS
Convention Centers & Resort Hotels

ΖΗΤΕΙΤΑΙ
έμπειρος ηλεκτρολόγος, για συνεχή απασχόληση.
Υπ' όψιν: κ. Τσαλώλης
Τηλ. 02410/25015
Fax: 02410/20900
X3158-30/4

ΑΠΟ ΜΕΤΑΦΟΡΙΚΗ ΕΤΑΙΡΙΑ
ΖΗΤΟΥΝΤΑΙ
ΟΔΗΓΟΙ
με δίπλωμα Γ'
και Ε' κατηγορίας
Τηλ.60345-6
X3197-30/4

ΖΗΤΕΙΤΑΙ
ΟΔΗΓΟΣ - ΠΩΛΗΤΗΣ
σε τομέα νωπών και κατεψυγμένων προϊόντων με δίπλωμα γ' κατηγορίας.
Μισθός και ποσοστά
Τηλ. 02410/69441
και 0944732168
4853-16/4

ΑΠΟ ΞΕΝΟΔΟΧΕΙΟ ΕΝΤΟΣ ΠΟΛΗΣ Α' ΚΑΤΗΓΟΡΙΑΣ
ΖΗΤΕΙΤΑΙ
BARMAN ή BARWOMAN
με γνώσεις γερμανικών - αγγλικών.
Τηλ.02410/33768
T555-21/4

ΖΗΤΕΙΤΑΙ
ΠΩΛΗΤ-ΡΙΑ
για να εργαστεί σε τουρ. κατάστημα στο Κιοτάρι
Τηλ.86155
κα Νίτσα
X3198-19/4

Crete & Rhodes
CAPSIS
Convention Centers & Resort Hotels

ΖΗΤΟΥΝΤΑΙ
σερβιτόροι,
βοηθοί σερβιτόρων
Υπ' όψιν: Κ. Τηλέμαχου, κ. Ασπράκη
Τηλ. 02410/25015
Fax: 02410/20900
X3158-30/4

ΖΗΤΕΙΤΑΙ κομμώτρια πεπειραμένη. Μισθός ικανοποιητικός. Πληρ. τηλ. 02410-66158
1267-16/4

ΖΗΤΕΙΤΑΙ εργολάβος καλουπατζής για την κατασκευή τριώροφης οικοδομής έξι διαμερισμάτων. Σαν τρόπος πληρωμής συζητείται και η μεταβίβαση Ακινήτου από την ίδια οικοδομή. Πληροφορίες τηλ. 0241064390 - 0944964194
4794-19/4

ΖΗΤΕΙΤΑΙ διαμέρισμα παλαιάς κατασκευής, έως 80τ.μ., εντός πόλης. Αποκλείονται μεσίτες. Πληροφορίες τηλ. 0241033910
ΓΔ-21/4

ΖΗΤΕΙΤΑΙ άτομα έμπειρο για γύρο, για να εργαστεί σε fast food στη Νέα Αγορά. Πληροφορίες τηλ. 0938072950 και 0241020843
4842-16/4

ΖΗΤΕΙΤΑΙ δεσποινίς ή κυρία για να εργαστεί στην εταιρία M.I. Κεσίδη και ΣΙΑ ΟΕ, με άδεια μοτοποδηλάτου. Πληρ. κ. Γιάννη, τηλ. 02410/28136
T548-16/4

ΖΗΤΕΙΤΑΙ οικιακή βοηθός άνω των 30 ετών, επί καθημερινής βάσης. Ωρες εργασίας 8π.μ.-3μ.μ. Αποκλείονται αλλοδαπές. Πληροφορίες τηλ. 02410/64869, 8-11π.μ. και 6-7μ.μ.
4847-16/4

ΖΗΤΕΙΤΑΙ από μεγάλη πολυεθνική εταιρία, πρωτοπόρο στο χώρο των ζαχαρωδών προϊόντων πωλητής ή πωλήτρια έως 25 ετών για απασχόληση όλο το χρόνο. Απαραίτητο το δίπλωμα αυτοκινήτου. Πληροφορίες στα τηλέφωνα 02410/69450 ή 69451. Αποστολή βιογραφικού φαξ: 02410/69452
T546-16/4

ΖΗΤΕΙΤΑΙ νεαρή υπάλληλος που να γνωρίζει αγγλικά και φινλανδικά για να εργαστεί σε κατάστημα στην Παλιά Πόλη. Ωράριο συνεχές 3-11μ.μ. Πληροφορίες τηλ. 0944814902
4868-17/4

ΖΗΤΕΙΤΑΙ
ΣΥΝΕΤΑΙΡΟΣ
Εμπορική Επιχείρηση Τουριστικών Ειδών χονδρικής πώλησης ζητεί συνεταίρο με προοπτική να αναλάβει την επιχείρηση από την επομένη τουριστική σεζόν. Πλούσιο πελατολόγιο σε Ρόδο, Κω, Σύμη. Μεγάλη προοπτική για ανάπτυξη, πλήρης εξοπλισμός. Μόνο σοβαρές προτάσεις θα ληφθούν υπ' όψιν. Απευθυνθείτε στα τηλ.:
75295-22265-37322 και κιν. 093-045729
κ. Χατζηαγάπη Μανώλη
4896-21/4

ΑΠΟ ΤΗΝ ΠΟΤΟΠΟΙΪΑ «ΑΙΓΑΙΟΝ»
ΖΗΤΕΙΤΑΙ
νέος - νέα όπου μετά από εκπαίδευση θα χρησιμοποιηθεί ως γραμματεύς.
Απαραίτητο μεταφορικό μέσο (μηχανάκι - αυτοκίνητο)
Επιθυμητά γνώσεις αγγλικής και κομπιούτερ
Πληροφορίες τηλ. 69858 - 65952 - 62535 από 8π.μ. - 3μ.μ.
X3201-19/4

VR Since 1958
VRACHOS RESTAURANT-CAFE
ΖΗΤΑ
1. ΣΕΡΒΙΤΟΡΟΥΣ / ΣΕΡΒΙΤΟΡΕΣ
Με προϋπηρεσία και γνώσεις Αγγλικής γλώσσας
2. ΜΑΓΕΙΡΙΣΣΑ
Με προϋπηρεσία και γνώσεις SNACK BAR
3. ΛΑΝΤΖΙΕΡΑ
Πληροφορίες εντός καταστήματος 6-8 μ.μ.
Από Δευτέρα έως Παρασκευή κ. Μάρκο
4798-16/4

ReiseleitrerINNEN
fuer Maik bis Oktober gesucht fuer verschiedene Reiseveranstalter, Sprachen:
Deutsch, Deutsch/Fran-zoesisch, erforderlich
Guides required for May until October for several touroperators. Languager:
German, German/French or Hungarian. Driving licence necessary
RODOS EXPRESS TRAVEL SERVICE, Tel. 02411031331
T550-17/4

ΖΗΤΕΙΤΑΙ
ΕΛΕΓΚΤΗΣ
για ξενοδοχείο Α' Κατηγορίας στη Ρόδο, με ανάλογη εμπειρία
Αποστείλατε βιογραφικό ΤΘ 4176- Ρόδος
X3193-30/4

ΤΟ ΜΙΝΙ ΓΚΟΛΦ ΣΤΗΝ ΙΞΙΑ
ΖΗΤΕΙ
υπάλληλο, δεσποινίδα εμφανίσιμη με καλές γνώσεις Αγγλικών. Μισθός ικανοποιητικός. Ωρες εργασίας 10 π.μ. - 5 μ.μ. και 5 μ.μ.-12 το βράδυ.
Τηλ. για ακρόαση
02410 39790
κ. Στέλιο,
ώρες 10 π.μ.-10 μ.μ.
T568-21/4

ΑΠΟ ΕΣΤΙΑΤΟΡΙΟ ΣΤΗΝ ΠΑΛΙΑ ΠΟΛΗ
ΖΗΤΟΥΝΤΑΙ
1) Μαιτρ
2) Πορτιέρης
3) Ενας σερβιτόρος
4) Δύο βοηθοί και
5) Μία λαντζιέρα
6) Μάγειρας
Πληροφορίες τηλ. 02410/27321
4704-24/4

ΖΗΤΕΙΤΑΙ
ΠΩΛΗΤΗΣ/Α
να μιλάει ξένες γλώσσες για να εργαστεί σε χρυσοχοείο στη Ρόδο
Τηλ.86670-73
κ. Κώστα
X3198-19/4

Η ΕΤΑΙΡΙΑ ΒΑΠ Π. ΚΟΥΓΙΟΣ ΑΒΕΕ
ΑΝΑΚΟΙΝΩΝΕΙ
ΤΗΝΠΡΟΣΛΗΨΗ ΔΥΟ ΟΔΗΓΩΝ ΜΕ ΔΙΠΛΩΜΑ Γ' ΚΑΤΗΓΟΡΙΑΣ ΓΙΑ ΤΗ ΣΕΖΟΝ 2002
Προϋπηρεσία στο χώρο των πωλήσεων θα ληφθεί υπ' όψη.
Οι ενδιαφερόμενοι παρακαλούνται να επικοινωνήσουν με την κ. Παπανδρέου ή τον κ. Αντωνάτο στο τηλ. 02410/61434 καθημερινά από 8.00 μέχρι 15.00
ΧΛ-25/4

ΤΟ ΞΕΝΟΔΟΧΕΙΟ RODIAN AMATHUS BEACH RESORT
ΖΗΤΑ
ΓΙΑ ΑΜΕΣΗ ΠΡΟΣΛΗΨΗ
ΓΡΑΜΜΑΤΕΑ
Απαραίτητα προσόντα:
- Γνώση ηλεκτρονικού υπολογιστή
- Αριστη γνώση αγγλικών
- Αποφασιστικότητα στην εργασία, ικανότητα οργάνωσης, συνεργασίας και επικοινωνίας
- Ευχάριστη προσωπικότητα

Οι ενδιαφερόμενοι παρακαλούνται όπως απευθυνθούν στην προσωπάρχη κα. Α. Χριστοδούλου στα ακόλουθα τηλέφωνα:
Τηλ. 0241089928 και 02410/89900
ΧΛ

ΖΗΤΕΙΤΑΙ
ΚΟΠΕΛΑ
για εργασία σε καφετέρια στην Κρεμαστή
Πληροφορίες τηλ.
0946300902
4877-21/4

ΖΗΤΕΙΤΑΙ
ΣΕΡΒΙΤΟΡΟΣ
για εστιατόριο στην Κρεμαστή
Πληροφορίες
τηλ. 097-3046555
4877-21/4

ΞΕΝΟΔΟΧΕΙΟ BELVEDERE
ΖΗΤΑ
ΚΟΠΕΛΕΣ
ΓΙΑ ΒΟΗΘΟ ΣΕΡΒΙΤΟΡΟΥ
Πληροφορίες
τηλ. 0241089000
X3199-30/4

ΠΩΛΟΥΝΤΑΙ
1) 80 τ.μ. διαμέρισμα 4ου ορόφου, καινούργιο στη μοναδική τιμή των 28.000.000 μόνο μετρητοίς και χωρίς δάνειο, στην περιοχή της Ανάληψης
2) Καταστήματα από 125τ.μ. ώς 400τ.μ., σε καινούργιο κτίριο στην Ανάληψη
3) Διαμερίσματα των 2 και 3 υπνοδωματίων, καινούργια, στην Ανάληψη (Αννης Μαρίας - Ροδίνι)
Πληροφορίες τηλ.
27082 - 26476, 0944347405
κ. ΕΜΜΑΝΟΥΗΛ ΚΡΑΝΙΔΗΣ,
ώρες γραφείου
X3165-30/4

ΖΗΤΕΙΤΑΙ
από τους αποκλειστικούς αντιπροσώπους της MERCEDES BENZ αφοι Χατζημιχάλη νέα ή νέος για να εργασθεί στο τμήμα πωλήσεων αυτοκινήτων.
Απαραίτητες γνώσεις χρήσης Η/Υ και αγγλικής ή γερμανικής γλώσσας.
Πληροφορίες τηλ.
02410/61824 κ. Καρανίκη
X3184-20/4

ΑΠΟΦΡΑΞΕΙΣ-ΚΑΘΑΡΙΣΜΟΙ

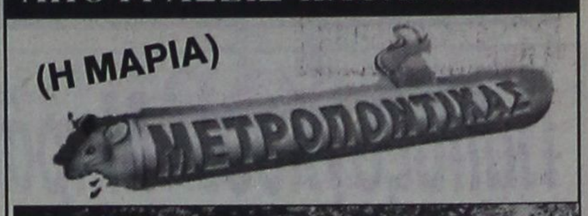



ΣΤΙΣ ΧΑΜΗΛΟΤΕΡΕΣ ΤΙΜΕΣ

ΟΛΟ ΤΟ 24ωρο
Αναλαμβάνουμε ξενοδοχεία, δήμους, πολυκατοικίες, σπίτια, εστιατόρια, κλπ, καθώς άντληση πετρελαιοειδών από πλοία, και λιποσυλλεκτών και βιολογικών, εκκενώσεις βόθρων στην Παλιά Πόλη (και στα πιο στενά δρομάκια). Ακόμα αναλαμβάνουμε καθαρισμούς (αναπαλαιώσεις) κτιρίων με υδροβολή και κάθε είδους επιφάνειες με πείρα και υπευθυνότητα. ΜΕ ΜΟΝΑΔΙΚΑ ΣΕ ΥΨΟΣ ΠΙΕΣΗΣ ΚΑΙ ΑΝΑΡΡΟΦΗΣΗΣ ΥΠΕΡΣΥΓΧΡΟΝΑ ΜΗΧΑΝΗΜΑΤΑ ΥΔΡΟΒΟΛΗ ΣΕ ΟΛΗ ΤΗ ΔΩΔΕΚΑΝΗΣΟ.
ΒΑΡΔΕΛΛΗ Μ -ΚΡΑΣΟΠΟΥΛΟΣ Δ. Ο.Ε.
Τηλ. 35555-94750, - Κιν. 0944395999 - FAX 96516
e-mail:metropontikas@excite.com.
ΛΙΝΔΟΥ 1 ΡΟΔΟΣ
T460-30/4

Προοδιακή Πληροφορική
Δημ. Αναστασιάδη 48
85100 ΡΟΔΟΣ
Τηλ. 0241-37979
FAX 78688
ΣΥΣΤΗΜΑΤΑ ΔΙΑΧΕΙΡΙΣΗΣ ΠΛΗΡΟΦΟΡΙΩΝ

ΕΤΑΙΡΙΑ ΠΛΗΡΟΦΟΡΙΚΗΣ
ΖΗΤΑ
Απόφοιτο ΤΕΙ/ΑΕΙ με γνώσεις στους **Η/Υ.**
Πληροφορίες τηλ. 02410/25746
X3190-18/4

ΤΩΡΑ ΚΑΙ ΣΤΗ ΡΟΔΟ ΓΡΑΦΕΙΟ ΕΡΓΑΣΙΑΣ
Νόμιμοι αλλοδαποί και αλλοδαπές, στην επιλογή σας.
Προσφέρουμε καμαριέρες, καθαρίστριες, κηπουρούς, λαντζιέρες, οικιακές βοηθούς, μπέιμπι σίτερ, φροντίδα για ηλικιωμένους και άτομα με ειδικές ανάγκες.
Με ευθύνη και συνέπεια, εξυπηρέτηση και στα νησιά της Δωδεκανήσου.
ΠΛΗΡΟΦΟΡΙΕΣ
ΜΗΤΡΟΠΟΛΕΩΣ 114
Τηλ. 02410/23478 και 0972220890
4781-5/5

ΔΩΔΕΚΑΝΗΣΙΑΚΕΣ ΑΠΟΦΡΑΞΕΙΣ
«ΚΟΛΟΣΣΟΣ»



ΑΠΟΦΡΑΞΕΙΣ ΚΑΘΑΡΙΣΜΟΙ ΑΠΟΧΕΤΕΥΣΕΩΝ & ΒΟΘΡΩΝ
Αναλαμβάνουμε πάσης φύσεως αποφράξεις οποιουδήποτε μήκους και πλάτους Αναλαμβάνουμε καθαρισμούς αποχετευτικών αγωγών, δήμων, ξενοδοχείων, στρατιωτικών μονάδων, σπιτιών, πολυκατοικιών, καθώς και καθαρισμούς βιολογικών μονάδων με μηχάνημα υψηλής πιέσεως σε όλη τη Δωδεκάνησο.
Κ. ΠΗΔΙΑΚΗΣ - Π. ΚΑΣΕΡΗΣ
Πληρ. τηλ. 47915 - 91881
κινητό: 0944/325234 και 0977/717048
4849-12/5

Ματιές στα σπορ

Παπάζογλου: «Μπράβο στους παίκτες μου που πραγματοποιούν τέτοιες εμφανίσεις»

Απόλυτα ικανοποιημένος εμφανίστηκε χθες με δηλώσεις του στην «Πρόοδο» ο προπονητής του Κολοσσού Χάρης Παπάζογλου, από το 86-65 της Χαλκίδας! Μια εμφάνιση η οοία πέρα από το συν 21 συνοδεύτηκε και από ανάλογο θέαμα, θέαμα που ταιριάζει σε έναν πρωταθλητή!

Γιατί κατά την κοινή πρακτική «η γυναίκα του Καίσαρα δε φτάνει να είναι τίμια, πρέπει και να φαίνεται».

Και ο φετινός Κολοσσός από το πρώτο ως το προτελευταίο παιχνίδι ήταν «κύριος» με όλη τη σημασία της λέξης, χωρίς ποτέ να δώσει την παραμικρή αφορμή για κάποιο σχόλιο! Το ιπποτικό και θερμό χειροκρότημα του κόσμου, μετά το ματς της Χαλκίδας, αυτή του την αρετή επιβράβευσε!



Απονέμοντάς του το σεβασμό που αρμόζει σε ένα μεγάλο πρωταγωνιστή. Σε έναν πρωταθλητή και πανάξιο εκπρόσωπο του αθλήματος!

Πάντως ο κ. Παπάζογλου απένειμε τα εύσημα στους παίκτες του, οι οποίοι «...παρά την παντελή πλέον έλλειψη στόχων και κινήτρων βρίσκουν ακόμη το κουράγιο και αγωνίζονται με τέτοιο πάθος! Είναι άξιοι συχαρητηρίων!».

Στον αγωνιστικό τομέα, δεν υπήρξε χθες προπόνηση, αφού ο Αθηναίος τεχνικός θέλησε να τους ξεκούρασει ενώ η προετοιμασία για το Κυριακάτικο, τελευταίο παιχνίδι της περιόδου, με τον Αίαντα Ταύρου θ' αρχίσει σήμερα με τις διπλές, γνωστές προπονήσεις!

Σήμερα, ίσως γίνει γνωστό και ποιά προσωπικότητα του χώρου θα μετακληθεί απ' την πρωτεύουσα για να τιμήσει τη μίνι φιέστα που ετοιμάζει η διοίκηση της ομάδας, παράλληλα με την απονομή του τίτλου του πρωταθλητή.

Η πειθαρχική επιτροπή της ΕΠΟ πίστεψε τα ... παραμύθια του Βύζαντα

Το σκεπτικό της απόφασης λέξη προς λέξη

Το σκεπτικό της απόφασης με την οποία μπδένισε τη Ρόδο στον αγώνα με τον Βύζαντα Μεγάρων, ανακοίνωσε και επίσημα χθες η Πειθαρχική Επιτροπή της ΕΠΟ. Σύμφωνα με αυτό, τα πέντε μέλη της επιτροπής πίστεψαν όλα όσα κατέθεσε ο Βύζας και μεταξύ άλλων ότι δύο παίκτες χτυπήθηκαν «βάναυσα» και «ανηλεώς» και μεταφέρθηκαν στο Νοσοκομείο. Εντύπωση προκαλεί το γεγονός ότι η επιτροπή δεν έλαβε υπόψη κανένα από τα στοιχεία που κατέθεσε η ομάδα της πόλης μας.

Σχετικά με το σκεπτικό της επιτροπής, η απόφαση αναφέρει τα εξής:

«Ειδικότερα, κατά την ομόφωνη κρίση της Επιτροπής αποδείχθηκε ότι πράγματι πριν την έναρξη του ένδικου αγώνα, ποδοσφαιριστές του γηπεδούχου σωματείου Α.Σ. Ρόδος, επιτέθηκαν εντός του αγωνιστικού χώρου κατά ποδοσφαιριστών του σωματείου ΒΥΖΑΣ ΜΕΓΑΡΩΝ τους οποίους έδειραν βάναυσα και ανηλεώς, εκ των οποίων τραυματίστηκαν και διακομίστηκαν σε νοσοκομείο δύο από αυτούς (Δ. Σπανός και Δ. Διαμαντής), εκ των οποίων ο ένας ήταν ο βασικός τερματοφύλακας της ομάδας και ο άλλος ο βασικός επιθετικός της και πρώτος σκόρερ αυτής. Αποτέλεσμα ήταν η ομάδα του Βύζαντα να καλείται να ξεκινήσει τον αγώνα χωρίς δύο βασικούς ποδοσφαιριστές της και οπωσδήποτε με μειωμένο ηθικό και σε άσχημη ψυχολογική κατάσταση. Με βάση τα προεκτεθέντα πραγματικά περιστατικά η Επιτροπή κρίνει ότι οι υπόλοιποι μη τραυματισθέντες ποδοσφαιριστές του ΒΥΖΑΝΤΑ δικαιολογημένα αρνήθηκαν να συμμετάσχουν στον αγώνα κάτω από τις προαναφερθείσες συνθήκες φοβούμενοι για τη σωματική τους ακεραιότητα από μια πιθανή επανάληψη των ίδιων επεισοδίων σε βάρος τους τα οποία, σημειωτέον, δεν απέτρεψε η παρουσία ισχυρής αστυνομικής δύναμης στον αγωνιστικό χώρο (πρωτοφανή και άνω των 70 αστυνομικών την χαρακτηρίζει ο μάρτυρας του σωματείου της ΡΟΔΟΥ). Εξάλλου, εξαιτίας των ως άνω επεισοδίων και του φόβου επανάληψής τους θα ήταν δεδομένη η έλλειψη οποιασδήποτε αγωνιστικότητας των ποδοσφαιριστών του ΒΥΖΑΝΤΑ σε περίπτωση διεξαγωγής του αγώνα, με δυσμενές για την ομάδα τους αποτέλεσμα.

Επειδή, συνεπεία όλων των ανωτέρω, το σωματείο Α.Σ. ΡΟΔΟΣ θεωρείται αποκλειστικά υπαίτιο για τη μη διεξαγωγή του ένδικου αγώνα, η οποία οφείλεται στην παραπάνω αναλυτικά περιγραφόμενη αντιαθλητική και δυσφημιστική για το άθλημα του ποδοσφαίρου συμπεριφορά των ποδοσφαιριστών του.

Επειδή από τις διατάξεις της παραγράφου 2 του άρθρου 21 του Κ.Α.Π. ρητώς ορίζεται ότι η ομάδα που κρίνεται υπαίτια για τη μη τέλεση αγώνα βαθμολογείται με αφαίρεση τριών (3) βαθμών από τον πίνακα βαθμολογίας του πρωταθλήματος στο οποίο σύμμετέχει, δια δε των διατάξεων της παραγράφου 3 του ιδίου άρθρου του Κ.Α.Π. ορίζεται ότι σε όλες τις περιπτώσεις της παραγράφου 2 του ιδίου άρθρου η υπαίτια ομάδα θεωρείται ότι ηττήθηκε με τέρματα 2-0.

Επειδή ενόψει όλων των ανωτέρω πρέπει να θεωρηθεί ότι η ομάδα του σωματείου Α.Σ. ΡΟΔΟΣ ηττήθηκε στον ανωτέρω αγώνα με τέρματα 2-0 και να βαθμολογηθεί με αφαίρεση τριών (3) βαθμών από τον πίνακα βαθμολογίας του πρωταθλήματος Δ΄ Εθνικής Ερασιτεχνικής Κατηγορίας στο οποίο συμμετέχει».

• Οπως αναμενόταν, η διοίκηση του ΑΣ Ρόδος δια του νομικού της εκπροσώπου Γιάννη Βούλτση κατέθεσε χθες έφεση, η οποία θα εκδικαστεί αύριο στη δευτεροβάθμια επιτροπή της ΕΠΟ.



Τέλος το καρδιοχτύπι για τον Απόλλωνα Καλυθιών

Τέλος το καρδιοχτύπι για τον Απόλλωνα Καλυθιών! Δύο αγωνιστικές πριν από το φινάλε του πρωταθλήματος της Εθνικής Ερασιτεχνικής (2ος όμιλος), η ομάδα του νησιού μας με τη νίκη επί του Ιάλυσου εξασφάλισε και μαθηματικά την παραμονή της στην κατηγορία. Αν και οι απολλωνιστές ξεκίνησαν το πρωτάθλημα με μεγαλεπίβολα σχέδια, εντούτοις έτσι όπως εξελίχθηκαν τα πράγματα η εξασφάλιση της παραμονής κρίνεται ως μια μεγάλη επιτυχία και έτσι εκλαμβάνεται από τους ποδοσφαιριστές, τη διοίκηση αλλά και το φίλαθλο κόσμο.

Μετά την εξασφάλιση της παραμονής, θεωρείται δεδομένο πως η διοίκηση θα ξεκινήσει από τώρα το σχεδιασμό, εν όψει της νέας αγωνιστικής περιόδου έχοντας σαν κύριο γνώμονα, να μην επαναλάβει λάθη του παρελθόντος.

Αναβάλλεται το τουρνουά μίνι ποδοσφαίρου του ΔΟΝΑ

Η Επιτροπή ποδοσφαίρου του ΔΟΝΑ Ροδίων αποφάσισε όπως το προγραμματισθέν τουρνουά ποδοσφαίρου 5Χ5 παίδων - εφήβων, για την Κυριακή 21 Απριλίου 2002, να αναβληθεί.,

Η Επιτροπή γαι την καλύτερη οργάνωση του συγκεκριμένου τουρνουά, θα ορίσει προσεχώς τη νέα ημερομηνία διεξαγωγής του.

Αντίθετα, κανονικά θα γίνει την ίδια ημερομηνία το τουρνουά μπάσκετ που συνδιοργανώνει ο ΔΟΝΑ με την Ενωση Φροντιστηρίων Ξένων γλωσσών PALSO, στο γήπεδο του Ιβίσκου στην Ανάληψη.

Προπονήθηκαν χθες οι Νέοι

Κάτω από τις οδηγίες των Μιχάλη Δράκου και Γιώργου Μποσγανά προπονήθηκε στο Δημοτικό Στάδιο της πόλης μας η Μικτή ομάδα Νέων της ΕΠΣΔ, ενώ αύριο θα προπονηθούν, στους Αγίους Αποστόλους και οι Μικτές ομάδες προπαίδων και τζούνιορς.

Στις 14.30 θα ξεκινήσουν οι τζούνιορς και στις 15.30 θ' ακολουθήσουν οι προπαίδες.

Στις 1.30 μ.μ. αγωνίζεται ο Ζευς

Σε αγώνα της 26ης «ημέρας» του πρωταθλήματος «Πωλήσεις ακινήτων Κάλλιστος Διακογεωργίου» της Β΄ Κατηγορίας, ο ΑΣ Ζευς φιλοξενεί σήμερα στις 1.30 μ.μ. στο γήπεδο των Αγίων Αποστόλων τον ΑΣ Τήλου.

Παρατηρητής θα είναι ο Θεοδόσης Κυπραίος.

Αθλητικό σεμινάριο διοργανώνει στις 19 και 20 Απριλίου ο Δήμος Πεταλούδων

Ο Δημοτικός Οργανισμός Νεολαίας και Αθλησης Πεταλούδων σε συνεργασία με το Γραφείο Φυσικής Αγωγής Δωδεκανήσου, διοργανώνουν διήμερο αθλητικό σεμινάριο στις 19 - 20 Απριλίου (Παρασκευή και Σάββατο).

Θέματα του σεμιναρίου θα είναι:

1) Εκμάθηση τεχνικών, στοιχείων στην πετοσφαίριση.

Εισηγήτρια : Μπαρζούκα Καρολίνα, καθηγήτρια Φυσικής Αγωγής ΤΕΦΑΑ Αθηνών, Παρασκευή 19/04/2002 (17:00 - 20:00 στο κλειστό γυμναστήριο Κρεμαστής).

2) Οργάνωση και διοίκηση Αθλητικών Οργανισμών - Προώθηση Αθλητικών προγραμμάτων

Εισηγητής: Νάσσης Παντελής Ph. D, Σάββατο 20/04/2002 (09:00 - 12.30) Πνευματικό Κέντρο Δ.Δ. Θεολόγου).

3) Ενημέρωση σε θέματα Κανονισμών ποδοσφαίρου.

Εισηγητές:

α) Νίκος Λαγογιάννης, καθηγητής διαιτησίας ποδοσφαίρου.

β) Στέλιος Ρηνιού, καθηγητής διαιτησίας ποδοσφαίρου, Σάββατο 20/04/2002 (19:00 - 21:00 Πνευματικό Κέντρο Θεολόγου).

Τα εγκαίνια του γηπέδου

Παρουσία των αρχών του τόπου, ο δήμαρχος Πεταλούδων Μιχάλης Κορδίνας εγκαινίασε την Κυριακή το πρώτο γήπεδο 5Χ5 στην Κρεμαστή.

Παράλληλα, πραγματοποιήθηκε τουρνουά με τη συμμετοχή παιδικών ομάδων, σωματείων και των ακαδημιών του Δήμου Πεταλούδων.

Ο ΔΟΝΑ Πεταλούδων ευχαριστεί την COCA COLA - 3Ε, τα πλακάκια - είδη υγιεινής Ποδιώτης, όπως και όσους παραβρέθηκαν, που στήριξαν την όλη εκδήλωση.

«Βροχή» τα γκολ και στη β΄ φάση του SOCCER TIME των juniors

«Βροχή έπεσαν» τα γκολ και αυτό το Σαββατοκύριακο στους αγώνες του τουρνουά 5Χ5 SOCCER TIME JUNIOR (β΄ φάση), που φιλοξενείται στις αθλητικές εγκαταστάσεις του Κέντρου Μίνι Ποδοσφαίρου Ρόδου «Βιτζηλαίος».

Τόσο το Σάββατο όσο και την Κυριακή, οι ομάδες έδωσαν βροντερό παρών και πρόσφεραν θέαμα και χαρούμενες πάνω απ' όλα στιγμές στους παρευρισκόμενους. Ολοι οι αγώνες διεξήχθησαν με το σύστημα του νοκ άουτ και όλα τα αποτελέσματα ανά κατηγορία είναι τα ακόλουθα:

Κατηγορία '87-'88

STRIKERS - ΠΑΡΑΓΚΑ	2-1
ΠΑΓΩΝΙΑ - POCA JUNIORS	5-8
ΡΕΜΑΛΙΑ - ΝΙΚΗ ΡΟΔΟΥ	5-7
STRIKERS - POCA JUNIORS	3-6
ΝΙΚΗ - STRIKERS	3-1
ΝΙΚΗ - POCA JUNIORS	3-3

Στις δύο πρώτες θέσεις της βαθμολογίας τερμάτισαν η Νίκη Ρόδου και POCA JUNIORS

Κατηγορία '89-'90

ΣΓΟΥΡΟΥ - BAD BOYS	3-10
ΓΕΡΑΚΙΑ - DAITONS	5-4
ΖΟΥΛΟΥ - Μ. ΠΕΤΡΙΔΗ	0-6
ΚΕΡΑΥΝΟΣ-[illegible] SCORPIONS	0-2
ΤΑ ΕΛΑΦΙΑ - DYNAMICS	2-3
[illegible] - ΝΙΚΗ ΡΟΔΟΥ	1-5
BLACK SCORPIONS-Μ. ΠΕΤΡΙΔΗ	3-0
ΓΕΡΑΚΙΑ - ΝΙΚΗ ΡΟΔΟΥ	3-4
BAD BOYS - DYNAMICS	5-2
BLACK SCORPIONS-ΝΙΚΗ ΡΟΔΟΥ	3-1
BLACK SCORPIONS-BAD BOYS	0-2
BAD BOYS - ΝΙΚΗ ΡΟΔΟΥ	4-2

• Πρώτοι τερμάτισαν οι BLACK SCORPIONS και BAD BOYS.

Κατηγορία '91-'92

ΣΑΪΝΙΑ - ΣΤΑΥΡΟΦΟΡΟΙ	2-3
ΝΙΚΗ - DYNAMICS	7-2
ΣΑΪΝΙΑ - ΝΙΚΗ	4-0
ΣΤΑΥΡΟΦΟΡΟΙ -DYNAMICS	20-1
ΣΑΪΝΙΑ - DYNAMICS	3-2
ΣΤΑΥΡΟΦΟΡΟΙ - ΝΙΚΗ	4-1

• Πρώτοι τερμάτισαν οι Σταυροφόροι και τα Σαΐνια.

Κατηγορία '93-'94

ΝΙΚΗ - ΠΙΚΑΤΣΟΥΛΗΔΕΣ	1-3
ΘΑΝΤΕΡΚΑΤΣ - ΠΥΘΑΓΟΡΑΣ	1-3
ΝΙΚΗ - ΘΑΝΤΕΡΚΑΤΣ	6-1
ΠΙΚΑΤΣΟΥΛΗΔΕΣ-ΠΥΘΑΓΟΡΑΣ	1-0
ΝΙΚΗ - ΠΥΘΑΓΟΡΑΣ	4-1
ΠΙΚΑΤΣΟΥΛΗΔΕΣ- ΘΑΝΤΕΡΚΑΤΣ	4-4

• Στις πρώτες θέσεις τερμάτισαν οι Πικατσούληδες και η Νίκη Ρόδου.

AMCOR
No 1
ΚΑΤΑΣΚΕΥΑΖΟΝΤΑΙ & ΕΙΣΑΓΟΝΤΑΙ ΣΥΝΑΡΜΟΛΟΓΗΜΕΝΑ ΑΠΟ ΤΟ ΙΣΡΑΗΛ
Η ΠΡΩΤΗ ΦΟΡΜΟΥΛΑ ΣΤΑ ΗΛΙΑΚΑ
AMCOR
ΓΕΝΙΚΟΣ ΑΝΤΙΠΡΟΣΩΠΟΣ
Ν.ΚΑΜΠΟΥΡΑΚΗΣ - Μ.ΦΑΛΓΚΟΣ Ο.Ε.
ΑΓ.ΑΝΑΣΤΑΣΙΑΣ 9 ΡΟΔΟΣ
ΤΗΛ.31320 - 20859
ΠΡΟΔΙΑΓΡΑΦΕΣ ΕΟΚ CE MARK
X3159-30/4
Η AMCOR-ΙΣΡΑΗΛ Η ΜΕΓΑΛΥΤΕΡΗ ΒΙΟΜΗΧΑΝΙΑ ΗΛΙΑΚΩΝ ΣΥΣΤΗΜΑΤΩΝ ΣΤΟΝ ΚΟΣΜΟ,ΣΑΣ ΠΡΟΣΦΕΡΕΙ ΤΟΝ ΚΑΛΥΤΕΡΟ ΗΛΙΑΚΟ ΘΕΡΜΟΣΙΦΩΝΑ ΤΟΥ ΚΟΣΜΟΥ ΜΕ ΜΟΝΑΔΙΚΑ ΣΗΜΕΙΑ ΥΠΕΡΟΧΗΣ ΠΟΥ ΚΑΝΕΝΑΣ ΑΛΛΟΣ ΔΕΝ ΕΧΕΙ.ΠΡΩΤΗ Η AMCOR,ΠΡΙΝ 40 ΧΡΟΝΙΑ ΠΑΡΟΥΣΙΑΣΕ ΤΗΝ ΕΠΑΝΑΣΤΑΤΙΚΗ ΤΗΣ ΤΕΧΝΟΛΟΓΙΑ ΣΤΟΥΣ ΗΛΙΑΚΟΥΣ ΘΕΡΜ/ΝΕΣ. ΠΟΛΛΟΙ ΑΠΟ ΤΟΤΕ ΠΡΟΣΠΑΘΗΣΑΝ ΝΑ ΤΗΝ ΜΙΜΗΘΟΥΝ .ΤΑ ΑΠΟΤΕΛΕΣΜΑΤΑ ΤΟΥΣ ΕΙΝΑΙ ΓΝΩΣΤΑ.ΚΑΝΕΝΑΣ ΔΕΝ ΜΠΟΡΕΣΕ ΝΑ ΤΗ ΦΘΑΣΕΙ.ΣΗΜΕΡΑ Η AMCOR ΣΥΝΕΧΙΖΟΝΤΑΣ ΤΗΝ ΕΡΕΥΝΑ ΣΤΟΝ ΤΟΜΕΑ ΤΗΣ ΗΛΙΑΚΗΣ ΕΝΕΡΓΕΙΑΣ ΒΡΙΣΚΕΤΑΙ ΚΑΙ ΘΑ ΒΡΙΣΚΕΤΑΙ ΣΤΗΝ ΚΟΡΥΦΗ ΤΗΣ ΗΛΙΑΚΗΣ ΕΝΕΡΓΕΙΑΣ ΣΑΝ Η ΝΟ 1 ΣΤΟΝ ΚΟΣΜΟ.



Το αναδημοσιεύουμε από αθλητική εφημερίδα της Αθήνας και τα συμπεράσματα δικά σας: «Πήγαν θαυμάσια στη Ρόδο οι Μικτές ομάδες τζούνιορ και προπαίδων της Αθήνας, στο πρωτάθλημα της ΕΠΟ, αντιμετωπίζοντας τις ...ΚΥΚΛΑΔΕΣ!!!».

Γελάτε; Το γιατί δεν κατάλαβα. Μήπως αμφιβάλλετε ότι ο συντάκτης της πιο πάνω πατάτας θεωρεί τη Ρόδο πρωτεύουσα των Κυκλάδων και την Ερμούπολη των Δωδεκανήσων; Εξάλλου σιγά τα λαχανα! Δωδεκάνησος και Κυκλάδες στην Περιφέρεια Νοτίου Αιγαίου, ανήκουν!

Λυπήθηκε λέει ο κ. Γκαγκάτσης που ο Big Boss ο Σωκράτης παραιτήθηκε απ' το συμβούλιο της ΕΠΑΕ! «Ο κ. Κόκκαλης μαζί με τους υπόλοιπους προέδρους έκανε τεράστια προσπάθεια για να υπάρξει ένα καλύτερο ποδόσφαιρο»! Και μια πιο αναβαθμισμένη παράγκα ξέχασε να προσθέσει ο κυρ-Βασίλης!

Σε πλήρη εξέλιξη βρίσκεται η αντιπαράθεση και ο πόλεμος χαρακωμάτων στο στρατόπεδο του ΓΑΣ Ιάλυσος! Παρ' όλο που οι ερυθροκίτρινοι βρίσκονται στην πέμπτη θέση της βαθμολογίας και εξασφάλισαν σχετικά νωρίς την παραμονή τους στην κατηγορία, ανεξήγητα το εσωτερικό της ομάδας θυμίζει ισραηλοπαλαιστινιακή κρίση! Σκεφτείτε να έπεφτε τι θα γινόταν!

Παρ' όλο που έμειναν μόλις τρεις αγωνιστικές για να ολοκληρωθεί και το φετινό πρωτάθλημα της Α΄ Κατηγορίας, ωστόσο ο γρίφος στο βαθμολογικό πίνακα παρέμεινε άλυτος! Στις επόμενες τρεις αγωνιστικές θα έχουμε ισάριθμα «καυτά» ντέρμπι. Την 28η θα παίξουν Καλυμνιακός - Διαγόρας, την 29η Διαγόρας - Διγενής και την 30η και τελευταία Διγενής - ΑΕ Κως! Ο σώζων εαυτόν σωθήτω δηλαδή!



Ματιές στα σπορ

Ο ΠΑΟ Διαγόρας αγκάλιασε τον τίτλο του πρωταθλητή

Θέλει μια νέα νίκη επί του Ιπποκράτη αύριο στην Κω



Στο κλειστό γυμναστήριο της Κω θα γίνει αύριο (8μ.μ.) ο δεύτερος τελικός του πρωταθλήματος μπάσκετ ανδρών, ανάμεσα στον τοπικό Ιπποκράτη και τον ΠΑΟ Διαγόρα.

«Βήμα τίτλου» έκανε την Κυριακή η ομάδα της Ρόδου, που στην έδρα της κέρδισε - στον πρώτο τελικό - τον Ιπποκράτη με 74-66. Ετσι, η ομάδα του Νίκου Φραγκεσκάκη χρειάζεται ακόμη μια νίκη για να στεφθεί πρωταθλήτρια Δωδεκανήσου.

Από την άλλη πλευρά, ο Ιπποκράτης που είναι ιδιαίτερα ισχυρός στην έδρα του, θα κυνηγήσει με κάθε θυσία τη νίκη, ώστε να στείλει την υπόθεση «τίτλος» στον τρίτο τελικό, που έχει οριστεί από την Τοπική Επιτροπή ΕΟΚ να γίνει την Κυριακή στο γήπεδο του ΠΑΟ Διαγόρα (μετά από κλήρωση).

Η ομάδα ο που θα αναδειχθεί πρωταθλήτρια, θα συμμετάσχει στους αγώνες ανόδου στην Γ' Εθνική, που θα γίνουν στην Αθήνα στο τέλος του μήνα.

- Εξάλλου, ο Ιπποκράτης αναδείχθηκε πρωταθλητής Δωδεκανήσου στους παίδες. Στον τελικό της Κω νίκησε τον Ιβίσκο με 75-63. Τρίτη ήρθε η ΑΕ Δικαίου που στο μικρό τελικό επικράτησε του ΠΑΟ Διαγόρα με 82-67.

- Σήμερα, κατά τη διάρκεια της συνεδρίασης της Τοπικής Επιτροπής ΕΟΚ, θα οριστούν οι ημερομηνίες των αγώνων του «φάιναλ φορ» στους εφήβους, που θα φιλοξενηθούν στο γήπεδο του Διαγόρα.

Τα «ζευγάρια» μετά από κλήρωση, είναι ως γνωστόν:

Ιπποκράτης - Κολοσσός
Ιάλυσος - Ιβίσκος

Χωρίς τέσσερις ταξιδεύει ο Διγενής στα Λεύκτρα



Συνεχίστηκε χθες στο γήπεδο Κοσκινού, η προετοιμασία του Διγενή, εν όψει του αυριανού αγώνα στα Λεύκτρα, με τον Επαμεινώνδα, για την τρίτη φάση του Κυπέλλου Ερασιτεχνών.

Τον τεχνικό της ομάδας Ανδρέα Σταύρου πονοκεφαλιάζουν οι απουσίες τεσσάρων βασικών του παικτών οι οποίοι δεν πρόκειται να ταξιδέψουν στη Βοιωτία για το δύσκολο αυριανό παιχνίδι, το οποίο να σημειωθεί είναι νοκ άουτ!

Πρόκειται για τους Τριανταφύλλου, Γκιζλή και Οικονομάκη οι οποίοι δεν μπορούν να ταξιδέψουν για επαγγελματικούς λόγους όπως και για το Σιδεράτο, ο οποίος υποφέρει από τράβηγμα στους προσαγωγούς.

Ετσι, μετά την ασχημη αυτή εξέλιξη, η αποστολή του Διγενή στα Λεύκτρα γίνεται ακόμη δυσκολότερη, δεδομένης της δυναμικότητας του Επαμεινώνδα μιας ομάδας απ' τις καλές της Εθνικής Ερασιτεχνικής Κατηγορίας, η οποία κατάφερε νωρίς νωρίς να εξασφαλίσει την παραμονή της και να ατενίζει το μέλλον με αισιοδοξία!

Πάντως, ο κ. Σταύρου δεν φαίνεται να τα βάφει μαύρα, αφού η ψυχραιμία του είναι γνωστή σε κάθε δύσκολη κατάσταση:

«Πάμε στα Λεύκτρα για να παίξουμε τη μπάλα που μπορούμε και ξέρουμε και ό,τι ήθελε προκύψει. Από πληροφορίες που έχουμε συλλέξει απ' τις ροδίτικες ομάδες που έχουν παίξει φέτος με τον Επαμεινώνδα έχουμε σχηματίσει μια αρκετά ξεκάθαρη εικόνα και θα προσπαθήσουμε να μπλοκάρουμε απ' την αρχή τα βασικά του ατού! Πάντως, η αποστολή μας είναι πολύ δύσκολη και θα χρειαστεί να καταβάλουμε υπερπροσπάθεια για να πάρουμε το διπλό».

Ο αυριανός αγώνας θα αρχίσει στις 16.30 ενώ οι διαιτητές που θα το διευθύνουν θα γίνουν σήμερα γνωστοί.

ΕΥΧΕΣ ΓΙΑ ΝΙΚΟΛΕΤΤΟ

Ο πρόεδρος του Διγενή Κοσκινού, τα μέλη του δ.σ., ο προπονητής και οι παίκτες, εύχονται στον ποδοσφαιριστή του Ευαγόρα Γιώργο Νικολέττο ταχεία ανάρρωση και γρήγορη επάνοδο στους αγωνιστικούς χώρους.

Επιμένει ο Λ. Πανταζής για την αγορά της ΠΑΕ Πανιώνιος

«Το είδα σαν μια καθαρά επιχειρηματική κίνηση, η οποία όμως εμπεριέχει και το συναίσθημα, λόγω καταγωγής. Υπάρχει πόνος και αγάπη για τον Πανιώνιο. Εχω σχέση με το ποδόσφαιρο, υπήρξα και ποδοσφαιριστής. Γνωρίζω τα μυστικά της μπάλας και πιστεύω, ότι είναι μια επιχειρηματική επένδυση. Ολα ξεκινούν από το μηδέν».

Ετσι εξήγησε ο Λευτέρης Πανταζής σε χθεσινές δηλώσεις του στον «SUPERSPORT FM 94,6» την ενέργεια του να καταθέσει πρόταση για το «πακέτο των μετοχών» της ΠΑΕ Πανιώνιος. Παράλληλα, ο γνωστός τραγουδιστής τόνισε, ότι από την στιγμή που θα αναλάβει, θα ξεκινήσει με τους παράγοντες που βρίσκονται σήμερα στην ΠΑΕ, αλλά και με κάποιους δικούς του ανθρώπους. Οταν του ζητήθηκε να σχολιάσει τι είδους πρόεδρος πιστεύει, ότι θα είναι, ο Λευτέρης Πανταζής τόνισε:

«Εχω τη γνώση, αλλά και αδυναμίες. Θα έχω τη γνώμη μου, αλλά όλοι επηρεαζόμαστε. Οταν ο προπονητής είναι αξιόλογος και πηγαίνει καλά, δεν υπάρχει λόγος για να επιβάλλεσαι».

Ολοκληρώνοντας, ο Λευτέρης Πανταζής υποστήριξε, ότι όταν ένας παράγοντας είναι νοικοκύρης και ξέρει να διαχειρίζεται καλά τα χρήματά του, τότε καμία κίνηση δεν είναι επικίνδυνη».

Στην τελική ευθεία μπήκαν οι προετοιμασίες του Μαραθωνίου



Στην τελική ευθεία έχουν μπει οι προετοιμασίες της διεξαγωγής του 17ου Μαραθωνίου δρόμου που θα διοργανώσει την Κυριακή ο ΓΑΣ Ρόδου «Η Υγεία», με συνδιοργανωτή το ΝΑΟΔ.

Χθες, ανακοινώθηκαν τα ονόματα της αγωνόδικου επιτροπής, που είναι:

ΑΦΕΤΗΡΙΑ

Αλυτάρχης: Ριζόπουλος Νικ.
Εφορος: Καστρουνής Ελ.
Αφέτης: Γούλας Ν.
5 χλμ: Καστρουνή Ειρη., Ζαράκης Κ.
7,5 χλμ: Δημητραδιού Μ., Γούλας Ν.
10 χλμ: Παπακαλοδούκα Φ., Σακελλαρόπουλος Ι.
12,5 χλμ: Γιαλλουράκης Νεκτ., Φαρμακίδης Βαγγ.
15χλμ: Σταυρίδου Μαρ., Κέλλης Ηλ., Μαδώνη Μαρ.
17,5 χλμ: Φαρμακίδης Γ., Χατζηνικολάου Ηλ.
20 χλμ: Ριζοπούλου Κ., Γιάννα Κ., Παπαγεωργίου Β.
21 χλμ: Κυριαζάκος Μαν.
22,5 χλμ: Καστρουνή Ειρ., Τρυφιάτη Γ., Ιακωβίδου Μ.
25 χλμ: Δημητραδιού Μ., Μώρος Σ., Τουβράς Δημ., Χατζηνικολάου Ηλ.
27,5 χλμ: Φαρμακίδης Στ., Ελενας, Τρουλλάκου
30 χλμ: Αρφαράς Σωτ., Ζησίμου Δημ., Καστελλοριού Εφ.
32,5 χλμ: Παπακαλοδούκα Φ., Σακελλαρόπουλος Ι., Χριστοφή Μαρ.
35 χλμ: Χατζηνικολάου Σαβ., Χατζηνικολάου Τσ., Μιχαηλίδου Φερ.
37,5 χλμ: Τσαβαρή Αννα, Μαγκαφάς Ιω., Μιχαηλίδης Τ.
40χλμ: Παπακαλοδούκα Μ., Μιχαηλίδης Κυρ., Κουτσούκου Σαν.
Μπελβεντέρε: Σιούτης Μ.
Γκραντ Οτέλ: Ζαράκη
Γραμματεία: Φαρμακίδου Ειρήνη, Γιαλλουράκη Ειρήνη.

- Χορηγοί του Μαραθωνίου θα είναι: Τα ζαχαροπλαστεία «Στάνη», το Βογιατζής GOLD, το Ροδογκάζ, τα ελαστικά - ζάντες «Ο Μάκης», το μπαρ ρέστοραντ Baroc και η Coca Cola 3E

TAE KWON DO

Ο Ελευθερίου προκρίθηκε στο Πανελλήνιο πρωτάθλημα



Η αποστολή του ΓΑΟ TAE KWON DO Ρόδου στους αγώνες. Από αριστερά, οι Τουντασάκης, Θυρή, Καζαντζόγλου (εκπαιδευτής), Ελευθερίου και Μαδεμλής

Η παρουσία του Γυμναστικού Αθλητικού Ομίλου TAE KWON DO Ρόδου στο πρωτάθλημα πρόκρισης εφήβων - νεανίδων Νοτίου Ελλάδος που πραγματοποιήθηκε το Σαββατοκύριακο στο κλειστό γυμναστήριο των Ιλισίων, απέφερε την πρόκριση (στην κατηγορία - 45 κιλών) στον Ελευθερίου Δημήτριο, ο οποίος έκανε καταπληκτικό αγώνα (10-2).

Ο Ελευθερίου θα αντιπροσωπεύσει τον ΓΑΟ ΤΚD Ρόδου στο πανελλήνιο πρωτάθλημα που θα γίνει το Μάιο.

Αφογη παρουσία είχαν και οι υπόλοιποι αθλητές της αποστολής, αλλά δεν κατάφεραν να πάρουν την πρόκριση για την τελική φάση του πρωταθλήματος.

■ Ο Μαδεμλής Γεώργιος στα - 51 κιλά: στον 1ο αγώνα μπάϊ, στο 2ο αγώνα κερδίζει με 9-5 και χάνει στον 3ο αγώνα με 4-0.

■ Ο Τουντασάκης Γεώργιος στα -68 κιλά: στον 1ο αγώνα μπάϊ και στο 2ο αγώνα χάνει με 2-0.

■ Η Θυρή Αναστασία στα -59 κιλά: στον 1ο αγώνα μπάϊ και στο 2ο αγώνα χάνει με 3-2.

Κέρδισε το μοτοποδήλατο της λαχειαγοράς του Κλεόβουλου

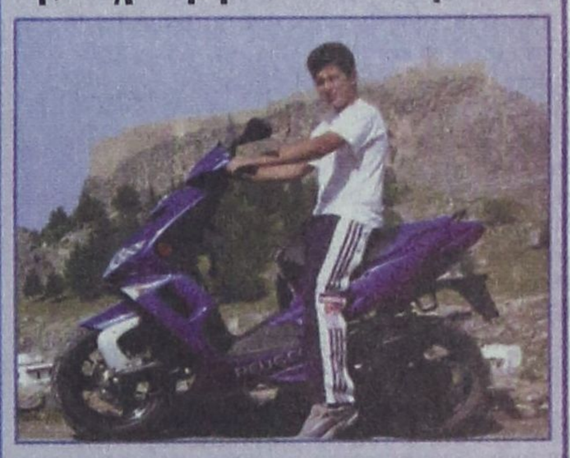

Ιδού ο τυχερός της λαχειαγοράς του Κλεόβουλου! Με φόντο το κάστρο της Λίνδου, ο Αποστόλης Μπάκας του Φωτίου «τεστάρει» το μοτοποδήλατο που κέρδισε στις 17 Μαρτίου.

Τρίτος πανελλήνιος αγώνας μότο κρος

Καλή εμφάνιση πραγματοποίησε ο Στάμος Λυρίου στη Σπερχιάδα



Παρά τις κακές καιρικές συνθήκες (βροχή) και τη δύσκολη κατάσταση της πίστας (γεμάτη λάσπη), ο Σταμάτης Λυρίου τα πήγε καλά στον τρίτο αγώνα του Πανελληνίου πρωταθλήματος μότο κρος, προχθές στη Σπερχιάδα.

Στα 250 κ.εκ. ήταν τέταρτος στο Α' σκέλος και δεύτερος στο Β' σκέλος, έχοντας χάσει έδαφος στην πρώτη προσπάθεια, όταν υπήρξε σύγκρουση μοτοσικλετών λίγο μετά την εκκίνηση.

Ο Ροδίτης αναβάτης είναι τώρα 2ος στη γενική κατάταξη της κατηγορίας, όπου πρώτος είναι ο Αθηναίος Μανόλης Κρητικός.

Ο τέταρτος αγώνας του πρωταθλήματος θα γίνει στην ίδια πίστα, αμέσως μετά το Πάσχα (Κυριακή του Θωμά).

● Στον προχθεσινό αγώνα, ο Κώος αναβάτης Κώστας Ζαμάγιας ήταν 10ος στην κατηγορία ΟΠΕΝ

● Σχετικά με τον αναβληθέντα αγώνα της Ρόδου, η αρμόδια επιτροπή της ΕΛΠΑ δείχνει προς στιγμή αδιάφορη για τον επαναορισμό του, έστω το φθινόπωρο.

Μάλλον θα χρειαστεί η πίεση των φορέων (ΔΟΝΑ, ΤΕΔΚΔ, Δήμοι Ρόδου και Καλλιθέας) που ήσαν συνδιοργανωτές με τη λέσχη ΑΣΜΑ «ΙΚΑΡΟΣ».

ΣΑΝ ΣΗΜΕΡΑ...

ΠΡΙΝ ΕΝΑ ΧΡΟΝΟ: *Ο πρόεδρος του ΠΑΟ Διαγόρα Μιχάλης Μέντος θα είναι υποψήφιος στις πρόωρες εκλογές της Ελληνικής Ομοσπονδίας Ποδηλασίας που έχουν προγραμματιστεί να γίνουν την προσεχή Δευτέρα. Ο κ. Μέντος θα «κατέβει» με την παράταξη του πρώην γενικού γραμματέα της Ομοσπονδίας Θανάση Τερζή που εκτός από τη διοίκηση του Αχιλλέα Τζήμα φρόντισε να «ρίξει» και την προηγούμενη διοίκηση. Ο ΠΑΟ Διαγόρας που είχε υπογράψει την πρόταση μομφής προς τη νυν διοίκηση πιστεύει ότι θα τα καταφέρει να πάρει μια θέση στη διοίκηση που θα προκύψει, άσχετα εάν αυτό είναι πάρα πολύ δύσκολο. Σύμφωνα με τις πληροφορίες πάντως, οι υποψήφιοι ξεπερνούν τους 70 (!) ενώ η νικήτρια παράταξη θα βγάλει έντεκα συμβούλους και η χαμένη τέσσερις.*

ΠΡΙΝ ΠΕΝΤΕ ΧΡΟΝΙΑ: *Για πρώτη φορά στην ιστορία του αθλητισμού, η Ολυμπιακή φλόγα, που ξεκίνησε το δρόμο της από την Ολυμπία για την Ατλάντα των ΗΠΑ θα βρεθεί σήμερα στην πόλη μας. Για το λόγο αυτό, ο Δημοτικός Οργανισμός Νεολαίας και Αθλησης Ρόδου (ΔΟΝΑ) καλεί όλα τα σωματεία της πόλης μας, παράγοντες, αθλητές, φιλάθλους και ολόκληρο το ροδιακό λαό, να παραστεί στην τελετή άφιξης της ολυμπιακής φλόγας που θα γίνει στις 5μ.μ. στην πλατεία Ελευθερίας (Δημαρχείο). Πρέπει όλοι να αποδείξουμε με την παρουσία μας ότι είμαστε άξιοι απόγονοι ολυμπιονικών και ότι ο ολυμπισμός πάλλεται στην εσχατιά αυτής της Ευρώπης, φέτος που συμπληρώνονται 100 χρόνια από την αναβίωση των σύγχρονων ολυμπιακών αγώνων.*

ΠΡΙΝ ΔΕΚΑ ΧΡΟΝΙΑ: *Ανακοινώθηκαν από τον ΑΟ Τζούντο Ζυγός Ρόδου τα ονόματα των πέντε αθλητριών του, που θα συμμετάσχουν στο φετινό πανελλήνιο πρωτάθλημα της κατηγορίας γυναικών, το οποίο θα διεξαχθεί στο κλειστό γυμναστήριο της πόλης μας. Οι αθλήτριες είναι οι εξής: Τασία Σταυριά 48, Μαρία Σταυριά 48 κ., Φωτεινή Κοκκαλίτσα 52 κ., Ζαμπέτα Καψάλη 52 κ. και Τσαμπίκα Σταυριά 61 κ. Οπως ανακοίνωσε ο προπονητής του Ζυγού Αντώνης Αχάντ, όλες οι αθλήτριές του βρίσκονται σε πάρα πολύ καλή κατάσταση, έτοιμες να κατακτήσουν ακόμη και πέντε μετάλλια! Μέχρι στιγμής στη διοργάνωση έχουν δηλώσει συμμετοχή ογδόντα αθλήτριες από εικοσιτρία συνολικά σωματεία της χώρας μας.*

ΠΡΙΝ ΔΕΚΑΕΝΝΙΑ ΧΡΟΝΙΑ: *Τις θερμές ευχαριστίες του προς τους παλαίμαχους συμπαίκτες του και μη και τους φιλάθλους εκφράζει μέσω της αθλητικής στήλης μας ο βετεράνος διεθνής ποδοσφαιριστής Σάββας Ζούνης για χάρη του οποίου έγινε ο φιλικός αγώνας της περασμένης Δευτέρας. Ο κ. Ζούνης ευχαριστεί επίσης τη διοίκηση της ΕΠΣΔ για την απόφαση που πήρε να τον ενισχύσει με το ποσό των 20.000 δρχ.*

ΠΡΙΝ ΤΡΙΑΝΤΑ ΧΡΟΝΙΑ: *Υπό της Γενικής Γραμματείας Αθλητισμού ενεκρίθη και απεστάλη η οριστική μελέτη κατασκευής του Κοινοτικού Γυμναστηρίου της Κρεμαστής, προϋπολογισμού δαπάνης 1.030.000 δραχμών με εντολή όπως το έργο δημοπρατηθεί το ταχύτερο.*

● *Σήμερα αρχίζει το πρωτάθλημα της Γ' Κατηγορίας της Ενωσης Ποδοσφαιρικών Σωματείων Δωδεκανήσου.*

Ο αντιπρόεδρος του ΤΑΞΥ ήρθε χθες στη Ρόδο

ΕΠΙΘΕΩΡΗΣΗ ΣΤΟ ΠΑΡΑΡΤΗΜΑ

ΕΠΙΘΕΩΡΗΣΗ στο παράρτημα του Ταμείου Ασφάλισης Ξενοδοχοϋπαλλήλων, που λειτουργεί στη Ρόδο, θα αρχίσει από σήμερα κλιμάκιο του ΤΑΞΥ. Στη Ρόδο βρίσκεται από χθες και ο αντιπρόεδρος του διοικητικού συμβουλίου του ΤΑΞΥ κ. Μιχ. Λαζαρίδης, ο οποίος είχε μια πρώτη ενημέρωση για τα προβλήματα, που παρουσιάζει στη λειτουργία του το παράρτημα του Ταμείου και οφείλονται κυρίως στην έλλειψη προσωπικού.

Σήμερα θα έρθουν στη Ρόδο και τα άλλα μέλη του διοικητικού συμβουλίου του ΤΑΞΥ, που θα διενεργήσουν ελέγχους και για τις δαπάνες, που γίνονται από το παράρτημα του Ταμείου για την ιατροφαρμακευτική περίθαλψη των ασφαλισμένων. Στόχος της διοίκησης του ΤΑΞΥ είναι να γίνει περιστολή των δαπανών, που παρουσίασαν αύξηση.

Το κλιμάκιο του ΤΑΞΥ θα μείνει στη Ρόδο μέχρι την προσεχή Παρασκευή, 19 Απριλίου.

Σύσκεψη στο υπουργείο Αιγαίου για την αντιμετώπιση υδρευτικών προβλημάτων των νησιών μας

ΣΥΣΚΕΨΗ με θέμα συζήτησης την αντιμετώπιση των υδρευτικών προβλημάτων των νησιών του Αιγαίου, πραγματοποιείται σήμερα στο υπουργείο Αιγαίου.

Στη σύσκεψη έχει κληθεί και θα παραστεί ο νομάρχης Δωδεκανήσου κ. Σάββας Καραγιάννης, ο οποίος και θα παρουσιάσει το σύστημα που προωθεί στο νομό για τη διαχείριση των υδάτινων πόρων.

Ωστόσο το σύστημα αυτό είναι πολύ πιθανόν να μη γίνει αποδεκτό από το υπουργείο Αιγαίου, αφού τα έργα αφαλατώσεως που προβλέπονται σ' αυτό, δεν είναι επιλέξιμα από την Ευρωπαϊκή Ενωση.

Επιχείρησε να σώσει το φίλο του και βρέθηκε μαζί του στο ίδιο κελί!

ΕΠΙΧΕΙΡΗΣΕ να ...σώσει τον συμπατριώτη του νεαρός από το Ουζμπεκιστάν, με αποτέλεσμα να βρεθεί συγκρατούμενός του και παρέα στο ίδιο κελί. Πρόκειται για τον Κωνσταντίνο Μουρατίδη του Νικολάου, 23 χρόνων, ελαιοχρωματιστή, που επιχείρησε να ελαφρώσει τη θέση του φίλου του Παύλου Ανδρέεβ του Βλαδίμηρου, ο οποίος είχε συλληφθεί για ναρκωτικά, εξαφανίζοντας ποσότητα χασίς, που έκρυβε στην αυλή του σπιτιού του.

Ο Ανδρέεβ είχε συλληφθεί γιατί βρέθηκαν στο σπίτι του, στο οποίο συγκατοικούσε με τη Δόμνα Καζαντζόγλου, δύο συσκευασίες, που περιείχαν 22,2 και 16,4 γραμμάρια χασίς.

Ο φίλος του Κωνσταντίνος Μουρατίδης, μόλις πληροφορήθηκε τη σύλληψή του, πήγε στο σπίτι του Ανδρέεβ και αφαίρεσε από την αυλή μία συσκευασία, που περιείχε 250 γραμμάρια χασίς και μία ηλεκτρονική ζυγαριά.

Ο Μουρατίδης συνελήφθη και σχηματίστηκε σε βάρος του δικογραφία.

Υπεράριθμοι μαθητές σε κέντρο

Ενας ακόμα υπεύθυνος λειτουργίας νυχτερινού κέντρου διασκέδασης συνελήφθη για «σαρδελοποίηση» μαθητών.

Πρόκειται για τον Παναγιώτη Ρεκούτη του Χρήστου, 26 χρόνων, που είχε επιτρέψει την είσοδο στο κέντρο διασκέδασης, που εργαζόταν, σε 270 μαθητές, αντί 187 που προβλέπει η άδεια λειτουργίας.

Ο ιδιοκτήτης, ως συνήθως, απουσίαζε.

ΚΗΔΕΙΑ

Τη λατρευτή μας σύζυγο, μητέρα, κόρη, αδελφή και θεία

ΑΘΗΝΑ ΛΟΥΒΑΡΗ

(ετών 31)

Θανούσα κηδεύουμε σήμερα Τρίτη 16 Απριλίου 2002 και ώρα 5 μ.μ. από τον ιερό ναό Ταξιαρχών Νεκροταφείου Ρόδου.

Ο σύζυγος Δημήτρης.
Ο υιός Νικήτας.
Η μητέρα Κρυστάλλω.
Τα πεθερικά Νικήτας - Παρασκευή.
Τα αδέλφια, τα ανίψια και οι λοιποί συγγενείς.

1305-15/4

ΠΑΡΑΝΤΑΪΣ ΠΕΥΚΟΙ - ΛΙΝΔΟΣ Α.Ε.
ΞΕΝΟΔΟΧΕΙΟ «PEFKI ISLANDS RESORT»
ΠΕΥΚΟΙ - ΛΙΝΔΟΣ

ΖΗΤΕΙΤΑΙ

Βραδινός μπάρμαν με γνώσεις αγγλικής γλώσσας

Παρακαλούνται οι ενδιαφερόμενοι να απευθύνονται πρωινές ώρες στο 02410 - 24018 κ. Ιωαννίδη.

Βιογραφικά στο FAX: 02410 - 43286

4795-21/4

Με εκπτώσεις από 15 μέχρι 20%

Πρόγραμμα προσφορών για τους Ελληνες επισκέπτες

ΠΑΡΟΥΣΙΑΣΗ ΤΗΣ ΔΩΔΕΚΑΝΗΣΟΥ ΣΤΟ «ΠΑΝΟΡΑΜΑ»



ΣΤΙΣ δυνατότητες περαιτέρω τουριστικής ανάπτυξης των Δωδεκανησιακών προορισμών, στην άμβλυνση των ανισοτήτων μεταξύ των μεγαλύτερων και μικρότερων νησιών της περιοχής καθώς και στα βασικά προβλήματα που αντιμετωπίζουν οι κάτοικοι και οι επιχειρηματίες τους, με κυριότερο αυτό των ανεπαρκών ακτοπλοϊκών και λοιπών συγκοινωνιακών συνδέσεων, αναφέρθηκαν εκτενώς παράγοντες της Τοπικής Αυτοδιοίκησης και του τουριστικού κόσμου του Νομού Δωδεκανήσου, της τιμώμενης περιοχής, φέτος, στην έκθεση «Τουριστικό Πανόραμα 2002».

Σε σχετική συνέντευξη τύπου που παραχωρήθηκε το Σάββατο 13 Απριλίου στο χώρο της έκθεσης, στον ΟΛΠ, συμμετείχαν ο Νομάρχης Δωδεκανήσου, Σ. Καραγάννης, η Νομάρχης Πειραιά Μ. Σορώτου-Τσανάκη, ο πρόεδρος της Πανελλήνιας Ομοσπονδίας Ξενοδόχων Β. Μηναΐδης, ο πρόεδρος του Δωδεκανησιακού Οργανισμού Τουρισμού Α. Καμπουρόπουλος, ο Δήμαρχος Δικαίου κ. Χατζηγιακουμής και η πρόεδρος της Ένωσης Ξενοδόχων Κω κα Μ. Κυπραίου. Στη συνέντευξη παρίσταντο επίσης, οι Δήμαρχοι Καλύμνου, Καρπάθου, Λειψών, Λέρου, Νισύρου και Πάτμου, Νομαρχιακοί σύμβουλοι, ο διευθυντής της ΠΡΟΤΟΥΡ, Χ. Παλογιαννίδης, καθώς και πολλοί επιχειρηματίες και παράγοντες του Νομού.

Ο Νομάρχης Δωδεκανήσου αναφέρθηκε στον πρωταγωνιστικό ρόλο που διαδραματίζει για την ανάπτυξη και την οικονομία της περιοχής ο τομέας Τουρισμού, επισημαίνοντας χαρακτηριστικά ότι συνεισφέρει περίπου το 75% του Εγχώριου Προϊόντος, το 2,2% του συνολικού ΑΕΠ, ποσοστό που αποτελεί την 6η μεγαλύτερη συμμετοχή περιοχής σε πανελλαδικό επίπεδο. Από άποψη τουριστικών μεγεθών, ο κ. Καραγιάννης ανέφερε ότι τα Δωδεκάνησα, τη διετία 2000-2001 έχουν 3,6 εκατομμύρια αφίξεις και 16,4 εκατ. διανυκτερεύσεις, κατά μέσο όρο το χρόνο.

«Τα Δωδεκάνησα», ανέφερε ο κ. Καραγιάννης, «αποτελούν τον πρώτο διεθνή προορισμό της χώρας, τόσο από άποψη φιλοξενίας επισκεπτών όσο και από άποψη τουριστικής πυκνότητας, αφού σε κάθε κάτοικο αντιστοιχούν 8 ξενοδοχειακοί πελάτες, 0,9 ξενοδοχειακές κλίνες και 76 διανυκτερεύσεις».

Ο κ. Καραγιάννης αναφέρθηκε εκτενώς στις πολιτικές περαιτέρω ανάπτυξης του τουρισμού που προωθούνται σε επίπεδο Τοπικής Αυτοδιοίκησης, έθιξε το σοβαρό πρόβλημα της συγκοινωνιακής διασύνδεσης των νησιών, τόσο με την ενδοχώρα όσο και μεταξύ τους και τόνισε ότι καταβάλλονται σημαντικές προσπάθειες για την άμβλυνση των ενδο-νησιωτικών ανισοτήτων, κυρίως ως προς τις υποδομές και την τουριστική κίνηση.

Ο Νομάρχης Δωδεκανήσου έκανε ιδιαίτερη αναφορά στην ενεργοποίηση του Δωδεκανησιακού Οργανισμού Τουρισμού (ΔΟΤ), μέσω του οποίου δόθηκε για πρώτη φορά η δυνατότητα αντιμετώπισης του θέματος της τουριστικής προβολής και διαφήμισης σε επίπεδο Νομού.

Η Νομάρχης Πειραιά, κα Σορώτου - Τσανάκη, η οποία κατάγεται από τα Δωδεκάνησα επισήμανε ότι οι δυσκολίες στην ακτοπλοϊκή σύνδεση των νησιών είναι τεράστιες και προειδοποίησε ότι η κατάσταση τείνει να επιδεινωθεί ενώ, αναφερόμενη στην τουριστική ανάπτυξη των μικρότερων νησιών της περιοχής, έδωσε ιδιαίτερη έμφαση στην ανάγκη διατήρησης του παραδοσιακού τους χρώματος και των μοναδικών πολιτισμικών και φυσικών χαρακτηριστικών που διαθέτουν.

Ο πρόεδρος της ΠΟΞ Βασίλης Μηναΐδης, αναφέρθηκε εκτενώς στη σημασία του εσωτερικού τουρισμού και του Έλληνα τουρίστα για τα Δωδεκάνησα και εξήρε την «επίπονη και αγωνιώδη», όπως τη χαρακτήρισε, προσπάθεια του Ομίλου Καλοφωλιά και της έκθεσης «Τουριστικό Πανόραμα», να φέρνουν κάθε χρόνο το ευρύτερο κοινό του λεκανοπεδίου της Αττικής, σε επαφή και γνωριμία, με τις περιοχές και τις τουριστικές επιχειρήσεις της χώρας, που δεν έχουν πάντα αυτή τη δυνατότητα και που δεν μπορούν να στηρίζονται στο κράτος για την προσέγγιση αυτή.

«Βλέπουμε, όμως», επισήμανε χαρακτηριστικά ο κ. Μηναΐδης, «ότι μία τόσο σημαντική ιδιωτική πρωτοβουλία, η οποία διευκολύνει σημαντικά όλους μας, επιχειρήσεις και κοινό, δυσχεραίνεται και αυτή, από τις ελλείψεις σε βασικές υποδομές, όπως η ύπαρξη κάποιου μεγάλου σύγχρονου συνεδριακού και εκθεσιακού κέντρου».

Ο κ. Μηναΐδης τόνισε ότι οι Έλληνες είναι η τρίτη «δύναμη» σε αφίξεις, στην αγορά της Δωδεκανήσου, μετά τους Γερμανούς και τους Βρετανούς και έθιξε και αυτός το ζήτημα των ακτοπλοϊκών συνδέσεων.

Ανακοίνωσε, τέλος, το ειδικό πρόγραμμα προσφορών και εκπτώσεων για τους Έλληνες που θα θελήσουν να επισκεφθούν τα Δωδεκάνησα, το οποίο αφορά, για την τρέχουσα περίοδο, εκπτώσεις 15%-20%.

Τις προσπάθειες και τις ενέργειες που αποσκοπούν στην περαιτέρω ενίσχυση της θέσης της Κω, στη διεθνή και στην εσωτερική τουριστική αγορά, παρουσίασαν, από την πλευρά τους, ο Δήμαρχος Δικαίου κ. Χατζηγιακουμής και η πρόεδρος της Ένωσης Ξενοδόχων Κω, κα Κυπραίου.

Ο Δήμαρχος Δικαίου αναφέρθηκε στις σημαντικές βελτιώσεις που έχουν γίνει το τελευταίο διάστημα σε επίπεδο βασικών και γενικών υποδομών στο νησί και επισήμανε, ότι το επίπεδο αυτό σε συνδυασμό με το επίσης άριστο επίπεδο των ξενοδοχειακών υποδομών, καθιστούν την Κω προορισμό ικανό να υποδεχθεί τουρισμό υψηλών ποιοτικών χαρακτηριστικών. Ο κ. Χατζηγιακουμής έκανε ιδιαίτερη αναφορά στον ενιαίο φορέα τουρισμού Κω-Νισύρου και στις δραστηριότητες που, αυτός αναπτύσσει.

Η κα Κυπραίου επισήμανε ότι η Κως έχει τη μεγαλύτερη αναλογία κατοίκων ανά κλίνη και ανέφερε ότι η φετινή τουριστική περίοδος, με τις έντονες διακυμάνσεις που εμφανίζει η τουριστική κίνηση, θα είναι μία «χρονιά για γερά νεύρα».

Η πρόεδρος της Ένωσης Ξενοδόχων έθεσε το θέμα της ανάγκης συγκοινωνιακής διασύνδεσης της Κω και των άλλων νησιών της Δωδεκανήσου, με τη Βόρεια Ελλάδα αλλά και με το Νότο, πρωτίστως την Κρήτη.

Κατά τη διάρκεια της εκδήλωσης, έγιναν παρεμβάσεις από τους παριστάμενους Δημάρχους της Καλύμνου, των Λειψών, της Καρπάθου, της Πάτμου και της Λέρου, οι οποίοι, σκιαγράφησαν, μεταξύ άλλων, τα σοβαρότατα προβλήματα που αντιμετωπίζουν τα νησιά και οι κάτοικοί τους κυρίως στον τομέα των συγκοινωνιών και των ακτοπλοϊκών συνδέσεων και αναφέρθηκαν στα βασικά φυσικά και ειδικά χαρακτηριστικά που συνθέτουν το τουριστικό προϊόν τους.

Ημερίδα στη Ρόδο για την προώθηση του τουρισμού μας

ΟΙ ΣΧΟΛΕΣ Τουριστικής Εκπαίδευσης ΣΤΕ του υπουργείου Ανάπτυξης, στα πλαίσια της προσπάθειας συμβολής στην ενημέρωση, σχετικά με τις προοπτικές ανάπτυξης και ενίσχυσης του ελληνικού τουρισμού, διοργανώνουν ημερίδα με θέμα «Στόχοι, πολιτική και μέσα προώθησης του τουρισμού στην Ελλάδα», στις εγκαταστάσεις της Ανώτερης Σχολής Τουριστικής Εκπαίδευσης Ρόδου, στο ξενοδοχείο SOLEIL, το Σάββατο 20 Απριλίου 2002 και ώρα 9.30.

Η ημερίδα στην οποία θα συμμετάσχουν με εισηγήσεις ειδικοί εμπειρογνώμονες του κλάδου και εκπρόσωποι της ακαδημαϊκής κοινότητας, αποτελεί τη δεύτερη σε μια σειρά προγραμματισμένων εκδηλώσεων των ΣΤΕ και απευθύνεται σε επιχειρηματίες, στελέχη και εργαζόμενους τουριστικών επιχειρήσεων, επαγγελματικές ενώσεις του κλάδου, εκπροσώπους της τοπικής αυτοδιοίκησης, αποφοίτους τουριστικών σχολών.

Οι συμμετέχοντες θα έχουν την ευκαιρία να ενημερωθούν σχετικά με τις δυνατότητες ανάπτυξης νέων εναλλακτικών μορφών τουρισμού, τα προγράμματα περιβαλλοντικής διαχείρισης, την εφαρμογή νέων τεχνολογιών και σύγχρονων μεθόδων marketing/επικοινωνίας στις επιχειρήσεις, τις προοπτικές ενίσχυσης του τουρισμού μετά την Ολυμπιάδα του 2004, καθώς και τις δυνατότητες χρηματοδότησης.

Απαραίτητη η επισκευή επικίνδυνου τμήματος στο δρόμο Ρόδου - Λίνδου

Για την επισκευή επικίνδυνου τμήματος στην εθνική οδό Ρόδου - Λίνδου ο αντινομάρχης Χ. Χατζηευθυμίου έστειλε στην Περιφέρεια Νοτίου Αιγαίου το παρακάτω έγγραφο:

«Μετά από προσωπική διαπίστωση, θέλω να σας πληροφορήσω ότι επί της εθνικής οδού Ρόδου - Λίνδου μετά τη γέφυρα του ποταμού Γαδουρά και στο δεξιό του δρόμου με κατεύθυνση από Ρόδο προς Λίνδο το οδόστρωμα έχει υποσκαφεί και υπάρχει κίνδυνος σοβαρού ατυχήματος.

Οπως γνωρίζετε η Ν.Α. Δωδ/σου δεν έχει αρμοδιότητα επί του συγκεκριμένου οδικού δικτύου ενώ αντίθετα είναι αρμοδιότητα της Περιφέρειας Ν. Αιγαίου η συντήρηση της εθνικής οδού Ρόδου - Λίνδου, θέτω υπόψη σας το θέμα της επισκευής του δρόμου στο σημείο αυτό και παρακαλώ για τις δικές σας ενέργειες.

Με εκτίμηση
Χατζής Χατζηευθυμίου
Βοηθός Νομάρχης
Δωδ/σου»

Σε 24ωρη απεργία κατέρχονται αύριο και οι ταξιτζήδες

Χειρόφρενο θα τραβήξουν αύριο Τετάρτη 17 Απριλίου και στη Ρόδο τα ταξί λόγω της 24ωρης απεργιακής κινητοποίησης των αυτοκινητιστών.

Την απεργία προκήρυξε η Ομοσπονδία Αυτοκινητιστών και τα αιτήματα του κλάδου είναι οικονομικά, αλλά και θεσμικά.

Οι ταξιτζήδες ζητούν να καθοριστεί η τιμή για την ελάχιστη διαδρομή στα δύο ευρώ ή 682 δραχμές, η διπλή ταρίφα στα 0,59 (200 δραχμές) και η μονή στα 0,33 λεπτά (112 δραχμές).

Σημειώνεται ότι οι προτάσεις του κλάδου για τις αυξήσεις στα κόμιστρα δεν υιοθετήθηκαν από το υπουργείο Μεταφορών.

Οι αυτοκινητιστές ζητούν και απαλλαγή από τις κυρώσεις που ο νόμος ορίζει για όσους συλλαμβάνονται να μεταφέρουν αλλοδαπούς που δεν έχουν άδεια παραμονής και εισήλθαν παράνομα στη χώρα.

Μεταξύ ξενοδόχων και εργαζομένων

Συνάντηση για τους μισθούς των ξενοδοχοϋπαλλήλων

ΘΑ ΚΑΤΑΤΕΘΟΥΝ ΟΙ ΤΕΛΙΚΕΣ ΠΡΟΤΑΣΕΙΣ

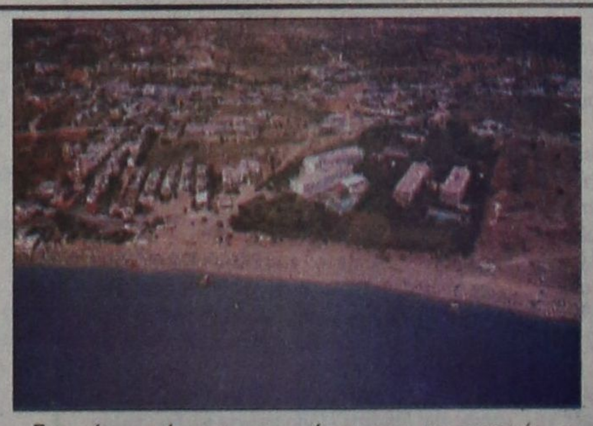

ΟΙ ΑΥΞΗΣΕΙΣ στους μισθούς των εργαζομένων για τη θερινή σεζόν του 2002 θα είναι το αντικείμενο της συνάντησης που θα έχουν αύριο Τετάρτη με το μεσολαβητή κ. Ιωάννη Ληξουριώτη, οι πρόεδροι της Ενωσης Ξενοδόχων Ρόδου και της Ομοσπονδίας Ξενοδοχοϋπαλλήλων Βασίλης Μηναΐδης και Στέλιος Κωλέτσης.

Στη συνάντηση θα κατατεθούν οι τελικές προτάσεις για τις αυξήσεις στους μισθούς των εργαζομένων.

Σημειώνεται ότι στη συνάντηση που είχαν, η ηγεσία της ΓΣΕΕ με τις εργοδοτικές οργανώσεις εν όψει της υπογραφής τη Εθνικής Συλλογικής Σύμβασης Εργασίας, αποφασίστηκε να γίνουν αυξήσεις της τάξεως του 5,4% στους μισθούς το 2002 και 3,9% το 2003.

Η Ομοσπονδία Ξενοδοχοϋπαλλήλων ζητά αυξήσεις της τάξεως του 8-10% στους μισθούς των εργαζομένων και η διοίκησή της προανήγγειλε κινητοποιήσεις μέσα στην εορταστική περίοδο, στην περίπτωση που δεν θα βρεθεί αύριο η χρυσή τομή.

Από τη διοίκηση της Ενωσης Ξενοδόχων Ρόδου προτάθηκε να επιβληθούν αυξήσεις της τάξεως του 3%.

ΚΕΡΔΙΖΕΤΕ ΕΩΣ 50%

ΚΑΣΑΠΗΣ

ΖΑΝΤΕΣ • ΕΛΑΣΤΙΚΑ ΕΥΘΥΓΡΑΜΜΙΣΕΙΣ

ΑΜΟΡΤΙΣΕΡ ΕΛΑΤΗΡΙΑ

Στην ευθυγράμμιση ο γνωστός ΓΙΩΡΓΟΣ ΠΑΠΑΓΕΩΡΓΙΟΥ

ΕΞΟΠΛΙΣΜΟΣ 4Χ4

Κεντρικό: Αυστραλίας 2
Τηλ. 35367 FAX 76449
Υπ/μα: Λίνδου 237
Τηλ. 64025

ΑΣΦΑΛΕΙΑ ΣΤΗΝ ΟΔΗΓΗΣΗ

GOODYEAR · MICHELIN · BRIDGESTONE · DUNLOP · BBS · O.Z RACING · BORBET · BILSTEIN · KYB · Eibach

Χ. 3156-30/4