ΕΤΟΣ ΙΔΡΥΣΗΣ 1949
ΙΔΙΟΚΤΗΤΗΣ - ΔΙΕΥΘΥΝΤΗΣ
ΓΙΩΡΓΟΣ ΔΙΑΜΑΝΤΙΔΗΣ
Γραφεία - Τυπογραφεία:
Μάρκου Μαλλιαράκη 3 (ΚΟΒΑ)
Λογιστήριο: Νέα Αγορά
Τηλ.: Σύνταξης: 27356 - 34101 FAX: 20643
Λογιστηρίου: 24539 FAX: 24539
www.proodos.net, www.proodosnews.gr
e-mail: info@proodos.net

ΠΡΟΟΔΟΣ

Ανεξάρτητη καθημερινή πρωινή εφημερίδα

ΑΡΙΘΜΟΣ ΦΥΛΛΟΥ 15.995 • ΤΙΜΗ 0,70 ευρώ

ΤΕΤΑΡΤΗ 17 ΑΠΡΙΛΙΟΥ 2002

ΚΑΣΑΠΗΣ
ΖΑΝΤΕΣ-ΕΛΑΣΤΙΚΑ
Αυστραλίας 2
Τηλ. 35367
0% προκαταβολή
έως 36 δόσεις

Μετά από δικαστικό μαραθώνιο τεσσάρων ετών

Η «ΠΡΟΟΔΟΣ» δικαιώθηκε για τα 114 εκατομμύρια του Ινστιτούτου Αιγαίου

ΣΤΑΘΜΟΣ ΓΙΑ ΤΗΝ ΕΛΕΥΘΕΡΟΤΥΠΙΑ ΚΑΙ ΤΟΥΣ ΔΗΜΟΣΙΟΓΡΑΦΟΥΣ Η ΠΡΟΣΦΑΤΗ ΙΣΤΟΡΙΚΗ ΑΠΟΦΑΣΗ ΤΟΥ ΕΦΕΤΕΙΟΥ ΔΩΔΕΚΑΝΗΣΟΥ

Η ΕΦΗΜΕΡΙΔΑ μας, η «ΠΡΟΟΔΟΣ», κατήγαγε μια πολύ μεγάλη και ιστορική νίκη. Υστερα από σκληρούς δικαστικούς αγώνες, που κράτησαν τέσσερα ολόκληρα χρόνια, το Εφετείο Δωδεκανήσου εξέδωσε απόφαση με την οποία δικαιώνει πλήρως τον αγώνα που έκανε η «Προοδος» για να αποκαλυφθεί που και πως δαπάνησε, το υπό τη διεύθυνση του δικηγόρου Νίκου Σκούρτου «Ινστιτούτο του Αιγαίου», τα 114 εκατομμύρια δραχμές που έλειπαν από το ταμείο του.

● Η ομόφωνη απόφαση του Εφετείου Δωδεκανήσου (πρόεδρος Νικόλαος Πάσσος, εφέτες Καλλιόπη Πυροβολάκη και Δήμητρα Κοκοτίνη - εισηγήτρια) είναι ιστορική για την «Πρόοδο» και γενικά για την ελευθεροτυπία στη χώρα μας. Είναι δε υψηλού επιστημονικού επιπέδου.

Η ΥΠΟΘΕΣΗ άρχισε τον Ιούλιο του 1998, όταν ο διευθυντής του Ινστιτούτου Αιγαίου, δικηγόρος Νίκος Σκούρτης,έστειλε στις τοπικές εφημερίδες ανακοίνωση στην οποία ανέφερε ότι από εισφορές και επιχορηγήσεις το Ινστιτούτο εισέπραξε 126 εκατομμύρια δραχμές και ότι στο ταμείο του είχε 12 εκατομμύρια.

● Η «ΠΡΟΟΔΟΣ» από δημοσιογραφικό καθήκον ζήτησε με δημοσίευμά της από τον Σκούρτο να ανακοινώσει πως δαπανήθηκαν τα 114 εκατομμύρια που έλειπαν από το ταμείο του Ινστιτούτου.

ΣΤΟ ΕΡΩΤΗΜΑ της «ΠΡΟΟΔΟΥ» αρνήθηκαν να απαντήσουν και ο διευθυντής του «Ινστιτούτου του Αιγαίου» Νίκος Σκούρτος και ο Ευθύμιος Μπόνης που ήταν το πλέον σημαντικό μέλος του διοικητικού συμβουλίου του.

● Η «ΠΡΟΟΔΟΣ» επέμεινε και με επανειλλημένα δημοσιεύματά της ζητούσε να δοθεί λεπτομερής λογαριασμός για τα 114 εκατομμύρια που έλειπαν από το ταμείο

ΣΥΝΕΧΕΙΑ ΣΤΗ ΣΕΛ. 4



Σήμερα υπό τον Κ. Σκανδαλίδη

Σύσκεψη για τα προβλήματα της Δωδεκανήσου

ΕΝ ΟΨΕΙ ΤΗΣ ΕΠΙΣΚΕΨΗΣ ΣΗΜΙΤΗ

ΣΗΜΕΡΑ στις 9 το πρωί θα γίνει στο υπουργείο Εσωτερικών σύσκεψη υπό την προεδρία του υπουργού Κώστα Σκανδαλίδη κατά τη διάρκεια της οποίας θα εξεταστούν τα προβλήματα που απασχολούν τη Δωδεκάνησο.

✍ Η σύσκεψη πραγματοποιείται εν όψει της επίσκεψης το Πάσχα στη Ρόδο του πρωθυπουργού Κώστα Σημίτη, ο οποίος θα παραμείνει επί ένα τετραήμερο στο νησί με ολιγόωρες επισκέψεις στη Σύμη και το Καστελλόριζο.

ΟΠΩΣ έγινε γνωστό στη σημερινή σύσκεψη θα παραστούν οι βουλευτές Δημ. Κρεμαστινός, Κ. Σφυρίου και Βασ. Παπανικόλας, ο υφυπουργός Ανάπτυξης Δημ. Γεωργακόπουλος, ο γενικός γραμματέας ΠΕΧΩΔΕ Κ. Βασιλείου, η περιφερειάρχης Νοτίου Αιγαίου Μάρθα Σημαντώνη, εκπρόσωπος του γραφείου του πρωθυπουργού, υπηρεσιακοί παράγοντες και ο γραμματέας της νοαμρχιακής επιτροπής του ΠΑΣΟΚ Τιμ. Παρασκευάς.

✍ Οι πληροφορίες αναφέρουν ότι το πρόγραμμα της επίσκεψης του στη Ρόδο (και τα άλλα νησιά) θα καταρτίσει ο ίδιος ο πρωθυπουργός για το διάστημα από τη Μεγάλη Πέμπτη μέχρι και την Κυριακή του Πάσχα, ενώ μόνο τη Δευτέρα του Πάσχα μέχρι και την

ΣΥΝΕΧΕΙΑ ΣΤΗ ΣΕΛ. 4



Από τον Πρόεδρο της Δημοκρατίας

Στις 29 Ιουνίου θα γίνουν τα εγκαίνια του κτιρίου της νέας Πινακοθήκης

ΔΩΡΕΑ ΤΗΣ ΠΑΟΛΑΣ ΝΕΣΤΟΡΙΔΟΥ



ΣΤΙΣ 29 Ιουνίου πρόκειται να γίνουν τα επίσημα εγκαίνια του κτιρίου της νέας Πινακοθήκης της Ρόδου, δωρεά της κ. Πάολας Νεστορίδου.

•Οπως έγινε γνωστό, τα εγκαίνια της έκθεσης θα τελέσει ο πρόεδρος της Δημοκρατίας Κ. Στεφανόπουλος, ενώ θα παραστούν ο υπουργός Πολιτισμού Ευάγγελος Βενιζέλος και άλλοι επίσημοι, όπως επίσης και πολλοί εκπρόσωποι των γραμμάτων και τεχνών από ολόκληρη τη χώρα.

ΤΑ ΕΡΓΑ στη νέα Πινακοθήκη (που βρίσκεται στην πλατεία των 100 χουρμαδιών) ολοκληρώνονται σύντομα και η λειτουργία του κτιρίου θα συμβάλει ασποφασιστικά στην πολιτιστική ανάπτυξη της Ρόδου, αλλά και στην αναβάθμιση της περιοχής.

•Το κτίριο της Πινακοθήκης, εκτός από τις αίθουσες για εκθέσεις, διαθέτει και ειδικούς χώρους για παράλληλες πολιτιστικές εκδηλώσεις.

Με πρωτοβουλία του Δημάρχου

Σύσκεψη αύριο για τα προβλήματα στην ακτοπλοΐα

ΚΡΙΣΙΜΗ ΣΥΣΚΕΨΗ ΣΗΜΕΡΑ ΣΤΗΝ ΑΝΕΚ

ΛΥΣΗ στο πρόβλημα που ανέκυψε στα ακτοπλοϊκά δρομολόγια της Δωδεκανήσου, με αφορμή τις επισχέσεις εργασίας που έκαναν πρόσφατα τα πληρώματα της ΔΑΝΕ διεκδικώντας τα δεδουλευμένα, αναζητά ο Δήμος Ρόδου. Το ζήτημα, που είναι ιδιαιτέρως σημαντικό για την περιοχή μας, θα τεθεί προς συζήτηση στη σύσκεψη που έχει προγραμματιστεί να γίνει αύριο Πέμπτη και στοχεύει στην εξεύρεση λύσης ώστε να συνεχιστούν απρόσκοπτα οι μαθητικές εκδρομές και να μη χαθούν για τη Ρόδο οι Ελληνες τουρίστες.

✍ Στη σύσκεψη κλήθηκαν να παραστούν οι πρόεδροι του Εμπορικού, Τεχνικού, Οικονομικού Επιμελητηρίου, της Ενωσης Ξενοδόχων, της Ενωσης Πρακτόρων και εκπρόσωποι της ΔΑΝΕ.

ΣΤΗ ΣΥΝΕΝΤΕΥΞΗ που έδωσε αμέσως μετά τα περιστατικά με τις επισχέσεις που έγιναν στα πλοία «Διαγόρας» και «Ρόδος» της ΔΑΝΕ, που δημιούργησαν το αλαλούμ

ΣΥΝΕΧΕΙΑ ΣΤΗ ΣΕΛ. 4

Νέο περίεργο περιστατικό

Ερευνα για τις συνθήκες του θανάτου 31χρονης στο Νοσοκομείο της Ρόδου

ΤΡΑΥΜΑΤΙΣΤΗΚΕ ΣΕ ΤΡΟΧΑΙΟ

ΜΙΑ ΝΕΑ περίεργη υπόθεση θανάτου στο Νοσοκομείο της Ρόδου απασχολεί από χθες τη διοίκηση του ιδρύματος. Νεαρή γυναίκα, δύο ημέρες μετά την έξοδό της από το Νοσοκομείο της Ρόδου, όπου είχε υποβληθεί σε χειρουργική επέμβαση, παρουσίασε επιπλοκή και πέθανε!

•Πρόκειται για την 31χρονη Αθηνά Λούβαρη, μητέρα ενός παιδιού, ο θάνατος της οποίας φαίνεται να προήλθε -σύμφωνα με το πόρισμα της νεκροψίας-νεκροτομής- από πνευμονική εμβολή (οίδημα).

Η ΑΤΥΧΗ νεαρή γυναίκα

ΣΥΝΕΧΕΙΑ ΣΤΗ ΣΕΛ. 4

Γίνονται καθημερινά

Εντατικοί έλεγχοι για τις σαρδελοποιήσεις στα νυχτερινά κέντρα

ΜΕΤΡΑ ΠΡΟΣΤΑΣΙΑΣ ΤΩΝ ΜΑΘΗΤΩΝ

ΕΝΤΑΤΙΚΟΠΟΙΟΥΝΤΑΙ οι έλεγχοι στα νυχτερινά κέντρα του νησιού μας στα πλαίσια προσπάθειας που καταβάλλει η Αστυνομική Διεύθυνση Δωδεκανήσου, για να προστατεύσει τους μαθητές από την αισχροκέρδεια και την εκμετάλλευση ασυνείδητων επιχειρηματιών, που σκοπό έχουν μόνο να τα «τσεπώσουν».

✍ Χθες τα ξημερώματα συνελήφθησαν δύο υπεύθυνοι λειτουργίας νυχτερινών κέντρων για «σαρδελοποίηση» και ένας άλλος γιατί δεν

ΣΥΝΕΧΕΙΑ ΣΤΗ ΣΕΛ. 4

Από την ερχόμενη Παρασκευή

Νέοι από τη Ρόδο στην Τουρκία για τις γιορτές της Ημέρας του Παιδιού

ΚΑΙ ΧΟΡΕΥΤΙΚΑ ΣΥΓΚΡΟΤΗΜΑΤΑ

ΝΕΟΙ ΚΑΙ ΝΕΕΣ από τη Ρόδο θα μεταβούν στην Τουρκία για να πάρουν μέρος σε εκδηλώσεις, που θα γίνουν με την ευκαιρία του εορτασμού στις 23 Απριλίου της Ημέρας του Παιδιού. Μεταξύ των νέων θα είναι και άτομα με ειδικές ανάγκες, που θα πάνε στο Μαρμαρίς, όπου μάλιστα θα υπογραφεί και πρωτόκολλο αδελφοποίησης με τον αντίστοιχο σύλλογο της γειτονικής πόλεως.

•Για τις εκδηλώσεις αυτές η γενική πρόξενος της Τουρκίας στη Ρόδο κ. Νιλουφέρ Φεϊζόγλου εξέδωσε την παρακάτω ανακοίνωση:

«1. Ο σύλλογος γονέων και κηδεμόνων παιδιών με ειδικές ανάγκες «Ελπίδα» ύστερα από πρόσκληση του

ΣΥΝΕΧΕΙΑ ΣΤΗ ΣΕΛ. 4

Εκλεψαν 3.000 ευρώ από το Οικονομικό Επιμελητήριο Δωδ/σου

Τα γραφεία του Οικονομικού Επιμελητηρίου Δωδεκανήσου διέρρηξαν άγνωστοι δράστες το χρονικό διάστημα από 12 μέχρι 15 Απριλίου, στην οδό Γ. Σεφέρη και αφαίρεσαν 3.000 ευρώ.

Ανακρίσεις-έρευνες για τον εντοπισμό των δραστών κάνει η Υποδιεύθυνση Ασφαλείας Ρόδου.

Δοκιμαστική ήχηση των σειρήνων

Ανακοινώνεται ότι την 23 Απριλίου 2002 και από ώρας 11.00 μέχρι 11.30 θα πραγματοποιηθεί πανελλαδική δοκιμαστική ήχηση των ηλεκτροκίνητων σειρήνων συναγερμού της πολιτικής άμυνας.

Γνωστοποιείται στο κοινό ότι η ήχηση των σειρήνων έχει καθαρά δοκιμαστικό σκοπό για την καλή λειτουργία των σειρήνων και δεν πρέπει το κοινό να έχει καμία ανησυχία.

Οι εργασίες συνεχίζονται χωρίς καμία διακοπή και χωρίς καμία ανησυχία ή σύγχυση.

Σημαντικής αξίας

Αρχαία νομίσματα βρέθηκαν στις Καλυθιές

ΠΑΡΑΔΟΘΗΚΑΝ ΣΤΗΝ ΑΡΧΑΙΟΛΟΓΙΑ



ΤΕΣΣΕΡΑ χάλκινα νομίσματα της Ρωμαϊκής περιόδου βρέθηκαν στην περιοχή «Σαραντάπηχο» του Δήμου Καλλιθέας και παραδόθηκαν στην Αρχαιολογική Υπηρεσία της Ρόδου.

● Τα χάλκινα νομίσματα είναι της περιόδου 337-361 μ.Χ. και κυκλοφορούσαν επί αυτοκρατορίας του Κωνσταντίνου Β.

ΣΤΟ εμπροσθότυπο των νομισμάτων απεικονίζεται η προτομή του αυτοκράτορα σε κατατομή και στο οπισθότυπο δύο στρατιώτες ανάμεσα στους οποίους υπάρχει λάβαρο.

● Τα νομίσματα, που παραδόθηκαν στην Αρχαιολογική Υπηρεσία από το δήμαρχο Καλλιθέας κ. Γιάννη Ιατρίδη, έχουν συντηρηθεί και συμπεριληφθεί στους καταλόγους του αρχαιολογικού μουσείου.

130 Ιταλοί γιατροί μετέχουν σε συνέδριο που γίνεται στο «Καψής»

Περίπου 130 Ιταλοί γιατροί και άλλοι ειδικοί συμμετέχουν σε συνέδριο φαρμακευτικής εταιρίας από την Ιταλία, το οποίο αρχίζει σήμερα τις εργασίες του στο συνεδριακό κέντρο «Μαρίκα Καψή» και τελειώνει την ερχόμενη Κυριακή.

Κατά την τετραήμερη παραμονή τους στη Ρόδο οι Ιταλοί σύνεδροι θα πραγματοποιήσουν και οργανωμένες επισκέψεις στα αξιοθέατα του νησιού μας.

LAPPAS FOTO EXPRESS
ΜΕΤΑΦΕΡΘΗΚΑΜΕ
ΣΤΗΝ ΗΡΩΩΝ ΠΟΛΥΤΕΧΝΕΙΟΥ 3
Τηλ. 02410 30243 - 73640

ΑΝΑΚΟΙΝΩΣΗ
Σας γνωστοποιούμε ότι μετά την παύση της εταιρίας «ΚΟΛΟΣΣΟΣ»
η ΝΕΟΕΞΟΠΛΙΣΤΙΚΗ
Βασιλειάδης και Υιός
και το εργοστάσιο ανοξείδωτων κατασκευών
«METALINOX»
Βασιλειάδης - Σαρικάς
συνεχίζουν τη δραστηριότητά τους
ως προς τον επαγγελματικό εξοπλισμό.
Στην έκθεσή μας θα βρείτε:
Επαγγελματικά ψυγεία παντός τύπου, καταψύκτες, πλυντήρια, μηχανές παγοκύβων, συσκευές ηλεκτρικές και υγραερίου, φούρνους και γενικά όλα τα είδη εξοπλισμού για ξενοδοχεία - μπαρ - εστιατόρια κ.λ.π.
• Θα βρείτε επίσης ανοξείδωτες κατασκευές παντός τύπου σε οποιαδήποτε διάσταση.
• Ράφια για Σ. Μάρκετ, ψυκτικά μηχανήματα και εξαρτήματα καθώς και air condition.
Η πείρα επί εννέα έτη μας εγγυάται την ποιότητα και τη συνέπεια στην εργασία
Θα μας βρείτε στον ίδιο αλλά ανανεωμένο χώρο στο κτίριο με το μπεζ χρώμα και γαλάζιες λωρίδες.
ΜΕΓΑΛΕΣ ΕΚΠΤΩΣΕΙΣ σε περιορισμένο αριθμό για επαγγ. ψυγεία
6ο χλμ. Ρόδου - Λίνδου
Τηλ. 02410-66164, 62712, 60864
Κιν.: 0974 964663, 0973 041420

Μαιευτική & Γυναικολογική Κλινική
ΚΑΡΑΓΙΑΝΝΗ
"Ο Αγιος Ελευθέριος"
Πρόσκληση
Η Κλινική Καραγιάννη και οι συνεργάτες της ιατροί σας προσκαλούν στην ομιλία με θέμα:
«Το νεογέννητο μωρό έρχεται στο σπίτι:
Τι πρέπει να κάνουν και να προσέξουν οι νέοι γονείς»
που θα αναπτύξει ο κ. Δημήτριος Αναγνωστάκης, αναπληρωτής καθηγητής παιδιατρικής στο Πανεπιστήμιο Αθηνών και διευθυντής του τμήματος νεογνών της πανεπιστημιακής παιδιατρικής κλινικής του Νοσοκομείου Παίδων «Αγία Σοφία»
ΧΟΡΗΓΟΣ ΕΚΔΗΛΩΣΕΗΣ: FISSAN
Η ομιλία θα πραγματοποιηθεί το Σάββατο 20 Απριλίου 2002 και ώρα 17.30 στο Ακταίον (1ος όροφος) και είναι ελεύθερη για το κοινό.
Μετά την ομιλία θα ακολουθήσει συζήτηση και μπουφές.
Πληροφορίες τηλ. 02410 28003, 02410 27650
ΧΛ-14/3

ΠΡΟΟΔΟΣ
Ημερήσια Εφημερίδα της Ρόδου
Ετος ιδρύσεως 1949
ΓΡΑΦΕΙΑ ΣΥΝΤΑΞΗΣ
Μ. Μαλλιαράκη 3, 85100 Ρόδος
Τηλ. 0241 / 27356 - 34101 FAX 0241 / 20643
ΛΟΓΙΣΤΗΡΙΟ-ΔΙΑΦΗΜΙΣΕΙΣ
Νέα Αγορά 32 85100 Ρόδος
Τηλ. 0241 / 24539 FAX 0241 / 24539
e-mail: info@proodos.net
www.proodos.net - www.proodosnews.gr

ΚΑΘΗΜΕΡΙΝΑ ΤΑ ΝΕΑ ΤΗΣ ΔΩΔΕΚΑΝΗΣΟΥ ΣΤΟ INTERNET
www.proodos.net
www.proodosnews.gr



ΤΙ ΕΓΡΑΨΕ Ο ΤΥΠΟΣ ΤΗΣ ΑΘΗΝΑΣ

ΕΠΙΣΚΟΠΗΣΗ ΑΘΗΝΑΪΚΟΥ ΤΥΠΟΥ ΤΗΣ 16/4/2002

Η πορεία της ελληνικής οικονομίας, το ασφαλιστικό, η φορολογική μεταρρύθμιση, το Κυπριακό και οι εξελίξεις στη Μέση Ανατολή, είναι από τα βασικά θέματα της ειδησεογραφίας του χθεσινού αθηναϊκού Τύπου.

ΑΔΕΣΜΕΥΤΟΣ ΤΥΠΟΣ (Μήτσης):Μόνιμοι οριστικά οι συμβασιούχοι σε Δημόσιο, ΟΤΑ. Τι προβλέπει το νομοσχέδιο του υπ. Εσωτερικών.

ΑΔΕΣΜΕΥΤΟΣ ΤΥΠΟΣ (Ρίζος):Μισθοί:Ποιές οι αυξήσεις. Για τον δημόσιο και για τον ιδιωτικό τομέα.

ΑΠΟΓΕΥΜΑΤΙΝΗ:Οριο ηλικίας στα ΙΧ. Από 1ης Ιουλίου υποχρεωτικά με κοινοτική οδηγία.

Η ΑΥΓΗ:Το ασφαλιστικό διχάζει την ΠΑΣΚΕ. Μαζική προβλέπεται η συμμετοχή στην απεργία της Πέμπτης.

ΑΥΡΙΑΝΗ:Ποιοί παίρνουν το χρίσμα στη Β΄Αθήνας και στους μεγάλους δήμους της επαρχίας. Οι δήμοι που παραμένουν γρίφοι.

ΤΟ ΒΗΜΑ:Στον αέρα ο προϋπολογισμός. Συρρίκνωση των εσόδων, υπέρβαση των δαπανών. Η πορεία της οικονομίας θέμα στο Υπουργικό Συμβούλιο της Πέμπτης.

Η ΒΡΑΔΥΝΗ:Ετσι θα μπαίνετε στο Δημόσιο. Χορός μαζικών προεκλογικών προσλήψεων.

ΕΘΝΟΣ:΄΄Ανοιξαν΄΄ 1.620 νέες θέσεις στο δημόσιο. Αποκλειστικό: Στο φως εγκρίσεις και προκηρύξεις.

ΕΛΕΥΘΕΡΗ ΩΡΑ:Κατέδειξε την σκευωρία εναντίον του ΕΕΣ. Χθες ο Ανδρέας Μαρτίνης μίλησε για όλους και για όλα.

ΕΛΕΥΘΕΡΟΣ:Καταργούν τα όρια ηλικίας για προσλήψεις σε ολόκληρο το δημόσιο, ενώ μονιμοποιούνται όλοι οι συμβασιούχοι στο δημόσιο.

ΕΛΕΥΘΕΡΟΣ ΤΥΠΟΣ:Οι προκηρύξεις για 4.646 προσλήψεις το Μάιο.

ΕΛΕΥΘΕΡΟΤΥΠΙΑ:Μια ανάσα και πολλές υποσχέσεις. Διετής συμφωνία ΓΣΕΕ-εργοδοτών: αύξηση 5,4% , 7 θεσμικά.

ΕΣΤΙΑ:Ηττοπάθεια στο ΠΑΣΟΚ. Μόνο 3 στους 5 πιστεύουν σε νίκη.

Espresso:Εβγαλαν μαχαίρια Μάκης και Κούγιας! Οι μέχρι χθες συνεργάτες σε πόλεμο.

Η ΚΑΘΗΜΕΡΙΝΗ:Η οικονομία απαιτεί αναγεννητικές τομές. ΄΄Κλειδί΄΄ για την αντιμετώπιση των προβλημάτων η απελευθέρωση.

Ο ΛΟΓΟΣ:2ετή ειρήνη ΓΣΕΕ-Εργοδοτών. Αυξήσεις 5,4% για το 2002 και 3,9% για το 2003.

ΤΑ ΝΕΑ:Χωρίς όριο ηλικίας τώρα στο Δημόσιο. Θα προσλαμβάνονται και μετά τα 35.

ΝΙΚΗ:Ανφέαρ Σημίτη, οργή Λαλιώτη. Εξαλλοι οι βουλευτές Β΄Πειραιά με τη φιέστα Πανταγιά.

ΡΙΖΟΣΠΑΣΤΗΣ:Οργισμένη απάντηση στο νέο ξεπούλημα. Πανεργατική πανελλαδική απεργία.

Traffic News:΄΄Εγώ τους έκαψα !Είμαι μάρτυρας και θα πάω στον Παράδεισο΄΄. Video-σοκ. Πάγωσε την ανθρωπότητα.

Η ΧΩΡΑ:Πόλεμος συμφερόντων στην Υγεία! Καταγγελίες του προέδρου του Ερυθρού Σταυρού.

ΣΥΝΑΛΛΑΓΜΑ

	Αγορά	Πώληση
ΔΟΛΛΑΡΙΟ Η.ΠΑ	0,8873	0,8671
ΛΙΡΑ ΑΓΓΛΙΑΣ	0,6175	0,60341
ΚΟΡΩΝΑ ΔΑΝΙΑΣ	7,4928	7,3218
ΚΟΡΩΝΑ ΣΟΥΗΔΙΑΣ	9,2185	9,0081
ΓΙΕΝ ΙΑΠΩΝΙΑΣ	116,66	113,99
ΦΡΑΓΚΟ ΕΛΒΕΤΙΑΣ	1,4813	1,4475
ΚΟΡΩΝΑ ΝΟΡΒΗΓΙΑΣ	7,6941	7,5185
ΛΙΡΑ ΚΥΠΡΟΥ	0,58032	0,56707
ΔΟΛ. ΚΑΝΑΔΑ	1,4086	1,3764
ΔΟΛ. ΑΥΣΤΡΑΛΙΑΣ	1,6715	1,6333

ΦΑΡΜΑΚΕΙΑ

ΔΙΗΜΕΡΕΥΕΙ:
ΜΠΙΚΟΥ ΜΙΝΑ
Μεγ. Κων/νου 45
Τηλ. 02410 30404

ΔΙΑΝΥΚΤΕΡΕΥΕΙ:
ΙΩΑΝΝΙΔΗΣ ΓΕΩΡΓ.
Αμερικής 11
Τηλ. 02410 35503

Δωδεκανησιακά 24ωρα

Στα πεταχτά

Καταλήψεις

Δεν άρχισε ακόμη η νέα τουριστική σεζόν και κάποιοι «ξύπνιοι» δεν έχασαν την ευκαιρία και έσπευσαν να κάνουν καταλήψεις κοινόχρηστων χώρων.

Το φαινόμενο είναι ιδιαίτερα έντονο στη Μεσαιωνική Πόλη! Και εάν δεν παρθούν έγκαιρα μέτρα, τότε οι αυθαιρεσίες δεν θα έχουν προηγούμενο.

Κατά συνέπεια, οι αρμόδιες υπηρεσίες θα πρέπει να πατάξουν όλα αυτά τα φαινόμενα, γιατί σε διαφορετική περίπτωση τα πράγματα θα είναι ...ασυμμάζευτα!.. Γιατί, συνέβη κάποιοι να έβγαλαν τις βιτρίνες των καταστημάτων τους στη μέση του ...δρόμου!

Θράσος αμέτρητον!

Στο πάρκινγκ μπροστά από το δημαρχείο και μπροστά από κανονικά σταθμευμένο αυτοκίνητο, πάρκαρε ένα άλλο ΙΧ αυτοκίνητο!

Οταν ο νομοταγής πολίτης πήγε για να πάρει το αυτοκίνητό του, φυσικά δεν μπορούσε και με υπομονή περίμενε να δει από στιγμή σε στιγμή τον εξυπνάκια οδηγό ή τέλος πάντων την Τροχαία ή τη Δημοτική Αστυνομία.

Μετά από τρία τέταρτα της ώρας και μετά από αλλεπάλληλα κορναρίσματα του ταλαίπωρου οδηγού που έχασε την υπομονή του, εμφανίστηκε μία κυρία με παντόφλες του σπιτιού και ...αγουροξυπνημένη (μάλλον από τα κορναρίσματα) μετακίνησε το αυτοκίνητό της! Δυστυχώς, δεν είχε την ευαισθησία να πει ούτε ένα «συγνώμη»!

Τη σιγουριά να παρκάρει παράνομα και να μην τιμωρείται μήπως την αντλεί από την υπαλληλική της σχέση με το Δήμο;

Γελάει καλύτερα, όποιος γελάει...

Μετά τη δημοσίευση του γκάλοπ της M.R.B, που φέρει τη Νέα Δημοκρατία να προηγείται του ΠΑΣΟΚ με 8 ποσοστιαίες μονάδες, τα στελέχη του κόμματος της αξιωματικής αντιπολίτευσης έχουν την εντύπωση ότι είναι ήδη και κυβέρνηση.

Επειδή μέχρι τις εκλογές μας υπολείπονται δύο ακόμη χρόνια, εμείς απλά να τους θυμήσουμε τη γνωστή λαϊκή ρήση «γελάει καλύτερα, όποιος γελάει τελευταίος».

Πάρτε μέτρα

Μέρα με τη μέρα το κυκλοφοριακό στην πόλη (και ιδιαίτερα στο κέντρο) γίνεται έντονο! Εχουμε και τα δεκάδες τουριστικά λεωφορεία που μεταφέρουν μαθητές που κάνουν δυσκολότερη την κατάσταση.

Κατά συνέπεια είναι απαραίτητο να παρθούν όλα εκείνα τα μέτρα που θα διευκολύνουν την άνετη κυκλοφορία των οχημάτων, ώστε να μην πάθουμε κανένα «έμφραγμα».

Και απαραίτητη προϋπόθεση είναι να κατέβουν στους δρόμους όλοι οι τροχονόμοι για να προσφέρουν βοήθεια στους οδηγούς, τουλάχιστον στις ώρες της μεγάλης αιχμής!

Τρελόκαιρος

Ο καιρός μας έχει μπερδέψει αρκετά φέτος. Αλλοι κυκλοφορούν με κοντομάνικο και άλλοι με μπουφάν. Τη μια είναι λιακάδα με ζέστη κα την άλλη συννεφιά με βροχή και κρύο.

Οι λιγοστοί τουρίστες αλλά και οι μαθητές, δεν ξέρουν πως να ντυθούν.

Οι κλιματολογικές συνθήκες παρουσιάζουν τέτοιες απότομες αλλαγές που μας έχουν μπερδέψει όλους.

Τρελόκαιρος είναι αυτός, γι αυτό και μας έχει τρελάνει.

Προβληματισμοί υποψηφίων!

Σχεδόν έξι μήνες μας χωρίζουν από τις εκλογές του Α' και Β' Βαθμού Τοπικής Αυτοδιοίκησης, που έχουν προγραμματιστεί να γίνουν στις 13 Οκτωβρίου 2002. Και το χρονικό αυτό διάστημα σπεύδουν να εκμεταλλευθούν οι υποψήφιοι νομάρχες και δήμαρχοι.

Καταστρώνουν τα πλάνα τους και προσθέτουν και αφαιρούν ονόματα, που θέλουν να συγκροτήσουν τους συνδυασμούς τους.

Τα πράγματα είναι πιο εύκολα για τους υποψήφιους νομάρχες που έχουν να επιλέξουν πρόσωπα απ' όλο το νομό.

Αντίθετα, δύσκολη είναι η επιλογή προσώπων για τους υποψήφιους δημάρχους. Επιλογή που γίνεται δυσκολότερη λόγω της υποχρεωτικής ποσόστωσης γυναικών στα ψηφοδέλτιά τους. Ειδικά, μάλιστα στους καποδιστριακούς δήμους η δυσκολία είναι πιο μεγάλη. Ετσι, οι υποψήφιοι προβληματίζονται με τις γυναίκες. Που θα βρεθούν, δηλαδή, τόσες γυναίκες να μπουν στα ψηφοδέλτιά τους...

Δυσφήμιση

Σε ξένα περιοδικά που ασχολούνται με το θαλάσσιο τουρισμό και τα σκάφη αναψυχής υπάρχουν συχνά, όχι ιδιαίτερα κολακευτικές αναφορές για τη Ρόδο.

Αντίθετα επισημαίνονται οι ελλείψεις στις λιμενικές υποδομές, στις δυσχέρειες εξεύρεσης θέσεων για ελλιμενισμό, στις υποβαθμισμένες υπηρεσίες και φυσικά στην απουσία μιας οργανωμένης σύγχρονης μαρίνας.

Η δυσφημιση αυτού του τύπου είναι τεράστια για τη Ρόδο και μάλιστα σ' ένα κύκλο αναγνωστών που ανήκουν σε υψηλής οικονομικής στάθμης πελατεία.

Αλλά ποιός φταίει γι αυτό, εμείς δεν φταίμε με την ανικανότητα και την απραξία μας;

Σαρδελοποίηση

Αμετανόητοι εμφανίζονται οι ιδιοκτήτες νυχτερινών κέντρων του νησιού μας. Παρά τις συλλήψεις και τις μηνύσεις συνεχίζουν τη σαρδελοποίηση των μαθητών. Δεν μπορούν οι επιχειρηματίες αυτοί να «τσεπώνουν» παίζοντας με τη ζωή των μαθητών. Κάθε νύχτα συλλαμβάνονται οι ίδιοι και οι ίδιοι, γιατί δεν τα κλείνουν αυτά τα κέντρα;

Αρκετά τόσα χρόνια εκμεταλλεύονται τους μαθητές. Ποιοί τους ανέχονται;

Εγκατάλειψη Ι

Ολα τα παλιά γιοφύρια της Ρόδου αφέθηκαν στην τύχη τους και καταρρέουν ώσπου να σωριαστούν σε ερείπια.

Η παλιά γέφυρα του Λουτάνη, η γέφυρα τού Γαδουρά και άλλες παρόμοιες ανήκουν σ' αυτή την κατηγορία.

Σε οποιαδήποτε άλλη χώρα οι παλιές αυτές κατασκευές θα είχαν ανακηρυχθεί διατηρητέα μνημεία και θα είχαν συντηρηθεί όπως τους αξίζει.

Αλλά εμείς ο,τιδήποτε παλιό το μισούμε και είτε το καταστρέφουμε ή το αφήνουμε στη μοίρα του ώσπου να εξαφανιστεί.

Μόνο το τσιμέντο έχουμε σε εκτίμηση.

Εγκατάλειψη ΙΙ

Και το παλιό εργοστάσιο της ΔΕΗ, επί της οδού Αυστραλίας θα άξιζε καλύτερης μεταχείρισης, αλλά κι αυτό είναι παρατημένο στη φθορά.

Θα μπορούσε κάλλιστα να γίνει ένα μουσείο παλαιών μηχανημάτων, ή ένα θαυμάσιο πολιτιστικό κέντρο πολλαπλών δραστηριοτήτων.

Ποιός όμως να ασχοληθεί και ποιός να σπρώξει τέτοια θέματα;

Σάμπως φέρνουν ψήφους;

Να μπουν κάγκελλα

Σοδεύτηκαν πολλά λεφτά για να κατασκευαστεί ο πεζόδρομος στις «Κάτω Πέτρες». Και υποθέτει κανείς, ότι ο πεζόδρομος αυτός έγινε χάριν των ανθρώπων που τους αρέσει το περπάτημα και εκείνων που θέλουν να ρεμβάζουν με την ησυχία τους.

Ομως ο δρόμος αυτός χρησιμοποιείται συστηματικά από οδηγούς δικύκλων κάθε τύπου.

Ετσι, όχι μόνον δεν απολαμβάνουν τη βόλτα τους οι περιπατητές, αλλά κινδυνεύουν κιόλας.

Εάν δεν γίνεται να υπάρχει συνεχής αστυνόμευση, ας τοποθετηθούν τουλάχιστον κάγκελλα που να εμποδίσουν τη διέλευση κάθε τροχοφόρου απ' αυτόν τον πεζόδρομο. Αλλιώς θα μιλούμε για πεταμένα λεφτά.

ΕΙΔΗΣΕΙΣ ΤΟΥ '60

ΠΡΟΟΔΟΣ
4 ΙΟΥΛΙΟΥ 1969
ΟΙ ΕΙΣΑΓΟΜΕΝΕΣ ΜΑΘΗΤΡΙΕΣ ΣΤΟ ΚΑΖΟΥΛΛΕΙΟ

ΣΥΝΕΧΕΙΑ ΑΠΟ ΧΘΕΣ:
Λεβεντέρη Διονυσία
Λούκα Ελένη
Μαλάμα Ροδή
Μανιά Μαριάνθη
Μανιαδάκη Αναστ.
Μανωλά Αγγελ.
Μανώλακα Δέσποινα
Μαριέττου Δέσπ.
Μαργαρίτη Σεβ.
Μαριέττου Τσαμπ.
Μαυρομάτη Χρυσούλα
Μεγαλούδη Ζωή
Μελά Πιπίνα
Μιχαλάντου Κλεάνθη
Μιχελαράκη Χρυσ.
Μπακαρή Τσαμπ.
Μπαριανού Ιφιγ.
Μπάτη Μαρία
Μπόνη Παναγ.
Μπονιάτη Μιράντα
Μυλωνά Μαρία
Νικολάου Αικατ.
Νισυρίου Θεμ.
Ξυρίση Αγγέλα
Παθιάκη Φανή
Πανίδη Αργυρ.
Παναγέα Τσαμπ.
Παναγιωτά Δέσπ.
Παππά Σοφία
Παπαβασιλείου Βασ.
Παπαδέα Αφροδ.
Παπαδημητρίου Τσαμπ.
Παπαδοπούλου Σταμ.
Παπαθεοδωράκη Αναστ.
Παπαϊγνατίου Κυρ.
Παπακαλοδούκα Παν.
Παπακωνσταντίνου Δέσπ.
Παπακωνσταντίνου Δέσπ.
Παπανικήτα Ιω.
Παπανικόλα Δημ.
Παπανικόλα Μαρ.
Παπανικολάου Μαρ.
Παπαθεοδωράκη Λυγία
Παπαοικονόμου Πολ.
Παπαοικονόμου Σμαρ.
Παπαστεργή Δημ.
Παπαχατζή Μαρ.
Παπαχατζή Ματρ.
Παπαδοπιτράκη Μαρ.
Παπουτσή Σταμ.
Πασάλη Ελένη
Πατρακού Παρ.
Παυλούς Τσαμπ.
Παφιάκη Ελένη
Πελεκάνου Διον.
Πινιλή Σταμ.
Πουλλή Χρυσή
Ράδου Νομική
Σαλαμαστράκη Δέσπ.
Σάλμα Σταυρ.
Σαράντου Βασ.
Σαλιαδάκη Σοφ.
Σαντορινιού Αννα
Σκαναβή Ασημ.
Σκιαθίτη Σεβ.
Σκουλλή Βασ.
Σουγκέρ Μεζ.
Σουννά Σοφ.
Σπάρταλη Βασ.
Σταμπαλλή Σεβ.
Σταυλά Φροσ.
Στεργιάδη Φωτ.
Στεργίδη Δέσπ.
Στεργίδου Μαρία
Σφήκα Σωτ.
Τακτικού Ευδ.
Τζεδάκη Ανθή
Τηλιακού Ελένη
Τριανταφύλλου Μιχ.
Τσαβαρή Ευφρ.
Τσιγαρά Αικατ.
Τσιμπούκη Αγ.
Τσουβαλά Πηγή
Ειρηνάτου Καλλ.
Φάκκα Αμ.
Φιλιππάκη Ευαγγ.
Χαλάντα Στ.
Χαμουζά Παυδ.
Χ"Αντωνίου Κυρ.
Χατζημανώλη Σμαρ.
Χατημιχαήλ Μαρ.
Χατζνικήτα Ιω.
Χατζηπέτρου Κονδ.
Χατζηπέτρου Σταμ.
Χασταλή Βασ.
Χαντάκη Καλ.
Χαντάκη Φωτ.
Χιώτη Ελένη
Χρυσοβέργη Τσαμπίκα
Επρώτευσαν:
Αποστόλου Ολυμπία
Καράβα Ελευθ.
Κυβέλου Στέλλα-Σοφία
Μπάτη Μαρία
Παπαδέα Αφροδ.
Παπαοικονόμου Πολυξ.
Στεργίδου Μαριέττα

Η γυναίκα και ο κόσμος της

Είναι η περίοδος που οι μαθητές κάνουν την πενταήμερη εκδρομή . Ετσι και όταν κατεβαίνει κανείς κάτω στην πόλη συναντάει παντού παιδιά του λυκείου από διάφορες πόλεις της χώρας προκαλεί εντύπωση ότι κάποια από αυτά αισθάνονται τόσο έντονη τη ζέστη που φοράνε καλοκαιρινά μπλουζάκια. Παρατηρεί κανείς ότι το τζιν παντελόνι είναι ένα ρούχο που προτιμούν όλοι. Οσοι έχουν παιδιά σ'αυτή την ηλικία ξέρουν ότι και τα δικά τους κινούνται στα ίδια πλαίσια όσον αφορά το ντύσιμο, τον τρόπο συμπεριφοράς, τις προτιμήσεις στο φαγητό, στις συνήθειες διασκέδασης κ.α. Ετσι όσοι ετοιμάζουν τα παιδιά τους για να πάνε σε κάποιο μέρος της υπόλοιπης Ελλάδας εκδρομή με το σχολείο τους φαντάζονται ότι έτσι περίπου θα είναι. Η ανησυχία βέβαια όπως και η αγωνία είναι κάτι που δεν αποφεύγουν οι γονείς. Πολλοί λένε ευτυχώς και τα τηλέφωνα, κινητά ή όχι. Ξέρουν ότι τα παιδιά τους αυτές τις ημέρες θα έχουν παραπάνω έξοδα από ό,τι συνήθως, ότι το πιθανότερο δεν θα τρέφονται σωστά , θα ντύνονται ελαφρά ενώ ίσως ο καιρός εκεί που θα πάνε δεν το επιτρέπει, θα ξενυχτάνε. Ευελπιστούν ότι σε γενικά πλαίσια θα είναι καλά παιδιά και θα γυρίσουν γερά. Για να αποφύγουν τα απρόοπτα που μπορεί να τύχουν στις εκδρομές συμβουλεύουν με κάθε τρόπο τα παιδιά μέχρι λίγο πριν φύγουν. Κι όταν γυρίσουν με το καλό πάλι στο σπίτι όλοι περιμένουν να γιορτάσουν οικογενειακά τις γιορτές του Πάσχα. Γιατί σημασία έχει να είναι γερά τα παιδιά έστω κι αν περιμένουν οι γονείς ότι στην εκδρομή τους θα συμπεριφερθούν κάπως υπερβολικά πέρα από τις συνήθειες και τον τρόπο που μεγάλωσαν.

ΜΙΚΑ

ΚΙ ΝΗ ΜΑ ΤΟ ΓΡΑ ΦΟΙ

ΠΟΛΙΤΙΣΤΙΚΟΣ ΟΡΓΑΝΙΣΜΟΣ ΔΗΜΟΥ ΡΟΔΙΩΝ
ΚΙΝ/ΚΗ ΕΤΑΙΡΙΑ ΡΟΔΟΥ «ΘΕΑΣΙΣ»
Κινηματογράφος
«ΔΗΜΟΤΙΚΟ»
Βραδιές κινηματογράφου
Πέμπτη 18 Απριλίου 2002
Τίτλος έργου:
ΕΠΙΣΚΕΨΗ ΣΤΟ ΤΟΚΥΟ
Γ. ΟΖΟΥ
Ωρα προβολής 9μ.μ.
ΧΛ-184

ΜΕΤΡΟΠΟΛ
ALPHA ODEON
Πρόγραμμα εβδομάδας από 12/4/2002 έως 18/4/2002
Πληροφορίες - Κρατήσεις : 02410-28400, από 5:00 μμ

ICE AGE
Αίθουσα 1
Η καλύτερη ταινία κινουμένων σχεδίων της χρονιάς!!!
Η ΕΠΟΧΗ ΤΩΝ ΠΑΓΕΤΩΝΩΝ
Στα Ελληνικά κάθε μέρα 5:30 και 7:15 μμ
Στα Αγγλικά κάθε μέρα 9:00 και 10:40 μμ
ΕΙΔΙΚΗ ΠΡΟΒΟΛΗ Σαββάτο και Κυριακή 3:45 μμ σε Ελληνικά και Αγγλικά

Αίθουσα 3
Κάθε μέρα 5:15, 7:45 και 10:15 μμ
Μια κωμική περιπέτεια με ...κλέφτες και αστυνόμους!
Με τον Μπρους Γουίλις και την Κέιτ Μπλάνσετ!!
ΟΙ ΛΩΠΟΔΥΤΕΣ
BANDITS

Αίθουσα 2
ΟΙΚΟΓΕΝΕΙΑ ΤΕΝΕΝΜΠΑΟΥΜ
Κάθε μέρα 6:00, 8:15 και 10:30 μμ
Μια τρελή κωμωδία για μία... θεότρελη οικογένεια!! Με τους Γκουίνεθ Πάλτροου, Τζιν Χάκμαν και Αντζέλικα Χιούστον!
THE ROYAL TENENBAUMS
X2913-30/12

ΜΠΑΜΠΟΥΛΑΣ Α.Ε.
ΣΤΑ ΕΛΛΗΝΙΚΑ Σαββάτο και Κυριακή 4:00 μ.μ.

Γίνε τώρα μέλος του ΠΑΛΛΑΣ 5 CINEMAS CENTER και απόλαυσε προνόμια!
ΠΑΛΛΑΣ 5 CINEMAS CENTER
ΠΡΟΓΡΑΜΜΑ ΕΒΔΟΜΑΔΑΣ 12/04/2002 - 18/04/2002
www.cinemapallas.gr

ΑΙΘΟΥΣΑ 5
Ο ΧΡΗΣΜΟΣ ΤΗΣ ΠΕΤΑΛΟΥΔΑΣ
THE MOTHMAN PROPHECIES
ΠΡΩΤΑΓΩΝΙΣΤΟΥΝ: RICHARD GERE, LAURA LINNEY
Ώρες Έναρξης: 17:30, 20:00, 22:30

ΑΙΘΟΥΣΑ 1
ΤΟ ΟΝΟΜΑ ΜΟΥ ΕΙΝΑΙ ΣΑΜ / I AM SAM
ΠΡΩΤΑΓΩΝΙΣΤΟΥΝ: SEAN PENN, MICHELLE PFEIFFER
Ώρες Έναρξης: 17:10, 19:50, 22:30

ΑΙΘΟΥΣΑ 2
ΤΟ ΚΛΑΜΑ ΒΓΗΚΕ ΑΠΟ ΤΟΝ ΠΑΡΑΔΕΙΣΟ
ΠΡΩΤΑΓΩΝΙΣΤΟΥΝ: Μ. ΡΕΠΠΑΣ, Τ. ΧΑΛΚΙΑΣ, Μ. ΠΑΠΑΚΩΣΤΑΝΤΙΝΟΥ, Μ. ΚΑΒΟΓΙΑΝΝΗ, Α. ΠΑΝΑΓΙΩΤΟΠΟΥΛΟΥ, ΤΖΟΥΣ ΕΥΕΙΔΗ
Κάθε ημέρα / Ώρες Έναρξης: 17:30, 19:50, 22:10

ΑΙΘΟΥΣΑ 3
Η ΜΗΧΑΝΗ ΤΟΥ ΧΡΟΝΟΥ / TIME MACHINE
ΠΡΩΤΑΓΩΝΙΣΤΟΥΝ: GUY PEARCE, JEREMY IRONS
Κάθε ημέρα / Ώρες Έναρξης: 18:00, 20:05, 22:10

ΑΙΘΟΥΣΑ 4
A BEAUTIFUL MIND
ΕΝΑΣ ΥΠΕΡΟΧΟΣ ΑΝΘΡΩΠΟΣ
Η ταινία της χρονιάς που απέσπασε 4 Όσκαρ!
ΠΡΩΤΑΓΩΝΙΣΤΟΥΝ: RUSSELL CROWE, ED HARRIS, κ.α.
Κάθε ημέρα / Ώρες Έναρξης: 17:00, 19:45, 22:30

Απαντήστε στην ερώτηση "Ποιος είναι ο ακηδεμόνευτος της ταινίας BLADE 2" στην οποία πρωταγωνιστεί ο Wesley Snipes και θα προβληθεί σε Πρώτη Πανελλήνια Προβολή την Παρασκευή 19.04.2002 στο ΠΑΛΛΑΣ. Οι 10 πρώτοι νικητές της κλήρωσης που θα γίνει την Παρασκευή 19.04.2002 θα κερδίσουν από 1 ΔΩΡΕΑΝ εισιτήριο για την ταινία ενώ οι υπόλοιποι 10 από μια "κατηλλακτική αρνιά". Τα ονόματα των τυχερών θα ανακοινωθούν στο τηλέφωνο μας την Παρασκευή 19.04.2002

ΧΟΡΗΓΟΙ
Villagio Ολοήμερες Γεύσεις • BERLONI • ΟΝΕΙΡΟ Εσωρούχα
CHINESE BURGER • ΑΠΟΣΠΕΡΙΤΗΣ Παραδοσ. Καφενείο • NEOTEX
Κρατήσεις θέσεων στο 02410 24475 και 02410 70670

RODOS MARINE BOAT
ΝΑΥΠΗΓΕΙΑ ΡΟΔΟΥ
ΝΕΟ ΜΟΝΤΕΛΟ - ΝΕΟ ΤΑΧΥΠΛΟΟ
Εγκριση 'CE' ΕΛΛΗΝΙΚΟΥ ΝΗΟΓΝΩΜΟΝΑ
0% προκαταβολή, εξόφληση εώς 36 μήνες
ΜΗΚΟΣ : 4,60 m
Μ. ΠΛΑΤΟΣ : 1.82 m
MAX HP : 40
ΑΤΟΜΑ : 5
ΧΑΤΖΗΝΙΚΟΛΑΟΥ Ε & Ε Ο.Β.Ε.Ε.
ΕΔΡΑ: Μ.ΜΑΛΙΑΡΑΚΗ 6, 85100 ΡΟΔΟΣ , ΤΗΛ: 02410-21980, FAX: 02410-77722
ΕΚΘΕΣΗ: 3ο ΧΛΜ ΡΟΔΟΥ-ΚΑΛΛΙΘΕΑΣ email: romarine@otenet.gr
EVINRUDE
Johnson
X3181-21/4

ALHAMBRA TRAVEL
Ονειρεμένη κρουαζιέρα
με τον υπερπολυτελή κολοσσό της
ROYAL OLYMPIC CRUISES
OLYMPIA EXPLORER
21–28/6/2002 από Πειραιά
Μεταφορά Ρόδο / Πειραιά / Ρόδο
με το υπερσύγχρονο και μοναδικό express δρομολόγιο
του ΑΙΟΛΟΣ ΚΕΝΤΕΡΗΣ σε 7 ώρες.
Οργανώνουμε με
το υπερπολυτελέστατο
OLYMPIA EXPLORER της ROC
επταήμερη φανταστική κρουαζιέρα
από 21-28 Ιουνίου.
ΠΕΙΡΑΙΑΣ - ΚΕΡΚΥΡΑ - ΒΕΝΕΤΙΑ -
ΝΤΟΥΜΠΡΟΒΝΙΚ - ΜΠΑΡΙ -
ΚΑΤΑΚΩΛΟ - (ΟΛΥΜΠΙΑ) -
ΚΩΝΣΤΑΝΤΙΝΟΥΠΟΛΗ -
ΜΥΚΟΝΟΣ - ΣΑΝΤΟΡΙΝΗ -
ΠΕΙΡΑΙΑΣ
Το μοναδικό κρουαζιερόπλοιο
που διαθέτει τα πάντα...
Πολυτέλεια, άνεση, σταθερότητα, φανταστκή
κουζίνα, διασκέδαση, casino κ.λ.π.
Θέσεις περιορισμένες λόγω εποχής
Ευκαιρία να δώσετε στα παιδιά σας μετά το τέλος του σχολικού έτους μια εβδομάδα ξεκούρασης και εμπειρίας.
ΕΙΔΙΚΕΣ ΤΙΜΕΣ ΓΙΑ ΤΗ ΣΥΓΚΕΚΡΙΜΕΝΗ ΚΡΟΥΑΖΙΕΡΑ
Πληροφορίες - προγράμματα - δηλώσεις συμμετοχής
ΠΡΑΚΤΟΡΕΟ ALHAMBRA
Αλεξ. Παπάγου 23
Τηλ. 02410 37052, 25698,
ΡΟΔΟΣ
X3164-30/4

ΔΕΤΑΠ
ΔΩΔΕΚΑΝΗΣΙΑΚΗ ΕΤΑΙΡΙΑ ΑΝΑΠΤΥΞΗΣ ΚΑΙ ΠΡΟΟΔΟΥ
Πρόσκληση
υποβολής βιογραφικών
Η Δωδεκανησιακή Εταιρία Ανάπτυξης και Προόδου του Επιμελητηρίου Δωδεκανήσου βρίσκεται στη διαδικασία κατάρτισης μητρώου επιστημόνων συνεργατών για σύνταξη μελετών.
Καλούνται επιστήμονες κάθε ειδικότητας που επιθυμούν να ενταχθούν στο εν λόγω μητρώο να παραλάβουν το έντυπο της αίτησης και του βιογραφικού επικοινωνώντας με τα γραφεία της εταιρίας.
Υπεύθυνη: κα Σπανού Αννα
Αυστραλίας 88, 85100 Ρόδος
τηλ. 02410 - 34424, 33858
fax: 02410 73045
e-mail:aspanou@detap.gr
Χ.Λ.-18/4

ΔΥΟ ΚΑΤΑΣΤΗΜΑΤΑ ΣΤΗ ΡΟΔΟ
McDonald's
Τα McDonald's του νησιού μας γίνονται δύο. Η πρωτοφανής επιτυχία του πρώτου μας καταστήματος (σταθερά πρώτο στην Ελλάδα από την πρώτη ημέρα λειτουργίας του), μας οδηγεί σε επέκταση. Στα μέσα Απριλίου κάνουμε το επόμενο μας βήμα ανοίγοντας στο Φαληράκι δεύτερο κατάστημα. Παράλληλα όμως μεγαλώνουν και οι ανάγκες μας σε συνεργάτες. Γι'αυτό ζητούμε προσωπικό και για τα δύο καταστήματα με βάση τις εξής ειδικότητες:
1. SWING MANAGERS
2. ΤΑΜΙΕΣ (με βασική γνώση αγγλικών)
3. ΥΠΑΛΛΗΛΟΥΣ ΚΟΥΖΙΝΑΣ
4. ΚΑΘΑΡΙΣΤΡΙΕΣ
Η προϋπηρεσία δεν είναι προϋπόθεση για συνεργασία.
ΠΡΟΣΦΕΡΟΥΜΕ
- ΑΠΟΛΥΤΑ ΑΝΤΑΓΩΝΙΣΤΙΚΕΣ ΑΜΟΙΒΕΣ
- ΑΡΙΣΤΕΣ ΣΥΝΘΗΚΕΣ ΕΡΓΑΣΙΑΣ
- ΜΕΡΙΚΗ Η ΠΛΗΡΗ ΑΠΑΣΧΟΛΗΣΗ
- ΕΥΕΛΙΞΙΑ ΩΡΑΡΙΟΥ
- ΣΥΝΕΡΓΑΣΙΑ ΣΕ ΕΤΗΣΙΑ Η ΕΠΟΧΙΑΚΗ ΒΑΣΗ.
Για περισσότερες πληροφορίες καθημερινά στο κατάστημα της Ρόδου από τις 10.00 - 14.00 στον κ. Κουτσουράκη ή στο τηλ. 02410 70777
3182-21/4

Η πορεία της πρωτοβάθμιας τοπικής αυτοδιοίκησης στην πόλη της Ρόδου

Η κατά διαστήματα εναλλαγή των δημοτικών αρχόντων από το 1946 μέχρι σήμερα και το έργο που επιτέλεσαν

Γράφει ο ΚΥΡΙΑΚΟΣ Ι. ΦΙΝΑΣ

Μέρος Β

1946: Πρώτος αιρετός Δήμαρχος Ρόδου Γαβριήλ Χαρίτος - 1951: Δήμαρχος Φώτης Φωταράς

Α) 1946: Πρώτος αιρετός Δήμαρχος, Γαβριήλ Χαρίτος

Οι εκλογές για την ανάδειξη του πρώτου αιρετού Δημοτικού Συμβουλίου του Δήμου Ρόδου μετά την απελευθέρωση της Δωδεκανήσου, διεξήχθηκαν στις 6 Αυγούστου 1946. Ηταν επί αγγλικής διοίκησης. Τα αποτελέσματα ανέδειξαν Δήμαρχο το δικηγόρο Γαβριήλ Χαρίτο με ποσοστό επιτυχίας 51,76%, ενώ ο έτερος των υποψηφίων Αθανάσιος Καζούλλης, συγκέντρωσε ποσοστό 48,24%. Η εκλογή επικυρώθηκε από την στρατιωτική Βρετανική Διοίκηση στις 14 Αυγούστου 1946, με την ακόλουθη σύνθεση: Γαβριήλ Χαρίτος, Δήμαρχος. Γεώργιος Καζουλλάκης, Υποδήμαρχος και Σύμβουλοι: Αντώνιος Γεωργαλλής, Γεώργιος Θεοχάρης, Νικόλαος Καραβοκυρός, Νικόλαος Κώτης, Συμεών Λαμπαδάριος, Χρήστος Μαλανδράκης, Μιχάλης Μανιάς, Φράντζος Φραντζής, Καπαντζή Αχμέτ, Κοβατζή Σουρουρί και Χαμίτ Μουχεττίν Ριφάτ.



Γαβριήλ Χαρίτος πρώτος αιρετός Δήμαρχος Ρόδου

Ο Γαβριήλ Χαρίτος, ως Δήμαρχος Ρόδου, ανέπτυξε αξιόλογη δραστηριότητα και είχε το ιστορικό προνόμιο, υπό τη ιδιότητά του αυτή, να παραδώσει το χρυσό κλειδί της πόλης στο Βασιλιά Παύλο, κατά την ημέρα της επίσημης Ενσωμάτωσης της Δωδεκανήσου, στις 7 Μαρτίου 1948. Προσφωνώντας το Βασιλέα, κατέληξε με τα εξής: «... Το προαιώνιον όνειρον των Δωδεκανησίων πραγματοποιείται σήμερον και ολοκληρούται το Εθνικόν έργον των. Με την συντελουμένην σήμερον Ενσωμάτωσιν της πολυπαθούς Δωδεκανήσου εις την Μητέρα Ελλάδα τερματίζεται μία οδυνηρά περίοδος της ελληνικής ιστορίας και αρχίζει μία περίοδος νέα και πλήρης ελπίδων».

Μέχρι τις επόμενες δημαρχιακές εκλογές πραγματοποιήθηκαν ορισμένες παραιτήσεις Δημοτικών Συμβούλων, οι οποίοι αναπληρώνονταν από τους επιλαχόντες. Εν τω μεταξύ, στις 9 Φεβρουαρίου 1950 παραιτείται από το αξίωμά του ο Δήμαρχος Γαβριήλ Χαρίτος, προκειμένου να κατέλθει στις πρώτες μετά την απελευθέρωση βουλευτικές εκλογές, που είχαν προκηρυχθεί για τις 5 Μαρτίου. Ο Γαβριήλ Χαρίτος ήταν υποψήφιος βουλευτής του Λαϊκού κόμματος. Δήμαρχος, σε αντικατάσταση του Χαρίτου ανέλαβε ο ιατρός Συμεών Λαμπαδάριος.

Στις βουλευτικές εκλογές του Μαρτίου του 1950, ο Γαβριήλ Χαρίτος δεν εκλέχθηκε. Αργότερα, όμως, με την ίδρυση της Εθνικής Ριζοσπαστικής Ενωσης υπό τον Κωνσταντίνο Καραμανλή εκλεγόταν βουλευτής επί τρεις συνεχείς εκλογικές αναμετρήσεις: Το 1956, το 1958 και το 1961.

Β) Εκλογές 15 Απριλίου 1951

Μετά τη λήξη της θητείας του πρώτου αιρετού μεταπελευθερωτικού Διοικητικού Συμβουλίου, το οποίο προήλθε από τις εκλογές της 6ης Αυγούστου 1946, προκηρύχθηκαν νέες για τις 15 Απριλίου 1951. Ηταν επόμενο στις εκλογές αυτές να δοθεί κομματική χροιά, σε αντίθεση με τις προηγούμενες του 1946, στις οποίες ο αγώνας διεξήχθηκε, ως επί το πλείστον, επί προσωπικού επιπέδου.

Στις δημαρχιακές εκείνες εκλογές τη Δημαρχία της Ρόδου διεκδίκησαν τρεις παρατάξεις: α) Ο συνδυασμός με την ονομασία, «Προοδευτική Αναγέννησις», του οποίου επικεφαλής ήταν ο δικηγόρος Φώτης Φωταράς, β) η «Ανόρθωσις», που ηγούταν ο Αθανάσιος Καζούλλης και γ) ο «Ανεξάρτητος Ροδιακός Συνδυασμός», υπό το Γαβριήλ Χαρίτο, ο οποίος πολιτευόταν υπό τη σημαία του Λαϊκού κόμματος. Το Φώτη Φωταρά, υποστήριξε το νεοσύστατο τότε κόμμα του Νικολάου Πλαστήρα, η ΕΠΕΚ, και ο ανεξαρτοποιηθείς από τους Φιλελευθέρους βουλευτής Δωδεκανήσου Γιάννης Ζίγδης. Ενώ, ο τέως Δήμαρχος Αθανάσιος Καζούλλης, είχε την υποστήριξη των Φιλελευθέρων και Παπανδρεϊκών, μέσω των εκπροσώπων τους, το βουλευτή Στέλιο Κωτιάδη και το Μανώλη Ζαννή, πολιτευτή, αντίστοιχα. Ο Ζαννής, το Μάρτιο του 1950, πολιτεύθηκε με το Δημοκρατικό Σοσιαλιστικό κόμμα του Γεωργίου Παπανδρέου, αλλά δεν εκλέκτηκε βουλευτής. Στις βουλευτικές εκλογές, όμως, που επακολούθησαν, στις 9 Σεπτεμβρίου του 1951, ο μεν Στέλιος Κωτιάδης, κατέβηκε ξανά με το συνδυασμό του κόμματος των Φιλελευθέρων, οι δε Γιάννης Ζίγδης και Μανώλης Ζαννής με την ΕΠΕΚ του Μαύρου Καβαλάρη. Και οι τρεις εκλέκτηκαν. Από το νεοϊδρυθέν κόμμα του Ελληνικού Συναγερμού του Στρατάρχη Αλέξανδρου Παπάγου εκλέκτηκε ο τέως Γενικός Διοικητής Δωδεκανήσου Νικόλαος Μαυρής. Θα πρέπει να αναφερθεί, ότι ο Μαυρής, με καταγωγή από την Κάσο, που είχε το ιστορικό προνόμιο να είναι ο πρώτος Γενικός Διοικητής Δωδεκανήσου μετά την επίσημη Ενσωμάτωση, είχε πολιτευθεί και ως ανεξάρτητος, με ίδιο συνδυασμό, στις βουλευτικές εκλογές του 1950. Μετά την εκλογή του ως βουλευτή το 1951, πολιτεύθηκε εκ νέου και στις εκλογικές αναμετρήσεις που επακολούθησαν: το 1952 και το 1958, χωρίς να εκλεγεί. Ηταν αξιόλογος πνευματικός άνθρωπος, με πρωτοβουλία του δημιουργήθηκε Δωδεκανησιακό αρχείο και ήταν ο πρώτος που έριξε την ιδέα της ίδρυσης Πανεπιστημίου στη Ρόδο.

Η ,Πρόοδος», την ημέρα των εκλογών, 15-4-1951, σε κύριο άρθρο της με τον τίτλο: ΚΑΙΝΟΥΡΓΙΟ ΑΙΜΑ ΣΤΗ ΔΗΜΑΡΧΙΑ, τόνιζε, μεταξύ των άλλων: *«... Σήμερα, οι Δημότες της Ρόδου θα δείξουν με την ψήφο τους, αν επιθυμούν ο Δήμος μας να εξυγιανθή και να πάρη τη θέση, που δικαιωματικά του ανήκει. Ο Δήμος της Ρόδου μας πρέπει να γίνη το υπόδειγμα σ' ολόκληρη την Ελλάδα. Για να γίνη, όμως, χρειάζεται έναν καινούργιο, δραστήριο και ανώτερο άνθρωπο για Δήμαρχο και πλάι του συμπαραστάτη ένα καλό, τίμιο και προοδευτικό Συμβούλιο. Και ο Δήμαρχος και το Συμβούλιο πρέπει να έχουν όρεξη για δουλειά..».*

Την επόμενη, Δευτέρα 16.4.1951, σε έκτακτη έκδοση και με κορυφαίο στην πρώτη σελίδα ρεπορτάζ, με τον τίτλο: *«Εις την πόλιν της Ρόδου πλειοψήφισεν ο συνδυασμός της ΕΠΕΚ, λαβών 1.701 ψήφους (39,07%) επί 4.402 ψηφισάντων, οι Φιλελεύθεροι - Παπανδρεϊκοί έλαβον 1.406 (32,4%) και ο Ανεξάρτητος Ροδιακός Συνδυασμός 1.248 (28,53%)».* Οπως προκύπτει από τα αποτελέσματα, κανένας συνδυασμός δεν πήρε την πλειοψηφία και επειδή η εκλογή ήταν έμμεση, (δεν ίσχυε τότε ο δεύτερος γύρος), έπρεπε να συνέλθουν επί τούτου οι εκλεγέντες δημοτικοί σύμβουλοι με τους αναπληρωματικούς για να εκλέξουν το Δήμαρχο. Και χρειάστηκαν τρεις συγκεντρώσεις για να αναδειχθεί ο νέος Δήμαρχος Ρόδου. Ετσι, μετά τις εκλογές που έγιναν στις 15.4.1951, ο Δήμαρχος εκλέκτηκε στις 7.6.1951.

Στις 20 Μαΐου 1951 συνήλθαν στο Δημαρχιακό Μέγαρο οι εκλεγέντες δημοτικοί και αναπληρωματικοί Σύμβουλοι για να αναδείξουν το Δήμαρχο. Από την πρώτη αυτή ψηφοφορία δεν πήρε κανένας την πλειοψηφία, καθόσον ο Φώτης Φωταράς επί 35 ψηφισάντων έλαβε 14 ψήφους, ο Αθανάσιος Καζούλλης 11 και ο Γαβριήλ Χαρίτος 10.

Η ψηφοφορία επαναλήφθηκε στις 29 του μήνα, όπου και σε αυτή δεν εκλέκτηκε Δήμαρχος. Επί 36 ψηφισάντων έλαβε ο Φώτης Φωταράς 14 ψήφους, ο Αθανάσιος Καζούλλης 12 και ο Γαβριήλ Χαρίτος 10.

Επακολούθησε τρίτη ψηφοφορία στις 7 Ιουνίου 1951. Από την ψηφοφορία αυτή, βάσει τον ισχύοντα τότε Νόμο περί εκλογής Δημάρχων και Κοινοταρχών, αποκλείστηκε ο τρίτος, ήτοι ο Γαβριήλ Χαρίτος και η εκλογή έγινε μεταξύ Φώτη Φωταρά και Αθανασίου Καζούλλη. Επί 35 ψηφισάντων ο Φώτης Φωταράς πήρε 19 ψήφους και ο Αθανάσιος Καζούλλης 16. **Δήμαρχος αναδείχθηκε ο δικηγόρος Φώτης Φωταράς.**

Στις 20 Ιουνίου, συνήλθε το Δημοτικό Συμβούλιο και εξέλεξε Πρόεδρο του σώματος το Γεώργιο Μαλτέζο, από την παράταξη του Γαβριήλ Χαρίτου.

Το τότε Δημοτικό Συμβούλιο είχε την παρακάτω σύνθεση:

Φώτης Φωταράς, Δήμαρχος. Σύμβουλοι δε της παράταξής του: Αναστάσιος Βομβύλας, Αθηναγόρας Κωνταντινίδης, Γεώργιος Βούης, Κυριάκος Μηνέττος, Μιχαήλ Αναστασιάδης, Σταύρος Σκάρος, Δημήτριος Τσουβαλάς, Κωνσταντίνος Φραράκης, Περικής Φραράκης. Από τη μείζοντα μειοψηφία: Αθανάσιος Καζούλλης, Κωνσταντίνος Βρούχος, Αργύρης Θεοχάρης, Μιχάλης Παπαθανάσης, Εμμανουήλ Τσιμέττας, Χαμίτ Μουχετίν Ριφάτ και Νικήτας Φανουράκης. Από την ελάσσονα αντιπολίτευση: Γαβριήλ Χαρίτος, Αντώνιος Γεωργαλλής, Γεώργιος Μαλτέζος, Κωνσταντίνος Μπόνης και Ηλίας Φωτάρας.



Φώτης Φωταράς Δήμαρχος Ρόδου (1951-1954)

Οι σταυροί προτίμησης στους δέκα πρώτους υποψήφιους κάθε συνδυασμού ήσαν οι ακόλουθοι: **Από το συνδυασμό της ΕΠΕΚ:** Φώτης Φωταράς 1.782, Κυριάκος Μηνέττος 1.739, Αθηναγόρας Κωνσταντινίδης 1.725, Αναστάσιος Βομβύλας 1.706, Σταύρος Σκάρος 1.689, Δημήτριος Τσουβαλάς 1.688, Παντελής Καθοπούλης 1.685, Κωνσταντίνος Φραράκης 1.682, Περικλής Φραράκης 1.680 και Νικόλαος Βαρδέλης 1.663. **Από το συνδυασμό Φιλελευθέρων - Παπανδρεϊκών:** Αργύρης Θεοχάρης 1.351, Αθανάσιος Καζούλλης, 1.330, Νικήτας Φανουράκης 1.299, Κωνσταντίνος Βρούχος 1286, Μιχάλης Παπαθανάσης 1.282, Εμμανουήλ Τσιμέττας 1.262, Ριφάτ Μουχετίν 1.246, Σταύρος Αυγουστάκης 1.246, Μιχάλης Τσατσαρώνης 1.232 και Ιορδάνης Χατζησταμάτης 1.230. **Από τον Ανεξάρτητο Ροδιακό Συνδυασμό:** Γαβριήλ Χαρίτος 1.377, Γεώργιος Μαλτέζος 1.320, Κωνσταντίνος Μηόνης 1.244, Ηλίας Φωτάρας 1.244, Σταμάτιος Ορφανίδης 1.239, Αντώνιος Γεωργαλής 1.238, Παράσχος Χρυσοχοΐδης 1.223, Γεώργιος Βούης 1.222, Ιωσήφ Κασαπίδης 1.216 και Παναγιώτης Σακελλαρίδης 1.215.

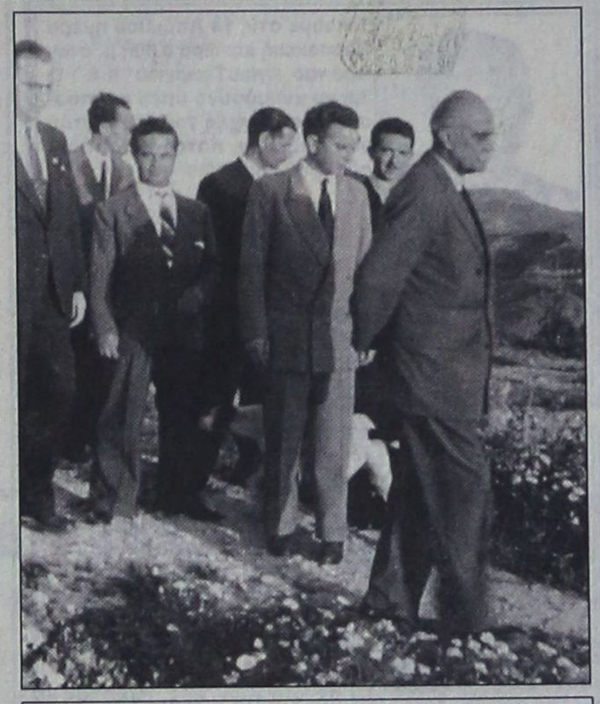

Τον Αύγουστο του 1951 επισκέφθηκε τη Ρόδο ο Νικόλαος Πλαστήρας. Σε εκπλήρωση παλιάς του επιθυμίας πήγε στο χωριό Αρνίθα, απ' όπου και η φωτογραφία

Επί Δημαρχίας Φώτη Φωταρά, άρχισε να γίνεται συζήτηση ενεργότερης συμμετοχής της τοπικής αυτοδιοίκησης, εκτός τα τοπικά επιμέρους θέματα κάθε Δήμου και Κοινότητας, και στα γενικότερα που απασχολούσαν τη Δωδεκάνησο. Τότε, από τον Κοινοτάρχη Λίνδου, το μακαρίτη Μανώλη Γανωτάκη, προτάθηκε από τις στήλες της «Προόδου», να συγκληθεί μία τρόπον τινά Γενική Συνέλευση όλων των Δημάρχων και Κοινοταρχών, ώστε να τεθούν οι βάσεις υλοποίησης της ενιαίας δράσης. Ηταν το πρώτο σπέρμα, όπου επί Δημαρχίας Μιχάλη Πετρίδη, συστήθηκε η Τοπική Ενωση Δήμων και Κοινοτήτων Δωδεκανήσου, η οποία πραγματικά σήμερα διαδραματίζει σημαίνοντα ρόλο στα δωδεκανησιακά θέματα.

(Αύριο το Γ' μέρος)

MITSIS
HOTELS
Rodos Resort
Maris Complex
ULTRA ALL INCLUSIVE HOTEL
ΚΑΝΤΕ ΤΟ ΟΝΕΙΡΟ ΣΑΣ ΠΡΑΓΜΑΤΙΚΟΤΗΤΑ ΚΑΙ ΕΛΑΤΕ
ΝΑ ΠΕΡΑΣΕΤΕ ΚΟΝΤΑ ΜΑΣ ΤΙΣ ΗΜΕΡΕΣ ΤΟΥ ΠΑΣΧΑ
ΣΕ ΕΝΑ ΙΔΙΑΤΕΡΑ ΕΥΧΑΡΙΣΤΟ ΚΑΙ ΓΙΟΡΤΙΝΟ ΠΕΡΙΒΑΛΛΟΝ
Ειδική προσφορά του ξενοδοχείου μας
ΠΑΡΑΜΟΝΗ 6 ΗΜΕΡΩΝ 250 ευρώ ανά άτομο
ΠΑΡΑΜΟΝΗ 4 ΗΜΕΡΩΝ 190 ευρώ ανά άτομο
ΠΑΙΔΙΑ ΕΩΣ 12 ΕΤΩΝ ΔΩΡΕΑΝ
Στην τιμή συμπεριλαμβάνονται:
Το αναστάσιμο δείπνο, το πασχαλινό γεύμα και όλα τα γεύματα των ημερών διαμονής, τα ποτά και όλες οι έξτρα υπηρεσίες του ξενοδοχείου μας
Τηλ. κρατήσεων: 02440 47000 & 02440 47001
FAX: 02440 47051
e-mail: rodosmar@otenet.gr
ΧΛ-4/5

ΜΝΗΜΟΣΥΝΑ



Τελούμε στις 20 Απριλίου ημέρα Σάββατο και ώρα 7π.μ. στον ιερό ναό Αγίου Νικολάου Παστίδας ετήσιο μνημόσυνο υπέρ αναπαύσεως της ψυχής του λατρευτού μας υιού, αδελφού , εγγονού, ανιψιού, εξαδέλφου και θείου

ΧΡΗΣΤΟΥ ΤΑΚΚΟΥ

Οι γονείς Αποστόλης - Κωνσταντίνα
Ο αδελφός Παναγιώτης
Οι παππούδες, οι γιαγιάδες, οι θείοι, οι θείες και οι λοιποί συγγενείς

ΑΣ-19/4



Τελούμε στις 19 Απριλίου ημέρα Παρασκευή και ώρα 8.30π.μ. στον ιερό ναό Αγίου Γεωργίου ΚΑΤΩ 3μηνο μνημόσυνο υπέρ αναπαύσεως της ψυχής του λατρευτού μας συζύγου, πατέρα, παππού, αδελφού και θείου

ΓΡΗΓΟΡΗ ΠΕΛΛΟΥ (ΒΑΛΕΡΙΟΣ)

Η σύζυγος Διονυσία
Τα παιδιά Ελευθερία - Θωμάς, Σάββας - Μαργαρίτα, Γιώργος - Χρυσοβαλάντα
Τα εγγόνια, τα αδέλφια, τα ανίψια και οι λοιποί συγγενείς

ΓΔ-18/4



Τελούμε στις 19 Απριλίου ημέρα Παρασκευή και ώρα 8 π.μ. στον ιερό ναό Αγίας Αναστασίας πόλεως Ρόδου ετήσιο μνημόσυνο υπέρ αναπαύσεως της ψυχής της λατρευτής μας μητέρας, γιαγιάς, αδελφής και θείας

ΜΑΡΙΑΣ ΝΕΟΦΥΤΟΥ

Τα παιδιά Κων/νος, Νικήτας - Χριστίνα, Ελένη - Ξενοφών, Αντώνης - Καίτη
Τα εγγόνια, τα αδέλφια, τα ανίψια και οι λοιποί συγγενείς

ΓΔ-18/4



Τελούμε στις 19 Απριλίου ημέρα Παρασκευή και ώρα 8 π.μ. στον ιερό ναό Εισοδίων Θεοτόκου Κοσκινού 3μηνο μνημόσυνο υπέρ αναπαύσεως της ψυχής της λατρευτής μας συζύγου, μητέρας, γιαγιάς, αδελφής και θείας

ΤΣΑΜΠΙΚΑΣ ΠΗΔΗΚΤΑΚΗ

Ο σύζυγος Σπύρος
Τα παιδιά Μαίρη - Βασίλης, Πολύμνια - Ανδρέας,
Τα εγγόνια, τα δισέγγονα, τα αδέλφια, τα ανίψια και οι λοιποί συγγενείς

4910-18/4



Τελούμε στις 19 Απριλίου ημέρα Παρασκευή και ώρα 8π.μ. στον ιερό ναό Κοιμήσεως της Θεοτόκου Αφάντου 9ήμερο μνημόσυνο υπέρ αναπαύσεως της ψυχής του λατρευτού μας συζύγου, πατέρα, παππού, αδελφού και θείου

ΣΤΑΜΑΤΗ Δ. ΜΠΑΚΙΡΗ

Η σύζυγος Παρασκευή
Τα παιδιά Δέσποινα - Δημήτρης Φιλοπούλου, Δανιήλ - Αναστασία
Τα εγγόνια Γιάννης, Σταμάτης
Τα αδέλφια, τα ανίψια και οι λοιποί συγγενείς

1306-18/4



Τελούμε στις 20 Απριλίου ημέρα Σάββατο και ώρα 8π.μ. στον ιερό ναό Ταξιαρχών νεκροταφείου 40ήμερο μνημόσυνο υπέρ αναπαύσεως της ψυχής της λατρευτής μας μητέρας, γιαγιάς και αδελφής

ΔΗΜΗΤΡΑΣ ΜΑΡΚΟΠΟΥΛΟΥ

Τα παιδιά Γιάννης - Σταματία, Λευτέρης - Παρασκευή, Τσαμπίκα - Κυριάκος, Γιασεμί - Ανδρέας, Καλλιόπη
Η αδελφή Μαρία και οι λοιποί συγγενείς

4927-19/4

Τελούμε στις 18 Απριλίου ημέρα Πέμπτη και ώρα 5μ.μ. στον ιερό ναό Αγίων Σαράντα Διμυλιάς Ρόδου 9ήμερο μνημόσυνο υπέρ αναπαύσεως της ψυχής του λατρευτού μας πατέρα, παππού και θείου

ΣΤΕΡΓΟΥ ΚΑΝΤΙΝΟΥ

Τα παιδιά Γεώργιος, Αντώνης - Ελένη, Παύλος - Ρούλα, Ειρήνη, Αναστάσιος, Σταμάτης - Ρούλα
Τα εγγόνια, τα ανίψια και οι λοιποί συγγενείς

ΑΣ-18/4

Τελούμε στις 19 Απριλίου ημέρα Παρασκευή και ώρα 8π.μ. στον ιερό ναό Αγίας Ειρήνης Ορφανοτροφείου Θηλέων Ρόδου 9ήμερο μνημόσυνο υπέρ αναπαύσεως της ψυχής του αγαπημένου μας πατέρα, αδελφού και θείου

ΚΩΝ/ΝΟΥ ΚΑΣΦΙΚΗ

Τα παιδιά Αλέξανδρος, Παύλος
Τα αδέλφια Δημήτριος, Ευγενία - Απόστολος Μαρίνου
Τα ανίψια και οι λοιποί συγγενείς

1308-18/4

ΕΥΧΑΡΙΣΤΗΡΙΟ ΠΕΝΘΟΥΣ

Ευχαριστούμε θερμά τους γιατρούς και το νοσηλευτικό προσωπικό της Α και Β Παθολογικής Κλινικής του Νοσοκομείου μας, καθώς και όλους όσοι συμμετείχαν και μας συμπαραστάθηκαν στο βαρύ μας πένθος για το θάνατο της αγαπημένης μας

ΑΓΓΕΛΑΣ ΞΥΡΙΣΗ - ΜΑΥΡΟΜΑΓΟΥΛΟΥ

Η οικογένειά της

4922-17/4

Σύσκεψη στην ακτοπλοΐα

ΣΥΝΕΧΕΙΑ ΑΠΟ ΤΗ ΣΕΛ. 1

στα δρομολόγια και ήταν η αιτία για την αφάνταστη ταλαιπωρία που υπέστησαν οι επιβάτες, ο δήμαρχος της Ρόδου κ. Γ. Γιαννόπουλος επεσήμανε ότι είναι αμαρτία να απαξιώνονται οι προσπάθειες για την ενίσχυση του μαθητικού τουρισμού, που άρχισε να φθίνει από κακά φαινόμενα και παραλείψεις, εννοώντας την κρίση που ξέσπασε στην ταλαίπωρη ναυτιλιακή.

Η ΔΑΝΕ

Αιτία της κρίσης στη ΔΑΝΕ είναι η κακή διαχείριση και η έλλειψη ρευστότητας που ταλαιπωρεί την εταιρία από τον περασμένο Νοέμβριο. Το πρόβλημα επιδεινώθηκε τελευταία αφού η ΑΝΕΚ έπαψε να την υποστηρίζει οικονομικά και είχε ως αποτέλεσμα να κυκλοφορήσει ευρέως η είδηση περί πώλησης του πλειοψηφικού πακέτου της ΑΝΕΚ σε νέους επενδυτές.

✍ Η κατάσταση αναμένεται να ξεκαθαρίσει σήμερα στη διάρκεια της συνεδρίασης του διοικητικού συμβουλίου της ΑΝΕΚ, όπου θα συζητηθεί και το θέμα της οικονομικής δυσπραγίας της ΔΑΝΕ. Θα διαφανεί δηλαδή αν ο λεγόμενος «στρατηγικός επενδυτής» θα συνεχίσει να υποστηρίζει οικονομικά τη ΔΑΝΕ, ή αν τα σενάρια περί πώλησης του πλειοψηφικού πακέτου έχουν βάση αλήθειας.

ΣΤΗ ΣΥΝΕΔΡΙΑΣΗ που θα γίνει στα γραφεία της ΑΝΕΚ στα Χανιά θα παραστούν ο πρόεδρος της ΔΑΝΕ Ιακ. Γερονικόλας, ο Γεράσιμος Καλογηράτος, ο κ. Ν. Κουτσοκώστας, ο αναπληρωτής διευθυντής κ. Βασίλης Χαριτάκης και ο εντεταλμένος σύμβουλος της ναυτιλιακής Δημήτρης Κούκουλας.

Νέοι από τη Ρόδο στην Τουρκία

ΣΥΝΕΧΕΙΑ ΑΠΟ ΤΗ ΣΕΛ. 1

συλλόγου παιδιών με ειδικές ανάγκες του Μαρμαρίς στις 22-24 Απριλίου 2002 θα πάει στο Μαρμαρίς. Στην αποστολή θα πάρουν μέρος αρμόδιοι από τη Νομαρχία Δωδεκανήσου και από το Δήμο Ρόδου. Για τη σύσφιγξη και συνέχιση των σχέσεων θα υπογραφεί πρωτόκολλο αδελφοποίησης μεταξύ των δύο αναφερομένων συλλόγων.

2. Μία ομάδα από 18 μαθήτριες από το Γυμνάσιο Αρχαγγέλου και μία ομάδα από 8 παιδιά χορευτές του Πολιτιστικού Οργανισμού Δήμου Ρόδου, που αποτελούν το φολκλορικό συγκρότημα, θα επισκεφθούν στις ημερομηνίες 20-24 Απριλίου 2002 την Φετχίγιε και θα πάρουν μέρος στις εκδηλώσεις, που πραγματοποιούνται κάθε χρόνο στην Τουρκία με την ευκαιρία εορτασμού της 23 Απριλίου Ημέρας Παιδιού.

Το φολκλορικό συγκρότημα του Δήμου Ροδίων μετά την παρουσίαση, που θα κάνει την 21 Απριλίου, θα έλθει στο Μαρμαρίς την 22 Απριλίου για να πάρει μέρος στις εκδηλώσεις, που θα γίνουν στο Μαρμαρίς στις 23 Απριλίου για την Ημέρα του Παιδιού. Η ομάδα Αρχαγγέλου θα παραμείνει στη Φετχίγιε για να συμμετάσχει στις εκδηλώσεις της 23 Απριλίου.

Και οι δύο ομάδες θα γυρίσουν στη Ρόδο το απόγευμα της 24 Απριλίου 2002».

Ερευνα για το θάνατο 31χρονης

ΣΥΝΕΧΕΙΑ ΑΠΟ ΤΗ ΣΕΛ. 1

είχε χειρουργηθεί στη λεκάνη, μετά από κάταγμα που υπέστη σε τροχαίο ατύχημα στις 20 Μαρτίου και ενοσηλεύετο στο Νοσοκομείο έως την περασμένη Παρασκευή, οπότε και πήρε εξιτήριο.

•Προχθές ωστόσο αισθάνθηκε αδιαθεσία και μεταφέρθηκε εκ νέου στο Νοσοκομείο, όπου όμως άφησε και την τελευταία της πνοή.

ΣΗΜΕΙΩΝΕΤΑΙ ότι η Αθηνά Λούβαρη έπεσε θύμα τροχαίου όταν προσπάθησε να διασχίσει το δρόμο εσπευσμένα, προκειμένου να βοηθήσει την αδελφή της που διαπληκτίζετο με το σύζυγό της και κινδύνευε η ζωή της.

•Ο σύζυγος της αδελφής της Διαμαντής Σταυράκης, έχοντας ψυχολογικά προβλήματα, αυτοκτόνησε λίγες ημέρες μετά και συγκεκριμένα στις 24 Μαρτίου, πέφτοντας από μπαλκόνι του Νοσοκομείου, όπου και ενοσηλεύετο.

Η ΥΠΟΘΕΣΗ πάντως του θανάτου της Αθηνάς Λούβαρη διερευνάται σε βάθος από τη διοίκηση του Νοσοκομείου, ο διοικητής του οποίου, κ. Δημήτρης Μάτσιας, δήλωσε χθες με κατηγορηματικό τρόπο ότι «δεν θα μείνει κάτι που δεν θα ελεγχθεί».

• Οι συγγενείς πάντως της άτυχης γυναίκας καταγγέλλουν τους γιατρούς για ιατρικές παραλείψεις.

Τα προβλήματα της Δωδεκανήσου

ΣΥΝΕΧΕΙΑ ΑΠΟ ΤΗ ΣΕΛ. 1

Τρίτη του Πάσχα θα πάρει μέρος σε διάφορες εκδηλώσεις.

ΤΟ ΣΙΓΟΥΡΟ είναι ότι τη Δευτέρα το βράδυ θα γίνει ανοιχτή εκδήλωση κατά τη διάρκεια της οποίας θα μιλήσει ο πρωθυπουργός Κ. Σημίτης, όπου θ'αναφερθεί σε τοπικά θέματα.

✍ Οσον αφορά τη σημερινή σύσκεψη στο υπουργείο Εσωτερικών πρόκειται να εξεταστεί η πορεία των έργων στη Δωδεκανήσου, αλλά και η εξεύρεση τρόπων για την επιτάχυνση του ρυθμού κατασκευής τους, όπως και επανέναρξής τους ειδικά για το έργο της μαρίνας.

Δικαιώθηκε η «ΠΡΟΟΔΟΣ»

ΣΥΝΕΧΕΙΑ ΑΠΟ ΤΗ ΣΕΛ. 1

του «Ινστιτούτου»,τονίζοντας ότι τα χρήματα αυτά προέρχονται από τον ελληνικό λαό και πρέπει να δικαιολογηθεί πως έχουν ξοδευτεί.

Ο ΝΙΚΟΣ Σκούρτος για να δικαιολογήσει την μη κοινολόγηση των εξόδων του Ινστιτούτου έστειλε επιστολή, στην οποία ανέφερε ότι το Ινστιτούτο υπάγεται στον έλεγχο του υπουργείου Δικαιοσύνης και ότι κάθε δαπάνη του υπάγεται στον προληπτικό έλεγχο του Ελεγκτικού Συνεδρίου.

● Η «Πρόοδος» όμως επέμεινε να δώσει ο Σκούρτος λεπτομερή κατάλογο των δαπανών του Ινστιτούτου.

Ο ΣΚΟΥΡΤΟΣ αντί να δικαιολογήσει τη δαπάνη των 114 εκατομμυρίων, κατέθεσε μήνυση κατά του διευθυντή της «ΠΡΟΟΔΟΥ» Γιώργου Διαμαντίδη για συκοφαντική δυσφήμιση. Το Πρωτοδικείο (Πρόεδρος Σπυριδούλα Μακρή και δικαστές Ελένη Μούρτζη και Γεωργία Μπιτζάκου) καταδίκασε την «ΠΡΟΟΔΟ» και τον Γιώργο Διαμαντίδη σε 12 μήνες φυλάκιση για συκοφαντική δυσφήμιση του Νίκου Σκούρτου, για τα δημοσιεύματα της «ΠΡΟΟΔΟΥ» που αναφέροντο στα 114 εκατομμύρια του «Ινστιτούτου Αιγαίου».

● Αλλά το Εφετείο Δωδεκανήσου (Πρόεδρος Παρηγόρη, εφέτες Λέκκας και Παπασταματίου) αθώωσε τον Γιώργο Διαμαντίδη για τα δημοσιεύματα της «ΠΡΟΟΔΟΥ» που αναφέροντο στα 114 εκατομμύρια, διότι έκρινε ότι «τα δημοσιεύματα έγιναν λόγω δικαιολογημένου δημοσιογραφικού ενδιαφέροντος».

ΤΗΝ ΑΘΩΩΣΗ του Διαμαντίδη ζήτησε και ο εισαγγελέας κ. Γ. Σάμιτας, ο οποίος χαρακτήρισε τον Γιώργο Διαμαντίδη «έντιμο μαχητή της δημοσιογραφίας».

● Το Εφετείο τιμώρησε τον Γ. Διαμαντίδη σε 5 μήνες φυλάκιση για απλή δυσφήμιση του Νίκου Σκούρτου, γιατί «ισχυρίστηκε ενώπιον των δικηγόρων Ε. Μπόνη και Γ. Χαρίτου για τον Νίκο Σκούρτο: "Ποιός, αυτός ο Σκούρτος ο κλέφτης, ο απατεώνας, αυτός που έχει φάει εκατομμύρια απ' το Ινστιτούτο το Αιγαίου"».

ΖΗΤΟΥΣΕ 180 ΕΚΑΤΟΜΜΥΡΙΑ

ΠΑΡΑ ΤΗΝ αθωωτική απόφαση του Εφετείου Δωδεκανήσου ο Νίκος Σκούρτος κατέθεσε στο Πρωτοδικείο Ρόδου αγωγή, με την οποία ζητούσε ΕΚΑΤΟΝ ΟΓΔΟΝΤΑ εκατομμύρια δραχμές από την «ΠΡΟΟΔΟ» και τον Γιώργο Διαμαντίδη, για ηθική βλάβη που υπέστη από τα δημοσιεύματα για τα 114 εκατομμύρια του «Ινστιτούτου Αγαίου».

● Το Πρωτοδικείο (πρόεδρος Σπυριδούλα Μακρή και πρωτοδίκες Ελένη Μούρτζη και Ελευθέριος Γεωργίλης - εισηγητής) καταδίκασε την «ΠΡΟΟΔΟ» και τον Γιώργο Διαμαντίδη να καταβάλουν στον Ν. Σκούρτο το ποσό των ΤΡΙΑΝΤΑ ΔΥΟ εκατομμυρίων δραχμών για ηθική βλάβη που είχε υποστεί και εκήρυξε την απόφαση προσωρινά εκτελεστή για το ποσό των ΔΕΚΑ ΕΚΑΤΟΜΜΥΡΙΩΝ ΔΡΑΧΜΩΝ.

ΤΟ ΕΦΕΤΕΙΟ Δωδεκανήσου (πρόεδρος Ν. Πάσσος, εφέτες Καλλιόπη Πυροβολάκη και Δήμητρα Κοκοτίνη - εισηγητής) με την προχτεσινή του απόφαση **εξαφάνισε την απόφαση του Πρωτοδικείου**, διότι έσφαλε ως προς την ερμηνεία και την εφαρμογή του νόμου και την εκτίμηση των αποδείξεων. Η απόφαση του Εφετείου τονίζει ότι: **«Η κριτική που δέχθηκε ο Νίκος Σκούρτος από τις στήλες της «ΠΡΟΟΔΟΥ» και οι χαρακτηρισμοί που χρησιμοποιήθηκαν γι' αυτόν, ήταν αντικειμενικά αναγκαίοι για την απόδοση του περιεχομένου της σκέψης του εναγομένου δημοσιογράφου, η οποία (κριτική) κατέτεινε στην προστασία των συμφερόντων του "Ινστιτούτου Αιγαίου" και του δημοσίου χρήματος, με το οποίο επιδοτείται και ενισχύεται αυτό για την εκπλήρωση των στόχων του».**

● Δικηγόροι και ένθερμοι υπερασπιστές του Δικαίου, της «ΠΡΟΟΔΟΥ» και του Γιώργου Διαμαντίδη στο δικαστικό αυτό μαραθώνιο των τεσσάρων ετών ήταν οι κορυφαίοι νομικοί της Ρόδου Στέφανος Στεφανίδης και Γιάννης Χαρίτος.

● Πολύ σύντομα η «ΠΡΟΟΔΟΣ» θα δημοσιεύσει ολόκληρη την απόφαση του Εφετείου Δωδεκανήσου, που αποτελεί ΣΤΑΘΜΟ ΓΙΑ ΤΗΝ ΕΛΕΥΘΕΡΟΤΥΠΙΑ ΚΑΙ ΤΟΥΣ ΔΗΜΟΣΙΟΓΡΑΦΟΥΣ.

Στο οχηματαγωγό «Ρομίλντα»

Ο καταπέλτης «έπιασε» το πόδι του επιβάτη!..

ΑΤΥΧΗΜΑ ΣΤΟ ΛΙΜΑΝΙ ΤΗΣ ΡΟΔΟΥ

ΧΤΕΣ και περί ώρα 15.50 αμέσως μετά την έναρξη αποβίβασης οχημάτων και επιβατών από το Ε/Γ-Ο/Γ «Ρομίλντα» στο λιμένα της Ρόδου και προ της έναρξης επιβίβασης, ο επιβάτης Τριανταφύλλου Δημήτριος του Αριστείδη, ετών 74, κάτοικος Ρόδου, στην προσπάθειά του να επιβιβασθεί του πλοίου, τραυματίστηκε όταν το κάτω άκρο του αριστερού του ποδιού βρέθηκε κάτω από τον καταπέλτη του πλοίου.

•Αμεσα ανεσύρθη από τους λιμενικούς και διεκομίσθη στο Νοσοκομείο Ρόδου με ασθενοφόρο όχημα του ΕΚΑΒ.

ΤΟ ΠΛΟΙΟ είχε καταπλεύσει στη Ρόδο στις 15.30 με άμεση αναχώρηση προς εκτέλεση προγραμματισμένου δρομολογίου για Σύμη, Τήλο, Νίσυρο, Κω, Κάλυμνο, Αστυπάλαια, Κατάπολα, Νάξο, Πάρο, Σύρο, Πειραιά. Το Λιμεναρχείο διενεργεί προανάκριση σχετικά με τις συνθήκες και τα αίτια του ατυχήματος.

•Το «Ρομίλντα» απέπλευσε κανονικά για την εκτέλεση του δρομολογίου του.

Ελεγχοι στα κέντρα

ΣΥΝΕΧΕΙΑ ΑΠΟ ΤΗ ΣΕΛ. 1

είχε καν άδεια λειτουργίας. Το ένα νυχτερινό κέντρο στην Ιαλυσό, για τρίτη συνεχόμενη νύχτα μηνύθηκε γιατί είχε επιτρέψει την είσοδο σε υπεράριθμους πελάτες.

ΒΕΒΑΙΑ η ίδια κατάσταση επαναλαμβάνεται εδώ και χρόνια, χωρίς να μπορούν οι αρχές να βάλουν «λουκέτο» στα καταστήματα αυτά, που μονίμως παρανομούν και είναι τα ίδια και τα ίδια. Φέτος, λόγω της μειωμένης κίνησης, η κατάσταση είναι ελαφρώς καλύτερη, αλλά οι μονίμως παρανομούντες είναι οι ίδιοι. Η Αστυνομία θα συνεχίσει το ίδιο εντατικά τους ελέγχους, αλλά έχει μείνει μόνη στο κυνήγι της παρανομίας.

ΛΑΪΚΟ ΛΑΧΕΙΟ

(Την κλήρωση προσφέρει το πρακτορείο ΚΩΣΤΑ ΚΑΣΤΡΟΥΝΗ - ΘΕΜ. ΣΟΦΟΥΛΗ 155)

ΚΛΗΡΩΣΗ 16η της 16 Απρ- 2002

ΚΕΡΔΗ ΤΡΙΩΤΥΜΟΥ ΛΑΧΝΟΥ : 177,000,000 Κυκλοφόρησαν σειρές: 10

	Σειρά	Στοιχείο	Αριθμός	Δραχμές
Μεγάλος Λαχνός	2η	Β	47025	100,000,000
Υπόλοιπα στοιχεία	2η	Α+Γ+Δ	47025	21,000,000
Β Λαχνός τριάδιμου	3η	Α - Δ	47025	28,000,000
Γ Λαχνός τριάδιμου	1η	Α - Δ	47025	28,000,000
Σε όλες τις άλλες σειρές			47025	15,000,000

ΚΑΤΑΛΟΓΟΣ ΚΕΡΔΩΝ ΣΕ ΟΛΕΣ ΤΙΣ ΣΕΙΡΕΣ

Αριθμός	Ποσό	Αριθμός	Ποσό	Αριθμός	Ποσό	Αριθμός	Ποσό
72	70,000	20844	70,000	39686	70,000	59600	70,000
903	70,000	21655	100,000	40167	70,000	60291	70,000
1704	70,000	22406	70,000	40838	70,000	61002	100,000
2455	200,000	22838	1,000,000	41749	200,000	61683	70,000
3166	70,000	22967	70,000	42400	70,000	62214	70,000
3917	70,000	23219	70,000	42871	70,000	62893	300,000
4648	70,000	23490	70,000	43482	100,000	63644	70,000
5329	100,000	24411	70,000	44033	70,000	64477	70,000
5380	70,000	25072	100,000	44801	100,000	65058	100,000
6891	70,000	25823	70,000	45664	70,000	65749	70,000
6922	2,000,000	26704	100,000	47015	70,000	66730	100,000
7069	70,000	27251	70,000	47025	Πρώτος	67517	70,000
7810	70,000	29012	70,000	47775	70,000	67948	70,000
8381	100,000	29383	200,000	48526	70,000	68459	100,000
8992	70,000	30164	70,000	49277	100,000	68870	70,000
9823	200,000	30915	70,000	50028	70,000	69541	70,000
10364	70,000	31696	100,000	50799	70,000	69782	300,000
11095	70,000	32217	70,000	51620	200,000	70703	70,000
11876	70,000	32298	70,000	52411	70,000	71254	70,000
12627	100,000	32579	70,000	53032	100,000	71805	70,000
13378	70,000	33150	100,000	53983	70,000	72216	100,000
14069	300,000	33981	70,000	54704	70,000	72707	70,000
14820	70,000	34922	200,000	55376	70,000	73378	70,000
15701	70,000	35373	70,000	55998	200,000	73999	200,000
16332	70,000	36124	70,000	56420	70,000	74920	70,000
16943	100,000	36835	100,000	57012	70,000	76161	70,000
18020	70,000	37032	100,000	57036	70,000	77148	300,000
18831	200,000	37793	70,000	57717	200,000	77919	70,000
19492	70,000	38504	70,000	58508	70,000	78700	70,000
20023	70,000	38963	300,000	58989	100,000	79411	100,000

Από 10,000 δρχ κερδίζουν όλοι οι αριθμοί που λήγουν σε 25
Από 4,000 δρχ κερδίζουν όλοι οι αριθμοί που λήγουν σε 5
Από 2,000 δρχ κερδίζουν όλοι οι αριθμοί που αρχίζουν από: 47, 06, 22

Στην κλήρωση αυτή: Ευνοήθηκαν οι τελιάδες 22 32 47 57
Δεν ευνοήθηκαν οι τελιάδες 17 28 46 75
Τα κέρδη άνω των 100000 φορολογούνται με 10%

ΕΥΧΑΡΙΣΤΗΡΙΟ

Ευχαριστούμε τον πρωτοσύγκελλον κ. Παΐσιον Αραβαντινόν που προέστη της εξοδίου ακολουθίας της αγαπημένης μας αδελφής και θείας **Ειρήνης ΤΣΑΒΑΡΗ** και εξεφώνησε την επικήδεο, ως και τον πατέρα Ιωάννη Χαλκιά.

Οικογένεια ΤΣΑΒΑΡΗ και Μαίρη ΚΥΡΑΜΑΡΙΟΥ

4932-17/4

ΕΥΧΑΡΙΣΤΗΡΙΟ

Ευχαριστούμε τους ιατρούς και το νοσηλευτικό προσωπικό της Α' παθολογικής κλινικής του Νοσοκομείου Ρόδου για όσα έκαμαν κατά τας ημέρας νοσηλείας της αδελφής και θείας μας στο Νοσοκομείο **Ειρήνης ΤΣΑΒΑΡΗ**. Επίσης ευχαριστούμε και τον προσωπικό μας ιατρό κ. Ηλία Γλεντή που πολλά προσέφερε στην αδελφή και θεία μας.

Οικογένεια ΤΣΑΒΑΡΗ και Μαίρη ΚΥΡΑΜΑΡΙΟΥ

4932-17/4

ΠΑΝΝΙΣΥΡΙΑΚΟΣ ΣΥΛΛΟΓΟΣ ΡΟΔΟΥ
Η ΠΟΡΦΥΡΙΣ

Βάλια Σεμερτζίδη 4 Τηλέφωνο: 39.555
85.100 ΡΟΔΟΣ

ΨΗΦΙΣΜΑ

Στη Ρόδο σήμερα 12-4-2002 το Διοικητικό Συμβούλιο του Παννισυριακού Συλλόγου Ρόδου «Η ΠΟΡΦΥΡΙΣ», συνήλθε σε έκτακτη συνεδρίαση στα γραφεία του, μετά από τη θλιβερή είδηση του θανάτου του

ΝΙΚΟΛΑΟΥ Ι. ΓΙΑΝΝΙΔΗ

επίλεκτου Νισύριου ευπατρίδη, ΜΕΓΑΛΟΥ ΕΥΕΡΓΕΤΗ της γενέτειρας του Νισύρου, ο οποίος υπήρξε υπόδειγμα ανθρώπου, οικογενειάρχη και επιχειρηματία και αποφάσισε ομόφωνα:

1. Να εκφράσει τα συλλυπητήριά του στην οικογένεια του εκλιπόντος.
2. Να διαθέσει το ποσό των 100 ευρώ, αντί στεφάνου, ως οικονομική ενίσχυση σε φοιτητή νισυριακής καταγωγής.
3. Να δημοσιευθεί το παρόν στον τοπικό τύπο και στις εφημερίδες «Νισυριακά Νέα», «Φωνή της Νισύρου» και «Δωδ/κός Παροικιακός Σύνδεσμος».

Για το Διοικητικό Συμβούλιο

Ο πρόεδρος Η Γ. Γραμματέας
Ν. Θεοδωρίδης Μ. Πατρίκη - Νικολάου

1307-17/4

ΚΙΑ Rio 1.343κ.εκ. ΚΑΤΟΧΥΡΩΘΗΚΕ!

σαν το πιο εξοπλισμένο αυτοκίνητο στη βασική του έκδοση
Αποκτήστε το μόνο με **8.940 Ευρώ**

R

• Υδραυλικό τιμόνι • Αερόσακος • Ράδιο-cd • Δερμάτινο σαλόνι •

ΚΑΤΟΧΥΡΩΣΤΕ ΤΟ ΚΑΙ ΚΕΡΔΙΣΤΕ 1.700 ΕΥΡΩ



ΚΙΑ
KIA MOTORS
Σας δίνει ΠΑΝΤΑ κάτι περισσότερο

ΑΔΥΤΟ ΝΤΗΛ Π.& Ρ. ΔΑΒΑΡΗ Α.Β.Ε.Ε.: 25ο χλμ. Ν.Ε.Ο Αθηνών-Κορίνθου, Τ.Κ. 196 00 Μάντρα Αττικής, ΤΗΛ.: 010/550 7000, FAX: 010/556 1298

ΑΠΟΚΛΕΙΣΤΙΚΟΙ ΑΝΤΙΠΡΟΣΩΠΟΙ **ΑΦΟΙ Χ"ΜΙΧΑΛΗ**
ΕΚΘΕΣΗ: 3ο χλμ. Λεωφ. Ρόδου - Καλλιθέας τηλ. 02410 62104
ΣΕΡΒΙΣ - ΑΝΤΑΛΛΑΚΤΙΚΑ 9ο χλμ. Ρόδου - Λίνδου τηλ. 02410 62941

ΤΗΛΕΟΡΑΣΗ

ΕΤ-1

07.00 Κινούμενα σχέδια
07.30 Ξυπνήστε!
08.00 Μέλι γάλα
10.00 Η λυγερή (Ε)
11.00 Φελίπε, το δώρο από τη θάλασσα (Ε)
12.00 Μαριού (Ε)
13.00 Οι αταίριαστοι
13.50 Ειδήσεις
15.00 Παιδικό πρόγραμμα
17.00 Ειδήσεις
17.30Υγιαίνετε
17.35 www.άνθρωποι.gr
19.35 ...Καλύτερη ζωή
19.40 Το πάρκινγκ (Ε)
20.00 Κλήρωση ΛΟΤΤΟ
20.20 Συνεικόνες
20.30 Στα φτερά του έρωτα
21.00 Ξένη ταινία «Η μυστηριώδης νήσος του δόκτορα Μορό»
23.00 Ειδήσεις-καιρός-χρηματιστήριο
- Γυάλινοι ήρωες
23.30Οι εκδικητές
00.30 Στη ζώνη του λυκόφωτος
• Εκπομπές σ'επανάληψη

NET

06.00 Ετσι έχουν τα πράγματα
07.00 Πρώτη ματιά
10.00 Οι δρόμοι του θρύλου
10.30 Επί τα ίχνη
11.00 Οι γιορτές του κόσμου
11.30 Ο θαλάσσιος κόσμος της Ισπανίας
12.00 Πέρα από το γαλάζιο: Ουμπέρτο και Στεφανία
13.00 Ειδήσεις
13.45 Οι θησαυροί του κόσμου
14.00 Ταξιδεύοντας στον πλανήτη με τον Στεφάν Πεϊρόν
15.00 Ειδήσεις
16.00 Συν και πλην
18.00 Ειδήσεις- οικονομία - δελτίο στη νοηματική
19.00 Γιορτές του κόσμου(Ε)
19.30 Φωτόσφαιρα
20.00 21ος αιώνας και παράδοση
21.00 Ειδήσεις
22.00 Πρωταγωνιστές
23.00 Οι μουσικοί του κόσμου
24.00 Ειδήσεις
00.30 Κτίρια, γέφυρες και σήραγγες
• Συνέχεια με εκπομπές σ'επανάληψη

ΕΤ-3

08.01 Πρόκληση
08.30 Ο κόσμος στο επίκεντρο
09.00 Χθες και σήμερα
09.30 Η άλλη μεριά
11.00 Στη χώρα των θαυμάτων
12.00 Τα πουλιά της Αμερικής
12.30 Τεχνόπολις (Ε)
13.30 World of Natural Science
13.45 Μισέλ Μπεσαμέλ
14.00 Η υγεία σήμερα
14.30 Desigh forever(Ε)
15.00 Ειδήσεις
15.30 Με μια τρίτη ματιά
17.00 Υγεία
18.00 Στυλ καφέ
18.30 Αθλητικό ημίωρο
19.00 Περίμετρος
19.30 Στην υδρόγειο
20.00 Δικαιώματα και αδικίες
20.30 Ειδήσεις
21.40 Μακρινές φιλίες
21.50 Θεσσαλονικέων πόλις
22.00 Η οδός των υδάτων
23.00 Αληθινά σενάρια
24.00 Ειδήσεις
00.20 Ξένη ταινία «Παγίδες»
•Συνέχεια με επαναλήψεις εκπομπών και ντοκιμαντέρ

MEGA

05.55 Ειδήσεις στη νοηματική
06.00 Πρώτη έκδοση
08.00 Σήμερα με την Αννα
10.00 Σαν στο σπίτι σας
13.10 Σε πρώτο πλάνο
14.00 Ειδήσεις
15.00 Στην κουζίνα ολοταχώς
15.45 Οσα ζούμε
16.45 Εμείς κι εμείς (Ε)
17.30 Ειδήσεις
17.50 Για μια θέση στον ήλιο
18.30 Απαγορευμένη αγάπη
19.10 Ποιός θέλει να γίνει εκατομμυριούχος;
20.00 Ειδήσεις
21.00Ποιός θέλει να γίνει εκατομμυριούχος; Special
22.00 BAR
23.30 Γκρίζες ζώνες
00.15 Ειδήσεις
01.00 Ξένη ταινία «Εκτελεστής χωρίς οίκτο»
03.00 Χτυποκάρδια στο Μπέβερλι Χιλς (Ε)

ANT-1

06.55 Ειδήσεις στη νοηματική
07.00 Καλημέρα Ελλάδα
09.55 Ο καιρός της εβδομάδας
10.00 Πρωινός καφές
13.10 Super game
13.15 Πάτερ ημών (Ε)
14.00 Ειδήσεις
14.50 Χρήμα-Χρηματιστήριο
15.00 Ντιντά για όλες τις δουλειές (Ε)
15.55 Super game
16.00 Ενα κι ένα (Ε)
16.25 Big Brother2
16.30 Κωνσταντίνου και Ελένης (Ε)
17.30 Ειδήσεις
17.40 Ο καιρός της εβδομάδας
17.45 Super game
17.50 Καλημέρα ζωή
18.40 Θησαυροφυλάκιο
19.15 Big Brother2
19.20 Η λάμψη
20.00 Ειδήσεις
21.00 Ελληνική ταινία
22.45 Big Brother 2
23.45 Με τα μάτια της Ελλης
01.00 Ειδήσεις
01.20 Ανατομία ενός εγκλήματος (Ε)
02.20 Τολμηρές ιστορίες (Ε)
03.20 Ξένη ταινία «Οταν οι γυναίκες είχαν ουρά»

STAR

06.40 Παιδικό πρόγραμμα
09.55 Ειδήσεις
10.00 Λόγια STARάτα
12.00 Με την Ελντα
13.00 Ειδήσεις
14.00 Η υγεία κτίζεται κάθε μέρα
15.15 Το κλειδί (Ε)
15.00 Ουδέν πρόβλημα (Ε)
16.00 Αγάπη και αίμα
17.00 Αιμιλία, μια ακατάμαχητη γυναίκα
18.00 Ειδήσεις
19.00 Αθλητικές ειδήσεις
19.10 Το χρήμα Καιρός
19.00 The trap
20.00 Το μαγκαζίνο του STAR
21.00 Δροσουλίτες
22.00 Εν Ιορδάνη
23.00 Ξένη ταινία «Συζυγικά παραστρατήματα»
01.30 Ειδήσεις
01.45 Ξένη ταινία «Μέχρις εσχάτων»
03.45 Πλούσιοι και φτωχοί

ALPHA

06.00 Πρώτη ενημέρωση
07.00 Πανόραμα
10.00 Καλώς τους!
13.00 Νιρβάνα (Ε)
14.00 Ειδήσεις
14.50 Life style news
15.25 Ελληνική ταινία «Αυτή που δεν λύγισε»
17.10 Ειδήσεις
17.20 Μπορώ
19.15 Κάτω από την Ακρόπολη
20.00 Ειδήσεις
21.00 Με διαφορά στήθους
21.30 Ξένη ταινία «Τζέιμς Μποντ πράκτωρ 007: Επιχείρηση κινούμενος στόχος»
24.00 Twist
01.15 Ειδήσεις
01.30 Νικίτα
02.30 Το πρόσωπο της Κυριακής (Ε)
03.30 Τηλεαγορές

ΟΙΚΟΔΟΜΙΚΕΣ-ΤΕΧΝΙΚΕΣ
ΕΜΠΟΡΙΚΕΣ-ΕΠΙΧΕΙΡΗΣΕΙΣ
ΑΦΟΙ ΑΣΒΕΣΤΗ Ο.Ε.
Κ. Τσαλδάρη 26-Ρόδος
☎ 32809-74326
ΠΩΛΟΥΝΤΑΙ
● ΔΙΑΜΕΡΙΣΜΑΤΑ
υπερλούξ διαφόρων διαστάσεων
ΕΓΓΥΗΣΗ Η ΠΟΛΥΕΤΗΣ ΠΕΙΡΑ ΜΑΣ
X3155-30/4

Συνεδριάζει η Νομαρχιακή Επιτροπή της Δωδεκανήσου

ΠΟΙΑ ΘΕΜΑΤΑ ΘΑ ΕΞΕΤΑΣΕΙ



ΣΥΝΕΡΧΕΤΑΙ αύριο σε συνεδρίαση με 12 θέματα στην ημερήσια διάταξη, η Νομαρχιακή Επιτροπή Δωδεκανήσου. Μεταξύ των θεμάτων, που θα τεθούν προς συζήτηση και έγκριση, περιλαμβάνεται η αποκατάσταση φθορών στο επαρχιακό οδικό δίκτυο του νησιού της Ρόδου, η κατασκευή ελικοδρομίου στους Αρκιούς, καθώς και η σύναψη προγραμματικής σύμβασης για την προβολή της Δωδεκανήσου στην έκθεση «Πανόραμα» με το ποσό των 20.500 ευρώ (ήτοι 6,5 εκατομμύρια δραχμές).

Ειδικότερα τα θέματα που θα συζητηθούν στη συνεδρίαση της Νομαρχιακής Επιτροπής, είναι τα εξής:

1. Εγκριση μελέτης και δημοπράτηση του έργου «Κατασκευή διθέσιου νηπιαγωγείου Μασάρων, οικοδ. εργασίες και Η/Μ εγκαταστάσεις», προϋπ. 300.000 ευρώ.

2. Εγκριση μελέτης και δημοπράτηση του έργου «Μέτρα αντιστήριξης πρανούς στη θέση Κοχλακάρι δήμου Αστυπάλαιας», προϋπ. 86.000 ευρώ.

3. Εγκριση πρακτικών δημοπρασίας του έργου «Ανόρυξη υδρευτικής γεώτρησης στη νήσο Πάτμο, προϋπ. 35.216,43 ευρώ.

4. Εγκριση πρακτικών αγόνου δημοπρασίας του έργου «Μόνωση δώματος ΚΤΕΟ Ρόδου», προϋπ. 46.000 ευρώ.

5. Εγκριση 1ου λογ/σμού του έργου «Αποκατάσταση φθορών στο επαρχιακό οδικό δίκτυο ν. Ρόδου».

6. Εγκριση 1ου λογ/σμού του έργου «Κατασκευή ελικοδρομίου Αρκιών».

7. Εγκριση προγραμματικής σύμβασης μεταξύ ΝΑΔ & ΔΟΤ για την προβολή και διαφήμιση των νησιών της Δωδεκανήσου στην τουριστική έκθεση «Πανόραμα 2002» ποσού 20.500 ευρώ.

8. Ψήφιση διαφόρων πιστώσεων.

9. Επιχορήγηση του Οργανισμού Πολιτιστικής Ανάπτυξης της Ν.Α. Δωδ/σου.

10. Εγκριση διακήρυξης ανοικτού δημόσιου διαγωνισμού για την ανάδειξη μειοδότη αγοράς οικοπέδου στην περιοχή Μητρόπολη για την κατασκευή αίθουσας εκδηλώσεων του σχολείου.

11. Εγκριση δαπάνης ηλεκτροδότησης του έργου «Ηλεκτροφωτισμός κόμβου Σιανών».

12. Προμήθεια ηλεκτροπαραγωγών ζευγών στη βραχονησίδα Πλάτη, προϋπ. 7.630 ευρώ συν ΦΠΑ.

Μέση αύξηση κατά 8% στους ναύλους των επιβατηγών

Καταργούνται τα «ελευθέρας»

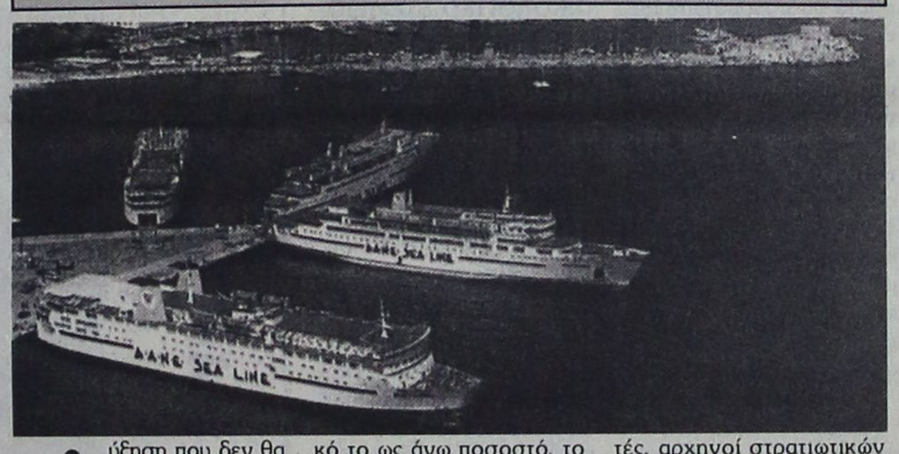

Αύξηση που δεν θα ξεπερνά σε μέσο όρο το 8% στο ναυλολόγιο των επιβατηγών πλοίων, φέρεται ότι αποφάσισαν σήμερα μετά από πολύωρη συνεδρίαση οι υπουργοί Οικονομίας Νίκος Χριστοδουλάκης και Εμπορικής Ναυτιλίας Γ. Ανωμερίτης, οι οποίοι αφού εξέτασαν όλες τις παραμέτρους βρήκαν λογικό και ανταγωνιστικό το ως άνω ποσοστό, το οποίο όμως είναι πολύ μικρότερο από αυτό που ζητούσε η Ενωση Εφοπλιστών Ακτοπλοΐας.

Παράλληλα, όμως, οι δυο υπουργοί, σύμφωνα με έγκυρες πληροφορίες, προσανατολίζεται στην κατάργηση όλων των ΄΄ελευθέρας΄΄ που κατείχαν διάφορες κατηγορίες πολιτών - μεταξύ των οποίων βουλευτές, αρχηγοί στρατιωτικών σωμάτων, λιμενικοί και υπάλληλοι υπουργείων ΥΕΝ-Αιγαίου, ενώ δωρεάν διακίνηση θα δικαιούνται άποροι, άτομα με ειδικές ανάγκες, και παιδιά κάτω των 10 ετών.

ΠΡΑΚΤΟΡΕΙΟ ΤΑΞΙΔΙΩΝ
ΣΑΒΒΑΣ ΣΑΗΣ
ΠΑΣΧΑΛΙΝΗ ΕΚΔΡΟΜΗ
στην ΠΑΤΜΟ - ΛΕΙΨΟΥΣ
από 1/5 έως 5/5
Ελάτε μαζί μας στα δεύτερα λεροσόλυμα όπως αποκαλείται η ΠΑΤΜΟΣ για να γιορτάσουμε την Ανάσταση του Κυρίου να δούμε την τελετή του νιπτήρα τη Μεγ. Πέμπτη και να επισκεφθούμε το Σπήλαιο της Αποκάλυψης, το μοναστήρι του Αγ. Ιωάννου του Θεολόγου στη Χώρα, το γυναικείο μοναστήρι του Ευαγγελισμού, την Παναγιά Κουμάνα, τα χωρά Κάμπο, Λάμπη και άλλα.
Τιμή κατ' άτομο ευρώ 161
ΠΕΡΙΛΑΜΒΑΝΕΙ:
• Εισιτήρια Ρόδο - Πάτμο - Ρόδο Γ' Β' θέση
• Ξενοδοχεία με πρωινό
• Εκδρομή στο νησί
• Κρουαζέρα στους Λειψούς
• Συνοδός ο κ. Σάββας Σαής
ΠΛΗΡΟΦΟΡΙΕΣ ΠΡΟΓΡΑΜΜΑΤΑ
ΠΡΑΚΤΟΡΕΙΟ ΤΑΞΙΔΙΩΝ
ΣΑΒΒΑΣ ΣΑΗΣ
ΤΑΡΠΟΝ ΣΠΡΙΓΚΣ 42 (δίπλα στην Πίστεως)
Τηλ. 39781-3
χ3173-30/4

G.A FERRIES
ΠΡΟΓΡΑΜΜΑ ΔΡΟΜΟΛΟΓΙΩΝ
Από νησιά προς Πειραιά
• Δευτέρα 15/4/02 ΡΟΔΑΝΘΗ 16.00
Κω - Κάλυμνο - Λέρο - Πάτμο - Πειραιά
• Τρίτη 16/4/02
ΡΟΜΙΑΝΤΑ 15.00
Σύμη - Τήλο - Νίσυρο - Κω - Κάλυμνο - Αστυπάλαια - Νάξο - Πάρο - Σύρο - Πειραιά
ΜΑΡΙΝΑ16.00
Κω - Κάλυμνο - Λέρο - Πάτμο - Πειραιά
• Τετάρτη 17/4/02
ΡΟΔΑΝΘΗ 16.00
Κω - Κάλυμνο - Λέρο - Πάτμο - Πειραιά
ΔΗΜΗΤΡΟΥΛΑ 16.00
Κω - Κάλυμνο - Λέρο - Πάτμο - Πειραιά
• Πέμπτη 18/402
ΜΑΡΙΝΑ 16.00
Κω - Κάλυμνο - Λέρο - Πάτμο - Πειραιά
• Παρασκευή 19/4 /02
ΜΑΡΙΝΑ 18.00
Κω - Κάλυμνο - Πειραιά
ΡΟΔΑΝΘΗ 18.00 Πειραιά
• Σάββατο 24/4/02
ΡΟΜΙΑΝΤΑ 14.30 Καστελλόριζο
ΜΑΡΙΝΑ16.00
Κω - Κάλυμνο - Λέρο - Πάτμο - Πειραιά
• Κυριακή 21/4/02
ΔΗΜΗΤΡΟΥΛΑ 09.00 Πειραιά
Πληροφορίες:
Τηλ. 35066 - 30406 - 36170 - 28597 FAX: 39839
και στον ταξιδιωτικό σας πράκτορα
X3166-30/4

ΧΑΛΙΚΙΑΣ Α.Ε.Β.Ε.
ΠΡΟΒΛΗΘΕΙΤΕ ΣΩΣΤΑ ΚΑΙ ΕΞΥΠΝΑ
Σε μια δύσκολη αγορά η προβολή κάθε επιχειρήσησης είναι ένα εξίσου δύσκολο θέμα. Κοντά μας θα βρείτε:
ΝΕΕΣ ΠΡΟΤΑΣΕΙΣ
ΠΡΩΤΟΤΥΠΕΣ ΙΔΕΕΣ
ΕΞΥΠΝΑ ΔΩΡΑ
Για να προβληθείτε σωστά και να κερδίσετε έξυπνα τις εντυπώσεις της καλύτερης επιχείρησης μερικά απο τα είδη που μπορούμε να σας προτείνουμε είναι:
ΑΘΛΗΤΙΚΕΣ ΕΜΦΑΝΙΣΕΙΣ
ΦΑΝΕΛΕΣ-ΦΟΥΤΕΡ-ΠΟΛΟ
ΦΟΡΜΕΣ ΕΡΓΑΣΙΑΣ-ΜΠΟΥΦΑΝ
ΑΝΤΙΑΝΕΜΙΚΑ-ΓΙΛΕΚΑ
ΣΗΜΑΙΕΣ-ΗΛΙΟΠΡΟΣΤΑΣΙΕΣ-ΤΣΑΝΤΕΣ
ΕΙΔΗ ΦΡΟΝΤΙΣΤΗΡΙΟΥ
ΚΑΠΕΛΑ-ΣΤΥΛΟ-ΜΠΡΕΛΟΚ
ΑΝΑΠΤΗΡΕΣ-ΜΑΓΝΗΤΑΚΙΑ-ΠΑΖΛ
ΕΝΔΕΙΚΤΙΚΕΣ ΤΙΜΕΣ
ΤΥΠΩΜΕΝΑ T-SHIRTS ΑΠΟ 2,5€
ΦΟΡΜΕΣ ΕΡΓΑΣΙΑΣ ΑΠΟ 13€
ΠΟΛΟ ΑΠΟ 7,3€
ΚΑΠΕΛΑ ΑΠΟ 1€
ΕΡΓΟΣΤΑΣΙΟ:18ΧΛΜ.ΡΟΔΟΥ- ΚΑΜΕΙΡΟΥ, ΤΗΛ.:02410 28140, 98087 FAX:02410 82318
ΕΚΘΕΣΗ:Π.Π. ΓΕΡΜΑΝΟΥ 19, ΤΗΛ.:02410 70702, FAX:02410 70703- 85100 ΡΟΔΟΣ
ΔΙΑΦΗΜΙΣΤΙΚΑ ΔΩΡΑ

DIBI CENTER
STELLA BEAUTY
ΑΠΟΤΕΛΕΣΜΑΤΑ
ΜΕ ΑΠΟΛΥΤΗ ΑΣΦΑΛΕΙΑ
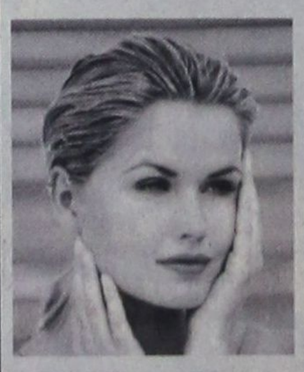
ΑΠΟΚΤΗΣΤΕ...
Επίπεδη κοιλιά, σφριγηλούς γλουτούς, λεπτή μέση, όμορφα καλλίγραμμα πόδια, σφιχτές γάμπες
ΔΙΩΞΤΕ...
Τη κυτταρίτιδα, τα ψωμάκια, τη χαλάρωση, τα επίμονα τοπικά παχάκια και θαυμάστε το αποτέλεσμα στον καθρέπτη!

ΔΩΣΤΕ...
Λάμψη και ζωντάνια στο πρόσωπό σας.
Ελάτε τώρα κοντά μας να απολαύσετε τα πιο σύγχρονα και μοναδικά προγράμματα προηγμένης τεχνολογίας.
Με την προσωπική φροντίδα της έμπειρης ΑΙΣΘΗΤΙΚΟΥ
ΣΤΕΛΛΑΣ ΧΑΤΖΗΣΑΒΒΑ
Μιχ. Πετρίδη 49, Ρόδος, τηλ. 02410 30469, 02410 73590
www.stellabeauty.com
X. 3189-30/4

ΑΙΓΑΙΟΚΤΗΜΑΤΙΚΗ

ΠΩΛΟΥΝΤΑΙ ΤΑ ΚΑΤΩΘΙ ΑΚΙΝΗΤΑ

(Δ.Δ.= Δάνεια Δεκτά)

ΔΙΑΜΕΡΙΣΜΑΤΑ: ΕΤΟΙΜΟΠΑΡΑΔΟΤΑ ΚΑΙΝΟΥΡΓΙΑ ΚΑΙ ΜΕΤΑΧΕΙΡΙΣΜΕΝΑ

ΔΥΑΡΙΑ (1 υπν.)

35 τ.μ. στους Δασκάλους 44.020 €, (15 εκ.) (Δ.Δ.)
45 τ.μ. (ισ.) με αυλή καινούργιο στα Κοσκινού 44.020 €, (15 εκ.)
45 τ.μ. καινούργιο στην Ιαλυσό 18 εκ. - 52.824 €
57 τ.μ. Αθηνών (3 ετών) με θέα. 25 εκ. - 73.367 € (ΔΔ)
67τ.μ. (2 studio) στην Ιαλυσό, 58.694 €, (20 εκ.) (ΔΔ)

ΤΡΙΑΡΙΑ (2 υπν.)

70τ.μ. καινούργιο στην Ιαλυσό 82.171 €, (28 εκ.) (Δ.Δ.)
75τ.μ. στη Σωτήρος β' όροφος με πολλά εξτρά 57.226 €, (19.5 εκ.) (ΔΔ)
77τ.μ. λουξ έτοιμ/το με αυλή στα Κοσκινού 79.236 € (27 εκ. μετρητά)
80τ.μ. καινούργιο Ιαλυσό 32 εκ., 93.910 € (Δ.Δ.)
85τ.μ. β' ορ. στη Στ. Κωτιάδη, 76.302 €, (26 εκ.)
88 τ.μ. καινούργιο στο Ροδίνι 110.051 €, (37,5 εκ.)
89τ.μ. σε μπετά στην Ενόπλων Δυνάμεων 46.955 €, (16 εκ.) (Δ.Δ.)
90τ.μ. (ημ/γειο) λουξ στη Μιχ. Πετρίδη 67.498 €, (25 εκ.)
91τ.μ. (3 studio) στην Ιαλυσό 88.014 €, (30 εκ.)
140τ.μ. ορ/σμα, Πειραιώς, σε σοβά α' ορόφ. 93.910 €, (32 εκ.) (Δ.Δ.)

ΤΕΣΣΑΡΙΑ (3 υπν.)

95τ.μ. (3 υπν.) Μίρα Μάρε 70.432 €, 24 εκ. (ΔΔ)
100τ.μ. καινούργιο οροφοδιαμέρισμα 111.518 €, (38 εκ.) (Δ.Δ.)
100τ.μ. (3 υπν.) καινούργιο στην Ιαλυσό 111.518 €, (38 εκ.) (Δ.Δ.)
103τ.μ. καινούργιο στην Ανάληψη 157.006 €, (53.5 εκ.) (Δ.Δ.)
118τ.μ. σε σοβά στους Δασκάλους, 102.71 €, (35 εκ.) (Δ.Δ.)
120τ.μ. καινούργιο στην Πειραιώς, 161.408 €, (55 εκ.) (Δ.Δ.)
45+117τ.μ. διαμ. σε σοβά στους Δασκάλους 120.322 €, (41 εκ.)(ΔΔ)
158 τ.μ. ορ/μα σε μπετά στους Δασκάλους 93.910 €, (32 εκ.) (μετρητά)

ΜΕΖΟΝΕΤΤΕΣ - ΜΟΝΟΚΑΤΟΙΚΙΕΣ - ΠΑΛΙΑ ΣΠΙΤΙΑ

48τ.μ. διόροφο στην Παλιά Πόλη, 26.412 €, (8 εκ.) (Δ.Δ.)
90 τ.μ. δυόροφη μον/κία στο Παραδείσι με τζάκι 64.563 €, (22 εκ.) δρχ.
120τ.μ. μεζ/τα στο Ροδίνι κανούργια 80 εκ., 234.776 € (Δ.Δ.)
125τ.μ. (με 40 μ.υπογ) μονοκατοικία σε μπετά στο Παραδείσι, 58.694 €, (20 εκ.) δρχ.
125τ.μ. σε 1,5 στρ. στη Θολό 205.429 €, (70 εκ.)
140τ.μ. (με 70 υπ.) σε μαρμαροσοβά στην Ιαλυσό 146.735 €, (50 εκ.) (ΔΔ)
140τ.μ. μονοκατοικία σε 2 στρέμματα στα Κοσκινού 293.470 €, (100 εκ.) (Δ.Δ.)
210τ.μ.μονοκατοικία μεραχειρισμένη στα Κοσκινού 205.429 €, (70 εκ.)
230τ.μ. παραδοσιακό αρχοντικό στη Ρόδο 205.429 €, (70 εκ.) (Δ.Δ.
240τ.μ. μεζονέτα λουξ στην ΙΞΙΑ, 249.449 €, (85 εκ.) (Δ.Δ.)
240τ.μ. κτίριο σε 500 μ. οικ/δο κοντά στην Καναδά 110 εκ., 322.817 €
270τ.μ. βίλα σε σοβά σε 4 στρ. στο Τσαΐρι 293.470 €, (100 εκ.)
280τ.μ. μονοκατοικία σε 1 στέμ. στα Κοσκινού 440.205 €, (150 εκ.) (Δ.Δ.)
280τμ. (2 διαμ/τα) ισ. α' ορ. σε 3.700 τ.μ. οικόπεδο στην Κρεμαστή 366.837 €, (125 εκ.) (Δ.Δ)
340τ.μ. ημ/λης μεζονέτα Ασγούρου σε 1 στρέμμα 176.082 €, (60 εκ.)
550 τ.μ. μον/κία κοντά στην Παστίδα σε 7 στρ. 498.899 €, (170 εκ.)

ΚΑΤΑΣΤΗΜΑΤΑ - ΓΡΑΦΕΙΑ - ΚΤΙΡΙΑ - ΒΙΟΤ/ΚΟΙ ΧΩΡΟΙ:

50 τ.μ. στο Μανδράκι 110 εκ. - 322.810 €
80 τ.μ. δυόροφο κτίριο στο Μανδράκι 352.164 €, (120 εκ.)
90τ.μ. στο Νιοχώρι, 184.886 €, (63 εκ.) (Δ.Δ.)
140τ.μ. πλησίον Αννης Μαρίας, 82.171 €, (28 εκ.)
175τμ. κατάστημα επί της Λεωφόρου Ρόδου-Λίνδου 205.429 €, (70 εκ.) (Δ.Δ)
230 κτίριο (ισ. κατ/μα α' γραφείο) στην Π. Πόλη 146.735 €, (50 εκ.)
180τ.μ. αποθήκη ισόγεια στο Ροδίνι, 132.061 €, (45 εκ.)(Δ.Δ.)
320τμ. (βιοτ.) στα Ασγούρου 161.408 €, (55 εκ.)
400τμ. (υπ. ισ. άδεια α' ορ.) καλώνες Μήδεια 234.776 €, (80 εκ.)(Δ.Δ)
500τ.μ. βιοτ/κός χώρος (εργοστάσιο) στη δυτική Ρόδο σε 5 στρ. οικόπεδο 293.470 €, (100 εκ.)
900τ.μ. κτίριο στο Μήδεια

ΟΙΚΟΠΕΔΑ:

261τ.μ. Αισχύνης (Σ.Δ. 0,8) 52.824 €, (18 εκ.)
400τ.μ. Δημ. Αναστασιάδη (Σ.Δ. 1) 146.735 €, (50 εκ.)
500 τ.μ. στο Μίρα Μάρε Σ.Δ. 0,8 132.065 €, (45.εκ.)
680τ.μ. οδός Πειραιώς (ΣΔ 0,8) 176.082 €, (60.εκ.)
3 στρ. Λεωφ. Ρόδου - Κρεμαστής 800 τ.μ. με άδεια 469.552 €, (160 εκ.)
3600 στα Κολύμπια (κτίζει 360 τ.μ.) 58 694 € (20 εκ.)
4 στρ. στο γεννάδι 200 μ. από τη θάλασσα 82.171 € (28 εκ.)
4.000τμ. Νερά Καλλιθέας 176.082 €, (60 εκ.)
14 στρ. στο Τσαίρι 176.082 €, (60 εκ.)

Αναλαμβάνουμε την ενοικίαση των διαμερισμάτων σας σε σύντομο χρονικό διάστημα

ΖΗΤΟΥΝΤΑΙ ΜΕΤΑΧΕΙΡΙΣΜΕΝΑ ΔΙΑΜΕΡΙΣΜΑΤΑ (ΑΜΕΣΗ ΠΩΛΗΣΗ)

➤ ΔΙΑΘΕΤΟΥΜΕ ΚΑΤΑΣΤΗΜΑΤΑ, ΟΙΚΟΠΕΔΑ, ΑΓΡΟΤΕΜΑΧΙΑ ΚΑΙ ΕΠΙΧΕΙΡΗΣΕΙΣ
➤ ΑΝΑΛΑΜΒΑΝΟΥΜΕ ΤΗΝ ΠΩΛΗΣΗ ΤΩΝ ΑΚΙΝΗΤΩΝ ΣΑΣ ΣΕ ΣΥΝΤΟΜΟ ΧΡΟΝΙΚΟ ΔΙΑΣΤΗΜΑ ΜΕ ΥΠΕΥΘΥΝΟΤΗΤΑ ΚΑΙ ΕΧΕΜΥΘΕΙΑ ΣΤΗ ΡΟΔΟ - ΑΘΗΝΑ- ΠΕΙΡΑΙΑ

ΒΑΖΟΥΚΟΥ ΡΕΝΑ

ΜΕΣΙΤΗΣ ΑΣΤΙΚΩΝ ΣΥΜΒΑΣΕΩΝ

Πληροφορίες τηλ. (0241) 22943-28838,
FAX: 28838
Διευθ. Γραφείου: Δημ. Θεοδωράκη 3
Τ.Κ. 85100 Ρόδος
9-1 το πρωΐ και 6.30 - 9.00 απόγευμα
ΔΕΥΤΕΡΑ -ΠΕΜΠΤΗ
e-mail.vazoukou@otenet.gr

X 3162-30/4

Από το 2ο Γυμνάσιο της Ρόδου

Περιβαλλοντικές ευαισθησίες

ΠΑΡΟΥΣΙΑΣΗ ΔΡΑΣΤΗΡΙΟΤΗΤΩΝ ΣΤΙΣ 26 ΑΠΡΙΛΙΟΥ

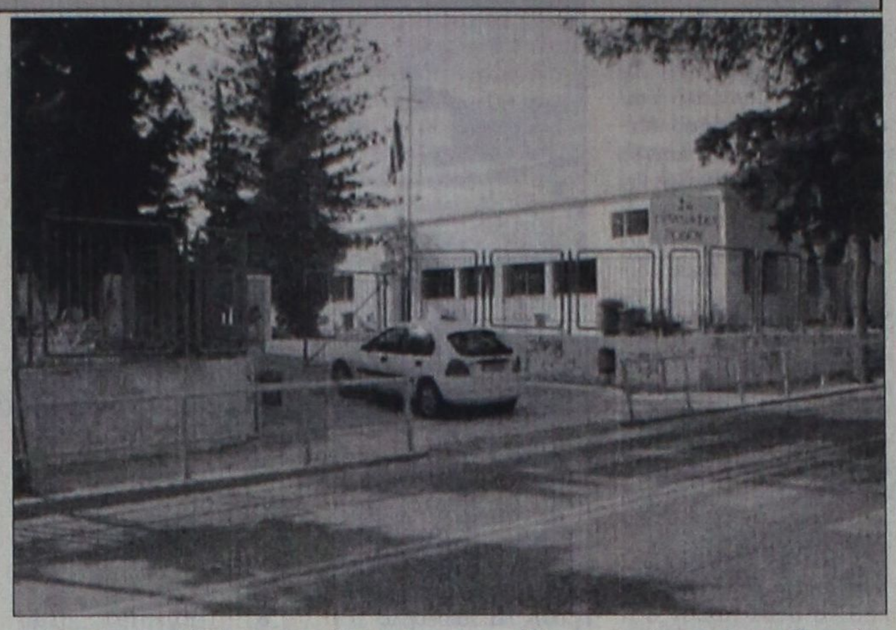

Αξιόλογες δράσεις στον τομέα του περιβάλλοντος έχει επιδείξει η περιβαλλοντική ομάδα του 2ου Γυμνασίου. Σχετικά από το γυμνάσιο εκδόθηκε η παρακάτω ανακοίνωση:

«Η Περιβαλλοντική Ομάδα του 2ου Γυμνασίου Ρόδου θέλει να σας γνωστοποιήσει ότι το Σάββατο 13 Απριλίου 2002 αντιπροσωπεία του Σχολείου μας παρέστη στην ειδική ετήσια εκδήλωση, που πραγματοποιήθηκε στο 12ο Δημοτικό Σχολείο Κορυδαλλού από την Ελληνική Εταιρία Προστασίας της Φύσης, για τη βράβευση περιβαλλοντικών ομάδων από σχολεία όλης της χώρας που δραστηριοποιούνται στο ευρύτατο πανευρωπαϊκό Πρόγραμμα Περιβαλλοντικής Εκπαίδευσης με τίτλο «ΟΙΚΟΛΟΓΙΚΑ ΣΧΟΛΕΙΑ» και επιδεικνύουν αξιόλογη δράση στα θέματα του προγράμματος. Το πρόγραμμα αυτό πραγματοποιείται στη χώρα μας από το 1995 με την έγκριση του Υπουργείου Εθνικής Παιδείας και Θρησκευμάτων σε συνεργασία με το ΥΠ.Ε.ΧΩ.Δ.Ε. και τη Γενική Γραμματεία Νεότητας.

Το σχολείο μας είναι το πρώτο αλλά και ένα από τα ελάχιστα σχολεία του νομού μας, μεταξύ αρκετών εκατοντάδων σχολείων της χώρας, που ασχολήθηκε με το συγκεκριμένο πρόγραμμα και ανέπτυξε αξιόλογες δράσεις σε επιμέρους τομείς του προγράμματος. Συμπεριλαμβάνεται, έτσι, στο δίκτυο των 70.000 σχεδόν σχολείων της Ευρώπης για το έτος 2001 που ευαισθητοποιήθηκαν σχετικά και καλύπτουν περίπου 700.000 μαθητών και 30.000 εκπαιδευτικών που συμμετέχουν.

Οι προσπάθειές μας, τα δύο προηγούμενα χρόνια, επικροτήθηκαν από την επιτροπή αξιολόγησης και έτσι το σχολείο μας είναι το πρώτο στο νομό μας αλλά και ένα από τα λίγα ελληνικά σχολεία για φέτος, που βραβεύτηκε με την ανώτερη τιμητική διάκριση, δηλαδή τη σημαία των «ΟΙΚΟΛΟΓΙΚΩΝ ΣΧΟΛΕΙΩΝ», που κοσμεί πλέον την είσοδο του σχολείου μας, τον τίτλο του «ΟΙΚΟΛΟΓΙΚΟΥ ΣΧΟΛΕΙΟΥ» και τέλος ειδικό έπαινο τόσο από την Ελληνική Εταιρία Προστασίας της Φύσης όσο και από την αντίστοιχη ευρωπαϊκή συντονιστική αρχή του προγράμματος.

Τέλος, βρισκόμαστε στην ευχάριστη θέση να σας πληροφορήσουμε ότι, την Παρασκευή 26 Απριλίου 2002 και ώρα 8:30 π.μ. διοργανώνουμε στην αίθουσα του Δήμου μας στο Ροδίνι εκδήλωση στην οποία θα παρουσιάσουμε, ενώπιον του σχολείου μας και με την παρουσία επίσημων προσκεκλημένων και γονέων και κηδεμόνων, μερικές από τις δραστηριότητες που πραγματοποιήσαμε φέτος, για τρίτη συνεχόμενη χρονιά, στα πλαίσια του ίδιου προγράμματος. Επιθυμού και τη δική σας παρουσία που θα μας ενισχύσει να συνεχίσουμε τις προσπάθειές μας.

ΕΥΧΑΡΙΣΤΗΡΙΟ

Η διεύθυνση του 2ου Γυμνασίου Ρόδου καθώς και η Περιβαλλοντική μας Ομάδα επιθυμούν να εκφράσουν τις θερμές τους ευχαριστίες προς το δήμαρχο Ροδίων αξιότιμο κ. Γιαννόπουλο Γεώργιο για την αμέριστη συμπαράσταση του στις προσπάθειες της ομάδας μας.

Χάρις στην άμεση κινητοποίηση του Δημάρχου μας και την ευαισθησία που τον διακρίνει, καθώς και τη δραστηριότητα που επέδειξε ο αντιδήμαρχος κ. Σαββής Μανώλης, κατέστη δυνατή η παρουσία αντιπροσωπείας του Σχολείου μας στην τελετή βράβευσης Περιβαλλοντικών Ομάδων σχολείων όλης της χώρας, που πραγματοποιήθηκε το Σάββατο 13 Απριλίου 2002 στο 12ο Δημοτικό Σχολείο Κορυδαλλού από την Ελληνική Εταιρία Προστασίας της Φύσης, όπου το Σχολείο μας ανακηρύχθηκε ΟΙΚΟΛΟΓΙΚΟ ΣΧΟΛΕΙΟ, παρελήφθη η Σημαία του Προγράμματος των «ΟΙΚΟΛΟΓΙΚΩΝ ΣΧΟΛΕΙΩΝ» μαζί με σχετικό έπαινο σαν αναγνώριση για την ευαισθητοποίηση και τις δράσεις μας σε θέματα προστασίας του περιβάλλοντος.

Ευχαριστούμε επίσης για τη διάθεση της αίθουσας εκδηλώσεων του Δήμου, στο Ροδίνι, όπου την Παρασκευή 26 Απριλίου 2002 στις 8:30 π.μ. διοργανώνουμε την παρουσίαση των φετινών μας δραστηριοτήτων. Τέλος δεν παραλείπουμε να ευχαριστήσουμε τον Προϊστάμενο της Δημοτικής Επιχείρησης Καθαριότητας Ρόδου κ. Υψηλάντη Γεώργιο για την κατανόηση που επιδεικνύει και τη βοήθεια που προσφέρει, οποτεδήποτε χρειαστεί, τόσο στην Περιβαλλοντική μας Ομάδα όσο και στο Σχολείο μας.

Ο διευθυντής
Μεγαλούδης Γεώργιος
Οι συντονιστές καθηγητές
Πιτσαλάδης Βασ.
Βιολόγος
Στατιού Γεώρ.
Μαθηματικός

ΕΙΣΙΤΗΡΙΑ
ΞΕΝΟΔΟΧΕΙΑ
ΕΚΔΡΟΜΕΣ

Sigma travel agency

Από 22/4 έως 26/4 (4 διανυκτερεύσεις)

5ήμερη εκδρομή

στη ΣΜΥΡΝΗ και τον ΜΑΡΜΑΡΑ

(3 μέρες στην όμορφη Σμύρνη με ημιδιατροφή, ψώνια, ξενάγηση, ξεκούραση.
Και μία μέρα στο Μαρμαρά σε πολυτελές ξενοδοχείο με πρωινό και ημιδιατροφή).

ΜΕ ΤΙΜΗ ΕΚΠΛΗΞΗ

181 €

ΤΗΛΕΦΩΝΗΣΤΕ ΜΑΣ ΓΙΑ ΠΕΡΙΣΣΟΤΕΡΕΣ ΠΛΗΡΟΦΟΡΙΕΣ

SIGMA S.S. TRAVEL

ΤΗΛΕΦΩΝΑ 90049 FAX 96697
Λ. Ηρακλειδών, Εμπ. Κέντρο RHODESLAND
(Μεταξύ AVRA BEACH ΚΑΙ MIRA MARE)
ΥΠΕΥΘΥΝΟΣ: **ΣΤΕΡΓΕΝΑΚΗΣ Σ.**

X3195-30/4

ΑΡΧΩΝ ΣΑΜΑΡΤΖΗΣ

Από το 1980



20 ΧΡΟΝΙΑ ΜΟΝΩΣΕΙΣ

ΜΟΝΩΣΕΙΣ ΤΑΡΑΤΣΩΝ

Ricofon®

ΓΙΑ ΤΕΛΕΙΑ ΑΚΟΥΣΤΙΚΗ ΣΤΟΥΣ ΧΩΡΟΥΣ ΕΡΓΑΣΙΑΣ ΚΑΙ ΔΙΑΣΚΕΔΑΣΗΣ



Τοποθετώντας το κατάλληλο προϊόν RICOFON έχετε μια αίθουσα με άριστη ακουστική και συγχρόνως ένα τέλειο διακοσμητικό αποτέλεσμα.

X 3150-30/4

ΔΙΑΘΕΣΗ: **ΑΡΧΩΝ ΣΑΜΑΡΤΖΗΣ**
ΜΟΝΩΣΕΙΣ - ΣΤΕΓΑΝΩΣΕΙΣ
ΚΑΤΑΣΤΗΜΑΤΑ
1) Ερυθρού Σταυρού 21 - Τηλ.: 02410 23030/32054 Ρόδος 85100
2) Ικαρου & Λαοδικείας - Τηλ.: 02410 20021 Ρόδος 85100
ΚΙΝΗΤΟ: 0944 502033

FELICIA

RESIDENTS II

συγκρότημα μονοκατοικιών στους πρόποδες του Φιλερήμου, στην Παστίδα



Εμβαδόν 134 μ², οικόπεδο 275-453μ²
3 υπνοδωμάτια, κουζίνα, σαλόνι, καθιστικό, αποθήκη, τζάκι,
2 λουτρά, 1 WC, χώρος στάθμευσης
απο 25.000.000 δρχ (73.367,57 €) στα μπετά

ΠΛΗΡΟΦΟΡΙΕΣ : Τηλ. 0241-68615, 0946179869
ΑΝΔΡΕΑΣ ΜΙΧΑΗΛΙΔΗΣ αρχιτέκτων
Λεωφ. Λίνδου 232, 85100 Ρόδος
Τηλ. 0241-68615, Fax 68598, e-mail amih@rho.forthnet.gr

T 478-23/4

ΠΑΣΧΑΛΙΝΗ ΕΚΔΡΟΜΗ ΣΤΗΝ ΚΥΠΡΟ

ΑΝΑΧΩΡΗΣΗ ΜΕΓΑΛΗ ΠΕΜΠΤΗ 02 ΜΑΙΟΥ 2002
ΕΠΙΣΤΡΟΦΗ ΛΑΜΠΡΗ ΔΕΥΤΕΡΑ 06 ΜΑΙΟΥ 2002
5 ΗΜΕΡΕΣ – 4 ΔΙΑΝΥΚΤΕΡΕΥΣΕΙΣ

ΜΕΓΑΛΗ ΕΥΚΑΙΡΙΑ ΝΑ ΠΕΡΑΣΕΤΕ ΕΝΑ ΟΜΟΡΦΟ ΠΑΣΧΑ ΣΤΗΝ ΚΥΠΡΟ

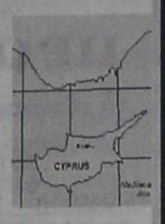

ΤΟ ΠΡΟΓΡΑΜΜΑ ΤΗΣ ΕΚΔΡΟΜΗΣ ΠΕΡΙΛΑΜΒΑΝΕΙ ΚΑΤ'ΑΤΟΜΟ

ΑΠ'ΕΥΘΕΙΑΣ ΠΤΗΣΗ ΑΠΟ ΤΗ ΡΟΔΟ ΓΙΑ ΛΑΡΝΑΚΑ ΜΕΤ'ΕΠΙΣΤΡΟΦΗΣ
Μ.Πεμπτη 02 Μαιου απο Ροδο στις 21΄10
Αφιξη Λαρνακα στις 22΄15

ΜΕΤΑΦΟΡΕΣ ΑΠΟ ΚΑΙ ΠΡΟΣ ΞΕΝΟΔΟΧΕΙΟ ΣΤΗΝ ΛΕΜΕΣΣΟ
MARATHON BEACH HOTEL – 4 ΑΣΤΕΡΩΝ

ΔΕΙΠΝΟ ΚΑΤΑ ΤΗΝ ΑΦΙΞΗ

ΔΥΟ ΕΚΔΡΟΜΕΣ
Μ.ΠΑΡΑΣΚΕΥΗ 03 ΜΑΙΟΥ
ΟΡΟΣ ΤΡΟΟΔΟΣ ΜΕ ΦΑΓΗΤΟ
ΤΟ ΒΡΑΔΥ, ΜΕΤΑΦΟΡΑ ΣΕ ΕΚΚΛΗΣΙΑ – ΑΚΟΛΟΥΘΙΑ ΕΠΙΤΑΦΙΟΥ

Μ.ΣΑΒΒΑΤΟ 04 ΜΑΙΟΥ
ΞΕΝΑΓΗΣΗ ΚΑΙ ΨΩΝΙΑ ΣΤΗ ΛΕΥΚΩΣΙΑ ΜΕ ΦΑΓΗΤΟ
ΤΟ ΒΡΑΔΥ, ΜΕΤΑΦΟΡΑ ΣΕ ΕΚΚΛΗΣΙΑ – ΛΕΙΤΟΥΡΓΙΑ ΑΝΑΣΤΑΣΕΩΣ
ΜΑΓΕΙΡΙΤΣΑ ΜΕΤΑ ΤΗΝ ΑΝΑΣΤΑΣΗ ΣΤΟ ΞΕΝΟΔΟΧΕΙΟ

ΚΥΡΙΑΚΗ 05 ΜΑΙΟΥ
ΠΑΣΧΑΛΙΝΟ ΓΛΕΝΤΙ ΣΤΟ ΞΕΝΟΔΟΧΕΙΟ

ΔΕΥΤΕΡΑ 06 ΜΑΙΟΥ 2002
ΓΕΥΜΑ – ΕΠΙΣΤΡΟΦΗ ΣΤΗ ΡΟΔΟ
Αναχωρηση απο Λαρνακα στις 16΄00 – Αφιξη Ροδο στις 17΄10

ΤΙΜΗ ΠΑΚΕΤΟΥ ΚΑΤ'ΑΤΟΜΟ
141.500 ΔΡΧ - 415 €
ΠΑΙΔΙΑ 2 ΕΩΣ 12 ΕΤΩΝ ΣΑΝ ΤΡΙΤΟ ΚΡΕΒΑΤΙ ΣΕ ΔΙΚΛΙΝΟ
99.000 ΔΡΧ - 290 €

ΣΥΝΟΔΟΣ ΜΑΖΙ ΜΕ ΤΟ GROUP

Για πληροφορίες - Κρατήσεις
CONTOURS
ΤΗΛ. 02410 36001
EUROPE TRAVEL
ΤΗΛ. 02410 68860



T551-25/4

ΠΑΣΧΑΛΙΑΤΙΚΕΣ ΕΚΔΡΟΜΕΣ

στη

Α) **ΣΑΝΤΟΡΙΝΗ - ΜΥΚΟΝΟ - ΤΗΝΟ**
με το **F/B «MARINA» G.A FERRIES**
3/5-7/5

ΓΕΝΙΚΟ ΠΡΟΓΡΑΜΜΑ
3/5 Αναχώρηση από Ρόδο 22.00
4/5 Αφιξη στη Σαντορίνη 07.00
5/5 Αναχώρηση μετά την Ανάσταση 04.00 π.μ. για Μύκονο.
- Αφιξη στη Μύκονο 08.00
6/5 Αναχώρηση από Μύκονο 06.00π.μ. για Τήνο
- Αφιξη στην Τήνο 07.00
- Αναχώρηση από Τήνο 17.00 για Ρόδο (μέσω Πάτμου, Λέρου, Κάλυμνου, Κω)
7/5 Αφιξη στη Ρόδο 07.00

Τιμές εκδρομής κατ' άτομο
Σε τετράκλινη ΑΒ4 ή Β4 Euro 117,38 (40.000)
Σε τετράκλινη εξωτερική Euro 132.00 (45.000)
Σε δίκλινη εσωτερική Α2 Euro 132.00 (45.000)
Σε δίκλινη εξωτερική ΑΑ2 Euro 161.40 (55.000)
Ι.Χ. 15.000
Μηχανάκι 4.000

ΠΛΗΡΟΦΟΡΙΕΣ - ΚΡΑΤΗΣΕΙΣ
MARCOS travel
Π. Π. ΓΕΡΜΑΝΟΥ 9 - ΡΟΔΟΣ
ΤΗΛ. 02410 34017, 27405

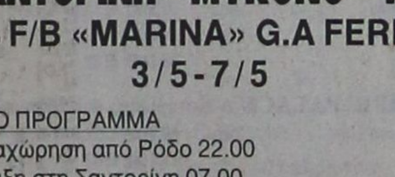

Β) **ΚΑΛΥΜΝΟ - ΠΑΤΜΟ - ΛΕΡΟ**
με το **F/B «RODANTHI» G.A FERRIES**
3/5-5/5

ΠΡΟΓΡΑΜΜΑ
3/5 Αναχώρηση από Ρόδο Μεγ. Παρασκευή 14.00
- Αφιξη στην Κάλυμνο 18.00 για τον Επιτάφιο
4/5 Αναχώρηση από Κάλυμνο Μεγ. Σάββατο 13.00
- Αφιξη στην Πάτμο 15.00 για την Ανάσταση
5/5 Αναχώρηση Κυριακή του Πάσχα 15.00
- Αφιξη στη Λέρο 16.00
- Αναχώρηση από Λέρο 24.00 για Ρόδο (μέσω Κάλυμνου, Κω)

Τιμές εκδρομής κατ' άτομο
Σε τετράκλινη ΑΒ4 ή Β4 Euro 88.00 (30.000)
Σε τετράκλινη εξωτερική Α4 Euro 102.70 (35.000)
Σε δίκλινη εσωτερική Α2 Euro 102.70 (35.000)
Σε δίκλινη εξωτερική ΑΑ2 Euro 132.00 (45.000)
Ι.Χ. 15.000
Μηχανάκι 4.000

X3180-30/4

Με επικεφαλής τον κ. Νίκο Φρόνα

Μια παράταξη στις εκλογές του Ιατρικού Συλλόγου Ρόδου

ΑΡΧΑΙΡΕΣΙΕΣ ΤΗΝ ΕΡΧΟΜΕΝΗ ΚΥΡΙΑΚΗ

ΜΙΑ παράταξη με την επωνυμία «Ιατρική Ενότητα» και με επικεφαλής τον κ. Νίκο Φρόνα, θα μετάσχει στις εκλογές του Ιατρικού Συλλόγου Ρόδου. Οι εκλογές θα γίνουν την ερχόμενη Κυριακή και κατά τη διάρκειά τους θα εκλεγούν διοικητικό συμβούλιο, πειθαρχικό συμβούλιο, εκπρόσωποι στον Πανελλήνιο Ιατρικό Σύλλογο και εξελεγκτική επιτροπή. Τρεις είναι οι βασικοί στόχοι της παράταξης «Ιατρική Ενότητα» και είναι οι εξής:

1. ΟΡΓΑΝΩΣΗ Ι.Σ.Ρ.

Εκσυγχρονισμός της γραμματείας του Συλλόγου. Βελτίωση και συνεχής ενημέρωση της ιστοσελίδας στο διαδίκτυο. Μεταφορά και μόνιμη στέγαση των γραφείων στο φυσικό τους χώρο, στο παλαιό Νοσοκομείο μας, σε συνδυασμό με αίθουσα συγκεντρώσεων, εξοπλισμένη με σύγχρονα οπτικοακουστικά μέσα ως και δημιουργία βιβλιοθήκης. Εκτύπωση της ιατρικής νομοθεσίας και δεοντολογίας και εκχώρησή της δωρεάν σε όλους τους γιατρούς. Διμηνιαία έκδοση εφημερίδας για συνεχή ενημέρωση επί συνδικαλιστικών θεμάτων. Εδραίωση της θέσεως του μόνιμου Νομικού Συμβούλου του Ι.Σ.Ρ. Οικονομική και ηθική στήριξη για έκδοση λευκώματος με θέμα ιστορική αναδρομή της ιατρικής στη Ρόδο. Επίλυση προβλήματος της γραμματειακής υποστήριξης του Τ.Σ.Α.Υ. Λογιστική υποστήριξη του ταμία του Ι.Σ.Ρ. με επαγγελματία λογιστή.

2. ΣΥΝΔΙΚΑΛΙΣΤΙΚΑ ΠΡΟΒΛΗΜΑΤΑ

Ισοτιμία υπογραφής ιατρών (ελεύθερων επαγγελματικών, νοσοκομειακών, ως και ιατρών ασφαλιστικών οργανισμών). Πρόσληψη ιατρών σε επιχειρήσεις, στις θέσεις ιατρών εργασίας, για την επιβεβλημένη παροχή υπηρεσιών εργασιακής ιατρικής, όπως προβλέπεται από την ισχύουσα νομοθεσία. Δωρεάν νομική υποστήριξη των θιγομένων μελών του Συλλόγου από το Νομικό Σύμβουλο του Ι.Σ.Ρ. διά ιατρικού περιεχομένου αντιδικίες. Πρωτοβουλίες και παρεμβάσεις για αύξηση αμοιβών ιατρικών πράξεων και επισκέψεων. Δυνατότητα σύναψης σύμβασης όλων των επιθυμούντων ιατρών, με τα ασφαλιστικά ταμεία. Θεσμική κατάργηση των απογευματινών ιατρείων στο Νοσοκομείο. Κατάργηση των αντικειμενικών κριτηρίων φορολόγησης των ιατρών. Καλύτερες συνθήκες εργασιας των ιατρών του Ι.Κ.Α. και λοιπών ασφαλιστικών οργανισμών. Επίλυση των θεσμικών και οικονομικών αιτημάτων των ιατρών του Ι.Κ.Α. Αντιμετώπιση της ανεργίας των νέων ιατρών. Λειτουργία της Μονάδας Εντατικής Θεραπείας στο Νοσοκομείο Ρόδου. Στελέχωση με επαρκές ιατρικό και παραϊατρικό προσωπικό του Ε.Κ.Α.Β. Αυτόνομη λειτουργία του Τμήματος Επειγόντων Περιστατικών. Πλήρωση θέσεων ιατρικών ειδικοτήτων που δεν υπάρχουν στο Γ.Π.Ν.Ρ. Στελέχωση των Κέντρων Υγείας κυρίως του της Καρπάθου.

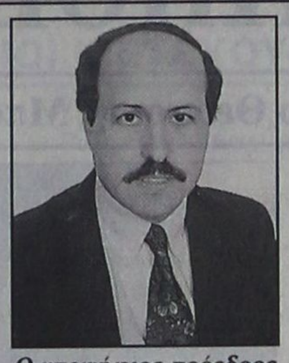

Ο υποψήφιος πρόεδρος του Ιατρικού Συλλόγου Ρόδου κ. Νίκος Φρόνας

Ενεργό επιστημονική βοήθεια στους αγροτικούς και ειδικευόμενους γιατρούς με συμπαράσταση στο έργο τους. Εφαρμογή και τήρηση της ιατρικής δεοντολογίας. Αμεση και συνεχής συνεργασία με Δ.Σ. φαρμακευτικού συλλόγου. Συχνές συναντήσεις ομάδων ιατρών ανά ειδικότητα για την επίλυση αναφυομένων προβλημάτων.

3. ΔΙΑΠΡΟΣΩΠΙΚΕΣ ΣΧΕΣΕΙΣ

Με τον Δήμο Ροδίων συνεργασία για τη διευθέτηση του θέματος ελεγχόμενης στάθμευσης οχημάτων των ιατρών στο κέντρο της πόλης. Ετήσια χοροεσπερίδα. Εκδηλώσεις χαράς για τα παιδιά συναδέλφων στις ημέρες των Χριστουγέννων. Τιμητική διάκριση σε παιδιά συναδέλφων που πέτυχαν στο Πανεπιστήμιο. Κοπή βασιλόπιτας. Οργάνωση επισκέψεων, εκδρομών με πολιτιστικό και ψυχαγωγικό χαρακτήρα. Οργάνωση πνευματινών εκδηλώσεων και πρωτοβουλιών. Απονομή τιμητικών διακρίσεων στους αποχωρούντες από την ενεργό δράση γιατρούς. Οργάνωση επιστημονικών εκδηλώσεων και υποστήριξη ανάλογων πρωτοβουλιών.

4. ΚΟΙΝΩΝΙΚΗ ΠΡΟΣΦΟΡΑ ΚΑΙ ΔΡΑΣΗ

Προαγωγή οικολογικής ευαισθησίας και συνείδησης. Εκστρατεία ενημέρωσης για υγιεινές διατροφικές συνήθειες. Ενημέρωση του κοινού με διάφορες εκδηλώσεις, δημοσιεύματα, είτε διά των Μ.Μ.Ε., για πρόληψη νοσημάτων καρκίνου, AIDS, ναρκωτικών, τροχαίων κλπ. Οργάνωση ομάδας εθελοντών αιμοδοτών ιατρών

Υποψήφιοι Ιατρικής Ενότητας

– Για το Διοικητικό Συμβούλιο

Φρόνας Νικόλαος: Υποψήφιος πρόεδρος
Αϊβαλής Νικόλαος
Βαρλάμη-Φιλίππου Ευδοξία
Γρηγοριάδης Εμμανουήλ
Κομνιανίδης Κωνσταντίνος
Λίσγος Φίλιππος
Μαντάς Χρήστος
Μανωλίτσης Στέλιος
Μπακαρής Θεοδόσης
Μυροφόρου Ιωάννης
Παπαϊωάννου Γεώργιος
Πέτας Τσαμπίκος
Πλατής Αναστάσιος
Σπάρταλη Χρυσή
Στέφης Αναστάσιος
Τσιράκος Αναστάσιος
Φρόνας Νικόλαος
Χριστοφής Χρήστος

•Για τον υποψήφιο πρόεδρο χρειάζεται ο σταυρός προτίμησης. Για το Δ.Σ. επιτρέπονται 1-11 σταυροί προτίμησης.

– Για το Πειθαρχικό Συμβούλιο

Πρόεδρος: Νούσιας Μιχάλης
Αντιπρόεδρος: Αντωνιάδης Αναστάσιος
Αραβανής Γεώργιος
Βούλγαρη Ελένη
Γεωργόπουλος Εμμανουήλ
Καραγιάννης Ανδρέας
Καρίκης Ηλίας
Κυριακοπούλου Καλλιόπη
Μαλιάκας Δημήτριος
Μανδρακός Ευάγγελος
Νικηταράς Σπύρος
Παπακωνσταντίνου Αντώνης
Παπακωνσταντίνου Δημήτρης
Πέτας Αναστάσιος
Τσολερίδης Σάββας

•Για το Πειθαρχικό συμβούλιο ο πρόεδρος και ο αντιπρόεδρος δεν χρειάζονται σταυρό προτίμησης, για τα μέλη από 1-6 σταυρούς προτίμησης.

– Για τον Πανελλήνιο Ιατρικό Σύλλογο

Δημητρακόπουλος Βασίλης
Καλαβρέζος Εμμανουήλ
Κουτσόπουλος Κώστας
Μανδρακός Ευάγγελος
Μαντάς Χρήστος
Πουλής Αλέξανδρος

•Για τους εκπροσώπους στον Π.Ι.Σ. από 1-4 σταυρούς προτίμησης

– Για την Εξελεγκτική Επιτροπή

Νικολάου Χαράλαμπος
Σταυριανού-Πότσου Ελευθερία
Χαμουζά Αναστασία
Χατζηπαντωνίου Ματθαίος
Ψέλλας Χρυσόστομος

•Για την Ε.Ε. 1-3 σταυρούς προτίμησης.

Ευχαριστήριο

Ο Ελληνικός Ερυθρός Σταυρός ευχαριστεί την οικογένεια ΜΙΧΑΗΛ και ΦΩΤΕΙΝΗ ΜΕΡΤΣΑΡΗ, η οποία κατέθεσε αντί στεφάνου, το ποσό των 300 ευρώ εις μνήμη ΜΑΡΙΑΣ ΓΕΩΡΓΙΟΥ.

ΟΙΚΟΔΟΜΙΚΕΣ ΕΠΙΧΕΙΡΗΣΕΙΣ
ΔΙΑΚΟΓΕΩΡΓΙΟΥ ΚΑΛΛΙΣΤΟΣ
ΕΘΝ.ΑΝΤΙΣΤΑΣΕΩΣ 11
(πρώην Αννης Μαρίας)

ΠΩΛΗΣΕΙΣ ΔΙΑΜΕΡΙΣΜΑΤΩΝ - ΚΑΤΑΣΤΗΜΑΤΑ - ΑΠΟΘΗΚΕΣ - ΑΝΤΑΛΛΑΓΕΣ ΑΚΙΝΗΤΩΝ - ΑΓΟΡΕΣ ΟΙΚΟΠΕΔΩΝ ΑΝΑΛΑΜΒΑΝΟΥΜΕ ΑΝΤΙΠΑΡΟΧΕΣ

ΠΩΛΟΥΝΤΑΙ διαμερίσματα λουξ κατασκευής, με απεριόριστη θέα. Τα διαμερίσματα διαθέτουν θωρακισμένες πόρτες - εντοιχισμένες κουζίνες - ντουλάπες - εντοιχισμένο νιπτήρα με ντουλάπι - κεντρική θέρμανση αυτόνομη - ανοιγόμενα ανακλινόμενα κουφώματα με διπλά τζάμια, σίτες, ρολά - υδραυλικό ασανσέρ - τριφασικό ρεύμα.

Ολοι οι χώροι σπατουλαριστοί - εσωτερικές πόρτες MDF με σχέδιο

ΔΙΑΜΕΡΙΣΜΑΤΑ:

Επί της οδού Μεγ. Κων/νου - Κων/νου Παλαιολόγου:
- 50υ.μ. δυάρια
- 85τ.μ. τριάρια
- 110τ.μ. τεσσάρια
} ανά όροφο

Επί της Κων/νου Υδραίου - Στ. Κωτιάδη
- 70τ.μ. τριάρια
- 90τ.μ. τριάρια - τεσσάρια
- 110τ.μ. τεσσάρια
- 130τ.μ. τεσσάρια - πεντάρια
} ανά όροφο, με μεγάλες βεράντες, φανταστική θέα

Επί της λεωφ. Καλλιθέας - Καρακόνερο
- 50τ.μ. δυάρια
- 85τ.μ. τριάρια
- 110τ.μ. τεσσάρια
} ανά όροφο, με μεγάλες βεράντες, απεριόριστη θέα

ΚΑΤΑΣΤΗΜΑΤΑ (επί της λεωφ. Καλλιθέας - Καρακόνερο)
- 50τ.μ.
- 1000τ.μ.
- 150τ.μ.

Διαμέρισμα 125τ.μ. , 3ος, λουξ κατασκευής νέο στην οδό Αισχίνης
Κατάστημα 90τ.μ., νέας κατασκευής στο Καρακόνερο.
Γραφείο 63τ.μ. νέας κατασκευής απέναντι από το παλαιό ΙΚΑ
Γραφείο 73τ.μ. νέας κατασκευής απέναντι από παλαιό ΙΚΑ
Διαμέρισμα 75τ.μ. ισόγειο, Αγ. Αναστασία
Διαμέρισμα 138τ.μ. 1ος όροφος, οδός Μάρκου Κλαδάκη - Μονοκατοικία 140τ.μ. στον Αρχάγγελο
Αγροτεμάχιο 4640 τ.μ. στ' Ασγούρου
Μεζονέτα 140τ.μ. στην οδό Λισαβώνος και Οσλου
Διαμέρισμα 80τ.μ., 1ος όροφος στο χωριό Παραδεισίου
Αγροτεμάχιο 19.800τ.μ. στην Παστίδα (όπισθεν εργοστασίου «Θράκη»)
Αγροτεμάχιο 3.448 τ.μ. απέναντι από την είσοδο του ξενοδοχείου BLUE BAY Κρεμαστή
Αγροτεμάχιο 4 στρεμμάτων στα Κολύμπια
Οικόπεδο 124τ.μ. στην πλατεία του χωριού Κοσκινού
Ξενοδοχείο Ποσειδών στην περιοχή Κρητικά
Πωλείται μονοκατοικία 100τ.μ., σε οικόπεδο 476 τ.μ. στις Καλυθιές
Οικόπεδο 19.980τ.μ. στα Κοσκινού
Οικόπεδο 2500 τ.μ. στο Τσαΐρι
- Διαμέρισμα 110 τ.μ. 1ος όροφος στην Ανάληψη (εκκλησία)
- Διαμέρισμα 60 τ.μ. 1ος όροοφιος Παν. Ροδίου

Ενοικιάζεται αποθήκη 75 τ.μ. στο Ροδίνι
Πωλείται Μεζονέτα 160τ.μ., στους Δασκάλους
Πωλείται αγροτεμάχιο 3,2 στρέμματα στη Θολό

ΠΛΗΡΟΦΟΡΙΕΣ:
ΔΙΑΚΟΓΕΩΡΓΙΟΥ ΚΑΛΛΙΣΤΟΣ
Τηλ. 29318 - 34598- Τηλ. 78501 - 78502

X3151-30/4

ΕΥΡΩΠΑΪΚΗ ΕΠΕΝΔΥΤΙΚΗ
ΕΘΝΙΚΗΣ ΑΝΤΙΣΤΑΣΕΩΣ 48 ΤΗΛ. 0241 39300

ΕΥΡΩΠΑΙΚΗ ΕΠΕΝΔΥΤΙΚΗ

ΚΤΗΜΑΤΟΜΕΣΙΤΙΚΟ ΓΡΑΦΕΙΟ
ΑΝΤΩΝΗΣ ΝΙΚΟΛΗΣ - ΘΕΟΦΙΛΟΣ ΚΑΩΝΑΡΗΣ
ΕΘΝΙΚΗΣ ΑΝΤΙΣΤΑΣΕΩΣ 48 (ΠΡΩΗΝ ΑΝΝΗΣ ΜΑΡΙΑΣ) ΤΗΛ. 0241 39300

ΔΙΑΜΕΡΙΣΜΑΤΑ

48 τ.μ.	Στο Ροδίνι σε καλή κατάσταση	€ 41.085,84	14.000.000
50 τ.μ.	Στην Ανάληψη	€ 41.085,84	14.000.000
60 τ.μ.	2 των 30 τ.μ. κατάληλα για επένδυση	€ 44.020,54	15.000.000
70 τ.μ.	Στην Ανάληψη με 2 υπν.	€ 44.020,54	15.000.000
73 τ.μ.	Στο Νισχώρι με 2 υπνοδωμάτια	€ 65.000,00	22.148.750
73 τ.μ.	Κοντά στην Τσαλδάρη	€ 76.302,27	26.000.000
80 τ.μ.	Στα Αφάντου	€ 76.302,27	26.000.000
104 τ.μ.	Στην Σωτήρος	€ 88.041,09	30.000.000
90 τ.μ.	Στα Αφάντου 5 ετών	€ 88.041,09	30.000.000
160 τ.μ.	Συνοικία Δασκάλων σε κολώνες	€ 93.910,49	32.000.000
80 τ.μ.	Στην Ιαλυσό καινούργιο	€ 93.910,49	32.000.000
117 τ.μ.	Συνοικία Δασκάλων σε σοβά	€ 96.845,19	33.000.000
70 τ.μ.	Στην Ανάληψη υπό κατασκευή lux	€ 99.779,90	34.000.000
70 τ.μ.	Στα Αφάντου μαζί με κατάστημα 70 τ.μ.	€ 102.714,60	35.000.000
92 τ.μ.	Στο Καρακόνερο με θέα	€ 105.649,30	36.000.000
100 τ.μ.	Στην Ιαλυσό καινούργιο	€ 111.518,71	38.000.000
87 τ.μ.	Α ορόφου υπό κατασκευή στο Ροδίνι	€ 112.986,06	38.500.000
85 τ.μ.	Στην Ανάληψη υπό κατασκευή lux	€ 120.322,82	41.000.000
130 τ.μ.	Στην Χειμάρας	€ 123.257,52	42.000.000
120 τ.μ.	Στο Καρακόνερο υπό κατασκευή	€ 140.865,74	48.000.000
120 τ.μ.	Στο Καρακόνερο υπό κατασκευή	€ 146.735,14	50.000.000
110 τ.μ.	Στην Ανάληψη υπό κατασκευή lux	€ 155.539,25	53.000.000
115 τ.μ.	Στην Ανάληψη υπό κατασκευή lux	€ 161.408,66	55.000.000
121 τ.μ.	Lux με θέα θάλασσα	€ 211.298,61	72.000.000

ΟΙΚΟΠΕΔΑ

1000 τ.μ.	**Στο Φαληράκι με οικοδομή κοντά στο κύμα**	€ 234.776,23	80.000.000
2500 τ.μ.	Στην Αρχίπολη οικοδομήσιμο	€ 22.010,27	7.500.000
4500 τ.μ.	Στην Παστίδα	€ 44.020,54	15.000.000
46000 τ.μ	Στην Ψίνθο σε τιμή ευκαιρίας	€ 44.020,54	15.000.000
4000 τ.μ.	Στην Παστίδα πρόποδες Φιλερίμου	€ 46.955,25	16.000.000
800 τ.μ.	Στις Καλυθιές εντός οικισμού	€ 52.824,65	18.000.000
1000 τ.μ.	**Σε ωραία τοποθεσία στην Φιλέριμο με άδεια**	€ 58.694,06	20.000.000
2000 τ.μ.	Στο Γεννάδι με άδεια οικοδομής,νερό,ρεύμα	€ 58.694,06	20.000.000
4000 τ.μ.	Μετά το Λαδικό προς Αφάντου	€ 70.432,87	24.000.000
2500 τ.μ.	Στο κιοτάρι κοντά στο κύμα με άδεια οικ.	€ 88.041,09	30.000.000
5000 τ.μ.	Στην Ιαλυσό	€ 102.714,60	35.000.000
5000 τ.μ.	Στο Γεννάδι με πρόσοψη στην εθν.οδό	€ 102.714,60	35.000.000
4000 τ.μ.	Επί της Εθνικής Οδού με δυνατότητα κόμβου	€ 105.649,30	36.000.000
4000 τ.μ.	Περιοχή Σγουρού με εύκολη πρόσβαση	€ 117.388,11	40.000.000
4800 τ.μ.	Περιοχή Κανδυλί στην Ιαλυσό	€ 140.865,74	48.000.000
1050 τ.μ.	Ιαλυσός επί της επαρχιακής οδού	€ 146.735,14	50.000.000
4000 τ.μ.	Στην παραλία Αφάντου	€ 146.735,14	50.000.000
4500 τ.μ.	Περιοχή Ρένη Κοσκινού	€ 198.092,44	67.500.000
5020 τ.μ.	Στην Ιαλυσό στο κύμα	€ 220.102,71	75.000.000
4000 τ.μ.	Στην Λαχανιά με πρόσβαση	€ 52.824,65	18.000.000
1500 τ.μ.	Στην Λαχανιά εντός οικισμού	€ 61.628,76	21.000.000
9000 τ.μ.	Στην Λαχανιά 800 m από το κύμα	€ 82.171,68	28.000.000
5500 τ.μ.	**Στην Λαχανιά ΠΑΡΑΛΙΑΚΟ**	€ 123.257,52	42.000.000
6500 τ.μ.	Στην Λαχανιά 300 m από το κύμα	€ 104.181,95	35.500.000

ΜΟΝΟΚΑΤΟΙΚΙΕΣ - ΜΕΖΟΝΕΤΕΣ

70 τ.μ.	Διατηρητέα στο Νισχώρι	€ 44.020,54	15.000.000
120 τ.μ.	Στην Παστίδα καινούργια	€ 105.649,30	36.000.000
210 τ.μ.	Στην Ιαλυσό σε σοβά	€ 146.735,14	50.000.000
140 τ.μ.	Στην Ιαλυσό σε οικόπεδο 350	€ 155.539,25	53.000.000
180 τ.μ.	Στην Παστίδα υπό κατασκευή	€ 158.473,95	54.000.000
360 τ.μ.	Περιοχή Σγουρού με 1000 m οικόπεδο	€ 190.755,69	65.000.000
210 τ.μ.	Στους Τρείς	€ 205.429,20	70.000.000
225 τ.μ.	Στο Ροδίνι lux κατασκευής καιν.	€ 205.429,20	70.000.000
170 τ.μ.	Στην Ιαλυσό	€ 234.776,23	80.000.000

ΚΑΤΑΣΤΗΜΑΤΑ - ΕΠΙΧΕΙΡΗΣΕΙΣ

ΞΕΝΟΔΟΧΕΙΟ 70 ΚΛΙΝΩΝ ΣΕ ΤΙΜΗ ΕΥΚΑΙΡΙΑΣ	€ 645.634,63	220.000.000
Κατάστημα στην Ανάληψη	€ 29.347,03	10.000.000
Κατάστημα στην Ατταβύρου	€ 52.824,65	18.000.000
Διόροφη οικία στην Σύμη κατάληλη για Πανσιόν	€ 58.694,06	20.000.000
Κατάστημα στην Καποδιστρίου	€ 73.367,57	25.000.000
Κατάστημα στην Απελλού(Παλιά Πόλη)	€ 190.755,69	65.000.000
Κατάστημα στην Παλιά Πόλη	€ 234.776,23	80.000.000
Μπάρ στην Ορφανίδου 130 τ.μ.	€ 322.817,31	110.000.000
Καταστήματα στην οδό Καμείρου		

ΑΚΙΝΗΤΑ ΣΕ ΑΠΟΚΛΕΙΣΤΙΚΟΤΗΤΑ ΣΕ ΠΑΛΙΑ ΠΟΛΗ - ΑΦΑΝΤΟΥ - ΛΑΧΑΝΙΑ
ΑΓΟΡΕΣ - ΠΩΛΗΣΕΙΣ - ΜΙΣΘΩΣΕΙΣ ΑΚΙΝΗΤΩΝ
ΞΕΝΟΔΟΧΕΙΑΚΕΣ ΜΟΝΑΔΕΣ ΣΕ ΑΠΟΚΛΕΙΣΤΙΚΟΤΗΤΑ ΣΕ ΟΛΟ ΤΟ ΝΗΣΙ
ΣΥΜΒΟΥΛΕΥΤΙΚΕΣ ΚΑΙ ΕΠΕΝΔΥΤΙΚΕΣ ΠΡΟΤΑΣΕΙΣ
ΔΑΝΕΙΑ ΔΕΚΤΑ

4819-30/4

DANE SEA LINE
ΔΩΔΕΚΑΝΗΣΙΑΚΗ ΑΝΩΝΥΜΗ ΝΑΥΤΙΛΙΑΚΗ ΕΤΑΙΡΙΑ

ΔΡΟΜΟΛΟΓΙΑ
Από 8/4/02 έως 12/5/02

Αναχωρήσεις από ΡΟΔΟ

8/4 Δευτ. —
9/4 Τρ. **ΔΙΑΓΟΡΑΣ 18.00** Κω - Πειραιά
10/4 Τετ. ΡΟΔΟΣ 15.00
Κω -Κάλυμνο -Λέρο -Πάτμο -Πειραιά
11/4 Πεμ. ΔΙΑΓΟΡΑΣ 18.00 Πειραιά
12/4 Παρ. ΡΟΔΟΣ 15.00
Κω - Κάλυμνο - Λέρο- Πάτμο - Πειραιά
13/4 Σαβ. ΔΙΑΓΟΡΑΣ 15.00
Κω - Κάλυμνο - Λέρο - Πάτμο - Πειραιά
14/4 Κυρ. ΡΟΔΟΣ 09.00 Πειραιά
15/4 Δευτ. ΠΑΤΜΟΣ 15.00
Κω - Κάλυμνο - Λέρο - Πάτμο - Πειραιά
ΡΟΔΟΣ 18.00 Κω - Πειραιά
16/4 Τρ. **ΔΙΑΓΟΡΑΣ 18.00** Κω - Πειραιά
17/4 Τετ. ΡΟΔΟΣ15.00
Κω -Κάλυμνο -Λέρο -Πάτμο -Πειραιά
ΠΑΤΜΟΣ 18.00 Κω - Πειραιά
18/4 Πεμ. ΔΙΑΓΟΡΑΣ 18.00 Πειραιά
19/4 Παρ. ΡΟΔΟΣ 16.00 ΜΑΘΗΤΕΣ
ΠΑΤΜΟΣ 16.00 ΜΑΘΗΤΕΣ
20/4 Σαβ. ΔΙΑΓΟΡΑΣ 15.00
Κω - Κάλυμνο - Λέρο - Πάτμο - Πειραιά
21/4 Κυρ. ΡΟΔΟΣ 15.00
Κω - Κάλυμνο - Λέρο- Πάτμο - Πειραιά
22/4 Δευτ. —
23/4 Τρ. **ΠΑΤΜΟΣ 16.00** ΜΑΘΗΤΕΣ
ΔΙΑΓΟΡΑΣ 16.00 ΜΑΘΗΤΕΣ
24/4 Τετ. ΡΟΔΟΣ 15.00
Σύμη -Τήλο -Κω -Κάλυμνο -Λέρο -Πάτμο -Πειραιά
25/4 Πεμ. ΠΑΤΜΟΣ 15.00
Νίσυρο-Κω-Αστυπάλαια-Πειραιά
ΔΙΑΓΟΡΑΣ 18.00 Πειραιά
26/4 Παρ. ΡΟΔΟΣ 15.00
Κω - Κάλυμνο - Λέρο- Πάτμο - Πειραιά
27/4 Σαβ. ΔΙΑΓΟΡΑΣ 15.00
Κω - Κάλυμνο - Λέρο - Πάτμο - Πειραιά
ΠΑΤΜΟΣ 16.00 ΜΑΘΗΤΕΣ
28/4 Κυρ. ΡΟΔΟΣ 15.00
Κω - Κάλυμνο - Λέρο- Πάτμο - Πειραιά
29/4 Μ. Δευτ. ΠΑΤΜΟΣ 15.00
Κω - Κάλυμνο - Λέρο- Πάτμο - Πειραιά
30/4 Μ.Τρ. ΡΟΔΟΣ 15.00
Κω - Κάλυμνο - Λέρο- Πάτμο - Πειραιά
ΔΙΑΓΟΡΑΣ 18.00 Κω - Πειραιά
1/5 Μ.Τετ. ΠΑΤΜΟΣ 15.00
Κω -Κάλυμνο -Λέρο -Πάτμο -Πειραιά
2/5 Μ. Πεμ. ΡΟΔΟΣ 18.00 Πειραιά
3/5 Μ. Παρ. ΠΑΤΜΟΣ 10.00
Κω - Σάμο - Θεσσαλονίκη
4/5 Μ Σαβ. —
5/5 Κυρ. ΠΑΣΧΑ —
6/5 Δευτ. ΡΟΔΟΣ 15.00
Κω -Κάλυμνο -Λέρο -Πάτμο -Πειραιά
7/5 Τρ. **ΔΙΑΓΟΡΑΣ 15.00**
Κω -Κάλυμνο -Λέρο -Πάτμο -Πειραιά
8/5 Τετ. ΡΟΔΟΣ 15.00
Κω - Κάλυμνο - Λέρο- Πάτμο - Πειραιά
ΠΑΤΜΟΣ 18.00 Κω - Πειραιά
9/5 Πεμ. ΔΙΑΓΟΡΑΣ 18.00 Πειραιά
10/5 Παρ. ΡΟΔΟΣ 15.00
Κω - Κάλυμνο - Λέρο- Πάτμο - Πειραιά
ΠΑΤΜΟΣ 18.00 Κω - Πειραιά
11/5 Σαβ. ΔΙΑΓΟΡΑΣ 15.00
Κω - Κάλυμνο - Λέρο - Πάτμο - Πειραιά
12/5 Κυρ. ΡΟΔΟΣ 15.00
Κω - Κάλυμνο - Λέρο- Πάτμο - Πειραιά
ΠΑΤΜΟΣ 18.00 Κω - Πειραιά

Αναχωρήσεις από ΠΕΙΡΑΙΑ

8/4 Δευτ. ΔΙΑΓΟΡΑΣ 18.00 Κω - Ρόδο
9/4 Τρ. **ΡΟΔΟΣ 18.00** Κω - Ρόδο
10/4 Τετ. ΔΙΑΓΟΡΑΣ 18.00 Ρόδο
11/4 Πεμ. ΡΟΔΟΣ 16.00
Πάτμο - Λέρο - Κάλυμνο - Κω - Ρόδο
12/4 Παρ. ΔΙΑΓΟΡΑΣ 15.00
Πάτμο - Λέρο - Κάλυμνο - Κω - Ρόδο
13/4 Σαβ. ΡΟΔΟΣ 1600
Πάτμο - Λέρο - Κάλυμνο - Κω - Ρόδο
14/4 Κυρ. —
15/4 Δευτ. ΠΑΤΜΟΣ 00.10 ΜΑΘΗΤΕΣ
ΡΟΔΟΣ 01.00 ΜΑΘΗΤΕΣ
ΔΙΑΓΟΡΑΣ 18.00 ΜΑΘΗΤΕΣ
16/4 Τρ. **ΡΟΔΟΣ 16.00**
Πάτμο - Λέρο - Κάλυμνο - Κω - Ρόδο
ΠΑΤΜΟΣ 18.00 Κω - Ρόδο
17/4 Τετ. ΔΙΑΓΟΡΑΣ 18.00 Ρόδο
18/4 Πεμ. —
19/4 Παρ. **ΡΟΔΟΣ 00.10** ΜΑΘΗΤΕΣ
ΠΑΤΜΟΣ 01.00 ΜΑΘΗΤΕΣ
ΔΙΑΓΟΡΑΣ 15.00
Πάτμο - Λέρο - Κάλυμνο - Κω - Ρόδο
20/4 Σαβ. ΡΟΔΟΣ 1600
Πάτμο - Λέρο - Κάλυμνο - Κω - Ρόδο
21/4 Κυρ. —
22/4 Δευτ. ΔΙΑΓΟΡΑΣ 18.00 Κω - Ρόδο
23/4 Τρ. **ΠΑΤΜΟΣ 00.10** ΜΑΘΗΤΕΣ
ΡΟΔΟΣ 16.00
Πάτμο - Λέρο - Κάλυμνο - Κω - Τήλο - Σύμη - Ρόδο
24/4 Τετ. ΠΑΤΜΟΣ 16.00
Αστυπάλαια -Κω -Νίσυρο -Ρόδο
ΔΙΑΓΟΡΑΣ 18.00 Ρόδο
25/4 Πεμ. ΡΟΔΟΣ 16.00
Πάτμο - Λέρο - Κάλυμνο - Κω - Ρόδο
26/4 Παρ. ΠΑΤΜΟΣ 15.00
Πάτμο - Λέρο - Κάλυμνο - Κω - Ρόδο
ΔΙΑΓΟΡΑΣ 18.00 Ρόδο
27/4 Σαβ. ΡΟΔΟΣ 16.00
Πάτμο - Λέρο - Κάλυμνο - Κω - Ρόδο
28/4 Κυρ. ΠΑΤΜΟΣ 15.00
Πάτμο - Λέρο - Κάλυμνο - Κω - Ρόδο
29/4 Μ.Δευτ. ΡΟΔΟΣ 16.00
Πάτμο - Λέρο - Κάλυμνο - Κω - Ρόδο
ΔΙΑΓΟΡΑΣ 18.00 Κω - Ρόδο
30/4 Μ. Τρ. **ΠΑΤΜΟΣ 16.00**
Πάτμο - Λέρο - Κάλυμνο - Κω - Ρόδο
1/5 Μ. Τετ. ΡΟΔΟΣ 16.00
Πάτμο - Λέρο - Κάλυμνο - Κω - Ρόδο
ΔΙΑΓΟΡΑΣ 18.00 Ρόδο
2/5 Μ. Πεμ. ΠΑΤΜΟΣ 16.00
Πάτμο - Λέρο - Κάλυμνο - Κω - Ρόδο
3/5 Μ. Παρ. ΡΟΔΟΣ 15.00
Πάτμο - Λέρο - Κάλυμνο - Κω - Ρόδο
4/5 Μ. Σαβ. —
5/5 Κυρ. ΠΑΣΧΑ —
6/5 Δευτ. —
7/5 Τρ. **ΡΟΔΟΣ 16.00**
Πάτμο - Λέρο - Κάλυμνο - Κω - Τήλο - Σύμη - Ρόδο
8/5 Τετ. ΔΙΑΓΟΡΑΣ 18.00 Ρόδο
9/5 Πεμ. ΡΟΔΟΣ 16.00
Πάτμο - Λέρο - Κάλυμνο - Κω - Ρόδο
ΠΑΤΜΟΣ 18.00 Κω - Ρόδο
10/5 Παρ. ΔΙΑΓΟΡΑΣ 15.00
Πάτμο - Λέρο - Κάλυμνο - Κω - Ρόδο
11/5 Σαβ. ΡΟΔΟΣ 16.00
Πάτμο - Λέρο - Κάλυμνο - Κω - Ρόδο
ΠΑΤΜΟΣ 18.00 Κω - Ρόδο
12/5 Κυρ. —

X. 3171-12/5

Για να γνωρίσουμε την ιστορία και την αρχαιολογία μας

ΡΟΔΙΝΙ, ΠΤΟΛΕΜΑΙΟ ΚΑΙ Η ΑΛΗΘΕΙΑ

Γράφει ο Θεοφάνης Μπογιάννος

Εάν ερωτηθεί ένας Ροδίτης που βρίσκεται ο Τάφος του Πτολεμαίου, όλοι θα του υποδείξουν την περιοχή του Ροδινιού! Εδώ στο Ροδίνι, υπάρχει ένας τάφος, αλλά δεν είναι του Πτολεμαίου. Παλαιότεροι περιηγητές, τον αποκάλεσαν τάφο του Πτολεμαίου, επειδή εντοπίστηκε στην περιοχή ένα νόμισμα του Πτολεμαίου του Λάγου.

Ενας άλλος περιηγητής ισχυρίστηκε πως το μνημείο αυτό, είναι ναός της θεάς Δήμητρας, που πράγματι λάτρευαν οι Ροδίτες στα παλιά χρόνια.

Η σημερινή επιστήμη φρονεί πως πρόκειται για ένα τάφο ρωμαϊκό και όχι τάφο του Πτολεμαίου. Δεν γνωρίζει η ιστορία και η αρχαιολογία πότε και για ποιόν χτίστηκε αυτό το μνημείο, αυτός ο τάφος. Είναι πραγματικά τάφος, αλλά δεν έχει σχέση με τους Πτολεμαίους και γι' αυτό είναι πρέπον και δίκαιον να μην το ονομάζουμε Τάφο το Πτολεμαίου. Οι Ροδίτες είχαν κατασκευάσει ένα ναό στους Πτολεμαίους, αλλά βρισκόταν μέσα στα τείχη της πόλης, ενώ το Ροδίνι πάντοτε ήταν εκτός των τειχών.

Ας δούμε αυτό το άγνωστο εν πολλοίς μνημείο που θεωρείται ρωμαϊκός τάφος και όχι τάφος του Πτολεμαίου.

Το μνημείο αυτό είναι λαξευμένο στο βράχο από γρανίτη, όπως βλέπουμε σήμερα. Είναι ένας τάφος ολόλιθος, δηλαδή από μια και μόνο πέτρα. Γρανίτης και πορώλιθος είναι τα κύρια υλικά της δομής αυτού του τάφου. Ο τάφος αυτός είναι τετράγωνος και η κάθε πλευρά του έχει μήκος 27 περίπου μέτρων.

Οπως αναφέρουν οι παλαιότεροι περιηγητές, πάνω στον τάφο υπήρχαν πορώλιθοι που έδιναν μια μορφή πυραμίδος στο μνημείο. Αλλά οι Ροδίτες πήραν στα χρόνια της σκλαβιάς μας τα υλικά από τον τάφο για να φτιάξουν τα σπιτάκια τους.

Είκοσι ένας ημικίονες, σκαλισμένοι στο βράχο, δίνουν στο μνημείο μια όψη ναού δωρικού, όπως ήταν οι Ροδίτες. Στη βορεινή πλευρά υπάρχει μια είσοδος στον τάφο, που οδηγεί στον νεκροθάλαμο. Ο εσωτερικός νεκρικός θάλαμος, έχει διαστάσεις περίπου 5Χ7 και διαθέτει χώρους ενταφιασμού. Το μνημείο ήταν μεγάλο και αυτός ο νεκρικός θάλαμος δεν είναι ο μοναδικός, αλλά ένας από τους πολλούς, αφού φαίνεται οι Ρωμαίοι επί σειρά δεκαετιών ενεταφίαζαν στο χώρο αυτό τους προσφιλείς τους νεκρούς.

Από σήμερα και μετά φίλοι αναγνώστες της «ΠΡΟΟΔΟΥ», ας μην αποκαλούμε ανακριβώς το μνημείο αυτό Τάφο του Πτολεμαίου, αφού δεν είναι αυτό αλήθεια. Η αλήθεια σώζει τον άνθρωπο, γιατί είναι δώρο Θεού και φως ανθρώπων.

Να είμαστε υπερήφανοι για τους προγόνους και την ιστορία μας, να γνωρίζουμε όμως και την ιστορία μας, γιατί αυτή μας καθοδηγεί ποιοί είμαστε και που πάμε.

«Ολβιος όστις της ροδιακής ιστορίας έσχε μάθησιν...»



Ο ΡΩΜΑΪΚΟΣ ΤΑΦΟΣ ΣΤΑ ΠΕΥΚΑΚΙΑ ΤΟΥ ΡΟΔΙΝΙΟΥ

Οι παλιοί περιηγητές αποκαλούσαν τον Τάφο αυτό: Πτολεμαίο της Ρόδου, αλλά αυτό δεν έχει επαληθευτεί. Τάφος του Πτολεμαίου υπήρχε στη Ρόδο, αλλά ήταν εντός των τειχών, όχι στο Ροδίνι. Σήμερα πιστεύεται γενικά, πως είναι Τάφος ρωμαϊκών χρόνων, αγνώστων λοιπών στοιχείων (ΦΩΤΟ: Αντώνης Πάχος)

PELLOS TRAVEL

ΤΟ ΠΡΩΤΟ ΓΡΑΦΕΙΟ
ΣΤΙΣ ΕΚΔΡΟΜΕΣ ΤΟΥΡΚΙΑΣ

• Ποιότητα • Εγγύηση • Οργάνωση

ΠΑΣΧΑ στην ΚΩΝΣΤΑΝΤΙΝΟΥΠΟΛΗ



Από 1/5 - 7/5

ΜΑΡΜΑΡΙΣ - ΕΦΕΣΣΟΣ - ΚΟΥΣΑΝΤΑΣΙ - ΣΜΥΡΝΗ - ΠΡΟΥΣΑ- ΚΩΝΣΤΑΝΤΙΝΟΥΠΟΛΗ

Μια ωραία εκδρομή με πλούσιο πρόγραμμα - ποιότητα - οργάνωση - διασκέδαση

ΠΕΡΙΛΑΜΒΑΝΕΙ:

1.ΕΙΣΙΤΗΡΙΑ ΡΟΔΟΣ-ΜΑΡΜΑΡΙΣ-ΡΟΔΟΣ ΜΕ ΚΑΤΑΜΑΡΑΝ
2.ΞΕΝΟΔΟΧΕΙΑ 4 ΑΣΤΕΡΩΝ ΜΕ ΗΜΙΔΙΑΤΡΟΦΗ ΣΤΟ ΚΕΝΤΡΟ ΤΗΣ ΣΜΥΡΝΗΣ ΚΑΙ ΣΤΟ ΚΕΝΤΡΟ ΤΗΣ ΚΩΝΣΤΑΝΤΙΝΟΥΠΟΛΗΣ (ΔΙΠΛΑ ΑΠΟ ΤΗΝ ΑΓΙΑ ΣΟΦΙΑ ΠΕΡΙΟΧΗ ΤΑΚΣΙΜ)
3.ΤΕΣΣΕΡΙΣ ΔΙΑΝΥΚΤΕΡΕΥΣΕΙΣ ΣΤΗ ΚΩΝΣΤΑΝΤΙΝΟΥΠΟΛΗ ΜΕΓΑΛΗ ΠΕΜΠΤΗ-ΠΑΡΑΣΚΕΥΗ-ΣΑΒΒΑΤΟ ΚΑΙ ΚΥΡΙΑΚΗ ΤΟΥ ΠΑΣΧΑ ΟΠΟΥ ΘΑ ΠΑΡΑΚΟΛΟΥΘΗΣΕΤΕ ΣΤΟ ΠΑΤΡΙΑΡΧΕΙΟ ΦΑΝΑΡΙ ΤΑ ΘΕΙΑ ΠΑΘΗ ΚΑΙ ΤΗΝ ΑΝΑΣΤΑΣΗ ΤΟΥ ΚΥΡΙΟΥ ΣΤΗ ΜΕΓΑΛΟΠΡΕΠΗ ΘΕΙΑ ΛΕΙΤΟΥΡΓΙΑ ΧΟΡΟΣΤΑΤΟΥΝΤΟΣ ΤΟΥ ΠΑΤΡΙΑΡΧΟΥ ΜΑΣ Κ. Κ.ΒΑΡΘΟΛΟΜΑΙΟΥ.
4.ΔΥΟ ΔΙΑΝΥΚΤΕΡΕΥΣΕΙΣ ΣΤΗ ΣΜΥΡΝΗ
5.ΞΕΝΑΓΗΣΕΙΣ- ΠΕΡΙΗΓΗΣΕΙΣ (ΑΡΧΑΙΑ ΕΦΕΣΣΟ-ΣΠΙΤΙ ΠΑΝΑΓΙΑΣ - ΚΟΡΔΕΛΙΟ- ΣΜΥΡΝΗ) - ΕΛΛΗΝΙΔΑ ΞΕΝΑΓΟ – ΒΟΛΤΑ ΚΑΙ ΨΩΝΙΑ ΣΤΙΣ ΑΓΟΡΕΣ ΤΗΣ ΣΜΥΡΝΗΣ- ΠΡΟΥΣΑΣ-ΚΩΝΣΤΑΝΤΙΝΟΥΠΟΛΗΣ
6.ΕΠΙΣΚΕΨΗ ΣΤΙΣ ΑΓΟΡΕΣ ΣΜΥΡΝΗΣ-ΠΡΟΥΣΑΣ-ΚΩΝΣΤΑΝΤΙΝΟΥΠΟΛΗΣ ΓΙΑ ΤΑ ΨΩΝΙΑ ΣΑΣ.
7.ΕΚΔΡΟΜΗ ΣΤΑ ΠΡΙΓΚΗΠΟΝΗΣΑ, ΕΠΙΣΚΕΨΗ ΣΤΗ ΘΕΟΛΟΓΙΚΗ ΣΧΟΛΗ ΤΗΣ ΧΑΛΚΗΣ
8.ΚΡΟΥΑΖΙΕΡΑ ΣΤΗ ΘΑΛΑΣΣΑ ΤΟΥ ΜΑΡΜΑΡΑ
9.ΔΙΑΣΚΕΔΑΣΗ (ΜΕ ΧΟΡΟ ΤΗΣ ΚΟΙΛΙΑΣ ΚΑΙ ΕΛΛΗΝΙΚΟΥΣ ΧΟΡΟΥΣ ΣΤΟ ΩΡΑΙΟΤΕΡΟ ΚΕΝΤΡΟ ΔΙΑΣΚΕΔΑΣΗΣ ΤΗΣ ΚΩΝΣΤΑΝΤΙΝΟΥΠΟΛΗΣ ΤΟ ΒΡΑΔΥ ΤΟΥ ΠΑΣΧΑ-ΡΕΒΕΓΙΟΝ
10.ΠΟΥΛΜΑΝ ΠΟΛΥΤΕΛΕΙΑΣ ΜΕ ΕΜΠΕΙΡΟΥΣ ΟΔΗΓΟΥΣ
11.ΞΕΝΑΓΗΣΗ ΑΓΙΑ ΣΟΦΙΑ- ΠΑΝΑΓΙΑ ΒΛΑΧΕΡΝΩΝ- ΠΑΝΑΓΙΑ ΤΗΣ ΧΩΡΑΣ-ΜΠΑΛΟΥΚΛΗ- ΥΔΡΑΓΩΓΕΙΟ ΙΟΥΣΤΙΝΙΑΝΟΥ-ΜΠΛΕ ΤΖΑΜΙ-ΠΡΙΓΚΗΠΟΝΝΗΣΑ-ΘΕΟΛΟΓΙΚΗ ΣΧΟΛΗ ΤΗΣ ΧΑΛΚΗΣ.
12.ΤΑΞΙΔΙΤΙΚΗ ΑΣΦΑΛΕΙΑ
13.ΤΑΞΙΔΙΩΤΙΚΗ ΤΣΑΝΤΑ
14.ΣΥΝΟΔΟΣ ΓΡΑΦΕΙΟΥ –Α.ΠΑΠΑΣΑΒΒΑΣ
15.ΔΕΚΤΕΣ ΠΙΣΤΩΤΙΚΕΣ ΚΑΡΤΕΣ VISA-MASTERCARD

Για περισσότερες πληροφορίες · κρατήσεις και αναλυτικά προγράμματα και

PELLOS TRAVEL

Λ. Καλλιθέας 125 Φαληράκι - Ρόδος
Τηλ.: 0241 0 87615, 86298
Fax: 0241 0 87616
e-mail: pellosttravel@hellasnet.gr

4723-20/4

Zorpidis

ΤΟΥΡΙΣΤΙΚΟΣ ΟΡΓΑΝΙΣΜΟΣ

Πτήσεις ***CHARTER*** *για*

ΘΕΣΣΑΛΟΝΙΚΗ - ΡΟΔΟ - ΘΕΣΣΑΛΟΝΙΚΗ

Στις 13/4/02 από Ρόδο
Στις 14/4/02 από Θεσσαλονίκη
Στις 21/4/02 από Ρόδο
Στις 24/4/02 από Θεσσαλονίκη
με AEGEAN AIRLINES

Για κρατήσεις θέσεων επικοινωνήστε μαζί μας στο γραφείο μας:

STEFANAKIS TRAVEL-ZORPIDIS
Αλεξ. Διάκου 38
Και στα τηλέφωνα: 02410 20625, 30054

X3175-24/4

...ΠΡΑΚΤΟΡΕΙΟ ΤΑΞΙΔΙΩΝ

ΣΑΒΒΑΣ ΣΑΗΣ

Με την ευκαιρία της λειτουργίας του **νέου** μας πρακτορείου στην οδό ΤΑΡΠΟΝ ΣΠΡΙΓΚΣ 42 δίπλα στην Τράπεζα Πίστεως

ΠΡΟΣΦΕΡΟΥΜΕ

τα φθηνότερα αεροπορικά εισιτήρια για όλο τον κόσμο με όλες τις αεροπορικές πτήσεις

ΠΡΟΣΟΧΗ:
ΠΛΗΡΟΦΟΡΙΕΣ ΔΕΝ ΔΙΔΟΝΤΑΙ ΑΠΟ ΤΟ ΤΗΛΕΦΩΝΟ ΜΟΝΟ ΠΡΟΣΩΠΙΚΗ ΠΑΡΟΥΣΙΑ ΣΑΣ

Ακόμη:
- Σας παίρνουμε ΒΙΖΑ επισκέπτου για ΑΜΕΡΙΚΗ σε μία εβδομάδα
- ΒΙΖΑ επισκέπτου για ΑΥΣΤΡΑΛΙΑ σε μία μέρα
- Εκδοση διαβατηρίων
- Εκδοση αδειών αυτοκινήτων

ΞΕΝΟΔΟΧΕΙΑ ΣΤΗΝ ΑΘΗΝΑ

PRESIDENT Α' Κατηγορίας Λεωφόρος Κηφισίας

Μονόκλινο	δρχ.	10.300	€30 με πρωινό έως 31/3
Δίκλινο για μονόκλινο	»	11.300	€33 » » »
Δίκλινο	»	13.300	€39 » » »
Τρίκλινο	»	16.300	€48 » » »

ESPERIA HOTEL Α' Κατηγορίας Σταδίου 22

Μονόκλινο	δρχ.	24.000	€70 με πρωινό έως 31/3
Δίκλινο	»	26.600	€78 » » »
Τρίκλινο	»	30.000	€88 » » »

ELECTRA HOTEL Α' Κατηγορίας Ερμού 5

Μονόκλινο	δρχ.	26.900	€79 με πρωινό έως 31/3
Δίκλινο	»	31.700	€93 » » »
Τρίκλινο	»	37.200	€109 » » »

TITANIA HOTEL Πανεπιστημίου 52 (Σύνταγμα Ομόνοια)

Μονόκλινο	δρχ. με αμερικάνικο πρωινό	24.500	€72 έως 31/3
Δίκλινο	» » »	28.500	€84 » »
Τρίκλινο	» » »	33.000	€97 » »

DORIA HOTEL Β' Κατηγορίας Πειραιώς 15-17 (κοντά στην Ομόνοια)

Μονόκλινο	δρχ.	14.300	€42 με πρωινό έως 31/3
Δίκλινο	»	16.000	€47 » » »
Τρίκλινο	»	21.800	€64 » » »

ZAFOLIA HOTEL Α' Κατηγορίας Λεωφ. Αλεξάνδρας 87

Μονόκλινο	δρχ.	28.600	€84 έως 31/3
Δίκλινο	»	30.600	€90 » »
Τρίκλινο	»	36.800	€108 » »

BEST WESTERN Α' Κατηγορίας, Ilisia Μιχαλακοπούλου

Μονόκλινο	δρχ.	18.400	€54 με πρωινό έως 31/3
Δίκλινο	»	19.800	€58 » » »
Τρίκλινο	»	22.200	€65 » » »

PARTHENON Α' Κατηγορίας περιοχή Μακρυγιάννη

Μονόκλινο	δρχ.	18.500	€55 με πρωινό έως 31/3
Δίκλινο	»	21.000	€62 » » »
Τρίκλινο	»	28.000	€82 » » »

OLYMPIC PALACE Α' Κατηγορίας, Φιλελλήνων-Σύνταγμα

Μονόκλινο	δρχ.	17.700	€52 έως 31/12
Δίκλινο	»	21.100	€62 » »
Τρίκλινο	»	26.300	€77 » »

STANLEY Β' Κατηγορία Σύνταγμα

Μονόκλινο	δρχ.	17.000	με πρωινό έως 31/12
Δίκλινο	»	21.000	» » »
Τρίκλινο	»	28.000	» » »

ST. GEORGE LYKABETTUS LUX

Μονόκλινο	δρχ.	35.000	€103 χωρίς Β/Β έως 28/12
Δίκλινο	»	33.500	€103 » » » »

ASTOR Σύνταγμα

Μονόκλινο	δρχ.	12.600	€37 με πρωινό έως 31/3
Δίκλινο	»	16.700	€49 » » »
Τρίκλινο	»	20.100	€59 » » »

GRAND HOTEL Β' Κατηγορίας Πατησίων & Βερανζέρου 10

Μονόκλινο	δρχ.	13.000	€39 με πρωινό έως 31/3
Δίκλινο	»	17.300	€51 » » »
Τρίκλινο	»	19.500	€57 » » »

ΒΕΡΓΙΝΑ Β' Κατηγορίας ΘΕΣ/ΚΗ (κεντρικό)

Μονόκλινο	δρχ.	19.000	με πρωινό έως 31/8
Δίκλινο	»	24.000	» » »
Τρίκλινο	»	29.000	» » »

ΣΑΣ ΣΥΜΦΕΡΕΙ ΠΡΙΝ ΚΛΕΙΣΕΤΕ ΟΠΟΥΔΗΠΟΤΕ ΝΑ ΜΑΣ ΕΠΙΣΚΕΦΘΕΙΤΕ

ΠΡΑΚΤΟΡΕΙΟ ΤΑΞΙΔΙΩΝ
ΣΑΒΒΑΣ ΣΑΗΣ
ΤΑΡΠΟΝ ΣΠΡΙΓΚΣ 42
δίπλα στην Τράπεζα Πίστεως
• Τηλ. 39781-3

X. 3173-30/4

ΜΕΝΤΙΟΥΜ-ΑΣΤΡΟΛΟΓΟΣ

ΝΙΚΟΣ

Ακριβείς προβλέψεις στον επαγγελματικό, αισθηματικό και οικονομικό τομέα.

Επαναφορά ατόμων
Ισχυρή υποβολή

Δέχεται μόνο με ραντεβού στα τηλέφωνα: 31405 και 39201

4537-18/4

VANIK TOURS

ΓΙΑΝΝΗΣ και ΣΕΒΑ ΒΑΛΣΑΜΙΔΗ

VANIK σημαίνει ΑΛΗΘΕΙΑ

ΑΚΤΗ ΚΑΝΑΡΗ 17, ΨΑΡΟΠΟΥΛΑ - ΑΝΕΤΟ ΠΑΡΚΙΝΓΚ

Ανοικτά: ΔΕ-ΣΑ 08.30 - 14.00 & 16.30 - 20.30

Τηλ. 35191, 37621 κινητό: 0945798148 , FAX 29532

Το γραφείο μας πάντα πρώτο σε κρατήσεις ξενοδοχείων εξασφάλισε και σας προσφέρει καταπληκτικές τιμές για τα παρακάτω ξενοδοχεία σε ΠΑΚΕΤΑ (έκδοση εισιτηρίων R/T) από 1/4-31/10/2002

Απευθυνόμαστε σε σας που θέλετε και η κράτησή σας να είναι σωστή και το δωμάτιό σας να σας περιμένει

1ον HOTEL ALEXANDROS	Α΄ SUPERIOR	
Πλατεία Μαβίλλη		
Μονόκλινο		€ 98
Δίκλινο		€ 108
Τρίκλινο		€ 142
2ον HOTEL PRESIDENT	Α΄ Κατηγορίας	
Λεωφόρος Κηφησίας (ΟΛΑ ΑΝΑΚΑΙΝΙΣΜΕΝΑ)		
Μονόκλινο		€ 47
Δίκλινο για μονόκλινο		€ 58
Δίκλινο		€ 62
Τρίκλινο		€ 78
3ον HOTEL ASTOR	Α΄ Κατηγορίας	
Σύνταγμα		
Μονόκλινο		€ 57
Δίκλινο για μονόκλινο		€ 65
Δίκλινο		€ 76
Τρίκλινο		€ 95
4ον HOTEL PARTHENON	Α΄ Κατηγορίας	
Στήλες Ολυμπίου Διός		
Μονόκλινο		€ 74
Δίκλινο		€ 83
ρίκλινο		€ 115
5ον HOTEL ZAFOLIA	Α΄ SUPERIOR	
Λεωφόρος Αλεξάνδρας		
Μονόκλινο		€ 93
Δίκλινο		€ 103
Τρίκλινο		€ 123
6ον HOTEL ARETHOUSA	Β΄ SUPERIOR	
Σύνταγμα		
7ον HOTEL ELLINIS	Β΄ SUPERIOR	
Ωνάσειο, λεωφ. Συγγρού		
Μονόκλινο		€ 43
Δίκλινο		€ 67
Τρίκλινο		€ 82
8ον HOTEL LILIA	Β΄ Κατηγορίας	
Πασαλιμάνι		
Μονόκλινο		€ 42
Δίκλινο		€ 55
Τρίκλινο		€ 69
9ον HOTEL EGNATIA	Β΄ Κατηγορίας	
Θεσσαλονίκη Κέντρο - καινούριο		
Μονόκλινο		€ 60
Δίκλινο		€ 72
Τρίκλινο		€ 84

* Τα παραπάνω ξενοδοχεία διαθέτουν T.V. σε όλα τα δωμάτια
* Στις παραπάνω τιμές συμπεριλαμβάνεται πρωινό σε μπουφέ
* Ακόμη σε μας θα βρείτε αεροπορικά και ατμοπλοϊκά εισιτήρια όλων των εταιρειών.

3119-31/3

ΝΤΕΤΕΚΤΙΒΣ

30 ΧΡΟΝΙΑ ΜΟΝΙΜΑ ΚΑΙ ΣΤΗ ΡΟΔΟ

35354

ΠΛΑΤΕΙΑ ΑΓΙΟΥ ΙΩΑΝΝΟΥ

Η ΛΥΣΗ!!! ΣΕ ΚΑΘΕ ΣΑΣ ΠΡΟΒΛΗΜΑ

EXPRESS SECURITY

X. 3152-30/4

ΛΕΝΤΑΚΗΣ ΜΑΝΩΛΗΣ

ΞΥΛΟΤΕΧΝΙΚΗ

Αναλαμβάνουμε πάσης φύσεως ξυλουργικές εργασίες:

• κουζίνες γερμανικές • ντουλάπες
• πόρτες • παράθυρα κ.λ.π.

ΠΛΗΡΟΦΟΡΙΕΣ

Τηλ. 60601-68414

4554-18/4

Για τις διοικήσεις των συλλόγων τους

Στις κάλπες 950 φοιτητές του Πανεπιστημίου Αιγαίου

ΠΟΙΟΙ ΜΕΤΕΧΟΥΝ ΣΤΙΣ ΠΑΡΑΤΑΞΕΙΣ

ΣΤΙΣ ΚΑΛΠΕΣ προσέρχονται σήμερα οι 950 περίπου φοιτητές που σπουδάζουν στο Πανεπιστήμιο Αιγαίου, για να εκλέξουν τα νέα μέλη στις διοικήσεις των συλλόγων τους. Οι παρατάξεις που θα αναμετρηθούν σήμερα είναι πολλές. Υπερτερούν οι λεγόμενοι ανεξάρτητοι συνδυασμοί, ενώ δυναμική εμφάνιση επιχειρεί να κάνει η ΠΑΣΠ, που πρόσκειται στο ΠΑ.ΣΟ.Κ. και η ΔΑΠ της Ν.Δ., σε όλα τα τμήματα του Πανεπιστημίου.

Αυτό σημαίνει ότι οι δύο μεγάλες παρατάξεις θα επιχειρήσουν να πάρουν την πλειοψηφία που παραδοσιακά τα τελευταία χρόνια κατείχαν οι ανεξάρτητοι συνδυασμοί.

Οι κάλπες θα ανοίξουν στις 8 το πρωί και θα κλείσουν στις 7 το απόγευμα, για να αρχίσει η καταμέτρηση των ψήφων.

Οι υποψήφιοι ανά τμήμα είναι οι εξής:

ΤΜΗΜΑ ΔΗΜΟΤΙΚΗΣ ΕΚΠΑΙΔΕΥΣΗΣ

ΣΥΝΔΥΑΣΜΟΣ ΑΝΕΞΑΡΤΗΤΗΣ ΦΟΙΤΗΤΙΚΗΣ ΚΙΝΗΣΗΣ

Κασάπης Παναγιώτης
Κασιμάτη Ευαγγελία
Λουκαΐδης Παναγιώτης
Μακρής Μιχάλης
Πολίτης Κωνσταντίνος
Προδρόμου Πρόδρομος
Σταθακόπουλος Γεώργιος

ΠΑΝΣΠΟΥΔΑΣΤΙΚΗ ΚΙΝΗΣΗ ΣΥΝΕΡΓΑΣΙΑΣ

Βαβούρη Κλειώ
Βισβίκη Γεωργία
Βουρλιώτη Αννα
Κοντέας Ιωάννης
Παλαιολόγου Αικατερίνη
Ρενέση Μαριέττα

«ΑΝΕΠΑΦΟΙ»

Βενέτας Δημήτριος
Καραμήτσας Ιωάννης
Κορονέλλος Εμμανουήλ
Μαστοράκος Κων/νος
Παπατάτσιος Σπυρίδων

ΔΑΠ - ΝΔΦΚ

Αποστολόπουλος Νίκος
Καραμουσλής Σωτήρης

ΑΝΑΝΕΩΤΙΚΗ ΠΡΩΤΟΒΟΥΛΙΑ

Μαύρος Νίκος
Σπανός Γιάννης

ΕΛΕΓΚΤΙΚΗ ΕΠΙΤΡΟΠΗ

ΣΥΝΔΥΑΣΜΟΣ ΑΝΕΞΑΡΤΗΤΗΣ ΦΟΙΤΗΤΙΚΗ ΚΙΝΗΣΗΣ

Ερωτόκριτου Κώστας

ΑΝΕΠΑΦΟΙ

Φούζας Γεώργιος

Ανεξάρτητοι από παρατάξεις

Πηλαβάκης Σταύρος
Τσικοπούλου Γεωργία

ΤΜΗΜΑ ΜΕΣΟΓΕΙΑΚΩΝ ΣΠΟΥΔΩΝ

ΠΑΝΣΠΟΥΔΑΣΤΙΚΕΣ ΚΙΝΗΣΕΙΣ ΣΥΝΕΡΓΑΣΙΑΣ

Βάσσαλος Γιώργος
Βασιλάκη Κική
Γεροντούκος Στέφανος
Ευαγγέλου Βάσια
Καμπούκος Παναγιώτης
Πουνερίδου Τουλίπα
Ταμπακοπούλου Γεωργία
Τομπρούκίδου Σοφία

ΑΝΕΞΑΡΤΗΤΟΙ ΦΟΙΤΗΤΕΣ

Αλαγιάννης Ορέστης
Βλάχου Παναγιώτα
Κασάπη Ναταλία
Κομίνης Μάρκος
Μαστρογιαννοπούλου Βάγια
Μαυρομάτης Παναγιώτης
Μπάζας Σταύρος
Χαραλαμπόπουλος Νικόλαος
Χατζηκωνσταντίνου Πρόδρομος
Mezini Ersus
Hide Enri

ΠΑΝΕΛΛΗΝΙΑ ΑΓΩΝΙΣΤΙΚΗ ΣΠΟΥΔΑΣΤΙΚΗ ΠΑΡΑΤΑΞΗ

Δανηλόπουλος Αντώνης
Ζησιμόπουλος Νώντας
Κωνσταντάρας Τριαντάφυλλος
Λάμπρου Ξανθή
Παναγιωτόπουλος Αντώνης
Πετράκου Μαίρη
Στεργάτου Ελίνα
Τερτιλίνη Αναστασία
Τουρίκη Ντενίζ

ΔΑΠ - ΝΔΦΚ

1ο ΕΤΟΣ

Κοννάρης Βασίλης
Μπίμπας Θέμης
Παπαγεωργίου Σταύρος
Σιόλας Θωμάς
Σπανουδάκης Γιάννης

2ο ΕΤΟΣ

Αθανασόπουλος Αγγελος
Ανδριοπούλου Στέλλα
Δεμοίρου Τάνια
Καίσσαρη Μαρία
Μπιτζίρης Παύλος
Παπά Κατερίνα
Ράλλης Σίμος

3ο ΕΤΟΣ

Γκατζάρας Βασίλης
Κούκορα Χριστίνα
Ματζούκης Νίκος
Παπαδημόπουλος Θέμης
Σοφοκλέους Γιάννος

ΤΜΗΜΑ ΝΗΠΙΑΓΩΓΩΝ

ΠΑΝΣΠΟΥΔΑΣΤΙΚΗ ΚΙΝΗΣΗ ΣΥΝΕΡΓΑΣΙΑΣ

Βασιλική Ευαγγελία
Μοσχοβάκου Ναυσικά
Μουρατίδου Μ.
Σεμερτζίδου Μαρ.

ΑΝΕΞΑΡΤΗΤΗ ΦΟΙΤΗΤΙΚΗ ΚΙΝΗΣΗ

Μπάκα Εύη
Παπαζαχαρίου Ειρήνη
Παπαμιχαήλ Κατ.
Σταθοπούλου Πολυξένη

ΕΝΙΑΙΑ ΑΝΕΞΑΡΤΗΤΗ ΦΟΙΤΗΤΙΚΗ ΚΙΝΗΣΗ

Αραβαντινός Σπύρος
Γιαννάκη Ελλη
Καλετσάνου Κατερίνα
Κατσυφάκη Ελένη
Λαμπράκη Χαρά
Ντελέκου Ευανθία

ΠΑΣΠ

Ανδρεούδη Χριστίνα
Μπλιάτζα Κατερίνα
Τλε Νούλη
Χειλάκη Αγγελική

ΨΥΧΟΕΡΕΥΝΗΤΡΙΑ ΚΡΗΤΙΚΟΥ



ΒΑΣΙΛΕΙΑ

Προβλέψεις για το μέλλον ικανοποιητικές.

Βοήθεια για κάθε θέμα που σας απασχολεί με κάθε εχεμύθεια

ΟΜΗΡΟΥ 65 Π. ΠΟΛΗ Τηλ. 74440 - 67602, 0972157586, 8-1π.μ. — 4-8μ.μ.

Τ. 549-26/5

KIRIACOULIS MARITIME

ΚΕΝΤΡΙΚΟ ΠΡΑΚΤΟΡΕΙΟ ΡΟΔΟΥ

Ενημερώνουμε το ταξιδιωτικό κοινό ότι τα ΙΠΤΑΜΕΝΑ ΔΕΛΦΙΝΙΑ της εταιρίας μας



ΚΥΡΙΑΚΟΥΛΗΣ MARITIME

ΞΕΚΙΝΟΥΝ ΤΑ ΔΡΟΜΟΛΟΓΙΑ ΤΟΥΣ

από 15-4-02 και κάθε μέρα για

Κω - Κάλυμνο - Λέρο - Πάτμο

με επιστροφή την ίδια μέρα, με ανταπόκριση ή απευθείας. Επίσης μέσω Κω για Σάμο

Η αναχώρηση θα είναι κάθε πρωί στις **08.00** και απόγευμα στις **14.00**

Για περισσότερες πληροφορίες το κοινό μπορεί να απευθύνεται στα τοπικά πρακτορεία και στο κεντρικό πρακτορείο της εταιρίας στο τηλέφωνο 02410 78052 & 78.053

X3176-30/4

Τώρα και την Κυριακή ανοικτά (10.00-14.00) για παραγγελίες τηλ. 95787

ΠΟΤΑΓΟΡΑ

CASH & CARRY

ΠΩΛΗΣΗ ΧΟΝΔΡΙΚΗ - ΛΙΑΝΙΚΗ

X. 3200-28/4

* Χύμα εκλεκτά παραδοσιακά κρασιά
* Χύμα ούζο, σούμα, ρακί
* Πλήρης οινοθήκη ΚΑΪΡ, ΕΜΕΡΥ, ΜΠΟΥΤΑΡΗ, ΤΣΑΝΤΑΛΗ κ.λπ.
* Εκλεκτά εμφιαλωμένα Οινοπνευματώδη
* Μπύρες, αναψυκτικά

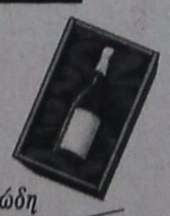

Καταπληκτικές προσφορές και σε είδη Super Market

..ΚΑΙ ΜΕ ΠΑΡΑΔΟΣΗ ΣΤΟ ΜΑΓΑΖΙ ΣΑΣ



ΚΑΡΒΟΥΝΑ Α΄ ΠΟΙΟΤΗΤΑΣ ΣΤΙΣ ΧΑΜΗΛΟΤΕΡΕΣ ΤΙΜΕΣ ΤΗΣ ΑΓΟΡΑΣ

Λεωφ. Ελευθερίας 23Α. Κρεμαστή (δίπλα στο Melody Palace) Τηλ. 02410-95787

Γκαλερί ΠΙΤΙΝΗ

Εβελιν και Γιώργου

Εάν έχετε επισκεφθεί τα μεγάλα μουσεία της Ευρώπης και εάν έχετε ονειρευτεί κάτι για το σπίτι σας που να σας ξηλεύουν οι φίλοι σας, τότε

η Γκαλερί ΠΙΤΙΝΗ

σας περιμένει.

Με λίγα λεφτά το σπίτι σας γίνεται ΠΑΛΑΤΙ. Επιπλα εποχής , καθρέπτες, λάμπες, τραπεζαρίες, σαλόνια, σερβίτσια, διάφορα διακοσμητικά και ένα καταπληκτικό φωτιστικό συντριβάνι

ΟΛΑ ΣΕ ΤΙΜΕΣ ΔΩΡΟΥ

Μόνον για πελάτες που ξέρουν και θέλουν το σπίτι τους να έχει ΦΙΝΕΤΣΑ και ΓΟΗΤΕΙΑ

Μεταξύ Μίρα - Μάρε και Αύρα Μπητς.
Ωρες λειτουργίας: 10.30 - 14.00 και 17.300 - 21.00
ΑΝΟΙΚΤΑ ΟΛΕΣ ΤΙΣ ΗΜΕΡΕΣ

Τηλ. 90883-78389

4900-26/4

ΙΑΤΡΙΚΗ ΑΝΑΚΟΙΝΩΣΗ

Ο ΙΑΤΡΟΣ

ΕΥΑΓΓΕΛΟΣ ΑΝΤ. ΑΓΓΕΛΟΥ

ΜΙΚΡΟΒΙΟΛΟΓΟΣ - ΒΙΟΠΑΘΟΛΟΓΟΣ

Δέχεται:

Στο ιατρείο του
Ιερού Λόχου 11
Δευτέρα - Παρασκευή
07.00 - 12.30 και 17.30 - 19.30

Τηλ. ιατρείου: 02410 43311

FAX: 02410 43310

7061-21/4

ΝΤΕΤΕΚΤΙΒΣ ΑΘΗΝΩΝ



4555-18/4

Αναλαμβάνουμε υποθέσεις

ανηλίκων,
προσωπικές,
οικογενειακές,
εμποροβιομηχανικές

Διαθέτουμε τα καλύτερα ηλεκτρονικά σύγχρονα οπτικοακουστικά συστήματα

Εχεμύθεια 100%

Τα 30 χρόνια πείρα είναι η εγγύησή μας

Τηλ. 0977632963 & 0945319796

Rodos 2400 Cair

Επιλογή από την Ένωση Γάλλων Οινολόγων σαν ο μοναδικός εκπρόσωπος από τα κρασιά των Ελληνικών νησιών.

Χωρίς σχόλια . . . (δικά μας)



ΠΡΑΚΤΟΡΕΙΟ

ΛΑΧΕΙΑ



ΛΟΤΤΟ

ΠΡΟ-ΠΟ

ΙΠΠΟΔΡΟΜΟΣ *Πάμε ΣΤΟΙΧΗΜΑ*

ΓΙΩΡΓΟΣ ΚΟΝΤΟΖΑΜΑΝΗΣ
ΜΕΓ. ΚΩΝ/ΝΟΥ 43 - ΤΗΛ. 20800 - ΡΟΔΟΣ

ΕΧΕΜΥΘΕΙΑ & ΕΜΠΙΣΤΟΣΥΝΗ - ΤΥΧΗ

Διαφάνειες και μεγενθύνσεις για μπαρ, εστιατόρια, fast food

Φ. & Ν. ΠΑΧΟΣ



Γ. Ευσταθίου 11
Τηλ. 26893

ΜΕΓΑΛΗ ΕΟΡΤΑΣΤΙΚΗ

G.A. FERRIES

ΕΚΔΡΟΜΗ

Περάστε τις άγιες ημέρες της ΜΕΓΑΛΗΣ ΕΒΔΟΜΑΔΑΣ και του ΠΑΣΧΑ!!!

Με τα πλοία της G.A. FERRIES Ε/Γ ΡΟΔΑΝΘΗ, Ε/Γ ΜΑΡΙΝΑ τριήμερη και τετραήμερη πασχαλινή εκδρομή

Ε/Γ ΜΑΡΙΝΑ

3/5/2002 Μ. ΠΑΡΑΣΚΕΥΗ

Από Ρόδο ώρα 22.00 για Θήρα, 07.00 Μ. ΣΑΒΒΑΤΟ

4/5/2002 Μ. ΣΑΒΒΑΤΟ

Παραμονή στη Θήρα

5/5/2002 ΚΥΡΙΑΚΗ ΠΑΣΧΑ

Από Θήρα ώρα 04.00 για Μύκονο ώρα 08.00

6/5/2002 ΔΕΥΤΕΡΑ ΠΑΣΧΑ

Από Μύκονο ώρα 06.00 για Τήνο, 07.00

Από Τήνο ώρα 17.00 για Πάτμο 21.00-21.30, Λέρο 22.45-23.15, Κάλυμνο 00.15 - 00.45, Κω 01.45-02.15, Ρόδος 06.00 Τρίτη Πάσχα

Τιμές

Δίκλινη εξωτερική ΑΑ2 δρχ. 55.000, ευρώ 161.41 κατ' άτομο

Δίκλινη εσωτερική Α2 δρχ. 45.000, ευρώ 132.06 κατ' άτομο

Τετράκλινη εξωτερική Α4 δρχ. 45.000, ευρώ 132.06 κατ' άτομο

Τετράκλινη εσωτερική ΑΒ4 δρχ. 40.000, ευρώ 117.39 κατ' άτομο

Ε/Γ ΡΟΔΑΝΘΗ

3/5/2002 Μ. ΠΑΡΑΣΚΕΥΗ

Από Ρόδο ώρα 14.00 για Κάλυμνο 18.00

4/5/2002 Μ. ΣΑΒΒΑΤΟ

Από Κάλυμνο ώρα 13.00 για Πάτμο 15.00

5/5/2002 ΚΥΡΙΑΚΗ ΠΑΣΧΑ

Από Πάτμο ώρα 15.00 για Λέρο 16.00

Από Λέρο ώρα 24.00 για Κάλυμνο 01.00-01.30, Κω 02.30-03.00, Ρόδο 07.00 (Δευτέρα Πάσχα)

Τιμές

Δίκλινη εξωτερική ΑΑ2 δρχ. 45.000, ευρώ 132.06 κατ' άτομο

Δίκλινη εσωτερική Α2 δρχ. 35.000, ευρώ 102.71 κατ' άτομο

Τετράκλινη εξωτερική Α4 δρχ. 35.000, ευρώ 102.71 κατ' άτομο

Τετράκλινη εσωτερική ΑΒ4 δρχ. 30.000, ευρώ 88.04 κατ' άτομο

ΙΧ δρχ. 15.000, ευρώ 44.02

ΜΟΤΟ δρχ. 4.000, ευρώ 11.74

Πληροφορίες στον ταξιδιωτικό σας πράκτορα και στα τηλέφωνα: 02410 35066, 30406, 36170

X3166-30/4

Αρχίζει την Παρασκευή στη Ρόδο

Συνέδριο για την ενέργεια και την ανάπτυξη στη Δωδεκάνησο

ΠΟΙΑ ΘΕΜΑΤΑ ΘΑ ΣΥΖΗΤΗΘΟΥΝ

Περιφερειακό συνέδριο με θέμα «Ενέργεια και Ανάπτυξη στα Δωδεκάνησα και το Αιγαίο» πραγματοποιείται στη Ρόδο το διήμερο 19 και 20 Απριλίου στο Γκράντ Οτέλ.

Στο συνέδριο, στο οποίο έχουν κληθεί να παραστούν και να μιλήσουν ο πρόεδρος της Ρυθμιστικής Αρχής Ενέργειας (Ρ.Α.Ε.) κ. Παντελής Κάπρος και ο διευθύνων σύμβουλος της Δ.Ε.Η. κ. Σταύρος Νέζης, θα συζητηθεί η ενεργειακή κατάσταση στο Νότιο Αιγαίο αναφορικά με την επάρκεια πόρων και κατανάλωσης.

Στη διάρκεια του συνεδρίου θα συζητηθεί ακόμη το θέμα του προγραμματισμού για την προμήθεια ενέργειας στα αμέσως επόμενα χρόνια, αλλά και η κατασκευή των απαραίτητων υποδομών, ενώ θα υπάρξει και ενημέρωση για όλες τις υπάρχουσες μορφές ενέργειας, τόσο παραδοσιακές (πετρέλαιο και υγραέριο), όσο και ανανεώσιμες και αποκεντροποιημένες μορφές (ηλιακή, αιολική, βιομάζα, υδατοπτώσεις και γεωθερμία).

Το πρόγραμμα του συνεδρίου έχει ως εξής:

ΠΑΡΑΣΚΕΥΗ 19 ΑΠΡΙΛΙΟΥ	
17:00-18:00	Εγγραφές
18:00	Έναρξη Συνεδρίου από τον Νομάρχη Δωδεκανήσου, Δρ Σάββα Καραγιάννη
18:00-20:30	**Α' ΕΝΑΡΚΤΗΡΙΑ ΣΥΝΕΔΡΙΑ** • Χαιρετισμός – Ομιλία Δημάρχου Ροδίων, κ. Γιώργου Γιαννόπουλου • Χαιρετισμοί από εκπροσώπους των χορηγών • Χαιρετισμός και ομιλίες εκπροσώπων κυβέρνησης • Χαιρετισμός από Πρόεδρο Επιμελητηρίου Δωδεκανήσου, κ. Ηλία Κωτιάδη • Χαιρετισμός από Πρόεδρο Τ.Ε.Ε. Δωδεκανήσου, κ. Πάνο Βενέρη • Ομιλία του Προέδρου της Ρ.Α.Ε., καθηγ. κ. Παντελή Κάπρου • Χαιρετισμός/ομιλία του Διευθύνοντος Συμβούλου της ΔΕΗ, κ.Σ.Νέζη • Ομιλία του Προέδρου του ΚΑΠΕ, καθηγ.κ.Δημοσθένη Αγορή
20:30-22:30	Δεξίωση - buffet-dinner (κλειστή πισίνα)
ΣΑΒΒΑΤΟ 20 ΑΠΡΙΛΙΟΥ	
08:30-09:30	Εγγραφές
09:30-11:00	**Β' ΣΥΝΕΔΡΙΑ** **«Η ενεργειακή κατάσταση στα Δωδεκάνησα και στο Αιγαίο»** Ενεργειακή Κατάσταση στα Δωδεκάνησα και στο Αιγαίο • κ.Μανώλης Χαραλάμπης, Χημικός Μηχανικός, Δ/ντής Ενεργειακού Γραφείου Νομαρχίας Δωδεκανήσου • Χριστοφής Ι. Κορωναίος Εργαστήριο Μετάδοσης Θερμότητας & Περιβαλλοντικής Μηχανικής, ΑΠΘ, Θεσσαλονίκη Ενεργειακή Κατάσταση στην Κρήτη • κ.Ν. Ζωγραφάκης, Δ/ντής Ενεργειακού Κέντρου Περιφέρειας Κρήτης Τα Ύδατα, Κλειδί της Λειψύνου ή Βιώσιμης Ανάπτυξης: Η Περίπτωση της Δωδεκανήσου • κα. Αθανασία Ζάη-Μώρου, Ωκεανογράφος-Φυσιογνώστρια, Σύμβουλος, Δήλος Επικοινωνίες
11:00-11:30	Διάλειμμα
11:30-13:30	**Γ' ΣΥΝΕΔΡΙΑ** **«Εξελίξεις ενεργειακών υποδομών και έργων»** Συμβατικές Μορφές Ενέργειας και Αιολική Ενέργεια • κ.Κ. Χρυσοχοΐδης, Διευθύνων Σύμβουλος, EUROWIND A.E. και Γενικός Διευθυντής ΡΟΔΟΓΚΑΖ Α.Ε. Συνεργασία Ιδιωτικών και Δημόσιων Φορέων για την Εκπόνηση ενός Ολοκληρωμένου Συστήματος Διαχείρισης Υδάτινων και Ενεργειακών Πόρων στα Νησιά της Δωδεκανήσου • κ.Αθανάσιος Κατρής, Διευθύνων Σύμβουλος της ΑΔΕΥΠ ΑΤΕ Πόσιμο Νερό από Θαλασσινό. Παραγωγή Πόσιμου Νερού με Αντίστροφη Όσμωση: Δεδομένα και Αριθμοί • Mr.Kenneth Svane, Chemical Engineer, Project Sales Manager of HOH Water Technology A/S Παραγωγή Ηλεκτρικής Ενέργειας στα Δωδεκάνησα από Γεωθερμικούς Σταθμούς με πλήρη σεβασμό στο Περιβάλλον • Δρ.Γεωργ.Συντζενάκης, Μηχανολόγος-Ηλεκτρολόγος, τ.Αναπληρωτής Γενικός Δ/ντης ΔΕΗ Προηγμένα Αιολικά Συστήματα για Οικονομικά Ανταγωνιστική Παραγωγή Ηλεκτρικής Ενέργειας • κ.Ανδρέας Κόρας, Γενικός Δ/ντής «ΑΙΟΛΙΚΗ REPOWER» • Παρουσίαση από εκπρόσωπο ΔΕΗ
13:30-15:30	Γεύμα (Εστιατόριο Καστελάνια)
15:30-18:00	**Δ' ΣΥΝΕΔΡΙΑ** **«Προστασία Περιβάλλοντος και Ενέργεια»** **I. Διαχείριση Αποβλήτων και Απορριμμάτων** Ολοκληρωμένη Διαχείριση Στερεών Αποβλήτων στη Βόρεια Ρόδο • κ.Γεώργιος Υψηλάντης, Ναυπηγός Μηχανολόγος Μηχανικός, Διευθυντής ΔΕΚΡ, Ρόδος Σχεδιασμός Διαχείρισης Απορριμμάτων για το Νομό Δωδεκανήσου • κ.Ιωάννης Φραντζής, Μηχανικός Περιβάλλοντος Msc., Ι.Φραντζής και Συνεργάτες ΕΠΕ Δυνατότητα Αξιοποίησης Απορριμμάτων & Βιομάζας για την Παραγωγή Ηλεκτρικής Ενέργειας στα Δωδεκάνησα & στο Αιγαίο • κ.Σπύρος Κουλουμούνδρας, Μηχανολόγος-Μηχανικός, Τμήμα Ενέργειας & Περιβάλλοντος, ΤΟΜΗ Α.Τ.Ε. **II. Περιβαλλοντική Διαχείριση και Εξοικονόμηση Ενέργειας σε Κτίρια** Εφαρμογή Συστημάτων Περιβαλλοντικής Διαχείρισης & Εξοικονόμησης Ενέργειας στον Ξενοδοχειακό Τομέα • Κα Αγγελική Μπούρα, Μηχαναλόγος Μηχανικός, Πτυχιούχος Α.Π.Θ., ΠΟΙΟΤΙΚΗ Α.Ε. Ο Ρόλος των Κεντρικών Συστημάτων Ελέγχου στην Ενεργειακή Διαχείριση των Κτιριακών Εγκαταστάσεων • κ.Κωνσταντίνος Τζωρτζάκης, Υπεύθυνος Κεντρικών Συστημάτων Ελέγχου, Siemens Building Technologies Εξοικονόμηση Ενέργειας και Μετατόπιση Αιχμής με Αποθήκευση Πάγου στα Ξενοδοχεία • κ.Αλέξανδρος Παπαδόπουλος, Διπλ.Μηχ.Ηλεκτρολόγος Μηχανικός ΕΜΠ, Γραφείο Συμβούλων Ενεργειακών Πόρων Συστήματα Περιβαλλοντικής Διαχείρισης & Έλεγχου για τις Ελληνικές Ξενοδοχειακές Εγκαταστάσεις (EMAS-H/GR) • Κα Ελευθερία Σωτηράκη, Βιολόγος, Πτυχιούχος Α.Π.Θ., Sotirakis Engineering Ανάπλαση και Ανακαίνιση Παραδοσιακού Χαμάμ στην Ρόδο • Κα Άννα Παρασκευοπούλου, Αρχιτέκτων Μηχανικός, Προϊσταμένη Μεσαιωνικής Πόλης Δήμου Ροδίων
18:00-18:30	Διάλειμμα (coffee break)
18:30-20:00	**Δ' ΣΥΝΕΔΡΙΑ (Συνέχεια)** **Ε'ΣΥΝΕΔΡΙΑ «Συζήτηση Στρογγυλής Τραπέζης – Συμπεράσματα»**
20:00-22:00	Δεξίωση – cocktail reception (Θέατρο)



Η εμπειρία μας και η αφοσίωση στη λεπτομέρεια αποτελούν εγγύηση για την απόλυτη επιτυχία ωστε να μείνουν ανεξίτηλες στη μνήμη τη δική σας και των καλεσμένων σας.....

ΧΟΡΟΕΣΠΕΡΙΔΕΣ - ΓΑΜΟΙ - CATERING - ΠΑΙΔΙΚΑ ΠΑΡΤΥ



ΞΕΝΟΔΟΧΕΙΟ SOFITEL CAPSIS ΡΟΔΟΥ

Για Πληροφορίες 25-015 & 20919 (09.00 - 17.00)

CAPSIS Conference Centers & Resort Hotels

X3158-30/4

ΤΟ ΚΑΜΑΚΙ

ΔΕΚΑΠΕΝΘΗΜΕΡΗ ΠΟΛΙΤΙΚΗ - ΣΑΤΙΡΙΚΗ - ΑΠΟΚΑΛΥΠΤΙΚΗ ΕΦΗΜΕΡΙΔΑ ΤΗΣ ΔΩΔ/ΣΟΥ

Πολιτική, σατιρική, αποκαλυπτική εφημερίδα της Δωδεκανήσου

«Το Καμάκι»

- **Κυκλοφορεί κάθε 1η και 15 στα περίπτερα**
- **Αποκαλύπτει, σατιρίζει, ερευνά και σχολιάζει..**

«Το Καμάκι»

...δροσιά στην ενημέρωση

• Ζητείστε το στα περίπτερα

Συνδρομητές... ευπρόσδεκτοι

***

Εθνικής Αντιστάσεως 65 - 2ος όροφος

Τηλέφωνα - FAX: 02410 - 70130, 70131

ΓΔ - 18/4

Διαφάνειες και μεγενθύνσεις για μπαρ, εστιατόρια, fast food

Φ. & Ν. ΠΑΧΟΣ

Γ. Ευσταθίου 11

Τηλ. 26893

GR Grand Hotel Rhodes

*****

Day & Night

Naiades by the Pool



Στήν τροπική ατμόσφαιρα της μεγάλης πισίνας του Grand Hotel, το Ναιάδες λειτουργεί με ανανεωμένο Μενού ως Καφέ-Ουζερί (10:30 - 17:30

Piano Bar

Το γνωστό σημείο συνάντησης στο κέντρο της Πόλης.

Ο Τάκης Τσώνης κάθε βράδυ* στο πιάνο. (20:30 - 01:00)

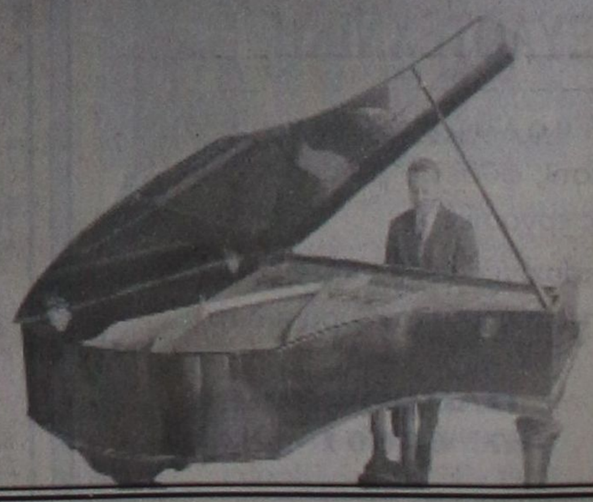

* Εκτός Τρίτης

A Member of MITSIS

X 3149-30/4

ΧΟΡΕΥΤΙΚΗ ΠΑΡΑΣΤΑΣΗ
ΡΟΔΟΣ:
ΙΣΤΟΡΙΑ ΤΗΣ ΝΥΜΦΗΣ ΤΟΥ ΑΡΧΙΠΕΛΑΓΟΥΣ



ΧΟΡΗΓΟΙ:
CORNER ΔΕΛΤΑ ΑΦΟΙ ΕΠΙΦΑΝΗ Ο.Ε. PALLAS travel KAMIROS



Μαρί Σκίκα
ΣΧΟΛΗ ΧΟΡΟΥ
ΕΘΝΙΚΟ ΘΕΑΤΡΟ ΡΟΔΟΥ
ΣΑΒΒΑΤΟ 20 και ΚΥΡΙΑΚΗ 21 ΑΠΡΙΛΗ 2002
Ώρα 7 μ.μ.
ΤΑ ΕΣΟΔΑ ΘΑ ΔΙΑΤΕΘΟΥΝ ΣΤΟΝ ΕΛΛΗΝ. ΕΡΥΘΡΟ ΣΤΑΥΡΟ
Χ. 3204-21/4

ΚΕΝΤΡΑ ΞΕΝΩΝ ΓΛΩΣΣΩΝ ΑΝΔΡΕΑ ΑΝΑΣΤΑΣΙΟΥ
Παραρτήματα στην Ιαλυσό και Κρεμαστή
Τηλ. 02410 94285 / 02410 93086
(Ετος ίδρυσης 1984)

ΚΕΝΤΡΑ ΓΙΑ ΤΗΝ ΠΡΟΕΤΟΙΜΑΣΙΑ ΣΤΑ ΠΤΥΧΙΑ:
TOEIC αναγνωρισμένο από το ΑΣΕΠ για εργασία στο Δημόσιο
IELTS για φοίτηση σε αγγλικά πανεπιστήμια
TOEFL για φοίτηση σε αμερικανικά πανεπιστήμια
FIRST CERTIFICATE CAMBRIDGE
CERTIFICATE IN ADVANCE ENGLISH
CAMBRIDGE PROFICIENCY
ECCE - LOWER - MICHIGAN
MICHIGAN PROFICIENCY
PALSO όλα τα επίπεδα
Εγγραφές σε αγγλικά και αμερικανικά Πανεπιστήμια
Εντατικά πρωινά μαθήματα για υποψηφίους στο Δημόσιο που θέλουν να αποκτήσουν το TOEIC τον Απρίλιο.
Η μεθοδική και συστηματική προετοιμασία είναι η εγγύηση για την επιτυχία σας σε όλες τις εξετάσεις.
ΔΙΔΑΣΚΟΥΝ ΑΠΟΚΛΕΙΣΤΙΚΑ: **ΑΝΔΡΕΑΣ ΑΝΑΣΤΑΣΙΟΥ ΒΙΚΗ ΜΑΚΡΗ**
Τ562-21/4

KYDON TOURS
ΚΕΝΤΡΙΚΟ ΠΡΑΚΤΟΡΕΙΟ PORT AGENT



ΠΑΣΧΑ
στην **ΚΑΛΥΜΝΟ & ΝΙΣΥΡΟ**
ΚΡΟΥΑΖΙΕΡΑ με το
F/B ΡΟΔΟΣ ΔΑΝΕ SEA LINES

Μια όμορφη, ξεκούραστη κρουαζιέρα για ένα ευχάριστο, χαρούμενο ΠΑΣΧΑ στη ζωηρή ΚΑΛΥΜΝΟ και στη ρομαντική ΝΙΣΥΡΟ

ΠΡΟΓΡΑΜΜΑ
- **Μ. ΣΑΒΒΑΤΟ 4/5:** Αναχώρηση 15.00 - Αφιξη: 20.00 Χαρείτε την ΚΑΛΥΜΝΟ με την εορταστική ατμόσφαιρα!!! Ανάσταση σε εκκλησία επιλογής σας και γλέντι μέχρι πρωίας στα μπαράκια της ΚΑΛΥΜΝΟΥ.
- **ΚΥΡΙΑΚΗ ΠΑΣΧΑ 5/5:** Αναχώρηση από την ΚΑΛΥΜΝΟ 07.00. Αφιξη στη ΝΙΣΥΡΟ 09.30. Παραμονή στη ΝΙΣΥΡΟ μέχρι τη Δευτέρα 11.30 για να χαρούμε την ΜΥΚΟΝΟ της Δωδεκανήσου με όμορφους περιπάτους και κυρίως για το προσκύνημα στην ΠΑΝΑΓΙΑ τη ΣΠΗΛΙΑΝΗ. Αφιξη στη Ρόδο 13.00 Δευτέρα.

ΤΙΜΕΣ ΚΑΤ' ΑΤΟΜΟ

* Σε δίκλινη εξωτερική ΑΑ2	80	ευρώ
* Σε δίκλινη εσωτερική Α2	70	"
* Σε τετράκλινη εξωτερική Α4	70	"
* Σε τετράκλινη εσωτερική ΑΒ4-Β4	60	"

Ι.Χ. 30 ευρώ • Μηχανάκια 10 ευρώ

ΣΥΝΟΔΟΣ η κ. ΕΛΕΝΗ ΨΥΛΛΑΚΗ

Συμμετέχει το ΕΝ ΛΕΥΚΩ, ο κ. Χρήστος Μυστιλιάδης, το RODOS CHANNEL



ΔΗΛΩΣΤΕ ΓΡΗΓΟΡΑ ΣΥΜΜΕΤΟΧΗ!!!

ΠΡΑΚΤΟΡΕΙΟ ΚΥΔΩΝ
1. Εθελ. Δωδεκανησίων 14
Τηλ. 02410 23.000 - 27900 - 75268
2. Ακτή Σαχτούρη 8, Λιμάνι
Τηλ. 02410 27722 - 24265
Χ3168-4/5

ΥΠΟΥΡΓΕΙΟ ΑΝΑΠΤΥΞΗΣ
ΓΕΝΙΚΗ ΓΡΑΜΜΑΤΕΙΑ
ΕΡΕΥΝΑΣ ΚΑΙ ΤΕΧΝΟΛΟΓΙΑΣ
ΕΘΝΙΚΟ ΚΕΝΤΡΟ ΘΑΛΑΣΣΙΩΝ ΕΡΕΥΝΩΝ (Ε.Κ.Θ.Ε.)

ΠΡΟΣΚΛΗΣΗ ΕΚΔΗΛΩΣΗΣ ΕΝΔΙΑΦΕΡΟΝΤΟΣ

Το Εθνικό Κέντρο Θαλασσίων Ερευνών (ΕΚΘΕ) ενδιαφέρεται να απασχολήσει το πιο κάτω προσωπικό με συμφωνία έργου για τις ανάγκες παρακολούθησης και συντήρησης του Η/Μ εξοπλισμού του κτιριακού συγκροτήματος του Υδροβιολογικού Σταθμού Ρόδου, σύμφωνα με τις διατάξεις του άρθρου 2, παρ 23, του ν. 2621/98 καθώς και την απόφαση του ΔΣ/ΕΚΘΕ 116/8.4.2002.

Ενα (1) ηλεκτρολόγο / ηλεκτροτεχνίτη - συντηρητή, πτυχιούχο Σχολών Μαθητείας ΟΑΕΔ, με εμπειρία σε Η/Μ εγκαταστάσεις.

Η εκπλήρωση των στρατιωτικών υποχρεώσεων ή η νόμιμη απαλλαγή από αυτές είναι απαραίτητη προϋπόθεση.

Η συμφωνία έργου θα είναι διάρκειας ενός (1) έτους με δυνατότητα ανανέωσης.

Σημειώνεται ότι στις υποχρεώσεις του συμβαλλόμενου τεχνικού περιλαμβάνεται η παροχή των υπηρεσιών του στον Υδροβιολογικό Σταθμό σε 24ωρη βάση μη εξαιρουμένων αργιών και εορτών σε έκτακτες περιπτώσεις ανάγκης.

Αιτήσεις μαζί με αναλυτικό βιογραφικό σημείωμα, θα γίνουν δεκτές μέχρι και 2 Μαΐου 2002, στα γραφεία του ΕΚΘΕ στον Αγιο Κοσμά, 166 04 Ελληνικό, κατά τις εργάσιμες ημέρες και ώρες ή ταχυδρομικώς στην παραπάνω διεύθυνση.

Πληροφορίες τηλ. 02410 27308.

Ο πρόεδρος του Δ.Σ.
Δρ Γεώργιος Θ. Χρόνης
ΧΛ-17/4

95 ΑΝΩΤΕΡΑ ΔΙΟΙΚΗΣΗ ΤΑΓΜΑΤΩΝ ΕΘΝΟΦΥΛΑΚΗΣ

ΔΙΑΚΗΡΥΞΗ

Ανακοινώνεται ότι την 14 Μαΐου 2002, ημέρα Τρίτη και ώρα 10:00, θα διενεργηθεί δημόσιος Μειοδοτικός διαγωνισμός με έγγραφες ενφράγιστες προσφορές στα γραφεία της Λέσχης Εθνοφυλακής Ρόδου (οδός Εθνάρχου Μακαρίου 18 τηλ. 02410-28134), για την ανάδειξη προμηθευτή Κατεψυγμένων προϊόντων προς κάλυψη αναγκών Μονάδων 95 ΑΔΤΕ.

Πληροφορίες κατά τις εργάσιμες ημέρες και ώρες στα τηλέφωνα 02410-55610-11-12, από όπου οι ενδιαφερόμενοι μπορούν να ενημερωθούν.

Από την Ανωτέρα Διοίκηση Ταγμάτων Εθνοφυλακής
ΧΛ-17/4

ΥΠΟΥΡΓΕΙΟ ΠΟΛΙΤΙΣΜΟΥ
ΤΑΜΕΙΟ ΔΙΑΧΕΙΡΙΣΗΣ ΠΙΣΤΩΣΕΩΝ ΓΙΑ ΤΗΝ ΕΚΤΕΛΕΣΗ ΑΡΧ/ΚΩΝ ΕΡΓΩΝ
ΕΠΙΤΡΟΠΗ ΣΤΕΡΕΩΣΕΩΣ ΚΑΙ ΑΝΑΣΤΗΛΩΣΕΩΣ ΜΝΗΜΕΙΩΝ ΑΚΡΟΠΟΛΕΩΣ ΛΙΝΔΟΥ

ΕΠΑΝΑΠΡΟΚΗΡΥΞΗ

Η Επιτροπή Στερέωσης Αναστήλωσης Μνημείων Ακρόπολης Λίνδου για τις ανάγκες του έργου πρόκειται να προβεί κατόπιν εγκρίσεως από το Δ.Σ. του Τ.Δ.Π.Ε.Α.Ε. στη συνεδρίαση 63/26-3-2002 στην πρόσληψη δύο (2) τεχνιτών Λιθξόων με σχέση εργασίας ιδιωτικού δικαίου ορισμένου χρόνου ενός έτους με συνατότητα παράτασης ή ανανέωσης μέχρι περαίωσης του έργου, σύμφωνα με τις διατάξεις του άρθρου 7 παρ. 12 του Ν. 2557/97, με τις οποίες επεκτάθηκαν και εφαρμόζονται ανάλογα στα έργα που εκτελούνται από το Τ.Δ.Π.Ε.Α.Ε. οι διατάξεις του άρθρου 81 του Ν. 1958/91 όπως τροποποιήθηκαν με το άρθρο 6 παρ. 1 του Ν. 2833/2000 και με το άρθρο 19 παρ. 27 α του Ν. 2947/2001 (ΦΕΚ Α' 228/9-10-2001) «Θέματα Ολυμπιακής Φιλοξενίας, Εργων Ολυμπιακής Υποδομής και άλλες διατάξεις» και με έδρα τη Λίνδο, προκειμένου να αντιμετωπισθούν οι ανάγκες του παραπάνω έργου.

Τα προσόντα που απαιτούνται για την παραπάνω ειδικότητα είναι:

Απολυτήριο Δημοτικού Σχολείου. Θα συνεκτιμηθεί η προϋπηρεσία τους σε ανάλογα έργα, η οποία θα πρέπει να δηλώνεται με υπεύθυνη δήλωσή ή με ανάλογη βεβαίωση της υπηρεσίας στην οποία απασχολήθηκαν.

Οσοι επιθυμούν να προσληφθούν, καλούνται να υποβάλουν αίτηση σε απλό χαρτί, μέσα σε προθεσμία δέκα (10) ημερών, από την ημερομηνία τοιχοκόλλησης της ανακοίνωσης αυτής στα γραφεία τη ΚΒ Εφορείας Προϊστορικών και Κλασσικών Αρχαιοτήτων, οδός Ιπποτών - Ρόδος τηλ. 02410 76766.

Οι ενδιαφερόμενοι πρέπει:

α) Να έχουν συμπληρώσει το 18ο έτος της ηλικίας τους και να μην έχουν υπερβεί το 60ο έτος

β) Να υποβάλουν μαζί με την αίτησή τους τα παρακάτω:

- Επικυρωμένο φωτοαντίγραφο του δελτίο Αστυνομικής Ταυτότητας
- Επικυρωμένο φωτοαντίγραφο τίτλου σπουδών
- Υπεύθυνη δήλωση στην οποία να δηλώνουν ότι δεν υπάρχει γι'αυτούς κώλυμα από ποινική καταδίκη, απαγόρευση ή δικαστική αντίληψη, κατά τα οριζόμενα στο άρθρο 22 του Π.Δ. 611/77.

Η επιλογή θα γίνει ύστερα από αξιολόγηση των παραπάνω στοιχείων από επιτροπή που έχει οριστεί.

Οποιοι επιλεγούν για τις αραπάνω θέσεις υποχρεούται να υποβάλουν:

α) Απόσπασμα ποινικού μητρώου τύπου Α και

β) Πιστοποιητικό στρατολογικής κατάστασης (για δύο άνδρες).

Η πρόεδρος της Επιτροπής
Ηώς Ζερβουδάκη
ΧΛ-18/4

ΕΛΛΗΝΙΚΗ ΔΗΜΟΚΡΑΤΙΑ
ΥΠΟΥΡΓΕΙΟ ΜΕΤΑΦΟΡΩΝ & ΕΠΙΚΟΙΝΩΝΙΩΝ
ΥΠΗΡΕΣΙΑ ΠΟΛΙΤΙΚΗΣ ΑΕΡΟΠΟΡΙΑΣ
ΚΡΑΤΙΚΟΣ ΑΕΡ/ΝΑΣ ΡΟΔΟΥ «ΔΙΑΓΟΡΑΣ»
ΤΜΗΜΑ : ΔΟ

ΠΕΡΙΛΗΨΗ ΔΙΑΚΗΡΥΞΗΣ

Ο Κρατικός Αερολιμένας Ρόδου «Διαγόρας» ανακοινώνει ότι στις 24 Απριλίου 2002, ημέρα Τετάρτη και ώρα 11:00 - 12.00 π.μ., θα διενεργηθεί στα γραφεία του Δημόσιος πλειοδοτικός διαγωνισμός, για την κοπή και περισυλλογή αυτοφυούς χόρτου του Κρατικού Αερολιμένα Ρόδου «Διαγόρας» για το έτος 2002

Πληροφορίες: Νικηφ. Στρατήγης
Τηλ.: 0241088711
Ο Αερολιμενάρχης
Δημ. Σταυριανός
ΧΛ-17/4

ΕΛΛΗΝΙΚΗ ΔΗΜΟΚΡΑΤΙΑ
ΠΕΡΙΦΕΡΕΙΑ Ν. ΑΙΓΑΙΟΥ
ΓΕΝΙΚΗ ΔΙΕΥΘΥΝΣΗ ΠΕΡΙΦΕΡΕΙΑΣ
ΔΙΕΥΘΥΝΣΗ ΔΑΣΩΝ ΔΩΔ/ΝΗΣΟΥ

ΑΝΑΚΟΙΝΩΣΗ

Γνωστοποιείται κατά το άρθρο 14 του Ν.998/79, η αποστολή για δημοσίευση στο Δήμο Λινδίων της υπ'αριθμ. 1946/12-4-2002πράξης χαρακτηρισμού έκτασης που εκδόθηκε από τον Δ/ντή Δασών Δωδ/σου. Η ΚΜ 276 γαιών Λίνδου χαρακτηρίζεται ως γεωργική έκταση.

Ο Δ/ντής Δασών Δωδ/σου
α.α.α.
Νικόλαος Θεοδωρίδης
Δασολόγος με β' βαθμό
4924-17/4

ΔΗΜΟΣΙΑ ΕΠΙΧΕΙΡΗΣΗ ΗΛΕΚΤΡΙΣΜΟΥ Α.Ε.
ΔΙΕΥΘΥΝΣΗ ΠΕΡΙΦΕΡΕΙΑΣ ΝΗΣΩΝ
Λ. Συγγρού 112, 117 41 Αθήνα

ΠΡΟΣΚΛΗΣΗ

Η ΔΕΗ/ΔΠΝ/ΚΔ προσκαλεί τους ενδιαφερόμενους σε πρόχειρο μειοδοτικό διαγωνισμό με σφραγισμένες προσφορές για την ανάδειξη αναδόχου για τις ακόλουθες εργασίες:

«Στεγανοποίηση (υγρομόνωση) δωμάτων στα κτίρια Τεχνικού Τομέα και Αποθήκης περιοχής Ρόδου»

Τα σχετικά τεύχη θα χορηγούνται στους ενδιαφερόμενους ή στους εξουσιοδοτημένους εκπροσώπους τους από 15/4/02 μέχρι 19/4/02 κατά τις εργάσμες ημέρες από 9.00 μέχρι 13.00 στα γραφεία του Τεχνικού Τομέα της περιοχής Ρόδου αρμόδιο κον Γιαννακάκη Σταμάτη (Διβεύθυνση Αυστραλίας - 108 Ρόδος)

Η παραλαβή και η αποσφράγιση των προσφορών θα γίνει στις 23/4/02 ημέρα Τρίτη και ώρα 12.00 στα γραφεία του Τεχνικού Τομέα της περιοχής Ρόδου.

Στο διαγωνισμό θα μπορούν να μετέχουν εργολάβοι εγγεγραμμένοι στο Μ.Ε.Ε.Π. Α' τάξης και άνω για έργα οικοδομικά καθώς και εμπειροτέχνες εγγεγραμμένοι στα Νομαρχιακά Μητρώα για έργα οικοδομικά αντίστοιχου προϋπολογισμού.

Τρόπος πληρωμής: Με τμηματικές πιστοποιήσεις ανάλογα με την πρόοδο του έργου.

Ασφαλιστικές καλύψεις: Οι απαιτούμενες από το νόμο για το προσωπικό και τα οχήματα.

Χρόνος κατασκευής: Ενα (1) μήνα από τη υπογραφή της σύμβασης.

Για τη ΔΕΗ Α.Ε.
Λ. Γεωργίου
Βοηθός διευθυντής ΔΠΝ
ΧΛ-18/4

ΕΛΛΗΝΙΚΗ ΔΗΜΟΚΡΑΤΙΑ
ΠΕΡΙΦΕΡΕΙΑ ΝΟΤΙΟΥ ΑΙΓΑΙΟΥ
ΝΟΜΟΣ ΔΩΔΕΚΑΝΗΣΟΥ
ΔΗΜΟΣ ΑΦΑΝΤΟΥ

ΟΡΘΗ ΕΠΑΝΑΛΗΨΗ
ΑΝΑΚΟΙΝΩΣΗ

Για την πρόσληψη προσωπικού με σύμβαση εργασίας ιδιωτικού δικαίου ορισμένου χρόνου

Για την πρόσληψη προσωπικού με σύμβαση εργασίας ιδιωτικού δικαίου ορισμένου χρόνου ο Δήμος Αφάντου σύμφωνα με την παρ 1 του άρθρου 2 της ΠΥΣ 236/94, ανακοινώνει ότι θα προσλάβει προσωπικό με σύμβαση εργασίας ιδιωτικού δικαίου ορισμένου χρόνου, συνολικού αριθμού έξι (6) ατόμων για την κάλυψη παροδικών αναγκών της υπηρεσίας άρδευσης, σύμφωνα με τις διατάξεις του άρθρου 21 του Ν. 2190/1994, όπως ισχύει μετά τις τροποποιήσεις και συμπληρώσεις των Ν. 2225/94, 2247/94, 2266/94, 2349/95, 2527/97 και Ν2738/99 καθώς και την υπ'αριθμ. 47/2002 απόφαση του Δημοτικού Συμβουλίου Αφάντου με την οποία αποφασίστηκε η πρόσληψη προσωπικού για την αντιμετώπιση εποχιακών αναγκών της υπηρεσίας άρδευσης και την εγκριτική απόφαση της Περιφέρειας Νοτίου Αιγαίου, Δ/νση Τοπ. Αυτοδ/σης & Διοίκησης, Τμήμα Τοπ. Αυτ/σης αριθ. 5028/15-3-2002 για την εξής, κατά αριθμό ατόμων ειδικότητα ,με τα αντίστοιχα ειδικά τυπικά προσόντα και την αντίστοιχη χρονική περίοδο.

Ειδικότητα: Εργάτες άρδευσης
Αριθμός: 6
Ειδικά τυπικά προσόντα: Δεν απαιτούνται ειδικά προσόντα βάσει του άρθρου 5 παρ. 2 του Ν252/97
Χρονική διάρκεια: 6 μήνες

Οι υποψήφιοι πρέπει να έχουν ηλικία από 18 έως 65 ετών .

Οι υποψήφιοι δεν πρέπει να έχουν κώλυμα κατά το άρθρο 8 του Υπαλληλικού Κώδικα (καταδίκη, υποδικία, δικαστική συμπαράσταση), με επιφύλαξη των ειδικών διατάξεων του άρθρου 4 παρ. 6 του Νόμου 2207/1994.

Γνωστοποιείται ότι μεταξύ των υποψηφίων έχουν πρώτη προτεραιότητα οι μακροχρονίως άνεργοι, εγγεγραμμένοι στον ΟΑΕΔ για διάστημα δώδεκα (12) τουλάχιστον συνεχών μηνών (άρθρο 9 Ν. 2434/1996) και έπονται οι λοιποί άνεργοι ή ανεπάγγελτοι . Η σειρά κατάταξης των παραπάνω δύο κατηγοριών ανέργων υποψηφίων γίνεται από άποψη εντοπιότητας (κατοικία-δημοτικότητα) και κριτηρίων ως εξής:

Από άποψη εντοπιότητας:
Πρώτη προτεραιότητα πρόσληψης έχουν:
α) Οι κάτοικοι και δημότες του Δήμου Αφάντου.
β) Οι μόνιμοι κάτοικοι του Δήμου Αφάντου.
γ) Οι μόνιμοι κάτοικοι του πλησιέστερου Δήμου Καλλιθέας, Νομού Δωδεκανήσου.
δ) Οι μόνιμοι κάτοικοι των δήμων της Περιφέρειας Νοτίου Αιγαίου και τέλος
ε) Οι μόνιμοι κάτοικοι των υπόλοιπων νομών της χώρας

Από άποψη κριτηρίων

Η σειρά κατάταξης κάθε ομάδας εντοπιότητας γίνεται με βάση τα επόμενα κατά σειρά κριτήρια σε πέντε (5) κατηγορίες.

Για κάθε κατηγορία υποψηφίων αναλογεί το 20% των θέσεων που προκηρύσσονται.

Οταν οι θέσεις που προκηρύσσονται δεν επαρκούν για όλες τις κατηγορίες κατανέμονται ανά μία με τη σειρά των κατηγοριών. Αν σε μια κατηγορία οι υποψήφιοι δεν καλύπτουν το σύνολο των θέσεων που αντιστοιχεί στο ποσοστό της, οι θέσεις που περισσεύουν κατανέμονται αναλογικά στις λοιπές κατηγορίες με τη σειρά των κατηγοριών.

Κατά τον υπολογισμό των θέσεων βάσει του ποσοστού 20% κατά κατηγορία, οι θέσεις που τυχόν περισσεύουν, μετά την αρχική κατανομή, προστίθενται ανά μία κατά σειρά των κατηγοριών.

Α) Οι έχοντες ανήλικα τέκνα

Β) Τα τέκνα πολυτέκνων οικογενειών, προτασσόμενων των υποψηφίων μέχρι 25 ετών (ασχέτως αν αυτά είναι άγαμα ή έγγαμα) χωρίς να αποκλείονται τα μεγαλύτερης ηλικίας.

Γ) Οσοι συνοικούν και έχουν την επιμέλεια συζύγου ή ενήλικου ή ανήλικου τέκνου ή αδελφού με βαριά ηθικά ή ψυχοσωματικά προβλήματα με αναπηρία 67% και άνω.

Δ) Οι νέοι ηλικίας 18-28 ετών

Ε) Υπόλοιποι υποψήφιοι άνω των 28 ετών,

Επισημαίνεται ότι, στην τέταρτη και πέμπτη κατηγορία, κατατάσσονται κατά περίπτωση, βάσει της ημερομηνίας γέννησής τους, και οι πέρα του αριθμού των προσλαμβανομένων υποψήφιοι των τριών πρώτων κατηγοριών αντίστοιχης ηλικίας.

Σημειώνεται, ότι επί ίσων προϋποθέσεων, υποψήφιοι με ορισμένες άλλες ιδιότητες των τεσσάρων πρώτων κατηγοριών κριτηρίων οι οποίες ορίζονται συγκεκριμένα στην παρ. 11 του άρθρου 21 του Ν. 2190/1994 (ο άνεργος που έχει απολυθεί από συνεταιριστική οργάνωση που προήλθε από συγχώνευση αγροτικών συνεταιριστικών οργανώσεων της παρ. 2 του άρθρου 23 του Ν.2538/97 και εφόσον είχε προϋπηρεσία δύο (2) τουλάχιστον ετών, ο άνεργος που έχει απολυθεί λόγω κατάργησης υπηρεσιών του Δημόσιου ή Ν.Π.Δ.Δ. η ΟΤΑ ή Ν.Π.Δ.Δ. της παρ. 1 του άρθρου 14 του Ν. 2190/1994 και εφόσον είχαν συνεχή υπηρεσία δύο (2) τουλάχιστον ετών, ο γονέας τέκνου με βαριά, ηθικά ή ψυχοσωματικά προβλήματα ποσοστού αναπηρίας 67% και άνω, γονέας που βαρύνεται βάσει δικαστικής αποφάσεως ή συμβολαιογραφικής πράξεως με τη διατροφή των ανηλίκων τέκνων, άλλως αυτός που έχει την επιμέλεια τους και είναι άγαμος, ή χήρος ή διαζευγμένος ή σε διάσταση, τα τέκνα θυμάτων πολέμου, τα τέκνα συνταξιοδοτούμενων αναπήρων και θυμάτων πολέμου αμάχου πληθυσμού και τα τέκνα τραυματιών ή πολεμιστών της ζώνης των πρόσω).

Οι μακροχρονίως άνεργοι υποψήφιοι προτάσσονται εντός της ομάδας εντοπιότητας και της κατηγορίας κριτηρίων που ανήκουν και προσλαμβάνονται εφόσον στην αντίστοιχη ομάδα εντοπιότητας και κατηγορία κριτηρίων αναλογεί θέση.

ΠΡΟΘΕΣΜΙΑ ΥΠΟΒΟΛΗΣ ΑΙΤΗΣΕΩΝ

Οι ενδιαφερόμενοι μπορούν να υποβάλλουν αίτηση στα γραφεία του Δήμου Αφάντου τις εργάσιμες ημέρες και ώρες, εντός προθεσμίας δέκα (10) ημερών, που αρχίζει από την επόμενη ημέρα της τελευταίας δημοσίευσης της παρούσας σε τοπικές εφημερίδες ή της ανάρτησής της στο χώρο ανακοινώσεων του Δήμου, εφόσον η ανάρτηση της είναι τυχόν μεταγενέστερη της δημοσίευσης στις εφημερίδες.

ΑΠΑΡΑΙΤΗΤΑ ΔΙΚΑΙΟΛΟΓΗΤΙΚΑ

Οι ενδιαφερόμενοι μαζί με την αίτηση τους πρέπει να υποβάλλουν υποχρεωτικώς τα εξής δικαιολογητικά:

•Κυρωμένο φωτοαντίγραφο των δύο όψεων της αστυνομικής ταυτότητας

•Κυρωμένο φωτοαντίγραφο του τίτλου των σπουδών τους (για τις θέσεις κοινωνικών λειτουργών, διοικητικών, νοσηλευτριών). .

•Υπεύθυνη δήλωση του Ν. 1599/86 ότι δεν έχουν κώλυμα κατά το άρθρο 8 του Υπαλληλικού Κώδικα: (α) ότι δεν έχουν καταδικαστεί για κακούργημα και σε οποιαδήποτε κλοπή, υπεξαίρεση (κοινή και στην υπηρεσία), απάτη, εκβίαση, πλαστογραφία, απιστία δικηγόρου, δωροδοκία, καταπίεση, απιστία περί την υπηρεσία, παράβαση καθήκοντος καθ' υποτροπή,, συκοφαντική δυσφήμιση καθώς και για οποιοδήποτε έγκλημα κατά της γενεετήσιας ελευθερίας ή οικονομικής εκμετάλευσης της γενετήσιας ζωής, δεν έχουν στερηθεί λόγω καταδίκης, τα πολιτικά τους δικαιώματα ή έστω και αν έχει λήξει ο χρόνος που ορίσθηκε για τη στέρηση, β) ότι δεν είναι υπόδικοι και δεν έχουν παραπεμφθεί με τελεσίδικο βούλευμα για κακούργημα ή για πλημμέλημα της προηγούμενης περίπτωσης έστω και αν το αδίκημα παραγράφηκε, γ) Οτι δεν υπάρχει η στέρηση αυτή, δ) ότι δεν τελούν υπό δικαστική συμπαράσταση.

• Υπεύθυνη δήλωση του Ν. 1599/86 ότι το αμέσως προηγούμενο δωδεκάμηνο (2001-2002) που συμπληρώνεται κατά την τελευταία ημέρα της προθεσμίας υποβολής αιτήσεων δεν έχουν απασχοληθεί σε δημόσια υπηρεσία ή νομικό πρόσωπο του άρθρου 14 παρ. 1 του Ν. 2190/1994 με την ιδιότητα του εποχιακού υπαλλήλου ή για κάλυψη περιοδικών ή πρόσκαιρων αναγκών, ή όχι. Σε περίπτωση που έχουν απασχοληθεί να δηλώνουν την υπηρεσία στην οποία απασχολήθηκαν και την ακριβή χρονική διάρκεια της απασχόλησης (έναρξη και λήξη).

• Πρόσφατη βεβαίωση ΟΑΕΔ για την απόδειξη της μακροχρόνιας ανεργίας.

• Υπεύθυνη δήλωση του Ν. 1599/86 ότι είναι άνεργος και ανεπάγγελτος.

• Πιστοποιητικό οικογενειακής κατάστασης του δήμου ή της κοινότητας στο δημοτολόγιο του οποίου είναι γραμμένοι (όπου απαιτείται).

• Πιστοποιητικό του οικείου δήμου ή της κοινότητας για τη μόνιμη κατοικία του υποψηφίου

• Προκειμένου για απολυμένους από αγροτικές συνεταιριστικές οργανώσεις σύμφωνα με την παρ 2 του άρθρου 23 του Ν. 2538/1997, βεβαίωση της νέας συνεταιρστικής οργάνωσης ότι είχαν συνεχή υπηρεσία δύο (2) τουλάχιστον ετών και πρόσφατη βεβαίωση του ΟΑΕΔ ότι είναι άνεργοι.

ΕΠΙΠΡΟΣΘΕΤΩΣ

Τα δικαιολογητικά τα οποία πρέπει να υποβάλλουν οι υποψήφιοι για υπαγωγή τους σε ομάδες εντοπιότητας και σε κατηγορίες κριτηρίων της παρ. 11 του άρθρου 21 Ν. 2190/1994 και τα οποία αναγράφονται σε επεξηγηματικό σημείωμα (ΠΑΡΑΡΤΗΜΑ ΙΙ) που αποτελεί αναπόσπαστο μέρος της παρούσας ανακοίνωσης και βρίσκεται αναρτημένο στο κατάστημα του Δήμου και στο χώρο ανακοινώσεων του Δημοτικού Καταστήματος.

ΔΗΜΟΣΙΟΠΟΙΗΣΗ

Η παρούσα να δημοσιευθεί σε δύο ημερήσιες ή εβδομαδιαίες τοπικές εφημερίδες της έδρας του νόμου και να αναρτηθεί ολόκληρη στο κατάστημα της υπηρεσίας και στο χώρο ανακοινώσεων του δημοτικού καταστήματος Αφάντου.

ΕΝΣΤΑΣΕΙΣ

Οι ενδιαφερόμενοι μπορούν να υποβάλουν στο ΑΣΕΠ ενστάσεις κατά των πινάκων κατάταξης μέσα σε αποκλειστική προθεσμία η οποία λήγει μετά την πάροδο δέκα (10) ημερών από την ανάρτησή τους.

Για την υποβολή της ένστασης απαιτείται η καταβολή στο Δημόσιο Ταμείο παραβόλου δεκατεσσάρων ευρώ και πενήντα λεπτών (14.50 Ε).

Ο Δήμαρχος
Σταύρος Σταυρής
ΧΛ-17/4

Zorpidis
ΤΟΥΡΙΣΤΙΚΟΣ ΟΡΓΑΝΙΣΜΟΣ
Αλεξ. Διάκου και Λοχαγού Φανουράκη 31.
Τηλ. 02410 20625, 30054 FAX 26745



ΠΑΣΧΑΛΙΝΕΣ ΕΞΟΡΜΗΣΕΙΣ

ΣΕ ΟΛΟ ΤΟΝ ΚΟΣΜΟ!!!

ΠΑΡΙΣΙ - ΝΤΙΣΝΕΫ - ΒΕΡΣΑΛΙΕΣ
ΠΑΡΙΣΙ - ΚΥΑΝΗ ΑΚΤΗ
ΠΑΡΙΣΙ - ΛΟΝΔΙΝΟ
ΒΑΛΕΑΡΙΔΕΣ ΝΗΣΟΙ
ΛΟΝΔΙΝΟ
ΑΓΓΛΙΑ - ΣΚΩΤΙΑ
ΚΛΑΣΙΚΗ ΙΤΑΛΙΑ
ΡΩΜΗ
ΣΚΑΝΔΙΝΑΒΙΚΕΣ ΠΡΩΤΕΥΟΥΣΕΣ
ΙΣΠΑΝΙΑ - ΠΟΡΤΟΓΑΛΙΑ
ΒΙΕΝΝΗ - ΒΟΥΔΑΠΕΣΤΗ - ΠΡΑΓΑ
ΚΥΑΝΗ ΑΚΤΗ - ΝΙΚΑΙΑ - ΚΑΝΝΕΣ - ΜΟΝΑΚΟ
ΙΤΑΛΙΚΟ ΠΑΝΟΡΑΜΑ (οδικώς)
ΓΥΡΟΣ ΙΤΑΛΙΑΣ (οδικώς)



Και πολλές ακόμα ονειρεμένες εξορμήσεις εντός και εκτός Ελλάδος!!!

Α.Α.Ν.Ε.
Αναχωρήσεις από Ρόδο:
F/B Β. ΕΡΑΣΤΡΑ
Κάθε **ΠΕΜΠΤΗ στις 04.30** για Χάλκη, Διαφάνι, Πηγάδια, Κάσο, Σητεία, Αγιο Νικολαο, Μήλο, Πειραιά
Κάθε **ΚΥΡΙΑΚΗ στις 04.30** για Χάλκη, Διαφάνι, Πηγάδια, Κάσο, Σητεία, Αγιο Νικολαο, Μήλο, Πειραιά
F/B Β. ΚΟΡΝΑΡΟΣ
Κάθε **ΣΑΒΒΑΤΟ στις 04.30** για Διαφάνι, Πηγάδια, Κάσο, Σητεία, Αγιο Νικολαο, Μήλο, Πειραιά
ΕΚΤΑΚΤΩΣ τη Μ. Εβδομάδα
θα πραγματοποιηθεί δρομολόγιο από τη Ρόδο, τη **Μ. Παρασκευή** με αναχώρηση στις **20.00** για Διαφάνι, Πηγάδια, Κάσο, Σητεία, Αγιο Νικόλαο, Μήλο, Περαιά
Χ3175-30/4

Κρατήσεις ξενοδοχείων σε όλη την Ελλάδα
Αεροπορικά εισιτήρια
Ακτοπλοϊκά εισιτήρια
Ενοικιάσεις αυτοκινήτων

ΠΡΟΟΔΟΣ ΜΙΚΡΕΣ ΑΓΓΕΛΙΕΣ ΜΙΚΡΕΣ ΑΓΓΕΛΙΕΣ ΠΡΟΟΔΟΣ

ΕΝΟΙΚΙΑΣΕΙΣ

ΕΝΟΙΚΙΑΖΟΝΤΑΙ RENT A HAUSE for a month or for a year. Tel. 0946818232 mr Takis
4861-17/4

ΕΝΟΙΚΙΑΖΕΤΑΙ ρετιρέ 50τ.μ., υπνοδωμάτιο, κουζίνα, μπάνιο, επιπλωμένο, άνετο, πεντακάθαρο, απέραντη θέα., αποκλειστική αυλή 200τ.μ.., κοντά στο αθλητικό κέντρο Καρακόνερου. Πληροφορίες τηλ. 0944/950316
4878-18/4

ΕΝΟΙΚΙΑΖΕΤΑΙ διαμέρισμα διαμπερές, πλήρως ανακαινισμένο, 2 υπνοδωμάτια, σαλοτραπεζαρία, μεγάλη κουζίνα, 2 WC, με θέρμανση. Τιμή 420 ευρώ. Τηλ. 0241029025
4880-19/4

ΕΝΟΙΚΙΑΖΟΝΤΑΙ: 1) Διαμέρισμα τριάρι, 2) 3 αποθήκες, Διουσκοριδών 10. Πληροφορίες τηλ. 02410/91773
4883-19/4

ΕΝΟΙΚΙΑΖΟΝΤΑΙ επιπλωμένα δωμάτια με το μήνα στην Ιξιά - Ιαλυσός. Πληροφορίες τηλ. 02410/90972
4908-23/4

ΕΝΟΙΚΙΑΖΕΤΑΙ στην οδό Καναδά 54, κατάστημα, 55τ.μ., με πατάρι 35τ.μ. Πληροφορίες τηλ. 02410/22450 ώρες 8.30π.μ. - 3μ.μ.
4919-25/4

ΕΝΟΙΚΙΑΖΕΤΑΙ διαμέρισμα τριών υπνοδωματίων, με κλιματισμό, ψυγείο, κουζίνα, στην οδό Χειμάρρας 67, 3ος όροφος, με πανοραμική θέα. Τηλ. 74052 κ. Στάθη
4920-23/4

ΕΝΟΙΚΙΑΖΕΤΑΙ ισόγειο διαμερισματάκι 50τ.μ., με αυλή, στο συνοικισμό Δασκάλων, αποτελούμενο από ενιαίο σαλόνι, κουζίνα, 1 υπνοδωμάτιο και μπάνιο. Ενοίκιο 220 ευρώ. Πληροφορίες τηλ. 02410/30698
4915-23/4

ΕΝΟΙΚΙΑΖΕΤΑΙ υπόγεια αποθήκη 300τ.μ., επί της εθνικής Ρόδου - Λίνδου, στο 7ο χιλιόμετρο, απέναντι από το εργοστάσιο μαρμάρων Καβάσιλα. Δυνατότητα ενοικίασης και για μια σεζόν. Τηλ. 02410/23716 από 9π.μ. έως 3μ.μ.
4907-23/4

ΕΝΟΙΚΙΑΖΕΤΑΙ μονοκατοικία, λουξ επιπλωμένη, και κλιματιζόμενη, 150τ.μ. στο χωριό Λάρδος. Πληροφορίες τηλ. 02410/31798
4911-23/4

ΕΝΟΙΚΙΑΖΕΤΑΙ διαμέρισμα σε οικοδομή τριών διαμερισμάτων, Καμείρου 59 - Ρόδος, επιπλωμένο, κουζίνα, καθιστικό, υπνοδωμάτιο, μπάνιο, αποθήκη, με ξεχωριστή είσοδο. Πληροφορίες τηλ. 0241086419-0241020114
4892-21/4

ΕΝΟΙΚΙΑΖΕΤΑΙ καινούριο διαμέρισμα τεσσάρων δωματίων, 2 WC, 2 μικροαποθήκες, εντοιχιζόμενη κουζίνα, σαλοτραπεζαρία, με θερμοπομπούς, ηλιακό θερμοσίφωνα, θυροτηλεόραση, νυχτερινό ρεύμα, στον 2ο όροφο, λεωφ. Λίνδου 221. Πληρ. τηλ. 02410/61893, 02410/25488 και 0973682108
4889-19/4

ΕΝΟΙΚΙΑΖΕΤΑΙ κατάστημα 200τ.μ., κατάλληλο για οποιαδήποτε χρήση, επί της Σμύρνης 36 στο Ροδίνι. Πληροφορίες τηλ. 02410/32011 ώρες καταστημάτων
4897-21/4

ΕΝΟΙΚΙΑΖΟΝΤΑΙ καταστήματα επί της Καποδιστρίου και Μακρυγιάννη 59, με πατάρι και WC, κατάλληλα και για τουριστικά γραφεία. Τηλ. 02410/30674 και 0976044753
4873-30/4

ΕΝΟΙΚΙΑΖΕΤΑΙ στο Παραδείσι, διαμέρισμα, με δύο υπνοδωμάτια, σαλόνι, κουζίνα, κλπ., βοηθητικών χώρων. Πληρ. τηλ. 02410/33228
1298-19/4

ΕΝΟΙΚΙΑΖΟΝΤΑΙ επιπλωμένα στούντιο σε ήσυχη περιοχή στην Ιαλυσό. Πληρ. κ. Μιχάλη τηλ. 0945077678
4887-30/4

ΕΝΟΙΚΙΑΖΕΤΑΙ δωμάτιο επιπλωμένο με ατομικό μπάνιο, Λειβαδιάς 16. Πληροφορίες τηλ. 02410/64051
4862-17/4

ΕΝΟΙΚΙΑΖΕΤΑΙ διαμέρισμα α' ορόφου, τριάρι (2 υπνοδωμάτια, σαλοτραπεζαρία, κουζίνα και βοηθ. χώροι), σε πολυκατοικία, επί της Θεμ. Σοφούλη 15. Ενοικιάζεται 35 ευρώ το μήνα. Πληρ. τηλ. 23675 ή 24784
4923-24/4

ΕΝΟΙΚΙΑΖΕΤΑΙ παραθαλάσσια μονοκατοικία, χωρίς έπιπλα, για όλο το χρόνο στο Φαληράκι. Τηλ. 02410/86152
4928-24/4

ΕΝΟΙΚΙΑΖΕΤΑΙ
κατάστημα 120τ.μ. με μεγάλη αυλή, κατάλληλο για οποιαδήποτε χρήση στο Καρακόνερο
Πληροφορίες τηλ. 02410/65253 και 09450553503
4884-5/5

ΕΝΟΙΚΙΑΖΕΤΑΙ
ευρύχωρο επιπλωμένο στούντιο στην Ιξιά
Πληροφορίες τηλ. 02410/24752
4792-21/4

ΕΝΟΙΚΙΑΖΟΝΤΑΙ
επιπλωμένα δωμάτια, για ένα άτομο, με ψυγείο
Πληροφορίες τηλ. 02410/63402 και 0977944976
4803-21/4

ΕΝΟΙΚΙΑΖΕΤΑΙ
διαμέρισμα 60 τ.μ., με δύο υπνοδωμάτια, πλυντήριο SIEMENS, φουρνάκι με εστίες, με εντοιχιζόμενες ντουλάπες σε 1ο όροφο οικοδομής, σε εξαιρετική κατάσταση, ευάερο και ευήλιο επί της οδού Πειραιώς στη Ρόδο. Παρακαλώ μόνο σοβαρές προτάσεις
Πληροφορίες τηλ. 02410 30439, 02410 33999, όλες τις ώρες και κινητό 0942210685 από 15.00 έως και 22.00
1300-21/4

ΕΝΟΙΚΙΑΖΕΤΑΙ
κατάστημα 250τ.μ., με ή χωρίς πατάρι, 250τ.μ., στην περιοχή Ροδίνι.
Δεκτές μόνο σοβαρές προτάσεις.
Πληροφορίες 9-1 και 6-9 Τηλ. 0241066181, κ. Αρφαρά
X3183-30/4

πωλήσεις

ΠΩΛΟΥΝΤΑΙ από ιδιώτη, μετοχές ΔΑΝΕ. Πληροφορίες τηλ. 0972440161
4857-17/4

ΜΕΓΑΛΗ ΕΥΚΑΙΡΙΑ! 1) Πωλείται στην Ιαλυσό, κοντά στη θάλασσα, πανσιόν δέκα τρίκλινων δωματίων, πλήρως επιπλωμένη, σε 1000τ.μ. οικόπεδο, με δικαίωμα ακόμα 100τ.μ. κτίσμα. Τιμή 90.000.000 δρχ. 2) Οικόπεδο 2900τ.μ. μόνο 27.000.000 δρχ. Τηλ. 02410/92458
4865-30/4

ΠΩΛΟΥΝΤΑΙ: 1) ΝΟΚΙΑ 8310, τιμή 130.000 δρχ., ΝΟΚΙΑ 8890, τιμή 130.000 δρχ., 3) ΝΟΚΙΑ 8850 τιμή 100.000 δρχ., 4) VIDEO κάμερα SONY NBX 560, τιμή 300.000 δρχ. και 5) μίνι video κάμερα DVX 4X τιμή 350.000 δρχ. Πληροφορίες τηλ. 0944258821
4848-25/4

ΠΩΛΕΙΤΑΙ οικόπεδο 4000τ.μ., σε πανέμορφη τοποθεσία στ' Ασγούρου, άρτιο και οικοδομήσιμο. Πληρ. τηλ. 0972845222 και 02410/76398 από τις 4.00μ.μ.
4917-4/5

ΠΩΛΕΙΤΑΙ οικόπεδο 4 στρεμμάτων στ' Ασγούρου, παραπλεύρως σούπερ μάρκετ Βασιλόπουλου. Πληροφορίες τηλ. 0946688966 και 0936656794
4786-19/4

ΠΩΛΕΙΤΑΙ γραφείο 34τ.μ., επί της Εθν. Μακαρίου 37. Πληροφορίες τηλ. 02410/21317, 9-13 και 16-20. Κινητό: 0945/996162
4870-18/4

ΠΩΛΕΙΤΑΙ πιάνο YAMAHA Silent N-70, δύο ετών, με οκταετή εγγύηση, λόγω διακοπής σπουδών. Επικοινωνήστε 0944-414442 και 76848 (9π.μ.-3μ.μ., 6μ.μ.-9μ.μ.)
4787-19/4

ΠΩΛΟΥΝΤΑΙ
ΕΠΙΠΛΑ ΜΕΤΑΧΕΙΡΙΣΜΕΝΑ, ΣΕ ΚΑΛΗ ΚΑΤΑΣΤΑΣΗ, ΣΕ ΠΟΛΥ ΠΡΟΣΙΤΕΣ ΤΙΜΕΣ ΛΟΓΩ ΑΝΑΚΑΙΝΙΣΕΩΣ
Πληροφορίες τηλ. 02410/90150
X3196-30/4

ΜΑΘΗΜΑΤΑ

ΕΜΠΕΙΡΟΣ καθηγητής, απόφοιτος καναδικού πανεπιστημίου, παραδίδει ιδιαίτερα μαθήματα αγγλικά και γαλλικά σε προσιτές τιμές. Πληροφορίες τηλ. 02410/64079
4863-17/4

ΑΝΑΚΟΙΝΩΣΗ
ΜΑΘΗΜΑΤΑ
*** Computer ***
PROGRAM COMPUTER
ΕΓΓΡΑΦΕΣ ** ΤΩΡΑ **
Τμήματα για:
Παιδιά - Ενήλικες
Αρχάριους - Μαθητές
Επαγγελματίες
Ανεύρεση Εργασίας
ΠΑΡΕΧΕΤΑΙ ΒΕΒΑΙΩΣΗ
Διδάσκει πτυχιούχος Πανεπιστημίου Αμερικής
ΜΑΝΩΛΗΣ Ι. ΣΟΦΙΛΛΑΣ
Κοδριγκτώνος 91
Τηλ. (0241) 31761
X3163-30/4

ΜΗΧΑΝΟΚΙΝΗΤΑ

ΠΩΛΟΥΝΤΑΙ 1) αυτοκίνητο HUNDAI CUPE. Τιμή 1.200.000 δρχ., 2) Μηχανή TDR 250 c.c, τιμή 500.000 δρχ. και 3) FIAT PANTA τιμή 650.000 δρχ. Τηλ. 0944258821
4848-25/4

ΠΩΛΕΙΤΑΙ αυτοκίνητο VOLVO 940 turbo 2000c.c., 155 άλογα, με AC, οροφή, ζάντες αλουμινίου, ραδιοκασετόφωνα, θερμαινόμενα καθίσματα, κλπ. Πληροφορίες τηλ. 02410/29431, κιν. 0945794964 και κιν. 0938840342
4888-19/4

ΠΩΛΕΙΤΑΙ από ιδιώτη αυτοκίνητο BMW 518, 1800c.c., του 1992, με 63.000 χλμ., σε άριστη κατάσταση. Ελεγχος δεκτός. Πληρ. τηλ. 02410/29678 και 0932436975
ΓΔ-20/4

ΠΩΛΟΥΝΤΑΙ: 1) Αυτοκίνητο SEAT CORDOBA τριών ετών και 2) Λάντσια Ε., δύο ετών, λόγω αναχωρήσεως. Πληροφορίες τηλ. 0973877075
4913-19/4

ΠΩΛΕΙΤΑΙ IX επιβατηγό αυτοκίνητο FORD ESCORD STECION WAGON 1400 κυβ., καταλυτικό 1400κυβ. Πληροφορίες τηλ. 31519
1302-23/4

RECEPTIONISTS and NURSES REQUIRED for buzy Medical Centres
English - Scandinavian or German languages are essential
Beginningk 1st May 20002
Please call (02410) 43300 between 09.00 and 12.00 **or 0944126210** between 09.00 and 20.00
English speaking drivers wanted for med-cars
T563-21/4

Cleaning Pro
πλένουμε & φυλάμε:
• ΧΑΛΙΑ - ΜΟΚΕΤΕΣ - ΦΛΟΚΑΤΕΣ
• ΠΑΠΛΩΜΑΤΑ - ΚΟΥΒΕΡΤΕΣ

Τηλ: 02410 60585
ΝΕΕΣ ΕΓΚΑΤ/ΣΕΙΣ: ΝΙΚΗΦ. ΒΡΕΤΤΑΚΟΥ - ΑΣΓΟΥΡΟΥ
4229-12/5

Π Ω Λ Ε Ι Τ Α Ι
ΠΙΑΝΟ BECHSTEIN
Με Ουρα(1,96x1,85)
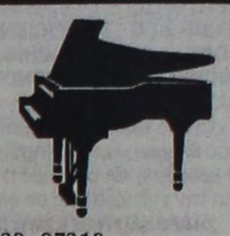
RODOS PALACE
Resort Hotel • Convention Center
Πληροφορίες:
Κα Κ. Μανουσάκη, Τηλ.: 25222, 97218
X3172-30/4

Διαφάνειες και μεγενθύνσεις για μπαρ, εστιατόρια, fast food
Φ. & Ν. ΠΑΧΟΣ

Γ. Ευσταθίου 11
Τηλ. 26893

ΑΠΟ ΤΟ ΠΟΛΥΚΑΤΑΣΤΗΜΑ ΠΑΠΠΟΥ ΖΗΤΟΥΝΤΑΙ
Α. ΠΡΟΪΣΤΑΜΕΝΟΣ /Η ΓΙΑ ΤΟ ΤΜΗΜΑ ΤΡΟΦΙΜΩΝ Β. ΠΩΛΗΤΡΙΕΣ
ΠΛΗΡΟΦΟΡΙΕΣ ΤΗΛ. 02410/24286 - 20127
X3179-30/4

ΠΩΛΟΥΝΤΑΙ
ΑΠΟ ΤΟΝ ΑΝΑΣΤΑΣΙΟ ΑΤΣΙΔΗ
1) Διαμερίσματα, σε νέα 4όροφη οικοδομή, 119 τ.μ., στην οδό Παρθενόπτης, στο Αραπάκι.
2) Διαμερίσματα 148 τ.μ., 98 τ.μ., 94 τ.μ. και 82,50 τ.μ., στην οδό Κωνσταντινίδη, στο Ζέφυρος.
Τα παραπάνω διαμερίσματα είναι πολυτελούς κατασκευής και διαθέτουν θέση στάθμευσης, αποθήκη και αυτόνομη θέρμανση.
3) Μονοκατοικίες στην Ιαλυσό 140 τ.μ., οδό Μυκηνών.
ΠΛΗΡΟΦΟΡΙΕΣ
ΑΝΑΣΤΑΣΙΟΣ ΑΤΣΙΔΗΣ
ΣΤΕΦΑΝΟΥ ΚΑΖΟΥΛΗ 74
Τηλ. 02410 28616
X3160-30/4

ΠΩΛΟΥΝΤΑΙ
ΜΟΝΟ ΑΠΟ ΤΟ ΓΡΑΦΕΙΟ ΜΑΣ
1) Διαμέρισμα 4άρι καινούργιο, ακριβώς απέναντι από τη θάλασσα, μεγάλες βεράντες, καταπληκτική θέα
2) Διαμέρισμα 4άρι μεταχειρισμένο, σε πολύ καλή τοποθεσία στο Νιοχώρι και πολύ καλή τιμή
3) Οικόπεδο 680τ.μ. σε καλή τοποθεσία εντός πόλεως
4) Ετοιμοπαράδοτο 4άρι επί της Παύλου Μελά
5) Ισόγεια οικία επί της Ηρ. Πολυτεχνείου με μεγάλη πρόσοψη κατάλληλη για κατοικία, ιατρείο, δικηγορικό γραφείο, κλπ. Καταπληκτική περίπτωση
6) Μεζονέτα σε μπετά κοντά σε θάλασσα, πλησίον πόλεως και με οικόπεδο 2 στρέμματα περίπου
7) Διαμέρισμα στο Νιοχώρι (γωνιακό) σε μπετά, 100, 200, 120τ.μ., πολύ καλή τοποθεσία, φανταστική περίπτωση
8) Επί της λεωφόρου Ρόδου - Λίνδου, υπόγειο με ράμπα, 480τ.μ. και 1ος οροφος 480 τ.μ.
9) Στην περιοχή Ασγούρου 1200τ.μ., κατάλληλο για ο,τιδήποτε επιχείρηση
10) Διαμερίσματα 2, 3, 4 δωματίων, μεζονέτες, οικόπεδα, κτήματα, αποθήκες, κλπ.
Ο,τιδήποτε θέλετε να πουλήσετε ή να εκτιμήσετε, ελάτε σε μας. Η μεγάλη μας πείρα, το παλαιότερο γραφείο στη διάθεσή σας
Γ. ΝΕΟΦΥΤΟΥ
ΔΗΜ. ΘΕΟΔΩΡΑΚΗ 40 - ΤΗΛ. 20989 - 21434
X3157-30/4

ΔΙΑΜΕΡΙΣΜΑ «ΠΡΟΒΟΛΗΣ»
ΠΩΛΕΙΤΑΙ
ΔΙΑΜΕΡΙΣΜΑ Ε=126 τ.μ., β' όροφος
επί της οδού Αμμοχώστου, κατάλληλο για κάθε χρήση.
Πληροφορίες : (μόνο σε επώνυμους)
« TOP PROPERTIES»
κ. ΓΕΩΡΓΙΟ ΠΙΠΙΝΟ -
ΤΗΛ. 23895 & 0944676003
4914-20/5

δημιουργίες cair

ΡΟΔΟΣ 2400 Λευκός ξηρός ΟΠΑΠ
ΑΡΧΟΝΤΙΚΟ Ερυθρός ξηρός
Δωδεκανησιακός τοπικός

Δύο αντιπροσωπευτικά κρασιά της ΚΑΪΡ Α.Ε., που αποδεικνύουν για άλλη μια φορά την αναμφισβήτητη ικανότητα της Δωδεκανησιακής Εταιρείας να παράγει υψηλής ποιότητας προϊόντα. Ικανότητα που επιβεβαιώνεται από την πρόσφατη παρουσίαση του μοναδικού στην ελληνική αγορά συλλεκτικού αφρώδους CAIR ROSE RESERVE 10 ετών, σε περιορισμένο αριθμό φιαλών και ποιότητα που συναντάται στην πλούσια γκάμα των διεθνώς αναγνωρισμένων προϊόντων της, όπως RODOS 2400 λευκό ξηρό, VQPRD (χρυσό στο Μιλάνο), ΜΟΣΧΑΤΟΣ ΡΟΔΟΥ ΟΠΕ (χρυσό στο Μιλάνο), MOULIN λευκό ξηρό (χρυσό στις Βρυξέλλες), MOULIN ροζέ ημίξηρο (χρυσό σε Μπορντό και Μιλάνο), CAIR φυσικός αφρώδης (χρυσά μετάλλια σε Μιλάνο και Monde Selection).



Εγγύηση
C·A·I·R
Επιλεγμένοι οίνοι ποιότητας

CAIR Δαβάκη - Πίνδου 65,
Ν. Φάληρο, τηλ.: 4813876,4813125
fax: 4814695.
2ª χλμ. Ρόδου - Λίνδου, Ρόδος
τηλ.: 0241/68770-3 fax: 0241/62575.

ΠΡΟΟΔΟΣ ΜΙΚΡΕΣ ΑΓΓΕΛΙΕΣ ΜΙΚΡΕΣ ΑΓΓΕΛΙΕΣ ΠΡΟΟΔΟΣ

διάφορα

ΣΧΟΛΗ ΟΔΗΓΩΝ
ΚΟΥΣΗ ΠΑΝΤΕΛΗ

- ΔΙΠΛΩΜΑΤΑ
- ΕΡΑΣΙΤΕΧΝΙΚΑ
- ΕΠΑΓΓΕΛΜΑΤΙΚΑ
- ΜΟΤΟΣΙΚΛΕΤΑΣ
- ΜΑΘΗΜΑΤΑ ΘΕΩΡΗΤΙΚΗΣ ΔΙΔΑΣΚΑΛΙΑΣ



-Επεκτάσεις όλων των κατηγοριών
-Αναθεωρήσεις ληγμένων αδειών
-Μετατροπές ξένων αδειών σε ελληνικές

Οδός Βαλαωρίτου 9
(έναντι HOTEL SEMIRAMIS ΠΙΣΩ ΑΠΟ ΤΟ ΠΑΛΑΙΟ ΝΟΣΟΚΟΜΕΙΟ
e-mail: koysisp@internet.gr

ΕΚΠΑΙΔΕΥΤΙΚΟ ΑΥΤΟΚΙΝΗΤΟ:
TOYOTA YARIS 1300 cc
AIR CONDITIONED
(ΠΡΟΣΟΧΗ): ΜΑΘΗΜΑΤΑ
α. Μοτοσικλέτας μεγάλου κυβισμού από 125 cc έως ανεξαρτήτου
6. Μοτ/τας έως 125 cc
γ. Μοτοποδηλάτου 50 cc
Διαθέτουμε επίσης κι αυτόματες μοτοσικλέτες 125 cc
Πληρ. τηλ.
29157-73820-94777
ΚΑΙ ΑΝΑ ΠΑΣΑ ΣΤΙΓΜΗ ΣΤΑ ΚΙΝΗΤΑ τηλ.
0944/511313-0944/203343
Στην κατηγορία ανεξαρτήτου κυβισμού η εκπαίδευση γίνεται με μοτοσικλέτα 500 cc
Παραλαβή των μαθητών μας και από τις οικίες τους
"Η σωστή και μεθοδική εκπαίδευση στα σύγχρονα οχήματά μας, βάζει γερά θεμέλια για τη δημιουργία ενός καλού νέου οδηγού"

ΠΡΟΣΟΧΗ
Στη σχολή μας παραδίδονται και μαθήματα θεωρητικής διδασκαλίας

T514-10/5

ΜΟΝΩΣΕΙΣ



20 ΧΡΟΝΙΑ!

ΑΡΧΩΝ ΣΑΜΑΡΤΖΗΣ
ΤΗΛ. 23030-32054

X3150-30/4

ΦΑΡΜΑΚΙΔΗΣ ΕΥΣΤΑΘΙΟΣ
ΤΑΠΗΤΟΚΑΘΑΡΙΣΤΗΡΙΟ
WASH AND CARE
Συνδυάσαμε την πολυετή πείρα μας και τα εκσυγχρονισμένα μηχανήματα καθαρισμού για τη φροντίδα, καθαρισμό και φύλαξη πάσης φύσεως χαλιών και μοκετών.
Εμπιστευτείτε μας για άριστα αποτελέσματα!!!
Εγγυητές οι πελάτες μας
Πληρ. τηλ. 0241068189
5ο χλμ. Ρόδου - Λίνδου 237 (δίπλα από τα ελαστικά ΚΑΣΑΠΗ)

4676-30/4

ΑΓΟΡΑΖΩ
ΧΡΥΣΑΦΙΚΑ
ΚΟΣΜΗΜΑΤΑ
ΝΟΜΙΣΜΑΤΑ
ΧΡΥΣΑ ΔΟΝΤΙΑ
ΜΕΤΟΧΕΣ
ΩΡΟΛΟΓΙΑ
ΑΝΤΙΚΕΣ
ΔΑΝΕΙΑ ΕΠΙ ΕΝΕΧΥΡΩ
ΜΠΑΜΠΗΣ
Δημ. Θεοδωράκη 15
(1ος όροφος) - Ρόδος

33405-31/5

ζητήσεις

ΖΗΤΕΙΤΑΙ
ΣΥΝΕΤΑΙΡΟΣ
Εμπορική Επιχείρηση Τουριστικών Ειδών χονδρικής πώλησης ζητεί συνεταίρο με προοπτική να αναλάβει την επιχείρηση από την επομένη τουριστική σεζόν. Πλούσιο πελατολόγιο σε Ρόδο, Κω, Σύμη. Μεγάλη προοπτική για ανάπτυξη, πλήρης εξοπλισμός. Μόνο σοβαρές προτάσεις θα ληφθούν υπ' όψιν. Απευθυνθείτε στα τηλ.:
75295-22265-37322 και κιν. 093-045729
κ. Χατζηαγάπη Μανώλη

4896-21/4

ΖΗΤΕΙΤΑΙ
ΠΩΛΗΤΡΙΑ
για να εργαστεί σε τουρ. κατάστημα στο Κιοτάρι
Τηλ.86155
κα Νίτσα

X3198-19/4

ΖΗΤΕΙΤΑΙ άτομο να εργαστεί σε κουζίνα και να έχει γνώσεις ψήστη για εστιατόριο στην Π. Πόλη. Πληρ. τηλ. 02410 25549
4901-21/4

ΑΠΟ ΠΛΥΝΤΗΡΙΑ ιματισμού ζητούνται: 1) εργάτες με δίπλωμα γ' κατηγορίας - οδηγοί και 2) κοπέλες για εργασία. Τηλ. 02410/92743, 8π.μ.-2μ.μ.
4651-25/4

ΖΗΤΟΥΝΤΑΙ κοπέλες για πωλήτριες σε κατάστημα με ρούχα και παπούτσια. Πληροφορίες τηλ. 02410/64356
31850-30/4

ΖΗΤΕΙΤΑΙ βοηθός λογιστής - λογίστρια, για πλήρες ωράριο, με γνώσεις eurofasma της SINGULAR για εμπορική επιχείρηση. Πληροφορίες στο 0974777951
T502-18/4

ΖΗΤΕΙΤΑΙ πιτσαδόρος, Κρήτης 10. Πληροφορίες τηλ. 0945267159
4868-17/4

ΣΥΝΤΑΞΙΟΥΧΟΣ ζητάει ανάλογη εργασία, κατά προτίμηση απογευματινή ή βραδυνή. Πληρ. τηλ. 0241/0/64796
4871-18/4

ΚΥΡΙΑ 45 ετών Ρωσίδα, ζητάει εργασία πρωινή έως 2 ώρες (μπέιμπι σίτερ, φροντίδα ηλικιωμένων, κλπ.) εντός πόλεως. Πληροφορίες τηλ. 0938073984
4916-25/4

ΖΗΤΕΙΤΑΙ για καφετέρια - εστιατόριο: 1) έμπειρος βοηθός μαγείρων και 2) έμπειρος βοηθός μπαρ. Αποκλείονται αλλοδαποί. Πληροφορίες τηλ. 02410/22451, 10π.μ.-2μ.μ.
4909-23/4

ΖΗΤΕΙΤΑΙ λαντζιέρα για εστιατόριο στην Ιξιά. Πληροφορίες τηλ. 02410/90530
4908-23/4

ΖΗΤΕΙΤΑΙ διαμέρισμα παλαιάς κατασκευής, έως 80τ.μ., εντός πόλης. Αποκλείονται μεσίτες. Πληροφορίες τηλ. 0241033910
ΓΔ-21/4

ΖΗΤΕΙΤΑΙ νεαρή υπάλληλος που να γνωρίζει αγγλικά και φινλανδικά για να εργαστεί σε κατάστημα στην Παλιά Πόλη. Ωράριο συνεχές 3-11μ.μ. Πληροφορίες τηλ. 0944814902
4868-17/4

ΖΗΤΕΙΤΑΙ κομμώτρια πεπειραμένη. Μισθός ικανοποιητικός. Πληρ. τηλ. 02410-66158
1267-16/4

CAPSIS Crete • Rhodes Convention Centers & Resort Hotels

ΖΗΤΕΙΤΑΙ
έμπειρος ηλεκτρολόγος,για συνεχή απασχόληση.
Υπ' όψιν: κ. Τσαλώλης
Τηλ 02410/25015
Fax: 02410/20900

X3158-30/4

ΑΠΟ ΜΕΤΑΦΟΡΙΚΗ ΕΤΑΙΡΙΑ
ΖΗΤΟΥΝΤΑΙ
ΟΔΗΓΟΙ
με δίπλωμα Γ'
και Ε' κατηγορίας
Τηλ.60345-6

X3197-30/4

ΑΠΟ ΞΕΝΟΔΟΧΕΙΟ ΕΝΤΟΣ ΠΟΛΗΣ Α' ΚΑΤΗΓΟΡΙΑΣ
ΖΗΤΕΙΤΑΙ
BARMAN ή BARWOMAN
με γνώσεις γερμανικών - αγγλικών.
Τηλ.02410/33768

T555-21/4

CAPSIS Crete • Rhodes Convention Centers & Resort Hotels

ΖΗΤΟΥΝΤΑΙ
σερβιτόροι,
βοηθοί σερβιτόρων
Υπ' όψιν: Κ. Τηλέμαχου, κ. Ασπράκη
Τηλ 02410/25015
Fax: 02410/20900

X3158-30/4

ReiseleitrerINNEN
fuer Maik bis Oktober gesucht fuer verschiedene Reiseveranstalter, Sprachen:
Deutsch, Deutsch/Fran-zoesisch, erforderlich
Guides required for May until October for several touroperators. Languager:
German, German/French or Hungarian. Driving licence necessary
RODOS EXPRESS TRAVEL SERVICE, Tel. 02411031331

T550-17/4

ΖΗΤΕΙΤΑΙ
ΕΛΕΓΚΤΗΣ
για ξενοδοχείο Α' Κατηγορίας στη Ρόδο, με ανάλογη εμπειρία
Αποστείλατε βιογραφικό ΤΘ 4176- Ρόδος

X3193-30/4

ΤΟ ΜΙΝΙ ΓΚΟΛΦ ΣΤΗΝ ΙΞΙΑ
ΖΗΤΕΙ
υπάλληλο, δεσποινίδα εμφανίσιμη με καλές γνώσεις Αγγλικών. Μισθός ικανοποιητικός. Ωρες εργασίας 10 π.μ. - 5 μ.μ. και 5 μ.μ.-12 το βράδυ.
Τηλ. για ακρόαση 02410 39790
κ. Στέλιο, ώρες 10 π.μ.-10 μ.μ.

T568-21/4

ΑΠΟ ΕΣΤΙΑΤΟΡΙΟ ΣΤΗΝ ΠΑΛΙΑ ΠΟΛΗ
ΖΗΤΟΥΝΤΑΙ
1) Μαιτρ
2) Πορτιέρης
3) Ενας σερβιτόρος
4) Δύο βοηθοί και
5) Μία λαντζιέρα
6) Μάγειρας
Πληροφορίες τηλ. 02410/27321

4704-24/4

ΖΗΤΕΙΤΑΙ
ΠΩΛΗΤΗΣ/Α
να μιλάει ξένες γλώσσες για να εργαστεί σε χρυσοχοείο στη Ρόδο
Τηλ.86670-73
κ. Κώστα

X3198-19/4

BUSINESS LOGIC

ΖΗΤΕΙΤΑΙ
υπάλληλος που να τηρεί τις παρακάτω προϋποθέσεις:
1) Τεχνικός Η/Υ με γνώσεις δικτύου και λειτουργικών συστημάτων
2) Να έχει καλές γνώσεις σε SQL και CRISTAL REPORTS
Πληροφορίες τηλ. 02410/74800
κος Καραντώνης

ΧΛ-28/4

Από την εταιρία Auto Center Μανώλης Κωστάκης α.ε.β.ε. ολοκληρωμένο συγκρότημα FIAT
14ο χλμ. Ρόδου - Αεροδρομίου, Παραδείσι 85106 Ρόδος

ΖΗΤΟΥΝΤΑΙ
ΠΩΛΗΤΕΣ - ΠΩΛΗΤΡΙΕΣ ΑΥΤΟΚΙΝΗΤΩΝ
ΥΠΑΛΛΗΛΟΙ ΓΙΑ ΤΟ ΤΜΗΜΑ ΑΝΤΑΛΛΑΚΤΙΚΩΝ
Για πληροφορίες παρακαλούμε να απευθύνεστε στον κ. Κωστάκη Νίκο στα τηλέφωνα 02410/82000-3

ΧΛ-24/4

ΑΠΟ ΤΗΝ ΠΟΤΟΠΟΙΪΑ «ΑΙΓΑΙΟΝ»
ΖΗΤΕΙΤΑΙ
νέος - νέα όπου μετά από εκπαίδευση θα χρησιμοποιηθεί ως γραμματεύς. Απαραίτητο μεταφορικό μέσο (μηχανάκι - αυτοκίνητο) Επιθυμητά γνώσεις αγγλικής και κομπιούτερ
Πληροφορίες τηλ. 69858 - 65952 - 62535 από 8π.μ. - 3μ.μ.

X3201-19/4

Η ΕΤΑΙΡΙΑ ΒΑΠ Π. ΚΟΥΓΙΟΣ ΑΒΕΕ
ΑΝΑΚΟΙΝΩΝΕΙ
ΤΗΝΠΡΟΣΛΗΨΗ ΔΥΟ ΟΔΗΓΩΝ ΜΕ ΔΙΠΛΩΜΑ Γ' ΚΑΤΗΓΟΡΙΑΣ ΓΙΑ ΤΗ ΣΕΖΟΝ 2002

Προϋπηρεσία στο χώρο των πωλήσεων θα ληφθεί υπ' όψη.

Οι ενδιαφερόμενοι παρακαλούνται να επικοινωνήσουν με την κ. Παπανδρέου ή τον κ. Αντωνάτο στο τηλ. 02410/61434 καθημερινά από 8.00 μέχρι 15.00

X3203-25/4

ΤΟ ΞΕΝΟΔΟΧΕΙΟ RODIAN AMATHUS BEACH RESORT
ΖΗΤΑ
ΓΙΑ ΑΜΕΣΗ ΠΡΟΣΛΗΨΗ
ΓΡΑΜΜΑΤΕΑ

Απαραίτητα προσόντα:
- Γνώση ηλεκτρονικού υπολογιστή
- Αριστη γνώση αγγλικών
- Αποφασιστικότητα στην εργασία, ικανότητα οργάνωσης, συνεργασάις και επικοινωνίας
- Ευχάριστη προσωπικότητα

Οι ενδιαφερόμενοι παρακαλούνται όπως απευθυνθούν στην προσωπάρχη κα. Α. Χριστοδούλου στα ακόλουθα τηλέφωνα: Τηλ. 0241089928 και 02410/89900

X3202-30/4

ΖΗΤΕΙΤΑΙ
ΚΟΠΕΛΑ
για εργασία σε καφετέρια στην Κρεμαστή

Πληροφορίες τηλ. 0946300902

4877-21/4

ΖΗΤΕΙΤΑΙ
ΣΕΡΒΙΤΟΡΟΣ
για εστιατόριο στην Κρεμαστή

Πληροφορίες τηλ. 097-3046555

4877-21/4

ΞΕΝΟΔΟΧΕΙΟ BELVEDERE
ΖΗΤΑ
ΚΟΠΕΛΕΣ
ΓΙΑ ΒΟΗΘΟ ΣΕΡΒΙΤΟΡΟΥ
Πληροφορίες τηλ. 0241089000

X3199-30/4

ΠΩΛΟΥΝΤΑΙ
1) 80 τ.μ. διαμέρισμα 4ου ορόφου, καινούργιο στη μοναδική τιμή των 28.000.000 μόνο μετρητοίς και χωρίς δάνειο, στην περιοχή της Ανάληψης
2) Καταστήματα από 125τ.μ. ώς 400τ.μ., σε καινούργιο κτίριο στην Ανάληψη
3) Διαμερίσματα των 2 και 3 υπνοδωματίων, καινούργια, στην Ανάληψη (Αννης Μαρίας - Ροδίνι)

Πληροφορίες τηλ. 27082 - 26476, 0944347405
κ. ΕΜΜΑΝΟΥΗΛ ΚΡΑΝΙΔΗΣ,
ώρες γραφείου

X3165-30/4

ΖΗΤΕΙΤΑΙ
από τους αποκλειστικούς αντιπροσώπους της MERCEDES BENZ αφοι Χατζημιχάλη νέα ή νέος για να εργασθεί στο τμήμα πωλήσεων αυτοκινήτων.
Απαραίτητες γνώσεις χρήσης Η/Υ και αγγλικής ή γερμανικής γλώσσας.

Πληροφορίες τηλ.
02410/61824 κ. Καρανίκη

X3184-20/4

ΑΠΟΦΡΑΞΕΙΣ-ΚΑΘΑΡΙΣΜΟΙ





ΣΤΙΣ ΧΑΜΗΛΟΤΕΡΕΣ ΤΙΜΕΣ

ΟΛΟ ΤΟ 24ωρο
Αναλαμβάνουμε ξενοδοχεία, δήμους, πολυκατοικίες, σπίτια, εστιατόρια, κλπ, καθώς άντληση πετρελαιοειδών από πλοία, και λιποσυλλεκτών και βιολογικών, εκκενώσεις βόθρων στην Παλιά Πόλη (και στα πιο στενά δρομάκια). Ακόμα αναλαμβάνουμε καθαρισμούς (αναπαλαιώσεις) κτιρίων με υδροβολή και κάθε είδους επιφάνειες με πείρα και υπευθυνότητα. ΜΕ ΜΟΝΑΔΙΚΑ ΣΕ ΥΨΟΣ ΠΙΕΣΗΣ ΚΑΙ ΑΝΑΡΡΟΦΗΣΗΣ ΥΠΕΡΣΥΓΧΡΟΝΑ ΜΗΧΑΝΗΜΑΤΑ ΥΔΡΟΒΟΛΗ ΣΕ ΟΛΗ ΤΗ ΔΩΔΕΚΑΝΗΣΟ.

ΒΑΡΔΕΛΛΗ Μ -ΚΡΑΣΟΠΟΥΛΟΣ Δ. Ο.Ε.
Τηλ. 35555-94750, - Κιν. 0944395999 - FAX 96516
e-mail:metropontikas@excite.com.
ΛΙΝΔΟΥ 1 ΡΟΔΟΣ

T460-30/4

Προδιαγραφή Πληροφορική
Δημ. Αναστασιάδη 48
85100 ΡΟΔΟΣ
Τηλ. 0241-37979
FAX 78688

ΣΥΣΤΗΜΑΤΑ ΔΙΑΧΕΙΡΙΣΗΣ ΠΛΗΡΟΦΟΡΙΩΝ

ΕΤΑΙΡΙΑ ΠΛΗΡΟΦΟΡΙΚΗΣ
ΖΗΤΑ
Απόφοιτο ΤΕΙ/ΑΕΙ με γνώσεις στους **Η/Υ.**
Πληροφορίες τηλ. 02410/25746

X3190-18/4

ΤΩΡΑ ΚΑΙ ΣΤΗ ΡΟΔΟ ΓΡΑΦΕΙΟ ΕΡΓΑΣΙΑΣ
Νόμιμοι αλλοδαποί και αλλοδαπές, στην επιλογή σας.
Προσφέρουμε καμαριέρες, καθαρίστριες, κηπουρούς, λαντζιέρες, οικιακές βοηθούς, μπέιμπι σίτερ, φροντίδα για ηλικιωμένους και άτομα με ειδικές ανάγκες.
Με ευθύνη και συνέπεια, εξυπηρέτηση και στα νησιά της Δωδεκανήσου.

ΠΛΗΡΟΦΟΡΙΕΣ
ΜΗΤΡΟΠΟΛΕΩΣ 114
Τηλ. 02410/23478 και 0972220890

4781-5/5

ΔΩΔΕΚΑΝΗΣΙΑΚΕΣ ΑΠΟΦΡΑΞΕΙΣ
«ΚΟΛΟΣΣΟΣ»



ΑΠΟΦΡΑΞΕΙΣ ΚΑΘΑΡΙΣΜΟΙ ΑΠΟΧΕΤΕΥΣΕΩΝ & ΒΟΘΡΩΝ
Αναλαμβάνουμε πάσης φύσεως αποφράξεις οποιουδήποτε μήκους και πλάτους Αναλαμβάνουμε καθαρισμούς αποχετευτικών αγωγών, δήμων, ξενοδοχείων, στρατιωτικών μονάδων, σπιτιών, πολυκατοικιών, καθώς και καθαρισμούς βιολογικών μονάδων με μηχάνημα υψηλής πιέσεως σε όλη τη Δωδεκάνησο.

Κ. ΠΗΔΙΑΚΗΣ - Π. ΚΑΣΕΡΗΣ
Πληρ. τηλ. 47915 - 91881
κινητό: 0944/325234 και 0977/717048

4849-12/5

Ματιές στα σπορ

ΕΠΣΔ: Η ανωτέρα βία δεν στηρίζεται στις πιθανότητες

Εγγραφο της Ενωσης στην ΕΠΟ για την απόφαση - σκάνδαλο

Επίσημη θέση για την απόφαση - σκάνδαλο της Πειθαρχικής Επιτροπής της ΕΠΟ σχετικά με την τύχη του αγώνα ΑΣ Ρόδου και Βύζαντα Μεγάρων, πήρε χθες η διοίκηση της Ενωσης Ποδοσφαιρικών Σωματείων Δωδεκανήσου. Με έγγραφό της προς την Ελληνική Ποδοσφαιρική Ομοσπονδία εκφράζει με πολύ κόσμιο τρόπο την αγανάκτησή της άλλα και την πεποίθηση ότι η δευτεροβάθμια επιτροπή θα δικαιώσει τους πρωταθλητές Δωδεκανήσου. Το πλήρες κείμενο είναι το ακόλουθο:

«Κύριε Πρόεδρε,

Με το παρόν έγγραφό μας, σας εκφράζουμε την έντονη αντίδραση μας για την απόφαση της τύχης του μη διεξαχθέντος αγώνα ΑΣ Ρόδου - Βύζαντα Μεγάρων της 24-03-2002 για το πρωτάθλημα της Δ΄ Εθνικής Ερασιτεχνικής Κατηγορίας.

Γνωρίζουμε πολύ καλά την εκ του άρθρου 30 του ΚΑΠ προβλεπόμενη υποχρέωσή μας για σεβασμό των αποφάσεων των δικαιοδοτικών οργάνων. Μια υποχρέωση όμως που αυτόματα γεννά αντίδραση και δίνει τη θέση της στο δικαίωμα της λελογισμένης διαμαρτυρίας όταν η απόφαση αυτή είναι πέρα για πέρα άδικη καθότι δεν συντάσσεται προς τις διατάξεις των σχετικών άρθρων των Κανονισμών Αγώνων Ποδοσφαίρου.

Είναι αδιανόητο κύριε Πρόεδρε, ο διαιτητής με τους βοηθούς του να εισέρχεται στον αγωνιστικό χώρο, να καλεί τις δύο ομάδες να προσέλθουν για την έναρξη του αγώνα (αφού διαπίστωσε ότι όλα ήταν ομαλά), να προσέρχεται η ομάδα της Ρόδου και να αρνείται την πρόσκληση του η ομάδα του Βύζαντα καίτοι οι ποδοσφαιριστές του ευρίσκοντο στον πάγκο τους με την αθλητική περιβολή τους, με το αιτιολογικό ότι ευρίσκοντο κάτω από ψυχολογική βία όπως ανέφερε ο αρχηγός τους και ότι κινδύνευε η σωματική τους ακεραιότητα.

Στην Ενωση καταδικάζουμε τα γεγονότα βίας και δυσφήμισης του ποδοσφαίρου και το έχουμε αποδείξει εμπράκτως με σχετικές αποφάσεις μας. Τα μεμονωμένα περιστατικά του ανωτέρω αγώνα αποτελούν αντικείμενο των πειθαρχικών άρθρων 29 και 30 του ΚΑΠ. Βάσει των εγγράφων των καθ' ύλην εντεταλμένων οργάνων, όπως ορθά αποφάσισε η Επιτροπή σας με τις σχετικές κλήσεις σε απολογία σε καμιά περίπτωση δεν δικαιολογείται η απόφαση περί μηδενισμού του Σωματείου της Ρόδου καθότι αυτή δεν συνάδει προς τις σχετικές διατάξεις του άρθρου 21 του ΚΑΠ, που αφορούν το αγωνιστικό μέρος.

Κύριε Πρόεδρε,

Πιστεύουμε ότι το Σωματείο Βύζας θα είχε όλο το δικαίωμα προσβολής της απόφασης της Επιτροπής Πρωταθλήματος για κατακύρωση του αποτελέσματος του αγώνα αφού κατέβαινε να αγωνισθεί και έκανε σχετική μνεία, καταγράφοντας την επιφύλαξή του ο αρχηγός του στην οικεία στήλη του Φ.Α. Η σχετική ένσταση καταγγελία την οποία υπέβαλε δεν προβλέπεται από το άρθρο 23 του ΚΑΠ και ορθά απερρίφθη.

Θέλουμε να πιστεύουμε ότι η Επιτροπή Εφέσεων θα δικαιώσει το σωματείο μας.

Δεν ζητούμε εύνοια, ζητούμε και απαιτούμε την αποκατάσταση της αδικίας. Γιατί είναι πράγματι άδικο ένα σωματείο που μέχρι σήμερα έχει δείξει δείγματα αγωνιστικού ήθους και απαράμιλλης φιλοξενίας σε όλα τα σωματεία που επεσκέφθησαν το νησί μας, να μηδενίζεται από ένα ατυχές περιστατικό, καταδικαστέον μεν βάσει των πειθαρχικών άρθρων 29 και 30 του ΚΑΠ, σε καμιά όμως περίπτωση δεν δικαιολογεί την άρνηση των ποδοσφαιριστών του Βύζαντα να συμμετάσχουν στον αγώνα κατά παράβαση των εκ των σχετικών προβλεπομένων διατάξεων του άρθρου 21 του ΚΑΠ.

Η ανωτέρα βία αναφέρεται επί πραγματικών γεγονότων και όχι σε πιθανότητες. Είναι ατυχέστατος ο χαρακτηρισμός ότι οι «υπόλοιποι ποδοσφαιριστές του Βύζαντα δικαιολογημένα αρνήθηκαν να συμμετάσχουν στον αγώνα κάτω από τις προαναφερθείσες συνθήκες, φοβούμενοι για τη σωματική τους ακεραιότητα από μια πιθανή επανάληψη των ιδίων επεισοδίων σε βάρος τους». Ο νόμος των πιθανοτήτων αποτελεί μαθηματική ορολογία και όχι όρο του ΚΑΠ!

ΚΡΙΝΕΤΑΙ ΣΗΜΕΡΑ Η ΤΥΧΗ ΤΗΣ ΡΟΔΟΥ

Η δευτεροβάθμια επιτροπή της ΕΠΟ αποφασίζει για την έφεση των «πρασίνων»

Το μέλλον της Ρόδου στο φετινό πρωτάθλημα της Εθνικής Ερασιτεχνικής Κατηγορίας, «παίζεται» σήμερα το απόγευμα (6 μ.μ.) στα γραφεία της δευτεροβάθμιας επιτροπής της Ελληνικής Ποδοσφαιρικής Ομοσπονδίας. Μετά την απόφαση - σκάνδαλο της Πειθαρχικής Επιτροπής, ο σύλλογος του νησιού μας αναζητά τη δικαίωση και φυσικά την βαθμολογική αποκατάσταση των πραγμάτων, συνεχίζοντας κατ' αυτόν τον τρόπο να έχει το πάνω χέρι στην υπόθεση κατάκτηση της τρίτης θέσης που οδηγεί σε αγώνα μπαράζ για τη διεκδίκηση της ανόδου στην Γ΄ Εθνική Κατηγορία.

Η Ρόδος σε καμία περίπτωση δεν ζητάει εύνοια (αυτήν έτσι και αλλιώς δεν την είχε ποτέ), αλλά το αυτονόητο, δηλαδή την απόδοση δικαιοσύνης, σύμφωνα με τους νόμους που διέπουν το ελληνικό ποδόσφαιρο. Υπάρχει μάλιστα η αισιοδοξία πως η εξοντωτική και άδικη ποινή που της επιβλήθηκε σε πρωτοβάθμιο επίπεδο θα αλλάξει σήμερα και θα δοθεί στην ομάδα του νησιού μας η ευκαιρία να διεκδικήσει τουλάχιστον τη νίκη στον αγώνα με τον Βύζαντα Μεγάρων, ο οποίος δεν έγινε με υπαιτιότητα των φιλοξενουμένων. Οι «πράσινοι» ήθελαν να διεκδικήσουν το παιχνίδι στον αγωνιστικό χώρο σε αντίθεση με τους συναδέλφους τους που από τη στιγμή που πάτησαν το πόδι τους στο νησί μας «μαγείρεψαν» άλλους τρόπους για να διεκδικήσουν τον αγώνα.

• Η Ρόδος θα δώσει σήμερα δυναμικό παρών στην εκδίκαση της έφεσης. Εκτός των νομικών εκπροσώπων του συλλόγου κ.κ. Γιάννη Βούλτση και Αναστάσιου Καραμάριου, το παρών αναμένεται να δώσουν ο πρόεδρο του ΝΑΟΔ Μιχάλης Μπαριανάκης, ο πρόεδρος του ΔΟΝΑ Κάλλιστος Διακογεωργίου, ο πρόεδρος του ΑΣ Ρόδου Γιώργος Παπαϊωάννου, τα μέλη της διοίκησης Χρήστος Ψέλλας και Γιώργος Παυλίδης, ο προπονητής Δημήτρης Σκούνας και οι ποδοσφαιριστές Χρήστος Μπαλής, Κώστας Πάττας, Νικήτας Μαλλιάκας και Γιάννης Ροδανάκης.

Η Ρόδος θα ζητήσει το μηδενισμό του Βύζαντα Μεγάρων και την κατάκτηση της νίκης στα χαρτιά με 2-0 χωρίς αγώνα. Στη χειρότερη περίπτωση θα γίνει έντονη προσπάθεια για να επαναοριστεί το παιχνίδι και φυσικά να ακυρωθεί ο μηδενισμός των «πρασίνων». Εξυπακούεται ότι αν η απόφαση είναι αρνητική για την ομάδα της πόλης μας κάτι που όλοι απεύχονται, τότε η Ρόδος θα είναι σχεδόν αδύνατο να κατακτήσει την τρίτη προνομιούχο θέση, ακόμα και αν ο Βύζας πτηθεί στις Καλυθιές από τον Απόλλωνα την προσεχή Κυριακή.

ΑΠΟ ΕΠΙΤΡΟΠΗ ΓΟΝΕΩΝ ΑΘΛΗΤΩΝ ΤΟΥ ΣΥΛΛΟΓΟΥ

Πυρ ομαδόν κατά της διοίκησης του «Υγείας»

Επιστολή - κόλαφο κατά της διοίκησης του ΓΑΣ Ρόδου «Η Υγεία» έδωσε χθες στη δημοσιότητα μια επιτροπή γονέων αθλητών του συλλόγου!

Αφορμή φαίνεται ότι στάθηκε η διοργάνωση από το σύλλογο του 17ου Μαραθώνιου δρόμου Ρόδου, ανήμερα της 21ης Απριλίου, μιας ημέρας μνήμης και περισυλλογής, γεγονός που καυτηριάζεται ιδιαίτερα στην ίδια ανακοίνωση.

Ακόμη γίνεται λόγος για «απαράδεκτη κατάσταση στο σύλλογο», για «εκλογές παρωδία», για «ένσταση που κωλυσιδικεί», για «μη εφαρμογή του καταστατικού και καταστρατήγησή του», καθώς και για «τροχοπέδη στην πρόοδο του συλλόγου».

Παραθέτουμε στη συνέχεια αυτούσια την επίμαχη επιστολή, η οποία είναι σίγουρο ότι θα συζητηθεί και θα ανοίξει νέο ψύρο αντιπαραθέσεων και αλληλοκατηγοριών:

«Τον τελευταίο καιρό γινόμαστε μάρτυρες μιας απαράδεκτης κατάστασης, που επικρατεί στο ΓΑΣ ΥΓΕΙΑ Ρόδου, που πλέον δεν πάει άλλο! Συγκεκριμένα, μετά τις εκλογές παρωδία που διενεργήθηκαν το Νοέμβριο του έτους 2000 για την ανάδειξη του νέου διοικητικού συμβουλίου, υπεβλήθη ένσταση με πλήρη αποδεικτικά στοιχεία στο Πρωτοδικείο Ρόδου, που δυστυχώς έως σήμερα δεν έχει εκδικασθεί! (Τί περιμένουν, δηλαδή, τη λήξη της θητείας του Δ.Σ.;). Πέραν τούτου, κατετέθη έγγραφη καταγγελία στον Εισαγγελέα Πρωτοδικών Ρόδου και στη συνέχεια ελήφθησαν και συμπληρωματικές καταθέσεις από την Πταισματοδίκη Ρόδου και έως σήμερα δεν έχει εξαχθεί κανένα πόρισμα!

Πρέπει τέλος πάντων να επέμβει κάποια αρχή, είτε αυτή λέγεται Διεύθυνση Φυσικής Αγωγής Ρόδου ή ΕΑΣ ΣΕΓΑΣ Δωδεκανήσου, ως έχουσα την εποπτεία των αθλητικών σωματείων στίβου και να τραβήξει τα αυτιά αυτών των ανθρώπων, που θέλουν να διοικούν το σύλλογο και να αποκαλούνται αθλητικοί παράγοντες, που αν μη τι άλλο, θα πρέπει να εφαρμόσουν το καταστατικό του συλλόγου και τις υποχρεώσεις που πηγάζουν από το νόμο περί αθλητικών σωματείων και να συγκαλέσουν άμεσα την ετήσια γενική συνέλευση του συλλόγου, που έπρεπε να είχε συγκληθεί από το Νοέμβριο του 2001.

Πρέπει να γνωρίζουν ότι η σημαία του συλλόγου ευρίσκεται πολύ ψηλά στην πανελλήνια κατάταξη, χάρη στις προσπάθειες των ταλαντούχων αθλητών και των άξιων προπονητών τους και καλά θα κάνουν οι παράγοντες να μη μπαίνουν τροχοπέδη, εξυπηρετώντας ιδιοτελείς σκοπούς.

Με την ευκαιρία της αναλαμπής κοινωνης της διεξαγωγής του Μαραθωνίου δρόμου την 21 Απριλίου, έχουμε να επισημάνουμε ότι η επιλογή της συγκεκριμένης ημερομηνίας δεν εξυπηρετεί ούτε την ιδέα του αθλητισμού, ούτε το ολυμπιακό πνεύμα, πολύ δε περισσότερο τραυματίζουν τη δημοκρατία, που στις μέρες μας βάλλεται από παντού. Ας το λάβουν υπόψη τους οι διοικούντες το σύλλογο!».

Δύο αγωνιστικές απέμειναν για το φινάλε του SOCCER TIME

Την άλλη εβδομάδα τα play -off

Δύο αγωνιστικές απέμειναν για το φινάλε της κανονικής περιόδου του πανελλήνιου πρωταθλήματος ανεξαρτήτων ομάδων 5Χ5 με την επωνυμία SOCCER TIME που φιλοξενείται στις εγκαταστάσεις του Κέντρου Μίνι Ποδοσφαίρου Ρόδου «Βιτζηλαίος».

Οι βαθμολογίες και στους δύο ομίλους έχουν ως εξής:

ΟΙ ΒΑΘΜΟΛΟΓΙΕΣ

Α' ΟΜΙΛΟΣ

	ΑΓΩΝ	ΒΑΘΜ.	ΝΙΚ	ΙΣ.	ΗΤ.	ΤΕΡΜ.
1. Σκουπίδια	20	34	16	2	2	115-65
2. Μάντσεστερ	19	32	16	0	3	107-71
3. ΔΟΝΑ Ρόδου	20	31	14	3	3	106-71
-. Παρτιζάνοι	20	31	15	1	4	96-69
5. Ερμής	20	19	7	5	8	85-80
6. GOODFELOUS	20	17	8	1	11	114-92
7. Σταυρός Καλυθιών	19	15	7	1	11	55-107
8. Σκιές	20	14	6	2	12	69-113
-. Κ.Λ. Ρόδου	20	14	7	0	13	84-113
10. Δήμος Νότιας Ρόδου	20	13	5	3	12	60-100
11. Καντής	20	11	5	1	14	81-78
12. Σκουάντρα Ατζούρα	20	8	1	1	18	51-81

Β' ΟΜΙΛΟΣ

	ΑΓΩΝ.	ΒΑΘΜ.	ΝΙΚ	ΙΣ.	ΗΤ.	ΤΕΡΜ.
1. LIONS	20	32	16	0	4	156-71
2. Κουρσάροι	19	31	15	1	3	111-64
3. P.O.K.T.A	19	30	15	0	4	83-59
4. Παλιά Πόλη	20	28	13	2	5	126-89
5. Στίλβη	20	27	13	1	6	112-87
6. Ομάδα G	20	24	11	2	7	103-69
7. FAMOUS	20	22	10	2	8	105-67
8. Ντιέγκο Σανς	20	13	6	1	13	58-70
9. Αντε γειά	20	9	4	1	15	59-152
10. Φραπουτσίνο	20	6	3	0	17	69-72
11. Τσαΐρι	20	4	3	0	17	79-138
12. Ανώνυμοι	20	2	1	0	19	44-146

Ο Κλεάνθης ευχαριστεί

Το διοικητικό συμβούλιο του Κλεάνθη ευχαριστεί εκ μέρους της οικογένειας του 12χρονου Μάρκου Καραβόλια, όλους εκείνους (φιλάθλους, ομάδες, διαιτητές, ΕΠΣΔ, ΣΔΠΔ), που συμμετείχαν ενεργά στη συγκέντρωση χρημάτων στον αγώνα Κλεάνθη - Φοίβου.

Ενοχλήσεις στο «δικέφαλο» έχει η Νίκη Ξανθού

Διέκοψε την προετοιμασία της στην Κύπρο

Τελειωμό δεν φαίνεται να έχουν τα μικροπροβλήματα για τη Νίκη Ξανθού, που τον τελευταίο καιρό προετοιμάζεται στην Κύπρο!

Η Ροδίτισσα πρωταθλήτρια Ευρώπης, στο μήκος, έπαθε τράβηγμα στο δικέφαλο και αναγκάστηκε να σταματήσει προσωρινά τις προπονήσεις, μέχρι να υποχωρήσει το πρόβλημα.

Για το νέο πρόβλημα που προέκυψε στην Ξανθού, ο προπονητής της (και σύζυγός της) Δημήτρης Χατζόπουλος δεν φαίνεται ν' ανησυχεί, ωστόσο αν δεν υποχωρήσει ο πόνος θ' αναγκαστεί να τη στείλει για εξετάσεις και θεραπεία στην Κολωνία!

Ευχή όλων μας είναι βέβαια να μη χρειαστεί κάτι τέτοιο και η Νίκη να επιστρέψει σύντομα στους αγωνιστικούς στίβους

Η ομάδα του Κελεπέρα διεκδικεί είσοδο στο «πανελλήνιο» του μπριτζ

Η ομάδα Κ. Κελεπέρα κατέκτησε την 1η θέση στον προκριματικό για το Πανελλήνιο πρωτάθλημα μπριτζ ομάδων που διεξήχθη στη Ρόδο. Η ομάδα αυτή, μπορεί να συμμετάσχει στον αντίστοιχο ημιτελικό αγώνα που θα γίνει προσεχώς στην Αθήνα και να διεκδικήσει τη συμμετοχή της στον τελικό του πρωταθλήματος, εκπροσωπώντας τον όμιλο της Ρόδου. Στον προκριματικό αγώνα συμμετείχαν εννέα ομάδες και αγωνίστηκαν όλοι εναντίον όλων σε ματς των 10 διανομών.

Η σύνθεση της νικήτριας ομάδας είναι:

Ομάδα Κελεπέρα: Κελεπέρας Κ., Καρακατσάνης Β., Καρακατσάνης Η., Διακοσταματίου Μ., Βρούχος Μ.

Η τελική κατάταξη των ομάδων που πήραν μέρο στον προκριματικό, έχει ως εξής:

	VICTORY POINTS
1. ΟΜΑΔΑ 9 - ΚΕΛΕΠΕΡΑ	168 VIPS
2. ΟΜΑΔΑ 5 - ΣΙΜΑΤΗ	161 VIPS
3. ΟΜΑΔΑ 7 - ΠΟΠΟΡΟΥ	143 VIPS
4. ΟΜΑΔΑ 8 - ΔΑΝΕΛΛΑΚΗ	132 VIPS
5. ΟΜΑΔΑ 2 - ΤΥΡΑΔΕΛΛΗ	109 VIPS
6. ΟΜΑΔΑ 6 - ΛΕΡΙΑ	89 VIPS
7. ΟΜΑΔΑ 1 - ΒΡΟΥΧΟΥ Ρ.	86 VIPS
8. ΟΜΑΔΑ 4 - ΚΑΛΟΠΕΤΡΗ	85 VIPS
9. ΟΜΑΔΑ 3 - ΚΑΛΑΒΡΕΖΟΥ	82 VIPS

Οι συνθέσεις των ομάδων ήταν:

1. **ΟΜΑΔΑ ΒΡΟΥΧΟΥ:** Βρούχου Ρ., Αδαμάκης Ι., Φώκιαλη Ε., Φώκιαλη Ι.
2. **ΟΜΑΔΑ ΤΥΡΑΔΕΛΛΗ:** Τυραδέλλη Α., Τυραδέλλης Β., Σπαθάρη Ε., Παληγιάννης Φ.
3. **ΟΜΑΔΑ ΚΑΛΑΒΡΕΖΟΥ:** Καλαβρέζος Ε., Μαυράκη Δ., Παπαεμμανουήλ Δ., Μπόνης Α.,Χατζηϊωάννου Ε., Χατζηνικολάου Η.
4. **ΟΜΑΔΑ ΚΑΛΟΠΕΤΡΗ:** Καλοπέτρης Σ., Κουτσάκης Ι., Στεφανής Π., Φιλίππου Κ.
5. **ΟΜΑΔΑ ΣΙΜΑΤΗ:** Σιμάτης Α., Τσάβαλος Α., Μαρινάκης Α., Κοφινάκος Π.
6. **ΟΜΑΔΑ ΛΕΡΙΑ:** Λεριάς Ε., Παυλούς Σ., Κανταρζόγλου Γ., Γιάκλος Κ., Φαρατζής Ι.
7. **ΟΜΑΔΑ ΠΟΠΟΡΟΥ:** Πόπορος Γ., Ζερβός Ι., Διακοσταματίου Ν., Σβίγγος Ι.
8. **ΟΜΑΔΑ ΔΑΝΕΛΛΑΚΗ:** Δανελλάκης Δ., Ράμος Ε., Βρούχος Ν., Γιαννιού Μ.
9. **ΟΜΑΔΑ ΚΕΛΕΠΕΡΑ:** Κελεπέρας Κ., Καρακατσάνης Β., Καρακατσάνης Η, Διακοσταματίου Μ., Βρούχος Μ.

Επίσης η ομάδα Ράμου Ε., είναι η νικήτρια του τακτικού αγώνα ομάδων του Ο.Α.Μ.Ρ. που ολοκληρώθηκε. Στον αγώνα συμμετείχαν εννέα ομάδες και αγωνίστηκαν σε εννέα ματς των 24 διανομών στο σύστημα όλοι εναντίων όλων.

Η σύνθεση της νικήτριας ομάδας είναι:

Ομάδα Ράμου Ε.: Ράμος Ε., Δανελλάκης Δ., Γιαννιού Μ., Παυλούς Σ., Βρούχος Ν.

Η τελική τατάταξη του 1ου για το 2002 αγώνα ομάδων του Ο.Α.Μ.Ρ. είναι:

	VICTORY POINTS
1. ΟΜΑΔΑ 9 - ΡΑΜΟΥ Ε.	179 VIPS
2. ΟΜΑΔΑ 7 - ΜΑΡΙΝΑΚΗ	165 VIPS
3. ΟΜΑΔΑ 1 - ΣΙΜΑΤΗ	136 VIPS
4. ΟΜΑΔΑ 5 - ΚΑΡΑΚΑΤΣΑΝΗ	123 VIPS
5. ΟΜΑΔΑ 2 - ΤΥΡΑΔΕΛΛΗ	105 VIPS
-. ΟΜΑΔΑ 8 - ΠΟΠΟΡΟΥ	105 VIPS
7. ΟΜΑΔΑ 3 - ΜΑΥΡΑΚΗ	102 VIPS
8. ΟΜΑΔΑ 6 - ΡΑΜΜΟΥ Π.	75 VIPS
9. ΟΜΑΔΑ 4 - ΓΙΑΚΛΟΥ	67 VIPS

Αθλητής του Ζέφυρου ο Φεσάκης

Το Αθλητικό Συνοικιακό Σωματείο Αγ. Νικολάου - Αγ. Δημητρίου «Ζέφυρος» καταθέτει στο Δωδεκανησιακό Ιδρυμα Υποτροφιών, το ποσό των πενήντα ευρώ στη μνήμη του αδικοχαμένου νεαρού Μάνου Φεσάκη, ο οποίος υπήρξε αθλητής του συλλόγου. Ο Θεός να αναπαύσει τη ψυχή του.

ΕΠΣΔ

Οι προπονήσεις των «μικρών»

Από τους ενωσιακούς προπονητές Μιχάλη Δράκο και Γιώργο Μποσγανά καλούνται οι ποδοσφαιριστές των Μικτών ομάδων προπαίδων και τζούνιορς της ΕΠΣΔ να βρίσκονται σήμερα το μεσημέρι στους Αγίους Αποστόλους για τις εβδομαδιαίες τους προπονήσεις.

Οι τζούνιορς θα ξεκινήσουν στις 14.30 και θ'ακολουθήσουν οι προπαίδες στις 15.30.

Εφθασε η στιγμή του ΠΑΟ Διαγόρα

Η μεγάλη στιγμή έφθασε για τον ΠΑΟ Διαγόρα.

Στις 8 μ.μ. στο κλειστό γυμναστήριο της Κω, αγωνίζεται με τον Ιπποκράτη στο δεύτερο τελικό του ανδρικού πρωταθλήματος μπάσκετ, στοχεύοντας μόνο στη νίκη.

Μια νίκη που θα του χαρίσει τον τίτλο του πρωταθλητή Δωδεκανήσου.

Σε περίπτωση που ο Ιπποκράτης κερδίσει θα ισοφαρίσει τις νίκες και έτσι όλα θα κριθούν σε τρίτο τελικό, που θα γίνει την Κυριακή στο γήπεδο του ΠΑΟ Διαγόρα.



Μεγάλη μέρα σήμερα, για τα «ελάφια» τα οποία θα μπορέσουν επιτέλους να μάθουν αν οι κόποι όλης της χρονιάς θα πιάσουν τόπο, ή θα πάνε στράφι.

Ηδη έχουν αρχίσει τα στοιχήματα στα ποδοσφαιρικά στέκια της πόλης, με κυρίαρχη την άποψη ότι τελικά ο αγώνας θα επαναοριστεί. Αποψη με την οποία οφείλουμε να ομολογήσουμε ως στήλη ότι δεν διαφωνούμε, παρόλο που στο χώρο του ποδοσφαίρου δεν υπάρχουν ούτε αυτονόητα, ούτε στάνταρντς!

Πάντως αν η απόφαση είναι θετική για την ομάδα μας αναμένεται να ανεβάσει σημαντικά τις περγαμηνές του ο κ. Τάσος, ο οποίος και θα υποστηρίξει σήμερα την έφεση, στην Αθήνα. Ηρωας θα γίνει στα μάτια των Ροδιτών και όχι μόνο!



AMCOR

No 1

ΚΑΤΑΣΚΕΥΑΖΟΝΤΑΙ & ΕΙΣΑΓΟΝΤΑΙ ΣΥΝΑΡΜΟΛΟΓΗΜΕΝΑ ΑΠΟ ΤΟ ΙΣΡΑΗΛ



X3159-30/4

ΠΡΟΔΙΑΓΡΑΦΕΣ ΕΟΚ CE MARK

Η AMCOR-ΙΣΡΑΗΛ Η ΜΕΓΑΛΥΤΕΡΗ ΒΙΟΜΗΧΑΝΙΑ ΗΛΙΑΚΩΝ ΣΥΣΤΗΜΑΤΩΝ ΣΤΟΝ ΚΟΣΜΟ,ΣΑΣ ΠΡΟΣΦΕΡΕΙ ΤΟΝ ΚΑΛΥΤΕΡΟ ΗΛΙΑΚΟ ΘΕΡΜΟΣΙΦΩΝΑ ΤΟΥ ΚΟΣΜΟΥ ΜΕ ΜΟΝΑΔΙΚΑ ΣΗΜΕΙΑ ΥΠΕΡΟΧΗΣ ΠΟΥ ΚΑΝΕΝΑΣ ΑΛΛΟΣ ΔΕΝ ΕΧΕΙ.ΠΡΩΤΗ Η AMCOR,ΠΡΙΝ 40 ΧΡΟΝΙΑ ΠΑΡΟΥΣΙΑΣΕ ΤΗΝ ΕΠΑΝΑΣΤΑΤΙΚΗ ΤΗΣ ΤΕΧΝΟΛΟΓΙΑ ΣΤΟΥΣ ΗΛΙΑΚΟΥΣ ΘΕΡΜ/ΝΕΣ. ΠΟΛΛΟΙ ΑΠΟ ΤΟΤΕ ΠΡΟΣΠΑΘΗΣΑΝ ΝΑ ΤΗΝ ΜΙΜΗΘΟΥΝ .ΤΑ ΑΠΟΤΕΛΕΣΜΑΤΑ ΤΟΥΣ ΕΙΝΑΙ ΓΝΩΣΤΑ.ΚΑΝΕΝΑΣ ΔΕΝ ΜΠΟΡΕΣΕ ΝΑ ΤΗ ΦΘΑΣΕΙ.ΣΗΜΕΡΑ Η AMCOR ΣΥΝΕΧΙΖΟΝΤΑΣ ΤΗΝ ΕΡΕΥΝΑ ΣΤΟΝ ΤΟΜΕΑ ΤΗΣ ΗΛΙΑΚΗΣ ΕΝΕΡΓΕΙΑΣ ΒΡΙΣΚΕΤΑΙ ΚΑΙ ΘΑ ΒΡΙΣΚΕΤΑΙ ΜΠΡΟΣΤΑΓΙΑΤΙ ΕΙΝΑΙ Η No 1 ΣΤΟΝ ΚΟΣΜΟ.

ΕΙΝΑΙ Η AMCOR

Ματιές στα σπορ

Το 1ο επιστημονικό συνέδριο για τον αθλητισμό στην Τοπική Αυτοδιοίκηση

Συμμετείχε ο κ. Μιχάλης Ερωτόκριτος, που είχε συνάντηση με τον γ.γ. Αθλητισμού

Στην Αθήνα και στο διάστημα 12-14 Απριλίου 2002 πραγματοποιήθηκε το 1ο επιστημονικό συνέδριο για τον Αθλητισμό στην Τοπική Αυτοδιοίκηση. Το Νομαρχιακό Αθλητικό Οργανισμό Δωδεκανήσου εκπροσώπησε ο νομαρχιακός σύμβουλος και προϊστάμενος του ΔΟΝΑ Δήμου Ροδίων κ. Μιχάλης Ερωτόκριτος. Η εκπροσώπησή του είχε διπλή σημασία, γιατί εκπροσώπησε την Τοπική Αυτοδιοίκηση στον 1ο και 2ο βαθμό.



Ο κ. Ερωτόκριτος



Ο κ. Νίκος Εξαρχος

Σκοπός του συνεδρίου ήταν η μεταφορά της επιστημονικής γνώσης στο σχεδιασμό και στην καθημερινή αθλητική εφαρμογή της άθλησης, με στόχο την ανάπτυξη του αθλητισμού στις τοπικές κοινωνίες πριν και μετά το 2004.

Το συνέδριο απευθυνόταν σε στελέχη ΔΑΟ, πτυχιούχους φυσ. αγωγής, επιστήμονες, ερευνητές, προπονητές, εκπαιδευτικούς, φοιτητές και γενικά σε όσους με άμεσο ή έμμεσο τρόπο εμπλέκονται τα θέματα που αφορούν το σχεδιασμό για την ανάπτυξη του αθλητισμού σε τοπικό επίπεδο και τις καθημερινές αθλητικές εφαρμογές στο Δήμο, στο νομό, στο σχολείο, στον αθλητικό σύλλογο, κλπ.

Με την ευκαιρία ο κ. Ερωτόκριτος, σαν γ. γραμματέας του ΝΑΟΔ επισκέφθηκε το ΓΓΑ κ. Νίκο Εξαρχο τη Δευτέρα 15/4/2002 και συζήτησε διάφορα θέματα, που είχαν σχέση με τον αθλητισμό στο νομό και στο Δήμο.

Συγκεκριμένα συζήτησαν:

α) Τα «Διαγόρεια 2002» (του παρέδωσε δε το ένθετο των «Διαγορείων 2001» για πλήρη ενημέρωση)

β) Του ανέφερε για την πρωτοποριακή ενέργεια του ΝΑΟΔ και ιδιαίτερα του προέδρου και νομαρχιακού συμβούλου κ.Μιχάλη Μπαριανάκη, να δημιουργήσει σύγχρονο προπονητήριο ποδοσφαίρου για τις μικτές ομάδες. Ο κ. Εξαρχος διαβεβαίωσε τον κ. Ερωτόκριτο ότι η ΓΓΑ θα είναι κοντά σ' αυτές τις προσπάθειες και θα τις ενισχύσει.

Επίσης, ο γ.γ. Αθλητισμού διαβεβαίωσε ότι θα ενισχύσει τις εκδηλώσεις του Δήμου Ροδίων (ΔΟΝΑ):

Α) Το Παγκόσμιο πρωτάθλημα μπιτς βόλεϊ γυναικών τον Ιούλιο 2002 στη Ρόδο

Β) Προώθηση της ολυμπιακής ιδέας - εθελοντισμού, κλπ. στη Ρόδο.

Επίσης, είχε την ευκαιρία να ενημερώσει τον κ. Εξαρχο για άδικη απόφαση της Πειθαρχικής Επιτροπής της ΕΠΟ να μηδενίσει τη Ρόδο στον αγώνα της με το Βύζαντα. Μια απόφαση, που αναστάτωσε όχι μόνο το νησί της Ρόδου αλλά και ολόκληρη τη Δωδεκάνησο. Ηταν ένα μεμονωμένο γεγονός, που δεν επισύρει την ποινή του μηδενισμού ή μή μόνο την τιμωρία των δύο παικτών, που ήταν η αφορμή να γίνουν τα μεμονωμένα επεισόδια.

Τρίποντο σωτηρίας ο Ζευς!

«Καθάρισε» στους Αγίους Αποστόλους τον ΑΣ Τήλου 3-0

ΑΠΟΙ ΑΠΟΣΤΟΛΟΙ.-

Υστερα από ένα πολύ καλό παιχνίδι ο ΑΣ Ζευς νίκησε χθες στο γήπεδο των Αγίων Αποστόλων τον ΑΣ Τήλου 3-0 και έκανε ένα σημαντικότατο βήμα για να παραμένει στη Β' Κατηγορία.

Οι γηπεδούχοι στο πρώτο ημίχρονο μπήκαν πολύ δυνατά στον αγωνιστικό χώρο, κατάφεραν να προηγηθούν 2-0 στο σκορ κόβοντας νωρίς - νωρίς τις όποιες ορέξεις των φιλοξενουμένων για κάτι καλό!

Η ομάδα της Τήλου, μια ομάδα μοντέλο στο παρελθόν, με αποτελέσματα που είχαν κατά καιρούς αφήσει άφωνους τους φιλάθλους του τόπου μας, δείχνει να είναι σοβαρά «άρρωστη» φέτος (κάποιοι κάνουν λόγο για πικρία, απογοήτευση, κλπ) με αποτέλεσμα να οδεύει ολοταχώς για την Γ' Κατηγορία, τελευταίο σκαλοπάτι του ποδοσφαιρικού μας γίγνεσθαι!

Το 1-0 έκανε ο νεαρός Νίκας στο 28', ύστερα από μπαλιά του Πεστλίκη και το 2-0 ο Γκινής, στο 32' με πλασέ και αφού προηγουμένως είχε σπάσει το τεχνικό οφσάιντ.

Το τελικό 3-0 διαμόρφωσε ο Κανάκης, στο 67' με δυνατό σουτ. Καλύτεροι από τον ΑΣ Ζευς οι Πακάκης, Νίκας και Πεστλίκης και από την ομάδα της Τήλου οι Μπλιός, Σ. Νικολής και Η. Σακελλάρης.

Διαιτήτευσαν οι Μιχαλάκης, Τατάς, Αν. Σιδηρόπουλος.

ΑΣ ΖΕΥΣ: Βιδίμης, Μαντικός (58' Γεωργούλης), Νικηταράς, Πακάκης, Καραβόλιας, Κανάκης, Νίκας (86' Ροδίτης), Πεστλίκης, Σακκής, Γκινής, Καβουκλής (76' Τριπολίτης).

ΑΣ ΤΗΛΟΣ: Χατζηγεωργίου, Μπλιός, Χαλιός, Αλιφέρης, Κ. Σακελλάρης, Χριστοφής, Σ. Νικολής. Αγγελιδάκης (87' Π. Νικολής), Κυρ. Σακελλάρης (75' Χαραλαμπάκης), Η. Σακελλάρης, Οικονόμου.

«Πρωτιές» του Μάριου Κασάπη στην πρεμιέρα του «Πανελληνίου»

Κάτι παραπάνω από αξιόλογη εμφάνιση πραγματοποίησε ο Μάριος Κασάπης, στην πρεμιέρα του 1ου Πανελληνίου πρωταθλήματος καρτ.



Ο Ροδίτης οδηγός στην κατηγορία «Ιντερκοντινένταλ Α'» ήταν νικητής στο πρώτο σκέλος, έχοντας μάλιστα και άλλες δύο πρωτιές στο ενεργητικό του. Ο νεαρός Κασάπης ήταν γρηγορότερος στα δοκιμαστικά, παίρνοντας τον «πωλ ποσίζιοιν» και πιο γρήγορος στο σκέλος που κέρδισε. Η μέση ωριαία ταχύτητά τους ήταν 91,182 χλμ./ ώρα στις δοκιμές και 90,927 χλμ./ώρα στον αγώνα. Ολα αυτά τα πέτυχε ανάμεσα σε 15 οδηγούς!

Στο δεύτερο σκέλος, ο Κασάπης συγκρούστηκε με άλλον οδηγό, με αποτέλεσμα να χάσει έδαφος και να τερματίσει εκτός «εξάδας». Αυτό, βέβαια, δεν μείωσε την εμφάνισή του. Οι αντίπαλοί του πήραν το μήνυμα ότι ο Μάριος Κασάπης θα κυνηγήσει τη διάκριση από την πρώτη του συμμετοχή στην κατηγορία «Ιντερκοντινένταλ Α'».

KYΠΕΛΛΟ ΕΡΑΣΙΤΕΧΝΩΝ

Δύσκολη αποστολή έχει ο Διγενής στα Λεύκτρα

Θα διεκδικήσει την πρόκριση στους «οκτώ» από τον δυνατό Επαμεινώνδα



Την πρόκριση στους «οκτώ» του Κυπέλλου Ερασιτεχνών, θα διεκδικήσει στις 4.30μ.μ. σήμερα στα Λεύκτρα, ο Διγενής Κοσκινού.

Η ομάδα του Ανδρέα Σταύρου κόντρα στον τοπικό Επαμεινώνδα, ομάδα της Εθνικής Ερασιτεχνικής Κατηγορίας, θα παλέψει για το ακατόρθωτο, επιστρέφοντας στη Ρόδο με την πολυπόθητη πρόκριση.

Ο Κύπριος τεχνικός του Διγενή θα στερηθεί των υπηρεσιών τεσσάρων βασικών του παικτών οι οποίοι δεν ταξίδεψαν στη βοιωτική πόλη για διάφορους λόγους.

Πρόκειται για τους Τριανταφύλλου, Γκιζλή και Οικονομάκη οι οποίοι δεν μπόρεσαν να ενσωματωθούν στην αποστολή για οικονομικούς λόγους και τον Σιδεράτο, ο οποίος υποφέρει από τράβηγμα στους προσαγωγούς και δεν θέλει να ρισκάρει εν όψει των επόμενων κρίσιμων αναμετρήσεων για το πρωτάθλημα της Α' Κατηγορίας.

Πάντως χθες, λίγες ώρες πριν την αναχώρηση της ομάδας για την Αθήνα (ήταν προγραμματισμένη για σήμερα στις 10.30 το πρωί) παράγοντες και τεχνική ηγεσία εξέφρασαν τη συγκρατημένη αισιοδοξία τους για το σημερινό παιχνίδι, αφού ο Επαμεινώνδας παραμένει μια σκληροτράχηλη και τεχνική ομάδα, η οποία έχει αφήσει δείγματα γραφής αρκετές φορές φέτος στο νησί μας, σαν αντίπαλος του Ιάλυσου, της Ρόδου και του Απόλλωνα Απολλώνων! Πάντως, στα συν της ιστορίας περνά η επιστροφή στην ενδεκάδα του Γιώργου Καστρουνή, ο οποίος αποθεραπεύτηκε και μαζί με τον Παναγιώτη Αγγελόπουλου θ' αποτελέσουν τη γραμμή πυρός στην επίθεση.

Μετά τα Λεύκτρα τα επινίκια της κατάκτησης του Κυπέλλου

Αμέσως μετά την επιστροφή της ομάδας από τα Λεύκτρα και άσχετα από την έκβαση του αγώνα, η οικογένεια του Διγενή θα γλεντήσει σε γνωστό ξενυχτάδικο της Αθήνας την κατάκτηση του Κυπέλλου Δωδεκανήσου!

Θα είναι μια ευκάριστη ανάπαυλα σε έναν αγωνιστικό γολγοθά που παρ' όλο που ολοκληρώνεται σε τρεις αγωνιστικές δείχνει να μην έχει τέλος!

Διαιτητής της συνάντησης θα είναι ο Ευβοιώτης κ. Χαραμόπουλος, με «βοηθούς» τους κ. Γιαννούλη και Στεργίου, του ίδιου Συνδέσμου. Τέταρτος διαιτητής θα είναι ο κ. Τζιτζής του Συνδέσμου Αθήνας.

Μια «Φλόγα» από ...ασήμι!..

Με δύο ασημένια μετάλλια επέστρεψε η ομάδα της «Φλόγας» από το Πανελλήνιο πρωτάθλημα τζούντο εφήβων - νεανίδων Β' στη Θεσσαλονίκη. Τα παιδιά που τα κέρδισαν ήταν, ο Στέλιος Καλησπέρης και η Κατερίνα Μαυρομάτη.

Ας δούμε πως σχολιάζει την επιτυχία, αλλά και τη συμμετοχή των υπόλοιπων αθλητών της «Φλόγας», ο υπεύθυνος Τύπου του συλλόγου Σάββας Χατζηνικολάου:

Γλυκόπικρη γεύση άφησε στην ομάδα της Φλόγας η εντυπωσιακή εμφάνιση των αθλητών της στο Πανελλήνιο πρωτάθλημα εφήβων - νεανίδων Β'. Η γλυκιά γεύση αφορά την κατάκτηση δύο ασημένιων μεταλλίων από τον Στέλιο Καλησπέρη και την Κατερίνα Μαυρομάτη. Εμεινε όμως η πίκρα από την απώλεια δύο χρυσών μεταλλίων, καθώς τα δύο παιδιά πιττήθηκαν στον τελικό σε λεπτομέρειες και με άδικο τρόπο που αποτυπώθηκε από τις δύο βιντεοκάμερες που δούλευαν για την αποστολή του σωματείου της Ρόδου.

Η Φλόγα που αναχώρησε με καράβι την Πέμπτη από τη Ρόδο προς Πειραιά και στη συνέχεια με πούλμαν προς τη Μακεδονία συμμετείχε στους αγώνες με τέσσερις αθλητές και μία αθλήτρια. **Ο Γιάννης Οικονόμου,** γεννημένος το 1987 έκασε στον πρώτο του αγώνα στα -55 κιλά και αποκλείστηκε. **Ο Μάριος Αθανασάκης** (-81 κιλά) (1986) νίκησε τον πρώτο αγώνα και στη συνέχεια έχασε τους δύο επόμενους μένοντας εκτός Μεταλλίων. **Ο Τάσος Καραγιάννης** (-60 κιλά) (1986), πρωταθλητής Ελλάδος, πριν δύο χρόνια στους παίδες, ήταν φαβορί για ένα μετάλλιο, όμως η κλήρωση τον αδίκησε. Επαιξε στον πρώτο αγώνα με αθλητή που ήταν φαβορί για το χρυσό σε έναν εξαντλητικό που ήταν φαβορί για ένα μετάλλιο, όμως η κλήρωση τον αδίκησε. Επαιξε στον πρώτο αγώνα με αθλητή που ήταν φαβορί για το χρυσό σε έναν εξαντλητικό αγώνα που άφησε τραυματισμένους τους δύο αντιπάλους και τους αφαίρεσε το δικαίωμα να συνεχίσουν να αγωνίζονται.



Η Κατερίνα Μαυρομάτη και ο Στέλιος Καλησπέρης, έχοντας στο μέσο τον Σάββα Χατζηνικολάου

Ο Στέλιος Καλησπέρης στα -66 κιλά ήταν απολαυστικός. Ο αθλητής που προπονείται επτά χρόνια στο άθλημα του τζούντο δεν είχε κατορθώσει να διακριθεί τα προηγούμενα χρόνια λόγω ατυχίας ή ελλιπούς προετοιμασίας. Ομως είναι ένας αθλητής με προσόντα και άρτια τεχνική κατάρτιση και η συνέπεια που έδειξε το τελευταίο εξάμηνο στις προπονήσεις ανέδειξε το ταλέντο του. Με εντυπωσιακές τεχνικές νίκησε με χαρακτηριστική ευκολία τέσσερις αγώνες και έφτασε στον τελικό. Αντίπαλος με έναν ισάξιό του αθλητή (περσινός πρωταθλητής στην ίδια κατηγορία) πρόσφεραν έναν υπέροχο τελικό στους φιλάθλους. Το αποτέλεσμα θα μπορούσε να οδηγηθεί στην παράταση αν οι διαιτητές ήταν περισσότεροι αντικειμενικοί. Τη στιγμή που το σκορ ήταν 2-1 (υπνο) υπέρ του Αθηναίου αθλητή, ο Καλησπέρης κέρδισε βαθμό που όμως δόθηκε ανάποδα και αντί το σκορ να γίνει 2-2 έγινε 3-1 που ήταν και το τελικό αποτέλεσμα. Η αδικία στη φάση τη συγκεκριμένη, έγινε αντιληπτή από το σύνολο των υπόλοιπων διαιτητών που παρακολούθησαν τον τελικό και καταγράφηκε από τις δύο βιντεοκάμερες της Φλόγας. Δυστυχώς δεν είχαμε το δικαίωμα ένστασης καθώς είναι κρίση του διαιτητή αλλά θα γίνει παράσταση από το σωματείο προς την Ομοσπονδία για την προστασία των αθλητών μας στα επόμενα πανελλήνια πρωταθλήματα. Ο Στέλιος Καλησπέρης που χρίστηκε πανελληνιονίκης και θεωρείται ήδη σίγουρο μέλος της Εθνικής Εφήβων, θα αγωνιστεί στο πρωτάθλημα νέων το ερχόμενο Σαββατοκύριακο στην Τρίπολη.

Η Κατερίνα Μαυρομάτη είναι δύο φορές χρυσή πρωταθλήτρια στην κατηγορία των κορασίδων. Γεννημένη το 1988 δοκίμασε να αγωνιστεί σε ανώτερη κατηγορία, αυτή των νεανίδων Β' για να αποκομίσει εμπειρίες. Η μαχητικότητά της και η τεχνική της κατάρτιση την έφεραν στον τελικό των -48 κιλών. Είχε ήδη πετύχει στο στόχο της ξεπερνώντας κατά πολύ τον εαυτό της. Η μικρή Κατερίνα εντυπωσίασε και κέρδισε τις καρδιές των φιλάθλων και θα 'πρεπε να είχε κερδίσει τον τελικό σύμφωνα με τον αγώνα που έπαιξε. Ηταν ένας δυνατός τελικός. Η Μαυρομάτη έπαιρνε βαθμούς με τη δύναμη και την τεχνική της και η αντίπαλός της με ποινές που έδινε η διαιτητής στη Ροδίτισσα Κατερίνα. Το αποκορύφωμα: Δέκα δευτερόλεπτα πριν τελειώσει ο τεχνικός, η διαιτητής απέβαλε την αθλήτριά μας (χατσούκομακε) για δήθεν πιάσιμο της ζώνης της αντιπάλου της!!! Παρακολουθώ και αγωνίζομαι στο άθλημα του τζούντο τα τελευταία 15 χρόνια και ποτέ δεν είδα μια τέτοια αντιμετώπιση και ειδικά σε τελικό.

Αν το παιχνίδι τελείωνε με το σφύριγμα της λήξης το ισόπαλο εκείνη τη στιγμή σκορ θα έδινε τη νίκη στη Μαυρομάτη λόγω των περισσότερων αγωνιστικών βαθμών που είχε πάρει. Οι βιντεοκασέτες σαν στοιχείο θα ακολουθήσουν τη διαδικασία της παράστασης στην Ομοσπονδία.

Η αποστολή που έμεινε το βράδυ της Κυριακής στην Αθήνα, αναχώρησε τη Δευτέρα με πλοίο και κατέφθασε την Τρίτη το πρωί στη Ρόδο.

Η Φλόγα συγχαίρει όλα τα παιδιά για την προσπάθειά τους, ιδιαίτερα τους πρωταθλητές Ελλάδας για την κατάκτηση των μεταλλίων και τους εύχεται πάντα επιτυχίες στη ζωή τους. Η Φλόγα ευχαριστεί τους συνοδούς - γονείς των αθλητών Ερμή Μαυρομάτη και Μιχάλη Καραγιάννη. Ιδιαίτερα ο Μιχάλης Καραγιάννης παρακολουθεί όλους τους αγώνες των παιδιών του και όλες τις προπονήσεις της ομάδας ενώ παρέχει σημαντικές διευκολύνσεις στο σωματείο. Τον ευχαριστούμε ιδιαίτερα

Ο υπεύθυνος Τύπου Χατζηνικολάου Σάββας

ΣΑΝ ΣΗΜΕΡΑ...

ΠΡΙΝ ΕΝΑ ΧΡΟΝΟ: *Την προσπάθεια ανόδου στην Γ' Εθνική Κατηγορία του μπάσκετ ξεκινά σήμερα ο πρωταθλητής Δωδεκανήσου στους άνδρες, Ιάλυσος. Στο κλειστό γυμναστήριο της Καισαριανής στις 4 μ.μ. αντιμετωπίζει τον πρωταθλητή Λέσβου Αρίωνα Μυτιλήνης. Στο «ερυθροκίτρινο» στρατόπεδο επικρατεί κλίμα αισιοδοξίας ότι ο στόχος θα επιτευχθεί. Η ομάδα δεν αντιμετωπίζει κανένα ιδιαίτερο πρόβλημα, αντιθέτως έχει στις τάξεις της δώδεκα πανέτοιμους παίκτες. Επίσης γνωρίζει ήδη το γήπεδο που θα δώσει τους αγώνες αφού προπονήθηκε χθες και προχθές. Στη διάθεση του Γιώργου Διάνα είναι οι Παπακώστας, Μόβαλης, Στεργάκης, Αβεκλούριος, Μοσχής, Κουτσούκος, Κατσέλιας, Κοσιόρης, Δημητρόπουλος, Τρίτος, Κοκορόγιαννης και Αργυρίου.*

ΠΡΙΝ ΠΕΝΤΕ ΧΡΟΝΙΑ: *Ενα πολύ ευχάριστο κλίμα έχει δημιουργηθεί τις τελευταίες ημέρες στις τάξεις των ποδοσφαιριστών της «Ενωσης Ρόδου - Διαγόρα» και αυτό όχι μόνο λόγω των εορτών. Οι παίκτες που επέστρεψαν χθες στον κανονικό ρυθμό των προπονήσεων με τα χρήματα που πήραν τη Μεγάλη Πέμπτη, είναι αρκετά ικανοποιημένοι και αυτό αναμένεται να φανεί και στον αγωνιστικό χώρο. Το καλό κλίμα που είναι πολύ σημαντικό για την ομάδα, εν όψει μάλιστα του κρίσιμου εκτός έδρας αγώνα της Κυριακής με τον Χαραυγιακό, έκανε τους παίκτες του Ηλία Αλεξιάδη αποφασιστικούς για να πάρουν τους τρεις βαθμούς, όχι μόνο για να βελτιωθεί η βαθμολογική θέση της «Ενωσης» αλλά συγχρόνως και για να δώσουν μια απάντηση σε όσους την αμφισβήτησαν και ήδη τη θεωρούν καταδικασμένη.*

ΠΡΙΝ ΔΕΚΑ ΧΡΟΝΙΑ: *Αναχωρούν σήμερα ακτοπλοϊκώς για το Ηράκλειο της Κρήτης, οι δύο παιδικές ομάδες της ακαδημίας ποδοσφαίρου της ΕΠΣΔ, που θα συμμετάσχουν στο τουρνουά «Πάσχα 1992» που διοργανώνει ο Εργοτέλης σε συνεργασία με το αθλητικό τμήμα του δήμου Ηρακλείου. Στην αποστολή συμμετέχουν οι εξής παίκτες: Ομάδα Α': Σαλονικιός, Παπανικολάου, Λεβέντης, Μόσχος, Κώνστας, Δημητρίου, Ζουρούδης, Αμπελάς, Θεοδοσίου, Μ. και Σαρικάς. Ομάδα Β': Μπεκιάρης, Χατζηνικήτας, Αρχοντούλης, Σάββενας, Σταυριανάκης, Χαρίτος, Λεβέντης, Πόλος, Ζουρούδης, Γεωργαλλής, Σακελλάρης, Θεοδοσίου, Μαυρομούστακος, Δανάς, Ματθαίος, Μακρής, Στάππας και Σάλτας.*

ΠΡΙΝ ΔΕΚΑΕΝΝΙΑ ΧΡΟΝΙΑ: *Ο Απόλλωνας Καλυθιών, στέφεται σήμερα - και τυπικά πλέον - πρωταθλητής της Α' Ερασιτεχνικής Κατηγορίας Δωδεκανήσου και από τη νέα ποδοσφαιρική περίοδο θα συμμετέχει πάλι στην Εθνική Ερασιτεχνική Κατηγορία. Σήμερα τελευταία αγωνιστική ημέρα του πρωταθλήματος, η ομάδα του Κοσμά Σφυρίου θα φιλοξενήσει τον Δωριέα σε ένα παιχνίδι γοήτρου και μόνο. Νικήσει ή χάσει ο γηπεδούχος, είναι ο πρωταθλητής και επακολουθήσει ο γύρος του θριάμβου και φυσικά ξεφάντωμα στις Καλυθιές.*

ΠΡΙΝ ΤΡΙΑΝΤΑ ΧΡΟΝΙΑ: *Ο Ρόδιος διεθνής ποδηλάτης του Παναθηναϊκού Αλέκος Κελόγλου αναδείχθηκε νικητής του ποδηλατικού αγώνα επί αποστάσεως 60 περίπου χλμ., ο οποίος διεξήχθη στην Αθήνα, στα πλαίσια του εορτασμού της «Ολυμπιακής Ημέρας».*

Πλήρη ιατρική κάλυψη θα έχει ο Μαραθώνιος Ρόδου

Σε πέντε μέρες ο 17ος Μαραθώνιος δρόμος (42.195 μέτρα) που διοργανώνει ο ΓΑΣ Ρόδου «Η Υγεία» με συνδιοργανωτή το ΝΑΟ Δωδεκανήσου, θα είναι πλέον γεγονός.



Εκτός από την προσφορά του Συνδέσμου Κριτών, ουσιαστικό ρόλο θα παίξει και η ιατρική προσφορά που θα καλυφθεί από γιατρό και ασθενοφόρο της 95 ΑΔΤΕ, γιατρό και ασθενοφόρο του Νοσοκομείου και από το Σώμα Εθελοντών Σαμαρειτών του ΕΕΣ. Η τεχνική σύσκεψη θα γίνει το Σάββατο 20-4-02 σε αίθουσα του ξενοδοχείου «Πλάζα», όπου θα δοθούν οι αριθμοί του αγώνα στους Μαραθωνοδρόμους.

Καθημερινά, υπάρχουν νέες συμμετοχές.

Χορηγοί του 17ου Μαραθωνίου, είναι: Ζαχαροπλαστεία «Στάνη», Ελαστικά - ζάντες «Ο Μάκης», Βογιατζής Gold, Baroque - Cafe rest και Rodogas, Coca Cola «Τρία Εψιλον».

Νεαρός τσιγγάνος

Εκανε διαρρήξεις με κλεμμένη μοτοσικλέτα

ΕΚΛΕΒΕ ΝΑΡΚΩΤΙΚΑ

ΝΕΑΡΟΣ τσιγγάνος αφαίρεσε δίκυκλη μοτοσικλέτα, διέρρηξε φαρμακείο, άρπαξε ναρκωτικά φάρμακα και στη συνέχεια έσπαζε τις πόρτες καταστημάτων, για να κλέψει. Εγινε αντιληπτός από διερχομένους, που ενημέρωσαν την Αστυνομία και πιάστηκε στη «φάκα».

Πρόκειται για τον Σπυρίδωνα Κάτσαρη του Αγγέλου, 21 χρόνων, που διαμένει στον καταυλισμό τσιγγάνων στο Καρακόνερο και ο οποίος κρατείται στην Υποδιεύθυνση Ασφαλείας Ρόδου, προκειμένου να οδηγηθεί στον Εισαγγελέα.

Σύμφωνα με την Αστυνομία, ο νεαρός τσιγγάνος προχθές το βράδυ αφαίρεσε δίκυκλη μοτοσικλέτα ιδιοκτησίας του Γεωργίου Ζούνη του Ηλία, 29 χρόνων, που ήταν σταθμευμένη έξω από το κατάστημα που εργαζόταν.

Στη συνέχεια πήγε στο φαρμακείο της Ασημίνας Ψύλλα του Κωνσταντίνου, 49 χρόνων, έσπασε την πόρτα, μπήκε μέσα και αφαίρεσε πέντε κουτιά ναρκωτικού φαρμάκου Hypnostedon, πέντε κουτιά ναρκωτικού φαρμάκου Xanax, δύο κουτιά ναρκωτικού φαρμάκου Halcion και 45 ευρώ.

Μετά τη διάρρηξη στο φαρμακείο, ακολούθησαν άλλες δύο διαρρήξεις στο κατάστημα ηλεκτρικών ειδών του Μιχαήλ Χατζημάρκου, 54 χρόνων και στο οβελιστήριο του Ιωάννη Γιαννούρη του Βασιλείου, 58 χρόνων, αλλά ο δράστης δεν βρήκε χρήματα και έφυγε με άδεια χέρια.

Διερχόμενοι που τον αντιλήφθηκαν, ενημέρωσαν την Αστυνομία, με αποτέλεσμα να τον «τσιμπήσουν» προτού προβεί και σε άλλη διάρρηξη.

Σε βάρος του Κάτσαρη σχηματίστηκε δικογραφία.

Από το υπουργείο Αιγαίου στη Δωδεκάνησο

975 εκατ. για την υδροδότηση των άνυδρων νησιών το 2001

ΑΥΞΗΜΕΝΕΣ ΟΙ ΠΙΣΤΩΣΕΙΣ ΚΑΤΑ 62%

ΤΟ ΘΕΜΑ της υδροδότησης των άνυδρων νησιών εξετάστηκε σε ευρεία σύσκεψη χτες, υπό τον υπουργό Αιγαίου Νίκο Σηφουνάκη και το γενικό γραμματέα του ΥΠΑΙ Δημήτρη Ερηνάκη και στην οποία συμμετείχαν η περιφερειάρχης Νοτίου Αιγαίου Μ. Σημαντώνη, ο νομάρχης Δωδεκανήσου Σ. Καραγιάννης, ο νομάρχης Κυκλάδων Π. Ρήγας, δήμαρχοι και εκπρόσωποι των ΤΕΚΔ Δωδεκανήσου και Κυκλάδων.

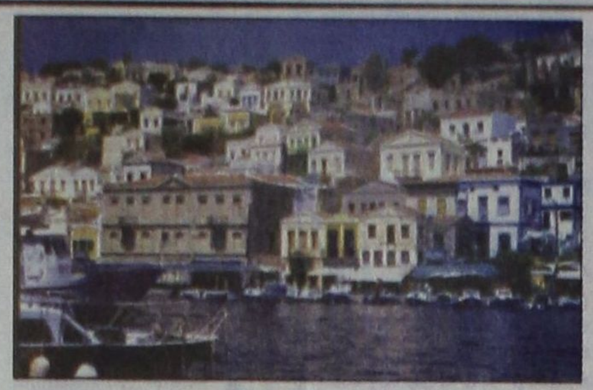

Οπως επεσήμανε ο κ. Σηφουνάκης, το υπουργείο Αιγαίου για την αντιμετώπιση του προβλήματος της λειψυδρίας, διαθέτει κάθε χρόνο σημαντικές πιστώσεις που αφορούν τόσο τη μεταφορά νερού στα άνυδρα νησιά, όσο και τη χρηματοδότηση μελετών και έργων.

Οι πιστώσεις μάλιστα που διατέθηκαν για την υδροδότηση στα άνυδρα νησιά το 2001 ήταν αρκετά αυξημένες, σε σχέση με αυτές του 2000.

Ειδικότερα για τις Κυκλάδες το προηγούμενο έτος διατέθηκαν 620.619.931 δραχμές, ενώ για τα Δωδεκάνησα οι πιστώσεις ανήλθαν στα 975.614.503 δραχμές, παρουσιάζοντας αντίστοιχα αύξηση 62% και 45,3% σε σχέση με το 2000.

Αύξηση επίσης παρουσίασαν και οι μεταφερόμενες ποσότητες νερού και συγκεκριμένα:

- Σε 11 άνυδρα νησιά του Νομού Κυκλάδων μεταφέρθηκαν 229.876 m3 νερού, παρουσιάζοντας αύξηση 55% περίπου σε σχέση με το 2000, όπου είχαν υδροδοτηθεί 8 άνυδρα νησιά.

- Σε 9 άνυδρα νησιά του Νομού Δωδεκανήσου μεταφέρθηκαν 611.263 m3 νερού, παρουσιάζοντας αντίστοιχα αύξηση 10,1%.

Να σημειωθεί ότι το 2001 για πρώτη φορά χρηματοδοτήθηκε η μεταφορά νερού στα νησιά Θηρασιά, Δονούσα και Μήλο.

Ο υπουργός Αιγαίου, υπογράμμισε ότι είμαστε υποχρεωμένοι, Πολιτεία και Αυτοδιοίκηση, να δώσουμε την ανάλογη προσοχή και να εργαστούμε για την αντιμετώπιση των προβλημάτων που ήδη υπάρχουν, όχι μόνο στα μικρά και άνυδρα νησιά και των οποίων η αντιμετώπιση χρήζει ιδιαίτερης πολιτικής, αλλά και των μεγάλων νησιών.

Ακόμα επεσήμανε ότι στα άνυδρα νησιά είναι απαραίτητο:

- να προχωρήσει η εκμετάλλευση των υφάλμυρων νερών, με την εγκατάσταση εργοστασίων αφαλάτωσης. Με τις νέες τεχνολογίες πλέον η τιμή ανά παραγόμενο κυβικό νερού έχει ελαττωθεί πολύ

- να βελτιωθούν οι υποδομές, με αντικατάσταση των πεπαλαιωμένων δικτύων και να περιορισθούν οι απώλειες

- να υπάρξει σωστή διαχείριση του μεταφερόμενου νερού (με υδροφόρες),καθώς η μεταφορά νερού είναι η πλέον ακριβή λύση

- να προχωρήσει η κατασκευή μικρών φραγμάτων ανάσχεσης για την ενίσχυση του υδροφόρου ορίζοντα και την αντιστροφή της εφαλμύρωσής του

- να συνεχιστεί η κατασκευή λιμνοδεξαμενών και κυρίως να γίνει αξιοποίηση αυτών που ήδη έχουν κατασκευαστεί.

Δίωρη στάση εργασίας την Πέμπτη το πρωί από τους εργαζόμενους στο ΡΟΔΑ

ΑΠΟ το Σωματείο Εργατοτεχνιτών και Υπαλλήλων του ΡΟΔΑ εκδόθηκε η παρακάτω ανακοίνωση:

«Γνωρίζουμε στο επιβατικό κοινό ότι το προσωπικό της ΔΕΣ ΡΟΔΑ, συμμετέχοντας στις πανελλήνιες απεργιακές κινητοποιήσεις, θα προχωρήσουν μόνο σε 2ωρη στάση εργασίας την Πέμπτη 18.4.2002 και από 10.00-12.00.

Δεν προχωρήσαμε σε 24ωρη ή 48ωρη απεργία αφού λάβαμε υπόψη ότι ήδη άρχισε η θερινή τουριστική περίοδος και ότι άρχισαν οι μαζικές αφίξεις των μαθητών από διάφορες περιοχές της χώρας μας.

Κατά τη διάρκεια της 2ωρης στάσης εργασίας μας οι εργαζόμενοι θα συγκεντρωθούν στην αίθουσα του Σωματείου για να ανταλλάξουν απόψεις, που θα αφορούν την καλύτερη παρουσία της επιχείρησής μας κατά τη θερινή περίοδο, με στόχο και σκοπό τη βελτίωση των υπηρεσιών, που προσφέρουμε στο επιβατικό κοινό.

Ζητάμε συγνώμη για την ενδεχόμενη ταλαιπωρία του επιβατικού κοινού, αλλά είμαστε υποχρεωμένοι να προχωρήσουμε τουλάχιστον στην 2ωρη στάση εργασίας μετά την απόφαση της Ομοσπονδίας μας.

Για τη διοίκηση του σωματείου
Ο πρόεδρος
Γιάννης Παναγέας
Ο γεν. γραμματέας
Νικήτας Κοντός».

Ο βουλευτής Αρ. Παυλίδης μετέχει σε διημερίδα για τα προβλήματα της Μεσογείου

Ο ΒΟΥΛΕΥΤΗΣ Αρ. Παυλίδης μετέχει υπό την ιδιότητα του τομεάρχου Εξωτερικών της Ν.Δ., σε διημερίδα που οργανώνει ο Economist για τα προβλήματα της ευρύτερης περιοχής της Αν. Μεσογείου, όπου θα παρουσιάσει τις απόψεις του κόμματος στο Κυπριακό και παράλληλα στα ελληνοτουρκικά, αλλά και στα γενικότερα θέματα της περιοχής (Βαλκάνια, Μ. Ανατολή).

Στη διημερίδα μετέχουν οι πρωθυπουργοί Α. Νασταζε, (Ρουμανίας), Λ. Γκεοργκιέφσκι (ΠΓΔΜ), Π. Μάικο (Αλβανίας), ο γενικός γραμματέας του ΝΑΤΟ λόρδος Ρόμπερτσον, ο γενικός γραμματέας του Συμβουλίου της Ευρωπαϊκής Ενώσεως Χ. Σολάνα και ο Μπουλέντ Αρκάτσαλι, αντιπρόεδρος του τουρκικού κόμματος της Μητέρας Πατρίδας. Η σημασία αυτής της διημερίδας υπογραμμίζεται και λόγω της παρουσίας του πρώην πρωθυπουργού του Ισραήλ κ. Εχούντ Μπάρακ και του υπουργού Προγραμματισμού και Διεθνών Σχέσεων της παλαιστινιακής αρχής Ναλίλ Σαάφ, καθώς επίσης και του πρώην καγκελαρίου της Γερμανίας Χ. Κολ.

Από ελληνικής πλευράς μετέχουν επίσης οι υπουργοί Εξωτερικών και Αμυνας, ο βουλευτής Θ. Πάγκαλος και από κυπριακής ο πρόεδρος του ΔΗΚΟ Τ. Παπαδόπουλος.

Το νέο διοικ. συμβούλιο του Συλλόγου Αργυροχρυσοχόων

ΠΡΟΕΔΡΟΣ Ο Κ. ΛΟΥΪΖΙΔΗΣ

ΣΥΝΕΔΡΙΑΣΑΝ στις 15 Απριλίου 2002 στην αίθουσα συνεδριάσεων του Χειροτεχνικού Κέντρου Ρόδου οι επτά πλειοψηφίσαντες των εκλογών της 11ης Απριλίου 2002 του Συλλόγου Αργυροχρυσοχόων Ωρολογοποιών Ωρολογοπωλών Ρόδου και συγκρότησαν το νέο Δ.Σ. σύμφωνα με το καταστατικό του συλλόγου.

Το νέο Δ.Σ. έχει ως εξής:

1. Πρόεδρος: Κωνσταντίνος Λουϊζίδης

2. Αντιπρόεδρος: Γεώργιος Αργυρός

3. Γραμματέας: Μιχάλης Δημητριάδης

4. Ταμίας: Τσαμπίκα Παπουτσή

5. Μέλη: Κυριακή Γιαννούρη, Σάββας Πίσσας, Μιχάλης Στράτος

Ευχαριστίες από τους Αφγανούς λαθρομετανάστες

Με επιστολή τους οι 33 Αφγανοί λαθρομετανάστες που διαμένουν στις εγκαταστάσεις της «Φωνής της Αμερικής» ευχαριστούν το δήμαρχο Ρόδου Γ. Γιαννόπουλο και τον αντιδήμαρχο Μαν. Γλυνό, για τη βοήθεια που τους πρόσφεραν ώστε να πραγματοποιηθεί η μεταστέγασή τους από το κτίριο του Αστυνομικού Τμήματος.

Επίσης ευχαριστούν το διοικητή της Ασφαλείας κ. Δημ. Λερογιάννη και τους αστυνομικούς, για τη βοήθεια που τους παρείχαν.

Στις φυλακές οδηγείται ο Πειραιώτης που μετέφερε 25 κιλά χασίς στο νησί μας

ΠΡΟΣΩΡΙΝΑ κρατούμενος κρίθηκε χθες το απόγευμα μετά την απολογία του στον ανακριτή κ. Βασίλη Παπανικόλα, με σύμφωνη γνώμη και του Εισαγγελέα Πρωτοδικών Ρόδου κ. Γιώργου Οικονόμου, ο 33χρονος Πειραιώτης Νικόλαος Τσευλίκος του Γεωργίου, που κατηγορείται για κατοχή, διακίνηση και μεταφορά ναρκωτικών.

Ο Τσευλίκος είχε πιαστεί το πρωί του περασμένου Σαββάτου έξω από το λιμάνι της Ρόδου, λίγο μετά την αποβίβασή του από το πλοίο «Διαγόρας» να κουβαλά στο καπώ του αυτοκινήτου του ποσότητα 25 κιλών χασίς και 50 γραμμαρίων ηρωίνης, προκειμένου να τα παραδώσει σε άτομο, που θα του υποδεικνυόταν τηλεφωνικά από τους ανθρώπους, που του εμπιστεύτηκαν να τα μεταφέρει αντί 1.000 ευρώ. Ο 33χρονος υποστήριξε ακόμα και στον ανακριτή ότι δεν γνώριζε το άτομο, που θα παρελάμβανε τα ναρκωτικά.

Την υπεράσπιση του Τσευλίκου ανέλαβε δικηγόρος από την Αθήνα, που ήρθε χθες στο νησί μας και τον συνόδευσε στο ανακριτικό γραφείο.

Σήμερα ο 33χρονος οδηγείται στις φυλακές Κω.

Μέτρα για αναβάθμιση της Ν. Αγοράς συζητούν οι καταστηματάρχες

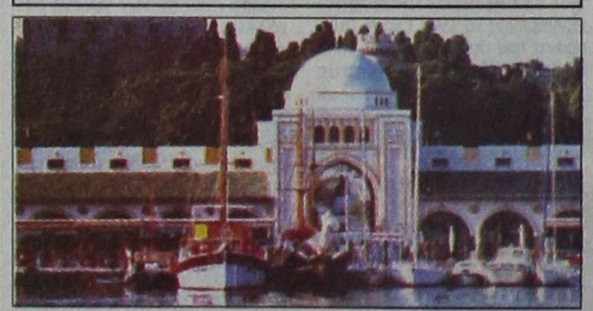

Η αναβάθμιση της Νέας Αγοράς είναι το θέμα που θα κυριαρχήσει στη γενική συνέλευση της Ενωσης Καταστηματαρχών της περιοχής, που θα πραγματοποιηθεί σήμερα στις 6 το απόγευμα στο Νεώρειο. Θα αναζητηθεί λύση και στο πρόβλημα, που έχει προκύψει με τα μισθώματα των καταστημάτων, που ταλανίζει τους επιχειρηματίες της περιοχής, αλλά και τη δημοτική αρχή που δεν εισπράττει τα ποσά που αναλογούν στην αξία των ακινήτων. Σημειώνεται ότι το πρόβλημα επιδεινώθηκε μετά την αύξηση των αντικειμενικών αξιών το Μάρτιο του 2000, που εκτίναξαν στα ύψη τα μισθώματα.

Στις προθέσεις της δημοτικής αρχής είναι να βρεθεί η χρυσή τομή, να γίνει συμβιβασμός σχετικά με τα μισθώματα και να υπογραφούν τα νέα συμβόλαια με τους επιχειρηματίες.

Στη συνέλευση σήμερα θα γίνει εκτενής συζήτηση για τη βελτίωση της εικόνας της περιοχής, που τα τελευταία χρόνια έχει υποβαθμιστεί. Θα εξεταστεί το ενδεχόμενο να γίνει ζωνοποίηση των καταστημάτων ανά κατηγορίες, ώστε να λειτουργούν καλύτερα και να εκλείψουν τα προβλήματα που υπάρχουν.

Συζήτηση θα γίνει για τους κοινόχρηστους χώρους και την ψαραγορά.

Στη συνέλευση εκτός από τα μέλη της Ενωσης Καταστηματαρχών της περιοχής θα παραστεί ο αντιδήμαρχος Οικονομικών κ. Μανώλης Σαββής, αλλά και ο νομικός εκπρόσωπος του δήμου κ. Θεοδ. Παπαγεωργίου.

Εντονη η δυσαρέσκεια των ξενοδοχοϋπαλλήλων για τη συμπεριφορά του ΤΑΞΥ

ΕΝΤΟΝΗ δυσαρέσκεια προκάλεσε στα σωματεία ξενοδοχοϋπαλλήλων η επίσκεψη, που πραγματοποιεί από χθες κλιμάκιο του ΤΑΞΥ στο παράρτημα, που λειτουργεί στη Ρόδο. Στόχος του κλιμακίου, που απαρτίζεται από μέλη του διοικητικού συμβουλίου του Ταμείου, με επικεφαλής τον αντιπρόεδρο κ. Μιχ. Λαζαρίδη, είναι η διενέργεια ελέγχων στο παράρτημα, που λειτουργεί στη Ρόδο και η περιστολή των δαπανών, που γίνονται για την ιατροφαρμακευτική περίθαλψη των ασφαλισμένων, αφού η επιβολή πλαφόν στις επισκέψεις των γιατρών δεν προχώρησε.

Αγανάκτηση προκάλεσε, όπως υποστήριξε με δηλώσεις του ο πρόεδρος του Σωματείου Σερβιτόρων κ. Γιώργος Ορφανός, και το γεγονός ότι στο πρόγραμμα της επίσκεψης του κλιμακίου δεν περιλαμβάνονται επαφές με τους φορείς, που συνεργάζονται με το ΤΑΞΥ, όπως ο Ιατρικός και ο Φαρμακευτικός Σύλλογος. «Πιστεύω ότι απώτερος σκοπός της επίσκεψης είναι η περικοπή των δαπανών. Η διοίκηση του Ταμείου όμως δεν ενδιαφέρθηκε για τα προβλήματα, που παρουσιάζει το παράρτημα, όπως είναι η έλλειψη προσωπικού» δήλωσε ο πρόεδρος του Σωματείου Σερβιτόρων.

Σημειώνεται ότι λόγω της έλλειψης προσωπικού στο παράρτημα του ΤΑΞΥ, 800 ξενοδοχοϋπάλληλοι είναι στη λίστα αναμονής τα τελευταία έξι χρόνια για να εισπράξουν τις επιστροφές εισφορών, που δικαιούνται, ενώ μεγάλη καθυστέρηση παρατηρείται και στην καταβολή των εφάπαξ στους δικαιούχους.

Ο κ. Ορφανός υποστηρίζει ακόμη ότι οι έλεγχοι δεν θα έπρεπε να ξεκινήσουν από το παράρτημα της Ρόδου, που το 2001 είχε έσοδα τέσσερα δισεκατομμύρια και τα έξοδα του ανήλθαν στα 1,7 δις, ποσό που δεν θεωρείται μεγάλο. «Υπάρχουν παραρτήματα, όπως αυτά που λειτουργούν στη Θεσσαλονίκη, το Λουτράκι και το Ηράκλειο, όπου τα έξοδα είναι διπλάσια των εσόδων» τόνισε ο κ. Ορφανός.

Δύο νεαροί διέρρηξαν «μίνι μάρκετ» και έκλεψαν χρήματα και τσιγάρα

ΤΑ ΤΣΙΓΑΡΑ πρόδωσαν τα κλεφτρόνια. Την προηγούμενη μέρα διέρρηξαν «μίνι μάρκετ» και εξασφάλισαν τα τσιγάρα της χρονιάς τους. Την επομένη όμως τα «λαγωνικά», που γνώριζαν τι καπνό φουμάρουν και τους είδαν να καπνίζουν τσιγάρα πολυτελείας, τους «τσίμπησαν».

Πρόκειται για τους Βασίλειο Τηλεκεράντε του Ταντζίν, 21 χρόνων και Ανδρέα Παπαδόπουλο του Αντωνίου, 18 χρόνων, οι οποίοι κρατούνται στην Υποδιεύθυνση Ασφαλείας Ρόδου, προκειμένου να οδηγηθούν στον Εισαγγελέα.

Οι δύο νεαροί, τις νυχτερινές ώρες της 14ης προς 15η Απριλίου παραβίασαν την πόρτα εισόδου του «μίνι μάρκετ» της Αντωνίας Δημητριάδη του Ιωάννη, 50 χρόνων, στην οδό Παλαιολόγου και αφαίρεσαν χρηματικό ποσό 250 ευρώ και τσιγάρα αξίας 3.500 ευρώ.

Στην κατοχή τους βρέθηκε το μεγαλύτερο μέρος των κλοπιμαίων και αποδόθηκε στην παθούσα.

Συνεδριάζει σήμερα η διοικούσα του ΤΕΕ

ΤΑ ΘΕΜΑΤΑ ΠΟΥ ΘΑ ΕΞΕΤΑΣΕΙ

ΣΗΜΕΡΑ Τετάρτη πρόκειται να συνεδριάσει η αντιπροσωπεία του ΤΕΕ Δωδεκανήσου. Η συνεδρίαση θα γίνει στις 7 μ.μ. στα γραφεία του ΤΕΕ και τα θέματα που θα συζητηθούν είναι τα εξής:

1. Ανακοινώσεις προεδρείου αντιπροσωπείας ΤΕΕ Τμ. Δωδεκανήσου.

2. Ενημέρωση της Δ.Ε. για τη δραστηριότητά της.

3. Ελεγχος-ερωτήσεις-επερωτήσεις.

4. Χωροταξικός σχεδιασμός.

5. Αναβάθμιση αντιπροσωπείας.

6. Αντικατάσταση μέλους της αντιπροσωπείας και μέλους της Δ.Ε. του τμήματος.

Ο Μιχ. Νούσιας υπεύθυνος της Ν.Δ. για θέματα υγείας

Με απόφαση της νομαρχιακής επιτροπής της Νέας Δημοκρατίας, ορίστηκε ο παιδίατρος κ. Μιχάλης Νούσιας υπεύθυνος του κόμματος για το Νομό Δωδεκανήσου στον τομέα υγείας και πρόνοιας.

ΠΑΡΑΝΤΑΪΣ ΠΕΥΚΟΙ - ΛΙΝΔΟΣ Α.Ε.
ΞΕΝΟΔΟΧΕΙΟ «PEFKI ISLANDS RESORT»
ΠΕΥΚΟΙ - ΛΙΝΔΟΣ

ΖΗΤΕΙΤΑΙ

Βραδινός μπάρμαν
με γνώσεις αγγλικής γλώσσας

Παρακαλούνται οι ενδιαφερόμενοι να απευθύνονται πρωινές ώρες στο 02410 - 24018 κ. Ιωαννίδη.

Βιογραφικά στο FAX: 02410 - 43286

4795-21/4

ΣΥΛΛΟΓΟΣ ΑΡΓΥΡΟΧΡΥΣΟΧΟΩΝ
ΩΡΟΛΟΓΟΠΟΙΩΝ - ΩΡΟΛΟΓΟΠΩΛΩΝ ΡΟΔΟΥ
(ΟΔΟΣ: ΓΡΗΓΟΡΙΟΥ ΛΑΜΠΡΑΚΗ 8, 85100 ΡΟΔΟΣ)
(Δ/ΝΣΗ ΑΛΛΗΛ/ΦΙΑΣ: ΓΑΛΛΙΑΣ 9, 85100 ΡΟΔΟΣ,
ΤΗΛ. 02410 27639, FAX: 02410 74464)

ΑΝΑΚΟΙΝΩΣΗ

Πραγματοποιούνται στο Χειροτεχνικό Κέντρο Ρόδου το Σάββατο 20 Απριλίου και ώρα 14.00 έως 18.00 και την Κυριακή 21 Απριλίου και ώρα 9.00 έως 13.00 σεμινάρια Γεμολογίας για αργυροχρυσοχόους με θέμα: «Ποιοτική κατάταξη πολυτίμων λίθων και εμπορική αξιολόγησή των».

Το σεμινάριο διοργανώνει το Χ.Κ.Ρ. με τη συμπαράσταση του συλλόγου Αργυροχρυσοχόων Ωρολογοποιών Ωρολογοπωλών Ρόδου.

Οι συνάδελφοι αρχυροχρυσοχόοι που επιθυμούν να εγγραφούν στο σεμινάριο παρακαλούνται να απευθυνθούν το συντομότερο στον πρόεδρο του συλλόγου Κώστα Λουϊζίδη, στο τηλ. 02410 27639.

Με το σεμινάριο αυτό κλείνει ο χειμερινός κύκλος εκπαίδευσης για τα μέλη του συλλόγου, που για φέτος περιέλαβε σεμινάρια κομπιούτερ και τεχνικών πωλήσεων για τους υπαλλήλους των χρυσοχοείων.

Για το Δ.Σ.

Ο πρόεδρος
Κώστας Λουϊζίδης

Ο γραμματέας
Μιχάλης Δημητριάδης

ΚΕΡΔΙΖΕΤΕ ΕΩΣ 50%
ΚΑΣΑΠΗΣ

ΖΑΝΤΕΣ • ΕΛΑΣΤΙΚΑ
ΕΥΘΥΓΡΑΜΜΙΣΕΙΣ

ΑΜΟΡΤΙΣΕΡ
ΕΛΑΤΗΡΙΑ

Στην ευθυγράμμιση ο γνωστός ΓΙΩΡΓΟΣ ΠΑΠΑΓΕΩΡΓΙΟΥ

ΕΞΟΠΛΙΣΜΟΣ 4Χ4

GOODYEAR
MICHELIN
BRIDGESTONE
DUNLOP
BBS
OZ RACING
BORBET
KYB
Elbach

Κεντρικό: Αυστραλίας 2
Τηλ. 35367 FAX 76449
Υπ/μα: Λίνδου 237
Τηλ. 64025
ΑΣΦΑΛΕΙΑ ΣΤΗΝ ΟΔΗΓΗΣΗ

X. 3156-3044