ΕΤΟΣ ΙΔΡΥΣΗΣ 1949
ΙΔΙΟΚΤΗΤΗΣ - ΔΙΕΥΘΥΝΤΗΣ
ΓΙΩΡΓΟΣ ΔΙΑΜΑΝΤΙΔΗΣ
Γραφεία - Τυπογραφεία:
Μάρκου Μαλλιαράκη 3 (ΚΟΒΑ)
Λογιστήριο: Νέα Αγορά
Τηλ.: Σύνταξης: 27356 - 34101 FAX: 20643
Λογιστηρίου: 24539 FAX: 24539
www.proodos.net, www.proodosnews.gr
e-mail: info@proodos.net

ΠΡΟΟΔΟΣ

Ανεξάρτητη καθημερινή πρωινή εφημερίδα

ΚΑΣΑΠΗΣ
ΖΑΝΤΕΣ-ΕΛΑΣΤΙΚΑ
Αυστραλίας 2
Τηλ. 35367
0% προκαταβολή
έως 36 δόσεις

ΑΡΙΘΜΟΣ ΦΥΛΛΟΥ 15.997 • ΤΙΜΗ 0,70 ευρώ

ΠΑΡΑΣΚΕΥΗ 19 ΑΠΡΙΛΙΟΥ 2002

Το γεγονός που αναστάτωσε χτες την οικουμένη

Αεροπορικό ατύχημα ή νέα ενέργεια των τρομοκρατών;

ΕΝΑ ΜΙΚΡΟ ΑΕΡΟΠΛΑΝΟ ΕΠΕΣΕ ΠΑΝΩ ΣΕ ΟΥΡΑΝΟΞΥΣΤΗ ΤΟΥ ΜΙΛΑΝΟΥ



Ο πύργος της PIRELLI που έπεσε το αεροπλάνο

ΕΝΑ ΦΟΒΕΡΟ αεροπορικό συμβάν, που συνέβη χτες στις 7 το απόγευμα στο Μιλάνο, αναστάτωσε, ολόκληρη την οικουμένη γιατί οι συνθήκες υπό τις οποίες έγινε έχουν πολλές ομοιότητες με την τρομοκρατική επίθεση, που είχε οργανώσει ο Οσάμα Μπιν Λάντεν κατά των δίδυμων ουρανοξυστών της Νέας Υόρκης και είχε σαν αποτέλεσμα το θάνατο έξι χιλιάδων Νεοϋορκέζων.

✍ Χτες ένα μικρό ιδιωτικό αεροπλάνο επέπεσε το απόγευμα στον ουρανοξύστη Pirelli στο Μιλάνο, κατέστρεψε μερικούς ορόφους του κτιρίου και σκότωσε δύο ή περισσότερα άτομα. Κατ'αρχάς όλοι πίστεψαν ότι επρόκειτο για ενέργεια τρομοκρατών και σήμανε παγκόσμιος συναγερμός. Πάντως μέχρι αργά χτες τη νύχτα δεν υπήρχαν σαφείς πληροφορίες εάν πρόκειται για τρομοκρατική ενέργεια ή είναι ένα τυχαίο αεροπορικό δυστύχημα.

Μιλάνο: Μικρό αεροσκάφος τύπου Piper προσέκρουσε πάνω σε ουρανοξύστη στο Μιλάνο. Η ιταλική τηλεόραση κάνει λόγο για δύο νεκρούς και αρκετούς τραυματίες. Από την

ΣΥΝΕΧΕΙΑ ΣΤΗ ΣΕΛ. 4

Καταγγελίες από τον Γ. Παρασκευά

Σπαταλά δημόσιο χρήμα ο Σ. Καραγιάννης για εξυπηρέτηση ημετέρων!..

ΒΙΟΜΗΧΑΝΙΑ ΠΡΟΓΡΑΜΜΑΤΙΚΩΝ ΣΥΜΒΑΣΕΩΝ

ΣΦΟΔΡΗ επίθεση κατά το νομάρχη Δωδεκανήσου κ. Σάββα Καραγιάννη, με αφορμή τη βιομηχανία προγραμματικών συμβάσεων που συνάπτει, εξαπέλυσε χθες ο τέως νομάρχης Γιάννης Παρασκευάς.

✍ Θέτοντας ευθέως θέμα νομιμότητας των προγραμματικών συμβάσεων που συνάπτονται από τη νομαρχιακή αρχή ο κ. Γιάννης Παρασκευάς με γραπτή του δήλωση κατηγορεί το νομάρχη Σάββα Καραγιάννη για διασπάθιση του δημόσιου χρήματος, σε μια προσπάθεια να εξυπηρετήσει ημέτερους!

ΜΕ ΤΟΝ ΤΙΤΛΟ «χορός εκατομμυρίων με προγραμματικές συμβάσεις» ο κ. Παρασκευάς επιτίθεται εναντίον του νομάρχη στη γραπτή του δήλωση με σκληρή γλώσσα, λέγοντας ότι «η παρουσία του στη Νομαρχία έχει ημερομηνία λήξης».

✍ Ειδικότερα στη γραπτή δήλωση του κ. Παρασκευά με αφορμή και τη σημερινή συνεδρίαση του Νομαρχιακού Συμβουλίου, αναφέρονται τα εξής:

««Παλιά μου τέχνη κόσκινο» ταιριάζει απόλυτα στη συμπεριφορά του κ. Καραγιάννη με την υιοθέτηση

ΣΥΝΕΧΕΙΑ ΣΤΗ ΣΕΛ. 4

Με συμμετοχή των φορέων στο Δήμο Ρόδου

Φιάσκο η χτεσινή σύσκεψη για το ακτοπλοϊκό πρόβλημα

ΟΛΟΙ ΑΣΧΟΛΗΘΗΚΑΝ ΜΕ ΤΗ... ΔΑΝΕ



Στιγμιότυπο από τη χθεσινή σύσκεψη στο Δήμο

ΔΕΝ ΕΔΩΣΕ λύσεις στο πρόβλημα της ακτοπλοϊκής σύνδεσης της Δωδεκανήσου και ιδιαιτέρως της Ρόδου η ευρεία σύσκεψη που έγινε χθες με πρωτοβουλία του δημάρχου Γιώργου Γιαννόπουλου, αφού οι μετέχοντες σε αυτή ασχολήθηκαν με τα ζητήματα που αφορούν τη ΔΑΝΕ και το μπάχαλο που δημιούργησε στη γραμμή με τις επισχέσεις που έκαναν τα πληρώματα των πλοίων της, με αποτέλεσμα να τιναχτούν στον αέρα οι μαθητικές εκδρομές και να κινδυνεύει ο εσωτερικός τουρισμός!..

✍ Αποτέλεσμα της σύσκεψης ήταν η διαβεβαίωση που έδωσε στους συμμετέχοντες - που άλλα δήλωναν πριν την έναρξή της - ο πρόεδρος της ΔΑΝΕ Ιάκωβος Γερονικόλας ότι το πρόβλημα της εταιρίας δεν προέκυψε από ζημιογόνο χρήση, αλλά από έλλειψη ρευστότητας για την αντιμετώπιση της οποίας το διοικητικό συμβούλιο της ναυτιλιακής καταβάλλει προσπάθειες για τη σύναψη δανείου, που θα δοθεί, αν συναινέσουν οι τράπεζες με πρώτη την Εθνική. Αναφορά έγι-

ΣΥΝΕΧΕΙΑ ΣΤΗ ΣΕΛ. 4

Και νέες εξελίξεις χθες

Χωρίς συνηγόρους η δίκη των τριών «ράμπο» του ΣΔΟΕ!

ΣΗΜΕΡΑ Η ΑΠΟΦΑΣΗ

ΣΥΝΕΧΙΖΟΤΑΝ μέχρι αργά το βράδυ για τέταρτη συνεχή ημέρα η δίκη των τριών πρώην υπαλλήλων του ΣΔΟΕ, Κωνσταντίνου Σταμούλη, Νικήτα Ξενάκη και Γιώργου Βεντούρη, που κατηγορούνται για δωροδοκία από κοινού και εκβίαση επιχειρηματιών. Η δίκη ξανάρχισε χθες στις 2 το μεσημέρι, καθώς το Δικαστήριο απέρριψε το αίτημα των κατηγορουμένων, να αναβληθεί η εκδίκαση, προκειμένου να έρθουν από την Αθήνα δικηγόροι, για να αναλάβουν την υπεράσπισή τους, μετά την απόφαση των συνηγόρων υπεράσπισής τους κ. Αλέξη Κούγια, Μανώλη Κουτσούκου, Αιγέα Μπαφίτη και Κυριάκου Τσέλιου.

• Οι τρεις κατηγορούμενοι δήλωσαν στο Δικαστήριο ότι θα παρακολουθήσουν απλά την εκδίκαση της υπόθεσης και δεν θα απολογηθούν, ούτε θα απαντήσουν σε ερωτήσεις.

ΑΡΓΟΤΕΡΑ όμως προέκυψε πρόβλημα μεταξύ των κατηγορουμένων, καθώς ο ένας φερόταν να έχει δια-

ΣΥΝΕΧΕΙΑ ΣΤΗ ΣΕΛ. 4

Για την αναβάθμισή της

Χρήσεις γης και στην περιοχή της Ν. Αγοράς

ΣΥΝΕΛΕΥΣΗ ΤΩΝ ΚΑΤΑΣΤΗΜΑΤΑΡΧΩΝ

Η ΑΝΑΒΑΘΜΙΣΗ της Νέας Αγοράς ήταν το ζήτημα που κυριάρχησε στη γενική συνέλευση της Ενωσης Καταστηματαρχών της περιοχής που έγινε προχθές στο Νεώριο. Στη

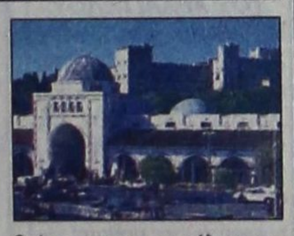

διάρκεια της συνέλευσης παρέστησαν τα περισσότερα μέλη της Ενωσης Καταστηματαρχών της περιοχής, ο αντιδήμαρχος Οικονομικών κ. Μανώλης Σαββής και ο κ. Γιωργ. Καρυδάκης.

➥ Εγινε συζήτηση για τις εργασίες επισκευής, που όπως δήλωσε χθες ο δήμαρχος κ. Γιώργος Γιαννόπουλος, πρέπει άμεσα να γίνουν στο κτίριο της Νέας Αγοράς.

ΠΑΡΟΥΣΙΑΣΤΗΚΕ η πρόταση της δημοτικής αρχής για τις χρήσεις γης στην περιοχή όπου θα γίνουν και ανακατατάξεις στα καταστήματα με στόχο την αναβάθμισή της. Ειδικότερα, σύμφωνα με το σχέδιο, όλα τα φαστ φουντ θα λειτουργούν στο εσωτερικό του κτιρίου, ενώ στην πρόσοψη θα λειτουργούν άλλες επιχειρήσεις, που δεν οχλούν και δένουν με την αισθητική της πόλεως.

ΣΥΝΕΧΕΙΑ ΣΤΗ ΣΕΛ. 4

Σε δήμους της Ρόδου

Πονοκέφαλος στο ΠΑΣΟΚ για τους υποψήφιους

ΔΟΘΗΚΑΝ ΧΤΕΣ ΤΕΣΣΕΡΑ ΧΡΙΣΜΑΤΑ

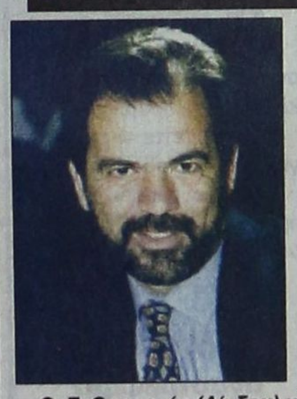



Οι Γ. Θαρρενός (Λίνδου) και Στ. Στάγκας (Ιαλυσού) θα στηριχθούν από το ΠΑΣΟΚ στις δημοτικές εκλογές

ΑΝΟΙΧΤΟ εξακολουθεί να παραμένει το θέμα με τους υποψήφιους δημάρχους που θα στηρίξει το ΠΑΣΟΚ στις προσεχείς δημοτικές εκλογές. Το μεγαλύτερο πρόβλημα εντοπίζεται σε δήμους της Ρόδου και ειδικά στον Αρχάγγελο, Καλλιθέα, Πεταλούδες, Κάμειρο, Νότια Ρόδο και Ατάβυρο, όπου ακόμη δεν πάρθηκε απόφαση για τους υποψήφιους που θα στηριχθούν.

➧ Πρέπει να σημειωθεί ότι χτες από τα κεντρικά γραφεία του ΠΑΣΟΚ στην Αθήνα ανακοινώθηκε ότι στις εκλογές του Οκτωβρίου θα στηριχθούν στο δήμο Ιαλυσού ο Στέργος Στάγκας, στη Λίνδο ο Γιώργος Θαρρενός, στην Κάρπαθο ο Χρήστος Κατσάνης και στην Τήλο ο Αναστάσιος Αλιφέρης. Και οι τέσσερις είναι νυν δήμαρχοι.

ΜΕΓΑΛΟ ΑΓΚΑΘΙ εξακολουθούν να είναι οι δήμοι Αρχαγγέλου και Πεταλούδων όπου όλοι οι ενδιαφερόμενοι είναι μέλη του ΠΑΣΟΚ με αποτέλεσμα να έχουν προκληθεί έντονες αντιπαραθέσεις με ότι αυτό συνεπάγεται για την ενότητα του κόμματος.

ΣΥΝΕΧΕΙΑ ΣΤΗ ΣΕΛ. 4

Για τον Σ. Καραγιάννη

Επανεξετάζει τη στάση του ο Συνασπισμός

ΑΝΤΙΔΡΑΣΕΙΣ ΚΑΙ ΑΠΟ ΤΗΝ ΚΩ

ΣΕ ΔΙΧΑΣΜΟ οδεύει το κόμμα του Συνασπισμού στη Δωδεκάνησο, εν όψει των νομαρχιακών εκλογών. Η ανυπαρξία έργου στο νομό από την παρούσα νομαρχιακή αρχή, έχει προκαλέσει έντονη δυσφορία στους κόλπους του Συνασπισμού, στελέχη του οποίου αντιτίθενται στην προοπτική επαναστηρίξεως της υποψηφιότητας του κ. Σάββα Καραγιάννη.

• Ιδιαίτερα στο βόρειο συγκρότημα, η θέση του κ. Καραγιάννη είναι άκρως δυσχερής, αφού και μόνο το όνομά του αποτελεί για τα στελέχη του Συνασπισμού «κόκκινο πανί».

ΕΝΔΕΙΚΤΙΚΗ άλλωστε της καταστάσεως, που έχει διαμορφωθεί στο βόρειο συγκρότημα αναφορικά με την υποψηφιότητα του κ. Σάββα Καραγιάννη, αποτελεί η δημόσια τοποθέτηση στελεχών του Συνασπισμού, που τον επικρίνουν για την ανικανότητά του να

ΣΥΝΕΧΕΙΑ ΣΤΗ ΣΕΛ. 4

Στη Νομαρχία ή το Δήμο Ρόδου

«Χαρίζουν» τα ταξί τους για να ιδρυθεί εταιρία

ΠΡΩΤΟΒΟΥΛΙΑ 130 ΙΔΙΟΚΤΗΤΩΝ



ΠΡΟΤΑΣΗ στη Νομαρχία Δωδεκανήσου και το Δήμο Ρόδου υπέβαλαν 130 ιδιοκτήτες ταξί με την οποία «χαρίζουν» (!) τα ταξί τους με σκοπό να ιδρύσει ο ένας από τους δύο εταιρία ταξί!..

• Στην πρότασή τους οι ιδιοκτήτες ταξί θέτουν δύο προϋποθέσεις: α) να δουλεύουν οι ίδιοι στα αυτοκίνητα και να αμείβονται με το μισθό του ειδικευμένου εργάτη και β) η πιθανή πρόσληψη οδηγών να γίνεται από τους συγγενείς πρώτου βαθμού του πρώην ιδιοκτήτη ταξί.

ΤΟ ΚΕΙΜΕΝΟ της πρότασης που υποβλήθηκε στη Νομαρχία και το Δήμο αναφέρει τα εξής:

«Αγαπητοί τοπικοί μας άρχοντες,

Οι παρακάτω υπογράφοντες ιδιοκτήτες ταξί Ρόδου, μετά από τις πολλαπλές εμπειρίες αρκετών ετών, μετά από ώριμη σκέψη και με αφορμή την επικείμενη ίδρυση εταιριών ταξί στο χώρο μας, αποφασίσαμε ότι θα ήταν προς το συμφέρον του ροδιακού κοινού, αλλά και του ροδιακού τουρισμού η όσο το δυνατόν τελειότερη λειτουργία αυτών. Επειδή δε κάθε αρχή είναι δύσκολη και, επίσης, επειδή δεν υπάρχει ανάλογη εμπειρία στον ελληνικό χώρο, ίσως γίνουν

ΣΥΝΕΧΕΙΑ ΣΤΗ ΣΕΛ. 4

ΑΝΑΚΟΙΝΩΣΗ

Σας γνωστοποιούμε ότι μετά την παύση της εταιρίας «ΚΟΛΟΣΣΟΣ»
η ΝΕΟΕΞΟΠΛΙΣΤΙΚΗ
Βασιλειάδης και Υιός
και το εργοστάσιο ανοξείδωτων κατασκευών
«METALINOX»
Βασιλειάδης - Σαρικάς
συνεχίζουν τη δραστηριότητά τους
ως προς τον επαγγελματικό εξοπλισμό.

Στην έκθεσή μας θα βρείτε:
Επαγγελματικά ψυγεία παντός τύπου, καταψύκτες, πλυντήρια, μηχανές παγοκύβων, συσκευές ηλεκτρικές και υγραερίου, φούρνους και γενικά όλα τα είδη εξοπλισμού για ξενοδοχεία - μπαρ - εστιατόρια κ.λ.π.
• Θα βρείτε επίσης ανοξείδωτες κατασκευές παντός τύπου σε οποιαδήποτε διάσταση.
• Ράφια για Σ. Μάρκετ, ψυκτικά μηχανήματα και εξαρτήματα καθώς και air condition.

Η πείρα στον εγγυάται την ποιότητα και τη συνέπεια στην εργασία
Θα μας βρείτε στον ίδιο αλλά ανανεωμένο χώρο στο κτίριο με το μπεζ χρώμα και γαλάζιες λωρίδες.
ΜΕΓΑΛΕΣ ΕΚΠΤΩΣΕΙΣ σε περιορισμένο αριθμό για επαγγ. ψυγεία
6ο χλμ. Ρόδου - Λίνδου
Τηλ. 02410-66164, 62712, 60864
Κιν.: 0974 964663, 0973 041420
Χ1167-30/4

ΠΑΣΧΑΛΙΑΤΙΚΟ ΚΑΙ ΑΝΟΙΞΙΑΤΙΚΟ ΜΠΑΖΑΡ ΣΤΟ ΑΚΤΑΙΟΝ
ΓΔ-25/4
Διοργάνωση:
ΣΩΜΑΤΕΙΟ ΥΠΟΤΡΟΦΙΩΝ ΔΩΔΕΚΑΝΗΣΙΑΚΗ ΜΕΛΙΣΣΑ
Τετάρτη 24 Απριλίου ώρα 6μ.μ.
Πέμπτη 25 Απριλίου
από 10 το πρωί έως 10 το βράδυ
Θα βρείτε: Χειροποίητα παραδοσιακά φαγώσιμα, γλυκά και αλμυρά για το ΠΑΣΧΑ και τη νηστεία - πασχαλιάτικα διακοσμητικά για το σπίτι - λαμπάδες για τα παιδιά και τα βαφτιστήρια σας και πρωτομαγιάτικα στεφάνια.
ΟΛΑ ΕΙΝΑΙ ΔΗΜΙΟΥΡΓΙΕΣ ΚΑΙ ΠΡΟΣΦΟΡΕΣ ΤΩΝ ΜΕΛΩΝ ΚΑΙ ΤΩΝ ΦΙΛΩΝ ΜΑΣ!
Βοηθείστε το έργο της Δωδεκανησιακής Μέλισσας
Τα χρήματά σας επιστρέφουν στα παιδιά μας που σπουδάζουν!

LAPPAS FOTO EXPRESS
ΜΕΤΑΦΕΡΘΗΚΑΜΕ
ΣΤΗΝ ΗΡΩΩΝ ΠΟΛΥΤΕΧΝΕΙΟΥ 3
Τηλ. 02410 30243 - 73640

Μαιευτήρας & Γυναικολογική Κλινική
ΚΑΡΑΓΙΑΝΝΗ
"Ο Αγιος Ελευθέριος"

Πρόσκληση

Η Κλινική Καραγιάννη και οι συνεργάτες της ιατροί σας προσκαλούν στην ομιλία με θέμα:
«Το νεογέννητο μωρό έρχεται στο σπίτι:
Τι πρέπει να κάνουν και να προσέξουν οι νέοι γονείς»
που θα αναπτύξει ο κ. Δημήτριος Αναγνωστάκης, αναπληρωτής καθηγητής παιδιατρικής στο Πανεπιστήμιο Αθηνών και διευθυντής του τμήματος νεογνών της πανεπιστημιακής παιδιατρικής κλινικής του Νοσοκομείου Παίδων «Αγία Σοφία»
ΧΟΡΗΓΟΣ ΕΚΔΗΛΩΣΕΩΣ: FISSAN
Η ομιλία θα πραγματοποιηθεί το Σάββατο 20 Απριλίου 2002 και ώρα 17.30 στο Ακταίον (1ος όροφος) και είναι ελεύθερη για το κοινό.
Μετά την ομιλία θα ακολουθήσει συζήτηση και μπουφές.
Πληροφορίες τηλ. 02410 28003, 02410 27650
ΧΛ-14/3

ΚΑΘΗΜΕΡΙΝΑ ΤΑ ΝΕΑ ΤΗΣ ΔΩΔΕΚΑΝΗΣΟΥ ΣΤΟ INTERNET
www.proodos.net
www.proodosnews.gr

Δωδεκανησιακά 24ωρα

Στα πεταχτά

Βρώμικες παραλίες

Ηδη αρκετοί τουρίστες, παρά την αστάθεια του καιρού, τρέχουν στις παραλίες του νησιού μας.

Ομως, λόγω των καιρικών συνθηκών του χειμώνα, έχουν συσσωρευτεί σκουπίδια, μ' αποτέλεσμα η εικόνα των παραλιών να είναι απογοητευτική.

Βέβαια οι αρμόδιοι υποστηρίζουν ότι δεν καθαρίζουν τις παραλίες, γιατί φοβούνται πως θα ξαναγεμίσουν σκουπίδια, λόγω της αστάθειας του καιρού. Είναι μια δικαιολογία. Ομως τι πρέπει να γίνει, αφού ο τουρισμός άρχισε; Τουλάχιστον ας καθαριστούν οι πιο πολυσύχναστες παραλίες.

Οργιο παρανομίας

Εχει κανένας αντίρρηση ότι το πάρκο απέναντι από τα Νεώρια είναι από τα πιο γραφικά «κομμάτια» της πόλης;

Ε, λοιπόν, στην περιοχή αυτή έχουν εγκατασταθεί διάφοροι πλανόδιοι πωλητές!.. Και δεν φτάνει που πήραν άδειες (όχι όλοι) για να εγκαταστήσουν τα εμπορεύματά τους, έχουν και το θράσος να παρκάρουν εκεί τα αυτοκίνητά και τα μοτοποδήλατά τους!..

Αλλά, ποιός είναι ο λόγος που να μην τα παρκάρουν εκεί, αφού κανένας δεν τους ελέγχει;

Η Νέα Αγορά

Το θέμα της αξιοποίησης της Νέας Αγοράς πρέπει να πάρει ένα τέλος. Δεν μπορεί να συνεχιστεί αυτή η απαράδεκτη κατάσταση. Κάποτε πρέπει να μπει μια τάξη στη λειτουργία των καταστημάτων της Νέας Αγοράς.

Δεν μπορεί να παρουσιάζει αυτή την εμφάνιση η Ψαραγορά. Είναι ντροπή.

Ο Δήμος Ρόδου δεν είναι δυνατόν να ...αλλοιθωρίζει σε ένα τόσο σοβαρό θέμα.

Υπάρχει διαπιστωμένη ασυδοσία και ορισμένοι κάνουν ό,τι θέλουν χωρίς να ελέγχονται!

Μέχρι που θα φτάσει η κατάσταση αυτή;

Ο κατάλληλος δήμαρχος για τη Νότια Ρόδο

Μία από τις υποβαθμισμένες περιοχές του νησιού μας, ίσως η πιο υποβαθμισμένη, είναι η Νότια Ρόδος. Και όμως η περιοχή αυτή έχει προσόντα για να αναβαθμιστεί, να φτάσει πολύ ψηλά και να ξεπεράσει ακόμα και τη βόρεια Ρόδο. Εχει θαυμάσιες παραλίες, εξαίρετο κλίμα και απέραντες παραλίες με καταγάλανες πεντακάθαρες θάλασσες, που τις πλαισιώνουν δαντελένιες αμμουδιές. Δυστυχώς, όλα αυτά τα πολύτιμα και δυσεύρετα σε τουριστικούς τόπους προσόντα, δεν αξιοποιούνται, εξ αιτίας της ανυπαρξίας ικανών και έντιμων ανθρώπων που θα αναλάβουν να βγάλουν την περιοχή τους από τη σημερινή κακομοιριά και μιζέρια.

Είναι γεγονός αναμφισβήτητο ότι όλοι σχεδόν οι δήμαρχοι της Νότιας Ρόδου δεν προσπάθησαν ή δεν είχαν τη δυνατότητα να κάνουν κάτι για την αναβάθμιση της θαυμάσια περιοχής τους. Σήμερα, παρουσιάζεται μια πολύ μεγάλη ευκαιρία για τη Νότια Ρόδο και τους κατοίκους της. Σε λίγους μήνες θα διεξαχθούν δημοτικές εκλογές. Στο χέρι λοιπόν των Νοτιοροδιτών είναι να εκλέξουν ένα τίμιο και δυναμικό άνθρωπο, ικανό να εκμεταλλευθεί τα πλούσια προσόντα που η φύση χάρισε στην περιοχή τους και να την αναβαθμίσει. Και κατά την ταπεινή μας γνώμη ο μόνος άνθρωπος που μπορεί να φέρει σε πέρας το μεγάλο αυτό έργο είναι ο αντιδήμαρχος Ρόδου, ο Μανώλης Σαββής, ο οποίος σαν υποδήμαρχος Ρόδου έδειξε ότι είναι έντιμος, δυναμικός, έχει σωστή αντίληψη των τοπικών προβλημάτων, αγαπά τον τόπο του και κατέχεται από αγνή επιθυμία να τον υπηρετήσει.

Αδιάβατος

Αδιάβατος κατά τα δύο τρίτα του είναι ο δρόμος μεταξύ Ψίνθου και Αρχίπολης. Μόνο τρακτέρ μπορούν να κινηθούν σ' αυτή τη διαδρομή.

Και δεν είναι τωρινή αυτή η κατάσταση. Εδώ και πάρα πολλά χρόνια ο παραπάνω δρόμος έχει μαύρα χάλια. Δυστυχώς καμιά αρχή μέχρι σήμερα δεν νοιάστηκε για τη στοιχειώδη επισκευή του.

Συμιακή πρωτοτυπία

Η Σύμη είναι ένα από τα πιο γραφικά νησιά της Δωδεκανήσου. Και θα πρέπει να προστατευθεί ως κόρη οφθαλμού!

Δυστυχώς, όμως, μαθαίνουμε ότι στο νησί γίνονται διάφορες «παρεμβάσεις» που προσβάλλουν την αισθητική και το περιβάλλον.

Π.χ. τον τελευταίο καιρό οι τέντες των παραλιακών καταστημάτων, κοντεύουν να φτάσουν μέχρι τη ...θάλασσα!..

Και το αποτέλεσμα είναι οι επισκέπτες της Σύμης να είναι αναγκασμένοι (αν συνεχιστεί η κατάσταση αυτή) να μετακινούνται με ...πλοιάρια από τη μια πλευρά του νησιού στην άλλη!..

Πρωτότυπο δεν θα είναι;

Κυκλοφοριακό έμφραγμα

Ακόμη δεν άνοιξε η τουριστική σεζόν για τα καλά και αντιμετωπίζουμε ήδη κυκλοφοριακό πρόβλημα.

Φανταστείτε τι έχει να γίνει την περίοδο αιχμής.

Μήπως οι αρμόδιες αρχές πρέπει να λάβουν από τώρα τα μέτρα τους;

Λέμε τώρα...

Κατάσταση μη αναστρέψιμη

Η κατάσταση της ΔΑΝΕ είναι μη αναστρέψιμη. Ας μην τρέφουμε φρούδες ελπίδες.

Είναι σαν τον ασθενή που έχει πέσει σε κώμα και συντηρείται απλά με τεχνικά μέσα.

Αν τον ξεσυνδέσουν θα πεθάνει. Κάποιος πρέπει να βρει το κουράγιο να πράξει το ίδιο και στη ΔΑΝΕ.

Εάν δεν αλλάξει το ιδιοκτησιακό καθεστώς, δυστυχώς θα παραμένει σε κώμα, δυσκολεύοντας ακόμη περισσότερο την κατάσταση.

Βάλτε επιτέλους ένα τέλος.

Εκφυλισμός

Κανένας πια δεν νοιάζεται για τις φοιτητικές εκλογές, ούτε οι ίδιοι οι φοιτητές.

Και όσοι πήραν μέρος σ' αυτές μάλλον ως διατεταγμένη αγγαρεία το είδαν.

Πάνε πολλά χρόνια τώρα που το φοιτητικό κίνημα έχασε το κύρος του και εκφυλίστηκε. Επί πολλά χρόνια η ΕΦΕΕ λειτουργεί χωρίς πρόεδρο, αφού οι παρατάξεις δεν μπορούν να συμφωνήσουν. Στις εκλογές η κάθε παράταξη εκδίδει τα δικά της αποτελέσματα κι εκεί μένει το πράγμα.

Κρίμα. Γιατί το φοιτητικό κίνηση στην Ελλάδα έχει κάποτε ένδοξες μέρες.

Απορίες δημοτών

Καθώς πλησιάζουν οι δημοτικές εκλογές της 13ης Οκτωβρίου 2002, ορισμένοι δήμαρχοι προσπαθούν να φτιάξουν μικροέργα, για να «παρουσιάσουν κάτι» στους δημότες τους. Και τα έργα αυτά δεν είναι τίποτα άλλο από την κατασκευή πεζοδρομίων ή διαπλατύνσεις ορισμένων δρόμων. Δεν λέμε, καλά είναι κι αυτά! Δυστυχώς όμως, εκείνο που διαπιστώνουν πολλοί, είναι ότι λείπουν τα έργα πνοής, όπως ένα αποχετευτικό, ένας βιολογικός, κ.α.

Οι δήμαρχοι διατείνονται ότι δεν έχουν λεφτά οι δήμοι τους. Συμφωνούμε. Αλλά υπάρχουν και κάποια ευρωπαϊκά προγράμματα, γιατί δεν τα εκμεταλλεύονται αυτά; Μία τεταρτία δεν ήταν αρκετή;

ΤΙ ΕΓΡΑΨΕ Ο ΤΥΠΟΣ ΤΗΣ ΑΘΗΝΑΣ



ΕΠΙΣΚΟΠΗΣΗ ΑΘΗΝΑΪΚΟΥ ΤΥΠΟΥ ΤΗΣ 18/4/2002

Ο ευρωστρατός, οι χθεσινές φοιτητικές εκλογές, οι σημερινές απεργιακές κινητοποιήσεις, οι εξαγγελίες του πρωθυπουργού για τα ευπαθή κοινωνικά στρώματα και οι διεργασίες στο ΠΑΣΟΚ είναι από τα βασικά θέματα της ειδησεογραφίας του χθεσινού αθηναϊκού τύπου.

ΑΔΕΣΜΕΥΤΟΣ ΤΥΠΟΣ (Μήτσης):2.150 νέες θέσεις στο Δημόσιο. Αναλυτικά οι θέσεις που προκηρύσσονται. Σε υπουργεία και νομαρχίες ο μεγάλος όγκος των προσλήψεων.

ΑΔΕΣΜΕΥΤΟΣ ΤΥΠΟΣ (Ρίζος):Η κομπίνα του αιώνα. Αρπαξαν 25 δισ με 80...εικονικές εταιρίες! Με τη συνεργασία και εφοριακών.

ΑΠΟΓΕΥΜΑΤΙΝΗ:71,5% γενιά εξουσία. Ρεκόρ συμμετοχής στις εκλογές ΑΕΙ-ΤΕΙ.

Η ΑΥΓΗ:Κρίσιμη απεργία σήμερα για τη διάσωση της κοινωνικής ασφάλισης.

ΑΥΡΙΑΝΗ:Στήνουν παγίδα στον Αβραμόπουλο. Επιχείρηση εγκλωβισμού και αφανισμού του ΚΕΠ από τον Καραμανλή.

ΤΟ ΒΗΜΑ:Αναβάλλονται επ΄αόριστον οι νέοι φόροι στα ακίνητα. Αρχισε χθες ο διάλογος για τη μεταρρύθμιση χωρίς τη ΝΔ και το ΚΚΕ.

Η ΒΡΑΔΥΝΗ:Αγανάκτηση. Ετσι εννοούν τη φορολογική δικαιοσύνη.Ενώ οι πολίτες υποφέρουν και βγαίνουν σήμερα στους δρόμους για να διαδηλώσουν, οι βουλευτές βάζουν στην τσέπη τους 25% του εισοδήματος αφορολόγητο.

ΕΘΝΟΣ:΄΄Νυστέρι΄΄ Εισαγγελέα στη Δίωξη Ναρκωτικών. ΕΛ.ΑΣ: Ερευνούν εμπλοκή ανωτέρων αξιωματικών.

ΕΛΕΥΘΕΡΗ ΩΡΑ:Λίγα ψίχουλα ΄΄αγάπης΄΄ λόγω...μαύρης κάλπης! Με καθυστέρηση ενός έτους, ενεργοποιείται το δίκτυο κατά της Φτώχειας.

ΕΛΕΥΘΕΡΟΣ:Κίνημα Γιωργάκη. Αρχηγική εμφάνιση στην Αθήνα με 45 βουλευτές.

ΕΛΕΥΘΕΡΟΣ ΤΥΠΟΣ:Οι φοιτητές επέστρεψαν στην πολιτική. ΑΕΙ-ΤΕΙ: Θρίαμβος της ΔΑΠ που αύξησε εντυπωσιακά τη διαφορά από την ΠΑΣΠ.

ΕΛΕΥΘΕΡΟΤΥΠΙΑ:Μια ημέρα στη ζωή του Έλληνα. Ξαφνικά: Στο φως χθες προβλήματα που ζητούν λύση.

ΕΣΤΙΑ:Ο κόμβος της Κηφισίας. Διετής ταλαιπωρία για ένα 15ήμερο!

Espresso:Τα έγκλημα που πάγωσε όλη την Ελλάδα. Το ένοχο μυστικό της φόνισσας.

Η ΚΑΘΗΜΕΡΙΝΗ:Δάνειο-μαμούθ 1,5 δισ ευρώ. Επιστροφή στην εποχή του μεγάλου δανεισμού για τις ανάγκες των Ολυμπιακών Αγώνων.

Ο ΛΟΓΟΣ:Υπολειτουργεί η χώρα. Ταλαιπωρία για το επιβατικό κοινό της Αθήνας. Απεργιακή κινητοποίηση για το Ασφαλιστικό.

ΤΑ ΝΕΑ:Αφορολόγητη...πόλη έχτισαν στη Μύκονο. 260 βίλες σε 260 off shore εταιρίες!

ΝΙΚΗ:Επιχείρηση ΄΄λίφτινγκ΄΄ από την κυβέρνηση. Τα ΄΄δίνει όλα΄΄ για να βελτιώσει το κοινωνικό πρόσωπό της.

ΡΙΖΟΣΠΑΣΤΗΣ:Πανεργατική απεργία για το Ασφαλιστικό.

Traffic News:Εγώ βρήκα που είναι το πτώμα. Η Αγγελική Νικολούλη ανακάλυψε το θύμα των σατανικών εραστών του Βόλου.

Η ΧΩΡΑ:48% η ΝΔ στη νεολαία. Θρίαμβος της ΔΑΠ στις σχολές.

ΣΥΝΑΛΛΑΓΜΑ

	Αγορά	Πώληση
ΔΟΛΛΑΡΙΟ Η.Π.Α	0,8966	0,8762
ΛΙΡΑ ΑΓΓΛΙΑΣ	0,62032	0,60617
ΚΟΡΩΝΑ ΔΑΝΙΑΣ	7,4939	7,3229
ΚΟΡΩΝΑ ΣΟΥΗΔΙΑΣ	9,2267	9,0162
ΓΙΕΝ ΙΑΠΩΝΙΑΣ	117,02	114,35
ΦΡΑΓΚΟ ΕΛΒΕΤΙΑΣ	1,4802	1,4465
ΚΟΡΩΝΑ ΝΟΡΒΗΓΙΑΣ	7,6951	7,5195
ΛΙΡΑ ΚΥΠΡΟΥ	0,58021	0,56698
ΔΟΛ. ΚΑΝΑΔΑ	1,4098	1,3776
ΔΟΛ. ΑΥΣΤΡΑΛΙΑΣ	1,666	1,628

ΦΑΡΜΑΚΕΙΑ

ΔΙΗΜΕΡΕΥΕΙ:
ΑΛΑΒΕΡΑ ΕΙΡΗΝΗ
Καναδά 140
Τηλ. 02410 39111

ΔΙΑΝΥΚΤΕΡΕΥΕΙ:
ΚΑΖΟΥΛΛΑΚΗΣ ΙΠΠΟΚΡ
Ερ. Σταυρού & Αλ. Διάκου 61
Τηλ. 02410 33038

ΕΙΔΗΣΕΙΣ ΤΟΥ '60

ΠΡΟΟΔΟΣ
5 ΙΟΥΛΙΟΥ 1969
ΟΙ ΕΙΣΑΓΟΜΕΝΟΙ ΣΤΟ ΒΕΝΕΤΟΚΛΕΙΟ

ΣΥΝΕΧΕΙΑ ΑΠΟ ΧΘΕΣ:
Ριζόπουλος Ιωάννης
Σαββαΐδης Μιχαήλ
Σαρίκος Ιωάννης
Σαρρής Εμμανουήλ
Σαρρής Ηρακλής
Σοκορέλος Μιχαήλ
Σοφικίτης Αντώνιος
Σπυρόπουλος Κωνσταντίνος
Σταμούλης Αθανάσιος
Σταύρας Ελευθέριος
Στούππος Ιωάννης
Τηλιακός Γεώργιος
Τραγανίδας Γρηγόριος
Τριανταφύλλου Μιχαήλ
Τριανταφύλλου Νικόλαος
Τριάντος Γεώργιος
Τριομμάτης Ανδρέας
Τσαβαρής Κωνταντίνος
Τσαβαρής Μιλτιάδης
Τσαγκάρης Πρόδρομος
Τσαλώλης Παναγιώτης
Τσίγκος Νικόλαος
Υψηλάντης Γεώργιος
Φάντης Σταμάτιος
Φάντης Στέργος
Φιλιππής Γεώργιος
Φωτάρας Κυριάκος
Φωτίου Αντώνιος
Φωτίου Ευστάθιος
Χαβιάρας Νικόλαος
Χαλκιάς Γεράσιμος
Χαμουζάς Παναγιώτης
Χαραλάμπους ή Κοντός Στυλιανός
Χατζηαντωνίου Ματθαίος
Χατζηαχμέτ Σελμάν
Χατζημάρκου Αντώνιος
Χατζησάββας Σάββας
Χατζηχριστοδούλου Μιχαήλ
Αντωνιάδης Μιχαήλ
Σταύρας Σταμάτιος
Γερμενής Αναστάσιος
Παπαγεωργίου Δημήτριος
Παπακώστας Κωστής
Φιλίππου Μιχαήλ

ΟΙ ΑΡΙΣΤΕΥΣΑΝΤΕΣ
Εκ των υποστάντων εισιτήριον εξέτασιν κατά Ιούλιον 1969 διά το Βενετόκλειον Γυμνάσιον Ρόδου πρίστευσαν οι κάτωθι:
Πρώτος, Γανωτάκης Σεβαστιανός του Στεφάνου 19 2/4
Δεύτερος, Κλωνάρης Μιχαήλ του Γεωργίου 18 3/4
Τρίτος, Σπυρόπουλος Κωνσταντίνος του Παναγιώτου 18 3/4
Τέταρτος, Γλυνός Αλέξανδρος του Στυλιανού 18 2/4
Διεκρίθησαν επίσης οι κάτωθι
Κανταρέλλης Χρήστος του Θεοδώρου 18 1/4
Βελιάδης Αλέξανδρος του Αναστασίου 18
Γαρνέλλης Μαρίνος του Νικολάου 18

ΟΙ ΑΡΙΣΤΕΥΣΑΝΤΕΣ ΤΟΥ ΑΡΧΑΓΓΕΛΟΥ
Εξεδόθησαν χθες τ'αποτελέσματα των εισιτηρίων εξετάσεων του Γυμνασίου Αρχαγγέλου Ρόδου. Εις τας εξετάσεις προσήλθαν 101 μαθηταί, επέτυχον δε 98. Οι αριστεύσαντες και πρωτεύσαντες μαθηταί είναι οι εξής:
1. Γιαννέλης Εμμ. 19
2. Ψελλάκης Τσαμπ. 19
3. Τσουμάνης Ιω. 18 3/4
4. Κούκουλας Ανδρέας 18 1/4
5. Βλάμου Σακελλάριος 18

ΠΡΟΟΔΟΣ

Ημερήσια Εφημερίδα της Ρόδου
Ετος ιδρύσεως 1949

ΓΡΑΦΕΙΑ ΣΥΝΤΑΞΗΣ
Μ. Μαλλιαράκη 3, 85100 Ρόδος
Τηλ. 0241 / 27356 - 34101 FAX 0241 / 20643

ΛΟΓΙΣΤΗΡΙΟ-ΔΙΑΦΗΜΙΣΕΙΣ
Νέα Αγορά 32 85100 Ρόδος
Τηλ. 0241 / 24539 FAX 0241 / 24539

e-mail: info@proodos.net
www.proodos.net - www.proodosnews.gr

Η γυναίκα και ο κόσμος της

Το ελαιόλαδο ευεργετικό για τη ξηροδερμία βοηθάει επίσης, όχι μόνο στα μαλλιά και στο δέρμα της κεφαλής αλλά μαλακώνει και σκληρά σημεία του δέρματός μας. Ετσι αν δεν έχουμε κάτι άλλο να βάλουμε μπορούμε να τρίψουμε με ελαιόλαδο φτέρνες, αγκώνες και γόνατα, να τα αφήσουμε για λίγο και μετά να κάνουμε ένα χλιαρό μπάνιο με πλούσια σαπουνάδα. Ομως εκτός του ελαιόλαδου που εύκολα το βρίσκουμε στο ντουλάπι της κουζίνας μπορούμε να προμηθευτούμε από καταστήματα που πουλούν καλλυντικά, έλαια από διάφορα φυτά και βότανα τα οποία είναι ευεργετικά για διάφορα προβλήματα που μας παρουσιάζονται. Ορισμένα είναι κατάλληλα για μασάζ ώστε να καταπολεμήσουν την κυτταρίτιδα χωρίς να λαδώνουν και να λερώνουν τα ρούχα. Κάποια άλλα είναι αποτελεσματικά στον πονοκέφαλο, άλλα είναι χαλαρωτικά και τα χρησιμοποιούμε στο μπάνιο και άλλα μετά το μπάνιο. Ανάλογα από ποιό φυτό προέρχονται βοηθούν και σε διάφορους πόνους και το καθένα έχει τη δικές του οδηγίες χρήσεως. Αλλοτε θέλουν λίγο περισσότερο προσοχή και άλλοτε τα χρησιμοποιούμε σε τόση ποσότητα όση εμείς θέλουμε. Ακόμα και για τα μωρά υπάρχουν λάδια για το σωματάκι τους και είναι κατάλληλα και για τους μεγάλους αν θέλουμε να χρησιμοποιήσουμε ένα ελαφρό λαδάκι στο σώμα μας. Γι'αυτό τα αρωματικά ή όχι έλαια είναι για μικρούς και μεγάλους. Σ'αυτά θα πρέπει να βρούμε το κατάλληλο που μας αρέσει και μας ικανοποιεί στη χρήση του και το άρωμά του μας είναι ευχάριστο. Γιατί και σ'αυτά υπάρχει περίπτωση να μην είναι κατάλληλο για το συγκεκριμένο σκοπό που το θέλουμε ενώ σε άλλους να είναι ιδιαίτερα αποτελεσματικό.

ΜΙΚΑ

ΚΙΝΗΜΑΤΟΓΡΑΦΟΙ

ΜΕΤΡΟΠΟΛ
ALPHA ODEON
Πρόγραμμα εβδομάδας από 19/4/2002 έως 25/4/2002
Πληροφορίες - Κρατήσεις : 02410-28400, από 5:00 μμ


Αίθουσα 2
Κάθε μέρα 5:15 και 6:45 μμ
ΜΟΝΟ ΣΤΑ ΕΛΛΗΝΙΚΑ!!!
Η νέα υπερπαραγωγή κινουμένων σχεδίων της Walt Disney!!!
ΠΗΤΕΡ ΠΑΝ: ΕΠΙΣΤΡΟΦΗ ΣΤΗ ΧΩΡΑ ΤΟΥ ΠΟΤΕ


Αίθουσα 1
Η καλύτερη ταινία κινουμένων σχεδίων της χρονιάς!!!
Η ΕΠΟΧΗ ΤΩΝ ΠΑΓΕΤΩΝΩΝ
Στα Ελληνικά κάθε μέρα 5:30 και 7:15 μμ
Στα Αγγλικά κάθε μέρα 9:00 και 10:40 μμ


Αίθουσα 3
Κάθε μέρα
5:15, 7:45 και 10:15 μμ
Μια κωμική περιπέτεια με ...κλέφτες και αστυνόμους!
Με τον Μπρους Γουίλις και την Κέιτ Μπλάνσετ!!
ΟΙ ΛΩΠΟΔΥΤΕΣ
BANDITS


Αίθουσα 2
ΟΙΚΟΓΕΝΕΙΑ ΤΕΝΕΝΜΠΑΟΥΜ
Κάθε μέρα 8:15 και 10:30 μμ
Μια τρελή κωμωδία για μία... θεότρελη οικογένεια!! Με τους Γκουίνεθ Πάλτροου, Τζιν Χάκμαν και Αντζέλικα Χιούστον!
THE ROYAL TENENBAUMS
X2913-30/12

RODOS MARINE BOAT
ΝΑΥΠΗΓΕΙΑ ΡΟΔΟΥ
ΝΕΟ ΜΟΝΤΕΛΟ - ΝΕΟ ΤΑΧΥΠΛΟΟ
Έγκριση 'CE' ΕΛΛΗΝΙΚΟΥ ΝΗΟΓΝΩΜΟΝΑ
0% προκαταβολή, εξόφληση εώς 36 μήνες



ΜΗΚΟΣ : 4,60 m
Μ. ΠΛΑΤΟΣ : 1,82 m
MAX HP : 40
ATOMA : 5
EVINRUDE
Johnson
ΧΑΤΖΗΝΙΚΟΛΑΟΥ Ε & Ε Ο.Ε.Ε.
ΕΔΡ: Μ.ΜΑΛΛΙΑΡΑΚΗ 6, 85100 ΡΟΔΟΣ, ΤΗΛ: 02410-21990, FAX: 02410-77722
ΕΚΘΕΣΗ: 3ο ΧΛΜ ΡΟΔΟΥ-ΚΑΛΛΙΘΕΑΣ email: rosmarine@otenet.gr
X3181-21/4

Γίνε τώρα μέλος του ΠΑΛΛΑΣ 5 CINEMAS CENTER και απολαυσε προνόμια!
ΠΑΛΛΑΣ 5 CINEMAS CENTER
ΠΡΟΓΡΑΜΜΑ ΕΒΔΟΜΑΔΑΣ 19/04/2002 - 25/04/2002
www.cinemapallas.gr

ΑΙΘΟΥΣΑ 5
BLADE 2
ΠΡΩΤΑΓΩΝΙΣΤΟΥΝ: WESLEY SNIPES
Ώρες Έναρξης: *16:40, 18:00, 20:20, 22:30
Έκτακτη προβολή μόνο κάθε Παρ/Σάβ/Κυρ

ΑΙΘΟΥΣΑ 1
Ο ΧΡΗΣΜΟΣ ΤΗΣ ΠΕΤΑΛΟΥΔΑΣ
THE MOTHMAN PROPHECIES
ΠΡΩΤΑΓΩΝΙΣΤΟΥΝ: RICHARD GERE, LAURA LINNEY
Ώρες Έναρξης: 17:30, 20:00, 22:30

ΑΙΘΟΥΣΑ 2
AMERICAN PIE 2
ΠΡΩΤΑΓΩΝΙΣΤΟΥΝ: JASON BIGGS, SHANNON ELIZABETH, ALYSON HANNIGAN
Ώρες Έναρξης: 17:50, 20:00, 22:10

ΑΙΘΟΥΣΑ 3
A BEAUTIFUL MIND
ΕΝΑΣ ΥΠΕΡΟΧΟΣ ΑΝΘΡΩΠΟΣ
Η ταινία της χρονιάς που απέσπασε 4 Όσκαρ!
ΠΡΩΤΑΓΩΝΙΣΤΟΥΝ: RUSSELL CROWE, ED HARRIS, κ.α.
Κάθε ημέρα / Ώρες Έναρξης: 17:30, 22:20

ΑΙΘΟΥΣΑ 3
Η ΜΗΧΑΝΗ ΤΟΥ ΧΡΟΝΟΥ / TIME MACHINE
ΠΡΩΤΑΓΩΝΙΣΤΟΥΝ: GUY PEARCE, JEREMY IRONS
Κάθε ημέρα / Ώρες Έναρξης: 20:15

ΑΙΘΟΥΣΑ 4
ΤΟ ΟΝΟΜΑ ΜΟΥ ΕΙΝΑΙ ΣΑΜ / I AM SAM
ΠΡΩΤΑΓΩΝΙΣΤΟΥΝ: SEAN PENN, MICHELLE PFEIFFER
Ώρες Έναρξης: 17:10, 19:50, 22:30

ΧΟΡΗΓΟΙ
Village Ολόϊμερες Γεύσεις • BERLONI • ONEIRO Εσωρουχα CHINESE BURGER • ΑΠΟΣΠΕΡΙΤΗΣ Παραδοσ. Κορφενία • NEOTEX
Κρατήσεις θέσεων στο 02410 24175 και 02410 70670

ALHAMBRA TRAVEL
Ονειρεμένη κρουαζιέρα
με τον υπερπολυτελή κολοσσό της
ROYAL OLYMPIC CRUISES
OLYMPIA EXPLORER
21-28/6/2002 από Πειραιά
Μεταφορά Ρόδο / Πειραιά / Ρόδο
με το υπερσύγχρονο και μοναδικό express δρομολόγιο
του ΑΙΟΛΟΣ ΚΕΝΤΕΡΗΣ σε 7 ώρες.
Οργανώνουμε με
το υπερπολυτελέστατο
OLYMPIA EXPLORER της ROC
επταήμερη φανταστική κρουαζιέρα
από 21-28 Ιουνίου.
ΠΕΙΡΑΙΑΣ - ΚΕΡΚΥΡΑ - ΒΕΝΕΤΙΑ - ΝΤΟΥΜΠΡΟΒΝΙΚ - ΜΠΑΡΙ - ΚΑΤΑΚΩΛΟ - (ΟΛΥΜΠΙΑ) - ΚΩΝΣΤΑΝΤΙΝΟΥΠΟΛΗ - ΜΥΚΟΝΟΣ - ΣΑΝΤΟΡΙΝΗ - ΠΕΙΡΑΙΑΣ
Το μοναδικό κρουαζιερόπλοιο
που διαθέτει τα πάντα...
Πολυτέλεια, άνεση, σταθερότητα, φανταστική
κουζίνα, διασκέδαση, casino κ.λ.π.
Θέσεις περιορισμένες λόγω εποχής
Ευκαιρία να δώσετε στα παιδιά σας μετά το τέλος του σχολικού έτους μια εβδομάδα ξεκούρασης και εμπειρίας.
ΕΙΔΙΚΕΣ ΤΙΜΕΣ ΓΙΑ ΤΗ ΣΥΓΚΕΚΡΙΜΕΝΗ ΚΡΟΥΑΖΙΕΡΑ
Πληροφορίες - προγράμματα - δηλώσεις συμμετοχής
ΠΡΑΚΤΟΡΕΙΟ ALHAMBRA
Αλεξ. Παπάγου 23
Τηλ. 02410 37052, 25698,
ΡΟΔΟΣ
X3164-30/4

Τώρα και την Κυριακή ανοικτά (10.00-14.00)
για παραγγελίες τηλ. 95787
ΠΟΤΑΓΟΡΑ
CASH & CARRY
ΠΩΛΗΣΗ ΧΟΝΔΡΙΚΗ - ΛΙΑΝΙΚΗ
* Χύμα εκλεκτά παραδοσιακά κρασιά
* Χύμα ούζο, σούμα, ρακί
* Πλήρης οινοθήκη ΚΑΪΡ, ΕΜΕΡΥ, ΜΠΟΥΤΑΡΗ, ΤΣΑΝΤΑΛΗ κ.λπ.
* Εκλεκτά εμφιαλωμένα Οινοπνευματώδη
* Μπύρες, αναψυκτικά
Καταπληκτικές προσφορές
και σε είδη Super Market
..ΚΑΙ ΜΕ ΠΑΡΑΔΟΣΗ ΣΤΟ ΜΑΓΑΖΙ ΣΑΣ
ΚΑΡΒΟΥΝΑ Α΄ ΠΟΙΟΤΗΤΑΣ ΣΤΙΣ ΧΑΜΗΛΟΤΕΡΕΣ ΤΙΜΕΣ ΤΗΣ ΑΓΟΡΑΣ
Λεωφ. Ελευθερίας 23Α. Κρεμαστή
(δίπλα στο Melody Palace)
Τηλ. 02410-95787
X. 3200-28/4

ΗΡΘΕ Η ΩΡΑ
ΝΑ ΒΓΑΛΕΙΣ
ΚΑΝΟΝΙΚΗ
ΑΔΕΙΑ
ΠΑΡΑΜΟΝΗΣ
ΠΛΗΡΟΦΟΡΙΕΣ ΣΤΟ ΤΗΛΕΦΩΝΟ 1464
ΤΩΡΑ. ΠΡΙΝ ΛΗΞΕΙ Η ΠΡΟΣΩΡΙΝΗ!
Η διαδικασία έκδοσης Κανονικής Άδειας Παραμονής έχει ξεκινήσει! Έλα τώρα στην Υπηρεσία Εργασίας της Νομαρχίας στην περιοχή σου, πριν λήξει η προσωρινή σου άδεια παραμονής, και φτιάξε τα απαραίτητα χαρτιά. Είναι ο καλύτερος τρόπος για να ζήσεις στην Ελλάδα χωρίς άγχος και προβλήματα.
ΜΕΙΝΕ ΝΟΜΙΜΑ
ΕΙΝΑΙ ΚΑΛΟ ΓΙΑ ΟΛΟΥΣ
ΥΠΟΥΡΓΕΙΟ ΕΣΩΤΕΡΙΚΩΝ ΔΗΜΟΣΙΑΣ ΔΙΟΙΚΗΣΗΣ ΚΑΙ ΑΠΟΚΕΝΤΡΩΣΗΣ
Χ.Λ.-19/4

Η πορεία της πρωτοβάθμιας τοπικής αυτοδιοίκησης στην πόλη της Ρόδου

Η κατά διαστήματα εναλλαγή των δημοτικών αρχόντων από το 1946 μέχρι σήμερα και το έργο που επιτέλεσαν

1967-1974: Δημαρχία Γεωργίου Βρούχου - 1974-1975: Δημαρχία Χαράλαμπου Τζαβάρα - 1975-1978: Δημαρχία Σταύρου Αυγουστάκη - 1979-1982: Δημαρχία Δημήτρη Βενετοκλή - 1983-1990: Οκταετία Σάββα Καραγιάννη - 1990-1994: Δημαρχία Μάνου Κόκκινου

Γράφει ο ΚΥΡΙΑΚΟΣ Ι. ΦΙΝΑΣ

Μέρος Δ'

δ) Δημοτική Αρχή 1967-1974

Στις 21 Απριλίου 1967 οι στρατιωτικοί ανατρέπουν τη νόμιμη κυβέρνηση, της οποίας Πρωθυπουργός ήταν ο Παναγιώτης Κανελλόπουλος και αναλαμβάνουν τη διακυβέρνηση της χώρας, επαναστατικώ δικαίω. Στις 5 Ιουλίου 1967, με απόφαση του αρμόδιου Υπουργού επί των Εσωτερικών παύεται το αιρετό Δημοτικό Συμβούλιο και διορίζεται νέα Δημοτική Αρχή, με Δήμαρχο το δικηγόρο Γεώργιο Βρούχο. Ως Σύμβουλοι διορίστηκαν οι παρακάτω, κατ' αλφαβητική σειρά: Πάρης Βαρδέλλης, Θωμάς Βεργωτής, Θεόδωρος Ζησιμάτος, Νικόλαος Καπετανάκης, Βασίλειος Καμπουράκης, Ελένη Καράβα, Τσαμπίκος Καραγιάννης, Κωνσταντίνος Κούκουρας, Γεώργιος Παντελίδης, Μεχμέτ Ζιαετίν Πεκμετζή, Σταύρος Σκούρτος, Νικόλαος Σορωνιάτης, Γεώργιος Φώκιαλης, Αναστάσιος Χατζησταμάτης και Ιωάννης Τατάκης.



Γεώργιος Βρούχος
1967-1974



Χαράλαμπος Τζαβάρας
1974-1975

Και κατά τη χρονική αυτή περίοδο προωθήθηκαν διάφορα έργα στη Ρόδο: Ανακαινίστηκε το Εθνικό Θέατρο, επεκτάθηκε το σχέδιο της πόλης Ρόδου σε πολλά σημεία, τοποθετήθηκαν οι σηματοδότες, δινόταν μεγάλη μέριμνα στην καθαριότητα της πόλης κ.α. Και από γενικότερης άποψης πρέπει να τονιστεί: Ο Γεώργιος Βρούχος, καθ' όλη τη διάρκεια της Δημαρχιακής του θητείας, πολιτεύθηκε με σύνεση, υπευθυνότητα και παραγωγικά. Επεμβαίνοντας, μάλιστα, σε πολλές περιπτώσεις, με το κύρος του, απέτρεπε τη δημιουργία ακραίων καταστάσεων, που τότε ήταν εύκολο να ενδοκιμήσουν. Και υπό την έννοια αυτή, εκτός των άλλων, το πέρασμά του από το Δήμο Ρόδου, κατά την ανώμαλη κοινοβουλευτικά εκείνη επτάχρονη περίοδο, υπήρξε, αναμφισβήτητα, ωφέλιμη, από κάθε άποψη, για τον τόπο. Και όταν το 1972, η στρατιωτική κυβέρνηση αποφάσισε να εξισώσει το δασμολογικό καθεστώς της Δωδεκανήσου με εκείνο της υπόλοιπης χώρας, ο Γεώργιος Βρούχος επενέβη και αυτός σθεναρά και απετράπη η εξίσωση, η οποία τυχόν πραγματοποιούμενη, θα εζημίωνε αρκετά τη δωδεκανησιακή οικονομία.

Το προαναφερθέν Δημοτικό Συμβούλιο παρέμεινε μέχρι τον Οκτώβριο του 1974, αφού εν τω μεταξύ, από τον Ιούλιο του ίδιου έτους είχε αποκατασταθεί η Δημοκρατία στη χώρα.

ε) Δημοτική Αρχή: Σεπτέμβρης 1974-Μάϊος 1975

Με την αποκατάσταση της Δημοκρατίας και αφού κλήθηκε ως παράκλητος να αναλάβει τη διακυβέρνηση της χώρας ο αυτοεξόριστος στο Παρίσι Κωνσταντίνος Καραμανλής, με απόφαση του Υπουργού Εσωτερικών, υπό ημερομηνία 20 Σεπτεμβρίου 1974, διορίστηκε Δήμαρχος ο Εφέτης Δωδεκανήσου Χαράλαμπος Τσαβάρας. Παράλληλα δε, με απόφαση του Υπουργικού Συμβουλίου επαναφέρθηκαν οι Σύμβουλοι, που είχαν εκλεγεί κατά τις Δημαρχιακές εκλογές του Ιουλίου 1964. Η Δημοτική Αρχή της χρονικής αυτής περιόδου, ήταν ενδιάμεση, μεταβατική κατάσταση, μέχρι να γίνουν εκλογές για την ανάδειξη νέων διοικήσεων στο χώρο του πρώτου βαθμού τοπικής αυτοδιοίκησης.



Παράδοση της Δημοτικής Αρχής από τον αποχώμενο Δήμαρχο Χαρ. Τζαβάρα στον αιρετό Δήμαρχο Σταύρο Αυγουστάκη.
Αριστερά στη φωτογραφία ο δημ. σύμβουλος Γιάννης Παστρικός και δεξιά ο πρόεδρος του Δ.Σ. Αργύρης Θεοχάρης

στ) Πρώτες μεταπολιτευτικές εκλογές: 30.3.1975

Για τις 30 Μαρτίου 1975, προκηρύχθηκαν Δημαρχιακές εκλογές και ύστερα από τη νηνεμία στα δημαρχιακά κατά την περίοδο 1967-1974, το ενδιαφέρον για τα κοινά άρχισε να αναζωπυρώνεται. Τελικά, στις εκλογές εκείνες, τις πρώτες μετά τη Μεταπολίτευση, κατέβηκαν έξι συνδυασμοί επικεφαλής των οποίων ήσαν: Σταύρος Αυγουστάκης, Βασίλειος Τσιμπιδάκης, Εμμανουήλ Δημητράκης, Δημήτριος Βενετοκλής, Βασίλειος Τσατσαρώνης και Σταμάτιος Καγκάνης. Κατά τον πρώτο γύρο, στις 30 Μαρτίου 1975, κανένας συνδυασμός δεν συγκέντρωσε το 50% συν ένα, κι έτσι επακολούθησαν επαναληπτικές στις 6 Απριλίου 1975, μεταξύ των δύο πρώτων συνδυασμών, ήτοι μεταξύ της παράταξης του Σταύρου Αυγουστάκη και του Βασιλείου Τσιμπιδάκη.

Κατά τον πρώτο γύρο, τα αποτελέσματα ήταν τα εξής:

Σταύρος Αυγουστάκης 32,25%, Βασίλειος Τσιμπιδάκης 19,2%, Εμμανουήλ Δημητράκης 19,19%, Δημήτριος Βενετοκλής 18,75%, Βασίλειος Τσατσαρώνης 7,95% και Σταμάτιος Καγκάνης 2,25%. Στο δεύτερο, όμως, γύρο νικητής αναδείχθηκε ο Στασύρος Αυγουστάκης με 62% και 17 έδρες, αντιπολίτευση δε ο συνδυασμός του Βασιλείου Τσιμπιδάκη με 38% και 8 έδρες.

Οι εκλεγέντες Δημοτικοί Σύμβουλοι από μεν την παράταξη του Σταύρου Αυγουστάκη ήσαν: Κωνσταντίνος Βαρδέλλης, Αργύρης Θεοχάρης, Αριστείδης Καμπουρόπουλος, Σταμάτιος Κωνσταντίνου, Νικόλαος Μαλιτέζος, Αντώνιος Μανούσος, Γεώργιος Νικολιδάκης, Μιχάλης Παπαθανάσης, Σίμος Παρασκευά, Ιωάννης Παστρικός, Φίλιππος Τριανταφύλλου, Δημήτριος Τσουβαλάς, Παντελής Χαπίπης, Μηνάς Χατζηαντωνιάδης, Ιωάννης Χατζηλιαμής, Μιχάλης Χατζηνικόλας και Κωνσταντίνος Χατζηνικολάου. Από την παράταξη της μειοψηφίας, επικεφαλής της οποίας ήταν ο Βασίλειος Τσιμπιδάκης: Δημήτριος Αγγέλου, Παντελής Αντώναρος, Σωτήριος Αρφαράς, Χρήστος Γιαννακόπουλος, Ιορδάνης Κωτιάδης, Νικόλαος Τσαπαλιός και Μιχάλης Χατζής.

Ο μακαρίτης Σταύρος Αυγουστάκης ευσυνείδητος ιατρός και αξιόλογος ως άνθρωπος, διακατεχόταν από το πάθος να προσφέρει έργο. Εκανε ό,τι μπορούσε με τις τότε επικρατούσες στα οικονομικά του Δήμου συνθήκες. Ηταν δε, ο πρώτος που έριξε την ιδέα ίδρυσης της Δωδεκανησιακής Ανώνυμης Ναυτιλιακής Εταιρίας (ΔΑΝΕ). Πού να φανταζόταν, όταν δημοσιοποιούσε τη σκέψη του, πως η παντοδύναμη ΔΑΝΕ θα καταντούσε «των σκυλιών», κατά τη λαϊκή έκφραση. Εάν ζούσε, θα θλιβόταν βαθύτατα. Και προτού αναμιχθεί στα Δημαρχιακά ο Αυγουστάκης καταπιανόταν, γράφοντας για ζωτικά θέματα, που απασχολούσαν τη Ρόδο.

ζ) Εκλογές 15.10.1978

Μετά τη λήξη της θητείας της Δημοτικής Αρχής υπό το Σταύρο Αυγουστάκη προκηρύχθηκαν νέες εκλογές για τις 15 Οκτωβρίου 1978. Κατήλθαν πέντε συνδυασμοί και κατά τον πρώτο γύρο έλαβαν: Συνδυασμός Δημητρίου Βενετοκλή ποσοστό 29,89%, Βασιλείου Τσιμπιδάκη 26,64%, Σταύρου Αυγουστάκη 22,92%, Κώστα Χατζηκωνσταντή 18,08% και του Σταματίου Καγκάνη 2,52%.



Σταύρος Αυγουστάκης
1975-1978



Δημήτριος Βενετοκλής
1979-1982

Επακολούθησαν επαναληπτικές εκλογές μεταξύ των δύο πρώτων και νικήτρια αναδείχθηκε η παράταξη του Δημητρίου Βενετοκλή, με ποσοστό 57,4% με 17 έδρες. Ως μειοψηφία, ο συνδυασμός του Βασιλείου Τσιμπιδάκη, με 42,6% και 8 έδρες.

Η σύνθεση του Δημοτικού Συμβουλίου με επικεφαλής το Δήμαρχο Δημήτριο Βενετοκλή ήταν η ακόλουθη: Εμμανουήλ Διακοσάββας, Βασίλειος Θέμελης, Μιχάλης Μέντος, Νικόλαος Μηνάς, Γεώργιος Μπεκιάρης, Ησαΐας Παπαϊωάννου, Μιχάλης Παυλίδης, Ευθύμιος Πίτσας, Κωνσταντίνος Πράντης, Γεώργιος Σπανός, Γεώργιος Σπάρταλης, Ηλίας Σταματάκης, Γεώργιος Τσαμπάζης, Νικόλαος Τσιμέττας, Θεόδωρος Χατζηκυριάκος, Παντελής Χρυσοχόος και Στυλιανός Ψυλλάκης.

Από το συνδυασμό της μειοψηφίας Βασίλειος Τσιμπιδάκης, Δημήτριος Αγγέλου, Σωτήριος Αρφαράς, Εμμανουήλ Γαμπιεράκης, Χρήστος Γιαννόπουλος, Ηλίας Ζαχαριάδης, Βασίλειος Καρακατσάνης και Νικόλαος Τσαπαλιός.

Και ο Δημήτριος Βενετοκλής, με τον ήπιο, χαρούμενο και συναινετικό χαρακτήρα του, δεν υστέρησε σε δραστηριότητα. Επί Δημαρχίας του αντιμετώπισε σθεναρά και ανυποχώρητα το θέμα των διαπυλίων τελών, όταν οι παραγωγικές τάξεις ανακίνησαν θέμα κατάργησής τους. Πρόκειται για το δημοτικό φόρο 4%, που εισέπραττε η τοπική αυτοδιοίκηση κατά την εισαγωγή των πάσης φύσεως εμπορευμάτων που εισάγονταν διά των Τελωνείων της Δωδεκανήσου.

η) Οκταετία Δημάρχου Σάββα Καραγιάννη

1) Με τη λήξη της θητείας της Δημαρχίας Δημητρίου Βενετοκλή, προκηρύχθηκαν Δημαρχιακές εκλογές για τις 17 Οκτωβρίου 1982. Σ' αυτές, κατήλθε για πρώτη φορά ο ιατρός Σάββας Καραγιάννης, ο οποίος την τριετία 1974-1977, διετέλεσε βουλευτής Δωδεκανήσου. Στους άλλους τρεις συνδυασμούς επικεφαλής ήταν ο μέχρι πρότινος Δήμαρχος Δημήτριος Βενετοκλής, ο Βασίλειος Τσιμπιδάκης και ο Σταμάτιος Καγκάνης. Στον πρώτο γύρο, κανένας από τους συνδυασμούς δεν συγκέντρωσε την προβλεπόμενη από το Νόμο πλειοψηφία, καθόσον: η παράταξη του Σάββα Καραγιάννη, με την ονομασία «Δημοτική Αναγέννηση», συγκέντρωσε 45,92%, του Δημητρίου Βενετοκλή «Ανεξάρτητος Ροδιακός Συνδυασμός» 35,05%, του Βασιλείου Τσιμπιδάκη «Ανεξάρτητος Παρροδιακός Συνδυασμός» 17,65% και του Σταματίου Καγκάνη «Ανεξάρτητος Συνδυασμός» 1,38%. Οι εκλογές επαναλήφθηκαν στις 24 Οκτωβρίου και νικητής αναδείχθηκε ο Σάββας Καραγιάννης, με ποσοστό 55,27% με 17 έδρες, και στη μειοψηφία ο Δημήτριος Βενετοκλής 44,73% με 8 έδρες. Ο Βασίλειος Τσιμπιδάκης με 2 έδρες και Πάρεδροι, του Οικισμού Ασγούρου ο Νίκος Αγγελόπουλος και των Κρητικών ο Αθανάσιος Κοντός. Το 26μελές Δημοτικό Συμβούλιο με Δήμαρχο το Σάββα Καραγιάννη απαρτίστηκε από τους κάτωθι: Τριανταφυλλιά Βογιατζή, Παντελής Βονάκης, Αριστοτέλης Ηρακλείδης, Μιχάλης Καραγιάννης, Νικόλαος Καρπαθίου, Παναγιώτης Κυριακούλης, Φώτης Κωστόπουλος, Γεώργιος Μιχαηλίδης, Κωνσταντίνος Μπαρμούσας, Νικόλαος Νικολάου, Ιωάννης Παρασκευάς, Βαγγέλης Παυλίδης, Αντώνιος Περίδης, Ευαγγελία Φραράκη-Παπαθανάση, Κωνσταντίνος Χατζηνικολάου, Μιχάλης Χατζηνικόλας, Δημήτριος Βενετοκλής, Εμμανουήλ Διακοσάββας, Βασίλειος Θέμελης, Ανθή Κωσταρίδη, Μιχάλης Μέντος, Γεώργιος Μπεκιάρης, Ηλίας Σταματάκης, Γεώργιος Τσαμπάζης, Βασίλειος Τσιμπιδάκης και Κωνσταντίνος Μίγκλης.

2) Στις επόμενες εκλογές που διενεργήθηκαν στις 12 Οκτωβρίου 1986, ο Σάββας Καραγιάννης εκλέκτηκε για δεύτερη φορά και μάλιστα από τον πρώτο γύρο, με ποσοστό 53,39% με 15 έδρες και από τη μειοψηφία ο Δημήτριος Βενετοκλής 45,3% με 10 έδρες, ο δε Σταμάτιος Καγκάνης 1,18%, καμία έδρα. Πάρεδρος του Οικισμού Ασγούρου ο Μιλτιάδης Λούκισσας και των Κρητικών ο Αντώνιος Πάτρος. Η σύνθεση του Δημοτικού Συμβουλίου ήταν η ακόλουθη: Ιωάννης Γιαννούλης, Αναστάσιος Καγκάνης, Μιχάλης Καραγιάννης, Μιχάλης Κόκκινος, Λάζαρος Μαυρουδής, Γεώργιος Μιχαηλίδης, Στέφανος Ντάλιας, Ευαγγελία Παπαθανάση και από τον Ιούνιο του 1988 ο Γεώργιος Κουμέντος, Βασίλειος Παπασταματίου, Νικόλαος Τσατταλιός, Ιωάννης Τσιγάρος, Μιχάλης Χατζημάρκος, Νικόλαος Χατζηνικήτας, Κωνσταντίνος Χατζηνικολάου, Μιχάλης Χατζηνικόλας, Δημήτριος Βενετοκλής, Ελένη Γλεντή, Κάλλιστος Διακογεωργίου, Σταμάτιος Κωνσταντίνου, Βασίλειος Μαυράκης, Μιχάλης Μέντος, Νικόλαος Μηνάς, Κωνσταντίνος Μίγκλης, Νικόλαος Τατάκης και Γεώργιος Τσαμπάσης.

Η οκταετής Δημαρχιακή θητεία του Σάββα Καραγιάννη αντιμετώπισε τα θέματα της Ρόδου, που ανέκυπταν κατά διαστήματα, εκτός από τα τρέχοντα. Επίσης, ως Δήμαρχος και επικεφαλής της Τοπικής Ενωσης Δήμων και Κοινοτήτων Δωδεκανήσου, συμπαραστάθηκε στις παραγωγικές τάξεις στο ζωτικό θέμα των μειωμένων συντελεστών του φόρου προστιθέμενης αξίας, το οποίο, άλλωστε, ήταν θέμα που αφορούσε ολόκληρο το δωδεκανησιακό λαό.



Σάββας Καραγιάννης
1983-1990

θ) Εκλογές 14.10.1990

Επακολούθησαν οι εκλογές στις 14 Οκτωβρίου 1990. Σ' αυτές κατήλθαν τέσσερις συνδυασμοί: «Δημοτική Αναγέννηση» του Σάββα Καραγιάννη. «Ανεξάρτητος Ροδιακός Συνδυασμός» του Δημητρίου Βενετοκλή. «Ρόδος - Πρωτοπορία» του Μάνου Κόκκινου. «Η Ευρωπαϊκή Ροδιακή Παράταξη» του Αντώνη Γεωργιάδη.

Κατά τον πρώτο γύρο συγκέντρωσαν: Ο συνδυασμός του Μάνου Κόκκινου 38,56%, του Αντώνη Γεωργιάδη 31,63%, του Σάββα Καραγιάννη 18,58% και του Δημητρίου Βενετοκλή 11,23%.

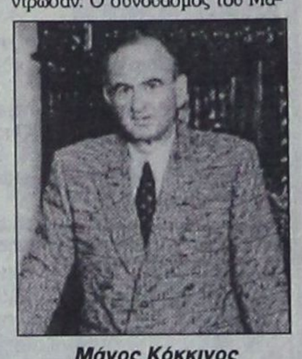

Μάνος Κόκκινος
1990-1994

Οι εκλογές επαναλήφθηκαν στις 21 Οκτωβρίου μεταξύ των πρώτων δύο συνδυασμών, Μ. Κόκκινου και Αντ. Γεωργιάδη, και έλαβαν η παράταξη του πρώτου 54,38% και του δεύτερου 45,62%. Δήμαρχος αναδείχθηκε ο Μάνος Κόκκινος. Πάρεδρος Ασγούρου ο Γεώργιος Παστρικός και Κρητικών ο Κωνσταντίνος Μαντικός. Το Δημοτικό Συμβούλιο απαρτίστηκε από τους παρακάτω: Αναστάσιος Καγκάνης, Μηνάς Κασιώτης, Φώτης Κωστόπουλος, Γεώργιος Μιχαηλίδης, Μιχάλης Μπαλάνος, Μιλτιάδης Παγκάς, Τιμόθεος Παρασκευάς, Δημήτριος Παρασός, Κώστας Σκανδαλίδης, Φωτεινή Σπανάκη, Κοσμάς Σφυρίου, Νικόλαος Τσατταλιός, Ιωάννης Τσιγάρος, Νικόλαος Χατζηνικήτας, Βενετία Χιωτάκη, Αντώνιος Γεωργιάδης, Ελένη Γλεντή, Παναγιώτης Καραγιάννης, Σωτήρης Καραχάλιος, Ιωάννης Μηνατσής, Γεώργιος Τσοπανάκης, Σάββας Καραγιάννης, Φωτεινή Τσιμπιδάκη, Μιχάλης Χατζηνικόλας και Δημήτριος Βενετοκλής.

Αναμφισβήτητα και ο Μάνος Κόκκινος, κατά την τετραετή Δημαρχιακή του θητεία προώθησε τα θέματα της Ρόδου, είχε δε πείρα στα της αυτοδιοίκησης, καθόσον προηγούμενα, επί οκταετία περίπου, διετέλεσε Νομάρχης Κερκύρας, καθώς και Περιφερειάρχης Ιονίων Νήσων. Επί Δημαρχίας του προβλήθηκε εντονότερα το αίτημα του δωδεκανησιακού λαού για την ορθολογική αξιοποίηση της ακίνητης περιουσίας του Δημοσίου στα Δωδεκάνησα.

(Αύριο το Ε' και τελευταίο μέρος)

MITSIS
HOTELS
Rodos Resort
Rodos Maris Complex
ULTRA ALL INCLUSIVE HOTEL
ΚΑΝΤΕ ΤΟ ΟΝΕΙΡΟ ΣΑΣ ΠΡΑΓΜΑΤΙΚΟΤΗΤΑ ΚΑΙ ΕΛΑΤΕ
ΝΑ ΠΕΡΑΣΕΤΕ ΚΟΝΤΑ ΜΑΣ ΤΙΣ ΗΜΕΡΕΣ ΤΟΥ ΠΑΣΧΑ
ΣΕ ΕΝΑ ΙΔΙΑΙΤΕΡΑ ΕΥΧΑΡΙΣΤΟ ΚΑΙ ΓΙΟΡΤΙΝΟ ΠΕΡΙΒΑΛΛΟΝ
Ειδική προσφορά του ξενοδοχείου μας
ΠΑΡΑΜΟΝΗ 6 ΗΜΕΡΩΝ 250 ευρώ ανά άτομο
ΠΑΡΑΜΟΝΗ 4 ΗΜΕΡΩΝ 190 ευρώ ανά άτομο
ΠΑΙΔΙΑ ΕΩΣ 12 ΕΤΩΝ ΔΩΡΕΑΝ
Στην τιμή συμπεριλαμβάνονται:
Το αναστάσιμο δείπνο, το πασχαλινό γεύμα και όλα τα γεύματα των ημερών διαμονής, τα ποτά και όλες οι έξτρα υπηρεσίες του ξενοδοχείου μας
Τηλ. κρατήσεων: 02440 47000 & 02440 47001
FAX: 02440 47051
e-mail: rodosmar@otenet.gr
X. 3149-4/5

ΜΝΗΜΟΣΥΝΑ



Τελούμε στις 20 Απριλίου ημέρα Σάββατο και ώρα 8 π.μ. στον ιερό ναό Ταξιαρχών νεκροταφείου ΙΑΛΥΣΟΥ 3μηνο μνημόσυνο υπέρ αναπαύσεως της ψυχής του λατρευτού μας υιού, αδελφού και εγγονού

ΜΙΧΑΗΛ ΒΑΛΣΑΜΗ

Οι γονείς Σάββας - Φωτεινή
Τα αδέλφια Μανώλης και Ειρήνη
Οι παππούδες Εμμανουήλ - Ειρήνη, η γιαγιά Μαρία Νικολάντου και οι λοιποί συγγενείς

ΧΛ-20/4



Τελούμε στις 21 Απριλίου ημέρα Κυριακή και ώρα 8.30 π.μ. στον ιερό ναό Ταξιαρχών Αρχαγγέλου 4ετές μνημόσυνο υπέρ αναπαύσεως της ψυχής του λατρευτού μας συζύγου, πατέρα, υιού, αδελφού και εγγονού

ΜΙΧΑΗΛ Π. ΝΤΑΚΑ
Ετών 23

Η σύζυγος Σταματία
Οι γονείς Παναγιώτης - Ανθούλα
Ο γιος Μιχάλης
Τα πεθερικά Κώστας - Τσαμπίκα
Τα αδέλφια Σταμάτης, Κλεοπάτρα, Τσαμπίκος-Μαριέττα
Ο παππούς, η γιαγιά, οι θείοι, τα εξαδέλφια και οι λοιποί συγγενείς

1315-20/4

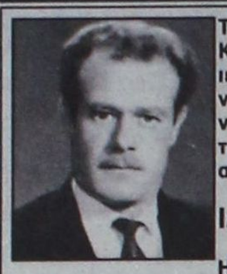

Τελούμε στις 21 Απριλίου ημέρα Κυριακή και ώρα 8.30 π.μ. στον ιερό Αγίου Δημητρίου παλαιού νεκροταφείου 6μηνο μνημόσυνο υπέρ αναπαύσεως της ψυχής του λατρευτού μας υιού και αδελφού

ΙΩΑΝΝΟΥ ΓΕΡΟΛΥΜΟΥ

Η μητέρα Θεοδοσία
Τα αδέλφια Νικόλαος, Σωτήρης και Βασίλης
Οι λοιποί συγγενείς

Τ443-20/4



Τελούμε στις 20 Απριλίου ημέρα Σάββατο και ώρα 8π.μ. στον ιερό ναό Ταξιαρχών νεκροταφείου 40ήμερο μνημόσυνο υπέρ αναπαύσεως της ψυχής της λατρευτής μας μητέρας, γιαγιάς και αδελφής

ΔΗΜΗΤΡΑΣ ΜΑΡΚΟΠΟΥΛΟΥ

Τα παιδιά Γιάννης - Σταματία, Λευτέρης - Παρασκευή, Τσαμπίκα - Κυριάκος, Γιασεμί - Ανδρέας, Καλλιόπη
Η αδελφή Μαρία και οι λοιποί συγγενείς

4927-19/4



Τελούμε στις 21 Απριλίου ημέρα Κυριακή και ώρα 8.30π.μ. στον ιερό ναό Εισοδίων Θεοτόκου (Μητρόπολης) 3μηνο μνημόσυνο υπέρ αναπαύσεως της ψυχής του λατρευτού μας συζύγου, πατέρα, παππού, αδελφού και θείου

ΜΙΚΕ ΝΟΜΙΚΑΡΙΟΥ

Η σύζυγος Ειρήνη
Τα παιδιά Νομική - Τσαμπίκος, Δημήτρης - Μαρία, Ουρανία - Κων/νος
Τα εγγόνια, τα αδέλφια, τα ανίψια και οι λοιποί συγγενείς

4935-20/4

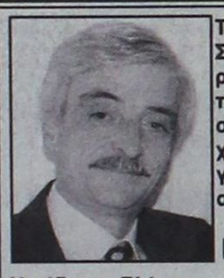

Τελούμε στις 20 Απριλίου ημέρα Σάββατο και ώρα 8 π.μ. στον ιερό ναό Αγίας Ειρήνης Ορφανοτροφείου Θηλέων 3μηνο μνημόσυνο υπέρ αναπαύσεως της ψυχής του λατρευτού μας συζύγου, πατέρα, παππού, υιού, αδελφού και θείου

ΒΑΣΙΛΕΙΟΥ ΟΡΦΑΝΙΔΗ

Η σύζυγος Ελένη
Τα παιδιά Γιάννης - Βάσω, Μιχάλης - Μαρία, Μαρία - Νίκος
Τα εγγόνια, η μητέρα, τα αδέλφια, τα ανίψια και οι λοιποί συγγενείς

1304-19/4



Τελούμε στις 20 Απριλίου ημέρα Σάββατο ώρα 7.30π.μ. στον ιερό ναό Ταξιαρχών Ιαλυσού 3μηνο μνημόσυνο υπέρ αναπαύσεως της ψυχής του λατρευτού μας συζύγου, πατέρα, παππού, υιού και αδελφού

ΣΤΕΡΓΟΥ ΧΑΤΖΗΑΝΤΩΝΙΟΥ

Η σύζυγος Μαριέττα
Τα παιδιά Γιώργος, Ελένη - Κώστας
Τα εγγόνια, η μητέρα, τα αδέλφια και οι λοιποί συγγενείς

1311-19/4

Τελούμε στις 20 Απριλίου ημέρα Σάββατο και ώρα 8π.μ. στον ιερό ναό Αγίας Ειρήνης Ορφανοτροφείου Θηλέων 3μηνο μνημόσυνο υπέρ αναπαύσεως της ψυχής της πολυαγαπημένης μας συζύγου, αδελφής και θείας

ΚΑΛΛΙΡΟΗΣ ΠΑΛΙΟΥΡΗ-ΝΙΚΑΝΔΡΟΥ

Ο σύζυγος, τα αδέλφια, τα ανίψια και οι λοιποί συγγενείς

4942-19/4

Τελούμε στις 21 Απριλίου ημέρα Κυριακή και ώρα 8π.μ. στον ιερό ναό Ταξιαρχών νεκροταφείου διετές μνημόσυνο υπέρ αναπαύσεως της ψυχής του πολυαγαπημένου μας και αξέχαστου συζύγου, πατέρα, αδελφού και θείου

ΕΜΜΑΝΟΥΗΛ ΠΑΝΟΓΛΟΥ

Η σύζυγος Σεβαστή
Τα παιδιά Μαρία - Μιχάλης, Ελευθερία
Τα αδέλφια, τα ανίψια και οι λοιποί συγγενείς

4939-20/4



Τελούμε στις 20 Απριλίου ημέρα Σάββατο και ώρα 7.μ. στον ιερό ναό Αγίου Νικολάου Παστίδας ετήσιο μνημόσυνο υπέρ αναπαύσεως της ψυχής του λατρευτού μας υιού, αδελφού , εγγονού, ανιψιού, εξαδέλφου και θείου

ΧΡΗΣΤΟΥ ΤΑΚΚΟΥ

Οι γονείς Αποστόλης - Κωνσταντίνα
Ο αδελφός Παναγιώτης
Οι παππούδες, οι γιαγιάδες, οι θείοι, οι θείες και οι λοιποί συγγενείς

ΑΣ-19/4



Τελούμε στις 21 Απριλίου ημέρα Κυριακή και ώρα 8.30 π.μ. στον ιερό ναό Αγίας Αναστασίας τριετές μνημόσυνο υπέρ αναπαύσεως της ψυχής του λατρευτού μας γιού και αδελφού

ΙΩΑΝΝΗ ΚΟΡΚΙΔΑ

Οι γονείς Αθηνά - Στέργος
Η αδελφή Κυριακή
Οι λοιποί συγγενείς και φίλοι

4956-20/4

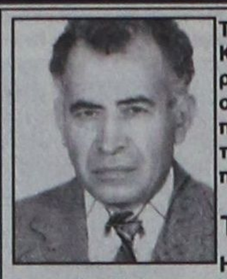

Τελούμε στις 21 Απριλίου ημέρα Κυριακή και ώρα 8 π.μ. στον ιερό ναό Ταξιαρχών νεκροταφείου διετές μνημόσυνο υπέρ αναπαύσεως της ψυχής του λατρευτού μας συζύγου, πατέρα, παππού και αδελφού

ΤΣΑΜΠΙΚΟΥ ΟΡΦΑΝΟΥ

Η σύζυγος Κωνσταντίνα
Τα παιδιά Γιώργος - Μαρία, Σταύρος - Μαρία, Νίκος - Παρασκευή, Τάσος - Κατίνα
Τα εγγόνια, τα αδέλφια και οι λοιποί συγγενείς

4953-20/4



Τελούμε στις 21 Απριλίου ημέρα Κυριακή και ώρα 8.30 π.μ. στον ιερό ναό Ταξιαρχών Ρόδου 3μηνο μνημόσυνο υπέρ αναπαύσεως της ψυχής του λατρευτού μας συζύγου, πατέρα και παππού

ΘΩΜΑ ΣΤΙΜΜΑ

Η σύζυγος Ουρανία
Τα παιδιά Στεφανία - Ευάγγελος, Δήμητρα - Βασίλης, Αυγουστίνα - Κων/νος, Αθηνά - Ιωάννης
Τα εγγόνια και οι λοιποί συγγενείς

4960-20/4



Τελούμε στις 20 Απριλίου ημέρα Σάββατο και ώρα 8π.μ. στον ιερό ναό Αγίου Φανουρίου Παλιάς Πόλης τριετές μνημόσυνο υπέρ αναπαύσεως της ψυχής του λατρευτού μας συζύγου, πατέρα και παππού

ΑΚΙΛΑ ΞΑΝΘΟΥ

Η σύζυγος Φωτεινή
Τα παιδιά Ουρανία, - Κώστας, Χαμνιότισα - Μιχάλης, Ευαγγελία - Γιώργος
Τα εγγόνια και οι λοιποί συγγενείς

4948-19/4

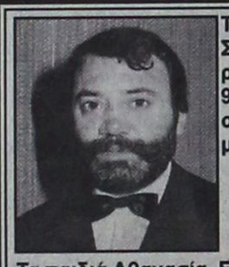

Τελούμε στις 20 Απριλίου ημέρα Σάββατο και ώρα 8π.μ. στον ιερό ναό Αγίου Παντελεήμονα 9μηνο μνημόσυνο υπέρ αναπαύσεως της ψυχής του λατρευτού μας πατέρα και παππού

ΕΥΑΓΓΕΛΟΥ ΑΓΑΠΗΤΑΚΗ

Τα παιδιά Αθανασία, Ειρήνη - Κώστας, Αντώνης,
Το εγγονάκι και οι λοιποί συγγενείς

4947-19/4



Τελούμε στις 20 Απριλίου ημέρα Σάββατο και ώρα 8 π.μ. στον ιερό ναό Ταξιαρχών νεκροταφείου 6μηνο μνημόσυνο υπέρ αναπαύσεως της ψυχής της λατρευτής μας μητέρας, γιαγιάς, αδελφής και θείας

ΔΙΚΑΙΑΣ ΣΑΡΛΗ

Τα παιδιά, τα εγγόνια, τα αδέλφια, τα ανίψια και οι λοιποί συγγενείς

4951-19/4



Τελούμε στις 20 Απριλίου ημέρα Σάββατο και ώρα 8 .30π.μ. στον ιερό ναό Αγίας Ειρήνης Ορφανοτροφείου Θηλέων Ρόδου ετήσιο μνημόσυνο υπέρ αναπαύσεως της ψυχής του λατρευτού μας πατέρα, παππού και θείου

ΣΕΡΑΦΕΙΜ ΧΡΙΣΤΟΔΟΥΛΟΥ

Τα παιδιά Ειρήνη - Γιώργος, Γιώργος - Κίτσα, Πλουσία - Μιχάλης
Τα εγγόνια, τα ανίψια και οι λοιποί συγγενείς

4957-19/4

Πονοκέφαλος στο ΠΑΣΟΚ

ΣΥΝΕΧΕΙΑ ΑΠΟ ΤΗ ΣΕΛ. 1

Χτες το βράδυ επρόκειτο να συνεδριάσει η νομαρχιακή επιτροπή του ΠΑΣΟΚ, αλλά δεν θα γινόταν συζήτηση για τα ανοιχτά μέτωπα στις δημοτικές εκλογές. Η χτεσινή συνεδρίαση είχε σαν αντικείμενο την επίσκεψη στη Ρόδο του πρωθυπουργού Κ. Σημίτη και τις εκδηλώσεις που θα γίνουν.

ΣΥΖΗΤΗΣΕΙΣ για τους υποψήφιους θα γίνουν - σύμφωνα με τις πληροφορίες - την επόμενη εβδομάδα, ώστε μέχρι το τέλος του μηνός να έχουν ολοκληρωθεί και ν'ανακοινωθούν τα ονόματα των υποψηφίων που θα στηρίξει το ΠΑΣΟΚ στις δημοτικές εκλογές.

Πάντως για ορισμένους δήμους όπου τα πράγματα είναι πολύ δύσκολα, δεν αποκλείεται να μη δοθούν τελικά στηρίξεις σε οποιοδήποτε υποψήφιο, ώστε να μη χειροτερέψουν τα πράγματα.

Σπαταλά δημόσιο χρήμα

ΣΥΝΕΧΕΙΑ ΑΠΟ ΤΗ ΣΕΛ. 1

καθ'υπερβολή της διασπάθισης του δημόσιου χρήματος μέσω της υπογραφής προγραμματικών συμβάσεων.

«Εμαθε η γριά στα σύκα» και στη συνεδρίαση της Παρασκευής του Νομαρχιακού Συμβουλίου κυριαρχούν ως θέματα η υπογραφή πέντε προγραμματικών συμβάσεων για διάφορα θέματα σοβαρά η λίγοτερο σοβαρά, προγραμματικές συμβάσεις που απερρίφθησαν στη συνεδρίαση του προηγούμενου Νομαρχιακού Συμβουλίου.

Τίθεται θέμα ως προς τη νομιμότητα της υπογραφής αυτού του είδους των προγραμματικών συμβάσεων και υπάρχει το δεδικασμένο της απόρριψης παρόμοιας προγραμματικής συμβάσεων που υπεγράφη με το δήμο της Λέρου.

Παρ' όλα αυτά ο κ. Καραγιάννης στην προσπάθειά του να εξυπηρετήσει ημέτερους ή μη, ακολουθεί το δρόμο που διάλεξε, να μην ασχολείται με τα προβλήματα που αντιμετωπίζει ο νομός, αλλά με θέματα που του δίνουν δημοσιότητα χωρίς αποτελέσματα.

Μετά την «αεροπορική εταιρία», το «δελφίνι», τα «νερά για τα νησιά» (κοροϊδία για μικρά παιδιά) συνεχίζει με την ιδέα της παραγωγής λιπασμάτων από τα φύλλα των δέντρων.

Δεν έχει κατανοήσει ο κ. Καραγιάννης ότι δεν είναι δυνατόν να ξεγελά πολλούς για πολύ χρόνο.

Με τη λειτουργία και τις επιλογές του επιβεβαιώνει καθημερινά όλο και πιο πειστικά ότι η παρουσία του στη Νομαρχία έχει ημερομηνία λήξης.»

Η στάση του Συνασπισμού

ΣΥΝΕΧΕΙΑ ΑΠΟ ΤΗ ΣΕΛ. 1

παράγει έργο

•Εν τω μεταξύ, σε συνεδρίαση προχθές της Νομαρχιακής Επιτροπής του Συνασπισμού στο βόρειο συγκρότημα, αποφασίσθηκε το κόμμα να προχωρήσει σε συνέλευση αμέσως μετά το Πάσχα, προκειμένου τα μέλη ν'αποφανθούν για την εκ νέου στήριξη ή μη του κ. Καραγιάννη.

ΣΕ ΠΕΡΙΠΤΩΣΗ που η ληφθείσα απόφαση είναι αντίθετη με αυτή, που ελήφθη στο νότιο συγκρότημα (όπου κατά πλειοψηφία τάχθηκε υπέρ της επαναστήριξης του κ. Σάββα Καραγιάννη), τότε τα στελέχη του Συνασπισμού στη Δωδεκάνησο (βορείου και νοτίου συγκροτήματος) θα προχωρήσουν σε νέα συνέλευση, όπου θα διενεργήσουν μυστική ψηφοφορία.

•Η προοπτική δε αυτή πρέπει να θεωρείται δεδομένη, αφού τα στελέχη του Συνασπισμού στο βόρειο συγκρότημα φέρονται αποφασισμένα να «μαυρίσουν» τον κ. Καραγιάννη.

«Χαρίζουν» τα ταξί τους

ΣΥΝΕΧΕΙΑ ΑΠΟ ΤΗ ΣΕΛ. 1

παραλείψεις, λάθη ή γίνουν πιο χρονοβόρες οι διαδικασίες εάν ιδρύσουμε την εταιρία ή εταιρίες εμείς οι ίδιοι. Γι'αυτό σας γνωστοποιούμε ότι αποφασίσαμε να σας παραχωρήσουμε τις άδειες και τα αυτοκίνητά μας, εάν ιδρύσετε εσείς την εταιρία ή εταιρίες με δύο μόνο δεσμεύσεις από την πλευρά σας:

1. Να εργαζόμαστε τόσες ώρες όσες ασχολούμαστε τώρα ως ιδιοκτήτες, δηλ. 12ωρο σε καθημερινή βάση με το μισθό του ειδικευμένου εργάτη. Ο λόγος είναι ότι ο καθένας από εμάς έχει ήδη κάποιες υποχρεώσεις, που τον βαρύνουν, και με πιθανό 8ωρο, ίσως δεν μπορεί να ανταπεξέλθει.

2. Η πιθανή πρόσληψη οδηγών να γίνεται από τους συγγενείς πρώτου βαθμού του παραχωρούντος την άδεια (πρώην ιδιοκτήτη).

Ο στόχος είναι κοινός: όλοι ζούμε από τον τουρισμό και σίγουρα η τάξη μας είναι εύκολο να δημιουργήσει καλές ή κακές εντυπώσεις για τον τόπο μας από κούραση, παράλειψη ή απλή παρεξήγηση. Η βελτίωση, βέβαια, από την ημέρα που πρωτομπήκαμε στο επάγγελμα (οι περισσότεροι από εμάς έχουμε πάνω από 20 χρόνια) είναι ορατή, τόσο στο στόλο των ταξί, όσο και στο εργατικό δυναμικό από απόψεως μόρφωσης και εμφάνισης. Ισως, όμως, θα πρέπει να κάνουμε πιο γρήγορα τα βήματά μας. Ας τα κάνουμε μαζί με τη δική σας βοήθεια. Είναι πλέον στο χέρι σας να οργανωθούμε καλύτερα με τις δικές σας γνώσεις και αν θέλετε, βοηθάμε και εμείς με τη μεταφορά σε εσάς των δικών μας εμπειρικών γνώσεων.

Ελπίζουμε να γίνει το δυνατόν συντομότερο δεκτή η προσφορά μας και, επειδή θέλουμε να υπάρχει δέσμευση εκ μέρους μας, θα ζητηθεί η δημοσίευση της παρούσας επιστολής (προτάσεως) με τις υπογραφές, που ακολουθούν των προσφερομένων σε πρώτη φάση ιδιοκτητών ταξί, που θέλουν να συμμετάσχουν στην ίδρυση της εταιρίας από μέρους σας με τους όρους που προαναφέραμε.

Σας ευχαριστούμε, εκ των προτέρων, βέβαιοι ότι θα εξετάσετε με προσοχή την προσφορά μας και σίγουροι ότι καθημερινά θα αυξάνεται ο αριθμός των ιδιοκτητών, που θα προσέρχονται και θα υπογράφουν για τη συμμετοχή τους στην εταιρία. Αναμένουμε τη δική σας ταχεία έγγραφη απάντηση στον ημερήσιο τοπικό τύπο. Ακολουθούν ονομαστεπώνυμα και υπογραφές των, μέχρι στιγμής, προσφερομένων ιδιοκτητών ταξί. (Η συλλογή υπογραφών συνεχίζεται από τον Παπαδόπουλο Σταύρο).

Χρήσεις γης στη Ν. Αγορά

ΣΥΝΕΧΕΙΑ ΑΠΟ ΤΗ ΣΕΛ. 1

➥ Συζήτηση έγινε για τον καθορισμό των κοινόχρηστων χώρων αλλά και την αστυνόμευσή τους, ενώ τονίστηκε ότι θα πρέπει να δημιουργηθούν οι υποδομές και για την πρόσβαση στην περιοχή των ατόμων με ειδικές ανάγκες.

ΛΥΣΗ θα πρέπει να δοθεί και στο ζήτημα των μισθωμάτων που αναπροσαρμόσθηκαν επικίνδυνα, μετά την αύξηση των αντικειμενικών αξιών, ενώ θα πρέπει να ανανεωθούν και τα συμβόλαια των καταστημάτων.

➥ Τα θέματα αυτά θα τεθούν ξανά σε σύσκεψη που θα γίνει πριν το Πάσχα.

Οι «ράμπο» του ΣΔΟΕ

ΣΥΝΕΧΕΙΑ ΑΠΟ ΤΗ ΣΕΛ. 1

φοροποιηθεί από την τακτική των άλλων συναδέλφων του και θα απολογείτο.

•Χθες είχαν καταθέσει ο προϊστάμενος του ΣΔΟΕ Νοτίου Αιγαίου κ. Γιώργος Γερογιαννάκης, ο συνάδελφός του κ. Βασίλης Τσαμπανάκης και ο πρόεδρος του συλλόγου εφοριακών κ. Αναγνωστίδης.

•Σήμερα το πρωί αναμένεται να αγορεύσει ο Εισαγγελέας της έδρας κ. Γιώργος Οικονόμου και το μεσημέρι να εκδοθεί η απόφαση.

Αεροπορικό ατύχημα;

ΣΥΝΕΧΕΙΑ ΑΠΟ ΤΗ ΣΕΛ. 1

πρόσκρουση προκλήθηκε πυρκαγιά στο κτίριο, η οποία κατασβέστηκε λίγο αργότερα από την Πυροσβεστική.

Η ιταλική τηλεόραση μετέδωσε ότι το αεροπλάνο προσέκρουσε στον 26ο όροφο του υψηλότερου κτιρίου του Μιλάνου. Δυνάμεις της αστυνομίας και ασθενοφόρα έσπευσαν ήδη στην περιοχή. Το Piper είχε απογειωθεί από το Λοκάρνο της Ελβετίας και το δυστύχημα σημειώθηκε λίγο πριν από τις 7 το απόγευμα (ώρα Ελλάδος).

Η εφημερίδα La Repubblicca κάνει λόγο για τουλάχιστον δύο νεκρούς και πολλούς τραυματίες, αν και υποστηρίζει ότι είναι πολύ νωρίς ακόμη για να γίνει οποιοσδήποτε απολογισμός.

Από τη Ρώμη, ο πρόεδρος της Γερουσίας, Μαρτσέλο Πέρα δήλωσε ότι «είναι πολύ πιθανόν» να πρόκειται για τρομοκρατική ενέργεια, αλλά η κρατική τηλεόραση RAI μετέδωσε πως ο πιλότος είχε εκπέμψει σήμα SOS στον πύργο ελέγχου, κάνοντας λόγο για μηχανική βλάβη στο αεροσκάφος.

Από την πλευρά του, ο υπουργός Εσωτερικών της Ιταλίας, Κλαούντιο Σκαγιόλα, έκανε λόγο για ατύχημα.

«Ακουσα έναν περίεργο κρότο και είδα τα παράθυρα στο ΄κτίριο της Pirelli΄ να σπάνε και μετά είδα καπνό να βγαίνει από το κτίριο», δήλωσε αυτόπτης μάρτυρας.

Η αστυνομία ανέφερε πως είναι πιθανόν να υπάρχουν εγκλωβισμένοι στον ΄Πύργο της Pirelli΄.

Στο συγκεκριμένο κτίριο στεγάζονται τα διοικητικά γραφεία της περιφέρειας της Λομβαρδίας, αλλά είναι γνωστό ως ο Πύργος της Pirelli, αν και η ιταλική εταιρεία ελαστικών δεν έχει πλέον τα γραφεία της εκεί.

Ο πύργος έχει ύψος 127 μέτρα και 30 ορόφους και αποτελεί σύμβολο της οικονομικής πρωτεύουσας της Ιταλίας. Βρίσκεται στο κέντρο του Μιλάνου, κοντά στην πλατεία Duca d΄Aosta.

Για το περιστατικό ενημερώθηκε αμέσως ο Αμερικανός πρόεδρος, Τζορτζ Ο. Μπους.

Μόλις πληροφορήθηκε την είδηση για το δυστύχημα, ο Ιταλός πρωθυπουργός, Σίλβιο Μπερλουσκόνι, επέστρεψε εσπευσμένα στη Ρώμη από τη Βουλγαρία, όπου πραγματοποιούσε επίσημη επίσκεψη. Ο Μπερλουσκόνι θα συγκαλέσει εκτάκτως το υπουργικό συμβούλιο για την εκτίμηση της κατάστασης.

Το ύποπτο σημείο είναι ότι ορισμένοι μάρτυρες δήλωσαν ότι ένα άλλο αεροπλάνο ακολουθούσε το Πάιπερ σε κοντινή απόσταση και μόλις επέπεσε κατά του ουρανοξύστη της Pirelli εξαφανίστηκε.

Φιάσκο η σύσκεψη

ΣΥΝΕΧΕΙΑ ΑΠΟ ΤΗ ΣΕΛ. 1

νε και στη θετική στάση του υπουργού Ναυτιλίας Γ. Ανωμερίτη.

ΣΕ ΑΥΤΗ τη διαβεβαίωση πίστεψαν η δημοτική αρχή, που είναι και μέτοχος στη ΔΑΝΕ και κυρίως οι εκπρόσωποι των παραγωγικών τάξεων, που απέφυγαν να κτυπήσουν το χέρι στο τραπέζι, να ζητήσουν να γίνει η κάθαρση στη ΔΑΝΕ και δεν έβαλαν το μαχαίρι στο κόκκαλο αναφορικά με το μπάχαλο που έγινε στην εταιρία και είχε αντίκτυπο στα δρομολόγιά της, αλλά αρκέστηκαν στις διαβεβαιώσεις του κ. Γερονικόλα «πως όλα βαίνουν καλώς» και «η ναυτιλιακή δεν βουλιάζει».

Σημειώνεται ότι η ΔΑΝΕ το Μάϊο θα αντιμετωπίσει και πάλι τον κίνδυνο να δέσουν όλα τα πλοία της λόγω έλλειψης ρευστότητας.

Ο ΔΗΜΑΡΧΟΣ Γιώργος Γιαννόπουλος κατέστησε σαφές ότι ο δήμος δεν θα μετάσχει - αφού απαγορεύεται βάσει νόμου - στην πρωτοβουλία που ανέλαβαν επιχειρηματίες της περιοχής για την αγορά του πλειοψηφικού πακέτου της ΑΝΕΚ.

Σημειώνεται ότι ο Δήμος Ρόδου εκποίησε το προτιμησιακό του δικαίωμα και μένει μέτοχος στη ΔΑΝΕ.

«Μας ενδιαφέρει η ασφάλεια εκτέλεσης των δρομολογίων, αλλά πολιτικά οφείλουμε να μείνουμε έξω από τις διαδικασίες που γίνονται», τόνισε ο κ. Γιαννόπουλος κληθείς να σχολιάσει τις κινήσεις που λέγεται ότι γίνονται.

ΚΑΤΑ τη χθεσινή σύσκεψη μερικοί ισχυρίστηκαν ότι η ακτοπλοϊκή σύνδεση της Δωδεκανήσου γίνεται... με αξιόπιστα μέσα, τα οποία θα πρέπει στο εξής να εμπιστεύονται οι Ελληνες επισκέπτες. Μάλιστα η ΔΑΝΕ θα συνεργαστεί με την Ενωση Ξενοδόχων στον τομέα της προσέλκυσης Ελλήνων τουριστών, με την καθιέρωση νέων πακέτων με ελκυστικές τιμές για την ανάπτυξη του εσωτερικού τουρισμού.

Την πρώτη κίνηση έκανε πάντως ο Γεράσιμος Αγούδημος, που κάλεσε στο γραφείο του τους δημάρχους Πάτμου Ματθαίο Μελιανό, Λέρου Ιωάννη Αντάρτη και εκπροσώπους των ξενοδόχων των νησιών και τους ανακοίνωσε ότι στη διάρκεια της θερινής περιόδου κάθε Δευτέρα, Τρίτη, Τετάρτη και Πέμπτη θα επιβάλει έκπτωση 30% στις τιμές των ναύλων για την ενίσχυση του εσωτερικού τουρισμού. Το ίδιο θα πράξει και η ΔΑΝΕ και για το θέμα θα γίνει συζήτηση σε προσεχή συνεδρίαση του διοικητικού συμβουλίου.

ΣΤΗ χθεσινή σύσκεψη τονίστηκε ακόμη ότι θα είναι καλοδεχούμενα τα νέα πλοία, που θα μπουν στη γραμμή και θα βελτιώσουν τις συγκοινωνίες, όπως το «Αίολος Κεντέρης» για τη δρομολόγηση του οποίου έχει συναινέσει και η ΔΑΝΕ. Στη σύσκεψη, που έγινε με πρωτοβουλία του Γιώργου Γιαννόπουλου, μετείχαν ο πρόεδρος του Εμπορικού Επιμελητηρίου Ηλίας Κωτιάδης, ο πρόεδρος της Ενωσης Ξενοδόχων Βασίλης Μηναΐδης, ο πρόεδρος της Ενωσης Πρακτόρων Τ. Μοσχάτος, ο πρόεδρος του Οικονομικού Επιμελητηρίου Βασίλης Τσαμπανάκης, ο πρόεδρος της ΔΑΝΕ Ιάκωβος Γερονικόλας και ο Νίκος Χαραλάμπης.

Αξιοσημείωτο είναι ότι πριν τη σύσκεψη ο πρόεδρος της Ενωσης Ξενοδόχων κ. Βασίλης Μηναΐδης δήλωσε στους δημοσιογράφους πως οι τοπικοί φορείς είναι αποφασισμένοι να μη δώσουν άλλη πίστωση χρόνου στη ΔΑΝΕ και θα ζητήσουν την παρέμβαση του υπουργείου Εμπορικής Ναυτιλίας, επιχείρημα που δεν στάθηκε, παρά το γεγονός ότι επετέθη φραστικά στον πρόεδρο της ΔΑΝΕ, όπως κυκλοφόρησε. Τα περί φραστικού επεισοδίου διέψευσε όμως ο ίδιος ο κ. Γερονικόλας!

ΣΤΟ μεταξύ στη ΔΑΝΕ τα προβλήματα παραμένουν άλυτα, καθώς και η προχθεσινή συνεδρίαση στα Χανιά έγινε για να ανακοινωθούν τα αυτονόητα.

Ανακοινώθηκε πάντως πως ομαλοποιήθηκε η κατάσταση, πως τα στελέχη της ΔΑΝΕ, της ΑΝΕΚ, αλλά και ο Γεράσιμος Καλογηράτος έκαναν δηλώσεις ειλικρινούς μετανοίας, ενώ και το έγγραφο που παρουσιάστηκε με αιχμές εναντίον του Κεφαλονίτη εφοπλιστή ανεκλήθη, όπως επεσήμανε χθες από τη χανιώτικη ναυτιλιακή ο κ. Σήφης Βαρδινογιάννης.

ΠΑΣΧΑΛΙΑΤΙΚΕΣ ΕΚΔΡΟΜΕΣ

στη

Α) ΣΑΝΤΟΡΙΝΗ - ΜΥΚΟΝΟ - ΤΗΝΟ

με το F/B «MARINA» G.A FERRIES

3/5 - 7/5

ΓΕΝΙΚΟ ΠΡΟΓΡΑΜΜΑ
3/5 Αναχώρηση από Ρόδο 22.00
4/5 Αφιξη στη Σαντορίνη 07.00
5/5 Αναχώρηση μετά την Ανάσταση 04.00 π.μ. για Μύκονο.
- Αφιξη στη Μύκονο 08.00
6/5 Αναχώρηση από Μύκονο 06.00π.μ. για Τήνο
- Αφιξη στην Τήνο 07.00
- Αναχώρηση από Τήνο 17.00 για Ρόδο (μέσω Πάτμου, Λέρου, Κάλυμνου, Κω)
7/5 Αφιξη στη Ρόδο 07.00

Τιμές εκδρομής κατ' άτομο
Σε τετράκλινη ΑΒ4 ή Β4 Euro 117,38 (40.000)
Σε τετράκλινη εξωτερική Euro 132.00 (45.000)
Σε δίκλινη εσωτερική Α2 Euro 132.00 (45.000)
Σε δίκλινη εξωτερική ΑΑ2 Euro 161.40 (55.000)
Ι.Χ. 15.000
Μηχανάκι 4.000

ΠΛΗΡΟΦΟΡΙΕΣ - ΚΡΑΤΗΣΕΙΣ

MARCOS travel

Π. Π. ΓΕΡΜΑΝΟΥ 9 - ΡΟΔΟΣ
ΤΗΛ. 02410 34017, 27405



Β) ΠΑΤΜΟ - ΚΑΛΥΜΝΟ

με το F/B «RODANTHI» G.A FERRIES

4/5 - 6/5

ΠΡΟΓΡΑΜΜΑ
4/5 Αναχώρηση από Ρόδο Μεγ. Σάββατο 15.00
- Αφιξη στην Πάτ μο 21.00 για την Ανάσταση
5/5 Αναχώρηση από Πάτμο Κυριακή Πάσχα 14.00
- Αφιξη στην Κάλυμνο 16.30
6/5 Αναχώρηση από Κάλυμνο Λαμπρή Δευτέρα 10.00
- Αφιξη στη Ρόδο 14.00 (μέσω Κω)

Τιμές εκδρομής κατ' άτομο
Σε τετράκλινη ΑΒ4 ή Β4 Euro 45,00
Σε τετράκλινη εξωτερική Α4 Euro 55,00
Σε δίκλινη εσωτερική Α2 Euro 55,00
Σε δίκλινη εξωτερική ΑΑ2 Euro 65,00
Ι.Χ. 20 ευρώ
Μηχανάκι δωρεάν

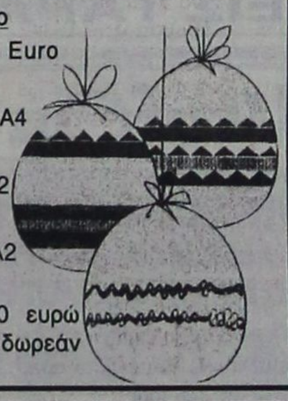

X3186-30/4

Για όσα είπε στη Βουλή για το νησί

Οργή του δημάρχου Τήλου κατά του βουλευτή Αρ. Παυλίδη

ΧΑΡΑΚΤΗΡΙΖΕΙ ΣΥΚΟΦΑΝΤΙΚΟΥΣ ΤΟΥΣ ΙΣΧΥΡΙΣΜΟΥΣ ΤΟΥ

Συκοφαντικούς χαρακτηρίζει τους ισχυρισμούς του βουλευτή Αρ. Παυλίδη για την Τήλο, ο δήμαρχος του νησιού Τάσος Αλιφέρης. Ο κ. Παυλίδης σε ομιλία του στη Βουλή αναφέρθηκε σε θέματα που αφορούν την Τήλο, που προκάλεσαν την έντονη αντίδραση του δημάρχου του νησιού, ο οποίος έστειλε στον πρόεδρο της Βουλής Απόστολο Κακλαμάνη την παρακάτω επιστολή:

«Κύριε Πρόεδρε,

Είναι γνωστές οι πεποιθήσεις σας και η μαχητικότητα με την οποία τις υποστηρίζετε, για τη διαφύλαξη του κύρους του πολιτικού προσωπικού της χώρας από άδικες επιθέσεις.

Πιστεύω όμως, κ. Κακλαμάνη, ότι το πρόβλημα είναι εξόχως ανησυχητικό όταν αυτό συμβαίνει όχι σε κάποιο τηλεοπτικό παράθυρο ή σε κάποιο δημοσίευμα αναλόγου ποιότητας, αλλά στον ίδιο το ναό της Δημοκρατίας το ελληνικό Κοινοβούλιο και αφορά παραμεθόρια ακριτική περιοχή.

Αναφέρομαι στην τοποθέτηση του βουλευτή Δωδεκανήσου κ. Αρ. Παυλίδη στην ολομέλεια της Βουλής την Τετάρτη 3.4.2002 στη συζήτηση του νομοσχεδίου του υπουργείου Περιβάλλοντος Χωροταξίας και Δημοσίων Εργων: «Εναρμόνιση του ν. 1650/1986 με τις οδηγίες 97/11 ΕΕ και 96/61 ΕΕ, διαδικασία οριοθέτησης και ρυθμίσεις θεμάτων για τα υδατορέματα και άλλες διατάξεις», όπου ανέφερε τα εξής που μας αφορούν:

«Ερχεστε σήμερα και κάνετε κάποιες επεμβάσεις μεταβολής διαδικασιών -πιθανόν να είναι οι πρέπουσες-, αλλά πάντως αμφιβάλλω αν ισχύουν και αυτές. Τί θέλετε, να σας πω τα ονόματα; Εμένα θα ρωτήσετε, κ. Υπουργέ. Τί θέλετε να μάθετε; Να σας πω τί κάνατε στην Τήλο τη (1) δύσμοιρη, κύριοι συνάδελφοι; Εγινε δρόμος (2) highway, πλάτους 16 έως 20 μέτρων. Να πάει πού; Στο σκουπιδότοπο, χωρίς καμία (3) περιβαλλοντική μελέτη. Τώρα κηρύσσετε (4) αυθαιρέτως το νησάκι, την Τήλο ως τόπο ειδικής προστασίας της άγριας θήρας και δεν ξέρω



Ο κ. Α. Παυλίδης

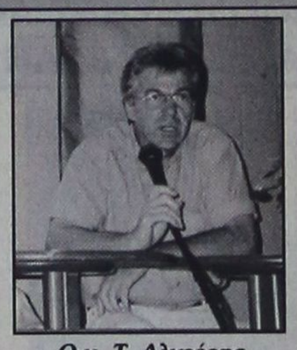

Ο κ. Τ. Αλιφέρης

τι άλλο. Αυτό γίνεται χωρίς τη γνώμη κανενός, με δήμαρχο προστατευόμενό σας (5). Μπαινοβγαίνει στο υπουργείο με μεγαλύτερη άνεση απ'ό,τι μπαινοβγαίνουν οι βουλευτές του ΠΑΣΟΚ και εισπράττουν βεβαίως. Πού να σας πάω; Στη Χάλκη, ευτυχώς εκεί σας προστάτεψε ο Συνήγορος του Πολίτη. Εκεί έχουν φτάσει οι πολίτες. Δεν ακούγεται πια η Βουλή. Εχετε τις γνωμοδοτήσεις στα χέρια σας» (η αρίθμηση δική μας).

Η παράγραφος αυτή είναι συκοφαντική και δεν περιέχει ούτε μία αλήθεια διότι:

(1) Η Τήλος, το μικρό αυτό ακριτικό νησί, δεν είναι «δύσμοιρο», αφού ίσως αποτελεί μοναδική περίπτωση νησιού τέτοιου μεγέθους, που πάνω απ'όλα διπλασίασε τον πληθυσμό του και έχει τους καλύτερους δείκτες ανάπτυξης.

(2) Ο δρόμος δεν είναι highway και δεν έχει πλάτος 16-20 μέτρα, αλλά είναι έργο χρηματοδοτούμενο από το ΕΑΠΤΑ και είναι σύμφωνα με τις προδιαγραφές της ΕΕ, πλάτους 5,20 μ.

(3) Εχει όλες τις αδειοδοτήσεις και μελέτη περιβαλλοντικών επιπτώσεων συγκεκριμένα

α) το από 14.4.98 αρ. πρωτ. 1509 της Εφορίας Βυζαντινών Αρχαιοτήτων

β) το από 15.4.98 αρ. πρωτ. 1281 της Διεύθυνσης Δασών

γ) το από 29.1.98 αρ. πρωτ. 17 του ΠΕ.ΧΩ. (προέγκριση χωροθέτησης), το από 11.5.98 αρ. πρωτ. 227 του ΠΕ.ΧΩ. (προέγκριση χωροθέτησης), το από 17.8.98 αρ. πρωτ. 352 του ΠΕ.ΧΩ. έγκριση περιβαλλοντικών όρων.

δ) Μελέτη περιβαλλοντικών επιπτώσεων θεωρημένη από την ΤΥΔΚ από 30.6.98, η οποία εκπονήθηκε με απόφαση του Δ.Σ. 47/1998, που νομιμοποιήθηκε από την Περιφέρεια Νοτίου Αιγαίου με την από 30.6.98 αρ. πρωτ. 6936.

(4) Η απόφαση με αρ. πρωτ. 1306/28.7.2000 για καταφύγιο άγριας ζωής στο νησί είναι απόφαση της Περιφέρειας και τη μόνη διαδικασία, που προβλέπει ουσιαστικά είναι η για οποιοδήποτε έργο γίνεται στις περιοχές εκτός οικισμών να απαιτείται μελέτη περιβαλλοντικών επιπτώσεων.

Δηλαδή ο κ. βουλευτής θέλει να μη γίνονται περιβαλλοντικές μελέτες;

(5) Και βέβαια γυρνάμε τα υπουργεία και εξαντλούμε όλες τις δυνατότητες, προκειμένου να αποδείξουμε ότι αυτές οι περιοχές πρέπει να ζήσουν και θα ζήσουν με ανάπτυξη.

Κύριε Πρόεδρε,

Δεν ανέχομαι την αναγραφή τέτοιων αναληθών κατηγοριών για το νησί που εκπροσωπώ και για μένα, πουθενά.

Να είναι όμως καταγραμμένα στα πρακτικά της Βουλής των Ελλήνων είναι κάτι που ξεπερνά τις αντοχές μου. Στην Τήλο γίνεται ένα έργο που εξετίμησε όχι μόνο η Κυβέρνηση, αλλά και ηγετικά στελέχη της αντιπολίτευσης, όπως ο κ. Μιλτιάδης Εβερτ, αλλά και αυτός ο ίδιος ο πρόεδρος της Ελληνικής Δημοκρατίας, ο κ. Στεφανόπουλος

Εδώ και 18 χρόνια σαν μοναδικός γιατρός του νησιού και 8 χρόνια σαν δήμαρχος, θεωρώ ότι δεν κάνω τίποτα το ιδιαίτερο παρά απλά το καθήκον μου. Νομίζω λοιπόν ότι ούτε εγώ, ούτε η Τήλος αξίζει μιας τέτοιας καταγραφής στα πρακτικά της Βουλής. Δεν έχω όμως άλλη δυνατότητα αντίδρασης και καταφεύγω σε σας γιατί μια τέτοια καταγραφή στα πρακτικά της Βουλής είναι η μεγαλύτερη ποινή, που μπορεί να επιβληθεί σε Ελληνα. Ο κ. Παυλίδης, προφανώς παραπληροφορηθείς, υπέπεσε σ'αυτό το ατόπημα.

Σας παρακαλώ θερμά με όποια διαδικασία εσείς κρίνετε σκόπιμο, να ανακληθούν από τα πρακτικά αυτές οι αναλήθειες με τη συναίνεση του κ. βουλευτού και αν είναι δυνατόν, με τον προσδιορισμό των πηγών αυτής της παραπληροφόρησης, γιατί αυτά τα κέντρα δεν προάγουν καθόλου την εθνική μας υπόθεση της προοπτικής και ανάπτυξης της παραμεθορίου».

ΠΡΑΚΤΟΡΕΙΟ ΤΑΞΙΔΙΩΝ

ΣΑΒΒΑΣ ΣΑΗΣ

ΠΑΣΧΑΛΙΝΗ ΕΚΔΡΟΜΗ στην ΠΑΤΜΟ - ΛΕΙΨΟΥΣ

από 1/5 έως 5/5

Ελάτε μαζί μας στα δεύτερα Ιεροσόλυμα όπως αποκαλείται η ΠΑΤΜΟΣ για να γιορτάσουμε την Ανάσταση του Κυρίου να δούμε την τελετή του νιπτήρα τη Μεγ. Πέμπτη και να επισκεφθούμε το Σπήλαιο της Αποκάλυψης, το μοναστήρι του Αγ. Ιωάννου του Θεολόγου στη Χώρα, το γυναικείο μοναστήρι του Ευαγγελισμού, την Παναγιά Κουμάνα, τα χωριά Κάμπο, Λάμπτη και άλλα.

Τιμή κατ' άτομο ευρώ 161
ΠΕΡΙΛΑΜΒΑΝΕΙ:
- Εισιτήρια Ρόδο - Πάτμο - Ρόδο Γ' Β' θέση
- Ξενοδοχεία με πρωινό
- Εκδρομή στο νησί
- Κρουαζιέρα στους Λειψούς
- Συνοδός ο κ. Σάββας Σαής

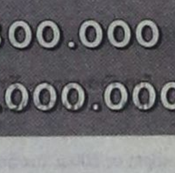

ΠΛΗΡΟΦΟΡΙΕΣ ΠΡΟΓΡΑΜΜΑΤΑ
ΠΡΑΚΤΟΡΕΙΟ ΤΑΞΙΔΙΩΝ
ΣΑΒΒΑΣ ΣΑΗΣ
ΤΑΡΠΟΝ ΣΠΡΙΓΚΣ 42 (δίπλα στην Πίστεως)
Τηλ. 39781-3

χ3173-30/4

ΛΑΪΚΟ ΛΑΧΕΙΟ

ΚΛΗΡΩΝΕΙ ΚΑΘΕ ΤΡΙΤΗ
ΕΝΑΣ ΣΤΟΥΣ ΕΠΤΑ ΚΕΡΔΙΖΕΙ
71% ΤΟΥ ΚΑΘΑΡΟΥ ΤΖΙΡΟΥ ΣΤΟΥΣ ΤΥΧΕΡΟΥΣ

Με 1,5 € κέρδη μέχρι 2.000.000 Ε
Κέρδη τριδύμου μέχρι 2.300.000 Ε
Κέρδη τζακ - ποτ μέχρι 3.000.000 Ε

Χιλιάδες άλλοι τυχεροί με μικρά και μεγάλα κέρδη

ΧΛ-19/4

ΧΑΛΙΚΙΑΣ Α.Ε.Β.Ε.



ΠΡΟΒΛΗΘΕΙΤΕ ΣΩΣΤΑ ΚΑΙ ΕΞΥΠΝΑ

Σε μια δύσκολη αγορά η προβολή κάθε επιχειρήσησης είναι ένα εξίσου δύσκολο θέμα. Κοντά μας θα βρείτε:

ΝΕΕΣ ΠΡΟΤΑΣΕΙΣ
ΠΡΩΤΟΤΥΠΕΣ ΙΔΕΕΣ
ΕΞΥΠΝΑ ΔΩΡΑ

Για να προβληθείτε σωστά και να κερδίσετε έξυπνα τις εντυπώσεις της καλύτερης επιχείρησης μερικά απο τα είδη που μπορούμε να σας προτείνουμε είναι:

ΑΘΛΗΤΙΚΕΣ ΕΜΦΑΝΙΣΕΙΣ
ΦΑΝΕΛΕΣ-ΦΟΥΤΕΡ-ΠΟΛΟ
ΦΟΡΜΕΣ ΕΡΓΑΣΙΑΣ-ΜΠΟΥΦΑΝ
ΑΝΤΙΑΝΕΜΙΚΑ-ΓΙΛΕΚΑ
ΣΗΜΑΙΕΣ-ΗΛΙΟΠΡΟΣΤΑΣΙΕΣ-ΤΣΑΝΤΕΣ
ΕΙΔΗ ΦΡΟΝΤΙΣΤΗΡΙΟΥ
ΚΑΠΕΛΑ-ΣΤΥΛΟ-ΜΠΡΕΛΟΚ
ΑΝΑΠΤΗΡΕΣ-ΜΑΓΝΗΤΑΚΙΑ-ΠΑΖΑ

ΕΝΔΕΙΚΤΙΚΕΣ ΤΙΜΕΣ

ΤΥΠΩΜΕΝΑ T-SHIRTS ΑΠΟ 2,5€
ΦΟΡΜΕΣ ΕΡΓΑΣΙΑΣ ΑΠΟ 13€
ΠΟΛΟ ΑΠΟ 7,3€
ΚΑΠΕΛΑ ΑΠΟ 1€

ΕΡΓΟΣΤΑΣΙΟ:18ΧΛΜ.ΡΟΔΟΥ- ΚΑΜΕΙΡΟΥ, ΤΗΛ.:02410 28140, 98087 FAX:02410 82318
ΕΚΘΕΣΗ:Π.Π. ΓΕΡΜΑΝΟΥ 19, ΤΗΛ.:02410 70702, FAX:02410 70702 85100 ΡΟΔΟΣ

ΔΙΑΦΗΜΙΣΤΙΚΑ ΔΩΡΑ

X3206

ΕΥΡΩΠΑΪΚΗ ΕΠΕΝΔΥΤΙΚΗ
ΕΘΝΙΚΗΣ ΑΝΤΙΣΤΑΣΕΩΣ 48 ΤΗΛ. 0241 39300

ΕΥΡΩΠΑΪΚΗ ΕΠΕΝΔΥΤΙΚΗ

ΚΤΗΜΑΤΟΜΕΣΙΤΙΚΟ ΓΡΑΦΕΙΟ
ΑΝΤΩΝΗΣ ΝΙΚΟΛΗΣ - ΘΕΟΦΙΛΟΣ ΚΑΩΝΑΡΗΣ
ΕΘΝΙΚΗΣ ΑΝΤΙΣΤΑΣΕΩΣ 48 (ΠΡΩΗΝ ΑΝΝΗΣ ΜΑΡΙΑΣ) ΤΗΛ. 0241 39300

ΔΙΑΜΕΡΙΣΜΑΤΑ

48 τ.μ.	Στο Ροδίνι σε καλή κατάσταση	€ 41.085,84	14.000.000
50 τ.μ.	Στην Ανάληψη	€ 41.085,84	14.000.000
60 τ.μ.	2 των 30 τ.μ. κατάληλα για επένδυση	€ 44.020,54	15.000.000
70 τ.μ.	Στην Ανάληψη με 2 υπν.	€ 44.020,54	15.000.000
73 τ.μ.	Στο Νιοχώρι με 2 υπνοδωμάτια	€ 65.000,00	22.148.750
73 τ.μ.	Κοντά στην Τσαλδάρη	€ 76.302,27	26.000.000
80 τ.μ.	Στα Αφάντου	€ 76.302,27	26.000.000
104 τ.μ.	Στην Σωτήρος	€ 88.041,09	30.000.000
90 τ.μ.	Στα Αφάντου 5 ετών	€ 88.041,09	30.000.000
160 τ.μ.	Συνοικία Δασκάλων σε κολώνες	€ 93.910,49	32.000.000
80 τ.μ.	Στην Ιαλυσό καινούργιο	€ 93.910,49	32.000.000
117 τ.μ.	Συνοικία Δασκάλων σε σοβά	€ 96.845,19	33.000.000
70 τ.μ.	Στην Ανάληψη υπό κατασκευή lux	€ 99.779,90	34.000.000
70 τ.μ.	Στα Αφάντου μαζί με κατάστημα 70 τ.μ.	€ 102.714,60	35.000.000
92 τ.μ.	Στο Καρωκόνερο με θέα	€ 105.649,30	36.000.000
100 τ.μ.	Στην Ιαλυσό καινούργιο	€ 111.518,71	38.000.000
87 τ.μ.	Α ορόφου υπό κατασκευή στο Ροδίνι	€ 112.986,06	38.500.000
85 τ.μ.	Στην Ανάληψη υπό κατασκευή lux	€ 120.322,82	41.000.000
130 τ.μ.	Στην Χειμάρας	€ 123.257,52	42.000.000
120 τ.μ.	Στο Καρακόνερο υπό κατασκευή	€ 140.865,74	48.000.000
120 τ.μ.	Στο Καρακόνερο υπό κατασκευή	€ 146.735,14	50.000.000
110 τ.μ.	Στην Ανάληψη υπό κατασκευή lux	€ 155.539,25	53.000.000
115 τ.μ.	Στην Ανάληψη υπό κατασκευή lux	€ 161.408,66	55.000.000
121 τ.μ.	Lux με θέα θάλασσα	€ 211.298,61	72.000.000

ΟΙΚΟΠΕΔΑ

1000 τ.μ.	Στο Φαληράκι με οικοδομή κοντά στο κύμα	€ 234.776,23	80.000.000
2500 τ.μ.	Στην Αρχίπολη οικοδομήσιμο	€ 22.010,27	7.500.000
4500 τ.μ.	Στην Παστίδα	€ 44.020,54	15.000.000
46000 τ.μ	Στην Ψίνθο σε τιμή ευκαιρίας	€ 44.020,54	15.000.000
4000 τ.μ.	Στην Παστίδα πρόποδες Φιλερίμου	€ 46.955,25	16.000.000
800 τ.μ.	Στις Καλυθιές εντός οικισμού	€ 52.824,65	18.000.000
1000 τ.μ.	Σε ωραία τοποθεσία στην Φιλέριμο με άδεια	€ 58.694,06	20.000.000
2000 τ.μ.	Στο Γεννάδι με άδεια οικοδομής,νερό,ρεύμα	€ 58.694,06	20.000.000
4000 τ.μ.	Μετά το Λαδικό προς Αφάντου	€ 70.432,87	24.000.000
2500 τ.μ.	Στο κιοτάρι κοντά στο κύμα με άδεια οικ.	€ 88.041,09	30.000.000
5000 τ.μ.	Στην Ιαλυσό	€ 102.714,60	35.000.000
5000 τ.μ.	Στο Γεννάδι με πρόσοψη στην εθν.οδό	€ 102.714,60	35.000.000
4000 τ.μ.	Επί της Εθνικής Οδού με δυνατότητα κόμβου	€ 105.649,30	36.000.000
4000 τ.μ.	Περιοχή Σγουρού με εύκολη πρόσβαση	€ 117.388,11	40.000.000
4800 τ.μ.	Περιοχή Κανδυλί στην Ιαλυσό	€ 140.865,74	48.000.000
1050 τ.μ.	Ιαλυσός επί της επαρχιακής οδού	€ 146.735,14	50.000.000
4000 τ.μ.	Στην παραλία Αφάντου	€ 146.735,14	50.000.000
4500 τ.μ.	Περιοχή Ρένη Κοσκινού	€ 198.092,44	67.500.000
5020 τ.μ.	Στην Ιαλυσό στο κύμα	€ 220.102,71	75.000.000
4000 τ.μ.	Στην Λαχανιά με πρόσβαση	€ 52.824,65	18.000.000
1500 τ.μ.	Στην Λαχανιά εντός οικισμού	€ 61.628,76	21.000.000
9000 τ.μ.	Στην Λαχανιά 800 m από το κύμα	€ 82.171,68	28.000.000
5500 τ.μ.	Στην Λαχανιά ΠΑΡΑΛΙΑΚΟ	€ 123.257,52	42.000.000
6500 τ.μ.	Στην Λαχανιά 300 m από το κύμα	€ 104.181,95	35.500.000

ΜΟΝΟΚΑΤΟΙΚΙΕΣ - ΜΕΖΟΝΕΤΕΣ

70 τ.μ.	Διατηρητέα στο Νιοχώρι	€ 44.020,54	15.000.000
120 τ.μ.	Στην Παστίδα καινούργια	€ 105.649,30	36.000.000
210 τ.μ.	Στην Ιαλυσό σε σοβά	€ 146.735,14	50.000.000
140 τ.μ.	Στην Ιαλυσό σε οικόπεδο 350	€ 155.539,25	53.000.000
180 τ.μ.	Στην Παστίδα υπό κατασκευή	€ 158.473,95	54.000.000
360 τ.μ.	Περιοχή Σγουρού με 1000 m οικόπεδο	€ 190.755,69	65.000.000
210 τ.μ.	Στους Τρείς	€ 205.429,20	70.000.000
225 τ.μ.	Στο Ροδίνι lux κατασκευής καιν.	€ 205.429,20	70.000.000
170 τ.μ.	Στην Ιαλυσό	€ 234.776,23	80.000.000

ΚΑΤΑΣΤΗΜΑΤΑ - ΕΠΙΧΕΙΡΗΣΕΙΣ

ΞΕΝΟΔΟΧΕΙΟ 70 ΚΛΙΝΩΝ ΣΕ ΤΙΜΗ ΕΥΚΑΙΡΙΑΣ	€ 645.634,63	220.000.000
Κατάστημα στην Ανάληψη	€ 29.347,03	10.000.000
Κατάστημα στην Ατταβύρου	€ 52.824,65	18.000.000
Διόροφη οικία στην Σύμη κατάληλη για Πανσιόν	€ 58.694,06	20.000.000
Κατάστημα στην Καποδιστρίου	€ 73.367,57	25.000.000
Κατάστημα στην Απελλού(Παλιά Πόλη)	€ 190.755,69	65.000.000
Κατάστημα στην Παλιά Πόλη	€ 234.776,23	80.000.000
Μπάρ στην Ορφανίδου 130 τ.μ.	€ 322.817,31	110.000.000
Καταστήματα στην οδό Καμείρου		

ΑΚΙΝΗΤΑ ΣΕ ΑΠΟΚΛΕΙΣΤΙΚΟΤΗΤΑ ΣΕ ΠΑΛΙΑ ΠΟΛΗ - ΑΦΑΝΤΟΥ - ΛΑΧΑΝΙΑ
ΑΓΟΡΕΣ - ΠΩΛΗΣΕΙΣ - ΜΙΣΘΩΣΕΙΣ ΑΚΙΝΗΤΩΝ
ΞΕΝΟΔΟΧΕΙΑΚΕΣ ΜΟΝΑΔΕΣ ΣΕ ΑΠΟΚΛΕΙΣΤΙΚΟΤΗΤΑ ΣΕ ΟΛΟ ΤΟ ΝΗΣΙ
ΣΥΜΒΟΥΛΕΥΤΙΚΕΣ ΚΑΙ ΕΠΕΝΔΥΤΙΚΕΣ ΠΡΟΤΑΣΕΙΣ
ΔΑΝΕΙΑ ΔΕΚΤΑ

4819-30/4

ΑΙΓΑΙΟΚΤΗΜΑΤΙΚΗ

ΠΩΛΟΥΝΤΑΙ ΤΑ ΚΑΤΩΘΙ ΑΚΙΝΗΤΑ

(Δ.Δ.= Δάνεια Δεκτά)

ΔΙΑΜΕΡΙΣΜΑΤΑ: ΕΤΟΙΜΟΠΑΡΑΔΟΤΑ ΚΑΙΝΟΥΡΓΙΑ ΚΑΙ ΜΕΤΑΧΕΙΡΙΣΜΕΝΑ

ΔΥΑΡΙΑ (1 υπν.)

35 τ.μ. στους Δασκάλους 44.020 €, (15 εκ.) (Δ.Δ.)

45 τ.μ. (ισ.) με αυλή καινούργιο στα Κοσκινού 44.020 €, (15 εκ.)

45 τ.μ. καινούργιο στην Ιαλυσό 18 εκ. - 52.824 €

57 τ.μ. Αθηνών (3 ετών) με θέα. 25 εκ. - 73.367 € (ΔΔ)

67τ.μ. (2 studio) στην Ιαλυσό, 58.694 €, (20 εκ.) (ΔΔ)

ΤΡΙΑΡΙΑ (2 υπν.)

70τ.μ. καινούργιο στην Ιαλυσό 82.171 €, (28 εκ.) (Δ.Δ.)

75τ.μ. στη Σωτήρος β' όροφος με πολλά εξτρά 57.226 €, (19.5 εκ.) (ΔΔ)

77τ.μ. λουξ έτοιμ/το με αυλή στα Κοσκινού 79.236 € (27 εκ. μετρητά)

80τ.μ. καινούργιο Ιαλυσό 32 εκ., 93.910 € (Δ.Δ.)

85τ.μ. β' ορ. στη Στ. Κωτιάδη, 76.302 €, (26 εκ.)

88 τ.μ. καινούργιο στο Ροδίνι 110.051 €, (37,5 εκ.)

89τ.μ. σε μπετά στην Ενόπλων Δυνάμεων 46.955 €, (16 εκ.) (Δ.Δ.)

90τ.μ. (ημ/γειο) λουξ στη Μιχ. Πετρίδη 67.498 €, (25 εκ.)

91τ.μ. (3 studio) στην Ιαλυσό 88.014 €, (30 εκ.)

140τ.μ. ορ/σμα, Πειραιώς, σε σοβά α' ορόφ. 93.910 €, (32 εκ.) (Δ.Δ.)

ΤΕΣΣΑΡΙΑ (3 υπν.)

95τ.μ. (3 υπν.) Μίρα Μάρε 70.432 €, 24 εκ. (ΔΔ)

100τ.μ. καινούργιο οροφοδιαμέρισμα 111.518 €, (38 εκ.) (Δ.Δ.)

100τ.μ. (3 υπν.) καινούργιο στην Ιαλυσό 111.518 €, (38 εκ.) (Δ.Δ.)

103τ.μ. καινούργιο στην Ανάληψη 157.006 €, (53.5 εκ.) (Δ.Δ.)

118τ.μ. σε σοβά στους Δασκάλους, 102.71 €, (35 εκ.) (Δ.Δ.)

120τ.μ. καινούργιο στην Πειραιώς, 161.408 €, (55 εκ.) (Δ.Δ.)

45+117τ.μ. διαμ. σε σοβά στους Δασκάλους 120.322 €, (41 εκ.)(ΔΔ)

158 τ.μ. ορ/μα σε μπετά στους Δασκάλους 93.910 €, (32 εκ.) (μετρητά)

ΜΕΖΟΝΕΤΤΕΣ - ΜΟΝΟΚΑΤΟΙΚΙΕΣ - ΠΑΛΙΑ ΣΠΙΤΙΑ

48τ.μ. διόροφο στην Παλιά Πόλη, 26.412 €, (8 εκ.) (Δ.Δ.)

90 τ.μ. δυόροφη μον/κία στο Παραδείσι με τζάκι 64.563 €, (22 εκ.) δρχ.

120τ.μ. μεζ/τα στο Ροδίνι κανούργια 80 εκ., 234.776 € (Δ.Δ.)

125τ.μ. (με 40 μ.υπογ) μονοκατοικία σε μπετά στο Παραδείσι, 58.694 €, (20 εκ.) δρχ.

125τ.μ. σε 1,5 στρ. στη Θολό 205.429 €, (70 εκ.)

140τ.μ. (με 70 υπ.) σε μαρμαροσοβά στην Ιαλυσό 146.735 €, (50 εκ.) (ΔΔ)

140τ.μ. μονοκατοικία σε 2 στρέμματα στα Κοσκινού 293.470 €, (100 εκ.) (Δ.Δ.)

210τ.μ.μονοκατοικία μεραχειρισμένη στα Κοσκινού 205.429 €, (70 εκ.)

230τ.μ. παραδοσιακό αρχοντικό στη Ρόδο 205.429 €, (70 εκ.) (Δ.Δ.

240τ.μ. μεζονέτα λουξ στην ΙΞΙΑ, 249.449 €, (85 εκ.) (Δ.Δ.)

240τ.μ. κτίριο σε 500 μ. οικ/δο κοντά στην Καναδά 110 εκ., 322.817€

270τ.μ. βίλα σε σοβά σε 4 στρ. στο Τσαΐρι 293.470 €, (100 εκ.)

280τ.μ. μονοκατοικία σε 1 στέμ. στα Κοσκινού 440.205 €, (150 εκ.) (Δ.Δ.)

280τμ. (2 διαμ/τα) ισ. α' ορ. σε 3.700 τ.μ. οικόπεδο στην Κρεμαστή 366.837 €, (125 εκ.) (Δ.Δ)

340τ.μ. ημ/λης μεζονέτα Ασγούρου σε 1 στρέμμα 176.082 €, (60 εκ.)

550 τ.μ. μον/κία κοντά στην Παστίδα σε 7 στρ. 498.899 €, (170 εκ.)

ΚΑΤΑΣΤΗΜΑΤΑ - ΓΡΑΦΕΙΑ - ΚΤΙΡΙΑ - ΒΙΟΤ/ΚΟΙ ΧΩΡΟΙ:

50 τ.μ. στο Μανδράκι 110 εκ. - 322.810 €

80 τ.μ. δυόροφο κτίριο στο Μανδράκι 352.164 €, (120 εκ.)

90τ.μ. στο Νιοχώρι, 184.886 €, (63 εκ.) (Δ.Δ.)

140τ.μ. πλησίον Αννης Μαρίας, 82.171 €, (28 εκ.)

175τμ. κατάστημα επί της Λεωφόρου Ρόδου-Λίνδου 205.429 €, (70 εκ.) (Δ.Δ)

230 κτίριο (ισ. κατ/μα α' γραφείο) στην Π. Πόλη 146.735 €, (50 εκ.)

180τ.μ. αποθήκη ισόγεια στο Ροδίνι, 132.061 €, (45 εκ.)(Δ.Δ.)

320τμ. (βιοτ.) στα Ασγούρου 161.408 €, (55 εκ.)

400τμ. (υπ. ισ. άδεια α' ορ.) κολώνες Μήδεια 234.776 €, (80 εκ.)(Δ.Δ)

500τ.μ. βιοτ/κός χώρος (εργοστάσιο) στη δυτική Ρόδο σε 5 στρ. οικόπεδο 293.470 €, (100 εκ.)

900τ.μ. κτίριο στο Μήδεια

ΟΙΚΟΠΕΔΑ:

261τ.μ. Αισχύνης (Σ.Δ. 0,8) 52.824 €, (18 εκ.)

400τ.μ. Δημ. Αναστασιάδη (Σ.Δ. 1) 146.735 €, (50 εκ.)

500 τ.μ. στο Μίρα Μάρε Σ.Δ. 0,8 132.065 €, (45.εκ.)

680τ.μ. οδός Πειραιώς (ΣΔ 0,8) 176.082 €, (60.εκ.)

3 στρ. Λεωφ. Ρόδου - Κρεμαστής 800 τ.μ. με άδεια 469.552 €, (160 εκ.)

3600 στα Κολύμπια (κτίζει 360 τ.μ.) 58 694 € (20 εκ.)

4 στρ. στο γεννάδι 200 μ. από τη θάλασσα 82.171 € (28 εκ.)

4.000τμ. Νερά Καλλιθέας 176.082 €, (60 εκ.)

14 στρ. στο Τσαίρι 176.082 €, (60 εκ.)

Αναλαμβάνουμε την ενοικίαση των διαμερισμάτων σας σε σύντομο χρονικό διάστημα

ΖΗΤΟΥΝΤΑΙ ΜΕΤΑΧΕΙΡΙΣΜΕΝΑ ΔΙΑΜΕΡΙΣΜΑΤΑ

(ΑΜΕΣΗ ΠΩΛΗΣΗ)

➤ ΔΙΑΘΕΤΟΥΜΕ ΚΑΤΑΣΤΗΜΑΤΑ, ΟΙΚΟΠΕΔΑ, ΑΓΡΟΤΕΜΑΧΙΑ ΚΑΙ ΕΠΙΧΕΙΡΗΣΕΙΣ

➤ ΑΝΑΛΑΜΒΑΝΟΥΜΕ ΤΗΝ ΠΩΛΗΣΗ ΤΩΝ ΑΚΙΝΗΤΩΝ ΣΑΣ ΣΕ ΣΥΝΤΟΜΟ ΧΡΟΝΙΚΟ ΔΙΑΣΤΗΜΑ ΜΕ ΥΠΕΥΘΥΝΟΤΗΤΑ ΚΑΙ ΕΧΕΜΥΘΕΙΑ ΣΤΗ ΡΟΔΟ - ΑΘΗΝΑ- ΠΕΙΡΑΙΑ

ΒΑΖΟΥΚΟΥ ΡΕΝΑ

ΜΕΣΙΤΗΣ ΑΣΤΙΚΩΝ ΣΥΜΒΑΣΕΩΝ

Πληροφορίες τηλ. (0241) 22943-28838, FAX: 28838

Διευθ. Γραφείου: Δημ. Θεοδωράκη 3 Τ.Κ. 85100 Ρόδος

9-1 το πρωΐ και 6.30 - 9.00 απόγευμα ΔΕΥΤΕΡΑ -ΠΕΜΠΤΗ

e-mail.vazoukou@otenet.gr

X 3162-30/4

Πρόσκληση στον εθνικό ποιητή της Παλαιστίνης

Ο Χριστός ξανασταυρώνεται μέσα στη φρίκη του πολέμου

ΟΙ ΜΕΓΑΛΟΙ ΛΟΓΟΤΕΧΝΕΣ ΑΦΥΠΝΙΖΟΥΝ ΠΑΝΤΑ ΤΙΣ ΣΥΝΕΙΔΗΣΕΙΣ

Οι Ισραηλινοί λεηλάτησαν και μετά ανατίναξαν με δυναμίτη το πολιτιστικό κέντρο Ζαλίλ Σακατίνι, που διευθύνει ο γνωστός Παλαιστίνιος ποιητής Μαχμούτ Νταρουίς, ο εθνικός ποιητής της Παλαιστίνης. Οι εισβολείς άρπαξαν αρχεία, έγγραφα και έργα τέχνης, ενώ λεηλάτησαν και το γραφείο του ίδιου του ποιητή που βρίσκεται στο εξωτερικό,αυτές τις ημέρες.

Οταν ο στρατός του σφραγέα Σαρόν καταπατά τα στοιχειώδη ανθρώπινα δικαιώματα, όταν ο πόνος των παιδιών γίνεται εμπόριο των ισχυρών της Γης, όταν σκοτώνονται εν ψυχρώ άοπλοι κια θάβονται κρυφά οι νεκροί, όταν... όταν... όταν, η ποίηση θα μπορούσε να περισσέψει... Εδώ χάνονται ανθρώπινες ζωές!!

Οταν ο στρατός των Ισραηλινών σφάξει και τον τελευταίο Παλαιστίνιο και γκρεμίσει όσα σπίτια έχουν απομείνει, το γένος των Φιλισταίων, θα αναγεννηθεί από την τέφρα του. Και όσο εμείς οι ...Ευρωπαίοι θα αδιαφορούμε και όσο οι Αμερικανοί θα στηρίξουν τους Ισραηλινούς, τόσο οι νεκροί θα είναι ζωντανοί...

Κι αυτή τη διαφορά, αυτά τα μεταφυσικά, που δεν είναι τίποτα άλλο παρά οι τύψεις και οι ενοχές που θα βασανίζουν την ανθρωπότητα, καλείται να καταγράψει ο ποιητής. Ο ποιητής, έχει δεν έχει δικαίωμα να μιλήσει, πρέπει να παρουσιάσει αυτή τη συγκλονιστική κοσμογονία. Τη δική του συντριβή και τη συντριβή ενός φτωχού και αδικημένου λαού.

Ολοι οι άνθρωποι κρύβουν μια ευαίσθητη ψυχή. Αυτή η ψυχή δονείται από τα πολυσήμαντα και δυναμικά σύμβολα των ποιητών.

Να γιατί οι σφαγείς και όλοι οι δυνάστες και όλοι οι δικτάτορες και όλοι οι δυνατοί της γης, καταστρέφουν το έργο του ποιητή και τους ίδιους τους ποιητές. Κανείς απ' αυτούς δεν επιθυμεί την ειρήνη και τη δικαιοσύνη. Αντίθετα πάνω σε πτώματα και πάνω στο άδικο θεμελιώνουν και εδραιώνουν την εξουσία τους και τη δύναμή τους.

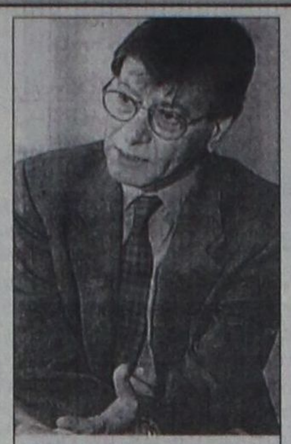

Μαχμούντ Νταρουίς. Ο εθνικός ποιητής των Παλαιστινίων

Γιατί το ποίημα, ο στίχος, μπορεί και μεταδίδεται, από στόμα σε στόμα. Γιατί τα ποιήματα γίνονται τραγούδια και βγαίνουν από τα στενά γεωγραφικά όρια. Γιατί η ποίηση ταξιδεύει παντού και αποτελεί διάβαση του πολιτισμού. Τα ποιήματα κρύβουν ένα παράξενο αίμα που κυλά μέσα από μυστικά κανάλια βγάζοντας βόγγο πότε ερωτικό και πότε θανατικό.

Οι ποιητές, είναι παγκόσμιοι ποιητές, αφού μέσα από το έργο τους τραγουδούν ή μοιρολογούν στις καρδιές των ανθρώπων, των λαών. Τα μηνύματά τους είναι σύμβολα που επικοινωνούν παντού με τον ίδιο τρόπο.

Ο Δημήτρης Μυταράς, είπε κάποτε πως η μαγεία της ποίησης είναι το μοναδικό διαβατήριο που τη δημοσιοποιεί παγκοσμίως. Και έχει δίκιο. Να γιατί οι πολεμοχαρείς, οι έμποροι όπλων, οι δυνάστες, οι δικτάτορες, οι στρατοκράτορες δεν σκοτώνουν μόνο ανθρώπους αλλά πολεμούν και το έργο των ποιητών!

Βέβαια δεν είναι μια αφίσα ή ένα σύνθημα που μπορεί να ανάψει το φυτίλι της ψυχής μας. Είναι μια βραδυφλεγής βόμβα που αν κάποτε πέσει στα κεφάλια των δυνατών της Γης, τα κομματιάζει...

Είναι μια παράξενη κραυγή μέσα σε νύχτα πολέμου, που περιμένει με πάθος και καρτερικότητα να εμφανιστεί με το ματωμένο της ένδυμα, τα κοκαλιασμένα της μέλη, με το κλάμα των αθώων παιδιών, με χιλιάδες ιστορικά επεισόδια. Οι επιζώντες και οι θανόντες, θα μπορούν να ψηλαφίσουν τα χέρια της, χέρια γεμάτα από το προζύμι του κύκλου της ζωής.

Ο ποιητής όπως και κάθε άλλος υπεύθυνος πνευματικός άνθρωπος έχει την ευθύνη για όλους και για όλα, για να παραφράσουμε κάτι που είχε πει ο Ντοστογιέφσκι.

Οποτε οι στρατοί σφαγιάζουν λαούς όπως τους Αρμένιους, τους Κούρδους, τους Αφγανούς, τους Παλαιστίνιους και τόσους άλλους αδύναμους λαούς και που έχουν την αξίωση να γευτούν Λευτεριά και Δικαιοσύνη, τόσο θα υπάρχουν ορισμένοι ποιητές ταγμένοι να καταγράψουν τη λογική του παραλόγου, τη βαρβαρότητα και συγχρόνως να αφυπνίσουν συνειδήσεις.

Στις μέρες μας οι φωτογραφίες, οι κάμερες, οι άνθρωποι του προφορικού και έντυπου λόγου καταγράφουν τη φρίκη του πολέμου. Απ' αυτές μαθαίνουμε τις εικόνες φρίκης, του θανάτου και της γενικής καταστροφής στην Παλαιστίνη. Σφαγές παντού. Ομαδικοί τάφοι παντού. Ακόμα και ο Ναός της Γέννησης του Χριστού μολύνθηκε. Ο Χριστός ξαναταυρώνεται.

«Φυσικό» λοιπόν ήταν να μην ξεφύγει από τα πυρά το γραφείο του ποιητή και το πολιτιστικό κέντρο και έδρα της λογοτεχνικής επιθεώρησης που διευθύνει ο Παλαιστίνιος ποιητής Μαχμούτ Νταρουίς. Σ' αυτόν τον άνθρωπο, σ' αυτόν τον εθνικό ποιητή των Παλαιστινίων, που έγινε στόχος του Ισραηλινού στρατού ευχόμαστε από βάθος καρδιάς να είναι πάντα καλά και να δημιουργεί. Και να επιστρέψει σύντομα σε μια ελεύθερη Παλαιστίνη, έστω και κατεστραμμένη...

Τον προσκαλούμε επίσης στη Ρόδο, στο σταυροδρόμι των πολιτισμών και στην πατρίδα του Κελόβουλου και του Κολοσσού. Στην έδρα του Διεθνούς Λογοτεχνικού και Μεταφραστικού Κέντρου, μια πρόσκληση στην οποία συμφωνεί και αποδέχεται και ο πρόεδρος του Κέντρου κ. Κώστας Σκανδαλίδης, στον οποίο ζητήσαμε την άδειά του.

Η Ρόδος μας στο πρόσφατο παρελθόν, φιλοξένησε και τους Ισραηλινούς και τους Παλαιστινίους, οι οποίοι συμφώνησαν σε ειρηνικές και ιστορικές πράξεις. Ιδού η Ρόδος.

ΚΥΡΙΑΚΟΣ Μ. ΧΟΝΔΡΟΣ

ΕΙΣΙΤΗΡΙΑ
ΞΕΝΟΔΟΧΕΙΑ
ΕΚΔΡΟΜΕΣ

Sigma travel agency

Από 22/4 έως 26/4 (4 διανυκτερεύσεις)

5ήμερη εκδρομή

στη ΣΜΥΡΝΗ και τον ΜΑΡΜΑΡΑ

(3 μέρες στην όμορφη Σμύρνη με ημιδιατροφή, ψώνια, ξενάγηση, ξεκούραση.
Και μία μέρα στο Μαρμαρά σε πολυτελές ξενοδοχείο με πρωινό και ημιδιατροφή).

ΜΕ ΤΙΜΗ ΕΚΠΛΗΞΗ

181 €

ΤΗΛΕΦΩΝΗΣΤΕ ΜΑΣ ΓΙΑ ΠΕΡΙΣΣΟΤΕΡΕΣ ΠΛΗΡΟΦΟΡΙΕΣ

SIGMA S.S. TRAVEL

ΤΗΛΕΦΩΝΑ 90049 FAX 96697

Λ. Ηρακλειδών, Εμπ. Κέντρο RHODESLAND

(Μεταξύ AVRA BEACH ΚΑΙ MIRA MARE)

ΥΠΕΥΘΥΝΟΣ: **ΣΤΕΡΓΕΝΑΚΗΣ Σ.**

X3195-30/4

FELICIA
RESIDENTS II

συγκρότημα μονοκατοικιών στους πρόποδες του Φιλερήμου, στην Παστίδα



Εμβαδόν 134 μ², οικόπεδο 275-453μ²
3 υπνοδωμάτια, κουζίνα, σαλόνι, καθιστικό, αποθήκη, τζάκι, 2 λουτρά, 1 WC, χώρος στάθμευσης
απο 25.000.000 δρχ (73.367,57 €) στα μπετά

ΠΛΗΡΟΦΟΡΙΕΣ : Τηλ. 0241-68615, 0946179869
ΑΝΔΡΕΑΣ ΜΙΧΑΗΛΙΔΗΣ αρχιτέκτων
Λεωφ. Λίνδου 232, 85100 Ρόδος
Τηλ. 0241-68615, Fax 68598, e-mail amih@rho.forthnet.gr

T 478-23/4

ΑΡΧΩΝ ΣΑΜΑΡΤΖΗΣ

Από το 1980

20 ΧΡΟΝΙΑ ΜΟΝΩΣΕΙΣ



ΜΟΝΩΣΕΙΣ ΤΑΡΑΤΣΩΝ

RicafOn®

ΓΙΑ ΤΕΛΕΙΑ ΑΚΟΥΣΤΙΚΗ ΣΤΟΥΣ ΧΩΡΟΥΣ ΕΡΓΑΣΙΑΣ ΚΑΙ ΔΙΑΣΚΕΔΑΣΗΣ



Τοποθετώντας το κατάλληλο προϊόν RICOFON έχετε μια αίθουσα με άριστη ακουστική και συγχρόνως ένα τέλειο διακοσμητικό αποτέλεσμα.

X3099-31/3

ΔΙΑΘΕΣΗ: **ΑΡΧΩΝ ΣΑΜΑΡΤΖΗΣ**

ΜΟΝΩΣΕΙΣ - ΣΤΕΓΑΝΩΣΕΙΣ

ΚΑΤΑΣΤΗΜΑΤΑ

1) Ερυθρού Σταυρού 21 - Τηλ.: 02410 23030/32054 Ρόδος 85100

2) Ικαρου & Λαοδικείας - Τηλ.: 02410 20021 Ρόδος 85100

ΚΙΝΗΤΟ: 0944 502033



Η εμπειρία μας και η αφοσίωση στη λεπτομέρεια αποτελούν εγγύηση για την απόλυτη επιτυχία ωστε να μείνουν ανεξίτηλες στη μνήμη τη δική σας και των καλεσμένων σας.....

ΧΟΡΟΕΣΠΕΡΙΔΕΣ - ΓΑΜΟΙ - CATERING - ΠΑΙΔΙΚΑ ΠΑΡΤΥ



ΞΕΝΟΔΟΧΕΙΟ SOFITEL CAPSIS ΡΟΔΟΥ
Για Πληροφορίες 25-015 & 20919 (09.00 - 17.00)

CAPSIS
Conference Centers & Resort Hotels

X3158-30/4

ΤΗΛΕΟΡΑΣΗ

ΕΤ–1

06.45 Κινούμενα σχέδια
07.15 Ξυπνήστε!
08.00 Μέλι γάλα
10.00 Η λυγερή (Ε)
11.00 Φελίπε, το δώρο από τη θάλασσα (Ε)
12.00 Μαριού (Ε)
13.00 Οι αταίριαστοι
13.50 Ειδήσεις
15.00 Παιδικό πρόγραμμα
15.30 Οι ατρόμητοι
16.30 Σίλβαν (Κιν.σχέδια)
17.00 Ειδήσεις
17.30Υγιαίνετε
17.35 Οι πάπυροι της Νεκράς Θάλασσας
18.30 Ακάθιστος Υμνος
21.00 Ελλην. ταινία «Το βλακόμουτρο» κωμωδία
23.00 Ειδήσεις - καιρός - χρηματιστήριο
-Γυάλινοι ήρωες
23.30 Τζόναθαν Κριχ
00.30 Στη ζώνη του λυκόφωτος

NET

06.00 Ετσι έχουν τα πράγματα
07.00 Πρώτη ματιά
10.00 Οι δρόμοι του θρύλου
10.30 Επί τα ίχνη-Εκπ. 3η
11.00 Καυτή άμμος
12.01 Πέρα από το γαλάξιο: Ουμπέρτο και Στεφανία
13.00 Ειδήσεις - Χρηματιστήριο
13.45 Οι θησαυροί του κόσμου
14.00 Ταξιδεύοντας στον πλανήτη
15.00 Ειδήσεις-χρηματιστήριο
16.00 Συν και πλην
18.00 Ειδήσεις-οικονομία-οικονομία- δελτίο στη νοηματική - δελτίο αγροτών
19.00 Ευρωπαϊκό πρωτάθλημα γυμναστικής
21.00 Ειδήσεις
22.00 ΕπίΛΟΓΟΣ
23.00 Σαν παλιά φωτογραφία
24.00 Ειδήσεις
00.30 Κινηματογραφική λέσχη «Το μοναστήρι του πάθους»
• Εκπομπές σ'επανάληψη

ΕΤ–3

08.01 Πρόκληση
08.30 Ο κόσμος στο επίκεντρο
09.00 Χθες και σήμερα
09.30 Η άλλη μεριά
11.00 Ιωάννα της Λωραίνης
11.30 Ανθρώπων έργα (Ε)
12.30 Η οδός των υδάτων...(Ε)
13.30 World of natural science
13.45 Μισέλ με μπεσαμέλ
14.00 Σινεμανία
15.00 Ειδήσεις
15.25 Μακρινές φιλίες
15.30 Με μια τρίτη ματιά
17.00 Ολα καλά
18.00 Χρυσές μελωδίες
18.30 Αθλητικό ημίωρο
19.00 Περίμετρος
19.30 Στην υδρόγειο
20.00 Δικαιώματα και αδικίες
20.30 Ειδήσεις
21.30 Μακρινές φιλίες
21.50 Θεσσαλονικιάς πόλις
22.00 Το «Αξιον εστί» στη Θεσσαλονίκη
23.00 Ανιχνεύσεις
24.00 Ειδήσεις
00.20 Ξένη ταινία«Λευκή οργή»
•Συνέχεια με επαναλήψεις εκπομπών και ντοκιμαντέρ

MEGA

05.55 Ειδήσεις στη νοηματική γλώσσα
06.00 Πρώτη έκδοση
08.00 Σήμερα με την Αννα
10.00 Σαν στο σπίτι σας
13.10 Εσύ φταις (Ε)
14.00 Ειδήσεις
15.00 Στην κουζίνα ολοταχώς
15.45 Οσο ζούμε
16.45 Εμείς κι εμείς (Ε)
17.30 Ματιές στα γεγονότα
17.50 Για μια θέση στον ήλιο
18.30 Απαγορευμένη αγάπη
19.10 Ποιός θέλει να γίνει εκατομμυριούχος;
20.00 Ειδήσεις
21.00 Δέκα λεπτά κήρυγμα
21.50 Αέρινες σιωπές
22.50 BAR
24.00 Ειδήσεις
00.15 Ξένη ταινία «Η απατηλή λάμψη της ματαιοδοξίας» κωμ. περιπέτεια
02.20 Ξένη ταινία «Στη φωλιά της τρέλας» θρίλερ

ANT–1

06.00 Δεσποινίς Μαργαρίτα
06.55 Ειδήσεις στη νοηματική
07.00 Καλημέρα Ελλάδα
09.55 Ο καιρός της εβδομάδας
10.00 Πρωινός καφές
13.10 Super game
13.15 Πάτερ ημών (Ε)
14.00 Ειδήσεις
14.50 Χρήμα-Χρηματιστήριο
15.00 Νταντά για όλες τις δουλειές
15.40 Super game
15.45 Ενα κι ένα
16.25 Big Brother2
16.30 Κωνσταντίνου και Ελένης (Ε)
17.30 Τα νέα του ΑΝΤ1
17.40 Ο καιρός της εβδομάδας
17.45 Super Game
17.50 Καλημέρα ζωή
18.40 Θησαυροφυλάκιο
19.15 Big Brother2
19.20 Η λάμψη
20.00 Ειδήσεις
21.00 Ακρως οικογενειακόν
22.00 Χτυποκάρδια στο Seferly Hills
22.45 Big Brother2
23.45 The X-Files
24.00 Ειδήσεις
01.00 Ανατομία ενός εγκλήματος (Ε)

STAR

06.40 Παιδικό πρόγραμμα
10.00 Λόγια STARάτα
12.00 Με την Ελντα
13.00 Ειδήσεις
14.00 Η υγεία κτίζεται κάθε μέρα
14.15 Το κλειδί (Ε)
15.00 Ουδέν πρόβλημα (Ε)
16.00 Αγάπη και αίμα
17.00 Αμιλία, μια ακαταμάχητη γυναίκα
18.00 Ειδήσεις
18.40 Αθλητικές ειδήσεις
18.50 Το χρήμα - Καιρός
19.30 The trap
20.00 Το μαγκαζίνο του Star
21.00 Ξένη ταινία «Σλίπερς»
23.45 Παγκόσμιο πρωτάθλημα Ράλι 2002-Ράλι Κύπρος
00.15 Ειδήσεις
00.30 Ξένη ταινία «Ματωμένο χρήμα» θρίλερ
02.30 Ξένη ταινία «Το υβρίδιο»
04.00 Πλούσιοι και φτωχοί

ALPHA

06.00 Πρώτη ενημέρωση
07.00 Πανόραμα
10.00 Καλώς τους!
13.00 Νιρβάνα (Ε)
14.00 Ειδήσεις
15.00 Life style news
15.25 Ελλ.ταινία «Ο άνθρωπος που γύρισε απ'τα πιάτα»
17.10 Ειδήσεις
17.20 Μπορώ
19.15 Κάτω από την Ακρόπολη
20.00 Ειδήσεις
21.00 Με διαφορά στήθους
21.30 Βίβλος: Ιερεμίας
23.30 Ειδήσεις
23.40 Εμείς και το σεξ
01.00 Συνέχεια με εκπομπές σε επανάληψη

ΠΑΣΧΑΛΙΝΗ ΕΚΔΡΟΜΗ
ΣΤΗΝ ΚΥΠΡΟ
ΑΝΑΧΩΡΗΣΗ ΜΕΓΑΛΗ ΠΕΜΠΤΗ 02 ΜΑΙΟΥ 2002
ΕΠΙΣΤΡΟΦΗ ΛΑΜΠΡΗ ΔΕΥΤΕΡΑ 06 ΜΑΙΟΥ 2002
5 ΗΜΕΡΕΣ – 4 ΔΙΑΝΥΚΤΕΡΕΥΣΕΙΣ

ΜΕΓΑΛΗ ΕΥΚΑΙΡΙΑ ΝΑ ΠΕΡΑΣΕΤΕ ΕΝΑ ΟΜΟΡΦΟ ΠΑΣΧΑ ΣΤΗΝ ΚΥΠΡΟ

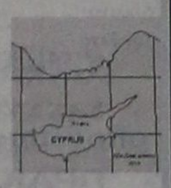

ΤΟ ΠΡΟΓΡΑΜΜΑ ΤΗΣ ΕΚΔΡΟΜΗΣ ΠΕΡΙΛΑΜΒΑΝΕΙ ΚΑΤ'ΑΤΟΜΟ

ΑΠ'ΕΥΘΕΙΑΣ ΠΤΗΣΗ ΑΠΟ ΤΗ ΡΟΔΟ ΓΙΑ ΛΑΡΝΑΚΑ ΜΕΤ'ΕΠΙΣΤΡΟΦΗΣ
Μ.Πεμπτη 02 Μαιου απο Ροδο στις 21΄10
Αφιξη Λαρνακα στις 22΄15

ΜΕΤΑΦΟΡΕΣ ΑΠΟ ΚΑΙ ΠΡΟΣ ΞΕΝΟΔΟΧΕΙΟ ΣΤΗΝ ΛΕΜΕΣΣΟ
MARATHON BEACH HOTEL – 4 ΑΣΤΕΡΩΝ

ΔΕΙΠΝΟ ΚΑΤΑ ΤΗΝ ΑΦΙΞΗ

ΔΥΟ ΕΚΔΡΟΜΕΣ
Μ.ΠΑΡΑΣΚΕΥΗ 03 ΜΑΙΟΥ
ΟΡΟΣ ΤΡΟΟΔΟΣ ΜΕ ΦΑΓΗΤΟ
ΤΟ ΒΡΑΔΥ, ΜΕΤΑΦΟΡΑ ΣΕ ΕΚΚΛΗΣΙΑ – ΑΚΟΛΟΥΘΙΑ ΕΠΙΤΑΦΙΟΥ

Μ.ΣΑΒΒΑΤΟ 04 ΜΑΙΟΥ
ΞΕΝΑΓΗΣΗ ΚΑΙ ΨΩΝΙΑ ΣΤΗ ΛΕΥΚΩΣΙΑ ΜΕ ΦΑΓΗΤΟ
ΤΟ ΒΡΑΔΥ, ΜΕΤΑΦΟΡΑ ΣΕ ΕΚΚΛΗΣΙΑ – ΛΕΙΤΟΥΡΓΙΑ ΑΝΑΣΤΑΣΕΩΣ
ΜΑΓΕΙΡΙΤΣΑ ΜΕΤΑ ΤΗΝ ΑΝΑΣΤΑΣΗ ΣΤΟ ΞΕΝΟΔΟΧΕΙΟ

ΚΥΡΙΑΚΗ 05 ΜΑΙΟΥ
ΠΑΣΧΑΛΙΝΟ ΓΛΕΝΤΙ ΣΤΟ ΞΕΝΟΔΟΧΕΙΟ

ΔΕΥΤΕΡΑ 06 ΜΑΙΟΥ 2002
ΓΕΥΜΑ – ΕΠΙΣΤΡΟΦΗ ΣΤΗ ΡΟΔΟ
Αναχωρηση απο Λαρνακα στις 16΄00 – Αφιξη Ροδο στις 17΄10

ΤΙΜΗ ΠΑΚΕΤΟΥ ΚΑΤ'ΑΤΟΜΟ
141.500 ΔΡΧ - 415 €
ΠΑΙΔΙΑ 2 ΕΩΣ 12 ΕΤΩΝ ΣΑΝ ΤΡΙΤΟ ΚΡΕΒΑΤΙ ΣΕ ΔΙΚΛΙΝΟ
99.000 ΔΡΧ - 290 €

ΣΥΝΟΔΟΣ ΜΑΖΙ ΜΕ ΤΟ GROUP

Για πληροφορίες - Κρατήσεις
CONTOURS
ΤΗΛ. 02410 36001
EUROPE TRAVEL
ΤΗΛ. 02410 68860



T551-25/4

Αύριο το πρωί θα γίνει η συνεδρίαση

Το Νομαρχιακό Συμβούλιο Εφήβων

ΤΑ ΟΝΟΜΑΤΑ ΤΩΝ ΜΑΘΗΤΩΝ ΠΟΥ ΘΑ ΠΑΡΟΥΝ ΜΕΡΟΣ

Σήμερα οι μαθητές που επελέγησαν από τα 15μελή συμβούλιά τους, για να λάβουν μέρος στο Νομαρχιακό Συμβούλιο Εφήβων, θα έχουν τη σημαντική ευκαιρία να παρακολουθήσουν τη συνεδρίαση του νομαρχιακού συμβουλίου και να ζήσουν από κοντά όλη τη διαδικασία συζήτησης των θεμάτων που περιλαμβάνονται στην ημερήσια διάταξη.

Οι μαθητές, που θα λάβουν μέρος στο Νομαρχιακό Συμβούλιο Εφήβων, είναι οι παρακάτω:

-2ο Ενιαίο Λύκειο-Καζούλειο
1. Κορναρόπουλος Μιχάλης
2. Μηνάς Ιωάννης
-3ο ΤΕΕ Ρόδου
Σάββενα Μαρία
-3ο Ενιαίο Λύκειο Ρόδου
1. Αντωνιάδη Μαρία
2. Ροδίτης Νίκος
-2ο ΤΕΕ Ρόδου
1. Καΐζερλη Χάβα
2. Χ"Κωνσταντίνου Στέλλα
3. Σταυρίδης Στέφανος
-4ο Ενιαίο Λύκειο Ρόδου
Τουλούμης Ανέστης
-1ο Ενιαίο Λύκειο Ρόδου
1. Στεργιάδης Χρήστος
2. Χουντούρ Αχμέτ
-1ο Ενιαίο Λύκειο Καλύμνου
1. Μάγκος Εμμαν.
2. Χατζηπατωνίου Κελαϊδίτη
-2ο Ενιαίο Λύκειο Καλύμου
Χούλλη Ελευθερία
-Ενιαίο Λύκειο Απερίου Καρπάθου
Λιγνός Μηνάς
Δήμαρχος Θεοχάρης
-Ενιαίο Λύκειο Σύμης
Λεριάς Βαλάντης
-Λύκειο Καστελλορίζου
Μαγιάφης Κύκκος
-Ενιαίο Λύκειο Λέρου
1. Γαρυφάλλη Καλλιόπη
2. Καρπαθάκη Ιωάννα
- Λειψών
Μελιανού Ειρήνη
- Νισύρου
Παπαδάκης Ιωάννης
- Μουσικό Γυμνάσιο
1. Χατζηδιάκου Ματίνα
2. Μαντικού Στέλλα
-Ενιαίο Λύκειο Ιαλυσού
Παντσίλιας Εμμ.
-Λύκειο Σορωνής
Παπακυριακού Μαρία
-ΤΕΕ Κρεμαστής
Χασταλής Σταύρος
-Ενιαίο Λύκειο Πυλίου Κω
Τσαβαρής Νικήτας
-Ενιαίο Λύκειο Αντιμάχειας
1. Αλεκτορίδου Ειρήνη
2. Ανδρέου Μαριέττα
3. Σαράγιας Χαράλαμπος
- Λύκειο Κάσου
Περσελής Ηλίας
-ΤΕΕ Παραδεισίου
Κλαδίτη Κωνσταντίνα
-Ενιαίο Λύκειο Αφάντου
Τσουρδιού Μαγδαληνή
-1ο Ενιαίο Λύκειο Κω
1. Τσαμπουνιάρη Μαρία
2. Κοσαρή Λεοντή
-2ο Ενιαίο Λύκειο Κω
1. Πράτας Αλεξ.
2. Μανόλη Σέβη
- Χάλκης
Φραγκάκη Κατίνα
- Πάτμου
Χάσκου Βαλεντίνη

Το Σάββατο, 20 Απριλίου, τα παιδιά θα καθίσουν στα έδρανα του νομαρχιακού συμβουλίου, θα εκλέξουν το προεδρείο τους και στη συνέχεια θα αναπτύξουν τις εισηγήσεις τους πάνω στα θέματα, που έχουν δουλέψει. Οπωσδήποτε θα βγουν χρήσιμα συμπεράσματα και θα δοθούν μηνύματα από τους νέους και αυριανούς πολίτες.

Με την ευκαιρία της συνεδρίασης θα τιμηθεί ο σπουδαστής τους Τουριστικής Σχολής Ρόδου Κωστόπουλος, ο οποίος βρήκε ένα σημαντικό ποσό χρημάτων και το παρέδωσε στην Αστυνομία.

Την Παρασκευή απόγευμα τους νομαρχιακούς συμβούλους εφήβων θα δεξιωθεί στο Πανεπιστήμιο Αιγαίου ο κοσμήτορας κ. Πολεμικός Νικήτας, μαζί με τους προέδρους των φοιτητών.

95 ΑΝΩΤΕΡΑ ΔΙΟΙΚΗΣΗ
ΤΑΓΜΑΤΩΝ ΕΘΝΟΦΥΛΑΚΗΣ

ΔΙΑΚΗΡΥΞΗ

Ανακοινώνεται ότι στις 15 Μαΐου 2002 ημέρα Τετάρτη και ώρα 10.00, θα διενεργηθεί δημόσιος μειοδοτικός διαγωνισμός με έγγραφες ενσφράγιστες προσφορές στα γραφεία της Λέσχης Εθνοφυλακής Ρόδου (οδός Εθνάρχου Μακαρίου 18 - τηλ. 02410 28134), για την ανάδεξη μειοδότη προμηθευτή εγκατάστασης «Internet Café».

Πληροφορίες κατά τις εργάσιμες ημέρες και ώρες στα τηλέφωνα 02410 55420 ή 55421, από όπου οι ενδιαφερόμενοι μπορούν να ενημερωθούν.

Από την 95 Ανωτέρα Διοίκηση
Ταγμάτων Εθνοφυλακής

ΧΛ-19/4

DIBI CENTER

STELLA BEAUTY
ΑΠΟΤΕΛΕΣΜΑΤΑ
ΜΕ ΑΠΟΛΥΤΗ ΑΣΦΑΛΕΙΑ



ΑΠΟΚΤΗΣΤΕ...
Επίπεδη κοιλιά, σφριγηλούς γλουτούς, λεπτή μέση, όμορφα καλλίγραμμα πόδια, σφιχτές γάμπες

ΔΙΩΞΤΕ...
Τη κυτταρίτιδα, τα ψωμάκια, τη χαλάρωση, τα επίμονα τοπικά παχάκια και θαυμάστε το αποτέλεσμα στον καθρέπτη!



ΔΩΣΤΕ...
Λάμψη και ζωντάνια στο πρόσωπό σας.

Ελάτε τώρα κοντά μας να απολαύσετε τα πιο σύγχρονα και μοναδικά προγράμματα προηγμένης τεχνολογίας.

Με την προσωπική φροντίδα της έμπειρης ΑΙΣΘΗΤΙΚΟΥ
ΣΤΕΛΛΑΣ ΧΑΤΖΗΣΑΒΒΑ
Μιχ. Πετρίδη 49, Ρόδος, τηλ. 02410 30469, 02410 73590
www.stellabeauty.com

X. 3189-30/4

A.N FERRIES

ΔΡΟΜΟΛΟΓΙΑ ΠΛΟΙΩΝ
Αναχωρήσεις από Ρόδο (19/4-6/5)

• **Παρασκευή 19/4 /02**
ΡΟΔΑΝΘΗ 18.00 Κω - Κάλυμνο - Πειραιά
ΔΗΜΗΤΡΟΥΛΑ 18.00 Πειραιά
• **Σάββατο 20/4/02**
ΜΑΡΙΝΑ 16.00 Κω - Κάλυμνο - Λέρο - Πάτμο - Πειραιά
• **Κυριακή 21/4/02**
ΡΟΜΙΑΝΤΑ 08.00 Σύμη - Τήλο - Νίσυρο - Κω - Κάλυμνο - Αστυπάλαια - Κατάπολα - Νάξο - Πάρο - Πειραιά
ΔΗΜΗΤΡΟΥΛΑ 09.00 Πειραιά
• **Δευτέρα 22/4/02**
ΡΟΔΑΝΘΗ 08.30 Πειραιά
ΜΑΡΙΝΑ 18.00 Πειραιά
ΔΗΜΗΤΡΟΥΛΑ 18.00 Κω - Κάλυμνο - Λέρο - Πάτμο - Πειραιά
• **Τρίτη 23/4/02**
ΡΟΜΙΑΝΤΑ 16.00 Σύμη - Τήλο - Νίσυρο - Κάλυμνο - Αστυπάλαια - Κατάπολα - Πειραιά
ΡΟΔΑΝΘΗ 19.00 Κω - Κάλυμνο - Λέρο - Πάτμο - Πειραιά
• **Τετάρτη 24/4/02**
ΔΗΜΗΤΡΟΥΛΑ 16.00 Κω - Κάλυμνο - Λέρο - Πάτμο - Πειραιά
ΜΑΡΙΝΑ 18.00 Κω - Πειραιά
• **Πέμπτη 25/4/02**
ΡΟΔΑΝΘΗ 16.00 Κω - Κάλυμνο - Λέρο - Πάτμο - Πειραιά
• **Παρασκευή 26/4 /02**
ΜΑΡΙΝΑ 16.00 Πειραιά
ΔΗΜΗΤΡΟΥΛΑ 18.00 Πειραιά
ΝΤΑΛΙΑΝΑ 19.00 Κω - Κάλυμνο - Λέρο - Πάτμο - Πειραιά
• **Σάββατο 27/4/02**
ΡΟΔΑΝΘΗ 18.30 Πειραιά
• **Κυριακή 28/4/02**
ΜΑΡΙΝΑ 16.00 Κω - Κάλυμνο - Λέρο - Πάτμο - Πειραιά
• **Μ. Δευτέρα 29/4/02**
ΝΤΑΛΙΑΝΑ 16.00 Σύμη - Τήλο - Νίσυρο - Κω - Κάλυμνο - Λέρο - Πάτμο - Πειραιά
ΡΟΔΑΝΘΗ 16.00 Κω - Κάλυμνο - Λέρο - Πάτμο - Πειραιά
• **Μ. Τρίτη 30/4/02**
ΜΑΡΙΝΑ 16.00 Κω - Κάλυμνο - Λέρο - Πάτμο - Πειραιά
• **Μ. Τετάρτη 1/5/02**
ΝΤΑΛΙΑΝΑ 16.00 Κω - Κάλυμνο - Πειραιά
ΡΟΔΑΝΘΗ 16.00 Κω - Κάλυμνο - Λέρο - Πάτμο - Πειραιά
• **Μ. Πέμπτη 2/5/02**
ΜΑΡΙΝΑ 07.30 Πειραιά
• **Μ. Παρασκευή 3/5/02**
ΝΤΑΛΙΑΝΑ 21.00 Κω - Κάλυμνο - Πειραιά
• **Μ. Σάββατο 4/5/02**
• **Κυριακή ΠΑΣΧΑ 5/5/02**
• **Λαμπρή Δευτέρα 6/5/02**
ΡΟΜΙΑΝΤΑ 08.00 Σύμη - Τήλο - Νίσυρο - Κω - Κάλυμνο - Αστυπάλαια - Κατάπολα - Πειραιά
ΡΟΔΑΝΘΗ 16.00 Κω - Κάλυμνο - Λέρο - Πάτμο - Πειραιά

Πληροφορίες:
Τηλ. 35066 - 30406 - 36170 - 28597 FAX: 39839
και στον ταξιδιωτικό σας πράκτορα

X3166-30/4

Διαφάνειες και μεγενθύνσεις για μπαρ, εστιατόρια, fast food

Φ. & Ν. ΠΑΧΟΣ
Γ. Ευσταθίου 11
Τηλ. 26893

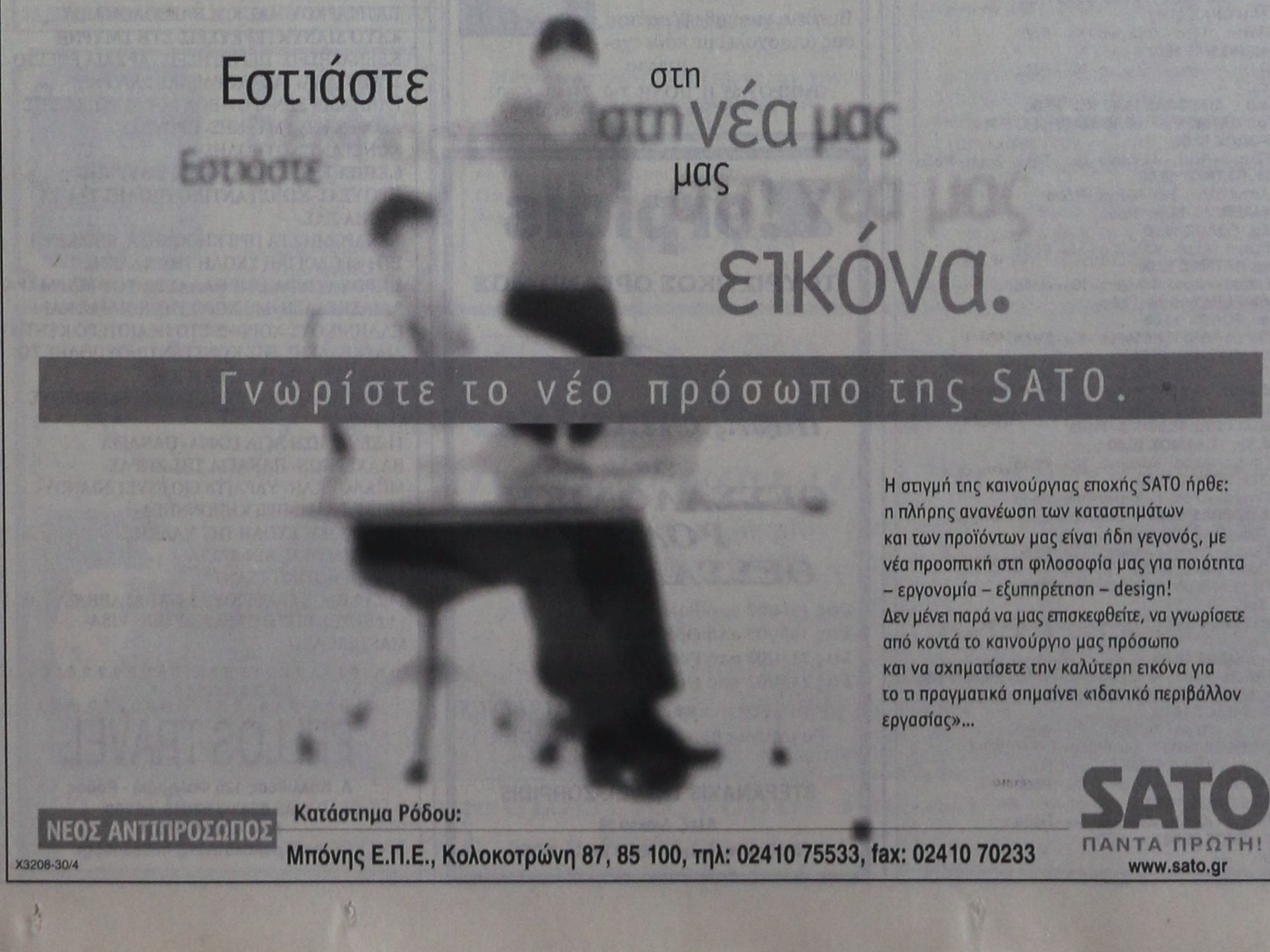

Η στιγμή της καινούργιας εποχής SATO ήρθε:
η πλήρης ανανέωση των καταστημάτων και των προϊόντων μας είναι ήδη γεγονός, με νέα προοπτική στη φιλοσοφία μας για ποιότητα – εργονομία – εξυπηρέτηση – design!
Δεν μένει παρά να μας επισκεφθείτε, να γνωρίσετε από κοντά το καινούργιο μας πρόσωπο και να σχηματίσετε την καλύτερη εικόνα για το τι πραγματικά σημαίνει «ιδανικό περιβάλλον εργασίας»...

ΝΕΟΣ ΑΝΤΙΠΡΟΣΩΠΟΣ
Κατάστημα Ρόδου:
Μπόνης Ε.Π.Ε., Κολοκοτρώνη 87, 85 100, τηλ: 02410 75533, fax: 02410 70233

SATO
ΠΑΝΤΑ ΠΡΩΤΗ!
www.sato.gr

X3208-30/4

DANE SEA LINE
ΔΩΔΕΚΑΝΗΣΙΑΚΗ ΑΝΩΝΥΜΗ ΝΑΥΤΙΛΙΑΚΗ ΕΤΑΙΡΙΑ

ΔΡΟΜΟΛΟΓΙΑ
Από 8/4/02 έως 12/5/02

Αναχωρήσεις από ΡΟΔΟ

8/4 Δευτ. —
9/4 Τρ. ΔΙΑΓΟΡΑΣ 18.00 Κω - Πειραιά
10/4 Τετ. ΡΟΔΟΣ 15.00
Κω -Κάλυμνο -Λέρο -Πάτμο -Πειραιά
11/4 Πεμ. ΔΙΑΓΟΡΑΣ 18.00 Πειραιά
12/4 Παρ. ΡΟΔΟΣ 15.00
Κω - Κάλυμνο - Λέρο- Πάτμο - Πειραιά
13/4 Σαβ. ΔΙΑΓΟΡΑΣ 15.00
Κω - Κάλυμνο - Λέρο - Πάτμο - Πειραιά
14/4 Κυρ. ΡΟΔΟΣ 09.00 Πειραιά
15/4 Δευτ. ΠΑΤΜΟΣ 15.00
Κω - Κάλυμνο - Λέρο - Πάτμο - Πειραιά
ΡΟΔΟΣ 18.00 Κω - Πειραιά
16/4 Τρ. ΔΙΑΓΟΡΑΣ 18.00 Κω - Πειραιά
17/4 Τετ. ΡΟΔΟΣ15.00
Κω -Κάλυμνο -Λέρο -Πάτμο -Πειραιά
ΠΑΤΜΟΣ 18.00 Κω - Πειραιά
18/4 Πεμ. ΔΙΑΓΟΡΑΣ 18.00 Πειραιά
19/4 Παρ. ΡΟΔΟΣ 16.00 ΜΑΘΗΤΕΣ
ΠΑΤΜΟΣ 16.00 ΜΑΘΗΤΕΣ
20/4 Σαβ. ΔΙΑΓΟΡΑΣ 15.00
Κω - Κάλυμνο - Λέρο - Πάτμο - Πειραιά
21/4 Κυρ. ΡΟΔΟΣ 15.00
Κω - Κάλυμνο - Λέρο- Πάτμο - Πειραιά
22/4 Δευτ. —
23/4 Τρ. ΠΑΤΜΟΣ 16.00 ΜΑΘΗΤΕΣ
ΔΙΑΓΟΡΑΣ 16.00 ΜΑΘΗΤΕΣ
24/4 Τετ. ΡΟΔΟΣ 15.00
Σύμη -Τήλο -Κω -Κάλυμνο -Λέρο -Πάτμο -Πειραιά
25/4 Πεμ. ΠΑΤΜΟΣ 15.00
Νίσυρο-Κω-Αστυπάλαια-Πειραιά
ΔΙΑΓΟΡΑΣ 18.00 Πειραιά
26/4 Παρ. ΡΟΔΟΣ 15.00
Κω - Κάλυμνο - Λέρο- Πάτμο - Πειραιά
27/4 Σαβ. ΔΙΑΓΟΡΑΣ 15.00
Κω - Κάλυμνο - Λέρο - Πάτμο - Πειραιά
ΠΑΤΜΟΣ 16.00 ΜΑΘΗΤΕΣ
28/4 Κυρ. ΡΟΔΟΣ 15.00
Κω - Κάλυμνο - Λέρο- Πάτμο - Πειραιά
29/4 Μ. Δευτ. ΠΑΤΜΟΣ 15.00
Κω - Κάλυμνο - Λέρο- Πάτμο - Πειραιά
30/4 Μ.Τρ. ΡΟΔΟΣ 15.00
Κω - Κάλυμνο - Λέρο- Πάτμο - Πειραιά
ΔΙΑΓΟΡΑΣ 18.00 Κω - Πειραιά
1/5 Μ.Τετ. ΠΑΤΜΟΣ 15.00
Κω -Κάλυμνο -Λέρο -Πάτμο -Πειραιά
2/5 Μ. Πεμ. ΡΟΔΟΣ 18.00 Πειραιά
3/5 Μ. Παρ. ΠΑΤΜΟΣ 10.00
Κω - Σάμο - Θεσσαλονίκη
4/5 Μ Σαβ. —
5/5 Κυρ. ΠΑΣΧΑ —
6/5 Δευτ. ΡΟΔΟΣ 15.00
Κω -Κάλυμνο -Λέρο -Πάτμο -Πειραιά
7/5 Τρ. ΔΙΑΓΟΡΑΣ 15.00
Κω -Κάλυμνο -Λέρο -Πάτμο -Πειραιά
8/5 Τετ. ΡΟΔΟΣ 15.00
Κω - Κάλυμνο - Λέρο- Πάτμο - Πειραιά
ΠΑΤΜΟΣ 18.00 Κω - Πειραιά
9/5 Πεμ. ΔΙΑΓΟΡΑΣ 18.00 Πειραιά
10/5 Παρ. ΡΟΔΟΣ 15.00
Κω - Κάλυμνο - Λέρο- Πάτμο - Πειραιά
ΠΑΤΜΟΣ 18.00 Κω - Πειραιά
11/5 Σαβ. ΔΙΑΓΟΡΑΣ 15.00
Κω - Κάλυμνο - Λέρο - Πάτμο - Πειραιά
12/5 Κυρ. ΡΟΔΟΣ 15.00
Κω - Κάλυμνο - Λέρο- Πάτμο - Πειραιά
ΠΑΤΜΟΣ 18.00 Κω - Πειραιά

Αναχωρήσεις από ΠΕΙΡΑΙΑ

8/4 Δευτ. ΔΙΑΓΟΡΑΣ 18.00 Κω - Ρόδο
9/4 Τρ. ΡΟΔΟΣ 18.00 Κω - Ρόδο
10/4 Τετ. ΔΙΑΓΟΡΑΣ 18.00 Ρόδο
11/4 Πεμ. ΡΟΔΟΣ 16.00
Πάτμο - Λέρο - Κάλυμνο - Κω - Ρόδο
12/4 Παρ. ΔΙΑΓΟΡΑΣ 15.00
Πάτμο - Λέρο - Κάλυμνο - Κω - Ρόδο
13/4 Σαβ. ΡΟΔΟΣ 1600
Πάτμο - Λέρο - Κάλυμνο - Κω - Ρόδο
14/4 Κυρ. —
15/4 Δευτ. ΠΑΤΜΟΣ 00.10 ΜΑΘΗΤΕΣ
ΡΟΔΟΣ 01.00 ΜΑΘΗΤΕΣ
ΔΙΑΓΟΡΑΣ 18.00 ΜΑΘΗΤΕΣ
16/4 Τρ. ΡΟΔΟΣ 16.00
Πάτμο - Λέρο - Κάλυμνο - Κω - Ρόδο
ΠΑΤΜΟΣ 18.00 Κω - Ρόδο
17/4 Τετ. ΔΙΑΓΟΡΑΣ 18.00 Ρόδο
18/4 Πεμ. —
19/4 Παρ. ΡΟΔΟΣ 00.10 ΜΑΘΗΤΕΣ
ΠΑΤΜΟΣ 01.00 ΜΑΘΗΤΕΣ
ΔΙΑΓΟΡΑΣ 15.00
Πάτμο - Λέρο - Κάλυμνο - Κω - Ρόδο
20/4 Σαβ. ΡΟΔΟΣ 1600
Πάτμο - Λέρο - Κάλυμνο - Κω - Ρόδο
21/4 Κυρ. —
22/4 Δευτ. ΔΙΑΓΟΡΑΣ 18.00 Κω - Ρόδο
23/4 Τρ. ΠΑΤΜΟΣ 00.10 ΜΑΘΗΤΕΣ
ΡΟΔΟΣ 16.00
Πάτμο - Λέρο - Κάλυμνο - Κω - Τήλο - Σύμη - Ρόδο
24/4 Τετ. ΠΑΤΜΟΣ 16.00
Αστυπάλαια -Κω -Νίσυρο -Ρόδο
ΔΙΑΓΟΡΑΣ 18.00 Ρόδο
25/4 Πεμ. ΡΟΔΟΣ 16.00
Πάτμο - Λέρο - Κάλυμνο - Κω - Ρόδο
26/4 Παρ. ΠΑΤΜΟΣ 15.00
Πάτμο - Λέρο - Κάλυμνο - Κω - Ρόδο
ΔΙΑΓΟΡΑΣ 18.00 Ρόδο
27/4 Σαβ. ΡΟΔΟΣ 16.00
Πάτμο - Λέρο - Κάλυμνο - Κω - Ρόδο
28/4 Κυρ. ΠΑΤΜΟΣ 15.00
Πάτμο - Λέρο - Κάλυμνο - Κω - Ρόδο
29/4 Μ.Δευτ. ΡΟΔΟΣ 16.00
Πάτμο - Λέρο - Κάλυμνο - Κω - Ρόδο
ΔΙΑΓΟΡΑΣ 18.00 Κω - Ρόδο
30/4 Μ. Τρ. ΠΑΤΜΟΣ 16.00
Πάτμο - Λέρο - Κάλυμνο - Κω - Ρόδο
1/5 Μ. Τετ. ΡΟΔΟΣ 16.00
Πάτμο - Λέρο - Κάλυμνο - Κω - Ρόδο
ΔΙΑΓΟΡΑΣ 18.00 Ρόδο
2/5 Μ. Πεμ. ΠΑΤΜΟΣ 16.00
Πάτμο - Λέρο - Κάλυμνο - Κω - Ρόδο
3/5 Μ. Παρ. ΡΟΔΟΣ 15.00
Πάτμο - Λέρο - Κάλυμνο - Κω - Ρόδο
4/5 Μ. Σαβ. —
5/5 Κυρ. ΠΑΣΧΑ —
6/5 Δευτ. —
7/5 Τρ. ΡΟΔΟΣ 16.00
Πάτμο - Λέρο - Κάλυμνο - Κω - Τήλο - Σύμη - Ρόδο
8/5 Τετ. ΔΙΑΓΟΡΑΣ 18.00 Ρόδο
9/5 Πεμ. ΡΟΔΟΣ 16.00
Πάτμο - Λέρο - Κάλυμνο - Κω - Ρόδο
ΠΑΤΜΟΣ 18.00 Κω - Ρόδο
10/5 Παρ. ΔΙΑΓΟΡΑΣ 15.00
Πάτμο - Λέρο - Κάλυμνο - Κω - Ρόδο
11/5 Σαβ. ΡΟΔΟΣ 16.00
Πάτμο - Λέρο - Κάλυμνο - Κω - Ρόδο
ΠΑΤΜΟΣ 18.00 Κω - Ρόδο
12/5 Κυρ. —

X. 3171-12/5

Κατά τη χτεσινή ημέρα

Χαμηλό το ποσοστό συμμετοχής στην απεργία

ΚΑΝΟΝΙΚΑ ΤΑ ΔΡΟΜΟΛΟΓΙΑ ΤΩΝ ΠΛΟΙΩΝ

ΣΤΟ ΠΟΣΟΣΤΟ του 40% έφθασε χθες η συμμετοχή των εργαζομένων στην απεργία, που πραγματοποιήθηκε σε ένδειξη διαμαρτυρίας για τις αλλαγές, που προωθούνται στο σύστημα ασφάλισης. Στην απεργία μετείχαν οι εργαζόμενοι στον ιδιωτικό τομέα, οι τραπεζοϋπάλληλοι και οι οικοδόμοι, που ελάχιστοι συγκεντρώθηκαν χθες το πρωί στο Εργατικό Κέντρο.

• Λόγω της χθεσινής απεργίας πραγματοποιήθηκαν μόνο δύο πτήσεις της Ολυμπιακής Αεροπορίας, ενώ κανονικά διεξήχθησαν τα δρομολόγια της αεροπορικής εταιρίας Αιγαίου. Δεν δημιουργήθηκαν προβλήματα στις πτήσεις τσάρτερ, όπως επεσήμανε με δηλώσεις του ο αερολιμενάρχης κ. Δημ. Σταυριανός.

ΚΑΝΟΝΙΚΑ πραγματοποιήθηκαν και τα δρομολόγια των πλοίων, παρά το γεγονός ότι στην απεργία μετείχαν οι μηχανικοί του Εμπορικού Ναυτικού. Στο λιμάνι της Ρόδου προσέγγισαν τα πλοία «Δημητρούλα», «Διαγόρας», «Ρομίλντα» και «Μαρίνα», τα οποία αναχώρησαν αργά το απόγευμα για τα προγραμματισμένα δρομολόγιά τους.

• Αναφορά στο θέμα έκανε στη συνέντευξη Τύπου, που παραχώρησε χθες ο δήμαρχος της Ρόδου κ. Γιώργος Γιαννόπουλος, ο οποίος τόνισε ότι θα ζητούσε την παρέμβαση του υπουργείου Εμπορικής Ναυτιλίας, ώστε να διεξαχθούν ομαλά τα δρομολόγια και να μην ταλαιπωρηθούν οι μαθητές, που προγραμμάτισαν να έρθουν στο νησί ακτοπλοϊκώς.

Εφ' όλης της ύλης ομιλία του υπουργού Εξωτερικών Γ. Παπανδρέου

Ο κ. Γ. Παπανδρέου αναφέρθηκε στο Μεσανατολικό, για το οποίο τόνισε ότι χρειάζεται «εκεχειρία» και επισήμανε ότι «πρέπει να αρχίσει πολιτικός διάλογος». Για το θέμα του ευρωστρατού, υπογράμμισε ότι «δίνουμε μάχη» και «εάν χρειασθεί, θα θέσουμε και βέτο», ενώ χαρακτήρισε «ψευτοδίλημμα» τα «περί φιλοαμερικανικής ή αντιαμερικανικής εξωτερικής πολιτικής». «Η εξωτερική πολιτική είναι ελληνική», είπε χαρακτηριστικά, προσθέτοντας ότι «ο Κώστας Σημίτης και ο Ανδρέας Παπανδρέου άλλαξαν τις σχέσεις μας με τις ΗΠΑ, δεν είμαστε υποτελείς, δεν είναι καθοδηγητές».

Αναφερόμενος στις ελληνοτουρκικές σχέσεις, ο υπουργός τόνισε ότι η Τουρκία «πρέπει να εφαρμόσει τη Συμφωνία του Ελσίνκι και να σέβεται τα ανθρώπινα δικαιώματα», ενώ για το Κυπριακό σημείωσε ότι «έχουμε εισέλθει στη διαδικασία της επίλυσής του». «Η ένταξη της Κύπρου στην Ευρωπαϊκή Ένωση θα προχωρήσει και χωρίς λύση», υπογράμμισε ο κ. Παπανδρέου, προσθέτοντας χαρακτηριστικά ότι «η Κύπρος ή θα μας χωρίσει ή θα μας ενώσει με την Τουρκία». «Θέλουμε την ειρήνη με την Τουρκία», τόνισε, «έχουμε όμως τη δύναμη και ισχύ να απαντήσουμε και στρατιωτικά εάν χρειασθεί».

Τέλος, για το ΠΑΣΟΚ, ο υπουργός παρατήρησε ότι «σήμερα δείχνει δυναμισμό και ενότητα» και σημείωσε ότι «είναι έτοιμο για νέες νίκες». «Υπάρχει συνέχεια» υπογράμμισε «στις ιδέες, στις αξίες, στις πολιτικές από το '81 μέχρι σήμερα, η χώρα έχει ανάγκη να συνεχίσει η διακυβέρνηση του ΠΑΣΟΚ».

ΨΥΧΟΕΡΕΥΝΗΤΡΙΑ

ΚΡΗΤΙΚΟΥ ΒΑΣΙΛΕΙΑ



Προβλέψεις για το μέλλον ικανοποιητικές.

Βοήθεια για κάθε θέμα που σας απασχολεί με κάθε εχεμύθεια

ΟΜΗΡΟΥ 65 Π. ΠΟΛΗ Τηλ. 74440 - 67602, 0972157586, 8-1π.μ. — 4-8μ.μ.

Τ. 549-26/5

Zorpidis

ΤΟΥΡΙΣΤΙΚΟΣ ΟΡΓΑΝΙΣΜΟΣ

Πτήσεις CHARTER για

ΘΕΣΣΑΛΟΝΙΚΗ - ΡΟΔΟ - ΘΕΣΣΑΛΟΝΙΚΗ

Στις 13/4/02 από Ρόδο
Στις 14/4/02 από Θεσσαλονίκη
Στις 21/4/02 από Ρόδο
Στις 24/4/02 από Θεσσαλονίκη

με AEGEAN AIRLINES

Για κρατήσεις θέσεων επικοινωνήστε μαζί μας στο γραφείο μας:

STEFANAKIS TRAVEL-ZORPIDIS

Αλεξ. Διάκου 38

Και στα τηλέφωνα: 02410 20625, 30054

X3175-24/4

Τετραετές πρόγραμμα για την προστασία της φώκιας στη βόρεια Κάρπαθο-Σαρία

Η εταιρία για τη μελέτη και προστασία της μεσογειακής φώκιας MOm, στα πλαίσια του προγράμματος LIFE-Natura της Ευρωπαϊκής Κοινότητας, ανέλαβε να εκπονήσει ένα τετραετές πρόγραμμα (2001-2004) στις περιοχές Κιμώλου-Πολυαίγου και βόρειας Καρπάθου-Σαρίας με τίτλο: «Δράσεις προστασίας σε δύο ελληνικές περιοχές του Δικτύου Natura 2000». Το πρόγραμμα αυτό αποτελεί συνέχεια του προγράμματος «Η μεσογειακή φώκια στην Ελλάδα-Δράσεις προστασίας (1997-1999).

Κατά το διάστημα του πρώτου διμήνου του 2002 πραγματοποιήθηκαν συναντήσεις κλιμακίου της MOm με τον υπεύθυνο του Γραφείου της Διεύθυνσης Π.Ε. Ν. Δωδεκανήσου κ. Γιώργο Χουρδάκη, καθώς επίσης και με τους εκπαιδευτικούς των δημοτικών σχολείων Ολύμπου και Διαφανίου της Β. Καρπάθου. Οι συναντήσεις περιελάμβαναν ενημέρωση σχετικά με τη μεσογειακή φώκια, το νέο πρόγραμμα LIFE και τις δράσεις, που θα αναπτύξει η MOm σε συνεργασία με το Γραφείο Π.Ε. της Διεύθυνσης Α/βάθμιας Εκπαίδευσης Ν. Δωδεκανήσου στις ευαίσθητες και σημαντικές, για το πρόγραμμα, περιοχές αυτές.

Σε ό,τι αφορά τώρα στην ενημέρωση και ευαισθητοποίηση των κατοίκων των παραπάνω περιοχών θα διεξαχθούν επιμέρους δραστηριότητες περιβαλλοντικής ευαισθητοποίησης, κυρίως για τους μαθητές, (προβολές βίντεο, δημιουργία ηλεκτρονικής βιβλιοθήκης, καλλιτεχνικά και πειραματικά εργαστήρια, επισκέψεις πεδίου, ξεναγήσεις μαθητών κ.α.) και θα επιδιωχθούν συνεργασίες με εκπαιδευτικούς για την πραγματοποίηση προγραμμάτων Π.Ε.

PELLOS TRAVEL

ΤΟ ΠΡΩΤΟ ΓΡΑΦΕΙΟ
ΣΤΙΣ ΕΚΔΡΟΜΕΣ ΤΟΥΡΚΙΑΣ
• Ποιότητα • Εγγύηση • Οργάνωση

ΠΑΣΧΑ στην ΚΩΝΣΤΑΝΤΙΝΟΥΠΟΛΗ



Από 1/5 - 7/5

ΜΑΡΜΑΡΙΣ - ΕΦΕΣΣΟΣ - ΚΟΥΣΑΝΤΑΣΙ - ΣΜΥΡΝΗ - ΠΡΟΥΣΑ- ΚΩΝΣΤΑΝΤΙΝΟΥΠΟΛΗ

Μια ωραία εκδρομή με πλούσιο πρόγραμμα - ποιότητα - οργάνωση - διασκέδαση

ΠΕΡΙΛΑΜΒΑΝΕΙ:

1.ΕΙΣΙΤΗΡΙΑ ΡΟΔΟΣ-ΜΑΡΜΑΡΙΣ-ΡΟΔΟΣ ΜΕ ΚΑΤΑΜΑΡΑΝ
2.ΞΕΝΟΔΟΧΕΙΑ 4 ΑΣΤΕΡΩΝ ΜΕ ΗΜΙΔΙΑΤΡΟΦΗ ΣΤΟ ΚΕΝΤΡΟ ΤΗΣ ΣΜΥΡΝΗΣ ΚΑΙ ΣΤΟ ΚΕΝΤΡΟ ΤΗΣ ΚΩΝΣΤΑΝΤΙΝΟΥΠΟΛΗΣ (ΔΙΠΛΑ ΑΠΟ ΤΗΝ ΑΓΙΑ ΣΟΦΙΑ ΠΕΡΙΟΧΗ ΤΑΚΣΙΜ)
3.ΤΕΣΣΕΡΙΣ ΔΙΑΝΥΚΤΕΡΕΥΣΕΙΣ ΣΤΗ ΚΩΝΣΤΑΝΤΙΝΟΥΠΟΛΗ ΜΕΓΑΛΗ ΠΕΜΠΤΗ-ΠΑΡΑΣΚΕΥΗ-ΣΑΒΒΑΤΟ ΚΑΙ ΚΥΡΙΑΚΗ ΤΟΥ ΠΑΣΧΑ ΟΠΟΥ ΘΑ ΠΑΡΑΚΟΛΟΥΘΗΣΕΤΕ ΣΤΟ ΠΑΤΡΙΑΡΧΕΙΟ ΦΑΝΑΡΙ ΤΑ ΘΕΙΑ ΠΑΘΗ ΚΑΙ ΤΗΝ ΑΝΑΣΤΑΣΗ ΤΟΥ ΚΥΡΙΟΥ ΣΤΗ ΜΕΓΑΛΟΠΡΕΠΗ ΘΕΙΑ ΛΕΙΤΟΥΡΓΙΑ ΧΟΡΟΣΤΑΤΟΥΝΤΟΣ ΤΟΥ ΠΑΤΡΙΑΡΧΟΥ ΜΑΣ Κ. Κ.ΒΑΡΘΟΛΟΜΑΙΟΥ.
4.ΔΥΟ ΔΙΑΝΥΚΤΕΡΕΥΣΕΙΣ ΣΤΗ ΣΜΥΡΝΗ
5.ΞΕΝΑΓΗΣΕΙΣ- ΠΕΡΙΗΓΗΣΕΙΣ (ΑΡΧΑΙΑ ΕΦΕΣΣΟ-ΣΠΙΤΙ ΠΑΝΑΓΙΑΣ - ΚΟΡΔΕΛΙΟ- ΣΜΥΡΝΗ) - ΕΛΛΗΝΙΔΑ ΞΕΝΑΓΟ – ΒΟΛΤΑ ΚΑΙ ΨΩΝΙΑ ΣΤΙΣ ΑΓΟΡΕΣ ΤΗΣ ΣΜΥΡΝΗΣ- ΠΡΟΥΣΑΣ-ΚΩΝΣΤΑΝΤΙΝΟΥΠΟΛΗΣ
6.ΕΠΙΣΚΕΨΗ ΣΤΙΣ ΑΓΟΡΕΣ ΣΜΥΡΝΗΣ-ΠΡΟΥΣΑΣ-ΚΩΝΣΤΑΝΤΙΝΟΥΠΟΛΗΣ ΓΙΑ ΤΑ ΨΩΝΙΑ ΣΑΣ.
7.ΕΚΔΡΟΜΗ ΣΤΑ ΠΡΙΓΚΗΠΟΝΗΣΑ, ΕΠΙΣΚΕΨΗ ΣΤΗ ΘΕΟΛΟΓΙΚΗ ΣΧΟΛΗ ΤΗΣ ΧΑΛΚΗΣ
8.ΚΡΟΥΑΖΙΕΡΑ ΣΤΗ ΘΑΛΑΣΣΑ ΤΟΥ ΜΑΡΜΑΡΑ
9.ΔΙΑΣΚΕΔΑΣΗ (ΜΕ ΧΟΡΟ ΤΗΣ ΚΟΙΛΙΑΣ ΚΑΙ ΕΛΛΗΝΙΚΟΥΣ ΧΟΡΟΥΣ ΣΤΟ ΩΡΑΙΟΤΕΡΟ ΚΕΝΤΡΟ ΔΙΑΣΚΕΔΑΣΗΣ ΤΗΣ ΚΩΝΣΤΑΝΤΙΝΟΥΠΟΛΗΣ ΤΟ ΒΡΑΔΥ ΤΟΥ ΠΑΣΧΑ-ΡΕΒΕΓΙΟΝ
10.ΠΟΥΛΜΑΝ ΠΟΛΥΤΕΛΕΙΑΣ ΜΕ ΕΜΠΕΙΡΟΥΣ ΟΔΗΓΟΥΣ
11.ΞΕΝΑΓΗΣΗ ΑΓΙΑ ΣΟΦΙΑ- ΠΑΝΑΓΙΑ ΒΛΑΧΕΡΝΩΝ- ΠΑΝΑΓΙΑ ΤΗΣ ΧΩΡΑΣ-ΜΠΑΛΟΥΚΛΗ- ΥΔΡΑΓΩΓΕΙΟ ΙΟΥΣΤΙΝΙΑΝΟΥ-ΜΠΛΕ ΤΖΑΜΙ-ΠΡΙΓΚΗΠΟΝΝΗΣΑ-ΘΕΟΛΟΓΙΚΗ ΣΧΟΛΗ ΤΗΣ ΧΑΛΚΗΣ.
12.ΤΑΞΙΔΙΤΙΚΗ ΑΣΦΑΛΕΙΑ
13.ΤΑΞΙΔΙΩΤΙΚΗ ΤΣΑΝΤΑ
14.ΣΥΝΟΔΟΣ ΓΡΑΦΕΙΟΥ –Α.ΠΑΠΑΣΑΒΒΑΣ
15.ΔΕΚΤΕΣ ΠΙΣΤΩΤΙΚΕΣ ΚΑΡΤΕΣ VISA-MASTERCARD

Για περισσότερες πληροφορίες - κρατήσεις και αναλυτικά προγράμματα και

PELLOS TRAVEL

Λ. Καλλιθέας 125 Φαληράκι - Ρόδος
Τηλ.: 0241 0 87615, 86298
Fax: 0241 0 87616
e-mail: pellostravel@hellasnet.gr

4723-20/4

...ΠΡΑΚΤΟΡΕΙΟ ΤΑΞΙΔΙΩΝ

ΣΑΒΒΑΣ ΣΑΗΣ

Με την ευκαιρία της λειτουργίας του **νέου** μας πρακτορείου στην οδό ΤΑΡΠΟΝ ΣΠΡΙΓΚΣ 42 δίπλα στην Τράπεζα Πίστεως

ΠΡΟΣΦΕΡΟΥΜΕ

τα φθηνότερα αεροπορικά εισιτήρια για όλο τον κόσμο με όλες τις αεροπορικές πτήσεις

ΠΡΟΣΟΧΗ:
ΠΛΗΡΟΦΟΡΙΕΣ ΔΕΝ ΔΙΔΟΝΤΑΙ ΑΠΟ ΤΟ ΤΗΛΕΦΩΝΟ ΜΟΝΟ ΠΡΟΣΩΠΙΚΗ ΠΑΡΟΥΣΙΑ ΣΑΣ

Ακόμη:
- Σας παίρνουμε ΒΙΖΑ επισκέπτου για ΑΜΕΡΙΚΗ σε μία εβδομάδα
- ΒΙΖΑ επισκέπτου για ΑΥΣΤΡΑΛΙΑ σε μία μέρα
- Έκδοση διαβατηρίων
- Έκδοση αδειών αυτοκινήτων

ΞΕΝΟΔΟΧΕΙΑ ΣΤΗΝ ΑΘΗΝΑ

PRESIDENT Α' Κατηγορίας Λεωφόρος Κηφησίας

Μονόκλινο	δρχ.	10.300	€ 30	με πρωινό	έως 31/3	
Δίκλινο για μονόκλινο	»	11.300	€ 33	»	»	»
Δίκλινο	»	13.300	€ 39	»	»	»
Τρίκλινο	»	16.300	€ 48	»	»	»

ESPERIA HOTEL Α' Κατηγορίας Σταδίου 22

Μονόκλινο	δρχ.	24.000	€ 70	με πρωινό	έως 31/3	
Δίκλινο	»	26.600	€ 78	»	»	»
Τρίκλινο	»	30.000	€ 88	»	»	»

ELECTRA HOTEL Α' Κατηγορίας Ερμού 5

Μονόκλινο	δρχ.	26.900	€ 79	με πρωινό	έως 31/3	
Δίκλινο	»	31.700	€ 93	»	»	»
Τρίκλινο	»	37.200	€ 109	»	»	»

TITANIA HOTEL Πανεπιστημίου 52 (Σύνταγμα Ομόνοια)

Μονόκλινο δρχ. με αμερικάνικο πρωινό		24.500	€ 72	έως 31/3		
Δίκλινο	»	»	»	28.500	€ 84	»	»
Τρίκλινο	»	»	»	33.000	€ 97	»	»

DORIA HOTEL Β' Κατηγορίας Πειραιώς 15-17 (κοντά στην Ομόνοια)

Μονόκλινο	δρχ.	14.300	€ 42	με πρωινό	έως 31/3	
Δίκλινο	»	16.000	€ 47	»	»	»
Τρίκλινο	»	21.800	€ 64	»	»	»

ZAFOLIA HOTEL Α' Κατηγορίας Λεωφ. Αλεξάνδρας 87

Μονόκλινο	δρχ.	28.600	€ 84	έως 31/3	
Δίκλινο	»	30.600	€ 90	»	»
Τρίκλινο	»	36.800	€ 108	»	»

BEST WESTERN Α' Κατηγορίας, Ilisia Μιχαλακοπούλου

Μονόκλινο	δρχ.	18.400	€ 54	με πρωινό	έως 31/3	
Δίκλινο	»	19.800	€ 58	»	»	»
Τρίκλινο	»	22.200	€ 65	»	»	»

PARTHENON Α' Κατηγορίας περιοχή Μακρυγιάννη

Μονόκλινο	δρχ.	18.500	€ 55	με πρωινό	έως 31/3	
Δίκλινο	»	21.000	€ 62	»	»	»
Τρίκλινο	»	28.000	€ 82	»	»	»

OLYMPIC PALACE Α' Κατηγορίας, Φιλελλήνων-Σύνταγμα

Μονόκλινο	δρχ.	17.700	€ 52	έως 31/12
Δίκλινο	»	21.100	€ 62	» »
Τρίκλινο	»	26.300	€ 77	» »

STANLEY Β' Κατηγορία Σύνταγμα

Μονόκλινο	δρχ.	17.000	με πρωινό	έως 31/12	
Δίκλινο	»	21.000	»	»	»
Τρίκλινο	»	28.000	»	»	»

ST. GEORGE LYKABETTUS LUX

Μονόκλινο	δρχ.	35.000	€ 103	χωρίς Β/Β	έως 28/12	
Δίκλινο	»	33.500	€ 103	»	»	»

ASTOR Σύνταγμα

Μονόκλινο	δρχ.	12.600	€ 37	με πρωινό	έως 31/3	
Δίκλινο	»	16.700	€ 49	»	»	»
Τρίκλινο	»	20.100	€ 59	»	»	»

GRAND HOTEL Β' Κατηγορίας Πατησίων & Βερανζέρου 10

Μονόκλινο	δρχ.	13.000	€ 39	με πρωινό	έως 31/3	
Δίκλινο	»	17.300	€ 51	»	»	»
Τρίκλινο	»	19.500	€ 57	»	»	»

ΒΕΡΓΙΝΑ Β' Κατηγορίας ΘΕΣ/ΚΗ (κεντρικό)

Μονόκλινο	δρχ.	19.000	με πρωινό	έως 31/8	
Δίκλινο	»	24.000	»	»	»
Τρίκλινο	»	29.000	»	»	»

ΣΑΣ ΣΥΜΦΕΡΕΙ ΠΡΙΝ ΚΛΕΙΣΕΤΕ ΟΠΟΥΔΗΠΟΤΕ ΝΑ ΜΑΣ ΕΠΙΣΚΕΦΘΕΙΤΕ

ΠΡΑΚΤΟΡΕΙΟ ΤΑΞΙΔΙΩΝ

ΣΑΒΒΑΣ ΣΑΗΣ

ΤΑΡΠΟΝ ΣΠΡΙΓΚΣ 42
δίπλα στην Τράπεζα Πίστεως
• Τηλ. 39781-3

X. 3173-30/4

ΜΕΝΤΙΟΥΜ-ΑΣΤΡΟΛΟΓΟΣ

ΝΙΚΟΣ

Ακριβείς προβλέψεις στον επαγγελματικό, αισθηματικό και οικονομικό τομέα.

Επαναφορά ατόμων
Ισχυρή υποβολή

Δέχεται μόνο με ραντεβού στα τηλέφωνα: 31405 και 39201

4537-21/4

VANIK TOURS

ΓΙΑΝΝΗΣ και ΣΕΒΑ ΒΑΛΣΑΜΙΔΗ

VANIK σημαίνει ΑΛΗΘΕΙΑ

ΑΚΤΗ ΚΑΝΑΡΗ 17, ΨΑΡΟΠΟΥΛΑ - ΑΝΕΤΟ ΠΑΡΚΙΝΓΚ

Ανοικτά: ΔΕ-ΣΑ 08.30 - 14.00 & 16.30 - 20.30

Τηλ. 35191, 37621 κινητό: 0945798148 , FAX 29532

Το γραφείο μας πάντα πρώτο σε κρατήσεις ξενοδοχείων εξασφάλισε και σας προσφέρει καταπληκτικές τιμές για τα παρακάτω ξενοδοχεία σε ΠΑΚΕΤΑ (έκδοση εισιτηρίων R/T) από 1/4-31/10/2002

Απευθυνόμαστε σε σας που θέλετε και η κράτησή σας να είναι σωστή και το δωμάτιό σας να σας περιμένει

1ον HOTEL ALEXANDROS Α΄ SUPERIOR
Πλατεία Μαβίλλη
Μονόκλινο € 98
Δίκλινο € 108
Τρίκλινο € 142

2ον HOTEL PRESIDENT Α΄ Κατηγορίας
Λεωφόρος Κηφισίας (ΟΛΑ ΑΝΑΚΑΙΝΙΣΜΕΝΑ)
Μονόκλινο € 47
Δίκλινο για μονόκλινο € 58
Δίκλινο € 62
Τρίκλινο € 78

3ον HOTEL ASTOR Α΄ Κατηγορίας
Σύνταγμα
Μονόκλινο € 57
Δίκλινο για μονόκλινο € 65
Δίκλινο € 76
Τρίκλινο € 95

4ον HOTEL PARTHENON Α΄ Κατηγορίας
Στήλες Ολυμπίου Διός
Μονόκλινο € 74
Δίκλινο € 83
ρίκλινο € 115

5ον HOTEL ZAFOLIA Α΄ SUPERIOR
Λεωφόρος Αλεξάνδρας
Μονόκλινο € 93
Δίκλινο € 103
Τρίκλινο € 123

6ον HOTEL ARETHOUSA Β΄ SUPERIOR
Σύνταγμα

7ον HOTEL ELLINIS Β΄ SUPERIOR
Ωνάσειο, λεωφ. Συγγρού
Μονόκλινο € 43
Δίκλινο € 67
Τρίκλινο € 82

8ον HOTEL LILIA Β΄ Κατηγορίας
Πασαλιμάνι
Μονόκλινο € 42
Δίκλινο € 55
Τρίκλινο € 69

9ον HOTEL EGNATIA Β΄ Κατηγορίας
Θεσσαλονίκη Κέντρο - καινούριο
Μονόκλινο € 60
Δίκλινο € 72
Τρίκλινο € 84

* Τα παραπάνω ξενοδοχεία διαθέτουν T.V. σε όλα τα δωμάτια
* Στις παραπάνω τιμές συμπεριλαμβάνεται πρωινό σε μπουφέ
* Ακόμη σε μας θα βρείτε αεροπορικά και ατμοπλοϊκά εισιτήρια όλων των εταιρειών.

3119-31/3

ΝΤΕΤΕΚΤΙΒΣ

30 ΧΡΟΝΙΑ ΜΟΝΙΜΑ ΚΑΙ ΣΤΗ ΡΟΔΟ

35354

ΠΛΑΤΕΙΑ ΑΓΙΟΥ ΙΩΑΝΝΟΥ

Η ΛΥΣΗ!!! ΣΕ ΚΑΘΕ ΣΑΣ ΠΡΟΒΛΗΜΑ

EXPRESS SECURITY

X. 3152-30/4

ΛΕΝΤΑΚΗΣ ΜΑΝΩΛΗΣ

ΞΥΛΟΤΕΧΝΙΚΗ



Αναλαμβάνουμε πάσης φύσεως ξυλουργικές εργασίες:

• κουζίνες γερμανικές • ντουλάπες
• πόρτες • παράθυρα κ.λ.π.

ΠΛΗΡΟΦΟΡΙΕΣ

Τηλ. 60601-68414

4554-21/4

Την ερχόμενη Τρίτη και Τετάρτη

«Φον Δημητράκης» στη Ρόδο

ΠΑΡΑΣΤΑΣΕΙΣ ΑΠΟ ΤΟΥΣ ΜΑΘΗΤΕΣ ΤΟΥ ΒΕΝΕΤΟΚΛΕΙΟΥ

Η ΘΕΑΤΡΙΚΗ ομάδα του Βενετοκλείου Γυμνασίου Ρόδου θα παρουσιάσει την ερχόμενη Τρίτη και Τετάρτη στις 7.30 μ.μ. στο Εθνικό Θέατρο τη θεατρική παράσταση του Δημήτρη Ψαθά «φον Δημητράκης». Για τη θεατρική παράσταση η διευθύντρια του σχολείου Μαρία Παπαδάκη και οι υπεύθυνοι εκπαιδευτικοί Γεωργία Μπακύρτση, Βασίλης Βογιατζής, Ζέφη Τσάτσα και Θεώνη Τόπα, εξέδωσαν την παρακάτω ανακοίνωση:

«Στο εργαστήρι της φαντασίας μας πλάθαμε πάντα όνειρα από κείνα που αλλάζουν τη ζωή μας, από κείνα που μας βάζουν σε μαγικούς δρόμους που μας γεμίζουν χαρά. Και εκεί που δεν το περιμέναμε ένα συνηθισμένο απόγευμα πριν από τέσσερις μήνες κάποιοι από τους καθηγητές μας πρότειναν να ταξιδέψουμε μαζί τους στο μαγικό κόσμο του θεάτρου.

Σχεδόν ένας άγνωστος κόσμος για μας όνειρο, ουτοπία, πραγματικότητα, λίγο απ' όλα. Μια εμπειρία ζωής... η πιο πετυχημένη επιλογή για τον ελάχιστο ελεύθερο χρόνο μας... όνειρο ανεπίτευκτο... Ευκαιρία να δοκιμάσουμε τις ικανότητές μας... δυνατότητα επικοινωνίας... ανάπτυξη



ξεχωριστής φιλίας... Ελπίδα για ένα μέλλον καλύτερο, ελπίδα για τη διάσωση της ανθρωπιάς και της ευαισθησίας. Το εγχείρημά μας μεγάλο, οι δυσκολίες πολλές, τα οικονομικά μας φτωχά, το μεράκι περίσσιο.

Ξεκινήσαμε διαθέτοντας το χρόνο μας και την ψυχή μας. Τα συναισθήματά μας εναλλάσσονταν καθώς η όλη προσπάθειά μας επιφύλαξε χαρές και λύπες. Μας χάρισε όμορφες στιγμές αλλά και κούραση, μας πλούτισε, μας δίδαξε, μας έδωσε το μαγικό κλειδί της αγάπης για τις καρδιές των καινούργιων φίλων μας.

Το ταξίδι μας στο μαγικό κόσμο του θεάτρου έφτασε στο τέλος του... Παραμένουμε παιδιά, μα η ψυχή μας γέμισε από χαρά και ικανοποίηση για ό,τι κάναμε. Ευχαριστούμε όλους εκείνους που βοήθησαν το όνειρο να γίνει πραγματικότητα, προσφέροντας την αγάπη και το χρόνο τους.

Εμείς - ταξιδευτές, ονειροπόλοι, ταχυδακτυλουργοί, τολμηροί αναζητητές - οι σημερινοί μαθητές, οι αυριανοί μεγάλοι, σας προσκαλούμε στη θεατρική παράσταση «ΦΟΝ ΔΗΜΗΤΡΑΚΗΣ» του Δημήτρη Ψαθά που θα γίνει στις 23 και 24 Απριλίου 2002 και ώρα 19.30 στο ΕΘΝΙΚΟ ΘΕΑΤΡΟ ΡΟΔΟΥ.

Κατά σειρά εμφανίζονται:
Ιουλία: Παναγιώτα Φυτιλά
Μαρία: Δέσποινα Θεουλάκη
Αννα: Κυριακή Φαρχάτ
Δημήτρης: Μιχάλης Μπύρος
Κατίνα: Αντωνία Χατζηδιάκου
Λεωνίδας: Εραλντ Νασούφι
Φωφώ: Γεωργία Καρίκα
Ζαρλάς: Κώστας Στάτης
Γιάννης: Αλέξανδρος Στεφάνου
Σεραφείμ: Μιχάλης Λυράς
Α' πελάτης: Μιχάλης Μαυρομούστακος
Β' πελάτης: Αρης Σώτας
Χωροφύλακας: Νίκος Χατζηνικόλας
Ακορντεόν η μαθήτρια του Μουσικού Λυκείου Μακράκη Μαρία και αρμόνιο ο Νίκος Πήλιος».

ΧΟΡΕΥΤΙΚΗ ΠΑΡΑΣΤΑΣΗ

ΡΟΔΟΣ: ΙΣΤΟΡΙΑ ΤΗΣ ΝΥΜΦΗΣ ΤΟΥ ΑΡΧΙΠΕΛΑΓΟΥΣ



ΧΟΡΗΓΟΙ: CORNER, ΔΕΛΤΑ, PALLAS, KAMIROS



Μαρί Σκίκα

ΣΧΟΛΗ ΧΟΡΟΥ

ΕΘΝΙΚΟ ΘΕΑΤΡΟ ΡΟΔΟΥ
ΣΑΒΒΑΤΟ 20 και ΚΥΡΙΑΚΗ 21 ΑΠΡΙΛΗ 2002
Ώρα 7 μ.μ.

ΤΑ ΕΣΟΔΑ ΘΑ ΔΙΑΤΕΘΟΥΝ ΣΤΟΝ ΕΛΛΗΝ. ΕΡΥΘΡΟ ΣΤΑΥΡΟ

X. 3204-21/4

Διαφάνειες και μεγενθύνσεις για μπαρ, εστιατόρια, fast food

Φ. & Ν. ΠΑΧΟΣ

Γ. Ευσταθίου 11
Τηλ. 26893

Γκαλερί

Εβελιν και Γιώργου ΠΙΤΙΝΗ

Εάν έχετε επισκεφθεί τα μεγάλα μουσεία της Ευρώπης και εάν έχετε ονειρευτεί κάτι για το σπίτι σας που να σας ζηλεύουν οι φίλοι σας, τότε

η Γκαλερί ΠΙΤΙΝΗ

σας περιμένει.

Με λίγα λεφτά το σπίτι σας γίνεται ΠΑΛΑΤΙ. Επιπλα εποχής, καθρέπτες, λάμπες, τραπεζαρίες, σαλόνια, σερβίτσια, διάφορα διακοσμητικά και ένα καταπληκτικό φωτιστικό συντριβάνι

ΟΛΑ ΣΕ ΤΙΜΕΣ ΔΩΡΟΥ

Μόνον για πελάτες που ξέρουν και θέλουν το σπίτι τους να έχει ΦΙΝΕΤΣΑ και ΓΟΗΤΕΙΑ

Μεταξύ Μίρα - Μάρε και Αύρα Μπητς.
Ωρες λειτουργίας: 10.30 - 14.00 και 17.300 - 21.00
ΑΝΟΙΚΤΑ ΟΛΕΣ ΤΙΣ ΗΜΕΡΕΣ

Τηλ. 90883-78389

4900-26/4

ΙΑΤΡΙΚΗ ΑΝΑΚΟΙΝΩΣΗ

Ο ΙΑΤΡΟΣ

ΕΥΑΓΓΕΛΟΣ ΑΝΤ. ΑΓΓΕΛΟΥ

ΜΙΚΡΟΒΙΟΛΟΓΟΣ - ΒΙΟΠΑΘΟΛΟΓΟΣ

Δέχεται:

Στο ιατρείο του
Ιερού Λόχου 11
Δευτέρα - Παρασκευή
07.00 - 12.30 και 17.30 - 19.30

Τηλ. ιατρείου: 02410 43311

FAX: 02410 43310

7061-21/4

ΝΤΕΤΕΚΤΙΒΣ ΑΘΗΝΩΝ

Αναλαμβάνουμε υποθέσεις

ανηλίκων,
προσωπικές,
οικογενειακές,
εμπορομιομηχανικές

Διαθέτουμε τα καλύτερα ηλεκτρονικά σύγχρονα οπτικοακουστικά συστήματα

Εχεμύθεια 100%

Τα 30 χρόνια πείρα είναι η εγγύησή μας

Τηλ. 0977632963 & 0945319796

4952-19/5

ΔΥΟ ΚΑΤΑΣΤΗΜΑΤΑ ΣΤΗ ΡΟΔΟ

Τα **McDonald's** του νησιού μας γίνονται δύο. Η πρωτοφανής επιτυχία του πρώτου μας καταστήματος (**σταθερά πρώτο στην Ελλάδα από την πρώτη ημέρα λειτουργίας του**), μας οδηγεί σε επέκταση. Στα μέσα Απριλίου κάνουμε το επόμενο μας βήμα ανοίγοντας στο Φαληράκι δεύτερο κατάστημα. Παράλληλα όμως μεγαλώνουν και οι ανάγκες μας σε συνεργάτες. Γι'αυτό ζητούμε προσωπικό και για τα δύο καταστήματα με βάση τις εξής ειδικότητες:

1. **SWING MANAGERS**
2. **ΤΑΜΙΕΣ (με βασική γνώση αγγλικών)**
3. **ΥΠΑΛΛΗΛΟΥΣ ΚΟΥΖΙΝΑΣ**
4. **ΚΑΘΑΡΙΣΤΡΙΕΣ**

Η προϋπηρεσία δεν είναι προϋπόθεση για συνεργασία.

ΠΡΟΣΦΕΡΟΥΜΕ

- ΑΠΟΛΥΤΑ ΑΝΤΑΓΩΝΙΣΤΙΚΕΣ ΑΜΟΙΒΕΣ
- ΑΡΙΣΤΕΣ ΣΥΝΘΗΚΕΣ ΕΡΓΑΣΙΑΣ
- ΜΕΡΙΚΗ Ή ΠΛΗΡΗ ΑΠΑΣΧΟΛΗΣΗ
- ΕΥΕΛΙΞΙΑ ΩΡΑΡΙΟΥ
- ΣΥΝΕΡΓΑΣΙΑ ΣΕ ΕΤΗΣΙΑ Ή ΕΠΟΧΙΑΚΗ ΒΑΣΗ.

Για περισσότερες πληροφορίες καθημερινά στο κατάστημα της Ρόδου από τις 10.00 - 14.00 στον κ. Κουτσουράκη ή στο τηλ. 02410 70777

3182-21/4

RODOGAZ

Στη Ρόδο από το 1963



✓ Διανομή φιαλών υγραερίου κατ' οίκον
τηλέφωνα παραγγελιών: 64409 - 094-4-528212

✓ Διανομή χύμα υγραερίου

✓ Πώληση καυστήρων και λεβήτων υγραερίου για κεντρικά συστήματα θέρμανσης

✓ Θερμαντικά σώματα



Διεύθυνση εργοστασίου: Καναμάτ Ρόδου • τηλ. 62649
Διεύθυνση πρατηρίου: Αυστραλίας 50 • τηλ. 34244-5

X. 3209-30/4

ΠΑΣΧΑΛΙΝΗ ΕΚΔΡΟΜΗ

Ε/Γ - Ο/Γ ΡΟΔΑΝΘΗ

ΠΑΤΜΟ - ΚΑΛΥΜΝΟ

Η G.A. FERRIES σας δίνει τη δυνατότητα να γνωρίσετε και να περάσετε τις άγιες μέρες του ΠΑΣΧΑ στην Πάτμο και στην Κάλυμνο

4/5/2002 Μ. ΣΑΒΒΑΤΟ

Αναχώρηση από Ρόδο στις 15.00 για Πάτμο, 21.00 Μ. Σάββατο

5/5/2002 ΚΥΡΙΑΚΗ ΠΑΣΧΑ

Από Πάτμο στις 14.00 για Κάλυμνο, 16.30 Κυριακή Πάσχα

6/5/2002 Λαμπρή Δευτέρα

Από Κάλυμνο στις 10.00 για Κω, Ρόδο 14.00

	Τιμές
Δίκλινη εξωτερική ΑΑ2	δρχ. 65 ευρώ το άτομο
Δίκλινη εσωτερική Α2	δρχ. 55 ευρώ το άτομο
Τετράκλινη εξωτερική Α4	δρχ. 55 ευρώ το άτομο
Τετράκλινη εσωτερική ΑΒ4	δρχ. 45 ευρώ το άτομο
Τετράκλινη εσωτερική Β4	δρχ. 45 ευρώ το άτομο
IX	δρχ. 20 ευρώ
Μηχανάκια	δωρεάν

Πληροφορίες στο κεντρικό πρακτορείο

TSAGARIS TRAVEL

Ακτή Σαχτούρη 5

Τηλ. 02410 36170, 35066, 30406

X3166-4/5

ΜΕΓΑΛΗ ΕΟΡΤΑΣΤΙΚΗ ΕΚΔΡΟΜΗ

Περάστε τις άγιες ημέρες της ΜΕΓΑΛΗΣ ΕΒΔΟΜΑΔΑΣ και του ΠΑΣΧΑ!!!

Με το πλοίο της G.A. FERRIES

Ε/Γ- Ο/Γ ΜΑΡΙΝΑ

3/5/2002 Μ. ΠΑΡΑΣΚΕΥΗ

Από Ρόδο ώρα 22.00 για Θήρα, 07.00 Μ. ΣΑΒΒΑΤΟ

4/5/2002 Μ. ΣΑΒΒΑΤΟ

Παραμονή στη Θήρα

5/5/2002 ΚΥΡΙΑΚΗ ΠΑΣΧΑ

Από Θήρα ώρα 04.00 για Μύκονο ώρα 08.00

6/5/2002 ΔΕΥΤΕΡΑ ΠΑΣΧΑ

Από Μύκονο ώρα 06.00 για Τήνο, 07.00

Από Τήνο ώρα 17.00 για Πάτμο 21.00-21.30, Λέρο 22.45-23.15, Κάλυμνο 00.15 - 00.45, Κω 01.45-02.15, Ρόδος 06.00 Τρίτη Πάσχα

Τιμές

Τετράκλινη εξωτερική Α4 δρχ. 45.000, ευρώ 132.06 κατ' άτομο

Τετράκλινη εσωτερική ΑΒ4 δρχ. 40.000, ευρώ 117.39 κατ' άτομο

Πληροφορίες στον ταξιδιωτικό σας πράκτορα και στα τηλέφωνα: 02410 36170, 35066, 30406

X3166-4/5

Από τον βουλευτή Αρ. Παυλίδη

Πολυμέτωπη επίθεση!..

ΓΙΑ ΘΕΜΑΤΑ ΠΟΥ ΑΦΟΡΟΥΝ ΤΗ ΔΩΔΕΚΑΝΗΣΟ

Για πολλά και διάφορα θέματα που αφορούν τη Δωδεκάνησο μίλησε ο βουλευτής Αρ. Παυλίδης στη Βουλή. Μεταξύ αυτών αναφέρθηκε στο θέμα της αντισεισμικής προστασίας, στα Λιμενικά Ταμεία, για «κακουργήματα» στους δήμους κ.λ.π. Ειδικότερα., ο κ. Παυλίδης είπε τα εξής:

ΑΡΙΣΤΟΤΕΛΗΣ ΠΑΥΛΙΔΗΣ: Ευχαριστώ τον κύριο Πρόεδρο, αλλά και τον κύριο υπουργό για την γαλαντόμο χειρονομία του.

Κύριε υπουργέ, εγώ θα αναφερθώ σε πρακτικά θέματα τα οποία θίγει αυτή η ενότητα και ελπίζω να τα αντιμετωπίσετε. Συζητούμε για ένα μεγάλο ζήτημα το οποίο καλύπτει αυτό το νομοσχέδιο και το οποίο τιτλοφορείται «Αναβάθμιση της πολιτικής προστασίας και λοιπές διατάξεις».

Η νησιωτική Ελλάδα την οποία έχετε γνωρίσει από τη θέση που είστε - όπως επίσης και ο παρακαθήμενος πρώην υπουργός Αιγαίου, ο φίλος μας κ. Σταύρος Μπένος που την έζησε πολύ κοντά - έχει ανάγκη μιας ειδικής μεταχειρίσεως, ή ειδικού σχεδιασμού αυτής της προστασίας. Άλλοι οι κίνδυνοι τους οποίους διατρέχουν οι νησιώτες, άλλοι οι κίνδυνοι τους οποίους διατρέχουν οι στεριανοί. Αυτά διδάσκει η φύση. Ως εκ τούτου, εμείς τη φύση θα παρακολουθήσουμε. Στο νομοσχέδιο πάντως δεν είδα τέτοια διαφοροποίηση. Υποθέτω ότι κατά την εφαρμογή των διατάξεών του, όσοι κάνουν τον τελικό σχεδιασμό, θα λάβουν μια ειδική μέριμνα. Γι' αυτό επιτρέψτε μου να κάνω μία αναφορά σε θέμα που αργότερα θα αναφερθεί και είναι αυτό της εξυπηρετήσεως των πολιτών.

Εμείς ακόμα διοικητικά έχουμε Επαρχεία, κύρια υπουργέ. Προβλέπεται ανά Νομαρχία σύσταση τέτοιων Κέντρων Εξυπηρέτησης Πολιτών. Καλή είναι η ιδέα. Θα εξαρτηθεί βεβαίως από τη διοίκηση αυτήν καθ' αυτήν. Αν η διοίκηση έχει καλή συγκρότηση, τότε τα Κέντρα Εξυπηρετήσεως έχουν νόημα. Αν η διοίκηση παραμείνει ως έχει στις νησιωτικές νομαρχίες, και στο υπουργείο που υπήρξατε υπουργός κύριε Μπένο, τι να το κάμω το Κέντρο Εξυπηρετήσεως; Πού θα αποτανθώ; Ενα λοιπόν θέμα τα Επαρχεία. Ενίσχυση σε αρμοδιότητες, προσωπικό και εξοπλισμό.

Δεύτερον θέμα και επιμένω επ' αυτού. Προστατέψτε τους ΟΤΑ από τους διαφόρους καλοπροαίρετους πανεπιστημιακούς και άλλους, οι οποίοι προσφέρουν υπηρεσίες επ' αμοιβή. Αυτές είναι πρόνοιες του κράτους αναλαμβανόμενες από την Κεντρική Διοίκηση. Κυκλοφορεί δηλαδή αντισεισμική μελέτη στα νησιά μας την οποία πουλάει καθηγητής σεισμολογίας στους δρόμους για αντισεισμική προστασία. Σε όποιον και να το πείτε αυτό, είναι τόσο παράλογο, που διεωρώμαι πως ακόμη η κυβέρνηση δια του αρμοδίου Υπουργείου δεν παρενέβη. Τι να την κάνω εγώ τη μελέτη αντισεισμικής προστασίας στο Δήμο τάδε της Ρόδου; Εχει νόημα αυτό; Εφαρμόζει αντισεισμική προστασία μόνο ο ένας Δήμος; Αφύσικα πράγματα. Μάλιστα τη μελέτη την πουλάει και επικαλείται το ό,τι ήδη ηγοράσθη λέγει, και από άλλο Δήμο σε άλλη περιοχή της Ελλάδος. Χρειάζεται μια συνολική αντιμετώπιση το θέμα της προστασίας από κάθε κίνδυνο ή κάθε φυσική καταστροφή.

Στην τελευταία ενότητα το θέμα του γενικού γραμματέως του υπουργείου Εσωτερικών, τον οποίο τοποθετείτε επικεφαλής της ομάδος που θα συντάξει τον Κώδικα των υπαλλήλων των Δήμων και Κοινοτήτων και τον οποίο γενικό γραμματέα τον κακοποίησε ελαφρώς ο προλαλήσας συνάδελφος από την Εύβοια, λέγων ότι τον βρήκατε στο δρόμο και τον μαζέψατε. Απ' ό,τι ξέρω δεν τον βρήκατε στο δρόμο, είναι στενός φίλος του υπουργού σας και συμπατριώτης μας, του κυρίου Σκανδαλίδη. Και είναι επίσης και εκείνος συμπατριώτης μας. Και ασχολείται βεβαίως και με άλλες δραστηριότητες επιχειρηματικές και παρόμοιες αλλά αυτό ας το ερευνήσει η υπηρεσία σας.

Καλή είναι η παρέμβασή σας για τους βρεφονηπιακούς, ανάγκη μεγάλη της κοινωνίας. Ακόμη και στις μικρές πλέον κοινωνίες και προπάντων στις κοινωνίες όπου έχουν εποχιακή απασχόληση, και όλος ο κόσμος προσπαθεί σε μικρό διάστημα να αποκτήσει εισόδημα για να ζήσει όλο το χρόνο. Βρεφονηπιοκόμοι: Απαραίτητο να έχουν καλή υπηρεσιακή κατάσταση. Μέχρι στιγμής απησχολούντο πολλές με τεχνάσματα διάφορα, εμπνεύσεως Δημάρχων που τις εκράτουν περίπου ως «ομήρους» υπηρεσιακά. Καιρός να ομαλοποιηθούν τα πράγματα.

Τώρα πάμε στα Λιμενικά ταμεία. Κύριε Πρόεδρε, βοήθεια εδώ. Πάλι διάταξη για Λιμενικά Ταμεία; Μου φαίνεται ότι είναι η τέταρτη ή πέμπτη κατά σειρά. Τα διαλύσατε, τα συνενώσατε, τα ξαναδιαλύσατε, τα διευρύνατε, τα σμικρύνατε. Τι θέλετε να κάνετε τώρα; Φέρνω σαν παράδειγμα κύριε Πρόεδρε - και εσείς είσθε τεχνικός...

ΠΡΟΕΔΡΕΥΩΝ (Κωνσταντίνος Γείτονας): Και ολοκληρώστε.

ΑΡΙΣΤΟΤΕΛΗΣ ΠΑΥΛΙΔΗΣ: Ναι, κύριε Πρόεδρε.

Φέρνω σαν παράδειγμα το Λιμενικό Ταμείο Δωδεκανήσου. Το κόψατε στα τέσσερα κακήν κακώς, δεν μπορεί να λειτουργήσει, εισπράττει και δεν μπορεί να αποδώσει και δεν ξέρουμε τελικά τι εισπράττει. Εργο πάντως δεν μπορεί να κάνει. Σε ακόμα υπό το καθεστώς της προηγούμενης καταστάσεως. Με αυτή τη διάταξη τι επιδιώκετε; Θα παρακαλούσα θερμώς μια σαφή περιγραφή. Οπως επίσης και σαφή περιγραφή στα της διαγραφής χρεών των ΟΤΑ, για τους οποίους ζητώ επίμονα έλεγχο. Εχουν γεμίσει οι εισαγγελίες πρωτοδικών και εφετών με καταγγελίες και όλες στέλνονται «φουσέκι» προς τους εφέτες με χαρακτηρισμό «κακούργημα». Στα Δωδεκάνησα έχετε καμπανιστές περιπτώσεις, Λέρος, Νότια Ρόδος και μάλλον και άλλες, αν, βέβαια, γίνουν έλεγχοι!

Εδώ λοιπόν επιχειρήσατε να μας πείτε τι θέλετε να κάνετε. Και κλείνω, για να μη διαμαρτυρηθεί ο Πρόεδρος μας, με το Συνήγορο του Πολίτη, τον δύσμοιρο Συνήγορο. Τι τον θέλατε το Συνήγορο του Πολίτη; Ποιός τον λογαριάζει;

Κατέθεσα ερώτηση για τη διάνοιξη οδού, στη Μικρά Χάλκη, παρά πάσαν έννοια νομού διανοιχθείσα, την οποία ο Συνήγορος του Πολίτη, αυτή τη διάνοιξη τη χαρακτηρίζει παράνομη. Και τι μου απήντησε τώρα ο αρμόδιος υπουργός; Μου έστειλε κύριε υπουργέ, το γράμμα που του έκανε η υπηρεσία που επέτρεψε να γίνει η παρανομία. Και επανέρχεται ο Συνήγορος του Πολίτη και λέει: «ακούστε εδώ, αυτά που κάνετε είναι καραγκιοζλίκια. Και πρέπει να γνωρίζετε ότι και η δημόσια διοίκηση υποχρεούται να εφαρμόζει τους νόμους». Μας εξαπατάτε;

Λοιπόν ή θα αποφασίσουμε να δώσουμε κύρος στο Συνήγορο του Πολίτη οσάκις οι πολίτες απευθύνονται σε αυτόν, ή ας τον αφήσουμε στην άκρη και να μην του στέλνουμε και υπαλλήλους τώρα με απόσπαση που θα παραμείνουν σ' αυτόν θα συνυπολογιστεί η υπηρεσίατους, θα προαχθούν ή αλλέως πως θ' αντιμετωπισθούν.

Η σεβόμεθα αυτό που θέλουμε να γίνει θεσμός ή το καταργούμε κύριε υπουργέ».

ΔΗΜΟΣΙΑ ΕΠΙΧΕΙΡΗΣΗ ΗΛΕΚΤΡΙΣΜΟΥ Α.Ε.
ΔΙΕΥΘΥΝΣΗ ΠΕΡΙΦΕΡΕΙΑΣ ΝΗΣΩΝ
Λ. Συγγρού 112, 117 41 Αθήνα

ΠΡΟΣΚΛΗΣΗ

Η ΔΕΗ/ΔΠΝ/ΚΔ προσκαλεί τους ενδιαφερόμενους σε πρόχειρο μειοδοτικό διαγωνισμό με σφραγισμένες προσφορές για την ανάδειξη αναδόχου για τις ακόλουθες εργασίες:

«Στεγανοποίηση (υγρομόνωση) δωμάτων στα κτίρια Τεχνικού Τομέα και Αποθήκης περιοχής Ρόδου»

Τα σχετικά τεύχη θα χορηγούνται στους ενδιαφερόμενους ή στους εξουσιοδοτημένους εκπροσώπους τους από 15/4/02 μέχρι 19/4/02 κατά τις εργάσμες ημέρες από 9.00 μέχρι 13.00 στα γραφεία του Τεχνικού Τομέα της περιοχής Ρόδου αρμόδιο κον Γιαννακάκη Σταμάτη (Διβεύθυνση Αυστραλίας - 108 Ρόδος)

Η παραλαβή και η αποσφράγιση των προσφορών θα γίνει στις 23/4/02 ημέρα Τρίτη και ώρα 12.00 στα γραφεία του Τεχνικού Τομέα της περιοχής Ρόδου.

Στο διαγωνισμό θα μπορούν να μετέχουν εργολάβοι εγγεγραμμένοι στο Μ.Ε.Ε.Π. Α' τάξης και άνω για έργα οικοδομικά καθώς και εμπειροτέχνες εγγεγραμμένοι στα Νομαρχιακά Μητρώα για έργα οικοδομικά αντίστοιχου προϋπολογισμού.

Τρόπος πληρωμής: Με τμηματικές πιστοποιήσεις ανάλογα με την πρόοδο του έργου.

Ασφαλιστικές καλύψεις: Οι απαιτούμενες από το νόμο για το προσωπικό και τα οχήματα.

Χρόνος κατασκευής: Ενα (1) μήνα από τη υπογραφή της σύμβασης.

Για τη ΔΕΗ Α.Ε.
Λ. Γεωργίου
Βοηθός διευθυντής ΔΠΝ

ΧΛ-19/4

Κέντρο Συμβουλευτικής & Αξιολόγησης Προσωπικότητας Παιδιών & Ενηλίκων

ΠΑΠΑΓΕΩΡΓΙΟΥ ΘΑΝΟΣ

ΨΥΧΟΛΟΓΟΣ ΠΑΝΕΠΙΣΤΗΜΙΟΥ ΑΘΗΝΩΝ

ΕΙΔΙΚΕΥΜΕΝΟΥ ΣΤΗΝ ΓΝΩΣΙΑΚΗ ΨΥΧΟΘΕΡΑΠΕΙΑ-Ι.Ε.Θ.Σ.

- Διερεύνηση Προσωπικότητας (Προφίλ- Δεξιότητες-Αδυναμίες)
- Δείκτης Νοημοσύνης Παιδιών και Ενηλίκων
- Τροποποίηση Δυσλειτουργικών Σχημάτων
- Θεραπευτική Αντιμετώπιση Φοβιών-Ειδικών Φοβιών, Κατάθλιψης, Διαταραχής πανικού, Ψυχοσωματικών προβλημάτων, Τραυματικών γεγονότων ζωής (πένθος, χωρισμός, σχολική αποτυχία), Συναισθηματικών διαταραχών, Διαταραχών Διατροφής (βουλιμία-ανορεξία).
- Αντιμετώπιση προβλημάτων συμπεριφοράς παιδιών σε σχολείο-σπίτι
- Ανάπτυξη Κοινωνικών Δεξιοτήτων
- Βελτίωση Σχέσεων-Πρόγραμμα Ελέγχου Συγκρούσεων
- Βελτίωση Αυτοεκτίμησης-Αυτοεικόνας
- Οικογενειακή θεραπεία από Ζεύγος Θεραπευτών

Κ. Παλαιολόγου 105 - Ρόδος

Τηλ:02410 78668- Κιν: 0937445640 - Μόνο με Ραντεβού

ΚΙΑ Rio 1.343 κ.εκ. ΚΑΤΟΧΥΡΩΘΗΚΕ!

σαν το πιο εξοπλισμένο αυτοκίνητο στη βασική του έκδοση

Αποκτήστε το μόνο με **8.940 Ευρώ**

R

• Υδραυλικό τιμόνι • Αερόσακος • Ράδιο-cd • Δερμάτινο σαλόνι •

ΚΑΤΟΧΥΡΩΣΤΕ ΤΟ ΚΑΙ ΚΕΡΔΙΣΤΕ 1.700 ΕΥΡΩ



ΚΙΑ MOTORS

Σας δίνει ΠΑΝΤΑ κάτι περισσότερο

ΑΟΥΤΟ ΝΤΗΛ Π.& Ρ. ΔΑΒΑΡΗ Α.Β.Ε.Ε.: 25° χλμ. Ν.Ε.Ο Αθηνών-Κορίνθου, Τ.Κ. 196 00 Μάντρα Αττικής, ΤΗΛ.: 010/550 7000, FAX: 010/556 1298

ΑΠΟΚΛΕΙΣΤΙΚΟΙ ΑΝΤΙΠΡΟΣΩΠΟΙ **ΑΦΟΙ Χ"ΜΙΧΑΛΗ**

ΕΚΘΕΣΗ: 3ο χλμ. Λεωφ. Ρόδου - Καλλιθέας τηλ. 02410 62104

ΣΕΡΒΙΣ - ΑΝΤΑΛΛΑΚΤΙΚΑ 9ο χλμ. Ρόδου - Λίνδου τηλ. 02410 62941

X 3184-30/4

GR

Grand Hotel Rhodes

*****

Day & Night

Naiades by the Pool

Στήν τροπική ατμόσφαιρα της μεγάλης πισίνας του Grand Hotel, το Ναιάδες λειτουργεί με ανανεωμένο Μενού ως Καφέ-Ουζερί (10:30 - 17:30



A Member of MITSIS

Piano Bar

Το γνωστό σημείο συνάντησης στο κέντρο της Πόλης.

Ο Τάκης Τσώνης κάθε βράδυ* στο πιάνο. (20:30 - 01:00)



* Εκτός Τρίτης

X 3149-30/4

ΙΕΡΑ ΜΗΤΡΟΠΟΛΙΣ
ΡΟΔΟΥ
ΙΕΡΟΣ ΝΑΟΣ ΑΓΙΟΥ ΓΕΩΡΓΙΟΥ (ΚΑΤΩ)
ΠΟΛΕΩΣ ΡΟΔΟΥ



ΕΚΚΛΗΣΙΑΣΤΙΚΟΝ
ΣΥΜΒΟΥΛΙΟΝ

ΠΑΝΗΓΥΡΙΣ

Γνωστοποιείται στο φιλόθρησκο κοινό της Ρόδου, ότι την Κυριακή 21 Απριλίου 2002 Ε' των Νηστειών,
πανηγυρίζει
το εντός του ιερού Ναού Αγίου Γεωργίου (Κάτω)
ιερόν Παρεκκλήσιον του Οσίου πατρός ημών

Σάββα του εν Καλύμνω

της εν Ρόδω Καλυμνιακής παροικιας
(οδός Καποδιστρίου 74, έναντι ΚΑΙΡ).

Αφ' εσπέρας 20 Απριλίου ημέρα Σάββατο και ώρα 7μ.μ. θα ψαλεί Μέγας Πανηγυρικός Εσπερινός, την δε πρωίαν της Κυριακής 21 Απριλίου,
Πανηγυρική Θεία Λειτουργία.
Το εσπέρας και περί ώραν 7μ.μ. θα ψαλεί ο παρακλητικός κανών του Οσίου πατρός ημών
Σάββα του εν Καλύμνω

1303-21/4

ΚΕΝΤΡΟ ΞΕΝΩΝ ΓΛΩΣΣΩΝ ΑΝΔΡΕΑ ΑΝΑΣΤΑΣΙΟΥ

ΚΕΝΤΡΑ ΞΕΝΩΝ ΓΛΩΣΣΩΝ ΑΝΔΡΕΑ ΑΝΑΣΤΑΣΙΟΥ

Παραρτήματα
στην Ιαλυσό και Κρεμαστή
Τηλ. 02410 94285 / 02410 93086
(Ετος ίδρυσης 1984)

ΚΕΝΤΡΑ ΓΙΑ ΤΗΝ ΠΡΟΕΤΟΙΜΑΣΙΑ ΣΤΑ ΠΤΥΧΙΑ:
TOEIC αναγνωρισμένο από το ΑΣΕΠ για εργασία στο Δημόσιο
IELTS για φοίτηση σε αγγλικά πανεπιστήμια
TOEFL για φοίτηση σε αμερικανικά πανεπιστήμια
FIRST CERTIFICATE CAMBRIDGE
CERTIFICATE IN ADVANCE ENGLISH
CAMBRIDGE PROFICIENCY
ECCE - LOWER - MICHIGAN
MICHIGAN PROFICIENCY
PALSO όλα τα επίπεδα
Εγγραφές σε αγγλικά και αμερικανικά Πανεπιστήμια
Εντατικά πρωινά μαθήματα για υποψηφίους στο Δημόσιο που θέλουν να αποκτήσουν το TOEIC τον Απρίλιο.
Η μεθοδική και συστηματική προετοιμασία είναι η εγγύηση για την επιτυχία σας σε όλες τις εξετάσεις.
ΔΙΔΑΣΚΟΥΝ ΑΠΟΚΛΕΙΣΤΙΚΑ: **ΑΝΔΡΕΑΣ ΑΝΑΣΤΑΣΙΟΥ**
ΒΙΚΗ ΜΑΚΡΗ

T562-21/4

KYDON TOURS

ΚΕΝΤΡΙΚΟ ΠΡΑΚΤΟΡΕΙΟ
PORT AGENT

ΠΑΣΧΑ

στην **ΚΑΛΥΜΝΟ & ΝΙΣΥΡΟ**

ΚΡΟΥΑΖΙΕΡΑ με το
F/B ΡΟΔΟΣ ΔΑΝΕ SEA LINES

Μια όμορφη, ξεκούραστη κρουαζιέρα για ένα ευχάριστο, χαρούμενο ΠΑΣΧΑ στη ζωηρή ΚΑΛΥΜΝΟ και στη ρομαντική ΝΙΣΥΡΟ

ΠΡΟΓΡΑΜΜΑ

- **Μ. ΣΑΒΒΑΤΟ 4/5:** Αναχώρηση 15.00 - Αφιξη: 20.00 Χαρείτε την ΚΑΛΥΜΝΟ με την εορταστική ατμόσφαιρα!!! Ανάσταση σε εκκλησία επιλογής σας και γλέντι μέχρι πρωίας στα μπαράκια της ΚΑΛΥΜΝΟΥ.
- **ΚΥΡΙΑΚΗ ΠΑΣΧΑ 5/5:** Αναχώρηση από την ΚΑΛΥΜΝΟ 07.00. Αφιξη στη ΝΙΣΥΡΟ 09.30. Παραμονή στη ΝΙΣΥΡΟ μέχρι τη Δευτέρα 11.30 για να χαρούμε την ΜΥΚΟΝΟ της Δωδεκανήσου με όμορφους περιπάτους και κυρίως για το προσκύνημα στην ΠΑΝΑΓΙΑ τη ΣΠΗΛΙΑΝΗ. Αφιξη στη Ρόδο 13.00 Δευτέρα.

ΤΙΜΕΣ ΚΑΤ' ΑΤΟΜΟ

* Σε δίκλινη εξωτερική ΑΑ2	80	ευρώ
* Σε δίκλινη εσωτερική Α2	70	"
* Σε τετράκλινη εξωτερική Α4	70	"
* Σε τετράκλινη εσωτερική ΑΒ4-Β4	60	"

Ι.Χ. **30** ευρώ • Μηχανάκια **10** ευρώ

ΣΥΝΟΔΟΣ η κ. ΕΛΕΝΗ ΨΥΛΛΑΚΗ

Συμμετέχει το ΕΝ ΛΕΥΚΩ, ο κ. Χρήστος Μυστιλιάδης, το RODOS CHANNEL

ΔΗΛΩΣΤΕ ΓΡΗΓΟΡΑ ΣΥΜΜΕΤΟΧΗ!!!

ΠΡΑΚΤΟΡΕΙΟ ΚΥΔΩΝ

1. Εθελ. Δωδεκανησίων 14
Τηλ. 02410 23.000 - 27900 - 75268
2. Ακτή Σαχτούρη 8, Λιμάνι
Τηλ. 02410 27722 - 24265

X3168-4/5

ΕΛΛΗΝΙΚΗ ΔΗΜΟΚΡΑΤΙΑ
ΠΕΡΙΦΕΡΕΙΑ ΝΟΤΙΟΥ ΑΙΓΑΙΟΥ - ΝΟΜΟΣ ΔΩΔΕΚΑΝΗΣΟΥ
ΔΗΜΟΣ ΑΦΑΝΤΟΥ

ΟΡΘΗ ΕΠΑΝΑΛΗΨΗ

ΑΝΑΚΟΙΝΩΣΗ

Για την πρόσληψη προσωπικού με σύμβαση εργασίας ιδιωτικού δικαίου ορισμένου χρόνου

Για την πρόσληψη προσωπικού με σύμβαση εργασίας ιδιωτικού δικαίου ορισμένου χρόνου ο Δήμος Αφάντου σύμφωνα με την παρ 1 του άρθρου 2 της ΠΥΣ 236/94, ανακοινώνει ότι θα προσλάβει προσωπικό με σύμβαση εργασίας ιδιωτικού δικαίου ορισμένου χρόνου, συνολικού αριθμού δεκατριών (13) ατόμων για την κάλυψη παροδικών αναγκών της υπηρεσίας άρδευσης, σύμφωνα με τις διατάξεις του άρθρου 21 του Ν. 2190/1994, όπως ισχύει μετά τις τροποποιήσεις και συμπληρώσεις των Ν. 2225/94, 2247/94, 2266/94, 2349/95, 2527/97 και Ν2738/99 καθώς και την υπ'αριθμ. 25/2002 απόφαση της Δημαρχιακής Επιτροπής Δήμου Αφάντου με την οποία αποφασίστηκε η πρόσληψη προσωπικού για την αντιμετώπιση εποχιακών αναγκών της υπηρεσίας άρδευσης και την εγκριτική απόφαση της Περιφέρειας Νοτίου Αιγαίου, Δ/νση Τοπ. Αυτοδ/σης & Διοίκησης, Τμήμα Τοπ. Αυτ/σης αριθ. 6107/2-4-2002 για την εξής, κατά αριθμό ατόμων ειδικότητα ,με τα αντίστοιχα ειδικά τυπικά προσόντα και την αντίστοιχη χρονική περίοδο.

Ειδικότητα	Αρ.	Χρονική διάρκεια
Οδηγοί απορριμματοφόρων	2	6 μήνες
Οδηγός ανατρεπόμενου φορτηγού	1	6 μήνες
Εργάτες καθαριότητας	4	6 μήνες
Οδοκαθαριστές	6	6 μήνες

Από άποψη προσόντων:

Α) Για τις θέσεις του κλάδου ΔΕ 29 οδηγών απορριμματοφόρων και ΔΕ 29 οδηγού ανατρεπόμενου φορτηγού προσόν διορισμού στον εισαγωγικό βαθμό ορίζεται:

1. Δίπλωμα επαγγελματικής κατάρτισης ΙΕΚ ειδικοτήτων (α) τεχνικού αυτοκινήτων οχημάτων ή (β) εκπαιδευτή υποψηφίων οδηγών αυτοκινήτων ή πτυχίο Α' ή Β' κύκλου σπουδών ΤΕΕ ειδικότητας μηχανών και συστημάτων αυτοκινήτου ή απολυτήριος τίτλος ενιαίου πολυκλαδικού λυκείου τμήματος μηχανικών αυτοκινήτων ή τεχνικής επαγγελματικής σχολής μαθητείας του ΟΑΕΔ ειδικότητας μηχανοτεχνίτη αυτοκινήτου ή άλλος ισότιμος τίτλος σχολικής μονάδας της ημεδαπής ή αλοδαπής αντίστοιχης ή συναφούς ειδικότητας και ισχύουσα επαγγελματική άδεια οδήγησης Γ' τουλάχιστον κατηγορίας.
2. Σε περίπτωση που δεν καθίσταται δυνατή η πλήρωση των θέσεων από υποψηφίους με τα προσόντα της προηγούμενης παραγράφου επιτρέπεται η πρόσληψη με προσόν διορισμού οποιοδήποτε απολυτήριο τίτλο σχολικής μονάδας δευτεροβάθμιας εκπαίδευσης και ισχύουσα επαγγελματική άδεια οδήγησης Γ' τουλάχιστον κατηγορίας.
3. Σε περίπτωση που δεν καθίσταται δυνατή η πλήρωση των θέσεων ούτε από υποψήφιο με τα προαναφερόμενα προσόντα των παρ (1&2) επιτρέπεται η πλήρωση των θέσεων αυτών από υποψήφιο με απολυτήριο τίτλο υποχρεωτικής εκπαίδευσης (δηλ. απολυτήριο τίτλο τριτάξιου γυμνασίου ή για υποψήφιους που έχουν αποφοιτήσει μέχρι και το 1980 απολυτήριο δημοτικού σχολείου) της ημεδαπής ή ισότιμο τίτλο της αλλοδαπής, ισχύουσα επαγγελματική άδεια Γ' τουλάχιστον κατηγορίας και αντίστοιχη εμπειρία τριών (3) ετών. Ελλείψει εμπειρίας τριών (3) ετών, μπορεί να γίνει η πρόσληψη με δύο (2) έτη ή και ενός (1) έτους αντίστοιχη εμπειρία.

Β) Για τους υποψήφους ΥΕ 16 εργάτες καθαριότητας και οδοκαθαριστές δεν απαιτούνται τυπικά προσόντα.

- Οι υποψήφιοι πρέπει να έχουν ηλικία από 18 έως 65 ετών .
- Οι υποψήφιοι δεν πρέπει να έχουν κώλυμα κατά το άρθρο 8 του Υπαλληλικού Κώδικα (καταδίκη, υποδικία, δικαστική συμπαράσταση), με επιφύλαξη των ειδικών διατάξεων του άρθρου 4 παρ. 6 του Νόμου 2207/1994.

Γνωστοποιείται ότι μεταξύ των υποψηφίων έχουν πρώτη προτεραιότητα οι μακροχρονίως άνεργοι, εγγεγραμμένοι στον ΟΑΕΔ για διάστημα δώδεκα (12) τουλάχιστον συνεχών μηνών (άρθρο 9 Ν. 2434/1996) και έπονται οι λοιποί άνεργοι ή ανεπάγγελτοι. Η ιδιότητα των μακροχρονίως ανέργου πιστοποιείται με βεβαίωση του ΟΑΕΔ.

Η σειρά κατάταξης των παραπάνω δύο κατηγοριών ανέργων υποψηφίων γίνεται από άποψη εντοπιότητας (κατοικία-δημοτικότητα) και κριτηρίων ως εξής:

Από άποψη εντοπιότητας:

Πρώτη προτεραιότητα πρόσληψης έχουν:
α) Οι κάτοικοι και δημότες του Δήμου Αφάντου.
β) Οι μόνιμοι κάτοικοι του Δήμου Αφάντου.
γ) Οι μόνιμοι κάτοικοι του πλησιέστερου Δήμου Καλλιθέας, Νομού Δωδεκανήσου.
δ) Οι μόνιμοι κάτοικοι των υπολοίπων δήμων και κοινοτήτων του νομού Δωδεκανήσου.
ε) Οι μόνιμοι κάτοικοι των δήμων της Περιφέρειας Νοτίου Αιγαίου και τέλος
στ) Οι μόνιμοι κάτοικοι των υπόλοιπων νομών της χώρας

Από άποψη κριτηρίων

Η σειρά κατάταξης κάθε ομάδας εντοπιότητας γίνεται με βάση τα επόμενα κατά σειρά κριτήρια σε πέντε (5) κατηγορίες.

Για κάθε κατηγορία υποψηφίων αναλογεί το 20% των θέσεων που προκηρύσσονται.

Οταν οι θέσεις που προκηρύσσονται δεν επαρκούν για όλες τις κατηγορίες κατανέμονται ανά μία με τη σειρά των κατηγοριών. Αν σε μια κατηγορία οι υποψήφιοι δεν καλύπτουν το σύνολο των θέσεων που αντιστοιχεί στο ποσοστό της, οι θέσεις που περισσεύουν κατανέμονται αναλογικά στις λοιπές κατηγορίες με τη σειρά των κατηγοριών.

Κατά τον υπολογισμό των θέσεων βάσει του ποσοστού 20% κατά κατηγορία, οι θέσεις που τυχόν περισσεύουν, μετά την αρχική κατανομή, προστίθενται ανά μία κατά σειρά των κατηγοριών.

Α) Οι έχοντες ανήλικα τέκνα
Β) Τα τέκνα μέχρι 25 ετών πολυτέκνων οικογενειών, προτασσόμενων των υποψηφίων (ασχέτως αν αυτά είναι άγαμα ή έγγαμα) χωρίς να αποκλείονται τα μεγαλύτερης ηλικίας.
Γ) Οσοι συνοικούν και έχουν την επιμέλεια συζύγου ή ενήλικου ή ανήλικου τέκνου ή αδελφού με βαριά ηθικά ή ψυχοσωματικά προβλήματα με αναπηρία 67% και άνω.
Δ) Οι νέοι ηλικίας 18-28 ετών
Ε) Υπόλοιποι υποψήφιοι άνω των 28 ετών.

Επισημαίνεται ότι, στην τέταρτη και πέμπτη κατηγορία, κατατάσσονται κατά περίπτωση, βάσει της ημερομηνίας γέννησής τους, και οι πέρα του αριθμού των προσλαμβανομένων υποψήφιοι των τριών πρώτων κατηγοριών αντίστοιχης ηλικίας.

Σημειώνεται, ότι επί ίσων προϋποθέσεων, υποψήφιοι με ορισμένες άλλες ιδιότητες των τεσσάρων πρώτων κατηγοριών κριτηρίων οι οποίες ορίζονται συγκεκριμένα στην παρ. 11 του άρθρου 21 του Ν. 2190/1994 (ο άνεργος που έχει απολυθεί από συνεταιριστική οργάνωση που προήλθε από συγχώνευση αγροτικών συνεταιριστικών οργανώσεων της παρ. 2 του άρθρου 23 του Ν.2538/97 και εφόσον είχε προϋπηρεσία δύο (2) τουλάχιστον ετών, ο άνεργος που έχει απολυθεί λόγω κατάργησης υπηρεσιών του Δημόσιου ή Ν.Π.Δ.Δ. η ΟΤΑ ή Ν.Π.Δ.Δ. της παρ. 1 του άρθρου 14 του Ν. 2190/1994 και εφόσον είχαν συνεχή υπηρεσία δύο (2) τουλάχιστον ετών, ο γονέας τέκνου με βαριά, ηθικά ή ψυχοσωματικά προβλήματα ποσοστού αναπηρίας 67% και άνω, γονέας που βαρύνεται βάσει δικαστικής αποφάσεως ή συμβολαιογραφικής πράξεως με τη διατροφή των ανηλίκων τέκνων, άλλως αυτός που έχει την επιμέλεια τους και είναι άγαμος, ή χήρος ή διαζευγμένος ή σε διάσταση, τα τέκνα θυμάτων πολέμου, τα τέκνα συνταξιοδοτούμενων αναπήρων και θυμάτων πολέμου αμάχου πληθυσμού και τα τέκνα τραυματιών ή πολεμιστών της ζώνης των πρόσω).

Οι μακροχρονίως άνεργοι υποψήφιοι προτάσσονται εντός της ομάδας εντοπιότητας και της κατηγορίας κριτηρίων που ανήκουν και προσλαμβάνονται εφόσον στην αντίστοιχη ομάδα εντοπιότητας και κατηγορία κριτηρίων αναλογεί θέση.

ΠΡΟΘΕΣΜΙΑ ΥΠΟΒΟΛΗΣ ΑΙΤΗΣΕΩΝ

Οι ενδιαφερόμενοι μπορούν να υποβάλουν αίτηση στα γραφεία του Δήμου Αφάντου τις εργάσιμες ημέρες και ώρες, εντός προθεσμίας δέκα (10) ημερών, που αρχίζει από την επόμενη ημέρα της τελευταίας δημοσίευσης της παρούσας σε τοπικές εφημερίδες ή της ανάρτησής της στο χώρο ανακοινώσεων του Δημοτικού Καταστήματος και εφόσον η ανάρτηση είναι τυχόν μεταγενέστερη της δημοσίευσης στις εφημερίδες.

ΑΠΑΡΑΙΤΗΤΑ ΔΙΚΑΙΟΛΟΓΗΤΙΚΑ

Οι ενδιαφερόμενοι μαζί με την αίτηση τους πρέπει να υποβάλλουν υποχρεωτικώς τα εξής δικαιολογητικά:

1. Κυρωμένο φωτοαντίγραφο των δύο όψεων της αστυνομικής ταυτότητας
2. Κυρωμένο φωτοαντίγραφο του τίτλου των σπουδών τους (όπου απαιτείται).
3. Κυρωμένο φωτοαντίγραφο επαγγελματικής άδειας οδήγησης (όπου απαιτείται)
4. Πιστοποιητικό εμπειρίας στο αντικείμενο της ειδικότητας (όπου απαιτείται), η οποία αποδεικνύεται ως εξής: α) Είτε με υπάρχουσα δικαστική απόφαση, από την οποία προκύπτει το είδος της παρασχεθείσης εργασίας και η χρονική διάρκεια της παροχής της. β) Είτε με ομοίου περιεχομένου βεβαίωση αρμόδιας ελληνικής ή αλλοδαπής δημόσιας αρχής. γ) Είτε με όμοια βεβαίωση νομικού προσώπου του άρθρου 14 παρ. 1 Ν. 2190/1994. δ) Είτε με όμοια βεβαίωση του οικείου ασφαλιστικού φορέα. ε) Εάν από την προσκομιζόμενη βεβαίωση του οικείου ασφαλιστικού φορέα δεν προκύπτει το είδος της παρασχεθείσας εργασίας, τότε απαιτούνται πρόσθετη βεβαίωση του εργοδότη και υπεύθυνη δήλωση του υποψηφίου κατά το άρθρο 8 Ν. 1599/1986, σε συνδυασμό πάντοτε και με το βιβλιάριο κυρίας ασφαλίσεως.
5. Υπεύθυνη δήλωση του Ν. 1599/1986 ότι δεν έχουν κώλυμα κατά το άρθρο 8 του Υπαλληλικού Κώδικα: α) ότι δεν έχουν καταδικαστεί για κακούργημα και σε οποιαδήποτε κλοπή, υπεξαίρεση (κοινή και στην υπηρεσία), απάτη εκβίαση, πλαστογραφία, απιστία δικηγόρου, δωροδοκία, καταπίεση, απιστία περί την υπηρεσία, παράβαση καθήκοντος καθ' υποτροπή, συκοφαντική δυσφήμιση, καθώς και για οποιοδήποτε έγκλημα κατά της γενετήσιας ελευθερίας ή οικονομικής εκμετάλλευσης της γενετήσιας ζωής δεν έχουν, λόγω καταδίκης στερηθεί τα πολιτικά τους δικαιώματα, έστω και αν έχει λήξει ο χρόνος που ορίστηκε για τη στέρηση, β) ότι δεν είναι υπόδικοι και δεν έχουν παραπεμφθεί με τελεσίδικο βούλευμα για κακούργημα ή για πλημμέλημα της προηγούμενης περίπτωσης έστω και αν το αδίκημα παραγράφηκε, γ) ότι δεν έχουν λόγω καταδίκης, στερηθεί τα πολιτικά τους δικαιώματα και για όσο χρόνο διαρκεί η στέρηση αυτή, δ) ότι δεν τελούν υπό δικαστική συμπαράσταση.
6. Υπεύθυνη δήλωση στην οποία να δηλώνουν αν το αμέσως προηγούμενο δωδεκάμηνο που συμπληρώνεται κατά την τελευταία ημέρα της προθεσμίας υποβολής των αιτήσεων, έχουν απασχοληθεί σε δημόσια υπηρεσία ή νομικό πρόσωπο του άρθρου 14 παρ. 1 του Ν. 2190/94 με την ιδιότητα του εποχιακού υπαλλήλου ή για κάλυψη περιοδικών ή πρόσκαιρων αναγκών ή όχι. Σε περίπτωση που έχουν απασχοληθεί να δηλώνουν την υπηρεσία στην οποία απασχολήθηκαν και την ακριβή χρονική διάρκεια της απασχόλησης (έναρξη και λήξη).
7. Πρόσφατη βεβαίωση ΟΑΕΔ για την απόδειξη της μακροχρόνιας ανεργίας (είναι εγγεγραμμένοι στον ΟΑΕΔ για διάστημα δώδεκα τουλάχιστον συνεχών μηνών σύμφωνα με το άρθρο 9 Ν. 2434/1996)
8. Πιστοποιητικό οικογενειακής κατάστασης του δήμου ή της κοινότητας στο δημοτολόγιο του οποίου είναι γραμμένοι (όπου απαιτείται).
9. Βεβαίωση του οικείου δήμου ή της κοινότητας για τη μόνιμη κατοικία του υποψηφίου
10. Προκειμένου για απολυμένους από αγροτικές συνεταιριστικές οργανώσεις πρόσφατη βεβαίωση του ΟΑΕΔ ότι είναι άνεργοι.

ΕΠΙΠΡΟΣΘΕΤΩΣ

Τα δικαιολογητικά τα οποία πρέπει να υποβάλλουν οι υποψήφιοι για υπαγωγή τους σε ομάδες εντοπιότητας και σε κατηγορίες κριτηρίων της παρ. 11 του άρθρου 21 Ν. 2190/1994 και τα οποία αναγράφονται σε επεξηγηματικό σημείωμα (ΠΑΡΑΡΤΗΜΑ ΙΙ) που αποτελεί αναπόσπαστο μέρος της παρούσας ανακοίνωσης και βρίσκεται αναρτημένο στο κατάστημα του Δήμου και στο χώρο ανακοινώσεων του Δημοτικού Καταστήματος.

ΔΗΜΟΣΙΟΠΟΙΗΣΗ

Η παρούσα να δημοσιευθεί σε δύο ημερήσιες ή εβδομαδιαίες τοπικές εφημερίδες της έδρας του νόμου και να αναρτηθεί ολόκληρη στο κατάστημα της υπηρεσίας και στο χώρο ανακοινώσεων του δημοτικού καταστήματος Αφάντου.

ΕΝΣΤΑΣΕΙΣ

Οι ενδιαφερόμενοι μπορούν να υποβάλουν στο ΑΣΕΠ ενστάσεις κατά των πινάκων κατάταξης μέσα σε αποκλειστική προθεσμία η οποία λήγει μετά την πάροδο δέκα (10) ημερών από την ανάρτησή τους.

Για την υποβολή της ένστασης απαιτείται η καταβολή στο Δημόσιο Ταμείο παραβόλου δεκατεσσάρων ευρώ και πενήντα λεπτών (14.50 Ε).

Ο Δήμαρχος
Σταύρος Σταυρής

ΧΛ-19/4

ΑΝΑΘΕΤΟΥΣΑ ΑΡΧΗ: ΔΗΜΟΣ ΚΑΛΥΜΝΙΩΝ

ΟΡΘΗ ΕΠΑΝΑΛΗΨΗ

ΠΡΟΣΚΛΗΣΗ ΕΚΔΗΛΩΣΗΣ ΕΝΔΙΑΦΕΡΟΝΤΟΣ ΓΙΑ ΤΗΝ ΕΚΠΟΝΗΣΗ ΤΗΣ ΜΕΛΕΤΗΣ

< ΑΝΑΘΕΩΡΗΣΗ ΓΕΝΙΚΟΥ ΠΟΛΕΟΔΟΜΙΚΟΥ ΣΧΕΔΙΟΥ (Γ.Π.Σ.) ΔΗΜΟΥ ΚΑΛΥΜΝΙΩΝ >

Ο Δήμαρχος Καλυμνίων, έχοντας υπόψη

α) τις διατάξεις του Ν 716 / 1977, τα εκτελεστικά αυτού Προεδρικά Διατάγματα καθώς και τις με αριθ. Γ 32354 / 3171 / 18-04-1986 και 71937 / 9768 / 02-11-1989 αποφάσεις του Υπουργού Χ.Ο.Π.

β) την με αριθμό 110 / 02-05-2001 απόφαση του Δημοτικού Συμβουλίου του ΔΗΜΟΥ ΚΑΛΥΜΝΙΩΝ και

γ) το υπ΄αριθ. 1458 / 12-12-2001 έγγραφο του ΓΡΑΦΕΙΟΥ ΤΟΠΙΚΗΣ ΑΥΤΟΔΙΟΙΚΗΣΗΣ ΚΑΙ ΔΙΟΙΚΗΣΗΣ ΕΠΑΡΧΙΑΣ ΚΑΛΥΜΝΟΥ

και προκειμένου να αναθέσει την εκπόνηση της Μελέτης με τίτλο **«ΑΝΑΘΕΩΡΗΣΗ ΓΕΝΙΚΟΥ ΠΟΛΕΟΔΟΜΙΚΟΥ ΣΧΕΔΙΟΥ (Γ.Π.Σ.) ΔΗΜΟΥ ΚΑΛΥΜΝΙΩΝ»**, σύμφωνα με τις διαδικασίες και τις διατάξεις του Ν. 2508 / 1997 άρθρο 4, προσκαλεί τους ενδιαφερόμενους μελετητές ή Γραφεία μελετών να υποβάλουν αίτηση εκδήλωσης ενδιαφέροντος, εντός είκοσι (20) ημερών, από τη δημοσίευση της παρούσας πρόσκλησης, στο Ενημερωτικό Δελτίο του Τεχνικού Επιμελητηρίου της Ελλάδος.

Η προεκτιμώμενη αμοιβή της όλης μελέτης, ανέρχεται στο ποσό των **44.020,54 € (15.000.000 δρχ.)** μη συμπεριλαμβομένου του Φ.Π.Α.

Η επιλογή του αναδόχου θα γίνει, με αξιολόγηση των αιτήσεων από αρμόδια επιτροπή, σύμφωνα με
τις διατάξεις του άρθρου 11, παρ. 7 του Ν 716/77, **< Περί μητρώου μελετητών, ανάθεσης και εκπόνησης μελετών >** των σχετικών με αυτό εκτελεστικών διαταγμάτων, την προβλεπόμενη διαδικασία αξιολόγησης της Εγκ. 31/97 και την απόφαση του Δημοτικού Συμβουλίου.

Οι προδιαγραφές σύνταξης της μελέτης, καθώς και η αμοιβή της θα είναι σύμφωνα με την απόφαση του Υπουργού ΠΕΧΩΔΕ με αριθ. 9572 / 1845 / 07-04-2000 (ΦΕΚ 209 Δ'), <Τεχνικές προδιαγραφές μελετών Γενικών Πολεοδομικών Σχεδίων (Γ.Π.Σ. και Σχεδίων Οικιστικής Οργάνωσης Ανοικτής Πόλης (ΣΧΟΟΑΠ) και αμοιβές μηχανικών για την εκπόνηση μελετών>.

Θα γίνουν δεκτές αιτήσεις εκδήλωσης ενδιαφέροντος μελετητών ή Γραφείων μελετών, που έχουν εγγραφεί στο μητρώο μελετητών του Υ.ΠΕ.ΧΩ.ΔΕ. και διαθέτουν σε ισχύ **πτυχίο στις κατηγορίες:**

κατηγορία μελετών 1 , τάξη πτυχίου Β ή
κατηγορία μελετών 2 , τάξη πτυχίου Β ή Γ.

Οι σχετικές αιτήσεις θα κατατίθενται στην Αναθέτουσα Αρχή, ΔΗΜΟ ΚΑΛΥΜΝΙΩΝ, από τον νόμιμο εκπρόσωπο του γραφείου ή της ομάδας μελετητών και θα πρέπει να συνοδεύεται για κάθε γραφείο ή συνεργαζόμενα γραφεία από τα παρακάτω δικαιολογητικά, η έλλειψη των οποίων αποτελεί αιτία αποκλεισμού των ενδιαφερομένων από την διαδικασία επιλογής.

1. Επικυρωμένα φωτοαντίγραφα των **μελετητικών πτυχίων.**
2. Υπεύθυνη δήλωση του Ν. 1599/86 , από κάθε γραφείο ή ανεξάρτητο μελετητή της ομάδας όπου αναφέρεται **η ισχύς του πτυχίου, η έδρα, ο αριθμός μητρώου, η κατηγορία και η τάξη του μελετητικού πτυχίου.**
3. Υπεύθυνη δήλωση του Ν. 1599/86, **για την σύνθεση του γραφείου ή της ομάδας μελετητών και βεβαίωση ότι τα μέλη ή οι μελετητές δεν έχουν χάσει την ιδιότητα του μελετητή.**
4. Σε περίπτωση σύμπραξης μελετητών, υπεύθυνη Δήλωση του Ν1599/86, **από κάθε μελετητή χωριστά, για την αποδοχή της σύμπραξης, τον καθορισμό του τρόπου κατανομής της αμοιβής και για τον καθορισμό κοινού εκπροσώπου έναντι του εργοδότη.**
5. Υπεύθυνη δήλωση του Ν. 1599/86, στη οποία θα αναφέρονται σε μορφή πίνακα, **όλες οι παρόμοιας φύσεως μελέτες** του Δημοσίου, ΝΠΔΔ, ΟΤΑ, Δημοσίων Επιχειρήσεων και Οργανισμών Δημοσίου Συμφέροντος, **που έχουν εκπονηθεί μέχρι σήμερα**, από το γραφείο ή τα μέλη της ομάδας μελετητών, ο χρόνος ανάθεσης, ο εγκεκριμένος προϋπολογισμός του έργου, η προεκτιμώμενη αμοιβή, η συμβατική αμοιβή επικαιροποιημένη και το ποσοστό συμμετοχής στην αμοιβή. (Στον πίνακα θα περιλαμβάνεται και αναγωνή του προϋπολογισμού σε σημερινές τιμές).
6. Υπεύθυνη δήλωση του Ν. 1599/86, στην οποία θα αναφέρονται σε μορφή πίνακα **οι μελέτες** Δημοσίου, ΝΠΔΔ, ΟΤΑ, Δημοσίων Επιχειρήσεων και Οργανισμών Δημοσίου Συμφέροντος **κάθε κατηγορίας που εκπονήθηκαν την τελευταία πενταετία** από τα μέλη της ομάδας μελετητών ή τα γραφεία μελετών, ο φορέας ανάθεσης, ο εγκεκριμένος προϋπολογισμός του έργου, η προεκτιμώμενη αμοιβή, η συμβατική επικαιροποιημένη, το ποσοστό συμμετοχής στην αμοιβή, ο χρόνος ανάθεσης και ο προβλεπόμενος χρόνος περάτωσης.
7. Υπεύθυνη δήλωση του ν.1599/86 στην οποία θα αναφέρονται σε μορφή πίνακα **οι μελέτες κάθε κατηγορίας που εκπονούνται σήμερα** από τους μελετητές ή τα γραφεία μελετών, ο εργοδότης ,η προεκτιμώμενη αμοιβή, η συμβατική αμοιβή επικαιροποιημένη, το ποσοστό συμμετοχής στην αμοιβή, το εισπραχθέν μέχρι σήμερα ποσό αμοιβής, ο χρόνος ανάθεσης και ο προβλεπόμενος χρόνος περάτωσης. Η δήλωση αυτή **αφορά τις μελέτες** Δημοσίου ΝΠΔΔ, ΟΤΑ, Δημοσίων Επιχειρήσεων και Οργανισμών Δημοσίου Συμφέροντος, για όλες τις κατηγορίες έργων ανεξάρτητα από την χρονολογία ανάθεσης. Στις μελέτες που εκπονούνται **θα πρέπει να δηλωθούν και οι μελέτες που εκπονεί το γραφείο ή οι εταίροι του, για λογαριασμό εργοληπτών Δημοσίων Έργων στα πλαίσια εν ενεργεία εργολαβιών.** Για τις μελέτες αυτές θα πρέπει να δηλωθεί ο προβλεπόμενος χρόνος περάτωσης, το ποσό που έχει εισπραχθεί και το υπολειπόμενο για είσπραξη ποσό.
8. **Βιογραφικά σημειώματα των μελετητών ή του γραφείου μελετών** με τα προσόντα και την εμπειρία τους σε ανάλογες μελέτες, **καθώς και κάθε άλλο στοιχείο που θα μπορούσε να βοηθήσει στη δημιουργία πλήρους εικόνας των δυνατοτήτων τους για την άρτια εκπόνηση της μελέτης.** Ως αποδεκτικά στοιχεία εμπειρίας σε αντίστοιχες μελέτες νοούνται βεβαιώσεις υπερεσιών, συμβάσεις, ΔΠΥ, βεβαιώσεις αναδόχων, εργοδοτών κλπ, σύμφωνα με την σχετική Εγκύκλιο του ΥΠΕΧΩΔΕ(31/5-10-1997)
9. Υπεύθυνη δήλωση του 1599/86 **για τη διάρθρωση σε επιστημονικό και βοηθητικό προσωπικό του γραφείου,** για το οποίο πρέπει να δηλωθεί η εργασιακή σχέση(εταίροι ή μισθοδοτούμενοι υπάλληλοι), **καθώς και για τον διατιθέμενο εξοπλισμό** των γραφείων (υπολογιστές, λογισμικό με εξουσιοδότηση χρήσης κλπ)

Η επιτροπή επιλογής διατηρεί το δικαίωμα να καλέσει τους ενδιαφερόμενους για παροχή διευκρινίσεων και συμπληρωματικών στοιχείων.

Τα έξοδα δημοσίευσης της παρούσας και των πιθανών λοιπών επαναληπτικών προσκλήσεων θα βαρύνουν τον ανάδοχο της μελέτης, μόνο δε στην περίπτωση που για οποιοδήποτε λόγο η μελέτη δεν ανατεθεί τελικώς θα βαρύνουν τον κύριο του έργου.

Για κάθε πρόσθετη πληροφορία οι ενδιαφερόμενοι μπορούν να απευθυνθούν στα γραφεία της Αναθέτουσας Αρχής Δήμος Καλυμνίων, Διεύθυνση: Κάλυμνος, ΤΚ 85200, (τηλ. 02430 59048 / ΦΑΞ 0243 28198, αρμόδιος Κουλλιάς Σπύρος).

Ο Δήμαρχος Καλυμνίων
Δημήτρης Ελευθ. Διακομιχάλης

Συγχαρητήριο

Στον αγαπημένο μας ΣΑΡΙΜΠΕΓΙΟΓΛΟΥ ΝΙΚΟΛΑΟ του Θεοδώρου, που πέρασε επάξια ισόβαθμος 1ος (55 μόρια) στο Αριστοτέλειο Πανεπιστήμιο της Θεσσαλονίκης στον κλάδο Ιατρικής, ευχόμεθα ολόψυχα καλές σπουδές.

Η οικογένεια
Ευθυμίου Σιούτη
και Μιχάλης Σιούτης

1316-21/4

3ο ΕΝΙΑΙΟ ΛΥΚΕΙΟ ΡΟΔΟΥ

Συγχαρητήριο

*Οι μαθητές και οι καθηγητές του 3ου Λυκείου Ρόδου εκφράζουμε τα θερμά μας συγχαρητήρια στο μαθητή της Τρίτης Τάξης, τμήμα Γ2 του σχολείου μας **ΣΤΑΥΡΟ ΧΑΤΖΗΜΙΧΑΛΗ** του Γαβριήλ και της Δέσποινας, διότι αναδείχθηκε ΔΕΥΤΕΡΟΣ στους Πανελλήνιους σχολικούς αγώνες τέννις.*

Ο Διευθυντής
Παναγιώτης Γ. Ψαρός
Φιλόλογος

1314-19/4

ΠΡΟΣ

ΠΡΟΟΔΟΣ ΜΙΚΡΕΣ ΑΓΓΕΛΙΕΣ ΜΙΚΡΕΣ ΑΓΓΕΛΙΕΣ ΠΡΟΟΔΟΣ

ΕΝΟΙΚΙΑΣΕΙΣ

ΕΝΟΙΚΙΑΖΕΤΑΙ διαμέρισμα διαμπερές, πλήρως ανακαινισμένο, 2 υπνοδωμάτια, σαλοτραπεζαρία, μεγάλη κουζίνα, 2 WC, με θέρμανση. Τιμή 420 ευρώ. Τηλ. 0241029025
4880-19/4

ΕΝΟΙΚΙΑΖΟΝΤΑΙ επιπλωμένα δωμάτια με το μήνα στην Ιξιά - Ιαλυσός.
Πληροφορίες τηλ. 02410/90972
4908-23/4

ΕΝΟΙΚΙΑΖΕΤΑΙ κατάστημα πρατήριο άρτου ή για οποιαδήποτε άλλη χρήση, στην Παλιά Πόλη. Πληροφορίες τηλ. 0937564540 κ. Γιώργος
4936-25/4

ΕΝΟΙΚΙΑΖΕΤΑΙ πλήρως επιπλωμένο διαμέρισμα (1 υπνοδωμάτιο, μπάνιο, με ηλιακό, καθιστικό, με πολυκουζινάκι, μπαλκόνι), σε καινούργια πολυκατοικία επί της οδού Φιλερήμου στο Καρακόνερο. Μόνο για ένα άτομο. Πληροφορίες τηλ. 78640 μετά τις 10 η ώρα
4938-25/4

ΕΝΟΙΚΙΑΖΕΤΑΙ ισόγειο διαμέρισμα επί της οδού Καναδά, 135τ.μ., 2 κρεβατοκάμαρες, 2 μπάνια, σαλοτραπεζαρία, εντοιχισμένη κουζίνα, με τραπεζαρία, νυχτερινό ρεύμα, ηλιακό, αυτόνομη θέρμανση, σχεδόν επιπλωμένο. Τιμή 480 ευρώ Τηλ. 02410/32232 και 02410/60325
4945-25/4

ΕΝΟΙΚΙΑΖΕΤΑΙ στούντιο επιπλωμένο στην Ιξιά, Ευριδίκης 17. Τηλ. 02410/31780
4955-26/4

ΕΝΟΙΚΙΑΖΕΤΑΙ μικρό διαμέρισμα δυάρι. Πληροφορίες τηλ. 63704
ΓΔ-25/4

ΕΝΟΙΚΙΑΖΕΤΑΙ στην οδό Καναδά 54, κατάστημα, 55τ.μ., με πατάρι 35τ.μ. Πληροφορίες τηλ. 02410/22450 ώρες 8.30π.μ. - 3μ.μ.
4919-25/4

ΕΝΟΙΚΙΑΖΕΤΑΙ διαμέρισμα τριών υπνοδωματίων, με κλιματισμό, ψυγείο, κουζίνα, στην οδό Χειμάρρας 67, 3ος όροφος, με πανοραμική θέα. Τηλ. 74052 κ. Στάθη
4920-23/4

ΕΝΟΙΚΙΑΖΕΤΑΙ ισόγειο διαμερισματάκι 50τ.μ., με αυλή, στο συνοικισμό Δασκάλων, αποτελούμενο από ενιαίο σαλόνι, κουζίνα, 1 υπνοδωμάτιο και μπάνιο. Ενοίκιο 220 ευρώ.
Πληροφορίες τηλ. 02410/30698
4915-23/4

ΕΝΟΙΚΙΑΖΕΤΑΙ υπόγεια αποθήκη 300τ.μ., επί της εθνικής Ρόδου - Λίνδου, στο 7ο χιλιόμετρο, απέναντι από το εργοστάσιο μαρμάρων Καβάσιλα. Δυνατότητα ενοικίασης και για μια σεζόν. Τηλ. 02410/23716 από 9π.μ. έως 3μ.μ.
4907-23/4

ΕΝΟΙΚΙΑΖΟΝΤΑΙ γραφεία στην Ιαλυσό, λεωφόρου Ηρακλειδών 2, πάνω από το ζαχαροπλαστείο «ΣΤΑΝΗ» φανάρια Τριαντών. Πληροφορίες τηλ. 02410/26356
4943-8/5

ΕΝΟΙΚΙΑΖΕΤΑΙ μονοκατοικία, λουξ επιπλωμένη, και κλιματιζόμενη, 150τ.μ. στο χωριό Λάρδος.
Πληροφορίες τηλ. 02410/31798
4911-23/4

ΕΝΟΙΚΙΑΖΟΝΤΑΙ: 1) Διαμέρισμα τριάρι, 2) 3 αποθήκες, Διουσκοριδών 10. Πληροφορίες τηλ. 02410/91773
4883-19/4

ΕΝΟΙΚΙΑΖΕΤΑΙ διαμέρισμα σε οικοδομή τριών διαμερισμάτων, Καμείρου 59 - Ρόδος, επιπλωμένο, κουζίνα, καθιστικό, υπονοδωμάτιο, μπάνιο, αποθήκη, με ξεχωριστή είσοδο. Πληροφορίες τηλ. 0241086419-0241020114
4892-21/4

ΕΝΟΙΚΙΑΖΕΤΑΙ καινούριο διαμέρισμα τεσσάρων δωματίων, 2 WC, 2 μικροαποθήκες, εντοιχιζόμενη κουζίνα, σαλοτραπεζαρία, με θερμοπομπούς, ηλιακό θερμοσίφωνα, θυροτηλεόραση, νυχτερινό ρεύμα, στον 2ο όροφο, λεωφ. Λίνδου 221. Πληρ. τηλ. 02410/61893, 02410/25488 και 0973682108
4889-19/4

ΕΝΟΙΚΙΑΖΕΤΑΙ κατάστημα 200τ.μ., κατάλληλο για οποιαδήποτε χρήση, επί της Σμύρνης 36 στο Ροδίνι. Πληροφορίες τηλ. 02410/32011 ώρες καταστημάτων
4897-21/4

ΕΝΟΙΚΙΑΖΟΝΤΑΙ καταστήματα επί της Καποδιστρίου και Μακρυγιάννη 59, με πατάρι και WC, κατάλληλα και για τουριστικά γραφεία. Τηλ. 02410/30674 και 0976044753
4873-30/4

ΕΝΟΙΚΙΑΖΕΤΑΙ στο Παραδείσι, διαμέρισμα, με δύο υπνοδωμάτια, σαλόνι, κουζίνα, κλπ., βοηθητικών χώρων. Πληρ. τηλ. 02410/33228
1298-19/4

ΕΝΟΙΚΙΑΖΟΝΤΑΙ επιπλωμένα στούντιο σε ήσυχη περιοχή στην Ιαλυσό. Πληρ. κ. Μιχάλη τηλ. 0945077678
4887-30/4

ΕΝΟΙΚΙΑΖΕΤΑΙ παραθαλάσσια μονοκατοικία, χωρίς έπιπλα, για όλο το χρόνο στο Φαληράκι. Τηλ. 02410/86152
4928-24/4

ΕΝΟΙΚΙΑΖΕΤΑΙ επιπλωμένη γκαρσονιέρα, 52τ.μ., ισόγεια, χωρίς υποχρεώσεις κοινόχρηστων χώρων, στην οδό Ταρσού 2, περιοχή Αγίου Δημητρίου. Πληρ. τηλ. 64128
ΓΔ-30/4

ΕΝΟΙΚΙΑΖΕΤΑΙ
κατάστημα 120τ.μ. με μεγάλη αυλή, κατάλληλο για οποιαδήποτε χρήση στο Καρακόνερο
Πληροφορίες
τηλ. 02410/65253
και 09450553503
4884-5/5

ΕΝΟΙΚΙΑΖΕΤΑΙ
ευρύχωρο επιπλωμένο στούντιο στην Ιξιά
Πληροφορίες
τηλ. 02410/24752
4792-21/4

ΕΝΟΙΚΙΑΖΟΝΤΑΙ
επιπλωμένα δωμάτια, για ένα άτομο, με ψυγείο
Πληροφορίες τηλ.
02410/63402
και 0977944976
4803-21/4

πωλήσεις

ΜΕΓΑΛΗ ΕΥΚΑΙΡΙΑ! 1) Πωλείται στην Ιαλυσό, κοντά στη θάλασσα, πανσιόν δέκα τρίκλινων δωματίων, πλήρως επιπλωμένη, σε 1000τ.μ. οικόπεδο, με δικαίωμα ακόμα 100τ.μ. κτίσμα. Τιμή 90.000.000 δρχ. 2) Οικόπεδο 2900τ.μ. μόνο 27.000.000 δρχ. Τηλ. 02410/92458
4865-30/4

ΠΩΛΟΥΝΤΑΙ: 1) ΝΟΚΙΑ 8310, τιμή 130.000 δρχ., ΝΟΚΙΑ 8890, τιμή 130.000 δρχ., 3) ΝΟΚΙΑ 8850 τιμή 100.000 δρχ., 4) VIDEO κάμερα SONY NBX 560, τιμή 300.000 δρχ. και 5) μίνι video κάμερα DVX 4X τιμή 350.000 δρχ. Πληροφορίες τηλ. 0944258821
4848-25/4

ΠΩΛΕΙΤΑΙ οικόπεδο 4000τ.μ., σε πανέμορφη τοποθεσία στ' Ασγούρου, άρτιο και οικοδομήσιμο. Πληρ. τηλ. 0972845222 και 02410/76398 από τις 4.00μ.μ.
4917-4/5

ΠΩΛΕΙΤΑΙ οικόπεδο 4 στρεμμάτων στ' Ασγούρού, παραπλεύρως σούπερ μάρκετ Βασιλόπουλου. Πληροφορίες τηλ. 0946688966 και 0936656794
4786-19/4

ΠΩΛΕΙΤΑΙ πιάνο YAMAHA Silent N-70, δύο ετών, με οκταετή εγγύηση, λόγω διακοπής σπουδών. Επικοινωνήστε 0944-414442 και 76848 (9π.μ.-3μ.μ., 6μ.μ.-9μ.μ.)
4787-19/4

ΠΩΛΕΙΤΑΙ 3άρι διαμέρισμα 80τ.μ., στο νέο Ροδίνι, 5 ετών με ωραία θέα. Τηλ. 27082/26476 και 0944/347405
Χ3165-28/4

ΠΩΛΕΙΤΑΙ αγρός 4000τ.μ. στο Κανδυλί. Τηλ. 27082/26476 και 0944/347405
Χ3165-28/4

ΠΩΛΕΙΤΑΙ 2άρι, 28τ.μ., στο Δήμο Ιαλυσού, 300μ. από τη θάλασσα, μισθωμένο 55.000 δρχ. το μήνα, αξίας μόνο 8.500.000 δρχ. ή 24.945 ευρώ. Τηλ. 27082/26476 και 0944/347405
Χ3165-28/4

ΠΩΛΕΙΤΑΙ
ΚΑΤΑΣΤΗΜΑ με ψυκτικούς θαλάμους, στην περιοχή Καρακόνερο, κατάλληλο για επαγγελματική χρήση.
Πληροφορίες
τηλ. 02410/68111
και 64440
Χ3207-23/5

ΠΩΛΟΥΝΤΑΙ
ΕΠΙΠΛΑ ΜΕΤΑΧΕΙΡΙΣΜΕΝΑ, ΣΕ ΚΑΛΗ ΚΑΤΑΣΤΑΣΗ, ΣΕ ΠΟΛΥ ΠΡΟΣΙΤΕΣ ΤΙΜΕΣ ΛΟΓΩ ΑΝΑΚΑΙΝΙΣΕΩΣ
Πληροφορίες
τηλ.
02410/90150
Χ3196-30/4

ΜΗΧΑΝΟΚΙΝΗΤΑ

ΠΩΛΟΥΝΤΑΙ 1) αυτοκίνητο HUNDAI CUPE. Τιμή 1.200.000 δρχ., 2) Μηχανή TDR 250 c.c, τιμή 500.000 δρχ. και 3) FIAT PANTA τιμή 650.000 δρχ. Τηλ. 0944258821
4848-25/4

ΠΩΛΕΙΤΑΙ αυτοκίνητο VOLVO 940 turbo 2000c.c., 155 άλογα, με AC, οροφή, ζάντες αλουμινίου, ραδιοκασετόφωνα, θερμαινόμενα καθίσματα, κλπ. Πληροφορίες τηλ. 02410/29431, κιν. 0945794964 και κιν. 0938840342
4888-19/4

ΠΩΛΕΙΤΑΙ από ιδιώτη αυτοκίνητο BMW 518, 1800c.c., του 1992, με 63.000 χλμ., σε άριστη κατάσταση. Ελεγχος δεκτός. Πληρ. τηλ. 02410/29678 και 0932436975
ΓΔ-20/4

ΠΩΛΟΥΝΤΑΙ: 1) Αυτοκίνητο SEAT CORDOBA τριών ετών και 2) Λάντσια Ε., δύο ετών, λόγω αναχωρήσεως. Πληροφορίες τηλ. 0973877075
4913-19/4

ΠΩΛΕΙΤΑΙ IX επιβατηγό αυτοκίνητο FORD ESCORD STECION WAGON 1400 κυβ., καταλυτικό 1400κυβ. Πληροφορίες τηλ. 31519
1302-23/4

ΠΩΛΕΙΤΑΙ HONDA CIVIC 4 θυρο, 1600c.c., 2ος '95, 160ίππων, με ABS - SUHROOF, αερόσακο οδηγού, ζάντες αλουμινίου (λάστιχα Michelin), κεντρικό κλείδωμα, χρώματος μπλε paradise, σε άριστη κατάσταση, με 3 εκ. δρχ. και με διακανονισμό. Τηλ. 02410/93306 ή κινητό 0932/179550 κ. Σταύρο. Μόνο σοβαρές προτάσεις
4944-25/4

ΠΩΛΟΥΝΤΑΙ
ελαφρώς μεταχειρισμένα αυτοκίνητα:
1) Mercedes 309, ψυγείο - συντήρηση
2) Mitsubish 1300 4X4 (κλειστό φορτηγό)
Πληροφορίες
τηλ.
62171-65171
Χ3192-30/4

ΜΑΘΗΜΑΤΑ

ΑΝΑΚΟΙΝΩΣΗ
ΜΑΘΗΜΑΤΑ
***** Computer *****
PROGRAM COMPUTER
ΕΓΓΡΑΦΕΣ
**** ΤΩΡΑ ****
Τμήματα για:
Παιδιά - Ενήλικες
Αρχάριους - Μαθητές
Επαγγελματίες
Ανεύρεση Εργασίας
ΠΑΡΕΧΕΤΑΙ ΒΕΒΑΙΩΣΗ
Διδάσκει πτυχιούχος Πανεπιστημίου Αμερικής
ΜΑΝΩΛΗΣ Ι. ΣΟΦΙΛΛΑΣ
Κοδριγκτώνος 91
Τηλ. (0241) 31761
Χ3163-30/4

RECEPTIONISTS and NURSES
REQUIRED for buzy Medical Centres
English - Scandinavian or German
languages are essential
Beginningk 1st May 20002
Please call (02410) 43300 between 09.00 and 12.00 **or 0944126210** between 09.00 and 20.00
English speaking drivers wanted for med-cars
T563-21/4

Cleaning Pro
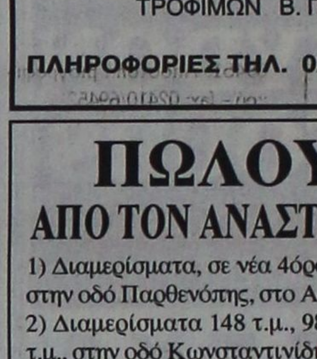
πλένουμε & φυλάμε:
• ΧΑΛΙΑ - ΜΟΚΕΤΕΣ - ΦΛΟΚΑΤΕΣ
• ΠΑΠΛΩΜΑΤΑ - ΚΟΥΒΕΡΤΕΣ
Τηλ: 02410 60585
ΝΕΕΣ ΕΓΚΑΤ/ΣΕΙΣ: ΝΙΚΗΦ. ΒΡΕΤΤΑΚΟΥ - ΑΣΓΟΥΡΟΥ
229-12/5

Π Ω Λ Ε Ι Τ Α Ι
ΠΙΑΝΟ BECHSTEIN
Με Ουρα(1,96x1,85)

RODOS PALACE
Resort Hotel • Convention Center
Πληροφορίες:
Χα Κ. Μανουσάκη, Τηλ.: 25222, 97218
Χ3172-30/4

ΑΠΟ ΤΟ ΠΟΛΥΚΑΤΑΣΤΗΜΑ ΠΑΠΠΟΥ ΖΗΤΟΥΝΤΑΙ
Α. ΠΡΟΪΣΤΑΜΕΝΟΣ /Η ΓΙΑ ΤΟ ΤΜΗΜΑ ΤΡΟΦΙΜΩΝ Β. ΠΩΛΗΤΡΙΕΣ
ΠΛΗΡΟΦΟΡΙΕΣ ΤΗΛ. 02410/24286 - 20127
Χ3179-30/4

ΠΩΛΟΥΝΤΑΙ
ΑΠΟ ΤΟΝ ΑΝΑΣΤΑΣΙΟ ΑΤΣΙΔΗ
1) Διαμερίσματα, σε νέα 4όροφη οικοδομή, 119 τ.μ., στην οδό Παρθενόπης, στο Αραπάκι.
2) Διαμερίσματα 148 τ.μ., 98 τ.μ., 94 τ.μ. και 82,50 τ.μ., στην οδό Κωνσταντινίδη, στο Ζέφυρος.
Τα παραπάνω διαμερίσματα είναι πολυτελούς κατασκευής και διαθέτουν θέση στάθμευσης, αποθήκη και αυτόνομη θέρμανση.
3) Μονοκατοικίες στην Ιαλυσό 140 τ.μ., οδό Μυκηνών.
ΠΛΗΡΟΦΟΡΙΕΣ
ΑΝΑΣΤΑΣΙΟΣ ΑΤΣΙΔΗΣ
ΣΤΕΦΑΝΟΥ ΚΑΖΟΥΛΗ 74
Τηλ. 02410 28616
Χ3160-30/4

ΟΙΚΟΔΟΜΙΚΕΣ-ΤΕΧΝΙΚΕΣ
ΕΜΠΟΡΙΚΕΣ-ΕΠΙΧΕΙΡΗΣΕΙΣ
ΑΦΟΙ ΑΣΒΕΣΤΗ Ο.Ε.
Κ. Τσαλδάρη 26-Ρόδος
☎ 32809-74326
ΠΩΛΟΥΝΤΑΙ
● ΔΙΑΜΕΡΙΣΜΑΤΑ
υπερλούξ διαφόρων διαστάσεων
ΕΓΓΥΗΣΗ Η ΠΟΛΥΕΤΗΣ ΠΕΙΡΑ ΜΑΣ
Χ3155-30/4

ΠΩΛΟΥΝΤΑΙ
ΜΟΝΟ ΑΠΟ ΤΟ ΓΡΑΦΕΙΟ ΜΑΣ
1) Διαμέρισμα 4άρι καινούργιο, ακριβώς απέναντι από τη θάλασσα, μεγάλες βεράντες, καταπληκτική θέα
2) Διαμέρισμα 4άρι μεταχειρισμένο, σε πολύ καλή τοποθεσία στο Νιοχώρι και πολύ καλή τιμή
3) Οικόπεδο 680τ.μ. σε καλή τοποθεσία εντός πόλεως
4) Ετοιμοπαράδοτο 4άρι επί της Παύλου Μελά
5) Ισόγεια οικία επί της Ηρ. Πολυτεχνείου με μεγάλη πρόσοψη κατάλληλη για κατοικία, ιατρείο, δικηγορικό γραφείο, κλπ. Καταπληκτική περίπτωση
6) Μεζονέτα σε μπετά κοντά σε θάλασσα, πλησίον πόλεως και με οικόπεδο 2 στρέμματα περίπου
7) Διαμέρισμα στο Νιοχώρι (γωνιακό) σε μπετά, 100, 200, 120τ.μ., πολύ καλή τοποθεσία, φανταστική περίπτωση
8) Επί της λεωφόρου Ρόδου - Λίνδου, υπόγειο με ράμπα, 480τ.μ. και 1ος οροφος 480 τ.μ.
9) Στην περιοχή Ασγούρου 1200τ.μ., κατάλληλο για ο,τιδήποτε επιχείρηση
10) Διαμερίσματα 2, 3, 4 δωματίων, μεζονέτες, οικόπεδα, κτήματα, αποθήκες, κλπ.
Ο,τιδήποτε θέλετε να πουλήσετε ή να εκτιμήσετε, ελάτε σε μας. Η μεγάλη μας πείρα, το παλαιότερο γραφείο στη διάθεσή σας
Γ. ΝΕΟΦΥΤΟΥ
ΔΗΜ. ΘΕΟΔΩΡΑΚΗ 40 - ΤΗΛ. 20989 - 21434
Χ3157-30/4

ΕΝΟΙΚΙΑΖΕΤΑΙ
διαμέρισμα 60 τ.μ., με δύο υπνοδωμάτια, πλυντήριο SIEMENS, φουρνάκι με εστίες, με εντοιχιζόμενες ντουλάπες σε 1ο όροφο οικοδομής, σε εξαιρετική κατάσταση, ευάερο και ευήλιο επί της οδού Πειραιώς στη Ρόδο. Παρακαλώ μόνο σοβαρές προτάσεις
Πληροφορίες
τηλ. 02410 30439, 02410 33999, όλες τις ώρες και κινητό 0942210685 από 15.00 έως και 22.00
1300-21/4

ΕΝΟΙΚΙΑΖΕΤΑΙ
κατάστημα 250τ.μ., με ή χωρίς πατάρι, 250τ.μ., στην περιοχή Ροδίνι.
Δεκτές μόνο σοβαρές προτάσεις.
Πληροφορίες
9-1 και 6-9
Τηλ.
0241066181,
κ. Αρφαρά
Χ3183-30/4

Φ. & Ν. ΠΑΧΟΣ
Διαφάνειες και μεγενθύνσεις για μπαρ, εστιατόρια, fast food
Γ. Ευσταθίου 11
Τηλ. 26893


CASINO RODOS
ΤΟ ΚΑΖΙΝΟ της Ρόδου επιθυμεί να προσλάβει
ΥΠΑΛΛΗΛΟ ΜΗΧΑΝΟΓΡΑΦΗΣΗΣ
Καλή γνώση όλων των λειτουργικών συστημάτων της Microsoft - Καλή γνώση του Microsoft Office - Γνώση του Hardware Η/Υ - Καλή γνώση της αγγλικής γλώσσας.
ΕΠΙΣΗΣ
ΖΑΧΑΡΟΠΛΑΣΤΗ & ΒΟΗΘΟ ΖΑΧΑΡΟΠΛΑΣΤΗ
Η προϋπηρεσία σε ξενοδοχεία πολυτελείας ή Α' κατηγορίας καθώς και η καλή γνώση των αγγλικών θα ληφθούν υπόψη
Πληροφορίες - Αιτήσεις
ΚΑΖΙΝΟ ΡΟΔΟΥ Α.Ε.
Διεύθυνση Προσωπικού, Παπανικολάου 4, Ρόδος
Τηλ. 97530 - 97535, Δευτ. - Παρ. (09.00-15.00)
Χ3178-28/4

ΔΙΑΜΕΡΙΣΜΑ «ΠΡΟΒΟΛΗΣ»
ΠΩΛΕΙΤΑΙ
ΔΙΑΜΕΡΙΣΜΑ Ε=126 τ.μ., β' όροφος
επί της οδού Αμμοχώστου, κατάλληλο για κάθε χρήση.
Πληροφορίες : (μόνο σε επώνυμους)
« TOP PROPERTIES»
κ. ΓΕΩΡΓΙΟ ΠΙΠΙΝΟ -
ΤΗΛ. 23895 & 0944676003
4914-20/5

ΠΩΛΟΥΝΤΑΙ
1) 80 τ.μ. διαμέρισμα 4ου ορόφου, καινούργιο στη μοναδική τιμή των 28.000.000 μόνο μετρητοίς και χωρίς δάνειο, στην περιοχή της Ανάληψης
2) Καταστήματα από 125τ.μ. ώς 400τ.μ., σε καινούργιο κτίριο στην Ανάληψη
3) Διαμερίσματα των 2 και 3 υπνοδωματίων, καινούργια, στην Ανάληψη (Αννης Μαρίας - Ροδίνι)
Πληροφορίες τηλ. 27082 - 26476, 0944347405
κ. ΕΜΜΑΝΟΥΗΛ ΚΡΑΝΙΔΗΣ,
ώρες γραφείου
Χ3165-30/4

ΤΩΡΑ ΚΑΙ ΣΤΗ ΡΟΔΟ ΓΡΑΦΕΙΟ ΕΡΓΑΣΙΑΣ
Νόμιμοι αλλοδαποί και αλλοδαπές, στην επιλογή σας.
Προσφέρουμε καμαριέρες, καθαρίστριες, κηπουρούς, λαντζιέρες, οικιακές βοηθούς, μπέιμπι σίτερ, φροντίδα για ηλικιωμένους και άτομα με ειδικές ανάγκες.
Με ευθύνη και συνέπεια, εξυπηρέτηση και στα νησιά της Δωδεκανήσου.
ΠΛΗΡΟΦΟΡΙΕΣ
ΜΗΤΡΟΠΟΛΕΩΣ 114
Τηλ. 02410/23478 και 0972220890
4781-5/5

ΠΡΟΟΔΟΣ ΜΙΚΡΕΣ ΑΓΓΕΛΙΕΣ ΜΙΚΡΕΣ ΑΓΓΕΛΙΕΣ ΠΡΟΟΔΟΣ

διάφορα

ΣΧΟΛΗ ΟΔΗΓΩΝ
ΚΟΥΣΗ ΠΑΝΤΕΛΗ

- ΔΙΠΛΩΜΑΤΑ
- ΕΡΑΣΙΤΕΧΝΙΚΑ
- ΕΠΑΓΓΕΛΜΑΤΙΚΑ
- ΜΟΤΟΣΙΚΛΕΤΑΣ
- ΜΑΘΗΜΑΤΑ ΘΕΩΡΗΤΙΚΗΣ ΔΙΔΑΣΚΑΛΙΑΣ



-Επεκτάσεις όλων των κατηγοριών -Αναθεωρήσεις ληγμένων αδειών -Μετατροπές ξένων αδειών σε ελληνικές

Οδός Βαλαωρίτου 9
(έναντι HOTEL SEMIRAMIS ΠΙΣΩ ΑΠΟ ΤΟ ΠΑΛΑΙΟ ΝΟΣΟΚΟΜΕΙΟ
e-mail: koysisp@internet.gr

ΕΚΠΑΙΔΕΥΤΙΚΟ ΑΥΤΟΚΙΝΗΤΟ:
TOYOTA YARIS 1300 cc AIR CONDITIONED
(ΠΡΟΣΟΧΗ): ΜΑΘΗΜΑΤΑ
α. Μοτοσικλέτας μεγάλου κυβισμού από 125 cc έως ανεξαρτήτου
β. Μοτ/τας έως 125 cc
γ. Μοτοποδηλάτου 50 cc
Διαθέτουμε επίσης κι αυτόματες μοτοσικλέτες 125 cc
Πληρ. τηλ.
29157-73820-94777
ΚΑΙ ΑΝΑ ΠΑΣΑ ΣΤΙΓΜΗ ΣΤΑ ΚΙΝΗΤΑ τηλ.
0944/511313-0944/203343
Στην κατηγορία ανεξαρτήτου κυβισμού η εκπαίδευση γίνεται με μοτοσικλέτα 500 cc
Παραλαβή των μαθητών μας και από τις οικίες τους
"Η σωστή και μεθοδική εκπαίδευση στα σύγχρονα οχήματά μας, βάζει γερά θεμέλια για τη δημιουργία ενός καλού νέου οδηγού"

T514-10/5

ΠΡΟΣΟΧΗ
Στη σχολή μας παραδίδονται και μαθήματα θεωρητικής διδασκαλίας

ΜΟΝΩΣΕΙΣ
20 ΧΡΟΝΙΑ!
ΑΡΧΩΝ ΣΑΜΑΡΤΖΗΣ
ΤΗΛ. 23030-32054
X3150-30/4

ΦΑΡΜΑΚΙΔΗΣ ΕΥΣΤΑΘΙΟΣ
ΤΑΠΗΤΟΚΑΘΑΡΙΣΤΗΡΙΟ WASH AND CARE
Συνδυάσαμε την πολυετή πείρα μας και τα εκσυγχρονισμένα μηχανήματα καθαρισμού για τη φροντίδα, καθαρισμό και φύλαξη πάσης φύσεως χαλιών και μοκετών.
Εμπιστευτείτε μας για άριστα αποτελέσματα!!!
Εγγυητές οι πελάτες μας
Πληρ. τηλ. 0241068189
5ο χλμ. Ρόδου - Λίνδου 237 (δίπλα από τα ελαστικά ΚΑΣΑΠΗ)
4676-30/4

ΑΓΟΡΑΖΩ
ΧΡΥΣΑΦΙΚΑ
ΚΟΣΜΗΜΑΤΑ
ΝΟΜΙΣΜΑΤΑ
ΧΡΥΣΑ ΔΟΝΤΙΑ
ΜΕΤΟΧΕΣ
ΩΡΟΛΟΓΙΑ
ΑΝΤΙΚΕΣ
ΔΑΝΕΙΑ ΕΠΙ ΕΝΕΧΥΡΩ
ΜΠΑΜΠΗΣ
Δημ. Θεοδωράκη 15
(1ος όροφος) - Ρόδος
33405-31/5

ζητήσεις

ΖΗΤΕΙΤΑΙ
ΣΥΝΕΤΑΙΡΟΣ
Εμπορική Επιχείρηση Τουριστικών Ειδών χονδρικής πώλησης ζητεί συνεταίρο με προοπτική να αναλάβει την επιχείρηση από την επομένη τουριστική σεζόν. Πλούσιο πελατολόγιο σε Ρόδο, Κω, Σύμη. Μεγάλη προοπτική για ανάπτυξη, πλήρης εξοπλισμός. Μόνο σοβαρές προτάσεις θα ληφθούν υπ' όψιν. Απευθυνθείτε στα τηλ.:
75295-22265-37322 και κιν. 093-045729
κ. Χατζηαγάπη Μανώλη
4896-21/4

ΖΗΤΕΙΤΑΙ
ΠΩΛΗΤΡΙΑ
για να εργαστεί σε τουρ. κατάστημα στο Κιοτάρι
Τηλ.86155
κα Νίτσα
X3198-19/4

ΖΗΤΕΙΤΑΙ άτομο να εργαστεί σε κουζίνα και να έχει γνώσεις ψήστη για εστιατόριο στην Π. Πόλη. Πληρ. τηλ. 02410 25549
4901-21/4

ΑΠΟ ΠΛΥΝΤΗΡΙΑ ιματισμού ζητούνται: 1) εργάτες με δίπλωμα γ' κατηγορίας - οδηγοί και 2) κοπέλες για εργασία. Τηλ. 02410/92743, 8π.μ.-2μ.μ.
4651-25/4

ΖΗΤΟΥΝΤΑΙ κοπέλες για πωλήτριες σε κατάστημα με ρούχα και παπούτσια. Πληροφορίες τηλ. 02410/64356
31850-30/4

ΚΥΡΙΑ 45 ετών Ρωσίδα, ζητάει εργασία πρωινή έως 2 ώρες (μπείμπι σίτερ, φροντίδα ηλικιωμένων, κλπ.) εντός πόλεως. Πληροφορίες τηλ. 0938073984
4916-25/4

ΖΗΤΕΙΤΑΙ για καφετέρια - εστιατόριο: 1) έμπειρος βοηθός μαγείρων και 2) έμπειρος βοηθός μπαρ. Αποκλείονται αλλοδαποί. Πληροφορίες τηλ. 02410/22451, 10π.μ.-2μ.μ.
4909-23/4

ΖΗΤΕΙΤΑΙ λαντζιέρα για εστιατόριο στην Ιξιά. Πληροφορίες τηλ. 02410/90530
4908-23/4

ΖΗΤΕΙΤΑΙ διαμέρισμα παλαιάς κατασκευής, έως 80τ.μ., εντός πόλης. Αποκλείονται μεσίτες. Πληροφορίες τηλ. 0241033910
ΓΔ-21/4

ΖΗΤΕΙΤΑΙ από μεγάλη πολυεθνική εταιρία, πρωτοπόρο στο χώρο των ζαχαρωδών προϊόντων, πωλητής ή πωλήτρια έως 26 ετών, για απασχόληση όλο το χρόνο. Απαραίτητο το δίπλωμα αυτοκινήτου. Πληρ. τηλ. 02410/69450 ή 69451. Αποστολή βιογραφικού - fax: 02410/69452
579-25/4

ΖΗΤΕΙΤΑΙ πωλητής ή πωλήτρια, που να ομιλεί τουλάχιστον καλά αγγλικά, για να εργασθεί σε επιχείρηση, στην Παλιά Πόλη. Οροι πολύ ικανοποιητικοί. Τηλ. 02410/32232 και 02410/60325, Δημήτρης
4945-25/4

ΖΗΤΟΥΝΤΑΙ για άμεση πρόσληψη διανομείς ηλικίας 20-28 ετών, με δίπλωμα οδήγησης μοτοποδηλάτου και αυτοκινήτου, χωρίς στρατιωτικές υποχρεώσεις, για μόνιμη πρωινή απασχόληση σε φαρμακαποθήκη. Οι ενδιαφερόμενοι μπορούν να περάσουν Δευτέρα - Παρασκευή ώρες 10.00-12.00 από τη Διεύθυνση: MEDIQUICK ΑΕ, Μάρκου Μαλλιαράκη 22 (πάροδος Καναδά)
1313-25/4

ΖΗΤΕΙΤΑΙ πιτσαγιόλος (πιτσαδόρος Πληροφορίες τηλ. 0945267159
4961-26/4

ΖΗΤΕΙΤΑΙ κοπέλα για να εργαστεί σε κατάστημα ενδυμάτων στην Ανάληψη, τις ώρες 5.00 μέχρι 9.00 καθημερινά και Σάββατο 9.00 μέχρι 2.00, τηλ. 02410/66579, ώρες καταστημάτων
4949-26/4

ΑΠΟ ΜΕΤΑΦΟΡΙΚΗ ΕΤΑΙΡΙΑ
ΖΗΤΟΥΝΤΑΙ
ΟΔΗΓΟΙ
με δίπλωμα Γ'
και Ε' κατηγορίας
Τηλ.60345-6
X3197-30/4

Crete & Rhodes
CAPSIS
Convention Centers & Resort Hotels
ΖΗΤΟΥΝΤΑΙ
σερβιτόροι,
βοηθοί σερβιτόρων
Υπ' όψιν: Κ. Τηλέμαχου, κ. Ασπράκη
Τηλ. 02410/25015
Fax: 02410/20900
X3158-30/4

ΖΗΤΕΙΤΑΙ εργολάβος καλουπατζής για την κατασκευή τριώροφης οικοδομής έξι διαμερισμάτων. Σαν τρόπος πληρωμής συζητείται και η μεταβίβαση Ακινήτου από την ίδια οικοδομή. Πληροφορίες τηλ. 0241064390 - 0944964194
4794-19/4

ΖΗΤΟΥΝΤΑΙ υπάλληλοι για ενοικιαστήριο αυτοκινήτων και μοτοποδηλάτων «BUTTERRY» για την πόλη της Ρόδου και τον Θεολόγο. Απαραίτητα προϋπηρεσία, αγγλική γλώσσα και άδεια οδήγησης αυτοκινήτου και μοτ/του. Ωρες απασχόλησης 8ωρο ή σπαστό ή ολοήμερο. Μισθός αρκετά ικανοποιητικός. Τηλ. 02410/21330 και κιν. 0974456334
4933-24/4

ΖΗΤΕΙΤΑΙ σερβιτόρος υποδοχής και σερβιτόρος σε κεντρικό εστιατόριο της Ρόδου. Τηλ. 0936287227 κ. Πάνο
4931-26/4

ΖΗΤΕΙΤΑΙ σερβιτόρος για να εργαστεί σε κεντρική καφετέρια στο Μανδράκι. Πληρ. τηλ. 02410/35383 ώρες πρωινές
4930-24/4

ΖΗΤΕΙΤΑΙ για αγορά μονοκατοικία παλαιά ή μικρό οικόπεδο σε όλα τα χωριά της Ρόδου. Τηλ. 0932719216
4926-4/5

ΖΗΤΕΙΤΑΙ υπάλληλος από λογιστικό γραφείο με γνώσεις λογιστικής, προγραμμάτων Microsoft Word και Excel, επιθυμητή η προϋπηρεσία, θα προτιμηθούν υπάλληλοι που έχουν εργασθεί σε λογιστικά προγράμματα της Computer Logic. Τηλ. 0241039257 κ. Παναγιώτη, μόνο απογευματινές ώρες 18.00-20.00 εκτός Τετάρτης
4925-28/4

ΖΗΤΕΙΤΑΙ κοπέλα για να εργασθεί εποχιακά σε κατάστημα SUPER MARKET στο Φαληράκι. Απαραίτητη η γνώση της αγγλικής γλώσσας. Επίσης επιθυμητή η γνώση γερμανικής γλώσσας. Πληροφορίες τηλ. 86011 από τις 10.00π.μ. μέχρι 13.00μ. και στο κινητό 0972633705 από 10.00π.μ. μέχρι 9.00μ.μ.
4929-24/4

ΖΗΤΕΙΤΑΙ κοπέλα που να γνωρίζει καλά αγγλικά, για να εργαστεί σε χρυσοχοείο στην Ιξιά. Πληρ. κ. Ζαννή, τηλ. 90561 και 0977619884
4937-25/4

ΝΕΟΣ ή ΝΕΑ μέχρι 28 ετών, για μόνιμη απασχόληση σε μεγάλη εμπορική εταιρία υποδημάτων. Απαιτούμενα προσόντα: Απολυτήριο λυκείου, ευχάριστη και ισχυρή προσωπικότητα, μεταφορικό μέσο. Συστάσεις απαραίτητες Βιογραφικά στο FAX: 0262031666
ΧΛ-25/4

ΖΗΤΟΥΝΤΑΙ ρεσεψιονίστ, μπάρμαν και σερβιτόρος, για να εργαστούν στην περιοχή Κρεμαστής. Πληροφορίες τηλ. 02410/93716 από 07.00 - 15.00 κ. Χριστίνα
1309-25/4

ΖΗΤΕΙΤΑΙ
ΕΛΕΓΚΤΗΣ
για ξενοδοχείο Α' Κατηγορίας στη Ρόδο, με ανάλογη εμπειρία
Αποστείλατε βιογραφικό ΤΘ 4176- Ρόδος
X3193-30/4

ΤΟ ΜΙΝΙ ΓΚΟΛΦ ΣΤΗΝ ΙΞΙΑ
ΖΗΤΕΙ
υπάλληλο, δεσποινίδα εμφανίσιμη με καλές γνώσεις Αγγλικών. Μισθός ικανοποιητικός. Ωρες εργασίας 10 π.μ. - 5 μ.μ. και 5 μ.μ.-12 το βράδυ.
Τηλ. για ακρόαση 02410 39790
κ. Στέλιο,
ώρες 10 π.μ.-10 μ.μ.
T568-21/4

ΑΠΟ ΕΣΤΙΑΤΟΡΙΟ ΣΤΗΝ ΠΑΛΙΑ ΠΟΛΗ
ΖΗΤΟΥΝΤΑΙ
1) Μαιτρ
2) Πορτιέρης
3) Ενας σερβιτόρος
4) Δύο βοηθοί και
5) Μία λαντζιέρα
6) Μάγειρας
Πληροφορίες τηλ. 02410/27321
4704-24/4

ΖΗΤΕΙΤΑΙ
ΠΩΛΗΤΗΣ/Α
να μιλάει ξένες γλώσσες για να εργαστεί σε χρυσοχοείο στη Ρόδο
Τηλ.86670-73
κ. Κώστα
X3198-19/4

Crete & Rhodes
CAPSIS
Convention Centers & Resort Hotels
ΖΗΤΕΙΤΑΙ
έμπειρος ηλεκτρολόγος, για συνεχή απασχόληση.
Υπ' όψιν: κ. Τσαλώλης
Τηλ. 02410/25015
Fax: 02410/20900
X3158-30/4

Εταιρία διανομής τροφίμων
ΖΗΤΑ
ΓΙΑ ΜΟΝΙΜΗ ΑΠΑΣΧΟΛΗΣΗ,
άνδρα ηλικίας 20-35 ετών για αποθηκάριο
Πληρ. τηλ. 02410/68111 και 64440
X3207-25/4

ΖΗΤΟΥΝΤΑΙ
από επιχείρηση εισαγωγής και εμπορίας οινοπ//δών ποτών:
1) ΟΔΗΓΟΣ
2) ΠΩΛΗΤΗΣ
Πληρ. τηλ.
62171 - 65171
X3192-30/4

ΑΠΟ ΞΕΝΟΔΟΧΕΙΟ ΕΝΤΟΣ ΠΟΛΗΣ Α' ΚΑΤΗΓΟΡΙΑΣ
ΖΗΤΕΙΤΑΙ
BARMAN ή BARWOMAN
με γνώσεις γερμανικών - αγγλικών.
Τηλ.02410/33768
T555-21/4

ΖΗΤΟΥΝΤΑΙ
από τους αποκλειστικούς αντιπροσώπους της MERCEDES BENZ αφοι Χατζημιχάλη μηχανικοί και βοηθοί μηχανικών αυτοκινήτων.
Πληροφορίες τηλ. 62104
X3184-25/4

ΑΠΟ ΤΗΝ ΠΟΤΟΠΟΙΪΑ «ΑΙΓΑΙΟΝ»
ΖΗΤΕΙΤΑΙ
νέος - νέα όπου μετά από εκπαίδευση θα χρησιμοποιηθεί ως γραμματεύς. Απαραίτητο μεταφορικό μέσο (μηχανάκι - αυτοκίνητο) Επιθυμητά γνώσεις αγγλικής και κομπιούτερ
Πληροφορίες τηλ. 69858 - 65952 - 62535 από 8π.μ. - 3μ.μ.
X3201-19/4

Η ΕΤΑΙΡΙΑ ΒΑΠ Π. ΚΟΥΓΙΟΣ ΑΒΕΕ
ΑΝΑΚΟΙΝΩΝΕΙ
ΤΗΝΠΡΟΣΛΗΨΗ ΔΥΟ ΟΔΗΓΩΝ ΜΕ ΔΙΠΛΩΜΑ Γ' ΚΑΤΗΓΟΡΙΑΣ ΓΙΑ ΤΗ ΣΕΖΟΝ 2002
Προϋπηρεσία στο χώρο των πωλήσεων θα ληφθεί υπ' όψη.
Οι ενδιαφερόμενοι παρακαλούνται να επικοινωνήσουν με την κ. Παπανδρέου ή τον κ. Αντωνάτο στο τηλ. 02410/61434 καθημερινά από 8.00 μέχρι 15.00
X3203-25/4

ΤΟ ΞΕΝΟΔΟΧΕΙΟ RODIAN AMATHUS BEACH RESORT
ΖΗΤΑ
ΓΙΑ ΑΜΕΣΗ ΠΡΟΣΛΗΨΗ
ΓΡΑΜΜΑΤΕΑ
Απαραίτητα προσόντα:
- Γνώση ηλεκτρονικού υπολογιστή
- Αριστη γνώση αγγλικών
- Αποφασιστικότητα στην εργασία, ικανότητα οργάνωσης, συνεργασάις και επικοινωνίας
- Ευχάριστη προσωπικότητα

Οι ενδιαφερόμενοι παρακαλούνται όπως απευθυνθούν στην προσωπάρχη κα. Α. Χριστοδούλου στα ακόλουθα τηλέφωνα: Τηλ. 0241089928 και 02410/89900
X3202-30/4

ΖΗΤΕΙΤΑΙ
ΚΟΠΕΛΑ
για εργασία σε καφετέρια στην Κρεμαστή
Πληροφορίες τηλ. 0946300902
4877-21/4

ΖΗΤΕΙΤΑΙ
ΣΕΡΒΙΤΟΡΟΣ
για εστιατόριο στην Κρεμαστή
Πληροφορίες τηλ. 097-3046555
4877-21/4

BUSINESS LOGIC
ΖΗΤΕΙΤΑΙ
υπάλληλος που να τηρεί τις παρακάτω προϋποθέσεις:
1) Τεχνικός Η/Υ με γνώσεις δικτύου και λειτουργικών συστημάτων
2) Να έχει καλές γνώσεις σε SQL και CRISTAL REPORTS
Πληροφορίες τηλ. 02410/74800 κος Καραντώνης
T574-28/4

Από την εταιρία Auto Center Μανώλης Κωστάκης α.ε.β.ε.
ολοκληρωμένο συγκρότημα FIAT
14ο χλμ. Ρόδου - Αεροδρομίου, Παραδείσι 85106 Ρόδος
ΖΗΤΟΥΝΤΑΙ
ΠΩΛΗΤΕΣ - ΠΩΛΗΤΡΙΕΣ ΑΥΤΟΚΙΝΗΤΩΝ
ΥΠΑΛΛΗΛΟΙ ΓΙΑ ΤΟ ΤΜΗΜΑ ΑΝΤΑΛΛΑΚΤΙΚΩΝ
Για πληροφορίες παρακαλούμε να απευθύνεστε στον κ. Κωστάκη Νίκο στα τηλέφωνα 02410/82000-3
X3205-24/4

ΖΗΤΕΙΤΑΙ
από τους αποκλειστικούς αντιπροσώπους της MERCEDES BENZ αφοι Χατζημιχάλη νέα ή νέος για να εργασθεί στο τμήμα πωλήσεων αυτοκινήτων.
Απαραίτητες γνώσεις χρήσης Η/Υ και αγγλικής ή γερμανικής γλώσσας.
Πληροφορίες τηλ. 02410/62104 κ. Καρανίκη
X3184-20/4

ΑΠΟΦΡΑΞΕΙΣ-ΚΑΘΑΡΙΣΜΟΙ
(Η ΜΑΡΙΑ) ΜΕΤΡΟΠΟΝΤΙΚΑΣ



ΣΤΙΣ ΧΑΜΗΛΟΤΕΡΕΣ ΤΙΜΕΣ

ΟΛΟ ΤΟ 24ωρο
Αναλαμβάνουμε ξενοδοχεία, δήμους, πολυκατοικίες, σπίτια, εστιατόρια, κλπ, καθώς άντληση πετρελαιοειδών από πλοία, και λιποσυλλεκτών και βιολογικών, εκκενώσεις βόθρων στην Παλιά Πόλη (και στα πιο στενά δρομάκια). Ακόμα αναλαμβάνουμε καθαρισμούς (αναπαλαιώσεις) κτιρίων με υδροβολή και κάθε είδους επιφάνειες με πείρα και υπευθυνότητα. ΜΕ ΜΟΝΑΔΙΚΑ ΣΕ ΥΨΟΣ ΠΙΕΣΗΣ ΚΑΙ ΑΝΑΡΡΟΦΗΣΗΣ ΥΠΕΡΣΥΓΧΡΟΝΑ ΜΗΧΑΝΗΜΑΤΑ ΥΔΡΟΒΟΛΗ ΣΕ ΟΛΗ ΤΗ ΔΩΔΕΚΑΝΗΣΟ.
ΒΑΡΔΕΛΛΗ Μ -ΚΡΑΣΟΠΟΥΛΟΣ Δ. Ο.Ε.
Τηλ. 35555-94750, - Κιν. 0944395999 - FAX 96516
e-mail:metropontikas@excite.com. - ΛΙΝΔΟΥ 1 ΡΟΔΟΣ
T460-30/4

ΔΩΔΕΚΑΝΗΣΙΑΚΕΣ ΑΠΟΦΡΑΞΕΙΣ
«ΚΟΛΟΣΣΟΣ»



ΑΠΟΦΡΑΞΕΙΣ ΚΑΘΑΡΙΣΜΟΙ ΑΠΟΧΕΤΕΥΣΕΩΝ & ΒΟΘΡΩΝ
Αναλαμβάνουμε πάσης φύσεως αποφράξεις οποιουδήποτε μήκους και πλάτους Αναλαμβάνουμε καθαρισμούς αποχετευτικών αγωγών, δήμων, ξενοδοχείων, στρατιωτικών μονάδων, σπιτιών, πολυκατοικιών, καθώς και καθαρισμούς βιολογικών μονάδων με μηχάνημα υψηλής πιέσεως σε όλη τη Δωδεκάνησο.
Κ. ΠΗΔΙΑΚΗΣ - Π. ΚΑΣΕΡΗΣ
Πληρ. τηλ.: 47915 - 91881
κινητό: 0944/325234 και 0977/717048
4849-12/5

ΟΙΚΟΔΟΜΙΚΕΣ ΕΠΙΧΕΙΡΗΣΕΙΣ
ΔΙΑΚΟΓΕΩΡΓΙΟΥ ΚΑΛΛΙΣΤΟΣ
ΕΘΝ.ΑΝΤΙΣΤΑΣΕΩΣ 11 (πρώην Αννης Μαρίας)

ΠΩΛΗΣΕΙΣ ΔΙΑΜΕΡΙΣΜΑΤΩΝ - ΚΑΤΑΣΤΗΜΑΤΑ - ΑΠΟΘΗΚΕΣ - ΑΝΤΑΛΛΑΓΕΣ ΑΚΙΝΗΤΩΝ - ΑΓΟΡΕΣ ΟΙΚΟΠΕΔΩΝ ΑΝΑΛΑΜΒΑΝΟΥΜΕ ΑΝΤΙΠΑΡΟΧΕΣ

ΠΩΛΟΥΝΤΑΙ διαμερίσματα λουξ κατασκευής, με απεριόριστη θέα. Τα διαμερίσματα διαθέτουν θωρακισμένες πόρτες - εντοιχισμένες κουζίνες - ντουλάπες - εντοιχισμένο νιπτήρα με ντουλάπι - κεντρική θέρμανση αυτόνομη - ανοιγόμενα ανακλινόμενα κουφώματα με διπλά τζάμια, σίτες, ρολά - υδραυλικό ασανσέρ - τριφασικό ρεύμα.
Ολοι οι χώροι σπατουλαριστοί - εσωτερικές πόρτες MDF με σχέδιο
ΔΙΑΜΕΡΙΣΜΑΤΑ:
Επί της οδού Μεγ. Κων/νου - Κων/νου Παλαιολόγου:
- 50υ.μ. δυάρια
- 85τ.μ. τριάρια
- 110τ.μ. τεσσάρια

Επί της Κων/νου Υδραίου - Στ. Κωτιάδη
- 70τ.μ. τριάρια
- 90τ.μ. τριάρια - τεσσάρια
- 110τ.μ. τεσσάρια
- 130τ.μ. τεσσάρια - πεντάρια

} ανά όροφο

Επί της λεωφ. Καλλιθέας - Καρακόνερο
- 50τ.μ. δυάρια
- 85τ.μ. τριάρια
- 110τ.μ. τεσσάρια

} ανά όροφο, με μεγάλες βεράντες, φανταστική θέα

ΚΑΤΑΣΤΗΜΑΤΑ (επί της λεωφ. Καλλιθέας - Καρακόνερο)
- 50τ.μ.
- 1000τ.μ.
- 150τ.μ.

} ανά όροφο, με μεγάλες βεράντες, απεριόριστη θέα

Διαμέρισμα 125τ.μ. , 3ος, λουξ κατασκευής νέο στην οδό Αισχίνης
Κατάστημα 90τ.μ., νέας κατασκευής στο Καρακόνερο.
Γραφείο 63τ.μ. νέας κατασκευής απέναντι από το παλαιό ΙΚΑ
Γραφείο 73τ.μ. νέας κατασκευής απέναντι από παλαιό ΙΚΑ
Διαμέρισμα 75τ.μ. ισόγειο, Αγ. Αναστασία
Διαμέρισμα 138τ.μ. 1ος όροφος, οδός Μάρκου Κλαδάκη - Μονοκατοικία 140τ.μ. στον Αρχάγγελο
Αγροτεμάχιο 4640 τ.μ. στ' Ασγούρου
Μεζονέτα 140τ.μ. στην οδό Λισαβώνος και Οσλου
Διαμέρισμα 80τ.μ., 1ος όροφος στο χωριό Παραδεισίου
Αγροτεμάχιο 19.800τ.μ. στην Παστίδα (όπισθεν εργοστασίου «Θράκη»)
Αγροτεμάχιο 3.448 τ.μ. απέναντι από την είσοδο του ξενοδοχείου BLUE BAY Κρεμαστή
Αγροτεμάχιο 4 στρεμμάτων στα Κολύμπια
Οικόπεδο 124τ.μ. στην πλατεία του χωριού Κοσκινού
Ξενοδοχείο Ποσειδών στην περιοχή Κριτικά
Πωλείται μονοκατοικία 100τ.μ., σε οικόπεδο 476 τ.μ. στις Καλυθιές
Οικόπεδο 19.980τ.μ. στα Κοσκινού
Οικόπεδο 2500 τ.μ. στο Τσαΐρι
- Διαμέρισμα 110 τ.μ. 1ος όροφος στην Ανάληψη (εκκλησία)
- Διαμέρισμα 60 τ.μ. 1ος όροφος Παν. Ροδίου

Ενοικιάζεται αποθήκη 75 τ.μ. στο Ροδίνι
Πωλείται Μεζονέτα 160τ.μ., στους Δασκάλους
Πωλείται αγροτεμάχιο 3,2 στρέμματα στη Θολό

X3151-30/4

ΠΛΗΡΟΦΟΡΙΕΣ:
ΔΙΑΚΟΓΕΩΡΓΙΟΥ ΚΑΛΛΙΣΤΟΣ
Τηλ. 29318 - 34598- Τηλ. 78501 - 78502

Ματιές στα σπορ

Βλέψεις και για τελικό έχει πλέον ο Διγενής

Ο Αστέρας Αμαλιάδας είναι το επόμενο «εμπόδιο» του Διγενή Κοσκινού στο δρόμο για τον τελικό του Κυπέλλου Ερασιτεχνών Ελλάδας!

Την ομάδα αυτή στην οποία είναι προπονητής ο γνώριμος από τη θητεία του στον πάγκο της ΑΕ Κως Δημήτρης Σαλαπάτας, θα αντιμετωπίσει ο κυπελλούχος Δωδεκανήσου την προσεχή Τετάρτη στις 4.30 μ.μ. στο ουδέτερο γήπεδο της Ηλιούπολης (προημιτελική φάση).

Μετά τη μεγάλη επιτυχία στα Λεύκτρα προχθές το απόγευμα (επί του τοπικού Επαμεινώνδα) ο φίλαθλος κόσμος του Διγενή έχει «μεθύσει» και αρχίζει να σκέφτεται πλέον τον τελικό της διοργάνωσης κάτι που στο παρελθόν κατάφερε μόνο ο Φοίβος Κρεμαστής και μάλιστα δύο φορές. Αλλωστε δεν είναι υπερβολή να σημειώσουμε πως εδώ που έφθασε ο Διγενής όλα είναι πιθανά, άσχετα αν όλες οι ομάδες που έχουν απομείνει είναι της Εθνικής Ερασιτεχνικής.

Αυτός πάντως που εμφανίζεται για μια ακόμα φορά ιδιαίτερα προσγειωμένος είναι ο πρωτεργάτης αυτής της μεγάλης επιτυχίας, ο προπονητής Ανδρέας Σταύρου, ο οποίος χαρακτηριστικά δήλωσε χθες τα ακόλουθα:

«Είναι νωρίς να μιλάμε από τώρα για τον τελικό. Εχουμε ακόμα δρόμο να διανύσουμε» Σχετικά με τον αγώνα στα Λεύκτρα, ο κ. Σταύρου είπε:

«Παίξαμε πολύ καλό ποδόσφαιρο. Δεν φοβήθηκα ότι θα χάναμε καθώς δημιουργήσαμε πολλές ευκαιρίες και ήμασταν καλύτεροι. Το μόνο που φοβήθηκα ήταν να μην μας «τιμωρήσει» η μπάλα από τις ευκαιρίες που χάναμε».

• Αναβλήθηκε το προγραμματισμένο για προχθές γλέντι του Διγενή σε νυκτερινό κέντρο της πρωτεύουσας για την κατάκτηση του κυπέλλου Δωδεκανήσου. Κάτι τέτοιο ίσως γίνει την προσεχή Τετάρτη το βράδυ μετά τον αγώνα με τον Αστέρα Αμαλιάδας.

• Οι άλλοι αγώνες της προημιτελικής φάσης του Κυπέλλου είναι οι ακόλουθοι:

Κόρφος Ελούντας - Απόλλων Παραλιμνίου

ΠΑΣ Αβέρωφ - Αιολικός Μυτιλήνης

Νίκη Βόλου - Αλμωπός Αριδαίας.

Δώρα για τους φιλάθλους ετοιμάζει ο Κολοσσός

Πρώτο και καλύτερο, η «δωρεάν είσοδος» στον Κυριακάτικο εορταστικό αγώνα

Στις 4 μ.μ. θα ξεκινήσει οριστικά ο Κυριακάτικος αγώνας του Κολοσσού με τον Αίαντα Ταύρου στο κλειστό γυμναστήριο του Βενετοκλείου.

Η επιτροπή πρωταθλήματος της Γ΄ Εθνικής όρισε την ίδια ώρα έναρξης σε όλους τους αγώνες της τελευταίας αγωνιστικής, ορισμένοι από τους οποίους θεωρούνται κρίσιμοι και έχουν να κάνουν με την αποφυγή του υποβιβασμού από τις ομάδες που κινδυνεύουν.

Ετσι, η γιορτή που έχουν προγραμματίσει οι «θαλασσί» θ' αρχίσει μια ώρα νωρίτερα.

Σύμφωνα με πληροφορίες, ο Κολοσσός εκτός από τις καθιερωμένες σαμπάνιες, τις οποίες θ' ανοίξει στο τέλος εορτάζοντας τον τίτλο και την άνοδο στη Β΄ Εθνική, φροντίζει να στολίσει και κατάλληλα το «κλειστό» με μπαλόνια και τα σχετικά. Μάλιστα, στη σκέψη των διοικούντων είναι να υπάρχει και χορευτικό σόου με «τσιρλ λίντερς»!

Για τους φιλάθλους υπάρχουν και δώρα. Το ένα είναι ότι η είσοδος είναι δωρεάν, το άλλο είναι ότι θα δοθούν φανέλλες που θ' αναγράφουν την επιτυχία του συλλόγου, ενώ στο τέλος θα κληρωθεί ένα ποδήλατο!

Το κύπελλο του πρωταθλητή έφθασε χθες στα γραφεία της Τοπικής Επιτροπής Μπάσκετ Δωδεκανήσου και θα δοθεί από τον εκπρόσωπο της ΕΟΚ στη Ρόδο, που είναι ο πρόεδρος της Επιτροπής Θεοδόσης Κολιάδης. Επίσης, θα δοθούν μετάλλια στους παίκτες του Χάρη Παπάζογλου.

• Η διοίκηση του Κολοσσού υπενθυμίζει ότι η κλήρωση της λαχειαγοράς με δώρο ένα αυτοκίνητο FIAT θα γίνει στις 7 Μαΐου, βάσει της κλήρωσης του Λαϊκού λαχείου.

ΑΣ ΡΟΔΟΣ

Αναβλήθηκε η εκδίκαση του πειθαρχικού μέρους

Αναβολή για την επόμενη εβδομάδα πήρε η εκδίκαση της υπόθεσης που αφορά τους τρεις ποδοσφαιριστές του ΑΣ Ρόδος που κλήθηκαν σε απολογία από την Πειθαρχική Επιτροπή της ΕΠΟ για τα όσα έγιναν πριν την έναρξη του αγώνα με το Βύζαντα Μεγάρων. Πρόκειται για τους Πάττα, Μαλλιάκα, Ροδανάκη και Μπαλλή.

Την αναβολή ζήτησε ο νομικός εκπρόσωπος του συλλόγου Γιάννης Βούλτσης με την αιτιολογία του ότι δεν έχει βγει ακόμα η απόφαση της έφεσης που έχει υποβάλει η διοίκηση του ΑΣ Ρόδος. Το αίτημα δεν έγινε από την πρώτη στιγμή αποδεκτό και χρειάστηκε να ξαναδιατυπωθεί λίγη ώρα αργότερα από τον κ. Βούλτση για να γίνει τελικά αποδεκτό από τα μέλη της Πειθαρχικής Επιτροπής τα οποία ήταν βέβαια τα ίδια με αυτά που πήραν την απόφαση - σκάνδαλο πριν μερικές ημέρες για τον μπδενισμό της ομάδας του νησιού μας!

Αξίζει να σημειωθεί πως ο κ. Βούλτσης πριν γίνει δεκτό το αίτημα της αναβολής και βλέποντας πως η Επιτροπή αρχικά ήταν ανένδοτη, έκανε λόγο ακόμα για εξαίρεση των συγκεκριμένων μελών κάτι που δεν προχώρησε τελικά λόγω του ότι η αναβολή έγινε δεκτή λιγάκι αργότερα.

Το μυαλό στην Κυριακή

Πλέον το μυαλό των «πρασίνων», βρίσκεται αποκλειστικά στον αγώνα της Κυριακής που είναι εκτός έδρας με το Κερατσίνι. Είναι ιδιαίτερα κρίσιμος και εξυπακούεται ότι η ομάδα του νησιού μας θα τα δώσει όλα για την κατάκτηση της νίκης, η οποία θα κριθεί υπερπολύτιμη μια... ανάσα πριν από το φινάλε του πρωταθλήματος.

Με τέσσερις κολυμβητές στην Πάτρα ο Υγρός Στίβος Ρόδου

Το Σαββατοκύριακο στο «16ο Κύπελλο Ανοιξης»!

Με τέσσερις κολυμβητές και κολυμβήτριες, ο Υγρός Στίβος Ρόδου ρίχνεται στη μάχη του «16ου Κυπέλλου Ανοιξης» που θα γίνει στην Πάτρα το Σαββατοκύριακο!

Η φετινή διοργάνωση είναι αφιερωμένη στη μνήμη της αδικοχαμένης κολυμβήτριας του Ναυτικού Ομίλου Πατρών, Κικής Παπασπύρου.

Στην κατηγορία OPEN ανδρών θα συμμετάσχει ο Ηλίας Μηναΐδης (13 ετών) στα 50, 100 και 200 μ. πρόσθιο, στο OPEN γυναικών η 13χρονη Μικαέλα - Αλίκη Καμπέρη, στα 50,100 και 200 μ. ύπτιο, ενώ η Νεφέλη Καμπέρη στα 11χρονα, θα αγωνισθεί στα 50 και 100 μ. πεταλούδα. Τέλος, η Ευδοξία Μηναΐδη, στα 10χρονα, θ' αγωνιστεί στα 50 και 100 μ. πρόσθιο, με ονομαστική πρόσκληση, με κριτήριο τις πρώτες θέσεις τους στους χειμερινούς αγώνες, για να κρατηθεί ο αριθμός των κολυμβητών σε λογικά επίπεδα.

Οι μεγάλοι έχουν στόχο τους προκριματικούς χρόνους για το Πανελλήνιο πρωτάθλημα και οι δύο μικρές την κατάκτηση ενός τουλάχιστον μεταλλίου.

Στην Κάλυμνο κρίνονται πολλά

✓ Ο ΠΑΟ Διαγόρας θέλει μόνο νίκη απέναντι στον ικανό για κάθε αποτέλεσμα Καλυμνιακό!
✓ Αυξημένης επικινδυνότητας τα παιχνίδια Διγενή - Ηρακλή Μαριτσών και ΑΕ Κως - Διαγόρα Βατίου

Στην Κάλυμνο θα είναι αύριο στραμμένα τα βλέμματα όλων των φιλάθλων του τόπου μας, όπου ο επίδοξος πρωταθλητής ΠΑΟ Διαγόρας καλείται να ξεπεράσει το σκόπελο του Καλυμνιακού, μίας ομάδας ικανής να «γονατίσει» στην έδρα της οποιοδήποτε αντίπαλο!

Με νίκη οι Διαγορίτες θα έχουν ξεπεράσει ίσως το πιο επικίνδυνο εμπόδιο στην προσπάθειά τους να πλασσαριστούν στη δυάδα, τρεις μόλις αγωνιστικές πριν το τέλος του πρωταθλήματος, ενώ με ήττα δύσκολα θα μπορέσουν να αναστρέψουν την απώλεια των τριών βαθμών.

Αυξημένης επικινδυνότητας χαρακτηρίζονται τα παιχνίδια Διγενής - Ηρακλής Μαριτσών και ΑΕ Κως - Διαγόρας Βατίου, αφού στην πρώτη περίπτωση ο Διγενής θα κατέβει κουρασμένος από τα συνεχή παιχνίδια Σάββατο - Τετάρτη και στη δεύτερη ο αδιάφορος Διαγόρας Βατίου, αν εκληφθεί έτσι τότε η ζημιά θα έχει γίνει! Να σημειωθεί ότι οι αγώνες θ' αρχίσουν μισή ώρα νωρίτερα λόγω του σεμιναρίου διαιτησίας του ΔΟΝΑ Πεταλούδων, ενώ πριν την έναρξή τους θα κρατηθεί ενός (1) λεπτού σιγή στη μνήμη του αδικοχαμένου μέλους του Συνδέσμου Διαιτητών Ποδοσφαίρου Δωδεκανήσου Μανώλη Φεσάκη.

Αναλυτικά όλη η κίνηση του Σαββατοκύριακου:

Α' Κατηγορία

28η αγωνιστική
Σάββατο 20-4-2002

• **Παραδείσι (16.00):** Κλεάνθης - Θύελλα Πυλώνας (Κωνσταντίνου): Ταράλης, Κόκκινος, Αλαχιώτης (Καστής).

• **Λέρος (16.30):** ΑΕ Λέρου - Ευαγόρας (Καρπαθάκης): Ταράλης, Κόκκινος, Αλαχιώτης (Καστής).

• **Αγιοι Απόστολοι (16.00):** Ορφέας - Αναγέννηση Εμπωνα (Βεργίδης): Παπαδόπουλος, Φραγκίνης, Π. Κατσιδώνης (Σακελλαρίδης).

• **Κως (11.30):** ΑΕ Κως - Διαγόρας Βατίου (Χατζηζαχαρίας): Χατζηνικόλας, Ξιάρχος, Πλάτσης.

• **Κάλυμνος (16.30):** Καλυμνιακός - ΠΑΟ Διαγόρας (Κουντούρης): Παπανικολάου, Πανάτος, Πάνος (Φραγκίνης).

Κυριακή 21-4-2002

• **Κρεμαστή (12.00):** Φοίβος - Ανταγόρας (Βεργωτής): Κατέρης, Γιαννούλης, Ταράλης (Λουλουδάκης).

• **Κοσκινού (16.30):** Διγενής - Ηρακλής Μαριτσών (Παπαεμμανουήλ): Μιχαλάκης, Παπανικολάου, Τσαούσης (Κωνσταντίνου).

Β' Κατηγορία

(27η αγωνιστική)
Σάββατο 20-4-2002

• **Καρδάμαινα (11.30):** Δόξα Καρδάμαινας - Απόλλων Απολλώνων (Ράπανος): Χάλαντας, Ορφανός, Κακιάς.

• **Λίνδος (16.00):** Κλεόβουλος - Αστέρας Μασάρων (Παυλούς): Τσαγκάρης, Καραχανής, Αν. Σιδηρόπουλος (Χατζημανώλης).

• **Αντιμάχεια (11.30):** Αντίμαχος - Ζευς (Ιερομνήμων): Κατταβενός, Βασιλείου, Γρεβένης.

• **Κοσκινού (19.30):** Ποσειδώνας Καρπάθου - ΑΟ Πυλίου (Ψυλλάκης): Σάββενας, Παπαδόπουλος, Π. Κατσιδώνης (Σταματάκης).

Κυριακή 21-4-2002

• **Κατταβιά (16.30):** ΑΕ Κατταβιάς - Ασπίδα Απολακκιάς: Χάλαντας, Λάμπρου, Διαμαντέας.

• **Τήλος (13.00):** ΑΣ Τήλου - Εθνικός (Μ. Κυπραίος): Ζανεττίδης, Βλαχάς, Καραχανής.

• **Αρχάγγελος (11.30):** Αρης Αρχαγγέλου - Νικαγόρας (Τσαπανάκης): Τσαγκάρης, Τσαούσης, Κατταβενός (κότζος).

Γ' Κατηγορία

1ος όμιλος
Σάββατο 20-4-2002

• **Αρχάγγελος (16.00):** Α.Ο. Αρχαγγέλου - Ερμής Καλυθιών (Κυπραίος): Ε. Κατσιδώνης, Μιχαλάκης, Σάββενας (Χρυσανθής)

• **Θεολόγος (12.00):** Δαμάγητος - ΑΟ Σύμης (Σορωνιάτης): Αν. Σιδηρόπουλος, Βλαχάς, Διαμαντέας.

Κυριακή 21-4-2002

• **Καρακόνερο (16.30):** Γ.Σ. Διαγόρας - Αναγέννηση Ν.Ρ. (Λέργος): Πάνος, Μιτζιρίκης, Κετσές.

• **Ασκληπειό (16.30):** ΠΑΣ Ασκληπειού - Ασπίδα Σαλάκου (Χουρδάς): Κόκκινος, Γρεβένης, Αν. Σιδηρόπουλος.

• **Κάλαθος (11.30):** Ταξιάρχης - Πετρώνας (Ν. Σταυριανός): Γρεβένης, Λάμπρου, Αν. Σιδηρόπουλος.

• **Λύκειο Ιαλυσού (11.30):** Ηλιος - Ο.Φ. Ιστρίου (Σταματίου): Στεφανάκης, Τατάς, Ζαννετής.

2ος όμιλος
Σήμερα 19-4-2002

• **Ψίνθος (16.30):** Δόξα Ψίνθου - Πολύστρατος (Κατταβενός): Διαμαντέας, Γρεβένης, Καραχανής.

• **Παστίδα (16.30):** Αστέρας Παστίδας - Ιάλυσος '97 (Παπαδημήτρης): Βλαχάς, Ζανεττής, Γυφτόπουλος.

Κυριακή 21-4-2002

• **Αγιοι Απόστολοι (11.30):** Μεσαναγρός - Δωριέας (Κυπραίος): Κετσές, Ορφανός, Σάββενας.

• **Κρητηνία (16.30):** Αλθαιμένης - Ατρόμητος Διμυλιάς (Σεβδαλάκης): Γιαννούλης, Κατταβενός, Ορφανός.

• **Δαματριά (16.30):** Δήμητρα - Ροδιακός (Μαστρογιαννάκης): Τατάς, Ζανετής, Στεφανάκης.

3ος Ομιλος - Νήσων
Σάββατο 20-4-2002

• **Κως (13.30):** Ασκληπειός Κω - Πολυβώτης (Χατζηζαχαρίας): Ξιάρχος, Πλάτσης, Φεσσάρας.

Κυριακή 22-4-2002

• **Λέρος (11.00):** Δόξα Λέρου - ΠΑΟ Κω (Καστής): Αλαχιώτης, Μαχαίρας, Μαυρουδής.

• **Ασφενδιού (11.30):** Αναγέννηση Ασφενδιού - ΑΟ Βαθύ (Γεωργαράς): Βασιλείου, Ξιάρχος, Φεσσάρας.

• **Κάλυμνος (13.00):** Ποσειδώνας Καλύμνου - ΑΟ Λειψών (Γιαννικουρής): Κακιάς, Γιαλλούρης, Πλάτσης.

Εφηβικό Πρωτάθλημα

1ος όμιλος
Σάββατο 20-4-2002

• **Καλυθιές (11.30):** Σταυρός Καλυθιών - Ηλιος : Ρουμάνης.

Κυριακή 21-4-2002

• **Αφάντου (11.30):** Α.Ε.Ρ.Α. - ΑΣ Ρόδος : Γκιούντιτσε.

Ορισμός αγώνων
Παρασκευής 26-4-02

• **Πυλώνα (16.30):** Θύελλα Πυλώνας - Αγιος Γεώργιος.

• **Αρχάγγελος (16.30):** Πετρώνας - Ηλιος

• **Καρακόνερο (16.30):** Δωριέας - Δήμητρα Δαματριάς

Επαναορισμός αγώνων
Τετάρτη 24-4-02

• **Κως (12.00):** Ανταγόρας - ΠΑΟ Διαγόρας (Μανιάς).

• **Μάσαρι (12.00):** Αστέρας Μασάρων - ΑΟ Πυλίου (Θ. Κυπραίος).

• **Κέφαλος (12.00):** Νικαγόρας - Κλεόβουλος.

Πέμπτη 25-4-2002

• **Ασκληπειό :** ΠΑΣ Ασκληπειού - ΑΟ Σύμης.

Οι Εθνικές Ελλάδος και Κύπρου θα δειπνήσουν στον Αρχάγγελο

Ο ΝΑΟΔ και ο ΔΟΝΑ Ρόδου απεδέχθησαν σχετική πρόσκληση της ΕΠΣΔ να συμμετάσχουν στη διοργάνωση του αγώνα εθνικών ομάδων Ελλάδος - Κύπρου της 15ης Μαΐου. Στη συνεδρίαση του δ.σ. της ΕΠΣΔ παρέστησαν εκ μέρους του ΝΑΟΔ ο κ. Μπαριανάκης και εκ μέρους του ΔΟΝΑ ο κ. Ερωτόκριτος. Ορίστηκε η Οργανωτική Επιτροπή, η οποία θα συνεδριάσει προσεχώς. Με σχετικό έγγραφό του, ο Δήμος Αρχαγγέλου παραχωρεί το γήπεδό του για προπόνηση στις εθνικές ομάδες και προτίθεται να παραθέσει δείπνο στα δύο εθνικά συγκροτήματα.

Η τύχη μη διεξαχθέντων αγώνων

Η αρμόδια Επιτροπή πρωταθλήματος έκρινε δικαιολογημένες τις μη μεταβάσεις των σωματείων ΠΑΟ Διαγόρα στην Κω για τον αγώνα του με τον Ανταγόρα, του Κλεόβουλου στην Κω για τον αγώνα του με τον Νικαγόρα και τον ΑΟ Πυλίου στα Μάσαρι για τον αγώνα του με τον Αστέρα, μετά την εξέταση των σχετικών δικαιολογητικών.

Αντίθετα, έκρινε μη δικαιολογημένη τη μη μετάβαση του σωματείου Ξάνθου Πάτμου στη Ρόδο για τον αγώνα του με τον Ποσειδώνα Καρπάθου. Ο αγώνας κατακυρούται με σκορ 2-0 υπέρ του Ποσειδώνα και από τη βαθμολογία του Ξάνθου αφαιρούνται τρεις βαθμοί.

Σύμφωνα με την παρ. 4 του άρθρου 17 του ΚΑΠ και σε συνδυασμό με τη σχετική διάταξη της οικείας προκήρυξης στο σωματείο Ξάνθος επιβάλλεται χρηματικό πρόστιμο 150 (εκατό πενήντα) ευρώ υπέρ της διοργανώτριας και 120 (εκατό είκοσι) ευρώ, το οποίο θα αποδοθεί στο σωματείο Ποσειδών, που είχε μετακινηθεί στον πρώτο γύρο.

Υγειονομική Επιτροπή

Μετά την εισήγηση της Υγειονομικής Επιτροπής ενισχύεται με το ποσό των 75 ευρώ ο τραυματιστείς ποδοσφαιριστής του Αλθαιμένη Καραγιάννης Σταμάτης.

Με Πειραιά αγωνίζονται αύριο προπαίδες - τζούνιορς

Με τα αντίστοιχα συγκροτήματα της ΕΠΣ Πειραιά αγωνίζονται αύριο το μεσημέρι στο Δημοτικό Στάδιο Ρόδου οι Μικτές ομάδες προπαίδων και τζούνιορς της ΕΠΣΔ για την 3η αγωνιστική των οικείων πρωταθλημάτων.

Το «χορό» ανοίγουν στις 15.15 οι Τζούνιορς και μια ώρα αργότερα (16.15) ακολουθούν οι Προπαίδες.

Για τα παιχνίδια αυτά οι ενωσιακοί προπονητές Μιχάλης Δράκος και Γιώργος Μποσγανάς, έχουν επιλέξει τους παρακάτω ποδοσφαιριστές:

ΤΖΟΥΝΙΟΡΣ:

Λιβισιανός, Καρίκης, Τσακισίρης, Φασάκης, Μανιάς, Πίσσας, Διακογιάννης, Αξιώτης, Φράγκος, Πάττας, Λουλουδάκης, Κοτσιλιός, Διάκου, Πεταυράκης, Ελ. Καρπαθάκης, Στ. Κούρτης.

ΠΡΟΠΑΙΔΕΣ:

Σαράντης, Βλασσόπουλος, Κουκουμτζής, Ζαμάγιας, Χατζηφούντας, Φαρμακίδης, Λαμπριανός, Τσαγκάρης, Δελαπόρτας, Χατζηπέτρος, Γαϊτάνος, Ζωάννου, Θεοδώρου, Κουρμαδιάς, Τσακίρης, Κοντουδιός, Καλημέρης, Αντωνιάδης, Παπαοικονόμου, Μπαρμπαντώνης.

Στον Αρχάγγελο με Βοιωτία

Οι αγώνες με τα αντίστοιχα συγκροτήματα της Βοιωτίας, θα γίνουν στο γήπεδο Αρχαγγέλου το Σάββατο 27 Απριλίου.

Ε.Π.Σ.Δ.

Ποινές και απολογίες

Από τη διοίκηση της ΕΠΣΔ τιμωρήθηκαν οι παρακάτω παίκτες:

• Με 6 αγωνιστικές: Μ. Σιδεράτος (Αστέρα Μασάρων)

• Με 4 αγωνιστικές: Κ. Παντίδος (Αρη Αρχαγγέλου), Μ. Αξιώτης (Αναγέννησης Ν.Ρ.)

• Με 3 αγωνιστικές: Ι. Στάκκος (Ανταγόρα), Δ. Γεωργιάδης (Ορφέα)

• Με μια αγωνιστική: Π. Αγκάς (Αναγέννησης Εμπωνα), Η. Καραναστάσης (Δόξας Καρδάμαινας), Α. Μπουμπουλάκης (Δωριέα), Κ. Πέρος (Αστέρα Μασάρων), Α. Κόκας (Πετρώνα), Σ. Παξινός (Γ.Σ. Διαγόρα), Γ. Καρασάββας (Ασπίδας Σαλάκου), Μ. Γιαλλούσης, (Αστέρα Παστίδας).

ΑΠΟΦΑΣΕΙΣ ΕΠΙ ΑΠΟΛΟΓΙΩΝ

1.Ασπίδα Απολακκιάς - Εθνικός Αρχίπολης

α. Στο σωματείο Εθνικός και στον προπονητή του Παπανικόλα Τσαμπίκο την έγγραφη επίπληξη.

ΚΛΗΣΕΙΣ ΣΕ ΑΠΟΛΟΓΙΑ

Βάσει των πειθαρχικών άρθρων 29 και 30 του ΚΑΠ και σύμφωνα με τα Φ.Α. και τις εκθέσεις των παρατηρητών, καλούνται σε έγγραφη απολογία έως την Τρίτη 23-4-2002 και ώρα 15.00 τα κάτωθι σωματεία και παράγοντες:

1.Αστέρας Μασσάρων - Απόλλων Απολλώνων

Το σωματείο Αστέρας Μασάρων και ο εκπρόσωπός του Καμπαστάνας Τσαμπίκος.

2.ΑΟ Πυλί - Αρης Αρχαγγέλου

α. Το σωματείο ΑΟ Πυλί μετά από τις δηλώσεις του παράγοντα κ. Αυγουλά Γ. στο ραδιοφωνικό σταθμό TOP FM της 15-4-2002 και οι οποίες ανεγράφησαν στον τοπικό Τύπο της 16-4-2002.

β. Ο προπονητής του Πίκουλας Μιχάλης σύμφωνα με την πρόσθετη έγγραφη διευκρίνιση του διαιτητή του αγώνα κ. Κατσιδώνη.



Εμείς, αν η ΕΠΣΔ έχει την αίσθηση ότι την αδικούμε, θα της, προτείνουμε την επόμενη προπόνηση να την κάνει στον Αρχάγγελο ή στον Εμπωνα, στις 14.30, να δούμε πόσα παιδιά από την πόλη της Ρόδου θα είναι εκεί. Μην τα θέλουμε όλα δικά μας, έτσι;

Την τελειότητα (!) αναμένεται να αγγίξει η διοργάνωση του Παγκόσμιου Πρωταθλήματος Kick Boxing, που θα γίνει στο νησί μας το διάστημα 6-12 Μαΐου, με τη συμμετοχή 60 κρατών! Ηδη ετοιμάζει τις βαλίτσες του για Ρόδο ο υπεύθυνος της Διεθνούς Ομοσπονδίας, προκειμένου να κοιτάζει από κοντά και την τελευταία λεπτομέρεια.

Μάλιστα αναμένεται να κάνει Πάσχα εδώ, ίσως για πρώτη φορά στη ζωή του, όπου θα έχει μια σπάνια ευκαιρία να γευτεί τον πατροπαράδοτο οβελία και τα υπόλοιπα καλούδια! Μιαμ, μιαμ!

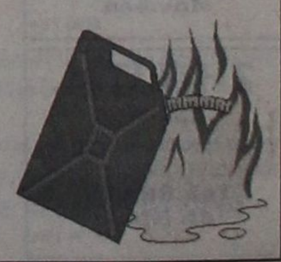

Στις 14.30 όρισε η ΕΠΣΔ την Τετάρτη που μας πέρασε να προπονηθούν οι τζούνιορς με αποτέλεσμα να την κάνει πάλι την πατάτα της! Είναι ποτέ δυνατόν ένα παιδί από ένα χωριό απομακρυσμένο, να σχολάσει με εξάωρο στις 13.40, να θέλει κανένα μισάωρο να πάει στο σπίτι ν' αφήσει την τσάντα του και να κατέβει στη Ρόδο στις 14.30; Αν φυσικά βρει μέσον να κατέβει!

Μήπως ορίσθηκε σκόπιμα η ώρα αυτή για να αποκλειστούν τα παιδιά των χωριών και να πάρουν στην ομάδα μόνο παιδιά της πόλης; Ηδη αρκετά παιδιά που δεν κατέβηκαν την Τετάρτη «κόπηκαν» απ' το αυριανό παιχνίδι με τον Πειραιά, με αποτέλεσμα η πικρία για την αδικία να ξεχειλίζει.

Ματιές στα σπορ

Την Κυριακή θα κριθεί ο τίτλος στο ανδρικό μπάσκετ

«Μάχη» ΠΑΟ Διαγόρα - Ιπποκράτη ✓ Ξεκινούν τα «φάιναλ φορ» σε κορασίδες έφηβους



Την Κυριακή το μεσημέρι (12μ.) θα κριθεί ο τίτλος του πρωταθλητή Δωδεκανήσου στο ανδρικό μπάσκετ. Ο Ιπποκράτης, την Τετάρτη το βράδυ στην Κω, κέρδισε τον ΠΑΟ Διαγόρα με 83-66 και ισοφάρισε τις νίκες στους δύο πρώτους τελικούς.

Ολα θα κριθούν στην έδρα του Διαγόρα. Παρατηρητής θα είναι ο Δημήτρης Κουνελλές.

Εξάλλου, σήμερα και αύριο θα γίνουν τα «φάιναλ φορ» στις κατηγορίες κορασίδων και εφήβων.

Το πρόγραμμα:

ΚΟΡΑΣΙΔΕΣ

Σήμερα 19/4/2002

● Ιαλυσός (5μ.μ.):ΠΑΟ Διαγόρας - Ιβίσκος (Κανέλης)

● Ιαλυσός (9μ.μ.): Ιάλυσος - Ιπποκράτης (Κανέλης)

Σάββατο 20/4/2002

● Ιαλυσός (10.30π.μ.): Μικρός τελικός (Κατσίκας)

● Ιαλυσός (12.30μ.μ.): Μεγάλος τελικός (Ερωτόκριτος)

ΕΦΗΒΟΙ

Σήμερα 19/4/2002

● Γηπ. Διαγόρα (7μ.μ.): Ιάλυσος - Ιβίσκος (Κορναρόπουλος)

● Γηπ. Διαγόρα (9μ.μ.): Ιπποκράτης - Κολοσσός (Μαχτής)

Σάββατο 20/4/2002

● Γηπ. Διαγόρα (3μ.μ.): Μικρός τελικός (Μπεκιάρης)

● Γηπ. Διαγόρα (5μ.μ.): Μεγάλος τελικός (Μαΐλης)

Σημειώνεται ότι στους αγώνες του «φάιναλ φορ» των εφήβων θα κρατηθεί ενός λεπτού σιγή, για τον άδικο χαμό του αθλητή του Ζέφυρου Μανόλη Φεσάκη. Η διοίκηση της ΤΕ ΕΟΚ αποφάσισε ακόμη να στείλει στην οικογένεια του παίκτη συλλυπητήριο τηλεγράφημα και να κατατεθεί στη μνήμη του το ποσό των 100 ευρώ στο Ιδρυμα Υποτροφιών Ρόδου.

Στους σχολικούς αγώνες τένις Λυκείων

Δεύτερος πανελληνιονίκης στην Πρέβεζα ο Χατζημιχάλης

Σπουδαία επιτυχία σημείωσε ο πρωταθλητής του Ροδιακού Ομίλου Αντισφαιρίσεως Σταύρος Χατζημιχάλης, στο Πανελλήνιο σχολικό τουρνουά Λυκείων στο τένις, που έγινε στην Πρέβεζα από 11 έως 18 Απριλίου.

Ανάμεσα σε 32 αθλητές όλης της χώρας που αναζητούσαν τη διάκριση και τους «μπόνους» για τα ΑΕΙ και ΤΕΙ, ο Χατζημιχάλης κατέλαβε τη δεύτερη θέση!

Ο Ροδίτης πρωταθλητής απέκλεισε διαδοχικά τους: Μανόπουλο με 2-0 σετ (6-1, 6-0), Τσίρκα με 2-0 σετ (6-2, 6-0), Κάκαλλο με 2-0 σετ (6-2, 6-1).

Στον τελικό ηττήθηκε από τον Κατσιγιαννάκη με 2-1 σετ (6-4, 1-6, 7-5).

Η οικογένεια του Χατζημιχάλη αισθάνεται την υποχρέωση να ευχαριστήσει τους καθηγητές του 3ου Λυκείου Ρόδου, τον πρόεδρο του ΡΟΑ Μάκη Σπανακαρά και τα μέλη του δ.σ. για τη συμπαράστασή τους, καθώς και τον προπονητή του Αντώνη Κουντούρη για την προσπάθειά του.

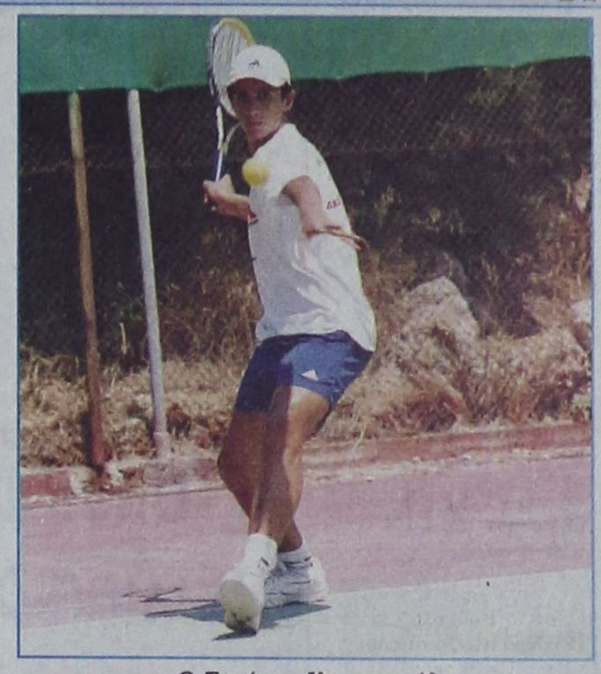

Ο Σταύρος Χατζημιχάλης

Συγχαρητήριο του αντιδημάρχου

Για τη μεγάλη του επιτυχία να κατακτήσει τη δεύτερη θέση στο Πανελλήνιο τουρνουά Λυκείων, εύχομαι στον καλό μου φίλο Σταύρο Χατζημιχάλη, καλή συνέχεια και καλή σταδιοδρομία.

Ο αντιδήμαρχος Ροδίων Μανώλης Γλυνός

Συγχαρητήριο του ΡΟΑ

Το διοικητικό συμβούλιο του ΡΟΑ, συγχαίρει τον αθλητή του Σταύρο Χατζημιχάλη για τη δεύτερη θέση που κατέλαβε στους σχολικούς αγώνες λυκείων της Πρέβεζας και του εύχεται κάθε επιτυχία για τη μετέπειτα σταδιοδρομία του.

Το διοικητικό συμβούλιο ΡΟΑ

Μεγάλη επιτυχία από τη Νίκη Ρόδου



Ο Μιχάλης Βιτζηλαίος μαζί με μαθητές -τριές του σε ευτυχισμένες στιγμές στο βάθρο των επιτυχιών

Ο πρόεδρος Μιχάλης Βιτζηλαίος και το διοικητικό συμβούλιο του ΑΣ Νίκη Ρόδου συγχαίρουν τους αθλητές - τριες και τους προπονητές του τμήματος στίβου του συλλόγου για την επιτυχημένη παρουσία τους στο διασυλλογικό πρωτάθλημα Παμπαίδων - Παγκορασίδων Α'. Ο σύλλογος της πόλης μας ήταν πρώτος από τα σωματεία της Ρόδου χάνοντας τη δεύτερη θέση στα Δωδεκάνησα για δύο μόνο βαθμούς.

Οι αθλητές - τριες που συμμετείχαν είναι:

Μένανδρος Χατζής (1ος), Παντελής Μισός (7ος), Στέργος Πλάτσης (5ος), Στράτος Χατζημιχαήλ (1ος), Αγγελος Πρωτόπαππας (1ος), Στ. Πλάτσης (3ος), Αν. Μπελουλάη (3ος), Νίκος Κιγάης (3ος), Δημήτρης Γαλάντης (8ος), Κυριάκος Μιχαήλου (16ος), Φιλοκτήμων Ιλτσιος (1ος), Δάφνη Μανουσάκη (3η), Κατερίνα Τριπολίτη (3η), Καλιόπη Καλιόρου (3η), Ουμαχάν Γιουτζεσόι (4η), Ευαγγελία Λοΐζου (5η), Τσαμπίκα Παρδαλού, Ηλ. Πεταλίδη (1η), Μ. Αναμουρλή (1η), Ελένη Οικονόμου (1η), Φωτεινή Χαλικάκη (1η).

Προπονητές του συλλόγου είναι οι Γιώργος Μιχαλάκης, Στάθης Παπαστάμου, Σάκης Στυλιανίδης και Κώστας Ρακόπουλος.

Τουρνουά 5Χ5 του ΔΟΝΑ για τα Δημοτικά σχολεία



Ο Δημοτικός Οργανισμός Νεολαίας και Αθλησης Ροδίων, σε συνεργασία με την τοπική Επιτροπή Ολυμπιακής Παιδείας, θα διοργανώσουν αύριο 20 Απριλίου από τις 10 π..μ. τουρνουά ποδοσφαίρου στα γήπεδα 5Χ5 του Πανεπιστημίου Αιγαίου - ΔΟΝΑ Ροδίων, με συμμετοχή 80 παιδιών από οκτώ δημοτικά σχολεία της Ρόδου.

Συγκεκριμένα, θα συμμετάσχουν τα παρακάτω σχολεία: 1ο, 2ο, 5ο, 14ο, 15ο και 16ο της πόλης της Ρόδου, το ΔΣ Σγουρού και Παραδεισίου.

Η τοπική επιτροπή της Ολυμπιακής Παιδείας απαρτίζεται από τους Μιχάλη Μαντικό (νομαρχιακός υπεύθυνος), Γεωργία Τριφιάτη, Θανάση Αντώνογλου, Φερενίκη Μιχαηλίδη, Ελσα Γεωργοπούλου και Γιάννη Τερμετζή, η οποία θα έχει και την οργανωτική υπευθυνότητα του εν λόγω τουρνουά.

Στους συμμετέχοντες θα διατεθούν από το ΔΟΝΑ Ροδίων αναμνηστικά διπλώματα, θα αθλοθετηθούν κύπελλα στους τρεις πρώτους νικητές και θα προσφερθούν αναψυκτικά προσφορά της ροδίτικης βιομηχανίας ΒΑΠ - Κουγιός ΑΒΕΕ.

Στις 15 Μαΐου το 4ο παιδικό τουρνουά Δημοτικών Ιαλυσού

Ο Δημοτικός Οργανισμός Αθλησης Νεολαίας Ιαλυσού, στα πλαίσια του αναπτυξιακού του προγράμματος της αθλητικής υποδομής στην πόλη, υλοποιώντας το ετήσιο πρόγραμμα των αθλητικών εκδηλώσεων, διοργανώνει αγώνες ποδοσφαίρου μεταξύ των τριών δημοτικών σχολείων της Ιαλυσού.

Σύμφωνα με την προκήρυξη:

- Οι αγώνες θα διεξαχθούν στο Οικονομίδειο δημοτικό γήπεδο Ιαλυσού

- Η ομάδα κάθε σχολείου θα αποτελείται από δεκαοκτώ αθλητές

- Στο πρωτάθλημα θα ισχύει το βαθμολογικό σύστημα (άρθρο 20 του ΚΑΠ)

- Σε κάθε αγώνα θα αγωνίζονται οκτώ παιδιά με τη δυνατότητα απεριόριστων αλλαγών. Οι αγώνες θα διεξαχθούν στο μισό γήπεδο και με εστίες μικρών διαστάσεων σύμφωνα με τους κανονισμούς.

- Κάθε ημίχρονο θα είναι δεκαπέντε λεπτών με δεκάλεπτη ανάπαυλα

- Οι αθλητές των ομάδων θα δηλωθούν με επίσημη κατάσταση των δ/νσεων κάθε σχολείου και υποχρεωτική ιατρική βεβαίωση για κάθε παιδί

- Υπεύθυνος για τη διεξαγωγή είναι ο γυμναστής του ΔΟΑΝ Θεόδωρος Θεοδώρου και για την οργάνωση ο Δημοτικός Οργανισμός Αθλησης Νεολαίας Ιαλυσού

- Το 4ο παιδικό τουρνουά ποδοσφαίρου θα διεξαχθεί στις 15 Μαΐου και ώρα 9.00 π.μ. στο δημοτικό στάδιο Ιαλυσού

- Στη νικήτρια ομάδα θα απονεμηθούν κύπελλο και μετάλλια στους αθλητές, στις υπόλοιπες ομάδες και στα παιδιά θα δοθούν αναμνηστικά διπλώματα.



Το πρόγραμμα:

Α' ΟΜΑΔΕΣ:

● 9.00: 1ο Δημοτικό - 2ο Δημοτικό

● 10.00: 1ο Δημοτικό - 3ο Δημοτικό

● 11.00: 2ο Δημοτικό - 3ο Δημοτικό

Β' ΟΜΑΔΕΣ:

● 9.00: 1ο Δημοτικό - 2ο Δημοτικό

● 10.00: 1ο Δημοτικό - 3ο Δημοτικό

● 11.00: 2ο Δημοτικό - 3ο Δημοτικό

Δύσκολο να αγωνιστεί μεθαύριο ο Αρχοντούλης

Νοκ άουτ τίθεται για τον αγώνα της Κυριακής με τον Βύζαντα Μεγάρων, όπως όλα δείχνουν ο Γιάννης Αρχοντούλης. Ο παίκτης που έχει βγάλει το νύχι του ποδιού του δεν εμφανίστηκε ούτε στη χθεσινή προπόνηση και μάλλον δεν θα υπολογίζεται για μεθαύριο από τον τεχνικό Γιώργο Τανίδη. Χθες απουσίαζαν επίσης οι Σαλαμαστράκης και Κώστας που εξακολουθούν να αντιμετωπίζουν προβλήματα τραυματισμών.

Αντίθετα πολύ καλύτερα δείχνει ο Γιάννης Χατζησταμάτης ο οποίος πήρε μέρος και στο οικογενειακό δίτερμα. Βέβαια, ίσως προφυλαχθεί και δεν χρησιμοποιηθεί καθόλου μεθαύριο.

● Αναχώρησε για την πατρίδα του ο Ράντισιτς ο οποίος βέβαια θα πρέπει να θεωρείται παρελθόν από τον Απόλλωνα. Το μόνο που απομένει για τη λύση της συνεργασίας τους είναι το τυπικό μέρος.

ΣΑΝ ΣΗΜΕΡΑ...

ΠΡΙΝ ΕΝΑ ΧΡΟΝΟ: *Τη Δευτέρα θα πραγματοποιηθεί τελικά η συνεδρίαση του δημοτικού συμβουλίου Ιαλυσού που θα ασχοληθεί με θέματα της ΠΑΕ Ιάλυσος. Σύμφωνα με έγκυρες πληροφορίες στους δημοτικούς συμβούλους θα τεθεί προς έγκριση το συμφωνητικό που θέλει να υπογράψει ο Δήμος Ιαλυσού με ιδιώτες για την παραχώρηση του πακέτου μετοχών. Επίσης θα τεθούν τα ονόματα των μελών της νέας διοίκησης. Σημειώνεται πως ο δήμαρχος Ιαλυσού Στέργος Στάγκας συναντήθηκε πρόσφατα με τον Στάυρο Τσιόδρα.Οι δύο άνδρες συζήτησαν διάφορα θέματα και έδωσαν το νέο ραντεβού εντός των ημερών.*

ΠΡΙΝ ΠΕΝΤΕ ΧΡΟΝΙΑ: *Το 3ο διεθνές ανοικτό τουρνουά TAE KWON DO Ρόδου θα διεξαχθεί το Σαββατοκύριακο στο Εθνικό κλειστό γυμναστήριο της πόλης μας. Οι αγώνες διοργανώνονται από το ΔΟΝΑ και τον ΓΑΟ TAE KWON DO Ρόδου και τελούν υπό την αιγίδα της τοπικής επιτροπής Αττικής - Βοιωτίας και νήσων. Οι σύλλογοι που συμμετέχουν συνολικά είναι 30 με 170 αθλητές και αθλήτριες. Μεταξύ αυτών είναι ένας σύλλογος από την Κύπρο (με 25 αθλητές και αθλήτριες) και ένας από την Κροατία.*

ΠΡΙΝ 19 ΧΡΟΝΙΑ: *Αγνωστο παραμένει αν θα διεξαχθεί και με ποιούς διαιτητές ο αγώνας Αρη Αρχαγγέλου και Ηρακλή Κω. Και αυτό γιατί η Επιτροπή Ορισμού Διαιτητών του τοπικού Συνδέσμου δεν όρισε διαιτητές για τον αγώνα αυτό. Οπως έγινε γνωστό όλοι οι εν ενεργεία διαιτητές δήλωσαν «κώλυμα» για το ματς αυτό και έτσι δεν ορίστηκε κανένας για τον Αρχάγγελο. Στα άλλα παιχνίδια ορίστηκαν οι παρακάτω: Φοίβος - Δωριέας: Κουφός, Κυπραίος, Σταματάκης. ΑΕΡΑ - Δόξα: Ζαχαριάδης, Κάπρος, Λουλουδάκης. Καλυμνιακός - Ιάλυσος: Χατζηκέλης, Μιχαλάκης, Κάζας. Ηρακλής Μαρ. - Κλεάνθης: Παυλίδης, Μπακίρης, Καστρουνής. Ροδιακός - Απόλλωνας: Καλημεράκης, Κόντζος, Καματερός. Ευκλής - Αστέρας: Μοσχούς, Χατζημανώλης, Κάλλας.*

ΠΡΙΝ 30 ΧΡΟΝΙΑ: *Αναχωρεί για την Αθήνα ο πρωταθλητής ποδηλασίας του Παναθηναϊκού Αλέκος Κελόγλου, προκειμένου να λάβει μέρος σε αγώνες πρωταθλήματος της Α' Κατηγορίας Κέντρου. Ο αγώνας θα διεξαχθεί την προσεχή Κυριακή επί αποστάσεως 60 χιλιομέτρων (ανά ζεύγη) και τη μεταπροσεχή Κυριακή επί αποστάσεως 80 χιλιομέτρων (ατομικό)*

ΠΡΙΝ 50 ΧΡΟΝΙΑ: *Αύριο στις 10π.μ. στο γήπεδο Αθλοπαιδιών του Δωριέως και επί παρουσία του κ. γενικού διαιτητού θα λάβει χώραν η έναρξις του περιφερειακού πρωταθλήματος Καλαθόσφαιρας 1951 το οποίον ως γνωστόν κατόπιν εντολής του ΣΕΓΑΣ διοργανώνει ο Δωριέας.*

Τη δικαίωση του ΑΣ Ρόδος θέλει ο ΔΟΑ Αρχαγγέλου

Ο Δημοτικός Οργανισμός Αθλησης Αρχαγγέλου, παρακολουθεί από κοντά τα αθλητικά δρώμενα στο νησί μας.

Σχετική είναι η παρακάτω ανακοίνωση:

«Ο Διγενής Κοσκινού για μια ακόμη φορά έδωσε την απάντηση για τη δουλειά, αλλά και τη μεγάλη προσπάθεια που καταβάλλουν τα σωματεία της Δωδ/σου να διακριθούν.

Ο Διγενής, άξιος πρεσβευτής του δωδεκανησιακού ποδοσφαίρου κατάφερε και πάλι να μας κάνει όλους υπερήφανους. Του αξίζουν χίλια συγχαρητήρια. Θεωρούμε πως πήρε την άτυπη ρεβάνς μιας άλλης ομάδας μας που η δουλειά της και η μεγάλη προσπάθειά της να διακριθεί, ίσως σταματήσει άδοξα από τις αποφάσεις κάποιων που κάθονται στα γραφεία...

Ο ΔΟΑΑ πιστεύει, αλλά και όλος ο κόσμος της Δωδ/σου, ότι η δευτεροβάθμια επιτροπή εφέσεων της ΕΠΟ θα δικαιώσει την ομάδα μας και θα τιμωρήσει τους πραγματικούς υπαίτιους της μη διεξαγωγής του αγώνα με το Βύζαντα Μεγάρων».



Ο Νικολέττος ευχαριστεί

Ο ποδοσφαιριστής του Ευαγόρα Γιώργος Νικολέττος, που το περασμένο Σάββατο κατά τη διάρκεια του αγώνα με το Διγενή στους Αγίους Αποστόλους έπαθε κάταγμα κνήμης - περόνης ευχαριστεί το δ.σ. του Ευαγόρα, τον προπονητή Σπύρο Αγγελόπουλος και τους συμπαίκτες του για τη συμπαράστασή τους. Ευχαριστεί θερμά και τον πρόεδρο κ. Μάκη Ντουρουτλή, για την ηθική και υλική του συμπαράσταση προς το πρόσωπό του.

Οι αποφάσεις που πήρε η Επιτροπή της Περιφέρειας για διάφορες προσφυγές

ΑΠΕΡΡΙΦΘΗ ως εκπρόθεσμη από την επιτροπή του άρθρου 7 της Περιφέρειας Νοτίου Αιγαίου η προσφυγή του στελέχους της Νέας Δημοκρατίας κ. Παναγιώτη Σακελλαρίου, που εστρέφετο κατά αποφάσεως του δημοτικού συμβουλίου Ρόδου, αναφορικά με την έγκριση απολογισμού του Διεθνούς Κέντρου Λογοτεχνών.

Παρ'ότι ο νομικός σύμβουλος του Δήμου Ροδίων ζήτησε να συζητηθεί η προσφυγή και επί της ουσίας, η πρόεδρος της επιτροπής του άρθρου 7 αρνήθηκε, καθώς θα παρέβαινε τη νομοθεσία.

Στην ίδια συνεδρίαση απερρίφθη επίσης προσφυγή ομάδας κατοίκων της πόλεως Ρόδου κατά αποφάσεως του δημοτικού συμβουλίου, που αφορούσε πολεοδομικά θέματα στην περιοχή του Ροδινιού.

Η επιτροπή του άρθρου 7 ακύρωσε προχθές και απόφαση του κοινοτικού συμβουλίου Ολύμπου, με την οποία ενίσχυε οικονομικά το Σύλλογο Απανταχού Καρπαθίων με το ποσό των 5.809 ευρώ, με την αιτιολογία ότι η επιχορήγηση υπερέβαινε το 1% του προϋπολογισμού της κοινότητας.

Τέλος, έκανε δεκτή προσφυγή επιχειρηματία της Κω, που εστρέφετο κατά αποφάσεως της δημαρχιακής επιτροπής Κω για άδεια συνεργείου συντήρησης ανελκυστήρων.

Λειτουργούσαν αναψυκτήριο χωρίς άδεια

Δύο Γεωργιανές πιάστηκαν στα Πηγάδια Καρπάθου, γιατί λειτουργούσαν αναψυκτήριο, χωρίς άδεια της αρμόδιας αρχής.

Πρόκειται για τις Avtavdili Mevdeladze του Sicibistro, 35 χρόνων και Natalia Kizyalidze του Jacon, 36 χρόνων, οι οποίες κρατούνται, προκειμένου να οδηγηθούν στον Εισαγγελέα.

ΠΑΡΑΝΤΑΪΣ ΠΕΥΚΟΙ - ΛΙΝΔΟΣ Α.Ε.
ΞΕΝΟΔΟΧΕΙΟ «PEFKI ISLANDS RESORT»
ΠΕΥΚΟΙ - ΛΙΝΔΟΣ

ΖΗΤΕΙΤΑΙ

Βραδινός μπάρμαν με γνώσεις αγγλικής γλώσσας

Παρακαλούνται οι ενδιαφερόμενοι να απευθύνονται πρωινές ώρες στο 02410 - 24018 κ. Ιωαννίδη.

Βιογραφικά στο FAX: 02410 - 43286

4795-21/4

ΑΝΑΚΟΙΝΩΣΗ

Ο **Σύλλογος Ιδιοκτητών Κέντρων Ξένων Γλωσσών Δωδεκανήσου** διοργανώνει:

«Τουρνουά Basket - Ρόδος 2002»

την **21η Απριλίου 2002** στο γήπεδο **Ιβίσκος**, περιοχή (Μήδεια) με την ευγενική χορηγία και πλήρη υποστήριξη του **ΔΟΝΑ Ρόδου.**

Καλεί όλους τους λάτρεις του μπάσκετ για να δουν καταπληκτικούς αγώνες από ομάδες Παίδων, Εφήβων, Νεανίδων.

Το πρόγραμμα έχει ως εξής:

ΠΑΙΔΩΝ

10.00-10.45: Χάρης Μιχάλης - Miss Litsa
10.45-11.30: Τυραδέλλη Αγγελική-Ευαγγελίδου Φανή

ΕΦΗΒΩΝ

11.30-12.15: Τυραδέλλη Αγγελική-Μεσαναγρενός Νίκος
12.15-13.00: Miss Litsa-Κωνσταντίνου Χρυσάνθη-Βασιλική
13.00-13.45: Χάρης Μιχάλης-Ιβίσκος

ΝΕΑΝΙΔΩΝ

13.45-14.30: Τυραδέλλη Αγγελική-Κωνσταντίνου Χρυσάνθη-Βασιλική
14.30-15.15: Μεσαναγρενός Νίκος-Miss Litsa
15.15-16.00: Διακομιχάλη Ευτυχία-Χάρης Μιχάλης

ΣΑΣ ΠΕΡΙΜΕΝΟΥΜΕ!!!

Χ.Λ.-20/4

ΚΕΡΔΙΖΕΤΕ ΕΩΣ 50%

ΚΑΣΑΠΗΣ

ΖΑΝΤΕΣ • ΕΛΑΣΤΙΚΑ ΕΥΘΥΓΡΑΜΜΙΣΕΙΣ

ΑΜΟΡΤΙΣΕΡ ΕΛΑΤΗΡΙΑ

Στην ευθυγράμμιση ο γνωστός ΓΙΩΡΓΟΣ ΠΑΠΑΓΕΩΡΓΙΟΥ

GOODYEAR
MICHELIN
BRIDGESTONE
DUNLOP
BBS
O·Z RACING
BORBET
BILSTEIN
KYB
Elbach FEDERAL

ΕΞΟΠΛΙΣΜΟΣ 4Χ4

Κεντρικό: Αυστραλίας 2
Τηλ. 35367 FAX 76449
Υπ/μα: Λίνδου 237
Τηλ. 64025

ΑΣΦΑΛΕΙΑ ΣΤΗΝ ΟΔΗΓΗΣΗ

Χ. 3156-30/4

Στο Πανεπιστήμιο Αιγαίου

Ποιοί εκλέχτηκαν στις εκλογές των φοιτητών

ΠΛΕΙΟΨΗΦΙΣΑΝ ΟΙ ΑΝΕΞΑΡΤΗΤΕΣ ΠΑΡΑΤΑΞΕΙΣ

Οι ανεξάρτητες παρατάξεις πλειοψήφισαν τελικά στις φοιτητικές εκλογές που έγιναν προχθές στο Πανεπιστήμιο Αιγαίου, για την ανάδειξη νέων διοικητικών συμβουλίων στους συλλόγους των σπουδαστών. Εξαίρεση απετέλεσε το Τμήμα Μεσογειακών Σπουδών, όπου εκεί πλειοψήφισε η ΔΑΠ (πρόσκειται στη Νέα Δημοκρατία) και πήρε τέσσερις έδρες και 135 ψήφους.

Ειδικότερα ανά τμήμα τα αποτελέσματα των εκλογών έχουν ως εξής:

ΤΜΗΜΑ ΜΕΣΟΓΕΙΑΚΩΝ ΣΠΟΥΔΩΝ

Στην ψηφοφορία μετείχαν 300 φοιτητές.

Ανά παράταξη η κατανομή των ψήφων και των εδρών έχει ως εξής:

ΔΑΠ 4 έδρες με 135 ψήφους
ΠΑΣΠ 2 έδρες με 39 ψήφους
ΠΚΣ 1 έδρα με 34 ψήφους
ΑΝΕΞΑΡΤΗΤΟΙ 2 έδρες με 69 ψήφους

Εξελέγησαν
Γκάτζαρος Βασίλης
Αθανασόπουλος Αναστ.
Παπαδόπουλος Θέμης
Μπίμπας Θέμης
Χαραλαμπόπουλος Νικ.
Κασάπη Ναταλία
Στεργάτου Ελίνα
Τερτιλίνη Αναστασία
Βασόλος Γιώργ.

Στο τμήμα **Νηπιαγωγών** ψήφισαν 121 άτομα και η κατανομή των εδρών έχει ως εξής:

ΠΚΣ 2 έδρες με 30 ψήφους
ΕΑΦΚ 2 έδρες με 3 ψήφους
ΑΦΚ 2 έδρες με 33 ψήφους
ΠΑΣΠ 1 έδρα με 25 ψήφους

Εξελέγησαν:
Κοτσιφάκη Ελένη
Παπαζαχαρίου Ειρ.
Παπαμιχαήλ Κατ.
Μπλιατζά Κατ.
Βασιλίκη Ευαγ.
Καλιτσάνου Κατ.
Ντελέκου Ευανθία
Μοσχοβάκου Ναυσικά

Στο τμήμα **Δασκάλων** ψήφισαν 157 άτομα, η κατανομή των εδρών έχει ως εξής:

ΣΦΚ 3 έδρες με 57 ψήφους
ΑΝΕΠΑΦΟΙ 1 έδρα με 26 ψήφους
ΔΑΠ 1 έδρα με 13 ψήφους
ΠΚΣ 1 έδρα με 30 ψήφους
ΑΝΕΞ. ΠΡΩΤΟΒΟΥΛΙΑ 1 έδρα με 27 ψήφους

Εξελέγησαν:
Κασσάπης Παναγιώτης
Λουκαΐδης Παναγιώτης
Προδρόμου Πρόδρομος
Μαύρος Νικ.
Σπανός Ιωάν.
Καραμήτσας Ιω.
Αποστολόπουλος Νικ.
Ρενέση Μαριέττα

Το «Χρυσό των χρυσών» μετάλλιο δόθηκε στην ΚΑΪΡ για το κρασί «Μουλέν»



«GRAN MEDAGLIA D' ORO». Ετσι ονομάζεται η νέα διάκριση που πήρε το κρασί "MOULIN" ροζέ ημίξηρο στον 10ο διεθνή οινολογικό διαγωνισμό στην Βερόνα της Ιταλίας.

Τα κρασιά της ΚΑΪΡ έχουν τιμηθεί σε αρκετούς διεθνείς διαγωνισμούς και πέτυχαν να αποσπάσουν μετάλλια και διακρίσεις κυριαρχώντας ανάμεσα σε εκατοντάδες γνωστά κρασιά από όλον τον κόσμο.

Στον διαγωνισμό Concours Mondial στις Βρυξέλες το 1997 , το MOULIN Λευκό Ξηρό ήταν το μοναδικό ελληνικό λευκό κρασί που βραβεύθηκε με χρυσό μετάλλιο.

Ο αιγαιοπελαγίτικος τοπικός MOULIN ροζέ ημίξηρος από τις ποικιλίες Μανδηλαριά και Μοσχάτο τράνι, απέσπασε την τελευταία δεκαετία σε διεθνείς διαγωνισμούς 3 χρυσά μετάλλια, 2 αργυρά και 2 χάλκινα, και που μαζί με τα μετάλλια των άλλων προϊόντων όπως τα χρυσά στο ΡΟΔΟΣ-2400 και στην σαμπάνια CAIR, αναγορεύει με υπερηφάνεια την ακριτική οινοβιομηχανία, σε μεγάλο πρεσβευτή των νησιών μας και του ροδίτικου αμπελώνα μας.

Στις 8 Απριλίου στον διεθνή διαγωνισμό Consorso Enologico Intertationale - VINITALY 2002, το MOULIN ροζέ ημίξηρο ήταν το μοναδικό παγκοσμίως κρασί που απέσπασε στην κατηγορία των ροζέ, την ανώτατη διεθνή διάκριση, το ΜΕΓΑΛΟ ΧΡΥΣΟ ΜΕΤΑΛΛΙΟ (GRAN MEDAGLIA D' ORO), ανεβάζοντας τη Ρόδο μας και την Ελλάδα, στην πρώτη θέση του πίνακα των διακρίσεων διεθνώς.

Στο τέλος του τρέχοντος μηνός η εταιρεία ολοκληρώνει τον πρώτο κύκλο των επενδυτικών προγραμμάτων της, ύψους 2.500.000 _ (περίπου 839.000.000 δρχ.) χωρίς κανένα δανεισμό και είναι έτοιμη για την υποβολή του φακέλου υποψηφιότητας για τα επενδυτικά προγράμματα του 3ου ΚΠΣ, επιτυγχάνοντας έτσι τον γενικό εκσυγχρονισμό της εταιρείας, με την πλήρη μετεγκατάσταση των δραστηριοτήτων της στο νέο εργοστάσιο και την αξιοποίηση της μεγάλης ακίνητης περιουσίας της.

Παράλληλα όμως προσφέρει μία εκπληκτική σχέση τιμής και ποιότητας, όπως επιβεβαιώνεται από την τιμή αγοράς των προϊόντων MOULIN, προς όφελος του επιχειρηματία και του πελάτη καταναλωτή.

Η ΚΑΪΡ αντλεί την δύναμη της από την αγάπη της τοπικής κοινωνίας.

Η οικονομική ευρωστία του τόπου μας απαιτεί την ύπαρξη μίας μεγάλης CAIR, που όχι μόνο θα σταματήσει την «εκροή» χρήματος από την Δωδεκάνησο, αλλά που με την αύξηση του κύκλου εργασιών της, παράγει και εισάγει ανακυκλούμενο εισόδημα στην περιοχή μας.

Επέκταση του σχεδίου πόλεως σε τρεις συνοικίες

ΥΠΑΡΧΕΙ ΟΙΚΙΣΤΙΚΗ ΠΙΕΣΗ

Στην επέκταση του σχεδίου πόλεως στην περιοχή της Ηλιούπολης, Ασγούρου και των Αγίων Αποστόλων προχωρά ο Δήμος Ρόδου, αφού υπάρχει, όπως επισημαίνεται, οικιστική πίεση. Για να προχωρήσουν, όμως, οι διαδικασίες που απαιτούνται για την οριοθέτηση των οδών και των οικοδομικών τετραγώνων, όπως δήλωσε χθες ο δήμαρχος Ρόδου κ. Γιώργος Γιαννόπουλος, θα πρέπει οι ιδιοκτήτες των ακινήτων που βρίσκονται στις περιοχές όπου θα γίνει επέκταση να σπεύσουν να τα δηλώσουν.

Σημειώνεται ότι από τις 600 ιδιοκτησίες που υπάρχουν, έχουν δηλωθεί μόνο οι 120. Υπάρχει δηλαδή, όπως τόνισε ο κ. Γιαννόπουλος, υστέρηση στις δηλώσεις ιδιοκτησίας που υπερβαίνει το 70%.

Για να δοθεί λύση στο ζήτημα ο Δήμος Ρόδου θα κάνει διαφημιστική καμπάνια, μέσω της οποίας θα κληθούν οι ιδιοκτήτες των ακινήτων για να τα δηλώσουν. Ετσι θα γίνει η τακτοποίηση των ιδιοκτησιών στα οικοδομικά τετράγωνα και να προχωρήσουν οι διαδικασίες για την επέκταση.

Ποιοί εργατοτεχνίτες προσλαμβάνονται στο Δήμο της Ρόδου

Από τη ΔΕΚΡ ανακοινώνεται ότι έγινε ανάρτηση των πινάκων κατάταξης υποψηφίων για πλήρωση 26 θέσεων εργατοτεχνικού προσωπικού κατηγορίας ΥΕ, με σύμβαση εργασίας ιδιωτικού δικαίου αορίστου χρόνου (Αρ. Προκήρυξης 1/2002), στασ γραφεία της επιχείρησης (Νέα Αγορά-Τρούλος) και στο κατάστημα της Νομαρχιακής Αυτοδιοίκησης Δωδεκανήσου.

Οι επιτυχόντες είναι οι εξής:

•Ομάδα Α (υποψήφιοι που έχουν 3 ανήλικα τέκνα και άνω)

-Τσουκάλη Ουρανία του Ιωάννη

•Ομάδα Β (τέκνα πολύτεκνων οικογενιών)

-Αμπελά Κλεοπάτρα του Ευσταθίου
-Βαρδόπουλος Γεώργιος του Δημητρίου
-Καστρουνής Νεκτάριος-Νικ. του Δημητρίου
-Δημητρά Δέσποινα του Μιχαήλ
-Κωνσταντούρας Νικόλαος του Γεωργίου
-Τσαγκάρη Ευαγγελία του Ιωάννη
-Μαλωνάς Μιχαήλ του Εμμανουήλ
-Μπάρδου Νικόλαος του Φωτίου
-Παπανικόλας Νικόλαος του Ευαγγέλου

•Ομάδα Γ (νέοι ηλικίας έως και 28 ετών)

-Χατζήογλου Ταϊφούν του Σερίφ
-Γκούντας Αριστείδης του Γεωργίου
-Μπάρκας Ιωάννης του Δημητρίου
-Μυλωνάκης Νικόλαος του Στυλιανού
-Πίκος Νικόλαος-Βασ. του Μικέ
-Λυριντζής Φιλήμονας του Ιωάννη
-Μιγκίπης Κωνσταντίνος του Ορέστη

•Ομάδα Δ (υποψήφιοι ηλικίας άνω των 28 ετών)

-Κίκας Γεώργιος του Ιωάννη
-Λιανού Παρασκευή του Ιωάννη
-Μαχραμάς Γεώργιος του Δημητρίου
-Κοβαντζήογλου Μμέτ του Αλπτεκίν
-Κατίνας Γεώργιος του Ηλία
-Μαυρουδής Σταμάτιος του Κυριάκου
-Μπιλιούρας Δημήτριος του Αριστοτέλη
-Διακάκης Μιχαήλ του Κυριάκου
-Τεζάρη Νίκη του Νικήτα

Δεν τιμωρήθηκε ο μαθητής

Ατιμώρητος κρίθηκε από το Αυτόφωρο Τριμελές Πλημμελειοδικείο Ρόδου ο 18χρονος μαθητής Χαρίλαος Παυλίδης του Κωνσταντίνου, που είχε συλληφθεί από άνδρες του Κεντρικού Λιμεναρχείου για κατοχή 3,8 γραμμαρίων χασίς.

Τα ναρκωτικά κατασχέθηκαν με την ίδια απόφαση του Δικαστηρίου και ο μαθητής αφέθηκε ελεύθερος.

Σε νυχτερινά κέντρα

Κι άλλες συλλήψεις για σαρδελοποιήσεις

ΣΥΝΕΧΙΖΕΤΑΙ ΤΟ ΙΔΙΟ ΒΙΟΛΙ

ΙΔΙΟΚΤΗΤΕΣ νυχτερινών κέντρων και αστυνόμοι. Το ίδιο έργο που παίζεται κάθε βράδυ τα τελευταία χρόνια στο νησί μας, την περίοδο που πραγματοποιούν τη σχολική τους εκδρομή οι μαθητές λυκείων, επαναλαμβάνεται και τώρα.

•Χθες τα ξημερώματα συνελήφθησαν τρεις υπεύθυνοι λειτουργίας νυχτερινών κέντρων της πόλης μας, γιατί είχαν επιτρέψει την είσοδο και παραμονή σ'αυτά μεγαλύτερου αριθμού πελατών από όσο επιτρέπει η άδεια λειτουργίας. Ως συνήθως, οι ιδιοκτήτες των νυχτερινών κέντρων απουσίαζαν, με αποτέλεσμα να συλληφθούν όσοι δήλωσαν υπεύθυνοι λειτουργίας.

ΤΟ ΠΡΟΒΛΗΜΑ φέτος είναι σαφώς μικρότερο από παλαιότερα, αλλά δεν παύει να είναι πρόβλημα.

Από την ηγεσία της ΕΛΑΣ

Ακυρες οι μεταθέσεις των δύο αξιωματικών

ΠΑΡΑΜΕΝΟΥΝ ΣΤΗ ΡΟΔΟ

ΑΚΥΡΩΘΗΚΑΝ οι μεταθέσεις των αξιωματικών της Ελληνικής Αστυνομίας Αριστείδη Καρτάνου και Δημήτρη Λερογιάννη, μετά την προσφυγή που κατέθεσαν στο υπουργείο Δημόσιας Τάξης.

•Ο κ. Αριστείδης Καρτάνος παραμένει στην Αστυνομική Διεύθυνση Δωδεκανήσου στη θέση του β' υποδιευθυντή, ενώ ο κ. Δημήτρης Λερογιάννης τοποθετείται διοικητής στο Αστυνομικό Τμήμα Ρόδου. Διοικητής στην Υποδιεύθυνση Ασφαλείας Ρόδου τοποθετείται ο αστυνομικός υποδιευθυντής και μέχρι σήμερα διοικητής της Δίωξης Ναρκωτικών κ. Ναπολέοντας Βλάσσης.

Ο κ. ΧΡΗΣΤΟΣ Κούρβας, που δεν κατέθεσε προσφυγή, τοποθετείται κανονικά στο Αστυνομικό Τμήμα Ελευσίνας, σαν διοικητής.

ΚΗΔΕΙΑ

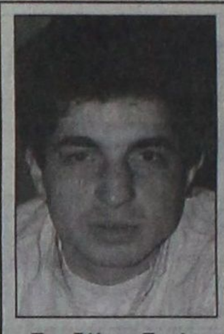

Το λατρευτό μας υιό, αδελφό, ανιψιό και εξάδελφο

ΜΙΧΑΗΛ Δ. ΚΡΗΤΙΚΟ

(Ετών 36)

κηδεύουμε σήμερα Παρασκευή 19 Απριλίου 2002 και ώρα 11 π.μ. από τον ιερό ναό Ταξιαρχών Νεκροταφείου Ρόδου.

Οι γονείς Δημήτριος-Δέσποινα.

Τα αδέλφια Σταύρος-Τσαμπίκα, Γεώργιος-Κατερίνα.

Οι θείοι, οι θείες, τα εξαδέλφια και οι λοιποί συγγενείς.

Α.Σ.-19/4

ΠΕΝΘΟΣ

Τη λατρευτή μας σύζυγο, μητέρα, γιαγιά, αδελφή και θεία

ΧΡΙΣΤΙΝΑ ΣΑΒΒΙΔΗ
το γένος Καβάσιλα

θανούσα στο Λονδίνο, όπου διέμενε τα τελευταία 40 χρόνια, κηδεύουμε τη Δευτέρα 22 Απριλίου 2002 στο Λονδίνο. Η νεκρώσιμη ακολουθία θα γίνει στον ιερό ναό St. Trinity, Wood Green, North London.

Τα παιδιά της Βάσω-Ηλίας Μιχαλαρέα, Αγγελική, Σάββας, Παναγιώτης-Christa, Ανδρέας-helen.

Τα εγγόνια της, οι αδελφές της, τα ανίψια της και οι λοιποί συγγενείς.

Χ.Λ.-20/4

ΠΡΟΣΚΛΗΣΗ

Το **Διεθνές Κέντρο Λογοτεχνών και Μεταφραστών Ρόδου** έχει την τιμή να σας προσκαλέσει στην παρουσίαση του βιβλίου της

κ. Φωτεινής Τομαή - Κωνσταντοπούλου

«Οδός Παραδείσου κλειστή»

το ΣΑΒΒΑΤΟ, 20 ΑΠΡΙΛΙΟΥ 2002 και ώρα 19.30 στην αίθουσα εκδηλώσεων του ΑΚΤΑΙΟΝ

Το βιβλίο θα παρουσιάσει η συγγραφέας **Ειρήνη Βογιατζή - Χαραλάμπη**

Η εκδήλωση είναι ελεύθερη για το κοινό

ΧΛ-20/4

Ο Σπύρος Καλούδης σε συνεργασία με τον Πολιτιστικό Οργανισμό του Δήμου Ρόδου σας προσκαλούν στα εγκαίνια της έκθεσης

Πυρογραφίας - αγιογραφίας

που θα πραγματοποιηθούν στη Ροδιακή Επαυλη το Σάββατο 20-4-02 και ώρα 8.30μ.μ.

Με εκτίμηση Σπύρος Καλούδης

Διάρκεια έκθεσης 20 έως 28-4-02
Ωρες λειτουργίας καθημερινά Σάββατο και Κυριακή 10-1 π.μ. και 5-9μ.μ.

4934-19/4