ΕΤΟΣ ΙΔΡΥΣΗΣ 1949
ΙΔΙΟΚΤΗΤΗΣ - ΔΙΕΥΘΥΝΤΗΣ
ΓΙΩΡΓΟΣ ΔΙΑΜΑΝΤΙΔΗΣ
Γραφεία - Τυπογραφεία:
Μάρκου Μαλλιαράκη 3 (ΚΟΒΑ)
Λογιστήριο: Νέα Αγορά
Τηλ.: Σύνταξης: 27356 - 34101 FAX: 20643
Λογιστηρίου: 24539 FAX: 24539
www.proodos.net, www.proodosnews.gr
e-mail: info@proodos.net

ΠΡΟΟΔΟΣ

Ανεξάρτητη καθημερινή πρωινή εφημερίδα

ΑΡΙΘΜΟΣ ΦΥΛΛΟΥ 15.999 • ΤΙΜΗ 0,70 ευρώ

ΚΥΡΙΑΚΗ 21 ΑΠΡΙΛΙΟΥ 2002

ΚΑΣΑΠΗΣ
ΖΑΝΤΕΣ-ΕΛΑΣΤΙΚΑ
Αυστραλίας 2
Τηλ. 35367
0% προκαταβολή
έως 36 δόσεις

Ζητούν καταστηματάρχες της Ρόδου

Να δρομολογηθεί το «Κεντέρης» από την 1η Μαΐου

ΓΙΑ ΝΑ ΜΕΤΑΦΕΡΕΙ ΕΛΛΗΝΕΣ ΤΟΥΡΙΣΤΕΣ



ΝΑ ΧΑΣΕΙ και τους Έλληνες τουρίστες κινδυνεύει πλέον η Ρόδος λόγω της απαράδεκτης ακτοπλοϊκής συγκοινωνίας της, που γίνεται με παμπάλαια πλοία. Ελάχιστοι θα είναι οι Έλληνες που θα έρθουν φέτος στη Ρόδο αν το νησί εξακολουθήσει να συνδέεται ακτοπλοϊκώς με τον Πειραιά με αργοκίνητα πλοία - μαθουσάλες που καλύπτιυν την απόσταση σε 18-20 ώρες, ενώ συχνά - πυκνά παθαίνουν και βλάβες λόγω ελλιπούς συντήρησης.

✍ Μοναδική λύση για την ενίσχυση του εσωτερικού τουρισμού είναι η δρομολόγηση σύγχρονων και γρήγορων πλοίων στη γραμμή της Δωδεκανήσου, όπως το «Αίολος Κεντέρης» της ναυτιλιακής εταρίας Λέσβου που θα ξεκινήσει τους πλόες του από την 1η ουνίου. Η κίνηση που έκανε το υπουργείο Ναυτιλίας με τη δρομολόγηση του πλοίου από τον Ιούνιο έβαλε τις βάσεις για την προσέλκυση Ελλήνων τουριστών στο νησί, αλλά δεν αρκεί.

ΝΑ ΑΝΑΣΤΡΕΨΟΥΝ την αρνητική εικόνα που παρουσιάζουν οι ακτοπλοϊκές συγκοινωνίες θα επιχειρήσουν

ΣΥΝΕΧΕΙΑ ΣΤΗ ΣΕΛ. 4

Επειδή ο ΕΟΤ δεν έχει σωστή πολιτική

Στον τουρισμό η Ελλάδα χάνει συνεχώς έδαφος ενώ η Τουρκία κερδίζει

ΕΙΝΑΙ ΠΙΟ ΦΤΗΝΗ ΚΑΙ ΕΧΕΙ ΝΕΑ ΚΑΛΑ ΞΕΝΟΔΟΧΕΙΑ

ΟΥΡΑΓΟΣ της εφετινής σεζόν κινδυνεύει να μείνει η Ελλάδα, σύμφωνα με εκτενές δημοσίευμα του τουριστικού περιοδικού FVW.

● Και ο λόγος είναι η βραδυπορία που χαρακτηρίζει τη χώρα μας.

ΑΠΟ ΠΕΡΥΣΙ η Ελλάδα χάνει μερίδια της αγοράς, τα οποία κερδίζει η Τουρκία.

● Και φέτος που ο τουρισμός στην Ισπανία παρουσιάζει σημαντική κάμψη, ωφελημένες θα βγουν η Τουρκία, η Βουλγαρία, η Κροατία και όχι η Ελλάδα.

Η ΕΛΛΑΔΑ χάνει έδαφος. Σύμφωνα με τους μεγάλους γερμανικούς τουρ οπερέιτορ, κανένας στην Ελλάδα δεν έχει εκτιμήσει σωστά τη σοβαρότητα της κατάστασης.

● Ακόμη και στην έκθεση του Βερολίνου πολλοί Ελλη-

ΣΥΝΕΧΕΙΑ ΣΤΗ ΣΕΛ. 4

Βρισκόμαστε στις διαδικασίες

Κανένας δεν γνωρίζει πότε αρχίζει το έργο για το εργοστάσιο της ΔΕΗ

ΑΙΣΙΟΔΟΞΟΥΝ, ΟΜΩΣ, ΟΙ ΑΡΜΟΔΙΟΙ

ΣΕ ΧΡΟΝΟ ρεκόρ θα κατασκευαστεί το νέο εργοστάσιο της ΔΕΗ στη Νότια Ρόδο, το οποίο θα δώσει λύση στο ενεργειακό πρόβλημα του νησιού!.. Αυτό εκτιμούν τα στελέχη της Ρυθμιστικής Αρχής Ενέργειας, τα οποία όμως, δεν προσδιορίζουν

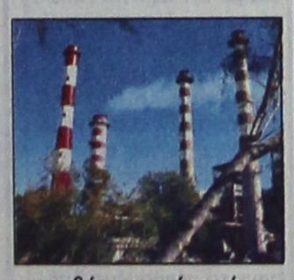

επακριβώς χρονικά την έναρξη των εργασιών για την ανέγερση της νέας μονάδας παραγωγής ηλεκτρικής ενέργειας, αφού ο διαγωνισμό για την ανάδειξη της εταιρίας που θα την κατασκευάσει, βρίσκεται σε εξέλιξη.

◗ Στις 5 Μαΐου συγκεκριμένα θα ολοκληρωθεί η πρώτη φάση του διαγωνισμού που διεξάγεται με τν ευθύνη της ΡΑΕ από την οποία ξεχώρισαν ήδη 8 με 9 μεγάλες εταιρίες που εξεδήλωσαν ενδιαφέρον για να κατασκευάσουν τη νέα μονάδα.

ΘΑ ΑΚΟΛΟΥΘΗΣΕΙ η β' φάση του διαγωνισμού, όπου θα κατατεθούν οι οικονομικές και τεχνικές προσφορές, οι οποίες στη συνέχεια θα αξιολογηθούν και θα προκύψει η ανάδοχος εταιρία.

◗ Αναφορά στην εξέλιξη του διαγωνισμού για την κατασκευή του νέου εργοστασίου έκανε ο καθηγητής μέλος της ΡΑΕ κ. Μιχ. Παπαδόπουλος στη διάρκεια της ομιλίας του στην εναρ-

ΣΥΝΕΧΕΙΑ ΣΤΗ ΣΕΛ. 4

LAPPAS
FOTO EXPRESS
ΜΕΤΑΦΕΡΘΗΚΑΜΕ
ΣΤΗΝ ΗΡΩΩΝ
ΠΟΛΥΤΕΧΝΕΙΟΥ 3
Τηλ. 02410 30243 - 73640

ΑΝΑΚΟΙΝΩΣΗ
Σας γνωστοποιούμε ότι μετά την παύση της εταιρίας
«ΚΟΛΟΣΣΟΣ»
η ΝΕΟΕΞΟΠΛΙΣΤΙΚΗ
Βασιλειάδης και Υιός
και το εργοστάσιο ανοξείδωτων κατασκευών
«METALINOX»
Βασιλειάδης - Σαρικάς
συνεχίζουν τη δραστηριότητά τους
ως προς τον επαγγελματικό εξοπλισμό.
Στην έκθεσή μας θα βρείτε:
Επαγγελματικά ψυγεία παντός τύπου, καταψύκτες, πλυντήρια, μηχανές παγοκύβων, συσκευές ηλεκτρικές και υγραερίου, φούρνους και γενικά όλα τα είδη εξοπλισμού για ξενοδοχεία - μπαρ - εστιατόρια κ.λ.π.
• Θα βρείτε επίσης ανοξείδωτες κατασκευές παντός τύπου σε οποιαδήποτε διάσταση.
• Ράφια για Σ. Μάρκετ, ψυκτικά μηχανήματα και εξαρτήματα καθώς και air condition.
Η πείρα στην εγγυάται την ποιότητα και τη συνέπεια στην εργασία
Θα μας βρείτε στον ίδιο αλλά ανανεωμένο χώρο στο κτίριο με το μπεζ χρώμα και γαλάζιες λωρίδες.
ΜΕΓΑΛΕΣ ΕΚΠΤΩΣΕΙΣ σε περιορισμένο αριθμό για επαγγ. ψυγεία
6ο χλμ. Ρόδου - Λίνδου
Τηλ. 02410-66164, 62712, 60864
Κιν.: 0974 964663, 0973 041420

Ο δήμαρχος ΓΙΑΝΝΗΣ ΙΑΤΡΙΔΗΣ προτείνει:

Πίστα αγώνων αυτοκινήτου να γίνει στη Ρόδο

ΜΕΓΑΛΗ ΠΡΟΒΟΛΗ ΤΟΥ ΝΗΣΙΟΥ ΜΑΣ ΚΑΙ ΤΟΥ ΤΟΥΡΙΣΜΟΥ ΤΟΥ

ΜΠΟΡΕΙ στη Ρόδο να κατασκευαστεί πίστα αγώνων αυτοκινήτου και μοτοσικλέτας; Μπορεί το νησί μας να φιλοξενήσει αγώνες της «Φόρμουλα 1» που θα περιλαμβάνονται στο πα-

ΣΥΝΕΧΕΙΑ ΣΤΗ ΣΕΛ. 4



Στο Συμβούλιο Εφήβων

Αυστηρή κριτική στα τηλεσκουπίδια από τους νέους μας

ΚΑΙ ΣΤΗ ΒΙΑ ΤΩΝ ΔΕΛΤΙΩΝ



Στιγμιότυπο από το χθεσινό νομαρχιακό συμβούλιο εφήβων

ΑΚΡΩΣ επικριτικοί έναντι των τηλεοπτικών μέσων ενημέρωσης, εμφανίσθηκαν χθες στο Νομαρχιακό Συμβούλιο Εφήβων, οι μαθητές της Δωδεκανήσου. Εκτιμώντας ότι τα ειδησεογραφικά δελτία κατακλύζονται από απάνθρωπη και διαστροφική βία, οι 31 μαθητές και μαθήτριες, που μετείχαν στη χθεσινή συνεδρίαση του Νομαρχιακού Συμβουλίου Εφήβων, απαίτησαν να μπει φρένο στην εμπορεύσιμη και ακατάπαυστη βία, αφού σκοπός της ουσιαστικής ενημέρωσης -όπως τόνισαν- είναι ο σωφρονισμός και ο παραδειγματισμός.

•Στό στόχαστρο των μαθητών βρέθηκαν ακόμη και οι τηλεοπτικές εκπομπές-«σκουπίδια» Μπιγκ Μπράδερ και Μπαρ, οι οποίες επιδρούν την προσωπικότητα των νέων.

ΙΔΙΑΙΤΕΡΟ ενδιαφέρον παρουσίασε η εισήγηση της μαθήτριας του 3ου Ενιαίου Λυκείου ρόδου Μάρας Αντω-

ΣΥΝΕΧΕΙΑ ΣΤΗ ΣΕΛ. 4

ΜΕΤΑ ΣΥΓΧΩΡΗΣΕΩΣ

ΠΕΡΑΣΑΝ 35 ΕΤΗ...

«... Δεν ήλθομεν ως Δικτατορία, δια να απομονώσωμεν πάντα ο οποίος θα ετίθετο αντίθετος προς την άποψίν μας. Ήλθομεν ως Επανάστασις. Ήλθομεν δια να οδηγήσωμεν τον ελληνικόν λαόν δι' επαναστατικών μεθόδων κρημνίζοντες την ακολασίαν και την φαυλότητα και ανοικοδομούντες ένα υγιές και στερεόν κοινωνικόν συγκρότημα..»

Το παραπάνω είναι ένα από τα ευάριθμα, ...ιστορικά αποφθέγματα του, μακαρία τη λήξει, Γεωργίου Παπαδόπουλου.

Σαν σήμερα, πριν από 35 ακριβώς χρόνια, ο Γεώργιος Παπαδόπουλος είχε βάλει την Ελλάδα στο «ψύψο». Κι εκεί έμεινε η ταλαίπωρη πατρίδα μας επί 7 χρόνια και 93 ημέρες!

Πόσο θυμόμαστε άραγε σήμερα αυτή τη ζοφερή περίοδο; Τότε που οι τρεις «αδελφοί» (Γεώργιος, Στυλιανός και Νικόλαος) εξαπόστειλαν τη Δημοκρατία από τη χώρα που τη γέννησε;

Θυμόμαστε μήπως καμιά φορά εκείνα τα απίθανα μέλη του χουντικού θιάσου που αποφάσιζαν και διέτασσαν;

Το Ρουφογάλη, τον Αγγελή, τον Πατίλη, το Ζαγοριανάκο, τον Ντερτιλή (δολοφόνο του 16χρονου Διομήδη Κομνηνού), τον Παπαποστόλου, τον Χατζηπρίση, τον Σπανό (εξέχοντες βασανιστές), τον Μπονάνο, το Γουνελά (αυτόν που οδήγησε το τανκ στο Πολυτεχνείο) και άλλους διάφορους.

Θυμόμαστε τον ...αντιβασιλέα Ζωϊτάκη με την κυρία Παγώνα του, τον Αραπάκη, τον Μπονάνο και τον Ιωαννίδη (τον σφαγέα της Κύπρου;).

Θυμόμαστε το ασημί ημίμπουτο της κυρά - Δέσποινας και όλο το αρχοντοχωριάτικο σκυλολόϊ εκείνης της εποχής; Θυμόμαστε που και που εκείνους τους γενναίους ανθρώπους που υπερασπίστηκαν με τη ζωή τη σωματική τους ταλαιπωρία την τιμή και την αξιοπρέπεια των Ελλήνων;

Θυμόμαστε τον Μήνη, τον Παναγούλη, το Μουστακλή, τον στρατηγό Οπρόπουλο, τον Μανδηλαρά και τόσους άλλους;

Ας τους θυμηθούμε τουλάχιστον σήμερα.

Γιατί πάνω σ' αυτούς πάτησε η Δημοκρατία μέσα στην οποία ζούμε.

Τίποτα δεν είναι αυτονόητο και τίποτα δεν μας χαρίστηκε. Πληρώθηκε, αντίθετα, πολύ ακριβά. Αυτό ως επίκαιρη υπενθύμιση.

Μετά συγχωρήσεως
Σάκης

Ο νομάρχης ΣΑΒΒΑΣ ΚΑΡΑΓΙΑΝΝΗΣ

Προσπαθεί με ψέματα να παρουσιάσει το ανύπαρκτο έργο του

ΟΙΚΕΙΟΠΟΙΕΙΤΑΙ ΕΡΓΑ ΠΟΥ ΕΚΑΝΑΝ ΑΛΛΟΙ

ΕΡΓΑ «ΜΑΪΜΟΥ», εξαπατώντας το δωδεκανησιακό λαό, εμφανίζει ότι έγιναν επί θητείας του ο νομάρχης κ. Σάββας Καραγιάννης.

◗ Στην αγωνία του να δείξει το ανύπαρκτο έργο του εν' όψει των εκλογών, ο νομάρχης άρχισε να παρουσιάζει ακόμη και έργα «μαϊμού», προκειμένου να θεωρηθεί η θητεία του στη Νομαρχία ως επιτυχής!

ΠΑΝΤΩΣ αίσθηση προκαλεί το γεγονός ότι έργα που έγιναν από την Κυβέρνηση προσπαθεί να τα εμφανίσει ως δικά του έργα.

◗ Ενδεικτική είναι η περίπτωση του λιμανιού της Κάσου, που είναι τοις πάσι γνωστό ότι ολοκληρώνεται με προσωπική παρέμβαση του πρωθυπουργού Κώστα Σημίτη και που όμως παρουσιάζεται από τον κ. Καραγιάννη ως έργο δικό του.

ΑΣΤΕΙΑ όμως πρέπει να θεωρηθεί και η υποτιθέμενη ευαισθησία του στον τομέα της εκπαίδευσης, αφού το μόνο που κατάφερε κατά τη θητεία του ήταν να γεμίσει τα σχολεία με προκατασκευασμένες αίθουσες.

◗ Σ' ό,τι αφορά τα πολυδιαφημιζόμενα βιοκλιματικά σχολεία, οι μελέτες των

ΣΥΝΕΧΕΙΑ ΣΤΗ ΣΕΛ. 4



Τρία χρόνια έκανε ο Καραγιάννης να φτιάξει τον κόμβο στο Παραδείσι!..

Ετοιμάζεται για τη μάχη

Παρών δηλώνει στις δημοτικές εκλογές ο Νίκος Χαραλάμπης

«ΜΑΚΡΙΑ ΤΑ ΚΟΜΜΑΤΑ ΑΠΟ ΤΟΥΣ ΔΗΜΟΥΣ»

ΠΑΡΩΝ στις δημοτικές εκλογές δηλώνει ο κ. Νίκος Χαραλάμπης. Και ήδη με τους συνεργάτες του ετοιμάζεται για τη μάχη του Οκτω-



βρίου στο Δήμο Ρόδου, στην οποία θα μετάσχει όπως έκανε και την προηγούμενη φορά.

● Με χτεσινές δηλώσεις του στην «Πρόοδο» ο κ. Χαραλάμπης επανέλαβε ότι «τα κόμματα θα πρέπει να μείνουν μακριά από την Τοπική

ΣΥΝΕΧΕΙΑ ΣΤΗ ΣΕΛ. 4

Στις 17 και 18 Μαΐου

Ελληνοτουρκικό φόρουμ θα γίνει στην Κω

ΘΑ ΠΑΡΑΣΤΕΙ Ο Α. ΤΣΟΧΑΤΖΟΠΟΥΛΟΣ

ΕΛΛΗΝΟ-ΤΟΥΡΚΙΚΟ συνέδριο (forum) πρόκειται να πραγματοποιηθεί τον ερχόμενο μήνα στην Κω. Στο συνέδριο, που θα διεξαχθεί στις 17 και 18 Μαΐου, θα τεθούν θέματα συνεργασίας των δύο χωρών, κυρίως στον τουριστικό και εμπορικό τομέα.

● Στο ελληνο-τουρκικό forum, την έναρξη των εργασιών του οποίου αναμένεται να κηρύξει ο υπουργός Ανάπτυξης κ. Ακης Τσοχατζόπουλος, θα παραστούν εκπρόσωποι επιμελητηρίων των δύο χωρών.

ΜΕΤΑ το συνέδριο της

ΣΥΝΕΧΕΙΑ ΣΤΗ ΣΕΛ. 4

Ανοίξαμε και σας περιμένουμε
ΚΑΦΕΤΕΡΙΑ ΣΤΑΝΗ


Για άλλη μια χρονιά και πάλι μαζί σας
ΚΑΛΗ ΖΕΖΟΝ
X3210-28/4

ΠΑΣΧΑΛΙΑΤΙΚΟ ΚΑΙ ΑΝΟΙΞΙΑΤΙΚΟ ΜΠΑΖΑΡ ΣΤΟ ΑΚΤΑΙΟΝ
Διοργάνωση:
ΣΩΜΑΤΕΙΟ ΥΠΟΤΡΟΦΙΩΝ
ΔΩΔΕΚΑΝΗΣΙΑΚΗ ΜΕΛΙΣΣΑ
Τετάρτη 24 Απριλίου ώρα θμ.μ.
Πέμπτη 25 Απριλίου
από 10 το πρωί έως 10 το βράδυ
Θα βρείτε: Χειροποίητα παραδοσιακά φαγώσιμα, γλυκά και αλμυρά για το ΠΑΣΧΑ και τη νηστεία - πασχαλιάτικα διακοσμητικά για το σπίτι - λαμπάδες για τα παιδιά και τα βαφτιστήρια σας και πρωτομαγιάτικα στεφάνια.
ΟΛΑ ΕΙΝΑΙ ΔΗΜΙΟΥΡΓΙΕΣ ΚΑΙ ΠΡΟΣΦΟΡΕΣ ΤΩΝ ΜΕΛΩΝ ΚΑΙ ΤΩΝ ΦΙΛΩΝ ΜΑΣ!
Βοηθείστε το έργο της Δωδεκανησιακής Μέλισσας
Τα χρήματά σας επιστρέφουν στα παιδιά μας που σπουδάζουν!
ΓΔ-25

ΠΡΟΟΔΟΣ

Ημερήσια Εφημερίδα της Ρόδου
Ετος ιδρύσεως 1949

ΓΡΑΦΕΙΑ ΣΥΝΤΑΞΗΣ
Μ. Μαλλιαράκη 3, 85100 Ρόδος
Τηλ. 0241 / 27356 - 34101 FAX 0241 / 20643

ΛΟΓΙΣΤΗΡΙΟ-ΔΙΑΦΗΜΙΣΕΙΣ
Νέα Αγορά 32 85100 Ρόδος
Τηλ. 0241 / 24539 FAX 0241 / 24539

e-mail: info@proodos.net
www.proodos.net - www.proodosnews.gr



ΤΙ ΕΓΡΑΨΕ Ο ΤΥΠΟΣ ΤΗΣ ΑΘΗΝΑΣ

ΕΠΙΣΚΟΠΗΣΗ ΑΘΗΝΑΪΚΟΥ ΤΥΠΟΥ ΤΗΣ 20/4/2002

Οι τίτλοι των βασικών πρωτοσέλιδων θεμάτων στις πρωινές και απογευματινές αθηναϊκές εφημερίδες είναι οι εξής:

ΑΔΕΣΜΕΥΤΟΣ ΤΥΠΟΣ (Μήτσης):5.150 προσλήψεις στο Στρατό. Με δυνατότητα παραίτησης μετά το τρίτο έτος.

ΑΔΕΣΜΕΥΤΟΣ ΤΥΠΟΣ (Ρίζος):Καταργούνται ή συγχωνεύονται Δημόσιες Υπηρεσίες! Οσες κριθούν αντιπαραγωγικές.

ΑΠΟΓΕΥΜΑΤΙΝΗ:Διακοπές από Μ. Τρίτη. Πρωτομαγιά: Αλλη μέρα η αργία άλλη η απεργία.

Η ΑΥΓΗ:Χορός δισ και διαπλοκής γύρω από τα ολυμπιακά έργα.

ΑΥΡΙΑΝΗ:Ο Κόκκαλης ξεφτίλισε και τη Δικαιοσύνη. Τον βγάλανε λάδι για την κομπίνα με το "Πάμε Στοίχημα".

ΤΟ ΒΗΜΑ:Οι επενδύσεις των ταμείων σώζουν το Χρηματιστήριο. Οι αποφάσεις Χριστοδουλάκη υπογράφονται την επόμενη εβδομάδα.

Η ΒΡΑΔΥΝΗ:Χρηματοδότηση για κτίσματα στα δάση. Το σημείο κλειδί του νέου τροποποιημένου δασονόμου.

ΕΘΝΟΣ:Ανάβουν φωτιές 1.581 προσλήψεις σε ΟΤΕ-ΕΛΤΑ. 2 αιφνίδιες προκηρύξεις "τρώνε" θέσεις συμβασιούχων.

ΕΛΕΥΘΕΡΗ ΩΡΑ:Σημίτης:Ξέρουμε ποιοί έφτιαξαν την 21η Απριλίου. Σε χθεσινό μήνυμά του για την 35η επέτειο της ΕΠΤΑΕΤΙΑΣ.

ΕΛΕΥΘΕΡΟΣ:Κόκκινο πανί για το ΠΑΣΟΚ ο "τσάρος" της οικονομίας. "Μην παίζεις με την νθική μας" τον προειδοποιούν.

ΕΛΕΥΘΕΡΟΣ ΤΥΠΟΣ:Τεκμήρια ΦΠΑ: Τα μυστικά και οι παγίδες.

ΕΛΕΥΘΕΡΟΤΥΠΙΑ:"Είδα τη φρίκη". Τζενίν: "Οσμή πτωμάτων παντού, απόλυτη καταστροφή".

ΕΣΤΙΑ:Ελλάς 4,2%. Ιρλανδία 27,1%.

Espresso:Ερωτικό τετράγωνο με μοντέλο! Δύο ζευγάρια της υψηλής κοινωνίας σε κρυφές σεξουαλικές απολαύσεις.

Η ΚΑΘΗΜΕΡΙΝΗ:Μέτρα άμεσης δράσης για το κυκλοφοριακό. Ανακοινώνονται τη Δευτέρα από διυπουργική επιτροπή.

Ο ΛΟΓΟΣ:Προειδοποίηση Σολάνα για ευρωστρατό. Αμεση λυση ως τη σύνοδο του Ρεϊκιαβικ ζητά η ΕΕ.

ΤΑ ΝΕΑ:Το ένοχο "μυστικό" των νοσοκομείων. Οι ασθενείς πληρώνουν... Πρώτοι σε γιατρούς, ουραγοί σε νοσηλευτές.

ΝΙΚΗ:Καβγάς για το "φιλέτο" της Ολυμπιάδας. Σφοδρές συγκρούσεις στη Βουλή για την "προίκα" του 2004.

ΡΙΖΟΣΠΑΣΤΗΣ:ΠΑΜΕ:ταξικός γιορτασμός της Πρωτομαγιάς.

Traffic News:Αυτή είναι Σατανάς. Κούγιας: Ο Νίκος τυφλός από το πάθος του ομολόγησε για να τη γλιτώσει!

Η ΧΩΡΑ:Μαχαίρια μέσα στη Βουλή. Εκτός ελέγχου η αντιπαράθεση των φατριών στο ΠΑΣΟΚ.

ΦΑΡΜΑΚΕΙΑ

ΔΙΗΜΕΡΕΥΕΙ:
ΣΤΑΜΑΤΙΟΥ ΑΔΕΛ.
Σεφέρη 80
Τηλ. 02410 64206

ΔΙΑΝΥΚΤΕΡΕΥΕΙ:
ΠΕΣΤΙΚΗΣ ΗΛ.
Αλεξ. Διάκου 22-24
Τηλ. 02410 75331

Δωδεκανησιακά 24ωρα

Στα πεταχτά

Κλείνουν οι τουαλέτες!

Καταστηματάρχες της Νέας Αγοράς μας επισημαίνουν το εξής πρόβλημα: Μετά τις 8 το βράδυ κλείνουν όλες οι δημοτικές τουαλέτες, με συνέπεια οι τουρίστες να μην γνωρίζουν πως να εξυπηρετηθούν!

Είναι ασφαλώς ένα πρόβλημα κι αυτό, για το οποίο η δημοτική αρχή θα πρέπει να δώσει άμεσα λύση.

Η τουριστική περίοδος άρχισε άλλωστε...

Εθελοτυφλούν

Το πρόβλημα των ναρκωτικών μέρα με τη μέρα, γίνεται και πιο οξύ. Δυστυχώς, όμως, στον τόπο μας οι αρμόδιοι φορείς αλλά και παράγοντες, αδιαφορούν προκλητικά.

Το βάρος όλο, έχει πέσει στην Αστυνομία που ομολογουμένως κάνει καλή δουλειά αλλά μόνη δεν επαρκεί. Γιατί δεν δραστηριοποιούνται όλοι οι φορείς, για να «χτυπηθεί» η μάστιγα που απειλεί μαθητές και στρατιώτες καθημερινά;

Δυστυχώς οι αρμόδιοι εθελοτυφλούν!

Δειλοί επιστολογράφοι

Τελευταία κυκλοφορούν ξανά διάφορες επιστολές - καταγγελίες, για δημόσιους λειτουργούς που κοινοποιούνται ακόμα και στην εισαγγελία. Μπορεί σε κάποιες επιστολές να αναφέρονται αλήθειες. Να υπάρχουν καταγγελίες που είναι σωστές.

Ομως, οι επιστολές αυτές σαν ανώνυμες, χάνουν την αξία τους. Γιατί δεν έχουν το θάρρος οι ανώνυμοι αυτοί επιστολογράφοι να γράψουν το ονοματάκι τους;

Γιατί τόση δειλία;

Αδίστακτοι

Αυτοί που διευθύνουν τα κανάλια της Αθήνας είναι πλέον αδίστακτοι! Δεν τους σταματά τίποτα!..

Ακόμη και άνθρωποι «που έχασαν τα λογικά τους» χρησιμοποιούνται κατά τρόπο απαράδεκτο για χάρη της τηλεθέασης!

Παράδειγμα: η περίπτωση της δικηγόρου που θέλει να παντρευτεί έναν κρατούμενο των φυλακών Κορυδαλλού!

Δεν χρειάζεται να είναι κανείς ειδικός για να καταλάβει περί τίνος πρόκειται.

Γιατί, θα πρέπει να βασανίζουν την κοπέλα αυτή;

Αυτό που κάνουν είναι απάνθρωπο!..

Καμιά φροντίδα για τους τουρίστες

Αλλοτε, πριν από την έναρξη της σεζόν, γινόταν κάποια ευρεία σύσκεψη με σκοπό την έγκαιρη διευθέτηση ορισμένων εκκρεμοτήτων και τη σχετική ετοιμότητα όλων πριν έλθουν οι πρώτοι τουρίστες.

Επαίρνοντο κάποιες αποφάσεις για την αντιμετώπιση της ηχορύπανσης, για την πάταξη της αισχροκέρδειας, για την άγρα πελατών, την καθαριότητα, κ.α.

Στο τέλος, βέβαια, καμιά απόφαση δεν υλοποιείτο. Τα πράγματα έμεναν ως είχαν την προηγούμενη, προπροηγούμενη και όλες τις προγενέστερες χρονιές.

Τα τελευταία χρόνια έπαψαν να γίνονται αυτές οι συσκέψεις. Η κατάσταση πάντως συνεχίζει να είναι η ίδια. Κανένα μέτρο δεν λαμβάνεται, καμιά εκκρεμότητα δεν αίρεται και τα προβλήματα διαιωνίζονται.

Βάλαμε τα πάντα στον αυτόματο πιλότο και νομίζουμε ότι οι τουρίστες, θέλουν δεν θέλουν, θα μας έλθουν επειδή απλώς είμαστε ...ωραίοι!

Ηδη όμως, αρχίζουμε να πληρώνουμε την αδιαφορία και την απάθειά μας. Τα πράγματα θα γίνουν ακόμη χειρότερα, αν παραμείνουμε σ' αυτή τη «νιρβάνα».

Και θα φταίμε εμείς οι ίδιοι και κανένας άλλος.

Μία τρύπα στο νερό

Ειλικρινά δεν μπορούμε να καταλάβουμε το λόγο για τον οποίο συνεκλήθη τελικά η σύσκεψη για τα προβλήματα της ακτοπλοΐας.

Υποτίθεται ότι το πρόβλημα είναι σοβαρό και έπρεπε να αντιμετωπισθεί και με τη δέουσα σοβαρότητα.

Και ενώ πριν τη σύσκεψη οι φορείς διατείνοντο (ήταν και πειστικοί μάλιστα) ότι έχει τελειώσει η ανοχή προς τη ΔΑΝΕ, τελικά αποφασίσθηκε να σταθούν αρωγοί στα στραβοπατήματα της εταιρίας.

Αν δόθηκε λύση στο ακτοπλοϊκό πρόβλημα;

Στη σύσκεψη δεν ακούσαμε τίποτα απολύτως για το πρόβλημα αυτό!!!

Κροτίδες

Πλησιάζει το Πάσχα και ήδη άρχισαν να πέφτουν οι πρώτες ...κροτίδες! Είναι γνωστό ότι απαγορεύονται οι κροτίδες, αλλά ουδείς πτοείται. Σε κάθε συνοικία της πόλης τα βράδια γίνεται της ...μουρλής από τις κροτίδες!

Κάθε χρόνο έχουμε τα ίδια. Παραμένει μυστήριο πως είναι δυνατόν διάφοροι να προμηθεύονται τις κροτίδες, παρά τις απαγορεύσεις που ισχύουν.

Ας φροντίσει η Αστυνομία να συλλάβει τους εισαγωγείς των κροτίδων, μπας και προλάβουμε κανένα ατύχημα.

Να μη χαθεί η ευκαιρία

Πέρα απ' όλα τ'άλλα, η επίσκεψη του πρωθυπουργού Κ. Σημίτη δεν θα πρέπει να πάει χαμένη.

Κυρίως σε ό,τι αφορά την προβολή του νησιού μας. Διότι, τον πρωθυπουργό θα συνοδέψουν από την Αθήνα πολλοί δημοσιογράφοι και φυσικά όλα τα κανάλια!..

Κατά συνέπεια, θα πρέπει να δοθούν όλες οι διευκολύνσεις στους εκπροσώπους του τύπου για να μπορέσουν να δώσουν μια εικόνα, που θα αναδείξει τις ομορφιές της Ρόδου.

Τέτοιες ευκαιρίες σπάνια βρίσκει η Ρόδος και θα πρέπει να την εκμεταλλευτεί.

Ητανε στραβό το κλήμα...

Είναι που είναι πενιχρή η τουριστική κίνηση, μας πάει κόντρα και ο καιρός!

Σκεφτείτε τους τουρίστες εκείνους που ήλθαν για μια βδομάδα διακοπές στη Ρόδο, πόσο απογοητευμένοι θα φύγουν. Μερικοί μάλιστα απ'αυτούς έκαναν και μια διανυκτέρευση στην Κω, αφού, λόγω της κακοκαιρίας δεν μπόρεσαν να προσγειωθούν το περασμένο Σάββατο τ'αεροπλάνα τους στη Ρόδο.

Ολα ανάποδα μας πάνε εφέτος!

Υποβάθμιση

Θα περίμενε κανείς από τη συνεδρίαση του νομαρχιακού συμβουλίου, να δίνονται λύσεις σε προβλήματα της Δωδεκανήσου.

Αντίθετα σε κάθε συνεδρίαση έχουμε ...καυγάδες και τίποτα άλλο!..

Και συνήθως οι αποφάσεις που παίρνονται είναι κατά πλειοψηφία και αφού οι περισσότεροι σύμβουλοι ή έχουν πάει στα σπίτια τους ή τριγυρνούν στους διαδρόμους της Νομαρχίας!

Δυστυχώς, αυτή είναι η σημερινή κατάσταση στα κοινά του τόπου μας, όπου τα πάντα έχουν υποβαθμιστεί!...

ΣΥΝΑΛΛΑΓΜΑ

	Αγορά	Πώληση
ΔΟΛΛΑΡΙΟ Η.ΠΑ	0,8957	0,8753
ΛΙΡΑ ΑΓΓΛΙΑΣ	0,61932	0,60518
ΚΟΡΩΝΑ ΔΑΝΙΑΣ	7,4939	7,3229
ΚΟΡΩΝΑ ΣΟΥΗΔΙΑΣ	9,2404	9,0296
ΓΙΕΝ ΙΑΠΩΝΙΑΣ	116,85	114,18
ΦΡΑΓΚΟ ΕΛΒΕΤΙΑΣ	1,479	1,4453
ΚΟΡΩΝΑ ΝΟΡΒΗΓΙΑΣ	7,6648	7,4899
ΛΙΡΑ ΚΥΠΡΟΥ	0,58045	0,5672
ΔΟΛ. ΚΑΝΑΔΑ	1,4104	1,3782
ΔΟΛ. ΑΥΣΤΡΑΛΙΑΣ	1,6596	1,6217

ΕΙΔΗΣΕΙΣ ΤΟΥ '60

ΠΡΟΟΔΟΣ
5 ΙΟΥΛΙΟΥ 1969

ΔΥΟ ΡΟΔΙΤΟΠΟΥΛΕΣ ΑΔΕΛΦΕΣ ΠΑΝΤΡΕΥΤΗΚΑΝ ΣΟΥΗΔΟΥΣ

Ηταν τρεις Ροδίτισσες αδελφές. Οι δύο παντρεύτηκαν Σουηδούς. Η τρίτη είναι 10 χρονών! «Μήπως κι αυτή θα παντρευτή Σουηδό;» αναρωτιέται ο πατέρας της.

Πρόκειται για μια πολύ χαρακτηριστική ιστορία. Δυο αδελφές παντρεύονται δύο Σουηδούς φίλους. Τα προξενιά τα κάνει ...Σουηδός! Να πως έχει όλη η υπόθεση:

Το έτος 1966 ήρθε στη Ρόδο για να περάση τις διακοπές του ο Σουηδός Φρανκ Κάρλσον. Εδώ γνώρισε μια νεαρή συμπατριώτισσά μας. Την εικοσάχρονη Νίτσα Ξάνθου. Από την πρώτη στιγμή που την είδε, κάτι ένιωσε να σκιρτά στην καρδιά του. Ηταν δύσκολο να συνεννοηθούν όμως. Πότε με λίγα «σπασμένα» αγγλικά, πότε με νοήματα, έδωσαν να καταλάβουν ότι ήσαν ερωτευμένοι. Σε δύο εβδομάδες ο Φρανκ έπρεπε να γυρίση πίσω στην πατρίδα.

Πραγματικά οι ερωτευμένοι νέοι χώρισαν με την υπόσχεση ότι σύντομα θα ενωνόντουσαν με τα δεσμά του γάμου.

Σε λίγους μήνες η Νίτσα έφυγε για τη Σουηδία μαζί με τον πατέρα της Νικόλαο Ξάνθο, οικοδόμο το επάγγελμα. Εκεί έγινε ο γάμος του Σουηδού με τη νεαρή Ροδίτισσα.

Ο Φρανκ όμως είχε ένα πολύ καλό φίλο -τον Αντερς Λάντσμπεργκ, 24 χρονών. Του τελευταίου του άρεσε η ζωή που περνούσε το ελληνικό ζευγάρι. Και εξέφρασε την επιθυμία να παντρευτεί κι αυτός μια Ελληνίδα!

Αμ'έπος, αμ'έργον! Η Ελληνίδα βρέθηκε. Ηταν η αδελφή της Νίτσας. Του έδειξαν μια φωτογραφία της. Του άρεσε του Αντερς. Και έτσι απεφάσισε να'ρθή και να την γνωρίση από κοντά.

Τον περασμένο Μάιο ο Φρανκ με τη γυναίκα του Νίτσα και τον φίλο τους Αντερς ήρθαν στη Ρόδο. Γνώρισε την Ειρήνη Ξάνθου, 19 χρονών. Εβγαιναν μαζί κάθε βράδυ. «Γρι» σουηδικά δεν ήξερε αυτή. Κάτι λίγα μόνο εγγλέζικα. Τα κατάφεραν όμως μια χαρά, με τα ...νοήματα.

Λίγες ημέρες πριν επιστρέψει ο Αντερς στη Σουηδία, έγινε ο αρραβώνας με την Ειρήνη. Ηπιαν, χόρεψαν, γλέντησαν εκείνο το βράδυ.

Μόλις επέστρεψε στη Στοκκόλμη ο Αντερς, ετοιμάστηκε για τον γάμο. Και πριν μερικές εβδομάδες ο Νικόλαος Ξάνθος συνόδευσε τη δεύτερή του κόρη στη Σουηδία για να την παντρέψη. Ο γάμος έγινε το περασμένο Σάββατο. Ο πατέρας μετά τη στέψη είπε στους δημοσιογράφους:

«Εχω τρεις θυγατέρες. Οι δύο παντρεύτηκαν με Σουηδούς. Η τρίτη είναι 10 χρονών. Μήπως κι αυτή θα παντρευτή Σουηδό;».

ΚΑΘΗΜΕΡΙΝΑ ΤΑ ΝΕΑ ΤΗΣ ΔΩΔΕΚΑΝΗΣΟΥ ΣΤΟ INTERNET
www.proodos.net
www.proodosnews.gr

Η γυναίκα και ο κόσμος της

Το Πάσχα πλησιάζει. Συνήθως ο κόσμος αφήνει κάποια πράγματα να τα κάνει τη Μεγάλη Εβδομάδα, αλλά τελικά είναι τόσα που θέλουμε να αγοράσουμε, να φτιάξουμε, να ετοιμάσουμε που τρέχουμε από κατάστημα σε κατάστημα και ανακαλύπτουμε τελευταία στιγμή ότι δεν προλάβαμε να κάνουμε όσα θέλαμε. Επειτα είναι και το σπίτι που θέλει γενική καθαριότητα, η οποία δεν γίνεται σε μια μέρα. Ετσι η κούραση είναι μεγάλη και το άγχος μας γεμίζει. Τα καταστήματα διαθέτουν μεγάλη ποικιλία πασχαλινών ειδών από δώρα με τη λαμπάδα στα παιδιά μας, στα βαφτιστήρια, ευχετήριες κάρτες και άλλα. Το Πάσχα είναι λαμπρή γιορτή. Για την Ανάσταση και για το δείπνο μετά καθώς και την επόμενη μέρα για τη διασκέδαση όλη η οικογένεια χρειάζεται την ανάλογη ενδυμασία. Αλλάζει και η εποχή και επομένως τα ψώνια είναι πολλά γιατί ρουχαλάκια οι νονές και οι νονοί κάνουν και στα βαφτιστήρια τους εκτός από τη λαμπάδα (τελευταία προστίθενται στη συσκευασία και διάφορα παιχνίδια) και τα έξοδα είναι παραπάνω. Γι'αυτό χρειάζεται ένας προγραμματισμός για να διαλέξουμε με ησυχία και περίσσιο χρόνο μπροστά μας τις αγορές αλλά και να κάνουμε και τις ετοιμασίες στο σπίτι που εκτός από την καθαριότητα είναι τα γλυκίσματα, τα φαγητά και τα κόκκινα αυγά, γιατί χωρίς αυτά και το τσούγκρισμά τους, Πάσχα δεν γιορτάζεται παραδοσιακά..



ΜΙΚΑ

ΚΙΝΗΜΑΤΟΓΡΑΦΟΙ

ΜΕΤΡΟΠΟΛ
ALPHA ODEON
Πρόγραμμα εβδομάδας από 19/4/2002 έως 25/4/2002
Πληροφορίες - Κρατήσεις : 02410-28400, από 5:00 μμ



Αίθουσα 2
Κάθε μέρα 5:15 και 6:45 μμ
ΜΟΝΟ ΣΤΑ ΕΛΛΗΝΙΚΑ!!!
Η νέα υπερπαραγωγή κινουμένων σχεδίων της Walt Disney!!!
ΠΗΤΕΡ ΠΑΝ: ΕΠΙΣΤΡΟΦΗ ΣΤΗ ΧΩΡΑ ΤΟΥ ΠΟΤΕ



Αίθουσα 1
Η καλύτερη ταινία κινουμένων σχεδίων της χρονιάς!!!
Η ΕΠΟΧΗ ΤΩΝ ΠΑΓΕΤΩΝΩΝ
Στα Ελληνικά κάθε μέρα 5:30 και 7:15 μμ
Στα Αγγλικά κάθε μέρα 9:00 και 10:40 μμ



Αίθουσα 3
Κάθε μέρα
5:15, 7:45 και 10:15 μμ
Μια κωμική περιπέτεια με ...κλέφτες και αστυνόμους!
Με τον Μπρους Γουίλις και την Κέιτ Μπλάνσετ!!
ΟΙ ΛΩΠΟΔΥΤΕΣ
BANDITS



Αίθουσα 2
ΟΙΚΟΓΕΝΕΙΑ ΤΕΝΕΝΜΠΑΟΥΜ
Κάθε μέρα 8:15 και 10:30 μμ
Μια τρελή κωμωδία για μία... θεότρελη οικογένεια!! Με τους Γκουίνεθ Πάλτροου, Τζιν Χάκμαν και Αντζέλικα Χιούστον!
THE ROYAL TENENBAUMS
X2913-30/12

Γίνε τώρα μέλος του ΠΑΛΛΑΣ 5 CINEMAS CENTER και απολαύσε προνόμια!

ΠΑΛΛΑΣ 5 CINEMAS CENTER
ΠΡΟΓΡΑΜΜΑ ΕΒΔΟΜΑΔΑΣ
19/04/2002 - 25/04/2002
www.cinemapallas.gr

ΑΙΘΟΥΣΑ 5
BLADE 2
ΠΡΩΤΑΓΩΝΙΣΤΟΥΝ: WESLEY SNIPES
Ώρες Έναρξης: *16:40, 18:00, 20:20, 22:30
Έκτακτη προβολή μόνο κάθε Παρ/Σάβ/Κυρ

ΑΙΘΟΥΣΑ 1
Ο ΧΡΗΣΜΟΣ ΤΗΣ ΠΕΤΑΛΟΥΔΑΣ
THE MOTHMAN PROPHECIES
ΠΡΩΤΑΓΩΝΙΣΤΟΥΝ: RICHARD GERE, LAURA LINNEY
Ώρες Έναρξης: 17:30, 20:00, 22:30

ΑΙΘΟΥΣΑ 2
AMERICAN PIE 2
ΠΡΩΤΑΓΩΝΙΣΤΟΥΝ: JASON BIGGS, SHANNON ELIZABETH, ALYSON HANNIGAN
Ώρες Έναρξης: 17:50, 20:00, 22:10

ΑΙΘΟΥΣΑ 3
A BEAUTIFUL MIND
ΕΝΑΣ ΥΠΕΡΟΧΟΣ ΑΝΘΡΩΠΟΣ
Η ταινία της χρονιάς που απέσπασε 4 Όσκαρ!
ΠΡΩΤΑΓΩΝΙΣΤΟΥΝ: RUSSELL CROWE, ED HARRIS, κ.α.
Κάθε ημέρα / Ώρες Έναρξης: 17:30, 22:20

ΑΙΘΟΥΣΑ 3
Η ΜΗΧΑΝΗ ΤΟΥ ΧΡΟΝΟΥ / TIME MACHINE
ΠΡΩΤΑΓΩΝΙΣΤΟΥΝ: GUY PEARCE, JEREMY IRONS
Κάθε ημέρα / Ώρες Έναρξης: 20:15

ΑΙΘΟΥΣΑ 4
ΤΟ ΟΝΟΜΑ ΜΟΥ ΕΙΝΑΙ ΣΑΜ / I AM SAM
ΠΡΩΤΑΓΩΝΙΣΤΟΥΝ: SEAN PENN, MICHELLE PFEIFFER
Ώρες Έναρξης: 17:10, 19:50, 22:30

ΧΟΡΗΓΟΙ
Village Ολοήμερες Γεύσεις • BERLONI • ONEIRO Εσωρουχα CHINESE BURGER • ΑΠΟΣΠΕΡΙΤΗΣ Παρελθ. Καφενείο • NEOTEX

Κρατήσεις θέσεων στο 02410 24475 και 02410 70670

RODOS MARINE BOAT
ΝΑΥΠΗΓΕΙΑ ΡΟΔΟΥ
ΝΕΟ ΜΟΝΤΕΛΟ - ΝΕΟ ΤΑΧΥΠΛΟΟ
Έγκριση 'CE' ΕΛΛΗΝΙΚΟΥ ΝΗΟΓΝΩΜΟΝΑ
0% προκαταβολή, εξόφληση σε 36 μήνες



ΜΗΚΟΣ : 4,60 m
Μ. ΠΛΑΤΟΣ : 1.82 m
MAX HP : 40
ΑΤΟΜΑ : 5

EVINRUDE
Johnson

ΧΑΤΖΗΝΙΚΟΛΑΟΥ Ε & Ε Ο.Ε.Ε.
ΕΔΡΑ: Μ.ΜΑΛΛΙΑΡΑΚΗ 6, 85100 ΡΟΔΟΣ , ΤΗΛ: 02410-21950, FAX: 02410-77722
ΕΚΘΕΣΗ: 3ο ΧΑΜ ΡΟΔΟΥ-ΚΑΛΑΘΟΣ email: rosmarine@otenet.gr

X3181-21/4

AM adv.

Στην Κορυφή του Κόσμου!

GRAN MEDAGLIA D'ORO
Concorso Enologico 2002

Το Μεγάλο Χρυσό Μετάλλιο

απέσπασε στον διεθνή διαγωνισμό
ο Αιγαιοπελαγίτικος Τοπικός Οίνος

MOULIN
Medium Dry 2001

δημιουργίες ποιότητας C·A·I·R

ΚΑΙΡ Α.Ε. 2ο χλμ. Λεωφ. Ρόδου-Λίνδου, Ρόδος, Τηλ: 02410 68770-3, Fax: 02410 62575, e-mail: cair-rho@otent.gr

ΜΝΗΜΟΣΥΝΑ



Τελούμε στις 23 Απριλίου ημέρα Τρίτη και ώρα 5 μ.μ. στον ιερό ναό Ταξιαρχών νεκροταφείου Ρόδου 9ήμερο μνημόσυνο υπέρ αναπαύσεως της ψυχής της λατρευτής μας συζύγου, μητέρας, κόρης, αδελφής, εξαδέλφης και θείας

ΑΘΗΝΑΣ ΛΟΥΒΑΡΗ - ΑΤΤΙΤΗ

Ο σύζυγος Δημήτρης
Ο γιός Νικήτας
Η μητέρα Χριστάλω, τα πεθερικά Νικήτας - Παρασκευή
Τα αδέλφια, οι θείοι, οι θείες, τα εξαδέλφια και οι λοιποί συγγενείς

4969-23/4

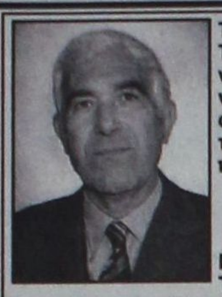

Τελούμε στις 24 Απριλίου ημέρα Τετάρτη και ώρα 8 π.μ. στον ιερό ναό Εισοδίων Θεοτόκου Κοσκινού 40ήμερο μνημόσυνο υπέρ αναπαύσεως της ψυχής του λατρευτού μας συζύγου, πατέρα, παππού και αδελφού

ΒΑΣΙΛΕΙΟΥ ΜΠΑΡΔΟΥ

Η σύζυγος Δωροθέα
Τα παιδιά Χρήστος, Σάββας
Τα εγγόνια, τα αδέλφια και οι λοιποί συγγενείς

1318-23/4

Τα ψέματα του Καραγιάννη

ΣΥΝΕΧΕΙΑ ΑΠΟ ΤΗ ΣΕΛ. 1

οποίων ανατέθηκαν στις 14.6.1999 και ολοκληρώθηκαν το 2001, αυτά θα μας κοστίσουν ο «κούκος αηδόνι», αφού λόγω των λαθών που εντοπίστηκαν στις μελέτες το οικονομικό αντικείμενο θ' ανέβει κατά πολύ.

ΕΙΔΙΚΟΤΕΡΑ στη μελέτη για το βιοκλιματικό σχολείο της Κρεμαστής εντοπίστηκε λάθος στα στατικά, στη μελέτη του βιοκλιματικού σχολείου Ιαλυσού η οικοδομική άδεια έχει βγει για 150 μέτρα λιγότερα, ενώ στο βιοκλιματικό της Αστυπάλαιας υπάρχουν λάθη στα σχέδια θεμελίωσης.

• Πριν καν ξεκινήσουν τα έργα δηλαδή υπάρχουν προβλήματα, ενώ το κόστος θ' ανέβει κατά πολύ.

ΕΚΕΙ όμως που ο κ. Καραγιάννης ξεπερνά κάθε όριο, είναι στα έργα που αφορούν τα οδικά δίκτυα του νομού.

• Στο «ιλουστρασιόν» φυλλάδιο που εξέδωσε αναφέρει (και μάλιστα ως ενδεικτικά) ότι βελτίωσε και ολοκλήρωσε τις οδούς:

- «Επαρχιακό δίκτυο Καρπάθου» - Δεν έγινε απολύτως τίποτα.
- «Σορωνή - Διμυλιά - Ελεούσα - Πλατάνια» - Δεν έχει δοθεί καν έγκριση για δημοπράτηση.
- «Εμπωνα - Αγ. Ισίδωρος» - Δεν έχει δοθεί έγκριση για δημοπράτηση.
- «Μενετές - Αρκάσα Καρπάθου» - Εχει εγκριθεί ποσό 25 εκατομμυρίων δραχμών και οι κάτοικοι είναι ακόμη στην αναμονή για τη βελτίωση του δρόμου.
- «Παστίδα - Καλυθιές» (ένα μικρό κομμάτι προς τα λατομεία) - Δεν έχει τελειώσει ακόμη.

Σ' Ο,ΤΙ αφορά τις συντηρήσεις των οδών που αναφέρει στο φυλλάδιό του, χαρακτηριστική είναι η περίπτωση του δρόμου «Βάτι - Απολακκιά προς Προφύλια - Ιστριο διακλάδωση Αρνίθας», όπου βεβαίως δεν έγινε απολύτως τίποτα και οι κάτοικοι είναι εξοργισμένοι.

• Οσο για το δρόμο Λάερμα - Αγ. Ισίδωρος, που υποτίθεται συντήρησε, το μόνο που υπάρχει είναι η μελέτη συντήρησης του δρόμου.

ΤΕΛΟΣ, για την ασφαλτόστρωση των δρόμων στα Πηγάδια Καρπάθου που επικαλείται, ουδόλως έγινε, αφού υπάρχει μόνο μία πίστωση 50 εκατομμυρίων δραχμών.

• Αυτά τα ολίγα προς το παρόν για την απόπειρα του Σάββα Καραγιάννη να εξαπατήσει το δωδεκανησιακό λαό με ψέματα... ιλουστρασιόν.

Κριτική στα τηλεσκουπίδια

ΣΥΝΕΧΕΙΑ ΑΠΟ ΤΗ ΣΕΛ. 1

νιάδη, η οποία αναφέρθηκε στην προβολή της βίας από τα ειδησεογραφικά δελτία.

•Μεταξύ άλλων, στην εισήγησή της ανέφερε τα εξής:

«Τα ποσοστά της ακροαματικότητας ανεβαίνουν στα ύψη κάθε φορά που κάποιος στυγερός εγκληματίας διαπράττει κάποιο κακούργημα ή κάθε φορά που μια πολυμελής οικογένεια βρίσκει το θάνατο εξαιτίας ενός ατυχούς συμβάντος, είτε αυτό είναι τροχαίο ή κάποια πυρκαγιά ή εν πάση περιπτώσει ο,τιδήποτε θα επιφέρει το θάνατο, ή έστω θα αφήσει τα σημάδια του στο κορμί ή στην ψυχή των τραυματισθέντων.

Ενα εύλογο ερώτημα που ανακύπτει από μια τέτοιου είδους παρατήρηση δεν είναι τόσο η αιτία της προβολής θανατολαγνικών ειδήσεων από τους δημοσιογράφους, οι οποίοι ακολουθούν απλώς τους κανόνες της αγοράς περί προσφοράς και ζήτησης, αλλά η αιτία που η σημερινή κοινωνία αρέσκεται στην παρακολούθηση αιμοσταγών ειδήσεων και κατά πόσον αυτές αφήνουν τα σημάδια τους σε όσους συνεχώς πληροφορούνται γι'αυτές.

Η πιο ορθόδοξη απάντηση στο προκείμενο ερώτημα, πέραν των άλλων επιφανειακών και μάλλον ανυπόστατων θεωριών, που μιλούν για θεμελίωση της αυτογνωσίας των δεκτών, ή για την ικανοποίηση ενός σκοτεινού ανθρώπινου ενστίκτου, που τελικά ποτέ δεν ικανοποιείται, βρίσκεται στο γεγονός ότι ο πολίτης αρέσκεται κυρίως στο να παρακολουθεί όσα του απαγορεύει το status quo, οι κοινωνικοί κανόνες και η ίδια του η επίπλαστη ηθική. Οσα ο ίδιος ποτέ δεν θα μπορούσε ή δεν θα ήθελε να ζήσει, τα βιώνει εκ του ασφαλούς και έπειτα βρίσκει καταφύγιο πίσω από το πέπλο της εκ του μακρόθεν κριτικής. Ο άνθρωπος λοιπόν, αρέσκεται στο να παρακολουθεί ό,τι είναι πέραν του φυσιολογικού, ξεπερνάει τα όρια της καθημερινής του πραγματικότητας και ιδιαίτερα ο,τιδήποτε καλύπτεται από το απρόσιτο πλέγμα της απαγόρευσης.

Σε ακραίες όμως υπαρκτές περιπτώσεις η αναπαραγωγή βιαιοπραγιών δημιουργεί ανθρώπους ίδιους με αυτούς που προβάλλει. Ανθρωποι που επηρεασμένοι από το πλήθος των αποτρόπαιων συμβάντων καταλήγουν να στέκονται ασυγκίνητοι μπροστά στον ανθρώπινο πόνο και να μεταπηδούν με λιγότερους από ποτέ ενδοιασμούς στην ομάδα των κατακριτέων θυτών».

•Στη χθεσινή συνεδρίαση του Νομαρχιακού Συμβουλίου Εφήβων έγιναν 18 εισηγήσεις από μαθητές, εκ των οποίων αρκετές αφορούσαν και στον τομέα του τουρισμού.

Η Ελλάδα χάνει έδαφος στον τουρισμό

ΣΥΝΕΧΕΙΑ ΑΠΟ ΤΗ ΣΕΛ. 1

νες μεγαλοξενοδόχοι έλαμψαν διά της απουσίας τους.

ΣΤΑ ΑΡΝΗΤΙΚΑ στοιχεία της χώρας μας γι' αυτή τη σεζόν μετρά επίσης το επίπεδο των τιμών. Διότι, για ίδιας ποιότητας υπηρεσίες και προϊόντα, η Τουρκία είναι σαφώς φθηνότερη της Ελλάδας, ενώ διαθέτει και περισσότερα πολύ καλά και νέα ξενοδοχεία.

● Στο δημοσίευμα του FVW σημειώνεται επίσης ότι εφέτος αρκετοί τουρίστες επιζητούν εξατομικευμένες μορφές τουρισμού και περισσότερη αυθεντικότητα στους προορισμούς που θα περάσουν τις διακοπές τους.

ΣΥΜΦΩΝΑ με τα στοιχεία του ΕΟΤ, από τα 2,5 εκατομμύρια των Γερμανών που επισκέπτονται την Ελλάδα, το 70% είναι οργανωμένοι τουρίστες και το 30% ανεξάρτητοι ταξιδιώτες.

● Κανένας πάντως τουριστικός παράγοντας δεν διακινδυνεύει αυτή τη στιγμή οποιαδήποτε πρόβλεψη για τη συνέχεια της σεζόν στην Ελλάδα και φυσικά στη Ρόδο.

ΔΙΑΧΥΤΟΣ είναι αντίθετα ο φόβος, ότι φέτος ούτε οι «ειδικές προσφορές» και συνακόλουθα οι κρατήσεις της τελευταίας στιγμής θα φέρουν αποτέλεσμα και θα καλύψουν τα μεγάλα κενά.

Ελληνοτουρκικό φόρουμ

ΣΥΝΕΧΕΙΑ ΑΠΟ ΤΗ ΣΕΛ. 1

Κω, θα πραγματοποιηθεί νέα συνάντηση στην Αλικαρνασσό, στις 7 και 9 Ιουνίου, για το 4ο συμπόσιο που αφορά ελληνικά και τουρκικά επιμελητήρια για την περαιτέρω ανάπτυξη των επιχειρηματικών δραστηριοτήτων.

Να δρομολογηθεί το «Κεντέρης»

ΣΥΝΕΧΕΙΑ ΑΠΟ ΤΗ ΣΕΛ. 1

οι καταστηματάρχες της Μεσαιωνικής Πόλης που άρχισαν τη συλλογή υπογραφών που θα σταλούν στο υπουργείο Ναυτιλίας και στη ΝΕΛ, με το αίτημα της δρομολόγησης του «Αίολος Κεντέρης». από την 1η Μαΐου στη γραμμή Πειραιά - Κω - Ρόδο.

✍ Η επίσπευση της δρομολόγησης του υπερσύγχρονου πλοίου θα λειτουργήσει υπέρ της Ρόδου γιατί θα ανοίξει το δρόμο για την ενίσχυση του εσωτερικού τουρισμού, αφού οι Ελληνες θα μπορούν άνετα και γρήγορα να φθάνουν στο νησί με τα αυτοκίνητά τους και τις οικογένειές τους. Το έναυσμα θα τους δώσει όχι μόνο η ταχύτητα αλλά και η προσιτή τιμή του εισιτηρίου του «Κεντέρης».

ΝΑ ΥΠΟΣΤΗΡΙΞΟΥΝ το αίτημα των επιχειρηματιών της Ρόδου οφείλουν και οι βουλευτές του νομού, που θα πρέπει να αφουγκραστούν την αγωνία των ανθρώπων που βλέπουν τις επιχειρήσεις τους να παρουσιάζουν μεγάλη μείωση, αφού οι αφίξεις των αλλοδαπών παρουσιάζουν κάμψη.

✍ Κοινή πεποίθηση είναι πάντως ότι το καθεστώς, που διαμορφώθηκε τα τελευταία χρόνια ,με τη ΔΑΝΕ να παραπαίει από τις ατελείωτες συγκρούσεις των μελών της διοίκησης της και να κινδυνεύει ανά πάσα στιγμή από τις επισχέσεις των πληρωμάτων της και του Γεράσιμου Αγούδημου να εξυπηρετήσει τη γραμμή με πλοία - σαράβαλα δεν μπορεί να συνεχιστεί.

ΤΟ ΑΛΑΛΟΥΜ στις ακτοπλοϊκές συγκοινωνίες θα έπρεπε ήδη να έχει αφυπνίσει τους εκπροσώπους των παραγωγικών τάξεων και τους επιχειρηματίες, ώστε να πιέσουν την πολιτική ηγεσία του τόπου μας, του υπουργείου Εμπορικής Ναυτιλίας, να δώσουν λύση με τη δρομολόγηση σύγχρονων και γρήγορων πλοίων επί μονίμου βάσεως στη γραμμή της Δωδεκανήσου.

Το εργοστάσιο της ΔΕΗ

ΣΥΝΕΧΕΙΑ ΑΠΟ ΤΗ ΣΕΛ. 1

κτήρια τελετή του συνεδρίου που διεξάγεται στο ξενοδοχείο Grant Hotel και φέρει τον τίτλο «Ενέργεια και Ανάπτυξη στα Δωδεκάνησα και το Αιγαίο».

ΕΡΩΤΗΘΕΙΣ ο κ. Παπαδόπουλος για τον ακριβή χρόνο έναρξης των εργασιών για τ. ν ανέγερση της μονάδας απέφυγε να δώσει σαφή απάντηση καθώς, όπως τόνισε, ο διαγωνισμός βρίσκεται σε εξέλιξη αλλά εξέφρασε την αισιοδοξία του για το γεγονός ότι το εργοστάσιο θα ανεγερθεί σε χρόνο ρεκόρ!..

«Είναι αδύνατο να κάνω προβλέψεις για το πότε, θα αρχίσει η κατασκευή της νέας μονάδας. Ελπίζω να μην υπάρξουν εμπλοκές στη β' φάση του διαγωνισμού από τις ενστάσεις που ενδεχομένως να καταθέσουν οι εταιρίες που μετέχουν», δήλωσε ο κ. Παπαδόπουλος.

• Με αυτά τα δεδομένα εκτιμάται ότι ο ανταγωνισμός μεταξύ των εταιριών που μετέχουν θα είναι ιδιαίτερα σκληρός και δεν αποκλείεται να δημιουργηθούν προβλήματα και στην α' φάση που ολοκληρώνεται σε 10 μέρες, καθώς κάποιοι άρχισαν να ερίζουν.

ΔΗΛΩΣΕΙΣ ΠΑΥΛΙΔΗ

Ο βουλευτής Α. Παυλίδης, μετά τη συμμετοχή του στις δύο ημερίδες που οργανώθηκαν στη Ρόδο από την ΑΣΤΕΡ για τους «στόχους, τις πολιτικές και τα μέσα της τουριστικής ανάπτυξης» και από τη Νομαρχία για την «ενέργεια και ανάπτυξη» προέβαλε τις παρακάτω απόψεις:

«Και οι δύο εκδηλώσεις υπογραμμίζουν την αγωνία της περιοχής μας για το μέλλον του τουρισμού που άμεσα συνδέεται με το ενεργειακό πρόβλημα.

Η Δωδεκάνησος κινδυνεύει να βυθισθεί στο «σκότος» δεδομένης της ανεπάρκειας των εργοστασίων της ΔΕΗ στην Κάρπαθο, Ρόδο, Κω και Κάλυμνο.

Η κατάσταση κάθε τουριστικής περιόδου αποδεικνύει το ακριβές της εκτιμήσεως στόχων. Το εργοστάσιο ΔΕΗ στη Ρόδο θα αργήσουμε να το δούμε και λύση ουσίας μέχρι τώρα δεν έχει παρουσιασθεί.

Συνδέεται άμεσα «ενεργειακό έλλειμμα» με τη λειψυδρία στα νησιά μας που η μέθοδος της αφαλατώσεως - φαίνεται η προσφερότερη - είναι ιδιαίτερα ηλεκτροβόρος. Ετσι αναδεικνύεται η ανάγκη ανάπτυξης των Ανανεώσιμων Πηγών Ενέργειας (ΑΠΕ) αλλά κατόπιν σοβαράς μελέτης, με σεβασμό στο τοπίο και γενικά στο περιβάλλον.

Ατυχώς «ολοκληρωμένη ενεργειακή μελέτη» για τα νησιά δεν υπάρχει.

Κάτι παρόμοιο ισχύει και για το θέμα του τουρισμού. Αποσπασματικές παρεμβάσεις που ολίγο συμβάλλουν στην αντιμετώπιση δύσκολων στόχων όπως η σημερινή και προ πάντων δεν υπάρχει συγκροτημένο σύστημα οργανώσεως των τουριστικών δραστηριοτήτων και συνεχούς προβολής τους.

Εδώ στη Ρόδο, στη μήτρα του τουρισμού, η ανασυγκρότηση της τουριστικής εκπαίδευσης μπορεί άνετα να γίνει, δεδομένης της ύπαρξης των τουριστικών σχολών και κυρίως της ιστορικής ΑΣΤΕΡ.

Μάλιστα η περίφημη ανωτατοποίηση των τουριστικών σπουδών - «εξαγώγιμων» μάλιστα - με άνεση επιτυγχάνεται δια του Πανεπιστημίου Αιγαίου.

Αποδεικνύεται περίτρανα η έλλειψη «ολοκληρωμένης νησιωτικής πολιτικής».

Από τα παραπάνω η κυβέρνηση, δυστυχώς, σχεδόν τίποτε δεν προσήγγισε σοβαρά, όπως σοβαρά δεν αντιμετώπισε άλλα θέματα συνδεόμενα όχι μόνον με την τουριστική αλλά και την καθημερινή ζωή μας.

Αναφέρομαι στη ΔΑΝΕ.

Βεβαίως δεν αξιώ το πρόβλημα διαχειρίσεως της βάναυσα ταλαιπωρημένης ΔΑΝΕ να το λύσει ο υπουργός Οικονομίας. Αξιώ όμως να αντιμετωπισθεί έγκαιρα και η προοπτική να μην ευοδωθούν οι προσπάθειες της διοικήσεως της εταρίας για σύναψη του αναγκαίου άμεσα δανείου.

Προτείνω συντονισμένα βήματα των εκπροσώπων - σε κάθε επίπεδο - του νομού προς την κυβέρνηση του κ. Σημίτη - προ αφίξεώς του για τις πασχαλινές εορτές - ώστε κάποιοι να αφυπνισθούν και να κινηθούν προς δύο κατευθύνσεις.

1. Συμβολή στην αντιμετώπιση των προβλημάτων της ΔΑΝΕ που συνδέονται όχι μόνον με τους μετόχους της αλλά και κυρίως με τους Δωδεκανήσιους.

2. Προπαρασκευή έγκαιρη για το οποιοδήποτε ενδεχόμενο εάν - ο μη γένοιτο - αποτύχει η προηγούμενη προσπάθεια.»

Παρών δηλώνει ο Χαραλάμπης

ΣΥΝΕΧΕΙΑ ΑΠΟ ΤΗ ΣΕΛ. 1

Αυτοδιοίκηση και κάθε παρέμβασή τους δεν προσφέρει στην επίλυση των προβλημάτων, αλλά αντίθετα τα περιπλέκει».

ΑΚΟΜΗ ο κ. Χαραλάμπης επεσήμανε ότι δεν απαρνείται την κομματική του προέλευση από το χώρο της Νέας Δημοκρατίας, αλλά πιστεύει ότι δεν έχουν θέση τα κόμματα στους δήμους.

● Χαρακτηριστικά δε τόνισε και τα εξής: «Παρά το γεγονός ότι τα γκάλοπ που διενεργήθηκαν για το Δήμο της Ρόδου με φέρνουν στη δεύτερη θέση και μάλιστα με σημαντική διαφορά από τον τρίτο, εν τούτοις δεν ανέβηκα τα σκαλιά των γραφείων της Ρηγίλλης στην Αθήνα για να ζητήσω κανένα χρίσμα. Εξακολουθώ να πιστεύω ότι πρέπει να πάμε στις δημοτικές εκλογές χωρίς χρίσματα. Πρέπει να λειτουργήσουμε στην Τοπική Αυτοδιοίκηση χωρίς καμιά δέσμευση, ώστε να μπορέσουμε να δουλέψουμε για τη Ρόδο».

Ο κ. ΧΑΡΑΛΑΜΠΗΣ δεν παρέλειψε να υπογραμμίσει ότι όλα τα χρόνια της παρουσίας στο Δημοτικό Συμβούλιο εργάστηκε μόνο για την προάσπιση των συμφερόντων της πόλης. «Η Ρόδος έχει πολλά προβλήματα και γι' αυτά πρέπει ν' αγωνιστούμε, αφήνοντας κατά μέρος οποιεσδήποτε άλλες σκοπιμότητες. Αυτό άλλωστε ζητά και ο ροδιακός λαός, που βαρέθηκε να μας βλέπει να τσακωνόμαστε για άλλα πράγματα και να μην ασχολούμαστε με τα προβλήματα που καθημερινά τον απασχολούν».

● Πρέπει να σημειωθεί ότι ο κ. Χαραλάμπης αρνήθηκε να σχολιάσει τα όσα συνέβησαν προ μηνός με τις συνεργασίες κλπ. και τόνισε ότι «δεν χρειάζεται να γίνει και πάλι οποιοσδήποτε σχολιασμός από τη στιγμή που η ίδια η κοινωνία απέρριψε αυτά τα φαινόμενα, τα οποία από την αρχή τους ήταν καταδικασμένα σε αποτυχία».

Πίστα αγώνων αυτοκινήτου στη Ρόδο

ΣΥΝΕΧΕΙΑ ΑΠΟ ΤΗ ΣΕΛ. 1

γκόσμιο πρωτάθλημα αυτής της κατηγορίας;

● Ο δήμαρχος Καλλιθέας κ. Γιάννης Ιατρίδης απαντά καταφατικά, ότι υπάρχουν οι προϋποθέσεις για την υλοποίηση ενός τέτοιου στόχου που θα προσπορίσει, όπως ο ίδιος υποστηρίζει, τεράστια οφέλη στο νησί μας και στον τουρισμό.

Ο κ. ΙΑΤΡΙΔΗΣ που ασχολήθηκε προ πενταετίας με το θέμα επαναφέρει την ιδέα και προτείνει όλοι οι φορείς της Ρόδου να ασχοληθούν σοβαρά και συντονισμένα για την επίτευξη του παραπάνω στόχου.

● Σε σχετική συνομιλία του με την «Πρόοδο», ο κ. Ιατρίδης τονίζει, ότι η Ρόδος προσφέρει τις απαραίτητες προϋποθέσεις με βάση τις διαπιστώσεις ομάδας εμπειρογνωμόνων που κλήθηκαν προ ετών στη Ρόδο. Τέτοιες είναι η λειτουργία Αεροδρομίου, το οποίο υπάρχει, η ύπαρξη Νοσοκομείου που και αυτό υπάρχει, η διάθεση ικανού αριθμού ξενοδοχειακών κλινών που όχι μόνο υπάρχουν αλλά είναι και υψηλού επιπέδου.

ΧΡΕΙΑΖΟΝΤΑΙ ακόμη σημαντικά έργα οδοποιΐας, τα οποία βέβαια πρέπει να γίνουν και καλές κλιματολογικές συνθήκες, στις οποίες η Ρόδος είναι μάλλον ασυναγώνιστη.

● Το πιο σημαντικό όλων είναι βέβαια η εξεύρεση κατάλληλης έκτασης. Και σ' αυτό απαντά θετικά ο δήμαρχος Καλλιθέας. Υπάρχουν τουλάχιστον δύο χώροι, σημειώνει ο κ. Ιατρίδης, που προσφέρονται για την ανάπτυξη των αγώνων αυτοκινήτου. Είναι κατ' αρχήν το παλιό αεροδρόμιο Μαριτσών και επίσης η περιοχή «Λιβάδι», μεταξύ Καλυθιών και Ψίνθου. Εναλλακτική λύση θα μπορούσε να προσφέρει η περιοχή της Καλάθου.

ΣΤΗΝ ΕΡΩΤΗΣΗ, πως θα δρομολογηθεί μια τέτοια προσπάθεια ο κ. Ιατρίδης λέει:

«Πρέπει πρώτα - πρώτα να συνειδητοποιηθεί, ότι πρόκειται για τη μεγαλύτερη και πιο αποδοτική επένδυση που θα γίνει στο νησί μας. Είναι απαραίτητο να ενστερνισθούν αυτή την ιδέα όλοι οι δήμαρχοι και όλοι οι φορείς της Ρόδου και να ενεργήσουν συντονισμένα προς υλοποίησή της».

«Από κει και πέρα», συνεχίζει ο δήμαρχος Καλλιθέας, «πρέπει να προσκληθούν παράγοντες της Παγκόσμιας Ομοσπονδίας της «Φόρμουλα 1», να τους υποδειχθούν οι χώροι επί τόπου και να τους υποβληθεί οικονομοτεχνική μελέτη που θα προτείνει και τον τρόπο χρηματοδότησης του έργου».

ΘΑ ΕΙΝΑΙ όμως τεράστια τα ποσά που θα απαιτηθούν. Ποιός είναι διατεθειμένος να μπει σε μια τέτοια περιπέτεια;

● Ως προς αυτό η γνώμη του κ. Ιατρίδη είναι να συγκροτηθεί μικτό χρηματοδοτικό σχήμα, το οποίο να αξιοποιήσει και τις δυνατότητες που προσφέρει ο αναπτυξιακός νόμος 2.601.

ΘΑ ΕΙΝΑΙ όμως τόσα και σημαντικά τα οφέλη για να αποφασίσει κανείς να προχωρήσει στην κατασκευή της πίστας για τους αγώνες της «Φόρμουλα 1» και άλλων συναφών δραστηριοτήτων;

● Ο κ. Ιατρίδης κατηγορηματικά απαντά, ότι η πίστα αυτή θα γίνει αφορμή για την ανάπτυξη δωδεκάμηνου τουρισμού στο νησί μας, αφού η πίστα θα λειτουργεί σε δωδεκάμηνη βάση.

ΑΠ' ΑΥΤΟ και μόνο η προβολή του νησιού μας θα είναι συνεχής και θα προσελκύει συνεχώς πολλές χιλιάδες φίλους του αθλήματος στη Ρόδο.

● Είναι μάλιστα χαρακτηριστική η επισήμανση του κ. Ιατρίδη, ότι «αν αυτό που λέμε γίνει πραγματικότητα θα είναι σαν να έχουμε μια Ολυμπιάδα το χρόνο στο νησί μας».

ΕΛΛΗΝΙΚΗ ΔΗΜΟΚΡΑΤΙΑ
ΠΕΡΙΦΕΡΕΙΑ Ν. ΑΙΓΑΙΟΥ
ΓΕΝΙΚΗ ΔΙΕΥΘΥΝΣΗ
ΠΕΡΙΦΕΡΕΙΑΣ
ΔΙΕΥΘΥΝΣΗ ΔΑΣΩΝ
ΔΩΔ/ΝΗΣΟΥ

ΑΝΑΚΟΙΝΩΣΗ

Γνωστοποιείται κατά το άρθρο 14 του Ν.998/79, η αποστολή για δημοσίευση στο Δήμο Καρπάθου της υπ'αριθμ. 1055/15-3-2002 πράξης χαρακτηρισμού έκτασης που εκδόθηκε από τον Δ/ντή Δασών Δωδ/σου. Η έκταση 2.354,22 τ.μ. που βρίσκεται στη θέση Κατσούνα του Δήμου Καρπάθου χαρακτηρίζεται ως γεωργική έκταση.

Ο Δ/ντής Δασών Δωδ/σου
κ.α.α.
Νικολαος Θεοδωρίδης
Δασολόγος με β' βαθμό

4968-21/4

Πολύ καλές οι βροχές αλλά όχι σπατάλη στην κατανάλωση νερού

Πολύ καλές μπορούν να χαρακτηριστούν οι μέχρι τώρα βροχοπτώσεις στη Ρόδο, παρά το γεγονός ότι το βροχομετρικό ύψος κατά τους μήνες Γενάρη, Φλεβάρη και Μάρτη ήταν κατώτερο του συνήθους.

Σημαντικό ρόλο έπαιξε το πολύ βροχερό φθινόπωρο που είχαμε με το οποίο. ξεπεράστηκε ο ετήσιος μέσος όρος βροχής.

Ικανοποιητικό είναι επίσης το γεγονός, ότι οι βροχές του τελευταίου εξαμήνου έπιασαν όλο το νησί, ήσαν χαμηλής έντασης και γι' αυτό η μεγαλύτερη ποσότητα του νερού απορροφήθηκε από το έδαφος.

Οι παραπάνω διαπιστώσεις δεν επιτρέπουν φυσικά να γίνεται ασυλλόγιστη χρήση του νερού, διότι πάντα ελλοχεύει ο κίνδυνος της λειψυδρίας.

Συνελήφθη στρατιώτης με χασίς

Πέντε γραμμάρια χασίς «κουβαλούσε» ο 18χρονος Βασίλειος Κολιός του Κωνσταντίνου από τον Πειραιά, που συνελήφθη στο αεροδρόμιο Παραδεισίου, προχθές το βράδυ.

Σε βάρος του στρατιώτη σχηματίστηκε δικογραφία προκειμένου να οδηγηθεί στον Εισαγγελέα, ενώ παράλληλα ενημερώθηκε η Στρατονομία.

PELLOS TRAVEL

ΤΟ ΠΡΩΤΟ ΓΡΑΦΕΙΟ
ΣΤΙΣ ΕΚΔΡΟΜΕΣ ΤΟΥΡΚΙΑΣ

• Ποιότητα • Εγγύηση • Οργάνωση

ΠΑΣΧΑ στην ΚΩΝΣΤΑΝΤΙΝΟΥΠΟΛΗ



Από 1/5 - 7/5

ΜΑΡΜΑΡΙΣ - ΕΦΕΣΣΟΣ - ΚΟΥΣΑΝΤΑΣΙ - ΣΜΥΡΝΗ - ΠΡΟΥΣΑ - ΚΩΝΣΤΑΝΤΙΝΟΥΠΟΛΗ

Μια ωραία εκδρομή με πλούσιο πρόγραμμα - ποιότητα - οργάνωση - διασκέδαση

ΠΕΡΙΛΑΜΒΑΝΕΙ:

1.ΕΙΣΙΤΗΡΙΑ ΡΟΔΟΣ-ΜΑΡΜΑΡΙΣ-ΡΟΔΟΣ ΜΕ ΚΑΤΑΜΑΡΑΝ
2.ΞΕΝΟΔΟΧΕΙΑ 4 ΑΣΤΕΡΩΝ ΜΕ ΗΜΙΔΙΑΤΡΟΦΗ ΣΤΟ ΚΕΝΤΡΟ ΤΗΣ ΣΜΥΡΝΗΣ ΚΑΙ ΣΤΟ ΚΕΝΤΡΟ ΤΗΣ ΚΩΝΣΤΑΝΤΙΝΟΥΠΟΛΗΣ (ΔΙΠΛΑ ΑΠΟ ΤΗΝ ΑΓΙΑ ΣΟΦΙΑ ΠΕΡΙΟΧΗ ΤΑΚΣΙΜ)
3.ΤΕΣΣΕΡΙΣ ΔΙΑΝΥΚΤΕΡΕΥΣΕΙΣ ΣΤΗ ΚΩΝΣΤΑΝΤΙΝΟΥΠΟΛΗ ΜΕΓΑΛΗ ΠΕΜΠΤΗ-ΠΑΡΑΣΚΕΥΗ-ΣΑΒΒΑΤΟ ΚΑΙ ΚΥΡΙΑΚΗ ΤΟΥ ΠΑΣΧΑ ΟΠΟΥ ΘΑ ΠΑΡΑΚΟΛΟΥΘΗΣΕΤΕ ΣΤΟ ΠΑΤΡΙΑΡΧΕΙΟ ΦΑΝΑΡΙ ΤΑ ΘΕΙΑ ΠΑΘΗ ΚΑΙ ΤΗΝ ΑΝΑΣΤΑΣΗ ΤΟΥ ΚΥΡΙΟΥ ΣΤΗ ΜΕΓΑΛΟΠΡΕΠΗ ΘΕΙΑ ΛΕΙΤΟΥΡΓΙΑ ΧΟΡΟΣΤΑΤΟΥΝΤΟΣ ΤΟΥ ΠΑΤΡΙΑΡΧΟΥ ΜΑΣ Κ. Κ.ΒΑΡΘΟΛΟΜΑΙΟΥ.
4.ΔΥΟ ΔΙΑΝΥΚΤΕΡΕΥΣΕΙΣ ΣΤΗ ΣΜΥΡΝΗ
5.ΞΕΝΑΓΗΣΕΙΣ- ΠΕΡΙΗΓΗΣΕΙΣ (ΑΡΧΑΙΑ ΕΦΕΣΣΟ-ΣΠΙΤΙ ΠΑΝΑΓΙΑΣ - ΚΟΡΔΕΛΙΟ- ΣΜΥΡΝΗ) - ΕΛΛΗΝΙΔΑ ΞΕΝΑΓΟ – ΒΟΛΤΑ ΚΑΙ ΨΩΝΙΑ ΣΤΙΣ ΑΓΟΡΕΣ ΤΗΣ ΣΜΥΡΝΗΣ- ΠΡΟΥΣΑΣ-ΚΩΝΣΤΑΝΤΙΝΟΥΠΟΛΗΣ
6.ΕΠΙΣΚΕΨΗ ΣΤΙΣ ΑΓΟΡΕΣ ΣΜΥΡΝΗΣ-ΠΡΟΥΣΑΣ-ΚΩΝΣΤΑΝΤΙΝΟΥΠΟΛΗΣ ΓΙΑ ΤΑ ΨΩΝΙΑ ΣΑΣ.
7.ΕΚΔΡΟΜΗ ΣΤΑ ΠΡΙΓΚΗΠΟΝΗΣΑ, ΕΠΙΣΚΕΨΗ ΣΤΗ ΘΕΟΛΟΓΙΚΗ ΣΧΟΛΗ ΤΗΣ ΧΑΛΚΗΣ
8.ΚΡΟΥΑΖΙΕΡΑ ΣΤΗ ΘΑΛΑΣΣΑ ΤΟΥ ΜΑΡΜΑΡΑ
9.ΔΙΑΣΚΕΔΑΣΗ (ΜΕ ΧΟΡΟ ΤΗΣ ΚΟΙΛΙΑΣ ΚΑΙ ΕΛΛΗΝΙΚΟΥΣ ΧΟΡΟΥΣ ΣΤΟ ΩΡΑΙΟΤΕΡΟ ΚΕΝΤΡΟ ΔΙΑΣΚΕΔΑΣΗΣ ΤΗΣ ΚΩΝΣΤΑΝΤΙΝΟΥΠΟΛΗΣ ΤΟ ΒΡΑΔΥ ΤΟΥ ΠΑΣΧΑ-ΡΕΒΕΓΙΟΝ
10.ΠΟΥΛΜΑΝ ΠΟΛΥΤΕΛΕΙΑΣ ΜΕ ΕΜΠΕΙΡΟΥΣ ΟΔΗΓΟΥΣ
11.ΞΕΝΑΓΗΣΗ ΑΓΙΑ ΣΟΦΙΑ- ΠΑΝΑΓΙΑ ΒΛΑΧΕΡΝΩΝ- ΠΑΝΑΓΙΑ ΤΗΣ ΧΩΡΑΣ-ΜΠΑΛΟΥΚΛΗ- ΥΔΡΑΓΩΓΕΙΟ ΙΟΥΣΤΙΝΙΑΝΟΥ-ΜΠΛΕ ΤΖΑΜΙ-ΠΡΙΓΚΗΠΟΝΝΗΣΑ-ΘΕΟΛΟΓΙΚΗ ΣΧΟΛΗ ΤΗΣ ΧΑΛΚΗΣ.
12.ΤΑΞΙΔΙΤΙΚΗ ΑΣΦΑΛΕΙΑ
13.ΤΑΞΙΔΙΩΤΙΚΗ ΤΣΑΝΤΑ
14.ΣΥΝΟΔΟΣ ΓΡΑΦΕΙΟΥ –Α.ΠΑΠΑΣΑΒΒΑΣ
15.ΔΕΚΤΕΣ ΠΙΣΤΩΤΙΚΕΣ ΚΑΡΤΕΣ VISA-MASTERCARD

Για περισσότερες πληροφορίες - κρατήσεις και αναλυτικά προγράμματα και

PELLOS TRAVEL

Λ. Καλλιθέας 125 Φαληράκι - Ρόδος
Τηλ.: 0241 0 87615, 86298
Fax: 0241 0 87616
e-mail: pellostravel@hellasnet.gr

4723-21/4

ΤΗΛΕΟΡΑΣΗ

ΕΤ–1

07.00 Κλασική μουσική
08.00 Θεία Λειτουργία
10.15 Αρχονταρίκι
11.15 Μουσική παράδοση
11.50 Δημιουργώντας το αύριο
12.15 Μουσική και μουσικοί
12.45 Οπωσδήποτε την Κυριακή
13.50 Ειδήσεις - καιρός
14.00 Ελληνική ταινία «Τι έκανες στον πόλεμο Θανάση;»
17.00 Ειδήσεις-καιρός
17.15 Στα φτερά του έρωτα (Ε)
17.30 Τα παιδιά της γειτονιάς
18.00 Ελληνομανία
19.00 Από τη στάχτη του φοίνικα
20.00 Κλήρωση Πρότο-Τζόκερ
20.10 Ριμέικ
21.00 Παιχνίδια χωρίς σύνορα (Ε)
23.00 Ειδήσεις - καιρός
23.30 Η δικτατορία των συνταγματαρχών
00.30 «Αξιον εστί» του Μίκη Θεοδωράκη
• Εκπομπές σε επανάληψη

NET

07.30 Αγροτική ενημέρωση
08.00 Ετσι έχουν τα πράγματα
10.00 Στον κόσμο της οικονομίας (Ε)
11.00 Με τη Βουλή των Ελλήνων
12.00 Εβδομη μέρα
13.00 Σπορ ιστορίες
14.00 Η συνάντησης της Κυριακής
15.00 Ειδήσεις
15.15 Art NET
15.50 Ευρωπαϊκό πρωτάθλημα γυμναστικής «Νεάνιδες - γυναίκες»
18.15 Ειδήσεις
18.45 Ξένη ταινία «Ο δικαστής»
21.00 Ειδήσεις-αθλητικά-καιρός
22.00 21η Απριλίου: Η Βουλή στο χακί
23.00 Ου τόπος
23.30 Β' εξώστης «Η άλλη»
24.00 Ειδήσεις-καιρός
•Επαναλήψεις εκπομπών

ΕΤ–3

08.00 Αρχαιολογική σκαπάνη
08.30 Θεία Λειτουργία
10.00 Από την αρχαιότητα στο Βυζάντιο - ιστορικές εποχές στη Μακεδονία Β'
10.30 Μουσικό συμπόσιο
11.30 Ερασιτεχνικό ποδόσφαιρο
13.30 Ρεπό
15.00 Ειδήσες
15.30 Χρονικά
16.00 Χάντομπολ Α' κατηγορία ανδρών
17.30 Το μανιφέστο του Γουέιν
18.00 Επί τροχών
18.30 Προορισμός σύμπαν
19.00 Design forever
19.30 Ευρωπεριφέρεια
20.30 Ειδήσεις
21.00 Αγγλικό ποδόσφαιρο - πρωτάθλημα α' κατηγορίας
22.30 Σπορ στο 3
24.00 Ειδήσεις
00.20 Οπερα «Ο κουρέας της Σεβίλλης»
02.30 Ρεπό (Ε)
• Επαναλήψεις εκπομπών και ντοκιμαντέρ

MEGA

06.00 Προδοσία (Ε)
07.00 Στην κόψη του ξυραφιού (Ε)
08.00 Παιδικό πρόγραμμα
09.30 Disney Club
11.00 Σίνα, η βασίλισσα της ζούγκλας
12.00 Νεανικές ανησυχίες
13.00 ΕΥΡΩ
14.00 Ειδήσεις
14.10 Οσα φέρνει η ώρα
15.20 Τζιβαέρι (Ε)
16.20 Ξένη ταινία «Φλίπερ, το δελφίνι»
18.50 Ο πιο αδύναμος κρίκος
20.00 Ειδήσεις
21.00 Να η ευκαιρία
23.00 Bar
00.15 Ειδήσεις
00.30 Ξένη ταινία «Πέρα από τη Ρανγκούν»
02.20 Ξένη ταινία «Επιστροφή στον εφιάλτη»

ANT–1

07.00 Στούντιο με θέα
10.00 Παιδικό πρόγραμμα
12.55 Super game
13.00 2004 πλην 2
14.00 Ειδήσεις
14.20 Επανάληψη ελληνικού προγράμματος
15.00 Η χρυσή κούκλα
17.30 Ειδήσεις
17.50 Ελληνική ταινία «Εμπαινε Μανωλιό»
19.45 Big Brather 2
20.00 Ειδήσεις
21.00 Big Brather 2
22.30 Ξένη ταινία «The pelican brief»
24.00 Ειδήσεις
01.30 Αντομία εντός εγκλήματος (Ε)
02.30 Τολμηρές ιστορίες (Ε)
03.20 Ξένη ταινία«Ο βομβιστής»

STAR

06.00 Παιδικό πρόγραμμα
12.30 Κυριακή με τον Τέρενς Κουίκ
14.00 Ηρακλής
15.00 Ζίνα
16.00 Ξένη ταινία «Κυνήγι επικηρυγμένων«»
17.00 Λάργκο Γουίντς
18.00 Ειδήσεις
18.40 Αθλητικές ειδήσεις
18.50 Το χρήμα - καιρός
19.00 B.b.B
20.00 Λόις και Κλαρκ
21.00 Ελληνική ταινία «Λατέρνα, φτώχεια και γαρύφαλο»
22.45 Ξένη ταινία «Τρελός από χέρι»
00.45 Παγκόσμιο πρωτάθλημα ράλι 2002 - Ράλι - Κύπρος
01.15 Ειδήσεις
01.30 Ξένη ταινία «Στην κόψη του σπαθιού»
03.30 Πλούσιοι και φτωχοί
Αστέρια στο πεντάγραμμο

ALPHA

06.00 7 μέρες ALPHA (Ε)
07.00 Πρωινές διαδρομές
10.00 Το πρόσωπο της Κυριακής
11.00 Προκλήσεις
12.00 Ελληνική ταινία «Θα κάνω πέτρα την καρδιά μου»
14.00 Ειδήσεις
15.00 Ξένη ταινία «Γάμος σε τιμή ευκαιρίας»
17.00 Με διαφορά στήθους
18.00 Ελληνική ταινία «Οικογένεια χωραφά»
20.00 Ειδήσεις
21.00 Γκολ!
23.00 Κίτρινος τύπος
01.00 Ειδήσεις
03.00 Γκολ! (Ε)
04.00 Κόλαση στον παράδεισο(Ε)

ΚΕΝΤΡΟ ΞΕΝΩΝ ΓΛΩΣΣΩΝ ΑΝΔΡΕΑ ΑΝΑΣΤΑΣΙΟΥ

KENTƒ • ¡Øi
°§Ø™™Øi
¡¢ƒ
¡ ™ ™ À
ΤΗΛ. 02410 94285 / 02410 93086
(Ετος ίδρυσης 1984)

ΚΕΝΤΡΑ ΓΙΑ ΤΗΝ ΠΡΟΕΤΟΙΜΑΣΙΑ ΣΤΑ ΠΤΥΧΙΑ:
TOEIC αναγνωρισμένο από το ΑΣΕΠ για εργασία στο Δημόσιο
IELTS για φοίτηση σε αγγλικά πανεπιστήμια
TOEFL για φοίτηση σε αμερικανικά πανεπιστήμια
Εγγραφές σε αγγλικά και αμερικανικά Πανεπιστήμια
FIRST CERTIFICATE CAMBRIDGE
CERTIFICATE IN ADVANCE ENGLISH
CAMBRIDGE PROFICIENCY
ECCE - LOWER - MICHIGAN
MICHIGAN PROFICIENCY
PALSO όλα τα επίπεδα
Εντατικά πρωινά μαθήματα για υποψηφίους στο Δημόσιο που θέλουν να αποκτήσουν το TOEIC τον Απρίλιο.
Η μεθοδική και συστηματική προετοιμασία είναι η εγγύηση για την επιτυχία σας σε όλες τις εξετάσεις.
ΔΙΔΑΣΚΟΥΝ ΑΠΟΚΛΕΙΣΤΙΚΑ: **ΑΝΔΡΕΑΣ ΑΝΑΣΤΑΣΙΟΥ ΒΙΚΗ ΜΑΚΡΗ**
T562-21/4

Πρόσβαση σ' ένα νέο τρόπο μάθησης

Εισαγωγή στα σχολεία μας των τεχνολογιών της πληροφορίας

ΜΕΓΑΛΑ ΤΑ ΟΦΕΛΗ ΓΙΑ ΤΟΥΣ ΜΑΘΗΤΕΣ

Η εισαγωγή των τεχνολογιών της πληροφορίας στην εκπαίδευση θα προσπορίσει πολλαπλά οφέλη στους μαθητές, επισημαίνει στην «Πρόοδο» ο κ. Σταύρος Κοκκαλίδης, συντονιστής της επιτροπής επιμόρφωσης εκπαιδευτικών νομού Δωδεκανήσου.

Τα πιο σημαντικά από τα οφέλη αυτά, όπως αναφέρει ο κ. Κοκκαλίδης, είναι η εξοικείωση των παιδιών μ'ένα νέο τρόπο μάθησης και η πρόσβασή τους σε πολλές πηγές πληροφοριών με απώτερο σκοπό την κατάκτηση της γνώσης πιο γρήγορα και πιο εύκολα.

Στα πλαίσια αυτού του στόχου ξεκινά από 1ης Σεπτεμβρίου η υλοποίησητου προγράμματος επιμόρφωσης των εκπαιδευτικών στην αξιοποίηση των τεχνολογιών της πληροφορίας και των επικοινωνιών στην εκπαίδευση.

Πρόκειται για χρηματοδοτούμενα σεμινάρια, στα οποία θα συμμετάσχουν περί τους 3.000 εκπαιδευτικούς στα Δωδεκάνησα. Η ισχύς του προγράμματος αυτού θα είναι ως το τέλος του 2003. Οι εκπαιδευόμενοι θα παρακολουθήσουν μία περίοδο επιμόρφωσης δύο μηνών, που κατανέμεται σε δύο τρίωρα διδασκαλίας ανά εβδομάδα με συνολικό αριθμό 48 ωρών.

Αυτή τη στιγμή γίνεται ενημέρωση όλων των ενδιαφερομένων μερών. Συγκεκριμένα ενημερώνονται οι εκπαιδευτικοί της Α'θμιας και Β'θμιας Εκπαίδευσης, οι νηπιαγωγοί μόνιμοι και αναπληρωτές και οι φορείς στήριξης του προγράμματος, που είναι: πανεπιστήμια, ΤΕΙ, ΙΕΚ, δημόσια και ιδιωτικά, επιστημονικοί σύλλογοι, σχολεία και Κέντρα Επαγγελματικής Κατάρτισης (ΚΕΚ). Μέχρι στιγμής έχουν δηλώσει στην αρμόδια επιτροπή τη συμμετοχή τους 12 Κέντρα Στήριξης και 40 επιμορφωτές. Αναμένεται ο αριθμός αυτός να αυξηθεί ως το τέλος του μήνα.

Μετά την πιστοποίηση των Κέντρων Στήριξης θα γίνει πρόσκληση προς όλους τους εκπαιδευτικούς να δηλώσουν συμμετοχή στο Κέντρο, που επιθυμούν να επιμορφωθούν.

Σε περίπτωση που ο αριθμός των ενδιαφερομένων είναι μεγαλύτερος απ'αυτόν που μπορούν να φιλοξενήσουν τα Κέντρα, θα γίνει δημόσια ηλεκτρονική κλήρωση, ως το πλέον αντικειμενικό σύστημα επιλογής.

Ιδιαίτερη έμφαση δίδει η επιτροπή επιμόρφωσης του νομού στην ικανοποίηση των αναγκών στα μικρά νησιά. Γι'αυτό, σε συνάντησή της με δύο μέλη του Παιδαγωγικού Ινστιτούτου, την προηγούμενη Πέμπτη, διατύπωσε το αίτημα να ληφθεί ειδική μέριμνα για τα μικρά νησιά, κάτι που έγινε αποδεκτό.

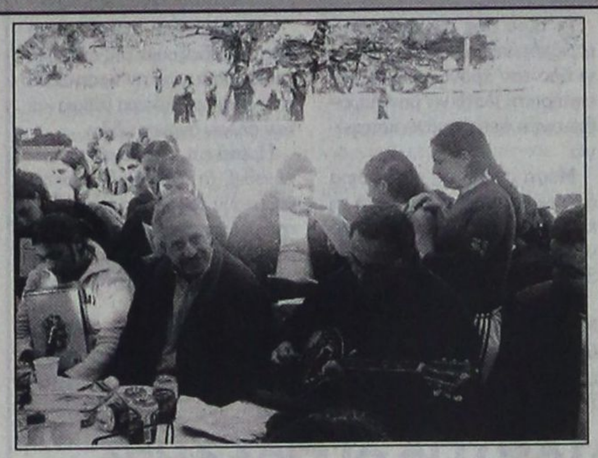

Ο καθηγητής Στ. Κοκκαλίδης με μαθητές

Παράλληλα με τα επιμορφωτικά σεμινάρια των εκπαιδευτικών προχωρεί και το πρόγραμμα συγκρότησης εργαστηρίων Πληροφορικής στα σχολεία της χώρας. Ηδη έχουν εξοπλιστεί τα λύκεια και μεγάλος αριθμός γυμνασίων και δημοτικών σχολείων. Ως το τέλος του 2003 θα ολοκληρωθεί το πρόγραμμα αυτό.

Η εφημερίδα μας ρώτησε τον κ. Κοκκαλίδη τι σημαίνει η προαναφερθείσα επιμόρφωση των εκπαιδευτικών και μας απάντησε ως ακολούθως:

«Το πρώτο και κύριο είναι ότι η επιμόρφωση αυτή φέρνει τον εκπαιδευτικό κοντά στις νέες τεχνολογίες με τρόπο, που να εντάξει σε επόμενη φάση τη διδασκαλία των μαθημάτων του σ'ένα διαφορετικό επίπεδο».

Και ποιά οφέλη προκύπτουν για τους ίδιους τους μαθητές; «Αυτά είναι», σύμφωνα με τον κ. Κοκκαλίδη, «η εξοικείωσή τους μ'ένα νέο τρόπο μάθησης και η πρόσβασή τους σε πολλές πηγές πληροφοριών, με απώτερο σκοπό την κατάκτηση της γνώσης πιο γρήγορα και πιο εύκολα».

Είναι ευνόητο, ότι το πρόγραμμα επιμόρφωσης ενδιαφέρει πολλά μέλη της εκπαιδευτικής κοινότητας. Γι'αυτό, ο κ. Σταύρος Κοκκαλίδης είναι διαθέσιμος για την παροχή κάθε σχετικής πληροφορίας στο τηλέφωνο 02410-87335.





ΔΡΟΜΟΛΟΓΙΑ ΠΛΟΙΩΝ
Αναχωρήσεις από Ρόδο (19/4-6/5)

• Παρασκευή 19/4 /02
ΡΟΔΑΝΘΗ 18.00 Κω - Κάλυμνο - Πειραιά
ΔΗΜΗΤΡΟΥΛΑ 18.00 Πειραιά
• Σάββατο 20/4/02
ΜΑΡΙΝΑ 16.00 Κω - Κάλυμνο - Λέρο - Πάτμο - Πειραιά
• Κυριακή 21/4/02
ΡΟΜΙΑΝΤΑ 08.00 Σύμη - Τήλο - Νίσυρο - Κω - Κάλυμνο - Αστυπάλαια - Κατάπολα - Νάξο - Πάρο - Πειραιά
ΔΗΜΗΤΡΟΥΛΑ 09.00 Πειραιά
• Δευτέρα 22/4/02
ΡΟΔΑΝΘΗ 08.30 Πειραιά
ΜΑΡΙΝΑ 18.00 Πειραιά
ΔΗΜΗΤΡΟΥΛΑ 18.00 Κω - Κάλυμνο - Λέρο - Πάτμο - Πειραιά
• Τρίτη 23/4/02
ΡΟΜΙΑΝΤΑ 16.00 Σύμη - Τήλο - Νίσυρο - Κάλυμνο - Αστυπάλαια - Κατάπολα - Πειραιά
ΡΟΔΑΝΘΗ 19.00 Κω - Κάλυμνο - Λέρο - Πάτμο - Πειραιά
• Τετάρτη 24/4/02
ΔΗΜΗΤΡΟΥΛΑ 16.00 Κω - Κάλυμνο - Λέρο - Πάτμο - Πειραιά
ΜΑΡΙΝΑ 18.00 Κω - Πειραιά
• Πέμπτη 25/4/02
ΡΟΔΑΝΘΗ 16.00 Κω - Κάλυμνο - Λέρο - Πάτμο - Πειραιά
• Παρασκευή 26/4 /02
ΜΑΡΙΝΑ 16.00 Πειραιά
ΔΗΜΗΤΡΟΥΛΑ 18.00 Πειραιά
ΝΤΑΛΙΑΝΑ 19.00 Κω - Κάλυμνο - Λέρο - Πάτμο - Πειραιά
• Σάββατο 27/4/02
ΡΟΔΑΝΘΗ 18.30 Πειραιά
• Κυριακή 28/4/02
ΜΑΡΙΝΑ 16.00 Κω - Κάλυμνο - Λέρο - Πάτμο - Πειραιά
• Μ. Δευτέρα 29/4/02
ΝΤΑΛΙΑΝΑ 16.00 Σύμη - Τήλο - Νίσυρο - Κω - Κάλυμνο - Λέρο - Πάτμο - Πειραιά
ΡΟΔΑΝΘΗ 16.00 Κω - Κάλυμνο - Λέρο - Πάτμο - Πειραιά
• Μ. Τρίτη 30/4/02
ΜΑΡΙΝΑ 16.00 Κω - Κάλυμνο - Λέρο - Πάτμο - Πειραιά
• Μ. Τετάρτη 1/5/02
ΝΤΑΛΙΑΝΑ 16.00 Κω - Κάλυμνο - Πειραιά
ΡΟΔΑΝΘΗ 16.00 Κω - Κάλυμνο - Λέρο - Πάτμο - Πειραιά
• Μ. Πέμπτη 2/5/02
ΜΑΡΙΝΑ 07.30 Πειραιά
• Μ. Παρασκευή 3/5/02
ΝΤΑΛΙΑΝΑ 21.00 Κω - Κάλυμνο - Πειραιά
• Μ. Σάββατο 4/5/02
• Κυριακή ΠΑΣΧΑ 5/5/02
• Λαμπρή Δευτέρα 6/5/02
ΡΟΜΙΑΝΤΑ 08.00 Σύμη - Τήλο - Νίσυρο - Κω - Κάλυμνο - Αστυπάλαια - Κατάπολα - Πειραιά
ΡΟΔΑΝΘΗ 16.00 Κω - Κάλυμνο - Λέρο - Πάτμο - Πειραιά

Πληροφορίες:
Τηλ. 35066 - 30406 - 36170 - 28597 FAX: 39839
και στον ταξιδιωτικό σας πράκτορα
X3166-30/4

Διαφάνειες και μεγενθύνσεις για μπαρ, εστιατόρια, fast food

Φ. & Ν. ΠΑΧΟΣ
Γ. Ευσταθίου 11
Τηλ. 26893

X3208-30/4

Κέντρο Συμβουλευτικής & Αξιολόγησης Προσωπικότητας Παιδιών & Ενηλίκων

ΠΑΠΑΓΕΩΡΓΙΟΥ ΘΑΝΟΣ
ΨΥΧΟΛΟΓΟΣ ΠΑΝΕΠΙΣΤΗΜΙΟΥ ΑΘΗΝΩΝ
ΕΙΔΙΚΕΥΜΕΝΟΥ ΣΤΗΝ ΓΝΩΣΙΑΚΗ ΨΥΧΟΘΕΡΑΠΕΙΑ-Ι.Ε.Θ.Σ.

- Διερεύνηση Προσωπικότητας (Προφίλ- Δεξιότητες-Αδυναμίες)
- Δείκτης Νοημοσύνης Παιδιών και Ενηλίκων
- Τροποποίηση Δυσλειτουργικών Σχημάτων
- Θεραπευτική Αντιμετώπιση Φοβιών-Ειδικών Φοβιών, Κατάθλιψης, Διαταραχής πανικού, Ψυχοσωματικών προβλημάτων, Τραυματικών γεγονότων ζωής (πένθος, χωρισμός, σχολική αποτυχία), Συναισθηματικών διαταραχών, Διαταραχών Διατροφής (βουλιμία-ανορεξία).
- Αντιμετώπιση προβλημάτων συμπεριφοράς παιδιών σε σχολείο-σπίτι
- Ανάπτυξη Κοινωνικών Δεξιοτήτων
- Βελτίωση Σχέσεων-Πρόγραμμα Ελέγχου Συγκρούσεων
- Βελτίωση Αυτοεκτίμησης-Αυτοεικόνας
- Οικογενειακή θεραπεία από Ζεύγος Θεραπευτών

Κ. Παλαιολόγου 105 - Ρόδος
Τηλ:0241 0 78668- Κιν: 0937445640 - Μόνο με Ραντεβού

ΑΙΓΑΙΟΚΤΗΜΑΤΙΚΗ

ΠΩΛΟΥΝΤΑΙ ΤΑ ΚΑΤΩΘΙ ΑΚΙΝΗΤΑ

(Δ.Δ.= Δάνεια Δεκτά)

ΔΙΑΜΕΡΙΣΜΑΤΑ: ΕΤΟΙΜΟΠΑΡΑΔΟΤΑ ΚΑΙΝΟΥΡΓΙΑ ΚΑΙ ΜΕΤΑΧΕΙΡΙΣΜΕΝΑ

ΔΥΑΡΙΑ (1 υπν.)
35 τ.μ. στους Δασκάλους 44.020 €, (15 εκ.) (Δ.Δ.)
45 τ.μ. (ισ.) με αυλή καινούργιο στα Κοσκινού 44.020 €, (15 εκ.)
45 τ.μ. καινούργιο στην Ιαλυσό 52.824 € (17 εκ.)
55 τ.μ. καινούργιο στα Κοσκινού 49.889 € 18 εκ.)
57 τ.μ. Αθηνών (3 ετών) με θέα, 73.367 € (25 εκ.) (ΔΔ)
67τ.μ. (2 studio) στην Ιαλυσό, 58.694 €, (20 εκ.) (ΔΔ)

ΤΡΙΑΡΙΑ (2 υπν.)
70τ.μ. καινούργιο στην Ιαλυσό 82.171 €, (28 εκ.) (Δ.Δ.)
75τ.μ. στη Σωτήρος β' όροφος με πολλά εξτρά 57.226 €, (19.5 εκ.) (ΔΔ)
77τ.μ. λουξ έτοιμ/το με αυλή στα Κοσκινού 79.236 € (27 εκ. μετρητά)
78τ.μ. με αυλή στη Σωτήρος 76.302 € (26 εκ.) (ΔΔ)
80τ.μ. καινούργιο Ιαλυσό 32 εκ., 93.910 € (Δ.Δ.)
85τ.μ. β΄ ορ. στη Στ. Κωτιάδη, 76.302 €, (26 εκ.)
88 τ.μ. καινούργιο στο Ροδίνι 110.051 €, (37,5 εκ.)
89τ.μ. σε μπετά στην Ενόπλων Δυνάμεων 46.955 €, (16 εκ.) (Δ.Δ.)
90τ.μ. (ημ/γειο) λουξ στη Μιχ. Πετρίδη 67.498 €, (25 εκ.)
90 τ.μ. καινούργιο στην Κων/νου Υδραίου 105.649 €, (36 εκ.) (ΔΔ)
91τ.μ. (3 studio) στην Ιαλυσό 88.014 €, (30 εκ.)
140τ.μ. ορ/σμα, Πειραιώς, σε σοβά α' ορόφ. 93.910 €, (32 εκ.) (Δ.Δ.)

ΤΕΣΣΑΡΙΑ (3 υπν.)
95τ.μ. (3 υπν.) Μίρα Μάρε 70.432 €, 24 εκ. (ΔΔ)
100τ.μ. καινούργιο ορ/σμα στα Κοσκινού 111.518 €, (38 εκ.) (Δ.Δ.)
100τ.μ. (3 υπν.) καινούργιο στην Ιαλυσό 111.518 €, (38 εκ.) (Δ.Δ.)
103τ.μ. καινούργιο στην Ανάληψη 157.006 €, (53.5 εκ.) (Δ.Δ.)
118τ.μ. σε σοβά στους Δασκάλους, 102.71 €, (35 εκ.) (Δ.Δ.)
120τ.μ. καινούργιο στην Πειραιώς, 161.408 €, (55 εκ.) (Δ.Δ.)
120τ.μ. καινούργιο στην Ανάληψη 176.082 €, (60 εκ.) (Δ.Δ.)
45+117τ.μ. διαμ. σε σοβά στους Δασκάλους 120.322 €, (41 εκ.)(ΔΔ)
158 τ.μ. ορ/μα σε μπετά στους Δασκάλους 93.910 €, (32 εκ.) (μετρητά)
320τ.μ όροφος ημιτελής στους Δασκάλους, 220.102 €, (75εκ.)

ΜΕΖΟΝΕΤΤΕΣ - ΜΟΝΟΚΑΤΟΙΚΙΕΣ - ΠΑΛΙΑ ΣΠΙΤΙΑ
48τ.μ. διόροφο στην Παλιά Πόλη, 26.412 €, (8 εκ.) (Δ.Δ.)
65τ.μ. διόρ. με 220 τ.μ. αυλή στην Παλιά Πόλη 52.824 €, (18 εκ.) (Δ.Δ.)
70τ.μ. με μικρή αυλή στην Κοδρικτώνος, 73.361 €, (25 εκ.) (Δ.Δ.)
90 τ.μ. δυόροφη μον/κία στο Παραδείσι με τζάκι 64.563 €, (22 εκ.)
120τ.μ. μεζ/τα στο Ροδίνι κανούργια 80 εκ., 234.776€ (Δ.Δ.)
125τ.μ. (με 40 μ.υπογ) μονοκατοικία σε μπετά στο Παραδείσι, 58.694 €, (20 εκ.) δρχ.
125τ.μ. σε 1,5 στρ. στη Θολό 205.429 €, (70 εκ.)
140τ.μ. (με 70 υπ.) σε μαρμαροσοβά στην Ιαλυσό 146.735 €, (50 εκ.) (ΔΔ)
140τ.μ. μονοκατοικία σε 2 στρέμ. στα Κοσκινού 293.470 €, (100 εκ.) (Δ.Δ.)
150τ.μ. μονοκατοικία σε 2 στρέμ. στην Ιαλυσό 293.470 €, (100 εκ.) (Δ.Δ.)
210τ.μ. μονοκατοικία μεραχειρισμένη στα Κοσκινού 205.429 €, (70 εκ.)
230τ.μ. παραδοσιακό αρχοντικό στη Ρόδο 205.429 €, (70 εκ.) (Δ.Δ.
240τ.μ. μεζονέτα λουξ στην ΙΞΙΑ, 249.449 €, (85 εκ.) (Δ.Δ.)
240τ.μ. ισ. κατ/τα α' ορ. διαμέρισμα κτίριο σε 500 μ. οικ/δο κοντά στην Καναδά 322.817€ 110 εκ.)
270τ.μ. βίλα σε σοβά σε 4 στρ. στο Τσαΐρι 293.470 €, (100 εκ.)
280τ.μ. μονοκατοικία σε 1 στέμ. στα Κοσκινού 440.205 €, (150 εκ.) (Δ.Δ.)
280τμ. (2 διαμ/τα) ισ. α' ορ. σε 3.700 τ.μ. οικόπεδο στην Κρεμαστή 366.837 €, (125 εκ.) (Δ.Δ)
340τ.μ. ημ/λης μεζονέτα Ασγούρου σε 1 στρέμμα 176.082 €, (60 εκ.)
550 τ.μ. μον/κία κοντά στην Παστίδα σε 7 στρ. 498.899 €, (170 εκ.)

ΚΑΤΑΣΤΗΜΑΤΑ - ΓΡΑΦΕΙΑ - ΚΤΙΡΙΑ - ΒΙΟΤ/ΚΟΙ ΧΩΡΟΙ:
50 τ.μ. στο Μανδράκι 110 εκ. - 322.810 €
80 τ.μ. δυόροφο κτίριο στο Μανδράκι 352.164 €, (120 εκ.)
90τ.μ. στο Νιοχώρι, 184.886 €, (63 εκ.) (Δ.Δ.)
140τ.μ. πλησίον Αννης Μαρίας, 82.171 €, (28 εκ.)
175τμ. κατάστημα επί της Λεωφόρου Ρόδου-Λίνδου 205.429 €, (70 εκ.) (Δ.Δ)
180τ.μ. αποθήκη ισόγεια στο Ροδίνι, 132.061 €, (45 εκ.)(Δ.Δ.)

ΟΙΚΟΠΕΔΑ:
261τ.μ. Αισχύνης (Σ.Δ. 0,8) 52.824 €, (18 εκ.)
400τ.μ. Δημ. Αναστασιάδη (Σ.Δ. 1) 146.735 €, (50 εκ.)
500 τ.μ. στο Μίρα Μάρε Σ.Δ. 0,8 132.065 €, (45.εκ.)
680τ.μ. οδός Πειραιώς (ΣΔ 0,8) 176.082 €, (60.εκ.)
3 στρ. Λεωφ. Ρόδου - Κρεμαστής 800 τ.μ. με άδεια 469.552 €, (160 εκ.)
3600 στα Κολύμπια (κτίζει 360 τ.μ.) 58 694 € (20 εκ.)
4 στρ. στο Γεννάδι 200 μ. από τη θάλασσα 82.171 € (28 εκ.)
4.000τμ. Νερά Καλλιθέας 176.082 €, (60 εκ.)
14 στρ. στο Τσαίρι 176.082 €, (60 εκ.)

Αναλαμβάνουμε την ενοικίαση των διαμερισμάτων σας σε σύντομο χρονικό διάστημα

ΖΗΤΟΥΝΤΑΙ ΜΕΤΑΧΕΙΡΙΣΜΕΝΑ ΔΙΑΜΕΡΙΣΜΑΤΑ

(ΑΜΕΣΗ ΠΩΛΗΣΗ)
➤ ΔΙΑΘΕΤΟΥΜΕ ΚΑΤΑΣΤΗΜΑΤΑ, ΟΙΚΟΠΕΔΑ, ΑΓΡΟΤΕΜΑΧΙΑ ΚΑΙ ΕΠΙΧΕΙΡΗΣΕΙΣ
➤ ΑΝΑΛΑΜΒΑΝΟΥΜΕ ΤΗΝ ΠΩΛΗΣΗ ΤΩΝ ΑΚΙΝΗΤΩΝ ΣΑΣ ΣΕ ΣΥΝΤΟΜΟ ΧΡΟΝΙΚΟ ΔΙΑΣΤΗΜΑ ΜΕ ΥΠΕΥΘΥΝΟΤΗΤΑ ΚΑΙ ΕΧΕΜΥΘΕΙΑ ΣΤΗ ΡΟΔΟ - ΑΘΗΝΑ- ΠΕΙΡΑΙΑ

ΒΑΖΟΥΚΟΥ ΡΕΝΑ
ΜΕΣΙΤΗΣ ΑΣΤΙΚΩΝ ΣΥΜΒΑΣΕΩΝ

Πληροφορίες τηλ. (0241) 22943-28838, FAX: 28838
Διευθ. Γραφείου: Δημ. Θεοδωράκη 3
Τ.Κ. 85100 Ρόδος
9-1 το πρωΐ και 6.30 - 9.00 απόγευμα
ΔΕΥΤΕΡΑ -ΠΕΜΠΤΗ
e-mail.vazoukou@otenet.gr

X 3162-30/4

Για την προστασία της άγριας ζωής

Τα μόνιμα καταφύγια

ΚΑΤΑΛΑΜΒΑΝΟΥΝ ΕΚΤΑΣΗ 500.000 ΣΤΡ. ΣΤΗ ΔΩΔΕΚΑΝΗΣΟ

Για την προστασία της άγριας ζωής υπάρχουν στα Δωδεκάνησα 39 μόνιμα καταφύγια με συνολική έκταση γύρω στα 500.000 στρέμματα.

Οι περιοχές αυτές ορίστηκαν ως τέτοιες με κατά καιρούς αποφάσεις του υπουργείου Γεωργίας ή του γ.γ. της Περιφέρειας Ν. Αιγαίου.

Σκοπός των καταφυγίων είναι η επιβίωση και ο πολλαπλασιασμός μέσα σ' αυτά των διαφόρων θηραμάτων, όπως λαγοί, πέρδικες και άλλα είδη.

Γι' αυτό στις συγκεκριμένες περιοχές απαγορεύεται το κυνήγι όλο τον χρόνο και υπάρχει επιτήρηση ώστε να μην παραβιάζονται τα παραπάνω καταφύγια.

Μέσα σε τέτοια καταφύγια αγωνίζεται να επιβιώσει και το ελάφι της Ρόδου από το οποίο υπάρχουν στο νησί μας μόνο 300.

Οπως λέει ο δασολόγος κ. Νίκος Θεοδωρίδης, χρειάζονται 6.000 άτομα για ν' αποφύγει την εξαφάνιση αυτό το σπάνιο είδος ζώου.

Γι' αυτό είναι ανάγκη όλοι μας να επιδείξουμε την ανάλογη ευαισθησία για την προστασία του, όπως γενικότερα βέβαια και των άλλων άγριων ειδών.

Πρέπει επί τη ευκαιρία να σημειωθεί, ότι στα Δωδεκάνησα υπάρχουν ακόμη ικανοποιητικοί αριθμοί αρπακτικών και ότι η περιοχή μας είναι πέρασμα των πιο πολλών ειδών αποδημητικών πουλιών.

Τα μόνιμα καταφύγια άγριας ζώνης στα Δωδεκάνησα είναι κατά το Δασονομείο τα ακόλουθα:

ΜΟΝΙΜΑ ΚΑΤΑΦΥΓΙΑ ΑΓΡΙΑΣ ΖΩΗΣ ΤΟΥ ΝΟΜΟΥ ΔΩΔΕΚΑΝΗΣΟΥ

Της Περιφερείας Νοτίου Αιγαίου

Α/Α	Περιοχή	Δήμος / Κοινότητα	Στρέμματα
	Δασονομείο Ρόδου (Ν. Ρόδος)		
1.	"ΠΑΡΑΛΙΑΚΗ ΕΚΤΑΣΗ ΡΟΔΟΥ, ΙΑΛΥΣΟΥ, ΚΡΕΜΑΣΤΗΣ, ΠΑΡΑΔΕΙΣΙΟΥ, ΘΟΛΟΥ, ΟΡΟΣ ΠΑΡΑΔΕΙΣΙΟΥ, ΦΙΛΕΡΗΜΟΣ"	ΡΟΔΟΥ - ΙΑΛΥΣΟΥ - ΚΡΕΜΑΣΤΗΣ - ΠΑΡΑΔΕΙΣΙΟΥ - ΠΑΣΤΙΔΑΣ	38.100
2.	"ΜΕΓΑ ΔΑΣΟΣ, ΑΝΩ ΚΑΛΑΜΩΝΑΣ, ΟΡΟΣ" -	ΨΙΝΘΟΥ - ΜΑΡΙΤΣΩΝ - ΘΟΛΟΥ - ΣΟΡΩΝΗΣ - ΔΙΜΥΛΙΑΣ - ΑΡΧΙΠΟΛΗΣ	48.900
3.	"ΦΑΛΗΡΑΚΙ, ΨΑΛΙΔΙ, ΓΚΟΛΦ ΑΦΑΝΤΟΥ, ΚΟΛΥΜΠΙΑ, ΤΣΑΜΠΙΚΑ"	ΑΡΧΑΓΓΕΛΟΥ - ΚΑΛΥΘΙΩΝ - ΑΦΑΝΤΟΥ	29.364
4.	"ΕΡΗΜΟΝΗΣΙΑ ΣΕΣΚΛΙ, ΝΙΜΟΣ"	ΣΥΜΗΣ	6.500
5.	"ΤΗΛΟΣ"	ΤΗΛΟΥ	36.710
	Δασονομείο Γενναδίου (Ν. Ρόδος)		
6.	"ΓΑΔΟΥΡΑΣ, ΜΑΡΜΑΡΑ, ΤΡΥΦΩΝΙΑΤΙΣΣΑ, ΑΛΩΝΕΣ, ΤΡΟΥΛΛΑ, κ.λ.π."	ΛΑΕΡΜΩΝ - ΛΑΡΔΟΥ - ΠΥΛΩΝΑΣ - ΚΑΛΑΘΟΥ	34.000
7.	"ΠΑΡΑΛΙΑ ΚΑΛΑΘΟΥ"	ΜΑΣΣΑΡΩΝ - ΚΑΛΑΘΟΥ	4.200
8.	"ΧΟΡΤΗ, ΚΕΣΚΙΝΤΟ"	ΛΑΡΔΟΥ	6.500
9.	"ΚΙΣΣΟΣ, ΓΚΙΝΑ"	ΛΙΝΔΟΥ	3.700
10.	"ΑΓ. ΙΩΑΝΝΗΣ"	ΙΣΤΡΙΟΥ - ΑΠΟΛΑΚΚΙΑΣ - ΒΑΤΙΟΥ - ΑΡΝΙΘΑΣ - ΠΡΟΦΥΛΙΑΣ	10.000
11.	"ΑΓ. ΘΕΟΔΩΡΟΣ, ΑΓΡΙΟΜΕΛΙΣΣΑ, ΚΡΥΟ ΝΕΡΟ, κ.λ.π."	ΚΑΤΤΑΒΙΑΣ - ΜΕΣΑΝΑΓΡΟΥ	15.000
12.	"ΠΑΝΩ ΓΥΑΛΟΣ"	ΚΑΤΤΑΒΙΑ	5.800
13.	" ΦΡΑΓΜΑ ΑΠΟΛΑΚΚΙΑΣ" από 1-8-89 έως 31-7-99	ΑΠΟΛΑΚΚΙΑΣ	4.031
40	"Πρασονήσι" , Ν. Δωδ/νήσου.	Δ.Δ. Κατταβιάς, Δήμου Ν. Ρόδου	1.500
	Δασονομείο Εμπωνας (Ν. Ρόδος)		
14.	"ΑΛΙΜΙΑ"	ΧΑΛΚΗΣ	7.000
15.	"ΑΚΡΑΜΙΤΗΣ"	ΣΙΑΝΝΩΝ - ΜΟΝΟΛΙΘΟΥ	12.000
16.	"ΠΡΟΦΗΤΗΣ ΗΛΙΑΣ"	ΣΑΛΑΚΟΥ - ΠΛΑΤΑΝΙΩΝ - ΔΙΜΥΛΙΑΣ - ΑΠΟΛΛΩΝΑ	30.000
	Δασονομείου Κω		
17.	"ΑΓ. ΦΩΚΑΣ - ΨΑΛΙΔΙ - ΚΑΣΤΕΛΟ - ΗΡΑΚΛΗΣ"	ΚΩ	20.950
18.	"ΑΓΓΥΝΑΡΩΠΗ - ΓΑΛΟΜΑΝΔΡΑ - ΠΥΘΟΣ, ΑΛΥΚΗ - ΒΑΪ - ΤΣΙΦΛΙΚΑ"	ΔΙΚΑΙΟΥ	4.375
19.	"ΑΣΦΕΝΔΙΟΥ - ΠΥΛΙΟΥ"	ΔΙΚΑΙΟΥ	7.140
20.	" ΚΑΣΤΡΟ - ΤΣΑΓΚΑΡΗ - ΤΣΑΜΠΙ - ΣΑΜΠΕΗΣ - ΑΕΡΑΣ"	ΗΡΑΚΛΕΙΔΩΝ	11.829
21.	"ΠΛΑΚΑ - ΒΟΥΕΣ - ΑΓ. ΝΙΚΗΤΑΣ"	ΗΡΑΚΛΕΙΔΩΝ	14.750
22.	"ΚΕΦΑΛΟΣ - ΚΑΜΗΛΑ - ΛΙΜΙΩΝΑ - ΣΦΑΚΙΑ"	ΗΡΑΚΛΕΙΔΩΝ	6.875
23.	"ΝΙΣΥΡΟΣ"	ΝΙΣΥΡΟΥ	16.100
	Δασονομείου Καρπάθου		
24.	"ΑΓ. ΓΕΩΡΓΙΟΣ, ΧΑΣ, ΛΙΑ, ΚΑΣΤΡΟ, ΜΕΛΟΥΡΑ, ΝΤΙΑ, ΛΑΣΤΟΣ, ΦΛΑΣΚΟΥΝΙΑ"	ΑΠΕΡΙΟΥ - ΟΘΟΥΣ - ΒΟΛΑΔΟΣ	12.700
25.	"ΚΑΤΩ ΓΥΡΟΙ, ΑΓ. ΟΝΟΥΦΡΙΟΣ, ΡΙΖΕΣ"	ΑΡΚΑΣΣΑΣ - ΜΕΝΕΤΕΣ	14.200
26.	"ΣΤΙΟΪ, ΒΑΝΑΝΤΑ, ΒΡΟΧΟΥΝΤΑ, ΑΥΛΩΝΑ, ΤΡΙΣΤΟΜΟ"	ΟΛΥΜΠΟΥ	17.600
27.	"ΠΟΤΑΛΛΙ, ΚΑΜΙΝΑΚΙΑ , ΑΓ. ΕΠΙΦΑΝΕΙΟΣ, ΜΑΚΡΥΣ ΓΥΑΛΟΣ"	ΜΕΣΟΧΩΡΙΟΥ	12.000
28.	"ΚΑΣΤΕΛΛΟΣ, ΜΑΚΡΥΣ ΓΥΑΛΟΣ ΜΕΝΕΤΩΝ"	ΜΕΝΕΤΩΝ	2.000
29.	"ΑΣΠΡΗ ΠΕΤΡΑ, ΠΟΥΛ, ΧΑΪ"	ΣΠΟΩΝ	6.000
30.	"ΣΚΥΛΛΑΣ"	ΚΑΣΟΥ	4.300
	Δασονομείο Καλύμνου		
31.	"ΠΗΓΗ ΒΟΥΤΣΑΝΙ"	ΚΑΛΥΜΝΙΩΝ	6.000
32.	"ΜΟΝΤΕ, ΡΙΤΟ, ΣΤΑΥΡΟΥ"	ΚΑΛΥΜΝΙΩΝ	3.500
33.	"ΑΓΙΟΙ ΠΑΝΤΕΣ, ΚΟΡΑΚΙΑ"	ΚΑΛΥΜΝΙΩΝ	4.000
34.	"ΤΕΛΕΝΔΡΟΣ"	ΚΑΛΥΜΝΙΩΝ	4.500
35.	"ΛΙΒΑΔΙ"	ΑΣΤΥΠΑΛΑΙΑΣ	10.000
36.	"ΛΕΒΙΘΑ"	ΔΗΜΟΥ ΛΕΡΟΥ	10.000
37.	"ΛΑΚΚΙ, ΑΛΙΝΤΑ, ΠΑΡΘΕΝΙ"	ΛΕΡΟΥ	9.622
38.	ΕΡΗΜΟΝΗΣΙΔΑ ΑΡΧΑΓΓΕΛΟΣ	ΛΕΡΟΥ	1.525
39.	"ΚΑΣΤΡΟ - ΑΠΕΤΤΙΚΙ"	ΛΕΡΟΥ	1.000

FELICIA
RESIDENTS II
συγκρότημα μονοκατοικιών στους πρόποδες του Φιλερήμου, στην Παστίδα



Εμβαδόν 134 μ², οικόπεδο 275-453μ²
3 υπνοδωμάτια, κουζίνα, σαλόνι, καθιστικό, αποθήκη, τζάκι, 2 λουτρά, 1 WC, χώρος στάθμευσης
απο 25.000.000 δρχ (73.367,57 €) στα μπετά
ΠΛΗΡΟΦΟΡΙΕΣ : Τηλ. 0241-68615, 0946179869
ΑΝΔΡΕΑΣ ΜΙΧΑΗΛΙΔΗΣ αρχιτέκτων
Λεωφ. Λίνδου 232, 85100 Ρόδος
Τηλ. 0241-68615, Fax 68598, e-mail amih@rho.forthnet.gr
T 478-23/4

ΑΡΧΩΝ ΣΑΜΑΡΤΖΗΣ

Από το 1980

20 ΧΡΟΝΙΑ ΜΟΝΩΣΕΙΣ



ΜΟΝΩΣΕΙΣ ΤΑΡΑΤΣΩΝ

RicofOn

ΓΙΑ ΤΕΛΕΙΑ ΑΚΟΥΣΤΙΚΗ ΣΤΟΥΣ ΧΩΡΟΥΣ ΕΡΓΑΣΙΑΣ ΚΑΙ ΔΙΑΣΚΕΔΑΣΗΣ



Τοποθετώντας το κατάλληλο προϊόν RICOFON έχετε μια αίθουσα με άριστη ακουστική και συγχρόνως ένα τέλειο διακοσμητικό αποτέλεσμα.

X3099-31/3

ΔΙΑΘΕΣΗ: ΑΡΧΩΝ ΣΑΜΑΡΤΖΗΣ
ΜΟΝΩΣΕΙΣ - ΣΤΕΓΑΝΩΣΕΙΣ
ΚΑΤΑΣΤΗΜΑΤΑ
1) Ερυθρού Σταυρού 21 - Τηλ.: 02410 23030/32054 Ρόδος 85100
2) Ικαρου & Λαοδικείας - Τηλ.: 02410 20021 Ρόδος 85100
ΚΙΝΗΤΟ: 0944 502033



Η εμπειρία μας και η αφοσίωση στη λεπτομέρεια αποτελούν εγγύηση για την απόλυτη επιτυχία ώστε να μείνουν ανεξίτηλες στη μνήμη τη δική σας και των καλεσμένων σας.....

ΧΟΡΟΕΣΠΕΡΙΔΕΣ - ΓΑΜΟΙ - CATERING - ΠΑΙΔΙΚΑ ΠΑΡΤΥ

ΞΕΝΟΔΟΧΕΙΟ SOFITEL CAPSIS ΡΟΔΟΥ
Για Πληροφορίες: 25-015 & 20919 (09.00 - 17.00)



CAPSIS
Conference Centers

X3158-30/4

ΠΑΣΧΑΛΙΑΤΙΚΕΣ ΕΚΔΡΟΜΕΣ

στη

Α) ΣΑΝΤΟΡΙΝΗ - ΜΥΚΟΝΟ - ΤΗΝΟ

με το F/B «MARINA» G.A FERRIES

3/5-7/5

ΓΕΝΙΚΟ ΠΡΟΓΡΑΜΜΑ

3/5 Αναχώρηση από Ρόδο 22.00
4/5 Αφιξη στη Σαντορίνη 07.00
5/5 Αναχώρηση μετά την Ανάσταση 04.00 π.μ. για Μύκονο.
- Αφιξη στη Μύκονο 08.00
6/5 Αναχώρηση από Μύκονο 06.00π.μ. για Τήνο
- Αφιξη στην Τήνο 07.00
- Αναχώρηση από Τήνο 17.00 για Ρόδο (μέσω Πάτμου, Λέρου, Κάλυμνου, Κω)
7/5 Αφιξη στη Ρόδο 07.00

Τιμές εκδρομής κατ' άτομο

Σε τετράκλινη ΑΒ4 ή Β4 Euro 117,38 (40.000)
Σε τετράκλινη εξωτερική Euro 132.00 (45.000)
Σε δίκλινη εσωτερική Α2 Euro 132.00 (45.000)
Σε δίκλινη εξωτερική ΑΑ2 Euro 161.40 (55.000)
Ι.Χ. 15.000
Μηχανάκι 4.000

ΠΛΗΡΟΦΟΡΙΕΣ - ΚΡΑΤΗΣΕΙΣ

MARCOS travel

Π. Π. ΓΕΡΜΑΝΟΥ 9 - ΡΟΔΟΣ
ΤΗΛ. 02410 34017, 27405



Β) ΠΑΤΜΟ - ΚΑΛΥΜΝΟ

με το F/B «RODANTHI» G.A FERRIES

4/5-6/5

ΠΡΟΓΡΑΜΜΑ

4/5 Αναχώρηση από Ρόδο Μεγ. Σάββατο 15.00
- Αφιξη στην Πάτ μο 21.00 για την Ανάσταση
5/5 Αναχώρηση από Πάτμο Κυριακή Πάσχα 14.00
- Αφιξη στην Κάλυμνο 16.30
6/5 Αναχώρηση από Κάλυμνο Λαμπρή Δευτέρα 10.00
- Αφιξη στη Ρόδο 14.00 (μέσω Κω)

Τιμές εκδρομής κατ' άτομο

Σε τετράκλινη ΑΒ4 ή Β4 Euro 45,00
Σε τετράκλινη εξωτερική Α4 Euro 55,00
Σε δίκλινη εσωτερική Α2 Euro 55,00
Σε δίκλινη εξωτερική ΑΑ2 Euro 65,00
Ι.Χ. 20 ευρώ
Μηχανάκι δωρεάν

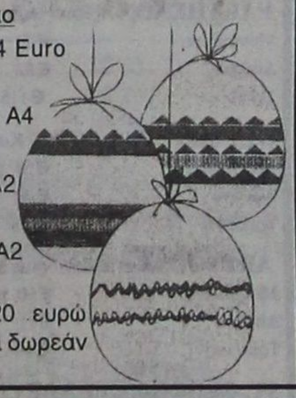

X3186-30/4

Το Ευαγγέλιο της Κυριακής

Η ταπείνωση είναι αρχή κάθε αρετής

Συνδεδεμένη στενά με την αγάπη

Τω καιρώ εκείνω, παραλαμβάνει ο Ιησούς τους δώδεκα μαθητάς Του, και άρχισε να τους λέγει τα όσα ήταν να του συμβούν.

Να τους έλεγε, ανεβαίνουμε στα Ιεροσόλυμα και ο Υιός του Ανθρώπου θα παραδοθεί στους αρχιερείς και στους γραμματείς, που θα τον καταδικάσουν σε θάνατο και θα τον παραδώσουν στους εθνικούς. Θα τον περιγελάσουν, θα τον μαστιγώσουν, θα τον φτύσουν και θα τον θανατώσουν. Υστερα από τρεις μέρες όμως θα αναστηθεί.

Πλησιάζουν τότε τον Ιησού ο Ιάκωβος και Ιωάννης, οι γιοί του Ζεβεδαίου και του λένε. Διδάσκαλε, θέλουμε να μας κάνει τη χάρη που θα σου ζητήσουμε. Τι θέλετε να κάνω για σας; τους ρώτησε. Κι εκείνοι του αποκρίθηκαν. Οταν θα εγκαταστήσεις την ένδοξη βασιλεία σου, βάλε μας να καθίσουμε ο ένας στα δεξιά σου κι ο άλλος στα αριστερά σου. Ο Ιησούς τότε τους είπε. Δεν ξέρετε τι ζητάτε. Μπορείτε να πιείτε το ποτήριο του πάθους που θα πιω εγώ; Αυτοί του είπαν. Μπορούμε. Κι ο Ιησούς τους είπε. Το ποτήρι που θα πιω εγώ θα το πιείτε, και με το βάπτισμα των παθημάτων μου θα βαπτισθείτε, το να καθίσετε όμως στα δεξιά μου και στα αριστερά μου δεν μπορώ να σας το δώσω εγώ, αλλά θα δοθεί σ' αυτούς για τους οποίους έχει ετοιμαστεί.

Οταν τ' άκουσαν αυτά οι υπόλοιποι δέκα μαθητές, άρχισαν να αγανακτούν με τον Ιάκωβο και τον Ιωάννη. Τους κάλεσε τότε ο Ιησούς και τους λέγει:«Ξέρετε ότι αυτοί που θεωρούνται ηγέτες των εθνών ασκούν απόλυτη εξουσία πάνω τους, και οι άρχοντες τους καταδυναστεύουν. Σ' εσάς όμως δεν πρέπει να συμβαίνει αυτό, αλλά όποιος θέλει να γίνει μεγάλος ανάμεσά σας πρέπει να γίνει υπηρέτης σας, και όποιος από σας θέλει να είναι πρώτος πρέπει να γίνει δούλος όλων.

Γιατί ο Υιός του Ανθρώπου δεν ήρθε για να τον υπηρετήσουν, αλλά να υπηρετήσει και να προσφέρει τη ζωή του λύτρο για όλους».

Αρθρο του πρωτοσύγκελου κ. ΠΑΪΣΙΟΥ

Ο Θεάνθρωπος Ιησούς, συνοδευόμενος από το στενό κύκλο των μαθητών του προχωρεί προς τα Ιεροσόλυμα, ανεβαίνει σιγά - σιγά την πόλη Δαβίδ.

«Ιδού, αναβαίνομεν εις Ιεροσόλυμα, και ο Υιός του Ανθρώπου παραδοθήσεται...». Ο Χριστός έλεγε σαφώς, θα υπάγωμε στα Ιεροσόλυμα, ίνα σταυρωθώ, και αποθάνω δια τη σωτηρία του ανθρωπίνου γένους. Βεβαίως ο παντογνώστης Κύριος, του ουρανού και της γης ποιητής, έβλεπε τα σύμβολα του εκουσίου πάθους του, τον ακάνθινο στέφανο, τον σταυρό, τη λόγχη, τον σπόγγο, τους εμπτυσμούς, τους κολαφισμούς, το θάνατο.

Ομως οι μαθητές Του ακούοντες αυτά ενόμιζαν ότι μεταβαίνει στα Ιεροσόλυμα για να βασιλεύει και του ζητούν πρωτοκαθεδρίες. Δεν μπόρεσαν να ακούσουν, να αφουγκραστούν τη φωνή του διδασκάλου τους, αλλά άκουαν την εσωτερική φωνή της ψυχής τους.

Ο Ιάκωβος και ο Ιωάννης, ζητούν επίγεια πράγματα, ζητούν επίγειες δόξες και μεγαλεία. «Και ακούσαντες οι δέκα ήρξαντο αγανακτείν περί Ιακώβου και Ιωάννου».

Οι δύο πρώτοι ζητούν δόξα, οι δέκα κυριαρχούνται από ζήλο, φιλοδοξία, αγανάκτηση, με ποιο δικαίωμα, λέγουν, αυτοί ζητούν πρωτεία; μήπως και εμείς δεν είμεθα μαθητές Του;

Ο Κύριος όμως τους λέγει με πραότητα, με αγάπη «ος εάν θέλη γενέσθαι μέγας, εν υμίν, έσται υμών διάκονος, και ος εάν θέλη υμών γενέσθαι πρώτος, έσται πάντων δούλος».

Ταπείνωση ζητά ο Κύριος από τους μαθητές του. Η ταπείνωση είναι η βάση της υψώσεως του ανθρώπου. «Ο ταπεινών εαυτόν υψωθήσεται». Η ταπείνωση είναι η αρχή κάθε αρετής και κάθε καλού, ενώ συγχρόνως η ταπείνωση είναι συνδεδεμένη στενά και αδιάσπαστα μετά της αγάπης.

Ουδέποτε μπορεί να υπάρξει ταπείνωση αληθινή κεχωρισμένη από την αγάπη. Τις δύο αυτές αρετές σαφέστατα μας διδάσκει το Εσφαγμένο Αρνίο της Αποκαλύψεως, ο Μονογενής Υιός και Λόγος του Θεού, ο οποίος έγινε άνθρωπος για να δώσει τον πλανηθέντα άνθρωπο από το βάρος της αμαρτίας.

Φίλες και φίλοι «Και γαρ ο Υιός του ανθρώπου ουκ ήλθε διακονηθήναι αλλά διακονήσαι και δούναι την ψυχήν αυτού λύτρον αντί πολλών».

Ετσι έδειξε την ταπείνωση γενόμενος πάντων δούλος και πάντων διάκονος, ο Υιός του Θεού, και βασιλεύς του σύμπαντος και καλεί τον άνθρωπο, της κάθε εποχής να τον μιμηθεί εάν θέλει να γίνει μέτοχος της αιωνίου βασιλείας, της βασιλείας των ουρανών.

ΟΙΚΟΥΜΕΝΙΚΟ ΠΑΤΡΙΑΡΧΕΙΟ
ΙΕΡΑ ΜΗΤΡΟΠΟΛΙΣ ΡΟΔΟΥ
ΙΕΡΟΣ ΝΑΟΣ
ΑΓΙΟΥ ΓΕΩΡΓΙΟΥ ΑΝΩ

ΑΝΑΚΟΙΝΩΣΗ

Φέρεται εις γνώσιν του φιλοθρήσκου κοινού ότι την Κυριακή Ε' των Νηστειών, αφιερωμένη στον ΑΓΙΟ ΣΑΒΒΑ της Καλύμνου, στην ενορία Αγ. Γεωργίου Ανω θα τελεσθεί Πανηγυρικός Εσπερινός και το πρωί της Κυριακής Πανηγυρική Θεία Λειτουργία, με λιτάνευση της ιεράς εικόνος, αρτοκλασία και γλυκίσματα απότις οικογένειες Γιαννούλας Δρόσου, Μπουρλίδη και Στέλιου Μανωλάκου.

Εκ της Εκκλησιαστικής Επιτροπής

1317-20/4

STELLA BEAUTY

DIBI CENTER

ΑΠΟΤΕΛΕΣΜΑΤΑ
ΜΕ ΑΠΟΛΥΤΗ ΑΣΦΑΛΕΙΑ



ΑΠΟΚΤΗΣΤΕ...

Επίπεδη κοιλιά, σφριγηλούς γλουτούς, λεπτή μέση, όμορφα καλλίγραμμα πόδια, σφιχτές γάμπες

ΔΙΩΞΤΕ...

Τη κυτταρίτιδα, τα ψωμάκια, τη χαλάρωση, τα επίμονα τοπικά παχάκια και θαυμάστε το αποτέλεσμα στον καθρέπτη!



ΔΩΣΤΕ...

Λάμψη και ζωντάνια στο πρόσωπό σας.

Ελάτε τώρα κοντά μας να απολαύσετε τα πιο σύγχρονα και μοναδικά προγράμματα προηγμένης τεχνολογίας.

Με την προσωπική φροντίδα της έμπειρης ΑΙΣΘΗΤΙΚΟΥ

ΣΤΕΛΛΑΣ ΧΑΤΖΗΣΑΒΒΑ

Μιχ. Πετρίδη 49, Ρόδος, τηλ. 02410 30469, 02410 73590

www.stellabeauty.com

X. 3189-30/4

ΠΡΑΚΤΟΡΕΙΟ ΤΑΞΙΔΙΩΝ
ΣΑΒΒΑΣ ΣΑΗΣ

ΠΑΣΧΑΛΙΝΗ ΕΚΔΡΟΜΗ
ΠΑΤΜΟ - ΛΕΙΨΟΥΣ - ΚΑΛΥΜΝΟ
από 1/5 έως 6/5



Ελάτε μαζί μας στα δεύτερα Ιεροσόλυμα όπως αποκαλείται η ΠΑΤΜΟΣ για να γιορτάσουμε την Ανάσταση του Κυρίου, να δούμε την τελετή του νιπτήρα τη Μεγ. Πέμπτη και να επισκεφθούμε το Σπήλαιο της Αποκάλυψης, το μοναστήρι του Αγ. Ιωάννου του Θεολόγου στη Χώρα, το γυναικείο μοναστήρι του Ευαγγελισμού, την Παναγιά Κουμάνα, τα χωριά Κάμπο, Λάμπη και άλλα.

Τιμή κατ' άτομο ευρώ 161

ΠΕΡΙΛΑΜΒΑΝΕΙ:
- Εισιτήρια Ρόδο - Πάτμο - Ρόδο Γ' Β' θέση
- Ξενοδοχεία με πρωινό
- Εκδρομή στο νησί
- Κρουαζιέρα στους Λειψούς
- Συνοδός ο κ. Σάββας Σαής

ΠΑΣΧΑΛΙΝΗ ΚΡΟΥΑΖΙΕΡΑ
Ε/Γ - Ο/Γ ΡΟΔΑΝΘΗ
ΠΑΤΜΟ-ΚΑΛΥΜΝΟ

Η G.A. FERRIES σας δίνει τη δυνατότητα να γνωρίστε και να περάσετε τις άγιες μέρες του Πάσχα στην Κάλυμνο

Πρόγραμμα:
4/5: Αναχώρηση από Ρόδο, Μεγ. Σάββατο 15.00
Αφιξη στην Πάτμο 21.00 για την Ανάσταση
5/5: Αναχώρηση από Πάτμο, Κυριακή Πάσχα, 14.00
Αφιξη στην Κάλυμνο 16.30
6/5: Αναχώρηση από Κάλυμνο Λαμπρή Δευτέρα, 10.00
Αφιξη στη Ρόδο, 14.00 (μέσω Κω)

Τιμή εκδρομή κατ' άτομο:

Σε τετράκλινη ΑΒ4 ή Β4	45.00 ευρώ
Σε τετράκλινη εξωτερική Α4	55.00 ευρώ
Σε δίκλινη εσωτερική Α2	55.00 ευρώ
Σε δίκλινη εξωτερική ή ΑΑ2	65.00 ευρώ

ΠΛΗΡΟΦΟΡΙΕΣ - ΠΡΟΓΡΑΜΜΑΤΑ

ΠΡΑΚΤΟΡΕΙΟ ΤΑΞΙΔΙΩΝ
ΣΑΒΒΑΣ ΣΑΗΣ

ΤΑΡΠΟΝ ΣΠΡΙΓΚΣ 42 (δίπλα στην Πίστεως)
Τηλ. 39781-3

X3173-30/4

ΧΑΛΙΚΙΑΣ Α.Ε.Β.Ε.



ΠΡΟΒΛΗΘΕΙΤΕ ΣΩΣΤΑ ΚΑΙ ΕΞΥΠΝΑ

Σε μια δύσκολη αγορά η προβολή
κάθε επιχειρήσησης
είναι ένα εξίσου δύσκολο θέμα.
Κοντά μας θα βρείτε:

ΝΕΕΣ ΠΡΟΤΑΣΕΙΣ
ΠΡΩΤΟΤΥΠΕΣ ΙΔΕΕΣ
ΕΞΥΠΝΑ ΔΩΡΑ

Για να προβληθείτε σωστά και να κερδίσετε έξυπνα
τις εντυπώσεις της
καλύτερης επιχείρησης μερικά απο τα είδη
που μπορούμε
να σας προτείνουμε είναι:

ΑΘΛΗΤΙΚΕΣ ΕΜΦΑΝΙΣΕΙΣ
ΦΑΝΕΛΕΣ-ΦΟΥΤΕΡ-ΠΟΛΟ
ΦΟΡΜΕΣ ΕΡΓΑΣΙΑΣ-ΜΠΟΥΦΑΝ
ΑΝΤΙΑΝΕΜΙΚΑ-ΓΙΛΕΚΑ
ΣΗΜΑΙΕΣ-ΗΛΙΟΠΡΟΣΤΑΣΙΕΣ-ΤΣΑΝΤΕΣ
ΕΙΔΗ ΦΡΟΝΤΙΣΤΗΡΙΟΥ
ΚΑΠΕΛΑ-ΣΤΥΛΟ-ΜΠΡΕΛΟΚ
ΑΝΑΠΤΗΡΕΣ-ΜΑΓΝΗΤΑΚΙΑ-ΠΑΖΑ

ΕΝΔΕΙΚΤΙΚΕΣ ΤΙΜΕΣ

ΤΥΠΩΜΕΝΑ T-SHIRTS ΑΠΟ 2,5€
ΦΟΡΜΕΣ ΕΡΓΑΣΙΑΣ ΑΠΟ 13€
ΠΟΛΟ ΑΠΟ 7,3€
ΚΑΠΕΛΑ ΑΠΟ 1€

ΕΡΓΟΣΤΑΣΙΟ:18ΧΑΜ.ΡΟΔΟΥ- ΚΑΜΕΙΡΟΥ, ΤΗΛ.:02410 28140, 98087 FAX:02410 82318
ΕΚΘΕΣΗ:ΙΠΠ. ΓΕΡΜΑΝΟΥ 19, ΤΗΛ.:02410 70702, FAX:02410 70703- 85100 ΡΟΔΟΣ

ΔΙΑΦΗΜΙΣΤΙΚΑ ΔΩΡΑ

X3206

ΕΥΡΩΠΑΪΚΗ ΕΠΕΝΔΥΤΙΚΗ
ΕΘΝΙΚΗΣ ΑΝΤΙΣΤΑΣΕΩΣ 48 ΤΗΛ. 0241 39300

ΕΥΡΩΠΑΪΚΗ ΕΠΕΝΔΥΤΙΚΗ

ΚΤΗΜΑΤΟΜΕΣΙΤΙΚΟ ΓΡΑΦΕΙΟ
ΑΝΤΩΝΗΣ ΝΙΚΟΛΗΣ - ΘΕΟΦΙΛΟΣ ΚΑΩΝΑΡΗΣ
ΕΘΝΙΚΗΣ ΑΝΤΙΣΤΑΣΕΩΣ 48 (ΠΡΩΗΝ ΑΝΝΗΣ ΜΑΡΙΑΣ) ΤΗΛ. 0241 39300

ΔΙΑΜΕΡΙΣΜΑΤΑ

48 τ.μ.	Στο Ροδίνι σε καλή κατάσταση	€ 41.085,84	14.000.000
50 τ.μ.	Στην Ανάληψη	€ 41.085,84	14.000.000
60 τ.μ.	2 των 30 τ.μ. κατάληλα για επένδυση	€ 44.020,54	15.000.000
70 τ.μ.	Στην Ανάληψη με 2 υπν.	€ 44.020,54	15.000.000
73 τ.μ.	Στο Νιοχώρι με 2 υπνοδωμάτια	€ 65.000,00	22.148.750
73 τ.μ.	Κοντά στην Τσαλδάρη	€ 76.302,27	26.000.000
80 τ.μ.	Στα Αφάντου	€ 76.302,27	26.000.000
104 τ.μ.	Στην Σωτήρος	€ 88.041,09	30.000.000
90 τ.μ.	Στα Αφάντου 5 ετών	€ 88.041,09	30.000.000
160 τ.μ.	Συνοικία Δασκάλων σε κολώνες	€ 93.910,49	32.000.000
80 τ.μ.	Στην Ιαλυσό καινούργιο	€ 93.910,49	32.000.000
117 τ.μ.	Συνοικία Δασκάλων σε σοβά	€ 96.845,19	33.000.000
70 τ.μ.	Στην Ανάληψη υπό κατασκευή lux	€ 99.779,90	34.000.000
70 τ.μ.	Στα Αφάντου μαζί με κατάστημα 70 τ.μ.	€ 102.714,60	35.000.000
92 τ.μ.	Στο Καρακόνερο με θέα	€ 105.649,30	36.000.000
100 τ.μ.	Στην Ιαλυσό καινούργιο	€ 111.518,71	38.000.000
87 τ.μ.	Α ορόφου υπό κατασκευή στο Ροδίνι	€ 112.986,06	38.500.000
85 τ.μ.	Στην Ανάληψη υπό κατασκευή lux	€ 120.322,82	41.000.000
130 τ.μ.	Στην Χειμάρας	€ 123.257,52	42.000.000
120 τ.μ.	Στο Καρακόνερο υπό κατασκευή	€ 140.865,74	48.000.000
120 τ.μ.	Στο Καρακόνερο υπό κατασκευή	€ 146.735,14	50.000.000
110 τ.μ.	Στην Ανάληψη υπό κατασκευή lux	€ 155.539,25	53.000.000
115 τ.μ.	Στην Ανάληψη υπό κατασκευή lux	€ 161.408,66	55.000.000
121 τ.μ.	Lux με θέα θάλασσα	€ 211.298,61	72.000.000

ΟΙΚΟΠΕΔΑ

1000 τ.μ.	**Στο Φαληράκι με οικοδομή κοντά στο κύμα**	€ 234.776,23	80.000.000
2500 τ.μ.	Στην Αρχίπολη οικοδομήσιμο	€ 22.010,27	7.500.000
4500 τ.μ.	Στην Παστίδα	€ 44.020,54	15.000.000
46000 τ.μ	Στην Ψίνθο σε τιμή ευκαιρίας	€ 44.020,54	15.000.000
4000 τ.μ.	Στην Παστίδα πρόποδες Φιλερίμου	€ 46.955,25	16.000.000
800 τ.μ.	Στις Καλυθιές εντός οικισμού	€ 52.824,65	18.000.000
1000 τ.μ.	**Σε ωραία τοποθεσία στην Φιλέριμο με άδειο**	€ 58.694,06	20.000.000
2000 τ.μ.	Στο Γεννάδι με άδεια οικοδομής,νερό,ρεύμα	€ 58.694,06	20.000.000
4000 τ.μ.	Μετά το Λαδικό προς Αφάντου	€ 70.432,87	24.000.000
2500 τ.μ.	Στο κιοτάρι κοντά στο κύμα με άδεια οικ.	€ 88.041,09	30.000.000
5000 τ.μ.	Στην Ιαλυσό	€ 102.714,60	35.000.000
5000 τ.μ.	Στο Γεννάδι με πρόσοψη στην εθν.οδό	€ 102.714,60	35.000.000
4000 τ.μ.	Επί της Εθνικής Οδού με δυνατότητα κόμβου	€ 105.649,30	36.000.000
4000 τ.μ.	Περιοχή Σγουρού με εύκολη πρόσβαση	€ 117.388,11	40.000.000
4800 τ.μ.	Περιοχή Κανδυλί στην Ιαλυσό	€ 140.865,74	48.000.000
1050 τ.μ.	Ιαλυσός επί της επαρχιακής οδού	€ 146.735,14	50.000.000
4000 τ.μ.	Στην παραλία Αφάντου	€ 146.735,14	50.000.000
4500 τ.μ.	Περιοχή Ρένη Κοσκινού	€ 198.092,44	67.500.000
5020 τ.μ.	Στην Ιαλυσό στο κύμα	€ 220.102,71	75.000.000
4000 τ.μ.	Στην Λαχανιά με πρόσβαση	€ 52.824,65	18.000.000
1500 τ.μ.	Στην Λαχανιά εντός οικισμού	€ 61.628,76	21.000.000
9000 τ.μ.	Στην Λαχανιά 800 m από το κύμα	€ 82.171,68	28.000.000
5500 τ.μ.	**Στην Λαχανιά ΠΑΡΑΛΙΑΚΟ**	€ 123.257,52	42.000.000
6500 τ.μ.	Στην Λαχανιά 300 m από το κύμα	€ 104.181,95	35.500.000

ΜΟΝΟΚΑΤΟΙΚΙΕΣ - ΜΕΖΟΝΕΤΕΣ

70 τ.μ.	Διατηρητέα στο Νιοχώρι	€ 44.020,54	15.000.000
120 τ.μ.	Στην Παστίδα καινούργια	€ 105.649,30	36.000.000
210 τ.μ.	Στην Ιαλυσό σε σοβά	€ 146.735,14	50.000.000
140 τ.μ.	Στην Ιαλυσό σε οικόπεδο 350	€ 155.539,25	53.000.000
180 τ.μ.	Στην Παστίδα υπό κατασκευή	€ 158.473,95	54.000.000
360 τ.μ.	Περιοχή Σγουρού με 1000 m οικόπεδο	€ 190.755,69	65.000.000
210 τ.μ.	Στους Τρεις	€ 205.429,20	70.000.000
225 τ.μ.	Στο Ροδίνι lux κατασκευής καιν.	€ 205.429,20	70.000.000
170 τ.μ.	Στην Ιαλυσό	€ 234.776,23	80.000.000

ΚΑΤΑΣΤΗΜΑΤΑ - ΕΠΙΧΕΙΡΗΣΕΙΣ

ΞΕΝΟΔΟΧΕΙΟ 70 ΚΛΙΝΩΝ ΣΕ ΤΙΜΗ ΕΥΚΑΙΡΙΑΣ	€ 645.634,63	220.000.000
Κατάστημα στην Ανάληψη	€ 29.347,03	10.000.000
Κατάστημα στην Ατταβύρου	€ 52.824,65	18.000.000
Διόροφη οικία στην Σόμη κατάληλη για Πανσιόν	€ 58.694,06	20.000.000
Κατάστημα στην Καποδιστρίου	€ 73.367,57	25.000.000
Κατάστημα στην Απελλού(Παλιά Πόλη)	€ 190.755,69	65.000.000
Κατάστημα στην Παλιά Πόλη	€ 234.776,23	80.000.000
Μπάρ στην Ορφανίδου 130 τ.μ.	€ 322.817,31	110.000.000
Καταστήματα στην οδό Καμείρου		

ΑΚΙΝΗΤΑ ΣΕ ΑΠΟΚΛΕΙΣΤΙΚΟΤΗΤΑ ΣΕ ΠΑΛΙΑ ΠΟΛΗ - ΑΦΑΝΤΟΥ - ΛΑΧΑΝΙΑ
ΑΓΟΡΕΣ - ΠΩΛΗΣΕΙΣ - ΜΙΣΘΩΣΕΙΣ ΑΚΙΝΗΤΩΝ
ΞΕΝΟΔΟΧΕΙΑΚΕΣ ΜΟΝΑΔΕΣ ΣΕ ΑΠΟΚΛΕΙΣΤΙΚΟΤΗΤΑ ΣΕ ΟΛΟ ΤΟ ΝΗΣΙ
ΣΥΜΒΟΥΛΕΥΤΙΚΕΣ ΚΑΙ ΕΠΕΝΔΥΤΙΚΕΣ ΠΡΟΤΑΣΕΙΣ
ΔΑΝΕΙΑ ΔΕΚΤΑ

4819-30/4

D.A.N.E. SEA LINE
ΔΩΔΕΚΑΝΗΣΙΑΚΗ ΑΝΩΝΥΜΗ ΝΑΥΤΙΛΙΑΚΗ ΕΤΑΙΡΙΑ

ΔΡΟΜΟΛΟΓΙΑ
Από 8/4/02 έως 12/5/02

Αναχωρήσεις από ΡΟΔΟ

8/4 Δευτ. —
9/4 Τρ. **ΔΙΑΓΟΡΑΣ 18.00** Κω - Πειραιά
10/4 Τετ. **ΡΟΔΟΣ 15.00**
Κω -Κάλυμνο -Λέρο -Πάτμο -Πειραιά
11/4 Πεμ. **ΔΙΑΓΟΡΑΣ 18.00** Πειραιά
12/4 Παρ. **ΡΟΔΟΣ 15.00**
Κω - Κάλυμνο - Λέρο- Πάτμο - Πειραιά
13/4 Σαβ. **ΔΙΑΓΟΡΑΣ 15.00**
Κω - Κάλυμνο - Λέρο - Πάτμο - Πειραιά
14/4 Κυρ. **ΡΟΔΟΣ 09.00** Πειραιά
15/4 Δευτ. **ΠΑΤΜΟΣ 15.00**
Κω - Κάλυμνο - Λέρο - Πάτμο - Πειραιά
ΡΟΔΟΣ 18.00 Κω - Πειραιά
16/4 Τρ. **ΔΙΑΓΟΡΑΣ 18.00** Κω - Πειραιά
17/4 Τετ. **ΡΟΔΟΣ15.00**
Κω -Κάλυμνο -Λέρο -Πάτμο -Πειραιά
ΠΑΤΜΟΣ 18.00 Κω - Πειραιά
18/4 Πεμ. **ΔΙΑΓΟΡΑΣ 18.00** Πειραιά
19/4 Παρ. **ΡΟΔΟΣ 16.00** ΜΑΘΗΤΕΣ
ΠΑΤΜΟΣ 16.00 ΜΑΘΗΤΕΣ
20/4 Σαβ. **ΔΙΑΓΟΡΑΣ 15.00**
Κω - Κάλυμνο - Λέρο - Πάτμο - Πειραιά
21/4 Κυρ. **ΡΟΔΟΣ 15.00**
Κω - Κάλυμνο - Λέρο- Πάτμο - Πειραιά
22/4 Δευτ. —
23/4 Τρ. **ΠΑΤΜΟΣ 16.00** ΜΑΘΗΤΕΣ
ΔΙΑΓΟΡΑΣ 16.00 ΜΑΘΗΤΕΣ
24/4 Τετ. **ΡΟΔΟΣ 15.00**
Σύμη -Τήλο -Κω -Κάλυμνο -Λέρο -Πάτμο -Πειραιά
25/4 Πεμ. **ΠΑΤΜΟΣ 15.00**
Νίσυρο-Κω-Αστυπάλαια-Πειραιά
ΔΙΑΓΟΡΑΣ 18.00 Πειραιά
26/4 Παρ. **ΡΟΔΟΣ 15.00**
Κω - Κάλυμνο - Λέρο- Πάτμο - Πειραιά
27/4 Σαβ. **ΔΙΑΓΟΡΑΣ 15.00**
Κω - Κάλυμνο - Λέρο - Πάτμο - Πειραιά
ΠΑΤΜΟΣ 16.00 ΜΑΘΗΤΕΣ
28/4 Κυρ. **ΡΟΔΟΣ 15.00**
Κω - Κάλυμνο - Λέρο- Πάτμο - Πειραιά
29/4 Μ. Δευτ. **ΠΑΤΜΟΣ 15.00**
Κω - Κάλυμνο - Λέρο- Πάτμο - Πειραιά
30/4 Μ.Τρ. **ΡΟΔΟΣ 15.00**
Κω - Κάλυμνο - Λέρο- Πάτμο - Πειραιά
ΔΙΑΓΟΡΑΣ 18.00 Κω - Πειραιά
1/5 **Μ.Τετ.** **ΠΑΤΜΟΣ 15.00**
Κω -Κάλυμνο -Λέρο -Πάτμο -Πειραιά
2/5 Μ. Πεμ. **ΡΟΔΟΣ 18.00** Πειραιά
3/5 Μ. Παρ. **ΠΑΤΜΟΣ 10.00**
Κω - Σάμο - Θεσσαλονίκη
4/5 Μ Σαβ. —
5/5 Κυρ. **ΠΑΣΧΑ** —
6/5 Δευτ. **ΡΟΔΟΣ 15.00**
Κω -Κάλυμνο -Λέρο -Πάτμο -Πειραιά
7/5 Τρ. **ΔΙΑΓΟΡΑΣ 15.00**
Κω -Κάλυμνο -Λέρο -Πάτμο -Πειραιά
8/5 Τετ. **ΡΟΔΟΣ 15.00**
Κω - Κάλυμνο - Λέρο- Πάτμο - Πειραιά
ΠΑΤΜΟΣ 18.00 Κω - Πειραιά
9/5 Πεμ. **ΔΙΑΓΟΡΑΣ 18.00** Πειραιά
10/5 Παρ. **ΡΟΔΟΣ 15.00**
Κω - Κάλυμνο - Λέρο- Πάτμο - Πειραιά
ΠΑΤΜΟΣ 18.00 Κω - Πειραιά
11/5 Σαβ. **ΔΙΑΓΟΡΑΣ 15.00**
Κω - Κάλυμνο - Λέρο - Πάτμο - Πειραιά
12/5 Κυρ. **ΡΟΔΟΣ 15.00**
Κω - Κάλυμνο - Λέρο- Πάτμο - Πειραιά
ΠΑΤΜΟΣ 18.00 Κω - Πειραιά

Αναχωρήσεις από ΠΕΙΡΑΙΑ

8/4 Δευτ. **ΔΙΑΓΟΡΑΣ 18.00** Κω - Ρόδο
9/4 Τρ. **ΡΟΔΟΣ 18.00** Κω - Ρόδο
10/4 Τετ. **ΔΙΑΓΟΡΑΣ 18.00** Ρόδο
11/4 Πεμ. **ΡΟΔΟΣ 16.00**
Πάτμο - Λέρο - Κάλυμνο - Κω - Ρόδο
12/4 Παρ. **ΔΙΑΓΟΡΑΣ 15.00**
Πάτμο - Λέρο - Κάλυμνο - Κω - Ρόδο
13/4 Σαβ. **ΡΟΔΟΣ 1600**
Πάτμο - Λέρο - Κάλυμνο - Κω - Ρόδο
14/4 Κυρ. —
15/4 Δευτ. **ΠΑΤΜΟΣ 00.10** ΜΑΘΗΤΕΣ
ΡΟΔΟΣ 01.00 ΜΑΘΗΤΕΣ
ΔΙΑΓΟΡΑΣ 18.00 ΜΑΘΗΤΕΣ
16/4 Τρ. **ΡΟΔΟΣ 16.00**
Πάτμο - Λέρο - Κάλυμνο - Κω - Ρόδο
ΠΑΤΜΟΣ 18.00 Κω - Ρόδο
17/4 Τετ. **ΔΙΑΓΟΡΑΣ 18.00** Ρόδο
18/4 Πεμ. —
19/4 Παρ. **ΡΟΔΟΣ 00.10** ΜΑΘΗΤΕΣ
ΠΑΤΜΟΣ 01.00 ΜΑΘΗΤΕΣ
ΔΙΑΓΟΡΑΣ 15.00
Πάτμο - Λέρο - Κάλυμνο - Κω - Ρόδο
20/4 Σαβ. **ΡΟΔΟΣ 1600**
Πάτμο - Λέρο - Κάλυμνο - Κω - Ρόδο
21/4 Κυρ. —
22/4 Δευτ. **ΔΙΑΓΟΡΑΣ 18.00** Κω - Ρόδο
23/4 Τρ. **ΠΑΤΜΟΣ 00.10** ΜΑΘΗΤΕΣ
ΡΟΔΟΣ 16.00
Πάτμο - Λέρο - Κάλυμνο - Κω - Τήλο - Σύμη - Ρόδο
24/4 Τετ. **ΠΑΤΜΟΣ 16.00**
Αστυπάλαια -Κω -Νίσυρο -Ρόδο
ΔΙΑΓΟΡΑΣ 18.00 Ρόδο
25/4 Πεμ. **ΡΟΔΟΣ 16.00**
Πάτμο - Λέρο - Κάλυμνο - Κω - Ρόδο
26/4 Παρ. **ΠΑΤΜΟΣ 15.00**
Πάτμο - Λέρο - Κάλυμνο - Κω - Ρόδο
ΔΙΑΓΟΡΑΣ 18.00 Ρόδο
27/4 Σαβ. **ΡΟΔΟΣ 16.00**
Πάτμο - Λέρο - Κάλυμνο - Κω - Ρόδο
28/4 Κυρ. **ΠΑΤΜΟΣ 15.00**
Πάτμο - Λέρο - Κάλυμνο - Κω - Ρόδο
29/4 Μ.Δευτ. **ΡΟΔΟΣ 16.00**
Πάτμο - Λέρο - Κάλυμνο - Κω - Ρόδο
ΔΙΑΓΟΡΑΣ 18.00 Κω - Ρόδο
30/4 Μ. Τρ. **ΠΑΤΜΟΣ 16.00**
Πάτμο - Λέρο - Κάλυμνο - Κω - Ρόδο
1/5 Μ. Τετ. **ΡΟΔΟΣ 16.00**
Πάτμο - Λέρο - Κάλυμνο - Κω - Ρόδο
ΔΙΑΓΟΡΑΣ 18.00 Ρόδο
2/5 Μ. Πεμ. **ΠΑΤΜΟΣ 16.00**
Πάτμο - Λέρο - Κάλυμνο - Κω - Ρόδο
3/5 Μ. Παρ. **ΡΟΔΟΣ 15.00**
Πάτμο - Λέρο - Κάλυμνο - Κω - Ρόδο
4/5 Μ. Σαβ. —
5/5 Κυρ. **ΠΑΣΧΑ** —
6/5 Δευτ. —
7/5 Τρ. **ΡΟΔΟΣ 16.00**
Πάτμο - Λέρο - Κάλυμνο - Κω - Τήλο - Σύμη - Ρόδο
8/5 Τετ. **ΔΙΑΓΟΡΑΣ 18.00** Ρόδο
9/5 Πεμ. **ΡΟΔΟΣ 16.00**
Πάτμο - Λέρο - Κάλυμνο - Κω - Ρόδο
ΠΑΤΜΟΣ 18.00 Κω - Ρόδο
10/5 Παρ. **ΔΙΑΓΟΡΑΣ 15.00**
Πάτμο - Λέρο - Κάλυμνο - Κω - Ρόδο
11/5 Σαβ. **ΡΟΔΟΣ 16.00**
Πάτμο - Λέρο - Κάλυμνο - Κω - Ρόδο
ΠΑΤΜΟΣ 18.00 Κω - Ρόδο
12/5 Κυρ. —

Χ. 3171-12/5

Με τις αναχωροθετήσεις τμημάτων

Αναταραχή στο 3ο ΤΕΕ Ρόδου

ΔΙΑΜΑΡΤΥΡΙΑ ΤΩΝ ΔΙΔΑΣΚΟΝΤΩΝ

Ο ΣΥΛΛΟΓΟΣ των διδασκόντων στο 3ο ΤΕΕ της Ρόδου διαφωνεί με τις αναχωροθετήσεις των τμημάτων. Σε σχετικό έγγραφό τους προς το Νομάρχη Δωδεκανήσου αναφέρουν τα εξής:

«Κύριε Νομάρχη,

Σύμφωνα με οδηγίες του Υπουργείου Παιδείας (Γ2/4675/13-10-99, Γ2/3555/2-10-2000, Γ2/6947/13-12-01, Δ4/616/6-12-2001) ζητείται από τους προϊστάμενους Τεχνικής Εκπαίδευσης να εισηγηθούν την κατάργηση τομέων και ειδικοτήτων των ΤΕΕ "της ίδιας πόλης ή και γειτονικής, που δεν απέχει πάνω από 10 χιλιόμετρα, ώστε να μην λειτουργούν παράλληλα τομείς και τμήματα ειδικοτήτων με αριθμό μαθητών μικρότερο των 15 (Δ4/6-12-2001).

Σύμφωνα πάντα με τα ίδια έγγραφα "Οι προτάσεις θα πρέπει να είναι συγκεκριμένες και αιτιολογημένες, αφού πρώτα σταθμισθούν οι πραγματικές συνθήκες κάθε περιοχής" (Δ4/616/6-12-2001).

Οι εκπαιδευτικοί (Δ.Σ. ΟΛΜΕ, Δ.Σ. Α ΕΛΜΕ Δωδ/σου) έχουμε δηλώσει τη διαφωνία μας για τους εξής λόγους:

1ον) Η οδηγία του Υπουργείου και με βάση την κατάσταση της Δημόσιας Διοίκησης μπορεί να οδηγήσει ,όπως και συνέβη στην περιοχή μας, σε ισοπεδωτικές και άστοχες αποφάσεις που δεν λαμβάνουν υπόψη τις ιδιαιτερότητες της περιοχής και τα προβλήματα των σχολικών μονάδων.

2ον) Οι αναχωροθετήσεις θα οδηγήσουν σε τμήματα με υπερβολικά μεγάλο αριθμό μαθητών, γεγονός το οποίο σε "δύσκολα" σχολεία όπως τα ΤΕΕ θα έχει σαν συνέπεια την αδυναμία διεξαγωγής της εκπαιδευτικής διαδικασίας.

3ον) Ενισχύεται τη τάση γιγαντισμού των σχολικών μονάδων, φαινόμενο εντελώς απαράδεκτο, με αποτέλεσμα να δημιουργούνται μεγάλα προβλήματα στη δυνατότητα ελέγχου των μαθητών και εύρυθμης λειτουργίας του σχολείου.

4ον) Δημιουργούνται συνθήκες βίαιης ανακατανομής του μαθητικού πληθυσμού σε διαφορετικά σχολεία και διαφορετικές αποστάσεις από την κατοικία των μαθητών και με διαφορετικά ωράρια απ' αυτά που οι ίδιοι έχουν επιλέξει.

5ον) Τα ΤΕΕ όπως έχουμε τονίσει χρειάζονται συνολική αναβάθμιση και όχι αποσπασματικές παρεμβάσεις που οδηγούν σε περαιτέρω υποβάθμιση.

Κύριε Νομάρχη,

Διαφωνούμε ειδικότερα με τις προτάσεις αναχωροθέτησης του προϊσταμένου Τεχνικής Εκπαίδευσης για τους εξής λόγους:

1ον) Προτείνονται καταργήσεις τμημάτων με αριθμό μαθητών μεγαλύτερο των 15 καθ' υπέρβαση των υπουργικών οδηγιών.

2ον) Συρρικνώνεται απαράδεκτα το 3ο ΤΕΕ (καταργούνται 2 τομείς και 6 ειδικότητες) που λειτουργεί απογευματινές ώρες και εξυπηρετεί εργαζόμενους μαθητές οι οποίοι δεν έχουν προφανώς τη δυνατότητα να φοιτήσουν σε πρωινό ΤΕΕ. Θεωρούμε πως ειδικά στο 3ο ΤΕΕ θα έπρεπε να δοθεί η δυνατότητα λειτουργίας επιπλέον τομέων και ειδικοτήτων.

3ον) Η περιοχή μας είναι παραμεθόρια και προβληματική και συγκοινωνιακά και άλλα προβλήματα που αντιμετωπίζουν πρωτίστως οι μαθητές όσον αφορά την πρόσβασή τους στις σχολικές μονάδες.

Κύριε Νομάρχη,

Επειδή οι προτάσεις του προϊσταμένου Τεχνικής Εκπαίδευσης προς τη Νομαρχιακή Επιτροπή Παιδείας:

1ον) Διατυπώνονται καθ' υπέρβαση των οδηγιών του Υπουργείου.

2ον) Στερούνται κοινωνικής ευαισθησίας και δεν λαμβάνουν υπόψη τις πραγματικές συνθήκες της περιοχής.

3ον) Περιέχουν ανακρίβειες. Σύμφωνα με πληροφορίες μας υπήρξε προφορική διαβεβαίωση πως εκ λάθους δεν αναφέρεται στο γραπτό κείμενο προτάσεων η λειτουργία τομέα πληροφορικής στο 3ο ΤΕΕ.

4ον) Δεν είναι επαρκώς αιτιολογημένες. Οπως μπορείτε να διαπιστώσετε η τεκμηρίωση που επιχειρείται είναι γενική και αντιφατική. Στο έγγραφό του ο προϊστάμενος Τεχνικής Εκπαίδευσης παραδέχεται πως "θα δημιουργηθεί τέτοια συμφόρηση στα πρωινά ΤΕΕ, ώστε να μην είναι δυνατή η λειτουργία και αποδοτικότητά τους και ως προς τα εργαστήρια και ως προς τις αίθουσες διδασκαλίας".

5ον) Το κείμενο προτάσεων είναι ελλιπές και παραπλανά, διότι αναφέρει τους τομείς και ειδικότητες που προτείνονται να λειτουργήσουν, δεν αναφέρει όμως τους τομείς και ειδικότητες που προτείνονται να καταργηθούν.

Για τους λόγους αυτούς ζητάμε την επανεξέταση του θέματος στο Νομαρχιακό Συμβούλιο, έτσι ώστε να τονιστεί η αντίθεση της τοπικής κοινωνίας σε ατυχείς χειρισμούς που θα οδηγήσουν σίγουρα σε νέες κρίσεις με την έναρξη της νέας σχολικής χρονιάς.

Προτείνουμε:

1ον) Να μην καταργηθούν τομείς και ειδικότητες στις σχολικές μονάδες της περιοχής μας. Με την έναρξη της νέας σχολικής χρονιάς τα στελέχη κάθε σχολικής μονάδας θα είναι σε θέση να γνωρίζουν την υπάρχουσα ζήτηση ειδικοτήτων και να γνωμοδοτήσουν για τη δυνατότητα λειτουργίας τους, όπως γίνεται μέχρι σήμερα.

2ον) Καθιέρωση ανώτατου ορίου 25 μαθητών ανά τμήμα και 10 μαθητών στα εργαστήρια των ΤΕΕ.

Μιχαήλ Καθολική
Μιχαλοπούλου Θεοδώρα
Ρακά Μαρία
Καστρουνή Ζωή
Νικολάου Φωτεινή
Παπαοικονόμου Γεώργιος
Γαζέπης Αντώνιος
Θεοδώρου Κων/νος
Ανδρόνικος Δημ.
Χαράλαμπος Συργιάννης
Καβάσιλας Κων/νος
Ντόκος Ταξ.
Γεωργαλλής Νικόλαος
Σαρικάς Αναστάσιος
Γλαρός Ελ.
Δάνος Βασίλης
Λουλουδάκης
Καραμήτσου Ι.
Μυρίσης Ι.
Πολυχρονιάδου
Δημουλάς Γ.
Μουλάς.
Νατσιόπουλος Γεώργιος
Γλαρός Ιωάννης
Κακαβελάκης Νίκος
Χατζηδαρέλλης Νικ.
Κεφαλά Αννα
Τσαλίκης Αργ.
Λιγνός Ιωάννης»

ΧΟΡΕΥΤΙΚΗ ΠΑΡΑΣΤΑΣΗ
ΡΟΔΟΣ:
ΙΣΤΟΡΙΑ ΤΗΣ ΝΥΜΦΗΣ ΤΟΥ ΑΡΧΙΠΕΛΑΓΟΥΣ



ΧΟΡΗΓΟΙ:
CORNER
ΔΕΛΤΑ
PALLAS
KAMIROS

Μαρί Σκίκα
ΣΧΟΛΗ ΧΟΡΟΥ
ΕΘΝΙΚΟ ΘΕΑΤΡΟ ΡΟΔΟΥ
ΣΑΒΒΑΤΟ 20 και ΚΥΡΙΑΚΗ 21 ΑΠΡΙΛΗ 2002
Ώρα 7 μ.μ.
ΤΑ ΕΣΟΔΑ ΘΑ ΔΙΑΤΕΘΟΥΝ ΣΤΟΝ ΕΛΛΗΝ. ΕΡΥΘΡΟ ΣΤΑΥΡΟ

Χ. 3204-21/4

ΔΥΟ ΚΑΤΑΣΤΗΜΑΤΑ ΣΤΗ ΡΟΔΟ

McDonald's

Τα **McDonald's** του νησιού μας γίνονται δύο. Η πρωτοφανής επιτυχία του πρώτου μας καταστήματος (**σταθερά πρώτο στην Ελλάδα από την πρώτη ημέρα λειτουργίας του**), μας οδηγεί σε επέκταση. Στα μέσα Απριλίου κάνουμε το επόμενο μας βήμα ανοίγοντας στο Φαληράκι δεύτερο κατάστημα. Παράλληλα όμως μεγαλώνουν και οι ανάγκες μας σε συνεργάτες. Γι'αυτό ζητούμε προσωπικό και για τα δύο καταστήματα με βάση τις εξής ειδικότητες:

1. **SWING MANAGERS**
2. **ΤΑΜΙΕΣ (με βασική γνώση αγγλικών)**
3. **ΥΠΑΛΛΗΛΟΥΣ ΚΟΥΖΙΝΑΣ**
4. **ΚΑΘΑΡΙΣΤΡΙΕΣ**

Η προϋπηρεσία δεν είναι προϋπόθεση για συνεργασία.

ΠΡΟΣΦΕΡΟΥΜΕ
- ΑΠΟΛΥΤΑ ΑΝΤΑΓΩΝΙΣΤΙΚΕΣ ΑΜΟΙΒΕΣ
- ΑΡΙΣΤΕΣ ΣΥΝΘΗΚΕΣ ΕΡΓΑΣΙΑΣ
- ΜΕΡΙΚΗ Ή ΠΛΗΡΗ ΑΠΑΣΧΟΛΗΣΗ
- ΕΥΕΛΙΞΙΑ ΩΡΑΡΙΟΥ
- ΣΥΝΕΡΓΑΣΙΑ ΣΕ ΕΤΗΣΙΑ Ή ΕΠΟΧΙΑΚΗ ΒΑΣΗ.

Για περισσότερες πληροφορίες καθημερινά στο κατάστημα της Ρόδου από τις 10.00 - 14.00 στον κ. Κουτσουράκη ή στο τηλ. 02410 70777

3182-21/4

ΨΥΧΟΕΡΕΥΝΗΤΡΙΑ
ΚΡΗΤΙΚΟΥ ΒΑΣΙΛΕΙΑ



Προβλέψεις για το μέλλον ικανοποιητικές.

Βοήθεια για κάθε θέμα που σας απασχολεί με κάθε εχεμύθεια

ΟΜΗΡΟΥ 65 Π. ΠΟΛΗ Τηλ. 74440 - 67602, 0972157586, 8-1π.μ. — 4-8μ.μ.

Τ. 549-26/5

Zorpidis
ΤΟΥΡΙΣΤΙΚΟΣ ΟΡΓΑΝΙΣΜΟΣ

Πτήσεις CHARTER για ΘΕΣΣΑΛΟΝΙΚΗ - ΡΟΔΟ - ΘΕΣΣΑΛΟΝΙΚΗ

Στις 13/4/02 από Ρόδο
Στις 14/4/02 από Θεσσαλονίκη
Στις 21/4/02 από Ρόδο
Στις 24/4/02 από Θεσσαλονίκη
με AEGEAN AIRLINES

Για κρατήσεις θέσεων επικοινωνήστε μαζί μας στο γραφείο μας:
STEFANAKIS TRAVEL-ZORPIDIS
Αλεξ. Διάκου 38
Και στα τηλέφωνα: 02410 20625, 30054

X3175-24/4

...ΠΡΑΚΤΟΡΕΙΟ ΤΑΞΙΔΙΩΝ

ΣΑΒΒΑΣ ΣΑΗΣ

Με την ευκαιρία της λειτουργίας του **νέου** μας πρακτορείου στην οδό ΤΑΡΠΟΝ ΣΠΡΙΓΚΣ 42 δίπλα στην Τράπεζα Πίστεως

ΠΡΟΣΦΕΡΟΥΜΕ

τα φθηνότερα αεροπορικά εισιτήρια για όλο τον κόσμο με όλες τις αεροπορικές πτήσεις

ΠΡΟΣΟΧΗ:
ΠΛΗΡΟΦΟΡΙΕΣ ΔΕΝ ΔΙΔΟΝΤΑΙ ΑΠΟ ΤΟ ΤΗΛΕΦΩΝΟ ΜΟΝΟ ΠΡΟΣΩΠΙΚΗ ΠΑΡΟΥΣΙΑ ΣΑΣ

Ακόμη:
- Σας παίρνουμε ΒΙΖΑ επισκέπτου για ΑΜΕΡΙΚΗ σε μία εβδομάδα
- ΒΙΖΑ επισκέπτου για ΑΥΣΤΡΑΛΙΑ σε μία μέρα
- Εκδοση διαβατηρίων
- Εκδοση αδειών αυτοκινήτων

ΞΕΝΟΔΟΧΕΙΑ ΣΤΗΝ ΑΘΗΝΑ

PRESIDENT Α' Κατηγορίας Λεωφόρος Κηφησίας
Μονόκλινο €47 με πρωινό έως 31/10
Δίκλινο για μονόκλινο €53 » » »
Δίκλινο €62 » » »
Τρίκλινο €78 » » »

ESPERIA HOTEL Α' Κατηγορίας Σταδίου 22
Μονόκλινο €95 με πρωινό έως 31/10
Δίκλινο €108 » » »
Τρίκλινο €123 » » »

ELECTRA HOTEL Α' Κατηγορίας Ερμού 5
Μονόκλινο €109 με πρωινό έως 31/10
Δίκλινο €128 » » »
Τρίκλινο €149 » » »

TITANIA HOTEL Πανεπιστημίου 52 (Σύνταγμα Ομόνοια)
Μονόκλινο με αμερικάνικο πρωινό
Δίκλινο » » »
Τρίκλινο » » »

DORIA HOTEL Β' Κατηγορίας Πειραιώς 15-17 (κοντά στην Ομόνοια)
Μονόκλινο €57 με πρωινό έως 31/10
Δίκλινο €66 » » »
Τρίκλινο €86 » » »

ZAFOLIA HOTEL Α' Κατηγορίας Λεωφ. Αλεξάνδρας 87
Μονόκλινο €93 με πρωινό έως 31/10
Δίκλινο €103 » » »
Τρίκλινο €123 » » »

BEST WESTERN Α' Κατηγορίας, Ilisia Μιχαλακοπούλου
Μονόκλινο €57 με πρωινό έως 31/10
Δίκλινο €67 » »
Τρίκλινο €83 » »

PARTHENON Α' Κατηγορίας περιοχή Μακρυγιάννη
Μονόκλινο €74 με πρωινό έως 31/10
Δίκλινο €83 » » »
Τρίκλινο €115 » » »

OLYMPIC PALACE Α' Κατηγορίας, Φιλελλήνων-Σύνταγμα
Μονόκλινο €64 με πρωινό έως 31/10
Δίκλινο €70 » » »
Τρίκλινο €98 » » »

ARETOUSA Β' Κατηγορίας Μητροπόλεως Σύνταγμα
Μονόκλινο €50 με πρωινό έως 31/10
Δίκλινο €71 » » »
Τρίκλινο €89 » » »

ST. GEORGE LYKABETTUS LUX
Μονόκλινο €110 χωρίς πρωινό
Δίκλινο €110 » »

ASTOR Σύνταγμα
Μονόκλινο €57 με πρωινό έως 31/10
Δίκλινο για μονόκλινο €65 » » »
Δίκλινο €76 » » »
Τρίκλινο €95 » » »

GRAND HOTEL Β' Κατηγορίας Πατησίων & Βεραντέρου 10
Μονόκλινο €44 με πρωινό έως 31/10
Δίκλινο €54 » » »
Τρίκλινο €74 » » »

ΒΕΡΓΙΝΑ Β' Κατηγορίας ΘΕΣ/ΚΗ (κεντρικό)
Μονόκλινο €59 με πρωινό έως 31/10
Δίκλινο €72 » » »
Τρίκλινο €87 » » »

ΣΑΣ ΣΥΜΦΕΡΕΙ ΠΡΙΝ ΚΛΕΙΣΕΤΕ ΟΠΟΥΔΗΠΟΤΕ ΝΑ ΜΑΣ ΕΠΙΣΚΕΦΘΕΙΤΕ

ΠΡΑΚΤΟΡΕΙΟ ΤΑΞΙΔΙΩΝ
ΣΑΒΒΑΣ ΣΑΗΣ
ΤΑΡΠΟΝ ΣΠΡΙΓΚΣ 42
δίπλα στην Τράπεζα Πίστεως
• Τηλ. 39781-3

Χ. 3173-30/4

ΜΕΝΤΙΟΥΜ-ΑΣΤΡΟΛΟΓΟΣ
ΝΙΚΟΣ

Ακριβείς προβλέψεις στον επαγγελματικό, αισθηματικό και οικονομικό τομέα.

Επαναφορά ατόμων
Ισχυρή υποβολή

Δέχεται μόνο με ραντεβού στα τηλέφωνα: 31405 και 39201

4537-21/4

VANIK TOURS

ΓΙΑΝΝΗΣ και ΣΕΒΑ ΒΑΛΣΑΜΙΔΗ

VANIK σημαίνει ΑΛΗΘΕΙΑ

ΑΚΤΗ ΚΑΝΑΡΗ 17, ΨΑΡΟΠΟΥΛΑ - ΑΝΕΤΟ ΠΑΡΚΙΝΓΚ

Ανοικτά: ΔΕ-ΣΑ 08.30 - 14.00 & 16.30 - 20.30

Τηλ. 35191, 37621 κινητό: 0945798148 , FAX 29532

Το γραφείο μας πάντα πρώτο σε κρατήσεις ξενοδοχείων εξασφάλισε και σας προσφέρει καταπληκτικές τιμές για τα παρακάτω ξενοδοχεία σε ΠΑΚΕΤΑ (έκδοση εισιτηρίων R/T) από 1/4-31/10/2002

Απευθυνόμαστε σε σας που θέλετε και η κράτησή σας να είναι σωστή και το δωμάτιό σας να σας περιμένει

1ον HOTEL ALEXANDROS	Α΄ SUPERIOR	
Πλατεία Μαβίλλη		
Μονόκλινο		€ 98
Δίκλινο		€ 108
Τρίκλινο		€ 142
2ον HOTEL PRESIDENT	Α΄ Κατηγορίας	
Λεωφόρος Κηφησίας (ΟΛΑ ΑΝΑΚΑΙΝΙΣΜΕΝΑ)		
Μονόκλινο		€ 47
Δίκλινο για μονόκλινο		€ 58
Δίκλινο		€ 62
Τρίκλινο		€ 78
3ον HOTEL ASTOR	Α΄ Κατηγορίας	
Σύνταγμα		
Μονόκλινο		€ 57
Δίκλινο για μονόκλινο		€ 65
Δίκλινο		€ 76
Τρίκλινο		€ 95
4ον HOTEL PARTHENON	Α΄ Κατηγορίας	
Στήλες Ολυμπίου Διός		
Μονόκλινο		€ 74
Δίκλινο		€ 83
ρίκλινο		€ 115
5ον HOTEL ZAFOLIA	Α΄ SUPERIOR	
Λεωφόρος Αλεξάνδρας		
Μονόκλινο		€ 93
Δίκλινο		€ 103
Τρίκλινο		€ 123
6ον HOTEL ARETHOUSA	Β΄ SUPERIOR	
Σύνταγμα		
7ον HOTEL ELLINIS	Β΄ SUPERIOR	
Ωνάσειο, λεωφ. Συγγρού		
Μονόκλινο		€ 43
Δίκλινο		€ 67
Τρίκλινο		€ 82
8ον HOTEL LILIA	Β΄ Κατηγορίας	
Πασαλιμάνι		
Μονόκλινο		€ 42
Δίκλινο		€ 55
Τρίκλινο		€ 69
9ον HOTEL EGNATIA	Β΄ Κατηγορίας	
Θεσσαλονίκη Κέντρο - καινούριο		
Μονόκλινο		€ 60
Δίκλινο		€ 72
Τρίκλινο		€ 84

* Τα παραπάνω ξενοδοχεία διαθέτουν T.V. σε όλα τα δωμάτια
* Στις παραπάνω τιμές συμπεριλαμβάνεται πρωινό σε μπουφέ
* Ακόμη σε μας θα βρείτε αεροπορικά και ατμοπλοϊκά εισιτήρια όλων των εταιρειών.

3119-31/3

ΝΤΕΤΕΚΤΙΒΣ

30 ΧΡΟΝΙΑ ΜΟΝΙΜΑ ΚΑΙ ΣΤΗ ΡΟΔΟ

35354

ΠΛΑΤΕΙΑ ΑΓΙΟΥ ΙΩΑΝΝΟΥ

Η ΛΥΣΗ!!! ΣΕ ΚΑΘΕ ΣΑΣ ΠΡΟΒΛΗΜΑ

EXPRESS SECURITY

X. 3152-30/4

ΛΕΝΤΑΚΗΣ ΜΑΝΩΛΗΣ

ΞΥΛΟΤΕΧΝΙΚΗ



Αναλαμβάνουμε πάσης φύσεως ξυλουργικές εργασίες:

• κουζίνες γερμανικές • ντουλάπες
• πόρτες • παράθυρα κ.λ.π.

ΠΛΗΡΟΦΟΡΙΕΣ

Τηλ. 60601-68414

4554-21/4

Σε γερμανικό περιοδικό

Υμνος για την Ολυμπο

ΘΕΩΡΕΙΤΑΙ ΕΝΑ ΑΠΟ ΤΑ ΩΡΑΙΟΤΕΡΑ ΜΕΡΗ ΤΟΥ ΑΙΓΑΙΟΥ



ΕΓΚΩΜΙΑΣΤΙΚΟ δημοσίευμα για την Ολυμπο της Καρπάθου φιλοξενήθηκε πρόσφατα στο γερμανικό τουριστικό περιοδικό FVW.

Οπως γράφει το παραπάνω περιοδικό:

«Το μικρό, ορεινό χωριό Ολυμπος στα βόρεια της νήσου Καρπάθου θεωρείται από τους γνώστες ως ένα από τα ωραιότερα του Αιγαίου.

Το ότι οι κάτοικοί του κράτησαν τα παραδοσιακά τους έθιμα ως τις μέρες μας, αποδίδεται στην απομακρυσμένη θέση του χωριού αυτού.

Στην Ολυμπο οι επισκέπτες μπορούν να γνωρίσουν μιαν Ελλάδα παλαιών ημερών. Αντί θορύβων από αυτοκίνητα ακούει κανείς τα βελάσματα των κατσικιών. Γυναίκες ντυμένες με παραδοσιακές ποδιές και τσεμπέρια ψήνουν ψωμί και παρασκευάζουν λιχουδιές, τις οποίες οι ξένοι μπορούν ν' απολαύσουν στις ταβέρνες του χωριού. Σε γάμους και σε πανηγύρια, οι κάτοικοι της Ολύμπου, ντυμένοι με τις εορταστικές τους φορεσιές, όχι για χάρη των τουριστών, χορεύουν με τους ήχους της λύρας και του λαούτου παμπάλαιους κυκλικούς χορούς.

Ορισμένα τουριστικά γραφεία προσφέρουν κανονικά εκδρομές προς αυτό το ορεινό χωριουδάκι».

ALHAMBRA TRAVEL

Ονειρεμένη κρουαζιέρα με τον υπερπολυτελή κολοσσό της ROYAL OLYMPIC CRUISES

OLYMPIA EXPLORER

21-28/6/2002 από Πειραιά

Μεταφορά Ρόδο / Πειραιά / Ρόδο με το υπερσύγχρονο και μοναδικό express δρομολόγιο του ΑΙΟΛΟΣ ΚΕΝΤΕΡΗΣ σε 7 ώρες.

Οργανώνουμε με το υπερπολυτελέστατο OLYMPIA EXPLORER της ROC επταήμερη φανταστική κρουαζιέρα από 21-28 Ιουνίου.

ΠΕΙΡΑΙΑΣ - ΚΕΡΚΥΡΑ - ΒΕΝΕΤΙΑ - ΝΤΟΥΜΠΡΟΒΝΙΚ - ΜΠΑΡΙ - ΚΑΤΑΚΩΛΟ - (ΟΛΥΜΠΙΑ) - ΚΩΝΣΤΑΝΤΙΝΟΥΠΟΛΗ - ΜΥΚΟΝΟΣ - ΣΑΝΤΟΡΙΝΗ - ΠΕΙΡΑΙΑΣ

Το μοναδικό κρουαζιερόπλοιο που διαθέτει τα πάντα...
Πολυτέλεια, άνεση, σταθερότητα, φανταστκή κουζίνα, διασκέδαση, casino κ.λ.π.

Θέσεις περιορισμένες λόγω εποχής

Ευκαιρία να δώσετε στα παιδιά σας μετά το τέλος του σχολικού έτους μια εβδομάδα ξεκούρασης και εμπειρίας.

ΕΙΔΙΚΕΣ ΤΙΜΕΣ ΓΙΑ ΤΗ ΣΥΓΚΕΚΡΙΜΕΝΗ ΚΡΟΥΑΖΙΕΡΑ

Πληροφορίες - προγράμματα - δηλώσεις συμμετοχής

ΠΡΑΚΤΟΡΕΟ ALHAMBRA

Αλεξ. Παπάγου 23
Τηλ. 02410 37052, 25698,
ΡΟΔΟΣ

X3164-30/4

Γκαλερί

Εβελιν και Γιώργου ΠΙΤΙΝΗ

Εάν έχετε επισκεφθεί τα μεγάλα μουσεία της Ευρώπης και εάν έχετε ονειρευτεί κάτι για το σπίτι σας που να σας ξηλεύουν οι φίλοι σας, τότε

η Γκαλερί ΠΙΤΙΝΗ σας περιμένει.

Με λίγα λεφτά το σπίτι σας γίνεται ΠΑΛΑΤΙ. Επιπλα εποχής , καθρέπτες, λάμπες, τραπεζαρίες, σαλόνια, σερβίτσια, διάφορα διακοσμητικά και ένα καταπληκτικό φωτιστικό συντριβάνι

ΟΛΑ ΣΕ ΤΙΜΕΣ ΔΩΡΟΥ

Μόνον για πελάτες που ξέρουν και θέλουν το σπίτι τους να έχει ΦΙΝΕΤΣΑ και ΓΟΗΤΕΙΑ

Μεταξύ Μίρα - Μάρε και Αύρα Μπητς.
Ωρες λειτουργίας: 10.30 - 14.00 και 17.300 - 21.00
ΑΝΟΙΚΤΑ ΟΛΕΣ ΤΙΣ ΗΜΕΡΕΣ

Τηλ. 90883-78389

4900-26/4

ΙΑΤΡΙΚΗ ΑΝΑΚΟΙΝΩΣΗ

Ο ΙΑΤΡΟΣ

ΕΥΑΓΓΕΛΟΣ ΑΝΤ. ΑΓΓΕΛΟΥ

ΜΙΚΡΟΒΙΟΛΟΓΟΣ - ΒΙΟΠΑΘΟΛΟΓΟΣ

Δέχεται:

Στο ιατρείο του
Ιερού Λόχου 11
Δευτέρα - Παρασκευή
07.00 - 12.30 και 17.30 - 19.30

Τηλ. ιατρείου: 02410 43311

FAX: 02410 43310

7061-21/4

ΝΤΕΤΕΚΤΙΒΣ ΑΘΗΝΩΝ

4952-19/5

Αναλαμβάνουμε υποθέσεις

ανηλίκων,
προσωπικές,
οικογενειακές,
εμποροβιομηχανικές

Διαθέτουμε τα καλύτερα ηλεκτρονικά σύγχρονα οπτικοακουστικά συστήματα

Εχεμύθεια 100%

Τα 30 χρόνια πείρα είναι η εγγύησή μας

Τηλ. 0977632963 & 0945319796

RODOS 2400 Cair

Επιλογή από την Ένωση Γάλλων Οινολόγων σαν ο μοναδικός εκπρόσωπος από τα κρασιά των Ελληνικών νησιών.

Χωρίς σχόλια ... (δικά μας)



1000 VINS DU MONDE
LA SELECTION DES OENOLOGUES
ILES GRECQUES
RHODES CAIR RHODES
Rhodes 2400 1999

. . . La robe délicatement nuancée de tons verts augure l'élégance florale puis fruitée (pêche blanche) du nez. En bouche, l'ensemble est léger, voire aérien, et donne un excellent vin d'apéritif . . .
© 2000 Hachette Livre, Paris.

"Περιμβρέχεται στον Φετινό Οδηγό ζένον [illegible] χαλάστε κερδίστε άλλα του μεταλλίου στον έγκυρο διεθνή διαγωνισμό Vinalies International. Οι δοκιμαστές τα περιγράφουν ότι έχει ισθυδή κομψότητα με άρωμα λευκών ροδάκινων και μια ενναλαγή αίσθηση ποιότητα. Ένα τέλειο αποφάγι είναι και πάνω είναι εγώ να διαφωνήσω !" . . .
ATHENS NEWS 01/10/00

... Προκύπτει για ένα θαυμάσιο κρασί με γοητευτική κιτρινοπράσινη σχεδόν καταγωγή ρόμπα και έντονη παρουσία CO_2. Στην μύτη εκφράζονται με δύναμη αρώματα εξωτικών φρούτων σε φόντο αρωματικών λουλουδιών, πεντανθάρα και σταφιδα. Διαθέτει γεύση ισορροπημένη και καρτά. Επίγευση αναπτύσσει μακρά και καθαρή...
Περιοδικό ΓΕΥΣΗ – [illegible]

RODOGAZ

Στη Ρόδο από το 1963

X. 3209-30/4



✓ Διανομή φιαλών υγραερίου κατ' οίκον
τηλέφωνα παραγγελιών: 64409 - 094-4-528212

✓ Διανομή χύμα υγραερίου

✓ Πώληση καυστήρων και λεβήτων υγραερίου για κεντρικά συστήματα θέρμανσης

✓ Θερμαντικά σώματα



Διεύθυνση εργοστασίου: Καναμάτ Ρόδου • τηλ. 62649
Διεύθυνση πρατηρίου: Αυστραλίας 50 • τηλ. 34244-5

ΠΑΣΧΑΛΙΝΗ ΕΚΔΡΟΜΗ

Ε/Γ - Ο/Γ ΡΟΔΑΝΘΗ

ΠΑΤΜΟ - ΚΑΛΥΜΝΟ

Η G.A. FERRIES σας δίνει τη δυνατότητα να γνωρίσετε και να περάσετε τις άγιες μέρες του ΠΑΣΧΑ στην Πάτμο και στην Κάλυμνο

4/5/2002 Μ. ΣΑΒΒΑΤΟ
Αναχώρηση από Ρόδο στις 15.00 για Πάτμο, 21.00 Μ. Σάββατο
5/5/2002 ΚΥΡΙΑΚΗ ΠΑΣΧΑ
Από Πάτμο στις 14.00 για Κάλυμνο, 16.30 Κυριακή Πάσχα
6/5/2002 Λαμπρή Δευτέρα
Από Κάλυμνο στις 10.00 για Κω, Ρόδο 14.00

Τιμές

Δίκλινη εξωτερική ΑΑ2	δρχ. 65 ευρώ το άτομο
Δίκλινη εσωτερική Α2	δρχ. 55 ευρώ το άτομο
Τετράκλινη εξωτερική Α4	δρχ. 55 ευρώ το άτομο
Τετράκλινη εσωτερική ΑΒ4	δρχ. 45 ευρώ το άτομο
Τετράκλινη εσωτερική Β4	δρχ. 45 ευρώ το άτομο
ΙΧ	δρχ. 20 ευρώ
Μηχανάκια	δωρεάν

Πληροφορίες στο κεντρικό πρακτορείο

TSAGARIS TRAVEL
Ακτή Σαχτούρη 5
Τηλ. 02410 36170, 35066, 30406

X3166-4/5

ΜΕΓΑΛΗ ΕΟΡΤΑΣΤΙΚΗ ΕΚΔΡΟΜΗ

Περάστε τις άγιες ημέρες της ΜΕΓΑΛΗΣ ΕΒΔΟΜΑΔΑΣ και του ΠΑΣΧΑ!!!

Με το πλοίο της G.A. FERRIES
Ε/Γ- Ο/Γ ΜΑΡΙΝΑ

3/5/2002 Μ. ΠΑΡΑΣΚΕΥΗ
Από Ρόδο ώρα 22.00 για Θήρα, 07.00 Μ. ΣΑΒΒΑΤΟ
4/5/2002 Μ. ΣΑΒΒΑΤΟ
Παραμονή στη Θήρα
5/5/2002 ΚΥΡΙΑΚΗ ΠΑΣΧΑ
Από Θήρα ώρα 04.00 για Μύκονο ώρα 08.00
6/5/2002 ΔΕΥΤΕΡΑ ΠΑΣΧΑ
Από Μύκονο ώρα 06.00 για Τήνο, 07.00
Από Τήνο ώρα 17.00 για Πάτμο 21.00-21.30, Λέρο 22.45-23.15, Κάλυμνο 00.15 - 00.45, Κω 01.45-02.15, Ρόδος 06.00 Τρίτη Πάσχα

Τιμές
Τετράκλινη εξωτερική Α4 δρχ. 45.000, ευρώ 132.06 κατ' άτομο
Τετράκλινη εσωτερική ΑΒ4 δρχ. 40.000, ευρώ 117.39 κατ' άτομο

Πληροφορίες στον ταξιδιωτικό σας πράκτορα και στα τηλέφωνα: 02410 36170, 35066, 30406

X3166-4/5

Ισχυρός πόλος για κάθε Χριστιανό

Οδοιπορικό στους Αγίους Τόπους

ΠΡΟΣΚΥΝΗΜΑ ΣΤΗ ΒΗΘΛΕΕΜ ΚΑΙ ΤΗ ΒΑΣΙΛΙΚΗ ΤΗΣ ΓΕΝΝΗΣΗΣ

Ισχυρό πόλο έλξης αποτελούν για κάθε χριστιανό οι Αγιοι Τόποι, τους οποίους καθαγίασε με την παρουσία Του πάνω στη γη ο αρχηγός της σωτηρίας μας, ο Κύριός μας, Ιησούς Χριστός.

Ετσι, από τα πολύ παλιά χρόνια προβάλλει σαν αναπόφευκτη αναγκαιότητα η επίσκεψη στα μέρη της Αγίας Γης και χαροποιούν τη ψυχή μας, τη γεμίζουν από θάμβος και έκσταση και την περιλούζουν με τη χάρη και την ευλογία του Θεού. Ολοι οι χριστιανοί έχουν θέσει σαν ένα από τους κυριότερους στόχους της ζωής τους μια επίσκεψη στους Αγίους Τόπους.

Με αφορμή τα όσα διαδραματίζονται αυτή τη στιγμή στους Αγίους Τόπους θέλησα να γράψω κάτι για τη Βηθλεέμ και τη Βασιλική της Γέννησης, όπου εδώ και δεκαπέντε μέρες βρίσκονται εντός του ναού 200 ένοπλοι Παλαιστίνιοι, με ένα νεκρό άταφο για 10 και πλέον ημέρες, επειδή οι Ισραηλινοί δεν επιτρέπουν να τον πάρουν από εκεί. Υπάρχει σκέψη από τους έγκλειστους Παλαιστινίους το νεκρό τους να το θάψουν εντός του ναού αλλά αυτό δεν το θέλουν ούτε οι Μουσουλμάνοι, ούτε οι Χριστιανοί για διαφορετικούς λόγους. Οι Μουσουλμάνοι δεν τους το επιτρέπει η θρησκεία τους να θάψουν έναν ομόθρησκό τους σε χριστιανικό ναό και οι Χριστιανοί γιατί αν ταφεί ο Μουσουλμάνος εντός του ναού θα έρχονται οι Μουσουλμάνοι να προσκυνούν τον ήρωά τους μέσα σε χριστιανικό ναό. Λύση προς το παρόν δεν έχει βρεθεί και έτσι ο νεκρός παραμένει εντός του ναού σε πλήρη αποσύνθεση.

Είχα την τύχη μαζί με άλλους προσκυνητές να επισκεφθώ τρεις φορές τους Αγίους Τόπου και με την εμπειρία μου αυτή θέλω να ενημερώσω όσο μπορώ τους αναγνώστες της εφημερίδας «ΠΡΟΟΔΟΣ» σχετικά με τη Βηθλεέμ και τη Βασιλική της Γέννησης.

«Στο πρόγραμμα του προσκυνήματός μας στην Αγία Γη ήταν και η Βηθλεέμ. Η πόλη αυτή είναι μία από τις ενδοξότερες και επισημότερες πόλεις του κόσμου, για το κοσμοϊστορικό γεγονός ότι σ' αυτήν γεννήθηκε ο Θεάνθρωπος Ιησούς, ο λυτρωτής του κόσμου. Εδώ γεννήθηκε η ελπίδα του κόσμου!

Με την άφιξή μας στην πόλη θέλαμε όσο πιο γρήγορα γίνονταν να βρεθούμε στη Βασιλική της Γέννησης του Χριστού. Σε κάποιο σημείο μας άφησε το λεωφορείο και προχωρώντας λίγο ανηφορικά βρεθήκαμε ξαφνικά μπροστά σ' ένα από τα ωραιότερα μνημεία της Βυζαντινής αρχιτεκτονικής μπροστά στο μεγαλοπρεπή ναό της Βηθλεέμ που έχει το σχήμα του σταυρού, είναι δε ο αρχαιότερος ναός σε ολόκληρη την Παλαιστίνη.

Για να μπούμε μέσα στο ναό έπρεπε να σκύψουμε πολύ το κεφάλι, γιατί η εξωτερική πόρτα είναι μικρή και πολύ χαμηλή και τούτο για να αναγκάζονται οι Τούρκοι επίσημοι παλαιότερα να κατεβαίνουν από τα άλογά τους επειδή συνήθιζαν και έμπαιναν καβάλα μέσα στο ναό.



Ροδίτες προσκυνητές στη Βηθλεέμ, με συνοδούς την κ. Χρυσούλα Καϊλλή, τον π. Σταύρο Μαραθέλια και τον αρχιμανδρίτη κ. Μελίτωνα

Μόλις μπήκαμε μέσα στο ναό το θέαμα ήταν αφάνταστο, ασύλληπτο: Υπάρχουν στη σειρά, δεξιά και αριστερά κατά μήκος 48 κολώνες πανύψηλες, μαρμάρινες μονοκόμματες. Το Καθολικό του ναού είναι επάξια κοσμημένο με πολυελαίους, αναρίθμητα χρυσά και ασημένια καντήλια και έργα τέχνης από βυζαντινές εικόνες. Εκείνο που μας τράβηξε σαν μαγνήτης την προσοχή ήταν το ξυλόγλυπτο εικονοστάσιο. Παρακολουθούσαμε για λίγο τη Θεία Λειτουργία που ήταν πραγματικά ένα μεγαλούργημα γιατί οι δεξιοί ψάλτες έψελναν στα ελληνικά και οι αριστεροί στα αραβικά. Γράφτηκε για πάντα στο βάθος της ψυχής μας με ανεξίτηλα γράμματα εκείνο το ουράνιο μεγαλείο και εκείνη η απερίγραπτη θεία ικανοποίηση. Υστερα από λίγη ώρα μπήκαμε στο Αγιο Σπήλαιο κατεβαίνοντας 13 σκαλοπάτια. Το Αγιο και Πάνσεπτο Σπήλαιο είναι σκοτεινό, αλλά φωτίζεται από πολυάριθμα καντήλια, είναι δε ο τόπος όπου γεννήθηκε το Θείο Βρέφος, ο Σωτήρας του κόσμου.

Κατεβαίνοντας τα σκαλιά τα σώματά μας πιέζονται το ένα με το άλλο, γιατί όλοι ήθελαν να μπουν χωρίς τάξη. Κόσμος πολύς, συνωστισμός, ταλαιπωρία, αγανάκτηση. Η πρεμία μας και η ευλάβεια επανέρχονται όταν προσκυνήσαμε την κρύπτη, εκεί που η Παναγία γέννησε το Χριστό. Ενας - ένας προσκυνήσαμε τον τόπο αυτό με συναισθηματική αγαλλίαση. Ανατριχίλα συγκλόνισε το κορμί μας όταν ιδίοις όμμασι βλέπαμε το αυθεντικό μέρος της γεννήσεως του Σωτήρος που όλα τα χρόνια κάθε Χριστούγεννα ξέραμε τη χάρτινη, ξύλινη κρύπτη κάτω από το χριστουγεννιάτικο δέντρο.

Κατεβήκαμε κατόπιν σε πέτρινα υπόγεια, όπου είδαμε τα οστέινα κεφάλια των παιδιών που έσφαξε ο Ηρώδης. Θέαμα τραγικό και συγκλονιστικό!»

Στον άγιο χώρο του ναού που γεννήθηκε ο Χριστός (αλλά και σε όλα τα ιερά Προσκυνήματα του Ισραήλ), ενώ στις επισκέψεις μας υπήρχε μεγάλος συνωστισμός από προσκυνητές, σήμερα είναι κλειστός, περικυκλωμένος από πάνοπλους Ισραηλινούς και μέσα έγκλειστοι οι 200 Παλαιστίνιοι περιμένουν με αγωνία ποιά θα είναι η τύχη τους. Εδώ και 6-7 μήνες ο ναός και άλλα 120 προσκυνήματα στο Ισραήλ, που είναι στην πλειοψηφία τους ορθόδοξα ελληνικά, στερήθηκαν τα έσοδα εκείνα για τη συντήρησή τους, αφού προσκυνητές δεν πηγαίνουν πια εδώ και πολύ καιρό και στα παγκάρια δεν μπαίνει ούτε ένα ευρώ. Στους Αγίους Τόπους σήμερα επικρατούν συνθήκες θανάτου και αιματοχυσία χωρίς τέλος...

ΓΙΑΝΝΗΣ ΦΟΥΚΑΣ



ΙΕΡΑ ΜΗΤΡΟΠΟΛΙΣ ΡΟΔΟΥ
ΙΕΡΟΣ ΝΑΟΣ ΑΓΙΟΥ ΓΕΩΡΓΙΟΥ (ΚΑΤΩ) ΠΟΛΕΩΣ ΡΟΔΟΥ

ΕΚΚΛΗΣΙΑΣΤΙΚΟΝ ΣΥΜΒΟΥΛΙΟΝ

ΠΑΝΗΓΥΡΙΣ

Γνωστοποιείται στο φιλόθρησκο κοινό της Ρόδου, ότι την Κυριακή 21 Απριλίου 2002 Ε' των Νηστειών,

πανηγυρίζει

το εντός του ιερού Ναού Αγίου Γεωργίου (Κάτω)
ιερόν Παρεκκλήσιον του Οσίου πατρός ημών

Σάββα του εν Καλύμνω

της εν Ρόδω Καλυμνιακής παροικίας
(οδός Καποδιστρίου 74, έναντι ΚΑΙΡ).

Αφ' εσπέρας 20 Απριλίου ημέρα Σάββατο και ώρα 7μ.μ. θα ψαλεί Μέγας Πανηγυρικός Εσπερινός, την δε πρωίαν της Κυριακής 21 Απριλίου,
Πανηγυρική Θεία Λειτουργία.
Το εσπέρας και περί ώραν 7μ.μ. θα ψαλεί ο παρακλητικός κανών του Οσίου πατρός ημών
Σάββα του εν Καλύμνω

1303-21/4

ΚΙΑ Rio 1.343κ.εκ. ΚΑΤΟΧΥΡΩΘΗΚΕ!

σαν το πιο εξοπλισμένο αυτοκίνητο στη βασική του έκδοση
Αποκτήστε το μόνο με **8.940 Ευρώ**

• Υδραυλικό τιμόνι • Αερόσακος • Ράδιο-cd • Δερμάτινο σαλόνι •

ΚΑΤΟΧΥΡΩΣΤΕ ΤΟ ΚΑΙ ΚΕΡΔΙΣΤΕ 1.700 ΕΥΡΩ



ΚΙΑ MOTORS
Σας δίνει ΠΑΝΤΑ κάτι περισσότερο

ΑΟΥΤΟ ΝΤΗΛ Π.& Ρ. ΔΑΒΑΡΗ Α.Β.Ε.Ε.: 25ο χλμ. Ν.Ε.Ο Αθηνών-Κορίνθου, Τ.Κ. 196 00 Μάντρα Αττικής, ΤΗΛ.: 010/550 7000, FAX: 010/556 1298

ΑΠΟΚΛΕΙΣΤΙΚΟΙ ΑΝΤΙΠΡΟΣΩΠΟΙ **ΑΦΟΙ Χ"ΜΙΧΑΛΗ**
ΕΚΘΕΣΗ: 3ο χλμ. Λεωφ. Ρόδου - Καλλιθέας τηλ. 02410 62104
ΣΕΡΒΙΣ - ΑΝΤΑΛΛΑΚΤΙΚΑ 9ο χλμ. Ρόδου - Λίνδου τηλ. 02410 62941

X 3184-30/4

GR
Grand Hotel Rhodes
*****

Day & Night

Naiades by the Pool

Στήν τροπική ατμόσφαιρα της μεγάλης πισίνας του Grand Hotel, το Ναιάδες λειτουργεί με ανανεωμένο Μενού ως Καφέ-Ουζερί (10:30 - 17:30

Piano Bar

Το γνωστό σημείο συνάντησης στο κέντρο της Πόλης.

Ο Τάκης Τσώνης κάθε βράδυ* στο πιάνο. (20:30 - 01:00)



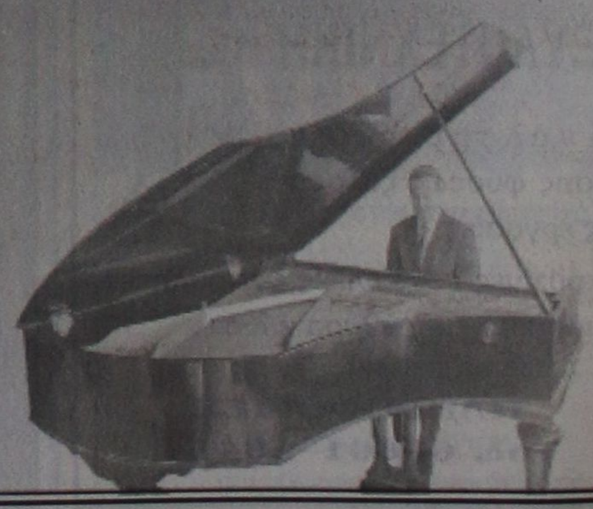

A Member of MITSIS

X 3149-30/4

Με τη χορήγηση των νέων αδειών

Κόντρες μεταξύ ταξιτζήδων

ΖΗΤΟΥΝ ΝΑ ΣΤΑΜΑΤΗΣΕΙ Η ΧΟΡΗΓΗΣΗ ΑΔΕΙΩΝ

ΞΕΣΠΑΣΑΝ κόντρες μεταξύ των παλιών και των νέων ταξιτζήδων της Ρόδου. Σχετική είναι και η παρακάτω επιστολή του αντιπροέδρου του Συνδέσμου Ιδιοκτητών Ταξί κ. Μιχάλη Πιτροπάκη:

«Η νέα τουριστική περίοδος ξεκινά με τους χειρότερους οιωνούς δυστυχώς για ένα μέσο μεταφοράς, που είναι ο μοναδικός ρυθμιστής επί 24ώρου βάσεως στο νησί της Ρόδου. Το κλίμα όξυνσης και έντασης, που έχει δημιουργηθεί με την παράνομη χορήγηση νέων αδειών ταξί.

Οι πιέσεις για να εισηγηθούν στις 24 Απριλίου και πάλι άδειες ταξί (Τ.Α.Σ.) αποσκοπούν σε έκρηξη ωρολογιακής βόμβας. Οι 15 «νέοι αδειούχοι» να σταματήσουν να είναι εριστικοί κατά των συναδέλφων μας και κατά της διοίκησης του Συνδέσμου και να περιμένουν την εκδίκαση της υποθέσεως επί της «ουσίας» στο διοικητικό πρωτοδικείο και πιθανόν στο Συμβούλιο Επικρατείας.

Οι απειλές και η προσπάθεια αναβρασμού, που καλλιεργούν στον κλάδο, δεν μας αγγίζουν και δεν πρόκειται να γίνουν αποδεκτοί μέχρι να εξαντληθεί το νομικό πλαίσιο. Η οργανωτική αναβάθμιση δεν μπορεί να έχει θετικά αποτελέσματα αν δεν σταματήσει η χορήγηση νέων αδειών σε όλη τη χώρα, που είναι κορεσμένη από υπερεπαγγελματισμό και αν η Πολιτεία δεν φροντίσει να διαμορφώσει τις υποδομές, που απαιτούνται για την ικανοποιητική λειτουργία των ταξί. Η εκκαθάριση της υφιστάμενης κατάστασης αποτελεί θεμελιακό στόχο του νομοσχεδίου για την εφαρμογή του νέου πλαισίου λειτουργίας ταξί, με σκοπό τη μείωση του αριθμού ταξί και τη βελτίωση των παρεχομένων υπηρεσιών.



Η συρρίκνωση της τουριστικής σεζόν, το χαμηλό κόμιστρο, η επιλογή των τουριστών στις ώρες αιχμής τους 2 μήνες του καλοκαιριού, λόγω ακριβού εισιτηρίου της δημοτικής επιχείρησης του ΡΟΔΑ, τη διαρροή του πελατολόγιου μας προς άλλες κατευθύνσεις (ενοικιαζόμενα με οδηγό-τουριστικά γραφεία-ξενοδοχειακές επιχειρήσεις).

Επίσης, οι κυκλοφοριακές ρυθμίσεις, που δεν γίνονται και η κακή ασφαλτόστρωση συμβάλλουν στην άσχημη εικόνα του νησιού μας, αλλά και των λειτουργικών εξόδων του κάθε οχήματος.

Η αποκατάσταση ισορροπίας προσφοράς και ζήτησης και η εκκαθάριση της σημερινής κατάστασης θα συμβάλει στην εξάλειψη των παρανομιών και θα οδηγήσει στην αναβάθμιση. Πιστεύουμε ότι η ελληνική Δικαιοσύνη θα πράξει το χρέος της. Η απόφαση θα είναι για το καλό του κοινωνικού συνόλου και για την προστασία των επαγγελματικών κλάδων».

Είναι ροδίτικη η θαυμάσια ΧΑΣΑΠΟΤΑΒΕΡΝΑ

«ΣΩΚΡΑΤΗΣ»

Ε. ΔΕΛΛΗΣ - Σ. ΚΕΚΚΑΣ

Δίλοφο Βάρης (Βλάχικα)

τηλ. 010 8953521

ΑΡΝΙ - ΓΟΥΡΟΥΝΟΠΟΥΛΟ ΣΟΥΒΛΑΣ

ΠΑΪΔΑΚΙΑ ΣΤΑ ΚΑΡΒΟΥΝΑ

ΓΔ-30/4

ΕΙΣΙΤΗΡΙΑ
ΞΕΝΟΔΟΧΕΙΑ
ΕΚΔΡΟΜΕΣ

Sigma travel agency

Από 22/4 έως 26/4 (4 διανυκτερεύσεις)

5ήμερη εκδρομή

στη ΣΜΥΡΝΗ και τον ΜΑΡΜΑΡΑ

(3 μέρες στην όμορφη Σμύρνη με ημιδιατροφή, ψώνια, ξενάγηση, ξεκούραση.
Και μία μέρα στο Μαρμαρά σε πολυτελές ξενοδοχείο με πρωινό και ημιδιατροφή).

ΜΕ ΤΙΜΗ ΕΚΠΛΗΞΗ

181 €

ΤΗΛΕΦΩΝΗΣΤΕ ΜΑΣ
ΓΙΑ ΠΕΡΙΣΣΟΤΕΡΕΣ ΠΛΗΡΟΦΟΡΙΕΣ

SIGMA S.S. TRAVEL

ΤΗΛΕΦΩΝΑ 90049 FAX 96697

Λ. Ηρακλειδών, Εμπ. Κέντρο RHODESLAND
(Μεταξύ AVRA BEACH ΚΑΙ MIRA MARE)

ΥΠΕΥΘΥΝΟΣ: ΣΤΕΡΓΕΝΑΚΗΣ Σ.

X3195-30/4

Zorpidis

ΤΟΥΡΙΣΤΙΚΟΣ ΟΡΓΑΝΙΣΜΟΣ

Αλεξ. Διάκου και Λοχαγού Φανουράκη 31.
Τηλ. 02410 20625, 30054 FAX 26745

ΠΑΣΧΑΛΙΝΕΣ ΕΞΟΡΜΗΣΕΙΣ

ΣΕ ΟΛΟ ΤΟΝ ΚΟΣΜΟ!!!

ΠΑΡΙΣΙ - ΝΤΙΣΝΕΫ - ΒΕΡΣΑΛΙΕΣ
ΠΑΡΙΣΙ - ΚΥΑΝΗ ΑΚΤΗ
ΠΑΡΙΣΙ - ΛΟΝΔΙΝΟ
ΒΑΛΕΑΡΙΔΕΣ ΝΗΣΟΙ
ΛΟΝΔΙΝΟ
ΑΓΓΛΙΑ - ΣΚΩΤΙΑ
ΚΛΑΣΙΚΗ ΙΤΑΛΙΑ
ΡΩΜΗ
ΣΚΑΝΔΙΝΑΒΙΚΕΣ
ΠΡΩΤΕΥΟΥΣΕΣ
ΙΣΠΑΝΙΑ - ΠΟΡΤΟΓΑΛΙΑ
ΒΙΕΝΝΗ - ΒΟΥΔΑΠΕΣΤΗ - ΠΡΑΓΑ
ΚΥΑΝΗ ΑΚΤΗ - ΝΙΚΑΙΑ - ΚΑΝΝΕΣ - ΜΟΝΑΚΟ
ΙΤΑΛΙΚΟ ΠΑΝΟΡΑΜΑ (οδικώς)
ΓΥΡΟΣ ΙΤΑΛΙΑΣ (οδικώς)

Και πολλές ακόμα ονειρεμένες εξορμήσεις εντός και εκτός Ελλάδος!!!

Λ.Α.Ν.Ε.

Αναχωρήσεις από Ρόδο:

F/B Β. ΕΡΑΤΩ

Κάθε ΠΕΜΠΤΗ στις 04.30 για Χάλκη, Διαφάνι, Πηγάδια, Κάσο, Σητεία, Αγιο Νικολαο, Μήλο, Πειραιά

Κάθε ΚΥΡΙΑΚΗ στις 04.30 για Χάλκη, Διαφάνι, Πηγάδια, Κάσο, Σητεία, Αγιο Νικολαο, Μήλο, Πειραιά

F/B Β. ΚΟΡΝΑΡΟΣ

Κάθε ΣΑΒΒΑΤΟ στις 04.30 για Διαφάνι, Πηγάδια, Κάσο, Σητεία, Αγιο Νικολαο, Μήλο, Πειραιά

ΕΚΤΑΚΤΩΣ τη Μ. Εβδομάδα

θα πραγματοποιηθεί δρομολόγιο από τη Ρόδο, τη Μ. Παρασκευή με αναχώρηση στις 20.00 για Διαφάνι, Πηγάδια, Κάσο, Σητεία, Αγιο Νικόλαο, Μήλο, Περαιά

Κρατήσεις ξενοδοχείων σε όλη την Ελλάδα
Αεροπορικά εισιτήρια
Ακτοπλοϊκά εισιτήρια
Ενοικιάσεις αυτοκινήτων

X3175-30/4

Τώρα και την Κυριακή ανοικτά (10.00-14.00)
για παραγγελίες τηλ. 95787

ΠΟΤΑΓΟΡΑ
CASH & CARRY

ΠΩΛΗΣΗ ΧΟΝΔΡΙΚΗ - ΛΙΑΝΙΚΗ

* Χύμα εκλεκτά παραδοσιακά κρασιά
* Χύμα ούζο, σούμα, ρακί
* Πλήρης οινοθήκη ΚΑΪΡ, ΕΜΕΡΥ, ΜΠΟΥΤΑΡΗ, ΤΣΑΝΤΑΛΗ κ.λπ.
* Εκλεκτά εμφιαλωμένα Οινοπνευματώδη
* Μπύρες, αναψυκτικά

..ΚΑΙ ΜΕ ΠΑΡΑΔΟΣΗ ΣΤΟ ΜΑΓΑΖΙ ΣΑΣ

Καταπληκτικές προσφορές και σε είδη Super Market

ΚΑΡΒΟΥΝΑ Α΄ ΠΟΙΟΤΗΤΑΣ ΣΤΙΣ ΧΑΜΗΛΟΤΕΡΕΣ ΤΙΜΕΣ ΤΗΣ ΑΓΟΡΑΣ

Λεωφ. Ελευθερίας 23Α. Κρεμαστή (δίπλα στο Melody Palace)
Τηλ. 02410-95787

X. 3200-28/4

ΧΕΝ ΡΟΔΟΥ

Συγχαρητήριο

Συγχαίρουμε το εκλεκτό μέλος μας ΜΑΙΡΗ ΣΤΑΜΑΤΙΟΥ - ΠΑΠΑΔΑΚΗ, η οποία μαζί με τον αδελφό της ΕΜΜ. ΣΤΑΜΑΤΙΟΥ δημιούργησαν ίδρυμα ΥΠΟΤΡΟΦΙΩΝ για τους νέους της Ρόδου.

Σήμερα σε μια υλιστική και κερδοσκοπική εποχή που ζούμε, στην οποία φωτεινά παραδείγματα, όπως των αδελφών ΠΑΠΑΔΑΚΗ - ΣΤΑΜΑΤΙΟΥ σπανίζουν, η έκφραση συγχαρητηρίων είναι η λιγότερη εκδήλωση σεβασμού και ευγνωμοσύνης στο πρόσωπο του εκλεκτού μέλους μας.

Η πρόεδρος
και το Δ.Σ. της ΧΕΝ

ΧΛ-21/4

ΕΥΧΑΡΙΣΤΗΡΙΟ

Η Τουριστική Σχολή ΤΕΕ-ΣΤΕ Ρόδου θέλει να ευχαριστήσει θερμά τους χορηγούς μας οι οποίοι στήριξαν οικονομικά τη συμμετοχή ομάδας μαθητών (μαγειρικού - ξενοδοχειακού τμήματος) σε διεθνή εκδήλωση / διαγωνισμό που γίνεται στη Βουδαπέστη της Ουγγαρίας από 14-19 Απριλίου.

Και ειδικότερα:

- Τη Λέσχη Αρχιμαγείρων Ρόδου
- Την εταιρία NESTLE
- Τον κ. Κοντούζογλου Ανδρέα
- Την κ. Αλαφάκη Ζωή
- Την εταιρία Υιοί Κυπριώτη Ο.Ε.

Ευχόμαστε τέτοιες προσπάθειες υποστήριξης για την προβολή του έργου μας αλλά και της παραδοσιακής ελληνικής κουζίνας να συνοδεύονται πάντα με ανάλογες επιτυχίες.

Τις θερμές μας ευχαριστίες
Η Διευθύντρια
Αικατερίνη Διακονικόλα

ΧΛ-21/4

MITSIS
HOTELS

Rodos Resort Maris Complex

ULTRA ALL INCLUSIVE HOTEL

ΚΑΝΤΕ ΤΟ ΟΝΕΙΡΟ ΣΑΣ ΠΡΑΓΜΑΤΙΚΟΤΗΤΑ ΚΑΙ ΕΛΑΤΕ ΝΑ ΠΕΡΑΣΕΤΕ ΚΟΝΤΑ ΜΑΣ ΤΙΣ ΗΜΕΡΕΣ ΤΟΥ ΠΑΣΧΑ ΣΕ ΕΝΑ ΙΔΙΑΙΤΕΡΑ ΕΥΧΑΡΙΣΤΟ ΚΑΙ ΓΙΟΡΤΙΝΟ ΠΕΡΙΒΑΛΛΟΝ



Ειδική προσφορά του ξενοδοχείου μας
ΠΑΡΑΜΟΝΗ 6 ΗΜΕΡΩΝ 250 ευρώ ανά άτομο
ΠΑΡΑΜΟΝΗ 4 ΗΜΕΡΩΝ 190 ευρώ ανά άτομο
ΠΑΙΔΙΑ ΕΩΣ 12 ΕΤΩΝ ΔΩΡΕΑΝ

Στην τιμή συμπεριλαμβάνονται:
Το αναστάσιμο δείπνο, το πασχαλινό γεύμα και όλα τα γεύματα των ημερών διαμονής, τα ποτά και όλες οι έξτρα υπηρεσίες του ξενοδοχείου μας

Τηλ. κρατήσεων: 02440 47000 & 02440 47001
FAX: 02440 47051
e-mail: rodosmar@otenet.gr

X. 3149-4/5

ΠΡΟΣΚΛΗΣΗ

Ο Σύλλογος Γυναικών Κοσκινού, η Αδελφότητα «Φως Χριστού» και τα παιδιά με ειδικές ανάγκες από το ίδρυμα «Ελπίδα» διοργανώνουν

ΠΑΣΧΑΛΙΝΟ BAZAAR

το Σάββατο 20 Απριλίου 2002 και ώρα 6-9μ.μ.
και την Κυριακή 21 Απριλίου 2002 και ώρα 11π.μ. - 1μ.μ.
στο Πνευματικό Κέντρο
δίπλα στην εκκλησία Εισοδίων Θεοτόκου Κοσκινού

4946-21/4

★★★★
RODOS PRINCESS
BEACH HOTEL

Γιορτάστε παραδοσιακά το Πάσχα στο Κιοτάρι

Το ξενοδοχείο Rodos Princess σας προσκαλεί να συνδυάσετε τη γαλήνια τοποθεσία της νότιας Ρόδου και το μεγαλείο της ροδίτικης παράδοσης με τις Άγιες μέρες του Πάσχα.

Το άτομο σε δίκλινο δωμάτιο με πρωινό € 24
1ο παιδί 2 – 12 ετών δωρεάν
2ο παιδί 2 – 12 ετών 50% έκπτωση
3ος ενήλικας στο ίδιο δωμάτιο 30% έκπτωση
Μονόκλινο δωμάτιο € 33 με πρωινό

Μετά την Ανάσταση στη Βυζαντινή Εκκλησία του χωριού Ασκληπειός, παραδοσιακό μενού με μαγειρίτσα € 15 κατ' άτομο.
Παιδιά 50% έκπτωση.

Την Κυριακή του Πάσχα, πλούσιος μπουφές με ντόπιο αρνάκι στη σούβλα, παραδοσιακούς μεζέδες, σαλάτες, γλυκά και ζωντανή ορχήστρα:
Κατ' άτομο € 23 Παιδιά 50% έκπτωση

Για πληροφορίες & κρατήσεις:
Κος Μιχ. Πιζήμολας,
Καθημερινά: 08:00 - 16:00
Τηλ: 0244047249, 47102
Fax: 0244047267

X3211-30/4

KYDON TOURS

ΚΕΝΤΡΙΚΟ ΠΡΑΚΤΟΡΕΙΟ
PORT AGENT

ΠΑΣΧΑ στην ΚΑΛΥΜΝΟ & ΝΙΣΥΡΟ

ΚΡΟΥΑΖΙΕΡΑ με το F/B ΡΟΔΟΣ ΔΑΝΕ SEA LINES

Μια όμορφη, ξεκούραστη κρουαζιέρα για ένα ευχάριστο, χαρούμενο ΠΑΣΧΑ στη ζωηρή ΚΑΛΥΜΝΟ και στη ρομαντική ΝΙΣΥΡΟ

ΠΡΟΓΡΑΜΜΑ

- Μ. ΣΑΒΒΑΤΟ 4/5: Αναχώρηση 15.00 - Αφιξη: 20.00 Χαρείτε την ΚΑΛΥΜΝΟ με την εορταστική ατμόσφαιρα!!! Ανάσταση σε εκκλησία επιλογής σας και γλέντι μέχρι πρωίας στα μπαράκια της ΚΑΛΥΜΝΟΥ.
- ΚΥΡΙΑΚΗ ΠΑΣΧΑ 5/5: Αναχώρηση από την ΚΑΛΥΜΝΟ 07.00. Αφιξη στη ΝΙΣΥΡΟ 09.30. Παραμονή στη ΝΙΣΥΡΟ μέχρι τη Δευτέρα 11.30 για να χαρούμε την ΜΥΚΟΝΟ της Δωδεκανήσου με όμορφους περιπάτους και κυρίως για το προσκύνημα στην ΠΑΝΑΓΙΑ τη ΣΠΗΛΙΑΝΗ. Αφιξη στη Ρόδο 13.00 Δευτέρα.

ΤΙΜΕΣ ΚΑΤ' ΑΤΟΜΟ

* Σε δίκλινη εξωτερική ΑΑ2	80	ευρώ
* Σε δίκλινη εσωτερική Α2	70	"
* Σε τετράκλινη εξωτερική Α4	70	"
* Σε τετράκλινη εσωτερική ΑΒ4-Β4	60	"

Ι.Χ. 30 ευρώ • Μηχανάκια 10 ευρώ

ΣΥΝΟΔΟΣ η κ. ΕΛΕΝΗ ΨΥΛΛΑΚΗ

Συμμετέχει το ΕΝ ΛΕΥΚΩ, ο κ. Χρήστος Μυστιλιάδης, το RODOS CHANNEL

ΔΗΛΩΣΤΕ ΓΡΗΓΟΡΑ ΣΥΜΜΕΤΟΧΗ!!!

ΠΡΑΚΤΟΡΕΙΟ ΚΥΔΩΝ

1. Εθελ. Δωδεκανησίων 14
Τηλ. 02410 23.000 - 27900 - 75268
2. Ακτή Σαχτούρη 8, Λιμάνι
Τηλ. 02410 27722 - 24265

X3168-4/5

ΠΡΟΟΔΟΣ ΜΙΚΡΕΣ ΑΓΓΕΛΙΕΣ ΜΙΚΡΕΣ ΑΓΓΕΛΙΕΣ ΠΡΟΟΔΟΣ

ενοικιάσεις

ΕΝΟΙΚΙΑΖΟΝΤΑΙ επιπλωμένα δωμάτια με το μήνα στην Ιξιά - Ιαλυσός. Πληροφορίες τηλ. 02410/90972
4908-23/4

ΕΝΟΙΚΙΑΖΕΤΑΙ κατάστημα πρατήριο άρτου ή για οποιαδήποτε άλλη χρήση, στην Παλιά Πόλη. Πληροφορίες τηλ. 0937564540 κ. Γιώργος
4936-25/4

ΕΝΟΙΚΙΑΖΕΤΑΙ πλήρως επιπλωμένο διαμέρισμα (1 υπνοδωμάτιο, μπάνιο, με ηλιακό, καθιστικό, με πολυκουζινάκι, μπαλκόνι), σε καινούργια πολυκατοικία επί της οδού Φιλερήμου στο Καρακόνερο. Μόνο για ένα άτομο. Πληροφορίες τηλ. 78640 μετά τις 10 π ώρα
4938-25/4

ΕΝΟΙΚΙΑΖΕΤΑΙ ισόγειο διαμέρισμα επί της οδού Καναδά, 135τ.μ., 2 κρεβατοκάμαρες, 2 μπάνια, σαλοτραπεζαρία, εντοιχισμένη κουζίνα, με τραπεζαρία, νυχτερινό ρεύμα, ηλιακό, αυτόνομη θέρμανση, σχεδόν επιπλωμένο. Τιμή 480 ευρώ Τηλ. 02410/32232 και 02410/60325
4945-25/4

ΕΝΟΙΚΙΑΖΕΤΑΙ στούντιο επιπλωμένο στην Ιξιά, Ευριδίκης 17. Τηλ. 02410/31780
4955-26/4

ΕΝΟΙΚΙΑΖΟΝΤΑΙ γραφεία στην Ιαλυσό, λεωφόρου Ηρακλειδών 2, πάνω από το ζαχαροπλαστείο «ΣΤΑΝΗ» φανάρια Τριαντών. Πληροφορίες τηλ. 02410/26356
4943-8/5

ΕΝΟΙΚΙΑΖΕΤΑΙ διαμέρισμα 1ου ορόφου, οδός Αγίας Λαύρας 13, αποτελούμενο από τρία υπνοδωμάτια, σαλοτραπεζαρία, καθιστικό, και λοιπούς βοηθητικούς χώρους. Πληροφορίες τηλ. 02410/22417 και 61881
4963-1/5

ΕΝΟΙΚΙΑΖΕΤΑΙ στην οδό Καναδά 54, κατάστημα, 55τ.μ., με πατάρι 35τ.μ. Πληροφορίες τηλ. 02410/22450 ώρες 8.30π.μ. - 3μ.μ.
4919-25/4

ΕΝΟΙΚΙΑΖΕΤΑΙ διαμέρισμα τριών υπνοδωματίων, με κλιματισμό, ψυγείο, κουζίνα, στην οδό Χειμάρρας 67, 3ος όροφος, με πανοραμική θέα. Τηλ. 74052 κ. Στάθη
4920-23/4

ΕΝΟΙΚΙΑΖΕΤΑΙ ισόγειο διαμερισματάκι 50τ.μ., με αυλή, στο συνοικισμό Δασκάλων, αποτελούμενο από ενιαίο σαλόνι, κουζίνα, 1 υπνοδωμάτιο και μπάνιο. Ενοίκιο 220 ευρώ. Πληροφορίες τηλ. 02410/30698
4915-23/4

ΕΝΟΙΚΙΑΖΕΤΑΙ υπόγεια αποθήκη 300τ.μ., επί της εθνικής Ρόδου - Λίνδου, στο 7ο χιλιόμετρο, απέναντι από το εργοστάσιο μαρμάρων Καβάσιλα. Δυνατότητα ενοικίασης και για μια σεζόν. Τηλ. 02410/23716 από 9π.μ. έως 3μ.μ.
4907-23/4

ΕΝΟΙΚΙΑΖΕΤΑΙ μονοκατοικία, λουξ επιπλωμένη, και κλιματιζόμενη, 150τ.μ. στο χωριό Λάρδος. Πληροφορίες τηλ. 02410/31798
4911-23/4

ΕΝΟΙΚΙΑΖΕΤΑΙ στην ωραία περιοχή του συνοικισμού των δασκάλων, διαμέρισμα στον γ' όροφο, δύο ευρύχωρων υπνοδωματίων, σαλόνι+ κουζίνα, αποθήκη, με ευρύχωρες βεράντες, απεριόριστη θέα και μεγάλη ησυχία. Τιμή 420 ευρώ. Πληροφορίες τηλ. 02410/33724 και 0945272560
4962-28/4

ΕΝΟΙΚΙΑΖΕΤΑΙ διαμέρισμα σε οικοδομή τριών διαμερισμάτων, Καμείρου 59 - Ρόδος, επιπλωμένο, κουζίνα, καθιστικό, υπονοδωμάτιο, μπάνιο, αποθήκη, με ξεχωριστή είσοδο. Πληροφορίες τηλ. 0241086419-0241020114
4892-21/4

ΕΝΟΙΚΙΑΖΕΤΑΙ κατάστημα 200τ.μ., κατάλληλο για οποιαδήποτε χρήση, επί της Σμύρνης 36 στο Ροδίνι. Πληροφορίες τηλ. 02410/32011 ώρες καταστημάτων
4897-21/4

ΕΝΟΙΚΙΑΖΟΝΤΑΙ καταστήματα επί της Καποδιστρίου και Μακρυγιάννη 59, με πατάρι και WC, κατάλληλα και για τουριστικά γραφεία. Τηλ. 02410/30674 και 0976044753
4873-30/4

ΕΝΟΙΚΙΑΖΟΝΤΑΙ επιπλωμένα στούντιο σε ήσυχη περιοχή στην Ιαλυσό. Πληρ. κ. Μιχάλη τηλ. 0945077678
4887-30/4

ΕΝΟΙΚΙΑΖΕΤΑΙ παραθαλάσσια μονοκατοικία, χωρίς έπιπλα, για όλο το χρόνο στο Φαληράκι. Τηλ. 02410/86152
4928-24/4

ΕΝΟΙΚΙΑΖΕΤΑΙ επιπλωμένη γκαρσονιέρα, 52τ.μ., ισόγεια, χωρίς υποχρεώσεις κοινόχρηστων χώρων, στην οδό Ταρσού 2, περιοχή Αγίου Δημητρίου. Πληρ. τηλ. 64128 ΓΔ-30/4

ΕΝΟΙΚΙΑΖΕΤΑΙ μικρό διαμέρισμα δύάρι. Πληροφορίες τηλ. 63704 ΓΔ-25/4

ΕΝΟΙΚΙΑΖΕΤΑΙ διαμέρισμα 90τ.μ., πρώτου ορόφου, με πρόσοψη επί της Εθνικής Αντιστάσεως 63 (Αννης Μαρίας) με δύο υπνοδωμάτια, σαλοτραπεζαρία, μεγάλο χωλ, ευρύχωρη κουζίνα, WC, κατάλληλο και για επαγγελματική στέγη, ιατρείο, γραφεία, κλπ. Πληρ. τηλ. 0945046312 και 0945717905
1320-28/4

ΕΝΟΙΚΙΑΖΕΤΑΙ στην Κρεμαστή, νέα διώροφη οικοδομή, αποτελούμενη από δύο ανεξάρτητα διαμερίσματα ισογείου και πρώτου ορόφου 70τ.μ., το καθένα, με δύο υπνοδωμάτια, κουζινοτραπεζαρία και WC, Παπαγιάννη 22. Ενοίκιο ισογείου 340 ευρώ και ενοίκιο πρώτου ορόφου 370 ευρώ. Πληροφορίες τηλ. 0945046312 και 0945717905
1320-28/4

ΕΝΟΙΚΙΑΖΕΤΑΙ
διαμέρισμα 60 τ.μ., με δύο υπνοδωμάτια, πλυντήριο SIEMENS, φουρνάκι με εστίες, με εντοιχιζόμενες ντουλάπες σε 1ο όροφο οικοδομής, σε εξαιρετική κατάσταση, ευάερο και ευήλιο επί της οδού Πειραιώς στη Ρόδο. Παρακαλώ μόνο σοβαρές προτάσεις
Πληροφορίες τηλ. 02410 30439, 02410 33999, όλες τις ώρες και κινητό 0942210685 από 15.00 έως και 22.00
1300-21/4

ΕΝΟΙΚΙΑΖΕΤΑΙ
κατάστημα 250τ.μ., με ή χωρίς πατάρι, 250τ.μ., στην περιοχή Ροδίνι.
Δεκτές μόνο σοβαρές προτάσεις.
Πληροφορίες 9-1 και 6-9 Τηλ. 0241066181, κ. Αρφαρά
X3183-30/4

ΕΝΟΙΚΙΑΖΕΤΑΙ
κατάστημα 120τ.μ. με μεγάλη αυλή, κατάλληλο για οποιαδήποτε χρήση στο Καρακόνερο
Πληροφορίες τηλ. 02410/65253 και 09450553503
4884-5/5

ΕΝΟΙΚΙΑΖΕΤΑΙ
ευρύχωρο επιπλωμένο στούντιο στην Ιξιά
Πληροφορίες τηλ. 02410/24752
4792-21/4

ΕΝΟΙΚΙΑΖΟΝΤΑΙ
επιπλωμένα δωμάτια, για ένα άτομο, με ψυγείο
Πληροφορίες τηλ. 02410/63402 και 0977944976
4803-21/4

πωλήσεις

ΜΕΓΑΛΗ ΕΥΚΑΙΡΙΑ! 1) Πωλείται στην Ιαλυσό, κοντά στη θάλασσα, πανσιόν δέκα τρίκλινων δωματίων, πλήρως επιπλωμένη, σε 1000τ.μ. οικόπεδο, με δικαίωμα ακόμα 100τ.μ. κτίσμα. Τιμή 90.000.000 δρχ. 2) Οικόπεδο 2900τ.μ. μόνο 27.000.000 δρχ. Τηλ. 02410/92458
4865-30/4

ΠΩΛΟΥΝΤΑΙ: 1) ΝΟΚΙΑ 8310, τιμή 130.000 δρχ., ΝΟΚΙΑ 8890, τιμή 130.000 δρχ., 3) ΝΟΚΙΑ 8850 τιμή 100.000 δρχ., 4) VIDEO κάμερα SONY NBX 560, τιμή 300.000 δρχ. και 5) μίνι video κάμερα DVX 4X τιμή 350.000 δρχ. Πληροφορίες τηλ. 0944258821
4848-25/4

ΠΩΛΕΙΤΑΙ αγρός 2500τ.μ., με πρόσωπο σε ασφαλτοστρωμένο δρόμο στο Καντυλί, άρτιο. Τηλ. 27082/26476 και 0944/347405
X3165-28/4

ΠΩΛΟΥΝΤΑΙ 4άρια διαμερίσματα 120τ.μ., καινούργια, λουξ κατασκευής, έτοιμα, στην Ανάληψη, σε μεγάλο δρόμο με ιδιωτικό χώρο (στεγασμένο) στάθμευσης ΙΧ και αποθήκη. Τηλ. 27082/26476 και 0944/347405
X3165-28/4

ΠΩΛΟΥΝΤΑΙ μονοκατοικίες των 130τ.μ., σε σοφίτα 50τ.μ., και μεγάλο κήπο, στο Δήμο Ιαλυσού. Τηλ. 27082/26476 και 0944/347405
X3165-28/4

ΠΩΛΕΙΤΑΙ εστιατόριο στην Ιαλυσό, σε καλό πόστο. Τιμή ευκαιρίας. Πληροφορίες τηλ. 0974470112
4958-26/4

ΠΩΛΕΙΤΑΙ λόγω παύσης εταιρίας, κρούστινη ταμειακή μηχανή SHARP ER - A215 G. Εχει λειτουργήσει μόνο 3 μήνες. Τιμή 320 ευρώ (τιμή καινούργιας 530 ευρώ). Τηλ. 02410/51633 - 0936058302
4964-28/4

ΠΩΛΕΙΤΑΙ αγρός 4000τ.μ. στο Κανδυλί. Τηλ. 27082/26476 και 0944/347405
X3165-28/4

ΠΩΛΕΙΤΑΙ 2άρι, 28τ.μ., στο Δήμο Ιαλυσού, 300μ. από τη θάλασσα, μισθωμένο 55.000 δρχ. το μήνα, αξίας μόνο 8.500.000 δρχ. ή 24.945 ευρώ. Τηλ. 27082/26476 και 0944/347405
X3165-28/4

ΓΙΑ ΛΙΓΕΣ ΜΕΡΕΣΙ 1) ΠΩΛΕΙΤΑΙ διαμέρισμα τριάρι, δευτέρου ορόφου, σε πολύ καλή κατάσταση, οδός Μυτιλήνης και Υδραίου. Τιμή 28.000.000 δρχ. 2) Πωλείται γκαρσονιέρα 30τ.μ., περιοχή Ψαροπούλας, οδός Ορφανίδου, τρίτος όροφος, με θέα τη θάλασσα, πλήρως ανακαινισμένη. Τιμή 15.000.000 δρχ. Προλάβετε! Πληρ. κ. Καργάκο Νίκο, Σοφούλη 59 - Τηλ. 30397 και 0946049179
4967-28/4

ΠΩΛΕΙΤΑΙ οικόπεδο 4000τ.μ., σε πανέμορφη τοποθεσία στ' Ασγούρου, άρτιο και οικοδομήσιμο. Πληρ. τηλ. 0972845222 και 02410/76398 από τις 4.00μ.μ.
4917-4/5

ΠΩΛΕΙΤΑΙ 3άρι διαμέρισμα 80τ.μ., στο νέο Ροδίνι, 5 ετών με ωραία θέα. Τηλ. 27082/26476 και 0944/347405
X3165-28/4

ΠΩΛΕΙΤΑΙ
ΚΑΤΑΣΤΗΜΑ με ψυκτικούς θαλάμους, στην περιοχή Καρακόνερο, κατάλληλο για επαγγελματική χρήση.
Πληροφορίες τηλ. 02410/68111 και 64440
X3207-23/5

ΠΩΛΟΥΝΤΑΙ
ΕΠΙΠΛΑ ΜΕΤΑΧΕΙΡΙΣΜΕΝΑ, ΣΕ ΚΑΛΗ ΚΑΤΑΣΤΑΣΗ, ΣΕ ΠΟΛΥ ΠΡΟΣΙΤΕΣ ΤΙΜΕΣ ΛΟΓΩ ΑΝΑΚΑΙΝΙΣΕΩΣ
Πληροφορίες τηλ. 02410/90150
X3196-30/4

ΠΩΛΟΥΝΤΑΙ
ελαφρώς μεταχειρισμένα αυτοκίνητα:
1) Mercedes 309, ψυγείο - συντήρηση
2) Mitsubish 1300 4X4 (κλειστό φορτηγό)
Πληροφορίες τηλ. 62171-65171
X3192-30/4

μαθήματα

ΑΝΑΚΟΙΝΩΣΗ
ΜΑΘΗΜΑΤΑ
*** Computer ***
PROGRAM COMPUTER
ΕΓΓΡΑΦΕΣ
** ΤΩΡΑ **
Τμήματα για:
Παιδιά - Ενήλικες
Αρχάριους - Μαθητές
Επαγγελματίες
Ανέυρεση Εργασίας
ΠΑΡΕΧΕΤΑΙ ΒΕΒΑΙΩΣΗ
Διδάσκει πτυχιούχος Πανεπιστημίου Αμερικής
ΜΑΝΩΛΗΣ Ι. ΣΟΦΙΛΑΣ
Κοδριγκτώνος 91
Τηλ. (0241) 31761
X3163-30/4

μηχανοκίνητα

ΠΩΛΟΥΝΤΑΙ 1) αυτοκίνητο HUNDAI CUPE. Τιμή 1.200.000 δρχ., 2) Μηχανή TDR 250 c.c, τιμή 500.000 δρχ. και 3) FIAT PANTA τιμή 650.000 δρχ. Τηλ. 0944258821
4848-25/4

ΠΩΛΕΙΤΑΙ ΙΧ επιβατηγό αυτοκίνητο FORD ESCORD STECION WAGON 1400 κυβ., καταλυτικό 1400κυβ. Πληροφορίες τηλ. 31519
1302-23/4

ΠΩΛΕΙΤΑΙ HONDA CIVIC 4 θυρο, 1600c.c., 2ος '95, 160ίππων, με ABS - SUHROOF, αερόσακο οδηγού, ζάντες αλουμινίου (λάστιχα Michelin), κεντρικό κλείδωμα, χρώματος μπλε paradise, σε άριστη κατάσταση, με 3 εκ. δρχ. και με διακανονισμό. Τηλ. 02410/93306 ή κινητό 0932/179550 κ. Σταύρο. Μόνο σοβαρές προτάσεις
4944-25/4

RECEPTIONISTS and NURSES REQUIRED for buzy Medical Centres
English - Scandinavian or German languages are essential
Beginningk 1st May 20002
Please call (02410) 43300 between 09.00 and 12.00 **or 0944126210** between 09.00 and 20.00
English speaking drivers wanted for med-cars
T563-21/4

Cleaning Pro
πλένουμε & φυλάμε:
• ΧΑΛΙΑ - ΜΟΚΕΤΕΣ - ΦΛΟΚΑΤΕΣ
• ΠΑΠΛΩΜΑΤΑ - ΚΟΥΒΕΡΤΕΣ

Τηλ: 02410 60585
ΝΕΕΣ ΕΓΚΑΤ/ΣΕΙΣ: ΝΙΚΗΦ. ΒΡΕΤΤΑΚΟΥ - ΑΣΓΟΥΡΟΥ
229-12/5

ΠΩΛΕΙΤΑΙ
ΠΙΑΝΟ BECHSTEIN
ΜΕ ΟΥΡΑ(1,96x1,85)

RODOS PALACE
Resort Hotel • Convention Center
ΠΛΗΡΟΦΟΡΙΕΣ:
Κα Κ. Μανουσάκη, Τηλ.: 25222, 97218
X3172-30/4

ΑΠΟ ΤΟ ΠΟΛΥΚΑΤΑΣΤΗΜΑ ΠΑΠΠΟΥ ΖΗΤΟΥΝΤΑΙ
Α. ΠΡΟΪΣΤΑΜΕΝΟΣ /Η ΓΙΑ ΤΟ ΤΜΗΜΑ ΤΡΟΦΙΜΩΝ Β. ΠΩΛΗΤΡΙΕΣ
ΠΛΗΡΟΦΟΡΙΕΣ ΤΗΛ. 02410/24286 - 20127
X3179-30/4

ΠΩΛΟΥΝΤΑΙ
ΑΠΟ ΤΟΝ ΑΝΑΣΤΑΣΙΟ ΑΤΣΙΔΗ
1) Διαμερίσματα, σε νέα 4όροφη οικοδομή, 119 τ.μ., στην οδό Παρθενόπης, στο Αραπάκι.
2) Διαμερίσματα 148 τ.μ., 98 τ.μ., 94 τ.μ. και 82,50 τ.μ., στην οδό Κωνσταντινίδη, στο Ζέφυρος.
Τα παραπάνω διαμερίσματα είναι πολυτελούς κατασκευής και διαθέτουν θέση στάθμευσης, αποθήκη και αυτόνομη θέρμανση.
3) Μονοκατοικίες στην Ιαλυσό 140 τ.μ., οδό Μυκηνών.
ΠΛΗΡΟΦΟΡΙΕΣ
ΑΝΑΣΤΑΣΙΟΣ ΑΤΣΙΔΗΣ
ΣΤΕΦΑΝΟΥ ΚΑΖΟΥΛΗ 74
Τηλ. 02410 28616
X3160-30/4

ΟΙΚΟΔΟΜΙΚΕΣ-ΤΕΧΝΙΚΕΣ ΕΜΠΟΡΙΚΕΣ-ΕΠΙΧΕΙΡΗΣΕΙΣ
ΑΦΟΙ ΑΣΒΕΣΤΗ Ο.Ε.
Κ. Ταλιάρη 26-Ρόδος
☎ 32809-74326
ΠΩΛΟΥΝΤΑΙ
● ΔΙΑΜΕΡΙΣΜΑΤΑ
υπερλούξ διαφόρων διαστάσεων
ΕΓΓΥΗΣΗ Η ΠΟΛΥΕΤΗΣ ΠΕΙΡΑ ΜΑΣ
X3155-30/4

ΠΩΛΟΥΝΤΑΙ
ΜΟΝΟ ΑΠΟ ΤΟ ΓΡΑΦΕΙΟ ΜΑΣ
1) Διαμέρισμα 4άρι καινούργιο, ακριβώς απέναντι από τη θάλασσα, μεγάλες βεράντες, καταπληκτική θέα
2) Διαμέρισμα 4άρι μεταχειρισμένο, σε πολύ καλή τοποθεσία στο Νιοχώρι και πολύ καλή τιμή
3) Οικόπεδο 680τ.μ. σε καλή τοποθεσία εντός πόλεως
4) Ετοιμοπαράδοτο 4άρι επί της Παύλου Μελά
5) Ισόγεια οικία επί της Ηρ. Πολυτεχνείου με μεγάλη πρόσοψη κατάλληλη για κατοικία, ιατρείο, δικηγορικό γραφείο, κλπ. Καταπληκτική περίπτωση
6) Μεζονέτα σε μπετά κοντά σε θάλασσα, πλησίον πόλεως και με οικόπεδο 2 στρέμματα περίπου
7) Διαμέρισμα στο Νιοχώρι (γωνιακό) σε μπετά, 100, 200, 120τ.μ., πολύ καλή τοποθεσία, φανταστική περίπτωση
8) Επί της λεωφόρου Ρόδου - Λίνδου, υπόγειο με ράμπα, 480τ.μ. και 1ος οροφος 480 τ.μ.
9) Στην περιοχή Ασγούρου 1200τ.μ., κατάλληλο για ο,τιδήποτε επιχείρηση
10) Διαμερίσματα 2, 3, 4 δωματίων, μεζονέτες, οικόπεδα, κτήματα, αποθήκες, κλπ.
Ο,τιδήποτε θέλετε να πουλήσετε ή να εκτιμήσετε, ελάτε σε μας. Η μεγάλη μας πείρα, το παλαιότερο γραφείο στη διάθεσή σας
Γ. ΝΕΟΦΥΤΟΥ
ΔΗΜ. ΘΕΟΔΩΡΑΚΗ 40 - ΤΗΛ. 20989 - 21434
X3157-30/4

CASINO RODOS
GRAND CASINO RODOS
ΤΟ ΚΑΖΙΝΟ της Ρόδου επιθυμεί να προσλάβει
ΥΠΑΛΛΗΛΟ ΜΗΧΑΝΟΓΡΑΦΗΣΗΣ
Καλή γνώση όλων των λειτουργικών συστημάτων της Microsoft - Καλή γνώση του Microsoft Office - Γνώση του Hardware Η/Υ - Καλή γνώση της αγγλικής γλώσσας.
ΕΠΙΣΗΣ
ΖΑΧΑΡΟΠΛΑΣΤΗ & ΒΟΗΘΟ ΖΑΧΑΡΟΠΛΑΣΤΗ
Η προϋπηρεσία σε ξενοδοχεία πολυτελείας ή Α' κατηγορίας καθώς και η καλή γνώση των αγγλικών θα ληφθούν υπόψη
Πληροφορίες - Αιτήσεις
ΚΑΖΙΝΟ ΡΟΔΟΥ Α.Ε.
Διεύθυνση Προσωπικού, Παπανικολάου 4, Ρόδος
Τηλ. 97530 - 97535, Δευτ. - Παρ. (09.00-15.00)
X3178-28/4

ΔΙΑΜΕΡΙΣΜΑ «ΠΡΟΒΟΛΗΣ»
ΠΩΛΕΙΤΑΙ
ΔΙΑΜΕΡΙΣΜΑ Ε=126 τ.μ., β' όροφος
επί της οδού Αμμοχώστου, κατάλληλο για κάθε χρήση.
Πληροφορίες: (μόνο σε επώνυμους)
«TOP PROPERTIES»
κ. ΓΕΩΡΓΙΟ ΠΙΠΙΝΟ -
ΤΗΛ. 23895 & 0944676003
4914-20/5

ΕΝΟΙΚΙΑΖΟΝΤΑΙ
1) 2όροφο κτίριο στην Π. Πόλη, κοντά στο ρολόϊ, κατάλληλο για εστιατόριο - καφετέρια
2) Κατάστημα - εστιατόριο με πλήρες εξοπλισμό δίνεται με τη σεζόν στην Π. Πόλη
3) Καφετέρια με αυλή κοντά στο Γκραντ Hotel σε λειτουργία
Πληροφορίες
ΕΜΜΑΝΟΥΗΛ ΚΡΑΝΙΔΗΣ
Τηλ. 27082 - 26476, 0944347405
X3165-30/4

ΠΩΛΟΥΝΤΑΙ
1) 80 τ.μ. διαμέρισμα 4ου ορόφου, καινούργιο στη μοναδική τιμή των 28.000.000 μόνο μετρητοίς και χωρίς δάνειο, στην περιοχή της Ανάληψης
2) Καταστήματα από 125τ.μ. ώς 400τ.μ., σε καινούργιο κτίριο στην Ανάληψη
3) Διαμερίσματα των 2 και 3 υπνοδωματίων, καινούργια, στην Ανάληψη (Αννης Μαρίας - Ροδίνι)
Πληροφορίες τηλ. 27082 - 26476, 0944347405
κ. ΕΜΜΑΝΟΥΗΛ ΚΡΑΝΙΔΗΣ,
ώρες γραφείου
X3165-30/4

ΤΩΡΑ ΚΑΙ ΣΤΗ ΡΟΔΟ ΓΡΑΦΕΙΟ ΕΡΓΑΣΙΑΣ
Νόμιμοι αλλοδαποί και αλλοδαπές, στην επιλογή σας.
Προσφέρουμε καμαριέρες, καθαρίστριες, κηπουρούς, λαντζιέρες, οικιακές βοηθούς, μπέιμπι σίτερ, φροντίδα για ηλικιωμένους και άτομα με ειδικές ανάγκες.
Με ευθύνη και συνέπεια, εξυπηρέτηση και στα νησιά της Δωδεκανήσου.
ΠΛΗΡΟΦΟΡΙΕΣ
ΜΗΤΡΟΠΟΛΕΩΣ 114
Τηλ. 02410/23478 και 0972220890
4781-5/5

ΠΡΟΟΔΟΣ ΜΙΚΡΕΣ ΑΓΓΕΛΙΕΣ ΜΙΚΡΕΣ ΑΓΓΕΛΙΕΣ ΠΡΟΟΔΟΣ

διάφορα

ΣΧΟΛΗ ΟΔΗΓΩΝ
ΚΟΥΣΗ ΠΑΝΤΕΛΗ

- ΔΙΠΛΩΜΑΤΑ
- ΕΡΑΣΙΤΕΧΝΙΚΑ
- ΕΠΑΓΓΕΛΜΑΤΙΚΑ
- ΜΟΤΟΣΙΚΛΕΤΑΣ
- ΜΑΘΗΜΑΤΑ ΘΕΩΡΗΤΙΚΗΣ ΔΙΔΑΣΚΑΛΙΑΣ



-Επεκτάσεις όλων των κατηγοριών
-Αναθεωρήσεις ληγμένων αδειών
-Μετατροπές ξένων αδειών σε ελληνικές

Οδός Βαλαωρίτου 9
(έναντι HOTEL SEMIRAMIS ΠΙΣΩ ΑΠΟ ΤΟ ΠΑΛΑΙΟ ΝΟΣΟΚΟΜΕΙΟ
e-mail: koysisp@internet.gr

ΕΚΠΑΙΔΕΥΤΙΚΟ ΑΥΤΟΚΙΝΗΤΟ:
TOYOTA YARIS 1300 cc
AIR CONDITIONED
(ΠΡΟΣΟΧΗ): ΜΑΘΗΜΑΤΑ
α. Μοτοσικλέτας μεγάλου κυβισμού από 125 cc έως ανεξαρτήτου
β. Μοτ/τας έως 125 cc
γ. Μοτοποδηλάτου 50 cc
Διαθέτουμε επίσης κι αυτόματες μοτοσικλέτες 125 cc
Πληρ. τηλ.
29157-73820-94777
ΚΑΙ ΑΝΑΠΑΣΑ ΣΤΙΓΜΗ ΣΤΑ ΚΙΝΗΤΑ τηλ.
0944/511313-0944/203343
Στην κατηγορία ανεξαρτήτου κυβισμού η εκπαίδευση γίνεται με μοτοσικλέτα 500 cc
Παραλαβή των μαθητών μας και από τις οικίες τους
"Η σωστή και μεθοδική εκπαίδευση στα σύγχρονα οχήματά μας, βάζει γερά θεμέλια για τη δημιουργία ενός καλού νέου οδηγού"

ΠΡΟΣΟΧΗ
Στη σχολή μας παραδίδονται και μαθήματα θεωρητικής διδασκαλίας

T514-10/5

ΜΟΝΩΣΕΙΣ



20 ΧΡΟΝΙΑ!
ΑΡΧΩΝ ΣΑΜΑΡΤΖΗΣ
ΤΗΛ. 23030-32054
X3150-30/4

ΦΑΡΜΑΚΙΔΗΣ ΕΥΣΤΑΘΙΟΣ
ΤΑΠΗΤΟΚΑΘΑΡΙΣΤΗΡΙΟ
WASH AND CARE
Συνδυάσαμε την πολυετή πείρα μας και τα εκσυγχρονισμένα μηχανήματα καθαρισμού για τη φροντίδα, καθαρισμό και φύλαξη πάσης φύσεως χαλιών και μοκετών.
Εμπιστευτείτε μας για άριστα αποτελέσματα!!!
Εγγυητές οι πελάτες μας
Πληρ. τηλ. 0241068189
5ο χλμ. Ρόδου - Λίνδου 237 (δίπλα από τα ελαστικά ΚΑΣΑΠΗ)
4676-30/4

ΑΓΟΡΑΖΩ
ΧΡΥΣΑΦΙΚΑ
ΚΟΣΜΗΜΑΤΑ
ΝΟΜΙΣΜΑΤΑ
ΧΡΥΣΑ ΔΟΝΤΙΑ
ΜΕΤΟΧΕΣ
ΩΡΟΛΟΓΙΑ
ΑΝΤΙΚΕΣ
ΔΑΝΕΙΑ ΕΠΙ ΕΝΕΧΥΡΩ
ΜΠΑΜΠΗΣ
Δημ. Θεοδωράκη 15
(1ος όροφος) - Ρόδος
33405-31/5

ζητήσεις

ΖΗΤΕΙΤΑΙ
ΣΥΝΕΤΑΙΡΟΣ
Εμπορική Επιχείρηση Τουριστικών Ειδών χονδρικής πώλησης ζητεί συνεταίρο με προοπτική να αναλάβει την επιχείρηση από την επομένη τουριστική σεζόν. Πλούσιο πελατολόγιο σε Ρόδο, Κω, Σύμη. Μεγάλη προοπτική για ανάπτυξη, πλήρης εξοπλισμός. Μόνο σοβαρές προτάσεις θα ληφθούν υπ' όψιν. Απευθυνθείτε στα τηλ.:
75295-22265-37322 και κιν. 093-045729
κ. Χατζηαγάπη Μανώλη
4896-21/4

ΖΗΤΕΙΤΑΙ άτομο να εργαστεί σε κουζίνα και να έχει γνώσεις ψήστη για εστιατόριο στην Π. Πόλη. Πληρ. τηλ. 02410 25549
4901-21/4

ΑΠΟ ΠΛΥΝΤΗΡΙΑ ιματισμού ζητούνται: 1) εργάτες με δίπλωμα γ' κατηγορίας - οδηγοί και 2) κοπέλες για εργασία. Τηλ. 02410/92743, 8π.μ.-2μ.μ.
4651-25/4

ΖΗΤΟΥΝΤΑΙ κοπέλες για πωλήτριες σε κατάστημα με ρούχα και παπούτσια. Πληροφορίες τηλ. 02410/64356
31850-30/4

ΚΥΡΙΑ 45 ετών Ρωσίδα, ζητάει εργασία πρωινή έως 2 ώρες (μπέιμπι σίτερ, φροντίδα ηλικιωμένων, κλπ.) εντός πόλεως. Πληροφορίες τηλ. 0938073984
4916-25/4

ΖΗΤΕΙΤΑΙ για καφετέρια - εστιατόριο: 1) έμπειρος βοηθός μαγείρων και 2) έμπειρος βοηθός μπαρ. Αποκλείονται αλλοδαποί. Πληροφορίες τηλ. 02410/22451, 10π.μ.-2μ.μ.
4909-23/4

ΖΗΤΕΙΤΑΙ λαντζιέρα για εστιατόριο στην Ιξιά. Πληροφορίες τηλ. 02410/90530
4908-23/4

ΖΗΤΕΙΤΑΙ διαμέρισμα παλαιάς κατασκευής, έως 80τ.μ., εντός πόλης. Αποκλείονται μεσίτες. Πληροφορίες τηλ. 0241033910
ΓΔ-21/4

ΖΗΤΕΙΤΑΙ από μεγάλη πολυεθνική εταιρία, πρωτοπόρο στο χώρο των ζαχαρωδών προϊόντων, πωλητής ή πωλήτρια έως 26 ετών, για απασχόληση όλο το χρόνο. Απαραίτητο το δίπλωμα αυτοκινήτου. Πληρ. τηλ. 02410/69450 ή 69451. Αποστολή βιογραφικού - fax: 02410/69452
579-25/4

ΖΗΤΕΙΤΑΙ πωλητής ή πωλήτρια, που να ομιλεί τουλάχιστον καλά αγγλικά, για να εργασθεί σε επιχείρηση, στην Παλιά Πόλη. Οροι πολύ ικανοποιητικοί. Τηλ. 02410/32232 και 02410/60325, Δημήτρης
4945-25/4

ΖΗΤΟΥΝΤΑΙ για άμεση πρόσληψη διανομείς ηλικίας 20-28 ετών, με δίπλωμα οδήγησης μοτοποδηλάτου και αυτοκινήτου, χωρίς στρατιωτικές υποχρεώσεις, για μόνιμη πρωινή απασχόληση σε φαρμακαποθήκη. Οι ενδιαφερόμενοι μπορούν να περάσουν Δευτέρα - Παρασκευή ώρες 10.00-12.00 από τη Διεύθυνση: MEDIQUICK ΑΕ, Μάρκου Μαλλιαράκη 22 (πάροδος Καναδά)
1313-25/4

ΖΗΤΕΙΤΑΙ πιτσαγιόλος (πιτσαδόρος Πληροφορίες τηλ. 0945267159
4961-26/4

ΖΗΤΕΙΤΑΙ κοπέλα για να εργαστεί σε κατάστημα ενδυμάτων στην Ανάληψη, τις ώρες 5.00 μέχρι 9.00 καθημερινά και Σάββατο 9.00 μέχρι 2.00, τηλ. 02410/66579, ώρες καταστημάτων
4949-26/4

ΝΕΟΣ ή ΝΕΑ μέχρι 28 ετών, για μόνιμη απασχόληση σε μεγάλη εμπορική εταιρία υποδημάτων. Απαιτούμενα προσόντα: Απολυτήριο λυκείου, ευχάριστη και ισχυρή προσωπικότητα, μεταφορικό μέσο. Συστάσεις απαραίτητες Βιογραφικά στο FAX: 0262031666
ΧΛ-25/4

ΖΗΤΕΙΤΑΙ
ΜΠΟΥΦΕΤΖΗΣ
γυναίκα ή άντρας για να εργαστεί σε σνακ μπαρ, σελφ σέρβις πρωινά και σαλάτες.
Πληροφορίες τηλ. 0932536129
κ. Στέλιο
11319-28/4

ΑΠΟ ΞΕΝΟΔΟΧΕΙΟ ΕΝΤΟΣ ΠΟΛΗΣ Α' ΚΑΤΗΓΟΡΙΑΣ
ΖΗΤΕΙΤΑΙ
BARMAN ή BARWOMAN
με γνώσεις γερμανικών - αγγλικών.
Τηλ.02410/33768
T555-21/4

ΕΤΑΙΡΙΑ ζητά τεχνίτες, σοβατζή - τοιχοποιΐας και εργάτες. Πληροφορίες τηλ. 0946293136
4965-28/4

ΖΗΤΟΥΝΤΑΙ υπάλληλοι για ενοικιαστήριο αυτοκινήτων και μοτοποδηλάτων «BUTTERRY» για την πόλη της Ρόδου και τον Θεολόγο. Απαραίτητα προϋπηρεσία, αγγλική γλώσσα και άδεια οδήγησης αυτοκινήτου και μοτ/του. Ωρες απασχόλησης 8ωρο ή σπαστό ή ολοήμερο. Μισθός αρκετά ικανοποιητικός. Τηλ. 02410/21330 και κιν. 0974456334
4933-24/4

ΖΗΤΕΙΤΑΙ σερβιτόρος υποδοχής και σερβιτόρος σε κεντρικό εστιατόριο της Ρόδου. Τηλ. 0936287227 κ. Πάνο
4931-26/4

ΖΗΤΕΙΤΑΙ σερβιτόρος για να εργαστεί σε κεντρική καφετέρια στο Μανδράκι. Πληρ. τηλ. 02410/35383 ώρες πρωινές
4930-24/4

ΖΗΤΕΙΤΑΙ για αγορά μονοκατοικία παλαιά ή μικρό οικόπεδο σε όλα τα χωριά της Ρόδου. Τηλ. 0932719216
4926-4/5

ΖΗΤΕΙΤΑΙ υπάλληλος από λογιστικό γραφείο με γνώσεις λογιστικής, προγραμμάτων Microsoft Word και Excel, επιθυμητή η προϋπηρεσία, θα προτιμηθούν υπάλληλοι που έχουν εργασθεί σε λογιστικά προγράμματα της Computer Logic. Τηλ. 0241039257 κ. Παναγιώτη, μόνο απογευματινές ώρες 18.00-20.00 εκτός Τετάρτης
4925-28/4

ΖΗΤΕΙΤΑΙ κοπέλα για να εργασθεί εποχιακά σε κατάστημα SUPER MARKET στο Φαληράκι. Απαραίτητη η γνώση της αγγλικής γλώσσας. Επίσης επιθυμητή η γνώση γερμανικής γλώσσας. Πληροφορίες τηλ. 86011 από τις 10.00π.μ. μέχρι 13.00μ. και στο κινητό 0972633705 από 10.00π.μ. μέχρι 9.00μ.μ.
4929-24/4

ΖΗΤΕΙΤΑΙ κοπέλα που να γνωρίζει καλά αγγλικά, για να εργαστεί σε χρυσοχοείο στην Ιξιά. Πληρ. κ. Ζαννή, τηλ. 90561 και 0977619884
4937-25/4

ΖΗΤΟΥΝΤΑΙ ρεσεψιονίστ, μπάρμαν και σερβιτόρος, για να εργαστούν στην περιοχή Κρεμαστής. Πληροφορίες τηλ. 02410/93716 από 07.00 - 15.00 κ. Χριστίνα
1309-25/4

ΖΗΤΕΙΤΑΙ
ΕΛΕΓΚΤΗΣ
για ξενοδοχείο Α' Κατηγορίας στη Ρόδο, με ανάλογη εμπειρία
Αποστείλατε βιογραφικό ΤΘ 4176- Ρόδος
X3193-30/4

ΤΟ ΜΙΝΙ ΓΚΟΛΦ ΣΤΗΝ ΙΞΙΑ
ΖΗΤΕΙ
υπάλληλο, δεσποινίδα εμφανίσιμη με καλές γνώσεις Αγγλικών. Μισθός ικανοποιητικός. Ωρες εργασίας 10 π.μ. - 5 μ.μ. και 5 μ.μ.-12 το βράδυ.
Τηλ. για ακρόαση 02410 39790
κ. Στέλιο, ώρες 10 π.μ.-10 μ.μ.
T568-21/4

ΑΠΟ ΕΣΤΙΑΤΟΡΙΟ ΣΤΗΝ ΠΑΛΙΑ ΠΟΛΗ
ΖΗΤΟΥΝΤΑΙ
1) Μαιτρ
2) Πορτιέρης
3) Ενας σερβιτόρος
4) Δύο βοηθοί και
5) Μία λαντζιέρα
6) Μάγειρας
Πληροφορίες τηλ. 02410/27321
4704-24/4

ΑΠΟ ΜΕΤΑΦΟΡΙΚΗ ΕΤΑΙΡΙΑ
ΖΗΤΟΥΝΤΑΙ
ΟΔΗΓΟΙ
με δίπλωμα Γ' και Ε' κατηγορίας
Τηλ.60345-6
X3197-30/4

CAPSIS Crete & Rhodes Convention Centers & Resort Hotels
ΖΗΤΕΙΤΑΙ
έμπειρος ηλεκτρολόγος,για συνεχή απασχόληση.
Υπ' όψιν: κ. Τσαλώλης
Τηλ 02410/25015
Fax: 02410/20900
X3158-30/4

Εταιρία διανομής τροφίμων
ΖΗΤΑ
ΓΙΑ ΜΟΝΙΜΗ ΑΠΑΣΧΟΛΗΣΗ,
άνδρα ηλικίας 20-35 ετών για αποθηκάριο
Πληρ. τηλ. 02410/68111 και 64440
X3207-25/4

ΖΗΤΟΥΝΤΑΙ
από επιχείρηση εισαγωγής και εμπορίας οινοπ//δών ποτών:
1) ΟΔΗΓΟΣ
2) ΠΩΛΗΤΗΣ
Πληρ. τηλ. 62171 - 65171
X3192-30/4

ΖΗΤΟΥΝΤΑΙ
από τους αποκλειστικούς αντιπροσώπους της MERCEDES BENZ αφοι Χατζημιχάλη μηχανικοί και βοηθοί μηχανικών αυτοκινήτων.
Πληροφορίες τηλ. 62104
X3184-25/4

ΑΠΟ ΜΕΓΑΛΗ ΕΤΑΙΡΙΑ ΚΑΤΑΣΚΕΥΩΝ
ΖΗΤΟΥΝΤΑΙ
1. Εργολάβοι κτίστες, σοβατζήδες
2. Εργολάβοι πλακάδες - μαρμαράδες
3. Εργολάβοι ελαιοχρωματιστές
Πληροφορίες τηλ. 0976-148639
T596-30/4

Φ. & Ν. ΠΑΧΟΣ
Διαφάνειες και μεγενθύνσεις για μπαρ, εστιατόρια, fast food
Γ. Ευσταθίου 11
Τηλ. 26893

Η ΕΤΑΙΡΙΑ
ΒΑΠ Π. ΚΟΥΓΙΟΣ ΑΒΕΕ
ΑΝΑΚΟΙΝΩΝΕΙ
ΤΗΝΠΡΟΣΛΗΨΗ ΔΥΟ ΟΔΗΓΩΝ ΜΕ ΔΙΠΛΩΜΑ Γ' ΚΑΤΗΓΟΡΙΑΣ ΓΙΑ ΤΗ ΣΕΖΟΝ 2002
Προϋπηρεσία στο χώρο των πωλήσεων θα ληφθεί υπ' όψη.
Οι ενδιαφερόμενοι παρακαλούνται να επικοινωνήσουν με την κ. Παπανδρέου ή τον κ. Αντωνάτο στο τηλ. 02410/61434 καθημερινά από 8.00 μέχρι 15.00
X3203-25/4

ΤΟ ΞΕΝΟΔΟΧΕΙΟ RODIAN AMATHUS BEACH RESORT
ΖΗΤΑ
ΓΙΑ ΑΜΕΣΗ ΠΡΟΣΛΗΨΗ
ΓΡΑΜΜΑΤΕΑ
Απαραίτητα προσόντα:
- Γνώση ηλεκτρονικού υπολογιστή
- Αριστη γνώση αγγλικών
- Αποφασιστικότητα στην εργασία, ικανότητα οργάνωσης, συνεργασάις και επικοινωνίας
- Ευχάριστη προσωπικότητα

Οι ενδιαφερόμενοι παρακαλούνται όπως απευθυνθούν στην προσωπάρχη κα. Α. Χριστοδούλου στα ακόλουθα τηλέφωνα: Τηλ. 0241089928 και 02410/89900
X3202-30/4

ΖΗΤΕΙΤΑΙ
ΚΟΠΕΛΑ
για εργασία σε καφετέρια στην Κρεμαστή
Πληροφορίες τηλ. 0946300902
4877-21/4

ΖΗΤΕΙΤΑΙ
ΣΕΡΒΙΤΟΡΟΣ
για εστιατόριο στην Κρεμαστή
Πληροφορίες τηλ. 097-3046555
4877-21/4

BUSINESS LOGIC
ΖΗΤΕΙΤΑΙ
υπάλληλος που να τηρεί τις παρακάτω προϋποθέσεις:
1) Τεχνικός Η/Υ με γνώσεις δικτύου και λειτουργικών συστημάτων
2) Να έχει καλές γνώσεις σε SQL και CRISTAL REPORTS
Πληροφορίες τηλ. 02410/74800
κος Καραντώνης
T574-28/4

Από την εταιρία Auto Center Μανώλης Κωστάκης α.ε.β.ε.
ολοκληρωμένο συγκρότημα FIAT
14ο χλμ. Ρόδου - Αεροδρομίου, Παραδείσι 85106 Ρόδος
ΖΗΤΟΥΝΤΑΙ
ΠΩΛΗΤΕΣ - ΠΩΛΗΤΡΙΕΣ ΑΥΤΟΚΙΝΗΤΩΝ
ΥΠΑΛΛΗΛΟΙ ΓΙΑ ΤΟ ΤΜΗΜΑ ΑΝΤΑΛΛΑΚΤΙΚΩΝ
Για πληροφορίες παρακαλούμε να απευθύνεστε στον κ. Κωστάκη Νίκο στα τηλέφωνα 02410/82000-3
X3205-24/4

ΖΗΤΕΙΤΑΙ
από τους αποκλειστικούς αντιπροσώπους της MERCEDES BENZ αφοι Χατζημιχάλη νέα ή νέος για να εργασθεί στο τμήμα πωλήσεων αυτοκινήτων.
Απαραίτητες γνώσεις χρήσης Η/Υ και αγγλικής ή γερμανικής γλώσσας.
Πληροφορίες τηλ.
02410/62104 κ. Καρανίκη
X3184-20/4

ΑΠΟΦΡΑΞΕΙΣ-ΚΑΘΑΡΙΣΜΟΙ

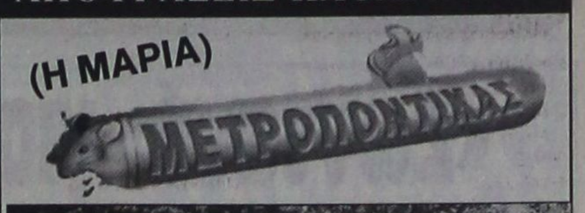

ΟΛΟ ΤΟ 24ωρο
Αναλαμβάνουμε ξενοδοχεία, δήμους, πολυκατοικίες, σπίτια, εστιατόρια, κλπ, καθώς άντληση πετρελαιοειδών από πλοία, και λιποσυλλεκτών και βιολογικών, εκκενώσεις βόθρων στην Παλιά Πόλη (και στα πιο στενά δρομάκια). Ακόμα αναλαμβάνουμε καθαρισμούς (αναπαλαιώσεις) κτιρίων με υδροβολή και κάθε είδους επιφάνειες με πείρα και υπευθυνότητα. ΜΕ ΜΟΝΑΔΙΚΑ ΣΕ ΥΨΟΣ ΠΙΕΣΗΣ ΚΑΙ ΑΝΑΡΡΟΦΗΣΗΣ ΥΠΕΡΣΥΓΧΡΟΝΑ ΜΗΧΑΝΗΜΑΤΑ ΥΔΡΟΒΟΛΗ ΣΕ ΟΛΗ ΤΗ ΔΩΔΕΚΑΝΗΣΟ.
ΒΑΡΔΕΛΛΗ Μ -ΚΡΑΣΟΠΟΥΛΟΣ Δ. Ο.Ε.
Τηλ. 35555-94750, - Κιν. 0944395999 - FAX 96516
e-mail:metropontikas@excite.com. - ΛΙΝΔΟΥ 1 ΡΟΔΟΣ
T460-30/4

ΔΩΔΕΚΑΝΗΣΙΑΚΕΣ ΑΠΟΦΡΑΞΕΙΣ
«ΚΟΛΟΣΣΟΣ»

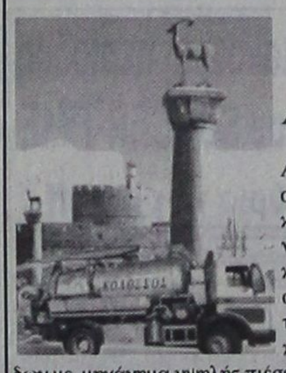

ΑΠΟΦΡΑΞΕΙΣ ΚΑΘΑΡΙΣΜΟΙ ΑΠΟΧΕΤΕΥΣΕΩΝ & ΒΟΘΡΩΝ
Αναλαμβάνουμε πάσης φύσεως αποφράξεις οποιουδήποτε μήκους και πλάτους Αναλαμβάνουμε καθαρισμούς αποχετευτικών αγωγών, δήμων, ξενοδοχείων, στρατωτικών μονάδων, σπιτιών, πολυκατοικιών, καθώς και καθαρισμούς βιολογικών μονάδων με μηχάνημα υψηλής πιέσεως σε όλη τη Δωδεκάνησο.
Κ. ΠΗΔΙΑΚΗΣ - Π. ΚΑΣΕΡΗΣ
Πληρ. τηλ. 47915 - 91881
κινητό: 0944/325234 και 0977/717048
4849-12/5

ΟΙΚΟΔΟΜΙΚΕΣ ΕΠΙΧΕΙΡΗΣΕΙΣ
ΔΙΑΚΟΓΕΩΡΓΙΟΥ ΚΑΛΛΙΣΤΟΣ
ΕΘΝ.ΑΝΤΙΣΤΑΣΕΩΣ 11 (πρώην Αννης Μαρίας)

ΠΩΛΗΣΕΙΣ ΔΙΑΜΕΡΙΣΜΑΤΩΝ - ΚΑΤΑΣΤΗΜΑΤΑ - ΑΠΟΘΗΚΕΣ - ΑΝΤΑΛΛΑΓΕΣ ΑΚΙΝΗΤΩΝ - ΑΓΟΡΕΣ ΟΙΚΟΠΕΔΩΝ ΑΝΑΛΑΜΒΑΝΟΥΜΕ ΑΝΤΙΠΑΡΟΧΕΣ

ΠΩΛΟΥΝΤΑΙ διαμερίσματα λουξ κατασκευής, με απεριόριστη θέα. Τα διαμερίσματα διαθέτουν θωρακισμένες πόρτες - εντοιχισμένες κουζίνες - ντουλάπες - εντοιχισμένο νιπτήρα με ντουλάπι - κεντρική θέρμανση αυτόνομη - ανοιγόμενα ανακλινόμενα κουφώματα με διπλά τζάμια, σίτες, ρολά - υδραυλικό ασανσέρ - τριφασικό ρεύμα.
Ολοι οι χώροι σπατουλαριστοί - εσωτερικές πόρτες MDF με σχέδιο
ΔΙΑΜΕΡΙΣΜΑΤΑ:
Επί της οδού Μεγ. Κων/νου - Κων/νου Παλαιολόγου:
- 50υ.μ. δυάρια
- 85τ.μ. τριάρια
- 110τ.μ. τεσσάρια

Επί της Κων/νου Υδραίου - Στ. Κωτιάδη
- 70τ.μ. τριάρια
- 90τ.μ. τριάρια - τεσσάρια
- 110τ.μ. τεσσάρια
- 130τ.μ. τεσσάρια - πεντάρια

} ανά όροφο

Επί της λεωφ. Καλλιθέας - Καρακόνερο
- 50τ.μ. δυάρια
- 85τ.μ. τριάρια
- 110τ.μ. τεσσάρια

} ανά όροφο, με μεγάλες βεράντες, φανταστική θέα

ΚΑΤΑΣΤΗΜΑΤΑ (επί της λεωφ. Καλλιθέας - Καρακόνερο)
- 50τ.μ.
- 1000τ.μ.
- 150τ.μ.

} ανά όροφο, με μεγάλες βεράντες, απεριόριστη θέα

Διαμέρισμα 125τ.μ. , 3ος, λουξ κατασκευής νέο στην οδό Αισχίνης
Κατάστημα 90τ.μ., νέας κατασκευής στο Καρακόνερο.
Γραφείο 63τ.μ. νέας κατασκευής απέναντι από το παλαιό ΙΚΑ
Γραφείο 73τ.μ. νέας κατασκευής απέναντι από παλαιό ΙΚΑ
Διαμέρισμα 75τ.μ. ισόγειο, Αγ. Αναστασία
Διαμέρισμα 138τ.μ. 1ος όροφος, οδός Μάρκου Κλαδάκη - Μονοκατοικία 140τ.μ. στον Αρχάγγελο
Αγροτεμάχιο 4640 τ.μ. στ' Ασγούρου
Μεζονέτα 140τ.μ. στην οδό Λισαβώνος και Οσλου
Διαμέρισμα 80τ.μ., 1ος όροφος στο χωριό Παραδείσιου
Αγροτεμάχιο 19.800τ.μ. στην Παστίδα (όπισθεν εργοστασίου «Θράκη»)
Αγροτεμάχιο 3.448 τ.μ. απέναντι από την είσοδο του ξενοδοχείου BLUE BAY Κρεμαστή
Αγροτεμάχιο 4 στρεμμάτων στα Κολύμπια
Οικόπεδο 124τ.μ. στην πλατεία του χωριού Κοσκινού
Ξενοδοχείο Ποσειδών στην περιοχή Κρητικά
Πωλείται μονοκατοικία 100τ.μ., σε οικόπεδο 476 τ.μ. στις Καλυθιές
Οικόπεδο 19.980τ.μ. στα Κοσκινού
Οικόπεδο 2500 τ.μ. στο Τσαΐρι
- Διαμέρισμα 110 τ.μ. 1ος όροφος στην Ανάληψη (εκκλησία)
- Διαμέρισμα 60 τ.μ. 1ος όροφιος Παν. Ροδίου

Ενοικιάζεται αποθήκη 75 τ.μ. στο Ροδίνι
Πωλείται Μεζονέτα 160τ.μ., στους Δασκάλους
Πωλείται αγροτεμάχιο 3,2 στρέμματα στη Θολό

X3151-30/4

ΠΛΗΡΟΦΟΡΙΕΣ:
ΔΙΑΚΟΓΕΩΡΓΙΟΥ ΚΑΛΛΙΣΤΟΣ
Τηλ. 29318 - 34598- Τηλ. 78501 - 78502

Ματιές στα σπορ

«Ζωντανή» για την τρίτη θέση θέλει να παραμείνει σήμερα η Ρόδος

Θα το πετύχει με νίκη επί του Κερατσινίου

Με στόχο να παραμείνει «ζωντανή» στο «κυνήγι» της κατάκτησης της τρίτης θέσης στο βαθμολογικό πίνακα, ο ΑΣ Ρόδος «δοκιμάζεται» σήμερα στην έδρα του Κερατσινίου από την ομώνυμη τοπική ομάδα (4 μ.μ.). Οι «πράσινοι» θέλουν οπωσδήποτε τους τρεις βαθμούς της νίκης γι' αυτό και αναμένεται να «κατέβουν» στο γήπεδο πολύ δυνατά με σκοπό να δώσουν τον καλύτερό τους εαυτό για να φθάσουν στην κατάκτηση του πολυπόθητου αποτελέσματος. Οι τρεις βαθμοί σε συνδυασμό φυσικά και με μια θετική εξέλιξη στο θέμα της έφεσης που έχει υποβάλει η διοίκηση,



θα δώσει την ευκαιρία στην ομάδα της πόλης μας να έχει ξεκάθαρα το πάνω χέρι για την κατάκτηση της τρίτης θέσης που ως γνωστόν οδηγεί σε αγώνες μπαράζ για τη διεκδίκηση της ανόδου στην Γ΄ Εθνική Κατηγορία.

Η αποστολή των πρωταθλητών Δωδεκανήσου σε καμία περίπτωση δεν μπορεί να θεωρηθεί εύκολη καθώς για τη νίκη ενδιαφέρεται άμεσα και το Κερατσίνι το οποίο εξακολουθεί να διατηρεί ελπίδες για να παραμείνει στην κατηγορία. Οι παίκτες του που γνωρίζουν πολύ καλά ότι καλούνται να δώσουν το ματς της χρονιάς γι' αυτούς αναμένεται να παίξουν σκληρά μέσα σε μια έδρα που θα είναι και «καυτή». Αυτό είναι ένα επιπλέον πρόβλημα για τη Ρόδο, οι παίκτες της οποίας πάντως είναι αποφασισμένοι να «χαλάσουν» τα σχέδια στους Κερατσινιώτες.

Στα καθαρά αγωνιστικά, το μόνο πρόβλημα για τη Ρόδο ακούει στο όνομα του Γρηγόρη Ροπόκη, ο οποίος δεν έχει δικαίωμα συμμετοχής λόγω της αποβολής την προηγούμενη εβδομάδα (στο ματς με τον Αιολικό).

• Το παιχνίδι που είναι αξιολογημένο θα διευθύνει ο κ. Κρίκκης από τα Τρίκαλα και «βοηθοί» του θα είναι οι κ. Μάμαλης (Τρίκαλα) και Κουτσόπουλος (Καρδίτσα). Τέταρτος διαιτητής θα είναι ο κ. Ευαγγέλου (Καρδίτσα) και παρατηρητής τους ο κ. Θαλασσινός (Αθήνα).

Τέρμα τα «παραμύθια» με το ποδηλατοδρόμιο!

Ο Νίκος Εξαρχος εξήγγειλε νέα πίστα στην Αθήνα

Τέρμα στο «παραμύθι» με την ανακατασκευή του ποδηλατοδρομίου στο Εθνικό Στάδιο Ρόδου!

Η «ειδική επιτροπή» της ομοσπονδίας που έλεγξε πρόσφατα την κατάστασή της και την έβγαλε ακατάλληλη (ακόμη και για ... ανακατασκευή), ήξερε τι έκανε!

Το «μυστικό» αποκάλυψε ο γενικός γραμματέας Αθλητισμού Νίκος Εξαρχος, που εξήγγειλε προχθές τη δημιουργία του νέου ποδηλατοδρομίου στην Αθήνα, μετά το προσωρινό (ενόψει του 2004) κλείσιμο του ολυμπιακού ποδηλατοδρομίου. Η νέα πίστα θα είναι λυόμενη κατασκευή, όπως είχε χρησιμοποιηθεί στο Σίδνεϊ και θα αγοραστεί από τους Αυστραλούς.

Η νέα διοίκηση της Τ. Επιτροπής

Η Τοπική Επιτροπή Δωδεκανήσου στην τελευταία συνεδρίασή της αποφάσισε να κάνει δεκτή την παραίτηση του Γιώργου Χουρδάκη, γραμματέα και στη θέση του, προτάθηκε η Μίκα Κελεπέρα, η οποία και ανέλαβε τα καθήκοντά της.

Η νέα σύνθεση της Τοπικής Επιτροπής, είναι η εξής:

• Μιχάλης Μέντος - Πρόεδρος
• Αχιλλέας Καραγιάννης - Α΄ Αντιπρόεδρος
• Σίμος Τριομάτης - Β΄ Αντιπρόεδρος
• Μίκα Κελεπέρα - Γραμματέας
• Μανόλης Τρικοίλης - Ταμίας
• Νικόλαος Γλυνάτσης - Εφ. υλικού
• Φαίδων Σαραφιανός - μέλος.

Στην Αίγινα ποδηλάτες

Ο Σύλλογος Ποδηλατιστών Αθηνών «Ο ΕΡΜΗΣ» με τη συνεργασία του Μορφωτικού Συλλόγου Αίγινας «ΚΑΠΟΔΙΣΤΡΙΑΣ» και με την αιγίδα του Δήμου Αίγινας, προκηρύσσει τον 15ο Γύρο Αίγινας, στην Αίγινα σήμερα 21 Απριλίου 2002, για τις παρακάτω κατηγορίες:

α) Λαϊκός αγώνας αντοχής παλαιμάχων 42 χλμ.

β) Διασυλλογικός αγώνας αντοχής παίδων 60 χλμ.

Στην κατηγορία των παίδων συμμετέχουν από το σωματείο «ΔΙΑΓΟΡΑΣ» ο αθλητής Παναγιώτης Ποτσάκης και από το σωματείο «ΙΒΙΣΚΟΣ» ο αθλητής Πέτρος Ζαννάκης, οι οποίοι αναχώρησαν για την Αίγινα.

Τους αθλητές συνοδεύει ο Θ. Ζαννάκης.

Πεζοπορία διοργανώνει ο ΔΟΑ Αρχαγγέλου

Πεζοπορία διοργανώνει σήμερα στις 11 π.μ. ο Δημοτικός Οργανισμός Αθλησης Αρχαγγέλου.

Την έχει προγραμματίσει από την πλατεία Μασάρων με διαδρομή: Μαλώνα, Αίθωνα και Αρχάγγελο.

Η μετάβαση των κατοίκων του Αρχαγγέλου (10:30 π.μ.) έξω από το Γυμνάσιο - Λύκειο) και της Μαλώνας (10:45 π.μ. έξω από το κοινοτικό γραφείο) στην αφετηρία στα Μάσαρι (κεντρική πλατεία - κοινοτικό γραφείο) θα γίνει με πούλμαν, καθώς επίσης και η επιστροφή των κατοίκων Μασάρων, Μαλώνας με τη λήξη του περιπάτου.

Στο τέρμα θα τους περιμένει μπουφές με αναψυκτικά και γλυκά, ώστε να αναπληρώσουν τη χαμένη ενέργεια.

Χωρίς άγχος και σήμερα θα αγωνιστεί ο Ιάλυσος

Ο αγώνας θα ξεκινήσει στις 4 μ.μ.

Το τελευταίο φετινό εντός έδρας παιχνίδι του δίνει σήμερα στις 4 μ.μ. στο «Οικονομίδειο» ο Ιάλυσος, ο οποίος θα υποδεχθεί τον ΑΟ Χερσονήσου. Ο αγώνας δεν παρουσιάζει βαθμολογικό ενδιαφέρον, αφού από την μια οι «ερυθροκίτρινοι» έχουν αποχαιρετήσει την κατηγορία και από την άλλη οι φιλοξενούμενοι έχουν εξασφαλίσει την παραμονή τους. Οι παίκτες του Δημήτρη Δοξάκη θα «κατέβουν» ελεύθερα για να παίξουν χωρίς άγχος διεκδικώντας μια νίκη γοήτρου για την ιστορία της ομάδας.

Οι «18» που έχει στη διάθεσή του για τον αγώνα αυτό ο κ. Δοξάκης είναι οι ακόλουθοι: Ν. Ψαράς,



Κοκκώνης, Κούτρας, Κοσμάς, Ζωάννου, Μοσχής, Γιαλλούσης, Δανάς, Σάββενας, Ζρίντιτς, Πατρού, Μαυρής, Εμίρογλου, Πετράκης, Μονόπολι, Καρτάλης, Χατζηϊωάννου και Κυριαζής.

• Το παιχνίδι θα διευθύνει ο κ. Καρσιώτης και «βοηθοί» του θα είναι οι κ. Καλπακίδης και Βλαχοπάνος όλοι τους από το σύνδεσμο της Κορίνθου. Τέταρτος διαιτητής θα είναι ο κ. Κατέρης και παρατηρητής τους ο κ. Σταματάκης. Παρατητής αγώνα, ορίστηκε από την ΕΠΣΔ ο κ. Κωνσταντίνου.

Οι υπόλοιποι αγώνες

Στους υπόλοιπους αγώνες της 29ης αγωνιστικής θα παίξουν:

Αιολικός - Ερμής
Κερατσίνι - ΑΣ Ρόδος
Λεβαδειακός - Ατρόμητος
ΑΟ Μάνης - Εργοτέλης
Ατσαλένιος - Κισσαμικός
Χαλκίδα - Επαμεινώνδας
Απόλλων Καλ. - Βύζας

Αθηναίος ο διαιτητής του Διγενή

Αθηναίος θα είναι ο διαιτητής του προημιτελικού αγώνα του Διγενή με τον Αστέρα Αμαλιάδας, την Τετάρτη στις 3.30 μ.μ. στο ουδέτερο γήπεδο της Ηλιούπολης.

Ορίστηκε ο κ. Σιδέρης Α. με «βοηθούς» τους κ. Σεριάν και Σταμούλη από τον ίδιο Σύνδεσμο.

Παρατηρητής διαιτησίας θα είναι ο κ. Αθ. Λιώρης από τη Βοιωτία.

Ολοκληρώθηκε η κανονική περίοδος στο πρωτάθλημα του SOCCER TIME

Αρχίζουν από αύριο τα play off

Με τη διεξαγωγή των αγώνων κατάταξης (play off) που θα ξεκινήσουν αύριο, «μπήκε» στην τελική του ευθεία το πανελλήνιο τουρνουά 5Χ5 ανεξάρτητων ομάδων SOCCER TIME που φιξονενείται στο Κέντρο Μίνι Ποδοσφαίρου «Βιτζηλαίος». Η μοναδική εκκρεμότητα υπάρχει στο δεύτερο όμιλο όπου υπολείπεται ο αγώνας Κουρσάροι - Παλιά Πόλη, ο οποίος αναμενόταν να γίνει χθες το βράδυ.

Ας δούμε όμως πως έχουν οι βαθμολογίες μετά από 22 αγωνιστικές.

Α' ΟΜΙΛΟΣ (ΤΕΛΙΚΗ)

1. Σκουπίδια	38
2. Μάντσεστερ	36
3. Παρτιζάνοι	35
4. ΔΟΝΑ Ρόδου	33
5. Ερμής	20
6. Δήμος Νότιας Ρόδου	17
7. Κ.Λ. Ρόδου	16
8. Σταυρός Καλυθιών	15
-. GOOD FELLOWS	15
10. Σκιές	14
11. Καντής	7
12. Σκουάντρα	3

Β' ΟΜΙΛΟΣ

1. Κουρσάροι	35
2. LIONS	32
3. Στίλβη	31
4. P.O.K.T.A.	30
5. Παλιά Πόλη	29
6. Ομάδα G	26
7. FAMOUS	19
8. Ντιέγκο Σανς	12
9. Τσαϊρι	10
10. Αντε Γειά	7
11. Φραπουτσίνο	6
12. Ανώνυμοι	2

• Αγώνα λιγότερο έχουν οι ομάδες Παλιά Πόλη και Κουρσάροι.

ΣΤΙΒΟΣ

Επιτυχίες Δωδεκανησίων στα σχολικά πρωταθλήματα

Πολλές επιτυχίες σημείωσαν Δωδεκανήσιοι μαθητές - αθλητές στο πανελλήνιο σχολικό πρωτάθλημα στίβου Γυμνασίων στην Καρδίτσα.

Συγκεκριμένα, είχαμε:

• 300 μ. εμπόδια: Δημητριάδου (1ο Καλύμνου), 2η (48".00)

• 300 μ. εμπόδια: Πρωτόπαππας (ΤΑΔ Ρόδου) 3ος (41"55)

• 150 μ.: Φαρμακίδης (ΤΑΔ Ρόδου) 2ος (17"63)

• Σφαιροβολία: Τσουκαλάς (1ο Κω) 3ος (12.95 μ.)

• Δισκοβολία: Οικονομίδη (3ο Ρόδου) 1η (29.87 μ.)

• 300 μ. : Κάσιου (Ζππαρίου) 2η (41"49).

Στο πανελλήνιο σχολικό πρωτάθλημα Λυκείων, ο Μαρκόπουλος (Εσπερινού Ρόδου) ήταν πρώτος στα 400 μ. με εμπόδια, με χρόνο 53"47.

• Οπως αποφάσισε το Δ.Σ. του ΣΕΓΑΣ έπειτα από εισήγηση της ΕΠΥΑ, το πανελλήνιο πρωτάθλημα νέων (20 - 22 ετών) θα διεξαχθεί από τις 20-21 Ιουλίου στο Βόλο. Επίσης, το πανελλήνιο πρωτάθλημα στα 10.000 μ. Α/Γ θα φιλοξενηθεί στην Κόρινθο στις 25 Μαΐου, το πανελλήνιο πρωτάθλημα Π/Π - Π/ΚΑ΄ θα γίνει στην Κατερίνη (13 - 14 Ιουλίου) και το πανελλήνιο πρωτάθλημα σύνθετων αγωνισμάτων Α/Γ, Ε/Ν θα διεξαχθεί στη Χαλκίδα (25 - 26 Μαΐου).

Το μόνο πρωτάθλημα που εκκρεμεί είναι αυτό των σύνθετων αγωνισμάτων στις κατηγορίες Π/Κ.

Μόνο νίκη θέλει σήμερα ο Διγενής

Στην Κρεμαστή θα παίξει ο Φοίβος με τον Ανταγόρα

Με τα παιχνίδια Διγενής - Ηρακλής Μαριτσών και Φοίβος - Ανταγόρας ολοκληρώνεται σήμερα η 28η αγωνιστική του πρωταθλήματος της Α΄ Κατηγορίας «Πωλήσεις ακινήτων Κάλλιστος Διακογεωργίου».

Ο επίδοξος πρωταθλητής Διγενής θέλει μόνο τη νίκη κόντρα στον αδιάφορο Ηρακλή Μαριτσών, ο οποίος ωστόσο μόνο εύκολος αντίπαλος δεν μπορεί να θεωρηθεί!

Πάντως εύκολα ή δύσκολα αναμένεται να επικρατήσει και να παραμείνει μια ανάσα από την κορυφή του βαθμολογικού πίνακα.

Στην Κρεμαστή ο Φοίβος θα υποδεχθεί τον Ανταγόρα Κω, μια ομάδα επικίνδυνη που αν δεν την μαρκάρεις συνεχώς, εύκολα μπορεί να στην κάνει τη ζημιά. Πάντως το βέβαιο είναι ότι οι φίλαθλοι και στα δύο γήπεδα θα δουν ωραία μπάλα!

Αναλυτικότερα η σημερινή αγωνιστική κίνηση:

Α' Κατηγορία

28η αγωνιστική

• **Κρεμαστή (12.00):** Φοίβος - Ανταγόρας (Βεργωτής): Κατέρης, Γιαννούλης, Ταράλης (Λουλουδάκης).

• **Κοσκινού (16.30):** Διγενής - Ηρακλής Μαριτσών (Παπαεμμανουήλ): Μιχαλάκης, Παπανικολάου, Τσαούσης (Κωνσταντίνου).

Β' Κατηγορία

(27η αγωνιστική)

• **Κατταβιά (16.30):** ΑΕ Κατταβιάς - Ασπίδα Απολακκιάς: Χάλαντας, Λάμπρου, Διαμαντέας.

• **Τήλος (13.00):** ΑΣ Τήλου - Εθνικός (Μ. Κυπραίος): Ζανεττίδης, Βλαχάς, Καραχανής.

• **Αρχάγγελος (11.30):** Αρης Αρχαγγέλου - Νικαγόρας (Τσαπανάκης): Τσαγκάρης, Τσαούσης, Κατταβενός (Κότζος).

Γ' Κατηγορία

1ος όμιλος

• **Καρακόνερο (16.30):** Γ.Σ. Διαγόρας - Αναγέννηση Ν.Ρ. (Μπακαρής): Πάνος, Μιτζιρίκης, Κετσές.

• **Ασκληπειό (16.30):** ΠΑΣ Ασκληπειού - Ασπίδα Σαλάκου (Εγγλέζος): Κόκκινος, Γρεβένης, Αν. Σιδηρόπουλος.

• **Κάλαθος (11.30):** Ταξιάρχης - Πετρώνας (Ν. Σταυριανός): Γρεβένης, Λάμπρου, Αν. Σιδηρόπουλος.

• **Λύκειο Ιαλυσού (11.30):** Ηλιος - Ο.Φ. Ιστρίου (Λέργος): Στεφανάκης, Τατάς, Ζαννετής.

2ος όμιλος

• **Αγιοι Απόστολοι (11.30):** Μεσαναγρός - Δωριέας (Κυπραίος): Κετσές, Ορφανός, Σάββενας.

• **Κρητηνία (16.30):** Αλθαιμένης - Ατρόμητος Διμυλιάς (Σεβδαλάκης): Γιαννούλης, Κατταβενός, Ορφανός.

• **Δαματριά (16.30):** Δήμητρα - Ροδιακός (Μαστρογιαννάκης): Τατάς, Ζανετής, Στεφανάκης.

3ος Ομιλος - Νήσων

• **Λέρος (11.00):** Δόξα Λέρου - ΠΑΟ Κω (Καστής): Αλαχιώτης, Μαχαίρας, Μαυρουδής.

• **Ασφενδιού (11.30):** Αναγέννηση Ασφενδιού - ΑΟ Βαθύ (Γεωργαράς): Βασιλείου, Ξιάρχος, Φεσσάρας.

• **Κάλυμνος (13.00):** Ποσειδώνας Καλύμνου - ΑΟ Λειψών (Γιαννικουρής): Κακιάς, Γιαλλούρης, Πλάτσης.

Εφηβικό Πρωτάθλημα

1ος όμιλος

• **Αφάντου (11.30):** Α.Ε.Ρ.Α. - ΑΣ Ρόδος : Γκιούντιτσε.

AMCOR
No 1
ΚΑΤΑΣΚΕΥΑΖΟΝΤΑΙ & ΕΙΣΑΓΟΝΤΑΙ ΣΥΝΑΡΜΟΛΟΓΗΜΕΝΑ ΑΠΟ ΤΟ ΙΣΡΑΗΛ



ΠΡΟΔΙΑΓΡΑΦΕΣ ΕΟΚ CE MARK

Η AMCOR-ΙΣΡΑΗΛ Η ΜΕΓΑΛΥΤΕΡΗ ΒΙΟΜΗΧΑΝΙΑ ΗΛΙΑΚΩΝ ΣΥΣΤΗΜΑΤΩΝ ΣΤΟΝ ΚΟΣΜΟ,ΣΑΣ ΠΡΟΣΦΕΡΕΙ ΤΟΝ ΚΑΛΥΤΕΡΟ ΗΛΙΑΚΟ ΘΕΡΜΟΣΙΦΩΝΑ ΤΟΥ ΚΟΣΜΟΥ ΜΕ ΜΟΝΑΔΙΚΑ ΣΗΜΕΙΑ ΥΠΕΡΟΧΗΣ ΠΟΥ ΚΑΝΕΝΑΣ ΑΛΛΟΣ ΔΕΝ ΕΧΕΙ.ΠΡΩΤΗ Η AMCOR,ΠΡΙΝ 40 ΧΡΟΝΙΑ ΠΑΡΟΥΣΙΑΣΕ ΤΗΝ ΕΠΑΝΑΣΤΑΤΙΚΗ ΤΗΣ ΤΕΧΝΟΛΟΓΙΑ ΣΤΟΥΣ ΗΛΙΑΚΟΥΣ ΘΕΡΜ/ΝΕΣ. ΠΟΛΛΟΙ ΑΠΟ ΤΟΤΕ ΠΡΟΣΠΑΘΗΣΑΝ ΝΑ ΤΗΝ ΜΙΜΗΘΟΥΝ .ΤΑ ΑΠΟΤΕΛΕΣΜΑΤΑ ΤΟΥΣ ΕΙΝΑΙ ΓΝΩΣΤΑ.ΚΑΝΕΝΑΣ ΔΕΝ ΜΠΟΡΕΣΕ ΝΑ ΤΗ ΦΟΑΣΕΙ.ΣΗΜΕΡΑ Η AMCOR ΣΥΝΕΧΙΖΟΝΤΑΣ ΤΗΝ ΕΡΕΥΝΑ ΣΤΟΝ ΤΟΜΕΑ ΤΗΣ ΗΛΙΑΚΗΣ ΕΝΕΡΓΕΙΑΣ ΒΡΙΣΚΕΤΑΙ ΚΑΙ ΘΑ ΒΡΙΣΚΕΤΑΙ ΜΠΡΟΣΤΑ ΓΙΑΤΙ ΕΙΝΑΙ Η No 1 ΣΤΟΝ ΚΟΣΜΟ.
ΕΙΝΑΙ Η AMCOR

X3159-30/4



«Θύμα» της ίωσης που έχει πλήξει και το νησί μας, τις τελευταίες ημέρες, έπεσε ο κώουτς του Κολοσσού Χάρης Παπάζογλου. Χθες όλη την ημέρα την πέρασε κρεβατωμένος, προκειμένου να είναι σήμερα παρών στην γεμάλη φιέστα!

«Μπαρούτι» θα μυρίζει το παιχνίδι των Καλυθιών ανάμεσα στον Απόλλωνα και τον Βύζαντα. Ηδη η προκλητική ομάδα των Μεγάρων έχει φροντίσει να δημιουργήσει το ανάλογο κλίμα, όπως τότε με τη Ρόδο, με αποτέλεσμα η οργή των φιλάθλων να έχει κτυπήσει κόκκινο!

Αυτό βέβαια που πρέπει να προσέξουν όλοι είναι να μη δώσουν την παραμικρή αφορμή για κάποιο επεισόδιο, όσο κι αν προκληθούν και ας φροντίσουν οι απολλωνιστές μέσα στον αγωνιστικό χώρο να κόψουν το βήχα των θρασύδειλων παικτών του Βύζαντα.

Εντυπωσιακές μονομαχίες διεξάγονται στο εφηβικό πρωτάθλημα μπάσκετ, στο γήπεδο του Διαγόρα. Ομως παρά τα ελπιδοφόρα μηνύματα που αφήνουν οι νεαροί άσοι η αγωνία για την τύχη τους πλανάται στην ατμόσφαιρα. Θα βρεθούν ποτέ οι παράγοντες εκείνοι που θα τους αναδείξουν ή θα παραμείνουν απλά ταλέντα;



Ματιές στα σπορ

Το ροδίτικο ποδόσφαιρο μπορεί να «απαντήσει» στις Καλυθιές!

Νίκη επί του Βύζαντα θέλει ο Απόλλων στον αγώνα που αρχίζει στις 5μ.μ.



Χωρίς να έχει βαθμολογικά ενδιαφέρον αλλά με μεγάλη διάθεση για να πάρει τη νίκη, ο Απόλλων Καλυθιών υποδέχεται σήμερα στις 5μ.μ. στο γήπεδό του τον Βύζαντα Μεγάρων που «καίγεται» για τους τρεις βαθμούς.

Τα τελευταία γεγονότα που προκλήθηκαν από την ομάδα των Μεγάρων δεν έχουν αφήσει ασυγκίνητους και τους απολλωνιστές, οι οποίοι και ως Ροδίτες θέλουν να δώσουν τη δική τους απάντηση εντός αγωνιστικού χώρου πετυχαίνοντας μια σπουδαία νίκη μπροστά στο κοινό τους στο τελευταίο φετινό εντός έδρας παιχνίδι.

Μια νίκη η οποία φυσικά θα εξυπηρετήσει βαθμολογικά και τον ΑΣ Ρόδος ειδικά αν αυτός καταφέρει να περάσει αλώβητος μέσα από το Κερατσίνι.

Στο παιχνίδι αυτό στο οποίο αναμένεται να συγκεντρωθεί αρκετός κόσμος, ο Απόλλων που γνωρίζει το τρόπο παιχνιδιού του Βύζαν, θα προσπαθήσει να φανεί επιθετικός από το ξεκίνημα, στοχεύοντας και ένα γρήγορο γκολ που σίγουρα θα τον βοηθήσει για τη συνέχεια.

Αν και στην ομάδα του νησιού μας δεν λείπουν τα σοβαρά αγωνιστικά προβλήματα, αυτοί που θα χρησιμοποιηθούν είναι αποφασισμένοι να τα δώσουν όλα για να πάρουν τη σημαντική νίκη.

Σημειώνεται πως στο γήπεδο θα υπάρχουν αυξημένα μέτρα αστυνόμευσης τα οποία έχει ζητήσει η φιλοξενούμενη ομάδα.

Από πλευράς Απόλλωνα εκτός των τραυματιών Πολυχρονίου και Δημητριάδη, νοκ άουτ έχουν τεθεί και οι Σαλαμαστράκης και Αρχοντούλης που επίσης είναι χτυπημένοι.

Αντίθετα ίσως αγωνιστεί ο Χατζησταμάτης ο οποίος όπως όλα δείχνουν έχει ξεπεράσει αισθητά τον τραυματισμό του. Κατά τα άλλα ο Γιώργος Τανίδης έχει όλους τους υπόλοιπους παίκτες στη διάθεσή του.

● Τον αγώνα που είναι αξιολογημένος θα «σφυρίξει» ο κ. Μπαλωμένος (Αργολίδα) και «βοηθοί» του θα είναι οι κ. Τριαντάφυλλος και Ρέμμος από την Κόρινθο.

Τέταρτος διαιτητής θα είναι ο κ. Κατσιδώνης και παρατηρητής διαιτησίας ο κ. Ερωτόκριτος. Θα υπάρχουν δύο παρατηρητές αγώνα που ορίστηκαν από την ΕΣΠΔ. Πρόκειται για τους κ. Κασέρη και Κυπραίο.

Νάτοι, νάτοι, οι πρωταθλητές!

Στις 4μ.μ. θα ξεκινήσει η φιέστα ανόδου του Κολοσσού!



Λίγες ώρες απέμειναν για τη στέψη του πρωταθλητή Κολοσσού και φυσικά τη λήξη του πρωταθλήματος της Γ' Εθνικής Κατηγορίας και όλα είναι έτοιμα για τη μεγάλη γιορτή του μπάσκετ!

Οι παίκτες βρίσκονται σε εξαιρετική κατάσταση και θα δώσουν τον καλύτερο εαυτό τους για να έρθει μια ακόμη θεαματική εμφάνιση. Ο κόουτς πάει καλύτερα, μετά τη μικρή περιπέτεια με την υγεία του. Η διοίκηση βρίσκεται επί ποδός πολέμου για να είναι όλα άψογα και στην ώρα τους. Το ίδιο και ο κόσμος ο οποίος περιμένει να χειροκροτήσει τα καμάρια του, αυτούς που έκαναν το όνομα της ομάδας διάσημο απ' άκρου σ' άκρον της χώρας και του πρόσφεραν σπάνιες στιγμές ποιοτικού και θεαματικού μπάσκετ!

Η χθεσινή προπόνηση έγινε υπό τις οδηγίες του Κώστα Δόσπρα αφού ο κ. Παπάζογλου ήταν κλινήρης στο σπίτι του! Τραυματισμός ή άλλο πρόβλημα δεν υπάρχει και όλα είναι έτοιμα για το παιχίδι με τον Αίαντα Ταύρου, το οποίο λόγω της φιέστας θ' αρχίσει στις 4μ.μ.! Πάντως ο Κολοσσός, πέρα από τα όποια θεωρητικά αναφέρουμε, θα παλαίψει για τη νίκη, αφού σε περίπτωση ήττας (!) θα γίνει άθελά του η αιτία να υποβιβασθεί ο Αγιος Θωμάς και αυτό δεν το θέλει ο Χάρης Παπάζογλου ο οποίος φροντίζει πάντα, επιμελώς να μην υπάρξει αφορμή για το παραμικρό σχόλιο σε βάρος της ομάδας.

Γι αυτό θα προσπαθήσει ακόμα και με 40 πυρετό να βρίσκεται σήμερα στις επάλξεις προκειμένου τίποτα να μην πάει στραβά!

Οσον αφορά την επαύριο, οι παίκτες που προέρχονται από άλλες περιοχές της χώρας θα φύγουν για λίγες ημέρες ξεγνοιασιάς και ανάπαυσης, ωστόσο, όλοι, ντόπιοι και «ξένοι» θα μπορούν να προμηθευτούν ειδικά προγράμματα προετοιμασίας, προκειμένου να κάνουν συντήρηση δυνάμεων, εν όψει της καλοκαιρινής, σκληρής προετοιμασίας.

ΤΑ ΥΠΟΛΟΙΠΑ ΣΗΜΕΡΙΝΑ ΠΑΙΧΝΙΔΙΑ

Γλυφάδα - Αστέρας Εξαρχείων

Αγιος Θωμάς - Ιάλυσος

Ηλιούπολη - Αγία Παρασκευή

Κρόνος- ΟΑ Χανίων

Κένταυρος Δάφνης - Χαλκίδα

● Ρεπό έχει ο ΑΓΟ Ρεθύμνου

ΣΤΗΝ ΑΘΗΝΑ ΜΕ ΑΓΙΟ ΘΩΜΑ, Ο ΓΑΣ ΙΑΛΥΣΟΣ

Δύσκολο αγώνα, δίνει σήμερα στις 5μ.μ. στην Αθήνα, ο ΓΑΣ Ιάλυσος, με τον Αγιο Θωμά, ο οποίος θέλει όσο τίποτα τη νίκη για να ελπίζει, με συνδυασμό αποτελεσμάτων, στην παραμονή του στην Κατηγορία.

Ο Γιώργος Διάνας, θα έχει μαζί του όλο το έμψυχο δυναμικό και θα προσπαθήσει να κλείσει τη χρονιά με θετικό αποτέλεσμα.

ΠΑΟ Διαγόρας - Ιπποκράτης στον «σούπερ τελικό»!



Σε τρίτο και τελευταίο τελικό που θα διεξαχθεί σήμερα στις 12 το μεσημέρι στο κλειστό γυμναστήριο του Διαγόρα, θα ξεκαθαρίσει ο τίλος του πρωταθλητή Δωδεκανήσου στους άνδρες!

Ο ΠΑΟ Διαγόρας και ο Ιπποκράτης, που έχουν από μια νίκη στις έδρες τους στα προηγούμενα δύο παιχνίδια, καλούνται να λύσουν τους ανοιχτούς λογαριασμούς τους.

Μαζί με τον τίτλο, η νικήτρια του «σούπερ τελικού» παίρνει και το εισιτήριο πρόκρισης στους αγώνες ανόδου στην Γ' Εθνική που θα αρχίσουν προς το τέλος του μήνα στην Αθήνα.

Από το Μανδρικό στις 8.30π.μ. η εκκίνηση του Μαραθωνίου



Από το Μανδρικό θα δοθεί σήμερα στις 8.30 π.μ. η εκκίνηση του 17ου Μαραθωνίου δρόμου Ρόδου, που συνδιοργανώνουν ο ΓΑΣ Ρόδου « Η Υγεία» και ο ΝΑΟΔ με τη συνεργασία της ΕΑΣ ΣΕΓΑΣ Δωδεκανήσου.

Οι Μαραθωνοδρόμοι θα καλύψουν τη διαδρομή, περνώντας από τα δημοτικά διαμερίσματα Καλαβαρδών, Φανών, Σορωνής, Θεολόγου, Παραδεισίου, Κρεμαστής, από το Δήμο Ιαλυσού, τα Κρητικά, την Ψαροπούλα και θα τερματίσουν στο «Ακταίον».

Ο αγώνας θα γίνει στις κατηγορίες ανδρών έως 34 ετών, βετεράνων από 35 έως 44 ετών, βετεράνων από 45 ετών και άνω και γυναικών.

Με συνδιοργανωτή το «PALSO»

Στην Ανάληψη (10 π.μ.) το τουρνουά μπάσκετ του ΔΟΝΑ Ρόδου



Ο ΔΟΝΑ Ροδίων συνεχίζει την αποστολή του, να φέρει κοντά στον αθλητισμό τη νεολαία!

Ο δραστήριος οργανισμός και ο Σύλλογος Ιδιοκτητών Κέντρων Ξένων Γλωσσών Δωδεκανήσου «PALSO» συνδιοργανώνουν τουρνουά μπάσκετ στο γήπεδο του Ιβίσκου (οδός Δράμας - Ανάληψη), με την επωνυμία «Ρόδος 2002».

Το πρόγραμμα:

ΠΑΙΔΩΝ

10.00-10.45: Χάρης Μιχάλης - Miss Litsa

10.45-11.30: Τυραδέλλη Αγγελική - Ευαγγελίδου Φανή

ΕΦΗΒΩΝ

11.30-12.15: Τυραδέλλη Αγγελική - Μεσαναγρενός Νίκος

12.15-13.00: Miss Litsa - Κωνσταντίνου Χρυσάνθη - Βασιλική

13.00- 13.45: Χάρης Μιχάλης - Ιβίσκος

ΝΕΑΝΙΔΩΝ

13.45-14.30: Τυραδέλλη Αγγελική - Κωνσταντίνου Χρυσάνθη - Βασιλική

14.30-15.15: Μεσαναγρενός Νίκος - Miss Litsa

15.15-16.00: Διακομιχάλη Ευτυχία - Χάρης Μιχάλης

ΣΑΝ ΣΗΜΕΡΑ...

ΠΡΙΝ ΕΝΑ ΧΡΟΝΟ: *Συνεχίζονται οι προετοιμασίες του πανελληνίου μίτιγκ στίβου τυφλών, με την ονομασία «ΙΡΙΣ» που θα διοργανώσει για δεύτερη χρονιά το Αθλητικό Σωματείο ατόμων με ειδικές ανάγκες «Δωδεκάνησος». Η εκδήλωση έχει προγραμματιστεί για το Σάββατο 12 Μαΐου στο στάδιο στίβου της Ρόδου.*

● *Η απειρία των νεαρών παικτών του στέρησε στον πρωταθλητή Δωδεκανήσου και Αιγαίου, Ροδιακό να ξεκινήσει νικηφόρα τα παιχνίδια της α' φάσης του πανελλήνιου πρωταθλήματος βόλεϊ κατηγορίας παίδων. Η ομάδα του Πάνου Δικαστόπουλου ηττήθηκε χθες στα Βριλλήσια από τον ΟΠ Ρεθύμνου με 1-3 σετ. Αν και κέρδισε το πρώτο σετ με 25-19, ο Ροδιακός έχασε τα υπόλοιπα και συνάμα το παιχνίδι.*

ΠΡΙΝ ΠΕΝΤΕ ΧΡΟΝΙΑ: *Αλλη μια επιτυχία σημείωσε το δωδεκανησιακό βόλεϊ. Μετά την άνοδο του Ανταγόρα Κω στη Β' Εθνική ανδρών, η «Ενωση Ρόδου - Διαγόρα» πήρε το εισιτήριο της ανόδου στην Γ' Εθνική από τους αγώνες στο περιφερειακό πρωτάθλημα ανδρών της 5ης Περιφέρειας Αιγαίου που έγιναν στο κλειστό γυμναστήριο της Κρεμαστής. Η ομάδα της πόλης μας κέρδισε όλους τους αγώνες που έδωσε, κατά σειρά. Τον Φοίνικα Σύρου με 3-0 σετ, τον Παγχιακό με 3-0 σετ, την ισχυρή Γ.Ε. Ηρακλείου με 3-1 σετ και τον ΓΑΣ Λέσβου με 3-0 σετ. Ετσι εξασφάλισε την πρώτη προνομιούχα θέση της ειδικής βαθμολογίας.*

ΠΡΙΝ 10 ΧΡΟΝΙΑ: *«Θα γίνω σύντομα καλά και θα επιστρέψω όσο το δυνατόν γρηγορότερα στους αγωνιστικούς χώρους»... Αυτά δήλωσε χθες ο άτυχος ποδοσφαιριστής του Διαγόρα Γιάννης Καμπούρης κατά την έξοδό του από το νοσοκομείο της Ρόδου όπου παρέμεινε για μια εβδομάδα μετά την εγχείριση που έκανε στο πόδι του (συντριπτικά κατάγματα κνήμης και περόνης).*

ΠΡΙΝ 19 ΧΡΟΝΙΑ: *Εξώδικο κατά της εφημερίδας «Φίλαθλος» ετοιμάζει η διοίκηση του Διαγόρα για τα όσα ασύστολα ψεύδη καταχώρησε σε ύποπτα δημοσιεύματά του. Παράλληλα μέσα στην εβδομάδα θα κατατεθεί και μήνυση σε βάρος των υπευθύνων του αθηναϊκού αυτού εντύπου. Σημειώνεται πάντως, ότι ο Διαγόρας κατέθεσε χθες μήνυση κατά του γενικού αρχηγού του Παναιτωλικού κ. Μπανιά για συκοφαντική δυσφήμιση. Μήνυση κατά του ίδιου προσώπου κατέθεσε και ο κ. Βασίλης Μητσοστέργιος τον οποίο ο Παναιτωλικός έφερε σαν σύνδεσμο στην αόρατη υπόθεση της δωροδοκίας. Φυσικά ο κ. Μητσοστέργιος ευνόητο είναι ότι αθωώθηκε.*

ΠΡΙΝ 30 ΧΡΟΝΙΑ: *Μεγάλο ενδιαφέρον παρουσιάζει ο σημερινός διεθνής ποδηλατικός αγώνας που θα διεξαχθεί επί της διαδρομής Ρόδου - Λίνδου - Ρόδου επί αποστάσεως 112 περίπου χιλιομέτρων με ώρα εκκίνησης στις 2μ.μ. Στον αγώνα παίρνουν μέρος Σουηδοί και Ρόδιοι ποδηλάτες μεταξύ των οποίων ο πρωταθλητής του Πανελληνίου Αλέκος Κελόγλου και ο έτερος του Βυζαντίου Ν. Λουλούκος ο οποίος αφίχθη στο νησί μας για να συμμετάσχει στον αγώνα.*



Τα ψάρια των θαλασσών μας

Μαγιάτικο: Είναι ένα δυνατό πελαγίσιο ψάρι. Οταν είναι μικρό κινείται κατά κοπάδια και πλησιάζει τις ακτές την άνοιξη. Κατά κανόνα ζει στο πέλαγος και συχνάζει σε μεσοπέλαγες ξέρες όπου και αναζητά τροφή. Τα μεγάλα μαγιάτικα ζούνε μόνα τους ή σε μικρές ομάδες των 2-3 ατόμων. Ο ψαράς επιφανείας θα τα ψαρέψει με συρτή, βάζοντας για δόλωμα καλαμάρι, σουπιά ή κάποιο ψαράκι (ζαργάνα, σκουμπρί, σαφρίδι, κέφαλο κ.α.), καλά αποτελέσματα έχουν τα τεχνητά δολώματα (κυρίως τα ψαράκια).



Ο ψαράς θα πρέπει να προσέχει το δόλωμα του να έχει φυσική κίνηση (αυτό ισχύει για όλα τα ψάρια) και στο μαγιάτικο η συρτή πρέπει να γίνεται στα μεσόνερα.

Μεγάλο ενδιαφέρον δείχνει και ο ψαροκυνηγός γι' αυτό το ψάρι, το οποίο λόγο των μεγάλων διαστάσεων που μπορεί να φτάσει (40-50kg) και της δυσκολίας που εμφανίζει κατά το ψάρεμα του, κάνει το ψάρεμά του πραγματικά συγκλονιστικό και πολύ ενδιαφέρον.

Επειδή αναφερόμαστε στα μεγάλα άτομα του είδους πρέπει να τονίσουμε ότι το ψάρεμα τους πρέπει να γίνεται με μεγάλη προσοχή και σύνεση. Η δύναμη αυτών των ψαριών είναι μεγάλη και όταν χτυπηθεί θα κάνει τα πάντα για να απελευθερωθεί μέχρι την τελευταία στιγμή, εκεί θα πρέπει να προσέξουμε να μην μπλεχτούμε στο σκοινί μας ή να μην μας τραυματίσει με τη βέργα που έχει πάνω του. Η τεχνική για το ψάρεμα του είναι το καρτέρι, όταν τα ψάρια κινούνται στο βυθό και το πλανάρισμα όταν αυτά είναι στα μεσόνερα, δηλαδή προσέγγιση του ψαριού -χωρίς να το φοβίσουμε- και βολή. Μπορούμε επίσης να καταδυθούμε στα μεσόνερα και να μείνουμε ακίνητοι μέχρι να μας πλησιάσει κάποιο μαγιάτικο σε θέση βολής.

Είναι αυτονόητο ότι ο εξοπλισμός μας, για το ψάρεμα των μεγάλων μαγιάτικων, πρέπει να είναι σε άριστη κατάσταση και πάντα καλής ποιότητας. Συγκεκριμένα όπλο μεγέθους 110cm και άνω, ικανό ώστε να μπορεί να φτάσει το ψάρι και να το διαπεράσει, πάντα με μουλινέ με πολύ σκοινί καλά τυλιγμένο για αποφυγή τυχών μπλεξιμάτων, η βέργα μπορεί να είναι είτε με σπείρωμα και δίφτερη δελφινιέρα είτε ταϊτίεν με δύο μακριά φτερά (9cm). Το πάχος της βέργας θα πρέπει να είναι τουλάχιστο 7mm και άνω (τα μικρότερα άτομα του είδους μπορούν να πιαστούνε και με μικρότερης εμβέλειας και ισχύος όπλα.).

Είναι αυτονόητο όπως και σε όλα τα ψαρέματα πρέπει να υπάρχει πάντα ζευγάρι για να μας προσέχει και να τον προσέχουμε σε οτιδήποτε χρειαστεί. Ειδικά στο ψάρεμα των μαγιάτικων θα πρέπει να υπάρχει σκάφος, αφ' ενός για να πάμε στο σημείο που συνήθως είναι μακριά από την ακτή και αφ' ετέρου για να βάλουμε το ή τα ψάρια που θα πιάσουμε που το μέγεθος τους είναι μεγάλο.

Ρεσιτάλ πιάνου με τον Στέργο Αϊβάζη στο Εθνικό Θέατρο την Πέμπτη

Η ΕΤΑΙΡΙΑ Φίλων της Μουσικής «Σαμβύκη», που μέσα στα πλαίσια των σκοπών της περιλαμβάνει και την προβολή των νέων Δωδεκανήσιων μουσικών, διοργανώνει την Πέμπτη, 25 Απριλίου 2002, ώρα 9.15 μ.μ. στο Εθνικό Θέατρο, ρεσιτάλ πιάνου του Στέργου Αϊβάζη, με έργα Μπαχ, Μπετόβεν, Ντεμπυσσί, Σοπέν, Λιστ και Μπέλα Μπάρτοκ.

Ο Στέργος Αϊβάζης ανήκει στη νεώτερη γενιά σολίστ του τόπου μας. Αρχισε τις σπουδές του στο παράρτημα του Εθνικού Ωδείου στη Ρόδο και τις συνέχισε στη Μουσική Σχολή Δωδεκανησιακού Ομίλου, στην τάξη του Τάσου Βενετοκλή, απ'όπου πήρε το πτυχίο του με «Αριστα Παμψηφεί».

Ακολουθούν οι μεταπτυχιακές του σπουδές στη «Μουσική Ακαδημία-F. Liszt» στη Βουδαπέστη, το δίπλωμα δεξιοτεχνίας με «Αριστα Παμψηφεί» από το Εθνικό Ωδείο Αθηνών και τον Ιανουάριο του 2002 το «Δίπλωμα Σολίστ» από το ίδιο Ωδείο με «Αριστα Παμψηφεί και Πρώτο Βραβείο».

Ο νεαρός συμπατριώτης μας, που συνεχίζει τις σπουδές του στο Παρίσι, έχει δώσει ρεσιτάλ στη Βουδαπέστη, το Σάλτσμπουργκ, το Παρίσι, την Αθήνα και τη Ρόδο.

Χορηγός είναι ο Δήμος Καλλιθέας. Την εκδήλωση στηρίζει η ΕΡΑ Νοτίου Αιγαίου.

Φαρσοκωμωδία με τις σαρδελοποιήσεις στα νυχτερινά κέντρα



ΔΥΟ υπεύθυνοι λειτουργίας νυχτερινών κέντρων σε Ιαλυσό και Ρόδο έχουν γίνει μόνιμοι θαμώνες των κρατητηρίων των αστυνομικών τμημάτων, καθώς προκλητικά συνεχίζουν τη «σαρδελοποίηση» των μαθητών στα καταστήματά τους. Η πρόκληση βέβαια είναι αλλού. Οι ιδιοκτήτες των νυχτερινών κέντρων παραμένουν στο απυρόβλητο, καθώς δεν συλλαμβάνονται.

Το θέμα της «σαρδελοποίησης» κατάντησε κακόγουστο σήριαλ. Το έργο αστυνόμοι και ιδιοκτήτες νυχτερινών κέντρων, παίζεται κάθε βράδυ. Κατάντη σε όμως κουραστικό.

Στο ένα νυχτερινό κέντρο αντί 70 θαμώνων είχε επιτραπεί η είσοδος 319 ατόμων και στο άλλο, αντί 187 είχαν εισέλθει 320 μαθητές.

Επίσης συνελήφθη ιδιοκτήτης «καφετέριας-μπαρ» γιατί δεν διέθετε άδεια λειτουργίας της αρμόδιας αρχής.

Με εντολή του αστυνομικού διευθυντή κ. Ηλία Χαλυβόπουλου οι έλεγχοι θα συνεχιστούν το ίδιο εντατικά σ'ολόκληρο το νομό, με στόχο την προστασία των μαθητών, έστω και αν οι ιδιοκτήτες των νυχτερινών κέντρων παραμένουν στο απυρόβλητο.

ΠΑΡΑΝΤΑΪΣ ΠΕΥΚΟΙ - ΛΙΝΔΟΣ Α.Ε.
ΞΕΝΟΔΟΧΕΙΟ «PEFKI ISLANDS RESORT»
ΠΕΥΚΟΙ - ΛΙΝΔΟΣ
ΖΗΤΕΙΤΑΙ
Βραδινός μπάρμαν
με γνώσεις αγγλικής γλώσσας
Παρακαλούνται οι ενδιαφερόμενοι να απευθύνονται πρωινές ώρες στο 02410 - 24018 κ. Ιωαννίδη.
Βιογραφικά στο FAX: 02410 - 43286
4795-21/4

ΚΕΡΔΙΖΕΤΕ ΕΩΣ 50%
ΚΑΣΑΠΗΣ
ΖΑΝΤΕΣ • ΕΛΑΣΤΙΚΑ
ΕΥΘΥΓΡΑΜΜΙΣΕΙΣ
GOODYEAR
MICHELIN
BRIDGESTONE
DUNLOP
BBS
O·Z RACING
BORBET
ΑΜΟΡΤΙΣΕΡ ΕΛΑΤΗΡΙΑ
Στην ευθυγράμμιση ο γνωστός ΓΙΩΡΓΟΣ ΠΑΠΑΓΕΩΡΓΙΟΥ
ΕΞΟΠΛΙΣΜΟΣ 4Χ4
Κεντρικό: Αυστραλίας 2
Τηλ. 35367 FAX 76449
Υπ/μα: Λίνδου 237
Τηλ. 64025
ΑΣΦΑΛΕΙΑ ΣΤΗΝ ΟΔΗΓΗΣΗ
X 3156-30/4

Για πολλούς και διάφορους λόγους

Η Ρόδος θα χάσει και τον μαθητικό τουρισμό!..

ΔΕΝ ΕΝΔΙΑΦΕΡΕΤΑΙ ΚΑΝΕΝΑΣ ΠΑΡΑΓΟΝΤΑΣ



ΑΠΟ το κακό στο χειρότερο πάει, όπως φαίνεται, ο μαθητικός τουρισμός της Ρόδου, που παρουσιάζει κάμψη, ενώ τα μηνύματα για τις αφίξεις του 2003 είναι αρνητικά. Οι πράκτορες, που διακινούν μαθητές, εκτιμούν ότι οι αφίξεις το ερχόμενο έτος θα είναι μειωμένες κατά 50% και κρούουν τον κώδωνα του κινδύνου, καθώς η Ρόδος έπαψε να είναι ο πρώτος προορισμός για τους νέους.

Αίτια της κάμψης στις αφίξεις είναι, σύμφωνα με τους πράκτορες, το μικρό πρόγραμμα προβολής, που γίνεται για την προσέλκυση των νέων στο νησί, οι κακές ακτοπλοϊκές συγκοινωνίες, η σκληρή τιμολογιακή πολιτική, που εφαρμόζουν οι ξενοδόχοι και το γεγονός ότι δεν γίνονται πολιτιστικές εκδηλώσεις για την ψυχαγωγία των μαθητών, που άρχισαν να θεωρούν ότι η Ρόδος τους προσφέρει μόνο ανία!

Σημειώνεται ότι οι μαθητές αποφέρουν στην τοπική οικονομία 4-6 δισεκατομμύρια δραχμές ετησίως, τα οποία θα χαθούν. «Πρέπει να ενεργοποιηθούν οι αρμόδιοι φορείς, αλλά και η Αυτοδιοίκηση να πράξουν τα δέοντα, ώστε το νησί να γίνει και πάλι ελκυστικό για τους μαθητές, οι οποίοι εκτός από φυσικές ομορφιές θα έχουν την ευκαιρία να απολαμβάνουν πολιτιστικές εκδηλώσεις και άλλα δρώμενα, που διοργανώνουν τώρα μόνο ιδιωτικές εταιρίες» δήλωσε ο κ. Χάρης Τάτσης, υπεύθυνος της G.A. TRAVEL.

Τον κώδωνα του κινδύνου έκρουσε και ο κ. Βαγ. Μπιβολάρης, ο οποίος επεσήμανε πως οι μαθητές άρχισαν να αποφεύγουν τη Ρόδο, αφού για να την επισκεφθούν πρέπει να υποστούν την ταλαιπωρία του ταξιδιού, που όταν γίνεται με πλοίο, διαρκεί 18 και 20 ώρες. «Θα πρέπει να είναι εντατική και η διαφήμιση που γίνεται, ενώ οι ξενοδόχοι θα χρειάζεται να βάλουν νερό στο κρασί τους και να εφαρμόσουν καλύτερη τιμολογιακή πολιτική. Δεν είναι δυνατό να πουλάνε 20.000 και 21.000 δραχμές το δωμάτιο» δήλωσε ο κ. Μπιβολάρης, υπεύθυνος της εταιρίας ΝΕΑΝΙΚΑ ΤΑΞΙΔΙΑ. Ο κ. Μπιβολάρης πρότεινε τη διεξαγωγή σειράς πολιτιστικών εκδηλώσεων, που θα αναβαθμίσουν τη ψυχαγωγία, που προσφέρεται στους νέους. «Θα θέλαμε επίσης να καταθέσουμε και μεις τις απόψεις μας για το πως θα πρέπει να γίνεται η προβολή της Ρόδου στους μαθητές» επεσήμανε ο κ. Μπιβολάρης.

Ιδιαίτερη αναφορά έκαναν οι πράκτορες και για τα οινοπνευματώδη που διατίθενται, τα οποία θα πρέπει να κατηγοριοποιηθούν, καθώς, όπως τόνισαν, δεν υπάρχουν οι λεγόμενες «μπόμπες», αλλά ποτά πρώτης, δεύτερης και τρίτης διαλογής σε ανάλογες τιμές. Αξιοσημείωτο είναι ότι τη Ρόδο άρχισαν να ανταγωνίζονται και ξένες πόλεις, όπως η Πράγα, που επιδιώκουν να προσελκύσουν μαθητές με ελκυστικά πακέτα διακοπών.

Προχθές, θα πρέπει να σημειωθεί, ήρθε η τελευταία μεγάλη φουρνιά μαθητών στη Ρόδο. Με τα πλοία «Ροδάνθη», «Δημητρούλα», «Πάτμος» και «Ρόδος» ήρθαν 5.000 άτομα και στις 23 Απριλίου αναμένονται 2.000. Από τα πρακτορεία «Superior» και «Cool Travel» θα διακινηθούν 13.000 μαθητές.

Καθ'όλη τη διάρκεια της περιόδου των μαθητικών εκδρομών, εκτιμάται ότι θα διακινηθούν 24.000 άτομα έναντι 29.000 πέρυσι, γεγονός που σημαίνει ότι οι αφίξεις θα είναι μειωμένες κατά 20%.

Στο διαγωνισμό της ΕΤΑ

Πρόσκληση και σε διεθνείς επενδυτές για το Γκολφ Αφάντου

ΚΑΙ ΓΙΑ ΤΑ ΑΛΛΑ ΕΡΓΑ



«ΕΛΛΑΔΑ: Η χώρα των μεγάλων επενδυτικών ευκαιριών». Με τον τίτλο αυτό ξεκίνησε ο διεθνής ανοικτός διαγωνισμός με αντικείμενο την αξιοποίηση τριών περιουσιακών στοιχείων της Ελληνικά Τουριστικά Ακίνητα Α.Ε. Με ανακοινώσεις της στον ευρωπαϊκό Τύπο, η διοίκηση της ΕΤΑ Α.Ε. καλεί το διεθνές επενδυτικό κοινό να εκδηλώσει το ενδιαφέρον του για την αξιοποίηση του Γκολφ Αφάντου Ρόδου, τη δημιουργία νέου μεγάλου συνεδριακού κέντρου στην Αθήνα και την κατασκευή Μυθολογικού Θεματικού Πάρκου στην περιοχή της Αναβύσσου Αττικής.

Συγκεκριμένα, πρώτον, καλεί το επενδυτικό κοινό να συμμετάσχει στο διεθνή μειοδοτικό διαγωνισμό για την αξιοποίηση της έκτασης που η ΕΤΑ Α.Ε. διαθέτει στην περιοχή Αφάντου ου απέχει 20 χιλιόμετρα από την πόλη της Ρόδου. Η συνολική έκτασή της είναι 1,83 εκατομμύρια τετραγωνικά μέτρα, ενώ σε αυτή υπάρχουν φυσικά γήπεδα, καθώς επίσης και μια πολύ μεγάλη παραλία.

Δεύτερον, η διοίκηση της ΕΤΑ Α.Ε. καλεί τους επενδυτές να καταθέσουν τις προτάσεις τους για τη δημιουργία Συνεδριακού Κέντρου ειδικών αρχιτεκτονικών προδιαγραφών, το οποίο θα κατασκευαστεί στο πρώην Αεροδρόμιο του Ελληνικού. Οι υπάρχουσες εγκαταστάσεις εκτείνονται σε μια έκταση 17 εκταρίων, ενώ μέσα σε αυτές υπάρχουν τρία κτίρια συνολικής έκτασης 36.500 τετραγωνικών μέτρων και στεγασμένος χώρος 10.000 τετραγωνικών μέτρων.

Τρίτον, καλούνται οι επενδυτές να συμμετάσχουν στο διεθνή διαγωνισμό για την ανάπτυξη μιας μεγάλης περιοχής στην Ανάβυσσο Αττικής. Η συνολική της έκταση είναι 1,4 εκατ. τετραγωνικά μέτρα. Το ενδιαφέρον των διοικούντων την ΕΤΑ Α.Ε. είναι σε αυτή την περιοχή να δημιουργηθεί μυθολογικό θεματικό πάρκο, ξενοδοχεία, γκολφ, συνεδριακό κέντρο και άλλες τουριστικές υποδομές.

Στη θέση «Λούκα» των Καλυθιών

Η Ρόδος απέκτησε νέα υπερσύγχρονα Σφαγεία

ΘΑ ΤΕΘΟΥΝ ΣΕ ΛΕΙΤΟΥΡΓΙΑ ΤΗΝ ΕΠΟΜΕΝΗ ΔΕΥΤΕΡΑ

ΥΣΤΕΡΑ από 70 χρόνια η Ρόδος αποκτά νέα και υπερσύγχρονα Σφαγεία, τα οποία από την επόμενη Δευτέρα θα τεθούν σε λειτουργία. Ηδη γίνονται οι αναγκαίες προετοιμασίες γι' αυτό το σκοπό.

● Χθες μάλιστα ο αρμόδιος βοηθός νομάρχη, κ. Νίκος Τατάκης, συγκάλεσε σύσκεψη με τη συμμετοχή εκπροσώπων της Διεύθυνσης Γεωργίας, της Κτηνιατρικής Υπηρεσίας, των Κρεοπωλών και των Παραγωγών με σκοπό την αντιμετώπιση της αυξημένης κίνησης στα Σφαγεία κατά τις ημέρες του Πάσχα.

ΤΑ νομαρχιακά Σφαγεία βρίσκονται στη θέση «Λούκα» της περιοχής Καλυθιών και διαθέτουν σύγχρονο εξοπλισμό, εγκατάσταση βιολογικού καθαρισμού, καυστήρα για την αποτέφρωση των άχρηστων οργάνων των ζώων, ψυκτικούς θαλάμους και ειδικό θάλαμο για τη διατήρηση «ύποπτων» κρεάτων μέχρι την ολοκλήρωση των υγειονομικών ελέγχων.

● Θα διαθέτουν επίσης γραφείο κτηνιάτρου σε μόνιμη βάση.

ΤΑ ΣΦΑΓΕΙΑ θα λειτουργούν με προσωπικό 7 ή 8 ατόμων αυξανόμενο με έκτακτους και δεύτερο κτηνίατρο κατά τις ημέρες των εορτών.

● Η κατασκευή των Σφαγείων κόστισε περί το 1,5 εκατ. ευρώ μαζί με την αξία του οικοπέδου.

Η ΕΤΗΣΙΑ παραγωγή των Σφαγείων ανέρχεται στους 800 τόνους, ποσότητα κρέατος που καλύπτει τις τοπικές ανάγκες.

● Πολύ σημαντικό είναι, ότι τα κρέατα που θα εξέρχονται από τα Σφαγεία θα φέρουν σφραγίδα εγκεκριμένη με βάση τις οδηγίες της Ευρωπαϊκής Ενωσης. Αυτό σημαίνει, ότι τα παραπάνω κρέατα θα είναι εγγυημένα και θα μπορούν να διακινηθούν παντού.

ΕΤΣΙ ΤΟ κοινό θα προστατεύεται και δεν θα πρέπει να προμηθεύεται κρέατα που δεν θα φέρουν αυτή τη σφραγίδα.

● Παράλληλα με τα νέα Σφαγεία θα λειτουργούν και αυτά του Εμπωνα, τα οποία θα μπορούν τώρα να εκσυγχρονιστούν.

Ο κ. ΤΑΤΑΚΗΣ δήλωσε επίσης στην «Πρόοδο», ότι μέσα στο 2002 δρομολογείται η κατασκευή κι άλλων έξι νέων Σφαγείων στα νησιά Σύμη, Αστυπάλαια, Κάλυμνο, Λέρο, Πάτμο και Κάσο.

● Η δαπάνη κατασκευής του καθενός απ' αυτά θ' ανέλθει στις 300.000 ευρώ.

ΣΗΜΕΙΩΝΕΤΑΙ τέλος, ότι στα νέα Σφαγεία της Ρόδου θα λειτουργούν τρεις γραμμές, μία για τη σφαγή βοοειδών, μία για χοιρινά και μία για αμνοερίφια.

Σήμερα οι εκλογές στον Ιατρικό Σύλλογο

ΠΟΙΟΙ ΕΙΝΑΙ ΟΙ ΥΠΟΨΗΦΙΟΙ

ΕΚΛΟΓΕΣ διεξάγονται σήμερα στα γραφεία του Ι.Σ.Ρ. για την ανάδειξη των οργάνων του Ιατρικού Συλλόγου Ρόδου. Την προεδρία του Δ.Σ. διεκδικεί ο κ. Φρόνας Νικόλαος μέσα από το παραταξιακό πλήρες ψηφοδέλτιο της «Ιατρικής Ενότητας». Δικαίωμα ψήφου έχουν 313 γιατροί της Ρόδου και των γύρω νησιών (Κάρπαθος, Κάσος, Σύμη, Καστελλόριζο, Τήλος, Χάλκη).

Η διαδικασία θ'αρχίσει στις 8 το πρωί σήμερα μετά από εκλογοαπολογιστική συνεδρίαση και θα περατωθεί με τη δύση του ήλιου.

Υποψήφιοι είναι οι εξής:

-Για το Διοικητικό Συμβούλιο

Φρόνας Νικόλαος: Υποψήφιος πρόεδρος
Αϊβαλής Νικόλαος
Βαρλάμη-Φιλίππου Ευδοξία
Γρηγοριάδης Εμμανουήλ
Κομνιανίδης Κων/νος
Λίσγος Φίλιππος
Μαντάς Χρήστος
Μανωλίτσης Στέλιος
Μπακαρής Θεοδόσης
Μυροφόρου Ιωάννης
Παπαϊωάννου Γεώργιος
Πέτας Τσαμπίκος
Πλατής Αναστάσιος
Σπάρταλη Χρυσή
Στέφης Αναστάσιος
Τσιράκος Αναστάσιος
Φρόνας Νικόλαος
Χριστοφής Χρήστος

•Για τον πρόεδρο χρειάζεται σταυρός προτίμησης. Για το Δ.Σ. επιτρέπονται 1-11 σταυροί προτίμησης.

-Για το Πειθαρχικό Συμβούλιο

Πρόεδρος: Νούσιας Μιχάλης
Αντιπρόεδρος: Αντωνιάδης Αναστάσιος
Αραβανής Γεώργιος
Βούλγαρη Ελένη
Γεωργόπουλος Εμμανουήλ
Καραγιάννης Ανδρέας
Καρίκης Ηλίας
Κυριακοπούλου Καλλιόπη
Μαλιάκας Δημήτριος
Μανδρακός Ευάγγελος
Νικηταράς Σπύρος
Παπακωσταντίνου Αντώνης
Παπακωσταντίνου Δημήτρης
Πέτας Αναστάσιος
Τσολερίδης Σάββας

•Για τον πρόεδρο και τον αντιπρόεδρο δεν χρειάζεται σταυρός προτίμησης, για τα μέλη επιτρέπονται 1-6 σταυροί προτίμησης.

-Για τον Πανελλήνιο Ιατρικό Σύλλογο

Δημητρακόπουλος Βασίλης
Καλαβρέζος Εμμανουήλ
Κουτσόπουλος Κώστας
Μανδρακός Ευάγγελος
Μαντάς Χρήστος
Πουλής Αλέξανδρος

•Για τους εκπροσώπους στον ΠΙΣ επιτρέπονται 1-4 σταυροί προτίμησης.

-Για την Εξελεγκτική Επιτροπή

Νικολάου Χαράλαμπος
Σταυριανού-Πότσου Ελευθερία
Χαμουζά Αναστασία
Χατζηπαντωνίου Ματθαίος
Ψέλλας Χρυσόστομος

•Για την Ε.Ε. επιτρέπονται 1-3 σταυροί προτίμησης.

VASSO MIHALAREA
ΒΑΣΩ ΜΙΧΑΛΑΡΕΑ
CENTRE of FOREIGN LANGUAGES TRANSLATIONS & INTERPRETING
Μυστρά 16
Ρόδος 85100
Τηλ. (0241) 035249/ 27013
ΦΑΞ (0241) 075412
E-mail vasso@rho.forthnet. gr.
Αγγλικά για όλα τα επίπεδα
BEGINNERS
ELEMENTARY
INTERMEDIATE
HIGHER INTERMEDIATE
PRE-FIRST CERTIFICATE
FIRST CERTIFICATE
PROFICIENCY
Αγγλικά για Βρετανικά Πανεπιστήμια
I.E.L.T.S. T.O.E.F.L.
Μεταφράσεις -διερμηνείες
Μαθήματα Μετάφρασης (Ζητούς φοίτησης)
Πρωϊνά τμήματα για LOWER (FCE/ECCE) για ΕΝΗΛΙΚΕΣ
Μαθήματα Αγγλικών για Βρετανικά Πανεπιστήμια (I.E.L.T.S)
Αιτήσεις για Βρετανικά Πανεπιστήμια
ΑΝΑΚΟΙΝΩΣΗ
Τα Κέντρα Ξένων Γλωσσών ΒΑΣΩ ΜΙΧΑΛΑΡΕΑ, ανακοινώνουν ότι άρχισαν μαθήματα ενηλίκων για την απόκτηση τίτλων Αγγλικής Γλώσσας, που απαιτούνται στις προκηρύξεις του ΑΣΕΠ.
Οι τίτλοι αυτοί είναι δυνατόν να αποκτηθούν μέσα σε δύο μήνες για όσους έχουν καλή γνώση της Αγγλικής Γλώσσας και δεν την κατοχύρωσαν με εξετάσεις για την απόκτηση τίτλου.
Για περισσότερες πληροφορίες, επικοινωνήστε με το ΚΕΝΤΡΟ ΞΕΝΩΝ ΓΛΩΣΣΩΝ ΒΑΣΩ ΜΙΧΑΛΑΡΕΑ, τηλ. 0241 035249/e-mail vasso@rho, forhner.gr.
X3102-23/4

ΚΕΝΤΡΑ ΞΕΝΩΝ ΓΛΩΣΣΩΝ
Μερκούρη ΚΟΝΤΟΥ
Τηλ.: 0241035289

ΣΥΓΧΑΡΗΤΗΡΙΑ
στους μαθητές μας που πήραν τ'αναγνωρισμένα πιστοποιητικά γλωσσομάθειας της ΓΕΡΜΑΝΙΚΗΣ ΓΛΩΣΣΑΣ στις εξετάσεις του Ινστιτούτου Γκαίτε της Αθήνας τον Ιανουάριο 2002
ΜΙΤΤΕLSTUFE
• Μήτση Βασιλική
• Ντουμάνης Ηλίας
• Φαρμακίδη Ζωή
ZERTIFIKAT
• Γιακουμάρου Μαρία
• Καλαϊτζάκης Γιώργος
• Κολαΐνης Τσαμπίκος
• Κρητικού Ειρήνη
• Κυριαζή Ελένη
• Κυρίκου Ευδοκία
• Λεριά Αναστασία
• Μάγγος Δημήτρης
• Μαστής Στέφανος
• Παπακωνσταντή Κατερίνα
• Στάμος Ηλίας
• Τσουβαλά Αδαμαντία
• Φωνιαδάκη Κατερίνα
• Χατζηδιάκου Τσαμπίκα
• Χατζηνικήτα Ουρανία
Στην κορυφή χρόνια τώρα, και για ΠΑΝΤΑ στο μέλλον
ΧΛ-21/4