ΕΤΟΣ ΙΔΡΥΣΗΣ 1949
ΙΔΙΟΚΤΗΤΗΣ - ΔΙΕΥΘΥΝΤΗΣ
ΓΙΩΡΓΟΣ ΔΙΑΜΑΝΤΙΔΗΣ
Γραφεία - Τυπογραφεία:
Μάρκου Μαλλιαράκη 3 (ΚΟΒΑ)
Λογιστήριο: Νέα Αγορά
Τηλ.: Σύνταξης: 27356 - 34101 FAX: 20643
Λογιστηρίου: 24539 FAX: 24539
www.proodos.net, www.proodosnews.gr
e-mail: info@proodos.net

ΠΡΟΟΔΟΣ

Ανεξάρτητη καθημερινή πρωινή εφημερίδα

ΚΑΣΑΠΗΣ
ΖΑΝΤΕΣ-ΕΛΑΣΤΙΚΑ
Αυστραλίας 2
Τηλ. 35367
0% προκαταβολή
έως 36 δόσεις

ΑΡΙΘΜΟΣ ΦΥΛΛΟΥ 16.002 • ΤΙΜΗ 0,70 ευρώ

ΠΕΜΠΤΗ 25 ΑΠΡΙΛΙΟΥ 2002

ΔΗΜΗΤΡΗΣ ΚΡΕΜΑΣΤΙΝΟΣ:

ΑΔΙΚΑΙΟΛΟΓΗΤΟΣ Ο ΠΑΝΙΚΟΣ

Να αντιμετωπιστεί το πρόβλημα με γυχραιμία και σοβαρότητα

ΒΕΒΙΑΣΜΕΝΗ Η ΑΠΟΦΑΣΗ ΓΙΑ ΚΛΕΙΣΙΜΟ ΤΩΝ ΣΧΟΛΕΙΩΝ



ΨΥΧΡΑΙΜΙΑ και κυρίως σοβαρότητα συνέστησε χθες, με αφορμή τον αδικαιολόγητο πανικό που προκλήθηκε στη χώρα από τα κρούσματα ιογενούς μυοκαρδίτιδας και περικαρδίτιδας, ο καθηγητής καρδιολογίας του Πανεπιστημίου Αθηνών κ. Δημήτρης Κρεμαστινός.

● Θεωρώντας αδικαιολόγητο τον πανικό που προκλήθηκε μετά και τη βεβιασμένη απόφαση της κυβερνήσεως να κλείσει τα σχολεία και να λάβει έκτακτα μέτρα, ο κ. Κρεμαστινός διαβεβαίωσε χθες με τον πλέον κατηγορηματικό τρόπο ότι «δεν υπάρχει και δεν μπορεί να υπάρξει επιδημία μυοκαρδίτιδας, αφού - όπως τόνισε - η πάθηση αυτή δεν είναι αποτέλεσμα λοιμώξεων, αλλά αποτέλεσμα ανοσοβιολογικής αντιδράσεως του οργανισμού, που πλήττει άτομα με ευαίσθητο μυοκάρδιο. Μπορεί - υποστήριξε ο καθηγητής καρδιολογίας - να υπάρξει εποχιακή έξαρση ιώσεως, όμως θα πρέπει πρώτα να διαπιστωθεί και μετά ν' ανησυχήσουμε».

ΚΡΙΝΟΝΤΑΣ υπερβολική την απόφαση της ηγεσίας του υπουργείου Υγείας, για

ΣΥΝΕΧΕΙΑ ΣΤΗ ΣΕΛ. 4

Τα δημοσιεύματα της «Δράσης»

Ανώνυμες ψευδολογίες οι κατηγορίες κατά του νέου διοικητή του Νοσοκομείου

ΘΑ ΤΙΜΩΡΟΥΝΤΑΙ ΟΙ ΓΙΑΤΡΟΙ ΠΟΥ ΠΑΡΑΝΟΜΟΥΝ



Ο διοικητής του Νοσοκομείου κ. Δημήτρης Μάτσιας

ΝΑ ΚΑΤΑΘΕΣΟΥΝ επωνύμως τις ενστάσεις τους για την πολιτική και τη συμπεριφορά του νέου διοικητή του Νοσοκομείου της Ρόδου, προκάλεσε χθες τους γιατρούς του ιδρύματος, η πρόεδρος του ΠΕ.ΣΥ Νοτίου Αιγαίου κ. Ιωάννα Αρσενοπούλου.

✍ Σημειώνεται ότι ορισμένοι γιατροί του Νοσοκομείου, κρυπτόμενοι πίσω από την ανωνυμία τους (προσφιλή τους τακτική), άρχισαν να «τροφοδοτούν» τα Μέσα Ενημέρωσης με ανυπόστατες καταγγελίες σε βάρος του νέου διοικητή κ. Δημήτρη Μάτσια, ενο-

ΣΥΝΕΧΕΙΑ ΣΤΗ ΣΕΛ. 4

50χρονος οικοδόμος

Απειλούσε να πέσει από το μπαλκόνι του ΙΚΑ!..

ΔΕΝ ΜΠΟΡΟΥΣΕ ΝΑ ΕΙΣΠΡΑΞΕΙ ΤΟ ΔΩΡΟ

ΟΙΚΟΔΟΜΟΣ απειλούσε να πέσει από το μπαλκόνι των γραφείων του ΙΚΑ, επειδή δεν μπορούσε να εισπράξει το δωρόσημο. Το περιστατικό συνέβη χθες στις 5 το απόγευμα και στην περιοχή έσπευσαν αστυνομικοί και πολλοί συνάδελφοί του οικοδόμοι.

• Τελικά η διευθύντρια του ΙΚΑ κ. Μαρία Κανταρζίδου και ο πρόεδρος του σωματείου οικοδόμων κ. Τριπολίτης κατόρθωσαν να πείσουν τον οικοδόμο (πλικίας 50 χρόνων) να κατέβει από το μπαλκόνι, πράγμα που έγινε μετά από μια ώρα.

ΤΟ ΠΡΟΒΛΗΜΑ της μη καταβολής του δωρόσημου οφείλεται στο γεγονός ότι από την κεντρική διεύθυνση του ΙΚΑ δεν είχε εκδοθεί η ανάλογη επιταγή, επειδή ο εν λόγω οικοδόμος είχε κάνει αλλαγή του ονόματός του, που δεν είχε καταχωρηθεί στη Μηχανογραφική Υπηρεσία.

• Η διευθύντρια του ΙΚΑ διαβεβαίωσε τον οικοδόμο ότι θα φροντίσει ώστε να ρυθμιστεί σύντομα η υπόθεσή του.

Πήρε φωτιά η τιμή της ντομάτας

Με χτεσινή ανακοίνωσή του το ΙΝΚΑ της Ρόδου καλεί τους καταναλωτές να κάνουν μποϊκοτάζ και να μην αγοράζουν ντομάτες, σε περίπτωση που η τιμή τους ανέβει ακόμη.

Ειδικότερα αναφέρει ότι η τιμή της ντομάτας κινδυνεύει να φτάσει στα 2,35 ευρώ (800 δρχ.) ή και ακόμη στα 2,93 ευρώ (1.000 δρχ.)

Αίσιο τέλος έχει η υπόθεση

Παραχωρούνται στο Δήμο οι ιαματικές πηγές της Καλλιθέας

Γ. ΙΑΤΡΙΔΗΣ: ΙΚΑΝΟΠΟΙΕΙΤΑΙ ΤΟ ΑΙΤΗΜΑ ΜΑΣ

ΑΙΣΙΟ ΤΕΛΟΣ είχε η υπόθεση των ιαματικών πηγών Καλλιθέας! Η διοίκηση των Ελληνικών Τουριστικών Ακινήτων αποφάσισε όπως παραχωρήσει τη διοίκηση, διαχείριση και

ΣΥΝΕΧΕΙΑ ΣΤΗ ΣΕΛ. 4

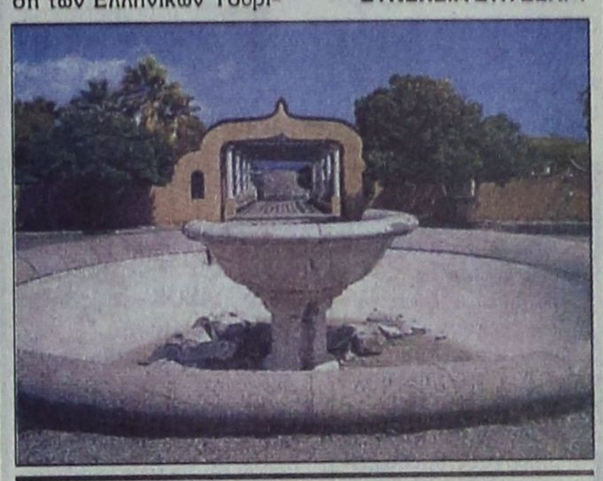

Εργαζόμενοι σε συνεργεία

Εκαναν κατάληψη στον καταπέλτη του «Διαγόρας»!..

ΚΑΘΥΣΤΕΡΗΣΗ ΣΤΟΝ ΑΠΟΠΛΟΥ



ΕΡΓΑΖΟΜΕΝΟΙ σε συνεργεία που έκαναν τις επισκευές στο «Διαγόρας» ανέβηκαν χτες το απόγευμα στον καταπέλτη του οχηματαγωγού και δεν επέτρεπαν τον απόπλου!..

Η κατάληψη κράτησε μέχρι αργά το βράδυ και ύστερα από πολύωρες διαπραγματεύσεις οι εργαζόμενοι δέχτηκαν ν'αποχωρήσουν, αφού έλαβαν υπόσχεση ότι θα έπαιρναν τα χρήματά τους!..

ΟΠΩΣ έγινε γνωστό η ΔΑΝΕ οφείλει στα εν λόγω συνεργεία ποσό που ανέρχεται σε 600.000 ευρώ (πάνω από 200 εκατομ. δραχμές).

Στο λιμάνι του Πειραιά υπήρξε μεγάλη αναστάτωση καθώς υπήρξαν έντονες διαμαρτυρίες από τους επιβάτες και τους οδηγούς φορτηγών αυτοκινήτων. Τελικά γύρω στις 8 το βράδυ το πλοίο απέπλευσε από τον Πειραιά για Αστυπάλαια - Κω - Νίσυρο και Ρόδο με καθυστέρηση 4 ωρών.

ΕΙΡΗΝΗ επήλθε και πάλι στις σχέσεις της διοίκησης της ΔΑΝΕ με τον Γεράσιμο Αγούδημο και η κοινοπραξία θα συνεχίσει να υφίσταται. Η «σύμπραξη» κινδύνευσε να τιναχθεί στον αέ-

ΣΥΝΕΧΕΙΑ ΣΤΗ ΣΕΛ. 4

Μέχρι το 2004 στη Ρόδο

Δεν θα χορηγηθούν νέες άδειες ταξί

ΣΥΝΕΔΡΙΑΣΕ ΧΤΕΣ ΤΟ ΤΑΣ



ΔΕΝ ΠΡΟΚΕΙΤΑΙ να χορηγηθούν νέες άδειες ταξί στη Ρόδο για τη διετία 2002-2004. Αυτό αποφασίστηκε στη διάρκεια της συνεδρίασης του Τοπικού Αυτοκινητιστικού Συμβουλίου που πραγματοποιήθηκε χθες υπό την προεδρία του προϊσταμένου του Γραφείου Συγκοινωνιών κ. Ιωαν. Κασαπίδη με την παρουσία του αντινομάρχη κ. Νίκου Τατάκη και εκπροσώπων του προέδρου του συνδέσμου των ΤΑΞΙ Ρόδου κ. Θαν. Χατζηγεωργίου και εκπροσώπων της ΤΕΔΚ και της νομαρχιακής αυτοδιοίκησης.

ΣΥΝΕΧΕΙΑ ΣΤΗ ΣΕΛ. 4

Με τα κρούσματα ίωσης

Ανησυχία και προβληματισμός για τον τουρισμό!

ΦΟΒΟΥΝΤΑΙ ΚΑΙ ΟΙ ΜΑΘΗΤΕΣ



ΑΝΗΣΥΧΙΑ και προβληματισμός επικρατεί στους τουριστικούς επιχειρηματίες για τις επιπτώσεις που μπορεί να έχει η επιδημία ίωσης στον τουρισμό της Ελλάδας! Τα ξένα ειδησεογραφικά πρακτορεία μετέδωσαν εκτενή ρεπορτάζ στο εξωτερικό, με αποτέλεσμα οι τουρ οπερέιτορς να ζητούν από χτες ενημέρωση από τους αντιπροσώπους τους στις διάφορες τουριστικές περιοχές της χώρας.

«Μέχρι στιγμής δεν φαίνεται ν' αντιμετωπίζουμε κανένα ιδιαίτερο πρόβλημα» δήλωσε ο πρόεδρος της Πανελλήνιας Ομοσπονδίας Ξενοδόχων κ. Βασίλης Μηναΐδης. «Θα περιμένουμε, όμως, τις επόμενες μέρες για να δούμε πως θα διαμορφωθεί η κατάσταση. Πάντως δεν έχει σημειωθεί καμιά ακύρωση από το εξωτερικό και η τουριστική κίνηση εξελίσσεται ομαλά. Είμαστε σε αναμονή των εξελίξεων».

ΠΑΝΤΩΣ οι τουριστικοί παράγοντες φοβούνται το ενδεχόμενο έκδοσης «ταξιδιωτικής νότας» σε περίπτωση που αυξηθούν τα

ΣΥΝΕΧΕΙΑ ΣΤΗ ΣΕΛ. 4

Θα ισχύσουν και φέτος

Μειωμένες τιμές για τους Ελληνες τουρίστες στη Ρόδο

ΔΥΣΚΟΛΗ ΘΑ ΕΙΝΑΙ Η ΧΡΟΝΙΑ

ΔΥΣΚΟΛΗ θα είναι η φετινή τουριστική σεζόν, η οποία εκτιμάται ότι θα κλείσει με μείωση στις αφίξεις. Αυτό σημαίνει ότι οι ξενοδόχοι θα πρέπει να είναι ιδιαίτερα προσεκτικοί στις διαπραγματεύσεις τους με τους τουρ οπερέιτορς και δεν θα πρέπει να υποκύψουν στις πιέσεις, που υφίστανται για μείωση των τιμών.

• Τη σύσταση αυτή κάνει η Ενωση Ξενοδόχων στα μέλη της για να μη δημιουργηθούν δυσάρεστες καταστάσεις, αφού το κόστος λειτουργίας των μονάδων θα αυξηθεί κατά 6%.

ΜΕ ΑΥΤΑ τα δεδομένα οι προσφορές θα πρέπει να είναι περιορισμένες και να γίνονται μόνο σε συγκεκριμένες χρονικές περιόδους. Τα μηνύματα που υπάρχουν από τις ξένες

ΣΥΝΕΧΕΙΑ ΣΤΗ ΣΕΛ. 4

Από άγνωστο δράστη

Διάρρηξη στο ιατρείο του αντιδημάρχου Μ. Γλυνού

ΚΑΙ ΣΕ ΓΡΑΦΕΙΑ ΤΗΣ ΠΟΛΗΣ

ΔΙΑΡΡΗΞΗ έγινε προχθές το βράδυ στο οδοντιατρείο του αντιδημάρχου κ. Μανώλη Γλυνού. Αγνωστος ή άγνωστοι παραβίασαν την είσοδο του ιατρείου (που βρίσκεται επί της οδού 28ης Οκτωβρίου) και αφήρεσε διάφορα αντικείμενα.

• Οπως έγινε γνωστό, ο δράστης αφήρεσε τέσσερις τροχούς, έναν ηλεκτρονικό υπολογιστή, διάφορα εργαλεία, γουόκμαν, αλλά και ένα χρηματικό ποσό από το συρτάρι του γραφείου του.

ΣΥΜΦΩΝΑ με τις πληροφορίες, οι αστυνομικοί εκτιμούν ότι ο δράστης δεν πρέπει να είναι ναρκομανής, αλλά διαρρήκτης που ενεργεί μ'έναν πρωτότυπο τρόπο.

• Σχετικά έγινε γνωστό ότι τις τελευταίες μέρες έγιναν και άλλες διαρρήξεις με παρόμοιο τρόπο στη Ρόδο, γεγονός που δημιουργεί υποψίες ότι υπάρχει οργανωμένη σπείρα που «χτυπά» γραφεία και επιχειρήσεις. Λέγεται ότι ανάλογη διάρρηξη έγινε και σε δικηγορικό γραφείο της πόλης μας.

ΑΝΑΚΟΙΝΩΣΗ

Σας γνωστοποιούμε ότι μετά την παύση της εταιρίας «ΚΟΛΟΣΣΟΣ»
η ΝΕΟΕΞΟΠΛΙΣΤΙΚΗ
Βασιλειάδης και Υιός
και το εργοστάσιο ανοξείδωτων κατασκευών
«METALINOX»
Βασιλειάδης - Σαρικάς
συνεχίζουν τη δραστηριότητά τους
ως προς τον επαγγελματικό εξοπλισμό.

Στην έκθεσή μας θα βρείτε:
Επαγγελματικά ψυγεία παντός τύπου, καταψύκτες, πλυντήρια, μηχανές παγοκύθων, συσκευές ηλεκτρικές και υγραερίου, φούρνους και γενικά όλα τα είδη εξοπλισμού για ξενοδοχεία - μπαρ - εστιατόρια κ.λ.π.
• Θα βρείτε επίσης ανοξείδωτες κατασκευές παντός τύπου σε οποιαδήποτε διάσταση.
• Ράφια για Σ. Μάρκετ, ψυκτικά μηχανήματα και εξαρτήματα καθώς και air condition.

Η πείρα στον εγγυάται την ποιότητα και τη συνέπεια στην εργασία
Θα μας βρείτε στον ίδιο αλλά ανανεωμένο χώρο στο κτίριο με το μπεζ χρώμα και γαλάζιες λωρίδες.
ΜΕΓΑΛΕΣ ΕΚΠΤΩΣΕΙΣ σε περιορισμένο αριθμό για επαγγ. ψυγεία
6ο χλμ. Ρόδου - Λίνδου
Τηλ. 02410-66164, 62712, 60864
Κιν.: 0974 964663, 0973 041420
ΧΔ187-304

ΠΑΣΧΑΛΙΑΤΙΚΟ ΚΑΙ ΑΝΟΙΞΙΑΤΙΚΟ ΜΠΑΖΑΡ ΣΤΟ ΑΚΤΑΙΟΝ
Διοργάνωση: ΣΩΜΑΤΕΙΟ ΥΠΟΤΡΟΦΙΩΝ ΔΩΔΕΚΑΝΗΣΙΑΚΗ ΜΕΛΙΣΣΑ
Τετάρτη 24 Απριλίου ώρα 6μ.μ.
Πέμπτη 25 Απριλίου
από 10 το πρωί έως 10 το βράδυ
Θα βρείτε: Χειροποίητα παραδοσιακά φαγώσιμα, γλυκά και αλμυρά για το ΠΑΣΧΑ και τη νηστεία - πασχαλιάτικα διακοσμητικά για το σπίτι - λαμπάδες για τα παιδιά και τα βαφτιστήρια σας και πρωτομαγιάτικα στεφάνια.
ΟΛΑ ΕΙΝΑΙ ΔΗΜΙΟΥΡΓΙΕΣ ΚΑΙ ΠΡΟΣΦΟΡΕΣ ΤΩΝ ΜΕΛΩΝ ΚΑΙ ΤΩΝ ΦΙΛΩΝ ΜΑΣ!
Βοηθείστε το έργο της Δωδεκανησιακής Μέλισσας
Τα χρήματά σας επιστρέφουν στα παιδιά μας που σπουδάζουν!
ΓΔ-25

LAPPAS FOTO EXPRESS
ΜΕΤΑΦΕΡΘΗΚΑΜΕ
ΣΤΗΝ ΗΡΩΩΝ ΠΟΛΥΤΕΧΝΕΙΟΥ 3
Τηλ. 02410 30243 - 73640

Ανοίξαμε και σας περιμένουμε
ΚΑΦΕΤΕΡΙΑ ΣΤΑΝΗ
Bakery • Pastryshop • Cafe
Gelatery • Restaurant
Tropical Garden • Pool Bar
ΣΤΑΝΗ
Για άλλη μια χρονιά και πάλι μαζί σας
ΚΑΛΗ ΣΕΖΟΝ
X3210-28

ΠΡΟΟΔΟΣ
Ημερήσια Εφημερίδα της Ρόδου
Ετος ιδρύσεως 1949
ΓΡΑΦΕΙΑ ΣΥΝΤΑΞΗΣ
Μ. Μαλλιαράκη 3, 85100 Ρόδος
Τηλ. 0241 / 27356 - 34101 FAX 0241 / 20643
ΛΟΓΙΣΤΗΡΙΟ-ΔΙΑΦΗΜΙΣΕΙΣ
Νέα Αγορά 32 85100 Ρόδος
Τηλ. 0241 / 24539 FAX 0241 / 24539
e-mail: info@proodos.net
www.proodos.net - www.proodosnews.gr

ΚΑΘΗΜΕΡΙΝΑ ΤΑ ΝΕΑ ΤΗΣ ΔΩΔΕΚΑΝΗΣΟΥ ΣΤΟ INTERNET
www.proodos.net
www.proodosnews.gr



ΕΠΙΣΚΟΠΗΣΗ ΑΘΗΝΑΪΚΟΥ ΤΥΠΟΥ ΤΗΣ 24/4/2002

Τα μέτρα αποτροπής και αντιμετώπισης κρουσμάτων ιογενούς μυοκαρδίτιδας που ανακοίνωσε η κυβέρνηση, η μετάβαση σήμερα στο Ισραήλ των υπουργών Εξωτερικών κκ Παπανδρέου και Τζεμ, ο απόηχος των γαλλικών προεδρικών εκλογών και οι δηλώσεις του πρωθυπουργού για τις δημοτικές εκλογές του Οκτωβρίου είναι από τα βασικά θέματα της ειδησεογραφίας του χθεσινού αθηναϊκού Τύπου.

ΑΔΕΣΜΕΥΤΟΣ ΤΥΠΟΣ (Μήτσης): Κυβέρνηση με περικαρδίτιδα. Απίστευτη ανευθυνότητα για την υγεία και τη ζωή των πολιτών.

ΑΔΕΣΜΕΥΤΟΣ ΤΥΠΟΣ (Ρίζος): Ιός φονιάς. Συναγερμό σήμανε η κυβέρνηση για τη θανάσιμη επιδημία.

ΑΝΕΞΑΡΤΗΤΟΣ: Εγγραφο ΣΟΚ για τη φονική επιδημία γρίπης. Ο Παγκόσμιος Οργανισμός Υγείας προειδοποιεί απο το Νοέμβριο.

ΑΠΟΓΕΥΜΑΤΙΝΗ: Φουντώνει η επιδημία. Σε καραντίνα η χώρα.

Η ΑΥΓΗ: Οι Ελληνες δυσαρεστημένοι απο τη ζωή τους. Σύμφωνα με έρευνα του ευρωβαρόμετρου.

ΑΥΡΙΑΝΗ: Πανικός για την γρίπη που σκοτώνει. 13 κρούσματα μέσα σε μια μέρα μόνο στην Αθήνα.

ΤΟ ΒΗΜΑ: Είναι επιδημία - κλείνουν σχολεία και πανεπιστήμια! Η κατακόρυφη αύξηση των κρουσμάτων θορύβησε τις Αρχές.

Η ΒΡΑΔΥΝΗ: Ψυχραιμία. Ιδού τι πρέπει να κάνουμε. Απαιτείται αυστηρή καθαριότητα.

ΕΘΝΟΣ: Τι κρύβει η καραντίνα. Πρωτοφανής απόφαση για λουκέτο στα σχολεία μετά τη ραγδαία εξάπλωση του φονικού ιού.

ΕΛΕΥΘΕΡΗ ΩΡΑ: Με... σούστα τον Γιωργάκη, άρχοντας ο Τζεμ στην Παλαιστίνη. Σήμερα, υλοποιείται η περιβόητη Τουρκοελληνική πρωτοβουλία.

ΕΛΕΥΘΕΡΟΣ: Συναγερμός για τον ιό-φονιά. Μετά, απο τις αλλεπάλληλες καθησυχαστικές δηλώσεις, αιφνίδιως έκτακτα μέτρα για την επιδημία.

ΕΛΕΥΘΕΡΟΣ ΤΥΠΟΣ: Κλειστόν λόγω επιδημίας-πανικού. Κυβέρνηση: Το μεσημέρι καθησύχαζαν, το βράδυ έβαζαν λουκέτο στα σχολεία.

ΕΛΕΥΘΕΡΟΤΥΠΙΑ: Κλειστόν λόγω υποψίας. Ξαφνικά ''καραντίνα'' σε σχολεία και πανεπιστήμια.

ΕΣΤΙΑ: Αποχωρεί ο Σημίτης. Πιθανολογούνται ραγδαίες εξελίξεις.

Espresso: Πως χτυπάει ο ιός-φονιάς. Σε κατάσταση έκτακτης ανάγκης η Ελλάδα.

Η ΚΑΘΗΜΕΡΙΝΗ: Συναγερμός για τον ''κοξάκι''. Εκλεισαν τα σχολεία, προσοχή στην υγιεινή και όχι πανικός.

Ο ΛΟΓΟΣ: Σε ''καραντίνα'' η εκπαίδευση. 32 κρούσματα σε όλη την Ελλάδα. 13 στην Αθήνα.

ΤΑ ΝΕΑ: Κλειστόν λόγω και... επιδημίας πανικού. Ενώ υπουργός-γιατροί καθησυχάζουν.

ΝΙΚΗ: Προληπτική καραντίνα. Εκτακτα μέτρα για την επικίνδυνη ίωση.

ΡΙΖΟΣΠΑΣΤΗΣ: Τζενίν: Συγκλονιστικές μαρτυρίες. Το έγκλημα σε εξέλιξη.

Traffic news: Πανικός. Ο ιός-φονιάς θερίζει. Κλείνουν όλα τα σχολεία. Λουκέτο στα Πανεπιστήμια. 13 νέα κρούσματα.

Η ΧΩΡΑ: Ιός-φονιάς επιβάλλει κατ΄ οίκον περιορισμό. Η Ελλάδα σε κατάσταση πολιορκίας. Εκλεισαν όλα τα σχολεία, 13 νέα κρούσματα.

ΦΑΡΜΑΚΕΙΑ

ΔΙΗΜΕΡΕΥΕΙ:
ΗΡΑΚΛΕΙΔΗΣ ΑΡΙΣΤ.
Πλατ. Αγίων Αποστόλων
Τηλ. 02410 64037

ΔΙΑΝΥΚΤΕΡΕΥΕΙ:
ΠΑΝΤΑΖΗΣ ΒΙΚΤ.
Αριστοτέλους 26
Τηλ. 02410 33910

Δωδεκανησιακά 24ωρα

Στα πεταχτά

Επιδημιολόγοι

Τώρα αποκτήσαμε και ...επιδημιολόγους. Με την ευκαιρία της εμφάνισης κρουσμάτων ιογενούς περικαρδίτιδας, σε όλα τα κανάλια εμφανίστηκαν οι ...επιδημιολόγοι!.. Και φυσικά δεν είναι επιδημιολόγοι οι γιατροί, αλλά οι πάσης φύσεως παρουσιαστές που ξαφνικά έγιναν ...παντογνώστες για τον εν λόγω ιό που αναστάτωσε την Ελλάδα!..

Το τι λέγεται τις τελευταίες μέρες δεν περιγράφεται!..

Και το φυσικό επακόλουθο είναι ν' ανησυχεί ακόμη περισσότερο ο κόσμος!..

Σωστή απόφαση!

Επαινετέα είναι η απόφαση της δημοτικής αρχής του Δήμου Πεταλούδων να ασφαλτοστρώσει πολύ γρήγορα το κομμάτι του δρόμου, που πρόσφατα σκάφτηκε για να γίνουν αποχετευτικά έργα.

Αναφερόμαστε στο δρόμο που διασχίζει την Κρεμαστή και οδηγεί στη γέφυρα. Είναι ένας δρόμος, από τον οποίο καθημερινά διέρχονται χιλιάδες αυτοκίνητα..

Καιρός ήταν!

Αλλάζουν όψη οι παραλίες της πόλης μας. Ηδη οι μπουλντόζες έπιασαν δουλειά. Καθαρίζουν και συγκεντρώνουν τα άχρηστα αντικείμενα, ενώ παράλληλα ρίχνονται εκατοντάδες κυβικά ψιλής άμμου.

Καιρός ήταν πια, γιατί δεν είμαστε τώρα εμείς και εμείς στο νησί. Εχουμε και μαθητές, αλλά και αλλοδαπούς τουρίστες, ενώ μη ξεχνάτε, τη Μεγαλοβδομάδα περιμένουμε και το πρωθυπουργικό ζεύγος.

Η «παράγκα» της τηλεθέασης

Φαίνεται ότι «παράγκα» δεν έχουμε μόνο στο ποδόσφαιρο, αλλά και στην τηλεόραση.!

Το σκάνδαλο με τις τηλεμετρήσεις έχει ξεσπκώσει θύελλα διαμαρτυριών.

Η εταιρία μετρήσεων λέει ότι έχει τοποθετήσει «μηχανάκια» σε ολόκληρη την Ελλάδα! Εμείς πάντως δεν έχουμε ακούσει ότι κάποιος στη Ρόδο έχει τέτοιο «μηχανάκι».

Προφανώς, οι τηλεμετρήσεις δεν διαφέρουν από τα γκάλοπ, που ουδείς γνωρίζει που γίνονται και πόσο ακριβή είναι...

Αλαλούμ

Το τί γίνεται αυτές τις μέρες στο λιμάνι της Ρόδου δεν περιγράφεται.

Τα δρομολόγια των πλοίων έχουν έλθει τα πάνω - κάτω, διότι μάλλον έτσι γουστάρουν οι πλοιοκτήτες.

Εκατοντάδες μαθητές δημιουργούν πανδαιμόνιο. Πούλμαν, νταλίκες, ΙΧ και άλλα τροχοφόρα κινούνται χωρίς τον στοιχειώδη έλεγχο.

Σ' όλο τον μόλο επικρατεί το απόλυτο χάος και είναι ευτύχημα πως δεν έχει συμβεί ως τώρα κανένα κακό.

Ολη αυτή η αναρχία δείχνει με τον πιο αποκαλυπτικό τρόπο σε πόσο ανοργάνωτη χώρα ζούμε.

Απειλές με απολύσεις

Μαθαίνουμε ότι στη ΔΑΝΕ άρχισαν απολύσεις! Και οι απολύσεις γίνονται από το πλοίο «Διαγόρας» προφανώς επειδή κάποιοι ναυτικοί έκαναν επίσχεση εργασίας!

Οι πληροφορίες λένε ότι ετοιμάζονται και άλλες απολύσεις ναυτικών, μάλιστα δε για το θέμα αυτό υπήρξε και παρέμβαση από την Πανελλήνια Ναυτική Ομοσπονδία!

Η συνέχεια θα είναι άκρως ενδιαφέρουσα δεδομένου ότι αναμένονται και άλλες εξελίξεις στη ΔΑΝΕ,

Συνεχής υποβάθμιση

Σιγά αλλά σταθερά η Λίνδος υποβαθμίζεται. Η «Κράνα» κοντεύει να ανοικοδομηθεί πλήρως. Στην ευρύτερη περιοχή ξεφυτρώνουν λογιών - λογιών βίλλες.

Στη στροφή που όλοι οι επισκέπτες σταματούν για φωτογραφίες ξεφορτώθηκαν 4-5 σωροί μπάζα.

Τα δρομάκια μέσα στο χωριό στενεύουν συνεχώς γιατί ο καθένας απλώνει κάθε λογής πραμάτεια έξω από το μαγαζί του.

Στο τέλος το μόνο προστατευόμενο είδος σ' αυτό το χωριό θα είναι ο ...ασβέστης.

Αλλά κανένας δεν νοιάζεται. Ούτε καν η Αρχαιολογική Υπηρεσία.

Νέοι και ναρκωτικά

Απέραντη θλίψη προκαλεί το γεγονός ότι νεαρά παιδιά, 17χρονοι μαθητές, συλλαμβάνονται με ναρκωτικά και μάλιστα σκληρά.

Ειλικρινά δεν μπορούμε να καταλάβουμε πως μετά από τέτοια ενημέρωση, νέα παιδιά συνεχίζουν να πέφτουν στην παγίδα των ναρκωτικών.

Η μάστιγα αυτή αντί να περιορίζεται, δυστυχώς συνεχώς εξαπλώνεται.

Κι αυτό γιατί όσο θα υπάρχουν έμποροι του λευκού θανάτου θα υπάρχουν και θύματα.

Και δυστυχώς τα θύματα είναι νέα παιδιά.

Ο γυρολόγος

Γιατί δυσαρεστούνται τα μέλη της ΝΔ που ο κ. Καραγιάννης τους γράφει κανονικά; Δεν ήξεραν με ποιόν έκαναν κολλεγιά;

Δεν ήξεραν, ότι ο νυν νομάρχης ξεκίνησε από την Ε.ΔΗ.Κ., μεταπήδησε στο ΚΟΔΗΣΟ, συνεργάστηκε με το ΠΑΣΟΚ και έφθασε ως το κόμμα τους;

Και καλά την πρώτη φορά. Δεν πήραν καμπάρι, ας πούμε. Τη δεύτερη φορά όφειλαν να αντιληφθούν, όχι μόνον ότι θα τους φορούσε «καπέλλο», αλλά ολόκληρο σομπρέρο.

Ας μην παραπονιούνται τώρα. Διότι, ο κ. Καραγιάννης ούτε που τους υπολογίζει.

Τροχοφόρα στην Τάφρο!

Πολύ βολικό τρόπο βρήκαν τελευταία ορισμένοι οδηγοί αυτοκινήτων και δικύκλων για να ...κόβουν δρόμο...

Μπαίνουν από το Μαντράκι (πίσω από τα ταξί) διασχίζουν την Τάφρο και βγαίνουν στην Ακαντιά!

Ξοδεύτηκαν τόσα χρήματα για να γίνει η Τάφρος χώρος περιπάτου και να μπορούν οι επισκέπτες ανενόχλητοι να κάνουν τη βόλτα τους και να θαυμάζουν τα τείχη, όχι για να εξυπηρετούνται οι επωχούμενοι. Αλλίμονο, αν επιτρέψουμε να συμβεί αυτό.

Καλά θα κάνουν οι υπεύθυνοι να τοποθετήσουν μπάρες και στις δύο εισόδους. Σήμερα κιόλας, αν γίνεται.

Μπαλώματα

Ο δρόμος από την Καλλιθέα προς το Φαληράκι θα έπρεπε να ανακατασκευαστεί μετά τις τόσες φθορές που προκάλεσαν οι εργασίες για το αποχετευτικό. Αντ' αυτού, η κατάσταση αντιμετωπίζεται με μπαλώματα ασφάλτου που κάνουν την οδήγηση ένα συνεχές χοροπηδητό.

Στην ίδια περιοχή υπάρχουν ακόμη ατελείωτα έργα του αποχετευτικού.

Ο νομάρχης που επαίρεται για τα ...έργα του, τι κάνει για όλα αυτά;

ΚΤΕΟ

Από 1/6/2002 έως 30/9/2002:
Ολα τα οχήματα με συνδυασμό τριών γραμμάτων ξένων περιοχών ανεξαρτήτου αριθμού και οχήματος
Παράταση προθεσίας ελέγχου μέχρι 31/7/2002:
Παντός είδος οχήματος με συνδυασμό γραμμάτων
ΡΟΑ 5001 έως 9999
Επίσης θα ελέγχονται τα οχήματα που η καταλληλότητά τους λήγει αυτές τις εβδομάδες και οχήματα ανάριθμα εισαγωγής.

ΣΥΝΑΛΛΑΓΜΑ

	Αγορά	Πώληση
ΔΟΛΛΑΡΙΟ Η.ΠΑ	0,8963	0,8759
ΛΙΡΑ ΑΓΓΛΙΑΣ	0,61992	0,60577
ΚΟΡΩΝΑ ΔΑΝΙΑΣ	7,4922	7,3212
ΚΟΡΩΝΑ ΣΟΥΗΔΙΑΣ	9,2441	9,0331
ΓΙΕΝ ΙΑΠΩΝΙΑΣ	116,35	113,7
ΦΡΑΓΚΟ ΕΛΒΕΤΙΑΣ	1,4773	1,4436
ΚΟΡΩΝΑ ΝΟΡΒΗΓΙΑΣ	7,6845	7,5091
ΛΙΡΑ ΚΥΠΡΟΥ	0,58095	0,56789
ΔΟΛ. ΚΑΝΑΔΑ	1,4071	1,375
ΔΟΛ. ΑΥΣΤΡΑΛΙΑΣ	1,6607	1,6228

ΕΙΔΗΣΕΙΣ ΤΟΥ '60

ΠΡΟΟΔΟΣ
8 ΙΟΥΛΙΟΥ 1969
ΤΗΝ ΚΥΡΙΑΚΗ ΕΠΑΝΑΝ ΣΤΗ ΡΟΔΟ 16 ΓΑΜΟΙ

Κυριακή των γάμων, η προχθεσινή. Ασταμάτητα, όλη την ημέρα «λουλουδιασμένα αυτοκίνητα» πηγαινοέφερναν γαμπρούς και νύφες στις εκκλησίες! Τα «κορναρίσματα» έδιναν κι έπαιρναν προχθές στην Ρόδο. Ηταν μια ατμόσφαιρα, πραγματικά εντυπωσιακή.

Συνολικά στη Ρόδο την Κυριακή έγιναν 16 γάμοι. Απ'αυτούς οι 10 ήσαν στην πόλη και οι 6 στα χωριά.

Σύμφωνα με στατιστικά στοιχεία της Μητροπόλεως Ρόδου από της 1ης Ιανουαρίου 1969 μέχρι χθες ετελέσθησαν στην Ρόδο 295 γάμοι. Κατά το ίδιο χρονικό διάστημα του έτους 1968 οι γάμοι που ετελέσθησαν στη Ρόδο ήσαν ακριβώς 300!

Καμμιά εξήγηση δεν κατέστη δυνατόν να δοθή γιατί προχθές στη Ρόδο έγιναν τόσοι πολλοί γάμοι.

ΠΡΩΤΟΤΥΠΙΕΣ: Σε νιόπαντρο ζευγάρι κρέμασαν πίσω από το αυτοκίνητο -όταν αυτό πήγαινε από την εκκλησία στον φωτογράφο- μια σειρά από ...τενεκέδες! Η πρωτοτυπία εντυπωσίασε ιδιαίτερα, το δε έθιμο αυτό είναι αμερικανικό.

ΜΕΓΑΛΗ ΠΥΡΚΑΓΙΑ ΣΤΑ ΑΠΟΛΛΩΝΑ

Οκτώ ολόκληρες ώρες η Πυροσβεστική Υπηρεσία Ρόδου, άνδρες της Χωροφυλακής και χωρικοί εμόχθησαν για να κατασβέσουν μια μεγάλη φωτιά, που απείλησε ν'αποτεφρώση ένα από τα μεγαλύτερα δάση της Ρόδου.

Συγκεκριμένα:

Χθες στις 10.30 το πρωί, από άγνωστη, μέχρι στιγμής, αιτία εξερράγη πυρκαϊά στην συμπαγή πευκόφυτο έκταση παρά την τοποθεσία «Παρδίτσα» του όρους Απόπετρα στην κοινότητα Απολλώνων. Αποτέλεσμα της πυρκαϊάς ήταν να αποτεφρωθή έκτασις 500 στρεμμάτων πεύκων!

Αμέσως ειδοποιηθείσα, κατέφθασεν η Πυροσβεστική Υπηρεσία, η οποία εν συνεργασία μετά της Χωροφυλακής και προσδραμόντων χωρικών, ησχολήθη με την κατάσβεση της πυρκαϊάς. Περί ώραν 6.30 μ.μ. κατέστη δυνατόν να καταστείλουν τη φωτιά.

Στον τόπο της πυρκαϊάς μετέβησαν ο διοικητής Χωροφυλακής Ρόδου αντισυνταγματάρχης Α. Παπαναστασίου, ο διοικητής Υποδιοικήσεως μοίραρχος Ευσταθίου και αρμόδιοι δασικοί υπάλληλοι.

Υπό του δασαρχείου Ρόδου διεξάγονται ανακρίσεις για την εξακρίβωση των αιτιών, που προεκλήθη η μεγάλη αυτή πυρκαϊά.

ΑΛΛΕΣ 3 ΠΥΡΚΑΓΙΕΣ

Πυρκαϊά εκραγείσα εις τον επί της οδού Θεμ. Σοφούλη ακάλυπτον χώρον εναποθηκεύσεως οικοδομικών υλικών, απετέφρωσε ποσότητα ξυλείας. Το πυρ, προτού επεκταθή, κατεσβέσθη υπό της Πυροσβεστικής Υπηρεσίας και αστυνομικών οργάνων.

Από αναμένο τσιγάρο προεκλήθη πυρκαϊά και εις την θέσιν «Καμινάκι» των Καλυθιών. Αποτέλεσμα ήτο να αποτεφρωθή έκτασις έξι στρεμμάτων ξηράς βρώμης.

Τέλος, πυρκαϊά εκραγείσα εις την θέσιν «Μάρμαρα» μεταξύ Παραδεισίου και Σορωνής, απετέφρωσεν έκτασιν 400 μ. εκ ξηρών χόρτων. Το πυρ κατεσβέσθη υπό της Πυροσβεστικής Υπηρεσίας, ανδρών του Σταθμού Χωροφυλακής Παραδεισίου και προσδραμόντων πολιτών.

Πολλές επιδερμίδες είναι ευαίσθητες. Αλλά και για εκείνες που δεν είναι και θεωρούμε ότι είναι αντοχής και πάλι θα πρέπει να προσέχουμε μερικά πράγματα, γιατί μπορεί να προκαλέσουμε κάποια στιγμή προβλήματα. Ετσι καλό είναι να πλένουμε που και που τα πινέλα, βουρτσάκια και τα σφουγγαράκια που χρησιμοποιούμε για το μακιγιάζ ή την καθαριότητα του προσώπου.

Θα πρέπει επίσης να κλείνουμε πάντα πολύ καλά όλα τα μπουκαλάκια ομορφιάς (κρέμες, λοσιόν, αποπιστικά κ.α.) για να τα προστατεύσουμε όσο το δυνατόν από τη σκόνη και ό,τι μικροσκοπικό αιωρείται στην ατμόσφαιρα.

Τα σπυράκια και περισσότερο τα μαύρα στίγματα είναι πολύ ενοχλητικά, τόσο που όταν τα δούμε θέλουμε να επέμβουμε άμεσα. Καλό είναι όμως να μην τσιμπάμε τα σπυράκια και να βάζουμε ειδικό προϊόν για την καταπολέμησή τους, αφού καθαρίσουμε με ειδικό σαπούνι το πρόσωπο. Οσο για τα μπιμπίκια μπορούμε να τα σφίγγουμε αφού πρώτα τυλίξουμε κομμάτια από χαρτομάντηλο στα δύο μας δάκτυλα ή βαμβάκι. Ετσι δεν θα πληγώσουμε το δέρμα και θα αποφύγουμε μολύνσεις. Το κοκκίνισμα μ'αυτό τον τρόπο θα είναι ελαφρύτερο και θα περάσει γρήγορα. Βέβαια μετά θα πρέπει να βάλουμε λοσιόν στο πρόσωπο.

Οταν βάζουμε κολώνια, αρωματικά γαλακτώματα ή λάδια στο σώμα καλό είναι να πλένουμε τα χέρια πριν καταπιαστούμε με την περιποίηση του προσώπου, γιατί πολλές φορές τα αρώματα δεν είναι ευεργετικά για το δέρμα του προσώπου και ιδιαίτερα σε ορισμένα ευαίσθητα σημεία όπως γύρω από τα μάτια.

Αν φροντίζουμε μερικά πράγματα θα περιορίσουμε ορισμένους ερεθισμούς που παρουσιάζονται κατά καιρούς στην επιδερμίδα του προσώπου.

ΜΙΚΑ

ΚΙΝΗΜΑΤΟΓΡΑΦΟΙ

ΠΟΛΙΤΙΣΤΙΚΟΣ ΟΡΓΑΝΙΣΜΟΣ ΔΗΜΟΥ ΡΟΔΙΩΝ
ΚΙΝ/ΚΗ ΕΤΑΙΡΙΑ ΡΟΔΟΥ «ΘΕΑΣΙΣ»
Κινηματογράφος
«ΔΗΜΟΤΙΚΟ»
Βραδιές κινηματογράφου
Πέμπτη 25 Απριλίου 2002
Τίτλος έργου:
Ο ΔΡΟΜΟΣ
Γ. ΓΚΙΟΥΝΕΪ
Ωρα προβολής 9μ.μ.
ΧΛ-25/4

ΜΕΤΡΟΠΟΛ
ALPHA ODEON
Πρόγραμμα εβδομάδας από 19/4/2002 έως 25/4/2002
Πληροφορίες - Κρατήσεις : 02410-28400, από 5:00 μμ


Αίθουσα 2
Κάθε μέρα 5:15 και 6:45 μμ
ΜΟΝΟ ΣΤΑ ΕΛΛΗΝΙΚΑ!!!
Η νέα υπερπαραγωγή κινουμένων σχεδίων της Walt Disney!!!
ΠΗΤΕΡ ΠΑΝ: ΕΠΙΣΤΡΟΦΗ ΣΤΗ ΧΩΡΑ ΤΟΥ ΠΟΤΕ



Αίθουσα 1
Η καλύτερη ταινία κινουμένων σχεδίων της χρονιάς!!!
Η ΕΠΟΧΗ ΤΩΝ ΠΑΓΕΤΩΝΩΝ
Στα Ελληνικά κάθε μέρα 5:30 και 7:15 μμ
Στα Αγγλικά κάθε μέρα 9:00 και 10:40 μμ


Αίθουσα 3
Κάθε μέρα
5:15, 7:45 και 10:15 μμ
Μια κωμική περιπέτεια με ...κλέφτες και αστυνόμους!
Με τον Μπρους Γουίλις και την Κέιτ Μπλάνσετ!!
ΟΙ ΛΩΠΟΔΥΤΕΣ
BANDITS


Αίθουσα 2
ΟΙΚΟΓΕΝΕΙΑ ΤΕΝΕΝΜΠΑΟΥΜ
Κάθε μέρα 8:15 και 10:30 μμ
Μια τρελή κωμωδία για μία... θεότρελη οικογένεια!! Με τους Γκουίνεθ Πάλτροου, Τζιν Χάκμαν και Αντζέλικα Χιούστον!
THE ROYAL TENENBAUMS
X2913-30/12

Γίνε τώρα μέλος του ΠΑΛΛΑΣ 5 CINEMAS CENTER και απολαυσε προνομια!
ΠΑΛΛΑΣ 5 CINEMAS CENTER
ΠΡΟΓΡΑΜΜΑ ΕΒΔΟΜΑΔΑΣ
19/04/2002 - 25/04/2002
www.cinemapallas.gr

ΑΙΘΟΥΣΑ 5
BLADE 2
ΠΡΩΤΑΓΩΝΙΣΤΟΥΝ: WESLEY SNIPES
Ώρες Έναρξης: *16:40, 18:00, 20:20, 22:30
Έκτακτη προβολή μόνο κάθε Παρ/Σάβ/Κυρ

ΑΙΘΟΥΣΑ 1
Ο ΧΡΗΣΜΟΣ ΤΗΣ ΠΕΤΑΛΟΥΔΑΣ
THE MOTHMAN PROPHECIES
ΠΡΩΤΑΓΩΝΙΣΤΟΥΝ: RICHARD GERE, LAURA LINNEY
Ώρες Έναρξης: 17:30, 20:00, 22:30

ΑΙΘΟΥΣΑ 2
AMERICAN PIE 2
ΠΡΩΤΑΓΩΝΙΣΤΟΥΝ: JASON BIGGS, SHANNON ELIZABETH, ALYSON HANNIGAN
Ώρες Έναρξης: 17:50, 20:00, 22:10

ΑΙΘΟΥΣΑ 3
A BEAUTIFUL MIND
ΕΝΑΣ ΥΠΕΡΟΧΟΣ ΑΝΘΡΩΠΟΣ
Η ταινία της χρονιάς που απέσπασε 4 Όσκαρ!
ΠΡΩΤΑΓΩΝΙΣΤΟΥΝ: RUSSELL CROWE, ED HARRIS, κ.α.
Κάθε ημέρα / Ώρες Έναρξης: 17:30, 22:20

ΑΙΘΟΥΣΑ 3
Η ΜΗΧΑΝΗ ΤΟΥ ΧΡΟΝΟΥ / TIME MACHINE
ΠΡΩΤΑΓΩΝΙΣΤΟΥΝ: GUY PEARCE, JEREMY IRONS
Κάθε ημέρα / Ώρες Έναρξης: 20:15

ΑΙΘΟΥΣΑ 4
ΤΟ ΟΝΟΜΑ ΜΟΥ ΕΙΝΑΙ ΣΑΜ / I AM SAM
ΠΡΩΤΑΓΩΝΙΣΤΟΥΝ: SEAN PENN, MICHELLE PFEIFFER
Ώρες Έναρξης: 17:10, 19:50, 22:30

ΧΟΡΗΓΟΙ
Village Ολοήμερες Γεύσεις • BERLONI • ΟΝΕΙΡΟ Εσωρουχα CHINESE BURGER • ΑΠΟΣΠΕΡΙΤΗΣ Παραδοσ. Καφενείο • NEOTEX
Κρατήσεις θέσεων στο 02410 24175 και 02410 20670



Παραδοσιακό ΠΑΣΧΑ στη ΣΥΜΗ



Αποδράστε στη γραφική Σύμη, στην ηρεμία και το φιλόξενο περιβάλλον του ξενοδοχείου μας

PEDI BEACH

με πρωινό ευρώ 29 το άτομο
και τη μαγειρίτσα το βράδυ
της Ανάστασης
Για κρατήσεις: Τηλ. 02460 71981
Telefax: 02460 71982
Email: alkal@blueseahotel.gr

X3213-12/5

PELLOS TRAVEL

ΤΟ ΠΡΩΤΟ ΓΡΑΦΕΙΟ
ΣΤΙΣ ΕΚΔΡΟΜΕΣ ΤΟΥΡΚΙΑΣ

• Ποιότητα • Εγγύηση • Οργάνωση

ΠΑΣΧΑ στην ΚΩΝΣΤΑΝΤΙΝΟΥΠΟΛΗ



Από 1/5 - 7/5

ΜΑΡΜΑΡΙΣ - ΕΦΕΣΣΟΣ -
ΚΟΥΣΑΝΤΑΣΙ - ΣΜΥΡΝΗ -
ΠΡΟΥΣΑ- ΚΩΝΣΤΑΝΤΙΝΟΥΠΟΛΗ

Μια ωραία εκδρομή με πλούσιο πρόγραμμα - ποιότητα - οργάνωση - διασκέδαση

ΠΕΡΙΛΑΜΒΑΝΕΙ:

1.ΕΙΣΙΤΗΡΙΑ ΡΟΔΟΣ-ΜΑΡΜΑΡΙΣ-ΡΟΔΟΣ ΜΕ ΚΑΤΑΜΑΡΑΝ
2.ΞΕΝΟΔΟΧΕΙΑ 4 ΑΣΤΕΡΩΝ ΜΕ ΗΜΙΔΙΑΤΡΟΦΗ ΣΤΟ ΚΕΝΤΡΟ ΤΗΣ ΣΜΥΡΝΗΣ ΚΑΙ ΣΤΟ ΚΕΝΤΡΟ ΤΗΣ ΚΩΝΣΤΑΝΤΙΝΟΥΠΟΛΗΣ (ΔΙΠΛΑ ΑΠΟ ΤΗΝ ΑΓΙΑ ΣΟΦΙΑ ΠΕΡΙΟΧΗ ΤΑΚΣΙΜ)
3.ΤΕΣΣΕΡΙΣ ΔΙΑΝΥΚΤΕΡΕΥΣΕΙΣ ΣΤΗ ΚΩΝΣΤΑΝΤΙΝΟΥΠΟΛΗ ΜΕΓΑΛΗ ΠΕΜΠΤΗ-ΠΑΡΑΣΚΕΥΗ-ΣΑΒΒΑΤΟ ΚΑΙ ΚΥΡΙΑΚΗ ΤΟΥ ΠΑΣΧΑ ΟΠΟΥ ΘΑ ΠΑΡΑΚΟΛΟΥΘΗΣΕΤΕ ΣΤΟ ΠΑΤΡΙΑΡΧΕΙΟ ΦΑΝΑΡΙ ΤΑ ΘΕΙΑ ΠΑΘΗ ΚΑΙ ΤΗΝ ΑΝΑΣΤΑΣΗ ΤΟΥ ΚΥΡΙΟΥ ΣΤΗ ΜΕΓΑΛΟΠΡΕΠΗ ΘΕΙΑ ΛΕΙΤΟΥΡΓΙΑ ΧΟΡΟΣΤΑΤΟΥΝΤΟΣ ΤΟΥ ΠΑΤΡΙΑΡΧΟΥ ΜΑΣ Κ. Κ.ΒΑΡΘΟΛΟΜΑΙΟΥ.
4.ΔΥΟ ΔΙΑΝΥΚΤΕΡΕΥΣΕΙΣ ΣΤΗ ΣΜΥΡΝΗ
5.ΞΕΝΑΓΗΣΕΙΣ- ΠΕΡΙΗΓΗΣΕΙΣ (ΑΡΧΑΙΑ ΕΦΕΣΣΟ-ΣΠΙΤΙ ΠΑΝΑΓΙΑΣ - ΚΟΡΔΕΛΙΟ- ΣΜΥΡΝΗ) - ΕΛΛΗΝΙΔΑ ΞΕΝΑΓΟ – ΒΟΛΤΑ ΚΑΙ ΨΩΝΙΑ ΣΤΙΣ ΑΓΟΡΕΣ ΤΗΣ ΣΜΥΡΝΗΣ- ΠΡΟΥΣΑΣ-ΚΩΝΣΤΑΝΤΙΝΟΥΠΟΛΗΣ
6.ΕΠΙΣΚΕΨΗ ΣΤΙΣ ΑΓΟΡΕΣ ΣΜΥΡΝΗΣ-ΠΡΟΥΣΑΣ-ΚΩΝΣΤΑΝΤΙΝΟΥΠΟΛΗΣ ΓΙΑ ΤΑ ΨΩΝΙΑ ΣΑΣ.
7.ΕΚΔΡΟΜΗ ΣΤΑ ΠΡΙΓΚΗΠΟΝΗΣΑ, ΕΠΙΣΚΕΨΗ ΣΤΗ ΘΕΟΛΟΓΙΚΗ ΣΧΟΛΗ ΤΗΣ ΧΑΛΚΗΣ
8.ΚΡΟΥΑΖΙΕΡΑ ΣΤΗ ΘΑΛΑΣΣΑ ΤΟΥ ΜΑΡΜΑΡΑ
9.ΔΙΑΣΚΕΔΑΣΗ (ΜΕ ΧΟΡΟ ΤΗΣ ΚΟΙΛΙΑΣ ΚΑΙ ΕΛΛΗΝΙΚΟΥΣ ΧΟΡΟΥΣ ΣΤΟ ΩΡΑΙΟΤΕΡΟ ΚΕΝΤΡΟ ΔΙΑΣΚΕΔΑΣΗΣ ΤΗΣ ΚΩΝΣΤΑΝΤΙΝΟΥΠΟΛΗΣ ΤΟ ΒΡΑΔΥ ΤΟΥ ΠΑΣΧΑ-ΡΕΒΕΓΙΟΝ
10.ΠΟΥΛΜΑΝ ΠΟΛΥΤΕΛΕΙΑΣ ΜΕ ΕΜΠΕΙΡΟΥΣ ΟΔΗΓΟΥΣ
11.ΞΕΝΑΓΗΣΗ ΑΓΙΑ ΣΟΦΙΑ- ΠΑΝΑΓΙΑ ΒΛΑΧΕΡΝΩΝ- ΠΑΝΑΓΙΑ ΤΗΣ ΧΩΡΑΣ-ΜΠΑΛΟΥΚΛΗ- ΥΔΡΑΓΩΓΕΙΟ ΙΟΥΣΤΙΝΙΑΝΟΥ-ΜΠΛΕ ΤΖΑΜΙ-ΠΡΙΓΚΗΠΟΝΝΗΣΑ-ΘΕΟΛΟΓΙΚΗ ΣΧΟΛΗ ΤΗΣ ΧΑΛΚΗΣ.
12.ΤΑΞΙΔΙΤΙΚΗ ΑΣΦΑΛΕΙΑ
13.ΤΑΞΙΔΙΩΤΙΚΗ ΤΣΑΝΤΑ
14.ΣΥΝΟΔΟΣ ΓΡΑΦΕΙΟΥ –Α.ΠΑΠΑΣΑΒΒΑΣ
15.ΔΕΚΤΕΣ ΠΙΣΤΩΤΙΚΕΣ ΚΑΡΤΕΣ VISA-MASTERCARD

Για περισσότερες πληροφορίες - κρατήσεις και αναλυτικά προγράμματα και

PELLOS TRAVEL

Λ. Καλλιθέας 125 Φαληράκι - Ρόδος
Τηλ.: 0241 0 87615, 86298
Fax: 0241 0 87616
e-mail: pellostravel@hellasnet.gr

4723-30/4

Μια εξαιρετική έκδοση του υπουργείου Αιγαίου

Τα Κάστρα της Δωδεκανήσου

ΜΙΑ ΘΑΥΜΑΣΙΑ ΕΡΓΑΣΙΑ ΤΗΣ ΚΑΘΗΓΗΤΡΙΑΣ ΑΛΕΞΑΝΔΡΑΣ ΣΤ. ΣΤΕΦΑΝΙΔΟΥ

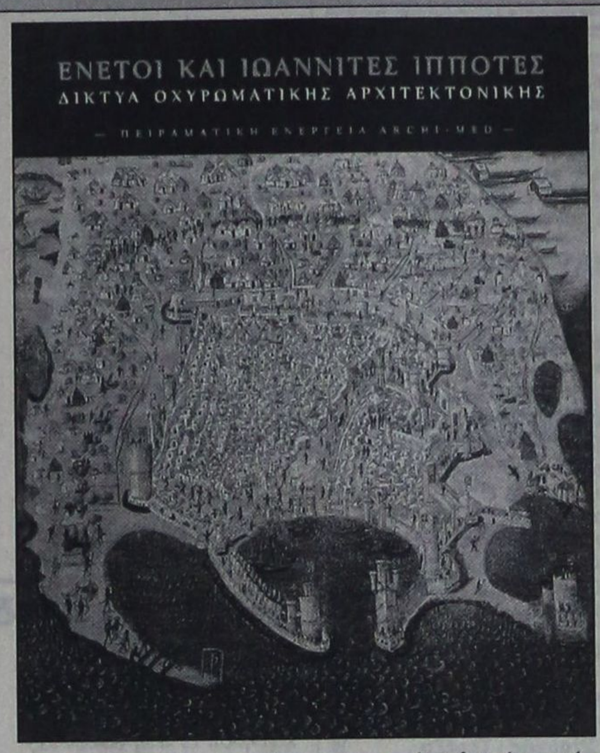

Το υπουργείο Πολιτισμού εις την προσπάθειά του να συμβάλλει στην διατήρησιν της πολιτιστικής κληρονομιάς, συμμετέχει εις το πρόγραμμα «ΑΡΧΙΜΗΔΗΣ», που έχει σαν στόχο την καταγραφή όλων εκείνων των στοιχείων που σε δεδομένες χρονικές περιόδους, αποτελούσαν ιστορικές ενότητες και σημάδεψαν το χώρο της κεντρικής και ανατολικής Μεσογείου.

Οι πορείες των λαών είναι αναπόσπαστα συνδεδεμένες με πολεμικά εγχειρήματα και θα μπορούσε να πει κανείς πως η ιστορία της εξελίξεως των όπλων και των οχυρώσεων είναι παράλληλα στοιχεία της εν γένει πορείας του πολιτισμού των λαών, αφού με αυτά προστάτευσαν την ειρήνη και δημιούργησαν τα όποια επιτεύγματά τους.

Πρωταρχικό οχυρωματικό έργο στην περίοδο του Μεσαίωνος και την περίοδο των Ενετών και Ιωαννιτών Ιπποτών, οι οποίοι διεδραμάτισαν καθοριστικό ρόλο στο χώρο της Ανατολικής Μεσογείου, είναι το κάστρο. Οι ερειπωμένοι κατά κανόνα αυτοί όγκοι τους οποίους οι πιο πολλοί από μας αδιάφορα προσπερνούν ή τους βλέπουν από μακριά, είναι το αντικείμενο ενός εκλεκτού βιβλίου εκδόσεως του υπουργείου Πολιτισμού, το οποίο τυπώθηκε το 2001 αλλά κυκλοφόρησε πρόσφατα στην ελληνική γλώσσα, σε περιορισμένο αριθμό αντιτύπων.

Το βιβλίο αυτό έχει διπλό ιδιαίτερο ενδιαφέρον για μας τους Δωδεκανησίους και τούτο διότι αφενός μεν μιλάει για τα κάστρα της Δωδεκανήσου, αφετέρου γιατί είναι γραμμένο κατά το αναφερόμενο σ' αυτά μέρος από μία εκλεκτή Ροδιτοπούλα, την καθηγήτρια του Πανεπιστημίου Αιγαίου απόφοιτο του Ιστορικού και Αρχαιολογικού Τμήματος του Πανεπιστημίου Αθηνών, διδάκτορα της Φιλοσοφίας του Πανεπιστημίου της Βιέννης, την κ. Αλεξάνδρα Στεφάνου Στεφανίδου.

Η εργασία της κας Στεφανίδου καταλαμβάνει ένα μεγάλο μέρος του βιβλίου και αναφέρεται εις τα είκοσι δύο κάστρα της Ρόδου, στα δύο του Καστελλορίζου, στο ένα της Χάλκης, στο ένα της Αλιμιάς, στο ένα της Σύμης, στα τρία της Τήλου, στα δύο της Νισύρου, στα πέντε της Κω, στα δύο της Καλύμνου και στα δύο της Λέρου, δηλαδή στο σύνολο των οχυρώσεων της Δωδεκανήσου.

Η κα Στεφανίδου σε μία απλή και αυστηρά προσεγμένη νεοελληνική γλώσσα, με δωρική λιτότητα δίνει στον αναγνώστη να καταλάβει την ιστορία του κάστρου στο οποίο αναφέρεται με ονόματα και χρονολογίες.

Την εργασία για το καθένα από τα κάστρα πλουτίζουν υπέροχες φωτογραφίες, γκραβούρες, σκίτσα και σχεδιαγράμματα καθώς επίσης και αποσπάσματα από εκείνα που ανέγραψαν οι πιο ενδιαφέροντες συγγραφείς, Ελληνες και ξένοι, για το κάστρο που περιγράφει.

Την εργασία για κάθε κάστρο τέλος, συμπληρώνει μία πλούσια βιβλιογραφία από Γάλλους, Αγγλους, Γερμανούς και Ιταλούς συγγραφείς, που ασχολήθηκαν με το θέμα αυτό, στα έργα των οποίων με άνεση κινείται η συγγραφέας λόγω της μεγάλης γλωσσομάθειάς της.

Η κα Στεφανίδου, παρά το νεαρό της ηλικίας της, έχει να επιδείξει ένα σοβαρό επιστημονικό έργο με μελέτες, ανακοινώσεις και εισηγήσεις σε συνέδρια, κλπ.

Με την εργασία της για τα κάστρα της Δωδεκανήσου πιστεύω ότι καθιερώνεται εις το χώρο της αρχαιολογικής και ιστορικής έρευνας, ένα χώρο δύσκολο, αφού πολλοί εκλεκτοί επιστήμονες μοχθούν νυχθημερόν προκειμένου να αναβιώσουν το παρελθόν, να το μεταφέρουν σ' εμάς τους νεωτέρους και να το διατηρήσουν από τις βάρβαρες ενέργειες κάθε μορφής και από τον αδυσώπητο χρόνο.

Πιστεύω επίσης ότι η εργασία της κας Αλεξάνδρας Στεφανίδου θα αποτελέσει και ένα σπουδαίο οδηγό για όλους εκείνους που ασχολούνται με τον τουρισμό και την ενημέρωση των χιλιάδων επισκεπτών της Δωδεκανήσου και υπό την άποψη αυτή, πέραν της ιστορικής μαρτυρίας, θα έχει η εργασία αυτή και μια ουσιαστική συμβολή εις την οικονομική ανάπτυξη του τόπου.

Ιωάννης Γ. Χαρίτος
Δικηγόρος
Ρόδος

ΕΚΤΑΚΤΗ ΓΕΝΙΚΗ ΣΥΝΕΛΕΥΣΗ

Το Σωματείο Ομπρελάδων Απόλλων καλεί τα μέλη του σε γενική συνέλευση με κύρια θέματα:

1) Ενημέρωση με αφορμή την απόφαση που πήρε ηΕπιτροπή Ακτών για τις νέες άδειες
2) Συζήτηση για την τιμή εισιτηρίου
3) Ενημέρωση των μελών για την έναρξη της νέας σεζόν
4) Διάφορα

Ωρα 6μ.μ. στην αίθουσα ΔΟΝΑ Ρόδου
Ημέρα Πέμπτη 25/4/02

4997-25/4

ΣΥΛΛΟΓΟΣ ΑΡΧΙΤΕΚΤΟΝΩΝ ΔΩΔΕΚΑΝΗΣΟΥ

1η ΓΕΝΙΚΗ ΣΥΝΕΛΕΥΣΗ

Αγαπητέ συνάδελφε,

Το Δ.Σ. του Συλλόγου Αρχιτεκτόνων Δωδεκανήσου σε προσκαλεί στην 1η Γενική Συνέλευση του Συλλόγου, για να αποφασίσουμε μαζί ένα πρόγραμμα δράσης για το επόμενο διάστημα, σε τομείς που αφορούν τους αρχιτέκτονες.

Το Δ.Σ. προέκυψε από τις εκλογές της 3.9.2001 και συγκροτήθηκε σε σώμα στις 22-11-2001, ως εξής:

Πρόεδρος: Νικος Κουμνάκης
Αντιπρόεδρος: Λίλα Μανωλά
Γραμματέας: Γιώργος Σάββενας
Ταμίας: Πάρις Παπαθεοδώρου
Μέλος: Χάρης Λαμπρίδης

Το Δ.Σ. συνεδριάζει ανελλιπώς κάθε εβδομάδα και έχει ετοιμάσει πρόταση προγράμματος δράσης για συζήτηση. Διαπιστώνουμε ότι η απουσία μέχρι σήμερα συλλογικού φορέα αρχιτεκτόνων είχε σαν αποτέλεσμα την παραπέρα υποβάθμιση του ρόλου μας, τη συσσώρευση άλυτων προβλημάτων και την κακοποίηση συχνά του δομημένου και του φυσικού περιβάλλοντος.

Η Γ.Σ. θα γίνει την **Παρασκευή 26-4-2002, ώρα 20.00** στην αίθουσα του ΤΕΕ.

Το Δ.Σ. προτείνει την ακόλουθη ημερήσια διάταξη:

1. Απολογισμός της μέχρι σήμερα δράσης του Δ.Σ.
2. Λειτουργία και προβλήματα επιτροπών αρχιτεκτονικού ελέγχου
3. Θέματα που πρέπει να απασχολήσουν το σύλλογο:
   α. Πόλη Ρόδου, διαμόρφωση αστικών χώρων
   β. Αρχιτεκτονικοί διαγωνισμοί
   γ. Θεσμικό πλαίσιο μελετών έργων Δημοσίου (Ν.716/83)
   δ. Ασφαλιστικό
   ε. Επιστημονικές εκδηλώσεις, προσκλήσεις καταξιωμένων αρχιτεκτόνων
   στ. Biennale αρχιτεκτονική από τη νησιώτικη Ελλάδα
4. Αλλα θέματα που θα προταθούν από τη Γ.Σ.

Η παρουσία όλων των συναδέλφων είναι απαραίτητη.

Για το Δ.Σ.

Ο πρόεδρος **Ο Γραμματέας**
Κουμνάκης Ν. **Σάββενας Γ.**

1326-26/4

Γκαλερί
Εβελιν και Γιώργου
ΠΙΤΙΝΗ

Εάν έχετε επισκεφθεί τα μεγάλα μουσεία της Ευρώπης και εάν έχετε ονειρευτεί κάτι για το σπίτι σας που να σας ξηλεύουν οι φίλοι σας, τότε
η Γκαλερί ΠΙΤΙΝΗ
σας περιμένει.

Με λίγα λεφτά το σπίτι σας γίνεται ΠΑΛΑΤΙ. Επιπλα εποχής , καθρέπτες, λάμπες, τραπεζαρίες, σαλόνια, σερβίτσια, διάφορα διακοσμητικά και ένα καταπληκτικό φωτιστικό συντριβάνι

ΟΛΑ ΣΕ ΤΙΜΕΣ ΔΩΡΟΥ

Μόνον για πελάτες που ξέρουν και θέλουν το σπίτι τους να έχει ΦΙΝΕΤΣΑ και ΓΟΗΤΕΙΑ

Μεταξύ Μίρα - Μάρε και Αύρα Μπητς.
Ωρες λειτουργίας: 10.30 - 14.00 και 17.300 - 21.00
ΑΝΟΙΚΤΑ ΟΛΕΣ ΤΙΣ ΗΜΕΡΕΣ
Τηλ. 90883-78389

4900-26/4

Τώρα και την Κυριακή ανοικτά (10.00-14.00) για παραγγελίες τηλ. 95787

ΠΟΤΑΓΟΡΑ
CASH & CARRY
ΠΩΛΗΣΗ ΧΟΝΔΡΙΚΗ - ΛΙΑΝΙΚΗ

X. 3200-28/4



* Χύμα εκλεκτά παραδοσιακά κρασιά
* Χύμα ούζο, σούμα, ρακί
* Πλήρης οινοθήκη ΚΑΪΡ, ΕΜΕΡΥ, ΜΠΟΥΤΑΡΗ, ΤΣΑΝΤΑΛΗ κ.λπ.
* Εκλεκτά εμφιαλωμένα Οινοπνευματώδη
* Μπύρες, αναψυκτικά

..ΚΑΙ ΜΕ ΠΑΡΑΔΟΣΗ ΣΤΟ ΜΑΓΑΖΙ ΣΑΣ



Καταπληκτικές προσφορές και σε είδη Super Market

ΚΑΡΒΟΥΝΑ Α΄ ΠΟΙΟΤΗΤΑΣ ΣΤΙΣ ΧΑΜΗΛΟΤΕΡΕΣ ΤΙΜΕΣ ΤΗΣ ΑΓΟΡΑΣ

Λεωφ. Ελευθερίας 23Α. Κρεμαστή (δίπλα στο Melody Palace) Τηλ. 02410-95787

MITSIS HOTELS

Rodos Resort | **Maris Complex**

ULTRA ALL INCLUSIVE HOTEL

ΚΑΝΤΕ ΤΟ ΟΝΕΙΡΟ ΣΑΣ ΠΡΑΓΜΑΤΙΚΟΤΗΤΑ ΚΑΙ ΕΛΑΤΕ ΝΑ ΠΕΡΑΣΕΤΕ ΚΟΝΤΑ ΜΑΣ ΤΙΣ ΗΜΕΡΕΣ ΤΟΥ ΠΑΣΧΑ ΣΕ ΕΝΑ ΙΔΙΑΤΕΡΑ ΕΥΧΑΡΙΣΤΟ ΚΑΙ ΓΙΟΡΤΙΝΟ ΠΕΡΙΒΑΛΛΟΝ



Ειδική προσφορά του ξενοδοχείου μας
ΠΑΡΑΜΟΝΗ 6 ΗΜΕΡΩΝ 250 ευρώ ανά άτομο
ΠΑΡΑΜΟΝΗ 4 ΗΜΕΡΩΝ 190 ευρώ ανά άτομο
ΠΑΙΔΙΑ ΕΩΣ 12 ΕΤΩΝ ΔΩΡΕΑΝ

Στην τιμή συμπεριλαμβάνονται:
Το αναστάσιμο δείπνο, το πασχαλινό γεύμα και όλα τα γεύματα των ημερών διαμονής, τα ποτά και όλες οι έξτρα υπηρεσίες του ξενοδοχείου μας

Τηλ. κρατήσεων: 02440 47000 & 02440 47001
FAX: 02440 47051
e-mail: rodosmar@otenet.gr

X. 3149-4/5

ΜΝΗΜΟΣΥΝΑ



Τελούμε στις 26 Απριλίου ημέρα Παρασκευή και ώρα 8.30π.μ. στον ιερό ναό Ταξιαρχών νεκροταφείου 3μηνο μνημόσυνο υπέρ αναπαύσεως της ψυχής της λατρευτής μας συζύγου, μητέρας και γιαγιάς

ΜΑΡΙΑΣ ΒΟΛΟΝΑΚΗ

Ο σύζυγος Δημήτρης
Τα παιδιά Νεκταρία - Αντώνης, Ειρήνη - Μάριος, Μάγδα
Τα εγγόνια και οι λοιποί συγγενείς

1328-25/4



Τελούμε στις 26 Απριλίου ημέρα Παρασκευή και ώρα 8 π.μ. στον ιερό ναό Ταξιαρχών νεκροταφείου Ρόδου ετήσιο μνημόσυνο υπέρ αναπαύσεως της ψυχής του λατρευτού μας συζύγου, πατέρα, παππού, θείου και αδελφού

ΧΡΗΣΤΟΥ ΔΑΝΕΛΑΤΟΥ

Η σύζυγος Σοφία.
Τα παιδιά Γεωργία Δανελάτου, Βασιλεία - Νίκος Ρεσβάνης, Βασίλης Δανελάτος, Σταυρούλα - Σπύρος Κλαδάκης
Το εγγονάκι Σταμάτης
Τα αδέλφια, τα ανίψια και οι λοιποί συγγενείς

4981-25/4



Τελούμε την 26 Απριλίου ημέρα Παρασκευή και ώρα 8 π.μ. στον ιερό ναό Ταξιαρχών (Νεκροταφείου) 40ήμερο μνημόσυνο υπέρ αναπαύσεως της λατρευτής μας συζύγου, μητέρας και γιαγιάς

ΚΑΘΟΛΙΚΗΣ ΛΑΜΠΡΙΑΝΟΥ

Ο σύζυγος Γιώργος
Ο υιός Μιχάλης
Ο εγγονός Γιώργος
Η κουνιάδα Δικαία
Τα ανίψια και οι λοιποί συγγενείς

1322-25/4

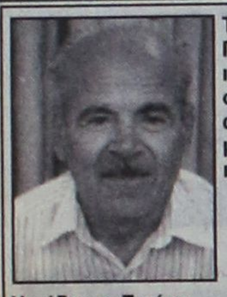

Τελούμε στις 26 Απριλίου ημέρα Παρασκευή και ώρα 8π.μ. στον ιερό ναό Αγίων Αναργύρων ετήσιο μνημόσυνο υπέρ αναπαύσεως της ψυχής του λατρευτού μας συζύγου, πατέρα, παππού και αδελφού

ΔΗΜΗΤΡΙΟΥ ΚΑΡΑΝΤΑΝΗ

Η σύζυγος Ειρήνη
Τα παιδιά Ιωάννης - Τσαμπίκα, Ιωάννης - Ζαμπέτα, Νίκος - Μαίρη
Τα εγγόνια, τα αδέλφια και οι λοιποί συγγενείς

5008-25/4

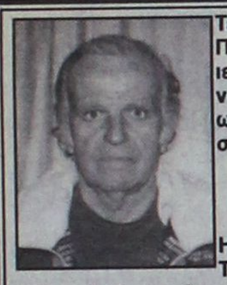

Τελούμε στις 26 Απριλίου ημέρα Παρασκευή και ώρα 8 π.μ. στον ιερό ναό Αγίων Αναργύρων 9μηνο μνημόσυνο υπέρ αναπαύσεως της ψυχής του λατρευτού μας συζύγου, πατέρα και παππού

ΓΕΩΡΓΟΥ ΜΑΓΡΙΠΛΗ

Η σύζυγος Σεβαστή
Τα παιδιά Κατερίνα - Σταύρος Γαλαντή, Πανορμίτης - Μαρίτα, Σκεύος
Τα εγγόνια και οι λοιποί συγγενείς

5005-25/4

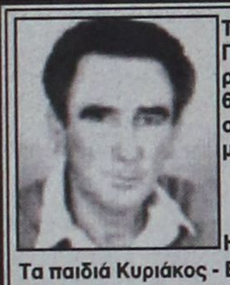

Τελούμε στις 26 Απριλίου ημέρα Παρασκευή και ώρα 8π.μ. στον ιερό ναό Ταξιαρχών νεκροταφείου 6ετές μνημόσυνο υπέρ αναπαύσεως της ψυχής του λατρευτού μας συζύγου, πατέρα και παππού

ΙΩΑΝΝΟΥ ΠΑΚΑΚΗ

Η σύζυγος Μαρία
Τα παιδιά Κυριάκος - Βούλα, Θάλεια - Νίκος
Τα εγγόνια και οι λοιποί συγγενείς

4994-25/4

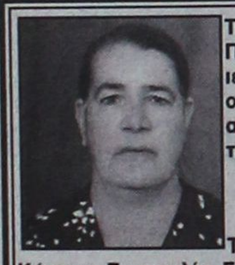

Τελούμε στις 26 Απριλίου ημέρα Παρασκευή και ώρα 8π.μ. στον ιερό ναό Ταξιαρχών νεκροταφείου 40ήμερο μνημόσυνο υπέρ αναπαύσεως της ψυχής της λατρευτής μας μητέρας και γιαγιάς

ΟΥΡΑΝΙΑΣ ΣΠΑΝΟΥ

Τα παιδιά Φραγκούλα, Μαρία - Κώστας, Ευαγγελία, Γιώργος - Σέβα, Ντίνος - Ρένα.
Τα εγγόνια και οι λοιποί συγγενείς

4991-25/4



Τελούμε στις 26 Απριλίου ημέρα Παρασκευή και ώρα 8π.μ. στον ιερό ναό Κοιμήσεως Θεοτόκου Ιαλυσού 40ήμερο μνημόσυνο υπέρ αναπαύσεως της ψυχής της λατρευτής μας συζύγου, μητέρας και γιαγιάς

ΖΑΧΑΡΩΣ ΚΑΤΣΟΥΛΑ

Ο σύζυγος Παναγιώτης
Τα παιδιά Ασημίνα - Γιώργος, Βασιλική - Στέλιος, Αρτεμις - Βασίλης
Τα εγγόνια και οι λοιποί συγγενείς

4983-25/4

Τελούμε στις 26 Απριλίου ημέρα Παρασκευή και ώρα 8π.μ. στον ιερό ναό Αγίου Δημητρίου παλαιού νεκροταφείου 3μηνο μνημόσυνο υπέρ αναπαύσεως της ψυχής του λατρευτού μας συζύγου, πατέρα, παππού και θείου

ΚΩΝ/ΝΟΥ ΖΑΝΝΑΚΗ

Η σύζυγος Βασιλεία
Τα παιδιά Γιάννης - Μάντη, Γιώργος - Σοφία, Μαίρη - Χρήστος Παλογιαννίδης
Τα εγγόνια, τα ανίψια και οι λοιποί συγγενείς

4974-25/4



Τελούμε στις 27 Απριλίου ημέρα Σάββατο και ώρα 8π.μ. στον ιερό ναό Κοιμήσεως Θεοτόκου Αφάντου 40ήμερο μνημόσυνο υπέρ αναπαύσεως της ψυχής του λατρευτού μας υιού, αδελφού και εγγονού

ΜΙΧΑΛΗ ΠΑΜΠΑΛΗ

Οι γονείς Νικόλαος - Χρυσούλα
Τα αδέλφια Τάσος και Κούλα
Ο παππούς, οι γιαγιάδες και οι λοιποί συγγενείς

1329-26/4



Τελούμε στις 26 Απριλίου ημέρα Παρασκευή και ώρα 6 μ.μ. στον ιερό ναό Φανερωμένης (περιοχή Καρακόνερο) πόλεως Ρόδου ετήσιο μνημόσυνο υπέρ αναπαύσεως της ψυχής του λατρευτού μας συζύγου, πατέρα, παππού και θείου

ΜΑΥΡΟΓΙΑΝΝΗ ΔΗΜΗΤΡΗ

Η σύζυγος Ειρήνη
Τα παιδιά Δικαία - Ντίνος, Μανώλης, Γιάννης
Τα εγγόνια, τα αδέλφια, τα ανίψια και οι λοιποί συγγενείς

5020-26/4

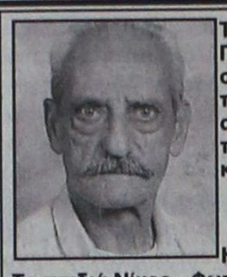

Τελούμε στις 26 Απριλίου ημέρα Παρασκευή και ώρα 8.30π.μ. στον ιερό ναό Ταξιαρχών νεκροταφείου 9μηνο μνημόσυνο υπέρ αναπαύσεως της ψυχής του λατρευτού μας συζύγου, πατέρα και παππού

ΠΕΤΡΟΥ ΤΣΑΤΑΛΙΟΥ

Η σύζυγος Σταυρούλα
Τα παιδιά Νίκος - Φωτεινή, Φρόσω - Γιώργος, Θέμις - Βασίλης, Βασίλης - Σωτηρία, Σταυρής - Τερέζα
Τα εγγόνια, τα ανίψια και οι λοιποί συγγενείς

1333-26/4



Τελούμε στις 27 τρέχοντος μηνός ημέρα Σάββατο και ώρα 8 π.μ. στον Ιερό Ναό του Αγίου Δημητρίου, παλαιό νεκροταφείο τριετές μνημόσυνο υπέρ αναπαύσεως της ψυχής του λατρευτού μας πατέρα και πάππου

ΚΟΜΝΗΝΟΥ ΜΗΝΑ ΔΙΑΜΑΝΤΗ

Η σύζυγος Ελένα
Τα παιδιά Μηνάς, Μαρία, Βασίλης, Νίκος
Τα εγγόνια και οι λοιποί συγγενείς

1330-27/4

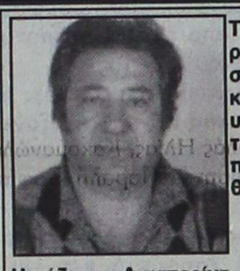

Τελούμε στις 26 Απριλίου ημέρα Παρασκευή και ώρα 8π.μ. στον ιερό ναό Ταξιαρχών νεκροταφείου ετήσιο μνημόσυνο υπέρ αναπαύσεως της ψυχής του λατρευτού μας συζύγου, πατέρα, παππού, αδελφού και θείου

ΠΑΝΤΕΛΗ ΓΚΙΝΗ

Η σύζυγος Αικατερίνη
Η μητέρα Καλλιόπη
Τα παιδιά Ελένη - Νικόλαος, Βασιλική - Αναστάσιος, Γιάννης Χρυσοβαλάντης
Τα εγγόνια, η δισεγγονή, τα αδέλφια, τα ανίψια και οι λοιποί συγγενείς

1334-25/4

Τελούμε στις 26 Απριλίου ημέρα Παρασκευή και ώρα 8π.μ. στον ιερό ναό Αγίων Αναργύρων τριετές μνημόσυνο υπέρ αναπαύσεως της ψυχής της λατρευτής μας μητέρα και γιαγιάς

ΑΙΚΑΤΕΡΙΝΗΣ ΚΟΥΤΕΛΛΟΥ

Τα παιδιά, τα εγγόνια και οι λοιποί συγγενείς

5005-25/4

ΕΥΧΑΡΙΣΤΗΡΙΟ ΠΕΝΘΟΥΣ

Αισθανόμαστε την υποχρέωση να εκφράσουμε και δια του τύπου τις θερμές μας ευχαριστίες προς όλους εκείνους που με οποιονδήποτε τρόπο μας συμπαραστάθηκαν στο βαρύτατο πένθος μας για τον αδόκητο θανατο της λατρευτής μας συζύγου, μητέρας, γιαγιάς, αδελφής και θείας

ΤΣΑΜΠΙΚΑΣ ΚΩΝ. ΦΩΤΙΟΥ

Ο σύζυγος και τα παιδιά της

ΧΛ-25/4

Κατάληψη στο «Διαγόρας»

ΣΥΝΕΧΕΙΑ ΑΠΟ ΤΗ ΣΕΛ. 1

ρα όταν αιφνιδιαστικά κατατέθηκε από τη ΔΑΝΕ στο υπουργείο Εμπορικής Ναυτιλίας νέα πρόταση για τα δρομολόγια της θερινής περιόδου που έρχεται σε πλήρη αντίθεση με αυτή που έχει υποβληθεί και χωρίς προηγουμένως να ενημερωθεί ο Γεράσιμος Αγούδημος.

☛ Το αποτέλεσμα ήταν να εξοργιστεί ο Κεφαλονίτης εφοπλιστής εναντίον όσων θέλησαν να διαλύσουν την κοινοπραξία και να εξαπολύσει επίθεση, ενώ ζήτησε και τη λήξη της συνεργασίας, με απόφαση που έπρεπε να λάβει η ΔΑΝΕ, κάτι που θα είχε μεγάλες οικονομικές συνέπειες όπως προβλέπει το συμφωνητικό που υπεγράφη.

Η ΔΙΕΝΕΞΗ έλαβε τέλος μετά τη συνάντηση που είχε αντιπροσωπεία στελεχών της ΔΑΝΕ με επικεφαλής τον πρόεδρο της εταιρίας Ιάκωβο Γερονικόλα με τον Γ. Αγούδημο. Το αποτέλεσμα ήταν να επέλθει συμφωνία, αλλά και τροποποιήσεις στο θερινό πρόγραμμα των δρομολογίων που θα ισχύσει μέχρι τις 31 Οκτωβρίου.

☛ Το νέο πρόγραμμα που θα τεθεί σε ισχύ από την 16η Ιουνίου θα υποβληθεί προς έγκριση στο υπουργείο Εμπορικής Ναυτιλίας. Στα πλαίσια των αποφάσεων που ελήφθησαν θα διατηρηθούν τα δρομολόγια εξπρές που κάποιοι έσπευσαν να καταργήσουν.

ΠΙΘΑΝΟ είναι ακόμη η ΔΑΝΕ να επικεντρώσει το ενδιαφέρον της στη γραμμή κορμού, ενώ δρομολόγια για την εξυπηρέτηση των νησιών θα εκτελεί η GA FERRIES του Γεράσιμου Αγούδημου.

☛ Την επίτευξη της συμφωνίας επιβεβαίωσε ο ίδιος ο Γεράσιμος Αγούδημος, ενώ ο πρόεδρος της ΔΑΝΕ Ιάκωβος Γερονικόλας δεν θέλησε να δώσει διαστάσεις στο ζήτημα που προέκυψε και επεσήμανε ότι η συζήτηση είχε να κάνει με τις τροποποιήσεις που πρέπει να γίνουν στα δρομολόγια λόγω των επισκευών που πρέπει να πραγματοποιηθούν σε δύο από τα τρία πλοία της εταιρίας στο αμέσως προσεχές διάστημα!

ΑΝΑΦΟΡΑ έγινε και για την κατάργηση του ενός δρομολογίου που συνδέει τη Ρόδο με τη Θεσσαλονίκη.

Ανησυχία και προβληματισμός

ΣΥΝΕΧΕΙΑ ΑΠΟ ΤΗ ΣΕΛ. 1

κρούσματα, γεγονός που θα είναι καταστροφικό για τον ελληνικό τουρισμό. Και με το δεδομένο ότι η κατάσταση αυτή δημιουργείται στην έναρξη της τουριστικής σεζόν, ανησυχούν ιδιαίτερα οι τουριστικοί επιχειρηματίες που φοβούνται ότι υπάρχει το ενδεχόμενο να χαθεί ολόκληρη η χρονιά!

◗ Με την ευκαιρία επισημαίνεται ότι η φετινή τουριστική κίνηση εξελίσσεται με βραδείς ρυθμούς και ο αριθμός των ξένων επισκεπτών είναι μειωμένος σε σύγκριση με τον αντίστοιχο περυσινό.

ΣΤΟ ΜΕΤΑΞΥ έντονα προβλήματα εμφανίστηκαν από προχτές και στο μαθητικό τουρισμό, που βρίσκεται σε εξέλιξη τις ημέρες αυτές. Οι μαθητές που βρίσκονται στη Ρόδο (και στις άλλες τουριστικές περιοχές) ανησύχησαν μετά την απόφαση να κλείσουν τα σχολεία λόγω κρουσμάτων ιογενούς μυοκαρδίτιδας που εμφανίστηκαν στη χώρα.

◗ Μέχρι τώρα στη Ρόδο δεν σημειώθηκαν ακυρώσεις εκδρομών μαθητών, αλλά όπως είπε ο τουριστικός πράκτορας κ. Βαγγέλης Μπιβουλάρης «πολλοί γονείς μας τηλεφωνούν και ζητούν να φροντίσουμε να επιστρέψουν αμέσως τα παιδιά στα σπίτια τους πριν λήξει η πενταήμερη εκδρομή».

ΑΥΤΟ, όμως, είναι δύσκολο να γίνει από τις ντισιωτικές περιοχές, επειδή δεν υπάρχουν διαθέσιμα πλοία και αεροπλάνα, ενώ σε πολλές περιπτώσεις μαθητές έχουν κλειστεί στα δωμάτια των ξενοδοχείων τους επειδή έχουν τρομοκρατηθεί.

◗ Μάλιστα, προχτές στο Νοσοκομείο της Ρόδου προσήλθαν 80 μαθητές και μαθήτριες με συμπτώματα ιώσεως, αλλά από τις εξετάσεις των γιατρών διαπιστώθηκε ότι οι περισσότερο αντιμετώπιζαν προβλήματα (εμετούς, πονοκεφάλους, κλπ.) που οφείλοντο στο αλκοόλ που είχαν καταναλώσει στα νυχτερινά κέντρα.

Οι νέες άδειες ταξί

ΣΥΝΕΧΕΙΑ ΑΠΟ ΤΗ ΣΕΛ. 1

☛ Στη χθεσινή συνεδρίαση δεν ελήφθη απόφαση για τη χορήγηση 15 νέων αδειών ταξί στην Κω λόγω του ότι δημιουργήθηκε κώλυμα με τα δύο σωματεία των ταξί που υπάρχουν στο νησί. Η απόφαση θα ληφθεί στην προσεχή συνεδρίαση του τοπικού αυτοκινητιστικού συμβουλίου που θα πραγματοποιηθεί στις 10 Μαΐου. Μέχρι τότε θα έχει κατατεθεί και η γνωμοδοτηση της νομικής εκπροσώπου της Νομαρχίας κ. Ταρασλιά για το ποιό από τα δύο σωματεία των ταξί που υπάρχουν στην Κω θα εκπροσωπηθεί στη συνεδρίαση.

ΣΗΜΕΙΩΝΕΤΑΙ ότι το πολυπληθέστερο σωματείο στην Κω είναι των αμοιβομένων οδηγών, αντιπρόσωπος του οποίου δεν παρέστη στη χθεσινή συνεδρίαση, αφού συμμετείχε εκπρόσωπος των οδηγών της Ρόδου.

☛ Στη χθεσινή συνεδρίαση του ΤΑΣ αποφασίστηκε η διενέργεια αιφνιδιαστικών ελέγχων από μικτό κλιμάκιο στις πιάτσες των ταξί, για να διαπιστώνονται τυχόν παραβάσεις. Επισημάνθηκε ακόμη ότι την οριστική λύση στο πρόβλημα που παρουσιάζεται κάθε καλοκαίρι θα δώσει το νομοσχέδιο που θα κατατεθεί προσεχώς από το υπουργείο Συγκοινωνιών το οποίο προβλέπει τη σύσταση ανώνυμων εταιριών και τη δρομολόγηση εννεαθέσιων και πολυμορφικών ταξί.

ΕΓΙΝΕ κατανοοητό από πολλά μέλη του δ.σ. του ΤΑΣ ότι οι 15 άδειες που χορηγήθηκαν δεν θα λύσουν οριστικά το πρόβλημα και τονίστηκε ότι πρέπει να ασκηθούν πιέσεις για να επισπευσθεί η κατάθεση του νομοσχεδίου που θα επιφέρει τη μετατροπή του συνδέσμου των ταξί σε ανώνυμη εταιρία.

Οι πηγές της Καλλιθέας

ΣΥΝΕΧΕΙΑ ΑΠΟ ΤΗ ΣΕΛ. 1

εκμετάλλευση των πηγών Καλλιθέας στον ομώνυμο δήμο και για χρονικό διάστημα 50 χρόνων με δικαίωμα επιμήκυνσης.

☛ Η ανακοίνωση της απόφασης έγινε χτες το μεσημέρι από τον διευθύνονται σύμβουλο της ΕΤΑ κ. Τάσο Χωμενίδη στο δήμαρχο Καλλιθέας κ. Γιάννη Ιατρίδη, ο οποίος και παρέλαβε το σχετικό έγγραφο. Μετά την εξέλιξη αυτή ο κ. Ιατρίδης εξέφρασε την πλήρη ικανοποίηση του γιατί γίνεται δεκτό ένα πάγιο αίτημα του Δήμου και ολοκλήρου της Ρόδου.

Η ΑΠΟΦΑΣΗ προβλέπει ότι στο πολιτιστικό μνημείο (Ροτόντα, τρούλος κ.λ.π.) θα γίνουν τα απαραίτητα έργα αναβάθμισης και αναστήλωσης, χωρίς να προβλέπεται ουδεμία εμπορική χρήση. Ενα άλλο τμήμα (100 στρ.) θα παραμείνει δασική έκταση και το τρίτο τμήμα θα υπάρχει δυνατότητα λειτουργίας εμπορικών χρήσεων.

☛ Το κείμενο του εγγράφου του κ. Χωμενίδη (με χτεσνή ημερομηνία) έχει ως εξής:

«Υστερα από κοινές συσκέψεις και ανταλλαγή εκατέρωθεν απόψεων μεταξύ στελεχών ΕΤΑ ΑΕ και εκπροσώπων του Δήμου Καλλιθέας σχετικά με την προοπτική αξιοποίησης - αναβάθμισης των ιαματικών πηγών Καλλιθέας Ρόδου σας πληροφορούμε τα εξής:

Η ΕΤΑ ΑΕ προς ενίσχυση της τοπικής κοινωνίας και βάσει των διατάξεων του Ν. 2636/98 όπως τροποποιήθηκε και συμπληρώθηκε με το Ν. 2837/2000 προτίθεται να παραχωρήσει τη διοίκηση - διαχείριση - εκμετάλλευση ακινήτου ιδιοκτησίας ΕΟΤ συνολικού εμβαδού 320 στρεμμάτων περίπου το οπίο βρίσκεται στην κτηματική περιφέρεια της τέως κοινότητας Κοσκινού και νυν Δήμου Καλλιθέας Ρόδου. Η παραχώρηση θα αφορά σε χρονικό διάστημα 50 ετών με δυνατότητα επιμήκυνσης του χρόνου στο μέγιστο που θα επιτραπεί από το υπό επεξεργασία σχετικό περί ιαματικών πηγών νομοσχέδιο.

Στην επικειμενη σύμβαση μεταξύ Δήμου και ΕΤΑ ΑΕ μετά τη λήψη της σχετικής απόφασης του ΔΣ ΕΤΑ ΑΕ περί της παραχωρήσεως η οποία δεσμευόμαστε να ληφθεί άμεσα και ει δυνατόν στο επόμενο διοικητικό συμβούλιο και εκδοθεί η σχετική ΚΥΑ θα διαχωρισθεί το σύνολο της έκτασης σε τρία διαφορετικά τμήματα για τα οποία θα καθοριστούν επί μέρους όροι, ήτοι:

α) Τμήμα εμβαδού περίπου 100 στρεμμάτων επί του οποίου υφίστανται το πολιτιστικό μνημείο (Ροτόνα - τρούλος και λοιπές εγκαταστάσεις) και η ιαματική πηγή. Επί του τμήματος αυτού θα εκτελεσθούν έργα αναβάθμισης - ανάδειξης - αναστήλωσης του μνημείου χωρίς να προβλέπεται ουδεμία εμπορικη χρήση.

β) τμήμα εμβαδού περίπου εκατό στρεμμάτων το οποίο είναι χαρακτηρισμένο ως δασική έκταση και επί του οποίου θα εκτελεσθούν αποκλειστικά έργα δασικής αναψυχής μετά τις σχετικές άδειες από το υπουργείο Γεωργίας.

γ) τμήμα περίπου εκατό στρεμμάτων επί του οποίου υπάρχει δυνατότητα λειτουργίας εμπορικών χρήσεων υποστηρικτικών της πηγής, για τις οποίες εφόσον ιδρυθούν και λειτουργήσουν ο Δήμος θα αποδίδει ποσοστό 15% επί των εισπραττομένων από τον Δήμο.

Για το σύνολο της υπό παραχώρηση έκτασης θα καθοριστεί αντάλλαγμα μετά από τη νόμιμη αποτίμηση.

Επίσης για όλα τα παραπάνω θα τηρηθούν οι εκ του νόμου προβλεπόμενες διαδικασίες, ήτοι θα συνταχθούν τα απαιτούμενα τοπογραφικά διαγράμματα και θα συμφωνηθούν οι επι μέρους όροι της παραχώρησης κατά περίπτωση.

Επί πλέον θα εξετασθεί η δυνατότητα της ικανοποίησης του αιτήματός της κατά κυριότητα παραχώρησης του ως άνω ακινήτου στο Δήμο Καλλιθέας Ρόδου, δεδομένου ότι η ΕΤΑ ΑΕ αντιμετωπίζει θετικά το αίτημα εφόσον τούτο επιτρέπεται από το ισχύον νομικό καθεστώς.»

Ανώνυμες ψευδολογίες

ΣΥΝΕΧΕΙΑ ΑΠΟ ΤΗ ΣΕΛ. 1

χλημένοι από τις ακρνίδιες μεταμεχονύχτιες επισκέψεις του στο ίδρυμα.

«Είμαστε δεκτικοί - ανέφερε χθες η κ. Αρσενοπούλου - σε καταγγελίες, φτάνει αυτές να γίνονται επώνυμα.

Πάντως τόνισε - εάν ενοχλούνται οι γιατροί επειδή ο κ. Μάτσιας κάνει επισκέψεις το βράδυ στο Νοσοκομείο, λυπάμαι πάρα πολύ».

ΚΑΙ ΚΑΤΕΛΗΞΕ: «Ο νέος διοικητής θα συνεχίσει να πηγαίνει στο Νοσοκομείο το βράδυ, γιατί αυτός είναι ο ρόλος του και γι'αυτό πληρώνεται».

✍ Εν τω μεταξύ, οι εργαζόμενοι στο Νοσοκομείο της Ρόδου διέψευσαν χθες με ανακοίνωσή τους, ότι αντιμετωπίζουν προβλήματα με το νέο διοικητή του ιδρύματος, όπως δημοσιεύθηκε στην εβδομαδιαία «Δράση».

ΣΤΗΝ ΑΝΑΚΟΙΝΩΣΗ τους αναφέρονται τα εξής:

«Το διοικητικό συμβούλιο του Συλλόγου Εργαζομένων στο Γενικό Περιφερειακό Νοσοκομείο Ρόδου ενημερώνει με το παρόν δελτίο Τύπου ότι ουδεμία σχέση έχει με το δημοσίευμα της εφημερίδας «Δράσις» τη Δευτέρα 22 Απριλίου 2002 με τίτλο «κόκκινο πανί και ο Διοικητής».

ΟΙ ΠΟΙΝΕΣ

Την απόφασή της να παραπέμπει πειθαρχικά όσους γιατρούς παραβαίνουν τους κανονισμούς του Εθνικού Συστήματος Υγείας, επανέλαβε χθες η πρόεδρος του ΠΕΣΥ Νοτίου Αιγαίου κ. Ιωάννα Αρσενοπούλου.

✍ Με αφορμή την ποινή (στέρηση ενός μισθού) που επεβλήθη προχθές στον διευθυντής της Ιατρικής Υπηρεσίας του Νοσοκομείου της Κω, η κ. Αρσενοπούλου ανέφερε χθες ότι «οι γιατροί θα πρέπει να σέβονται και να τηρούν τους νόμους που διέπουν το Ε.Σ.Υ.», ανακοινώνοντας ότι αμέσως μετά το Πάσχα το διοικητικό συμβούλιο του ΠΕΣΥ θα εξετάσει, με το ερώτημα της πειθαρχικής ποινής, την περίπτωση χειρουργού του Νοσοκομείου της Ρόδου.

ΠΡΟΣΩΠΙΚΟ

Τη βεβαιότητα ότι περί τα μέσα Μαΐου θα προσληφθούν στο Νοσοκομείο της Ρόδου οι 128 εποχιακοί υπάλληλοι (νοσηλευτικό και διοικητικό προσωπικό), εξέφρασε χθες η κ. Ιωάννα Αρσενοπούλου.

✍ Οι εποχιακοί θα προσληφθούν με 8μηνη και 12μηνη σύμβαση.

Οι Ελληνες τουρίστες

ΣΥΝΕΧΕΙΑ ΑΠΟ ΤΗ ΣΕΛ. 1

αγορές εξακολουθούν να είναι αρνητικά. Σε ύφεση βρίσκεται η γερμανική αγορά και οι κρατήσεις παρουσιάζουν μεγάλη μείωση.

•Ειδική τιμολογιακή πολιτική θα πρέπει να ακολουθηθεί για τον εσωτερικό τουρισμό, που πρέπει να ενισχυθεί. Η Ενωση Ξενοδόχων σε συνεργασία με τη ΔΑΝΕ θα κάνουν ελκυστικά πακέτα διακοπών με μειωμένες τιμές για τους Ελληνες τουρίστες.

ΟΙ ΤΙΜΕΣ ενοικίασης των δωματίων θα διατηρηθούν στα ίδια με πέρυσι επίπεδα και θα διαμορφωθούν ως εξής:

-Δίκλινο δωμάτιο σε μονάδα πολυτελείας 40.000 δρχ.
-Δίκλινο δωμάτιο σε μονάδα Α' κατηγορίας 35.000 δρχ.
-Δίκλινο δωμάτιο σε μονάδα Β' κατηγορίας 25.000 δρχ.
-Δίκλινο δωμάτιο σε μονάδα Γ' κατηγορίας 20.000 δρχ.

•Παράλληλα η Ενωση Ξενοδόχων και ο Οργανισμός Προώθησης Ροδιακού Τουρισμού θα ξεκινήσουν δυναμική καμπάνια από τον ερχόμενο μήνα για την προσέλκυση Ελλήνων τουριστών. Η προβολή του νησιού θα γίνει με καταχωρήσεις, που θα γίνουν στον αθηναϊκό τύπο και τα περιοδικά ποικίλης ύλης. Διαφήμιση της Ρόδου θα γίνει και στα τηλεοπτικά μέσα.

Αδικαιολόγητος ο πανικός

ΣΥΝΕΧΕΙΑ ΑΠΟ ΤΗ ΣΕΛ. 1

κλείσιμο των σχολείων όλων των βαθμίδων, ο κ. Κρεμαστινός διερωτήθηκε «εάν με το ίδιο σκεπτικό θα έπρεπε να δοθεί και εντολή για κλείσιμο των εκκλησιών εν' όψει της Μεγάλης Εβδομάδας (όπου συγκεντρώνεται πολύ κόσμος) ή ακόμη και εντολή απαγόρευσης λήψης της Θείας Κοινωνίας».

● Πιστεύοντας ότι ο θόρυβος που προκλήθηκε μπορεί να είναι αρνητικός για τη χώρα, ο καθηγητής καρδιολογίας αναφέρει ότι «εάν μας πάρουν σοβαρά στο εξωτερικό, **θα έχουμε επιπτώσεις στον τουρισμό»** και συνέστησε «γνώση σ' αυτούς που μιλούν για το ζήτημα που προέκυψε, ψυχραιμία στον κόσμο και σοβαρότητα για τους επιστήμονες».

ΠΕΣΥ

Ψυχραιμία ωστόσο συνέστησε χθες με αφορμή την καταγραφή και στη Δωδεκάνησο τριών περιστατικών μυοκαρδίτιδας και περικαρδίτιδας και η πρόεδρος του ΠΕΣΥ Νοτίου Αιγαίου κ. Ιωάννα Αρσενοπούλου.

Σημειώνεται ότι τα κρούσματα μυοκαρδίτιδας που κατεγράφησαν στο νομό (και αναφέρθησαν στο Κέντρο Ελέγχου Ειδικών Λοιμώξεων) δεν είναι πρόσφατα, αφού το ένα συνέβη το Φεβρουάριο, το δεύτερο τον Μάρτιο και το τρίτο στις αρχές Απριλίου.

Οπως ανέφερε χθες η πρόεδρος του ΠΕΣΥ, από τα τρία αυτά κρούσματα, τα δύο έχουν θεραπευτεί και έχουν εξέλθει από το Νοσοκομείο, ενώ το τρίτο, ένας 21χρονος στρατιώτης, νοσηλεύεται εκτός κινδύνου από τον Φεβρουάριο στο 401 Στρατιωτικό Νοσοκομείο της Αθήνας.

Το κοινό των τριών αυτών περιστατικών είναι ότι εκδηλώθηκαν όλα στη Σύμη.

Αξίζει να σημειωθεί ότι μόνο στον 21χρονο φαντάρο εντοπίσθηκε ο ιός «κοκσάκι», ενώ στις άλλες δύο περιπτώσεις (ενός 41χρονου και ενός 62χρονου άνδρα) η μυοκαρδίτιδα προήλθε από λοίμωξη του αναπνευστικού και από ιογενή γαστρεντερίτιδα.

Εν τω μεταξύ ο θόρυβος, που προκλήθηκε για τα κρούσματα μυοκαρδίτιδας έχει αυξήσει τις επισκέψεις ασθενών στα έκτακτα εξωτερικά ιατρεία του Νοσοκομείου της Ρόδου, με αποκορύφωμα την προχθεσινή ημέρα (αμέσως μετά την εντολή για κλείσιμο των σχολείων), όπου 80 μαθητές-εκδρομείς με ιογενείς λοιμώξεις (μεταξύ αυτών και κάποιοι μεθυσμένοι) έσπευσαν στο νοσηλευτικό ίδρυμα, χωρίς όμως να εντοπισθεί κάτι ανησυχητικό.

Σε ανακοίνωση του ΠΕΣΥ Νοτίου Αιγαίου για τα κρούσματα μυοκαρδίτιδας στο νομό, αναφέρονται συγκεκριμένα τα εξής:

«Μετά από πρόσφατα περιστατικά μυοκαρδίτιδας και περικαρδίτιδας και στη συνέχεια των χθεσινών ανακοινώσεων του Υπουργού Υγείας-Πρόνοιας για το θέμα αυτό, σας ενημερώνω ότι μέχρι στιγμής από τα Δωδεκάνησα έχουν αναφερθεί τρία κρούσματα στο ΚΕΕΛ (Κέντρο Ελέγχου Ειδικών Λοιμώξεων), τα οποία συνέβησαν το 1ο τον Φεβρουάριο, το 2ο το Μάρτιο και το 3ο στις αρχές Απριλίου. Από τα κρούσματα αυτά το ένα νοσηλεύεται αυτή τη στιγμή στην Αθήνα και τα άλλα δύο έχουν θεραπευθεί και έχουν εξέλθει από το Νοσοκομείο.

Η Κεντρική Υπηρεσία του ΠΕΣΥ βρίσκεται σε συνεχή επικοινωνία και με το υπουργείο Υγείας Πρόνοιας και με το ΚΕΕΛ καθώς και με όλες τις αποκεντρωμένες μονάδες (δηλ. τα Νοσοκομεία και Κέντρα Υγείας της Δωδεκανήσου), οι οποίες από την Παρασκευή 19.4.2002 βρίσκονται σε πλήρη ετοιμότητα για την αντιμετώπιση του θέματος και είναι ενημερωμένα για την καταγραφή και αντιμετώπιση των περιστατικών αυτών.

Μέχρι αυτή τη στιγμή δεν έχουν αναφερθεί νεώτερα κρούσματα -εκτός των τριών προαναφερθέντων- και δεν υπάρχει λόγος ανησυχίας του πληθυσμού της Δωδεκανήσου εφ'όσον τηρούνται οι στοιχειώδεις κανόνες ατομικής υγιεινής και καθαριότητας.

Σε κάθε αλλαγή των ανωτέρω, το ΠΕΣΥ θα ενημερώνει υπεύθυνα τους πολίτες της Δωδεκανήσου».

ΠΑΣΧΑΛΙΑΤΙΚΕΣ ΕΚΔΡΟΜΕΣ

στη

Α) ΣΑΝΤΟΡΙΝΗ - ΜΥΚΟΝΟ - ΤΗΝΟ
με το **F/B «MARINA» G.A FERRIES**
3/5-7/5

ΓΕΝΙΚΟ ΠΡΟΓΡΑΜΜΑ
3/5 Αναχώρηση από Ρόδο 22.00
4/5 Αφιξη στη Σαντορίνη 07.00
5/5 Αναχώρηση μετά την Ανάσταση 04.00 π.μ. για Μύκονο.
- Αφιξη στη Μύκονο 08.00
6/5 Αναχώρηση από Μύκονο 06.00π.μ. για Τήνο
- Αφιξη στην Τήνο 07.00
- Αναχώρηση από Τήνο 17.00 για Ρόδο (μέσω Πάτμου, Λέρου, Κάλυμνου, Κω)
7/5 Αφιξη στη Ρόδο 07.00

Τιμές εκδρομής κατ' άτομο
Σε τετράκλινη ΑΒ4 ή Β4 Euro 117,38 (40.000)
Σε τετράκλινη εξωτερική Euro 132.00 (45.000)
Σε δίκλινη εσωτερική Α2 Euro 132.00 (45.000)
Σε δίκλινη εξωτερική ΑΑ2 Euro 161.40 (55.000)
Ι.Χ. 15.000
Μηχανάκι 4.000

ΠΛΗΡΟΦΟΡΙΕΣ - ΚΡΑΤΗΣΕΙΣ

MARCOS travel

Π. Π. ΓΕΡΜΑΝΟΥ 9 - ΡΟΔΟΣ
ΤΗΛ. 02410 34017, 27405



Β) ΠΑΤΜΟ - ΚΑΛΥΜΝΟ
με το **F/B «RODANTHI» G.A FERRIES**
4/5-6/5

ΠΡΟΓΡΑΜΜΑ
4/5 Αναχώρηση από Ρόδο Μεγ. Σάββατο 15.00
- Αφιξη στην Πάτ μο 21.00 για την Ανάσταση
5/5 Αναχώρηση από Πάτμο Κυριακή Πάσχα 14.00
- Αφιξη στην Κάλυμνο 16.30
6/5 Αναχώρηση από Κάλυμνο Λαμπρή Δευτέρα 10.00
- Αφιξη στη Ρόδο 14.00 (μέσω Κω)

Τιμές εκδρομής κατ' άτομο
Σε τετράκλινη ΑΒ4 ή Β4 Euro 45,00
Σε τετράκλινη εξωτερική Α4 Euro 55,00
Σε δίκλινη εσωτερική Α2 Euro 55,00
Σε δίκλινη εξωτερική ΑΑ2 Euro 65,00
Ι.Χ. 20 ευρώ
Μηχανάκι δωρεάν

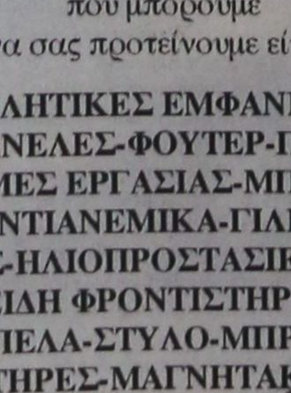

X3186-30/4

Στους Πανελλήνιους Καλλιτεχνικούς Αγώνες

Σάρωσαν τα βραβεία οι Δωδεκανήσιοι μαθητές

ΟΛΑ ΤΑ ΟΝΟΜΑΤΑ ΤΩΝ ΔΙΑΚΡΙΘΕΝΤΩΝ

Την Παρασκευή 19 Απριλίου 2002 στο θέατρο «Μελίνα Μερκούρη» του Σταδίου Ειρήνης και Φιλίας ολοκληρώθηκαν, με την απονομή των βραβείων, οι Πανελλήνιοι Μαθητικοί Καλλιτεχνικοί Αγώνες 2001-2002 για τη Ζωγραφική και το Θέατρο.

Ο Νομός Δωδεκανήσου συμμετείχε στους Περιφερειακούς Αγώνες για το Αιγαίο με 550 έργα ζωγραφικής από γυμνάσια, λύκεια και ΤΕΕ, καθώς και με 7 θεατρικά έργα. Στους Περιφερειακούς Αγώνες Ζωγραφικής, που έγιναν στη Μυτιλήνη μεταξύ 1.750 έργων ζωγραφικής διακρίθηκαν οι εξής Δωδεκανήσιοι μαθητές:

Για τα Γυμνάσια
Α' Βραβείο
Πάχος Κυριάκος, 4ο Γ/σιο Ρόδου (καθηγ. Μαυροπούλου Ευδοκία)
Τσολακίδου Λιλή 6ο Γ/σιο Ρόδου (καθηγ.Μιστριώτης Δημήτριος)
Γρηγοροπούλου Χάρις 1ο Γ/σιο Ρόδου (καθηγ. Κοκκινάκη Ευτυχία)
Β' Βραβείο
Πάχος Νικόλαος 4ο Γ/σιο Ρόδου
Βατσάκη Ευαγγελία 5ο Γ/σιο Ρόδου (καθηγ. Μαυροπούλου Ευδοκία)
Καστελλοριζιού Πολυξένη 7ο Γ/σιο Ρόδου (καθηγ. Βασιλείου Δημήτριος)
Γ' Βραβείο
Δημητρά Ελένη και Βουτσή Γεωργία 7ο Γ/σιο Ρόδου
Αρπερ Πάλλας 7ο Γ/σιο Ρόδου
Βλαχίδη Ειρήνη 4ο Γ/σιο Ρόδου

Για τα Λύκεια και ΤΕΕ
Β' Βραβείο
Ντόιτσε Ελένη, 3ο ΤΕΕ Ρόδου (καθηγ. Δημουλάς Ιωάννης)
Σκαρλάτ Ευγενία, 2ο ΤΕΕ Ρόδου (καθηγ. Μιστριώτης Δημήτριος)
Πατλάκα Στεφανία 4ο Ενιαίο Λύκειο Ρόδου (καθηγ. Μιστριώτης Δημήτριος)
Ειδική διάκριση
Αργυρή Ελεωνόρα, 3ο ΤΕΕ Ρόδου
Αράπης Μανόλης, 2ο Ενιαίο Λύκειο Ρόδου
Σαΐτης Γεώργιος, 2ο ΤΕΕ Ρόδου
Καρύδης Γεώργιος, 4ο Ενιαίο Λύκειο Ρόδου

Στους Πανελλήνιους Αγώνες διακρίθηκαν:
Γ' Βραβείο
Ντόιτσε Ελένη, 3ο ΤΕΕ Ρόδου
Ειδική διάκριση
Σκαρλάτ Ευγενία, 2ο ΤΕΕ Ρόδου
Πατλάκα Στεφανία, 4ο Ενιαίο Λύκειο Ρόδου
Επαινος
Δημητρά Ελένη και Βουτσή Γεωργία, 7ο Γυμνάσιο Ρόδου

Στους Περιφερειακούς Αγώνες Θεάτρου με συμμετοχή 11 θεατρικών έργων, διακρίθηκαν τα εξής σχολεία:
Α' Βραβείο
Γυμνάσιο, Λύκειο και ΤΕΕ Πάτμου με το έργο του Thorton Wilder «Η μικρή μας πόλη»

Υπεύθυνοι καθηγητές: Αντωνίου Ευαγγελία και Γαμπιεράκη Χρυσή

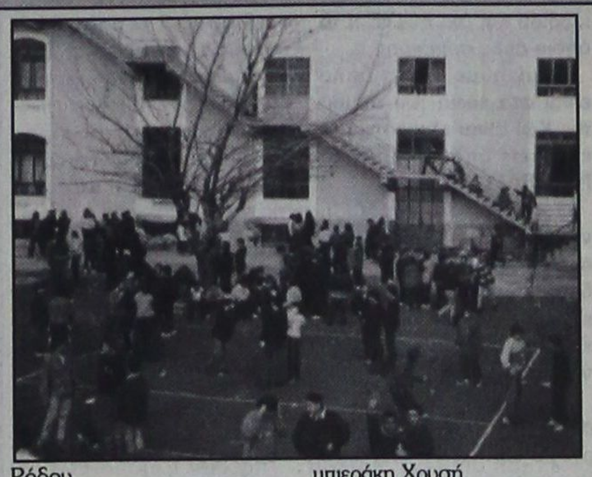

Ελαβαν μέρος 26 μαθητές και μαθήτριες: Θεολόγος Πεντές, Σαράντης Γιαμαίος, Λευτέρης Πεντές, Κατερίνα Κάβουρα, Σπύρος Καλαϊτζής, Μαρία Παλαιού, Αγγελική Τροβά, Χρήστος Γαμπιεράκης, Πόπη Γιουλή, Βύρων Βαλαλάκης, Αννα Λίμπα, Ευδοκία Μέρη, Ειρήνη Μιαούλη, Ευαγγελία Καλαϊτζή, Θωμάς Γρύλλης, Γιώργος Πέντες, Δημήτρης Γιάνναρος, Παπαγιώτα Κοκκώνη, Σταμάτης Κεφάλας, Πόπη Ρίζου, Μαργαρίτα Γρύλλη, Νικήτας Τσαμπαλάκης, Κώστας Κωσταντάς, Σταματία Γαμπιέρη, Ιγνάτης Κοκκώνης, Μαριάννα Σκεμπέ.

Β' Βραβείο
7ο Γυμνάσιο Ρόδου με το έργο του Ιάκωβου Καμπανέλλη «Ο μπαμπάς ο πόλεμος»

Υπεύθυνος καθηγητής: Παπασιδέρης Σπύρος

Ελαβαν μέρος 22 μαθητές και μαθήτριες: Ανδράκης Βασίλειος, Γεωργαλής Τσαμπίκος, Γιακουμάκης Ιωάννης, Καλογήρου Γιώργος, Κυπραίου Αννα, Κώστα Αγγελική, Μαγκαφά Σεβαστή, Καριώτης Μιχαήλ, Μπελιγράδης Νικόλαος, Μποζίνη Ματίνα, Χατζηδιάκου Βάσω, Χατζημανέττα Μαρία, Τσουκάλη Ράνια, Γεωργαλλή Λίτσα, Γιορδαμνή Μαρία, Παλαιού Πόπη, Παπαμανώλη Βαλεντίνα, Πατρακάη Νικολία, Ρασπάσκος Κων/νος, Ταμπουρά Βαρβάρα, Φλουρή Αργυρώ, Στεφάνου Σωτήρης

Ειδική διάκριση
Γυμνάσιο Καστελλορίζου με το έργο του Βασίλη Ρώτα «Ζει το Μεσολόγγι»

Υπεύθυνοι καθηγητές: Φωτεινού Ζαφειρία, Μόσχου Κυράννα, Φραδέλος Χρήστος

Ελαβαν μέρος 16 μαθητές και μαθήτριες: Μετολάρης Κων/νος, Ρολφ Τζάσπερ, Σαμψάκου Ιωάννα, Μαλτέζου Κική, Δούλος Χρήστος, Καραβέλατζη Φωτούλα, Ζαμάγια Καλλιόπη, Καραγιάννη Ευτυχία, Αχλαδιώτη Δέσποινα, Ραφτή Αναστασία, Μαγιάφης Νικόλαος, Γάτης Μανόλης, Σαμψάκος Αντώνης, Μετολάρης Αλέξανδρος, Μπίκια Βασιλική, Καραβέλατζης Μιχαήλ.

Επαινος
Γυμνάσιο Κάσου με το έργο του Δημήτρη Ψαθά «Ζητείται ψεύτης»

Υπεύθυνοι καθηγητές: Βλάχου Μαρία, Ιωαννίδης Γιώργος

Ελαβαν μέρος 17 μαθητές και μαθήτριες: Ερωτόκριτος Μανόλης, Σεβαστού Μαρία, Ερωτόκριτος Γιάννης, Τσουκαλάς Ηλίας, Κακομανώλη Ποθητή, Παραλή Σοφία, Χρηστώφ Μιχάλης, Φραγκούλης Δημήτριος, Καμπούρη Ποθητή, Ιερομόναχος Μανόλης, Ζαχάρη Πόπη, Ζούλη Βέρα, Ζαχάρης Γιώργος, Μιχαήλοβνα Φωτεινή, Περσελή Μαγκαφούλα, Ζερβάκης Κώστας, Μηνάς Μηνάς.

Στους Πανελλήνιους Αγώνες για το θέατρο βραβεύτηκε με **Επαινο** το Γυμνάσιο, Λύκειο και ΤΕΕ Πάτμου.

ΧΕΝ ΡΟΔΟΥ
ΣΥΛΛΥΠΗΤΗΡΙΟ

Η πρόεδρος και το Δ.Σ. της ΧΕΝ εκφράζουν θερμά συλλυπητήρια στην οικογένεια της Ειρήνης Τσαβαρή, η οποία διετέλεσε πρόεδρος και μέλος της οργάνωσης με ενεργό συμμετοχή και πλούσια δράση.

Εκ μέρους της ΧΕΝ αντί στεφάνου κατετέθησαν στο σύλλογο γονέων παιδιών με ειδικές ανάγκες «Η Ελπίδα» ποσό 50 ευρώ ως ελάχιστος φόρος τιμής στη μνήμη της Ειρήνης Τσαβαρή.

Η πρόεδρος και το Δ.Σ.
της ΧΕΝ

5015-25/4

ΑΚΟΥΣΤΙΚΑ ΒΑΡΗΚΟΤΑΣ

ΕΠΙΣΚΕΨΗ ΣΤΗ ΡΟΔΟ

ΜΕΓ. ΔΕΥΤΕΡΑ 29 ΑΠΡΙΛΙΟΥ - ΜΕΓ. ΤΡΙΤΗ 30 ΑΠΡΙΛΙΟΥ
Ξενοδοχείο «ΔΕΣΠΩ» Τηλ. 22571

Νέα αφανή και μικροσκοπικά μοντέλα ακουστικών, αυτάκια και όλο μέσα στο αυτί για όλες τις παθήσεις και για παιδικές βαρηκοΐες.

ΑΜΕΡΙΚΑΝΙΚΩΝ και ΕΥΡΩΠΑΪΚΩΝ εργοστασίων.

BIOREHAB - HELLAS - ΓΑΛΙΩΤΟΣ
Αθήνα: Βερανζέρου 22 - 3ος όροφος
Τηλ. 010 52 20 747

ΧΛ-26/4

ΠΡΑΚΤΟΡΕΙΟ ΤΑΞΙΔΙΩΝ
ΣΑΒΒΑΣ ΣΑΗΣ
ΠΑΣΧΑΛΙΝΗ ΕΚΔΡΟΜΗ ΠΑΤΜΟ - ΛΕΙΨΟΥΣ-ΚΑΛΥΜΝΟ
από 1/5 έως 6/5



Ελάτε μαζί μας στα δεύτερα Ιεροσόλυμα όπως αποκαλείται η ΠΑΤΜΟΣ για να γιορτάσουμε την Ανάσταση του Κυρίου, να δούμε την τελετή του νιπτήρα τη Μεγ. Πέμπτη και να επισκεφθούμε το Σπήλαιο της Αποκάλυψης, το μοναστήρι του Αγ. Ιωάννου του Θεολόγου στη Χώρα, το γυναικείο μοναστήρι του Ευαγγελισμού, την Παναγιά Κουμάνα, τα χωριά Κάμπο, Λάμπη και άλλα.

Τιμή κατ' άτομο ευρώ 161

ΠΕΡΙΛΑΜΒΑΝΕΙ:
- Εισιτήρια Ρόδο - Πάτμο - Ρόδο Γ' Β' θέση
- Ξενοδοχεία με πρωινό
- Εκδρομή στο νησί
- Κρουαζέρα στους Λειψούς
- Συνοδός ο κ. Σάββας Σαής

ΠΑΣΧΑΛΙΝΗ ΚΡΟΥΑΖΙΕΡΑ
Ε/Γ - Ο/Γ ΡΟΔΑΝΘΗ
ΠΑΤΜΟ-ΚΑΛΥΜΝΟ

Η G.A. FERRIES σας δίνει τη δυνατότητα να γνωρίστε και να περάσετε τις άγιες μέρες του Πάσχα στην Κάλυμνο

Πρόγραμμα:
4/5: Αναχώρηση από Ρόδο, Μεγ. Σάββατο 15.00
Αφιξη στην Πάτμο 21.00 για την Ανάσταση
5/5: Αναχώρηση από Πάτμο, Κυριακή Πάσχα, 14.00
Αφιξη στην Κάλυμνο 16.30
6/5: Αναχώρηση από Κάλυμνο Λαμπρή Δευτέρα, 10.00
Αφιξη στη Ρόδο, 14.00 (μέσω Κω)

Τιμή εκδρομή κατ' άτομο:
Σε τετράκλινη ΑΒ4 ή Β4 45.00 ευρώ
Σε τετράκλινη εξωτερική Α4 55.00 ευρώ
Σε δίκλινη εσωτερική Α2 55.00 ευρώ
Σε δίκλινη εξωτερική ή ΑΑ2 65.00 ευρώ

ΠΛΗΡΟΦΟΡΙΕΣ - ΠΡΟΓΡΑΜΜΑΤΑ
ΠΡΑΚΤΟΡΕΙΟ ΤΑΞΙΔΙΩΝ
ΣΑΒΒΑΣ ΣΑΗΣ
ΤΑΡΠΟΝ ΣΠΡΙΓΚΣ 42 (δίπλα στην Πίστεως)
Τηλ. 39781-3

X3173-30/4

ΧΑΛΙΚΙΑΣ Α.Ε.Β.Ε.



ΠΡΟΒΛΗΘΕΙΤΕ ΣΩΣΤΑ ΚΑΙ ΕΞΥΠΝΑ

Σε μια δύσκολη αγορά η προβολή κάθε επιχειρήσησης είναι ένα εξίσου δύσκολο θέμα. Κοντά μας θα βρείτε:

ΝΕΕΣ ΠΡΟΤΑΣΕΙΣ ΠΡΩΤΟΤΥΠΕΣ ΙΔΕΕΣ ΕΞΥΠΝΑ ΔΩΡΑ

Για να προβληθείτε σωστά και να κερδίσετε έξυπνα τις εντυπώσεις της καλύτερης επιχείρησης μερικά απο τα είδη που μπορούμε να σας προτείνουμε είναι:

ΑΘΛΗΤΙΚΕΣ ΕΜΦΑΝΙΣΕΙΣ
ΦΑΝΕΛΕΣ-ΦΟΥΤΕΡ-ΠΟΛΟ
ΦΟΡΜΕΣ ΕΡΓΑΣΙΑΣ-ΜΠΟΥΦΑΝ
ΑΝΤΙΑΝΕΜΙΚΑ-ΓΙΛΕΚΑ
ΣΗΜΑΙΕΣ-ΗΛΙΟΠΡΟΣΤΑΣΙΕΣ-ΤΣΑΝΤΕΣ
ΕΙΔΗ ΦΡΟΝΤΙΣΤΗΡΙΟΥ
ΚΑΠΕΛΑ-ΣΤΥΛΟ-ΜΠΡΕΛΟΚ
ΑΝΑΠΤΗΡΕΣ-ΜΑΓΝΗΤΑΚΙΑ-ΠΑΖΛ

ΕΝΔΕΙΚΤΙΚΕΣ ΤΙΜΕΣ

ΤΥΠΩΜΕΝΑ T-SHIRTS ΑΠΟ 2,5€
ΦΟΡΜΕΣ ΕΡΓΑΣΙΑΣ ΑΠΟ 13€
ΠΟΛΟ ΑΠΟ 7,3€
ΚΑΠΕΛΑ ΑΠΟ 1€

ΕΡΓΟΣΤΑΣΙΟ:18ΧΛΜ.ΡΟΔΟΥ- ΚΑΜΕΙΡΟΥ, ΤΗΛ.:02410 28140, 98087 FAX:02410 82318
ΕΚΘΕΣΗ:Π.Π. ΓΕΡΜΑΝΟΥ 19, ΤΗΛ.:02410 70702, FAX:02410 70702- 85100 ΡΟΔΟΣ

ΔΙΑΦΗΜΙΣΤΙΚΑ ΔΩΡΑ

X3206

ΕΥΡΩΠΑΙΚΗ ΕΠΕΝΔΥΤΙΚΗ
ΕΘΝΙΚΗΣ ΑΝΤΙΣΤΑΣΕΩΣ 48 ΤΗΛ. 0241 39300

ΕΥΡΩΠΑΙΚΗ ΕΠΕΝΔΥΤΙΚΗ
ΚΤΗΜΑΤΟΜΕΣΙΤΙΚΟ ΓΡΑΦΕΙΟ
ΑΝΤΩΝΗΣ ΝΙΚΟΛΗΣ - ΘΕΟΦΙΛΟΣ ΚΑΩΝΑΡΗΣ
ΕΘΝΙΚΗΣ ΑΝΤΙΣΤΑΣΕΩΣ 48 (ΠΡΩΗΝ ΑΝΝΗΣ ΜΑΡΙΑΣ) ΤΗΛ. 0241 39300

ΔΙΑΜΕΡΙΣΜΑΤΑ

48 τ.μ.	Στο Ροδίνι σε καλή κατάσταση	€ 41.085,84	14.000.000
50 τ.μ.	Στην Ανάληψη	€ 41.085,84	14.000.000
60 τ.μ.	2 των 30 τ.μ. κατάληλα για επένδυση	€ 44.020,54	15.000.000
70 τ.μ.	Στην Ανάληψη με 2 υπν.	€ 44.020,54	15.000.000
73 τ.μ.	Στο Νιοχώρι με 2 υπνοδωμάτια	€ 65.000,00	22.148.750
73 τ.μ.	Κοντά στην Τσαλδάρη	€ 76.302,27	26.000.000
80 τ.μ.	Στα Αφάντου	€ 76.302,27	26.000.000
104 τ.μ.	Στην Σωτήρος	€ 88.041,09	30.000.000
90 τ.μ.	Στα Αφάντου 5 ετών	€ 88.041,09	30.000.000
160 τ.μ.	Συνοικία Δασκάλων σε κολώνες	€ 93.910,49	32.000.000
80 τ.μ.	Στην Ιαλυσό καινούργιο	€ 93.910,49	32.000.000
117 τ.μ.	Συνοικία Δασκάλων σε σοβά	€ 96.845,19	33.000.000
70 τ.μ.	Στην Ανάληψη υπό κατασκευή lux	€ 99.779,90	34.000.000
70 τ.μ.	Στα Αφάντου μαζί με κατάστημα 70 τ.μ.	€ 102.714,60	35.000.000
92 τ.μ.	Στο Καρακόνερο με θέα	€ 105.649,30	36.000.000
100 τ.μ.	Στην Ιαλυσό καινούργιο	€ 111.518,71	38.000.000
87 τ.μ.	Α ορόφου υπό κατασκευή στο Ροδίνι	€ 112.986,06	38.500.000
85 τ.μ.	Στην Ανάληψη υπό κατασκευή lux	€ 120.322,82	41.000.000
130 τ.μ.	Στην Χειμάρας	€ 123.257,52	42.000.000
120 τ.μ.	Στο Καρακόνερο υπό κατασκευή	€ 140.865,74	48.000.000
120 τ.μ.	Στο Καρακόνερο υπό κατασκευή	€ 146.735,14	50.000.000
110 τ.μ.	Στην Ανάληψη υπό κατασκευή lux	€ 155.539,25	53.000.000
115 τ.μ.	Στην Ανάληψη υπό κατασκευή lux	€ 161.408,66	55.000.000
121 τ.μ.	Lux με θέα θάλασσα	€ 211.298,61	72.000.000

ΟΙΚΟΠΕΔΑ

1000 τ.μ.	**Στο Φαληράκι με οικοδομή κοντά στο κύμα**	€ 234.776,23	80.000.000
2500 τ.μ.	Στην Αρχίπολη οικοδομήσιμο	€ 22.010,27	7.500.000
4500 τ.μ.	Στην Παστίδα	€ 44.020,54	15.000.000
46000 τ.μ	Στην Ψίνθο σε τιμή ευκαιρίας	€ 44.020,54	15.000.000
4000 τ.μ.	Στην Παστίδα πρόποδες Φιλερίμου	€ 46.955,25	16.000.000
800 τ.μ.	Στις Καλυθιές εντός οικισμού	€ 52.824,65	18.000.000
1000 τ.μ.	**Σε ωραία τοποθεσία στην Φιλέριμο με άδεια**	€ 58.694,06	20.000.000
2000 τ.μ.	Στο Γεννάδι με άδεια οικοδομής,νερό,ρεύμα	€ 58.694,06	20.000.000
4000 τ.μ.	Μετά το Λαδικό προς Αφάντου	€ 70.432,87	24.000.000
2500 τ.μ.	Στο κιοτάρι κοντά στο κύμα με άδεια οικ.	€ 88.041,09	30.000.000
5000 τ.μ.	Στην Ιαλυσό	€ 102.714,60	35.000.000
5000 τ.μ.	Στο Γεννάδι με πρόσοψη στην εθν.οδό	€ 102.714,60	35.000.000
4000 τ.μ.	Επί της Εθνικής Οδού με δυνατότητα κόμβου	€ 105.649,30	36.000.000
4000 τ.μ.	Περιοχή Σγουρού με εύκολη πρόσβαση	€ 117.388,11	40.000.000
4800 τ.μ.	Περιοχή Κανδυλί στην Ιαλυσό	€ 140.865,74	48.000.000
1050 τ.μ.	Ιαλυσός επί της επαρχιακής οδού	€ 146.735,14	50.000.000
4000 τ.μ.	Στην παραλία Αφάντου	€ 146.735,14	50.000.000
4500 τ.μ.	Περιοχή Ρένη Κοσκινού	€ 198.092,44	67.500.000
5020 τ.μ.	Στην Ιαλυσό στο κύμα	€ 220.102,71	75.000.000
4000 τ.μ.	Στην Λαχανιά με πρόσβαση	€ 52.824,65	18.000.000
1500 τ.μ.	Στην Λαχανιά εντός οικισμού	€ 61.628,76	21.000.000
9000 τ.μ.	Στην Λαχανιά 800 m από το κύμα	€ 82.171,68	28.000.000
5500 τ.μ.	**Στην Λαχανιά ΠΑΡΑΛΙΑΚΟ**	€ 123.257,52	42.000.000
6500 τ.μ.	Στην Λαχανιά 300 m από το κύμα	€ 104.181,95	35.500.000

ΜΟΝΟΚΑΤΟΙΚΙΕΣ - ΜΕΖΟΝΕΤΕΣ

70 τ.μ.	Διατηρητέα στο Νιοχώρι	€ 44.020,54	15.000.000
120 τ.μ.	Στην Παστίδα καινούργια	€ 105.649,30	36.000.000
210 τ.μ.	Στην Ιαλυσό σε σοβά	€ 146.735,14	50.000.000
140 τ.μ.	Στην Ιαλυσό σε οικόπεδο 350	€ 155.539,25	53.000.000
180 τ.μ.	Στην Παστίδα υπό κατασκευή	€ 158.473,95	54.000.000
360 τ.μ.	Περιοχή Σγουρού με 1000 m οικόπεδο	€ 190.755,69	65.000.000
210 τ.μ.	Στους Τρείς	€ 205.429,20	70.000.000
225 τ.μ.	Στο Ροδίνι lux κατασκευής καιν.	€ 205.429,20	70.000.000
170 τ.μ.	Στην Ιαλυσό	€ 234.776,23	80.000.000

ΚΑΤΑΣΤΗΜΑΤΑ - ΕΠΙΧΕΙΡΗΣΕΙΣ

ΞΕΝΟΔΟΧΕΙΟ 70 ΚΛΙΝΩΝ ΣΕ ΤΙΜΗ ΕΥΚΑΙΡΙΑΣ	€ 645.634,63	220.000.000
Κατάστημα στην Ανάληψη	€ 29.347,03	10.000.000
Κατάστημα στην Ατταβύρου	€ 52.824,65	18.000.000
Διόροφη οικία στην Σύμη κατάληλη για Πανσιόν	€ 58.694,06	20.000.000
Κατάστημα στην Καποδιστρίου	€ 73.367,57	25.000.000
Κατάστημα στην Απελλού(Παλιά Πόλη)	€ 190.755,69	65.000.000
Κατάστημα στην Παλιά Πόλη	€ 234.776,23	80.000.000
Μπάρ στην Ορφανίδου 130 τ.μ.	€ 322.817,31	110.000.000
Καταστήματα στην οδό Καμείρου		

ΑΚΙΝΗΤΑ ΣΕ ΑΠΟΚΛΕΙΣΤΙΚΟΤΗΤΑ ΣΕ ΠΑΛΙΑ ΠΟΛΗ - ΑΦΑΝΤΟΥ - ΛΑΧΑΝΙΑ
ΑΓΟΡΕΣ - ΠΩΛΗΣΕΙΣ - ΜΙΣΘΩΣΕΙΣ ΑΚΙΝΗΤΩΝ
ΞΕΝΟΔΟΧΕΙΑΚΕΣ ΜΟΝΑΔΕΣ ΣΕ ΑΠΟΚΛΕΙΣΤΙΚΟΤΗΤΑ ΣΕ ΟΛΟ ΤΟ ΝΗΣΙ
ΣΥΜΒΟΥΛΕΥΤΙΚΕΣ ΚΑΙ ΕΠΕΝΔΥΤΙΚΕΣ ΠΡΟΤΑΣΕΙΣ
ΔΑΝΕΙΑ ΔΕΚΤΑ

4819-30/4

ΑΙΓΑΙΟΚΤΗΜΑΤΙΚΗ

ΠΩΛΟΥΝΤΑΙ ΤΑ ΚΑΤΩΘΙ ΑΚΙΝΗΤΑ

(Δ.Δ.= Δάνεια Δεκτά)

ΔΙΑΜΕΡΙΣΜΑΤΑ: ΕΤΟΙΜΟΠΑΡΑΔΟΤΑ ΚΑΙΝΟΥΡΓΙΑ ΚΑΙ ΜΕΤΑΧΕΙΡΙΣΜΕΝΑ

ΔΥΑΡΙΑ (1 υπν.)

35 τ.μ. στους Δασκάλους 44.020 €, (15 εκ.) (Δ.Δ.)
45 τ.μ. (ισ.) με αυλή καινούργιο στα Κοσκινού 44.020 €, (15 εκ.)
45 τ.μ. καινούργιο στην Ιαλυσό 52.824 € (17 εκ.)
55 τ.μ. καινούργιο στα Κοσκινού 49.889 € 18 εκ.)
57 τ.μ. Αθηνών (3 ετών) με θέα. 73.367 € (25 εκ.) (ΔΔ)
67τ.μ. (2 studio) στην Ιαλυσό, 58.694 €, (20 εκ.) (ΔΔ)

ΤΡΙΑΡΙΑ (2 υπν.)

70τ.μ. καινούργιο στην Ιαλυσό 82.171 €, (28 εκ.) (Δ.Δ.)
75τ.μ. στη Σωτήρος β' όροφος με πολλά εξτρά 57.226 €, (19.5 εκ.) (ΔΔ)
77τ.μ. λουξ έτοιμ/το με αυλή στα Κοσκινού 79.236 € (27 εκ. μετρητά)
78τ.μ. με αυλή στη Σωτήρος 76.302 € (26 εκ.) (ΔΔ)
80τ.μ. καινούργιο Ιαλυσό 32 εκ., 93.910 € (Δ.Δ.)
85τ.μ. β' ορ. στη Στ. Κωτιάδη, 76.302 €, (26 εκ.)
88 τ.μ. καινούργιο στο Ροδίνι 110.051 €, (37,5 εκ.)
89τ.μ. σε μπετά στην Ενόπλων Δυνάμεων 46.955 €, (16 εκ.) (Δ.Δ.)
90τ.μ. (ημ/γειο) λουξ στη Μιχ. Πετρίδη 67.498 €, (25 εκ.)
90 τ.μ. καινούργιο στην Κων/νου Υδραίου 105.649 €, (36 εκ.) (ΔΔ)
91τ.μ. (3 studio) στην Ιαλυσό 88.014 €, (30 εκ.)
140τ.μ. ορ/σμα, Πειραιώς, σε σοβά α' ορόφ. 93.910 €, (32 εκ.) (Δ.Δ.)

ΤΕΣΣΑΡΙΑ (3 υπν.)

95τ.μ. (3 υπν.) Μίρα Μάρε 70.432 €, 24 εκ. (ΔΔ)
100τ.μ. καινούργιο ορ/σμα στα Κοσκινού 111.518 €, (38 εκ.) (Δ.Δ.)
100τ.μ. (3 υπν.) καινούργιο στην Ιαλυσό 111.518 €, (38 εκ.) (Δ.Δ.)
103τ.μ. καινούργιο στην Ανάληψη 157.006 €, (53.5 εκ.) (Δ.Δ.)
118τ.μ. σε σοβά στους Δασκάλους, 102.71 €, (35 εκ.) (Δ.Δ.)
120τ.μ. καινούργιο στην Πειραιώς, 161.408 €, (55 εκ.) (Δ.Δ.)
120τ.μ. καινούργιο στην Ανάληψη 176.082 €, (60 εκ.) (Δ.Δ.)
45+117τ.μ. διαμ. σε σοβά στους Δασκάλους 120.322 €, (41 εκ.)(ΔΔ)
158 τ.μ. ορ/μα σε μπετά στους Δασκάλους 93.910 €, (32 εκ.) (μετρητά)
320τ.μ όροφος ημιτελής στους Δασκάλους, 220.102 €, (75εκ.)

ΜΕΖΟΝΕΤΤΕΣ - ΜΟΝΟΚΑΤΟΙΚΙΕΣ - ΠΑΛΙΑ ΣΠΙΤΙΑ

48τ.μ. διόροφο στην Παλιά Πόλη, 26.412 €, (8 εκ.) (Δ.Δ.)
65τ.μ. διόρ. με 220 τ.μ. αυλή στην Παλιά Πόλη 52.824 €, (18 εκ.) (Δ.Δ.)
70τ.μ. με μικρή αυλή στην Κοδρικτώνος, 73.361 €, (25 εκ.) (Δ.Δ.)
90 τ.μ. δυόροφη μον/κία στο Παραδείσι με τζάκι 64.563 €, (22 εκ.)
120τ.μ. μεζ/τα στο Ροδίνι κανούργια 80 εκ., 234.776€ (Δ.Δ.)
125τ.μ. (με 40 μ.υπογ) μονοκατοικία σε μπετά στο Παραδείσι, 58.694 €, (20 εκ.) δρχ.
125τ.μ. σε 1,5 στρ. στη Θολό 205.429 €, (70 εκ.)
140τ.μ. (με 70 υπ.) σε μαρμαροσοβά στην Ιαλυσό 146.735 €, (50 εκ.) (ΔΔ)
140τ.μ. μονοκατοικία σε 2 στρέμ. στα Κοσκινού 293.470 €, (100 εκ.) (Δ.Δ.)
150τ.μ. μονοκατοικία σε 2 στρέμ. στην Ιαλυσό 293.470 €, (100 εκ.) (Δ.Δ.)
210τ.μ. μονοκατοικία μεραχειρισμένη στα Κοσκινού 205.429 €, (70 εκ.)
230τ.μ. παραδοσιακό αρχοντικό στη Ρόδο 205.429 €, (70 εκ.) (Δ.Δ.
240τ.μ. μεζονέτα λουξ στην ΙΞΙΑ, 249.449 €, (85 εκ.) (Δ.Δ.)
240τ.μ. ισ. κατ/τα α' ορ. διαμέρισμα κτίριο σε 500 μ. οικ/δο κοντά στην Καναδά 322.817€ 110 εκ.)
270τ.μ. βίλα σε σοβά σε 4 στρ. στο Τσαΐρι 293.470 €, (100 εκ.)
280τ.μ. μονοκατοικία σε 1 στρέμ. στα Κοσκινού 440.205 €, (150 εκ.) (Δ.Δ.)
280τμ. (2 διαμ/τα) ισ. α' ορ. σε 3.700 τ.μ. οικόπεδο στην Κρεμαστή 366.837 €, (125 εκ.) (Δ.Δ)
340τ.μ. ημ/λης μεζονέτα Ασγούρου σε 1 στρέμμα 176.082 €, (60 εκ.)
550 τ.μ. μον/κία κοντά στην Παστίδα σε 7 στρ. 498.899 €, (170 εκ.)

ΚΑΤΑΣΤΗΜΑΤΑ - ΓΡΑΦΕΙΑ - ΚΤΙΡΙΑ - ΒΙΟΤ/ΚΟΙ ΧΩΡΟΙ:

50 τ.μ. στο Μανδράκι 110 εκ. - 322.810 €
80 τ.μ. δυόροφο κτίριο στο Μανδράκι 352.164 €, (120 εκ.)
90τ.μ. στο Νιοχώρι, 184.886 €, (63 εκ.) (Δ.Δ.)
140τ.μ. πλησίον Αννης Μαρίας, 82.171 €, (28 εκ.)
175τμ. κατάστημα επί της Λεωφόρου Ρόδου-Λίνδου 205.429 €, (70 εκ.) (Δ.Δ)
180τ.μ. αποθήκη ισόγεια στο Ροδίνι, 132.061 €, (45 εκ.)(Δ.Δ.)

ΟΙΚΟΠΕΔΑ:

261τ.μ. Αισχύνης (Σ.Δ. 0,8) 52.824 €, (18 εκ.)
400τ.μ. Δημ. Αναστασιάδη (Σ.Δ. 1) 146.735 €, (50 εκ.)
500 τ.μ. στο Μίρα Μάρε Σ.Δ. 0,8 132.065 €, (45.εκ.)
680τ.μ. οδός Πειραιώς (ΣΔ 0,8) 176.082 €, (60.εκ.)
3 στρ. Λεωφ. Ρόδου - Κρεμαστής 800 τ.μ. με άδεια 469.552 €, (160 εκ.)
3600 στα Κολύμπια (κτίζει 360 τ.μ.) 58 694 € (20 εκ.)
4 στρ. στο Γεννάδι 200 μ. από τη θάλασσα 82.171 € (28 εκ.)
4.000τμ. Νερά Καλλιθέας 176.082 €, (60 εκ.)
14 στρ. στο Τσαίρι 176.082 €, (60 εκ.)

Αναλαμβάνουμε την ενοικίαση των διαμερισμάτων σας σε σύντομο χρονικό διάστημα

ΖΗΤΟΥΝΤΑΙ ΜΕΤΑΧΕΙΡΙΣΜΕΝΑ ΔΙΑΜΕΡΙΣΜΑΤΑ

(ΑΜΕΣΗ ΠΩΛΗΣΗ)

➤ ΔΙΑΘΕΤΟΥΜΕ ΚΑΤΑΣΤΗΜΑΤΑ, ΟΙΚΟΠΕΔΑ, ΑΓΡΟΤΕΜΑΧΙΑ ΚΑΙ ΕΠΙΧΕΙΡΗΣΕΙΣ
➤ ΑΝΑΛΑΜΒΑΝΟΥΜΕ ΤΗΝ ΠΩΛΗΣΗ ΤΩΝ ΑΚΙΝΗΤΩΝ ΣΑΣ ΣΕ ΣΥΝΤΟΜΟ ΧΡΟΝΙΚΟ ΔΙΑΣΤΗΜΑ ΜΕ ΥΠΕΥΘΥΝΟΤΗΤΑ ΚΑΙ ΕΧΕΜΥΘΕΙΑ ΣΤΗ ΡΟΔΟ - ΑΘΗΝΑ- ΠΕΙΡΑΙΑ

ΒΑΖΟΥΚΟΥ ΡΕΝΑ
ΜΕΣΙΤΗΣ ΑΣΤΙΚΩΝ ΣΥΜΒΑΣΕΩΝ

Πληροφορίες τηλ. (0241) 22943-28838, FAX: 28838
Διευθ. Γραφείου: Δημ. Θεοδωράκη 3
Τ.Κ. 85100 Ρόδος
9-1 το πρωΐ και 6.30 - 9.00 απόγευμα
ΔΕΥΤΕΡΑ -ΠΕΜΠΤΗ
e-mail.vazoukou@otenet.gr

X 3162-30/4

Πρέπει να διατηρηθεί ως μνημείο

Το εργοστάσιο της Α.ΒΙ.ΚΩ

ΤΙ ΛΕΕΙ Η ΠΑΡΑΤΑΞΗ ΤΟΥ κ. Γ. ΚΥΡΙΤΣΗ

Αγωνία στην Κω για την τύχη του εργοστασίου της ΑΒΙΚΩ, που θα πρέπει να διατηρηθεί ως μνημείο. Για το θέμα αυτό η δημοτική παράταξη «Δύναμη Αλλαγής» του υποψηφίου δημάρχου κ. Γιώργου Κυρίτση εξέδωσε την παρακάτω ανακοίνωση:

«Παίρνοντας αφορμή τη συνεδρίαση στο Υπ. Πολιτισμού επαναλαμβάνουμε για άλλη μια φορά την αγωνία της δύναμης αλλαγής για την τύχη της Α.ΒΙ.ΚΩ.

Συμπαρατασσόμαστε στο αίτημα της ομάδας Πρωτοβουλίας και της συντονιστικής επιτροπής που θα εκπροσωπήσει τους συλλόγους και τους τοπικούς φορείς ενόψει της συνεδρίασης του Συμβουλίου των νεοτέρων μνημείων του υπουργείου Πολιτισμού σήμερα.

Οπως τοποθετηθήκαμε σε προηγούμενες επί του θέματος αναφορές και δελτία Τύπου θεωρούμε την Α.ΒΙ.ΚΩ ένα αναπόσπαστο κομμάτι της Νεότερης Τοπικής μας Ιστορίας και γι' αυτό ο χαρακτηρισμός της Παλιάς και της Νέας Α.ΒΙ.ΚΩ ως διατηρητέων μας βρίσκει όχι μόνο σύμφωνους, αλλά μας επιφορτίζει επιπλέον με την ευθύνη να σχεδιάσουμε άμεσο πρόγραμμα αξιοποίησης του χώρου.

Οι παραλείψεις της Δημοτικής Αρχής όσον αφορά τις χρήσεις γης μας επιβάλλουν να σπεύσουμε και να επιδιώξουμε να γίνουμε εμείς οι ρυθμιστές του παιχνιδιού και όχι η ΑΤΕ ή τα όποια άλλα συμφέροντα.

Θυμίζουμε ότι τα όπλα είναι στα χέρια του Δήμου της Κω. Είναι ισχυρά και οι κινήσεις απλές. ΦΤΑΝΕΙ ΝΑ ΘΕΛΕΙ...

Θεωρούμε ότι η πρόταση να κριθούν διατηρητέα αφορά μόνο τα κτίρια και δεν εξασφαλίζει το ιδιοκτησιακό καθεστώς και τη χρήση τους προτείνουμε για τη διασφάλισή τους:

1. Το σχέδιο του οικισμού της Λάμπης με καθορισμό χρήσεων γης στα συγκεκριμένα Ο.Τ. είναι το πρώτο βήμα. Ας το προχωρήσουμε επιτέλους. (Μαζί με αυτό ευκαιρία να ξεμπλοκάρουν και οι άλλοι δύο οικισμοί). Είναι γνωστό ότι εμείς αποφασίζουμε για τις χρήσεις άρα δίνουμε αξία ή όχι σε κάποιο ακίνητο.

2. Οι όροι δόμησης αλλά και οι υποχρεώσεις των ιδιοκτητών σε εισφορές γης και χρήματος είναι η εναλλακτική πρόταση αν δεν θέλουμε να προχωρήσουμε σε συγκεκριμένες χρήσεις γης. Χαμηλός συντελεστής δόμησης σε σχεδιασμό με τις εισφορές είναι προφανές και αποτρέπει τον οποιοδήποτε φιλόδοξο τρίτο αγοραστή αλλά και την ίδια την ΑΤΕ από το να υψώσει όγκους μπετόν στην παραλία της Α.ΒΙ.ΚΩ

Επειδή δυστυχώς η ταχύτητα με την οποία ο Δήμος προχωρεί την πολεοδόμηση των οικισμών είναι θλιβερά απαράδεκτη. Αν θέλει να διασωθεί ένα κομμάτι της ζωής των πολιτών του ας περάσει άμεσα σε διαδικασία χαρακτηρισμού ως διατηρητέων των ιστορικών για μας κτιρίων μπλοκάροντας έτσι κάθε πονηρή σκέψη.

Ο μελλοντικός σχεδιασμός για χρήση συμπληρωματικών και παράλληλων δραστηριοτήτων γύρω από τον πολιτισμό και αθλητισμό μας βρίσκουν σύμφωνους αλλά είναι σίγουρο ότι όλα πρέπει να επιλυθούν συνολικά και όχι αποσπασματικά.

Είχαμε επίσης, ρωτήσει πως και από ποιούς αξιολογείται ποιό ακίνητο ιδιώτη ή συνεταιρισμού ή Δημοσίου είναι αξιόλογο για τις ανάγκες ενός Δήμου όπως ο Δήμος Κω.

Ποιός κοστολογεί σε χρήμα ή κοινωνικό κόστος την όποια απόφαση αγοράς - πώλησης - ενοικίασης και γενικά αξιοποίησης ενός ακινήτου περιουσιακού στοιχείου. Κάποτε πρέπει να μάθει ο πολίτης πως κρίθηκε αναγκαία η αγορά των κτιρίων της Alex Fashion και άλλων ακινήτων και δεν ήταν ενδιαφέρουσα η αγορά του συγκροτήματος της Α.ΒΙ.ΚΩ ή του Οινοποιείου.

Δεν άξιζε άραγε η προσπάθεια να σώσουμε ότι από την νεότερη ιστορία μας;

Με την επίγνωση ότι έχουμε ευθύνη και τεράστιο έργο να επιτελέσουμε, χωρίς να χάνουμε μέρα περιμένουμε τις αποφάσεις που θα καθορίσουν και τις επόμενες δράσεις και χωρίς να ξεχνάμε ότι όλοι είμαστε υπεύθυνοι για την ιστορία μας.



X3211-30/4

ΑΡΧΩΝ ΣΑΜΑΡΤΖΗΣ

Από το 1980



20 ΧΡΟΝΙΑ ΜΟΝΩΣΕΙΣ

ΜΟΝΩΣΕΙΣ ΤΑΡΑΤΣΩΝ

RicofOn

ΓΙΑ ΤΕΛΕΙΑ ΑΚΟΥΣΤΙΚΗ ΣΤΟΥΣ ΧΩΡΟΥΣ ΕΡΓΑΣΙΑΣ ΚΑΙ ΔΙΑΣΚΕΔΑΣΗΣ



Τοποθετώντας το κατάλληλο προϊόν RICOFON έχετε μια αίθουσα με άριστη ακουστική και συγχρόνως ένα τέλειο διακοσμητικό αποτέλεσμα.

X3099-31/3

ΔΙΑΘΕΣΗ: **ΑΡΧΩΝ ΣΑΜΑΡΤΖΗΣ**
ΜΟΝΩΣΕΙΣ - ΣΤΕΓΑΝΩΣΕΙΣ
ΚΑΤΑΣΤΗΜΑΤΑ
1) Ερυθρού Σταυρού 21 - Τηλ.: 02410 23030/32054 Ρόδος 85100
2) Ικαρου & Λαοδικείας - Τηλ.: 02410 20021 Ρόδος 85100
ΚΙΝΗΤΟ: 0944 502033

ΚΙΑ Rio 1.343κ.εκ.
ΚΑΤΟΧΥΡΩΘΗΚΕ!

σαν το πιο εξοπλισμένο αυτοκίνητο στη βασική του έκδοση
Αποκτήστε το μόνο με **8.940 Ευρώ**

R

• Υδραυλικό τιμόνι • Αερόσακος • Ράδιο-cd • Δερμάτινο σαλόνι •

ΚΑΤΟΧΥΡΩΣΤΕ ΤΟ ΚΑΙ ΚΕΡΔΙΣΤΕ 1.700 ΕΥΡΩ



ΚΙΑ
KIA MOTORS
Σας δίνει ΠΑΝΤΑ κάτι περισσότερο

ΑΟΥΤΟ ΝΤΗΛ Π.& Ρ. ΔΑΒΑΡΗ Α.Β.Ε.Ε.: 25ο χλμ. Ν.Ε.Ο Αθηνών-Κορίνθου, Τ.Κ. 196 00 Μάντρα Αττικής, ΤΗΛ.: 010/550 7000, FAX: 010/556 1298

ΑΠΟΚΛΕΙΣΤΙΚΟΙ ΑΝΤΙΠΡΟΣΩΠΟΙ **ΑΦΟΙ Χ"ΜΙΧΑΛΗ**
ΕΚΘΕΣΗ: 3ο χλμ. Λεωφ. Ρόδου - Καλλιθέας τηλ. 02410 62104
ΣΕΡΒΙΣ - ΑΝΤΑΛΛΑΚΤΙΚΑ 9ο χλμ. Ρόδου - Λίνδου τηλ. 02410 62941

X 3184-30/4



Η εμπειρία μας και η αφοσίωση στη λεπτομέρεια αποτελούν εγγύηση για την απόλυτη επιτυχία ωστε να μείνουν ανεξίτηλες στη μνήμη τη δική σας και των καλεσμένων σας.....

ΧΟΡΟΕΣΠΕΡΙΔΕΣ - ΓΑΜΟΙ - CATERING - ΠΑΙΔΙΚΑ ΠΑΡΤΥ



ΞΕΝΟΔΟΧΕΙΟ SOFITEL CAPSIS ΡΟΔΟΥ
Για Πληροφορίες 25-015 & 20919 (09.00 - 17.00)

CAPSIS
Conference Centers & Resort Hotels

X3158-30/4

ΤΗΛΕΟΡΑΣΗ

ΕΤ-1

07.00 Κινούμενα σχέδια
07.30 Ξυπνήστε!
08.00 Μέλι γάλα
10.00 Η λυγερή (Ε)
11.00 Φελίπε, το δώρο από τη θάλασσα (Ε)
12.00 Μαριού (Ε)
13.00 Οι αταίριαστοι
13.50 Ειδήσεις
14.30 Ευρωπαϊκό πρωτάθλημα άρσης βαρών
16.00 Οι ατόμητοι
17.00 Ειδήσεις
17.30 Υγιαίνετε
17.35 www.άνθρωποι.gr
19.00 Το πάρκινγκ (Ε)
19.30 ...Καλύτερη ζωή
20.00 Κλήρωση ΠΡΟΤΟ-Τζόκερ
20.00 Ευρωπαϊκό πρωτάθλημα άρσης βαρών
22.00 Ξένη ταινία «Γκουερίνο»
23.00 Ειδήσεις-καιρός-χρηματιστήριο
00.20 Στη ζώνη του λυκόφωτος
• Συνέχεια με εκπομπές σ'επανάληψη

ΝΕΤ

06.00 Ετσι έχουν τα πράγματα
07.00 Πρώτη ματιά
10.00 Οι δρόμοι του θρύλου
10.30 Επί τα ίχνη
11.00 Αγωνας για τη ζωή
11.30 Μια περιπέτεια - Η ιστορία του ανθρώπου
12.00 Ανθρώπινος πλανήτης
13.00 Ειδήσεις
13.45 Οι θησαυροί του κόσμου
14.00 Ταξιδεύοντας στον πλανήτη με τον Στεφάν Πεϊρόν
15.00 Ειδήσεις
16.00 Ευρωπαϊκό πρωτάθλημα γυμναστικής
18.00 Ειδήσεις- οικονομία - δελτίο στη νοηματική
19.00 Πάμε στοίχημα
19.05 Η 25η ώρα
20.00 Αλκοόλ
21.00 Ειδήσεις
22.00 Πρωταγωνιστές
23.00 Ρεπορτάζ χωρίς σύνορα
24.00 Ειδήσεις
00.30 Μέσα από την κάμερα
• Συνέχεια με εκπομπές σ'επανάληψη

ΕΤ-3

08.01 Πρόκληση
08.30 Ο κόσμος στο επίκεντρο
09.00 Χθες και σήμερα
09.30 Η άλλη μεριά
11.00 Καρχαρίας, ο απόλυτος άρπαγας
11.30 Θεσσαλονίκης εγκώμιον
12.00 Το «άξιον εστί» στη Θεσσαονικη (Ε)
13.00 Ολα καλά (Ε)
14.00 Αληθινά σενάρια (Ε)
15.00 Ειδήσεις
15.30 Με μια τρίτη ματιά
17.00 Δεξίωση (Ε)
18.00 Επί τροχών (Ε)
18.30 Αθλητικό ημίωρο
19.00 Περίμετρος
19.30 Στην υδρόγειο
20.00 Δικαιώματα και αδικίες
20.30 Ειδήσεις
21.30 Μακρινές φιλίες
21.50 Θεσσαλονικέων πόλις
22.00 Σινεμανία
23.00 Στυλ καφέ
23.30 Αγνωστες πύλες
24.00 Ειδήσεις
00.20 Ξένη ταινία «Αμερικανική τραγωδία»
•Συνέχεια με επαναλήψεις εκπομπών και ντοκιμαντέρ

MEGA

05.55 Ειδήσεις στη νοηματική
06.00 Εσύ αποφασίζεις (Ε)
08.00 Σήμερα με την Αννα
10.00 Σαν στο σπίτι σας
13.00 Εσύ φταις (Ε)
14.00 Ειδήσεις
15.00 Στην κουζίνα ρολοταχώς
15.45 Οσα ζούμε
15.45 Εμείς κι εμείς (Ε)
16.20 Δύο ξένοι (Ε)
17.30 Ειδήσεις
17.50 Για μια θέση στον ήλιο
18.30 Απαγορευμένη αγάπη
19.10 Ποιός θέλει να γίνει εκατομμυριούχος;
20.00 Ειδήσεις
21.00 Σ'αγαπώ - μ'αγαπάς
21.45 Περί ανέμων και υδάτων
22.45 BAR
23.45 Ανατροπή
00.15 Ειδήσεις
01.15 Μουσικό αφιέρωμα «Ο Εγγλέζος που ανέβηκε ένα λόφο, αλλά κατέβηκε ένα βουνό»
03.15 Ξένη ταινία «Ονειρα καλοκαιρινής νυκτός»
04.00 Χτυποκάρδια στο Μπέβερλι Χιλς (Ε)

ΑΝΤ-1

06.45 Πριν από το σχολείο
06.55 Ειδήσεις στη νοηματική
07.00 Καλημέρα Ελλάδα
10.00 Πρωινός καφές
13.10 Super game
13.15 Πάτερ ημών (Ε)
14.00 Ειδήσεις
14.50 Χρήμα-Χρηματιστήριο
15.00 Νταντά για όλες τις δουλειές (Ε)
15.55 Super game
16.00 Ενα κι ένα (Ε)
16.25 Big Brother2
16.30 Κωνσταντίνου και Ελένης (Ε)
17.30 Ειδήσεις
17.40 Ο καιρός της εβδομάδας
17.45 Super game
17.50 Καλημέρα ζωή
18.40 Θησαυροφυλάκιο
19.15 Big Brother2
19.20 Η λάμψη
20.00 Ειδήσεις
21.00 Βότκα πορτοκάλι
22.00 NON STOP
22.45 Big Brother 2
23.45 The X-Files
24.00 Ειδήσεις
01.00 Εξωγήινη απειλή
02.00 Ανατομία ενός εγκλήματος (Ε)
03.00 Ξένη ταινία

STAR

06.40 Παιδικό πρόγραμμα
08.55 Ειδήσεις στη νοηματική
09.00 The trap (Ε)
10.00 Λόγια STARάτα
12.00 Με την Ελντα
13.00 Ειδήσεις
14.00 Ο κόσμος του παιδιού
15.15 Το κλειδί (Ε)
15.00 Κρεσέντο (Ε)
16.00 Μικρές αμαρτίες (Ε)
17.00 Αιμιλία, μια ακατάμαχητη γυναίκα
18.00 Ειδήσεις
19.00 Αθλητικές ειδήσεις
19.10 Το χρήμα - Καιρός
19.00 The trap
20.00 Το μαγκαζίνο του STAR
21.00 Ξένη ταινία «Η γοητεία της απιστίας»
23.15 Ξένη ταινία «Θυσία»
01.00 Ειδήσεις
01.15 Ξένη ταινία «Υδρόσφαιρα»
03.15 Πλούσιοι και φτωχοί
05.00 Ασπρια στο πεντάγραμμο

ALPHA

06.00 Πρώτη ενημέρωση
07.00 Πανόραμα
10.00 Καλώς τους!
13.00 Νιρβάνα (Ε)
14.00 Ειδήσεις
14.50 Life style news
15.25 Ελληνική ταινία «Ο Φανούρης»
17.10 Ειδήσεις
17.20 Μπορώ
19.15 Κάτω από την Ακρόπολη
20.00 Ειδήσεις
21.00 Με διαφορά στήθους
21.30 Ελληνική ταινία «Διπλοπενιές»
23.00 Ζούγκλα
24.00 Ειδήσεις
02.30 Εκπομπές σε επανάληψη

Διαφάνειες και μεγενθύνσεις για μπαρ, εστιατόρια, fast food

Φ. & Ν. ΠΑΧΟΣ

Γ. Ευσταθίου 11
Τηλ. 26893

Από τη δημαρχιακή επιτροπή

Αφαίρεση αδειών από έξι «φρουτάδικα» στην πόλη μας

ΕΦΟΔΟΣ ΑΠΟ ΤΟΥΣ ΡΑΜΠΟ ΤΟΥ ΣΔΟΕ

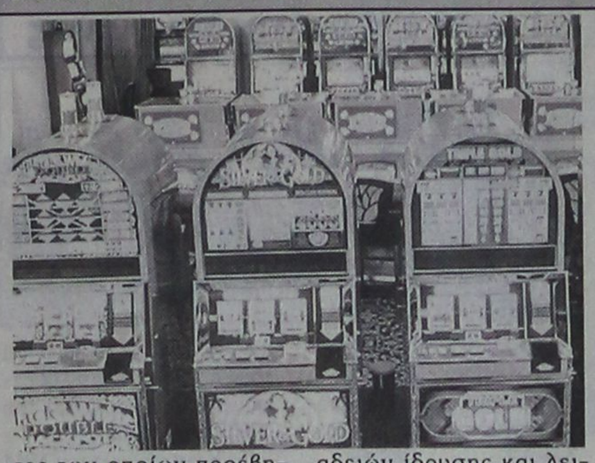

ΚΙΝΔΥΝΟ να χάσουν τις άδειες, που τους χορηγήθηκαν, αντιμετωπίζουν έξι επιχειρήσεις, που λειτουργούν στην πόλη της Ρόδου, που βρέθηκαν να διατηρούν τυχερά ηλεκτρονικά παιχνίδια. Τα τυχερά παιχνίδια εντόπισαν οι ράμπο του Σώματος Δίωξης Οικονομικού Εγκλήματος, στη διάρκεια των ελέγχων, που διενεργήθηκαν, όταν ξέσπασε το σκάνδαλο με τους κουλοχέρηδες και οι αναφορές τους κοινοποιήθηκαν στο Δήμο Ρόδου.

Με το θέμα της ανάκλησης των αδειών από τις εν λόγω επιχειρήσεις θα ασχοληθούν τα μέλη της δημαρχιακής επιτροπής στη συνεδρίαση, που θα γίνει την προσεχή Παρασκευή 26 Απριλίου.

Να χάσουν τις άδειες, που τους χορηγήθηκαν, κινδυνεύουν και άλλες 16 επιχειρήσεις, οι ιδιοκτήτες των οποίων προέβησαν σε παραβάσεις των υγειονομικών όρων.

Αποφάσεις θα ληφθούν στη συνεδρίαση της δημαρχιακής επιτροπής για χορηγήσεις νέων αδειών. Η ημερήσια διάταξη της αυριανής συνεδρίασης έχει ως εξής:

1. Χορηγήσεις αδειών ίδρυσης και λειτουργίας καταστημάτων υγειονομικού ενδιαφέροντος.

2. Χορηγήσεις αδειών μουσικής

3. Ανακλήσεις ή μη αδειών ίδρυσης και λειτουργίας καταστημάτων υγειονομικού ενδιαφέροντος

4. Ανακλήσεις ή μη αδειών καταστημάτων με ψυχαγωγικά-τεχνικά παίγνια. (Αναφορά από Σ.Δ.Ο.Ε.)

5. Εγκριση διαγωνισμών των έργων: α) Επισκευή και συντήρηση γυμναστηρίου προσκόπων, β) Εργασίες υπαίθριου εξοπλισμού και γ) Επισκευή και νέα διαρρύθμιση σε δημοτικά καταστήματα οικισμού Αγ. Αποστόλων.

Είναι ροδίτικη η θαυμάσια ΧΑΣΑΠΟΤΑΒΕΡΝΑ

«ΣΩΚΡΑΤΗΣ»

Ε. ΔΕΛΛΗΣ - Σ. ΚΕΚΚΑΣ

Δίλοφο Βάρης (Βλάχικα)
τηλ. 010 8953521

ΑΡΝΙ - ΓΟΥΡΟΥΝΟΠΟΥΛΟ ΣΟΥΒΛΑΣ ΠΑΪΔΑΚΙΑ ΣΤΑ ΚΑΡΒΟΥΝΑ

ΤΔ-30/4

DIBI CENTER

STELLA BEAUTY

ΑΠΟΤΕΛΕΣΜΑΤΑ
ΜΕ ΑΠΟΛΥΤΗ ΑΣΦΑΛΕΙΑ

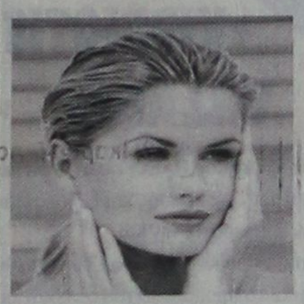

ΑΠΟΚΤΗΣΤΕ...
Επίπεδη κοιλιά, σφριγηλούς γλουτούς, λεπτή μέση, όμορφα καλλίγραμμα πόδια, σφιχτές γάμπες

ΔΙΩΞΤΕ...
Τη κυτταρίτιδα, τα ψωμάκια, τη χαλάρωση, τα επίμονα τοπικά παχάκια και θαυμάστε το αποτέλεσμα στον καθρέπτη!



ΔΩΣΤΕ...
Λάμψη και ζωντάνια στο πρόσωπό σας.

Ελάτε τώρα κοντά μας να απολαύσετε τα πιο σύγχρονα και μοναδικά προγράμματα προηγμένης τεχνολογίας.

Με την προσωπική φροντίδα της έμπειρης ΑΙΣΘΗΤΙΚΟΥ
ΣΤΕΛΛΑΣ ΧΑΤΖΗΣΑΒΒΑ
Μιχ. Πετρίδη 49, Ρόδος, τηλ. 02410 30469, 02410 73590
www.stellabeauty.com

X. 3189-30/4

A.N FERRIES

ΔΡΟΜΟΛΟΓΙΑ ΠΛΟΙΩΝ
Αναχωρήσεις από Ρόδο
(19/4-6/5)

• **Παρασκευή 19/4 /02**
ΡΟΔΑΝΘΗ 18.00 Κω - Κάλυμνο - Πειραιά
ΔΗΜΗΤΡΟΥΛΑ 18.00 Πειραιά
• **Σάββατο 20/4/02**
ΜΑΡΙΝΑ 16.00 Κω - Κάλυμνο - Λέρο - Πάτμο - Πειραιά
• **Κυριακή 21/4/02**
ΡΟΜΙΛΝΤΑ 08.00 Σύμη - Τήλο - Νίσυρο - Κω - Κάλυμνο - Αστυπάλαια - Κατάπολα - Νάξο - Πάρο - Πειραιά
ΔΗΜΗΤΡΟΥΛΑ 09.00 Πειραιά
• **Δευτέρα 22/4/02**
ΡΟΔΑΝΘΗ 08.30 Πειραιά
ΜΑΡΙΝΑ 18.00 Πειραιά
ΔΗΜΗΤΡΟΥΛΑ 18.00 Κω - Κάλυμνο - Λέρο - Πάτμο - Πειραιά
• **Τρίτη 23/4/02**
ΡΟΜΙΛΝΤΑ 16.00 Σύμη - Τήλο - Νίσυρο - Κάλυμνο - Αστυπάλαια - Κατάπολα - Πειραιά
ΡΟΔΑΝΘΗ 19.00 Κω - Κάλυμνο - Λέρο - Πάτμο - Πειραιά
• **Τετάρτη 24/4/02**
ΔΗΜΗΤΡΟΥΛΑ 16.00 Κω - Κάλυμνο - Λέρο - Πάτμο - Πειραιά
ΜΑΡΙΝΑ 18.00 Κω - Πειραιά
• **Πέμπτη 25/4/02**
ΡΟΔΑΝΘΗ 16.00 Κω - Κάλυμνο - Λέρο - Πάτμο - Πειραιά
• **Παρασκευή 26/4 /02**
ΜΑΡΙΝΑ 16.00 Πειραιά
ΔΗΜΗΤΡΟΥΛΑ 18.00 Πειραιά
ΝΤΑΛΙΑΝΑ 19.00 Κω - Κάλυμνο - Λέρο - Πάτμο - Πειραιά
• **Σάββατο 27/4/02**
ΡΟΔΑΝΘΗ 18.30 Πειραιά
• **Κυριακή 28/4/02**
ΜΑΡΙΝΑ 16.00 Κω - Κάλυμνο - Λέρο - Πάτμο - Πειραιά
• **Μ. Δευτέρα 29/4/02**
ΝΤΑΛΙΑΝΑ 16.00 Σύμη - Τήλο - Νίσυρο - Κω - Κάλυμνο - Λέρο - Πάτμο - Πειραιά
ΡΟΔΑΝΘΗ 16.00 Κω - Κάλυμνο - Λέρο - Πάτμο - Πειραιά
• **Μ. Τρίτη 30/4/02**
ΜΑΡΙΝΑ 16.00 Κω - Κάλυμνο - Λέρο - Πάτμο - Πειραιά
• **Μ. Τετάρτη 1/5/02**
ΝΤΑΛΙΑΝΑ 16.00 Κω - Κάλυμνο - Πειραιά
ΡΟΔΑΝΘΗ 16.00 Κω - Κάλυμνο - Λέρο - Πάτμο - Πειραιά
• **Μ. Πέμπτη 2/5/02**
ΜΑΡΙΝΑ 07.30 Πειραιά
• **Μ. Παρασκευή 3/5/02**
ΝΤΑΛΙΑΝΑ 21.00 Κω - Κάλυμνο - Πειραιά
• **Μ. Σάββατο 4/5/02**

• **Κυριακή ΠΑΣΧΑ 5/5/02**

• **Λαμπρή Δευτέρα 6/5/02**
ΡΟΜΙΛΝΤΑ 08.00 Σύμη - Τήλο - Νίσυρο - Κω - Κάλυμνο - Αστυπάλαια - Κατάπολα - Πειραιά
ΡΟΔΑΝΘΗ 16.00 Κω - Κάλυμνο - Λέρο - Πάτμο - Πειραιά

Πληροφορίες:
Τηλ. 35066 - 30406 - 36170 - 28597 FAX: 39839
και στον ταξιδιωτικό σας πράκτορα

X3166-30/4

Εστιάστε στη νέα μας εικόνα.



Γνωρίστε το νέο πρόσωπο της SATO.

Η στιγμή της καινούργιας εποχής SATO ήρθε: η πλήρης ανανέωση των καταστημάτων και των προϊόντων μας είναι ήδη γεγονός, με νέα προοπτική στη φιλοσοφία μας για ποιότητα – εργονομία – εξυπηρέτηση – design! Δεν μένει παρά να μας επισκεφθείτε, να γνωρίσετε από κοντά το καινούργιο μας πρόσωπο και να σχηματίσετε την καλύτερη εικόνα για το τι πραγματικά σημαίνει «ιδανικό περιβάλλον εργασίας»...

ΝΕΟΣ ΑΝΤΙΠΡΟΣΩΠΟΣ

Κατάστημα Ρόδου:
Μπόνης Ε.Π.Ε., Κολοκοτρώνη 87, 85 100, τηλ: 02410 75533, fax: 02410 70233

SATO
ΠΑΝΤΑ ΠΡΩΤΗ!
www.sato.gr

X3208-30/4

D.A.N.E. SEA LINE
ΔΩΔΕΚΑΝΗΣΙΑΚΗ ΑΝΩΝΥΜΗ ΝΑΥΤΙΛΙΑΚΗ ΕΤΑΙΡΙΑ

ΔΡΟΜΟΛΟΓΙΑ
Από 8/4/02 έως 12/5/02

Αναχωρήσεις από ΡΟΔΟ

8/4 Δευτ. —
9/4 Τρ. **ΔΙΑΓΟΡΑΣ 18.00** Κω - Πειραιά
10/4 Τετ. **ΡΟΔΟΣ 15.00**
Κω -Κάλυμνο -Λέρο -Πάτμο -Πειραιά
11/4 Πεμ. **ΔΙΑΓΟΡΑΣ 18.00** Πειραιά
12/4 Παρ. **ΡΟΔΟΣ 15.00**
Κω - Κάλυμνο - Λέρο- Πάτμο - Πειραιά
13/4 Σαβ. **ΔΙΑΓΟΡΑΣ 15.00**
Κω - Κάλυμνο - Λέρο - Πάτμο - Πειραιά
14/4 Κυρ. **ΡΟΔΟΣ 09.00** Πειραιά
15/4 Δευτ. **ΠΑΤΜΟΣ 15.00**
Κω - Κάλυμνο - Λέρο - Πάτμο - Πειραιά
ΡΟΔΟΣ 18.00 Κω - Πειραιά
16/4 Τρ. **ΔΙΑΓΟΡΑΣ 18.00** Κω - Πειραιά
17/4 Τετ. **ΡΟΔΟΣ15.00**
Κω -Κάλυμνο -Λέρο -Πάτμο -Πειραιά
ΠΑΤΜΟΣ 18.00 Κω - Πειραιά
18/4 Πεμ. **ΔΙΑΓΟΡΑΣ 18.00** Πειραιά
19/4 Παρ. **ΡΟΔΟΣ 16.00** ΜΑΘΗΤΕΣ
ΠΑΤΜΟΣ 16.00 ΜΑΘΗΤΕΣ
20/4 Σαβ. **ΔΙΑΓΟΡΑΣ 15.00**
Κω - Κάλυμνο - Λέρο - Πάτμο - Πειραιά
21/4 Κυρ. **ΡΟΔΟΣ 15.00**
Κω - Κάλυμνο - Λέρο- Πάτμο - Πειραιά
22/4 Δευτ. —
23/4 Τρ. **ΠΑΤΜΟΣ 16.00** ΜΑΘΗΤΕΣ
ΔΙΑΓΟΡΑΣ 16.00 ΜΑΘΗΤΕΣ
24/4 Τετ. **ΡΟΔΟΣ 15.00**
Σύμη -Τήλο -Κω -Κάλυμνο -Λέρο -Πάτμο -Πειραιά
25/4 Πεμ. **ΠΑΤΜΟΣ 15.00**
Νίσυρο-Κω-Αστυπάλαια-Πειραιά
ΔΙΑΓΟΡΑΣ 18.00 Πειραιά
26/4 Παρ. **ΡΟΔΟΣ 15.00**
Κω - Κάλυμνο - Λέρο- Πάτμο - Πειραιά
27/4 Σαβ. **ΔΙΑΓΟΡΑΣ 15.00**
Κω - Κάλυμνο - Λέρο - Πάτμο - Πειραιά
ΠΑΤΜΟΣ 16.00 ΜΑΘΗΤΕΣ
28/4 Κυρ. **ΡΟΔΟΣ 15.00**
Κω - Κάλυμνο - Λέρο- Πάτμο - Πειραιά
29/4 **Μ. Δευτ.** **ΠΑΤΜΟΣ 15.00**
Κω - Κάλυμνο - Λέρο- Πάτμο - Πειραιά
30/4 **Μ.Τρ.** **ΡΟΔΟΣ 15.00**
Κω - Κάλυμνο - Λέρο- Πάτμο - Πειραιά
ΔΙΑΓΟΡΑΣ 18.00 Κω - Πειραιά
1/5 **Μ.Τετ.** **ΠΑΤΜΟΣ 15.00**
Κω -Κάλυμνο -Λέρο -Πάτμο -Πειραιά
2/5 **Μ. Πεμ.** **ΡΟΔΟΣ 18.00** Πειραιά
3/5 **Μ. Παρ.** **ΠΑΤΜΟΣ 10.00**
Κω - Σάμο - Θεσσαλονίκη
4/5 **Μ Σαβ.** —
5/5 **Κυρ. ΠΑΣΧΑ** —
6/5 Δευτ. **ΡΟΔΟΣ 15.00**
Κω -Κάλυμνο -Λέρο -Πάτμο -Πειραιά
7/5 Τρ. **ΔΙΑΓΟΡΑΣ 15.00**
Κω -Κάλυμνο -Λέρο -Πάτμο -Πειραιά
8/5 Τετ. **ΡΟΔΟΣ 15.00**
Κω - Κάλυμνο - Λέρο- Πάτμο - Πειραιά
ΠΑΤΜΟΣ 18.00 Κω - Πειραιά
9/5 Πεμ. **ΔΙΑΓΟΡΑΣ 18.00** Πειραιά
10/5 Παρ. **ΡΟΔΟΣ 15.00**
Κω - Κάλυμνο - Λέρο- Πάτμο - Πειραιά
ΠΑΤΜΟΣ 18.00 Κω - Πειραιά
11/5 Σαβ. **ΔΙΑΓΟΡΑΣ 15.00**
Κω - Κάλυμνο - Λέρο - Πάτμο - Πειραιά
12/5 Κυρ. **ΡΟΔΟΣ 15.00**
Κω - Κάλυμνο - Λέρο- Πάτμο - Πειραιά
ΠΑΤΜΟΣ 18.00 Κω - Πειραιά

Αναχωρήσεις από ΠΕΙΡΑΙΑ

8/4 Δευτ. **ΔΙΑΓΟΡΑΣ 18.00** Κω - Ρόδο
9/4 Τρ. **ΡΟΔΟΣ 18.00** Κω - Ρόδο
10/4 Τετ. **ΔΙΑΓΟΡΑΣ 18.00** Ρόδο
11/4 Πεμ. **ΡΟΔΟΣ 16.00**
Πάτμο - Λέρο - Κάλυμνο - Κω - Ρόδο
12/4 Παρ. **ΔΙΑΓΟΡΑΣ 15.00**
Πάτμο - Λέρο - Κάλυμνο - Κω - Ρόδο
13/4 Σαβ. **ΡΟΔΟΣ 1600**
Πάτμο - Λέρο - Κάλυμνο - Κω - Ρόδο
14/4 Κυρ. —
15/4 Δευτ. **ΠΑΤΜΟΣ 00.10** ΜΑΘΗΤΕΣ
ΡΟΔΟΣ 01.00 ΜΑΘΗΤΕΣ
ΔΙΑΓΟΡΑΣ 18.00 ΜΑΘΗΤΕΣ
16/4 Τρ. **ΡΟΔΟΣ 16.00**
Πάτμο - Λέρο - Κάλυμνο - Κω - Ρόδο
ΠΑΤΜΟΣ 18.00 Κω - Ρόδο
17/4 Τετ. **ΔΙΑΓΟΡΑΣ 18.00** Ρόδο
18/4 Πεμ. —
19/4 Παρ. **ΡΟΔΟΣ 00.10** ΜΑΘΗΤΕΣ
ΠΑΤΜΟΣ 01.00 ΜΑΘΗΤΕΣ
ΔΙΑΓΟΡΑΣ 15.00
Πάτμο - Λέρο - Κάλυμνο - Κω - Ρόδο
20/4 Σαβ. **ΡΟΔΟΣ 1600**
Πάτμο - Λέρο - Κάλυμνο - Κω - Ρόδο
21/4 Κυρ. —
22/4 Δευτ. **ΔΙΑΓΟΡΑΣ 18.00** Κω - Ρόδο
23/4 Τρ. **ΠΑΤΜΟΣ 00.10** ΜΑΘΗΤΕΣ
ΡΟΔΟΣ 16.00
Πάτμο - Λέρο - Κάλυμνο - Κω - Τήλο - Σύμη - Ρόδο
24/4 Τετ. **ΠΑΤΜΟΣ 16.00**
Αστυπάλαια -Κω -Νίσυρο -Ρόδο
ΔΙΑΓΟΡΑΣ 18.00 Ρόδο
25/4 Πεμ. **ΡΟΔΟΣ 16.00**
Πάτμο - Λέρο - Κάλυμνο - Κω - Ρόδο
26/4 Παρ. **ΠΑΤΜΟΣ 15.00**
Πάτμο - Λέρο - Κάλυμνο - Κω - Ρόδο
ΔΙΑΓΟΡΑΣ 18.00 Ρόδο
27/4 Σαβ. **ΡΟΔΟΣ 16.00**
Πάτμο - Λέρο - Κάλυμνο - Κω - Ρόδο
28/4 Κυρ. **ΠΑΤΜΟΣ 15.00**
Πάτμο - Λέρο - Κάλυμνο - Κω - Ρόδο
29/4 **Μ.Δευτ.** **ΡΟΔΟΣ 16.00**
Πάτμο - Λέρο - Κάλυμνο - Κω - Ρόδο
ΔΙΑΓΟΡΑΣ 18.00 Κω - Ρόδο
30/4 **Μ. Τρ.** **ΠΑΤΜΟΣ 16.00**
Πάτμο - Λέρο - Κάλυμνο - Κω - Ρόδο
1/5 **Μ. Τετ.** **ΡΟΔΟΣ 16.00**
Πάτμο - Λέρο - Κάλυμνο - Κω - Ρόδο
ΔΙΑΓΟΡΑΣ 18.00 Ρόδο
2/5 **Μ. Πεμ.** **ΠΑΤΜΟΣ 16.00**
Πάτμο - Λέρο - Κάλυμνο - Κω - Ρόδο
3/5 **Μ. Παρ.** **ΡΟΔΟΣ 15.00**
Πάτμο - Λέρο - Κάλυμνο - Κω - Ρόδο
4/5 **Μ. Σαβ.** —
5/5 **Κυρ. ΠΑΣΧΑ** —
6/5 Δευτ. —
7/5 Τρ. **ΡΟΔΟΣ 16.00**
Πάτμο - Λέρο - Κάλυμνο - Κω - Τήλο - Σύμη - Ρόδο
8/5 Τετ. **ΔΙΑΓΟΡΑΣ 18.00** Ρόδο
9/5 Πεμ. **ΡΟΔΟΣ 16.00**
Πάτμο - Λέρο - Κάλυμνο - Κω - Ρόδο
ΠΑΤΜΟΣ 18.00 Κω - Ρόδο
10/5 Παρ. **ΔΙΑΓΟΡΑΣ 15.00**
Πάτμο - Λέρο - Κάλυμνο - Κω - Ρόδο
11/5 Σαβ. **ΡΟΔΟΣ 16.00**
Πάτμο - Λέρο - Κάλυμνο - Κω - Ρόδο
ΠΑΤΜΟΣ 18.00 Κω - Ρόδο
12/5 Κυρ. —

Χ. 3171-12/5

Τα Χριστούγεννα του 1944 στη Ρόδο

40 ΝΕΚΡΟΙ ΤΗΝ ΗΜΕΡΑ ΑΠΟ ΠΕΙΝΑ ΚΑΙ ΛΟΙΜΟΥΣ...

Γράφει ο Θεοφάνης Μπογιάννος



Εχουν περάσει πάνω από 56 χρόνια, από τα Χριστούγεννα του 1944. Ηταν πόλεμος και οι Ρόδιοι Ελληνες πατέρες και παππούδες μας υπέφεραν τα πάνδεινα, λόγω του πολέμου, του λοιμού και του λιμού και των βομβαρδισμών. Τη Ρόδο και τα υπόλοιπα Δωδεκάνησα τα κατέχουν οι Ναζιστές Γερμανοί, που πήραν την εξουσία στα Δωδεκάνησα από τους Ιταλούς, το Σεπτέμβριο του 1943.

Πλησίαζαν Χριστούγεννα, αλλά κανείς Ρόδιος δεν είχε ούτε χαρά για το μεγάλο γεγονός της Γέννησης του Σωτήρος, γιατί όλοι πεινούσαν και έκλαιγαν την άδικη τύχη τους. Μέσα στην πόλη της Ρόδου, κάθε ώρα, κάθε μέρα, πέθαιναν τουλάχιστον 30 άνθρωποι. Την άλλη μέρα, το κάρο της Δημαρχίας τους έθαβε ομαδικά, χωρίς ιερά και σωστή ιεροτελεστία, στο Νεκροταφείο του Αγίου Δημητρίου. Κανείς δεν έκλαιγε, αφού για να κλάψει κανείς χρειάζονται δάκρυα και αντοχή, αλλά το δάκρυ είχε στερέψει στο μάτι και ο πόνος είχε κυριέψει την καρδιά και τα σπλάχνα του Ελληνα Ρόδιου.

Οι Γερμανοί είχαν επιβάλλει την ποινή του θανάτου για οποιονδήποτε Ελληνα έκρυβε τρόφιμα. Που να βρεθούν όμως τρόφιμα, αφού όλα τα τρόφιμα είχαν κατασχεθεί από τους αδίστακτους Ναζιστές κατακτητές του σμαραγδένιου νησιού μας...

Χιλιάδες Ρόδιοι, λόγω πείνας και πολέμου, έφευγαν για την αντικρυνή Μικρά Ασία, για να βρουν μια φέτα ψωμί για τα παιδιά τους, που πέθαιναν στους δρόμους, χωρίς σπίτι, φάρμακα, ψωμάκι και στοργή...

Οι γονείς έτρεχαν στις εκκλησίες και παρακαλούσαν το Χριστό να φέρει με τη Γέννησή Του, λίγο ψωμί στο στόμα και στο σώμα των χιλιάδων παιδιών που πέθαιναν στις πλατείες, με πρησμένες κοιλιές με το μάτι γεμάτο φρίκη και απόγνωση για την κακία των μεγάλων...

Ο εφιάλτης της πείνας και του θανάτου του φρικτού έκαιγε τις καρδιές και τα χείλη των Ροδίων Ελλήνων. Το περιοδικό «ΑΝΑΓΕΝΝΗΣΙΣ» εκείνης της εποχής, γράφει για την τραγωδία των Ελλήνων Ροδίων:

«Τας μεγάλα εορτάς του Χριστιανισμού, Χριστούγεννα και νέο έτος, εορτάζομεν και εφέτος του 1944, εν μέσω βοής των τηλεβόλων και της κλαγγής των όπλων του θανάτου. Εις τα δεινά του πολέμου, προσετέθη προσφάτως και το φάσμα της πείνης.

Η αθλιότης και η δυστυχία μας περιστοιχίζουν από πρωίας μέχρι νυκτός... Κατά τη μεγάλη επέτειο της Γεννήσεως του Θεανθρώπου, κατά την οποίαν οι άγγελοι ανεμέλπωσι αίνους και επί Γης ειρήνη, ας αναμέλψωμεν και ημείς δεήσεις εις Εκείνον, ο οποίος κατήλθεν επί Γης, μορφήν δούλου λαβών, διά να λυτρώση τον άνθρωπον από την αμαρτίαν και να τον σώση από την κακουχίαν...».

Η Μητρόπολη της Ρόδου κάνει ό,τι μπορεί να βοηθήσει τους λιμοκτονούντας αδελφούς, όλο το χειμώνα του 1994 και του 1945...

Τα Χριστούγεννα του 1944 πέρασαν χωρίς ψωμί και γέλιο για όλους τους κατοίκους της Ρόδου και όλης της Δωδεκανήσου. Ο Ιανουάριος του 1945 χειροτέρευσε τα πράγματα, ενώ οι Αγγλοι Σύμμαχοι που κατέχουν τη Σύμη, προσπαθούν να βοηθήσουν, τον λιμοκτονούντα άτυχο, ωραίο λαό μας. Στις 19 Ιανουαρίου του 1945, μια επιτροπή Ροδίων, πλέει στη Σύμη και ζητά από τους Συμμάχους ψωμί και παρηγοριά, βοήθεια και παραμυθία...

Στις 18 Φεβρουαρίου, επί τέλους, έρχεται ο Διεθνής Ερυθρός Σταθμός φέρνοντας αλεύρι, σταφίδες και μπισκότα στους ετοιμοθάνατους Ρόδιους πατέρες μας...

Ποτέ δεν μάθαμε πόσοι Ρόδιοι Ελληνες πέθαναν από τη φρικτή πείνα του Δεκεμβρίου 1944 και του χειμώνα του 1945, μέχρι το Μάϊο που έφτασαν οι Σύμμαχοι και οι γενναίοι Ιερολοχίτες. Λέγεται πως πέθαναν πάνω από 5.000 άνθρωποι στην πόλη και στα χωριά της Ρόδου, αλλά δεν υπάρχουν στατιστικές και υπεύθυνες αποδείξεις...

Σήμερα, όλοι έχουμε να φάμε και να πιούμε, αλλά το πάθημα ας μας γίνει μάθημα. Πόλεμος, πάντων κακών, πατήρ...

Οπως γράφει στα φιλοσοφικά του δοκίμια ένας σύγχρονος Ρόδιος Φιλόσοφος:

«Αν όλοι οι άνθρωποι τρώγαμε μια κουταλιά λιγότερο από όσες δικαιούμεθα και αν δουλεύαμε πέντε λεπτά περισσότερο από ό,τι υποχρεούμεθα, η Γη μας θα γέμιζε ψωμάκι για το ορφανό και θα δανείζαμε ψωμί και στον ουρανό!..».

KIPRIOTIS HOTELS

ΠΑΣΧΑ στο ξενοδοχείο **«KIPRIOTIS VILLAGE»**

Ο ερχομός της Ανοιξης και η γιορτή του ΠΑΣΧΑ είναι ακόμη μια όμορφη ευκαιρία για λίγες ημέρες ξεκούρασης και ξεγνοιασιάς στην πανέμορφη πατρίδα του Ιπποκράτη, την Κω.

Με ξεχωριστό σεβασμό στην παράδοση και στα ελληνικά έθιμα της Λαμπρής, η διεύθυνση και το προσωπικό του ξενοδοχείου ετοιμάζουν με ξεχωριστή φροντίδα το παραδοσιακό ελληνικό Πάσχα. Μέσα σε μια ανοιξιάτικη ατμόσφαιρα της εξοχής και δίπλα στα γαλανά νερά του Αιγαίου, η θρησκευτικότητα των ημερών, αλλά και το ελληνικό γλέντι θα έχουν την τιμητική τους, προσφέροντας στους πελάτες μας, πολυτελή διαμονή, μοναδικές πασχαλινές λιχουδιές και φυσικά ελληνικό παραδοσιακό γλέντι.

Η τιμή του πακέτου (προϋπόθεση μίνιμουμ διαμονής τρεις (3) διανυκτερεύσεις) είναι:

Τιμή ανά μονόκλινο δωμάτιο, ανά ημέρα με πρωινό 75 ευρώ
Τιμή ανά δίκλινο δωμάτιο, ανά ημέρα με πρωινό 95 ευρώ
Τιμή ανά τρίκλινο δωμάτιο, ανά ημέρα με πρωινό 126 ευρώ
• Η τιμή περιλαμβάνει μεταφορά Ρόδο - Κω - Ρόδο με δελφίνι ή πλοίο
• Οι παραπάνω τιμές είναι νετ για το ξενοδοχείο
• Παιδιά 0-6 ετών είναι χωρίς χρέωση και από 6-12 ετών 50% έκπτωση.

Στην τιμή συμπεριλαμβάνεται δείπνο σε μπουφέ τη Ν. Παρασκευή με ποικιλία από νηστίσιμα εδέσματα, παραδοσιακή μαγειρίτσα το Μ. Σάββατο μετά τη λειτουργία της Αναστάσεως και την Κυριακή του Πάσχα πλούσιος ελληνικος μπουφές, αρνιά στη σούβλα, μουσικό συγκρότημα και χορευτικό μπαλέτο.

Σας περμένουμε να περάσουμε μαζί τις Αγιες αυτές ημέρες και ταυτόχρονα να γιορτάσουμε την Ανάσταση του Χριστού.

Πληροροφορίες - Κρατήσεις
στα τηλ. 02420 55334 ή 02420 27639-46

3212-30/4

ALHAMBRA TRAVEL

Ονειρεμένη κρουαζιέρα
με τον υπερπολυτελή κολοσσό της
ROYAL OLYMPIC CRUISES
OLYMPIA EXPLORER
21-28/6/2002 από Πειραιά

Μεταφορά Ρόδο / Πειραιά / Ρόδο
με το υπερσύγχρονο και μοναδικό express δρομολόγιο
του ΑΙΟΛΟΣ ΚΕΝΤΕΡΗΣ σε 7 ώρες.

Οργανώνουμε με
το υπερπολυτελέστατο
OLYMPIA EXPLORER της ROC
επταήμερη φανταστική κρουαζέρα
από 21-28 Ιουνίου.
ΠΕΙΡΑΙΑΣ - ΚΕΡΚΥΡΑ - ΒΕΝΕΤΙΑ - ΝΤΟΥΜΠΡΟΒΝΙΚ - ΜΠΑΡΙ - ΚΑΤΑΚΩΛΟ - (ΟΛΥΜΠΙΑ) - ΚΩΝΣΤΑΝΤΙΝΟΥΠΟΛΗ - ΜΥΚΟΝΟΣ - ΣΑΝΤΟΡΙΝΗ - ΠΕΙΡΑΙΑΣ

Το μοναδικό κρουαζιερόπλοιο
που διαθέτει τα πάντα...
Πολυτέλεια, άνεση, σταθερότητα, φανταστκή
κουζίνα, διασκέδαση, casino κ.λ.π.

Θέσεις περιορισμένες λόγω εποχής
Ευκαιρία να δώσετε στα παιδιά σας μετά το τέλος του σχολικού έτους μια εβδομάδα ξεκούρασης και εμπειρίας.

ΕΙΔΙΚΕΣ ΤΙΜΕΣ ΓΙΑ ΤΗ ΣΥΓΚΕΚΡΙΜΕΝΗ ΚΡΟΥΑΖΙΕΡΑ

Πληροφορίες - προγράμματα - δηλώσεις συμμετοχής

ΠΡΑΚΤΟΡΕΙΟ ALHAMBRA
Αλεξ. Παπάγου 23
Τηλ. 02410 37052, 25698,
ΡΟΔΟΣ

X3164-30/4

Zorpidis
ΤΟΥΡΙΣΤΙΚΟΣ ΟΡΓΑΝΙΣΜΟΣ

Πτήσεις CHARTER
για
ΘΕΣΣΑΛΟΝΙΚΗ - ΡΟΔΟ - ΘΕΣΣΑΛΟΝΙΚΗ

Στις 13/4/02 από Ρόδο
Στις 14/4/02 από Θεσσαλονίκη
Στις 21/4/02 από Ρόδο
Στις 24/4/02 από Θεσσαλονίκη
με AEGEAN AIRLINES

Για κρατήσεις θέσεων επικοινωνήστε μαζί μας
στο γραφείο μας:
STEFANAKIS TRAVEL-ZORPIDIS
Αλεξ. Διάκου 38
Και στα τηλέφωνα: 02410 20625, 30054

X3175-24/4

...ΠΡΑΚΤΟΡΕΙΟ ΤΑΞΙΔΙΩΝ

ΣΑΒΒΑΣ ΣΑΗΣ

Με την ευκαιρία της λειτουργίας του **νέου** μας πρακτορείου στην οδό ΤΑΡΠΟΝ ΣΠΡΙΓΚΣ 42 δίπλα στην Τράπεζα Πίστεως

ΠΡΟΣΦΕΡΟΥΜΕ

τα φθηνότερα αεροπορικά εισιτήρια για όλο τον κόσμο με όλες τις αεροπορικές πτήσεις

ΠΡΟΣΟΧΗ:
ΠΛΗΡΟΦΟΡΙΕΣ ΔΕΝ ΔΙΔΟΝΤΑΙ ΑΠΟ ΤΟ ΤΗΛΕΦΩΝΟ
ΜΟΝΟ ΠΡΟΣΩΠΙΚΗ ΠΑΡΟΥΣΙΑ ΣΑΣ

Ακόμη:
- Σας παίρνουμε ΒΙΖΑ επισκέπτου για ΑΜΕΡΙΚΗ σε μία εβδομάδα
- ΒΙΖΑ επισκέπτου για ΑΥΣΤΡΑΛΙΑ σε μία μέρα
- Εκδοση διαβατηρίων
- Εκδοση αδειών αυτοκινήτων

ΞΕΝΟΔΟΧΕΙΑ ΣΤΗΝ ΑΘΗΝΑ

PRESIDENT Α' Κατηγορίας Λεωφόρος Κηφησίας
Μονόκλινο €47 με πρωινό έως 31/10
Δίκλινο για μονόκλινο €58 » » »
Δίκλινο €62 » » »
Τρίκλινο €78 » » »

ESPERIA HOTEL Α' Κατηγορίας Σταδίου 22
Μονόκλινο €95 με πρωινό έως 31/10
Δίκλινο €108 » » »
Τρίκλινο €123 » » »

ELECTRA HOTEL Α' Κατηγορίας Ερμού 5
Μονόκλινο €109 με πρωινό έως 31/10
Δίκλινο €128 » » »
Τρίκλινο €149 » » »

TITANIA HOTEL Πανεπιστημίου 52 (Σύνταγμα Ομόνοια)
Μονόκλινο με αμερικάνικο πρωινό
Δίκλινο » » »
Τρίκλινο » » »

DORIA HOTEL Β' Κατηγορίας Πειραιώς 15-17 (κοντά στην Ομόνοια)
Μονόκλινο €57 με πρωινό έως 31/10
Δίκλινο €66 » » »
Τρίκλινο €86 » » »

ZAFOLIA HOTEL Α' Κατηγορίας Λεωφ. Αλεξάνδρας 87
Μονόκλινο €93 με πρωινό έως 31/10
Δίκλινο €103 » » »
Τρίκλινο €123 » » »

BEST WESTERN Α' Κατηγορίας, Ilisia Μιχαλακοπούλου
Μονόκλινο €57 με πρωινό έως 31/10
Δίκλινο €67 » » »
Τρίκλινο €83 » » »

PARTHENON Α' Κατηγορίας περιοχή Μακρυγιάννη
Μονόκλινο €74 με πρωινό έως 31/10
Δίκλινο €83 » » »
Τρίκλινο €115 » » »

OLYMPIC PALACE Α' Κατηγορίας, Φιλελλήνων-Σύνταγμα
Μονόκλινο €64 με πρωινό έως 31/10
Δίκλινο €79 » » »
Τρίκλινο €98 » » »

ARETOUSA Β' Κατηγορίας Μητροπόλεως Σύνταγμα
Μονόκλινο €50 με πρωινό έως 31/10
Δίκλινο €71 » » »
Τρίκλινο €89 » » »

ST. GEORGE LYKABETTUS LUX
Μονόκλινο €110 χωρίς πρωινό
Δίκλινο €110 » »

ASTOR Σύνταγμα
Μονόκλινο €57 με πρωινό έως 31/10
Δίκλινο για μονόκλινο €65 » » »
Δίκλινο €76 » » »
Τρίκλινο €95 » » »

GRAND HOTEL Β' Κατηγορίας Πατησίων & Βερανζέρου 10
Μονόκλινο €44 με πρωινό έως 31/10
Δίκλινο €54 » » »
Τρίκλινο €74 » » »

ΒΕΡΓΙΝΑ Β' Κατηγορίας ΘΕΣ/ΚΗ (κεντρικό)
Μονόκλινο €59 με πρωινό έως 31/10
Δίκλινο €72 » » »
Τρίκλινο €87 » » »

ΣΑΣ ΣΥΜΦΕΡΕΙ ΠΡΙΝ ΚΛΕΙΣΕΤΕ ΟΠΟΥΔΗΠΟΤΕ ΝΑ ΜΑΣ ΕΠΙΣΚΕΦΘΕΙΤΕ

ΠΡΑΚΤΟΡΕΙΟ ΤΑΞΙΔΙΩΝ
ΣΑΒΒΑΣ ΣΑΗΣ
ΤΑΡΠΟΝ ΣΠΡΙΓΚΣ 42
δίπλα στην Τράπεζα Πίστεως
• Τηλ. 39781-3

X. 3173-30/4

ΜΕΝΤΙΟΥΜ-ΑΣΤΡΟΛΟΓΟΣ
ΝΙΚΟΣ

Ακριβείς προβλέψεις στον επαγγελματικό, αισθηματικό και οικονομικό τομέα.

Επαναφορά ατόμων
Ισχυρή υποβολή

Δέχεται μόνο με ραντεβού
στα τηλέφωνα: 31405 και 39201

4979-2/6

VANIK TOURS

ΓΙΑΝΝΗΣ και ΣΕΒΑ ΒΑΛΣΑΜΙΔΗ

VANIK σημαίνει ΑΛΗΘΕΙΑ

ΑΚΤΗ ΚΑΝΑΡΗ 17, ΨΑΡΟΠΟΥΛΑ - ΑΝΕΤΟ ΠΑΡΚΙΝΓΚ

Ανοικτά: ΔΕ-ΣΑ 08.30 - 14.00 & 16.30 - 20.30

Τηλ. 35191, 37621 κινητό: 0945798148 , FAX 29532

Το γραφείο μας πάντα πρώτο σε κρατήσεις ξενοδοχείων εξασφάλισε και σας προσφέρει καταπληκτικές τιμές για τα παρακάτω ξενοδοχεία σε ΠΑΚΕΤΑ (έκδοση εισιτηρίων R/T) από 1/4-31/10/2002

Απευθυνόμαστε σε σας που θέλετε και η κράτησή σας να είναι σωστή και το δωμάτιό σας να σας περιμένει

1ον HOTEL ALEXANDROS	Α΄ SUPERIOR	
Πλατεία Μαβίλλη		
Μονόκλινο		€ 98
Δίκλινο		€ 108
Τρίκλινο		€ 142
2ον HOTEL PRESIDENT	Α΄ Κατηγορίας	
Λεωφόρος Κηφησίας (ΟΛΑ ΑΝΑΚΑΙΝΙΣΜΕΝΑ)		
Μονόκλινο		€ 47
Δίκλινο για μονόκλινο		€ 58
Δίκλινο		€ 62
Τρίκλινο		€ 78
3ον HOTEL ASTOR	Α΄ Κατηγορίας	
Σύνταγμα		
Μονόκλινο		€ 57
Δίκλινο για μονόκλινο		€ 65
Δίκλινο		€ 76
Τρίκλινο		€ 95
4ον HOTEL PARTHENON	Α΄ Κατηγορίας	
Στήλες Ολυμπίου Διός		
Μονόκλινο		€ 74
Δίκλινο		€ 83
ρίκλινο		€ 115
5ον HOTEL ZAFOLIA	Α΄ SUPERIOR	
Λεωφόρος Αλεξάνδρας		
Μονόκλινο		€ 93
Δίκλινο		€ 103
Τρίκλινο		€ 123
6ον HOTEL ARETHOUSA	Β΄ SUPERIOR	
Σύνταγμα		
7ον HOTEL ELLINIS	Β΄ SUPERIOR	
Ωνάσειο, λεωφ. Συγγρού		
Μονόκλινο		€ 43
Δίκλινο		€ 67
Τρίκλινο		€ 82
8ον HOTEL LILIA	Β΄ Κατηγορίας	
Πασαλιμάνι		
Μονόκλινο		€ 42
Δίκλινο		€ 55
Τρίκλινο		€ 69
9ον HOTEL EGNATIA	Β΄ Κατηγορίας	
Θεσσαλονίκη Κέντρο - καινούριο		
Μονόκλινο		€ 60
Δίκλινο		€ 72
Τρίκλινο		€ 84

* Τα παραπάνω ξενοδοχεία διαθέτουν T.V. σε όλα τα δωμάτια
* Στις παραπάνω τιμές συμπεριλαμβάνεται πρωινό σε μπουφέ
* Ακόμη σε μας θα βρείτε αεροπορικά και ατμοπλοϊκά εισιτήρια όλων των εταιρειών.

Χ. 3170-30/4

ΝΤΕΤΕΚΤΙΒΣ

30 ΧΡΟΝΙΑ ΜΟΝΙΜΑ ΚΑΙ ΣΤΗ ΡΟΔΟ

35354

ΠΛΑΤΕΙΑ ΑΓΙΟΥ ΙΩΑΝΝΟΥ

Η ΛΥΣΗ!!! ΣΕ ΚΑΘΕ ΣΑΣ ΠΡΟΒΛΗΜΑ

EXPRESS SECURITY

Χ. 3152-30/4

ΛΕΝΤΑΚΗΣ ΜΑΝΩΛΗΣ

ΞΥΛΟΤΕΧΝΙΚΗ



Αναλαμβάνουμε πάσης φύσεως ξυλουργικές εργασίες:

• κουζίνες γερμανικές • ντουλάπες
• πόρτες • παράθυρα κ.λ.π.

ΠΛΗΡΟΦΟΡΙΕΣ

Τηλ. 60601-68414

4976-2/6

Πολιτιστική ΠΡΟΟΔΟΣ

Γράφει ο Αριστείδης Εμμ. Μιαούλης

ΑΠΟΨΕ ΤΟ ΡΕΣΙΤΑΛ ΠΙΑΝΟΥ ΜΕ ΤΟΝ ΣΤΕΡΓΟ ΑΙΒΑΖΗ

Στις 9.15 απόψε στο Εθνικό Θέατρο Ρόδου πρόκειται να πραγματοποιηθεί το ρεσιτάλ πιάνου του Στέργου Αιβάζη, με την διοργάνωση της Εταιρείας Φίλων της Μουσικής «Σαμβύκη». Στο ρεσιτάλ θα ακοστούν έργα Μπαχ, Μπετόβεν, Ντεμπυσί, Σοπέν, Λιστ και Μπέλα Μπάρτοκ. Ο Στέργος Αιβάζης άρχισε τις σπουδές του στο Εθνικό Ωδείο Ρόδου, συνέχισε στη Μουσική σχολή του Δωδεκανησιακού Ομίλου, στην τάξη του Τάσου Βενετοκλή απ΄ όπου πήρε το πτυχίο του με «Άριστα Παμψηφεί». Ακολουθούν μεταπτυχιακές σπουδές στην «Μουσική Ακαδημία - Φ.Λιστ» στη Βουδαπέστη, το Δίπλωμα Δεξιοτεχνίας με «Αριστα Παμψηφεί» από το Εθνικό Ωδείο Αθηνών και τον Ιανουάριο του 2002 το «Δίπλωμα Σολίστ» από το ίδιο Ωδείο με «Άριστα Παμψηφεί και Πρώτο Βραβείο». Ο νεαρός συμπατριώτης μας που συνεχίζει τις σπουδές του στο Παρίσι, έχει δώσει ρεσιτάλ στη Βουδαπέστη, το Σάλτζμπουργκ, το Παρίσι, την Αθήνα και τη Ρόδο. Χορηγός της εκδήλωσης είναι ο Δήμος Καλλιθέας και την στήριξή της έχει η ΕΡΑ Νοτίου Αιγαίου.

ΕΓΚΑΙΝΙΑΣΤΗΚΕ ΧΘΕΣ Η ΕΚΘΕΣΗ «ΟΣΑ ΦΕΡΝΕΙ ΤΟ ΚΥΜΑ»

«΄Οσα φέρνει το κύμα» είναι ο τίτλος της έκθεσης έργων τέχνης από φυσικό ξύλο του Κωνσταντίνου Φεϊζίδη που διοργανώνει ο Πολιτιστικός Οργανισμός του Δήμου Ροδίων από χθες στο Ακταίον. Ο καλλιτέχνης γεννήθηκε στην Αθήνα το 1971 και από τα 10 του χρόνια ζει μόνιμα στη Ρόδο. Είναι γιος του Δημήτρη Φεϊζίδη - κτηνιάτρου, που κατάγεται από το Γεννάδι της Ρόδου και εγγονός του επί σειρά ετών Κοινοτάρχη Γενναδίου, αλλά και καταξιωμένου με το χρυσό μετάλλιο τιμής της πόλης Ρόδου, αείμνηστου ποιητή, Παντελή Ευθυμίου. Είναι πτυχιούχος του Τμήματος Φυσικής του Πανεπιστημίου Ιωαννίνων .Λάτρης της θάλασσας συνηθίζει να λεει : «ποτέ δεν μπορείς να ξέρεις τι θα φέρει το κύμα..», κι έτσι περπατώντας στις παραλίες της Ρόδου, ιδιαίτερα κατά τους χειμερινούς μήνες, μαζεύει και αποθηκεύει κάθε είδους ξύλα, τα οποία με μεράκι και φαντασία συνδυάζει μεταξύ τους, για να βγάλει τελικά το αποτέλεσμα που παρουσιάζεται. Ο Κώστας Δ. Φεϊτζίδης είναι παντρεμένος με τη Ροδίτισσα δικηγόρο και πιανίστα, Σμαραγδή Θωμαΐδου. Η έκθεση θα είναι ανοικτή ως τις 30 Απριλίου και λειτουργεί από 10.00 έως 14.00 και 18.00 - 21.30.

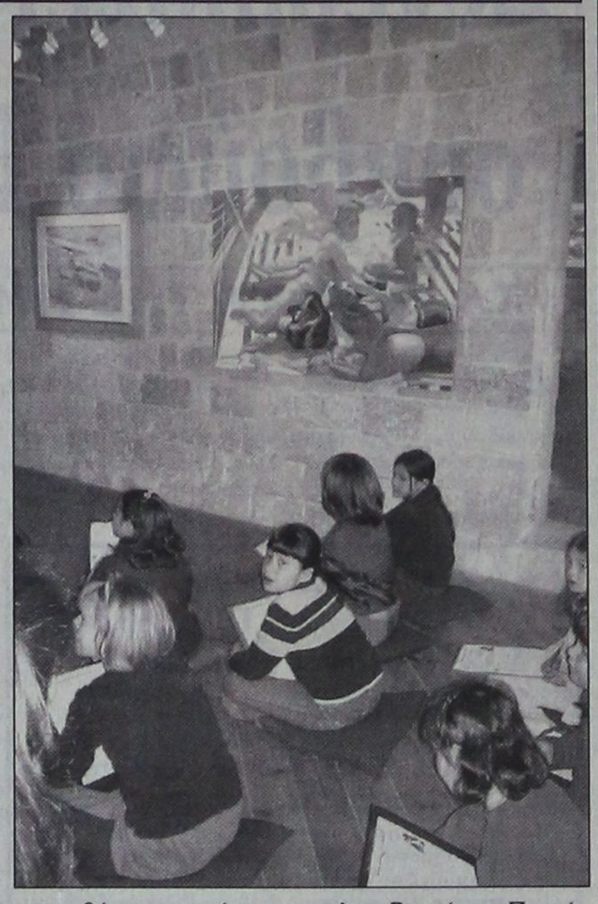



χνης της διοργάνωσης, εκθέτει τα έργα του ως και τις 26 Απριλίου.

Το Σάββατο 27 Απριλίου το Μο.Τέ.Ρ.1, θέλοντας να ανταποδώσει τη ζεστή υποστήριξη του κοινού της Ρόδου, γιορτάζει τη λήξη του και σας προσκαλεί σε μια βραδιά με πολλή μουσική και θέαμα, με την παρουσία των καλλιτεχνών και διοργανωτών. Πιο συγκεκριμένα:

ΠΡΟΓΡΑΜΜΑ

6.30 μ.μ.: live μουσική με ακουστικές ροκ μπαλάντες από τον Ζαφείρη Σκανδαλιάρη και τους συνεργάτες του.

8 μ.μ.: θεατρικό δρώμενο «Στρογγυλό το ποτάμι» από την ερασιτεχνική ομάδα «Επιθυμία» με τους Ιάκωβο Καμχή, Στέργιο Παρδαλό, Άγγελο Σπάρταλη/ Κείμενο-σκηνοθεσία: Άγγελος Σπάρταλης/ κοστούμια: Μαρία Πάσσαρο/ σκηνικά,φωτισμοί: Δ. Κοζάς, Π. Μπερεδήμας/ φωτογραφία, βίντεο: Απόστολος Κουμούλης/ μουσική επιμέλεια: Κώστας Ανδρουλάκης.

9 μ.μ.: freestyle μουσική με τους d.js Κώστα Σκιαδά, Κώστα Ανδρουλάκη.

Η διοργάνωση, η οποία έχει δεχθεί θετικότατα σχόλια και μεγάλη προσέλευση κοινού, ξεκίνησε στις 24 Νοεμβρίου 2001 με την ομαδική έκθεση των 9 καλλιτεχνών που συμμετέχουν (Κιούρη, Maani, Newberry, Μαρινοπούλου, Ανεζιά, Σπαρταλης, Βαζούκου, Παζούρου, Μπερεδήμας) και ακολούθησαν οι 9 ατομικές εκθέσεις. Κατά τη διάρκεια της διοργάνωσης ολοκληρώθηκαν 9 εκπαιδευτικά προγράμματα και 9 διαλέξεις, ενώ διανεμήθηκαν το προσεγμένο CD-Rom και πολλά έντυπα και κατάλογοι. Προβλήθηκε, δε, από τα πιο σημαντικά αθηναϊκά και τοπικά μέσα ενημέρωσης (Κανάλι Alpha, περιοδικά «Ε» & «ΜΕΤΡΟ», όλες ανεξαιρέτως τις αθηναϊκές εφημερίδες μεγάλης κυκλοφορίας, όλες τις τοπικές εφημερίδες, ραδιόφωνο και τηλεόραση).

Η επιστημονική ομάδα της Πινακοθήκης (οργανώτρια-επιμελήτρια Πόλυ Χατζημάρκου, επιμελητής Ζαφείρης Σκανδαλιάρης, εκπαιδευτικά προγράμματα Μίκα Παυλίδου) ήδη σχεδιάζουν το Μο.Τέ.Ρ.2, το οποίο προβλέπεται να ξεκινήσει στις αρχές Νοεμβρίου 2002 παρουσιάζοντας πάνω από 12 συμμετέχοντες καλλιτέχνες από τη Ρόδο και την υπόλοιπη Ελλάδα και πολλά πολιτιστικά δρώμενα.

Για περισσότερες πληροφορίες επικοινωνήστε με την Πόλυ Χατζημάρκου στα τηλέφωνα: 02410 23766 (κεντρικά), 02410 77071 (Παράρτημα Πινακοθήκης) www.moter1.gr

Το Μο.Τέ.Ρ.1 τελειώνει...

Σε λίγες μέρες το μεγάλο εικαστικό project της Δημοτικής Πινακοθήκης Ρόδου, Μο.Τέ.Ρ.1 (Μοντέρνα Τέχνη στη Ρόδο) λήγει. Συγκεκριμένα στο Παράρτημα της Πινακοθήκης (Σωκράτους 179), ένα υπέροχο αναστηλωμένο μεσαιωνικό κτίριο, ο ζωγράφος Παναγιώτης Μπερεδήμας, ο 9ος καλλιτέ-



ΝΤΕΤΕΚΤΙΒΣ ΑΘΗΝΩΝ

Αναλαμβάνουμε υποθέσεις

ανηλίκων,

προσωπικές,

οικογενειακές,

εμποροβιομηχανικές

Διαθέτουμε τα καλύτερα ηλεκτρονικά σύγχρονα οπτικοακουστικά συστήματα

Εχεμύθεια 100%

Τα 30 χρόνια πείρα είναι η εγγύησή μας

Τηλ. 0977632963 & 0945319796

4952-19/5

ΨΥΧΟΕΡΕΥΝΗΤΡΙΑ

ΚΡΗΤΙΚΟΥ ΒΑΣΙΛΕΙΑ



Προβλέψεις για το μέλλον ικανοποιητικές.

Βοήθεια για κάθε θέμα που σας απασχολεί με κάθε εχεμύθεια

ΟΜΗΡΟΥ 65 Π. ΠΟΛΗ Τηλ. 74440 - 67602, 0972157586, 8-1π.μ. — 4-8μ.μ.

T. 549-26/5

ΠΡΑΚΤΟΡΕΙΟ ΛΑΧΕΙΑ



ΛΟΤΤΟ ΠΡΟ-ΠΟ

ΙΠΠΟΔΡΟΜΟΣ Πάμε ΣΤΟΙΧΗΜΑ

ΓΙΩΡΓΟΣ ΚΟΝΤΟΖΑΜΑΝΗΣ

ΜΕΓ. ΚΩΝ/ΝΟΥ 43 - ΤΗΛ. 20800 - ΡΟΔΟΣ

ΕΧΕΜΥΘΕΙΑ & ΕΜΠΙΣΤΟΣΥΝΗ - ΤΥΧΗ

Διαφάνειες και μεγενθύνσεις για μπαρ, εστιατόρια, fast food

Φ. & Ν. ΠΑΧΟΣ

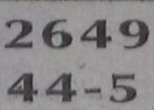

Γ. Ευσταθίου 11
Τηλ. 26893

RODOGAZ

Στη Ρόδο από το 1963



✓ Διανομή φιαλών υγραερίου κατ' οίκον
τηλέφωνα παραγγελιών: 64409 - 094-4-528212

✓ Διανομή χύμα υγραερίου

✓ Πώληση καυστήρων και λεβήτων υγραερίου για κεντρικά συστήματα θέρμανσης

✓ Θερμαντικά σώματα



Διεύθυνση εργοστασίου: Καναμάτ Ρόδου • τηλ. 62649
Διεύθυνση πρατηρίου: Αυστραλίας 50 • τηλ. 34244-5

Χ. 3209-30/4

ΠΑΣΧΑΛΙΝΗ ΕΚΔΡΟΜΗ

Ε/Γ - Ο/Γ ΡΟΔΑΝΘΗ

ΠΑΤΜΟ - ΚΑΛΥΜΝΟ

Η G.A. FERRIES σας δίνει τη δυνατότητα να γνωρίσετε και να περάσετε τις άγιες μέρες του ΠΑΣΧΑ στην Πάτμο και στην Κάλυμνο

4/5/2002 Μ. ΣΑΒΒΑΤΟ
Αναχώρηση από Ρόδο στις 15.00 για Πάτμο, 21.00 Μ. Σάββατο
5/5/2002 ΚΥΡΙΑΚΗ ΠΑΣΧΑ
Από Πάτμο στις 14.00 για Κάλυμνο, 16.30 Κυριακή Πάσχα
6/5/2002 Λαμπρή Δευτέρα
Από Κάλυμνο στις 10.00 για Κω, Ρόδο 14.00

	Τιμές
Δίκλινη εξωτερική ΑΑ2	δρχ. 65 ευρώ το άτομο
Δίκλινη εσωτερική Α2	δρχ. 55 ευρώ το άτομο
Τετράκλινη εξωτερική Α4	δρχ. 55 ευρώ το άτομο
Τετράκλινη εσωτερική ΑΒ4	δρχ. 45 ευρώ το άτομο
Τετράκλινη εσωτερική Β4	δρχ. 45 ευρώ το άτομο
ΙΧ	δρχ. 20 ευρώ
Μηχανάκια	δωρεάν

Πληροφορίες στο κεντρικό πρακτορείο
TSAGARIS TRAVEL
Ακτή Σαχτούρη 5
Τηλ. 02410 36170, 35066, 30406
X3166-4/5

ΜΕΓΑΛΗ ΕΟΡΤΑΣΤΙΚΗ ΕΚΔΡΟΜΗ

Περάστε τις άγιες ημέρες της ΜΕΓΑΛΗΣ ΕΒΔΟΜΑΔΑΣ και του ΠΑΣΧΑ!!!
Με το πλοίο της G.A. FERRIES
Ε/Γ- Ο/Γ ΜΑΡΙΝΑ

3/5/2002 Μ. ΠΑΡΑΣΚΕΥΗ
Από Ρόδο ώρα 22.00 για Θήρα, 07.00 Μ. ΣΑΒΒΑΤΟ
4/5/2002 Μ. ΣΑΒΒΑΤΟ
Παραμονή στη Θήρα
5/5/2002 ΚΥΡΙΑΚΗ ΠΑΣΧΑ
Από Θήρα ώρα 04.00 για Μύκονο ώρα 08.00
6/5/2002 ΔΕΥΤΕΡΑ ΠΑΣΧΑ
Από Μύκονο ώρα 06.00 για Τήνο, 07.00
Από Τήνο ώρα 17.00 για Πάτμο 21.00-21.30, Λέρο 22.45-23.15, Κάλυμνο 00.15 - 00.45, Κω 01.45-02.15, Ρόδος 06.00 Τρίτη Πάσχα

Τιμές
Τετράκλινη εξωτερική Α4 δρχ. 45.000, ευρώ 132.06 κατ' άτομο
Τετράκλινη εσωτερική ΑΒ4 δρχ. 40.000, ευρώ 117.39 κατ' άτομο

Πληροφορίες στον ταξιδιωτικό σας πράκτορα και στα τηλέφωνα: 02410 36170, 35066, 30406
X3166-4/5

Αύριο στις 7 το βράδυ

Συνεδριάζει το δημοτικό συμβούλιο Πεταλούδων

ΤΑ ΘΕΜΑΤΑ ΤΗΣ ΗΜΕΡΗΣΙΑΣ ΔΙΑΤΑΞΗΣ

Αύριο στις 7 μ.μ. θα συνεδριάσει το δημοτικό συμβούλιο Πεταλούδων για να εξετάσει τα παρακάτω θέματα ημερήσιας διάταξης:

• Ενημέρωση δημάρχου

• Αποδοχή ή μη παραίτησης Διοικητικού Συμβουλίου Δημοτικού Οργανισμού Κοινωνικής Μέριμνας Πεταλούδων. Συγκρότηση νέου Διοικητικού Συμβουλίου.

• Εγκριση Οργανισμού Εσωτερικής Υπηρεσίας του Οργανισμού Βιβλιοθηκών Δήμου Πεταλούδων.

• Ψήφιση πίστωση για την περίθαλψη ενδεών κατά τις εορτές των Χριστουγέννων έτους 2001.

• Οικονομική ενίσχυση της Εκκλησιαστικής Επιτροπής του Ιερού Ναού Δαματριάς - τροποποίηση προϋπολογισμού οικονομικού έτους 2002 (αφορά αποπληρωμή οφειλής στην Α.Τ.Ε. προκειμένου να γίνει η παραχώρηση κτίσματος παλαιού ελαιοτριβείου και να χρησιμοποιηθεί ως αίθουσα πολλαπλών χρήσεων).

• Ψήφιση πίστωσης 343.927,48 € για την ηλεκτροδότηση της παραλίας Παραδεισίου από τη Δ.Ε.Η.

• Εγκριση απολογισμών των παρακάτω Σχολικών Επιτροπών οικονομικού έτους 2001:

1. Ενιαίου Λυκείου Κρεμαστής
2. Δημοτικού Σχολείου - Νηπιαγωγείου Κρεμαστής
3. ΤΕΕ Παραδεισίου
4. Γυμνασίου Κρεμαστής
5. Νηπιαγωγείου Παστίδας
6. Δημοτικού Σχολείου Παστίδας.
7. Νηπιαγωγείου - Δημοτικού σχολείου - Γυμνασίου Παραδεισίου.
8. Νηπιαγωγείου - Δημοτικού Σχολείου Μαριτσών

• Αποδοχή επιχορήγησης - κατανομή πιστώσεων για λειτουργικές δαπάνες διδακτηρίων Α΄ τριμήνου 2002 - Ψήφιση και διάθεση σχετικής πίστωσης.

• Παροχή συμφώνου γνώμης επί τοσυ προϋπολογισμού του Δημοτικού παιδικού Σταθμού Κρεμαστής.

• Παροχή συμφώνου γνώμης επί του προϋπολογισμού του Οργανισμού Βιβλιοθηκών Δήμου Πεταλούδων.

• Εγκριση βασικών αξόνων, επιλογών και κατευθύνσεων, για τη σύνταξη - κατάθεση πρότασης και τεχνικών δελτίων έργων και υποέργων για το επιχειρησιακό Πρόγραμμα περιβάλλον (Ε.Π.ΠΕΡ.) Μέτρο 3.2 του ΥΠΕΧΩΔΕ.

• Ορισμός εκπροσώπων για το λογαριασμό όψεως του Δήμου μας στην Εμπορική Τράπεζα (Ταμιακή Υπηρεσία).

• Ψήφιση πιστώσεων για καταβολή Εξόδων Τελετών και Δεξιώσεων.

• Εξέταση απόφαση - πρότασης του Τοπικού Συμβουλίου Παραδεισίου για τη χωροθέτηση του ΤΕΕ Παραδεισίου.

• Λήψη απόφασης για την ανάθεση σε γραφείο τελετών της μεταφοράς σορού εκλιπόντων δημοτών για το έτος 2002.

• Αγωγή του Δήμου στην 1η Θεολογική ημερίδα της 20-4-02 υπό την αιγίδα της Α. Σεβασμιότητος του Μητροπολίτη Ρόδου κ.κ. Αποστόλου στον Ιερό Ναό Κοιμήσεως Θεοτόκου Κρεμαστής.

• Εγκριση εξόδων κίνησης της υπαλλήλου του Δήμου κ. Φτάκλα Γεωργίας στην Αθήνα και στο Περιφερειακό Συμβούλιο στη Σύρο (για το πρόγραμμα «Αστερίας»).

• Εξέταση αιτήματος συνδημότη μας κ. Μπιλλιά Νικολάου.

• Αποδοχή της οργάνωσης δακοκτονίας από τη Νομαρχιακή Αυτοδιοίκηση Δωδεκανήσου για το έτος 2002 με δολώματα.

• Λήψη απόφασης επί αιτήματος κατοίκων Δ.Δ. Παστίδας για τη διαπλάτυνση δρόμου στην περιοχή Κολοκασιάρη.

• Συζήτηση και λήψη απόφασης σχετικά με την πρόταση της ΕΡΤ 3 για μία τηλεοπτική παραγωγή του Δήμου μας σε μορφή ντοκυμαντέρ.

• Συνδρομή του Δήμου στο Αθηναϊκό Πρακτορείο Ειδήσεων, στην Εφημερίδα «Καμάκι» και στην εφημερίδα EXPRESS.

• Αποδοχή παραίτησης του κ. Γεωργίου Καλλιστή από το Διοικητικό Συμβούλιο του Δ.Ο.Ν.Α. Πεταλούδων.

Κέντρο Συμβουλευτικής & Αξιολόγησης Προσωπικότητας Παιδιών & Ενηλίκων
ΠΑΠΑΓΕΩΡΓΙΟΥ ΘΑΝΟΣ
ΨΥΧΟΛΟΓΟΣ ΠΑΝΕΠΙΣΤΗΜΙΟΥ ΑΘΗΝΩΝ
ΕΙΔΙΚΕΥΜΕΝΟΥ ΣΤΗΝ ΓΝΩΣΙΑΚΗ ΨΥΧΟΘΕΡΑΠΕΙΑ-Ι.Ε.Θ.Σ.

- Διερεύνηση Προσωπικότητας (Προφίλ- Δεξιότητες-Αδυναμίες)
- Δείκτης Νοημοσύνης Παιδιών και Ενηλίκων
- Τροποποίηση Δυσλειτουργικών Σχημάτων
- Θεραπευτική Αντιμετώπιση Φοβιών-Ειδικών Φοβιών, Κατάθλιψης, Διαταραχής πανικού, Ψυχοσωματικών προβλημάτων, Τραυματικών γεγονότων ζωής (πένθος, χωρισμός, σχολική αποτυχία), Συναισθηματικών διαταραχών, Διαταραχών Διατροφής (βουλιμία-ανορεξία).
- Αντιμετώπιση προβλημάτων συμπεριφοράς παιδιών σε σχολείο-σπίτι
- Ανάπτυξη Κοινωνικών Δεξιοτήτων
- Βελτίωση Σχέσεων-Πρόγραμμα Ελέγχου Συγκρούσεων
- Βελτίωση Αυτοεκτίμησης-Αυτοεικόνας
- Οικογενειακή θεραπεία από Ζεύγος Θεραπευτών

Κ. Παλαιολόγου 105 - Ρόδος
Τηλ:02410 78668- Κιν: 0937445640 - Μόνο με Ραντεβού

FELICIA RESIDENTS II

συγκρότημα μονοκατοικιών στους πρόποδες του Φιλερήμου, στην Παστίδα



Εμβαδόν 134 μ², οικόπεδο 275-453μ²
3 υπνοδωμάτια, κουζίνα, σαλόνι, καθιστικό, αποθήκη, τζάκι, 2 λουτρά, 1 WC, χώρος στάθμευσης
απο 25.000.000 δρχ (73.367,57 €) στα μπετά
ΠΛΗΡΟΦΟΡΙΕΣ : Τηλ. 0241-68615, 0946179869
ΑΝΔΡΕΑΣ ΜΙΧΑΗΛΙΔΗΣ αρχιτέκτων
Λεωφ. Λίνδου 232, 85100 Ρόδος
Τηλ. 0241-68615, Fax 68598, e-mail amih@rho.forthnet.gr
T601-31/5

KYDON TOURS

ΚΕΝΤΡΙΚΟ ΠΡΑΚΤΟΡΕΙΟ PORT AGENT

ΠΑΣΧΑ στην ΚΑΛΥΜΝΟ & ΝΙΣΥΡΟ

ΚΡΟΥΑΖΙΕΡΑ με το **F/B ΡΟΔΟΣ** ΔΑΝΕ SEA LINES

Μια όμορφη, ξεκούραστη κρουαζιέρα για ένα ευχάριστο, χαρούμενο ΠΑΣΧΑ στη ζωηρή ΚΑΛΥΜΝΟ και στη ρομαντική ΝΙΣΥΡΟ

ΠΡΟΓΡΑΜΜΑ
- **Μ. ΣΑΒΒΑΤΟ 4/5:** Αναχώρηση 15.00 - Αφιξη: 20.00 Χαρείτε την ΚΑΛΥΜΝΟ με την εορταστική ατμόσφαιρα!!! Ανάσταση σε εκκλησία επιλογής σας και γλέντι μέχρι πρωίας στα μπαράκια της ΚΑΛΥΜΝΟΥ.
- **ΚΥΡΙΑΚΗ ΠΑΣΧΑ 5/5:** Αναχώρηση από την ΚΑΛΥΜΝΟ 07.00. Αφιξη στη ΝΙΣΥΡΟ 09.30. Παραμονή στη ΝΙΣΥΡΟ μέχρι τη Δευτέρα 11.30 για να χαρούμε την ΜΥΚΟΝΟ της Δωδεκανήσου με όμορφους περιπάτους και κυρίως για το προσκύνημα στην ΠΑΝΑΓΙΑ τη ΣΠΗΛΙΑΝΗ. Αφιξη στη Ρόδο 13.00 Δευτέρα.

ΤΙΜΕΣ ΚΑΤ' ΑΤΟΜΟ

* Σε δίκλινη εξωτερική ΑΑ2	70	ευρώ
* Σε δίκλινη εσωτερική Α2	60	"
* Σε τετράκλινη εξωτερική Α4	60	"
* Σε τετράκλινη εσωτερική ΑΒ4-Β4	50	"

Ι.Χ. 20 ευρώ • Μηχανάκια 05 ευρώ

ΣΥΝΟΔΟΣ η κ. ΕΛΕΝΗ ΨΥΛΛΑΚΗ

Συμμετέχει το ΕΝ ΛΕΥΚΩ, ο κ. Χρήστος Μυστιλιάδης, το RODOS CHANNEL

ΔΗΛΩΣΤΕ ΓΡΗΓΟΡΑ ΣΥΜΜΕΤΟΧΗ!!!

Ο δήμαρχος Νισύρου ετοιμάζει για τους εκδρομείς υποδοχή με παραδοσιακό γλέντι και πυροτεχνήματα!!!

ΠΡΑΚΤΟΡΕΙΟ ΚΥΔΩΝ
1. Εθελ. Δωδεκανησίων 14
Τηλ. 02410 23.000 - 27900 - 75268
2. Ακτή Σαχτούρη 8, Λιμάνι
Τηλ. 02410 27722 - 24265
X3168-4/5

GR
Grand Hotel Rhodes
*****

Day & Night

Naiades by the Pool



Στήν τροπική ατμόσφαιρα της μεγάλης πισίνας του Grand Hotel, το Ναιάδες λειτουργεί με ανανεωμένο Μενού ως Καφέ-Ουζερί (10:30 - 17:30

Piano Bar

Το γνωστό σημείο συνάντησης στο κέντρο της Πόλης.

Ο Τάκης Τσώνης κάθε βράδυ* στο πιάνο. (20:30 - 01:00)

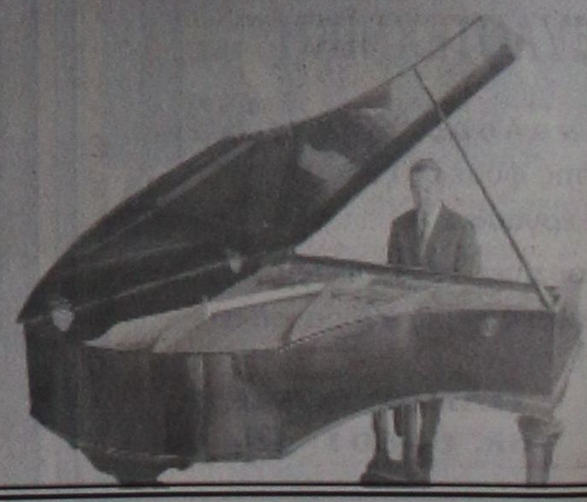

* Εκτός Τρίτης

A Member of MITSIS

X 3149-30/4

ΕΛΛΗΝΙΚΗ ΔΗΜΟΚΡΑΤΙΑ
ΠΕΡΙΦΕΡΕΙΑ
ΝΟΤΙΟΥ ΑΙΓΑΙΟΥ
ΝΟΜΟΣ ΔΩΔΕΚΑΝΗΣΟΥ
ΔΗΜΟΣ ΚΑΛΛΙΘΕΑΣ

ΠΕΡΙΛΗΨΗ ΔΙΑΚΗΡΥΞΗΣ ΔΗΜΟΠΡΑΣΙΑΣ

Ο Δήμαρχος Καλλιθέας, προκηρύσσει ανοικτή δημοπρασία με σφραγισμένες προσφορές με επιμέρους ποσοστά έκπτωσης και έλεγχο ομαλότητας (άρθρο 7 του Π.Δ. 609/85) με έντυπα της υπηρεσίας, για την κατασκευή του έργου: «Ασφαλτοστρώσεις κλειστού Τύπου στο Δ.Δ. Καλυθιών»

Η δημοπρασία θα γίνει στις 15 του μηνός Μαΐου του έτους 2002, ημέρα Τετάρτη, στο Δημοτικό Κατάστημα Καλλιθέας, από την αρμόδια επιτροπή. Ωρα έναρξης παραλαβής των προσφορών η 10.00 π.μ. και ώρα λήξης των προσφορών η 11.00 π.μ.

Η δημοπρασία και η εκτέλεση του έργου θα γίνουν σύμφωνα με τις διατάξεις του Ν. 1418/1984 «Δημόσια έργα και ρυθμίσεις συναφών θεμάτων», όπως τροποποιήθηκε και συμπληρώθηκε με τους Ν. 2229/94, 2308/95, 2338/95, 2372/96, 2490/01 (ΦΕΚ 180Α/06-08-2001) και με τον Ν. 2576/98 (ΦΕΚ 25Α/09-02-98) περί «Βελτίωσης των διαδικασιών για την ανάθεση της κατασκευής των δημοσίων έργων και άλλες διατάξεις», των εκτελεστικών τους Π.Δ. 609/85 και 472/85 όπως ισχύουν μετά την τροποποίησή τους από τα Π.Δ.368/94, 285/97, 402/96, 210/97, 218/99 καθώς και την απόφαση Δ17α/08/16/ΦΝ 402/10-2-98 (ΦΕΚ 116 Β'/12-2-98)και με τις εγκυκλίους ΥΠΕΧΩΔΕ - Γ.Γ.Δ.Ε. Δ/νση Νομοθετικού Συντονισμού και Κωδικοποίησης Ε27/1998, με αρ. πρωτ. Δ17α/03/71/Φ.Ν. 402/28-08-98, Ε16/1999 με αρ. πρωτ. Δ17α/ 05/35/ΦΝ 402/26-04-1999 και Ε23/2000 με αρ. πρωτ. Δ17α/05/42/Φ.Ν. 402/02-08-2000 και το Π.Δ. 171/1987 «Οργανα που αποφασίζουν και γνωμοδοτούν κ.λ.π.» και σύμφωνα με τον Ν. 2576/98 (ΦΕΚ 25Α/09-02-98) και την απόφαση Δ17Α/ 08/16/Φ.Ν. 402/10-02-98 (ΦΕΚ 116Β'/12-02-98), όπως αυτά ισχύουν κατά την ημέρα της δημοπράτησης.

Ο προϋπολογισμός της δαπάνης των δημοπρατούμενων εργασιών ανέρχεται στο ποσό των 225,64800 ευρώ μη συμπεριλαμβανομένου του ΦΠΑ.

Το έργο θα χρηματοδοτηθεί από Ι.Π 2002

Προθεσμία για την περάτωση του έργου ορίζεται σε τέσσερις (4) ημερολογιακούς μήνες.

Η εγγύηση για τη συμμετοχή στη δημοπρασία ορίζεται σε 2% επί του προϋπολογισμού της μελέτης, δηλ. σε 4.513,00 ευρώ και βεβαιώνεται με την προσκόμιση ισόποσου γραμματίου του Ταμείου Παρακαταθηκών και Δανείων ή Εγγυητικής Επιστολής ανεγνωρισμένης Τράπεζας ή του ΤΣΜΕΔΕ.

Στη δημοπρασία γίνονται δεκτές εργοληπτικές επιχειρήσεις, ελληνικές ή αλλοδαπές από χώρες μέλη της Ε.Ε. και του Ε.Ο.Χ. εγγεγραμμένες στο ΜΕΕΠ.

Οδοποιΐα

1. Σύμφωνα με την κατάταξη του Ν. 2940/2001

- Α2 μέχρι Δεύτερη τάξη ανεξαρτήτως έδρας
- Α2 μέχρι τρίτη τάξη για εργοληπτικές επιχειρήσεις με έδρα το νομό Δωδεκανήσου για τις εργοληπτικές επιχειρήσεις με δηλωμένη στη βεβαίωση εγγραφής τους στο ΜΕΕΠ ώς 2ου γειτονικού νομού Δωδεκανήσου.

2. Σύμφωνα με την παλιά κατάταξη

- Παλαιά Β τάξης μέχρι Δ1 ατομικό σύμφωνα με τους νόμιμους περιορισμούς για τα κατώτατα όρια, που η σχετική βεβαίωση να είναι σε ισχύ, σύμφωνα με τον Ν. 1418/84 και την απόφαση αρ. ΕΔ2Α /01/27/ΦΝ 294/18-3-85 τ. ΥΔΕ, όπως τροποποιήθηκε με την απόφαση αρ. Δ17α/07/23/ΦΝ294/6-4-94 της Γ.Γ.Δ.Ε./ ΥΠΕΧΩΔΕ. Σε περίπτωση οποιασδήποτε τυχόν τροποποίησης των ορίων των πτυχίων θα δύναται να συμμετάσχουν στο διαγωνισμό οι προβλεπόμενες από τις ισχύουσες διατάξεις την ημέρα του διαγωνισμού επιχειρήσεις.

Τον ανάδοχο του έργου βαρύνουν όλες οι νόμιμες κρατήσεις υπέρ του Δημοσίου, τρίτων, εισφορές ΙΚΑ κ.λπ. Ο ΦΠΑ βαρύνει τον κύριο του έργου.

Οι δαπάνες δημοσίευσης της παρούσας περίληψης και λοιπά έξοδα δημοπρασίας, ως επίσης και τα έξοδα συμφωνητικού μετά των αντιγράφων βαρύνουν τον ανάδοχο του έργου.

Για περισσότερες πληροφορίες οι ενδιαφερόμενοι να απευθύνονται στα γραφεία της Τεχνικής Υπηρεσίας του Δήμου Καλλιθέας τις εργάσιμες ημέρες και ώρες.

Τηλ. 02410 60640, 60636, 60638.

Ο αντιδήμαρχος
Γεώργιος Μαντάλης

ΧΛ-25/4

Zorpidis
ΤΟΥΡΙΣΤΙΚΟΣ ΟΡΓΑΝΙΣΜΟΣ
Αλεξ. Διάκου και Λοχαγού Φανουράκη 31.
Τηλ. 02410 20625, 30054 FAX 26745



ΠΑΣΧΑΛΙΝΕΣ ΕΞΟΡΜΗΣΕΙΣ

ΣΕ ΟΛΟ ΤΟΝ ΚΟΣΜΟ!!!

ΠΑΡΙΣΙ - ΝΤΙΣΝΕΫ - ΒΕΡΣΑΛΙΕΣ
ΠΑΡΙΣΙ - ΚΥΑΝΗ ΑΚΤΗ
ΠΑΡΙΣΙ - ΛΟΝΔΙΝΟ
ΒΑΛΕΑΡΙΔΕΣ ΝΗΣΟΙ
ΛΟΝΔΙΝΟ
ΑΓΓΛΙΑ - ΣΚΩΤΙΑ
ΚΛΑΣΙΚΗ ΙΤΑΛΙΑ
ΡΩΜΗ
ΣΚΑΝΔΙΝΑΒΙΚΕΣ ΠΡΩΤΕΥΟΥΣΕΣ
ΙΣΠΑΝΙΑ - ΠΟΡΤΟΓΑΛΙΑ
ΒΙΕΝΝΗ - ΒΟΥΔΑΠΕΣΤΗ - ΠΡΑΓΑ
ΚΥΑΝΗ ΑΚΤΗ - ΝΙΚΑΙΑ - ΚΑΝΝΕΣ - ΜΟΝΑΚΟ
ΙΤΑΛΙΚΟ ΠΑΝΟΡΑΜΑ (οδικώς)
ΓΥΡΟΣ ΙΤΑΛΙΑΣ (οδικώς)



Και πολλές ακόμα ονειρεμένες εξορμήσεις εντός και εκτός Ελλάδος!!!

Λ.Α.Ν.Ε.
Αναχωρήσεις από Ρόδο:
F/B Β. ΕΡΑΤΣΤΡΑ
Κάθε **ΠΕΜΠΤΗ στις 04.30** για Χάλκη, Διαφάνι, Πηγάδια, Κάσο, Σητεία, Αγιο Νικολαο, Μήλο, Πειραιά
Κάθε **ΚΥΡΙΑΚΗ στις 04.30** για Χάλκη, Διαφάνι, Πηγάδια, Κάσο, Σητεία, Αγιο Νικολαο, Μήλο, Πειραιά
F/B Β. ΚΟΡΝΑΡΟΣ
Κάθε **ΣΑΒΒΑΤΟ στις 04.30** για Διαφάνι, Πηγάδια, Κάσο, Σητεία, Αγιο Νικολαο, Μήλο, Πειραιά
ΕΚΤΑΚΤΩΣ τη Μ. Εβδομάδα
θα πραγματοποιηθεί δρομολόγιο από τη Ρόδο, τη **Μ. Παρασκευή** με αναχώρηση στις **20.00** για Διαφάνι, Πηγάδια, Κάσο, Σητεία, Αγιο Νικόλαο, Μήλο, Πειραιά

Κρατήσεις ξενοδοχείων σε όλη την Ελλάδα
Αεροπορικά εισιτήρια
Ακτοπλοϊκά εισιτήρια
Ενοικιάσεις αυτοκινήτων

X3175-304

Α.Δ.Ε.Κ.Τ Α.Ε
ΑΝΩΝΥΜΗ ΑΝΑΠΤΥΞΙΑΚΗ ΔΙΑΔΗΜΟΤΙΚΗ
ΕΤΑΙΡΕΙΑ ΚΑΤΑΣΚΕΥΩΝ & ΤΟΥΡΙΣΜΟΥ
ΑΥΣΤΡΑΛΙΑΣ 72 - ΤΗΛ.(0241-20555/20840)
Ρ Ο Δ Ο Σ

Ρόδος 24-4-2002

Αρ. πρωτ. 2910

Α Ν Α Κ Ο Ι Ν Ω Σ Η

Για την πρόσληψη προσωπικού με σύμβαση εργασίας ιδιωτικού δικαίου ορισμένου χρόνου.

Η Διαδημοτική επιχείρηση Α.Δ.Ε.Κ.Τ Α.Ε του Δήμου Ρόδου με αριθμό 2962/13-8-85 σύστασης της Εταιρείας ύστερα από το 162ο Πρακτικό Διοικητικού Συμβουλίου απόφαση 1/2-4-2002 του Δ.Σ της επιχείρησης και την απόφαση 7689/18-4-02 του Γ.Γ. Περιφέρειας ανακοινώνει ότι θα προσλάβει προσωπικό με σύμβαση εργασίας ιδιωτικού δικαίου ορισμένου χρόνου συνολικού αριθμού 36 ατόμων για την κάλυψη εποχιακών αναγκών των υπηρεσιών της Α.Δ.Ε.Κ.Τ Α.Ε σύμφωνα με τις διατάξεις του άρθρου 21 του Ν.2190/94 όπως ισχύει μετά τις τροποποιήσεις και συμπληρώσεις του Ν.2225/94, 2247/94, 2266/94, 2349/95 και 2527/1997 και 2738/1999 για τις εξής, κατά αριθμό ατόμων, ειδικότητες με τα αντίστοιχα ειδικά τυπικά προσόντα και για την αντίστοιχη χρονική περίοδο.

ΕΙΔΙΚΟΤΗΤΑ	ΑΡ.ΑΤΟΜΩΝ	ΕΙΔ.ΤΥΠΙΚΑ ΠΡΟΣΟΝΤΑ/ΧΡΟΝΙΚΗ ΔΙΑΡΚΕΙΑ ΕΡΓΑΣΙΑΣ
		6 ΜΗΝΕΣ
ΠΩΛΗΤΡΙΕΣ/ΕΣ	8	Κατηγορία Δ.Ε. Α. Κάτοχοι διπλώματος επαγγελματικής κατάρτισης ΙΕΚ ή πτυχίου Α ή Β κύκλου σπουδών τεχνικού επαγγελματικού εκπαιδευτηρίου. Κάτοχοι απολυτήριου τίτλου: -ενιαίου πολυκλαδικού λυκείου ή -τεχνικού επαγγελματικού λυκείου ή τεχνικής επαγγελματικής σχολής Δευτεροβάθμιας εκπαίδευσης ή σχολής μαθητείας ΟΑΕΔ του Ν. 1346/83 ή άλλου ισότιμου τίτλου σχολικής μονάδας της ημεδαπής ή αλλοδαπής. Προσόν διορισμού ορίζεται το ομώνυμο ή αντίστοιχο πτυχίο ή δίπλωμα ή απολυτήριος τίτλος των παραπάνω σχολικών μονάδων. Β. Σε περίπτωση που δεν καθίσταται δυνατή η πλήρωση κενών θέσεων από υποψηφίους με το ανωτέρω προσόν επιτρέπεται ο διορισμός με προσόν απολυτήριο τίτλο συναφούς ειδικότητας που ορίζεται κάθε φορά με την προκήρυξη πλήρωσης των θέσεων ,ή με απολυτήριο τίτλο υποχρεωτικής εκπαίδευσης δηλ. απολυτήριο τριτάξιου Γυμνασίου ή για υποψηφίους που έχουν αποφοιτήσει μέχρι το 1980, απολυτήριο Δημοτικού Σχολείου. Για όλες τις περιπτώσεις απαιτείται εμπειρία τουλάχιστον ενός έτους και σε περίπτωση που δεν καθίσταται δυνατή τουλάχιστον 6 μήνες. Να έχουν συμπληρώσει το 18ο έτος της ηλικίας του και να μην έχουν υπερβεί το 65ο έτος της ηλικίας.
ΣΕΡΒΙΤΟΡΟΙ/ΕΣ	10	Κατηγορία `Δ.Ε. Α.Κάτοχοι τίτλου ΙΕΚ «Ξενοδ/κών Υπηρεσιών&Τροφοδοσίας» ή Σχολής τουριστικών επαγγελμάτων ειδικότητας σερβιτόρου ή ΤΕΕ «Ξενοδ/κές Επιχειρήσεις» ομώνυμου τίτλου ή αντίστοιχου ή συναφή τίτλου ενιαίου πολυκλαδικού λυκείου ή Τεχνικού Λυκείου ή Τεχνικής Επαγγελματικής σχολής μαθητείας του ΟΑΕΔ ή άλλος ισότιμος τίτλος. Β.Σε περίπτωση που δεν είναι δυνατή η κάλυψη των θέσεων από υποψηφίους με τα προαναφερόμενα προσόντα επιτρέπεται η πρόσληψη με προσόν απολυτήριο τίτλο αναγνωρισμένης κατώτερης τεχνικής σχολής αντίστοιχης ειδικότητας. Σε περίπτωση που δεν είναι δυνατή η κάλυψη των θέσεων από υποψηφίους με τα προαναφερόμενα προσόντα επιτρέπεται η πρόσληψη με προσόν απολυτήριο τίτλο Β/θμιας εκπαίδευσης , ή με απολυτήριο τίτλο υποχρεωτικής εκπαίδευσης δηλ.απολυτήριο τριτάξιου Γυμνασίου ή για υποψήφιους που έχουν αποφοιτήσει μέχρι το 1980 απολυτήριο Δημοτικού Σχολείου . Για όλες τις περιπτώσεις απαιτείται εμπειρία τουλάχιστον ενός έτους και σε περίπτωση που δεν καθίσταται δυνατή τουλάχιστον 6 μήνες. Γ.Να έχουν συμπληρώσει το 18ο έτος της ηλικίας του και να μην έχουν υπερβεί το 55ο λόγω της κοπιαστικής εργασίας του σερβιτόρου.
ΜΠΑΡΜΑΝ	2	Κατηγορία Δ.Ε. Α. Κάτοχοι τίτλου ΙΕΚ " Ξενοδ/κων Υπηρεσιών & Τροφοδοσίας " ή Σχολής τουριστικών επαγγελμάτων ειδικότητας σερβιτόρου ή ΤΕΕ " Ξενοδ/κές Επιχειρήσεις" ομώνυμου τίτλου ή αντίστοιχου ή συναφή τίτλου ενιαίου πολυκλαδικού λυκείου ή Τεχνικού Λυκείου ή Τεχνικής Επαγγελματικής σχολής δευτεροβάθμιας εκπαίδευσης ή σχολής μαθητείας ΟΑΕΔ του Ν. 1346/83 ή άλλου ισότιμου τίτλου σχολικής μονάδας της ημεδαπής ή αλλοδαπής. Προσόν διορισμού ορίζεται το ομώνυμο ή αντίστοιχο πτυχίο ή δίπλωμα ή απολυτήριος τίτλος των παραπάνω σχολικών μονάδων. Β. Σε περίπτωση που δεν είναι δυνατή η κάλυψη των θέσεων από υποψηφίους με τα προαναφερόμενα προσόντα επιτρέπεται η πρόσληψη με προσόν απολυτήριο τίτλο αναγνωρισμένης κατώτερης τεχνικής σχολής αντίστοιχης ειδικότητας. Σε περίπτωση που δεν είναι δυνατή η κάλυψη των θέσεων από υποψηφίους με τα προαναφερόμενα προσόντα επιτρέπεται η πρόσληψη με προσόν απολυτήριο τίτλο Β/θμιας εκπαίδευσης. Για όλες τις περιπτώσεις απαιτείται εμπειρία τουλάχιστον ενός έτους και σε περίπτωση που δεν καθίσταται δυνατή τουλάχιστον 6 μήνες. Γ.Να έχουν συμπληρώσει το 18ο έτος της ηλικίας του και να μην έχουν υπερβεί το 55ο λόγω της κοπιαστικής εργασίας .
ΤΑΜΙΕΣ	1	Κατηγορία Δ.Ε. Προσόν διορισμού στον εισαγωγικό βαθμό ορίζεται : - Δίπλωμα Επαγγελματικής Κατάρτισης Ι.Ε.Κ, οποιαδήποτε ειδικότητας του τομέα Χρηματοπιστωτικών & Διοικητικών Υπηρεσιών (πρώην Οικονομίας & Διοίκησης) ή - Πτυχίο Α' ή Β' κύκλου Σπουδών Τεχνικού Επαγγελματικού οποιασδήποτε ειδικότητας του τομέα Οικονομίας & Διοίκησης ή Απολυτήριος Τίτλος : Ενιαίου Λυκείου ή Ενιαίου Πολυκλαδικού Λυκείου, Κλάδων : α) Διοικητικών Υπηρεσιών - Γραμματέων β) Οικονομίας γ) Βιβλιοθηκονομίας ή Τεχνικού Επαγγελματικού Λυκείου των τμημάτων : α) Ξεν/κών Επιχειρήσεων β) Υπαλλήλων Επιχειρήσεων Μεταφορών γ) Υπαλλήλων Λογιστηρίου δ) Υπαλλήλων Διοίκησης ε) Εμπορικών Επιχειρήσεων ή Λυκείου Γενικής Κατεύθυνσης ή άλλος ισότιμος και αντίστοιχος τίτλος σχολικής μονάδας της ημεδαπής ή αλλοδαπής και επιπλέον γνώση επεξεργασίας κειμένων σε ηλεκτρονικό υπολογιστή. - Για όλες τις περιπτώσεις απαιτείται εμπειρία τουλάχιστον ενός έτους και σε περίπτωση που δεν καθίσταται δυνατή τουλάχιστον 6 μήνες. - Να έχει συμπληρώσει το 18ο έτος της ηλικίας και να μην έχει υπερβεί το 65ο έτος της ηλικίας.
ΕΡΓΑΤΕΣ/ΤΡΙΕΣ	6	Κατηγορία Υ.Ε. Αναψυκτηρίων Απολυτήριος τίτλος υποχρεωτικής εκπαίδευσης Δηλαδή απολυτήριο τριτάξιου Γυμνασίου ή για υποψήφιους που έχουν αποφοιτήσει μέχρι το 1980 απολυτήριο Δημοτικού Σχολείου ή ισοδύναμος απολυτήριος τίτλος κατώτερης τεχνικής σχολής του Ν.Δ. 580/1970. Για όλες τις περιπτώσεις απαιτείται εμπειρία τουλάχιστον ενός έτους και σε περίπτωση που δεν καθίσταται δυνατή τουλάχιστον 6 μήνες. Να έχουν συμπληρώσει το 18ο έτος της ηλικίας του και Να μην έχουν υπερβεί το 65ο έτος της ηλικίας.
ΠΑΡ/ΣΤΡΙΕΣ (ΜΠΟΥΦΕ) Σε είδη καφεζαχαροπλαστείου	3	Κατηγορία Δ.Ε. Κάτοχοι διπλώματος επαγγελματικής κατάρτισης ΙΕΚ ή πτυχίου Α ή Β κύκλου σπουδών τεχνικού επαγγελματικού εκπαιδευτηρίου. Κατοχοι απολυτήριου τίτλου -ενιαίου πολυκλαδικού λυκείου ή τεχνικής επαγγελματική σχολής . -τεχνικού επαγγελματικού λυκείου ή τεχνικής επαγγελματικής σχολής Δευτεροβάθμιας εκπαίδευσης ή σχολής μαθητείας ΟΑΕΔ του Ν. 1346/83 ή άλλου ισότιμου τίτλου σχολικής μονάδας της ημεδαπής ή αλλοδαπής. Προσόν διορισμού ορίζεται το ομώνυμο ή αντίστοιχο πτυχίο ή δίπλωμα ή απολυτήριος τίτλος των παραπάνω σχολικών μονάδων. Σε περίπτωση που δεν καθίσταται δυνατή η πλήρωση κενών θέσεων από υποψηφίους με το ανωτέρω προσόν επιτρέπεται ο διορισμός με προσόν απολυτήριο τίτλο συναφούς ειδικότητας που ορίζεται κάθε φορά με την προκήρυξη πλήρωσης των θέσεων ή με απολυτήριο τίτλο υποχρεωτικής εκπαίδευσης δηλ. απολυτήριο τριτάξιου Γυμνασίου ή για υποψηφίους που έχουν αποφοιτήσει μέχρι το 1980 απολυτήριο Δημοτικού Σχολείου. Για όλες τις περιπτώσεις απαιτείται εμπειρία τουλάχιστον ενός έτους και σε περίπτωση που δεν καθίσταται δυνατή τουλάχιστον 6 μήνες. Να έχουν συμπληρώσει το 18ο έτος της ηλικίας του και να μην έχουν υπερβεί το 65ο έτος της ηλικίας.
ΛΑΤΖΙΕΡΙΔΕΣ/ΕΣ	3	Κατηγορία Υ.Ε. Απολυτήριος τίτλος υποχρεωτικής εκπαίδευσης δηλαδή απολυτήριο τριτάξιου Γυμνασίου ή για υποψήφιους που έχουν αποφοιτήσει μέχρι το 1980 απολυτήριο Δημοτικού Σχολείου, ή ισοδύναμος απολυτήριος τίτλος κατώτερης τεχνικής σχολής του Ν.Δ. 580/1970. Για όλες τις περιπτώσεις απαιτείται εμπειρία τουλάχιστον ενός έτους και σε περίπτωση που δεν καθίσταται δυνατή τουλάχιστον 6 μήνες. Να έχει συμπληρώσει το 18ο έτος της ηλικίας του και να μην έχει υπερβεί το 65ο.
ΚΑΘΑΡΙΣΤΡΙΑ	1	Κατηγορία Υ.Ε. Απολυτήριος τίτλος υποχρεωτικής εκπαίδευσης δηλαδή απολυτήριο τριτάξιου Γυμνασίου ή για υποψήφιους που έχουν αποφοιτήσει μέχρι το 1980 απολυτήριο Δημοτικού Σχολείου, ή ισοδύναμος απολυτήριος τίτλος κατώτερης τεχνικής σχολής του Ν.Δ. 580/1970. Για όλες τις περιπτώσεις απαιτείται εμπειρία τουλάχιστον ενός έτους και σε περίπτωση που δεν καθίσταται δυνατή τουλάχιστον 6 μήνες. Να έχει συμπληρώσει το 18ο έτος της ηλικίας του και να μην έχει υπερβεί το 65ο.
ΨΗΣΤΗΣ	1	Κατηγορία Δ.Ε. Κάτοχοι διπλώματος επαγγελματικής κατάρτισης ΙΕΚ ή πτυχίου Α ή Β κύκλου σπουδών τεχνικού επαγγελματικού εκπαιδευτηρίου. Κάτοχοι απολυτήριου τίτλου -ενιαίου πολυκλαδικού λυκείου ή τεχνικής επαγγελματικής σχολής. Δευτεροβάθμιας εκπαίδευσης ή σχολής μαθητείας ΟΑΕΔ του Ν.1346/83 ή άλλου ισότιμου τίτλου σχολικής μονάδας της ημεδαπής ή αλλοδαπής . Προσόν διορισμού ορίζεται το ομώνυμο ή αντίστοιχο πτυχίο ή δίπλωμα ή απολυτήριος τίτλος των παραπάνω σχολικών μονάδων. Σε περίπτωση που δεν καθίσταται δυνατή η πλήρωση κενών θέσεων από υποψηφίους με το ανωτέρω προσόν επιτρέπεται ο διορισμός με προσόν απολυτήριο τίτλο δευτεροβάθμιας εκπαίδευσης συναφούς ειδικότητας που ορίζεται κάθε φορά με την προκήρυξη πλήρωσης των θέσεων, ή με απολυτήριο τίτλο υποχρεωτικής εκπαίδευσης δηλ απολυτήριο τριτάξιου Γυμνασίου ή για υποψηφίους που έχουν αποφοιτήσει μέχρι το 1980 απολυτήριο Δημοτικου Σχολείου. Για όλες τις περιπτώσεις απαιτείται εμπειρία τουλάχιστον ενός έτους και σε περίπτωση που δεν καθίσταται δυνατή τουλάχιστον 6 μήνες. Να έχει συμπληρώσει το 18ο έτος της ηλικίας του και να μην έχει υπερβεί το 65ο έτος της ηλικίας.

Οι υποψήφιοι δεν πρέπει να έχουν κώλυμα κατά το άρθρο 8 του Υπαλληλικού Κώδικα (καταδίκη, υποδικία, δικαστική αντίληψη, δικαστική απαγόρευση, με επιφύλαξη των ειδικών διατάξεων του άρθρου 4 παρ. 6 του Ν.2207/1994.

Γνωστοποιείται ότι μεταξύ των υποψηφίων έχουν πρώτη προτεραιότητα οι μακροχρονίως άνεργοι εγγεγραμμένοι στον Ο.Α.Ε.Δ για διάστημα τουλάχιστον (12) συνεχώς μηνών (άρθρο 9 του Ν.2434/1996) και έπονται οι λοιποί άνεργοι και ανεπάγγελτοι.

Η σειρά κατάταξης των παραπάνω δύο κατηγοριών ανέργων υποψηφίων γίνεται από άποψη εντοπιότητας και κριτηρίων ως εξής.

Από άποψη εντοπιότητας :

Πρώτη προτεραιότητα πρόσληψης έχουν :
Α) Οι μόνιμοι κάτοικοι του Δήμου Ρόδου.
Β) Οι μόνιμοι κάτοικοι του πλησιέστερου Δήμου Ιαλυσού Γ) Οι μόνιμοι κάτοικοι των υπολοίπων Δήμων και Κοινοτήτων του Νομού Δωδ/σού. Δ) Οι μόνιμοι κάτοικοι των Δήμων Νομού Δωδ/σού. Ε) Οι μόνιμοι κάτοικοι των υπολοίπων Νομών της Χώρας.

Από άποψη κριτηρίων :

Η σειρά κατάταξης κάθε ομάδας εντοπιότητας γίνεται με βάσει τα επόμενα κατά σειρά κριτήρια σε πέντε (5) κατηγορίες. Για κάθε κατηγορία υποψηφίων αναλογεί το 20% των θέσεων που προκηρύσσονται.

Όταν οι θέσεις που προκηρύσσονται δεν επαρκούν για όλες τις κατηγορίες κατανέμονται ανά μία με τη σειρά των κατηγοριών . Αν σε μία κατηγορία οι υποψήφιοι δεν καλύπτουν το σύνολο των θέσεων που αντιστοιχεί στο ποσοστό της, οι θέσεις που περισσεύουν κατανέμονται αναλογικά στις λοιπές κατηγορίες με τη σειρά των κατηγοριών.

Κατά τον υπολογισμό των θέσεων βάσει του ποσοστού 20% κατά κατηγορία οι θέσεις που τυχόν περισσεύουν μετά την αρχική κατανομή, προστίθενται αν'α μία κατά τη σειρά των κατηγοριών.

Α) Οι έχοντες ανήλικα τέκνα.
Β) Τα τέκνα πολυτέκνων οικογενειών προτασσομένων των υποψηφίων μέχρι 25ετών (ασχέτως αν αυτά είναι άγαμα ή έγγαμα),χωρίς να αποκλείονται τα μεγαλύτερης ηλικίας.
Γ) Όσοι συνοικούν και έχουν την επιμέλεια συζύγου ή ενηλίκου ή ανηλίκου τέκνου ή αδελφού με βαριά ηθικά ή ψυχοσωματικά προβλήματα με αναπηρία 67% και άνω.
- Όσοι έχουν την επιμέλεια συζύγου ή γονέα ή αδελφού μη δυνάμενου να αυτοεξυπηρετηθεί λόγω παθήσεως ή λόγω ηλικίας μεγαλύτερης των 78 ετών.

Δ) Οι νέοι ηλικίας 18-28 ετών.
Ε) Υπόλοιποι υποψήφιοι άνω των 28 ετών.

Επισημαίνεται ότι στην τέταρτη και στην πέμπτη κατηγορία , κατατάσσονται κατά περίπτωση, βάσει της ημερομηνίας γέννησης τους, και οι πέρα του αριθμού των προσλαμβανομένων υποψήφιοι των τριών πρώτων κατηγοριών αντίστοιχης ηλικίας.

Σημειώνεται, ότι επί ίσων προϋποθέσεων, προτάσσονται υποψήφιοι με ορισμένες άλλες ιδιότητες των τεσσάρων πρώτων κατηγοριών οι οποίες ορίζονται συγκεκριμένα στην παραγρ.11 του άρθρου 21 του Ν.2190/1994 (ο άνεργος που έχει απολυθεί λόγω κατάργησης υπηρεσιών του δημοσίου ή ν.π.δ.δ. ή ΟΤΑ ή ν.π.ι.δ της παρ.1 του άρθρου 14 του Ν.2190/1994 και εφόσον είχαν συνεχή υπηρεσία δύο (2) τουλάχιστον ετών ο γονέας τέκνου με βαριά ηθικά ή ψυχοσωματικά προβλήματα ποσοστού αναπηρίας 67% και άνω, γονέας που βαρύνεται βάσει δικαστικής αποφάσεως ή συμβολαιογραφικής πράξεως με τη διατροφή των ανηλίκων τέκνων, άλλως αυτός που έχει την επιμέλεια τους και είναι άγαμος ή χήρος, ή διαζευγμένος, ή σε διάσταση, τα τέκνα θυμάτων πολέμου, τα τέκνα συνταξιοδοτούμενων αναπήρων πολέμου, τα τέκνα αναπήρων και θυμάτων πολέμου αμάχου πληθυσμού, και τα τέκνα τραυματιών ή πολεμιστών της ζώνης των πρόσω, προτάσσονται.

Οι μακροχρονίως άνεργοι υποψήφιοι προτάσσονται εντός της ομάδας εντοπιότητας και της κατηγορίας κριτηρίων που ανήκουν και προσλαμβάνονται εφόσον στην αντίστοιχη ομάδα εντοπιότητας και κατηγορία κριτηρίων αναλογεί θέση.

Οι ενδιαφερόμενοι μπορούν να υποβάλουν αίτηση στα γραφεία μας Πλατεία Ελευθερίας ,όπισθεν Δημαρχιακού Μεγάρου αρμόδια είναι η κ. Ραϋμόνδου εντός προθεσμίας δέκα (10) ημερών, που αρχίζει από την επόμενη ημέρα της τελευταίας δημοσίευσης της παρούσας σε τοπικές εφημερίδες ή της ανάρτησης στο χώρο ανακοινώσεων του δημοτικού καταστήματος.

Οι ενδιαφερόμενοι μαζί με την αίτηση τους πρέπει να υποβάλλουν υποχρεωτικώς τα εξής δικαιολογητικά :
1. Κυρωμένο φωτοαντίγραφο των δύο όψεων της αστυνομικής ταυτότητας.
2. Κυρωμένο φωτοαντίγραφο του τίτλου των σπουδών τους (όπου απαιτείται).
3. Κυρωμένο φωτοαντίγραφο άδειας ασκήσεως του επαγγέλματος (όπου απαιτείται).
4. Πιστοποιητικό εμπειρίας όλων των αναφερομένων ειδικοτήτων η οποία αποδεικνύεται ως εξής :
Α) Είτε με τυχόν υπάρχουσα δικαστική απόφαση από την οποία προκύπτει το είδος της παρασχεθείσης εργασίας και η χρονική διάρκεια της παροχής της. Β) Είτε με ομοίου περιεχομένου βεβαίωση αρμοδίας, ελληνικής ή αλλοδαπής δημόσιας αρχής. Γ) Είτε με όμοια βεβαίωση νομικού προσώπου του άρθρου 14 παρ. 1 Ν.2190/1994. Δ) Είτε με όμοια βεβαίωση του οικείου ασφαλιστικού φορέα. Ε) Εάν από την προσκομιζόμενη βεβαίωση του οικείου ασφαλιστικού φορέα δεν προκύπτει το είδος της παρασχεθείσης εργασίας, τότε απαιτούνται πρόσθετη βεβαίωση του εργοδότη και υπεύθυνη δήλωση του υποψήφιου κατά το άρθρο 8 του Ν.1599/1986, σε συνδυασμό πάντοτε και με το βιβλιάριο κυρίας ασφαλίσεως.
5. Υπεύθυνη δήλωση του Ν.1599/1986 ότι δεν έχουν κώλυμα κατά το άρθρο 8 του υπαλληλικού κώδικα Α) ότι δεν έχουν καταδικαστεί για κακούργημα και σε οποιαδήποτε κλοπή, υπεξαίρεση 9κοινή και στην υπηρεσία), απάτη εκβίαση πλαστογραφία, απιστία δικηγόρου, δωροδοκία, καταπίεση, απιστία περί την υπηρεσία, παράβαση καθήκοντος καθ' υποτροπή, συκοφαντική δυσφήμιση, καθώς και για οποιοδήποτε έγκλημα κατά της γενετήσιας, ελευθερίας ή οικονομικής εκμετάλλευσης της γενετήσιας ζωής, δεν έχουν, λόγω καταδίκης, στερηθεί τα πολιτικά του δικαιώματα, έστω και αν έχει λήξει ο χρόνος που ορίστηκε για τη στέρηση, β) ότι δεν είναι υπόδικοι και δεν έχουν παραπεμφθεί με τελεσίδικο βούλευμα για κακούργημα ή για πλημμέλημα της προηγούμενης περίπτωσης, έστω και αν το αδίκημα παραγράφηκε γ) ότι δεν έχουν λόγω καταδίκης, στερηθεί τα πολιτικά τους δικαιώματα και για όσο χρόνο διαρκεί η στέρηση αυτή, δ) ότι δεν τελούν υπό δικαστική συμπαράσταση.
6. Υπεύθυνη δήλωση του Ν.1599/1986 στην οποία να δηλώνουν αν το αμέσως προηγούμενο δωδεκάμηνο που συμπληρώνεται κατά την τελευταία ημέρα της προθεσμίας υποβολής αιτήσεων έχουν απασχοληθεί σε δημόσια υπηρεσία ή νομικό πρόσωπο του άρθρου 14 παρ.1 του Ν.2190/1994 με την ιδιότητα του εποχιακού υπαλληλικού ή για κάλυψη περιοδικών ή πρόσκαιρων αναγκών, ή όχι. Σε περίπτωση που έχουν απασχοληθεί να δηλώσουν την υπηρεσία στην οποία απασχολήθηκαν και την ακριβή χρονική διάρκεια της απασχόλησης (έναρξη και λήξη).
7 Πρόσφατη βεβαίωση του ΟΑΕΔ για την απόδειξη της μακροχρόνιας ανεργίας.
8. Υπεύθυνη δήλωση του Ν.1599/1986 ότι ο υποψήφιος είναι άνεργος και ανεπάγγελτος.
9 Πιστοποιητικό οικογενειακής κατάστασης (όπου απαιτείται).
10. Πιστοποιητικό του οικείου δήμου ή κοινότητας για τη μόνιμη του κατοικία του υποψηφίου.
11. Προκειμένου για απολυμένους από αγροτικές συνεταιριστικές οργανώσεις σύμφωνα με το άρθρο 23 του Ν.2538/1997, βε

ΠΡΟΟΔΟΣ ΜΙΚΡΕΣ ΑΓΓΕΛΙΕΣ ΜΙΚΡΕΣ ΑΓΓΕΛΙΕΣ ΠΡΟΟΔΟΣ

ΕΝΟΙΚΙΑΣΕΙΣ

ΕΝΟΙΚΙΑΖΕΤΑΙ κατάστημα πρατήριο άρτου ή για οποιαδήποτε άλλη χρήση, στην Παλιά Πόλη. Πληροφορίες τηλ. 0937564540 κ. Γιώργος
4936-25/4

ΕΝΟΙΚΙΑΖΕΤΑΙ πλήρως επιπλωμένο διαμέρισμα (1 υπνοδωμάτιο, μπάνιο, με ηλιακό, καθιστικό, με πολυκουζινάκι, μπαλκόνι), σε καινούργια πολυκατοικία επί της οδού Φιλερήμου στο Καρακόνερο. Μόνο για ένα άτομο. Πληροφορίες τηλ. 78640 μετά τις 10 η ώρα
4938-25/4

ΕΝΟΙΚΙΑΖΕΤΑΙ ισόγειο διαμέρισμα επί της οδού Καναδά, 135τ.μ., 2 κρεβατοκάμαρες, 2 μπάνια, σαλοτραπεζαρία, εντοιχισμένη κουζίνα, με τραπεζαρία, νυχτερινό ρεύμα, ηλιακό, αυτόνομη θέρμανση, σχεδόν επιπλωμένο. Τιμή 480 ευρώ Τηλ. 02410/32232 και 02410/60325
4945-25/4

ΕΝΟΙΚΙΑΖΕΤΑΙ στούντιο επιπλωμένο στην Ιξιά, Ευριδίκης 17. Τηλ. 02410/31780
4955-26/4

ΕΝΟΙΚΙΑΖΟΝΤΑΙ γραφεία στην Ιαλυσό, λεωφόρου Ηρακλειδών 2, πάνω από το ζαχαροπλαστείο «ΣΤΑΝΗ» φανάρια Τριαντών. Πληροφορίες τηλ. 02410/26356
4943-8/5

ΕΝΟΙΚΙΑΖΕΤΑΙ διαμέρισμα 1ου ορόφου, οδός Αγίας Λαύρας 13, αποτελούμενο από τρία υπνοδωμάτια, σαλοτραπεζαρία, καθιστικό, και λοιπούς βοηθητικούς χώρους. Πληροφορίες τηλ. 02410/22417 και 61881
4963-1/5

ΕΝΟΙΚΙΑΖΕΤΑΙ στην οδό Καναδά 54, κατάστημα, 55τ.μ., με πατάρι 35τ.μ. Πληροφορίες τηλ. 02410/22450 ώρες 8.30π.μ. - 3μ.μ.
4919-25/4

ΕΝΟΙΚΙΑΖΕΤΑΙ διαμέρισμα που αποτελείται από 2 υπνοδωμάτια, κουζίνα, μπάνιο, σαλόνι, στην οδό Παν. Κανελλοπούλου 10, πρώην προέκταση Αννης Μαρίας 10, λίγο πιο κάτω από τα φανάρια της οδού Λίνδου, Αννης Μαρίας. Πληρ. τηλ. 02410/35029 και 02410/21817
4971-30/4

ΕΝΟΙΚΙΑΖΕΤΑΙ επιπλωμένη γκαρσονιέρα, 52τ.μ., ισόγεια, χωρίς υποχρεώσεις κοινόχρηστων χώρων, στην οδό Ταρσού 2, περιοχή Αγίου Δημητρίου. Πληρ. τηλ. 64128
ΓΔ-30/4

ΕΝΟΙΚΙΑΖΕΤΑΙ μικρό διαμέρισμα 60 τ.μ., 3 όροφο στην Ανάληψη, πλήρως επιπλωμένο. Πληρ. τηλ. 0936606444
1321-30/4

ΕΝΟΙΚΙΑΖΟΝΤΑΙ διαμερίσματα σε πολυτελείς μεζονέτες, στην παραλία Ιαλυσού. Τηλ. 0977395195
4996-1/5

ΕΝΟΙΚΙΑΖΕΤΑΙ μικρό διαμέρισμα. Προτιμούνται στρατιωτικοί ή φοιτητές. Πληροφορίες τηλ. 02410/74963
4995-1/5

ΕΝΟΙΚΙΑΖΟΝΤΑΙ καταστήματα επί της Καποδιστρίου και Μακρυγιάννη 59, με πατάρι και WC, κατάλληλα και για τουριστικά γραφεία. Τηλ. 02410/30674 και 0976044753
4873-30/4

ΕΝΟΙΚΙΑΖΟΝΤΑΙ επιπλωμένα στούντιο σε ήσυχη περιοχή στην Ιαλυσό. Πληρ. κ. Μιχάλη τηλ. 0945077678
4887-30/4

ΕΝΟΙΚΙΑΖΕΤΑΙ διαμέρισμα 90τ.μ., πρώτου ορόφου, με πρόσοψη επί της Εθνικής Αντιστάσεως 63 (Αννης Μαρίας) με δύο υπνοδωμάτια, σαλοτραπεζαρία, μεγάλο χωλ, ευρύχωρη κουζίνα, WC, κατάλληλο και για επαγγελματική στέγη, ιατρείο, γραφεία, κλη. Πληρ. τηλ. 0945046312 και 0945717905
1320-28/4

ΕΝΟΙΚΙΑΖΕΤΑΙ στην Κρεμαστή, νέα διώροφη οικοδομή, αποτελούμενη από δύο ανεξάρτητα διαμερίσματα ισογείου και πρώτου ορόφου 70τ.μ., το καθένα, με δύο υπνοδωμάτια, κουζινοτραπεζαρία και WC, Παπαγιάννη 22, Κρεμστή. Ενοίκιο ισογείου 340 ευρώ και ενοίκιο πρώτου ορόφου 370 ευρώ. Πληροφορίες τηλ. 0945046312 και 0945717905
1320-28/4

ΕΝΟΙΚΙΑΖΕΤΑΙ μικρό διαμέρισμα σε μικρή πολυκατοικία, πίσω απ' το ράδιο - Κορασίδη, αποτελούμενο από ένα υπνοδωμάτιο, κουζίνα, χωλ, λουτρό, καμπινέ, αποθήκη, ισόγειο χωρίς σκάλες και κοινόχρηστα, ανεξάρτητη είσοδος - έξοδος, ήσυχη αριστοκρατική γειτονιά, πολυτελούς κατασκευής. Προσφέρεται για ένα - δύο άτομα, ή για ιατρείο, ή για γραφείο. Τιμή 270 ευρώ. Πληροφορίες τηλ. 24273 - 74418
4980-2/6

ΕΝΟΙΚΙΑΖΕΤΑΙ διαμέρισμα καινούργιο με τρία υπνοδωμάτια, και μπάνια, Αγίου Ιωάννου. Πληροφορίες τηλ. 0944362717
4975-30/4

ΕΝΟΙΚΙΑΖΕΤΑΙ στην πιο εμφανή περιοχή του Συνοικισμού των Δασκάλων και επί της οδού Ευσταθίου Λαγκάνη, αρ. 3, στον γ' όροφο, διαμέρισμα 2 υπνοδωματίων, κουζίνα - σαλόνι, αποθήκη, WC, ευρύχωρες βεράντες, με απεριόριστη θέα και πολύ ησυχία. Το διαμέρισμα είναι κατάλληλο και για γάμο αν ενδιαφέρεται κανείς. Πληροφορίες τηλ. 02410/33724 και 0945272560
4962-28/4

ΕΝΟΙΚΙΑΖΕΤΑΙ
στο Φαληράκι, μπαρ, πολυτελούς κατασκευής, πλήρως εξοπλισμένο και με δύο ακόμη βοηθητικά μπαρ στον αύλειο χώρο του και επί της λεωφόρου Καλλιθέας - Φαληράκι.
Πληροφορίες
τηλ. 0942545241
X3214-30/4

ΕΝΟΙΚΙΑΖΕΤΑΙ
κατάστημα 250τ.μ., με ή χωρίς πατάρι, 250τ.μ., στην περιοχή Ροδίνι.
Δεκτές μόνο σοβαρές προτάσεις.
Πληροφορίες 9-1 και 6-9
Τηλ. 0241066181, κ. Αρφαρά
X3183-30/4

ΕΝΟΙΚΙΑΖΕΤΑΙ
κατάστημα 120τ.μ. με μεγάλη αυλή, κατάλληλο για οποιαδήποτε χρήση στο Καρακόνερο
Πληροφορίες
τηλ. 02410/65253
και 0945053503
4884-5/5

ΕΝΟΙΚΙΑΖΕΤΑΙ
ευρύχωρο επιπλωμένο στούντιο στην Ιξιά
Πληροφορίες
τηλ. 02410/24752
4792-29/4

ΕΝΟΙΚΙΑΖΟΝΤΑΙ
επιπλωμένα δωμάτια, για ένα άτομο, με ψυγείο, Αλεξ. Διάκου
Πληροφορίες τηλ.
02410/63402
και 0977944976
4973-30/4

ΠΩΛΗΣΕΙΣ

ΠΩΛΟΥΝΤΑΙ: 1) NOKIA 8310, τιμή 130.000 δρχ., NOKIA 8890, τιμή 130.000 δρχ., 3) NOKIA 8850 τιμή 100.000 δρχ., 4) VIDEO κάμερα SONY NBX 560, τιμή 300.000 δρχ. και 5) μίνι video κάμερα DVX 4X τιμή 350.000 δρχ. Πληροφορίες τηλ. 0944258821
4848-25/4

ΠΩΛΕΙΤΑΙ αγρός 2500τ.μ., με πρόσωπο σε ασφαλτοστρωμένο δρόμο στο Καντυλί, άρτιο. Τηλ. 27082/26476 και 0944/347405
X3165-28/4

ΠΩΛΟΥΝΤΑΙ 4άρια διαμερίσματα 120τ.μ., καινούργια, λουξ κατασκευής, έτοιμα, στην Ανάληψη, σε μεγάλο δρόμο με ιδιωτικό χώρο (στεγασμένο) στάθμευσης ΙΧ και αποθήκη. Τηλ. 27082/26476 και 0944/347405
X3165-28/4

ΠΩΛΟΥΝΤΑΙ μονοκατοικίες των 130τ.μ., σε σοφίτα 50τ.μ., και μεγάλο κήπο, στο Δήμο Ιαλυσού. Τηλ. 27082/26476 και 0944/347405
X3165-28/4

ΠΩΛΕΙΤΑΙ εστιατόριο στην Ιαλυσό, σε καλό πόστο. Τιμή ευκαιρίας. Πληροφορίες τηλ. 0974470112
4958-26/4

ΠΩΛΕΙΤΑΙ λόγω παύσης εταιρίας, κρούστινη ταμειακή μηχανή SHARP ER - A215 G. Εχει λειτουργήσει μόνο 3 μήνες. Τιμή 320 ευρώ (τιμή καινούργιας 530 ευρώ). Τηλ. 02410/51633 - 0936058302
4964-28/4

ΠΩΛΕΙΤΑΙ
ουζερί στα 100 Μαγαζιά, Σοφοκλή Βενιζέλου 94, εν λειτουργία, πελατεία εξασφαλισμένη, σε τιμή ευκαιρίας.
Πληροφορίες
02410/32702
ή 0942601778
5017-17/5

ΠΩΛΟΥΝΤΑΙ
βελγικά γνήσια λυκόσκυλα.
Πληροφορίες
τηλ. 02410/69693,
02410/24730 και
0932042435
4959-30/4

ΠΩΛΟΥΝΤΑΙ
κούκλες βιτρίνας σε άριστη κατάσταση και σε πολύ καλή τιμή.
Πληροφορίες
κ. Ρουμπέτης Φώτης
Τηλ. 02410/20616
και 0944788922
4972-30/4

ΠΩΛΕΙΤΑΙ αγρός 4000τ.μ. στο Καντυλί. Τηλ. 27082/26476 και 0944/ 347405
X3165-28/4

ΠΩΛΕΙΤΑΙ 2άρι, 28τ.μ., στο Δήμο Ιαλυσού, 300μ. από τη θάλασσα, μισθωμένο 55.000 δρχ. το μήνα, αξίας μόνο 8.500.000 δρχ. ή 24.945 ευρώ. Τηλ. 27082/26476 και 0944/347405
X3165-28/4

ΓΙΑ ΛΙΓΕΣ ΜΕΡΕΣ! 1) ΠΩΛΕΙΤΑΙ διαμέρισμα τριάρι, δευτέρου ορόφου, σε πολύ καλή κατάσταση, οδός Μυτιλήνης και Υδραίου. Τιμή 28.000.000 δρχ. 2) Πωλείται γκαρσονιέρα 30τ.μ., περιοχή Ψαροπούλας, οδός Ορφανίδου, τρίτος όροφος, με θέα τη θάλασσα, πλήρως ανακαινισμένη. Τιμή 15.000.000 δρχ. Προλάβετε! Πληρ. κ. Καργάκο Νίκο, Σοφούλη 59 - Τηλ. 30397 και 0946049179
4967-28/4

ΠΩΛΕΙΤΑΙ οικόπεδο 4000τ.μ., σε πανέμορφη τοποθεσία στ' Ασγούρου, άρτιο και οικοδομήσιμο. Πληρ. τηλ. 0972845222 και 02410/76398 από τις 4.00μ.μ.
4917-4/5

ΠΩΛΕΙΤΑΙ 3άρι διαμέρισμα 80τ.μ., στο νέο Ροδίνι, 5 ετών με ωραία θέα. Τηλ. 27082/26476 και 0944/347405
X3165-28/4

ΠΩΛΟΥΝΤΑΙ
λόγω μετακόμισης έπιπλα και ηλεκτρικές συσκευές κουζίνας, έπιπλα καθιστικού και υπνοδωματίου και διάφορα άλλα. Ολα είναι μεταχειρισμένα τριών μηνών
Τηλ. 27714, μετά τις 4.30
5019-2/5

ΠΩΛΕΙΤΑΙ
ΚΑΤΑΣΤΗΜΑ με ψυκτικούς θαλάμους, στην περιοχή Καρακόνερο, κατάλληλο για επαγγελματική χρήση.
Πληροφορίες τηλ.
02410/68111
και 64440
X3207-23/5

ΠΩΛΟΥΝΤΑΙ
ΕΠΙΠΛΑ ΜΕΤΑΧΕΙΡΙΣΜΕΝΑ, ΣΕ ΚΑΛΗ ΚΑΤΑΣΤΑΣΗ, ΣΕ ΠΟΛΥ ΠΡΟΣΙΤΕΣ ΤΙΜΕΣ ΛΟΓΩ ΑΝΑΚΑΙΝΙΣΕΩΣ
Πληροφορίες
τηλ. 02410/90150
X3196-30/4

ΠΩΛΟΥΝΤΑΙ
ελαφρώς μεταχειρισμένα αυτοκίνητα:
1) Mercedes 309, ψυγείο - συντήρηση
2) Mitsubish 1300 4X4 (κλειστό φορτηγό)
Πληροφορίες τηλ.
62171-65171
X3192-30/4

ΜΑΘΗΜΑΤΑ

ΑΝΑΚΟΙΝΩΣΗ
ΜΑΘΗΜΑΤΑ
*** Computer ***
DOGDAM COMPUTER
ΕΓΓΡΑΦΕΣ
** ΤΩΡΑ **
Τμήματα για:
Παιδιά - Ενήλικες
Αρχάριους - Μαθητές
Επαγγελματίες
3163-30/4
Ανεύρεση Εργασίας
ΠΑΡΕΧΕΤΑΙ ΒΕΒΑΙΩΣΗ
Διδάσκει πτυχιούχος Πανεπιστημίου Αμερικής
ΜΑΝΩΛΗΣ Ι. ΣΟΦΙΛΛΑΣ
Κοδριγκτώνος 91
Τηλ. (0241) 31761

ΜΗΧΑΝΟΚΙΝΗΤΑ

ΠΩΛΟΥΝΤΑΙ 1) αυτοκίνητο HUNDAI CUPE. Τιμή 1.200.000 δρχ., 2) Μηχανή TDR 250 c.c, τιμή 500.000 δρχ. και 3) FIAT PANTA τιμή 650.000 δρχ. Τηλ. 0944258821
4848-25/4

ΠΩΛΕΙΤΑΙ HONDA CIVIC 4 θυρο, 1600c.c., 2ος '95, 160ίππων, με ABS - SUHROOF, αερόσακο οδηγού, ζάντες αλουμινίου (λάστιχα Michelin), κεντρικό κλείδωμα, χρώματος μπλε paradise, σε άριστη κατάσταση, με 3 εκ. δρχ. και με διακανονισμό. Τηλ. 02410/93306 ή κινητό 0932/179550 κ. Σταύρο. Μόνο σοβαρές προτάσεις
4944-25/4

ΠΩΛΕΙΤΑΙ
αυτοκίνητο RENAULT «LAGUNA» 1600 c.c., 5ος 2000, υπεράριστη κατάσταση, 18000 χλμ., full εργοστασιακός εξοπλισμός: 4 air bags, ABS, klima, υπολογιστής ταξιδιού, ζάντες αλουμινίου, δέρμα, CD με χειριστήριο στο τιμόνι, προβολείς ομίχλης, φωνητική προειδοποίηση, κλη.
Τηλ. 0944262488
4993-14/5

Cleaning Pro
πλένουμε & φυλάμε:
• ΧΑΛΙΑ - ΜΟΚΕΤΕΣ - ΦΛΟΚΑΤΕΣ
• ΠΑΠΛΩΜΑΤΑ - ΚΟΥΒΕΡΤΕΣ

Τηλ: 02410 60585
ΝΕΕΣ ΕΓΚΑΤ/ΣΕΙΣ: ΝΙΚΗΦ. ΒΡΕΤΤΑΚΟΥ - ΑΣΓΟΥΡΟΥ
229-12/3

Π Ω Λ Ε Ι Τ Α Ι
ΠΙΑΝΟ BECHSTEIN
ΜΕ ΟΥΡΑ(1,96x1,85)
X3172-30/4
RODOS PALACE
Resort Hotel • Convention Center

ΠΛΗΡΟΦΟΡΙΕΣ:
Κα Κ. Μανουσάκη, Τηλ.: 25222, 97218

ΑΠΟ ΤΟ ΠΟΛΥΚΑΤΑΣΤΗΜΑ ΠΑΠΠΟΥ ΖΗΤΟΥΝΤΑΙ
Α. ΠΡΟΪΣΤΑΜΕΝΟΣ /Η ΓΙΑ ΤΟ ΤΜΗΜΑ
ΤΡΟΦΙΜΩΝ Β. ΠΩΛΗΤΡΙΕΣ
ΠΛΗΡΟΦΟΡΙΕΣ ΤΗΛ.
02410/24286 - 20127
X3179-30/4

ΠΩΛΟΥΝΤΑΙ
ΑΠΟ ΤΟΝ ΑΝΑΣΤΑΣΙΟ ΑΤΣΙΔΗ
1) Διαμερίσματα, σε νέα 4όροφη οικοδομή, 119 τ.μ., στην οδό Παρθενόπης, στο Αραπάκι.
2) Διαμερίσματα 148 τ.μ., 98 τ.μ., 94 τ.μ. και 82,50 τ.μ., στην οδό Κωνσταντινίδη, στο Ζέφυρος.
Τα παραπάνω διαμερίσματα είναι πολυτελούς κατασκευής και διαθέτουν θέση στάθμευσης, αποθήκη και αυτόνομη θέρμανση.
3) Μονοκατοικίες στην Ιαλυσό 140 τ.μ., οδό Μυκηνών.
ΠΛΗΡΟΦΟΡΙΕΣ
ΑΝΑΣΤΑΣΙΟΣ ΑΤΣΙΔΗΣ
ΣΤΕΦΑΝΟΥ ΚΑΖΟΥΛΗ 74
Τηλ. 02410 28616
X3160-30/4

ΠΩΛΟΥΝΤΑΙ
1) 80 τ.μ. διαμέρισμα 4ου ορόφου, καινούργιο στη μοναδική τιμή των 28.000.000 μόνο μετρητοίς και χωρίς δάνειο, στην περιοχή της Ανάληψης
2) Καταστήματα από 125τ.μ. ώς 400τ.μ., σε καινούργιο κτίριο στην Ανάληψη
3) Διαμερίσματα των 2 και 3 υπνοδωματίων, καινούργια, στην Ανάληψη (Αννης Μαρίας - Ροδίνι)
Πληροφορίες τηλ. 27082 - 26476, 0944347405
κ. ΕΜΜΑΝΟΥΗΛ ΚΡΑΝΙΔΗΣ,
ώρες γραφείου
X3165-30/4

ΤΩΡΑ ΚΑΙ ΣΤΗ ΡΟΔΟ
ΓΡΑΦΕΙΟ ΕΡΓΑΣΙΑΣ
Νόμιμοι αλλοδαποί και αλλοδαπές, στην επιλογή σας.
Προσφέρουμε καμαριέρες, καθαρίστριες, κηπουρούς, λαντζιέρες, οικιακές βοηθούς, μπέιμπι σίτερ, φροντίδα για ηλικιωμένους και άτομα με ειδικές ανάγκες.
Με ευθύνη και συνέπεια, εξυπηρέτηση και στα νησιά της Δωδεκανήσου.
ΠΛΗΡΟΦΟΡΙΕΣ
ΜΗΤΡΟΠΟΛΕΩΣ 114
Τηλ. 02410/23478 και 0972220890
4781-5/5

ΟΙΚΟΔΟΜΙΚΕΣ-ΤΕΧΝΙΚΕΣ
ΕΜΠΟΡΙΚΕΣ-ΕΠΙΧΕΙΡΗΣΕΙΣ
ΑΦΟΙ ΑΣΒΕΣΤΗ Ο.Ε.
Κ. Ταηλδάρη 26-Ρόδος
☎ 32809-74326
ΠΩΛΟΥΝΤΑΙ
● ΔΙΑΜΕΡΙΣΜΑΤΑ
υπερλούξ διαφόρων διαστάσεων
ΕΓΓΥΗΣΗ Η ΠΟΛΥΕΤΗΣ ΠΕΙΡΑ ΜΑΣ
X3155-30/4

ΠΩΛΟΥΝΤΑΙ
ΜΟΝΟ ΑΠΟ ΤΟ ΓΡΑΦΕΙΟ ΜΑΣ
1) Διαμέρισμα 4άρι καινούργιο, ακριβώς απέναντι από τη θάλασσα, μεγάλες βεράντες, καταπληκτική θέα
2) Διαμέρισμα 4άρι μεταχειρισμένο, σε πολύ καλή τοποθεσία στο Νιοχώρι και πολύ καλή τιμή
3) Οικόπεδο 680τ.μ. σε καλή τοποθεσία εντός πόλεως
4) Ετοιμοπαράδοτο 4άρι επί της Παύλου Μελά
5) Ισόγεια οικία επί της Ηρ. Πολυτεχνείου με μεγάλη πρόσοψη κατάλληλη για κατοικία, ιατρείο, δικηγορικό γραφείο, κλη. Καταπληκτική περίπτωση
6) Μεζονέτα σε μπετά κοντά σε θάλασσα, πλησίον πόλεως και με οικόπεδο 2 στρέμματα περίπου
7) Διαμέρισμα στο Νιοχώρι (γωνιακό) σε μπετά, 100, 200, 120τ.μ., πολύ καλή τοποθεσία, φανταστική περίπτωση
8) Επί της λεωφόρου Ρόδου - Λίνδου, υπόγειο με ράμπα, 480τ.μ. και 1ος οροφος 480 τ.μ.
9) Στην περιοχή Ασγούρου 1200τ.μ., κατάλληλο για ο,τιδήποτε επιχείρηση
10) Διαμερίσματα 2, 3, 4 δωματίων, μεζονέτες, οικόπεδα, κτήματα, αποθήκες, κλη.
Ο,τιδήποτε θέλετε να πουλήσετε ή να εκτιμήσετε, ελάτε σε μας. Η μεγάλη μας πείρα, το παλαιότερο γραφείο στη διάθεσή σας
Γ. ΝΕΟΦΥΤΟΥ
ΔΗΜ. ΘΕΟΔΩΡΑΚΗ 40 - ΤΗΛ. 20989 - 21434
X3157-30/4

ΕΝΟΙΚΙΑΖΟΝΤΑΙ
1) 2όροφο κτίριο στην Π. Πόλη, κοντά στο ρολόϊ, κατάλληλο για εστιατόριο - καφετέρια
2) Κατάστημα - εστιατόριο με πλήρες εξοπλισμό δίνεται με τη σεζόν στην Π. Πόλη
3) Καφετέρια με αυλή κοντά στο Γκραντ Hotel σε λειτουργία
Πληροφορίες
ΕΜΜΑΝΟΥΗΛ ΚΡΑΝΙΔΗΣ
Τηλ. 27082 - 26476, 0944347405
X3165-30/4

CASINO RODOS
GRANDE ALBERGO DELLE ROSE
ΤΟ ΚΑΖΙΝΟ της Ρόδου επιθυμεί να προσλάβει
ΥΠΑΛΛΗΛΟ ΜΗΧΑΝΟΓΡΑΦΗΣΗΣ
Καλή γνώση όλων των λειτουργικών συστημάτων της Microsoft - Καλή γνώση του Microsoft Office - Γνώση του Hardware H/Y - Καλή γνώση της αγγλικής γλώσσας.
ΕΠΙΣΗΣ
ΖΑΧΑΡΟΠΛΑΣΤΗ & ΒΟΗΘΟ ΖΑΧΑΡΟΠΛΑΣΤΗ
Η προϋπηρεσία σε ξενοδοχεία πολυτελείας ή Α' κατηγορίας καθώς και η καλή γνώση των αγγλικών θα ληφθούν υπόψη
Πληροφορίες - Αιτήσεις
ΚΑΖΙΝΟ ΡΟΔΟΥ Α.Ε.
Διεύθυνση Προσωπικού, Παπανικολάου 4, Ρόδος
Τηλ. 97530 - 97535, Δευτ. - Παρ. (09.00-15.00)
X3178-28/4

ΔΙΑΜΕΡΙΣΜΑ «ΠΡΟΒΟΛΗΣ»
ΠΩΛΕΙΤΑΙ
ΔΙΑΜΕΡΙΣΜΑ Ε=126 τ.μ., β' όροφος
επί της οδού Αμμοχώστου, κατάλληλο για κάθε χρήση.
Πληροφορίες : (μόνο σε επώνυμους)
« TOP PROPERTIES»
κ. ΓΕΩΡΓΙΟ ΠΙΠΙΝΟ -
ΤΗΛ. 23895 & 0944676003
4914-20/5

ΠΡΟΟΔΟΣ ΜΙΚΡΕΣ ΑΓΓΕΛΙΕΣ ΜΙΚΡΕΣ ΑΓΓΕΛΙΕΣ ΠΡΟΟΔΟΣ

διάφορα

ΣΧΟΛΗ ΟΔΗΓΩΝ
ΚΟΥΣΗ ΠΑΝΤΕΛΗ

- ΔΙΠΛΩΜΑΤΑ
- ΕΡΑΣΙΤΕΧΝΙΚΑ
- ΕΠΑΓΓΕΛΜΑΤΙΚΑ
- ΜΟΤΟΣΙΚΛΕΤΑΣ
- ΜΑΘΗΜΑΤΑ ΘΕΩΡΗΤΙΚΗΣ ΔΙΔΑΣΚΑΛΙΑΣ



-Επεκτάσεις όλων των κατηγοριών
-Αναθεωρήσεις ληγμένων αδειών
-Μετατροπές ξένων αδειών σε ελληνικές

Οδός Βαλαωρίτου 9
(έναντι HOTEL SEMIRAMIS ΠΙΣΩ ΑΠΟ ΤΟ ΠΑΛΑΙΟ ΝΟΣΟΚΟΜΕΙΟ
e-mail:
koysisp@internet.gr

ΕΚΠΑΙΔΕΥΤΙΚΟ ΑΥΤΟΚΙΝΗΤΟ:
TOYOTA YARIS 1300 cc
AIR CONDITIONED
(ΠΡΟΣΟΧΗ): ΜΑΘΗΜΑΤΑ
α. Μοτοσικλέτας μεγάλου κυβισμού από 125 cc έως ανεξαρτήτου
6. Μοτ/τας έως 125 cc
γ. Μοτοποδηλάτου 50 cc
Διαθέτουμε επίσης κι αυτόματες μοτοσικλέτες 125 cc
Πληρ. τηλ.
29157-73820-94777
ΚΑΙ ΑΝΑ ΠΑΣΑ ΣΤΙΓΜΗ ΣΤΑ ΚΙΝΗΤΑ τηλ.
0944/511313-0944/203343
Στην κατηγορία ανεξαρτήτου κυβισμού η εκπαίδευση γίνεται με μοτοσικλέτα 500 cc
Παραλαβή των μαθητών μας και από τις οικίες τους
"Η σωστή και μεθοδική εκπαίδευση στα σύγχρονα οχήματά μας, βάζει γερά θεμέλια για τη δημιουργία ενός καλού νέου οδηγού"
T514-10/5

ΠΡΟΣΟΧΗ
Στη σχολή μας παραδίδονται και μαθήματα θεωρητικής διδασκαλίας

ΜΟΝΩΣΕΙΣ

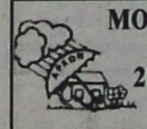

20 ΧΡΟΝΙΑ!

ΑΡΧΩΝ ΣΑΜΑΡΤΖΗΣ
ΤΗΛ. 23030-32054
X3150-30/4

ΦΑΡΜΑΚΙΔΗΣ ΕΥΣΤΑΘΙΟΣ
ΤΑΠΗΤΟΚΑΘΑΡΙΣΤΗΡΙΟ
WASH AND CARE
Συνδυάσαμε την πολυετή πείρα μας και τα εκσυγχρονισμένα μηχανήματα καθαρισμού για τη φροντίδα, καθαρισμό και φύλαξη πάσης φύσεως χαλιών και μοκετών.
Εμπιστευτείτε μας για άριστα αποτελέσματα!!!
Εγγυητές οι πελάτες μας
Πληρ. τηλ. 0241068189
5ο χλμ. Ρόδου - Λίνδου 237 (δίπλα από τα ελαστικά ΚΑΣΑΠΗ)
4676-30/4

ΑΓΟΡΑΖΩ
ΧΡΥΣΑΦΙΚΑ
ΚΟΣΜΗΜΑΤΑ
ΝΟΜΙΣΜΑΤΑ
ΧΡΥΣΑ ΔΟΝΤΙΑ
ΜΕΤΟΧΕΣ
ΩΡΟΛΟΓΙΑ
ΑΝΤΙΚΕΣ
ΔΑΝΕΙΑ ΕΠΙ ΕΝΕΧΥΡΩ
ΜΠΑΜΠΗΣ
Δημ. Θεοδωράκη 15
(1ος όροφος) - Ρόδος
33405-31/5

ζητήσεις

ΖΗΤΕΙΤΑΙ
ΔΕΣΠΟΙΝΙΣ
Ή ΚΥΡΙΑ
να εργαστεί σε τουριστικό κατάστημα στην περιοχή Πεύκους - Λίνδου. Ωράριο συνεχές, απαραίτητα αγγλικά
Πληροφορίες τηλ.
02410/35861
02440/48074
0944395913
4977-12/5

ΑΠΟ ΜΕΤΑΦΟΡΙΚΗ ΕΤΑΙΡΙΑ
ΖΗΤΟΥΝΤΑΙ
ΟΔΗΓΟΙ
με δίπλωμα Γ'
και Ε' κατηγορίας
Τηλ.60345-6
X3197-30/4

ΑΠΟ ΠΛΥΝΤΗΡΙΑ ιματισμού ζητούνται: 1) εργάτες με δίπλωμα γ' κατηγορίας - οδηγοί και 2) κοπέλες για εργασία. Τηλ. 02410/92743, 8π.μ.-2μ.μ.
4651-25/4

ΖΗΤΟΥΝΤΑΙ κοπέλες για πωλήτριες σε κατάστημα με ρούχα και παπούτσια. Πληροφορίες τηλ. 02410/64356
31850-30/4

ΚΥΡΙΑ 45 ετών Ρωσίδα, ζητάει εργασία πρωινή έως 2 ώρες (μπέιμπι σίτερ, φροντίδα ηλικιωμένων, κλπ.) εντός πόλεως. Πληροφορίες τηλ. 0938073984
4916-25/4

ΖΗΤΕΙΤΑΙ από μεγάλη πολυεθνική εταιρία, πρωτοπόρο στο χώρο των ζαχαρωδών προϊόντων, πωλητής ή πωλήτρια έως 26 ετών, για απασχόληση όλο το χρόνο. Απαραίτητο το δίπλωμα αυτοκινήτου. Πληρ. τηλ. 02410/69450 ή 69451. Αποστολή βιογραφικού - fax: 02410/69452
579-25/4

ΖΗΤΕΙΤΑΙ πωλητής ή πωλήτρια, που να ομιλεί τουλάχιστον καλά αγγλικά, για να εργασθεί σε επιχείρηση, στην Παλιά Πόλη. Οροι πολύ ικανοποιητικοί. Τηλ. 02410/32232 και 02410/60325, Δημήτρης
4945-25/4

ΖΗΤΟΥΝΤΑΙ για άμεση πρόσληψη διανομείς ηλικίας 20-28 ετών, με δίπλωμα οδήγησης μοτοποδηλάτου και αυτοκινήτου, χωρίς στρατιωτικές υποχρεώσεις, για μόνιμη πρωινή απασχόληση σε φαρμακαποθήκη. Οι ενδιαφερόμενοι μπορούν να περάσουν Δευτέρα - Παρασκευή ώρες 10.00-12.00 από τη Διεύθυνση: MEDIQUICK ΑΕ, Μάρκου Μαλλιαράκη 22 (πάροδος Καναδά)
1313-25/4

ΖΗΤΕΙΤΑΙ πιτσαγιόλος (πιτσαδόρος Πληροφορίες τηλ. 0945267159
4961-26/4

ΖΗΤΕΙΤΑΙ κοπέλα για να εργαστεί σε κατάστημα ενδυμάτων στην Ανάληψη, τις ώρες 5.00 μέχρι 9.00 καθημερινά και Σάββατο 9.00 μέχρι 2.00, τηλ. 02410/66579, ώρες καταστημάτων
4949-26/4

ΝΕΟΣ ή ΝΕΑ μέχρι 28 ετών, για μόνιμη απασχόληση σε μεγάλη εμπορική εταιρία υποδημάτων. Απαιτούμενα προσόντα: Απολυτήριο λυκείου, ευχάριστη και ισχυρή προσωπικότητα, μεταφορικό μέσο. Συστάσεις απαραίτητες
Βιογραφικά στο FAX: 0262031666
1331-25/4

ΖΗΤΟΥΝΤΑΙ επαγγελματίες σερβιτόροι και βοηθοί για κεντρική καφετέρια - εστιατόριο, σε κεντρική πλατεία στην Παλιά Πόλη. Πληροφορίες τηλ. 24988
4988-30/4

ΖΗΤΕΙΤΑΙ εσωτερική αλλοδαπή οικιακή βοηθός για ολιγομελή οικογένεια, στην Ιξιά. Πληροφορίες τηλ. 27453 και 0944333560
4978-30/4

ΖΗΤΕΙΤΑΙ κοπέλα, που να γνωρίζει προγράμματα γραφικών Corel και Photoshop. Πληροφορίες τηλ. 02410/37095
5002-1/5

ΖΗΤΕΙΤΑΙ
ΕΛΛΗΝΙΔΑ για πρωινή εργασία στην κουζίνα εστιατορίου.
Ωράριο εργασίας
7.30-3.30
(καθαριότητα - λάντζα).
Πληροφορίες :
0945797245
κ. Μιχάλη
4989-30/4

ΕΤΑΙΡΙΑ ζητά τεχνίτες, σοβατζή - τοιχοποιΐας και εργάτες. Πληροφορίες τηλ. 0946293136
4965-28/4

ΖΗΤΕΙΤΑΙ σερβιτόρος υποδοχής και σερβιτόρος σε κεντρικό εστιατόριο της Ρόδου. Τηλ. 0936287227 κ. Πάνο
4931-26/4

ΖΗΤΕΙΤΑΙ για αγορά μονοκατοικία παλαιά ή μικρό οικόπεδο σε όλα τα χωριά της Ρόδου. Τηλ. 0932719216
4926-4/5

ΖΗΤΕΙΤΑΙ υπάλληλος από λογιστικό γραφείο με γνώσεις λογιστικής, προγραμμάτων Microsoft Word και Excel, επιθυμητή η προϋπηρεσία, θα προτιμηθούν υπάλληλοι που έχουν εργασθεί σε λογιστικά προγράμματα της Computer Logic. Τηλ. 0241039257 κ. Παναγιώτη, μόνο απογευματινές ώρες 18.00-20.00 εκτός Τετάρτης
4925-28/4

ΖΗΤΕΙΤΑΙ κοπέλα για να εργασθεί εποχιακά σε κατάστημα SUPER MARKET στο Φαληράκι. Απαραίτητη η γνώση της αγγλικής γλώσσας. Επίσης επιθυμητή η γνώση γερμανικής γλώσσας. Πληροφορίες τηλ. 86011 από τις 10.00π.μ. μέχρι 13.00μ. και στο κινητό 0972633705 από 10.00π.μ. μέχρι 9.00μ.μ.
4929-24/4

ΖΗΤΕΙΤΑΙ κοπέλα που να γνωρίζει καλά αγγλικά, για να εργαστεί σε χρυσοχοείο στην Ιξιά. Πληρ. κ. Ζαννή, τηλ. 90561 και 0977619884
4937-25/4

ΖΗΤΟΥΝΤΑΙ ρεσεψιονίστ, μπάρμαν και σερβιτόρος, για να εργαστούν στην περιοχή Κρεμαστής. Πληροφορίες τηλ. 02410/93716 από 07.00 - 15.00 κ. Χριστίνα
1309-25/4

ΖΗΤΕΙΤΑΙ πωλητής ή πωλήτρια για να εργασθεί σε κατάστημα υποδημάτων, Αντωνιάδης 24, Αμμοχώστου 3 . Τηλ. 02410/37180 - και 02410/32013
5014-2/5

ΖΗΤΕΙΤΑΙ μάγειρας - ψήστης πεπειραμένος savcier (ειδικός στις σάλτσες) για steac - House στη Λίνδο για τη σεζόν.
Πληροφορίες μετά τις 11.00 στο τηλέφωνο 0946062902 (κ. Αντώνης)
5013-2/5

ΖΗΤΕΙΤΑΙ
ΚΟΠΕΛΑ
ΓΙΑ ΧΡΥΣΟΧΟΕΙΟ
Πληροφορίες τηλ.
02410/21623
4999-1/5

ΖΗΤΕΙΤΑΙ
έμπειρη πωλήτρια από μεγάλο κατάστημα τουριστικών ειδών και κοσμημάτων, ομιλούσα ιταλικά και αγγλικά ή ιταλικά και γερμανικά. Μισθός ικανοποιητικός, ανάλογα με τα προσόντα
Επίσης ζητείται νέος ή νέα υπεύθυνος αποθήκης, σε μεγάλο τουριστικό κατάστημα.
Πληροφορίες
τηλ. 02410/39967
1327-1/5

ΖΗΤΕΙΤΑΙ
ΕΛΕΓΚΤΗΣ
για ξενοδοχείο
Α' Κατηγορίας
στη Ρόδο,
με ανάλογη εμπειρία
Αποστείλατε βιογραφικό
ΤΘ 4176- Ρόδος
X3193-30/4

ΖΗΤΕΙΤΑΙ
ΜΠΟΥΦΕΤΖΗΣ
γυναίκα ή άνδρας για να εργαστεί σε σνακ μπαρ, σελφ σέρβις πρωινά και σαλάτες.
Πληροφορίες τηλ.
0932536129
κ. Στέλιο
11319-28/4

ΖΗΤΕΙΤΑΙ
για ενοικίαση διαμέρισμα 110-130 τ.μ., τριών υπνοδωματίων, επιπλωμένο ή μη για στέλεχος τραπεζικού οργανισμού.
Προσφορές
και πληροφορίες
στο τηλ. 02410/28603
από Δευτέρα έως Παρασκευή 10.00-14.00
κ. Φιλίππου
X3216-31/5

ΟΔΗΓΟΣ ΤΑΞΙ
ΜΕ ΕΙΔΙΚΗ ΑΔΕΙΑ
ΖΗΤΕΙ
ΑΝΑΛΟΓΗ ΕΡΓΑΣΙΑ, ΟΠΟΙΟΔΗΠΟΤΕ ΩΡΑΡΙΟ
ΖΗΤΕΙΤΑΙ
ΤΑΞΙ ΚΑΙ ΓΙΑ ΜΙΣΘΩΣΗ
Τηλ/ 02410/90787 κιν. 0937338710κ. Κώστας
4982-30/4

Crete & Rhodes
CAPSIS
Convention Centers & Resort Hotels
ΖΗΤΕΙΤΑΙ
έμπειρος ηλεκτρολόγος,για συνεχή απασχόληση.
Υπ' όψιν: κ. Τσαλώλης
Τηλ. 02410/25015
Fax: 02410/20900
X3158-30/4

Εταιρία διανομής τροφίμων
ΖΗΤΑ
ΓΙΑ ΜΟΝΙΜΗ ΑΠΑΣΧΟΛΗΣΗ,
άνδρα ηλικίας 20-35 ετών για αποθηκάριο
Πληρ. τηλ.
02410/68111
και 64440
X3207-25/4

ΖΗΤΟΥΝΤΑΙ
από επιχείρηση εισαγωγής και εμπορίας οινοπ//δών ποτών:
1) ΟΔΗΓΟΣ
2) ΠΩΛΗΤΗΣ
Πληρ. τηλ.
62171 - 65171
X3192-30/4

ΖΗΤΕΙΤΑΙ
ΜΑΓΕΙΡΑΣ Α'
με προϋπηρεσία σε εστιατόρια, για εργασία σε κεντρικό εστιατόριο της πόλης
Πληροφορίες κ. Γιώργο τηλ. 02410/35730
(μετά τις 11.00π.μ.
5010-1/5

Το κατάστημα ανδρικών ρούχων GIORGIO που βρίσκεται στην οδό Εθν. Μακαρίου 28
ΖΗΤΑ
ΠΩΛΗΤΡΙΑ
που να διαθέτει:
- Ευχάριστη προσωπικότητα
- Ευχέρεια επικοινωνίας
Τηλ. 0241076144
0945466979
4998-14/5

ΑΠΟ ΜΕΓΑΛΗ ΕΤΑΙΡΙΑ ΚΑΤΑΣΚΕΥΩΝ
ΖΗΤΟΥΝΤΑΙ
1. Εργολάβοι κτίστες, σοβατζήδες
2. Εργολάβοι πλακάδες - μαρμαράδες
3. Εργολάβοι ελαιοχρωματιστές
Πληροφορίες τηλ. 0976-148639
T596-30/4

Η ΕΤΑΙΡΙΑ
ΒΑΠ Π. ΚΟΥΓΙΟΣ ΑΒΕΕ
ΑΝΑΚΟΙΝΩΝΕΙ
ΤΗΝΠΡΟΣΛΗΨΗ ΔΥΟ ΟΔΗΓΩΝ
ΜΕ ΔΙΠΛΩΜΑ Γ' ΚΑΤΗΓΟΡΙΑΣ
ΓΙΑ ΤΗ ΣΕΖΟΝ 2002
Προϋπηρεσία στο χώρο των πωλήσεων θα ληφθεί υπ' όψη.
Οι ενδιαφερόμενοι παρακαλούνται να επικοινωνήσουν με την κ. Παπανδρέου ή τον κ. Αντωνάτο στο τηλ. 02410/61434 καθημερινά από 8.00 μέχρι 15.00
X3203-25/4

ΤΟ ΞΕΝΟΔΟΧΕΙΟ RODIAN AMATHUS BEACH RESORT
ΖΗΤΑ
ΓΙΑ ΑΜΕΣΗ ΠΡΟΣΛΗΨΗ
ΓΡΑΜΜΑΤΕΑ
Απαραίτητα προσόντα:
- Γνώση ηλεκτρονικού υπολογιστή
- Αριστη γνώση αγγλικών
- Αποφασιστικότητα στην εργασία, ικανότητα οργάνωσης, συνεργασάις και επικοινωνίας
- Ευχάριστη προσωπικότητα

Οι ενδιαφερόμενοι παρακαλούνται όπως απευθυνθούν στην προσωπάρχη κα. Α. Χριστοδούλου στα ακόλουθα τηλέφωνα:
Τηλ. 0241089928 και 02410/89900
X3202-30/4

BUSINESS
LOGIC
ΖΗΤΕΙΤΑΙ
υπάλληλος που να τηρεί τις παρακάτω προϋποθέσεις:
1) Τεχνικός Η/Υ με γνώσεις δικτύου και λειτουργικών συστημάτων
2) Να έχει καλές γνώσεις σε SQL και CRISTAL REPORTS
Πληροφορίες τηλ. 02410/74800
κος Καραντώνης
T574-28/4

Από την εταιρία Auto Center Μανώλης Κωστάκης α.ε.β.ε.
ολοκληρωμένο συγκρότημα FIAT
14ο χλμ. Ρόδου - Αεροδρομίου, Παραδείσι 85106 Ρόδος
ΖΗΤΟΥΝΤΑΙ
ΠΩΛΗΤΕΣ - ΠΩΛΗΤΡΙΕΣ ΑΥΤΟΚΙΝΗΤΩΝ
ΥΠΑΛΛΗΛΟΙ ΓΙΑ ΤΟ ΤΜΗΜΑ ΑΝΤΑΛΛΑΚΤΙΚΩΝ
Για πληροφορίες παρακαλούμε να απευθύνεστε στον κ. Κωστάκη Νίκο στα τηλέφωνα
02410/82000-3
X3205-24/4

ΖΗΤΟΥΝΤΑΙ
από τους αποκλειστικούς αντιπροσώπους της MERCEDES BENZ αφοι Χατζημιχάλη μηχανικοί και βοηθοί μηχανικών αυτοκινήτων.
Πληροφορίες τηλ. 62104
X3184-25/4

δημιουργίες
cair

ΡΟΔΟΣ 2400 Λευκός Ξηρός ΟΠΑΠ
ΑΡΧΟΝΤΙΚΟ Ερυθρός Ξηρός
Δωδεκανησιακός τοπικός

Δύο αντιπροσωπευτικά κρασιά της ΚΑΪΡ Α.Ε., που αποδεικνύουν για άλλη μια φορά την αγαμφισβήτητη ικανότητα της Δωδεκανησιακής Εταιρείας να παράγει υψηλής ποιότητας προϊόντα. Ικανότητα που επιβεβαιώνεται από την πρόσφατη παρουσίαση του μοναδικού στην ελληνική αγορά συλλεκτικού αρμώδους CAIR ROSE RESERVE 10 ετών, σε περιορισμένο αριθμό φιαλών και ποιότητα που συναντάται στην πλούσια γκάμα των διεθνώς αναγνωρισμένων προϊόντων της, όπως RODOS 2400 λευκό ξηρό, VQPRD (χρυσό στο Μιλάνο), ΜΟΣΧΑΤΟΣ ΡΟΔΟΥ ΟΠΕ (χρυσό στο Μιλάνο), MOULIN λευκό ξηρό (χρυσό στις Βρυξέλλες), MOULIN ροζέ ημίξηρο (χρυσό σε Μπορντό και Μιλάνο), CAIR φυσικός αφρώδης (χρυσά μετάλλια σε Μιλάνο και Monde Selection).

Εγγύηση
C·A·I·R
Επιλεγμένοι οίνοι ποιότητας

CAIR Διαβάκη - Πίνδου 65, Ν. Φάληρο, τηλ.: 4813876, 4813125 fax: 4816695.
2ο χλμ. Ρόδου - Λίνδου, Ρόδος τηλ.: 0241/68770-3 fax: 0241/62575.



ΑΠΟΦΡΑΞΕΙΣ-ΚΑΘΑΡΙΣΜΟΙ
(Η ΜΑΡΙΑ)
ΜΕΤΡΟΠΟΝΤΙΚΑΣ



ΣΤΙΣ ΧΑΜΗΛΟΤΕΡΕΣ ΤΙΜΕΣ
ΟΛΟ ΤΟ 24ωρο
Αναλαμβάνουμε ξενοδοχεία, δήμους, πολυκατοικίες, σπίτια, εστιατόρια, κλπ, καθώς άντληση πετρελαιοειδών από πλοία, και λιποσυλλεκτών και βιολογικών, εκκενώσεις βόθρων στην Παλιά Πόλη (και στα πιο στενά δρομάκια). Ακόμα αναλαμβάνουμε καθαρισμούς (αναπαλαιώσεις) κτιρίων με υδροβολή και κάθε είδους επιφάνειες με πείρα και υπευθυνότητα. ΜΕ ΜΟΝΑΔΙΚΑ ΣΕ ΥΨΟΣ ΠΙΕΣΗΣ ΚΑΙ ΑΝΑΡΡΟΦΗΣΗΣ ΥΠΕΡΣΥΓΧΡΟΝΑ ΜΗΧΑΝΗΜΑΤΑ ΥΔΡΟΒΟΛΗ ΣΕ ΟΛΗ ΤΗ ΔΩΔΕΚΑΝΗΣΟ.
ΒΑΡΔΕΛΛΗ Μ -ΚΡΑΣΟΠΟΥΛΟΣ Δ. Ο.Ε.
Τηλ. 35555-94750, - Κιν. 0944395999 - FAX 96516
e-mail:metropontikas@excite.com. - ΛΙΝΔΟΥ 1 ΡΟΔΟΣ
T460-30/4

ΔΩΔΕΚΑΝΗΣΙΑΚΕΣ ΑΠΟΦΡΑΞΕΙΣ
«ΚΟΛΟΣΣΟΣ»



ΑΠΟΦΡΑΞΕΙΣ ΚΑΘΑΡΙΣΜΟΙ ΑΠΟΧΕΤΕΥΣΕΩΝ & ΒΟΘΡΩΝ
Αναλαμβάνουμε πάσης φύσεως αποφράξεις οποιουδήποτε μήκους και πλάτους Αναλαμβάνουμε καθαρισμούς αποχετευτικών αγωγών, δήμων, ξενοδοχείων, στρατιωτικών μονάδων, σπιτιών, πολυκατοικιών, καθώς και καθαρισμούς βιολογικών μονάδων με μηχάνημα υψηλής πιέσεως σε όλη τη Δωδεκάνησο.
Κ. ΠΗΔΙΑΚΗΣ - Π. ΚΑΣΕΡΗΣ
Πληρ. τηλ. 47915 - 91881
κινητό: 0944/325234 και 0977/717048
4849-12/5

ΟΙΚΟΔΟΜΙΚΕΣ ΕΠΙΧΕΙΡΗΣΕΙΣ
ΔΙΑΚΟΓΕΩΡΓΙΟΥ ΚΑΛΛΙΣΤΟΣ
ΕΘΝ.ΑΝΤΙΣΤΑΣΕΩΣ 11 (πρώην Αννης Μαρίας)

ΠΩΛΗΣΕΙΣ ΔΙΑΜΕΡΙΣΜΑΤΩΝ - ΚΑΤΑΣΤΗΜΑΤΑ - ΑΠΟΘΗΚΕΣ - ΑΝΤΑΛΛΑΓΕΣ ΑΚΙΝΗΤΩΝ - ΑΓΟΡΕΣ ΟΙΚΟΠΕΔΩΝ ΑΝΑΛΑΜΒΑΝΟΥΜΕ ΑΝΤΙΠΑΡΟΧΕΣ
ΠΩΛΟΥΝΤΑΙ διαμερίσματα λουξ κατασκευής, με απεριόριστη θέα. Τα διαμερίσματα διαθέτουν θωρακισμένες πόρτες - εντοιχισμένες κουζίνες - ντουλάπες - εντοιχισμένο νιπτήρα με ντουλάπι - κεντρική θέρμανση αυτόνομη - ανοιγόμενα ανακλινόμενα κουφώματα με διπλά τζάμια, σίτες, ρολά - υδραυλικό ασανσέρ - τριφασικό ρεύμα.
Ολοι οι χώροι σπατουλαριστοί - εσωτερικές πόρτες MDF με σχέδιο
ΔΙΑΜΕΡΙΣΜΑΤΑ:
Επί της οδού Μεγ. Κων/νου - Κων/νου Παλαιολόγου:
- 50υ.μ. δυάρια
- 85τ.μ. τριάρια
- 110τ.μ. τεσσάρια

Επί της Κων/νου Υδραίου - Στ. Κωτιάδη
- 70τ.μ. τριάρια
- 90τ.μ. τριάρια - τεσσάρια
- 110τ.μ. τεσσάρια
- 130τ.μ. τεσσάρια - πεντάρια

} ανά όροφο

Επί της λεωφ. Καλλιθέας - Καρακόνερο
- 50τ.μ. δυάρια
- 85τ.μ. τριάρια
- 110τ.μ. τεσσάρια

} ανά όροφο, με μεγάλες βεράντες, φανταστική θέα

ΚΑΤΑΣΤΗΜΑΤΑ (επί της λεωφ. Καλλιθέας - Καρακόνερο)
- 50τ.μ.
- 1000τ.μ.
- 150τ.μ.

} ανά όροφο, με μεγάλες βεράντες, απεριόριστη θέα

Διαμέρισμα 125τ.μ. , 3ος, λουξ κατασκευής νέο στην οδό Αισχίνης
Κατάστημα 90τ.μ., νέας κατασκευής στο Καρακόνερο.
Γραφείο 63τ.μ. νέας κατασκευής απέναντι από το παλαιό ΙΚΑ
Γραφείο 73τ.μ. νέας κατασκευής απέναντι από παλαιό ΙΚΑ
Διαμέρισμα 75τ.μ. ισόγειο, Αγ. Αναστασία
Διαμέρισμα 138τ.μ. 1ος όροφος, οδός Μάρκου Κλαδάκη - Μονοκατοικία 140τ.μ. στον Αρχάγγελο
Αγροτεμάχιο 4640 τ.μ. στ' Ασγούρου
Μεζονέτα 140τ.μ. στην οδό Λισαβώνος και Οσλου
Διαμέρισμα 80τ.μ., 1ος όροφος στο χωριό Παραδείσιου
Αγροτεμάχιο 19.800τ.μ. στην Παστίδα (όπισθεν εργοστασίου «Θράκη»)
Αγροτεμάχιο 3.448 τ.μ. απέναντι από την είσοδο του ξενοδοχείου BLUE BAY Κρεμαστή
Αγροτεμάχιο 4 στρεμμάτων στα Κολύμπια
Οικόπεδο 124τ.μ. στην πλατεία του χωριού Κοσκινού
Ξενοδοχείο Ποσειδών στην περιοχή Κρητικά
Πωλείται μονοκατοικία 100τ.μ., σε οικόπεδο 476 τ.μ. στις Καλυθιές
Οικόπεδο 19.980τ.μ. στα Κοσκινού
Οικόπεδο 2500 τ.μ. στο Τσαΐρι
- Διαμέρισμα 110 τ.μ. 1ος όροφος στην Ανάληψη (εκκλησία)
- Διαμέρισμα 60 τ.μ. 1ος όροφιος Παν. Ροδίου

Ενοικιάζεται αποθήκη 75 τ.μ. στο Ροδίνι
Πωλείται Μεζονέτα 160τ.μ., στους Δασκάλους
Πωλείται αγροτεμάχιο 3,2 στρέμματα στη Θολό

ΠΛΗΡΟΦΟΡΙΕΣ:
ΔΙΑΚΟΓΕΩΡΓΙΟΥ ΚΑΛΛΙΣΤΟΣ
Τηλ. 29318 - 34598- Τηλ. 78501 - 78502
X3151-30/4

Ματιές στα σπορ

Μετά τον Βύζαντα, το Κερατσίνι «παραμυθιάζει» σε βάρος του ΑΣ Ρόδος

Εκανε καταγγελία ότι «κακώς έγινε το μεταξύ τους παιχνίδι»

Το θράσος ορισμένων πολλές φορές δεν έχει όρια!

Μετά τον Βύζαντα Μεγάρων, τα «παραμύθια» του οποίου είχαν «περάσει» στην ΕΠΟ (άσχετα αν χθες βράδυ επρόκειτο - εκτός απροόπτου - η Δευτεροβάθμια να επανορίσει το παιχνίδι, με τον ΑΣ Ρόδος), το Κερατσίνι «σήκωσε ανάστημα».

Εκανε καταγγελία στη Δευτεροβάθμια Επιτροπή προσβάλλοντας το κύρος της διεξαγωγής του πρόσφατου παιχνιδιού με τη Ρόδο.

Οι Κερατσινιώτες, στην καταγγελία τους, υποστηρίζουν ότι κακώς ορίσθηκε να διεξαχθεί το ματς Κερατσινίου - Ρόδου, από τη στιγμή που εκκρεμούσε η απόφαση της επιτροπής εφέσεων για τον μηδενισμό της Ρόδου. Κι αυτό γιατί εφόσον ο μηδενισμός της Ρόδου ισχύσει, τότε με ποινή θα τιμωρηθούν και οι ποδοσφαιριστές της Ρόδου, που αναφέρονται στα γεγονότα της υπόθεσης Ρόδου - Βύζαντα. Ετσι το Κερατσίνι, θεωρεί τον εαυτό του θιγμένο και αδικημένο, από τη στιγμή που ήδη έγινε το ματς, όταν θα μπορούσε να είχε παίξει το συγκεκριμένο παιχνίδι αμέσως μετά την ανακοίνωση της απόφασης, που εκκρεμεί.

Πάντως με την καταγγελία της η διοίκηση του Κερατσινίου πολύ δύσκολα θα κερδίσει κάτι.

Οι προτάσεις της συντονιστικής επιτροπής

Μετά τη συγκέντρωση της συντονιστικής επιτροπής Εθνικής Ερασιτεχνικής στη Λαμία και τις αμοιβαίες διευκρινήσεις που δόθηκαν, τονίστηκε από τη Σ.Ε., η εμπιστοσύνη προς την ηγεσία της ΕΠΟ.

Επισημάνθηκε, επίσης, η αναγκαιότητα λύσεως του προβλήματος που δημιουργήθηκε με επικείμενη αναδιάρθρωση της Εθνικής Ερασιτεχνικής και τη δημιουργία 10 ομίλων περιφερειακού πρωταθλήματος 154 ομάδων.

Κατατέθηκαν οι προτάσεις της Σ.Ε., που είναι οι κάτωθι:

1. Δημιουργία Α΄ Εθνικής με 18 ομάδες χωρίς υποβιβασμό
2. Δημιουργία Β΄ Εθνικής με 18 ομάδες χωρίς υποβιβασμό.
3. Δημιουργία Γ΄ Εθνικής με δύο ομίλους (βόρειος και νότιος) με 18 ομάδες έκαστος.
4. Η Δ΄ Εθνική να αναδιαρθρωθεί και να αναβαθμιστεί με τη δημιουργία δύο ομίλων των 18 ομάδων (βόρειος και νότιος)
5. Δημιουργία περιφερειακού πρωταθλήματος με την υπ' αριθμόν 33853/01 απόφαση της ΕΠΟ να παραμείνει ως έχει.

Αθηναίοι διαιτητές

Ο Αθηναίος διαιτητής κ. Σιδέρης, που «σφύριξε» το χθεσινό παιχνίδι του Διγενή στο Κύπελλο, θα διευθύνει το κυριακάτικο αξιολογημένο παιχνίδι της Ρόδου με τον ΑΟ Μάνης στο Εθνικό Στάδιο. «Βοηθοί» θα είναι οι κ. Αλάμπεης και Μέρδης.

Τέταρτος διαιτητής θα είναι ο κ. Μάνταλος, όλοι του Συνδέσμου Αθηνών.

Παρατηρητής τους θα είναι ο Δημήτρης Κάπρος, πρόεδρος του ΣΔΠΔ.

Φουλ για τελικό βαδίζει ο Διγενής!

Νίκησε στην Ηλιούπολη και τον Αστέρα Αμαλιάδας 3-2 και προκρίθηκε πανηγυρικά στους «τέσσερις»

Ηλιούπολη. Του Δημήτρη Δραγάτη.-

Απίστευτη νίκη με σκορ 3-2, πέτυχε χθες στο γήπεδο της Ηλιούπολης (έδρα του Χαραυγιακού) ο Διγενής Κοσκινού, επί του Αστέρα Αμαλιάδας και προκρίθηκε πανηγυρικά στους τέσσερις του Κυπέλλου Ερασιτεχνών Ελλάδος!

Ο Αστέρας ήταν ανώτερος και στα δύο ημίχρονα, είχε καλύτερη κυκλοφορία της μπάλας. Ωστόσο ο Διγενής φρόντισε να σημειώσει τα τέρματά του, στα πιο κρίσιμα σημεία του παιχνιδιού, με αποτέλεσμα να φορτώσει άγχος τον αντίπαλό του και να πάρει ένα παιχνίδι που φαινομενικά έμοιαζε χαμένο!

Στο 13΄ ο Λεονάρντο Παπανικολάου, έκανε μια κούρσα από αριστερά και την κατάλληλη στιγμή έκοψε στον επερχόμενο Γιώργο Καστρουνή ο οποίος με διαγώνιο σουτ έγραψε το 0-1.

Δύο λεπτά αργότερα (15΄) ο Μαχλής με ένα ξερό σουτ έξω από τη μεγάλη περιοχή έκανε δύο τα τέρματα του Διγενή!

Στο 62΄ ο Κατσούρης, με προβολή μείωσε για τους Πελοποννήσιους σε 1-2!

Στο 72΄ κι ενώ ο Αστέρας πάσχιζε για την ισοφάριση με νύχια και με δόντια, ο Παναγιώτης Αγγελόπουλος με πλασέ από δεξιά έκανε το 1-3, βάζοντας τις βάσεις για τη μεγάλη πρόκριση.

Στο 83΄ ύστερα από θαυμάσια εναλλαγή της μπάλας μεταξύ των Ανδριόπουλου (αγωνίστηκε παλαιότερα στην Παναχαϊκή) και Ντημητρώφ, ο πρώτος με ψηλοκρεμαστό σουτ έκναε το τελικό 2-3.

Από το Διγενή (χωρίς να υστερήσει κάποιος) διακρίθηκαν οι Μανιάς, Παπανικολάου και Μάμμης και απ' τον Αστέρα οι Ανδριόπουλος, Βατσής και Ντημητρώφ.

• Διαιτήτευσαν οι κ. Σιδέρης, Σεργιάν και Σταμούλης, του Συνδέσμου Αθήνας.

ΑΣΤΕΡΑΣ: Μανωλόπουλος, Παναγόπουλος, Ανδριόπουλος, Αχαγιώτης, (54΄ Παργιανός), Μηλιώνης, Κίνο, Βατσής (80΄ Πολύζος), Πανουτσόπουλος, Παναγιωτόπουλος, Ντημητρώφ, Κατσούρης.

ΔΙΓΕΝΗΣ: Καντιμοίρης, Γκαρανάτσιος, Σκαφίδας, Μάμμης, Μανιάς, Ψύλλου, Μοσκιού, Παπανικολάου, Αγγελόπουλος (90΄ Αλαχούζος), Μαχλής (75΄ Κουλούρας).

Πιο καλή η μοναξιά!

Ο ΠΑΟ Διαγόρας επέστρεψε στην κορυφή της Α΄ Κατηγορίας

Πανηγυρικά επέστρεψε χθες στην κορυφή του βαθμολογικού πίνακα του πρωταθλήματος της Α΄ Κατηγορίας «Πωλήσεις ακινήτων Κάλλιστος Διακογεωργίου», ο ΠΑΟ Διαγόρας, μετά το εκπληκτικό 0-4 επί του Ανταγόρα, μέσα στην Κω, σε εξ αναβολής παιχνίδι.

Οι παίκτες του Κώστα Παπαοικονόμου είχαν τον πλήρη έλεγχο σε όλη τη διάρκεια του αγώνα και εκτός από τα τέσσερα τέρματα έχασαν και πάρα πολλές ευκαιρίες για μεγαλύτερο σκορ.

Το 0-1 έκανε στο 8 ο Κουφομανώλης, ενώ ο ίδιος παίκτης στο 38΄ διπλασίασε τα τέρματα της ομάδας του. (0-2).

Το 0-3 έγινε στο 41΄ με πέναλτι του Γεωργαλλή, ύστερα από παράβαση του Καλατζή (έπιασε τη μπάλα μέσα στη μικρή περιοχή) ενώ το τελικό 0-4 έκανε στο 82΄ ο Χατζηστρατής.

Ο ΠΑΟ Διαγόρας είχε και σουτ στη συμβολή των δοκών του Χοχλαστού στο 36΄.

Χωρίς πρόβλημα η διαιτησία του Βασίλη Τσαγκάρη (Ξιάρχος), Παπαδόπουλος).

ΑΝΤΑΓΟΡΑΣ: Χοχλαστός, Βραχνάς, Δουμουκτσής, Καλατζής (65΄ Συλλαϊδόπουλος), Μπιτσακτσής, Δριγιαννάκης, Δουλγεράκης, Παναγόπουλος, Πίττας (55΄ Μίχος), Λαμπριανίδης (46΄ Μανούσογλου), Κεφαλιανός.

ΠΑΟ ΔΙΑΓΟΡΑΣ: Σκυλλάς, Πιτσουρδάκης, Λινάρδος, Σταυρίδης, Μοσκιού (70΄΄ Κορνάρος), Τρυφίδης, Κουφομανώλης, Γεωργαλλής (79΄ Διακάκης), Χατζηστρατής, Μόσχου, Αμπελάς (82΄ Αθανασίου).

Α΄ ΚΑΤΗΓΟΡΙΑ
Η βαθμολογία
(Σε 28 αγωνιστικές)

1. ΠΑΟ Διαγόρας	91-22	74
2. ΑΕ Κως	68-17	72
3. Διγενής	75-15	71
4. Φοίβος	67-26	64
5. Κλεάνθης	52-39	40
-. Διαγόρας Βατίου	46-45	40
7. Αναγέννηση Εμπωνα	43-47	38
8. Ηρακλής Μαριτσών	33-32	36
-. Καλυμνιακός	47-51	36
10. ΑΕΛ	35-48	33
11. Θύελλα Πυλώνας	25-60	28
12. Ορφέας	30-50	26
13. Ανταγόρας	29-62	20
14. Ευαγόρας	28-81	18
15. Αγιος Γεώργιος	24-70	16
16. ΑΕΡΑ	26-54	7

Με «αγγλικό σκορ» πέρασε ο Κλεόβουλος από την Κέφαλο

Σπουδαίας βαθμολογικής σημασίας νίκης με σκορ 4-3 σημείωσε χθες μέσα στην Κέφαλο, επί του τοπικού Νικαγόρα, ο Κλεόβουλος της Λίνδου και παρέμεινε μόνο πρώτος στη βαθμολογία της Β΄ Κατηγορίας, έξι βαθμούς διαφορά από τον δεύτερο Άρη Αρχαγγέλου!

Νίκη, με σκορ 2-0, σημείωσε και ο Αστέρας Μασάρων, στο γήπεδο του επί του ΑΟ Πυλίου και απομακρύνθηκε οριστικά από την επικίνδυνη ζώνη.

Να σημειώσουμε ότι και τα δύο, προαναφερθέντα παιχνίδια, ήταν εξ αναβολής, Τώρα, η βαθμολογία της Β΄ Κατηγορίας διαμορφώθηκε ως εξής:

Η βαθμολογία

1. Κλεόβουλος	(27)	63-17	65
2. Αρης Αρχ.	(27)	66-21	59
3. Δόξα Καρδάμαινας	(27)	68-43	53
-. Απόλλων Απολλώνων	(27)	48-28	53
5. Αντίμαχος	(27)	40-24	48
6. Νικαγόρας	(27)	41-32	46
7. Ασπίδα Απολακκιάς	(27)	36-40	43
8. Αστέρας Μασάρων	(27)	31-30	39
9. ΑΕ Κατταβιάς	(27)	40-41	36
10. ΑΟ Πυλίου	(27)	31-33	35
-. ΑΣ Ζευς	(27)	41-43	35
12. Εθνικός Αρχίπολης	(27)	37-60	32
13. ΑΣ Τήλου	(26)	34-60	28
14. Ποσειδώνας Καρπάθου	(27)	17-32	26
15. Ξάνθος Πάτμου	(27)	26-70	-15
16. Ολυμπιακός Καλύμνου	(-)	----	--

Τον ΑΟ Σύμης υποδέχεται ο ΠΑΣ Ασκληπειού

Ενα παιχνίδι για τον 1ο όμιλο της Γ΄ κατηγορίας θα γίνει σήμερα.

Στο γήπεδο Ασκληπειού ο τοπικός ΠΑΣ υποδέχεται στις 12 το μεσημέρι τον ΑΟ Σύμης, ωστόσο βαθμολογικό ενδιαφέρον δεν υπάρχει, για καμία από τις δύο ομάδες.

Διαιτητής του αγώνα θα είναι ο Αντώνης Ορφανός, με βοηθούς τους Σπύρο Κόκκινο και Γιώργο Καραχανή...

Οι διαιτητές του Απόλλωνα και Ιάλυσου

Ο κ. Φιλιππίδης, διαιτητής του Συνδέσμου Αθηνών, θα διευθύνει το Κυριακάτικο παιχνίδι του Απόλλωνα Καλυθιών στα Λεύκτρα με τον επαμεινώνδα. «Βοηθοί» θα είναι οι κ. Δημητρόπουλος, Κοσικίδης και τέταρτος διαιτητής ο κ. Λαμπρόπουλος, επίσης από την Αθήνα.

Στο ντέρμπι των ουραγών Κισσαμικού - Ιαλυσού ορίστηκαν οι: Λουτσέτης, Αντώνου - Γιαννακέας (Λασιθίου) και Κάρνης (Ρεθύμνου).

Στις 27 Ιουνίου οι αγώνες του Αναπτυξιακού στο μπάσκετ

Δεν θα διεξαχθούν τώρα οι πανελλήνιοι αγώνες μπάσκετ των Ενώσεων και Τοπικών Επιτροπών της ΕΟΚ, όπως αρχικά είχε προγραμματιστεί.

Αιτία, είναι η «ίωση μυστήριο» που έχει εμφανιστεί στη χώρα μας και προκαλεί αναστάτωση και προβληματισμό.

Σύμφωνα με απόφαση της ομοσπονδίας, οι αγώνες επαναορίστηκαν για τις 27 Ιουνίου.

Μετά τα παραπάνω αναβάλλονται τα ταξίδια των μικτών ομάδων παίδων και προπαίδων της Τοπικής Επιτροπής Δωδεκανήσου.

Εξάλλου, κανείς δεν ξέρει αν θα γίνουν και αν ναι, ποιές ομάδες θα συμμετάσχουν στα πανελλήνια πρωταθλήματα εφήβων - κορασίδων, που έχουν προγραμματιστεί ν' αρχίσουν στο τέλος της εβδομάδας. Γονείς των αθλητών -τριών αρνούνται να αφήσουν τα παιδιά τους, να ταξιδέψουν στην πρωτεύουσα για τους αγώνες.

Ορίστηκε η οργανωτική επιτροπή του «Παγκόσμιου» μπιτς βόλεϊ γυναικών

Η διοίκηση της Ελληνικής Ομοσπονδίας Πετοσφαίρισης όρισε την οργανωτική επιτροπή του ετάπ, του Παγκοσμίου πρωταθλήματος μπιτς βόλεϊ γυναικών, που θα γίνει στη Ρόδο από 24 έως 28 Ιουλίου.

Την αποτελούν οι εξής:

• Πρόεδρος: Θανάσης Μπελιγράτης (πρόεδρος ΕΟΠΕ)

• Μέλη: Αγγελος Τζήμος), Παύλος Αναστασιάδης, Αλέκος Παρασκευόπουλος (διευθυντής), Νίκος Σοφιανός (εκπρόσωπος του «Αθήνα 2004») και Γιώργος Γιαννόπουλος (δήμαρχος Ροδίων).

Χθες βράδυ, επρόκειτο να μιλήσει στους εκπροσώπους των ΜΜΕ της Ρόδου η Ιταλίδα Ντανιέλα Ντράγκο, εκπρόσωπος της Παγκόσμιας Ομοσπονδίας καί υπεύθυνη για το ετάπ της Ρόδου.

Ανακοινώθηκαν οι αποστολές των Μικτών της ΕΠΣΔ

Αγωνίζονται την Κυριακή στον Αρχάγγελο

Από τους ενωσιακούς προπονητές Μιχάλη Δράκο και Γιώργο Μποσγανά ανακονώθηκαν χθες οι αποστολές των Μικτών ομάδων Προπαίδων και Τζούνιορς της ΕΠΣΔ, οι οποίες την ερχόμενη Κυριακή θα αντιμετωπίσουν στο γήπεδο Αρχαγγέλου, τα αντίστοιχα συγκροτήματα της ΕΠΣ Βοιωτίας! Πρόκειται για τους:

ΤΖΟΥΝΙΟΡΣ: Λιβισιανός, Φασάκης, Μανιάς, Πισσάς, Φράγκος, Πάττας, Πεταυράκης, Κλάψης, Λουλουδάκης, Κούρτης, Κυριαζής, Τσακισίρης και τρία παιδιά από Κω, σύμφωνα με την ανακοίνωση της ΕΠΣΔ!

ΠΡΟΠΑΙΔΕΣ: Σαράντης, Βλασσόπουλος, Θεοδώρου, Ζωάννου, Φαρμακίδης, Ζαμάγιας, Χατζηφούντας, Δουκουμτζής, Λαμπριανός, Γαϊτάνος, Τσαγκάρης, Χατζηπέτρος, Ζαχάλου, Κοντουδιός, Κουρμαδιάς, Παπαοικονόμου, Δελαπόρτας, Νικολής, Ματσίγκος.

Σε σπινθηρογράφημα θα υποβληθεί η Ιακώβου

Το υγρό που μαζεύτηκε τις τελευταίες ημέρες στην ποδοκνημική της, αναγκάζει τη Χρυσούλα Ιακώβου να υποβληθεί σε σπινθηρογράφημα, προκειμένου να διαπιστωθεί το μέγεθος του προβλήματός της.

Η κορυφαία Ελληνίδα πρωταθλήτρια, που προπονείται με τον Νίκο Δημητριάδη, αντιμετωπίζει τις τελευταίες ημέρες σοβαρό πρόβλημα, με αποτέλεσμα να έχει μειώσει αισθητά το ρυθμό της προετοιμασίας της.

Την Τρίτη που μας πέρασε, επισκέφθηκε τον γιατρό της Ομοσπονδίας κ. Αβερκίου, ο οποίος της συνέστησε να κάνει ένα προπονητικό τεστ για να δει τις αντιδράσεις του ποδιού της.

Πάντως η λύση του σπινθηρογραφήματος κρίθηκε η πλέον ενδεδειγμένη προκειμένου να αντιμετωπιστεί με την καλύτερη θεραπευτική αγωγή το πρόβλημά της.

Ενα πρόβλημα το οποίο μπορεί να είναι από μια απλή φλεγμονή (στην καλύτερη περίπτωση) μέχρι και κάταγμα κόπωσης (όλοι απεύχονται κάτι τέτοιο)!

Σύντομα ωστόσο, η αγωνία όλων μας θα πάρει τέλος, αφού θα γνωρίζουμε ακριβώς τι είναι αυτό που την ταλαιπωρεί.

Η ανάπαυση του πολεμιστή!

Σε μίνι διακοπές, μέχρι τις 7 Μαΐου, οι παίκτες του πρωταθλητή Κολοσσού

Σε ολιγοήμερες διακοπές βρίσκονται οι παίκτες του Κολοσσού, μετά το πέρας ενός δύσκολου όσο και συναρπαστικού μαραθώνιου ο οποίος έστεψε πρωταθλητή την ομάδα με τα θαλασσί. Από το ξεκίνημα της καλοκαιρινής προετοιμασίας, στον Προφήτη Ηλία, μέχρι και το άτυχο, τελευταίο παιχνίδι, με τον Αίαντα Ταύρου, παίκτες και τεχνική ηγεσία βρίσκονται σε ένα συνεχές κλίμα άγχους και έντασης αφού σε καμία στιγμή του πρωταθλήματος δεν δικαιολογούνταν ολιγωρία και εφησυχασμός, μια και οι Κασσάνδρες καιροφυλακτούσαν.

Και βρήκαν οι Κασσάνδρες αυτές την ευκαιρία (η κακυποψία αποτελεί καθημερινότητα στη ζωή του Ελληνα) την ημέρα της φιέστας των θαλασσί να ρίξουν το δηλητήριό τους.

Ομως η περιφρόνηση του συνόλου του μπασκετικού χώρου, ήταν η καλύτερη απάντηση σε όλους αυτούς, ενώ ο κόουτς του πρωταθλητή, όταν έγινε γνώστης των δημοσιευμάτων του αθηναϊκού αθλητικού τύπου, απλά τα χαρακτήρισε «αθλιότητες» ενώ παράλληλα έκανε λόγο για «κατάντια των εφημερίδων» και «πλήρη ξεπεσμό» της ανθρώπινης αξιοπρέπειας.

Κατά τα λοιπά οι παίκτες του Κολοσσού βρίσκονται σε μίνι διακοπές και θα επιστρέψουν στις προπονήσεις (χαλαρές φυσικά) στις 7 Μαΐου όπου και θα κάνουν ενδυνάμωση και βελτίωση της φυσικής κατάστασης, τέσσερις φορές την εβδομάδα.

Αυτό βέβαια αφορά τους ντόπιους. Οσο για τους «πανωμερίτες» αυτοί έχουν ήδη προμηθευτεί ειδικά προγράμματα από τον Χάρη Παπάζογλου, προκειμένου με την έναρξη της προετοιμασίας να βρίσκονται σε κατάσταση ετοιμότητας.

Κατά τα λοιπά σε πλήρη εξέλιξη βρίσκονται τα υπόλοιπα θέματα (μεταγραφικά, αποδεσμεύσεις, σπόνσορες, προετοιμασία κ.λ.π.) με προοπτική να έχουν κλείσει έγκαιρα και πάντως πολύ νωρίτερα από την έναρξη της καλοκαιρινής προετοιμασίας.

Τις επόμενες ημέρες, μετά την πλήρη ίαση του Χάρη Παπάζογλου, ο οποίος εδώ και έξι ημέρες βασανίζεται από την ίωση που έχει πλήξει τη χώρα μας, θα υποβληθεί και η έκθεση προς το Δ.Σ. της ομάδας, απ' το περιεχόμενο της οποίας θα εξαρτηθούν σε μεγάλο βαθμό οι επόμενες κινήσεις της διοίκησης, όσον αφορά την ενίσχυση σε έμψυχο υλικό, τις αποδεσμεύσεις κ.λ.π.

Οκτώ ομάδες δημοτικών στο τουρνουά 5Χ5 του ΔΟΝΑ

Το Σάββατο διεξήχθη ένα νέο τουρνουά ποδοσφαίρου 5Χ5 στις εγκαταστάσεις του Δήμου Ροδίων Πανεπιστημίου Αιγαίου.

Συνδιοργανωτές ήταν ο Δ.Ο.Ν.Α. Ροδίων με την επιτροπή Ολυμπιακής Παιδείας Ρόδου.

Συμμετείχαν οκτώ δημοτικά σχολεία με σύνολο 80 παιδιών.

Την πρώτη θέση κατέκτησε το δημοτικό σχολείο Παραδεισίου, τη δεύτερη το 1ο Δημοτικό σχολείο πόλεως Ρόδου και την τρίτη το 16ο δημοτικό σχολείο πόλεως Ρόδου.

Στο τέλος των αγώνων απενεμήθησαν κύπελλα και μετάλλια στις τρεις νικήτριες ομάδες, καθώς και διπλώματα σ' όλα τα παιδιά.

Τους αγώνες παρακολούθησαν αρκετοί γονείς και παρευρέθησαν ο πρόεδρος του Δ.Ο.Ν.Α. Ροδίων κ. Κάλλιστος Διακογεωργίου και ο προϊστάμενος του ίδιου οργανισμού κ. Μιχάλης Ερωτόκριτος.

AMCOR

No 1

ΚΑΤΑΣΚΕΥΑΖΟΝΤΑΙ & ΕΙΣΑΓΟΝΤΑΙ ΣΥΝΑΡΜΟΛΟΓΗΜΕΝΑ ΑΠΟ ΤΟ ΙΣΡΑΗΛ



X3159-30/4

ΠΡΟΔΙΑΓΡΑΦΕΣ ΕΟΚ CE MARK

Η AMCOR-ΙΣΡΑΗΛ Η ΜΕΓΑΛΥΤΕΡΗ ΒΙΟΜΗΧΑΝΙΑ ΗΛΙΑΚΩΝ ΣΥΣΤΗΜΑΤΩΝ ΣΤΟΝ ΚΟΣΜΟ,ΣΑΣ ΠΡΟΣΦΕΡΕΙ ΤΟΝ ΚΑΛΥΤΕΡΟ ΗΛΙΑΚΟ ΘΕΡΜΟΣΙΦΩΝΑ ΤΟΥ ΚΟΣΜΟΥ ΜΕ ΜΟΝΑΔΙΚΑ ΣΗΜΕΙΑ ΥΠΕΡΟΧΗΣ ΠΟΥ ΚΑΝΕΝΑΣ ΑΛΛΟΣ ΔΕΝ ΕΧΕΙ.ΠΡΩΤΗ Η AMCOR,ΠΡΙΝ 40 ΧΡΟΝΙΑ ΠΑΡΟΥΣΙΑΣΕ ΤΗΝ ΕΠΑΝΑΣΤΑΤΙΚΗ ΤΗΣ ΤΕΧΝΟΛΟΓΙΑ ΣΤΟΥΣ ΗΛΙΑΚΟΥΣ ΘΕΡΜ/ΝΕΣ. ΠΟΛΛΟΙ ΑΠΟ ΤΟΤΕ ΠΡΟΣΠΑΘΗΣΑΝ ΝΑ ΤΗΝ ΜΙΜΗΘΟΥΝ .ΤΑ ΑΠΟΤΕΛΕΣΜΑΤΑ ΤΟΥΣ ΕΙΝΑΙ ΓΝΩΣΤΑ.ΚΑΝΕΝΑΣ ΔΕΝ ΜΠΟΡΕΣΕ ΝΑ ΤΗ ΦΘΑΣΕΙ.ΣΗΜΕΡΑ Η AMCOR ΣΥΝΕΧΙΖΟΝΤΑΣ ΤΗΝ ΕΡΕΥΝΑ ΣΤΟΝ ΤΟΜΕΑ ΤΗΣ ΗΛΙΑΚΗΣ ΕΝΕΡΓΕΙΑΣ ΒΡΙΣΚΕΤΑΙ ΚΑΙ ΘΑ ΒΡΙΣΚΕΤΑΙ ΜΠΡΟΣΤΑΓΙΑΤΙ ΕΙΝΑΙ Η NO 1 ΣΤΟΝ ΚΟΣΜΟ.

ΕΙΝΑΙ Η AMCOR

Ματιές στα σπορ

Στο «Esperos Palace» από 6 έως 12 Μαΐου

Αρχισε η αντίστροφη μέτρηση για το «Παγκόσμιο» KICK BOXING

Η αντίστροφη μέτρηση άρχισε για το Παγκόσμιο πρωτάθλημα KICK BOXING που θα γίνει στο νησί της Ρόδου από τις 6 έως και τις 12 Μαΐου.

Είναι περιττό να αναφέρουμε πόσο σημαντικό γεγονός είναι για το άθλημα μίας και έχουν δηλώσει συμμετοχή περισσότεροι από 1200 αθλητές από 60 χώρες.

Το «νησί των ιπποτών», των «Ενετών μονομάχων», θα ζωντανέψει το μαχητικό ένστικτο των αθλητών και μέσα από μοναδικούς αγώνες θα προσφέρει το θέαμα που προσδοκούν οι φίλοι του αθλήματος.

Το επίτευγμα αυτό θα ήταν αδύνατο, χωρίς τη συνεργασία της Πανελλήνιας Ομοσπονδίας, του ΔΟΝΑ (Δημοτικός Οργανισμός Νεολαίας και Αθλησης) Ρόδου, του Δήμου Καλλιθέας Ρόδου και του ΠΡΟΤΟΥΡ.



Η απόλυτη εποπτεία βέβαια αυτή της τεράστιας διοργάνωσης ανήκει στην Παγκόσμια Ομοσπονδία «World Profi» και ιδιαίτερα στον Ελληνα πρόεδρό της κ. Γιώργο Θωκταρίδη.

Εντυπωσιακά είναι τα νούμερα των συμμετοχών και εξίσου εντυπωσιακός είναι και ο χώρος των αγώνων μέσα στην πολυτελή και επιβλητική αίθουσα του «ESPEROS PALACE» που περισσότερο θυμίζει το Κολοσσιαίο.

Μεγάλη θα είναι φέτος η συμμετοχή της εθνικής μας ομάδας μιας και πρόκειται να πάρει μέρος η ελίτ των αθλητών μας, αλλά και ακόμα πιο μεγάλες είναι οι ξένες συμμετοχές μιας και πολλές ομάδες όπως του Καναδά, της Ρωσίας, της Ουκρανίας και πολλές άλλες, ξεπερνούν τα εκατό άτομα ανάμεσά τους μεγάλα και καταξιωμένα ονόματα του χώρου και αν λάβουμε υπόψιν μας και την παράδοση που έχουν στο άθλημα αυτές οι χώρες είναι βέβαιο ότι το Παγκόσμιο πρωτάθλημα KICK BOXING του 2002 θα είναι καλύτερο και ποιοτικότερο από ποτέ!

Στην τελική ευθεία μπήκε το «SOCCER TIME JUNIOR»



Στην τελική του ευθεία μπήκε το Πανελλήνιο πρωτάθλημα 5Χ5 για τις ομάδες της Ρόδου, με την επωνυμία SOCCER TIME JUNIOR που φιλοξενείται στις εγκαταστάσεις του Κέντρου Μίνι Ποδοσφαίρου Ρόδου «Βιτζηλαίος».

Το προηγούμενο Σάββατο και την Κυριακή έγιναν σπουδαίοι αγώνες, τους οποίους ευχαριστήθηκαν όσοι τους παρακολούθησαν και χειροκρότησαν τις τελευταίες ομάδες που πήραν το εισιτήριο της πρόκρισης για την τελική φάση.

Αυτές είναι οι ακόλουθες:

Κανονιέρηδες (κατηγορία '87-'88), τα Γεράκια, Στραμπαχτανίδες (κατηγορία '81-'90), Νίκη Ρόδου, Τα Σαΐνια (κατηγορία '91-'92), Νίκη Ρόδου, Θαντερκατς (κατηγορία '93-'94).

Ετσι, λοιπόν, οι ομάδες που έχουν δικαίωμα συμμετοχής στην τελική φάση είναι οι ακόλουθες:

Strikers, Νίκη Ρόδου, Roca Juniors, κανονιέρηδες (κατηγορία '87-'88), Μιχαήλ Πετρίδη, Δυναμίτες, Black Scorpions, Bad Boys, Τα Γεράκια, Στραμπαχτανίδες (κατηγορία '89-'90), Διαγόρας, Νίκη Ρόδου, Σταυροφόροι, Σαΐνια (κατηγορία '91-'92), Θάντερκατς - Διαγόρας Α', Πικατσούλιδες, Νίκη Ρόδου (κατηγορία '93-'94).



ΑΝΑΚΟΙΝΩΣΗ ΤΩΝ ΔΙΟΡΓΑΝΩΤΩΝ

Ανακοινώνουμε, σε όλες τις παιδικές ομάδες του πανελλήνιου πρωταθλήματος ότι η τελική φάση θα διεξαχθεί μετά τις γιορτές του Πάσχα, λόγω των τελευταίων εξελίξεων με τις υγειονομικές συστάσεις για αποφυγή καταπονήσεων.

Μαθήματα μίνι τένις από τον ΟΑ Ιαλυσού

Μαθήματα τένις παραδίδει ο Ομιλος Αντισφαίρισης Ιαλυσού σε παιδιά προσχολικής και σχολικής ηλικίας.

Τα μαθήματα ξεκίνησαν τον Ιούλιο του 2001 και συνεχίζονται μέχρι σήμερα ανελλιπώς, ενώ τα παρακολουθούν πάρα πολλά παιδιά, με ιδιαίτερο ζήλο και ενθουσιασμό. Κάτω από την καθοδήγηση της γυμνάστριας Γεωργίας Τρυφιάτη οι λιλιπούτειοι τενίστες έχουν τη δυνατότητα να αναπτύξουν τις δεξιότητές τους στο άθλημα και να αποκομίσουν βασικά στοιχεία, τόσο σε θεωρητικό όσο και σε πρακτικό επίπεδο.

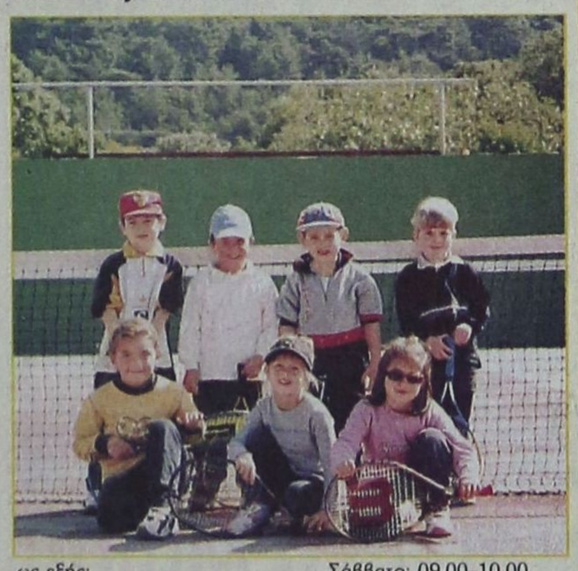

Τα μαθήματα δίνονται τρεις φορές την εβδομάδα ως εξής:

Παρασκευή: 14.30-15.30

Σάββατο: 09.00-10.00

Κυριακή: 10.00-11.00

ΣΑΝ ΣΗΜΕΡΑ...

ΠΡΙΝ 1 ΧΡΟΝΟ: *Ο Οργανισμός νήσου Ρόδου των ISLAND GAMES είναι πλέον πραγματικότητα. Η επιτυχία του Γκότλαντ έχει αξιοποιηθεί για τα καλά στην αθλητική ζωή του νησιού μας. Ετσι λοιπόν οι ιθύνοντες ξεκινούν σιγά σιγά την οργάνωση του τοπικού φορέα, ενώ εντός ολίγου θα αρχίσει για άλλη μια φορά η διαδικασία επιλογής των ομάδων. Ας μη λησμονείτε πως φέτος αναμένεται να συμμετάσχει η Ρόδος στο τρίαθλο αλλά και με κάποια γυναικεία τμήματα στο βόλεϊ και στο ποδόσφαιρο. Αυτό βέβαια θα εξαρτηθεί από το επίπεδο που βρίσκεται η Ρόδος στο επίπεδο αυτό.*

■ΠΡΙΝ 5 ΧΡΟΝΙΑ: *Με αρκετά αγωνιστικά προβλήματα συνέχισε την προετοιμασία της η «Ενωση Ρόδου - Διαγόρα» εν όψει του κυριακάτικου εντός έδρας αγώνα με αντίπαλο την Κόρινθο. Συγκεκριμένα δεν προπονήθηκαν οι στρατευμένοι Νικολής και Ψαράς που δεν μπόρεσαν να εξασφαλίσουν άδεια - καθώς και οι τραυματίες Χατζησταμάτης, Πολυχρονίου και Τσιβρινής. Ο πρώτος που έχει κάνει εγχείρηση μηνίσκου αναμένεται να επιστρέψει στο κανονικό πρόγραμμα των προπονήσεων την ερχόμενη εβδομάδα. Ο δεύτερος συνεχίζει να έχει ενοχλήσεις στους προσαγωγούς του και είναι ακόμα άγνωστο το πότε θα επιστρέψει και ο τρίτος θα δοκιμάσει να προπονηθεί σήμερα.*

■ΠΡΙΝ 19 ΧΡΟΝΙΑ: *Σήμερα θα γίνει ο δεύτερος αγώνας μότο κρος του τοπικού πρωταθλήματος στη νέα πίστα του ομίλου στο Τσαΐρι. Ο αγώνας θα αρχίσει στις 10 το πρωί και προβλέπεται να τον παρακολουθήσουν πολλοί φίλοι του αθλήματος. Στο σημερινό αγώνα δήλωσαν συμμετοχή εννέα αναβάτες. Επίσης θα λάβει μέρος και ο Ευάγγελος Μουρελάτος που συμπεριλαμβάνεται μεταξύ των τριών καλύτερων αναβατών της Ελλάδας. Ο αγώνας παρουσιάζει μεγάλο ενδιαφέρον και πιστεύεται ότι θα γίνει μεγάλη μάχη μεταξύ των αγωνιζομένων για την πρώτη θέση. Στον αγώνα δήλωσαν συμμετοχή οι Γιώργος Διακάκης, Γιάννης Ρεπανάς, Νουρχάν Σεριφαλή, Ανδρέας Μοντιάδης, Μιχάλης Διακομιχάλης, Μεμέτ Χουσεΐν, Θανάσης Αλαφάκης, Μόσχος Κοντουδάκης και Απόστολος Δουκιανός.*

■ΠΡΙΝ 30 ΧΡΟΝΙΑ: *Εκπληξη προκάλεσε στους φιλάθλους μας η ήττα της Ρόδου. Η αήττητη επί δεκατριών αγώνων στο γήπεδό της, ηττήθηκε στο Εθνικό Στάδιο από την ομάδα του Ικάρου με σκορ 2-1 σε αγώνα για το πρωτάθλημα της Β' Εθνικής Κατηγορίας. Οσοι φίλαθλοι δεν παρακολούθησαν τον αγώνα έχουν κάθε λόγο να εκπλήσσονται από το τελικό του αποτέλεσμα. Το ίδιο όμως δεν συνέβη σε αυτούς που βρέθηκαν στο στάδιο και παρέστησαν μάρτυρες της ποδοσφαιρικής τραγωδίας της Ρόδου. Το μοναδικό γκολ των «πρασίνων» σημείωσε ο Αχιολάς στο 38'. Οι συνθέσεις των ομάδων: ΙΚΑΡΟΣ: Αργυρόπουλος, Ρούσσος, Μέξας, Παναγιωτίδης, Ουσταμπασίδης, Χαραλαμπίδης, Λύναρης, Κούκας, Γούνης, Κόλλιας (58' Ανθρωπέλλος), Γιακουμής. ΡΟΔΟΣ: Καραγιάννης, Χατζής, Διακονικολάου, Χατζηγεωργίου, Βόλας, Φωτεινός (79' Σταυρής), Αχιολάς, Δημητράς, Πίττας, Νεοφύτου, Κυπριώτης (62' Μπαριανός).*

Γιώργος Διάνας: «Είμαι ήσυχος με τη συνείδησή μου...»

✓ «Λυπάμαι μόνο που ο θαυμάσιος κόσμος μας δεν είδε το μπάσκετ που του άξιζε»

✓ «Αν δεν υπήρχε ο Σάκης Στάγκας, δεν θα υπήρχε μπάσκετ στην Ιαλυσό!»



Ενας ακόμη μαραθώνιος, στο πρωτάθλημα της Γ' Εθνικής πήρε τέλος και οι ομάδες έχουν αρχίσει και κάνουν ταμείο. Πρωταθλητής και μάλιστα με περίπατο αναδείχτηκε ο Κολοσσός, ενώ η άλλη ροδίτικη ομάδα, ο ΓΑΣ Ιάλυσος κατάφερε και πέτυχε το στόχο της παραμονής.

Με προπονητή τον Γιώργο Διάνα και άπειρα προβλήματα, καθ' όλη τη διάρκεια του πρωταθλήματος, η ομάδα της Ιαλυσού μπόρεσε και ξεπέρασε τον ίδιο της τον εαυτό, αφού άλλες ομάδες, με λιγότερα προβλήματα, πήραν την άγουσα για τα τοπικά πρωταθλήματα!

Τώρα που όλα τελείωσαν, ευτυχώς με happy end για τις ομάδες μας (με βάση τους στόχους που εξαρχής, η καθεμιά έχει θέσει) η Πρόοδος αναζήτησε και συνομίλησε με τον προπονητή του ΓΑΣ Ιάλυσος Γιώργο Διάνα, ο οποίος τώρα που τελείωσε η συνεργασία του με την ομάδα της Ιαλυσού άνοιξε την καρδιά του και μίλησε για όλους και για όλα. Για τα μύρια αγωνιστικά προβλήματα, τον πόλεμο που μαινόταν εναντίον του από γνωστούς παράγοντες της ομάδας, τον δήμαρχο κ. Σάκη Στάγκα ο οποίος όλο αυτό τον καιρό του συμπαραστάθηκε όσο κανένας, το μέλλον της ομάδας, τη δική του, περαιτέρω πορεία και πολλά άλλα ενδιαφέροντα, που θα συζητηθούν για αρκετό καιρό και θα προκαλέσουν αίσθηση!

«Στις 200 προπονήσεις τις 15 είμαστε κομπλέ»

Ερ.: Κύριε Διάνα, γνωρίζουμε όλοι πόσο δύσκολα καταφέρατε και φέρατε εις πέρας το δύσκολο έργο σας. Μιλήστε μας για τα προβλήματα που αντιμετωπίσατε.

Απ.: Καθ' όλη τη διάρκεια της περιόδου οι προπονήσεις γίνονταν με πολύ μεγάλη δυσκολία, αφού σπάνια καταφέραμε να είμαστε όλοι μαζί. Να φανταστείτε ότι σε σύνολο 200 περίπου προπονήσεων είναι ζήτημα να καταφέραμε να είμαστε κομπλέ στις 15!

Πιο συγκεκριμένα μας έλειπαν οι στρατευμένοι Λυκογιάννης, Μυστιλόγλου και εν μέρει ο Μοσχής, ο Αβεκλούριος είχε σοβαρά προβλήματα με τους προσαγωγούς του, τραυματίστηκε ο Παπακώστας (τη Δευτέρα υποβλήθηκε σε αρθροσκόπηση), ο Τρίτος έθεσε εαυτόν εκτός ομάδας θεωρώντας ότι έπρεπε να παίζει περισσότερο, όπως και ο Αργυρίου και έτσι έμειναν οι Κοκορόγιαννης, ο Καραγιάννης, ο Μπίλιας, ο Αβεκλούριος, ο Μόδιαλης και ο Μοσχής μετά την απόλυσή του! Οπως καταλαβαίνετε δεν γίνεται έτσι δουλειά και σπάνια στέκει ομάδα σε Εθνική Κατηγορία. Παρ' όλα αυτά τα καταφέραμε και αυτό μετράει τελικά.

Ερ.: Κύριε Διάνα δεν μπορούσατε να χρησιμοποιήσετε κάποιους παίκτες απ' την εφηβική ομάδα αφού σίγουρα θα μπορούσαν να βοηθήσουν σε κάποια παιχνίδια;

Απ.: Μα για να χρησιμοποιήσω έφηβους θα έπρεπε να έρχονται και στις προπονήσεις, κάτι που φυσικά δεν γινόταν, δεν ξέρω για ποιους λόγους και από ποιούς παρακινούμενοι.

Ερ.: Γιατί στις μεταγραφές βασιστήκατε σε φαντάρους τη στιγμή που δεν ήσασταν σίγουροι ότι θα τους έχετε όποτε τους χρειάζεστε;

Απ.: Παρ' όλο που αρχικά το μπάτζετ είχε σταθεροποιηθεί στα 50.000.000 δραχμές και υπήρχε προοπτική να αποκτήσουμε κάποιους αξιόλογους παίκτες στην πορεία αυτό μειώθηκε δραματικά με αποτέλεσμα να δέσουν τα χέρια μας και να καταλήξουμε στην έσχατη λύση των φαντάρων, ελπίζοντας ότι οι έξοδοί τους θα ήταν συχνές και θα μπορούσαμε να δουλέψουμε. Βέβαια, αυτό δεν συνέβη και έγινε η ζωή μας δυσκολότερη. Πάντως, θα'θελα να ευχαριστήσω από τα βάθη της καρδιάς μου τα παιδιά για την προσπάθεια που κατέβαλαν όλο αυτό το διάστημα και τη δύναμη που έδειξαν παρά τις όποιες δυσκολίες. Ο στόχος επετεύχθη, όμως οι φίλαθλοι δεν ευχαριστήθηκαν μπάσκετ και αυτό είναι που με στεναχωρεί.

Ερ.: Φανταζόμαστε ότι αυτά δεν είναι και τα μοναδικά σας προβλήματα αφού σε ανύποπτο χρόνο είχατε κάνει λόγο για πόλεμο εκ των έσω, μάλιστα λίγο έλειψε τον χειμώνα να πάρετε τα «μπογαλάκια» σας και να γυρίσετε στην Αθήνα. Πείτε μας τι ακριβώς συνέβη;

Απ.: Ο πόλεμος ξεκινούσε από μέσα, από συγκεκριμένα άτομα, τα οποία έβγαιναν σε μερίδα του τοπικού τύπου βγάζοντας στη φόρα ακόμη και το πιο ασήμαντο γεγονός, αρκετές δε φορές παραποιημένο. Οτι έλεγα επώνυμα αυτό έβγαινε προς τα έξω δήθεν ως «καλά εξακριβωμένες πληροφορίες» και σχεδόν πάντα διαστρεβλωμένο! Εγώ πέρα απ' αυτά έχω απόλυτα ήσυχη τη συνείδησή μου, τόσο τώρα όσο και τότε που είχα ξαναφύγει το 1993, τότε που είχα αναδείξει τον ΓΑΣ Ιάλυσο και πάλι πρωταθλητή Δωδεκανήσου και τον είχα διατηρήσει μάλιστα, όπως και φέτος στην Γ' Εθνική. Ομως δεν μπόρεσαν να διατηρήσουν την ομάδα εκεί και την έριξαν ξανά στο τοπικό, κάνοντας και πολύτιμες μονάδες οι οποίες μετακινήθηκαν στον Κολοσσό (Αβεκλούριος, Παπακώστας, κλπ).

Ερ.: Η στάση του κόσμου πως ήταν φέτος κ. Διάνα; Σας βοήθησε στη δύσκολη προσπάθειά σας;

Απ.: Παλαιότερα όταν παίζαμε στη Ρόδο γινόταν πανικός. Οταν όμως επανήλθα ο κόσμος ήταν ψυχρός, απόμακρος λες και κάτι τον κατεύθυνε! Χρειάστηκε να κάνω τεράστια προσπάθεια και πάρα πολλές επαφές για να επανέλθει και μπορώ να πω ότι στα τελευταία παιχνίδια ήταν ικανοποιητική η στάση του και αυτό με ικανοποίησε.

Ερ.: Η στάση του δημάρχου Ιαλυσού ποιά ήταν; Βοήθησε την ομάδα;

Απ.: Απλά το μόνο που έχω να πω είναι ότι αν δεν υπήρχε ο κ. Στάγκας δεν θα υπήρχε μπάσκετ στην Ιαλυσό. Εξάλλου η δημοτική αρχή μαζί με τα ζαχαροπλαστεία ΣΤΑΝΗ ήταν και οι μοναδικοί «αιμοδότες» της ομάδας, αν εξαιρέσουμε τα εισιτήρια διαρκείας.

Ερ.: Παιχνίδια - σταθμός υπήρξαν στη φετινή περίοδο, αυτά που σηματοδότησαν την παραμονή σας;

Απ.: Θα μπορούσα να χαρακτηρίσω παιχνίδια - σταθμό αυτά με την Αγία Παρασκευή, εκτός, τη Χαλκίδα στην Κω και τον Αγιο Θωμά εκτός. Θά 'θελα πάντως στο σημείο αυτό να επισημάνω και να καυτηριάσω την ανυπαρξία υποδομών. Είναι κρίμα να υπάρχει τόσο καλό υλικό και να μην μπορούμε να το αξιοποιήσουμε. Αν δεν επενδύσουμε σε νεαρά παιδιά δεν μπορεί να υπάρξει συνέχεια. Εδώ έπεσαν κατηγορίες, ομάδες - πατροπαράδοτες δυνάμεις στο χώρο και θα γλιτώσει ο ΓΑΣ Ιάλυσος...

Ερ.: Κύριε Διάνα η συνεργασία σας με τον ΓΑΣ Ιάλυσο έληξε(;). Τι σκοπεύετε να κάνετε στη συνέχεια;

Απ.: Για την ώρα υπάρχουν μόνο οι εκλογές για την ανάδειξη νέου Δ.Σ. Αν η νέα διοίκηση θέλει να ανανεώσουμε τη συνεργασία μας, το τηλέφωνό μου είναι ανοικτό. Σε περίπτωση που δεν συμβεί αυτό θα μελετήσω κάποιες προτάσεις που έχω από ομάδες του Κέντρου και θ' αποφασίσω.

Ερ.: Κύριε Διάνα σας ευχαριστούμε πολύ για όσα ενδιαφέροντα μας είπατε.

Απ.: Κι εγώ σας ευχαριστώ.

Η ΠΟΡΕΙΑ ΤΟΥ

Ξεκίνησε σε ηλικία 14 ετών απ' την ομάδα του Παλαιού Φαλήρου

Αγωνίστηκε σαν πλαίυ μαίηκερ στην ΑΕΚ, την περίοδο 1970-1976

Στον Εσπερο την περίοδο 1976-1983

Επαιξε επίσης στην ομάδα του Παλαιού Φαλήρου, το 1983, χρονιά που η ομάδα αγωνίστηκε στη Β' Εθνική.

Αναδείχθηκε πρωταθλητής Ελλάδος με την εφηβική ομάδα του Πανιωνίου το 1987 την ίδια χρονιά που ο Κολοσσός τερμάτισε σε εκτός

Τέλος έχει αγωνιστεί στις εθνικές ομάδες Ενόπλων και Εφήβων.

Είναι παντρεμένος και έχει δύο παιδιά, την Ειρήνη (20) και τον Θοδωρή (22).

ΠΡΟΤΥΠΑ

Οπως κάθε μεγάλος προπονητής έχει και αυτός τα πρότυπά του. Θεωρεί δε ως κορυφαίους Ελληνες προπονητές τον Φαίδωνα Ματθαίο καθώς και τον προπονητή της εθνικής μας ομάδας Γιάννη Ιωαννίδη, δύο μεγάλους δασκάλους οι οποίοι εκτόξευσαν τις μετοχές του μπάσκετ στη χώρα μας σε δυσθεώρητα ύψη.

Εκτιμά επίσης τον Θοδωρή Ροβόπουλο έναν τεχνικό με γνώσεις και αγάπη για το άθλημα.

ΚΑΛΟΣ Ο ΓΚΑΛΗΣ ΑΛΛΑ...

Η συζήτησή μας δεν θα μπορούσε να μην κάνει αναφορά στο Νίκο Γκάλη τον κορυφαίο ίσως Ελληνα μπασκετμπολίστα. Τον αθλητή που έβαλε το μπάσκετ στις καρδιές όλων των Ελλήνων. Η άποψη του κ. Διάνα για μια ακόμη φορά, ξαφνιάζει:

«Δεν θεωρώ ότι την άνοιξη στο ελληνικό μπάσκετ την έφερε μόνο ο Νίκος Γκάλης. Ο Νίκος μπορεί να ήταν ο διευθυντής της ορχήστρας αλλά είχε και υπέροχους σολίστ (Γιαννάκη - Φασούλα, κλπ). Ολοι αυτοί οι μεγάλοι παίχτες συνέθεσαν ένα εκπληκτικό κράμα με αποτέλεσμα να γίνει αυτό το μεγάλο μπαμ».

Οσον αφορά τη σημερινή εθνική ομάδα, ο Αθηναίος τεχνικός θεωρεί ότι υπάρχει αξιόλογο υλικό, παρά την απουσία μεγάλων ονομάτων, το οποίο με την καθοδήγηση του Γιάννη Ιωαννίδη θα αναδειχθεί και θα γράψει νέες μεγάλες σελίδες δόξας.

ΤΟ ΜΠΑΣΚΕΤ ΣΤΟ ΑΙΜΑ ΤΟΥ ΕΛΛΗΝΑ

Σε ερώτησή μας αν το μπάσκετ πηγαίνει σαν άθλημα με την ιδιοσυγκρασία του Ελληνα ο κ. Διάνας ήταν απόλυτος: «Το μπάσκετ πηγαίνει πάρα πολύ στον Ελληνα. Ο Ελληνας αγαπάει το μπάσκετ. Σε αυτό συμβάλλει και η Ομοσπονδία η οποία με μια σειρά από προγράμματα σε όλα τα επίπεδα της εκπαίδευσης και της κοινωνίας έχει βοηθήσει να πάρει το άθλημα αυτές τις τεράστιες διαστάσεις.

Μεγάλη επιτυχία σημείωσε το τουρνουά 3Χ3 του ΔΟΑΝ Καλλιθέας

Εγινε την Κυριακή στην πλατεία της Ψίνθου

Μεγάλη επιτυχία σημείωσε το τουρνουά μπάσκετ 3Χ3 που διοργάνωσε την περασμένη Κυριακή, στην πλατεία της Ψίνθου ο Δημοτικός Οργανισμός Αθλησης και Νεολαίας Καλλιθέας, σε συνεργασία με το ΔΟΝΑ Ροδίων.

Εκατόν είκοσι παιδιά, διψασμένα για μπάσκετ έδειξαν τις ικανότητές τους στο αγαπημένο τους άθλημα και χάρηκαν με τη ψυχή τους, παίζοντας και διασκεδάζοντας.

Πήραν μέρος 110 παιδιά, από τους Δήμους Ρόδου και Καλλιθέας, συνοδευόμενα από γυμναστές που απασχολούνται στο πρόγραμμα του υπουργείου Παιδείας «Ολυμπιακή Παιδεία».

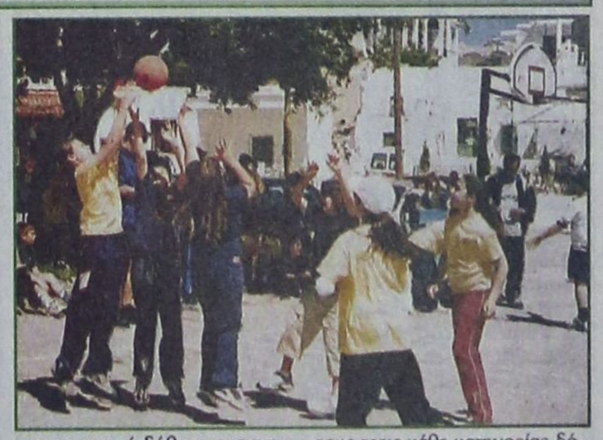

Σε όσα παιδιά πήραν μέρος στο τουρνουά δόθηκε αναμνηστικό T-Shirt ενώ στους πρώτους τρεις κάθε κατηγορίας δόθηκαν μετάλλιο και κύπελλο.

Χωρίς μετάλλια, αλλά με ψηλά το κεφάλι επέστρεψε η «Φλόγα»

Χωρίς μετάλλια επέστρεψαν από την Τρίπολη οι αθλητές της «Φλόγας», που συμμετείχαν στο Πανελλήνιο πρωτάθλημα νέων ανδρών και νέων γυναικών στο τζούντο. Σχετική, είναι η ανακοίνωση του υπεύθυνου Τύπου του συλλόγου Σάββα Χατζηνικολάου:

«Δεν τα κατάφεραν αυτή τη φορά οι αθλητές της Φλόγας ν' ανέβουν στο βάθρο των νικητών. Παρά την αγωνιστικότητά τους και τη συμμετοχή τους σε δύο μικρούς τελικούς δεν κατόρθωσαν να επιστρέψουν με μετάλλια.

Συγκεκριμένα: Ο Γιάννης Καραγιάννης στα -66 κιλά ήταν εντυπωσιακός. Νίκησε τον πρώτο αγώνα και έχασε δύσκολα το δεύτερο. Στη συνέχεια πήρε δύο νίκες στα ρεπεσάζ και έφτασε στο μικρό τελικό της κατηγορίας. Δείχνοντας στοιχεία μεγάλου αθλητή προηγήθηκε στο σκορ με τρία «γιούκο» και ένα «βαζάρι». Η απειρία του όμως του στέρησε το μετάλλιο. Ενώ ο αγώνας πήγαινε προς το τέλος του 10 δευτερόλεπτα πριν το σφύριγμα της γραμματείας ο νεαρός Καραγιάννης επιχείρησε επίθεση και στην κόντρα επίθεση ο αντίπαλός του πήρε τη νίκη με «ιπόν».

Πολύ καλή παρουσία είχε και η Ρεπανά Καθολική. Μετά από μια δύσκολη χρονιά και με ελλιπή προετοιμασία η επανεμφάνισή της ήταν η καλύτερη δυνατή. Με νίκη - ήττα - νίκη η αθλήτρια της Φλόγας έφτασε στο μικρό τελικό των -57 κιλών. Εκεί ήταν φανερή η έλλειψη φυσικής κατάστασης και έχασε φυσιολογικά τη νίκη και το μετάλλιο. Ομως, είναι η πρώτη της χρονιά σαν νεανίδα Α' και έχει άλλα δύο χρόνια μπροστά της να διακριθεί στην ίδια κατηγορία.

Ο Στέλιος Καλησπέρης είναι ο αθλητής που εντυπωσίασε στο Πανελλήνιο πρωτάθλημα εφήβων στη Θεσσαλονίκη και είχε κερδίσει το ασημένιο μετάλλιο. Σε μια μεγαλύτερη κατηγορία χρειαζόταν μια καλή κλήρωση για να διακριθεί. Ομως ήταν άτυχος. Επαιξε τον πρώτο του αγώνα με τον αθλητή που στη συνέχεια βγήκε πρώτος στα -66 κιλά και έχασε φυσιολογικά αφού όμως εξάντλησε το περιτύπωμα του αγώνα.

Στη συνέχεια έχασε από έναν εξίσου καλό αθλητή πάλι με βαθμούς, όμως κέρδισε σε εμπειρίες παρακολουθώντας και αγωνιζόμενος σε μια ανώτερη κατηγορία. Αποχαιρέτησε ο Κώστας Γαλουζής. Ο Ροδίτης Βαλκανιονίκης φανερά επηρεασμένος από τη στρατιωτική θητεία του νίκησε στον πρώτο αγώνα του, έχασε στο δεύτερο από δικό του λάθος και αποκλείστηκε.

Ο Γαλουζής που υπηρετεί το στρατιωτικό του από τον Ιανουάριο βρίσκεται στη Σπάρτη για την απόκτηση της ειδικότητάς του. Στην πελοποννησιακή πόλη δεν υπάρχει σωματείο που να ασχολείται με το τζούντο.

Ο αθλητής της Φλόγας ήταν δυνατός, ήταν εκρηκτικός, αλλά το τζούντο πάνω απ' όλα είναι τεχνική και στη συγκεκριμένη στιγμή ήταν ζημιογόνος η φυσιολογική απουσία του από τις προπονήσεις της ομάδας του. Ομως είναι παλικάρι, είναι πειρματάρης και κοιτάζει μπροστά, όπως μπροστά, στους επόμενους αγώνες, κοιτάνε όλοι οι αθλητές της «Φλόγας».

Ο υπεύθυνος Τύπου

Το θέμα των μικροπωλητών θα συζητήσει η διοίκηση του Λιμενικού Ταμείου

Η ΧΟΡΗΓΗΣΗ των αδειών στους μικροπωλητές, που δραστηριοποιούνται στη λιμενική ζώνη και οι οφειλές της ΔΑΝΕ είναι τα θέματα, που θα κυριαρχήσουν στη σημερινή συνεδρίαση της Λιμενικής Επιτροπής.

Στη σημερινή συνεδρίαση, στην οποία θα παραστούν ο δήμαρχος της Ρόδου κ. Γιώργος Γιαννόπουλος και ο πρόεδρος του Εμπορικού Συλλόγου κ. Παναγιώτης Καραγιάννης, θα καθοριστεί ο ακριβής αριθμός των αδειών, που θα χορηγηθούν φέτος και θα είναι, όπως τονίστηκε, όσες και πέρυσι.

Συζήτηση θα γίνει και για τις οφειλές της ΔΑΝΕ προς το Λιμενικό Ταμείο, που φθάνουν τα 100 εκατομμύρια δραχμές.

Η διοίκηση του Λιμενικού Ταμείου απηύθυνε πρόσκληση στον πρόεδρο της ΔΑΝΕ για να καταβληθούν τα οφειλόμενα ή να γίνει ρύθμιση. Στην περίπτωση που δεν θα υπάρξει ανταπόκριση το Λιμενικό Ταμείο θα προσφύγει στη Δικαιοσύνη.

Το ΤΑΞΥ δεν θα επιβάλλει πλαφόν στις ιατρικές επισκέψεις ασφαλισμένων

ΔΕΝ προτίθεται να προχωρήσει στην επιβολή πλαφόν στις ιατρικές επισκέψεις στα πλαίσια της περιστολής των δαπανών η διοίκηση του Ταμείου Ασφάλισης Ξενοδοχοϋπαλλήλων. Την απάντηση αυτή έδωσε ο υφυπουργός Εργασίας και Κοινωνικών Ασφαλίσεων κ. Ροβέρτος Σπυρόπουλος σε ερώτηση του βουλευτή της Νέας Δημοκρτίας Αριστοτέλη Παυλίδη, σχετικά με την επιβολή πλαφόν στις ιατρικές εξετάσεις.

Προηγήθηκε η έντονη αντίδραση και η αναφορά, που κατατέθηκε στη Βουλή από τα σωματεία ξενοδοχοϋπαλλήλων, σερβιτόρων και μαγείρων Ρόδου, σχετικά με τα σενάρια, που κυκλοφόρησαν περί επιβολής του πλαφόν.

Το θέμα είχε τεθεί σε πρόσφατη συνεδρίαση του διοικητικού συμβουλίου του ΤΑΞΥ, όπου είχε γίνει λόγος για υπέρογκες δαπάνες, που αφορούν την ιατροφαρμακευτική περίθαλψη των ξενοδοχοϋπαλλήλων και την ανάγκη να περισταλούν οι δαπάνες.

Ακολούθησε η επίσκεψη του κλιμακίου του ΤΑΞΥ και η διενέργεια ελέγχων, το αποτέλεσμα των οποίων θα ανακοινωθεί στο αμέσως προσεχές διάστημα.

Οι ελεγκτές εντόπισαν ακόμη και εκτεταμένη εισφοροδιαφυγή, που φθάνει το 1,2 δις και οφείλεται στο γεγονός ότι πολλά ξενοδοχεία δεν καταβάλλουν τις ασφαλιστικές εισφορές προς το ΤΑΞΥ.

Κορυφαίοι καρδιολόγοι τονίζουν:

Πιο επικίνδυνος είναι τώρα ο ιός του πανικού!..

ΣΠΑΝΙΕΣ ΟΙ ΠΕΡΙΠΤΩΣΕΙΣ ΕΠΙΠΛΟΚΩΝ

ΠΙΟ επικίνδυνο χαρακτηρίζουν τον ιό του πανικού από τον ιό που προκαλεί, σε σπάνιες περιπτώσεις επιπλοκές στην καρδιά οι πλέον ψύχραιμοι των επιστημόνων στη χώρα μας.

Χτες σε έκτακτη σύσκεψη καθηγητών καρδιολογίας που έγινε στο Κέντρο Ελέγχου Ειδικών Λοιμώξεων κορυφαίοι καρδιολόγοι οπως οι κύριοι Κόκκινος, Στεφανάδης, Βάρδας και Κρεμαστινός εξήγησαν ότι η περικαρδίτιδα και η μυοκαρδίτιδα είναι σπάνιες επιπλοκές οι οποίες συμβαίνουν σε έναν ανα χιλίους ασθενείς με ίωση η οποία προήλθε από εντεροϊούς ή αδενοϊούς. Οπως εξήγησαν οι καρδιολόγοι είναι λογικό να μήν εφησυχάζει κανείς ιδίως όταν τα συμπτώματα ενός απλού κρυολογήματος επιμένουν για περισσότερες από τρεις ημέρες, υπάρχει αυξημένος πυρετός και έντονη μυαλγία.

Τα στοιχεία που θα πρέπει να μας οδηγήσουν στο νοσοκομείο εκτός από αυτά είναι και ο έντονος πόνος στο στήθος, η αλλαγή των παλμών της καρδιάς, ο πόνος στο στομάχι, αλλά και ο πόνος στην πλάτη.

Οι καθηγητές καρδιολογίας αφού συζήτησαν το θέμα εξήγησαν στους δημοσιογράφους ότι προς το παρόν δεν υπάρχει λόγος ιδιαίτερης ανησυχίας καθώς τέτοια περιστατικά επιπλοκών δηλαδή από ιώσεις είχαμε και κατά την περυσινή ή προπέρσινη περίοδο.

Οσον αφορά την επιδημιολογική παρατήρηση του φαινομένου της έξαρσης των ιώσεων το Κέντρο Ελέγχου Ειδικών Λοιμωξεων χωρίς να έχει ανακοινώσει τίποτα επισήμως δεχθηκε αναφορές για νέα κρούσματα μυοκαρδίτιδας ή περικαρδίτιδας από όλη την Ελλάδα. Το ευχάριστο στην όλη ιστορία, εκτιμούν οι ειδικοί, είναι το γεγονός ότι οι περισσότεροι από τους ασθενείς προσήλθαν έγκαιρα με τα πρώτα συμπτώματα στο νοσοκομείο, αντιμετωπίστηκαν αποτελεσματικά και μάλιστα, οπως αναφέρουν πηγές του υπουργείου Υγείας, οι περισσότεροι από τους ανθρώπους αυτούς έχουν επιστρέψει στα σπίτια τους. Το γεγονός ότι η μυοκαρδίτιδα και η περικαρδίτα μπορούν να αντιμετωπιστούν εφόσον διαγνωστούν έγκαιρα μπορούν να αντιμετωπιστούν αποτελεσματικά σε μεγάλο βαθμό. Ιδίως οσον αφορά την περικαρδίτιδα σχεδον τον συνολο των περιστατικών έχουν καλή πρόγνωση ενώ τα πράγματα είναι πιο περιπλοκα όταν προκειται για μυοκαρδίτιδα καθώς ο ασθενής ορισμένες φορές χρειάζεται να νοσηλευτεί και στη μονάδα εντατικής θεραπείας.

Οσον αφορά την τυποποίηση των ιών που προκαλούν την επιδημική αυτή έξαρση στο σύνολο περίπου της χώρας τα εργαστήρια παρά τις προσπάθειές τους δεν είχαν καταφέρει μέχρι και να βρούν ποιός ιός είναι ο κύριος υπεύθυνος. Πάντως οι ερευνητές εκτιμούν ότι οι ιοί αυτοί πιθανότατα ειναι ο ιός κοξάκι, εντεροϊός, οι αδενοϊοί αλλά και ο ιός τύπου Β΄ της γρίπης ο οποίος εντοπίστηκε σε μεγάλη συχνότητα κυρίως στην Κρήτη. Η συνύπαρξη των ιών αυτών στα περιστατικά που έχουν αναφερθεί μέχρι στιγμής ενδεχομένως να αποδείξει ότι είναι μια ενδογενής επιδημία εφόσον οι αριθμοί τελικά το επιβεβαιώσουν. Λογική εξέλιξη υποστηρίζουν οι περισσότεροι επιδημιολόγοι καθώς μονο από την ομάδα των 70 αδενοϊών και Κοξάκι προσβάλλονται κάθε ΄ανοιξη περίπου το 60% των ανθρώπων στη χώρα μας χωρίς ομως αυτό να σημαίνει ότι όλοι περνούν τις ιώσεις αυτές με την ίδια βαρύτητα.

Από την πλευρά του το υπουργείο Υγείας εξακολουθεί να παρακολουθεί το φαινόμενο με βάση τις διαστάσεις που αυτό παίρνει σε όλη τη χώρα μέσω του Κέντρου Ειδικών Λοιμώξεων. Για την περίπτωση μιας 30χρονης γυναίκας από το Βολο, η οποία εμφάνισε συμπτώματα ίωσης και τέσσερις ημέρες αργότερα κατέληξε στο Σιγμανόγλειο νοσοκομείο οπου ειχε μεταφερθεί, οι επιστήμονες ήταν σημερα σαφείς και εξήγησαν ότι δεν πρόκειται για περίπτωση μυοκαρδίτιδας ή περικαρδίτιδας αλλα σηπτικό σόκ στους πνεύμονες. Ωστόσο, οι ερευνητές εξακολουθούν να αναλύουν όλα τα δεδομένα που έχουν προκειμένου να αποκλείσουν κάθε ενδεχόμενο η λοίμωξη αυτή να αποδίδεται σε ιό, καθώς η αιτία να πρόκειται για μικρόβιο, θεωρείται πιθανότερη.

Οι επιστήμονες και κάλεσαν τους πολίτες να είναι ιδιαίτερα προσεκτικοί καθώς με απλούς τρόπους μπορούν να περιορίσουν τη διασπορά των όποιων ιών και έτσι να μειώσουν δραματικά ΄τις πιθανότητες τυχόν σοβαρών επιπλοκών για τους ίδιους ή το περιβάλλον τους.

Οι βασικοί κανόνες υγιεινής κυρίως μετά τη χρήση τουαλέτας, το καλό πλύσιμο των τροφών αλλά και οι καθημερινοί κανόνες υγιεινής του σώματος συμβάλουν σημαντικά ώστε να περιοριστεί η μετάδοση κυρίως των εντεροϊών ενώ οι αδενοϊοί και οι ιοί της γρίπης που μεταδίδονται ιδιαίτερα εύκολα ακομη και με τα σταγονίδια του στόματος , μέσω της ομιλίας δηλαδή, μπορούν να μείνουν μακριά μας εάν αποφύγουμε χώρους όπου υπάρχει συνωστισμός πολλών ατόμων.

Τέλος, οι ειδικοί επισημαίνουν ότι παρά το πρόβλημα των αλεργιών λόγω εποχής καλό θα ήταν να αερίζονται ιδιαίτερα οι εσωτερικοί χώροι των σπιτιών μας κυρίως στις πόλεις.

Ομιλία το Σάββατο στο Εθνικό Θέατρο για τη μικρασιατική καταστροφή



ΟΓΔΟΝΤΑ χρόνια συμπληρώνονται φέτος από τη μεγαλύτερη συμφορά του Ελληνισμού στη νεότερη ιστορία του έθνους μας, τη Μικρασιατική καταστροφή.

Σχεδόν ενάμισυ εκατομμύριο Ελληνες της Ιωνίας ξεριζώθηκαν από τα χώματα της Μικρασίας, όπου επί χιλιάδες χρόνια ο ελληνισμός προόδευε, περνώντας στα νησιά του Αιγαίου και τον ηπειρωτικό ελλαδικό χώρο.

Οι Μικρασιάτες έφεραν μαζί τους έναν αξιόλογο πολιτισμό, ο οποίος δημιούργησε την αναγέννηση στην καταπονημένη Ελλάδα του 1922.

Το «πως φθάσαμε στη μικρασιατική καταστροφή» του 1922 θά'χουμε την ευκαιρία ν'ακούσουμε στην εκδήλωση, η οποία θα γίνει το Σάββατο 27.4.2002 και ώρα 19.00 στο Εθνικό Θέατρο Ρόδου.

Ομιλητής θα είναι ο Χανιώτης δικηγόρος Πολύβιος Λαγουδάκης, ο οποίος έχει ασχοληθεί με το θέμα και έχει εντυπωσιάσει το ακροατήριό του στις πολλές ομιλίες, που έχει κάνει σ'όλη την Ελλάδα.

Η εκδήλωση, στην οποία θα συμμετέχει και ο λυράρης Γιώργος Παραγυιός με το συγκρότημά του, οργανώνεται από το Δικηγορικό Σύλλογο και την Αδελφότητα Κρητών Ρόδου.

Συνεδριάζει αύριο βράδυ το δημοτικό συμβούλιο Καλλιθέας

ΤΑ ΘΕΜΑΤΑ ΠΟΥ ΘΑ ΕΞΕΤΑΣΕΙ

ΣΥΝΕΔΡΙΑΖΕΙ την Παρασκευή 26 Απριλίου και ώρα 19.00 το δημοτικό συμβούλιο Καλλιθέας με τα εξής θέματα στην ημερήσια διάταξη:

- Ενημέρωση Δημάρχου
- Θέματα Τεχνικών Υπηρεσιών
- Θέματα Τμήματος Διοίκησης
- Ανάθεση στην Αστική Εταιρία της φύλαξης των παιδιών στους παιδικούς σταθμούς
- Παραχώρηση παγίων στη ΔΕΥΑΚ (Εγκριση πρακτικού επιτροπής)
- Εκδοση βιβλίου «Χοροί και τραγούδια δημοτικών διαμερισμάτων Καλλιθέας» (πρωτοβουλία Γυμνασίου)
- Υπογραφή προγραμματικής σύμβασης με ΔΕΥΑΚ για την απασχόληση 2 εργατών υπηρεσίας Υδρευσης
- Αποδοχή πιστώσεων από ΥΠΕΣΔΑ
- Εγκριση απολογισμού σχολείων
- Σύσταση συμβουλίου πρόληψης Εγκληματικότητας
- Οικονομικές ενισχύσεις συλλόγων
- Οικονομικές ενισχύσεις εκκλησιαστικών επιτροπών
- Αποδοχή ιδιοκτησίας κ. Κωνσταντινίδη για διαμόρφωση δρόμου στο Δ.Δ. Κοσκινού
- Αιτήματα δημοτών

Καταγράφησαν το τελευταίο 24ωρο

Επτά νέα κρούσματα

Η ΕΠΙΔΗΜΙΑ ΒΡΙΣΚΕΤΑΙ ΣΕ ΥΦΕΣΗ

ΕΠΤΑ νέα κρούσματα περικαρδίτιδας και μυοκαρδίτιδας καταγράφησαν το τελευταίο 24ωρο από το Κέντρο Ελέγχου Ειδικών Λοιμώξεων όπως ανακοίνωσε χθες ο πρόεδρός του καθηγητής κ. Γ. Σαρόγλου. Ο ίδιος ωστόσο ήταν καθησυχαστικός και αισιόδοξος παράλληλα, καθώς εκτίμησε ότι η επιδημική έξαρση των επιπλοκών της ίωσης βρίσκεται σε φθίνουσα πορεία.

Ωστόσο ήταν επιφυλακτικός για τον ιό που προκαλεί τις ιώσεις αυτές καθώς όπως είπε παρά την ταχεία ανάλυση των στοιχείων από 4 κεντρικά εργαστήρια στη χώρα δεν έχει καταστεί ακόμη δυνατό να ταυτοποιηθεί ο ιός ή οι ιοί που ευθύνονται για την ίωση αυτή η οποία φαίνεται ότι σε σπάνιες περιπτώσεις οδηγεί σε επιπτώσεις από την καρδιά.

Η γεωγραφική κατανομή των επτά νέων περιστατικών όπως ανακοίνωσε ο κ. Σαρόγλου έχει ως εξής : τρία στην Αττική, ένα στη Θεσσαλονίκη ένα στη Στερεά και ένα στην Πελοπόννησο. Διερευνάται ακόμη μία άλλη περίπτωση στη Θεσαλονίκη και σήμερα οι επιστήμονες θα γνωρίζουν εάν εντάσσεται στα ύποπτα κρούσματα.

Από τους επτά νέους ασθενείς οι έξι νοσηλεύονται και ο ένας εκδήλωσε τα συμπτώματα το Μάρτιο και έχει ήδη εξέλθει από το νοσοκομείο. Από τα περιστατικά που έχουν δηλωθεί μέχρι σήμερα επτά ασθενείς έχουν βγει από τα νοσοκομεία οι 14 παρουσιάζουν κλινική βελτίωση και θα πάρουν εξιτήριο τις επόμενες ημέρες ενώ οκτώ περιστατικά παραμένουν σε σταθερή κατάσταση υπό παρακολούθηση.

Οπως εξήγησαν οι υπεύθυνοι του Κέντρου Ειδικών Λοιμώξεων συνεχίζεται η εντατική επιδημιολογική παρακολούθηση όλων των περιστατικών σε όλη τη χώρα ενώ εάν ο αριθμός δηλώσεων των νέων κρουσμάτων παραμείνει στα ίδια επίπεδα τις επόμενες ημέρες τότε οι επιστήμονες θα μπορούν οριστικά να μιλήσουν για ύφεση.

Ο καθηγητής επιδημιολογίας του Χάρβαρντ κ. Δημήτρης Τριχόπουλος που πρώτος είχε κάνει λόγο για επιδημική έξαρση των ιώσεων από την Αμερική που βρίσκεται εκτιμά ότι η επιδημία όντως βρίσκεται σε ύφεση και αυτό τουλάχιστον μπορούμε να το ισχυριστούμε όπως λέει σίγουρα για την περιοχή της Κρήτης. Ερωτηθείς για το αν τα μέτρα που ελήφθησαν ήταν υπερβολικά ο κ. Τριχόπουλος εξήγησε ότι δεν μπορούσε να γίνει κάτι περισσότερο τα μέτρα ήταν στη σωστή κατεύθυνση ακόμα και αν ορισμένα απ' αυτά όπως το κλείσιμο των σχολείων έγινε ως ένα βαθμό και για ψυχολογικούς λόγους.

Στην ερώτηση αν τα μέτρα αλλά και τα μέσα ενημέρωσης δημιούργησαν περισσότερο πανικό στον κόσμο εξήγησε ότι σε αυτές τις περιπτώσεις η υπερβολή δεν είναι πάντα βλαπτική καθώς ακόμη και ένας ή δύο άνθρωποι να σωθούν είναι πολύ σημαντικό.

Ημέρα λήξης του Β' Παγκοσμίου πολέμου

Γιορτάζεται η 9η Μαΐου

ΟΙ ΕΚΔΗΛΩΣΕΙΣ ΠΟΥ ΘΑ ΓΙΝΟΥΝ ΣΤΗ ΡΟΔΟ

ΚΑΙ στη Ρόδο θα γιορταστεί φέτος η 9η Μαΐου, που είναι η ημέρα λήξης του Β' Παγκοσμίου πολέμου. Την ημέρα αυτή έχει καθιερωθεί να εορτάζονται οι εθνικοί αγώνες και η Εθνική Αντίσταση κατά του φασισμού. Την προηγούμενη ημέρα (και συγκεκριμένα στις 8 Μαΐου) θα γίνουν εκδηλώσεις και στη Σύμη.

Κατά το φετινό εορτασμό, που θα γίνει την Πέμπτη 9 Μαΐου 2002, σε ολόκληρη τη χώρα, το σχετικό πρόγραμμα στην πόλη της Ρόδου περιλαμβάνει:

1. Γενικό σημαιοστολισμό από της ογδόης πρωϊνής ώρας μέχρι τη δύση του ήλιου την ημέρα της εορτής, όλων των δημοσίων, δημοτικών και κοινοτικών καταστημάτων των ΝΠΔΔ και τραπεζών.

2. Φωταγώγηση των δημοσίων, δημοτικών και κοινοτικών καταστημάτων των ΝΠΔΔ και των τραπεζών από της δύσεως του ήλιου μέχρι τις πρωινές ώρες της επομένης της εορτής.

3. Επίσημη δοξολογία στον Ιερό Ναό του Ευαγγελισμού Ρόδου. Πέρας προσέλευσης γιατη δοξολογία, ώρα 10.55

- Δοξολογία ώρα 11.00
- Αμέσως μετά τη δοξολογία εκφώνηση πανηγυρικού από το χρονογράφο-λογοτέχνη κ. Γεώργιο Βούη
- Επιμνημόσυνη δέηση και καταθέσεις στεφάνων στο Βωμό της Πατρίδας.

Καστά τη δοξολογία και την κατάθεση στεφάνων θα αποδώσει τιμές η φιλαρμονική του Δήμου Ρόδου.

Το κόμμα του Αβραμόπουλου συνεδριάζει για τις εκλογές του Οκτωβρίου στη Δωδεκάνησο

Την Παρασκευή και το Σάββατο 26 και 27 Απριλίου θα συνεδριάσει σε ολομέλεια η Νομαρχιακή Επιτροπή Πρωτοβουλίας του Κινήματος Ελεύθερων Πολιτών Δωδεκανήσου, στα γραφεία του Κινήματος, με σκοπό να εξετάσει τις υποψηφιότητες, που έχουν ανακοινωθεί έως τώρα στο νομό μας για τις δημοτικές και νομαρχιακές εκλογές.

Στη συνεδρίαση θα παρευρεθεί και ο κ. Αλέκος Αλεφαντινός, μέλος της Κεντρικής Επιτροπής και της Επιτροπής Τοπικής Αυτοδιοίκησης.

Με γνώμονα τις αρχές, που έχει το Κίνημα Ελεύθερων Πολιτών για την ανεξάρτητη και ακομμάτιστη αυτοδιοίκηση και τα χαρακτηριστικά, που πρέπει να διέπουν τους υποψηφίους, θα πάρει σύντομα θέση για το ποιούς θα στηρίξει σε όλους τους δήμους και τη Νομαρχία Δωδεκανήσου.

ΚΗΔΕΙΑ

Τη λατρευτή μας αδελφή και θεία

ΑΛΙΚΗ ΜΑΤΣΑΓΓΟΥ

(ετών 69)

κηδεύουμε σήμερα Πέμπτη 25 Απριλίου 2002 και ώρα 5 μ.μ. από τον ιερό ναό Αγίου Δημητρίου παλαιό Νεκροταφείο Ρόδου.

Τα αδέλφια, τα ανίψια και οι λοιποί συγγενείς.

Α.Σ.-25/4

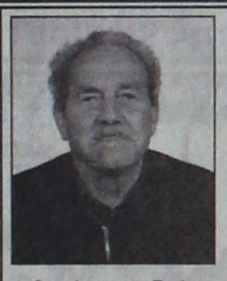

ΚΗΔΕΙΑ

Το λατρευτό μας σύζυγο, πατέρα, παππού, αδελφό και θείο

ΣΤΑΥΡΟ ΚΟΥΦΑΛΛΑΚΗ

(ετών 86)

θανόντα κηδεύουμε σήμερα Πέμπτη 25 Απριλίου 2002 και ώρα 4 μ.μ. από τον ιερό ναό του Αγίου Χαραλάμπου Ελεούσας.

Η σύζυγος Βαρβάρα.

Τα παιδιά Παναγιώτης, Μαρία-Γιώργος, Γιάννης-Στεργία, Αναστασία-Σπύρος, Δημήτρης-Χρυσούλα.

Τα εγγόνια, τα δισέγγονα, τα αδέλφια, τα ανίψια και οι λοιποί συγγενείς.

1332-25/4

ΚΕΡΔΙΖΕΤΕ ΕΩΣ 50%

ΚΑΣΑΠΗΣ

ΖΑΝΤΕΣ • ΕΛΑΣΤΙΚΑ ΕΥΘΥΓΡΑΜΜΙΣΕΙΣ

ΑΜΟΡΤΙΣΕΡ ΕΛΑΤΗΡΙΑ

Στην ευθυγράμμιση ο γνωστός ΓΙΩΡΓΟΣ ΠΑΠΑΓΕΩΡΓΙΟΥ

GOODYEAR · MICHELIN · BRIDGESTONE · DUNLOP · BBS · OZ RACING · BORBET · BILSTEIN · KYB · Eibach FEDERN

ΕΞΟΠΛΙΣΜΟΣ 4X4

Κεντρικό: Αυστραλίας 2
Τηλ. 35367 FAX 76449
Υπ/μα: Λίνδου 237
Τηλ. 64025
ΑΣΦΑΛΕΙΑ ΣΤΗΝ ΟΔΗΓΗΣΗ

Χ. 3156-30/4

LINDOS mayories RESORT BEACH HOTEL

Παραδοσιακό Πάσχα στη μαγευτική Λίνδο

Το Lindos Memories σας καλωσορίζει με χαμόγελο και σας προσφέρει γι' αυτό το Πάσχα την έξοχη και ζεστή φιλοξενία του με την ακόλουθη προσφορά

Μεγάλη Τετάρτη έως Λαμπρή Τρίτη (1-7/5)

• 58,70 ευρώ κατ' άτομο ημερησίως σε δίκλινο δωμάτιο για τις τρεις πρώτες ημέρες και από 44.00 ευρώ για τις υπόλοιπες

Στην τιμή συμπεριλαμβάνεται πρωινό και δείπνο με νηστίσιμα, Αναστάσιμο δείπνο με την παραδοσιακή μαγειρίτσα για το Μ. Σάββατο, Πασχαλινό γεύμα με αρνάκι στη σούβλα, κοκορέτσι, κρασί, άφθονο κέφι και πολλές εκπλήξεις δίπλα στην πισίνα.

Ελάτε να νιώσετε την ευλάβεια των ημερών σε μια από τις πανέμορφες εκκλησίες της Λίνδου ή στην Υψενή και εμπιστευτείτε μας τις αναμνήσεις σας.

Πληροφορίες - κρατήσεις 02440 35000
• Fax. 02440 48156 • email: lindosme@otenet.gr

Χ. 3215-28/4

Η ΕΤΑΙΡΙΑ ΦΙΛΩΝ ΤΗΣ ΜΟΥΣΙΚΗΣ «Σαμβύκη»

διοργανώνει

ΡΕΣΙΤΑΛ ΠΙΑΝΟΥ

με τον

Στέργο Αϊβάζη

σε έργα

J.S. Bach - L.V. Beethoven - C. Debussy
F. Chopin - Paganini - List - B. Bartok

στο

ΕΘΝΙΚΟ ΘΕΑΤΡΟ

Πέμπτη, 25η Απριλίου 2002, ώρα 9.15 μ.μ.

Εισιτήρια στο ταμείο του Θεάτρου:
10 ευρώ - Φοιτητές: 7 ευρώ
Χορηγός: ΔΗΜΟΣ ΚΑΛΛΙΘΕΑΣ
Ραδιοφωνική υποστήριξη: ΕΡΑ Νοτίου Αιγαίου

ΧΛ-25/4