ΕΤΟΣ ΙΔΡΥΣΗΣ 1949
ΙΔΙΟΚΤΗΤΗΣ - ΔΙΕΥΘΥΝΤΗΣ
ΓΙΩΡΓΟΣ ΔΙΑΜΑΝΤΙΔΗΣ
Γραφεία - Τυπογραφεία:
Μάρκου Μαλλιαράκη 3 (ΚΟΒΑ)
Λογιστήριο: Νέα Αγορά
Τηλ.: Σύνταξης: 27356 - 34101 FAX: 20643
Λογιστηρίου: 24539 FAX: 24539
www.proodos.net, www.proodosnews.gr
e-mail: info@proodos.net

ΠΡΟΟΔΟΣ

Ανεξάρτητη καθημερινή πρωινή εφημερίδα

ΑΡΙΘΜΟΣ ΦΥΛΛΟΥ 16.003 • ΤΙΜΗ 0,70 ευρώ

ΠΑΡΑΣΚΕΥΗ 26 ΑΠΡΙΛΙΟΥ 2002

ΚΑΣΑΠΗΣ
ΖΑΝΤΕΣ-ΕΛΑΣΤΙΚΑ
Αυστραλίας 2
Τηλ. 35367
0% προκαταβολή
έως 36 δόσεις

Εξ αιτίας κακών και βεβιασμένων χειρισμών

Σε μεγάλο κίνδυνο ο τουρισμός μας

ΝΑ ΚΑΝΟΥΝ ΕΜΒΟΛΙΑΣΜΟΥΣ ΟΣΟΙ ΘΑ ΕΛΘΟΥΝ ΣΤΗΝ ΕΛΛΑΔΑ ΣΥΝΙΣΤΑ ΙΑΤΡΙΚΗ ΟΔΗΓΙΑ ΤΗΣ ΓΕΡΜΑΝΙΚΗΣ ΚΥΒΕΡΝΗΣΗΣ



ΚΙΝΔΥΝΟΣ για πρόκληση τεράστιας ζημιάς στον τουρισμό της Ελλάδος και κατ'επέκταση της Ρόδου εγκυμονεί βεβιασμένος χειρισμός της κυβέρνησης στο θέμα της έξαρσης των κρουσμάτων μυοκαρδίτιδας και περικαρδίτιδας, που παρατηρείται στη χώρα.

•Ηδη η γερμανική κυβέρνηση εξέδωσε για την Ελλάδα ταξιδιωτική ιατρική οδηγία, προτρέποντας τους τουρίστες που σκοπεύουν να επισκεφθούν τη χώρα μας, να υποβάλλονται σε εμβολιασμούς για τέτανο,

ΣΥΝΕΧΕΙΑ ΣΤΗ ΣΕΛ. 4

Τεράστιες ουρές καθημερινά

Φοβούνται τον ιό και τρέχουν όλοι στο Νοσοκομείο!..

ΔΕΝ ΕΜΦΑΝΙΣΤΗΚΕ ΝΕΟ ΚΡΟΥΣΜΑ

ΜΕΓΑΛΗ προσέλευση κόσμου παρατηρήθηκε και χθες στα επείγοντα παθολογικά ιατρεία του Νοσοκομείου της Ρόδου, λόγω της έντονης ανησυχίας που επικρατεί για τις ιογενείς λοιμώξεις. Τα προληπτικά μέτρα που έλαβε η κυβέρνηση για την προστασία της δημόσιας υγείας έχουν πανικοβάλει τον κόσμο, που ακόμα και για απλές ιώσεις σπεύδει πλέον στο Νοσοκομείο για εξετάσεις.

☛ Εντονη ανησυχία επικρατεί και στη Σύμη, όπου και εμφανίσθηκαν τα τρία κρούσματα μυοκαρδίτιδας, με αποτέλεσμα οι κάτοικοι του νησιού να κατακλύζουν καθημερινά το ιατρείο για εξετάσεις, μέχρι αργά το

ΣΥΝΕΧΕΙΑ ΣΤΗ ΣΕΛ. 4



Πανέτοιμο για τη νέα σεζόν

Το Hilton Ρόδου ξεκίνησε δυναμικά

ΑΝΑΒΑΘΜΙΣΕ ΤΙΣ ΥΠΗΡΕΣΙΕΣ ΤΟΥ ΚΑΙ ΠΡΟΣΦΕΡΕΙ ΞΕΧΩΡΙΣΤΕΣ ΓΕΥΣΕΙΣ



ΔΥΝΑΜΙΚΟ ξεκίνημα στη νέα σεζόν με την προβολή νέων υπηρεσιών και νέων γεύσεων έκανε πρόσφατα το Hilton της Ρόδου.

• Για το λόγο αυτό οργάνωσε το περασμένο Σάββατο βράδυ ειδική εκδήλωση με καλεσμένους τουριστικούς πράκτορες της Ρόδου και στελέχη των τουρ οπερέιτορ από διάφορες χώρες.

Ο ΝΕΟΣ διευθυντής του ξενοδοχείου αυτού κ. BERT FOL καλωσόρισε τους προσκαλεσμένους, πλαισιωμένος από υψηλόβαθμα στελέχη της εταιρίας στην οποία ανήκει το Hilton.

• Ο κ. Fol παρουσίασε τις νέες υπηρεσίες του ξενοδοχείου και στη συνέχεια προέτρεψε τους παρευρεθέντες ν' απολαύσουν τις ξεχωριστές γεύσεις που πρόσφερε ο πλούσια διακοσμημένος μπουφές.

ΣΤΗ ΔΙΑΡΚΕΙΑ της παραπάνω εκδήλωσης δόθηκαν πληροφορίες για τις νέες υπηρεσίες που θα προσφέρει το Hilton, όπως: δωμάτια για μη κα-

ΣΥΝΕΧΕΙΑ ΣΤΗ ΣΕΛ. 4

Σε όλους τους τομείς

Καταπολέμηση και στη Δωδεκάνησο της εγκληματικότητας

ΟΙ ΣΤΟΧΟΙ ΤΗΣ ΑΣΤΥΝΟΜΙΑΣ

ΣΕ ΕΚΔΗΛΩΣΗ που πραγματοποιήθηκε χθες το μεσημέρι σε αίθουσα του ξενοδοχείου «RODOS PALACE.», παρουσιάστηκε από τον αστυνομικό διευθυντή Δωδεκανήσου κ. Ηλία Χαλυβόπουλο, η Αντεγκληματική πολιτική της Ελληνικής Αστυνομίας για το έτος 2002, ενώ παράλληλα παρουσίασε και τους επιμέρους στόχους και δράσεις που σχεδιάστηκαν για το νομό Δωδεκανήσου.

● Παρευρέθησαν και απεύθυναν χαιρετισμούς ο νομάρχης Δωδεκανήσου κ. Σάββας Καραγιάννης, ο αντιδήμαρχος Ροδίων κ. Μανώλης Σαββής και ο γενικός αστυνομικός διευθυντής Περιφέρειας Νοτίου Αιγαίου ταξίαρχος κ. Γεώργιος Μηλιαράς.



Στιγμιότυπο από τη χθεσινή εκδήλωση της Αστυνομικής Διεύθυνσης στο Rodos Palace

ΣΥΓΚΕΚΡΙΜΕΝΑ ο αστυνομικός διευθυντής αναφέρθηκε στους στόχους και τις προτεραιότητες δράσης των αστυνομικών υπηρεσιών για το 2002, σύμφωνα με την αντεγκληματική πολιτική που σχεδίασε το υπουρ-

ΣΥΝΕΧΕΙΑ ΣΤΗ ΣΕΛ. 4

Εντοπίστηκε δουλεμπορικό με 21 Αφγανούς

Στο πλαίσιο προγραμματισμένης περιπολίας από περιπολικό σκάφος της Λιμενικής Αρχής Κω εντοπίστηκε τις πρωινές ώρες χθες ανοιχτά της παραλίας Αγ. Ειρήνης Κω μηχανοκίνητο σκάφος αγνώστων στοιχείων με σβηστούς φανούς ναυσιπλοΐας. Το άγνωστο σκάφος μόλις αντιλήφθηκε την παρουσία του περιπολικού του Λιμενικού Σώματος στην προσπάθεια του να διαφύγει προσάραξε σε αβαθή της περιοχής. Μετά από έλεγχο που διενεργήθηκε στο ανωτέρω σκάφος διαπιστώθηκε ότι επέβαιναν είκοσι ένας Αφγανοί λαθρομετανάστες (10 άνδρες, 7 γυναίκες, 4 παιδιά). Τρεις γυναίκες από τους ανωτέρω λαθρομετανάστες μεταφέρθηκαν στο νοσοκομείο Κω προκειμένου να υποβληθούν σε ιατρικές εξετάσεις, ενώ οι υπόλοιποι μεταφέρθηκαν και κρατούνται στο Λιμεναρχείο της Κω. Ο κυβερνήτης του σκάφους Τούρκος υπήκοος MESOUD ILGU του MEHMET ετών 52 συνελήφθη και πρόκειται να παραπεμφθεί στον αρμόδιο Εισαγγελέα Πλημμελειοδικών Κω.

Από τους τουρ οπερέιτορς

Αφόρητες πιέσεις στους ξενοδόχους για μείωση τιμών!..

ΔΥΣΚΟΛΗ ΘΑ ΕΙΝΑΙ Η ΦΕΤΙΝΗ ΧΡΟΝΙΑ

ΙΔΙΑΙΤΕΡΑ δύσκολη θα είναι η φετινή τουριστική σεζόν λόγω της μείωσης που παρουσιάζουν οι κρατήσεις και οι ξενοδόχοι θα πρέπει να είναι ιδιαίτερα προσεκτικοί στις διαπραγματεύσεις τους για τις τιμές του 2003. Αυτό σημαίνει ότι δεν θα πρέπει να υποκύψουν στις αφόρητες πιέσεις και τους εκβιασμούς που ευκαιριακά θα κάνουν οι τουρ οπερέιτορς να μειώσουν και άλλο τις τιμές.

☛ Ενδεικτικά της κάμψης που παρουσιάζει η τουριστική κίνηση είναι τα στοιχεία της υπηρεσίας Πολιτικής Αεροπορίας που δείχνουν ότι ο Απρίλιος θα κλείσει με μείωση της τάξεως του 30% στις αφίξεις τσάρτερ και ο Μάιος με 20%. Η κίνηση θα αρχίσει να ανακάμπτει από τον Ιούνιο και η μείωση θα είναι μικρότερη.

ΤΟ ΔΥΣΜΕΝΕΣ κλίμα

ΣΥΝΕΧΕΙΑ ΣΤΗ ΣΕΛ. 4



Αφόρητες πιέσεις στους ξενοδόχους της Ρόδου για μείωση των τιμών

Στο φορολογικό σύστημα

Απειλή Γιαννόπουλου αν γίνουν αλλαγές σε βάρος της Δωδεκανήσου

ΔΕΝ ΘΑ ΚΑΤΕΛΘΕΙ ΣΤΙΣ ΕΚΛΟΓΕΣ

ΝΑ ΜΗΝ ΚΑΤΕΛΘΕΙ στις προσεχείς δημοτικές εκλογές αν ο διάλογος για τις αλλαγές στο σύστημα φορολόγησης αποβεί σε βάρος της Δωδεκανήσου, απείλησε ο δήμαρχος Ρόδου κ. Γιώργος Γιαννόπουλος. Η απειλή διατυπώθηκε προχθές στη διάρκεια της ομιλίας, που πραγματοποίησε ο Δήμαρχος στην έκτακτη γενική συνέλευση της Ενωσης Ξενοδόχων και επαναλήφθηκε χθες με δηλώσεις, που έκανε στους δημοσιογράφους.

•Στην ομιλία του προχθές ο κ. Γιαννόπουλος τόνισε ότι «αν μέχρι τον Αύγουστο, που θα ολοκληρωθεί η συζήτηση για τις αλλαγές στο φορολογικό σύστημα, το αποτέλεσμα δεν θα είναι το αναμενόμενο, τότε στις επόμενες δημοτικές και νομαρχιακές εκλογές η διοίκηση σε κεντρικό επίπεδο θα πρέπει να αναζητήσει άλλους υποψηφίους».

ΤΗΝ ΙΔΙΑ απάντηση όμως έδωσε και στους δημοσιογράφους χθες ο Δήμαρχος. «Είπα ότι μέχρι τον Αύγουστο που θα ολοκληρωθεί η συζήτηση και θα κατατεθεί το νομοσχέδιο, δεν πρόκειται να δηλώσω το τι θα κάνω στις

ΣΥΝΕΧΕΙΑ ΣΤΗ ΣΕΛ. 4

Από Πανεπιστήμιο της Αγκυρας

Τουρκικό φολκλορικό συγκρότημα στη Ρόδο

ΠΑΡΑΣΤΑΣΗ ΤΗΝ ΚΥΡΙΑΚΗ ΣΤΟ ΕΘΝΙΚΟ

ΦΟΛΚΛΟΡΙΚΟ συγκρότημα του Πανεπιστημίου της Αγκυρας θα δώσει παράσταση την Κυριακή στη Ρόδο. Η παράσταση θα δοθεί στις 5 το απόγευμα στο Εθνικό Θέατρο (με ελεύθερη είσοδο), ενώ στη Ρόδο θα έρθει και η ομάδα μπάσκετ του εν λόγω πανεπιστημίου και θα παίξει με την αντίστοιχη του Σταυρού Καλυθιών το Σάββατο στις 6 το απόγευμα στο «κλειστό» του Βενετοκλείου.

•Για την επίσκεψη αυτή η πρόξενος της Τουρκίας στη Ρόδο κ. Νιλουφέρ Φεϊζόγλου εξέδωσε την παρακάτω ανακοίνωση:

«Το Πανεπιστήμιο Gazi της Αγκυρας, σε ανταπόδοση της επίσκεψης του Δήμου Καλλιθέας, όπου με φολκλορικό συγκρότημα και ομάδα μπάσκετ του Σταυρού Καλυθιών συμμετείχε στις εορταστικές εκδηλώσεις του εν λόγω πανεπιστημίου, με την ευκαιρία των 75 χρόνων ίδρυσης, έρχεται στη Ρόδο την 27-30 Απριλίου 2002 με φολκλορικό συγκρότημα

ΣΥΝΕΧΕΙΑ ΣΤΗ ΣΕΛ. 4

Από το βιβλίο Παθολογίας του Πανεπιστημίου Αθηνών

Τι είναι και πως προκαλείται η μυοκαρδίτιδα

ΤΟΥ ΚΑΘΗΓΗΤΗ ΚΑΡΔΙΟΛΟΓΙΑΣ ΚΑΙ ΒΟΥΛΕΥΤΗ ΔΩΔΕΚΑΝΗΣΟΥ ΔΗΜΗΤΡΗ ΚΡΕΜΑΣΤΙΝΟΥ

ΑΠΟΣΠΑΣΜΑ από φετινό επίσημο βιβλίο Παθολογίας του Πανεπιστημίου Αθηνών, με συγγραφέα τον καθηγητή Καρδιολογίας και βουλευτή Δωδεκανήσου ΔΗΜΗΤΡΗ ΚΡΕΜΑΣΤΙΝΟ.

Η μυοκαρδίτιδα είναι η φλεγμονώδης προσβολή του μυοκαρδίου, συνήθως από ιούς και μικρόβια και σπανιότερα από ακτινοβολία, τοξικές ουσίες και φάρμακα. Η μυοκαρδίτιδα είναι δυνατόν να συνυπάρχει με εκδήλωση περικαρδίτιδας, οπότε χαρακτηρίζεται μυοπερικαρδίτιδα.

Είναι δύσκολο να προσδιοριστεί η ακριβής συχνότητα της μυοκαρδίτιδας, γιατί στις περισσότερες περιπτώσεις διαδραμεί υποκλινικά.

Οι σηψαιμικές καταστάσεις μπορούν επίσης να προκαλέσουν εκδήλωση μυοκαρδίτιδας. Γενικότερα όμως, η μυοκαρδίτιδα μπορεί να αποτελέσει εκδήλωση συνολικής φλεγμονώδους κατάστασης της καρδιάς, όπως παρατηρείται στον οξύ ρευματικό πυρετό ή στην ενδοκαρδίτιδα.

Τρεις κυρίως είναι οι τρόποι με τους οποίους μπορεί να προκληθεί μυοκαρδιακή βλάβη του τύπου της μυοκαρδίτιδας:

• η άμεση επίδραση του λοιμογόνου παράγοντα στο μυοκάρδιο

• η επίδραση τοξινών στο μυοκάρδιο (π.χ. διφθερίτιδα)

• η βλάβη του μυοκαρδίου μέσω ανοσοβιολογικών μηχανισμών σε οξεία ή χρόνια φάση.

Ειδικότερα στην ιογενή μυοκαρδίτιδα οι ανοσοβιολογικοί μηχανικοί θεωρού-

ΣΥΝΕΧΕΙΑ ΣΤΗ ΣΕΛ. 4

Συνηθέστερα αίτια μυοκαρδίτιδων

ΠΡΩΤΟΠΑΘΕΙΣ (όταν προσβάλλεται απευθείας η καρδιά)	ΔΕΥΤΕΡΟΠΑΘΕΙΣ
Ιοί	Καρδιακή Εχινοκοκκίαση [3]
Coxsackie B1-6, εντεροϊοί Α4 και 16 στελέχη	Νόσος Kawasaki [4]
HIV, Μεγαλοκυτταροϊός, Ioi Echo (CMV)	θ-μεσογειακή αναιμία
Βακτηρίδια	Φαρμακευτικές ουσίες-Φάρμακα
Ρικέτσιες [1]	α) Σουλφοναμίδες
Μυκητιάσεις	β) Λίθιο
Σπειροχαίτες [1]	γ) Εμετίνη
Ακτινοβολία	δ) Doxorubicin
Κυκλοφωσφαμίδη [2]	Δήγμα εντόμων
	Υπερευαισθησία της καρδιάς σε διάφορες ουσίες

1. Μικροοργανισμοί 2. Κυτταροστατικό φάρμακο 3. Νόσος συχνή στην Ελλάδα και στην Κύπρο 4. Προσβάλλει τις στεφανιαίες αρτηρίες και την καρδιά μικρών παιδιών

ΑΝΑΚΟΙΝΩΣΗ

Σας γνωστοποιούμε ότι μετά την παύση της εταιρίας «ΚΟΛΟΣΣΟΣ»
η ΝΕΟΕΞΟΠΛΙΣΤΙΚΗ
Βασιλειάδης και Υιός
και το εργοστάσιο ανοξείδωτων κατασκευών
«METALINOX»
Βασιλειάδης - Σαρικάς
συνεχίζουν τη δραστηριότητά τους
ως προς τον επαγγελματικό εξοπλισμό.

Στην έκθεσή μας θα βρείτε:
Επαγγελματικά ψυγεία παντός τύπου, καταψύκτες, πλυντήρια, μηχανές παγοκύβων, συσκευές ηλεκτρικές και υγραερίου, φούρνους και γενικά όλα τα είδη εξοπλισμού για ξενοδοχεία - μπαρ - εστιατόρια κ.λ.π.
• Θα βρείτε επίσης ανοξείδωτες κατασκευές παντός τύπου σε οποιαδήποτε διάσταση.
• Ράφια για Σ. Μάρκετ, ψυκτικά μηχανήματα και εξαρτήματα καθώς και air condition.

Η πείρα στων εγγυάται την ποιότητα και τη συνέπεια στην εργασία
Θα μας βρείτε στον ίδιο αλλά ανανεωμένο χώρο στο κτίριο με το μπεζ χρώμα και γαλάζιες λωρίδες.
ΜΕΓΑΛΕΣ ΕΚΠΤΩΣΕΙΣ σε περιορισμένο αριθμό για επαγγ. ψυγεία
6ο χλμ. Ρόδου - Λίνδου
Τηλ. 02410-66164, 62712, 60864
Κιν.: 0974 964663, 0973 041420
X3187-304

LAPPAS FOTO EXPRESS
ΜΕΤΑΦΕΡΘΗΚΑΜΕ
ΣΤΗΝ ΗΡΩΩΝ ΠΟΛΥΤΕΧΝΕΙΟΥ 3
Τηλ. 02410 30243 - 73640

Ανοίξαμε και σας περιμένουμε
ΚΑΦΕΤΕΡΙΑ ΣΤΑΝΗ


Για άλλη μια χρονιά και πάλι μαζί σας
ΚΑΛΗ ΣΕΖΟΝ
X3210-28



ΤΙ ΕΓΡΑΨΕ Ο ΤΥΠΟΣ ΤΗΣ ΑΘΗΝΑΣ

ΕΠΙΣΚΟΠΗΣΗ ΑΘΗΝΑΪΚΟΥ ΤΥΠΟΥ ΤΗΣ 25/4/2002

Η εξέλιξη του αριθμού των κρουσμάτων απο τις ιώσεις των τελευταίων ημερών, η δήλωση του Χαρίλαου Φλωράκη για νίκη της ΝΔ στις εκλογές, οι διεργασίες στο ΠΑΣΟΚ, η απόφαση της ΓΣΕΕ για το ασφαλιστικό και η κοινή πρωτοβουλία Γ. Παπανδρέου και Ι. Τζεμ για το Μεσανατολικά, είναι απο τα βασικά θέματα της ειδησεογραφίας του χθεσινού αθηναϊκού Τύπου.

ΑΔΕΣΜΕΥΤΟΣ ΤΥΠΟΣ (Μήτσης): Ολες οι αλλαγές στη στρατιωτική θητεία. Απο φέτος τα πρώτα ευνοϊκά μέτρα.

ΑΔΕΣΜΕΥΤΟΣ ΤΥΠΟΣ (Ρίζος): 3 θάνατοι και 9 νέα κρούσματα. Ενω η Παγκόσμια Οργάνωση Υγείας προβλέπει... ένα εκατομμύριο νεκρούς στην Ευράπη απο μυστηριώδη ιό.

ΑΝΕΞΑΡΤΗΤΟΣ: Καθησυχάζουν παρά τα νέα κρούσματα... Οι αντιφάσεις της κυβέρνησης για την επιδημία προκαλούν σύγχυση.

ΑΠΟΓΕΥΜΑΤΙΝΗ: Αλαλούμ με τον ιό. Διαφωνούν οι επιστήμονες-Τρία διαφορετικά πορίσματα.

Η ΑΥΓΗ: Ομόφωνο ''όχι'' της ΓΣΕΕ για το ασφαλιστικό. Αναδιπλώθηκε και ο Πολυζωγόπουλος, που υποστήριζε το σχέδιο Χριστοδουλάκη.

ΑΥΡΙΑΝΗ: Προσκύνησε τους Καραμανλήδες ο Φλωράκης. Ξαναζωντάνεψε το βρώμικο '89.

ΤΟ ΒΗΜΑ: Απαιτούν ριζικές αλλαγές στην αγορά εργασίας. Πέντε αυστηρές συστάσεις της Ευρωπαϊκής Επιτροπής προς την Ελλάδα.

Η ΒΡΑΔΥΝΗ: 500.000 στρέμματα στο σχέδιο πόλης.

ΕΘΝΟΣ: Ποντάρουν στον καιρό για υποχώρηση της επιδημίας. Οι ειδικοί μιλούν για ύφεση παρά τα 7 νέα κρούσματα.

ΕΛΕΥΘΕΡΗ ΩΡΑ: Απολειφάδια του Ενβέρ Χότζα πάνε για αντάρτικο στην ''Τσαμουριά''. Αλβανοί πολιτικοί και ένοπλοι στα Σκόπια μας ανάβουν φωτιές.

ΕΛΕΥΘΕΡΟΣ: Θύελλα στη Βουλή. Ξεσηκώθηκαν οι βουλευτές του ΠΑΣΟΚ κατά της αδιαφάνειας.

ΕΛΕΥΘΕΡΟΣ ΤΥΠΟΣ: Η τελική ρύθμιση για τους μισθούς. Ενοπλες Δυνάμεις-ΕΛΑΣ: Τι προβλέπει η τροπολογία για τους αξιωματικούς.

ΕΛΕΥΘΕΡΟΤΥΠΙΑ: 8 καθηγητές ρίχνουν τον πυρετό. Αδικαιολόγητος ο πανικός, μόνον 8 υπό παρακολούθηση.

ΕΣΤΙΑ: Θαυμαστής του Ζοσπέν. Δήλωσις Σημίτη προς Φαϊνάνσιαλ Τάιμς.

Espresso: Ο Ζώνας με το γιό του ''έστησαν'' την απαγωγή. Ομολογία σοκ απο τον Χριστόφορο Λασηθιωτάκη.

Η ΚΑΘΗΜΕΡΙΝΗ: Συνθήκες κρίσης στο ΠΑΣΟΚ. ''Βαρώνοι'' και ''μαρκήσιοι'' απεργάζονται σενάρια ανατροπής Σημίτη μετά τις νομαρχιακές.

Ο ΛΟΓΟΣ: Επικίνδυνος ο ιός του... πανικού. 7 νέα κρούσματα-Καθησυχάζουν οι επιστήμονες.

ΤΑ ΝΕΑ: Αγνώστου ιού μύρια έπονται... Σύγχυση, υπερβολές και νέα κρούσματα.

ΝΙΚΗ: ''Φρένο'' στον πανικό. Καθησυχαστικοί οι επιστήμονες παρά τα 7 νέα κρούσματα.

ΡΙΖΟΣΠΑΣΤΗΣ: Την Πρωτομαγιά ταξική απάντηση.

Traffic news: Αγωνία και τρόμος. Κρύβουν πολλά... Αγνωστος ο αριθμός των θυμάτων απο τον ιό-φονιά.

Η ΧΩΡΑ: Εκρυβαν τον ιό στα συρτάρια. Αλλα 7 κρούσματα. Ουρές στα νοσοκομεία. Επιφυλακή στο Στρατό.

ΠΑΡΡΟΔΙΑΚΗ ΕΝΩΣΗ ΤΟΥΡΙΣΤΙΚΩΝ ΟΙΚΟΓΕΝΕΙΑΚΩΝ ΜΟΝΑΔΩΝ ΑΥΤΟΕΞΥΠΗΡΕΤΗΣΗΣ ΠΡ.Ε.Τ.Ο.Μ.Α.

ΠΡΟΣΚΛΗΣΗ

Υστερα από απόφαση της Γενικής Συνέλευσης καλούνται τα μέλη της ΠΡΕΤΟΜΑ να υλοποιήσουν τα πιο κάτω:
1. Εκλογή διοικητικού συμβουλίου
2. Εκλογή εξελεγκτικής επιτροπής
3. Εκλογή αντιπροσώπων στην Ομοσπονδία

Η ψηφοφορία θα γίνει στα γραφεία της Ομοσπονδίας ΣΤΡΑΤΗΓΟΥ ΖΗΣΗ 69 την Κυριακή 28 Απριλίου από 10.00 έως 17.00.

Ρόδος 25/4/02
Για το Διοικητικό Συμβούλιο
Η πρόεδρος Πόπη Μαχραμά — Ο γραμματέας Μηνάς Νικολάου

ΧΛ-27/4

ΑΔΕΛΦΟΤΗΤΑ ΚΡΗΤΩΝ ΡΟΔΟΥ «Ο ΨΗΛΟΡΕΙΤΗΣ»

ΚΑΛΕΣΜΑ

Σας προσκαλούμε στην εκδήλωση που θα γίνει το Σάββατο 27-4-2002 και ώρα 19.00 στο ΕΘΝΙΚΟ ΘΕΑΤΡΟ ΡΟΔΟΥ με θέμα:

«Πως φθάσαμε στη μικρασιατική καταστροφή»

Ομιλητής θα είναι ο Χανιώτης δικηγόρος Πολύβιος Λαγουδάκης
Συμμετέχει ο λυράρης Γιώργος Παραγυιός με το συγκρότημά του.

Οργάνωση: Δικηγορικός Σύλλογος και Αδελφότητα Κρητών Ρόδου
Είσοδος ελεύθερη

ΧΛ-27/4

Δωδεκανησιακά 24ωρα

Στα πεταχτά

Τίνος είναι το φταίξιμο;

Τις μέρες αυτές οι κάτοχοι των Ι.Χ. ημιφορτηγών αυτοκινήτων (των λεγόμενων αγροτικών) παραλαμβάνουν τα ειδοποιητήρια για να πληρώσουν τα τέλη κυκλοφορίας του τρέχοντος έτους!

Η έκπληξή τους δεν είναι ότι διπλασιάστηκαν τα τέλη (γιατί η αύξηση είχε προαναγγελθεί από καιρό), αλλά διότι διαπιστώνουν, ότι πριν καλά - καλά τα παραλάβουν, θα πρέπει να σπεύσουν άμεσα να τα πληρώσουν. Η προθεσμία που τους δίνεται είναι οριακή.

Να φταίνε άραγε τα ΕΛΤΑ (που ενδεχομένως τα μοίρασαν με καθυστέρηση) ή το υπουργείο Οικονομικών που τα παρέδωσε καθυστερημένα;

Το σίγουρο είναι πάντως, ότι δεν φταίνε οι φορολογούμενοι ιδιοκτήτες των οχημάτων...

Ηταν στραβό το κλήμα

Η τουριστική περίοδος άρχισε φέτος με πολλά προβλήματα, γεγονός που οι τουροπερέιτορς εκμεταλλεύτηκαν υπέρ το δέον, απαιτώντας τη μείωση των τιμών.

Και ενώ η κατάσταση άρχισε να ομαλοποιείται, προέκυψε το πρόβλημα με τα κρούσματα ιογενούς μυοκαρδίτιδας και περικαρδίτιδας, φέρνοντας τα πάνω, κάτω, στα τουριστικά μας πράγματα. Η Γερμανία προχώρησε σε έκδοση τουριστικής οδηγίας, να αποφεύγουν οι πολίτες της τη χώρα μας, για διακοπές.

Αν αυτή η οδηγία έχει προκαλέσει φόβο στη Γερμανία, τότε το πράγματα είναι πολύ δύσκολα φέτος για την τουριστική κίνηση στο νησί μας.

Ηταν στραβό το κλήμα, το'φαγε και ο γάιδαρος;

Η πόλη των ζητιάνων

Η Ρόδος κοντεύει να καταντήσει η πόλη των ζητιάνων!.. Κατά καραβάνια φτάνουν ζητιάνοι και ζητιάνες και από το πρωί μέχρι αργά τη νύχτα τριγυρίζουν στα κέντρα και τα καταστήματα και ζητούν χρήματα!..

Ολα βαίνουν ...καλώς

Τελικά σ' αυτό το νησί όλα βαίνουν καλώς. Η βατότητα των δρόμων είναι εξαιρετική. Η εμφάνιση των πόλεων και των χωριών άψογη. Παντού κυριαρχεί καθαριότητα. Οι παραλίες λάμπουν. Τα μπάζα έχουν εξαφανιστεί. Οι πινακίδες είναι στις θέσεις τους, καλαίσθητες και πλήρεις.

Επειδή λοιπόν, όλα λειτουργούν ρολόι γι αυτό και δεν κολοσκά κανένας στη Ρόδο. Κι' ούτε κουνά το δακτυλάκι του για το παραμικρό.

Ψυχραιμία παιδιά

Περιττό να πούμε για την ταυτότητα των ζητιάνων! Κυρίως είναι παιδιά που κάποιοι επιτήδειοι τα χρησιμοποιούν για να βγάλουν γερό μεροκάματο.

Δεν υπάρχει καμιά αντίρρηση ότι πρέπει να παρθούν μέτρα και ν' απομακρυνθούν όλοι αυτοί που εκμεταλλεύονται άγρια την ανθρώπινη ευαισθησία!..

Εύλογος προβληματισμός

Εύλογος ο προβληματισμός που διατύπωσε ο καθηγητής καρδιολογίας του Πανεπιστημίου Αθηνών κ. Δημήτρης Κρεμαστινός, μετά την απόφαση της κυβέρνησης να κλείσει τα σχολεία για την αποφυγή κρουσμάτων μυοκαρδίτιδας:

«Δηλαδή - είπε - μάλλον θα πρέπει να κλείσουν και οι εκκλησίες, που τη Μεγάλη Εβδομάδα γεμίζουν από κόσμο και να απαγορευθεί η λήψη της Θείας Κοινωνίας».

Τι έχει να πει γι αυτό η κυβέρνηση;

Ατελείωτες ουρές

Αν είναι δυνατόν!.. Χτες το μεσημέρι η ουρά στο Ταχυδρομείο της Ρόδου έφτανε μέχρι έξω το δρόμο!.. Οι περισσότεροι ήθελαν ν' αγοράσουν ένα γραμματόσημο για να στείλουν μια επιστολή και ήσαν υποχρεωμένοι να χάσουν μια μέρα περιμένοντας στην ουρά!

Και ύστερα όλοι αναρωτιούνται γιατί ο κόσμος τρέχει στις ιδιωτικές ταχυδρομικές εταιρίες!.. Σιγά που θα καθότανε στην ουρά για να στείλει μια επιστολή και να χάσει και το μεροκάματό του!..

Πότε, επιτέλους, θα προσληφθεί προσωπικό και να ανοίξουν και άλλες θυρίδες στο Ταχυδρομείο της Ρόδου;

Απαξίωση του έργου

Ολοκληρώθηκε εδώ και δύο εβδομάδες η πλακόστρωση της οδού Πλωτάρχου Μπλέσσα (δίπλα από το «Ακταίον») και έμενε μόνο να γίνει η ασφαλτόστρωση της διάβασης των πεζών!

Ε, λοιπόν, αυτή η δουλειά (που δεν μπορεί να διαρκέσει πάνω από μία ώρα) δεν έγινε ακόμη, με αποτέλεσμα ολόκληρος ο δρόμος να παραμένει κλειστός!..

Το ποιός φταίει, δεν χρειάζεται να το πούμε: Φταίει ο Δήμος Ρόδου, που με την αδιαφορία του απαξιώνει τα έργα που εκτελεί!

Ψυχραιμία παιδιά

Είμαστε σίγουροι πως αν ανατρέξουν οι αρμόδιες αρχές σε περασμένα έτη, για κρούσματα μυοκαρδίτιδας και περικαρδίτιδας θα μείνουν άφωνοι.

Κι αυτό γιατί και τα περασμένα χρόνια είχαμε τέτοια κρούσματα (και εδώ στη Ρόδο), αλλά αντιμετωπίζοντο εγκαίρως.

Δυστυχώς, έτυχε φέτος κάποια απ' αυτά να ήταν θανατηφόρα, οπότε και προκλήθηκε πανικός.

Ακολουθώντας τη συμβουλή πάντως του καθηγητή καρδιολογίας το μόνο που απομένει είναι ψυχραιμία.

Απούσα η Τροχαία

Κυκλοφοριακό χάος επικρατεί τις τελευταίες ημέρες στο κέντρο της πόλης, εξαιτίας των φαναριών που ετέθησαν εκτός λειτουργίας.

Βέβαια, για τις αρμόδιες αρχές φαίνεται ότι ο «μήνας έχει εννιά».

Καλά ρε παιδιά, ένας τροχονόμος δεν υπάρχει για να ρυθμίζει την κυκλοφορία;

Για όνομα του Θεού!

Το γιαπί του Φλώρου...

Τίποτα δεν λέγεται και τίποτα δεν γίνεται γι αυτό τον τσιμεντένιο σκελετό που στέκει άχρηστος πάνω από 30 χρόνια.

Στο μεταξύ παρκάρουν σ' αυτό το γιαπί διαφόρων τύπων οχήματα, ενώ συγκεντρώνει και κάθε είδους σκουπίδια.

Σ' αυτή την περιοχή που χρειάζεται επειγόντως καινούργιο δημοτικό σχολείο, το συγκεκριμένο γιαπί παραμένει ανεκμετάλλευτο, γιατί κανένας δεν νοιάστηκε να ξεμπλοκάρει το ιδιοκτησιακό του καθεστώς.

Και παραμένει μια ακόμη ντροπή για την πόλη μας.

Ακούει κανείς;

Φωνάζουν και ξαναφωνάζουν οι άνθρωποι που μένουν στην «Ενόπλων Δυνάμεων» για ν' απομακρυνθούν οι κεραίες της κινητής τηλεφωνίας από την περιοχή τους, αλλά τίποτα δεν γίνεται.

Σ' αυτό τον τόπο όλοι έχουν κουφαθεί.

ΕΙΔΗΣΕΙΣ ΤΟΥ '60

ΠΡΟΟΔΟΣ 8 ΙΟΥΛΙΟΥ 1969

ΕΛΗΞΕ Η ΝΑΥΤΙΚΗ ΕΒΔΟΜΑΔΑ

Με εξαιρετική επιτυχία έλαβε χώρα και εφέτος εις την Ρόδο η Ναυτική Εβδομάδα. Οι εορταστικές εκδηλώσεις έληξαν το εσπέρας της Κυριακής, με την φωταγώγησιν του λιμένος Μανδρακίου και την καύσιν πυροτεχνημάτων. Την ίδιαν άραν λέμβοι φωταγωγημέναι δι' ενετικών φανών, επραγματοποίησαν θεαματικούς ελιγμούς εντός του λιμένος Μανδρακίου, παραλλήλως δε τα διαζώματα του φρουρίου του Φάρου του Αγίου Νικολάου εφωτίζοντο διά πυρσών.

Αι εορταστικαί εκδηλώσεις της παρελθούσης Κυριακής ήρχισαν με την έπαρσιν της σημαίας εις το νομαρχιακόν μέγαρον. Τιμάς απέδωσε άγημα του Κεντρικού Λιμεναρχείου Ρόδου και η Φιλαρμονική του Δήμου.

Την 10ην πρωινήν έλαβον χώραν εις τας εγκαταστάσεις του Ναυτικού Ομίλου ναυταθλητικοί αγώνες, τ'αποτελέσματα των οποίων δημοσιεύομεν κατωτέρω.

Την 7ην εσπερινήν έλαβε χώρα ρίψις στεφάνων εις την θάλασσαν, εις μνήμην «του αφανούς ναύτου», υπό του διευθυντού της Νομαρχίας, του δημάρχου, του λιμενάρχου, του ΑΔΧΔ και του προέδρου του Ναυτικού Ομίλου.

Αι νυκτεριναί εκδηλώσεις ήρχισαν περί την 8ην εσπερινήν, όταν μπαλλέτα του Δήμου Ρόδου εχόρευσαν νησιώτικους χορούς, επί πλωτής εξέδρας.

Τ'αποτελέσματα των αγώνων της Ναυτικής Εβδομάδος έχουν ως εξής:

Αγών ιστιοπλοΐας διά σκαφών «Οπτιμιστ»:
1. Μανδραγός Μιχ.
2. Σταύρας Σταμ.
3. Παπαντωνίου Βασ.

Τελική βαθμολογία αγώνων διά σκαφών τύπου «Οπτιμιστ»:
1. Μανδραγός Μιχ.
2. Σταύρας Σταμ.

Τετράκωποι αδιαβαθμίτων (τελικός):
1. Λέμβος αποτελουμένη εκ των Κόκκινου Χαρ., Κρητικού Σωτ., Φαρμακίδη Νικ., Μπόνη Νικ. και Σταυλά Ηλ. πηδαλιούχου.

Κολύμβησις 600 μέτρων:
1. Μπόνης Αντώνιος
2. Σαρρής Αλέξ.
3. Φαρμακίδης Νικ.
4. Φώκιαλης Δημ.
5. Χανς Νιντερμάγιερ
6. Βασιλειάδης Βασ.
7. Τρύπης Εμμαν.
8. Φώκιαλης Στέργος

Αγών υδατοσφαιρίσεως: Οι «κίτρινοι» ενίκησαν τους «γαλανούς» με σκορ 4-2.

Αι συνθέσεις:

Κίτρινοι: Μπόνης Αντ., Σταυλάς Ηλ., Σκουλής Μιχ., Τρύπης Εμμ., Τιλκίς Μιχ., Μπόνης Νικ., Φαρμακίδης Νικ.

Γαλανοί: Ξυπολυτάς Θεμ., Φώκιαλης Δημ., Μελίνης Κωνστ., Κορδιστός Ιω., Μουστάκας Κομνηνός, Τσιμέτας Σωτ., Μπόνης Ευθ.

ΣΥΝΑΛΛΑΓΜΑ

	Αγορά	Πώληση
ΔΟΛΛΑΡΙΟ Η.ΠΑ	0,9041	0,8834
ΛΙΡΑ ΑΓΓΛΙΑΣ	0,62274	0,60853
ΚΟΡΩΝΑ ΔΑΝΙΑΣ	7,4934	7,3224
ΚΟΡΩΝΑ ΣΟΥΗΔΙΑΣ	9,3045	9,0922
ΓΙΕΝ ΙΑΠΩΝΙΑΣ	116,19	113,54
ΦΡΑΓΚΟ ΕΛΒΕΤΙΑΣ	1,4764	1,4427
ΚΟΡΩΝΑ ΝΟΡΒΗΓΙΑΣ	7,6457	7,4712
ΛΙΡΑ ΚΥΠΡΟΥ	0,58128	0,56802
ΔΟΛ. ΚΑΝΑΔΑ	1,4144	1,3822
ΔΟΛ. ΑΥΣΤΡΑΛΙΑΣ	1,6603	1,6224

ΦΑΡΜΑΚΕΙΑ

ΔΙΗΜΕΡΕΥΕΙ:
ΦΑΝΟΥΡΑΚΗΣ Α.
Νέα Αγορά 48
Τηλ. 02410 27420
ΔΙΑΝΥΚΤΕΡΕΥΕΙ:
ΜΙΧΑΛΑΚΗΣ ΒΑΣ.
Αγίας Αναστασίας 81
Τηλ. 34282

ΚΤΕΟ

Από 1/6/2002 έως 30/9/2002:
Ολα τα οχήματα με συνδυασμό τριών γραμμάτων ξένων περιοχών ανεξαρτήτου αριθμού και οχήματος
Παράταση προθεσμίας ελέγχου μέχρι 31/7/2002:
Παντός είδος οχήματος με συνδυασμό γραμμάτων ΡΟΑ 5001 έως 9999
Επίσης θα ελέγχονται τα οχήματα που η καταλληλότητά τους λήγει αυτές τις εβδομάδες και οχήματα ανάριθμα εισαγωγής.

ΠΡΟΟΔΟΣ
Ημερήσια Εφημερίδα της Ρόδου
Ετος ιδρύσεως 1949
ΓΡΑΦΕΙΑ ΣΥΝΤΑΞΗΣ
Μ. Μαλλιαράκη 3, 85100 Ρόδος
Τηλ. 0241 / 27356 - 34101 FAX 0241 / 20643
ΛΟΓΙΣΤΗΡΙΟ-ΔΙΑΦΗΜΙΣΕΙΣ
Νέα Αγορά 32 85100 Ρόδος
Τηλ. 0241 / 24539 FAX 0241 / 24539
e-mail: info@proodos.net
www.proodos.net - www.proodosnews.gr

ΚΑΘΗΜΕΡΙΝΑ ΤΑ ΝΕΑ ΤΗΣ ΔΩΔΕΚΑΝΗΣΟΥ ΣΤΟ INTERNET
www.proodos.net
www.proodosnews.gr

Η γυναίκα και ο κόσμος

Η Μεγάλη Εβδομάδα είναι «επί θύραις»! Αυτό σημαίνει ότι τα ψώνια για τα γλυκά και τα κουλουράκια της Λαμπρής είναι στο πρόγραμμα των ημερών, καθώς και τις διάφορες φόρμες για να κάνουμε σχήματα πασχαλινά (από ζύμη φυσικά), πιατέλες πασχαλιάτικες για να τοποθετήσουμε τα κουλουράκια και τα κόκκινα ή... πολύχρωμα αυγά για το καθιερωμένο τσούγκρισμα και τόσα άλλα. Οι γυναίκες είναι που αναλαμβάνουν συνήθως τέτοιες δουλειές. Παλιές συνταγές ή καινούργιες από τα νέα βιβλία ζαχαροπλαστικής, όλες με σκοπό να πετύχει το αποτέλεσμα και να ...μυρίσει το σπίτι όλο ότι έρχεται το Πάσχα. Τέτοιες ετοιμασίες, όσο και να μην προλαβαίνει κάποια εργαζόμενη μητέρα, είναι χαρά για τα παιδιά. Και ιδιαίτερα αυτή τη χρονιά που τα περισσότερα είναι τα πρωινά στο σπίτι, λόγω του ότι έκλεισαν τα σχολεία για προληπτικούς λόγους υγείας, μαζί με τη μητέρα πάνε στα ψώνια και μετά βοηθούν και στις ετοιμασίες, ακόμα κι αν δεν καταφέρνουν πολλά και λερώνουν περισσότερο. Είναι και ένα είδος παιχνίδι που πολλές μητέρες ανέχονται και ευχαριστιούνται. Αυτό που για πολλούς είναι ενοχλητικό είναι όταν στα ψώνια τα παιδιά τους ζητούν διάφορα με επιμονή. Βλέπουν τριγύρω τα διάφορα παιχνίδια μαζί με τις λαμπάδες και θέλουν πάντοτε περισσότερα απ' όσα προτίθεται και διατίθεται η μητέρα να αγοράσει. Καλό είναι να δίνονται ορισμένες συμβουλές και υποδείξεις πριν ξεκινήσουν από το σπίτι για ψώνια. Ετσι θα αποφευχθούν και ορισμένες δυσάρεστες σκηνές στα καταστήματα που καμιά φορά βλέπουμε και φέρνουν σε δύσκολη θέση τη μητέρα και ιδιαίτερα όταν καταλήγουν σε χειροδικία και κλάματα.

ΜΙΚΑ

ΚΙΝΗΜΑΤΟΓΡΑΦΟΙ

ΜΕΤΡΟΠΟΛ ALPHA ODEON
Πρόγραμμα εβδομάδας από 26/4/2002 έως 1/5/2002
Πληροφορίες - Κρατήσεις: 02410-28400, από 5:00 μμ



Ένα συγκλονιστικό μεταφυσικό θρίλερ με τον Κέβιν Κόστνερ και την Κάθι Μπέιτς!!
Κάθε μέρα 8:00 και 10:30 μμ
ΜΗΝΥΜΑ ΣΙΩΠΗΣ



Ένα συναρπαστικό θρίλερ με εκπληκτικά οπτικά εφέ!
Με τον Ζεράρ Ντεπαρντιέ!
Κάθε μέρα 6:45, 8:45 και 10:45 μμ
Η ΜΑΣΚΑ ΤΟΥ ΤΡΟΜΟΥ



Κάθε μέρα 5:00 και 6:30 μμ
ΜΟΝΟ ΣΤΑ ΕΛΛΗΝΙΚΑ!!!
ΠΗΤΕΡ ΠΑΝ: ΕΠΙΣΤΡΟΦΗ ΣΤΗ ΧΩΡΑ ΤΟΥ ΠΟΤΕ



Στα Ελληνικά κάθε μέρα 5:15 και 7:00 μμ
Στα Αγγλικά κάθε μέρα 5:15 μμ
Η ΕΠΟΧΗ ΤΩΝ ΠΑΓΕΤΩΝΩΝ

Κάθε μέρα 10:30 μμ Αίθουσα 3
ΟΙ ΛΩΠΟΔΥΤΕΣ

Κάθε μέρα 8:30 μμ Αίθουσα 3 **ΟΙΚΟΓΕΝΕΙΑ ΤΕΝΕΝΜΠΑΟΥΜ**

X2915-30/12

Γίνε τώρα μέλος του ΠΑΛΛΑΣ 5 CINEMAS CENTER και απολαυσε προνόμια!

ΠΑΛΛΑΣ 5 CINEMAS CENTER
ΠΡΟΓΡΑΜΜΑ ΕΒΔΟΜΑΔΑΣ 26/04/2002 - 02/05/2002
www.cinemapallas.gr

Στις 2 & 3 Μαΐου, Μεγάλη Πέμπτη και Μεγάλη Παρασκευή ο κινηματογράφος θα παραμείνει κλειστός.

ΑΙΘΟΥΣΑ 1 & 2
BLADE 2
ΠΡΩΤΑΓΩΝΙΣΤΟΥΝ: WESLEY SNIPES
ΑΙΘΟΥΣΑ 1 Ώρες Έναρξης: 17:30, 20:00, 22:30
ΑΙΘΟΥΣΑ 2 Ώρες Έναρξης: 20:00, 22:30

ΑΙΘΟΥΣΑ 3
Ο ΧΡΗΣΜΟΣ ΤΗΣ ΠΕΤΑΛΟΥΔΑΣ
THE MOTHMAN PROPHECIES
ΠΡΩΤΑΓΩΝΙΣΤΟΥΝ: RICHARD GERE, LAURA LINNEY
Ώρες Έναρξης: 17:15, 19:45, 22:15

ΑΙΘΟΥΣΑ 5 & 2
E.T. Extra-Terrestrial / E.T. ο Εξωγήινος
ΠΡΩΤΑΓΩΝΙΣΤΟΥΝ: DEE WALLACE, HENRY THOMAS, DREW BARRYMORE
[μεταγλωτ. στα ελληνικά]
ΑΙΘΟΥΣΑ 5 Ώρες Έναρξης: 17:30
ΑΙΘΟΥΣΑ 2 Ώρες Έναρξης: *16:10
* Έκτακτη προβολή μόνο κάθε Παρ / Σάβ / Κυρ.
[αγγλικά] ΑΙΘΟΥΣΑ 5 Ώρες Έναρξης: 19:50, 22:20

ΑΙΘΟΥΣΑ 4
ΤΟ ΟΝΟΜΑ ΜΟΥ ΕΙΝΑΙ ΣΑΜ / I AM SAM
ΠΡΩΤΑΓΩΝΙΣΤΟΥΝ: SEAN PENN, MICHELLE PFEIFFER
Ώρες Έναρξης: 17:20, 19:40, 22:20

ΧΟΡΗΓΟΙ
Village Ολοήμερες Γεύσεις • BERLONI • ΟΝΕΙΡΟ Εσωρούχα CHINESE BURGER • ΑΠΟΣΠΕΡΙΤΗΣ Παραδοσ. Κορφιάτα • NEOTEX

Κρατήσεις θέσεων στο 02410 24475 και 02410 70670

RODOS MARINE BOAT
ΝΑΥΠΗΓΕΙΑ ΡΟΔΟΥ
Εγκριση 'CE' ΕΛΛΗΝΙΚΟΥ ΝΗΟΓΝΩΜΟΝΑ
0% προκαταβολή, εξόφληση εώς 36 μήνες

ΝΕΟ ΜΟΝΤΕΛΟ - ΝΕΟ ΤΑΧΥΠΛΟΟ





ΜΗΚΟΣ : 4,60 m
Μ. ΠΛΑΤΟΣ : 1.82 m
MAX HP : 40
ΑΤΟΜΑ : 5

EVINRUDE
Johnson

ΧΑΤΖΗΝΙΚΟΛΑΟΥ Ε & Ε Ο.Β.Ε.Ε.
ΕΔΡΑ: Μ.ΜΑΛΙΑΡΑΚΗ 6, 85100 ΡΟΔΟΣ, ΤΗΛ: 02410-21950, FAX: 02410-77722
ΕΚΘΕΣΗ: 3ο ΧΑΜ ΡΟΔΟΥ-ΚΑΛΛΙΘΕΑΣ email: romarine@otenet.gr

X3181-30/4

Παραδοσιακό ΠΑΣΧΑ στη ΣΥΜΗ



Αποδράστε στη γραφική Σύμη, στην ηρεμία και το φιλόξενο περιβάλλον του ξενοδοχείου μας

PEDI BEACH

X3213-12/5

με πρωινό ευρώ 29 το άτομο
και τη μαγειρίτσα το βράδυ
της Ανάστασης
Για κρατήσεις: Τηλ. 02460 71981
Telefax: 02460 71982
Email: alkal@blueseahotel.gr

PELLOS TRAVEL

ΤΟ ΠΡΩΤΟ ΓΡΑΦΕΙΟ
ΣΤΙΣ ΕΚΔΡΟΜΕΣ ΤΟΥΡΚΙΑΣ

• Ποιότητα • Εγγύηση • Οργάνωση

ΠΑΣΧΑ στην ΚΩΝΣΤΑΝΤΙΝΟΥΠΟΛΗ

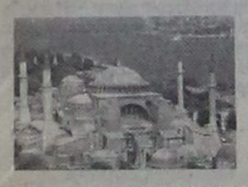

Από 1/5 - 7/5

ΜΑΡΜΑΡΙΣ - ΕΦΕΣΣΟΣ - ΚΟΥΣΑΝΤΑΣΙ - ΣΜΥΡΝΗ - ΠΡΟΥΣΑ- ΚΩΝΣΤΑΝΤΙΝΟΥΠΟΛΗ

Μια ωραία εκδρομή με πλούσιο πρόγραμμα - ποιότητα - οργάνωση - διακεδαση

ΠΕΡΙΛΑΜΒΑΝΕΙ:

1.ΕΙΣΙΤΗΡΙΑ ΡΟΔΟΣ-ΜΑΡΜΑΡΙΣ-ΡΟΔΟΣ ΜΕ ΚΑΤΑΜΑΡΑΝ
2.ΞΕΝΟΔΟΧΕΙΑ 4 ΑΣΤΕΡΩΝ ΜΕ ΗΜΙΔΙΑΤΡΟΦΗ ΣΤΟ ΚΕΝΤΡΟ ΤΗΣ ΣΜΥΡΝΗΣ ΚΑΙ ΣΤΟ ΚΕΝΤΡΟ ΤΗΣ ΚΩΝΣΤΑΝΤΙΝΟΥΠΟΛΗΣ (ΔΙΠΛΑ ΑΠΟ ΤΗΝ ΑΓΙΑ ΣΟΦΙΑ
ΠΕΡΙΟΧΗ ΤΑΚΣΙΜ)
3.ΤΕΣΣΕΡΙΣ ΔΙΑΝΥΚΤΕΡΕΥΣΕΙΣ ΣΤΗ ΚΩΝΣΤΑΝΤΙΝΟΥΠΟΛΗ
ΜΕΓΑΛΗ ΠΕΜΠΤΗ-ΠΑΡΑΣΚΕΥΗ-ΣΑΒΒΑΤΟ ΚΑΙ ΚΥΡΙΑΚΗ ΤΟΥ ΠΑΣΧΑ ΟΠΟΥ ΘΑ ΠΑΡΑΚΟΛΟΥΘΗΣΕΤΕ ΣΤΟ ΠΑΤΡΙΑΡΧΕΙΟ ΦΑΝΑΡΙ ΤΑ ΘΕΙΑ ΠΑΘΗ ΚΑΙ ΤΗΝ ΑΝΑΣΤΑΣΗ ΤΟΥ ΚΥΡΙΟΥ ΣΤΗ ΜΕΓΑΛΟΠΡΕΠΗ ΘΕΙΑ ΛΕΙΤΟΥΡΓΙΑ ΧΟΡΟΣΤΑΤΟΥΝΤΟΣ ΤΟΥ ΠΑΤΡΙΑΡΧΟΥ ΜΑΣ Κ. Κ.ΒΑΡΘΟΛΟΜΑΙΟΥ.
4.ΔΥΟ ΔΙΑΝΥΚΤΕΡΕΥΣΕΙΣ ΣΤΗ ΣΜΥΡΝΗ
5.ΞΕΝΑΓΗΣΕΙΣ- ΠΕΡΙΗΓΗΣΕΙΣ (ΑΡΧΑΙΑ ΕΦΕΣΣΟ-ΣΠΙΤΙ ΠΑΝΑΓΙΑΣ - ΚΟΡΔΕΛΙΟ- ΣΜΥΡΝΗ) - ΕΛΛΗΝΙΔΑ ΞΕΝΑΓΟ – ΒΟΛΤΑ ΚΑΙ ΨΩΝΙΑ ΣΤΙΣ ΑΓΟΡΕΣ ΤΗΣ ΣΜΥΡΝΗΣ- ΠΡΟΥΣΑΣ-ΚΩΝΣΤΑΝΤΙΝΟΥΠΟΛΗΣ
6.ΕΠΙΣΚΕΨΗ ΣΤΙΣ ΑΓΟΡΕΣ ΣΜΥΡΝΗΣ-ΠΡΟΥΣΑΣ-ΚΩΝΣΤΑΝΤΙΝΟΥΠΟΛΗΣ ΓΙΑ ΤΑ ΨΩΝΙΑ ΣΑΣ.
7.ΕΚΔΡΟΜΗ ΣΤΑ ΠΡΙΓΚΗΠΟΝΗΣΑ, ΕΠΙΣΚΕΨΗ ΣΤΗ ΘΕΟΛΟΓΙΚΗ ΣΧΟΛΗ ΤΗΣ ΧΑΛΚΗΣ
8.ΚΡΟΥΑΖΙΕΡΑ ΣΤΗ ΘΑΛΑΣΣΑ ΤΟΥ ΜΑΡΜΑΡΑ
9.ΔΙΑΣΚΕΔΑΣΗ (ΜΕ ΧΟΡΟ ΤΗΣ ΚΟΙΛΙΑΣ ΚΑΙ ΕΛΛΗΝΙΚΟΥΣ ΧΟΡΟΥΣ ΣΤΟ ΩΡΑΙΟΤΕΡΟ ΚΕΝΤΡΟ ΔΙΑΣΚΕΔΑΣΗΣ ΤΗΣ ΚΩΝΣΤΑΝΤΙΝΟΥΠΟΛΗΣ ΤΟ ΒΡΑΔΥ ΤΟΥ ΠΑΣΧΑ-ΡΕΒΕΓΙΟΝ
10.ΠΟΥΛΜΑΝ ΠΟΛΥΤΕΛΕΙΑΣ ΜΕ ΕΜΠΕΙΡΟΥΣ ΟΔΗΓΟΥΣ
11.ΞΕΝΑΓΗΣΗ ΑΓΙΑ ΣΟΦΙΑ- ΠΑΝΑΓΙΑ ΒΛΑΧΕΡΝΩΝ- ΠΑΝΑΓΙΑ ΤΗΣ ΧΩΡΑΣ-ΜΠΑΛΟΥΚΛΗ- ΥΔΡΑΓΩΓΕΙΟ ΙΟΥΣΤΙΝΙΑΝΟΥ-ΜΠΛΕ ΤΖΑΜΙ-ΠΡΙΓΚΗΠΟΝΝΗΣΑ-ΘΕΟΛΟΓΙΚΗ ΣΧΟΛΗ ΤΗΣ ΧΑΛΚΗΣ.
12.ΤΑΞΙΔΙΤΙΚΗ ΑΣΦΑΛΕΙΑ
13.ΤΑΞΙΔΙΩΤΙΚΗ ΤΣΑΝΤΑ
14.ΣΥΝΟΔΟΣ ΓΡΑΦΕΙΟΥ -Α.ΠΑΠΑΣΑΒΒΑΣ
15.ΔΕΚΤΕΣ ΠΙΣΤΩΤΙΚΕΣ ΚΑΡΤΕΣ VISA-MASTERCARD

Για περισσότερες πληροφορίες - κρατήσεις και αναλυτικά προγράμματα και

PELLOS TRAVEL

Λ. Καλλιθέας 125 Φαληράκι - Ρόδος
Τηλ.: 0241 0 87615, 86298
Fax: 0241 0 87616
e-mail: pellostravel@hellasnet.gr

4723-30/4

Ζητά ο δήμαρχος Ρόδου Γ. Γιαννόπουλος

Άμεση εξυπηρέτηση του πολίτη

ΕΥΘΥΝΕΣ ΣΤΟΥΣ ΥΠΑΛΛΗΛΟΥΣ ΓΙΑ ΤΙΣ ΚΑΘΥΣΤΕΡΗΣΕΙΣ

ΜΕΤΡΑ για την αντιμετώπιση των φαινομένων καθυστέρησης διεκπεραίωσης οποιασδήποτε υπόθεσης και ταλαιπωρίας του πολίτη παίρνει ο Δήμος Ρόδου. Με εγκύκλιο του δημάρχου Γιώργου Γιαννόπουλου προς όλες τις δημοτικές υπηρεσίες αναφέρει τα εξής:

«Με την τελευταία συνταγματική αναθεώρηση, το δικαίωμα του κάθε πολίτη για διεκπεραίωση υποθέσεων από τις υπηρεσίες, περιβλήθηκε πλέον το χαρακτήρα ατομικού συνταγματικού δικαιώματος.

Ειδικότερα η αναθεωρημένη διάταξη της παραγράφου 3 του άρθρου 10 του Συντάγματος, ορίζει τα εξής:

"Η αρμόδια υπηρεσία ή αρχή υποχρεούται να απαντά στα αιτήματα για παροχή πληροφοριών και χορήγηση εγγράφων, ιδίως πιστοποιητικών, δικαιολογητικών και βεβαιώσεων μέσα σε ορισμένη προθεσμία, όχι μεγαλύτερη των 60 ημερών, όπως ο νόμος ορίζει. Σε περίπτωση παρόδου άπρακτης της προθεσμίας αυτής ή παράνομης άρνησης, πέραν των άλλων τυχόν κυρώσεων και έννομων συνεπειών, καταβάλλεται και ειδική χρηματική ικανοποίηση στον αιτούντα όπως ο νόμος ορίζει".

Οπως διευκρινίζει μάλιστα η σχετική εγκύκλιος του ΥΠ.ΕΣ.Δ.Δ.Α. που σας κοινοποιούμε, παραμένουν ισχυρές οι διατάξεις του Κώδικα Διοικητικής Διαδικασίας (Ν. 2690/1999) και του Ν. 1943/1943, που σε συγκεκριμένες περιπτώσεις προβλέπουν ακόμη βραχύτερη από 60 ημερών προθεσμία για τη διεκπεραίωση υποθέσεων των πολιτών.

Υστερα απ' αυτά πρέπει να επισημάνουμε την αυτονόητη αρχή, ότι η αξίωση του σεβασμού και της προστασίας του καθένα υπαλλήλου ως εργαζόμενου Ελληνα πολίτη σ' ένα ευνομούμενο σύγχρονο ευρωπαϊκό κράτος δικαίου, καταξιώνεται, δικαιολογείται και κατά βάση κρίνεται από την ίδια την υπηρεσιακή συμπεριφορά του, όπως αυτή μάλιστα ιδιαίτερα εκδηλώνεται στον τομέα της εξυπηρέτησης των πολιτών.

Σύμφωνα με τα παραπάνω πλαίσια, πιστεύω ότι ο καθένας από εσάς διαθέτει το απαιτούμενο περίσσευμα αρχών, πολιτισμού και παιδείας, ούτως ώστε να ανταποκρίνεται άρτια στα καθήκοντά του και ότι πράγματι ο σεβασμός και η εξυπηρέτηση στους πολίτες αποτελεί τον άξονα της υπηρεσιακής συμπεριφοράς σας.

Ομως προς αποφυγή κάθε παρεξήγησης και για την πρόληψη κάθε φαινομένου άδικης καθυστέρησης διεκπεραίωσης υπόθεσης και ταλαιπωρίας οποιουδήποτε πολίτη, επισημαίνουμε με κάθε αυστηρότητα ότι σε κάθε περίπτωση που επιβληθεί στο Δήμο Ροδίων, ή στα νομικά πρόσωπα και επιχειρήσεις του, ειδική χρηματική ικανοποίηση λόγω καθυστέρησης διεκπεραίωσης υπόθεσης πολίτη, όχι μόνο το ποσόν άμεσα θα καταλογίζεται κατά τον νόμο στον υπεύθυνο ή στους υπεύθυνους υπαλλήλους, αλλά παράλληλα θα γίνεται άμεση παραπομπή σε πειθαρχική διαδικασία για τη λήψη αυστηρών πειθαρχικών μέτρων, όχι μόνο οικονομικού χαρακτήρα.

Ο δήμαρχος Ροδίων
Γιώργος Γιαννόπουλος»

ΗΡΘΕ Η ΩΡΑ ΝΑ ΒΓΑΛΕΙΣ ΚΑΝΟΝΙΚΗ ΑΔΕΙΑ ΠΑΡΑΜΟΝΗΣ

ΠΛΗΡΟΦΟΡΙΕΣ ΣΤΟ ΤΗΛΕΦΩΝΟ 1464

ΤΩΡΑ. ΠΡΙΝ ΛΗΞΕΙ Η ΠΡΟΣΩΡΙΝΗ!

Η διαδικασία έκδοσης Κανονικής Άδειας Παραμονής έχει ξεκινήσει! Έλα τώρα στην Υπηρεσία Εργασίας της Νομαρχίας στην περιοχή σου, πριν λήξει η προσωρινή σου άδεια παραμονής, και φτιάξε τα απαραίτητα χαρτιά. Είναι ο καλύτερος τρόπος για να ζήσεις στην Ελλάδα χωρίς άγχος και προβλήματα.

ΜΕΙΝΕ ΝΟΜΙΜΑ ΕΙΝΑΙ ΚΑΛΟ ΓΙΑ ΟΛΟΥΣ

ΥΠΟΥΡΓΕΙΟ ΕΣΩΤΕΡΙΚΩΝ ΔΗΜΟΣΙΑΣ ΔΙΟΙΚΗΣΗΣ ΚΑΙ ΑΠΟΚΕΝΤΡΩΣΗΣ

Χ.Λ.-26/4

Φ. & Ν. ΠΑΧΟΣ



Γ. Ευσταθίου 11
Τηλ. 26893

Γκαλερί

Εβελιν και Γιώργου ΠΙΤΙΝΗ

Εάν έχετε επισκεφθεί τα μεγάλα μουσεία της Ευρώπης και εάν έχετε ονειρευτεί κάτι για το σπίτι σας που να σας ζηλεύουν οι φίλοι σας, τότε **η Γκαλερί ΠΙΤΙΝΗ** *σας περιμένει.*

Με λίγα λεφτά το σπίτι σας γίνεται ΠΑΛΑΤΙ. Επιπλα εποχής , καθρέπτες, λάμπες, τραπεζαρίες, σαλόνια, σερβίτσια, διάφορα διακοσμητικά και ένα καταπληκτικό φωτιστικό συντριβάνι

ΟΛΑ ΣΕ ΤΙΜΕΣ ΔΩΡΟΥ

Μόνον για πελάτες που ξέρουν και θέλουν το σπίτι τους να έχει ΦΙΝΕΤΣΑ και ΓΟΗΤΕΙΑ

Μεταξύ Μίρα - Μάρε και Αύρα Μπητς.
Ωρες λειτουργίας: 10.30 - 14.00 και 17.300 - 21.00
ΑΝΟΙΚΤΑ ΟΛΕΣ ΤΙΣ ΗΜΕΡΕΣ
Τηλ. 90883-78389

4900-26/4

Τώρα και την Κυριακή ανοικτά (10.00-14.00) για παραγγελίες τηλ. 95787

ΠΟΤΑΓΟΡΑ
CASH & CARRY

ΠΩΛΗΣΗ ΧΟΝΔΡΙΚΗ - ΛΙΑΝΙΚΗ

X. 3200-28/4



* Χύμα εκλεκτά παραδοσιακά κρασιά
* Χύμα ούζο, σούμα, ρακί
* Πλήρης οινοθήκη ΚΑΪΡ, ΕΜΕΡΥ, ΜΠΟΥΤΑΡΗ, ΤΣΑΝΤΑΛΗ κ.λπ.
* Εκλεκτά εμφιαλωμένα Οινοπνευματώδη
* Μπύρες, αναψυκτικά

Καταπληκτικές προσφορές και σε είδη Super Market

..ΚΑΙ ΜΕ ΠΑΡΑΔΟΣΗ ΣΤΟ ΜΑΓΑΖΙ ΣΑΣ

ΚΑΡΒΟΥΝΑ Α΄ ΠΟΙΟΤΗΤΑΣ ΣΤΙΣ ΧΑΜΗΛΟΤΕΡΕΣ ΤΙΜΕΣ ΤΗΣ ΑΓΟΡΑΣ

Λεωφ. Ελευθερίας 23Α. Κρεμαστή (δίπλα στο Melody Palace)
Τηλ. 02410-95787

ΣΥΛΛΟΓΟΣ ΑΡΧΙΤΕΚΤΟΝΩΝ ΔΩΔΕΚΑΝΗΣΟΥ

1η ΓΕΝΙΚΗ ΣΥΝΕΛΕΥΣΗ

Αγαπητέ συνάδελφε,

Το Δ.Σ. του Συλλόγου Αρχιτεκτόνων Δωδεκανήσου σε προσκαλεί στην 1η Γενική Συνέλευση του Συλλόγου, για να αποφασίσουμε μαζί ένα πρόγραμμα δράσης για το επόμενο διάστημα, σε τομείς που αφορούν τους αρχιτέκτονες.

Το Δ.Σ. προέκυψε από τις εκλογές της 3.9.2001 και συγκροτήθηκε σε σώμα στις 22-11-2001, ως εξής:

Πρόεδρος: Νικος Κουμνάκης
Αντιπρόεδρος: Λίλα Μανωλά
Γραμματέας: Γιώργος Σάββενας
Ταμίας: Πάρις Παπαθεοδώρου
Μέλος: Χάρης Λαμπρίδης

Το Δ.Σ. συνεδριάζει ανελλιπώς κάθε εβδομάδα και έχει ετοιμάσει πρόταση προγράμματος δράσης για συζήτηση. Διαπιστώνουμε ότι η απουσία μέχρι σήμερα συλλογικού φορέα αρχιτεκτόνων είχε σαν αποτέλεσμα την παραπέρα υποβάθμιση του ρόλου μας, τη συσσώρευση άλυτων προβλημάτων και την κακοποίηση συχνά του δομημένου και του φυσικού περιβάλλοντος.

Η Γ.Σ. θα γίνει την **Παρασκευή 26-4-2002, ώρα 20.00** στην αίθουσα του ΤΕΕ.

Το Δ.Σ. προτείνει την ακόλουθη ημερήσια διάταξη:

1. Απολογισμός της μέχρι σήμερα δράσης του Δ.Σ.
2. Λειτουργία και προβλήματα επιτροπών αρχιτεκτονικού ελέγχου
3. Θέματα που πρέπει να απασχολήσουν το σύλλογο:
   α. Πόλη Ρόδου, διαμόρφωση αστικών χώρων
   β. Αρχιτεκτονικοί διαγωνισμοί
   γ. Θεσμικό πλαίσιο μελετών έργων Δημοσίου (Ν.716/83)
   δ. Ασφαλιστικό
   ε. Επιστημονικές εκδηλώσεις, προσκλήσεις καταξιωμένων αρχιτεκτόνων
   στ. Biennale αρχιτεκτονική από τη νησιώτικη Ελλάδα
4. Αλλα θέματα που θα προταθούν από τη Γ.Σ.

Η παρουσία όλων των συναδέλφων είναι απαραίτητη.

Για το Δ.Σ.

Ο πρόεδρος **Ο Γραμματέας**
Κουμνάκης Ν. **Σάββενας Γ.**

1326-26/4

MITSIS HOTELS

Rodos Resort ★★★★★ **Maris Complex**

ULTRA ALL INCLUSIVE HOTEL

ΚΑΝΤΕ ΤΟ ΟΝΕΙΡΟ ΣΑΣ ΠΡΑΓΜΑΤΙΚΟΤΗΤΑ ΚΑΙ ΕΛΑΤΕ ΝΑ ΠΕΡΑΣΕΤΕ ΚΟΝΤΑ ΜΑΣ ΤΙΣ ΗΜΕΡΕΣ ΤΟΥ ΠΑΣΧΑ ΣΕ ΕΝΑ ΙΔΙΑΙΤΕΡΑ ΕΥΧΑΡΙΣΤΟ ΚΑΙ ΓΙΟΡΤΙΝΟ ΠΕΡΙΒΑΛΛΟΝ

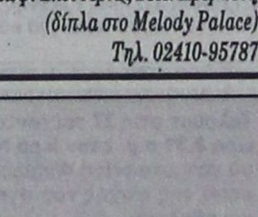

Ειδική προσφορά του ξενοδοχείου μας
ΠΑΡΑΜΟΝΗ 6 ΗΜΕΡΩΝ 250 ευρώ ανά άτομο
ΠΑΡΑΜΟΝΗ 4 ΗΜΕΡΩΝ 190 ευρώ ανά άτομο
ΠΑΙΔΙΑ ΕΩΣ 12 ΕΤΩΝ ΔΩΡΕΑΝ

Στην τιμή συμπεριλαμβάνονται:
Το αναστάσιμο δείπνο, το πασχαλινό γεύμα και όλα τα γεύματα των ημερών διαμονής, τα ποτά και όλες οι έξτρα υπηρεσίες του ξενοδοχείου μας

Τηλ. κρατήσεων: 02440 47000 & 02440 47001
FAX: 02440 47051
e-mail: rodosmar@otenet.gr

X. 3149-4/5

ΜΝΗΜΟΣΥΝΑ



Τελούμε στις 27 Απριλίου ημέρα Σάββατο και ώρα 8π.μ. στον ιερό ναό Κοιμήσεως Θεοτόκου Αφάντου 40ήμερο μνημόσυνο υπέρ αναπαύσεως της ψυχής του λατρευτού μας υιού, αδελφού και εγγονού

ΜΙΧΑΛΗ ΠΑΜΠΑΛΗ

Οι γονείς Νικόλαος - Χρυσούλα
Τα αδέλφια Τάσος και Κούλα
Ο παππούς, οι γιαγιάδες και οι λοιποί συγγενείς

1329-26/4

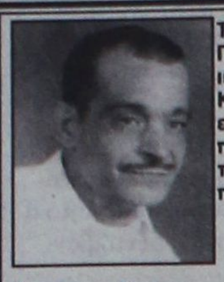

Τελούμε στις 26 Απριλίου ημέρα Παρασκευή και ώρα 6 μ.μ. στον ιερό ναό Φανερωμένης (περιοχή Καρακόνερο) πόλεως Ρόδου ετήσιο μνημόσυνο υπέρ αναπαύσεως της ψυχής του λατρευτού μας συζύγου, πατέρα, παππού και θείου

ΜΑΥΡΟΓΙΑΝΝΗ ΔΗΜΗΤΡΗ

Η σύζυγος Ειρήνη
Τα παιδιά Δικαία - Ντίνος, Μανώλης, Γιάννης
Τα εγγόνια, τα αδέλφια, τα ανίψια και οι λοιποί συγγενείς

5020-26/4

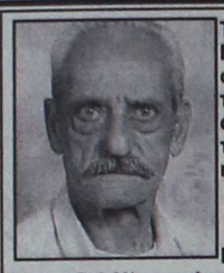

Τελούμε στις 26 Απριλίου ημέρα Παρασκευή και ώρα 8.30π.μ. στον ιερό ναό Ταξιαρχών νεκροταφείου 9μηνο μνημόσυνο υπέρ αναπαύσεως της ψυχής του λατρευτού μας συζύγου, πατέρα και παππού

ΠΕΤΡΟΥ ΤΣΑΤΑΛΙΟΥ

Η σύζυγος Σταυρούλα
Τα παιδιά Νίκος - Φωτεινή, Φρόσω - Γιώργος, Θέμις - Βασίλης, Βασίλης - Σωτηρία, Σταυρής - Τερέζα
Τα εγγόνια, τα ανίψια και οι λοιποί συγγενείς

1333-26/4



Τελούμε στις 27 τρέχοντος μηνός ημέρα Σάββατο και ώρα 8 π.μ. στον Ιερό Ναό του Αγίου Δημητρίου, παλαιό νεκροταφείο τριετές μνημόσυνο υπέρ αναπαύσεως της ψυχής του λατρευτού μας πατέρα και πάππου

ΚΟΜΝΗΝΟΥ ΜΗΝΑ ΔΙΑΜΑΝΤΗ

Η σύζυγος Ελένα
Τα παιδιά Μηνάς, Μαρία, Βασίλης, Νίκος
Τα εγγόνια και οι λοιποί συγγενείς

1330-27/4

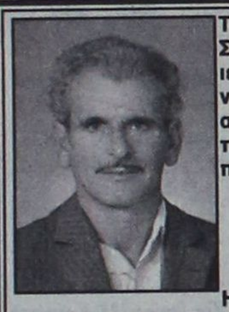

Τελούμε στις 27 Απριλίου ημέρα Σάββατο και ώρα 8.30 π.μ. στον ιερό ναό Αγίου Δημητρίου Ροδινίου ετήσιο μνημόσυνο υπέρ αναπαύσεως της ψυχής του λατρευτού μας συζύγου, πατέρα, πάππου και αδελφού

ΒΑΣΙΛΕΙΟΥ ΚΑΡΑΓΙΑΝΝΗ

Η σύζυγος Θεοδώρα
Τα παιδιά Στέλλα, Γιάννης - Ρένα
Τα εγγόνια, τα αδέλφια και οι λοιποί συγγενείς

5022-26/4

Τελούμε στις 27 τρέχοντος μηνός ημέρα Σάββατο και ώρα 8.30 π.μ. στον Ιερό Ναό Αγίου Δημητρίου παλαιού νεκροταφείου 40ήμερο μνημόσυνο υπέρ αναπαύσεως της ψυχής του αγαπημένου μας πατέρα, υιού και αδελφού

ΔΙΑΜΑΝΤΗ ΣΤΑΥΡΑΚΗ

Ο υιός Σταύρος Σταυράκης
Η μητέρα του, τα αδέλφια, τα εξαδέλφια και οι λοιποί συγγενείς

5028-26/4

ΕΥΧΑΡΙΣΤΗΡΙΟ ΠΕΝΘΟΥΣ

Ευχαριστούμε θερμά όσους μας συμπαραστάθηκαν στο βαρύ μας πένθος για το θάνατο του αγαπημένου μας συζύγου, πατέρα, παππού, αδελφού και θείου

ΣΤΑΥΡΟΥ ΚΟΥΦΑΛΑΚΗ

καθώς και τους ιατρούς και το νοσηλευτικό προσωπικό του Νοσοκομείου Ρόδου. Και ιδιαιτέρως τον κ. ΣΤΕΛΙΟ ΜΑΝΩΛΙΤΣΗ.
ΘΕΡΜΑ ΕΥΧΑΡΙΣΤΟΥΜΕ

Η σύζυγος Βαρβάρα
Τα παιδιά, τα εγγόνια, τα δισέγγονα, τα αδέλφια, τα ανίψια και οι λοιποί συγγενείς

1337-26/4

Τουρκικό συγκρότημα

ΣΥΝΕΧΕΙΑ ΑΠΟ ΤΗ ΣΕΛ. 1

και ομάδα μπάσκετ.

Την αποστολή, που αποτελείται από 65 άτομα, συνοδεύουν ο Πρύτανης του Πανεπιστημίου και καθηγητές.

Στις 27 Απριλίου, ημέρα Σάββατο και ώρα 6 μ.μ. θα γίνει στο Κλειστό Γήπεδο του Βενετοκλείου Γυμνασίου φιλικός αγώνας μπάσκετ μεταξύ του Σταυρού Καλυθιών και των φοιτητών του παραπάνω πανεπιστημίου. Ενδιάμεσα του αγώνα θα γίνει παρουσίαση φολκλορικών χορών.

Το φολκλορικό συγκρότημα του πανεπιστημίου στις 28 Απριλίου και ώρα 5 μ.μ. στο Εθνικό Θέατρο θα παρουσιάσει φολκλορικούς χορούς. Το συγκρότημα αυτό απέσπασε το πρώτο βραβείο Τουρκίας και το δεύτερο παγκόσμιο βραβείο σε διαγωνισμούς, που είχαν γίνει.

Οι διμερείς σχέσεις στον αθλητικό τομέα μεταξύ του Πανεπιστημίου Gazi και του Σταυρού Καλυθιών άρχισαν με τους φιλικούς αγώνες ποδοσφαίρου μεταξύ των γυναικείων ομάδων κατά τον περασμένο Οκτώβριο».

ΣΥΝΕΧΕΙΑ ΑΠΟ ΤΗ ΣΕΛ. 1

διφθερίτιδα και για ηπατίτιδα Α'.

Η ΚΑΚΗ και βεβιασμένη ενέργεια της κυβέρνησης να λάβει έκτακτα μέτρα για την προστασία της δημόσιας υγείας, έσπειρε τον πανικό. Συνέπεια αυτού του πανικού υπήρξε η βιαστική ανακώρηση από τη Ρόδο δύο μαθητικών γκρουπ και η ακύρωση της εκδρομής στο νησί μας άλλων δύο σχολείων.

•Σ'ό,τι αφορά τον εξωτερικό τουρισμό δεν έχουν παρατηρηθεί μέχρι στιγμής ακυρώσεις, όμως υπάρχει στασιμότητα στις κρατήσεις. Πάντως είναι φανερός ο κίνδυνος και άλλες ευρωπαϊκές κυβερνήσεις να εκδώσουν παρόμοιες ιατρικές οδηγίες, που θα ζημιώσουν τον ελληνικό τουρισμό.

Η ΤΑΞΙΔΙΩΤΙΚΗ ΟΔΗΓΙΑ

Ταξιδιωτική ιατρική οδηγία εξέδωσε η γερμανική κυβέρνηση για την Ελλάδα, με αφορμή το θέμα της γρίπης.

ΣΤΗΝ ανακοίνωση της γερμανικής κυβέρνησης γίνεται ευρύτατη αναφορά στο ιστορικό της νόσου και τα συμπτώματα, που αυτή προκαλεί και αναφέρεται πως «από τότε που εμφανίστηκε η νόσος έχουν δηλωθεί στις υγειονομικές αρχές 32 περιπτώσεις, από τις οποίες οι 13 χθες. Μέχρι σήμερα έχουν καταγραφεί 13 κρούσματα στην Αθήνα, 6 στην Κρήτη, 5 στα νησιά του Αιγαίου, 3 στην Πελοπόννησο και 3 στα νησιά του Ιονίου, καθώς και 2 στην Ηπειρο. Μέχρι σήμερα έχουν επιβεβαιωθεί 2 θανατηφόρα κρούσματα στην Κρήτη, ενώ όσον αφορά μία περίπτωση θανάτου στα Γιάννενα διενεργούνται ακόμη εξετάσεις για την αιτία θανάτου».

•Στην ανακοίνωση που η γερμανική κυβέρνηση διοχέτευσε στις ειδικές ηλεκτρονικές σελίδες του υπουργείου Εξωτερικών, τονίζεται ακόμα ότι «Η υγειονομική υπηρεσία του υπουργείου Εξωτερικών και το Ινστιτούτο Ρόμπερτ Κοχ στο Βερολίνο καταβάλλουν προσπάθεια σε συνεργασία με τη γερμανική πρεσβεία στην Αθήνα να συγκεντρώσουν κι άλλες τεκμηριωμένες πληροφορίες για τα κρούσματα της νόσου».

ΑΓΝΩΣΤΟ γιατί κι ενώ δεν υπάρχουν επεξηγήσεις, τονίζει το δημοσίευμα, η Γερμανία ενημερώνει τους τουρίστες που επισκέπτονται την Ελλάδα και για θέματα εμβολιασμού. Αφού τονίζει ότι για τη μετάβαση δεν προβλέπεται υποχρέωση εμβολιασμού, επισημαίνει ότι «πάντως ένα ταξίδι θα μπορούσε να αποτελέσει αφορμή ώστε να επανεξετάσει κανείς την προστασία από εμβόλια για τέτανο και διφθερίτιδα, εμβόλια για τα οποία συνιστάται επανάληψη ανά δέκα χρόνια. Για τουρίστες με μακρύτερη παραμονή στην Ελλάδα ή γι'αυτούς που ταξιδεύουν υπό ιδιαίτερα επικίνδυνες συνθήκες (ανεπαρκής υγιεινή), θα πρέπει να υπάρχει προστασία εμβολίου κατά της ηπατίτιδας Α' (ενδεχομένως δε και κατά της ηπατίτιδας Β')», καταλήγει η ανακοίνωση.

Σε κίνδυνο ο τουρισμός

ΣΥΝΕΧΕΙΑ ΑΠΟ ΤΗ ΣΕΛ. 1

Καταπολέμηση της εγκληματικότητας

γείο Δημόσιας Τάξης, μέσα από διαδικασίες μελέτης και ανάλυσης των δεδομένων, των επιστημονικών ερευνών, των αποφάσεων κοινωνικών φορέων και της διεθνούς εμπειρίας.

● Οι βασικές προτεραιότητες της Ελληνικής Αστυνομίας για το 2002 είναι οι εξής:

- Καταπολέμηση των ναρκωτικών.
- Αντιμετώπιση του οργανωμένου εγκλήματος.
- Αντιμετώπιση της τρομοκρατίας.
- Αντιμετώπιση της εμπορίας ανθρώπων με τη μορφή της παράνομης διακίνησης γυναικών με σκοπό τη σεξουαλική - οικονομική τους εκμετάλλευση.
- Αντιμετώπιση της μικροεγκληματικότητας.
- Αντιμετώπιση της λαθρομετανάστευσης.
- Αντιμετώπιση των κρουσμάτων διαφθοράς.
- Προετοιμασία για την ανάληψη Προεδρίας στην Ευρωπαϊκή Ενωση το Α' εξάμηνο του 2003.
- Προετοιμασία για την ασφαλή διεξαγωγή των Ολυμπιακών αγώνων το 2004.

ΤΕΛΟΣ ο αστυνομικός διευθυντής προέβη στον απολογισμό της μέχρι τώρα δράσης και ανέλυσε τους στόχους και τις δράσεις της Αστυνομικής Διεύθυνσης για το 2002 που αφορούν το νομό μας.

● Μερικά από τα απολογιστικά στοιχεία έχουν ως εξής:

Το 2001 εξιχνιάστηκαν 293 υποθέσεις ναρκωτικών και συνελήφθησαν 414 άτομα, ενώ κατασχέθηκαν 49 κιλά χασίς, 1.100 γραμμάρια ηρωίνη, 128 γραμμάρια κοκαΐνη και εκατοντάδες ναρκωτικά χάπια και τσιγαριλίκια.

Διαπράχθηκαν 5 ληστείες, από τις οποίες εξιχνιάστηκαν 4, ενώ συνελήφθησαν 6 άτομα. Επίσης εξιχνιάστηκαν 9 υποθέσεις μαστροπείας και πιάστηκαν 20 άτομα.

Τέλος, σημειώθηκαν 37 θανατηφόρα ατυχήματα, 65 σοβαρών τραυματισμών, 164 ελαφρών τραυματισμών, στα οποία βρήκαν τραγικό θάνατο 41 άτομα και τραυματίστηκαν 87 άτομα βαριά και 254 ελαφρά.

Αφόρητες πιέσεις

ΣΥΝΕΧΕΙΑ ΑΠΟ ΤΗ ΣΕΛ. 1

που έχει διαμορφωθεί ήταν το θέμα που κυριάρχησε στην έκτακτη γενική συνέλευση της Ενωσης Ξενοδόχων Ρόδου, που πραγματοποιήθηκε προχθές το απόγευμα στο ξενοδοχείο Παρκ παρουσία του δημάρχου της Ρόδου κ. Γιώργου Γιαννόπουλου και μελών της ΕΞΡ.

☛ Λόγω της κρισιμότητας της κατάστασης οι ξενοδόχοι οφείλουν να είναι προσεκτικοί και θα πρέπει να διεκδικήσουν αυξήσεις της τάξεως του 6% στα συμβόλαια για το 2003. Αναγκαίο είναι να αντισταθούν στη δεύτερη εξόρμηση που θα κάνουν οι τουροπερέιτορς με στόχο να τους πιέσουν για να κάνουν μεγάλες προσφορές ακόμη και για την τρέχουσα περίοδο, κάτι που θα έχει ολέθρια αποτελέσματα, αφού το κόστος λειτουργίας των μονάδων έχει αυξηθεί σημαντικά.

ΓΙΑ ΝΑ προστατεύσει τα μέλη της η Ενωση Ξενοδόχων προτίθεται να προχωρήσει στην ίδρυση ειδικού γραφείου κατάλληλα στελεχωμένου, αντικείμενο του οποίου θα είναι οι διαπραγματεύσεις με τους πράκτορες και τους τουρ - οπερέιτορς. Υπολογίζεται ότι το γραφείο θα λειτουργήσει σε ένα χρόνο.

☛ Την πρόταση αυτή έκανε ο πρόεδρος της Ενωσης Ξενοδόχων Ρόδου κ. Βασίλης Μηναΐδης στη διάρκεια της έκτακτης γενικής συνέλευσης, όπου τόνισε ότι υπάρχουν και πράκτορες που έφθασαν στο σημείο να ζητούν μειώσεις της τάξεως του 10% για το δίμηνο Ιουλίου - Αυγούστου. «Πολλοί μεγάλοι ξενοδόχοι αρνήθηκαν και αντιστάθηκαν, αλλά υπήρξαν και κάποιοι αδαείς που δέχθηκαν μειώσεις της τάξεως του 30%», τόνισε χαρακτηριστικά ο κ. Μηναΐδης.

ΓΙΑ ΔΥΣΚΟΛΗ σεζόν έκανε λόγο στην ομιλία του και ο αντιπρόεδρος της Ενωσης Ξενοδόχων κ. Στάθης Βασιλάκης, που τόνισε ότι χρειάζεται μεγάλη σύνεση, σωστός σχεδιασμός και διορατικότητα, για να περιοριστούν όσο γίνεται οι απώλειες. «Αισιοδοξώ όμως ότι θα βελτιωθούν τα πράγματα. Θα σταθούμε, αλλά δεν θα έχουμε τις κερδοφόρες των παρελθόντων ετών», τόνισε χαρακτηριστικά ο κ. Βασιλάκης.

☛ Αναφορά έγινε για τον εσωτερικό τουρισμό αλλά και για τα προβλήματα που αντιμετώπισε η ΔΑΝΕ με τις επισχέσεις των πληρωμάτων της που κλόνισαν την εμπιστοσύνη των επιβατών.

ΟΙ ΚΑΚΕΣ ακτοπλοϊκές συγκοινωνίες, όπως τονίστηκε χαρακτηριστικά, ήταν ο λόγος που ήρθαν φέτος λιγότεροι μαθητές στη Ρόδο, ενώ οι πράκτορες που τους διακίνησαν εντέχνως δημιούργησαν θόρυβο για να καρπωθούν, όπως επεσήμανε ο κ. Μηναΐδης, τα χρήματα της διαφημιστικής προβολής για την προσέλκυση των νέων στο νησί.

☛ Εκτενής αναφορά έγινε προχθές και για τις προσπάθειες για την κατάργηση του ειδικού φορολογικού καθεστώτος που ισχύει για τα Δωδεκάνησα και την αύξηση των συντελεστών του ΦΠΑ. Αίσθηση προκάλεσε η επισήμανση του κ. Μηναΐδη ότι μέλη της επιτροπής που εισηγήθηκε τις αλλαγές στο φορολογικό σύστημα είναι στην πραγματικότητα υπάλληλοι του υπουργείου Οικονομικών που ονειρεύονται να καταργήσουν το καθεστώς της Δωδεκανήσου και να αυξήσουν τους συντελεστές του Φόρου Προστιθέμενης Αξίας. Αν αυτό συμβεί άμεσα κινδυνεύει και ο Οργανισμός Προώθησης Ροδιακού Τουρισμού που υποστηρίζεται οικονομικά και από το ΔΗΦΟΔΩ.

ΤΗΝ ΑΠΟΨΗ ότι πρέπει να υπάρξουν εντονότατες αντιδράσεις για να μη συμβούν τα χειρότερα όσον αφορά τις αλλαγές στο σύστημα φορολόγησης εξέφρασε ο κ. Στάθης Βασιλάκης. Ο αντιπρόεδρος της Ενωσης Ξενοδόχων επεσήμανε ότι είναι πολύ πιθανό να γίνουν οι αυξήσεις στους συντελεστές του ΦΠΑ, κάτι που θα δημιουργήσει νέα αδιέξοδα. Για το λόγο αυτό όλοι θα πρέπει να είναι σε εγρήγορση και κυρίως οι βουλευτές του νομού.

☛ Για τις αλλαγές που επίκεινται στο σύστημα φορολόγησης μίλησε ο δήμαρχος, ο οποίος τόνισε ότι αν είναι να επεκταθεί το μοντέλο του ΔΗΦΟΔΩ στην υπόλοιπη Ελλάδα με την επιβολή νέου φόρου δεν υπάρχει πρόβλημα, αλλά θα πρέπει να προστατευθούν οι πόροι των ΟΤΑ και να ληφθεί σοβαρά υπ'όψιν η εποχικότητα. Αναγκαίο είναι ακόμη ο ΠΡΟΤΟΥΡ να γίνει πιο δυναμικός στη διαφήμιση, ενώ ελπίδες δίδει και το γεγονός ότι υπάρχει δυνατότητα να εκταμιευθούν πόροι από την Ευρωπαϊκή Ενωση για την προβολή και τη διαφήμιση της Ρόδου.

ΣΤΗΝ ΕΚΤΑΚΤΗ γενική συνέλευση έγινε αναφορά για τον αναπτυξιακό νόμο και τα ειδικά σήματα λειτουργίας των ξενοδοχείων.

Τι είναι η μυοκαρδίτιδα

ΣΥΝΕΧΕΙΑ ΑΠΟ ΤΗ ΣΕΛ. 1

νται οι κυρίως υπεύθυνοι για την εκδήλωσή της, ενώ λιγότερο υπεύθυνος παράγοντας θεωρείται η απευθείας δράση του ιού στο μυοκαρδιακό κύτταρο. Το συνηθέστερο αίτιο ιογενών μυοκαρδίτιδων είναι η προσβολή από ιούς Coxsackie Β. Λιγότερο πιθανή είναι η προσβολή από μεγαλυκυτταροϊό, λοιμώδη μονοπυρήνωση, γρίπη και HIV (AIDS). Μυοκαρδίτιδα παρατηρείται σε ποσοστό περίπου 10% των ασθενών που πάσχουν από AIDS.

Σπάνια είναι δυνατόν κατά τη διαδρομή της νόσου να εκδηλωθεί έμφραγμα του μυοκαρδίου μέσω του μηχανισμού αγγειίτιδα, «σπασμός», θρόμβωση της στεφανιαίας αρτηρίας. Η αγγειίτιδα δημιουργείται μέσα στο πλαίσιο της μυοκαρδίτιδας, από την επέκταση της φλεγμονής.

Κλινική εικόνα

Η μυοκαρδίτιδα εκδηλώνεται είτε κατά τη διαδρομή οξείας λοίμωξης είτε μετά την αποδρομή της λοίμωξης.

Ηπια μορφή μυοκαρδίτιδας εκδηλώνεται μέσα στο πλαίσιο γενικότερων λοιμώξεων και πολλές φορές διαφεύγει τη διάγνωση. Η εκδήλωση αρρυθμιών του τύπου των υπερκοιλιακών αρρυθμιών και ιδιαίτερα της κολπικής μαρμαρυγής, είναι συνήθης. Σε σοβαρές περιπτώσεις μυοκαρδίτιδας, η καρδία είναι δυνατόν να είναι εξεσημασμένη. Βραδυκαρδία εμφανίζεται σπάνια.

Οξεία ή χρόνια καρδιακή ανεπάρκεια είναι δυνατόν να εμφανιστούν με διάταση και ελάττωση της συσταλτικότητας της αριστερής κοιλίας ή και των δύο κοιλιών.

Προκάρδιος πόνος είναι δυνατόν να παρουσιασθεί όταν η μυοκαρδίτιδα συνοδεύεται από περικαρδίτιδα. Η οξεία μυοκαρδίτιδα νεκρωτικού τύπου μπορεί να οδηγήσει σε οξεία καρδιακή ανεπάρκεια, καρδιογενές shock και θανατηφόρες κοιλιακές αρρυθμίες, με επακόλουθο τον αιφνίδιο θάνατο.

Διαγνωστική προσπέλαση

Η διαγνωστική προσπέλαση γίνεται με βάση την κλινική εικόνα που συνεπικουρείται από τα εργαστηριακά ευρήματα. Η διάγνωση της μυοκαρδίτιδας δεν είναι εύκολη. Με στόχο την ακριβέστερη διάγνωση και θεραπεία προσφάτως εισήχθη η κλινικοπαθολογοανατομική διάκριση των μυοκαρδίτιδων σε 4 ομάδες.

• Νεκρωτική μορφή μυοκαρδίτιδας: Χαρακτηρίζεται από εκτεταμένη νέκρωση του μυοκαρδίου, με συνήθως κακή εξέλιξη (μπορεί να υπάρξει και πλήρη ίαση).

• Οξεία ενεργός ή οριακού τύπου μυοκαρδίτιδα: Η μορφή αυτή παρουσιάζει κλινική βελτίωση ή εξελίσσεται σε διατατικού τύπου μυοκαρδιοπάθεια.

• Χρόνια ενεργός: Πρόκειται για μορφή εξελισσόμενη προς καρδιακή ανεπάρκεια.

• Επιμένουσα: Πρόκειται για καλοήθη μορφή.

Πρόγνωση

Η πρόγνωση της μυοκαρδίτιδας στο μεγαλύτερο αριθμό των περιπτώσεων είναι καλή και η νόσος υποχωρεί πλήρως. Στις περισσότερες περιπτώσεις, η μυοκαρδίτιδα εκδηλώνεται με ελάχιστα συμπτώματα και αποδράμει χωρίς να γίνει αντιληπτή. Ομως, είναι δυνατόν, όταν βρισκόμαστε μπροστά σε νεκρωτικής μορφής μυοκαρδίτιδα ή σε μυοκαρδίτιδα στην οποία ενέχεται χρόνιος ανοσοβιολογικός μηχανισμός, να έχουμε εκδήλωση αιφνίδιου θανάτου είτε ανάπτυξη χρόνιας καρδιακής ανεπάρκειας αντίστοιχα, μέσα σε διάστημα λίγων χρόνων. Η ανάπτυξη χρόνιας καρδιακής ανεπάρκειας γίνεται με εκδήλωση διατατικού τύπου μυοκαρδιοπάθειας. Γι' αυτό συνιστάται η χρόνια παρακολούθηση των ασθενών μετά την αποδρομή της οξείας φάσης της νόσου.

Θεραπεία

Η θεραπεία της μυοκαρδίτιδας δεν είναι ειδική. Πρόκειται για υποστηρικτική κυρίως θεραπεία της συμπτωματολογίας και των επιπλοκών της νόσου, όπως της καρδιακής ανεπάρκειας ή των αρρυθμιών, όταν εκδηλώνονται.

Η καρδιακή ανεπάρκεια είναι η συνηθέστερη κλινική εκδήλωση της νόσου. Στις περιπτώσεις αυτές συνιστάται η κλασική θεραπεία της καρδιακής ανεπάρκειας με διουρητικά, αναστολείς του μετατρεπτικού ενζύμου και χορήγηση ινοτρόπων. Η θεραπεία είναι συμπτωματική και δεν μεταβάλλει την εξέλιξη της μυοκαρδίτιδας.

Ο ρόλος των κορτικοειδών και ανοσοκατασταλτικών δεν έχει διευκρινιστεί πλήρως. Γενικότερα, όμως, είναι δυνατό να λεχθεί ότι οι περιπτώσεις που διαπιστώνεται βελτίωση ύστερα από χορήγηση κορτιζόνης ή ανοσοκαταστολικών είναι οι περιπτώσεις της χρόνιας φάσης. Στην οξεία φάση, δηλαδή, του σταδίου της ιαιμίας, η κορτιζόνη και τα ανοσοκατασταλτικά μπορεί να έχουν καταστροφικά αποτελέσματα.

Η ανάπαυση του ασθενούς θεωρείται επιβεβλημένη για ένα διάστημα περίπου 6 μηνών, γιατί υποβοηθεί την ομαλή λειτουργία και αντιπόκριση του ανοσοβιολογικού συστήματος.

ΕΛΛΗΝΙΚΗ ΔΗΜΟΚΡΑΤΙΑ

ΠΑΝΕΠΙΣΤΗΜΙΟ ΠΑΤΡΩΝ

Προκηρύσσει

Την πλήρωση μίας (1) θέσης Ειδικού και Εργαστηριακού Διδακτικού Προσωπικού (Ε.Ε.ΔΙ.Π.) κλάδου Ειδικού Διδακτικού Προσωπικού (κλάδου Ι) , *για τη Διδασκαλία της Φυσικής Αγωγής* στο Πανεπιστήμιο Πατρών (ΦΕΚ δημοσίευσης 107/22.03.2002 τ.Παράρτημα),σύμφωνα με τις διατάξεις του άρθρου 21 του Ν. 1268/1982, όπως τροποποιήθηκε με το άρθρο 13 του Ν. 2817/2000 (ΦΕΚ 78/14-3-2000 τ. Α'), του Π.Δ./τος 394/1983 (ΦΕΚ 145/11-10-1983 τ. Α'), όπως συμπληρώθηκε με τα Π.Δ./τα 107/1986 (ΦΕΚ 40/9-4-1986 τ. Α') και 223/87 και του Π.Δ. 134/1999 (ΦΕΚ 132/29-6-1999 τ. Α').

Οι προϋποθέσεις για την κατάληψη θέσεων Ε.Ε.ΔΙ.Π., κλάδου Ι, το οποίο επιτελεί ειδικό διδακτικό έργο, είναι:

- Η κατοχή πτυχίου ΑΕΙ σχετικού με το προς τη διδασκαλία αντικείμενο, η οποία καλύπτεται και από την κατοχή πτυχίου Ε.Α.Σ.Α.
- Η κατοχή συναφούς μεταπτυχιακού διπλώματος, ή τριετής τουλάχιστον επαγγελματική ή εκπαιδευτική προϋπηρεσία σε πεδία σχετικό με το προς διδασκαλία αντικείμενο, ή τρεις συναφείς δημοσιεύσεις σε επιστημονικά περιοδικά ή συναφής μονογραφία ή συνδυασμός των παραπάνω. Θα προτιμηθούν οι έχοντες τις ειδικότητες Ποδοσφαίρου ή Στίβου ή Αθλητικής Διοίκησης.

Καλούνται οι ενδιαφερόμενοι να υποβάλλουν στη Δ/νση Διοικητικών Υπηρεσιών του Πανεπιστημίου Πατρών *(Δ/νση: 265 04 Ρίο – Πάτρα, τηλ.: 061/997-536)*, την αίτησή τους μαζί με όλα τα αναγκαία για την κρίση στοιχεία, όπως αυτά αναγράφονται παρακάτω, μέσα σε αποκλειστική προθεσμία τριάντα (30) ημερών από την ημέρα της τελευταίας δημοσίευσης της προκήρυξης στον ημερήσιο τύπο (παρ. 5 του άρθρου 1 του Π.Δ. 394/1983).

Μαζί με την αίτηση οι υποψήφιοι πρέπει να υποβάλλουν:

1. Βιογραφικό Σημείωμα σε δέκα (10) αντίτυπα.
2. Αντίγραφο πτυχίου και λοιπών τίτλων σπουδών. Αν οι τίτλοι έχουν χορηγηθεί από Πανεπιστήμια του Εξωτερικού, θα πρέπει να υποβληθούν και οι σχετικές βεβαιώσεις ισοτιμίας από τα Διαπανεπιστημιακό Κέντρο Αναγνώρισης Τίτλων Σπουδών της Αλλοδαπής (ΔΙ.Κ.Α.Τ.Σ.Α.).
3. Τέσσερα (4) αντίτυπα των επιστημονικών δημοσιευμάτων, καθώς και βεβαιώσεις προϋπηρεσίας (αν υπάρχουν).
4. Πιστοποιητικό του αρμόδιου Δημάρχου ή Προέδρου Κοινότητας, στο οποίο θα αναγράφεται ο τρόπος και ο χρόνος απόκτησης της ελληνικής ιθαγένειας. Προκειμένου για πολίτες κρατών-μελών της Ευρωπαϊκής Ένωσης, πιστοποιητικό της αρμόδιας αρχής του κράτους, του οποίου την ιθαγένεια έχει ο υποψήφιος.
5. Πλήρες αντίγραφο Ποινικού Μητρώου τύπου Α'.
6. Πιστοποιητικό υγείας και ορτιμέλειας από Πρωτοβάθμια Υγειονομική Επιτροπή.

Τα δικαιολογητικά με στοιχεία 5 και 6 θα κατατεθούν από τους υποψήφιους που θα επιλεγούν, κατά την διαδικασία του διορισμού.

Οι υποψήφιοι πρέπει να έχουν εκπληρώσει τις στρατιωτικές τους υποχρεώσεις ή να μην υπέχουν χρηματική υποχρέωση για αυτές ή να έχουν απαλλαγεί νόμιμα από αυτές κατά το χρόνο έκδοσης της Πρυτανικής Πράξης διορισμού τους. Για το λόγο αυτό, υποχρεούνται να καταθέσουν πριν το διορισμό τους πιστοποιητικό τύπου Α' του αρμόδιου στρατολογικού γραφείου.

Το κώλυμα της μη εκπλήρωσης των στρατιωτικών υποχρεώσεων δεν ισχύει για πολίτες κράτους-μέλους της Ευρωπαϊκής Ένωσης, στο οποίο δεν προβλέπεται όμοιο κώλυμα διορισμού.

Οι ανωτέρω πολίτες οφείλουν να υποβάλλουν εκτός των πιο πάνω δικαιολογητικών και πτυχίο ή μεταπτυχιακό τίτλο σπουδών ελληνικού Α.Ε.Ι., ή απολυτήριο ελληνικού λυκείου ή εξατάξιου γυμνασίου, ή πιστοποιητικό ελληνομάθειας Δ' επιπέδου από το Κέντρο Ελληνικής Γλώσσας, από το οποίο θα αποδεικνύεται η πλήρης γνώση και άνετη χρήση της ελληνικής γλώσσας.

Ανώτατο όριο ηλικίας διορισμού ορίζεται το τεσσαρακοστό πέμπτο (45ο) έτος. Το όριο τούτο αυξάνεται μέχρι το πεντηκοστό πέμπτο (55ο) έτος της ηλικίας κατά ίσο αριθμό ετών, όσα τα χρόνια προϋπηρεσίας του υποψήφιου, μετά την κτήση του πτυχίου, στο Δημόσιο ή σε Νομικά Πρόσωπα Δημοσίου Δικαίου (Ν.Π.Δ.Δ.) ή σε Οργανισμούς Τοπικής Αυτοδιοίκησης στην ημεδαπή ή σε αντίστοιχες υπηρεσίες της αλλοδαπής.

Ο Πρύτανης
ΝΙΚΟΛΑΟΣ Κ. ΖΟΥΜΠΟΣ

To Hilton της Ρόδου



ΣΥΝΕΧΕΙΑ ΑΠΟ ΤΗ ΣΕΛ. 1

πνίζοντες, μικρό λεωφορείο για τη μετάβαση στην πόλη, PAY TV, νέα προγράμματα από δορυφορικά κανάλια, περιοδικό του ξενοδοχείου που θα διανέμεται σε κάθε δωμάτιο κ.α.

Συν τοις άλλοις έγινε γνωστό, ότι το Hilton θα έχει υψηλές πληρότητες κατά τις ημέρες του Πάσχα κυρίως με Ελληνες πελάτες που θα περάσουν τις γιορτινές διακοπές τους στη Ρόδο. Το Hilton της Ρόδου θα επιδιώξει και φέτος να φιλοξενήσει σημαντικά συνέδρια και να προσελκύσει στο νησί μας γνωστές προσωπικότητες από το χώρο των τεχνών, της πολιτικής και της ψυχαγωγίας.

Φοβούνται τον ιό

ΣΥΝΕΧΕΙΑ ΑΠΟ ΤΗ ΣΕΛ. 1

βράδυ. Σημειώνεται ότι στη Δωδεκάνησο εμφανίσθηκαν τρία κρούσματα μυοκαρδίτιδας, τα οποία έχουν διαφύγει τον κίνδυνο.

ΕΝ ΤΩ ΜΕΤΑΞΥ δόθηκε χθες στη δημοσιότητα η απόφαση του υπουργείου Υγείας για την προετοιμασία της δημόσιας υγείας, μετά την εμφάνιση κρουσμάτων ιογενών λοιμώξεων με ενδείξεις μυοκαρδίτιδας και περικαρδίτιδας.

☛ Η απόφαση του υπουργείου στην οποία δίνονται οδηγίες προφύλαξης, αναφέρει τα εξής:

Οπως ήδη γνωρίζετε από 23/4/2002, για την αντιμετώπιση περιστατικών με συμπτώματα λοιμώξεων του ανωτέρω αναπνευστικού συστήματος με ενδείξεις μυοκαρδίτιδας και περικαρδίτιδας για προστασία γης δημόσιας υγείας ελήφθησαν τα παρακάτω προληπτικά μέτρα και παρακαλούμε για την παρακολούθηση και εφαρμογή τους στα πλαίσια των αρμοδιοτήτων σας.

1. Μέχρι την Παρασκευή 26/4 και για λόγους άκρως προληπτικούς θα παραμείνουν κλειστά: Παιδικοί σταθμοί, νηπιαγωγεία, δημοτικά σχολεία, γυμνάσια, λύκεια, ΤΕΙ, πανεπιστήμια και άλλες σχολές.

Το ΚΕΕΛ διευκρινίζει ότι παρά το γεγονός ότι τα περιστατικά στα παιδιά είναι ελάχιστα, σε σχέση με τους ενήλικες και ο κίνδυνος μειωμένος, το μέτρο λαμβάνεται για λόγους περιορισμού της πιθανής διασποράς.

2. Συνιστάται ακόμη, η τήρηση των συνήθων μέτρων που λαμβάνονται για την πρόληψη διασποράς ιώσεων, όπως σχολαστική τήρηση των κανόνων ατομικής υγιεινής και αποφυγή συνωστισμού σε κλειστούς χώρους.

3. Τα νοσοκομεία της χώρας είναι σε ετοιμότητα λόγω της αυξημένης προσέλευσης πληθυσμού.

4. Θα συνεχιστεί η επιτήρηση σε όλη τη χώρα, μέχρι αποδρομής του φαινομένου.

Επίσης να φροντίσετε για την ενημέρωση του πληθυσμού των περιοχών ευθύνης σας αναφορικά με τη σχολαστική τήρηση των κανόνων ατομικής υγιεινής και την αποφυγή συνωστισμού σε κλειστούς χώρους.

Ιδιαίτερη προσοχή να δοθεί στους πληθυσμούς που διαβιούν σε ειδικές συνθήκες (π.χ. καταυλισμοί), οι οποίοι πρέπει να ενημερωθούν από εξειδικευμένους υπαλλήλους της υπηρεσίας σας κατά τον καλύτερο δυνατό τρόπο.

Απειλή Γιαννόπουλου

ΣΥΝΕΧΕΙΑ ΑΠΟ ΤΗ

ΤΗΛΕΟΡΑΣΗ

ΕΤ-1

07.00 Κινούμενα σχέδια
07.30 Ξυπνήστε!
08.00 Μέλι γάλα
10.00 Η λυγερή (Ε)
11.00 Φελίπε, το δώρο από τη θάλασσα (Ε)
12.00 Μαριού (Ε)
13.00 Οι αταίριαστοι
13.50 Ειδήσεις
15.00 Παιδικό πρόγραμμα
17.00 Ειδήσεις
17.30Υγιαίνετε
17.35 www.άνθρωποι.gr
19.35 ...Καλύτερη ζωή
19.40 Πάμε χιόνια
19.45 Το πάρκινγκ (Ε)
20.20 Συνεικόνες
20.30 Στα φτερά του έρωτα
21.00 Ξένη ταινία «Ο επιθεωρητής Κλουζό»
23.00 Ειδήσεις - καιρός - χρηματιστήριο
-Γυάλινοι ήρωες
23.30 Τζόναθαν Κριχ
00.30 Στη ζώνη του λυκόφωτος
• Εκπομπές σ'επανάληψη

ΝΕΤ

06.00 Ετσι έχουν τα πράγματα
07.00 Πρώτη ματιά
10.00 Οι δρόμοι του θρύλου
10.30 Επί τα ίχνη
11.00 Καυτή άμμος
12.00 Ανθρώπινος πλανήτης
13.00 Ειδήσεις - Χρηματιστήριο
13.45 Οι θησαυροί του κόσμου
14.00 Ταξιδεύοντας στον πλανήτη με τον Στεφάν Πεϊρόν
15.00 Ειδήσεις
16.00 Φύση και άνθρωπος
16.15 Ευρωπαϊκό πρωτάθλημα γυμναστικής
19.45 Η Ευρώπη στην τσέπη μας
20.00 Δίκτυο
20.40 Οι θησαυροί του κόσμου
21.00 Ειδήσεις
22.00 ΕπίΛΟΓΟΣ
23.00 Σαν παλιά φωτογραφία
24.00 Ειδήσεις
00.30 Κινηματογραφική λέσχη «Γεννήθηκα από έναν πελαργό»
• Συνέχεια με εκπομπές σ'επανάληψη

ΕΤ-3

08.01 Πρόκληση
08.30 Ο κόσμος στο επίκεντρο
09.00 Χθες και σήμερα
09.30 Η άλλη μεριά
11.00 Ιωάννα της Λωραίνης - Ψυχή στην πυρά
11.30 Ανθρώπων έργα (Ε)
12.30 Η οδός των υδάτων...(Ε)
13.30 Ροή ενέργειας
13.45 Μισέλ με μπεσαμέλ
14.00 Σινεμανία (Ε)
15.00 Ειδήσεις
15.30 Με μια τρίτη ματιά
17.00 Ολα καλά
18.00 Χρυσές μελωδίες
18.30 Αθλητικό ημίωρο
19.00 Περίμετρος
19.30 Στην υδρόγειο
20.00 Δικαιώματα και αδικίες
20.30 Ειδήσεις
21.30 Μακρινές φιλίες
21.50 Θεσσαλονικέων πόλις
22.00 Το «Αξιον εστί» στη Θεσσαλονίκη
23.00 Ανιχνεύσεις
24.00 Ειδήσεις
00.20 Ξένη ταινία «Au pair»
•Συνέχεια με επαναλήψεις εκπομπών και ντοκιμαντέρ

MEGA

05.55 Ειδήσεις στη νοηματική γλώσσα
06.00 Πρώτη έκδοση
08.00 Σήμερα με την Αννα
10.00 Σαν στο σπίτι σας
13.10 Εσύ φταις (Ε)
14.00 Ειδήσεις
15.00 Στην κουζίνα ολοταχώς
15.45 Οσα ζούμε
15.45 Εμείς κι εμείς (Ε)
16.20 Δύο ξένοι (Ε)
17.30 Ειδήσεις
17.50 Για μια θέση στον ήλιο
18.30 Απαγορευμένη αγάπη
19.10 Ποιός θέλει να γίνει εκατομμυριούχος;
20.00 Ειδήσεις
21.00 Δέκα λεπτά κήρυγμα
21.50 Αέρινες σιωπές
22.50 BAR
24.00 Ειδήσεις
00.15 Ξένη ταινία
02.15 Ξένη ταινία «Ο κυνηγός του διαστήματος»
04.00 Ξένη ταινία «Crash»
05.00 BAR (Ε)

ANT-1

06.45 Πριν από το σχολείο
06.55 Ειδήσεις στη νοηματική
07.00 Καλημέρα Ελλάδα
09.55 Ο καιρός της εβδομάδας
10.00 Πρωινός καφές
13.10 Super game
13.15 Πάτερ ημών (Ε)
14.00 Ειδήσεις
14.50 Χρήμα-Χρηματιστήριο
15.00 Ντανιά για όλες τις δουλειές (Ε)
15.40 Super game
15.45 Ενα κι ένα (Ε)
16.25 Big Brother2
16.30 Κωνσταντίνου και Ελένης (Ε)
17.40 Ο καιρός της εβδομάδας
16.45 Super game
17.50 Καλημέρα ζωή
18.40 Θησαυροφυλάκιο
19.15 Big Brother2
18.50 Η λάμψη
20.00 Ειδήσεις
21.00 Ακρως οικογενειακόν
22.00 Χτυποκάρδια στο Seferly Hills
22.45 Big Brother2
23.45 The X-Files
24.00 Ειδήσεις
01.00 Ανατομία ενός εγκλήματος (Ε)
02.00 Τολμηρές ιστορίες (Ε)
03.00 Τηλεμάρκετινγκ
03.40 Ξένη ταινία

STAR

06.40 Παιδικό πρόγραμμα
08.55 Ειδήσεις στη νοηματική
09.00 The trap (Ε)
10.00 Λόγια STARάτα
12.00 Με την Ελντα
13.00 Ειδήσεις
14.00 Η υγεια κτίζεται κάθε μέρα
14.15 Το κλειδί (Ε)
15.00 Κρεσέντο (Ε)
16.00 Αγάπη και αίμα
17.00 Αιμιλία, μια ακατάμαχητη γυναίκα
18.00 Ειδήσεις
Αθλητικές ειδήσεις
Το χρήμα - Καιρός
19.00 The trap
20.00 Το μαγκαζίνο του STAR
21.00 Ξένη ταινία «Υπόθεση Καρλίτο»
23.45 Ειδήσεις
24.00 Ξένη ταινία «πειστήριο εγκλήματος»
02.00 Ξένη ταινία «Η ανταρσία»
04.00 Πλούσιοι και φτωχοί

ALPHA

06.00 Πρώτη ενημέρωση
07.00 Πανόραμα
10.00 Καλώς τους!
13.00 Νιρβάνα (Ε)
14.00 Ειδήσεις
15.00 Life style news
15.40 Ελληνική ταινία «Ο λουστράκος»
17.20 Μπορώ
19.15 Κάτω από την Ακρόπολη
20.00 Ειδήσεις
21.00 Με διαφορά στήθους
21.45 Βίβλος: Εσθήρ
23.30 Ειδήσεις
23.40 Εμείς και το σεξ
01.00 Εκπομπές σε επανάληψη

Είναι ροδίτικη η θαυμάσια
ΧΑΣΑΠΟΤΑΒΕΡΝΑ
«ΣΩΚΡΑΤΗΣ»
Ε. ΔΕΛΛΗΣ - Σ. ΚΕΚΚΑΣ
Δίλοφο Βάρης (Βλάχικα)
τηλ. 010 8953521
ΑΡΝΙ - ΓΟΥΡΟΥΝΟΠΟΥΛΟ ΣΟΥΒΛΑΣ
ΠΑΙΔΑΚΙΑ ΣΤΑ ΚΑΡΒΟΥΝΑ
ΓΔ-30/4

Διαφάνειες και μεγενθύνσεις για μπαρ, εστιατόρια, fast food
Φ. & Ν. ΠΑΧΟΣ
Γ. Ευσταθίου 11
Τηλ. 26893

Ερευνα του Γραφείου ενημέρωσης του πολίτη

Οι τιμές στην αγορά της Ρόδου

ΤΙ ΠΡΕΠΕΙ ΝΑ ΠΡΟΣΕΧΟΥΝ ΟΙ ΚΑΤΑΝΑΛΩΤΕΣ

ΕΡΕΥΝΑ στην αγορά της Ρόδου έκανε το Γραφείο Ενημέρωσης του καταναλωτή και του πολίτη. Σε σχετική ανακοίνωση της υπεύθυνσης του γραφείου κ. Λιλής Τρίπη δίνονται χρήσιμες πληροφορίες για τις αγορές του Πάσχα, όπως και πίνακας με τις τιμές σε όλα τα είδη. Στην ανακοίνωση μεταξύ άλλων αναφέρονται και τα εξής:

Για τα είδη ένδυσης - υπόδησης

Για τα είδη ένδυσης και υπόδησης οι τιμές δεν είναι ιδιαίτερα ευνοϊκές αυτή την εποχή. Οι τιμές ανεβασμένες και η συνδιαλλαγή με τους πωλητές, όχι τόσο ικανοποιητική για τον καταναλωτή.

Προσοχή στην ταυτότητα του κάθε προϊόντος: χώρα προέλευσης, σύνθεση, βιοτεχνία παραγωγής, τιμή.

Ιδιαίτερα ανεβασμένες, από ό,τι είδαμε ερευνώντας την αγορά της Ρόδου, είναι οι τιμές των παιδικών ειδών : ρούχα, παπούτσια, παιχνίδια κλπ.

Για τις λαμπάδες

Τα εμπορικά καταστήματα για να προσελκύσουν πιο εύκολα τους καταναλωτές, κυρίως τα παιδιά, που συναγωνίζονται με τους φίλους τους ποιο θα κρατάει την καλύτερη λαμπάδα, τις στολίζουν, όχι μόνο με κόκκινες κορδέλες, αλλά προσθέτουν και διάφορους αγαπημένους ήρωες των παιδιών από την τηλεόραση.

Η σκέψη αυτής της τοποθέτησης αρχίζει από τη στιγμή που οι μητέρες παιδιών βγαίνουν στην αγορά για να ψωνίσουν για τα αγαπημένα τους μικρά και τα βαφτιστήρια. Αφού λοιπόν διαλέγουν την καλύτερη ή ίσως την ακριβότερη λαμπάδα, αυτόματα παύει να ισχύει το σλόγκαν ότι οι χαμηλές τιμές φέρνουν τη μεγαλύτερη κατανάλωση.

Από την έρευνα που κάναμε, οι τιμές στις λαμπάδες με τις διάφορες φιγούρες είναι λίγο τσιμπημένες, αρχίζουν από 20 ευρώ και φτάνουν μέχρι και τα 40 ευρώ!! Για αυτούς όμως που υποστηρίζουν πως η αξία της λαμπάδας είναι συμβολική και όχι εμπορική, βρήκαμε ωραία και απλά κεράκια αξίας 0,50 ευρώ έως και 3 ευρώ. Καλύτερα βέβαια είναι να τις προμηθευόμαστε τις τελευταίες ημέρες της εβδομάδας.

Για τις κροτίδες - βεγγαλικά

Ο φόβος και ο τρόμος της Αστυνομίας σε όλη την Ελλάδα τείνει να εξελιχθεί αυτές τις μέρες το φαινόμενο της ρίψης κροτίδων και βεγγαλικών. Ήδη όπως μας ενημέρωσε η Αστυνομική Διεύθυνση της περιοχής μας, με στόχο τον περιορισμό στο ελάχιστο της πώλησης κροτίδων, και βεγγαλικών και βέβαια των ατυχημάτων που προκύπτουν από την χρήση τους , διενεργεί ελέγχους σε καταστήματα. Κυρίως στην πόλη της Ρόδου.

ΕΙΔΟΣ	ΣΟΥΠΕΡ ΜΑΡΚΕΤ		ΚΡΕΟΠΩΛΕΙΑ		ΛΑΪΚΗ ΑΓΟΡΑ		ΑΡΤΟΖΑΧ/ΣΤΕΙΑ	
	από	έως	από	Έως	έως	από	από	έως
Αυγά	0,34		——	——	0,15	0,26	——	——
Αυγά Σοκολατένια	1,59	6,87	——	——	——	——		
Βαφές αυγών	0,81	2,60	——	——	——	——	——	——
Κουλουράκια	——	——	——	——	——	——	5,87	
Λαμπάδες απλές	0,45	2,55	——	——	——	——	——	——
Λαμπάδες με παιχνίδι	5,80	40,00	——	——	——	——	——	——
Μοτέρ για κοκορέτσι	4,55	10,85	——	——			——	——
Μοτέρ σούβλας	16,00	24,40	——	——			——	——
Τσουρέκι	2,12	3,90	——	——	——	——		
Αρνί	6,58	7,19	6,46	7,34	——	——	——	——
Εντόσθια		2,93		——	——	——	——	
Κατσίκι	7,19	7,34	7,92	——	——	——	——	
Μοσχάρι ψαχνό	4,60	20,40	4,40	8,80	——	——	——	——
Αγγούρια (το κιλό)	——	——	——	——	0,50	0,80	——	——
Λάχανο	——	——	——	——	1,00	1,17	——	——
Λεμόνια	——	——	——	——	0,88	0,90	——	——
Μαρούλια	——	——	——	——	0,35	0,50	——	——
Μελιτζάνες	——	——	——	——	2,00	2,20	——	——
Ντομάτες	——	——	——	——	1,00	1,50	——	——
Παντζάρια	——	——	——	——	0,88	1,00	——	——
Πατάτες	——	——	——	——	0,70	1,50	——	——
Πιπεριές	——	——	——	——	0,75	1,17	——	——
Σπανάκι	——	——	——	——	1,00		——	——
Φράουλες			——	——	1,50	2,00	——	——

Για τα αυγά, ο καταναλωτής πρέπει να γνωρίζει ότι:

• πρέπει να έχουν κέλυφος καθαρό χωρίς κηλίδες αίματος.

• Να αποφεύγονται τα αυγά με ακάθαρτο κέλυφος (αίμα, περιττώματα, κλπ). Μπορεί να προέρχονται από μολυσμένες κότες (Σαλμονέλα, παθογόνο μικρόβιο και αιτία σοβαρής δηλητηρίασης)

• Δεν πρέπει να τα πλένετε όταν πρόκειται να τα διατηρήσετε στο ψυγείο

Για το κρέας

Για το πασχαλινό τραπέζι, το ΓΕΚ εφιστά την προσοχή των καταναλωτών στην προμήθεια των κρεάτων:

• Το κρέας γενικά πρέπει να είναι σιτεμένο (ώριμο κρέας) για να είναι πιο τρυφερό και γευστικό.

• Τις συνθήκες υγιεινής του μαγαζιού, την καθαριότητα του κρεοπώλη, και γενικά του προσωπικού (μπλούζες καθαρές, νύχια κομμένα, χέρια καθαρά, εργαλεία κοπής, τραπέζι χωρίς υπολείμματα κλπ.)

• Αρνάκι γάλακτος θεωρείται όταν τρέφεται μόνο με το γάλα της προβατίνας και το βάρος του δεν ξεπερνά τα 10 κιλά. Πρέπει να έχει ροζ κρέας, τα κόκαλά του να είναι λεπτά και το λίπος του άσπρο.

• Το αρνίσιο συκώτι έχει χρώμα λίγο πιο σκούρο από το μοσχαρίσιο, είναι το ίδιο τρυφερό, εκτός από τη γεύση του που είναι λίγο πιο «βαριά». Η αρνίσια συκωταριά θεωρείται ιδανική για την παραδοσιακή μαγειρίτσα.

• Το κατσικάκι έχει πιο σκούρο και σφιχτό κρέας από το αρνάκι, έχει λιγότερο λίπος, αλλά ψήνεται πιο δύσκολα στη σχάρα ή στα κάρβουνα.

Διευκρινίζουμε ότι τα εγχώρια αρνιά - κατσίκια έχουν σφραγίδα σε σχήμα ρόμβου χρώματος μπλε και με την ένδειξη «εγχώριο» ενώ τα εισαγόμενα έχουν πράσινη σφραγίδα με ξένη ένδειξη.

Βέβαια αισθανόμαστε την ανάγκη να σας συμβουλέψουμε σχετικά με την ποσότητα κατανάλωσης αρνίσιου κρέατος:

• Το αρνίσιο κρέας περιέχει διπλάσιο λίπος από το μοσχαρίσιο και λίγο λιγότερο από το χοιρινό. Επομένως είναι πλούσιο και στην χοληστερίνη. Γι' αυτό πρέπει να καταναλώνεται με μέτρο. Αντίθετα, το αρνίσιο μυαλό θεωρείται ανώτερο από το μοσχαρίσιο σε γεύση και θρεπτικότητα.

• Το κρέας του αρνιού αποτελεί εξαιρετική πηγή βιταμινών Β6 και Β12, οι οποίες είναι απαραίτητες για το νευρικό σύστημα και το δέρμα. Το συκώτι και τα νεφρά και γενικά τα εντόσθια του αρνιού δίνουν στον οργανισμό βιταμίνη Α, καθώς και ανόργανα άλατα, όπως φώσφορο και σίδηρο.

• Το παραδοσιακό κοκορέτσι, οι γαρδούμπες και τα άλλα εδέσματα που προέρχονται από εντόσθια ζώων θα πρέπει να παρασκευάζονται από εντόσθια αμνών γάλακτος και όχι από ενήλικα ζώα, που μπορεί να έχουν προσβληθεί από ασθένειες.

Μετά από αυτές τις πληροφορίες αντιλαμβανόμαστε γιατί πρέπει να καταναλώνουμε το τόσο νόστιμο αρνάκι με μέτρο!!!

Για σοκολάτες - τσουρέκια - κουλούρια

• Για τις σοκολάτες ο καταναλωτής πρέπει να δώσει προσοχή και στην αγορά σοκολατένιων αυγών. Να προσέξει την ετικέτα για να διαπιστώσει αν πρόκειται για αληθινή σοκολάτα ή απομίμησή της, καθώς και την ημερομηνία λήξης.

• Τα τσουρέκια και τα κουλούρια στην αγορά βρίσκονται σε τιμές προσιτές. Δεν σας εγγυόμαστε όμως για την ποιότητά τους. Ίσως καλύτερα θα ήτανε να παρασκευάζονται κατά το πατροπαράδοτο έθιμο, για να «μυρίσει» όπως λένε στο σπίτι μας, το Πάσχα!!!

Για τα αυγά

Για τα λαχανικά

Κάθε καταναλωτής πρέπει να γνωρίζει ότι τα λαχανικά που θα χρησιμοποιήσει θέλουν πολύ καλό πλύσιμο με άφθονο νερό.

Αν αντιληφθείτε ότι τα λαχανικά ή τα φρούτα που σας έδωσαν είναι χαλασμένα να τα επιστρέψετε αμέσως.

Συνιστούμε

• στους καταναλωτές να προτιμούν τα εγχώρια φρούτα και λαχανικά, τα οποία είναι αποδεδειγμένα ανώτερης ποιότητας και φυσικά, φθηνότερα από τα εισαγόμενα

• Επίσης, να μην πρτιμούν την αγορά λαχανικών εκτός εποχής, όπως η ντομάτα, όπου παρατηρούνται αδικαιολόγητες αυξήσεις στις τιμές, αλλά να στραφούν σε άλλα είδη λαχανικών για το πασχαλινό τραπέζι.

• Μην προτιμάτε να ψωνίζετε στις λαϊκές αγορές νωρίς τις πρωινές ώρες γιατί παρατηρούνται τότε αυξημένες τιμές, ενώ αργότερα οι τιμές πέφτουν αισθητά.

• Τέλος, το καλύτερο είναι πριν πραγματοποιήσετε οποιαδήποτε αγορά, να περάσετε όλη την λαϊκή αγορά (από την αρχή ως το τέλος) και να προσέχετε τις τιμές. Θα διαπιστώσετε μεγάλες διαφορές. Αξίζει τον κόπο!!!!

Τιμές πασχαλινών ειδών

Το ΓΕΚ πραγματοποίησε έρευνα αγοράς για τις τιμές των τροφίμων στην πασχαλινή αγορά με σκοπό να ενημερώσει τους καταναλωτές σχετικά.

Οι λήψεις των τιμών έγιναν από 23 έως 25 Απριλίου.

A.N.A FERRIES

ΔΡΟΜΟΛΟΓΙΑ ΠΛΟΙΩΝ

Αναχωρήσεις από Ρόδο
(19/4-6/5)

• **Παρασκευή 19/4 /02**
ΡΟΔΑΝΘΗ 18.00 Κω - Κάλυμνο - Πειραιά
ΔΗΜΗΤΡΟΥΛΑ 18.00 Πειραιά
• **Σάββατο 20/4/02**
ΜΑΡΙΝΑ 16.00 Κω - Κάλυμνο - Λέρο - Πάτμο - Πειραιά
• **Κυριακή 21/4/02**
ΡΟΜΙΑΝΤΑ 08.00 Σύμη - Τήλο - Νίσυρο - Κω - Κάλυμνο - Αστυπάλαια - Κατάπολα - Νάξο - Πάρο - Πειραιά
ΔΗΜΗΤΡΟΥΛΑ 09.00 Πειραιά
• **Δευτέρα 22/4/02**
ΡΟΔΑΝΘΗ 08.30 Πειραιά
ΜΑΡΙΝΑ 18.00 Πειραιά
ΔΗΜΗΤΡΟΥΛΑ 18.00 Κω - Κάλυμνο - Λέρο - Πάτμο - Πειραιά
• **Τρίτη 23/4/02**
ΡΟΜΙΑΝΤΑ 16.00 Σύμη - Τήλο - Νίσυρο - Κάλυμνο - Αστυπάλαια - Κατάπολα - Πειραιά
ΡΟΔΑΝΘΗ 19.00 Κω - Κάλυμνο - Λέρο - Πάτμο - Πειραιά
• **Τετάρτη 24/4/02**
ΔΗΜΗΤΡΟΥΛΑ 16.00 Κω - Κάλυμνο - Λέρο - Πάτμο - Πειραιά
ΜΑΡΙΝΑ 18.00 Κω - Πειραιά
• **Πέμπτη 25/4/02**
ΡΟΔΑΝΘΗ 16.00 Κω - Κάλυμνο - Λέρο - Πάτμο - Πειραιά
• **Παρασκευή 26/4 /02**
ΜΑΡΙΝΑ 16.00 Πειραιά
ΔΗΜΗΤΡΟΥΛΑ 18.00 Πειραιά
ΝΤΑΛΙΑΝΑ 19.00 Κω - Κάλυμνο - Λέρο - Πάτμο - Πειραιά
• **Σάββατο 27/4/02**
ΡΟΔΑΝΘΗ 18.30 Πειραιά
• **Κυριακή 28/4/02**
ΜΑΡΙΝΑ 16.00 Κω - Κάλυμνο - Λέρο - Πάτμο - Πειραιά
• **Μ. Δευτέρα 29/4/02**
ΝΤΑΛΙΑΝΑ 16.00 Σύμη - Τήλο - Νίσυρο - Κω - Κάλυμνο - Λέρο - Πάτμο - Πειραιά
ΡΟΔΑΝΘΗ 16.00 Κω - Κάλυμνο - Λέρο - Πάτμο - Πειραιά
• **Μ. Τρίτη 30/4/02**
ΜΑΡΙΝΑ 16.00 Κω - Κάλυμνο - Λέρο - Πάτμο - Πειραιά
• **Μ. Τετάρτη 1/5/02**
ΝΤΑΛΙΑΝΑ 16.00 Κω - Κάλυμνο - Πειραιά
ΡΟΔΑΝΘΗ 16.00 Κω - Κάλυμνο - Λέρο - Πάτμο - Πειραιά
• **Μ. Πέμπτη 2/5/02**
ΜΑΡΙΝΑ 07.30 Πειραιά
• **Μ. Παρασκευή 3/5/02**
ΝΤΑΛΙΑΝΑ 21.00 Κω - Κάλυμνο - Πειραιά
• **Μ. Σάββατο 4/5/02**
• **Κυριακή ΠΑΣΧΑ 5/5/02**
• **Λαμπρή Δευτέρα 6/5/02**
ΡΟΜΙΑΝΤΑ 08.00 Σύμη - Τήλο - Νίσυρο - Κω - Κάλυμνο - Αστυπάλαια - Κατάπολα - Πειραιά
ΡΟΔΑΝΘΗ 16.00 Κω - Κάλυμνο - Λέρο - Πάτμο - Πειραιά

Πληροφορίες:
Τηλ. 35066 - 30406 - 36170 - 28597 FAX: 39839
και στον ταξιδιωτικό σας πράκτορα

X3166-30/4

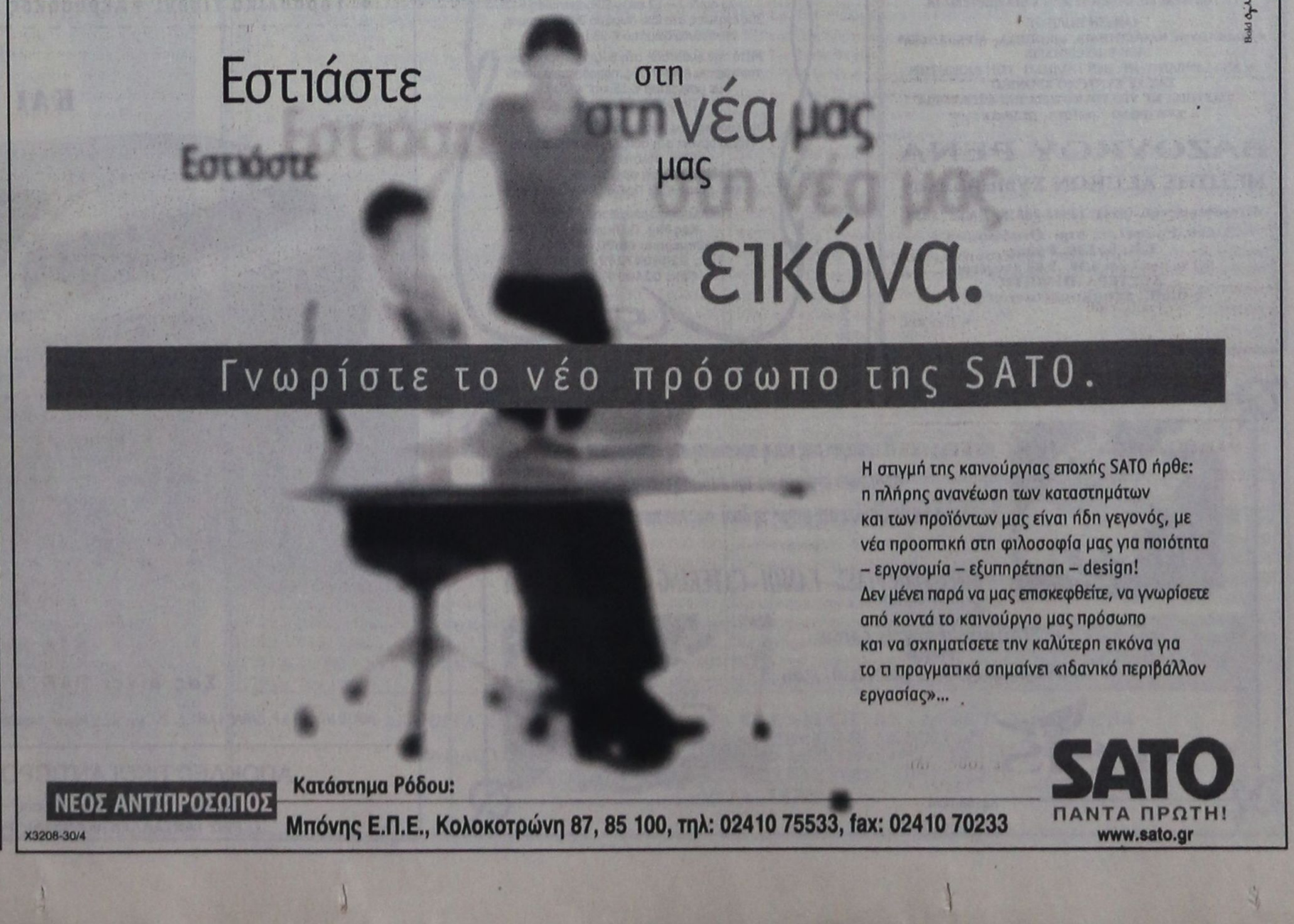

ΑΙΓΑΙΟΚΤΗΜΑΤΙΚΗ

ΠΩΛΟΥΝΤΑΙ ΤΑ ΚΑΤΩΘΙ ΑΚΙΝΗΤΑ

(Δ.Δ.= Δάνεια Δεκτά)

ΔΙΑΜΕΡΙΣΜΑΤΑ: ΕΤΟΙΜΟΠΑΡΑΔΟΤΑ ΚΑΙΝΟΥΡΓΙΑ ΚΑΙ ΜΕΤΑΧΕΙΡΙΣΜΕΝΑ

ΔΥΑΡΙΑ (1 υπν.)
35 τ.μ. στους Δασκάλους 44.020 €, (15 εκ.) (Δ.Δ.)
45 τ.μ. (ισ.) με αυλή καινούργιο στα Κοσκινού 44.020 €, (15 εκ.)
45 τ.μ. καινούργιο στην Ιαλυσό 52.824 € (17 εκ.)
55 τ.μ. καινούργιο στα Κοσκινού 49.889 € 18 εκ.)
57 τ.μ. Αθηνών (3 ετών) με θέα. 73.367 € (25 εκ.) (ΔΔ)
67τ.μ. (2 studio) στην Ιαλυσό, 58.694 €, (20 εκ.) (ΔΔ)

ΤΡΙΑΡΙΑ (2 υπν.)
70τ.μ. καινούργιο στην Ιαλυσό 82.171 €, (28 εκ.) (Δ.Δ.)
75τ.μ. στη Σωτήρος β' όροφος με πολλά εξτρά 57.226 €, (19.5 εκ.) (ΔΔ)
77τ.μ. λουξ έτοιμ/το με αυλή στα Κοσκινού 79.236 € (27 εκ. μετρητά)
78τ.μ. με αυλή στη Σωτήρος 76.302 € (26 εκ.) (ΔΔ)
80τ.μ. καινούργιο Ιαλυσό 32 εκ., 93.910 € (Δ.Δ.)
85τ.μ. β' ορ. στη Στ. Κωτιάδη, 76.302 €, (26 εκ.)
88 τ.μ. καινούργιο στο Ροδίνι 110.051 €, (37,5 εκ.)
89τ.μ. σε μπετά στην Ενόπλων Δυνάμεων 46.955 €, (16 εκ.) (Δ.Δ.)
90τ.μ. (ημ/γειο) λουξ στη Μιχ. Πετρίδη 67.498 €, (25 εκ.)
90 τ.μ. καινούργιο στην Κων/νου Υδραίου 105.649 €, (36 εκ.) (ΔΔ)
91τ.μ. (3 studio) στην Ιαλυσό 88.014 €, (30 εκ.)
140τ.μ. ορ/σμα, Πειραιώς, σε σοβά α' ορόφ. 93.910 €, (32 εκ.) (Δ.Δ.)

ΤΕΣΣΑΡΙΑ (3 υπν.)
95τ.μ. (3 υπν.) Μίρα Μάρε 70.432 €, 24 εκ. (ΔΔ)
100τ.μ. καινούργιο ορ/σμα στα Κοσκινού 111.518 €, (38 εκ.) (Δ.Δ.)
100τ.μ. (3 υπν.) καινούργιο στην Ιαλυσό 111.518 €, (38 εκ.) (Δ.Δ.)
103τ.μ. καινούργιο στην Ανάληψη 157.006 €, (53.5 εκ.) (Δ.Δ.)
118τ.μ. σε σοβά στους Δασκάλους, 102.71 €, (35 εκ.) (Δ.Δ.)
120τ.μ. καινούργιο στην Πειραιώς, 161.408 €, (55 εκ.) (Δ.Δ.)
120τ.μ. καινούργιο στην Ανάληψη 176.082 €, (60 εκ.) (Δ.Δ.)
45+117τ.μ. διαμ. σε σοβά στους Δασκάλους 120.322 €, (41 εκ.)(ΔΔ)
158 τ.μ. ορ/μα σε μπετά στους Δασκάλους 93.910 €, (32 εκ.) (μετρητά)
320τ.μ όροφος ημιτελής στους Δασκάλους, 220.102 €, (75εκ.)

ΜΕΖΟΝΕΤΕΣ - ΜΟΝΟΚΑΤΟΙΚΙΕΣ - ΠΑΛΙΑ ΣΠΙΤΙΑ
48τ.μ. διόροφο στην Παλιά Πόλη, 26.412 €, (8 εκ.) (Δ.Δ.)
65τ.μ. διόρ. με 220 τ.μ. αυλή στην Παλιά Πόλη 52.824 €, (18 εκ.) (Δ.Δ.)
70τ.μ. με μικρή αυλή στην Κοδρικτώνος, 73.361 €, (25 εκ.) (Δ.Δ.)
90 τ.μ. δυόροφη μον/κία στο Παραδείσι με τζάκι 64.563 €, (22 εκ.)
120τ.μ. μεζ/τα στο Ροδίνι κανούργια 80 εκ., 234.776€ (Δ.Δ.)
125τ.μ. (με 40 μ.υπογ) μονοκατοικία σε μπετά στο Παραδείσι, 58.694 €, (20 εκ.) δρχ.
125τ.μ. σε 1,5 στρ. στη Θολό 205.429 €, (70 εκ.)
140τ.μ. (με 70 υπ.) σε μαρμαροσοβά στην Ιαλυσό 146.735 €, (50 εκ.) (ΔΔ)
140τ.μ. μονοκατοικία σε 2 στρέμ. στα Κοσκινού 293.470 €, (100 εκ.) (Δ.Δ.)
150τ.μ. μονοκατοικία σε 2 στρέμ. στην Ιαλυσό 293.470 €, (100 εκ.) (Δ.Δ.)
210τ.μ. μονοκατοικία μεραχειρισμένη στα Κοσκινού 205.429 €, (70 εκ.)
230τ.μ. παραδοσιακό αρχοντικό στη Ρόδο 205.429 €, (70 εκ.) (Δ.Δ.
240τ.μ. μεζονέτα λουξ στην ΙΞΙΑ, 249.449 €, (85 εκ.) (Δ.Δ.)
240τ.μ. ισ. κατ/τα α΄ ορ. διαμέρισμα κτίριο σε 500 μ. οικ/δο κοντά στην Καναδά 322.817€ 110 εκ.)
270τ.μ. βίλα σε σοβά σε 4 στρ. στο Τσαΐρι 293.470 €, (100 εκ.)
280τ.μ. μονοκατοικία σε 1 στέμ. στα Κοσκινού 440.205 €, (150 εκ.) (Δ.Δ.)
280τμ. (2 διαμ/τα) ισ. α' ορ. σε 3.700 τ.μ. οικόπεδο στην Κρεμαστή 366.837 €, (125 εκ.) (Δ.Δ)
340τ.μ. ημ/λης μεζονέτα Ασγούρου σε 1 στρέμμα 176.082 €, (60 εκ.)
550 τ.μ. μον/κία κοντά στην Παστίδα σε 7 στρ. 498.899 €, (170 εκ.)

ΚΑΤΑΣΤΗΜΑΤΑ - ΓΡΑΦΕΙΑ - ΚΤΙΡΙΑ - ΒΙΟΤ/ΚΟΙ ΧΩΡΟΙ:
50 τ.μ. στο Μανδράκι 110 εκ. - 322.810 €
80 τ.μ. δυόροφο κτίριο στο Μανδράκι 352.164 €, (120 εκ.)
90τ.μ. στο Νιοχώρι, 184.886 €, (63 εκ.) (Δ.Δ.)
140τ.μ. πλησίον Αννης Μαρίας, 82.171 €, (28 εκ.)
175τμ. κατάστημα επί της Λεωφόρου Ρόδου-Λίνδου 205.429 €, (70 εκ.) (Δ.Δ)
180τ.μ. αποθήκη ισόγεια στο Ροδίνι, 132.061 €, (45 εκ.)(Δ.Δ.)

ΟΙΚΟΠΕΔΑ:
261τ.μ. Αισχύνης (Σ.Δ. 0,8) 52.824 €, (18 εκ.)
400τ.μ. Δημ. Αναστασιάδη (Σ.Δ. 1) 146.735 €, (50 εκ.)
500 τ.μ. στο Μίρα Μάρε Σ.Δ. 0,8 132.065 €, (45.εκ.)
680τ.μ. οδός Πειραιώς (ΣΔ 0,8) 176.082 €, (60.εκ.)
3 στρ. Λεωφ. Ρόδου - Κρεμαστής 800 τ.μ. με άδεια 469.552 €, (160 εκ.)
3600 στα Κολύμπια (κτίζει 360 τ.μ.) 58 694 € (20 εκ.)
4 στρ. στο Γεννάδι 200 μ. από τη θάλασσα 82.171 € (28 εκ.)
4.000τμ. Νερά Καλλιθέας 176.082 €, (60 εκ.)
14 στρ. στο Τσαΐρι 176.082 €, (60 εκ.)

Αναλαμβάνουμε την ενοικίαση των διαμερισμάτων σας σε σύντομο χρονικό διάστημα

ΖΗΤΟΥΝΤΑΙ ΜΕΤΑΧΕΙΡΙΣΜΕΝΑ ΔΙΑΜΕΡΙΣΜΑΤΑ

(ΑΜΕΣΗ ΠΩΛΗΣΗ)
➤ ΔΙΑΘΕΤΟΥΜΕ ΚΑΤΑΣΤΗΜΑΤΑ, ΟΙΚΟΠΕΔΑ, ΑΓΡΟΤΕΜΑΧΙΑ ΚΑΙ ΕΠΙΧΕΙΡΗΣΕΙΣ
➤ ΑΝΑΛΑΜΒΑΝΟΥΜΕ ΤΗΝ ΠΩΛΗΣΗ ΤΩΝ ΑΚΙΝΗΤΩΝ ΣΑΣ ΣΕ ΣΥΝΤΟΜΟ ΧΡΟΝΙΚΟ ΔΙΑΣΤΗΜΑ ΜΕ ΥΠΕΥΘΥΝΟΤΗΤΑ ΚΑΙ ΕΧΕΜΥΘΕΙΑ ΣΤΗ ΡΟΔΟ - ΑΘΗΝΑ- ΠΕΙΡΑΙΑ

BAZOYKOY PENA
ΜΕΣΙΤΗΣ ΑΣΤΙΚΩΝ ΣΥΜΒΑΣΕΩΝ
Πληροφορίες τηλ. (0241) 22943-28838, FAX: 28838
Διευθ. Γραφείου: Δημ. Θεοδωράκη 3
Τ.Κ. 85100 Ρόδος
9-1 το πρωΐ και 6.30 - 9.00 απόγευμα
ΔΕΥΤΕΡΑ -ΠΕΜΠΤΗ
e-mail.vazoukou@otenet.gr

X 3162-30/4

Με προβολές CD ROM και βίντεο

Εργασίες μαθητών για την υγεία και το περιβάλλον

ΠΑΡΟΥΣΙΑΣΗ ΣΕ ΕΚΔΗΛΩΣΗ ΣΤΟ ΘΕΟΛΟΓΟ



Με επιτυχία πραγματοποιήθηκε την Τρίτη 23 Απριλίου 2002 στο Πνευματικό Κέντρο Θεολόγου η παρουσίαση των προγραμμάτων Αγωγής Υγείας και Περιβαλλοντικής Εκπαίδευσης της Β/θμιας Εκπαίδευσης Δωδ/σου.

Οι μαθητές από τα σχολεία του νησιού της Ρόδου και από το σχολείο της Χάλκης παρουσίασαν τις εργασίες που έκαναν κατά τη διάρκεια του σχολικού έτους, οι οποίες περιλάμβαναν προβολές CD ROM και video.

Η εκδήλωση σημείωσε τεράστια επιτυχία αφού συμμετείχαν 450 μαθητές με τους υπεύθυνους καθηγητές των προγραμμάτων τους, οι οποίοι είχαν την ευκαιρία να δουν τα έργα των μαθητών από τα άλλα σχολεία και να ανταλλάξουν απόψεις και ιδέες.

Η ορχήστρα του Μουσικού Σχολείου Ρόδου και η ορχήστρα του Γυμνασίου Καλυθιών κράτησαν συντροφιά στους μαθητές και τους διασκέδασαν, ενώ υπήρχε και μπουφέ προσφορά του δήμου Πεταλούδων. Ένα μεγάλο ευχαριστώ από τους διοργανωτές στη διοίκηση της ΡΟΔΑ που μετέφερε όλους τους μαθητές δωρεάν.

Αξίζει να σημειώσουμε ότι για την επιτυχία της εκδήλωσης συνεργάστηκαν από τα Β/θμια Εκπ/ση η κα Χατζηδιάκου Δέσποινα υπεύθυνη περιβαλλοντικής Εκπαίδευσης Δωδ/σου, η κα Φατσέα Μάντα υπεύθυνη Αγωγής Υγείας Δωδ/σου και η κα Μαρία Κολεζάκη περιβαλλοντολόγος από το Γραφείο Προγραμματισμού του Δήμου Πεταλούδων και επιστημονική υπεύθυνος του Μουσείου Φυσικής Ιστορίας.

ΔΙΕΥΘΥΝΣΗ ΔΑΣΩΝ ΔΩΔ/ΣΟΥ

ΑΝΑΚΟΙΝΩΣΗ

Γνωστοποιείται κατά το άρθρο 14 του Ν. 998/79, η αποστολή για δημοσίευση στου Δήμο Καλλιθέας της υπ' αριθμ. 2082/18-04-2002 πράξης χαρακτηρισμού έκτασης, που εκδόθηκε από τον Δ/ντή Δασών Δωδ/σου. Η ΚΜ 735 γαιών Καλυθιών χαρακτηρίζεται ως γεωργική έκταση, η οποία βρίσκεται εντός καταφυγίου άγριας ζωής.

Ο Δ/ντής Δασών Δωδ/σου
α.α
ΧΡΙΣΤΑΚΗΣ ΓΕΩΡΓΙΟΣ
Δασολόγος
5031-26/4

ΑΡΧΩΝ ΣΑΜΑΡΤΖΗΣ

Από το 1980



20 ΧΡΟΝΙΑ ΜΟΝΩΣΕΙΣ

ΜΟΝΩΣΕΙΣ ΤΑΡΑΤΣΩΝ

RicofOn®

ΓΙΑ ΤΕΛΕΙΑ ΑΚΟΥΣΤΙΚΗ ΣΤΟΥΣ ΧΩΡΟΥΣ ΕΡΓΑΣΙΑΣ ΚΑΙ ΔΙΑΣΚΕΔΑΣΗΣ



Τοποθετώντας το κατάλληλο προϊόν RICOFON έχετε μια αίθουσα με άριστη ακουστική και συγχρόνως ένα τέλειο διακοσμητικό αποτέλεσμα.

X3099-31/3

ΔΙΑΘΕΣΗ: **ΑΡΧΩΝ ΣΑΜΑΡΤΖΗΣ**
ΜΟΝΩΣΕΙΣ - ΣΤΕΓΑΝΩΣΕΙΣ
ΚΑΤΑΣΤΗΜΑΤΑ
1) Ερυθρού Σταυρού 21 - Τηλ.: 02410 23030/32054 Ρόδος 85100
2) Ικαρου & Λαοδικείας - Τηλ.: 02410 20021 Ρόδος 85100
ΚΙΝΗΤΟ: 0944 502033



Χωριό Θεολόγος
τηλ. 02410 41596

Ελάτε στο «ΠΑΡΑΔΟΣΙΑΚΟ»

* Σας περιμένουμε σε ένα φιλικό περιβάλλον με εκλεκτά φαγητά, μαγειρευμένα της ώρας και στα κάρβουνα. Όλα με φρέσκα ντόπια κρέατα. Θα τέρψετε τον ουρανίσκο σας με γνήσιες γεύσεις εκλεκτών φαγητών. Η πρωτοτυπία και η ποικιλία της κουζίνας μας θα σας εκπλήξει και θα σας ευχαριστήσει.

* Το «Παραδοσιακό» θα σας προσφέρει κουζίνα σε όλα τα παραδοσιακή.
* Το σίγουρο είναι ότι θα φάτε καλά και σε προσιτές τιμές.

Ευχόμαστε στην αξιότιμη πελατεία μας ΚΑΛΗ ΑΝΑΣΤΑΣΗ

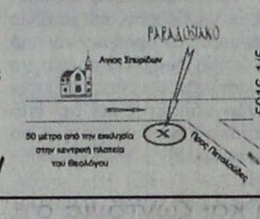

5016-1/5

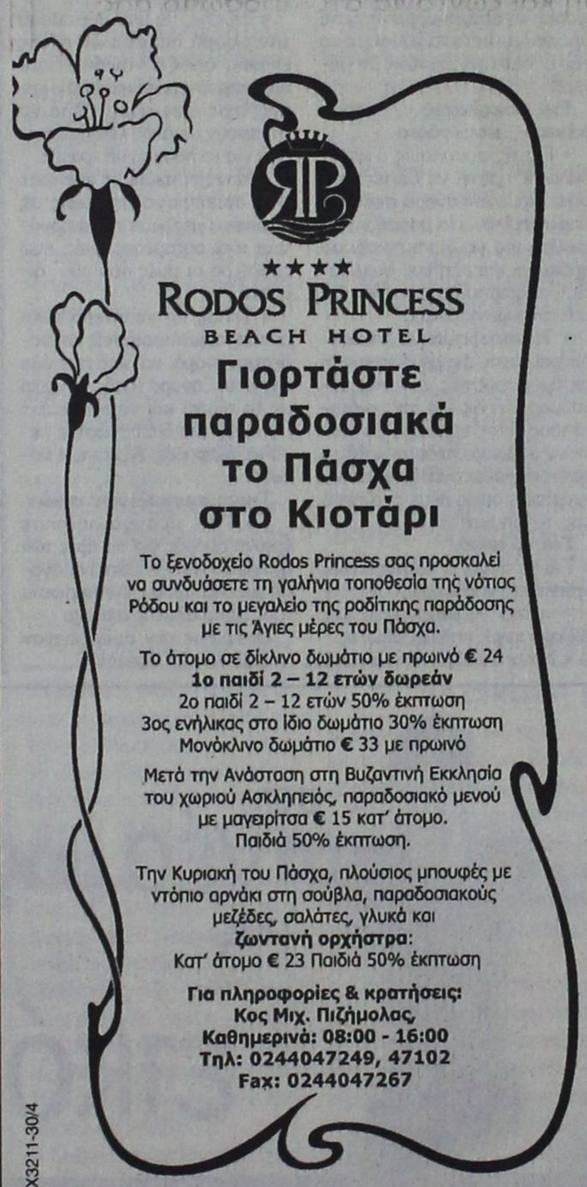

★★★★
RODOS PRINCESS
BEACH HOTEL

Γιορτάστε παραδοσιακά το Πάσχα στο Κιοτάρι

Το ξενοδοχείο Rodos Princess σας προσκαλεί να συνδυάσετε τη γαλήνια τοποθεσία της νότιας Ρόδου και το μεγαλείο της ροδίτικης παράδοσης με τις Άγιες μέρες του Πάσχα.

Το άτομο σε δίκλινο δωμάτιο με πρωινό € 24
1ο παιδί 2 – 12 ετών δωρεάν
2ο παιδί 2 – 12 ετών 50% έκπτωση
3ος ενήλικας στο ίδιο δωμάτιο 30% έκπτωση
Μονόκλινο δωμάτιο € 33 με πρωινό

Μετά την Ανάσταση στη Βυζαντινή Εκκλησία του χωριού Ασκληπειός, παραδοσιακό μενού με μαγειρίτσα € 15 κατ' άτομο.
Παιδιά 50% έκπτωση.

Την Κυριακή του Πάσχα, πλούσιος μπουφές με ντόπιο αρνάκι στη σούβλα, παραδοσιακούς μεζέδες, σαλάτες, γλυκά και
ζωντανή ορχήστρα:
Κατ' άτομο € 23 Παιδιά 50% έκπτωση

Για πληροφορίες & κρατήσεις:
Κος Μιχ. Πιζήμολας,
Καθημερινά: 08:00 - 16:00
Τηλ: 0244047249, 47102
Fax: 0244047267

X3211-30/4

ΚΙΑ Rio 1.343κ.εκ. ΚΑΤΟΧΥΡΩΘΗΚΕ!

σαν το πιο εξοπλισμένο αυτοκίνητο στη βασική του έκδοση
Αποκτήστε το μόνο με **8.940 Ευρώ**

R

• Υδραυλικό τιμόνι • Αερόσακος • Ράδιο-cd • Δερμάτινο σαλόνι •

ΚΑΤΟΧΥΡΩΣΤΕ ΤΟ ΚΑΙ ΚΕΡΔΙΣΤΕ 1.700 ΕΥΡΩ



ΚΙΑ
KIA MOTORS
Σας δίνει ΠΑΝΤΑ κάτι περισσότερο

ΑΟΥΤΟ ΝΤΗΛ Π.& Ρ. ΔΑΒΑΡΗ Α.Β.Ε.Ε.: 25ο χλμ. Ν.Ε.Ο Αθηνών-Κορίνθου, Τ.Κ. 196 00 Μάντρα Αττικής, ΤΗΛ.: 010/550 7000, FAX: 010/556 1298

ΑΠΟΚΛΕΙΣΤΙΚΟΙ ΑΝΤΙΠΡΟΣΩΠΟΙ **ΑΦΟΙ Χ"ΜΙΧΑΛΗ**
ΕΚΘΕΣΗ: 3ο χλμ. Λεωφ. Ρόδου - Καλλιθέας τηλ. 02410 62104
ΣΕΡΒΙΣ - ΑΝΤΑΛΛΑΚΤΙΚΑ 9ο χλμ. Ρόδου - Λίνδου τηλ. 02410 62941

X 3184-30/4



Η εμπειρία μας και η αφοσίωση στη λεπτομέρεια αποτελούν εγγύηση για την απόλυτη επιτυχία ωστε να μείνουν ανεξίτηλες στη μνήμη τη δική σας και των καλεσμένων σας.....

ΧΟΡΟΕΣΠΕΡΙΔΕΣ - ΓΑΜΟΙ - CATERING - ΠΑΙΔΙΚΑ ΠΑΡΤΥ



ΞΕΝΟΔΟΧΕΙΟ SOFITEL CAPSIS ΡΟΔΟΥ
Για Πληροφορίες 25-015 & 20919 (09.00 - 17.00)

CAPSIS
Conference Centers & Resort Hotels

X3158-30/4

ΠΑΣΧΑΛΙΑΤΙΚΕΣ ΕΚΔΡΟΜΕΣ

στη

Α) ΣΑΝΤΟΡΙΝΗ - ΜΥΚΟΝΟ - ΤΗΝΟ

με το F/B «MARINA» G.A FERRIES

3/5-7/5

ΓΕΝΙΚΟ ΠΡΟΓΡΑΜΜΑ
3/5 Αναχώρηση από Ρόδο 22.00
4/5 Αφιξη στη Σαντορίνη 07.00
5/5 Αναχώρηση μετά την Ανάσταση 04.00 π.μ. για Μύκονο.
- Αφιξη στη Μύκονο 08.00
6/5 Αναχώρηση από Μύκονο 06.00π.μ. για Τήνο
- Αφιξη στην Τήνο 07.00
- Αναχώρηση από Τήνο 17.00 για Ρόδο (μέσω Πάτμου, Λέρου, Κάλυμνου, Κω)
7/5 Αφιξη στη Ρόδο 07.00

Τιμές εκδρομής κατ' άτομο
Σε τετράκλινη ΑΒ4 ή Β4 Euro 117,38 (40.000)
Σε τετράκλινη εξωτερική Euro 132.00 (45.000)
Σε δίκλινη εσωτερική Α2 Euro 132.00 (45.000)
Σε δίκλινη εξωτερική ΑΑ2 Euro 161.40 (55.000)
Ι.Χ. 15.000
Μηχανάκι 4.000

ΠΛΗΡΟΦΟΡΙΕΣ - ΚΡΑΤΗΣΕΙΣ

MARCOS travel

Π. Π. ΓΕΡΜΑΝΟΥ 9 - ΡΟΔΟΣ
ΤΗΛ. 02410 34017, 27405



Β) ΠΑΤΜΟ - ΚΑΛΥΜΝΟ

με το F/B «RODANTHI» G.A FERRIES

4/5-6/5

ΠΡΟΓΡΑΜΜΑ
4/5 Αναχώρηση από Ρόδο Μεγ. Σάββατο 15.00
- Αφιξη στην Πάτ μο 21.00 για την Ανάσταση
5/5 Αναχώρηση από Πάτμο Κυριακή Πάσχα 14.00
- Αφιξη στην Κάλυμνο 16.30
6/5 Αναχώρηση από Κάλυμνο Λαμπρή Δευτέρα 10.00
- Αφιξη στη Ρόδο 14.00 (μέσω Κω)

Τιμές εκδρομής κατ' άτομο
Σε τετράκλινη ΑΒ4 ή Β4 Euro 45,00
Σε τετράκλινη εξωτερική Α4 Euro 55,00
Σε δίκλινη εσωτερική Α2 Euro 55,00
Σε δίκλινη εξωτερική ΑΑ2 Euro 65,00
Ι.Χ. 20 ευρώ
Μηχανάκι δωρεάν

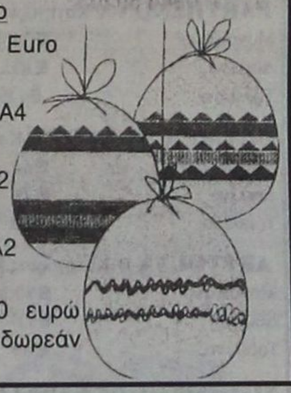

X3186-30/4

ΕΛΛΗΝΙΚΗ ΔΗΜΟΚΡΑΤΙΑ
ΠΕΡΙΦΕΡΕΙΑ Ν. ΑΙΓΑΙΟΥ
ΝΟΜΟΣ ΔΩΔΕΚΑΝΗΣΟΥ
ΔΗΜΟΣ ΑΦΑΝΤΟΥ

ΠΕΡΙΛΗΨΗ ΔΙΑΚΗΡΥΞΗΣ ΔΗΜΟΠΡΑΣΙΑΣ

Ο Δήμαρχος Αφάντου, προκηρύσσει δημόσιο μειοδοτικό διαγωνισμό για την ανάδειξη αναδόχου εκτέλεσης του έργου: «Επέκταση δικτύου ύδρευσης περιοχής Καβαλίνο», προϋπολογισμού 45.450,00 ευρώ, χωρίς πρόβλεψη αναθεώρησης και ΦΠΑ.

Η προθεσμία περάτωσης του έργου ανέρχεται σε τρεις (3) μήνες. Ο συντελεστής ρ είναι αυτός της κατηγορίας έργων οδοποιΐας.

Εγγύηση συμμετοχής ορίζεται σε 2% επί του προϋπολογισμού της μελέτης, δηλ. 900 ευρώ και βεβαιώνεται με την προσκόμιση ισόποσου γραμματίου του Ταμείου Παρακαταθηκών και Δανείων ή εγγυητική επιστολή αναγνωρισμένης τράπεζας ή του ΤΣΜΕΔΕ κατά τον ισχύοντα τρόπο για το Δημόσιο. Η εγγύηση απευθύνεται στο Δήμο Αφάντου.

Η δημοπρασία θα διενεργηθεί στα γραφεία του Δήμου Αφάντου στις 15 του μήνα Μαΐου του έτους 2002 ημέρα Τετάρτη με ώρα λήξης στις 11 π.μ.

Στη δημοπρασία γίνονται δεκτοί οι παρακάτω:

α) Εργοληπτικές Επιχειρήσεις εγγεγραμμένες στο ΜΕΕΠ του ΥΠΕΧΩΔΕ για κατηγορία έργων υδραυλικά (Β) με τάξη πτυχίου Α1 (Παλαιά Α), Α2 (Παλαιά Β), 1η (Παλαιά Γ).

β) Ανάλογες με τον προϋπολογισμό επιχειρήσεις με έδρα το νομό ή γειτονικό νομό.

Ο διαγωνισμός θα διεξαχθεί με το σύστημα δημοπράτησης προσφοράς με επί μέρους ποσοστό έκπτωσης, σύμφωνα με το άρθρο 7 του Π.Δ. 609/85 και το Π.Δ. 171/87 και άλλες σχετικές διατάξεις του Ν. 1418/1984 όπως τροποποιήθηκε και συμπληρώθηκε με τις διατάξεις του Ν. 2229/94 κ.λ.π. και ισχύει σήμερα και σύμφωνα με τους Ν. 2576/98 και 2940/01 και τις αποφάσεις: α) Δ17α/08/16/ΦΝ 402/23/10-2-98 (ΦΕΚ Β'/12-2-98). β) Δ17α/10/65/ΦΝ 402/98 (ΦΕΚ 835 Β/12-8-98) και γ) Δ17α/05/42/Φ.Ν. 402/23/2-8-2000, καθώς επίσης και τα εκτελεστικά Π.Δ. 171/87, 609/85 και 218/99.

Τα έξοδα της δημοσίευσης της περίληψης βαρύνουν τον ανάδοχο του έργου.

Πληροφορίες τις εργάσιμες ημέρες και ώρες στα γραφεία των Τεχνικών Υπηρεσιών στο τηλέφωνο 02410 60434.

Ο δήμαρχος
Σταύρος Σταυρής

ΧΛ-26/4

ΕΛΛΗΝΙΚΗ ΔΗΜΟΚΡΑΤΙΑ
ΠΕΡΙΦΕΡΕΙΑ Ν. ΑΙΓΑΙΟΥ
ΝΟΜΟΣ ΔΩΔΕΚΑΝΗΣΟΥ
ΔΗΜΟΣ ΑΦΑΝΤΟΥ

ΠΕΡΙΛΗΨΗ ΔΙΑΚΗΡΥΞΗΣ ΔΗΜΟΠΡΑΣΙΑΣ

Ο Δήμαρχος Αφάντου, προκηρύσσει δημόσιο μειοδοτικό διαγωνισμό για την ανάδειξη αναδόχου εκτέλεσης του έργου: «Διαμόρφωση εξωτερικών όψεων δημαρχιακού μεγάρου», προϋπολογισμού 105.475,00 ευρώ, χωρίς πρόβλεψη αναθεώρησης και ΦΠΑ.

Η προθεσμία περάτωσης του έργου ανέρχεται σε τέσσερις (4) μήνες. Ο συντελεστής ρ είναι αυτός της κατηγορίας οικοδομικών έργων.

Εγγύηση συμμετοχής ορίζεται σε 2% επί του προϋπολογισμού της μελέτης, δηλ. 2.110 ευρώ και βεβαιώνεται με την προσκόμιση ισόποσου γραμματίου του Ταμείου Παρακαταθηκών και Δανείων ή εγγυητική επιστολή αναγνωρισμένης τράπεζας ή του ΤΣΜΕΔΕ κατά τον ισχύοντα τρόπο για το Δημόσιο. Η εγγύηση απευθύνεται στο Δήμο Αφάντου.

Η δημοπρασία θα διενεργηθεί στα γραφεία του Δήμου Αφάντου στις 15 του μήνα Μαΐου του έτους 2002 ημέρα Τετάρτη με ώρα λήξης στις 11 π.μ.

Στη δημοπρασία γίνονται δεκτοί οι παρακάτω:

α) Εργοληπτικές Επιχειρήσεις εγγεγραμμένες στο ΜΕΕΠ του ΥΠΕΧΩΔΕ για κατηγορία έργων οικοδομικά με τάξη πτυχίου Α2 (Παλαιά Β) και 1η (παλαιά Γ) και ηλεκτρομηχανολογικά με τάξη πτυχίου Α1 (παλαιά Α), Α2 (παλαιά Β) 1η (παλαιά Γ).

β) Κοινοπραξίες των ανωτέρω επιχειρήσεων που καλύπτουν συνολικά όλες τις ανωτέρω με την αντίστοιχη τάξη πτυχίου ανά κατηγορία.

γ) Ανάλογες με τον προϋπολογισμό επιχειρήσεις με έδρα το νομό ή γειτονικό νομό.

Ο διαγωνισμός θα διεξαχθεί με το σύστημα δημοπράτησης προσφοράς με επί μέρους ποσοστό έκπτωσης, σύμφωνα με το άρθρο 7 του Π.Δ. 609/85 και το Π.Δ. 171/87 και άλλες σχετικές διατάξεις του Ν. 1418/1984 όπως τροποποιήθηκε και συμπληρώθηκε με τις διατάξεις του Ν. 2229/94 κ.λ.π. και ισχύει σήμερα και σύμφωνα με τους Ν. 2576/98 και 2940/01 και τις αποφάσεις: α) Δ17α/08/16/ΦΝ 402/23/10-2-98 (ΦΕΚ Β'/12-2-98). β) Δ17α/10/65/ΦΝ 402/98 (ΦΕΚ 835 Β/12-8-98) και γ) Δ17α/05/42/Φ.Ν. 402/23/2-8-2000, καθώς επίσης και τα εκτελεστικά Π.Δ. 171/87, 609/85 και 218/99.

Τα έξοδα της δημοσίευσης της περίληψης βαρύνουν τον ανάδοχο του έργου.

Πληροφορίες τις εργάσιμες ημέρες και ώρες στα γραφεία των Τεχνικών Υπηρεσιών στο τηλέφωνο 02410 60434.

Ο δήμαρχος
Σταύρος Σταυρής

ΧΛ-26/4

ΑΚΟΥΣΤΙΚΑ ΒΑΡΗΚΟΤΑΣ

ΕΠΙΣΚΕΨΗ ΣΤΗ ΡΟΔΟ

ΜΕΓ. ΔΕΥΤΕΡΑ 29 ΑΠΡΙΛΙΟΥ - ΜΕΓ. ΤΡΙΤΗ 30 ΑΠΡΙΛΙΟΥ
Ξενοδοχείο «ΔΕΣΠΩ» Τηλ. 22571

Νέα αφανή και μικροσκοπικά μοντέλα ακουστικών, αυτάκια και όλο μέσα στο αυτί για όλες τις παθήσεις και για παιδικές βαρηκοΐες.

ΑΜΕΡΙΚΑΝΙΚΩΝ και ΕΥΡΩΠΑΪΚΩΝ εργοστασίων.

BIOREHAB - HELLAS - ΓΑΛΙΩΤΟΣ
Αθήνα: Βερανζέρου 22 - 3ος όροφος
Τηλ. 010 52 20 747

ΧΛ-26/4

ΠΡΑΚΤΟΡΕΙΟ ΤΑΞΙΔΙΩΝ ΣΑΒΒΑΣ ΣΑΗΣ

ΠΑΣΧΑΛΙΝΗ ΕΚΔΡΟΜΗ ΠΑΤΜΟ - ΛΕΙΨΟΥΣ - ΚΑΛΥΜΝΟ

από 1/5 έως 6/5



Ελάτε μαζί μας στα δεύτερα Ιεροσόλυμα όπως αποκαλείται η ΠΑΤΜΟΣ για να γιορτάσουμε την Ανάσταση του Κυρίου, να δούμε την τελετή του νιπτήρα τη Μεγ. Πέμπτη και να επισκεφθούμε το Σπήλαιο της Αποκάλυψης, το μοναστήρι του Αγ. Ιωάννου του Θεολόγου στη Χώρα, το γυναικείο μοναστήρι του Ευαγγελισμού, την Παναγιά Κουμάνα, τα χωριά Κάμπο, Λάμπη και άλλα.

Τιμή κατ' άτομο ευρώ 161

ΠΕΡΙΛΑΜΒΑΝΕΙ:
- Εισιτήρια Ρόδο - Πάτμο - Ρόδο Γ' Β' θέση
- Ξενοδοχεία με πρωινό
- Εκδρομή στο νησί
- Κρουαζέρα στους Λειψούς
- Συνοδός ο κ. Σάββας Σαής

ΠΑΣΧΑΛΙΝΗ ΚΡΟΥΑΖΙΕΡΑ Ε/Γ - Ο/Γ ΡΟΔΑΝΘΗ ΠΑΤΜΟ-ΚΑΛΥΜΝΟ

Η G.A. FERRIES σας δίνει τη δυνατότητα να γνωρίστε και να περάσετε τις άγιες μέρες του Πάσχα στην Κάλυμνο

Πρόγραμμα:
4/5: Αναχώρηση από Ρόδο, Μεγ. Σάββατο 15.00
Αφιξη στην Πάτμο 21.00 για την Ανάσταση
5/5: Αναχώρηση από Πάτμο, Κυριακή Πάσχα, 14.00
Αφιξη στην Κάλυμνο 16.30
6/5: Αναχώρηση από Κάλυμνο Λαμπρή Δευτέρα, 10.00
Αφιξη στη Ρόδο, 14.00 (μέσω Κω)

Τιμή εκδρομή κατ' άτομο:

Σε τετράκλινη ΑΒ4 ή Β4	45.00 ευρώ
Σε τετράκλινη εξωτερική Α4	55.00 ευρώ
Σε δίκλινη εσωτερική Α2	55.00 ευρώ
Σε δίκλινη εξωτερική ή ΑΑ2	65.00 ευρώ

ΠΛΗΡΟΦΟΡΙΕΣ - ΠΡΟΓΡΑΜΜΑΤΑ
ΠΡΑΚΤΟΡΕΙΟ ΤΑΞΙΔΙΩΝ
ΣΑΒΒΑΣ ΣΑΗΣ
ΤΑΡΠΟΝ ΣΠΡΙΓΚΣ 42 (δίπλα στην Πίστεως)
Τηλ. 39781-3

X3173-30/4

DIBI CENTER

STELLA BEAUTY

ΑΠΟΤΕΛΕΣΜΑΤΑ ΜΕ ΑΠΟΛΥΤΗ ΑΣΦΑΛΕΙΑ

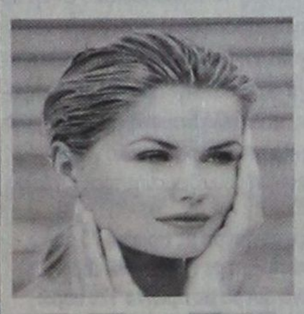

ΑΠΟΚΤΗΣΤΕ...
Επίπεδη κοιλιά, σφριγηλούς γλουτούς, λεπτή μέση, όμορφα καλλίγραμμα πόδια, σφιχτές γάμπες

ΔΙΩΞΤΕ...
Τη κυτταρίτιδα, τα ψωμάκια, τη χαλάρωση, τα επίμονα τοπικά παχάκια και θαυμάστε το αποτέλεσμα στον καθρέπτη!



ΔΩΣΤΕ...
Λάμψη και ζωντάνια στο πρόσωπό σας.

Ελάτε τώρα κοντά μας να απολαύσετε τα πιο σύγχρονα και μοναδικά προγράμματα προηγμένης τεχνολογίας.

Με την προσωπική φροντίδα της έμπειρης ΑΙΣΘΗΤΙΚΟΥ
ΣΤΕΛΛΑΣ ΧΑΤΖΗΣΑΒΒΑ
Μιχ. Πετρίδη 49, Ρόδος, τηλ. 02410 30469, 02410 73590
www.stellabeauty.com

X. 3189-30/4



ΧΑΛΙΚΙΑΣ Α.Ε.Β.Ε.

ΠΡΟΒΛΗΘΕΙΤΕ ΣΩΣΤΑ ΚΑΙ ΕΞΥΠΝΑ

Σε μια δύσκολη αγορά η προβολή κάθε επιχειρήσησης είναι ένα εξίσου δύσκολο θέμα. Κοντά μας θα βρείτε:

ΝΕΕΣ ΠΡΟΤΑΣΕΙΣ
ΠΡΩΤΟΤΥΠΕΣ ΙΔΕΕΣ
ΕΞΥΠΝΑ ΔΩΡΑ

Για να προβληθείτε σωστά και να κερδίσετε έξυπνα τις εντυπώσεις της καλύτερης επιχείρησης μερικά απο τα είδη που μπορούμε να σας προτείνουμε είναι:

ΑΘΛΗΤΙΚΕΣ ΕΜΦΑΝΙΣΕΙΣ
ΦΑΝΕΛΕΣ-ΦΟΥΤΕΡ-ΠΟΛΟ
ΦΟΡΜΕΣ ΕΡΓΑΣΙΑΣ-ΜΠΟΥΦΑΝ
ΑΝΤΙΑΝΕΜΙΚΑ-ΓΙΛΕΚΑ
ΣΗΜΑΙΕΣ-ΗΛΙΟΠΡΟΣΤΑΣΙΕΣ-ΤΣΑΝΤΕΣ
ΕΙΔΗ ΦΡΟΝΤΙΣΤΗΡΙΟΥ
ΚΑΠΕΛΑ-ΣΤΥΛΟ-ΜΠΡΕΛΟΚ
ΑΝΑΠΤΗΡΕΣ-ΜΑΓΝΗΤΑΚΙΑ-ΠΑΖΑ

ΕΝΔΕΙΚΤΙΚΕΣ ΤΙΜΕΣ

ΤΥΠΩΜΕΝΑ T-SHIRTS ΑΠΟ 2,5€
ΦΟΡΜΕΣ ΕΡΓΑΣΙΑΣ ΑΠΟ 13€
ΠΟΛΟ ΑΠΟ 7,3€
ΚΑΠΕΛΑ ΑΠΟ 1€

ΕΡΓΟΣΤΑΣΙΟ:18ΧΛΜ.ΡΟΔΟΥ- ΚΑΜΕΙΡΟΥ, ΤΗΛ.:02410 28140, 98087 FAX:02410 82318
ΕΚΘΕΣΗ:Π.Π. ΓΕΡΜΑΝΟΥ 19, ΤΗΛ.:02410 70702, FAX:02410 70703- 85100 ΡΟΔΟΣ

ΔΙΑΦΗΜΙΣΤΙΚΑ ΔΩΡΑ

X3206

ΕΥΡΩΠΑΪΚΗ ΕΠΕΝΔΥΤΙΚΗ
ΕΘΝΙΚΗΣ ΑΝΤΙΣΤΑΣΕΩΣ 48 ΤΗΛ. 0241 39300

ΕΥΡΩΠΑΪΚΗ ΕΠΕΝΔΥΤΙΚΗ

ΚΤΗΜΑΤΟΜΕΣΙΤΙΚΟ ΓΡΑΦΕΙΟ
ΑΝΤΩΝΗΣ ΝΙΚΟΛΗΣ - ΘΕΟΦΙΛΟΣ ΚΑΩΝΑΡΗΣ
ΕΘΝΙΚΗΣ ΑΝΤΙΣΤΑΣΕΩΣ 48 (ΠΡΩΗΝ ΑΝΝΗΣ ΜΑΡΙΑΣ) ΤΗΛ. 0241 39300

ΔΙΑΜΕΡΙΣΜΑΤΑ

48 τ.μ.	Στο Ροδίνι σε καλή κατάσταση	€ 41.085,84	14.000.000
50 τ.μ.	Στην Ανάληψη	€ 41.085,84	14.000.000
60 τ.μ.	2 των 30 τ.μ. κατάληλα για επένδυση	€ 44.020,54	15.000.000
70 τ.μ.	Στην Ανάληψη με 2 υπν.	€ 44.020,54	15.000.000
73 τ.μ.	Στο Νισχώρι με 2 υπνοδωμάτια	€ 65.000,00	22.148.750
73 τ.μ.	Κοντά στην Τσαλδάρη	€ 76.302,27	26.000.000
80 τ.μ.	Στα Αφάντου	€ 76.302,27	26.000.000
104 τ.μ.	Στην Σωτήρος	€ 88.041,09	30.000.000
90 τ.μ.	Στα Αφάντου 5 ετών	€ 88.041,09	30.000.000
160 τ.μ.	Συνοικία Δασκάλων σε κολώνες	€ 93.910,49	32.000.000
80 τ.μ.	Στην Ιαλυσό καινούργιο	€ 93.910,49	32.000.000
117 τ.μ.	Συνοικία Δασκάλων σε σοβά	€ 96.845,19	33.000.000
70 τ.μ.	Στην Ανάληψη υπό κατασκευή lux	€ 99.779,90	34.000.000
70 τ.μ.	Στα Αφάντου μαζί με κατάστημα 70 τ.μ.	€ 102.714,60	35.000.000
92 τ.μ.	Στο Καρακόνερο με θέα	€ 105.649,30	36.000.000
100 τ.μ.	Στην Ιαλυσό καινούργιο	€ 111.518,71	38.000.000
87 τ.μ.	Α ορόφου υπό κατασκευή στο Ροδίνι	€ 112.986,06	38.500.000
85 τ.μ.	Στην Ανάληψη υπό κατασκευή lux	€ 120.322,82	41.000.000
130 τ.μ.	Στην Χειμάρας	€ 123.257,52	42.000.000
120 τ.μ.	Στο Καρακόνερο υπό κατασκευή	€ 140.865,74	48.000.000
120 τ.μ.	Στο Καρακόνερο υπό κατασκευή	€ 146.735,14	50.000.000
110 τ.μ.	Στην Ανάληψη υπό κατασκευή lux	€ 155.539,25	53.000.000
115 τ.μ.	Στην Ανάληψη υπό κατασκευή lux	€ 161.408,66	55.000.000
121 τ.μ.	Lux με θέα θάλασσα	€ 211.298,61	72.000.000

ΟΙΚΟΠΕΔΑ

1000 τ.μ.	**Στο Φαληράκι με οικοδομή κοντά στο κύμα**	€ 234.776,23	80.000.000
2500 τ.μ.	Στην Αρχίπολη οικοδομήσιμο	€ 22.010,27	7.500.000
4500 τ.μ.	Στην Παστίδα	€ 44.020,54	15.000.000
46000 τ.μ	Στην Ψίνθο σε τιμή ευκαιρίας	€ 44.020,54	15.000.000
4000 τ.μ.	Στην Παστίδα πρόποδες Φιλερίμου	€ 46.955,25	16.000.000
800 τ.μ.	Στις Καλυθιές εντός οικισμού	€ 52.824,65	18.000.000
1000 τ.μ.	**Σε ωραία τοποθεσία στην Φιλέριμο με άδειο**	€ 58.694,06	20.000.000
2000 τ.μ.	Στο Γεννάδι με άδεια οικοδομής,νερό,ρεύμα	€ 58.694,06	20.000.000
4000 τ.μ.	Μετά το Λαδικό προς Αφάντου	€ 70.432,87	24.000.000
2500 τ.μ.	Στο κιοτάρι κοντά στο κύμα με άδεια οικ.	€ 88.041,09	30.000.000
5000 τ.μ.	Στην Ιαλυσό	€ 102.714,60	35.000.000
5000 τ.μ.	Στο Γεννάδι με πρόσοψη στην εθν.οδό	€ 102.714,60	35.000.000
4000 τ.μ.	Επί της Εθνικής Οδού με δυνατότητα κόμβου	€ 105.649,30	36.000.000
4000 τ.μ.	Περιοχή Σγουρού με εύκολη πρόσβαση	€ 117.388,11	40.000.000
4800 τ.μ.	Περιοχή Κανδυλί στην Ιαλυσό	€ 140.865,74	48.000.000
1050 τ.μ.	Ιαλυσός επί της επαρχιακής οδού	€ 146.735,14	50.000.000
4000 τ.μ.	Στην παραλία Αφάντου	€ 146.735,14	50.000.000
4500 τ.μ.	Περιοχή Ρένη Κοσκινού	€ 198.092,44	67.500.000
5020 τ.μ.	Στην Ιαλυσό στο κύμα	€ 220.102,71	75.000.000
4000 τ.μ.	Στην Λαχανιά με πρόσβαση	€ 52.824,65	18.000.000
1500 τ.μ.	Στην Λαχανιά εντός οικισμού	€ 61.628,76	21.000.000
9000 τ.μ.	Στην Λαχανιά 800 m από το κύμα	€ 82.171,68	28.000.000
5500 τ.μ.	**Στην Λαχανιά ΠΑΡΑΛΙΑΚΟ**	€ 123.257,52	42.000.000
6500 τ.μ.	Στην Λαχανιά 300 m από το κύμα	€ 104.181,95	35.500.000

ΜΟΝΟΚΑΤΟΙΚΙΕΣ - ΜΕΖΟΝΕΤΕΣ

70 τ.μ.	Διατηρητέα στο Νισχώρι	€ 44.020,54	15.000.000
120 τ.μ.	Στην Παστίδα καινούργια	€ 105.649,30	36.000.000
210 τ.μ.	Στην Ιαλυσό σε σοβά	€ 146.735,14	50.000.000
140 τ.μ.	Στην Ιαλυσό σε οικόπεδο 350	€ 155.539,25	53.000.000
180 τ.μ.	Στην Παστίδα υπό κατασκευή	€ 158.473,95	54.000.000
360 τ.μ.	Περιοχή Σγουρού με 1000 m οικόπεδο	€ 190.755,69	65.000.000
210 τ.μ.	Στους Τρείς	€ 205.429,20	70.000.000
225 τ.μ.	Στο Ροδίνι lux κατασκευής καιν.	€ 205.429,20	70.000.000
170 τ.μ.	Στην Ιαλυσό	€ 234.776,23	80.000.000

ΚΑΤΑΣΤΗΜΑΤΑ - ΕΠΙΧΕΙΡΗΣΕΙΣ

ΞΕΝΟΔΟΧΕΙΟ 70 ΚΛΙΝΩΝ ΣΕ ΤΙΜΗ ΕΥΚΑΙΡΙΑΣ	€ 645.634,63	220.000.000
Κατάστημα στην Ανάληψη	€ 29.347,03	10.000.000
Κατάστημα στην Ατταβύρου	€ 52.824,65	18.000.000
Διόροφη οικία στην Σύμη κατάληλη για Πανσιόν	€ 58.694,06	20.000.000
Κατάστημα στην Καποδιστρίου	€ 73.367,57	25.000.000
Κατάστημα στην Απελλού(Παλιά Πόλη)	€ 190.755,69	65.000.000
Κατάστημα στην Παλιά Πόλη	€ 234.776,23	80.000.000
Μπάρ στην Ορφανίδου 130 τ.μ.	€ 322.817,31	110.000.000
Καταστήματα στην οδό Καμείρου		

ΑΚΙΝΗΤΑ ΣΕ ΑΠΟΚΛΕΙΣΤΙΚΟΤΗΤΑ ΣΕ ΠΑΛΙΑ ΠΟΛΗ - ΑΦΑΝΤΟΥ - ΛΑΧΑΝΙΑ
ΑΓΟΡΕΣ - ΠΩΛΗΣΕΙΣ - ΜΙΣΘΩΣΕΙΣ ΑΚΙΝΗΤΩΝ
ΞΕΝΟΔΟΧΕΙΑΚΕΣ ΜΟΝΑΔΕΣ ΣΕ ΑΠΟΚΛΕΙΣΤΙΚΟΤΗΤΑ ΣΕ ΟΛΟ ΤΟ ΝΗΣΙ
ΣΥΜΒΟΥΛΕΥΤΙΚΕΣ ΚΑΙ ΕΠΕΝΔΥΤΙΚΕΣ ΠΡΟΤΑΣΕΙΣ
ΔΑΝΕΙΑ ΔΕΚΤΑ

4819-30/4

Ο Αρ. Παυλίδης αντιπρόεδρος της Επιτροπής Τουρισμού στο Συμβούλιο της Ευρώπης

Ο ΒΟΥΛΕΥΤΗΣ Αρ. Παυλίδης, κατά τη διάρκεια των εργασιών της εαρινής συνόδου της κοινοβουλευτικής συνέλευσης του Συμβουλίου της Ευρώπης (Στρασβούργο 22-26 Απριλίου), ανέλαβε παράλληλα επισήμως και τα καθήκοντα του αντιπροέδρου της Επιτροπής Τουρισμού του διεθνούς αυτού οργανισμού.

Η Επιτροπή Τουρισμού ασχολείται κατ'αυτή την περίοδο με την καταγραφή της «Ευρωπαϊκής Τουριστικής Δυναμικότητας» και τον καθορισμό του «Κώδικα της Τουριστικής Δεοντολογίας», βάσει του οποίου επιδιώκεται να λειτουργήσει το σύστημα τουριστικά γραφεία (εσωτερικό-εξωτερικό), τουριστικά καταστήματα και τουριστικές δραστηριότητες κάθε μορφής.

Ο κ. Παυλίδης, στο πλαίσιο αυτής της προσπάθειας, η οποία προβλέπεται να ολοκληρωθεί τέλος του 2003, πρότεινε να αναληφθεί πρωτοβουλία «διαφωτίσεως» των Ευρωπαίων τουρ οπερέιτορς επί των ευρωπαϊκών τουριστικών προδιαγραφών, που προβάλλονται εφέτος, δεδομένου ότι το 2002 έχει ανακηρυχθεί ως «Διεθνές Παγκόσμιο Ετος Οικοτουρισμού». Συνδέεται άμεσα η ιδέα του «οικοτουρισμού» με τις νησιωτικές περιοχές και κυρίως εκείνες όπου δύναται να αναπτυχθεί ο αποκληθείς από το Συμβούλιο της Ευρώπης «Μορφωτικός Τουρισμός» και ο οποίος προβλέπεται να προβάλει ιστορικές πόλεις, καλλιτεχνικά γεγονότα, θρησκευτικά προσκυνήματα και το φυσικό κάλλος. Ιδιαιτέρως έχει στόχο η πρωτοβουλία αυτή την ανάπτυξη της αντίληψης της προστασίας του φυσικού περιβάλλοντος με την καθιέρωση μάλιστα των «πιστοποιητικών περιβαλλοντικής ποιότητας» (Eco-labels).

Ο κ. Παυλίδης εισηγήθηκε και έγινε αποδεκτό, να ενταχθεί σ'αυτόν το σχεδιασμό και το πρόγραμμα της «Ευρωπαϊκής Κοινής Παραδόσεως» -δια του τουρισμούπου είναι άλλωστε αντικείμενο της «καμπάνιας» του Συμβουλίου της Ευρώπης «Europe, a common heritage». Το τελευταίο το συνεδίασε ο Αρ. Παυλίδης με την ανάληψη από το Δήμο Ροδίων του 7ου Συμποσίου του Οργανισμού των πόλεων παγκόσμιας κληρονομιάς (OWHC), στο οποίο το Συμβούλιο της Ευρώπης επιδιώκεται να έχει ουσιαστική συμμετοχή. Προς το σκοπό αυτόν ο κ. Παυλίδης είχε συνεργασία με τον διευθυντή Μορφωτικών Υποθέσεων του Συμβουλίου της Ευρώπης κ. J. M. Ballester, ο οποίος κατ'αρχήν αποδέχθηκε την πρόταση συνεργασίας και η οποία λεπτομερέστερα θα συζητηθεί κατά τη συνάντηση της εκπροσώπου του Δήμου, κ. Λ. Μηναΐδη και του γενικού γραμματέα του OWHC κ. D. Richard με τον εν λόγω αξιωματούχο, στις αρχές Μαΐου.

Λαθραίοι, αλλά και με νόμιμες άδειες

Πλημμύρισε οικονομικούς μετανάστες η Δωδεκάνησος!..

ΔΕΝ ΥΠΑΡΧΕΙ ΟΜΩΣ ΚΛΙΜΑ ΡΑΤΣΙΣΜΟΥ

ΑΝΗΣΥΧΙΑ στη Δωδεκάνησο για την εισροή οικονομικών μεταναστών. Για το θέμα αυτό έγινε σχετική σύσκεψη στη Νομαρχία, μάλιστα δε εκδόθηκε και η παρακάτω ανακοίνωση:

«Στις 23 Απριλίου 2002 στο γραφείο του αντινομάρχη κ. Νικολάου Τατάκη, πραγματοποιήθηκε σύσκεψη με μοναδικό θέμα την παραμονή και απασχόληση των αλλοδαπών στο Νομό Δωδεκανήσου.

Στη σύσκεψη έλαβαν μέρος ο πρόεδρος του Εργατικού Κέντρου Ρόδου Σαρικάς Ιωάννης, ο πρόεδρος των οικοδόμων Ρόδου Τριπολίτης, η διευθύντρια του ΙΚΑ Ρόδου Κατζατζίδου Μαρία, ο επιθεωρητής εργασίας Ζωγραφίδης Γιώργος, η διευθύντρια του ΟΑΕΔ Ρόδου Παπαδοπούλου Αμαλία, ο διοικητής του Τμήματος Ασφαλείας Ρόδου Βλάσσης Ναπολέων, ο προϊστάμενος της Περιφερειακής Αυτ/σης της Περιφέρειας Ν. Αιγαίου Αγιασοφίτης Γ., οι υπάλληλοι του Τμήματος Απασχόλησης της Ν. Αυτ/σης Δωδ/σου Χριστίνα Λόη και Αντώνιος Χατζηγεωργίου και δύο υπάλληλοι του Δήμου Ρόδου.

Ο προεδρεύων στη σύσκεψη αντινομάρχης Τατάκης Νικόλαος άκουσε ένα έκαστο των συμμετεχόντων και αντάλλαξαν σκέψεις-προβληματισμούς και λύσεις για το μέγα αυτό πρόβλημα, που απασχολεί την τοπική κοινωνία, τις υπηρεσίες αλλά και τους ίδιους τους αλλοδαπούς.

Διαπιστώθηκε ότι στο νομό μας διαβιούν και εργάζονται νόμιμα 2.500 ομογενείς από τη Βόρεια Ηπειρο αλβανικής υπηκοότητας, 1.400 υπήκοοι της Ευρωπαϊκής Ενωσης και 6.000 λοιποί αλλοδαποί διαφόρων εθνικοτήτων με ποσοστό στο 80% των υπηκόων της Αλβανίας.

Κοινή ήταν η ανησυχία για τη συνεχή αύξηση εισροής ξένων οικονομικών μεταναστών στη Δωδεκάνησο.

Επιβεβλημένη θεωρείται η ενίσχυση των υπηρεσιών του Λιμενικού Σώματος, του Τμήματος Αλλοδαπών, της Επιθεώρησης Εργασίας, του ΙΚΑ και του ΟΑΕΔ, ώστε να ανταποκριθούν στο δύσκολο έργο της παρακολούθησης της νόμιμης απασχόλησης των ξένων στην περιοχή μας.

Η Επιτροπή Μετανάστευσης της Περιφέρειας πρέπει να στελεχωθεί με προσωπικό, ώστε οι άδειες παραμονής να εκδίδονται γρήγορα, καθ'ότι η καθυστέρηση 2-3 μηνών, που παρατηρείται σήμερα, δημιουργεί πολλά και ποικίλα αλυσιδωτά προβλήματα στην αγορά εργασίας και στην ευρυθμία της κοινωνικής ζωής.

Θέλουμε να πιστεύουμε ότι δεν απευθυνόμαστε σε ώτα μη ακουόντων, αν και το μέγα θέμα αυτό θα έλθει προς συζήτηση στο νομαρχιακό συμβούλιο, ώστε να προταθούν προς τα κατάλληλα όργανα της Πολιτείας βελτιώσεις και λύσεις, που δεν προβλέπονται από το υπάρχον νομικό πλαίσιο περί αλλοδαπών.

Συμφωνήθηκε η συνεχής παρακολούθηση του θέματος και η αλληλοενημέρωση των υπηρεσιών για το καλύτερο δυνατό αποτέλεσμα.

Διαπιστώθηκε, τέλος, ότι στο Νομό μας δεν υπάρχει κλίμα ρατσισμού οποιασδήποτε μορφής και αυτό δείχνει, αν μη τι άλλο και το επίπεδο του δωδεκανησιακού λαού».

KIPRIOTIS HOTELS

ΠΑΣΧΑ στο ξενοδοχείο «KIPRIOTIS VILLAGE»

Ο ερχομός της Ανοιξης και η γιορτή του ΠΑΣΧΑ είναι ακόμη μια όμορφη ευκαιρία για λίγες ημέρες ξεκούρασης και ξεγνοιασιάς στην πανέμορφη πατρίδα του Ιπποκράτη, την Κω.

Με ξεχωριστό σεβασμό στην παράδοση και στα ελληνικά έθιμα της Λαμπρής, η διεύθυνση και το προσωπικό του ξενοδοχείου ετοιμάζουν με ξεχωριστή φροντίδα το παραδοσιακό ελληνικό Πάσχα. Μέσα σε μια ανοιξιάτικη ατμόσφαιρα της εξοχής και δίπλα στα γαλανά νερά του Αιγαίου, η θρησκευτικότητα των ημερών, αλλά και το ελληνικό γλέντι θα έχουν την τιμητική τους, προσφέροντας στους πελάτες μας, πολυτελή διαμονή, μοναδικές πασχαλινές λιχουδιές και φυσικά ελληνικό παραδοσιακό γλέντι.

Η τιμή του πακέτου (προϋπόθεση μίνιμουμ διαμονής τρεις (3) διανυκτερεύσεις) είναι:

Τιμή ανά μονόκλινο δωμάτιο, ανά ημέρα με πρωινό 75 ευρώ
Τιμή ανά δίκλινο δωμάτιο, ανά ημέρα με πρωινό 95 ευρώ
Τιμή ανά τρίκλινο δωμάτιο, ανά ημέρα με πρωινό 126 ευρώ
• Η τιμή περιλαμβάνει μεταφορά Ρόδο - Κω - Ρόδο με δελφίνι ή πλοίο
• Οι παραπάνω τιμές είναι νετ για το ξενοδοχείο
• Παιδιά 0-6 ετών είναι χωρίς χρέωση και από 6-12 ετών 50% έκπτωση.

Στην τιμή συμπεριλαμβάνεται δείπνο σε μπουφέ τη Μ. Παρασκευή με ποικιλία από νηστίσιμα εδέσματα, παραδοσιακή μαγειρίτσα το Μ. Σάββατο μετά τη λειτουργία της Αναστάσεως και την Κυριακή του Πάσχα πλούσιος ελληνικός μπουφές, αρνιά στη σούβλα, μουσικό συγκρότημα και χορευτικό μπαλέτο.

Σας περιμένουμε να περάσουμε μαζί τις Αγιες αυτές ημέρες και ταυτόχρονα να γιορτάσουμε την Ανάσταση του Χριστού.

Πληροροφορίες - Κρατήσεις
στα τηλ. 02420 55334 ή 02420 27639-46

3212-30/4

ΔΑΝΕ SEA LINE
ΔΩΔΕΚΑΝΗΣΙΑΚΗ ΑΝΩΝΥΜΗ ΝΑΥΤΙΛΙΑΚΗ ΕΤΑΙΡΙΑ

ΔΡΟΜΟΛΟΓΙΑ
Από 8/4/02 έως 12/5/02

Αναχωρήσεις από ΡΟΔΟ

26/4 Παρ. ΡΟΔΟΣ 15.00
Κω - Κάλυμνο - Λέρο- Πάτμο - Πειραιά
27/4 Σαβ. ΔΙΑΓΟΡΑΣ 15.00
Κω - Κάλυμνο - Λέρο - Πάτμο - Πειραιά
ΠΑΤΜΟΣ 16.00 ΜΑΘΗΤΕΣ
28/4 Κυρ. ΡΟΔΟΣ 15.00
Κω - Κάλυμνο - Λέρο- Πάτμο - Πειραιά
29/4 Μ. Δευτ. ΠΑΤΜΟΣ 15.00
Κω - Κάλυμνο - Λέρο- Πάτμο - Πειραιά
30/4 Μ.Τρ. ΡΟΔΟΣ 15.00
Κω - Κάλυμνο - Λέρο- Πάτμο - Πειραιά
ΔΙΑΓΟΡΑΣ 18.00 Κω - Πειραιά
1/5 Μ.Τετ. ΠΑΤΜΟΣ 15.00
Κω -Κάλυμνο -Λέρο -Πάτμο -Πειραιά
2/5 Μ. Πεμ. ΡΟΔΟΣ 18.00 Πειραιά
3/5 Μ. Παρ. ΠΑΤΜΟΣ 10.00
Κω - Σάμο - Θεσσαλονίκη
4/5 Μ Σαβ. —
5/5 Κυρ. ΠΑΣΧΑ —
6/5 Δευτ. ΡΟΔΟΣ 15.00
Κω -Κάλυμνο -Λέρο -Πάτμο -Πειραιά
7/5 Τρ. ΔΙΑΓΟΡΑΣ 15.00
Κω -Κάλυμνο -Λέρο -Πάτμο -Πειραιά
8/5 Τετ. ΡΟΔΟΣ 15.00
Κω - Κάλυμνο - Λέρο- Πάτμο - Πειραιά
ΠΑΤΜΟΣ 18.00 Κω - Πειραιά
9/5 Πεμ. ΔΙΑΓΟΡΑΣ 18.00 Πειραιά
10/5 Παρ. ΡΟΔΟΣ 15.00
Κω - Κάλυμνο - Λέρο- Πάτμο - Πειραιά
ΠΑΤΜΟΣ 18.00 Κω - Πειραιά
11/5 Σαβ. ΔΙΑΓΟΡΑΣ 15.00
Κω - Κάλυμνο - Λέρο - Πάτμο - Πειραιά
12/5 Κυρ. ΡΟΔΟΣ 15.00
Κω - Κάλυμνο - Λέρο- Πάτμο - Πειραιά
ΠΑΤΜΟΣ 18.00 Κω - Πειραιά

Αναχωρήσεις από ΠΕΙΡΑΙΑ

26/4 Παρ. ΠΑΤΜΟΣ 15.00
Πάτμο - Λέρο - Κάλυμνο - Κω - Ρόδο
ΔΙΑΓΟΡΑΣ 18.00 Ρόδο
27/4 Σαβ. ΡΟΔΟΣ 16.00
Πάτμο - Λέρο - Κάλυμνο - Κω - Ρόδο
28/4 Κυρ. ΠΑΤΜΟΣ 15.00
Πάτμο - Λέρο - Κάλυμνο - Κω - Ρόδο
29/4 Μ.Δευτ. ΡΟΔΟΣ 16.00
Πάτμο - Λέρο - Κάλυμνο - Κω - Ρόδο
ΔΙΑΓΟΡΑΣ 18.00 Κω - Ρόδο
30/4 Μ. Τρ. ΠΑΤΜΟΣ 16.00
Πάτμο - Λέρο - Κάλυμνο - Κω - Ρόδο
1/5 Μ. Τετ. ΡΟΔΟΣ 16.00
Πάτμο - Λέρο - Κάλυμνο - Κω - Ρόδο
ΔΙΑΓΟΡΑΣ 18.00 Ρόδο
2/5 Μ. Πεμ. ΠΑΤΜΟΣ 16.00
Πάτμο - Λέρο - Κάλυμνο - Κω - Ρόδο
3/5 Μ. Παρ. ΡΟΔΟΣ 15.00
Πάτμο - Λέρο - Κάλυμνο - Κω - Ρόδο
4/5 Μ. Σαβ. —
5/5 Κυρ. ΠΑΣΧΑ —
6/5 Δευτ. —
7/5 Τρ. ΡΟΔΟΣ 16.00
Πάτμο - Λέρο - Κάλυμνο - Κω - Τήλο - Σύμη - Ρόδο
8/5 Τετ. ΔΙΑΓΟΡΑΣ 18.00 Ρόδο
9/5 Πεμ. ΡΟΔΟΣ 16.00
Πάτμο - Λέρο - Κάλυμνο - Κω - Ρόδο
ΠΑΤΜΟΣ 18.00 Κω - Ρόδο
10/5 Παρ. ΔΙΑΓΟΡΑΣ 15.00
Πάτμο - Λέρο - Κάλυμνο - Κω - Ρόδο
11/5 Σαβ. ΡΟΔΟΣ 16.00
Πάτμο - Λέρο - Κάλυμνο - Κω - Ρόδο
ΠΑΤΜΟΣ 18.00 Κω - Ρόδο
12/5 Κυρ. —

X. 3171-12/5

ALHAMBRA TRAVEL

Ονειρεμένη κρουαζιέρα με τον υπερπολυτελή κολοσσό της ROYAL OLYMPIC CRUISES

OLYMPIA EXPLORER

21-28/6/2002 από Πειραιά

Μεταφορά Ρόδο / Πειραιά / Ρόδο με το υπερσύγχρονο και μοναδικό express δρομολόγιο του ΑΙΟΛΟΣ ΚΕΝΤΕΡΗΣ σε 7 ώρες.

Οργανώνουμε με το υπερπολυτελέστατο OLYMPIA EXPLORER της ROC επταήμερη φανταστική κρουαζιέρα από 21-28 Ιουνίου.

ΠΕΙΡΑΙΑΣ - ΚΕΡΚΥΡΑ - ΒΕΝΕΤΙΑ - ΝΤΟΥΜΠΡΟΒΝΙΚ - ΜΠΑΡΙ - ΚΑΤΑΚΩΛΟ - (ΟΛΥΜΠΙΑ) - ΚΩΝΣΤΑΝΤΙΝΟΥΠΟΛΗ - ΜΥΚΟΝΟΣ - ΣΑΝΤΟΡΙΝΗ - ΠΕΙΡΑΙΑΣ

Το μοναδικό κρουαζιερόπλοιο που διαθέτει τα πάντα...
Πολυτέλεια, άνεση, σταθερότητα, φανταστική κουζίνα, διασκέδαση, casino κ.λ.π.

Θέσεις περιορισμένες λόγω εποχής

Ευκαιρία να δώσετε στα παιδιά σας μετά το τέλος του σχολικού έτους μια εβδομάδα ξεκούρασης και εμπειρίας.

ΕΙΔΙΚΕΣ ΤΙΜΕΣ ΓΙΑ ΤΗ ΣΥΓΚΕΚΡΙΜΕΝΗ ΚΡΟΥΑΖΙΕΡΑ

Πληροφορίες - προγράμματα - δηλώσεις συμμετοχής

ΠΡΑΚΤΟΡΕΙΟ ALHAMBRA
Αλεξ. Παπάγου 23
Τηλ. 02410 37052, 25698,
ΡΟΔΟΣ

X3164-30/4

PELLOS TRAVEL

ΔΙΟΡΓΑΝΩΝΟΥΜΕ ΤΡΙΗΜΕΡΗ ΕΚΔΡΟΜΗ

ΡΟΔΟΣ - ΜΑΡΜΑΡΙΣ - ΕΦΕΣΣΟΣ - KUSADASI - ΣΜΥΡΝΗ - ΜΑΡΜΑΡΙΣ - ΡΟΔΟΣ

Από 17/5/02 έως 19/5/02
Αναχώρηση 17/5 ώρα 15.30 μ.μ.
Επιστροφή 19/5 ώρα 16.30μ.μ.

17/5/02
Αναχώρηση από Ρόδο στις 15.30 μ.μ. για Μαρμαρίς. Αφιξη στο Μαρμαρίς. Αφιξη στο Μαρμαρίς και αναχώρηση για Σμύρνη, άφιξη στο Ξ/Δ. Τακτοποίηση στο ξενοδοχείο - Δείπνο - Διανυκτέρευση.
18/5/02
Πρωινό στο Ξ/Δ. Επιβίβαση σε πούλμαν και βόλτα στο Κορδελιό και στην αγορά για ψώνια. Επιστροφή στο ξενοδοχείο στη Σμύρνη το απόγευμα. Φαγητό. Το βράδυ προαιρετική διασκέδαση σε κέντρο Oriental Show (χορός της κοιλιάς). Διαν/ση.
19/5/02
Πρωινό στο Ξ/Δ. Επιβίβαση σε πούλμαν και αναχώρηση για Εφεσσο. Αφιξη στην Εφεσσο. Επίσκεψη στο Σπίτι της Παναγιάς, αρχαία Εφεσσος, Ωδείο, ναός του Ανδριανού, αγορά, βιβλιοθήκη, μεγάλο Θέατρο κ.λ.π. Αναχώρηση για Κουσάντασι και Μαρμαρίς. Αφιξη στην πόλη του Μαρμαρίς. Ελεύθερη ώρα για ψώνια. Αναχώρηση για Ρόδο το απόγευμα στις 16.30. Αφιξη στη Ρόδο. Τέλος εκδρομής.

ΤΙΜΗ ΣΥΜΜΕΤΟΧΗΣ: 143,80 ευρώ το άτομο
σε δίκλινο και σε τρίκλινο
σε μονόκλινο 29,40 ευρώ επιβάρυνση
Δωρεάν 50% 0-2 ετών, 50% 2-12 ετών.
Στην τιμή περιλαμβάνονται
1. Εισιτήρια Ρόδος - Μαρμαρίς - Ρόδος με δελφίνι
2. 2 πρωινά (μπουφέ) - 2 δείπνα
3. Δωμάτια δίκλινα και τρίκλινα σε ξενοδοχεία 3***
4. Μεταφορές με κλιματιζόμενα πούλμαν
5. Ξεναγήσεις στην ελληνική γλώσσα από διπλωματούχο ξεναγό
6. Ταξιδιωτική ασφάλεια
7. Συνοδός του γραφείου
8. Φόροι εισόδου και εξόδου
Δεν περιλαμβάνονται
1. Εισιτήρια των εισόδων σε αρχαιολογικούς χώρους
2. Προαιρετική διασκέδαση σε κέντρο
3. Φιλοδωρήματα, τηλέφωνα

ΧΛ-4/5

Για κρατήσεις στο πρακτορείο

PELLOS TRAVEL
Λεωφόρος Καλλιθέας 125
Τηλ.: 02410 87615, 86298 Fax: 02410 87616

...ΠΡΑΚΤΟΡΕΙΟ ΤΑΞΙΔΙΩΝ

ΣΑΒΒΑΣ ΣΑΗΣ

Με την ευκαιρία της λειτουργίας του **νέου** μας πρακτορείου στην οδό ΤΑΡΠΟΝ ΣΠΡΙΓΚΣ 42 δίπλα στην Τράπεζα Πίστεως

ΠΡΟΣΦΕΡΟΥΜΕ

τα φθηνότερα αεροπορικά εισιτήρια για όλο τον κόσμο με όλες τις αεροπορικές πτήσεις

ΠΡΟΣΟΧΗ:
ΠΛΗΡΟΦΟΡΙΕΣ ΔΕΝ ΔΙΔΟΝΤΑΙ ΑΠΟ ΤΟ ΤΗΛΕΦΩΝΟ
ΜΟΝΟ ΠΡΟΣΩΠΙΚΗ ΠΑΡΟΥΣΙΑ ΣΑΣ

Ακόμη:
- Σας παίρνουμε ΒΙΖΑ επισκέπτου για ΑΜΕΡΙΚΗ σε μία εβδομάδα
- ΒΙΖΑ επισκέπτου για ΑΥΣΤΡΑΛΙΑ σε μία μέρα
- Εκδοση διαβατηρίων
- Εκδοση αδειών αυτοκινήτων

ΞΕΝΟΔΟΧΕΙΑ ΣΤΗΝ ΑΘΗΝΑ

PRESIDENT Α' Κατηγορίας Λεωφόρος Κηφησίας
Μονόκλινο €47 με πρωινό έως 31/10
Δίκλινο για μονόκλινο €58 » » »
Δίκλινο €62 » » »
Τρίκλινο €78 » » »

ESPERIA HOTEL Α' Κατηγορίας Σταδίου 22
Μονόκλινο €95 με πρωινό έως 31/10
Δίκλινο €108 » » »
Τρίκλινο €123 » » »

ELECTRA HOTEL Α' Κατηγορίας Ερμού 5
Μονόκλινο €109 με πρωινό έως 31/10
Δίκλινο €128 » » »
Τρίκλινο €149 » » »

TITANIA HOTEL Πανεπιστημίου 52 (Σύνταγμα Ομόνοια)
Μονόκλινο με αμερικάνικο πρωινό
Δίκλινο » » »
Τρίκλινο » » »

DORIA HOTEL Β' Κατηγορίας Πειραιώς 15-17 (κοντά στην Ομόνοια)
Μονόκλινο €57 με πρωινό έως 31/10
Δίκλινο €66 » » »
Τρίκλινο €86 » » »

ZAFOLIA HOTEL Α' Κατηγορίας Λεωφ. Αλεξάνδρας 87
Μονόκλινο €93 με πρωινό έως 31/10
Δίκλινο €103 » » »
Τρίκλινο €123 » » »

BEST WESTERN Α' Κατηγορίας, Ilisia Μιχαλακοπούλου
Μονόκλινο €57 με πρωινό έως 31/10
Δίκλινο €67 » » »
Τρίκλινο €83 » » »

PARTHENON Α' Κατηγορίας περιοχή Μακρυγιάννη
Μονόκλινο €74 με πρωινό έως 31/10
Δίκλινο €83 » » »
Τρίκλινο €115 » » »

OLYMPIC PALACE Α' Κατηγορίας, Φιλελλήνων-Σύνταγμα
Μονόκλινο €64 με πρωινό έως 31/10
Δίκλινο €79 » » »
Τρίκλινο €98 » » »

ARETOUSA Β' Κατηγορίας Μητροπόλεως Σύνταγμα
Μονόκλινο €50 με πρωινό έως 31/10
Δίκλινο €71 » » »
Τρίκλινο €89 » » »

ST. GEORGE LYKABETTUS LUX
Μονόκλινο €110 χωρίς πρωινό
Δίκλινο €110 » »

ASTOR Σύνταγμα
Μονόκλινο €57 με πρωινό έως 31/10
Δίκλινο για μονόκλινο €65 » » »
Δίκλινο €76 » » »
Τρίκλινο €95 » » »

GRAND HOTEL Β' Κατηγορίας Πατησίων & Βεραντέρου 10
Μονόκλινο €44 με πρωινό έως 31/10
Δίκλινο €54 » » »
Τρίκλινο €74 » » »

ΒΕΡΓΙΝΑ Β' Κατηγορίας ΘΕΣ/ΚΗ (κεντρικό)
Μονόκλινο €59 με πρωινό έως 31/10
Δίκλινο €72 » » »
Τρίκλινο €87 » » »

ΣΑΣ ΣΥΜΦΕΡΕΙ ΠΡΙΝ ΚΛΕΙΣΕΤΕ ΟΠΟΥΔΗΠΟΤΕ ΝΑ ΜΑΣ ΕΠΙΣΚΕΦΘΕΙΤΕ

ΠΡΑΚΤΟΡΕΙΟ ΤΑΞΙΔΙΩΝ
ΣΑΒΒΑΣ ΣΑΗΣ
ΤΑΡΠΟΝ ΣΠΡΙΓΚΣ 42
δίπλα στην Τράπεζα Πίστεως
• Τηλ. 39781-3

X. 3173-30/4

ΜΕΝΤΙΟΥΜ-ΑΣΤΡΟΛΟΓΟΣ

ΝΙΚΟΣ

Ακριβείς προβλέψεις στον επαγγελματικό, αισθηματικό και οικονομικό τομέα.

Επαναφορά ατόμων
Ισχυρή υποβολή

Δέχεται μόνο με ραντεβού στα τηλέφωνα: 31405 και 39201

49/9-2/6

VANIK TOURS

ΓΙΑΝΝΗΣ και ΣΕΒΑ ΒΑΛΣΑΜΙΔΗ

VANIK σημαίνει ΑΛΗΘΕΙΑ

ΑΚΤΗ ΚΑΝΑΡΗ 17, ΨΑΡΟΠΟΥΛΑ - ΑΝΕΤΟ ΠΑΡΚΙΝΓΚ

Ανοικτά: ΔΕ-ΣΑ 08.30 - 14.00 & 16.30 - 20.30

Τηλ. 35191, 37621 κινητό: 0945798148 , FAX 29532

Το γραφείο μας πάντα πρώτο σε κρατήσεις ξενοδοχείων εξασφάλισε και σας προσφέρει καταπληκτικές τιμές για τα παρακάτω ξενοδοχεία σε ΠΑΚΕΤΑ (έκδοση εισιτηρίων R/T) από 1/4-31/10/2002

Απευθυνόμαστε σε σας που θέλετε και η κράτησή σας να είναι σωστή και το δωμάτιό σας να σας περιμένει

1ον HOTEL ALEXANDROS Α΄ SUPERIOR
Πλατεία Μαβίλλη
Μονόκλινο € 98
Δίκλινο € 108
Τρίκλινο € 142

2ον HOTEL PRESIDENT Α΄ Κατηγορίας
Λεωφόρος Κηφισίας (ΟΛΑ ΑΝΑΚΑΙΝΙΣΜΕΝΑ)
Μονόκλινο € 47
Δίκλινο για μονόκλινο € 58
Δίκλινο € 62
Τρίκλινο € 78

3ον HOTEL ASTOR Α΄ Κατηγορίας
Σύνταγμα
Μονόκλινο € 57
Δίκλινο για μονόκλινο € 65
Δίκλινο € 76
Τρίκλινο € 95

4ον HOTEL PARTHENON Α΄ Κατηγορίας
Στήλες Ολυμπίου Διός
Μονόκλινο € 74
Δίκλινο € 83
ρίκλινο € 115

5ον HOTEL ZAFOLIA Α΄ SUPERIOR
Λεωφόρος Αλεξάνδρας
Μονόκλινο € 93
Δίκλινο € 103
Τρίκλινο € 123

6ον HOTEL ARETHOUSA Β΄ SUPERIOR
Σύνταγμα

7ον HOTEL ELLINIS Β΄ SUPERIOR
Ωνάσειο, λεωφ. Συγγρού
Μονόκλινο € 43
Δίκλινο € 67
Τρίκλινο € 82

8ον HOTEL LILIA Β΄ Κατηγορίας
Πασαλιμάνι
Μονόκλινο € 42
Δίκλινο € 55
Τρίκλινο € 69

9ον HOTEL EGNATIA Β΄ Κατηγορίας
Θεσσαλονίκη Κέντρο - καινούριο
Μονόκλινο € 60
Δίκλινο € 72
Τρίκλινο € 84

* Τα παραπάνω ξενοδοχεία διαθέτουν T.V. σε όλα τα δωμάτια
* Στις παραπάνω τιμές συμπεριλαμβάνεται πρωινό σε μπουφέ
* Ακόμη σε μας θα βρείτε αεροπορικά και ατμοπλοϊκά εισιτήρια όλων των εταιρειών.

Χ. 3170-30/4

ΝΤΕΤΕΚΤΙΒΣ

30 ΧΡΟΝΙΑ ΜΟΝΙΜΑ ΚΑΙ ΣΤΗ ΡΟΔΟ

35354

ΠΛΑΤΕΙΑ ΑΓΙΟΥ ΙΩΑΝΝΟΥ

Η ΛΥΣΗ!! ΣΕ ΚΑΘΕ ΣΑΣ ΠΡΟΒΛΗΜΑ

EXPRESS SECURITY

Χ. 3152-30/4

ΛΕΝΤΑΚΗΣ ΜΑΝΩΛΗΣ

ΞΥΛΟΤΕΧΝΙΚΗ

Αναλαμβάνουμε πάσης φύσεως ξυλουργικές εργασίες:

• κουζίνες γερμανικές • ντουλάπες
• πόρτες • παράθυρα κ.λ.π.

ΠΛΗΡΟΦΟΡΙΕΣ

Τηλ. 60601-68414

4976-2/6

Δ.Α.Τ.Ε.Α
ΔΗΜΟΤΙΚΗ ΑΝΑΠΤΥΞΙΑΚΗ
ΤΕΧΝΙΚΗ ΕΠΙΧΕΙΡΗΣΗ
ΑΦΑΝΤΟΥ

Αφάντου, 28 - 3 - 2002

Αριθμ. Πρωτ. : 39

Πληροφ.: Γραφείο Προέδρου
Τοχ. Δ/νση : Πλ. Ελευθερίας
Τηλέφωνα: 0241 / 52290 και 52010
Fax : 0241 / 51414

ΠΕΡΙΛΗΨΗ ΑΝΑΚΟΙΝΩΣΗΣ

Για την πρόσληψη προσωπικού με σύμβαση εργασίας ιδιωτικού δικαίου ορισμένου χρόνου.

Για την πρόσληψη προσωπικού με σύμβαση εργασίας ιδιωτικού δικαίου ορισμένου χρόνου η **Δ.Α.Τ.Ε. Αφάντου** σύμφωνα :

1) Με τις διατάξεις των Νόμων 2190/94, 2225/94, 2247/94, 2266/94, 2349/95, 2527/97 και το άρθρο 277 του ΠΔ 410/95.
2) Με την υπ' αριθ. **5/2002** απόφαση του Διοικητικού Συμβουλίου της **Δ.Α.Τ.Ε.Α** με την οποία αποφασίστηκε η πρόσληψη προσωπικού με σύμβαση εργασίας ορισμένου χρόνου, η οποία εγκρίθηκε με όμοια υπ' αριθ. **3236 / 22-2-2002** της Περιφέρειας Νοτίου Αιγαίου, Δ/νση Τοπικής Αυτοδ/σης & Διοίκησης, Τμήμα Τοπικής Αυτοδιοίκησης.

Προκηρύσσουμε

Την πρόσληψη του εποχικού προσωπικού που θα γίνει σύμφωνα με τις διατάξεις του άρθρου 21 του Ν. 2190/94, όπως ισχύει μετά τις τροποποιήσεις και συμπληρώσεις των Ν. 2225/94, Ν. 2247/94, Ν. 2266/94 και Ν. 2349/95, Ν. 2527/97 και 2738/99 για τις εξής, κατά αριθμό στόμων, ειδικότητες, με τα αντίστοιχα ειδικά και τυπικά προσόντα και την αντίστοιχη χρονική περίοδο:

Ειδικότητα	Αρ.	Ειδικά τυπικά προσόντα	Χρονική Διάρκεια
ΠΩΛΗΤΗΣ / ΤΡΙΑ	12	1. Απολυτήριος τίτλος Δευτεροβάθμιας ή Μεταδευτεροβάθμιας εκπαίδευσης Ι.Ε.Κ, ανεξαρτήτως ειδικότητας ή άλλος ισότιμος τίτλος της ημεδαπής ή αλλοδαπής. 2. Επαρκής γνώση Αγγλικής γλώσσας (βεβαίωση δικτύου φοίτησης από αναγνωρισμένο φροντιστήριο ξένων γλωσσών του Υπουργείου Παιδείας) 3. Σε περίπτωση που δεν κατάστηται δυνατή η πλήρωση των θέσεων από υποψηφίους με τα παραπάνω προσόντα οι θέσεις θα καλυφθούν από υποψηφίους με απολυτήριο τίτλο τριτάξιου Γυμνασίου ή για υποψηφίους που έχουν αποφοιτήσει μέχρι το 1980 απολυτήριο Δημοτικού σχολείου ή ισοδύναμου απολυτηρίου τίτλου κατώτερης τεχνικής σχολής του Ν.Δ. 580/1970	Έξι (6) μήνες
ΑΠΟΘΗΚΑΡΙΟΣ	1	1. Απολυτήριος τίτλος Δευτεροβάθμιας ή Μεταδευτεροβάθμιας εκπαίδευσης Ι.Ε.Κ, ανεξαρτήτως ειδικότητας ή άλλος ισότιμος τίτλος της ημεδαπής ή αλλοδαπής 2. Κάτοχος οδήγησης συντακτέου τουλάχιστον Β' κατηγορίας	Έξι (6) μήνες
ΦΥΛΑΚΑΣ	1	Απολυτήριος τίτλος υποχρεωτικής εκπαίδευσης (δηλαδή απολυτήριο τριτάξιου Γυμνασίου ή για υποψήφιους που έχουν αποφοιτήσει μέχρι και το 1980 απολυτήριο Δημοτικού σχολείου) ή ισοδύναμος απολυτήριος τίτλος κατώτερης Τεχνικής Σχολής του Ν.Δ. 580/1970.	Τέσσερις (4) μήνες
ΕΡΓΑΤΗΣ ΣΥΝΤΗΡΗΤΗΣ	1	Απολυτήριος τίτλος υποχρεωτικής εκπαίδευσης (δηλαδή απολυτήριο τριτάξιου Γυμνασίου ή για υποψήφιους που έχουν αποφοιτήσει μέχρι το 1980 απολυτήριο Δημοτικού σχολείου) ή ισοδύναμος απολυτήριος τίτλος κατώτερης Τεχνικής Σχολής του Ν.Δ. 580/1970.	Τέσσερις (4) μήνες
ΑΛΑΝΤΖΙΕΡΑ	2	Απολυτήριος τίτλος υποχρεωτικής εκπαίδευσης (δηλαδή απολυτήριο τριτάξιου Γυμνασίου ή για υποψήφιους που έχουν αποφοιτήσει μέχρι το 1980 απολυτήριο Δημοτικού σχολείου) ή ισοδύναμος απολυτήριος τίτλος κατώτερης Τεχνικής Σχολής του Ν.Δ. 580/1970.	Τέσσερις (4) μήνες
ΚΑΘΑΡΙΣΤΡΙΑ/ΣΤΗΣ (για ταυελέτες παρολών)	2	Δεν απαιτούνται τυπικά προσόντα	Έξι (6) μήνες
ΚΑΘΑΡΙΣΤΡΙΑ (για κατοικίνωση)	2	Δεν απαιτούνται τυπικά προσόντα	Τέσσερις (4) μήνες

Οι ενδιαφερόμενοι μαζί με την αίτηση τους πρέπει να υποβάλλουν τα εξής δικαιολογητικά :

1. Κυρωμένο φωτοαντίγραφο των δύο όψεων της αστυνομικής ταυτότητας.
2. Κυρωμένο φωτοαντίγραφο του πτυχίου των σπουδών τους (όπου απαιτείται).
3. Πιστοποιητικό εμπειρίας στο αντικείμενο της ειδικότητας (όπου απαιτείται)
4. Υπεύθυνη δήλωση του Ν.1599/1986 ότι δεν έχουν κώλυμα κατά το άρθρο 8 του Υπαλληλικού Κώδικα:
5. Υπεύθυνη δήλωση του Ν. 1559 / 1986 στην οποία να δηλώνουν αν το αμέσως προηγούμενο έτος που συμπληρώθηκε κατά την τελευταία ημέρα της προθεσμίας υποβολής αιτήσεων, έχουν απασχοληθεί σε δημόσιο υπηρεσία ή νομικό πρόσωπο του άρθρου 14 παρ.1 του Ν. 2190 / 94 με την ιδιότητα του εποχιακού υπάλληλου ή για κάλυψη περιοδικών ή πρόσκαιρων αναγκών ή όχι. Σε περίπτωση που έχουν απασχοληθεί να δηλώσουν την υπηρεσία στην οποία απασχολήθηκαν και την ακριβή χρονική διάρκεια απασχόλησης (έναρξη και λήξη).
6. Πρόσφατη βεβαίωση Ο.Α.Ε.Δ για την απόδειξη μακροχρόνιας ανεργίας
7. Υπεύθυνη δήλωση του Ν.1559/1986 ότι είναι άνεργος και ανεπιθύμητος.
8. Πιστοποιητικό οικογενειακής κατάστασης του Δήμου ή της Κοινότητας στο δημοτολόγιο του οποίου είναι γραμμένοι (όπου απαιτείται).
9. Πιστοποιητικό οικείου Δήμου ή Κοινότητας για την μόνιμη κατοικία του υποψηφίου Ν. 2647/98 άρθρο 4 παράγραφος 5.
10. Προκειμένου για απολυμένους από αγροτικές συνεταιριστικές οργανώσεις σύμφωνα με το άρθρο 23 του Ν. 2538/97, βεβαίωση της νέας συνεταιριστικής οργάνωσης ότι είχαν συνεχή προϋπηρεσία δύο (2) τουλάχιστον ετών και πρόσφατη βεβαίωση του ΟΑΕΔ ότι είναι άνεργοι.
11. Επικυρωμένο φωτοαντίγραφο όλων των όψεων ισχύουσας άδειας οδήγησης αυτοκινήτου.

Τα δικαιολογητικά το οποίο πρέπει να υποβάλουν οι υποψήφιοι για υπαγωγή τους σε ομάδες εντοπιότητας και σε κατηγορίες κριτηρίων της παρ. 11 του άρθρου 21 του Ν.2190/1994 αναφέρονται σε επεξηγηματικό σημείωμα (ΠΑΡΑΡΤΗΜΑ ΙΙ) που αποτελεί αναπόσπαστο μέρος της παρούσας ανακοίνωσης και ευρίσκεται αναρτημένο στο κατάστημα της υπηρεσίας και στο χώρο ανακοινώσεων του Δημοτικού καταστήματος.

Οι ενδιαφερόμενοι μπορούν να υποβάλουν στο Α.Σ.Ε.Π ενστάσεις κατά των πινάκων κατάταξης μέσα σε αποκλειστική προθεσμία, η οποία λήγει μετά την πάροδο δέκα (10) ημερών από την ανάρτηση τους.

Για την υποβολή ένστασης απαιτείται η καταβολή στο δημόσιο ταμείο παραβόλου πέντε χιλιάδων (5.000) δραχμών, ή 14,50 €.

Για την Δ.Α.Τ.Ε.Α.
Ο πρόεδρος του Δ.Σ.
Σταύρος Σταυρής

ΝΤΕΤΕΚΤΙΒΣ ΑΘΗΝΩΝ

Αναλαμβάνουμε υποθέσεις
ανηλίκων,
προσωπικές,
οικογενειακές,
εμποροβιομηχανικές
Διαθέτουμε τα καλύτερα ηλεκτρονικά σύγχρονα οπτικοακουστικά συστήματα

Εχεμύθεια 100%

Τα 30 χρόνια πείρα είναι η εγγύησή μας

Τηλ. 0977632963 & 0945319796

4952-19/5

ΨΥΧΟΕΡΕΥΝΗΤΡΙΑ ΚΡΗΤΙΚΟΥ ΒΑΣΙΛΕΙΑ



Προβλέψεις για το μέλλον ικανοποιητικές.

Βοήθεια για κάθε θέμα που σας απασχολεί με κάθε εχεμύθεια

ΟΜΗΡΟΥ 65 Π. ΠΟΛΗ Τηλ. 74440 - 67602, 0972157586, 8-1π.μ. — 4-8μ.μ.

Τ. 549-26/5

ΑΝΑΚΟΙΝΩΣΗ

Για την πρόσληψη προσωπικού με σύμβαση εργασίας ιδιωτικού δικαίου ορισμένου χρόνου του άρθρου 21 του Ν. 2190/1994.

Η ΕΚΟ-ΕΛΔΑ ΑΒΕΕ που εδρεύει στο Δήμο Αθηναίων ύστερα από την υπ' αριθμ. 55/11-11-1998 Π.Υ.Σ. και την υπ' αριθμ. Δ13/Β/89.6.40/3738/08.04.2002 Απόφαση του Υπουργού Ανάπτυξης ανακοινώνει ότι θα προσλάβει προσωπικό με σύμβαση ιδιωτικού δικαίου ορισμένου χρόνου για την κάλυψη πρόσκαιρων και εποχικών αναγκών έτους 2002 συνολικού αριθμού 46 ατόμων και συγκεκριμένα (40) Οδηγούς Ανεφοδιαστές Αεροσκαφών, (1) Μηχανικό Ανεφοδιαστή για την κάλυψη των εποχιακών αναγκών των Αεροδρομίων των Νομών Δωδεκανήσου, Ζακύνθου, Ηρακλείου, Θεσσαλονίκης, Κέρκυρας, Κυκλάδων, Λέσβου, Μαγνησίας και Χανίων, όπως και (5) άτομα Τεχνικό Προσωπικό (Εργατοτεχνίτη Αναμικτηρίου και Εργάτη) για την κάλυψη των εποχιακών αναγκών των Εγκαταστάσεων του Νομού Αττικής σύμφωνα με τις διατάξεις του άρθρου 21 του Ν. 2190/1994, όπως ισχύει μετά τις τροποποιήσεις και συμπληρώσεις των Ν.2225/1994, 2247/1994, 2266/1994, 2349/1995, 2434/1996, 2527/1997, 2538/97 και 2738/99 για τις εξής κατά αριθμό ατόμων, ειδικότητες με τα αντίστοιχα ειδικά τυπικά προσόντα και την αντίστοιχη χρονική περίοδο, που αναγράφεται παραπλεύρως της κάθε ειδικότητας :

Α. ΟΔΗΓΟΙ ΑΝΕΦΟΔΙΑΣΤΕΣ ΑΕΡΟΣΚΑΦΩΝ Δ.Ε.: ΣΑΡΑΝΤΑ (40)

Με:

- Δίπλωμα Επαγγελματικής Κατάρτισης Ι.Ε.Κ. ειδικότητας: α) Τεχνικού Αυτοκινήτων Οχημάτων ή β) Εκπαιδευτή υποψηφίων οδηγών αυτοκινήτων,
  ή Πτυχίο Α' ή Β' κύκλου σπουδών τεχνικού/επαγγελματικού εκπαιδευτηρίου (ΤΕΕ) ειδικότητας Μηχανών και Συστημάτων Αυτοκινήτου,
  ή Απολυτήριο Τίτλο:
  - Ενιαίου Πολυκλαδικού Λυκείου τμήματος Μηχανικών Αυτοκινήτων,
  - Τεχνικής Επαγγελματικής Σχολής Δευτεροβάθμιας Εκπαίδευσης ειδικότητας Μηχανών Αυτοκινήτου,
  - Σχολής μαθητείας του ΟΑΕΔ του Ν. 1346/83 ειδικότητας Μηχανοτεχνίτη αυτοκινήτου,

  ή άλλο ισότιμο τίτλο σχολικής μονάδας της ημεδαπής ή αλλοδαπής, αντίστοιχης ειδικότητας.
- Σε περίπτωση που δεν καλυφθούν οι θέσεις από υποψήφιους με τον παραπάνω τίτλο σπουδών επιτρέπεται η πρόσληψη με προσόν οποιοδήποτε Απολυτήριο Τίτλο σχολικής μονάδας Δευτεροβάθμιας Εκπαίδευσης ή άλλο ισότιμο τίτλο σχολικής μονάδας της ημεδαπής ή αλλοδαπής.
- Σε περίπτωση που δεν καλυφθούν οι θέσεις από υποψήφιους με τους ανωτέρω τίτλους σπουδών επιτρέπεται η πρόσληψη με προσόν Απολυτήριο Τίτλο Υποχρεωτικής Εκπαίδευσης (δηλαδή Απολυτήριο Τριταξίου Γυμνασίου ή για απόφοιτους που έχουν αποφοιτήσει μέχρι και το 1980 Απολυτήριο Δημοτικού Σχολείου).
- Δίπλωμα οδήγησης Επαγγελματικό Ε' Κατηγορίας.
- Προϋπηρεσία σε θέση οδηγού ανεφοδιαστή καυσίμων αεροσκαφών, κατ' ελάχιστο (6) μήνες.
- Ηλικία από 21 ετών μέχρι και 60 ετών, δηλαδή, να έχουν γεννηθεί από το 1981 μέχρι και το 1942.

ΕΙΔΙΚΟΤΗΤΑ	ΑΡΙΘΜ. ΟΔΗΓΩΝ ΑΝΕΦΟΔ. ΑΕΡ/ΦΩΝ	ΤΟΠΟΣ ΑΠΑΣΧΟΛΗΣΗΣ ΑΕΡΟΔΡΟΜΙΟ	ΔΗΜΟΣ Ή ΚΟΙΝΟΤΗΤΑ	ΠΛΗΣΙΕΣΤΕΡΟΣ ΔΗΜΟΣ Ή ΚΟΙΝΟΤΗΤΑ	ΝΟΜΟΣ	ΧΡΟΝΟΣ ΑΠΑΣΧΟΛΗΣΗΣ
ΟΔΗΓΟΣ ΑΝΕΦΟΔΙΑΣΤΗΣ ΑΕΡΟΣΚΑΦΩΝ	1	ΑΓΧΙΑΛΟΥ	ΔΗΜΟΣ ΑΛΜΥΡΟΥ	ΔΗΜΟΣ ΝΕΑΣ ΑΓΧΙΑΛΟΥ	ΜΑΓΝΗΣΙΑΣ	7 μήνες
»	2	ΖΑΚΥΝΘΟΥ	ΔΗΜΟΣ ΖΑΚΥΝΘΟΥ	ΔΗΜΟΣ ΑΡΚΑΔΙΩΝ	ΖΑΚΥΝΘΟΥ	6 μήνες
»	6	ΗΡΑΚΛΕΙΟΥ (Ν. ΚΑΖΑΝΤΖΑΚΗΣ)	ΔΗΜΟΣ Ν. ΑΛΙΚΑΡΝΑΣΣΟΥ	ΔΗΜΟΣ ΗΡΑΚΛΕΙΟΥ	ΗΡΑΚΛΕΙΟΥ	7 μήνες
»	1	»	»	»	»	6 μήνες
»	2	ΘΕΣ/ΝΙΚΗΣ (ΜΑΚΕΔΟΝΙΑ)	ΔΗΜΟΣ ΘΕΡΜΗΣ	ΔΗΜΟΣ ΠΑΝΟΡΑΜΑΤΟΣ	ΘΕΣ/ΝΙΚΗΣ	7 μήνες
»	2	»	»	»	»	6 μήνες
»	1	ΚΑΡΠΑΘΟΥ	ΔΗΜΟΣ ΚΑΡΠΑΘΟΥ	ΔΗΜΟΣ ΚΑΣΟΥ	ΔΩΔΕΚΑΝΗΣΟΥ	7 μήνες
»	2	ΚΕΡΚΥΡΑΣ (Ι. ΚΑΠΟΔΙΣΤΡΙΑΣ)	ΔΗΜΟΣ ΚΕΡΚΥΡΑΙΩΝ	ΔΗΜΟΣ ΑΧΙΛΛΕΙΩΝ	ΚΕΡΚΥΡΑΣ	7 μήνες
»	2	»	»	»	»	6 μήνες
»	4	ΚΩ	ΔΗΜΟΣ ΗΡΑΚΛΕΙΔΩΝ	ΔΗΜΟΣ ΔΙΚΑΙΟΥ	ΔΩΔ/ΝΗΣΟΥ	7 μήνες
»	1	»	»	»	»	6 μήνες
»	1	ΜΥΚΟΝΟΥ	ΔΗΜΟΣ ΜΥΚΟΝΟΥ	ΔΗΜΟΣ ΤΗΝΟΥ	ΚΥΚΛΑΔΩΝ	6 μήνες
»	1	ΜΥΤΙΛΗΝΗΣ	ΔΗΜΟΣ ΜΥΤΙΛΗΝΗΣ	ΔΗΜΟΣ Λ. ΘΕΡΜΗΣ	ΛΕΣΒΟΥ	6 μήνες
»	5	ΡΟΔΟΥ (ΔΙΑΓΟΡΑΣ)	ΔΗΜΟΣ ΠΕΤΑΛΟΥΔΩΝ	ΔΗΜΟΣ ΙΑΛΥΣΟΥ	ΔΩΔΕΚΑΝΗΣΟΥ	7 μήνες
»	1	ΣΑΝΤΟΡΙΝΗΣ	ΔΗΜΟΣ ΘΗΡΑΣ	ΚΟΙΝΟΤΗΤΑ ΟΙΑΣ	ΚΥΚΛΑΔΩΝ	7 μήνες
»	1	»	»	»	»	6 μήνες
»	2	ΣΚΙΑΘΟΥ	ΔΗΜΟΣ ΣΚΙΑΘΟΥ	ΔΗΜΟΣ ΣΚΟΠΕΛΟΥ	ΜΑΓΝΗΣΙΑΣ	6 μήνες
»	2	ΧΑΝΙΩΝ	ΔΗΜΟΣ ΑΚΡΩΤΗΡΙΟΥ	ΔΗΜΟΣ ΣΟΥΔΑΣ	ΧΑΝΙΩΝ	8 μήνες
»	1	»	»	»	»	7 μήνες
»	2	»	»	»	»	6 μήνες

Β. ΜΗΧΑΝΙΚΟΣ ΑΝΕΦΟΔΙΑΣΤΗΣ Δ.Ε.: ΕΝΑΣ (1)

Με:

- Δίπλωμα Επαγγελματικής Κατάρτισης Ι.Ε.Κ. ειδικότητας Τεχνικού Αυτοκινήτων Οχημάτων,
  ή Πτυχίο Α' ή Β' κύκλου σπουδών τεχνικού/επαγγελματικού εκπαιδευτηρίου (ΤΕΕ) ειδικότητας Μηχανών και Συστημάτων Αυτοκινήτου,
  ή Απολυτήριο Τίτλο:
  - Ενιαίου Πολυκλαδικού Λυκείου τμήματος Μηχανικών Αυτοκινήτων,
  - Τεχνικής Επαγγελματικής Σχολής Δευτεροβάθμιας Εκπαίδευσης ειδικότητας Μηχανών Αυτοκινήτου,
  - Σχολής Μαθητείας του ΟΑΕΔ του Ν. 1346/83 ειδικότητας Μηχανοτεχνίτη αυτοκινήτου,

  ή άλλο ισότιμο τίτλο σχολικής μονάδας της ημεδαπής ή αλλοδαπής, αντίστοιχης ειδικότητας.
- Άδεια ασκήσεως επαγγέλματος Μηχανοτεχνίτη Αυτοκινήτων.
- Δίπλωμα οδήγησης επαγγελματικό Ε' Κατηγορίας.
- Προϋπηρεσία σε θέση μηχανικού ανεφοδιαστή ή μηχανικού αυτοκινήτων κατ' ελάχιστο (6) μήνες.
- Ηλικία από 21 ετών μέχρι και 45 ετών, δηλαδή, να έχει γεννηθεί από το 1981 μέχρι και το 1957.

ΕΙΔΙΚΟΤΗΤΑ	ΑΡΙΘΜ. ΜΗΧ. ΑΝΕΦΟΔΙΑΣΤΩΝ	ΤΟΠΟΣ ΑΠΑΣΧΟΛΗΣΗΣ	ΔΗΜΟΣ Ή ΚΟΙΝΟΤΗΤΑ	ΠΛΗΣΙΕΣΤΕΡΟΣ ΔΗΜΟΣ Ή ΚΟΙΝΟΤΗΤΑ	ΝΟΜΟΣ	ΧΡΟΝΟΣ ΑΠΑΣΧΟΛΗΣΗΣ
ΜΗΧΑΝΙΚΟΣ ΑΝΕΦΟΔΙΑΣΤΗΣ	1	ΑΕΡΟΔΡΟΜΙΟ ΡΟΔΟΥ (ΔΙΑΓΟΡΑΣ)	ΔΗΜΟΣ ΠΕΤΑΛΟΥΔΩΝ	ΔΗΜΟΣ ΙΑΛΥΣΟΥ	ΔΩΔΕΚΑΝΗΣΟΥ	7 μήνες

Γ. ΤΕΧΝΙΚΟ ΠΡΟΣΩΠΙΚΟ - Δ.Ε.: ΠΕΝΤΕ (5)

1. ΤΡΕΙΣ (3)

Με:

- Οποιοδήποτε Απολυτήριο Τίτλο Δευτεροβάθμιας Εκπαίδευσης ή Μεταδευτεροβάθμιας Εκπαίδευσης (Ι.Ε.Κ.) σχολικής μονάδας της ημεδαπής ανεξαρτήτως ειδικότητας ή ισότιμο τίτλο σχολικής μονάδα της ημεδαπής ή αλλοδαπής.
- Καλή γνώση της Αγγλικής Γλώσσας.
- Ηλικία από 18 ετών μέχρι και 45 ετών, δηλαδή, να έχει γεννηθεί από το 1984 μέχρι και το 1957.

ΕΙΔΙΚΟΤΗΤΑ	ΑΡΙΘΜΟΣ	ΤΟΠΟΣ ΑΠΑΣΧ/ΣΗΣ	ΔΗΜΟΣ Ή ΚΟΙΝΟΤΗΤΑ	ΠΛΗΣΙΕΣΤΕΡΟΣ ΔΗΜΟΣ Ή ΚΟΙΝΟΤΗΤΑ	ΝΟΜΟΣ	ΧΡΟΝΟΣ ΑΠΑΣΧ/ΣΗΣ
ΕΡΓΑΤΟΤΕΧΝΙΤΗΣ ΑΝΑΜΙΚΤΗΡΙΟΥ	3	ΕΓΚΑΤΑΣΤΑΣΗ ΣΚΑΡΑΜΑΓΚΑ (ΧΑΪΔΑΡΙ)	ΟΛΟΙ ΟΙ ΔΗΜΟΙ & ΚΟΙΝ. ΤΟΥ Ν. ΑΤΤΙΚΗΣ	—	(ΣΥΜΠΙΠΤΕΙ) ←	4 μήνες

2. ΔΥΟ (2)

Με:

- Οποιοδήποτε Απολυτήριο Τίτλο Δευτεροβάθμιας Εκπαίδευσης ή Μεταδευτεροβάθμιας Εκπαίδευσης (Ι.Ε.Κ.) σχολικής μονάδας της ημεδαπής ανεξαρτήτως ειδικότητας ή ισότιμο τίτλο σχολικής μονάδα της ημεδαπής ή αλλοδαπής.
- Ηλικία από 18 ετών μέχρι και 45 ετών, δηλαδή, να έχει γεννηθεί από το 1984 μέχρι και το 1957.

ΕΙΔΙΚΟΤΗΤΑ	ΑΡΙΘΜΟΣ	ΤΟΠΟΣ ΑΠΑΣΧ/ΣΗΣ	ΔΗΜΟΣ Ή ΚΟΙΝΟΤΗΤΑ	ΠΛΗΣΙΕΣΤΕΡΟΣ ΔΗΜΟΣ Ή ΚΟΙΝΟΤΗΤΑ	ΝΟΜΟΣ	ΧΡΟΝΟΣ ΑΠΑΣΧ/ΣΗΣ
ΕΡΓΑΤΗΣ	2	ΕΓΚΑΤΑΣΤΑΣΗ ΥΓΡΑΕΡΙΟΥ (ΑΣΠΡΟΠΥΡΓΟΥ)	ΔΗΜΟΣ ΑΣΠΡΟΠΥΡΓΟΥ	ΔΗΜΟΣ ΕΛΕΥΣΙΝΑΣ	ΑΤΤΙΚΗΣ	6 μήνες

Σε περίπτωση που δεν καλυφθούν οι θέσεις από υποψηφίους που έχουν τα απαιτούμενα προσόντα προϋπηρεσίας (όπου απαιτείται), αυτές θα καλυφθούν από υποψήφιους χωρίς προϋπηρεσία.

Σε περίπτωση που δεν θα καλυφθούν οι θέσεις από υποψήφιους που έχουν το απαιτούμενο προσόν πτυχίου Αγγλικής Γλώσσας (όπου αυτό απαιτείται), αυτές θα καλυφθούν από υποψηφίους χωρίς το απαιτούμενο πιστοποιητικό.

Η Εταιρία δικαιούται να μην εξαντλήσει τον ανωτέρω αριθμό, αν δεν υφίστανται υπηρεσιακές ανάγκες ενώ οι προσλήψεις θα γίνουν στοδιακά και θα τηρείται αυστηρά η σειρά των πινάκων κατάταξης – επιλογής κατά κατηγορία.

ΠΡΟΘΕΣΜΙΑ ΥΠΟΒΟΛΗΣ ΑΙΤΗΣΕΩΝ

Οι ενδιαφερόμενοι καλούνται να υποβάλουν τη σχετική αίτηση,

- είτε αυτοπροσώπως,
- είτε με νόμιμα εξουσιοδοτημένο εκπρόσωπό τους (με θεώρηση του γνησίου της υπογραφής από δημόσια αρχή),
- είτε με COURIER,
- είτε με συστημένη αποστολή μέσω ταχυδρομείου.

Στην ταχυδρομικώς συστημένη ή με COURIER, αποστολή της αίτησης ημερομηνία κατάθεσης θα θεωρείται η ημερομηνία παράδοσης στο ταχυδρομείο ή στην Εταιρία COURIER.

Οι αιτήσεις θα υποβάλλονται μέσα σε αποκλειστική προθεσμία 10 ημερών, που αρχίζει από την επόμενη ημέρα της τελευταίας δημοσίευσης της παρούσας σε τοπικές εφημερίδες ή της ανάρτησής της στο κατάστημα της υπηρεσίας και στο χώρο ανακοινώσεων του δημοτικού καταστήματος, εφόσον η ανάρτηση της είναι τυχόν μεταγενέστερη της δημοσίευσης στις εφημερίδες, και συγκεκριμένα, από 29/4/2002 μέχρι και 13/5/2002 κατά τις εργάσιμες ημέρες και ώρες 10:00 έως 14:00 στην: **Διεύθυνση Προσωπικού, ΕΚΟ - ΕΛΔΑ ΑΒΕΕ, Πύργος Αθηνών, Κτίριο Α - 13ος όροφος, Μεσογείων 2, 115 27 Αθήνα.**

Τυχόν αιτήσεις, που έχουν υποβληθεί πριν ή θα κατατεθούν μετά από τις ημερομηνίες αυτές, δεν θα ληφθούν υπόψη.
Οι υποψήφιοι μπορούν να υποβάλουν μία και μόνο αίτηση για μία από τις παραπάνω ειδικότητες/τόπο απασχόλησης.

ΕΝΣΤΑΣΕΙΣ

Οι ενδιαφερόμενοι μπορούν να υποβάλουν στο ΑΣΕΠ ενστάσεις κατά των πινάκων κατάταξης μέσα σε αποκλειστική προθεσμία, η οποία λήγει μετά την πάροδο δέκα (10) ημερών από την ανάρτησή τους. Για την υποβολή ένστασης απαιτείται η καταβολή στο δημόσιο ταμείο παραβόλου 14,50 €.

ΠΛΗΡΟΦΟΡΙΕΣ

Έντυπα αιτήσεων, ΑΝΑΚΟΙΝΩΣΗ και ΠΑΡΑΡΤΗΜΑ τα οποία εμπεριέχουν τα κριτήρια κατάταξης και τα δικαιολογητικά που απαιτούνται, καθώς και τυχόν περισσότερες πληροφορίες θα παρέχονται:

- Στην Αθήνα, Διεύθυνση Προσωπικού, **ΕΚΟ - ΕΛΔΑ ΑΒΕΕ**, Πύργος Αθηνών, Κτίριο Α' - 13ος όροφος, Μεσογείων 2, Τ.Κ. 115 27 τηλ. (010) 7705401-5 δίδα Γ. Πειτσίνη).

Επίσης αιτήσεις και ΑΝΑΚΟΙΝΩΣΗ/ΠΑΡΑΡΤΗΜΑ θα διατίθενται από:

- **Αχγιάλος:** Αεροδρόμιο Αγχιάλου - Εγκατάσταση ΕΚΟ - ΕΛΔΑ ΑΒΕΕ.
- **Ασπρόπυργος:** Εγκατάσταση ΕΚΟ - ΕΛΔΑ ΑΒΕΕ, 19ο χλμ. Εθνικής Οδού Αθηνών-Κορίνθου, Ασπρόπυργος.
- **Ζάκυνθος:** Αεροδρόμιο Ζακύνθου - Εγκατάσταση ΕΚΟ - ΕΛΔΑ ΑΒΕΕ.
- **Θεσσαλονίκη:**
  - Γραφεία ΕΚΟ - ΕΛΔΑ ΑΒΕΕ οδός Κ. Καραμανλή 145 (πρώην Ν. Εγνατίας 287),
  - Αεροδρόμιο Θεσσαλονίκης (ΜΑΚΕΔΟΝΙΑ) - Εγκατάσταση ΕΚΟ - ΕΛΔΑ ΑΒΕΕ.
- **Κάρπαθος:** Αεροδρόμιο Καρπάθου - Εγκατάσταση ΕΚΟ - ΕΛΔΑ ΑΒΕΕ.
- **Κέρκυρα:** Αεροδρόμιο Κέρκυρας (Ι. ΚΑΠΟΔΙΣΤΡΙΑΣ) - Εγκατάσταση ΕΚΟ - ΕΛΔΑ ΑΒΕΕ.
- **Κρήτη:**
  - Αεροδρόμιο Ηρακλείου (Ν. ΚΑΖΑΝΤΖΑΚΗΣ) - Εγκατάσταση ΕΚΟ - ΕΛΔΑ

ΠΑΣΧΑΛΙΝΗ ΕΚΔΡΟΜΗ

Ε/Γ - Ο/Γ ΡΟΔΑΝΘΗ

ΠΑΤΜΟ - ΚΑΛΥΜΝΟ

Η G.A. FERRIES σας δίνει τη δυνατότητα να γνωρίσετε και να περάσετε τις άγιες μέρες του ΠΑΣΧΑ στην Πάτμο και στην Κάλυμνο

4/5/2002 Μ. ΣΑΒΒΑΤΟ
Αναχώρηση από Ρόδο στις 15.00 για Πάτμο, 21.00 Μ. Σάββατο
5/5/2002 ΚΥΡΙΑΚΗ ΠΑΣΧΑ
Από Πάτμο στις 14.00 για Κάλυμνο, 16.30 Κυριακή Πάσχα
6/5/2002 Λαμπρή Δευτέρα
Από Κάλυμνο στις 10.00 για Κω, Ρόδο 14.00

Τιμές

Δίκλινη εξωτερική ΑΑ2	δρχ. 65 ευρώ το άτομο
Δίκλινη εσωτερική Α2	δρχ. 55 ευρώ το άτομο
Τετράκλινη εξωτερική Α4	δρχ. 55 ευρώ το άτομο
Τετράκλινη εσωτερική ΑΒ4	δρχ. 45 ευρώ το άτομο
Τετράκλινη εσωτερική Β4	δρχ. 45 ευρώ το άτομο
ΙΧ	δρχ. 20 ευρώ
Μηχανάκια	δωρεάν

Πληροφορίες στο κεντρικό πρακτορείο

TSAGARIS TRAVEL
Ακτή Σαχτούρη 5
Τηλ. 02410 36170, 35066, 30406

X3166-4/5

ΜΕΓΑΛΗ ΕΟΡΤΑΣΤΙΚΗ ΕΚΔΡΟΜΗ

Περάστε τις άγιες ημέρες της ΜΕΓΑΛΗΣ ΕΒΔΟΜΑΔΑΣ και του ΠΑΣΧΑ!!!

Με το πλοίο της G.A. FERRIES
Ε/Γ- Ο/Γ ΜΑΡΙΝΑ

3/5/2002 Μ. ΠΑΡΑΣΚΕΥΗ
Από Ρόδο ώρα 22.00 για Θήρα, 07.00 Μ. ΣΑΒΒΑΤΟ
4/5/2002 Μ. ΣΑΒΒΑΤΟ
Παραμονή στη Θήρα
5/5/2002 ΚΥΡΙΑΚΗ ΠΑΣΧΑ
Από Θήρα ώρα 04.00 για Μύκονο ώρα 08.00
6/5/2002 ΔΕΥΤΕΡΑ ΠΑΣΧΑ
Από Μύκονο ώρα 06.00 για Τήνο, 07.00
Από Τήνο ώρα 17.00 για Πάτμο 21.00-21.30, Λέρο 22.45-23.15, Κάλυμνο 00.15 - 00.45, Κω 01.45-02.15, Ρόδος 06.00 Τρίτη Πάσχα

Τιμές

Τετράκλινη εξωτερική Α4 δρχ. 45.000, ευρώ 132.06 κατ' άτομο
Τετράκλινη εσωτερική ΑΒ4 δρχ. 40.000, ευρώ 117.39 κατ' άτομο

Πληροφορίες στον ταξιδιωτικό σας πράκτορα και στα τηλέφωνα: 02410 36170, 35066, 30406

X3166-4/5

ΔΗΜΟΣ ΚΑΛΛΙΘΕΑΣ ΡΟΔΟΥ

ΕΛΛΗΝΙΚΗ ΔΗΜΟΚΡΑΤΙΑ
ΠΕΡΙΦ. ΝΟΤΙΟΥ ΑΙΓΑΙΟΥ
ΝΟΜΟΣ ΔΩΔ/ΣΟΥ
ΜΕΚΤΟ - ΔΟΑΝ
ΔΗΜΟΥ ΚΑΛΛΙΘΕΑΣ

ΠΡΟΣΚΛΗΣΗ

Οι Οργανισμοί Πολιτισμού και Αθλητισμού του Δήμου Καλλιθέας, σας προσκαλούν στις εκδηλώσεις που διοργανώνουν επ' ευκαιρία της άφιξης αντιπροσωπίας του Πανεπιστημίου «GAZI» Αγκυρας, στα πλαίσια πάντα των πολιτιστικών και αθλητικών ανταλλαγών που ήδη έχουν αναπτυχθεί.

Το πρόγραμμα περιλαμβάνει:

• Σάββατο 27-4-2002 και ώρα 18:00
Δημοτικό Γυμναστήριο Ρόδου - Βενετόκλειο
Αγώνας μπάσκετ μεταξύ της μικτής Ρόδου και αντιπροσωπείας της ομάδας του Πανεπιστημίου «GAZI».

• Κυριακή 28-4-2002 και ώρα 17:00
Εθνικό Θέατρο Ρόδου
Παραδοσιακοί χοροί από τα συγκροτήματα του ΜΕΚΤΟ Δήμου Καλλιθέας και του Πανεπιστημίου «GAZI»

• Δευτέρα 29-4-2002 και ώρα 10:00
Εθιμοτυπικές επισκέψεις στις Αρχές.

Με εκτίμηση

Ο πρόεδρος του ΜΕΚΤΟ Ηλίας Ηλιάδης
Ο πρόεδρος του ΔΟΑΝ Μιχάλης Ποτήρης

28/4

ΕΛΤΑ Hellenic Post

ΑΝΑΚΟΙΝΩΣΗ

ΔΙΑΚΗΡΥΞΗΣ ΔΙΑΓΩΝΙΣΜΟΥ ΓΙΑ ΜΙΣΘΩΣΗ ΑΚΙΝΗΤΟΥ ΜΕ ΑΡΙΘΜΟ: 1/2000

Κάνουμε γνωστό στους ενδιαφερόμενους ότι, ο ΕΛΤΑ επιθυμεί να μισθώσει για δώδεκα (12) χρόνια, ένα οίκημα για τη στέγαση των Υπηρεσιών του Ταχ. Γραφείου Ιαλυσού, το οποίο θα καλύπτει τις παρακάτω απαιτήσεις:

• Να βρίσκεται στο εμπορικό κέντρο της Ιαλυσού και κατά προτίμηση στην περιοχή Λεωφόρου Ηρακλειδών της πόλης της Ιαλυσού
• Να είναι ισόγειο ή ισόγειο με λειτουργικό πατάρι, συνολικής επιφάνειας 130-180 τ.μ.
• Να είναι φωτεινό και ικανής πρόσοψης
• Να έχει καλές προσπελάσεις για πεζούς και οχήματα
• Να είναι κατά προτίμηση νεόδμητο και έτοιμο για χρήση.

Σημειώνεται ότι, σε όλες τις περιπτώσεις τυχόν υπόγειος χώρος δεν προσμετράται στην ζητούμενη επιφάνεια.

Ο σχετικός διαγωνισμός θα διεξαχθεί την 15-05-2002 ημέρα Τετάρτη και ώρα 08.00 έως 14.00 από επιτροπή υπαλλήλων του ΕΛΤΑ, με έδρα το Ταχ. Γραφείο Ιαλυσού (Πλ. Αποστολίδη 1, Ιαλυσός), όπου θα πρέπει οι ενδιαφερόμενοι ή πληρεξούσιοι τους να προσκομίσουν έγγραφες ανοικτές προσφορές όπου θα περιλαμβάνουν:

α) Ονοματεπώνυμο, διεύθυνση κατοικίας και τηλέφωνο ιδιοκτήτη.
β) Διεύθυνση, λεπτομερή περιγραφή και επιφάνεια του προσφερομένου ακινήτου.
γ) Ζητούμενο μηνιαίο ενοίκιο, ζητούμενη ετήσια αναπροσαρμογή και διάρκεια της μίσθωσης.
δ) Κατασκευές και διαρρυθμίσεις που πρέπει να γίνουν στο ακίνητο από τον ιδιοκτήτη.
ε) Σχεδιαγράμματα κατόψεως (2), τοπογραφικό διάγραμμα και φωτογραφίες εσωτερικής και εξωτερικής όψεως

- Για περισσότερες πληροφορίες, οι ενδιαφερόμενοι μπορούν να απευθύνονται στα τηλέφωνα 02410-92399 στην Ιαλυσό και στο 010-4146137, στην Π.Δ. Αιγαίου, όλες τις εργάσιμες ημέρες και από ώρα 08.00 έως 14.00 μ.μ.
- Οι όροι της μίσθωσης περιλαμβάνονται στην τυποποιημένη μισθωτική σύμβαση του ΕΛΤΑ.
- Η δημοσίευση της ανακοίνωσης της διακήρυξης αυτής, δεν δημιουργεί δεσμεύσεις του ΕΛΤΑ έναντι των ενδιαφερομένων, που θα καταθέσουν τις προσφορές ούτε και από τις διαπραγματεύσεις που θα ακολουθήσουν και διατηρεί την διακριτική ευχέρεια να μισθώσει οποιοδήποτε από τα ακίνητα που θα προσφερθούν στον διαγωνισμό, το οποίο θα κρίνει ως καταλληλότερο για τις ανάγκες του, ή να σταματήσει την διαδικασία.

Ο ΔΙΕΥΘΥΝΤΗΣ
ΛΟΥΚΑΣ ΓΕΡΑΡΔΟΣ

ΔΕΥΑΡ
ΔΗΜΟΤΙΚΗ ΕΠΙΧΕΙΡΗΣΗ
ΥΔΡΕΥΣΗΣ ΑΠΟΧΕΤΕΥΣΗΣ ΡΟΔΟΥ
2ο χλμ. Εθν. Οδού Ρόδου - Λίνδου
Τηλ. 68750 - 68757 fax 66380
ΥΠΗΡΕΣΙΑ ΥΔΡΕΥΣΗΣ

ΑΝΑΚΟΙΝΩΣΗ

Από τη ΔΕΥΑΡ ανακοινώνεται ότι λόγω απαραίτητων εργασιών στο δίκτυο Υδρευσης σήμερα **Παρασκευή 26/4/2002 από τις 9 π.μ. έως 2 μ.μ.** θα υπάρξει διακοπή νερού στις παρακάτω οδούς:

1. Παρθενόπης
2. Πειραιώς και
3. Μιχ. Πετρίδη μαζί με τις καθέτους οδούς (Σπάρτης, Πατρών κ.λ.π.).

Ζητούμε την κατανόηση των κατοίκων των παραπάνω περιοχών.

ΕΚ ΤΗΣ ΔΕΥΑΡ
Γενικός Διευθυντής
Εμμ. Διακομανώλης
Διπλ/χος Μηχ/γος Μηχανικός

26/4

ΔΩΔΕΚΑΝΗΣΙΑΚΟΣ ΣΥΛΛΟΓΟΣ ΓΟΝΕΩΝ & ΚΗΔΕΜΟΝΩΝ ΑΤΟΜΩΝ ΜΕ ΕΙΔΙΚΕΣ ΑΝΑΓΚΕΣ

Τα παιδιά του κέντρου «ΕΛΠΙΔΑ» και το Δ.Σ. του συλλόγου ευχαριστούν το σύλλογο γυναικών Κοσκινού για τη φιλοξενία στο Παζάρι που έκαναν την Κυριακή 21/4/2002 και τη δωρεά των € 100 που έκαναν στο σύλλογο.

Με ευχές για καλό Πάσχα
σας χαιρετά
η πρόεδρος κ. Σταυρούλα

5027-26/4

ΟΡΘΗ ΕΠΑΝΑΛΗΨΗ

ΠΡΟΣΚΛΗΣΗ ΕΚΔΗΛΩΣΗΣ ΕΝΔΙΑΦΕΡΟΝΤΟΣ

Ο Οργανισμός Διαχειρίσεως Κτημάτων Βακούφ Ρόδου προκηρύσσει διαγωνισμό για την ανάδειξη του εργολάβου, που θα αναλάβει την κατασκευή νεκροθαλάμου στο Τέμενος Κρητικών Δήμου Ρόδου σύμφωνα με τα εγκεκριμένα σχέδια που συνοδεύουν την εγκριτική απόφαση του Τοπικού Συμβουλίου Μνημείων Δωδεκανήσου. Οι ενδιαφερόμενοι καλούνται όπως παραλάβουν την προκήρυξη του πιο πάνω διαγωνισμού από τα γραφεία του Οργανισμού μας (Θεοφιλίσκου & Παναιτίου, τηλ. 24918) και καταθέσουν γραπτώς κλειστό φάκελο προσφοράς στα γραφεία του οργανισμού μέχρι την 19-5-2002.

Η επιλογή του αναδόχου εργολάβου υπόκειται στην επιλογή του Διοικητικού Συμβουλίου του Οργανισμού Διαχειρίσεως Κτημάτων Βακούφ Ρόδου.

Με τιμή
Δια τον Οργανισμό
Ο πρόεδρος
υπ. ΟΝΤΕΡ ΟΥΖΕΛ

26/4

Κέντρο Συμβουλευτικής & Αξιολόγησης Προσωπικότητας Παιδιών & Ενηλίκων

ΠΑΠΑΓΕΩΡΓΙΟΥ ΘΑΝΟΣ
ΨΥΧΟΛΟΓΟΣ ΠΑΝΕΠΙΣΤΗΜΙΟΥ ΑΘΗΝΩΝ
ΕΙΔΙΚΕΥΜΕΝΟΥ ΣΤΗΝ ΓΝΩΣΙΑΚΗ ΨΥΧΟΘΕΡΑΠΕΙΑ-Ι.Ε.Θ.Σ.

- **Διερεύνηση Προσωπικότητας (Προφίλ- Δεξιότητες-Αδυναμίες)**
- **Δείκτης Νοημοσύνης Παιδιών και Ενηλίκων**
- **Τροποποίηση Δυσλειτουργικών Σχημάτων**
- **Θεραπευτική Αντιμετώπιση Φοβιών-Ειδικών Φοβιών, Κατάθλιψης, Διαταραχής πανικού, Ψυχοσωματικών προβλημάτων, Τραυματικών γεγονότων ζωής (πένθος, χωρισμός, σχολική αποτυχία), Συναισθηματικών διαταραχών, Διαταραχών Διατροφής (βουλιμία-ανορεξία).**
- **Αντιμετώπιση προβλημάτων συμπεριφοράς παιδιών σε σχολείο-σπίτι**
- **Ανάπτυξη Κοινωνικών Δεξιοτήτων**
- **Βελτίωση Σχέσεων-Πρόγραμμα Ελέγχου Συγκρούσεων**
- **Βελτίωση Αυτοεκτίμησης-Αυτοεικόνας**
- **Οικογενειακή θεραπεία από Ζεύγος Θεραπευτών**

Κ. Παλαιολόγου 105 - Ρόδος
Τηλ:02410 78668- Κιν: 0937445640 - Μόνο με Ραντεβού

KYDON TOURS

ΚΕΝΤΡΙΚΟ ΠΡΑΚΤΟΡΕΙΟ PORT AGENT

ΠΑΣΧΑ στην ΚΑΛΥΜΝΟ & ΝΙΣΥΡΟ

ΚΡΟΥΑΖΙΕΡΑ με το **F/B ΡΟΔΟΣ** ΔΑΝΕ SEA LINES

Μια όμορφη, ξεκούραστη κρουαζιέρα για ένα ευχάριστο, χαρούμενο ΠΑΣΧΑ στη ζωηρή ΚΑΛΥΜΝΟ και στη ρομαντική ΝΙΣΥΡΟ

ΠΡΟΓΡΑΜΜΑ

- **Μ. ΣΑΒΒΑΤΟ 4/5:** Αναχώρηση 15.00 - Αφιξη: 20.00 Χαρείτε την ΚΑΛΥΜΝΟ με την εορταστική ατμόσφαιρα!!! Ανάσταση σε εκκλησία επιλογής σας και γλέντι μέχρι πρωίας στα μπαράκια της ΚΑΛΥΜΝΟΥ.
- **ΚΥΡΙΑΚΗ ΠΑΣΧΑ 5/5:** Αναχώρηση από την ΚΑΛΥΜΝΟ 07.00. Αφιξη στη ΝΙΣΥΡΟ 09.30. Παραμονή στη ΝΙΣΥΡΟ μέχρι τη Δευτέρα 11.30 για να χαρούμε την ΜΥΚΟΝΟ της Δωδεκανήσου με όμορφους περιπάτους και κυρίως για το προσκύνημα στην ΠΑΝΑΓΙΑ τη ΣΠΗΛΙΑΝΗ. Αφιξη στη Ρόδο 13.00 Δευτέρα.

ΤΙΜΕΣ ΚΑΤ' ΑΤΟΜΟ

* Σε δίκλινη εξωτερική ΑΑ2	70	ευρώ
* Σε δίκλινη εσωτερική Α2	60	"
* Σε τετράκλινη εξωτερική Α4	60	"
* Σε τετράκλινη εσωτερική ΑΒ4-Β4	50	"

Ι.Χ. 20 ευρώ • Μηχανάκια 05 ευρώ

ΣΥΝΟΔΟΣ η κ. ΕΛΕΝΗ ΨΥΛΛΑΚΗ

Συμμετέχει το ΕΝ ΛΕΥΚΩ, ο κ. Χρήστος Μυστιλιάδης, το RODOS CHANNEL

ΔΗΛΩΣΤΕ ΓΡΗΓΟΡΑ ΣΥΜΜΕΤΟΧΗ!!!

Ο δήμαρχος Νισύρου ετοιμάζει για τους εκδρομείς υποδοχή με παραδοσιακό γλέντι και πυροτεχνήματα!!!

ΠΡΑΚΤΟΡΕΙΟ ΚΥΔΩΝ
1. Εθελ. Δωδεκανησίων 14
Τηλ. 02410 23.000 - 27900 - 75268
2. Ακτή Σαχτούρη 8, Λιμάνι
Τηλ. 02410 27722 - 24265

X3168-4/5

GR
Grand Hotel Rhodes
*****

Day & Night

Naiades by the Pool

Στήν τροπική ατμόσφαιρα της μεγάλης πισίνας του Grand Hotel, το Ναιάδες λειτουργεί με ανανεωμένο Μενού ως Καφέ-Ουζερί (10:30 - 17:30



A Member of MITSIS

Piano Bar

Το γνωστό σημείο συνάντησης στο κέντρο της Πόλης.

Ο Τάκης Τσώνης κάθε βράδυ* στο πιάνο. (20:30 - 01:00)



*Εκτός Τρίτης

X 3149-30/4

ΟΤΕ Α.Ε.
ΤΗΛΕΠ. ΔΙΑΜΕΡΙΣΜΑ ΔΩΔ/ΣΟΥ
ΠΕΡΙΛΗΠΤΙΚΗ ΔΙΑΚΗΡΥΞΗ ΔΙΑΓΩΝΙΣΜΟΥ

Ο ΟΤΕ Α. Ε Τηλεπ. Διαμέρισμα Δωδ/σου προκηρύσσει ανοικτό διαγωνισμό για την ανάδειξη εργολήπτη ο οποίος θα αναλάβει την εκτέλεση του έργου «Καθαρισμός και λοιπές εργασίες τηλεφωνικών ημιθαλάμων ΟΤΕ περιοχής νήσου Ρόδου» για το χρονικό διάστημα από 1/6/2002 μέχρι και 31/5/2003.

Η σύμβαση που θα υπογραφεί, θα ισχύει από 1/6/2002 μέχρι και 31/5/2003, με δικαίωμα του ΟΤΕ, με μονομερή δήλωσή του, να παρατείνει αυτήν για ένα ακομη χρόνο, με τους ίδιους όρους και τιμές.

Η ισχύς της προσφοράς είναι ενενήντα (90) ημέρες από την επόμενη της διενέργειας του Διαγωνισμού.

Τιμές σε ευρώ.

Η πληρωμή θα γίνεται κάθε μήνα με την πρόοδο των εργασιών, ύστερα από κάθε καλή εκτέλεση των σχετικών εργασιών του έργου και τον έλεγχο των σχετικών λογαριασμών από την επιβλέπουσα υπηρεσία, όπως αναλυτικά αναφέρεται στη σχετική διακήρυξη. Το τιμολόγιο υπόκειται σε παρακράτηση φόρου 3%, ο δε εργολήπτης υποχρεούται να προσκομίζει φορολογική και ασφαλιστική ενημερότητα κάθε φορά.

Η εγγύηση συμμετοχής θα κατατεθεί μαζί με την προσφορά.

Οι ενδιαφερόμενοι θα πρέπει να προσκομίσουν τις προσφορές τους μέχρι 16/5/2002 ημέρα Πέμπτη έως ώρα 12.30 μ.μ. (ώρα λήξης επίδοσης των προσφορών) στα γραφεία του ΟΤΕ:

Τηλεπ/κό Διαμέρισμα Δωδ/σου, Αμερικής 91, 2ος όροφος, γραφείο 209 Ρόδο.

Στο διαγωνισμό γίνονται δεκτά φυσικά ή νομικά πρόσωπα, οι ενώσεις προμηθευτών που υποβάλλουν κοινή προσφορά και ασκούν νόμιμα εμπορικό ή βιομηχανικό ή βοτεχνικό επάγγελμα.

Οι ενδιαφερόμενοι οφείλουν να υποβάλλουν μαζί με την προσφορά τα εξής δικαιολογητικά:

1. Πιστοποιητικό αρμόδιας δικαστικής αρχής ή διοικητικής αρχής της έδρας τους από το οποίο να προκύπτει ότι, δεν τελούν υπό πτώχευση, εκκαθάριση, αναγκαστική διαχείριση, πτωχευτικό συμβιβασμό ή υπό οποιαδήποτε άλλη ανάλογη κατάσταση ή διαδικασία η οποία προβλέπεται από την οικεία νομοθεσία.

2. Βεβαίωση της αρμόδιας φορολογικής αρχής, ότι έχουν εκπληρώσει τις φορολογικές τους υποχρεώσεις.

3. Βεβαίωση της αρμόδιας ασφαλιστικής αρχής, ότι έχουν καταβάλει τις εισφορές κοινωνικής ασφάλισης.

4. Επικυρωμένα αντίγραφα ή αποσπάσματα των ισολογισμών τους ή αντίγραφα φορολογικής τους δήλωσης, τουλάχιστον των δύο (2) τελευταίων χρήσεων / ετών.

5. Κατάλογο στον οποίο θα αναφέρονται οι κυριότεροι πελάτες των ενψιαφερομένων (δημόσιο ή ιδιώτες), σχετικά με το αναφερόμενο έργο και να δηλώνουν σ'αυτόν ότι έχουν εκπληρώσει με συνέπεια τις σχετικές υποχρεώσεις τους.

6. Περιγραφή υπό μορφή δηλώσεως των τεχνικών δυνατοτήτων, του εξοπλισμού, των μέσων ποιοτικού ελέγχου που διαθέτουν και του απασχολούμενου προσωπικού.

7. Πιστοποιητικό της αρμόδιας αρχής της χώρας, στην οποία έχουν την έδρα τους, περί εγγραφής τους στα μητρώα του οικείου επιμελητηρίου ή σε ισοδύναμους επαγγελματικούς καταλόγους.

8. Οποιοδήποτε άλλο στοιχείο με το οποίο οι διαγωνιζόμενοι θα μπορούσαν, κατά την κρίση τους να αποδείξουν στον ΟΤΕ την επαγγελματική τους αξιοπιστία και φερεγγυότητα, τις τεχνικές τους δυνατότητες κ.λ.π.

Σε περίπτωση που διαπιστωθούν παραλείψεις υποβολής οποιουδήποτε από τα αναφερόμενα παραπάνω δικαιολογητικά, ή ασάφειες, ή ανακρίβειες που καθιστούν αυτά ανεπίδεκτα εκτίμησης ο ΟΤΕ δικαιούται να μην κάνει την προσφορά του δεκτή.

Τα τεύχη της διακήρυξης, το τεύχος τιμολογίου προσφοράς καθώς και οι γενικοί όροι διακηρύξεων μειοδοτικών διαγωνισμών εσωτερικού διανέμονται από τον ΟΤΕ γραφείο 209, Αμερικής 91, τις εργάσιμες ημέρες και ώρες μέχρι και την 13/5/2002. Η εγγυητική επιστολή θα απευθύνεται στον ΟΤΕ.

Ρόδος, 25/5/2002
ΣΩΤ. ΤΑΣΙΟΣ
Προϊστ. Τηλεπ. Διαμερ. Δωδ/σου

ΧΛ-26/4

Zorpidis
ΤΟΥΡΙΣΤΙΚΟΣ ΟΡΓΑΝΙΣΜΟΣ
Αλεξ. Διάκου και Λοχαγού Φανουράκη 31.
Τηλ. 02410 20625, 30054 FAX 26745



ΠΑΣΧΑΛΙΝΕΣ ΕΞΟΡΜΗΣΕΙΣ

ΣΕ ΟΛΟ ΤΟΝ ΚΟΣΜΟ!!!

ΠΑΡΙΣΙ - ΝΤΙΣΝΕΫ - ΒΕΡΣΑΛΙΕΣ
ΠΑΡΙΣΙ - ΚΥΑΝΗ ΑΚΤΗ
ΠΑΡΙΣΙ - ΛΟΝΔΙΝΟ
ΒΑΛΕΑΡΙΔΕΣ ΝΗΣΟΙ
ΛΟΝΔΙΝΟ
ΑΓΓΛΙΑ - ΣΚΩΤΙΑ
ΚΛΑΣΙΚΗ ΙΤΑΛΙΑ
ΡΩΜΗ
ΣΚΑΝΔΙΝΑΒΙΚΕΣ
ΠΡΩΤΕΥΟΥΣΕΣ
ΙΣΠΑΝΙΑ - ΠΟΡΤΟΓΑΛΙΑ
ΒΙΕΝΝΗ - ΒΟΥΔΑΠΕΣΤΗ - ΠΡΑΓΑ
ΚΥΑΝΗ ΑΚΤΗ - ΝΙΚΑΙΑ - ΚΑΝΝΕΣ - ΜΟΝΑΚΟ
ΙΤΑΛΙΚΟ ΠΑΝΟΡΑΜΑ (οδικώς)
ΓΥΡΟΣ ΙΤΑΛΙΑΣ (οδικώς)

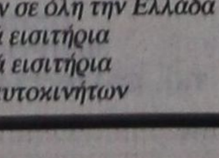

Και πολλές ακόμα ονειρεμένες εξορμήσεις εντός και εκτός Ελλάδος!!!

Λ.Α.Ν.Ε.
Αναχωρήσεις από Ρόδο:

F/B Β. ΕΡΑΤΣΤΡΑ
Κάθε **ΠΕΜΠΤΗ στις 04.30** για Χάλκη, Διαφάνι, Πηγάδια, Κάσο, Σητεία, Αγιο Νικολαο, Μήλο, Πειραιά
Κάθε **ΚΥΡΙΑΚΗ στις 04.30** για Χάλκη, Διαφάνι, Πηγάδια, Κάσο, Σητεία, Αγιο Νικολαο, Μήλο, Πειραιά

F/B Β. ΚΟΡΝΑΡΟΣ
Κάθε **ΣΑΒΒΑΤΟ στις 04.30** για Διαφάνι, Πηγάδια, Κάσο, Σητεία, Αγιο Νικολαο, Μήλο, Πειραιά

ΕΚΤΑΚΤΩΣ τη Μ. Εβδομάδα
θα πραγματοποιηθεί δρομολόγιο από τη Ρόδο, τη **Μ. Τρίτη** 8μ.μ. και τη **Μ. Παρασκευή** με αναχώρηση στις **20.00** για Διαφάνι, Πηγάδια, Κάσο, Σητεία, Αγιο Νικόλαο, Μήλο, Περαιά

Κρατήσεις ξενοδοχείων σε όλη την Ελλάδα
Αεροπορικά εισιτήρια
Ακτοπλοϊκά εισιτήρια
Ενοικιάσεις αυτοκινήτων

X3175-30/4

Α.Δ.Ε.Κ.Τ Α.Ε
ΑΝΩΝΥΜΗ ΑΝΑΠΤΥΞΙΑΚΗ ΔΙΑΔΗΜΟΤΙΚΗ ΕΤΑΙΡΕΙΑ ΚΑΤΑΣΚΕΥΩΝ & ΤΟΥΡΙΣΜΟΥ
ΑΥΣΤΡΑΛΙΑΣ 72 - ΤΗΛ.(0241-20555/20840)
Ρ Ο Δ Ο Σ

Ρόδος 24-4-2002
Αρ. πρωτ. 2910

Α Ν Α Κ Ο Ι Ν Ω Σ Η

Για την πρόσληψη προσωπικού με σύμβαση εργασίας ιδιωτικού δικαίου ορισμένου χρόνου.

Η Διαδημοτική επιχείρηση Α.Δ.Ε.Κ.Τ Α.Ε του Δήμου Ρόδου με αριθμό 2962/13-8-85 σύστασης της Εταιρείας ύστερα από το 162ο Πρακτικό Διοικητικού Συμβουλίου απόφαση 1/2-4-2002 του Δ.Σ της επιχείρησης και την απόφαση 7689/18-4-02 του Γ.Γ. Περιφέρειας ανακοινώνει ότι θα προσλάβει προσωπικό με σύμβαση εργασίας ιδιωτικού δικαίου ορισμένου χρόνου συνολικού αριθμού 36 ατόμων για την κάλυψη εποχιακών αναγκών των υπηρεσιών της Α.Δ.Ε.Κ.Τ Α.Ε σύμφωνα με τις διατάξεις του άρθρου 21 του Ν.2190/94 όπως ισχύει μετά τις τροποποιήσεις και συμπληρώσεις του Ν.2225/94, 2247/94, 2266/94, 2349/95 και 2527/1997 και 2738/1999 για τις εξής, κατά αριθμό ατόμων, ειδικότητες με τα αντίστοιχα ειδικά τυπικά προσόντα και για την αντίστοιχη χρονική περίοδο.

ΕΙΔΙΚΟΤΗΤΑ /ΑΡ.ΑΤΟΜΩΝ/ΕΙΔ.ΤΥΠΙΚΑ ΠΡΟΣΟΝΤΑ/ΧΡΟΝΙΚΗ ΔΙΑΡΚΕΙΑ ΕΡΓΑΣΙΑΣ

ΠΩΛΗΤΡΙΕΣ/ΕΣ 8

Κατηγορία Δ.Ε.
Α. Κάτοχοι διπλώματος επαγγελματικής κατάρτισης ΙΕΚ ή πτυχίου Α ή Β κύκλου σπουδών τεχνικού επαγγελματικού εκπαιδευτηρίου.
Κάτοχοι απολυτήριου τίτλου:
-ενιαίου πολυκλαδικού λυκείου ή
-τεχνικού επαγγελματικού λυκείου ή τεχνικής επαγγελματικής σχολής
Δευτεροβάθμιας εκπαίδευσης ή σχολής μαθητείας ΟΑΕΔ του Ν. 1346/83 ή άλλου ισότιμου τίτλου σχολικής μονάδας της ημεδαπής ή αλλοδαπής.
Προσόν διορισμού ορίζεται το ομώνυμο ή αντίστοιχο πτυχίο ή δίπλωμα ή απολυτήριος τίτλος των παραπάνω σχολικών μονάδων.
Β. Σε περίπτωση που δεν καθίσταται δυνατή η πλήρωση κενών θέσεων από υποψηφίους με το ανωτέρω προσόν επιτρέπεται ο διορισμός με προσόν απολυτήριο τίτλο συναφούς ειδικότητας που ορίζεται κάθε φορά με την προκήρυξη πλήρωσης των θέσεων ,ή με απολυτήριο τίτλο υποχρεωτικής εκπαίδευσης δηλ. απολυτήριο τριτάξιου Γυμνασίου ή για υποψηφίους που έχουν αποφοιτήσει μέχρι το 1980, απολυτήριο Δημοτικού Σχολείου.
Για όλες τις περιπτώσεις απαιτείται εμπειρία τουλάχιστον ενός έτους και σε περίπτωση που δεν καθίσταται δυνατή τουλάχιστον 6 μήνες.
Να έχουν συμπληρώσει το 18ο έτος της ηλικίας του και να μην έχουν υπερβεί το 65ο έτος της ηλικίας.

ΣΕΡΒΙΤΟΡΟΙ/ΕΣ 10

Κατηγορία `Δ.Ε.
Α.Κάτοχοι τίτλου ΙΕΚ «Ξενοδ/κών Υπηρεσιών&Τροφο - δοσίας» ή Σχολής τουριστικών επαγγελμάτων ειδικότητας σερβιτόρου ή ΤΕΕ «Ξενοδ/κές Επιχειρήσεις» ομώνυμου τίτλου ή αντίστοιχου ή συναφή τίτλου ενιαίου πολυκλαδικού λυκείου ή Τεχνικού Λυκείου ή Τεχνικής Επαγγελματικής σχολής μαθητείας του ΟΑΕΔ ή άλλος ισότιμος τίτλος.
Β.Σε περίπτωση που δεν είναι δυνατή η κάλυψη των θέσεων από υποψηφίους με τα προαναφερόμενα προσόντα επιτρέπεται η πρόσληψη με προσόν απολυτήριο τίτλο αναγνωρισμένης κατώτερης τεχνικής σχολής αντίστοιχης ειδικότητας.
Σε περίπτωση που δεν είναι δυνατή η κάλυψη των θέσεων από υποψηφίους με τα προαναφερόμενα προσόντα επιτρέπεται η πρόσληψη με προσόν απολυτήριο τίτλο Β/θμιας εκπαίδευσης , ή με απολυτήριο τίτλο υποχρεωτικής εκπαίδευσης δηλ.απολυτήριο τριτάξιου Γυμνασίου ή για υποψήφιους που έχουν αποφοιτήσει μέχρι το 1980 απολυτήριο Δημοτικού Σχολείου .
Για όλες τις περιπτώσεις απαιτείται εμπειρία τουλάχιστον ενός έτους και σε περίπτωση που δεν καθίσταται δυνατή τουλάχιστον 6 μήνες.
Γ.Να έχουν συμπληρώσει το 18ο έτος της ηλικίας του και να μην έχουν υπερβεί το 55ο λόγω της κοπιαστικής εργασίας του σερβιτόρου.

ΜΠΑΡΜΑΝ 2

Κατηγορία Δ.Ε.
Α. Κάτοχοι τίτλου ΙΕΚ " Ξενοδ/κων Υπηρεσιών & Τροφοδοσίας " ή Σχολής τουριστικών επαγγελμάτων ειδικότητας σερβιτόρου ή ΤΕΕ " Ξενοδ/κές Επιχειρήσεις" ομώνυμου τίτλου ή αντίστοιχου ή συναφή τίτλου ενιαίου πολυκλαδικού λυκείου ή Τεχνικού Λυκείου ή Τεχνικής Επαγγελματικής σχολής δευτεροβάθμιας εκπαίδευσης ή σχολής μαθητείας ΟΑΕΔ του Ν. 1346/83 ή άλλου ισότιμου τίτλου σχολικής μονάδας της ημεδαπής ή αλλοδαπής.
Προσόν διορισμού ορίζεται το ομώνυμο ή αντίστοιχο πτυχίο ή δίπλωμα ή απολυτήριος τίτλος των παραπάνω σχολικών μονάδων.
Β. Σε περίπτωση που δεν είναι δυνατή η κάλυψη των θέσεων από υποψηφίους με τα προαναφερόμενα προσόντα επιτρέπεται η πρόσληψη με προσόν απολυτήριο τίτλο αναγνωρισμένης κατώτερης τεχνικής σχολής αντίστοιχης ειδικότητας.
Σε περίπτωση που δεν είναι δυνατή η κάλυψη των θέσεων από υποψηφίους με τα προαναφερόμενα προσόντα επιτρέπεται η προσληψη με προσόν απολυτήριο τίτλο Β/θμιας εκπαίδευσης.
Για όλες τις περιπτώσεις απαιτείται εμπειρία τουλάχιστον ενός έτους και σε περίπτωση που δεν καθίσταται δυνατή τουλάχιστον 6 μήνες.
Γ.Να έχουν συμπληρώσει το 18ο έτος της ηλικίας του και να μην έχουν υπερβεί το 55ο λόγω της κοπιαστικής εργασίας .

ΤΑΜΙΕΣ 1

Κατηγορία Δ.Ε.
Προσόν διορισμού στον εισαγωγικό βαθμό ορίζεται :
- Δίπλωμα Επαγγελματικής Κατάρτισης Ι.Ε.Κ, οποιαδήποτε ειδικότητας του τομέα Χρηματοπιστωτικών & Διοικητικών Υπηρεσιών (πρώην Οικονομίας & Διοίκησης) ή
- Πτυχίο Α' ή Β' κύκλου Σπουδών Τεχνικού Επαγγελματικού οποιασδήποτε ειδικότητας του τομέα Οικονομίας & Διοίκησης ή Απολυτήριος Τίτλος : Ενιαίου Λυκείου ή Ενιαίου Πολυκλαδικού Λυκείου, Κλάδων : α) Διοικητικών Υπηρεσιών - Γραμματέων β) Οικονομίας γ) Βιβλιοθηκονομίας ή Τεχνικού Επαγγελματικού Λυκείου των τμημάτων : α) Ξεν/κών Επιχειρήσεων β) Υπαλλήλων Επιχειρήσεων Μεταφορών γ) Υπαλλήλων Λογιστηρίου δ) Υπαλλήλων Διοίκησης ε) Εμπορικών Επιχειρήσεων ή Λυκείου Γενικής Κατεύθυνσης ή άλλος ισότιμος και αντίστοιχος τίτλος σχολικής μονάδας της ημεδαπής ή αλλοδαπής και επιπλέον γνώση επεξεργασίας κειμένων σε ηλεκτρονικό υπολογιστή.
- Για όλες τις περιπτώσεις απαιτείται εμπειρία τουλάχιστον ενός έτους και σε περίπτωση που δεν καθίσταται δυνατή τουλάχιστον 6 μήνες.
- Να έχει συμπληρώσει το 18ο έτος της ηλικίας και να μην έχει υπερβεί το 65ο έτος της ηλικίας.

ΕΡΓΑΤΕΣ/ΤΡΙΕΣ 6

Κατηγορία Υ.Ε. Αναψυκτηρίων
Απολυτήριος τίτλος υποχρεωτικής εκπαίδευσης Δηλαδή απολυτήριο τριτάξιου Γυμνασίου ή για υποψήφιους που έχουν αποφοιτήσει μέχρι το 1980 απολυτήριο Δημοτικού Σχολείου ή ισοδύναμος απολυτήριος τίτλος κατώτερης τεχνικής σχολής του Ν.Δ. 580/1970. Για όλες τις περιπτώσεις απαιτείται εμπειρία τουλάχιστον ενός έτους και σε περίπτωση που δεν καθίσταται δυνατή τουλάχιστον 6 μήνες.
Να έχουν συμπληρώσει το 18ο έτος της ηλικίας του και Να μην έχουν υπερβεί το 65ο έτος της ηλικίας.

ΠΑΡ/ΣΤΡΙΕΣ (ΜΠΟΥΦΕ) 3
Σε είδη καφεζαχαροπλαστείου

Κατηγορία Δ.Ε.
Κάτοχοι διπλώματος επαγγελματικής κατάρτισης ΙΕΚ ή πτυχίου Α ή Β κύκλου σπουδών τεχνικού επαγγελματικού εκπαιδευτηρίου.
Κατοχοι απολυτήριου τίτλου
-ενιαίου πολυκλαδικού λυκείου ή τεχνικής επαγγελματική σχολής .
-τεχνικού επαγγελματικού λυκείου ή τεχνικής επαγγελματικής σχολής
Δευτεροβάθμιας εκπαίδευσης ή σχολής μαθητείας ΟΑΕΔ του Ν. 1346/83 ή άλλου ισότιμου τίτλου σχολικής μονάδας της ημεδαπής ή αλλοδαπής.
Προσόν διορισμού ορίζεται το ομώνυμο ή αντίστοιχο πτυχίο ή δίπλωμα ή απολυτήριος τίτλος των παραπάνω σχολικών μονάδων.
Σε περίπτωση που δεν καθίσταται δυνατή η πλήρωση κενών θέσεων από υποψηφίους με το ανωτέρω προσόν επιτρέπεται ο διορισμός με προσόν απολυτήριο τίτλο συναφούς ειδικότητας που ορίζεται κάθε φορά με την προκήρυξη πλήρωσης των θέσεων ή με απολυτήριο τίτλο υποχρεωτικής εκπαίδευσης δηλ. απολυτήριο τριτάξιου Γυμνασίου ή για υποψηφίους που έχουν αποφοιτήσει μέχρι το 1980 απολυτήριο Δημοτικού Σχολείου. Για όλες τις περιπτώσεις απαιτείται εμπειρία τουλάχιστον ενός έτους και σε περίπτωση που δεν καθίσταται δυνατή τουλάχιστον 6 μήνες.
Να έχουν συμπληρώσει το 18ο έτος της ηλικίας του και μην έχουν υπερβεί το 65ο έτος της ηλικίας.

ΛΑΤΖΙΕΡΙΔΕΣ/ΕΣ 3

Κατηγορία Υ.Ε.
Απολυτήριος τίτλος υποχρεωτικής εκπαίδευσης δηλαδή απολυτήριο τριτάξιου Γυμνασίου ή για υποψήφιους που έχουν αποφοιτήσει μέχρι το 1980 απολυτήριο Δημοτικού Σχολείου, ή ισοδύναμος απολυτήριος τίτλος κατώτερης τεχνικής σχολής του Ν.Δ. 580/1970.
Για όλες τις περιπτώσεις απαιτείται εμπειρία τουλάχιστον ενός έτους και σε περίπτωση που δεν καθίσταται δυνατή τουλάχιστον 6 μήνες.
Να έχει συμπληρώσει το 18ο έτος της ηλικίας του και να μην έχει υπερβεί το 65ο.

ΚΑΘΑΡΙΣΤΡΙΑ 1

Κατηγορία Υ.Ε.
Απολυτήριος τίτλος υποχρεωτικής εκπαίδευσης δηλαδή απολυτήριο τριτάξιου Γυμνασίου ή για υποψήφιους που έχουν αποφοιτήσει μέχρι το 1980 απολυτήριο Δημοτικού Σχολείου, ή ισοδύναμος απολυτήριος τίτλος κατώτερης τεχνικής σχολής του Ν.Δ. 580/1970.
Για όλες τις περιπτώσεις απαιτείται εμπειρία τουλάχιστον ενός έτους και σε περίπτωση που δεν καθίσταται δυνατή τουλάχιστον 6 μήνες.
Να έχει συμπληρώσει το 18ο έτος της ηλικίας του και να μην έχει υπερβεί το 65ο.

ΨΗΣΤΗΣ 1

Κατηγορία Δ.Ε.
Κάτοχοι διπλώματος επαγγελματικής κατάρτισης ΙΕΚ ή πτυχίου Α ή Β κύκλου σπουδών τεχνικού επαγγελματικού εκπαιδευτηρίου.
Κάτοχοι απολυτήριου τίτλου
-ενιαίου πολυκλαδικού λυκείου ή τεχνικής επαγγελματικής σχολής.
Δευτεροβάθμιας εκπαίδευσης ή σχολής μαθητείας ΟΑΕΔ του Ν.1346/83 ή άλλου ισότιμου τίτλου σχολικής μονάδας της ημεδαπής ή αλλοδαπής .
Προσόν διορισμού ορίζεται το ομώνυμο ή αντίστοιχο πτυχίο ή δίπλωμα ή απολυτήριος τίτλος των παραπάνω σχολικών μονάδων.
Σε περίπτωση που δεν καθίσταται δυνατή η πλήρωση κενών θέσεων από υποψηφίους με το ανωτέρω προσόν επιτρέπεται ο διορισμός με προσόν απολυτήριο τίτλο δευτεροβάθμιας εκπαίδευσης συναφούς ειδικότητας που ορίζεται κάθε φορά με την προκήρυξη πλήρωσης των θέσεων, ή με απολυτήριο τίτλο υποχρεωτικής εκπαίδευσης δηλ απολυτήριο τριτάξιου Γυμνασίου ή για υποψηφίους που έχουν αποφοιτήσει μέχρι το 1980 απολυτήριο Δημοτικου Σχολείου.
Για όλες τις περιπτώσεις απαιτείται εμπειρία τουλάχιστον ενός έτους και σε περίπτωση που δεν καθίσταται δυνατή τουλάχιστον 6 μήνες.
Να έχει συμπληρώσει το 18ο έτος της ηλικίας του και μην έχει υπερβεί το 65ο έτος της ηλικίας.

Οι υποψήφιοι δεν πρέπει να έχουν κώλυμα κατά το άρθρο 8 του Υπαλληλικού Κώδικα (καταδίκη, υποδικία, δικαστική αντίληψη, δικαστική απαγόρευση, με επιφύλαξη των ειδικών διατάξεων του άρθρου 4 παρ. 6 του Ν.2207/1994.

Γνωστοποιείται ότι μεταξύ των υποψηφίων έχουν πρώτη προτεραιότητα οι μακροχρονίως άνεργοι εγγεγραμμένοι στον Ο.Α.Ε.Δ για διάστημα τουλάχιστον (12) συνεχώς μηνών (άρθρο 9 του Ν.2434/1996) και έπονται οι λοιποί άνεργοι και ανεπάγγελτοι.

Η σειρά κατάταξης των παραπάνω δύο κατηγοριών ανέργων υποψηφίων γίνεται από άποψη εντοπιότητας και κριτηριών ως εξής.

Από άποψη εντοπιότητας :

Πρώτη προτεραιότητα πρόσληψης έχουν :
Α) Οι μόνιμοι κάτοικοι του Δήμου Ρόδου.
Β) Οι μόνιμοι κάτοικοι του πλησιέστερου Δήμου Ιαλυσού Γ) Οι μόνιμοι κάτοικοι των υπολοίπων Δήμων και Κοινοτήτων του Νομού Δωδ/σού. Δ) Οι μόνιμοι κάτοικοι των Δήμων Νομού Δωδ/σού.
Ε) Οι μόνιμοι κάτοικοι των υπολοίπων Νομών της Χώρας.

Από άποψη κριτηρίων :

Η σειρά κατάταξης κάθε ομάδας εντοπιότητας γίνεται με βάσει τα επόμενα κατά σειρά κριτήρια σε πέντε (5) κατηγορίες. Για κάθε κατηγορία υποψηφίων αναλογεί το 20% των θέσεων που προκηρύσσονται.

Όταν οι θέσεις που προκηρύσσονται δεν επαρκούν για όλες τις κατηγορίες κατανέμονται ανά μία με τη σειρά των κατηγοριών . Αν σε μία κατηγορία οι υποψήφιοι δεν καλύπτουν το σύνολο των θέσεων που αντιστοιχεί στο ποσοστό της, οι θέσεις που περισσεύουν κατανέμονται αναλογικά στις λοιπές κατηγορίες με τη σειρά των κατηγοριών.

Κατά τον υπολογισμό των θέσεων βάσει του ποσοστού 20% κατά κατηγορία οι θέσεις που τυχόν περισσεύουν μετά την αρχική κατανομή, προστίθενται αν'α μία κατά τη σειρά των κατηγοριών.
Α) Οι έχοντες ανήλικα τέκνα.
Β) Τα τέκνα πολυτέκνων οικογενειών προτασσομένων των υποψηφίων μέχρι 25ετών (ασχέτως αν αυτά είναι άγαμα ή έγγαμα),χωρίς να αποκλείονται τα μεγαλύτερης ηλικίας.
Γ) Όσοι συνοικούν και έχουν την επιμέλεια συζύγου ή ενηλίκου ή ανηλίκου τέκνου ή αδελφού με βαριά ηθικά ή ψυχοσωματικά προβλήματα με αναπηρία 67% και άνω.
- Όσοι έχουν την επιμέλεια συζύγου ή γονέα ή αδελφού μη δυνάμενου να αυτοεξυπηρετηθεί λόγω παθήσεως ή λόγω ηλικίας μεγαλύτερης των 78 ετών.
Δ) Οι νέοι ηλικίας 18-28 ετών.
Ε) Υπόλοιποι υποψήφιοι άνω των 28 ετών.

Επισημαίνεται ότι στην τέταρτη και στην πέμπτη κατηγορία , κατατάσσονται κατά περίπτωση, βάσει της ημερομηνίας γέννησης τους, και οι πέρα του αριθμού των προσλαμβανομένων υποψήφιοι των τριών πρώτων κατηγοριών αντίστοιχης ηλικίας.

Σημειώνεται, ότι επί ίσων προϋποθέσεων, προτάσσονται υποψήφιοι με ορισμένες άλλες ιδιότητες των τεσσάρων πρώτων κατηγοριών οι οποίες ορίζονται συγκεκριμένα στην παραγρ.11 του άρθρου 21 του Ν.2190/1994 (ο άνεργος που έχει απολυθεί λόγω κατάργησης υπηρεσιών του δημοσίου ή ν.π.δ.δ. ή ΟΤΑ ή ν.π.ι.δ της παρ.1 του άρθρου 14 του Ν.2190/1994 και εφόσον είχαν συνεχή υπηρεσία δύο (2) τουλάχιστον ετών ο γονέας τέκνου με βαριά ηθικά ή ψυχοσωματικά προβλήματα ποσοστού αναπηρίας 67% και άνω, γονέας που βαρύνεται βάσει δικαστικής αποφάσεως ή συμβολαιογραφικής πράξεως με τη διατροφή των ανηλίκων τέκνων, άλλως αυτός που έχει την επιμέλεια τους και είναι άγαμος ή χήρος, ή διαζευγμένος, ή σε διάσταση, τα τέκνα θυμάτων πολέμου, τα τέκνα συνταξιοδοτούμενων αναπήρων πολέμου, τα τέκνα αναπήρων και θυμάτων πολέμου αμάχου πληθυσμού, και τα τέκνα τραυματιών ή πολεμιστών της ζώνης των πρόσω, προτάσσονται.

Οι μακροχρονίως άνεργοι υποψήφιοι προτάσσονται εντός της ομάδας εντοπιότητας και της κατηγορίας κριτηρίων που ανήκουν και προσλαμβάνονται εφόσον στην αντίστοιχη ομάδα εντοπιότητας και κατηγορία κριτηρίων αναλογεί θέση.

Οι ενδιαφερόμενοι μπορούν να υποβάλουν αίτηση στα γραφεία μας Πλατεία Ελευθερίας ,όπισθεν Δημαρχιακού Μεγάρου αρμόδια είναι η κ. Ραϋμόνδου εντός προθεσμίας δέκα (10) ημερών, που αρχίζει από την επόμενη ημέρα της τελευταίας δημοσίευσης της παρούσας σε τοπικές εφημερίδες ή της ανάρτησης στο χώρο ανακοινώσεων του δημοτικού καταστήματος.

Οι ενδιαφερόμενοι μαζί με την αίτηση τους πρέπει να υποβάλλουν υποχρεωτικώς τα εξής δικαιολογητικά :
1. Κυρωμένο φωτοαντίγραφο των δύο όψεων της αστυνομικής ταυτότητας.
2. Κυρωμένο φωτοαντίγραφο του τίτλου των σπουδών τους (όπου απαιτείται).
3. Κυρωμένο φωτοαντίγραφο άδειας ασκήσεως του επαγγέλματος (όπου απαιτείται).
4. Πιστοποιητικό εμπειρίας όλων των αναφερομένων ειδικοτήτων η οποία αποδεικνύεται ως εξής :
Α) Είτε με τυχόν υπάρχουσα δικαστική απόφαση από την οποία προκύπτει το είδος της παρασχεθείσης εργασίας και η χρονική διάρκεια της παροχής της. Β) Είτε με ομοίου περιεχομένου βεβαίωση αρμοδίας, ελληνικής ή αλλοδαπής δημόσιας αρχής. Γ) Είτε με όμοια βεβαίωση νομικού προσώπου του άρθρου 14 παρ. 1 Ν.2190/1994. Δ) Είτε με όμοια βεβαίωση του οικείου ασφαλιστικού φορέα. Ε) Εάν από την προσκομιζόμενη βεβαίωση του οικείου ασφαλιστικού φορέα δεν προκύπτει το είδος της παρασχεθείσης εργασίας, τότε απαιτούνται πρόσθετη βεβαίωση του εργοδότη και υπεύθυνη δήλωση του υποψηφίου κατά το άρθρο 8 του Ν.1599/1986, σε συνδυασμό πάντοτε και με το βιβλιάριο κυρίας ασφαλίσεως.
5. Υπεύθυνη δήλωση του Ν.1599/1986 ότι δεν έχουν κώλυμα κατά το άρθρο 8 του υπαλληλικού κώδικα Α) ότι δεν έχουν καταδικαστεί για κακούργημα και σε οποιαδήποτε κλοπή, υπεξαίρεση 9κοινή και στην υπηρεσία), απάτη εκβίαση πλαστογραφία, απιστία δικηγόρου, δωροδοκία, καταπίεση, απιστία περί την υπηρεσία, παράβαση καθήκοντος καθ' υποτροπή, συκοφαντική δυσφήμιση, καθώς και για οποιοδήποτε έγκλημα κατά της γενετήσιας, ελευθερίας ή οικονομικής εκμετάλλευσης της γενετήσιας ζωής, δεν έχουν, λόγω καταδίκης, στερηθεί τα πολιτικά του δικαιώματα, έστω και αν έχει ληξει ο χρόνος που ορίστηκε για τη στέρηση, β) ότι δεν είναι υπόδικοι και δεν έχουν παραπεμφθεί με τελεσίδικο βούλευμα για κακούργημα ή για πλημμέλημα της προηγούμενης περίπτωσης, έστω και αν το αδίκημα παραγράφηκε γ) ότι δεν έχουν λόγω καταδίκης, στερηθεί τα πολιτικά τους δικαιώματα και για όσο χρόνο διαρκεί η στέρηση αυτή, δ) ότι δεν τελούν υπό δικαστική συμπαράσταση.
6. Υπεύθυνη δήλωση του Ν.1599/1986 στην οποία να δηλώνουν αν το αμέσως προηγούμενο δωδεκάμηνο που συμπληρώνεται κατά την τελευταία ημέρα της προθεσμίας υποβολής αιτήσεων έχουν απασχοληθεί σε δημόσια υπηρεσία ή νομικό πρόσωπο του άρθρου 14 παρ.1 του Ν.2190/1994 με την ιδιότητα του εποχιακού υπαλληλικού ή για κάλυψη περιοδικών ή πρόσκαιρων αναγκών, ή όχι. Σε περίπτωση που έχουν απασχοληθεί να δηλώσουν την υπηρεσία στην οποία απασχολήθηκαν και την ακριβή χρονική διάρκεια της απασχόλησης (έναρξη και λήξη).
7 Πρόσφατη βεβαίωση του ΟΑΕΔ για την απόδειξη της μακροχρόνιας ανεργίας.
8. Υπεύθυνη δήλωση του Ν.1599/1986 ότι ο υποψήφιος είναι άνεργος και ανεπάγγελτος.
9 Πιστοποιητικό οικογενειακής κατάστασης (όπου απαιτείται).
10. Πιστοποιητικό του οικείου δήμου ή κοινότητας για τη μόνιμη του κατοικία του υποψηφίου.
11. Προκειμένου για απολυμένους από αγροτικές συνεταιριστικές οργανώσεις σύμφωνα με το άρθρο 23 του Ν.2538/1997, βεβαίωση της νέας συνεταιριστικής οργάνωσης ότι είχαν συνεχή υπηρεσία δύο (2) τουλάχιστον ετών και πρόσφατη βεβαίωση του ΟΑΕΔ ότι είναι άνεργοι.
Επιπροσθέτως

Τα δικαιολογητικά τα οποία πρέπει να υποβάλουν οι υποψήφιοι για υπαγωγή τους σε ομάδες εντοπιότητας καισε κατηγορίες κριτηρίων της παρ.11 του άρθρου 21 Ν.2190/1994 αναφέρονται σε επεξηγηματικό σημείωμα (ΠΑΡΑΡΤΗΜΑ ΙΙ) που αποτελεί αναπόσπαστο μέρος της παρούσας3 ανακοίνωσης και βρίσκεται αναρτημένο στο κατάστημα της υπηρεσίας και στο χώρο ανακοινώσεων του δημοτικού ή κοινοτικού καταστήματος.

ΔΗΜΟΣΙΟΠΟΙΗΣΗ

Περίληψη της παρούσας να δημοσιευθεί σε δύο (2) ημερήσιες ή εβδομ

ΠΡΟΟΔΟΣ ΜΙΚΡΕΣ ΑΓΓΕΛΙΕΣ ΜΙΚΡΕΣ ΑΓΓΕΛΙΕΣ ΠΡΟΟΔΟΣ

ΕΝΟΙΚΙΑΣΕΙΣ

ΕΝΟΙΚΙΑΖΕΤΑΙ στούντιο επιπλωμένο στην Ιξιά, Ευριδίκης 17. Τηλ. 02410/31780
4955-26/4

ΕΝΟΙΚΙΑΖΟΝΤΑΙ γραφεία στην Ιαλυσό, λεωφόρου Ηρακλειδών 2, πάνω από το ζαχαροπλαστείο «ΣΤΑΝΗ» φανάρια Τριαντών. Πληροφορίες τηλ. 02410/26356
4943-8/5

ΕΝΟΙΚΙΑΖΕΤΑΙ διαμέρισμα 1ου ορόφου, οδός Αγίας Λαύρας 13, αποτελούμενο από τρία υπνοδωμάτια, σαλοτραπεζαρία, καθιστικό, και λοιπούς βοηθητικούς χώρους. Πληροφορίες τηλ. 02410/22417 και 61881
4963-1/5

ΕΝΟΙΚΙΑΖΕΤΑΙ γκαρσονιέρα επιπλωμένη στην Ανάληψη.. Πληροφορίες τηλ. 02410/33057, 6-9μ.μ.
5029-3/5

ΕΝΟΙΚΙΑΖΕΤΑΙ
κατάστημα 120τ.μ. με μεγάλη αυλή, κατάλληλο για οποιαδήποτε χρήση στο Καρακόνερο
Πληροφορίες τηλ. 02410/65253 και 0945053503
4884-5/5

ΕΝΟΙΚΙΑΖΟΝΤΑΙ
επιπλωμένα δωμάτια, για ένα άτομο, με ψυγείο, Αλεξ. Διάκου
Πληροφορίες τηλ. 02410/63402 και 0977944976
4973-30/4

ΕΝΟΙΚΙΑΖΕΤΑΙ διαμέρισμα που αποτελείται από 2 υπνοδωμάτια, κουζίνα, μπάνιο, σαλόνι, στην οδό Παν. Κανελλοπούλου 10, πρώην προέκταση Αννης Μαρίας 10, λίγο πιο κάτω από τα φανάρια της οδού Λίνδου, Αννης Μαρίας. Πληρ. τηλ. 02410/35029 και 02410/21817
4971-30/4

ΕΝΟΙΚΙΑΖΕΤΑΙ επιπλωμένη γκαρσονιέρα, 52τ.μ., ισόγεια, χωρίς υποχρεώσεις κοινόχρηστων χώρων, στην οδό Ταρσού 2, περιοχή Αγίου Δημητρίου. Πληρ. τηλ. 64128
ΓΔ-30/4

ΕΝΟΙΚΙΑΖΕΤΑΙ μικρό διαμέρισμα 60 τ.μ., 3 όροφο στην Ανάληψη, πλήρως επιπλωμένο. Πληρ. τηλ. 0936606444
1321-30/4

ΕΝΟΙΚΙΑΖΟΝΤΑΙ διαμερίσματα σε πολυτελείς μεζονέτες, στην παραλία Ιαλυσού. Τηλ. 0977395195
4996-1/5

ΕΝΟΙΚΙΑΖΕΤΑΙ μικρό διαμέρισμα. Προτιμούνται στρατιωτικοί ή φοιτητές. Πληροφορίες τηλ. 02410/74963
4995-1/5

ΕΝΟΙΚΙΑΖΟΝΤΑΙ καταστήματα επί της Καποδιστρίου και Μακρυγιάννη 59, με πατάρι και WC, κατάλληλα και για τουριστικά γραφεία. Τηλ. 02410/30674 και 0976044753
4873-30/4

ΕΝΟΙΚΙΑΖΕΤΑΙ
ευρύχωρο επιπλωμένο στούντιο στην Ιξιά
Πληροφορίες τηλ. 02410/24752
4792-29/4

ΕΝΟΙΚΙΑΖΟΝΤΑΙ επιπλωμένα στούντιο σε ήσυχη περιοχή στην Ιαλυσό. Πληρ. κ. Μιχάλη τηλ. 0945077678
4887-30/4

ΕΝΟΙΚΙΑΖΕΤΑΙ διαμέρισμα 90τ.μ., πρώτου ορόφου, με πρόσοψη επί της Εθνικής Αντιστάσεως 63 (Αννης Μαρίας) με δύο υπνοδωμάτια, σαλοτραπεζαρία, μεγάλο χωλ, ευρύχωρη κουζίνα, WC, κατάλληλο και για επαγγελματική στέγη, ιατρείο, γραφεία, κλπ. Πληρ. τηλ. 0945046312 και 0945717905
1320-28/4

ΕΝΟΙΚΙΑΖΕΤΑΙ μικρό διαμέρισμα σε μικρή πολυκατοικία, πίσω απ' το ράδιο - Κορασίδη, αποτελούμενο από ένα υπνοδωμάτιο, κουζίνα, χωλ, λουτρό, καμπινέ, αποθήκη, ισόγειο χωρίς σκάλες και κοινόχρηστα, ανεξάρτητη είσοδος - έξοδος, ήσυχη αριστροκρατική γειτονιά, πολυτελούς κατασκευής. Προσφέρεται για ένα - δύο άτομα, ή για ιατρείο, ή για γραφείο. Τιμή 270 ευρώ. Πληροφορίες τηλ. 24273 - 74418
4980-2/6

ΕΝΟΙΚΙΑΖΕΤΑΙ διαμέρισμα καινούργιο με τρία υπνοδωμάτια, και μπάνια, Αγίου Ιωάννου. Πληροφορίες τηλ. 0944362717
4975-30/4

ΕΝΟΙΚΙΑΖΕΤΑΙ στην πιο εμφανή περιοχή του Συνοικισμού των Δασκάλων και επί της οδού Ευσταθίου Λαγκάνη, αρ. 3, στον γ' όροφο, διαμέρισμα 2 υπνοδωματίων, κουζίνα - σαλόνι, αποθήκη, WC, ευρύχωρες βεράντες, με απεριόριστη θέα και πολύ ησυχία. Το διαμέρισμα είναι κατάλληλο και για γάμο αν ενδιαφέρεται κανείς. Πληροφορίες τηλ. 02410/33724 και 0945272560
4962-28/4

ΕΝΟΙΚΙΑΖΕΤΑΙ
στο Φαληράκι, μπαρ, πολυτελούς κατασκευής, πλήρως εξοπλισμένο και με δύο ακόμη βοηθητικά μπαρ στον αύλειο χώρο του και επί της λεωφόρου Καλλιθέας - Φαληράκι.
Πληροφορίες τηλ. 0942545241
X3214-30/4

ΕΝΟΙΚΙΑΖΕΤΑΙ
κατάστημα 250τ.μ., με ή χωρίς πατάρι, 250τ.μ., στην περιοχή Ροδίνι.
Δεκτές μόνο σοβαρές προτάσεις.
Πληροφορίες 9-1 και 6-9
Τηλ. 0241066181, κ. Αρφαρά
X3183-30/4

πωλήσεις

ΠΩΛΟΥΝΤΑΙ
βελγικά γνήσια λυκόσκυλα.
Πληροφορίες τηλ. 02410/69693, 02410/24730 και 0932042435
4959-30/4

ΠΩΛΕΙΤΑΙ αγρός 2500τ.μ., με πρόσωπο σε ασφαλτοστρωμένο δρόμο στο Κανδυλί, άρτιο. Τηλ. 27082/26476 και 0944/ 347405
X3165-28/4

ΠΩΛΟΥΝΤΑΙ 4άρια διαμερίσματα 120τ.μ., καινούργια, λουξ κατασκευής, έτοιμα, στην Ανάληψη, σε μεγάλο δρόμο με ιδιωτικό χώρο (στεγασμένο) στάθμευσης IX και αποθήκη. Τηλ. 27082/26476 και 0944/ 347405
X3165-28/4

ΠΩΛΟΥΝΤΑΙ μονοκατοικίες των 130τ.μ., σε σοφίτα 50τ.μ., και μεγάλο κήπο, στο Δήμο Ιαλυσού. Τηλ. 27082/26476 και 0944/ 347405
X3165-28/4

ΠΩΛΕΙΤΑΙ εστιατόριο στην Ιαλυσό, σε καλό πόστο. Τιμή ευκαιρίας. Πληροφορίες τηλ. 0974470112
4958-26/4

ΠΩΛΕΙΤΑΙ λόγω παύσης εταιρίας, κρούστινη ταμειακή μηχανή SHARP ER - A215 G. Εχει λειτουργήσει μόνο 3 μήνες. Τιμή 320 ευρώ (τιμή καινούργιας 530 ευρώ). Τηλ. 02410/51633 - 0936058302
4964-28/4

ΠΩΛΟΥΝΤΑΙ αγροκτήματα των 4000τ.μ., σε πανοραμική θέση στο Κιοτάρι, άρτια και οικοδομήσιμα. Τιμή 3.000 δρχ. το τ.μ. ή 8,80 ευρώ. Πληρ. Εμμ. Κρανίδης - μεσίτης αστ. συμβ., τηλ. 27082 και 0944347405
X3165-12/5

ΠΩΛΟΥΝΤΑΙ μονοκατοικίες διώροφες, των 130τ.μ., 167τ.μ., 127τ.μ., κοντά στη Βουνάρα του Δήμου Ιαλυσού, με ωραία θέα. Πληρ. Εμμ. Κρανίδης - μεσίτης αστ. συμβ., τηλ. 27082 και 0944347405
X3165-12/5

ΠΩΛΟΥΝΤΑΙ καταστήματα των 120 τ.μ. ή 400τ.μ. στην Ανάληψη, ελεύθερα μίσθωσης. Πληρ. Εμμ. Κρανίδης - μεσίτης αστ. συμβ., τηλ. 27082 και 0944347405
X3165-12/5

ΠΩΛΕΙΤΑΙ 3άρι διαμέρισμα 80τ.μ., στο νέο Ροδίνι, 5 ετών με ωραία θέα. Τηλ. 27082/26476 και 0944/347405
X3165-28/4

ΠΩΛΟΥΝΤΑΙ
ΕΠΙΠΛΑ ΜΕΤΑΧΕΙΡΙΣΜΕΝΑ, ΣΕ ΚΑΛΗ ΚΑΤΑΣΤΑΣΗ, ΣΕ ΠΟΛΥ ΠΡΟΣΙΤΕΣ ΤΙΜΕΣ ΛΟΓΩ ΑΝΑΚΑΙΝΙΣΕΩΣ
Πληροφορίες τηλ. 02410/90150
X3196-30/4

ΠΩΛΕΙΤΑΙ
ουζερί στα 100 Μαγαζιά, Σοφοκλή Βενιζέλου 94, εν λειτουργία, πελατεία εξασφαλισμένη, σε τιμή ευκαιρίας.
Πληροφορίες 02410/32702 ή 0942601778
5017-17/5

ΠΩΛΟΥΝΤΑΙ
κούκλες βιτρίνας σε άριστη κατάσταση και σε πολύ καλή τιμή.
Πληροφορίες κ. Ρουμπέτης Φώτης Τηλ. 02410/20616 και 0944788922
4972-30/4

ΠΩΛΕΙΤΑΙ αγρός 4000τ.μ. στο Κανδυλί. Τηλ. 27082/26476 και 0944/ 347405
X3165-28/4

ΠΩΛΕΙΤΑΙ 2άρι, 28τ.μ., στο Δήμο Ιαλυσού, 300μ. από τη θάλασσα, μισθωμένο 55.000 δρχ. το μήνα, αξίας μόνο 8.500.000 δρχ. ή 24.945 ευρώ. Τηλ. 27082/26476 και 0944/347405
X3165-28/4

ΓΙΑ ΛΙΓΕΣ ΜΕΡΕΣ! 1) ΠΩΛΕΙΤΑΙ διαμέρισμα τριάρι, δευτέρου ορόφου, σε πολύ καλή κατάσταση, οδός Μυτιλήνης και Υδραίου. Τιμή 28.000.000 δρχ. 2) Πωλείται γκαρσονιέρα 30τ.μ., περιοχή Ψαροπούλας, οδός Ορφανίδου, τρίτος όροφος, με θέα τη θάλασσα, πλήρως ανακαινισμένη. Τιμή 15.000.000 δρχ. Προλάβετε! Πληρ. κ. Καργάκο Νίκο, Σοφούλη 59 - Τηλ. 30397 και 0946049179
4967-28/4

ΠΩΛΕΙΤΑΙ οικόπεδο 4000τ.μ., σε πανέμορφη τοποθεσία στ' Ασγούρου, άρτιο και οικοδομήσιμο. Πληρ. τηλ. 0972845222 και 02410/76398 από τις 4.00μ.μ.
4917-4/5

ΠΩΛΟΥΝΤΑΙ
λόγω μετακόμισης έπιπλα και ηλεκτρικές συσκευές κουζίνας, έπιπλα καθιστικού και υπνοδωματίου και διάφορα άλλα. Ολα είναι μεταχειρισμένα τριών μηνών
Τηλ. 27714, μετά τις 4.30
5019-2/5

ΠΩΛΕΙΤΑΙ
ΚΑΤΑΣΤΗΜΑ με ψυκτικούς θαλάμους, στην περιοχή Καρακόνερο, κατάλληλο για επαγγελματική χρήση.
Πληροφορίες τηλ. 02410/68111 και 64440
X3207-23/5

ΜΗΧΑΝΟΚΙΝΗΤΑ

ΠΩΛΕΙΤΑΙ αυτοκίνητο BMW 316, καταλυτικό, σε καλή κατάσταση. Τιμή 2,6 εκατ. δρχ. Πληροφορίες τηλ. 02410/26188
ΓΔ-5/5

ΠΩΛΕΙΤΑΙ πεζώ 405 GL μοντέλο 1990, 1660 κυβ. με 75000 χλμ. σε άριστη κατάσταση και σε τιμή ευκαιρίας. Τηλ. 02410/66081
5025-3/5

ΠΩΛΟΥΝΤΑΙ: 1) Μηχανή HONDA STEED 400 c.c., και 2) Μηχανή SUZUKI FREEWIND 650 c.c. Τηλ. 0945917561
5021-4/5

ΠΩΛΕΙΤΑΙ
αυτοκίνητο RENAULT «LAGUNA» 1600 c.c., 5ος 2000, υπεράριστη κατάσταση, 18000 χλμ., full εργοστασιακός εξοπλισμός: 4 air bags, ABS, klima, υπολογιστής ταξιδιού, ζάντες αλουμινίου, δέρμα, CD με χειριστήριο στο τιμόνι, προβολείς ομίχλης, φωνητική προειδοποίηση, κλπ.
Τηλ. 0944262488
4993-14/5

ΠΩΛΟΥΝΤΑΙ
ελαφρώς μεταχειρισμένα αυτοκίνητα:
1) Mercedes 309, ψυγείο - συντήρηση
2) Mitsubish 1300 4X4 (κλειστό φορτηγό)
Πληροφορίες τηλ. 62171-65171
X3192-30/4

ΠΩΛΕΙΤΑΙ
κοντέινερ 40άρι, σε καλή κατάσταση, βαμένο εξωτερικά και με επένδυση νοβοπάν στο εσωτερικό, άμεσης παράδοσης.
Πληροφορίες τηλ. 0972290008 και 02410/86402
5030-3/5

ΜΑΘΗΜΑΤΑ

ΑΝΑΚΟΙΝΩΣΗ
ΜΑΘΗΜΑΤΑ
*** Computer ***
PROGRAM COMPUTER
ΕΓΓΡΑΦΕΣ
** ΤΩΡΑ **
Τμήματα για:
Παιδιά - Ενήλικες
Αρχάριους - Μαθητές
Επαγγελματίες
Ανεύρεση Εργασίας
ΠΑΡΕΧΕΤΑΙ ΒΕΒΑΙΩΣΗ
Διδάσκει πτυχιούχος Πανεπιστημίου Αμερικής
ΜΑΝΩΛΗΣ Ι. ΣΟΦΙΛΛΑΣ
Κοδριγκτώνος 91
Τηλ. (0241) 31761
3163-30/4

Cleaning Pro
πλένουμε & φυλάμε:

• ΧΑΛΙΑ - ΜΟΚΕΤΕΣ - ΦΛΟΚΑΤΕΣ
• ΠΑΠΛΩΜΑΤΑ - ΚΟΥΒΕΡΤΕΣ
Τηλ: 02410 60585
ΝΕΕΣ ΕΓΚΑΤ/ΣΕΙΣ: ΝΙΚΗΦ. ΒΡΕΤΤΑΚΟΥ - ΑΣΓΟΥΡΟΥ
229-12/3

ΠΩΛΕΙΤΑΙ
ΠΙΑΝΟ BECHSTEIN
ΜΕ ΟΥΡΑ(1,96x1,85)

RODOS PALACE
Resort Hotel • Convention Center
ΠΛΗΡΟΦΟΡΙΕΣ:
Κα Κ. Μανουσάκη, Τηλ.: 25222, 97218
X3172-30/4

ΑΠΟ ΤΟ ΠΟΛΥΚΑΤΑΣΤΗΜΑ ΠΑΠΠΟΥ ΖΗΤΟΥΝΤΑΙ
Α. ΠΡΟΪΣΤΑΜΕΝΟΣ /Η ΓΙΑ ΤΟ ΤΜΗΜΑ ΤΡΟΦΙΜΩΝ Β. ΠΩΛΗΤΡΙΕΣ
ΠΛΗΡΟΦΟΡΙΕΣ ΤΗΛ.
02410/24286 - 20127
X3179-30/4

ΠΩΛΟΥΝΤΑΙ
ΑΠΟ ΤΟΝ ΑΝΑΣΤΑΣΙΟ ΑΤΣΙΔΗ
1) Διαμερίσματα, σε νέα 4όροφη οικοδομή, 119 τ.μ., στην οδό Παρθενόπης, στο Αραπάκι.
2) Διαμερίσματα 148 τ.μ., 98 τ.μ., 94 τ.μ. και 82,50 τ.μ., στην οδό Κωνσταντινίδη, στο Ζέφυρος.
Τα παραπάνω διαμερίσματα είναι πολυτελούς κατασκευής και διαθέτουν θέση στάθμευσης, αποθήκη και αυτόνομη θέρμανση.
3) Μονοκατοικίες στην Ιαλυσό 140 τ.μ., οδό Μυκηνών.
ΠΛΗΡΟΦΟΡΙΕΣ
ΑΝΑΣΤΑΣΙΟΣ ΑΤΣΙΔΗΣ
ΣΤΕΦΑΝΟΥ ΚΑΖΟΥΛΗ 74
Τηλ. 02410 28616
X3160-30/4

ΟΙΚΟΔΟΜΙΚΕΣ-ΤΕΧΝΙΚΕΣ
ΕΜΠΟΡΙΚΕΣ-ΕΠΙΧΕΙΡΗΣΕΙΣ
ΑΦΟΙ ΑΣΒΕΣΤΗ Ο.Ε.
Κ. Τσαλδάρη 26-Ρόδος
☎ 32809-74326
ΠΩΛΟΥΝΤΑΙ
● ΔΙΑΜΕΡΙΣΜΑΤΑ
υπερλούξ διαφόρων διαστάσεων
ΕΓΓΥΗΣΗ Η ΠΟΛΥΕΤΗΣ ΠΕΙΡΑ ΜΑΣ
X3155-30/4

ΠΩΛΟΥΝΤΑΙ
ΜΟΝΟ ΑΠΟ ΤΟ ΓΡΑΦΕΙΟ ΜΑΣ
1) Διαμέρισμα 4άρι καινούργιο, ακριβώς απέναντι από τη θάλασσα, μεγάλες βεράντες, καταπληκτική θέα
2) Διαμέρισμα 4άρι μεταχειρισμένο, σε πολύ καλή τοποθεσία στο Νιοχώρι και πολύ καλή τιμή
3) Οικόπεδο 680τ.μ. σε καλή τοποθεσία εντός πόλεως
4) Ετοιμοπαράδοτο 4άρι επί της Παύλου Μελά
5) Ισόγεια οικία επί της Ηρ. Πολυτεχνείου με μεγάλη πρόσοψη κατάλληλη για κατοικία, ιατρείο, δικηγορικό γραφείο, κλπ. Καταπληκτική περίπτωση
6) Μεζονέτα σε μπετά κοντά σε θάλασσα, πλησίον πόλεως και με οικόπεδο 2 στρέμματα περίπου
7) Διαμέρισμα στο Νιοχώρι (γωνιακό) σε μπετά, 100, 200, 120τ.μ., πολύ καλή τοποθεσία, φανταστική περίπτωση
8) Επί της λεωφόρου Ρόδου - Λίνδου, υπόγειο με ράμπα, 480τ.μ. και 1ος οροφος 480 τ.μ.
9) Στην περιοχή Ασγούρου 1200τ.μ., κατάλληλο για ο,τιδήποτε επιχείρηση
10) Διαμερίσματα 2, 3, 4 δωματίων, μεζονέτες, οικόπεδα, κτήματα, αποθήκες, κλπ.
Ο,τιδήποτε θέλετε να πουλήσετε ή να εκτιμήσετε, ελάτε σε μας. Η μεγάλη μας πείρα, το παλαιότερο γραφείο στη διάθεσή σας
Γ. ΝΕΟΦΥΤΟΥ
ΔΗΜ. ΘΕΟΔΩΡΑΚΗ 40 - ΤΗΛ. 20989 - 21434
X3157-30/4

ΕΝΟΙΚΙΑΖΟΝΤΑΙ
1) 2όροφο κτίριο στην Π. Πόλη, κοντά στο ρολόϊ, κατάλληλο για εστιατόριο - καφετέρια
2) Κατάστημα - εστιατόριο με πλήρες εξοπλισμό δίνεται με τη σεζόν στην Π. Πόλη
3) Καφετέρια με αυλή κοντά στο Γκραντ Hotel σε λειτουργία
Πληροφορίες
ΕΜΜΑΝΟΥΗΛ ΚΡΑΝΙΔΗΣ
Τηλ. 27082 - 26476, 0944347405
X3165-30/4

CASINO RODOS
GRANDE ALBERGO DELLA ROSE
ΤΟ ΚΑΖΙΝΟ της Ρόδου επιθυμεί να προσλάβει
ΥΠΑΛΛΗΛΟ ΜΗΧΑΝΟΓΡΑΦΗΣΗΣ
Καλή γνώση όλων των λειτουργικών συστημάτων της Microsoft - Καλή γνώση του Microsoft Office - Γνώση του Hardware Η/Υ - Καλή γνώση της αγγλικής γλώσσας.
ΕΠΙΣΗΣ
ΖΑΧΑΡΟΠΛΑΣΤΗ & ΒΟΗΘΟ ΖΑΧΑΡΟΠΛΑΣΤΗ
Η προϋπηρεσία σε ξενοδοχεία πολυτελείας ή Α' κατηγορίας καθώς και η καλή γνώση των αγγλικών θα ληφθούν υπόψη
Πληροφορίες - Αιτήσεις
ΚΑΖΙΝΟ ΡΟΔΟΥ Α.Ε.
Διεύθυνση Προσωπικού, Παπανικολάου 4, Ρόδος
Τηλ. 97530 - 97535, Δευτ. - Παρ. (09.00-15.00)
X3178-28/4

ΔΙΑΜΕΡΙΣΜΑ «ΠΡΟΒΟΛΗΣ»
ΠΩΛΕΙΤΑΙ
ΔΙΑΜΕΡΙΣΜΑ Ε=126 τ.μ., β' όροφος
επί της οδού Αμμοχώστου, κατάλληλο για κάθε χρήση.
Πληροφορίες : (μόνο σε επώνυμους)
« TOP PROPERTIES»
κ. ΓΕΩΡΓΙΟ ΠΙΠΙΝΟ -
ΤΗΛ. 23895 & 0944676003
4914-20/5

ΠΩΛΟΥΝΤΑΙ
1) 80 τ.μ. διαμέρισμα 4ου ορόφου, καινούργιο στη μοναδική τιμή των 28.000.000 μόνο μετρητοίς και χωρίς δάνειο, στην περιοχή της Ανάληψης
2) Καταστήματα από 125τ.μ. ώς 400τ.μ., σε καινούργιο κτίριο στην Ανάληψη
3) Διαμερίσματα των 2 και 3 υπνοδωματίων, καινούργια, στην Ανάληψη (Αννης Μαρίας - Ροδίνι)
Πληροφορίες τηλ. 27082 - 26476, 0944347405
κ. ΕΜΜΑΝΟΥΗΛ ΚΡΑΝΙΔΗΣ,
ώρες γραφείου
X3165-30/4

ΤΩΡΑ ΚΑΙ ΣΤΗ ΡΟΔΟ ΓΡΑΦΕΙΟ ΕΡΓΑΣΙΑΣ
Νόμιμοι αλλοδαποί και αλλοδαπές, στην επιλογή σας.
Προσφέρουμε καμαριέρες, καθαρίστριες, κηπουρούς, λαντζιέρες, οικιακές βοηθούς, μπέιμπι σίτερ, φροντίδα για ηλικιωμένους και άτομα με ειδικές ανάγκες.
Με ευθύνη και συνέπεια, εξυπηρέτηση και στα νησιά της Δωδεκανήσου.
ΠΛΗΡΟΦΟΡΙΕΣ
ΜΗΤΡΟΠΟΛΕΩΣ 114
Τηλ. 02410/23478 και 0972220890
4781-5/5

ΠΡΟΟΔΟΣ ΜΙΚΡΕΣ ΑΓΓΕΛΙΕΣ ΜΙΚΡΕΣ ΑΓΓΕΛΙΕΣ ΠΡΟΟΔΟΣ

διάφορα

ΣΧΟΛΗ ΟΔΗΓΩΝ ΚΟΥΣΗ ΠΑΝΤΕΛΗ

- ΔΙΠΛΩΜΑΤΑ
- ΕΡΑΣΙΤΕΧΝΙΚΑ
- ΕΠΑΓΓΕΛΜΑΤΙΚΑ
- ΜΟΤΟΣΙΚΛΕΤΑΣ
- ΜΑΘΗΜΑΤΑ ΘΕΩΡΗΤΙΚΗΣ ΔΙΔΑΣΚΑΛΙΑΣ



-Επεκτάσεις όλων των κατηγοριών -Αναθεωρήσεις ληγμένων αδειών -Μετατροπές ξένων αδειών σε ελληνικές

Οδός Βαλαωρίτου 9
(έναντι HOTEL SEMIRAMIS ΠΙΣΩ ΑΠΟ ΤΟ ΠΑΛΑΙΟ ΝΟΣΟΚΟΜΕΙΟ
e-mail: koysisp@internet.gr

ΕΚΠΑΙΔΕΥΤΙΚΟ ΑΥΤΟΚΙΝΗΤΟ: TOYOTA YARIS 1300 cc AIR CONDITIONED (ΠΡΟΣΟΧΗ): ΜΑΘΗΜΑΤΑ α. Μοτοσικλέτας μεγάλου κυβισμού από 125 cc έως ανεξαρτήτου 6. Μοτ/τας έως 125 cc γ. Μοτοποδηλάτου 50 cc
Διαθέτουμε επίσης κι αυτόματες μοτοσικλέτες 125 cc
Πληρ. τηλ. **29157-73820-94777** ΚΑΙ ΑΝΑ ΠΑΣΑ ΣΤΙΓΜΗ ΣΤΑ ΚΙΝΗΤΑ τηλ. **0944/511313-0944/203343**
Στην κατηγορία ανεξαρτήτου κυβισμού η εκπαίδευση γίνεται με μοτοσικλέτα 500 cc
Παραλαβή των μαθητών μας και από τις οικίες τους
"Η σωστή και μεθοδική εκπαίδευση στα σύγχρονα οχήματά μας, βάζει γερά θεμέλια για τη δημιουργία ενός καλού νέου οδηγού"

ΠΡΟΣΟΧΗ
Στη σχολή μας παραδίδονται και μαθήματα θεωρητικής διδασκαλίας

T514-10/5

ΜΟΝΩΣΕΙΣ



20 ΧΡΟΝΙΑ!
ΑΡΧΩΝ ΣΑΜΑΡΤΖΗΣ
ΤΗΛ. 23030-32054
X3150-30/4

ΦΑΡΜΑΚΙΔΗΣ ΕΥΣΤΑΘΙΟΣ
ΤΑΠΗΤΟΚΑΘΑΡΙΣΤΗΡΙΟ WASH AND CARE
Συνδυάσαμε την πολυετή πείρα μας και τα εκσυγχρονισμένα μηχανήματα καθαρισμού για τη φροντίδα, καθαρισμό και φύλαξη πάσης φύσεως χαλιών και μοκετών.
Εμπιστευτείτε μας για άριστα αποτελέσματα!!!
Εγγυητές οι πελάτες μας
Πληρ. τηλ. 0241068189
5ο χλμ. Ρόδου - Λίνδου 237 (δίπλα από τα ελαστικά ΚΑΣΑΠΗ)
4676-30/4

ΑΓΟΡΑΖΩ
ΧΡΥΣΑΦΙΚΑ
ΚΟΣΜΗΜΑΤΑ
ΝΟΜΙΣΜΑΤΑ
ΧΡΥΣΑ ΔΟΝΤΙΑ
ΜΕΤΟΧΕΣ
ΩΡΟΛΟΓΙΑ
ΑΝΤΙΚΕΣ
ΔΑΝΕΙΑ ΕΠΙ ΕΝΕΧΥΡΩ
ΜΠΑΜΠΗΣ
Δημ. Θεοδωράκη 15
(1ος όροφος) - Ρόδος
33405-31/5

ζητήσεις

ΖΗΤΕΙΤΑΙ
ΔΕΣΠΟΙΝΙΣ
Ή ΚΥΡΙΑ
να εργαστεί σε τουριστικό κατάστημα στην περιοχή Πεύκους - Λίνδου. Ωράριο συνεχές, απαραίτητα αγγλικά
Πληροφορίες τηλ. 02410/35861
02440/48074
0944395913
4977-12/5

ΑΠΟ ΜΕΤΑΦΟΡΙΚΗ ΕΤΑΙΡΙΑ
ΖΗΤΟΥΝΤΑΙ
ΟΔΗΓΟΙ
με δίπλωμα Γ'
και Ε' κατηγορίας
Τηλ.60345-6
X3197-30/4

ΖΗΤΟΥΝΤΑΙ κοπέλες για πωλήτριες σε κατάστημα με ρούχα και παπούτσια. Πληροφορίες τηλ. 02410/64356
31850-30/4

ΖΗΤΕΙΤΑΙ πιτσαγιόλος (πιτσαδόρος Πληροφορίες τηλ. 0945267159
4961-26/4

ΖΗΤΕΙΤΑΙ κοπέλα για να εργαστεί σε κατάστημα ενδυμάτων στην Ανάληψη, τις ώρες 5.00 μέχρι 9.00 καθημερινά και Σάββατο 9.00 μέχρι 2.00, τηλ. 02410/66579, ώρες καταστημάτων
4949-26/4

ΖΗΤΟΥΝΤΑΙ επαγγελματίες σερβιτόροι και βοηθοί για κεντρική καφετέρια - εστιατόριο, σε κεντρική πλατεία στην Παλιά Πόλη. Πληροφορίες τηλ. 24988
4988-30/4

ΖΗΤΕΙΤΑΙ εσωτερική αλλοδαπή οικιακή βοηθός για ολιγομελή οικογένεια, στην Ιξιά. Πληροφορίες τηλ. 27453 και 0944333560
4978-30/4

ΖΗΤΕΙΤΑΙ κοπέλα, που να γνωρίζει προγράμματα γραφικών Corel και Photoshop. Πληροφορίες τηλ. 02410/37095
5002-1/5

ΖΗΤΕΙΤΑΙ ψησταριέρης με γνώσεις κουζίνας για να εργαστεί σε εστιατόριο στην Π. Πόλη.
Τηλ. 02410/25549
5024-3/5

ΖΗΤΕΙΤΑΙ για άμεση πρόσληψη, νέος με δίπλωμα οδήγησης μοτοποδηλάτου, για διανομές πίτσας «ντηλίβερι» εντός πόλεως.
Τηλ. 02410/32873, 6-12μ.μ.
5026-3/5

ΖΗΤΕΙΤΑΙ
έμπειρη πωλήτρια από μεγάλο κατάστημα τουριστικών ειδών και κοσμημάτων, ομιλούσα ιταλικά και αγγλικά ή ιταλικά και γερμανικά. Μισθός ικανοποιητικός, ανάλογα με τα προσόντα
Επίσης ζητείται νέος ή νέα υπεύθυνος αποθήκης, σε μεγάλο τουριστικό κατάστημα.
Πληροφορίες τηλ. 02410/39967
1327-1/5

ΑΠΟ ΕΣΤΙΑΤΟΡΙΟ ΣΤΑ ΤΡΙΑΝΤΑ
ΖΗΤΟΥΝΤΑΙ
- **Πιτσαδόρος - ξυλόφουρνος, απογευματινή βάρδια**
- **Μπουφετζού έμπειρη απογευματινή**
- **Λαντζιέρα**
- **Σερβιτόρος (νέος ή νέα)**
- **Βοηθός σερβιτόρου (νέος ή νέα)**

Μισθός ικανοποιητικός - ασφάλεια, προοπτικές για χειμώνα

Πληροφορίες τηλ. 02410/78700 και 0937/872643 κ. Αλέκος
1336-3/5

ΖΗΤΕΙΤΑΙ
για εργασία σε εστιατόριο γυναίκα βοηθός σερβιτόρου
Πληροφορίες τηλ. 02410/75882
1335-3/5

ΖΗΤΕΙΤΑΙ
ΕΛΛΗΝΙΔΑ για πρωινή εργασία στην κουζίνα εστιατορίου.
Ωράριο εργασίας 7.30-3.30
(καθαριότητα - λάντζα).
Πληροφορίες : 0945797245 κ. Μιχάλη
4989-30/4

ΕΤΑΙΡΙΑ ζητά τεχνίτες, σοβατζή - τοιχοποιΐας και εργάτες. Πληροφορίες τηλ. 0946293136
4965-28/4 .

ΖΗΤΕΙΤΑΙ σερβιτόρος υποδοχής και σερβιτόρος σε κεντρικό εστιατόριο της Ρόδου. Τηλ. 0936287227 κ. Πάνο
4931-26/4

ΖΗΤΕΙΤΑΙ για αγορά μονοκατοικία παλαιά ή μικρό οικόπεδο σε όλα τα χωριά της Ρόδου. Τηλ. 0932719216
4926-4/5

ΖΗΤΕΙΤΑΙ υπάλληλος από λογιστικό γραφείο με γνώσεις λογιστικής, προγραμμάτων Microsoft Word και Excel, επιθυμητή η προϋπηρεσία, θα προτιμηθούν υπάλληλοι που έχουν εργασθεί σε λογιστικά προγράμματα της Computer Logic. Τηλ. 0241039257 κ. Παναγιώτη, μόνο απογευματινές ώρες 18.00-20.00 εκτός Τετάρτης
4925-28/4

ΖΗΤΕΙΤΑΙ κοπέλα για να εργασθεί εποχιακά σε κατάστημα SUPER MARKET στο Φαληράκι. Απαραίτητη η γνώση της αγγλικής γλώσσας. Επίσης επιθυμητή η γνώση γερμανικής γλώσσας. Πληροφορίες τηλ. 86011 από τις 10.00π.μ. μέχρι 13.00μ. και στο κινητό 0972633705 από 10.00π.μ. μέχρι 9.00μ.μ.
4929-24/4

ΖΗΤΕΙΤΑΙ κοπέλα που να γνωρίζει καλά αγγλικά, για να εργαστεί σε χρυσοχοείο στην Ιξιά. Πληρ. κ. Ζαννή, τηλ. 90561 και 0977619884
4937-25/4

ΖΗΤΟΥΝΤΑΙ ρεσεψιονίστ, μπάρμαν και σερβιτόρος, για να εργαστούν στην περιοχή Κρεμαστής. Πληροφορίες τηλ. 02410/93716 από 07.00 - 15.00 κ. Χριστίνα
1309-25/4

ΖΗΤΕΙΤΑΙ πωλητής ή πωλήτρια για να εργασθεί σε κατάστημα υποδημάτων, Αντωνιάδης 24, Αμμοχώστου 3. Τηλ. 02410/37180 - και 02410/32013
5014-2/5

ΖΗΤΕΙΤΑΙ μάγειρας - ψήστης πεπειραμένος savcier (ειδικός στις σάλτσες) για steac - House στη Λίνδο για τη σεζόν.
Πληροφορίες μετά τις 11.00 στο τηλέφωνο 0946062902 (κ. Αντώνης)
5013-2/5

Το κατάστημα ανδρικών ρούχων GIORGIO που βρίσκεται στην οδό Εθν. Μακαρίου 28
ΖΗΤΑ
ΠΩΛΗΤΡΙΑ
που να διαθέτει:
- Ευχάριστη προσωπικότητα
- Ευχέρεια επικοινωνίας

Τηλ. 0241076144 0945466979
4998-14/5

ΖΗΤΕΙΤΑΙ
ΕΛΕΓΚΤΗΣ
για ξενοδοχείο Α' Κατηγορίας στη Ρόδο, με ανάλογη εμπειρία
Αποστείλατε βιογραφικό ΤΘ 4176- Ρόδος
X3193-30/4

ΖΗΤΕΙΤΑΙ
ΜΠΟΥΦΕΤΖΗΣ
γυναίκα ή άνδρας για να εργαστεί σε σνακ μπαρ, σελφ σέρβις πρωινά και σαλάτες.
Πληροφορίες τηλ. 0932536129 κ. Στέλιο
11319-28/4

ΖΗΤΕΙΤΑΙ
για ενοικίαση διαμέρισμα 110-130 τ.μ., τριών υπνοδωματίων, επιπλωμένο ή μη για στέλεχος τραπεζικού οργανισμού.
Προσφορές και πληροφορίες στο τηλ. 02410/28603
από Δευτέρα έως Παρασκευή 10.00-14.00
κ. Φιλίππου
X3216-31/5

ΟΔΗΓΟΣ ΤΑΞΙ ΜΕ ΕΙΔΙΚΗ ΑΔΕΙΑ
ΖΗΤΕΙ
ΑΝΑΛΟΓΗ ΕΡΓΑΣΙΑ, ΟΠΟΙΟΔΗΠΟΤΕ ΩΡΑΡΙΟ
ΖΗΤΕΙΤΑΙ
ΤΑΞΙ ΚΑΙ ΓΙΑ ΜΙΣΘΩΣΗ
Τηλ/ 02410/90787 κιν. 0937338710κ. Κώστας
4982-30/4

Creta & Rhodes
CAPSIS
Convention Centers & Resort Hotels
ΖΗΤΕΙΤΑΙ
έμπειρος ηλεκτρολόγος,για συνεχή απασχόληση.
Υπ' όψιν: κ. Τσαλώλης
Τηλ. 02410/25015
Fax: 02410/20900
X3158-30/4

Εταιρία διανομής τροφίμων
ΖΗΤΑ
ΓΙΑ ΜΟΝΙΜΗ ΑΠΑΣΧΟΛΗΣΗ,
άνδρα ηλικίας 20-35 ετών για αποθηκάριο
Πληρ. τηλ. 02410/68111 και 64440
X3207-25/4

ΖΗΤΟΥΝΤΑΙ
από επιχείρηση εισαγωγής και εμπορίας οινοπ//δών ποτών:
1) ΟΔΗΓΟΣ
2) ΠΩΛΗΤΗΣ
Πληρ. τηλ. 62171 - 65171
X3192-30/4

ΖΗΤΕΙΤΑΙ
ΜΑΓΕΙΡΑΣ Α'
με προϋπηρεσία σε εστιατόρια, για εργασία σε κεντρικό εστιατόριο της πόλης
Πληροφορίες κ. Γιώργο τηλ. 02410/35730
(μετά τις 11.00π.μ.
5010-1/5

ΖΗΤΕΙΤΑΙ
ΚΟΠΕΛΑ
ΓΙΑ ΧΡΥΣΟΧΟΕΙΟ
Πληροφορίες τηλ. 02410/21623
4999-1/5

ALS
ΚΕΝΤΡΑ ΞΕΝΩΝ ΓΛΩΣΣΩΝ
35 ΧΡΟΝΙΑ ΣΤΟ ΧΩΡΟ ΤΗΣ ΞΕΝΟΓΛΩΣΣΗΣ ΕΚΠΑΙΔΕΥΣΗΣ
ΠΑΡΑΡΤΗΜΑΤΑ ΣΕ ΟΛΗ ΤΗΝ ΕΛΛΑΔΑ

Ο Εκπαιδευτικός Οργανισμός Ξένων Γλωσσών ALS δέχεται προτάσεις για συνεργασία σε οποιαδήποτε περιοχή της Ελλάδος από:
α) Άτομα με επιχειρηματικό πνεύμα που επιθυμούν να δημιουργήσουν το δικό τους κέντρο ξένων γλωσσών με την υποστήριξη του Οργανισμού.
Β) Καθηγητές αγγλικών
γ) Άτομα δραστήρια αγγλομαθή που επιθυμούν να συνεργαστούν στο χώρο των κέντρων ξένων γλωσσών.

Τηλέφωνα επικοινωνίας: 0310 - 827106, 841749
FAX: 0310 - 819424, 841749
Email: als@alexander.org
www.als-alexander.org
T609-4/5

ΤΟ ΞΕΝΟΔΟΧΕΙΟ RODIAN AMATHUS BEACH RESORT
ΖΗΤΑ
ΓΙΑ ΑΜΕΣΗ ΠΡΟΣΛΗΨΗ
ΓΡΑΜΜΑΤΕΑ

Απαραίτητα προσόντα:
- Γνώση ηλεκτρονικού υπολογιστή
- Αριστη γνώση αγγλικών
- Αποφασιστικότητα στην εργασία, ικανότητα οργάνωσης, συνεργασάις και επικοινωνίας
- Ευχάριστη προσωπικότητα

Οι ενδιαφερόμενοι παρακαλούνται όπως απευθυνθούν στην προσωπάρχη κα. Α. Χριστοδούλου στα ακόλουθα τηλέφωνα: Τηλ. 0241089928 και 02410/89900
X3202-30/4

BUSINESS
LOGIC
ΖΗΤΕΙΤΑΙ
υπάλληλος που να τηρεί τις παρακάτω προϋποθέσεις:
1) Τεχνικός Η/Υ με γνώσεις δικτύου και λειτουργικών συστημάτων
2) Να έχει καλές γνώσεις σε SQL και CRISTAL REPORTS
Πληροφορίες τηλ. 02410/74800 κος Καραντώνης
T574-28/4

Lindos Princess
BEACH ★★★★ HOTEL
Προοπτική εξέλιξης και πραγματοποίησης καριέρας στον ξενοδοχειακό χώρο
* * *
Το «LINDOS PRINCESS BEACH HOTEL»
στην περιοχή «Πεύκοι»
ζητεί
για τη στελέχωσή του εργαζόμενους για τα τμήματα:
ΑΠΟΘΗΚΗΣ
Αποθηκάριος
Βοηθός Αποθηκάριου
ΓΥΜΝΑΣΤΗΡΙΟΥ
Γυμνάστή
Μασσέρ

Παρέχονται οι δυνατότητες:
Οκτάμηνης απασχόλησης και Στέγης
Για πληροφορίες και υποβολή βιογραφικών σημειωμάτων και αιτήσεων εργασίας επικοινωνήστε καθημερινά με:
Τηλεφωνικό Κέντρο: 02440/29230
Fax: 02440/29231
E-mail:lindosprincess@aias.gr
***
Ι. ΧΑΤΖΗΛΑΖΑΡΟΥ ΑΕ
Ξενοδοχειακές Τουριστικές Επιχειρήσεις Νότιας Ρόδου
Πεύκοι -85107 Λάρδος / Δήμος Λινδίων
ΧΛ

ΑΠΟ ΜΕΓΑΛΗ ΕΤΑΙΡΙΑ ΚΑΤΑΣΚΕΥΩΝ
ΖΗΤΟΥΝΤΑΙ
1. Εργολάβοι κτίστες, σοβατζήδες
2. Εργολάβοι πλακάδες - μαρμαράδες
3. Εργολάβοι ελαιοχρωματιστές

Πληροφορίες τηλ. 0976-148639
T596-30/4

Lindos Princess
BEACH ★★★★ HOTEL
Στο νεόκτιστο Ξενοδοχείο Α Κατηγορίας LINDOS PRINCESS BEACH HOTEL στην περιοχή Πεύκοι Λάρδου

Ενοικιάζονται καταστήματα

για διάφορες χρήσεις στο Εμπορικό Κέντρο στον κόμβο εισόδου του Ξενοδοχείου
Πληροφορίες καθημερινά 08:00 ~ 15:00
Τηλ: 0244 0 29230
Fax: 0244 0 29231
e-mail:lindosprincess@aias.gr
ΧΛ

ΑΠΟΦΡΑΞΕΙΣ-ΚΑΘΑΡΙΣΜΟΙ

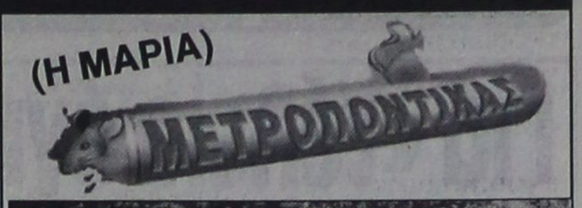



ΟΛΟ ΤΟ 24ωρο
Αναλαμβάνουμε ξενοδοχεία, δήμους, πολυκατοικίες, σπίτια, εστιατόρια, κλπ, καθώς άντληση πετρελαιοειδών από πλοία, και λιποσυλλεκτών και βιολογικών, εκκενώσεις βόθρων στην Παλιά Πόλη (και στα πιο στενά δρομάκια). Ακόμα αναλαμβάνουμε καθαρισμούς (αναπαλαιώσεις) κτιρίων με υδροβολή και κάθε είδους επιφάνειες με πείρα και υπευθυνότητα. ΜΕ ΜΟΝΑΔΙΚΑ ΣΕ ΥΨΟΣ ΠΙΕΣΗΣ ΚΑΙ ΑΝΑΡΡΟΦΗΣΗΣ ΥΠΕΡΣΥΓΧΡΟΝΑ ΜΗΧΑΝΗΜΑΤΑ ΥΔΡΟΒΟΛΗ ΣΕ ΟΛΗ ΤΗ ΔΩΔΕΚΑΝΗΣΟ.
ΒΑΡΔΕΛΛΗ Μ -ΚΡΑΣΟΠΟΥΛΟΣ Δ. Ο.Ε.
Τηλ. 35555-94750, - Κιν. 0944395999 - FAX 96516
e-mail:metropontikas@excite.com. - ΛΙΝΔΟΥ 1 ΡΟΔΟΣ
T460-30/4

ΔΩΔΕΚΑΝΗΣΙΑΚΕΣ ΑΠΟΦΡΑΞΕΙΣ
«ΚΟΛΟΣΣΟΣ»

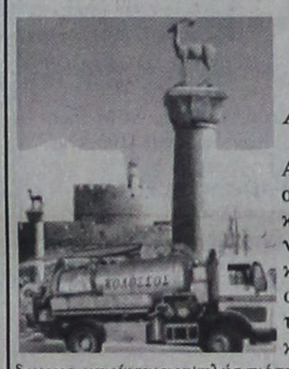

ΑΠΟΦΡΑΞΕΙΣ ΚΑΘΑΡΙΣΜΟΙ ΑΠΟΧΕΤΕΥΣΕΩΝ & ΒΟΘΡΩΝ
Αναλαμβάνουμε πάσης φύσεως αποφράξεις οποιουδήποτε μήκους και πλάτους Αναλαμβάνουμε καθαρισμούς αποχετευτικών αγωγών, δήμων, ξενοδοχείων, στρατιωτικών μονάδων, σπιτιών, πολυκατοικιών, καθώς και καθαρισμούς βιολογικών μονάδων με μηχάνημα υψηλής πιέσεως σε όλη τη Δωδεκάνησο.
Κ. ΠΗΔΙΑΚΗΣ - Π. ΚΑΣΕΡΗΣ
Πληρ. τηλ. 47915 - 91881
κινητό: 0944/325234 και 0977/717048
4849-12/5

ΟΙΚΟΔΟΜΙΚΕΣ ΕΠΙΧΕΙΡΗΣΕΙΣ
ΔΙΑΚΟΓΕΩΡΓΙΟΥ ΚΑΛΛΙΣΤΟΣ
ΕΘΝ.ΑΝΤΙΣΤΑΣΕΩΣ 11 (πρώην Αννης Μαρίας)

ΠΩΛΗΣΕΙΣ ΔΙΑΜΕΡΙΣΜΑΤΩΝ - ΚΑΤΑΣΤΗΜΑΤΑ - ΑΠΟΘΗΚΕΣ - ΑΝΤΑΛΛΑΓΕΣ ΑΚΙΝΗΤΩΝ - ΑΓΟΡΕΣ ΟΙΚΟΠΕΔΩΝ ΑΝΑΛΑΜΒΑΝΟΥΜΕ ΑΝΤΙΠΑΡΟΧΕΣ

ΠΩΛΟΥΝΤΑΙ διαμερίσματα λουξ κατασκευής, με απεριόριστη θέα. Τα διαμερίσματα διαθέτουν θωρακισμένες πόρτες - εντοιχισμένες κουζίνες - ντουλάπες - εντοιχισμένο νιπτήρα με ντουλάπι - κεντρική θέρμανση αυτόνομη - ανοιγόμενα ανακλινόμενα κουφώματα με διπλά τζάμια, σίτες, ρολά - υδραυλικό ασανσέρ - τριφασικό ρεύμα.
Ολοι οι χώροι σπατουλαριστοί - εσωτερικές πόρτες MDF με σχέδιο
ΔΙΑΜΕΡΙΣΜΑΤΑ:
Επί της οδού Μεγ. Κων/νου - Κων/νου Παλαιολόγου:
- 50υ.μ. δυάρια
- 85τ.μ. τριάρια
- 110τ.μ. τεσσάρια

Επί της Κων/νου Υδραίου - Στ. Κωτιάδη
- 70τ.μ. τριάρια } ανά όροφο
- 90τ.μ. τριάρια - τεσσάρια
- 110τ.μ. τεσσάρια
- 130τ.μ. τεσσάρια - πεντάρια

Επί της λεωφ. Καλλιθέας - Καρακόνερο
- 50τ.μ. δυάρια
- 85τ.μ. τριάρια
- 110τ.μ. τεσσάρια

} ανά όροφο, με μεγάλες βεράντες, φανταστική θέα

ΚΑΤΑΣΤΗΜΑΤΑ (επί της λεωφ. Καλλιθέας - Καρακόνερο)
- 50τ.μ.
- 1000τ.μ
- 150τ.μ.

} ανά όροφο, με μεγάλες βεράντες, απεριόριστη θέα

Διαμέρισμα 125τ.μ. , 3ος, λουξ κατασκευής νέο στην οδό Αισχίνης
Κατάστημα 90τ.μ., νέας κατασκευής στο Καρακόνερο.
Γραφείο 63τ.μ. νέας κατασκευής απέναντι από το παλαιό ΙΚΑ
Γραφείο 73τ.μ. νέας κατασκευής απέναντι από παλαιό ΙΚΑ
Διαμέρισμα 75τ.μ. ισόγειο, Αγ. Αναστασία
Διαμέρισμα 138τ.μ. 1ος όροφος, οδός Μάρκου Κλαδάκη - Μονοκατοικία 140τ.μ. στον Αρχάγγελο
Αγροτεμάχιο 4640 τ.μ. στ' Ασγούρου
Μεζονέτα 140τ.μ. στην οδό Λισαβώνος και Οσλου
Διαμέρισμα 80τ.μ., 1ος όροφος στο χωριό Παραδεισίου
Αγροτεμάχιο 19.800τ.μ. στην Παστίδα (όπισθεν εργοστασίου «Θράκη»)
Αγροτεμάχιο 3.448 τ.μ. απέναντι από την είσοδο του ξενοδοχείου BLUE BAY Κρεμαστή
Αγροτεμάχιο 4 στρεμμάτων στα Κολύμπια
Οικόπεδο 124τ.μ. στην πλατεία του χωριού Κοσκινού
Ξενοδοχείο Ποσειδών στην περιοχή Κριτικά
Πωλείται μονοκατοικία 100τ.μ., σε οικόπεδο 476 τ.μ. στις Καλυθιές
Οικόπεδο 19.980τ.μ. στα Κοσκινού
Οικόπεδο 2500 τ.μ. στο Τσαΐρι
- Διαμέρισμα 110 τ.μ. 1ος όροφος στην Ανάληψη (εκκλησία)
- Διαμέρισμα 60 τ.μ. 1ος όροφος Παν. Ροδίου

Ενοικιάζεται αποθήκη 75 τ.μ. στο Ροδίνι
Πωλείται Μεζονέτα 160τ.μ., στους Δασκάλους
Πωλείται αγροτεμάχιο 3,2 στρέμματα στη Θολό

X3151-30/4

ΠΛΗΡΟΦΟΡΙΕΣ:
ΔΙΑΚΟΓΕΩΡΓΙΟΥ ΚΑΛΛΙΣΤΟΣ
Τηλ. 29318 - 34598- Τηλ. 78501 - 78502

Μαπές στα σπορ

Για «τέλειο έγκλημα» κάνουν λόγο οι φίλαθλοι της Ρόδου

Επιστολή διαμαρτυρίας φιλάθλων – Την υπέγραψε και ο Δήμαρχος

Ανάστατη είναι από χθες η φιλάθλη κοινή γνώμη της Ρόδου, η οποία κάνει λόγο για το «τέλειο έγκλημα» αλλά και την «μεταλλαγμένη παράγκα» όσον αφορά τις αποφάσεις των επιτροπών της ΕΠΟ. Χαρακτηριστική είναι η επιστολή διαμαρτυρίας, που υπογράφουν τριαντατρείς φίλαθλοι ανάμεσά τους και ο δήμαρχος Ροδίων Γιώργος Γιαννόπουλος (η επιστολή εστάλη στα ΜΜΕ). Η διαμαρτυρία αναφέρει τα εξής:

«Το τέλειο έγκλημα πήρε σάρκα και οστά. Για μια ακόμα φορά η μεταλλαγμένη παράγκα έπραξε το καθήκον της. Αποφάσεις που παίρνονται κάτω από το τραπέζι έδρασαν. Θύμα της η ακριτική Ρόδος. Μια ομάδα που είναι μακριά από τα κέντρα των αποφάσεων του αθηνοκεντρικού κράτους. Για πρώτη φορά τιμωρήθηκε ομάδα που κατέβηκε στον αγωνιστικό χώρο για να αγωνισθεί. Παγκόσμια πρωτοτυπία. Σε αυτό το θέατρο του παραλόγου πρωταγωνιστές ήσαν οι αξιότιμοι δικαστές της «αδέκαστης» αθλητικής δικαιοσύνης. Χωρίς να μπουν στην πραγματική ουσία εξολόθρευσαν τα όνειρα και τις ελπίδες μιας ταλαιπωρημένης ελληνικής (γιατί η Ρόδος ανήκει στην Ελλάδα θέλουμε να πιστεύουμε) περιοχής, για την αναβάθμιση του ποδοσφαίρου. Με γεγονότα που σκηνοθετήθηκαν από τους παράγοντες του Βύζαντα Μεγάρων και που βρήκαν ανταπόκριση από αυτούς, που επιδιώκουν το ποδόσφαιρο να παίζεται μόνο στα γήπεδα της Αττικής. Αυτή είναι η ποδοσφαιρική Ελλάδα του 21ου αιώνα. Σας τη χαρίζουμε. Αυτό που περιμένουμε τώρα να δούμε είναι η «φοβερή» ομάδα του Βύζαντα να αποσπά την ισοπαλία από τον ΑΟ Χερσονήσου, όπως ακριβώς πήρε το ισόπαλο αποτέλεσμα στις Καλυθιές από τον Απόλλωνα. Με πέτσινο, πέναλτι στο '98, έχοντας ως δωδέκατο παίκτη της τον αξιότιμο κύριο διαιτητή.

Δεν θα σας κουράσουμε άλλο. Λυπούμαστε για την κατάντια της Ελλάδας, που οδεύει προς τους Ολυμπιακούς αγώνες. Εκεί τουλάχιστον ας ελπίσουμε να μην υπάρξουν άλλα στημένα παιχνίδια.

Με την ελπίδα να δημοσιεύσετε την επιστολή διαμαρτυρίας μας.

Με εκτίμηση
Οι φίλαθλοι της Ρόδου».

Εκτακτη συνεδρίαση της ΕΠΣΔ

Την περίπτωση να ζητήσουν από την ΕΠΟ, να αλλάξει την έδρα του «φιλικού» της Εθνικής Ελλάδος με την Εθνική Κύπρου, που έχει οριστεί στη Ρόδο στις 15 Μαΐου, θα συζητήσουν σήμερα τα μέλη της διοίκησης της ΕΠΣΔ.

Ο πρόεδρος Κλεόβουλος Χατζηγεωργίου συγκάλεσε έκτακτη συνεδρίαση, προκειμένου να ασχοληθεί η «Ενωση» με τον οριστικό μηδενισμό της Ρόδου στον αγώνα με τον Βύζαντα.

Στη συνεδρίαση έχουν κληθεί, ο πρόεδρος του ΝΑΟΔ και ο πρόεδρος του ΔΟΝΑ Ρόδου.

• Η προσεχής τακτική συνεδρίαση του δ.σ. της ΕΠΣΔ θα γίνει τη Μεγάλη Τρίτη στις 8.30 μ.μ.

Ε.Π.Σ.Δ. Τιμωρίες και μηδενισμοί

Από την ΕΠΣΔ τιμωρήθηκαν οι παρακάτω παίκτες:

• Με 3 αγωνιστικές: Γ. Κότσικος (ΑΟ Αρχαγγέλου), Ι. Διαμαντάρας (ΑΕ Λέρου).

• Με μια αγωνιστική: Ι. Λουλουδιάς (ΑΕ Λέρου), Μ. Γιαλλούσης (Αστέρας Παστίδας), Γ. Κοντόγιαννος (Αρχαγγέλου).

ΑΠΟΦΑΣΕΙΣ ΕΠΙ ΑΠΟΛΟΓΩΝ

• **ΑΟ Πυλίου – Αρης Αρχαγγέλλου**

α. Στο σωματείο ΑΟ Πυλίου έγγραφη επίπληξη και χρηματικό πρόστιμο 80 euro.

β. Στον προπονητή του Πίκουλα Μιχαήλ απαγόρευση εισόδου στους αγωνιστικούς χώρους μέχρι τέλους της αγων/κής περιόδου (15/6/2002) συνοδευόμενη από χρηματικό πρόστιμο 90 euro.

• **Αστέρας Μασάρων – Απόλλων Απολλώνων**

α. Στο σωματείο Αστέρας Μασάρων έγγραφη επίπληξη και χρηματικό πρόστιμο 60 euro.

β. Ο παράγοντας του Καμπαστάνας Τσαμπίκος απηλλάγη.

ΚΛΗΣΕΙΣ ΣΕ ΑΠΟΛΟΠΑ

Βάσει των πειθαρχικών άρθρων 29 και 30 του ΚΑΠ και σύμφωνα με το οικείο Φ.Α. και την έκθεση του παρατηρητή, καλείται σε έγγραφη απολογία έως τη Μεγάλη Τρίτη 30 Απριλίου και ώρα 14.30 το σωματείο Αρχάγγελος ΑΟ και ο πρόεδρός του Οίκουτας Αντώνιος

Μη διεξαχθέντες αγώνες

1. Δόξα Λέρου – ΠΑΟ Κω: Ο αγώνας κατακυρούται με σκορ 2-0 υπέρ της Δόξας Λέρου και από τη βαθμολογία του ΠΑΟ Κω αφαιρούνται τρεις βαθμοί βάσει του άρθρου 17 του ΚΑΠ και της σχετικής διάταξης της οικείας προκήρυξης. Στο σωματείο ΠΑΟ Κω επιβάλλεται χρηματικό πρόστιμο 150 euro υπέρ της διοργανώτριας και 90 euro, το οποίο θα αποδοθεί στο σωματείο Δόξα Λέρου που είχε μετακινηθεί στον Α΄ γύρο.

2. ΑΟ Λειψοί – ΠΑΟ Κω: Κατακυρούται με σκορ 2-0 υπέρ των Λειψών και από τη βαθμολογία του ΠΑΟ Κω αφαιρούνται τρεις βαθμοί. Βάσει του άρθρου 17 του ΚΑΠ και της σχετικής διάταξης της οικείας προκήρυξης στο σωματείο ΠΑΟ Κω. Επιβάλλεται χρηματικό πρόστιμο 150 euro, το οποίο θα αποδοθεί στο σωματείο των Λειψών που είχε μετακινηθεί στον Α΄ γύρο.

3. ΑΕΡΑ – ΡΟΔΟΣ (εφηβικό). Κατακυρούται με σκορ 2-0 υπέρ του ΑΕΡΑ και από τη βαθμολογία της Ρόδου αφαιρούνται τρεις βαθμοί.

ΥΓΕΙΟΝΟΜΙΚΗ ΕΠΙΤΡΟΠΗ

Μετά από εισήγηση της Υγειονομικής Επιτροπής που έγινε δεκτή από το Δ.Σ. ενισχύεται με το ποσό των 75 euro ο τραυματισθείς ποδοσφαιριστής του Απόλλωνα Απολλώνων Θεολόγου Γεώργιος.

AMCOR

ΚΑΤΑΣΚΕΥΑΖΟΝΤΑΙ & ΕΙΣΑΓΟΝΤΑΙ ΣΥΝΑΡΜΟΛΟΓΗΜΕΝΑ ΑΠΟ ΤΟ ΙΣΡΑΗΛ

No 1



ΠΡΟΔΙΑΓΡΑΦΕΣ ΕΟΚ CE MARK

Η AMCOR-ΙΣΡΑΗΛ Η ΜΕΓΑΛΥΤΕΡΗ ΒΙΟΜΗΧΑΝΙΑ ΗΛΙΑΚΩΝ ΣΥΣΤΗΜΑΤΩΝ ΣΤΟΝ ΚΟΣΜΟ, ΣΑΣ ΠΡΟΣΦΕΡΕΙ ΤΟΝ ΚΑΛΥΤΕΡΟ ΗΛΙΑΚΟ ΘΕΡΜΟΣΙΦΩΝΑ ΤΟΥ ΚΟΣΜΟΥ ΜΕ ΜΟΝΑΔΙΚΑ ΣΗΜΕΙΑ ΥΠΕΡΟΧΗΣ ΠΟΥ ΚΑΝΕΝΑΣ ΑΛΛΟΣ ΔΕΝ ΕΧΕΙ. ΠΡΩΤΗ Η AMCOR, ΠΡΙΝ 40 ΧΡΟΝΙΑ ΠΑΡΟΥΣΙΑΣΕ ΤΗΝ ΕΠΑΝΑΣΤΑΤΙΚΗ ΤΗΣ ΤΕΧΝΟΛΟΓΙΑ ΣΤΟΥΣ ΗΛΙΑΚΟΥΣ ΘΕΡΜ/ΝΕΣ. ΠΟΛΛΟΙ ΑΠΟ ΤΟΤΕ ΠΡΟΣΠΑΘΗΣΑΝ ΝΑ ΤΗΝ ΜΙΜΗΘΟΥΝ. ΤΑ ΑΠΟΤΕΛΕΣΜΑΤΑ ΤΟΥΣ ΕΙΝΑΙ ΓΝΩΣΤΑ. ΚΑΝΕΝΑΣ ΔΕΝ ΜΠΟΡΕΣΕ ΝΑ ΤΗ ΦΘΑΣΕΙ. ΣΗΜΕΡΑ Η AMCOR ΣΥΝΕΧΙΖΟΝΤΑΣ ΤΗΝ ΕΡΕΥΝΑ ΣΤΟΝ ΤΟΜΕΑ ΤΗΣ ΗΛΙΑΚΗΣ ΕΝΕΡΓΕΙΑΣ ΒΡΙΣΚΕΤΑΙ ΚΑΙ ΘΑ ΒΡΙΣΚΕΤΑΙ ΜΠΡΟΣΤΑ ΓΙΑΤΙ ΕΙΝΑΙ Η NO 1 ΣΤΟΝ ΚΟΣΜΟ.

ΕΙΝΑΙ Η AMCOR

X3159-30/4

Δυναμικά αντιδρά από σήμερα η διοίκηση του ΑΣ Ρόδος

Ετοιμάζονται πολλές κινητοποιήσεις

Δυναμικά θα αντιδράσει από σήμερα η επίσημη Ρόδος μετά τη μη δικαίωσή της από την δευτεροβάθμια επιτροπή της ΕΠΟ όσον αφορά την έφεση που είχε υποβάλει σχετικά με το μηδενισμό της στον αγώνα με τον Βύζαντα Μεγάρων.

Πιο συγκεκριμένα, μετά από έκτακτη συνεδρίαση των μελών του διοικητικού συμβουλίου του συλλόγου, αποφασίστηκαν να γίνουν τα παρακάτω σε ένδειξη φυσικά διαμαρτυρίας:

• Να κλείσει ο δρόμος μπροστά από τα γραφεία της ΕΠΣΔ όση ώρα θα διαρκέσει σήμερα το μεσημέρι, η συνάντηση που θα έχουν με την Ενωση του νομού μας τα μέλη της διοίκησης (η συνάντηση θα ξεκινήσει στις 2 μ.μ.).

• Να ζητηθεί η παραίτηση των μελών του διοικητικού συμβουλίου της Ενωσης Ποδοσφαιρικών Σωματείων Δωδεκανήσου. Αξίζει να σημειωθεί πως μετά τον αγώνα της Κυριακής με τον ΑΟ Μάνης τα μέλη της διοίκησης των «πρασίνων» θα υποβάλουν και αυτά τις παραιτήσεις τους.

• Να ζητηθεί να μη φιλοξενηθεί στο νησί μας το φιλικό παιχνίδι της Εθνικής μας ομάδος των ανδρών με το αντίστοιχο συγκρότημα της Κύπρου (15 Μαΐου).

Σκέψη υπάρχει να γίνει διαμαρτυρία για τη νέα άδικη απόφαση της δευτεροβάθμιας κατά τη διάρκεια της επίσκεψης στο νησί μας του πρωθυπουργού Κώστα Σημίτη!

Με χθεσινή της ανακοίνωση, η διοίκηση του ΑΣ Ρόδος αναφέρει τα ακόλουθα:

«Το Δ.Σ. του Α.Σ. Ρόδος, μετά την ανακοίνωση της δευτεροβάθμιας επιτροπής της ΕΠΟ, συνήλθε έκτακτα σε συνεδρίαση και αποφάσισε να καταγγείλει προς κάθε κατεύθυνση την άδικη απόφαση του μηδενισμού της Ρόδου και τους μείον 3 βαθμούς, παρ' ότι η ομάδα μας κατέβηκε στον αγωνιστικό χώρο για να αγωνιστεί.

«Η αδέκαστη» αθλητική δικαιοσύνη με ελαφρά τη καρδία στερεί από την ομάδα μας την άνοδο και τη δίνει απλόχερα στην ομάδα του Βύζαντα χωρίς να ιδρώσει στους αγωνιστικούς χώρους.

Φανερή επιδίωξή τους τα πρωταθλήματα των επαγγελματικών κατηγοριών να παίζονται μόνο σε γήπεδα της Αττικής (δεν ξεχνάμε βέβαια το διαιτητή κύριο Μπαλωμένο από το Αργος που την προηγούμενη αγωνιστική στο παιχνίδι μεταξύ Απόλλωνα Καλυθιών – Βύζαντα Μεγάρων στην «παράταση» του αγώνα ισοφάρισε για λογαριασμό του Βύζαντα δίνοντας ένα ανύπαρκτο πέναλτι).

Το Δ.Σ. αποφάσισε να καλέσει σε έκτακτη γενική συνέλευση με σκοπό να παραδώσει τις σφραγίδες και τα βιβλία του στα αρμόδια όργανα.

Ο Α.Σ. Ρόδος ζητάει:

α) Από την ΕΠΣ Δωδεκανήσου την παραίτηση του δ.σ. σε ένδειξη διαμαρτυρίας για την αντιμετώπιση της Δωδεκανήσου από την ΕΠΟ (η κοροϊδία για την αξιολόγηση διαιτητών με αποκορύφωμα την απόφαση για την ομάδα μας)

β) Από την ΕΠΟ τη μη κάθοδο της Εθνικής ομάδας για το διεθνές φιλικό με την Εθνική Κύπρου, γιατί νιώθουμε με τις αποφάσεις αυτές ότι δεν ανήκουμε σε αυτή τη χώρα.

Οι αντιδράσεις των πολιτών της Ρόδου ξεκινάνε από αύριο με κατάληψη έξω από τα γραφεία της ΕΠΣΔ και θα κορυφωθούν κατά την επίσκεψη του Πρωθυπουργού κ. Σημίτη στο νομό μας.

Υ.Γ.: Η εξυγίανση του Ελληνικού Ποδοσφαίρου έγινε.

Η ΡΟΔΟΣ ΤΙΜΩΡΗΘΗΚΕ».

• Ανακοίνωση εξέδωσε και ο ΝΑΟΔ την οποία απέστειλε στον υφυπουργό Αθλητισμού, την ΓΓΑ και την ΕΠΟ. Προτείνει μάλιστα να ανέβουν πέντε ομάδες για να αποκατασταθεί η αδικία. Μεταξύ άλλων αναφέρονται τα εξής:

«Ζητάμε κύριε υπουργέ, να σταθείτε στο ύψος των περιστάτεων και να εξισορροπήσετε την αδικία προτείνοντας στις νέες ανακατατάξεις των πρωταθλημάτων να ανέβουν στη Γ΄ Εθνική Κατηγορία πέντε ομάδες, ούτως ώστε και η Ρόδος, η οποία βαθμολογικά βρίσκονταν στην τρίτη θέση, να τύχει της δίκαιης ανόδου στην επόμενη κατηγορία, ειδάλλως θα μπει ταφόπετρα στο δωδεκανησιακό ποδόσφαιρο και θα δημιουργήσει την εντύπωση ότι ακόμα και ο Αθλητισμός παίζεται σε άλλα κέντρα και όχι στους αγωνιστικούς χώρους».

Τρεις μπασκετμπολίστες του συγχαίρουν τον ΓΑΣ Ιάλυσο

Από τους παίκτες του ΓΑΣ Ιάλυσος Στέργο Στεργάκη, Κώστα Τρίτο και Παύλο Αργυρίου, πήραμε την παρακάτω συγχαρητήρια επιστολή:

«Με το πέρας των αγωνιστικών υποχρεώσεων της περιόδου 2001-02 του αγαπημένου μας συλλόγου Γ.Α.Σ. Ιάλυσος και την επίτευξη και τυπικά πλέον του στόχου της παραμονής στη Γ΄ Εθνική κατηγορία καλαθοσφαίρισης νιώθουμε την ανάγκη να συγχαρούμε θερμά τους βασικούς συντελεστές αυτής της επιτυχίας και κυρίως τους παίκτες και τη διοίκηση του συλλόγου για τη μεγάλη επιμονή, αυτοσυγκέντρωση και ψυχικό σθένος που έδειξαν καθ' όλη τη διάρκεια της χρονιάς κι ενώ η ομάδα ταλανιζόταν από αμέτρητα εσωτερικά προβλήματα.

Ευχόμαστε η νέα αγωνιστική περίοδος να βρει την ομάδα μας ήρεμη, δυνατή κι ετοιμοπόλεμη για το νέο αγωνιστικό μαραθώνιο που την περιμένει.

Τελειώνουμε, δηλώνοντας απλοί στρατιώτες του Γ.Α.Σ. Ιάλυσος και έτοιμοι να προσφέρουμε τις υπηρεσίες μας σ' οποιοδήποτε στίβο μάχης (αγωνιστικό ή διοικητικό ή ακόμα και εξωδιοικητικό) κρίνει πως μας χρειάζεται η διοίκηση του συλλόγου».

Αποστολή ιστιοπλόων του Ναυτικού Ομίλου Ρόδου

Αναχώρησε για την Καλαμάτα ο αθλητής της ιστιοπλοΐας του Ναυτικού Ομίλου Ρόδου Μαργκός Κλέμης (συνοδευόμενος από το μέλος του δ.σ. κ. Μιχαηλίδη Τάκη) για να λάβει μέρος στους αγώνες πρόκρισης Εθνικής ομάδας για σκάφη «LASER RDL», που θα γίνουν από τις 25/4 έως τις 28/4/2002

Σήμερα θα αναχωρήσουν και οι αθλητές Βογιατζής Μιχάλης, Κουτσελίνης Γιάννης, Μιχάλης Κων/νος και Νεοφύτου Ειρήνη, που μαζί με τον Μαργκό Κλέμη θα πάρουν μέρος στους αγώνες του Πανελλήνιου πρωταθλήματος για σκάφη LASER RDL, που θα γίνουν από τις 29/4 έως τις 3/5/2002.

Οι παραπάνω αθλητές το τελευταίο διάστημα έκαναν εντατικές προπονήσεις με την καθοδήγηση και τη φροντίδα του γνωστού ιστιοπλόου και εφόρου ιστιοπλοΐας του νέου δ.σ. του ΝΟΡ κ. Κατσαρά Σωτήρη.

Πρωΐ θα παίξει την Κυριακή ο Ιάλυσος

Πρωϊνός θα είναι την Κυριακή ο εκτός έδρας αγώνα του Ιάλυσου με τον Κισσαμικό για την τελευταία αγωνιστική του πρωταθλήματος. Θα ξεκινήσει στις 11 π.μ. μετά από αίτημα της ομάδας του νησιού μας για να εξυπηρετηθεί συγκοινωνιακά.

Η αποστολή του Ιάλυσου θα ταξιδέψει αύριο αεροπορικώς για το Ηράκλειο και από εκεί οδικώς για τα Χανιά όπου θα γίνει ο αγώνας.

Η προετοιμασία συνεχίστηκε και χθες με πολλές όμως απουσίες. Πιο συγκεκριμένα δεν έδωσαν το παρών οι Μοσχής και Μαυρής που πήραν άδεια για προσωπικούς λόγους, οι Γιαλλούσης και Καρτάλης, ο ασθενής Εμίρογλου, ο τραυματίας Σεϊρεκίδης και οι στρατευμένοι Χατζηιωάννου και Κυριαζής. Η τελευταία προπόνηση της ομάδας εν' όψει του μεθαυριανού αγώνα θα γίνει το απόγευμα στο «Οικονομίδειο».

Οι αγώνες των Μικτών της ΕΠΣΔ στον Αρχάγγελο

Στις 4.40 μ.μ. θ' αγωνιστεί η Μικτή τζούνιορς της ΕΠΣΔ, με την αντίστοιχη ομάδα της ΕΠΣΔ Βοιωτίας, την Κυριακή στο γήπεδο Αρχαγγέλου. Στις 5.30 μ.μ. θα αρχίσει ο αντίστοιχος αγώνας των Μικτών προπαίδων.

Επίσης, ορίστηκαν και υπεύθυνοι του παιδικού τουρνουά «Πάσχα 2002» που συνδιοργανώνουν, η ΕΠΣΔ και ο ΝΑΟΔ:

Γήπεδο Αρχαγγέλου:

Βεργωτής Μιχαήλ, Τσοπανάκης Δημήτρης, Μποσγανάς Γιώργος.

Γήπεδο Ιαλυσού:

Κασέρης Ιωάννης, Δράκος Μιχαήλ, Κυπραίος Θεοδόσης.

Από την αρμόδια Επιτροπή ορίσθηκαν οι αγώνες κατάταξης του παιδικού πρωταθλήματος που θα γίνουν στο γήπεδο ΚΑΛΥΘΙΩΝ σύμφωνα με το πιο κάτω πρόγραμμα.

Πέμπτη 9-5-2002 (ώρα 16.30) Διαγόρας – ΠΑΣ Ασκληπειού

Κυριακή 12-5-2002 (ώρα 16.30) Ιάλυσος – ΠΑΣ Ασκληπειού

Κυριακή 19-5-2002 (ώρα 16.30) Ιάλυσος – Διαγόρας

Την Κυριακή το ντέρμπι ΠΑΟ Διαγόρας – Διγενής

Στις 11.30 π.μ. το «πρώτο σφύριγμα» στο Στάδιο

Την Κυριακή στις 11.30 π.μ. ορίστηκε το ντέρμπι της Α΄ Κατηγορίας ανάμεσα στον ΠΑΟ Διαγόρα και το Διγενή Κοσκινού. Διαιτητής ορίστηκε ο Βαγγέλης Κατσιδώνης.

Το πρόγραμμα των αγώνων των πρωταθλημάτων «Πωλήσεις ακινήτων Κάλλιστος Διακογεωργίου» της ΕΠΣΔ, είναι το εξής:

Α΄ ΚΑΤΗΓΟΡΙΑ
29η αγωνιστική
Σήμερα 26-4-2002

• **Πυλώνα (5 μ.μ.):** Θύελλα Πυλώνας – Αγ. Γεώργιος (Χουρδάς): Κόκκινος, Κατσιδώνης Ε., Κατταβενός (Καψάσκης).

Σάββατο 27-4-2002

• **Κως (12 μ.):** Ανταγόρας – Κλεάνθης (Χατζηαχαρίας): Φραγκίνης, Ξιάρχος, Αλαχιώτης.

• **Εμπωνα (4.30 μ.μ.):** Αναγέννηση Εμπωνα – Φοίβος (Σεβδαλάκης): Πηδιάκης, Τσαούσης, Γιαννούλης (Ζαχαριάδης).

• **Μαριτσά (12 μ.):** Ηρακλής Μαριτσών – ΑΕ Λέρου (Κωνσταντίνου): Τσαγκάρης, Τσαούσης, Ζανεττής (Καρίκης).

• **Βάτι (4.30 μ.μ.):** Διαγόρας Βατίου – Ορφέας (Κάπρος): Χάλαντας, Ταράλης, Παπαδόπουλος (Κάπρος).

Κυριακή 28-4-2002

• **Δημοτικό Στάδιο (11.30 π.μ.):** ΠΑΟ Διαγόρας – Διγενής (Παπαεμμανουήλ): Κατσιδώνης Ε., Τσαγκάρης, Κατέρης (Λουλουδάκης).

• **Κάλυμνος (11.30 π.μ.):** Καλυμνιακός – ΑΕ Κως (Κουντούρης): Χατζηνικόλας, Ξιάρχος, Πάτσης (Φραγκίνης).

Β΄ ΚΑΤΗΓΟΡΙΑ
(28η αγωνιστική)
Σάββατο 27-4-2002

• **Απολακκιά (12.30 μ.μ.):** Ασπίδα Απολακκιάς – ΑΣ Τήλος (Σαββαΐδης): Ταράλης, Παπδόπουλος, Καραχανής (Χατζημανώλης).

• **Αγ. Απόστολοι (4.30 μ.μ.):** Νικαγόρας – Ποσειδών Καρπάθου (Νικολουδάκης): Ζανεττίδης, Γενής, Τάτας (Σακελλαρίδης).

Κυριακή 28-4-2002

• **Απόλλωνα (4.30 μ.μ.):** Απόλλων Απολλώνων – Κλεόβουλος (Κασέρης): Σιδηρόπουλος, Σ. Πηδιάκης, Κατταβενός (Στέργου).

• **Μάσαρι (4.30 μ.μ.):** Αστέρας Μασάρων – Αρης Αρχαγγέλου (Παυλούς): Τσαούσης, Κόκκινος, Γρεβένης (Χατζημανώλης).

• **Αρχίπολη (12 μ.):** Εθνικός – Αντίμαχος (Τόπος): Παπαδόπουλος, Γιαννούλης, Κατσιδώνης Π. (Ερωτόκριτος).

• **Κατταβιά (12 μ.):** ΑΕ Κατταβιάς – Δόξα Καρδάμαινας (Σαββίδης): Μιχαλάκης, Κατταβενός, Σάββενας (Χρυσανθής).

Γ΄ ΚΑΤΗΓΟΡΙΑ
1ος όμιλος
23η αγωνιστική
Σήμερα 26-4-2002

• **Αρχάγγελος (5 μ.μ.):** Πετρώνας – Ηλιος (Παυλούς): Καραχανής, Ορφανός, Γρεβένης.

• **Καλυθιές (8 μ.μ.):** Ερμής Καλυθιών – Δαμάγητος (Παπαεμμανουήλ): Πάνος, Φραγκίνης, Διαμαντέας.

Σάββατο 27-4-2002

• **Κρεμαστή (12 μ.):** ΟΦ Ιστρίου – ΑΟ Σύμης (Κοντός Νικ.): Γυφτόπουλος, Ορφανός, Γρεβένης.

Κυριακή 28-4-2002

• **Καρακόνερο (4.30 μ.μ.):** ΓΣ Διαγόρας – ΠΑΣ Ασκληπειού (Μπακαρής): Σιδηρόπουλος Αν., Τατάς, Κετσές.

• **Καρακόνερο (2 μ.μ.):** Αναγέννηση Ν. Ρ. – Ταξιάρχης (Γαϊτάνος): Τατάς, Σιδηρόπουλος Αν., Κετσές.

• **Σάλακος (4.30 μ.μ.):** Ασπίδα Σαλάκου – ΑΟ Αρχάγγελος (Χορozίδης): Πάνος, Χάλαντας, Ορφανός

2ος όμιλος
23η αγωνιστική
Σήμερα 26-4-2002

• **Καρακόνερο (5 μ.μ.):** Δωριέας – Δήμητρα (Βεργίδης): Σάββενας, Σιδηρόπουλος Αν., Γυφτόπουλος.

Σάββατο 27-4-2002

• **Φάνες (4.30 μ.μ.):** Ευκλής – Αστέρας Παστίδας (Μαστρογιαννάκης): Καστιδώνης Π., Κατσιδώνης Ε, Ορφανός

• **Λάρδος (4.30):** Ηρακλής Λάρδου – Ιάλυσος '97 (Εγγλέζος): Γρεβένης, Διαμαντέας, Καραχανής.

Κυριακή 28-4-2002

• **Κρητηνία (4.30 μ.μ.):** Αλθαιμένης – ΑΕ Μεσαναγρού (Καραγιάννης Δ.): Στεφανάκης, Γενής, Ζανεττής.

• **Καρακόνερο (11.30 π.μ.):** Ροδιακός – Δόξα Ψίνθου (Κυπραίος): Γενής, Σιδηρόπουλος Αν., Στεφανάκης.

Ομιλος – Νήσων
Κυριακή 28-4-2002

• **Λέρος (1 μ.μ.):** Δόξα Λέρου – Πολυβώτης (Καρπαθάκης): Μαυρουδής, Μαχαίρας, Λουρμπέας.

Ο βοηθός του Οτο Ρεγχάγκελ στο γήπεδο Αρχαγγέλου

Το γήπεδο Αρχαγγέλου επισκέφθηκε ο βοηθός του ομοσπονδιακού προπονητή Οτο Ρεγχάγκελ, κ. Τοπαλίδης, προκειμένου να το επιθεωρήσει, μια που είναι πολύ πιθανό να γυμναστεί εκεί η Εθνική μας πριν τον φιλικό αγώνα με την Εθνική Κύπρου, στις 15 Μαΐου στο Εθνικό Στάδιο Ρόδου.

Ο κ. Τοπαλίδης έμεινε ιδιαίτερα ευχαριστημένος.

Ανακοίνωση του ΔΟΑ Αρχαγγέλου

Από το Δημοτικό Οργανισμό Αθλησης Αρχαγγέλου, πήραμε την παρακάτω ανακοίνωση:

«Πολλές φορές έχουμε τονίσει τους στόχους που προσπαθούμε να υλοποιήσουμε στο Δ.Ο.Α. Αρχαγγέλου, απώτερος βέβαια στόχος – σκοπός είναι να προσφέρουμε στον αθλητισμό.

Η φιλοξενία που επιφυλάσσουμε στους προσκεκλημένους μας είναι άψογη. Ολοι όσοι μας γνωρίζουν μιλούν με τα καλύτερα λόγια και είμαστε περήφανοι γι' αυτό.

Την Κυριακή 28-4-2002 και ώρα 16:30 φιλοξενούμε στο γήπεδο «ΑΡΗΣ» τις μικτές ομάδες της ΕΠΣΔ (τζούνιορ – προπαίδες) που θα αντιμετωπίσουν τις αντίστοιχες ομάδες της ΕΠΣ Βοιωτίας.

Τη Μεγάλη Τετάρτη 1-5-2002, αλλά και τη Λαμπρή Τετάρτη 8-5-2002 και ώρα 13:00, φιλοξενούμε το τουρνουά «Πάσχα 2002» που συνδιοργανώνεται από την ΕΠΣΔ και τον ΝΑΟΔ.

Επειδή πλέον το θεωρούμε «γούρι» χωρίς να αμφιβάλλουμε για τις μεγάλες απέραντες ικανότητες του «Διγενή» Κοσκινού, να ευχηθούμε για μια ακόμη φορά συγχαρητήρια και καλή συνέχεια στη μεγάλη πραγματικά αυτή ομάδα».

Ματιές στα σπορ

Σταύρου : «Τώρα κοιτάμε το ντέρμπι με τον ΠΑΟ Διαγόρα»



Η ομάδα που πέρασε νικηφόρα και από το γήπεδο της Ηλιούπολης

Στο ντέρμπι κορυφής με τον ΠΑΟ Διαγόρα θα πρέπει πλέον να στραφεί το ενδιαφέρον του Διγενή Κοσκινού, σύμφωνα με τον προπονητή του συλλόγου Ανδρέα Σταύρου. Αυτό επεσήμανε με δηλώσεις που έκανε λίγο μετά τη μεγάλη επιτυχία της ομάδας του να περάσει στην ημιτελική φάση του κυπέλλου ερασιτεχνών Ελλάδας για πρώτη φορά στην ιστορία του. Χαρακτηριστικά, ο κ. Σταύρου τόνισε τα εξής: «Θα πρέπει πλέον να ξεχάσουμε για λίγο το κύπελλο. Κοιτάμε το πρωτάθλημα και το ματς με τον ΠΑΟ Διαγόρα». Οσο για τη νίκη επί του Αστέρα Αμαλιάδας, ο έμπειρος κώουτς είπε τα εξής:

«Θέλω να δώσω συγχαρητήρια στους παίκτες μου για τη μεγάλη τους προσπάθεια. Ξέραμε ότι παίζαμε με έναν αντίπαλο ο οποίος θεωρητικά ήταν καλύτερος από εμάς γι αυτό και σχεδιάσαμε ανάλογα το δικό μας στυλ παιχνιδιού. Δώσαμε χώρο στον αντίπαλο και παίζαμε με αντεπιθέσεις. Ευτυχήσαμε να πετύχουμε δύο γκολ στο πρώτο ημίχρονο και έτσι παίξαμε ...κλεφτοπόλεμο στην επανάληψη. Κάναμε κάποια μικρά λάθη αλλά το τρίτο γκολ ήταν αυτό που μας έδωσε την πρόκριση».

ΡΟΔΙΤΙΚΑ ΠΑΡΟΥΣΙΑ

Δεν έλειψαν και οι Ροδίτες από την κερκίδα του γηπέδου της Ηλιούπολης. Κοντά στον Διγενή βρέθηκε ένας φοιτητής και μια κοπέλα που παρακολούθησαν με αγωνία το ματς. Στα δημοσιογραφικά θεωρεία βρέθηκε και ο Γιάννης Νικολόπουλος γνωστός από την πρόσφατη θητεία του στην Ασπίδα Απολακκιάς.

● Το παρών έδωσαν και οι Τάσος Ψυλλάκης και Πέτρος Μανιάς που μαζί με τον πρόεδρο του Διγενή Γιάννη Μιχελαράκη πανηγύρισαν έξαλλα την πρόκριση.

Ο ...ΠΛΑΤΑΝΟΣ

Ενας ιδιαίτερα επιβλητικός πλάτανος υψωνόταν πάνω από την κερκίδα του γηπέδου της Ηλιούπολης. Σύμφωνα μάλιστα με τον Πέτρο Μανιά, ανάλογο έχει δει μόνο στη Ψίνθο.

ΑΦΑΝΤΗ Η ...ΝΕΚΡΟΦΟΡΑ!

Νεκροφόρα αναζητούσαν οι παίκτες του Διγενή καθώς το πούλμαν τους οδηγούσε για το γήπεδο. Σύμφωνα με τους ίδιους ήταν το γούρι τους αφού είχαν δει και στην Κόρινθο και στα Λεύκτρα και πήραν θετικά αποτελέσματα. Προχθές δεν συνάντησαν καμία στο δρόμο αλλά αυτό δεν τους «χάλασε» τα σχέδια στον αγωνιστικό χώρο...

ΦΙΛΟΡΟΔΙΟΣ ΟΔΗΓΟΣ

Υπέρ του Διγενή ήταν ο οδηγός του πούλμαν που μετέφερε την ομάδα ο οποίος μάλιστα φώναζε για να εμψυχώσει τους παίκτες. Η εξήγηση θα πρέπει να αναζητηθεί λίγα χρόνια πριν, όταν ο συγκεκριμένος οδηγός επί τρία χρόνια ήταν αυτός που μετέφερε την αποστολή του Αρη Αρχαγγέλου που τότε έπαιζε στη Δ' Εθνική.

Ο ΦΟΒΟΣ ΤΟΥ ΣΤΑΥΡΟΥ!

Το αεροπορικό ταξίδι φοβόταν περισσότερο ο προπονητής του Διγενή Ανδρέας Σταύρου παρά τον ...Αστέρα Αμαλιάδας. Τόσο στην αναχώρηση από τη Ρόδο όσο και στην επιστροφή από την πρωτεύουσα ο Κύπριος τεχνικός καθόταν με τον φροντιστή Νίκο Ταμπουρά ο οποίος ήταν ο καταλληλότερος για να τον πρεμήσει...

ΑΡΙΣΤΟ ΚΛΙΜΑ

Αριστο για μια ακόμα φορά ήταν το κλίμα που επικρατούσε στην αποστολή πριν και μετά τον αγώνα. Ολοι μεταξύ τους ήταν κυριολεκτικά σαν μια οικογένεια. Στο επίκεντρο των πειραγμάτων των παικτών βρέθηκε για μια ακόμα φορά ο Νίκος Ταμπουράς ο οποίος όμως πάντα είχε τις κατάλληλες απαντήσεις. Το μεγαλύτερο «πειραχτήρι» πάντως ήταν ο Γιώργος Μοσκιού ο οποίος και πάλι έδωσε τα διαπιστευτήριά του...

ΤΟ ...ΑΣΘΕΝΕΣ ΦΥΛΟ

Οι παίκτες όμως του Διγενή προσέλκυαν και το ασθενές φύλο. Χαρακτηριστικά παραδείγματα αυτά του Μάμμη που στο γήπεδο είχε συνομιλία με δύο αιθέριες υπάρξεις οι οποίες έκατσαν να δουν και τον αγώνα (για τις κακές γλώσσες πάντως ο Μάμμης είχε πολύ καλή απόδοση). Στο αεροδρόμιο μετά τον αγώνα ...συνάντηση είχε και ο Λεονάρδο Παπανικολάου, ο οποίος όμως «έπεσε» στα πειράγματα των συμπαικτών του και ειδικά του Καστρουνή.

Ο Παπανικολάου αξίζει να σημειωθεί ότι είχε και γενέθλια γι αυτό και στο αεροδρόμιο κέρασε παγωτά όλα τα μέλη της αποστολής.

«Πράσινο φως» άναψε στη Ρόδο για το «Παγκόσμιο» του μπιτς βόλεϊ

Ιδιαίτερα ευχαριστημένη έμεινε η επιθεωρήτρια της Παγκόσμιας Ομοσπονδίας

Η επιλογή της πόλης της Ρόδου για να διοργανωθεί, για πρώτη φορά στην ιστορία του μπιτς βόλεϊ στην Ελλάδα, ένα από τα open του Παγκόσμιου σιρκουί γυναικών φέτος, υποχρέωσε τους διοργανωτές να μπουν στο «μικροσκόπιο» της FIUB (παγκόσμια ομοσπονδία) και να επιθεωρούνται από τους υπεύθυνους.

Τα μέλη της Συντονιστικής Επιτροπής (Γκογκίδης, Αδαμάκης, Μπαφίτη, Τσοπανάκης, Βακόνδιος) που έχουν αναλάβει την ευθύνη της διοργάνωσης στη Ρόδο, έχουν ξεκινήσει τις εργασίες και τις απαιτούμενες ενέργειες εδώ και αρκετό καιρό. Τα μέχρι στιγμής αποτελέσματα των εργασιών ήρθε και επιθεώρησε η Τεχνική Υπεύθυνη της Παγκόσμιας Ομοσπονδίας του Βόλεϊ κ. Daniela Drago.

Την Τετάρτη 24 Απριλίου, η κ. Drago κατέφθασε στην ανοιξιάτικη Ρόδο, πραγματοποίησε ελέγχους στους χώρους που προορίζονται για τα γήπεδα των αγώνων, τις ξενοδοχειακές εγκαταστάσεις που θα φιλοξενήσουν τους αθλητές, τους συνοδούς και φυσικά τους υψηλούς προσκεκλημένους. Εξέτασε όλες τις λεπτομέρειες που αφορούν τη διοργάνωση του μπιτς βόλεϊ και φάνηκε απόλυτα ικανοποιημένη και ενθουσιασμένη από τις προόδους.

Στην αίθουσα συνεδριάσεων του δημοτικού συμβουλίου, η κ. Drago παραχώρησε συνέντευξη Τύπου, με την παρουσία του δημάρχου κ. Γιώργου Γιαννόπουλου, του προέδρου του Δημοτικού Οργανισμού Νεολαίας και Αθλησης Ροδίων κ. Κάλλιστου Διακογεωργίου, μελών της τοπικής Συντονιστικής Επιτροπής και κλιμακίου της Ελληνικής Ομοσπονδίας Πετοσφαίρισης.

Η τεχνική υπεύθυνη της FIVB εξέφρασε την αισιοδοξία της για την επιτυχία των αγώνων στο «σμαραγδένιο» νησί, διαπίστωσε ότι όλες οι επιταγές της παγκόσμιας ομοσπονδίας εκπληρώνονται τέλεια και έχουν δοθεί ιδανικές λύσεις σε όλα τα ενδεχόμενα προβλήματα.



Ο πρόεδρος της ΕΟΠΕ Θανάσης Μπελιγράτης στο μέσο συνομιλεί με το δήμαρχο Ροδίων Γιώργο Γιαννόπουλο. Από αριστερά στο πάνελ διακρίνονται η Εφη Σφυρή, ο διευθύνων σύμβουλος της Promosport Γιάννης Ευαγγελόπουλος και η Βάσω Καραντάσιου

Χαρακτήρισε ανώτερη τη Ρόδο από άλλες πόλεις διεξαγωγής ανάλογων τουρνουά μπιτς βόλεϊ, βασιζόμενη στις ξενοδοχειακές εγκαταστάσεις και τον περιβάλλοντα χώρο στην πλατεία του Δημαρχείου όπου θα διεξαχθούν οι αγώνες το καλοκαίρι.

Η κ. Drago έδωσε το «πράσινο φως» στους διοργανωτές οι οποίοι συνεχίζουν σε πυρετώδεις ρυθμούς την προετοιμασία για μια άρτια και πετυχημένη διεξαγωγή του World Tour Open γυναικών στις 24-28 Ιουλίου 2002.

Ο δήμαρχος Ροδίων κ. Γιώργος Γιαννόπουλος τόνισε πως η Ρόδος γίνεται για μια ακόμη φορά το σταυροδρόμι του Αθλητισμού και του Πολιτισμού και εξέφρασε την πεποίθησή του για την άψογη φιλοξενία των αγώνων.

Με τη σειρά του, ο πρόεδρος του ΔΟΝΑ κ. Διακογεωργίου σχολίασε πως η ημερομηνία διεξαγωγής θα βρει τη Ρόδο καθ' όλα έτοιμη και ευχήθηκε «να έχουμε επιτυχία ώστε να μπορούμε να φιλοξενήσουμε ολυμπιακές ομάδες για προετοιμασία.

Στις εξετάσεις του παρελθόντος είχαμε πάρει άριστα και τώρα που ξαναδίνουμε εξετάσεις ενόψει 2004, είμαστε βέβαιοι για τη νέα επιτυχία».

Το διασυλλογικό πρωτάθλημα ανδρών - γυναικών στην Κόρινθο



Η Α' φάση Διασυλλογικού πρωταθλήματος στίβου της κατηγορίας ανδρών - γυναικών διεξάγεται αυτό το Σαββατοκύριακο στην Κόρινθο.

Ο όμιλος στον οποίο αγωνίζονται τα σωματεία της Δωδ/σου περιλαμβάνει και τα σωματεία της Κρήτης, της Χίου- Σάμου, Κυκλάδων, Λέσβου και Ανατολικής, Νότιας και Κεντρικής Πελοποννήσου.

Το αγωνιστικό πρόγραμμα θα αρχίσει στις 15.00 του Σαββάτου και θα συνεχισθεί το πρωί της Κυριακής (09.00) μέχρι το μεσημέρι. Από πλευράς δωδ/κών σωματείων δήλωσαν συμμετοχή, ο ΓΑΣ Υγεία Ρόδου με 22 αθλητές - τριες, ο ΠΑΟ Διαγόρας Ρόδου με 17 αθλητές- τριες, ο ΑΣ Ιπποκράτης Κω με 19 αθλητές-τριες, ο ΑΟ Καρπάθου μ' έναν αθλητή, ο ΓΣ Νέων Λέρου με μια αθλήτρια, ο ΑΟ Σύμης με δύο αθλητές, ο ΑΣ Καζώνης Καλύμνου με 8 αθλητές-τριες και τέλος ο ΑΣ Νίκη Ρόδου με 4 αθλητές-τριες.

Το Διασυλλογικό πρωτάθλημα ανδρών - γυναικών διεξάγεται σε δύο φάσεις.

Η Β' φάση προβλέπεται να διεξαχθεί στις 11/5/2002. Σ' αυτή θα αγωνισθούν τα σωματεία που ανήκουν στις τρεις εθνικές κατηγορίες. Η Δωδ/σος έχει δύο σωματεία σ' αυτές τις κατηγορίες (τον ΠΑΟ Διαγόρα Ρόδου με τη γυναικεία ομάδα στην Β' Εθνική και τον ΓΑΣ Υγεία Ρόδου με την ανδρική του ομάδα στην Γ' Εθνική κατηγορία).

Επίσης, στους ομίλους της Γ' Εθνικής θα αγωνιστούν τα δύο πρώτα σωματεία από τους οκτώ ομίλους της Α' φάσης. Πιθανότητες για να περάσουν στην Γ' Εθνική έχει μόνο ο ΑΣ Ιπποκράτης Κω στις γυναίκες.

Η Τ.Ε. Μπάσκετ συγχαίρει όλους τους πρωταθλητές

Η διοίκηση της ΤΕ ΕΟΚ Δωδεκανήσου συγχαίρει τον ΑΟ Κολοσσός, για την επάξια επιτυχία του να προβιβαστεί στο πρωτάθλημα της Β' Εθνικής. Επίσης, του εύχεται να υλοποιήσει τους νέους υψηλούς στόχους, που θα αναδείξουν ακόμη περισσότερο το δωδεκανησιακό μπάσκετ.

Η ΤΕ ΕΟΚ συγχαίρει και τον πρωταθλητή Δωδεκανήσου στην κατηγορία ανδρών, περιόδου 2001-2002 ΠΑΟ Διαγόρα, στον οποίο εύχεται ολόψυχα να κερδίσει την άνοδο στην Γ' Εθνική.

Τέλος, συγχαίρει και τους πρωταθλητές Δωδεκανήσου της ίδιας περιόδου, Ιπποκράτη (παίδες), Κολοσσό (εφήβους), ΠΑΟ Διαγόρα (γυναίκες, νεανίδες και κορασίδες).



Μέλη της διοίκησης της ΤΕ Μπάσκετ Δωδεκανήσου

«Ασημένιες» στην Τρίπολη οι Ξανθοπούλου και Φαυγή



Κατερίνα Ξανθοπούλου



Μαριάννα Φαυγή

Με δύο ασημένια μετάλλια επέστρεψε στις αποσκευές της η αποστολή του «Ζυγού» Ρόδου, από το Πανελλήνιο πρωτάθλημα τζούντο νέων ανδρών - νέων γυναικών που φιλοξενήθηκε στην Τρίπολη.

Στην κατηγορία νέων γυναικών, **η Κατερίνα Ξανθοπούλου** με τέσσερις νίκες και μία ήττα κέρδισε τη δεύτερη θέση.

Η **Φαυγή Μαριάνα** με τέσσερις νίκες και μία ήττα πήρε τη δεύτερη θέση. Να σημειώσουμε εδώ ότι οι παραπάνω δύο πρωταθλήτριες, είναι μέλη της εθνικής ομάδας και θα συμμετάσχουν στους Βαλκανικούς αγώνες το καλοκαίρι και αν όλα πάνε καλά (δηλαδή, αν φθάσουν σε μια διάκριση θα πάρουν μέρος στους πανευρωπαϊκούς αγώνες).

Οι άλλοι αθλητές, είχαν τα εξής αποτελέσματα:

● Αχλαδιώτη Αννα, μία νίκη και μια ήττα

● Φλώρου Βασιλική, δύο νίκες και μία ήττα

● Νταουλτζή Αϊσέ, μια νίκη και μια ήττα

● Φλώρος Σεραφείμ, μια νίκη και μία ήττα

● Σάββενας Στάθης, μία νίκη και μια ήττα και ο Παππάς Αντώνης, τέσσερις νίκες και δύο ήττες. Ο τελευταίος στάθηκε πολύ άτυχος μετά από τόσους αγώνες να μη φτάσει στο μετάλλιο και αυτό λόγω του διπλού repechage.

Συνοδός και κώουτς της ομάδας ήταν ο πρόεδρος του συλλόγου Αντώνης Αχάντ.

Το Δ.Σ. του συλλόγου εύχεται στα αθλητικά μέλη πάντα επιτυχίες.

Επίσης, συγχαίρει τους αθλητές/τριες του συλλόγου Καφή, Τομάζο Μιχάλη, Παππά Ντίνα και την κ. Καφή Βαρβάρα (συνοδός) που πήραν μέρος στο Πανελλήνιο πρωτάθλημα εφήβων/νεανίδων.

Τέλος, εύχεται σ' όλη την αθλητική οικογένεια, τους αθλητικούς συντάκτες και παράγοντες του αθλητισμού «Καλό Πάσχα».

ΣΑΝ ΣΗΜΕΡΑ...

ΠΡΙΝ ΕΝΑ ΧΡΟΝΟ: *Χωρίς Δωδεκανήσιο παράγοντα έμεινε η διοίκηση της Ελληνικής Ομοσπονδίας Ποδηλασίας. Η μη εκλογή του προέδρου του ΠΑΟ Διαγόρα Μιχάλη Μέντου στην 11άδα της πλειοψηφίας και του Ροδίτη παλιού πρωταθλητή του ΠΑΟ Διαγόρα και του Παναθηναϊκού Αλέκου Κελόγλου (ήταν στο προηγούμενο δ.σ.) στην 4άδα της μειοψηφίας, αφήνει «γυμνό» το νομό μας στην ΕΟΠ. Η παρουσία του Βασίλη Γιαουρδήμου πρώην προέδρου του Π.Ο. Κω και νυν εκπροσώπου σωματείου της Νέας Φιλαδέλφειας (σαν μόνιμος κάτοικος Αθηνών) στη νέα διοίκηση περνά απαρατήρητη από τη Δωδεκάνησο.*

ΠΡΙΝ ΠΕΝΤΕ ΧΡΟΝΙΑ: *Μετά τη Νίκη Ξανθού η διοίκηση της ΔΑΝΕ αποφάσισε να ενισχύσει οικονομικά και άλλη Δωδεκανήσια αθλήτρια του στίβου. Πρόκειται για τη Χρυσούλα Ιακώβου του Καζώνη Καλύμνου, πρωταθλήτρια Ελλάδας στις μεγάλες αποστάσεις, που προετοιμάζεται αυτό τον καιρό, προκειμένου να πιάσει το όριο και συμμετάσχει στους Ολυμπιακούς αγώνες της Ατλάντα. Η διοίκηση της ΔΑΝΕ έκανε αποδεκτό σχετικό αίτημα του σωματείου της Καλύμνου, ελπίζοντας ότι έτσι θα βοηθήσει την Ιακώβου να υλοποιήσει το στόχο της.*

● *Ενεργοποιείται το τμήμα στίβου του Α.Ο. Σύμης. Σε σύσκεψη που πραγματοποιήθηκε στο δημαρχείο Σύμης με επικεφαλής το δήμαρχο Μιλτιάδη Σαρρή και την παρουσία του τεχνικού συμβούλου της Τ.Ε. ΣΕΓΑΣ Δωδεκανήσου Μιχάλη Παυλούς αποφασίστηκε να ενεργοποιηθεί το τμήμα με μπροστάρη τον ίδιο το δήμαρχο.*

ΠΡΙΝ ΔΕΚΑ ΧΡΟΝΙΑ: *Η ομάδα των παλαιμάχων της Ρόδου ήταν η νικήτρια του καθιερωμένου φιλικού παιχνιδιού, με αντίπαλο την αντίστοιχη του Διαγόρα, που διεξάγεται κάθε χρόνο τη Μεγάλη Παρασκευή. Οι «πράσινοι» κέρδισαν τους «κυανέρυθρους» με 2-1, παίρνοντας έτσι τη ρεβάνς της περσινής ήττας που γνώρισαν με 5-2. Με τις δύο ομάδες έπαιξαν οι ακόλουθοι: ΡΟΔΟΣ: Κιολέ, Σταυρής, Χατζηγεωργίου, Πίττας, Καραντάνης, Δράκος, Παπαοικονόμου, Γεωργαλλής, Λεπτοκαρίδης, Ξύπας, Τανίδης, Πανουργιάς, Χατζηστρατής και Μιχαηλίδης. ΔΙΑΓΟΡΑΣ: Τσακμακίδης, Κουγκράς, Ξυπολιτάς, Τσαταλιός, Δουρδουνάς, Μαυρουδής, Κουλουριώτης, Νικηταράς, Ράδος, Χατζηδημητρίου, Αλεξιάδης, Πέρρος, Σπανός, Μαλλιάκας, Λόγγος, Κοντουδιός και Πανουργιάς. Το παιχνίδι διαιτήτευσε με επιτυχία ο Μιχάλης Ερωτόκριτος (Σακελλαρίδης - Ορφανός).*

ΠΡΙΝ ΔΕΚΑΕΝΝΙΑ ΧΡΟΝΙΑ: *Εξηκοστός τερμάτισε ο Ροδίτης παλαίμαχος αθλητής δρόμων Λευτέρης Καστρουνής στο «γύρο της Αθήνας», που έγινε στην πρωτεύουσα με τη συμμετοχή 21.500 ατόμων κάθε ηλικίας. Στον περσινό αγώνα ο Καστρουνής είχε τερματίσει 87ος. Ο ίδιος αποδίδει τη φετινή επιτυχία του στην προπόνηση που έκανε.*

● *Ο αδιάφορος και ευρισκόμενος με το ένα... πόδι πλέον στην Α' Ερασιτεχνική Κατηγορία, Ανταγόρας, πτήθηκε στη Σάμο από τον τοπικό Πανσαμιακό με 4-1 τέρματα. Οι δύο αντίπαλοι έχουν καταδικαστεί πλέον σε υποβιβασμό.*

ΠΡΙΝ ΤΡΙΑΝΤΑ ΧΡΟΝΙΑ: *Αύριον το απόγευμα στο Εθνικό Στάδιο της πόλης μας διεξάγεται το συγκλονιστικότερο τοπικό ντέρμπι της Α' Ερασιτεχνικής Κατηγορίας Δωδεκανήσου. Πρόκειται για τον αγώνα κατατάξεως μεταξύ των ομάδων του Φοίβου και του Διγενή που ως γνωστόν ισοβάθμισαν στην πρώτη θέση του βαθμολογικού πίνακα.*

Στην Κω διεξάγεται το διεθνές τουρνουά TAE KWON DO «Ηρακλής»

Στην Κω θα διεξαχθεί σήμερα και αύριο το 1ο διεθνές πρωτάθλημα TAE KWON DO με την ονομασία «Ηρακλής». Θα συμμετάσχουν περισσότεροι από 250 αθλητές.

Οι καλύτεροι αθλητές από το Χονγκ Κονγκ, Ινδία, Αυστραλία, Κύπρο, Ρωσία, Ουκρανία, Λευκορωσία, Γιουγκοσλαβία, Αρμενία, Κένυα, αλλά και από την Ελλάδα θα συγκεντρωθούν στο όμορφο νησί και στο Κλειστό Γυμναστήριο της Κω, προσφέροντας ένα υπερθέαμα επιδεξιότητας, ικανοτήτων και αθλητικού ιδεώδους.

Οι πρωταθλητές του Χονγκ Κονγκ Wong Ka Chun, Yeung Ka Yat, της Ουκρανίας Oksana Andriyevska, της Αρμενίας Zoya Grigoryan, της Ρωσίας Kostev Vladimir, της Κένυας Donald Kiamba, η πρωταθλήτρια της Ελλάδας



Αικατερίνη Μπάσση, ο πρωταθλητής Βασίλης Μυρισιώτης, ο Ινδός πρωταθλητής Harnek Singh, θα δώσουν το «παρών» σ' αυτή τη μεγάλη διοργάνωση, που θα είναι ένα καλό τεστ για όλους τους αθλητές και τις αθλήτριες εν όψει της Ολυμπιάδας του 2004. Η διαιτησία θα αποτελείται από τους καλύτερους Ελληνες διαιτητές, αλλά και από το εξωτερικό, θέλοντας έτσι οι διοργανωτές να παρουσιάσουν ένα πολύ καλό επίπεδο διοργάνωσης και όλα να θυμίζουν μια μικρή Ολυμπιάδα.

Μέτρα για αντιμετώπιση των προβλημάτων στο κυκλοφοριακό της πόλης



ΜΕΤΡΑ για να περιοριστεί η κυκλοφοριακή συμφόρηση στο κέντρο της πόλεως, θα εφαρμόσει στο προσεχές διάστημα η δημοτική αρχή. Αυτό ανακοίνωσε χθες στους δημοσιογράφους ο δήμαρχος κ. Γιώργος Γιαννόπουλος, κατά τη διάρκεια της συνέντευξης που παραχώρησε.

Θα τεθούν σε ισχύ τα μέτρα που και πέρυσι εφαρμόσθηκαν και αυτό θα γίνει όταν ολοκληρωθούν τα έργα, που βρίσκονται σε εξέλιξη στο κέντρο της πόλεως.

Τα έργα, όπως επεσήμανε ο κ. Γιαννόπουλος, θα ολοκληρωθούν σύντομα, ενώ μετά το Πάσχα θα γίνουν οι παρεμβάσεις, που προγραμματίστηκαν. Επιτυχώς έγινε ακόμη και η αντικατάσταση των κυβόλιθων, που παρουσίασαν φθορά, όπως επισημάνθηκε.

Διέρρηξε παντοπωλείο για να εξασφαλίσει τη δόση του

ΔΙΕΡΡΗΞΕ ΚΑΙ ΑΥΤΟΚΙΝΗΤΟ

ΔΙΕΡΡΗΞΕ παντοπωλείο στην Κω 24χρονος, για να αφαιρέσει χρήματα, προκειμένου να εξασφαλίσει τη δόση του. Πρόκειται για τον Κωνσταντίνο Θεοδοσιάδη του Γεωργίου, 24 χρόνων, ο οποίος κρατείται στην Υποδιεύθυνση Αστυνομίας της Κω, προκειμένου να οδηγηθεί στον Εισαγγελέα.

Σύμφωνα με την Αστυνομία ο 24χρονος διέρρηξε το παντοπωλείο του Κυριάκου Ν. Κολαϊδή του Εμμανουήλ και αφαίρεσε 1.700 ευρώ. Επίσης διέρρηξε το αυτοκίνητο του Γερμανού τουρίστα Roswita Vossengerg του Leo, από το οποίο αφαίρεσε ραδιοκασετόφωνο.

Από τα χρήματα που αφαίρεσε, αγόρασε 2,1 γραμμάρια ηρωΐνη. Στην κατοχή του 24χρονου βρέθηκε η ηρωΐνη, το ραδιοκασετόφωνο και το ποσό των 227,70 ευρώ.

Ανακρίσεις διενεργεί το Τμήμα Ασφαλείας Κω.

Τραυματίστηκε μαθήτρια στο λιμάνι της Ρόδου από απροσεξία οδηγού

ΑΠΟ απροσεξία οδηγού αυτοκινήτου ρυμουλκούμενου, τραυματίστηκε ελαφρά προχθές το απόγευμα στο λιμάνι, μαθήτρια Λυκείου από την Πρέβεζα. Μετά την παροχή πρώτων βοηθειών η μαθήτρια έφυγε από το Νοσοκομείο, ενώ ο Εισαγγελέας διέταξε το σχηματισμό δικογραφίας.

Σύμφωνα με το Κεντρικό Λιμεναρχείο Ρόδου, προχθές στις 5.15 το απόγευμα στο εμπορικό μας λιμάνι, τραυματίστηκε ελαφρά στο πέλμα του αριστερού ποδιού, η 19χρονη μαθήτρια Αννα Τσάτσου του Πέτρου, όταν την πάτησε ο δεξιός εμπρός τροχός του υπ' αριθμό κυκλοφορίας PNI 2214 τράκτορα, που οδηγούσε ο 30χρονος Τριαντάφυλλος Τσάφας.

Στο Νοσοκομείο, που μεταφέρθηκε, διαπιστώθηκε κάκωση μαλακών μορίων πέλματος αριστερού ποδός. Με προφορική εντολή του Εισαγγελέα ο οδηγός δεν συνελήφθη, αλλά διέταξε το σχηματισμό δικογραφίας και την υποβολή της κατά την τακτική διαδικασία.

ΚΕΡΔΙΖΕΤΕ ΕΩΣ 50%

ΚΑΣΑΠΗΣ

ΖΑΝΤΕΣ • ΕΛΑΣΤΙΚΑ
ΕΥΘΥΓΡΑΜΜΙΣΕΙΣ

GOODYEAR
MICHELIN
BRIDGESTONE
DUNLOP
BBS
O·Z RACING
BORBET
BILSTEIN
KYB
Eibach FEDERN

ΑΜΟΡΤΙΣΕΡ
ΕΛΑΤΗΡΙΑ
Στην ευθυγράμμιση ο γνωστός ΓΙΩΡΓΟΣ ΠΑΠΑΓΕΩΡΓΙΟΥ

ΕΞΟΠΛΙΣΜΟΣ 4Χ4

Κεντρικό: Αυστραλίας 2
Τηλ. 35367 FAX 76449
Υπ/μα: Λίνδου 237
Τηλ. 64025
ΑΣΦΑΛΕΙΑ ΣΤΗΝ ΟΔΗΓΗΣΗ

Χ. 3156-30/4

Πέντε κρούσματα δηλώθηκαν χτες

Σε ύφεση βρίσκεται η επιδημία των ιώσεων

ΠΙΘΑΝΟΝ ΝΑ ΛΗΞΟΥΝ ΤΑ ΕΚΤΑΚΤΑ ΜΕΤΡΑ

ΣΕ ύφεση βρίσκεται η επιδημία των ιώσεων σύμφωνα με τα νεότερα στοιχεία που προέκυψαν μέχρι χτες αργά το απόγευμα από το Κέντρο Ελέγχου Ειδικών Λοιμώξεων.

Ο υπουργός Υγείας ανακοίνωσε ότι αν αυτή η ύφεση συνεχιστεί και σήμερα καθώς χτες δηλώθηκαν μόνο πέντε κρούσματα επιπλοκών μυοκαρδίτιδας ή περικαρδίτιδας από ιώσεις, θα προχωρήσουμε ακόμα και στη λήξη των έκτακτων μέτρων.

Από τα πέντε νέα κρούσματα που δηλώθηκαν χτες στο Κέντρο Ελέγχου Ειδικών Λοιμώξεων τα δύο έχουν καταγραφεί στη Θεσσαλονίκη και από ένα στα Γιαννιτσά, την Καβάλα και τη Χαλκιδική.

Ο υπουργός Υγείας εξήγησε ότι ο ρυθμός δήλωσης των κρουσμάτων μέσα από ένα πρότυπο δίκτυο πληροφόρησης που έχει στήσει το ΚΕΕΛ σε όλη τη χώρα δείχνει όπως τουλάχιστον τον διαβεβαιώνουν και οι επιστήμονες ότι υπάρχει περιορισμός του φαινομένου.

Η κατάσταση των πέντε νέων ασθενών που εμφάνισαν μυοπερικαρδίτιδα είναι ελεγχόμενη ενώ η πορεία της υγείας όσων περιστατικών είχαν δηλωθεί μέχρι χθες έχει ως εξής: 14 ασθενείς έχουν ήδη βγει από το νοσοκομείο, 19 είναι σε πολύ καλή κατάσταση και μόνο τρεις εξακολουθούν να νοσηλεύονται υπό στενή παρακολούθηση.

Ο κ. Παπαδόπουλος υπεραμύνθηκε των μέτρων που ελήφθησαν λέγοντας ότι σήμερα ζούμε στον κόσμο της πληροφορίας και είναι αδιανόητο να κρύβουμε τα περιστατικά και να μην παίρνουμε μέτρα.

Οι επιστήμονες από την πλευρά τους είναι καθησυχαστικοί και επισημαίνουν ότι ακόμα και η βελτίωση του καιρού το Σαββατοκύριακο μπορεί να είναι ένας καλός λόγος για να περιοριστεί η διασπορά των ιών. Η πρόεδρος της ελληνικής εταιρείας Λοιμώξεων κ. Κ. Κανελλακοπούλου εξηγεί ότι ο καλός καιρός δεν ευνοεί το κλείσιμο για πολλές ώρες σε εσωτερικούς χώρους και υπό την έννοια αυτή είναι θετικό το ότι τις επόμενες ημέρες ο κόσμος θα μπορεί να βγει περισσότερο έξω.

Σύμφωνα με την ελληνική εταιρεία Λοιμώξεων οι πιο χρήσιμες συμβουλές για κάποιον που διαπιστώνει ότι έχει ίωση είναι η ανάπαυση, η σωστή ενυδάτωση του οργανισμού, η μη λήψη αντιβιοτικών χωρίς τη συνταγή γιατρού, το τηλεφώνημα στο γιατρό όταν ο πυρετός ξεπερνά το 38,5 και η επίσκεψη σ' αυτόν αν τα συμπτώματα γίνουν πιό έντονα.

Οι αυξομειώσεις της θερμοκρασίας μπορούν να προκαλέσουν αύξηση των ιώσεων του ανώτερου αναπνευστικού και όχι τόσο των ιώσεων που οφείλονται σε εντεροϊούς επισήμανε ο κ. Παναγιώτης Μπεχράκης καθηγητής πνευμονολογίας. Οι ειδικοί εξηγούν ότι ανεξάρτητα από τις μεταβολές του καιρού η βασική πηγή διασποράς των ιών είμαστε εμείς οι ίδιοι κυρίως λίγο πριν εμφανίσουμε την ίωση και κατά τις πρώτες ημέρες εκδήλωσής της. Οποιος έχει ίωση σύμφωνα με τους ειδικούς προστατεύει το περιβάλλον του αν κρατάει αποστάσεις κατά τη διάρκεια της ομιλίας, όταν βήχει χρησιμοποιεί μαντήλι, αποφεύγει τα φιλιά και τις χειραψίες και πλένει σχολαστικά τα χέρια του.

Στη λιμενική ζώνη Ρόδου

Δεν θα χορηγηθούν νέες άδειες σε μικροπωλητές

ΘΑ ΕΦΑΡΜΟΣΤΕΙ ΚΑΙ ΩΡΑΡΙΟ

ΔΕΝ ΘΑ χορηγηθούν φέτος νέες άδειες στους μικροπωλητές που δραστηριοποιούνται στη λιμενική ζώνη, ενώ θα εφαρμοστούν αυστηρά μέτρα για αυτούς που ασκούν ήδη τις δραστηριοτητές τους. Στην απόφαση αυτή κατέληξαν τα μέλη της Λιμενικής Επιτροπής, στη συνεδρίαση που έγινε χθες παρουσία του δημάρχου Ρόδου κ. Γιώργου Γιαννόπουλου και του προέδρου του Εμπορικού Συλλόγου κ. Παναγιώτη Καραγιάννη, που ζήτησε να μην δοθούν άδειες.

● Ειδικότερα αποφασίστηκε να μην χορηγηθούν νέες, αλλά να ανανεωθούν οι άδειες που ήδη διαθέτουν οι μικροπωλητές και να εφαρμοστούν αυστηρά μέτρα για να μην παρουσιαστούν και φέτος παρατράγουδα, όπως και πέρσι.

ΕΤΣΙ ΟΙ πάγκοι των υπαίθριων πωλητών θα πρέπει να βρίσκονται σε συγκεκριμένο χώρο, ενώ θα διατίθενται μόνο τα προϊόντα που επιτρέπονται. Επιπρόσθετα οι μικροπωλητές θα πρέπει να εφαρμόζουν το ωράριο των τουριστικών καταστημάτων και να ασκούν τις δραστηριότητές τους το αργότερο μέχρι τις 12 το βράδυ.

ΧΡΕΗ ΔΑΝΕ

ΤΑ ΜΕΛΗ της λιμενικής επιτροπής ασχολήθηκαν χθες και με το ζήτημα των οφειλών της ΔΑΝΕ προς το Λιμενικό Ταμείο Δωδεκανήσου, που ανέρχονται στο ποσό των 100 εκατομμυρίων δραχμών.

● Στη συνεδρίαση συγκεκριμένα παρέστησαν ο πρόεδρος της ΔΑΝΕ Ιάκωβος Γερονικόλας και ο γενικός διευθυντής της Λούης Σορωνιάτης, οι οποίοι διαβεβαίωσαν τα μέλη της λιμενικής επιτροπής πως η εταιρία θα εξοφλήσει την οφειλή της σε δόσεις, αρχής γενομένης από τον Ιούνιο.

ΝΑΥΑΓΙΑ

ΣΥΖΗΤΗΣΗ έγινε χθες και για την ανέλκυση των ναυαγισμένων σκαφών που βρίσκονται στη θαλάσσια περιοχή της Ρόδου.

● Η αρμόδια επιτροπή, όπως τονίστηκε χθες, θα συνέλθει την προσεχή Τρίτη και θα ασχοληθεί με την ανέλκυση του πλοίου WASSIM, που έχει ναυαγήσει στη θαλάσσια περιοχή της Ακαντιάς.

Αν και δεν υπάρχει ταξιδιωτική οδηγία

Μαζικές ακυρώσεις κρατήσεων στην Κρήτη

ΔΥΣΑΡΕΣΤΗΜΕΝΟΙ ΟΙ ΞΕΝΟΔΟΧΟΙ ΤΟΥ ΝΗΣΙΟΥ

Καμία ταξιδιωτική οδηγία δεν έχει εκδοθεί για την Ελλάδα με αφορμή τα πρόσφατα κρούσματα γρίπης, αναφέρει σε ανακοίνωση της η Γενική Γραμματεία Τουρισμού του υπουργείου Ανάπτυξης, με αφορμή πληροφορίες στον Τύπο ότι υπήρξε τέτοια οδηγία από τη Γερμανία.

Το υπουργείο διευκρινίζει ότι το γερμανικό υπουργείο Εξωτερικών εξέδωσε σύσταση με την οποία ενημερώνονται οι Γερμανοί τουρίστες, που σκοπεύουν να επισκεφθούν τη χώρα μας για την κατάσταση που υπάρχει.

Τα γραφεία του ΕΟΤ στο εξωτερικό έχουν ενημερωθεί από την ειδική επιτροπή του υπουργείου Υγείας και με τη σειρά τους, όπου χρειάζεται, ενημερώνουν τις αγορές αρμοδιότητας τους διεθνώς για την πραγματική έκταση του προβλήματος και τον προσωρινό χαρακτήρα της.

Πάντως, δεν έχουν λείψει οι ακυρώσεις μαζικών κρατήσεων στην Ελλάδα από το εξωτερικό και ειδικά στην Κρήτη, όπου και επισημάνθηκαν τα πρώτα κρούσματα. Ως αποτέλεσμα, επικρατεί δυσαρέσκεια μεταξύ των ξενοδόχων και λοιπών τουριστικών παραγόντων του νησιού, που θεωρούν ότι το πρόβλημα -λόγω των έκτακτων μέτρων- έχει διογκωθεί υπερβολικά προς ζημία των συμφερόντων τους. Μάλιστα ανακοίνωσαν ότι προτίθενται να καταθέσουν και σχετική μήνυση κατά παντός υπευθύνου.

Την Πέμπτη οι Αρχές της Σερβίας απαγόρευσαν κάθε μαθητική εκδρομή στην Ελλάδα μέχρι νεωτέρων εξελίξεων, ενώ και η Κύπρος ανέβαλε προσωρινά τις αντίστοιχες εκδρομές σχολείων της σε ελληνικούς προορισμούς.

Καθησυχαστικό, από την άλλη, εμφανίστηκε το ιταλικό υπουργείο Εξωτερικών προς τους Ιταλούς τουρίστες και τους γονείς μαθητών που βρίσκονται εκδρομή στην Ελλάδα. Ο Ντονάτο Γκρέκο, διευθυντής του κέντρου Μολυσματικών Νόσων Ρώμης, δήλωσε στην εφημερίδα Repubblica ότι «δεν υπάρχει κανένας φόβος για όποιον θέλει να ταξιδέψει στην Ελλάδα ή βρίσκεται ακόμα εκεί, δεν υπάρχει καμιά επιδημία». Από την Ιταλία δεν έχουν υπάρξει ακυρώσεις μέχρι στιγμής.

Κυκλοφοριακά μέτρα στη λαϊκή αγορά του Αγίου Δημητρίου

ΛΥΣΕΙΣ για την αποσυμφόρηση της κυκλοφορίας στις οδούς, που βρίσκονται στην περιοχή του Αγίου Δημητρίου, όπου διεξάγεται η λαϊκή αγορά κάθε Σάββατο θα δοθούν, προκειμένου να είναι εφικτή η πρόσβαση των πολιτών. Για το λόγο αυτό οι παραγωγοί που ασκούν τις δραστηριότητές τους στην περιοχή, δεν θα παρκάρουν τα οχήματά τους στο δρόμο που βρίσκεται μεταξύ της λαϊκής και του κοιμητηρίου των Ταξιαρχών.

Η απόφαση αυτή ελήφθη σε σύσκεψη, που έγινε χθες στο γραφείο του αντινομάρχη κ. Νίκου Τατάκη, παρουσία του αντιδημάρχου κ. Αντώνη Αλαβέρα και εκπροσώπων των παραγωγών, που δραστηριοποιούνται στη λαϊκή αγορά.

Σημειώνεται πως θα γίνει και σήμανση στην περιοχή για την απαγόρευση της στάθμευσης των αυτοκινήτων και των φορτηγών ιδιωτικής χρήσεως, ώστε να είναι εφικτή η άνοδος και η κάθοδος των πολιτών.

Ρυθμίσεις θα γίνουν και στην οδό Βύρωνος, όπου επίσης διεξάγεται η λαϊκή.

Στη χθεσινή σύσκεψη ετέθη και το θέμα της εξεύρεσης χώρου, στον οποίο θα γίνεται η λαϊκή, που παλαιότερα γινόταν στην οδό Διαγορίδων χωρίς να ληφθεί απόφαση, αφού οι προτάσεις που κατέθεσαν οι παραγωγοί απερρίφθησαν.

Δύο αιτήσεις για τη θέση του αρχίατρου στο Νοσοκομείο Ρόδου

ΕΛΗΞΕ προχθές η προθεσμία υποβολής αιτήσεων για τη θέση του Διευθυντή της Ιατρικής Υπηρεσίας του Νοσοκομείου της Ρόδου.

Ενδιαφέρον για τη θέση του αρχίατρου επέδειξαν δύο μόνο γιατροί και συγκεκριμένα ο μικροβιολόγος κ. Γιάννης Δασκαλάκης και ο αγγειοχειρουργός κ. Τσαμπίκος Παπαβασιλείου.

Η επιλογή του Διευθυντή της Ιατρικής Υπηρεσίας θα γίνει από το διοικητικό συμβούλιο του Νοσοκομείου και θα επικυρωθεί από το ΠΕΣΥ.

Σημειώνεται ότι τη θέση του Διευθυντή της Ιατρικής Υπηρεσίας κατέχει σήμερα ο κ. Γιάννης Δασκαλάκης.

Αποκατάσταση κακοτεχνιών στα σπίτια του Καστελλόριζου

ΕΞΩΣΗ ΣΤΟΥΣ ΚΑΤΑΛΗΨΙΕΣ

ΣΤΗΝ αποκατάσταση των κακοτεχνιών, που εντοπίστηκαν στις 40 κατοικίες της Πρόνοιας στο Καστελλόριζο, προχωρεί με δικές της δαπάνες η εργολήπτρια εταιρία «Στάθμη Α.Τ.Ε.».

Με ανακοίνωσή της η Νομαρχία καλεί τους κατοίκους που έχουν καταλάβει τα σπίτια να τα εκκενώσουν, ώστε ν' αρχίσουν οι εργασίες αποκατάστασης.

Στην ανακοίνωση αναφέρονται τα εξής:

«Με την ανάκληση του πρωτοκόλλου παραλαβής για το έργο του θέματος και την υποβολή εκ μέρους της αναδόχου εταιρίας ΣΤΑΘΜΗ Α.Τ.Ε. μελέτης για την αποκατάσταση των αστοχιών στο έργο με δικές της δαπάνες, η οποία έχει εγκριθεί από την Υπηρεσία μας, παρακαλούμε όπως μεριμνήσετε για την εκκένωση των κατοικιών καθ' όσον επίκειται η έναρξη των εργασιών».

Το πρόγραμμα Ακολουθιών στον Αγ. Νεκτάριο Αρχιπόλεως κατά τη Μεγάλη Εβδομάδα

Εκ της Ιεράς Μητροπόλεως γίνεται γνωστό ότι κατά την Αγία και Μεγάλη Εβδομάδα και το Αγιο Πάσχα θα τελούνται στην ιερά μονή Αγίου Νεκταρίου (Κρυονερίου Αρχιπόλεως) οι ιερές Ακολουθίες κατά το ακόλουθο πρόγραμμα:

ΚΥΡΙΑΚΗ των Βαΐων Ορθρος-Θεία Λειτουργία 7-10 π. (Ιερεύς π. Βασίλειος Στάτης)

Νυμφίος 6-8 μ.μ. (Ιερεύς Βασίλειος Στάτης)

Μεγάλη Δευτέρα-Νυμφίος 6-8 μ.μ. (Ιερεύς Αρχιμανδρίτης Μελίτων Μπέλλος)

Μεγάλη Τρίτη-Νυμφίος 6-8 μ.μ. (Ιερεύς π. Γεώργιος Τοκούζης)

Μεγάλη Πέμπτη-Ορθρος-Εσπερινός-Θ. Λειτουργία 7-9 π. (Ιερεύς π. Ξενοφών Χαρτοφύλλης)

Μεγάλη Πέμπτη-Ακολουθία Αγίων Παθών 6-10 μ.μ. (Ιερεύς π. Αναστάσιος Καψάλης)

Μεγάλη Παρασκευή-Ωραι-Εσπερινός Αποκαθήλωσης 8-11 π. (Ιερεύς π. Βασίλειος Στάτης)

Επιτάφιος 6-8 μ.μ. (Ιερεύς π. Βασίλειος Στάτης)

Μέγα Σάββατο-Εσπερινός-Θεία Λειτουργία 7-9 μ.μ. (Ιερεύς π. Νεκτάριος Κάνιας)

Πάσχα-Ανάστασις 11-1 νυκτερινή (Ιερεύς π. Γεώργιος Τοκούζης).

Πουλούσε CD μαϊμού

Νιγηριανός πιάστηκε στην Κάλυμνο να πουλά CD «μαϊμού». Πρόκειται για τον Samuel Noubursi Nwankwo του Charles, που συνελήφθη σε καφετέρια του νησιού να διαθέτει προς πώληση 451 CD «μαϊμού».

Σε βάρος του Νιγηριανού σχηματίστηκε δικογραφία, προκειμένου να οδηγηθεί στον Εισαγγελέα.

Υποβολή αιτήσεων από τους δικαιούχους για γερμανικές αποζημιώσεις

ΕΝΩ ακόμη εκκρεμούν δικαστικά και πολιτικά οι υποθέσεις των γερμανικών αποζημιώσεων προς τη χώρα μας από τον Β' Παγκόσμιο πόλεμο και την περίοδο της κατοχής, μία άλλη χώρα, που εκείνα τα χρόνια συνέργησε -μετά το «Ανσλους», την «προσάρτησή» της από το Γ' Ράιχ- σε εγκλήματα, που διέπραξε το ναζιστικό καθεστώς, ανοίγει το δρόμο των επανορθώσεων. Πρόκειται για την Αυστρία, η οποία έχει προχωρήσει στη διαδικασία χορήγησης αποζημιώσεων σε πολίτες, που «εργάστηκαν» σε καταναγκαστικά έργα σε αυστριακό έδαφος κατά την περίοδο του ναζισμού, έχοντας ιδρύσει το Αυστριακό Ταμείο Συμφιλίωσης ως φορέα χορήγησης των αποζημιώσεων.

Στη χώρα μας έχουν ήδη εντοπισθεί 205 δικαιούχοι, αλλά, σύμφωνα με τα ιστορικά στοιχεία, εκτιμάται ότι ο πραγματικός αριθμός εγγίζει τους 2.000.

Η προθεσμία για την υποβολή των σχετικών αιτήσεων από δικαιούχους λήγει στις 27 Νοεμβρίου του 2002 και οι τυχόν ενδιαφερόμενοι από τη Ρόδο μπορούν να απευθύνονται είτε στο γραφείο του αντιδημάρχου του Δήμου Ροδίων κ. Αλαβέρα (τηλ. 02410-46272), είτε απευθείας στην αυστριακή πρεσβεία στην Αθήνα (αρμόδια η κ. Gerlinde Paschinger, τηλ. 010-8257230), ενώ πληροφορίες σχετικά με το ισχύον νομικό πλαίσιο, τις κατηγορίες των δικαιούχων και τα αντίστοιχα ποσά ανά κατηγορία μπορεί να βρει κανείς στην ιστοσελίδα του Αυστριακού Ταμείου Συμφιλίωσης (www.reconciliationfund.at)

Στάση εργασίας στην Κόκα Κόλα

Το Σωματείο Εργατοϋπαλλήλων της Κόκα Κόλα Ρόδου αποφάσισε όπως σήμερα πραγματοποιήσει 4ωρη στάση εργασίας από τις 7.30 μέχρι 11.30 το πρωί, επειδή δεν ικανοποιήθηκαν τα αιτήματά του.

Για την 4ωρη στάση ενημερώθηκαν οι αρμόδιες αρχές.

LINDOS mageiries RESORT BEACH HOTEL

Παραδοσιακό Πάσχα στη μαγευτική Λίνδο

Το Lindos Memories σας καλωσορίζει με χαμόγελο και σας προσφέρει γι' αυτό το Πάσχα την έξοχη και ζεστή φιλοξενία του με την ακόλουθη προσφορά

Μεγάλη Τετάρτη έως Λαμπρή Τρίτη (1-7/5)
• 58,70 ευρώ κατ' άτομο ημερησίως
σε δίκλινο δωμάτιο για τις τρεις πρώτες ημέρες
και από 44.00 ευρώ για τις υπόλοιπες

Στην τιμή συμπεριλαμβάνεται πρωινό και δείπνο με νηστίσιμα, Αναστάσιμο δείπνο με την παραδοσιακή μαγειρίτσα για το Μ. Σάββατο, Πασχαλινό γεύμα με αρνάκι στη σούβλα, κοκορέτσι, κρασί, άφθονο κέφι και πολλές εκπλήξεις δίπλα στην πισίνα.

Ελάτε να νιώσετε την ευλάβεια των ημερών σε μια από τις πανέμορφες εκκλησίες της Λίνδου ή στην Υψενή και εμπιστευτείτε μας τις αναμνήσεις σας.

Πληροφορίες - κρατήσεις 02440 35000
• Fax. 02440 48156 • email: lindosme@otenet.gr

Χ. 3215-28/4