ΕΤΟΣ ΙΔΡΥΣΗΣ 1949
ΙΔΙΟΚΤΗΤΗΣ - ΔΙΕΥΘΥΝΤΗΣ
ΓΙΩΡΓΟΣ ΔΙΑΜΑΝΤΙΔΗΣ
Γραφεία - Τυπογραφεία:
Μάρκου Μαλλιαράκη 3 (ΚΟΒΑ)
Λογιστήριο: Νέα Αγορά
Τηλ.: Σύνταξης: 27356 - 34101 FAX: 20643
Λογιστηρίου: 24539 FAX: 24539
www.proodos.net, www.proodosnews.gr
e-mail: info@proodos.net

ΠΡΟΟΔΟΣ

Ανεξάρτητη καθημερινή πρωινή εφημερίδα

ΚΑΣΑΠΗΣ
ΖΑΝΤΕΣ-ΕΛΑΣΤΙΚΑ
Αυστραλίας 2
Τηλ. 35367
0% προκαταβολή
έως 36 δόσεις

ΑΡΙΘΜΟΣ ΦΥΛΛΟΥ 16.004 • ΤΙΜΗ 0,70 ευρώ

ΣΑΒΒΑΤΟ 27 ΑΠΡΙΛΙΟΥ 2002

Με τις κακές και βεβιασμένες ενέργειες

Η ζημιά έχει γίνει στον τουρισμό μας

ΤΩΡΑ ΠΡΕΠΕΙ ΝΑ ΚΑΤΑΒΑΛΟΥΜΕ ΜΕΓΑΛΗ ΠΡΟΣΠΑΘΕΙΑ ΓΙΑ ΝΑ ΤΗ ΜΕΙΩΣΟΥΜΕ

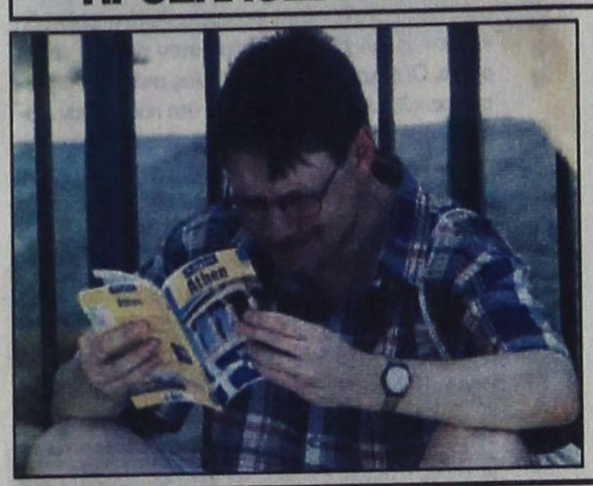

ΑΠΡΟΣΔΙΟΡΙΣΤΗΣ έκτασης ζημιά μπορεί να υποστεί ο τουρισμός μας εξαιτίας του κλίματος πανικού που δημιουργήθηκε με τους χειρισμούς στο θέμα των περιστατικών ιογενούς μυοκαρδίτιδας που εμφανίστηκαν στη χώρα μας.

● Οπως είναι ήδη γνωστό, η γερμανική κυβέρνη-

ΣΥΝΕΧΕΙΑ ΣΤΗ ΣΕΛ. 4

Μακελειό στη Γερμανία

Σκότωσε 17 άτομα μέσα σε λύκειο και αυτοκτόνησε!..

ΠΡΩΗΝ ΜΑΘΗΤΗΣ Ο ΔΡΑΣΤΗΣ

ΔΕΚΑΤΕΣΣΕΡΙΣ καθηγητές και τρεις μαθητές είναι ο τελικός απολογισμός των θυμάτων από την τραγωδία που εκτυλίχθηκε χθες το πρωί όταν 19χρονος άνοιξε πυρ αδιακρίτως στο Λύκειο Γκούντεμπεργκ στην Ερφούρτη, στα ανα-

ΣΥΝΕΧΕΙΑ ΣΤΗ ΣΕΛ. 4



Με χτεσινή απόφαση της Ρηγίλλης

Ο Σ. Καραγιάννης πήρε το χρίσμα και επιτίθεται εναντίον της κυβέρνησης

ΕΜΦΑΝΙΖΕΤΑΙ ΩΣ ΣΤΕΛΕΧΟΣ ΤΟΥ... ΣΥΝΑΣΠΙΣΜΟΥ

ΤΗΝ ΑΠΟΦΑΣΗ της να στηρίξει εκ νέου την υποψηφιότητα του κ. Σ. Καραγιάννη εν' όψει των νομαρχιακών εκλογών, ανακοίνωσε και επισήμως χθες η Νέα Δημοκρατία. Η υποψηφιότητα ωστόσο του κ. Καραγιάννη που παρουσιάζεται μάλιστα από τη Ρηγίλλης ως στέλεχος του... Συνασπισμού, έχει διχάσει τους Νεοδημοκράτες στη Δωδεκάνησο, κορυφαία στελέχη των οποίων του καταλογίζουν απαξιωτική στάση εναντίο τους.

➪ Σημειώνεται ότι ο κ. Σάββας Καραγιάννης αρνήθηκε την όποια επαφή με τη Νομαρχιακή Επιτροπή της Νέας Δημοκρατίας στη Δωδεκάνησο, συνομιλώντας μονο με την κεντρική διοίκηση. Εν τω μεταξύ με ικανοποίηση και με αντιπολιτευτική διάθεση έναντι

ΣΥΝΕΧΕΙΑ ΣΤΗ ΣΕΛ. 4

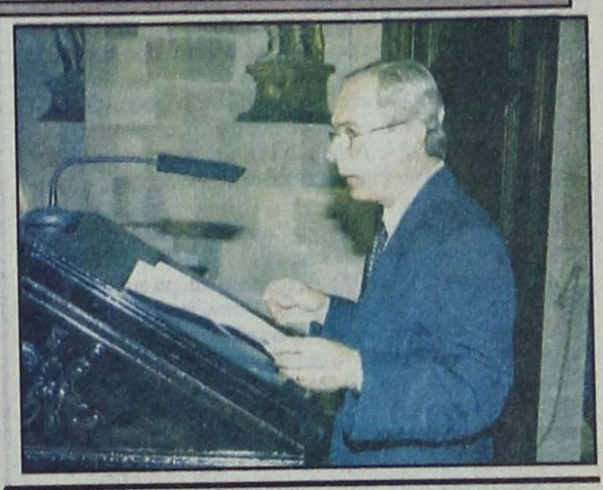

Από τη δημαρχιακή επιτροπή

Σφραγίζεται κατάστημα που διατηρούσε «φρουτάκια»

ΛΕΙΤΟΥΡΓΟΥΣΕ ΔΙΠΛΑ ΣΕ ΣΧΟΛΕΙΟ



ΣΦΡΑΓΙΖΕΤΑΙ οριστικά ένα κατάστημα που διατηρούσε παράνομα ηλεκτρονικά παιχνίδια και λειτουργούσε δίπλα σε σχολείο στην πόλη της Ρόδου. Στην απόφαση αυτή κατέληξε η δημαρχιακή επιτροπή στη συνεδρίαση που έγινε χθες υπό την προεδρία του αντιδημάρχου Οικονομικών κ. Μανώλη Σαββή.

☛ Πρόκειται για την εφαρμογή των αποφάσεων που ελήφθησαν από το αρμόδιο υπουργείο για την απαγόρευση της λειτουργίας των «κουλοχέρηδων» σε ολόκληρη τη χώρα.

ΚΙΝΔΥΝΟ να αντιμετωπίσουν σοβαρότατες κυρώσεις επειδή διατηρούσαν τυχερά ηλεκτρονικά παιχνίδια αντιμετώπισαν συνολικά έξι επιχειρήσεις.

☛ Η δημαρχιακή επιτροπή αποφάσισε να προχωρήσει στην αφαίρεση της αδείας λειτουργίας ηλεκτρονικών παιχνιδιών από

ΣΥΝΕΧΕΙΑ ΣΤΗ ΣΕΛ. 4

Λαχτάρησαν από φωτιά στη χωματερή

Λαχτάρησαν χθες το πρωί οι εργαζόμενοι στη χωματερή του Δήμου Ρόδου, αλλά και οι πυροσβέστες, από πυρκαγιά που εκδηλώθηκε στο χώρο ταφής των σκουπιδιών.

Από άγνωστη αιτία εκδηλώθηκε πυρκαγιά στην άκρη της χωματερής και λόγω των εύφλεκτων σκουπιδιών άρχισε να παίρνει διαστάσεις. Ο κίνδυνος να επεκταθεί σε παρακείμενο πευκοδάσος ήταν μεγάλος, αλλά ευτυχώς τόσο οι εργαζόμενοι στη χωματερή, όσο και οι πυροσβέστες κατάφεραν να τη θέσουν έγκαιρα υπό έλεγχο.

Σύμφωνα με τις πρώτες εκτιμήσεις της Πυροσβεστικής η πυρκαγιά προκλήθηκε από αυτοανάφλεξη.

Για τις αυξήσεις στους μισθούς

Δεν τα βρήκαν ξενοδόχοι και εργαζόμενοι

ΑΠΟΦΑΣΗ ΑΠΟ ΤΟΝ ΜΕΣΟΛΑΒΗΤΗ

ΣΕ ΝΕΟ ΑΔΙΕΞΟΔΟ κατέληξε η συνάντηση που είχαν χθες με το μεσολαβητή κ. Γιάννη Ληξουριώτη οι πρόεδροι της Πανελλήνιας Ομοσπονδίας Ξενοδόχων Βασίλης Μηναΐδης και της Ομοσπονδίας Ξενοδοχοϋπαλλήλων Στέλιος Κωλέτσης για τις αυξήσεις στους μισθούς των εργαζομένων την τρέχουσα θερινή σεζόν.

•Παρά το γεγονός ότι η εθνική συλλογική σύμβαση εργασίας, που υπέγραψε η ΓΣΕΕ με τον ΣΕΒ προβλέπει αυξήσεις της τάξεως του 5,4% για το 2002, οι ξενοδόχοι πρότειναν χθες να δοθούν αυξήσεις 4,3% στους μισθούς σε δύο δόσεις.

ΑΝΑΦΟΡΑ για το μικρό ποσοστό της αύξησης στους μισθούς, που θα προτείνει στις διαπραγματεύσεις με την Ομοσπονδία των εργαζομένων, είχε κάνει ο κ. Βασίλης Μηναΐδης στη διάρκεια της έκτακτης γενικής συνέλευσης της Ενωσης Ξενοδόχων, που έγινε την περασμένη Τετάρτη.

•Η πρόταση των ξενοδόχων προκάλεσε την έντονη αντίδραση της Ομοσπονδίας Ξενοδοχοϋπαλλήλων, που ζήτησε αυξήσεις 6,5% στους μισθούς.

ΤΗ ΛΥΣΗ στο αδιέξοδο

ΣΥΝΕΧΕΙΑ ΣΤΗ ΣΕΛ. 4

44 Κύπριοι δημοσιογράφοι στη Ρόδο

Αναμένονται σήμερα στη Ρόδο με το κυπριακό κρουαζιερόπλοιο «Σάλαμις Γκλόρυ», 44 δημοσιογράφοι από την Κύπρο, οι οποίοι θα παραμείνουν μέχρι το βράδι.

Κατά τη διάρκεια της εδώ παραμονής τους θα επισκεφθούν τα αξιοθέατα του νησιού.

Ξεκίνησε από χθες

Ταχύπλοο καταμαράν δρομολογήθηκε στη γραμμή Ρόδου-Μαρμαρίς

ΣΕ 50 ΛΕΠΤΑ ΤΟ ΤΑΞΙΔΙ

ΞΕΚΙΝΗΣΕ από χθες τα δρομολόγιά του το ταχύπλοο καταμαράν «Μαρμαρίς Εξπρές», που θα συνδέει το Μαρμαρίς με τη Ρόδο. Το εν λόγω καταμαράν θα εκτελεί καθημερινά δρομολόγια και η διάρκεια του ταξιδιού είναι 50 λεπτά.

•Το σκάφος ανήκει στην εταιρία «Γεσίλ Μαρμαρίς» και έχει τη δυνατότητα να μεταφέρει στα πολυτελή σαλόνια του 400 επιβάτες.

ΝΑ ΣΗΜΕΙΩΘΕΙ ότι είναι το τρίτο σκάφος της ίδιας εταιρίας, που συνδέει το Μαρμαρίς με τη Ρόδο, μεταφέροντας επιβάτες και εμπορεύματα.

•Οι πληροφορίες αναφέρουν ότι φέτος και η Ναυτιλιακή Εταιρία της Σύμης αγόρασε ένα καταμαράν σκάφος, το οποίο θα το δρομολογήσει στη γραμμή Ρόδου-Μαρμαρίς-Ρόδου και παράλληλα θα εκτελεί και δρομολόγια στη γραμμή Ρόδου-Σύμης-Ρόδου, ενώ στην ίδια γραμμή δραστηριοποιούνται και άλλα σκάφη (κυρίως «δελφίνια»).

Η ΔΡΟΜΟΛΟΓΗΣΗ και νέων σκαφών τη γραμμή Μαρμαρίς-Ρόδου-Μαρμαρίς δείχνει ότι φέτος θα υπάρξει μεγαλύτερη κίνηση, σε σύγκριση με την αντίστοιχη περυσινή, παρά το γεγονός ότι γενικότερα η σεζόν δεν εξελίσσεται με ικανοποιητικούς ρυθμούς.

Ο αρχηγός ΓΕΣ στο νησί μας

Στις 29 και 30 Απριλίου 2002, Μεγάλη Δευτέρα και Μεγάλη Τρίτη, ο αρχηγός ΓΕΣ αντιστράτηγος Χαρβάλας Παναγιώτης, θα επισκεφθεί τη νήσο Ρόδο για ανταλλαγή ευχών με το προσωπικό των μονάδων, της ζώνης ευθύνης 95 ΑΔΤΕ.

Στο Νοσοκομείο Ρόδου

Απογευματινά ιατρεία σε δύο ακόμη τμήματα

ΤΟ ΩΡΑΡΙΟ ΛΕΙΤΟΥΡΓΙΑΣ

ΔΥΟ ΑΚΟΜΗ τμήματα εντάσσονται από τις 9 Μαΐου στο θεσμό των τακτικών απογευματινών ιατρείων του Νοσοκομείου της Ρόδου. Πρόκειται για το ακτινολογικό τμήμα και το τμήμα υπολογιστικής τομογραφίας.

•Σημειώνεται ότι οι κλινικές που λειτουργούν απογευματινά ιατρεία (κατόπιν ραντεβού) είναι η καρδιολογική, η μαιευτική, η γυναικολογική, η ουρολογική και η παιδιατρική.

ΣΕ ΑΝΑΚΟΙΝΩΣΗ του Νοσοκομείου της Ρόδου, που υπογράφεται από τον διοικητή κ. Δημήτρη Μάτσια, αναφέρονται τα εξής:

«Σας γνωρίζουμε ότι η λειτουργία των τακτικών απογευματινών ιατρείων του Νοσοκομείου Ρόδου εκτός του καρδιολογικού, μαιευτικού-γυναικολογικού, ουρολογικού και παιδιατρικού, επεκτείνεται από 9.5.2002 με τις παρακάτω ειδικότητες ως εξής:

α) Ακτινολογικό (τηλ. για προσυνεννόηση 80091, 80085)

•Κάθε Δευτέρα-Τετάρτη: 17.00-20.00 μ.μ.

Γκουϊντάλιας Λαυρέντιος, διευθυντής Ακτινολογικού Εργαστηρίου

•Κάθε Τρίτη-Πέμπτη: 17.00-20.00 μ.μ.

Κώτης Αλέξανδρος, ΕΑ Ακτινολογικού Εργαστηρίου

Β) Υπολογιστικής τομογραφίας (τηλ. για προσυνεννόηση 80075)

ΣΥΝΕΧΕΙΑ ΣΤΗ ΣΕΛ. 4

Μια αξιόλογη εργασία της ΜΑΙΡΗΣ ΚΟΥΡΤΕΣΗ

Τα παραδοσιακά κεντήματα και οι χοροί της Δωδεκανήσου



Στο πασχαλιάτικο μπαζάρ της Δωδεκανησιακής Μέλισσας συναντήσαμε την Πειραιώτισσα, κυρία Μαίρη Κουρτέση, η οποία σε τοπικό τηλεοπτικό κανάλι, θα παρουσιάσει το κέντημα που φέρει η παραδοσιακή φορεσιά της Αστυπάλαιας.

Εμπορος το επάγγελμα υλικών διαθέτει τον ελεύθερο χρόνο της στο παραδοσιακό κέντημα και τους παραδοσιακούς χορούς. Παντρεμένη με τον Κώστα Κουρτέση και μητέρα της 21χρονης Αγγελικής βρήκε τον χρόνο να συνδυάσει στην ολιγοήμερη επισκεψή της στο νησί μας, τις επαφές με τους πελάτες της και την προβολή της εργασίας της για την πιο πάνω φορεσιά.

Οπως μας είπε, το τραγούδι, ο χορός, η μαγειρική και το κέντημα δίνουν το πολιτιστικό στίγμα της σημερινής Αστυπάλαιας, η οποία με τη βοήθεια του πρώτου πολίτη του νησιού κάνει σημαντικά βήματα και στον τομέα του τουρισμού.

Για την εργασία της αυτή που θα προβάλει στην εκπομπή της η κυρία Ε.Γλεντή, βρήκε μόνο κλειστές πόρτες τόσο από τα μουσεία, όσο και από τους ντόπιους οι οποίοι προτιμούν τη φορεσιά μέσα στην προθήκη του μουσείου ή χωμένη στο σεντούκι παρά στα χέρια κάποιου ,

ΣΥΝΕΧΕΙΑ ΣΤΗ ΣΕΛ. 4

ΑΝΑΚΟΙΝΩΣΗ

Σας γνωστοποιούμε ότι μετά την παύση της εταιρίας «ΚΟΛΟΣΣΟΣ»
η ΝΕΟΕΞΟΠΛΙΣΤΙΚΗ
Βασιλειάδης και Υιός
και το εργοστάσιο ανοξείδωτων κατασκευών
«METALINOX»
Βασιλειάδης - Σαρικάς
συνεχίζουν τη δραστηριότητά τους
ως προς τον επαγγελματικό εξοπλισμό.

Στην έκθεσή μας θα βρείτε:
Επαγγελματικά ψυγεία παντός τύπου, καταψύκτες, πλυντήρια, μηχανές παγοκύβων, συσκευές ηλεκτρικές και υγραερίου, φούρνους και γενικά όλα τα είδη εξοπλισμού για ξενοδοχεία - μπαρ - εστιατόρια κ.λ.π.
• Θα βρείτε επίσης ανοξείδωτες κατασκευές παντός τύπου σε οποιαδήποτε διάσταση.
• Ράφια για Σ. Μάρκετ, ψυκτικά μηχανήματα και εξαρτήματα καθώς και air condition.

Η πείρα στην εγγυάται την ποιότητα και τη συνέπεια στην εργασία
Θα μας βρείτε στον ίδιο αλλά ανανεωμένο χώρο στο κτίριο με το μπεζ χρώμα και γαλάζιες λωρίδες.
ΜΕΓΑΛΕΣ ΕΚΠΤΩΣΕΙΣ σε περιορισμένο αριθμό για επαγγ. ψυγεία
6ο χλμ. Ρόδου - Λίνδου
Τηλ. 02410-66164, 62712, 60864
Κιν.: 0974 964663, 0973 041420
X3187-30/4

Ταβέρνα - Ουζομαγειρείο
Πίνει... και... λύνει
Τηλ. 02410 75882

ΚΑΡ. ΜΟΥΣΧΟΥ 100 - ΡΟΔΟΣ
Βάγια- Βάγια των Βαγιών
τρώνε ψάρι και κολιό
και την άλλη Κυριακή
τρώνε κόκκινο αυγό.
Η ταβέρνα
Πίνει... και ...Λύνει
σας περιμένει
την Κυριακή των Βαΐων
με φρεσκάτατα θαλασσινά και ψάρια
και υποτύπωμους μεζέδες
7062-28/4

LAPPAS
FOTO EXPRESS
ΜΕΤΑΦΕΡΘΗΚΑΜΕ
ΣΤΗΝ ΗΡΩΩΝ ΠΟΛΥΤΕΧΝΕΙΟΥ 3
Τηλ. 02410 30243 - 73640

Ανοίξαμε και σας περιμένουμε
ΚΑΦΕΤΕΡΙΑ ΣΤΑΝΗ
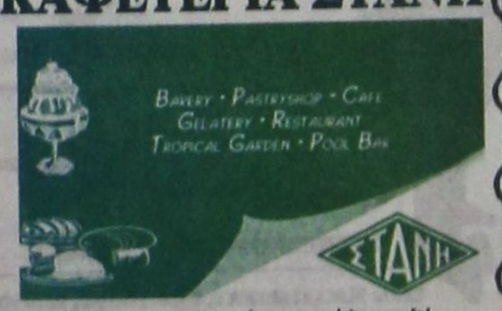

Για άλλη μια χρονιά και πάλι μαζί σας
ΚΑΛΗ ΣΕΖΟΝ
X3210-29/4



ΤΙ ΕΓΡΑΨΕ Ο ΤΥΠΟΣ ΤΗΣ ΑΘΗΝΑΣ

ΕΠΙΣΚΟΠΗΣΗ ΑΘΗΝΑΪΚΟΥ ΤΥΠΟΥ ΤΗΣ 26/4/2002

Οι διαφορές απο το ΠΑΣΟΚ στη ψηφοφορία στη Βουλή για το νομοσχέδιο για τα Ολυμπιακά Ακίνητα, τα αποτελέσματα της επίσκεψης Παπανδρέου-Τζεμ στη Μέση Ανατολή, οι αντιδράσεις από τις δηλώσεις Φλωράκη και η εξέλιξη των κρουσμάτων από ιώσεις, είναι απο τα βασικά θέματα της ειδησεογραφίας του χθεσινού αθηναϊκού Τύπου.

ΑΔΕΣΜΕΥΤΟΣ ΤΥΠΟΣ (Μήτσης): Τέλος στα έκτακτα μέτρα. Εκθετη η κυβέρνηση για τον αδικαιολόγητο πανικό που έσπειρε.

ΑΔΕΣΜΕΥΤΟΣ ΤΥΠΟΣ (Ρίζος): Δημόσιο: Ελεύθερες οι προσλήψεις. Ενω απολύουν χιλιάδες συμβασιούχους.

ΑΝΕΞΑΡΤΗΤΟΣ: Ετοιμάζονται για εκλογές με... χιλιάδες προσλήψεις. Ανταρσία βουλευτών του ΠΑΣΟΚ-Νευρική κρίση στη Χ. Τρικουπη.

ΑΠΟΓΕΥΜΑΤΙΝΗ: Αριστερός υπουργός στην κυβέρνηση της ΝΔ. Αποκλειστική συνέντευξη του Τζαννή Τζαννετάκη.

Η ΑΥΓΗ: Φυγόκεντρες τάσεις στους βουλευτές του ΠΑΣΟΚ. Διαφορές και διαμάχη για τα Ολυμπιακά Ακίνητα.

ΑΥΡΙΑΝΗ: Θύελλα για τη νέα προδοσία Φλωράκη. Το ΚΚΕ τα έκανε πάλι πλακάκια με τη Δεξιά.

ΤΟ ΒΗΜΑ: Αλλαγές στην αγορά εργασίας - στροφή στη μερική απασχόληση. Η απόφαση χθες στη συνεδρίαση του Υπουργικού Συμβουλίου-διαφώνησε ο Ακης.

Η ΒΡΑΔΥΝΗ: Ο πυρετός ήταν... δέκατα. Πως η Ελλάδα θεραπεύθηκε από τον ιό του... πανικού.

ΕΘΝΟΣ: Ποιοί και πως διορίζονται σε Δημόσιο-Οργανισμούς. Το νομοσχέδιο για το νέο σύστημα προσλήψεων.

ΕΛΕΥΘΕΡΗ ΩΡΑ: Αλλα του είπε την νύκτα τα... μαξιλάρι του. Δεν πρόκανε να ξημερώσει και ο Χαρ. Φλωράκης ανακαλεί.

ΕΛΕΥΘΕΡΟΣ: Τρίζει συθέμελα το ΠΑΣΟΚ. Συμπτώματα αποσύνθεσης στο κυβερνών κόμμα.

ΕΛΕΥΘΕΡΟΣ ΤΥΠΟΣ: Αγεφύρωτο χάσμα κυβέρνησης-βουλευτών. Βουλή: Οι ''ανταρσίες'' στην ψηφοφορία για τα ''Ολυμπιακά Ακίνητα'' προάγγελος εξελίξεων.

ΕΛΕΥΘΕΡΟΤΥΠΙΑ: Τα εισιτήρια για το Δημόσιο. Προσλήψεις: Το νομοσχέδιο με όλες τις αλλαγές.

ΕΣΤΙΑ: Η επιστήμη του πανικού. Ο ιός, τα ''γκάλλοπ'' και ο αποπροσανατολισμός.

Espresso: Βρήκαμε άντρο των σατανιστών στην Αθήνα.

Η ΚΑΘΗΜΕΡΙΝΗ: Μείωση κερδών απο 45% ως 65% στις Τράπεζες. Αποτυπώνονται οι δυσκολίες της νέας εποχής.

Ο ΛΟΓΟΣ: Ο ιός φεύγει ο πανικός μένει... Σε φθίνουσα πορεία ο αριθμός των κρουσμάτων.

ΤΑ ΝΕΑ: Με... ρουσφέτια προσλήψεις στα ΑΕΙ. Μόνιμοι 2.038 απο το παράθυρο.

ΝΙΚΗ: Το ντοκτορά εισιτήριο για το Δημόσιο. Αλλάζουν τα κριτήρια για τις προσλήψεις.

ΡΙΖΟΣΠΑΣΤΗΣ: Κυβερνητική προπαγάνδα. Ενορχηστρωμένη επίθεση με στόχο την ενίσχυση πλαστών διλημμάτων.

Traffic news: Σκότωσε νοσοκόμο ο ιός φονιάς. Κατέρρευσε μέσα στο Νομαρχιακό Νοσοκομείο Καβάλας.

Η ΧΩΡΑ: Πολιτικά νεκρός! Ημέρες ενός άλλου ''Ωνασείου'' για τον Σημίτη.

Δωδεκανησιακά 24ωρα

Στα πεταχτά

Κλείνουν δωμάτια

Η επίσκεψη του πρωθυπουργού Κ. Σημίτη στη Ρόδο κατά την περίοδο του Πάσχα, σίγουρα θα προκαλέσει το ενδιαφέρον των καναλιών της Αθήνας.

Μαθαίνουμε, λοιπόν, ότι όλα τα κανάλια έχουν ήδη κλείσει δωμάτια σε ξενοδοχεία για τα μέλη των αποστολών τους.

Η προβολή της Ρόδου είναι εξασφαλισμένη. Εκτός και εάν σημειωθεί καμιά ...πατατιά!..

Γραφειοκρατία

Το μεγάλο τέρας της Ελλάδος λέγεται ...γραφειοκρατία! Καθημερινά τη βιώνουν οι πολίτες, όταν θα πρέπει να έχουν συναλλαγή με οποιαδήποτε υπηρεσία.

Από τη μια μεριά έχουμε τις χρονοβόρες διαδικασίες και από την άλλη τους υπαλλήλους (της κάθε υπηρεσίας) που δεν εξυπηρετούν επαρκώς τους πολίτες.

Και έτσι έχουμε το φαινόμενο, κάποιοι πολίτες να απειλούν και με αυτοκτονία (!) επειδή νομίζουν ότι δεν μπορούν να βρουν το δίκιο τους!

Δυστυχώς, αν δεν παρθούν μέτρα και μάλιστα δραστικά, ο πολίτης θα είναι συνεχώς στο ...περιθώριο!..

Επασε τόπο

Επιασε τόπο το χτεσινό σχόλιο της «Προόδου» για το έργο στην οδό Μπλέσσα, που δεν ολοκληρώθηκε γιατί έπρεπε να ασφαλτοστρωθεί η διάβαση των πεζών.

Το ίδιο συνέβαινε και στο τέρμα της οδού Μακαρίου. Ε, λοιπόν, από το πρωί συνεργεία έπιασαν δουλειά και ασχολούνται με την ολοκλήρωση του έργου.

Ελπίζουμε, σήμερα να τελειώσουν τα έργα και να παραδοθούν οι δύο δρόμοι στην κυκλοφορία. Εκτός και αν την τελευταία στιγμή προκύψει τίποτα το ...απρόοπτο, διότι στον τόπο μας πολλά συμβαίνουν που δεν τα περιμένει κανένας!..

Εορταστικά

Ο Δήμος Ιαλυσού μας θυμίζει, ότι έρχεται Πάσχα, με την τοποθέτηση, εκεί κοντά στη Φανερωμένη, υπέργειας φωτιζόμενης επιγραφής.

Ολοι οι Δήμοι, λίγο - πολύ, στολίζουν τους δρόμους τους τα Χριστούγεννα, ενώ το Πάσχα σπανίζουν οι διάκοσμοι.

Κι όμως κάτι θα έπρεπε ν' αλλάζει και τις μέρες του Πάσχα.

Φρένο η σύσταση Κρεμαστινού

Στον ολέθριο κατήφορο, που δημιούργησαν οι άστοχες και βεβιασμένες ενέργειες, στο ζήτημα των κρουσμάτων μυοκαρδίτιδας, οι δηλώσεις του βουλευτή μας καθηγητή της Καρδιολογίας Δημήτρη Κρεμαστινού, που συνέστησε στους υπουργούς και στα ΜΜΕ, ΨΥΧΡΑΙΜΙΑ και ΣΟΒΑΡΟΤΗΤΑ, υπήρξαν σωτήριο φρένο. Οι τόνοι των υπουργών και τα «τσιτάτα» των ΜΜΕ έπεσαν και ήδη άρχισε μια προσπάθεια για να συμμαζευθούν οι ζημιές, που έχουν προκληθεί στον ελληνικό τουρισμό. Ευτυχώς που έγκαιρα επενέβησαν ο Δημήτρης Κρεμαστινός και οι άλλοι κορυφαίοι επιστήμονες και η ζημιά περιορίστηκε. Και να σκεφθεί κανείς, ότι ο πρωθυπουργός Κώστας Σημίτης δεν αξιοποίησε αυτόν τον επιστημονικό θησαυρό που διαθέτει το ΠΑΣΟΚ, αλλά προτίμησε να υπουργοποιήσει μερικά ρετάλια της πολιτικής.

Πως λοιπόν η κυβέρνηση του ΠΑΣΟΚ να μην παρουσιάζει τα σημερινά χάλια;

Αραμπάδες

Τα πιο πολλά από τα ημερόπλοια που πραγματοποιούν θαλάσσιες εκδρομές έχουν προ πολλού ξεπεράσει την εποχή τους.

Δεν προσφέρουν τις ανέσεις που απαιτεί και δικαιούται ν' απολαύσει ο σύγχρονος άνθρωπος.

Οι ταχύτητές τους έχουν μείνει στην εποχή των αραμπάδων.

Και θέλουμε έτσι να πάει ο θαλάσσιος τουρισμός μπροστά. Με τα ψέματα και με την κοροϊδία τίποτα δεν γίνεται.

Η ανεξάρτητη παράταξη

Ο νομάρχης κ. Σάββας Καραγιάννης, με ανακοίνωσή του εκφράζει τις ευχαριστίες του προς τη Νέα Δημοκρατία, γιατί οι επιτελείς της, αποφάσισαν για δεύτερη φορά να τον στηρίξουν στις νομαρχιακές εκλογές.

Στην ανακοίνωση - ευχαριστία, ο κ. Καραγιάννης καλεί τους πολίτες της Δωδεκανήσου ανεξάρτητα από κομματικές εντάξεις και προτιμήσεις να στηρίξουν την «ανεξάρτητη» παράταξή του.

Οι Δωδεκανήσιοι δεν πρόκειται να την ξαναπατήσουν. Ξύπνησαν και είναι αποφασισμένοι να «μαυρίσουν» τους γυρολόγους της πολιτικής.

Επδημία φαναριών

Κάποιος ...ιός κτυπά κατά καιρούς τα φανάρια της Ρόδου και τα βγάζει εκτός λειτουργίας.

Τώρα κτύπησε τους σηματοδότες στη διασταύρωση του δρόμου Αεροδρόμιο - Μαριτσά. Και δεν έχουν χρονίσει ακόμα αυτά στη συγκεκριμένη θέση.

Λίγο αφύσικο δεν είναι να σημειώνονται τόσο συχνά αυτές οι βλάβες;

Ας γράφουμε...

Ας γράφουμε εμείς ό,τι θέλουμε. Οι μικροπωλητές κάνουν μια χαρά τη δουλειά τους. Σάμπως υπάρχει κανένας έλεγχος σ' αυτή την πόλη;

Προχτές το απόγευμα δύο άτομα άπλωσαν την πραμάτεια τους ακριβώς κάτω από το καμπαναριό του «Ευαγγελισμού». Αυτοί, και μέσα στο διάδρομο της Νομαρχίας να εκθέσουν τα εμπορεύματά τους, δεν θα βρεθεί άνθρωπος να τους ενοχλήσει.

Ο Χαρίλαος

Τί το παράξενο είπε ο Χαρίλαος Φλωράκης και έπεσαν όλοι πάνω του να τον φάνε; Μια «προφητεία» έκανε ο άνθρωπος στα πλαίσια της ...θεσμικής σύμπλευσης του ΚΚΕ με τη Ν.Δ.

Υστερα από 13 χρόνια αγαστής συνεργασίας μεταξύ των δύο κομμάτων ουδεμία ρήση του κ. Φλωράκη δεν θα έπρεπε να εκπλήσσει κανέναν.

Βέβαια, θα ήταν προτιμότερο για τον ίδιο να παίζει καμιά παρτίδα τάβλι με τον πρώην συνεταίρο του Κ. Μητσοτάκη, αντί να κάνει προβλέψεις εν ονόματι των Ελλήνων.

Οι Ελληνες θα μας σώσουν

Μετά και τα νέα προβλήματα που προκάλεσε στην τουριστική κίνηση, ο πανικός από τα κρούσματα της ιογενούς μυοκαρδίτιδας, η μόνη λύση να σωθεί η τοπική οικονομία είναι να προσελκύσουμε Ελληνες τουρίστες. Από τώρα θα πρέπει η Ενωση Ξενοδόχων και ο ΠΡΟΤΟΥΡ να στραφούν προς τους Ελληνες με καλύτερα πακέτα προσφορών.

Οχι μόνο θα μας σώσουν οι Ελληνες, αλλά είναι και καλύτεροι πελάτες.

ΕΙΔΗΣΕΙΣ ΤΟΥ '60

ΠΡΟΟΔΟΣ
8 ΙΟΥΛΙΟΥ 1969
ΠΡΩΤΗ Η ΡΟΔΟΣ ΣΤΟΥΣ ΔΙΑΝΟΜΑΡΧΙΑΚΟΥΣ ΣΤΙΒΟΥ

Επιτυχίαν εσημείωσεν το Διανομαρχιακόν Πρωτάθλημα Στίβου, το οποίον έληξεν με θρίαμβον της ομάδος της Ρόδου.

Τα πλήρη αποτελέσματα των αγώνων έχουν ως εξής:

100 μ. ΑΡΡΕΝΩΝ
1. Καραγιάννης (Ροδ.) 11,2
2. Λέλης (Ρόδος) 11,4
3. Χισσιμέλης (Λέσβος) 11,5

400 μ. ΑΡΡΕΝΩΝ
1. Μάχλης (Ρόδος) 53,7
2. Κοκκινάκης (Χίος) 55,1
3. Βαρβαράς (Ρόδος) 56,7

1.500 ΑΡΡΕΝΩΝ
1. Γεωργατζέλης (Λέσβος) 4.35.4
2. Μαγγαφάς (Ρόδος) 4.37.2
3. Κατσαράς (Ρόδος) 4.38.1

5.000 μ. ΑΡΡΕΝΩΝ
1. Καραγιάννης (Ρόδος) 16.34.6
2. Τσίτσικος (Χίος) 18.02.5
3. Ρουσέττος (Ρόδος) 18.15.7

ΔΙΣΚΟΒΟΛΙΑ ΑΡΡΕΝΩΝ
1. Μυριαγκός (Χίος) 36.05
2. Αρφαράς (Ρόδος) 35.42
3. Μυριαγκός Ι. (Χίος) 34.18

ΥΨΟΣ ΑΡΡΕΝΩΝ
1. Γεωργατσέλης (Λέσβος) 1,75
2. Τσαταλιός (Ρόδος) 1,70
3. Καλατζής (Σάμος) 1,65

ΣΦΑΙΡΟΒΟΛΙΑ ΑΡΡΕΝΩΝ
1. Μυριαγκός (Χίος) 11.45
2. Αβαλής (Λέσβος) 11.42
3. Κουγιός (Ρόδος) 11.38

ΜΗΚΟΣ ΑΡΡΕΝΩΝ
1. Εγγλέζος (Ρόδος) 6.32
2. Τασιάκας (Χίος) 6.29
3. Κολίτσος (Χίος) 6.23

ΤΡΙΠΛΟΥΝ
1. Κολίτσος (Χίος) 13,61
2. Βαβούλης (Λέσβος) 13,40
3. Αρφαράς (Ρόδος) 13,19

ΑΚΟΝΤΙΣΜΟΣ ΑΡΡΕΝΩΝ
1. Κουγιός (Ρόδος) 53
2. Στεφανέλλης (Λέσβος) 47,89
3. Κοντάκης (Ρόδος) 45,52

100 μ. ΘΗΛΕΩΝ
1. Μπαντάνα (Λέσβος) 13,9
2. Κολλάρα (Σάμος) 14,2
3. Παπαμαλή (Λέσβος) 14,6

200 μ. ΘΗΛΕΩΝ
1. Ξεφαντωτή (Λέσβος) 31,6
2. Καζάκου (Λέσβος) 33,5
3. Κολλάρα (Σάμος) 34,2

800 μ. ΘΗΛΕΩΝ
1. Τσακρέλλη (Λέσβος) 4.62
2. Κολλάρα (Σάμος) 4.50
3. Περετίου (Λέσβος) 4,48

ΣΦΑΙΡΟΒΟΛΙΑ ΘΗΛΕΩΝ
1. Συμεών (Λέσβος) 7,16
2. Παξινού (Λέσβος)
3. Κουμαραδιού (Σάμος)

ΑΚΟΝΤΙΣΜΟΣ ΘΗΛΕΩΝ
1. Σταέλη (Λέσβος)
2. Στεφανέλη (Λέσβος)
3. Κουμαραδιού (Λέσβος)

ΥΨΟΣ ΘΗΛΕΩΝ
1. Γεραγωτέλη (Λέσβος) 1.30
2. Στεφανάκη (Σάμος) 1.30
3. Ζαφειρέλη (Λέσβος 1.20

Βαθμολογία ανδρών
1. ΡΟΔΟΣ βαθμοί 87
2. ΧΙΟΣ βαθμοί 50
3. ΛΕΣΒΟΣ βαθμοί 46
4. ΣΑΜΟΣ βαθμοί 26

Βαθμολογία γυναικών
1. ΛΕΣΒΟΣ βαθμοί 73
2. ΣΑΜΟΣ βαθμοί 35

ΣΥΝΑΛΛΑΓΜΑ

	Αγορά	Πώληση
ΔΟΛΛΑΡΙΟ Η.Π.Α	0,9043	0,8836
ΛΙΡΑ ΑΓΓΛΙΑΣ	0,62264	0,60843
ΚΟΡΩΝΑ ΔΑΝΙΑΣ	7,4931	7,3221
ΚΟΡΩΝΑ ΣΟΥΗΔΙΑΣ	9,3048	9,0925
ΓΙΕΝ ΙΑΠΩΝΙΑΣ	116,14	113,49
ΦΡΑΓΚΟ ΕΛΒΕΤΙΑΣ	1,4761	1,4424
ΚΟΡΩΝΑ ΝΟΡΒΗΓΙΑΣ	7,6351	7,4609
ΛΙΡΑ ΚΥΠΡΟΥ	0,58192	0,56864
ΔΟΛ. ΚΑΝΑΔΑ	1,4146	1,3823
ΔΟΛ. ΑΥΣΤΡΑΛΙΑΣ	1,6639	1,6259

ΠΡΟΟΔΟΣ
Ημερήσια Εφημερίδα της Ρόδου
Ετος ιδρύσεως 1949
ΓΡΑΦΕΙΑ ΣΥΝΤΑΞΗΣ
Μ. Μαλλιαράκη 3, 85100 Ρόδος
Τηλ. 0241 / 27356 - 34101 FAX 0241 / 20643
ΛΟΓΙΣΤΗΡΙΟ-ΔΙΑΦΗΜΙΣΕΙΣ
Νέα Αγορά 32 85100 Ρόδος
Τηλ. 0241 / 24539 FAX 0241 / 24539
e-mail: info@proodos.net
www.proodos.net - www.proodosnews.gr
ΚΑΘΗΜΕΡΙΝΑ ΤΑ ΝΕΑ ΤΗΣ ΔΩΔΕΚΑΝΗΣΟΥ ΣΤΟ INTERNET
www.proodos.net
www.proodosnews.gr

Στα σουβλάκια και κόσμος η γυναίκα

Τα ριγέ φέτος είναι στη μόδα. Για άνδρες και γυναίκες, για μεγάλους και παιδιά. Είναι χαρούμενα και πολύχρωμα ριγέ τόσο σε μπλούζες και πουκάμισα όσο και σε τσάντες ή πέδιλα και παντόφλες. Φοριούνται όλες τις ώρες ανάλογα το σχέδιο και το ύφασμα. Τα χρώματα του ουράνιου τόξου αποτυπώνονται στα φετινά ριγέ αλλά θα βρούμε και ρούχα με λεπτές ρίγες σε αποχρώσεις του κόκκινου, του ροζ, του μωβ, του γαλάζιου. Οι ρίγες είναι συνήθως κάθετες στα ρούχα μπλούζες, παντελόνια και φορέματα. Αυτό σημαίνει ότι κάνουν ψιλόλιγνη τη φιγούρα όταν φοράμε τέτοια ρούχα. Οι παχουλές όμως και κυρίως εκείνες με περισσότερα κιλά στην περιφέρεια και στα πόδια, όταν φοράνε πουκάμισα ή μπλούζες να προτιμούν εκείνες που έχουν οριζόντιες τις ρίγες. Μπορούμε όμως με ένα πουκάμισο κάθετων ριγών να διαλέξουμε κάτι σκούρο να φορέσουμε στο κάτω μέρος είτε είναι παντελόνι είτε φούστα. Αυτό που κόβει περισσότερο απ' όλα τα χρώματα είναι το μαύρο. Ομως «τραβάει» πολύ τον ήλιο και τις ημέρες με μεγάλη ζέστη δεν είναι ό,τι καλύτερο για να μας δροσίσει λίγο. Το απόγευμα ή το βράδυ φυσικά μπορούμε να το φορέσουμε άνετα και μάλιστα είναι και από τα χρώματα της μόδας και για το φετινό καλοκαίρι, ειδικά όταν έχει διάφορα κεντήματα με στρας ή παγιέτες καθώς και διάφορα κομμάτια από δαντέλα ραμμένα εδώ και εκεί ή στον ποδόγυρο. Με κεντημένα πασουμάκια ή πέδιλα με παγιέτες σε μαύρο ή στην απόχρωση της μπλούζας ή του πουκάμισου που θα διαλέξουμε να φορέσουμε από πάνω μαζί με μια βραδινή τσάντα είναι κομψός συνδυασμός και από τις τάσεις της φετινής μόδας του καλοκαιριού που αισθανόμαστε ολοένα ότι πλησιάζει.

MIKA

ΚΙΝΗΜΑΤΟΓΡΑΦΟΙ

ΜΕΤΡΟΠΟΛ ALPHA ODEON
Πρόγραμμα εβδομάδας από 26/4/2002 έως 1/5/2002
Πληροφορίες - Κρατήσεις: 02410-28400, από 5:00 μμ



Ένα συγκλονιστικό μεταφυσικό θρίλερ με τον Κέβιν Κόστνερ και την Κάθι Μπέιτς!!
Κάθε μέρα 8:00 και 10:30 μμ
ΜΗΝΥΜΑ ΣΙΩΠΗΣ



Ένα συναρπαστικό θρίλερ με εκπληκτικά οπτικά εφέ! Με τον Ζεράρ Ντεπαρντιέ!
Κάθε μέρα 6:45, 8:45 και 10:45 μμ
Η ΜΑΣΚΑ ΤΟΥ ΤΡΟΜΟΥ



Κάθε μέρα 5:00 και 6:30 μμ
ΜΟΝΟ ΣΤΑ ΕΛΛΗΝΙΚΑ!!!
ΠΗΤΕΡ ΠΑΝ: ΕΠΙΣΤΡΟΦΗ ΣΤΗ ΧΩΡΑ ΤΟΥ ΠΟΤΕ



Στα Ελληνικά κάθε μέρα 5:15 και 7:00 μμ
Στα Αγγλικά κάθε μέρα 5:15 μμ
Η ΕΠΟΧΗ ΤΩΝ ΠΑΓΕΤΩΝ

Κάθε μέρα 10:30 μμ Αίθουσα 3
ΟΙ ΛΩΠΟΔΥΤΕΣ

Κάθε μέρα 8:30 μμ **ΟΙΚΟΓΕΝΕΙΑ ΤΕΝΕΝΜΠΑΟΥΜ**
Αίθουσα 3

ΠΑΛΛΑΣ 5 CINEMAS CENTER
ΠΡΟΓΡΑΜΜΑ ΕΒΔΟΜΑΔΑΣ 26/04/2002 - 02/05/2002
www.cinemapallas.gr

Γίνε τώρα μέλος του ΠΑΛΛΑΣ 5 CINEMAS CENTER και απόλαυσε προνόμια!

Στις 2 & 3 Μαιου, Μεγαλη Πεμπτη και Μεγαλη Παρασκευη ο κινηματογραφος θα παραμεινει κλειστος.

ΑΙΘΟΥΣΑ 1 & 2
BLADE 2
ΠΡΩΤΑΓΩΝΙΣΤΟΥΝ: WESLEY SNIPES
ΑΙΘΟΥΣΑ 1 Ώρες Έναρξης: 17:30, 20:00, 22:30
ΑΙΘΟΥΣΑ 2 Ώρες Έναρξης: 20:00, 22:30

ΑΙΘΟΥΣΑ 3
Ο ΧΡΗΣΜΟΣ ΤΗΣ ΠΕΤΑΛΟΥΔΑΣ
THE MOTHMAN PROPHECIES
ΠΡΩΤΑΓΩΝΙΣΤΟΥΝ: RICHARD GERE, LAURA LINNEY
Ώρες Έναρξης: 17:15, 19:45, 22:15

ΑΙΘΟΥΣΑ 4
ΤΟ ΟΝΟΜΑ ΜΟΥ ΕΙΝΑΙ ΣΑΜ / I AM SAM
ΠΡΩΤΑΓΩΝΙΣΤΟΥΝ: SEAN PENN, MICHELLE PFEIFFER
Ώρες Έναρξης: 17:20, 19:40, 22:20

ΑΙΘΟΥΣΑ 5 & 2
E.T. Extra-Terrestrial / E.T. ο Εξωγήινος
ΠΡΩΤΑΓΩΝΙΣΤΟΥΝ: DEE WALLACE, HENRY THOMAS, DREW BARRYMORE
[μεταγλωτ. στα ελληνικά]
ΑΙΘΟΥΣΑ 5 Ώρες Έναρξης: 17:30
ΑΙΘΟΥΣΑ 2 Ώρες Έναρξης: *16:10
* Έκτακτη προβολή μόνο κάθε Παρ / Σάβ / Κυρ.
[αγγλικά] ΑΙΘΟΥΣΑ 5 Ώρες Έναρξης: 19:50, 22:20

ΧΟΡΗΓΟΙ
Village Ολοήμερες Γεύσεις • BERLONI • ΟΝΕΙΡΟ Εσωρουχα CHINESE BURGER • ΑΠΟΣΠΕΡΙΤΗΣ Παραδοσ. Καφενεία • NEOTEX

Κρατήσεις θέσεων στο 0/410 24475 και το 0/410 70620

ΠΑΡΡΟΔΙΑΚΗ ΕΝΩΣΗ ΤΟΥΡΙΣΤΙΚΩΝ ΟΙΚΟΓΕΝΕΙΑΚΩΝ ΜΟΝΑΔΩΝ ΑΥΤΟΕΞΥΠΗΡΕΤΗΣΗΣ
ΠΡ.Ε.Τ.Ο.Μ.Α.

ΠΡΟΣΚΛΗΣΗ

Υστερα από απόφαση της Γενικής Συνέλευσης καλούνται τα μέλη της ΠΡΕΤΟΜΑ να υλοποιήσουν τα πιο κάτω:
1. Εκλογή διοικητικού συμβουλίου
2. Εκλογή εξελεγκτικής επιτροπής
3. Εκλογή αντιπροσώπων στην Ομοσπονδία
Η ψηφοφορία θα γίνει στα γραφεία της Ομοσπονδίας ΣΤΡΑΤΗΓΟΥ ΖΗΣΗ 69 την Κυριακή 28 Απριλίου από 10.00 έως 17.00.

Ρόδος 25/4/02
Για το Διοικητικό Συμβούλιο
Η πρόεδρος Πόπη Μαχραμά
Ο γραμματέας Μηνάς Νικολάου

ΧΛ-27/4

ΑΔΕΛΦΟΤΗΤΑ ΚΡΗΤΩΝ ΡΟΔΟΥ «Ο ΨΗΛΟΡΕΙΤΗΣ»

ΚΑΛΕΣΜΑ

Σας προσκαλούμε στην εκδήλωση που θα γίνει το Σάββατο 27-4-2002 και ώρα 19.00 στο ΕΘΝΙΚΟ ΘΕΑΤΡΟ ΡΟΔΟΥ με θέμα:

«Πως φθάσαμε στη μικρασιατική καταστροφή»

Ομιλητής θα είναι ο Χανιώτης δικηγόρος Πολύβιος Λαγουδάκης
Συμμετέχει ο λυράρης Γιώργος Παραγυιός με το συγκρότημά του.
Οργάνωση:
Δικηγορικός Σύλλογος και Αδελφότητα Κρητών Ρόδου
Είσοδος ελεύθερη

ΧΛ-27/4

RODOS MARINE BOAT
ΝΑΥΠΗΓΕΙΑ ΡΟΔΟΥ
Εγγραφη 'CE' ΕΛΛΗΝΙΚΟΥ ΝΗΟΓΝΩΜΟΝΑ
ΝΕΟ ΜΟΝΤΕΛΟ - ΝΕΟ ΤΑΧΥΠΛΟΟ



0% προκαταβολή, εξόφληση εώς 36 μήνες
ΜΗΚΟΣ : 4,60 m
Μ. ΠΛΑΤΟΣ : 1,82 m
MAX HP : 40
ΑΤΟΜΑ : 5
EVINRUDE
Johnson
ΧΑΤΖΗΝΙΚΟΛΑΟΥ Ε & Ε Ο.Ε.
ΕΔΡΑ: Μ.ΜΑΛΛΙΑΡΑΚΗ 6, 85100 ΡΟΔΟΣ, ΤΗΛ: 0241-22530, FAX: 0241-77722
ΕΚΘΕΣΗ: 5ο ΧΛΜ ΡΟΔΟΥ-ΚΑΛΑΘΟΣ email: rosmarine@otenet.gr
X3181-30/4

ΦΑΡΜΑΚΕΙΑ

ΔΙΗΜΕΡΕΥΕΙ:
ΜΙΚΡΟΠΟΥΛΟΥ ΕΙΡ.
Τσαλδάρη 26, Ανάληψη
Τηλ. 02410 37911
ΔΙΑΝΥΚΤΕΡΕΥΕΙ:
ΧΙΩΤΗ ΕΛΕΝΗ
25ης Μαρτίου 24
Τηλ. 02410 31612

ΚΤΕΟ

Από 1/6/2002 έως 30/9/2002:
Ολα τα οχήματα με συνδυασμό τριών γραμμάτων ξένων περιοχών ανεξαρτήτου αριθμού και οχήματος
Παράταση προθεσμίας ελέγχου μέχρι 31/7/2002:
Παντός είδος οχήματος με συνδυασμό γραμμάτων ΡΟΑ 5001 έως 9999
Επίσης θα ελέγχονται τα οχήματα που η καταλληλότητά τους λήγει αυτές τις εβδομάδες και οχήματα ανάριθμα εισαγωγής.

Παραδοσιακό ΠΑΣΧΑ στη ΣΥΜΗ



Αποδράστε στη γραφική Σύμη, στην ηρεμία και το φιλόξενο περιβάλλον του ξενοδοχείου μας

PEDI BEACH

με πρωινό ευρώ 29 το άτομο
και τη μαγειρίτσα το βράδυ
της Ανάστασης

Για κρατήσεις: Τηλ. 02460 71981
Telefax: 02460 71982
Email: alkal@blueseahotel.gr

X3213-12/5

PELLOS TRAVEL

ΤΟ ΠΡΩΤΟ ΓΡΑΦΕΙΟ
ΣΤΙΣ ΕΚΔΡΟΜΕΣ ΤΟΥΡΚΙΑΣ

• Ποιότητα • Εγγύηση • Οργάνωση

ΠΑΣΧΑ στην ΚΩΝΣΤΑΝΤΙΝΟΥΠΟΛΗ



Από 1/5 - 7/5

ΜΑΡΜΑΡΙΣ - ΕΦΕΣΣΟΣ -
ΚΟΥΣΑΝΤΑΣΙ - ΣΜΥΡΝΗ -
ΠΡΟΥΣΑ- ΚΩΝΣΤΑΝΤΙΝΟΥΠΟΛΗ

[illegible] με πλούσιο πρόγραμμα - ποιότητα - οργάνωση - διασκέδαση

ΠΕΡΙΛΑΜΒΑΝΕΙ:

1.ΕΙΣΙΤΗΡΙΑ ΡΟΔΟΣ-ΜΑΡΜΑΡΙΣ-ΡΟΔΟΣ ΜΕ ΚΑΤΑΜΑΡΑΝ
2.ΞΕΝΟΔΟΧΕΙΑ 4 ΑΣΤΕΡΩΝ ΜΕ ΗΜΙΔΙΑΤΡΟΦΗ ΣΤΟ ΚΕΝΤΡΟ ΤΗΣ ΣΜΥΡΝΗΣ ΚΑΙ ΣΤΟ ΚΕΝΤΡΟ ΤΗΣ ΚΩΝΣΤΑΝΤΙΝΟΥΠΟΛΗΣ (ΔΙΠΛΑ ΑΠΟ ΤΗΝ ΑΓΙΑ ΣΟΦΙΑ ΠΕΡΙΟΧΗ ΤΑΚΣΙΜ)
3.ΤΕΣΣΕΡΙΣ ΔΙΑΝΥΚΤΕΡΕΥΣΕΙΣ ΣΤΗ ΚΩΝΣΤΑΝΤΙΝΟΥΠΟΛΗ ΜΕΓΑΛΗ ΠΕΜΠΤΗ-ΠΑΡΑΣΚΕΥΗ-ΣΑΒΒΑΤΟ ΚΑΙ ΚΥΡΙΑΚΗ ΤΟΥ ΠΑΣΧΑ ΟΠΟΥ ΘΑ ΠΑΡΑΚΟΛΟΥΘΗΣΕΤΕ ΣΤΟ ΠΑΤΡΙΑΡΧΕΙΟ ΦΑΝΑΡΙ ΤΑ ΘΕΙΑ ΠΑΘΗ ΚΑΙ ΤΗΝ ΑΝΑΣΤΑΣΗ ΤΟΥ ΚΥΡΙΟΥ ΣΤΗ ΜΕΓΑΛΟΠΡΕΠΗ ΘΕΙΑ ΛΕΙΤΟΥΡΓΙΑ ΧΟΡΟΣΤΑΤΟΥΝΤΟΣ ΤΟΥ ΠΑΤΡΙΑΡΧΟΥ ΜΑΣ Κ. Κ.ΒΑΡΘΟΛΟΜΑΙΟΥ.
4.ΔΥΟ ΔΙΑΝΥΚΤΕΡΕΥΣΕΙΣ ΣΤΗ ΣΜΥΡΝΗ
5.ΞΕΝΑΓΗΣΕΙΣ- ΠΕΡΙΗΓΗΣΕΙΣ (ΑΡΧΑΙΑ ΕΦΕΣΣΟ-ΣΠΙΤΙ ΠΑΝΑΓΙΑΣ - ΚΟΡΔΕΛΙΟ- ΣΜΥΡΝΗ) - ΕΛΛΗΝΙΔΑ ΞΕΝΑΓΟ – ΒΟΛΤΑ ΚΑΙ ΨΩΝΙΑ ΣΤΙΣ ΑΓΟΡΕΣ ΤΗΣ ΣΜΥΡΝΗΣ- ΠΡΟΥΣΑΣ-ΚΩΝΣΤΑΝΤΙΝΟΥΠΟΛΗΣ
6.ΕΠΙΣΚΕΨΗ ΣΤΙΣ ΑΓΟΡΕΣ ΣΜΥΡΝΗΣ-ΠΡΟΥΣΑΣ-ΚΩΝΣΤΑΝΤΙΝΟΥΠΟΛΗΣ ΓΙΑ ΤΑ ΨΩΝΙΑ ΣΑΣ.
7.ΕΚΔΡΟΜΗ ΣΤΑ ΠΡΙΓΚΗΠΟΝΗΣΑ, ΕΠΙΣΚΕΨΗ ΣΤΗ ΘΕΟΛΟΓΙΚΗ ΣΧΟΛΗ ΤΗΣ ΧΑΛΚΗΣ
8.ΚΡΟΥΑΖΙΕΡΑ ΣΤΗ ΘΑΛΑΣΣΑ ΤΟΥ ΜΑΡΜΑΡΑ
9.ΔΙΑΣΚΕΔΑΣΗ (ΜΕ ΧΟΡΟ ΤΗΣ ΚΟΙΛΙΑΣ ΚΑΙ ΕΛΛΗΝΙΚΟΥΣ ΧΟΡΟΥΣ ΣΤΟ ΩΡΑΙΟΤΕΡΟ ΚΕΝΤΡΟ ΔΙΑΣΚΕΔΑΣΗΣ ΤΗΣ ΚΩΝΣΤΑΝΤΙΝΟΥΠΟΛΗΣ ΤΟ ΒΡΑΔΥ ΤΟΥ ΠΑΣΧΑ-ΡΕΒΕΓΙΟΝ
10.ΠΟΥΛΜΑΝ ΠΟΛΥΤΕΛΕΙΑΣ ΜΕ ΕΜΠΕΙΡΟΥΣ ΟΔΗΓΟΥΣ
11.ΞΕΝΑΓΗΣΗ ΑΓΙΑ ΣΟΦΙΑ- ΠΑΝΑΓΙΑ ΒΛΑΧΕΡΝΩΝ- ΠΑΝΑΓΙΑ ΤΗΣ ΧΩΡΑΣ-ΜΠΑΛΟΥΚΛΗ- ΥΔΡΑΓΩΓΕΙΟ ΙΟΥΣΤΙΝΙΑΝΟΥ-ΜΠΛΕ ΤΖΑΜΙ-ΠΡΙΓΚΗΠΟΝΝΗΣΑ-ΘΕΟΛΟΓΙΚΗ ΣΧΟΛΗ ΤΗΣ ΧΑΛΚΗΣ.
12.ΤΑΞΙΔΙΤΙΚΗ ΑΣΦΑΛΕΙΑ
13.ΤΑΞΙΔΙΩΤΙΚΗ ΤΣΑΝΤΑ
14.ΣΥΝΟΔΟΣ ΓΡΑΦΕΙΟΥ –Α.ΠΑΠΑΣΑΒΒΑΣ
15.ΔΕΚΤΕΣ ΠΙΣΤΩΤΙΚΕΣ ΚΑΡΤΕΣ VISA-MASTERCARD

Για περισσότερες πληροφορίες - κρατήσεις και αναλυτικά προγράμματα και

PELLOS TRAVEL

Λ. Καλλιθέας 125 Φαληράκι - Ρόδος
Τηλ.: 0241 0 87615, 86298
Fax: 0241 0 87616
e-mail: pellostravel@hellasnet.gr

4723-30/4

Από την Αστυνομική Διεύθυνση

Σχέδιο δράσης στη μάχη κατά των ναρκωτικών

ΕΝΤΑΤΙΚΟΙ ΕΛΕΓΧΟΙ ΣΕ ΟΛΑ ΤΑ ΣΤΕΚΙΑ

ΙΔΙΑΙΤΕΡΗ βαρύτητα στην πάταξη της μάστιγας των ναρκωτικών δίνει η Αστυνομική Διεύθυνση Δωδεκανήσου. Μάλιστα στο σχέδιο αντεγκληματικής δράσης για το 2002 αποτελεί βασική προτεραιότητα.

Τον περασμένο χρόνο είχαν συλληφθεί συνολικά 414 άτομα για παραβάσεις του νόμου περί ναρκωτικών, σε 293 υποθέσεις που εξιχνιάστηκαν από τις Υπηρεσίες της Αστυνομικής Διεύθυνσης Δωδεκανήσου και κατασχέθηκαν 49 κιλά χασίς, 1 κιλό και 100 γραμμάρια ηρωίνη, 128 γραμμάρια κοκαΐνη και εκατοντάδες ναρκωτικά χάπια, παραισθησιογόνα, τσιγαριλίκια, κ.α.

Για φέτος το σχέδιο δράσης στον τομέα ναρκωτικών, όπως αναφέρει ο αστυνομικός διευθυντής κ. Ηλίσα Χαλυβόπουλος, έχει ως εξής:

«Με αυστηρούς και εντατικούς ελέγχους από πεζές και εποχούμενες περιπολίες που διενεργούνται καθημερινά από τις υφιστάμενες Υπηρεσίες μας, καθώς και από ελέγχους στους αερολιμένες και λιμάνια περιφέρειάς μας.

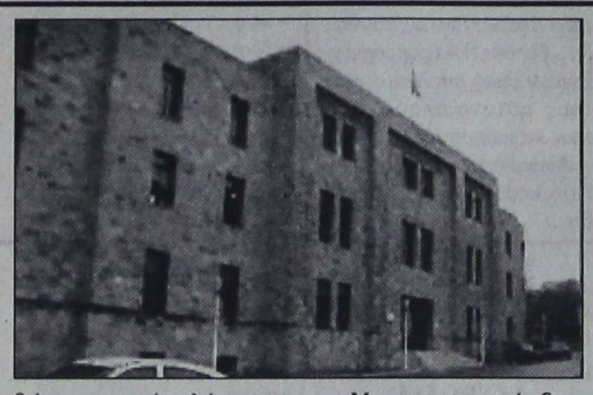

• Με τη δραστηριοποίηση του πληροφοριακού μας δικτύου και με τη σε βάθος έρευνα, σε κάθε υπόθεση με κάθε λεπτομέρεια, με σοβαρότητα και εχεμύθεια, επιδιώκοντας την εξιχνίαση κάθε υπόθεσης ναρκωτικών.

• Με τη συνεχή και διακριτική παρακολούθηση των διακινητών - χρηστών, υπόπτων ατόμων και προσαγωγές αυτών.

• Με την επιτήρηση των κέντρων διασκέδασης καθώς και χώρων συγκεντρώσεων ατόμων και χώρων άθλησης της νεολαίας.

• Με τη συνεργασία διαφόρων Υπηρεσιών (Τελωνειακές - Λιμενικές - ΣΔΟΕ).

• Με τη συνέχιση σε προληπτικό στάδιο ενημερωτικών ομιλιών σε σχολεία και στρατιωτικές μονάδες.

«Καλύτερο το προλαμβάνειν του θεραπεύειν».

Δίνουμε βαρύτητα στην πρόληψη και θέλουμε να ευαισθητοποιήσουμε όλες τις κοινωνικές ομάδες στο «πρόβλημα των ναρκωτικών». Αν κάποιος γνωρίζει το πρόβλημα, τις διαστάσεις του και τις παραμέτρους του είναι πιο εύκολο να το αντιμετωπίσει. Ετσι και μεις θα συνεχίσουμε την πρόληψη και θα ερχόμαστε κοντά και στον απλό πολίτη, αφουγκραζόμενοι την ευαισθησία του στην αντιμετώπιση του προβλήματος «ναρκωτικά» και κάνοντάς τον μέτοχο και αυτόν στην αντιμετώπισή του. Ολοι μαζί μπορούμε να επιδιώκουμε να έχουμε τη συνεργασία μας στον τομέα αυτό.

• Με τις καθημερινές και εβδομαδιαίες «εξορμήσεις» σε περιοχές που εμφανίζουν αυξημένο πρόβλημα ναρκωτικών.

Σημειώνω εδώ ότι οι υφιστάμενοι αξιωματικοί μου και κατώτεροι αστυνομικοί στον τομέα ναρκωτικά, είναι έμπειροι και καταβάλουν κάθε δυνατή προσπάθεια, ούτως ώστε να ανταποκρίνονται πλήρως στα καθήκοντά τους, υπερβάλλοντες πολλές φορές τους εαυτούς των».

Μιλώντας στην «ΠΡΟΟΔΟ» ο αστυνομικός διευθυντής κ. Ηλίας Χαλυβόπουλος, τόνισε την προσφορά της υπηρεσίας Δίωξης Ναρκωτικών Ρόδου και δήλωσε αισιόδοξος για τα αποτελέσματα που θα υπάρξουν και φέτος.

Γκαλερί
Εβελιν και Γιώργου
ΠΙΤΙΝΗ

Εάν έχετε επισκεφθεί τα μεγάλα μουσεία της Ευρώπης και εάν έχετε ονειρευτεί κάτι για το σπίτι σας που να σας ζηλεύουν οι φίλοι σας, τότε ***η Γκαλερί ΠΙΤΙΝΗ*** *σας περιμένει.*

Με λίγα λεφτά το σπίτι σας γίνεται ΠΑΛΑΤΙ. Επιπλα εποχής , καθρέπτες, λάμπες, τραπεζαρίες, σαλόνια, σερβίτσια, διάφορα διακοσμητικά και ένα καταπληκτικό φωτιστικό συντριβάνι

ΟΛΑ ΣΕ ΤΙΜΕΣ ΔΩΡΟΥ

Μόνον για πελάτες που ξέρουν και θέλουν το σπίτι τους να έχει ΦΙΝΕΤΣΑ και ΓΟΗΤΕΙΑ

Μεταξύ Μίρα - Μάρε και Αύρα Μπητς.
Ωρες λειτουργίας: 10.30 - 14.00 και 17.300 - 21.00
ΑΝΟΙΚΤΑ ΟΛΕΣ ΤΙΣ ΗΜΕΡΕΣ
Τηλ. 90883-78389

4900-30/4

Από τον αντίκτυπο για τον ιό

Ανησυχούν οι Ελληνες τουριστικοί επιχειρηματίες

ΔΙΕΘΝΗΣ ΕΙΝΑΙ ΠΛΕΟΝ Η ΔΥΣΦΗΜΙΣΗ

ΑΝΗΣΥΧΟΥΝ οι τουριστικοί επιχειρηματίες της χώρας για τις πιθανές επιπτώσεις στην τουριστική κίνηση λόγω του αντικτύπου που φαίνεται να έχουν τα κρούσματα γρίπης στο εξωτερικό. Οι σημαντικότεροι φορείς του τουρισμού (ΣΕΤΕ, ΞΕΕ) έχουν πάντως - κατά πάγια τακτική τους - αποφύγει να εκδηλώσουν ανοιχτά τις ανησυχίες τους φοβούμενοι μήπως έτσι τροφοδοτήσουν περαιτέρω ένα κλίμα ανησυχίας διεθνώς.

Δύο όμως άλλοι φορείς, η Πανελλήνια Ομοσπονδία Επιχειρήσεων Τουρισμού-ΠΟΕΤ (εκπροσωπεί τουριστικά πούλμαν, γραφεία ενοικίασης αυτοκινήτων κ.α.) και η Ενωση Εφοπλιστών Επιβατηγών Πλοίων-ΕΕΕΠ (εκπροσωπεί τους πλοιοκτήτες κρουαζιεροπλοίων) έστειλαν σήμερα επιστολή στον υπουργό Υγείας Αλέκο Παπαδόπουλο (την οποία κοινοποίησαν στους υπουργούς Εξωτερικών Γ.Παπανδρέου και Ανάπτυξης Α.Τσοχατζόπουλο), εκφράζοντας την ανησυχία τους για τις διαστάσεις δυσφήμισης που λαμβάνει η υπόθεση της γρίπης στο εξωτερικό.

Οι πρόεδροι της ΠΟΕΤ Μάριος Τριβυζάς και της ΕΕΕΠ Ανδρέας Ποταμιάνος αναφέρουν ότι μεγάλα τηλεοπτικά κανάλια του εξωτερικού στη Γερμανία, τη Βρετανία (BBC) και τις ΗΠΑ (CNN) ΄΄βομβαρδίζουν το κοινό τους για τον κίνδυνο που διατρέχει η χώρα μας΄΄. Επισημαίνουν ακόμα πως ΄΄στους τουριστικούς κύκλους είναι γνωστό ότι η πτώση (της τουριστικής κίνησης) από Γερμανία και Αμερική είναι δεδομένη. Τέτοιου είδους λοιπόν γεγονότα, τα οποία οι καλοθελητές εκμεταλλεύονται, πολύ φοβόμαστε ότι θα παρασύρουν και άλλες χώρες σε ανάλογες ανακοινώσεις εις βάρος της Ελλάδος΄΄.

Οι πρόεδροι των δύο φορέων παρακαλούν τον κ.Παπαδόπουλο να προβεί σε ΄΄οποιεσδήποτε ενέργειες κρίνει αναγκαίες προκειμένου να ενημερωθούν όλοι οι αρμόδιοι φορείς του εξωτερικού για το πραγματικό και όχι το διογκωμένο μέγεθος του κινδύνου για τη χώρα μας, από στόματος αρμοδίου υπουργού, ώστε να σταματήσει η εκμετάλλευση και κατ΄ επέκταση η δυσφημιστική εκστρατεία κατά της χώρας μας΄΄.

Τώρα και την Κυριακή ανοικτά (10.00-14.00) για παραγγελίες τηλ. 95787

ΠΟΤΑΓΟΡΑ
CASH & CARRY

ΠΩΛΗΣΗ ΧΟΝΔΡΙΚΗ - ΛΙΑΝΙΚΗ



* Χύμα εκλεκτά παραδοσιακά κρασιά
* Χύμα ούζο, σούμα, ρακί
* Πλήρης οινοθήκη ΚΑΪΡ, ΕΜΕΡΥ, ΜΠΟΥΤΑΡΗ, ΤΣΑΝΤΑΛΗ κ.λπ.
* Εκλεκτά εμφιαλωμένα Οινοπνευματώδη
* Μπύρες, αναψυκτικά

..ΚΑΙ ΜΕ ΠΑΡΑΔΟΣΗ ΣΤΟ ΜΑΓΑΖΙ ΣΑΣ



Καταπληκτικές προσφορές και σε είδη Super Market

ΚΑΡΒΟΥΝΑ Α΄ ΠΟΙΟΤΗΤΑΣ ΣΤΙΣ ΧΑΜΗΛΟΤΕΡΕΣ ΤΙΜΕΣ ΤΗΣ ΑΓΟΡΑΣ

Λεωφ. Ελευθερίας 23Α. Κρεμαστή (δίπλα στο Melody Palace) Τηλ. 02410-95787

X. 3200-28/4

MITSIS
HOTELS

Rodos Resort | Maris Complex

ULTRA ALL INCLUSIVE HOTEL

ΚΑΝΤΕ ΤΟ ΟΝΕΙΡΟ ΣΑΣ ΠΡΑΓΜΑΤΙΚΟΤΗΤΑ ΚΑΙ ΕΛΑΤΕ ΝΑ ΠΕΡΑΣΕΤΕ ΚΟΝΤΑ ΜΑΣ ΤΙΣ ΗΜΕΡΕΣ ΤΟΥ ***ΠΑΣΧΑ*** *ΣΕ ΕΝΑ ΙΔΙΑΙΤΕΡΑ ΕΥΧΑΡΙΣΤΟ ΚΑΙ ΓΙΟΡΤΙΝΟ ΠΕΡΙΒΑΛΛΟΝ*



Ειδική προσφορά του ξενοδοχείου μας
ΠΑΡΑΜΟΝΗ 6 ΗΜΕΡΩΝ 250 ευρώ ανά άτομο
ΠΑΡΑΜΟΝΗ 4 ΗΜΕΡΩΝ 190 ευρώ ανά άτομο
ΠΑΙΔΙΑ ΕΩΣ 12 ΕΤΩΝ ΔΩΡΕΑΝ

Στην τιμή συμπεριλαμβάνονται:
Το αναστάσιμο δείπνο, το πασχαλινό γεύμα και όλα τα γεύματα των ημερών διαμονής, τα ποτά και όλες οι έξτρα υπηρεσίες του ξενοδοχείου μας

Τηλ. κρατήσεων: 02440 47000 & 02440 47001
FAX: 02440 47051
e-mail: rodosmar@otenet.gr

X. 3149-4/5



Marco Polo

Νέα απολαυστικά μενού με όλες τις περσινές γευστικές επιτυχίες και με εξαιρετικά καινούργιες για το 2002

...αποδράστε από την καθημερινότητα και απολαύστε μια βραδιά στο Hilton μόνο με € 59 ανά άτομο

Η τιμή περιλαμβάνει δείπνο στο Marco Polo, διανυκτέρευση και πλούσιο Αμερικάνικο πρωϊνό.

* Στην τιμή δεν περιλαμβάνονται η Λοταποφορολία και τα ποτά

Hilton Rhodes Resort

It happens at the Hilton.

Για κρατήσεις: Τηλ. 02410 75000. Ιξιά

X. 3251-30/4

ΜΝΗΜΟΣΥΝΑ



Τελούμε στις 27 τρέχοντος μηνός ημέρα Σάββατο και ώρα 8 π.μ. στον Ιερό Ναό του Αγίου Δημητρίου, παλαιό νεκροταφείο τριετές μνημόσυνο υπέρ αναπαύσεως της ψυχής του λατρευτού μας πατέρα και πάππου

ΚΟΜΝΗΝΟΥ ΜΗΝΑ ΔΙΑΜΑΝΤΗ

Η σύζυγος Ελένα
Τα παιδιά Μηνάς, Μαρία, Βασίλης, Νίκος
Τα εγγόνια και οι λοιποί συγγενείς

1330-27/4

Σκότωσε 17 άτομα

ΣΥΝΕΧΕΙΑ ΑΠΟ ΤΗ ΣΕΛ. 1

τολικά της Γερμανίας. Νεκρός ο δράστης. Ελευθερώθηκαν οι 28 μαθητές που κρατούσε υπό την ομηρία του.

☛ Σύμφωνα με ανακοίνωση της αστυνομίας, ο δράστης -που κρατούσε υπό την ομηρία του 28 μαθητές σε σχολική αίθουσα- είναι 19χρονος πρώην μαθητής του σχολείου. Το Reuters μεταδίδει πως ο ίδιος σκότωσε 14 καθηγητές και τρεις μαθητές, ενώ παραμένει αδιευκρίνιστο εάν έθεσε εκείνος τέλος στη ζωή του ή εάν έπεσε νεκρός από τα πυρά των ειδικών δυνάμεων κατά την επιχείρηση εφόδου που πραγματοποίησαν στο σχολείο.

«Η ΕΠΙΧΕΙΡΗΣΗ έληξε» δήλωσε εκπρόσωπος της γερμανικής αστυνομίας λίγο μετά τις 17:00 ώρας Ελλάδος. Ο ίδιος ανέφερε πως αντίκρυσε τραγικές εικόνες πτωμάτων να κείτονται στους διαδρόμους και τις τουαλέτες του σχολείου.

☛ Οι πρώτες πληροφορίες έκαναν λόγο για ένα δράστη. Στη συνέχεια υπήρξαν αναφορές για δύο ενόπλους, ωστόσο τελικά οι γερμανικές Αρχές ανακοίνωσαν πως ήταν ένας ο υπαίτιος του λουτρού αίματος που σημειώθηκε στο λύκειο. Συντετριμμένοι είναι οι γονείς των παιδιών και οι συγγενείς των καθηγητών, ενώ σύσσωμη η γερμανική κοινή γνώμη βρίσκεται σε κατάσταση σοκ από το τραγικό περιστατικό.

"Ο δράστης ήταν πρώην μαθητής του σχολείου που είχε αποβληθεί οριστικά. Δεν μπορούμε να δώσουμε περισσότερες λεπτομέρειες τη στιγμή αυτή", δήλωσε σε συνέντευξη τύπου ο επικεφαλής της αστυνομίας της Ερφούρτης Μάνφρεντ Γκρούμπε.

"Αυτοκτόνησε, προφανώς όταν είδε ότι δεν υπάρχει τρόπος να διαφύγει", δήλωσε ο Γκρούμπε. Η αστυνομία ανακοίνωσε νωρίτερα οτι ο δράστης ήταν 19 ετών.

ΑΠΟ ΤΟ ΒΕΡΟΛΙΝΟ ο καγκελάριος Γκέρχαρντ Σρέντερ δήλωσε ότι "μένει έκπληκτος και αισθάνεται φρίκη" για το μακελειό στο λύκειο της Ερφούρτης.

☛ Ο εκπρόσωπος της γερμανικής κυβέρνησης Ούβε Κάρστεν Χόγιε δήλωσε ότι ο Σρέντερ "εκφράζει τη συμπόνοια και την οδύνη του προς τους συγγενείς των θυμάτων".

Απογευματινά ιατρεία

ΣΥΝΕΧΕΙΑ ΑΠΟ ΤΗ ΣΕΛ. 1

•Κάθε Τρίτη-Πέμπτη: 17.00-20.00 μ.μ.

Μπαρουξής Γεώργιος, διευθυντής

Η πραγματοποίηση των απογευματινών ιατρείων θα γίνεται ύστερα από προσυεννόηση στα τηλέφωνα, που αναφέρονται παραπάνω, με ελεύθερη επιλογή του ιατρού εκ μέρους των ασθενών.

Το κόστος των εργαστηριακών εξετάσεων θα καταβάλλεται στη Γραμματεία των απογευματινών ιατρείων (Γραμματεία Εξωτ. Ιατρείων) και σε περίπτωση που ο εξεταζόμενος είναι ασφαλισμένος, το κόστος των εργαστηριακών εξετάσεων μπορεί να καλυφθεί από τον ασφαλιστικό του φορέα.

Επίσης, παρακαλούνται οι πολίτες που θέλουν να επισκεφθούν τα απογευματινά εξωτερικά ιατρεία, να το δηλώνουν επωνύμως, δίνοντας παράλληλα το τηλέφωνό τους, προκειμένου να ειδοποιηθούν σε περίπτωση που παραστεί ανάγκη.

Για περισσότερες πληροφορίες παρακαλούνται οι πολίτες να απευθύνονται στα τηλέφωνα της Γραμματείας Εξωτερικών Ιατρείων (80252 και 80253).

Ο Καραγιάννης πήρε το χρίσμα

ΣΥΝΕΧΕΙΑ ΑΠΟ ΤΗ ΣΕΛ. 1

της κυβέρνησης δέχθηκε το χρίσμα της Νέας Δημοκρατίας ο Σάββας Καραγιάννης!

ΣΕ ΑΝΑΚΟΙΝΩΣΗ του που χαρακτηρίζεται από το μένος του έναντι της κυβέρνησης , αναφέρονται τα εξής:

«Εκφράζω την ικανοποίησή μου και τις ευχαριστίες μου γιατί η Νέα Δημοκρατία και οι επιτελείς της, αποφάσισαν για δεύτερη φορά να στηρίξουν την ανεξάρτητη αυτοδιοικητική παράταξή μας «Νομαρχιακή Αναγέννηση» στις προσεχείς νομαρχιακές εκλογές.

Οι εκλογές του Οκτώβρη για την Αυτοδιοίκηση, τώρα όσο ποτέ άλλοτε δεν πρέπει να εξελιχθούν σε μια ακόμα καταγραφή κομματικών επιρροών. Εχουν το δικό τους χαρακτήρα, τα δικά τους αιτήματα και τους δικούς τους στόχους.

Σ'αυτές, ο πολίτης γνωρίζει από πολύ κοντά τα προβλήματα που τον απασχολούν καθημερινά, προβλήματα τα οποία δεν είναι ανεξάρτητα από τη γενικότερη οικονομική, κοινωνική, πολιτική και πολιτισμική κατάσταση που ασκεί κι επιβάλλει η κυβέρνηση.

Γι'αυτό και ο καθένας από εμάς, μπορεί και πρέπει να αποφασίσει και να επιλέξει αυτούς που θα τα αντιμετωπίσουν αποτελεσματικά και χωρίς κομματική εξάρτηση.

Η επόμενη τετραετία, βρίσκει το νομό μας και τη νομαρχιακή αυτοδιοίκηση μα άλυτα και σ'εκκρεμότητα σοβαρά θεσμικά, οικονομικά, κοινωνικά και αναπτυξιακά προβλήματα, οι λύσεις των οποίων θα εξαρτηθούν σε μεγάλο βαθμό από τη δική μας κυρίως στάση, συμπεριφορά και απόφαση.

Καλώ όλες τις πολιτικές δυνάμεις του τόπου μας, τους κοινωνικούς φορείς κι εταίρους, κάθε Δωδεκανήσια και Δωδεκανήσιοι, ανεξάρτητα από κομματικές εντάξεις και προτιμήσεις σε μια κοινή πανδωδεκανησιακή πανστρατιά δίπλα και μαζί με τη ΝΟΜΑΡΧΙΑΚΗ ΑΝΑΓΕΝΝΗΣΗ, ώστε και η επόμενη τετραετία να αποβεί προς όφελος των πολλών.»

Συνελήφθησαν Αιγύπτιοι που κατείχαν ναρκωτικά

ΚΥΝΗΓΗΤΟ ΑΠΟ ΑΣΤΥΝΟΜΙΚΟΥΣ

ΔΥΟ Αιγύπτιοι πιάστηκαν χθες τα ξημερώματα στα Πηγάδια Καρπάθου για κατοχή ναρκωτικών.

Πρόκειται για τους Tarek Shata του Mohamet και Adel Nawareg του Nawareg, που κατηγορούνται για κατοχή 8,4 γραμμαρίων χασίς και κρατούνται στο αστυνομικό τμήμα του νησιού, προκειμένου να οδηγηθούν στον Εισαγγελέα.

Οι δύο Αιγύπτιοι στις 3.30 τα ξημερώματα χθες, ενώ επέβαιναν σε δίκυκλη μοτοσικλέτα στα Πηγάδια της Καρπάθου, μόλις αντιλήφθηκαν το περιπολικό αυτοκίνητο του αστυνομικού τμήματος του νησιού, πέταξαν στο οδόστρωμα ένα σακουλάκι, που περιείχε ποσότητα ακατέργαστης κάνναβης, βάρους 8,4 γραμμαρίων. Εγιναν όμως αντιληπτοί από τους αστυνομικούς, που τους «τσίμπησαν».

Ανακρίσεων επελήφθη το Αστυνομικό Τμήμα Καρπάθου.

Ο υπουργός Εσωτερικών χορήγησε δύο φορτηγά αυτοκίνητα στη Λέρο

Η ΔΗΜΟΤΙΚΗ Επιχείρηση Υδρευσης και Αποχέτευσης Λέρου με ανακοίνωσή της ευχαριστεί τον υπουργό Εσωτερικών Κώστα Σκανδαλίδη για τη χορήγηση δύο φορτηγών αυτοκινήτων από τον ΟΔΔΥ. Σε σχετική ανακοίνωση της επιχείρησης αναφέρονται τα εξής:

«Ο υπουργός Εσωτερικών Δημόσιας Διοίκησης και Αποκέντρωσης κ. Σκανδαλίδης Κων/νος, απέδειξε για άλλη μια φορά την αγάπη του για τη Λέρο, δείχνοντας την προτίμησή του με τη χορήγηση δύο φορτηγών αυτοκινήτων από τον ΟΔΔΥ.

Πιο συγκεκριμένα το υπουργείο Εσωτερικών χορηγεί στο Δήμο Λέρου (ΔΕΥΑΛ) ένα μεταχειρισμένο φορτηγό, το οποίο θα μετασκευαστεί σε βυτιοφόρο ακαθάρτων και ένα σχεδόν καινούριο μάρκας Mercedes για μεταφορά πόσιμου νερού. Τα οχήματα αυτά θα καλύψουν επείγουσες ανάγκες της ΔΕΥΑ Λέρου.

Η παρέμβαση του κ. Σκανδαλίδη έγινε κατόπιν παραινέσεων του διευθυντή του κ. Διαμαντή Μιχαήλ και του δημοτικού συμβούλου και γραμματέασ της τοπικής οργάνωσης του ΠΑΣΟΚ κ. Κωνσταντινίδη Ιωάννη, ένθερμου υποστηρικτή πάντα της ΔΕΥΑΛ.

Τους ευχαριστούμε θερμά».

Η ζημιά στον τουρισμό μας

ΣΥΝΕΧΕΙΑ ΑΠΟ ΤΗ ΣΕΛ. 1

ση εξέδωσε ιατρική ταξιδιωτική οδηγία η οποία προκάλεσε ευνόητο προβληματισμό μεταξύ εκείνων των Γερμανών που έχουν προγραμματίσει τις διακοπές τους στη χώρα μας.

ΗΔΗ τα γραφεία των τουρ οπερέιτορ δέχονται απανωτά τηλέφωνα από πελάτες τους για το θέμα αυτό και οι Τ.Ο. τηλεφωνούν με τη σειρά τους στους τουριστικούς προορισμούς της Ελλάδας για να πληροφορηθούν πως έχει ακριβώς η κατάσταση.

● Πολλοί Γερμανοί πάνε οι ίδιοι στα ταξιδιωτικά τους γραφεία για να πληροφορηθούν από πρώτο χέρι τι να κάνουν.

Η ΑΝΗΣΥΧΙΑ που έχει προκληθεί είχε ως αποτέλεσμα ορισμένες ακυρώσεις, ευτυχώς λίγες μέχρι στιγμής.

● Αλλά ανήσυχοι είναι και οι τουρίστες που βρίσκονται αυτές τις μέρες στη Ρόδο. Πολλά σχετικά τηλεφωνήματα έχουν δεχθεί από πελάτες τους τα τουριστικά γραφεία του νησιού μας.

ΑΛΛΑ το πρόβλημα δεν περιορίζεται μόνο στη γερμανική αγορά. Ανάλογες αντιδράσεις έχουν προκύψει και σε άλλες ευρωπαϊκές χώρες και στις ΗΠΑ.

● Διότι το θέμα έχει προβληθεί έντονα από τα ηλεκτρονικά και έντυπα μέσα, όπως και στο Διαδίκτυο, στο οποίο έχουν πρόσβαση εκατομμύρια άνθρωποι σ' όλο τον κόσμο.

ΥΠΑΡΧΕΙ συν τοις άλλοις και η πληροφορία, ότι ανταγωνίστριες χώρες, όπως η Ισπανία και η Τουρκία παρακολουθούν το θέμα από κοντά και προσφέρουν στους Τ.Ο. τις... καλές τους υπηρεσίες με τη μεγιστοποίηση του κινδύνου που διατρέχουν οι τουρίστες αν έρθουν στην Ελλάδα.

● Δεν υπάρχει αμφιβολία, ότι απόλυτα υπεύθυνη για την κατάσταση που δημιουργήθηκε είναι η ελληνική πλευρά. Η μεν κυβέρνηση με τη βεβιασμένη της απόφαση για το κλείσιμο των σχολείων, τα δε μέσα ενημέρωσης για το κλίμα πανικού που τροφοδότησαν χάριν της θεαματικότητας και της ακροαματικότητας.

ΤΟ ΖΗΤΗΜΑ τώρα είναι, ότι πρέπει να γίνουν άμεσες και συντονισμένες ενέργειες για την ανατροπή αυτού του αρνητικού κλίματος.

ΑΚΥΡΩΣΕΙΣ

ΔΙΑΦΟΡΕΣ ακυρώσεις και αναστάτωση προκαλεί ο ιός και τα μέτρα που έχει λάβει η κυβέρνηση στον τουρισμό μας.

● Το υπουργείο Υγείας της ΠΓΔΜ κάλεσε τους πολίτες της χώρας να μην ταξιδεύουν στην Ελλάδα εξαιτίας του ιού ΄κοξάκι" που έχει εμφανιστεί στην χώρα και προκαλεί θανάτους γιατί προσβάλλει την καρδιά. Το υπουργείο Υγείας των Σκοπίων ανακοίνωσε ότι δεν υπάρχουν κρούσματα του ιού στην ΠΓΔΜ, σύμφωνα με στοιχεία της Επιτροπής Ελέγχου Επιδημιών της χώρας. Επίσης, δήλωσε ότι παρακολουθείται η κατάσταση στην Ελλάδα και αν χρειαστεί θα ληφθούν μέτρα.

ΤΟ ΘΕΜΑ του ιού στην Ελλάδα ήταν, επίσης, το πρώτο θέμα στα βουλγαρικά μέσα ενημέρωσης, τα οποία κάνουν εκτενή αναφορά στα προληπτικά μέτρα που έλαβαν οι αρμόδιες υγειονομικές αρχές της Ελλάδας για να περιορίσουν τον κίνδυνο διασποράς της επιδημίας. Ακόμα, εκφράζονται ανησυχίες για το ενδεχόμενο εξάπλωσής της στη Βουλγαρία.

● Ο υπουργός Υγείας της Βουλγαρίας, Μποϊτάρ Τίνκοφ σε χθεσινές δηλώσεις του, διαβεβαίωσε τον βουλγαρικό πληθυσμό ότι δεν συντρέχει λόγος ανησυχίας, καθώς τα μέτρα που έχουν ληφθεί στην Ελλάδα είναι ικανά να περιορίσουν τον κίνδυνο διασποράς του ιού.

Ο κ. ΤΙΝΚΟΦ ανέφερε ότι είχε τηλεφωνική επικοινωνία με τον Έλληνα ομόλογό του, Αλέκο Παπαδόπουλο, ο οποίος τον ενημέρωσε σχετικά. Ανέφερε επίσης ότι ζήτησε περισσότερες πληροφορίες για την επιδημική έξαρση των επιπλοκών της ίωσης, από το υπουργείο Υγείας της Ελλάδας. Καταλήγοντας, ο κ. Τίνκοφ διαβεβαίωσε τον πληθυσμό ότι εφόσον χρειαστεί, η Βουλγαρία θα λάβει όλα τα μέτρα στα σύνορα με την Ελλάδα.

● Αντίθετα όμως το υπουργείο Παιδείας και Αθλητισμού της Σερβίας αποφάσισε χθες να απαγορέψει τις μαθητικές εκδρομές στην Ελλάδα, σε μία προσπάθεια να προστατέψει τους μαθητές από τον ιό κοξάκι.

Η ΑΠΟΦΑΣΗ ελήφθη στη σύσκεψη που πραγματοποιήθηκε στο υπουργείο, παρουσία στελεχών του ομοσπονδιακού υπουργείου Υγείας, και θα ισχύει έως ότου βελτιωθεί η επιδημιολογική κατάσταση στην Ελλάδα.

● Σε ανακοίνωσή του, το υπουργείο Παιδείας της Σερβίας συνιστά στα τουριστικά πρακτορεία να αναπροσαρμόσουν το πρόγραμμα των εκδρομών ή να διοργανώνουν εκδρομές σε περιοχές ασφαλείς για την υγεία των μαθητών.

ΤΟ ΙΔΙΟ σκηνικό ισχύει και στην Κύπρο όπου αναβάλλονται προσωρινά οι εκδρομές 600 περίπου Κυπρίων μαθητών στην Ελλάδα που ήταν προγραμματισμένες για χθες, λόγω της επιδημίας του ιού.

● Στην ανακοίνωση αυτή προέβη ο υπουργός Υγείας Φρίξος Σαββίδης ύστερα από σύσκεψη όλων των εμπλεκομένων φορέων. Σε ό,τι αφορά τις εκδρομές, που είναι προγραμματισμένες για τις επόμενες ημέρες, θα γίνει νέα σύσκεψη, προκειμένου να ληφθούν αποφάσεις αφού μελετηθούν τα νέα δεδομένα.

ΤΕΛΟΣ, καθησυχαστικό εμφανίστηκε το ιταλικό υπουργείο Εξωτερικών προς τους Ιταλούς τουρίστες και τους γονείς μαθητών που βρίσκονται ήδη σε εκδρομή στην Ελλάδα.

ΔΙΑΦΗΜΙΣΤΙΚΗ ΕΚΣΤΡΑΤΕΙΑ

● Με επιστολή τους η Πανελλήνια Ομοσπονδία Επιχειρήσεων Τουρισμού, ΠΟΕΤ, και η Ένωση Εφοπλιστών Επιβατηγών Πλοίων, ΕΕΕΠ, προς τον υπουργό Υγείας Κ. Αλέκο Παπαδόπουλο και προς τους Υπουργό Εξωτερικών κ. Γεώργιο Παπανδρέου, Υπουργό Ανάπτυξης κ. Άκη Τσοχατζόπουλο, γ.γ. Τουρισμού κ. Δημήτρη Γεωργαράκη, Πρόεδρο ΕΟΤ κ. Ιωάννη Πατέλη και τις διάφορες Τουριστικές Ενώσεις ενημέρωσαν για τη δυσφημιστική εκστρατεία κατά της χώρας μας από τα διάφορα μέσα μαζικής ενημέρωσης του εξωτερικού που άρχισε με αφορμή την λήψη μέτρων για την αντιμετώπιση του ιού της γρίπης.

Η ΕΠΙΣΤΟΛΗ αναφέρει ότι «Οι συνεργάτες μας στο εξωτερικό μας ειδοποίησαν ότι μεγάλα κανάλια της Γερμανίας, το BBC Μεγάλης Βρετανίας και το CNN των ΗΠΑ, βομβαρδίζουν συνεχώς το κοινό τους για τον κίνδυνο που διατρέχει η χώρα μας, επισημαίνοντας συνεχώς ότι στην Ελλάδα έκλεισαν ακόμη και τα σχολεία."

"Κύριε Υπουργέ", συνεχίζει η ανακοίνωση, "στους τουριστικούς κύκλους είναι γνωστό ότι η πτώση από Γερμανία και Αμερική είναι δεδομένη. Τέτοιου είδους λοιπόν γεγονότα τα οποία οι καλοθελητές εκμεταλλεύονται, πολύ φοβόμαστε ότι θα παρασύρουν και άλλες χώρες σε ανάλογες ανακοινώσεις, εις βάρος της Ελλάδος.

● Οι συνεργάτες μας λοιπόν στο εξωτερικό, μας προέτρεψαν να προβούμε σε διάφορες ενέργειες για την αποκατάσταση του κλίματος και των δυσμενών εντυπώσεων που ήδη έχουν δημιουργηθεί στο εξωτερικό, σε μια εποχή που ο τουρισμός της χώρας μας δεν βρίσκεται στο καλύτερο σημείο.

ΓΝΩΡΙΖΟΝΤΑΣ την ευαισθησία σας, παρακαλούμε να προβείτε σε οποιεσδήποτε ενέργειες που θα κρίνετε αναγκαίες, προκειμένου να ενημερωθούν όλοι οι αρμόδιοι φορείς του εξωτερικού για το πραγματικό και όχι το διογκωμένο μέγεθος του κινδύνου για τη χώρα μας, από στόματος του αρμόδιου Υπουργού, ώστε να σταματήσει η εκμετάλλευση του γεγονότος και κατ' επέκταση η δυσφημιστική εκστρατεία κατά της χώρας μας»

Σφραγίζεται κατάστημα

ΣΥΝΕΧΕΙΑ ΑΠΟ ΤΗ ΣΕΛ. 1

ένα κατάστημα, ενώ σε άλλα τρία στα οποία διαπιστώθηκαν τοπικές παραβάσεις θα σταλεί επιστολή με συστάσεις για συμμόρφωση.

ΕΠΙΣΤΟΛΕΣ με συστάσεις θα σταλούν και σε 16 καταστήματα υγειονομικού ενδιαφέροντος στα οποία επίσης διαπιστώθηκαν παραβάσεις.

Τα παραδοσιακά κεντήματα

ΣΥΝΕΧΕΙΑ ΑΠΟ ΤΗ ΣΕΛ. 1

που έχει τη δυνατότητα να προβάλει μέσα από τα σχέδια των κεντημάτων, τις βυζαντινές ρίζες της φυλής μας.

Εξαίρεση στην όλη της προσπάθεια η κυρία Μαρία Βογιατζή και η πρόεδρος της Δωδεκανησιακής Μέλισσας κυρία Λίνα Χαραλαμποπούλου, που όχι μόνο της επέτρεψε να φορέσει τη φορεσιά και να χορέψει στην εκδήλωση του Πειραϊκού Συνδέσμου πέρσι το καλοκαίρι, αλλά της προσέφερε και ένα μέρος από τα υλικά που διέθετε για να κεντήσει και να δημιουργήσει μια φορεσιά από την αρχή.

Ειναι γεγογός πως τα ζωντανά χρώματα των σχεδίων τράβηξαν το μάτι Ελλήνων και ξένων περιηγητών καθώς και γνωστά ονόματα της λαογραφίας. Τα πολύτιμα υλικά που συνθέτουν την όλη εικόνα του ενδύματος καθώς και οι δύσκολες βελονιές των σχεδίων αποτρέπουν τους εραστές της βελόνας να αναπαράγουν αυτό το ρούχο. Ελπίζουμε σύντομα να ολοκληρωθεί η εργασία της και να την δούμε στις βιτρίνες των βιβλιοπωλείων μας.

Δεν τα βρήκαν με τους ξενοδόχους

ΣΥΝΕΧΕΙΑ ΑΠΟ ΤΗ ΣΕΛ. 1

αναμένεται να δώσει ο μεσολαβητής κ. Ληξουριώτης, που θα ανακοινώσει την απόφασή του την ερχόμενη εβδομάδα. «Στη συνέχεια θα συνεδριάσουμε και αν δεν συμφωνούμε με την απόφαση, που θα ανακοινωθεί, θα κατέλθουμε σε απεργιακές κινητοποιήσεις» δήλωσε ο πρόεδρος της Ομοσπονδίας Ξενοδοχοϋπαλλήλων κ. Στέλιος Κωλέτσης.

Απόσπασμα Αριθμ. 8894/2002
Δικαστικός Επιμελητής: Μιχάλης Στεφάνου Μελλίνης
Επισπεύδουσα: Συνεταιριστική Τράπεζα Δωδεκανήσου ΑΕ νόμιμα εκπ/νη.
Οφειλέτης: Εμμανουήλ Κρανίδης
Πλειστηριασμός: 15 Μαΐου 2002
Υπάλληλος : κ. Δημήτρης Γιώρτσος
Τόπος: Αίθουσα ΔΟΑΝ Δήμου Ιαλυσού.
Τις οριζόντιες ιδιοκτησίες:
1. 1) Ιδανικό μερίδιο 1/2 αδιαίρετα ποσοστά στην με στοιχείο πίνακα Υ1 Αποθήκη του υπογείου επιφάνειας 105 τ.μ. με Κτηματολογικά στοιχεία τόμος 12 γαιών Τριαντών φύλλο 115 μερίδα 551 Α/3 Φάκελλος 1140/3
Εκτίμηση ευρώ 29.437,03 ή 10.000.000 δραχμές
2) Ιδανικό μερίδιο 1/2 αδιαίρετα ποσοστά στην με στοιχείο πίνακα Υ2 αποθήκη του υπογείου επιφάνειας 105τ.μ. με Κτηματολογικά στοιχεία τόμος 12 γαιών Τριαντών φύλλο 116 μερίδα 551 Α/4 Φάκελλος 1140/4.
Εκτίμηση ευρώ 29.437,03 ή 10.000.000 δραχμές.
3) Ιδανικό μερίδιο 1/2 αδιαίρετα ποσοστά στην με στοιχείο πίνακα Α1 διαμέρισμα του δώματος επιφάνειας 12 τ.μ. όγκου 37,80 κυβ. μ. με ποσοστό συμμετοχής σε χιλιοστά 0,50 ‰ στο οικόπεδο με Κτηματολογικά στοιχεία τόμος 12 γαιών Τριαντών φύλλο 121 μερίδα 551 Α/9 Φάκελλος 1140/9.
Εκτίμηση ευρώ 8.804,11 ή 3.000.000 δραχμές.
4) Ιδανικό μερίδιο 1/2 αδιαίρετα ποσοστά στην με στοιχείο πίνακα Γ9 διαμέρισμα του Γ' ορόφου επιφάνειας 26,80 τ.μ. με Κτηματολογικά στοιχεία τόμος 17 γαιών Τριαντών φύλλο 95 μερίδα 551 Α/16 Φάκελλος 1140/16.
Εκτίμηση ευρώ 29.437,03 ή 10.000.000 δρχ. βαρύνονται με προσημειώσεις.
Πρώτη προσφορά το μισό της εκτίμησης για το καθένα απ'αυτά.
Σύνταξα την παρούσα σήμερα στις 4-3-2002.
Ο δηλοποιών
δικαστικός επιμελητής
Μιχάλης Μελλίνης
ΧΛ-27/4

Απόσπασμα Αριθμ. 8883/2002
Δικαστικός Επιμελητής: Μιχάλης Στεφάνου Μελλίνης
Επισπεύδουσα: Ιονική και Λαϊκή Τράπεζα της Ελλάδος Α.Ε. νόμιμα εκπ/νη ήδη ΑΛΦΑ ΤΡΑΠΕΖΑ ΑΕ
Οφειλέτης: Ιωάννης Κολιάδης
Ημέρα πλειστηριασμού: 15 Μαΐου 2002
Υπάλληλος : κ. Μαρία Παπαδάκη
Τόπος: Δημοτικό Κατάστημα - Αίθουσα ΔΟΝΑ οδός Διαγορίδων 1
Το ιδανικό του μερίδιο 3/20 ποσοστά εξ'αδιαιρέτου σε αγρό κατά το Κτηματολόγιο έκτασης 25500 τ.μ. (εναπομείνασα έκταση) στην θέση «Κουρού Ντερέ» και γραμμένου στο Κτηματολόγιο Ρόδου με κτηματολογικά στοιχεία Τόμος 7 (28,57) Ρόδου, Φύλλο 171 (133,8), Μερίδα 103 και Φάκελλος 1027 νομικής φύσης Μουλκ.
Εκτίμηση ευρώ 58.694,66 ή 20.000.000 με την 49/01 απόφαση του Μον. Πρωτοδ. Ρόδουμε πρώτη προσφορά το μισό της εκτίμησης.
Σύνταξα το απόσπασμα αυτό σήμερα στις 1-3-2002.
Ο δηλοποιών
δικαστικός επιμελητής
Μιχάλης Στεφάνου Μελλίνης
ΧΛ-27/4

Απόσπασμα Αριθμ. 8885/2002
Δικαστικός Επιμελητής: Μιχάλης Στεφάνου Μελλίνης
Επισπεύδουσα: Alpha Τράπεζα Ανώνυμη εταρία και τον διακριτικό τίτλο «ALPHA BANK» ως καθολική διάδοχος της «Ιονικής και Λαϊκής Τράπεζας Α.Ε.»
Οφειλέτης: Ανδρ. Αναστασάκης Α.Ε. νόμιμα εκπ/νη.
Πλειστηριασμός: 15 Μαΐου 2002
Υπάλληλος : κ. Δημήτρης Γιώρτσος
Τόπος: Δημοτικό Κατάστημα Δήμου Λινδίων.
Ακίνητο - αγρός κατά το Κτηματολόγιο που βρίσκεται στη θέση «Χόχλακας» κτηματικής περιφέρειας Λάρδου επιφάνειας συνολικής' 1080 τ.μ. με Κτηματολογικά στοιχεία τόμος 25 (26) γαιών Λάρδου Φύλλο 71 (50), Μερίδα 1965 και Φάκελλος 1171 νομικής φύσης Μουλκ.
Εκτιμήθηκε με απόφαση του Μον. Πρωτοδ. Ρόδου 58.694,06 ευρώ ή 20.000.000 δρχ. με πρώτη προσφορά το μισό.
Σύνταξα το απόσπασμα ακινήτου στις 22-2-2002.
Ο δηλοποιών
δικαστικός επιμελητής
Μιχάλης Στεφάνου Μελλίνης
ΧΛ-27/4

ΕΛΛΗΝΙΚΗ ΔΗΜΟΚΡΑΤΙΑ
ΔΗΜΟΣ ΡΟΔΟΥ
ΕΠΑΡΧΙΑ ΡΟΔΟΥ
ΝΟΜΟΣ ΔΩΔΕΚΑΝΗΣΟΥ

ΓΝΩΣΤΟΠΟΙΗΣΗ ΓΑΜΟΥ

Γνωστοποιείται, σύμφωνα με το άρθρο 1369 του Αστικού Κώδικα, όπως τροποποιήθηκε με το Ν. 1250/1982, ότι:

Η **Δήμητρα Θεοδωράκη** του Εμμανουήλ και της Καλλιόπης που γεννήθηκε στη Σάμο του νομού Σάμου και κατοικεί στη Ρόδο του νομού Δωδεκανήσου, επαγγέλματος ιδιωτικός υπάλληλος και ο **Σπυρίδων Δεμερτζής** του Θεοδώρου και της Σοφίας που γεννήθηκε στη Βέροια του νομού Ημαθίας και κατοικεί στη Ρόδο επαγγέλματος στρατιωτικός πρόκειται να παντρευθούν στο Δημαρχείο του Δήμου Ροδίων.

Ρόδος 26/4/2002
Ο δήμαρχος
Γεώργιος Γιαννόπουλος
1339-27/4

ΑΥΤΟΜΑΤΗ ΣΟΥΒΛΑ ΚΛΑΠΑΚΗ

«Αφήστε τους άλλους να ψήνονται»

ΜΠΑΤΑΡΙΑΣ-ΡΕΥΜΑΤΟΣ

Στοιχίζει σχεδόν όσο και η απλή



ΚΑΝΕΙ ΤΟ ΨΗΣΙΜΟ ΔΙΑΣΚΕΔΑΣΗ

Ν. ΜΟΡΦΩΠΟΣ και ΣΙΑ Ο.Ε.

ΚΟΔΡΙΓΚΤΩΝΟΣ 32-34 - ΤΗΛ. 25488, 25490

Ο μηχανισμός μόνος του κάνει και για την παλιά σας σούβλα

1340-4/5

ΤΗΛΕΟΡΑΣΗ

ΕΤ-1

07.00 Παιδικό πρόγραμμα
10.30 Γέφυρες
11.00 Η επίθεση των Cartoon
12.00 Ντρίνστοπ
13.30 Ευρωπαίκο πρωτάθλημα αρσης βαρών
15.30 Αθλητισμός και θέαμα
17.00 Ειδήσεις
17.15 Ολυμπιάδα 2004... Η αντίστροφη μέτρηση
17.45 Τα χρονικά της Μεσογείου
18.20 Κρίσιμη στιγμή
19.00 50 λεπτά
20.00 Κλήρωση ΛΟΤΤΟ
20.15 Οι φίλοι μου
21.15 Παιχνίδια χωρίς σύνορα (Ε)
23.00 Ειδήσεις - καιρός
23.30 Σινεμά ο παράδεισος «Καμιά προσευχή για τους πεθαμένους»
01.20 Ξένη ταινία «Αιωρούμενες αλλαγές»
03.15 Κρίσιμη στιγμή (Ε)
03.45 Αθλητισμός και θέαμα (Ε)
04.45 Ολυμπιάδα 2004...(Ε)
• Συνέχεια με επαναλήψεις

ΝΕΤ

08.00 Εκπαιδευτική τηλεόραση
11.00 Αφιέρωμα στον στρατηγό Μακρυγιάννη
13.10 Λαζαρίνες και βάγια
14.00 Κοινοβούλιο αιχμής
15.00 Ειδήσεις
15.15 Φύση και πρωταθλητές
15.30 Ευρωπαϊκό Πρωτάθλημα Γυμναστικής
17.45 Φύση και πρωταθλητές
18.00 Ειδήσεις
18.45 Πολίτης 2000
19.15 Στον κόσμο της οικονομίας
20.15 Σε ρυθμούς ελληνικούς (Ε)
21.00 Ειδήσεις-αθλητικά-καιρός
22.00 Ξένη ταινία «Ο αλλόκοτος κόσμος του Γκάρπ»
24.00 Ειδήσεις-καιρός
00.15 Ξένη ταινία «Οι άνθρωποι της βροχής»
• Συνέχεια με επαναλήψεις

ΕΤ-3

08.00 Χοντρός - Λιγνός α) «Φάκελοι αρχίου» β) «Οι σύζυγοι»
09.00 Gimme 6
09.30 Το δάσος, πηγή ζωής
10.00 Αφιέρωμα στον Τσάρλι Τσάπλιν
10.30 Ξένη ταινία «Τελευταία πτήση»
12.00 Τσίρκο του κόσμου
13.15 Χαμηλές πτήσεις - 1ο Φεστιβάλ μαθητικών ταινιών Μάιος 2001
13.30 Τζακ χόλμπορν
14.30 Ελληνικά τοπία
15.00 Ειδήσεις
15.30 Νόστος
17.00 Χάντμπολ: Πρωτάθλημα Α' κατηγορίας ανδρών
18.30 Design forever
19.00 Χάντμπολ: Πρωτάθλημα Α' κατηγορίας ανδρών
20.30 Ειδήσεις
21.00 Κοντραπούντο
22.00 Η «Ελληνίδα» από τη Σαγκάη...
23.00 Αθλητικό Σαββατόβραδο
24.00 Ειδήσεις
00.20 Χρυσή οθόνη «Ραντεβού»
02.00 Επαναλήψεις εκπομπών και ντοκιμαντέρ

MEGA

07.00 Στην κόψη του ξυραφιού (Ε)
08.00 Παιδικό πρόγραμμα
09.30 Disney Club
11.00 Ξένη ταινία «Ποιός είναι ποιός»
13.00 MEGA star
14.00 Ειδήσεις
14.50 Μαζί
16.15 Traction
17.00 Μουσικά βραβεία «ΑΡΙΩΝ»: Τα παρασκήνια
18.00 Ελληνική ταινία «Η Λίζα και η άλλη»
20.00 Ειδήσεις
21.00 Ο πιο αδύναμος κρίκος
22.00 BAR
23.00 Prive
00.15 Ειδήσεις
01.00 Ξένη ταινία «Η τελευταία πτήση»
03.00 Ξένη ταινία Metroland»
04.30 Χτυποκάρδια στο Μπέβερλι Χιλς

ANT-1

07.00 Στούντιο με θέα
10.00 Κινούμενα σχέδια και παιδικές σειρές
12.55 Super game
13.00 Σούπερ Σάββατο
14.00 Ειδήσεις
14.20 Επανάληψη ελληνικού προγράμματος
15.00 Ξένη ταινία «Κλεοπάτρα» Α' μέρος
17.30 Ειδήσεις
18.00 Ελληνική ταινία «Ούτε γάτα, ούτε ζημιά »
20.00 Ειδήσεις
21.00 Ελληνική ταινία «Ενας τρελός γλεντζές»
23.00 Big Brother 2
24.00 Ειδήσεις
00.20 Big Brother 2-Best of
01.20 Αντομία εντός εγκλήματος (Ε)
02.20 Τολμηρές ιστορίες (Ε)
03.20 Θησαυροφυλάκειο (Ε)
04.00 Τηλεμάρκετινγκ

STAR

06.00 Παιδικό πρόγραμμα
13.00 Ο αδελφός μου κι εγώ
13.30 Κλεοπάτρα 2525
14.00 Ηρακλής
15.00 Ζίνα
16.00 Κυνηγός επικηρυγμένων
17.00 Ο αόρατος άνθρωπος
18.00 Ειδήσεις
18.40 Αθλητικές ειδήσεις
18.50 Το χρήμα - Καιρός
19.00 B.b.B
20.00 Λόις και Κλαρκ
21.00 Ξένη τανία «Η Αλίκη στο Ναυτικό»
22.45 Ξένη ταινία «Η κορυφή του Δάντη»
01.00 Ειδήσεις
01.15 Ξένη ταινία «Στη φωλιά του καχαρία»
03.15 Ξένη ταινία

ALPHA

06.00 Πέρα από τον ορίζοντα
07.00 Πρωινές διαδρομές
10.00 7 ημέρες ALPHA
11.00 Εκ του συνεγγύς
12.00 Ελληνική ταινία «Ο μπαρμπαγιάννης ο κανατάς»
14.00 Φόρμουα 1
15.00 Ειδήσεις
16.00 Ελληνική ταινία «Δύο έξυπνα κορόιδα»
18.00 Κάτω από την Ακρόπολη (Ε)
20.00 Ειδήσεις
21.00 Ελληνική ταινία «Νύχτα γάμου»
23.00 Ελληνική ταινία «Για την τιμή και για τη δόξα»
01.00 Ειδήσεις
01.00 Ξένη ταινία «Το δάγκωμα της οχιάς»
03.00 Talk Show (Ε)
04.00 Πέρα απότον ορίζοντα (Ε)

Είναι ροδίτικη η θαυμάσια ΧΑΣΑΠΟΤΑΒΕΡΝΑ
«ΣΩΚΡΑΤΗΣ»
Ε. ΔΕΛΛΗΣ - Σ. ΚΕΚΚΑΣ
Δίλοφο Βάρης (Βλάχικα)
τηλ. 010 8953521
ΑΡΝΙ - ΓΟΥΡΟΥΝΟΠΟΥΛΟ ΣΟΥΒΛΑΣ ΠΑΙΔΑΚΙΑ ΣΤΑ ΚΑΡΒΟΥΝΑ
ΖΔ-30/4

Διαφάνειες και μεγενθύνσεις για μπαρ, εστιατόρια, fast food
Φ. & Ν. ΠΑΧΟΣ
Γ. Ευσταθίου 11
Τηλ. 26893

Αρχίζει την Κυριακή στη Ρόδο

Συμπόσιο για τον τουρισμό και την προστασία της Μεσογείου

ΤΟ ΠΡΟΓΡΑΜΜΑ ΤΩΝ ΕΚΔΗΛΩΣΕΩΝ

ΔΙΗΜΕΡΟ συμπόσιο με θέμα «Τουρισμός και προστασία της Μεσογείου» πραγματοποιείται στη Ρόδο στις 28 και 29 Απριλίου.

Στο συμπόσιο, που οργανώνεται από τη Νομαρχιακή Αυτοδιοίκηση Δωδεκανήσου και τον Οργανισμό SKAL Ρόδου, θα μετάσχουν επιστήμονες από την Ελλάδα και το εξωτερικό.

Κατά τη διάρκεια του ενδιαφέροντος συμποσίου, που θα διεξαχθεί στο ξενοδοχείο «Rodos Palladium», θα υπάρξουν εισηγήσεις για την προστασία της Μεσογείου θάλασσας, σε συνάρτηση με τον τουρισμό.

Χαιρετισμό στο συμπόσιο θα απευθύνει και ο πρόεδρος του Διεθνούς SKAL κ. Tony Clegg Butt.

Το πρόγραμμα του συμποσίου έχει ως εξής:

Κυριακή 28 Απριλίου

9.00-10.00 Προσέλευση-εγγραφή

10.00-10.30 Χαιρετισμοί από τις αρχές και τον πρόεδρο του Διεθνούς SKAL Tony Clegg-Butt

Πρώτη ενότητα: Η Μεσόγειος του χθες και του σήμερα

Συντονιστές: Αντώνης Χατζηϊωάννου (ΤΕΔΚ), Jim Power, γ. γραμματέας SKAL International

10.30-11.00 «Η Μεσόγειος ως πηγή ζωής στους αρχαίους πολιτισμού»

Δρ. Παναγιώτης Κουσούλης, αρχαιολόγος, Παν/μιο Αιγαίου-Τμήμα Μεσογειακών Σπουδών

11.00-11.30 Διάλειμμα

11.30-12.00 «Διαμόρφωση περιβαλλοντικής συνείδησης-Παιδαγωγική προσέγγιση», καθηγήτρια Sashana Askjellerud

12.00-13.00 Εθνικό Κέντρο Θαλάσσιων Ερευνών «Σύστημα Ποσειδών: Σύστημα παρακολούθησης, πρόγνωσης και πληροφόρησης για την κατάσταση των ελληνικών θαλασσών»

Δρ. Τακβόρ Σουκισσιάν, Θαλάσσια Μηχανική

Δρ. Κώστας Νίττης, φυσικός-ωκεανογράφος

«Μεσόγειος Θάλασσα: Ενα εύθραυστο θαλάσσιο οικοσύστημα», καθηγητής Γεώργιος Χρόνης, Πανεπιστήμιο Αιγαίου-Τμήμα Θαλασσίων Επιστημών

13.00-13.30 Συζήτηση

13.30-15.00 Γεύμα

Δεύτερη Ενότητα: Διεθνείς και εθνικές συνθήκες-Μέτρα για την προστασία της Μεσογείου θάλασσας σε συνάρτηση με τον τουρισμό

Συντονιστές: Λη Μηναΐδη (Δήμος Ροδίων), Νίκος Παπαθανάσης (Tour Operators)

15.00-15.30 «Νομικό καθεστώς για την προστασία της Μεσογείου Θαλάσσης-Αναπτυξιακά τουριστικά προγράμματα μεσογειακών πόλεων του Ισραήλ»

Uzi Yalon, επίτιμος πρόεδρος SKAL International, Ισραήλ

15.30-16.00 «Οικολογικός τουρισμός για την προστασία της Μεσογείου και της φώκιας (Μονάχους-μονάχους)»

Δρ. Tuncay Neyisci, Πανεπιστήμιο Akdeniz, Τουρκία

16.00-16.30 «Τουρισμός στα νησιά της Μάλτας. Εκτίμηση των επιδράσεων στην αναπτυξιακή πορεία ενός μικρού νησιού»

Christine Tanti, Τμήμα Προστασίας του Περιβάλλοντος, Μάλτα

16.30-17.00 Διάλειμμα

17.00-17.30 «Η προστασία του θαλασσίου περιβάλλοντος-Η σημασία της εθελοντικής δέσμευσης»

Δρ. Μιχάλης Ιερίδης, γεν. γραμματέας του Κυπριακού Οργανισμού Θαλάσσιας Προστασίας, Κύπρος

17.30-18.00 Συζήτηση

20.00 Παραδοσιακή δωδεκανησιακή βραδιά

Δευτέρα 29 Απριλίου

Συντονιστές: Λίτσα Παπαθανάση (SKAL), Χαράλαμπος Παλογιαννίδης (ΠΡΟΤΟΥΡ)

10.00-10.30 «Βαλτική Θάλασσα-Απόψεις περιφερειακής συνεργασίας για ασφαλέστερο ανάπτυξη»

Δρ. Bjorn Guterstam, ωκεανολόγος-βιολόγος

10.30-11.00 «Η άποψη των τουριστικών φορέων πάνω σε περιβαλλοντικά θέματα»

Νίκος Παπαθανάσης, γ. διευθυντής TUI HELLAS

11.00-11.45 «Εθνικοί νόμοι για την προστασία των ελληνικών ακτών-Η ελληνική νομοθεσία»

Δρ. Αναστασία Λαζάρου-Μπακάλη, χημικός, υπουργείο Περιβάλλοντος, Χωροταξίας & Δημοσίων Εργων-Τμήμα Περιβάλλοντος

Ευαγόρας Νικολάου, χημικός, προϊστάμενος εργαστηρίου της Χημικής Υπηρεσίας Ρόδου

«Διοικητική και ποινική εξέλιξη καταγγελιών οικολογικών παραβάσεων από πολίτες και οργανώσεις», Πανελλήνιο Δίκτυο Οικολογικών Οργανώσεων (ΠΑΝ.Δ.ΟΙ.Ο.)

11.45-12.00 Διάλειμμα

Συντονιστές: Μανώλης Καμπουρόπουλος (ΔΟΤ), Αντώνης Χατζηϊωάννου (ΤΕΔΚ)

12.00-12.30 «Η θάλασσα με τα μάτια της ψυχής». Το Ενυδρείο της Ρόδου χώρος ευαισθητοποίησης για την προστασία της θάλασσας

Ιουλία Μπαλάσκα, συστημική ψυχολόγος-ΓΕΝΑΘΛΟΝ

Παύλος Χραμπάνης, αρχιτέκτονας, ΓΕΝΑΘΛΟΝ

Δρ. Ανδρέας Σιούλας, υδροβιολόγος, Υδροβιολογικός Σταθμός Ρόδου-Εθνικό Κέντρο Θαλασσίων Ερευνών

12.30-13.00 «Πρόγραμμα για τη διαχείριση των υδάτινων πόρων στην περιοχή της Δωδεκανήσου»

Δρ. Σάββας Καραγιάννης, νομάρχης Δωδεκανήσου

Παρεμβάσεις

13.00-14.00 Συζήτηση-Συμπεράσματα του Συμποσίου

14.00 Γεύμα

Οργανωτική Επιτροπή

- Νομαρχιακή Αυτοδιοίκηση Δωδ/σου (Νομάρχης Δρ. Σάββας Καραγιάννης)
- SKAL Ρόδου (Πρόεδρος Λίτσα Παπαθανάση)
- Δήμος Ροδίων (Δήμαρχος Γιώργος Γιαννόπουλος
- Εθνικό Κέντρο Θαλάσσιων Ερευνών (Ανδρέας Σιούλας)
- Πανεπιστήμιο Αιγαίου (Παναγιώτης Κουσούλης)
- ΔΟΤ (Πρόεδρος Μανώλης Καμπουρόπουλος)
- ΤΕΔΚ (Αντιδήμαρχος Λίνδου Αντώνης Χατζηϊωάννου)
- Χημείο του Κράτους (Ευαγόρας Νικολάου)
- Περιβαλλοντική Εκπαίδευση Διεύθυνσης Δωδεκανήσου (Δέσποινα Χατζηδιάκου)
- Σύλλογος Διευθυντών Ξενοδοχείων Ρόδου (Γιώργος Μαργαρίτης)
- ΠΡΟΤΟΥΡ (Χαράλαμπος Παλογιαννίδης)
- Πανελλήνιο Δίκτυο Οικολογικών Οργανώσεων (Δημήτρης Μίχαλος)

Εκτελεστική Γραμματεία

- Λίτσα Παπαθανάση, Μπετή Μαΐλλη, Χριστίνα Καραγιάννη, Νατάσσα Μπογιατζιάν

Εκθεση έργων:

- Περιβαλλοντική Εκπαίδευση Διεύθυνσης Δωδεκανήσου
- Διεθνές Κέντρο Γλωσσών «ΡΟΔΟΣ»

A.N.A FERRIES

ΔΡΟΜΟΛΟΓΙΑ ΠΛΟΙΩΝ
Αναχωρήσεις από Ρόδο
(19/4-6/5)

• **Παρασκευή 19/4 /02**
ΡΟΔΑΝΘΗ 18.00 Κω - Κάλυμνο - Πειραιά
ΔΗΜΗΤΡΟΥΛΑ 18.00 Πειραιά
• **Σάββατο 20/4/02**
ΜΑΡΙΝΑ16.00 Κω - Κάλυμνο - Λέρο - Πάτμο - Πειραιά
• **Κυριακή 21/4/02**
ΡΟΜΙΑΝΤΑ 08.00 Σύμη - Τήλο - Νίσυρο - Κω - Κάλυμνο - Αστυπάλαια - Κατάπολα - Νάξο - Πάρο - Πειραιά
ΔΗΜΗΤΡΟΥΛΑ 09.00 Πειραιά
• **Δευτέρα 22/4/02**
ΡΟΔΑΝΘΗ 08.30 Πειραιά
ΜΑΡΙΝΑ 18.00 Πειραιά
ΔΗΜΗΤΡΟΥΛΑ 18.00 Κω - Κάλυμνο - Λέρο - Πάτμο - Πειραιά
• **Τρίτη 23/4/02**
ΡΟΜΙΑΝΤΑ 16.00 Σύμη - Τήλο - Νίσυρο - Κάλυμνο - Αστυπάλαια - Κατάπολα - Πειραιά
ΡΟΔΑΝΘΗ 19.00 Κω - Κάλυμνο - Λέρο - Πάτμο - Πειραιά
• **Τετάρτη 24/4/02**
ΔΗΜΗΤΡΟΥΛΑ 16.00 Κω - Κάλυμνο - Λέρο - Πάτμο - Πειραιά
ΜΑΡΙΝΑ 18.00 Κω - Πειραιά
• **Πέμπτη 25/4/02**
ΡΟΔΑΝΘΗ 16.00 Κω - Κάλυμνο - Λέρο - Πάτμο - Πειραιά
• **Παρασκευή 26/4 /02**
ΜΑΡΙΝΑ 16.00 Πειραιά
ΔΗΜΗΤΡΟΥΛΑ 18.00 Πειραιά
ΝΤΑΛΙΑΝΑ 19.00 Κω - Κάλυμνο - Λέρο - Πάτμο - Πειραιά
• **Σάββατο 27/4/02**
ΡΟΔΑΝΘΗ 18.30 Πειραιά
• **Κυριακή 28/4/02**
ΜΑΡΙΝΑ16.00 Κω - Κάλυμνο - Λέρο - Πάτμο - Πειραιά
• **Μ. Δευτέρα 29/4/02**
ΝΤΑΛΙΑΝΑ 16.00 Σύμη - Τήλο - Νίσυρο - Κω - Κάλυμνο - Λέρο - Πάτμο - Πειραιά
ΡΟΔΑΝΘΗ 16.00 Κω - Κάλυμνο - Λέρο - Πάτμο - Πειραιά
• **Μ. Τρίτη 30/4/02**
ΜΑΡΙΝΑ 16.00 Κω - Κάλυμνο - Λέρο - Πάτμο - Πειραιά
• **Μ. Τετάρτη 1/5/02**
ΝΤΑΛΙΑΝΑ 16.00 Κω - Κάλυμνο - Πειραιά
ΡΟΔΑΝΘΗ 16.00 Κω - Κάλυμνο - Λέρο - Πάτμο - Πειραιά
• **Μ. Πέμπτη 2/5/02**
ΜΑΡΙΝΑ 07.30 Πειραιά
• **Μ. Παρασκευή 3/5/02**
ΝΤΑΛΙΑΝΑ 21.00 Κω - Κάλυμνο - Πειραιά
• **Μ. Σάββατο 4/5/02**

• **Κυριακή ΠΑΣΧΑ 5/5/02**

• **Λαμπρή Δευτέρα 6/5/02**
ΡΟΜΙΑΝΤΑ 08.00 Σύμη - Τήλο - Νίσυρο - Κω - Κάλυμνο - Αστυπάλαια - Κατάπολα - Πειραιά
ΡΟΔΑΝΘΗ 16.00 Κω - Κάλυμνο - Λέρο - Πάτμο - Πειραιά

Πληροφορίες:
Τηλ. 35066 - 30406 - 36170 - 28597 FAX: 39839
και στον ταξιδιωτικό σας πράκτορα

X3166-30/4

X3208-30/4

ΑΙΓΑΙΟΚΤΗΜΑΤΙΚΗ

ΠΩΛΟΥΝΤΑΙ ΤΑ ΚΑΤΩΘΙ ΑΚΙΝΗΤΑ

(Δ.Δ.= Δάνεια Δεκτά)

ΔΙΑΜΕΡΙΣΜΑΤΑ: ΕΤΟΙΜΟΠΑΡΑΔΟΤΑ ΚΑΙΝΟΥΡΓΙΑ ΚΑΙ ΜΕΤΑΧΕΙΡΙΣΜΕΝΑ

ΔΥΑΡΙΑ (1 υπν.)

35 τ.μ. στους Δασκάλους 44.020 €, (15 εκ.) (Δ.Δ.)
45 τ.μ. (ισ.) με αυλή καινούργιο στα Κοσκινού 44.020 €, (15 εκ.)
45 τ.μ. καινούργιο στην Ιαλυσό 52.824 € (17 εκ.)
55 τ.μ. καινούργιο στα Κοσκινού 49.889 € 18 εκ.)
57 τ.μ. Αθηνών (3 ετών) με θέα 73.367 € (25 εκ.) (ΔΔ)
67τ.μ. (2 studio) στην Ιαλυσό, 58.694 €, (20 εκ.) (ΔΔ)

ΤΡΙΑΡΙΑ (2 υπν.)

70τ.μ. καινούργιο στην Ιαλυσό 82.171 €, (28 εκ.) (Δ.Δ.)
75τ.μ. στη Σωτήρος β' όροφος με πολλά εξτρά 57.226 €, (19.5 εκ.) (ΔΔ)
77τ.μ. λουξ έτοιμ/το με αυλή στα Κοσκινού 79.236 € (27 εκ. μετρητά)
78τ.μ. με αυλή στη Σωτήρος 76.302 € (26 εκ.) (ΔΔ)
80τ.μ. καινούργιο Ιαλυσό 32 εκ., 93.910 € (Δ.Δ.)
85τ.μ. β' ορ. στη Στ. Κωτιάδη, 76.302 €, (26 εκ.)
88 τ.μ. καινούργιο στο Ροδίνι 110.051 €, (37,5 εκ.)
89τ.μ. σε μπετά στην Ενόπλων Δυνάμεων 46.955 €, (16 εκ.) (Δ.Δ.)
90τ.μ. (ημ/γειο) λουξ στη Μιχ. Πετρίδη 67.498 €, (25 εκ.)
90 τ.μ. καινούργιο στην Κων/νου Υδραίου 105.649 €, (36 εκ.) (ΔΔ)
91τ.μ. (3 studio) στην Ιαλυσό 88.014 €, (30 εκ.)
140τ.μ. ορ/σμα, Πειραιώς, σε σοβά α' ορόφ. 93.910 €, (32 εκ.) (Δ.Δ.)

ΤΕΣΣΑΡΙΑ (3 υπν.)

95τ.μ. (3 υπν.) Μίρα Μάρε 70.432 €, 24 εκ. (ΔΔ)
100τ.μ. καινούργιο ορ/σμα στα Κοσκινού 111.518 €, (38 εκ.) (Δ.Δ.)
100τ.μ. (3 υπν.) καινούργιο στην Ιαλυσό 111.518 €, (38 εκ.) (Δ.Δ.)
103τ.μ. καινούργιο στην Ανάληψη 157.006 €, (53.5 εκ.) (Δ.Δ.)
118τ.μ. σε σοβά στους Δασκάλους, 102.71 €, (35 εκ.) (Δ.Δ.)
120τ.μ. καινούργιο στην Πειραιώς, 161.408 €, (55 εκ.) (Δ.Δ.)
120τ.μ. καινούργιο στην Ανάληψη 176.082 €, (60 εκ.) (Δ.Δ.)
45+117τ.μ. διαμ. σε σοβά στους Δασκάλους 120.322 €, (41 εκ.)(ΔΔ)
158 τ.μ. ορ/μα σε μπετά στους Δασκάλους 93.910 €, (32 εκ.) (μετρητά)
320τ.μ όροφος ημιτελής στους Δασκάλους, 220.102 €, (75εκ.)

ΜΕΖΟΝΕΤΤΕΣ - ΜΟΝΟΚΑΤΟΙΚΙΕΣ - ΠΑΛΙΑ ΣΠΙΤΙΑ

48τ.μ. διόροφο στην Παλιά Πόλη, 26.412 €, (8 εκ.) (Δ.Δ.)
65τ.μ. διόρ. με 220 τ.μ. αυλή στην Παλιά Πόλη 52.824 €, (18 εκ.) (Δ.Δ.)
70τ.μ. με μικρή αυλή στην Κοδρικτώνος, 73.361 €, (25 εκ.) (Δ.Δ.)
90 τ.μ. δυόροφη μον/κία στο Παραδείσι με τζάκι 64.563 €, (22 εκ.)
120τ.μ. μεζ/τα στο Ροδίνι κανούργια 80 εκ., 234.776€ (Δ.Δ.)
125τ.μ. (με 40 μ.υπογ) μονοκατοικία σε μπετά στο Παραδείσι, 58.694 €, (20 εκ.) δρχ.
125τ.μ. σε 1,5 στρ. στη Θολό 205.429 €, (70 εκ.)
140τ.μ. (με 70 υπ.) σε μαρμαροσοβά στην Ιαλυσό 146.735 €, (50 εκ.) (ΔΔ)
140τ.μ. μονοκατοικία σε 2 στρέμ. στα Κοσκινού 293.470 €, (100 εκ.) (Δ.Δ.)
150τ.μ. μονοκατοικία σε 2 στρέμ. στην Ιαλυσό 293.470 €, (100 εκ.) (Δ.Δ.)
210τ.μ. μονοκατοικία μεραχειρισμένη στα Κοσκινού 205.429 €, (70 εκ.)
230τ.μ. παραδοσιακό αρχοντικό στη Ρόδο 205.429 €, (70 εκ.) (Δ.Δ.
240τ.μ. μεζονέτα λουξ στην ΙΞΙΑ, 249.449 €, (85 εκ.) (Δ.Δ.)
240τ.μ. ισ. κατ/τα α' ορ. διαμέρισμα κτίριο σε 500 μ. οικ/δο κοντά στην Καναδά 322.817€ 110 εκ.)
270τ.μ. βίλα σε σοβά σε 4 στρ. στο Τσαΐρι 293.470 €, (100 εκ.)
280τ.μ. μονοκατοικία σε 1 στέμ. στα Κοσκινού 440.205 €, (150 εκ.) (Δ.Δ.)
280τμ. (2 διαμ/τα) ισ. α' ορ. σε 3.700 τ.μ. οικόπεδο στην Κρεμαστή 366.837 €, (125 εκ.) (Δ.Δ)
340τ.μ. ημ/λης μεζονέτα Ασγούρου σε 1 στρέμμα 176.082 €, (60 εκ.)
550 τ.μ. μον/κία κοντά στην Παστίδα σε 7 στρ. 498.899 €, (170 εκ.)

ΚΑΤΑΣΤΗΜΑΤΑ - ΓΡΑΦΕΙΑ - ΚΤΙΡΙΑ - ΒΙΟΤ/ΚΟΙ ΧΩΡΟΙ:

50 τ.μ. στο Μανδράκι 110 εκ. - 322.810 €
80 τ.μ. δυόροφο κτίριο στο Μανδράκι 352.164 €, (120 εκ.)
90τ.μ. στο Νιοχώρι, 184.886 €, (63 εκ.) (Δ.Δ.)
140τ.μ. πλησίον Αννης Μαρίας, 82.171 €, (28 εκ.)
175τμ. κατάστημα επί της Λεωφόρου Ρόδου-Λίνδου 205.429 €, (70 εκ.) (Δ.Δ)
180τ.μ. αποθήκη ισόγεια στο Ροδίνι, 132.061 €, (45 εκ.)(Δ.Δ.)

ΟΙΚΟΠΕΔΑ:

261τ.μ. Αισχύνης (Σ.Δ. 0,8) 52.824 €, (18 εκ.)
400τ.μ. Δημ. Αναστασιάδη (Σ.Δ. 1) 146.735 €, (50 εκ.)
500 τ.μ. στο Μίρα Μάρε Σ.Δ. 0,8 132.065 €, (45.εκ.)
680τ.μ. οδός Πειραιώς (ΣΔ 0,8) 176.082 €, (60.εκ.)
3 στρ. Λεωφ. Ρόδου - Κρεμαστής 800 τ.μ. με άδεια 469.552 €, (160 εκ.)
3600 στα Κολύμπια (κτίζει 360 τ.μ.) 58 694 € (20 εκ.)
4 στρ. στο Γεννάδι 200 μ. από τη θάλασσα 82.171 € (28 εκ.)
4.000τμ. Νερά Καλλιθέας 176.082 €, (60 εκ.)
14 στρ. στο Τσαίρι 176.082 €, (60 εκ.)

Αναλαμβάνουμε την ενοικίαση των διαμερισμάτων σας σε σύντομο χρονικό διάστημα

ΖΗΤΟΥΝΤΑΙ ΜΕΤΑΧΕΙΡΙΣΜΕΝΑ ΔΙΑΜΕΡΙΣΜΑΤΑ

(ΑΜΕΣΗ ΠΩΛΗΣΗ)

➤ ΔΙΑΘΕΤΟΥΜΕ ΚΑΤΑΣΤΗΜΑΤΑ, ΟΙΚΟΠΕΔΑ, ΑΓΡΟΤΕΜΑΧΙΑ ΚΑΙ ΕΠΙΧΕΙΡΗΣΕΙΣ
➤ ΑΝΑΛΑΜΒΑΝΟΥΜΕ ΤΗΝ ΠΩΛΗΣΗ ΤΩΝ ΑΚΙΝΗΤΩΝ ΣΑΣ ΣΕ ΣΥΝΤΟΜΟ ΧΡΟΝΙΚΟ ΔΙΑΣΤΗΜΑ ΜΕ ΥΠΕΥΘΥΝΟΤΗΤΑ ΚΑΙ ΕΧΕΜΥΘΕΙΑ ΣΤΗ ΡΟΔΟ - ΑΘΗΝΑ- ΠΕΙΡΑΙΑ

ΒΑΖΟΥΚΟΥ ΡΕΝΑ

ΜΕΣΙΤΗΣ ΑΣΤΙΚΩΝ ΣΥΜΒΑΣΕΩΝ

Πληροφορίες τηλ. (0241) 22943-28838, FAX: 28838
Διευθ. Γραφείου: Δημ. Θεοδωράκη 3
Τ.Κ. 85100 Ρόδος
9-1 το πρωΐ και 6.30 - 9.00 απόγευμα
ΔΕΥΤΕΡΑ -ΠΕΜΠΤΗ
e-mail.vazoukou@otenet.gr

X 3162-30/4

Μετά το Πάσχα

Εβδομάδα μουσικής πανδαισίας

ΘΑ ΓΙΝΕΙ ΤΟ 4ο ΔΙΕΘΝΕΣ ΦΕΣΤΙΒΑΛ

Εβδομάδα μουσικής πανδαισίας στο Εθνικό Θέατρο Ρόδου, θα ακολουθήσει το Αγιο Πάσχα, μέσα από τις συναυλίες και τους διαγωνισμούς χορωδιών και λυρικών σολίστ που θα πραγματοποιηθούν στα πλαίσια του 4ου Διεθνούς Μουσικού Φεστιβάλ Ρόδου, από 8 - 12 Μαΐου.

Χορωδίες από όλο τον κόσμο, Κολομβία, Βραζιλία, Λιθουανία, Γιουγκοσλαβία, Ουκρανία, Ρωσία, Αγγλία, Σουηδία, Ελβετία, Φινλανδία, Κύπρο και φυσικά από τη χώρα μας, θα διαγωνισθούν σε συνολικά έξι κατηγορίες (Ομοιες φωνές, δωματίου, παιδικές, νεανικές, μικτές και φολκλόρ) με τελικό στόχο τον τίτλο της «Κορυφαίας Χορωδίας του Φεστιβάλ» και του Grand Prix των 300.000 ευρώ που θα απονεμηθούν από το Δήμαρχο Ροδίων.

Η επίσημη τελετή έναρξης είναι προγραμματισμένη για τη Λαμπρή Τετάρτη, 8 Μαΐου στις 8 μ.μ. και εκτός από τις Χορωδίες που θα τραγουδήσουν εκτός διαγωνισμού, θα παρουσιαστούν και χορευτικά συγκροτήματα. Τους διαγωνισμούς όλων των κατηγοριών θα ακολουθήσει η επίσημη τελετή λήξης, κατά την οποία θα γίνει η απονομή των βραβείων και θα αναδειχθούν η καλύτερη ελληνική χορωδία, ο καλύτερος σολίστ, και η κορυφαία χορωδία του φεστιβάλ.

Ακόμη, τρεις συναυλίες θα δοθούν στα πλαίσια του 4ου Δι. Μου.Φε.Ρ. πλουτίζοντας ακόμη περισσότερο το μουσικό ενδιαφέρον του φεστιβάλ.

Το Σάββατο 11 Μαΐου στις 8:30 μ.μ. θα παρουσιαστεί η 9η Συμφωνία του Μπετόβεν από την ορχήστρα της Φιλιπούπολης.

Την Κυριακή 12 Μαΐου στις 6 μ.μ. θα μπορέσουμε να απολαύσουμε τους μικρούς βιολονίστες από το Rostov-on-Don «Vdohnvenjie» και το έργο για βιολί και πιάνο του νεαρού ταλαντούχου Ρόδιου μουσικού Λεωνίδα Σακελλαρίδη «τέσσερα σημάδια του άχρονου χρόνου». Στις 8:30 μ.μ. ακολουθεί η όπερα του Βέρντι «Ρέκβιεμ» με την Οπερα της Φιλιππούπολης.

Για όσους επιθυμούν να προμηθευτούν εισιτήριο, οι θέσεις θα είναι αριθμημένες για την πλατεία του θεάτρου και η προπώληση ξεκινά τη Μεγάλη Δευτέρα 29 Απριλίου στα γραφεία του Πολιτιστικού Οργανισμού Δήμου Ροδίων (ώρες γραφείου). Πληροφορίες στα τηλ. 0241021622, 27427, 33343.

ΔΙΕΥΘΥΝΣΗ ΔΑΣΩΝ ΔΩΔ/ΣΟΥ

ΑΝΑΚΟΙΝΩΣΗ

Γνωστοποιείται κατά το άρθρο 14 του Ν. 998/79, η αποστολή για δημοσίευση στο Δήμο Καρπάθου της υπ' αριθμ. 1670/3-4-2002 πράξης χαρακτηρισμού έκτασης, που εκδόθηκε από τον Δ/ντή Δασών Δωδ/σου. Η έκταση εμβαδού 5.615 τ.μ. που βρίσκεται στη θέση Ανάβλοχος - Αρκάσας, Περιφέρειας Δήμου Καρπάθου της Νήσου Καρπάθου, χαρακτηρίζεται ως γεωργική.

Ο Δ/ντής Δασών Δωδ/σου
α.α
Νικόλαος Θεοδωρίδης
Δασολόγος με β' βαθμό

5038-27/4

ΔΙΕΥΘΥΝΣΗ ΔΑΣΩΝ ΔΩΔ/ΣΟΥ

ΑΝΑΚΟΙΝΩΣΗ

Γνωστοποιείται κατά το άρθρο 14 του Ν. 998/79, η αποστολή για δημοσίευση στο Δήμο Καρπάθου της υπ' αριθμ. 1748/4-4-2002 πράξης χαρακτηρισμού έκτασης, που εκδόθηκε από τον Δ/ντή Δασών Δωδ/σου. Η έκταση εμβαδού 5.280,49 τ.μ. που βρίσκεται στη θέση «Παλαιόκαστρο» περιοχής Δήμου Καρπάθου Νήσου Καρπάθου, χαρακτηρίζεται ως γεωργική και χορτολιβαδική που ανήκει κατά τεκμήριο στο Δημόσιο.

Ο Δ/ντής Δασών Δωδ/σου
α.α
Νικόλαος Θεοδωρίδης
Δασολόγος με β' βαθμό

5039-27/4

ΔΙΕΥΘΥΝΣΗ ΔΑΣΩΝ ΔΩΔ/ΣΟΥ

ΑΝΑΚΟΙΝΩΣΗ

Γνωστοποιείται κατά το άρθρο 14 του Ν. 998/79, η αποστολή για δημοσίευση στο Δήμο Αταβύρου της υπ' αριθμ. 1942/17-4-2002 πράξης χαρακτηρισμού έκτασης, που εκδόθηκε από τον Δ/ντή Δασών Δωδ/σου. Η ΚΜ 1991 γαιών Αγ. Ισιδώρου χαρακτηρίζεται ως δασική έκταση.

Ο Δ/ντής Δασών Δωδ/σου
α.α
ΧΡΙΣΤΑΚΗΣ ΓΕΩΡΓΙΟΣ
Δασολόγος

5034-27/4

ΕΥΧΑΡΙΣΤΗΡΙΟ

Μέσα από τα βάθη της καρδιάς μου ευχαριστώ την κυρία Μεταξάκη Ξένια, ιατρό και πάνω από όλα άνθρωπο, που μου έσωσε τη ζωή μου. Επίσης ευχαριστώ και τους ιατρούς και το νοσηλευτικό προσωπικό της Α' Παθολογικής Κλινικής όπου παρέμεινα.

Τους εύχομαι Καλή Ανάσταση
ΑΝΑΣΤΑΣΙΟΣ ΓΙΑΤΖΟΓΛΟΥ

5041-27/4

ΑΡΧΩΝ ΣΑΜΑΡΤΖΗΣ

Από το 1980

20 ΧΡΟΝΙΑ ΜΟΝΩΣΕΙΣ



ΜΟΝΩΣΕΙΣ ΤΑΡΑΤΣΩΝ

RicofOn®

ΓΙΑ ΤΕΛΕΙΑ ΑΚΟΥΣΤΙΚΗ ΣΤΟΥΣ ΧΩΡΟΥΣ ΕΡΓΑΣΙΑΣ ΚΑΙ ΔΙΑΣΚΕΔΑΣΗΣ



Τοποθετώντας το κατάλληλο προϊόν RICOFON έχετε μια αίθουσα με άριστη ακουστική και συγχρόνως ένα τέλειο διακοσμητικό αποτέλεσμα.

X3099-31/3

ΔΙΑΘΕΣΗ: **ΑΡΧΩΝ ΣΑΜΑΡΤΖΗΣ**

ΜΟΝΩΣΕΙΣ - ΣΤΕΓΑΝΩΣΕΙΣ

ΚΑΤΑΣΤΗΜΑΤΑ

1) Ερυθρού Σταυρού 21 - Τηλ.: 02410 23030/32054 Ρόδος 85100
2) Ικαρου & Λασδικείας - Τηλ.: 02410 20021 Ρόδος 85100
ΚΙΝΗΤΟ: 0944 502033



RODOS PRINCESS
BEACH HOTEL

Γιορτάστε παραδοσιακά το Πάσχα στο Κιοτάρι

Το ξενοδοχείο Rodos Princess σας προσκαλεί να συνδυάσετε τη γαλήνια τοποθεσία της νότιας Ρόδου και το μεγαλείο της ροδίτικης παράδοσης με τις Άγιες μέρες του Πάσχα.

Το άτομο σε δίκλινο δωμάτιο με πρωινό € 24
1ο παιδί 2 – 12 ετών δωρεάν
2ο παιδί 2 – 12 ετών 50% έκπτωση
3ος ενήλικας στο ίδιο δωμάτιο 30% έκπτωση
Μονόκλινο δωμάτιο € 33 με πρωινό

Μετά την Ανάσταση στη Βυζαντινή Εκκλησία του χωριού Ασκληπειός, παραδοσιακό μενού με μαγειρίτσα € 15 κατ' άτομο.
Παιδιά 50% έκπτωση.

Την Κυριακή του Πάσχα, πλούσιος μπουφές με ντόπιο αρνάκι στη σούβλα, παραδοσιακούς μεζέδες, σαλάτες, γλυκά και
ζωντανή ορχήστρα:
Κατ' άτομο € 23 Παιδιά 50% έκπτωση

Για πληροφορίες & κρατήσεις:
Κος Μιχ. Πιζήμολας,
Καθημερινά: 08:00 - 16:00
Τηλ: 0244047249, 47102
Fax: 0244047267

X3211-30/4

ΚΙΑ Rio 1.343κ.εκ. ΚΑΤΟΧΥΡΩΘΗΚΕ!

σαν το πιο εξοπλισμένο αυτοκίνητο στη βασική του έκδοση
Αποκτήστε το μόνο με **8.940 Ευρώ**

R

• Υδραυλικό τιμόνι • Αερόσακος • Ράδιο-cd • Δερμάτινο σαλόνι •

ΚΑΤΟΧΥΡΩΣΤΕ ΤΟ ΚΑΙ ΚΕΡΔΙΣΤΕ 1.700 ΕΥΡΩ



ΚΙΑ

KIA MOTORS

Σας δίνει ΠΑΝΤΑ κάτι περισσότερο

ΑΟΥΤΟ ΝΤΗΛ Π.& Ρ. ΔΑΒΑΡΗ Α.Β.Ε.Ε.: 25° χλμ. Ν.Ε.Ο Αθηνών-Κορίνθου, Τ.Κ. 196 00 Μάντρα Αττικής, ΤΗΛ.: 010/550 7000, FAX: 010/556 1298

ΑΠΟΚΛΕΙΣΤΙΚΟΙ ΑΝΤΙΠΡΟΣΩΠΟΙ **ΑΦΟΙ Χ"ΜΙΧΑΛΗ**

ΕΚΘΕΣΗ: 3ο χλμ. Λεωφ. Ρόδου - Καλλιθέας τηλ. 02410 62104
ΣΕΡΒΙΣ - ΑΝΤΑΛΛΑΚΤΙΚΑ 9ο χλμ. Ρόδου - Λίνδου τηλ. 02410 62941

X 3184-30/4



Η εμπειρία μας και η αφοσίωση στη λεπτομέρεια αποτελούν εγγύηση για την απόλυτη επιτυχία ωστε να μείνουν ανεξίτηλες στη μνήμη τη δική σας και των καλεσμένων σας.....

ΧΟΡΟΕΣΠΕΡΙΔΕΣ - ΓΑΜΟΙ - CATERING - ΠΑΙΔΙΚΑ ΠΑΡΤΥ



ΞΕΝΟΔΟΧΕΙΟ SOFITEL CAPSIS ΡΟΔΟΥ
Για Πληροφορίες 25-015 & 20919 (09.00 - 17.00)

CAPSIS
Conference Centers & Resort Hotels

X3158-30/4

ΠΑΣΧΑΛΙΑΤΙΚΕΣ ΕΚΔΡΟΜΕΣ

στη

Α) **ΣΑΝΤΟΡΙΝΗ - ΜΥΚΟΝΟ - ΤΗΝΟ**
με το **F/B «MARINA» G.A FERRIES**
3/5-7/5

ΓΕΝΙΚΟ ΠΡΟΓΡΑΜΜΑ
3/5 Αναχώρηση από Ρόδο 22.00
4/5 Αφιξη στη Σαντορίνη 07.00
5/5 Αναχώρηση μετά την Ανάσταση 04.00 π.μ. για Μύκονο.
- Αφιξη στη Μύκονο 08.00
6/5 Αναχώρηση από Μύκονο 06.00π.μ. για Τήνο
- Αφιξη στην Τήνο 07.00
- Αναχώρηση από Τήνο 17.00 για Ρόδο (μέσω Πάτμου, Λέρου, Κάλυμνου, Κω)
7/5 Αφιξη στη Ρόδο 07.00

Τιμές εκδρομής κατ' άτομο
Σε τετράκλινη ΑΒ4 ή Β4 Euro 117,38 (40.000)
Σε τετράκλινη εξωτερική Euro 132.00 (45.000)
Σε δίκλινη εσωτερική Α2 Euro 132.00 (45.000)
Σε δίκλινη εξωτερική ΑΑ2 Euro 161.40 (55.000)
Ι.Χ. 15.000
Μηχανάκι 4.000

ΠΛΗΡΟΦΟΡΙΕΣ - ΚΡΑΤΗΣΕΙΣ

MARCOS travel

Π. Π. ΓΕΡΜΑΝΟΥ 9 - ΡΟΔΟΣ
ΤΗΛ. 02410 34017, 27405



Β) **ΠΑΤΜΟ - ΚΑΛΥΜΝΟ**
με το **F/B «RODANTHI» G.A FERRIES**
4/5-6/5

ΠΡΟΓΡΑΜΜΑ
4/5 Αναχώρηση από Ρόδο Μεγ. Σάββατο 15.00
- Αφιξη στην Πάτ μο 21.00 για την Ανάσταση
5/5 Αναχώρηση από Πάτμο Κυριακή Πάσχα 14.00
- Αφιξη στην Κάλυμνο 16.30
6/5 Αναχώρηση από Κάλυμνο Λαμπρή Δευτέρα 10.00
- Αφιξη στη Ρόδο 14.00 (μέσω Κω)

Τιμές εκδρομής κατ' άτομο
Σε τετράκλινη ΑΒ4 ή Β4 Euro 45,00
Σε τετράκλινη εξωτερική Α4 Euro 55,00
Σε δίκλινη εσωτερική Α2 Euro 55,00
Σε δίκλινη εξωτερική ΑΑ2 Euro 65,00
Ι.Χ. 20 ευρώ
Μηχανάκι δωρεάν



X3186-30/4

Από τη δημαρχιακή επιτροπή

Αδειες ίδρυσης και λειτουργίας καταστημάτων

ΑΝΑΝΕΩΣΗ ΑΔΕΙΩΝ ΓΙΑ ΜΟΥΣΙΚΗ ΣΕ ΚΕΝΤΡΑ

ΣΤΗ χορήγηση αδειών ίδρυσης και λειτουργίας καταστημάτων υγειονομικού ενδιαφέροντος και μουσικής θα προχωρήσει ο Δήμος Ρόδου. Η χορήγηση των αδειών ενεκρίθη από τη δημαρχιακή επιτροπή στη συνεδρίαση, που έγινε χθες υπό την προεδρία του αντιδημάρχου Οικονομικών κ. Μανώλη Σαββή.

Από τις 38 άδειες, που θα δοθούν, μόνο η μία είναι νέα και οι υπόλοιπες αφορούν καταστήματα υγειονομικού ενδιαφέροντος και μουσικής, που λειτουργούν ήδη.

Ειδικότερα οι άδειες που θα χορηγηθούν έχουν ως εξής:

– Αδειες ίδρυσης και λειτουργίας κατ/των (προϋπάρχοντα καταστήματα)

1. Βαλασάκης Αρχιμήδης & Υιός Ο.Ε., καφετέρια, Γ. Παπανικολάου 27
2. Κουτούνης Ευάγγελος, παραδοσιακό καφενείο, Πλάτωνος & Μιλτιάδου
3. Παναγιωτόπουλος Ανδρέας, ζαχαροπλαστείοχωρίς εργαστήριο, αναψυκτήριο χωρίς εργαστήριο, Σωκράτους 25
4. Γ. Μαριετάκης & Υιός Ο.Ε., αναψυκτήριο-οβελιστήριο, Ν. Αγορά 148
5. Κουτούζου Δήμητρα, αναψυκτήριο χωρίς εργαστήριο, πλ. Εβρ. Μαρτύρων 12
6. Ζ. Ιωακείμ & Σία Ο.Ε., εστιατόριο ψητοπωλείο, Εμμ. Ζαννή 9
7. Λυκοπάντης Γεώργιος, αναψυκτήριο, Ορφανίδου 44
8. Τζαβάρας Απόστολος, καφετέρια-μπαρ, Κολοκοτρώνη 36
9. Γιωργιού Νικόλαος, κρεοπωλείο-κατεψυγμένα προϊόντα, Στ. Κωτιάδη 4

– Αδεια ίδρυσης και λειτουργίας κατ/τος

Κουρή Δήμητρα, παντοπωλείο-καφεκοπτείο-κατ/μα ξηρών καρπών-εμφιαλωμένων ποτών, Αγ. Αναστασίας 137

– Αδειες μουσικής (ανανέωση)

Ραδιόφωνο-κασετόφωνο CD μικρής ισχύος, ή μέχρι δύο έγχορδα μουσικά όργανα χωρίς ενισχυτή

1. Χατζηγεωργίου Χρήστος, Κλ. Πέππερ
2. Λυκοπάντης Αθανάσιος, Υψηλάντου
3. Μαλιάκας Μερκούρης, Χ. Μούσχου 60
4. Καπακλή Κενάν, Δημοκρατίας 7
5. Τσίπας Νικόλαος, κασετόφωνο CD, Μιλτιάδου 21Γ
6. Γρανάς Ιωάννης, κασετόφωνο ή πιάνο, Γ. Παπανικολάου 6
7. Ζανέττος Κων/νος, κασετόφωνο CD ή πιάνο-μπουζούκι-κιθάρα, Γ. Παπανικολάου 25

Στερεοφωνικό συγκρότημα μικρής ισχύος

8. Γιακουμάκης Π. Α.Ε., Γρίβα 56
9. Παναγιωτάκης Παναγιώτης, Γ. Παπανικολάου 25
10. Καντιδενός Γεώργιος, Μανδηλαρά 50
11. Σεΐτης Αγγελος, Οργανίδου 45
12. Γκιννή Κοκόνα, Ακτή Κανάρη 5
13. Ταράλης Μιχαήλ, Ιπποκράτους 14
14. Μαυράκης Νικόλαος, Γ. Ευσταθίου 4 (εντός ξεν. Μιμόζα)
15. PETE A.E., Αλ. Διάκου 10
16. PETE A.E., Αλ. Διάκου 16
17. Θωμαΐδης Παναγιώτης, στερεοφωνικό συγκρότημα μικρής ισχύος ή δύο (2) έγχορδα μουσικά όργανα χωρίς ενισχυτή, Ηρ. Πολυτεχνείου 15
18. Πετρίδης Ιωάννης, κασετόφωνο CD, Ηρ. Πολυτεχνείου 8

Στερεοφωνικό συγκρότημα μικρής ισχύος

19. Θ. Μανούσος-Φαληράκι Α.Ε., Γ. Λέοντος 25 (εντός ξεν. Μανούσος)
20. Λούπης Δημήτριος, Ι. Καζούλη 1
21. Roberts Janet, N. Μανδηλαρά 36
22. Καρίκα Μιχαλία, Αθηνών 9
23. Ζ. Μενεγάκη-Γ. Κλούβας Ο.Ε., Ορφανίδου 29
24. Ρούσσος Μιχ., Ν. Μανδηλαρά 44
25. Ρούσσος Μιχαήλ, Ν. Μανδηλαρά 63
26. Καρδάρη Μαρία, Πλ. Χαρίτου 10 (εντός ξεν. ALS)
27. Μίχαλος Ιωάννης, Γ. Γρίβα 15 (εντός ξεν. Pearl)
28. Μανταράκης Ιωάννης, κασετόφωνο CD, Καποδιστρίου 37

ΑΚΟΥΣΤΙΚΑ ΒΑΡΗΚΟΤΑΣ

ΕΠΙΣΚΕΨΗ ΣΤΗ ΡΟΔΟ

ΜΕΓ. ΔΕΥΤΕΡΑ 29 ΑΠΡΙΛΙΟΥ - ΜΕΓ. ΤΡΙΤΗ 30 ΑΠΡΙΛΙΟΥ
Ξενοδοχείο «ΔΕΣΠΩ» Τηλ. 22571

Νέα αφανή και μικροσκοπικά μοντέλα ακουστικών, αυτάκια και όλο μέσα στο αυτί για όλες τις παθήσεις και για παιδικές βαρηκοΐες.

ΑΜΕΡΙΚΑΝΙΚΩΝ και ΕΥΡΩΠΑΪΚΩΝ εργοστασίων.

BIOREHAB - HELLAS - ΓΑΛΙΩΤΟΣ
Αθήνα: Βερανζέρου 22 - 3ος όροφος
Τηλ. 010 52 20 747

ΧΛ-26/4

ΠΡΑΚΤΟΡΕΙΟ ΤΑΞΙΔΙΩΝ
ΣΑΒΒΑΣ ΣΑΗΣ
ΠΑΣΧΑΛΙΝΗ ΕΚΔΡΟΜΗ
ΠΑΤΜΟ - ΛΕΙΨΟΥΣ - ΚΑΛΥΜΝΟ
από 1/5 έως 6/5

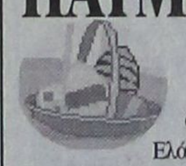

Ελάτε μαζί μας στα δεύτερα Ιεροσόλυμα όπως αποκαλείται η ΠΑΤΜΟΣ για να γιορτάσουμε την Ανάσταση του Κυρίου, να δούμε την τελετή του νιπτήρα τη Μεγ. Πέμπτη και να επισκεφθούμε το Σπήλαιο της Αποκάλυψης, το μοναστήρι του Αγ. Ιωάννου του Θεολόγου στη Χώρα, το γυναικείο μοναστήρι του Ευαγγελισμού, την Παναγιά Κουμάνα, τα χωριά Κάμπο, Λάμπη και άλλα.

Τιμή κατ' άτομο ευρώ 161

ΠΕΡΙΛΑΜΒΑΝΕΙ:
- Εισιτήρια Ρόδο - Πάτμο - Ρόδο Γ' Β' θέση
- Ξενοδοχεία με πρωινό
- Εκδρομή στο νησί
- Κρουαζιέρα στους Λειψούς
- Συνοδός ο κ. Σάββας Σαής

ΠΑΣΧΑΛΙΝΗ ΚΡΟΥΑΖΙΕΡΑ
Ε/Γ - Ο/Γ ΡΟΔΑΝΘΗ
ΠΑΤΜΟ-ΚΑΛΥΜΝΟ

Η G.A. FERRIES σας δίνει τη δυνατότητα να γνωρίστε και να περάσετε τις άγιες μέρες του Πάσχα στην Κάλυμνο

Πρόγραμμα:
4/5: Αναχώρηση από Ρόδο, Μεγ. Σάββατο 15.00
Αφιξη στην Πάτμο 21.00 για την Ανάσταση
5/5: Αναχώρηση από Πάτμο, Κυριακή Πάσχα, 14.00
Αφιξη στην Κάλυμνο 16.30
6/5: Αναχώρηση από Κάλυμνο Λαμπρή Δευτέρα, 10.00
Αφιξη στη Ρόδο, 14.00 (μέσω Κω)

Τιμή εκδρομή κατ' άτομο:

Σε τετράκλινη ΑΒ4 ή Β4	45.00 ευρώ
Σε τετράκλινη εξωτερική Α4	55.00 ευρώ
Σε δίκλινη εσωτερική Α2	55.00 ευρώ
Σε δίκλινη εξωτερική ή ΑΑ2	65.00 ευρώ

ΠΛΗΡΟΦΟΡΙΕΣ - ΠΡΟΓΡΑΜΜΑΤΑ
ΠΡΑΚΤΟΡΕΙΟ ΤΑΞΙΔΙΩΝ
ΣΑΒΒΑΣ ΣΑΗΣ
ΤΑΡΠΟΝ ΣΠΡΙΓΚΣ 42 (δίπλα στην Πίστεως)
Τηλ. 39781-3

X3173-30/4

DIBI CENTER

STELLA BEAUTY
ΑΠΟΤΕΛΕΣΜΑΤΑ
ΜΕ ΑΠΟΛΥΤΗ ΑΣΦΑΛΕΙΑ



ΑΠΟΚΤΗΣΤΕ...
Επίπεδη κοιλιά, σφριγηλούς γλουτούς, λεπτή μέση, όμορφα καλλίγραμμα πόδια, σφιχτές γάμπες

ΔΙΩΞΤΕ...
Τη κυτταρίτιδα, τα ψωμάκια, τη χαλάρωση, τα επίμονα τοπικά παχάκια και θαυμάστε το αποτέλεσμα στον καθρέπτη!



ΔΩΣΤΕ...
Λάμψη και ζωντάνια στο πρόσωπό σας.

Ελάτε τώρα κοντά μας να απολαύσετε τα πιο σύγχρονα και μοναδικά προγράμματα προηγμένης τεχνολογίας.

Με την προσωπική φροντίδα της έμπειρης ΑΙΣΘΗΤΙΚΟΥ
ΣΤΕΛΛΑΣ ΧΑΤΖΗΣΑΒΒΑ
Μιχ. Πετρίδη 49, Ρόδος, τηλ. 02410 30469, 02410 73590
www.stellabeauty.com

X. 3189-30/4



ΧΑΛΙΚΙΑΣ Α.Ε.Β.Ε.
ΠΡΟΒΛΗΘΕΙΤΕ ΣΩΣΤΑ ΚΑΙ ΕΞΥΠΝΑ

Σε μια δύσκολη αγορά η προβολή κάθε επιχειρήσησης είναι ένα εξίσου δύσκολο θέμα. Κοντά μας θα βρείτε:

ΝΕΕΣ ΠΡΟΤΑΣΕΙΣ
ΠΡΩΤΟΤΥΠΕΣ ΙΔΕΕΣ
ΕΞΥΠΝΑ ΔΩΡΑ

Για να προβληθείτε σωστά και να κερδίσετε έξυπνα τις εντυπώσεις της καλύτερης επιχείρησης μερικά απο τα είδη που μπορούμε να σας προτείνουμε είναι:

ΑΘΛΗΤΙΚΕΣ ΕΜΦΑΝΙΣΕΙΣ
ΦΑΝΕΛΕΣ-ΦΟΥΤΕΡ-ΠΟΛΟ
ΦΟΡΜΕΣ ΕΡΓΑΣΙΑΣ-ΜΠΟΥΦΑΝ
ΑΝΤΙΑΝΕΜΙΚΑ-ΓΙΛΕΚΑ
ΣΗΜΑΙΕΣ-ΗΛΙΟΠΡΟΣΤΑΣΙΕΣ-ΤΣΑΝΤΕΣ
ΕΙΔΗ ΦΡΟΝΤΙΣΤΗΡΙΟΥ
ΚΑΠΕΛΑ-ΣΤΥΛΟ-ΜΠΡΕΛΟΚ
ΑΝΑΠΤΗΡΕΣ-ΜΑΓΝΗΤΑΚΙΑ-ΠΑΖΛ

ΕΝΔΕΙΚΤΙΚΕΣ ΤΙΜΕΣ

ΤΥΠΩΜΕΝΑ T-SHIRTS ΑΠΟ 2,5€
ΦΟΡΜΕΣ ΕΡΓΑΣΙΑΣ ΑΠΟ 13€
ΠΟΛΟ ΑΠΟ 7,3€
ΚΑΠΕΛΑ ΑΠΟ 1€

ΕΡΓΟΣΤΑΣΙΟ:18ΧΛΜ.ΡΟΔΟΥ- ΚΑΜΕΙΡΟΥ, ΤΗΛ.:02410 28140, 98087 FAX:02410 82318
ΕΚΘΕΣΗ:Π.Π. ΓΕΡΜΑΝΟΥ 19, ΤΗΛ.:02410 70702, FAX:02410 70703- 85100 ΡΟΔΟΣ

ΔΙΑΦΗΜΙΣΤΙΚΑ ΔΩΡΑ

X3206

ΕΥΡΩΠΑΙΚΗ ΕΠΕΝΔΥΤΙΚΗ
ΕΘΝΙΚΗΣ ΑΝΤΙΣΤΑΣΕΩΣ 48 ΤΗΛ. 0241 39300

ΕΥΡΩΠΑΙΚΗ ΕΠΕΝΔΥΤΙΚΗ
ΚΤΗΜΑΤΟΜΕΣΙΤΙΚΟ ΓΡΑΦΕΙΟ
ΑΝΤΩΝΗΣ ΝΙΚΟΛΗΣ - ΘΕΟΦΙΛΟΣ ΚΑΩΝΑΡΗΣ
ΕΘΝΙΚΗΣ ΑΝΤΙΣΤΑΣΕΩΣ 48 (ΠΡΩΗΝ ΑΝΝΗΣ ΜΑΡΙΑΣ) ΤΗΛ. 0241 39300

ΔΙΑΜΕΡΙΣΜΑΤΑ

48 τ.μ.	Στο Ροδίνι σε καλή κατάσταση	€ 41.085,84	14.000.000
50 τ.μ.	Στην Ανάληψη	€ 41.085,84	14.000.000
60 τ.μ.	2 των 30 τ.μ. κατάληλα για επένδυση	€ 44.020,54	15.000.000
70 τ.μ.	Στην Ανάληψη με 2 υπν.	€ 44.020,54	15.000.000
73 τ.μ.	Στο Νιοχώρι με 2 υπνοδωμάτια	€ 65.000,00	22.148.750
73 τ.μ.	Κοντά στην Τσαλδάρη	€ 76.302,27	26.000.000
80 τ.μ.	Στα Αφάντου	€ 76.302,27	26.000.000
104 τ.μ.	Στην Σωτήρος	€ 88.041,09	30.000.000
90 τ.μ.	Στα Αφάντου 5 ετών	€ 88.041,09	30.000.000
160 τ.μ.	Συνοικία Δασκάλων σε κολώνες	€ 93.910,49	32.000.000
80 τ.μ.	Στην Ιαλυσό καινούργιο	€ 93.910,49	32.000.000
117 τ.μ.	Συνοικία Δασκάλων σε σοβά	€ 96.845,19	33.000.000
70 τ.μ.	Στην Ανάληψη υπό κατασκευή lux	€ 99.779,90	34.000.000
70 τ.μ.	Στα Αφάντου μαζί με κατάστημα 70 τ.μ.	€ 102.714,60	35.000.000
92 τ.μ.	Στο Καρακόνερο με θέα	€ 105.649,30	36.000.000
100 τ.μ.	Στην Ιαλυσό καινούργιο	€ 111.518,71	38.000.000
87 τ.μ.	Α ορόφου υπό κατασκευή στο Ροδίνι	€ 112.986,06	38.500.000
85 τ.μ.	Στην Ανάληψη υπό κατασκευή lux	€ 120.322,82	41.000.000
130 τ.μ.	Στην Χειμάρας	€ 123.257,52	42.000.000
120 τ.μ.	Στο Καρακόνερο υπό κατασκευή	€ 140.865,74	48.000.000
120 τ.μ.	Στο Καρακόνερο υπό κατασκευή	€ 146.735,14	50.000.000
110 τ.μ.	Στην Ανάληψη υπό κατασκευή lux	€ 155.539,25	53.000.000
115 τ.μ.	Στην Ανάληψη υπό κατασκευή lux	€ 161.408,66	55.000.000
121 τ.μ.	Lux με θέα θάλασσα	€ 211.298,61	72.000.000

ΟΙΚΟΠΕΔΑ

1000 τ.μ.	**Στο Φαληράκι με οικοδομή κοντά στο κύμα**	€ 234.776,23	80.000.000
2500 τ.μ.	Στην Αρχίπολη οικοδομήσιμο	€ 22.010,27	7.500.000
4500 τ.μ.	Στην Παστίδα	€ 44.020,54	15.000.000
46000 τ.μ	Στην Ψίνθο σε τιμή ευκαιρίας	€ 44.020,54	15.000.000
4000 τ.μ.	Στην Παστίδα πρόποδες Φιλερίμου	€ 46.955,25	16.000.000
800 τ.μ.	Στις Καλυθιές εντός οικισμού	€ 52.824,65	18.000.000
1000 τ.μ.	**Σε ωραία τοποθεσία στην Φιλέριμο με άδεια**	€ 58.694,06	20.000.000
2000 τ.μ.	Στο Γεννάδι με άδεια οικοδομής,νερό,ρεύμα	€ 58.694,06	20.000.000
4000 τ.μ.	Μετά το Λαδικό προς Αφάντου	€ 70.432,87	24.000.000
2500 τ.μ.	Στο κιοτάρι κοντά στο κύμα με άδεια οικ.	€ 88.041,09	30.000.000
5000 τ.μ.	Στην Ιαλυσό	€ 102.714,60	35.000.000
5000 τ.μ.	Στο Γεννάδι με πρόσοψη στην εθν.οδό	€ 102.714,60	35.000.000
4000 τ.μ.	Επί της Εθνικής Οδού με δυνατότητα κόμβου	€ 105.649,30	36.000.000
4000 τ.μ.	Περιοχή Σγουρού με εύκολη πρόσβαση	€ 117.388,11	40.000.000
4800 τ.μ.	Περιοχή Κανδυλί στην Ιαλυσό	€ 140.865,74	48.000.000
1050 τ.μ.	Ιαλυσός επί της επαρχιακής οδού	€ 146.735,14	50.000.000
4000 τ.μ.	Στην παραλία Αφάντου	€ 146.735,14	50.000.000
4500 τ.μ.	Περιοχή Ρένη Κοσκινού	€ 198.092,44	67.500.000
5020 τ.μ.	Στην Ιαλυσό στο κύμα	€ 220.102,71	75.000.000
4000 τ.μ.	Στην Λαχανιά με πρόσβαση	€ 52.824,65	18.000.000
1500 τ.μ.	Στην Λαχανιά εντός οικισμού	€ 61.628,76	21.000.000
9000 τ.μ.	Στην Λαχανιά 800 m από το κύμα	€ 82.171,68	28.000.000
5500 τ.μ.	**Στην Λαχανιά ΠΑΡΑΛΙΑΚΟ**	€ 123.257,52	42.000.000
6500 τ.μ.	Στην Λαχανιά 300 m από το κύμα	€ 104.181,95	35.500.000

ΜΟΝΟΚΑΤΟΙΚΙΕΣ - ΜΕΖΟΝΕΤΕΣ

70 τ.μ.	Διατηρητέα στο Νιοχώρι	€ 44.020,54	15.000.000
120 τ.μ.	Στην Παστίδα καινούργια	€ 105.649,30	36.000.000
210 τ.μ.	Στην Ιαλυσό σε σοβά	€ 146.735,14	50.000.000
140 τ.μ.	Στην Ιαλυσό σε οικόπεδο 350	€ 155.539,25	53.000.000
180 τ.μ.	Στην Παστίδα υπό κατασκευή	€ 158.473,95	54.000.000
360 τ.μ.	Περιοχή Σγουρού με 1000 m οικόπεδο	€ 190.755,69	65.000.000
210 τ.μ.	Στους Τρεις	€ 205.429,20	70.000.000
225 τ.μ.	Στο Ροδίνι lux κατασκευής καιν.	€ 205.429,20	70.000.000
170 τ.μ.	Στην Ιαλυσό	€ 234.776,23	80.000.000

ΚΑΤΑΣΤΗΜΑΤΑ - ΕΠΙΧΕΙΡΗΣΕΙΣ

ΞΕΝΟΔΟΧΕΙΟ 70 ΚΛΙΝΩΝ ΣΕ ΤΙΜΗ ΕΥΚΑΙΡΙΑΣ	€ 645.634,63	220.000.000
Κατάστημα στην Ανάληψη	€ 29.347,03	10.000.000
Κατάστημα στην Ατταβύρου	€ 52.824,65	18.000.000
Διόροφη οικία στην Σύμη κατάληλη για Πανσιόν	€ 58.694,06	20.000.000
Κατάστημα στην Καποδιστρίου	€ 73.367,57	25.000.000
Κατάστημα στην Απελλού(Παλιά Πόλη)	€ 190.755,69	65.000.000
Κατάστημα στην Παλιά Πόλη	€ 234.776,23	80.000.000
Μπάρ στην Ορφανίδου 130 τ.μ.	€ 322.817,31	110.000.000
Καταστήματα στην οδό Καμείρου		

ΑΚΙΝΗΤΑ ΣΕ ΑΠΟΚΛΕΙΣΤΙΚΟΤΗΤΑ ΣΕ ΠΑΛΙΑ ΠΟΛΗ - ΑΦΑΝΤΟΥ - ΛΑΧΑΝΙΑ
ΑΓΟΡΕΣ - ΠΩΛΗΣΕΙΣ - ΜΙΣΘΩΣΕΙΣ ΑΚΙΝΗΤΩΝ
ΞΕΝΟΔΟΧΕΙΑΚΕΣ ΜΟΝΑΔΕΣ ΣΕ ΑΠΟΚΛΕΙΣΤΙΚΟΤΗΤΑ ΣΕ ΟΛΟ ΤΟ ΝΗΣΙ
ΣΥΜΒΟΥΛΕΥΤΙΚΕΣ ΚΑΙ ΕΠΕΝΔΥΤΙΚΕΣ ΠΡΟΤΑΣΕΙΣ
ΔΑΝΕΙΑ ΔΕΚΤΑ

4819-30/4

D.A.N.E. SEA LINE
ΔΩΔΕΚΑΝΗΣΙΑΚΗ ΑΝΩΝΥΜΗ ΝΑΥΤΙΛΙΑΚΗ ΕΤΑΙΡΙΑ

ΔΡΟΜΟΛΟΓΙΑ
Από 8/4/02 έως 12/5/02

Αναχωρήσεις από ΡΟΔΟ

8/4 Δευτ. —
9/4 Τρ. **ΔΙΑΓΟΡΑΣ 18.00** Κω - Πειραιά
10/4 Τετ. **ΡΟΔΟΣ 15.00**
Κω -Κάλυμνο -Λέρο -Πάτμο -Πειραιά
11/4 Πεμ. **ΔΙΑΓΟΡΑΣ 18.00** Πειραιά
12/4 Παρ. **ΡΟΔΟΣ 15.00**
Κω - Κάλυμνο - Λέρο- Πάτμο - Πειραιά
13/4 Σαβ. **ΔΙΑΓΟΡΑΣ 15.00**
Κω - Κάλυμνο - Λέρο - Πάτμο - Πειραιά
14/4 Κυρ. **ΡΟΔΟΣ 09.00** Πειραιά
15/4 Δευτ. **ΠΑΤΜΟΣ 15.00**
Κω - Κάλυμνο - Λέρο - Πάτμο - Πειραιά
ΡΟΔΟΣ 18.00 Κω - Πειραιά
16/4 Τρ. **ΔΙΑΓΟΡΑΣ 18.00** Κω - Πειραιά
17/4 Τετ. **ΡΟΔΟΣ15.00**
Κω -Κάλυμνο -Λέρο -Πάτμο -Πειραιά
ΠΑΤΜΟΣ 18.00 Κω - Πειραιά
18/4 Πεμ. **ΔΙΑΓΟΡΑΣ 18.00** Πειραιά
19/4 Παρ. **ΡΟΔΟΣ 16.00** ΜΑΘΗΤΕΣ
ΠΑΤΜΟΣ 16.00 ΜΑΘΗΤΕΣ
20/4 Σαβ. **ΔΙΑΓΟΡΑΣ 15.00**
Κω - Κάλυμνο - Λέρο - Πάτμο - Πειραιά
21/4 Κυρ. **ΡΟΔΟΣ 15.00**
Κω - Κάλυμνο - Λέρο- Πάτμο - Πειραιά
22/4 Δευτ. —
23/4 Τρ. **ΠΑΤΜΟΣ 16.00** ΜΑΘΗΤΕΣ
ΔΙΑΓΟΡΑΣ 16.00 ΜΑΘΗΤΕΣ
24/4 Τετ. **ΡΟΔΟΣ 15.00**
Σύμη -Τήλο -Κω -Κάλυμνο -Λέρο -Πάτμο -Πειραιά
25/4 Πεμ. **ΠΑΤΜΟΣ 15.00**
Νίσυρο-Κω-Αστυπάλαια-Πειραιά
ΔΙΑΓΟΡΑΣ 18.00 Πειραιά
26/4 Παρ. **ΡΟΔΟΣ 15.00**
Κω - Κάλυμνο - Λέρο- Πάτμο - Πειραιά
27/4 Σαβ. **ΔΙΑΓΟΡΑΣ 15.00**
Κω - Κάλυμνο - Λέρο - Πάτμο - Πειραιά
ΠΑΤΜΟΣ 16.00 ΜΑΘΗΤΕΣ
28/4 Κυρ. **ΡΟΔΟΣ 15.00**
Κω - Κάλυμνο - Λέρο- Πάτμο - Πειραιά
29/4 Μ. Δευτ. **ΠΑΤΜΟΣ 15.00**
Κω - Κάλυμνο - Λέρο- Πάτμο - Πειραιά
30/4 Μ.Τρ. **ΡΟΔΟΣ 15.00**
Κω - Κάλυμνο - Λέρο- Πάτμο - Πειραιά
ΔΙΑΓΟΡΑΣ 18.00 Κω - Πειραιά
1/5 Μ.Τετ. **ΠΑΤΜΟΣ 15.00**
Κω -Κάλυμνο -Λέρο -Πάτμο -Πειραιά
2/5 Μ. Πεμ. **ΡΟΔΟΣ 18.00** Πειραιά
3/5 Μ. Παρ. **ΠΑΤΜΟΣ 10.00**
Κω - Σάμο - Θεσσαλονίκη
4/5 Μ Σαβ. —
5/5 Κυρ. ΠΑΣΧΑ —
6/5 Δευτ. **ΡΟΔΟΣ 15.00**
Κω -Κάλυμνο -Λέρο -Πάτμο -Πειραιά
7/5 Τρ. **ΔΙΑΓΟΡΑΣ 15.00**
Κω -Κάλυμνο -Λέρο -Πάτμο -Πειραιά
8/5 Τετ. **ΡΟΔΟΣ 15.00**
Κω - Κάλυμνο - Λέρο- Πάτμο - Πειραιά
ΠΑΤΜΟΣ 18.00 Κω - Πειραιά
9/5 Πεμ. **ΔΙΑΓΟΡΑΣ 18.00** Πειραιά
10/5 Παρ. **ΡΟΔΟΣ 15.00**
Κω - Κάλυμνο - Λέρο- Πάτμο - Πειραιά
ΠΑΤΜΟΣ 18.00 Κω - Πειραιά
11/5 Σαβ. **ΔΙΑΓΟΡΑΣ 15.00**
Κω - Κάλυμνο - Λέρο - Πάτμο - Πειραιά
12/5 Κυρ. **ΡΟΔΟΣ 15.00**
Κω - Κάλυμνο - Λέρο- Πάτμο - Πειραιά
ΠΑΤΜΟΣ 18.00 Κω - Πειραιά

Αναχωρήσεις από ΠΕΙΡΑΙΑ

8/4 Δευτ. **ΔΙΑΓΟΡΑΣ 18.00** Κω - Ρόδο
9/4 Τρ. **ΡΟΔΟΣ 18.00** Κω - Ρόδο
10/4 Τετ. **ΔΙΑΓΟΡΑΣ 18.00** Ρόδο
11/4 Πεμ. **ΡΟΔΟΣ 16.00**
Πάτμο - Λέρο - Κάλυμνο - Κω - Ρόδο
12/4 Παρ. **ΔΙΑΓΟΡΑΣ 15.00**
Πάτμο - Λέρο - Κάλυμνο - Κω - Ρόδο
13/4 Σαβ. **ΡΟΔΟΣ 1600**
Πάτμο - Λέρο - Κάλυμνο - Κω - Ρόδο
14/4 Κυρ. —
15/4 Δευτ. **ΠΑΤΜΟΣ 00.10** ΜΑΘΗΤΕΣ
ΡΟΔΟΣ 01.00 ΜΑΘΗΤΕΣ
ΔΙΑΓΟΡΑΣ 18.00 ΜΑΘΗΤΕΣ
16/4 Τρ. **ΡΟΔΟΣ 16.00**
Πάτμο - Λέρο - Κάλυμνο - Κω - Ρόδο
ΠΑΤΜΟΣ 18.00 Κω - Ρόδο
17/4 Τετ. **ΔΙΑΓΟΡΑΣ 18.00** Ρόδο
18/4 Πεμ. —
19/4 Παρ. **ΡΟΔΟΣ 00.10** ΜΑΘΗΤΕΣ
ΠΑΤΜΟΣ 01.00 ΜΑΘΗΤΕΣ
ΔΙΑΓΟΡΑΣ 15.00
Πάτμο - Λέρο - Κάλυμνο - Κω - Ρόδο
20/4 Σαβ. **ΡΟΔΟΣ 1600**
Πάτμο - Λέρο - Κάλυμνο - Κω - Ρόδο
21/4 Κυρ. —
22/4 Δευτ. **ΔΙΑΓΟΡΑΣ 18.00** Κω - Ρόδο
23/4 Τρ. **ΠΑΤΜΟΣ 00.10** ΜΑΘΗΤΕΣ
ΡΟΔΟΣ 16.00
Πάτμο - Λέρο - Κάλυμνο - Κω - Τήλο - Σύμη - Ρόδο
24/4 Τετ. **ΠΑΤΜΟΣ 16.00**
Αστυπάλαια -Κω -Νίσυρο -Ρόδο
ΔΙΑΓΟΡΑΣ 18.00 Ρόδο
25/4 Πεμ. **ΡΟΔΟΣ 16.00**
Πάτμο - Λέρο - Κάλυμνο - Κω - Ρόδο
26/4 Παρ. **ΠΑΤΜΟΣ 15.00**
Πάτμο - Λέρο - Κάλυμνο - Κω - Ρόδο
ΔΙΑΓΟΡΑΣ 18.00 Ρόδο
27/4 Σαβ. **ΡΟΔΟΣ 16.00**
Πάτμο - Λέρο - Κάλυμνο - Κω - Ρόδο
28/4 Κυρ. **ΠΑΤΜΟΣ 15.00**
Πάτμο - Λέρο - Κάλυμνο - Κω - Ρόδο
29/4 Μ.Δευτ. **ΡΟΔΟΣ 16.00**
Πάτμο - Λέρο - Κάλυμνο - Κω - Ρόδο
ΔΙΑΓΟΡΑΣ 18.00 Κω - Ρόδο
30/4 Μ. Τρ. **ΠΑΤΜΟΣ 16.00**
Πάτμο - Λέρο - Κάλυμνο - Κω - Ρόδο
1/5 Μ. Τετ. **ΡΟΔΟΣ 16.00**
Πάτμο - Λέρο - Κάλυμνο - Κω - Ρόδο
ΔΙΑΓΟΡΑΣ 18.00 Ρόδο
2/5 Μ. Πεμ. **ΠΑΤΜΟΣ 16.00**
Πάτμο - Λέρο - Κάλυμνο - Κω - Ρόδο
3/5 Μ. Παρ. **ΡΟΔΟΣ 15.00**
Πάτμο - Λέρο - Κάλυμνο - Κω - Ρόδο
4/5 Μ. Σαβ. —
5/5 Κυρ. ΠΑΣΧΑ —
6/5 Δευτ. —
7/5 Τρ. **ΡΟΔΟΣ 16.00**
Πάτμο - Λέρο - Κάλυμνο - Κω - Τήλο - Σύμη - Ρόδο
8/5 Τετ. **ΔΙΑΓΟΡΑΣ 18.00** Ρόδο
9/5 Πεμ. **ΡΟΔΟΣ 16.00**
Πάτμο - Λέρο - Κάλυμνο - Κω - Ρόδο
ΠΑΤΜΟΣ 18.00 Κω - Ρόδο
10/5 Παρ. **ΔΙΑΓΟΡΑΣ 15.00**
Πάτμο - Λέρο - Κάλυμνο - Κω - Ρόδο
11/5 Σαβ. **ΡΟΔΟΣ 16.00**
Πάτμο - Λέρο - Κάλυμνο - Κω - Ρόδο
ΠΑΤΜΟΣ 18.00 Κω - Ρόδο
12/5 Κυρ. —

Χ. 3171-12/5

Η έκτη τάξη του 2ου Δημοτικού Σχολείου Ιαλυσού στον ιερό λόφο

ΦΙΛΕΡΗΜΟΣ: ΚΑΠΟΤΕ ΕΛΕΓΕΤΟ ΑΧΑΪΑ ΚΑΙ ΟΧΥΡΩΜΑ ΕΛΛΗΝΙΚΟ

Γράφει ο Θεοφάνης Μπογιάννος



«Με όποιο δάσκαλο καθίσεις, τέτοια γράμματα θα μάθεις...». Αν αυτή η ελληνική σοφή παροιμία είναι αληθινή τότε οι μαθητές όλου του 2ου Δημοτικού Σχολείου Ιαλυσού και ιδίως η έκτη τάξη, έχουν σοφούς και καλούς διδασκάλους, άξιους του ελληνισμού και του πολιτισμού μας.

Οι αρχαίοι Ρόδιοι έλεγαν:

«Ουκ έστιν αντάλλαγμα ψυχής πεπαιδευμένης». Δηλαδή τίποτε δεν είναι καλύτερο, τίποτε δεν έχει μεγαλύτερη αξία από μία ψυχή μορφωμένη, από έναν άνθρωπο που διδάχτηκε από σοφούς δασκάλους και αθάνατα ελληνικά νάματα.

Γράφει ο Πυθαγόρας:

«Διπλούν ορώσι οι μαθώντες ελληνικά γράμματα». Πραγματικά σε μία κοινωνία που ζητά πολλά και καλά από έναν πολίτη, μόνο η παιδεία δίνει στον άνθρωπο τις βάσεις και τις αξίες για να πετύχει στη ζωή. Χωρίς μόρφωση, χωρίς ήθος και γνώσεις, που δίδονται από σοφούς δασκάλους σε φιλομαθείς μαθητές, η κοινωνία δεν μπορεί να προοδεύσει.

Γράφει ο σοφός και συγγραφέας Αντιφών:

«Πρώτον μεν ανθρώποις, παίδευσις». Ναι, το πρώτο πράγμα που χρειάζεται ο άνθρωπος είναι η μόρφωση, η παιδεία, σχολική, ηθική, κοινωνική, επαγγελματική.

Αυτά και πολλά άλλα σοφά γνωμικά είχαν υπόψη τους οι άξιοι διδάσκαλοι του 2ου Δημοτικού Σχολείου Ιαλυσού, καθώς και τη λαχτάρα των μαθητών τους, για μάθηση και γνώση, όταν ζήτησαν από ένα Ρόδιο συγγραφέα να τους κάνει μια εκδρομή - ξενάγηση στον Φιλέρημο.

Ετσι, ένα πρωινό, οι μαθητές της έκτης τάξης και της πέμπτης, του δραστήριου αυτού σχολείου, με διευθύντρια την άοκνη και ικανή κ. Νομική Ελληνα, ξεκίνησαν με ένα ωραίο, καθαρό λεωφορείο για την κορυφή του ιερού λόφου.

Μέσα σε μια ανοιξιάτικη φύση, πλασμένη από τα χέρια του Δημιουργού σε ώρα μεγάλης εμπνεύσεως, οι μαθητές περιχαρείς άκουσαν από το συγγραφέα την ιστορία του Φιλέρημου. Ακουσαν, είδαν και πληροφορήθηκαν στην ιστορία του Φιλέρημου λόφου, από το 1.200 π.Χ. μέχρι σήμερα. Είδαν το θαυμάσιο μεγάλο σταυρό των 28 μέτρων, το ναό του Δία Πολιέα, της Αθηνάς Πολιάδος, την εκκλησία της Παναγίας Φιλερήμου, το παλαιοχριστιανικό βαπτιστήρι και πλήθος άλλων αρχαίων μνημείων. Χάρηκαν την καλλονή της φύσης και με μεγάλη φιλομάθεια πρόσεχαν το συγγραφέα και τον ρωτούσαν για όσα άκουγαν και έβλεπαν. Οι καλοί αυτοί μαθητές, φιλομαθείς και ευγενέστατοι, είναι:

Νικολίτσης Παναγιώτης, Μυλλαρά Ειρήνη, Κώστα Μαρία - Βασιλική, Σαχίνης Δημήτριος, Κεγκάκη Λίζα, Φραντζής Λάζαρος, Καμπούρης Μιχάλης, Νουέν Κιαν, Αρβανίτης Ιάσονας, Ουμρίχιν Αλέξανδρος, Ουμρικίνα Ελενίτσα, Μπακαρής Ιωάννης, Σάρλης Κώστας, Θύμιου Αγγελίνα, Κουλούμπρη Παρασκευή, Τάνιος Σπύρος , Μπορμπόκης Ιωάννης, Νγελίνα Μαρίγλεν, Ξένος Τζου-Σταμάτης, Φλεβάρη Ειρήνη, Καλλιστή Στέλλα, Βραΐλας Σπύρος, Φωτοπούλου Ειρήνη, Κυριακόπουλος Ραφαήλ - Στέλιος, Παρασκευά Πηνελόπη, Τριανταφύλλου Τριαντάφυλλος και ο εξαίρετος, ευγενέστατος και φιλομαθέστατος δάσκαλος Αναστάσης Δόσης. Ολοι οι μαθητές υπάκουοι και φιλομαθείς και οι μαθήτριες ωραίες και ευγενέστατες.

Από την πέμπτη τάξη του 2ου Δημοτικού Σχολείου Ιαλυσού, πήραν μέρος οι εξής μελετηροί μαθητές:

Δέσποινα Μπότσαρη, Χομ Λαμ, Ελευθερία Καπετανάκη, Τσαμπίκος Κακακιός, Νικόλαος Παπαδόπουλος, Θωμάς Αλεξίου, Αγγελικούλα Στρατούρη, Αργυρώ Κόνιαρη, Λάζαρος Τζώρτζης, Νικόλαος Παπαγούρας και Ριιφάτ Ερκάν Χασάν, όλοι υπέροχοι μαθητές και χαμογελαστοί, ωραίοι και φερέλπιδες που θα γίνουν αύριο ιδανικοί πολίτες, καλοί γείτονες, άριστοι επιστήμονες πρότυπα ηθικής και ελληνικού πολιτισμού.

Οι άριστοι διδάσκαλοι του 2ου Δημοτικού Σχολείου Ιαλυσού, οι συνειδητοί γονείς και κηδεμόνες, η Ενωση Συλλόγων και Κηδεμόνων Σχολείων Δήμου Ιαλυσού και όλοι οι νουνεχείς κάτοικοι του Δήμου, υπόσχονται και οραματίζονται ένα ωραίο μέλλον για τα άλκιμα νιάτα του Δήμου και ένα λαμπρό μέλλον για την Ελλάδα μας.

ALHAMBRA TRAVEL

Ονειρεμένη κρουαζιέρα
με τον υπερπολυτελή κολοσσό της
ROYAL OLYMPIC CRUISES
OLYMPIA EXPLORER
21-28/6/2002 από Πειραιά

Μεταφορά Ρόδο / Πειραιά / Ρόδο
με το υπερσύγχρονο και μοναδικό express δρομολόγιο
του ΑΙΟΛΟΣ ΚΕΝΤΕΡΗΣ σε 7 ώρες.

Οργανώνουμε με
το υπερπολυτελέστατο
OLYMPIA EXPLORER της ROC
επταήμερη φανταστική κρουαζιέρα
από 21-28 Ιουνίου.
ΠΕΙΡΑΙΑΣ - ΚΕΡΚΥΡΑ - ΒΕΝΕΤΙΑ - ΝΤΟΥΜΠΡΟΒΝΙΚ - ΜΠΑΡΙ - ΚΑΤΑΚΩΛΟ - (ΟΛΥΜΠΙΑ) - ΚΩΝΣΤΑΝΤΙΝΟΥΠΟΛΗ - ΜΥΚΟΝΟΣ - ΣΑΝΤΟΡΙΝΗ - ΠΕΙΡΑΙΑΣ

Το μοναδικό κρουαζιερόπλοιο
που διαθέτει τα πάντα...
Πολυτέλεια, άνεση, σταθερότητα, φανταστκή
κουζίνα, διασκέδαση, casino κ.λ.π.

Θέσεις περιορισμένες λόγω εποχής
Ευκαιρία να δώσετε στα παιδιά σας μετά το τέλος του σχολικού έτους μια εβδομάδα ξεκούρασης και εμπειρίας.

ΕΙΔΙΚΕΣ ΤΙΜΕΣ ΓΙΑ ΤΗ ΣΥΓΚΕΚΡΙΜΕΝΗ ΚΡΟΥΑΖΙΕΡΑ

Πληροφορίες - προγράμματα - δηλώσεις συμμετοχής

ΠΡΑΚΤΟΡΕΙΟ ALHAMBRA
Αλεξ. Παπάγου 23
Τηλ. 02410 37052, 25698,
ΡΟΔΟΣ

X3164-30/4

PELLOS TRAVEL

ΔΙΟΡΓΑΝΩΝΟΥΜΕ
ΤΡΙΗΜΕΡΗ ΕΚΔΡΟΜΗ
ΡΟΔΟΣ - ΜΑΡΜΑΡΙΣ - ΕΦΕΣΣΟΣ - KUSADASI - ΣΜΥΡΝΗ - ΜΑΡΜΑΡΙΣ - ΡΟΔΟΣ

Από 17/5/02 έως 19/5/02
Αναχώρηση 17/5 ώρα 15.30 μ.μ.
Επιστροφή 19/5 ώρα 16.30μ.μ.

17/5/02
Αναχώρηση από Ρόδο στις 15.30 μ.μ. για Μαρμαρίς. Αφιξη στο Μαρμαρίς. Αφιξη στο Μαρμαρίς και αναχώρηση για Σμύρνη, άφιξη στο Ξ/Δ. Τακτοποίηση στο ξενοδοχείο - Δείπνο - Διανυκτέρευση.
18/5/02
Πρωινό στο Ξ/Δ. Επιβίβαση σε πούλμαν και βόλτα στο Κορδελιό και στην αγορά για ψώνια. Επιστροφή στο ξενοδοχείο στη Σμύρνη το απόγευμα. Φαγητό. Το βράδυ προαιρετική διασκέδαση σε κέντρο Oriental Show (χορός της κοιλιάς). Διαν/ση.
19/5/02
Πρωινό στο Ξ/Δ. Επιβίβαση σε πούλμαν και αναχώρηση για Εφεσσο. Αφιξη στην Εφεσσο. Επίσκεψη στο Σπίτι της Παναγιάς, αρχαία Εφεσσος, Ωδείο, ναός του Ανδριανού, αγορά, βιβλιοθήκη, μεγάλο Θέατρο κ.λ.π. Αναχώρηση για Κουσάντασι και Μαρμαρίς. Αφιξη στην πόλη του Μαρμαρίς. Ελεύθερη ώρα για ψώνια. Αναχώρηση για Ρόδο το απόγευμα στις 16.30. Αφιξη στη Ρόδο. Τέλος εκδρομής.

ΤΙΜΗ ΣΥΜΜΕΤΟΧΗΣ: 143,80 ευρώ το άτομο
σε δίκλινο και σε τρίκλινο
σε μονόκλινο 29,40 ευρώ επιβάρυνση
Δωρεάν 50% 0-2 ετών, 50% 2-12 ετών.
Στην τιμή περιλαμβάνονται
1. Εισιτήρια Ρόδος - Μαρμαρίς - Ρόδος με δελφίνι
2. 2 πρωινά (μπουφέ) - 2 δείπνα
3. Δωμάτια δίκλινα και τρίκλινα σε ξενοδοχεία 3***
4. Μεταφορές με κλιματιζόμενα πούλμαν
5. Ξεναγήσεις στην ελληνική γλώσσα από διπλωματούχο ξεναγό
6. Ταξιδιωτική ασφάλεα
7. Συνοδός του γραφείου
Δεν περιλαμβάνονται
1. Εισιτήρια των εισόδων σε αρχαιολογικούς χώρους
2. Προαιρετική διασκέδαση σε κέντρο
3. Φιλοδωρήματα, τηλέφωνα
4. Φόροι εισόδου και εξόδου

ΧΛ-4/5

Για κρατήσεις στο πρακτορείο
PELLOS TRAVEL
Λεωφόρος Καλλιθέας 125
Τηλ.: 02410 87615, 86298 Fax: 02410 87616

...ΠΡΑΚΤΟΡΕΙΟ ΤΑΞΙΔΙΩΝ

ΣΑΒΒΑΣ ΣΑΗΣ

Με την ευκαιρία της λειτουργίας του **νέου** μας πρακτορείου στην οδό ΤΑΡΠΟΝ ΣΠΡΙΓΚΣ 42 δίπλα στην Τράπεζα Πίστεως

ΠΡΟΣΦΕΡΟΥΜΕ

τα φθηνότερα αεροπορικά εισιτήρια για όλο τον κόσμο με όλες τις αεροπορικές πτήσεις

ΠΡΟΣΟΧΗ:
ΠΛΗΡΟΦΟΡΙΕΣ ΔΕΝ ΔΙΔΟΝΤΑΙ ΑΠΟ ΤΟ ΤΗΛΕΦΩΝΟ
ΜΟΝΟ ΠΡΟΣΩΠΙΚΗ ΠΑΡΟΥΣΙΑ ΣΑΣ

Ακόμη:
- Σας παίρνουμε BIZA επισκέπτου για ΑΜΕΡΙΚΗ σε μία εβδομάδα
- BIZA επισκέπτου για ΑΥΣΤΡΑΛΙΑ σε μία μέρα
- Εκδοση διαβατηρίων
- Εκδοση αδειών αυτοκινήτων

ΞΕΝΟΔΟΧΕΙΑ ΣΤΗΝ ΑΘΗΝΑ

PRESIDENT Α' Κατηγορίας Λεωφόρος Κηφησίας
Μονόκλινο €47 με πρωινό έως 31/10
Δίκλινο για μονόκλινο €58 » » »
Δίκλινο €62 » » »
Τρίκλινο €78 » » »

ESPERIA HOTEL Α' Κατηγορίας Σταδίου 22
Μονόκλινο €95 με πρωινό έως 31/10
Δίκλινο €108 » » »
Τρίκλινο €123 » » »

ELECTRA HOTEL Α' Κατηγορίας Ερμού 5
Μονόκλινο €109 με πρωινό έως 31/10
Δίκλινο €128 » » »
Τρίκλινο €149 » » »

TITANIA HOTEL Πανεπιστημίου 52 (Σύνταγμα Ομόνοια)
Μονόκλινο με αμερικάνικο πρωινό
Δίκλινο » » »
Τρίκλινο » » »

DORIA HOTEL Β' Κατηγορίας Πειραιώς 15-17 (κοντά στην Ομόνοια)
Μονόκλινο €57 με πρωινό έως 31/10
Δίκλινο €66 » » »
Τρίκλινο €86 » » »

ZAFOLIA HOTEL Α' Κατηγορίας Λεωφ. Αλεξάνδρας 87
Μονόκλινο €93 με πρωινό έως 31/10
Δίκλινο €103 » » »
Τρίκλινο €123 » » »

BEST WESTERN Α' Κατηγορίας, Ilisia Μιχαλακοπούλου
Μονόκλινο €57 με πρωινό έως 31/10
Δίκλινο €67 » » »
Τρίκλινο €83 » » »

PARTHENON Α' Κατηγορίας περιοχή Μακρυγιάννη
Μονόκλινο €74 με πρωινό έως 31/10
Δίκλινο €83 » » »
Τρίκλινο €115 » » »

OLYMPIC PALACE Α' Κατηγορίας, Φιλελλήνων-Σύνταγμα
Μονόκλινο €64 με πρωινό έως 31/10
Δίκλινο €79 » » »
Τρίκλινο €98 » » »

ARETOUSA Β' Κατηγορίας Μητροπόλεως Σύνταγμα
Μονόκλινο €50 με πρωινό έως 31/10
Δίκλινο €71 » » »
Τρίκλινο €89 » » »

ST. GEORGE LYKABETTUS LUX
Μονόκλινο €110 χωρίς πρωινό
Δίκλινο €110 » »

ASTOR Σύνταγμα
Μονόκλινο €57 με πρωινό έως 31/10
Δίκλινο για μονόκλινο €65 » » »
Δίκλινο €76 » » »
Τρίκλινο €95 » » »

GRAND HOTEL Β' Κατηγορίας Πατησίων & Βεραντέρου 10
Μονόκλινο €44 με πρωινό έως 31/10
Δίκλινο €54 » » »
Τρίκλινο €74 » » »

ΒΕΡΓΙΝΑ Β' Κατηγορίας ΘΕΣ/ΚΗ (κεντρικό)
Μονόκλινο €59 με πρωινό έως 31/10
Δίκλινο €72 » » »
Τρίκλινο €87 » » »

ΣΑΣ ΣΥΜΦΕΡΕΙ ΠΡΙΝ ΚΛΕΙΣΕΤΕ ΟΠΟΥΔΗΠΟΤΕ ΝΑ ΜΑΣ ΕΠΙΣΚΕΦΘΕΙΤΕ

ΠΡΑΚΤΟΡΕΙΟ ΤΑΞΙΔΙΩΝ
ΣΑΒΒΑΣ ΣΑΗΣ
ΤΑΡΠΟΝ ΣΠΡΙΓΚΣ 42
δίπλα στην Τράπεζα Πίστεως
• Τηλ. 39781-3

Χ. 3173-30/4

ΜΕΝΤΙΟΥΜ-ΑΣΤΡΟΛΟΓΟΣ

ΝΙΚΟΣ

Ακριβείς προβλέψεις στον επαγγελματικό, αισθηματικό και οικονομικό τομέα.

Επαναφορά ατόμων
Ισχυρή υποβολή

Δέχεται μόνο με ραντεβού
στα τηλέφωνα: 31405 και 39201

4979-2/6

VANIK TOURS

ΓΙΑΝΝΗΣ και ΣΕΒΑ ΒΑΛΣΑΜΙΔΗ

VANIK σημαίνει ΑΛΗΘΕΙΑ

ΑΚΤΗ ΚΑΝΑΡΗ 17, ΨΑΡΟΠΟΥΛΑ - ΑΝΕΤΟ ΠΑΡΚΙΝΓΚ

Ανοικτά: ΔΕ-ΣΑ 08.30 - 14.00 & 16.30 - 20.30

Τηλ. 35191, 37621 κινητό: 0945798148 , FAX 29532

Το γραφείο μας πάντα πρώτο σε κρατήσεις ξενοδοχείων εξασφάλισε και σας προσφέρει καταπληκτικές τιμές για τα παρακάτω ξενοδοχεία σε ΠΑΚΕΤΑ (έκδοση εισιτηρίων R/T) από 1/4-31/10/2002

Απευθυνόμαστε σε σας που θέλετε και η κράτησή σας να είναι σωστή και το δωμάτιό σας να σας περιμένει

1ον HOTEL ALEXANDROS Α΄ SUPERIOR
Πλατεία Μαβίλλη
Μονόκλινο € 98
Δίκλινο € 108
Τρίκλινο € 142

2ον HOTEL PRESIDENT Α΄ Κατηγορίας
Λεωφόρος Κηφισίας (ΟΛΑ ΑΝΑΚΑΙΝΙΣΜΕΝΑ)
Μονόκλινο € 47
Δίκλινο για μονόκλινο € 58
Δίκλινο € 62
Τρίκλινο € 78

3ον HOTEL ASTOR Α΄ Κατηγορίας
Σύνταγμα
Μονόκλινο € 57
Δίκλινο για μονόκλινο € 65
Δίκλινο € 76
Τρίκλινο € 95

4ον HOTEL PARTHENON Α΄ Κατηγορίας
Στήλες Ολυμπίου Διός
Μονόκλινο € 74
Δίκλινο € 83
ρίκλινο € 115

5ον HOTEL ZAFOLIA Α΄ SUPERIOR
Λεωφόρος Αλεξάνδρας
Μονόκλινο € 93
Δίκλινο € 103
Τρίκλινο € 123

6ον HOTEL ARETHOUSA Β΄ SUPERIOR
Σύνταγμα

7ον HOTEL ELLINIS Β΄ SUPERIOR
Ωνάσειο, λεωφ. Συγγρού
Μονόκλινο € 43
Δίκλινο € 67
Τρίκλινο € 82

8ον HOTEL LILIA Β΄ Κατηγορίας
Πασαλιμάνι
Μονόκλινο € 42
Δίκλινο € 55
Τρίκλινο € 69

9ον HOTEL EGNATIA Β΄ Κατηγορίας
Θεσσαλονίκη Κέντρο - καινούριο
Μονόκλινο € 60
Δίκλινο € 72
Τρίκλινο € 84

* Τα παραπάνω ξενοδοχεία διαθέτουν T.V. σε όλα τα δωμάτια
* Στις παραπάνω τιμές συμπεριλαμβάνεται πρωινό σε μπουφέ
* Ακόμη σε μας θα βρείτε αεροπορικά και ατμοπλοϊκά εισιτήρια όλων των εταιρειών.

Χ. 3170-30/4

ΝΤΕΤΕΚΤΙΒΣ

30 ΧΡΟΝΙΑ ΜΟΝΙΜΑ ΚΑΙ ΣΤΗ ΡΟΔΟ

35354

ΠΛΑΤΕΙΑ ΑΓΙΟΥ ΙΩΑΝΝΟΥ

Η ΛΥΣΗ!!! ΣΕ ΚΑΘΕ ΣΑΣ ΠΡΟΒΛΗΜΑ

EXPRESS SECURITY

Χ. 3152-30/4

ΛΕΝΤΑΚΗΣ ΜΑΝΩΛΗΣ

ΞΥΛΟΤΕΧΝΙΚΗ



Αναλαμβάνουμε πάσης φύσεως ξυλουργικές εργασίες:

• κουζίνες γερμανικές • ντουλάπες
• πόρτες • παράθυρα κ.λ.π.

ΠΛΗΡΟΦΟΡΙΕΣ

Τηλ. 60601-68414

4976-2/6

Πολιτιστική ΠΡΟΟΔΟΣ

Γράφει ο Αριστείδης Εμμ. Μιαούλης

ΣΗΜΕΡΑ Η ΕΚΔΗΛΩΣΗ ΓΙΑ ΤΗ ΜΙΚΡΑΣΙΑΤΙΚΗ ΚΑΤΑΣΤΡΟΦΗ

Ο Δικηγορικός Σύλλογος Ρόδου και η Αδελφότητα Κρητών Ρόδου Ο ΨΗΛΟΡΕΙΤΗΣ διοργανώνουν απόψε στις 7 μ.μ. στο Εθνικό Θέατρο Ρόδου εκδήλωση για τη Μικρασιατική Καταστροφή. Ομιλητής θα είναι ο δικηγόρος κ. Πολύβιος Λαγουδάκης ο οποίος θα αναφερθεί στο «πως φτάσαμε στη Μικρασιατική Καταστροφή του 1922. Στην εκδήλωση θα συμμετάσχει και ο λυράρης Γιώργος παραγυιός.

ΑΠΟΨΕ Η ΓΙΟΡΤΗ ΤΩΝ ΕΙΚΑΣΤΙΚΩΝ ΤΟΥ ΜΟΤΕΡ 1

Σήμερα οι συντελεστές του προγράμματος ΜΟΤΕΡ 1 με την ευκαιρία της λήξης της όμορφης αυτής προσπάθειας διοργανώνουν μια βραδιά με πολλή μουσική και θέαμα, με την παρουσία των καλλιτεχνών και διοργανωτών. Σύμφωνα με το πρόγραμμα στις 6.30 μμ. live μουσική με ακουστικές ροκ μπαλάντες από τον Ζαφείρη Σκανδαλιάρη και τους συνεργάτες του. Στις 8 μ.μ. θεατρικό



Η θεατρική ομάδα ΠΡΑΞΙΣ

δρώμενο «Στρογγυλό το ποτάμι» από την ερασιτεχνική ομάδα «Επιθυμία» με τους Ιάκωβο Καμχή, Στέργιο Παρδαλό, Άγγελο Σπάρταλη/ Κείμενο-σκηνοθεσία: Άγγελος Σπάρταλης/ κοστούμια: Μαρία Πάσσαρο/ σκηνικά, φωτισμοί: Δ. Κοζάς, Π. Μπερεδήμας/ φωτογραφία, βίντεο: Απόστολος Κουμούλης/ μουσική επιμέλεια: Κώστας Ανδρουλάκης.Στις 9 μ.μ. freestyle μουσική με τους d.js Κώστα Σκιαδά, Κώστα Ανδρουλάκη. Να θυμίσουμε ότι από τις 24 Νοεμβρίου 2001 εμφανίστηκαν 9 καλλιτέχνες και κατά τη διάρκεια της διοργάνωσης ολοκληρώθηκαν 9 εκπαιδευτικά προγράμματα και 9 διαλέξεις, ενώ διανεμήθηκαν το προσεγμένο CD-Rom και πολλά έντυπα και κατάλογοι. Η επιστημονική ομάδα της Πινακοθήκης (οργανώτρια-επιμελήτρια Πόλυ Χατζημάρκου, επιμελητής Ζαφείρης Σκανδαλιάρης, εκπαιδευτικά προγράμματα Μίκα Παυλίδου) ήδη σχεδιάζουν το Μο.Τέ.Ρ.2, το οποίο προβλέπεται να ξεκινήσει στις αρχές Νοεμβρίου 2002 παρουσιάζοντας πάνω από 12 συμμετέχοντες καλλιτέχνες από τη Ρόδο και την υπόλοιπη Ελλάδα και πολλά πολιτιστικά δρώμενα.

ΕΡΧΕΤΑΙ ΤΟ... ΑΤΑΙΡΙΑΣΤΟ ΖΕΥΓΑΡΙ

Πρόσω ολοταχώς για την ερασιτεχνική θεατρική ομάδα ΠΡΑΞΙΣ η οποία αγκυροβολεί μέσα στο Μάϊο με μια νέα παραγωγή. Πρόκειται για το «Αταίριαστο ζευγάρι» του Νηλ Σάϊμον μια από τις πιο σπαρταριστές κωμωδίες η οποία σημείωσε μεγάλη επιτυχία όπου ανέβηκε, ενώ έχει μεταφερθεί και στον κινηματογράφο. Η απόδοση του έργου είναι του Παύλου Μάτεση ενώ η σκηνοθεσία είναι του Κώστα Κατσουλάκη. Τα σκηνικά και τα κοστούμια είναι της Ανδρομάχης Μπατζούκη και του Κώστα Σκιαδά. Η μουσική γράφτηκε από τον Γιάννη Κρανιδιώτη. Παίρνουν μέρος οι: Αγγελική Αμβροσιάδου, Ρούλα Βασιλοπούλου, Χρυσούλα Κόζα, Μίσσυ Κώστα, Βάσω Ντελάκη, Γιάννης Χαριστής, Κώστας Χαρτοφύλλης.

Για περισσότερες πληροφορίες επικοινωνήστε με την Πόλυ Χατζημάρκου στα τηλέφωνα: 02410 23766 (κεντρικά), 02410 77071 (Παράρτημα Πινακοθήκης) www.moter1.gr

KIPRIOTIS HOTELS

ΠΑΣΧΑ στο ξενοδοχείο «KIPRIOTIS VILLAGE»

Ο ερχομός της Ανοιξης και η γιορτή του ΠΑΣΧΑ είναι ακόμη μια όμορφη ευκαιρία για λίγες ημέρες ξεκούρασης και ξεγνοιασιάς στην πανέμορφη πατρίδα του Ιπποκράτη, την Κω.

Με ξεχωριστό σεβασμό στην παράδοση και στα ελληνικά έθιμα της Λαμπρής, η διεύθυνση και το προσωπικό του ξενοδοχείου ετοιμάζουν με ξεχωριστή φροντίδα το παραδοσιακό ελληνικό Πάσχα. Μέσα σε μια ανοιξιάτικη ατμόσφαιρα της εξοχής και δίπλα στα γαλανά νερά του Αιγαίου, η θρησκευτικότητα των ημερών, αλλά και το ελληνικό γλέντι θα έχουν την τιμητική τους, προσφέροντας στους πελάτες μας, πολυτελή διαμονή, μοναδικές πασχαλινές λιχουδιές και φυσικά ελληνικό παραδοσιακό γλέντι.

Η τιμή του πακέτου (προϋπόθεση μίνιμουμ διαμονής τρεις (3) διανυκτερεύσεις) είναι:

Τιμή ανά μονόκλινο δωμάτιο, ανά ημέρα με πρωινό 75 ευρώ
Τιμή ανά δίκλινο δωμάτιο, ανά ημέρα με πρωινό 95 ευρώ
Τιμή ανά τρίκλινο δωμάτιο, ανά ημέρα με πρωινό 126 ευρώ
• Η τιμή περιλαμβάνει μεταφορά Ρόδο - Κω - Ρόδο με δελφίνι ή πλοίο
• Οι παραπάνω τιμές είναι νετ για το ξενοδοχείο
• Παιδιά 0-6 ετών είναι χωρίς χρέωση και από 6-12 ετών 50% έκπτωση.

Στην τιμή συμπεριλαμβάνεται δείπνο σε μπουφέ τη Μ. Παρασκευή με ποικιλία από νηστίσιμα εδέσματα, παραδοσιακή μαγειρίτσα το Μ. Σάββατο μετά τη λειτουργία της Αναστάσεως και την Κυριακή του Πάσχα πλούσιος ελληνικος μπουφές, αρνιά στη σούβλα, μουσικό συγκρότημα και χορευτικό μπαλέτο.

Σας περιμένουμε να περάσουμε μαζί τις Αγιες αυτές ημέρες και ταυτόχρονα να μοιράσουμε την Ανάσταση του Χριστού.

Πληροροφορίες - Κρατήσεις στα τηλ. 02420 55334 ή 02420 27639-46

3212-30/4

Πρόσληψη συνοριοφυλάκων και στα νησιά του Αιγαίου για τους λαθρομετανάστες

Την ενίσχυση των Αστυνομικών Υπηρεσιών του Αιγαίου με ικανό αριθμό συνοριοφυλάκων ζητά από τον υπουργό Δημόσιας Τάξης Μιχάλη Χρυσοχοΐδη, με επιστολή του ο υπουργός Αιγαίου κ. Νίκος Σηφουνάκης.

«Το πρόβλημα των λαθρομεταναστών στο Αιγαίο, ανατολικότερο σύνορο της Ευρωπαϊκής Ενωσης, τα τελευταία χρόνια ολοένα και λαμβάνει μεγαλύτερες διαστάσεις και απασχολεί τις διωκτικές αρχές», σημειώνει στην επιστολή του ο υπουργός Αιγαίου. Και συνεχίζει: «Ο τρόπος της επιχειρούμενης παράνομης εισόδου στη χώρα μας ποικίλει (αυτοσχέδια πλεούμενα φουσκωτά, κ.α.) γεγονός που καθιστά αναποτελεσματική την επιτήρηση που ασκείται από το Λιμενικό Σώμα, καθόσον λαθρομετανάστες μπορεί να αποβιβάζονται σε οποιοδήποτε σημείο των νησιών του Αιγαίου. Καθίσταται λοιπόν επιτακτική η ανάγκη φύλαξης των συνόρων και από τη στεριά, ενισχύοντας τις κατά τόπους αστυνομικές υπηρεσίες των νησιών με ικανό αριθμό συνοριοφυλάκων. Αλλωστε ανάλογη αντιμετώπιση του προβλήματος πληροφορούμαι ότι υφίσταται και στα νησιά του Ιονίου με την τοποθέτηση 100 συνοριοφυλάκων στο βορειότερο νησί, την Κέρκυρα».

Και ο κ. Σηφουνάκης καταλήγει: «Αντιλαμβάνομαι βεβαίως ότι η προτεινόμενη ρύθμιση δημιουργεί επιβάρυνση του προϋπολογισμού και αποτελεί αντικείμενο συντονισμού των εμπλεκόμενων Υπουργείων. Ομως αφορά σε υπαρκτό και οξυμένο πρόβλημα, το οποίο πρέπει ν' αντιμετωπισθεί αποτελεσματικά».

ΝΤΕΤΕΚΤΙΒΣ ΑΘΗΝΩΝ

Αναλαμβάνουμε υποθέσεις
ανηλίκων,
προσωπικές,
οικογενειακές,
εμποροβιομηχανικές
Διαθέτουμε τα καλύτερα ηλεκτρονικά σύγχρονα οπτικοακουστικά συστήματα

Εχεμύθεια 100%
Τα 30 χρόνια πείρα είναι η εγγύησή μας

Τηλ. 0977632963 & 0945319796

4962-19/5

ΨΥΧΟΕΡΕΥΝΗΤΡΙΑ ΚΡΗΤΙΚΟΥ ΒΑΣΙΛΕΙΑ



Προβλέψεις για το μέλλον ικανοποιητικές.
Βοήθεια για κάθε θέμα που σας απασχολεί με κάθε εχεμύθεια

ΟΜΗΡΟΥ 65 Π. ΠΟΛΗ Τηλ. 74440 - 67602, 0972157586, 8-1π.μ. — 4-8μ.μ.

Τ. 549-26/5

ΠΡΑΚΤΟΡΕΙΟ ΛΑΧΕΙΑ ΠΡΟ-ΠΟ



ΛΟΤΤΟ

ΙΠΠΟΔΡΟΜΟΣ Πάμε ΣΤΟΙΧΗΜΑ

ΓΙΩΡΓΟΣ ΚΟΝΤΟΖΑΜΑΝΗΣ
ΜΕΓ. ΚΩΝ/ΝΟΥ 43 - ΤΗΛ. 20800 - ΡΟΔΟΣ

ΕΧΕΜΥΘΕΙΑ & ΕΜΠΙΣΤΟΣΥΝΗ - ΤΥΧΗ

Διαφάνειες και μεγενθύνσεις για μπαρ, εστιατόρια, fast food

Φ. & Ν. ΠΑΧΟΣ



Γ. Ευσταθίου 11 Τηλ. 26893

RODOGAZ

Στη Ρόδο από το 1963



✓ Διανομή φιαλών υγραερίου κατ' οίκον
τηλέφωνα παραγγελιών: 64409 - 094-4-528212

✓ Διανομή χύμα υγραερίου

✓ Πώληση καυστήρων και λεβήτων υγραερίου για κεντρικά συστήματα θέρμανσης

✓ Θερμαντικά σώματα



Διεύθυνση εργοστασίου: Καναμάτ Ρόδου • τηλ. 62649
Διεύθυνση πρατηρίου: Αυστραλίας 50 • τηλ. 34244-5

Χ. 3209-30/4

ΠΑΣΧΑΛΙΝΗ ΕΚΔΡΟΜΗ

Ε/Γ - Ο/Γ ΡΟΔΑΝΘΗ

ΠΑΤΜΟ - ΚΑΛΥΜΝΟ

Η G.A. FERRIES σας δίνει τη δυνατότητα να γνωρίσετε και να περάσετε τις άγιες μέρες του ΠΑΣΧΑ στην Πάτμο και στην Κάλυμνο

4/5/2002 Μ. ΣΑΒΒΑΤΟ
Αναχώρηση από Ρόδο στις 15.00 για Πάτμο, 21.00 Μ. Σάββατο

5/5/2002 ΚΥΡΙΑΚΗ ΠΑΣΧΑ
Από Πάτμο στις 14.00 για Κάλυμνο, 16.30 Κυριακή Πάσχα

6/5/2002 Λαμπρή Δευτέρα
Από Κάλυμνο στις 10.00 για Κω, Ρόδο 14.00

Τιμές

Δίκλινη εξωτερική ΑΑ2	δρχ. 65 ευρώ το άτομο
Δίκλινη εσωτερική Α2	δρχ. 55 ευρώ το άτομο
Τετράκλινη εξωτερική Α4	δρχ. 55 ευρώ το άτομο
Τετράκλινη εσωτερική ΑΒ4	δρχ. 45 ευρώ το άτομο
Τετράκλινη εσωτερική Β4	δρχ. 45 ευρώ το άτομο
ΙΧ	δρχ. 20 ευρώ
Μηχανάκια	δωρεάν

Πληροφορίες στο κεντρικό πρακτορείο

TSAGARIS TRAVEL
Ακτή Σαχτούρη 5
Τηλ. 02410 36170, 35066, 30406

X3166-4/5

ΜΕΓΑΛΗ ΕΟΡΤΑΣΤΙΚΗ

ΕΚΔΡΟΜΗ

Περάστε τις άγιες ημέρες της ΜΕΓΑΛΗΣ ΕΒΔΟΜΑΔΑΣ και του ΠΑΣΧΑ!!!

Με το πλοίο της G.A. FERRIES

Ε/Γ- Ο/Γ ΜΑΡΙΝΑ

3/5/2002 Μ. ΠΑΡΑΣΚΕΥΗ
Από Ρόδο ώρα 22.00 για Θήρα,
07.00 Μ. ΣΑΒΒΑΤΟ
4/5/2002 Μ. ΣΑΒΒΑΤΟ
Παραμονή στη Θήρα
5/5/2002 ΚΥΡΙΑΚΗ ΠΑΣΧΑ
Από Θήρα ώρα 04.00 για Τήνο, ώρα 08.00
Από Τήνο ώρα 13.00 για Μύκονο, ώρα 14.00
6/5/2002 ΔΕΥΤΕΡΑ ΠΑΣΧΑ
Από Μύκονο ώρα 20.00 για Πάτμο 23.35-23.40, Λέρο 00.55-01.10, Κάλυμνο 02.10-02.25, Κω 03.20-03.40, Ρόδος 01.10 Τρίτη του Πάσχα

Τιμές
Τετράκλινη εξωτερική Α4 δρχ. 45.000, ευρώ 132.06 κατ' άτομο
Τετράκλινη εσωτερική ΑΒ4 δρχ. 40.000, ευρώ 117.39 κατ' άτομο

Πληροφορίες στον ταξιδιωτικό σας πράκτορα και στα τηλέφωνα: 02410 36170, 35066, 30406

X3166-4/5

Θα εισπράξουν 215.000 ευρώ

Αμοιβή σε γαράδες από την Αστυπάλαια

ΑΝΕΣΥΡΑΝ ΚΑΙ ΠΑΡΕΔΩΣΑΝ ΑΡΧΑΙΑ ΝΟΜΙΣΜΑΤΑ

Με 214,233 ευρώ, ποσόν που αντιστοιχεί στο ήμισυ της αξίας των αρχαίων, νομισμάτων κυρίως, που ανέσυραν από τη θάλασσα και παρέδωσαν στις αρχές, πρόκειται να αμειφθούν οι δύο σφουγγαράδες, ο κ. Χρήστος Γαλουζής και ο Σταύρος Μίχας. Αυτό αποφάσισε την Τετάρτη το βράδυ το Κεντρικό Αρχαιολογικό Συμβούλιο, λαμβάνοντας υπόψη την εκτίμηση της επιτροπής η οποία συστάθηκε γι' αυτόν το σκοπό.



Ιούλιος του 2000 ήταν, όταν ο κ. Γαλουζής βρήκε στο βυθό της θάλασσας, νότια της Αστυπάλαιας, ένα αρχαίο ναυάγιο, από το οποίο ανέβασε στην επιφάνεια 182 κιλά χάλκινων νομισμάτων σε συσσωμάτωση, έναν ακέραιο οξυπύθμενο αμφορέα, τον μολύβδινο στύπο μιας άγκυρας, όλα της ρωμαϊκής εποχής καθώς και τρία θραύσματα μεγάλων μυλόλιθων. Μόλις πριν από ένα μήνα όμως ολοκληρώθηκε ο καθαρισμός και η συντήρηση των ευρημάτων προκειμένου να γίνει και η εκτίμηση της αξίας τους.

Οπως αποδείχθηκε, έτσι, πρόκειται πραγματικά για έναν ρωμαϊκό θησαυρό νομισμάτων που προορίζονται πιθανότατα για μισθοδοσία. Αξίζει να σημειωθεί άλλωστε ότι στο σύνολο των 28.050 νομισμάτων αναγνωρίστηκαν τα πορτρέτα εννέα διαφορετικών Ρωμαίων αυτοκρατόρων. Πέραν αυτών υπάρχουν ακόμη 1.000 αποτμήματα νομισμάτων και μία συσσωμάτωση εκ. 250 περίπου, τα οποία όμως δεν έγινε δυνατόν να αποκολληθούν. Ενδιαφέρον εξάλλου έχει το ότι η έρευνα της Εφορείας Εναλίων Αρχαιοτήτων, η οποία έγινε ύστερα από την υπόδειξη του ναυαγίου από τους δύο σφουγγαράδες, απέδειξε και την ύπαρξη μιας μολύβδινης σαρκοφάγου, η οποία όμως δεν έχει ακόμη ανελκυσθεί.

Επισημαίνεται πάντως ότι στο ποσόν των 214.233 ευρώ συμπεριλαμβάνεται και η αμοιβή για την υπόδειξη του αρχαίου ναυαγίου, ενώ σύμφωνα με την απόφαση του ΚΑΣ για τα 2/3 της αμοιβής δικαιούχος είναι ο κ. Γαλουζής και για το 1/3 ο κ. Μίχας.

ΤΟ ΠΑΡΑΔΟΣΙΑΚΟ TAVERNA

Ουζομαγειρείο



* Το «Παραδοσιακό» θα σας προσφέρει κουζίνα σε όλα τα παραδοσιακή.
* Το σίγουρο είναι ότι θα φάτε καλά και σε προσιτές τιμές.

Ευχόμαστε στην αξιότιμη πελατεία μας ΚΑΛΗ ΑΝΑΣΤΑΣΗ

Χωριό Θεολόγος
τηλ. 02410 41596

Ελάτε στο «ΠΑΡΑΔΟΣΙΑΚΟ»

* Σας περιμένουμε σε ένα φιλικό περιβάλλον με εκλεκτά φαγητά, μαγειρευμένα της ώρας και στα κάρβουνα. Ολα με φρέσκα ντόπια κρέατα. Θα τέρψετε τον ουρανίσκο σας με γνήσιες γεύσεις εκλεκτών φαγητών. Η πρωτοτυπία και η ποικιλία της κουζίνας μας θα σας εκπλήξει και θα σας ευχαριστήσει.

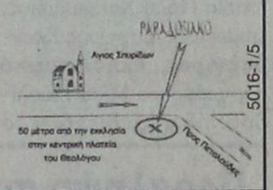

5016-1/5

FELICIA RESIDENTS II

συγκρότημα μονοκατοικιών στους πρόποδες του Φιλερήμου, στην Παστίδα



Εμβαδόν 134 μ², οικόπεδο 275-453μ²
3 υπνοδωμάτια, κουζίνα, σαλόνι, καθιστικό, αποθήκη, τζάκι,
2 λουτρά, 1 WC, χώρος στάθμευσης
απο 25.000.000 δρχ (73.367,57 €) στα μπετά
ΠΛΗΡΟΦΟΡΙΕΣ : Τηλ. 0241-68615, 0946179869
ΑΝΔΡΕΑΣ ΜΙΧΑΗΛΙΔΗΣ αρχιτέκτων
Λεωφ. Λίνδου 232, 85100 Ρόδος
Τηλ. 0241-68615, Fax 68598, e-mail amih@rho.forthnet.gr

T601-31/5

ΕΛΛΗΝΙΚΗ ΔΗΜΟΚΡΑΤΙΑ ΝΟΜΟΣ ΔΩΔΕΚΑΝΗΣΟΥ ΔΗΜΟΣ ΚΑΡΠΑΘΟΥ

ΠΕΡΙΛΗΨΗ ΔΙΑΚΗΡΥΞΗΣ

Ο Δήμαρχος Καρπάθου, προκηρύσσει ανοικτό μειοδοτικό διαγωνισμό (δημοπρασία) με φανερή προφορική προσφορά για τη μίσθωση χώρου για τη στέγαση Πυροσβεστικού Σταθμού Καρπάθου για (3) τρία έτη. Ο χώρος πρέπει να βρίσκεται κατά προτίμηση κοντά στην πόλη των Πηγαδίων (και πάντως όχι περισσότερο των 2-3 χιλιομέτρων), το κυρίως κτίριο να έχει εμβαδόν τουλάχιστον 300 τ.μ. και να διαθέτει προαύλιο χώρο από 300 τ.μ. έως 500 τ.μ.

Ο διαγωνισμός θα γίνει στο Δημοτικό Κατάστημα ενώπιον της αρμόδιας επιτροπής την 15/5/2002 ημέρα Τετάρτη και ώρα 11.00.

Από το διαγωνισμό αποκλείονται οι οφειλέτες του δήμου. Για το σκοπό αυτό, οι ενδιαφερόμενοι θα πρέπει να προσκομίσουν πιστοποιητικό μη οφειλής από το Δημοτικό Ταμείο.

Ο Δήμος έχει το δικαίωμα με απόφαση Δημάρχου, να παρατείνει το χρόνο μίσθωσης του χώρου για ένα επιπλέον έτος, ή να διακόψει τη μίσθωση πριν τη λήξη του ανωτέρω διαστήματος, αν προκύψει λόγος.

Λεπτομέρειες της διακήρυξης διατίθενται στα γραφεία του Δήμου τηλ. (0245) 22121, 22427 από τις υπηρεσίες του οποίου οι ενδιαφερόμενοι μπορούν να ενημερώνονται τις εργάσμες ημέρες και ώρες.

Ο δήμαρχος
Χρήστος Κατσάνης

ΧΛ-27/4

Κέντρο Συμβουλευτικής & Αξιολόγησης Προσωπικότητας Παιδιών & Ενηλίκων

ΠΑΠΑΓΕΩΡΓΙΟΥ ΘΑΝΟΣ
ΨΥΧΟΛΟΓΟΣ ΠΑΝΕΠΙΣΤΗΜΙΟΥ ΑΘΗΝΩΝ
ΕΙΔΙΚΕΥΜΕΝΟΥ ΣΤΗΝ ΓΝΩΣΙΑΚΗ ΨΥΧΟΘΕΡΑΠΕΙΑ-Ι.Ε.Θ.Σ.

- Διερεύνηση Προσωπικότητας (Προφίλ- Δεξιότητες-Αδυναμίες)
- Δείκτης Νοημοσύνης Παιδιών και Ενηλίκων
- Τροποποίηση Δυσλειτουργικών Σχημάτων
- Θεραπευτική Αντιμετώπιση Φοβιών-Ειδικών Φοβιών, Κατάθλιψης, Διαταραχής πανικού, Ψυχοσωματικών προβλημάτων, Τραυματικών γεγονότων ζωής (πένθος, χωρισμός, σχολική αποτυχία), Συναισθηματικών διαταραχών, Διαταραχών Διατροφής (βουλιμία-ανορεξία).
- Αντιμετώπιση προβλημάτων συμπεριφοράς παιδιών σε σχολείο-σπίτι
- Ανάπτυξη Κοινωνικών Δεξιοτήτων
- Βελτίωση Σχέσεων-Πρόγραμμα Ελέγχου Συγκρούσεων
- Βελτίωση Αυτοεκτίμησης-Αυτοεικόνας
- Οικογενειακή θεραπεία από Ζεύγος Θεραπευτών

Κ. Παλαιολόγου 105 - Ρόδος
Τηλ:02410 78668- Κιν: 0937445640 - Μόνο με Ραντεβού

ΔΗΜΟΣ ΚΑΛΛΙΘΕΑΣ ΡΟΔΟΥ

ΕΛΛΗΝΙΚΗ ΔΗΜΟΚΡΑΤΙΑ
ΠΕΡΙΦ. ΝΟΤΙΟΥ ΑΙΓΑΙΟΥ
ΝΟΜΟΣ ΔΩΔ/ΣΟΥ
ΜΕΚΤΟ - ΔΟΑΝ
ΔΗΜΟΥ ΚΑΛΛΙΘΕΑΣ

ΠΡΟΣΚΛΗΣΗ

Οι Οργανισμοί Πολιτισμού και Αθλητισμού του Δήμου Καλλιθέας, σας προσκαλούν στις εκδηλώσεις που διοργανώνουν επ' ευκαιρία της άφιξης αντιπροσωπίας του Πανεπιστημίου «GAZI» Αγκυρας, στα πλαίσια πάντα των πολιτιστικών και αθλητικών ανταλλαγών που ήδη έχουν αναπτυχθεί.

Το πρόγραμμα περιλαμβάνει:

- Σάββατο 27-4-2002 και ώρα 18:00
  Δημοτικό Γυμναστήριο Ρόδου - Βενετόκλειο
  Αγώνας μπάσκετ μεταξύ της μικτής Ρόδου και αντιπροσωπείας της ομάδας του Πανεπιστημίου «GAZI».
- Κυριακή 28-4-2002 και ώρα 17:00
  Εθνικό Θέατρο Ρόδου
  Παραδοσιακοί χοροί από τα συγκροτήματα του ΜΕΚΤΟ Δήμου Καλλιθέας και του Πανεπιστημίου «GAZI»
- Δευτέρα 29-4-2002 και ώρα 10:00
  Εθιμοτυπικές επισκέψεις στις Αρχές.

Με εκτίμηση

Ο πρόεδρος του ΜΕΚΤΟ Ηλίας Ηλιάδης
Ο πρόεδρος του ΔΟΑΝ Μιχάλης Ποτήρης

28/4

KYDON TOURS

ΚΕΝΤΡΙΚΟ ΠΡΑΚΤΟΡΕΙΟ
PORT AGENT

ΠΑΣΧΑ

στην **ΚΑΛΥΜΝΟ & ΝΙΣΥΡΟ**

ΚΡΟΥΑΖΙΕΡΑ με το **F/B ΡΟΔΟΣ ΔΑΝΕ SEA LINES**

Μια όμορφη, ξεκούραστη κρουαζιέρα για ένα ευχάριστο, χαρούμενο ΠΑΣΧΑ στη ζωηρή ΚΑΛΥΜΝΟ και στη ρομαντική ΝΙΣΥΡΟ

ΠΡΟΓΡΑΜΜΑ

- **Μ. ΣΑΒΒΑΤΟ 4/5:** Αναχώρηση 15.00 - Αφιξη: 20.00 Χαρείτε την ΚΑΛΥΜΝΟ με την εορταστική ατμόσφαιρα!!! Ανάσταση σε εκκλησία επιλογής σας και γλέντι μέχρι πρωίας στα μπαράκια της ΚΑΛΥΜΝΟΥ.
- **ΚΥΡΙΑΚΗ ΠΑΣΧΑ 5/5:** Αναχώρηση από την ΚΑΛΥΜΝΟ 07.00. Αφιξη στη ΝΙΣΥΡΟ 09.30. Παραμονή στη ΝΙΣΥΡΟ μέχρι τη Δευτέρα 11.30 για να χαρούμε την ΜΥΚΟΝΟ της Δωδεκανήσου με όμορφους περιπάτους και κυρίως για το προσκύνημα στην ΠΑΝΑΓΙΑ τη ΣΠΗΛΙΑΝΗ. Αφιξη στη Ρόδο 13.00 Δευτέρα.

ΤΙΜΕΣ ΚΑΤ' ΑΤΟΜΟ

* Σε δίκλινη εξωτερική ΑΑ2	70	ευρώ
* Σε δίκλινη εσωτερική Α2	60	"
* Σε τετράκλινη εξωτερική Α4	60	"
* Σε τετράκλινη εσωτερική ΑΒ4-Β4	50	"

Ι.Χ. 20 ευρώ • Μηχανάκια 05 ευρώ

ΣΥΝΟΔΟΣ η κ. ΕΛΕΝΗ ΨΥΛΛΑΚΗ

Συμμετέχει το ΕΝ ΛΕΥΚΩ, ο κ. Χρήστος Μυστιλιάδης, το RODOS CHANNEL

ΔΗΛΩΣΤΕ ΓΡΗΓΟΡΑ ΣΥΜΜΕΤΟΧΗ!!!

Ο δήμαρχος Νισύρου ετοιμάζει για τους εκδρομείς υποδοχή με παραδοσιακό γλέντι και πυροτεχνήματα!!!

ΠΡΑΚΤΟΡΕΙΟ ΚΥΔΩΝ
1. Εθελ. Δωδεκανησίων 14
Τηλ. 02410 23.000 - 27900 - 75268
2. Ακτή Σαχτούρη 8, Λιμάνι
Τηλ. 02410 27722 - 24265

X3168-4/5

GR Grand Hotel Rhodes

Day & Night

Naiades by the Pool



Στήν τροπική ατμόσφαιρα της μεγάλης πισίνας του Grand Hotel, το Ναιάδες λειτουργεί με ανανεωμένο Μενού ως Καφέ-Ουζερί (10:30 - 17:30

Piano Bar

Το γνωστό σημείο συνάντησης στο κέντρο της Πόλης

Ο Τάκης Τσώνης κάθε βράδυ* στο πιάνο. (20:30 - 01:00)



A Member of MITSIS

X 3149-30/4

ΕΛΛΗΝΙΚΗ ΔΗΜΟΚΡΑΤΙΑ
ΠΕΡΙΦΕΡΕΙΑ ΝΟΤΙΟΥ ΑΙΓΑΙΟΥ
ΝΟΜΟΣ ΔΩΔΕΚΑΝΗΣΟΥ
ΝΟΜΑΡΧΙΑΣΗ ΑΥΤΟΔ/ΣΗ ΔΩΔ/ΣΟΥ
ΝΟΜΑΡΧΙΑΚΟ ΣΥΜΒΟΥΛΙΟ

ΑΝΑΚΟΙΝΩΣΗ

Με το υπ'αριθμ. πρωτ. 332/16-4-2002 έγγραφο της Περιφέρειας Νοτίου Αιγαίου - Γεν. Δ/νση Περιφέρειας - Τμήμα ΠΕ.ΧΩ. Δωδεκανήσου, μας διαβιβάστηκε για γνωμοδότηση η Μελέτη Περιβαλλοντικών Επιπτώσεων (Μ.Π.Ε.) νέας ξενοδοχειακής μονάδος τύπου επιπλωμένων διαμερισμάτων Β' τάξης και δυναμικότητας 108 κλινών στην περιοχή «ΚΕΦΑΛΟΣ» Δήμου Ηρακλειδών νήσου Κω, ιδιοκτησίας «ΚΟΚΚΑΛΑΚΗΣ Δ. Α.Ε.».

Καλούμε κάθε ενδιαφερόμενο να υποβάλλει τις έγγραφες παρατηρήσεις του ως προς το περιεχόμενο της μελέτης, μέσα σε προθεσμία δεκαπέντε (15 ημερών) από την ημερομηνία δημοσίευσης της παρούσα στον ημερήσιο τοπικό τύπο.

Οι ενστάσεις θα υποβάλλονται:

1. Στη γραμματεία της Νομαρχιακής Επιτροπής της Ν.Α. Δωδ/σου
2. Στην ανωτέρω αναφερομένη υπηρεσία και θα κοινοποιούνται στο τοπικό Γραφείο Περιβάλλοντος του Τ.Π. και Π.Ε. της Ν.Α. Δωδ/σου (υπόψη κ. Αρη Σκιαδόπουλου τηλ. 30413), όπου βρίσκεται η πλήρης μελέτη και μπορεί κάθε ενδιαφερόμενος να λάβει γνώση αυτής.

Ε.Ν.
Ο βοηθός Νομάρχη
Χατζής Χατζηευθυμίου
ΧΛ-27/4

ΑΝΑΚΟΙΝΩΣΗ

Ειδοποιούνται οι κάτοικοι των παρακάτω περιοχών ότι για να εκτελεστούν απαραίτητα τεχνικές εργασίες της ΔΕΗ θα γίνει διακοπή στις **28/4/02** ημέρα **Κυριακή** και από ώρα **07.00 έως 10.00** στις περιοχές:

Κολύμπια - Στεγνά - Αρχάγγελος - Μαλώνα - Μάσαρι - Χαράκι - Κάλαθος - Λίνδος - Πεύκοι - Πυλώνα - Λάρδος - Κιοτάρι - Ασκληπειό - Γεννάδι - Λαχανιά - Μεσανάγρος Κατταβιά και Πρασονήσι.

Αν οι εργασίες τελειώσουν νωρίτερα το ρεύμα θα ξαναδοθεί πριν από τον χρόνο λήξης της διακοπής που αφέρουμε πιο πάνω.

Γι' αυτό το λόγο οι ηλεκτρικές εγκαταστάσεις και τα δίκτυα της ΔΕΗ θα πρέπει να θεωρούνται ότι έχουν συνέχεια ρεύμα.

Ετσι για λόγους ασφαλείας απαγορεύεται η προσέγγιση σε αγωγούς ή άλλα στοιχεία του δικτύου και αν βρίσκονται καταγής γιατί υπάρχει σοβαρός κίνδυνος ατυχήματος.

ΑΠΟ ΤΗ ΔΕΗ ΧΛ-27/4

ΕΛΛΗΝΙΚΗ ΔΗΜΟΚΡΑΤΙΑ
ΥΠΟΥΡΓΕΙΟ ΥΓΕΙΑΣ - ΠΡΟΝΟΙΑΣ
ΟΙΚΟΣ ΕΥΓΗΡΙΑΣ ΔΩΔ/ΣΟΥ

ΕΥΧΑΡΙΣΤΗΡΙΑ

Α. Ο ΟΙΚΟΣ ΕΥΓΗΡΙΑΣ ΔΩΔ/ΣΟΥ ευχαριστεί τον κ. Χατζάκη (Rhodos Express) για τη δωρεά διάθεση ενος πούλμαν για την πραγματοποίηση ημερήσιας εκδρομής στη Μονή Θάρρι, των περιθαλπομένων μας στις 23-4-02.

Ο πρόεδρος του Δ.Σ.
Γ. Παπαζαχαρίου

Β. Ο ΟΙΚΟΣ ΕΥΓΗΡΙΑΣ ΔΩΔ/ΣΟΥ ευχαριστεί τους παρακάτω που προσέφεραν εις μνήμη Θέμιδος Βαγιανού

Οικ. Παν. Θεοχάρη 30 ευρώ
Οικ. Μιχ. Λέργου 30 ευρώ
Οικ. ευθ. Μπόνη 30 ευρώ
Ευανθία Μαλτέζου 50 ευρώ
Δημήτριο Κοβάτση 50 ευρώ
Κων/να Σαραγά 50 ευρώ
Κυριακή και γιώργος Βερβέρης 50 ευρώ
Δημήτριος και Νέλλη Σαραγά 50 ευρώ
Σωτήριος και Καλλιόπη Σαραγά 50 ευρώ
Φωτενή και Νικόλαος Μογγογιάννη 50 ευρώ.

Ο πρόεδρος του Δ.Σ.
Γ. Παπαζαχαρίου
ΧΛ-27/4

Zorpidis
ΤΟΥΡΙΣΤΙΚΟΣ ΟΡΓΑΝΙΣΜΟΣ
Αλεξ. Διάκου και Λοχαγού Φανουράκη 31.
Τηλ. 02410 20625, 30054 FAX 26745



ΠΑΣΧΑΛΙΝΕΣ ΕΞΟΡΜΗΣΕΙΣ

ΣΕ ΟΛΟ ΤΟΝ ΚΟΣΜΟ!!!

ΠΑΡΙΣΙ - ΝΤΙΣΝΕΫ - ΒΕΡΣΑΛΙΕΣ
ΠΑΡΙΣΙ - ΚΥΑΝΗ ΑΚΤΗ
ΠΑΡΙΣΙ - ΛΟΝΔΙΝΟ
ΒΑΛΕΑΡΙΔΕΣ ΝΗΣΟΙ
ΛΟΝΔΙΝΟ
ΑΓΓΛΙΑ - ΣΚΩΤΙΑ
ΚΛΑΣΙΚΗ ΙΤΑΛΙΑ
ΡΩΜΗ
ΣΚΑΝΔΙΝΑΒΙΚΕΣ
ΠΡΩΤΕΥΟΥΣΕΣ
ΙΣΠΑΝΙΑ
ΠΟΡΤΟΓΑΛΙΑ
ΒΙΕΝΝΗ - ΒΟΥΔΑΠΕΣΤΗ - ΠΡΑΓΑ
ΚΥΑΝΗ ΑΚΤΗ - ΝΙΚΑΙΑ - ΚΑΝΝΕΣ - ΜΟΝΑΚΟ
ΙΤΑΛΙΚΟ ΠΑΝΟΡΑΜΑ (οδικώς)
ΓΥΡΟΣ ΙΤΑΛΙΑΣ (οδικώς)



Και πολλές ακόμα ονειρεμένες εξορμήσεις εντός και εκτός Ελλάδος!!!

Α.Α.Ν.Ε.
Αναχωρήσεις από Ρόδο:

F/B Β. ΕΡΑΤΕΙΡΑ
Κάθε **ΠΕΜΠΤΗ στις 04.30** για Χάλκη, Διαφάνι, Πηγάδια, Κάσο, Σητεία, Αγιο Νικολαο, Μήλο, Πειραιά
Κάθε **ΚΥΡΙΑΚΗ στις 04.30** για Χάλκη, Διαφάνι, Πηγάδια, Κάσο, Σητεία, Αγιο Νικολαο, Μήλο, Πειραιά

F/B Β. ΚΟΡΝΑΡΟΣ
Κάθε **ΣΑΒΒΑΤΟ στις 04.30** για Διαφάνι, Πηγάδια, Κάσο, Σητεία, Αγιο Νικολαο, Μήλο, Πειραιά

ΕΚΤΑΚΤΩΣ τη Μ. Εβδομάδα
θα πραγματοποιηθεί δρομολόγιο από τη Ρόδο, τη **Μ. Τρίτη** 8μ.μ. και τη **Μ. Παρασκευή** με αναχώρηση στις **20.00** για Διαφάνι, Πηγάδια, Κάσο, Σητεία, Αγιο Νικόλαο, Μήλο, Περαιά

Κρατήσεις ξενοδοχείων σε όλη την Ελλάδα
Αεροπορικά εισιτήρια
Ακτοπλοϊκά εισιτήρια
Ενοικιάσεις αυτοκινήτων

Χ3175-30/4

ΕΛΛΗΝΙΚΗ ΔΗΜΟΚΡΑΤΙΑ
ΠΕΡΙΦΕΡΕΙΑ ΝΟΤΙΟΥ ΑΙΓΑΙΟΥ
ΝΟΜΟΣ ΔΩΔΕΚΑΝΗΣΟΥ - ΔΗΜΟΣ ΑΡΧΑΓΓΕΛΟΥ

ΑΝΑΚΟΙΝΩΣΗ

Για την πρόσληψη προσωπικού με σύμβαση εργασίας ιδιωτικού δικαίου ορισμένου χρόνου του άρθρου 21 του Ν. 2190/1994
(Για τους Δήμους, Κοινότητες και τα νομικά πρόσωπα Δήμων και Κοινοτήτων)

Ο Δήμος Αρχαγγέλου, σύμφωνα με την αριθμ. 1 του άρθρου 2 της ΠΥΣ 236/94 ανακοινώνει ότι θα προλάβει προσωπικό με σύμβαση εργασίας ιδιωτικού δικαίου ορισμένου χρόνου συνολικού αριθμού τριάντα οκτώ (38) ατόμων για την κάλυψη παροδικών αναγκών της υπηρεσίας καθαριότητας, σύμφωνα με τις διατάξεις του άρθρου 21 του Ν. 2190/1994, όπως ισχύει σήμερα μετά τις τροποποιήσεις και συμπληρώσεις των Ν. 2225/94, 2247/94, 2266/94, 2349/95, 2527/97, Ν2738/99 και 2800/00 καθώς και σύμφωνα με την απόφαση του Δημοτικού Συμβουλίου Αρχαγγέλου με αριθμ. 65/2002 η οποία εγκρίθηκε με την αριθμ. πρωτ. 5659/26-3-2002 της Περιφέρειας Νοτίου Αιγαίου, Δ/νση Τοπ. Αυτοδ/σης Δωδεκανήσου για τις εξής , κατά αριθμό ατόμων ειδικότητες ,με τα αντίστοιχα ειδικά τυπικά προσόντα και την αντίστοιχη χρονική περίοδο.

Ειδικότητα	Αρ.	Ειδικά τυπικά προσόντα	Χρονική διάρκεια
ΔΕ28 χειριστών φορτωτή	1	ορίζονται παρακάτω	8 μήνες
ΔΕ28 χειριστών εκσκαφέα	1	ορίζονται παρακάτω	8 μήνες
ΔΕ28 χειριστών εκσκαφέα-φορτωτή	1	ορίζονται παρακάτω	8 μήνες
ΔΕ28 χειριστών σαρώθρου	1	ορίζονται παρακάτω	8 μήνες
ΔΕ29 οδηγών βυτιοφόρου	1	ορίζονται παρακάτω	8 μήνες
ΔΕ29 οδηγών λεωφορείων	1	ορίζονται παρακάτω	8 μήνες
ΔΕ29 οδηγών απορριμματοφόρου	1	ορίζονται παρακάτω	8 μήνες
ΔΕ29 οδηγών ημιφορτηγών	3	ορίζονται παρακάτω	8 μήνες
ΔΕ24 ηλεκτρολόγων	3	ορίζονται παρακάτω	8 μήνες
ΥΕ16 εργατών καθαριότητας	19	δεν απαιτούνται	8 μήνες
ΥΕ16 εργατών ύδρευσης	2	δεν απαιτούνται	8 μήνες
ΥΕ16 εργατών αποχέτευσης	1	δεν απαιτούνται	8 μήνες

Για τη θέση κλάδου ειδικότητας ΔΕ 28 μηχανοδηγού χειριστή μηχανήματος εκσκαφέα - φορτωτή FAI KOMATSU

Κύρια προσόντα:

α. Αδεια μηχανοδηγού χειριστή ομάδας Β' τάξης Δ' για το χειρισμό του εκσκαφέα - φορτωτή FAI KOMATSU που έχει εκδοθεί σύμφωνα με τις διατάξεις του ΠΔ 31/1990 (ΦΕΚ 11/5-2-1990 τ. Α) και για τις εκδοθείσες άδεις βάσει του Π. 22/1976 για το ανωτέρω μηχάνημα ομάδας Γ' τάξη Δ'

β) Οποιοσδήποτε τίτλος ΙΕΚ ή απολυτήριος τίτλος σχολικών μονάδων δευτεροβάθμιας εκπαίδευσης της ημεδαπής ή ισότιμος τίτλος σχολών της ημεδαπής ή αλλοδαπής βάσει το οποίου χορηγήθηκε η παραπάνω άδεια άσκηση επαγγέλματος.

γ) Ισχύουσα άδεια οδήγησης ερασιτεχνική ή επαγγελματική.

Επικουρικά προσόντα

Σε περίπτωση που δεν καθίσταται δυνατή η πλήρωση των θέσεων από υποψηφίους με τα προαναφερόμενα προσόντα επιτρέπεται η πρόσληψη από κατόχους των αδειών της παραγράφου 1 με άδεια οδήγησης ερασιτεχνική ή επαγγελματική και με οποιδήποτε τίτλο αναγνωρισμένης κατώτερυης τεχνικής σχολής της ημεδαπής ή ισότιμο τίτλο σχολών της ημεδαπής ή αλλοδαπής βάσει το οποίου χορηγήθηκαν η παραπάνω άδειες.

Σε περίπτωση που δεν καθίσταται δυνατή η πλήρωση της θέσης ούτε από υποψηφίους με τα προαναφερόμενα προσόντα, επιτρέπεται η πρόσληψη από κατόχους των αδειών της παραγράφου 1 με άδεια οδήγησης ερασιτεχνική ή επαγεματική και με απολυτήριο τίτλο τουλάχιστον υποχρεωτικής εκπαίδευσης (δηλαδή απολυτήριο τριταξίου γυμνασίου ή για αποφοιτήσαντες μέχρι το έτος 1980 απολυτήριο δημοτικού σχολείου) της ημεδαπής ή ισότιμο της αλλοδαπής και αντίστοιχη εμπειρία τουλάχιστον τριών (3) ετών, μετά την απόκτηση των ανωτέρω αδειών.

Ελλείψει υποψηφίων με τριετή αντίστοιχη εμπειρία, γίνεται πρόσληψη υποψηφίου με δύο (2) ή με ένα (1) χρόνο αντίστοιχης εμπειρίας.

Για τη θέση κλάδου ειδικότητας ΔΕ 28 μηχανοδηγού χειριστή μηχανήματος χειρισμός σαρώθρου (SICAS EYROCLEAN)

Κύρια προσόντα:

α. Αδεια μηχανοδηγού χειριστή ομάδας Γ' τάξη Γ' για το σάρωθρο που έχει εκδοθεί σύμφωνα με τις διατάξεις του ΠΔ 31/1990 (ΦΕΚ 11/5-2-1990 τ. Α) και για τις εκδοθείσες άδειες βάσει του Π. 22/1976 για το σάρωθρο ομάδας Γ' τάξη Δ'

β) Οποιοσδήποτε τίτλος ΙΕΚ ή απολυτήριος τίτλος σχολικών μονάδων δευτεροβάθμιας εκπαίδευσης της ημεδαπής ή ισότιμος τίτλος σχολών της ημεδαπής ή αλλοδαπής βάσει το οποίου χορηγήθηκε η παρακάτω άδεια άσκηση επαγγέλματος.

γ) Ισχύουσα άδεια οδήγησης ερασιτεχνική ή επαγγελματική.

Επικουρικά προσόντα

Σε περίπτωση που δεν καθίσταται δυνατή η πλήρωση των θέσεων από υποψηφίους με τα προαναφερόμενα προσόντα επιτρέπεται η πρόσληψη από κατόχους των αδειών της παραγράφου 1 με άδεια οσήγησης ερασιτεχνική ή επαγγελματική και με οποιοδήποτε τίτλο αναγνωρισμένης κατώτερης τεχνικής σχολής της ημεδαπής ή ισότιμο τίτλο σχολών της ημεδαπής ή αλλοδαπής βάσει το οποίου χορηγήθηκαν οι παραπάνω άδειες.

Σε περίπτωση που δεν καθίσταται δυνατή η πλήρωση της θέσης ούτε από υποψηφίους με τα προαναφερόμενα προσόντα, επιτρέπεται η πρόσληψη από κατόχους των αδειών της παραγράφου 1 με άδεια οδήγησης ερασιτεχνική ή επαγγελματική και με απολυτήριο τίτλο τουλάχιστον υποχρεωτικής εκπαίδευσης (δηλαδή απολυτήριο τριταξίου γυμνασίου ή για αποφοιτήσαντες μέχρι το έτος 1980 απολυτήριο δημοτικού σχολείου) της ημεδαπής ή ισότιμο της αλλοδαπής και αντίστοιχη εμπειρία τουλάχιστον τριών (3) ετών, μετά την απόκτηση των ανωτέρω αδειών.

Ελλείψει υποψηφίων με τριετή αντίστοιχη εμπειρία, γίνεται πρόσληψη υποψηφίου με δύο (2) ή με ένα (1) χρόνο αντίστοιχης εμπειρίας.

Για τις θέσεις κλάδου ειδικότητας ΔΕ 29 οδηγών αυτοκινήτων (Π.Δ. 50/5-3-2001) (βυτιοφόρου, ημιφορτηγού και απορριμματοφόρου)

α. Για τις θέσεις του κλάδου ΔΕ 29 (οδηγοί αυτοκινήτων) προσόν πρόσληψης ορίζεται, δίπλωμα επαγγελματικής κατάρτισης ΙΕΚ ειδικοπήτων α) τεχνικού αυτοκινήτων ή (β) εκπαιδευτή υποψηφίων οδηγών αυτοκινήτων ή πτυχίο Α ή Β κύκλου σπουδών ΤΕΕ ειδικότητας μηχανών και συστημάτων αυτοκινήτων ή απολυτήριος τίτλος ενιαίου πολυκλαδικού Λυκείου τμήματος Μηχανικών Αυτοκινήτων ή τεχνικής επαγγελματικής σχολής δευτεροβάθμιας εκπαίδευσης ειδικοτητας μηχανών αυτοκινήτου ή σχολής μαθητείας του ΟΑΕΔ ειδικότητας μηχανοτεχνίτη αυτοκινήτου ή άλλος ισότιμος τίτλος σχολικής μονάδας της ημεδαπής ή της αλλοδαπής αντίστοιχης ή συναφούς ειδικότητας και ισχύουσα επαγγελματική άδεια οδήγησης Γ' τουλάχιστον κατηγορίας.

β) Σε περίπτωση που δεν καθίσταται δυνατή η πλήρωση των θέσεων από υποψηφίους με τα προαναφερόμενα προσόντα επιτρέπεται η πρόσληψη από κατόχους με προσό διορισμού οποιδήποτε απολυτήριο τίτλο σχολικής μονάδας δευτεροβάθμιας εκπαίδευσης και ισχύουσα επαγγελματική άδεια οδήγησης Γ' κατηγορίας τουλάχιστον.

γ) Σε περίπτωση που δεν καθίσταται δυνατή η πλήρωση της θέσης ούτε από υποψηφίους με τα προαναφερόμενα προσόντα των παραγρ. α & β. επιτρέπεται η πλήρωση των θέσεων αυτών από υποψηφίους με απολυτήριο τίτλο υποχρεωτικής εκπαίδευσης (δηλαδή απολυτήριο τριταξίου γυμνασίου ή για αποφοιτήσαντες μέχρι το έτος 1980 απολυτήριο δημοτικού σχολείου) της ημεδαπής ή ισότιμο της αλλοδαπής ισχύουσα επαγγελματική άδεια Γ' τιουλάχιστον κατηγορίας και αντίστοιχη εμπειρία τουλάχιστον τριών (3) ετών.

δ) Ελλείψει υποψηφίων με αντίστοιχη εμπειρία τριών (3) ετών, μπορεί να γίνει πρόσληψη από υποψήφιο με δύο (2) ή με ένα (1) έτος αντίστοιχη εμπειρία.

Για τις θέσεις κλάδου ειδικότητας ΔΕ 29 οδηγών λεωφορείων (Π.Δ. 50/5-3-2001)

α. Για τις θέσεις του κλάδου ΔΕ 29 (οδηγοί αυτοκινήτων) προσόν πρόσληψης ορίζεται, δίπλωμα επαγγελματικής κατάρτισης ΙΕΚ ειδικοπήτων α) τεχνικού αυτοκινήτων ή (β) εκπαιδευτή υποψηφίων οδηγών αυτοκινήτων ή πτυχίο Α ή Β κύκλου σπουδών ΤΕΕ ειδικότητας μηχανών και συστημάτων αυτοκινήτων ή απολυτήριος τίτλος ενιαίου πολυκλαδικού Λυκείου τμήματος Μηχανικών Αυτοκινήτων ή τεχνικής επαγγελματικής σχολής δευτεροβάθμιας εκπαίδευσης ειδικότητας μηχανών αυτοκινήτου ή σχολής μαθητείας του ΟΑΕΔ ειδικότητας μηχανοτεχνίτη αυτοκινήτου ή άλλος ισότιμος τίτλος σχολικής μονάδας της ημεδαπής ή της αλλοδαπής αντίστοιχης ή συναφούς ειδικότητας και ισχύουσα επαγγελματική άδεια οδήγησης Δ' κατηγορίας.

β) Σε περίπτωση που δεν καθίσταται δυνατή η πλήρωση των θέσεων από υποψηφίους με τα προαναφερόμενα προσόντα επιτρέπεται η πρόσληψη από κατόχους με προσόν διορισμού οποιδήποτε απολυτήριο τίτλο σχολικής μονάδας δευτεροβάθμιας εκπαίδευσης και ισχύουσα επαγγελματική άδεια οδήγησης Δ' κατηγρίας.

γ) Σε περίπτωση που δεν καθίσταται δυνατή η πλήρωση της θέσης ούτε από υποψηφίους με τα προαναφερόμενα προσόντα των παραγρ. α & β. επιτρέπεται η πλήρωση των θέσεων αυτών από υποψηφίους με απολυτήριο τίτλο υποχρεωτικής εκπαίδευσης (δηλαδή απολυτήριο τριταξίου γυμνασίου ή για αποφοιτήσαντες μέχρι το έτος 1980 απολυτήριο δημοτικού σχολείου) της ημεδαπής ή ισότιμο της αλλοδαπής ισχύουσα επαγγελματική άδεια Δ' τουλάχιστον κατηγορίας και αντίστοιχη εμπειρία τουλάχιστον τριών (3) ετών.

δ) Ελλείψει υποψηφίων με αντίστοιχη εμπειρία τριών (3) ετών, μπορεί να γίνει πρόσληψη από υποψήφιο με δύο (2) ή με ένα (1) έτος αντίστοιχη εμπειρία.

Για τις θέσεις του κλάδου ειδικότητα ΔΕ24 Τεχνιτών: Ειδικότητας ηλεκτρολόγων

Κύρια προσόντα:

α) Αδεια άσκησης επαγγέλματος ηλεκτρολόγου εσωτερκών ηλεκτρικών εγκατστάσεων ειδικότητας Α και κατηγορίας Α'.

β) Οποιοσδήποτε τίτλος ΙΕΚ ή απολυτήριος τίτλος σχολικών μονάδων δευτεροβάθμιας εκπαίδευσης της ημεδαπής ή ισότιμος τίτλος σχολών της αλλοδαπής, βάσει του οποίου χορηγήθηκε η παρακάτω άδεια άσκησης επαγγέλματος.

Επικουρικά προσόντα

α) Σε περίπτωση που δεν καθίσταται δυνατή η πλήρωση των θέσεων από υποψηφίους με τα προαναφερόμενα προσόντα επιτρέπεται η πρόσληψη με άδεια άσκησης επαγγέλματος ηλεκτρολόγου εσωτερικών ηλεκτρικών εγκαταστάσεων ειδικότητας Α' και κατηγορίας Α' και με οποιοδήποτε απολυτήριο τίτλο αναγνωρισμένης κατώτερης τεχνικής σχολής της ημεδαπής ή ισότιμο τίτλο της αλλοδαπής βάσει του οποίου χορηγήθηκε η παραπάνω άδεια άσκησης επαγγέλματος και αντίστοιχη εξάμηνη (6) εμπειρία..

β) Σε περίπτωση που δεν καθίσταται δυνατή η πλήρωση της θέσης ούτε από υποψηφίους με τα προαναφερόμενα προσόντα επιτρέπεται η πρόσληψη με απολυτήριο τίτλο υποχρεωτικής εκπαίδευσης (δηλαδή απολυτήριο τριταξίου γυμνασίου ή για αποφοιτήσαντες μέχρι το έτος 1980 απολυτήριο δημοτικού σχολείου) και άδεια άσκησης επαγγέλματος ηλεκτρολόγου εσωτερικών ηλεκτρικών εγκαταστάσεων ειδικότητας Α' και κατηγορίας Α' και αντίστοιχη εμπειρία τουλάχιστον τριών (3) ετών μετά την απόκτηση της άδειας ειδικότητας Α' και τάξης Α'.

Εάν δεν υπάρχουν υποψήφιοι με εμπειρία τρών (3) ετών, γίνεται πρόσληψη από υποψηφίους με δύο (2) ή με ένα (1) έτος αντίστοιχη εμπειρία.

Οι υποψήφιοι δεν πρέπει να έχουν κώλυμα κατά το άρθρο 8 του Υπαλληλικού Κώδικα (καταδίκη, υποδικία, δικαστική συμπαράσταση), με επιφύλαξη των ειδικών διατάξεων του άρθρου 4 παρ. 6 του Νόμου 2207/1994.

Γνωστοποιείται ότι μεταξύ των υποψηφίων έχουν πρώτη προτεραιότητα οι μακροχρονίως άνεργοι, εγγεγραμμένοι στον ΟΑΕΔ για διάστημα δώδεκα (12) τουλάχιστον συνεχών μηνών (άρθρο 9 Ν. 2434/1996) και έπονται οι λοιποί άνεργοι ή ανεπάγγελτοι.

Η σειρά κατάταξης των παραπάνω δύο κατηγοριών ανέργων υποψηφίων γίνεται από άποψη εντοπιότητας (κατοικία-δημοτικότητα) και κριτηρίων ως εξής:

Από άποψη εντοπιότητας: Πρώτη προτεραιότητα πρόσληψης έχουν:

α) Οι κάτοικοι και δημότες του Δήμου Αρχαγγέλου.

β) Οι μόνιμοι κάτοικοι του Δήμου Αρχαγγέλου.

γ) Οι κάτοικοι του Δήμου Αφάντου Νομού Δωδ/σου

δ) Οι μόνιμοι κάτοικοι των υπολοίπων δήμων και κοινοτήτων του νομού Δωδεκανήσου.

ε) Οι μόνιμοι κάτοικοι των υπολοίπων δήμων και κοινοτήτων της Περιφέρειας Νοτίου Αιγαίου και τέλος

στ) Οι μόνιμοι κάτοικοι των υπόλοιπων νομών της χώρας

Από άποψη κριτηρίων: Η σειρά κατάταξης κάθε ομάδας εντοπιότητας γίνεται με βάση τα επόμενα κατά σειρά κριτήρια σε πέντε (5) κατηγορίες.

Για κάθε κατηγορία υποψηφίων αναλογεί το 20% των θέσεων που προκηρύσσονται. Οταν οι θέσεις που προκηρύσσονται δεν επαρκούν για όλες τις κατηγορίες κατανέμονται ανά μία με τη σειρά των κατηγοριών. Αν σε μια κατηγορία οι υποψήφιοι δεν καλύπτουν το σύνολο των θέσεων που αντιστοιχεί στο ποσοστό της, οι θέσεις που περισσεύουν κατανέμονται αναλογικά στις λοιπές κατηγορίες με τη σειρά των κατηγοριών.

Α) Οι έχοντες ανήλικα τέκνα

Β) Τα τέκνα μέχρι 25 ετών πολυτέκνων οικογενειών, προτασσόμενων των υποψηφίων (ασχέτως αν αυτά είναι άγαμα ή έγγαμα) χωρίς να αποκλείονται τα μεγαλύτερης ηλικίας.

Γ) Οσοι συνοικούν και έχουν την επιμέλεια συζύγου ή ενήλικου ή ανήλικου τέκνου ή αδελφού με βαριά ηθικά ή ψυχοσωματικά προβλήματα με αναπηρία 67% και άνω.

- Οσοι έχουν την επιμέλεια συζύγου ή γονέα ή αδελφού μη δυναμένου να αυτοεξυπηρετηθεί λόγω παθήσεων ή λόγω ηλικίας μεγαλύτερων των 78 ετών.

Δ) Οι νέοι ηλικίας 18-28 ετών

Ε) Υπόλοιποι υποψήφιοι άνω των 28 ετών.

Επισημαίνεται ότι, στην τέταρτη και πέμπτη κατηγορία, κατατάσσονται κατά περίπτωση, βάσει της ημερομηνίας γέννησής τους, και οι πέρα του αριθμού των προσλαμβανομένων υποψήφιοι των τριών πρώτων κατηγοριών αντίστοιχης ηλικίας.

Σημειώνεται ότι, επί ίσων προϋποθέσεων, υποψήφιοι με ορισμένες άλλες ιδιότητες των τεσσάρων πρώτων κατηγοριών κριτηρίων οι οποίες ορίζονται συγκεκριμένα στην παρ. 11 του άρθρου 21 του Ν. 2190/1994 (ο άνεργος που έχει απολυθεί από συνεταιριστική οργάνωση που προήλθε από συγχώνευση αγροτικών συνεταιριστικών οργανώσεων της παρ. 2 του άρθρου 23 του Ν.2538/97 και εφόσον είχε προϋπηρεσία δύο (2) τουλάχιστον ετών, γονές τέκνου με βαριά ηθικά ή ψυχοσωματικά προβλήματα ποσοστού αναπηρίας 67% και άνω, γονέας που βαρύνεται βάσει δικαστικής αποφάσεως ή συμβολαιογραφικής πράξεως με τη διατροφή των ανηλίκων τέκνων, άλλως αυτός που έχει την επιμέλεια τους και είναι άγαμος, ή χήρος ή διαζευγμένος ή σε διάσταση, τα τέκνα θυμάτων πολέμου, τα τέκνα συνταξιοδοτούμενων αναπήρων και θυμάτων πολέμου αμάχου πληθυσμού και τα τέκνα τραυματιών ή πολεμιστών της ζώνης των πρόσω).

Οι μακροχρονίως άνεργοι υποψήφιοι προτάσσονται εντός της ομάδας εντοπιότητας και της κατηγορίας κριτηρίων που ανήκουν και προσλαμβάνονται εφόσον στην αντίστοιχη ομάδα εντοπιότητας και κατηγορία κριτηρίων αναλογεί θέση.

ΠΡΟΘΕΣΜΙΑ ΥΠΟΒΟΛΗΣ ΑΙΤΗΣΕΩΝ

Οι ενδιαφερόμενοι μπορούν να υποβάλουν αίτηση στα γραφεία του Δήμου Αρχαγγέλου τις εργάσιμες ημέρες και ώρες, εντός προθεσμίας δέκα (10) ημερών, που αρχίζει από την επόμενη ημέρα της τελευταίας δημοσίευσης της παρούσας σε τοπικές εφημερίδες ή της ανάρτησής της στο χώρο ανακοινώσεων του Δημοτικού Καταστήματος και εφόσον η ανάρτηση είναι τυχόν μεταγενέστερη της δημοσίευσης στις εφημερίδες.

ΑΠΑΡΑΙΤΗΤΑ ΔΙΚΑΙΟΛΟΓΗΤΙΚΑ

Οι ενδιαφερόμενοι μαζί με την αίτηση τους πρέπει να υποβάλλουν υποχρεωτικώς τα εξής δικαιολογητικά:

1. Κυρωμένο φωτοαντίγραφο των δύο όψεων της αστυνομικής ταυτότητας
2. Κυρωμένο φωτοαντίγραφο του τίτλου των σπουδών τους (όπου απαιτείται).
3. Κυρωμένο φωτοαντίγραφο επαγγελματικής άδειας οδήγησης (όπου απαιτείται)
4. Πιστοποιητικό εμπειρίας στο αντικείμενο της ειδικότητας (όπου απαιτείται), η οποία αποδεικνύεται ως εξής: α) Είτε με υπάρχουσα δικαστική απόφαση, από την οποία προκύπτει το είδος της παρασχεθείσης εργασίας και η χρονική διάρκεια της παροχής της. β) Είτε με ομοίου περιεχομένου βεβαίωση αρμόδιας ελληνικής ή αλλοδαπής δημόσιας αρχής. γ) Είτε με όμοια βεβαίωση νομικού προσώπου του άρθρου 14 παρ. 1 Ν. 2190/1994. δ) Είτε με όμοια βεβαίωση του οικείου ασφαλιστικού φορέα. ε) Εάν από την προσκομιζόμενη βεβαίωση του οικείου ασφαλιστικού φορέα δεν προκύπτει το είδος της παρασχεθείσας εργασίας, τότε απαιτούνται πρόσθετη βεβαίωση του εργοδότη και υπεύθυνη δήλωση του υποψηφίου κατά το άρθρο 8 Ν. 1599/1986, σε συνδυασμό πάντοτε και με το βιβλιάριο κυρίας ασφάλισης.
5. Υπεύθυνη δήλωση του Ν. 1599/1986 ότι δεν έχουν κώλυμα κατά το άρθρο 8 του Υπαλληλικού Κώδικα: α) ότι δεν έχουν καταδικαστεί για κακούργημα και σε οποιαδήποτε κλοπή, υπεξαίρεση (κοινή και στην υπηρεσία), απάτη εκβίαση, πλαστογραφία, απιστία δικηγόρου, δωροδοκία, καταπίεση, απιστία περί την υπηρεσία, παράβαση καθήκοντος καθ' υποτροπή, συκοφαντική δυσφήμιση, καθώς και για οποιοδήποτε έγκλημα κατά της γενετήσιας ελευθερίας ή οικονομικής εκμετάλλευσης της γενετήσιας ζωής, δεν έχουν, λόγω καταδίκης στερηθεί τα πολιτικά τους δικαιώματα, έστω και αν έχει λήξει ο χρόνος που ορίστηκε για τη στέρηση, β) ότι δεν είναι υπόδικοι και δεν έχουν παραπεμφθεί με τελεσίδικο βούλευμα για κακούργημα ή για πλημμέλημα της προηγούμενης περίπτωσης έστω και αν το αδίκημα παραγράφηκε, γ) ότι δεν έχουν λόγω καταδίκης, στερηθεί τα πολιτικά τους δικαιώματα και για όσο χρόνο διαρκεί η στέρηση αυτή, δ) ότι δεν τελούν υπό δικαστική συμπαράσταση.
6. Υπεύθυνη δήλωση του Ν. 1599/86 στην οποία να δηλώνουν αν το έτος 2001-2002 έχουν απασχοληθεί σε δημόσια υπηρεσία ή νομικό πρόσωπο του άρθρου 14 παρ. 1 του Ν. 2190/94 με την ιδιότητα του εποχιακού υπαλλήλου ή για κάλυψη περιοδικών ή πρόσκαιρων αναγκών ή όχι. Σε περίπτωση που έχουν απασχοληθεί να δηλώνουν την υπηρεσία στην οποία απασχολήθηκαν και την ακριβή χρονική διάρκεια της απασχόλησης (έναρξη και λήξη).
7. Πιστοποιητικό οικογεν. κατάστασης
8. Βεβαίωση μονίμου κατοικίας.
9. Προκειμένου για απολυμένους από αγροτικές συνεταιριστικές οργανώσεις, σύμφωνα με την παρ. 2 του άρθρου 23 του Ν. 2538/1997 βεβαίωσης της νέας συνεταριστικής οργάνωσης ότι είχαν συνεχή υπηρεσία δύο (2) ετών τουλάχιστον και πρόσφατη βεβαίωση του ΟΑΕΔ ότι είναι ανέργοι..

- Για μακροχρονίως άνεργο, άνεργο και ανεπάγγελατο, επιπροσθέτως:

1. Πρόσφατη βεβαίωση του ΟΑΕΔ, για την απόδειξη της μακροχρόνιας ανεργίας
2. Υπεύθυνη δήλωση ότι ο υποψήφιος είναι άνεργος ή ανεπάγγελματος.

ΔΗΜΟΣΙΟΠΟΙΗΣΗ

Η παρούσα να δημοσιευθεί σε δύο ημερήσιες ή εβδομαδιαίες τοπικές εφημερίδες της έδρας του νόμου και να αναρτηθεί ολόκληρη στο κατάστημα της υπηρεσίας και στο χώρο ανακοινώσεων του δημοτικού καταστήματος

ΠΡΟΟΔΟΣ ΜΙΚΡΕΣ ΑΓΓΕΛΙΕΣ ΜΙΚΡΕΣ ΑΓΓΕΛΙΕΣ ΠΡΟΟΔΟΣ

ενοικιάσεις

ΕΝΟΙΚΙΑΖΟΝΤΑΙ γραφεία στην Ιαλυσό, λεωφόρου Ηρακλειδών 2, πάνω από το ζαχαροπλαστείο «ΣΤΑΝΗ» φανάρια Τριαντών. Πληροφορίες τηλ. 02410/26356
4943-8/5

ΕΝΟΙΚΙΑΖΕΤΑΙ διαμέρισμα 1ου ορόφου, οδός Αγίας Λαύρας 13, αποτελούμενο από τρία υπνοδωμάτια, σαλοτραπεζαρία, καθιστικό, και λοιπούς βοηθητικούς χώρους. Πληροφορίες τηλ. 02410/22417 και 61881
4963-1/5

ΕΝΟΙΚΙΑΖΕΤΑΙ γκαρσονιέρα επιπλωμένη στην Ανάληψη. Πληροφορίες τηλ. 02410/33057, 6-9μμ.
5029-3/5

ΕΝΟΙΚΙΑΖΕΤΑΙ μικρό διαμέρισμα 60 τ.μ., 3 όροφο στην Ανάληψη, πλήρως επιπλωμένο. Πληρ. τηλ. 0936606444
1321-30/4

ΕΝΟΙΚΙΑΖΟΝΤΑΙ διαμερίσματα σε πολυτελείς μεζονέτες, στην παραλία Ιαλυσού. Τηλ. 0977395195
4996-1/5

ΕΝΟΙΚΙΑΖΕΤΑΙ μικρό διαμέρισμα. Προτιμούνται στρατιωτικοί ή φοιτητές. Πληροφορίες τηλ. 02410/74963
4995-1/5

ΕΝΟΙΚΙΑΖΕΤΑΙ
κατάστημα 120τ.μ. με μεγάλη αυλή, κατάλληλο για οποιαδήποτε χρήση στο Καρακόνερο
Τηλ. 02410/65253 και 0945053503
4884-5/5

ΕΝΟΙΚΙΑΖΟΝΤΑΙ
επιπλωμένα δωμάτια, για ένα άτομο, με ψυγείο, Αλεξ. Διάκου
Πληροφορίες τηλ. 02410/63402 και 0977944976
4973-30/4

ΕΝΟΙΚΙΑΖΕΤΑΙ
ευρύχωρο επιπλωμένο στούντιο στην Ιξιά
Πληροφορίες τηλ. 02410/24752
4792-29/4

ΕΝΟΙΚΙΑΖΕΤΑΙ διαμέρισμα που αποτελείται από 2 υπνοδωμάτια, κουζίνα, μπάνιο, σαλόνι, στην οδό Παν. Κανελλοπούλου 10, πρώην προέκταση Αννης Μαρίας 10, λίγο πιο κάτω από τα φανάρια της οδού Λίνδου, Αννης Μαρίας. Πληρ. τηλ. 02410/35029 και 02410/21817
4971-30/4

ΕΝΟΙΚΙΑΖΕΤΑΙ επιπλωμένη γκαρσονιέρα, 52τ.μ., ισόγεια, χωρίς υποχρεώσεις κοινόχρηστων χώρων, στην οδό Ταρσού 2, περιοχή Αγίου Δημητρίου. Πληρ. τηλ. 64128 ΓΔ-30/4

ΕΝΟΙΚΙΑΖΟΝΤΑΙ καταστήματα επί της Καποδιστρίου και Μακρυγιάννη 59, με πατάρι και WC, κατάλληλα και για τουριστικά γραφεία. Τηλ. 02410/30674 και 0976044753
4873-30/4

ΕΝΟΙΚΙΑΖΟΝΤΑΙ 1) Διαμέρισμα 2 υπνοδωματίων, σαλόνι με τζάκι χωλ, κουζίνα, με εντοιχισμένα ντουλάπια και δύο μπάνια, 2) Γκαρσονιέρα δύο δωματίων με κουζίνα και μπάνιο, πλήρως εξοπλισμένα και 2) Στούντιο πλήρως εξοπλισμένο με πολυκουζινάκι και μπάνιο. Τηλ. 02410/61628, 02410/61937 και 0973401656
3249-31/5

ΕΝΟΙΚΙΑΖΟΝΤΑΙ γκαρσονιέρες καινούριες, επιπλωμένες, χωρίς κουζίνα ηλεκτρική, με δύο δωμάτια, στην παραλία Ιαλυσού. Τιμή 80.000 δρχ. Πληροφορίες τηλ. 02410/90911, 02410/96629
5040-4/5

ΕΝΟΙΚΙΑΖΕΤΑΙ κατάστημα 95τ.μ., με υπόγειο 100 τ.μ., κατάλληλο και για φαρμακείο, στο Ζέφυρο κοντά στη Μαρίνα. Τιμή 200.000 δρχ. μηνιαίως. Πληρ. τηλ. 0945876217
5042-9/5

ΕΝΟΙΚΙΑΖΕΤΑΙ διαμέρισμα 120τ.μ., με 3 υπνοδωμάτια, κουζίνα, μπάνιο, κλπ, στα Κοσκινού. Τηλ. 02410/64512
5036-4/5

ΕΝΟΙΚΙΑΖΕΤΑΙ γκαρσονιέρα 40τ.μ.ε αυλή μεμονωμένη, στ' Ασγούρου. Πληροφορίες. τηλ. 02410/36543 και 02410/35522
5035-4/5

ΕΝΟΙΚΙΑΖΕΤΑΙ διαμέρισμα λουξ, οδός Καμείρου, κοντά στο σούπερ μάρκετ Μαρινόπουλος. Πληροφορίες 0974964725
5033-4/5

ΕΝΟΙΚΙΑΖΟΝΤΑΙ επιπλωμένα στούντιο σε ήσυχη περιοχή στην Ιαλυσό. Πληρ. κ. Μιχάλη τηλ. 0945077678
4887-30/4

ΕΝΟΙΚΙΑΖΕΤΑΙ διαμέρισμα 90τ.μ., πρώτου ορόφου, με πρόσοψη επί της Εθνικής Αντιστάσεως 63 (Αννης Μαρίας) με δύο υπνοδωμάτια, σαλοτραπεζαρία, μεγάλο χωλ, ευρύχωρη κουζίνα, WC, κατάλληλο και για επαγγελματική στέγη, ιατρείο, γραφεία, κλπ. Πληρ. τηλ. 0945046312 και 0945717905
1320-28/4

ΕΝΟΙΚΙΑΖΕΤΑΙ στην Κρεμαστή, νέα διώροφη οικοδομή, αποτελούμενη από δύο ανεξάρτητα διαμερίσματα ισογείου και πρώτου ορόφου 70τ.μ., το καθένα, με δύο υπνοδωμάτια, κουζινοτραπεζαρία και WC, Παπαγιάννη 22, Κρεμαστή. Ενοίκιο ισογείου 340 ευρώ και ενοίκιο πρώτου ορόφου 370 ευρώ. Πληροφορίες τηλ. 0945046312 και 0945717905
1320-28/4

ΕΝΟΙΚΙΑΖΕΤΑΙ μικρό διαμέρισμα σε μικρή πολυκατοικία, πίσω απ' το ράδιο - Κορασίδη, αποτελούμενο από ένα υπνοδωμάτιο, κουζίνα, χωλ, λουτρό, καμπινέ, αποθήκη, ισόγειο χωρίς σκάλες και κοινόχρηστα, ανεξάρτητη είσοδος - έξοδος, ήσυχη αριστροκρατική γειτονιά, πολυτελούς κατασκευής. Προσφέρεται για ένα - δύο άτομα, ή για ιατρείο, ή για γραφείο. Τιμή 270 ευρώ. Πληροφορίες τηλ. 24273 - 74418
4980-2/6

ΕΝΟΙΚΙΑΖΕΤΑΙ διαμέρισμα καινούργιο με τρία υπνοδωμάτια, και μπάνια, Αγίου Ιωάννου. Πληροφορίες τηλ. 0944362717
4975-30/4

ΕΝΟΙΚΙΑΖΕΤΑΙ στην πιο εμφανή περιοχή του Συνοικισμού των Δασκάλων και επί της οδού Ευσταθίου Λαγκάνη, αρ. 3, στον γ' όροφο, διαμέρισμα 2 υπνοδωματίων, κουζίνα - σαλόνι, αποθήκη, WC, ευρύχωρες βεράντες, με απεριόριστη θέα και πολύ ησυχία. Το διαμέρισμα είναι κατάλληλο και για γάμο αν ενδιαφέρεται κανείς. Πληροφορίες τηλ. 02410/33724 και 0945272560
4962-28/4

ΕΝΟΙΚΙΑΖΕΤΑΙ
στο Φαληράκι, μπαρ, πολυτελούς κατασκευής, πλήρως εξοπλισμένο και με δύο ακόμη βοηθητικά μπαρ στον αύλειο χώρο του και επί της λεωφόρου Καλλιθέας - Φαληράκι.
Πληροφορίες τηλ. 0942545241
X3214-30/4

ΕΝΟΙΚΙΑΖΕΤΑΙ
κατάστημα 250τ.μ., με ή χωρίς πατάρι, 250τ.μ., στην περιοχή Ροδίνι.
Δεκτές μόνο σοβαρές προτάσεις.
Πληροφορίες 9-1 και 6-9
Τηλ. 0241066181, κ. Αρφαρά
X3183-30/4

πωλήσεις

ΠΩΛΟΥΝΤΑΙ
βελγικά γνήσια λυκόσκυλα.
Πληροφορίες τηλ. 02410/69693, 02410/24730 και 0932042435
4959-30/4

ΠΩΛΕΙΤΑΙ αγρός 2500τ.μ., με πρόσωπο σε ασφαλτοστρωμένο δρόμο στο Κανδυλί, άρτιο. Τηλ. 27082/26476 και 0944/347405
X3165-28/4

ΠΩΛΟΥΝΤΑΙ 4άρια διαμερίσματα 120τ.μ., καινούργια, λουξ κατασκευής, έτοιμα, στην Ανάληψη, σε μεγάλο δρόμο με ιδιωτικό χώρο (στεγασμένο) στάθμευσης ΙΧ και αποθήκη. Τηλ. 27082/26476 και 0944/347405
X3165-28/4

ΠΩΛΟΥΝΤΑΙ μονοκατοικίες των 130τ.μ., σε σοφίτα 50τ.μ., και μεγάλο κήπο, στο Δήμο Ιαλυσού. Τηλ. 27082/26476 και 0944/347405
X3165-28/4

ΠΩΛΕΙΤΑΙ λόγω παύσης εταιρίας, κρούστινη ταμειακή μηχανή SHARP ER - A215 G. Εχει λειτουργήσει μόνο 3 μήνες. Τιμή 320 ευρώ (τιμή καινούργιας 530 ευρώ). Τηλ. 02410/51633 - 0936058302
4964-28/4

ΠΩΛΟΥΝΤΑΙ αγροκτήματα των 4000τ.μ., σε πανοραμική θέση στο Κιοτάρι, άρτια και οικοδομήσιμα. Τιμή 3.000 δρχ. το τ.μ. ή 8,80 ευρώ. Πληρ. Εμμ. Κρανίδης - μεσίτης αστ. συμβ., τηλ. 27082 και 0944347405
X3165-12/5

ΠΩΛΟΥΝΤΑΙ μονοκατοικίες διώροφες, των 130τ.μ., 167τ.μ., 127τ.μ., κοντά στη Βουνάρα του Δήμου Ιαλυσού, με ωραία θέα. Πληρ. Εμμ. Κρανίδης - μεσίτης αστ. συμβ., τηλ. 27082 και 0944347405
X3165-12/5

ΠΩΛΟΥΝΤΑΙ καταστήματα των 120 τ.μ. ή 400τ.μ. στην Ανάληψη, ελεύθερα μίσθωσης. Πληρ. Εμμ. Κρανίδης - μεσίτης αστ. συμβ., τηλ. 27082 και 0944347405
X3165-12/5

ΠΩΛΕΙΤΑΙ 3άρι διαμέρισμα 80τ.μ., στο νέο Ροδίνι, 5 ετών με ωραία θέα. Τηλ. 27082/26476 και 0944/347405
X3165-28/4

ΠΩΛΕΙΤΑΙ στη Σκάλα Πάτμου σπίτι 120 τ.μ. Πληροφορίες τηλ. 0932936530
5045-4/5

ΠΩΛΟΥΝΤΑΙ
ΕΠΙΠΛΑ ΜΕΤΑΧΕΙΡΙΣΜΕΝΑ, ΣΕ ΚΑΛΗ ΚΑΤΑΣΤΑΣΗ, ΣΕ ΠΟΛΥ ΠΡΟΣΙΤΕΣ ΤΙΜΕΣ ΛΟΓΩ ΑΝΑΚΑΙΝΙΣΕΩΣ
Πληροφορίες τηλ. 02410/90150
X3196-30/4

ΠΩΛΕΙΤΑΙ
ουζερί στα 100 Μαγαζιά, Σοφοκλή Βενιζέλου 94, εν λειτουργία, πελατεία εξασφαλισμένη, σε τιμή ευκαιρίας.
Πληροφορίες
02410/32702
ή 0942601778
5017-17/5

ΠΩΛΟΥΝΤΑΙ
κούκλες βιτρίνας σε άριστη κατάσταση και σε πολύ καλή τιμή.
Πληροφορίες
κ. Ρουμπέτης Φώτης
Τηλ. 02410/20616 και 0944788922
4972-30/4

ΠΩΛΕΙΤΑΙ αγρός 4000τ.μ. στο Κανδυλί. Τηλ. 27082/26476 και 0944/ 347405
X3165-28/4

ΠΩΛΕΙΤΑΙ 2άρι, 28τ.μ., στο Δήμο Ιαλυσού, 300μ. από τη θάλασσα, μισθωμένο 55.000 δρχ. το μήνα, αξίας μόνο 8.500.000 δρχ. ή 24.945 ευρώ. Τηλ. 27082/26476 και 0944/347405
X3165-28/4

ΓΙΑ ΛΙΓΕΣ ΜΕΡΕΣΙ 1) ΠΩΛΕΙΤΑΙ διαμέρισμα τριάρι, δευτέρου ορόφου, σε πολύ καλή κατάσταση, οδός Μυτιλήνης και Υδραίου. Τιμή 28.000.000 δρχ. 2) Πωλείται γκαρσονιέρα 30τ.μ., περιοχή Ψαροπούλας, οδός Ορφανίδου, τρίτος όροφος, με θέα τη θάλασσα, πλήρως ανακαινισμένη. Τιμή 15.000.000 δρχ. Προλάβετε! Πληρ. κ. Καργάκο Νίκο, Σοφούλη 59 - Τηλ. 30397 και 0946049179
4967-28/4

ΠΩΛΕΙΤΑΙ οικόπεδο 4000τ.μ., σε πανέμορφη τοποθεσία στ' Ασγούρου, άρτιο και οικοδομήσιμο. Πληρ. τηλ. 0972845222 και 02410/76398 από τις 4.00μ.μ.
4917-4/5

ΠΩΛΟΥΝΤΑΙ
λόγω μετακόμισης έπιπλα και ηλεκτρικές συσκευές κουζίνας, έπιπλα καθιστικού και υπνοδωματίου και διάφορα άλλα. Ολα είναι μεταχειρισμένα τριών μηνών
Τηλ. 27714, μετά τις 4.30
5019-2/5

ΠΩΛΕΙΤΑΙ
ΚΑΤΑΣΤΗΜΑ με ψυκτικούς θαλάμους, στην περιοχή Καρακόνερο, κατάλληλο για επαγγελματική χρήση.
Πληροφορίες τηλ. 02410/68111 και 64440
X3207-23/5

μηχανοκίνητα

ΠΩΛΕΙΤΑΙ αυτοκίνητο BMW 316, καταλυτικό, σε καλή κατάσταση. Τιμή 2,6 εκατ. δρχ. Πληροφορίες τηλ. 02410/26188 ΓΔ-5/5

ΠΩΛΕΙΤΑΙ πεζώ 405 GL μοντέλο 1990, 1660 κυβ. με 75000 χλμ. σε άριστη κατάσταση και σε τιμή ευκαιρίας. Τηλ. 02410/66081
5025-3/5

ΠΩΛΟΥΝΤΑΙ: 1) Μηχανή HONDA STEED 400 c.c., και 2) Μηχανή SUZUKI FREEWIND 650 c.c. Τηλ. 0945917561
5021-4/5

ΠΩΛΕΙΤΑΙ ΥΑΜΑΗΑ VIRAGO 750 Τσόπερ, αμερικανικές προδιαγραφές, άριστη κατάσταση. Πληρ. τηλ. 0942955625
5044-4/5

ΠΩΛΕΙΤΑΙ
αυτοκίνητο RENAULT «LAGUNA» 1600 c.c., 5ος 2000, υπεράριστη κατάσταση, 18000 χλμ., full εργοστασιακός εξοπλισμός: 4 air bags, ABS, klima, υπολογιστής ταξιδιού, ζάντες αλουμινίου, δέρμα, CD με χειριστήριο στο τιμόνι, προβολείς ομίχλης, φωντική προειδοποίηση, κλπ.
Τηλ. 0944262488
4993-14/5

ΠΩΛΟΥΝΤΑΙ
ελαφρώς μεταχειρισμένα αυτοκίνητα:
1) Mercedes 309, ψυγείο - συντήρηση
2) Mitsubish 1300 4X4 (κλειστό φορτηγό)
Πληροφορίες τηλ. 62171-65171
X3192-30/4

ΠΩΛΕΙΤΑΙ
κοντέινερ 40άρι, σε καλή κατάσταση, βαμένο εξωτερικά και με επένδυση νοβοπάν στο εσωτερικό, άμεσης παράδοσης.
Πληροφορίες τηλ. 0972290008 και 02410/86402
5030-3/5

μαθήματα

ΑΝΑΚΟΙΝΩΣΗ
ΜΑΘΗΜΑΤΑ
*** Computer ***
PROGRAM COMPUTER
ΕΓΓΡΑΦΕΣ
** ΤΩΡΑ **
Τμήματα για:
Παιδιά - Ενήλικες
Αρχάριους - Μαθητές
Επαγγελματίες
Ανεύρεση Εργασίας
ΠΑΡΕΧΕΤΑΙ ΒΕΒΑΙΩΣΗ
Διδάσκει πτυχιούχος Πανεπιστημίου Αμερικής
ΜΑΝΩΛΗΣ Ι. ΣΟΦΙΛΛΑΣ
Κοδριγκτώνος 91
Τηλ. (0241) 31761
X3168-30/4

Cleaning Pro
πλένουμε & φυλάμε:
• ΧΑΛΙΑ - ΜΟΚΕΤΕΣ - ΦΛΟΚΑΤΕΣ
• ΠΑΠΛΩΜΑΤΑ - ΚΟΥΒΕΡΤΕΣ

Τηλ: 02410 60585
ΝΕΕΣ ΕΓΚΑΤ/ΣΕΙΣ: ΝΙΚΗΦ. ΒΡΕΤΤΑΚΟΥ - ΑΣΓΟΥΡΟΥ
229-12/3

ΠΙΑΝΟ BECHSTEIN
ΜΕ ΟΥΡΑ(1,96x1,85)
RODOS PALACE
Resort Hotel • Convention Center
ΠΛΗΡΟΦΟΡΙΕΣ:
Κα Κ. Μανουσάκη, Τηλ.: 25222, 97218

X3172-30/4

ΑΠΟ ΤΟ ΠΟΛΥΚΑΤΑΣΤΗΜΑ ΠΑΠΠΟΥ ΖΗΤΟΥΝΤΑΙ
Α. ΠΡΟΪΣΤΑΜΕΝΟΣ /Η ΓΙΑ ΤΟ ΤΜΗΜΑ
ΤΡΟΦΙΜΩΝ Β. ΠΩΛΗΤΡΙΕΣ
ΠΛΗΡΟΦΟΡΙΕΣ ΤΗΛ.
02410/24286 - 20127
X3179-30/4

ΠΩΛΟΥΝΤΑΙ
ΑΠΟ ΤΟΝ ΑΝΑΣΤΑΣΙΟ ΑΤΣΙΔΗ
1) Διαμερίσματα, σε νέα 4όροφη οικοδομή, 119 τ.μ., στην οδό Παρθενόπης, στο Αραπάκι.
2) Διαμερίσματα 148 τ.μ., 98 τ.μ., 94 τ.μ. και 82,50 τ.μ., στην οδό Κωνσταντινίδη, στο Ζέφυρος.
Τα παραπάνω διαμερίσματα είναι πολυτελούς κατασκευής και διαθέτουν θέση στάθμευσης, αποθήκη και αυτόνομη θέρμανση.
3) Μονοκατοικίες στην Ιαλυσό 140 τ.μ., οδό Μυκηνών.
ΠΛΗΡΟΦΟΡΙΕΣ
ΑΝΑΣΤΑΣΙΟΣ ΑΤΣΙΔΗΣ
ΣΤΕΦΑΝΟΥ ΚΑΖΟΥΛΗ 74
Τηλ. 02410 28616
X3160-30/4

ΑΦΟΙ ΑΣΒΕΣΤΗ Ο.Ε.
Κ. Τσαλδάρη 26-Ρόδος
☎ 32809-74326
ΠΩΛΟΥΝΤΑΙ
● ΔΙΑΜΕΡΙΣΜΑΤΑ
υπερλούξ διαφόρων διαστάσεων
ΕΓΓΥΗΣΗ Η ΠΟΛΥΕΤΗΣ ΠΕΙΡΑ ΜΑΣ
X3155-30/4

ΠΩΛΟΥΝΤΑΙ
ΜΟΝΟ ΑΠΟ ΤΟ ΓΡΑΦΕΙΟ ΜΑΣ
1) Διαμέρισμα 4άρι καινούργιο, ακριβώς απέναντι από τη θάλασσα, μεγάλες βεράντες, καταπληκτική θέα
2) Διαμέρισμα 4άρι μεταχειρισμένο, σε πολύ καλή τοποθεσία στο Νιοχώρι και πολύ καλή τιμή
3) Οικόπεδο 680τ.μ. σε καλή τοποθεσία εντός πόλεως
4) Ετοιμοπαράδοτο 4άρι επί της Παύλου Μελά
5) Ισόγεια οικία επί της Ηρ. Πολυτεχνείου με μεγάλη πρόσοψη κατάλληλη για κατοικία, ιατρείο, δικηγορικό γραφείο, κλπ. Καταπληκτική περίπτωση
6) Μεζονέτα σε μπετά κοντά σε θάλασσα, πλησίον πόλεως και με οικόπεδο 2 στρέμματα περίπου
7) Διαμέρισμα στο Νιοχώρι (γωνιακό) σε μπετά, 100, 200, 120τ.μ., πολύ καλή τοποθεσία, φανταστική περίπτωση
8) Επί της λεωφόρου Ρόδου - Λίνδου, υπόγειο με ράμπα, 480τ.μ. και 1ος οροφος 480 τ.μ.
9) Στην περιοχή Ασγούρου 1200τ.μ., κατάλληλο για ο,τιδήποτε επιχείρηση
10) Διαμερίσματα 2, 3, 4 δωματίων, μεζονέτες, οικόπεδα, κτήματα, αποθήκες, κλπ.
Ο,τιδήποτε θέλετε να πουλήσετε ή να εκτιμήσετε, ελάτε σε μας. Η μεγάλη μας πείρα, το παλαιότερο γραφείο στη διάθεσή σας
Γ. ΝΕΟΦΥΤΟΥ
ΔΗΜ. ΘΕΟΔΩΡΑΚΗ 40 - ΤΗΛ. 20989 - 21434
X3157-30/4

ΕΝΟΙΚΙΑΖΟΝΤΑΙ
1) 2όροφο κτίριο στην Π. Πόλη, κοντά στο ρολόϊ, κατάλληλο για εστιατόριο - καφετέρια
2) Κατάστημα - εστιατόριο με πλήρες εξοπλισμό δίνεται με τη σεζόν στην Π. Πόλη
3) Καφετέρια με αυλή κοντά στο Γκραντ Hotel σε λειτουργία
Πληροφορίες
ΕΜΜΑΝΟΥΗΛ ΚΡΑΝΙΔΗΣ
Τηλ. 27082 - 26476, 0944347405
X3165-30/4

CASINO RODOS
GRANDE ALBERGO delle ROSE
ΤΟ ΚΑΖΙΝΟ της Ρόδου επιθυμεί να προσλάβει
ΥΠΑΛΛΗΛΟ ΜΗΧΑΝΟΓΡΑΦΗΣΗΣ
Καλή γνώση όλων των λειτουργικών συστημάτων της Microsoft - Καλή γνώση του Microsoft Office - Γνώση του Hardware Η/Υ - Καλή γνώση της αγγλικής γλώσσας.
ΕΠΙΣΗΣ
ΖΑΧΑΡΟΠΛΑΣΤΗ & ΒΟΗΘΟ ΖΑΧΑΡΟΠΛΑΣΤΗ
Η προϋπηρεσία σε ξενοδοχεία πολυτελείας ή Α' κατηγορίας καθώς και η καλή γνώση των αγγλικών θα ληφθούν υπόψη
Πληροφορίες - Αιτήσεις
ΚΑΖΙΝΟ ΡΟΔΟΥ Α.Ε.
Διεύθυνση Προσωπικού, Παπανικολάου 4, Ρόδος
Τηλ. 97530 - 97535, Δευτ. - Παρ. (09.00-15.00)
X3178-28/4

ΔΙΑΜΕΡΙΣΜΑ «ΠΡΟΒΟΛΗΣ»
ΠΩΛΕΙΤΑΙ
ΔΙΑΜΕΡΙΣΜΑ Ε=126 τ.μ., β' όροφος
επί της οδού Αμμοχώστου, κατάλληλο για κάθε χρήση.
Πληροφορίες : (μόνο σε επώνυμους)
« TOP PROPERTIES»
κ. ΓΕΩΡΓΙΟ ΠΙΠΙΝΟ -
ΤΗΛ. 23895 & 0944676003
4914-20/5

ΠΩΛΟΥΝΤΑΙ
1) 80 τ.μ. διαμέρισμα 4ου ορόφου, καινούργιο στη μοναδική τιμή των 28.000.000 μόνο μετρητοίς και χωρίς δάνειο, στην περιοχή της Ανάληψης
2) Καταστήματα από 125τ.μ. ώς 400τ.μ., σε καινούργιο κτίριο στην Ανάληψη
3) Διαμερίσματα των 2 και 3 υπνοδωματίων, καινούργια, στην Ανάληψη (Αννης Μαρίας - Ροδίνι)
Πληροφορίες τηλ. 27082 - 26476, 0944347405
κ. ΕΜΜΑΝΟΥΗΛ ΚΡΑΝΙΔΗΣ,
ώρες γραφείου
X3165-30/4

ΤΩΡΑ ΚΑΙ ΣΤΗ ΡΟΔΟ ΓΡΑΦΕΙΟ ΕΡΓΑΣΙΑΣ
Νόμιμοι αλλοδαποί και αλλοδαπές, στην επιλογή σας.
Προσφέρουμε καμαριέρες, καθαρίστριες, κηπουρούς, λαντζιέρες, οικιακές βοηθούς, μπέιμπι σίτερ, φροντίδα για ηλικιωμένους και άτομα με ειδικές ανάγκες.
Με ευθύνη και συνέπεια, εξυπηρέτηση και στα νησιά της Δωδεκανήσου.
ΠΛΗΡΟΦΟΡΙΕΣ
ΜΗΤΡΟΠΟΛΕΩΣ 114
Τηλ. 02410/23478 και 0972220890
4781-5/5

ΠΡΟΟΔΟΣ ΜΙΚΡΕΣ ΑΓΓΕΛΙΕΣ ΜΙΚΡΕΣ ΑΓΓΕΛΙΕΣ ΠΡΟΟΔΟΣ

διάφορα

ΣΧΟΛΗ ΟΔΗΓΩΝ
ΚΟΥΣΗ ΠΑΝΤΕΛΗ

- ΔΙΠΛΩΜΑΤΑ
- ΕΡΑΣΙΤΕΧΝΙΚΑ
- ΕΠΑΓΓΕΛΜΑΤΙΚΑ
- ΜΟΤΟΣΙΚΛΕΤΑΣ
- ΜΑΘΗΜΑΤΑ ΘΕΩΡΗΤΙΚΗΣ ΔΙΔΑΣΚΑΛΙΑΣ



-Επεκτάσεις όλων των κατηγοριών -Αναθεωρήσεις ληγμένων αδειών -Μετατροπές ξένων αδειών σε ελληνικές

Οδός Βαλαωρίτου 9
(έναντι HOTEL SEMIRAMIS ΠΙΣΩ ΑΠΟ ΤΟ ΠΑΛΑΙΟ ΝΟΣΟΚΟΜΕΙΟ
e-mail: koysisp@internet.gr

ΕΚΠΑΙΔΕΥΤΙΚΟ ΑΥΤΟΚΙΝΗΤΟ:
TOYOTA YARIS 1300 cc AIR CONDITIONED
(ΠΡΟΣΟΧΗ): ΜΑΘΗΜΑΤΑ α. Μοτοσικλέτας μεγάλοι κυβισμού από 125 cc έως ανεξαρτήτου 6. Μοτ/τας έως 125 cc γ. Μοτοποδηλάτου 50 cc
Διαθέτουμε επίσης κι αυτόματες μοτοσικλέτες 125 cc
Πληρ. τηλ.
29157-73820-94777
ΚΑΙ ΑΝΑ ΠΑΣΑ ΣΤΙΓΜΗ ΣΤΑ ΚΙΝΗΤΑ τηλ.
0944/511313-0944/203343
Στην κατηγορία ανεξαρτήτου κυβισμού η εκπαίδευση γίνεται με μοτοσικλέτα 500 cc
Παραλαβή των μαθητών μας και από τις οικίες τους
"Η σωστή και μεθοδική εκπαίδευση στα σύγχρονα οχήματά μας, βάζει γερά θεμέλια για τη δημιουργία ενός καλού νέου οδηγού"

ΠΡΟΣΟΧΗ
Στη σχολή μας παραδίδονται και μαθήματα θεωρητικής διδασκαλίας

T514-15/5

ΜΟΝΩΣΕΙΣ



20 ΧΡΟΝΙΑ!

ΑΡΧΩΝ ΣΑΜΑΡΤΖΗΣ
ΤΗΛ. 23030-32054

X3150-30/4

ΦΑΡΜΑΚΙΔΗΣ ΕΥΣΤΑΘΙΟΣ
ΤΑΠΗΤΟΚΑΘΑΡΙΣΤΗΡΙΟ
WASH AND CARE

Συνδυάσαμε την πολυετή πείρα μας και τα εκσυγχρονισμένα μηχανήματα καθαρισμού για τη φροντίδα, καθαρισμό και φύλαξη πάσης φύσεως χαλιών και μοκετών.
Εμπιστευτείτε μας για άριστα αποτελέσματα!!!
Εγγυητές οι πελάτες μας
Πληρ. τηλ. 0241068189
5ο χλμ. Ρόδου - Λίνδου 237 (δίπλα από τα ελαστικά ΚΑΣΑΠΗ)

4676-30/4

ΑΓΟΡΑΖΩ

ΧΡΥΣΑΦΙΚΑ
ΚΟΣΜΗΜΑΤΑ
ΝΟΜΙΣΜΑΤΑ
ΧΡΥΣΑ ΔΟΝΤΙΑ
ΜΕΤΟΧΕΣ
ΩΡΟΛΟΓΙΑ
ΑΝΤΙΚΕΣ
ΔΑΝΕΙΑ ΕΠΙ ΕΝΕΧΥΡΩ ΜΠΑΜΠΗΣ
Δημ. Θεοδωράκη 15
(1ος όροφος) - Ρόδος

33405-31/5

ΠΑΝΣΙΟΝ
ΕΚΠΑΙΔΕΥΣΗ ΣΚΥΛΩΝ

Αναλαμβάνουμε τη φύλαξη των μικρών σας φίλων, όπως επίσης και την εκπαίδευσή τους, για τη δική σας διευκόλυνση, έναντι ξενοδοχείου Μίρα - Μάρε (παλαιό) ιππικό όμιλος
Πληροφορίες τηλ.
0942404250

5046-4/5

ζητήσεις

ΑΠΟ ΜΕΤΑΦΟΡΙΚΗ ΕΤΑΙΡΙΑ
ΖΗΤΟΥΝΤΑΙ
ΟΔΗΓΟΙ
με δίπλωμα Γ'
και Ε' κατηγορίας
Τηλ.60345-6

X3197-30/4

ΖΗΤΟΥΝΤΑΙ κοπέλες για πωλήτριες σε κατάστημα με ρούχα και παπούτσια. Πληροφορίες τηλ. 02410/64356
31850-30/4

ΖΗΤΟΥΝΤΑΙ επαγγελματίες σερβιτόροι και βοηθοί για κεντρική καφετέρια - εστιατόριο, σε κεντρική πλατεία στην Παλιά Πόλη. Πληροφορίες τηλ. 24988
4988-30/4

ΖΗΤΕΙΤΑΙ εσωτερική αλλοδαπή οικιακή βοηθός για ολιγομελή οικογένεια, στην Ιξιά. Πληροφορίες τηλ. 27453 και 0944333560
4978-30/4

ΖΗΤΕΙΤΑΙ κοπέλα, που να γνωρίζει προγράμματα γραφικών Corel και Photoshop. Πληροφορίες τηλ. 02410/37095
5002-1/5

ΖΗΤΕΙΤΑΙ ψησταριά με γνώσεις κουζίνας για να εργαστεί σε εστιατόριο στην Π. Πόλη.
Τηλ. 02410/25549
5024-3/5

ΖΗΤΕΙΤΑΙ για άμεση πρόσληψη, νέος με δίπλωμα οδήγησης μοτοποδηλάτου, για διανομές πίτσας «ντηλίβερι» εντός πόλεως.
Τηλ. 02410/32873, 6-12μ.μ.
5026-3/5

Το κατάστημα ανδρικών ρούχων GIORGIO που βρίσκεται στην οδό Εθν. Μακαρίου 28

ΖΗΤΑ
ΠΩΛΗΤΡΙΑ
που να διαθέτει:
- Ευχάριστη προσωπικότητα
- Ευχέρεια επικοινωνίας

Τηλ. 0241076144
0945466979

4998-14/5

ΖΗΤΕΙΤΑΙ

έμπειρη πωλήτρια από μεγάλο κατάστημα τουριστικών ειδών και κοσμημάτων, ομιλούσα ιταλικά και αγγλικά ή ιταλικά και γερμανικά. Μισθός ικανοποιητικός, ανάλογα με τα προσόντα
Επίσης ζητείται νέος ή νέα υπεύθυνος αποθήκης, σε μεγάλο τουριστικό κατάστημα.
Πληροφορίες τηλ. 02410/39967

1327-1/5

ΑΠΟ ΕΣΤΙΑΤΟΡΙΟ ΣΤΑ ΤΡΙΑΝΤΑ
ΖΗΤΟΥΝΤΑΙ
- Πιτσαδόρος - ξυλόφουρνος, απογευματινή βάρδια
- Μπουφετζού έμπειρη απογευματινή
- Λαντζιέρα
- Σερβιτόρος (νέος ή νέα)
- Βοηθός σερβιτόρου (νέος ή νέα)
Μισθός ικανοποιητικός - ασφάλεια, προοπτικές για χειμώνα

Πληροφορίες τηλ. 02410/78700 και 0973/872643 κ. Αλέκος

1336-3/5

ΖΗΤΕΙΤΑΙ
για εργασία σε εστιατόριο γυναίκα βοηθός σερβιτόρου

Πληροφορίες τηλ. 02410/75882

1335-3/5

ΖΗΤΕΙΤΑΙ

ΕΛΛΗΝΙΔΑ για πρωινή εργασία στην κουζίνα εστιατορίου.
Ωράριο εργασίας 7.30-3.30
(καθαριότητα - λάντζα).
Πληροφορίες : 0945797245 κ. Μιχάλη

4989-30/4

ΕΤΑΙΡΙΑ ζητά τεχνίτες, σοβατζή - τοιχοποιΐας και εργάτες. Πληροφορίες τηλ. 0946293136
4965-28/4 .

ΖΗΤΕΙΤΑΙ για αγορά μονοκατοικία παλαιά ή μικρό οικόπεδο σε όλα τα χωριά της Ρόδου. Τηλ. 0932719216
4926-4/5

ΖΗΤΕΙΤΑΙ υπάλληλος από λογιστικό γραφείο με γνώσεις λογιστικής, προγραμμάτων Microsoft Word και Excel, επιθυμητή η προϋπηρεσία, θα προτιμηθούν υπάλληλοι που έχουν εργασθεί σε λογιστικά προγράμματα της Computer Logic. Τηλ. 0241039257 κ. Παναγιώτη, μόνο απογευματινές ώρες 18.00-20.00 εκτός Τετάρτης
4925-28/4

ΖΗΤΕΙΤΑΙ πωλητής ή πωλήτρια για να εργασθεί σε κατάστημα υποδημάτων, Αντωνιάδης 24, Αμμοχώστου 3 . Τηλ. 02410/37180 - και 02410/32013
5014-2/5

ΖΗΤΕΙΤΑΙ μάγειρας - ψήστης πεπειραμένος savcier (ειδικός στις σάλτσες) για steac - House στη Λίνδο για τη σεζόν.
Πληροφορίες μετά τις 11.00 στο τηλέφωνο 0946062902 (κ. Αντώνης)
5013-2/5

ΖΗΤΕΙΤΑΙ κοπέλα με προϋπηρεσία για να εργασθεί στο CAFE CENTRAL. Ωράριο: 8.30-17.00. Απαραίτητη η αγγλική γλώσσα. Πληροφορίες τηλ. 0241036048 κ. Σταύρο. Διεύθυνση: Hotel City Center (Casino) Ηρ. Πολυτεχνείου 2.
1338-4/5

ΖΗΤΕΙΤΑΙ
ΔΕΣΠΟΙΝΙΣ Ή ΚΥΡΙΑ
να εργαστεί σε τουριστικό κατάστημα στην περιοχή Πεύκους - Λίνδου. Ωράριο συνεχές, απαραίτητα αγγλικά

Πληροφορίες τηλ. 02410/35861
02440/48074
0944395913

4977-12/5

ΖΗΤΕΙΤΑΙ
ΜΑΓΕΙΡΑΣ Α'
με προϋπηρεσία σε εστιατόρια, για εργασία σε κεντρικό εστιατόριο της πόλης

Πληροφορίες κ. Γιώργο τηλ. 02410/35730
(μετά τις 11.00π.μ.)

5010-1/5

ΖΗΤΕΙΤΑΙ

για ενοικίαση διαμέρισμα 110-130 τ.μ., τριών υπνοδωματίων, επιπλωμένο ή μη για στέλεχος τραπεζικού οργανισμού.

Προσφορές και πληροφορίες στο τηλ. 02410/28603
από Δευτέρα έως Παρασκευή 10.00-14.00
κ. Φιλίππου

X3216-31/5

ΟΔΗΓΟΣ ΤΑΞΙ ΜΕ ΕΙΔΙΚΗ ΑΔΕΙΑ
ΖΗΤΕΙ
ΑΝΑΛΟΓΗ ΕΡΓΑΣΙΑ, ΟΠΟΙΟΔΗΠΟΤΕ ΩΡΑΡΙΟ
ΖΗΤΕΙΤΑΙ
ΤΑΞΙ ΚΑΙ ΓΙΑ ΜΙΣΘΩΣΗ
Τηλ/ 02410/90787 κιν. 0937338710κ. Κώστας

4982-30/4

Crete • Rhodes
CAPSIS
Convention Centers & Resort Hotels

ΖΗΤΕΙΤΑΙ

έμπειρος ηλεκτρολόγος για συνεχή απασχόληση.

Υπ' όψιν: κ. Τσαλώλης
Τηλ 02410/25015
Fax: 02410/20900

X3158-30/4

Εταιρία διανομής τροφίμων
ΖΗΤΑ
ΓΙΑ ΜΟΝΙΜΗ ΑΠΑΣΧΟΛΗΣΗ, άνδρα ηλικίας 20-35 ετών για αποθηκάριο
Πληρ. τηλ. 02410/68111 και 64440

X3207-25/4

ΖΗΤΟΥΝΤΑΙ
από επιχείρηση εισαγωγής και εμπορίας οινοπ//δών ποτών:
1) ΟΔΗΓΟΣ
2) ΠΩΛΗΤΗΣ
Πληρ. τηλ. 62171 - 65171

X3192-30/4

ΖΗΤΕΙΤΑΙ
ΚΟΠΕΛΑ ΓΙΑ ΧΡΥΣΟΧΟΕΙΟ

Πληροφορίες τηλ. 02410/21623

4999-1/5

ALS
ΚΕΝΤΡΑ ΞΕΝΩΝ ΓΛΩΣΣΩΝ
35 ΧΡΟΝΙΑ ΣΤΟ ΧΩΡΟ ΤΗΣ ΞΕΝΟΓΛΩΣΣΗΣ ΕΚΠΑΙΔΕΥΣΗΣ
ΠΑΡΑΡΤΗΜΑΤΑ ΣΕ ΟΛΗ ΤΗΝ ΕΛΛΑΔΑ

Ο Εκπαιδευτικός Οργανισμός Ξένων Γλωσσών ALS δέχεται προτάσεις για συνεργασία σε οποιαδήποτε περιοχή της Ελλάδος από:

α) Άτομα με επιχειρηματικό πνεύμα που επιθυμούν να δημιουργήσουν το δικό τους κέντρο ξένων γλωσσών με την υποστήριξη του Οργανισμού.

Β) Καθηγητές αγγλικών

γ) Άτομα δραστήρια αγγλομαθή που επιθυμούν να συνεργαστούν στο χώρο των κέντρων ξένων γλωσσών.

Τηλέφωνα επικοινωνίας: 0310 - 827106, 841749
FAX: 0310 - 819424, 841749
Email: als@alexander.org
www.als-alexander.org

T609-4/5

ΤΟ ΞΕΝΟΔΟΧΕΙΟ RODIAN AMATHUS BEACH RESORT
ΖΗΤΑ

ΓΙΑ ΑΜΕΣΗ ΠΡΟΣΛΗΨΗ
ΓΡΑΜΜΑΤΕΑ

Απαραίτητα προσόντα:
- Γνώση ηλεκτρονικού υπολογιστή
- Αριστη γνώση αγγλικών
- Αποφασιστικότητα στην εργασία, ικανότητα οργάνωσης, συνεργασάις και επικοινωνίας
- Ευχάριστη προσωπικότητα

Οι ενδιαφερόμενοι παρακαλούνται όπως απευθυνθούν στην προσωπάρχη κα. Α. Χριστοδούλου στα ακόλουθα τηλέφωνα:
Τηλ. 0241089928 και 02410/89900

X3202-30/4

BUSINESS
LOGIC
ΖΗΤΕΙΤΑΙ

υπάλληλος που να τηρεί τις παρακάτω προϋποθέσεις:
1) Τεχνικός Η/Υ με γνώσεις δικτύου και λειτουργικών συστημάτων
2) Να έχει καλές γνώσεις σε SQL και CRISTAL REPORTS

Πληροφορίες τηλ. 02410/74800 κος Καραντώνης

T574-28/4

Lindos Princess
BEACH ★★★★ HOTEL

Προοπτική εξέλιξης και πραγματοποίησης καριέρας στον ξενοδοχειακό χώρο

* * *

Το «LINDOS PRINCESS BEACH HOTEL»
στην περιοχή «Πεύκοι»
ζητεί
για τη στελέχωσή του εργαζόμενους
για τα τμήματα:
ΑΠΟΘΗΚΗΣ
Αποθηκάριος
Βοηθός Αποθηκάριου
ΓΥΜΝΑΣΤΗΡΙΟΥ
Γυμναστή
Μασσέρ

Παρέχονται οι δυνατότητες:
Οκτάμηνης απασχόλησης και Στέγης
Για πληροφορίες και υποβολή βιογραφικών σημειωμάτων και αιτήσεων εργασίας επικοινωνήστε καθημερινά με:
Τηλεφωνικό Κέντρο: 02440/29230
Fax: 02440/29231
E-mail:lindosprincess@aias.gr

***

Ι. ΧΑΤΖΗΛΑΖΑΡΟΥ ΑΕ
Ξενοδοχειακές Τουριστικές Επιχειρήσεις Νότιας Ρόδου
Πεύκοι -85107 Λάρδος / Δήμος Λινδίων

X3250-16/5

ΑΠΟ ΜΕΓΑΛΗ ΕΤΑΙΡΙΑ ΚΑΤΑΣΚΕΥΩΝ
ΖΗΤΟΥΝΤΑΙ

1. Εργολάβοι κτίστες, σοβατζήδες
2. Εργολάβοι πλακάδες - μαρμαράδες
3. Εργολάβοι ελαιοχρωματιστές

Πληροφορίες τηλ. 0976-148639

T596-30/4

Lindos Princess
BEACH ★★★★ HOTEL

Στο νεόκτιστο Ξενοδοχείο Α Κατηγορίας LINDOS PRINCESS BEACH HOTEL στην περιοχή Πεύκοι Λάρδου

Ενοικιάζονται καταστήματα

για διάφορες χρήσεις
στο Εμπορικό Κέντρο
στον κόμβο εισόδου του Ξενοδοχείου
Πληροφορίες καθημερινά 08:00 ~ 15:00
Τηλ: 0244 0 29230
Fax: 0244 0 29231
e-mail:lindosprincess@aias.gr

X3250-16/5

ΑΠΟΦΡΑΞΕΙΣ-ΚΑΘΑΡΙΣΜΟΙ

(Η ΜΑΡΙΑ)
ΜΕΤΡΟΠΟΝΤΙΚΑΣ



ΣΤΙΣ ΧΑΜΗΛΟΤΕΡΕΣ ΤΙΜΕΣ

ΟΛΟ ΤΟ 24ωρο

Αναλαμβάνουμε ξενοδοχεία, δήμους, πολυκατοικίες, σπίτια, εστιατόρια, κλπ, καθώς άντληση πετρελαιοειδών από πλοία, και λιποσυλλεκτών και βιολογικών, εκκενώσεις βόθρων στην Παλιά Πόλη (και στα πιο στενά δρομάκια). Ακόμα αναλαμβάνουμε καθαρισμούς (αναπαλαιώσεις) κτιρίων με υδροβολή και κάθε είδους επιφάνειες με πείρα και υπευθυνότητα. ΜΕ ΜΟΝΑΔΙΚΑ ΣΕ ΥΨΟΣ ΠΙΕΣΗΣ ΚΑΙ ΑΝΑΡΡΟΦΗΣΗΣ ΥΠΕΡΣΥΓΧΡΟΝΑ ΜΗΧΑΝΗΜΑΤΑ ΥΔΡΟΒΟΛΗ ΣΕ ΟΛΗ ΤΗ ΔΩΔΕΚΑΝΗΣΟ.

ΒΑΡΔΕΛΛΗ Μ -ΚΡΑΣΟΠΟΥΛΟΣ Δ. Ο.Ε.
Τηλ. 35555-94750, - Κιν. 0944395999 - FAX 96516
e-mail:metropontikas@excite.com. - ΛΙΝΔΟΥ 1 ΡΟΔΟΣ

T460-30/4

ΔΩΔΕΚΑΝΗΣΙΑΚΕΣ ΑΠΟΦΡΑΞΕΙΣ
«ΚΟΛΟΣΣΟΣ»



ΑΠΟΦΡΑΞΕΙΣ ΚΑΘΑΡΙΣΜΟΙ ΑΠΟΧΕΤΕΥΣΕΩΝ & ΒΟΘΡΩΝ

Αναλαμβάνουμε πάσης φύσεως αποφράξεις οποιουδήποτε μήκους και πλάτους Αναλαμβάνουμε καθαρισμούς αποχετευτικών αγωγών, δήμων, ξενοδοχείων, στρατιωτικών μονάδων, σπιτιών, πολυκατοικιών, καθώς και καθαρισμούς βιολογικών μονάδων με μηχάνημα υψηλής πιέσεως σε όλη τη Δωδεκάνησο.

Κ. ΠΗΔΙΑΚΗΣ - Π. ΚΑΣΕΡΗΣ
Πληρ. τηλ. 47915 - 91881
κινητό: 0944/325234 και 0977/717048

4849-12/5

ΟΙΚΟΔΟΜΙΚΕΣ ΕΠΙΧΕΙΡΗΣΕΙΣ
ΔΙΑΚΟΓΕΩΡΓΙΟΥ ΚΑΛΛΙΣΤΟΣ
ΕΘΝ.ΑΝΤΙΣΤΑΣΕΩΣ 11 (πρώην Αννης Μαρίας)

ΠΩΛΗΣΕΙΣ ΔΙΑΜΕΡΙΣΜΑΤΩΝ - ΚΑΤΑΣΤΗΜΑΤΑ - ΑΠΟΘΗΚΕΣ - ΑΝΤΑΛΛΑΓΕΣ ΑΚΙΝΗΤΩΝ - ΑΓΟΡΕΣ ΟΙΚΟΠΕΔΩΝ ΑΝΑΛΑΜΒΑΝΟΥΜΕ ΑΝΤΙΠΑΡΟΧΕΣ

ΠΩΛΟΥΝΤΑΙ διαμερίσματα λουξ κατασκευής, με απεριόριστη θέα. Τα διαμερίσματα διαθέτουν θωρακισμένες πόρτες - εντοιχισμένες κουζίνες - ντουλάπες - εντοιχισμένο νιπτήρα με ντουλάπι - κεντρική θέρμανση αυτόνομη - ανοιγόμενα ανακλινόμενα κουφώματα με διπλά τζάμια, σίτες, ρολά - υδραυλικό ασανσέρ - τριφασικό ρεύμα.
Ολοι οι χώροι σπατουλαριστοί - εσωτερικές πόρτες MDF με σχέδιο

ΔΙΑΜΕΡΙΣΜΑΤΑ:

Επί της οδού Μεγ. Κων/νου - Κων/νου Παλαιολόγου:
- 50υ.μ. δυάρια
- 85τ.μ. τριάρια
- 110τ.μ. τεσσάρια

Επί της Κων/νου Υδραίου - Στ. Κωτιάδη
- 70τ.μ. τριάρια
- 90τ.μ. τριάρια - τεσσάρια
- 110τ.μ. τεσσάρια
- 130τ.μ. τεσσάρια - πεντάρια

} ανά όροφο

Επί της λεωφ. Καλλιθέας - Καρακόνερο
- 50τ.μ. δυάρια
- 85τ.μ. τριάρια
- 110τ.μ. τεσσάρια

} ανά όροφο, με μεγάλες βεράντες, φανταστική θέα

ΚΑΤΑΣΤΗΜΑΤΑ (επί της λεωφ. Καλλιθέας - Καρακόνερο)
- 50τ.μ.
- 1000τ.μ.
- 150τ.μ.

} ανά όροφο, με μεγάλες βεράντες, απεριόριστη θέα

Διαμέρισμα 125τ.μ. , 3ος, λουξ κατασκευής νέο στην οδό Αισχίνης
Κατάστημα 90τ.μ., νέας κατασκευής στο Καρακόνερο.
Γραφείο 63τ.μ. νέας κατασκευής απέναντι από το παλαιό ΙΚΑ
Γραφείο 73τ.μ. νέας κατασκευής απέναντι από παλαιό ΙΚΑ
Διαμέρισμα 75τ.μ. ισόγειο, Αγ. Αναστασία
Διαμέρισμα 138τ.μ. 1ος όροφος, οδός Μάρκου Κλαδάκη - Μονοκατοικία 140τ.μ. στον Αρχάγγελο
Αγροτεμάχιο 4640 τ.μ. στ' Ασγούρου
Μεζονέτα 140τ.μ. στην οδό Λισαβώνος και Οσλου
Διαμέρισμα 80τ.μ., 1ος όροφος στο χωριό Παραδεισίου
Αγροτεμάχιο 19.800τ.μ. στην Παστίδα (όπισθεν εργοστασίου «Θράκη»)
Αγροτεμάχιο 3.448 τ.μ. απέναντι από την είσοδο του ξενοδοχείου BLUE BAY Κρεμαστή
Αγροτεμάχιο 4 στρεμμάτων στα Κολύμπια
Οικόπεδο 124τ.μ. στην πλατεία του χωριού Κοσκινού
Ξενοδοχείο Ποσειδών στην περιοχή Κριτικά
Πωλείται μονοκατοικία 100τ.μ., σε οικόπεδο 476 τ.μ. στις Καλυθιές
Οικόπεδο 19.980τ.μ. στα Κοσκινού
Οικόπεδο 2500 τ.μ. στο Τσαΐρι
- Διαμέρισμα 110 τ.μ. 1ος όροφος στην Ανάληψη (εκκλησία)
- Διαμέρισμα 60 τ.μ. 1ος όροφος Παν. Ροδίου
Ενοικιάζεται αποθήκη 75 τ.μ. στο Ροδίνι
Πωλείται Μεζονέτα 160τ.μ., στους Δασκάλους
Πωλείται αγροτεμάχιο 3,2 στρέμματα στη Θολό

X3151-30/4

ΠΛΗΡΟΦΟΡΙΕΣ:
ΔΙΑΚΟΓΕΩΡΓΙΟΥ ΚΑΛΛΙΣΤΟΣ
Τηλ. 29318 - 34598- Τηλ. 78501 - 78502

Ματιές στα σπορ

Παραιτήθηκε από τη διοίκηση του Απόλλωνα ο Βιτσέντζος

Παρελθόν από τη διοίκηση του Απόλλωνα Καλυθιών αποτελεί ο Πανορμίτης Βιτσέντζος μια αγωνιστική πριν από το φινάλε του πρωταθλήματος της Εθνικής Ερασιτεχνικής! Οι λόγοι δεν έγιναν γνωστοί αλλά οι πληροφορίες αναφέρουν πως έχουν να κάνουν με τη λειτουργία του συμβουλίου. Ο κ. Βιτζέντζος που είχε την ιδιότητα του γενικού αρχηγού μετά το τέλος του αγώνα με τον Βύζαντα Μεγάρων παρέδωσε τα δελτία των παικτών ενώ εντός των ημερών πρόκειται να καταθέσει και εγγράφως την παραίτησή του. Αλλες πληροφορίες αναφέρουν πως ήθελε να παραιτηθεί αρκετό καιρό πριν. Ωστόσο περιμένε πρώτα να εξασφαλίσει την παραμονή της η ομάδα για να μη δημιουργηθεί κανένα πρόβλημα.

Στο μεταξύ, αύριο ολοκληρώνει τις αγωνιστικές του υποχρεώσεις, ο Απόλλων Καλυθιών με το εκτός έδρας παιχνίδι κόντρα στον Επαμεινώνδα Λεύκτρων.

Η αποστολή θα αναχωρήσει αύριο το πρωΐ και θα επιστρέψει στη βάση της το βράδυ μετά τον αγώνα.

Ο Ιάλυσος

Χωρίς τους Κούτρα, Ζουρούδη, Λιάνι και Σεϊρεκίδη που για διάφορους λόγους αποκλείστηκαν από την αποστολή θα αγωνιστεί ο Ιάλυσος στο αυριανό εκτός έδρας παιχνίδι με τον Κισσαμικό. Ο τεχνικός Δημήτρης Δοξάκης υπολογίζει στους ακόλουθους παίκτες: Ν. Ψαρά, Κοκκώνη, Χρ. Ψαρά, Κοσμά, Ζωάννου, Μοσχή, Κυριαζή, Δανά, Σάββενα, Πετράκη, Μονόπολι, Ζρίντιτς, Μαυρή, Πατρό, Καρτάλη και Γιαλλούση.

Χωρίζουν οι δρόμοι της ΕΠΣΔ και ΕΠΟ

Αίρεται για πρώτη φορά η εμπιστοσύνη της «Ενωσης»

Χωρίζουν οι δρόμοι της Ενωσης Ποδοσφαιρικών Σωματείων Δωδεκανήσου και της Ελληνικής Ποδοσφαιρικής Ομοσπονδίας! Τα μέλη της ΕΠΣΔ αποφάσισαν να άρουν την εμπιστοσύνη τους προς τη διοίκηση της ΕΠΟ σε ένδειξη διαμαρτυρίας για το μηδενισμό της Ρόδου μετά τα όσα έγιναν πριν την έναρξη του αγώνα με τον Βύζαντα Μεγάρων. Η απόφαση πάρθηκε χθες μετά από έκτακτη σύσκεψη των μελών του δ.σ. της μεγαλύτερης ποδοσφαιρικής αρχής του νομού μας και της διοίκησης της πρωταθλήτριας Δωδεκανήσου. Στη σύσκεψη παραβρέθηκαν επίσης και ο πρόεδρος του ΝΑΟΔ Μιχάλης Μπαριανάκης καθώς και του ΔΟΝΑ Ρόδου Κάλλιστος Διακογεωργίου. Φυσικά η απόφαση πάρθηκε μετά από αίτημα της διοίκησης των «πρασίνων» που κατατέθηκε μάλιστα και εγγράφως. Αξίζει να σημειωθεί πως αντιπροσωπεία της ΕΠΣΔ με επικεφαλής τον



Παλιές ευτυχισμένες στιγμές με τους κ. Οικονομίδη, Χατζηγεωργίου και Παπαϊωάννου

πρόεδρο Κλεόβουλο Χατζηγεωργίου καθώς και της Ρόδου Γιώργο Παπαϊωάννου θα κάνουν παράσταση στην επόμενη συνεδρίαση των μελών του δ.σ. της ΕΠΟ για να εκφράσουν την αγανάκτησή τους για το μέγεθος της αδικίας αλλά και της άσχημης αντιμετώπισης που τυγχάνει η Ρόδος για μια ακόμα φορά. Υπάρχουν όμως και άλλα μέτρα πίεσης για τα οποία αποφάσισε η Ενωση του νομού μας μετά από αίτημα φυσικά της Ρόδου.

Διακοπή πρωταθλημάτων;

Μέχρι και για διακοπή των τοπικών μας πρωταθλημάτων έγινε λόγος κατά τη διάρκεια της χθεσινής έκτακτης σύσκεψης. Φυσικά όπως είπε χαρακτηριστικά και ο πρόεδρος της ΕΠΣΔ αυτό δεν μπορεί να αποφασιστεί από τη μια μέρα, στην άλλη, καθώς είναι θέμα γενικής συνέλευσης. Αποφασίστηκε πάντως να γίνει έκτακτη γενική συνέλευση ούτως ώστε να αποφανθούν τα σωματεία της Δωδεκανήσου. Από σήμερα κιόλας θα ξεκινήσουν όλες οι απαραίτητες διαδικασίες για να είναι τα πάντα έτοιμα σε τουλάχιστον δεκαπέντε ημέρες όπως προβλέπει το καταστατικό.

Διαμαρτυρία στον πρωθυπουργό!

Διαμαρτυρία θα γίνει και κατά τη διάρκεια της επίσκεψης στο νησί μας του πρωθυπουργού της χώρας μας Κώστα Σημίτη. Θα εκδοθεί ένα ψήφισμα, το οποίο θα υπογράψουν όλες οι αρχές του τόπου μας (κυρίως βέβαια οι αθλητικές). Ο ΑΣ Ρόδος πρότεινε να υπογράψουν το ψήφισμα, η ΕΠΣΔ και η διοίκηση των «πρασίνων», ωστόσο ο κ. Χατζηγεωργίου πρότεινε να εμπλακούν περισσότεροι φορείς καθώς κάτι τέτοιο θα ήταν πολύ πιο αποτελεσματικό.

Υπέρ της Εθνικής

Υπέρ της φιλοξενίας του φιλικού αγώνα της Εθνικής ανδρών με την Κύπρο τάχθηκε η ΕΠΣΔ όπως και η Ρόδος παρά την αρχική της απόφαση. Η Ενωση λοιπόν αποδέχεται τη διοργάνωση του αγώνα αυτού ούτως ώστε να δοθεί σχετικό ψήφισμα διαμαρτυρίας στους υπεύθυνους της Ελληνικής Ομοσπονδίας που θα συνοδεύουν την Εθνική της χώρας μας.

Το θέμα πάντως είναι ότι έτσι και αλλιώς η Εθνική μπορεί και να μην έρθει στο νησί μας καθώς μετά τις τελευταίες εξελίξεις και την αρχική επιστολή της Ρόδου, μάλλον προσανατολίζεται να οριστεί το παιχνίδι σε άλλο γήπεδο. Αυτό τουλάχιστον ανέφερε χθες και μερίδα του αθηναϊκού Τύπου. Για το θέμα της Εθνικής υπήρχαν διφορούμενες απόψεις καθώς ο Μιχάλης Βεργωτής κατέθεσε πρόταση να μη γίνει δεκτός ο αγώνας ως ένα μεγαλύτερο τρόπο αντίδρασης. Ακολούθησε ψηφοφορία και τα περισσότερα μέλη τάχθηκαν υπέρ της πρότασης του προέδρου που έλεγε να έλθει η Εθνική στο νησί μας.

Το αυριανό παιχνίδι

Στο μεταξύ, η Ρόδος στοχεύει μόνο στη νίκη στο αυριανό εντός έδρας παιχνίδι με τον ΑΟ Μάνης, το οποίο θα ξεκινήσει στις 5 μ.μ. και παρατηρητής θα είναι ο Θεοδόσης Κυπραίος. Φυσικά το μυαλό των «πρασίνων» θα είναι και στη Χερσόνησο, όπου αγωνίζεται ο Βύζας και υπάρχει η επιθυμία να πττηθεί ούτως ώστε η Ρόδος με μια νίκη να περάσει αυτή στην τρίτη θέση της βαθμολογίας που οδηγεί σε αγώνες μπαράζ για τη διεκδίκηση της ανόδου στην Γ΄ Εθνική Κατηγορία.

Ο τεχνικός Δημήτρης Σκούνας δεν θα έχει στη διάθεσή του για το αυριανό κρίσιμο παιχνίδι τον Γρηγόρη Ροπόκη που «χρωστάει» ακόμα μια αγωνιστική μετά την κόκκινη κάρτα που είχε δει στον αγώνα με τον Αιολικό Μυτιλήνης.

• Κατά την χθεσινή τους συνεδρίαση το δημοτικό συμβούλιο της Ρόδου, αποφάσισε ομόφωνα να σταλεί ψήφισμα διαμαρτυρίας στην ΕΠΟ για τον μηδενισμό της ομάδας της πόλης μας.

Στην Κάλυμνο το πανελλήνιο πρωτάθλημα βόλεϊ παίδων

Η όμορφη Κάλυμνος θα φιλοξενήσει από σήμερα ως και την 1η Μαΐου την τελική φάση των «9» του Πανελληνίου πρωταθλήματος βόλεϊ παίδων. Ο Δήμος του «νησιού των σφουγγαράδων» ήταν ο μόνος από τους ΟΤΑ, που προσέφερε πλήρη φιλοξενία, δηλαδή, κάλυψη διαμονής διατροφής των ομάδων και παραχώρηση του κλειστού γυμναστηρίου. Γενικά, οι Καλύμνιοι ξεχωρίζουν για τη ζεστή φιλοξενία τους και την ικανότητά τους στην οργάνωση σπουδαίων αθλητικών γεγονότων («Καζώνεια» και Αιγαιοπελαγίτικοι στο στίβο, στρατιωτικά πρωταθλήματα κλπ.). Αξιοσημείωτη είναι και η παρουσία της ΔΑΝΕ, που προσφέρει ειδικές εκπτώσεις για τη μετακίνηση με τα πλοία της «Πάτμος» και «Ρόδος».

Ετσι, η ΕΟΠΕ είπε το «ναι», αφού επιπρόσθετα εκτίμησε ότι καμία ομάδα δεν έχει το πλεονέκτημα της έδρας και ότι προσφέρεται στο πλαίσιο της ανάπτυξης η ευκαιρία προβολής του αθλήματος στο νησί.

Οι εννέα ομάδες που συμμετέχουν με κλήρωση, που έγινε από την ΕΟΠΕ, χωρίστηκαν σε τρεις ομίλους των τριών ομάδων ως εξής: Πανερυθραϊκός, Γ.Σ. Απόλλων, ΑΕΚ, Ηρακλής, Ολυμπιακός, Ορεστιάδα, Α.Ε. Νίκαιας, Ε.Α. Πάτρας, ΠΑΟΚ. Οι αγώνες ξεκινούν σήμερα στις 4 μ.μ. με τη συνάντηση Γ.Σ. Απόλλων-Πανερυθραϊκός. Ακολουθούν αμέσως μετά: Ολυμπιακός-Ορεστιάδα και ΑΕ Νίκαιας-ΠΑΟΚ.

Στη Ρόδο για προετοιμασία πρωταθλητές του τριπλούν!

Θα προπονούνται στο Δημοτικό Στάδιο Στίβου, μέχρι τα τέλη Μαΐου!

Στο νησί μας, στο Δημοτικό Στάδιο Στίβου «Διαγόρας» προπονούνται από την περασμένη Δευτέρα, τρεις Ελληνες πρωταθλητές του τριπλούν.

Πρόκειται για την ομάδα του ομοσπονδιακού τεχνικού Σταύρου Ζουγγουρίδη, την οποία αποτελούν οι Σταμάτης Λένης, Δήμητρα Μάρκου και Δημήτρης Συρράκος, οι οποίοι θα παραμείνουν μέχρι τα τέλη Μαΐου στο νησί μας και θα προετοιμαστούν εν όψει της ερχόμενης αγωνιστικής περιόδου!

«Σκοπός μας είναι να παραμείνουμε στη Ρόδο για έναν περίπου μήνα» δήλωσε ο Σταύρος Ζουγγουρίδης και συνέχισε: «Η προετοιμασία μας συνεχίζεται απρόσκοπτα, το Στάδιο του Διαγόρα είναι αρκετά καλό και το σημαντικότερο τα παιδιά παραμένουν υγιή».

Η παραμονή της ομάδας στο νησί μας, αυτή την περίοδο, σημαίνει ότι οι τρεις νεαροί πρωταθλητές δεν θα πάρουν μέρος στους διασυλλογικούς αγώνες και θα δώσουν το παρών τους απευθείας στο πανελλήνιο πρωτάθλημα το οποίο είναι προγραμματισμένο να διεξαχθεί στο Εθνικό Στάδιο Τρικάλων στις 15 και 16 Ιουνίου.

Με τους βουλευτές «τα βάζει» ο πρόεδρος του Ηρακλή Μαριτσών!

Τι προτείνει για την αδικία της «Ρόδου»

Με τους βουλευτές του νομού «τα βάζει» ο πρόεδρος του Ηρακλή Μαριτσών Γιώργος Παπαδημήτρης, σχετικά με το μηδενισμό της «Ρόδου».

Σε γραπτή δήλωσή του αναφέρει τα εξής:

«Επικροτώ και επιδοκιμάζω όλες τις μέχρι σήμερα αποφάσεις – δηλώσεις επώνυμων και παραγόντων του τόπου μας, (πλην των βουλευτών μας, γιατί τέτοιες αλήθεια δεν είδα, δεν άκουσα πουθενά), για το ανοσιούργημα, το έγκλημα που έγινε σε βάρος της ομάδας της Ρόδου και κατ' επέκταση στο δωδεκανησιακό ποδόσφαιρο. Δεν αμφιβάλλει κανείς ότι έγινε καθ' υπαγόρευση με εντολές άνωθεν ισταμένων πολιτικών και αθλητικών ανδρών. Αλήθεια εμείς δεν διαθέτουμε τέτοιους άνδρες; Εκ των πραγμάτων αποδεικνύεται ότι δεν έχουμε, δεν διαθέτουμε ή αν θέλετε δεν τους ενδιαφέρει ο αθλητισμός... αλλά μόνο η ψήφος!

Προτείνω τα εξής:

1) Η Ε.Π.Σ. Δωδεκανήσου να άρει την εμπιστοσύνη της στη διοίκηση της Ε.Π.Ο. (Ως γνωστόν ακόμη εκκρεμεί στα δικαστήρια η προσφυγή της παράταξης Λυσσαρίδη).

2) Με τη λήξη των πρωταθλημάτων να παραιτηθεί το δ. συμβούλιό της.

3) Να γίνουν έντονες και σθεναρές κινητοποιήσεις όλων των φορέων του τόπου και παραστάσεις στους εμπλεκόμενους φορείς του ποδ/ρου.

4) Να συμβάλλουν στην καινή προσπάθεια και οι φορείς των λοιπών αθλημάτων της Δωδεκανήσου.

Θέτω τον εαυτό μου στη διάθεση των οποιονδήποτε κινήσεων, εκδηλώσεων και παραστάσεων που θα γίνουν».

Μία νίκη και μία ήττα η Εθνική παίδων στην Κύπρο

Και στα δύο φιλικά συμμετείχαν οι «δικοί μας» Φελεγκάκης - Στεργαλλάς

Με μία νίκη και μία ήττα, με σκορ 2-1, επέστρεψε χθες από την Κύπρο η εθνική μας ομάδα ποδοσφαίρου των παίδων, η οποία έδωσε δύο φιλικά με το αντίστοιχο συγκρότημα της Μεγαλονήσου.

Στο πρώτο παιχνίδι που έγινε την Τρίτη στο Δημοτικό Στάδιο Πεγείας, στη Λάρνακα, το αντιπροσωπευτικό συγκρότημα της χώρας μας, αν και καλύτερο, γνώρισε την ήττα με σκορ 2-1 (σκόρερ ο Χαλκιαδάκης στο 70'), ενώ την Πέμπτη, στο ίδιο γήπεδο με δύο τέρματα του Τόπρου στις καθυστερήσεις, η ομάδα του Λάκη Σημαιοφορίδη αναδείχτηκε νικήτρια με σκορ 2-1.

Στο πρώτο παιχνίδι αγωνίσθηκαν και οι «δικοί μας» Φελεγκάκης και Στεργαλλάς (ο πρώτος μπήκε αλλαγή στο 52' και ο δεύτερος στο 60'), ενώ στο δεύτερο ο Στεργαλλάς αγωνίσθηκε και στα ενενήντα λεπτά και ο Φελεγκάκης μπήκε αλλαγή στο 65'.

Μετά την άφιξη της εθνικής στο «Ελευθέριος Βενιζέλος» ο Φελεγκάκης ήρθε απ' ευθείας στη Ρόδο για να περάσει 12 ημέρες κοντά στην οικογένειά του.

Γ΄ ΚΑΤΗΓΟΡΙΑ

Εκτός έδρας νίκες για Ηλιο και Δήμητρα

Για την 23η αγωνιστική του πρωταθλήματος της Γ΄ Κατηγορίας «Πωλήσεις Ακινήτων Κάλλιστος Διακογεωργίου» έγιναν χθες δύο παιχνίδια!

Για τον 1ο όμιλο, στο γήπεδο Αρχαγγέλου, ο Πετρώνας ηττήθηκε από τον Ηλιο 3-2, ενώ για τον 2ο όμιλο, η Δήμητρα Δαματριάς, συνέτριψε 5-1 τον γηπεδούχο Δωριέα.

Περιαρθρίτιδα έχει η Χρυσούλα Ιακώβου

Από περιαρθρίτιδα υποφέρει η Χρυσούλα Ιακώβου, σύμφωνα με τ' αποτελέσματα του σπινθρογραφήματος, στο οποίο υποβλήθηκε πριν από μερικές ημέρες, η Καλύμνια πρωταθλήτρια.

Στάθηκε δηλαδή τυχερή, μέσα στην ατυχία της και απέφυγε το κάταγμα κόπωσης κάτι που όλοι απεύχονταν.

Οπως ανέφερε σχετικά ο προπονητής της Νίκος Δημητριάδης, τα αποτελέσματα της εξέτασης έδειξαν ότι η αιτία του κακού είναι μια μορφή περιαρθρίτιδας (περιοστίτιδα), η οποία μπορεί να καταπολεμηθεί δραστικά με θεραπευτική αγωγή και χαλαρό τρέξιμο.

Ετσι πιστεύεται ότι θα τα καταφέρει τελικά και θα δώσει το παρών στους διασυλλογικούς αγώνες, στα 5.000 μ., ενώ τη Δευτέρα θα μεταβεί στα Γιάννενα, για να συνεχίσει την προετοιμασία της με ελαφρό τρέξιμο, στο χόρτο!

Ο Ανταγόρας ευχαριστεί τον Φοίβο

Το δ.σ. του ΠΑΣ Ανταγόρα ευχαριστεί θερμά τη διοίκηση του Φοίβου Κρεμαστής για τη φιλοξενία που παρέσχε στην ακαδημία ποδοσφαίρου του συλλόγου την Κυριακή 21/4/02 κατά τη μετάβασή της στην Κρεμαστή, για τη διεξαγωγή φιλικού αγώνα με την ακαδημία του Φοίβου.

Ο Κλεόβουλος Λίνδου ευχαριστεί και συγχαίρει

Το διοικητικό συμβούλιο του ΑΟΦ Λίνδου «Κλεόβουλος» ευχαριστεί θερμά το διοικητικό συμβούλιο του Νικαγόρα Κω, για τη φιλοξενία που προσέφεραν στην ομάδα και συγχαίρει τους διαιτητές Ευάγγελο Κατσιδώνη, Βασιλείου και Αλαχιώτη για την άψογη διαιτησία του ανωτέρου αγώνα.

Επίσης, συγχαίρουν την ομάδα του Διγενή Κοσκινού και τον προπονητή αυτής κ. Σταύρου Ανδρέα για την πολύ καλή πορεία που πραγματοποιούν τόσο στο πρωτάθλημα Α΄ Κατηγορίας Δωδεκανήσου, όσο και στο Κύπελλο ερασιτεχνικών ομάδων Ελλάδας.

AMCOR

No 1

ΚΑΤΑΣΚΕΥΑΖΟΝΤΑΙ & ΕΙΣΑΓΟΝΤΑΙ ΣΥΝΑΡΜΟΛΟΓΗΜΕΝΑ ΑΠΟ ΤΟ ΙΣΡΑΗΛ



ΠΡΟΔΙΑΓΡΑΦΕΣ ΕΟΚ CE MARK

X3159-30/4

Η AMCOR-ΙΣΡΑΗΛ Η ΜΕΓΑΛΥΤΕΡΗ ΒΙΟΜΗΧΑΝΙΑ ΗΛΙΑΚΩΝ ΣΥΣΤΗΜΑΤΩΝ ΣΤΟΝ ΚΟΣΜΟ,ΣΑΣ ΠΡΟΣΦΕΡΕΙ ΤΟΝ ΚΑΛΥΤΕΡΟ ΗΛΙΑΚΟ ΘΕΡΜΟΣΙΦΩΝΑ ΤΟΥ ΚΟΣΜΟΥ ΜΕ ΜΟΝΑΔΙΚΑ ΣΗΜΕΙΑ ΥΠΕΡΟΧΗΣ ΠΟΥ ΚΑΝΕΝΑΣ ΑΛΛΟΣ ΔΕΝ ΕΧΕΙ.ΠΡΩΤΗ Η AMCOR,ΠΡΙΝ 40 ΧΡΟΝΙΑ ΠΑΡΟΥΣΙΑΣΕ ΤΗΝ ΕΠΑΝΑΣΤΑΤΙΚΗ ΤΗΣ ΤΕΧΝΟΛΟΓΙΑ ΣΤΟΥΣ ΗΛΙΑΚΟΥΣ ΘΕΡΜ/ΝΕΣ. ΠΟΛΛΟΙ ΑΠΟ ΤΟΤΕ ΠΡΟΣΠΑΘΗΣΑΝ ΝΑ ΤΗΝ ΜΙΜΗΘΟΥΝ .ΤΑ ΑΠΟΤΕΛΕΣΜΑΤΑ ΤΟΥΣ ΕΙΝΑΙ ΓΝΩΣΤΑ.ΚΑΝΕΝΑΣ ΔΕΝ ΜΠΟΡΕΣΕ ΝΑ ΤΗ ΦΘΑΣΕΙ.ΣΗΜΕΡΑ Η AMCOR ΣΥΝΕΧΙΖΟΝΤΑΣ ΤΗΝ ΕΡΕΥΝΑ ΣΤΟΝ ΤΟΜΕΑ ΤΗΣ ΗΛΙΑΚΗΣ ΕΝΕΡΓΕΙΑΣ ΒΡΙΣΚΕΤΑΙ ΚΑΙ ΘΑ ΒΡΙΣΚΕΤΑΙ ΜΠΡΟΣΤΑ ΓΙΑΤΙ ΕΙΝΑΙ Η NO 1 ΣΤΟΝ ΚΟΣΜΟ.

ΕΙΝΑΙ Η AMCOR

Ο Ανταγόρας «καίγεται» για τους βαθμούς της νίκης

Ελάχιστο βαθμολογικό ενδιαφέρον έχουν σήμερα τα παιχνίδια του πρωταθλήματος «Πωλήσεις ακινήτων Κάλλιστος Διακογεωργίου» της Α΄ Κατηγορίας.

Ουσιαστικά, μόνο ο Ανταγόρας «καίγεται» για τους βαθμούς της νίκης, στην προσπάθειά του να αποφύγει τον υποβιβασμό.

Ολοι οι υπόλοιποι αγωνίζονται για μια καλύτερη βαθμολογική θέση και για την χρησιμοποίηση νέων παικτών.

Το πρόγραμμα όλων των αγώνων έχει ως εξής:

Α΄ ΚΑΤΗΓΟΡΙΑ

29η αγωνιστική

• Κως (12 μ.): Ανταγόρας - Κλεάνθης (Χατζηαχαρίας): Φραγκίνης, Ξιάρχος, Αλαχιώτης.

• Εμπωνα (4.30 μ.μ.): Αναγέννηση Εμπωνα - Φοίβος (Σεβδαλάκης): Πηδιάκης, Τσαούσης, Γιαννούλης (Ζαχαριάδης).

• Μαριτσά (12 μ.): Ηρακλής Μαριτσών - ΑΕ Λέρου (Κωνσταντίνου): Τσαγκάρης, Τσαούσης, Ζανεττής (Καρίκης).

• Βάτι (4.30 μ.μ.): Διαγόρας Βατίου - Ορφέας (Κάπρος): Χάλαντας, Ταράλης, Παπαδόπουλος (Κάπρος).

Β΄ ΚΑΤΗΓΟΡΙΑ

(28η αγωνιστική)

• Απολακκιά (12.30 μ.μ.): Ασπίδα Απολακκιάς - ΑΣ Τήλος (Σαββαΐδης): Ταράλης, Παπδόπουλος, Καραχανής (Χατζημανώλης).

• Αγ. Απόστολοι (3.30 μ.μ.): Νικαγόρας - Ποσειδών Καρπάθου (Νικολουδάκης): Ζανεττίδης, Γενής, Τάτας (Σακελλαρίδης).

Γ΄ ΚΑΤΗΓΟΡΙΑ

1ος όμιλος

23η αγωνιστική

• Κρεμαστή (12 μ.): ΟΦ Ιστρίου - ΑΟ Σύμης (Κοντός Νικ.): Γυφτόπουλος, Ορφανός, Γρεβένης.

2ος όμιλος

23η αγωνιστική

• Φάνες (4.30 μ.μ.): Ευκλής - Αστέρας Παστίδας (Μαστρογιαννάκης): Καστιδώνης Π., Κατσιδώνης Ε, Ορφανός

• Λάρδος (4.30): Ηρακλής Λάρδου - Ιάλυσος '97 (Εγγλέζος): Γρεβένης, Διαμαντέας, Καραχανής.



Λάδι στη φωτιά

Τα έκτροπα που έγιναν πρόσφατα στον τελικό του βόλεϊ ανάμεσα στον Ολυμπιακό και τον Ηρακλή, άφησαν άφωνους όσους τα παρακολούθησαν από το χαζοκούτι. Ομως, κανείς δεν έβγαλε κιχ, αφού πρωταγωνιστές δεν ήταν κάποιοι με πράσινης απόχρωσης στολές!

Κάποιους, ιδιαίτερα «ευαίσθητους» μόνο οι όποιες παρεκτροπές του Παναθηναϊκού τους ενοχλούν. Ο,τι κι αν κάνουν οι «επιστήμονες» του Θρύλου, είναι θεάρεστο και καλοδεχούμενο! Ομως θα τους δούμε του χρόνου, στο Τσάμπιονς Λιγκ, πόσο μάγκες είναι.

Παλιό, αλλά καλό: Παίκτες και τεχνική ηγεσία της Αναγέννησης Εμπωνα είχαν μαζευτεί στο Gallery Cafe για να μεταβούν στους Αγίους Αποστόλους, να παίξουν με τον Ορφέα. Οταν έφθασαν εκεί και άρχισε να τους μιλάει και να τους αναλύει συστήματα ο Γιάννης Κρητικός, ξαφνικά ο κόουτς της Αναγέννησης έβγαλε μια κραυγή, που πάγωσε τους παρισταμένους:

«Πού είναι, βρε σεις, ο Κίμωνας;», όπου Κίμωνας εστί ο 5χρονος γιος του, ο οποίος είχε ξεχαστεί στο Gallery Cafe! Για μιας μπαίνει στ' αμάξι του και φεύγει γραμμή για 'κει όπου βρήκε τον μπόμπιρα να έχει σπαράξει στο κλάμα! Ο οποίος, ούτε από τα παγωτά που του είχαν προσφέρει, συγκινήθηκε, ούτε από τα τσιπς. Μόνο όταν είδε τον μπαμπά του πρέμπσε και άρχισε να χαμογελά!!!

Τα Μ.Μ.Ε. της χώρας μάλλον αντιλήφθηκαν ότι ο Ποδηλατικός Γύρος Ελλάδος είναι κατώτερος του Διεθνούς Γύρου της Ρόδου. Αλλιώς δεν εξηγείται ότι η προβολή του Γύρου της χώρας μας που βρίσκεται σε εξέλιξη είναι μηδαμινή, σε σύγκριση με αυτήν του δικού μας Γύρου!

Αγωνιστικά - για την ιστορία - διακρίνεται η επαγγελματική ομάδα την οποία δεν έκαναν αποδεκτή στις συμμετοχές οι διοργανωτές της Ρόδου, καθώς ήταν χαμηλής κατηγορίας!



Ματιές στα σπορ

«Τζάμπολ ανόδου» για τον ΠΑΟ Διαγόρα

Αγωνίζεται με το Καρλόβασι Σάμου στο Γαλάτσι

Στο γήπεδο Γαλατσίου, ξεκινά σήμερα στις 6 το απόγευμα τους αγώνες ανόδου στην Γ' Εθνική Κατηγορία, ο πρωταθλητής Δωδεκανήσου, ΠΑΟ Διαγόρας!

Αντίπαλος της ομάδας του Νίκου Φραγκεσκάκη ο πρωταθλητής Σάμου, ΑΟ Καρλοβασίου, σ' ένα παιχνίδι, ανοικτό, χωρίς προγνωστικά, όπου και οι δύο μονομάχοι θα τα δώσουν όλα για τη νίκη. Χθες, η ροδίτικη ομάδα προπονήθηκε το απόγευμα στο γήπεδο του Γαλατσίου ενώ αύριο θα έχει ρεπό.

Τη Δευτέρα θα συνεχίσει με αντίπαλο τον Ερμή Σύρου, μια ομάδα που σύμφωνα με τις μέχρι στιγμής πληροφορίες φέρεται ως το φαβορί της ανόδου. Τουλάχιστον όποτε βρέθηκε στο δρόμο ροδίτικης ομάδας πήρε την πρόκριση σχετικά εύκολα.

Το γεγονός ωστόσο αυτό, δεν φαίνεται να πτοεί τον τεχνικό της ομάδας Νίκο Φραγκεσκάκη, ο οποίος έχει σημαντική πείρα από ανάλογους αγώνες και θα αντιμετωπίσει τους αντιπάλους του με γνώση και ετοιμότητα.

Ενα χάντικαπ που φάνηκε αρχικά με τη μη συμπλήρωση αξιόμαχης δεκάδας μάλλον θα ξεπεραστεί αφού στην αποστολή εντάχθηκαν κανονικά και οι στρατευμένοι Φίλιππος Γκόνος και Κώστας Μπαλκούρας οι οποίοι κατάφεραν να εξασφαλίσουν ολιγοήμερη άδεια απ' τις μονάδες που υπηρετούν!

Στη διάθεσή του, για το σημερινό εναρκτήριο ματς του Κλειστού Γυμναστηρίου του Γαλατσίου ο Νίκος Φραγκεσκάκης θα έχει τους:

Φίλιππα και Κώστα Γκόνο, Σταύρο Στάλα, Αντώνη Μαρκάκη, Μιχάλη Φωτεινό, Σπύρο Λιβιεράτο, Μιχάλη Τσιγάρο, Μωϋσή Σακκή, Δημήτρη Σαρικά, Μανώλη Αποκούραστο (έφηβος) και Κώστα Μπαλκούρα.



Ο Νίκος Φραγκεσκάκης δείχνει στους παίκτες του τα πλάνα της ανόδου στην Γ' Εθνική

Δεύτερη νίκη της «SILK OIL» με τον Ανδρέα Χαλκιόπουλο

Δεύτερη νίκη για τη SILK OIL στην ενοποιημένη κατηγορία super Touring - Παραγωγής, ύστερα από τη δυναμική εμφάνιση του Ανδρέα Χαλκιόπουλου στην πίστα του αεροδρομίου της Τρίπολης.

Το αποτέλεσμα του αγώνα που πραγματοποιήθηκε την Κυριακή 21 Απριλίου επιβεβαίωσε με τον καλύτερο τρόπο τη δυναμική παρουσία της SILK OIL στο Πανελλήνιο πρωτάθλημα ταχύτητας 2002.

Ο αγώνας διοργανώθηκε από τη λέσχη «Παλάς» και συγκέντρωσε αρκετούς θεατές που παρακολούθησαν με ενδιαφέρον τις προσπάθειες των οδηγών.

Στη γραμμή εκκίνησης της κατηγορίας super Touring - Παραγωγής, βρέθηκαν 10 αυτοκίνητα για τον αγώνα των 24 γύρων. Ανάμεσά τους οι Ανδρέας Χαλκιόπουλος και Κώστας Χαλκιόπουλος και οι δύο με Honda Accord. Ατυχος ο Κώστας Χαλκιόπουλος και οι δύο με Honda Accord. Ατυχος ο Κώστας Χαλκιόπουλος αναγκάστηκε να εγκαταλείψει στον πέμπτο γύρο. Ο Ανδρέας, όμως, τρέχοντας με ταχύτητα που άγγιξε τα 127,886 χιλιόμετρα και σημειώνοντας τον ταχύτερο γύρο με 00:57.633-9, αντίκρισε πρώτος την καρό σημαία και επιβεβαίωσε την κυριαρχία της SILK OIL, δίνοντας συνέχεια στη θριαμβευτική παρουσία της ομάδας στο Πανελλήνιο πρωτάθλημα ταχύτητας.

● Ο επόμενος αγώνας ταχύτητας θα διεξαχθεί στις 25 και 26 Μαΐου στην πίστα των Σερρών.



Εγγλέζικο σκορ στην Πυλώνα

✓ Δύσκολα η Θύελλα 4-3 τον μαχητικό Αγιο Γεώργιο

ΠΥΛΩΝΑ
Του Μανώλη Εγγλέζου

Δύσκολη νίκη με 4-3, πέτυχε χθες στο γήπεδό της η Θύελλα επί του Αγίου Γεωργίου. Οι φιλοξενούμενοι δείχνοντας μετά από πολύ καιρό τον καλό εαυτό τους κατάφεραν να κάνουν το παιχνίδι ντέρμπι αφού οι γηπεδούχοι μόλις στο 80' κατάφεραν να σημειώσουν το νικητήριο τέρμα.

Το 1-0 έκανε στο 19' ο Α. Σκυλλαράκης για να ισοφαρίσει στο 53' με κεφαλιά ο Φαρμακαλής, σε φάουλ του Εγγλέζου.

Στο 63' ο Α. Σκυλλαράκης έβαλε και πάλι μπροστά στο σκορ τον Αγιο Γεώργιο, για να ισοφαρίσει στο 70' με πέναλτι ο Οίκουτας (χέρι Χατζημανώλη).

Στο 72' ο Μωραΐτης έγραψε το 3-2 όμως λίγο αργότερα (76') ο Α. Σκυλλαράκης με πέναλτι (χέρι Κουτσουμπάρι) ισοφάρισε σε 3-3.

Το τελικό 4-3 σημείωσε στο 79' ο Οίκουτας. Στο 85' ο Εγγλέζος με φάουλ σημείωσε τέρμα το οποίο ακύρωσε εν μέσω διαμαρτυριών ο διαιτητής, ύστερα από υπόδειξη του επόπτη Κατταβενού, ότι η μπάλα πέρασε από την εξωτερική πλευρά των δικτύων.

Διαιτήτευσαν οι Κόκκινος, Κατταβενός, Β. Κατσιδώνης.

ΘΥΕΛΛΑ: Σαββάκης, Σεντεμέντες, Βαλουκτσίδης, Κουτσουμπάρης, Μωραΐτης, Γαλανός, Φωτεινής, Φαρμακαλής, Εγγλέζος, Γιαννούρης (50' Οίκουτας).

ΑΓ. ΓΕΩΡΓΙΟΣ: Καραγιάννης, Καπέλας, Σ. Σκυλλαράκης (26' λ.τρ. Χατζημανώλης), Στρατής, Κακούλης, Παρούσης, Μ. Παπαδόπουλος, Χ. Σκυλλαράκης, Αρ. Σκυλλαράκης, Ι. Παπαδόπουλος (64' Α. Σακελλάρης), Μουστακέλλης (75' Ν. Παπαδόπουλος).

Στις 11 και 12 Μαΐου τουρνουά μπάσκετ 3Χ3 στην Κρεμαστή

Στη λεωφόρο Ελευθερίας της Κρεμαστής θα διεξαχθεί το Σαββατοκύριακο 11 και 12 Μαΐου, αμέσως μετά το Πάσχα, το τουρνουά μπάσκετ 3Χ3 της Ελληνικής Ομοσπονδίας Καλαθόσφαιρας.

Συνδιοργανωτές θα είναι ο ΔΟΝΑ Πεταλούδων και η Τοπική Επιτροπή ΕΟΚ Δωδεκανήσου.

Οι δηλώσεις συμμετοχής πρέπει να υποβληθούν στους γυμναστές των σχολείων, στο γραφείο της Τοπικής Επιτροπής Μπάσκετ (κλειστό γυμναστήριο Ρόδου), στο γραφείο του ΔΟΝΑ Πεταλούδων (κλειστό γυμναστήριο Κρεμαστής) καθώς και το Σάββατο 09.00 στο χώρο των αγώνων.

Δικαίωμα συμμετοχής έχουν όλα τα παιδιά από 10 έως 16 ετών, δηλαδή, των δύο τελευταίων τάξεων του Δημοτικού, του Γυμνασίου και των δύο πρώτων του Λυκείου.

Οι ομάδες αποτελούνται από τρεις παίκτες και έναν αναπληρωματικό, η σύνθεση των οποίων είναι ελεύθερη. Αν έστω και ένας παίκτης ανήκει σε μεγαλύτερη κατηγορία από τους υπόλοιπους, η ομάδα θα αγωνιστεί στη μεγαλύτερη κατηγορία έως ότου χάσει, με το σύστημα νταμπλ νοκ άουτ.

ΕΠΑΘΛΑ:

1. Ολοι οι παίκτες κατά την εγγραφή τους θα πάρουν ένα μπλουζάκι 3Χ3 του ΔΟΝΑ Πεταλούδων και αναμνηστικό δίπλωμα από την ΕΟ Καλαθοσφαίρισης.

2. Οι νικητές του διαγωνισμού Sprite, που θα γίνει το Σάββατο, στις ελεύθερες βολές θα κερδίσουν πλούσια δώρα.

3. Οι παίκτες των ομάδων, που θα συμμετάσχουν στους τελικούς του κάθε ομίλου θα πάρουν ένα μπλουζάκι 3Χ3 από τη ΝΙΚΕ

4. Ο νικητής του διαγωνισμού CHALLENGE «σουτ έξω από τη γραμμή των 6μ.» που θα γίνει την Κυριακή το μεσημέρι, θα πάρει δώρο ένα ζευγάρι παπούτσια.

5. Ο πρώτος νικητής διαγωνισμού του ΔΟΝΑ δωροεπιταγή 180 ευρώ, ο δεύτερος νικητής δωροεπιταγή 115 ευρώ και ο τρίτος νικητής 60 ευρώ για την αγορά αθλητικού υλικού από το κατάστημα «ΑΕΘΛΟΝ» στην Κρεμαστή.

ΚΑΝΟΝΙΣΜΟΙ

1. Η επαναφορά της μπάλας γίνεται από τις πλάγιες γραμμές

2. Μετά από το καλάθι ή μετά από πετυχημένη ελεύθερη βολή αλλάζει η κατοχή της μπάλας

3. Μετά από τη συμπλήρωση 7 φάουλ από την ομάδα, δίνεται μια ελεύθερη βολή για να εκτελεστεί από την ομάδα που κερδίζει το φάουλ.

4. Το παιχνίδι τελειώνει στα 20 λεπτά, ή στους 16 πόντους

5. Τα σουτ μέσα από την καμπύλη γραμμή και η ελεύθερη βολή μετρούν για 1 πόντο, ενώ τα σουτ έξω από την καμπύλη για 2 πόντους

6. Απαγορεύεται η άμυνα ζώνης

7. Η εσκεμμένη καθυστέρηση τιμωρείται με ελεύθερη βολή

8. Αλλαγές επιτρέπονται εφόσον ο αναπληρωματικός έχει δηλωθεί

9. Κάθε ομάδα έχει δικαίωμα για time out 45"

10. Σε περίπτωση ισοπαλίας εκτελούνται 3 βολές (συνέχεια)

ΧΟΡΗΓΟΙ
ΤΟΠΙΚΟΙ ΧΟΡΗΓΟΙ

- Εμπειροτέχνης εργολάβος οικοδομών Στέργος Τσελιού στα Μαριτσά
- Σούπερ Μάρκετ ΛΑΟΣ στην Κρεμαστή
- Φροντιστήριο Μεθοδικό στην Κρεμαστή
- Fashion store Δέσποινα Βόλα στην Κρεμαστή
- Κατάστημα αθλητικών ειδών ΑΕΘΛΟΝ στην Κρεμαστή
- Πρατήριο υγρών καυσίμων Εμ. Χατζημανώλης στη λεωφ. Ρόδου - Λίνδου
- Είδη υγιεινής Tselios Bagno στη λεωφόρο Ρόδου Λίνδου.

ΒΑΣΙΚΟΙ ΧΟΡΗΓΟΙ

Sprite - ΝΙΚΕ - Eurobank Ergasias - Spalding

- Ιατρική κάλυψη: Η οργανωτική επιτροπή έχει φροντίσει για τη σωστή ιατρική κάλυψη του αγώνα.

Πληροφορίες θα δίνονται στο γραφείο του ΔΟΝΑ στο τηλ. 02410/92189



Επίδειξη αγωνιστικών καρτ αύριο στο Τσαΐρι



Επίδειξη αγώνων καρτ θα διεξαχθεί αύριο το πρωί (10), στην πίστα που βρίσκεται στα φανάρια της ευθείας στο Τσαΐρι.

Θα γίνει στην κατηγορία 125 κ.εκ. και θα συμμετάσχουν κορυφαίοι Ροδίτες οδηγοί. Η επίδειξη πραγματοποιείται για την καλύτερη προετοιμασία του φετινού τοπικού πρωταθλήματος, που θ' αρχίσει μετά το Πάσχα.

Η είσοδος είναι ελεύθερη.

Ο ΓΑΟ TAE KWON DO Ρόδου στο διεθνές τουρνουά «Ηρακλής»

Για την Κω αναχώρησε η αποστολή του ΓΑΟ TAE KWON DO Ρόδου για να συμμετάσχει στο 1ο διεθνές πρωτάθλημα TAE KWON DO με την επωνυμία «Ηρακλής». Στο τουρνουά αυτό θα συμμετάσχουν πάνω από 250 αθλητές και αθλήτριες από 12 χώρες. Οι αγώνες θα διεξαχθούν το Σαββατοκύριακο στο κλειστό γυμναστήριο της Κω.

Την αποστολή του ΓΑΟ TAE KWON DO Ρόδου αποτελούν οι: Θυρή Αναστασία, Τουντασάκης Γιώργος, Μιμμηγιάννης Ανδρέας, Καλαντζόγλου Παύλος (προπονητής), Σεΐτης Μάνος, Μαδεμλής Γεώργιος, Ελευθερίου Δημήτρης, Δέτσης Γεώργιος, Κουρουκλίδης Αλέξανδρος, Σαββαΐδης Δημήτρης, Ντουραζλής Γεώργιος και Σακελλαρίου Δήμητρα.



Συνοδοί της αποστολής είναι, ο αντιπρόεδρος Μάκης Ντουρουτλής, η γ.γ. γραμματέας Λίσα Κουρουκλίδου και το μέλος του δ.σ. Βασίλης Μαδεμλής. Τους αθλητές συνοδεύουν ακόμα αρκετοί γονείς και μέλη του ΓΑΟ.

ΣΑΝ ΣΗΜΕΡΑ...

ΠΡΙΝ 1 ΧΡΟΝΟ: *Το ενδεχόμενο συγχώνευσης του Αγίου Γεωργίου Μαλώνας με τον Αστέρα Μασσάρων είναι το θέμα που απασχολεί - έστω και ακαδημαϊκά - τους παράγοντες των δύο ομάδων μετά μάλιστα την οριστικοποίηση του υποβιβασμού τους. Ηδη ανεπίσημα έγιναν κάποιες συζητήσεις οι οποίες αναμένεται να συνεχιστούν σύντομα και πιθανότατα μάλιστα να τεθούν σε άλλες βάσεις, περισσότερο επίσημες δηλαδή. Σχετικά τώρα με τον Αγιο Γεώργιο, πρόκειται να αλλάξει πλεύση εν όψει της νέας αγωνιστικής περιόδου που θα τον βρει να συμμετέχει στο πρωτάθλημα της Β' Κατηγορίας.*

ΠΡΙΝ 5 ΧΡΟΝΙΑ: *Το δεύτερο ελληνικό «σάτελάϊτ» του τένις με την ονομασία «GREECE II», άρχισε χθες στην Ηπειρο. Το πρώτο τουρνουά φιλοξενείται στις εγκαταστάσεις της Γ.Ε. Πρέβεζας ενώ τα υπόλοιπα τρία θα γίνουν στην Αρτα, Φιλιππιάδα και Γιάννενα. Στους αγώνες θα πάρουν μέρος και πέντε Ελληνες πρωταθλητές, όλο στο κυρίως ταμπλό. Ανάμεσά τους είναι και ο στρατευμένος Σόλων Πέππας του Ροδιακού Ομίλου Αντισφαίρισεως που θα πάρει μέρος στο ταμπλό με βάση τη διεθνή του κατάσταση. Σημειώνεται ότι τα «σάτελάϊτ», είναι διεθνή πρωταθλήματα διάρκειας ενός μηνός.*

ΠΡΙΝ 19 ΧΡΟΝΙΑ: *Στο ΑΣΕΑΔ θα συζητηθεί στις 6 Μαΐου η προσφυγή του Φοίβου εναντίον της απόφασης της ΕΠΣΔ, η οποία απέρριψε ένσταση του περί πλαστοπροσωπίας του Ροδιακού για αντικανονική συμμετοχή του ποδοσφαιριστή Κοζά. Τώρα ο Ροδιακός κινδυνεύει όχι μόνο να χάσει το παιχνίδι με την ομάδα της Κρεμαστής αλλά και παράλληλα οκτώ βαθμούς αν το ΑΣΕΑΔ παραδεχθεί ότι διαπράχθηκε το αδίκημα της πλαστοπροσωπίας. Σε μια τέτοια περίπτωση ο Ροδιακός θα καταδικαστεί σε υποβιβασμό αφού δεν διαθέτει τόσους βαθμούς ώστε να τον κρατήσουν στην Α' Ερασιτεχνική Κατηγορία.*

ΠΡΙΝ 30 ΧΡΟΝΙΑ: *Αγωνιστική κάμψη διέρχεται η Ρόδος και αυτό φαίνεται από τα τελευταία ανεπιτυχή αποτελέσματα (με Λαμία 0-3 και με Ικαρο 1-2). Τα αίτια αυτής της κάμψης θα πρέπει να αναζητηθούν στην έλλειψη ενδιαφέροντος εκ μέρους των ποδοσφαιριστών της. Στο επόμενο μάλιστα αγώνα που είναι με τη Χαλκίδα, η τεχνική ηγεσία ετοιμάζει αλλαγές στη σύνθεση της ομάδας. Ορισμένα βασικά στελέχη θα καθήσουν στον πάγκο και τις θέεις τους θα καταλάβουν φορμαρισμένοι αναπληρωματικοί συνάδελφοί τους. Γιατί όποια και αν είναι η τωρινή βαθμολογική θέση της Ρόδου, δεν δικαιολογεί εμφανίσεις σαν τις τελευταίες.*

ΠΡΙΝ 50 ΧΡΟΝΙΑ: *Χθες τη μεσημβρίαν αφίκοντο αεροπορικώς εξ Αθηνών οι ποδοσφαιρισταί της κεντρικής ομάδας της Βασιλικής Αεροπορίας οίτινες αύριον θα συναντήσουν εις το Εθνικόν Στάδιο τον Δωριέα και την δε Δευτέραν τον Διαγόρα. Επικεφαλής της αποστολής ήτο ο σμήναρχος Αρχηγός Κλάδου κ. Κουτσούκος. Εις το αεροδρόμιον υπεδέχθησαν τους αφιχθέντας Ικάρους μας τα μέλη του δ.σ. του Δωριέως με επικεφαλής τον πρόεδρο κ. Φώκιανη και άλλοι φίλαθλοι.*

Η ΕΠΣΔ και ο ΔΟΑΝ Καλλιθέας συγχαίρουν τον Διγενή

Ο πρόεδρος και το δ.σ. της ΕΠΣΔ εκφράζουν τα θερμά τους συγχαρητήρια στον κυπελλούχο Διγενή Κοσκινού για την πρόκριση του στον ημιτελικό του κυπέλλου ερασιτεχνών Ελλάδος και εύχονται να πραγματοποιηθεί η μεγάλη πρόκριση στον τελικό του θεσμού.

Επίσης, συγχαίρουν τον κ. Φρόνα Νίκο, για την εκλογή του στην προεδρία του Ιατρικού Συλλόγου Ρόδου.

Εξάλλου, ο πρόεδρος και το δ.σ. του ΔΟΑΝ Καλλιθέας συγχαίρουν το Διγενή Κοσκινού για την πρόκριση τους στους «4» του Κυπέλλου Ερασιτεχνών και του εύχεται ολόψυχα την κατάκτηση του κυπέλλου.

Επιβεβλημένη η σύσταση ενιαίου φορέα συγκοινωνιών

ΤΙ ΠΡΟΒΛΕΠΕΙ Η ΜΕΛΕΤΗ

Επιβεβλημένη είναι πλέον η σύσταση του ενιαίου φορέα που θα δώσει λύση στο πρόβλημα που παρουσιάζουν οι συγκοινωνίες στη Ρόδο.

Τη σύσταση του φορέα προβλέπει η οριστική μελέτη για την αναδιοργάνωση των δημοσίων συγκοινωνιών στη Ρόδο, η οποία κοινοποιήθηκε στα γραφεία της Τοπικής Ενωσης Δήμων και Κοινοτήτων Δωδεκανήσου. Σχετική πρόταση θα υποβάλει ο Δήμος Ροδίων στην Περιφέρεια Νοτίου Αιγαίου.

Ο ενιαίος φορέας ουσιαστικά είναι ανώνυμη εταιρία, στην οποία θα μετέχουν ο ΡΟΔΑ, το ΚΤΕΛ και οι δήμοι του νησιού.

Παράλληλα με το φορέα θα συσταθεί η Συγκοινωνιακή Αρχή Ρόδου, που θα είναι Νομικό Πρόσωπο Δημοσίου ή Ιδιωτικού Δικαίου, το οποίο θα έχει στόχο την οργάνωση, επίβλεψη και τον έλεγχο του προσφερόμενου συγκοινωνιακού έργου.

Θα συσταθεί επίσης και το Ταμείο Συγκοινωνιών, το οποίο θα είναι υπεύθυνο για την τιμολογιακή πολιτική, στα πλαίσια των δυνατοτήτων του και τη δημιουργία επαρκών εσόδων. Πέρα από τη βελτιστοποίηση των μεθόδων είσπραξης κομίστρων το ταμείο οφείλει να δραστηριοποιείται και προς τις δευτερεύουσες πηγές εσόδων, όπως οι διαφημίσεις.

Βολές βαρέων όπλων πεζικού και τεθωρακισμένων θα γίνουν στο πεδίο της Κατταβιάς

Ανακοινώνεται ότι από 15 μέχρι 24 Μαΐου 2002, ημέρες Τετάρτη μέχρι και Παρασκευή και από ώρα 08.00 μέχρι 24.00, θα εκτελούνται βολές βαρέων όπλων πεζικού και τεθωρακισμένων, με πραγματικά πυρά, στο πεδίο βολής και ασκήσεων Κατταβιάς.

Επικίνδυνη περιοχή η περικλειόμενη μεταξύ των οδών Κατταβιάς - Πλημμυρίου και Κατταβιάς - Πρασονησίου, καθώς και η θαλάσσια περιοχή που εκτείνεται σε βάθος 15-20 χιλιομέτρων από την ακτή του πεδίου βολής.

Κατά τις παραπάνω ημερομηνίες κα ώρες απαγορεύεται κάθε κίνηση πεζών, τροχοφόρων, αλιέων, λεμβούχων, πλοίων και αεροσκαφών στην παραπάνω περιοχή, προς αποφυγή ατυχημάτων.

Διευκρινίζεται ότι θα εκτελούνται και νυκτερινές βολές.

Αφού αναστατώθηκε ο κόσμος

Παύουν όλα τα μέτρα για τον ιό της μυοκαρδίτιδας!

ΜΕΙΩΜΕΝΗ Η ΚΙΝΗΣΗ ΣΤΟ ΝΟΣΟΚΟΜΕΙΟ

ΑΙΣΘΗΤΑ μειωμένη ήταν χθες (πιθανότατα και λόγω της ύφεσης που παρατηρείται πανελλήνιως στα κρούσματα μυοκαρδίτιδας) η κίνηση στο Νοσοκομείο της Ρόδου.

Ενώ τις προηγούμενες ημέρες (κυρίως μετά την απόφαση της κυβερνήσεως να λάβει έκτακτα μέτρα προστασίας για τη δημόσια υγεία και τα οποία παύουν από τη Δευτέρα) η προσέλευση του κόσμου στα επείγοντα παθολογικά ιατρεία του Νοσοκομείου ήταν πολύ μεγάλη, από χθες άρχισε να παρατηρείται κατακόρυφη πτώση της κίνησης.

Για πλήρη ύφεση του ιού του «πανικού» - όπως χαρακτηρίστηκε - έκανε λόγο χθες ο νομάρχης Δωδεκανήσου κ. Σάββας Καραγιάννης, ο οποίος - εμμέσως πλην σαφώς - επέκρινε την απόφαση του υπουργείου Υγείας να λάβει έκτακτα μέτρα αντιμετώπισης της νόσου, λέγοντας ότι «αυτή η ιστορία μας έκανε μεγάλο κακό διεθνώς. Ψάχνονται πάντα - είπε - οι αντίζηλοι και ανταγωνιστές μας να μας δημιουργήσουν πρόβλημα, εκμεταλλευόμενοι κάποιο στραβοπατημά μας, που αυτή τη φορά το κάναμε».

ΔΗΓΟΥΝ ΤΑ ΜΕΤΡΑ

Τη λήξη ισχύος των έκτακτων μέτρων από τη Δευτέρα ανακοίνωσε, το μεσημέρι χθες, ο Αλέκος Παπαδόπουλος, σε συνέντευξη Τύπου.

Ο υπουργός Υγείας ανακοίνωσε ότι χθες εμφανίστηκαν μόνο δύο κρούσματα και πως οδεύουμε προς αποδρομή του φαινομένου. «Οι αρχικές εργαστηριακές εξετάσεις που διενεργήθηκαν και από τα δύο εργαστήρια, σε Αθήνα και Θεσσαλονίκη, είναι ενδεικτικές ύπαρξης εντεροϊού» πρόσθεσε ο υπουργός Υγείας, τονίζοντας ότι δεν μιλάμε πλέον για άγνωστο ιό και πως οι επιδημιολογική επιτήρηση θα συνεχιστεί και τις επόμενες μέρες.

Ο κ. Παπαδόπουλος δήλωσε ότι έχει δοθεί εντολή στις Υγειονομικές Διευθύνσεις να συνεχίσουν τους ελέγχους σε χώρους υγιεινής των καταστημάτων υγειονομικού ενδιαφέροντος. Επίσης, ο υπουργός, αναφερόμενος σε φήμες περί ταξιδιωτικών οδηγιών από ορισμένα κράτη, παρουσίασε ανακοίνωση της Παγκόσμιας Οργάνωσης Υγείας, η οποία εκδόθηκε το βράδυ της Πέμπτης, και αναφέρει: «Η ΠΟΥ δεν συνιστά ειδικό περιορισμό σε ταξίδια ή συναλλαγές από και προς την Ελλάδα»

Αναφερόμενος, νωρίτερα, σε πιθανές επιπτώσεις στον τουρισμό, ο κυβερνητικός εκπρόσωπος, Χ. Πρωτόπαπας, δήλωσε: «Υπάρχει σχετικός θόρυβος. Από την πρώτη στιγμή τέθηκαν σε επιφυλακή τα γραφεία Τύπου στις πρεσβείες μας. Ανεστάλησαν όλες οι άδειες και δόθηκε εντολή να εργάζονται οι υπάλληλοι μέχρι το βράδυ. Υπήρχε συνεχής αποστολή όλων των ανακοινώσεων του ΚΕΕΛ και του υπουργείου Υγείας για την ενημέρωση του διεθνούς Τύπου. Υπάρχει συνεργασία με τον ΕΟΤ και τις αρμόδιες υπηρεσίες του ΥΠΕΞ. Αποτέλεσμα ήταν να κρατηθεί χαμηλά το θέμα σε Ιταλία και Γαλλία, ενώ στο γερμανικό Τύπο, όπου αρχικά υπήρξε θόρυβος, έπεσαν οι τόνοι. Το ίδιο συμβαίνει σε όλη την Ε.Ε και τις ΗΠΑ. Ενημερώνουμε τη διεθνή κοινή γνώμη ότι δεν υπάρχει ιδιαίτερο πρόβλημα».

Στο εσωτερικό της Νέας Αγοράς

Εκλεισε οριστικά από χτες η Ψαραγορά

ΘΑ ΓΙΝΟΥΝ ΕΡΓΑ ΣΤΗΝ ΠΕΡΙΟΧΗ



ΕΚΛΕΙΣΕ χθες οριστικά η ψαραγορά που λειτουργούσε στο εσωτερικό της Νέας Αγοράς, στα πλαίσια των προσπαθειών που καταβάλλονται για την αναβάθμιση της περιοχής.

Το οίκημα της ψαραγοράς σφράγισε κλιμάκιο της Δημοτικής Αστυνομίας και των Τεχνικών Υπηρεσιών του Δήμου Ρόδου, με επικεφαλής τον προϊστάμενο της διεύθυνσης κ. Λευτ. Κωστάντζο, σε υλοποίηση απόφασης που πήρε χθες η δημαρχιακή επιτροπή και παλαιότερης του Δημοτικού Συμβουλίου.

Αίτημα για το κλείσιμό της ψαραγοράς είχαν υποβάλει οι επιχειρηματίες της Νέας Αγοράς, στη γενική συνέλευση της Ενωσης Καταστηματαρχών, που έγινε στο Νεώριο.

Με την υλοποίηση των αποφάσεων της δημαρχιακής και του Δημοτικού Συμβουλίου ουσιαστικά ανοίγει ο δρόμος για την αναβάθμιση της περιοχής, αφού σε σύντομο χρονικό διάστημα θα ξεκινήσουν παρεμβάσεις για τη διαμόρφωση του χώρου.

Παράλληλα η δημοτική αρχή θα μελετήσει τις προτάσεις που θα υποβάλει η Ενωση Καταστηματαρχών της Νέας Αγοράς, για τις χρήσεις γης στην περιοχή, στα πλαίσια των οποίων τα φασφουντάδικα θα μεταφερθούν στο εσωτερικό του κτιρίου και θα επανακαθοριστούν οι κοινόχρηστοι χώροι.

Αναζητούνται πόροι για την τουριστική διαφήμιση των νησιών

Περιορισμένα είναι τα έσοδα της Τοπικής Ενωσης Δήμων και Κοινοτήτων, που φθάνουν τα 450 εκατομμύρια δραχμές περίπου, ενώ οι ΟΤΑ λαμβάνουν πλέον λιγότερα χρήματα από την κατανομή του φόρου εισοδήματος.

Το θέμα ετέθη στη διάρκεια της συνεδρίασης του διοικητικού συμβουλίου της ΤΕΔΚ, που έγινε χθες στα πλαίσια της συζήτησης για την αναπαραγωγή διαφημιστικού υλικού για τα μικρά νησιά.

Στην εισήγησή του συγκεκριμένα ο γραμματέας της ΤΕΔΚ κ. Στέλιος Ρηνιού έκανε λόγο για την επανέκδοση τουριστικού οδηγού και τηλεοπτικών σποτ (video) στα ελληνικά, τα αγγλικά και τα γερμανικά και θα αφορούν την προώθηση του αγροτουρισμού στα νησιά Κάσο, Κάρπαθο, Χάλκη, Τήλο, Νίσυρο, Λειψούς, Αστυπάλαια, Μεγίστη και Αγαθονήσι. Το κόστος του προγράμματος θα ανέρχεται στα 15 εκατομμύρια δραχμές περίπου.

Εντονα αντέδρασε στην προοπτική αυτή ο αντιπρόεδρος της ΤΕΔΚ κ. Στέφανος Δημητράς, ο οποίος τόνισε ότι τα χρήματα που διαθέτει η Ενωση είναι λίγα και ως εκ τούτου δεν υπάρχει δυνατότητα υλοποίησης του εγχειρήματος, ενώ θα έπρεπε να συνδράμουν οικονομικά και τα νησιά!

Στα πλαίσια της συζήτησης οι δήμαρχοι Καμείρου, Πεταλούδων και Αταβύρου έθεσαν το ζήτημα της κατανομής του φόρου εισοδήματος, αφού, όπως επεσήμαναν, τα έσοδά τους μειώθηκαν.

Το θέμα θα τεθεί σε προσεχή συνεδρίαση της ΤΕΔΚ, όπου θα γίνει συζήτηση για τα νέα κριτήρια της κατανομής του φόρου εισοδήματος, που είναι και η αιτία για τη μείωση των εσόδων των ΟΤΑ.

Διαψεύδονται φήμες για παράταση του ωραρίου στα κέντρα της Λίνδου

ΔΙΑΨΕΥΔΕΙ φήμες για απόφαση παράτασης μέχρι πρωίας των καταστημάτων στη Λίνδο, η Νομαρχία Δωδεκανήσου.

Σε ανακοίνωση που εξέδωσε χθες, αναφέρονται τα εξής:

«Μετά από παράπονα κατοίκων της πρώην κοινότητας Λίνδου ότι δήθεν η Νομαρχία εξέδωσε απόφαση, με την οποία παρατείνονται οι ώρες λειτουργίας των καταστημάτων (εστιατόρια, bar, κλπ.) μέχρι πρωίας, δηλώνουμε ότι τέτοια απόφαση δεν έχει ληφθεί από τη Νομαρχιακή Αυτοδιοίκηση.

Μέσω του Δήμου Λινδίων υπεβλήθησαν στο Τμήμα Υγιεινής αιτήσεις για παράταση του ωραρίου μέχρι τη 01.00 και η Υπηρεσία μας θα εξετάσει τις περιπτώσεις αυτές, κάθε μια ξεχωριστά, με επιτόπια επίσκεψη ειδικής Επιτροπής. Εφ' όσον τηρούν τις προϋποθέσεις που προβλέπουν οι κείμενες διατάξεις για τον έλεγχο της ηχορύπανσης, τότε βάσει του νόμου η Νομαρχιακή Αυτοδιοίκηση θα εισηγηθεί θετικά ή αρνητικά προς το Δήμο Λινδίων, αφού αυτός είναι ο καθ' ύλην αρμόδιος να εκδώσει τις άδειες αυτές».

Η επιστροφή Φ.Π.Α. στους αγρότες

ΟΔΗΓΙΕΣ ΤΗΣ ΕΝΩΣΗΣ ΑΓΡΟΤΙΚΩΝ ΣΥΝΕΤΑΙΡΙΣΜΩΝ

ΟΔΗΓΙΕΣ για την επιστροφή ΦΠΑ και ΕΦΚ του πετρελαίου κίνησης στους αγρότες του ειδικού καθεστώτος, παρέχει η Ενωση Αγροτικών Συνεταιρισμών Δωδ/σου με έγγραφο που έστειλε σ' όλους τους συνεταιρισμούς.

Στο έγγραφο αυτό τονίζονται τα εξής:

«Σας γνωρίζουμε ότι και εφέτος η Ενωση θα αναλάβει να συντάξει δικαιολογητικά επιστροφής ΦΠΑ αγροτικών προϊόντων παραγωγής 1.1.2001 έως 31.12.2001 και ΕΦΚ πετρελαίου κίνησης για αγρότες ειδικού καθεστώτος με τους κατ' αποκοπή συντελεστές. Γι' αυτό θα πρέπει κάθε συνεταιρισμός έγκαιρα να συγκεντρώσει τα δικαιολογητικά των δικαιούχων (τιμολόγια αγοράς αγροτικών προϊόντων-Δ.Α. τιμολόγια αγροτικών προϊόντων-εκκαθαρίσεις αγροτικών προϊόντων-αποδείξεις παροχής υπηρεσιών, που εκδίδονται προς τους αγρότες-καταστάσεις σταφυλιών κ.α.).

Σας επισυνάπτουμε δήλωση, στην οποία, αφού συμπληρωθούν τα απαραίτητα στοιχεία κάθε δικαιούχου που αναγράφονται, θα επισυναφθούν και τα απαιτούμενα δικαιολογητικά.

Σας εφιστούμε την προσοχή ότι οι δικαιούχοι επιστροφής ΦΠΑ είναι οι αγρότες ειδικού καθεστώτος, δηλαδή αγρότες που δεν τηρούν Βιβλία του Κώδικα Βιβλίων και Στοιχείων και δεν ασκούν άλλη οικονομική δραστηριότητα για την οποία έχουν υποχρέωση τήρησης βιβλίων του ΚΒΣ (θα συμπληρωθεί υπεύθυνη δήλωση του νόμου 1599/86, σχέδιο της οποίας σας αποστέλλουμε), διαθέτουν προσωπικό ΑΦΜ και έχουν υποβάλλει είτε μέσω των συνεταιριστικών οργανώσεων, είτε άμεσα στη ΔΟΥ έντυπο ΜΟ για ένταξή τους στο ειδικό καθεστώς αγροτών TAXIS.

Εάν υπάρχει παραγωγός, ο οποίος δεν έχει υποβάλλει έντυπο ΜΟ, θα πρέπει μέσω ΔΟΥ να προχωρήσει στην υποβολή αίτησης ΜΟ για ένταξή του στο Μητρώο Αγροτών TAXIS και στη συνέχεια να υποβάλει δικαιολογητικά για την επιστροφή του ΦΠΑ.

Για περισσότερες πληροφορίες θα απευθύνεστε στο τμήμα του Λογιστηρίου Συνεταιρισμών της Ενωσης στο τηλέφωνο **28562».**

Αγνωστοι έκλεψαν οκτώ ερίφια από αγρόκτημα στην περιοχή Απολακκιάς

ΟΚΤΩ ερίφια έκλεψαν άγνωστοι δράστες από το αγρόκτημα κτηνοτρόφου στην Απολακκιά. Σύμφωνα με καταγγελία του Εμμανουήλ Στρεβλού του Γεωργίου στον Αστυνομικό Σταθμό Γενναδίου, άγνωστοι δράστες, τις νυχτερινές ώρες της 23ης προς 24η Απριλίου, αφαίρεσαν από το αγρόκτημά του οκτώ ερίφια, αξίας 450 ευρώ.

Ανακρίσεις-έρευνες για τον εντοπισμό των δραστών κάνει ο Αστυνομικός Σταθμός Γενναδίου.

ΚΕΝΤΡΑ ΞΕΝΩΝ ΓΛΩΣΣΩΝ
Μερκούρη ΚΟΝΤΟΥ
Τηλ.: 0241035289

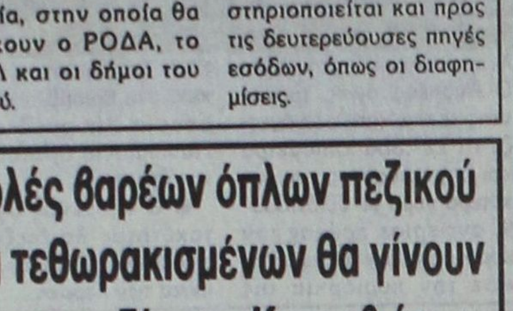

ΣΥΓΧΑΡΗΤΗΡΙΑ
στους μαθητές μας που πήραν τ' αναγνωρισμένα πιστοποιητικά γλωσσομάθειας της ΓΕΡΜΑΝΙΚΗΣ ΓΛΩΣΣΑΣ στις εξετάσεις του Ινστιτούτου Γκαίτε της Αθήνας τον Ιανουάριο 2002
MITTELSTUFE
• Μήτση Βασιλική
• Ντουμάνης Ηλίας
• Φαρμακίδη Ζωή
ZERTIFIKAT
• Γιακουμάρου Μαρία
• Καλαϊτζάκης Γιώργος
• Κολαΐνής Τσαμπίκος
• Κρητικού Ειρήνη
• Κυριαζή Ελένη
• Κυρίκου Ευδοκία
• Λεριά Αναστασία
• Μάγγος Δημήτρης
• Μαστής Στέφανος
• Παπακωνσταντή Κατερίνα
• Στάμος Ηλίας
• Τσουβαλά Αδαμαντία
• Φωνιαδάκη Κατερίνα
• Χατζηδιάκου Τσαμπίκα
• Χατζηνικήτα Ουρανία
κορυφή ΠΑΝΤΑ
ΠΑΠΑΣΤΕΡΓΙΟΥ © 0241022788
Χ.Λ.-28/4

ΚΕΡΔΙΖΕΤΕ ΕΩΣ 50%
ΚΑΣΑΠΗΣ
ΖΑΝΤΕΣ • ΕΛΑΣΤΙΚΑ ΕΥΘΥΓΡΑΜΜΙΣΕΙΣ
ΑΜΟΡΤΙΣΕΡ ΕΛΑΤΗΡΙΑ
Στην ευθυγράμμιση ο γνωστός ΓΙΩΡΓΟΣ ΠΑΠΑΓΕΩΡΓΙΟΥ
GOODYEAR
MICHELIN
BRIDGESTONE
DUNLOP
BBS
O·Z RACING
BORBET
BILSTEIN
KYB
Eibach FEDERN
ΕΞΟΠΛΙΣΜΟΣ 4X4
Κεντρικό: Αυστραλίας 2
Τηλ. 35367 FAX 76449
Υπ/μα: Λίνδου 237
Τηλ. 64025
ΑΣΦΑΛΕΙΑ ΣΤΗΝ ΟΔΗΓΗΣΗ
Χ. 3156-30/4

LINDOS memories RESORT BEACH HOTEL
Παραδοσιακό Πάσχα στη μαγευτική Λίνδο
Το Lindos Memories σας καλωσορίζει με χαμόγελο και σας προσφέρει γι' αυτό το Πάσχα την έξοχη και ζεστή φιλοξενία του με την ακόλουθη προσφορά
Μεγάλη Τετάρτη έως Λαμπρή Τρίτη (1-7/5)
• 58,70 ευρώ κατ' άτομο ημερησίως σε δίκλινο δωμάτιο για τις τρεις πρώτες ημέρες και από 44.00 ευρώ για τις υπόλοιπες
Στην τιμή συμπεριλαμβάνεται πρωινό και δείπνο με νηστίσιμα, Αναστάσιμο δείπνο με την παραδοσιακή μαγειρίτσα για το Μ. Σάββατο, Πασχαλινό γεύμα με αρνάκι στη σούβλα, κοκορέτσι, κρασί, άφθονο κέφι και πολλές εκπλήξεις δίπλα στην πισίνα.
Ελάτε να νιώσετε την ευλάβεια των ημερών σε μια από τις πανέμορφες εκκλησίες της Λίνδου ή στην Υψενή και εμπιστευτείτε μας τις αναμνήσεις σας.
Πληροφορίες - κρατήσεις 02440 35000
• Fax. 02440 48156 • email: lindosme@otenet.gr
Χ. 3215-28/4

VASSO MIHALAREA ΒΑΣΩ ΜΙΧΑΛΑΡΕΑ
CENTRE of FOREIGN LANGUAGES TRANSLATIONS & INTERPRETING
Μυστρά 16
Ρόδος 85100
Τηλ. (0241) 035249/ 27013
ΦΑΞ (0241) 075412
E-mail vasso@rho.forthnet. gr.
Αγγλικά για όλα τα επίπεδα
BEGINNERS
ELEMENTARY
INTERMEDIATE
HIGHER INTERMEDIATE
PRE-FIRST CERTIFICATE
FIRST CERTIFICATE
PROFICIENCY
Αγγλικά για Βρετανικά Πανεπιστήμια
I.E.L.T.S. T.O.E.F.L.
Μεταφράσεις -διερμηνείες
Μαθήματα Μετάφρασης (2ετούς φοίτησης)
Πρωϊνά τμήματα για LOWER (FCE/ECCE) για ΕΝΗΛΙΚΕΣ
Μαθήματα Αγγλικών για Βρετανικά Πανεπιστήμια (I.E.L.T.S)
Αιτήσεις για Βρετανικά Πανεπιστήμια
ΑΝΑΚΟΙΝΩΣΗ
Τα Κέντρα Ξένων Γλωσσών ΒΑΣΩ ΜΙΧΑΛΑΡΕΑ, ανακοινώνουν ότι άρχισαν μαθήματα ενηλίκων για την απόκτηση τίτλων Αγγλικής Γλώσσας, που απαιτούνται στις προκηρύξεις του ΑΣΕΠ.
Οι τίτλοι αυτοί είναι δυνατόν να αποκτηθούν μέσα σε δύο μήνες για όσους έχουν καλή γνώση της Αγγλικής Γλώσσας και δεν την κατοχύρωσαν με εξετάσεις για την απόκτηση τίτλου.
Για περισσότερες πληροφορίες, επικοινωνήστε με το ΚΕΝΤΡΟ ΞΕΝΩΝ ΓΛΩΣΣΩΝ ΒΑΣΩ ΜΙΧΑΛΑΡΕΑ, τηλ. 0241 035249/e-mail vasso@rho, forhner.gr.
Χ3102-28/4

Το ακτοπλοϊκό πρόβλημα απασχολεί και τα μικρά νησιά της Δωδεκανήσου

Το διοικητικό συμβούλιο της Ομοσπονδίας των Δωδεκανησιακών Παροικιακών Σωματείων Ρόδου, κατά την τελευταία του συνεδρίαση μεταξύ των άλλων συζήτησε και το ακτοπλοϊκό πρόβλημα που δημιουργήθηκε στο Νομό μας (εκτός Κω και Ρόδου).

Αποφασίστηκε να σταλεί σχετική επιστολή στον υπουργό Εμπορικής Ναυτιλίας, στην οποία να τονίζεται μεταξύ άλλων:

«Η ανησυχία της Ομοσπονδίας για τα προβλήματα που έχουν σχέση με το θεσμικό πλαίσιο, με τα οικονομικά της ΔΑΝΕ που κατ' εξοχήν εξυπηρετεί το Νομό μας. Επικροτούνται οι πρωτοβουλίες που έχουν αναλάβει πρόσφατα οι τοπικές αυτοδιοικήσεις και οι φορείς της περιοχής μας.

Εκφράζεται η παράκληση οι αρμόδιοι για τα προβλήματα αυτά υπουργοί να ενσκύψουν σ' αυτά με ιδιαίτερη προσοχή και να δώσουν τις αρμόζουσες λύσεις για να υπάρξει άμεσα βελτίωση των θαλασσίων συγκοινωνιών για την εξυπηρέτηση της Δωδεκανήσου, ώστε να συνεχιστεί απρόσκοπτα η οικονομική και η κοινωνική ζωή στα νησιά μας».