ΕΤΟΣ ΙΔΡΥΣΗΣ 1949
ΙΔΙΟΚΤΗΤΗΣ - ΔΙΕΥΘΥΝΤΗΣ
ΓΙΩΡΓΟΣ ΔΙΑΜΑΝΤΙΔΗΣ
Γραφεία - Τυπογραφεία:
Μάρκου Μαλλιαράκη 3 (ΚΟΒΑ)
Λογιστήριο: Νέα Αγορά
Τηλ.: Σύνταξης: 27356 - 34101 FAX: 20643
Λογιστηρίου: 24539 FAX: 24539
www.proodos.net, www.proodosnews.gr
e-mail: info@proodos.net

ΠΡΟΟΔΟΣ

Ανεξάρτητη καθημερινή πρωινή εφημερίδα

ΑΡΙΘΜΟΣ ΦΥΛΛΟΥ 16.023 • ΤΙΜΗ 0,70 ευρώ

ΠΕΜΠΤΗ 23 ΜΑΪΟΥ 2002

ΚΑΣΑΠΗΣ
ΖΑΝΤΕΣ-ΕΛΑΣΤΙΚΑ
Αυστραλίας 2
Τηλ. 35367
0% προκαταβολή
έως 36 δόσεις

Με καταχωρήσεις σε αθηναϊκές εφημερίδες

Ξεκίνησε η καμπάνια για την προσέλκυση Ελλήνων τουριστών

ΠΡΟΣΦΕΡΟΝΤΑΙ ΕΛΚΥΣΤΙΚΑ «ΠΑΚΕΤΑ»



ΜΕΤΑ και τη δρομολόγηση του υπερταχύπλοου «Αίολος Κεντέρης» οι ξενοδόχοι του νησιού μας στοχεύουν στην προσέλκυση Ελλήνων τουριστών, προκειμένου να καλύψουν τα κενά, από τη μείωση που θα έχουν οι αλλοδαποί. Ηδη ο αγώνας για την προσέλκυση Ελλήνων τουριστών ξεκίνησε με καταχωρήσεις σε αθηναϊκές εφημερίδες από τον Οργανισμό Προώθησης Ροδιακού Τουρισμού. Μιλώντας στην «ΠΡΟΟΔΟ» ο διευθυντής του «ΠΡΟΤΟΥΡ» κ. Μπάμπης Παλογιαννίδης, ανέφερε ότι άρχισαν οι καταχωρήσεις σε αθηναϊκές εφημερίδες για την προβολή του νησιού μας και την προσέλκυση ημεδαπών τουριστών και θα ακολουθήσουν άλλες με

ΣΥΝΕΧΕΙΑ ΣΤΗ ΣΕΛ. 4

Εγινε ελαφρά αισθητός και στη Δωδεκάνησο

Καθησυχαστικοί φαίνονται οι σεισμολόγοι για την περιοχή μας από το σεισμό στο κεντρικό Αιγαίο

ΠΡΟΚΑΛΕΣΕ ΑΝΗΣΥΧΙΑ ΣΤΟΥΣ ΚΑΤΟΙΚΟΥΣ ΤΗΣ ΚΡΗΤΗΣ

ΚΑΜΜΙΑ ανησυχία δεν εμπνέει για τη Δωδεκάνησο η ισχυρή σεισμική δόνηση μεγέθους 5,8 βαθμών της κλίμακας Ρίχτερ, που σημειώθηκε το βράδυ της Τρίτης στον υποθαλάσσιο χώρο μεταξύ Κρήτης και Μήλου.

•Σημειώνεται ότι η σεισμική δόνηση, το επίκεντρο της οποίας εστιάζεται νότια της Μήλου, 160 χιλιόμετρα από το Ηράκλειο της Κρήτης και σε εστιακό βάθος 36 χιλιομέτρων, έγινε αισθητή και στη Δωδεκάνησο.

ΤΟ ΓΕΓΟΝΟΣ αυτό ωστόσο δεν φαίνεται ν'ανησυχεί τους σεισμολόγους, αφού το επίκεντρο ήταν πολύ μακριά από το

ΣΥΝΕΧΕΙΑ ΣΤΗ ΣΕΛ. 4

Από σήμερα μέχρι 26 Μαΐου

Ερχονται στη Ρόδο και ζητούν συνεργασίες οι Τούρκοι επιχειρηματίες

ΣΥΝΑΝΤΗΣΕΙΣ ΜΕ ΤΟ ΕΒΕΔ

ΑΝΑΜΕΝΟΝΤΑΙ σήμερα εκτός απροόπτου, στο νησί μας οι 15 Τούρκοι επιχειρηματίες από το Επιμελητήριο των Μούγλων, στα πλαίσια διμερών συναντήσεων για τη δυνατότητα επιχειρηματικής συνεργασίας μεταξύ των δύο περιοχών.

•Η αντιπροσωπεία των Τούρκων επιχειρηματιών έρχεται στο νησί μας ύστε-

ΣΥΝΕΧΕΙΑ ΣΤΗ ΣΕΛ. 4

ΑΝΑΚΟΙΝΩΣΗ

Η ΝΕΟΕΞΟΠΛΙΣΤΙΚΗ
Βασιλειάδης και Υιός
και η «METALINOX»
Βασιλειάδης - Σαρικάς
που εξοπλίζουν την αγορά με επαγγελματικά ψυγεία παντός τύπου, με ανοξείδωτες κατασκευές
ανακοινώνουν
ότι μπορούν να σας προσφέρουν τον επαγγελματικό σας εξοπλισμό τώρα και η εξόφληση θα γίνει στο τέλος της σαιζόν

ΠΡΟΣΟΧΗ: Τα νέα μας τηλέφωνα είναι:
02410-66164, 60864, 62712,
Κιν.: 0974 964663
Περιοχή Ασγούρου έναντι εκκλησίας Αγίου Χριστοφόρου
Η προσφορά ισχύει έως 30 Ιουλίου
X3275-31/5

Επιβεβαιώθηκε για μια ακόμα φορά χθες

Αρρηκτοι δεσμοί συνδέουν τις Μητροπόλεις της Δωδεκανήσου με το Οικουμενικό Πατριαρχείο

Μέχρι τέλος του καλοκαιριού ολοκληρώνεται το Πανορθόδοξο Κέντρο

ΟΙ ΑΡΡΗΚΤΟΙ δεσμοί που ενώνουν τη Δωδεκάνησο με το Οικουμενικό Πατριαρχείο επιβεβαιώθηκαν για μια ακόμη φορά σε συνάντηση που είχαν χθες οι Μητροπολίτες Ρόδου, Κω,

ΣΥΝΕΧΕΙΑ ΣΤΗ ΣΕΛ. 4



Η χθεσινή συνεδρίαση της επιτροπής για το Πανορθόδοξο Κέντρο

Εντάχθηκαν στα ΠΕΠ 33 δράσεις προϋπολογισμού 2,93 δις δρχ.

Φούλαραν οι ...μηχανές της Περιφέρειάς μας χάρη στην κ. Μ. Σημαντώνη

ΔΗΜΙΟΥΡΓΙΑ ΚΕΝΤΡΩΝ ΗΜΕΡΗΣΙΑΣ ΦΡΟΝΤΙΔΑΣ ΗΛΙΚΙΩΜΕΝΩΝ

ΜΕ ΑΠΟΦΑΣΗ της γενικής γραμματέα της Περιφέρειας Νοτίου Αιγαίου κ. Μάρθας Σημαντώνη εντάχθηκαν στο ΠΕΠ Νοτίου Αιγαίου 2000-2006, 19 δράσεις του Προγράμματος που συγχρηματοδοτούνται από το Ευρωπαϊκό Κοινωνικό Ταμείο (Ε.Κ.Τ.), συνολικού προϋπολογισμού 4,2 εκ. ευρώ (1,43 δις δρχ.), οι οποίες αφορούν σε:

- 4 Κέντρα Ημερήσιας Φροντίδας Ηλικιωμένων (ΚΗΦΗ) και
- 15 Μονάδες Βοήθειας στο Σπίτι σε διάφορα νησιά της Περιφέρειάς μας (Ρόδο, Κω, Αστυπάλαια, Νίσυρο, Σύρο, Πάρο, Νάξο, Τήνο, Ανδρο, Μύκονο).

•Τα ΚΗΦΗ είναι μικρές μονάδες ημερήσιας φιλοξενίας ηλικιωμένων που δεν μπορούν να αυτοεξυπηρετηθούν, είτε γιατί αντιμετωπίζουν προβλήματα υγείας ή κοινωνικά προβλήματα, είτε γιατί τα άτομα του οικογενειακού τους περιβάλλοντος εργάζο-



νται.. Τα Κέντρα αυτά δημιουργούνται σε αστικές και ημιαστικές περιοχές και διασυνδέονται με τα ΚΑΠΗ που ενδεχομένως υπάρχουν στην ίδια περιοχή.

Οι Μονάδες Βοήθειας στο Σπίτι δημιουργήθηκαν για να παρέχουν «κατ'οίκον» βοήθεια όχι μόνο σε όσα ηλικιωμένα άτομα τη χρειάζονται, αλλά και σε άτομα που δεν είναι ηλικιωμένα και χρειάζονται αυτού του είδους τις υπηρεσίες (όπως π.χ. τα Ατομα Με Ειδικές Ανάγκες).

ΣΥΝΕΧΕΙΑ ΣΤΗ ΣΕΛ. 4

Θα έχει επαφές με στελέχη της ΝΔ και εκπροσώπους παραγωγικών τάξεων

Περιοδεία στη Δωδεκάνησο αρχίζει αύριο το μεσημέρι ο Κωστάκης Καραμανλής

ΜΕΤΑ ΤΗ ΡΟΔΟ ΘΑ ΕΠΙΣΚΕΦΘΕΙ ΛΕΡΟ, ΛΕΙΨΟΥΣ, ΠΑΤΜΟ, ΚΑΛΥΜΝΟ ΚΑΙ ΚΩ

ΕΠΑΦΕΣ με φορείς και εκπροσώπους παραγωγικών τάξεων του νομού, πρόκειται να έχει κατά την επίσκεψή του στη Δωδεκάνησο ο πρόεδρος της Νέας Δημοκρατίας κ. Κώστας Καραμανλής.

◆ Σύμφωνα με το πρόγραμμα της επισκέψεώς του, ο κ. Καραμανλής θ'αφιχθεί στη Ρόδο αύριο το μεσημέρι και θα μετάσχει σε σύσκεψη στη Νομαρχία στην οποία έχουν κληθεί να παραστούν οι δήμαρχοι της Ρόδου και οι νομαρχιακοί σύμβουλοι. Το απόγευμα θα περιοδεύσει στα έργα του λιμανιού της Ρόδου, ενώ το βράδυ θα παραστεί σε συνεστίαση του κόμματος στο «Ρόδος Παλάς» όπου και αναμένεται να εκφωνήσει πολιτικό λόγο.

ΤΟ ΣΑΒΒΑΤΟ ο πρόεδρος της Νέας Δημοκρατίας θα περιοδεύσει στα νησιά Λέρο, Λειψούς, Πάτμο, Κάλυμνο και Κω, απ' όπου και θ'αναχωρήσει για την Αθήνα.

◆ Το πλήρες πρόγραμμα της επισκέψεως του κ. Καραμανλή έχει ως εξής:

Παρασκευή 24/5/02

12.30 Αναχώρηση από

ΣΥΝΕΧΕΙΑ ΣΤΗ ΣΕΛ. 4



Διεθνής έκθεση γελοιογραφίας θα γίνει στη Ρόδο

Διεθνής έκθεση (Bienale) γελοιογραφίας θα πραγματοποιηθεί στο τέλος Οκτωβρίου στη Ρόδο και θα είναι ένα πρωτότυπο, όσο και σημαντικό γεγονός.

Θέμα της έκθεσης, στην οποία θα μετάσχουν διακεκριμένοι γελοιογράφοι από την Ελλάδα και το εξωτερικό, είναι οι εκπτώσεις με την κυριολεκτική και μεταφορική τους έννοια, αφού μπορεί να αφορούν την πολιτική, οικονομική, ή την κοινωνική ζωή του τόπου.

Την ευθύνη της διοργάνωσης της Bienale έχουν η Νομαρχιακή Αυτοδιοίκηση και ο Δήμος Ροδίων, που ξεκίνησαν την προετοιμασία.

Εκδήλωση της Αδελφότητας Κρητών Ρόδου

Μια εκδήλωση ιδιαίτερου πνευματικού ενδιαφέροντος θα έχουμε την ευκαιρία να παρακολουθήσουμε αύριο και ώρα 20.30, στην αίθουσα του «ΑΚΤΑΙΟΝ».

Με τη συνδιοργάνωση του Διεθνούς Κέντρου Λογοτεχνών και Μεταφραστών και της Αδελφότητας Κρητών Ρόδου θα παρουσιαστεί το πεζογραφικό έργο του αξιόλογου λογοτέχνη από τα Χανιά Γιώργη Μανουσάκη.

Να σημειωθεί ότι ο Γιώργης Μανουσάκης έχει τιμηθεί με το βραβείο Νίκου Καζαντζάκη το 1977 και με το κρατικό βραβείο για το «Οδοιπορικό των Σφακιών» το 1981.

Την παρουσίαση του έργου του Γιώργη Μανουσάκη θα κάνει ο γνωστός λογοτέχνης μας Νίκος Κάσδαγλης, ενώ αποσπάσματα από το έργο του θα διαβάσει ο ίδιος ο συγγραφέας, ο οποίος έχει έλθει από τα Χανιά.

Το δικό του ηχόχρωμα, αυτό της λυρικής μελωδίας, θα δώσει στην εκδήλωση ο λυράρης Γιώργος Παραγυιός.

Η είσοδος θα είναι ελεύθερη για το κοινό.

Είχαν χορηγηθεί βεβαιώσεις «μαΐμού»

Μετά τις πανελλαδικές εξετάσεις έρχονται οι ειδικοί επιστήμονες για την εξέταση των δυσλεκτικών

ΥΠΗΡΞΕ ΕΙΣΑΓΓΕΛΙΚΗ ΠΑΡΕΜΒΑΣΗ

ΜΕΤΑ ΤΟ ΠΕΡΑΣ των πανελλαδικών εξετάσεων αναμένονται να έρθουν στη Ρόδο οι ειδικοί επιστήμονες του υπουργείου Υγείας, προκειμένου να εξετάσουν τους μαθητές, που εμφανίζονται σαν δυσλεκτικοί και υπέβαλαν δικαιολογητικά για να πάρουν μέρος στις γενικές εξετάσεις.

•Την έλευση των ειδικών επιστημόνων στο νησί μας ζήτησε ο εισαγγελέας Πρωτοδικών Ρόδου κ. Γιώργος Οικονόμου, μετά τη διαταγή της προκαταρκτικής εξέτασης για να ερευνηθούν οι καταγγελίες.

ΟΠΩΣ είναι γνωστό, διαβιβάστηκαν στον Ει-

ΣΥΝΕΧΕΙΑ ΣΤΗ ΣΕΛ. 4

Σύμφωνα με τις ενδείξεις

Ο Μανώλης Σαββής μοναδικός υποψήφιος δήμαρχος Νότιας Ρόδου

Σημείωσε μεγάλη επιτυχία ως αντιδήμαρχος

Ο ΑΝΤΙΔΗΜΑΡΧΟΣ Ροδίων Μανώλης Σαββής θα είναι κατά πάσα πιθανότητα ο μοναδικός υποψήφιος δήμαρχος Νότιας Ρόδου. Είναι γνωστό ότι τις τελευταίες ημέρες έγιναν συ-

ΣΥΝΕΧΕΙΑ ΣΤΗ ΣΕΛ. 4

Τώρα ανακάλυψε ότι υπάρχουν και άλλα νησιά

Προεκλογική περιοδεία του νομάρχη Σάββα Καραγιάννη στην Κάρπαθο και στην Κάσο

ΟΨΙΜΟ ΕΝΔΙΑΦΕΡΟΝ ΓΙΑ ΤΗΝ ΕΚΤΕΛΕΣΗ ΤΩΝ ΕΡΓΩΝ

ΠΡΟΕΚΛΟΓΙΚΗ περιοδεία στην Κάρπαθο και Κάσο θα πραγματοποιήσει την ερχόμενη Δευτέρα 26 Μαΐου ο νομάρχης Σάββας Καραγιάννης.

● Ως δικαιολογία της επίσκεψης παρουσιάζεται το όψιμο ενδιαφέρον του κ. Καραγιάννη για τα έργα που εκτελούνται στα δύο νησιά και κυρίως τη μεγάλη εργολαβία του λιμανιού της Κάσου.

ΣΤΗΝ ΚΑΡΠΑΘΟ ο κ.

ΣΥΝΕΧΕΙΑ ΣΤΗ ΣΕΛ. 4

Σύμφωνα με τα υπουργεία Εξωτερικών και Αμυνας

Αποστολή ρουτίνας η έξοδος του «Σισμίκ» στην περιοχή του Αιγαίου

Θα καταπλεύσει στην Αττάλεια σήμερα

Η ΕΞΟΔΟΣ του «Σισμίκ 1» στο Αιγαίο συμπίπτει χρονικά με την κορύφωση των παραβιάσεων του εναέριου χώρου της Ελλάδας από τουρκικά μαχητικά και την ασθένεια του Μπουλέντ Ετζεβίτ, γεγονός που ενεργοποιεί τις διαδικασίες για εξελίξεις, στο εσωτερικό πολιτικό σκηνικό της γειτονικής χώρας.

● Στην Αθήνα, τα υπουργεία Εξωτερικών και Άμυνας παρακολουθούν τη ρότα

ΣΥΝΕΧΕΙΑ ΣΤΗ ΣΕΛ. 4

Melody Palace
Είμαστε στον αφρό και πάλι μαζί με τον αφρό...



ΡΟΥΛΑ ΣΤΑΥΡΟΥ

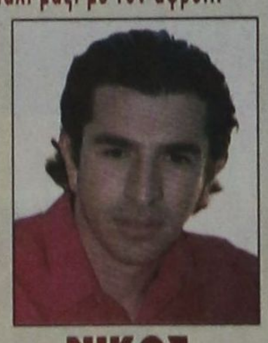

ΝΙΚΟΣ ΓΙΑΝΝΟΥ

ΚΑΤΕΡΙΝΑ ΒΕΡΟΥ * ΑΝΤ. ΣΙΓΑΝΟΣ
ΑΡΗΣ ΒΑΛΙΔΗΣ * ΝΙΚΗ ΜΙΣΣΙΚΟΥ
Show woman: ΕΛΙΝΑ
Διεύθυνση ορχήστρας ΝΙΚΟΣ ΚΑΡΑΝΙΚΟΛΑΣ
Τηλ. 02410 94920, 95240
1390-95C



ΤΙ ΕΓΡΑΨΕ Ο ΤΥΠΟΣ ΤΗΣ ΑΘΗΝΑΣ

ΕΠΙΣΚΟΠΗΣΗ ΑΘΗΝΑΪΚΟΥ ΤΥΠΟΥ ΤΗΣ 22/5/2002

Οι έρευνες του τουρκικού ωκεανογραφικού σκάφους ''Σισμίκ'', η οικονομική πολιτική της κυβέρνησης, η συζήτηση στη Βουλή για τους βασικούς μετόχους στα ΜΜΕ, το Κυπριακό και ο ευρωστρατός είναι από τα βασικά θέματα της ειδησεογραφίας του χθεσινού αθηναϊκού τύπου.

ΑΔΕΣΜΕΥΤΟΣ ΤΥΠΟΣ (Μήτσης):8.123 νέες θέσεις στο Δημόσιο. Πώς θα γίνουν οι προσλήψεις.

ΑΔΕΣΜΕΥΤΟΣ ΤΥΠΟΣ (Ρίζος):7.500 προσλήψεις στους Δήμους. Μυρίζουν εκλογές; Επίδομα ισολογισμού στους δημοτικούς υπαλλήλους.

ΑΠΟΓΕΥΜΑΤΙΝΗ:Αγωνία από τα 6,1 ρίχτερ. Ξενύχτησαν στην Κρήτη.

Η ΑΥΓΗ:Η κυβέρνηση συνθηκολογεί με τα προβλήματα. Επιχείρηση κατευνασμού των βουλευτών του ΠΑΣΟΚ.

ΑΥΡΙΑΝΗ:Βγάλανε πάλι το ''Σισμίκ'' στο Αιγαίο. Αρχισαν τους εκβιασμούς οι Τούρκοι. Πάμε για νέο επεισόδιο με την Τουρκία;

ΤΟ ΒΗΜΑ:Αυξάνονται στα νέα ακίνητα οι αντικειμενικές τιμές. Η πρόταση για επιβολή ΦΠΑ από 1.1.2003 θα αλλάξει ριζικά την αγορά.

Η ΒΡΑΔΥΝΗ:Με δόσεις η ένταξη στο σχέδιο πόλης. Τα πρόστιμα ύψους 3 τρισ το μεγάλο εμπόδιο για το δασονόμο!

ΕΘΝΟΣ:Πρεμιέρα με χαμόγελα. Πανελλαδικές: Προσιτά τα θέματα σε Εκθεση-Ιστορία. Χωρίς παρατράγουδα η πρώτη μέρα.

ΕΛΕΥΘΕΡΗ ΩΡΑ: Φορτίο του, το θερμό επεισόδιο που φοβάται η Λευκωσία και .... ''Καπετάνιος'' του Σισμίκ ο Αττίλας ΙΙΙ.

ΕΛΕΥΘΕΡΟΣ:Δεύτερο ατόπημα Γιωργάκη. Μετά τη γυμναστική, τη σάουνα και τη φυσικοθεραπεία η άγνοια.

ΕΛΕΥΘΕΡΟΣ ΤΥΠΟΣ:Αγωνία μετά τα 6,1 ρίχτερ στην Κρήτη. Εγκέλαδος: Τρόμαξε η μισή Ελλάδα τα μεσάνυχτα. Διίστανται οι εκτιμήσεις των σεισμολόγων.

ΕΛΕΥΘΕΡΟΤΥΠΙΑ:Συμφωνία και όνειρα...Κλείσιμο του Ασφαλιστικού, αύριο, προαναγγέλλει η κυβέρνηση.

ΕΣΤΙΑ:Φορολογική επανάστασις. Με μία διάταξη ρυθμίζονται όλα!

Espresso:Κατηγορούν τους παπαροκάδες για μαγεία και σφαγές ζώων! Εκκλησιαστικοί και επιστημονικοί κύκλοι.

Η ΚΑΘΗΜΕΡΙΝΗ:Οι υποσχέσεις Χριστοδουλάκη σε βιομηχάνους. Με πρώτη τη μείωση φορολογικών συντελεστών.

Ο ΛΟΓΟΣ:1 στους 3 πολίτες θα προσβληθεί από καρκίνο. 1ο Πανελλήνιο Φόρουμ Ογκολογίας.

ΤΑ ΝΕΑ:Απλησίαστα πάλι έγιναν τα ακίνητα. Στα ύψη τιμές, φόροι, επιτόκια.

ΝΙΚΗ:Εθνική περισυλλογή. Σε κρίσιμη καμπή Κυπριακό-Ευρωστρατός.

ΡΙΖΟΣΠΑΣΤΗΣ:Ετοιμοι για τη μεγάλη αρπαχτή στα Ταμεία.

Traffic News:3ος άνθρωπος στη σφαγή της Βασούλας. Αναζητούν αλλοδαπή -φίλη του πατέρα.

Η ΧΩΡΑ:Γέφυρες Αβραμόπουλου προς τη ΝΔ. Ποιοί και πως προετοιμάζουν το δρόμο της επιστροφής.

Δωδεκανησιακά 24ωρα

Στα πεταχτά

Καταγγελία

Αναγνώστης μας, καταγγέλλει ότι στο Φαληράκι στην περιοχή «γυμνιστών» διώχνουν τους Ελληνες. Ο ίδιος έπεσε θύμα ξυλοδαρμού από τους εκμεταλλευτές της παραλίας.

Μόλις τον αντιλήφθηκαν στην περιοχή τον κυνήγησαν και τον έδιωξαν άγνωστο για ποιό λόγο.

Πιθανότατα να υπάρχει κάποιος λόγος, που ο συμπολίτης μας δεν τον αναφέρει. Πιθανότατα, λέμε, γιατί έτσι στα καλά καθούμενα δεν κυνηγάς κάποιον.

Προκλητικοί

Κάποιοι, ευτυχώς ελάχιστοι, οδηγοί του ΡΟΔΑ, είναι προκλητικοί και επικίνδυνοι. Μέσα στην πόλη αναπτύσσουν μεγάλη ταχύτητα και εκμεταλλευόμενοι τον όγκο των οχημάτων που οδηγούν, «στριμώχνουν» τα μικρά αυτοκίνητα, ενώ ποτέ δεν σταματάνε στη στάση στο δεξί άκρο του δρόμου. Πάντα στο μέσο του οδοστρώματος και ας σχηματίζονται ουρές.

Μήπως η προκλητικότητά τους οφείλεται στην ασυλία που προφανώς έχουν;

Εχουν γνώση οι φύλακες

Το πρόβλημα με το σιτάρι σποροπαραγωγής που βρέθηκε σε «μύλο» του Αρχαγγέλου ειναι ιδιαίτερα σοβαρή υπόθεση, καταγγέλλει φίλος αναγνώστης μας.

Μάλιστα, μας «εγκαλεί» ότι επιχειρούμε να καλύψουμε την υπόθεση.

Εχει λάθος ο φίλος μας, γιατί το θέμα έχει γραφτεί στην εφημερίδα μας και περιμένουμε τις ενέργειες της Διεύθυνσης Γεωργίας. Μάλιστα γνωρίζουμε ότι υπήρξε και εισαγγελική παρέμβαση αλλά καθυστερούν τα αποτελέσματα των εργαστηριακών εξετάσεων.

Εχουν γνώση οι φύλακες.

Μαζέψτε τους

Η παραβίαση του ερυθρού σηματοδότη κυρίως από τους μοτοποδηλάτες είναι καθημερινό φαινόμενο στη Ρόδο.

Η κατάσταση φαίνεται να έχει ξεφύγει πλέον από κάθε έλεγχο και βεβαίως ευθύνη γι αυτό φέρουν τα ελεγκτικά όργανα. Δεν ισχυριζόμαστε βεβαίως ότι πίσω από κάθε μοτοποδηλάτη ή οδηγό αυτοκινήτου θα πρέπει να υπάρχει και ένας τροχονόμος.

Ομως, η παρουσία αστυνομικής δύναμης στο δρόμο θα είναι σίγουρα αποτρεπτική για τους καμικάζι της ασφάλτου.

Αλλωστε, ο υπόλοιπος κοσμάκης που τηρεί τον Κ.Ο.Κ. δεν φταίει απολύτως σε τίποτα.

Ολοι την πληρώνουν!

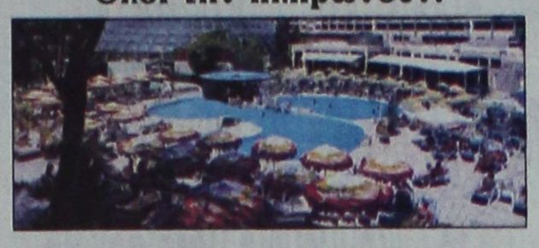

Τη μειωμένη τουριστική κίνηση της τρέχουσας περιόδου δεν την πληρώνουν μόνο οι ξενοδόχοι, αλλά όλοι οι ενασχολούμενοι με τον τουρισμό (και όχι μόνο)...

Οι εργαζόμενοι στα ξενοδοχεία παίρνουν παραπάνω ρεπό κάθε βδομάδα, ενώ τα προηγούμενα χρόνια δεν συνέβαινε αυτό.

Η αγροτική παραγωγή παραμένει αδιάθετη, καθώς δεν καταναλώνονται όλα τα προϊόντα γης, αφού εξαρτώνται από τη ζήτηση.

Ας ευχηθούμε να ανακάμψει γρήγορα η τουριστική κίνηση, μήπως και αναπληρωθούν οι ζημιές του Απρίλη και του Μάη. Καλώς ή κακώς η οικονομία της Ρόδου έχει σαν ραχοκοκαλιά της, χρόνια τώρα, τον τουρισμό.

Ας κάνουν επιτέλους κάτι

Τις συγκοινωνίες θεωρούν ως το μεγαλύτερο πρόβλημα στη Δωδεκάνησο οι επιχειρηματίες του νομού.

Ούτε η φορολογία που πληρώνουν τους ενοχλεί (τουλάχιστον σε μεγάλο ποσοστό), ούτε οι αδειοδοτήσεις.

Μόνο οι συγκοινωνίες και μάλιστα σε ποσοστό 41%.

Μόνο που δεν βλέπουμε να κάνουν κάτι για τις αναβαθμίσεις.

Αντίθετα, βλέπουμε να υπομένουν τη υφιστάμενη κατάσταση.

Αν δουλεύουν τόσο πολύ...

Η πληροφορία που έχουμε πρέπει να διερευνηθεί απ' τις αρμόδιες αρχές και να ληφθούν μέτρα, διότι το θέμα είναι σοβαρό.

Ακούσαμε λοιπόν, οτι μαθητευόμενοι των Σχολών του ΟΑΕΔ που κάνουν πρακτική κοντά σε ιδιώτες επαγγελματίες απασχολούνται συχνά με εξοντωτικά ωράρια. Μέχρι και διπλά οκτάωρα ακούσαμε, ότι εργάζονται ορισμένα απ' αυτά τα παιδιά.

Αυτό πρέπει οπωσδήποτε να ελεγχθεί, διότι αν όντως συμβαίνει, τότε θα πρόκειται για άγρια εκμετάλλευση των νέων αυτών ανθρώπων.

Πάλι τα ίδια

Και τώρα, όπως και όλα τα προηγούμενα χρόνια κάποια έργα εκτελούνται ενώ η σεζόν βρίσκεται σε εξέλιξη.

Αυτό γίνεται αυτή τη στιγμή στο Φαληράκι και στην Ιξιά, με αποτέλεσμα η τροχαία κίνηση να σέρνεται κυριολεκτικά στα συγκεκριμένα σημεία.

Από προγραμματισμό σκίζουν όλοι οι κατ' όνομα υπεύθυνοι.

Καταλαμβάνουν το δρόμο

Το πρωί που παίρνουν τα παιδιά τους στο σχολείο και το μεσημέρι που τα παραλαμβάνουν παρκάρουν τ' αυτοκίνητά τους δεξιά κι αριστερά στο δρόμο, παράνομα φυσικά και παρακωλύουν όλη την άλλη κυκλοφορία.

Αυτό γίνεται καθημερινά στο δρόμο πίσω από το Ορφανοτροφείο Θηλέων, όπου οι ...στοργικοί γονείς γράφουν όλο τον κόσμο στα παλιά τους τα παπούτσια.

Κανένας βέβαια δεν ελέγχει αυτούς τους σφετεριστές του δρόμου που εμποδίζουν τους άλλους και τους καθηλώνουν με το «έτσι θέλω».

ΕΙΔΗΣΕΙΣ ΤΟΥ '60

ΠΡΟΟΔΟΣ
29 ΙΟΥΛΙΟΥ 1969

ΕΠΙΤΥΧΙΑ ΕΣΗΜΕΙΩΣΕ ΤΟ ΡΑΛΛΥ

Νικητής του Ράλλυ Ρόδου ανεδείχθη ο Γ. Παπαδόπουλος με συνοδηγό τον Γ. Κάζα. Δεύτερος ήρθε ο Χανς Νυδερμάγιερ (άνευ συνοδηγού) και τρίτος ο Γ. Σπάρταλης με συνοδηγό τον Δ. Σπάρταλη.

Εις τον αγώνα έλαβον μέρος 18 αυτοκίνητα και ετερμάτισαν 13. Πέντε αυτοκίνητα εγκατέλειψαν. Μάλιστα αυτοκίνητον οδηγούμενον υπό του Γ. Κατσαρά, ανετράπη παρά την Αρχίπολιν και έπεσε εις χάνδακα βάθους 6 μέτρων. Αποτέλεσμα υπήρξεν ο ελαφρός τραυματισμός του οδηγού και ο σοβαρότερος του συνοδηγού Μιλτ. Παραδείση, ετών 24. Ο Παραδείσης μετεφέρθη εις το Νοσοκομείον, όπου και νοσηλεύεται. Τ'αναλυτικά αποτελέσματα του Ράλλυ Ρόδου έχουν ως εξής:

1. Γ. Παπαδόπουλος-Γ. Κάζος με Αλφα Ρομέο, βαθμοί 127
2. Χανς Νυδερμάγιερ με Φίατ, βαθμοί 185
3. Γ. Σπάρταλης-Δ. Σπάρταλης με Μπε-Εμ-Βε, βαθμοί 225
4. Ηλ. Ροδίτης-Καλιουδάκης Δ. με Φίατ 124, βαθμοί 225
5. Δ. Αντωνόγλου-Στέργος Πίπος με Σίμκα, βαθμοί 801
6. Γ. Τάχερ-Δ. Διακογιαννάκης με Εμ-Τζι, βαθμοί 838
7. Κατσαρίδης-Ν. Παπανικήτας με Τράιαμφ, βαθμοί 1.242
8. Φρ. Ζούνης-Κ. Δημητρίου με Φίατ 1500, βαθμοί 1.242
9. Σ. Κελεπέρας-Γ. Χαλκιάς με Λάντσια, βαθμοί 3.098
10. Θ. Καλλιγάς-Σ. Καραγιάννης με Βόλβο, βαθμοί 5.404
11. Μ. Μαρκάκης-Μ. Σάρλης με Ρενώ, βαθμοί 5.628
12. Γ. Χατζηκαλημέρης-Κ. Μπατσώνας με Τράιαμφ, βαθμοί 10.417
13. Γουώτερσον Σάντυ-Ραλφ Τούρνερ με Μόρρις Μίνι, βαθμοί 13.337

Κατά κλάσεις η σειρά έχει ως εξής:

-Κλάσις 1
1. Χανς Νυδερμάγιερ
2. Μ. Μαρκάκης
3. Γουώτερσον Σάντυ

-Κλάσις 2α
1. Ηλ. Ροδίτης
2. Γ. Τάχερ
3. Σ. Κελεπέρας

-Κλάσις 3η
1. Γ. Παπαδόπουλος
2. Γ. Σπάρταλης
3. Δ. Αντωνόγλου
4. Κατσαρίδης
5. Φ. Ζούνης
6. Θ. Καλλιγάς
7. Γ. Χατζηκαλημέρης

ΕΒΑΛΕ ΦΩΤΑ ΣΕ ΑΧΥΡΩΝΑ

Ενα μικρό κοριτσάκι -η Θωμαΐδα Γεωργά- προκάλεσε από αμέλειά της μια πυρκαϊά στην αποθήκη χόρτων του σπιτιού της στο χωριό Αγιος Ισίδωρος.

Το περιστατικό έλαβε χώρα το απόγευμα του περασμένου Σαββάτου. Η Θωμαΐδα πήρε το θυμιατό για να θυμιάση το σπίτι. Πήγε και στην αποθήκη κι άρχισε να θυμιάζη. Από το θυμιατό όμως έπεσε ένα αναμμένο κάρβουνο. Δεν το αντελήφθη το κοριτσάκι. Κι έτσι τα χόρτα πήραν φωτιά.

Ευτυχώς το πυρ δεν επεξετάθη. Χωρικοί πρόλαβαν και το έσβησαν. Οι προκληθείσες ζημίες ανέρχονται σε 1.000 δραχμές.

ΣΥΝΑΛΛΑΓΜΑ

	Αγορά	Πώληση
ΔΟΛΛΑΡΙΟ Η.Π.Α	0,9334	0,9121
ΛΙΡΑ ΑΓΓΛΙΑΣ	0,63907	0,62449
ΚΟΡΩΝΑ ΔΑΝΙΑΣ	7,4986	7,3275
ΚΟΡΩΝΑ ΣΟΥΗΔΙΑΣ	9,2428	9,0319
ΓΙΕΝ ΙΑΠΩΝΙΑΣ	116,07	113,42
ΦΡΑΓΚΟ ΕΛΒΕΤΙΑΣ	1,4642	1,4308
ΚΟΡΩΝΑ ΝΟΡΒΗΓΙΑΣ	7,565	7,3924
ΛΙΡΑ ΚΥΠΡΟΥ	0,58347	0,57016
ΔΟΛ. ΚΑΝΑΔΑ	1,4365	1,4037
ΔΟΛ. ΑΥΣΤΡΑΛΙΑΣ	1,6731	1,6349

ΠΡΟΟΔΟΣ
Ημερήσια Εφημερίδα της Ρόδου
Ετος ιδρύσεως 1949
ΓΡΑΦΕΙΑ ΣΥΝΤΑΞΗΣ
Μ. Μαλλιαράκη 3, 85100 Ρόδος
Τηλ. 0241 / 27356 - 34101 FAX 0241 / 20643
ΛΟΓΙΣΤΗΡΙΟ-ΔΙΑΦΗΜΙΣΕΙΣ
Νέα Αγορά 32 85100 Ρόδος
Τηλ. 0241 / 24539 FAX 0241 / 24539
e-mail: info@proodos.net
www.proodos.net - www.proodosnews.gr

ΚΑΘΗΜΕΡΙΝΑ ΤΑ ΝΕΑ ΤΗΣ ΔΩΔΕΚΑΝΗΣΟΥ ΣΤΟ INTERNET
www.proodos.net
www.proodosnews.gr

Η γυναίκα και ο κόσμος της

Τα παιδιά είναι ευτυχισμένα με τους γονείς τους γιατί νιώθουν την αγάπη, τη σιγουριά, τη στοργή, την ασφάλεια κοντά τους. Αυτό σημαίνει ότι οι γονείς, που φυσικά αγαπούν τα παιδιά τους, φροντίζουν γι'αυτά με κάθε τρόπο και όπως μπορούν μέχρι να μεγαλώσουν και να σταθούν στα πόδια τους. Οι βόλτες και τα διάφορα αγαθά είναι αναγκαία σε όλους. Ετσι έρχεται η στιγμή που τα παιδιά χρειάζονται ρούχα και παπούτσια γιατί τα χαλάνε εύκολα, λόγω και του παιχνιδιού. Αλλά πολλές φορές τα μικρά παιδιά μεγαλώνουν τόσο γρήγορα που κάθε λίγους μήνες χρειάζονται νέα ρούχα και παπούτσια μεγαλύτερου νούμερου. Ετσι και κάθε νέα εποχή οι γονείς και κυρίως οι μητέρες είναι εκείνες που πάίρνουν τα παιδιά τους στα μαγαζιά για να τους αγοράσουν αυτά τα είδη. Συχνότατα τα παιδιά έχουν τις δικές τους προτιμήσεις και σύμφωνα με το κόστος η μητέρα τα αγοράζει ή όχι. Ομως όταν μια μητέρα λέει όχι με απότομο και άσχημο τρόπο στο παιδί εκείνο πεισμώνει και κλαίει και όλοι στο κατάστημα παρακολουθούν. Το άσχημο είναι όταν η μητέρα χειροδικεί επειδή πιστεύει ότι όταν μιλήσει στο παιδί της δεν ακούει. Τόσα και τόσα παιδιά στον κόσμο παίρνουν από λόγια, ακόμα και τα δύσκολα. Φταίει ο τρόπος αντιμετώπισής τους. Αυτό που πάντα χρειάζεται είναι υπομονή από τους γονείς σε κάθε τι. Ακόμα κι αν επιμένει το παιδί να διαλέξει και να φορέσει τα καινούργια του ρούχα εκείνη τη στιγμή της αγοράς δεν χρειάζονται βιαιότητες. Ρούχα είναι. Ακόμα κι αν λερωθούν, η χαρά και η ευχαρίστηση του παιδιού έχει μεγάλη σημασία και όχι τα άψυχα αντικείμενα.



ΜΙΚΑ

ΦΑΡΜΑΚΕΙΑ

ΔΙΗΜΕΡΕΥΕΙ:	ΔΙΑΝΥΚΤΕΡΕΥΕΙ:
ΠΑΝΑΣ ΑΡΤΕΜ.	ΧΑΤΖΗΚΩΣΤΑΣ ΙΩΑΝ.
Αννης Μαρίας 82	Γρίβα 24
Τηλ. 02410 30585	Τηλ. 02410 33245

ΚΤΕΟ

Από 1/6/2002 έως 30/9/2002: Ολα τα οχήματα με συνδυασμό τριών γραμμάτων ξένων περιοχών ανεξαρτήτου αριθμού και οχήματος **Παράταση προθεσμίας ελέγχου μέχρι 31/7/2002:** Παντός είδος οχήματος με συνδυασμό γραμμάτων ΡΟΑ 5001 έως 9999 **Επίσης** θα ελέγχονται τα οχήματα που η καταλληλότητά τους λήγει αυτές τις εβδομάδες και οχήματα ανάριθμα εισαγωγής.

ΚΙΝΗΜΑ ΤΟ ΓΡΑΦΟΙ

ΜΕΤΡΟΠΟΛ ALPHA ODEON

Πρόγραμμα εβδομάδας από 17/5/2002 έως 23/5/2002
Πληροφορίες - Κρατήσεις : 02410-28400, από 5:00 μμ



STAR WARS
ΕΠΕΙΣΟΔΙΟ ΙΙ
Η ΕΠΙΘΕΣΗ ΤΩΝ ΚΛΩΝΩΝ
Σε Παγκόσμια Πρεμιέρα!!!
Κάθε μέρα 5:15, 7:45 και 10:30 μμ



Ο Άνθρωπος - Αράχνη είναι εδώ!!
Με τους Τόμπι Μαγκουάιρ και Κίρστεν Ντανστ
Κάθε μέρα 5:30, 8:00 και 10:40 μμ
SPIDER - MAN

Oscar Α' Γυναικείου Ρόλου 2002 για την Χολ Μπέρι



Τους έφερε κοντά μια φοβερή τραγωδία, τους ένωσε ένας παράφορος έρωτας !
Κάθε μέρα 7:30 και 10:15 μμ
Ο ΧΟΡΟΣ ΤΩΝ ΤΕΡΑΤΩΝ

Κάθε μέρα 6:00 μμ ΜΟΝΟ ΣΤΑ ΕΛΛΗΝΙΚΑ!!!
ΠΗΤΕΡ ΠΑΝ: ΕΠΙΣΤΡΟΦΗ ΣΤΗ ΧΩΡΑ ΤΟΥ ΠΟΤΕ

Στα Ελληνικά μόνο Σαββάτο & Κυριακή 4:30 μμ
Η ΕΠΟΧΗ ΤΩΝ ΠΑΓΕΤΩΝΩΝ

ΠΑΛΛΑΣ 5 CINEMAS CENTER

ΠΡΟΓΡΑΜΜΑ ΕΒΔΟΜΑΔΑΣ 17/05/2002 - 23/05/2002
www.cinemapallas.gr

ΑΙΘΟΥΣΑ 5
MEAN MACHINE / ΒΡΩΜΙΚΟ ΙΝΔΑΛΜΑ
Δραματική περιπέτεια / Action movie
Ώρες Έναρξης: 17:40, 19:50, 22:00

ΑΙΘΟΥΣΑ 2
Η θεατρική ομάδα "Πρόξις" παρουσιάζει την κωμωδία του Neil Simon "Τα Ατοίριαστα Ζευγάρι".
ΑΠΟΔΟΣΗ: Παύλος Μάτεσις ΣΚΗΝΟΘΕΣΙΑ: Κώστος Κατσουλάκης
Παραστάσεις κάθε ημέρα από 17-26 Μαΐου στις 21:30

ΑΙΘΟΥΣΑ 1
E.T. Extra-Terrestrial Δραματική περιπέτεια / Action movie
ΠΡΩΤΑΓΩΝΙΣΤΟΥΝ: DEE WALLACE, HENRY THOMAS
Ώρες Έναρξης: 18:00 [μεταγλωτ. στα ελληνικά]

ΑΙΘΟΥΣΑ 1
ZOOLANDER Κωμωδία / Comedy
ΠΡΩΤΑΓΩΝΙΣΤΟΥΝ: BEN STILLER, DAVID BOWIE
Ώρες Έναρξης: 20:20, 22:20

ΑΙΘΟΥΣΑ 4
HART'S WAR / ΝΥΧΤΑ ΑΙΧΜΑΛΩΤΩΝ
ΠΡΩΤΑΓΩΝΙΣΤΟΥΝ: BRUCE WILLIS, COLIN FAREL
Ώρες Έναρξης: 17:20, 19:50, 22:20

ΑΙΘΟΥΣΑ 4
BLADE 2 Περιπέτεια μυστηρίου / Action thriller
ΠΡΩΤΑΓΩΝΙΣΤΟΥΝ: WESLEY SNIPES
Ώρες Έναρξης: 19:50

ΑΙΘΟΥΣΑ 3
THE SHIPPING NEWS / ΤΑ ΝΑΥΤΙΛΙΑΚΑ ΝΕΑ
Ταινία μυστηρίου / Mystery
ΠΡΩΤΑΓΩΝΙΣΤΟΥΝ: KEVIN SPACY, JULIANNE MOORE κ.α.
Ώρες Έναρξης: 20:00, 22:20

ΑΙΘΟΥΣΑ 2
HELP I'M A FISH / ΒΟΗΘΕΙΑ ΕΙΜΑΙ ΨΑΡΙ
• [μεταγλωτ. στα ελληνικά] Κινούμενα Σχέδια / Cartoon
Ώρες Έναρξης: 19:00

ΧΟΡΗΓΟΙ
BERLONI • CHINESE BURGER • ΣΠΑΝΟΣ πλακάκια
ΑΠΟΣΠΕΡΙΤΗΣ Παραδοσ. Καφενείο • ΝΕΟΤΕΧ
Κρατήσεις θέσεων στο 02410 24475 και 02410 70670 (16:00 - 20:00)

HONDA
NEO HR-V



HR-V
Joy-Machine
φεύγετε μαζί του!

Νέο 5θυρο & 3θυρο HR-V
Ήρθε το νέο Joy Machine! 3θυρο ή 5θυρο με μόνιμη τετρακίνηση και κεφάτο όσο ποτέ!
Σε δύο εκδόσεις 1600 κ. εκ. με 105 ή 124 ίππους (έκδοση VTEC) και με τεράστιο χώρο αποσκευών.
A/C, διπλοί αερόσακοι, ABS, EBD, immobilizer και DPS είναι φυσικά στο standard εξοπλισμό του.
Κάντε το δικό σας με δύο ασυναγώνιστα χρηματοδοτικά προγράμματα και 7 χρόνια εγγύηση στα μηχανικά και ηλεκτρικά μέρη, για απεριόριστα χιλιόμετρα.
Νέο HONDA HR-V. Ήρθε! Εσείς γεμίστε το με το κέφι σας και φύγετε μαζί του!

ΕΓΓΥΗΣΗ 7 ΧΡΟΝΙΑ ΑΠΕΙΡΑ ΧΙΛΙΟΜΕΤΡΑ
HONDA The Power of Dreams

ΚΑΛΛΙΓΑΣ ΘΩΜΑΣ & Ι. ΑΕΒΕ
Αντιπρόσωπος αυτοκινήτων HONDA - VOLVO - MITSUBISHI
Λ. Λίνδου 138 - Τηλ. & Fax 02410 67440 - 1

PELLOS TRAVEL

ΚΑΛΟΚΑΙΡΙΝΕΣ ΕΚΔΡΟΜΕΣ 2002

ΙΟΥΝΙΟΣ

• ΕΚΔΡΟΜΗ 1η 22/6-24/6
ΤΡΙΗΜΕΡΟ ΤΟΥ ΑΓΙΟΥ ΠΝΕΥΜΑΤΟΣ στην πανέμορφη ΣΑΜΟ
Περιλαμβάνει: Εισιτήρια δελφινιού - γύρος νησιού - μεταφορές - ξεναγήσεις - ξενοδοχείο με Β/Β 3 αστέρων superior
Τιμή 198,00 ευρώ

• ΕΚΔΡΟΜΗ 2η 22/6-24/6
ΤΡΙΗΜΕΡΟ ΑΓΙΟΥ ΠΝΕΥΜΑΤΟΣ
ΡΟΔΟΣ - ΜΑΡΜΑΡΙΣ - ΕΦΕΣΣΟΣ - KUSADASI - ΣΜΥΡΝΗ - ΜΑΡΜΑΡΙΣ - ΡΟΔΟΣ
Περιλαμβάνει: Εισιτήρια - μεταφορές - ξεναγήσεις - φόροι εισόδου και εξόδου - ξενοδοχείο 3 αστέρων superior με ημιδιατροφή
Τιμή 145,00 ευρώ

• ΕΚΔΡΟΜΗ 3η 25/6-30/6
ΕΞΑΗΜΕΡΗ ΕΚΔΡΟΜΗ ΣΤΗΝ
ΚΩΝΣΤΑΝΤΙΝΟΥΠΟΛΗ
ΡΟΔΟΣ - ΜΑΡΜΑΡΙΣ - ΕΦΕΣΣΟΣ - ΣΜΥΡΝΗ - ΠΡΟΥΣΑ - ΚΩΝΣΤΑΝΤΙΝΟΥΠΟΛΗ - ΠΡΙΓΚΗΠΟΝΝΗΣΑ - ΣΜΥΡΝΗ - ΜΑΡΜΑΡΙΣ - ΡΟΔΟΣ
Περιλαμβάνει: Μεταφορές - ξεναγήσεις - φόροι εισόδου και εξόδου - ξενοδοχείο 3 αστέρων με ημιδιατροφή. ΣΕ ΣΥΝΕΡΓΑΣΙΑ ΜΕ ΤΟΝ ΙΕΡΟ ΝΑΟ ΑΓΙΟΥ ΠΑΝΤΕΛΕΗΜΟΝΑ ΡΟΔΟΣ.
Τιμή 378,00 ευρώ

ΙΟΥΛΙΟΣ

• ΕΚΔΡΟΜΗ 1η 2/7-10/7
ΙΤΑΛΙΑΣ
ΠΕΙΡΑΙΑΣ - ΠΑΤΡΑ - ΜΠΑΡΙ - ΠΟΜΠΗΪΑ - ΝΑΠΟΛΙ - ΡΩΜΗ - ΦΛΩΡΕΝΤΙΑ - ΒΕΝΕΤΙΑ - ΑΝΚΩΝΑ - ΠΑΤΡΑ - ΠΕΙΡΑΙΑΣ
Σε συνεργασία με το Σύλλογο Εκπαιδευτικών Πρωτοβάθμιας Εκπαίδευσης κα Προσχολικής Αγωγής Ρόδου και με την Α' Ενωση Λειτουργών Μέσης Εκπαίδευσης Δωδεκανήσου
Περιλαμβάνει: Μεταφορές - ξεναγήσεις - περιηγήσεις - ξενοδοχείο 4 αστέρων με ημιδιατροφή.
Τιμή 500,00 ευρώ

• ΕΚΔΡΟΜΗ 2η 2/7-12/7
ΕΝΔΕΚΑΗΜΕΡΗ ΕΚΔΡΟΜΗ
ΓΥΡΟΣ ΕΛΛΑΔΑΣ
ΡΟΔΟΣ - ΠΕΙΡΑΙΑΣ - ΧΑΛΚΙΔΑ (ΑΓΙΟΣ ΙΩΑΝΝΗΣ Ο ΡΩΣΣΟΣ) - ΤΕΜΠΗ - ΘΕΣΣΑΛΟΝΙΚΗ - ΑΓΙΑ ΑΝΑΣΤΑΣΙΑ - ΧΑΛΚΙΔΙΚΗ - ΑΓΙΟ ΟΡΟΣ - ΝΑΟΥΣΑ - ΒΕΡΟΙΑ - ΠΑΝΑΓΙΑ ΣΟΥΜΕΛΑ - ΚΑΤΑΡΑΚΤΕΣ ΕΔΕΣΣΑΣ - ΦΛΩΡΙΝΑ - - ΠΡΕΣΠΕΣ - ΜΕΤΕΩΡΑ - ΜΕΤΣΟΒΟ - ΙΩΑΝΝΙΝΑ (ΛΙΜΝΗ ΙΩΑΝΝΙΝΩΝ) - ΑΡΤΑ - ΑΓΡΙΝΙΟ - ΝΑΥΠΑΚΤΟΣ - ΡΙΟ - ΑΝΤΙΡΙΟ - ΠΑΤΡΑ - ΚΟΡΙΝΘΟΣ - ΑΘΗΝΑ - ΑΓΙΟΣ ΝΕΚΤΑΡΙΟΣ - ΑΓΙΟΣ ΕΦΡΑΙΜ - ΡΟΔΟΣ
ΣΥΜΜΕΤΕΧΟΥΝ ΟΙ ΕΚΚΛΗΣΙΕΣ ΑΓΙΟΥ ΔΗΜΗΤΡΙΟΥ ΡΟΔΙΝΙ ΚΑΙ ΑΝΑΛΗΨΕΩΣ ΡΟΔΟΥ.
Τιμή 500,00 ευρώ

• ΕΚΔΡΟΜΗ 3η 15/7-23/7
ΠΑΜΜΟΥΚΑΛΕ-ΚΑΠΠΑΔΟΚΙΑ-ΤΡΑΠΕΖΟΥΝΤΑ-ΣΑΜΨΟΥΝΤΑ-ΚΩΝΣΤΑΝΤΙΝΟΥΠΟΛΗ-ΠΡΙΓΚΗΠΟΝΗΣΑ-ΑΤΒΑΛΙ-ΠΕΡΓΑΜΟΣ-ΣΜΥΡΝΗ-ΕΦΕΣΣΟΣ-ΜΑΡΜΑΡΙΣ-ΡΟΔΟΣ
Περιλαμβάνει: Μεταφορές - ξεναγήσεις - ξενοδοχείο 3 αστέρων superior με ημιδιατροφή.
Τιμή 495,00 ευρώ

• ΕΚΔΡΟΜΗ 4η 28/7-3/8
ΡΟΔΟΣ - ΠΑΡΟΣ - ΤΗΝΟΣ - ΜΥΚΟΝΟΣ - ΣΑΝΤΟΡΙΝΗ - ΝΑΞΟΣ - ΠΑΡΟΣ - ΡΟΔΟΣ
Τιμή 375,00 ευρώ

Για περισσότερες πληροφορίες

PELLOS TRAVEL
Λεωφόρος Καλλιθέας - Φαληράκι
Τηλ.: 02410 87615, 86298 Fax: 02410 87616,
email: pellostravel@hellasnet.gr

5070-2/6

Τα ξενοδοχεία του νησιού μας παρέχουν άριστες υπηρεσίες

Διάκριση στο Belvedere από βρετανικό πρακτορείο

Η ΡΟΔΟΣ ΠΑΡΑΜΕΝΕΙ ΣΗΜΑΝΤΙΚΟΣ ΤΟΥΡΙΣΤΙΚΟΣ ΠΡΟΟΡΙΣΜΟΣ

ΕΔΩ και τριανταπέντε χρόνια η Ρόδος έχει καθιερωθεί σαν ένας από τους πιο σημαντικούς τουριστικούς προορισμούς της χώρας μας. Αυτό δεν είναι τυχαίο και σε ένα μεγάλο ποσοστό οφείλεται στους Ροδίτες ξενοδόχους.

Πολλές φορές οι Ροδίτες ξενοδόχοι έχουν πορευτεί μόνοι τους, χωρίς ουσιαστική υποστήριξη από την πολιτεία και προσπάθησαν να επιβιώσουν στο διαρκώς μεταβαλλόμενο ανταγωνισμό. Πέτυχαν όμως να δημιουργήσουν σωστές ξενοδοχειακές μονάδες υπερπολυτελείας και να παρέχουν άριστες υπηρεσίες. Ομως υπάρχουν και οι εξωγενείς παράγοντες που δυστυχώς προκαλούν τα προβλήματα στον τουρισμό μας και τις ανησυχίες.

Κάθε χρόνο τα ξενοδοχεία του νησιού μας βραβεύονται από τους ξένους τουριστικούς ταξιδιωτικούς οργανισμούς, γεγονός που επιβεβαιώνει την ποιότητα των παρεχομένων υπηρεσιών και την πολυτέλεια και λειτουργικότητα των ξενοδοχειακών μονάδων.

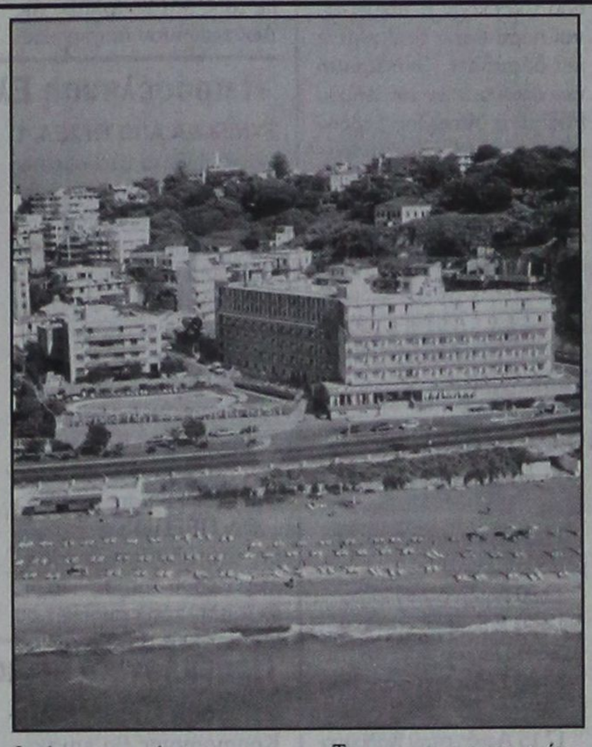

Το ανακαινισμένο «BELVEDERE BEACH HOTEL», που βρίσκεται στην πόλη της Ρόδου, στην ακτή Κανάρη, βραβεύτηκε από βρετανικό τουριστικό πρακτορείο με το βραβείο εξυπηρέτησης «PARTNERS IN EXCEL LENCE», για το έτος 2001.

Το ξενοδοχείο αγοράστηκε πριν από τρία χρόνια από τον εκ Μονολίθου ξενοδόχο - τουριστικό πράκτορα κ. Διαγόρα Μανούσο και ανακαινίστηκε εκ βάθρων. Αποτελείται από ένα κεντρικό κτίριο 5 ορόφων με 212 άνετα μοντέρνα και επιπλωμένα δωμάτια. Η καλά οργανωμένη παραλία συνδέεται με το ξενοδοχείο με υπόγεια διάβαση.

Τη σκυτάλη στη διοίκηση του ξενοδοχείου έχει πάρει τα δύο τελευταία χρόνια ο γιος, Στάθης Μανούσος, ο οποίος βαδίζει στα χνάρια του πατέρα, γεγονός που αφήνει ελπίδες ότι ο ροδιακός τουρισμός θα έχει καλούς συνεχιστές και η Ρόδος θα παραμένει αξιόλογος τουριστικός προορισμός, δημοφιλής σε παγκόσμιο επίπεδο.

Στα πλαίσια υλοποίησης του τεχνικού προγράμματος

Δημοπρατήθηκαν χθες τρία μεγάλα έργα του Δήμου Ιαλυσού

ΜΕΤΑΞΥ ΑΥΤΩΝ ΚΑΙ Η ΑΝΑΠΛΑΣΗ ΤΗΣ ΠΛΑΤΕΙΑΣ ΡΑΠΤΗ

ΤΡΕΙΣ διαγωνισμοί διενεργήθηκαν χθες στο Δήμο Ιαλυσού στο πλαίσιο της υλοποίησης του τεχνικού προγράμματος. Συγκεκριμένα δημοπρατήθηκαν τα εξής έργα:

- Ανάπλαση πλατείας Ράπτη, προϋπολογισμού 192.156 ευρώ.

Κατατέθηκαν 10 προσφορές και ανάδοχος αναδείχθηκε η κοινοπραξία Λινάρδος Σταμάτης - Τσέλιος Παναγιώτης, με έκπτωση 31,09%. Το έργο θα αποπερατωθεί σε 100 ημέρες. Η μελέτη προβλέπει τη δημιουργία χώρων πρασίνου και αναψυχής για την αναβάθμιση της παραλιακής τουριστικής περιοχής του Ιαλυσού.

- Αποκατάσταση κεραμοσκεπής 2ου Δημοτικού Σχολείου, προϋπολογισμού 99.267 ευρώ. Κατατέθηκαν 9 προσφορές και ανάδοχος αναδείχθηκε η εταιρία Στήριξις Τεχνική Ο.Ε., με έκπτωση 14,07%.

Το έργο θα αποπερατωθεί σε διάστημα 2 μηνών από την ημερομηνία έναρξης. Με αυτό ολοκληρώνονται οι παρεμβάσεις του Δήμου στα υφιστάμενα σχολικά κτίρια. Η υποδομή θα συμπληρωθεί με το βιοκλιματικό κτίριο που θα στεγάσει το ενιαίο λύκειο, η κατασκευή του οποίου συνεχίζεται με εντατικούς ρυθμούς.

- Προμήθεια 90 κάδων απορριμμάτων, προϋπολογισμού 20.700 ευρώ.

Κατατέθηκαν 3 προσφορές, έγινε ο έλεγχος των δικαιολογητικών και η διαδικασία βρίσκεται σε εξέλιξη.

Επίσης τη Δευτέρα ολοκληρώθηκε η διαδικασία αξιολόγησης των δύο προσφορών που κατατέθηκαν στο διαγωνισμό για την προμήθεια λεωφορείου 44 θέσεων, που θα καλύψει ανάγκες μεταφοράς μαθητών, αθλητικών σωματείων, κλπ. Προσωρινός ανάδοχος είναι η εταιρία Σαρακάκη, που προσέφερε τιμή 146.588,41 ευρώ (συν 18% ΦΠΑ). Εξάλλου στις αρχές Ιουνίου ο Δήμος θα παραλάβει βυτιοφόρο όχημα που θα καλύψει τρέχουσες ανάγκες της περιοχής.

Υπενθυμίζεται ότι αυτή την περίοδο συνεχίζονται τα έργα κατασκευής πεζοδρομίων στην επαρχιακή οδό Ρόδου - Καμείρου και στην οδό Τριαντών.

Στα πλαίσια του θεσμού «Ανοικτές Ημέρες»

Εκδηλώσεις από την Αρχαιολογική Υπηρεσία στην ανασκαφή στο Μόλο των Μύλων

ΣΑΒΒΑΤΟ 1 ΚΑΙ ΚΥΡΙΑΚΗ 2 ΙΟΥΝΙΟΥ

«ΑΝΟΙΚΤΕΣ Ημέρες» ονομάζεται ένας νέος θεσμός του υπουργείου Πολιτισμού που έχει ως στόχο του να «ανοίξει» στο ευρύ κοινό ένα «παράθυρο» στους χώρους των δραστηριοτήτων του. Ενα τέτοιο παράθυρο μπορεί να είναι, για παράδειγμα, η υποδοχή του απλού επισκέπτη σε αρχαιολογικούς χώρους ή μνημεία, που συνήθως - για διάφορους λόγους - παραμένουν κλειστά, ή προσβάσιμα μόνο από τους ειδικούς επιστήμονες.

Στο πλαίσιο του συγκεκριμένου θεσμού, η 4η Εφορεία Βυζαντινών Αρχαιοτήτων επέλεξε ως χώρο υποδοχής του κοινού τη συστηματική ανασκαφή που διεξάγει από το 1999, σε συνεργασία με το Τ.Δ.Π.Ε.Α.Ε., στο Εμπορικό Λιμάνι της Ρόδου. Κριτήρια για την επιλογή αυτή υπήρξαν, αφενός, το αυξανόμενο ενδιαφέρον μεμονωμένων πολιτών, για το τι ακριβώς συμβαίνει στη «βιτρίνα» της πόλης τους, δηλαδή το λιμάνι της Ρόδου, και, αφετέρου, η γενικευμένη περιέργεια των αμύητων για τα μυστικά της αρχαιολογικής έρευνας. Το έργο που επιτελείται στο μεσαιωνικό «Μόλο των Μύλων» χρησιμοποιήθηκε, λοιπόν, ως ο καμβάς για μία συνολικότερη παρουσίαση των μεθόδων, τεχνικών και επιδιώξεων μιας οποιασδήποτε ανασκαφής.

Ως βασικός κορμός της όλης εκδήλωσης χρησιμεύει έκθεση, στον αρχαιολογικό χώρο, σε πανώ με κείμενα και εποπτικό υλικό. Κάθε πανώ «περικλείει» μία θεματική ενότητα, που αναφέρεται σε ένα από τα στάδια του αρχαιολογικού έργου, από τη στιγμή που σχεδιάζεται η ανασκαφή μέχρι την ώρα της τελικής παρουσίασης των ευρημάτων της.

Οι τίτλοι των θεματικών ενοτήτων είναι:

- Οταν ο αρχαιολόγος αποφασίζει να «περάσει πίσω από τον καθρέφτη» της επιφάνειας της γης...
- Η συστηματική ανασκαφή: μια αναζήτηση γεμάτη αγωνίες.
- Αποτυπώνοντας στο χαρτί τα αρχαιολογικά «πειστήρια».
- Από το χώμα, στα «μαγικά» χέρια του συντηρητή...
- Τα ευρήματα «βλέπουν το φως της δημοσιότητας».
- Τα μνημεία και οι αρχαιολογικοί χώροι ξαναπαίρνουν ζωή...
- Η ιστορία του «Μόλου των Μύλων», από τα πορίσματα της ανασκαφής.
- Οι εκδηλώσεις θα διαρκέσουν δύο ημέρες (Σάββατο 1 και Κυριακή 2 Ιουνίου, 9.00-13.00 και 17.00-20.00). Το κοινό θα έχει την ευκαιρία να παρακολουθήσει από κοντά όλα τα στάδια μιας ανασκαφής (καθ' αυτό ανασκαφή, καταγραφή, σχεδίαση, φωτογράφιση και συντήρηση των ευρημάτων). Τέλος, την Κυριακή 2 Ιουνίου, στις 21.00 και στον ίδιο χώρο θα γίνει συναυλία με το συγκρότημα «Χειμερινοί κολυμβητές», χάρις στην ευγενική χορηγία του Λιμενικού Ταμείου Δωδεκανήσου.



ALHAMBRA TRAVEL

Ονειρεμένη κρουαζιέρα με τον υπερπολυτελή κολοσσό της ROYAL OLYMPIC CRUISES

OLYMPIA EXPLORER

21-28/6/2002 από Πειραιά

Μεταφορά Ρόδο / Πειραιά / Ρόδο με το υπερσύγχρονο και μοναδικό express δρομολόγιο του ΑΙΟΛΟΣ ΚΕΝΤΕΡΗΣ σε 7 ώρες.

Οργανώνουμε με το υπερπολυτελέστατο OLYMPIA EXPLORER της ROC επταήμερη φανταστική κρουαζιέρα από 21-28 Ιουνίου.

ΠΕΙΡΑΙΑΣ - ΚΕΡΚΥΡΑ - ΒΕΝΕΤΙΑ - ΝΤΟΥΜΠΡΟΒΝΙΚ - ΜΠΑΡΙ - ΚΑΤΑΚΩΛΟ - (ΟΛΥΜΠΙΑ) - ΚΩΝΣΤΑΝΤΙΝΟΥΠΟΛΗ - ΜΥΚΟΝΟΣ - ΣΑΝΤΟΡΙΝΗ - ΠΕΙΡΑΙΑΣ

Το μοναδικό κρουαζιερόπλοιο που διαθέτει τα πάντα... Πολυτέλεια, άνεση, σταθερότητα, φανταστική κουζίνα, διασκέδαση, casino κ.λ.π.

ΕΙΔΙΚΕΣ ΤΙΜΕΣ ΓΙΑ ΤΗ ΣΥΓΚΕΚΡΙΜΕΝΗ ΚΡΟΥΑΖΙΕΡΑ

Θέσεις περιορισμένες λόγω εποχής

Ευκαιρία να δώσετε στα παιδιά σας μετά το τέλος του σχολικού έτους μια εβδομάδα ξεκούρασης και εμπειρίας.

Πληροφορίες - προγράμματα - δηλώσεις συμμετοχής

ΠΡΑΚΤΟΡΕΙΟ ALHAMBRA
Αλεξ. Παπάγου 23
Τηλ. 02410 37052, 25698,
ΡΟΔΟΣ

Χ. 3232-31/5

ΜΝΗΜΟΣΥΝΑ



Τελούμε στις 24 Μαΐου ημέρα Παρασκευή και ώρα 8.30 π.μ. στον ιερό ναό Ταξιαρχών νεκροταφείου 40ήμερο μνημόσυνο υπέρ αναπαύσεως της ψυχής της λατρευτής μας συζύγου, μητέρας και θείας

ΑΘΗΝΑΣ ΑΤΙΤΗ

Ο σύζυγος Δημήτρης
Ο γιός Νικήτας
Τα αδέλφια, τα ανίψια και οι λοιποί συγγενείς

Ο,τι πολυτιμότερο είχαμε το χάσαμε
με το χαμό σου.
Πόσο πολύ σε αγαπήσαμε ποτέ
δεν θα το μάθεις.
40 μέρες που φυγες
40 νύχτες μακριά μας
40 δάκρυα έχυσε ο ουρανός
στην αγκαλιά μας και γίνανε
καυτά τα δάκρυα και κάψαν την καρδιά μας.
Γλυκιά πρασινομάτα μας γιατί πήγες μακριά μας;
Ποιός σου 'πε πως θα ΄ντέχαμε το χαμό σου
γιατί άγγελος στη γη
δεν θα ξαναπερπατήσει
και ανθός σαν και σένα
δεν θα ξανανθίσει

1392-23/5

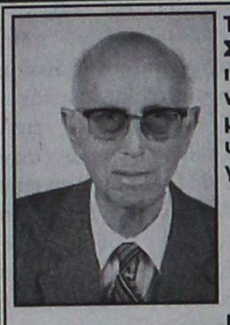

Τελούμε στις 25 Μαΐου ημέρα Σάββατο και ώρα 8.30 π.μ. στον ιερό ναό Αγίας Ειρήνης Ορφανοτροφείου Θηλέων 3μηνο μνημόσυνο υπέρ αναπαύσεως της ψυχής του λατρευτού μας συζύγου, αδελφού και θείου

ΓΕΩΡΓΙΟΥ ΚΑΡΑΚΑΤΣΑΝΗ
ΦΑΡΜΑΚΟΠΟΙΟΥ

Η σύζυγος Πόπη
Τα αδέλφια Αικατερίνη Καρακατσάνη, Φανή Νικητιάδου, Ρίκα Γεωργατσούλη, Ιωάννης Παπανικήτας
Οι λοιποί συγγενείς

5207-24/5



Τελούμε στις 25 Μαΐου ημέρα Σάββατο και ώρα 8π.μ. στον ιερό ναό Αγίων Αναργύρων ετήσιο μνημόσυνο υπέρ αναπαύσεως της ψυχής του λατρευτού μου συζύγου

ΙΩΑΝΝΟΥ ΜΑΤΣΑΓΓΟΥ

Η σύζυγος Μαρία
Οι λοιποί συγγενείς

5214-24/5



Τελούμε στις 25 Μαΐου ημέρα Σάββατο και ώρα 8 π.μ. στον ιερό ναό Ταξιαρχών νεκροταφείου ΙΑΛΥΣΟΥ 9μηνο μνημόσυνο υπέρ αναπαύσεως της ψυχής του λατρευτού μας συζύγου, πατέρα, αδελφού, παππού και θείου

ΚΩΣΤΑ ΜΙΧΑΗΛΟΥ

Η σύζυγος Πόπη
Τα παιδιά Μιχάλης - Μαρία, Ευαγγελία - Σάββας , Παντελής - Ισαβέλα, Στέλιος - Μαριέττα
Τα αδέλφια, τα εγγόνια και οι λοιποί συγγενείς

5223-24/5



Τελούμε στις 26 Μαΐου ημέρα Κυριακή και ώρα 8 π.μ. στον ιερό ναό Ταξιαρχών νεκροταφείου 9ήμερο μνημόσυνο υπέρ αναπαύσεως της ψυχής του λατρευτού μας πατέρα, αδελφού, ανιψιού και εξαδέλφου

ΣΤΥΛΙΑΝΟΥ ΜΥΛΩΝΑΚΗ

Τα παιδιά Νίκος, Νεκτάριος και Χριστίνα
Τα αδέλφια, οι θείες και τα εξαδέλφια

1395-25/5

Αποστολή ρουτίνας

ΣΥΝΕΧΕΙΑ ΑΠΟ ΤΗ ΣΕΛ. 1

του «Σισμίκ 1» με ψυχραιμία, χαρακτηρίζοντάς την ως αποστολή ρουτίνας. Για το λόγο αυτό, το Γενικό Επιτελείο Ναυτικού δεν απέστειλε στην περιοχή κανένα πολεμικό πλοίο --ούτε καν κάποια από τις μονάδες που βρίσκονται σε επιφυλακή. Η πορεία του τουρκικού ερευνητικού πλοίου ελέγχεται από τα συνήθη μέσα επιτήρησης, δηλαδή, από τα ναυτικά παρατηρητήρια και τα ραντάρ του Π.Ν.

ΤΟ «ΧΟΡΑ», που έχει μετασκευαστεί και μετονομαστεί σε «Σισμίκ 1», απέπλευσε το πρωί της Τρίτης από τον Ελλήσποντο. Το πλοίο ανήκει στο Ινστιτούτο Μεταλλειολογικών Ερευνών και πλέει νοτιοανατολικά, με κατεύθυνση προς τη νότια Τουρκία. Μέχρι το πρωί της Τετάρτης, το «Σισμίκ 1» έπλεε διαρκώς εντός των τουρκικών χωρικών υδάτων και σε καμία περίπτωση δεν εισήλθε στα διεθνή ή τα ελληνικά χωρικά ύδατα, στο Αιγαίο, ωστόσο, το Πολεμικό Ναυτικό συνεχίζει τη διαδικασία διακριτικής παρακολούθησης του πλοίου.

● Σύμφωνα με το τουρκικό πρακτορείο ειδήσεων Ανατολή, το «Σισμίκ 1» αναμένεται να καταπλεύσει στο Αναμούρ της Αττάλειας, την Πέμπτη, 23 Μαΐου. Σύμφωνα με τις ίδιες πηγές, το σκάφος θα πραγματοποιήσει σεισμολογικές έρευνες για τη γεωλογική υφή του βυθού της θαλάσσιας περιοχής, ανάμεσα στην Τουρκία και την Κύπρο. Οι έρευνες θα διαρκέσουν περί τις 15 ημέρες, θα πραγματοποιηθούν εντός των τουρκικών χωρικών υδάτων (στην περιοχή έχουν εύρος 12 ναυτικών μιλίων), στην ανατολική πλευρά του κόλπου της Αττάλειας μέχρι τον κόλπο της Αλεξανδρέττας, συμπεριλαμβανομένης και της νότιας πλευράς της χερσονήσου Κάρπας.

Μοναδικός υποψήφιος ο Μανώλης Σαββής

ΣΥΝΕΧΕΙΑ ΑΠΟ ΤΗ ΣΕΛ. 1

ναντήσεις και συσκέψεις διαφόρων τοπικών παραγόντων της Νότιας Ρόδου για τη συγκρότηση και δεύτερου συνδυασμού που δεν εκαρποφόρησαν.

● Το πλέον πιθανόν συνεπώς είναι ο συνδυασμός του οποίου ηγείται ο Μανώλης Σαββής να είναι ο μόνος που θα διεκδικήσει το Δήμο Νότιας Ρόδου στις εκλογές του Οκτωβρίου.

ΤΗΝ ΥΠΟΨΗΦΙΟΤΗΤΑ του Μανώλη Σαββή υποστηρίζουν το ΠΑΣΟΚ και ο Συνασπισμός, αλλά στο ψηφοδέλτιο του συνδυασμού μετέχουν και στελέχη των άλλων κομμάτων, που είναι ικανά και έχουν τη φιλοδοξία να υπηρετήσουν την περιοχή τους και να την αναβαθμίσουν.

● Ο συνδυασμός του υποψήφιου δημάρχου Νότιας Ρόδου Μανώλη Σαββή είναι ανεξάρτητος και αποκλειστικός σκοπός των ανθρώπων που τον αποτελούν είναι να εργασθούν για την πρόοδο της περιοχής και όχι για τα κόμματα στα οποία ανήκουν.

ΕΓΓΥΗΣΗ για την επιτυχία αυτού του στόχου αποτελεί η εξαιρετική επιτυχία του Μανώλη Σαββή στο πόστο του αντιδημάρχου Ρόδου.

● Καίτοι οι αρμοδιότητες που του έχουν ανατεθεί είναι πάρα πολύ ευαίσθητες και δύσκολες (διαχείριση των οικονομικών του Δήμου Ρόδου) ο Μανώλης Σαββής με την εντιμότητα, την ευφυΐα και τις γνώσεις του, κατόρθωσε να ξεπεράσει όλες τις δυσχέρειες και να επιτύχει τους στόχους του. Δεν υπάρχει δε καμιά αμφιβολία, ότι την ίδια επιτυχία θα έχει και ως δήμαρχος της Νότιας Ρόδου.

Περιοδεία του Κώστα Καραμανλή

ΣΥΝΕΧΕΙΑ ΑΠΟ ΤΗ ΣΕΛ. 1

Αθήνα (Ο.Α.)
13.30 Αφιξη αεροδρόμιο Ρόδου
13.50 Επίσκεψη στη Νομαρχία Δωδεκανήσου (αίθουσα νομαρχιακού συμβουλίου)
18.00 Επίσκεψη στον Μητροπολίτη Ρόδου
18.20 Επισκεψη στο διοικητή στην 95 ΑΔΤΕ
18.45 Επίσκεψη στα έργα του λιμανιού Ρόδου (Ακαντιά)
19.00 Επίσκεψη στην Παλαιά Πόλη
19.45 Σύσκεψη με το Επιμελητήριο και φορείς της Ρόδου (ξενοδοχείο Ρόδος Παλάς).
21.00 Δείπνο στελεχών
Σάββατο 25/5/02
09.45 Αφιξη στο αεροδρόμιο Λέρου
10.00 Επίσκεψη στον Μητροπολίτη Καλύμνου - Λέρου και Αστυπάλαιας
10.20 Επίσκεψη στο Κρατικό Θεραπευτήριο Λέρου
11.25 Αφιξη στους Λειψούς
11.30 Επίσκεψη στο Δημαρχείο Λειψών
12.30 Αφιξη στην Πάτμο
12.40 Επίσκεψη στο Λιμεναρχείο Πάτμου
13.00 Επίσκεψη στην Ιερά Μονή Πάτμου
17.15 Αφιξη στην Κάλυμνο
17.20 Επίσκεψη στο επαρχείο Καλύμνου
17.30 Σύσκεψη σε τοπικούς φορείς στο Πνευματικό Κέντρο Καλύμνου
18.45 Αφιξη στην Κω
18.50 Επίσκεψη στον Μητροπολίτη Κω
19.05 Επίσκεψη στο Επαρχείο Κω
19.20 Επίσκεψη στον διοικητή της 80 ΑΔΤΕ
19.40 Σύσκεψη με τοπικούς φορείς (αίθουσα Ορφέας)
20.50 Επίσκεψη στα Καρδάμαινα (Αίθουσα τοπικού συμβουλίου)
21.45 Αναχώρηση για Αθήνα (Ο.Α.).

Η εξέταση των δυσλεκτικών

ΣΥΝΕΧΕΙΑ ΑΠΟ ΤΗ ΣΕΛ. 1

σαγγελέα καταγγελίες, σύμφωνα με τις οποίες χορηγήθηκαν σε υγιέστατους μαθητές βεβαιώσεις «μαϊμού», σύμφωνα με τις οποίες χαρακτηρίστηκαν ως δυσλεκτικοί και έδωσαν μόνο προφορικές εξετάσεις για την εισαγωγή τους σε ανώτατα εκπαιδευτικά ιδρύματα και ΤΕΙ της χώρας. Πέρυσι μόνο είχαν χορηγηθεί βεβαιώσεις σε 47 μαθητές και μαθήτριες.

•Ο κ. Οικονόμου διέταξε τη διενέργεια προκαταρκτικής εξέτασης για να ερευνηθούν όλες οι περιπτώσεις των τελευταίων πέντε χρόνων για τους μαθητές, που μετείχαν στις εξετάσεις των δυσλεκτικών.

ΤΟ ΠΡΟΒΛΗΜΑ έχει διαπιστωθεί και σε άλλες περιοχές της χώρας, αλλά στο νησί μας είναι ιδιαίτερα μεγάλο.

Καθησυχαστικοί οι σεισμολόγοι

ΣΥΝΕΧΕΙΑ ΑΠΟ ΤΗ ΣΕΛ. 1

νοτιοανατολικό Αιγαίο.

•Οπως δήλωσε μάλιστα χθες ο καθηγητής Γεωλογίας του Πανεπιστημίου Αθηνών κ. Ευθύμιος Λέκκας, «η πιθανότητα ενεργοποίησης ρηγμάτων στο νοτιανατολικό Αιγαίο είναι μηδενική», διευκρινίζοντας παράλληλα ότι η δόνηση έγινε αισθητή και στο νομό μας, λόγω του μεγάλου εστιακού βάθους.

ΕΝ ΤΩ ΜΕΤΑΞΥ διίστανται και πάλι οι απόψεις των σεισμολόγων, σε σχέση με το μέγεθος του σεισμού. Ενώ το Γεωδυναμικό Ινστιτούτο Αθηνών δίνει μέγεθος του σεισμού 5,8 Ρίχτερ, το Εργαστήριο Γεωφυσικής του Αριστοτελείου Πανεπιστημίου Θεσσαλονίκης κάνει λόγο για 6,1 Ρίχτερ.

Ανησυχία στην Κρήτη

Ο σεισμός προκάλεσε μεγάλη ανησυχία στους κατοίκους του Ηρακλείου και άλλων πόλεων της Κρήτης, με αποτέλεσμα αρκετοί πολίτες να βγουν από τα σπίτια τους, ενώ δεν είναι λίγοι αυτοί που προτίμησαν να διανυκτερεύσουν στις πλατείες.

Κατά τη διάρκεια του σεισμού δημιουργήθηκαν σοβαρά προβλήματα στα δίκτυα της κινητής τηλεφωνίας, καθώς και της σταθερής. Επίσης, ήταν αυξημένα τα καρδιολογικά και ορθοπεδικά περιστατικά και το ΕΚΑΒ δέχθηκε τέσσερις κλήσεις για ορθοπεδικά και πάνω από δέκα για καρδιολογικά, χωρίς ωστόσο οι περιπτώσεις αυτές να εμπνέουν καμία ανησυχία.

Η δόνηση έγινε αισθητή σε πολλές περιοχές της νότιας Ελλάδας, από τη Λακωνία μέχρι την Αττική. Ωστόσο, δεν σημειώθηκε πανικός ούτε αναφέρθηκαν ζημιές.

Ο διευθυντής του Γεωδυναμικού Ινστιτούτου κ. Σταυρακάκης επεσήμανε ότι είναι ενθαρρυντικό το γεγονός ότι ο σεισμός έγινε σε υποθαλάσσιο χώρο σε ενδιάμεσο εστιακό βάθος (35-40 χιλιόμετρα) και ότι δεν έχουν καταγραφεί ισχυρές μετασεισμικές δονήσεις. Τόνισε δε ότι δεν θα πρέπει να υπάρχει ανησυχία.

Ο σεισμολόγος Γεράσιμος Παπαδόπουλος ανέφερε ότι ο σεισμός έγινε στην περιοχή νότια της Μήλου, 160 χιλιόμετρα από το Ηράκλειο, σε εστιακό βάθος 36 χιλιομέτρων. Δεν ήταν όμως σε θέση να διευκρινίσει αν αυτός ήταν ο κύριος σεισμός, μολονότι επισήμανε ότι η εστία του είναι σε θαλάσσιο χώρο και αυτό είναι ευχάριστο. Εμφανίστηκε μάλιστα καθησυχαστικός, λέγοντας ότι δεν υπάρχει ιδιαίτερος λόγος ανησυχίας.

Αρρηκτοι δεσμοί με το Οικουμενικό Πατριαρχείο

ΣΥΝΕΧΕΙΑ ΑΠΟ ΤΗ ΣΕΛ. 1

Καλύμνου και Καρπάθου με αντιπροσωπεία του Πατριαρχείου Κωνσταντινουπόλεως.

Σημειώνεται ότι η αντιπροσωπεία του Πατριαρχείου, που αποτελείται από τους Μητροπολίτες Πέργης Ευάγγελο, Ηλιουπόλεως και Θείρων Αθανάσιο και Φιλαδελφείας Μελίτωνος, βρίσκεται στη Ρόδο από τη Δευτέρα, προκειμένου να συζητήσει με τους Μητροπολίτες της Δωδεκανήσου πατριαρχική διάταξη, αναφορικά με τον τρόπο διοικήσεως των Μητροπόλεων.

Κατά την παραμονή της πατριαρχικής αντιπροσωπείας στη Ρόδο, πραγματοποιήθηκε επίσκεψη στο Πανορθόδοξο Κέντρο, προκειμένου να δουν οι Μητροπολίτες την πορεία των εργασιών.

Αξίζει να σημειωθεί ότι το έργο, το οποίο προχωρεί με γοργούς ρυθμούς, αναμένεται να ολοκληρωθεί έως το τέλος του καλοκαιριού.

Η προσέλκυση Ελλήνων τουριστών

ΣΥΝΕΧΕΙΑ ΑΠΟ ΤΗ ΣΕΛ. 1

ειδικά ένθετα στο αμέσως προσεχές διάστημα και ιδιαίτερα το μήνα Ιούνιο.

◆ Στη συνέχεια θα γίνει καμπάνια και μέσω ραδιοτηλεοπτικών μέσων εθνικής εμβέλειας και στη Βόρεια Ελλάδα. Στην προσεχή συνεδρίαση του ΔΣ του «ΠΡΟΤΟΥΡ» θα συζητηθεί λεπτομερώς το θέμα και θα αξιολογηθούν προτάσεις που έχουν κατατεθεί.

ΘΑ ΠΡΕΠΕΙ να σημειωθεί ότι η Ενωση Ξενοδόχων Ρόδου ζήτησε από τις ακτοπλοϊκές εταιρίες που έχουν δρομολογημένα πλοία στα νησιά μας να καθορίσουν ειδικές τιμές για τα εισιτήρια των επιβατών που θα επιλέξουν τη Ρόδο για τις θερινές διακοπές τους, προκειμένου να διαμορφωθούν ειδικά ελκυστικά πακέτα, ώστε οι Ελληνες να επιλέξουν την περιοχή μας.

◆ Οι τοπικοί παράγοντες εκτιμούν θετική τη δρομολόγηση του «Αίολος Κεντέρης» και πιστεύουν ότι θα βοηθήσει στην αύξηση της τουριστικής κίνησης από την Ελλάδα.

Προεκλογική περιοδεία του Νομάρχη

ΣΥΝΕΧΕΙΑ ΑΠΟ ΤΗ ΣΕΛ. 1

Καραγιάννης θα επισκεφθεί το έργο αποκατάστασης του οδοστρώματος στις Μενετές, που λόγω των κατολισθήσεων υπέστη σοβαρές ζημιές, με αποτέλεσμα ν' αποκοπεί η συγκοινωνία.

● Σημειώνεται ότι η εκτέλεση του συγκεκριμένου έργου καθυστερεί σημαντικά, γεγονός που έχει δυσαρεστήσει έντονα τους κατοίκους της Καρπάθου.

ΝΟΜΑΡΧΙΑΚΟ ΣΥΜΒΟΥΛΙΟ

ΣΥΝΕΔΡΙΑΖΕΙ στις 31 Μαΐου το Νομαρχιακό Συμβούλιο Δωδεκανήσου, το οποίο θα κληθεί να λάβει απόφαση για τροποποίηση ορισμένων έργων που εντάχθηκαν στο 3ο Κ.Π.Σ.

● Αφορά κυρίως τα έργα των αλιευτικών καταφυγίων, τα οποία αποφασίσθηκε να ενταχθούν στα τομεακά προγράμματα του υπουργείου Γεωργίας, καθώς και κάποια έργα ύδρευσης και αποχέτευσης.

Οι Τούρκοι επιχειρηματίες

ΣΥΝΕΧΕΙΑ ΑΠΟ ΤΗ ΣΕΛ. 1

ρα από πρόσκληση του Εμποροβιομηχανικού Επιμελητηρίου Δωδεκανήσου και θα παραμείνει μέχρι τις 26 Μαΐου. Στην αντιπροσωπεία των Τούρκων περιλαμβάνονται επιχειρηματίες, που δραστηριοποιούνται στο εμπόριο τροφίμων, οικοδομικών υλικών, ανταλλακτικών, τυπογραφικών, ειδών προικός κ.α.

ΑΥΡΙΟ Παρασκευή στις 6 το απόγευμα στο ξενοδοχείο Mediterranean θα πραγματοποιηθούν οι επιχειρηματικές συναντήσεις μεταξύ των ενδιαφερομένων Δωδεκανήσιων επιχειρηματιών και επιχειρηματιών μελών του Επιμελητηρίου των Μούγλων Τουρκίας.

•Με ανακοίνωσή του το Επιμελητήριο Δωδεκανήσου καλεί τους επιχειρηματίες της περιοχής μας, που ενδιαφέρονται, να αναπτύξουν επιχειρηματικές συνεργασίες, να παρευρεθούν στην αυριανή συνάντηση στο ξενοδοχείο Mediterranean.

Τα Κέντρα Ημερήσιας Φροντίδας Ηλικιωμένων

ΣΥΝΕΧΕΙΑ ΑΠΟ ΤΗ ΣΕΛ. 1

Η ΛΕΙΤΟΥΡΓΙΑ των ΚΗΦΗ και των Μονάδων «Βοήθεια στο Σπίτι» εκτός από τις κοινωνικές υπηρεσίες, που θα παρέχει στους ηλικιωμένους, θα έχει και άλλα ευεργετικά οικονομικά αποτελέσματα, αφού αναμένεται να προσφέρει απασχόληση:

- σε γυναίκες που επιθυμούν να ενταχθούν στην αμειβόμενη ενεργό ζωή και
- σε ανέργους, κυρίως γυναίκες, που θέλουν να απασχοληθούν παρέχοντας αυτού του είδους τις υπηρεσίες.

•Η ένταξη των δράσεων που θα χρηματοδοτηθούν από το Πρόγραμμα για 3 χρόνια, έγινε στο Μέτρο 4.2 του Προγράμματος, που έχει τίτλο «Υπηρεσίες φροντίδας για την προώθηση των ίσων ευκαιριών», αφού αξιολογήθηκαν θετικά από την Ειδική Υπηρεσία Διαχείρισης σχετικές προτάσεις, που υποβλήθηκαν μετά από τη δημοσίευση προκήρυξης τμήματος του συνολικού προϋπολογισμού για το Μέτρο αυτό.

ΟΙ ΔΡΑΣΕΙΣ αυτές χρηματοδοτούνται με ποσοστό 75% από το Ευρωπαϊκό Κοινωνικό Ταμείο (Ε.Κ.Τ.) και 25% από πόρους του Ελληνικού Δημοσίου.

•Αναλυτικές πληροφορίες για το ΠΕΠ Νοτίου Αιγαίου, για τις διαδικασίες ένταξης έργων στο Πρόγραμμα, καθώς και τα πλήρη κείμενα των προσκλήσεων, για τις οποίες υπάρχει προθεσμία για υποβολή προτάσεων, υπάρχουν στην ιστοσελίδα της Ειδικής Υπηρεσίας Διαχείρισης της Περιφέρειας με διεύθυνση www.notioaigaio.gr.

ΜΕ ΝΕΑ ΑΠΟΦΑΣΗ της γενικής γραμματέα της Περιφέρειας Νοτίου Αιγαίου κ. Μάρθας Σημαντώνη εντάχθηκαν στο ΠΕΠ Νοτίου Αιγαίου 2000-2006, 13 δράσεις του Προγράμματος, που συγχρηματοδοτούνται από το Ευρωπαϊκό Κοινωνικό Ταμείο (ΕΚΤ), συνολικού προϋπολογισμού 4,4 εκ. ευρώ (1,5 δις δρχ.), οι οποίες αφορούν σε :

- 6 Κέντρα δημιουργικής απασχόλησης παιδιών (ΚΔΑΠ)
- 2 Κέντρα δημιουργικής απασχόλησης παιδιών με ειδικές ανάγκες (ΚΔΑΠ/ΑΜΕΑ)
- 5 Βρεφονηπιακοί-Παιδικοί σταθμοί σε διάφορα νησιά της Περιφέρειάς μας (Ρόδο, Σύρο, Πάρο, Νάξο, Τήνο, Σέριφο, Σίφνο).

•Συνολικά, συνυπολογίζοντας τα ενταγμένα έργα υποδομών που συγχρηματοδοτούνται από το Ευρωπαϊκό Ταμείο Περιφερειακής Ανάπτυξης (Ε.Τ.Π.Α.), έως σήμερα έχουν ενταχθεί στο ΠΕΠ Νοτίου Αιγαίου έργα και δράσεις συνολικού προϋπολογισμού 113,2 εκ. ευρώ (38,6 δις δρχ.).

Από την 1η Ιανουαρίου του 2003

Ταμειακές μηχανές και για τους μικροπωλητές

ΥΠΕΡ ΤΑΣΣΟΝΤΑΙ ΟΙ ΕΜΠΟΡΟΙ

Με ταμειακές μηχανές θα πρέπει να εφοδιαστούν από την 1η Ιανουαρίου του 2003 όλοι οι μικροπωλητές, στάσιμοι και πλανόδιοι, όπως ανακοινώθηκε από το υπουργείο Οικονομικών.

Αυτό σημαίνει ότι όλοι οι μικροπωλητές που υποχρεούνται τώρα να εκδίδουν αποδείξεις, θα ελέγχονται πλέον από το υπουργείο.

Το θέμα αυτό ετέθη μεταξύ άλλων στη γενική συνέλευση των αντιπροσώπων της Εθνικής Συνομοσπονδίας Ελληνικού Εμπορίου, που έγινε στην Αθήνα και στην οποία μετείχαν ο πρόεδρος και ο γραμματέας του Εμπορικού Συλλόγου Ρόδου Παν. Καραγιάννης και Κώστας Σπανός.

«Για μας η εξέλιξη αυτή είναι ένα στοίχημα που κερδίσαμε, καθώς με τη χρήση των ταμειακών μηχανών είναι πιθανό να μπει τέλος τον αθέμιτο ανταγωνισμό» δήλωσε στην «Πρόοδο» ο πρόεδρος του Εμπορικού Συλλόγου κ. Παναγιώτης Καραγιάννης.

Στη διάρκεια της γενικής συνέλευσης έγινε εκτενής αναφορά στις δεσμεύσεις του υπουργού Ανάπτυξης κ. Ακη Τσοχατζόπουλου, που έχουν να κάνουν με τη στήριξη του εμπορίου από ευρωπαϊκά προγράμματα, όπως το Τρίτο κοινοτικό Πλαίσιο Στήριξης.

Συγχαρητήριο

Στην αγαπημένη μας κόρη και αδελφή Ψαρού Στεργία του Χρήστου που πήρε το πτυχίο της ιατρικής και χειρουργικής από το Πανεπιστήμιο Μπολόνιας Ιταλίας με άριστα θερμά συγχαρητήρια και πάντα επιτυχίες.

Οι γονείς
Χρήστος - Ελευθερία
Τα αδέλφια
Δόμνα και Χριστιάνα

5240-23/5

A.N.A
FERRIES

ΕΚΔΡΟΜΗ
ΑΓΙΟΥ ΠΝΕΥΜΑΤΟΣ
με τα πλοία
Ε/Γ- Ο/Γ ΜΑΡΙΝΑ ή ΡΟΔΑΝΘΗ

Αναχώρηση από Ρόδο Σάββατο 22/6/2002, 13 μ.μ.
Αφιξη στην Κάρπαθο 18.00 μ..
Αναχώρηση από Κάρπαθο 24.00
Αφιξη στο Ηράκλειο Κυριακή 23/6/2002, 7.30 π.μ.
Αναχώρηση από Ηράκλειο 24/6/2002, 01.00 π.μ. για Κάρπαθο. Αφιξη 07.00 π.μ.
Αναχώρηση από Κάρπαθο 12.00 για Ρόδο. Αφιξη στη Ρόδο 17.00 μ.μ.

Οι τιμές κατ' άτομο είναι οι παρακάτω
• ΑΑ2 180 ευρώ
• Α2 160 ευρώ
• Α4 160 ευρώ
• ΑΒ4 130 ευρώ
• Ι.Χ. 60 ευρώ
• ΜΟΤΟ 15 ευρώ

Πληροφορίες στον ταξιδιωτικό σας πράκτορα και στα τηλέφωνα:
02410 36170, 35066, 30406

X3234-31/5

ΓΡΑΦΕΙΟ ΤΕΛΕΤΩΝ & ΜΝΗΜΟΣΥΝΩΝ ΡΟΔΟΥ
ΣΤΕΦΑΝΑ - ΣΤΟΛΙΣΜΟΙ
«ΑΜΕΡΙΚΑΝΟΥ»

Αμεση εξυπηρέτηση
ΟΛΟ ΤΟ 24ΩΡΟ

λαμβάνουμε την τελετή και με τα έξοδα που χορηγούν τα ταμεία χωρίς καμία επιβάρυνση. ΙΚΑ, ΤΕΒΕ, ΤΑΞΥ, ΔΗΜΟΣΙΟΥ, ΛΙΜΕΝΙΚΩΝ, ΟΓΑ και λοιπά ταμεία.
Τους ΑΠΟΡΟΥΣ ΔΩΡΕΑΝ

Πλατεία Βρούχου στη Μητρόπολη
Τηλέφωνα: 28901 - 33400

7066-22/9

ΕΛΛΗΝΙΚΗ ΔΗΜΟΚΡΑΤΙΑ
ΔΗΜΟΤΙΚΗ ΠΙΝΑΚΟΘΗΚΗ ΡΟΔΟΥ

ΑΝΑΚΟΙΝΩΣΗ

Η Δημοτική Πινακοθήκη Ρόδου σας προσκαλεί στην παρουσίαση των εκπαιδευτικών προγραμμάτων της:

Γνωρίζω τον Θεόφιλο - Γνωρίζω τον Κόντογλου - Γνωρίζω τα έργα της Πινακοθήκης

που θα γίνει το Σάββατο 25 Μαΐου 2002 στις 19.00 στην Πινακοθήκη

Την παρουσίαση θα κάνει η καθηγήτρια Παιδικής Λογοτεχνίας του Πανεπιστημίου Αιγαίου, κα Αλεξάνδρα Ζερβού

Ο Πρόεδρος
Μανώλης Αντωνόγλου

ΧΛ-24/5

ΚΕΝΤΡΟ ΞΕΝΩΝ ΓΛΩΣΣΩΝ ΑΝΔΡΕΑ ΑΝΑΣΤΑΣΙΟΥ

ΤΑ ΚΕΝΤΡΑ ΞΕΝΩΝ ΓΛΩΣΣΩΝ ΑΝΔΡΕΑ ΑΝΑΣΤΑΣΙΟΥ

Κεντρικό στην Ιαλυσό
τηλ. 02410 94285
Παράρτημα Κρεμαστή τηλ. 02410 93086
(Ετος ίδρυσης 1984)

ΑΝΑΚΟΙΝΩΝΟΥΝ ΤΗΝ ΕΝΑΡΞΗ ΤΩΝ ΕΓΓΡΑΦΩΝ ΣΤΑ ΘΕΡΙΝΑ ΤΜΗΜΑΤΑ ΕΝΤΑΤΙΚΗΣ ΜΕΛΕΤΗΣ

(Διάρκεια 20 Ιουνίου - 20 Ιουλίου)

α) Στο προ-νηπιακό τμήμα για παιδιά 5 και 7 ετών. Εισαγωγή στο νηπιακό επίπεδο το Σεπτέμβριο. Τα παιδιά γνωρίζουν και αγαπούν την αγγλική μέσα από παιγνίδια, τραγουδάκια και ζωγραφική.

β) Στο προκαταρκτικό τμήμα για παιδιά 8 και 10 ετών. Κτίζουν γερές βάσεις στην ανάγνωση, γραφή, ακουστική και ομιλία και όλα σε μια πρωτότυπη, ευχάριστη παρουσίαση της αγγλικής.

ΑΡΧΙΣΤΕ ΤΑ ΑΓΓΛΙΚΑ ΣΤΑ ΠΑΙΔΙΑ ΣΑΣ ΝΩΡΙΣ ΓΙΑ ΝΑ ΜΠΟΡΟΥΝ ΝΑ ΠΑΡΟΥΝ ΤΟ **FIRST CERTIFICATE** ΜΕΧΡΙ 3η ΓΥΜΝΑΣΙΟΥ.

ΕΝΤΑΤΙΚΑ ΤΜΗΜΑΤΑ ΣΕ ΟΛΑ ΤΑ ΕΠΙΠΕΔΑ ΑΡΧΑΡΙΩΝ - **PROFICIENCY**
ΕΝΑΡΞΗ ΤΜΗΜΑΤΩΝ **IELTS, TOEFL**, (για σπουδαστές σε πανεπιστήμια)
TOEIC (για εργασία στο Δημόσιο)
ΟΛΑ ΤΑ ΤΜΗΜΑΤΑ ΑΡΧΙΖΟΥΝ ΣΤΙΣ 20 ΙΟΥΝΙΟΥ

ΔΙΔΑΣΚΟΥΝ : **ΑΝΔΡΕΑΣ ΑΝΑΣΤΑΣΙΟΥ**
ΒΙΚΗ ΜΑΚΡΗ

* Οι χώροι κλιματίζονται

5234-9/6

Πρακτορείο ταξιδίων Ζορπίδη - Στεφανάκη

3ήμερη εκδρομή στη μαγευτική

ΚΑΡΠΑΘΟ



την τριήμερη αργία ΣΑΒΒΑΤΟ 22/6 έως και ΔΕΥΤΕΡΑ 25/6

Περιλαμβάνει:
• Ακτοπλοϊκά εισιτήρια Ρόδο - Κάρπαθο σε καμπίνες Β4
• Παραμονή σε ξενοδοχείο Β' κατηγορίας μέσα στην πόλη
• Αεροπορικά εισιτήρια Κάρπαθο - Ρόδο, μεταφορές από το λιμάνι προς ξενοδοχείο και αεροδρόμιο
• Ολοήμερη εκδρομή για γνωριμία με τα πανέμορφα παραδοσιακά χωριά της Καρπάθου.
• Κρουαζιέρα για το Διαφάνι και επίσκεψη στη ξακουστή Ολυμπο.



Πληροφορίες - Κρατήσεις
στο πρακτορείο Ζορπίδη - Στεφανάκη
οδός Αλεξ. Διάκου 38.
Τηλ. 02410 20625, 30054 FAX 02410 26745

ΓΧ

ΤΟ ΚΑΜΑΚΙ
ΔΕΚΑΠΕΝΘΗΜΕΡΗ ΠΟΛΙΤΙΚΗ • ΣΑΤΙΡΙΚΗ • ΑΠΟΚΑΛΥΠΤΙΚΗ ΕΦΗΜΕΡΙΔΑ ΤΗΣ ΔΩΔΕΚΑΝΗΣΟΥ

Πολιτική, σατιρική, αποκαλυπτική εφημερίδα της Δωδεκανήσου

«Το Καμάκι»

• Κυκλοφορεί κάθε 1η και 15 στα περίπτερα
• Αποκαλύπτει, σατιρίζει, ερευνά και σχολιάζει..

«Το Καμάκι»

...δροσιά στην ενημέρωση
• Ζητείστε το στα περίπτερα
Συνδρομητές... ευπρόσδεκτοι

***

Εθνικής Αντιστάσεως 65 - 2ος όροφος
Τηλέφωνα - FAX: 02410 - 70130, 70131

ΓΔ-30/6

Επιδοτούμενο πρόγραμμα από τον ΟΑΕΔ

Οικονομική ενίσχυση σε ανέργους για να ανοίξουν δική τους επιχείρηση

ΤΟ ΠΟΣΟ ΘΑ ΦΤΑΝΕΙ ΤΑ 7.400 ΕΥΡΩ



Μία σημαντική οικονομική ενίσχυση θα λάβουν από τον ΟΑΕΔ 6.500 άνεργοι από 18 έως 60 ετών, που επιθυμούν να ανοίξουν τη δική τους επιχείρηση.

Ηδη ο υπουργός Εργασίας και Κοινωνικών Ασφαλίσεων Δημήτρης Ρέππας έχει ανάψει το πράσινο φως για την υλοποίηση του επιδοτούμενου προγράμματος αυταπασχόλησης, ενώ μέσα στο επόμενο εικοσαήμερο θα είναι έτοιμη και η προκήρυξη.

Στόχος του υπουργείου είναι οι θέσεις να κατανεμηθούν σε τοπικό επίπεδο ανάλογα με τις ανάγκες της κάθε περιοχής και σύμφωνα με τις προτεραιότητες της πολιτικής απασχόλησης.

Σύμφωνα με τους όρους του προγράμματος, το ποσό της επιχορήγησης για κάθε νέο ελεύθερο επαγγελματία φτάνει τα 7.400 ευρώ. Από τα χρήματα αυτά 3.000 ευρώ θα καταβληθούν με την έκδοση της εγκριτικής απόφασης και τα υπόλοιπα 4.400 ευρώ σε δύο ισόποσες εξαμηνιαίες δόσεις των 2.200 ευρώ.

Η διάρκεια της επιχορήγησης για κάθε νέο ελεύθερο επαγγελματία που εντάσσεται στο πρόγραμμα ορίζεται σε 12 μήνες από την ημερομηνία έκδοσης της σχετικής εγκριτικής απόφασης και το ποσό καταβάλλεται στο τέλος κάθε εξαμήνου και αφού έχει πραγματοποιηθεί ένας επιτόπιος έλεγχος κατά το ενδιάμεσο χρονικό διάστημα.

Προτεραιότητα θα δοθεί στην ενίσχυση των γυναικών, με αποτέλεσμα έξι στις δέκα θέσεις να καλυφθούν από εκπροσώπους του ασθενούς φύλου.

Παράλληλα προβλέπεται πως το 50% των θέσεων θα καλυφθεί από νέους κάτω των 25 ετών, που αντιμετωπίζουν και τις μεγαλύτερες δυσκολίες στην ένταξη στην αγορά εργασίας.

Ιδιαίτερη έμφαση δίνεται και στην καταπολέμηση της μακροχρόνιας ανεργίας και για το σκοπό αυτό το 67% των θέσεων θα καλυφθεί από:

-Ανεργους 18 έως 25 ετών, οι οποίοι είναι εγγεγραμμένοι μέχρι 6 μήνες στα μητρώα του ΟΑΕΔ.

-Ανέργους άνω των 26 ετών, που είναι εγγεγραμμένοι έως 12 μήνες στα μητρώα του Οργανισμού.

Δικαίωμα συμμετοχής στην προσπάθεια έχουν τα μέλη ομόρρυθμων ή ετερόρρυθμων (μόνο για τα ομόρρυθμα μέλη) εταιριών και ΕΠΕ, με την προϋπόθεση ότι έκαστος υποψήφιος για ένταξη στο πρόγραμμα μετέχει τουλάχιστον με ποσοστό 25% στο εταιρικό κεφάλαιο.

Επίσης μπορούν να ενταχθούν μέλη αστικών μη κερδοσκοπικών εταιριών και μέλη συνεταιρισμών.

Προϋποθέσεις συμμετοχής

Οι άνεργοι που επιθυμούν να λάβουν μέρος στο πρόγραμμα πρέπει να πληρούν τις ακόλουθες προϋποθέσεις:

Να διαθέτουν δελτίο ανεργίας από τον ΟΑΕΔ.

Να συμπληρώσουν το έντυπο εξατομικευμένης παρέμβασης, το οποίο θα είναι υπογεγραμμένο από τον εργασιακό σύμβουλο και τους ίδιους.

Να υποβάλουν «αίτηση εκδήλωσης ενδιαφέροντος» για υπαγωγή στο πρόγραμμα, στην οποία θα περιγράφουν το σχέδιο για δημιουργία νέας επιχείρησης.

Να υποβάλουν υπεύθυνη δήλωση από την οποία να προκύπτει ότι:

-Εχουν την ελληνική υπηκοότητα ή την υπηκοότητα άλλου κράτους-μέλους της Κοινότητας ή είναι ομογενείς που έχουν δικαίωμα διαμονής και απασχόλησης στη χώρα μας.

-Διαθέτουν αριθμό φορολογικού μητρώου και το φορολογητέο ατομικό εισόδημα του έτους 2000 δεν υπερβαίνει τα 14.647 ευρώ.

-Εχουν εκπληρώσει ή νόμιμα απαλλαγεί από τις στρατιωτικές τους υποχρεώσεις.

Σημειώνεται πως το κόστος της προσπάθειας αγγίζει τα 29.1 εκατομμύρια ευρώ και θα καλυφθεί από κοινοτικούς και εθνικούς πόρους.

Ποιοι εξαιρούνται

Στο πρόγραμμα δεν δικαιούνται να συμμετάσχουν οι γιατροί, οι οδοντίατροι, οι κτηνίατροι, οι δικηγόροι, οι συμβολαιογράφοι, οι αρχιτέκτονες, οι μηχανικοί ΑΕΙ, οι καθηγητές ή οι δάσκαλοι, όσοι δημιουργούν επιχειρήσεις εργολαβίας δομικών ή χωματουργικών εργασιών, όσοι δημιουργούν εποχιακές επιχειρήσεις που λειτουργούν περισσότερο των δύο και λιγότερο των εννέα μηνών.

Επίσης, δεν μπορούν να ενταχθούν στην προσπάθεια τα φροντιστήρια, τα ιδιωτικά εκπαιδευτικά ιδρύματα, οι ανώνυμες εταιρίες, όσοι δημιουργούν επιχείρηση που έχει ίδιο αντικείμενο δραστηριότητας με επιχείρηση που λειτουργεί στον ίδιο χώρο από άλλο επαγγελματία κατά την ημερομηνία υποβολής της αίτησης, οι άνεργοι που σχεδιάζουν τη δημιουργία νέας επιχείρησης στους νομούς Αρτας, Γρεβενών, Ιωαννίνων, Πρέβεζας, Θεσπρωτίας, Λάρισας και Φθιώτιδας.

GA FERRIES
TSAGARIS TRAVEL

Ε/Γ - Ο/Γ ΜΑΡΙΝΑ - Ε/Γ - Ο/Γ ΡΟΔΑΝΘΗ - Ε/Γ - Ο/Γ ΡΟΜΙΛΝΤΑ - Ε/Γ - Ο/Γ ΝΤΑΛΙΑΝΑ

Καθημερινά εναλλάξ
Ε/Γ - Ο.Γ ΜΑΡΙΝΑ - Ε/Γ - Ο/Γ ΡΟΔΑΝΘΗ
προς

Δευτέρα 16.00
Κω - Κάλυμνο - Λέρο - Πάτμο - Μύκονο - Πειραιά
ΤΡΙΤΗ 16.00
Κω - Κάλυμνο - Λέρο - Πάτμο - Πειραιά
ΤΕΤΑΡΤΗ 18.30
Κω - Κάλυμνο - Πειραιά
ΠΕΜΠΤΗ 16.00
Κω - Κάλυμνο - Λέρο - Πάτμο - Πειραιά
ΠΑΡΑΣΚΕΥΗ 16.00
Κω - Κάλυμνο - Μύκονο - Πειραιά
ΣΑΒΒΑΤΟ 18.30
Κω - Κάλυμνο - Λέρο - Πάτμο - Πειραιά
ΚΥΡΙΑΚΗ 16.00
Κω - Κάλυμνο - Λέρο - Πάτμο - Πειραιά

◆ Από 12/5/2002 κάθε ΤΕΤΑΡΤΗ - ΣΑΒΒΑΤΟ Ε/Γ - Ο/Γ ΜΑΡΙΝΑ - Ε/Γ - Ο/Γ ΡΟΔΑΝΘΗ από Ρόδο 08.30 για Κάρπαθο

◆ Από 12/5/2002 κάθε ΤΡΙΤΗ στις 13.00 Ε/Γ - Ο/Γ ΡΟΜΙΛΝΤΑ προς Κω - Βαθύ - Χίο - Μυτιλήνη - Λήμνο - Αλεξανδρούπολη

◆ Από 1/6/2002 κάθε ΤΕΤΑΡΤΗ στις 17.00 Ε/Γ - Ο/Γ ΝΤΑΛΙΑΝΑ προς Χάλκη - Διαφάνι - Κάρπαθο - Κάσο - Ηράκλειο - Σαντορίνη - Νάξο - Πάρο - Μύκονο - Τήνο - Σύρο - Σκιάθο - Σκόπελο - Θεσσαλονίκη

Πληροφορίες στον κεντρικό πράκτορα
TSAGARIS TRAVEL
Τηλ.: 02410 36170, - 30406, 35066, 28597

X3234-31/5

ΠΡΑΚΤΟΡΕΙΟ ΤΑΞΙΔΙΩΝ
ΣΑΒΒΑΣ ΣΑΗΣ

4ήμερη εκδρομή στον ΑΓ. ΡΑΦΑΗΛ ΜΥΤΙΛΗΝΗΣ

1η εκδρομή
του ΑΓΙΟΥ ΠΝΕΥΜΑΤΟΣ (τριήμερη αργία)
από 22/6 έως 25/6 (Σάββατο έως Τρίτη).
Αεροπορικώς (κατευθείαν από Ρόδο) μόνο με 290 ευρώ.

2η εκδρομή
από 26/6 έως 29/6
Αεροπορικώς (κατευθείαν από Ρόδο) μόνο με 290 ευρώ
Περιλαμβάνει:
Αεροπορικά εισιτήρια Ρόδο - Μυτιλήνη - Ρόδο.• Φόρους αερδρομίων, ΦΠΑ • Ξενοδοχείο Β' κατηγορίας με πρωινό • Μεταφορές αεροδρόμιο - ξενοδοχείο - αεροδρόμιο • 2 ολοήμερες εκδρομές στον Αγ. Ραφαήλ - Ταξιάρχη Μανταμάδος - Μόλυβο- Πέτρα - Μονή Λήμονος - Μονή Αγ. Ιγνατίου - Καλλονή - Αγιάσο - Πλωμάρι - Αγ. Ισίδωρο - Κατακόμβες - Μαγδαληνής.

3ήμερη & 4ήμερη εκδρομή στην ΠΑΤΜΟ - ΛΕΙΨΟΥΣ

το τριήμερο του ΑΓΙΟΥ ΠΝΕΥΜΑΤΟΣ
από 22-24/6 (Σάββατο έως Τρίτη πρωί)
από 21-24/6 (Παρασκευή έως Τρίτη πρωί)
Τιμή 3ήμερης 140 ευρώ
Τιμή 4ήμερης 160 ευρώ
Περιλαμβάνει:
Ξενοδοχεία επιλεγμένα με πρωινό • Ακτοπλοϊκά εισιτήρια Ρόδο Πάτμο (γ' θέση) - Πάτμο - Ρόδο (β' θέση) • Ολοήμερη εκδρομή στην Πάτμο • Ημερήσια κρουαζιέρα στους Λειψούς.

ΠΛΗΡΟΦΟΡΙΕΣ - ΠΡΟΓΡΑΜΜΑΤΑ
ΠΡΑΚΤΟΡΕΙΟ ΤΑΞΙΔΙΩΝ
ΣΑΒΒΑΣ ΣΑΗΣ
ΤΑΡΠΟΝ ΣΠΡΙΓΚΣ 42 (δίπλα στην Πίστεως)
Τηλ. 39781-3 - 37711

X3240-31/5

DIBI CENTER

STELLA BEAUTY

ΑΠΟΤΕΛΕΣΜΑΤΑ ΜΕ ΑΠΟΛΥΤΗ ΑΣΦΑΛΕΙΑ

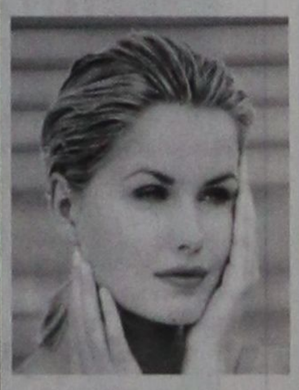

ΑΠΟΚΤΗΣΤΕ...
Επίπεδη κοιλιά, σφριγηλούς γλουτούς, λεπτή μέση, όμορφα καλλίγραμμα πόδια, σφιχτές γάμπες

ΔΙΩΞΤΕ...
Τη κυτταρίτιδα, τα ψωμάκια, τη χαλάρωση, τα επίμονα τοπικά παχάκια και θαυμάστε το αποτέλεσμα στον καθρέπτη!

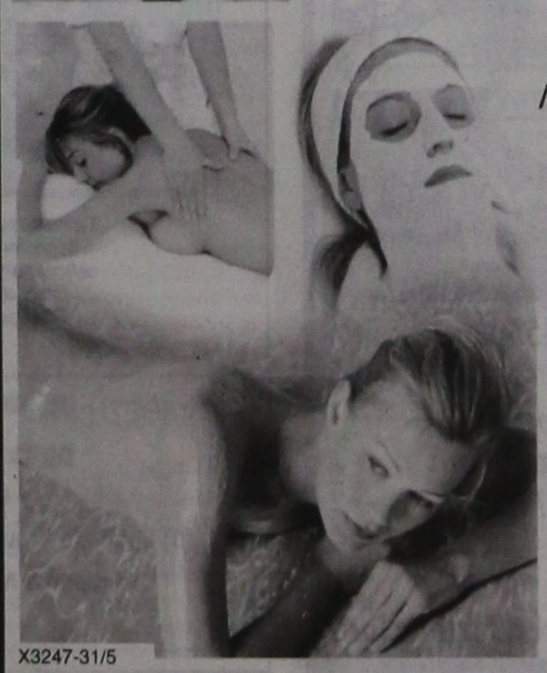

ΔΩΣΤΕ...
Λάμψη και ζωντάνια στο πρόσωπό σας.

Ελάτε τώρα κοντά μας να απολαύσετε τα πιο σύγχρονα και μοναδικά προγράμματα προηγμένης τεχνολογίας.

Με την προσωπική φροντίδα της έμπειρης ΑΙΣΘΗΤΙΚΟΥ
ΣΤΕΛΛΑΣ ΧΑΤΖΗΣΑΒΒΑ
Μιχ. Πετρίδη 49, Ρόδος, τηλ. 02410 30469, 02410 73590
www.stellabeauty.com

X3247-31/5

ΑΙΓΑΙΟΚΤΗΜΑΤΙΚΗ

ΠΩΛΟΥΝΤΑΙ ΤΑ ΚΑΤΩΘΙ ΑΚΙΝΗΤΑ

(Δ.Δ.= Δάνεια Δεκτά)

ΔΙΑΜΕΡΙΣΜΑΤΑ: ΕΤΟΙΜΟΠΑΡΑΔΟΤΑ ΚΑΙΝΟΥΡΓΙΑ ΚΑΙ ΜΕΤΑΧΕΙΡΙΣΜΕΝΑ

ΔΥΑΡΙΑ (1 υπν.)

45 τ.μ. (ισ.) με αυλή στα Κοσκινού 44.020 €, (15 εκ.)
45 τ.μ. στην Ιαλυσό 52.824 € (17 εκ.) (ΔΔ)
55 τ.μ. στα Κοσκινού 49.889 € 18 εκ.)
57 τ.μ. Αθηνών (3 ετών) με θέα. 73.367 € (25 εκ.) (ΔΔ)
67τ.μ. (2 studio) στην Ιαλυσό, 58.694 €, (20 εκ.) (ΔΔ)

ΤΡΙΑΡΙΑ (2 υπν.)

70τ.μ. στην Ιαλυσό 82.171 €, (28 εκ.) (Δ.Δ.)
75τ.μ. στη Σωτήρος β' όροφος με πολλά εξτρά 57.226 €, (19.5 εκ.) (ΔΔ)
77τ.μ. λουξ με αυλή στα Κοσκινού 79.236 € (27 εκ. μετρητά)
78τ.μ. με αυλή στη Σωτήρος 76.302 € (26 εκ.) (ΔΔ)
80τ.μ. Ιαλυσό 32 εκ., 93.910 € (Δ.Δ.)
83τ.μ. στην Ιαλυσό, 96.845 €, (33 εκ.)(ΔΔ)
88 τ.μ. στο Ροδίνι 110.051 €, (37,5 εκ.)
90τ.μ. (ημ/γειο) λουξ στη Μιχ. Πετρίδη 67.498 €, (25 εκ.)
91τ.μ. (3 studio) στην Ιαλυσό 88.014 €, (30 εκ.)
140τ.μ. ορ/σμα, Πειραιώς, (σε σοβά) α' ορόφ. 93.910 €, (32 εκ.) (Δ.Δ.)

ΤΕΣΣΑΡΙΑ (3 υπν.)

90τ.μ. στην Κων. Υδραίου (3 υπν) 105.649 €, (36 εκ.) (ΔΔ)
95τ.μ. (3 υπν.) Μίρα Μάρε 70.432 €, 24 εκ. (ΔΔ)
100τ.μ. ορ/σμα στα Κοσκινού 111.518 €, (38 εκ.) (Δ.Δ.)
100τ.μ. (3 υπν.) στην Ιαλυσό 111.518 €, (38 εκ.) (Δ.Δ.)
103τ.μ. στην Ανάληψη 157.006 €, (53.5 εκ.) (Δ.Δ.)
110τ.μ. στο Καρακόνερο134.996 €, (46 εκ.) (Δ.Δ.)
118τ.μ. σε σοβά στους Δασκάλους, 102.71 €, (35 εκ.) (Δ.Δ.)
120τ.μ. στο Καρακόνερο, 158.470 €, (54 εκ.) (Δ.Δ.)
120τ.μ. στην Πειραιώς, 161.408 €, (55 εκ.) (Δ.Δ.)
120τ.μ. στην Ανάληψη 176.082 €, (60 εκ.) (Δ.Δ.)
130τ.μ. στο Ροδίνι, 161.408 €, (55 εκ.) (Δ.Δ.)
135τ.μ. στο Καρακόνερο, 164.343 €, (56 εκ.) (Δ.Δ.)
45+117τ.μ. διαμ. (σε σοβά) στους Δασκάλους 120.322 €, (41 εκ.)(ΔΔ)
158 τ.μ. ορ/μα (σε μπετά) στους Δασκάλους 93.910 €, (32 εκ.) (μετρητά)
320τ.μ όροφος (ημιτελής) στους Δασκάλους, 220.102 €, (75εκ.)

ΜΕΖΟΝΕΤΤΕΣ - ΜΟΝΟΚΑΤΟΙΚΙΕΣ - ΠΑΛΙΑ ΣΠΙΤΙΑ

48τ.μ. διόροφο στην Παλιά Πόλη, 26.412 €, (8 εκ.) (Δ.Δ.)
65τ.μ. διόρ. με 220 τ.μ. αυλή στην Παλιά Πόλη 52.824 €, (18 εκ.) (Δ.Δ.)
70τ.μ. με μικρή αυλή στην Κοδρικτώνος, 73.361 €, (25 εκ.) (Δ.Δ.)
90 τ.μ. δυόροφη μον/κία στο Παραδείσι με τζάκι 64.563 €, (22 εκ.)
120τ.μ. μεζ/τα στο Ροδίνι 80 εκ., 234.776€ (Δ.Δ.)
125τ.μ. (με 40 μ.υπογ) μονοκατοικία σε μπετά στο Παραδείσι, 58.694 €, (20 εκ.) δρχ.
125τ.μ. σε 1,5 στρ. στη Θολό 205.429 €, (70 εκ.)
140τ.μ. (με 70 υπ.) (σε μαρμαροσοβά) στην Ιαλυσό 146.735 €, (50 εκ.) (ΔΔ)
140τ.μ. μονοκατοικία σε 2 στρέμ. στα Κοσκινού 293.470 €, (100 εκ.) (Δ.Δ.)
150τ.μ. μονοκατοικία σε 2 στρέμ. στην Ιαλυσό 293.470 €, (100 εκ.) (Δ.Δ.)
210τ.μ. μονοκατοικία στα Κοσκινού 205.429 €, (70 εκ.)
230τ.μ. παραδοσιακό αρχοντικό στη Ρόδο 205.429 €, (70 εκ.) (Δ.Δ.
240τ.μ. μεζονέτα λουξ στην ΙΞΙΑ, 249.449 €, (85 εκ.) (Δ.Δ.)
240τ.μ. ισ. κατ/τα α΄ ορ. διαμέρισμα κτίριο σε 500 μ. οικ/δο κοντά στην Καναδά 322.817€ 110 εκ.)
270τ.μ. βίλα σε σοβά σε 4 στρ. στο Τσαΐρι 293.470 €, (100 εκ.)
280τ.μ. οικ/κό τετ/νο (μαζαγί ή σπίτι) Π. Πόλη 239.470 €, (100 εκ.) (Δ.Δ.)
280τ.μ. μονοκατοικία σε 1 στέμ. στα Κοσκινού 440.205 €, (150 εκ.) (Δ.Δ.)
280τμ. (2 διαμ/τα) ισ. α' ορ. σε 3.700 τ.μ. οικόπεδο στην Κρεμαστή 366.837 €, (125 εκ.) (Δ.Δ)
340τ.μ. ημ/λης μεζονέτα Ασγούρου σε 1 στρέμμα 176.082 €, (60 εκ.)
550 τ.μ. μον/κία κοντά στην Παστίδα σε 7 στρ. 498.899 €, (170 εκ.)

ΚΑΤΑΣΤΗΜΑΤΑ - ΓΡΑΦΕΙΑ - ΚΤΙΡΙΑ - ΒΙΟΤ/ΚΟΙ ΧΩΡΟΙ:

50 τ.μ. στο Μανδράκι 110 εκ. - 322.810 €
80 τ.μ. δυόροφο κτίριο στο Μανδράκι 352.164 €, (120 εκ.)
90τ.μ. στο Νιοχώρι, 184.886 €, (63 εκ.) (Δ.Δ.)
140τ.μ. πλησίον Αννης Μαρίας, 82.171 €, (28 εκ.)
175τμ. κατάστημα επί της Λεωφόρου Ρόδου-Λίνδου 205.429 €, (70 εκ.) (Δ.Δ)
180τ.μ. αποθήκη ισόγεια στο Ροδίνι, 132.061 €, (45 εκ.)(Δ.Δ.)

ΟΙΚΟΠΕΔΑ:

261τ.μ. Αισχύνης (Σ.Δ. 0,8) 52.824 €, (18 εκ.)
400τ.μ. Δημ. Αναστασιάδη (Σ.Δ. 1) 146.735 €, (50 εκ.)
500 τ.μ. στο Μίρα Μάρε Σ.Δ. 0,8 132.065 €, (45.εκ.)
680τ.μ. οδός Πειραιώς (ΣΔ 0,8) 176.082 €, (60.εκ.)
3600 στα Κολύμπια (κτίζει 360 τ.μ.) 58 694 € (20 εκ.)
4.000τμ. Νερά Καλλιθέας 176.082 €, (60 εκ.)
14 στρ. στο Τσαίρι 176.082 €, (60 εκ.)

Αναλαμβάνουμε την ενοικίαση των διαμερισμάτων σας σε σύντομο χρονικό διάστημα

ΖΗΤΟΥΝΤΑΙ ΜΕΤΑΧΕΙΡΙΣΜΕΝΑ ΔΙΑΜΕΡΙΣΜΑΤΑ (ΑΜΕΣΗ ΠΩΛΗΣΗ)

ΒΑΖΟΥΚΟΥ ΡΕΝΑ

ΜΕΣΙΤΗΣ ΑΣΤΙΚΩΝ ΣΥΜΒΑΣΕΩΝ

Πληροφορίες τηλ. (0241) 22943-28838, FAX: 28838
Διευθ. Γραφείου: Δημ. Θεοδωράκη 3
Τ.Κ. 85100 Ρόδος
9-1 το πρωΐ και 6.30 - 9.00 απόγευμα
ΔΕΥΤΕΡΑ -ΠΕΜΠΤΗ
e-mail.vazoukou@otenet.gr

X 3230- 31/5

Από πρόγραμμα του υπουργείου Ανάπτυξης

Χρηματοδότηση επιχειρήσεων για αγορά ηλεκτρονικού υπολογιστή

Η ΠΡΟΘΕΣΜΙΑ ΛΗΓΕΙ ΣΤΙΣ 31 ΜΑΪΟΥ

Σε οκτώ ημέρες, στις 31 Μαΐου,. λήγει η προθεσμία του τέταρτου κύκλου για την υποβολή αιτήσεων συμμετοχής στο επιχειρησιακό πρόγραμμα «ΔΙΚΤΥΩΘΕΙΤΕ». Σκοπός του είναι η χρηματοδότηση περίπου άλλων 55.000 μικρομεσαίων επιχειρήσεων για την απόκτηση ηλεκτρονικού υπολογιστή αλλά και την πρόσβαση στο Ιντερνετ.

Ο γενικός γραμματέας Βιομηχανίας κ. Γιάννης Καλογήρου σε δηλώσεις του σημειώνει ότι από την αρχή του προγράμματος έως σήμερα έχουν εγκριθεί 15.000 αιτήσεις επιχειρήσεων και ήδη έχουν εγκατασταθεί υπολογιστές και δικτυωθεί το 40% αυτών». Ο προϋπολογισμός του προγράμματος είναι 117,3 εκατ. ευρώ.

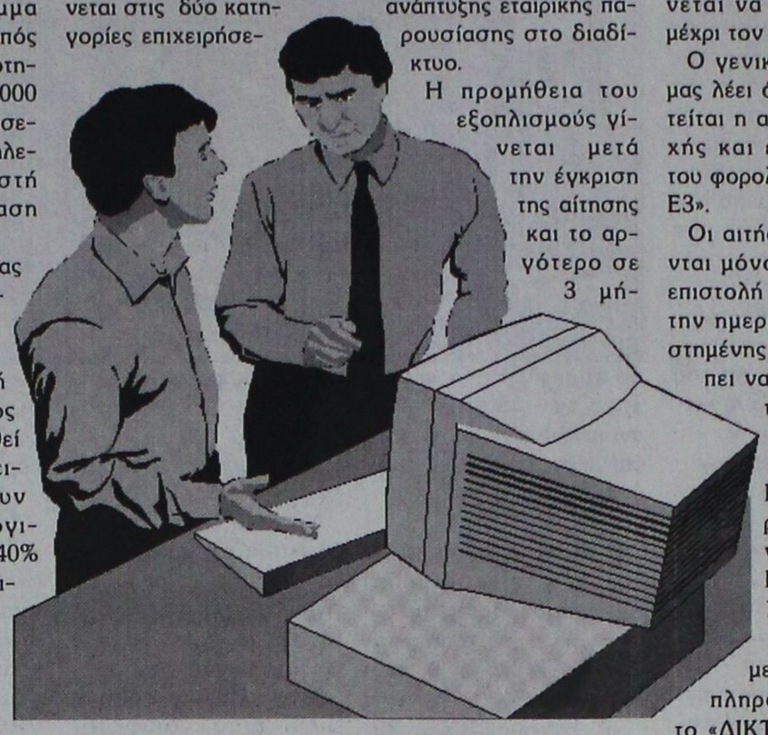

Σεμινάρια

Το «ΔΙΚΤΥΩΘΕΙΤΕ» παρέχει ακόμη και δωρεάν εκπαιδευτικά σεμινάρια στους μικρομεσαίους επιχειρηματίες: «Για αυτό το λόγο έχουν συσταθεί 16 περιφερειακές κοινοπραξίες. Στις επιχειρήσεις που εντάσσονται στο πρόγραμμα παρέχεται επί τόπου δωρεάν στη χρήση υπηρεσιών διαδικτύου. Αντικείμενο της εκπαίδευσης είναι η εξοικείωση του δικαιούχου με τις υπηρεσίες διαδικτύου, ηλεκτρονικού ταχυδρομείου, καθώς και η αξιοποίηση ηλεκτρονικών υπηρεσιών του κράτους (π.χ. TAXIS)». Το πρόγραμμα απευθύνεται σε όλες τις επιχειρήσεις, οι οποίες πληρούν τις παρακάτω προϋποθέσεις:

• Εχουν απασχολούμενο προσωπικό μέχρι και 10 άτομα (εκτός των ίδιων των επιχειρηματιών) και κύκλο εργασιών μέχρι 586.940 ευρώ (200 εκατ. δρχ.)

• Εχουν κλείσει μία τουλάχιστον διαχειριστική χρήση και έχουν υποβάλει φορολογική δήλωση.

Το πρόγραμμα απευθύνεται στις δύο κατηγορίες επιχειρήσεων.

1. Επιχειρήσεις που δεν διαθέτουν σύνδεση με το διαδίκτυο.

2. Επιχειρήσεις που διαθέτουν σύνδεση με το διαδίκτυο και ηλεκτρονική διεύθυνση επικοινωνίας (Internet -ready).

Κάθε επιχείρηση μιας από τις κατηγορίες που περιγράφονται πιο πάνω, χρηματοδοτείται για την προμήθεια εξοπλισμού και υπηρεσιών με ποσοστό 40% των επιλέξιμων δαπανών και μέχρι τα 704 ευρώ (240.000 δρχ.).

Επιχειρήσεις κατηγορίας 1: Προμήθεια του ελάχιστου αναγκαίου εξοπλισμού και σύνδεση στο διαδίκτυο για δύο χρόνια.

Επιχειρήσεις κατηγορίας 2: Ανάπτυξη εταιρικής παρουσίασης - εμπορικής ιστοσελίδας στο διαδίκτυο, συντήρηση και φιλοξενία των ιστοσελίδων για δύο χρόνια σε παροχέα σχετικών υπηρεσιών.

Προμήθεια

Το πρόγραμμα δεν προβλέπει την ταυτόχρονη προμήθεια εξοπλισμού και ανάπτυξης εταιρικής παρουσίασης στο διαδίκτυο.

Η προμήθεια του εξοπλισμούς γίνεται μετά την έγκριση της αίτησης και το αργότερο σε 3 μήνες από την ημερομηνία της έγκρισης.

Η πληρωμή γίνεται ύστερα από έλεγχο και βάσει των επίσημων (θεωρημένων) τιμολογίων ή αποδείξεων παροχής υπηρεσιών, όπου πρέπει να περιγράφονται αναλυτικά οι δαπάνες εξοπλισμού και υπηρεσιών: «Επειδή διαπιστώνεται καθυστέρηση από τη στιγμή που θα εγκριθεί η αίτηση του προγράμματος, προχωρούμε στην ακόλουθη αλλαγή: Μόλις εγκριθεί η αίτηση θα εγκαθίσταται ο ηλεκτρονικός υπολογιστής κ.λ.π. και μετά θα γίνεται ο έλεγχος», περιγράφει ο κ. Καλογήρου.

Οι αιτήσεις υποβάλλονται καθ' όλη τη διάρκεια του προγράμματος. Η αξιολόγηση γίνεται δύο φορές ετησίως. Προκειμένου μια αίτηση να περιλαμβάνεται στον πρώτο ετήσιο κύκλο, πρέπει να υποβάλλεται μέχρι το τέλος Ιανουαρίου, ενώ για τον δεύτερο ετήσιο κύκλο μέχρι το τέλος Αυγούστου. Οι αιτήσεις που θα υποβληθούν τώρα αναμένεται να αξιολογηθούν μέχρι τον Ιούλιο.

Ο γενικός γραμματέας μας λέει ότι «πλέον απαιτείται η αίτηση συμμετοχής και ένα αντίγραφο του φορολογικού εντύπου Ε3».

Οι αιτήσεις υποβάλλονται μόνο με συστημένη επιστολή (ή σφραγίδα με την ημερομηνία της συστημένης επιστολής πρέπει να είναι ευδιάκριτη) στην Ταχυδρομική Διεύθυνση: ΕΟΜΜΕΧ, Ταχ. Θυρίδα 14025,. Ξενίας 16 & Εβρου, Αθήνα 115 28.

Οι ενδιαφερόμενοι μπορούν να πληροφορούνται για το «ΔΙΚΤΥΩΘΕΙΤΕ» από τα κατά τόπους Επιμελητήρια, τον ΕΟΜΜΕΧ, το infodesk του υπουργείου Ανάπτυξης, στην οδό Μιχαλακοπούλου 80, καθώς και από τις ηλεκτρονικές διευθύνσεις:www.ypan.gr , www.eommex.gr και www.go-on-line.gr

FELICIA
RESIDENTS II

συγκρότημα μονοκατοικιών στους πρόποδες του Φιλερήμου, στην Παστίδα



Εμβαδόν 134 μ², οικόπεδο 275-453μ²
3 υπνοδωμάτια, κουζίνα, σαλόνι, καθιστικό, αποθήκη, τζάκι, 2 λουτρά, 1 WC, χώρος στάθμευσης
απο 25.000.000 δρχ (73.367,57 €) στα μπετά

ΠΛΗΡΟΦΟΡΙΕΣ : Τηλ. 0241-68615, 0946179869
ΑΝΔΡΕΑΣ ΜΙΧΑΗΛΙΔΗΣ αρχιτέκτων
Λεωφ. Λίνδου 232, 85100 Ρόδος
Τηλ. 0241-68615, Fax 68598, e-mail amih@rho.forthnet.gr

T601-31/5

N.E.L. LINES

ΝΑΥΤΙΛΙΑΚΗ ΕΤΑΙΡΙΑ ΛΕΣΒΟΥ

ΚΕΝΤΡΙΚΟ ΠΡΑΚΤΟΡΕΙΟ ΤΗΣ

ALHAMBRA TRAVEL

AEOLOS KENTERIS!

Σε 7 ώρες ΡΟΔΟ - ΚΩ - ΠΕΙΡΑΙΑ
ΠΕΙΡΑΙΑ - ΚΩ - ΡΟΔΟ

Το υπερταχύπλοο KENTERIS σας προσφέει άνεση - πολυτέλεια - ταχύτητα - ασφάλεια και οικονομία χρόνου!!

Διαθέτει τα πάντα για να κάνει το ταξίδι σας ευχάριστο και σύντομο!

Για πρώτη φορά στα Δωδεκάνησα - Πειραιά ο χρόνος του ταξιδιού σας μειώθηκε αφάνταστα!

ΔΡΟΜΟΛΟΓΙΑ

Από 3/6 Πειραιά - Κω - Ρόδο

Κάθε ***ΤΡΙΤΗ - ΠΕΜΠΤΗ - ΠΑΡΑΣΚΕΥΗ***
Αναχ. από ΡΟΔΟ - ΚΩ - ΠΕΙΡΑΙΑ ώρα 08.00

Κάθε ***ΔΕΥΤΕΡΑ - ΤΕΤΑΡΤΗ - ΠΕΜΠΤΗ -***
Αναχ. από ΠΕΙΡΑΙΑ - ΚΩ - ΡΟΔΟ ώρα 17.00

Κρατήσεις για επιβάτες και οχήματα (Ι.Χ. και φορτηγά) στο κεντρικό πρακτορείο Ρόδου

ALHAMBRA TRAVEL

Δημ. Θεοδωράκη 13 (πεζόδρομος)
Τηλ. 02410 37052, 25698, 31642

X3232-31/5

ΑΡΧΩΝ ΣΑΜΑΡΤΖΗΣ

Από το 1980



21 ΧΡΟΝΙΑ ΜΟΝΩΣΕΙΣ

ΜΟΝΩΣΕΙΣ ΤΑΡΑΤΣΩΝ

RicofOn®

ΓΙΑ ΤΕΛΕΙΑ ΑΚΟΥΣΤΙΚΗ ΣΤΟΥΣ ΧΩΡΟΥΣ ΕΡΓΑΣΙΑΣ ΚΑΙ ΔΙΑΣΚΕΔΑΣΗΣ



Τοποθετώντας το κατάλληλο προϊόν RICOFON έχετε μια αίθουσα με άριστη ακουστική και συγχρόνως ένα τέλειο διακοσμητικό αποτέλεσμα.

X 3218-31/5

ΔΙΑΘΕΣΗ: **ΑΡΧΩΝ ΣΑΜΑΡΤΖΗΣ**
ΜΟΝΩΣΕΙΣ - ΣΤΕΓΑΝΩΣΕΙΣ
ΚΑΤΑΣΤΗΜΑΤΑ
1) Ερυθρού Σταυρού 21 - Τηλ.: 02410 23030/32054 Ρόδος 85100
2) Ικαρου & Λαοδικείας - Τηλ.: 02410 20021 Ρόδος 85100
ΚΙΝΗΤΟ: 0944 502033

ΤΗΛΕΟΡΑΣΗ

ΕΤ-1

06.45 Κινούμενα σχέδια
07.15 Ξυπνήστε
08.00 Μέλι γάλα (Ε)
10.00 Το μπουρίνι
11.00 Φελίπε, το δώρο από τη θάλασσα (Ε)
12.00 Μαριού (Ε)
13.00 Οι αταίριαστοι (Ε)
13.50 Ειδήσεις
14.30 Κιν. σχέδια
17.00 Ειδήσεις
17.30 Αγώνες Mundial 1998
19.45 Εξ αδιαιρέτου (Ε)
20.00 Κλήρωση ΠΡΟΤΟ - Τζόκερ
20.30 Στα φτερά του έρωτα
21.00 Ξένη ταινία «Το αγόρι με το χρυσό χέρι»
23.00 Ειδήσεις
23.30 Ο δρόμος προς την Ασία
00.30 Στη ζώνη του λυκόφωτος
01.00 Πάμε στοίχημα
• Συνέχεια με εκπομπές σ'επανάληψη

NET

06.00 Ετσι έχουν τα πράγματα
07.00 Πρώτη ματιά
10.00 Θησαυροί της ελληνικής φύσης
10.30 Ελληνικοί θησαυροί
11.01 Αγώνας για τη ζωή
11.30 Μια περιπέτεια - μια ιστορία του ανθρώπου
12.01 Βαθύ μπλε
13.00 Ειδήσεις - χρηματιστήριο - καιρός
13.45 Μια πόλη, μια μουσική
14.00 Ταξιδεύοντας στον πλανήτη με τον Στέφαν Πέιρον
15.00 Ειδήσεις
16.00 Συν και πλην
18.00 Ειδήσεις- οικονομία - δελτίο στη νοηματική
19.00 Πάμε στοίχημα
19.05 Η 25η ώρα
20.00 Στο δρόμο των θαλασσοπόρων
21.00 Ειδήσεις
22.00 Πρωταγωνιστές
23.00 Ρεπορτάζ χωρίς σύνορα
24.00 Ειδήσεις - χρηματιστήριο - καιρός
00.30 Οι Κέλτες
• Συνέχεια με εκπομπές σ'επανάληψη

ΕΤ-3

08.01 Πρόκληση
08.30 Ο κόσμος στο επίκεντρο
09.00 Χθες και σήμερα
09.30 Η άλλη μεριά
11.00 Γυναικείες συνωμοσίες (Ε)
12.00 Το «άξιον εστί» στη Θεσσαλονίκη
13.00 Ολα καλά (Ε)
14.00 Αληθινά σενάρια (Ε)
15.00 Ειδήσεις
15.30 Με μια τρίτη ματιά
17.00 Δεξίωση (Ε)
18.00 Επι τροχών (Ε)
18.30 Αθλητικό ημίωρο
19.00 Περίμετρος
19.30 Στην υδρόγειο
20.00 Δικαιώματα και αδικίες
20.30 Ειδήσεις
21.40 Μακριές φιλίες
22.00 Σινεμανία
23.00 Στυλ καφέ
23.30 Αγνωστες πύλες
24.00 Ειδήσεις
00.20 Ξένη ταινία «Φωτιά πάνω από την Αγγλία»
02.00 Με μια τρίτη ματιά (Ε)
03.30 Η άλλη μέρα (Ε)
•Συνέχεια με επαναλήψεις και ντοκιμαντέρ

MEGA

06.00 Ενημερωτική εκπομπή (Ε)
06.55 Ειδήσεις στη νοηματική
07.00 Σήμερα με την Αννα
10.00 Σαν στο σπίτι σας
13.10 Και πάλι φίλοι (Ε)
14.00 Ειδήσεις
15.00 Στην κουζίνα ολοταχώς
15.45 Εμείς κι εμείς (Ε)
16.20 Δύο ξένοι (Ε)
17.30 Ειδήσεις
17.50 Ντόλτσε Βίτα (Ε)
18.30 Απαγορευμένη αγάπη
19.10 Ποιός θέλει να γίνει εκατομμυριούχος;
20.00 Ειδήσεις
21.00 Σ'αγαπώ - μ'αγαπάς
21.45 Περί ανέμων και υδάτων
22.45 BAR
23.45 Ανατροπή
00.15 Ειδήσεις
01.00 Ξένη ταινία «Υπόθεση δολοφονίας»
03.10 Χτυποκάρδια στο Μπέβερλι Χιλς (Ε)
04.10 Τηλεμάρκετινγκ

ANT-1

06.00 Μάλιστα κύριε (Ε)
06.55 Ειδήσεις στη νοηματική
07.00 Καλημέρα Ελλάδα
09.55 Ο καιρός της εβδομάδας
10.00 Πρωινός καφές
13.10 Super game
13.15 Πάτερ ημών (Ε)
14.00 Ειδήσεις
14.50 Χρήμα-Χρηματιστήριο
15.00 Νταντά για όλες τις δουλειές (Ε)
15.40 Super game
15.45 Ανω - Κάτω (Ε)
16.25 Big Brother2
16.30 Κωνσταντίνου και Ελένης (Ε)
17.30 Ειδήσεις
17.40 Ο καιρός της εβδομάδας
17.45 Super game
17.50 Καλημέρα ζωή
18.40 Θησαυροφυλάκιο
19.15 Big Brother2
19.20 Η λάμψη
20.00 Ειδήσεις
21.00 Βότκα πορτοκάλι
22.00 ΜΠΑΜ
22.45 Big Brother 2
23.45 The X-Files
24.00 Ειδήσεις
01.00 Εξωγήινη απειλή
02.00 Οι δρόμοι της πόλης (Ε)
03.00 Τηλεμάρκετινγκ
03.40 Ξένη ταινία

STAR

06.40 Παιδικό πρόγραμμα
08.55 Ειδήσεις στη νοηματική
09.00 The trap (Ε)
10.00 Λόγια STARάτα
12.00 Με την Ελντα
13.00 Ειδήσεις
14.00 Ο κόσμος του παιδιού
14.15 Το κλειδί (Ε)
15.00 Το μπέρδεμα (Ε)
16.00 Μπιάνκα, ποσό σ'αγαπώ
17.00 Αιμιλία, μια ακατάμαχητη γυναίκα
18.00 Ειδήσεις
19.00 Αθλητικές ειδήσεις
19.10 Το χρήμα
Καιρός
19.00 The trap
20.00 Το μαγκαζίνο του STAR
21.00 Ξένη ταινία «Ο μύθος του ακέφαλου καβαλάρη»
23.00 Ξένη ταινία «Ο ελεγκτής του εγκλήματος»
24.00 Ειδήσεις
00.15 Ξένη ταινία «Ειδική ομάδα κρούσης»
03.15 Ξένη ταινία «το κλαμπ της διαφθοράς»
05.15 Αστέρια στο πεντάγραμμο

ALPHA

06.00 Πρώτη ενημέρωση
07.00 Πανόραμα
10.00 Καλώς τους!
13.15 Baby style (Ε)
14.00 Ειδήσεις
15.00 Life style news
15.25 Ελληνική ταινία «Ο χρυσός και ο τενεκές»
17.10 Ειδήσεις
17.20 Μπορώ
19.15 Κάτω από την Ακρόπολη
20.00 Ειδήσεις
21.00 Ελληνική ταινία «Μπίζνες στα Βαλκάνια»
23.15 Ζούγκλα
01.00 Ειδήσεις
03.00 Ολα Π (Ε)
04.00 Πακίτα (Ε)

Εχει πάρει το δρόμο για τη Βουλή

Μέχρι τις 5 Ιουνίου θα κατατεθεί το νομοσχέδιο για το ασφαλιστικό

ΣΗΜΕΡΑ ΟΡΙΣΤΙΚΟΠΟΙΕΙΤΑΙ Η ΠΡΩΤΗ ΣΥΜΦΩΝΙΑ

Τον δρόμο για τη Βουλή θα πάρει μέχρι τις 5 Ιουνίου το νομοσχέδιο του υπουργείου Εργασίας και Κοινωνικών Ασφαλίσεων για τη μεταρρύθμιση του ασφαλιστικού συστήματος.

Η πρώτη συμφωνία αναμένεται να οριστικοποιηθεί σήμερα στη συνάντηση του υπουργού Εθνικής Οικονομίας Νίκου Χριστοδουλάκη με τη ΓΣΕΕ, όπου θα συζητηθεί το θέμα της χρηματοδότησης του συστήματος.

Στη συνέχεια η Συνομοσπονδία θα έχει ένα ακόμα ραντεβού -πιθανότατα το τελευταίο- με τον υπουργό Εργασίας και Κοινωνικών Ασφαλίσεων Δημήτρη Ρέππα προκειμένου να συζητήσει τα ζητήματα που παραμένουν εκκρεμή. Τα θέματα αυτά είναι:

•Το καθεστώς συνταξιοδότησης των γυναικών. Οι ρυθμίσεις θα αφορούν όσες γυναίκες μπουν στην αγορά εργασίας μετά την ψήφιση του νομοσχεδίου, οι οποίες, σύμφωνα με πληροφορίες, θα πριμοδοτούνται με δύο χρόνια πλασματικό χρόνο αμέσως μετά τη γέννηση του κάθε παιδιού.

Ενσημα

•Η συνταξιοδότηση όσων έχουν λιγότερα από 4.500 ένσημα. Στόχος είναι να υπολογίζονται και τα ένσημα της επικουρικής ασφάλισης προκειμένου να θεμελιώνουν δικαίωμα συνταξιοδότησης και όσοι δεν έχουν 4.500 ένσημα στον κλάδο κύριας σύνταξης.

Για το σκοπό αυτό τρία ένσημα της επικουρικής σύνταξης θα υπολογίζονται σαν ένα ένσημο κύριας σύνταξης.

•Η χορήγηση κινήτρων για την παραμονή στην εργασία και μετά τα 4.500 ένσημα. Αυτή τη στιγμή όσοι έχουν από 4.500 έως 7.500 ένσημα παίρνουν την ίδια σύνταξη, με αποτέλεσμα να μην υπάρχουν οικονομικά κίνητρα για την παραμονή στην εργασία. Στόχος είναι να χορηγείται μεγαλύτερη σύνταξη ανάλογα με τα χρόνια και τις κλάσεις σε όσους συμπληρώνουν πάνω από 4.500 ένσημα.

Παράλληλα, η Συνομοσπονδία έστειλε επιστολή στους προέδρους των πολιτικών κομμάτων και στον Γραμματέα της Κεντρικής Επιτροπής του ΠΑΣΟΚ, με την οποία ζητά συναντήσεις προκειμένου να συζητήσουν το ασφαλιστικό.

Στο κείμενο της επιστολής τονίζεται πως: «η πορεία των συζητήσεων με τους αρμοδίους εκ μέρους της κυβέρνησης οδηγεί σε σειρά συμφωνιών, επιφυλάξεων ή και διαφωνιών ως προς τις παραμετρικές αλλαγές, οι οποίες απαιτούνται, προκειμένου το σύστημα να καταστεί βιώσιμο σε βάθος χρόνου και κοινωνικά δίκαιο. Εκ των πραγμάτων κρίσιμο ζήτημα αποτελεί η χρηματοδότηση του συστήματος και η συμμετοχή του κράτους σ'αυτή.

Επειδή τις προσεχείς μέρες πρόκειται να οριοθετηθούν πλήρως οι προτάσεις για το χρηματοδοτικό σχήμα που θα υποστηρίζει την ασφαλιστική μεταρρύθμιση, παρακαλούμε να μας ορίσετε συνάντηση προκειμένου να παρουσιάσουμε τις θέσεις της ΓΣΕΕ».

Ενταση

Πάντως, η επικείμενη συμφωνία για τη χρηματοδότηση του ασφαλιστικού συστήματος δημιουργεί ένταση στη Συνομοσπονδία, καθώς η ΠΑΣΚΕ και οι συνδικαλιστικές παρατάξεις της αντιπολίτευσης εκφράζουν αντικρουόμενες απόψεις.

Αναφερόμενος στις εξελίξεις στο θέμα της χρηματοδότησης ο αναπληρωτής πρόεδρος της ΓΣΕΕ Αλέκος Καλύβης τόνισε πως «είναι λάθος να απομονώνεται ένα ζήτημα όσο σημαντικό και αν είναι αυτό και να αξιολογείται αποσπασματικά όσο υπάρχουν σοβαρές εκκρεμότητες με τις παραμετρικές αλλαγές».

Συνεχίζει τονίζοντας πως «είναι αυτονόητο ότι κανείς δεν νομιμοποιείται να δεσμευτεί σε συμφωνία όταν δεν έχουν δώσει σχετική έγκριση τα όργανα της ΓΣΕΕ», ενώ ζητά άμεση συνεδρίαση της διοίκησης.

Από την πλευρά της η ΑΔΕΔΥ ακολουθεί χωριστή πορεία από τη ΓΣΕΕ και προχωράει στη διοργάνωση απεργίας στις 29 Μαΐου σε ένδειξη διαμαρτυρίας για τις προωθούμενες αλλαγές στο ασφαλιστικό σύστημα.

Σύμβαση

Τη νομοθετική ρύθμιση των θεμάτων που αναφέρονται στη συλλογική σύμβαση εργασίας ζητά από τον Δημήτρη Ρέππα η ΓΣΕΕ. Στην επιστολή τονίζεται πως τα ζητήματα που πρέπει να ρυθμιστούν είναι:

•Η μεταστροπή του Λογαριασμού Απασχόλησης και Επαγγελματικής Κατάρτισης σε Νομικό Πρόσωπο Ιδιωτικού Δικαίου.

•Η αύξηση των καταβαλλόμενων από τον ΟΑΕΔ αποδοχών αδείας για συμμετοχή στις εξετάσεις.

•Η ρύθμιση θεμάτων που σχετίζονται με την άδεια των μερικώς απασχολουμένων.

Μετά τα γεγονότα της 11ης Σεπτεμβρίου

Το μέλλον του τουρισμού απασχολεί έντονα την Ευρωπαϊκή Ενωση

Συζητήθηκε στο Συμβούλιο Εσωτερικής Αγοράς

Το μέλλον του ευρωπαϊκού τουρισμού, υπό το πρίσμα κυρίως των γεγονότων της 11ης Σεπτεμβρίου, απασχόλησε το Συμβούλιο Εσωτερικής Αγοράς χθες στις Βρυξέλλες, όπου την Ελλάδα εκπροσώπησε ο υπουργός Ανάπτυξης Ακης Τσοχατζόπουλος.

Ο κ. Τσοχατζόπουλος υποστήριξε το σχετικό ψήφισμα που περιλαμβάνει ένα πλαίσιο αρχών για την ευρωπαϊκή πολιτική τουρισμού και το οποίο υιοθετήθηκε από όλες τις χώρες μέλη - ως βάση της συζήτησης - προσθέτοντας ότι, πέρα από την επιχειρηματική και οικονομική διάσταση, πρέπει να διασφαλισθεί το δικαίωμα πρόσβασης κάθε Ευρωπαίου εργαζόμενου στον ελεύθερο χρόνο και τις φθηνές διακοπές.

Αναφορικά με τα θέματα που αφορούν τον καταναλωτή, η Ευρωπαϊκή Επιτροπή παρουσίασε στο Συμβούλιο συνοπτικά τις επιπτώσεις από την εισαγωγή του ευρώ, τη συνέχεια που θα δοθεί στην Πράσινη Βίβλο για την προστασία του καταναλωτή με την υιοθέτηση σχετικής οδηγίας, καθώς και του στρατηγικού σχεδίου δράσης 2002-2006 με τρεις βασικούς στόχους: α) υψηλή προστασία των καταναλωτών, β) κανόνες εφαρμογής και γ) συμμετοχή των καταναλωτικών οργανώσεων στη λήψη των αποφάσεων.

Ο Ελληνας υπουργός, αποδεχόμενος την εισήγηση της Επιτροπής, υποστήριξε την ανάγκη δημιουργίας ενός αποτελεσματικού θεσμικού πλαισίου για την προστασία του καταναλωτή, τονίζοντας ότι η ελληνική προεδρία θα αναλάβει πρωτοβουλία υλοποίησης των ιδεών και προτάσεων της Επιτροπής για το θέμα. Ειδικότερα όμως στο θέμα της προώθησης των πωλήσεων, ο κ. Τσοχατζόπουλος δήλωσε ότι η Ελλάδα δεν είναι σύμφωνη με μια γενική απελευθέρωση των πωλήσεων κάτω από τις τιμές κόστους, αφού αυτό θα δημιουργούσε συνθήκες αθέμιτου ανταγωνισμού και συντριβής των μικρών επιχειρήσεων.

Στο Συμβούλιο παρουσιάσθηκε, τέλος, και ο Πίνακας Αποτελεσμάτων Εσωτερικής Αγοράς, όπου εμφανίζονται οι επιδόσεις των κρατών μελών στην ολοκλήρωση της ενιαίας αγοράς και των διαρθρωτικών αλλαγών. Στο τεύχος αυτό για την Ελλάδα αναφέρεται ότι πέτυχε να μειώσει σημαντικά το έλλειμμα μεταφοράς των κοινοτικών οδηγιών στην εθνική νομοθεσία μειώνοντας κατά 5% τον αριθμό των παραβάσεων του κοινοτικού δικαίου.

CASTELLANIA TRAVEL SERVICE

ΕΚΔΡΟΜΗ ΣΤΟ ΜΑΡΜΑΡΑ

Αναχώρηση 31 Μαΐου 16.00
Επιστροφή 2 Ιουνίου 16.00 ή 3 Ιουνίου 16.00

Διαμονή σε πολυτελές ξενοδοχείο BARBAROSSA που εσείς θα εγκαινιάσετε σε διαμερίσματα με κλιματισμό, προσωπική θυρίδα ασφαλείας ανά διάμερισμα, καθιστικό, πλήρως εξοπλισμένο πολυκουζινάκι, πισίνα. Το ξενοδοχείο βρίσκεται στην κοσμοπολίτικη περιοχή του Μαρμαρά, κοντά στο αμφιθεατρο.

Τιμή ανά άτομο σε δίκλινο 124 ευρώ, σε τρίκλινο 111 ευρώ, σε τετράκλινο 100 ευρώ.
Επιπλέον διανυκτέρευση 30 ευρώ, 27 ευρώ, 24 ευρώ αντίστοιχα.

Στις τιμές περιλαμβάνονται:
Δύο διανυκτερεύσεις στο ανωτέρω ξενοδοχείο.
Εισιτήρια συμπεριλαμβανομένων των φόρων για το catamaran (Ρόδος - Μαρμαράς - Ρόδο)
Μεταφορά από το λιμάνι προς το ξενοδοχείο και αντίστροφα
Ξενάγηση στο παζάρι και στο κάστρο του Μαρμαρά.
Προαιρετικά:
Τουρκική βραδυά με δείπνο, άφθονο κρασί και συντροφιά με τον καλύτερο χορευτή οριεντάλ OZCUN.
Εκδρομή στην Παναγία της Εφέσσου.

Θέσεις περιορισμένες - δηλώστε συμμετοχή τώρα
Τηλέφωνα για κρατήσεις 02410 75860, 75862, 75906, 75907

Το CASTELLANIA TRAVEL SERVICE πιστό στη φιλοσοφία του για υψηλού επιπέδου παροχή υπηρεσιών δείχνει πάντα το σεβασμό και το ουσιαστικό του ενδιαφέρον για τον Ελληνα ταξιδιώτη.

CASTELLANIA TRAVEL SERVICE
Η Σοφή σας Επιλογή
Οδός Ιπποκράτους - Παλιά Πόλη
Τηλ. 02410 75860, 75862, 75907
FAX: 02410 75861
e-mail: castell@otenet.gr
X3277-29/5

ΕΥΡΩΠΑΙΚΗ ΕΠΕΝΔΥΤΙΚΗ
ΕΘΝΙΚΗΣ ΑΝΤΙΣΤΑΣΕΩΣ 48 ΤΗΛ. 0241 39300

ΕΥΡΩΠΑΙΚΗ ΕΠΕΝΔΥΤΙΚΗ
ΚΤΗΜΑΤΟΜΕΣΙΤΙΚΟ ΓΡΑΦΕΙΟ
ΑΝΤΩΝΗΣ ΝΙΚΟΛΗΣ - ΘΕΟΦΙΛΟΣ ΚΩΝΑΡΗΣ
ΕΘΝΙΚΗΣ ΑΝΤΙΣΤΑΣΕΩΣ 48 (ΠΡΩΗΝ ΑΝΝΗΣ ΜΑΡΙΑΣ) ΤΗΛ. 0241 39300

ΔΙΑΜΕΡΙΣΜΑΤΑ

48 τ.μ.	Στο Ροδίνι σε καλή κατάσταση	€ 41.085,84	14.000.000
50 τ.μ.	Στην Ανάληψη	€ 41.085,84	14.000.000
60 τ.μ.	2 των 30 τ.μ. κατάληλα για επένδυση	€ 44.020,54	15.000.000
70 τ.μ.	Στην Ανάληψη με 2 υπν.	€ 44.020,54	15.000.000
73 τ.μ.	Στο Νιοχώρι με 2 υπνοδωμάτια	€ 65.000,00	22.148.750
73 τ.μ.	Κοντά στην Τσαλδάρη	€ 76.302,27	26.000.000
80 τ.μ.	Στα Αφάντου	€ 76.302,27	26.000.000
104 τ.μ.	Στην Σωτήρος	€ 88.041,09	30.000.000
90 τ.μ.	Στα Αφάντου 5 ετών	€ 88.041,09	30.000.000
160 τ.μ.	Συνοικία Δασκάλων σε κολώνες	€ 93.910,49	32.000.000
80 τ.μ.	Στην Ιαλυσό καινούργιο	€ 93.910,49	32.000.000
117 τ.μ.	Συνοικία Δασκάλων σε σοβά	€ 96.845,19	33.000.000
70 τ.μ.	Στην Ανάληψη υπό κατασκευή lux	€ 99.779,90	34.000.000
70 τ.μ.	Στα Αφάντου μαζί με κατάστημα 70 τ.μ.	€ 102.714,60	35.000.000
92 τ.μ.	Στο Καρακόνερο με θέα	€ 105.649,30	36.000.000
100 τ.μ.	Στην Ιαλυσό καινούργιο	€ 111.518,71	38.000.000
87 τ.μ.	Α ορόφου υπό κατασκευή στο Ροδίνι	€ 112.986,06	38.500.000
85 τ.μ.	Στην Ανάληψη υπό κατασκευή lux	€ 120.322,82	41.000.000
130 τ.μ.	Στην Χειμάρας	€ 123.257,52	42.000.000
120 τ.μ.	Στο Καρακόνερο υπό κατασκευή	€ 140.865,74	48.000.000
120 τ.μ.	Στο Καρακόνερο υπό κατασκευή	€ 146.735,14	50.000.000
110 τ.μ.	Στην Ανάληψη υπό κατασκευή lux	€ 155.539,25	53.000.000
115 τ.μ.	Στην Ανάληψη υπό κατασκευή lux	€ 161.408,66	55.000.000
121 τ.μ.	Lux με θέα θάλασσα	€ 211.298,61	72.000.000

ΟΙΚΟΠΕΔΑ

1000 τ.μ.	**Στο Φαληράκι με οικοδομή κοντά στο κύμα**	€ 234.776,23	80.000.000
2500 τ.μ.	Στην Αρχίπολη οικοδομήσιμο	€ 22.010,27	7.500.000
4500 τ.μ.	Στην Παστίδα	€ 44.020,54	15.000.000
46000 τ.μ	Στην Ψίνθο σε τιμή ευκαιρίας	€ 44.020,54	15.000.000
4000 τ.μ.	Στην Παστίδα πρόποδες Φιλερίμου	€ 46.955,25	16.000.000
800 τ.μ.	Στις Καλυθιές εντός οικισμού	€ 52.824,65	18.000.000
1000 τ.μ.	**Σε ωραία τοποθεσία στην Φιλέριμο με άδεια**	€ 58.694,06	20.000.000
2000 τ.μ.	Στο Γεννάδι με άδεια οικοδομής,νερό,ρεύμα	€ 58.694,06	20.000.000
4000 τ.μ.	Μετά το Λαδικό προς Αφάντου	€ 70.432,87	24.000.000
2500 τ.μ.	Στο κιοτάρι κοντά στο κύμα με άδεια οικ.	€ 88.041,09	30.000.000
5000 τ.μ.	Στην Ιαλυσό	€ 102.714,60	35.000.000
5000 τ.μ.	Στο Γεννάδι με πρόσοψη στην εθν.οδό	€ 102.714,60	35.000.000
4000 τ.μ.	Επί της Εθνικής Οδού με δυνατότητα κόμβου	€ 105.649,30	36.000.000
4000 τ.μ.	Περιοχή Σγουρού με εύκολη πρόσβαση	€ 117.388,11	40.000.000
4800 τ.μ.	Περιοχή Κανδυλί στην Ιαλυσό	€ 140.865,74	48.000.000
1050 τ.μ.	Ιαλυσός επί της επαρχιακής οδού	€ 146.735,14	50.000.000
4000 τ.μ.	Στην παραλία Αφάντου	€ 146.735,14	50.000.000
4500 τ.μ.	Περιοχή Ρένη Κοσκινού	€ 198.092,44	67.500.000
5020 τ.μ.	Στην Ιαλυσό στο κύμα	€ 220.102,71	75.000.000
4000 τ.μ.	Στην Λαχανιά με πρόσβαση	€ 52.824,65	18.000.000
1500 τ.μ.	Στην Λαχανιά εντός οικισμού	€ 61.628,76	21.000.000
9000 τ.μ.	Στην Λαχανιά 800 m από το κύμα	€ 82.171,68	28.000.000
5500 τ.μ.	**Στην Λαχανιά ΠΑΡΑΛΙΑΚΟ**	€ 123.257,52	42.000.000
6500 τ.μ.	Στην Λαχανιά 300 m από το κύμα	€ 104.181,95	35.500.000

ΜΟΝΟΚΑΤΟΙΚΙΕΣ - ΜΕΖΟΝΕΤΕΣ

70 τ.μ.	Διατηρητέα στο Νιοχώρι	€ 44.020,54	15.000.000
120 τ.μ.	Στην Παστίδα καινούργια	€ 105.649,30	36.000.000
210 τ.μ.	Στην Ιαλυσό σε σοβά	€ 146.735,14	50.000.000
140 τ.μ.	Στην Ιαλυσό σε οικόπεδο 350	€ 155.539,25	53.000.000
180 τ.μ.	Στην Παστίδα υπό κατασκευή	€ 158.473,95	54.000.000
360 τ.μ.	Περιοχή Σγουρού με 1000 m οικόπεδο	€ 190.755,69	65.000.000
210 τ.μ.	Στους Τρείς	€ 205.429,20	70.000.000
225 τ.μ.	Στο Ροδίνι lux κατασκευής καιν.	€ 205.429,20	70.000.000
170 τ.μ.	Στην Ιαλυσό	€ 234.776,23	80.000.000

ΚΑΤΑΣΤΗΜΑΤΑ - ΕΠΙΧΕΙΡΗΣΕΙΣ

ΞΕΝΟΔΟΧΕΙΟ 70 ΚΛΙΝΩΝ ΣΕ ΤΙΜΗ ΕΥΚΑΙΡΙΑΣ	€ 645.634,63	220.000.000
Κατάστημα στην Ανάληψη	€ 29.347,03	10.000.000
Κατάστημα στην Ατταβύρου	€ 52.824,65	18.000.000
Διόροφη οικία στην Σύμη κατάληλη για Πανσιόν	€ 58.694,06	20.000.000
Κατάστημα στην Καποδιστρίου	€ 73.367,57	25.000.000
Κατάστημα στην Απελλού(Παλιά Πόλη)	€ 190.755,69	65.000.000
Κατάστημα στην Παλιά Πόλη	€ 234.776,23	80.000.000
Μπάρ στην Ορφανίδου 130 τ.μ.	€ 322.817,31	110.000.000
Καταστήματα στην οδό Καμείρου		

ΑΚΙΝΗΤΑ ΣΕ ΑΠΟΚΛΕΙΣΤΙΚΟΤΗΤΑ ΣΕ ΠΑΛΙΑ ΠΟΛΗ - ΑΦΑΝΤΟΥ - ΛΑΧΑΝΙΑ
ΑΓΟΡΕΣ - ΠΩΛΗΣΕΙΣ - ΜΙΣΘΩΣΕΙΣ ΑΚΙΝΗΤΩΝ
ΞΕΝΟΔΟΧΕΙΑΚΕΣ ΜΟΝΑΔΕΣ ΣΕ ΑΠΟΚΛΕΙΣΤΙΚΟΤΗΤΑ ΣΕ ΟΛΟ ΤΟ ΝΗΣΙ
ΣΥΜΒΟΥΛΕΥΤΙΚΕΣ ΚΑΙ ΕΠΕΝΔΥΤΙΚΕΣ ΠΡΟΤΑΣΕΙΣ
ΔΑΝΕΙΑ ΔΕΚΤΑ

5218-2/6

D·A·N·E· SEA LINE
ΔΩΔΕΚΑΝΗΣΙΑΚΗ ΑΝΩΝΥΜΗ ΝΑΥΤΙΛΙΑΚΗ ΕΤΑΙΡΙΑ

ΔΡΟΜΟΛΟΓΙΑ

Από 21/5/02 έως 26/5/02

Αναχωρήσεις από ΡΟΔΟ

21/5 Τρίτη ΠΑΤΜΟΣ
15.00 Κω - Κάλυμνο - Αστυπάλαια - Πειραιά

22/5 Τετάρτη ΡΟΔΟΣ
15.00 Σύμη-Τήλο -Κω -Κάλυμνο -Λέρο-Πάτμο -Πειραιά

23/5 Πέμπτη ΠΑΤΜΟΣ
18.00 Νίσυρο - Πειραιά

24/5 Παρασκευή ΡΟΔΟΣ
15.00 Κω - Κάλυμνο - Λέρο - Πάτμο - Πειραιά

25/5 Σάββατο ΠΑΤΜΟΣ 15.00
15.00 Κω - Κάλυμνο - Λέρο - Πάτμο - Πειραιά

26/5 Κυριακή ΡΟΔΟΣ
15.00 Κω - Κάλυμνο - Λέρο - Πάτμο - Πειραιά

Αναχωρήσεις από ΠΕΙΡΑΙΑ

21/5 Τρίτη ΡΟΔΟΣ
15.00 Πάτμο - Λέρο - Κάλυμνο - Κω - Τήλο - Σύμη - Ρόδο

22/5 Τετάρτη ΠΑΤΜΟΣ
18.00 Νίσυρο - Ρόδο

23/5 Πέμπτη ΡΟΔΟΣ
15.00 Πάτμο - Λέρο - Κάλυμνο - Κω - Ρόδο

24/5 Παρασκευή ΠΑΤΜΟΣ
15.00 Πάτμο - Λέρο - Κάλυμνο - Κω - Ρόδο

25/5 Σάββατο ΡΟΔΟΣ
15.00 Πάτμο - Λέρο - Κάλυμνο - Κω - Ρόδο

26/5 Κυριακή —

Χ. 3238-31/5

PEGASSOS TRAVEL

Το ΠΗΓΑΣΟΣ ΤΡΑΒΕΛ σας προσφέρει μερικά από τα ξενοδοχεία που συνεργάζεται στην Αθήνα και τις τιμές αυτών.

Επίσης μπορούμε να σας προσφέρουμε τις υπηρεσίες μας και για φθηνά ξενοδοχεία εκτός Αθηνών και εισιτήρια σ' όλο τον κόσμο

ΞΕΝΟΔΟΧΕΙΑ ΑΘΗΝΩΝ
(τιμές με πρωινό έως 31/10.02)

❖ **PRESIDENT** Α' Κατηγορίας
Μονόκλινο 44 ευρώ
Δίκλινο για χρήση μονόκλινο 56 ευρώ
Δίκλινο 60 ευρώ
Τρίκλινο 75 ευρώ

❖ **ASTOR** Α' Κατηγορίας
Μονόκλινο 56 ευρώ
Δίκλινο για χρήση μονόκλινο 64 ευρώ
Δίκλινο 75 ευρώ
Τρίκλινο 94 ευρώ

❖ **TITANIA** Α' Κατηγορίας
Μονόκλινο 91 ευρώ
Δίκλινο 107 ευρώ
Τρίκλινο 127 ευρώ

❖ **ΠΑΡΘΕΝΩΝ** Α' Κατηγορίας
Μονόκλινο 74 ευρώ
Δίκλινο 83 ευρώ
Τρίκλινο 115 ευρώ

❖ **GRAND** Β' Κατηγορίας
Μονόκλινο 45 ευρώ
Δίκλινο 60 ευρώ
Τρίκλινο 75 ευρώ

❖ **STANLEY** Β' Κατηγορίας
Μονόκλινο 75 ευρώ
Δίκλινο 88 ευρώ
Τρίκλινο 115 ευρώ

❖ **ACHILLION** Β' Κατηγορίας
Μονόκλινο 50 ευρώ
Δίκλινο 60 ευρώ
Τρίκλινο 70 ευρώ

❖ **LILIA** στον Πειραιά
Μονόκλινο 50 ευρώ
Δίκλινο 63 ευρώ
Τρίκλινο 82 ευρώ
Τετράκλινο 90 ευρώ

Πάντα στη διάθεσή σας με συνέπεια και μεράκι

ΤΗΛΕΦΩΝΑ ΕΠΙΚΟΙΝΩΝΙΑΣ
02410 - 73455 ή 75879

Χ3270-31/5

Περιγραφές περιηγητών για το νησί, την πόλη και το λαό μας πριν 150 χρόνια

«Ο ΡΟΔΙΤΗΣ ΧΩΡΙΚΟΣ ΣΠΑΝΙΑ ΓΝΩΡΙΖΕΙ ΝΑ ΓΡΑΦΕΙ...»

Γράφει ο Θεοφάνης Μπογιάννος



ΡΟΔΙΤΗΣ ΒΟΥΚΟΛΟΣ ΚΑΙ ΕΛΛΗΝΑΣ 3.000 ΕΤΩΝ
Γράφουν οι περιηγητές των παλαιών χρόνων, πως ο Ρόδιος σπάνια γνωρίζει να γράφει, πάντοτε όμως γνωρίζει το ήθος, την ανθρωπιά, τη φιλοξενία και την ελληνική ψυχή...

Αν με ρωτούσαν: τι θέλεις από τη ζωή σου, θα έλεγα με λαχτάρα και δίψα: Να ζήσω ένα χρόνο στα πόδια του Σωκράτη, να διδαχτώ σοφία και αλήθεια, καλωσύνη και γνώση και μετά να πεθάνω στην αγκαλιά του...

Επειδή όμως αυτό δεν είναι μπορετό αρκούμαι να μελετώ τα σοφά λόγια των Ροδίων και των άλλων Ελλήνων προγόνων μου. Αλλά μου αρέσει να εμβαθύνω και στις γνώμες των επισκεπτών που είδαν και έγραψαν για τους Ροδίτες πατέρες μας.

Ας δούμε τι πίστευαν και τι έγραφαν για τον άγιο λαό μας και το σμαραγδένιο τόπο μας οι περιηγητές, πριν από ενάμιση αιώνα, στα 1853:

«Αυτός ο απλός και μετρημένος τρόπος ζωής των Ροδίων Ελλήνων, έχει πολλά πλεονεκτήματα και μειονεκτήματα. Ο Ροδίτης χωρικός σπάνια γνωρίζει να γράφει και να διαβάζει! Μπόρεσα να βεβαιωθώ και αν υπήρχε ακόμη δυνατότητα να στείλει το παιδί του στο σχολείο, δεν θα το έκανε, για να μην στερηθεί των εργασιών που προσφέρουν τα παιδιά στην οικογένεια.

Υπάρχει ακόμη σχεδόν ολοκληρωτική έλλειψη γιατρών, εκτός βέβαια από την πόλη της Ρόδου.

Από την άλλη μεριά, ο Ροδίτης χωρικός, διαθέτει πολλά έξοχα προτερήματα, τα οποία πιθανόν να χάσει, όσο προχωρεί στον πολιτισμό. Γενικά, βρήκα τους Ελληνες Ροδίτες χωρικούς εργατικούς, λιτοδίαιτους, ευγενικούς και υποχρεωτικούς στις συναλλαγές τους, τόσο με τους ξένους, όσο και μεταξύ τους, καθώς και τους πιο τίμιους και ειλικρινείς από οποιονδήποτε Ελληνα γνώρισα μέχρι τώρα.

Το ταξίδι στο νησί της Ρόδου, σε όλα τα χωριά, όπου κι αν πήγα, θεωρείται ασφαλές, σε οποιοδήποτε τμήμα του νησιού, παρά το γεγονός πως μπορεί να υπάρχουν κάποιοι φυγόδικοι, κλέφτες και παλιάνθρωποι, που δεν βρίσκουν όμως από τους Ροδίτες χωρικούς προστασία και κάλυψη.

Στη Ρόδο αν και δεν υπάρχει πλούτος, δεν υπάρχει όμως και μεγάλη φτώχεια.

Διασχίζοντας το νησί σε όλο το μήκος και το πλάτος του, ποτέ και κανένας Ροδίτης δεν μου ζήτησε ελεημοσύνη, εκτός από κάτι λεπρούς...

Στη Ρόδο, όπως και αλλού βέβαια, δεν λείπουν οι γαιοκτήμονες και κεφαλαιοκράτες. Ενας κεφαλαιοκράτης της Ρόδου με διαβεβαίωσε ότι δανείζει χρήματα με μεγάλο τόκο, αλλά από καθαρώς φιλανθρωπικά αισθήματα!

Οι ιερείς των ροδίτικων χωριών είναι γενικά άξεστοι, απλοί καλλιεργητές της γης τους, όπως και οι υπόλοιποι Ροδίτες. Τα ελληνικά τους είναι τόσα, ίσα - ίσα να εκτελούν τα καθήκοντά τους μέσα στην εκκλησία. Διαθέτουν όμως αξιόλογη επιρροή, όχι ως πνευματικοί σύμβουλοι και ερευνητές ψυχών, αλλά ως απλοί διεκπεραιωτές τελετουργιών που από μόνες τους μπορούν να εξουδετερώσουν τις δεισιδαιμονίες που σκοτεινιάζουν το φωτεινό και χαρούμενο μυαλό του Ροδίτη Ελληνα χωρικού...

Οι Ροδίτες πιστεύουν πολύ σε υπερφυσικά όντα, που ονομάζονται ανεράδες και δαίμονες. Οι ανεράδες είναι θηλυκά πνεύματα, ασπροντυμένα, που εμφανίζονται τη νύχτα, σε άτυχους ταξιδιώτες, όταν ατοί διασχίζουν μεσάνυχτα τους ποταμούς. Η εμφάνιση των ανεράδων προμηνύει γρήγορο θάνατο του άτυχου που τις είδε, εκτός αν ένας ιερέας εξορκίσει το οιωνό, διαβάζοντας στίχους από τις Αγιες Γραφές.

Κατά τους τοκετούς δεν επιτρέπεται η είσοδος στο σπίτι κανενός ατόμου, εκτός από τη μαμή, μέχρις ότου του παιδί ευλογηθεί από τον ιερέα του χωριού. Συνηθίζεται επί σαράντα ημέρες μετά τον τοκετό να κλείνουν την εξώθυρα του σπιτιού μετά το ηλιοβασίλεμα, για να μην μπουν οι ανεράδες στο σπίτι και κάνουν κακό.

Οι δαίμονες πάλι βρίσκονται στα δάση. Ρώτησα ένα Ροδίτη χωρικό με τι μοιάζουν οι δαίμονες και μου απάντησε: Με το συμπάθειο, έχουν πόδια και ουρές μαύρων κατσικιών και μοιάζουν με τις μορφές που υπάρχουν στα ελληνικά αγγεία.

Το κακό μάτι το φοβάται πολύ ο Ελληνας χωρικός και μπορεί να εξουδετερωθεί μόνο με το κάπνισμα από ξύλο ελιάς, ή από ξύλο φοινικιάς, που έχουν δοθεί το Πάσχα στην εκκλησία και έχουν ευλογηθεί από τον παπά...

Στις κηδείες σπάζουν ένα σταμνί με νερό πάνω από τον τάφο του νεκρού και τοποθετούν στο στόμα του νεκρού ένα κομμάτι από σπασμένο αγγείο, αρχαίο ελληνικό».

Τα παράξενα σε όλο τον κόσμο

Οσα φέρνει ο άνεμος!

Εντυπωσίασε για άλλη μια φορά ο Μάρτιν Σκορτσέζε -Κάννες (Ρόιτερ)

Για άλλη μια φορά κατέπληξε το κοινό, που αυτή τη φορά αποτελείτο κυρίως από ηθοποιούς , κριτικούς και δημοσιογράφους ο σκηνοθέτης Μάρτιν Σκορτσέζε με τη νέα του ταινία ΄΄Συμμορίες της Νέας Υόρκης΄΄, αποσπάσματα της οποίας προβλήθηκαν χθες βράδυ με ένα 20λεπτο τρέιλερ.

Οι πρωταγωνιστές της ταινίας Λεονάρντο ντι Κάπριο και Κάμερον Ντιάζ, που βρίσκονται στις Κάννες για το Φεστιβάλ αλλά και για να διαφημίσουν την ταινία τους έγιναν δεκτοί με κραυγές ενθουσιασμού από τους νεαρούς θαυμαστές τους .

Η συγκεκριμένη ταινία έχει μια πολύπλοκη και μακρά ιστορία, καθώς η παραγωγή της καθυστέρησε αρκετά χρόνια εξ αιτίας των διαφωνιών που υπήρχαν ανάμεσα στον σκηνοθέτη και την εταιρία παραγωγής Miramax, γεγονός όμως που διαψεύδεται και από τις δύο πλευρές.

Η ρήξη, σύμφωνα με καλά πληροφορημένους κινηματογραφικούς κύκλους, έγκειτο στην επιμονή του προέδρου της Miramax Χάρβεϊ Ουέινσταϊν η ταινία να είναι διάρκειας μικρότερης των τριών ωρών.

Η ταινία υπολογίζεται ότι θα βγεί στους κινηματογράφους το Δεκέμβριο του 2002.

Ο Σκορτσέζε δηλώνει για την ταινία ΄΄ Αυτή την ταινία την είχα στο μυαλό μου αλλά και στην καρδιά μου απο τότε που ήμουν 10 χρόνων και μεγάλωνα στο κέντρο της Νέας Υόρκης΄΄.

΄΄ Οι Συμμορίες της Νέας Υόρκης΄΄ περιγράφουν τα προβλήματα μεταξύ των φτωχών Αγγλικανών της Νέας Υόρκης και των καθολικών Ιρλανδών μεταναστών στη διάρκεια του 19ου αιώνα.

Ο Ντι Κάπριο παίζει τον Αμστερνταμ Βαλόν, ένα νεαρό Ιρλανδο-αμερικάνο αποφασισμένο να εκδικηθεί το θάνατο του πατέρα του που δολοφονήθηκε από μέλη αντίπαλης συμμορίας.

Στην ταινία παίζουν ακόμα ο Ντάνιελ Ντέι Λιουις, ο Τζιμ Μπροντμπεντ και ο Χένρι Τόμας.

Ο Σρεκ σε θεματικό πάρκο -Λος Αντζελες (Γερμ.πρακτ.)

Τα στούντιο της κινηματογραφικής εταιρίας Γιουνιβέρσαλ σχεδιάζουν τη δημιουργία ενός θεματικού πάρκου το οποίο θα βασίζεται στην ταινία ΄΄Σρεκ΄΄ στα πλαίσια του προγράμματος επέκτασης των θεματικών της πάρκων τόσο στις ΗΠΑ όσο και στο εξωτερικό.

Οπως γράφει σήμερα η εφημερίδα Λος Αντζελες Τάιμς, το πρόγραμμα της Γιουνιβέρσαλ για το θεματικό πάρκο ύψους 60 εκατομμυρίων δολαρίων περιλαμβάνει και ένα χώρο που θα βασίζεται στη νέα ταινία κινουμένων σχεδίων ΄΄Τζίμι Νιούτρον: Το παιδί ιδιοφυία΄΄.

Ο Μπάρι Ντίλερ, επικεφαλής της εταιρίας έχει εξουσιοδοτήσει αρμόδια στελέχη να εντοπίσουν περιοχές για τη δημιουργία καινούργιων πάρκων στην Κίνα και στη Γερμανία.

Αμαρτίες γονέων .... Σακραμέντο (Γερμ. πρακτ.)

Ενα καθολικό νηπιαγωγείο απέβαλε μια 5χρονη μαθήτρια γιατί η μητέρα της εργαζόταν σε νυχτερινό κέντρο στριπτίζ. Μετά απο διαμαρτυρίες το σχολείο δέχθηκε εκ νέου το παιδί αλλά μετά την υπόσχεση της μητέρας ότι θα σταματήσει το στριπτίζ τουλάχιστον μέχρι να ολοκληρωθεί το σχολικό έτος.

Το Χριστιανικό Σχολείο Κάπιταλ στο Σακραμέντο της Καλιφόρνιας, έδιωξε το παιδί την περασμένη εβδομάδα, όταν ανακάλυψε ότι η 24χρονη μητέρα του εργαζόταν σε νυχτερινό κέντρο κάνοντας στριπτίζ.

Η μητέρα συμφώνησε να μην μετάσχει στο πρόγραμμα του κέντρου για τρεις εβδομάδες και να εξετάσει διάφορες προτάσεις εργασίας από επιχειρήσεις της περιοχής.

Η νεαρή μητέρα δεν απέκλεισε το ενδεχόμενο να επιστρέψει στο γυμνό μπαλέτο εάν δεν κατορθώσει να βρει άλλη εργασία, ωστόσο τόνισε ότι κατά το νέο σχολικό έτος δεν πρόκειται να στείλει την κόρη της στο ίδιο σχολείο.

...ΠΡΑΚΤΟΡΕΙΟ ΤΑΞΙΔΙΩΝ

ΣΑΒΒΑΣ ΣΑΗΣ

Με την ευκαιρία της λειτουργίας του **νέου** μας πρακτορείου στην οδό ΤΑΡΠΟΝ ΣΠΡΙΓΚΣ 42 δίπλα στην Τράπεζα Πίστεως

ΠΡΟΣΦΕΡΟΥΜΕ

τα φθηνότερα αεροπορικά εισιτήρια για όλο τον κόσμο με όλες τις αεροπορικές πτήσεις

ΠΡΟΣΟΧΗ:
ΠΛΗΡΟΦΟΡΙΕΣ ΔΕΝ ΔΙΔΟΝΤΑΙ ΑΠΟ ΤΟ ΤΗΛΕΦΩΝΟ ΜΟΝΟ ΠΡΟΣΩΠΙΚΗ ΠΑΡΟΥΣΙΑ ΣΑΣ

Ακόμη:
- Σας παίρνουμε ΒΙΖΑ επισκέπτου για ΑΜΕΡΙΚΗ σε μία εβδομάδα
- ΒΙΖΑ επισκέπτου για ΑΥΣΤΡΑΛΙΑ σε μία μέρα
- Εκδοση διαβατηρίων
- Εκδοση αδειών αυτοκινήτων

ΞΕΝΟΔΟΧΕΙΑ ΣΤΗΝ ΑΘΗΝΑ

PRESIDENT Α' Κατηγορίας Λεωφόρος Κηφησίας
Μονόκλινο €47 με πρωινό έως 31/10
Δίκλινο για μονόκλινο €58 » » »
Δίκλινο €62 » » »
Τρίκλινο €78 » » »

ESPERIA HOTEL Α' Κατηγορίας Σταδίου 22
Μονόκλινο €95 με πρωινό έως 31/10
Δίκλινο €108 » » »
Τρίκλινο €123 » » »

ELECTRA HOTEL Α' Κατηγορίας Ερμού 5
Μονόκλινο €109 με πρωινό έως 31/10
Δίκλινο €128 » » »
Τρίκλινο €149 » » »

TITANIA HOTEL Πανεπιστημίου 52 (Σύνταγμα Ομόνοια)
Μονόκλινο με αμερικάνικο πρωινό
Δίκλινο » » »
Τρίκλινο » » »

DORIA HOTEL Β' Κατηγορίας Πειραιώς 15-17 (κοντά στην Ομόνοια)
Μονόκλινο €57 με πρωινό έως 31/10
Δίκλινο €66 » » »
Τρίκλινο €86 » » »

ZAFOLIA HOTEL Α' Κατηγορίας Λεωφ. Αλεξάνδρας 87
Μονόκλινο €93 με πρωινό έως 31/10
Δίκλινο €103 » » »
Τρίκλινο €123 » » »

BEST WESTERN Α' Κατηγορίας, Ilisia Μιχαλακοπούλου
Μονόκλινο €57 με πρωινό έως 31/10
Δίκλινο €67 » » »
Τρίκλινο €83 » » »

PARTHENON Α' Κατηγορίας περιοχή Μακρυγιάννη
Μονόκλινο €74 με πρωινό έως 31/10
Δίκλινο €83 » » »
Τρίκλινο €115 » » »

OLYMPIC PALACE Α' Κατηγορίας, Φιλελλήνων-Σύνταγμα
Μονόκλινο €64 με πρωινό έως 31/10
Δίκλινο €79 » » »
Τρίκλινο €98 » » »

ARETOUSA Β' Κατηγορίας Μητροπόλεως Σύνταγμα
Μονόκλινο €50 με πρωινό έως 31/10
Δίκλινο €71 » » »
Τρίκλινο €89 » » »

ST. GEORGE LYKABETTUS LUX
Μονόκλινο €110 χωρίς πρωινό
Δίκλινο €110 » »

ASTOR Σύνταγμα
Μονόκλινο €57 με πρωινό έως 31/10
Δίκλινο για μονόκλινο €65 » » »
Δίκλινο €76 » » »
Τρίκλινο €95 » » »

GRAND HOTEL Β' Κατηγορίας Πατησίων & Βεραντέρου 10
Μονόκλινο €44 με πρωινό έως 31/10
Δίκλινο €54 » » »
Τρίκλινο €74 » » »

ΒΕΡΓΙΝΑ Β' Κατηγορίας ΘΕΣ/ΚΗ (κεντρικό)
Μονόκλινο €59 με πρωινό έως 31/10
Δίκλινο €72 » » »
Τρίκλινο €87 » » »

ΣΑΣ ΣΥΜΦΕΡΕΙ ΠΡΙΝ ΚΛΕΙΣΕΤΕ ΟΠΟΥΔΗΠΟΤΕ ΝΑ ΜΑΣ ΕΠΙΣΚΕΦΘΕΙΤΕ

ΠΡΑΚΤΟΡΕΙΟ ΤΑΞΙΔΙΩΝ
ΣΑΒΒΑΣ ΣΑΗΣ
ΤΑΡΠΟΝ ΣΠΡΙΓΚΣ 42
δίπλα στην Τράπεζα Πίστεως
• Τηλ. 39781-3

Χ. 3240-31/5

ΜΕΝΤΙΟΥΜ-ΑΣΤΡΟΛΟΓΟΣ

ΝΙΚΟΣ

Ακριβείς προβλέψεις στον επαγγελματικό, αισθηματικό και οικονομικό τομέα.

Επαναφορά ατόμων
Ισχυρή υποβολή

Δέχεται μόνο με ραντεβού στα τηλέφωνα: 31405 και 39201

4979-2/6

VANIK TOURS

ΓΙΑΝΝΗΣ και ΣΕΒΑ ΒΑΛΣΑΜΙΔΗ

VANIK σημαίνει ΑΛΗΘΕΙΑ

ΑΚΤΗ ΚΑΝΑΡΗ 17, ΨΑΡΟΠΟΥΛΑ - ΑΝΕΤΟ ΠΑΡΚΙΝΓΚ

Ανοικτά: ΔΕ-ΣΑ 08.30 - 14.00 & 16.30 - 20.30

Τηλ. 35191, 37621 κινητό: 0945798148 , FAX 29532

Το γραφείο μας πάντα πρώτο σε κρατήσεις ξενοδοχείων εξασφάλισε και σας προσφέρει καταπληκτικές τιμές για τα παρακάτω ξενοδοχεία σε ΠΑΚΕΤΑ (έκδοση εισιτηρίων R/T) από 1/4-31/10/2002

Απευθυνόμαστε σε σας που θέλετε και η κράτησή σας να είναι σωστή και το δωμάτιό σας να σας περιμένει

1ον HOTEL ALEXANDROS Α΄ SUPERIOR
Πλατεία Μαβίλλη
Μονόκλινο € 98
Δίκλινο € 108
Τρίκλινο € 142

2ον HOTEL PRESIDENT Α΄ Κατηγορίας
Λεωφόρος Κηφισίας (ΟΛΑ ΑΝΑΚΑΙΝΙΣΜΕΝΑ)
Μονόκλινο € 47
Δίκλινο για μονόκλινο € 58
Δίκλινο € 62
Τρίκλινο € 78

3ον HOTEL ASTOR Α΄ Κατηγορίας
Σύνταγμα
Μονόκλινο € 57
Δίκλινο για μονόκλινο € 65
Δίκλινο € 76
Τρίκλινο € 95

4ον HOTEL PARTHENON Α΄ Κατηγορίας
Στήλες Ολυμπίου Διός
Μονόκλινο € 74
Δίκλινο € 83
ρίκλινο € 115

5ον HOTEL ZAFOLIA Α΄ SUPERIOR
Λεωφόρος Αλεξάνδρας
Μονόκλινο € 93
Δίκλινο € 103
Τρίκλινο € 123

6ον HOTEL ARETHOUSA Β΄ SUPERIOR
Σύνταγμα

7ον HOTEL ELLINIS Β΄ SUPERIOR
Ωνάσειο, λεωφ. Συγγρού
Μονόκλινο € 43
Δίκλινο € 67
Τρίκλινο € 82

8ον HOTEL LILIA Β΄ Κατηγορίας
Πασαλιμάνι
Μονόκλινο € 42
Δίκλινο € 55
Τρίκλινο € 69

9ον HOTEL EGNATIA Β΄ Κατηγορίας
Θεσσαλονίκη Κέντρο - καινούριο
Μονόκλινο € 60
Δίκλινο € 72
Τρίκλινο € 84

* Τα παραπάνω ξενοδοχεία διαθέτουν T.V. σε όλα τα δωμάτια
* Στις παραπάνω τιμές συμπεριλαμβάνεται πρωινό σε μπουφέ
* Ακόμη σε μας θα βρείτε αεροπορικά και ατμοπλοϊκά εισιτήρια όλων των εταιρειών.

Χ. 3237-31/5

ΝΤΕΤΕΚΤΙΒΣ

30 ΧΡΟΝΙΑ ΜΟΝΙΜΑ ΚΑΙ ΣΤΗ ΡΟΔΟ

35354

ΠΛΑΤΕΙΑ ΑΓΙΟΥ ΙΩΑΝΝΟΥ

Η ΛΥΣΗ!!! ΣΕ ΚΑΘΕ ΣΑΣ ΠΡΟΒΛΗΜΑ

EXPRESS SECURITY

Χ. 3220-31/5

ΛΕΝΤΑΚΗΣ ΜΑΝΩΛΗΣ

ΞΥΛΟΤΕΧΝΙΚΗ



Αναλαμβάνουμε πάσης φύσεως ξυλουργικές εργασίες:

• κουζίνες γερμανικές • ντουλάπες
• πόρτες • παράθυρα κ.λ.π.

ΠΛΗΡΟΦΟΡΙΕΣ
Τηλ. 60601-68414

4976-2/6

Πολιτιστική ΠΡΟΟΔΟΣ

Γράφει ο Αριστείδης Εμμ. Μιαούλης

ΑΥΡΙΟ Η ΕΚΔΗΛΩΣΗ ΓΙΑ ΤΟΝ Γ.ΜΑΝΟΥΣΑΚΗ

Αύριο στις 8.30 μ.μ. στην αίθουσα εκδηλώσεων του Ακταίον το Διεθνές Κέντρο Λογοτεχνών και Μεταφραστών Ρόδου και η Αδελφότητα Κρητών Ρόδου Ο ΨΗΛΟΡΕΙΤΗΣ θα πραγματοποιήσουν την εκδήλωση με θέμα: «Ο Νίκος Κάσδαγλης παρουσιάζει τον Γιώργη Μανουσάκη. Θα γίνει αναφορά στο μυθιστόρημα του Χανιώτη ποιητή και πεζογράφου Γιώργη Μανουσάκη με θέμα: «Οταν το πέλμα μας εταίριαζε με το χώμα» και σε άλλα έργα του.

ΕΚΔΟΣΕΙΣ ΚΑΙ ΠΑΡΟΥΣΙΑΣΕΙΣ ΒΙΒΛΙΩΝ ΑΠΟ ΤΟ ΛΟΓΟΤΕΧΝΙΚΟ ΚΕΝΤΡΟ

Μια σπουδαία δραστηριότητα θα αναπτύσσει εντός των επόμενων ημερών των Διεθνές Κέντρο Λογοτεχνών και Μεταφραστών Ρόδου. Πρόκειται για το σύστημα παραγωγής συγγραμμάτων Print On Demand που θα αναλάβει την έκδοση μέχρι τον Σεπτέμβριο 8 βιβλίων στις γλώσσες Λιθουανικά, Σουηδικά, Βουλγαρικά, Ελληνικά και Αγγλικά. Θα εκδοθούν 8 ποιητικές συλλογές πεζά και ένα με θέματα στοχασμού. Παράλληλα σε συνεργασία με τον εκδοτικό οίκο ΑΓΡΑ πρόκειται να εκδοθούν τα πρακτικά του συνεδρίου «Η Αρχαία Ελληνική Γλώσσα στο Σύγχρονο κόσμο». Το συνέδριο αυτό είχε πραγματοποιηθεί στη Ρόδο τον Μάϊο του 2001 με τη συμμετοχή επιστημόνων όπως των κ.κ. Μαρωνίτη, Γιατρομανωλάκη και άλλων. Το Δ.Κ.Λ.Μ.Ρ. θα συνεργαστεί επίσης με τον εκδοτικό οίκο «Γαβριηλίδης» για τη συνέκδοση της ποιητικής συλλογής «Κυψελίδες» της κ. Παρδάλη - Σωτρίλλη Δώρας και των ποιημάτων του Τούρκου ποιητή Can Yosel σε μετάφραση Ηρακλή Μήλλα. Με τον τίτλο UMUT ELDE VAR BIR κυκλοφορεί από τον γνωστό στην Τουρκία εκδοτικό οίκο ADAM της Κωνσταντινούπολης για λογαριασμό του Διεθνούς Κέντρου Λογοτεχνών και Μεταφραστών Ρόδου, σε μετάφραση στα τουρκικά η συλλογή «Ελπίδα ένα το κρατούμενο» του αξέχαστου ποιητή μας Παντελή Ευθυμίου. Τη μετάφραση των ποιημάτων έκανε ο λογοτέχνης Ηρακλής Μήλλας. Η έκδοση είναι λιτή, με ένα καθαρό μπλέ εξώφυλλο και ένα οπισθόφυλλο με τη βιογραφία του ποιητή μας που χάθηκε το 1996 πριν προλάβει να ολοκληρώσει την ποιητική του κατάθεση. Οι παράλληλες αυτές μεταφράσεις εντάσσονται στα πλαίσια των δραστηριοτήτων του Δ.Κ.Λ.Μ. Ρόδου για την αλληλογνωριμία των λογοτεχνών και των άλλων δημιουργών των δύο χωρών. Επίσης το ΔΚΛΜ Ρόδου θα παρουσιάσει το Σάββατο στις 8 Ιουνίου στο ΑΚΤΑΙΟΝ σε συνεργασία με την Παγκωακή Αδελφότητα Ρόδου τα βιβλία του Κώου συγγραφέα Μιχάλη Σαρηγιάννη: «Ο Αετός του Αιβαλιού» και «Το σπίτι με τα γαλανά παράθυρα».Στην είσοδο του ΑΚΤΑΙΟΝ θα υπάρχει και έκθεση με φωτογραφικό υλικό από τη Μικρά Ασία, από την εποχή των αρχών του 20 αιώνα και είναι σημεία όπου διαδραματίζονται οι ιστορίες του τιμώμενου συγγραφέα. Για τα βιβλία θα μιλήσουν οι Γιάννης Μαχαιρίδης, Μαρία Τουλαντά Παρισίδου και Αλέκος Μαρκόγλου. Επίσης στις 23 Ιουνίου θα παρουσιαστεί το βιβλίο των κ. Γ. Χιωτάκη και Γ.Κορίδη «Νικηφόρος Μανδηλαράς».

ΟΙ ΚΑΛΛΙΤΕΧΝΕΣ ΜΑΣ ΓΙΑ ΤΟΝ ΕΡΥΘΡΟ ΣΤΑΥΡΟ

Τα αλτρουιστικά τους αισθήματα θα δείξουν για άλλη μια φορά οι καλλιτέχνες του νησιού μας οι οποίοι αφιλοκερδώς προσφέρθηκαν να ενισχύσουν τη δραστηριότητα του τοπικού τμήματος του Ελληνικού Ερυθρού Σταυρού Ρόδου. Ετσι το Σάββατο 25 Μαΐου στις 6 το απόγευμα στο κέντρο Μέλοντυ Πάλλας οι καλλιτέχνες μας Γιώργος και Λευτέρης Χατζηαντώνης, Αγαπητός Πάχος, Μάκης Φουρλάνος, Γιώργος Λόγγος, Ανθούλας Χρίστος, Λιβαδά Ισμήνη και Στέφανος Σιδηρόπουλος θα παρουσιάσουν ένα πλούσιο λαϊκό πρόγραμμα. Τα έσοδα της εκδήλωσης θα διατεθούν για το συνεχιζόμενο πλούσιο ανθρωπιστικό έργο του Ελληνικού Ερυθρού Σταυρού.

ΚΥΚΛΟΦΟΡΗΣΕ Ο 3ος ΤΟΜΟΣ ΤΗΣ ΚΩΑΚΗΣ ΙΣΤΟΡΙΑΣ

Κυκλοφόρησε ο τρίτος και τελευταίος στη σειρά τόμος, (204 σελίδες) με τίτλο ΙΣΤΟΡΙΑ ΤΗΣ ΚΩ από την Τουρκοκρατία μέχρι την Ενσωμάτωση - έκδοση του Επαρχείου της Κώ. Συγγραφείς οι φιλόλογοι Ανθούλα Κίννα, Δημήτριος Κώστογλου, Ολυμπία Τουρκομανώλη, Μαίρη Φάκκου, Καλιόπη Χατζηνικολάου, Δομινίκη Σοφού. Το πλούσιο φωτογραφικό υλικό ανήκει, στους Κώστα Κογιόπουλο, Αλέκο Μαρκόγλου, Αντώνη Μαΐλη. Όπως σημειώνει ο έπαρχος της Κω κ. Β.Ξυπολυτάς « το έργο αυτό παραδίδεται « στη νεολαία της Κω με την ευχή να αξιοποιηθεί με τον καλύτερο τρόπο τόσο από τους διδάσκοντες, όσο και από τους διδασκόμενους, καθώς η γνώση της ιστορίας του τόπου μας, θα αποτελεί την καλύτερη ασπίδα προστασίας απέναντι στους κινδύνους, εξωτερικούς και εσωτερικούς, στην ευαίσθητη ακριτική γωνιά του Αιγαίου, όπου βρισκόμαστε». Το βιβλίο είναι χωρισμένο σε έξι κεφάλαια και καλύπτουν τις περιόδους: Πρώιμη και Υστερη Τουρκοκρατία , Πρώτη και Δεύτερη περίοδος της Ιταλοκρατίας στην Κω, Γερμανική και Αγγλική Κατοχή, Ελληνική Στρατιωτική Διοίκηση και Ενσωμάτωση. Περισσότερα για την έκδοση αυτή σε προσεχές σημείωμά μας.

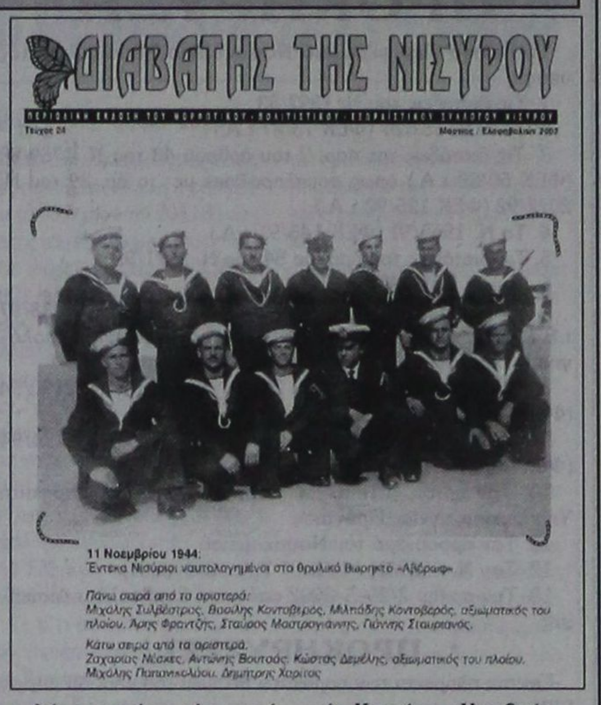

ΔΙΑΒΑΤΗΣ ΤΗΣ ΝΙΣΥΡΟΥ

Τεύχος 24 Μάιος / Ιούνιος 2002

11 Νοεμβρίου 1944:
Έντεκα Νισύριοι ναυτολογημένοι στο θρυλικό θωρηκτό «Αβέρωφ»

Πάνω σειρά από τα αριστερά:
Μιχάλης Σιλβέστρος, Βασίλης Κονταβερός, Μιλτιάδης Κοντοβερός, αξιωματικός του πλοίου, Άρης Φραντζής, Σταύρος Μαστρογιάννης, Γιάννης Σταυριανός.

Κάτω σειρά από τα αριστερά:
Ζαχαρίας Νέδκες, Αντώνης Βουτσάς, Κώστας Δεμέλης, αξιωμ. του πλοίου, Μιχάλης Παπανικολάου, Δημήτρης Χαρίτος

ΚΥΚΛΟΦΟΡΗΣΕ Ο ΔΙΑΒΑΤΗΣ ΤΗΣ ΝΙΣΥΡΟΥ

Το 24ο κατά σειρά τεύχος τους ΔΙΑΒΑΤΗΣ ΤΗΣ ΝΙΣΥΡΟΥ κυκλοφόρησαν αυτές τις μέρες τα μέλη του Μορφωτικού, Πολιτιστικού και Εξωραϊστικού Συλλόγου Νισύρου. Και σ΄αυτό το τεύχος θίγονται θέματα που αφορούν το νησί, όπως το συγκοινωνιακό, περιβάλλοντος, πολιτιστικά κ.λ.π.

ΒΡΑΒΕΙΟ ΣΤΟΝ ΚΥΡΙΑΚΟ ΧΟΝΔΡΟ

Μια ακόμα σημαντική διάκριση απέσπασε πρόσφατα ο Δωδεκανήσιος πολυβραβευμένος συγγραφέας και ιστορικός ερευνητής Κυριάκος Χονδρός, ο οποίος αθόρυβα, καταγράφει τον αρχαίο και βυζαντινό πολιτισμό και την ιστορία των μικρών νησιών του Αιγαίου ο οποίος μάλιστα απέσπασε και τα συγχαρητήρια του πρωθυπουργού κ. Κώστα Σημίτη, όταν επισκέφθηκε το Καστελλόριζο, για τη συγγραφική του δράση. Η Επιτροπή του Α΄Ποιητικού Πανελλήνιου Διαγωνισμού και το Διοικητικό



Συμβούλιο του Φιλολογικού Ομίλου Αγρινίου «Κωνσταντίνος Χατζόπουλος» θα απονείμει τις επόμενες ημέρες στον Κυριάκο Χονδρό βραβείο για αδημοσίευτο ποίημά του. Σύντομα θα σας παρουσιάσουμε και το νέο βιβλίο του Κυριάκου Χονδρού « Εκκλησίες και Μοναστήρια του Καστελλορίζου» όπου καταγράφονται και απεικονίζονται με σπάνιες φωτογραφίες, όλα τα χριστιανικά μνημεία του νησιού με την ιστορία τους, τους θησαυρούς του και τα έθιμα που συνοδεύουν τις γιορτές τους.

ΙΑΤΡΙΚΗ ΑΝΑΚΟΙΝΩΣΗ

Το ιατρείο του

Dr ΤΣΑΜΠΙΚΑΚΗ ΓΕΩΡΓΙΟΥ

Ειδικού παθολόγου
Διδάκτορος Παν/μίου Αθηνών

Παύλου Μελά 40, τηλ. 02410 20392

θα παραμείνει κλειστό από 22-25/5/02 λόγω συμμετοχής του ιατρού στο Πανελλήνιο Ιατρικό Συνέδριο

5221-25/5

ΝΤΕΤΕΚΤΙΒΣ ΑΘΗΝΩΝ

Αναλαμβάνουμε υποθέσεις
ανηλίκων,
προσωπικές,
οικογενειακές,
εμπορομιομηχανικές
Διαθέτουμε τα καλύτερα ηλεκτρονικά σύγχρονα οπτικοακουστικά συστήματα

Εχεμύθεια 100%

Τα 30 χρόνια πείρα είναι η εγγύησή μας

Τηλ. 0977632963 & 0945319796

5239-30/6

ΨΥΧΟΕΡΕΥΝΗΤΡΙΑ ΚΡΗΤΙΚΟΥ ΒΑΣΙΛΕΙΑ



Προβλέψεις για το μέλλον ικανοποιητικές.

Βοήθεια για κάθε θέμα που σας απασχολεί με κάθε εχεμύθεια

ΟΜΗΡΟΥ 65 Π.ΠΟΛΗ Τηλ. 74440 - 67602, 0972157586, 8-1π.μ. — 4-8μ.μ.

Τ. 549-26/5

ΠΡΑΚΤΟΡΕΙΟ ΛΑΧΕΙΑ ΠΡΟ-ΠΟ

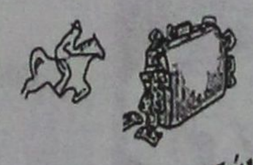

ΛΟΤΤΟ

ΙΠΠΟΔΡΟΜΟΣ Πάμε ΣΤΟΙΧΗΜΑ

ΓΙΩΡΓΟΣ ΚΟΝΤΟΖΑΜΑΝΗΣ
ΜΕΓ. ΚΩΝ/ΝΟΥ 43 - ΤΗΛ. 20800 - ΡΟΔΟΣ

ΕΧΕΜΥΘΕΙΑ & ΕΜΠΙΣΤΟΣΥΝΗ - ΤΥΧΗ

Διαφάνειες και μεγενθύνσεις για μπαρ, εστιατόρια, fast food

Φ. & Ν. ΠΑΧΟΣ



Γ. Ευσταθίου 11
Τηλ. 26893

RODOGAZ

Στη Ρόδο από το 1963

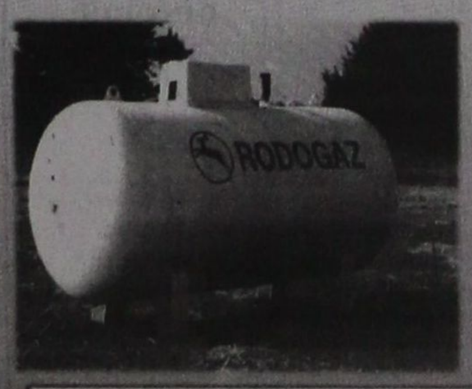

✓ Διανομή φιαλών υγραερίου κατ' οίκον
τηλέφωνα παραγγελιών: 64409 - 094-4-528212

✓ Διανομή χύμα υγραερίου

✓ Πώληση καυστήρων και λεβήτων υγραερίου για κεντρικά συστήματα θέρμανσης

✓ Θερμαντικά σώματα



Διεύθυνση εργοστασίου: Καναμάτ Ρόδου • τηλ. 62649
Διεύθυνση πρατηρίου: Αυστραλίας 50 • τηλ. 34244-5

X. 3209-31/5

Κέντρο Συμβουλευτικής & Αξιολόγησης Προσωπικότητας Παιδιών & Ενηλίκων

ΠΑΠΑΓΕΩΡΓΙΟΥ ΘΑΝΟΣ
ΨΥΧΟΛΟΓΟΣ ΠΑΝΕΠΙΣΤΗΜΙΟΥ ΑΘΗΝΩΝ
ΕΙΔΙΚΕΥΜΕΝΟΥ ΣΤΗΝ ΓΝΩΣΙΑΚΗ ΨΥΧΟΘΕΡΑΠΕΙΑ-Ι.Ε.Θ.Σ.

- Διερεύνηση Προσωπικότητας (Προφίλ- Δεξιότητες-Αδυναμίες)
- Δείκτης Νοημοσύνης Παιδιών και Ενηλίκων
- Τροποποίηση Δυσλειτουργικών Σχημάτων
- Θεραπευτική Αντιμετώπιση Φοβιών-Ειδικών Φοβιών, Κατάθλιψης, Διαταραχής πανικού, Ψυχοσωματικών προβλημάτων, Τραυματικών γεγονότων ζωής (πένθος, χωρισμός, σχολική αποτυχία), Συναισθηματικών διαταραχών, Διαταραχών Διατροφής (βουλιμία-ανορεξία).
- Αντιμετώπιση προβλημάτων συμπεριφοράς παιδιών σε σχολείο-σπίτι
- Ανάπτυξη Κοινωνικών Δεξιοτήτων
- Βελτίωση Σχέσεων-Πρόγραμμα Ελέγχου Συγκρούσεων
- Βελτίωση Αυτοεκτίμησης-Αυτοεικόνας
- Οικογενειακή θεραπεία από Ζεύγος Θεραπευτών

Κ. Παλαιολόγου 105 - Ρόδος
Τηλ:024 10 78668- Κιν: 0937445640 - Μόνο με Ραντεβού

5074-31/5

ΑΝΑΚΟΙΝΩΣΗ

Ο κ. ΣΑΒΒΑΣ Γ. ΛΑΟΥΔΙΚΟΣ

ΑΝΑΚΟΙΝΩΝΕΙ

ότι θα κατέλθει ως αρχηγός κόμματος στις Νομαρχιακές και Δημαρχιακές εκλογές με το κόμμα «Αγ. Γεώργιος - Συνεργασία του Δήμου Αφάντου».

Αργότερα θα ανακοινωθούν τα ονόματα των μελών.

5602-31/5

ΑΠΩΛΕΙΑ

Χάθηκε τσαντάκι, χρώματος μαύρου στη Νευρολογική Κλινική του Νοσοκομείου Ρόδου.

Περιείχε:
-Διαβατήριο
-120 ευρώ
-Βιβλιάριο Εθνικής Τράπεζας
-Εθνοκάρτα
-Εξέταση καρδιολογικής κλινικής
-Προσωρινή ταυτότητα
-Και την άδεια αγοράς του όπλου.

Το τσαντάκι ανήκει στον Ηλία Αντώνογλου και αν βρεθεί να παραδοθεί στην Υποδιεύθυνση Ασφαλείας Ρόδου.

Ο ευρών θα αμοιφθεί

ΓΔ-25/5

ΕΛΛΗΝΙΚΗ ΔΗΜΟΚΡΑΤΙΑ
ΥΠΟΥΡΓΕΙΟ ΥΓΕΙΑΣ ΠΡΟΝΟΙΑΣ
ΓΕΝΙΚ. ΠΕΡΙΦ. ΝΟΣΟΚΟΜΕΙΟ ΡΟΔΟΥ

ΠΡΟΚΗΡΥΞΗ

Το Γενικό Περιφερειακό Νοσοκομείο Ρόδου, έχοντας υπόψη:

1. Τις διατάξεις του Ν. 1397/83
2. Το Π.Δ. 131/87 (ΦΕΚ 73/87 τ.Α.)
3. Τις διατάξεις της παρ. 2 του άρθρου 43 του Ν. 1759/88 (ΦΕΚ 50/88 τ.Α.) όπως συμπληρώθηκε με το άρ. 39 του Ν. 2072/92 (ΦΕΚ 125/92 τ.Α.)
4. Το Ν. 1965/91 (ΦΕΚ 146/91 τ.Α.)
5. Τις διατάξεις του άρθρου 84 του Ν. 2071/92
6. Του Ν. 2519/97
7. Την αριθμ. ΔΥ/13α/37939/97 απόφαση (ΦΕΚ 1088/97 τ.Β') «Ιεράρχηση κριτηρίων κρίσης και συγκριτικής αξιολόγησης υπηψηφίων για θέσεις του κλάδου ιατρών ΕΣΥ».
8. Τις διατάξεις του άρθρου 28 του Κεφ. Ε.του Ν. 2190/94 (ΦΕΚ 28/94 τ.Α")
9. Τις διατάξεις της παρ. 1 του άρθρου 5 του Ν. 2194/94 (ΦΕΚ 28/94 τ.Α.)
10. Την αριθμ. Υ10α/Γ.Π. 35276/24-4-2002, απόφαση Υπουργείου Υγείας Πρόνοιας.
11. Τον προορισμό του Νοσοκομείου
12. Τον Ν. 2889/01 (ΦΕΚ 37 Τ.Α./ 2-3-2001)
13. Την αριθμ. 2/20-5-2002 απόφαση Συμβουλίου Διοίκησης

ΠΡΟΚΗΡΥΣΣΕΙ:

Για την πλήρωση των παρακάτω θέσεων του κλάδου ιατρών ΕΣΥ, όπως αναφέρονται:

1. Δύο θέσεις ΕΒ΄ Αναισθησιολογίας, για το Νοσοκομείο
2. Μία θέση ΕΒ΄ Χειρουργικής, για το Νοσοκομείο

Για τις παραπάνω θέσεις γίνονται δεκτοί ως υποψήφιοι όσοι έχουν:

Α. Ελληνική Ιθαγένεια, πλην όσων προέρχονται από κράτη-μέλη της Ε.Ε.

Β. Αδεια άσκησης Ιατρικού επαγγέλματος.

Γ. Τίτλο αντίστοιχης με τη θέση Ιατρικής Ειδικότητος.

Δ. Ηλικία που να μην υπερβαίνει το 45ο για τους Επιμ. Β΄ το 50ο για τους Επιμ. Α΄ και 55ο για τους Διευθυντές.

Το όριο ηλικίας δεν αφορά τους ιατρούς που υπηρετούν ήδη στο ΕΣΥ.

Ε. Ελάχιστο χρόνο άσκησης της απαιτούμενης ιατρικής Ειδικότητας για μεν τις θέσεις με βαθμό Διευθυντή 10 χρόνια, για τις θέσεις με βαθμό ΕΑ΄ 5 χρόνια κια μόνο η κατοχή τίτλου Ειδικότητας για τους Επιμελ. Β΄.

Οι ενδιαφερόμενοι να υποβάλλουν τα εξής δικαιολογητικά:

α. Αίτηση - δήλωση, σε ειδικό έντυπο για τις συγκεκριμένες θέσεις κατά ειδικότητα και βαθμό.

β. Αντίγραφο πτυχίου

γ. Αντίγραφο απόφασης άδειας άσκησης ιατρικού επαγγέλματος.

δ. Αντίγραφο απόφασης τίτλου Ειδικότητος.

ε. Βεβαίωση του οικείου Ιατρικού Συλλόγου που να φαίνεται:

• Ο συνολικός χρόνος άσκησης του ιατρικού επαγγέλματος και

• Η ασκούμενης Ειδικότητα και ο συνολικός χρόνος άσκησής της

στ. Πιστοποιητικό γέννησης.

η. Βιογραφικό σημείωμα το οποίο θα συντάσσεται από τους υποψηφίους και στο οποίο θα αναγράφονται περιληπτικά τα προσόντα και ιδιαίτερα εκείνα που προβλέπονται από τις διατάξεις της παρ.8 του 37 του Ν. 2519/97,

δηλαδή:

• Η ιατρική προϋπηρεσία (προκειμένου για θέσεις ΕΑ΄ και Δ/ντων σε Νοσοκομεία της Ελλάδος ή του Εξωτερικού, σε φορείς Α΄ βάθμιας φροντίδας Υγείας, σε ιδιωτικό τομέα και σε, ελεύθερο επάγγελμα και προκειμένου για θέσεις ΕΒ΄ και ΕΓ΄ προϋπηρεσία στο ΕΣΥ).

• Κλινική εμπειρία για τις θέσεις ΕΑ΄και Δ/ντών και εμπειρία για τις θέσεις ΕΒ΄

•Το επιστημονικό έργο και η επιστημονική δραστηριότητα

• Η εκπαιδευτική δραστηριότητα (ως εκπαιδευτική ή εκπαιδευόμενου) και

• Ανταπόκριση στο ιατρικό λειτούργημα για τις θέσεις ΕΑ΄ και Επιμελητών.

η. Βεβαίωση, στην οποία να φαίνεται ότι έχει εκπληρώσει την υποχρέωση υπηρεσίας υπαίθρου ή βεβαίωση νόμιμης απαλλαγής, εξαιρούνται οι υποψήφιοι που υποβάλλουν αιτήσεις για Κέντρα Υγείας και Πολυδύναμα Ιατρεία.

θ. Για την απόδειξη των ουσιαστικών προσόντων υποβάλλονται επίσημα πιστοποιητικά ή βεβαιώσεις από ξένη χώρα. Πρέπει να είναι επικυρωμένα από την οικεία προξενική αρχή της Ελλάδας και επίσημα μεταφρασμένα.

ι. Οι επιστημονικές εργασίες αναφέρονται στο βιογραφικό σημείωμα περιληπτικά.

Ανάτυπα δημοσιευμάτων επιστημονικών εργασιών και επιστημονικά περιοδικά, στα οποία έχουν δημοσιευθεί τέτοιες εργασίες, υποβάλλονται κατά την την κρίση του υποψηφίου. Ο εισηγητής στο Συμβούλιο Κρίσης, μπορεί να ζητήσει από τον κρινόμενο υποψήφιο να του προσκομίσει οποιαδήποτε πλήρη επιστημονική εργασία αναφέρει ο υποψήφιος στο βιογραφικό του σημείωμα. Επιστημονικές εργασίες σε ξένη γλώσσα πρέπει να υποβάλλονται μεταφρασμένες στην Ελληνική γλώσσα.

ια. Υπεύθυνη δήλωση του υποψηφίου για διορισμό ιατρού στην οποία θα αναφέρονται:

• Οτι δεν έχει αρνηθεί διορισμό σε θέση του κλάδου ιατρών ΕΣΥ ή σε αντίθετη περίπτωση ότι έχουν συμπληρωθεί δύο (2) χρόνια από την παρέλευση της προθεσμίας ανάληψης Υπηρεσίας.

• Οτι δεν έχει παραιτηθεί από θέση κλάδου ιατρών ΕΣΥ πριν από τη συμπλήρωση ενός (1) χρόνου από τον διορισμό του ή σε αντίθετη περίπτωση ότι έχουν συμπληρωθεί δύο (2) χρόνια από την ημερομηνία παραίτησής του.

• Οτι οι ίδιοι δεν είναι ιδιοκτήτες ιδιωτικής κλινικής ή φαρμακευτικής επιχείρησης ούτε μετέχουν σε εταιρίες με αντίστοιχα αντικείμενα.

ιβ. Γιατροί του ΕΣΥ που κατέχουν ομοιόβαθμη θέση μ' αυτήν που προκηρύσσεται αν δεν έχουν συμπληρώσει δύο χρόνια συνεχή υπηρεσία στη θέση τους δεν έχουν δικαίωμα υποβολής υποψηφιότητας.

Η αίτηση - δήλωση και όλα τα δικαιολογητικά υποβάλλονται στη γραμματεία του Ν.Γ.Ν. Ρόδου, μέσα σε προθεσμία είκοσι (20) ημερών από την επόμενη της τελικής δημοσίευσης της προκήρυξης.

Αιτήσεις - δηλώσεις μπορούν να υποβληθούν και ταχυδρομικά και μαζί με τα δικαιολογητικά αποστέλλονται στη γραμματεία του ανωτέρω Νοσοκομείου με συστημένο δέμα στην καθορισμένη ημερομηνία δηλαδή από 25-5-02 μέχρι και 14-6-2002.

Από το γραφείο της Γραμματείας του Νοσοκομείου οι ενδιαφερόμενοι θα μπορούν να παίρνουν κάθε συμπληρωματική πληροφορία, στο τηλέφωνο εσωτ. 0241 / 80147.

Ο Διοικητής του Π.Γ.Ν.

ΔΗΜΗΤΡΙΟΣ ΜΑΤΣΙΑΣ

ΧΛ-24/5

Κατά την προεκλογική περίοδο

Τι απαγορεύεται στους υποψηφίους βουλευτές

ΕΧΟΥΝ ΠΡΟΚΛΗΘΕΙ ΑΝΤΙΔΡΑΣΕΙΣ

Κείμενο εφτά σελίδων, με επιμέρους αλλαγές στις ρυθμίσεις που αφορούν την προβολή των υποψήφιων βουλευτών κατά την προεκλογική περίοδο, παρουσίασε την Τρίτη, στη Βουλή, ο υπουργός Εσωτερικών Κώστας Σκανδαλίδης, στη διάρκεια της επί των άρθρων συζήτησης, στο νομοσχέδιο για την χρηματοδότηση των κομμάτων.

Ωστόσο, έντονες αντιδράσεις έχει προκαλέσει η ρύθμιση, βάσει της οποίας, οι υποψήφιοι βουλευτές δεν θα έχουν το δικαίωμα να κάνουν καταχωρίσεις στον Τύπο ούτε θα δικαιούνται προβολής του έργου τους, κατά την προεκλογική περίοδο, από τα ΜΜΕ. Ενδεικτικό των αντιδράσεων είναι το γεγονός ότι στο τέλος, ο υπουργός προανήγγειλε την «επαναδιατύπωση» της διάταξης - -αν και, σύμφωνα με τις πληροφορίες, θα προχωρήσει τελικά στην απόσυρσή της.

Το κείμενο των εφτά σελίδων με τις βασικότερες αλλαγές έχει ως εξής:

• Απαγορεύεται, κατά την προεκλογική περίοδο, οι υποψήφιοι βουλευτές να διατηρούν εκλογικά κέντρα και πολιτικά γραφεία σε ισόγειους χώρους --εκτός και αν αποδείξουν ότι τα διατηρούσαν πριν από την 5η Απριλίου 2002, ημερομηνία κατάθεσης του νομοσχεδίου στη Βουλή.

• Αποσύρεται η διάταξη που προέβλεπε ότι όσοι κατέρχονται ως υποψήφιοι για πρώτη φορά, θα έχουν διπλάσιο χρόνο από τους «παλαιότερους» συνυποψήφιούς τους, για τους οποίους καθορίζεται «πλαφόν» ραδιοτηλεοπτικών εμφανίσεων.

• Απαγορεύονται οι εμφανίσεις των υποψήφιων βουλευτών σε όλες τις ραδιοτηλεοπτικές εκπομπές και στα δελτία ειδήσεων. Εξαιρούνται οι περιπτώσεις μετάδοσης «έκτακτων γεγονότων», που έχουν συμβεί στην εκλογική τους περιφέρεια.

• Εξαιρούνται από το «πλαφόν» προεκλογικών ραδιοτηλεοπτικών εμφανίσεων οι υπουργοί και υφυπουργοί, εφόσον οι εμφανίσεις τους αφορούν θέματα που σχετίζονται αποκλειστικά με το αντικείμενο της αρμοδιότητας των υπουργείων τους.

• Προβλέπεται η επιβολή προστίμου, ίσο με το διπλάσιο της ετήσιας βουλευτικής αποζημίωσης, στον υποψήφιο που θα προχωρήσει παράνομα σε διαφημιστικό σποτ.

• Υπεύθυνοι για την άμεση καταστροφή πανό, αεροπανό και αφισών, είναι οι δήμαρχοι και οι πρόεδροι των κοινοτήτων. Εάν δεν το πράξουν, αντιμετωπίζουν ποινή φυλάκισης, τουλάχιστον έξι μηνών...

• Ο χρόνος που θα διατίθεται από τα δελτία ειδήσεων των κρατικών και των ιδιωτικών ηλεκτρονικών ΜΜΕ, για την παρουσίαση της προεκλογικής δραστηριότητας των κομμάτων, θα καθορίζεται με υπουργική απόφαση.

Ο κ. Σκανδαλίδης έκανε δεκτό το αίτημα της ΝΔ να αποσυρθεί η διάταξη που προέβλεπε ότι τα κόμματα, πλην της δωρεάν προβολής, θα μπορούσαν να μεταδίδουν από τα ΜΜΕ και μηνύματα που συνεπάγονται δαπάνες που φτάνουν έως και το 20% του συνολικού ύψους των εκλογικών τους δαπανών...



Η εμπειρία μας και η αφοσίωση στη λεπτομέρεια αποτελούν εγγύηση για την απόλυτη επιτυχία ωστε να μείνουν ανεξίτηλες στη μνήμη τη δική σας και των καλεσμένων σας.....

ΧΟΡΟΕΣΠΕΡΙΔΕΣ - ΓΑΜΟΙ - CATERING - ΠΑΙΔΙΚΑ ΠΑΡΤΥ

ΞΕΝΟΔΟΧΕΙΟ SOFITEL CAPSIS
ΡΟΔΟΥ
Για Πληροφορίες 25-015 & 20919 (09.00 - 17.00)

X 3218-31/5



CAPSIS
Conference Centers & Resort Hotels

RODOS MARINE BOAT
ΝΑΥΠΗΓΕΙΑ ΡΟΔΟΥ

ΝΕΟ ΜΟΝΤΕΛΟ - ΝΕΟ ΤΑΧΥΠΛΟΟ

Έγκριση ' CE ' ΕΛΛΗΝΙΚΟΥ ΝΗΟΓΝΩΜΟΝΑ

0% προκαταβολή, εξόφληση εώς 36 μήνες



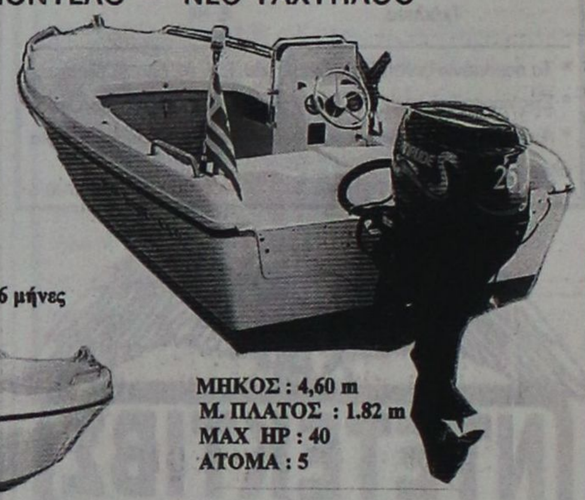

ΜΗΚΟΣ : 4,60 m
Μ. ΠΛΑΤΟΣ : 1.82 m
MAX HP : 40
ΑΤΟΜΑ : 5

ΧΑΤΖΗΝΙΚΟΛΑΟΥ Ε & Ε Ο.Β.Ε.Ε.

ΕΔΡΑ: Μ.ΜΑΛΙΑΡΑΚΗ 6, 85100 ΡΟΔΟΣ , ΤΗΛ: 02410-21950, FAX: 02410-77722
ΕΚΘΕΣΗ: 3ο ΧΛΜ ΡΟΔΟΥ-ΚΑΛΛΙΘΕΑΣ email: romarine@otenet.gr

EVINRUDE
Johnson

X3244-31/5

GR
Grand Hotel Rhodes
*****

Day & Night

Naiades by the Pool

Στήν τροπική ατμόσφαιρα της μεγάλης πισίνας του Grand Hotel, το Ναιάδες λειτουργεί με ανανεωμένο Μενού ως Καφέ-Ουζερί (10:30 - 17:30



A Member of
MITSIS

X 3217-31/5

Piano Bar

Το γνωστό σημείο συνάντησης στο κέντρο της Πόλης.

Ο Τάκης Τσώνης κάθε βράδυ* στο πιάνο. (20:30 - 01:00)

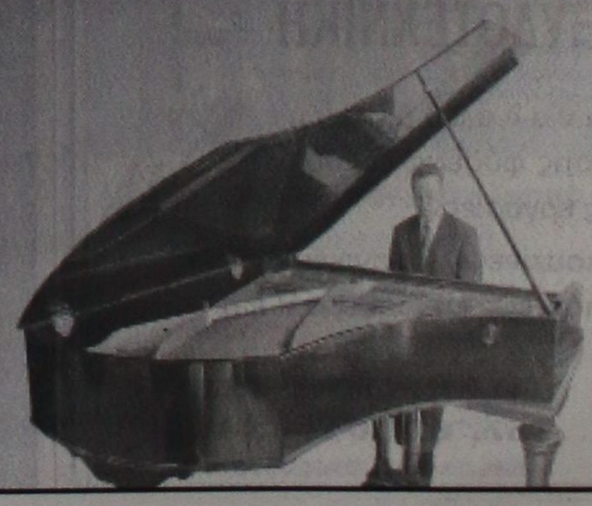

* Εκτός Τρίτης

Μεγάλες διαφορές στη συμβολή των αλλοδαπών στην αύξηση του πληθυσμού των νομών των νησιών Αιγαίου τη δεκαετία 1991 - 2001

Του ΜΑΝΟΛΗ Γ. ΔΡΕΤΑΚΗ πρώην Αντιπροέδρου της Βουλής, υπουργού και καθηγητή της ΑΣΟΕΕ

Στις 29.4.2002 δόθηκαν στη δημοσιότητα τα τελικά στοιχεία της απογραφής του 2001 για τον πραγματικό και για το νόμιμο πληθυσμό της χώρας. Σύμφωνα με τα στοιχεία αυτά ο πραγματικός πληθυσμός της Ελλάδας το 2001 (δηλαδή ο πληθυσμος που βρέθηκε στη χώρα το βράδυ της 17 προς 18.3.2001) ανερχόταν σε 10.964.080, ήταν δηλαδή κατά 24.039 μεγαλύτερος από εκείνο που έδειξαν τα προσωρινά στοιχεία (10.939.771) τα οποία είχαν ανακοινωθεί στις 26.3.2001. Το ενδιαφέρον στα τελικά αυτά στοιχεία δεν έγκειται τόσο στη μικρή αυτή διόρθωση στον πραγματικό πληθυσμό όσο στην αναλυσή τους σε Ελληνες και Αλλοδαπούς.

Τα στοιχεία που ανακοινώθηκαν στηρίζονται σε καθολική επεξεργασία των δελτίων της απογραφής του 2001 γεγονός που μας δίνει τη δυνατότητα να δούμε τις μεταβολές κατά υπηκοότητα στον πραγματικό πληθυσμό των νομών Αιγαίου, των νησιών Αιγαίου συνολικά σε σύγκριση με τις μεταβολές του στην υπόλοιπη χώρα (δηλαδή το σύνολο χώρας μείον τα νησιά Αιγαίου) και στο σύνολο χώρας τη δεκαετία 1991-2001, δεδομένου ότι υπάρχουν τα αντίστοιχα στοιχεία της απογραφής του 1991 τα οποία προέκυψαν, επίσης, από καθολική επεξεργασία των δελτίων της απογραφής εκείνης.

Στον πίνακα 1 δίνουμε τον πραγματικό πληθυσμό των νομών των νησιών Αιγαίου, των νησιών Αιγαίου συνολικά, της υπόλοιπης χώρας και του συνόλου χώρας τα έτη 1991 και 2001 κατά υπηκοότητα. Στις τρεις πρώτες στήλες του πίνακα 1 δίνονται τα στοιχεία για τους Ελληνες, τους αλλοδαπούς και το σύνολο του πληθυσμού που βρέθηκαν στην απογραφή το 1991 και στις επόμενες τρεις τα αντίστοιχα στοιχεία της απογραφής του 2001. Στις τρεις τελευταίες στήλες δίνεται η ποσοστιαία μεταβολή του αριθμού των Ελλήνων (7η στήλη), των αλλοδαπών (8η στήλη) και του συνόλου (9η στήλη) τη δεκαετία 1991-2001.

ΠΙΝΑΚΑΣ 1

Πραγματικός πληθυσμός των Νομών των Νησιών του Αιγαίου, των Νησιών του Αιγαίου συνολικά, της Υπόλοιπης Χώρας και του Συνόλου Χώρας κατά υπηκοότητα τα έτη 1991 και 2001

ΝΟΜΟΙ	1991			2001			% ΜΕΤΑΒΟΛΗ 1991-2001		
	ΕΛΛΗΝΕΣ	ΑΛΛΟΔΑΠΟΙ	ΣΥΝΟΛΟ	ΕΛΛΗΝΕΣ	ΑΛΛΟΔΑΠΟΙ	ΣΥΝΟΛΟ	ΕΛΛΗΝΕΣ	ΑΛΛΟΔΑΠΟΙ	ΣΥΝΟΛΟ
ΔΩΔΕΚΑΝΗΣΟΥ	158.655	4.821	163.476	171.273	18.798	190.071	*8,0*	*289,9*	*16,3*
ΚΥΚΛΑΔΩΝ	92.446	1.559	94.005	101.048	11.567	112.615	*9,3*	*641,9*	*19,8*
ΛΕΣΒΟΥ	104.437	645	105.082	103.386	5.627	109.013	*-1,0*	*772,4*	*3,7*
ΣΑΜΟΥ	41.445	520	41.965	41.306	2.289	43.595	*-0,3*	*340,2*	*3,9*
ΧΙΟΥ	51.802	382	52.184	50.778	2.630	53.408	*-2,0*	*588,5*	*2,3*
ΝΗΣΙΑ ΑΙΓΑΙΟΥ	448.785	7.927	456.712	467.791	40.911	508.702	*4,2*	*416,1*	*11,4*
ΥΠΟΛΟΙΠΗ ΧΩΡΑ	9.643.839	159.349	9.803.188	9.699.196	756.182	10.455.378	*0,6*	*374,5*	*6,7*
ΣΥΝΟΛΟ ΧΩΡΑΣ	10.092.624	167.276	10.259.900	10.166.987	797.093	10.964.080	*0,7*	*376,5*	*6,9*

Από την τελευταία στήλη της πέμπτης γραμμής του πίνακα 1 φαίνεται ότι ο συνολικός πραγματικός πληθυσμός νησιών Αιγαίου αυξήθηκε τη δεκαετία 1991-2001 κατά ποσοστό σημαντικά υψηλότερο εκείνου της υπόλοιπης χώρας και του συνόλου χώρας. Οπως φαίνεται από τη σύγκριση των τριών τελευταίων γραμμών της 7ης και 8ης στήλης, ο υψηλότερος αυτός ρυθμός οφείλεται κύρια στο πολύ υψηλό ρυθμό αύξησης των Ελλήνων στο γεωγραφικό αυτό διαμέρισμα σε σύγκριση με εκείνο στην υπόλοιπη χώρα και στο σύνολο χώρας καθώς και στην αύξηση των αλλοδαπών.

Η αύξηση των Ελλήνων και των αλλοδαπών στο σύνολο χώρας οφείλεται από τη μια μεριά στη φυσική αύξηση του πληθυσμού (γεννήσεις μείον θάνατοι) (η οποία τη δεκαετία 1991-2001 ήταν πολύ μικρή) και από την άλλη στην καθαρή εισροή πληθυσμού (Αλλοδαπών και Ελλήνων) από το εξωτερικό. Δεδομένου ότι δεν υπάρχουν στοιχεία για τις γεννήσεις και θανάτους και την καθαρή εισροή πληθυσμού κατά υπηκοότητα, δεν μπορούμε να προχωρήσουμε σε παραπέρα ανάλυση των στοιχείων.

Σε ό,τι αφορά τους νομούς των νησιών Αιγαίου:

- Αό την 7η στήλη του πίνακα 1 φαίνεται ότι στους νομούς του Νότιου Αιγαίου (Δωδεκανήσου και Κυκλάδων) στους οποίους (κύρια στο νομό Δωδκανήσου) έχει αναπτυχθεί αλματωδώς ο τουρισμός σημειώθηκε αύξηση των Ελλήνων, ενώ στους νομούς του Βόρειου Αιγαίου (Λέσβου, Σάμου και Χίου) σημειώθηκε μείωση. Η μεγαλύτερη αύξηση σημειώθηκε στο νομό Κυκλάδων και η μεγαλύτερη μείση στο νομό Χίου.

- Από την 8η στήλη του πίνακα 1 φαίνεται ότι στους 5 νομούς των νησιών Αιγαίου αυξήθηκε ο αριθμός των αλλοδαπών. Οι ρυθμοί, όμως αύξησής τους παρουσίασαν πολύ μεγάλες διαφορές. Ο υψηλότερος ρυθμός αύξησης σημειώθηκε στο νομό Λέσβου και ακολουθεί ο νομός Κυκλάδων και ο χαμηλότερος στο νομό Δωδεκανήσου.

- Από την 9η στήλη του πίνακα 1 φαίνεται ότι - εξαιτίας των μεταβολών στον αριθμό των Ελλήνων και αλλοδαπών που προαναφέρθηκαν - αύξηση του συνολικού πραγματικού πληθυσμού σημειώθηκε και στους 5 νομούς. Η μεγαλύτερη αύξηση σημειώθηκε στο νομό Κυκλάδων και ακολουθεί ο νομός Δωδεκανήσου.

Από την τελευταία γραμμή της 5ης στήλης του πίνακα 2 φαίνεται ότι το 89% της κατά 704.180 αύξησης του πληθυσμού του συνόλου χώρας τη δεκαετία 1991-2001 φαίνεται στους αλλοδαπούς και μόνο το 11% στους Ελληνες.Τα αντίστοιχα ποσοστά στην υπόλοιπη χώρα είναι 92% και 8% (βλέπε προτελευταία γραμμή της 4ης και 5ης στήλης). Στα νησιά Αγαίου, όμως, η εκόνα είναι διαφορετική: το 37% της αύξησης του συνολικού πληθυσμού της οφείλεται στην αύξηση των Ελλήνων και το 63% στην αύξηση των αλλοδαπών.

Σε ό,τι αφορά τους νομούς των νησιών Αιγαίου υπάρχει σαφής διάκριση ανάμεσα στους νομούς του Βόρειου και τους νομούς του Νότιου Αιγαίου. Πιο συγκεκριμένα:

- Στους νομούς του Νότου Αιγαίου η αύξηση του συνολικού πληθυσμού οφείλεται τόσο στην αύξηση των Ελλήνων όσο και στην αύξηση των αλλοδαπών (με μια μικρή υπεροχή των αλλοδαπών), ενώ

- Στους νομούς του Βόρειου Αιγαίου η αύξηση των αλλοδαπών υπεραναπλήρωσε τη μείωση των Ελλήνων.

Η μεγαλύτερη υπεραναπλήρωση σημειώθηκε στο νομό Χίου.

Αποτέλεσμα των αλλαγών που προαναφέρθηκαν ήταν να αυξηθεί το ποσοστό που οι αλλοδαποί αντιπροσωπεύουν στο πληθυσμό τόσο στους νομούς των νησιών Αιγαίου και των νησιών Αιγαίου συνολικά όσο και στην υπόλοιπη χώρα και στο σύνολο χώρας.. Οπως φαίνεται από την 6η και 7η στήλη του Πίνακα 2:

- Τόσο το 1991 όσο και το 2001 το ποσοστό που οι αλλοδαποί αντιπροσώπευαν στον πληθυσμό των νησιών Αιγαίου ήταν μεγαλύτερο του αντίστοιχου ποσοστού στην υπόλοιπη χώρα και στο σύνολο χώρας.

- Το 1991 το υψηλότερο ποσοστό αλλοδαπών το είχε ο νομός Δωδεκανήσου και το 2001 ο νομός Κυκλάδων. Το χαμηλότερο ποσοστό το 1991 το είχε ο νομός Λέσβου και το 2001 ο νομός Χίου. Τέλος

- Η μεγαλύτερη αύξηση του ποσοστού που οι αλλοδαποί αντιπροσώπευαν στον πληθυσμό σημειώθηκε στο νομό Λέσβου και η μικρότερη στο νομό Δωδεκανήσου.

Πριν κλείσουμε την ανάλυση αυτή θα πρέπει να σημειώσουμε ότι τα στοιχεία τόσο της απογραφής του 1991 όσο και του 2001 στηρίζονται στην καθολική επεξεργασία των δελτίων των απογραφών. Δεν γνωρίζουμε, όμως, αν και κατά πόσο όλοι όσοι βρέθηκαν τη μέρα των απογραφών αυτών περιλαμβάνονται στα δελτία αυτά. Το πρόβλημα αυτό, που υπήρχε, αλλά σε πολύ μικρότερη έκταση και το 1991 - είναι σοβαρότατο το 2001 λόγω της εισόδου στη χώρα τη δεκαετία του '90 μεγάλου αριθμού λαθρομεταναστών και των οικογενειών τους. Δεδομένης της μη νόμιμης παρουσίας πολλών απ'αυτούς το 2001 και της διασποράς τους σε όλη τη χώρα, δεν είναι καθόλου βέβαιο ότι όλοι συμπλήρωσαν δελτία απογραφής και επομένως ο εμφανιζόμενος στην απογραφή (και στους πίνακες 1 και 2) αριθμός αλλοδαπών (και, κατά συνέπεια, και ο συνολικος πληθυσμός) είναι, κατά πάσα πιθανότητα μικρότερος του πραγματικού.

ΠΙΝΑΚΑΣ 2

Μεταβολή του πραγματικού πληθυσμού των Νησιών του Αιγαίου, των Νησιών του Αιγαίου συνολικά, της Υπόλοιπης Χώρας και του Συνόλου Χώρας κατά υπηκοότητα τη δεκαετία 1991-2001 και ποσοστό που αντιπροσώπευαν οι Αλλοδαποί στον πληθυσμό τα έτη 1991 και 2001

ΝΟΜΟΙ	ΜΕΤΑΒΟΛΗ 1991 - 2001			% ΣΥΜΜΕΤΟΧΗΣ ΣΤΗ ΜΕΤΑΒΟΛΗ		ΠΟΣΟΣΤΟ ΑΛΛΟΔΑΠΩΝ		% ΜΕΤΑΒ.
	ΕΛΛΗΝΕΣ	ΑΛΛΟΔΑΠΟΙ	ΣΥΝΟΛΟ	ΕΛΛΗΝΕΣ	ΑΛΛΟΔΑΠΟΙ	1991	2001	1991-2001
ΔΩΔΕΚΑΝΗΣΟΥ	12.618	13.977	26.595	*47*	*53*	*2,95*	*9,89*	*235,4*
ΚΥΚΛΑΔΩΝ	8.602	10.008	18.610	*46*	*54*	*1,66*	*10,27*	*519,3*
ΛΕΣΒΟΥ	-1.051	4.982	3.931	*-27*	*127*	*0,61*	*5,16*	*740,9*
ΣΑΜΟΥ	-139	1.769	1.630	*-9*	*109*	*1,24*	*5,25*	*323,7*
ΧΙΟΥ	-1.024	2.248	1.224	*-84*	*184*	*0,73*	*4,92*	*572,7*
ΝΗΣΙΑ ΑΙΓΑΙΟΥ	19.006	32.984	51.990	*37*	*63*	*1,74*	*8,04*	*363,4*
ΥΠΟΛΟΙΠΗ ΧΩΡΑ	55.357	596.833	652.190	*8*	*92*	*1,63*	*7,23*	*344,9*
ΣΥΝΟΛΟ ΧΩΡΑΣ	74.363	629.817	704.180	*11*	*89*	*1,63*	*7,27*	*345,9*

ΕΛΛΗΝΙΚΗ ΔΗΜΟΚΡΑΤΙΑ
ΠΕΡΙΦΕΡΕΙΑ Ν. ΑΙΓΑΙΟΥ
ΓΕΝΙΚΗ ΔΙΕΥΘΥΝΣΗ ΠΕΡΙΦΕΡΕΙΑΣ
ΔΙΕΥΘΥΝΣΗ ΔΑΣΩΝ ΔΩΔ/ΝΗΣΟΥ

ΑΝΑΚΟΙΝΩΣΗ

Γνωστοποιείται κατά το άρθρο 14 του Ν.998/79, η αποστολή για δημοσίευση στο Δήμο Καλλιθέας της υπ'αριθμ. 2874/20-5-2002 πράξης χαρακτηρισμού έκτασης που εκδόθηκε από τον Δ/ντή Δασών Δωδ/σου. Η ΚΜ 841Δ γαιών Ψίνθου χαρακτηρίζεται ως γεωργική έκταση που βρίσκεται εντός καταφυγίου άγριας ζωής.

Ο Δ/ντής Δασών Δωδ/σου
Κοντίτσης Φίλιππος
Δασολόγος με Α' βαθμό

1394-23/5

ΕΛΛΗΝΙΚΗ ΔΗΜΟΚΡΑΤΙΑ
ΠΕΡΙΦΕΡΕΙΑ Ν. ΑΙΓΑΙΟΥ
ΓΕΝΙΚΗ ΔΙΕΥΘΥΝΣΗ ΠΕΡΙΦΕΡΕΙΑΣ
ΔΙΕΥΘΥΝΣΗ ΔΑΣΩΝ ΔΩΔ/ΝΗΣΟΥ

ΑΝΑΚΟΙΝΩΣΗ

Γνωστοποιείται κατά το άρθρο 14 του Ν.998/79, η αποστολή για δημοσίευση στο Δήμο Καμείρου της υπ'αριθμ. 2563/10-5-2002 πράξης χαρακτηρισμού έκτασης που εκδόθηκε από τον Δ/ντή Δασών Δωδ/σου. Οι ΚΜ 48, 48Α, 48Β, 48Γ γαιών Σορωνής χαρακτηρίζονται ως γεωργικές εκτάσεις.

Ο Δ/ντής Δασών Δωδ/σου
Κοντίτσης Φίλιππος
Δασολόγος με Α' βαθμό

5229-23/5

PELLOS TRAVEL

Εκδρομή 3ήμερη του Αγίου Πνεύματος για ΣΑΜΟ

Αναχώρηση 22/6/2002
Επιστροφή 24/6/2002

Ημέρα 1η
Αναχώρηση από Ρόδο με το δελφίνι στις 08.00 για τη Σάμο. Αφιξη το μεσημέρι. Επιβίβαση σε πούλμαν και μεταφορά στο ξενοδοχείο. Ημέρα ελεύθερη για βόλτα στην πόλη. Το βράδυ προαιρετική σαμιώτικη βραδιά. Διαν/ση.

Ημέρα 2η
Πρωινό στο Ξ/Δ. Επιβίβαση σε πούλμαν και αναχώρηση για αξιοθέατα του νησιού, μουσείο, Κοκκάρι, Καρλόβασι. Επιστροφή νωρίς το απόγευμα στο Ξ/Δ. Διαν/ση.

Ημέρα 3η
Πρωινό στο Ξ/Δ. Ημέρα ελεύθερη για ψώνια. Αργά το απόγευμα στις 16.00 αναχώρηση για Ρόδο. Αφιξη στις 21.00 στη Ρόδο. Τέλος εκδρομής.

Τιμή: **Δρχ. 198, 00 ευρώ**

Στην εκδρομή περιλαμβάνονται
1. Εισιτήρια πλοίου Ρόδος - Σάμος, Σάμος - Ρόδος
2. Ξεναγήσεις - εκδρομές
3. Μεταφορές με κλιματιζόμενα πούλμαν
4. Ξενοδοχείο 3 αστέρων με πρωινό
5. Συνοδός γραφείου
6. Ταξιδιωτική ασφάλεια
7. Ταξιδιωτική τσάντα

Δεν περιλαμβάνονται είσοδοι στα μουσεία και αρχαιολογικούς χώρους, προαιρετκή σαμιώτικη βράδια.

Για περισσότερες πληροφορίες και κρατήσεις

PELLOS TRAVEL
Λ. Καλλιθέας 125 Φαληράκι - Ρόδος
Τηλ.: 02410 87615, 86298
Fax: 02410 87616
e-mail: pellostravel@hellasnet.gr

5220-2/6

ΕΛΛΗΝΙΚΗ ΔΗΜΟΚΡΑΤΙΑ
ΠΕΡΙΦΕΡΕΙΑ ΝΟΤΙΟΥ ΑΙΓΑΙΟΥ
ΝΟΜΟΣ ΔΩΔΕΚΑΝΗΣΟΥ
ΝΟΜΑΡΧΙΑΚΗ ΑΥΤΟΔΙΟΙΚΗΣΗ ΔΩΔ/ΣΟΥ
Δ/ΝΣΗ ΠΑΡΑΓΩΓΙΚΩΝ ΔΡΑΣΤΗΡΙΟΤΗΤΩΝ
ΤΜΗΜΑ ΓΕΩΡΓΙΑΣ

Ρόδος 16 Μαΐου 2002
Αριθ. Πρωτ.:2171

ΠΕΡΙΛΗΨΗ ΑΝΑΚΟΙΝΩΣΗΣ

Για την πρόσληψη προσωπικού με σύμβαση εργασίας ιδιωτικού δικαίου ορισμένου χρόνου.

Η Διεύθυνση Παραγωγικών Δραστηριοτήτων - ΤΜΗΜΑ ΓΕΩΡΓΙΑΣ που εδρεύει στο Δήμο Ρόδου, φστερα από την αριθμ. ΔΙΠΠ/Φ.ΕΓΚΡ.6/156/οικ.9088/9.5.2002 Απόφαση της Εκτροπής του άρθρου 2 παρ. 1 της αριθ. 55/1998 Π.Υ.Σ. (ΦΕΚ 252/Α/12/11/98) και την αριθμ. 258783/15.5.2002 Απόφαση Γεν.Γραμματέα Υπουργείου Γεωργίας, ανακοινώνει ότι θα προσλάβει προσωπικό με σύμβαση εργασίας Ιδιωτικού Δικαίου ορισμένου χρόνου, συνολικού αριθμού 10 ατόμων, για την κάλυψη εποχικών αναγκών του Τομέα Φυτικής Παραγωγής στο Πρόγραμμα καταπολέμησης του δάκου της ελιάς του Υπουργείου Γεωργίας στο Νομό Δωδεκανήσου, σύμφωνα με τις διατάξεις του άρθρου 21 του Νόμου 2190 / 94, όπως ισχύει μετά τις τροποποιήσεις και συμπληρώσεις των Ν. 2225/94, 2247/94, 2266/94, 2349/95 ,2527/97 και 2738/1999 για τις εξής κατ' αριθμό ατόμων, ειδικότητες, με τα αντίστοιχα ειδικά τυπικά προσόντα και την αντίστοιχη χρονική περίοδο και ότι θα προτιμηθούν οι μόνιμοι κάτοικοι των Επαρχιών Ρόδου, Κω, Καλύμνου και Καρπάθου όπου θα πιστοποιούν οι υπηρεσίες ή θα εκτελεσθούν οι εργασίες.

Πλησιέστερη Επαρχία της Ρόδου ορίζεται η Επαρχία Καρπάθου, της Καλύμνου η Επαρχία Κω, της Κω η Επαρχία Καλύμνου και της Καρπάθου η Επαρχία Κάσου.

ΕΙΔΙΚΟΤΗΤΑ	ΑΡΙΘΜΟΣ	ΕΙΔΙΚΑ ΤΥΠΙΚΑ ΠΡΟΣΟΝΤΑ	ΧΡΟΝΙΚΗ ΔΙΑΡΚΕΙΑ	ΤΟΠΟΣ ΑΠΑΣΧΟΛΗΣΗΣ
Α. ΓΕΩΠΟΝΟΙ	4	Πτυχίο Ανώτατης Γεωπονικής Σχολής της ημεδαπής ή ισότιμο αντίστοιχης ειδικότητας Σχολών της αλλοδαπής αναγνωρισμένο από το ΔΙΚΑΤΣΑ*.	6 μήνες	ΡΟΔΟΣ
"	2	"	6 μήνες	ΚΩΣ
"	1	"	6 μήνες	ΚΑΛΥΜΝΟΣ
"	1	"	6 μήνες	ΚΑΡΠΑΘΟΣ
Β. ΑΠΟΘΗΚΑΡΙΟΙ	2	Δίπλωμα επαγγελματικής κατάρτισης ΙΕΚ Υπεύθυνου Προμηθειών και Διαχείρισης Αποθήκης ή άλλο ισότιμο τίτλο σχολικής μονάδας της ημεδαπής ή αντιστοίχου και ισοτίμου της αλλοδαπής ειλέφει αυτόν εποχή ή δίπλωμα δευτεροβάθμιας ή μεταδευτεροβάθμιας εκπαίδευσης (ΙΕΚ) αναβάρτητα από ειδικότητα.	Μέχρι 6,5 μήνες	ΡΟΔΟΣ

*Σε περίπτωση που δεν καλυφθούν οι θέσεις από Γεωπόνους, δύνανται να καλυφθούν από πτυχιούχους τεχνολόγους Γεωπονίας του Τμήματος Φυτικής Παραγωγής σύμφωνα με την 2195/11040/30.1.85 (ΦΕΚ 75/Τ.Β./13.2.85) Κοινή Απόφαση Υπουργών Γεωργίας & Οικονομικών.

Οι Υποψήφιοι πρέπει να έχουν ηλικία από 18 έως 65 ετών και να έχουν την υγεία και την φυσική κατάσταση που τους επιτρέπει την εκτέλεση των καθηκόντων της θέσεως που επιλέγουν.

Οι Υποψήφιοι δεν πρέπει να έχουν κάλυμα κατά το άρθρο 8 του Ναυλλήλικού Κώδικα (Καταδύση, Υποδικία, Δικαστική συμπαράσταση) με επιφύλαξη των ειδικών διατάξεων του άρθρου 4 παρ. 6 του Ν. 2207/94.

Οι ενδιαφερόμενοι μπορούν να υποβάλλουν αίτηση στα γραφεία της Υπηρεσίας μας. (Γεωργίου Μαύρου 2,Κτίριο ΖΕΦΥΡΟΣ- 6ος Όροφος) και ειδικότερα στο ΤΜΗΜΑ ΓΕΩΡΓΙΑΣ (αρμόδια κα. Αν.Διακομανώλη-τηλ.φ. 0241-0-55931), εντός προθεσμίας δέκα (10) ημερών, που αρχίζει από την επομένη ημέρα της τελευταίας δημοσίευσης της παρούσας σε τοπικές εφημερίδες ή της ανάρτησης της στο χώρο ανακοινώσεων του καταστήματος της υπηρεσίας μας ή του Δημοτικού ή Κοινοτικού καταστήματος της έδρας της υπηρεσίας μας. (εφόσον η ανάρτησή της είναι τυχόν μεταγενέστερη της δημοσίευσης στις εφημερίδες).

Οι ενδιαφερόμενοι μαζί με την **αίτησή** τους πρέπει να υποβάλλουν **τα εξής δικαιολογητικά** :

1. Κυρωμένο φωτοαντίγραφο του τίτλου των σπουδών τους.
2. Κυρωμένο φωτοαντίγραφο των δύο όψεων της αστυν. ταυτότητας.
3. Υπεύθυνη Δήλωση του Ν. 1599/1986 ότι δεν έχουν κώλυμα κατά το άρθρο 8 του Υπαλληλικού Κώδικα.
4. Υπεύθυνη Δήλωση του Ν. 1599/1986 στην οποία να δηλώνουν αν το διεκδικούμενο προσδιορίζεται με αφετηρία το χρόνο λήξεως της απασχόλησεως για την οποία οι υποψήφιοι πρόκειται να προσληφθούν και προς τα πίσω, έχουν απασχοληθεί σε δημόσια υπηρεσία ή νομικό πρόσωπο του άρθρου 14 παρ. 1 του Ν. 2190/94 με την ιδιότητα του εποχιακού υπαλλήλου ή για κάλυψη περιοδικών ή πρόσκαιρων αναγκών ή όχι. Σε περίπτωση που έχουν απασχοληθεί να δηλώνουν την υπηρεσία στην οποία απασχολήθηκαν και την ακριβή χρονική διάρκεια της απασχόλησης (έναρξη και λήξη).
5. Υπεύθυνη Δήλωση του Ν. 1599/1986 ότι ο υποψήφιος είναι άνεργος ή ανεπάγγελτος.
6. Βεβαίωση του οικείου αστυνομικού τμήματος ή σταθμού ή Δήμου ή Κοινότητας για τη μόνιμη κατοικία του υποψήφιου. Σε περίπτωση αδυναμίας κτήσεως τέτοιας βεβαίωσης, υπεύθυνη, περί της μονίμου κατοικίας, δήλωση του Ν. 1599/1986, στην οποία θα περιλαμβάνεται και πρόσθετη δήλωση ότι οι ανωτέρω αρχές (Δήμος κλπ.) αρνούνται τη χορήγηση τέτοιας βεβαιώσεως και η οποία θα πρέπει να ενισχύεται από πρόσθετα τεκμήρια π.χ. μισθωτήρια, λογαριασμοί Δ.Ε.Η., τηλεφώνου, νερού, εγγραφή στο δημοτολόγιο, ύπαρξη ακίνητης περιουσίας κλπ..
Σημειώνεται ότι μόνο εγγραφή στο δημοτολόγιο, ύπαρξη ακίνητης περιουσίας κλπ. δεν αποδεικνύει το μόνιμο της κατοικίας.
7. Πιστοποιητικό οικογενειακής κατάστασης του Δήμου ή της Κοινότητας στο δημοτολόγιο του οποίου είναι γραμμένος, σε περίπτωση που υπάρχουν ανήλικα τέκνα ή είναι τέκνο πολύτεκνης οικογένειας.
8. Πιστοποιητικό του ΟΑΕΔ, εάν επικαλούνται την ιδιότητα του μακροχρονίως ανέργου.

Εκτός από τα παραπάνω δικαιολογητικά, οι ενδιαφερόμενοι, εφόσον έχουν και επικαλούνται επί πλέον κάποια από τις ιδιότητες που ρητά αναφέρονται στην παρ. 11 του άρθρου 21 του Ν. 2190/1994, πρέπει να υποβάλουν, μαζί με την αίτηση τους, τα απαιτούμενα αποδεικτικά στοιχεία για τα οποία μπορούν να λάβουν πληροφορίες από το Τμήμα Γεωργίας (Γεωργίου Μαύρου 2, Κτίριο ΖΕΦΥΡΟΣ , 6ος Οροφος - αρμόδια κ. Αναστ. Διακομανώλη τηλ. 0241-0-55931).

Ε.Ν.
Ο ΔΙΕΥΘΥΝΤΗΣ
ΒΑΣ. ΣΟΦΟΣ

ΕΛΛΗΝΙΚΗ ΔΗΜΟΚΡΑΤΙΑ
ΥΠΟΥΡΓΕΙΟ ΥΓΕΙΑΣ ΚΑΙ ΠΡΟΝΟΙΑΣ
ΓΕΝΙΚΗ ΔΙΕΥΘΥΝΣΗ ΥΓΕΙΑΣ
ΔΙΕΥΘΥΝΣΗ ΠΡΟΣΩΠΙΚΟΥ Ν.Π.
ΤΜΗΜΑ Β'

«ΠΕΡΙΛΗΨΗ ΑΠΟΦΑΣΗΣ ΠΡΟΚΗΡΥΞΗΣ»

Το Υπουργείο Υγείας και Πρόνοιας προκηρύσσει την πλήρωση κενών οργανικών θέσεων αναπληρωτών Διοικητών πλήρους και αποκλειστικής απασχόλησης με πενταετή θητεία με βαθμό 2ο της κατηγορίας Ειδικών θέσεων του άρθρου 79 του Ν. 2683/99 στα παρακάτω Νοσοκομεία του ΕΣΥ του Β' ΠεΣΥ ΝΟΤΙΟΥ ΑΙΓΑΙΟΥ.

• ΚΡΑΤΙΚΟ ΘΕΡΑΠΕΥΤΗΡΙΟ - ΚΥ ΛΕΡΟΥ

Β. Οι υποψήφιοι πρέπει:

Να είναι Ελληνες Πολίτες.

α. Δικαιούνται να είναι υποψήφιοι και πολίτες των κρατών μελών της Ευρωπαϊκής Ενωσης. Για τους πολίτες αυτούς, απαιτείται η άριστη γνώση της ελληνικής γλώσσας, η οποία αποδεικνύεται με πιστοποιητικό ελληνομάθειας Δ' επιπέδου (Ν.2413/96) που χορηγείται από το Κέντρο Ελληνικής Γλώσσας (τηλ. 031/459101/5 και 02/9273192) ή αντίστοιχο πιστοποιητικό του σχολείου της νέας ελληνικής γλώσσας του Αριστοτελείου Πανεπιστημίου Θεσσαλονίκης (Πανεπιστημιούπολη Θεσσαλονίκης Τ.Κ. 54006 τηλ. 031/997571-72-76) το οποίο χορηγείται ύστερα από σχετική εξέταση του υποψηφίου.

Δικαιούνται επίσης να είναι υποψήφιοι και όσοι απέκτησαν την ελληνική ιθαγένεια με πολιτογράφηση αλλά δεν έχει παρέλθει έτος από την απόκτησή της, εφόσον μέχρι την απόκτησή τη ήταν υπήκοοι κράτους - μέλους της Ευρωπαϊκής Ενωσης.

β. Οι άνδρες να έχουν εκπληρώσει τις στρατιωτικές τους υποχρεώσεις ή να έχουν απαλλαγεί νόμιμα από αυτές, να μην είναι ανυπόκτακτοι και να μην έχουν καταδικαστεί για λιποταξία με τελεσίδικη απόφαση. Δεν απαιτείται εκπλήρωση των στρατιωτικών υποχρεώσεων για τους πολίτες κράτους - μέλους της Ευρωπαϊκής Ενωσης, για τους οποίους δεν προβλέπεται τέτοιο κώλυμα στη χώρα τους.

γ. Να μην έχουν κώλυμα διορισμού από καταδίκη σε αδικήματα απ'αυτά που ορίζονται στο άρθρο 8 του Ν. 2683/99.

δ. Να είναι υγιείς.

ε. Να έχουν τα προβλεπόμενα από το άρθρο 5 του Ν. 2889/2001 προσόντα και ειδικότερα να είναι πτυχιούχοι Α.Ε.Ι με ιδιαίτερη ικανότητα στην άσκηση διευθυντικών καθηκόντων σε υπηρεσίες ή οργανισμούς ή επιχειρήσεις του δημόσιου ή ιδιωτικού τομέα της ημεδαπής ή αλλοδαπής, συνεκτιμομένων και των μεταπτυχιακών σπουδών και της επιστημονικής εξειδίκευσης σε θέματα στρατηγικού σχεδιασμού και προγραμματισμού, οργάνωσης, διοίκησης και λειτουργίας νοσοκομείων ή επιχειρήσεων, οικονομικών της υγείας ή κοινωνικής διοίκησης καθώς και της ανάλογης εμπειρίας.

στ. Υποψήφιοι μπορούν να είναι και δημόσιοι λειτουργοί ή υπάλληλοι δημοσίων υπηρεσιών και Ν.Π.Δ.Δ. ή στελέχη οργανισμών ή τραπεζών ή άλλων φορέων του δημοσίου τομέα, καθώς και μέλη Δ.Ε.Π.Α.Ε.Ι. και Εκπαιδευτικού Προσωπικού (Ε.Π.) των Τ.Ε.Ι., εφαρμοζομένων των διατάξεων του άρθρου 32 παρ. 18 του Ν. 2190/1994 (ΦΕΚ 28 Α'), της παραγράφου 6 του άρθρου 8 του Ν. 2194/1994 (ΦΕΚ 34 Α') και του άρθρου 4 του Ν. 2198/1994 (ΦΕΚ 43 Α'), όπως κάθε φορά ισχύουν, καθώς και των διατάξεων του άρθρου 14 του Ν. 2530/1997 (ΦΕΚ 218 Α') και των άρθρων 5 παρ. 11β' και 14 του Ν. 2703/1999 (ΦΕΚ 72 Α'), προκειμένου περί μελών Δ.Ε.Π. των Α.Ε.Ι. ή Ε.Π. των Τ.Ε.Ι. μερικής αποσχόλησης. Προϋπόθεση, για να κριθούν οι ανωτέρω λειτουργοί και υπάλληλοι, αποτελεί η έγκριση του φορέα στον οποίο υπηρετούν, η οποία θεωρείται ότι συντρέχει, εάν ο φορέας δεν απαντήσει αρνητικά, εντός δέκα (10) ημερών από την πρωτοκόλληση του εγγράφου ερωτήματος της αρμόδιας υπηρεσίας του Υπουργείου Υγείας και Πρόνοιας.

ζ) Υπάλληλοι Νοσοκομείων δεν επιτρέπεται να επιλεγούν ή διορισθούν ως Αναπληρωτές Διοικητές στο Νοσοκομείο, το οποίο ανήκουν οργανικά.

Γ. Οσοι επιθυμούν να διορισθούν σε ένα από τα παραπάνω αναφερόμενα Νοσοκομεία οφείλουν μέσα στην αποκλειστική προθεσμία από 3-6-2002, μέχρι και 17-6-2002 να υποβάλλουν έντυπη αίτηση-δήλωση ή να ταχυδρομήσουν αυτή με απόδειξη στο Υπουργείο Υγείας και Πρόνοιας, Δ/νση Προσωπικού Ν.Π., Τμήμα Β' Αριστοτέλους 17- ΤΚ 101 87 ΑΘΗΝΑ, με τα παρακάτω στοιχεία:

1. Εντυπο βιογραφικού σημειώματος εις 6/πλουν.
2. Αντίγραφα Πτυχίων, Τίτλων Σπουδών και λοιπών αποδεικτικών στοιχείων.
3. Αντίγραφα και εν γένει αποδεικτικά προϋπηρεσίας, άσκησης διευθυντικών καθηκόντων, επιστημονικής εξειδίκευσης, οργάνωσης και λειτουργίας επιχειρήσεων.

Τα ξενόγλωσσα πιστοποιητικά και τα ξενόγλωσσα πρωτότυπα ή επίσημα αντίγραφα των τίτλων σπουδών και εν γένει αποδεικτικών που θα προσκομισθούν, πρέπει να συνοδεύονται από επίσημη μετάφρασή τους στην Ελληνική Γλώσσα.

Ολα τα αντίγραφα θα πρέπει να είναι επικυρωμένα από την αρμόδια κατά το νόμο αρχή ή από δικηγόρο.

Η έντυπη αίτηση- δήλωση μπορεί να παραλαμβάνεται και από τα Τμήματα Προσωπικού των Νοσοκομείων του Ε.Σ.Υ.

Δ. Αρμόδια για την επιλογή είναι η Επιτροπή Αξιολόγησης και

ΠΡΟΟΔΟΣ ΜΙΚΡΕΣ ΑΓΓΕΛΙΕΣ ΜΙΚΡΕΣ ΑΓΓΕΛΙΕΣ ΠΡΟΟΔΟΣ

ενοικιάσεις

ΕΝΟΙΚΙΑΖΕΤΑΙ μικρό διαμέρισμα σε μικρή πολυκατοικία, πίσω απ' το ράδιο - Κορασίδη, αποτελούμενο από ένα υπνοδωμάτιο, κουζίνα, χωλ, λουτρό, καμπινέ, αποθήκη, ισόγειο χωρίς σκάλες και κοινόχρηστα, ανεξάρτητη είσοδος - έξοδος, ήσυχη αριστροκρατική γειτονιά, πολυτελούς κατασκευής. Προσφέρεται για ένα - δύο άτομα, ή για ιατρείο, ή για γραφείο. Τιμή 270 ευρώ. Πληροφορίες τηλ. 24273 - 74418
4980-4/6

ΕΝΟΙΚΙΑΖΟΝΤΑΙ 1) Διαμέρισμα 125τ.μ., 2) καταστήματα με πατάρι και WC, επί της Καποδιστρίου 59 και Μακρυγιάννη. Πληροφορίες τηλ. 02410/30674 και 0974066753
5139-4/6

ΕΝΟΙΚΙΑΖΕΤΑΙ κατάστημα 50τ.μ., με μεγάλη αυλή, στην Πτολεμαίων - Γιαμαλή γωνία, απέναντι από το 18ο δημοτικό σχολείο. Πληροφορίες τηλ. 02410/28927 μετά τις 15.00μ.μ. και 69948, 15.00μ.μ.
5170-26/5

ΕΝΟΙΚΙΑΖΕΤΑΙ μικρό διαμέρισμα 45τ.μ., οδός Μόσχας 11 - Ροδίνι Ρόδος. Τηλ. 0241031798, ώρες 09.00-13.00 - 17.00-21.00
5167-23/5

ΕΝΟΙΚΙΑΖΟΝΤΑΙ στο Παραδείσι δέκα επιπλωμένα μικρά διαμερίσματα, 40τ.μ. έκαστο, διαμπερές, διπλά μπαλκόνια, με κήπο 4 στρεμμάτων, πάρκινγκ, κιόσκι, επί της λεωφόρου Δημοκρατίας Νο 136, μόνο για χρήση τουριστικού πρακτορείου ή άλλης εταιρίας για εγκατάσταση προσωπικού ή γραφείων. Πληροφορίες τηλ. 02410/81175
5172-2/6

ΕΝΟΙΚΙΑΖΕΤΑΙ μονοκατοικία με κήπο 120τ.μ., 3 υπνοδωμάτια και 2 μπάνια, με ωραία θέα, Κάναμαι, περιοχή Καρακόνερο. Πληρ. τηλ. 0241047336 κ. Χαρτοφύλλη
7065-31/5

ΕΝΟΙΚΙΑΖΕΤΑΙ διαμέρισμα 85τ.μ., με μεγάλες βεράντες στο Τσαΐρι. Τηλ. 02410/62405
5144-31/5

ΕΝΟΙΚΙΑΖΟΝΤΑΙ: 1) Γκαρσονιέρα με αυλή, μεμονωμένη 40τ.μ., στ' Ασγούρου και 2) ισόγειο διαμέρισμα 80τ.μ., Θεμ. Σοφούλη. Πληρ. τηλ. 02410/35522 και 02410/36543
5180-26/5

ΕΝΟΙΚΙΑΖΟΝΤΑΙ επιπλωμένες γκαρσονιέρες πλησίον Αγίου Δημητρίου. Τηλ. 02410/26134
5236-30/5

ΕΝΟΙΚΙΑΖΟΝΤΑΙ 1) Διαμέρισμα 2 υπνοδωματίων, σαλόνι με τζάκι χωλ, κουζίνα, με εντοιχισμένα ντουλάπια και δύο μπάνια, 2) Γκαρσονιέρα δύο δωματίων με κουζίνα και μπάνιο, πλήρως εξοπλισμένα και 2) Στούντιο πλήρως εξοπλισμένο με πολυκουζινάκι και μπάνιο. Τηλ. 02410/61628, 02410/61937 και 0973401656
X3249-31/5

ΕΝΟΙΚΙΑΖΕΤΑΙ μονοκατοικία στην περιοχή Ιξιά, εμβαδού 180τ.μ., 3 υπνοδωμάτια, μπάνιο και V/S, χωλ, σαλόνι, κουζίνα, αποθήκη, πάρκινγκ και αρκετός ελεύθερος χώρος. Πληροφορίες τηλ. 91676 οικία ή 73585 γραφείο
5189-29/5

ΕΝΟΙΚΙΑΖΟΝΤΑΙ στούντιος επιπλωμένα, σε ήσυχη περιοχή της Ιαλυσού. Πληρ. κ. Μιχάλη, τηλ. 0945077678
5210-11/6

ΕΝΟΙΚΙΑΖΕΤΑΙ διαμέρισμα 115τ.μ., πλήρως ανακαινισμένο, καλή κατασκευή., Ηρακλείου Κρήτης 6 - 7 Βαγιές. Πληροφορίες τηλ. 02410/22578
5222-29/5

ΕΝΟΙΚΙΑΖΟΝΤΑΙ επιπλωμένα δωμάτια με ατομική τουαλέτα, ηλιακό θερμοσίφωνα, σε ήσυχη περιοχή κοντά στη θάλασσα και στο πράσινο. Πληροφορίες τηλ. 02410/61078
5225-30/5

ΕΝΟΙΚΙΑΖΕΤΑΙ ισόγειο διαμέρισμα με 3 υπνοδωμάτια, 120τ.μ., οδός Παπαχριστοδούλου, περιοχή Καθηγητών. Πληροφορίες τηλ. 0977507813
5217-29/5

Σ' ένα μεγάλο κήπο με parking στην περιοχή Ιξιά - Κανδυλί

ΕΝΟΙΚΙΑΖΟΝΤΑΙ

1) Γκαρσονιέρα επιπλωμένη
2) Επιπλωμένο διαμέρισμα δυάρι με: τηλέφωνο, κεντρική θέρμανση, ανεμιστήρας οροφής, αερόθερμο μπάνιου, ηλιακό και ηλεκτρικό θερμοσίφωνο, σίτες στα παράθυρα, πισίνα, κλπ.

Τηλ.92714
5182-24/5

ΕΝΟΙΚΙΑΖΕΤΑΙ
ΔΙΑΜΕΡΙΣΜΑ
45τ.μ., 1ος όροφος, Ιερού Λόχου 13 (παραπλεύρως Ολυμπιακής)
Τηλ.0944775787
X3268-31/5

ΕΝΟΙΚΙΑΖΕΤΑΙ
στο Φαληράκι, μπαρ, πολυτελούς κατασκευής, πλήρως εξοπλισμένο και με δύο ακόμη βοηθητικά μπαρ στον αύλειο χώρο του και επί της λεωφόρου Καλλιθέας - Φαληράκι.
Πληροφορίες τηλ. 0942545241
X3257-31/5

ΕΝΟΙΚΙΑΖΟΝΤΑΙ στα Καλαβάρδα, δύο διαμερίσματα καινούργια, επιπλωμένα, σε ήσυχη περιοχή, σε μονοκατοικία. Πληροφορίες τηλ. 02410/40176 και 0945660887
5216-29/5

ΕΝΟΙΚΙΑΖΟΝΤΑΙ σε ξενοδοχειακή μονάδα στην Κρεμαστή, στούντιος, με το μήνα ή την ημέρα, πλήρως επιπλωμένα, με πολυκουζινάκι, ψυγείο, ντους, WC, τηλέφωνο, βεράντα, ζεστό νερό, 1 υπνοδωμάτιο, καθιστικό, για 2/4 άτομα. Πληρ. τηλ. 02410/93716, 07-15.00 κ. Χριστίνα.
STUDIOS FOR RENT, monthly or dally payment, fully furnished, cooking facilities refrigirator, WC, telephone, veranta, hot water, 1 bedroom, living room for 2-4 people. Inf. Tel. 02410/93716, 07-15.00 Christina
1387-29/5

ΕΝΟΙΚΙΑΖΕΤΑΙ
ΕΠΙΠΛΩΜΕΝΟ ΔΙΑΜΕΡΙΣΜΑ ΣΤΟ ΚΕΝΤΡΟ ΤΗΣ ΠΟΛΗΣ
Τηλ. 38932
5196-26/5

ΕΝΟΙΚΙΑΖΕΤΑΙ
κατάστημα 250τ.μ., με ή χωρίς πατάρι, 250τ.μ., στην περιοχή Ροδίνι.
Δεκτές μόνο σοβαρές προτάσεις.
Πληροφορίες 9-1 και 6-9
Τηλ. 0241066181, κ. Αρφαρά
X3262-31/5

ΕΝΟΙΚΙΑΖΕΤΑΙ
το κέντρο διασκεδάσεως (πρώην Ακουάριος) Λάρδος προς Πεύκοι στον κεντρικό δρόμο, με αίθουσα 280τ.μ., και καφετέρια - μπαρ με κήπο 1300 μ., κατάλληλο για οποιαδήποτε χρήση (γάμους, βαφτίσια, συνεστιάσεις, κλπ).
Τηλ. 02410/21178
10π.μ.-2μ.μ. και 6-10μ.μ.
5219-29/5

πωλήσεις

ΠΩΛΕΙΤΑΙ αποθήκη 120τ.μ., ισόγειος, Αμστερνταμ και Πάλμα Μαγιόρκα - Ροδίνι. Πληροφορίες τηλ. 02410/25680 και 02410/28153
5177-23/5

ΠΩΛΕΙΤΑΙ οικόπεδο 4000τ.μ. σε πανέμορφη τοποθεσία στ' Ασγούρου, άρτιο και οικοδομήσιμο. Πληρ. τηλ. 0972845222 και 0241076398 από τις 4.00 μ.μ.
5083-31/5

ΠΩΛΕΙΤΑΙ αγρός 4000τ.μ., στα Κοσκινού, κατάλληλος για κατοικία και άλλες χρήσεις. Πληρ. Εμμ. Κρανίδης - μεσίτης Αστ. Συμβ. Τηλ. 27082 και 0944347405
X3233-31/5

ΠΩΛΕΙΤΑΙ από τον ιδιοκτήτη μονοκατοικία στους σοβάδες σε 1 στρέμμα οικόπεδο στην περιοχή Ασγούρου, με πανοραμική θέα στη θάλασσα. Τηλ. 0944647163
5228-9/6

ΠΩΛΕΙΤΑΙ διαμέρισμα 50τ.μ., μία κρεβατοκάμαρα, σαλόνι, κουζίνα, με δύο βεράντες. Τιμή 48.000 ευρώ στην Ιαλυσό (Βουνάρα). Τηλ. 0972271996
5226-30/5

ΠΩΛΟΥΝΤΑΙ 4άρια διαμερίσματα πολυτελούς κατασκευής, με στεγασμένο χώρο στάθμευσης ΙΧ, αποθήκη 14τ.μ., κεντρική θέρμανση και ηλιακό θερμοσίφωνα. Πληροφορίες Εμμ. Κρανίδης - Μεσίτης Αστ. Συμβ. 27082 και 0944347405
X3233-2/6

ΠΩΛΕΙΤΑΙ
ΚΑΤΑΣΤΗΜΑ
με ψυκτικούς θαλάμους, στην περιοχή Καρακόνερο, κατάλληλο για επαγγελματική χρήση.
Πληροφορίες τηλ. 02410/68111 και 64440
X3255-23/5

ΠΩΛΟΥΝΤΑΙ
ΣΤΗΝ ΙΞΙΑ
σε μικρή οικοδομή τεσσάρων διαμερισμάτων, σε ωραία τοποθεσία:
1) Διαμερίσματα 60 και 65τ.μ., δύο υπνοδωμάτια, σε άριστη κατάσταση, τριφασικό ρεύμα και ηλιακό θερμοσίφωνο, σε πολύ καλές τιμές
2) Στα Κοσκινού μικρό διαμέρισμα 55τ.μ., με δύο υπνοδωμάτια, λουξ κατασκευής σε μικρή οικοδομή τριών διαμερισμάτων
Τηλ. 20949-37735
κιν. 0942592004, κιν. 0932326055
Κατασκευαστής Μιχαήλ Φωτάκης
5068-5/6

ΠΩΛΟΥΝΤΑΙ
ΔΙΑΜΕΡΙΣΜΑΤΑ
στα Κοσκινού των 100τ.μ., σε μικρή οικοδομή, με υπαίθριο χώρο στάθμευσης, θα διαθέτουν καλή ηχομόνωση και θέρμανση, κεντρική θέρμανση, λέβητα πετρελαίου, τζάκι, εντοιχισμένη κουζίνα και ντουλάπες από καρυδιά ή βελανιδιά και πλακίδια γρανίτη. Κατασκευάζονται τώρα.
Τηλ. 02410/64390 και 0944964194
1383-4/6

ΠΩΛΕΙΤΑΙ
σκάφος φουσκωτό, CALLEGARI 5,50 μ., μηχανή TOHATSU 90 HP (λίγες ώρες λειτουργίας), βοηθητική YAMAHA 5 HP, τρέιλερ, όργανα πλήρες. Τιμή λογική.
Τηλ. 0944775787
X3268-31/5

μηχανοκίνητα

ΠΩΛΕΙΤΑΙ BMW 518 , του 1993, σε άριστη κατάσταση, με καινούργια λάστιχα καινούργια αμορτισέρ, bilstain, λευκά φώτα, θερμαινόμενα καθίσματα, οροφή εργοστασίου, σαλόνι καινούργιο, πρόσφατο σέρβις, ζάντες καινούργιες, ατρακάριστο, βάψιμο εξωτερικά καινούργιο, κλπ. Δεκτή ανταλλαγή με μικρότερο ή τζιπ. Τηλ. 0944/807951
5178-31/5

ΠΩΛΕΙΤΑΙ μηχανάκι ANDRES 50άρι. Τιμή 500 ευρώ. Τηλ. 0976198080
5171-23/5

ΠΩΛΕΙΤΑΙ MERCEDES IX μοντέλο 124 E 200. Πληροφορίες τηλ. 0945917561
5205-28/5

ΠΩΛΟΥΝΤΑΙ: 1) Μηχανή HONDA STEED 400 c.c., 3000 ευρώ και 2) Μηχανή SUZUKI FREEWIND 650 c.c., 4.500 ευρώ. Πληροφορίες τηλ. 0945917561
5205-28/5

AUDI 80 1.8 E, σαλόνι δερματίνη, procon, ζάντες αλουμινίου ασφαλείας, καινούργια ελαστικά - αμορτισέρ, προβολείς ομίχλης, κεντρικό κλείδωμα, ηλεκτρικοί καθρέπτες, συναγερμός, ραδιοκασσετόφωνο - equualiser, εγκατάσταση κλιματισμού. Πληρ. τηλ. 02410/55542 και 0944836250
5212-28/5

ALFA ROMEO GTV 2.0 V6 TURBO δερμάτινο σαλόνι, ζάντες αλουμινίου, ABS, υδραυλικό τιμόνι, ηλεκτρικά παράθυρα - οροφή - καθρέφτες, προβολείς ομίχλης, τηλεχειριζόμενο κλείδωμα, αερόσακκοι, συναγερμός, ραδιοκασσετόφωνο - εγκατάσταση κινητού - κλιματισμός. Πληρ. τηλ. 02410/55542 και 0944836250
5212-28/5

ΠΩΛΟΥΝΤΑΙ
ΛΕΩΦΟΡΕΙΑ
από 11 έως 25 θέσεις, εισαγωγής, υπερπολυτελείας και σε τέλεια μηχανική κατάσταση. Επίσης και μικρά λεωφορεία, με μηχανισμό ανύψωσης για άτομα με κινητικά προβλήματα.
Πληροφορίες τηλ. 0310/516314 ή 0944544336, Θεσσαλονίκη
ΓΔ-30/6

ΠΩΛΟΥΝΤΑΙ
ελαφρώς μεταχειρισμένα αυτοκίνητα:
1) Mercedes 309, ψυγείο - συντήρηση
2) Mitsubishi 1300 4X4 (κλειστό φορτηγό)
Πληροφορίες τηλ. 62171-65171
X3264-31/5

μαθήματα

ΑΝΑΚΟΙΝΩΣΗ
ΜΑΘΗΜΑΤΑ
*** Computer ***
ΕΚΠΑΙΔΕΥΣΗ PROGRAM COMPUTER
ΕΓΓΡΑΦΕΣ
** ΤΩΡΑ **
Τμήματα για:
Παιδιά - Ενήλικες
Αρχάριους - Μαθητές
Επαγγελματίες
Ανεύρεση Εργασίας
ΠΑΡΕΧΕΤΑΙ ΒΕΒΑΙΩΣΗ
Διδάσκει πτυχιούχος Πανεπιστημίου Αμερικής
ΜΑΝΩΛΗΣ Ι. ΣΟΦΙΛΛΑΣ
Κοδριγκτώνος 91
Τηλ. (0241) 31761
X3211-31/5

Οι Μύλοι Κρήτης στα πλαίσια της ανάπτυξης του υποκαταστήματός τους στη Ρόδο,

ΖΗΤΟΥΝ

άμεσα να προσλάβουν:

1. ΕΝΑΝ ΟΔΗΓΟ
Ο κατάλληλος υποψήφιος πρέπει να συγκεντρώνει τα εξής προσόντα:
- Ηλικίας έως 35 ετών
- Δίπλωμα οδήγησης γ' κατηγορίας

2. ΕΝΑΝ ΕΡΓΑΤΗ

Προσφέρονται : Αριστες συνθήκες εργασίας
Ελκυστικό πακέτο αποδοχών

Για περισσότερες πληροφορίες επικοινωνήστε στο τηλ. 02410/61977
ή στη δ/νση: 4ο χλμ. Ρόδου Καλλιθέας - Ρένη

Θα τηρηθεί απόλυτη εχεμύθεια
X3278-2/6

ΤΩΡΑ ΚΑΙ ΣΤΗ ΡΟΔΟ
ΓΡΑΦΕΙΟ ΕΡΓΑΣΙΑΣ

Νόμιμοι αλλοδαποί και αλλοδαπές, στην επιλογή σας.

Προσφέρουμε καμαριέρες, καθαρίστριες, κηπουρούς, λαντζιέρες, οικιακές βοηθούς, μπέιμπι σίτερ, φροντίδα για ηλικιωμένους και άτομα με ειδικές ανάγκες.

Με ευθύνη και συνέπεια, εξυπηρέτηση και στα νησιά της Δωδεκανήσου.

ΠΛΗΡΟΦΟΡΙΕΣ
ΜΗΤΡΟΠΟΛΕΩΣ 114
Τηλ. 02410/23478 και 0972220890
1367-20/6

Π Ω Λ Ε Ι Τ Α Ι
ΠΙΑΝΟ BECHSTEIN
ΜΕ ΟΥΡΑ(1,96x1,85)
X3239-31/5
RODOS PALACE
Resort Hotel • Convention Center
ΠΛΗΡΟΦΟΡΙΕΣ:
Κα Κ. Μανουσάκη, Τηλ.: 25222, 97218

ΑΠΟ ΤΗΝ ΕΤΑΙΡΕΙΑ ΞΕΝΑΚΗΣ Α.Ε.
ΤΜΗΜΑ ΕΠΑΓΓΕΛΜΑΤΙΚΟΥ ΕΞΟΠΛΙΣΜΟΥ

ΖΗΤΕΙΤΑΙ

ΥΠΑΛΛΗΛΟΣ ΓΡΑΦΕΙΟΥ

ΑΠΑΙΤΟΥΜΕΝΑ ΠΡΟΣΟΝΤΑ

- Αριστες γνώσεις Η/Υ
- Καλή εμφάνιση - Ανεση στην επικοινωνία
Προσφέρεται άριστο εργασιακό περιβάλλον

Απαραίτητο βιογραφικό
Υπ' όψιν κ. Ανδρέου Βλάση
Κων. Υδραίου 2 - Ρόδος
Πληροφορίες τηλ. 02410/26597 - 0241022790
X3272-25/5

ΞΕΝΟΔΟΧΕΙΟ BELVEDERE

ΖΗΤΑ

ΚΟΠΕΛΑ ΓΙΑ ΒΟΗΘΟ ΣΕΡΒΙΤΟΡΟΥ
Πληροφορίες τηλ. 02410/89000
X3276-31/5

ΠΩΛΟΥΝΤΑΙ
ΑΠΟ ΤΟΝ ΑΝΑΣΤΑΣΙΟ ΑΤΣΙΔΗ

1) Διαμερίσματα, σε νέα 4όροφη οικοδομή, 119 τ.μ., στην οδό Παρθενόπης, στο Αραπάκι.
2) Διαμερίσματα 148 τ.μ., 98 τ.μ., 94 τ.μ. και 82,50 τ.μ., στην οδό Κωνσταντινίδη, στο Ζέφυρος.
Τα παραπάνω διαμερίσματα είναι πολυτελούς κατασκευής και διαθέτουν θέση στάθμευσης, αποθήκη και αυτόνομη θέρμανση.
3) Μονοκατοικίες στην Ιαλυσό 140 τ.μ., οδό Μυκηνών.

ΠΛΗΡΟΦΟΡΙΕΣ

ΑΝΑΣΤΑΣΙΟΣ ΑΤΣΙΔΗΣ

ΣΤΕΦΑΝΟΥ ΚΑΖΟΥΛΗ 74
Τηλ. 02410 28616
X3228-31/5

ΠΩΛΟΥΝΤΑΙ

ΜΟΝΟ ΑΠΟ ΤΟ ΓΡΑΦΕΙΟ ΜΑΣ

1) Διαμέρισμα 4άρι καινούργιο, ακριβώς απέναντι από τη θάλασσα, μεγάλες βεράντες, καταπληκτική θέα
2) Διαμέρισμα 4άρι μεταχειρισμένο, σε πολύ καλή τοποθεσία στο Νιοχώρι και πολύ καλή τιμή
3) Οικόπεδο 680τ.μ. σε καλή τοποθεσία εντός πόλεως
4) Ετοιμοπαράδοτο 4άρι επί της Παύλου Μελά
5) Ισόγεια οικία επί της Ηρ. Πολυτεχνείου με μεγάλη πρόσοψη κατάλληλη για κατοικία, ιατρείο, δικηγορικό γραφείο, κλπ. Καταπληκτική περίπτωση
6) Μεζονέτα σε μπετά κοντά σε θάλασσα, πλησίον πόλεως και με οικόπεδο 2 στρέμματα περίπου
7) Διαμέρισμα στο Νιοχώρι (γωνιακό) σε μπετά, 100, 200, 120τ.μ., πολύ καλή τοποθεσία, φανταστική περίπτωση
8) Επί της λεωφόρου Ρόδου - Λίνδου, υπόγειο με ράμπα, 480τ.μ. και 1ος όροφος 480 τ.μ.
9) Στην περιοχή Ασγούρου 1200τ.μ., κατάλληλο για ο,τιδήποτε επιχείρηση
10) Διαμερίσματα 2, 3, 4 δωματίων, μεζονέτες, οικόπεδα, κτήματα, αποθήκες, κλπ.

Ο,τιδήποτε θέλετε να πουλήσετε ή να εκτιμήσετε, ελάτε σε μας. Η μεγάλη μας πείρα, το παλαιότερο γραφείο στη διάθεσή σας

Γ. ΝΕΟΦΥΤΟΥ

ΔΗΜ. ΘΕΟΔΩΡΑΚΗ 40 - ΤΗΛ. 20989 - 21434
X3225-31/5

ΕΝΟΙΚΙΑΖΟΝΤΑΙ

1) 2όροφο κτίριο στην Π. Πόλη, κοντά στο ρολόϊ, κατάλληλο για εστιατόριο - καφετέρια
2) Κατάστημα - εστιατόριο με πλήρες εξοπλισμό δίνεται με τη σεζόν στην Π. Πόλη
3) Καφετέρια με αυλή κοντά στο Γκραντ Hotel σε λειτουργία

Πληροφορίες

ΕΜΜΑΝΟΥΗΛ ΚΡΑΝΙΔΗΣ

Τηλ. 27082 - 26476, 0944347405
X3233-31/5

ΔΙΑΜΕΡΙΣΜΑ «ΠΡΟΒΟΛΗΣ»

ΠΩΛΕΙΤΑΙ

ΔΙΑΜΕΡΙΣΜΑ Ε=126 τ.μ., β' όροφος
επί της οδού Αμμοχώστου, κατάλληλο για κάθε χρήση.

Πληροφορίες : (μόνο σε επώνυμους)
« TOP PROPERTIES»
κ. ΓΕΩΡΓΙΟ ΠΙΠΙΝΟ -
ΤΗΛ. 23895 & 0944676003
4914-25/5

ΕΥΚΑΙΡΙΑ ΣΤΑΔΙΟΔΡΟΜΙΑΣ ΣΤΙΣ ΠΩΛΗΣΕΙΣ

Εταιρία με ηγετική θέση στο χώρο της στην ελληνική αγορά

ΖΗΤΑ

ΠΩΛΗΤΗ/ΤΡΙΑ για να στελεχώσει το τμήμα της στη Ρόδο.
Ο κατάλληλος άνθρωπος :
- Απόφοιτος Λυκείου
- Ηλικία έως 28 ετών
- Κάτοχος άδειας οδήγησης αυτοκινήτου
- Εκπληρωμένες στρατιωτικές υποχρεώσεις (για τους άνδρες)
- Δυναμική και ευχάριστη προσωπικότητα με ικανότητες επικοινωνίας

ΠΡΟΣΦΕΡΟΝΤΑΙ
- Ελκυστικός μισθός αναλόγως προσόντων
- Αυτοκίνητο εταιρίας
- Αριστο εργασιακό περιβάλλον

Αν ενδιαφέρεστε γι αυτή την ευκαιρία απασχόλησης, σας παρακαλούμε να στείλετε τα βιογραφικά σας σημειώματα στο FAX: 0241069452 ή να επικοινωνήσετε με το τηλ. 02410/69450
5241-30/5

ΟΙΚΟΔΟΜΙΚΕΣ-ΤΕΧΝΙΚΕΣ
ΕΜΠΟΡΙΚΕΣ-ΕΠΙΧΕΙΡΗΣΕΙΣ

ΑΦΟΙ ΑΣΒΕΣΤΗ Ο.Ε.

Κ. Ταλιδάρη 26-Ρόδος
☎ 32809-74326

ΠΩΛΟΥΝΤΑΙ
● ΔΙΑΜΕΡΙΣΜΑΤΑ
υπερλούξ διαφόρων διαστάσεων
ΕΓΓΥΗΣΗ
Η ΠΟΛΥΕΤΗΣ ΠΕΙΡΑ ΜΑΣ
X3223-31/5

ΠΡΟΟΔΟΣ ΜΙΚΡΕΣ ΑΓΓΕΛΙΕΣ ΜΙΚΡΕΣ ΑΓΓΕΛΙΕΣ ΠΡΟΟΔΟΣ

διάφορα

ΣΧΟΛΗ ΟΔΗΓΩΝ
ΚΟΥΣΗ ΠΑΝΤΕΛΗ

- ΔΙΠΛΩΜΑΤΑ
- ΕΡΑΣΙΤΕΧΝΙΚΑ
- ΕΠΑΓΓΕΛΜΑΤΙΚΑ
- ΜΟΤΟΣΙΚΛΕΤΑΣ
- ΜΑΘΗΜΑΤΑ ΘΕΩΡΗΤΙΚΗΣ ΔΙΔΑΣΚΑΛΙΑΣ



-Επεκτάσεις όλων των κατηγοριών
-Αναθεωρήσεις ληγμένων αδειών
-Μετατροπές ξένων αδειών σε ελληνικές

Οδός Βαλαωρίτου 9
(έναντι HOTEL SEMIRAMIS ΠΙΣΩ ΑΠΟ ΤΟ ΠΑΛΑΙΟ ΝΟΣΟΚΟΜΕΙΟ
e-mail:
koysisp@internet.gr

ΕΚΠΑΙΔΕΥΤΙΚΟ ΑΥΤΟΚΙΝΗΤΟ:
TOYOTA YARIS 1300 cc AIR CONDITIONED
(ΠΡΟΣΟΧΗ): ΜΑΘΗΜΑΤΑ
α. Μοτοσικλέτας μεγάλου κυβισμού από 125 cc έως ανεξαρτήτου
β. Μοτ/τας έως 125 cc
γ. Μοτοποδηλάτου 50 cc
Διαθέτουμε επίσης κι αυτόματες μοτοσικλέτες 125 cc
Πληρ. τηλ.
29157-73820-94777
ΚΑΙ ΑΝΑ ΠΑΣΑ ΣΤΙΓΜΗ ΣΤΑ ΚΙΝΗΤΑ τηλ.
0944/511313-0944/203343
Στην κατηγορία ανεξαρτήτου κυβισμού η εκπαίδευση γίνεται με μοτοσικλέτα 500 cc
Παραλαβή των μαθητών μας και από τις οικίες τους
"Η σωστή και μεθοδική εκπαίδευση στα σύγχρονα οχήματά μας, βάζει γερά θεμέλια για τη δημιουργία ενός καλού νέου οδηγού"

ΠΡΟΣΟΧΗ
Στη σχολή μας παραδίδονται και μαθήματα θεωρητικής διδασκαλίας

T742-15/6

ΜΟΝΩΣΕΙΣ

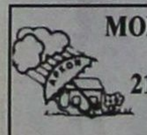

21 ΧΡΟΝΙΑ!

ΑΡΧΩΝ ΣΑΜΑΡΤΖΗΣ
ΤΗΛ. 23030-32054-20021
X3217-31/5

ΦΑΡΜΑΚΙΔΗΣ ΕΥΣΤΑΘΙΟΣ
ΤΑΠΗΤΟΚΑΘΑΡΙΣΤΗΡΙΟ
WASH AND CARE
Συνδυάσαμε την πολυετή πείρα μας και τα εκσυγχρονισμένα μηχανήματα καθαρισμού για τη φροντίδα, καθαρισμό και φύλαξη πάσης φύσεως χαλιών και μοκετών.
Εμπιστευτείτε μας για άριστα αποτελέσματα!!!
Εγγυητές οι πελάτες μας
Πληρ. τηλ. 0241068189
5ο χλμ. Ρόδου - Λίνδου 237 (δίπλα από τα ελαστικά ΚΑΣΑΠΗ)
5136-20/6

ΑΓΟΡΑΖΩ
ΧΡΥΣΑΦΙΚΑ
ΚΟΣΜΗΜΑΤΑ
ΝΟΜΙΣΜΑΤΑ
ΧΡΥΣΑ ΔΟΝΤΙΑ
ΜΕΤΟΧΕΣ
ΩΡΟΛΟΓΙΑ
ΑΝΤΙΚΕΣ
ΔΑΝΕΙΑ ΕΠΙ ΕΝΕΧΥΡΩ
ΜΠΑΜΠΗΣ
Δημ. Θεοδωράκη 15
(1ος όροφος) - Ρόδος
33405-31/5

ΥΔΡΑΥΛΙΚΑ - ΚΑΛΟΡΙΦΕΡ
Γιάννης - ο - Ατλάσης -
ΑΝΑΚΑΙΝΙΣΕΙΣ - ΣΥΝΤΗΡΗΣΕΙΣ
Τηλ. 29898 - 64972
κιν. 0973610779
5238-30/6

ζητήσεις

ΚΥΡΙΑ αλλοδαπή ζητάει εργασία ως οικιακή βοηθός ή για να προσέχει μικρά παιδιά ή ηλικιωμένους, με άδεια παραμονής και εργασίας. Πληρ. τηλ. 0945120983
5151-25/5

Από μεγάλη βιομηχανία τροφίμων
ΖΗΤΕΙΤΑΙ
υπεύθυνος αποθήκης για άμεση πρόσληψη
Απαιτούμενα προσόντα:
Χειρισμός ηλεκτρονικού υπολογιστή
Προϋπηρεσία σε μηχανογραφημένο λογιστήριο επιθυμητή
Βιογραφικό στο φαξ: 0241039265
X3269-31/5

ΖΗΤΕΙΤΑΙ πεπειραμένη πωλήτρια για τουριστικό κατάστημα. Απαραίτητα αγγλικά. Πληροφορίες τηλ. 0944476338
5078-13/6

ΑΠΟ ΠΛΥΝΤΗΡΙΑ ιματισμού ζητούνται: 1) εργάτες οδηγοί με δίπλωμα γ' κατηγορίας και 2) άνδρες και γυναίκες για να εργαστούν στο εν λόγω πλυντήριο. Τηλ. 0241092743, 8π.μ.-4μ.μ.
5129-12/6

ΑΠΟ ΤΟ ΣΩΜΑΤΕΙΟ ΕΣΤΙΑΤΟΡΩΝ Ρόδου, ζητείται ηλικιωμένο άτομο, σοβαρό, φερέγγυο, για να αναλάβει την εγγραφή νέων μελών και την είσπραξη συνδρομών. Ελεύθερο ωράριο. Πληρ. τηλ. 25293. Το Δ.Σ.
ΓΔ-12/6

ΖΗΤΕΙΤΑΙ πωλήτρια, να εργασθεί σε τουριστικό κατάστημα, με ενδύματα, γνωρίζουσα αγγλικά στο Νιοχώρι. Αμεση πρόσληψη. Πληρ. τηλ. 02410/33274
5184-22/5

ΖΗΤΕΙΤΑΙ ψήστης έμπειρος, νέος, για να εργαστεί σε οβελιστήριο στο Φαληράκι. Τηλ. 02410/86667, 8-11μ.μ.
5165-23/5

ΖΗΤΕΙΤΑΙ οδηγός πωλητής, γνωρίζων την αγορά της Ρόδου. Μισθός και ποσοστά. Συνεχής απασχόληση. Τηλ. 02410/68941
5163-23/5

ΤΟ PRINT HOUSE στη Στοά Ροίκου, ζητάει κοπέλα που να ενδιαφέρεται να εκπαιδευτεί στο χώρο των γραφικών τεχνών. Πληροφορίες τηλ. 02410/37095
5164-23/5

ΖΗΤΟΥΝΤΑΙ για καφετέρια εστιατόριο: 1) Βοηθός μαγείρου με προϋπηρεσία (στο α λα καρτ), 2) Εμπειρος βοηθός μπαρ, Παπανικολάου 25. Τηλ. 02410/22451
5203-26/5

ΖΗΤΕΙΤΑΙ κοπέλα βοηθός σερβιτόρου για εστιατόριο, στο κέντρο της πόλης. Πληρ. τηλ. 02410/31067
5201-26/5

ΖΕΥΓΑΡΙ από Βουλγαρία, 27 και 28 ετών, ζητάνε εργασία σε ξενοδοχείο, ταβέρνα, κουζίνα, κλπ. Πληροφορίες 0976371968
5227-30/5

ΖΗΤΟΥΝΤΑΙ: 1) Σερβιτόρος για εστιατόριο στην Παλιά Πόλη και 2) Βοηθός σερβιτόρου. Πληροφορίες τηλ. 02410/22621
5215-29/5

ΖΗΤΕΙΤΑΙ κοπέλα για απογευματινό ωράριο σε τουριστικό κατάστημα στο Φαληράκι. Ωράριο 3-10μ.μ. Πληρ. τηλ. 0945708595
5199-28/5

ΖΗΤΕΙΤΑΙ δακτυλογράφος για απογευματινό ωράριο. Πληροφορίες τηλ. 0241027356 και 34101
ΓΔ-28/5

ΖΗΤΟΥΝΤΑΙ για άμεση πρόσληψη διανομείς, ηλικίας 20-28 ετών, με δίπλωμα οδήγησης μοτοποδηλάτου και αυτοκινήτου, χωρίς στρατιωτικές υποχρεώσεις, για μόνιμη πρωινή απασχόληση σε φαρμακαποθήκη. Οι ενδιαφερόμενοι μπορούν να περάσουν Δευτέρα έως Παρασκευή ώρες 10.00-12.00 από τη διεύθυνση: MEDIQUICK ΑΕ Μάρκου Μαλλιαράκη 22 (πάροδος Καναδά)
1352-25/5

35ΧΡΟΝΗ ΖΗΤΑΕΙ γνωριμία με σοβαρό κύριο. Πληροφορίες τηλ. 0942564413
5184-26/5

ΚΟΠΕΛΑ ζητά εργασία σε σπίτι ή για φύλαξη παιδιών, μόνο πρωινές ώρες στην περιοχή Κρεμαστή - Τριάντα. Τηλ. 0938716124 και 0946706990
5175-26/5

ΖΗΤΟΥΝΤΑΙ ελαιοχρωματιστές, τεχνίτες και βοηθοί. Πληροφορίες τηλ. 0937611237 και 02410/63620
5195-26/5

ΖΗΤΕΙΤΑΙ υπάλληλος για γραφείο ενοικιάσεως αυτοκινήτων με δίπλωμα οδήγησης και γνώσεις αγγλικών. Σπαστό ωράριο. Πληροφορίες τηλ. 02410/68120
5242-30/6

ΖΗΤΕΙΤΑΙ κυρία έως 50 ετών, για φροντίδα μωρού. Πληροφορίες τηλ. 02410/64356
ΓΔ-5/6

ΚΥΡΙΑ ζητάει να προσέχει ηλικιωμένους. Πληροφορίες τηλ. 0932832982
5230-30/5

ΖΗΤΟΥΝΤΑΙ σερβιτόροι ή σερβιτόρες κατά προτίμηση αλλοδαπές. Πληροφορίες τηλ. 02410/26066
5232-30/5

ΖΗΤΕΙΤΑΙ υπάλληλος (γυναίκα) που να έχει γνώσεις κοπής αλλαντικών και τυριών για σούπερ μάρκετ. Πληροφορίες τηλ. 28181
5231-31/5

ΑΠΟ ΨΑΡΟΤΑΒΕΡΝΑ εντός πόλεως ζητείται γυναίκα έως 40 ετών, για βραδυνή απασχόληση 12 μηνών (μπουφέ - λάντζα). Συστάσεις απαραίτητες. Τηλ. 02410/34529 και 0932586983, 10π.μ.-2μ.μ. και 7-11μ.μ. κ. Γιώργο
5235-30/5

ΑΠΟ ΤΗΝ ΕΤΑΙΡΙΑ ΒΕΧΡΩ Α.Ε.
ΖΗΤΕΙΤΑΙ
ΚΟΠΕΛΑ
για υπάλληλος γραφείου
Απαραίτητα προσόντα: Γνώσεις Η/Υ
Τηλ. 02410/31453 και 02410/39200
X-31/5

ΠΩΛΟΥΝΤΑΙ

1) 80 τ.μ. διαμέρισμα 4ου ορόφου, καινούργιο στη μοναδική τιμή των 28.000.000 μόνο μετρητοίς και χωρίς δάνειο, στην περιοχή της Ανάληψης
2) Καταστήματα από 125τ.μ. ώς 400τ.μ., σε καινούργιο κτίριο στην Ανάληψη
3) Διαμερίσματα των 2 και 3 υπνοδωματίων, καινούργια, στην Ανάληψη (Αννης Μαρίας - Ροδίνι)

Πληροφορίες τηλ. 27082 - 26476, 0944347405

κ. ΕΜΜΑΝΟΥΗΛ ΚΡΑΝΙΔΗΣ,
ώρες γραφείου
X3233-31/5

Διαφάνειες και μεγενθύνσεις για μπαρ, εστιατόρια, fast food

Φ. & Ν. ΠΑΧΟΣ



Γ. Ευσταθίου 11
Τηλ. 26893

ΖΗΤΟΥΝΤΑΙ
1) Κτίστες
2) Σοβατζήδες και
3) Εργάτες
Πληροφορίες τηλ. 0946293136
5168-23/5

ΖΗΤΕΙΤΑΙ
ψήστης - μάγειρας, για να εργασθεί σε οβελιστήριο, που βρίσκεται στην τουριστική ζώνη Τριαντών, για μερική απασχόληση από 18.00-22.30
Πληροφορίες τηλ. 02410/91220
5181-26/5

ΖΗΤΟΥΝΤΑΙ
πωλήτριες για τουριστικό κατάστημα, περιοχή Νεοχωρίου. Συνεχές ωράριο. Απαραίτητες ξένες γλώσσες. Μισθός αναλόγως προσόντων
Πληροφορίες τηλ. 30869 - 39384
5150-23/5

ΖΗΤΟΥΝΤΑΙ
κοπέλες για πωλήτριες σε κατάστημα με ρούχα και παπούτσια.
Πληροφορίες τηλ. 02410/64356
X3261-31/5

Η ΕΤΑΙΡΙΑ ΛΕΥΚΩΝ ΕΙΔΩΝ «ΑΠΟΨΙΣ ΕΝ ΤΩ ΚΑΤΟΙΚΕΙΝ»
ΖΗΤΑ
πεπειραμένους πωλητές - τριες για τη νήσο της Ρόδου ή και γενικότερα, για το νομό Δωδεκανήσου. Ποσοστά και μπόνους.
Πληροφορίες τηλ. 0944-908236
κ. Μακράκη
5192-26/5

ΖΗΤΕΙΤΑΙ
ΠΡΟΣΩΠΙΚΟ
για τις θέσεις:
ΜΑΓΕΙΡΑ (με προϋπηρεσία στην ιταλική κουζίνα) και
ΠΩΛΗΤΡΙΕΣ
Πληροφορίες τηλ. 02410/73990
11π.μ.-2 μ.μ.
X3265-31/5

ΖΗΤΟΥΝΤΑΙ
για τα καταστήματα μπουτίκ ενδυμάτων που βρίσκονται στα ξενοδοχεία Ρόδος VILLAGE HOTEL και Ρόδος ΜΑΡΙΣ ΗΟΤΕΛ στο Κιοτάρι, και σε κατάστημα στον Αρχάγγελο για άμεση πρόσληψη πωλήτριες με λίγα αγγλικά και γερμανικά.
Μισθός ικανοποιητικός και ποσοστά. Ωράριο συνεχές
Πληροφορίες τηλ. 0932467245 κ. Πίτσης Μιχαήλ
5200-26/5

ΑΠΟ ΤΗΝ ΕΤΑΙΡΙΑ Β. ΚΑΜΠΥΛΑΥΚΑΣ Α.Ε.
(ποτοποιΐα ΑΙΓΑΙΟΝ)
ΖΗΤΕΙΤΑΙ
1) Νέος με δίπλωμα οδήγησης για το εμπορικό τμήμα
2) Νέος για το τμήμα παραγωγής
3) Νέος - νέα με γνώσεις ψυκτικού και δίπλωμα οδήγησης
Αριστες συνθήκες εργασίας - καλές αποδοχές
Πληροφορίες 8-3 μ.μ. στα τηλ.:
02410/69858
02410/65952
και 02410/62535
X3258-26/5

Από μεγάλη βιομηχανία τροφίμων
ΖΗΤΟΥΝΤΑΙ
για άμεση πρόσληψη
α) Πωλητής με γνώση της αγοράς λιανεμπορίου και catering.
Παρέχεται: μισθός, bonus, αυτοκίνητο, κινητό τηλέφωνο.
β) Οδηγός με δίπλωμα γ' κατηγορίας
Βιογραφικό στο φαξ: 0241039265
X3269-31/5

ΠΑΝΤΟΥ

ΖΗΤΟΥΝΤΑΙ

ΓΙΑ ΤΟ ΝΕΟ ΚΑΤΑΣΤΗΜΑ
επί της λεωφ. Ηρακλειδών 77,
συνεργάτες
για όλες τις θέσεις εργασίας.

Πληροφορίες κ. ΛΥΜΠΕΡΟΠΟΥΛΟΥ
ώρες 10.00 έως 13.00 και 18.00 έως 20.00
Τηλ. 0944889398
T3273-9/6

Η ΕΤΑΙΡΙΑ ΑΤΛΑΝΤΙΚΑ ΕΛΛΑΣ Α.Ε.
μετά από ένα χρόνο επιτυχημένης παρουσίας στη Ρόδο και μέσα στα σχέδια της συνεχής της ανάπτυξης,

ΖΗΤΑ

ΠΡΟΣΩΠΙΚΟ ΟΛΩΝ ΤΩΝ ΕΙΔΙΚΟΤΗΤΩΝ
ΓΙΑ ΤΟ ΝΕΟ ΤΗΣ ΠΟΛΥΤΕΛΕΣ
ΞΕΝΟΔΟΧΕΙΟ ATLANTICA IMPERIAL
Η νέα ξενοδοχειακή μονάδα δυναμικότητας 700 κλινών βρίσκεται στα Κολύμπια
Και αρχίζει τη λειτουργία τους τον Ιούνιο 2002
Επίσης ζητούνται υπάλληλοι όλων των ειδικοτήτων για το ATLANTICA PRINCESS στην Ιαλυσό.
Προσφέρεται η δυνατότητα χειμερινής εργασίας στα ξενοδοχεία της εταιρίας στην Κύπρο
Αιτήσεις με πλήρες βιογραφικό σημείωμα να σταλούν το συντομότερο στη διεύθυνση:
Τ.Θ. 4101 Τ.Γ.2 ΡΟΔΟΥ - ΤΚ 85100
Πληροφορίες τηλ. 02410/92673 κ. Παν. Καραγιάννη
X3266-28/5

KRESTEN PALACE HOTEL

6ο χλμ. λεωφ. Ρόδου - Καλλιθέας
ΖΗΤΑ

ΠΩΛΗΤΡΙΑ ΓΙΑ ΤΟ ΤΟΥΡΙΣΤΙΚΟ ΚΑΤΑΣΤΗΜΑ
Απαραίτητα προσόντα: Γνώσεις ξένων γλωσσών και ανάλογη προϋπηρεσία

ΠΛΗΡΟΦΟΡΙΕΣ - ΑΙΤΗΣΕΙΣ (με πρόσφατη φωτογραφία) στο ξενοδοχείο καθημερινά:
τηλ. 02410/62714 - ΦΑΧ 02410-65976 - ΤΘ 4088
X3271-23/5

ΔΩΔΕΚΑΝΗΣΙΑΚΕΣ ΑΠΟΦΡΑΞΕΙΣ
«ΚΟΛΟΣΣΟΣ»
ΑΠΟΦΡΑΞΕΙΣ
ΚΑΘΑΡΙΣΜΟΙ
ΑΠΟΧΕΤΕΥΣΕΩΝ & ΒΟΘΡΩΝ



Αναλαμβάνουμε πάσης φύσεως αποφράξεις οποιουδήποτε μήκους και πλάτους Αναλαμβάνουμε καθαρισμούς αποχετευτικών αγωγών, δήμων, ξενοδοχείων, στρατιωτικών μονάδων, σπιτιών, πολυκατοικιών, καθώς και καθαρισμούς βιολογικών μονάδων με μηχάνημα υψηλής πιέσεως σε όλη τη Δωδεκάνησο.

Κ. ΠΗΔΙΑΚΗΣ - Π. ΚΑΣΕΡΗΣ
Πληρ. τηλ. 47915 - 91881
κινητό: 0944/325234
και 0977/717048
5145-2/6

ΑΠΟΦΡΑΞΕΙΣ-ΚΑΘΑΡΙΣΜΟΙ

(Η ΜΑΡΙΑ) ΜΕΤΡΟΠΟΝΤΙΚΑΣ



ΣΤΙΣ ΧΑΜΗΛΟΤΕΡΕΣ ΤΙΜΕΣ

ΟΛΟ ΤΟ 24ωρο

Αναλαμβάνουμε ξενοδοχεία, δήμους, πολυκατοικίες, σπίτια, εστιατόρια, κλπ, καθώς άντληση πετρελαιοειδών από πλοία, και λιποσυλλεκτών και βιολογικών, εκκενώσεις βόθρων στην Παλιά Πόλη (και στα πιο στενά δρομάκια). Ακόμα αναλαμβάνουμε καθαρισμούς (αναπαλαιώσεις) κτιρίων με υδροβολή και κάθε είδους επιφάνειες με πείρα και υπευθυνότητα. ΜΕ ΜΟΝΑΔΙΚΑ ΣΕ ΥΨΟΣ ΠΙΕΣΗΣ ΚΑΙ ΑΝΑΡΡΟΦΗΣΗΣ ΥΠΕΡΣΥΓΧΡΟΝΑ ΜΗΧΑΝΗΜΑΤΑ ΥΔΡΟΒΟΛΗ ΣΕ ΟΛΗ ΤΗ ΔΩΔΕΚΑΝΗΣΟ.

ΒΑΡΔΕΛΛΗ Μ -ΚΡΑΣΟΠΟΥΛΟΣ Δ. Ο.Ε.
Τηλ. 35555-94750, - Κιν. 0944395999 - FAX 96516
e-mail:metropontikas@excite.com. - ΛΙΝΔΟΥ 1 ΡΟΔΟΣ
T716-31/5

ΟΙΚΟΔΟΜΙΚΕΣ ΕΠΙΧΕΙΡΗΣΕΙΣ
ΔΙΑΚΟΓΕΩΡΓΙΟΥ ΚΑΛΛΙΣΤΟΣ
ΕΘΝ.ΑΝΤΙΣΤΑΣΕΩΣ 11
(πρώην Αννης Μαρίας)

ΠΩΛΗΣΕΙΣ ΔΙΑΜΕΡΙΣΜΑΤΩΝ - ΚΑΤΑΣΤΗΜΑΤΑ - ΑΠΟΘΗΚΕΣ - ΑΝΤΑΛΛΑΓΕΣ ΑΚΙΝΗΤΩΝ - ΑΓΟΡΕΣ ΟΙΚΟΠΕΔΩΝ ΑΝΑΛΑΜΒΑΝΟΥΜΕ ΑΝΤΙΠΑΡΟΧΕΣ

ΠΩΛΟΥΝΤΑΙ διαμερίσματα λουξ κατασκευής, με απεριόριστη θέα. Τα διαμερίσματα διαθέτουν θωρακισμένες πόρτες - εντοιχισμένες κουζίνες - ντουλάπες - εντοιχισμένο νιπτήρα με ντουλάπι - κεντρική θέρμανση αυτόνομη - ανοιγόμενα ανακλινόμενα κουφώματα με διπλά τζάμια, σίτες, ρολά - υδραυλικό ασανσέρ - τριφασικό ρεύμα.

Ολοι οι χώροι σπατουλαριστοί - εσωτερικές πόρτες MDF με σχέδιο

ΔΙΑΜΕΡΙΣΜΑΤΑ:

Επί της οδού Μεγ. Κων/νου - Κων/νου Παλαιολόγου:
- 50υ.μ. δυάρια
- 85τ.μ. τριάρια
- 110τ.μ. τεσσάρια

Επί της Κων/νου Υδραίου - Στ. Κωτιάδη
- 70τ.μ. τριάρια
- 90τ.μ. τριάρια - τεσσάρια
- 110τ.μ. τεσσάρια

} ανά όροφο

- 130τ.μ. τεσσάρια - πεντάρια

Επί της λεωφ. Καλλιθέας - Καρακόνερο
- 50τ.μ. δυάρια
- 85τ.μ. τριάρια
- 110τ.μ. τεσσάρια

} ανά όροφο, με μεγάλες βεράντες, φανταστική θέα

ΚΑΤΑΣΤΗΜΑΤΑ (επί της λεωφ. Καλλιθέας - Καρακόνερο)
- 50τ.μ.
- 1000τ.μ.
- 150τ.μ.

} ανά όροφο, με μεγάλες βεράντες, απεριόριστη θέα

Διαμέρισμα 125τ.μ. , 3ος, λουξ κατασκευής νέο στην οδό Αισχίνης
Κατάστημα 90τ.μ., νέας κατασκευής στο Καρακόνερο.
Γραφείο 63τ.μ. νέας κατασκευής απέναντι από το παλαιό ΙΚΑ
Γραφείο 73τ.μ. νέας κατασκευής απέναντι από παλαιό ΙΚΑ
Διαμέρισμα 75τ.μ. ισόγειο, Αγ. Αναστασία
Διαμέρισμα 138τ.μ. 1ος όροφος, οδός Μάρκου Κλαδάκη -
Μονοκατοικία 140τ.μ. στον Αρχάγγελο
Αγροτεμάχιο 4640 τ.μ. στ' Ασγούρου
Μεζονέτα 140τ.μ. στην οδό Λισαβώνος και Οσλου
Διαμέρισμα 80τ.μ., 1ος όροφος στο χωριό Παραδεισίου
Αγροτεμάχιο 19.800τ.μ. στην Παστίδα (όπισθεν εργοστασίου «Θράκη»)
Αγροτεμάχιο 3.448 τ.μ. απέναντι από την είσοδο του ξενοδοχείου BLUE BAY Κρεμαστή
Αγροτεμάχιο 4 στρεμμάτων στα Κολύμπια
Οικόπεδο 124τ.μ. στην πλατεία του χωριού Κοσκινού
Ξενοδοχείο Ποσειδών στην περιοχή Κρητικά
Πωλείται μονοκατοικία 100τ.μ., σε οικόπεδο 476 τ.μ. στις Καλυθιές
Οικόπεδο 19.980τ.μ. στα Κοσκινού
Οικόπεδο 2500 τ.μ. στο Τσαΐρι
- Διαμέρισμα 110 τ.μ. 1ος όροφος στην Ανάληψη (εκκλησία)
- Διαμέρισμα 60 τ.μ. 1ος όροοφιος Παν. Ροδίου
Ενοικιάζεται αποθήκη 75 τ.μ. στο Ροδίνι
Πωλείται Μεζονέτα 160τ.μ., στους Δασκάλους
Πωλείται αγροτεμάχιο 3,2 στρέμματα στη Θολό

X3219-31/5

ΠΛΗΡΟΦΟΡΙΕΣ:
ΔΙΑΚΟΓΕΩΡΓΙΟΥ ΚΑΛΛΙΣΤΟΣ
Τηλ. 29318 - 34598- Τηλ. 78501 - 78502

Ματιές στα σπορ

Παίκτες από την Κω δοκιμάζει ο Αρβανίτης

Επιστρέφει ο Θανάσης Δάνης



Νεαρούς και εξελίξιμους παίκτες από ομάδες της Κω, δοκιμάζει αυτόν τον καιρό ο τεχνικός της ΑΕ Κως Χρήστος Αρβανίτης.

Ο Αθηναίος τεχνικός εν όψει των υποχρεώσεων της Εθνικής Ερασιτεχνικής Κατηγορίας θέλει να στηριχθεί σε μεγάλο ποσοστό, σε ντόπιους παίκτες, οι οποίοι και στόχους θα έχουν και δεν θα παίρνουν το καπελάκι τους, κάθε φορά που προκύπτει πρόβλημα και θα φεύγουν!

Μάλιστα η διοίκηση της ομάδας έχει ήδη στα χέρια της την έκθεση του κ. Αρβανίτη και με βάση αυτή θα κινηθεί στη συνέχεια, όσον αφορά μεταγραφές και αποδεσμεύσεις.

Εν τω μεταξύ επέστρεψε στην ομάδα της Κω και ο παλαιός άσος της Θανάσης Δάνης, ο οποίος περύσι αγωνίστηκε στον Πέλοπα Κιάτου. Πρόκειται για πολύ καλό ποδοσφαιριστή, ο οποίος χαίρει της εκτίμησης του Χρήστου Αρβανίτη και αναμένεται να βοηθήσει σημαντικά κατά την ερχόμενη αγωνιστική περίοδο.

Στο πανευρωπαϊκό των MASTERS η Ροϊλίδου

Πραγματοποιείται στη Σουηδία



Αναχωρεί σήμερα για την Αθήνα όπου θα ενσωματωθεί με την υπόλοιπη αποστολή της χώρας μας, η πρωταθλήτρια Μάγδα Ροϊλίδου με σκοπό να λάβει μέρος στο πανευρωπαϊκό πρωτάθλημα MASTERS (Βετεράνων) άρσης βαρών που θα φιλοξενηθεί στη Στοκχόλμη της Σουηδίας (26/5 -1/6).

Μπορεί να προέρχεται από ένα τραυματισμό του τένοντα του χεριού, όμως πιστεύει πολύ στις δυνάμεις της και ευελπιστεί να επαναλάβει τον περσινό της θρίαμβο (είχε κατακτήσει την 1η θέση στο πανευρωπαϊκό πρωτάθλημα στο Τέπλιτς της Τσεχίας) διατηρώντας τον τίτλο της.

Αξίζει να σημειωθεί ότι η Ροϊλίδου που φέτος προπονείται πολύ περισσότερο, προετοιμάζεται για το μεγάλο γεγονός των Ολυμπιακών αγώνων των MASTERS που θα διεξαχθούν στη Μελβούρνη της Αυστραλίας το Σεπτέμβριο του 2002.

AMCOR
No 1
ΚΑΤΑΣΚΕΥΑΖΟΝΤΑΙ & ΕΙΣΑΓΟΝΤΑΙ ΣΥΝΑΡΜΟΛΟΓΗΜΕΝΑ ΑΠΟ ΤΟ ΙΣΡΑΗΛ


ΠΡΟΔΙΑΓΡΑΦΕΣ ΕΟΚ CE MARK
X 3227-31/5
Η AMCOR-ΙΣΡΑΗΛ Η ΜΕΓΑΛΥΤΕΡΗ ΒΙΟΜΗΧΑΝΙΑ ΗΛΙΑΚΩΝ ΣΥΣΤΗΜΑΤΩΝ ΣΤΟΝ ΚΟΣΜΟ,ΣΑΣ ΠΡΟΣΦΕΡΕΙ ΤΟΝ ΚΑΛΥΤΕΡΟ ΗΛΙΑΚΟ ΘΕΡΜΟΣΙΦΩΝΑ ΤΟΥ ΚΟΣΜΟΥ ΜΕ ΜΟΝΑΔΙΚΑ ΣΗΜΕΙΑ ΥΠΕΡΟΧΗΣ ΠΟΥ ΚΑΝΕΝΑΣ ΑΛΛΟΣ ΔΕΝ ΕΧΕΙ.ΠΡΩΤΗ Η AMCOR,ΠΡΙΝ 40 ΧΡΟΝΙΑ ΠΑΡΟΥΣΙΑΣΕ ΤΗΝ ΕΠΑΝΑΣΤΑΤΙΚΗ ΤΗΣ ΤΕΧΝΟΛΟΓΙΑ ΣΤΟΥΣ ΗΛΙΑΚΟΥΣ ΘΕΡΜ/ΝΕΣ. ΠΟΛΛΟΙ ΑΠΟ ΤΟΤΕ ΠΡΟΣΠΑΘΗΣΑΝ ΝΑ ΤΗΝ ΜΙΜΗΘΟΥΝ .ΤΑ ΑΠΟΤΕΛΕΣΜΑΤΑ ΤΟΥΣ ΕΙΝΑΙ ΓΝΩΣΤΑ.ΚΑΝΕΝΑΣ ΔΕΝ ΜΠΟΡΕΣΕ ΝΑ ΤΗ ΦΘΑΣΕΙ.ΣΗΜΕΡΑ Η AMCOR ΣΥΝΕΧΙΖΟΝΤΑΣ ΤΗΝ ΕΡΕΥΝΑ ΣΤΟΝ ΤΟΜΕΑ ΤΗΣ ΗΛΙΑΚΗΣ ΕΝΕΡΓΕΙΑΣ ΒΡΙΣΚΕΤΑΙ ΚΑΙ ΘΑ ΒΡΙΣΚΕΤΑΙ ΜΠΡΟΣΤΑ ΓΙΑΤΙ ΕΙΝΑΙ Η No 1 ΣΤΟΝ ΚΟΣΜΟ.
ΕΙΝΑΙ Η AMCOR

ΓΑΣ ΙΑΛΥΣΟΣ

Εν αναμονή εξελίξεων ίσως και εντός της ημέρας

Αφετηρία η χθεσινοβραδυνή συνάντηση των κ.κ. Στάγκα και Αχλαδιώτη



Σημαντικές εξελίξεις αναμένονται στο στρατόπεδο του ΓΑΣ Ιάλυσο και ίσως κι εντός της ημέρας να υπάρξουν ανακοινώσεις.

Χθες το απόγευμα αναμενόταν να συναντηθούν στο δημαρχείο Ιαλυσού ο φερόμενος ως αγοραστής της ομάδας κ. Νίκος Αχλαδιώτης και ο δήμαρχος Ιαλυσού κ. Σάκης Στάγκας, προκειμένου να ρυθμίσουν και τις τελευταίες λεπτομέρειες γύρω από την αγορά του «αιώνα»!

Μέχρι την ώρα που έκλεισε η εφημερίδα μας δεν είχαμε μάθει το αποτέλεσμα της συνάντησης, ωστόσο αν δεν προέκυψε κάποιο αναπάντεχο γεγονός, ίσως και εντός της ημέρας, να γίνουν οι σχετικές ανακοινώσεις και να δημοσιοποιηθούν λεπτομέρειες γύρω από τη σπουδαία συμφωνία, η οποία αναμένεται να θέσει σε άλλη αναπτυξιακή τροχιά το μπάσκετ στην Ιαλυσό και τη γύρω περιοχή, αφού ο νέος μεγαλομέτοχος της ομάδας έχει όλα εκείνα τα εχέγγυα που θα κάνουν τους ερυθροκίτρινους πρωταγωνιστές στην Γ' Εθνική και ομάδα με πανελλήνια εμβέλεια και κύρος!

Οπως και να 'χει, «Κυριακή κοντή γιορτής και σε λίγο η αγωνία όλων των φίλων της ομάδας θα τελειώσει αφού χρονικά περιθώρια δεν υπάρχουν και θα πρέπει πολύ σύντομα να ξεκινήσει το ξαναχτίσιμο της δημοφιλούς ομάδας!

Πολλοί παίκτες μένουν ελεύθεροι στη Θύελλα

Πολλή δουλειά θα έχει το διοικητικό συμβούλιο της Θύελλας Πυλώνας εν όψει της νέας αγωνιστικής περιόδου, αφού δεν είναι λίγοι οι παίκτες που μένουν «ελεύθεροι».

Πιο συγκεκριμένα, πρόκειται για τους Σαββάκη, Εγγλέζο, Ορφανό, Φαρμακαλή, Οίκουτα, Κωνστάντουρα και Μωραΐτη των οποίων η συνεργασία ήταν για ένα χρόνο. Μάλιστα θα πρέπει να θεωρηθεί δεδομένο ότι κάποιοι από τους προαναφερθέντες δεν θα ανανεώσουν γι' αυτό και θα γίνουν μεταγραφικές ενισχύσεις κατά την περίοδο του καλοκαιριού. Ολα αυτά (και άλλα πολλά) συμπεριλαμβάνονται σε μια λεπτομερέστατη έκθεση που έχει δώσει στη διοίκηση ο Βασίλης Τσιλιγκρός, ο οποίος όπως έχουμε ξαναγράψει όλα δείχνουν ότι θα παραμείνει στην τεχνική ηγεσία της ομάδας.

Επιθυμία για ανώτερη κατηγορία έχει ο Αγγελόπουλος



Την επιθυμία του να αγωνιστεί σε ομάδα ανώτερης κατηγορίας εξέφρασε με χθεσινές του δηλώσεις σε εκπομπή του ραδιοφωνικού σταθμού TOP FM ο Παναγιώτης Αγγελόπουλος.

Ο σέντερ φορ του Διγενή πάντως ξεκαθάρισε πως ακόμα είναι πολύ νωρίς για να πει οτιδήποτε σχετικά με αυτό το θέμα, ενώ δεν παρέλειψε να αναφέρει πως πρώτα θα μιλήσει και με την ομάδα του.

Σχετικά με τη φετινή πορεία της ομάδας του Κοσκινού είπε ότι ήταν πολύ καλή και στο Κύπελλο και στο πρωτάθλημα αλλά άφησε να εννοηθεί για το δεύτερο πως η ομάδα του αδίκως δεν μπόρεσε να ανέβει στην επόμενη κατηγορία.

Αναφέρθηκε και στον προπονητή του Ανδρέα Σταύρου, λέγοντας χαρακτηριστικά πως και αυτός έπαιξε ένα σημαντικότατο ρόλο στη φετινή πορεία της ομάδας.

«Ολοι έχουν θέση στο δ.σ. του Ηρακλή Μαριτσών»

Εκκληση του Γιώργου Παπαδημήτρη

Εκκληση στους φίλους του Ηρακλή να δηλώσουν συμμετοχή στις αρχαιρεσίες της 15ης Ιουνίου για την ανάδειξη νέας διοίκησης, απηύθυνε χθες, με δηλώσεις του στα τοπικά Μ.Μ.Ε. ο πρόεδρος της ομάδας Γιώργος Παπαδημήτρης.

Με αφορμή το υποτονικό ενδιαφέρον των Μαριτσενών να αναλάβουν τις τύχες της ιστορικής ομάδας ο κ. Παπαδημήτρης έκανε τις ακόλουθες δηλώσεις:

«Θα τονίσω για μία ακόμη φορά, ότι οι πόρτες του Ηρακλή Μαριτσών είναι ορθάνοικτες για τους φίλους του, που επιθυμούν να βοηθήσουν διοικητικά και να δραστηριοποιηθούν στα αθλητικά πράγματα της ομάδας.

Η εναλλαγή προσώπων στις διοικήσεις των σωματείων έχει πάντα ευεργετικά αποτελέσματα και βοηθά στο να προάγονται οι στόχοι τους.

Σαν πρόεδρος της ομάδας και ένθερμος φίλος και εργάτης του ποδοσφαίρου, θα χαρώ ιδιαίτερα αν νέοι άνθρωποι - όχι απόλυτα κάτοικοι των Μαριτσών - έρθουν κοντά στη διοίκηση και συμβάλλουν ενεργά στο νέο σχεδιασμό και τη στοχοθέτηση εν όψει της νέας αγωνιστικής περιόδου! Ολοι έχουν θέση στη διοίκηση του Ηρακλή».



Εκκληση απηύθυνε ο Γιώργος Παπαδημήτρης (αριστερά)

• Από τη διοίκηση του Ηρακλή γίνεται γνωστό ότι όσοι από τους φίλους - επιχειρηματίες της ομάδας επιθυμούν να διαφημισθούν στις αθλητικές εμφανίσεις της, μπορούν να επικοινωνούν με τον πρόεδρο κ. Παπαδημήτρη, στο τηλέφωνο 0944 - 363425.

Ομοίως όσοι ενδιαφέρονται να τοποθετήσουν διαφημιστικές πινακίδες στους χώρους του ανακαινισμένου γηπέδου Μαριτσών (σύντομα θα διαθέτει χλοοτάπητα και νυκτερινό φωτισμό) ας σπεύσουν, αφού ο αριθμός τους θα είναι περιορισμένος.

Στις 2 Ιουνίου αρχίζουν τα μπαράζ της Γ' Κατηγορίας

Μείον τρεις βαθμούς ο Ηρακλής Λάρδου

Στις 2 Ιουνίου ημέρα Κυριακή, θα ξεκινήσουν οι αγώνες μπαράζ των δευτεραθλητών της Γ΄ Κατηγορίας Δωδεκανήσου, «Πωλήσεις ακινήτων Κάλλιστος Διακογεωργίου», για τη διεκδίκηση της ανόδου στη Β΄ Κατηγορία.

Το πρόγραμμα έχει ως εξής:

2 Ιουνίου (Κυριακή)
Γήπεδο Τήλου
Ευκλής Σορωνής - Πολυβώτης Νισύρου

5 Ιουνίου (Τετάρτη)
Γήπεδο Κρεμαστής
ΓΣ Διαγόρας - Ευκλής Σορωνής

9 Ιουνίου (Κυριακή)
Γήπεδο Τήλου
Πολυβώτης Νισύρου - Γ.Σ. Διαγόρας

• Θα ισχύσει βαθμολογικό σύστημα και θα ανέβουν στην Β΄ Κατηγορία οι δύο πρώτες ομάδες.

Ο Ηρακλής Λάρδου

Το παιχνίδι με τον Ατρόμητο Διμυλιάς στο οποίο δεν «κατέβηκε» να αγωνιστεί χάνει ο Ηρακλής Λάρδου, από τη βαθμολογία του οποίου αφαιρούνται και τρεις βαθμοί. Η ομάδα του Δήμου Λινδίων πάντως γλιτώνει τους μείον δέκα από τη νέα αγωνιστική περιόδο καθώς κρίθηκε ότι δεν είχε δόλο.

Με νέο προπονητή συνεχίζει ο Περράκης

Οριστικά στον ομοσπονδιακό προπονητή Θεόδωρο Γκάτζιο θα ενταχθεί ο σπρίντερ Μιχάλης Περράκης.

Την απόφαση την πήρε και έτσι θα αρχίσει σε λίγες ημέρες τις προπονήσεις με τον γνωστό προπονητή, που έχει πάρει όλους τους αθλητές που έφυγαν από τον Χρήστο Τζέκο (Τσικούρη, Πουλιόγλου, Περράκη).

Ο 21χρονος αθλητής έχει πετύχει 6.68 στα 60 μ. στον κλειστό στίβο.

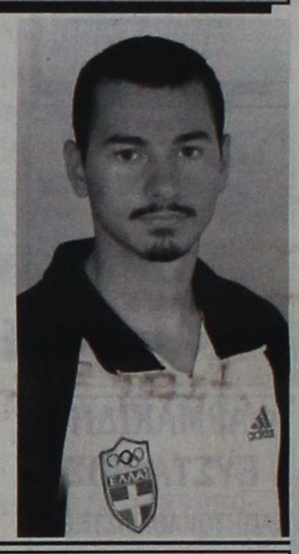

Σε νέο φιλικό «τεστ» θα συμμετάσχει ο Ορφανίδης

Αύριο στο γήπεδο Ευόσμου

Ικανοποιημένος με την εμφάνισή του στο προχθεσινό φιλικό αναζήτησης παικτών του Αγροτικού Αστέρα με τον Πιερικό στην Κατερίνη, έμεινε ο παίκτης του Φοίβου Νίκος Ορφανίδης σύμφωνα με χθεσινές του δηλώσεις.

Ο 20χρονος σέντερ φορ που «δοκιμάζεται» με τα χρώματα του Αγροτικού Αστέρα έπαιξε ένα ημίχρονο ενώ αναμένεται να χρησιμοποιηθεί και στο αυριανό φιλικό και πάλι με τον Πιερικό αλλά αυτή τη φορά στο γήπεδο του Ευόσμου.

Σε ερώτηση που του έγινε αν νιώθει έτοιμος για να αναζητήσει την τύχη του (ποδοσφαιρικά) εκτός συνόρων Δωδεκανήσου, απάντησε καταφατικά προσθέτοντας πως «Θα έπρεπε να το είχα κάνει και νωρίτερα».



Πριν από κάποιους μήνες ο ΑΣ Ρόδος είχε ξεκινήσει μια λαχειαγορά και μέχρι σήμερα ούτε φωνή, ούτε ακρόαση. Μάταια οι φίλοι της ομάδας που όλον αυτό τον καιρό πλήρωναν το «τσιμπημένο» εισιτήριό τους, το οποίο επείχε και θέση λαχνού, ψάχνουν να βρουν τι έχει συμβεί! Μήπως η διοίκηση των «Ελαφιών» θα έπρεπε να βγάλει κάποια σχετική ανακοίνωση για την ενημέρωση των φιλάθλων;

Να συγχαρούμε και μεις απ' την πλευρά μας (δεν είμαστε μόνο καυστική κριτική) τη διοίκηση του Κολοσσού, η οποία δεξιώθηκε τους χορηγούς της ομάδας! Ομως δε θα 'ταν καλύτερα αν έδινε και τα ονόματά τους στη δημοσιότητα, έτσι για ιστορικούς λόγους;

Ισως η αφορά και δημοσιοποίηση των ονομάτων της φίρμας των - πλέον των 50 - χορηγών να ήταν πολύ πιο ουσιαστική από ένα σκάτς ον δι ράκς και θ' αποτελούσε καλύτερο κίνητρο και για τους υπόλοιπους, που θα 'θελαν να έρθουν κοντά στο σύλλογο...

Ολο προαναγγέλεται η γενική συνέλευση του Ιάλυσου και όλο μένει στα σκαριά! Οι μέρες περνάνε άπραγες, η ομάδα θα πρέπει να ξαναβρεί το δρόμο της και να γίνουν οι απαραίτητοι σχεδιασμοί, αλλά εκεί στα Τριάντα δεν κουνιέται φύλλο!



Ματιές στα σπορ

Επιβράβευση των επιτυχιών από το ΝΑΟ Δωδεκανήσου

Από τον Νομαρχιακό Αθλητικό Οργανισμό Δωδεκανήσου (ΝΑΟΔ) εκδόθηκε το παρακάτω δελτίο τύπου:

«Ο Νομαρχιακός Αθλητικός Οργανισμός Δωδεκανήσου (Ν.Α.Ο.Δ.) διά του προέδρου του κ. Μιχάλη Μπαριανάκη, νομαρχιακού συμβούλου, με τη λήξη της αγωνιστικής περιόδου 2001-2002 όλων σχεδόν των πρωταθλημάτων και αγωνισμάτων στο Νομό μας, αισθάνεται την υποχρέωση σαν κορυφαία αθλητική αρχή, να συγχαρεί όλες τις ενώσεις, τοπικές επιτροπές, σωματεία, παράγοντες, διαιτητές, αθλητές και λοιπούς φορείς, για το κουράγιο και την αγωνιστικότητα που είχαν να φτάσουν στο τέρμα της αθλητικής χρονιάς, με όσα προβλήματα κι αν βρήκαν στο δρόμο τους.

Συγκεκριμένα στο χώρο του ποδοσφαίρου συγχαίρουμε τις ομάδες Ρόδου και Απόλλωνα Καλυθιών για την καλή πορεία τους στο δύσκολο περιφερειακό πρωτάθλημα της Δ' Εθνικής κατηγορίας. Ιδιαίτερα στεκόμαστε δίπλα στη Ρόδο μας, που κατά κυριολεξία της έκλεψαν την ελπίδα να ανέβει στη Γ' Εθνική κατηγορία (τουλάχιστον όπως διαφαίνεται μέχρι σήμερα).

Συγχαίρουμε τον ΠΑΟ Διαγόρα που τερμάτισε πρώτος στην Α' Ερασιτεχνική Κατηγορία Δωδεκανήσου και ανεβαίνει στο πρώτο σκαλοπάτι, που είναι το Περιφερειακό Πρωτάθλημα της Δ' Εθνικής κατηγορίας. Αξίζουν πολλά «μπράβο» στους διοικούντες το σωματείο αυτό, γιατί σ'όλα τα αθλήματα πρωτοστάτησε. Ιδιαίτερα στο μπάσκετ, που ανέβηκε στο σαλόνι της Γ' Εθνικής κατηγορίας.

Αξίζουν πολλά «μπράβο» στον πρόεδρο κ. Μέντο και όλα τα μέλη του συμβουλίου, σ'όλους τους προπονητές και παράγοντες που όλοι μαζί δουλεύουν συστηματικά και φέρνουν το σωματείο Διαγόρας στην πρώτη γραμμή στις αθλητικές δραστηριότητες.

Επίσης, συγχαίρουμε την ποδοσφαιρική ομάδα της ΑΕ Κως, που και αυτή ανεβαίνει το σκαλοπάτι της Δ' Εθνικής κατηγορίας και της ευχόμαστε καλή πορεία. Είναι ομάδα έμπειρη και στο τιμόνι της υπάρχουν άνθρωποι με πείρα και μεράκι και πιστεύουμε ότι επάξια θα τιμήσει το νότιο συγκρότημα.

Αξίζει να συγχαρούμε εξίσου το Διγενή Κοσκινού, μια ομάδα που αγωνίστηκε επάξια με τις άλλες ομάδες και συγκέντρωσε την αγάπη όλου του φίλαθλου κόσμου με πρωτοφανή πορεία στο Κύπελλο ερασιτεχνών, όπου έφθασε στην τελική φάση. Είναι μια ομάδα που έχει μέλλον και αξίζουν να επαινεθούν τόσο ο πρόεδρός της κ. Μιχελαράκης, όσο και όλο το διοικητικό συμβούλιο που στάθηκε δίπλα στην ομάδα.

Να μην ξεχάσουμε τις μικτές μας ομάδες της ΕΠΣΔ, που για μια άλλη φορά έφτασαν στην τελική φάση στην Πιερία.

Επίσης, συγχαίρουμε τον Κλεόβουλο Λίνδου, τον Αρη Αρχαγγέλου, τον Απόλλωνα Απολλώνων και τη Δόξα Καρδάμαινας για την άνοδό τους στην Α' Ερασιτεχνική κατηγορία. Τις ομάδες Ερμής Καλυθιών, Δόξα Ψίνθου, Ασκληπιό Κω για την άνοδό τους στη Β' Ερασιτεχνική κατηγορία.

Επίσης ευχόμαστε καλή επιτυχία στις ομάδες που δίνουν μπαράζ και να νικήσει η καλύτερη.

Τέλος, συγχαίρουμε όλες τις ομάδες που συμμετείχαν στο εφηβικό και παιδικό πρωτάθλημα και να μην ξεχνάνε ότι τα παιδιά αυτά είναι το μέλλον και η ελπίδα του ποδοσφαίρου.

Στο μπάσκετ ο Κολοσσός έφερε τη Ρόδο να φιλοξενεί από του χρόνου στο κλειστό γυμναστήριο, ομάδες Β' Εθνικής κατηγορίας. Είναι το πρώτο αθλητικό γεγονός που χαροποιεί όλους τους φιλάθλους της Ρόδου.

Το μπάσκετ έγραψε μια ιστορική σελίδα για τα αθλητικά δρώμενα του τόπου μας. Η προσπάθεια αυτή να ανέβει ο Κολοσσός στη Β' Εθνική κατηγορία, δεν είναι τυχαίο γεγονός. Είναι αποτέλεσμα σκληρής δουλειάς από τον άξιο προπονητή κ. Παπάζογλου και τους συνεργάτες του, μέχρι τη φροντίδα του άξιου ηγέτη του συλλόγου κ. Κωσταρίδη μετά των συνεργατών του.

Ευχόμαστε σύντομα να το δούμε στα σαλόνια της Α' Εθνικής κατηγορίας.

Επίσης συγχαίρουμε και όλες τις ομάδες του νομού σε οποιαδήποτε κατηγορία κι αν αγωνίζονται και τους ευχόμαστε καλή πορεία. Στον αθλητισμό δεν μετράει μόνο η νίκη αλλά η συμμετοχή και η προσπάθεια. Ιδιαίτερα πρέπει να συγχαρούμε όλους τους γυμναστές και προπονητές που ασχολούνται με τα μικρά παιδιά, γιατί αυτά αποτελούν το οξυγόνο και τον αιμοδότη του αθλητισμού γενικά.

Να συγχαρούμε τον ΓΑΣ Υγεία, τον Ιπποκράτη Κω, τον Καζώνη για την άριστη δουλειά που κάνουν στο στίβο και τροφοδοτούν με αθλητές, που διακρίνονται σε πανελλήνιους και παγκόσμιους ακόμα αγώνες όπως π.χ. η Νίκη Ξανθού, η Ιακώβου, η Τσικούρη, ο Περάκης, κλπ.

Να μην ξεχάσουμε και τα άλλα αθλήματα, όπως το βόλεϊ, το ΤΑΕ ΚΒΟ ΝΤΟ, την ποδηλασία, τον υγρό στίβο, την ιστιοπλοΐα ΝΟΡ (ΑΣΙΑΘ), το τζούντο, το Ροδιακό Ομιλο Αντισφαίρισης Ιαλυσού, τις πολεμικές τέχνες, το γκολφ, το καράτε, που δίνουν βροντερά το «παρών» και απασχολούν εκατοντάδες παιδιά και νέους.

Ολα αυτά τα αθλήματα, αποτελούν το μεγάλο αμόνι όπου σφυρηλατούνται χαρακτήρες και διαπλάθονται νέοι καλοί και αγαθοί.

Ο ΝΑΟΔ από της ίδρυσής του μέχρι σήμερα, βρίσκεται κοντά στα σωματεία και ενισχύει μέσα από τις δυνατότητες του κάθε αθλητική εκδήλωση που είναι συνδιοργανωτής.

Το γραφείο του ΝΑΟΔ είναι πάντα ανοικτό σε κάθε συζήτηση και πληροφορία και στέκεται αρωγός σε ό,τι ζητηθεί.

Τελειώνοντας μέσα από τα ΜΜΕ ευχόμαστε καλό καλοκαίρι, ιδιαίτερα στα παιδιά που δίνουν και ένα άλλο αγώνα στα θρανία των σχολείων τους καλή επιτυχία και καλή ξεκούραση.

Στους παράγοντες και προπονητές κουράγιο και δύναμη στο έργο τους».

Το πρόγραμμα των αυριανών σχολικών αγώνων στίβου



Από το Γραφείο Φυσικής Αγωγής, ανακοινώθηκε χθες το πρόγραμμα των πανδωδεκανησιακών αγώνων στίβου δημοτικών σχολείων που θα πραγματοποιηθούν αύριο στο Στάδιο στίβου της πόλης μας.

Πιο συγκεκριμένα:

Ωρα 16.00: Προσέλευση αθλητών, συνοδών, κριτών, έλεγχος συμμετοχών

16.30: Παρέλαση - παράταξη - έπαρση σημαίας - όρκος αθλητή - κήρυξη έναρξης αγώνων - αποχώρηση

16.50: 50μ. αγοριών προκριματικοί
16.50: μήκος αγοριών τελικός
16.50: ύψος αγοριών τελικός
16.50: μπαλάκι αγοριών τελικός
17.25: 50μ. κοριτσιών προκριματικοί
18.00: 1000μ. αγοριών (τελικές σειρές)
18.00: μήκος κοριτσιών τελικός
18.00: ύψος κοριτσιών (τελικός)
18.00: μπαλάκι κοριτσιών τελικός
18.25: 600μ. κοριτσιών (τελικές σειρές)
18.40: 50μ. κοριτσιών τελικός
18.45: 50μ. κοριτσιών τελικός
18.55: Απονομή επάθλων
Τελετή λήξης αγώνων

Εύσημα του Νταμπίζα για το γήπεδο του Αρχαγγέλου

Τα εύσημα απέδωσε ο διεθνής άσος της Νιούκαστλ Νίκος Νταμπίζας στους υπεύθυνους του Δημοτικού γηπέδου Αρχαγγέλου κατά την πρόσφατη επίσκεψη της εθνικής μας ομάδας ποδοσφαίρου, για προπονήσεις!

Μάλιστα κάποια στιγμή ακούστηκε να λέει στον υπεύθυνο του γηπέδου και γνωστό διαιτητή Βασίλη Ταράλη:

«Τόσα χρόνια αγωνίζομαι στην Πρέμιερ Λιγκ και έχω πατήσει όλα τα γήπεδα της Αγγλίας. Ομολογώ ότι τέτοιο αγωνιστικό χώρο δεν έχω συναντήσει εκεί (!)....».

Υπερβολή; Μπορεί ναι, μπορεί όχι. Το σίγουρο είναι ότι γίνεται καλή δουλειά στον Αρχάγγελο.

Και μαθητές και ...αθλητές!

✓ Ρύθμιση του υπουργείου Παιδείας λύνει χέρια και πόδια μαθητών που διακρίνονται στον αθλητισμό

Είναι γνωστό ότι αρκετές φορές υπάρχουν περιπτώσεις μαθητών και φοιτητών οι οποίοι αγαπούν τον αθλητισμό και στην προσπάθειά τους να ασχοληθούν με το αγαπημένο τους σπορ κάνουν ή κοπάνες απ' τα μαθήματά τους ή καταφέρνουν τελικά να αγωνισθούν με τα χίλια ζόρια, ό,τι κι αν σημαίνει αυτό στην προσπάθειά τους να διακριθούν.

Το υπουργείο Παιδείας αντιλήφθηκε το μέγεθος του προβλήματος και ήδη επεξεργάζεται νομοθετική ρύθμιση η οποία θα έρθει να δώσει λύσεις, όπου υπάρχουν συναφή προβλήματα.

Οι μαθητές - αθλητές θα μπορούν να συνδυάζουν τις δύο ιδιότητες με την άδεια του ...νόμου, αφού σύντομα



θα υπάρξει σχετική νομοθετική ρύθμιση που θα διευκολύνει τη διμέτωπη προσπάθειά τους. Την απόφαση αυτή πήραν από κοινού ο υπουργός Παιδείας Πέτρος Ευθυμίου και ο υφυπουργός Αθλητισμού Γιάννης Κουράκης σε σχθεσινή τους σύσκεψη.

Αποφασίστηκε, επίσης, να συσταθεί κοινή επιτροπή για τη σύνδεση σχολικού και σωματειακού αθλητισμού, να ληφθούν μέτρα για την επέκταση των αθλητικών υποδομών στο χώρο της εκπαίδευσης, να βοηθηθεί το έργο των αθλητικών ομοσπονδιών στο δρόμο προς το 2004.

Οι απαραίτητες νομοθετικές ρυθμίσεις θα κατατεθούν για ψήφιση το καλοκαίρι.

Σούπερ παπούτσια για τον sir Beckam!

Το κόστος τους θα αγγίξει τα 16.500 ευρώ (5.500.000 δρχ.)

Η ...κατάρα των τραυματισμών στην εθνική ομάδα της Αγγλίας μπορεί να μην έχει τέλος, αλλά οι υπεύθυνοι των «λιονταριών» δείχνουν διατεθειμένοι να προστατέψουν το μεγάλο αστέρι της ομάδας, τον Ντέιβιντ Μπέκαμ. Μπορεί λοιπόν οι Νέβιλ και Ντάιερ να χάνουν το παγκόσμιο Κύπελλο και ο Τζέραρντ να είναι αμφίβολος, αλλά ο πρόσφατος τραυματισμός του άσου της Μάντσεστερ Γιουνάιτεντ είναι αυτός που τους φόβισε περισσότερο και γι αυτό έλαβαν τα μέτρα τους. Ετσι, ο αρχηγός της Αγγλίας θα φορέσει στο Μουντιάλ ειδικά (και πανάκριβα) παπούτσια που θα προστατεύουν τα πόδια του και κυρίως το δάχτυλο που έσπασε στον αγώνα με τη Λα Κορούνια από το σκληρό μαρκάρισμα του Αλντο Ντούσερ.

Συγκεκριμένα, τα παπούτσια που θα κατασκευάσει η εταιρία αθλητικών ειδών adidas, θα διαθέτουν ειδικό δέσιμο στα κορδόνια έτσι ώστε να δημιουργούν λιγότερη πίεση στον παίκτη, καθώς επίσης και ένα ειδικό προστατευτικό για το τραυματισμένο του δάχτυλο.

«Το ιατρικό επιτελείο μας ζήτησε να κατασκευάσουμε ένα παπούτσι για τον Μπέκαμ που θα του προσφέρει προστασία και δεν θα δημιουργεί πρόβλημα στην απόδοσή του» είπε ο διευθυντής παραγωγής της adidas Γκλεν Κονκοράν.

Στο διεθνές μίτινγκ «Παπαφλέσσεια» η Ξανθού



Στο διεθνές μίτινγκ στίβου «Παπαφλέσσεια» που θα διεξαχθεί την 1η Ιουνίου στην Καλαμάτα θα πάρει μέρος η Νίκη Ξανθού. Η Ροδίτισσα άλτρια θα είναι ένα από τα μεγάλα ονόματα Ελλήνων και ξένων αθλητών που θα συμμετάσχουν στους αγώνες.

Ο Γιώργος Κωνσταντόπουλος από τη θέση του διευθυντή διεθνών σχέσεων υποστήριξε ότι βάση του μπάτζετ που έχει το μίτινγκ θα γίνει ότι καλύτερο. «Με τα χρήματα που έχουμε θα κινηθούμε. Συνολικά θα συμμετάσχουν 80 ξένοι αθλητές και 50 Ελληνες αθλητές και αθλήτριες.Στόχος μας είναι να μπούμε μέσα στα δέκα κορυφαία μίτινγκ της ευρωπαϊκής ομοσπονδίας».

ΑΜΦΟ - ΡΕΥΣ
ΡΑ ΜΑ ΦΑ
ΤΑ ΒΙΒΛΙΑ ΤΟΥ ΚΩΔΙΚΟΣ ΤΗΣ ΕΛΛΗΝΙΚΗΣ ΓΛΩΣΣΗΣ ΔΙΑΤΙΘΕΝΤΑΙ ΑΠΟΚΛΕΙΣΤΙΚΑ ΓΙΑ ΤΗ ΡΟΔΟ ΑΠΟ ΤΟ ALFA CLUB (Κολοκοτρώνη 14-16).
Τηλ. 23080
Εκδόσεις ΡΑΜΑΦΑ - www.ramafa.gr
X3274-30/5

Mercedes-Benz





Η Mercedes-Benz παρουσιάζει τα νέα της μοντέλα E & Clk Class
Στις εγκαταστάσεις της στο 9ο χλμ Ρόδου – Λίνδου
Την Πέμπτη 30, την Παρασκευή 31 Μαΐου
το Σάββατο 01 & την Κυριακή 02 Ιουνίου.

ΑΦΟΙ ΧΑΤΖΗΜΙΧΑΛΗ Ο.Ε
Επίσημος έμπορος της Mercedes-Benz Ελλάς για το νομό Δωδεκανήσου
Έκθεση: ΡΟΔΟΣ, 9ο χλμ. Ρόδου – Λίνδου, τηλ: (02410) 62941,2

ΣΑΝ ΣΗΜΕΡΑ...

ΠΡΙΝ ΕΝΑ ΧΡΟΝΟ: *Την εξασφάλιση και μαθηματικά της πρόκρισης στη δεύτερη φάση του πρωταθλήματος των Ενώσεων της χώρας αναζητούν οι ποδοσφαιριστές της Μικτής Νέων της ΕΠΣΔ στο σημερινό παιχνίδι με το αντίστοιχο συγκρότημα του Πειραιά. Θα το επιτύχουν αν πάρουν έστω και ένα βαθμό στον αγώνα που έχει προγραμματιστεί να ξεκινήσει στις 3μ.μ στο Εθνικό Στάδιο της πόλης μας. Φυσικά εξυπακούεται ότι η ομάδα του νησιού μας που βρίσκεται στην κορυφή της βαθμολογίας του 5ου ομίλου θα επιδιώξει να πάρει ακόμα μια νίκη και να εξασφαλίσει με αυτό τον τρόπο και την πρωτιά.*

ΠΡΙΝ ΠΕΝΤΕ ΧΡΟΝΙΑ: *Στην Ισπανία θα κάνουν προετοιμασία για τη σαιζόν του ανοιχτού στίβου και φυσικά για τους ολυμπιακούς αγώνες της Ατλάντα όλοι οι αθλητές που γυμνάζονται με τον Γιώργο Πομάσκι. Ανάμεσα τους και η πρωταθλήτρια Ελλάδος στο μήκος γυναικών Νίκη Ξανθού του ΓΑΣ Ρόδου «Η Υγεία».*

● *Αναπάντεχο αγωνιστικό πρόβλημα προέκυψε με τον νεαρό ταλαντούχο ποδοσφαιριστή της «Ένωσης Ρόδου-Διαγόρα» Νίκο Νικολή. Ο παίκτης που υπηρετεί τη στρατιωτική του θητεία θα φύγει για την Αλεξανδρούπολη προκειμένου να συμμετάσχει σε 10ήμερη άσκηση.*

ΠΡΙΝ 10 ΧΡΟΝΙΑ: *Αρχές της ερχόμενης εβδομάδας ο βουλευτής Δωδεκανήσου κ.Καραμάριος θα καταθέσει έγγραφο προς τον ΕΟΤ, με το οποίο θα ζητά την παραχώρηση του κολυμβητηρίου του Γκολφ Αφάντου στη Γενική Γραμματεία Αθλητισμού. Στην ενέργεια αυτή ο κ.Καραμάριος βρήκε σύμφωνη την υπουργό Αθλητισμού Φάνη Πάλλη Πετραλιά η οποία υποσχέθηκε ότι εάν το κολυμβητήριο περάσει στα χέρια της Γ.Γ.Α η λειτουργία και η εκμετάλλευση του θα γίνει το συντομότερο δυνατό.*

ΠΡΙΝ 19 ΧΡΟΝΙΑ: *Ενώ απομένουν τέσσερις αγωνιστικές για να ολοκληρωθεί το πρωτάθλημα της Β Κατηγορίας Δωδεκανήσου όλα δείχνουν πλέον ότι η Αναγέννηση, ο Ακουσίλαος, ο Διγενής και η Δόξα Καρδάμαινας Κω θα εξασφαλίσουν τις τέσσερις πρώτες θέσεις της βαθμολογίας και φυσικά την άνοδο στην πιο μεγάλη κατηγορία του δωδεκανησιακού μας ποδοσφαίρου. Έτσι το ενδιαφέρον στην κορυφή του πρωταθλήματος αυτού περιορίζεται τώρα πλέον στο ποιά ομάδα θα καταφέρει να στεφθεί πρωταθλήτρια.*

ΠΡΙΝ 30 ΧΡΟΝΙΑ: *Το ντέρμπυ Φοίβου - Διγενή συγκεντρώνει το μεγαλύτερο ενδιαφέρον των σημερινών συναντήσεων του πρωταθλήματος της Α Κατηγορίας Δωδεκανήσου. Ο Φοίβος ο οποίος έχει έναν αγώνα λιγότερο είναι αποφασισμένος να επαναλάβει τον θρίαμβο του πρώτου γύρου. Το ίδιο αποφασισμένος είναι και ο Διγενής Κοσκινού ο οποίος με νίκη θα ελπίζει ακόμα και για τον τίτλο. Το παιχνίδι θα «σφυρίξει» Αθηναίος διαιτητής.*

Από τον υδρογεωλόγο Πιέρ Μουτέν

Για ενίσχυση των υπογείων υδάτων προτείνεται και δεύτερη έρευνα στο βόρειο τρίγωνο της Ρόδου

ΠΑΡΑΞΗ και κυρίως έργα θα γίνουν οι προτάσεις που περιλαμβάνονται στη μελέτη που εκπόνησε για λογαριασμό της Τοπικής Ενωσης Δήμων και Κοινοτήτων, ο υδρογεωλόγος κ. Πιέρ Μουτέν, για την ενίσχυση των υπογείων υδάτων, αφού το υπουργείο Εθνικής Οικονομίας θα υποστηρίξει οικονομικά την προσπάθεια.

Η υπογραφή της προγραμματικής σύμβασης μεταξύ της ΤΕΔΚ και του υπουργείου θα είναι το αντικείμενο της σύσκεψης, που θα γίνει στην Αθήνα, με τη συμμετοχή του υφυπουργού Εθνικής Οικονομίας κ. Χρήστου Πάχτα και αντιπροσωπείας της Ενωσης Δήμων και Κοινοτήτων, την προσεχή Τρίτη 28 Μαΐου.

Θα ακολουθήσει η αξιολόγηση της προγραμματικής και των συμπληρωματικών συμβάσεων, που θα υπογραφούν από το ελεγκτικό συνέδριο, αφού το κόστος των παρεμβάσεων που θα γίνουν ξεπερνά τα δύο δισεκατομμύρια δραχμές.

Αξιοσημείωτο είναι πάντως ότι ο κ. Μουτέν έχει προτείνει τη διεξαγωγή συμπληρωματικής δεύτερης έρευνας στο βόρειο τρίγωνο της Ρόδου και τα νέα στοιχεία που θα προκύψουν θα συγκριθούν με αυτά που εξήχθησαν από την πρώτη διερεύνηση, που σύμφωνα με τα οποία χιλιάδες κυβικά πόσιμου νερού καταλήγουν στη θάλασσα.

Αναγκαίο είναι, σύμφωνα με τον κ. Μουτέν, να γίνει έρευνα και στη Νότια Ρόδο.

Η μελέτη του κ. Μουτέν προβλέπει επίσης την κατασκευή έργων κοντά στα ποτάμια και σειρά από άλλες παρεμβάσεις, που θα συμβάλουν στην ενίσχυση των υδροφόρων οριζόντων.

Διοργανώνεται για πρώτη φορά στην Ελλάδα

Παγκόσμιο συνέδριο από 2 μέχρι 7 Ιουνίου στο Rhodos Palace

ΜΕΤΕΧΟΥΝ 100 ΕΠΙΣΤΗΜΟΝΕΣ ΑΠΟ 10 ΔΙΑΦΟΡΕΤΙΚΕΣ ΧΩΡΕΣ



ΠΑΓΚΟΣΜΙΟ συνέδριο με θέμα «Διατροφή ψαριών», το οποίο πραγματοποιείται κάθε δύο χρόνια σε διάφορες χώρες του κόσμου, διοργανώνεται φέτος το καλοκαίρι για πρώτη φορά στην Ελλάδα και μάλιστα στη Ρόδο.

Διοργανωτής του παγκόσμιου συνεδρίου, το οποίο θα πραγματοποιηθεί από τις 2-7 Ιουνίου στο ξενοδοχείο Rhodos Palace στη Ρόδο, είναι ο Τομέας Υδατοκαλλιεργειών του Ινστιτούτου Θαλασσίων Βιολογικών Πόρων του Εθνικού Κέντρου Θαλασσίων Ερευνών.

Το αντικείμενο του παγκόσμιου συνεδρίου, το οποίο θα παρακολουθήσουν 300 σύνεδροι από 30 χώρες και όλες τις Ηπείρους, είναι η διατροφή όλων των εκτρεφόμενων υδρόβιων οργανισμών (ψάρια, γαρίδες, οστρακοειδή, κλπ.).

Τα θέματα που θα αναπτυχθούν από τους ομιλητές θα αναφέρονται στις διατροφικές απαιτήσεις όλων των εκτρεφόμενων υδρόβιων οργανισμών, τις πρώτες ύλες που αποτελούν τις τροφές τους, την επίπτωση της διατροφής στην υγεία τους και την ποιότητά τους σαν τελικό προϊόν διατροφής για τον άνθρωπο.

Τα εγκαίνια του Συνεδρίου θα κάνει ο νομάρχης Δωδεκανήσου κ. Καραγιάννης, ενώ θα παρευρεθούν εκπρόσωποι όλων των τοπικών αρχών. Αξίζει να τονιστεί ότι οι περισσότεροι από τους επιστήμονες που θα μιλήσουν στο παγκόσμιο συνέδριο είναι τα μεγαλύτερα ονόματα του κλάδου διεθνώς.

Του παγκόσμιου συνεδρίου θα προηγηθεί (Σάββατο 1η και Κυριακή 2 του μήνα) επιστημονική συνάντηση εργασίας, με αντικείμενο τη «Διατροφή μεσογειακών εκτρεφόμενων ψαριών». Το αντικείμενο της επιστημονικής συνάντησης είναι εστιασμένο στα μεσογειακά είδη και θα παρουσιαστούν αποτελέσματα από μεσογειακές ερευνητικές ομάδες. Η πρώτη μέρα θα είναι ανάμεσα στην επιστημονική και παραγωγική κοινότητα.

Στην επιστημονική συνάντηση εργασίας θα μετέχουν 100 επιστήμονες, από 10 διαφορετικές Μεσογειακές χώρες.

Θα καταγράφουν κάθε κίνηση

«Ηλεκτρονικά μάτια» μετά τη Ρόδο και στα λιμάνια της Κω και της Καλύμνου

ΙΚΑΝΟΠΟΙΗΤΙΚΗ Η ΛΕΙΤΟΥΡΓΙΑ ΤΟΥΣ ΣΤΟ ΝΗΣΙ ΜΑΣ

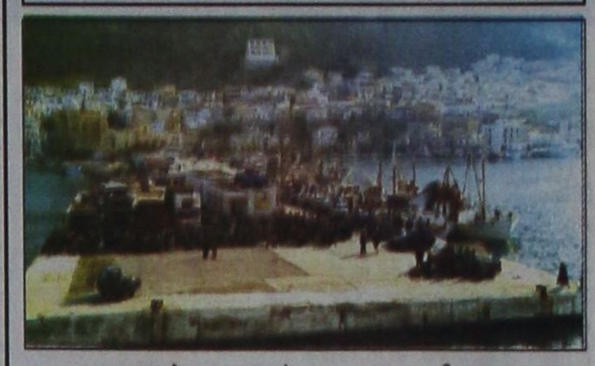

«Ηλεκτρονικά μάτια» θα αποκτήσουν, μετά τη Ρόδο, τα λιμάνια της Κω και της Καλύμνου, στα οποία θα τοποθετηθούν κάμερες που θα καταγράφουν την κίνηση.

Παράλληλα στο λιμάνι της Ρόδου, που είναι πλήρως εξοπλισμένο με τέτοιου είδους συστήματα, θα υπάρχουν εκτός από τις σταθερές, οι οποίες θα πολλαπλασιαστούν, και κινητές κάμερες που θα καταγράφουν κάθε δραστηριότητα, ακόμη και στην Ακαντιά.

Αυτού του είδους η καταγραφή θα γίνεται από κάμερα που θα είναι τοποθετημένη σε όχημα!

Η εγκατάσταση των σύγχρονων συστημάτων παρακολούθησης στα λιμάνια της Κω, της Καλύμνου και της Ρόδου θα είναι το θέμα το οποίο θα τεθεί στη σύσκεψη που θα πραγματοποιηθεί σήμερα στο Λιμενικό Ταμείο Δωδεκανήσου.

Στη διάρκεια της σύσκεψης θα αξιολογηθούν οι προσφορές που κατέθεσαν τρεις εταιρίες που διαθέτουν τα μηχανήματα καταγραφής.

Για την εγκατάσταση των μηχανημάτων θα διατεθεί το ποσό των 30 εκατομμυρίων δραχμών ή 88.041 ευρώ.

Για την τοποθέτηση των συστημάτων καταγραφής της κίνησης στα λιμάνια των νησιών συνέβαλε η θετική εισήγηση των ελεγκτών της Συνθήκης Σέγκεν, που ήρθαν στη Ρόδο και εντυπωσιάστηκαν. Αυτό έγινε γιατί είχαν την ευκαιρία να παρακολουθήσουν το τρόπο με τον οποίο λειτουργούν τα συστήματα που έχουν εγκατασταθεί στο λιμάνι της Ρόδου.

Για την υπογραφή της σύμβασης εργασίας

Προέκυψε διάσταση απόψεων μεταξύ ντόπιων ξενοδοχοϋπαλλήλων και της Πανελλήνιας Ομοσπονδίας τους

ΙΚΑΝΟΠΟΙΗΜΕΝΟΙ ΦΕΡΟΝΤΑΙ ΟΙ ΡΟΔΙΤΕΣ ΕΡΓΑΖΟΜΕΝΟΙ

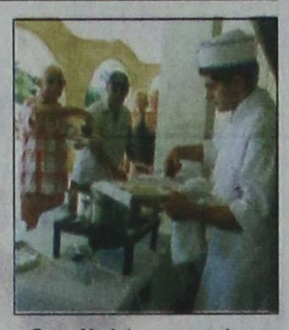

ΥΠΟΓΡΑΦΕΤΑΙ, το αργότερο μέχρι το τέλος της τρέχουσας εβδομάδας, η τοπική σύμβαση εργασίας των ξενοδοχοϋπαλλήλων που έπεται της πανελλήνιας και θα αφορά τις αυξήσεις στους μισθούς των εργαζομένων για τα έτη 2002 και 2003.

Η υπογραφή της Πανελλήνιας Σύμβασης Εργασίας, που έγινε προχθές, ικανοποίησε ιδιαίτερα τους προέδρους των σωματείων των ξενοδοχοϋπαλλήλων της Ρόδου, οι οποίοι εκτιμούν ότι το ζήτημα των αυξήσεων των μισθών των εργαζομένων για το 2002 και το 2003 διευθετήθηκε με τον καλύτερο τρόπο.

Αντίθετη άποψη για το θέμα έχει ο πρόεδρος της Πανελλήνιας Ομοσπονδίας Ξενοδοχοϋπαλλήλων κ. Στέλιος Κωλέτσης, που έδωσε τη συγκατάθεσή του και υπέγραψε τη σύμβαση, αλλά δήλωσε χθες ότι ξεκινά πόλεμο με την Πανελλήνια Ομοσπονδία Ξενοδόχων, για μια σειρά από ζητήματα που αφορούν τους εργαζόμενους, όπως το σπαστό' ωράριο που εφαρμόζεται παράνομα.

Ο κ. Κωλέτσης παρέπεμψε ακόμη τα σωματεία της Ρόδου στην Ενωση Ξενοδόχων και τον πρόεδρό της Βασίλη Μηναΐδη, για την επίλυση των προβλημάτων του κλάδου και κυρίως τη διεκδίκηση μεγαλύτερων αυξήσεων στους μισθούς, ενόψει της υπογραφής της τοπικής σύμβασης.

«Πιστεύουμε ότι με την υπογραφή της Πανελλήνιας Σύμβασης δικαιωθήκαμε. Θα καταβάλουμε προσπάθειες ώστε να υπογραφεί και η τοπική μέσα στην εβδομάδα που διανύουμε», δήλωσε ο πρόεδρος του σωματείου σερβιτόρων κ. Γιώργος Ορφανος.

Μια πρώτη επαφή με την Ενωση Ξενοδόχων θα γίνει σήμερα, όπου θα οριστικοποιηθεί η ημερομηνία υπογραφής της τοπικής σύμβασης.

Δεύτερη ημέρα των Πανελλαδικών Εξετάσεων

Στη Φυσική και τα Νέα Ελληνικά διαγωνίζονται σήμερα οι μαθητές Β' και Γ' Λυκείου

ΣΤΟ ΝΟΜΟ ΜΑΣ ΜΕΤΕΧΟΥΝ 2.418 ΑΤΟΜΑ



ΣΤΑ μαθήματα της Φυσικής και των Νέων Ελληνικών θα διαγωνιστούν σήμερα, στα πλαίσια των προαγωγικών και απολυτηρίων εξετάσεων, οι μαθητές της Β' και Γ' Λυκείου.

Στις εξετάσεις, σύμφωνα με τα στοιχεία της Διεύθυνσης Δευτεροβάθμιας Εκπαίδευσης, θα μετάσχουν 2.418 άτομα από το βόρειο και νότιο συγκρότημα του νομού της Δωδεκανήσου. Από τη Β' λυκείου, ειδικότερα, θα μετάσχουν 1.108 μαθητές και από τη Γ' 1.310.

Οι υποψήφιοι θα πρέπει να βρίσκονται στις αίθουσες εξέτασης στις 08.00 το πρωί.

Η μετάδοση των θεμάτων, σύμφωνα με το πρόγραμμα του υπουργείου Παιδείας, που θα γίνει μέσω συστήματος VBI, θα ξεκινήσει στις 08.30 το πρωί.

Παράλληλα χθες άρχισαν και οι προαγωγικές εξετάσεις για τους μαθητές της Α' Λυκείου, που διεξήχθησαν κανονικά και χωρίς ιδιαίτερα προβλήματα.

Χθες συνεχίστηκαν επίσης οι προαγωγικές και απολυτήριες εξετάσεις των μαθητών της Γ' και Δ' τάξης του Εσπερινού λυκείου, που ξεκίνησαν στις 20 Μαΐου.

Συγκεκριμένα οι μαθητές της Γ' λυκείου του Εσπερινού, διαγωνίστηκαν χθες στη Χημεία, την Τεχνολογία Επικοινωνιών και τις Αρχές Φιλοσοφίας.

Οι μαθητές της Δ' τάξης του Εσπερινού διαγωνίστηκαν στο μάθημα της Βιολογίας.

ΚΗΔΕΙΑ



Τη λατρευτή μας μητέρα, κόρη, γιαγιά, ανιψιά και εξαδέλφη

ΕΛΕΝΗ ΑΝΔΡΙΚΟΥ

(ετών 47)

θανούσα κηδεύουμε σήμερα Πέμπτη 23 Μαΐου 2002 και ώρα 11 π.μ. από τον ιερό ναό Ταξιαρχών Νεκροταφείου Ρόδου.

Τα παιδιά Χρήστος-Νάντια, Ζωή-Γιώργος.
Η εγγονή Ελένη.
Οι γονείς Χρυσάνθη-Χρήστος.
Οι θείοι, τα εξαδέλφια και οι λοιποί συγγενείς.

1393-23/5

ΖΗΤΕΙΤΑΙ

ΔΑΚΤΥΛΟΓΡΑΦΟΣ
ΓΙΑ ΑΠΟΓΕΥΜΑΤΙΝΗ ΑΠΑΣΧΟΛΗΣΗ

Πληρ. τηλ. 02410/34101 και 02410/27356 (4μ.μ.-8.30μ.μ.)

ΓΔ

ΠΡΟΣΚΛΗΣΗ



Το Διεθνές Κέντρο Λογοτεχνών και Μεταφραστών Ρόδου

σε συνεργασία με την

Αδελφότητα Κρητών Ρόδου

θα πραγματοποιήσει την

Παρασκευή 24 Μαΐου 2002 και ώρα 8.30 μ.μ. στην αίθουσα του "Ακταίον"

εκδήλωση με τίτλο:

"Ο Νίκος Κάσδαγλης παρουσιάζει τον Γιώργη Μανουσάκη"

Η εκδήλωση είναι ελεύθερη για το κοινό

ΧΛ-24/5

ΚΕΡΔΙΖΕΤΕ ΕΩΣ 50%

ΚΑΣΑΠΗΣ

ΖΑΝΤΕΣ • ΕΛΑΣΤΙΚΑ
ΕΥΘΥΓΡΑΜΜΙΣΕΙΣ

ΑΜΟΡΤΙΣΕΡ
ΕΛΑΤΗΡΙΑ

Στην ευθυγράμμιση ο γνωστός ΓΙΩΡΓΟΣ ΠΑΠΑΓΕΩΡΓΙΟΥ

GOODYEAR
MICHELIN
BRIDGESTONE
DUNLOP
BBS
O.Z RACING
BORBET
BILSTEIN
AKYB
Elbach FEDERN

ΕΞΟΠΛΙΣΜΟΣ 4Χ4

Κεντρικό: Αυστραλίας 2
Τηλ. 35367 FAX 76449
Υπ/μα: Λίνδου 237
Τηλ. 64025

ΑΣΦΑΛΕΙΑ ΣΤΗΝ ΟΔΗΓΗΣΗ

Χ. 3224-31/5

HELLENIC DUTY FREE SHOPS

ΑΝΑΚΟΙΝΩΣΗ

Η εταιρία «ΚΑΤΑΣΤΗΜΑΤΑ ΑΦΟΡΟΛΟΓΗΤΩΝ ΕΙΔΩΝ Α.Ε.» προτίθεται να προσλάβει ταμίες - πωλητές, εργάτη και καθαρίστρια με σύμβαση ορισμένου χρόνου για τις ανάγκες λειτουργίας των καταστημάτων στο αεροδρόμιο της ΡΟΔΟΥ.

Οι υποψήφιοι για τις θέσεις των ταμίων - πωλητών πρέπει να έχουν:

• Εμφάνιση και γενικά προσωπικότητα που να ανταποκρίνεται στα καθήκοντα του ταμία - πωλητή. Συγκεκριμένα ευπρέπεια, καλή άρθρωση λόγου, ικανότητα διατύπωσης νοημάτων με πληρότητα.

• Αριστη γνώση αγγλικής γλώσσας. Επιπλέον γνώση άλλης γλώσσας θα ληφθεί υπόψη.

• Εμπειρία εργασίας σε παρεμφερή καταστήματα.

Οι ενδιαφερόμενοι να υποβάλουν βιογραφικό σημείωμα με φωτογραφία στον υπεύθυνο καταστήματος κ. ΠΙΠΑΚΗ ΤΣΑΜΠΙΚΟ μέχρι την Παρασκευή 31/5/2002 στο κατάστημα της Ρόδου.

Τηλέφωνο 82905 και fax 82904.

Διεύθυνση Ανθρωπίνων Πόρων

ΧΛ-25/5

Σύλλογος Ιδιοκτητών Κέντρων Ξένων Γλωσσών Δωδεκανήσου

ΠΡΟΣΚΛΗΣΗ

Ο Σύλλογος Ιδιοκτητών Κέντρων Ξένων Γλωσσών Δωδεκανήσου, σε συνεργασία με την Πανελλήνια Εταιρία Λόγου και Τέχνης (Π.Ε.Λ.Τ.) Παράρτημα Ρόδου, σας καλούν να τιμήσετε με την παρουσία σας την έκθεση - διαγωνισμό ζωγραφικής, με θέμα:

«Ετσι θέλω το σχολείο μου»

όπου συμμετέχουν με έργα τους παιδιά από όλη τη Δωδεκάνησο.

Η έκθεση θα πραγματοποιηθεί στο «ΑΚΤΑΙΟΝ» την Κυριακή 26/5/2002 και ώρα 11 π.μ.

Τα έργα που θα βραβευθούν θα τυπωθούν στο ημερολόγιο 2003 και τα έσοδα από την πώλησή τους θα διατεθούν στο «Χαμόγελο του Παιδιού».

Με εκτίμηση
Για το Διοικητικό Συμβούλιο
Η πρόεδρος
Αλακιώτου - Ανθοπούλου Μαριτάνα
Η γεν. γραμματέας
Τυραδέλλη Αγγελική

ΧΛ-26/5

ΠΟΛΙΤΙΣΤΙΚΟΣ ΟΡΓΑΝΙΣΜΟΣ ΔΗΜΟΥ ΡΟΔΙΩΝ

Πρόγραμμα ΑΝΘΕΣΤΗΡΙΩΝ 2002

Παρασκευή 24/5/02 ώρα 6 μ.μ.
Εθνικό Θέατρο Ρόδου

Εκδήλωση για το κλείσιμο της σχολικής χρονιάς του Εργαστηρίου Παραδοσιακών Χορών του Οργανισμού μας

Κυριακή 26/5/02 ώρα 6 μ.μ.
Λεωφόρος Ελευθερίας (Μανδράκι)

Παρέλαση αρμάτων και πεζοπόρων τμημάτων

Κυριακή 26/5/02 ώρα 8 μ.μ.
Εθνικό Θέατρο Ρόδου

Συναυλία με την Οκταμελή Μπάντα Πνευστών HALICARNESS BRASS της Τουρκίας. Θα ερμηνεύσει έργα των Βέρντι, Μπαχ, Χέντελ, Πάχελμπελ και πασίγνωστα σύγχρονα έργα (Ροz Πάνθηρας, Τσάρλεστον)

Είσοδος ελεύθερη

ΧΛ-26/5

Αστρα

Κάθε βράδυ τραγουδούν για σας



ΜΑΝΟΛΗΣ ΚΑΜΠΟΥΡΗΣ



ΕΛΠΙΔΑ ΔΗΜΗΤΡΙΟΥ



ΓΙΑΝΝΑ ΙΩΑΝΝΙΔΟΥ

ΣΩΤΗΡΗΣ ΒΑΠΑΝΟΣ
ΕΦΗ ΑΝΔΡΕΟΥ
Γ. ΚΑΡΑΚΑΤΣΑΝΗΣ

μαζί με την υπέροχη ορχήστρα μας

Πλαισιώνει και χορεύει το τριμελές αγγλικό μπαλέτο ZIK - ZAK

ΖΩΗ ΔΕΝ ΕΙΝΑΙ ΝΑ ΞΥΠΝΑΣ ΚΑΙ ΝΑ ΚΟΙΜΑΣΑΙ ΠΑΛΙ
ΖΩΗ ΕΙΝΑΙ ΜΟΝΟ ΝΑ ΓΛΕΝΤΑΣ
ΟΤΑΝ ΚΟΙΜΟΥΝΤΑΙ ΟΙ ΑΛΛΟΙ

Τηλ. 32090

1391-26/5