ΕΤΟΣ ΙΔΡΥΣΗΣ 1949
ΙΔΙΟΚΤΗΤΗΣ - ΔΙΕΥΘΥΝΤΗΣ
ΓΙΩΡΓΟΣ ΔΙΑΜΑΝΤΙΔΗΣ
Γραφεία - Τυπογραφεία:
Μάρκου Μαλλιαράκη 3 (ΚΟΒΑ)
Λογιστήριο: Νέα Αγορά
Τηλ.: Σύνταξης: 27356 - 34101 FAX: 20643
Λογιστηρίου: 24539 FAX: 24539
www.proodos.net, www.proodosnews.gr
e-mail: info@proodos.net

ΠΡΟΟΔΟΣ

Ανεξάρτητη καθημερινή πρωινή εφημερίδα

ΚΑΣΑΠΗΣ
ΖΑΝΤΕΣ-ΕΛΑΣΤΙΚΑ
Αυστραλίας 2
Τηλ. 35367
0% προκαταβολή
έως 36 δόσεις

ΑΡΙΘΜΟΣ ΦΥΛΛΟΥ 16.025 • ΤΙΜΗ 0,70 ευρώ

ΣΑΒΒΑΤΟ 25 ΜΑΪΟΥ 2002

Εξαπέλυσε και χθες την καθιερωμένη επίθεσή του

ΚΑΡΑΜΑΝΛΗΣ: Για όλα φταίει... γενικώς μόνο η κυβέρνηση του ΠΑ.ΣΟ.Κ.

ΘΑ ΕΠΑΝΙΔΡΥΣΕΙ ΤΟ ΚΡΑΤΟΣ ΕΑΝ ΓΙΝΕΙ ΠΡΩΘΥΠΟΥΡΓΟΣ



Στιγμιότυπο από την άφιξη του Καραμανλή στη Ρόδο

ΤΗΝ ΚΑΘΙΕΡΩΜΕΝΗ πλέον δριμεία επίθεση κατά της κυβέρνησης εξαπέλυσε χθες από τη Ρόδο ο πρόεδρος της Νέας Δημοκρατίας κ. Κώστας Καραμανλής. Ασκώντας ισοπεδωτική πολιτική ο αρχηγός της αξιωματικής αντιπολίτευσης κατηγόρησε την κυβέρνηση τόσο για τις επιλογές της στα εθνικά όσο και στα εσωτερικά ζητήματα. Αναφερόμενος συγκεκριμένα στα εθνικά ζητήματα τόνισε ότι αυτά «βρίσκονται σε μία ουσιαστικής σημασίας καμπή που γίνεται δυσκολότερη εξαιτίας των λανθασμένων χειρισμών και παραλείψεων της κυβέρνησης, καθώς και εξαιτίας μικροκομματικών σκοπιμοτήτων εκείνων που τη συγκροτούν», ενώ για τα εσωτερικά θέματα είπε ότι αυτά «διαιωνίζονται ανεπίλυτα και συσσωρεύονται γιατί, όπως επεσήμανε, δεν υπάρχει ούτε σχέδιο, ούτε στόχευση για την αντιμετώπισή τους». Ειδικότερα, αναφερόμενος στον τομέα της οικονομίας, τόνισε ότι «δεν μπορεί να βρει τους ρυθμούς που επιβάλλει η νέα εποχή», υποστηρίζοντας ότι «αυτή η κυβέρνηση δεν μπορεί, δεν θέλει και δεν τολμά να πάρει τις αποφάσεις που χρειάζονται», κάνοντας λόγο παράλληλα για κράτος που παραλύει κάτω από το βάρος μικρών και μεγάλων συμφερόντων.

● Εγινε στην ουσία η κεντρική διοίκηση - είπε - συνώνυμη με την ασυδοσία, τη διαφθορά, την αδιαφάνεια

ΣΥΝΕΧΕΙΑ ΣΤΗ ΣΕΛ. 4

Το «BLUE STAR 1» του Στρίντζη

Κι άλλο υπερσύγχρονο οχηματαγωγό στη γραμμή Πειραιά - Κω - Ρόδου!..

ΑΙΤΗΣΗ ΓΙΑ ΔΡΟΜΟΛΟΓΙΑ ΑΠΟ ΤΑ ΤΕΛΗ ΙΟΥΝΙΟΥ

ΑΙΤΗΣΗ για τη δρομολόγηση του υπερσύγχρονου BLUE STAR 1 στη γραμμή της Δωδεκανήσου από το τέλος Ιουνίου κατέθεσε στο υπουργείο Εμπορικής Ναυτιλίας η εταιρία BLUE STAR FERRIES του Γεράσιμου Στρίντζη. Το αίτημα που είναι σχεδόν βέβαιο ότι θα ικανοποιηθεί θα

ΣΥΝΕΧΕΙΑ ΣΤΗ ΣΕΛ. 4



Το BLUE STAR 1 που θα δρομολογηθεί στη γραμμή Δωδεκανήσου

Μετά τις καταγγελίες Κούκουλα

Ο εισαγγελέας Γ. Οικονόμου διερευνά τις καταγγελίες για νέα σκάνδαλα στη ΔΑΝΕ

ΔΙΕΥΚΡΙΝΙΣΕΙΣ ΑΠΟ ΣΤΕΛΕΧΗ ΤΗΣ ΕΤΑΙΡΙΑΣ

ΔΙΕΡΕΥΝΗΣΗ των γνωστών καταγγελιών για να διαπιστωθεί εάν έχουν διαπραχθεί ποινικά αδικήματα στη ΔΑΝΕ, διενεργεί από χθες ο Εισαγγελέας Πρωτοδικών κ. Γιώργος Οικονόμου. Και στο πλαίσιο αυτό κάλεσε στο γραφείο του τον μέχρι πρότινος διευθύνοντα σύμβουλο της ΔΑΝΕ κ. Δημήτρη Κούκουλα από τον οποίο ζήτησε ορισμένες διευκρινίσεις για τα όσα είδαν το φως της δημοσιότητας σχετικά με διάφορα θέματα που έχουν σχέση με τη λειτουργία της εταιρίας, αλλά και με την οικονομική διαχείρισή της.

☛ Οπως είναι γνωστό ο κ. Κούκουλας με επιστολή του προς τον Πρόεδρο της ΔΑΝΕ κ. Τζακ Γερονικόλα τον κατηγόρησε ότι υπονόμευσε τις προσπάθειές του για τη σύναψη του δανείου, ενώ παράλληλα έκανε και υπαινιγμούς για υπέρβαση του κόστους κατασκευής του οχηματαγωγού "ΔΙΑΓΟΡΑΣ" και την αδυναμία αιτιολόγησής της.

ΑΚΟΜΗ ο κ. Κούκουλας κατηγόρησε τον κ. Γερονικόλα ότι μονίμως επιδιώκει αδιέξοδα και οικονομική ασφυξία στη ΔΑΝΕ για να οφελούνται οι λιβεριανές εταιρίες του Γεράσιμου Καλογηράτου.

☛ Για τα θέματα αυτά υπήρξε ανάλογη απάντηση εκ μέρους του προέδρου της ΔΑΝΕ προς τον κ. Κούκουλα και ανταπάντηση του τελευταίου (η οποία, όμως δεν είδε το φως της δημοσιότητας.



Ο εισαγγελέας Γ. Οικονόμου διερευνά τις καταγγελίες για νέα σκάνδαλα στη ΔΑΝΕ

ΣΥΝΕΧΕΙΑ ΣΤΗ ΣΕΛ. 4

Για ν'αποφύγει τις πιέσεις

Ο κ. Νίκος Χαραλάμπης αρνήθηκε συνάντηση με τον πρόεδρο της ΝΔ

ΒΡΙΣΚΕΤΑΙ ΑΠΟ ΤΗΝ ΤΕΤΑΡΤΗ ΣΤΗΝ ΑΘΗΝΑ

«ΔΙΠΛΩΜΑΤΙΚΗ» δουλειά στην Αθήνα επικαλέστηκε ο κ. Νίκος Χαραλάμπης, για να μη βρίσκεται χτες στη Ρόδο ώστε ν'αποφύγει οποιαδήποτε συνάντηση με τον πρόεδρο της Νέας Δημοκρατίας κ. Καραμανλή και φυσικά να δεχτεί νέες πιέσεις για να συμμετάσχει στο ψηφοδέλτιο του υποψήφιου δημάρχου κ. Χατζηευθυμίου.

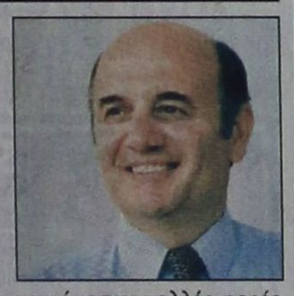

➵ Σύμφωνα με τις πληροφορίες, τα τοπικά στελέχη της Νέας Δημοκρατίας επικοινώνησαν πολλές φορές με τον κ. Χαραλάμπη και του ζήτησαν να επιστρέψει στη Ρόδο και να βρίσκεται εδώ

ΣΥΝΕΧΕΙΑ ΣΤΗ ΣΕΛ. 4

Από τη διοίκηση των ΕΤΑ

Εγκρίθηκε η πρόταση για την παραχώρηση των Πηγών Καλλιθέας

ΑΝΑΜΕΝΕΤΑΙ Η ΥΠΟΓΡΑΦΗ ΤΗΣ ΣΥΜΒΑΣΗΣ

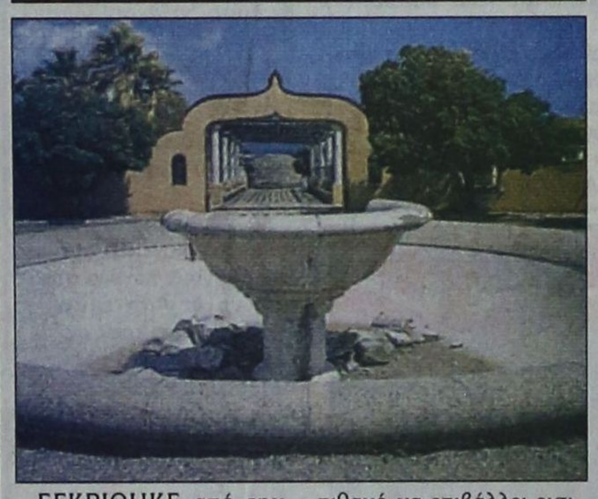

ΕΓΚΡΙΘΗΚΕ από την Εταιρία Τουριστικά Ακίνητα η παραχώρηση του ιστορικού μνημείου της Καλλιθέας στον ομώνυμο Δήμο κατά χρήση και αναμένεται να προσδιοριστεί σύντομα και η ημερομηνία για την υπογραφή της σύμβασης.

✍ Αυτό σημαίνει ότι έγινε δεκτή η εισήγηση του διευθύνοντος συμβούλου της ΕΤΑ κ. Τάσου Χωμενίδη στη συνεδρίαση του διοικητικού συμβουλίου της Εταιρίας Τουριστικά Ακίνητα και η παραχώρηση του ιστορικού μνημείου θα είναι γεγονός.

Η ΠΑΡΑΧΩΡΗΣΗ όμως θα γίνει με τον όρο να μην υπάρχει εμπορική εκμετάλλευση του μνημείου από το Δήμο Καλλιθέας, κάτι που σημαίνει ότι στις εγκαταστάσεις της Καλλιθέας δεν επιτρέπεται να λειτουργήσουν ξενοδοχεία, εστιατόρια ή άλλες επιχειρήσεις.

✍ Η απόφαση του διοικητικού συμβουλίου της ΕΤΑ σύντομα θα κοινοποιηθεί και στον Δήμο Καλλιθέας που αναζητά τρόπους για τη συνέχιση των έργων της αναστήλωσης του μνημείου.

ΠΡΟΒΛΗΜΑΤΙΣΜΟΣ υπάρχει και για το ζήτημα της συντήρησης των έργων που έχουν γίνει. Η δημοτική αρχή Καλλιθέας είναι πιθανό να επιβάλλει εισιτήριο το οποίο θα πληρώνουν οι τουρίστες, που θα επισκέπτονται το μνημείο, ώστε οι πόροι που θα προκύψουν να χρησιμοποιηθούν για τη συντήρηση και την καθαριότητα του μνημείου.

Εντοπίστηκαν λαθρομετανάστες στην Κω

Στα πλαίσια των εντατικών και τακτικών περιπολιών των ανδρών του Λιμεναρχείου της Κω εντοπίστηκαν και συνελήφθησαν χτες το πρωί στη θαλάσσια περιοχή Ακρωτηρίου Σκανδαρίου Κω να επιβαίνουν σε πνευστή κωπήλατη σχεδία τέσσερις λαθρομετανάστες αφγανικής υπηκοότητας (όλοι άνδρες).Οι ανωτέρω πρόκειται να προσαχθούν ενώπιον του Εισαγγελέα Πρωτ/κών Κω κατά την αυτόφωρη διαδικασία.

Μία επικερδής «επιχείρηση»

Πορνείο με έγχρωμες γυναίκες λειτουργούσε παράνομα στη Ρόδο!

ΣΥΝΕΛΗΦΘΗΣΑΝ ΕΠΤΑ ΑΤΟΜΑ

ΕΓΧΡΩΜΕΣ από τη Νιγηρία επιστρατεύτηκαν για να προσφέρουν υπηρεσίες σε κύκλωμα εκδιδόμενων επί χρήμασι Μάλιστα μια από τις δύο έγχρωμες ήρθε στη Ρόδο από το Ηράκλειο Κρήτης, συνοδευόμενη από υπηρετικό προσωπικό και διαχειρίστρια.

•Σύμφωνα με την Αστυνομία προχθές το βράδυ συνελήφθησαν από αστυνομικούς της Υποδιεύθυνσης Ασφαλείας οι Bita Osadiaye του William, 22 χρόνων και Uyinmwen Aibudefe του Idemudia, 22 χρόνων από τη Νιγηρία, για πορνεία. Επίσης συνελήφθησαν η Κωνσταντίνα-Ελισάβετ Φουρναράκη του Σταύρου, 41 χρόνων, γιατί είχε επιτρέψει στην πρώτη Νιγηριανή να εργάζεται επ'αμοιβή, έχοντας προσλάβει σαν υπηρετικό προσωπικό το Νικόλαο Γιαννακά του Βασιλείου, 26 χρόνων και τη Ροζέττα Λομβάρδη του Φράγκου, 58 χρόνων. Η τελευταία με τη σειρά της είχε επιτρέψει στη δεύτερη Νιγηριανή να εκδίδεται στο σπίτι της, προσλαμβάνοντας σαν υπηρετικό προσωπικό

ΣΥΝΕΧΕΙΑ ΣΤΗ ΣΕΛ. 4

Για αντιμετώπιση των προβλημάτων

Καλύτερη αστυνόμευση και για το Φαληράκι!

ΘΑ ΣΥΣΤΑΘΕΙ ΚΑΙ ΤΜΗΜΑ



ΝΑ ΣΥΣΤΑΘΕΙ και να λειτουργήσει αστυνομικό τμήμα στο Φαληράκι, ώστε να τονωθεί το αίσθημα της ασφάλειας στην περιοχή, ζητά ο Δήμος Καλλιθέας και το αίτημα αυτό θα υποβληθεί ξανά την ερχόμενη εβδομάδα στο υπουργείο Δημοσίας Τάξεως.

•Το αίτημα θα υποβάλει ο δήμαρχος Καλλιθέας κ. Γιάννης Ιατρίδης σε συνάντηση, που θα έχει με την πολιτική ηγεσία του υπουργείου την προσεχή Πέμπτη κατά πάσα πιθανότητα. Η σύσταση αστυνομικού τμήματος στο Φαληράκι έχει ζητηθεί από τη δημοτική αρχή Καλλιθέας και στο παρελθόν, αλλά το αίτημα δεν έγινε δεκτό από το αρμόδιο υπουργείο.

ΣΥΖΗΤΗΣΗ για το ζήτημα αυτό έγινε στη σύσκεψη που έγινε προχθές στο Δήμο Καλλιθέας, στην οποία μετείχαν μέλη του δημοτικού συμβουλίου και εκπρόσωποι των τουρ-οπερέιτορς.

•Στη διάρκεια της σύσκεψης ο κ. Ιατρίδης μίλησε για τα μέτρα, που πάρθηκαν ήδη από την Αστυνομία και εφαρμόζονται σε καθημερινή βάση με αφορμή τα όσα αναφέρθηκαν στη συνάντηση που έγινε με τους τουριστικούς φορείς της περιοχής

ΣΥΝΕΧΕΙΑ ΣΤΗ ΣΕΛ. 4

Με βαρύ εγκεφαλικό ο Χ. Λαμπράκης

Χτες αργά το απόγευμα ο κ. Χρήστος Λαμπράκης υπέστη βαρύ εγκεφαλικό επεισόδιο. Εισήχθη αμέσως στο Νοσοκομείο της Αθήνας «Ευαγγελισμός», όπου και νοσηλεύεται στη Μονάδα Εντατικής Θεραπείας.

Ο κ. Λαμπράκης είναι ιδιοκτήτης των μεγάλων αθηναϊκών εφημερίδων «ΒΗΜΑ» και «ΝΕΑ», πολλών περιοδικών και κύριος μέτοχος του καναλιού MEGA.

Συνάντηση τουριστικών φορέων στην Κω

Συνάντηση υποδοχής των αντιπροσώπων των τουρ οπερέιτορς και γνωριμίας με τους τοπικούς φορείς της Κω, οργανώνει την Τρίτη, 4 Ιουνίου στις 6.00 μ.μ. στο ξενοδοχείο «Κυπριώτης» ο Ενιαίος Φορέας Τουρισμού Κω-Νισύρου.

Στη συνάντηση αυτήν, εκτός από τους φιλοξενούμενους, έχουν προσκληθεί και εκπρόσωποι από 15 επαγγελματικούς φορείς και υπηρεσίες της Κω.

Σ'αυτήν θα παρουσιαστούν προβλήματα, που αντιμετωπίζει η τοπική αγορά από το κατευθυνόμενο εμπόριο και άλλα θέματα, που απασχολούν και τις δύο πλευρές.

Ταβέρνα - Ουζαμαγειρείο
Πίνει... και... λύνει
Τηλ. 02410 75882
ΧΑΡ. ΜΟΥΣΧΟΥ 100 - ΡΟΔΟΣ
Φρέσκοι μεζέδες
Θαλασσινά, κρέατα: ΟΛΑ ΣΤΗ ΣΧΑΡΑ
και κρασί από το κελάρι μας
Χαραλάμπου Μόσχου 100
πριν το εργοστάσιο της παλαιάς ΔΕΗ
Καθημερινά ανοικτά από 1.30 μ.μ. έως αργά
Τηλ. 02410 75882
X3282-26/5

ΑΝΑΚΟΙΝΩΣΗ
Η ΝΕΟΕΞΟΠΛΙΣΤΙΚΗ
Βασιλειάδης και Υιός
και η «METALINOX»
Βασιλειάδης - Σαρικάς
που εξοπλίζουν την αγορά με επαγγελματικά ψυγεία παντός τύπου, με ανοξείδωτες κατασκευές
ανακοινώνουν
ότι μπορούν να σας προσφέρουν τον επαγγελματικό σας εξοπλισμό τώρα και η εξόφληση θα γίνει στο τέλος της σαιζόν
ΠΡΟΣΟΧΗ: Τα νέα μας τηλέφωνα είναι:
02410-66164, 60864, 62712,
Κιν.: 0974 964663
Περιοχή Ασγούρου έναντι εκκλησίας Αγίου Χριστοφόρου
Η προσφορά ισχύει έως 30 Ιουλίου
X3275-31/5

ΖΗΤΕΙΤΑΙ
μάγειρας πεπειραμένος
με γνώσεις α λα καρτ
Μισθός ικανοποιητικός
Για το εστιατόριο ΡΟΥΜΕΛΗ στο Φαληράκι
Τηλ. 02410 86072
X3281-31/5

Melody Palace
Είμαστε στον αφρό και πάλι μαζί με τον αφρό...
ΡΟΥΛΑ ΣΤΑΥΡΟΥ
ΝΙΚΟΣ ΓΙΑΝΝΟΥ
ΚΑΤΕΡΙΝΑ ΒΕΡΟΥ * ΑΝΤ. ΣΙΓΑΝΟΣ
ΑΡΗΣ ΒΑΛΙΔΗΣ * ΝΙΚΗ ΜΙΣΣΙΚΟΥ
Show woman: ΕΛΙΝΑ
1390-25/5
Διεύθυνση ορχήστρας ΝΙΚΟΣ ΚΑΡΑΝΙΚΟΛΑΣ
Τηλ. 02410 94920, 95240



ΤΙ ΕΓΡΑΨΕ Ο ΤΥΠΟΣ ΤΗΣ ΑΘΗΝΑΣ

ΕΠΙΣΚΟΠΗΣΗ ΑΘΗΝΑΪΚΟΥ ΤΥΠΟΥ ΤΗΣ 24/5/2002

Το ασφαλιστικό, η αντιπαράθεση ΠΑΣΟΚ - ΝΔ για τους λογαριασμούς της Μαγο, το Κυπριακό, οι προβλέψεις για σεισμούς και οι αντιδράσεις που προκάλεσαν είναι από τα βασικά θέματα της ειδησεογραφίας του κθεσινού αθηναϊκού τύπου.

ΑΔΕΣΜΕΥΤΟΣ ΤΥΠΟΣ (Μήτσης):Συμφωνία 8 σημείων στο ασφαλιστικό. Ολες οι αλλαγές στα όρια ηλικίας και στις αποδοχές.

ΑΔΕΣΜΕΥΤΟΣ ΤΥΠΟΣ (Ρίζος):Η γελοιότητα με τη Μαγο...Βρώμικο αλλά και ανόητο παιχνίδι Σημίτη-Λαλιώτη για αποπροσανατολισμό από τα προβλήματα.

ΑΠΟΓΕΥΜΑΤΙΝΗ:Στο φως οι κρυφοί λογαριασμοί του ΠΑΣΟΚ στη Γερμανία. Αντεπίθεση της ΝΔ στη λάσπη με τη Μαγο.

Η ΑΥΓΗ:Καλλιεργείται κλίμα ''θερμού επεισοδίου''. Η κυβέρνηση ανακοινώνει την κινδυνολογία για Κύπρο και Αιγαίο.

ΑΥΡΙΑΝΗ:Ερχονται φτηνά ΙΧ. Τέλος Ιουνίου ανακοινώσεις για τα κίνητρα αγοράς τους.

ΤΟ ΒΗΜΑ:Νέα εμπλοκή στο Ασφαλιστικό. ΣΕΒ και ΓΣΕΕ δεν υπέγραψαν την Εθνική Συμφωνία. Δέσμευση εφ'όλης της ύλης πτούν τα συνδικάτα από όλα τα κόμματα.

Η ΒΡΑΔΥΝΗ:Κόντρα θανάτου πάνω από τα ρήγματα. Ιδού το βρόμικο σχέδιο.

ΕΘΝΟΣ:Ανεβαίνει ο πήχυς για Β'και Γ'Λυκείου. Φυσική για καλά διαβασμένους. Εκθεση για ενημερωμένους.

ΕΛΕΥΘΕΡΗ ΩΡΑ:Αντρα μου, ή εσύ πεθαίνεις, ή εγώ μένω χήρα. Τα Σκόπια απειλούν με ....αντίποινα, εάν δεν αποδεχθούμε το ''Μακεδονία''.

ΕΛΕΥΘΕΡΟΣ:Στον αέρα το ασφαλιστικό. Ανοίγει τον δρόμο στις ιδιωτικές εταιρίες. Σε μελέτη-φάντασμα στηρίζονται τα μέτρα για τη χρηματοδότηση.

ΕΛΕΥΘΕΡΟΣ ΤΥΠΟΣ:Παγκόσμια πρωτιά τις δαπάνες για ιδιωτική παιδεία. Ευρωπαϊκή Ενωση: Στην Ελλάδα και το υψηλότερο ποσοστό ανεργίας πτυχιούχων ΑΕΙ.

ΕΛΕΥΘΕΡΟΤΥΠΙΑ:Σεισμός σεισμολόγων! Αγρια ανταλλαγή πυρών για τις ''προβλέψεις''.

ΕΣΤΙΑ:Ακίνητα και σοσιαλιστές. Διαμορφώνουν φόρους στα μέτρα τους!

Espresso:Σοκ σε όλη την Ελλάδα με τη μελέτη Παπαζάκου για τους σεισμούς! Μέχρι και 7R σε τέσσερις συγκεκριμένες περιοχές.

Η ΚΑΘΗΜΕΡΙΝΗ:Οικολογικά κτίρια και πιο καθαρά ΙΧ. Νέα κίνητρα για πιο ανθρώπινο περιβάλλον στο μέλλον.

Ο ΛΟΓΟΣ:Συμφώνησαν για το Ασφαλιστικό. Κυβέρνηση-ΓΣΕΕ-ΣΕΒ.

ΤΑ ΝΕΑ:Ο Χριστόδουλος όπως δεν μίλησε ποτέ! Εξομολογείται σε μαθητές Λυκείου.

ΝΙΚΗ:Ωραίο μου πλυντήριο. Η ΜΑΥΟ κατηγορείται και για ξέπλυμα ''μαύρου'' χρήματος.

ΡΙΖΟΣΠΑΣΤΗΣ:Θέλουν να βάλουν ταφόπλακα στα ασφαλιστικά ταμεία.

Traffic News:Γιατί κρύβουν τις απόρρητες εκθέσεις για τους σεισμούς που έρχονται. Αγριος πόλεμος μεταξύ των σεισμολόγων.

Η ΧΩΡΑ:Η Μαφία του ΠΑΣΟΚ ξεπλένει όλο το μαύρο χρήμα. Μητσοτάκης: Να ανοίξουν όλοι οι λογαριασμοί.

ΦΑΡΜΑΚΕΙΑ

ΔΙΗΜΕΡΕΥΕΙ: ΜΠΙΚΟΥ ΜΙΝΑ, Μεγ. Κων/νου 45, Τηλ. 02410 30404

ΔΙΑΝΥΚΤΕΡΕΥΕΙ: ΙΩΑΝΝΙΔΗΣ ΓΕΩΡΓ., Αμερικής 11, Τηλ. 02410 35503

ΚΤΕΟ

Από 1/6/2002 έως 30/9/2002: Ολα τα οχήματα με συνδυασμό τριών γραμμάτων ξένων περιοχών ανεξαρτήτου αριθμού και οχήματος **Παράταση προθεσμίας ελέγχου μέχρι 31/7/2002:** Παντός είδος οχήματος με συνδυασμό γραμμάτων ΡΟΑ 5001 έως 9999 **Επίσης** θα ελέγχονται τα οχήματα που η καταλληλότητά τους λήγει αυτές τις εβδομάδες και οχήματα ανάριθμα εισαγωγής.

Δωδεκανησιακά 24ωρα

Στα πεταχτά

Χρειάζονται δυναμικές κινητοποιήσεις

Οι μικρομέτοχοι της ΔΑΝΕ θα πραγματοποιήσουν την ερχόμενη Τετάρτη 29 Μαΐου γενική συνέλευση, στην οποία θα συζητηθούν οι τελευταίες εξελίξεις στην υπό διάλυση εταιρία.

Θα πρέπει να συνειδητοποιήσουν οι μικρομέτοχοι ότι με συνελεύσεις και χλιαρές αντιδράσεις δεν βοηθούν τη ΔΑΝΕ.

Η μόνη λύση είναι να αντιδράσουν δυναμικά και να στείλουν κάθε κατεργάρη στον πάγκο του. Αρκετά εκμεταλλεύτηκαν τη ΔΑΝΕ.

Η άγρα πελατών

Το πρόβλημα της άγρας πελατών είναι χρόνιο και απασχολεί τις επαγγελματικές τάξεις του νησιού μας. Βέβαια δεν είναι άμοιροι ευθυνών για την κατάσταση οι ίδιοι οι επιχειρηματίες της περιοχής μας, αφού συνάδελφοί τους προσλαμβάνουν τους «κράχτες» και τους χρησιμοποιούν.

Ας μην το κάνουμε και μείζον θέμα. Ας φροντίσουν οι ίδιοι οι επιχειρηματίες να περιορίσουν τη δράση των «κραχτών».

Εργα ανάπλασης

Εργα ανάπλασης της παραλίας Φανών γίνονται τις τελευταίες μέρες. Τα έργα εκτελούνται στη δυτική πλευρά του αλιευτικού καταφυγίου. Εκτός από την επίστρωση με άμμο, γίνεται και τοιχείο αντιστήριξης της παραλίας, ενώ υπάρχει και μικρό γηπεδάκι για μπιτς σόκερ (ποδόσφαιρο στην άμμο).

Το χρειαζότανε αυτό το νέο λουκ η κεντρική παραλία των Φανών, καθώς πληθαίνουν συνεχώς τα ελλιμενισμένα σκάφη, ενώ πολλοί ντόπιοι και ξένοι την επισκέπτονται τα Σαββατοκύριακα.

Διαμαρτυρία

Με επιστολή του προς την «Πρόοδο» ο κ. Βασίλειος Δημητράς διαμαρτύρεται έντονα γιατί μπροστά στο ξενοδοχείο του και στην καφετέρια «Δήμητρα» στο Φαληράκι, έχει δημιουργηθεί παράνομα μια πιάτσα ταξί!

Και αυτό - όπως υποστηρίζει - έχει σαν συνέπεια να μην μπορεί να σταυρώσει πελάτη, λόγω του θορύβου από τα ταξί!

Ακόμα διαμαρτύρεται γιατί οι πελάτες που προορίζονται για τα ταξί, ρίχνουν διάφορα αντικείμενα (μπουκάλια, κλπ) στην αυλή των επιχειρήσεών του!..

Που θα βρει το δίκιο του ο διαμαρτυρόμενος από το Φαληράκι; Στο Δήμο Καλλιθέας ή στην Αστυνομία;

Ανεβαίνει ο πήχυς

Ο πήχυς φαίνεται ν' ανεβαίνει πλέον ψηλά στο Νοσοκομείο της Ρόδου. Το νοσηλευτικό μας ίδρυμα έχει αρχίσει να στελεχώνεται με ιατρικό προσωπικό ιδιαίτερα κατηρτισμένο, με αποτέλεσμα ν' αναβαθμίζεται παράλληλα και η ιατρική περίθαλψη, ενώ σημαντική κρίνεται και η παρουσία του νέου διοικητή κ. Δημήτρη Μάτσια.

Το γεγονός όμως αυτό μαθαίνουμε ότι έχει αρχίσει να ενοχλεί κάποιους, τους συνήθεις ύποπτους δηλαδή (τρεις - τέσσερις είναι όλοι και όλοι), που προσπαθούν να βάλουν τρικλοποδιές σε συναδέλφους τους.

Μόνο που αυτή τη φορά δεν θα τους περάσει.

Γιατί τα πράγματα άλλαξαν. Ας το πάρουν απόφαση.

☆ Ας σοβαρευτούμε επιτέλους

Εχει παραγίνει το κακό με τις φήμες που κατά καιρούς διαδίδουν οι διάφορες «Κασσάνδρες». Πότε βλέπουν επιδημίες ασθενειών, πότε βλέπουν βιασμούς, πότε βλέπουν σεισμούς και πότε βλέπουν πολέμους στην περιοχή μας.

Αποτέλεσμα όλων των φημών είναι να προκαλείται ανησυχία στους τουρίστες και να υπάρχει μείωση στην τουριστική κίνηση. Ας σοβαρευτούνε επιτέλους οι Κασσάνδρες και ας μην παίζουν το παιχνίδι των εχθρών του τόπου μας.

Εχει πρόβλημα φέτος ο τουρισμός, ας μην κάνουμε την κατάσταση χειρότερη.

Αμανάτι!

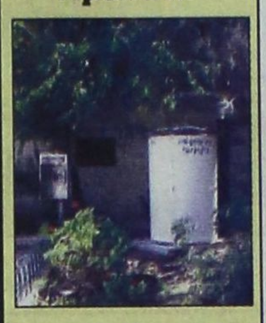

Τελικά η οικολογική τουαλέτα στο παρκάκι δίπλα από το Ταχυδρομείο, έμεινε ...αμανάτι!

Κάποιοι την τοποθέτησαν πριν από τρεις εβδομάδες και στη συνέχεια την εγκατέλειψαν!

Ιδιοκτήτης (επισήμως τουλάχιστον) δεν υπάρχει!..

Το ερώτημα, όμως, είναι απλό:

Και ο Δήμος Ρόδου τι κάνει; Πώς αφήνει να κακοποιείται τόσο βάναυσα το περιβάλλον στο κέντρο της πόλης;

Επαιτεία!

Η Ρόδος γέμισε ζητιάνους!.. Είναι κυρίως τσιγγάνοι (γυναίκες και παιδιά) που δεν αφήνουν κανένα στέκι που να μην το επισκεφθούν δύο και τρεις φορές την ημέρα για να απαιτήσουν (όχι να ζητήσουν) χρήματα απ' όποιον βρουν μπροστά τους!

Βέβαια, το φαινόμενο δεν είναι καινούργιο! Κάθε χρόνο - ιδιαίτερα τους καλοκαιρινούς μήνες - η κατάσταση γίνεται αφόρητη!

Κάποτε θα πρέπει να παρθούν μέτρα, γιατί παράλληλα με την επαιτεία, γίνεται και έντονη δυσφήμιση της Ρόδου!

Κοινή ησυχία

Η κοινή ησυχία που ήταν κάποτε ένα αυτονόητο κοινωνικό αγαθό και νομικά κατοχυρωμένο, δεν υπάρχει πια.

Το πότε πρεμούν και ξεκουράζονται οι άνθρωποι το κανονίζουν πλέον οι αλήτες με τα θορυβώδη μηχανάκια τους, με τις μουσικές στη διαπασών και οι διάφοροι γυρολόγοι με τα εκκωφαντικά μεγάφωνά τους.

Τα όργανα της τάξεως ούτε που μπαίνουν στον κόπο να προστατέψουν το δικαίωμα των άλλων για κοινή ησυχία, λες και η ζούγκλα είναι αυτό που αξίζει η κοινωνία μας.

Πατινάζ

Στα στενά της Σύμης έγιναν πρόσφατα πλακοστρώσεις. Μόνο που έπιασαν και τοποθέτησαν λείες πλάκες. Και το χειρότερο, με τη βροχή, οι άνθρωποι θα κάνουν πατινάζ...

Ετσι είναι, όταν αυτοί που αποφασίζουν δεν βάζουν τη σκέψη τους να δουλέψει. Και πρόκειται για πολύ απλά πράγματα.

ΕΙΔΗΣΕΙΣ ΤΟΥ '60

ΠΡΟΟΔΟΣ
30 ΙΟΥΛΙΟΥ 1969
ΚΡΙΤΙΚΗ ΑΝΑΛΥΣΗ ΤΟΥ ΡΑΛΛΥ ΡΟΔΟΥ

Οι χρονομέτρες και τ'αυτοκίνητα (που δεν άντεξαν) πήραν στον ...λαιμό τους αυτούς που άντεξαν στο Ράλλυ Ρόδου. Αυτό είναι το συμπέρασμα από μια ανάλυση των αποτελεσμάτων της εκδηλώσεως αυτής.

Και πριν αρχίσει η κριτική, είναι επιβεβλημένο να τονισθή ότι, τ'αποτελέσματα είναι αδιάβλητα. Η επιτροπή που τα επεξεργάστηκε, δούλεψε με στοιχεία απολύτως ακριβή, που τα έδωσαν ηλεκτρονικά μηχανήματα. Ετσι, κάθε παραπάνω κουβέντα περισσεύει.

Οι χρονομέτρες έκαναν πολλά λάθη φαίνεται. Αυτό εξηγείται από το γεγονός ότι στις κλειστές διαδρομές, οι βαθμοί ποινής των διαγωνιζομένων είναι σημαντικοί.

Πολλά αυτοκίνητα δεν άντεξαν την δοκιμασία. Αλλα πάλι είχαν ατυχήματα. Σημειώνουμε μερικά:

Ο Μαρκάκης έμεινε δύο φορές από λάστιχο.

Ο Χατζηκαλημέρης έμεινε επίσης τρεις φορές από λάστιχο!

Λάθη των χρονομετρών:

Ο Καλλιγάς έχασε ίσως την πρώτη θέση, από λάθος του χρονομέτρου του. Τέσσερα ολόκληρα λεπτά είναι μεγάλος λογαριασμός.

Η πιο ενδιαφέρουσα δοκιμασία ήταν η ανάβαση του Φιλερήμου. Δημοσιεύουμε τους χρόνους, που έφερε κάθε αυτοκίνητο:

1. Καλλιγάς 4' 09"
2. Κατσαράς 4' 10"
3. Κατσαρίδης 4' 11"
4. Κοκκοτός 4' 16"
5. Φρ. Ζούνης 4' 26"
6. Σ. Ζούνης 4' 26"
7. Σπάρταλης 4' 36"
8. Ροδίτης 4' 40"
9. Γ. Χατζηκαλημέρης 4' 40"
10. Χ. Νυδερμάγιερ 4' 49"
11. Σ. Κελεπέρας 4' 51"
12. Φ. Χατζηστεφανής 5' 02"
13. Γ. Τάχερ 5' 11"
14. Μαρκάκης 5' 21"
15. Γ. Παπαδόπουλος 5' 25"
16. Γ. Γουώτερσον 5' 51".

Αναλυτικά η σειρά κατατάξεως με τους βαθμούς ποινής για κάθε έλεγχο συνολικά έχει ως εξής:

1. Γ. Παπαδόπουλος-Γ. Κάζας με Αλφα Ρομέο, σύνολον 127
2. Χ. Νυδερμάγιερ με Φίατ, σύνολον 188.
3. Γ. Σπάρταλης-Δ. Σπάρταλης με Μπε-Εμ-Βε 1800, σύνολον 225.
4. Ηλ. Ροδίτης-Δ. Καλλιουδάκης με Φίατ 124, σύνολον 511.
5. Δ. Αντωνόγλου-Στ. Πίπος με Σίμκα 1500, σύνολον 801.
6. Γ. Τάχερ-Δ. Διακογιαννάκης με Εμ-Τζι, σύνολον 496.
7. Γ. Κατσαρίδης-Ν. Παπανικήτας με Τράϊαμφ, σύνολον 1.242.
8. Φρ. Ζούνης-Κ. Δημητρίου με Φίατ 1500, σύνολον 1.748.
9. Σ. Κελεπέρας-Γ. Χαλκιάς με Λάντσια, σύνολον 3.098.
10. Θ. Καλλιγάς-Σ. Καραγιάννης με Βόλβο, σύνολον 5.404.
11. Μ. Μαρκάκης-Μ. Σάρλης με Ρενώ, σύνολον 5.628.
12. Γ. Χατζηκαλημέρης-Σ. Μπατσώνας με Τράϊαμφ, σύνολον 10.415.
13. Σάντυ Γουώτερσον-Ραλφ Τούρνερ με Μόρρις, σύνολον 13.339.

ΣΥΝΑΛΛΑΓΜΑ

	Αγορά	Πώληση
ΔΟΛΛΑΡΙΟ Η.Π.Α	0,9262	0,905
ΛΙΡΑ ΑΓΓΛΙΑΣ	0,63776	0,62321
ΚΟΡΩΝΑ ΔΑΝΙΑΣ	7,4963	7,3252
ΚΟΡΩΝΑ ΣΟΥΗΔΙΑΣ	9,1857	8,9761
ΓΙΕΝ ΙΑΠΩΝΙΑΣ	115,86	113,22
ΦΡΑΓΚΟ ΕΛΒΕΤΙΑΣ	1,4697	1,4361
ΚΟΡΩΝΑ ΝΟΡΒΗΓΙΑΣ	7,503	7,3318
ΛΙΡΑ ΚΥΠΡΟΥ	0,58303	0,56972
ΔΟΛ. ΚΑΝΑΔΑ	1,427	1,3945
ΔΟΛ. ΑΥΣΤΡΑΛΙΑΣ	1,6711	1,6329

ΠΡΟΟΔΟΣ
Ημερήσια Εφημερίδα της Ρόδου
Ετος ιδρύσεως 1949
ΓΡΑΦΕΙΑ ΣΥΝΤΑΞΗΣ
Μ. Μαλλιαράκη 3, 85100 Ρόδος
Τηλ. 0241 / 27356 - 34101 FAX 0241 / 20643
ΛΟΓΙΣΤΗΡΙΟ-ΔΙΑΦΗΜΙΣΕΙΣ
Νέα Αγορά 32 85100 Ρόδος
Τηλ. 0241 / 24539 FAX 0241 / 24539
e-mail: info@proodos.net
www.proodos.net - www.proodosnews.gr

ΚΑΘΗΜΕΡΙΝΑ ΤΑ ΝΕΑ ΤΗΣ ΔΩΔΕΚΑΝΗΣΟΥ ΣΤΟ INTERNET
www.proodos.net
www.proodosnews.gr

Η γυναίκα και ο κόσμος της

Καλοκαίρι πια και η ζέστη την ημέρα είναι αρκετή. Μας ανακουφίζει το αεράκι αλλά τα σαββατοκύριακα τα σκεφτόμαστε με λαχτάρα κοντά στη θάλασσα για να ξαπλώνουμε και να δροσιζόμαστε στα κύματα. Γι'αυτό χρειαζόμαστε κατάλληλη ενδυμασία και αυτή είναι ένα μαγιό ή ένα μπικίνι. Οι τολμηρές προτιμούν το μονοκίνι. Ανάλογα με το τι συνηθίζουμε να φοράμε και ανάλογα βέβαια με το σώμα μας θα διαλέξουμε «μπανιερό» όπως το λέγανε και παλιά σε διάφορα μέρη του νησιού μας. Υπάρχουν στην αγορά μονόχρωμα και εμπριμέ καθώς και ριγέ ή δίχρωμα με λεπτομέρειες από κάποιο έντονο χρώμα σε ορισμένα σημεία του. Για φέτος τα χρώματα είναι φωτεινά ή απαλά όπως το πράσινο σε διάφορες αποχρώσεις πότε του πράσινου μήλου, πότε της χλόης, ή των φυλλωμάτων δέντρων, το ροζ, το λιλά, το φούξια, το κίτρινο, το κόκκινο, το μαύρο και φυσικά το άσπρο, το οποίο το βρίσκουμε σε κάθε καινούργια κολεξιόν στο ρουχισμό της παραλίας. Επίσης θα βρούμε και πολλά γυαλιστερά μαγιό πότε να ιριδίζει το ύφασμα και πότε να είναι με παγέτες. Μερικά έχουν και διάφορα υφασμάτινα λουλούδια κεντημένα πάνω. Στα μπικίνι θα βρούμε σχέδια αποκαλυπτικά με κορδόνια τόσο στο κάτω μέρος όσο και στο πάνω κυρίως στα δεσίματα και άλλα πιο κλασικά με πλατιά τα πλαϊνά στο κάτω μέρος και ενίσχυση στο πάνω. Αλλα πάλι είναι με σορτσάκι που θα το βρούμε και διάφορα σε ορισμένα σχέδια αλλά με ένα στριγκ φορεμένα από μέσα στο ίδιο χρώμα. Τα ολόσωμα πότε είναι και αυτά με ψηλό κόψιμο στα πόδια και μεγάλη πλάτη και άλλοτε πιο κλασικής γραμμής.



ΜΙΚΑ

ΚΙΝΗΜΑ ΤΟ ΓΡΑΦΟΥΝ

ΜΕΤΡΟΠΟΛ ALPHA ODEON
Πρόγραμμα εβδομάδας από 24/5/2002 έως 30/5/2002
Πληροφορίες - Κρατήσεις : 02410-28400, από 5:00 μμ



STAR WARS
ΕΠΕΙΣΟΔΙΟ ΙΙ
Η ΕΠΙΘΕΣΗ ΤΩΝ ΚΛΩΝΩΝ
Η καλύτερη περιπέτεια επιστημονικής φαντασίας!!!
Κάθε μέρα 5:00, 7:30 και 10:30 μμ



Ο Άνθρωπος - Αράχνη είναι εδώ!!
Με τους Τόμπι Μαγκουάιρ και Κίρστεν Ντανστ
Κάθε μέρα 5:30, 8:00 και 10:40 μμ
SPIDER - MAN



Ενας νεκρός άντρας...
8 ύποπτες γυναίκες...
Ποιά το έκανε;
Κάθε μέρα 6:00, 8:15 και 10:30 μμ
8 ΓΥΝΑΙΚΕΣ

Στα Ελληνικά μόνο Σαββάτο & Κυριακή 4:30 μμ
Η ΕΠΟΧΗ ΤΩΝ ΠΑΓΕΤΩΝΩΝ

ΠΑΛΛΑΣ 5 CINEMAS CENTER
ΠΡΟΓΡΑΜΜΑ ΕΒΔΟΜΑΔΑΣ 24/05/2002 - 30/05/2002
www.cinemapallas.gr

ΑΙΘΟΥΣΑ 5
JOHN Q Περιπέτεια / Action movie
ΠΡΩΤΑΓΩΝΙΣΤΟΥΝ: DENZEL WASHINGTON κ.α.
Ώρες Έναρξης: 18:00, 20:20, 22:40

ΑΙΘΟΥΣΑ 2
Η θεατρική ομάδα "Πράξις" παρουσιάζει την κωμωδία του Neil Simon "Το Αταίριαστο Ζευγάρι".
ΑΠΟΔΟΣΗ: Πανος Μάτεσις ΣΚΗΝΟΘΕΣΙΑ: Κώστας Κατσουλάκης
Παραστάσεις κάθε ημέρα από 17-26 Μαΐου στις 21:30

ΑΙΘΟΥΣΑ 2
E.T. Extra-Terrestrial Δραματική περιπέτεια / Action movie
ΠΡΩΤΑΓΩΝΙΣΤΟΥΝ: DEE WALLACE, HENRY THOMAS
Ώρες Έναρξης: 18:40 [μεταγλωτ. στα ελληνικά]

ΑΙΘΟΥΣΑ 3
MEAN MACHINE / ΒΡΩΜΙΚΟ ΙΝΔΑΛΜΑ
Δραματική περιπέτεια / Action movie
Ώρες Έναρξης: 17:50, 20:00, 22:10

ΑΙΘΟΥΣΑ 4
THE SHIPPING NEWS / ΤΑ ΝΑΥΤΙΛΙΑΚΑ ΝΕΑ
Ταινία μυστηρίου / Mystery
ΠΡΩΤΑΓΩΝΙΣΤΟΥΝ: KEVIN SPACY, JULIANNE MOORE κ.α.
Ώρες Έναρξης: 17:50, 22:30

ΑΙΘΟΥΣΑ 4
HART'S WAR / ΝΥΧΤΑ ΑΙΧΜΑΛΩΤΩΝ
ΠΡΩΤΑΓΩΝΙΣΤΟΥΝ: BRUCE WILLIS, COLIN FAREL
Ώρες Έναρξης: 20:10

ΑΙΘΟΥΣΑ 1
ZOOLANDER Κωμωδία / Comedy
ΠΡΩΤΑΓΩΝΙΣΤΟΥΝ: BEN STILLER, DAVID BOWIE
Ώρες Έναρξης: 18:00, 22:20

ΑΙΘΟΥΣΑ 1
BLADE 2 Περιπέτεια μυστηρίου / Action thriller
ΠΡΩΤΑΓΩΝΙΣΤΟΥΝ: WESLEY SNIPES
Ώρες Έναρξης: 20:00

ΧΟΡΗΓΟΙ
BERLONI • CHINESE BURGER • ΣΠΑΝΟΣ • NEOTEX

Κρατήσεις θέσεων στο 02410 24475 και 02410 70670 (16.00 - 20.00)



PELLOS TRAVEL

ΚΑΛΟΚΑΙΡΙΝΕΣ ΕΚΔΡΟΜΕΣ 2002

ΙΟΥΝΙΟΣ

• ΕΚΔΡΟΜΗ 1η 22/6-24/6
ΤΡΙΗΜΕΡΟ ΤΟΥ ΑΓΙΟΥ ΠΝΕΥΜΑΤΟΣ στην πανέμορφη ΣΑΜΟ
Περιλαμβάνει: Εισιτήρια δελφινιού - γύρος νησιού - μεταφορές - ξεναγήσεις - ξενοδοχείο με Β/Β 3 αστέρων superior
Τιμή 198,00 ευρώ

• ΕΚΔΡΟΜΗ 2η 22/6-24/6
ΤΡΙΗΜΕΡΟ ΑΓΙΟΥ ΠΝΕΥΜΑΤΟΣ
ΡΟΔΟΣ - ΜΑΡΜΑΡΙΣ - ΕΦΕΣΣΟΣ - KUSADASI - ΣΜΥΡΝΗ - ΜΑΡΜΑΡΙΣ - ΡΟΔΟΣ
Περιλαμβάνει: Εισιτήρια - μεταφορές - ξεναγήσεις - φόροι εισόδου και εξόδου - ξενοδοχείο 3 αστέρων superior με ημιδιατροφή
Τιμή 145,00 ευρώ

• ΕΚΔΡΟΜΗ 3η 25/6-30/6
ΕΞΑΗΜΕΡΗ ΕΚΔΡΟΜΗ ΣΤΗΝ
ΚΩΝΣΤΑΝΤΙΝΟΥΠΟΛΗ
ΡΟΔΟΣ - ΜΑΡΜΑΡΙΣ - ΕΦΕΣΣΟΣ - ΣΜΥΡΝΗ - ΠΡΟΥΣΑ - ΚΩΝΣΤΑΝΤΙΝΟΥΠΟΛΗ - ΠΡΙΓΚΗΠΟΝΝΗΣΑ - ΣΜΥΡΝΗ - ΜΑΡΜΑΡΙΣ - ΡΟΔΟΣ
Περιλαμβάνει: Μεταφορές - ξεναγήσεις - φόροι εισόδου και εξόδου - ξενοδοχείο 3 αστέρων με ημιδιατροφή. ΣΕ ΣΥΝΕΡΓΑΣΙΑ ΜΕ ΤΟΝ ΙΕΡΟ ΝΑΟ ΑΓΙΟΥ ΠΑΝΤΕΛΕΗΜΟΝΑ ΡΟΔΟΣ.
Τιμή 378,00 ευρώ

ΙΟΥΛΙΟΣ

• ΕΚΔΡΟΜΗ 1η 2/7-10/7
ΙΤΑΛΙΑΣ
ΠΕΙΡΑΙΑΣ - ΠΑΤΡΑ - ΜΠΑΡΙ - ΠΟΜΠΗΪΑ - ΝΑΠΟΛΙ - ΡΩΜΗ - ΦΛΩΡΕΝΤΙΑ - ΒΕΝΕΤΙΑ - ΑΝΚΩΝΑ - ΠΑΤΡΑ - ΠΕΙΡΑΙΑΣ
Σε συνεργασία με το Σύλλογο Εκπαιδευτικών Πρωτοβάθμιας Εκπαίδευσης κα Προσχολικής Αγωγής Ρόδου και με την Α' Ενωση Λειτουργών Μέσης Εκπαίδευσης Δωδεκανήσου
Περιλαμβάνει: Μεταφορές - ξεναγήσεις - περιηγήσεις - ξενοδοχείο 4 αστέρων με ημιδιατροφή.
Τιμή 500,00 ευρώ

• ΕΚΔΡΟΜΗ 2η 2/7-12/7
ΕΝΔΕΚΑΗΜΕΡΗ ΕΚΔΡΟΜΗ
ΓΥΡΟΣ ΕΛΛΑΔΑΣ
ΡΟΔΟΣ - ΠΕΙΡΑΙΑΣ - ΧΑΛΚΙΔΑ (ΑΓΙΟΣ ΙΩΑΝΝΗΣ Ο ΡΩΣΣΟΣ) - ΤΕΜΠΗ - ΘΕΣΣΑΛΟΝΙΚΗ - ΑΓΙΑ ΑΝΑΣΤΑΣΙΑ - ΧΑΛΚΙΔΙΚΗ - ΑΓΙΟ ΟΡΟΣ - ΝΑΟΥΣΑ - ΒΕΡΟΙΑ - ΠΑΝΑΓΙΑ ΣΟΥΜΕΛΑ - ΚΑΤΑΡΑΚΤΕΣ ΕΔΕΣΣΑΣ - ΦΛΩΡΙΝΑ - - ΠΡΕΣΠΕΣ - ΜΕΤΕΩΡΑ - ΜΕΤΣΟΒΟ - ΙΩΑΝΝΙΝΑ (ΛΙΜΝΗ ΙΩΑΝΝΙΝΩΝ) - ΑΡΤΑ - ΑΓΡΙΝΙΟ - ΝΑΥΠΑΚΤΟΣ - ΡΙΟ - ΑΝΤΙΡΙΟ - ΠΑΤΡΑ - ΚΟΡΙΝΘΟΣ - ΑΘΗΝΑ - ΑΓΙΟΣ ΝΕΚΤΑΡΙΟΣ - ΑΓΙΟΣ ΕΦΡΑΙΜ - ΡΟΔΟΣ
ΣΥΜΜΕΤΕΧΟΥΝ ΟΙ ΕΚΚΛΗΣΙΕΣ ΑΓΙΟΥ ΔΗΜΗΤΡΙΟΥ ΡΟΔΙΝΙ ΚΑΙ ΑΝΑΛΗΨΕΩΣ ΡΟΔΟΥ.
Τιμή 500,00 ευρώ

• ΕΚΔΡΟΜΗ 3η 15/7-23/7
ΠΑΜΜΟΥΚΑΛΕ-ΚΑΠΠΑΔΟΚΙΑ-ΤΡΑΠΕΖΟΥΝΤΑ-ΣΑΜΨΟΥΝΤΑ-ΚΩΝΣΤΑΝΤΙΝΟΥΠΟΛΗ-ΠΡΙΓΚΗΠΟΝΗΣΑ-ΑΤΒΑΛΙ-ΠΕΡΓΑΜΟΣ-ΣΜΥΡΝΗ-ΕΦΕΣΣΟΣ-ΜΑΡΜΑΡΙΣ-ΡΟΔΟΣ
Περιλαμβάνει: Μεταφορές - ξεναγήσεις - ξενοδοχείο 3 αστέρων superior με ημιδιατροφή.
Τιμή 495,00 ευρώ

• ΕΚΔΡΟΜΗ 4η 28/7-3/8
ΡΟΔΟΣ - ΠΑΡΟΣ - ΤΗΝΟΣ - ΜΥΚΟΝΟΣ - ΣΑΝΤΟΡΙΝΗ - ΝΑΞΟΣ - ΠΑΡΟΣ - ΡΟΔΟΣ
Τιμή 375,00 ευρώ

Για περισσότερες πληροφορίες

PELLOS TRAVEL
Λεωφόρος Καλλιθέας - Φαληράκι
Τηλ.: 02410 87615, 86298 Fax: 02410 87616,
email: pellostravel@hellasnet.gr

5070-2/6

Αύριο το απόγευμα στο Μαντράκι

Εντυπωσιακό θέαμα και τα φετινά «Ανθεστήρια»

ΒΡΑΒΕΥΤΗΚΑΝ ΟΙ ΩΡΑΙΟΤΕΡΟΙ ΚΗΠΟΙ ΚΑΙ ΑΥΛΕΣ



ΞΕΚΙΝΗΣΑΝ οι εκδηλώσεις που πραγματοποιεί στα πλαίσια των «ΑΝΘΕΣΤΗΡΙΩΝ 2002» ο Πολιτιστικός Οργανισμός Δήμου Ροδίων.

Στην κεντρική εκδήλωση των Ανθεστηρίων, την παρέλαση πεζοπόρων τμημάτων και αρμάτων, ο Π.Ο.Δ.Ρ.επιφυλάσσει ένα εξαιρετικό θέαμα για τους μικρούς και μεγάλους που θα την παρακολουθήσουν, την Κυριακή 26 Μαΐου και ώρα 6 μ.μ. στην παραλιακή λεωφόρο του Μανδρακίου. Πολλές συμμετοχές με ενδιαφέροντα θέματα θα συγκεντρώσουν τα βλέμματα όλων μας, με πρωταγωνιστές, φυσικά, τα πολύχρωμα λουλούδια και τις εξαίρετες ανθοστόλιστες κατασκευές.

Οι φορείς που δήλωσαν συμμετοχή στα «ΑΝΘΕΣΤΗΡΙΑ 2002», θα παρελάσουν με την παρακάτω σειρά:

1. Φιλαρμονική Δήμου Ροδίων (Π)
2. Σχολή χορού «Μαρί Γκίκα», «Ρόδος: ιστορία της νύμφης του Αρχιπελάγους» (Π)
3. Πολιτιστικός και Λαογραφικός Σύλλογος Σορωνής «Δούρειος Ιππος» (Α) Α' βραβείο Ανθεστήρια 2001
4. Πολιτιστικός και Λαογραφικός Σύλλογος Σορωνής «Καλοκαίρι στο χωριό μας» (Π)
5. Βρεφονηπιακός σταθμός «Ουράνιο Τόξο» «Ελληνικά νησιά» (Π)
6. Σύλλογος καταστηματαρχών Παλιάς Πόλης Ρόδου (άρμα) «Ο μύθος της γοργόνας» (Α)
7. Βρεφονηπιακός σταθμός «Πινόκιο» «Τα παιδιά όλου του κόσμου» (Π)
8. Ναυτικός Ομιλος Ρόδου «Παιδιά στη θάλασσα» (Π και Α)
9. Κοινοτικό και Προσχολικό Κέντρο για το παιδί και την οικογένεια «Εχω δικαίωμα» (Π)
10. Σχολή χορού Σοφία Μελισσουργού «Ανθισμένοι Μύλοι» (Π)
11. 4ο Σύστημα Ναυτοπροσκόπων Δήμου Αφάντου «Ενα καράβι λουλούδια» (Π και Α)
12. Σύλλογος Γονέων και Κηδεμόνων Ατόμων με Ειδικές Ανάγκες - Κέντρο Ελπίδα «Η Σταχτοπούτα των λουλουδιών» (Π)
13. Βρεφονηπιακός σταθμός «Το Παλατάκι» «Μικρές δροσοσταλίδες ανοιξιάτικων λουλουδιών» (Π)
14. Δ.Ε.Υ.Α.Ρ. «Ροδίνι» (Α)
15. Βρεφονηπιακός σταθμός «Σπλατς», «Ανθισμένος κήπος» (Π)
16. Βρεφονηπιακός σταθμός «Το γελαστό πορτοκάλι» «Το γαϊτανάκι της άνοιξης» (Π)
17. Βρεφονηπιακός σταθμός «Δημιουργία» «Κάτω απ' τον ίδιο ήλιο» (Π)
18. 1ο Σύστημα Προσκόπων Πόλεως Ρόδου «Η Ολυμπιάδα της φύσης» (Π)
19. Παιδική θεατρική σκηνή Π.Ο.Δ.Ρ. «Ο κουλουράς της εποχής» (Α)
20. Π.Ο.Δ.Ρ. «Παιδική χαρά (Α)
21. Εργαστήρι Παραδοσιακών Χορών Π.Ο.Δ.Ρ. (Π)
22. Π.Ο.Δ.Ρ. «Και επί γης ειρήνη» (Α)
23. Σύλλογος Συμιακών Ρόδου «Ο Γλαύκος» «Η αρχαία Τριήρης» (Α)
24. Συμιακό Θέατρο «Αθήνα 2004» (Α)
25. 25. ΔΗΠΕΘΕ Ρόδου «Αφή Ολυμπιακής Φλόγας» (Α)
26. Π.Ο.Δ.Ρ. «Φοίβος και Αθηνά» (Α)
27. Ρ.Ο.Δ.Α. «Το τρενάκι» (Α)

Μετά το τέλος της παρέλασης, στις 8 π.μ. στο Εθνικό Θέατρο Ρόδου θα πραγματοποιηθεί συναυλία με την 8μελή μπάντα «Halikarnas Brass» του Κρατικού Ωδείου του Πανεπιστημίου ΝΤΟΚΟΥΖ ΕΪΛΟΥΛ Τουρκίας, κλείνοντας τις εκδηλώσεις των Ανθεστηρίων με ένα εξαιρετικά ενδιαφέρον πρόγραμμα, με μελωδίες από την προκλασική περίοδο έως και τις μέρες μας. Το σχήμα των πνευστών περιλαμβάνει τρομπέτες, κόρνα και τρομπόνια και θα ερμηνεύσει έργα των Βέρντι, Μπαχ., Χέντελ, Πάχελμπελ κ.α. και πασίγνωστα σύγχρονα έργα όπως τα «Poz Πάνθηρα» και «Τσάρλεστον» και λατινοαμερικάνικους χορούς (ρούμπα, μπόσα νόβα, ταγκό). Η συναυλία γίνεται στα πλαίσια πολιτιστικών ανταλλαγών με τη γείτονα χώρα και η είσοδος είναι ελεύθερη για το κοινό.

Τέλος, ανακοινώθηκαν τα αποτελέσματα για τους ωραιότερους κήπους, αυλές και εξώστες στις συνοικίες, στους δρόμους και τα στενά της πόλης της Ρόδου.

Η επιτροπή του Π.Ο.Δ.Ρ., την οποία αποτελούν οι Σάββας Γιαννίκης, Αννα Χαρίτου, Λη Μηναΐδη, Χάρις Μελισσουργού και Αντα Καραγιάννη, εντόπισε και φέτος, 13η χρονιά του θεσμού των Ανθεστηρίων και βράβευσε τους συμπολίτες μας που με το μεράκι και τον κόπο τους ομορφαίνουν την αισθητική της πόλης μας. Στο διάστημα των 13 αυτών ετών έχουν δοθεί 130 βραβεία και 70 έπαινοι σε διαφορετικούς κήπους, αυλές και εξώστες.

Το ενδιαφέρον για τη διαμόρφωση χώρων πρασίνου στις κατοικίες, αυξάνεται ενθαρρυντικά κάθε χρόνο, ειδικά στις νέες κατασκευές, όπου οι τεχνικοί και οι ιδιοκτήτες προβλέπουν τέτοιους χώρους για την καλύτερη ποιότητα ζωής των ίδιων και των παιδιών τους. Επισημάνθηκε και βραβεύτηκε η προσπάθεια που καταβάλλουν οι ιδιοκτήτες παλαιών κατοικιών, οι οποίοι ομορφαίνουν το χώρο τους με περίτεχνες γλάστρες, με νέα διακοσμητικά στοιχεία, συστήματα άρδευσης, κλπ.

Τα αποτελέσματα έχουν ως εξής:

ΚΗΠΟΙ

1ο βραβείο: Κάτρης Σάββας, 1η πάροδος Ησιόδου-Μόντε Σμιθ

2ο βραβείο: Στυλιανού Κατερίνα, Ψυχάρη 2 - Ασγούρου

3ο βραβείο: Ζαμπελάκη Φραγκούλα-Παναγιώτης, Καναμάτ

Επαινος: Χατζηνικολάου Κων.-Ελένη, Δελμούζου-Αμπέλια ΚΑΪΡ

ΑΥΛΕΣ

1ο βραβείο: Καρατζόπουλος Παντελής, Βέρνης 22

2ο βραβείο: Ζωγραφάκης Διαμαντής, Τρινακρίας - Καρακόνερο

3ο βραβείο: Ευσταθίου Μιχ.-Ανθή, Βέρνης 10

Επαινοι: Βρούχου Ρίτα, Παύλου Μελά 5

Μαργαρίτη Σάντρα, 28ης Οκτωβρίου 44

Φίλης Κων/νος, Μόνης Πανορμίτου 2Α

Σαρμουσάκης Γιώργος, Τρινακρίας

Νταουσατζή Νεζαχάτ, Τρινακρίας

Ιμάμογλου Οσνούρ, Τρινακρίας

Σιφωνιός Αλέξανδρος, Μιχ. Λάμπρου 15

ΕΞΩΣΤΕΣ

1ο βραβείο: Κετερτζόγλου Μάκης, Σ. Ζερβού 12

2ο βραβείο: Ματσαμά Θέκλα, Καζαντζάκη 5

3ο βραβείο: Χατζήλογλου Νιμέτ, Αγ. Ιωάννου-Γράμμου 20

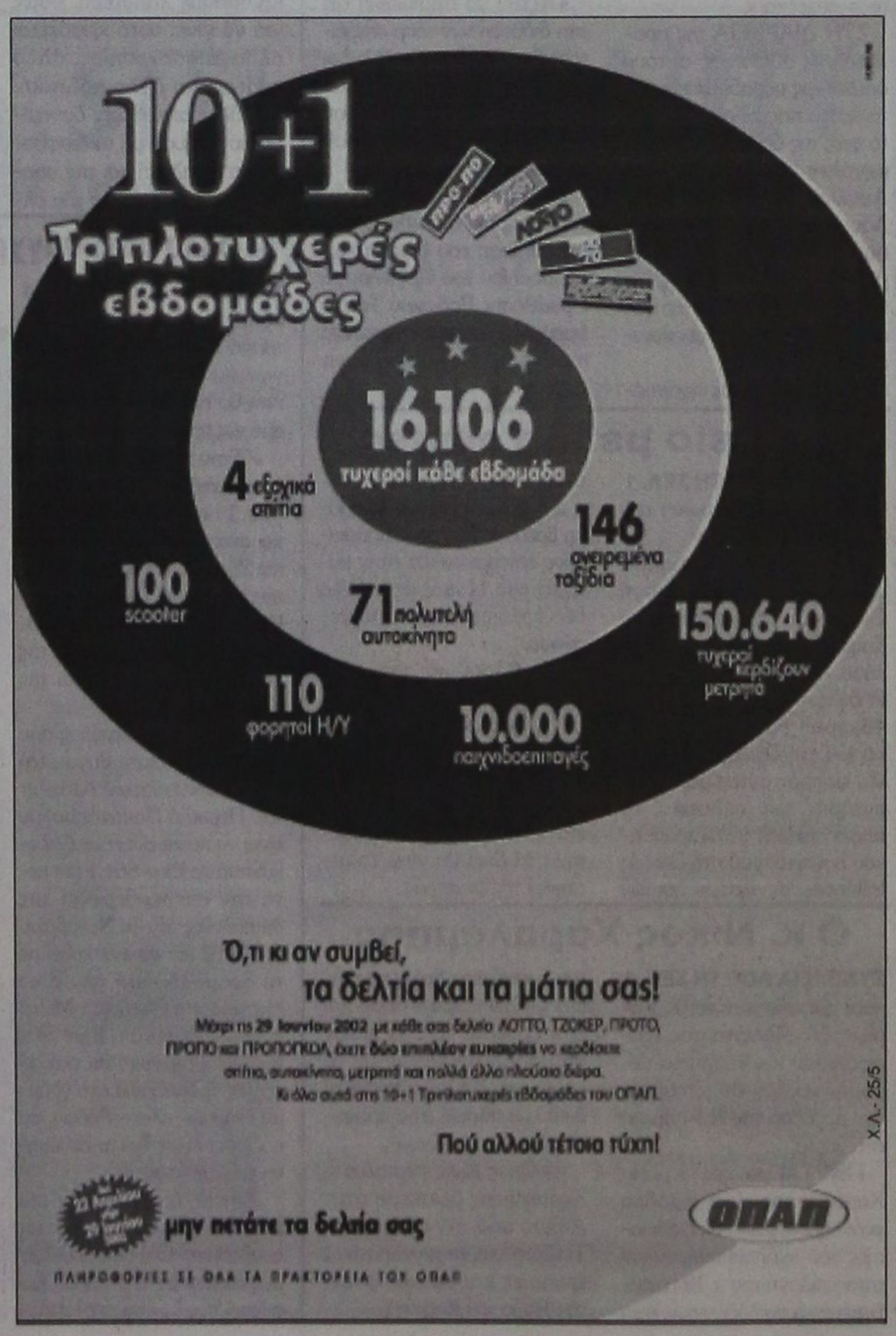

ANEK FERRIES

ΕΚΔΡΟΜΗ ΑΓΙΟΥ ΠΝΕΥΜΑΤΟΣ

με τα πλοία Ε/Γ- Ο/Γ ΜΑΡΙΝΑ ή ΡΟΔΑΝΘΗ

Αναχώρηση από Ρόδο Σάββατο 22/6/2002, 13 μ.μ.
Αφιξη στην Κάρπαθο 18.00 μ..
Αναχώρηση από Κάρπαθο 24.00
Αφιξη στο Ηράκλειο Κυριακή 23/6/2002, 7.30 π.μ.
Αναχώρηση από Ηράκλειο 24/6/2002, 01.00 π.μ. για Κάρπαθο. Αφιξη 07.00 π.μ.
Αναχώρηση από Κάρπαθο 12.00 για Ρόδο. Αφιξη στη Ρόδο 17.00 μ.μ.

Οι τιμές κατ' άτομο είναι οι παρακάτω
• ΑΑ2 180 ευρώ
• Α2 160 ευρώ
• Α4 160 ευρώ
• ΑΒ4 130 ευρώ
• Ι.Χ. 60 ευρώ
• ΜΟΤΟ 15 ευρώ

Πληροφορίες στον ταξιδιωτικό σας πράκτορα και στα τηλέφωνα: 02410 36170, 35066, 30406

X3234-31/5

ALHAMBRA TRAVEL

Ονειρεμένη κρουαζιέρα με τον υπερπολυτελή κολοσσό της ROYAL OLYMPIC CRUISES

OLYMPIA EXPLORER

21-28/6/2002 από Πειραιά

Μεταφορά Ρόδο / Πειραιά / Ρόδο με το υπερσύγχρονο και μοναδικό express δρομολόγιο του ΑΙΟΛΟΣ ΚΕΝΤΕΡΗΣ σε 7 ώρες.

Οργανώνουμε με το υπερπολυτελέστατο OLYMPIA EXPLORER της ROC επταήμερη φανταστική κρουαζιέρα από 21-28 Ιουνίου.
ΠΕΙΡΑΙΑΣ - ΚΕΡΚΥΡΑ - ΒΕΝΕΤΙΑ - ΝΤΟΥΜΠΡΟΒΝΙΚ - ΜΠΑΡΙ - ΚΑΤΑΚΩΛΟ - (ΟΛΥΜΠΙΑ) - ΚΩΝΣΤΑΝΤΙΝΟΥΠΟΛΗ - ΜΥΚΟΝΟΣ - ΣΑΝΤΟΡΙΝΗ - ΠΕΙΡΑΙΑΣ

Το μοναδικό κρουαζιερόπλοιο που διαθέτει τα πάντα...
Πολυτέλεια, άνεση, σταθερότητα, φανταστική κουζίνα, διασκέδαση, casino κ.λ.π.

ΕΙΔΙΚΕΣ ΤΙΜΕΣ ΓΙΑ ΤΗ ΣΥΓΚΕΚΡΙΜΕΝΗ ΚΡΟΥΑΖΙΕΡΑ

Θέσεις περιορισμένες λόγω εποχής
Ευκαιρία να δώσετε στα παιδιά σας μετά το τέλος του σχολικού έτους μια εβδομάδα ξεκούρασης και εμπειρίας.

Πληροφορίες - προγράμματα - δηλώσεις συμμετοχής

ΠΡΑΚΤΟΡΕΙΟ ALHAMBRA
Αλεξ. Παπάγου 23
Τηλ. 02410 37052, 25698,
ΡΟΔΟΣ

Χ. 3232-31/5

ΜΝΗΜΟΣΥΝΑ



Τελούμε στις 26 Μαΐου ημέρα Κυριακή και ώρα 8π.μ. στον ιερό ναό Ταξιαρχών νεκροταφείου ετήσιο μνημόσυνο υπέρ αναπαύσεως της ψυχής της λατρευτής μας μητέρας, γιαγιάς, προγιαγιάς και θείας

ΑΝΑΣΤΑΣΙΑΣ ΚΥΠΡΙΩΤΗ

Τα παιδιά Νίκος - Μαρίτσα, Γιώργος - Σέβα, Τριαντάφυλλος - Αννα, Αντώνης - Ιωσηφίνα, Σπύρος - Ειρήνη, Κώστας - Χρυσάνθη, Χρήστος - Φλώρα
Τα εγγόνια, τα δισέγγονα, τα ανίψια και οι λοιποί συγγενείς

5249-25/5



Τελούμε στις 26 Μαΐου ημέρα Κυριακή και ώρα 8 π.μ. στον ιερό ναό Ταξιαρχών νεκροταφείου 9ήμερο μνημόσυνο υπέρ αναπαύσεως της ψυχής του λατρευτού μας πατέρα, αδελφού, ανιψιού και εξαδέλφου

ΣΤΥΛΙΑΝΟΥ ΜΥΛΩΝΑΚΗ

Τα παιδιά Νίκος, Νεκτάριος και Χριστίνα
Τα αδέλφια, οι θείες και τα εξαδέλφια

1395-25/5



Τελούμε στις 26 Μαΐου ημέρα Κυριακή και ώρα 8π.μ. στον ιερό ναό Ταξιαρχών νεκροταφείου ετήσιο μνημόσυνο υπέρ αναπαύσεως της ψυχής της λατρευτής μας μητέρας και γιαγιάς

ΕΙΡΗΝΗΣ ΛΟΪΖΟΥ

Τα παιδιά Χρήστος - Παρασκευή, Πέτρος - Ελένη
Τα εγγόνια και οι λοιποί συγγενείς

5244-25/5



Τελούμε στις 26 Μαΐου ημέρα Κυριακή και ώρα 8.30π.μ. στον ιερό ναό Αγίου Παντελεήμονος Π. Πόλης ετήσιο μνημόσυνο υπέρ αναπαύσεως της ψυχής της λατρευτής μας συζύγου, μητέρας, γιαγιάς και θείας

ΣΤΑΜΑΤΙΑΣ ΜΑΥΡΗ
Πρεσβυτέρας

Ο σύζυγος ιερεύς Ιωάννης
Τα παιδιά Μιχάλης - Κυριακούλα, Φραντζής - Παναγιώτα, Ηλίας - Παρασκευή, Ευάγγελος - Μαρία
Τα εγγόνια, τα αδέλφια και οι λοιποί συγγενείς

5252-25/5



Τελούμε στις 26 Μαΐου ημέρα Κυριακή και ώρα 8 π.μ. στον ιερό ναό Ταξιαρχών νεκροταφείου 40ήμερο μνημόσυνο υπέρ αναπαύσεως της ψυχής του λατρευτού μας υιού, αδελφού, ανιψιού και θείου

ΜΙΧΑΗΛ ΚΡΗΤΙΚΟΥ
Ετών 36

Οι γονείς Δημήτρης - Δέσποινα
Τα αδέλφια Σταύρος - Τσαμπίκα, Αικατερίνη - Γιώργος
Οι θείοι, τα ανίψια και οι λοιποί συγγενείς

5250-25/5



Τελούμε στις 26 Μαΐου ημέρα Κυριακή και ώρα 8.30 π.μ. στον ιερό ναό Αγίου Δημητρίου παλαιού νεκροταφείου διετές μνημόσυνο υπέρ αναπαύσεως της ψυχής του λατρευτού μας συζύγου, πατέρα και παππού

ΚΩΝΣΤΑΝΤΙΝΟΥ ΦΙΛΙΠΠΑΚΗ

Η σύζυγος Μαρία
Τα παιδιά Φίλιππος - Κατερίνα, Καλλιόπη, Σεβαστή - Κωνσταντίνος, Γιάννης
Τα εγγόνια και οι λοιποί συγγενείς

1400-25/5



Τελούμε στις 26 Μαΐου ημέρα Κυριακή και ώρα 8π.μ. στον ιερό ναό Αγίου Ισιδώρου στο χωριό Αγιος Ισίδωρος 3μηνο μνημόσυνο υπέρ αναπαύσεως της ψυχής της λατρευτής μας μητέρας και γιαγιάς

ΣΟΦΙΑΣ ΠΕΛΑΡΔΗ

Τα παιδιά , τα εγγόνια και οι λοιποί συγγενείς

5254-25/5

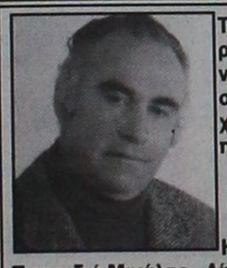

Τελούμε στις 26 Μαΐου ημέρα Κυριακή και ώρα 8.30π.μ. στον ιερό ναό Αγίου Ιωάννου ετήσιο μνημόσυνο υπέρ αναπαύσεως της ψυχής του λατρευτού μας συζύγου, πατέρα και παππού

ΣΩΤΗΡΙΟΥ ΑΝΤΩΝΙΑΔΗ

Η σύζυγος Μαρία
Τα παιδιά Μιχάλης - Λίτσα, Νίκος - Ευαγγελία
Τα εγγόνια, τα ανίψια και οι λοιποί συγγενείς

5263-25/5

ΕΙΣ ΜΝΗΜΗ ΧΡΥΣΑΝΘΗΣ ΖΩΑΝΟΥ ΤΗΣ ΑΚΡΙΒΗΣ

Κοντό και να'ναι σίδερο του κάτω κόσμου η πόρτα;
Να πιάσω τα κερκέλια τση και σείσμα να τση δώσω
να ξαρμωθούνε τα καρφιά κι ο στρούφιγγας να πέσει.
Πάλι κι αν είνα μάρμαρο τη πέτρα να τη σπάσω
ν'ανοίξω και να κατεβώ να δώσω μια του χάρου
και να του πάρω όλες τσι νιες, αλλά και παντρεμένες
να 'ρθούνε με τους ζωντανούς, το ταίρι ντους να βρούνε
να πάρω τη ΧΡΥΣΑΝΘΗ μας οπίσω να τη φέρω
που γιοί την περιμένουνε, ο άνδρας και οι δικοί της
και οι φίλοι που αγάπησε κι όλοι την καρτερούμε.
Ας είναι ελαφρό το χώμα της
Με αγάπη και εκτίμηση
Γιάννης - Γεωργία Αγιομυργιανάκη
Τραπεζικός - Ηράκλειο - Κρήτης

ΧΛ-25/5



Τελούμε στις 27 Μαΐου ημέρα Δευτέρα και ώρα 8.30 π.μ. στον ιερό ναό Ταξιαρχών νεκροταφείου Ρόδου 6μηνο μνημόσυνο υπέρ αναπαύσεως της ψυχής του πολυαγαπημένου μας συζύγου, πατέρα, υιού, αδελφού, γαμπρού, ανιψιού και εξαδέλφου

ΝΕΚΤΑΡΙΟΥ ΚΥΡΙΑΖΗ
Ετών 34

Η σύζυγος Ειρήνη
Τα παιδιά Νίκος, Αντώνης
Οι γονείς Νίκος - Ζηνοβία
Ο αδελφός Στέφανος
Η πεθερά Σοφία
Οι θείοι, οι θείες, τα εξαδέλφια και οι λοιποί συγγενείς

5233-26/5

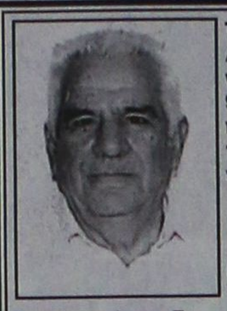

Τελούμε στις 27 Μαΐου ημέρα Δευτέρα και ώρα 8π.μ. στον ιερό ναό Ταξιαρχών νεκροταφείου 9ήμερο μνημόσυνο υπέρ αναπαύσεως της ψυχής του λατρευτού μας συζύγου, πατέρα και παππού

ΠΑΥΛΟΥ ΠΑΝΑΓΙΩΤΑΚΗ

Η σύζυγος Αναστασία
Τα παιδιά Παναγιώτης - Ελένη, Μιχάλης - Αννα, Εμμανουήλ - Ειρήνη
Τα εγγόνια και οι λοιποί συγγενείς

5255-26/5

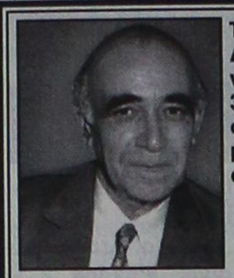

Τελούμε στις 27 Μαΐου ημέρα Δευτέρα και ώρα 8.30 π.μ. στον ιερό ναό Ταξιαρχών νεκροταφείου 3μηνο μνημόσυνο υπέρ αναπαύσεως της ψυχής του λατρευτού μας συζύγου, πατέρα, παππού, αδελφού και θείου

ΜΙΧΑΗΛ ΠΑΠΑΛΑΖΑΡΟΥ

Η σύζυγος Ευαγγελία
Τα παιδιά Ελένη - Νίκος, Κυριάκος
Τα εγγόνια Βασίλης, Μιχάλης
Τα αδέλφια, τα ανίψια και οι λοιποί συγγενείς

5247-26/5



Τελούμε στις 25 Μαΐου ημέρα Σάββατο και ώρα 8π.μ. στον ιερό ναό Ταξιαρχών νεκροταφείου 3μηνο μνημόσυνο υπέρ αναπαύσεως της ψυχής του λατρευτού μας συζύγου, πατέρα, αδελφού και θείου

ΜΙΧΑΗΛ ΣΚΥΛΛΑ

Η σύζυγος Μιχαλίτσα
Τα παιδιά Δέσποινα, Παντελής, Λευτέρης
Τα αδέλφια, τα ανίψια και οι λοιποί συγγενείς

1399-25/5

Αστυνόμευση στο Φαληράκι

ΣΥΝΕΧΕΙΑ ΑΠΟ ΤΗ ΣΕΛ. 1

πρόσφατα.

Ο ΔΗΜΟΣ Καλλιθέας, παράλληλα, προέβη στην αγορά δύο οχημάτων, τα οποία θα περιπολούν τις νυκτερινές ώρες στο Φαληράκι. Στα οχήματα που θα διαθέτουν ασύρματο, θα επιβαίνουν δημοτικοί αστυνόμοι, οι οποίοι θα είναι σε συνεχή επαφή με την Αστυνομία.

•Πέρα όμως από τα μέτρα που λαμβάνονται από τις αστυνομικές αρχές, όπως τόνισε στη σύσκεψη ο κ. Ιατρίδης, ευθύνη για την περιοχή του Φαληρακίου φέρουν τόσο οι επιχειρηματίες, όσο και οι τουρ-οπερέιτορς.

ΣΤΗ ΔΙΑΡΚΕΙΑ της προχθεσινής σύσκεψης οι τουρ οπερέιτορς παραδέχθηκαν ότι τα άρθρα που είδαν τελευταία το φως της δημοσιότητας από μεγάλες εφημερίδες της Αγγλίας, ήταν υπερβολικά. Λόγω του θορύβου που δημιουργήθηκε, εκτιμάται ότι ο Δήμος Καλλιθέας θα έπρεπε να έρθει σε επαφή με τις δύο εφημερίδες, ώστε να αποκατασταθεί η αλήθεια.

•Στα πλαίσια της προσπάθειας, που καταβάλλεται για την επίλυση των προβλημάτων της περιοχής, οι τουρ οπερέιτορς θα έχουν συνάντηση την προσεχή Παρασκευή 31 Μαΐου.

ΣΤΗ ΣΥΝΑΝΤΗΣΗ θα τεθούν και πάλι επί τάπητος τα προβλήματα της περιοχής και θα αναζητηθούν τρόποι συνεργασίας, ώστε να σταματήσει το φαινόμενο της σαρδελοποίησης των τουριστών στα μπαρ, τα οποία θα πρέπει να τηρούν τους όρους υγιεινής, να σερβίρουν τα ποτά σε πλαστικά ποτήρια και να χαμηλώνουν την ένταση της μουσικής.

•Αξίζει να σημειωθεί ότι στη διάθεση των τουρ οπερέιτορς θα τεθούν και υπάλληλοι του Δήμου Καλλιθέας, που γνωρίζουν την αγγλική γλώσσα, οι οποίοι θα παρέχουν πληροφορίες.

ΖΗΤΗΜΑΤΑ που αφορούν το Φαληράκι θα τεθούν στη συνεδρίαση του διοικητικού συμβουλίου του Οργανισμού Προώθησης Ροδιακού Τουρισμού, που θα πραγματοποιηθεί πιθανότατα την ερχόμενη Δευτέρα.

Πορνείο με έγχρωμες

ΣΥΝΕΧΕΙΑ ΑΠΟ ΤΗ ΣΕΛ. 1

τον Ιωάννη Μακαρώνα του Αντωνίου, 34 χρόνων.

•Από την προανάκριση προέκυψε ότι η Νιγηριανή Osadiaye, ο Μακαρώνας και η Σοφία Γιουρτζάκη του Νικολάου, 46 χρόνων, ήρθαν στη Ρόδο πριν από πέντε μέρες. Η 46χρονη διευκόλυνε στην πορνεία τη δεύτερη Νιγηριανή, εισπράττοντας μέρος της αμοιβής των πελατών, το οποίο απέδιδε μέσω τραπεζικού λογαριασμού στη Daniela Irakleous, αγνώστων λοιπών στοιχείων.

ΣΤΟ ΣΠΙΤ της Φουρναράκη βρέθηκε ένα χρησιμοποιημένο τσιγαριλίκι και στην κατοχή του Μακαρώνα άλλα δύο χρησιμοποιημένα τσιγαριλίκια.

•Σε βάρος και των επτά συλληφθέντων σχηματίστηκε δικογραφία και οδηγήθηκαν στον Εισαγγελέα, ο οποίος τους παρέπεμψε να δικαστούν στο Αυτόφωρο, από το οποίο ζήτησαν και πήραν προθεσμία. Η δίκη θα γίνει το μεσημέρι της Δευτέρας.

Ο κ. Νίκος Χαραλάμπης

ΣΥΝΕΧΕΙΑ ΑΠΟ ΤΗ ΣΕΛ. 1

κατά την επίσκεψη του κ. Καραμανλή. Μάλιστα, του εξασφάλισαν και θέση στο αεροπλάνο που θα μετέφερε τον πρόεδρο της ΝΔ σήμερα στα νησιά.

ΓΙΝΕΤΑΙ φανερό ότι ο κ. Χαραλάμπης είναι σφόδρα ενοχλημένος από τις διαδικασίες που ακολουθήθηκαν και στην επιλογή του κ. Χατζηευθυμίου για να λάβει το χρίσμα του υποψήφιου δημάρχου της ΝΔ για το Δήμο Ρόδου και έτσι αρνείται να έχει πλέον οποιαδήποτε επαφή με το κόμμα και θ'ακολουθήσει τη δική του πορεία στις προσεχείς δημοτικές εκλογές.

➡ Οπως έγινε γνωστό ο κ. Χαραλάμπης βρίσκεται στην Αθήνα από την περασμένη Τετάρτη για επαγγελματικές εργασίες και θα επιστρέψει στη Ρόδο την Κυριακή.

ΚΑΡΑΜΑΝΛΗΣ: Για όλα φταίει το ΠΑ.ΣΟ.Κ.



Στιγμιότυπο από τη χθεσινή σύσκεψη στη Νομαρχία με τον Καραμανλή

ΣΥΝΕΧΕΙΑ ΑΠΟ ΤΗ ΣΕΛ. 1

και την ατιμωρησία.

ΑΠΟ τις εκλογές έως σήμερα, τόνισε ο πρόεδρος της Νέας Δημοκρατίας, η κυβέρνηση δεν μπορεί να πάρει σοβαρή απόφαση για τα προβλήματα του τόπου, ενώ δεν ανταποκρίθηκε σε καμία προεκλογική δέσμευση και δεν υλοποίησε καμία από τις διαρθρωτικές αλλαγές που είχε εξαγγείλει.

● Ασκώντας σκληρή κριτική κατά της κυβέρνησης ο κ. Καραμανλής είπε ότι όλες οι κινήσεις της, από το ασφαλιστικό μέχρι τα εθνικά ζητήματα, διαμορφώνονται με το βλέμμα στο κόμμα και με το βλέμμα στη διαδοχή και όχι με την κρισιμότητα των προβλημάτων, κάνοντας λόγο για μικροπολιτική νοοτροπία της κυβέρνησης, η οποία επιχειρεί να μεταθέσει τις ευθύνες της σε όλους τους άλλους. «Είναι κωμικοτραγικό υποστήριξε να επιχειρεί η κυβέρνηση να αποσείσει τις ευθύνες της και να κατηγορεί είτε τη Δικαιοσύνη, είτε την Τοπική Αυτοδιοίκηση και μόνιμα τη Νέα Δημοκρατία». Επιχειρώντας να γίνει πιο σαφής ο κ. Καραμανλής ανέφερε ότι για την κυβέρνηση στο τραγικό ναυάγιο του Σάμινα έφταιγαν τα θύματα, στην πτώση του Χρηματιστηρίου έφταιγαν οι επενδυτές, ενώ για τις όποιες παραλείψεις της φταίει η αντιπολίτευση. Με αυτή τη νοοτροπία, επισήμανε, υπάρχει πρόβλημα διακυβέρνησης, υπάρχει καθεστωτική αντίληψη, που καθηλώνει τον τόπο στο χθες.

ΑΝΑΦΕΡΘΕΙΣ στους Ολυμπιακούς αγώνες του 2004, ο κ. Κώστας Καραμανλής είπε «πως πρόκειται για μια ιστορική ευκαιρία που μπορεί να σηκώσει τον πήχη πιο ψηλά για όλους μας. Ωστόσο τόνισε ότι τα προβλήματα είναι πολλά και η συσσώρευση χρεών για την επόμενη μέρα των αγώνων γίνονται μόνιμη πρακτική, κάτω από αδιαφανείς διαδικασίες».

● Σε ό,τι αφορά το 3ο Κοινοτικό Πλαίσιο Στήριξης ο πρόεδρος της Νέας Δημοκρατίας υποστήριξε ότι η έως τώρα πορεία του προγράμματος μόνο ανησυχία μπορεί να προκαλεί. Αυτή η κυβέρνηση, είπε, είχε τεράστια ποσά στη διάθεσή της και δεν τα αξιοποίησε σωστά. Είχε το χρόνο και τον άφησε να καθεί και είναι βέβαιο ότι με ρυθμούς ΠΑΣΟΚ δεν ανταποκρινόμαστε στις ανάγκες των καιρών, ούτε κερδίζουμε τη νέα εποχή.

ΕΜΕΙΣ, είπε, μπορούμε να κινηθούμε καλύτερα, όμως για να γίνει αυτό χρειάζεται αλλαγή νοοτροπίας, άλλο κράτος και άλλη πολιτική. Επιβάλλεται καθαρή, δυναμική σύγκρουση με τη διαφθορά, τη διαπλοκή και την ασυδοσία. Το καθεστώς της αλληλοσυγκάλυψης και της ατιμωρησίας δεν μπορεί να συνεχιστεί. Ο νοσηρός κομματισμός και ο συντηρητισμός που παράγεται απ' αυτόν δεν μπορεί να καθηλώνει αυτόν τον τόπο, που πλέον χρειάζεται νέο όραμα και μια νέα επιθετική οικονομική πολιτική.

● Και ο πρόεδρος της Νέας Δημοκρατίας κατέληξε: «Αυτή η Κυβέρνηση κατάντησε συνομοσπονδία προσωπικών δουκάτων, στελεχωμένων με γνώμονα το νεποτισμό και την ευνοιοκρατία. Πρόκειται στην ουσία για μια κυβέρνηση που δεν κυβερνά και κανείς δεν μπορεί να προεξοφλήσει ποια θα είναι η κατάληξη των δελφινομαχιών και αλληλοεκβιασμών μεταξύ της ηγετικής ομάδας της κυβέρνησης».

ΔΩΔΕΚΑΝΗΣΑ

ΑΝΑΦΕΡΟΜΕΝΟΣ στα έργα υποδομής των νησιών της Δωδεκανήσου είπε ότι αυτά καθυστερούν σημαντικά και ανέφερε ότι κυρίως στον τομέα της περιβαλλοντικής αδειοδότησης των έργων στα νησιά βασιλεύει απόλυτο χάος, λέγοντας παράλληλα ότι οι φορείς υλοποίησης στερούνται του αναγκαίου ανθρώπινου δυναμικού καθώς δεν υπάρχουν κίνητρα.

● Ειδικότερα ο κ. Καραμανλής αναφέρθηκε:

• Στη μαρίνα της Ρόδου, για την οποία είπε ότι το χρονοδιάγραμμα κατασκευής της και ο προϋπολογισμός της έχουν ξεπεραστεί κατά πολύ.

• Στα λιμενικά έργα για τα οποία είπε ότι δεν ολοκληρώθηκαν και παραπέμπονται για χρηματοδότηση στο 3ο ΠΕΠ

• Στο λιμάνι της Ακαντιάς, για το οποίο κατήγγειλε ότι ενώ είχε ξεκινήσει να κατασκευάζεται με πόρους του 2ου ΚΠΣ, ακόμη δεν έχει ολοκληρωθεί και τέλος

• Στο βιολογικό καθαρισμό για το οποίο είπε ότι ενώ κατασκευάστηκε να εξυπηρετεί πέντε δήμους (Ρόδου, Ιαλυσού, Αφάντου, Αρχαγγέλου και Καλλιθέας) εξυπηρετεί τελικά μόνο τη Ρόδο.

Ο ΑΡΧΗΓΟΣ της αξιωματικής αντιπολίτευσης αναφέρθηκε ακόμη στις συγκοινωνίες, λέγοντας ότι η παράταξή του στον τομέα αυτό δίνει μεγάλη σημασία, όπως επίσης σημασία δίνει κα στον τομέα της υγείας, της ασφάλειας του πολίτη, καθώς και στους τομείς της ενεργειακής ανεπάρκειας και της λειψυδρίας.

ΔΕΣΜΕΥΣΕΙΣ

Ο ΠΡΟΕΔΡΟΣ της Νέας Δημοκρατίας κατά την ομιλία του χθες στο Νομαρχιακό Μέγαρο εμφανίστηκε αισιόδοξος για την πορεία του κόμματός του, λέγοντας ότι κανείς δεν μπορεί να αναστρέψει και να ανακόψει την ανοδική πορεία της Νέας Δημοκρατίας. Η κοινωνία, είπε, συνειδητοποιεί πλήρως ότι η Νέα Δημοκρατία είναι δύναμη εμπιστοσύνης που οδηγεί με σταθερότητα, με σύνεση και θάρρος προς ένα καλύτερο αύριο. Για μας, τόνισε, είναι πρωταρχικής σημασίας η αξιοποίηση όλων των δυνάμεων και όλων των δυνατοτήτων που παρουσιάζει η χώρα, θέτοντας ως βασική προτεραιότητα του κόμματός του την επανίδρυση του κράτους. Συγκεκριμένα έκανε λόγο για ενίσχυση του επιτελικού και ελεγκτικού ρόλου της κεντρικής διοίκησης και για ουσιαστική αναβάθμιση της Αυτοδιοίκησης, δεσμευόμενος για θεσμικό ξεκαθάρισμα των αρμοδιοτήτων και για ενίσχυση των πόρων.

● Εχουμε δεσμευθεί, τόνισε, να συνεργαζόμαστε και ως αντιπολίτευση και αύριο ως κυβέρνηση σωστά και αρμονικά με την Αυτοδιοίκηση, χωρίς να ρωτάμε ποιά είναι η κομματική προέλευση του καθενός. Βεβαίως, διευκρίνισε, ένα κόμμα που θέλει να είναι συνεπές στις αρχές του, σοβαρό και να μην κρύβεται πίσω από το δάκτυλό του, δηλώνει τις προτιμήσεις και τις υποστηρίξεις του σε κάποια πρόσωπα, όμως αυτό δεν είναι αίτιο ή λόγος να αλληθωρίζει και να αποκλείει.

ΚΑΡΑΓΙΑΝΝΗΣ

ΓΙΑ ΥΠΟΒΑΘΜΙΣΗ του ρόλου της Νομαρχιακής Αυτοδιοίκησης έκανε λόγο στην ομιλία του ο νομάρχης Δωδεκανήσου κ. Σάββας Καραγιάννης, ρίχνοντας ευθέως βολές κατά της κεντρικής εξουσίας, η οποία, όπως είπε, αρνείται επίμονα και πεισματικά να εμπιστευθεί στις τοπικές δυνάμεις το χειρισμό των σοβαρών υποθέσεων της περιφέρειας.

● Ο κ. Καραγιάννης αναφέρθηκε στα σοβαρά προβλήματα που αντιμετωπίζει η νησιωτική μας περιοχή, εστιάζοντας κυρίως στα προβλήματα των μεταφορών και συγκοινωνιών, της υγείας και της διαχείρισης του περιβάλλοντος.

ΔΗΜΑΡΧΟΣ ΡΟΔΙΩΝ

Ο ΔΗΜΑΡΧΟΣ Ροδίων κ. Γιώργος Γιαννόπουλος εκπροσωπώντας την Τοπική Ενωση Δήμων και Κοινοτήτων Δωδεκανήσου, ζήτησε με τη σειρά του από τον πρόεδρο της Νέας Δημοκρατίας να εστιάσει την προσοχή του στην αποκέντρωση με την αυτοτέλεια της Αυτοδιοίκησης. Η όποια νομοθετική πρωτοβουλία αναλαμβάνεται, είπε, θα πρέπει να συνοδεύεται με τη λογική της αποκέντρωσης, ενώ ζήτησε παράλληλα συμπαράσταση στο αίτημα για την ανάγκη εφαρμογής των νησιωτικών πολιτικών.

Η ΥΠΟΔΟΧΗ

Ο ΠΡΟΕΔΡΟΣ της Νέας Δημοκρατίας κ. Κώστας Καραμανλής αφίχθη στο Αεροδρόμιο «Διαγόρας» της Ρόδου στη 1.30 το μεσημέρι, με πτήση της «Ολυμπιακής Αεροπορίας». Στο Αεροδρόμιο τον υποδέχθηκαν ο νομάρχης Δωδεκανήσου κ. Σάββας Καραγιάννης, ο δήμαρχος Ροδίων κ. Γιώργος Γιαννόπουλος, ο δήμαρχος Πεταλούδων κ. Μιχάλης Κορδίνας, οι αντινομάρχες κ. Νίκος Τατάκης και Χατζής Χατζηευθυμίου, ο πρόεδρος της Νομαρχιακής Επιτροπής της Νέας Δημοκρατίας κ. Δημήτρης Καραχάλιος, ο πρόεδρος της τοπικής οργάνωσης πόλεως Ρόδου της Ν.Δ. κ. Θανάσης Παπαμιχαήλ, ο τέως βουλευτής κ. Αναστάσιος Καραμάριος, ο αστυνομικός διευθυντής κ. Ηλίας Χαλυβόπουλος, ο τέως νομάρχης κ. Γιώργος Χαραλαμπόπουλος, ο αντιπρόεδρος του ΕΒΕΔ κ. Σίμος Παρασκευάς και άλλα στελέχη της Νέας Δημοκρατίας.

● Κατά την άφιξή του ο κ. Καραμανλής αρνήθηκε να κάνει δηλώσεις στους δημοσιογράφους.

ΠΕΡΙΟΔΕΙΑ

ΣΗΜΕΡΑ ο κ. Καραμανλής πρόκειται να περιοδεύσει στα νησιά Λέρο, Λειψούς, Πάτμο, Κάλυμνο και Κω. Κατά την περιοδεία του στα νησιά θα έχει επαφές με φορείς και εκπροσώπους παραγωγικών τάξεων.

ΣΤΗΝ ΑΚΑΝΤΙΑ

Ο κ. Καραμανλής, μετά την επίσκεψή του στα έργα του λιμένα Ακαντιάς, έκανε την ακόλουθη δήλωση:

«Ο τουρισμός αποτελεί βασικό μοχλό για την περιφερειακή ανάπτυξη. Και η ανάπτυξη συνιστά την καλύτερη θωράκιση, ειδικά για την ακριτική Ελλάδα.

Ο τουρισμός όμως χρειάζεται υποδομές. Και αν μιλάμε για τα νησιά μας, υποδομές κυρίως σημαίνει λιμάνια. Είναι απαράδεκτο ότι, εδώ και 40 χρόνια αφότου ξεκίνησε, δεν έχει ακόμη ολοκληρωθεί το καινούργιο λιμάνι της Ακαντιάς στη Ρόδο, έτσι ώστε να ικανοποιούνται οι ανάγκες του νησιού και οι απαιτήσεις των επισκεπτών. Μόνο πέρυσι χάθηκαν για τη Ρόδο 85.000 επισκέπτες από κρουαζιερόπλοια.

Στην εποχή μας, είναι βέβαιο ότι αντιμετωπίζουμε τον έντονο διεθνή ανταγωνισμό. Δεν μπορούμε, λοιπόν, να εθελοτυφλούμε. Στη γειτονική Τουρκία κατασκευάζεται κάθε χρόνο και μια μαρίνα. Στη Ρόδο, η μοναδική μαρίνα, ακόμα, δεν έχει ολοκληρωθεί.

Τα λέω αυτά γιατί είναι σαφές ότι με τους ρυθμούς της Κυβέρνησης Σημίτη δεν κερδίζεται η νέα εποχή. Χρειάζονται άλλοι ρυθμοί και υψηλή αποτελεσματικότητα. Ουσιαστικά, χρειάζεται μια νέα κυβέρνηση».

Κι άλλο υπερσύγχρονο οχηματαγωγό

ΣΥΝΕΧΕΙΑ ΑΠΟ ΤΗ ΣΕΛ. 1

εξετάσει η Γνωμοδοτική Επιτροπή Ακτοπλοϊκών Συγκοινωνιών στη συνεδρίαση της που θα πραγματοποιηθεί στο αμέσως προσεχές διάστημα.

✓Στην πρόταση της η εταιρία αναφέρει ότι με το «Blue Star 1» που είναι νεότευκτο και αναπτύσσει ταχύτητα μέχρι και 28 μίλια την ώρα, θα καλύπτει τη γραμμή Πειραιά - Κω - Ρόδου, ενώ το πλοίο θα προσεγγίζει και στα λιμάνια της Πάτμου, της Λέρου και της Καλύμνου.

ΣΤΟΧΟΣ της εταιρίας που είναι ως γνωστόν θυγατρική των «Επιχειρήσεων Αττικής» του Περικλή Παναγόπουλου είναι να παραμείνει στα Δωδεκάνησα το Blue Star 1 και μετά την απελευθέρωση της ακτοπλοΐας την 1η Νοεμβρίου του 2002 και να ενισχυθεί με τη δρομολόγηση των Blue Horizon και Blue Sky. Με το πρόγραμμα αυτό η Blue Star Ferries ουσιαστικά θα εκτελεί εξπρές δρομολόγια στη γραμμή Πειραιά - Κω - Ρόδου, θα καλύπτει όμως και τη λεγόμενη γραμμή κορμού.

✓Με τη δρομολόγηση του Blue Star 1 είναι δεδομένη η αναβάθμιση των ακτοπλοϊκών συγκοινωνιών του νομού και οι επιβάτες δεν θα απολαμβάνουν μόνο την ταχύτητα, αλλά και όλες τις ανέσεις που προσφέρουν τα πλοία που είναι δρομολογημένα στη γραμμή της Αδριατικής.

✓ΤΟ BLUE Star 1 κτίσθηκε στα ναυπηγεία Vandergiessen - Denord και παραδόθηκε στην εταιρία του Γεράσιμου Στρίντζη το έτος 2000. Το πλοίο έχει μήκος 176 μέτρα, πλάτος 25,7, βύθισμα 6,35 και αναπτύσσει ταχύτητα μέχρι και 28 μίλια. Διαθέτει 161 καμπίνες (430 κλίνες) από τις οποίες οι 81 δίκλινες, οι 54 τετράκλινες ενώ υπάρχουν και δύο για άτομα με ειδικές ανάγκες. Μπορεί να μεταφέρει 750 οχήματα ή 100 φορτηγά και 100 Ι.Χ., αφού διαθέτει τεράστια γκαράζ. Το πλοίο έχει τέσσερις μηχανές B-MD 44 480 KW, δύο προπελάκια από τα οποία το ένα στην πλώρη ισχύος 1200 KW και σταμπιλάιζερς.

Το Blue Star 1 που ξεκίνησε τα δρομολόγιά του στις 13 Ιουνίου του 2000 από την Πάτρα με προορισμό την Ανκόνα της Ιταλίας, διαθέτει τέσσερα μπαρ, νάιτ κλαμπ, δύο κινηματογράφους, καζίνο, πισίνα, καταστήματα, σαλόνια, ενώ η αίθουσα με τα καθίσματα αεροπορικού τύπου μετατρέπεται σε συνεδριακό κέντρο.

Τα σκάνδαλα της ΔΑΝΕ

ΣΥΝΕΧΕΙΑ ΑΠΟ ΤΗ ΣΕΛ. 1

ΔΕΝ ΕΓΙΝΕ γνωστό τι ακριβώς είπε ο κ. Κούκουλας στον Εισαγγελέα κ. Οικονόμου, αλλά θεωρείται βέβαιο ότι επανέλαβε τα όσα αναφέρονται στις επιστολές του, χωρίς όμως να αποκλείεται να έχει προσκομίσει και διάφορα άλλα στοιχεία.

☛ Εκτιμάται ότι τις προσεχείς ημέρες θα κληθούν από τον κ.Εισαγγελέα ο πρόεδρος της ΔΑΝΕ και άλλα στελέχη της εταιρίας για να τον ενημερώσουν. Και μετά την ενημέρωση που θα έχει θ' αποφασίσει εάν συντρέχουν λόγοι για την άσκηση ποινικών διώξεων.

ΓΡΑΦΕΙΟ ΤΕΛΕΤΩΝ & ΜΝΗΜΟΣΥΝΩΝ ΡΟΔΟΥ
ΣΤΕΦΑΝΑ - ΣΤΟΛΙΣΜΟΙ
«ΑΜΕΡΙΚΑΝΟΥ»
Αμεση εξυπηρέτηση
ΟΛΟ ΤΟ 24ΩΡΟ
λαμβάνουμε την τελετή και με τα έξοδα που χορηγούν τα ταμεία χωρίς καμία επιβάρυνση. ΙΚΑ, ΤΕΒΕ, ΤΑΞΥ, ΔΗΜΟΣΙΟΥ, ΛΙΜΕΝΙΚΩΝ, ΟΓΑ και λοιπά ταμεία.
Τους ΑΠΟΡΟΥΣ ΔΩΡΕΑΝ
Πλατεία Βρούχου στη Μητρόπολη
Τηλέφωνα: 28901 - 33400
7066-22/9

ΑΙΟΛΟΣ
Μεζεδοπωλείο -Καφετέρια

Σας προσκαλούμε στα εγκαίνια του νέου μας καταστήματος (μεζεδοπωλείο - καφετέρια)
ΑΙΟΛΟΣ
στις 25/05/2002

Ιερού Λόχου 10 Ιαλυσός, Τηλ:0241096108

1398-25/5

ΤΑ ΚΕΝΤΡΑ ΞΕΝΩΝ ΓΛΩΣΣΩΝ
ΑΝΔΡΕΑ ΑΝΑΣΤΑΣΙΟΥ
Κεντρικό στην Ιαλυσό
τηλ. 02410 94285
Παράρτημα Κρεμαστή τηλ. 02410 93086
(Ετος ίδρυσης 1984)

ΑΝΑΚΟΙΝΩΝΟΥΝ ΤΗΝ ΕΝΑΡΞΗ ΤΩΝ ΕΓΓΡΑΦΩΝ ΣΤΑ ΘΕΡΙΝΑ ΤΜΗΜΑΤΑ ΕΝΤΑΤΙΚΗΣ ΜΕΛΕΤΗΣ

(Διάρκεια 20 Ιουνίου - 20 Ιουλίου)

α) Στο προ-νηπιακό τμήμα για παιδιά 5 και 7 ετών. Εισαγωγή στο νηπιακό επίπεδο το Σεπτέμβριο. Τα παιδιά γνωρίζουν και αγαπούν την αγγλική μέσα από παιγνίδια, τραγουδάκια και ζωγραφική.

β) Στο προκαταρκτικό τμήμα για παιδιά 8 και 10 ετών. Κτίζουν γερές βάσεις στην ανάγνωση, γραφή, ακουστική και ομιλία και όλα σε μια πρωτότυπη, ευχάριστη παρουσίαση της αγγλικής.

ΑΡΧΙΣΤΕ ΤΑ ΑΓΓΛΙΚΑ ΣΤΑ ΠΑΙΔΙΑ ΣΑΣ ΝΩΡΙΣ ΓΙΑ ΝΑ ΜΠΟΡΟΥΝ ΝΑ ΠΑΡΟΥΝ ΤΟ **FIRST CERTIFICATE** ΜΕΧΡΙ 3η ΓΥΜΝΑΣΙΟΥ.

ΕΝΤΑΤΙΚΑ ΤΜΗΜΑΤΑ ΣΕ ΟΛΑ ΤΑ ΕΠΙΠΕΔΑ ΑΡΧΑΡΙΩΝ - **PROFICIENCY**
ΕΝΑΡΞΗ ΤΜΗΜΑΤΩΝ **IELTS, TOEFL**, (για σπουδαστές σε πανεπιστήμια)
TOEIC (για εργασία στο Δημόσιο)
ΟΛΑ ΤΑ ΤΜΗΜΑΤΑ ΑΡΧΙΖΟΥΝ ΣΤΙΣ 20 ΙΟΥΝΙΟΥ

ΔΙΔΑΣΚΟΥΝ : **ΑΝΔΡΕΑΣ ΑΝΑΣΤΑΣΙΟΥ**
ΒΙΚΗ ΜΑΚΡΗ

* Οι χώροι κλιματίζονται

5234-9/6

Πρακτορείο ταξιδίων Ζορπίδη - Στεφανάκη

3ήμερη εκδρομή στη μαγευτική
ΚΑΡΠΑΘΟ



την τριήμερη αργία ΣΑΒΒΑΤΟ 22/6 έως και ΔΕΥΤΕΡΑ 25/6

Περιλαμβάνει:
• Ακτοπλοϊκά εισιτήρια Ρόδο - Κάρπαθο σε καμπίνες Β4
• Παραμονή σε ξενοδοχείο Β' κατηγορίας μέσα στην πόλη
• Αεροπορικά εισιτήρια Κάρπαθο - Ρόδο, μεταφορές από το λιμάνι προς ξενοδοχείο και αεροδρόμιο
• Ολοήμερη εκδρομή για γνωριμία με τα πανέμορφα παραδοσιακά χωριά της Καρπάθου.
• Κρουαζιέρα για το Διαφάνι και επίσκεψη στη ξακουστή Ολυμπο.



Πληροφορίες - Κρατήσεις
στο πρακτορείο Ζορπίδη - Στεφανάκη
οδός Αλεξ. Διάκου 38.
Τηλ. 02410 20625, 30054 FAX 02410 26745

X3241-31/5

ΤΟ ΚΑΜΑΚΙ
ΔΕΚΑΠΕΝΘΗΜΕΡΗ ΠΟΛΙΤΙΚΗ • ΣΑΤΙΡΙΚΗ • ΑΠΟΚΑΛΥΠΤΙΚΗ ΕΦΗΜΕΡΙΔΑ ΤΗΣ ΔΩΔΕΚΑΝΗΣΟΥ

Πολιτική, σατιρική, αποκαλυπτική εφημερίδα της Δωδεκανήσου

«Το Καμάκι»
• Κυκλοφορεί κάθε 1η και 15 στα περίπτερα
• Αποκαλύπτει, σατιρίζει, ερευνά και σχολιάζει..

«Το Καμάκι»
...δροσιά στην ενημέρωση
• Ζητείστε το στα περίπτερα
Συνδρομητές... ευπρόσδεκτοι
***
Εθνικής Αντιστάσεως 65 - 2ος όροφος
Τηλέφωνα - FAX: 02410 - 70130, 70131

ΓΔ-30/6

Για την εξέλιξη της φετινής σεζόν

Απαισιόδοξοι οι ξενοδόχοι και οι τουριστικοί πράκτορες

ΜΕΓΑΛΗ Η ΠΤΩΣΗ ΑΠΟ ΤΗ ΓΕΡΜΑΝΙΚΗ ΑΓΟΡΑ



Οι ξενοδόχοι και οι τουριστικοί πράκτορες δεν εμφανίζονται και τόσο αισιόδοξοι. Στους μεγαλύτερους τουριστικούς προορισμούς της χώρας μας η κίνηση τους πρώτους μήνες του 2002 εμφανίζεται σαφώς πεσμένη σε σχέση με την ανάλογη περίοδο του 2001 και σε ορισμένους από αυτούς, όπως για παράδειγμα στην Κέκυρα, παρουσιάζεται μείωση ως και 30%.

Ενας από τους βασικούς λόγους που η φετινή σεζόν προβλέπεται να είναι πεσμένη σε σχέση με πέρυσι, είναι η μείωση που παρουσιάζεται στη γερμανική αγορά και η οποία φτάνει ως και 20%. Μια άλλη αιτία είναι οι καθυστερήσεις των αγγλικών προγραμμάτων, που σκοπό έχουν την άσκηση πιέσεων για ακόμη χαμηλότερες τιμές.

«Τον Απρίλιο και τον Μάιο είχαμε μια σοβαρή μείωση, κυρίως από τη γερμανική αγορά. Το ίδιο όμως πρόβλημα έχουν και οι γειτονικές μας χώρες. Αν η κίνηση ανακάμψει, τότε μπορεί να πέσουμε μόνο κατά 10%. Τα αισιόδοξα σενάρια λένε ότι θα φτάσουμε τα περυσινά νούμερα. Η Κρήτη και η Ρόδος που έχουν πολλούς Γερμανούς ίσως έχουν και το μεγαλύτερο πρόβλημα. Ούτε όμως οικολογικό τουρισμό μπορούμε να έχουμε αφού πολλά δάση μας έχουν γίνει χωματερές και η ύπαιθρος υποφέρει από σκουπίδια» αναφέρει χαρακτηριστικά ο κ. Β. Μηναΐδης, πρόεδρος της Πανελλήνιας Ομοσπονδίας Ξενοδόχων.

Τις ίδιες εκτιμήσεις κάνουν και οι κατά τόπους εκπρόσωποι των ξενοδόχων. «Η εικόνα που έχουμε από τους tour operators είναι ότι η γερμανική αγορά είναι πεσμένη κατά 10%. Ο λόγος δεν είναι οι επιθέσεις της 11ης Σεπτεμβρίου ή ο Μπιν Λάντεν, αλλά το απλό γεγονός ότι οι Γερμανοί δεν πάνε καλά οικονομικά ως αγορά. Και αυτό επηρεάζει όλες τις παραδοσιακά τουριστικές χώρες της Μεσογείου. Η χώρα που παρουσιάζει τη μικρότερη μείωση είναι η Τουρκία. Η σεζόν στην Κρήτη κρίνεται από την αρχή και το τέλος της και η αρχή της δεν ήταν καλή» τονίζει ο κ. Μ. Παπιράκης, υπεύθυνος έργου της Εταιρίας Τουρισμού Κρήτης.

«Από τα ως τώρα στοιχεία προκύπτει ότι στην Κέρκυρα είχαμε μια πτώση της τάξεως του 30% για το πρώτο τρίμηνο του 2002, σε σχέση με την ανάλογη περυσινή περίοδο. Αυτό οφείλεται σε δύο λόγους. Ο πρώτος είναι ότι η αγγλική αγορά καθυστέρησε τα προγράμματά της προς την Κέρκυρα και ο δεύτερος είναι ότι η γερμανική αγορά δεν πηγαίνει καθόλου καλά λόγω της ύφεσης και της μεγάλης ανεργίας. Ακόμη ένα πρόβλημα είναι ότι ενώ είχαμε υποσχεθεί στους tour operators 40 ευρώ για κάθε άφιξη εκτός σεζόν, τώρα το κράτος αρνείται να τα πληρώσει επειδή η Ευρωπαϊκή Ενωση δεν εγκρίνει το πρόγραμμα» τονίζει ο κ. Π. Μπράμος, πρόεδρος της Ενωσης Ξενοδόχων Κέρκυρας.

Οι εκτιμήσεις αυτές συνάδουν και με τα στοιχεία των αφίξεων στα αεροδρόμια της χώρας. Το πρώτο τετράμηνο του 2002 η πτώση των αφίξεων φτάνει το 30%. Πιο αναλυτικά, το αεροδρόμιο του Ηρακλείου παρουσιάζει μείωση κατά 18,5%, της Ρόδου κατά 15,5%, της Κω κατά 41% και της Κέρκυρας κατά 35%. Αν λάβουμε υπόψη ότι αυτοί οι προορισμοί αντιπροσωπεύουν τον μισό παραθεριστικό τουρισμό της χώρας, μπορούμε να πούμε ότι ο Απρίλιος ήταν ένας «νεκρός» μήνας και πολλοί ομιλούν πλέον για συρρίκνωση της τουριστικής περιόδου.

Οι προβλέψεις και οι εκτιμήσεις των ξενοδόχων συμφωνούν με αυτές των τουριστικών πρακτόρων. «Κυρίως παρατηρούμε μια σημαντική μείωση από τη γερμανική αγορά, η οποία αυτή τη στιγμή μας δίνει μείωση ως και κατά 20%. Εχουμε επίσης έντονο πρόβλημα από τις ΗΠΑ και με την Ιαπωνία, η οποία μας στέλνει πολλούς τουρίστες και τον χειμώνα. Οσο για τα άλλα προϊόντα, βλέπουμε έντονα προβλήματα στο συνεδριακό τουρισμό, που εμφανίζεται εντονότερα στην Αττική και την ηπειρωτική Ελλάδα που συντηρούν αυτό το είδος τουρισμού» αναφέρει χαρακτηριστικά ο κ. Γ. Ευαγγέλου, πρόεδρος του Συνδέσμου Γραφείων Ταξιδίων και Τουρισμού.

«Οι προβλέψεις των φορέων που πήραν μέρος σε ημερίδα της Νέας Δημοκρατίας που πραγματοποιήθηκε πριν από λίγες στη Θεσσαλονίκη ήταν ότι η τουριστική κίνηση θα είναι μεωμένη με σημαντική πτώση του ποσοστού κρατήσεων από τη Γερμανία κατά 10% τουλάχιστον. Στα ίδια περίπου επίπεδα κυμαίνονται οι κρατήσεις από τα άλλα κράτη. Το σπουδαιότερο όμως είναι ότι θα έχουμε αρκετά μεγάλη πτώση του εισοδήματος από τον εισερχόμενο τουρισμό, αφού η ανυπαρξία μέτρων έδωσε τη δυνατότητα να έχουμε τρομακτικές πιέσεις τιμών και όσοι κλείνουν την τελευταία στιγμή αναγκάζονται να το κάνουν με μεγάλη μείωση του πακέτου» τονίζει ο κ. Α. Λιάσκος, τομεάρχης της Ν. Δ. για τον τουρισμό.

GA FERRIES
TSAGARIS TRAVEL

Ε/Γ - Ο/Γ ΜΑΡΙΝΑ - Ε/Γ - Ο/Γ ΡΟΔΑΝΘΗ - Ε/Γ - Ο/Γ ΡΟΜΙΛΝΤΑ - Ε/Γ - Ο/Γ ΝΤΑΛΙΑΝΑ

Καθημερινά εναλλάξ
Ε/Γ - Ο.Γ ΜΑΡΙΝΑ - Ε/Γ - Ο/Γ ΡΟΔΑΝΘΗ
προς

Δευτέρα 16.00
Κω - Κάλυμνο - Λέρο - Πάτμο - Μύκονο - Πειραιά
ΤΡΙΤΗ 16.00
Κω - Κάλυμνο - Λέρο - Πάτμο - Πειραιά
ΤΕΤΑΡΤΗ 18.30
Κω - Κάλυμνο - Πειραιά
ΠΕΜΠΤΗ 16.00
Κω - Κάλυμνο - Λέρο - Πάτμο - Πειραιά
ΠΑΡΑΣΚΕΥΗ 16.00
Κω - Κάλυμνο - Μύκονο - Πειραιά
ΣΑΒΒΑΤΟ 18.30
Κω - Κάλυμνο - Λέρο - Πάτμο - Πειραιά
ΚΥΡΙΑΚΗ 16.00
Κω - Κάλυμνο - Λέρο - Πάτμο - Πειραιά

◆ Από 12/5/2002 κάθε ΤΕΤΑΡΤΗ - ΣΑΒΒΑΤΟ Ε/Γ - Ο/Γ ΜΑΡΙΝΑ - Ε/Γ - Ο/Γ ΡΟΔΑΝΘΗ από Ρόδο 08.30 για Κάρπαθο

◆ Από 12/5/2002 κάθε ΤΡΙΤΗ στις 13.00 Ε/Γ - Ο/Γ ΡΟΜΙΛΝΤΑ προς Κω - Βαθύ - Χίο - Μυτιλήνη - Λήμνο - Αλεξανδρούπολη

◆ Από 1/6/2002 κάθε ΤΕΤΑΡΤΗ στις 17.00 Ε/Γ - Ο/Γ ΝΤΑΛΙΑΝΑ προς Χάλκη - Διαφάνι - Κάρπαθο - Κάσο - Ηράκλειο - Σαντορίνη - Νάξο - Πάρο - Μύκονο - Τήνο - Σύρο - Σκιάθο - Σκόπελο - Θεσσαλονίκη

Πληροφορίες στον κεντρικό πράκτορα
TSAGARIS TRAVEL
Τηλ.: 02410 36170, - 30406, 35066, 28597

X3234-31/5

ΠΡΑΚΤΟΡΕΙΟ ΤΑΞΙΔΙΩΝ
ΣΑΒΒΑΣ ΣΑΗΣ

4ήμερη εκδρομή στον
ΑΓ. ΡΑΦΑΗΛ ΜΥΤΙΛΗΝΗΣ

1η εκδρομή
του ΑΓΙΟΥ ΠΝΕΥΜΑΤΟΣ (τριήμερη αργία)
από 22/6 έως 25/6 (Σάββατο έως Τρίτη).
Αεροπορικώς (κατευθείαν από Ρόδο) μόνο με 290 ευρώ.

2η εκδρομή
από 26/6 έως 29/6
Αεροπορικώς (κατευθείαν από Ρόδο) μόνο με 290 ευρώ
Περιλαμβάνει:
Αεροπορικά εισιτήρια Ρόδο - Μυτιλήνη - Ρόδο.• Φόρους αερδρομίων, ΦΠΑ • Ξενοδοχείο Β' κατηγορίας με πρωινό • Μεταφορές αεροδρόμιο - ξενοδοχείο - αεροδρόμιο • 2 ολοήμερες εκδρομές στον Αγ. Ραφαήλ - Ταξιάρχη Μανταμάδος - Μόλυβο- Πέτρα - Μονή Λήμονος - Μονή Αγ. Ιγνατίου - Καλλονή - Αγιάσο - Πλωμάρι - Αγ. Ισίδωρο - Κατακόμβες - Μαγδαληνής.

3ήμερη & 4ήμερη εκδρομή
στην
ΠΑΤΜΟ - ΛΕΙΨΟΥΣ
το τριήμερο του ΑΓΙΟΥ ΠΝΕΥΜΑΤΟΣ
από 22-24/6 (Σάββατο έως Τρίτη πρωί)
από 21-24/6 (Παρασκευή έως Τρίτη πρωί)
Τιμή 3ήμερης 140 ευρώ
Τιμή 4ήμερης 160 ευρώ
Περιλαμβάνει:
Ξενοδοχεία επιλεγμένα με πρωινό • Ακτοπλοϊκά εισιτήρια Ρόδο Πάτμο (γ' θέση) - Πάτμο - Ρόδο (β' θέση) • Ολοήμερη εκδρομή στην Πάτμο • Ημερήσια κρουαζιέρα στους Λειψούς.

ΠΛΗΡΟΦΟΡΙΕΣ - ΠΡΟΓΡΑΜΜΑΤΑ
ΠΡΑΚΤΟΡΕΙΟ ΤΑΞΙΔΙΩΝ
ΣΑΒΒΑΣ ΣΑΗΣ
ΤΑΡΠΟΝ ΣΠΡΙΓΚΣ 42 (δίπλα στην Πίστεως)
Τηλ. 39781-3 - 37711

X3240-31/5

DIBI CENTER

STELLA BEAUTY
ΑΠΟΤΕΛΕΣΜΑΤΑ
ΜΕ ΑΠΟΛΥΤΗ ΑΣΦΑΛΕΙΑ

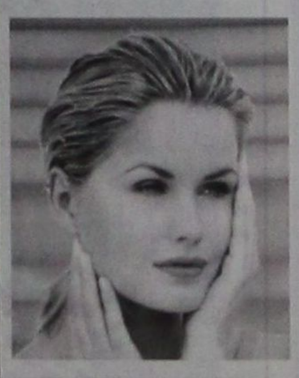

ΑΠΟΚΤΗΣΤΕ...
Επίπεδη κοιλιά, σφριγηλούς γλουτούς, λεπτή μέση, όμορφα καλλίγραμμα πόδια, σφιχτές γάμπες

ΔΙΩΞΤΕ...
Τη κυτταρίτιδα, τα ψωμάκια, τη χαλάρωση, τα επίμονα τοπικά παχάκια και θαυμάστε το αποτέλεσμα στον καθρέπτη!

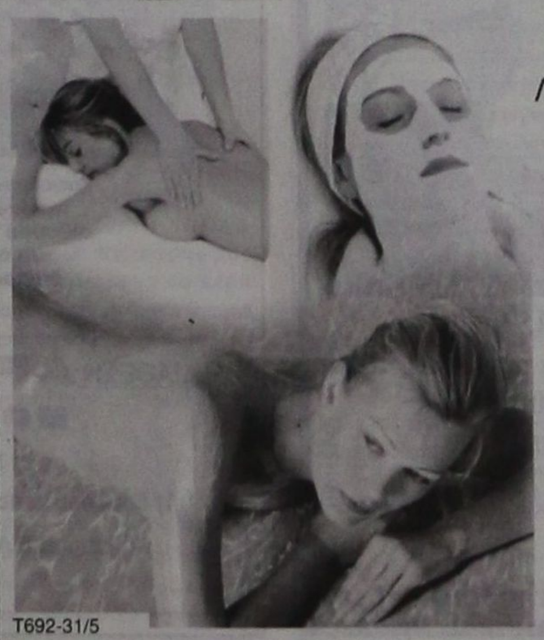

ΔΩΣΤΕ...
Λάμψη και ζωντάνια στο πρόσωπό σας.

Ελάτε τώρα κοντά μας να απολαύσετε τα πιο σύγχρονα και μοναδικά προγράμματα προηγμένης τεχνολογίας.

Με την προσωπική φροντίδα της έμπειρης ΑΙΣΘΗΤΙΚΟΥ
ΣΤΕΛΛΑΣ ΧΑΤΖΗΣΑΒΒΑ
Μιχ. Πετρίδη 49, Ρόδος, τηλ. 02410 30469, 02410 73590
www.stellabeauty.com

T692-31/5

ΑΙΓΑΙΟΚΤΗΜΑΤΙΚΗ

ΠΩΛΟΥΝΤΑΙ ΤΑ ΚΑΤΩΘΙ ΑΚΙΝΗΤΑ

(Δ.Δ.= Δάνεια Δεκτά)

ΔΙΑΜΕΡΙΣΜΑΤΑ: ΕΤΟΙΜΟΠΑΡΑΔΟΤΑ ΚΑΙΝΟΥΡΓΙΑ ΚΑΙ ΜΕΤΑΧΕΙΡΙΣΜΕΝΑ

ΔΥΑΡΙΑ (1 υπν.)

45 τ.μ. (ισ.) με αυλή στα Κοσκινού 44.020 €, (15 εκ.)
45 τ.μ. στην Ιαλυσό 52.824 € (17 εκ.) (ΔΔ)
55 τ.μ. στα Κοσκινού 49.889 € 18 εκ.)
57 τ.μ. Αθηνών (3 ετών) με θέα. 73.367 € (25 εκ.) (ΔΔ)
67τ.μ. (2 studio) στην Ιαλυσό, 58.694 €, (20 εκ.) (ΔΔ)

ΤΡΙΑΡΙΑ (2 υπν.)

70τ.μ. στην Ιαλυσό 82.171 €, (28 εκ.) (Δ.Δ.)
75τ.μ. στη Σωτήρος β' όροφος με πολλά εξτρά 57.226 €, (19.5 εκ.) (ΔΔ)
77τ.μ. λουξ με αυλή στα Κοσκινού 79.236 € (27 εκ. μετρητά)
78τ.μ. με αυλή στη Σωτήρος 76.302 € (26 εκ.) (ΔΔ)
80τ.μ. Ιαλυσό 32 εκ., 93.910 € (Δ.Δ.)
83τ.μ. στην Ιαλυσό, 96.845 €, (33 εκ.)(ΔΔ)
88 τ.μ. στο Ροδίνι 110.051 €, (37,5 εκ.)
90τ.μ. (ημ/γειο) λουξ στη Μιχ. Πετρίδη 67.498 €, (25 εκ.)
91τ.μ. (3 studio) στην Ιαλυσό 88.014 €, (30 εκ.)
140τ.μ. ορ/σμα, Πειραιώς, (σε σοβά) α' ορόφ. 93.910 €, (32 εκ.) (Δ.Δ.)

ΤΕΣΣΑΡΙΑ (3 υπν.)

90τ.μ. στην Κων. Υδραίου (3 υπν) 105.649 €, (36 εκ.) (ΔΔ)
95τ.μ. (3 υπν.) Μίρα Μάρε 70.432 €, 24 εκ. (ΔΔ)
100τ.μ. ορ/σμα στα Κοσκινού 111.518 €, (38 εκ.) (Δ.Δ.)
100τ.μ. (3 υπν.) στην Ιαλυσό 111.518 €, (38 εκ.) (Δ.Δ.)
103τ.μ. στην Ανάληψη 157.006 €, (53.5 εκ.) (Δ.Δ.)
110τ.μ. στο Καρακόνερο134.996 €, (46 εκ.) (Δ.Δ.)
118τ.μ. σε σοβά στους Δασκάλους, 102.71 €, (35 εκ.) (Δ.Δ.)
120τ.μ. στο Καρακόνερο, 158.470 €, (54 εκ.) (Δ.Δ.)
120τ.μ. στην Πειραιώς, 161.408 €, (55 εκ.) (Δ.Δ.)
120τ.μ. στην Ανάληψη 176.082 €, (60 εκ.) (Δ.Δ.)
130τ.μ. στο Ροδίνι, 161.408 €, (55 εκ.) (Δ.Δ.)
135τ.μ. στο Καρακόνερο, 164.343 €, (56 εκ.) (Δ.Δ.)
45+117τ.μ. διαμ. (σε σοβά) στους Δασκάλους 120.322 €, (41 εκ.)(ΔΔ)
158 τ.μ. ορ/μα (σε μπετά) στους Δασκάλους 93.910 €, (32 εκ.) (μετρητά)
320τ.μ όροφος (ημιτελής) στους Δασκάλους, 220.102 €, (75εκ.)

ΜΕΖΟΝΕΤΤΕΣ - ΜΟΝΟΚΑΤΟΙΚΙΕΣ - ΠΑΛΙΑ ΣΠΙΤΙΑ

48τ.μ. διόροφο στην Παλιά Πόλη, 26.412 €, (8 εκ.) (Δ.Δ.)
65τ.μ. διόρ. με 220 τ.μ. αυλή στην Παλιά Πόλη 52.824 €, (18 εκ.) (Δ.Δ.)
70τ.μ. με μικρή αυλή στην Κοδρικτώνος, 73.361 €, (25 εκ.) (Δ.Δ.)
90 τ.μ. δυόροφη μον/κία στο Παραδείσι με τζάκι 64.563 €, (22 εκ.)
120τ.μ. μεζ/τα στο Ροδίνι 80 εκ., 234.776€ (Δ.Δ.)
125τ.μ. (με 40 μ.υπογ) μονοκατοικία σε μπετά στο Παραδείσι, 58.694 €, (20 εκ.) δρχ.
125τ.μ. σε 1,5 στρ. στη Θολό 205.429 €, (70 εκ.)
140τ.μ. (με 70 υπ.) (σε μαρμαροσοβά) στην Ιαλυσό 146.735 €, (50 εκ.) (ΔΔ)
140τ.μ. μονοκατοικία σε 2 στρέμ. στα Κοσκινού 293.470 €, (100 εκ.) (Δ.Δ.)
150τ.μ. μονοκατοικία σε 2 στρέμ. στην Ιαλυσό 293.470 €, (100 εκ.) (Δ.Δ.)
210τ.μ. μονοκατοικία στα Κοσκινού 205.429 €, (70 εκ.)
230τ.μ. παραδοσιακό αρχοντικό στη Ρόδο 205.429 €, (70 εκ.) (Δ.Δ.
240τ.μ. μεζονέτα λουξ στην ΙΞΙΑ, 249.449 €, (85 εκ.) (Δ.Δ.)
240τ.μ. ισ. κατ/τα α΄ ορ. διαμέρισμα κτίριο σε 500 μ. οικ/δο κοντά στην Καναδά 322.817€ 110 εκ.)
270τ.μ. βίλα σε σοβά σε 4 στρ. στο Τσαΐρι 293.470 €, (100 εκ.)
280τ.μ. οικ/κό τετ/νο (μαζαγί ή σπίτι) Π. Πόλη 239.470 €, (100 εκ.) (Δ.Δ.)
280τ.μ. μονοκατοικία σε 1 στέμ. στα Κοσκινού 440.205 €, (150 εκ.) (Δ.Δ.)
280τμ. (2 διαμ/τα) ισ. α' ορ. σε 3.700 τ.μ. οικόπεδο στην Κρεμαστή 366.837 €, (125 εκ.) (Δ.Δ)
340τ.μ. ημ/λης μεζονέτα Ασγούρου σε 1 στρέμμα 176.082 €, (60 εκ.)
550 τ.μ. μον/κία κοντά στην Παστίδα σε 7 στρ. 498.899 €, (170 εκ.)

ΚΑΤΑΣΤΗΜΑΤΑ - ΓΡΑΦΕΙΑ - ΚΤΙΡΙΑ - ΒΙΟΤ/ΚΟΙ ΧΩΡΟΙ:

50 τ.μ. στο Μανδράκι 110 εκ. - 322.810 €
80 τ.μ. δυόροφο κτίριο στο Μανδράκι 352.164 €, (120 εκ.)
90τ.μ. στο Νιοχώρι, 184.886 €, (63 εκ.) (Δ.Δ.)
140τ.μ. πλησίον Αννης Μαρίας, 82.171 €, (28 εκ.)
175τμ. κατάστημα επί της Λεωφόρου Ρόδου-Λίνδου 205.429 €, (70 εκ.) (Δ.Δ)
180τ.μ. αποθήκη ισόγεια στο Ροδίνι, 132.061 €, (45 εκ.)(Δ.Δ.)

ΟΙΚΟΠΕΔΑ:

261τ.μ. Αισχύνης (Σ.Δ. 0,8) 52.824 €, (18 εκ.)
400τ.μ. Δημ. Αναστασιάδη (Σ.Δ. 1) 146.735 €, (50 εκ.)
500 τ.μ. στο Μίρα Μάρε Σ.Δ. 0,8 132.065 €, (45.εκ.)
680τ.μ. οδός Πειραιώς (ΣΔ 0,8) 176.082 €, (60.εκ.)
3600 στα Κολύμπια (κτίζει 360 τ.μ.) 58 694 € (20 εκ.)
4.000τμ. Νερά Καλλιθέας 176.082 €, (60 εκ.)
14 στρ. στο Τσαίρι 176.082 €, (60 εκ.)

Αναλαμβάνουμε την ενοικίαση των διαμερισμάτων σας σε σύντομο χρονικό διάστημα

ΖΗΤΟΥΝΤΑΙ ΜΕΤΑΧΕΙΡΙΣΜΕΝΑ ΔΙΑΜΕΡΙΣΜΑΤΑ (ΑΜΕΣΗ ΠΩΛΗΣΗ)

ΒΑΖΟΥΚΟΥ ΡΕΝΑ

ΜΕΣΙΤΗΣ ΑΣΤΙΚΩΝ ΣΥΜΒΑΣΕΩΝ

Πληροφορίες τηλ. (0241) 22943-28838, FAX: 28838
Διευθ. Γραφείου: Δημ. Θεοδωράκη 3
Τ.Κ. 85100 Ρόδος
9-1 το πρωΐ και 6.30 - 9.00 απόγευμα
ΔΕΥΤΕΡΑ -ΠΕΜΠΤΗ
e-mail.vazoukou@otenet.gr

X 3230- 31/5

Εχει επιτευχθεί σημαντικό έργο

Δεν είναι τριτοκοσμική η κατάσταση στα νησιά!

ΤΙ ΔΗΛΩΝΕΙ Ο ΥΠΟΥΡΓΟΣ ΑΙΓΑΙΟΥ ΝΙΚ. ΣΗΦΟΥΝΑΚΗΣ

Απαντώντας σε σχετική επερώτηση βουλευτών της Νέας Δημοκρατίας που συζητήθηκε στη Βουλή, ο υπουργός Αιγαίου Νίκος Σηφουνάκης έδωσε στοιχεία που αποδεικνύουν τη σημαντική αναπτυξιακή πορεία του Αρχιπελάγους.

Οπως τόνισε ο κ. Σηφουνάκης «κανένας δεν παραγνωρίζει ότι υπάρχουν θέματα που απασχολούν τους νησιώτες και τα νησιά. Ομως εργαζόμαστε συντονισμένα για την αντιμετώπισή τους. Οσο και αν υψώνονται, για καθαρά αντιπολιτευτικούς λόγους οι τόνοι, κανείς δεν μπορεί να παραγνωρίσει ότι τίποτα στο Αιγαίο δεν θυμίζει την κατάσταση που υπήρχε πριν λίγα χρόνια. Εχει συντελεσθεί μια ορατή πρόοδος σε πολλούς και νευραλγικούς τομείς: στις συγκοινωνίες, την ενδοεπικοινωνία των νησιών, την ανάπτυξη, τον τουρισμό, την αντιμετώπιση προβλημάτων της καθημερινότητας κ.α. Σήμερα το Αιγαίο έχει μια άλλη εικόνα, διαφορετική, αισθητά καλύτερη από αυτή που είχε στο παρελθόν».

Στην απάντηση σημειώθηκε ακόμα ότι «δεν μπορεί κανένας «ελαφρά τη καρδία» και για καθαρά μικροκομματικές σκοπιμότητες να δημιουργεί και να προβάλλει μια εικόνα μιζέριας, μια εικόνα τριτοκοσμική. Δεν είναι τα νησιά μας τέτοια. Το αντίθετο, αν δεν ελέγξουμε π.χ. την οικοδομική δραστηριότητα - αποτέλεσμα της οικονομικής ανάπτυξης - τότε ναι θα υπάρξει πρόβλημα. Θα υποβαθμιστεί ή θα ακυρωθεί ό,τι δημιουργήθηκε με κόπο».

Ο κ. υπουργός τόνισε επίσης ότι «κεντρική προτεραιότητα της Κυβέρνησης είναι η ανάπτυξη της Περιφέρειας και η σύγκλισή της με τις ανεπτυγμένες Περιφέρειες της Ευρωπαϊκής Ενωσης. Η ανάπτυξη και η σύγκλιση της νησιωτικής περιφέρειας με τις αντίστοιχες της Ευρώπης. Και προς αυτή την κατεύθυνση γίνανε και γίνονται βήματα ουσιαστικά».

Οπως τονίσε ο υπουργός Αιγαίου, η πληθυσμιακή αιμορραγία των νησιών όχι μόνο συγκρατήθηκε αλλά και ανατράπηκε με βάση τα στοιχεία της τελευταίας απογραφής. Στην περιφέρεια Νοτίου Αιγαίου στο διάστημα 1991 - 2001 ο πληθυσμός αυξήθηκε κατά 16% ενώ στο βόρειο Αιγαίο όπου το πρόβλημα είναι τεράστιο υπάρχει πλέον σταθεροποίηση του πληθυσμού και τα πρώτα σημάδια ανάκαμψης, της τάξης του 0,4%. Οσον αφορά τη μάχη για την αντιμετώπιση της ανεργίας, όπως υπογράμμισε, με βάση τα επίσημα στοιχεία, στο βόρειο Αιγαίο μόνο το δεύτερο τρίμηνο του 2000 η ανεργία μειώθηκε κατά τέσσερις μονάδες σε σχέση με το 1999, φτάνοντας το 7,4% του εργατικού δυναμικού. Σύμφωνα δε με την Eurostat, το εργατικό δυναμικό προβλέπεται να αυξηθεί κατά 3,6% την περίοδο 2000 - 2010.

«Στο χώρο των ιδιωτικών επενδύσεων, υπογράμμισε ο κ. Σηφουνάκης, την τριετία 1998 - 2001 εγκρίθηκαν σύμφωνα με το Νόμο 2601/98 στην Περιφέρεια Βορείου Αιγαίου 65 επενδύσεις συνολικού ύψους 13.947,4 δισ. δρχ. και το ύψος της επιχορήγησης έφτασε τα 5.316,6 δισ. δρχ. και στο Νότιο Αιγαίο 164 επενδύσεις συνολικού ύψους 44.818,6 δισ. δρχ. με ύψος επιχορήγησης 13.178,3 δισ. δρχ. και με γενικό σύνολο δημιουργηθέντων νέων θέσεων εργασίας 1239».

Στη συνέχεια ο κ. Σηφουνάκης κατέθεσε σειρά στοιχείων που αφορούν τις επενδύσεις στο Αιγαίο, αλλά και τη θέση των περιφερειών από πλευράς κατά κεφαλή προϊόντος. Αναλυτικά κατατέθηκαν στοιχεία σχετικά με τη δημιουργία υποδομών μεταφορών, ύδρευσης, αποχέτευσης, περιβάλλοντος, παιδείας, υγείας, τουρισμού, αντιμετώπισης εκτάκτων αναγκών κ.α., όπως για παράδειγμα λιμάνια, ελικοδρόμια, δρόμοι, αλιευτικά καταφύγια, πρατήρια υγρών καυσίμων των Ο.Τ.Α., κέντρα διαχείρισης σκαφών αναψυχής, αναπλάσεις ιστορικών κέντρων πόλεων και παραδοσιακών οικισμών, επισκευή - αξιοποίηση διατηρητέων κτιρίων και εξειδικευμένα μουσεία.

Ιδιαίτερη αναφορά ο κ. Σηφουνάκης έκανε στο «μεγάλο έργο το ζωογόνο μοχλό ανάπτυξης το Πανεπιστήμιο του Αιγαίου». Οπως είπε «κανείς δεν ανέμενε, όταν το 1984, ο αείμνηστος Αντρέας Παπανδρέου αποφάσιζε την ίδρυσή του, ότι μέσα σε περίπου 17 χρόνια θα είχε αυτή τη θεαματική εξέλιξη, ποσοτική αλλά και ποιοτική».

Ο υπουργός Αιγαίου τόνισε τις προσπάθειες αντιμετώπισης του προβλήματος των άγονων γραμμών με την ανάθεση μελέτης σκοπιμότητας εναλλακτικών λύσεων οργάνωσης δικτύου ακτοπλοϊκών συνδέσεων ενδοεπικοινωνίας των μικρών νησιών στο Ινστιτούτο Μεταφορών του Εθνικού Κέντρου Ερευνας και Τεχνολογικής Ανάπτυξης.

«Το υπουργείο Αιγαίου, είπε, προσανατολίζεται στη λήψη των εξής μέτρων:

1. Κατασκευή αριθμού πλοίων τύπου SWATH ή SEMI - SWATH για χρήση αποκλειστικά στις άγονες γραμμές.

2. Στη δημιουργία φορέα στον οποίο θα διατεθούν τα πλοία ως συμμετοχή του Ελληνικού Δημοσίου, στο κεφάλαιο του και στον οποίο θα διατεθούν τα πλοία ως συμμετοχή του Ελληνικού Δημοσίου και στον οποίο θα κληθούν να συμμετέχουν επίσης οι Ο.Τ.Α. των ενδιαφερομένων περιοχών και ενδιαφερόμενοι φορείς και ιδιώτες.

3. Ο φορέας αυτός θα ασχολείται με τη διαδικασία αξιοποίησης των πλοίων αποκλειστικά στις άγονες γραμμές».

Τέλος με την απάντηση του κ. Σηφουνάκη αναφέρθηκε στις νέες αρμοδιότητες του υπουργείου Αιγαίου, την οργάνωσή του και το σαφώς αναβαθμισμένο λειτουργικό σχήμα. Αλλά και στις προτεραιότητές του και τη βελτίωση του επιπέδου τη καθημερινής ζωής των νησιωτών και της σχέσης τους με την κεντρική ή περιφερειακή Διοίκηση δια του προγράμματος «ΑΣΤΕΡΙΑΣ».

Η ΟΜΙΛΙΑ ΠΑΥΛΙΔΗ

Από το πολιτικό γραφείο του κ. Αρ. Παυλίδη εκδόθηκε η παρακάτω ανακοίνωση:

«Συζητείται η «επερώτησή» μας κατά την ημέρα που αρχίζει την περιοδεία του στα Δωδεκάνησα (Ρόδος - Λέρος - Πάτμος - Κάλυμνος - Κως) ο πρόεδρος της ΝΔ κ. Καραμανλής. Καλή η σύμπτωση! Στα Δωδεκάνησα θα ακούσει ασφαλώς ο κ. Καραμανλής, όσα, εδώ, στη Βουλή, για μια ακόμα φορά θα περιγράψω μήπως και κάτι ακούσει η βαρύκοος κυβέρνηση του κ. Σημίτη που κι αυτός κατά την πρόσφατη επίσκεψή του περιορίστηκε να επαναλάβει στη Ρόδο, ό,τι προ διετίας εγγυήθηκε πως θα είχαν ήδη τελειώσει σήμερα.

Καταγγέλλω την Κυβέρνηση για την ανικανότητά της να σχεδιάσει και να εφαρμόσει ολοκληρωμένη νησιωτική πολιτική.

Αυτή την ΠΟΛΙΤΙΚΗ έχουν ανάγκη οι Νησιώτες και όχι το «ευχολόγιο» του άρθρου 101 του Συντάγματος. Είναι ανάγκη να σχεδιασθεί διακομματικά η ΠΟΛΙΤΙΚΗ που να καλύπτει τις απαιτήσεις των νησιωτών για:

- Δημόσια Διοίκηση που να μην τους βασανίζει
- Ακτοπλοϊκό Σύστημα που να μην ανακηρύσσει το Αιγαίο σε περιοχή «άγονων γραμμών»
- Σύστημα Υπηρεσιών Υγείας που να παρέχει ουσιαστική περίθαλψη στους Νησιώτες και κυρίως στους Ακρίτες, ώστε να παύσουν τα νοσοκομεία να είναι τροχονόμοι ασθενών.
- Σύστημα Εκπαιδεύσεως ώστε τα παιδιά μας να προσεγγίσουν τις δυνατότητες των άλλων περιοχών.
- Πρόγραμμα σταθεράς ανάπτυξεως οικονομικής των μικρών νησιών για τη στήριξη των εμπορικών, βιοτεχνικών, αγροτικών, αλιευτικών, κτηνοτροφικών, τουριστικών επιχειρήσεων.
- Αντιμετώπιση του μεγάλου προβλήματος λειψυδρίας και ηλεκτρικής ενέργειας.
- Κτηματογράφηση, που την επιβάλλουν και εθνικοί λόγοι.

Ενδεικτικά αναφέρω τα παραπάνω για να παρουσιάσω το περιεχόμενο της «πολιτικής» που απαιτεί η Νησιωτική Ελλάδα και δεν την βλέπει να αναπτύσσεται παρά τις πλούσιες, αλλά σπαταλούμενες κοινωνικές ενισχύσεις, που πάντως δεν βασίζονται ούτε στη Συνθήκη του Αμστερνταμ ούτε της Νίκαιας, όπου η Κυβέρνηση απέτυχε να αποσπάσει κάποια απόφαση ουσίας για τα νησιά.

Απορρίπτω τους ισχυρισμούς του κ. υπ. Αιγαίου ότι η ζωή στα νησιά μας είναι ειδυλιακή. Φαίνεται πως το Αιγαίο το γνωρίζει - παρά την καταγωγή του - μόνο από το χάρτη. Γι' αυτό τον καλώ να επισκεφθεί την Κάσο όπου το λιμάνι χτίζεται 18 χρόνια, την Κάλυμνο όπου το αεροδρόμιο κατασκευάζεται 15 χρόνια, τη Ρόδο όπου το λιμάνι Ακαντιάς παλεύεται 20 χρόνια, το Golf έχει εγκαταλειφθεί και το νέο Νοσοκομείο έχει ελλείψεις 178 ατόμων προσωπικού και να επισκεφθεί και τα άλλα νησάκια που επιχείρησε να τα πλήξει με αύξηση αρτιότητας οικοπέδων από 4 στα 8 στρέμματα, όπως επίσης με την κατάργηση ειδικών συντελεστών Φ.Π.Α. Στο διάστημα που μένει μέχρι να «σαλπάρει» η Κυβέρνηση Σημίτη ας κάνει κάτι από αυτά που προτείνω, αλλά προπάντων να περιλάβει στα θέματα της Ελληνικής Προεδρίας της Ευρωπαϊκής Ενωσης που αρχίζει την 1η Ιανουαρίου 2003 σαν βασικό ζήτημα την έγκριση χρηματοδοτήσεως συγκεκριμένων δράσεων που να περιλαμβάνονται στην Ολοκληρωμένη νησιωτική πολιτική.

N.E.L. LINES

ΝΑΥΤΙΛΙΑΚΗ ΕΤΑΙΡΙΑ ΛΕΣΒΟΥ

ΚΕΝΤΡΙΚΟ ΠΡΑΚΤΟΡΕΙΟ ΤΗΣ

ALHAMBRA TRAVEL

AEOLOS KENTERIS!

Σε 7 ώρες ΡΟΔΟ - ΚΩ - ΠΕΙΡΑΙΑ
ΠΕΙΡΑΙΑ - ΚΩ - ΡΟΔΟ

Το υπερταχύπλοο KENTERIS σας προσφέει άνεση - πολυτέλεια - ταχύτητα - ασφάλεια και οικονομία χρόνου!!

Διαθέτει τα πάντα για να κάνει το ταξίδι σας ευχάριστο και σύντομο!

Για πρώτη φορά στα Δωδεκάνησα - Πειραιά ο χρόνος του ταξιδιού σας μειώθηκε αφάνταστα!

ΔΡΟΜΟΛΟΓΙΑ

Από 3/6 Πειραιά - Κω - Ρόδο

Κάθε ***ΤΡΙΤΗ - ΠΕΜΠΤΗ - ΠΑΡΑΣΚΕΥΗ***
Αναχ. από ΡΟΔΟ - ΚΩ - ΠΕΙΡΑΙΑ ώρα 08.00

Κάθε ***ΔΕΥΤΕΡΑ - ΤΕΤΑΡΤΗ - ΠΕΜΠΤΗ -***
Αναχ. από ΠΕΙΡΑΙΑ - ΚΩ - ΡΟΔΟ ώρα 17.00

Κρατήσεις για επιβάτες και οχήματα (Ι.Χ. και φορτηγά) στο κεντρικό πρακτορείο Ρόδου

ALHAMBRA TRAVEL

Δημ. Θεοδωράκη 13 (πεζόδρομος)
Τηλ. 02410 37052, 25698, 31642

X3232-31/5

FELICIA

RESIDENTS II

συγκρότημα μονοκατοικιών στους πρόποδες του Φιλερήμου, στην Παστίδα



Εμβαδόν 134 μ², οικόπεδο 275-453μ²
3 υπνοδωμάτια, κουζίνα, σαλόνι, καθιστικό, αποθήκη, τζάκι,
2 λουτρά, 1 WC, χώρος στάθμευσης
απο 25.000.000 δρχ (73.367,57 €) στα μπετά

ΠΛΗΡΟΦΟΡΙΕΣ : Τηλ. 0241-68615, 0946179869
ΑΝΔΡΕΑΣ ΜΙΧΑΗΛΙΔΗΣ αρχιτέκτων
Λεωφ. Λίνδου 232, 85100 Ρόδος
Τηλ. 0241-68615, Fax 68598, e-mail amih@rho.forthnet.gr

T601-31/5

ΑΡΧΩΝ ΣΑΜΑΡΤΖΗΣ

Από το 1980



21 ΧΡΟΝΙΑ ΜΟΝΩΣΕΙΣ

ΜΟΝΩΣΕΙΣ ΤΑΡΑΤΣΩΝ

RicofOn®

ΓΙΑ ΤΕΛΕΙΑ ΑΚΟΥΣΤΙΚΗ ΣΤΟΥΣ ΧΩΡΟΥΣ ΕΡΓΑΣΙΑΣ ΚΑΙ ΔΙΑΣΚΕΔΑΣΗΣ



Τοποθετώντας το κατάλληλο προϊόν RICOFON έχετε μια αίθουσα με άριστη ακουστική και συγχρόνως ένα τέλειο διακοσμητικό αποτέλεσμα.

X 3218-31/5

ΔΙΑΘΕΣΗ: **ΑΡΧΩΝ ΣΑΜΑΡΤΖΗΣ**
ΜΟΝΩΣΕΙΣ - ΣΤΕΓΑΝΩΣΕΙΣ
ΚΑΤΑΣΤΗΜΑΤΑ
1) Ερυθρού Σταυρού 21 - Τηλ.: 02410 23030/32054 Ρόδος 85100
2) Ικαρου & Λαοδικείας - Τηλ.: 02410 20021 Ρόδος 85100
ΚΙΝΗΤΟ: 0944 502033

ΤΗΛΕΟΡΑΣΗ

ΕΤ-1

06.00 Μέλι γάλα (Ε)
07.15 Παιδικό πρόγραμμα με ινούμενα σχέδια και παιδικές σειρές
12.00 Ντρίνστοπ
13.50 Ειδήσεις
14.00 Ελληνική ταινία
15.30 Σπορ και αντοχή
16.00 Αθλητισμός και θέαμα
17.00 Ειδήσεις
17.15 Ολυμπιάδα 2004... η αντίστροφη μέτρηση
17.45 Τα χρονικά της Μεσογείου
18.15 Κρίσιμη στιγμή (Ε)
19.00 Ιστορίες της παγκόσμιας οικονομίας
20.00 Κλήρωση ΛΟΤΤΟ
20.15 Οι φίλοι μου
21.15 Ελληνική ταινία
23.00 Ειδήσεις - καιρός
23.30 Ο δρόμος προς την Ασία
00.30 Σινεμά ο παράδεισος
02.15 Κρίσιμη στιγμή (Ε)
03.15 Αθλητισμός και θέαμα (Ε)
04.15 Ολυμπιάδα 2004... (Ε)

ΝΕΤ

08.00 Εκπαιδευτική τηλεόραση
11.00 Τόποι των μύθων
11.30 Ξεχωριστοί τόποι
12.00 Μόδα: Οι μεγάλοι σχεδιαστές
12.30 Η πρόκληση της μόδας
13.00 Γεύσεις του κόσμου
13.30 Με αρετή και τόλμη
14.00 Κοινοβούλιοαιχμής
15.00 Ειδήσεις
15.15 Ξένη ταινία
17.00 Σπορ στον κόσμο
17.30 Μια χώρα - Ενας πρωταθλητής
18.00 Ειδήσεις
18.15 Πολίτης 2000
19.15 Στον κόσμο της οικονομίας
20.15 Η κιβωτός της μνήμης
21.00 Ειδήσεις-αθλητικά-καιρός
22.00 Ξένη ταινία
24.00 Ειδήσεις
00.15 Ξένη ταινία
• Εκπομπές σ'επανάληψη

ΕΤ-3

08.00 Χοντρός - Λιγνός
09.00 Gimme 6
09.30 Το δάσος, πηγή ζωής
10.00 Αφιέρωμα
10.30 Ξένη ταινία
12.00 Τσίρκο του κόσμου
13.15 Χαμηλές πτήσεις - 1ο Φεστιβάλ μαθητικών ταινιών Μάιος 2001
13.30 Τζακ Χόλμπορν
14.30 Ελληνικά τοπία
15.00 Ειδήσεις
15.30 Νόστος
17.00 Ξένη ταινία
18.00 Ανθρώπων έργα
19.00 Design forever
19.30 Το ποτάμι της ελπίδας
20.30 Ειδήσεις
21.15 Ξένη ταινία
23.10 Αθλητικό Σαββατόβραδο
24.00 Ειδήσεις
00.20 Χρυσή οθόνη
02.30 Νόστος (Ε)
02.00 Συνέχεια με επαναλήψεις εκπομπών και ντοκιμαντέρ

MEGA

07.00 Κόκκινο φεγγάρι (Ε)
08.00 Παιδικό πρόγραμμα και κινούμενα σχέδια
09.30 Disney Club
11.00 Ξένη ταινία
13.00 MEGA star
14.00 Ειδήσεις
14.50 Μαζί
16.10 Ειδήσεις
16.15 Traction
17.00 Ελληνική σειρά
18.00 Ελληνική ταινία
20.00 Ειδήσεις
21.00 Ο πιο αδύναμος κρίκος
22.00 BAR
23.00 Prive
00.15 Ειδήσεις
01.00 Ξένη ταινία
02.30 Ξένη ταινία
04.30 Ξένη ταινία

ΑΝΤ-1

06.00 Μάλιστα κύριε (Ε)
06.45 Τηλεμάρκετινγ
07.00 Στούντιο με θέα
10.00 Κινούμενα σχέδια και παιδικές σειρές
12.55 Super game
13.00 Σούπερ Σάββατο
14.00 Ειδήσεις
14.20 Επανάληψη ελληνικού προγράμματος
15.00 Σε επτά ημέρες
16.00 Επανάληψη ελληνικών προγραμμάτων
17.30 Ειδήσεις
18.00 Ελληνική ταινία
20.00 Ειδήσεις
21.00 Ελληνική ταινία
23.00 Big brother
24.00 Ειδήσεις
01.20 Οι δρόμοι της πόλης (Ε)
02.20 Απιστίες (Ε)
03.20 Τηλεμάρκετιγκ
04.00 Ξένη ταινία

STAR

06.15 Παιδικό πρόγραμμα
13.00 Ο αδελφός μου κι εγώ
13.30 Κλεοπάτρα 2525
14.00 Ηρακλής
15.00 Ζίνα
16.00 Κυνηγοί επικηρυγμένων
17.00 Λάργκο Γουίθντς
18.00 Ειδήσεις
18.40 Αθλητικές ειδήσεις
18.50 Το χρήμα Καιρός
19.00 B.b.B
20.00 Λόις και Κλαρκ
21.00 Ξένη τανία
00.30 Ειδήσεις
00.45 Ξένη ταινία «Ο πυροκροτητής»
02.45 Ξένη ταινία
04.30 Αστέρια στο πεντάγραμμο

ALPHA

06.00 Πέρα από τον ορίζοντα
07.00 Πρωινές διαδρομές
10.00 7 ημέρες ALPHA
11.00 Εκ του συνεγγύς
12.00 Ελληνική ταινία
14.00 Ειδήσεις
15.00 Απ..ΑΡΕΤΗ..τως με ΤΟΛΜΗ
16.00 Κάτω από την Ακρόπολη
18.00 Ελληνική ταινία
20.00 Ειδήσεις
21.00 Ελληνική ταινία
23.00 Ταινία
00.20 Ξένη ταινία
02.15 Ειδήσεις
02.30 Ξένη ταινία
04.15 Επανάληψη προγράμματος
05.00 Παλτά (Ε)

ΠΡΑΚΤΟΡΕΙΟ
ΛΑΧΕΙΑ ΠΡΟ-ΠΟ
ΛΟΤΤΟ
ΙΠΠΟΔΡΟΜΟΣ Πάμε ΣΤΟΙΧΗΜΑ
ΓΙΩΡΓΟΣ ΚΟΝΤΟΖΑΜΑΝΗΣ
ΜΕΓ. ΚΩΝ/ΝΟΥ 43 - ΤΗΛ. 20800 - ΡΟΔΟΣ
ΕΥΕΜΥΘΕΙΑ & ΕΜΠΙΣΤΟΣΥΝΗ - ΤΥΧΗ

Καθυστέρησε αφάνταστα η Ελλάδα

Χωρίς προβολή ο τουρισμός

ΠΛΗΡΩΝΕΙ Ο ΚΛΑΔΟΣ ΤΩΝ ΚΡΟΥΑΖΙΕΡΩΝ

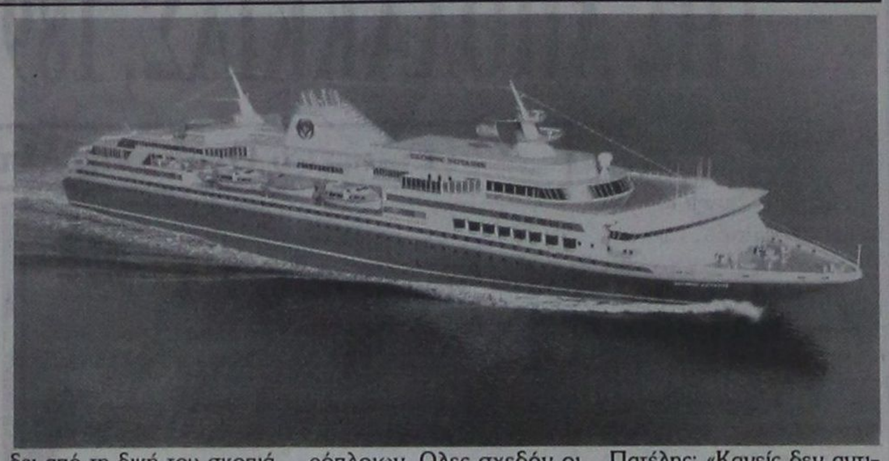

Η αποτίμηση της άμεσης και της έμμεσης επίδρασης των γεγονότων της 11ης Σεπτεμβρίου στον τουριστικό τομέα δεν έχει ακόμη ολοκληρωθεί, ωστόσο έχει διαπιστωθεί μείωση της κίνησης και ανάσχεση των κρατήσεων, τουλάχιστον τους πρώτους μήνες του 2002 από ορισμένες πηγές προέλευσης τουριστών, κυρίως ΗΠΑ και Ιαπωνία. Τα είδη τουρισμού που έχουν θιγεί περισσότερο είναι ο επιχειρηματικός, ο συνεδριακός, ο αστικός και ο θαλάσσιος, τα ξενοδοχεία υψηλών τάξεων, τα ταξιδιωτικά γραφεία, οι κρουαζιέρες, οι ενοικιάσεις θαλαμηγών και συγκεκριμένες περιοχές -κυρίως η Αττική.

Οπως τονίζουν, όμως, οι συντάκτες της έκθεσης του ΙΤΕΠ, μία από τις βασικές προϋποθέσεις αναδείξεως του 2002 ως καλού τουριστικού έτους για τη χώρα μας δεν έχει εκπληρωθεί. «Η χώρα μας, σε κραυγαλέα αντίθεση προς τον λοιπό κόσμο, αλλά και προς τις περιστάσεις, έδειξε ασύγγνωστη αδιαφορία για το σοβαρότατο ζήτημα της προβολής της χώρας μας και αξιοποιήσεως των δυνατοτήτων που προσφέρουν οι εταιρίες διακινήσεως τουριστών» επισημαίνουν.

Ωστόσο, ο κ. Πατέλης εκφράζει μια διαφορετική άποψη πάνω στο θέμα αυτό: «Το θέμα της διαφήμισης είναι ένα πολύπλευρο θέμα και ο καθένας μπορεί να το δει από τη δική του σκοπιά. Οι ξενοδόχοι θέλουν να διαφημίσουν τα ξενοδοχεία τους, οι tour operators θέλουν να διαφημίσουν τα γραφεία τους, ο καθένας έχει να διαφημίσει το προϊόν του. Εμείς έχουμε να διαφημίσουμε την Ελλάδα και δεν θα κάνουμε τη δουλειά των ξενοδόχων ή των tour operators. Η Ελλάδα για να διαφημισθεί κάνει ορισμένες επιλογές και είναι μια γνωστή χώρα. Εχει τους Αγώνες του 2004, πλήρη κάλυψη στα ΜΜΕ, έχει την Ευρωπαϊκή Κοινότητα το 2003, έχει ένα ποσόν που διετέθη για τη διαφήμιση που ποτέ άλλοτε δεν είχε διατεθεί, άρα δεν μπορώ να καταλάβω γιατί υπάρχουν αυτές οι απόψεις. Τώρα υπάρχει το Internet, η προβολή μέσα στα αεροπλάνα κτλ.» τονίζει.

Μείωση 50% στα δρομολόγια των κρουαζιερόπλοιων

Ενας από τους κλάδους που υποφέρει ήδη αρκετά είναι εκείνος των κρουαζιερόπλοιων. Ολες σχεδόν οι εταιρίες έχουν μειώσει τα δρομολόγια των πλοίων τους σε ποσοστό που φθάνει το 50%. Αυτό προκύπτει και από στοιχεία της Λιμενικής Αστυνομίας, σύμφωνα με τα οποία τον Απρίλιο του 2001 έφθασαν στο λιμάνι του Πειραιά 68 κρουαζιερόπλοια, ενώ την ίδια περίοδο εφέτος μόνο 38. Συνολικά το 2001 ελλιμενίστηκαν 700 κρουαζιερόπλοια, οι αφίξεις ήταν 161.895, οι αναχωρήσεις 141.638 και τράνζιτ (για ολιγόωρη επίσκεψη στην πόλη) πέρασαν 295.621 επιβάτες. Τη σημαντική αυτή μείωση στα δρομολόγια των κρουαζιερόπλοιων παραδέχεται και ο κ. Πατέλης: «Κανείς δεν αντιλέγει ότι υπάρχει πρόβλημα με τα κρουαζιερόπλοια, αφού ο ανταγωνισμός είναι μεγάλος. Η ουσία, όμως, είναι ότι θα αντιμετωπιστεί το σύνολο και τα συνολικά γεγονότα θα τα δούμε όταν τελειώσουμε. Τα δικά μας στοιχεία για τις αφίξεις στα αεροδρόμια και τις πτήσεις τσάρτερ, στη Ρόδο για παράδειγμα, δείχνουν ότι έχουν αυξηθεί κατά 40%. Υπάρχουν ήδη ξενοδοχεία που υποφέρουν και θα υποφέρουν. Τα μίζερα ξενοδοχεία θα υποφέρουν, όπως θα υποφέρουν και τα μίζερα τουριστικά γραφεία. Πρέπει να εκσυγχρονισθούν για να είναι ανταγωνιστικά».

Το ασφαλιστικό παραμένει ένα από τα αιτήματα του Εργατικού Κέντρου

Για το ασφαλιστικό θέμα από το Εργατικό Κέντρο της Ρόδου εκδόθηκε η παρακάτω ανακοίνωση:

«Πραγματοποιήθηκε συνεδρίαση της Εκτελεστικής Επιτροπής του ΕΚΡ για να συζητήσει και προετοιμάσει την ημερήσια διάταξη της ολομέλειας της διοίκησης, που θα πραγματοποιηθεί την επόμενη εβδομάδα. Μεταξύ των άλλων θεμάτων, κυριάρχησε στη συζήτηση το Ασφαλιστικό μετά την απόφαση της κυβέρνησης να προχωρήσει εντός των προσεχών ημερών στη νομοθετική ρύθμιση της συμφωνίας που επετεύχθη μεταξύ της κυβέρνησης, του κ. Πολυζογόπουλου και των εκπροσώπων του ΣΕΒ.

Πρέπει να γνωρίζουν οι πάντες ότι στη συνείδηση των εργαζομένων ποτέ δεν θα νομιμοποιηθούν «ρυθμίσεις» που ανατρέπουν κατακτήσεις και αφαιρούν δικαιώματα κερδισμένα με το αίμα και των ιδρώτα των εργαζομένων και συνταξιούχων της χώρας μας.

Δεν θα συγχωρέσουν ποτέ αυτούς που με την υπογραφή τους διέγραψαν 25 τρις δρχ. από τα οφειλόμενα του κράτους και του κεφαλαίου στην εργατική τάξη της χώρας μας. Ας μην τρίβουν τα χέρια τους όσοι νομίζουν ότι μας κατατρόπωσαν.

Πολύ σύντομα θα εισπράξουν την απάντηση που τους ανήκει. Για το ΕΚΡ το θέμα δεν έκλεισε. Το Ασφαλιστικό θα παραμείνει ένα από τα αιτήματα των ψηφισμάτων και των διεκδικήσεών μας. Η «συμφωνία» αυτή καταγράφηκε ως προδοτική πράξη από την ηγεσία του συνδικαλιστικού κινήματος σε βάρος της εργατικής τάξης της χώρας μας».

Ανακοίνωση από τη Νέα Δημοτική Κίνηση Ρόδου

Από τη Νέα Δημοτική Κίνηση Ρόδου εκδόθηκε η παρακάτω ανακοίνωση:

«Από την παράταξη «Νέα Δημοτική Κίνηση Ρόδου» ανακοινούται ότι τις προσεχείς ημέρες θα πραγματοποιηθούν επαφές και συναντήσεις με όλα τα αθλητικά σωματεία της Ρόδου, τις παραγωγικές τάξεις, τους φορείς και συνδικαλιστικά σωματεία και οργανώσεις, κλπ συλλόγους της περιοχής μας, προκειμένου ν΄ ακουσθούν όλες οι απόψεις και οι θέσεις και τα προβλήματά τους να καταγραφούν και να ιεραρχηθούν προς επίλυση αυτών.

Οι συναντήσεις αυτές θα γίνονται με προσκλήσεις απ' την παράταξη ξεχωριστά για τον καθένα από τα ως άνω αναφερόμενα, με ημερομηνίες που θα αναγράφουν χρόνο, τόπο και ώρα συνάντησης».

CASTELLANIA TRAVEL SERVICE

ΕΚΔΡΟΜΗ ΣΤΟ ΜΑΡΜΑΡΑ

Αναχώρηση 31 Μαΐου 16.00
Επιστροφή 2 Ιουνίου 16.00 ή 3 Ιουνίου 16.00

Διαμονή σε πολυτελές ξενοδοχείο BARBAROSSA που εσείς θα εγκαινιάσετε σε διαμερίσματα με κλιματισμό, προσωπική θυρίδα ασφαλείας ανά διάμερισμα, καθιστικό, πλήρως εξοπλισμένο πολυκουζινάκι, πισίνα. Το ξενοδοχείο βρίσκεται στην κοσμοπολίτικη περιοχή του Μαρμαρά, κοντά στο αμφιθεατρο. Τιμή ανά άτομο σε δίκλινο 124 ευρώ, σε τρίκλινο 111 ευρώ, σε τετράκλινο 100 ευρώ.
Επιπλέον διανυκτέρευση 30 ευρώ, 27 ευρώ, 24 ευρώ αντίστοιχα.
Στις τιμές περιλαμβάνονται:
Δύο διανυκτερεύσεις στο ανωτέρω ξενοδοχείο.
Εισιτήρια συμπεριλαμβανομένων των φόρων για το catamaran (Ρόδος - Μαρμαράς - Ρόδο)
Μεταφορά από το λιμάνι προς το ξενοδοχείο και αντίστροφα
Ξενάγηση στο παζάρι και στο κάστρο του Μαρμαρά.
Προαιρετικά:
Τουρκική βραδυά με δείπνο, άφθονο κρασί και συντροφιά με τον καλύτερο χορευτή οριεντάλ OZCUN.
Εκδρομή στην Παναγία της Εφέσσου.

Θέσεις περιορισμένες - δηλώστε συμμετοχή τώρα

Τηλέφωνα για κρατήσεις 02410 75860, 75862, 75906, 75907

Το CASTELLANIA TRAVEL SERVICE πιστό στη φιλοσοφία του για υψηλού επιπέδου παροχή υπηρεσιών δείχνει πάντα το σεβασμό και το ουσιαστικό του ενδιαφέρον για τον Ελληνα ταξιδιώτη.

CASTELLANIA TRAVEL SERVICE
Η Σοφή σας Επιλογή
Οδός Ιπποκράτους - Παλιά Πόλη
Τηλ. 02410 75860, 75862, 75907
FAX: 02410 75861
e-mail: castell@otenet.gr
X3277-29/5

LAPPAS FOTO EXPRESS
ΜΕΤΑΦΕΡΘΗΚΑΜΕ
ΣΤΗΝ ΗΡΩΩΝ ΠΟΛΥΤΕΧΝΕΙΟΥ 3
Τηλ. 02410 30243 - 73640

ΕΥΡΩΠΑΙΚΗ ΕΠΕΝΔΥΤΙΚΗ
ΕΘΝΙΚΗΣ ΑΝΤΙΣΤΑΣΕΩΣ 48 ΤΗΛ. 0241 39300

ΕΥΡΩΠΑΙΚΗ ΕΠΕΝΔΥΤΙΚΗ
ΚΤΗΜΑΤΟΜΕΣΙΤΙΚΟ ΓΡΑΦΕΙΟ
ΑΝΤΩΝΗΣ ΝΙΚΟΛΗΣ - ΘΕΟΦΙΛΟΣ ΚΛΩΝΑΡΗΣ
ΕΘΝΙΚΗΣ ΑΝΤΙΣΤΑΣΕΩΣ 48 (ΠΡΩΗΝ ΑΝΝΗΣ ΜΑΡΙΑΣ) ΤΗΛ. 0241 39300

ΔΙΑΜΕΡΙΣΜΑΤΑ

48 τ.μ.	Στο Ροδίνι σε καλή κατάσταση	€ 41.085,84	14.000.000
50 τ.μ.	Στην Ανάληψη	€ 41.085,84	14.000.000
60 τ.μ.	2 των 30 τ.μ. κατάληλα για επένδυση	€ 44.020,54	15.000.000
70 τ.μ.	Στην Ανάληψη με 2 υπν. Όχι δάνεια	€ 44.020,54	15.000.000
45 τ.μ.	Στην Ιαλυσό καινούργιο	€ 93.910,49	18.000.000
80 τ.μ.	Στα Αφάντου	€ 76.302,27	26.000.000
70 τ.μ.	Στην Ιαλυσό καινούργιο	€ 105.649,30	28.000.000
65 τ.μ.	Καινούργιο ισόγειο με αυλή	€ 58.694,06	29.000.000
104 τ.μ.	Στην Σωτήρος (Ιαλυσός)	€ 88.041,09	30.000.000
90 τ.μ.	Στα Αφάντου 5 ετών	€ 88.041,09	30.000.000
160 τ.μ.	Συνοικία Δασκάλων σε κολώνες	€ 93.910,49	32.000.000
117 τ.μ.	Συνοικία Δασκάλων σε σοβά	€ 96.845,19	33.000.000
70 τ.μ.	Στην Ανάληψη υπό κατασκευή lux	€ 99.779,90	34.000.000
100 τ.μ.	**8 ετών με 3 υπνοδ. Γ' όρ.Καρακόνερο**	€ 100.000,00	34.075.000
100 τ.μ.	Στην Ιαλυσό καινούργιο	€ 111.518,71	38.000.000
92 τ.μ.	Στην Κέννεντυ ισόγειο	€ 111.518,71	38.000.000
87 τ.μ.	Α ορόφου υπό κατασκευή στο Ροδίνι	€ 117.388,11	40.000.000
100 τ.μ.	Συνοικία Δασκάλων ΚΑΙΝΟΥΡΓΙΟ	€ 120.322,82	41.000.000
85 τ.μ.	Στην Ανάληψη υπό κατασκευή lux	€ 120.322,82	41.000.000
120 τ.μ.	Στο Καρακόνερο υπό κατασκευή	€ 140.865,74	48.000.000
120 τ.μ.	Στο Καρακόνερο υπό κατασκευή	€ 146.735,14	50.000.000
110 τ.μ.	Στην Ανάληψη υπό κατασκευή lux	€ 155.539,25	53.000.000
115 τ.μ.	Στην Ανάληψη υπό κατασκευή lux	€ 161.408,66	55.000.000
121 τ.μ.	Lux με θέα θάλασσα	€ 211.298,61	72.000.000

ΟΙΚΟΠΕΔΑ

1000 τ.μ.	**Στο Φαληράκι με οικοδομή κοντά στο κύμα**	€ 234.776,23	80.000.000
600 τ.μ.	**Στο Γεννάδι**	€ 29.347,03	10.000.000
390 τ.μ.	**Γεννάδι με μικρο σπίτι κοντά στη παραλία**	€ 35.216,43	12.000.000
46000 τ.μ	Στην Ψίνθο σε τιμή ευκαιρίας	€ 44.020,54	15.000.000
1750 τ.μ.	Μαριτσά εντός οικισμού,τεμαχίζεται	€ 51.357,30	17.500.000
1000 τ.μ.	**Πρόποδες Φιλερήμου με άδεια οικοδ.**	€ 58.694,06	20.000.000
2000 τ.μ.	Στο Γεννάδι με άδεια οικοδομής,νερό,ρεύμα	€ 58.694,06	20.000.000
300 τ.μ.	Οικοδομικός Συνεταιρισμός Δασκάλων	€ 67.498,17	23.000.000
4000 τ.μ.	Μετά το Λαδικό προς Αφάντου	€ 70.432,87	24.000.000
2500 τ.μ.	Στο κιοτάρι κοντά στο κύμα με άδεια οικ.	€ 88.041,09	30.000.000
8000 τ.μ.	Στην Παστίδα πρόποδες Φιλερίμου	€ 93.910,49	32.000.000
5000 τ.μ.	Στην Ιαλυσό	€ 102.714,60	35.000.000
5000 τ.μ.	Στο Γεννάδι με πρόσοψη στην εθν.οδό	€ 102.714,60	35.000.000
4000 τ.μ.	Επί της Εθνικής Οδού με δυνατότητα κόμβου	€ 105.649,30	36.000.000
4800 τ.μ.	Περιοχή Κανδυλί στην Ιαλυσό	€ 140.865,74	48.000.000
1050 τ.μ.	Ιαλυσός επί της επαρχιακής οδού	€ 146.735,14	50.000.000
4000 τ.μ.	Στην παραλία Αφάντου	€ 146.735,14	50.000.000
4500 τ.μ.	Περιοχή Ρένη Κοσκινού	€ 198.092,44	67.500.000
5020 τ.μ.	Στην Ιαλυσό στο κύμα	€ 220.102,71	75.000.000
4000 τ.μ.	Στην Λαχανιά με πρόσβαση	€ 52.824,65	18.000.000
1500 τ.μ.	Στην Λαχανιά εντός οικισμού	€ 61.628,76	21.000.000
9000 τ.μ.	Στην Λαχανιά 800 m από το κύμα	€ 82.171,68	28.000.000
5500 τ.μ.	**Στην Λαχανιά ΠΑΡΑΛΙΑΚΟ**	€ 123.257,52	42.000.000
6500 τ.μ.	Στην Λαχανιά 300 m από το κύμα	€ 104.181,95	35.500.000

ΜΟΝΟΚΑΤΟΙΚΙΕΣ - ΜΕΖΟΝΕΤΕΣ

120 τ.μ.	**Κοσκινού σε μπετά με ωραία θέα**	€ 76.302,27	26.000.000
	Γεννάδι μικρό σπίτι κοντά στην παραλία	€ 35.216,43	12.000.000
92 τ.μ.	Κοσκινού Παραδοσιακό με αυλή 400τ.μ.	€ 73.367,57	25.000.000
120 τ.μ.	Στην Παστίδα καινούργια	€ 105.649,30	36.000.000
140 τ.μ.	Στην Ιαλυσσό σε σοβά	€ 132.061,63	45.000.000
210 τ.μ.	Στην Ιαλυσό σε σοβά	€ 146.735,14	50.000.000
180 τ.μ.	Στην Παστίδα υπό κατασκευή	€ 158.473,95	54.000.000
360 τ.μ.	Περιοχή Σγουρού με 1000 m οικόπεδο	€ 190.755,69	65.000.000
225 τ.μ.	Στο Ροδίνι lux κατασκευής καιν.	€ 205.429,20	70.000.000

ΚΑΤΑΣΤΗΜΑΤΑ - ΕΠΙΧΕΙΡΗΣΕΙΣ

ΞΕΝΟΔΟΧΕΙΟ 70 ΚΑΙΝΩΝ ΣΕ ΤΙΜΗ ΕΥΚΑΙΡΙΑΣ	€ 645.634,63	220.000.000
Κατάστημα στην Ανάληψη	€ 29.347,03	10.000.000
Κατάστημα στην Ατταβύρου	€ 52.824,65	18.000.000
Διόροφη οικία στην Σύμη κατάληλη για Πανσιόν	€ 58.694,06	20.000.000
Κατάστημα στην Καποδιστρίου	€ 73.367,57	25.000.000
Κατάστημα στην Απελλού(Παλιά Πόλη)	€ 190.755,69	65.000.000
Κατάστημα στην Παλιά Πόλη	€ 234.776,23	80.000.000
Κατάστημα στην Ανάληψη	€ 146.735,14	50.000.000
Καταστήματα στην οδό Καμείρου		

ΑΚΙΝΗΤΑ ΣΕ ΑΠΟΚΛΕΙΣΤΙΚΟΤΗΤΑ ΣΕ ΠΑΛΙΑ ΠΟΛΗ - ΑΦΑΝΤΟΥ - ΛΑΧΑΝΙΑ
ΑΓΟΡΕΣ - ΠΩΛΗΣΕΙΣ - ΜΙΣΘΩΣΕΙΣ ΑΚΙΝΗΤΩΝ
ΞΕΝΟΔΟΧΕΙΑΚΕΣ ΜΟΝΑΔΕΣ ΣΕ ΑΠΟΚΛΕΙΣΤΙΚΟΤΗΤΑ ΣΕ ΟΛΟ ΤΟ ΝΗΣΙ
ΣΥΜΒΟΥΛΕΥΤΙΚΕΣ ΚΑΙ ΕΠΕΝΔΥΤΙΚΕΣ ΠΡΟΤΑΣΕΙΣ
ΔΑΝΕΙΑ ΔΕΚΤΑ

5218-2/6 last update 25/5

D.A.N.E. SEA LINE
ΔΩΔΕΚΑΝΗΣΙΑΚΗ ΑΝΩΝΥΜΗ ΝΑΥΤΙΛΙΑΚΗ ΕΤΑΙΡΙΑ

ΔΡΟΜΟΛΟΓΙΑ
Από 25/5/02 έως 15/6/02
Αναχωρήσεις από ΡΟΔΟ

25/5 Σάββατο ΔΙΑΓΟΡΑΣ
15.00 Κω - Κάλυμνο - Λέρο - Πάτμο - Πειραιά

26/5 Κυριακή ΡΟΔΟΣ
15.00 Κω - Κάλυμνο - Λέρο - Πάτμο - Πειραιά

275 Δευτέρα —

28/5 Τρίτη ΔΙΑΓΟΡΑΣ
15.00 Κω - Κάλυμνο - Αστυπάλαια - Πειραιά

29/5 Τετάρτη ΡΟΔΟΣ
15.00 Σύμη-Τήλο -Κω -Κάλυμνο -Λέρο-Πάτμο -Πειραιά

30/5 Πέμπτη ΔΙΑΓΟΡΑΣ
18.00 Νίσυρο - Πειραιά

31/5 Παρασκευή ΡΟΔΟΣ
15.00 Κω - Κάλυμνο - Λέρο - Πάτμο - Πειραιά

1/6 Σάββατο ΔΙΑΓΟΡΑΣ
15.00 Κω - Κάλυμνο - Λέρο - Πάτμο - Πειραιά

2/6 Κυριακή ΡΟΔΟΣ
15.00 Κω - Κάλυμνο - Λέρο - Πάτμο - Πειραιά

3/6 Δευτέρα —

4/6 Τρίτη ΔΙΑΓΟΡΑΣ
15.00 Κω - Κάλυμνο - Αστυπάλαια - Πειραιά

5/6 Τετάρτη ΡΟΔΟΣ
15.00 Σύμη-Τήλο -Κω -Κάλυμνο -Λέρο-Πάτμο -Πειραιά

6/6 Πέμπτη ΔΙΑΓΟΡΑΣ
18.00 Νίσυρο - Πειραιά

7/6 Παρασκευή ΡΟΔΟΣ
15.00 Κω - Κάλυμνο - Λέρο - Πάτμο - Πειραιά

8/6 Σάββατο ΔΙΑΓΟΡΑΣ
15.00 Κω - Κάλυμνο - Λέρο - Πάτμο - Πειραιά

9/6 Κυριακή ΡΟΔΟΣ
15.00 Κω - Κάλυμνο - Λέρο - Πάτμο - Πειραιά

10/6 Δευτέρα —

11/6 Τρίτη ΔΙΑΓΟΡΑΣ
15.00 Κω - Κάλυμνο - Αστυπάλαια - Πειραιά

12/6 Τετάρτη ΡΟΔΟΣ
15.00 Σύμη-Τήλο -Κω -Κάλυμνο -Λέρο-Πάτμο -Πειραιά

13/6 Πέμπτη ΔΙΑΓΟΡΑΣ
18.00 Νίσυρο - Πειραιά

14/6 Παρασκευή ΡΟΔΟΣ
15.00 Κω - Κάλυμνο - Λέρο - Πάτμο - Πειραιά

15/6 Σάββατο ΔΙΑΓΟΡΑΣ
15.00 Κω - Κάλυμνο - Λέρο - Πάτμο - Πειραιά

X3238-31/5

ΝΑΥΤΙΛΙΑΚΗ ΕΤΑΙΡΙΑ ΛΕΣΒΟΥ Α.Ε.

ΠΡΟΣΚΛΗΣΗ

Το διοικητικό συμβούλιο της Ναυτιλιακής Εταιρίας Λέσβου σας καλεί σε επίσκεψη γνωριμίας του υπερταχύπλοου

ΑΙΟΛΟΣ ΚΕΝΤΕΡΗΣ

επί ευκαιρία των εγκαινίων της γραμμής

Πειραιώς - Δωδεκανήσου

που θα γίνει την Πέμπτη 30 Μαΐου 2002 και ώρα 19.00.
Το πλοίο θα βρίσκεται στο κεντρικό λιμάνι της Ρόδου.

Μετά τιμής
ΤΟ ΔΙΟΙΚΗΤΙΚΟ ΣΥΜΒΟΥΛΙΟ
ΤΗΣ ΝΑΥΤΙΛΙΑΚΗΣ ΕΤΑΙΡΙΑΣ ΛΕΣΒΟΥ

Πληροφορίες στο κεντρικό πρακτορείο της Ναυτιλιακής Εταιρίας Λέσβου στη Ρόδο

ALHAMBRA TRAVEL
Τηλ. 02410 37052, 25698, 73522

X3232-30/5

Διαφάνειες και μεγενθύνσεις για μπαρ, εστιατόρια,

Φ. & Ν. ΠΑΧΟΣ

Γ. Ευσταθίου 11
Τηλ. 26893

Υπηρέτησε τη μητέρα Ελλάδα και μητέρα εκκλησία με σοφία και αγιότητα

Ο ΑΓΙΟΣ ΠΑΠΑΣ: ΠΑΠΑΜΑΝΩΛΗΣ ΤΗΣ ΑΠΟΛΑΚΚΙΑΣ, 1894-1973

Γράφει ο Θεοφάνης Μπογιάννος

Είχε μέσα του τις δύο δυνάμεις που δύνανται να καταβάλουν πάσα νόσον και φθορά, στο άνθρωπο και στο λαό: την ελληνοσύνη και τη χριστιανοσύνη!

Πρόκειται για τον εξαίρετο άνθρωπο και ιερέα που γεννήθηκε στην ωραία Αρνίθα το έτος 1894, μέσα στο έρεβος για να φέρει το φως του ελληνισμού. Ολοι τον αποκαλούσαν Παπαμανώλη, αλλά και όλοι τον τιμούσαν για τη θυμοσοφία και τη φιλεργία, την πατριδογνωσία και τη φιλομάθειά του.

Γεννήθηκε στην Αρνίθα την ιστορική και ήταν γιος του γνωστού ιερέα Παπαβασίλη Θωμά. Ο Εμμανουήλ Παπαβασίλη Θωμάς από το 1929 που χειροτονήθηκε αφιέρωσε εαυτόν στην Ελλάδα και στον ορθοδοξία.

Ηταν ένας τέλειος άνθρωπος και υποδειγματικός πατέρας, ποιμένας, Ελληνας και χωριανός.

Είχε τα λόγια του Ευαγγελίου ως πρότυπο και δίδαγμα για κάθε πράξη και σκέψη του, για κίνηση και ομιλιά του. Μιλούσε για Ελλάδα και δάκρυζε όταν έβλεπε τα ελληνόπουλα της Απολακκιάς να βρίσκονται στο έρεβος της αμάθειας, της δουλείας και της πενίας. Πάντα βοηθούσε και πάντα έδινε το παράδειγμα σε νεώτερους και παλαιότερους. Ποτέ δεν ζήτησε χρήματα, ποτέ δεν είπε κουράστηκα, ποτέ δε σκέφτηκε το ίδιον κέρδος.

Σκοπός, στόχος και μέριμνά του το ποίμνιο που του εμπιστεύθηκε ο Θεός και η πατρίδα. Είχε στο φωτεινό και διαυγές μυαλό του δύο μεγάλες μητέρες: τη μητέρα Ελλάδα και τη μητέρα εκκλησία, που τις υπηρέτησε με σθένος, αφοσίωση, επάρκεια και αριστουργηματικό τρόπο.

Γλυκομίλητος, φιλότεχνος, φίλεργος, δημοκηδής και δημοφιλής, αγχίστροφος και πολυτάλαντος, υπηρέτησε με άριστα το Θεό και την Ελλάδα, τα γράμματα, την τέχνη και την παιδεία στα δύσκολα χρόνια της κατοχής.

Είχε στο νου το ευαγγελικό:

«Οίδατε ότι οι άρχοντες των Εθνών κατακυριεύουσιν αυτώ και οι μεγάλοι κατεξουσιάζουσι αυτών. Ουχ ούτως έσται εν ημίν. Οστις αν θέλη εν ημίν μέγας γενέσθαι, έσται ημών διάκονος. Οστις αν θέλη εν ημίν έσται ο πρώτος, έσται ημών δούλος. Ωσπερ ο Υιός του Ανθρώπου, ουκ ήλθε διακονηθήναι, αλλά διακονήσαι και δούναι την ψυχήν αυτού λύτρον αντί πολλών...».

Εδειξε στις αποφράδες ώρες της σκλαβιάς μας, από το 1912 μέχρι το 1948, πως είναι ένας ορθοδοξισμένος Ελληνας και αγαθός λευίτης, και θύει την ψυχήν αυτού υπέρ των προβάτων, ων ενεπιστεύθη αυτώ η μητέρα εκκλησία και η φιλόστοργος Ελλάς!



Ο Αγιος Γεώργιος Απολακκιάς

Η αγχίνοια και φιλομάθειά του ήταν παροιμιώδεις. Παρότι δεν διδάχθηκε σε πανεπιστήμια τα σοφά και τα μεγάλα, υπηρέτησε το λαό και το έθνος με σοφία και μεγαλοσύνη. Ακόμη, μέχρι τις μέρες μας οι Απολακκιάτες, Αρνιθενοί, Μονολιθιάτες και κάτοικοι άλλων όμορων χωριών μιλούν για τον αγαθό λευίτη που έδωσε στο ποίμνιό του προστασία, παραμυθία, αληθή δρόμο αρετής, πατρίδος και φιλεργίας.

Οι Ιταλοί πολλές φορές τον είχαν απειλήσει και οι Γερμανοί τον είχαν στείλει σε εικονική εκτέλεση, για να παύσει το δίκαιο και το ωραίο, το ελληνικό και το εκκλησιαστικό έργο του.

Σε χρόνια ερεβώδη και ζοφερά, κάτω από εχθρούς της Ανατολής τους ωμούς και της Δύσης τους ιταμούς, ο Παπαμανώλης Θωμάς, υψώθηκε σαν φωτεινό μετέωρο, σαν εξάντας και πηδάλιο που οδήγησε το λαό και την κοινωνία σε λιμένες υπήνεμους και σε λειμώνες θαλερούς.

Εφέτος που γιορτάζουμε τα 23 χρόνια από το αδόκητο θάνατό του, οι γιοί του, οι χωριανοί, οι φίλοι και οι θαυμαστές, τιμούν και γεραίρουν τον αδαμαντουργό άνθρωπο, ιερέα και καλωσυνάτο άνθρωπο.

Τέτοιοι ιερείς είναι υποδείγματα για κάθε κοινωνία και εποχή, για κάθε άνθρωπο και λαό. Μια θυσία, θυσία για τον άνθρωπο και την ανθρωπιά, πάντοτε δίκαιος, αμερόληπτος, χαμογελαστός, ωραίος και πράος, για να δίνει στον κόσμο κοσμιότητα και στην ανθρωπότητα ανθρωπιά.

Η εθνική του δράση, η εκκλησιαστική του συνεισφορά, του επιτρέπουν τον τίτλο του εθνομάρτυρα και του όλβιου. Οι πράξεις τιμούν τον άνθρωπο. Υπήρξε άνθρωπος σωστός, ιερέας άριστος και πολίτης Ελληνας, εύτολμος και ωκύνους.

Οι παλιοί μαθητές, συγχωριανοί, φίλοι, θαυμαστές και εραστές του ωραίου, θα τον θυμούνται πάντα ως ένα υπήνεμο λιμάνι μέσα στην καταιγίδα της σκλαβιάς, σαν ένα φωτεινό μετέωρο στα ερέβη της δουλείας, σαν ένα χρυσάφι μέσα στον αγρό του Θεού και των ιδανικών ποιμένων.

Γαίαν έχε ελαφράν άξιε άνθρωπε, στύλε της ορθοδοξίας, κίονα της ελληνοσύνης, φάρε της θυμοσοφίας και άγιε πατέρα Παπαμανώλη Θωμά! ΕΥΓΕ!

PEGASSOS TRAVEL

Το ΠΗΓΑΣΟΣ ΤΡΑΒΕΛ σας προσφέρει μερικά από τα ξενοδοχεία που συνεργάζεται στην Αθήνα και τις τιμές αυτών.

Επίσης μπορούμε να σας προσφέρουμε τις υπηρεσίες μας και για φθηνά ξενοδοχεία εκτός Αθηνών και εισιτήρια σ' όλο τον κόσμο

ΞΕΝΟΔΟΧΕΙΑ ΑΘΗΝΩΝ
(τιμές με πρωινό έως 31.10.02)

❖ **PRESIDENT** Α' Κατηγορίας
Μονόκλινο 44 ευρώ
Δίκλινο για χρήση μονόκλινο 56 ευρώ
Δίκλινο 60 ευρώ
Τρίκλινο 75 ευρώ

❖ **ASTOR** Α' Κατηγορίας
Μονόκλινο 56 ευρώ
Δίκλινο για χρήση μονόκλινο 64 ευρώ
Δίκλινο 75 ευρώ
Τρίκλινο 94 ευρώ

❖ **TITANIA** Α' Κατηγορίας
Μονόκλινο 91 ευρώ
Δίκλινο 107 ευρώ
Τρίκλινο 127 ευρώ

❖ **ΠΑΡΘΕΝΩΝ** Α' Κατηγορίας
Μονόκλινο 74 ευρώ
Δίκλινο 83 ευρώ
Τρίκλινο 115 ευρώ

❖ **GRAND** Β' Κατηγορίας
Μονόκλινο 45 ευρώ
Δίκλινο 60 ευρώ
Τρίκλινο 75 ευρώ

❖ **STANLEY** Β' Κατηγορίας
Μονόκλινο 75 ευρώ
Δίκλινο 88 ευρώ
Τρίκλινο 115 ευρώ

❖ **ACHILLION** Β' Κατηγορίας
Μονόκλινο 50 ευρώ
Δίκλινο 60 ευρώ
Τρίκλινο 70 ευρώ

❖ **LILIA** στον Πειραιά
Μονόκλινο 50 ευρώ
Δίκλινο 63 ευρώ
Τρίκλινο 82 ευρώ
Τετράκλινο 90 ευρώ

Πάντα στη διάθεσή σας με συνέπεια και μεράκι

ΤΗΛΕΦΩΝΑ ΕΠΙΚΟΙΝΩΝΙΑΣ
02410 - 73455 ή 75879

X3270-31/5

...ΠΡΑΚΤΟΡΕΙΟ ΤΑΞΙΔΙΩΝ

ΣΑΒΒΑΣ ΣΑΗΣ

Με την ευκαιρία της λειτουργίας του **νέου** μας πρακτορείου στην οδό ΤΑΡΠΟΝ ΣΠΡΙΓΚΣ 42 δίπλα στην Τράπεζα Πίστεως

ΠΡΟΣΦΕΡΟΥΜΕ

τα φθηνότερα αεροπορικά εισιτήρια για όλο τον κόσμο με όλες τις αεροπορικές πτήσεις

ΠΡΟΣΟΧΗ:
ΠΛΗΡΟΦΟΡΙΕΣ ΔΕΝ ΔΙΔΟΝΤΑΙ ΑΠΟ ΤΟ ΤΗΛΕΦΩΝΟ ΜΟΝΟ ΠΡΟΣΩΠΙΚΗ ΠΑΡΟΥΣΙΑ ΣΑΣ

Ακόμη:
- Σας παίρνουμε ΒΙΖΑ επισκέπτου για ΑΜΕΡΙΚΗ σε μία εβδομάδα
- ΒΙΖΑ επισκέπτου για ΑΥΣΤΡΑΛΙΑ σε μία μέρα
- Εκδοση διαβατηρίων
- Εκδοση αδειών αυτοκινήτων

ΞΕΝΟΔΟΧΕΙΑ ΣΤΗΝ ΑΘΗΝΑ

PRESIDENT Α' Κατηγορίας Λεωφόρος Κηφησίας
Μονόκλινο €47 με πρωινό έως 31/10
Δίκλινο για μονόκλινο €58 » » »
Δίκλινο €62 » » »
Τρίκλινο €78 » » »

ESPERIA HOTEL Α' Κατηγορίας Σταδίου 22
Μονόκλινο €95 με πρωινό έως 31/10
Δίκλινο €108 » » »
Τρίκλινο €123 » » »

ELECTRA HOTEL Α' Κατηγορίας Ερμού 5
Μονόκλινο €109 με πρωινό έως 31/10
Δίκλινο €128 » » »
Τρίκλινο €149 » » »

TITANIA HOTEL Πανεπιστημίου 52 (Σύνταγμα Ομόνοια)
Μονόκλινο με αμερικάνικο πρωινό
Δίκλινο » » »
Τρίκλινο » » »

DORIA HOTEL Β' Κατηγορίας Πειραιώς 15-17 (κοντά στην Ομόνοια)
Μονόκλινο €57 με πρωινό έως 31/10
Δίκλινο €66 » » »
Τρίκλινο €86 » » »

ZAFOLIA HOTEL Α' Κατηγορίας Λεωφ. Αλεξάνδρας 87
Μονόκλινο €93 με πρωινό έως 31/10
Δίκλινο €103 » » »
Τρίκλινο €123 » » »

BEST WESTERN Α' Κατηγορίας, Ilisia Μιχαλακοπούλου
Μονόκλινο €57 με πρωινό έως 31/10
Δίκλινο €67 » » »
Τρίκλινο €83 » » »

PARTHENON Α' Κατηγορίας περιοχή Μακρυγιάννη
Μονόκλινο €74 με πρωινό έως 31/10
Δίκλινο €83 » » »
Τρίκλινο €115 » » »

OLYMPIC PALACE Α' Κατηγορίας, Φιλελλήνων-Σύνταγμα
Μονόκλινο €64 με πρωινό έως 31/10
Δίκλινο €79 » » »
Τρίκλινο €98 » » »

ARETOUSA Β' Κατηγορίας Μητροπόλεως Σύνταγμα
Μονόκλινο €50 με πρωινό έως 31/10
Δίκλινο €71 » » »
Τρίκλινο €89 » » »

ST. GEORGE LYKABETTUS LUX
Μονόκλινο €110 χωρίς πρωινό
Δίκλινο €110 » »

ASTOR Σύνταγμα
Μονόκλινο €57 με πρωινό έως 31/10
Δίκλινο για μονόκλινο €65 » » »
Δίκλινο €76 » » »
Τρίκλινο €95 » » »

GRAND HOTEL Β' Κατηγορίας Πατησίων & Βεραντέρου 10
Μονόκλινο €44 με πρωινό έως 31/10
Δίκλινο €54 » » »
Τρίκλινο €74 » » »

ΒΕΡΓΙΝΑ Β' Κατηγορίας ΘΕΣ/ΚΗ (κεντρικό)
Μονόκλινο €59 με πρωινό έως 31/10
Δίκλινο €72 » » »
Τρίκλινο €87 » » »

ΣΑΣ ΣΥΜΦΕΡΕΙ ΠΡΙΝ ΚΛΕΙΣΕΤΕ ΟΠΟΥΔΗΠΟΤΕ ΝΑ ΜΑΣ ΕΠΙΣΚΕΦΘΕΙΤΕ

ΠΡΑΚΤΟΡΕΙΟ ΤΑΞΙΔΙΩΝ
ΣΑΒΒΑΣ ΣΑΗΣ
ΤΑΡΠΟΝ ΣΠΡΙΓΚΣ 42
δίπλα στην Τράπεζα Πίστεως
• Τηλ. 39781-3

X. 3240-31/5

ΜΕΝΤΙΟΥΜ-ΑΣΤΡΟΛΟΓΟΣ

ΝΙΚΟΣ

Ακριβείς προβλέψεις στον επαγγελματικό, αισθηματικό και οικονομικό τομέα.

Επαναφορά ατόμων
Ισχυρή υποβολή

4979-2/6

Δέχεται μόνο με ραντεβού στα τηλέφωνα: 31405 και 39201

VANIK TOURS

ΓΙΑΝΝΗΣ και ΣΕΒΑ ΒΑΛΣΑΜΙΔΗ

VANIK σημαίνει ΑΛΗΘΕΙΑ

ΑΚΤΗ ΚΑΝΑΡΗ 17, ΨΑΡΟΠΟΥΛΑ - ΑΝΕΤΟ ΠΑΡΚΙΝΓΚ

Ανοικτά: ΔΕ-ΣΑ 08.30 - 14.00 & 16.30 - 20.30

Τηλ. 35191, 37621 κινητό: 0945798148 , FAX 29532

Το γραφείο μας πάντα πρώτο σε κρατήσεις ξενοδοχείων εξασφάλισε και σας προσφέρει καταπληκτικές τιμές για τα παρακάτω ξενοδοχεία σε ΠΑΚΕΤΑ (έκδοση εισιτηρίων R/T) από 1/4-31/10/2002

Απευθυνόμαστε σε σας που θέλετε και η κράτησή σας να είναι σωστή και το δωμάτιό σας να σας περιμένει

1ον HOTEL ALEXANDROS Α΄ SUPERIOR
Πλατεία Μαβίλλη
Μονόκλινο € 98
Δίκλινο € 108
Τρίκλινο € 142

2ον HOTEL PRESIDENT Α΄ Κατηγορίας
Λεωφόρος Κηφισίας (ΟΛΑ ΑΝΑΚΑΙΝΙΣΜΕΝΑ)
Μονόκλινο € 47
Δίκλινο για μονόκλινο € 58
Δίκλινο € 62
Τρίκλινο € 78

3ον HOTEL PRESIDENT Α΄ Κατηγορίας
Λεωφόρος Κηφισίας
Μονόκλινο € 40
Δίκλινο για μονόκλινο € 49
Δίκλινο € 53
Τρίκλινο € 67

4ον HOTEL ASTOR Α΄ Κατηγορίας
Σύνταγμα
Μονόκλινο € 55
Δίκλινο για μονόκλινο € 63
Δίκλινο € 74
Τρίκλινο € 93

5ον HOTEL PARTHENON Α΄ Κατηγορίας
Στήλες Ολυμπίου Διός
Μονόκλινο € 74
Δίκλινο € 83
ρίκλινο € 115

6ον HOTEL ZAFOLIA Α΄ SUPERIOR
Λεωφόρος Αλεξάνδρας
Μονόκλινο € 93
Δίκλινο € 103
Τρίκλινο € 123

7ον HOTEL ARETHOUSA Β΄ SUPERIOR
Σύνταγμα

8ον HOTEL ELLINIS Β΄ SUPERIOR
Ωνάσειο, λεωφ. Συγγρού
Μονόκλινο € 43
Δίκλινο € 67
Τρίκλινο € 82

9ον HOTEL LILIA Β΄ Κατηγορίας
Πασαλιμάνι
Μονόκλινο € 42
Δίκλινο € 55
Τρίκλινο € 69

10ον HOTEL EGNATIA Β΄ Κατηγορίας
Θεσσαλονίκη Κέντρο - καινούριο
Μονόκλινο € 60
Δίκλινο € 72
Τρίκλινο € 84

* Τα παραπάνω ξενοδοχεία διαθέτουν T.V. σε όλα τα δωμάτια
* Στις παραπάνω τιμές συμπεριλαμβάνεται πρωινό σε μπουφέ
* Ακόμη σε μας θα βρείτε αεροπορικά και ατμοπλοϊκά εισιτήρια όλων των εταιρειών.

Χ. 3237-31/5

ΛΕΝΤΑΚΗΣ ΜΑΝΩΛΗΣ
ΞΥΛΟΤΕΧΝΙΚΗ

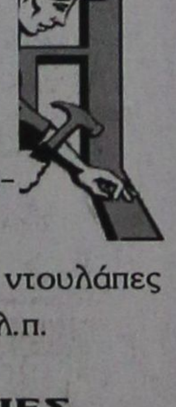

Αναλαμβάνουμε πάσης φύσεως ξυλουργικές εργασίες:
• κουζίνες γερμανικές • ντουλάπες
• πόρτες • παράθυρα κ.λ.π.

ΠΛΗΡΟΦΟΡΙΕΣ
Τηλ. 60601-68414

4976-2/6

Διαφάνειες και μεγενθύνσεις για μπαρ, εστιατόρια, fast food

Φ. & Ν. ΠΑΧΟΣ



Γ. Ευσταθίου 11
Τηλ. 26893

Πολιτιστική ΠΡΟΟΔΟΣ

Γράφει ο Αριστείδης Εμμ. Μιαούλης

ΣΤ' ΑΠΟΛΛΩΝΑ ΚΑΘΑΡΙΖΟΥΝ ΤΟ ΔΑΣΟΣ

Μετά τους μαθητές του Δημοτικού σχολείου Κρεμαστής, και τη συμμετοχή του Δήμου Πεταλούδων άλλος ένας πολιτιστικός φορέας του τόπου μας δίνει το παρόν του στην καμπάνια «ΚΑΘΑΡΙΣΤΕ ΤΗΝ ΜΕΣΟΓΕΙΟ» που συντονίζει η οργάνωση ΑΡΚΤΟΥΡΟΣ. Πρόκειται για τον Πολιτιστικό Όμιλο Απολλώνων Ρόδου ΝΕΟΙ ΟΡΙΖΟΝΤΕΣ ο οποίος αύριο προγραμματίζει να καθαρίσει το δάσος γύρω από την παραδοσιακή βρύση που βρίσκεται στη θέση Στεφανές πάνω από την επαρχιακή οδό Απόλλωνα - Λάερμα. Η μετάβαση προς την τοποθεσία θα γίνει στις 9 το πρωί από την πλατεία των Απολλώνων με μέριμνα του συλλόγου ο οποίος μετά θα απονείμει αναμνηστικά σε όλους τους συμμετέχοντες.

ΣΤΙΣ ΠΥΛΕΣ ΚΑΡΠΑΘΟΥ ΠΡΟΣΦΕΡΟΥΝ ΑΥΡΙΟ ΣΟΚΟΛΑΤΑ

Ο μαθητικός Συνεταιρισμός του Δημοτικού Σχολείου Πυλών Καρπάθου στα πλαίσια της «Γιορτής της Σοκολάτας» διοργανώνει αύριο στις 6 μ.μ. στο Μέγαρο Πυλών Διαγωνισμό κατασκευής γλυκισμάτων με βάση τη σοκολάτα. Μια ευκαιρία για όλους να φανταστούν, να δημιουργήσουν, να αξιοποιήσουν τα ταλέντα τους, να πάρουν ένα βραβείο. Θα δοθούν από 3 βραβεία σε 3 κατηγορίες: Α. Δημοτικού, Β. Γυμνασίου και Λυκείου Γ. Ενήλικες. Την επιτροπή αξιολόγησης αποτελούν οι κ. Κωνσταντίνος Πρωτόπαπας, καθηγητής γαστρονομίας, οι ζαχαροπλάστες κ. Θεμιστοκλής Νισύριος και Μιχάλης Λυριστάκης κ.α.

ΑΠΟΨΕ ΟΙ ΚΑΛΛΙΤΕΧΝΕΣ ΜΑΣ ΤΡΑΓΟΥΔΟΥΝ ΓΙΑ ΤΟΝ ΕΡΥΘΡΟ ΣΤΑΥΡΟ

Οι καλλιτέχνες του νησιού μας απόψε αφιλοκερδώς προσφέρθηκαν να ενισχύσουν τη δραστηριότητα του τοπικού τμήματος του Ελληνικού Ερυθρού Σταυρού Ρόδου τραγουδώντας στις 6 το απόγευμα στο κέντρο Μέλοντυ Πάλλας. Το πλούσιο λαϊκό πρόγραμμα τους λοιπόν θα προσφέρουν οι: Γιώργος και Λευτέρης Χατζηαντώνης, Αγαπητός Πάχος, Μάκης Φουρλάνος, Γιώργος Λόγγος Ανθούλας Χρίστος, Λιβαδά Ισμήνη και Στέφανος Σιδηρόπουλος. Τα έσοδα της εκδήλωσης θα διατεθούν για το συνεχιζόμενο πλούσιο ανθρωπιστικό έργο του Ελληνικού Ερυθρού Σταυρού.

ΟΙ ΠΑΤΜΙΟΙ ΤΙΜΗΣΑΝ ΤΗ ΓΙΟΡΤΗ ΤΗΣ ΜΗΤΕΡΑΣ

Στη νεότευκτη αίθουσα συνεδρίων του Ξενοδοχείου ΣΚΑΛΑ, στην Πάτμο



Από την εκδήλωση στην Πάτμο

πραγματοποιήθηκε την Κυριακή από το Σωματείο Γυναικών Πάτμου Η ΣΠΙΘΑ η γιορτή της Μητέρας. Προσκεκλημένη από τη Ρόδο ήταν η Πάτμια λογοτέχνης και εκπαιδευτικός Καίτη Καπαδάκη - Σπύρου η οποία μεταξύ άλλων στην ιδιαίτερα μεστή ομιλία της επισήμανε: «Η μητέρα θα παρακολουθήσει το παιδί από την ανατολή της ζωής του, μέσα στην κούνια, και θα το θρέψει με το γάλα της . Αργότερα θα το φροντίσει στα πρώτα βήματά του και θα το προστατεύσει από κάθε τυχόντα κίνδυνο. Η μητέρα, γράφει ο Ζαν -Ζακ - Ρουσσώ, διασκεδάζει ταΐζοντας τα παιδιά της όπως το περιστέρι μαλακώνει στο στομάχι του τους κόκκους για να ταίσει τους νεοσσούς του.

Πέρα όμως απ' την τροφή, η μητέρα τρέφει τα παιδιά της και με τις αρετές της ψυχής της. Προικισμένη με φιλοστοργία και υπομονή, δύο απαραίτητα προσόντα του παιδαγωγού, κατευθύνει τη γλώσσα του μικρού, το προφυλάσσει από κακές συνήθειες και του αναπτύσσει τις αγαθές. Έτσι το παιδί, από την τρυφερή του ηλικία, πειθαρχεί σε ορισμένες αρχές , σε ηθικά ιδεώδη, αβίαστα, χωρίς να το συνειδητοποιεί διάπλαση του χαρακτήρα του ανθρώπου, κατά την παιδική του ηλικία, παίζει σημαντικό ρόλο σ' όλη του τη ζωή. Αν γίνει ελαττωματική, θα είναι αφάνταστα δύσκολο, αργότερα να διορθώνει! Τα παιδιά , μέσα στο σπίτι χρειάζονται παραδείγματα, όχι μόνο κριτική. Ο χαρακτήρας, η διάνοιά τους πλάθεται, με την καθοδήγηση μας. Τα πρώτα έξι χρόνια περίπου, το παιδί έχει δάσκαλο τη μητέρα του. Αλλά και τα υπόλοιπα χρόνια, πάλι αυτή κρατάει τις περισσότερες ώρες το παιδί κοντά της, παρά ο δάσκαλος.

Αυτή μεταδίδει στα παιδιά, τα προσόντα του νου και της καρδιάς της. Αυτή θα στρέψει τη διανόησή τους προς τα ψηλά και τα ανώτερα, προς τα ευγενή και τα ωραία. Μόνο η μητέρα, με το διορατικό της μάτι, μπαίνει στα βάθη της παιδικής ψυχής, γνωρίζει και διαμορφώνει το χαρακτήρα του παιδιού της. Κάποιος είπε: Μια μητέρα, αξίζει εκατό δασκάλους. Και κάποιος άλλος: Τα παιδιά είναι, ό,τι είναι και οι μητέρες τους. Παιδιά που ξεστράτισαν, παιδιά που κλείστηκαν στα αναμορφωτήρια, κατά 99% μας λένε οι στατιστικές, ότι δεν είχαν μητρική φροντίδα, στοργή , ή μητρική παρακολούθηση και επαγρύπνηση, για τον άλφα ή βήτα λόγο. Στη σημερινή κοινωνία που ζούμε, αγαπητές μου μητέρες, η προβολή του καλού ή του κακού, γίνεται άμεσα, γρήγορα και ενδεικτικά. Και ναι μεν τα καλά, να τα δεχθούμε για τα παιδιά μας, τα κακά όμως, πώς να τα αποφύγουμε, γρήγορα, αστραπιαία, θα έλεγα; Οι κίνδυνοι είναι πάρα πολλοί, καθημερινοί, απρόβλεπτοι, πως είμαστε σίγουροι ότι δώσαμε βάσεις στο παιδί μας τέτοιες, ώστε μόνο του να παλέψει, να αντισταθεί, να αποφύγει το κακό; Να λοιπόν που φθάνουμε στο συμπέρασμα, ότι τώρα η επαγρύπνηση μας, πρέπει να διπλασιαστεί, στα τωρινά, τα δικά μας χρόνια. Ας ξαναδούμε με μάτι αυστηρό ,τις παρέες του παιδιού μας σε ποιους χώρους κινείται, ντίσκο, καφετέριες, γήπεδα, χώρους ψυχαγωγίας, λέσχες κ.λ.π

Ας μην περιφρονούμε τον κίνδυνο των ναρκωτικών που ενεδρεύει έξω απ' το κατώφλι του σπιτιού μας, έξω από την πόρτα του σχολείου , του Γυμνασίου, του Λυκείου».

Την εκδήλωση παρακολούθησαν εκπρόσωποι από την Ι. Μονή του Αγίου Ιωάννου του Θεολόγου, ο δήμαρχος Πάτμου κ. Μελιανός Ματθαίος, ο νομαρχιακός σύμβουλος κ. Μανόλης Γρύλλης, ο πρόεδρος τους Διεθνούς Ολυμπιακής Ακαδημίας κ. Νίκος Φιλάρετος και πλήθος κόσμου. Μίλησαν η πρόεδρος του Συλλόγου κ. Φωφώ Γρύλλη, ο πρωτοπρεσβύτερος Ιωακείμ Γρύλλης, εκπροσωπώντας τον καθηγούμενο Αρχιμανδρίτη Αντίπα, ενώ ποιήματα της Καίτης Καπαδάκη Σπύρου απήγγειλαν οι δημοσιογράφος κ. Σμαράγδα Μουλιάτη, η Ειρήνη Κανιαρού και παιδιά του νησιού, υπο τους ήχους της μουσικής του Σταμάτη Σπανουδάκη. Για την Υπεραγία Θεοτόκο, τη «Μητέρα» όλων μας μίλησε η Οσιοτάτη Μοναχή Ακυλίνα.Ο ε.τ. λυκειάρχης και γνωστός συγγραφέας κ. Ζήσιμος Βιρβίλλης,αναφέρθηκε στα παιδικά χρόνια της Καίτης Καπαδάκη -Σπύρου στην Πάτμο.

ΣΥΝΕΧΙΖΟΝΤΑΙ ΟΙΠΑΡΑΣΤΑΣΕΙΣ ΜΕ ΤΟ «ΑΤΑΙΡΙΑΣΤΟ ΖΕΥΓΑΡΙ»

Συνεχίζονται στο κινηματοθέατρο ΠΑΛΛΑΣ οι παραστάσεις με το έργο «συγκατοικεί» από χτες ΤΟ ΑΤΑΙΡΙΑΣΤΟ ΖΕΥΓΑΡΙ του Νήλ Σάϊμον που ανεβάζει η θεατρική Ομάδα ΠΡΑΞΙΣ. Πάρα πολύς κόσμος βρέθηκε χθες στην πρεμιέρα της ξεκαρδιστικής αυτής κωμωδίας και συνεχάρη τους συντελεστές της παράστασης για την ερμηνεία τους αλλά και το αποτέλεσμα της προσπάθειας των συντελεστών. Η σκηνοθεσία είναι του Κώστα Κατσουλάκη. Τα σκηνικά και τα κοστούμια της Ανδρομάχης Μπατζούκη και του Κώστα Σκιαδά. Βοηθός σκηνοθέτη η Βάσω Ντελλάκη. Στα φώτα και τη μουσική ο Ιάκωβος Καμχής. Συμμετέχουν οι: Αγγελική Αμβροσιάδου, Ρούλα Βασιλοπούλου, Χρυσούλα Κόζα, Μίσσυ Κώστα, Βάσω Ντελλάκη, Μαρία Πολυχρόνη, Γιάννης Χαριστής, Κώστας Χαρτοφύλλης. Το έργο πρωτοπαίχτηκε το 1965, έγινε τηλεοπτική σειρά και μεταφέρθηκε στον κινηματογράφο με μεγάλη επιτυχία αποτελώντας ταινία σταθμό για το πρωταγωνιστικό δίδυμο Γουόλτερ Ματάου και Τζάκ Λέμμον. Η γυναικεία του εκδοχή ανέβηκε στο Μπρόντγουεη και αγκαλιάστηκε από κοινό και κριτικούς. Στην Ελλάδα ανέβηκε με μεγάλη επιτυχία από τον θίασο Σμαρούλας Γιούλη και Μίρκας Παπακωνσταντίνου. Οι παραστάσεις θα δίνονται καθημερινά από την Παρασκευή 17 μέχρι και την Κυριακή 26 Μαΐου στις 9.30 μ. μ. στον κινηματογράφο ΠΑΛΛΑΣ.

Η ΔΗΜΟΤΙΚΗ ΠΙΝΑΚΟΘΗΚΗ ΚΑΙ ΤΑ ΕΚΠΑΙΔΕΥΤΙΚΑ ΠΡΟΓΡΑΜΜΑΤΑ

Η Δημοτική Πινακοθήκη Ρόδου παρουσιάζει απόψε στις 7 το απόγευμα στο χώρο της τα εκπαιδευτικά προγράμματα: «νωρίζω το Θεόφιλο», «Γνωρίζω τον Κόντογλου», «Γνωρίζω τα έργα της Πινακοθήκης». Την παρουσίαση θα κάνει η καθηγήτρια παιδικής λογοτεχνίας του Πανεπιστημίου Αιγαίου κ. Αλεξάνδρα Ζερβού.

ΙΑΤΡΙΚΗ ΑΝΑΚΟΙΝΩΣΗ

Το ιατρείο του

Dr ΤΣΑΜΠΙΚΑΚΗ ΓΕΩΡΓΙΟΥ

Ειδικού παθολόγου
Διδάκτορος Παν/μίου Αθηνών

Παύλου Μελά 40, τηλ. 02410 20392

θα παραμείνει κλειστό από 22-25/5/02 λόγω συμμετοχής του ιατρού στο Πανελλήνιο Ιατρικό Συνέδριο

5221-25/5

ΠΡΑΚΤΟΡΕΙΟ

ΛΑΧΕΙΑ ΠΡΟ-ΠΟ



ΛΟΤΤΟ

ΙΠΠΟΔΡΟΜΟΣ Πάμε ΣΤΟΙΧΗΜΑ

ΓΙΩΡΓΟΣ ΚΟΝΤΟΖΑΜΑΝΗΣ
ΜΕΓ. ΚΩΝ/ΝΟΥ 43 - ΤΗΛ. 20800 - ΡΟΔΟΣ

ΕΥΕΜΥΘΕΙΑ & ΕΜΠΙΣΤΟΣΥΝΗ - ΤΥΧΗ

ΝΤΕΤΕΚΤΙΒΣ ΑΘΗΝΩΝ

5239-30/6

Αναλαμβάνουμε υποθέσεις
ανηλίκων,
προσωπικές,
οικογενειακές,
εμποροβιομηχανικές
Διαθέτουμε τα καλύτερα ηλεκτρονικά σύγχρονα οπτικοακουστικά συστήματα

Εχεμύθεια 100%
Τα 30 χρόνια πείρα είναι η εγγύησή μας

Τηλ. 0977632963 & 0945319796

ΨΥΧΟΕΡΕΥΝΗΤΡΙΑ ΚΡΗΤΙΚΟΥ ΒΑΣΙΛΕΙΑ



Προβλέψεις για το μέλλον ικανοποιητικές.
Βοήθεια για κάθε θέμα που σας απασχολεί με κάθε εχεμύθεια

ΟΜΗΡΟΥ 65 Π. ΠΟΛΗ Τηλ. 74440 - 67602, 0972157586, 8-1π.μ. — 4-8μ.μ.

Τ. 549-26/5

ΝΤΕΤΕΚΤΙΒΣ

30 ΧΡΟΝΙΑ ΜΟΝΙΜΑ ΚΑΙ ΣΤΗ ΡΟΔΟ

35354

ΠΛΑΤΕΙΑ ΑΓΙΟΥ ΙΩΑΝΝΟΥ

Η ΛΥΣΗ!!! ΣΕ ΚΑΘΕ ΣΑΣ ΠΡΟΒΛΗΜΑ

EXPRESS SECURITY

Χ. 3220-31/5

Rodos 2400 Cair

Επιλογή από την Ένωση Γάλλων Οινολόγων σαν ο μοναδικός εκπρόσωπος από τα κρασιά των Ελληνικών νησιών.

Χωρίς σχόλια ... (δικά μας)



Κέντρο Συμβουλευτικής & Αξιολόγησης Προσωπικότητας Παιδιών & Ενηλίκων

ΠΑΠΑΓΕΩΡΓΙΟΥ ΘΑΝΟΣ
ΨΥΧΟΛΟΓΟΣ ΠΑΝΕΠΙΣΤΗΜΙΟΥ ΑΘΗΝΩΝ
ΕΙΔΙΚΕΥΜΕΝΟΥ ΣΤΗΝ ΓΝΩΣΙΑΚΗ ΨΥΧΟΘΕΡΑΠΕΙΑ-Ι.Ε.Θ.Σ.

- Διερεύνηση Προσωπικότητας (Προφίλ- Δεξιότητες-Αδυναμίες)
- Δείκτης Νοημοσύνης Παιδιών και Ενηλίκων
- Τροποποίηση Δυσλειτουργικών Σχημάτων
- Θεραπευτική Αντιμετώπιση Φοβιών-Ειδικών Φοβιών, Κατάθλιψης, Διαταραχής πανικού, Ψυχοσωματικών προβλημάτων, Τραυματικών γεγονότων ζωής (πένθος, χωρισμός, σχολική αποτυχία), Συναισθηματικών διαταραχών, Διαταραχών Διατροφής (βουλιμία-ανορεξία).
- Αντιμετώπιση προβλημάτων συμπεριφοράς παιδιών σε σχολείο-σπίτι
- Ανάπτυξη Κοινωνικών Δεξιοτήτων
- Βελτίωση Σχέσεων-Πρόγραμμα Ελέγχου Συγκρούσεων
- Βελτίωση Αυτοεκτίμησης-Αυτοεικόνας
- Οικογενειακή θεραπεία από Ζεύγος Θεραπευτών

Κ. Παλαιολόγου 105 - Ρόδος
Τηλ:024 10 78668- Κιν: 0937445640 - Μόνο με Ραντεβού

5074-31/5

ΑΝΑΚΟΙΝΩΣΗ

Ο κ. ΣΑΒΒΑΣ Γ. ΛΑΟΥΔΙΚΟΣ

ΑΝΑΚΟΙΝΩΝΕΙ

ότι θα κατέλθει ως αρχηγός κόμματος στις Νομαρχιακές και Δημαρχιακές εκλογές με το κόμμα «Αγ. Γεώργιος - Συνεργασία του Δήμου Αφάντου».

Αργότερα θα ανακοινωθούν τα ονόματα των μελών.

5602-31/5

ΑΠΩΛΕΙΑ

Χάθηκε τσαντάκι, χρώματος μαύρου στη Νευρολογική Κλινική του Νοσοκομείου Ρόδου.

Περιείχε:
-Διαβατήριο
-120 ευρώ
-Βιβλιάριο Εθνικής Τράπεζας
-Εθνοκάρτα
-Εξέταση καρδιολογικής κλινικής
-Προσωρινή ταυτότητα
-Και την άδεια αγοράς του όπλου.

Το τσαντάκι ανήκει στον Ηλία Αντώνογλου και αν βρεθεί να παραδοθεί στην Υποδιεύθυνση Ασφαλείας Ρόδου.

Ο ευρών θα αμοιφθεί

ΓΔ-25/5

Στις αρχές του ερχόμενου Νοεμβρίου

Ο Πατριάρχης Αλεξανδρείας θα επισκεφθεί το νησί μας

ΓΙΟΡΤΑΖΟΝΤΑΙ ΤΑ 40 ΧΡΟΝΙΑ ΤΟΥ ΣΥΝΔΕΣΜΟΥ ΑΙΓΥΠΤΙΩΤΩΝ

Ο πατριάρχης Αλεξανδρείας κ. Πέτρος πρόκειται να έρθει στη Ρόδο την 1η Νοεμβρίου για να παραστεί στις εκδηλώσεις για τα 40 χρόνια του Συνδέσμου Αιγυπτιωτών Δωδεκανήσου. Σχετικά ο Σύνδεσμος έστειλε στο δημοτικό συμβούλιο Ρόδου την παρακάτω επιστολή:

«Αξιότιμε κ. Πρόεδρε,

Ο Σύνδεσμος Αιγυπτιωτών Δωδεκανήσου εορτάζει εφέτος τα 40 χρόνια από της ιδρύσεώς του.

Οι εκδηλώσεις μας άρχισαν από την αρχή του χρόνου και θα κορυφωθούν τον προσεχή Νοέμβριο με πλούσιο πρόγραμμα.

Τις εορταστικές αυτές εκδηλώσεις έχει θέσει υπό την υψηλή προστασία του και τις ευλογίες του ο Μακαριότατος Πάπας και Πατριάρχης Αλεξανδρείας κ.κ. Πέτρος ο Ζ΄, ο οποίος θα φθάσει στη Ρόδο μετά της τιμίας συνοδείας του την 1η Νοεμβρίου και θα παραμείνει επίσημος προσκεκλημένος μας έως και την 4η Νοεμβρίου.

Ηδη το Σεπτό Οικουμενικό Πατριαρχείο είναι ενήμερο για την εδώ άφιξη του Μακαριοτάτου καθώς και η Ιερά Μητρόπολη Ρόδου, η Νομαρχία και βεβαίως όλες οι επίσημες αρχές του τόπου μας

Από το Κέντρο θα μεταβούν αντιπρόσωποι των Αιγυπτιωτικών Σωματείων για να συμμετάσχουν στις εορταστικές εκδηλώσεις.

Η επίσημη πατριαρχική Θεία Λειτουργία θα γίνει την Κυριακή 1 Νοεμβρίου και το εσπέρας της ίδιας ημέρας η επίσημη δεξίωση προς τιμήν του Μακαριοτάτου και των αρχών.

Σχετικό πρόγραμμα θα εκδοθεί σε εύθετο χρόνο και θα διανεμηθεί εγκαίρως.

Θα επιθυμούσαμε, αξιότιμε κ. Πρόεδρε να εισηγηθείτε στο Σεβαστό δημοτικό Συμβούλιο το αίτημά μας για οικονομική ενίσχυση των εκδηλώσεών μας αυτών, λαμβανομένου υπόψη ότι οι εδώ αιγυπτιώτες Ελληνες συμμετείχαν και συμμετέχουν μετά περισσής ενεργητικότητας και ζήλου στα δρώμενα του τόπου, της νέας των πατρίδας, όπου επί σαράντα τόσα χρόνια αφήχθησαν και τα μέγιστα προσέφεραν εις τα πρώτα βήματα του τουριστικού θαύματος της Ρόδου.

Με την πεποίθηση ότι το αίτημά μας αυτό θα τύχει της ευμενούς εγκρίσεώς σας, διατελούμε.

Με πολλή τιμή
Ο Πρόεδρος
Μ. Ιντζάς
Ο Γεν. Γραμματέας
Γ. Δικαστόπουλος»

Ιδρυσαν σύλλογο τα άτομα με αυτοάνοσα νοσήματα

ΖΗΤΟΥΝ ΣΥΜΠΑΡΑΣΤΑΣΗ ΑΠΟ ΤΟ ΔΗΜΟ ΡΟΔΟΥ

Σύλλογο ίδρυσαν οι συμπολίτες μας που έχουν προβλήματα με την αρθρίτιδα και το λύκο. Μάλιστα οργανώνουν και σχετική εκδήλωση στις 7 και 8 Ιουνίου στη Ρόδο. Σχετικά ο Σύλλογος έστειλε στο Δήμο Ρόδου την παρακάτω επιστολή:

«Ο Δωδεκανησιακός Σύλλογος αυτοανόσων νοσημάτων αρθρίτιδας και λύκου «ΘΑΛΕΙΑ», αποτελεί σωματείο με χαρακτήρα κοινωφελή και φιλανθρωπικό και έχει ως σκοπούς του:

α) Την πρόνοια για όσους πάσχουν από αυτοάνοσα νοσήματα με την οικονομική και ηθική τους συμπαράσταση.

β) Την προώθηση της έρευνας για τη γνώση και καταπολέμηση των αυτοανόσων νοσημάτων.

γ) Την ενημέρωση με κάθε μέσο του κοινού και κάθε αρμοδίου οργάνου, κρατικού ή μη, για τη σημασία των αυτοανόσων νοσημάτων αρθρίτιδας και λύκου.

Η προσπάθεια αυτή αποτελεί για τον τόπο μας ένα βήμα, προκειμένου οι πάσχοντες συμπατριώτες μας από παρόμοια νοσήματα που δυστυχώς ολοένα και πληθαίνουν, να βρουν καταφύγιο για να ανταπεξέλθουν τη βαρύτητα της πάθησής των.

Με την επιστολή αυτή πρόθεσή μας είναι να ευαισθητοποιήσουμε συμπολίτες μας και φορείς για να συνδράμουν τη δύσκολη αυτή προσπάθεια.

Στις 7 και 8 Ιουνίου διοργανώνουμε την πρώτη μας εκδήλωση, στην οποία θα συμμετάσχουν διακεκριμένοι καθηγητές από την Ελλάδα, Αμερική και Αγγλία, που ασχολούνται με τα αυτοάνοσα νοσήματα αρθρίτιδας και λύκου.

Στο διήμερο αυτό συμπεριλαμβάνεται εκτός των άλλων, συνάντηση των καθηγητών με ασθενείς, όπως επίσης και μία μεγάλη μουσική εκδήλωση τον Ιερό Ναό Ευαγγελισμού Ρόδου με τη γνωστή ελληνίδα ηθοποιό και τραγουδίστρια Μελίνα Μποτέλη, τον μουσικό Μιχάλη Σουρβίνο και τον τενόρο Γιάννη Φίνα.

Θα είναι μεγάλη χαρά μας αλλά και θεάρεστο έργο η με οποιονδήποτε τρόπο συμβολή σας για την επιτυχή πραγμάτωση των πρώτων αυτών εκδηλώσεών μας, αλλά και γενικότερα του έργου του συλλόγου μας».

Την ερχόμενη Δευτέρα στις 6 μ.μ.

Συνεδριάζει το δημοτικό συμβούλιο Νότιας Ρόδου

ΤΑ ΘΕΜΑΤΑ ΠΟΥ ΘΑ ΕΞΕΤΑΣΤΟΥΝ

Το Δημοτικό Συμβούλιο του Δήμου Νότιας Ρόδου θα συνεδριάσει τη Δευτέρα 27 Μαΐου 2002 και ώρα 18:00 στην αίθουσα του Δημοτικού Συμβουλίου στο Γεννάδι με τα παρακάτω θέματα στην ημερήσια διάταξη:

1. Τιμητική διάκριση αθλητών Νότιας Ρόδου
2. Οικονομική ενίσχυση στο Σύλλογο Δωδεκανησίων Β. Ελλάδας.
3. Ψήφιση πιστώσεων
4. Εγκριση για να γίνει ο δήμος μας συνδρομητής στη Δωδεκανησιακή εφημερίδα «ΤΟ ΚΑΜΑΚΙ».
5. Αποδοχή χρηματοδότησης για λειτουργικές δαπάνες σχολείων 1ου τριμήνου 2002.
6. Αντισταθμιστικά οφέλη ΔΕΗ
7. Επιχορήγηση στις εκδηλώσεις ΔΙΑΓΟΡΕΙΑ 2002.
8. Αναμόρφωση του προϋπολογισμού του Δήμου Νότιας Ρόδου οικον. έτους 2002.
9. Λειτουργία Εργαστηρίου Αγιογραφίας και τμήματος εκμάθησης χορού
10. Επικύρωση πρακτικών Επιτροπής Επίλυσης Φορολογικών Διαφορών.
11. Εγκριση πρακτικών δημοπρασίας για εκμετάλλευση παραλιών για το έτος 2002.
12. Αντικατάσταση μελών Διοικητικού Συμβουλίου Αμιγούς Δημοτικής Επιχείρησης Τουριστικής Ανάπτυξης Νότιας Ρόδου Ν. Δωδεκανήσου (σχετικές 20/00 και 50/00 αποφάσεις του Δ.Σ.).
13. Ψήφιση Εσωτερικού Κανονισμού Υπηρεσίας και Κανονισμός προσωπικού της Αμιγούς Δημοτικής Επιχείρησης Τουριστικής Ανάπτυξης Νότιας Ρόδου Ν. Δωδεκανήσου.
14. Ορισμός Διοικητικού Συμβουλίου του Δ.Ο.Ν.Α.
15. Ορισμός Διοικητικού Συμβουλίου του Δ.Ο.Π.
16. Εγκριση πληρωμής οριοδεικτών
17. Ανάθεση σύνταξης μελέτης του έργου Υδρευση Δήμου Νότιας Ρόδου (Κατταβιάς) και εξουσιοδότηση Δημάρχου για την υπογραφή της σύμβασης.
18. Ενοικίαση του χώρου (αλάνας) για αποθήκη
19. Οικονομική ενίσχυση του Πολιτιστικού Συλλόγου Δ.Δ. Κατταβιάς, για συνδιοργάνωση μεγάλης εκδήλωσης με το κατάστημα του Τριομμάτη Θεολόγου στο Δ.Δ. Γενναδίου.



Η εμπειρία μας και η αφοσίωση στη λεπτομέρεια αποτελούν εγγύηση για την απόλυτη επιτυχία ωστε να μείνουν ανεξίτηλες στη μνήμη τη δική σας και των καλεσμένων σας.....

ΧΟΡΟΕΣΠΕΡΙΔΕΣ - ΓΑΜΟΙ - CATERING - ΠΑΙΔΙΚΑ ΠΑΡΤΥ



ΞΕΝΟΔΟΧΕΙΟ SOFITEL CAPSIS
ΡΟΔΟΥ
Για Πληροφορίες 25-015 & 20919 (09.00 - 17.00)
X 3218-31/5

CAPSIS
Conference Centers & Resort Hotels

RODOS MARINE BOAT
ΝΑΥΠΗΓΕΙΑ ΡΟΔΟΥ

ΝΕΟ ΜΟΝΤΕΛΟ - ΝΕΟ ΤΑΧΥΠΛΟΟ



Έγκριση ' CE ' ΕΛΛΗΝΙΚΟΥ ΝΗΟΓΝΩΜΟΝΑ

0% προκαταβολή, εξόφληση εώς 36 μήνες



ΜΗΚΟΣ : 4,60 m
Μ. ΠΛΑΤΟΣ : 1.82 m
MAX HP : 40
ΑΤΟΜΑ : 5

EVINRUDE.
Johnson.

ΧΑΤΖΗΝΙΚΟΛΑΟΥ Ε & Ε Ο.Β.Ε.Ε.

ΕΔΡΑ: Μ.ΜΑΛΙΑΡΑΚΗ 6, 85100 ΡΟΔΟΣ , ΤΗΛ: 02410-21950, FAX: 02410-77722
ΕΚΘΕΣΗ: 3Ο ΧΛΜ ΡΟΔΟΥ-ΚΑΛΛΙΘΕΑΣ email: romarine@otenet.gr

X3244-31/5

GR
Grand Hotel Rhodes
*****

Day & Night

Naiades by the Pool

Στήν τροπική ατμόσφαιρα της μεγάλης πισίνας του Grand Hotel, το Ναιάδες λειτουργεί με ανανεωμένο Μενού ως Καφέ-Ουζερί (10:30 - 17:30



A Member of
MITSIS

X 3217-31/5

Piano Bar

Το γνωστό σημείο συνάντησης στο κέντρο της Πόλης.

Ο Τάκης Τσώνης κάθε βράδυ* στο πιάνο. (20:30 - 01:00)

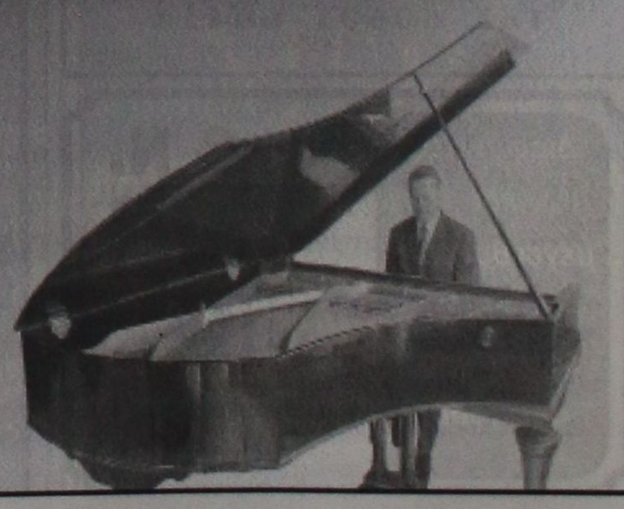

* Εκτός Τρίτης

ΕΛΛΗΝΙΚΗ ΔΗΜΟΚΡΑΤΙΑ
ΠΕΡΙΦΕΡΕΙΑ ΝΟΤΙΟΥ ΑΙΓΑΙΟΥ
ΝΟΜΟΣ ΔΩΔΕΚΑΝΗΣΟΥ
ΝΟΜΑΡΧΙΑΚΗ ΑΥΤΟΔΙΟΙΚΗΣΗ /ΔΩΔ/ΣΟΥ

ΝΟΜΑΡΧΙΑΚΟ ΣΥΜΒΟΥΛΙΟ

ΑΠΟΣΠΑΣΜΑ ΠΡΑΚΤΙΚΟΥ

Της από 19/4/2002 τακτικής συνεδρίασης του Νομαρχιακού Συμβουλίου Δωδεκανήσου

Αριθμός πρακτικού: 4/19/4/2002

Αριθμός απόφασης: 58/2002

Στη Ρόδο σήμερα 19/4/2002, ημέρα Παρασκευή, ώρα 10.30 π.μ. και στο Νομαρχιακό Κατάστημα με την παρουσία του Νομάρχη κ. Σάββα Καραγιάννη, συνήλθε σε τακτική συνεδρίαση το Νομαρχιακό Συμβούλιο Δωδεκανήσου, ύστερα από την υπ'αριθμ. ΝΣ/177/10-4-2002 νομότυπη πρόσκληση του προέδρου του Ν.Σ. κ. Σωτρίλλη Θωμά, που δημοσιεύτηκε νόμιμα και εμπρόθεσμα επιδόθηκε στον κάθε Νομαρχιακό Σύμβουλο, σύμφωνα με τις διατάξεις του άρθρου 14 παρ. 7 του Ν. 2218/94.

Σε σύνολο 41 μελών βρέθηκαν:

ΠΑΡΟΝΤΕΣ

ΕΠΑΡΧΙΑ ΡΟΔΟΥ:1. Σωτρίλλης Θωμάς 2. Χατζηευθυμίου Χατζής 3. Πέτας Τσαμπίκος 4. Καμπουρόπουλος Εμμανουήλ 5. Τριομμάτης Τσαμπίκος 6. Μαγκαφάκης Δημήτριος 7. Μπονιάτης Στέφανος 7. Μπαριανάκης Μιχαήλ 8. Ψαρομπάς Γεώργιος 9. Μπαριανάκης Μιχαήλ 10 Τατάκης Νικόλαος 11. Μανουσάκης Νικόλαος 12. Σάββενας Παρασκευάς 13. Παρασκευάς Δ. Γιάννης 14. Ζωίδης Νικόλαος 15. Δημητρακόπρυλος Βασίλειος 16. Κρεμαστινός Δημήτριος 17. Παρασκευάς Μ. Ιωάννης 18. Παπακωνσταντίνου Παναγιώτης 19. Διάκος Αναστάσιος 20. Κωστόπουλος Φώτιος 21. Χατζηδιάκος Φώτιος

ΕΠΑΡΧΙΑ ΚΩ: 22. Ξυπολιτάς Βασίλειος 23. Θεοδωρίδης Εμμανουήλ 24. Κιαπόκας Κωνσταντίνος

ΕΠΑΡΧΙΑ ΚΑΛΥΜΝΟΥ: 25. Ζερβός Σακελλάριος 26. Τζανουδάκη Φροσύνη 27. Αλαχούζος Μιχαήλ 28. Σταυλάς Κωνσταντίνος

ΕΠΑΡΧΙΑ ΚΑΡΠΑΘΟΥ: 29. Καρίκης Ιωάννης 30. Γεργατσούλλη - Γιάννουστα Ειρήνη 31. Χανιώτης Μιχαήλ 32. Ερωτόκριτος Μιχαήλ

ΑΠΟΝΤΕΣ

ΕΠΑΡΧΙΑ ΡΟΔΟΥ: 1. Παπακωνσταντίνου Δημήτριος

ΕΠΑΡΧΙΑ ΚΩ: 2. Καματερός Ηλίας 3. Χατζημιχαήλ Ανδρέας 4. Ψύρης Μιχαήλ 5. Κουτούζη Μαρία

ΕΠΑΡΧΙΑ ΚΑΛΥΜΝΟΥ: 6. Κουντούρης Νικόλαος 7. Παπαγεωργίου Γεώργιος 8. Γρύλλης Εμμανουήλ

ΕΠΑΡΧΙΑ ΚΑΡΠΑΘΟΥ 9. Λιτός Γεώργιος

Στη συνεδρίαση παραβρέθηκαν οι κ.κ.: Φιλιππάκος Γιώργος (νομικός Σύμβουλος της Ν.Α. Δωδ/σου) για να συμμετάσχει στη συζήτηση των πέντε πρώτων θεμάτων της ημερήσιας διάταξης που αφορούν προγραμματικές συμβάσεις, Νότης Δούκας (τοπικός εκπρόσωπος του ΚΚΕ) καθώς και μαθητές και μαθήτριες λυκείων του νομού Δωδ/σου - μέλη του Ν.Σ. Εφήβων.

Αφού διαπιστώθηκε η νόμιμη απαρτία συνεχίστηκε η συνεδρίαση του Σώματος.

ΘΕΜΑ 11ο: Κήρυξη αναγκαστικής απαλλοτρίωσης για την εκτέλεση του έργου «Αντιπλημμυρική προστασία Δήμου Αφάντου (έργα εντός του ποταμού Πελέμονη)»

Για το θέμα αυτό το Νομαρχιακό Συμβούλιο, αφού έλαβε υπόψη του:

1) Το αριθμ. Τ.Υ. 1241/1-4-2002 έγγραφο - εισήγηση της Δ/νσης Υποδομών & Τεχνικών Εργων της Ν.Α. Δωδ/σου - Τμήμα Μελετών.

2) Την προφορική εισήγηση του κ. Νομάρχη.

Μετά δε από διαλογική συζήτηση το Νομαρχιακό Συμβούλιο

αποφάσισε ομόφωνα

Την κήρυξη αναγκαστικής απαλλοτρίωσης, σύμφωνα με τα άρθρα 29 του Ν. 2218/1994 και 102 του Π.Δ. 30/1996, για εκτέλεση έργου κοινής ωφέλειας, δηλαδή της εκτάσεως που απαιτείται προκειμένου να εκτελεστεί το έργο «Αντιπλημμυρική προστασία Δήμου Αφάντου (έργα εντός του ποταμού Πελέμονη)» συνολικής έκτασης 46,00 τ.μ. της κτηματολογικης μερίδας ΚΜ 4973Α γαιών Αφάντου, ιδιοκτησίας κ. Γεωργίου Παπαναστασίου του Τσαμπίκου όπως αυτή εμφαίνεται στα από Ιούνιο του 2001 τοπογραφικά διαγράμματα που συντάχθηκαν από το τεχνικό γραφείο μελετών του κ. Παπακωνσταντίνου Κλεόβουλου και θεωρήθηκαν από τη Δ/νση Υποδομών και Τεχνικών Εργων της Ν.Α. Δωδ/σου.

Η παρούσα αναγκαστική απαλλοτρίωση κηρύσσεται υπέρ της Νομαρχιακής Αυτοδιοίκησης Δωδεκανήσου, η δε δαπάνη θα βαρύνει τη Ν.Α. Δωδ/σου για τον υπολογισμό της. Η επιβάρυνση της Ν.Α. Δωδ/σου θα καλυφθεί από πιστώσεις του ΠΔΕ της Ν.Α. (Κ.Α.Ε 310-9432)..

Η απόφαση αυτή να δημοσιευτεί σε μια τοπική εφημερίδα.

Ο πρόεδρος
Θωμάς Σωτρίλλης

ΧΛ-25/5

Zorpidis

ΤΟΥΡΙΣΤΙΚΟΣ ΟΡΓΑΝΙΣΜΟΣ

Αλεξ. Διάκου και Λοχαγού Φανουράκη 31.

Τηλ. 02410 20625, 30054 FAX 26745

Α.Α.Ν.Ε.

Αναχωρήσεις από Ρόδο:

F/B Β. ΕΡΑΤΣΤΡΑ

Κάθε **ΠΕΜΠΤΗ στις 04.30** για Χάλκη, Διαφάνι, Πηγάδια, Κάσο, Σητεία, Αγιο Νικολαο, Μήλο, Πειραιά

Κάθε **ΚΥΡΙΑΚΗ στις 04.30** για Χάλκη, Διαφάνι, Πηγάδια, Κάσο, Σητεία, Αγιο Νικολαο, Μήλο, Πειραιά

F/B Β. ΚΟΡΝΑΡΟΣ

Κάθε **ΣΑΒΒΑΤΟ στις 04.30** για Διαφάνι, Πηγάδια, Κάσο, Σητεία, Αγιο Νικολαο, Μήλο, Πειραιά

X3241-31/5

Κρατήσεις ξενοδοχείων σε όλη την Ελλάδα
Αεροπορικά εισιτήρια
Ακτοπλοϊκά εισιτήρια
Ενοικιάσεις αυτοκινήτων

Στην εξωτερική του όψη

Θα επισκευαστεί το κτίριο της Τράπεζας της Ελλάδας

ΠΟΙΕΣ ΕΡΓΑΣΙΕΣ ΘΑ ΓΙΝΟΥΝ

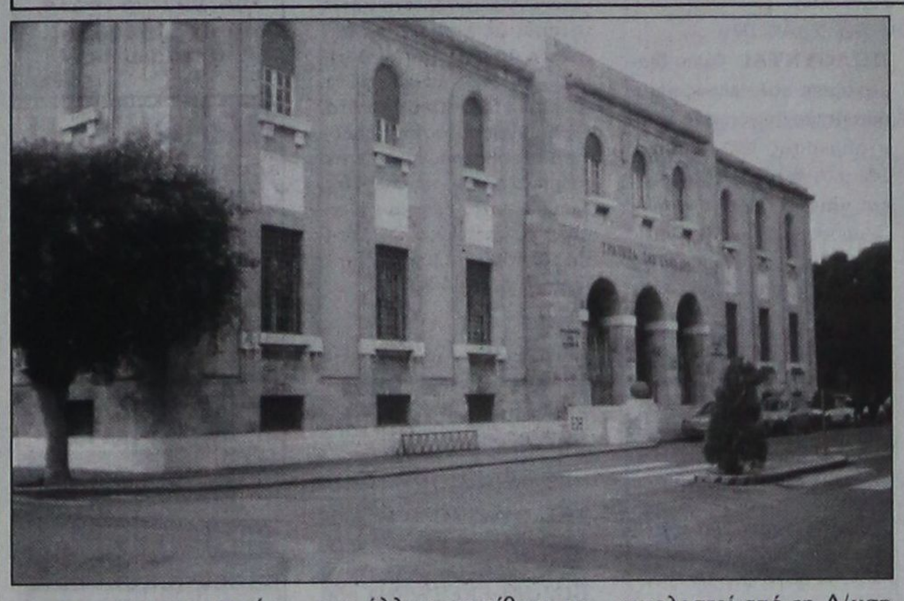

Θα επισκευαστεί η όψη του κτιρίου της Τράπεζας της Ελλάδος. Οι σχετικές εργασίες θα γίνουν από το γραφείο Μεσαιωνικής Πόλης του Δήμου Ρόδου, μάλιστα δε υποβλήθηκε στο δημοτικό συμβούλιο η παρακάτω εισήγηση για έγκριση:

«Με την υπ'αριθμ. 535/2001 απόφαση του Δ.Σ. που επικυρώθηκε με την αριθμό 646/2002 εγκριτική της Περιφ. Διοίκησης Δ/σου, εγκρίθηκε το τεχνικό πρόγραμμα του έτους 2002 όπου μεταξύ των άλλων εγκρίθηκε το έργο **«Επισκευή όψεων κτιρίου Τραπέζης Ελλάδος»** στον Κ.Α. 75/151.9 με πίστωση 107.000 ευρώ.

Με την αριθμό 579/98 απόφαση του Δ.Σ. υπογράφτηκε προγραμματική σύμβαση μεταξύ του Δήμου Ροδίων και της Τράπεζας της Ελλάδος.

Από τη Δ/νση Μεσαιωνικής Πόλης έχει ήδη εκτελεστεί το έργο επισκευής του μανδρότοιχου της αυλής και των μεταλλικών θυρών και κιγκλιδωμάτων.

Το παραπάνω έργο θα εκτελεστεί από τη Δ/νση Προστασίας Μεσαιωνικής Πόλης στα πλαίσια της προγραμματικής σύμβασης μεταξύ του Δήμου Ροδίων και της Τράπεζας Ελλάδος και χρηματοδοτείται από την Τράπεζα Ελλάδος.

Η Δ/νση Μεσαιωνικής Πόλης προχώρησε στην οικονομοτεχνική μελέτη «Επισκευής όψεων κτιρίου Τραπέζης Ελλάδος» με προϋπολογισμό 500.000 ευρώ.

Οι εργασίες που προβλέπονται αφορούν:

Την καθαίρεση του επιχρίσματος, τον εντοπισμό και την εξυγίανση του οξειδωμένου οπλισμού, την κατασκευή νέων επιχρισμάτων τα οποία θα χρωματισθούν με χρώματα υδρύαλου, την καθαίρεση λίθινων τεμαχίων που έχουν ρηγματωθεί, λάξευση νέων και τοποθέτησή τους με μεταλλικούς συνδέσμους από ανοξείδωτο χάλυβα, τον καθαρισμό των λιθοσωμάτων από τις επικαθίσεις χημικών ρύπων μαύρης κρούστας και βιολογικός αναπτύξεων με εφαρμογή επιθεμάτων και ψηγματοβολής.

Για όλες τις εργασίες θα απαιτηθεί η ανέγερση ικριωμάτων από το έδαφος μέχρι την κορνίζα του δώματος του κτιρίου. Η ανέγερση των ικριωμάτων θα γίνει κατά τμήματα της όψης για λόγους ασφάλειας και οικονομίας.

Υστερα από τα παραπάνω ζητείται:

1. Η έγκριση της οικονομοτεχικής μελέτης 500.000 ευρώ συμπεριλαμβανομένου και του Φ.Π.Α.

2. Η ψήφιση και διάθεση της πίστωσης των 107.000 ευρώ για το έτος 2002

3. Η έγκριση τρόπου εκτέλεσης με αυτεπιστασία.»

Γύρω από τα τείχη της Μεσαιωνικής Πόλης

Συντήρηση των πάρκων

ΕΓΚΑΤΑΣΤΑΣΗ ΦΩΤΙΣΜΟΥ ΣΤΟΥΣ ΔΙΑΔΡΟΜΟΥΣ

Συντήρηση των περιμετρικών πάρκων της Μεσαιωνικής Πόλης πρόκειται να γίνει από το Δήμο Ρόδου. Σχετικά με το θέμα αυτό το Γραφείο Μεσαιωνικής Πόλης έστειλε στο δημοτικό συμβούλιο το παρακάτω έγγραφο:

«Με την υπ'αριθ. 535/2001 απόφαση του Δ.Σ. εγκρίθηκε το τεχνικό πρόγραμμα για το έτος 2002 όπου μεταξύ των άλλων έχει ενταχθεί το έργο



«Συντήρηση περιμετρικών πάρκων Μεσαιωνικής Πόλης», Υποέργο: «Συντήρηση πάρκου Βύρωνα» στον Κ.Α. 75/151.1.60 με πίστωση 270.530 ευρώ.

Στα πλαίσια του 3ου ΚΠΣ και του ΠΕΠ Νοτίου Αιγαίου, υποβάλλεται φάκελος για χρηματοδότηση με τίτλο έργου: «Συντήρηση Περιμετρικού Πάρκου Μεσαιωνικής Πόλης», που αποτελείται από δυο (2) υποέργα:

1. «Διαμόρφωση Περιμετρικού Πάρκου οδού Βύρωνος», προϋπολογισμού 866.000 ευρώ.

2. «Διαμόρφωση Περιμετρικού Πάρκου οδού Φιλελλήνων Δημοκρατίας και Παπάγου προϋπολογισμού 654.000 ευρώ.

Η Διεύθυνση Μεσαιωνικής Πόλης προχώρησε στη σύνταξη της οικονομοτεχνικής μελέτης του υποέργου 1 με προϋπολογισμό 866.000 ευρώ.

Η μελέτη προβλέπει αφαίρεση παλαιών οδοστρωμάτων και κατασκευή νέων, κατασκευή κρασπεδορείθρων, εγκατάσταση φωτισμού διαδρόμων, παροχή νερού για πότισμα, φύτευση νέων θάμνων και δένδρων, τοποθέτηση κιγκλιδωμάτων και τοποθέτηση μεταλλικών πάγκων.

Υστερα από τα παραπάνω ζητείται:

1. Η έγκριση της οικονομοτεχνικής μελέτης των 866.000 ευρώ και του τρόπου εκτέλεσης με διαγωνισμό.

2. Η ψήφιση και διάθεση της πίστωσης των 250.000 ευρώ για το έτος 2002 σε βάρος του Κ.Α. 75/151.1.60».

Θα γίνει και στη Ρόδο

Καθαρισμός των δασών για πρόληψη πυρκαγιών

ΑΡΧΙΖΟΥΝ ΚΑΙ ΟΙ ΠΕΡΙΠΟΛΙΕΣ

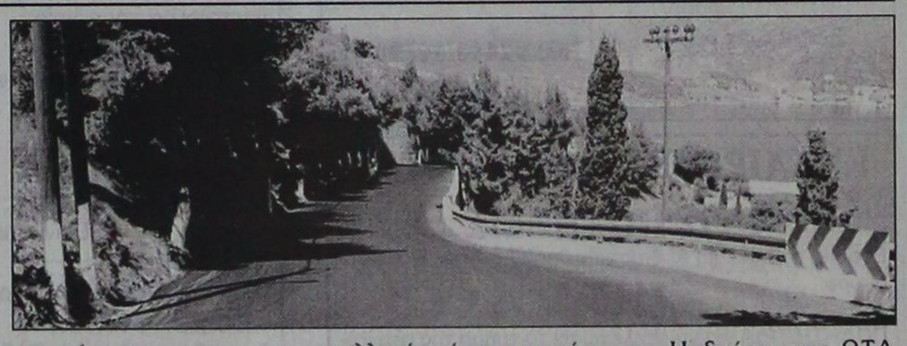

Εν όψει της έναρξης της αντιπυρικής περιόδου συγκλήθηκε προχθές το Νομαρχιακό Συντονιστικό Οργανο σε πλήρη σύνθεση και με την προεδρία του Νομάρχη κ. Σάββα Καραγιάννη με θέματα:

• Συντονισμό υπηρεσιών - συνεργασία φορέων στα θέματα πυροπροστασίας

• Οργάνωση περιπόλων στη ζώνη ευθύνης της Νομαρχιακής Αυτοδιοίκησης Δωδεκανήσου

• Συμμετοχή εθελοντικών οργανώσεων στην πυροπροστασία και δασοπυρόσβεση

• Πρόσληψη εποχιακών υπαλλήλων δασοπυρόσβεσης στην ΤΕΔΚ και στην Πυροσβεστική Υπηρεσία.

• Ετοιμότητα φορέων και οργανώσεων.

• Παραπέρα τρόπους δράσης για την ευαισθητοποίηση των πολιτών στα θέματα δασικών πυρκαγιών.

• Ολοκλήρωση των εξειδικευμένων τοπικών αντιπυρικών σχεδίων από τους ΟΤΑ.

• Βελτίωση δασικών δρόμων και καθαρισμός των δασών από επικίνδυνα για πρόκληση πυρκαγιών και πλημμυρών αντικειμένων.

Κατά τη σύσκεψη διαπιστώθηκε ο πλήρης συντονισμός των υπηρεσιών και η ολοκλήρωση των εργασιών για την προετοιμασία και πλήρη ετοιμότητα όλων των εμπλεκόμενων υπηρεσιών.

Η εμπειρία των προηγουμένων ετών, όπως εφαρμόστηκε στη σχεδίαση για την αντιμετώπιση των πυρκαγιών το 2002 μας δίνει τη βεβαιότητα ότι τη χρονιά αυτή ξεκινάμε με τις καλύτερες προϋποθέσεις και με τη βοήθεια των πολιτών θα έχουμε ένα ήσυχο καλοκαίρι με τα δάση μας χωρίς φωτιές.

Διαπιστώθηκε επίσης ότι στη σημερινή νομοθεσία δεν υπάρχει πρόβλεψη για απαλλαγή από την εργασία τους, των εθελοντών που συμμετέχουν στη δασοπυρόσβεση όπως και για την ασφάλισή τους.

Επίσης διαπιστώθηκε και μετά την επιστολή της Ενωσης Ξενοδόχων Ρόδου η ύπαρξη σε κοινόχρηστους χώρους στο οδικό δίκτυο (εθνικό - επαρχιακό - δασικό), σε δασύλια και ρεματιές αχρήστων υλικών - σκουπιδιών - επίπλων κ.λ.π., που εκτός από τη δυσμενή εντύπωση που παρουσιάζουν στους διερχόμενους αποτελούν και σοβαρές εστίες πρόκλησης πυρκαγιών και πλημμυρών.

Τέλος αποφασίστηκαν τα παρακάτω:

Η έναρξη των περιπόλων από ΤΕΔΚ, πυροσβεστική υπηρεσία και λοιπούς εμπλεκόμενους φορείς στα κρίσιμα σημεία των νησιών της ΝΑΔ, επίσης η επάνδρωση παρατηρητηρίων.

• Η ενέργεια προς το ΥΠΕΣΔΑ ώστε να καλυφθεί το κενό με τους εθελοντές.

• Η ολοκλήρωση πρόσληψης των εποχιακών υπαλλήλων.

• Η δράση των ΟΤΑ ώστε να εξαλειφθεί το φαινόμενο των σκουπιδιών στους δρόμους και στα δασύλια.

• Η συνέχιση της προετοιμασίας όπου αυτό είναι αναγκαίο.

• Η συνεχής βελτίωση του καθαρισμού των δασών και των δρόμων από επικίνδυνα αντικείμενα με ευθύνη του Δασαρχείου και των ΟΤΑ.

ΕΛΛΗΝΙΚΗ ΔΗΜΟΚΡΑΤΙΑ
ΠΕΡΙΦΕΡΕΙΑ Ν. ΑΙΓΑΙΟΥ
ΓΕΝΙΚΗ ΔΙΕΥΘΥΝΣΗ ΠΕΡΙΦΕΡΕΙΑΣ
ΔΙΕΥΘΥΝΣΗ ΔΑΣΩΝ ΔΩΔ/ΝΗΣΟΥ

ΑΝΑΚΟΙΝΩΣΗ

Γνωστοποιείται κατά το άρθρο 14 του Ν.998/79, η αποστολή για δημοσίευση στο Δήμο Λινδίων της υπ'αριθμ. 2269/22-4-2002 πράξης χαρακτηρισμού έκτασης που εκδόθηκε από τον Δ/ντή Δασών Δωδ/σου. Η ΚΜ 22Β γαιών Λάρδου χαρακτηρίζεται ως γεωργική έκταση.

Ο Δ/ντής Δασών Δωδ/σου
Φίλιππος Κοντίτσης
Δασολόγος με Α' βαθμό

5257-25/5

ΕΛΛΗΝΙΚΗ ΔΗΜΟΚΡΑΤΙΑ
ΠΕΡΙΦΕΡΕΙΑ Ν. ΑΙΓΑΙΟΥ
ΓΕΝΙΚΗ ΔΙΕΥΘΥΝΣΗ ΠΕΡΙΦΕΡΕΙΑΣ
ΔΙΕΥΘΥΝΣΗ ΔΑΣΩΝ ΔΩΔ/ΝΗΣΟΥ

ΑΝΑΚΟΙΝΩΣΗ

Γνωστοποιείται κατά το άρθρο 14 του Ν.998/79, η αποστολή για δημοσίευση στο Δήμο Λινδίων της υπ'αριθμ. 2572/14-5-02 πράξης χαρακτηρισμού έκτασης που εκδόθηκε από τον Δ/ντή Δασών Δωδ/σου. Η ΚΜ 136 γαιών Λάρδου χαρακτηρίζεται ως γεωργική έκταση.

Ο Δ/ντής Δασών Δωδ/σου
Φίλιππος Κοντίτσης
Δασολόγος με Α' βαθμό

5256-25/5

PELLOS TRAVEL

Εκδρομή 3ήμερη του Αγίου Πνεύματος για ΣΑΜΟ

Αναχώρηση 22/6/2002
Επιστροφή 24/6/2002

Ημέρα 1η
Αναχώρηση από Ρόδο με το δελφίνι στις 08.00 για τη Σάμο. Αφιξη το μεσημέρι. Επιβίβαση σε πούλμαν και μεταφορά στο ξενοδοχείο. Ημέρα ελεύθερη για βόλτα στην πόλη. Το βράδυ προαιρετική σαμιώτικη βραδιά. Διαν/ση.

Ημέρα 2η
Πρωινό στο Ξ/Δ. Επιβίβαση σε πούλμαν και αναχώρηση για αξιοθέατα του νησιού, μουσείο, Κοκκάρι, Καρλόβασι. Επιστροφή νωρίς το απόγευμα στο Ξ/Δ. Διαν/ση.

Ημέρα 3η
Πρωινό στο Ξ/Δ. Ημέρα ελεύθερη για ψώνια. Αργά το απόγευμα στις 16.00 αναχώρηση για Ρόδο. Αφιξη στις 21.00 στη Ρόδο. Τέλος εκδρομής.

Τιμή: **Δρχ. 198, 00 ευρώ**

Στην εκδρομή περιλαμβάνονται
1. Εισιτήρια πλοίου Ρόδος - Σάμος, Σάμος - Ρόδος
2. Ξεναγήσεις - εκδρομές
3. Μεταφορές με κλιματιζόμενα πούλμαν
4. Ξενοδοχείο 3 αστέρων με πρωινό
5. Συνοδός γραφείου
6. Ταξιδιωτική ασφάλεια
7. Ταξιδιωτική τσάντα

Δεν περιλαμβάνονται είσοδοι στα μουσεία και αρχαιολογικούς χώρους, προαιρετκή σαμιώτικη βράδια.

Για περισσότερες πληροφορίες και κρατήσεις

PELLOS TRAVEL

Λ. Καλλιθέας 125 Φαληράκι - Ρόδος
Τηλ.: 02410 87615, 86298
Fax: 02410 87616
e-mail: pellostravel@hellasnet.gr

5220-2/6

ΠΡΟΟΔΟΣ ΜΙΚΡΕΣ ΑΓΓΕΛΙΕΣ ΜΙΚΡΕΣ ΑΓΓΕΛΙΕΣ ΠΡΟΟΔΟΣ

ενοικιάσεις

ΕΝΟΙΚΙΑΖΕΤΑΙ μικρό διαμέρισμα σε μικρή πολυκατοικία, πίσω απ' το ράδιο - Κορασίδη, αποτελούμενο από ένα υπνοδωμάτιο, κουζίνα, χωλ, λουτρό, καμπινέ, αποθήκη, ισόγειο χωρίς σκάλες και κοινόχρηστα, ανεξάρτητη είσοδος - έξοδος, ήσυχη αριστροκρατική γειτονιά, πολυτελούς κατασκευής. Προσφέρεται για ένα - δύο άτομα, ή για ιατρείο, ή για γραφείο. Τιμή 270 ευρώ. Πληροφορίες τηλ. 24273 - 74418
4980-4/6

ΕΝΟΙΚΙΑΖΟΝΤΑΙ 1) Διαμέρισμα 125τ.μ., 2) καταστήματα με πατάρι και WC, επί της Καποδιστρίου 59 και Μακρυγιάννη. Πληροφορίες τηλ. 02410/30674 και 0974066753
5139-4/6

ΕΝΟΙΚΙΑΖΕΤΑΙ κατάστημα 50τ.μ., με μεγάλη αυλή, στην Πτολεμαίων - Γιαμαλή γωνία, απέναντι από το 18ο δημοτικό σχολείο. Πληροφορίες τηλ. 02410/28927 μετά τις 15.00μ.μ. και 69948, 15.00μ.μ.
5170-26/5

ΕΝΟΙΚΙΑΖΟΝΤΑΙ στο Παραδείσι δέκα επιπλωμένα μικρά διαμερίσματα, 40τ.μ. έκαστο, διαμπερές, διπλά μπαλκόνια, με κήπο 4 στρεμμάτων, πάρκινγκ, κιόσκι, επί της λεωφόρου Δημοκρατίας Νο 136, μόνο για χρήση τουριστικού πρακτορείου ή άλλης εταιρίας για εγκατάσταση προσωπικού ή γραφείων. Πληροφορίες τηλ. 02410/81175
5172-2/6

ΕΝΟΙΚΙΑΖΕΤΑΙ μονοκατοικία με κήπο 120τ.μ., 3 υπνοδωμάτια και 2 μπάνια, με ωραία θέα, Κάναμαι, περιοχή Καρακόνερο. Πληρ. τηλ. 0241047336 κ. Χαρτοφύλλη
7065-31/5

ΕΝΟΙΚΙΑΖΟΝΤΑΙ: 1) Γκαρσονιέρα με αυλή, μεμονωμένη 40τ.μ., στ' Ασγούρου και 2) ισόγειο διαμέρισμα 80τ.μ., Θεμ. Σοφούλη. Πληρ. τηλ. 02410/35522 και 02410/36543
5180-26/5

ΕΝΟΙΚΙΑΖΟΝΤΑΙ επιπλωμένες γκαρσονιέρες πλησίον Αγίου Δημητρίου. Τηλ. 02410/26134
5236-30/5

ΕΝΟΙΚΙΑΖΕΤΑΙ ή πωλείται ισόγειος βιοτεχνικός χώρος, επιφάνειας 320τ.μ., στο εμπορικό κέντρο Μανουσέλη Ασγούρου. Πληρ. κ. Εμμ. Βεζυργιάννη, τηλ. Αθήνας 0106893311 και 0938194354 και Ρόδου 02410/35456
5243-31/5

ΕΝΟΙΚΙΑΖΕΤΑΙ γραφείο επί της οδού Εθνικής Αντίστασης 15. κατάλληλο για ιατρείο, οδοντιατρείο, λογιστικό γραφείο και τεχνικό γραφείο. Πληρ. τηλ.02410/26957 και 0945476491
1397-31/5

ΕΝΟΙΚΙΑΖΕΤΑΙ στούντιο επιπλωμένο με δικό του μπάνιο και αυλή, Π. Πόλη. Τηλ. 0945932656
5248-31/5

ΕΝΟΙΚΙΑΖΟΝΤΑΙ 1) Διαμέρισμα 2 υπνοδωματίων, σαλόνι με τζάκι χωλ, κουζίνα, με εντοιχισμένα ντουλάπια και δύο μπάνια, 2) Γκαρσονιέρα δύο δωματίων με κουζίνα και μπάνιο, πλήρως εξοπλισμένα και 2) Στούντιο πλήρως εξοπλισμένο με πολυκουζινάκι και μπάνιο. Τηλ. 02410/61628, 02410/61937 και 0973401656
X3249-31/5

ΕΝΟΙΚΙΑΖΕΤΑΙ μονοκατοικία στην περιοχή Ιξιά, εμβαδού 180τ.μ., 3 υπνοδωμάτια, μπάνιο και V/S, χωλ, σαλόνι, κουζίνα, αποθήκη, πάρκινγκ και αρκετός ελεύθερος χώρος. Πληροφορίες τηλ. 91676 οικία ή 73585 γραφείο
5189-29/5

ΕΝΟΙΚΙΑΖΟΝΤΑΙ στούντιος επιπλωμένα, σε ήσυχη περιοχή της Ιαλυσού. Πληρ. κ. Μιχάλη, τηλ. 0945077678
5210-11/6

ΕΝΟΙΚΙΑΖΕΤΑΙ διαμέρισμα 115τ.μ., πλήρως ανακαινισμένο, καλή κατασκευή., Ηρακλείου Κρήτης 6 - 7 Βαγιές. Πληροφορίες τηλ. 02410/22578
5222-29/5

ΕΝΟΙΚΙΑΖΟΝΤΑΙ επιπλωμένα δωμάτια με ατομική τουαλέτα, ηλιακό θερμοσίφωνα, σε ήσυχη περιοχή κοντά στη θάλασσα και στο πράσινο. Πληροφορίες τηλ. 02410/61078
5225-30/5

ΕΝΟΙΚΙΑΖΕΤΑΙ ισόγειο διαμέρισμα με 3 υπνοδωμάτια, 120τ.μ., οδός Παπαχριστοδούλου, περιοχή Καθηγητών. Πληροφορίες τηλ. 0977507813
5217-29/5

ΕΝΟΙΚΙΑΖΕΤΑΙ μονοκατοικία για όλο το χρόνο στο Φαληράκι. Τιμή 400 ευρώ. Πληροφορίες τηλ. 02410/86152
5258-2/6

ΕΝΟΙΚΙΑΖΕΤΑΙ διαμέρισμα καινούργιο με τρία υπνοδωμάτια και 2 μπάνια, Αγίου Ιωάννου. Πληροφορίες 0944362717
5261-2/6

ΕΝΟΙΚΙΑΖΕΤΑΙ
ΔΙΑΜΕΡΙΣΜΑ
45τ.μ., 1ος όροφος, Ιερού Λόχου 13 (παραπλεύρως Ολυμπιακής)
Τηλ.0944775787
X3268-31/5

ΕΝΟΙΚΙΑΖΕΤΑΙ
στο Φαληράκι, μπαρ, πολυτελούς κατασκευής, πλήρως εξοπλισμένο και με δύο ακόμη βοηθητικά μπαρ στον αύλειο χώρο του και επί της λεωφόρου Καλλιθέας - Φαληράκι.
Πληροφορίες
τηλ. 0942545241
X3257-31/5

ΕΝΟΙΚΙΑΖΟΝΤΑΙ
1) 2όροφο κτίριο στην Π. Πόλη, κοντά στο ρολόϊ, κατάλληλο για εστιατόριο - καφετέρια
2) Κατάστημα - εστιατόριο με πλήρες εξοπλισμό δίνεται με τη σεζόν στην Π. Πόλη
3) Καφετέρια με αυλή κοντά στο Γκραντ Hotel σε λειτουργία
Πληροφορίες
ΕΜΜΑΝΟΥΗΛ ΚΡΑΝΙΔΗΣ
Τηλ. 27082 - 26476, 0944347405
X3233-31/5

ΔΙΑΜΕΡΙΣΜΑ «ΠΡΟΒΟΛΗΣ»
ΠΩΛΕΙΤΑΙ
ΔΙΑΜΕΡΙΣΜΑ Ε=126 τ.μ., β' όροφος
επί της οδού Αμμοχώστου, κατάλληλο για κάθε χρήση.
Πληροφορίες : (μόνο σε επώνυμους)
« TOP PROPERTIES»
κ. ΓΕΩΡΓΙΟ ΠΙΠΙΝΟ -
ΤΗΛ. 23895 & 0944676003
4914-25/5

ΕΝΟΙΚΙΑΖΕΤΑΙ
ΕΠΙΠΛΩΜΕΝΟ ΔΙΑΜΕΡΙΣΜΑ ΣΤΟ ΚΕΝΤΡΟ ΤΗΣ ΠΟΛΗΣ
Τηλ. 38932
5196-26/5

ΕΝΟΙΚΙΑΖΕΤΑΙ
κατάστημα 250τ.μ., με ή χωρίς πατάρι, 250τ.μ., στην περιοχή Ροδίνι.
Δεκτές μόνο σοβαρές προτάσεις.
Πληροφορίες 9-1 και 6-9
Τηλ. 0241066181, κ. Αρφαρά
X3262-31/5

ΕΝΟΙΚΙΑΖΕΤΑΙ
το κέντρο διασκεδάσεως (πρώην Ακουάριος) Λάρδος προς Πεύκοι στον κεντρικό δρόμο, με αίθουσα 280τ.μ., και καφετέρια - μπαρ με κήπο 1300 μ., κατάλληλο για οποιαδήποτε χρήση (γάμους, βαφτίσια, συνεστιάσεις, κλπ).
Τηλ. 02410/21178
10π.μ.-2μ.μ. και 6-10μ.μ.
5219-29/5

πωλήσεις

ΠΩΛΕΙΤΑΙ οικόπεδο 4000τ.μ. σε πανέμορφη τοποθεσία στ' Ασγούρου, άρτιο και οικοδομήσιμο. Πληρ. τηλ. 0972845222 και 0241076398 από τις 4.00 μ.μ.
5083-31/5

ΠΩΛΕΙΤΑΙ αγρός 4000τ.μ., στα Κοσκινού, κατάλληλος για κατοικία και άλλες χρήσεις. Πληρ. Εμμ. Κρανίδης - μεσίτης Αστ. Συμβ. Τηλ. 27082 και 0944347405
X3233-31/5

ΠΩΛΕΙΤΑΙ
ΚΑΤΑΣΤΗΜΑ
με ψυκτικούς θαλάμους, στην περιοχή Καρακόνερο, κατάλληλο για επαγγελματική χρήση.
Πληροφορίες τηλ.
02410/68111 και 64440
X3255-26/5

ΕΥΚΑΙΡΙΑ ΣΤΑΔΙΟΔΡΟΜΙΑΣ ΣΤΙΣ ΠΩΛΗΣΕΙΣ
Εταιρία με ηγετική θέση στο χώρο της στην ελληνική αγορά
ΖΗΤΑ
ΠΩΛΗΤΗ/ΤΡΙΑ για να στελεχώσει το τμήμα της στη Ρόδο.
Ο κατάλληλος άνθρωπος :
- Απόφοιτος Λυκείου
- Ηλικία έως 28 ετών
- Κάτοχος άδειας οδήγησης αυτοκινήτου
- Εκπληρωμένες στρατιωτικές υποχρεώσεις (για τους άνδρες)
- Δυναμική και ευχάριστη προσωπικότητα με ικανότητες επικοινωνίας

ΠΡΟΣΦΕΡΟΝΤΑΙ
- Ελκυστικός μισθός αναλόγως προσόντων
- Αυτοκίνητο εταιρίας
- Αριστο εργασιακό περιβάλλον

Αν ενδιαφέρεστε γι αυτή την ευκαιρία απασχόλησης, σας παρακαλούμε να στείλετε τα βιογραφικά σας σημειώματα στο FAX: 0241069452 ή να επικοινωνήσετε με το τηλ. 02410/69450
5241-30/5

ΟΙΚΟΔΟΜΙΚΕΣ-ΤΕΧΝΙΚΕΣ
ΕΜΠΟΡΙΚΕΣ-ΕΠΙΧΕΙΡΗΣΕΙΣ
ΑΦΟΙ ΑΣΒΕΣΤΗ Ο.Ε.
Κ. Τσαλδάρη 26-Ρόδος
32809-74326
ΠΩΛΟΥΝΤΑΙ
● ΔΙΑΜΕΡΙΣΜΑΤΑ
υπερλούξ διαφόρων διαστάσεων
ΕΓΓΥΗΣΗ
Η ΠΟΛΥΕΤΗΣ ΠΕΙΡΑ ΜΑΣ
X3223-31/5

ΠΩΛΕΙΤΑΙ
ΔΙΑΜΕΡΙΣΜΑ
στον 1ο όροφο οικοδομής στο κέντρο της Ρόδου, 100τ.μ., ανακαινισμένο, κατάλληλο για γραφεία, ιατρεία, κλπ.
Τηλ. 0944775787
X3268-31/5

ΠΩΛΕΙΤΑΙ
σκάφος φουσκωτό, CALLEGARI 5,50 μ., μηχανή TOHATSU 90 HP (λίγες ώρες λειτουργίας), βοηθητική YAMAHA 5 HP, τρέιλερ, όργανα πλήρες. Τιμή λογική.
Τηλ. 0944775787
X3268-31/5

μηχανοκίνητα

ΠΩΛΕΙΤΑΙ BMW 518 , του 1993, σε άριστη κατάσταση, με καινούργια λάστιχα καινούργια αμορτισέρ, bilstain, λευκά φώτα, θερμαινόμενα καθίσματα, οροφή εργοστασίου, σαλόνι καινούργιο, πρόσφατο σέρβις, ζάντες καινούργιες, ατρακάριστο, βάψιμο εξωτερικά καινούργιο, κλπ. Δεκτή ανταλλαγή με μικρότερο ή τζιπ. Τηλ. 0944/807951
5178-31/5

ΠΩΛΕΙΤΑΙ MERCEDES IX μοντέλο 124 E 200. Πληροφορίες τηλ. 0945917561
5205-28/5

ΠΩΛΟΥΝΤΑΙ: 1) Μηχανή HONDA STEED 400 c.c., 3000 ευρώ και 2) Μηχανή SUZUKI FREEWIND 650 c.c., 4.500 ευρώ. Πληροφορίες τηλ. 0945917561
5205-28/5

AUDI 80 1.8 E, σαλόνι δερματίνη, procon, ζάντες αλουμινίου ασφαλείας, καινούργια ελαστικά - αμορτισέρ, προβολείς ομίχλης, κεντρικό κλείδωμα, ηλεκτρικοί καθρέπτες, συναγερμός, ραδιοκασσετόφωνο - equualiser, εγκατάσταση κλιματισμού. Πληρ. τηλ. 02410/55542 και 0944836250
5212-28/5

ALFA ROMEO GTV 2.0 V6 TURBO δερμάτινο σαλόνι, ζάντες αλουμινίου, ABS, υδραυλικό τιμόνι, ηλεκτρικά παράθυρα - οροφή - καθρέφτες, προβολείς ομίχλης, τηλεχειριζόμενο κλείδωμα, αερόσακκοι, συναγερμός, ραδιοκασσετόφωνο - εγκατάσταση κινητού - κλιματισμός. Πληρ. τηλ. 02410/55542 και 0944836250
5212-28/5

ΠΩΛΟΥΝΤΑΙ
ΣΤΗΝ ΙΞΙΑ
σε μικρή οικοδομή τεσσάρων διαμερισμάτων, σε ωραία τοποθεσία:
1) Διαμερίσματα 60 και 65τ.μ., δύο υπνοδωμάτια, σε άριστη κατάσταση, τριφασικό ρεύμα και ηλιακό θερμοσίφωνο, σε πολύ καλές τιμές
2) Στα Κοσκινού μικρό διαμέρισμα 55τ.μ., με δύο υπνοδωμάτια, λουξ κατασκευής σε μικρή οικοδομή τριών διαμερισμάτων
Τηλ. 20949-37735
κιν. 0942592004, κιν. 0932326055
Κατασκευαστής
Μιχαήλ Φωτάκης
5068-5/6

ΠΩΛΟΥΝΤΑΙ
ΔΙΑΜΕΡΙΣΜΑΤΑ
στα Κοσκινού των 100τ.μ., σε μικρή οικοδομή, με υπαίθριο χώρο στάθμευσης, θα διαθέτουν καλή ηχομόνωση και θέρμανση, κεντρική θέρμανση, λέβητα πετρελαίου, τζάκι, εντοιχισμένη κουζίνα και ντουλάπες από καρυδιά ή βελανιδιά και πλακίδια γρανίτη. Κατασκευάζονται τώρα.
Τηλ. 02410/64390 και 0944964194
1383-4/6

ΠΩΛΟΥΝΤΑΙ
ΛΕΩΦΟΡΕΙΑ
από 11 έως 25 θέσεις, εισαγωγής, υπερπολυτελείας και σε τέλεια μηχανική κατάσταση. Επίσης και μικρά λεωφορεία, με μηχανισμό ανύψωσης για άτομα με κινητικά προβλήματα.
Πληροφορίες
τηλ. 0310/516314
ή 0944544336,
Θεσσαλονίκη
ΓΔ-30/6

ΠΩΛΟΥΝΤΑΙ
ελαφρώς μεταχειρισμένα αυτοκίνητα:
1) Mercedes 309, ψυγείο - συντήρηση
2) Mitsubishi 1300 4X4 (κλειστό φορτηγό)
Πληροφορίες τηλ.
62171-65171
X3264-31/5

μαθήματα

ΑΝΑΚΟΙΝΩΣΗ
ΜΑΘΗΜΑΤΑ
*** Computer ***
PROGRAM COMPUTER
ΕΓΓΡΑΦΕΣ
** ΤΩΡΑ **
Τμήματα για:
Παιδιά - Ενήλικες
Αρχάριους - Μαθητές
Επαγγελματίες
Ανεύρεση Εργασίας
ΠΑΡΕΧΕΤΑΙ ΒΕΒΑΙΩΣΗ
Διδάσκει πτυχιούχος Πανεπιστημίου Αμερικής
ΜΑΝΩΛΗΣ Ι. ΣΟΦΙΛΑΣ
Κοδριγκτώνος 91
Τηλ. (0241) 31761
Οι εγγραφές άρχισαν για τα θερινά εντατικά τμήματα
X3231-31/5

Οι Μύλοι Κρήτης στα πλαίσια της ανάπτυξης του υποκαταστήματός τους στη Ρόδο,
ΖΗΤΟΥΝ
άμεσα να προσλάβουν:

1. ΕΝΑΝ ΟΔΗΓΟ
Ο κατάλληλος υποψήφιος πρέπει να συγκεντρώνει τα εξής προσόντα:
- Ηλικίας έως 35 ετών
- Δίπλωμα οδήγησης γ' κατηγορίας

2. ΕΝΑΝ ΕΡΓΑΤΗ

Προσφέρονται : Αριστες συνθήκες εργασίας
Ελκυστικό πακέτο αποδοχών

Για περισσότερες πληροφορίες επικοινωνήστε στο τηλ. 02410/61977
ή στη δ/νση: 4ο χλμ. Ρόδου Καλλιθέας - Ρένη

Θα τηρηθεί απόλυτη εχεμύθεια
X3278-2/6

ΤΩΡΑ ΚΑΙ ΣΤΗ ΡΟΔΟ
ΓΡΑΦΕΙΟ ΕΡΓΑΣΙΑΣ
Νόμιμοι αλλοδαποί και αλλοδαπές, στην επιλογή σας.
Προσφέρουμε καμαριέρες, καθαρίστριες, κηπουρούς, λαντζιέρες, οικιακές βοηθούς, μπέιμπι σίτερ, φροντίδα για ηλικιωμένους και άτομα με ειδικές ανάγκες.
Με ευθύνη και συνέπεια, εξυπηρέτηση και στα νησιά της Δωδεκανήσου.
ΠΛΗΡΟΦΟΡΙΕΣ
ΜΗΤΡΟΠΟΛΕΩΣ 114
Τηλ. 02410/23478 και 0972220890
1367-20/6

ΠΩΛΟΥΝΤΑΙ
ΑΠΟ ΤΗΝ ΕΤΑΙΡΕΙΑ ΞΕΝΑΚΗΣ Α.Ε.
ΤΜΗΜΑ ΕΠΑΓΓΕΛΜΑΤΙΚΟΥ ΕΞΟΠΛΙΣΜΟΥ
ΖΗΤΕΙΤΑΙ
ΥΠΑΛΛΗΛΟΣ ΓΡΑΦΕΙΟΥ
ΑΠΑΙΤΟΥΜΕΝΑ ΠΡΟΣΟΝΤΑ
- Αριστες γνώσεις Η/Υ
- Καλή εμφάνιση - Ανεση στην επικοινωνία
Προσφέρεται άριστο εργασιακό περιβάλλον
Απαραίτητο βιογραφικό
Υπ' όψιν κ. Ανδρέου Βλάση
Κων. Υδραίου 2 - Ρόδος
Πληροφορίες τηλ. 02410/26597 - 0241022790
X3272-25/5

ΠΩΛΕΙΤΑΙ
ΠΙΑΝΟ BECHSTEIN
ΜΕ ΟΥΡΑ(1,96x1,85)
X3239-31/5
RODOS PALACE
Resort Hotel • Convention Center
ΠΛΗΡΟΦΟΡΙΕΣ:
Κα Κ. Μανουσάκη, Τηλ.: 25222, 97218

ΞΕΝΟΔΟΧΕΙΟ BELVEDERE
ΖΗΤΑ
ΚΟΠΕΛΑ ΓΙΑ ΒΟΗΘΟ ΣΕΡΒΙΤΟΡΟΥ
Πληροφορίες τηλ. 02410/89000
X3276-31/5

ΠΩΛΟΥΝΤΑΙ
ΑΠΟ ΤΟΝ ΑΝΑΣΤΑΣΙΟ ΑΤΣΙΔΗ
1) Διαμερίσματα, σε νέα 4όροφη οικοδομή, 119 τ.μ., στην οδό Παρθενόπης, στο Αραπάκι.
2) Διαμερίσματα 148 τ.μ., 98 τ.μ., 94 τ.μ. και 82,50 τ.μ., στην οδό Κωνσταντινίδη, στο Ζέφυρος.
Τα παραπάνω διαμερίσματα είναι πολυτελούς κατασκευής και διαθέτουν θέση στάθμευσης, αποθήκη και αυτόνομη θέρμανση.
3) Μονοκατοικίες στην Ιαλυσό 140 τ.μ., οδό Μυκηνών.
ΠΛΗΡΟΦΟΡΙΕΣ
ΑΝΑΣΤΑΣΙΟΣ ΑΤΣΙΔΗΣ
ΣΤΕΦΑΝΟΥ ΚΑΖΟΥΛΗ 74
Τηλ. 02410 28616
X3228-31/5

ΠΩΛΟΥΝΤΑΙ
ΜΟΝΟ ΑΠΟ ΤΟ ΓΡΑΦΕΙΟ ΜΑΣ
1) Διαμέρισμα 4άρι καινούργιο, ακριβώς απέναντι από τη θάλασσα, μεγάλες βεράντες, καταπληκτική θέα
2) Διαμέρισμα 4άρι μεταχειρισμένο, σε πολύ καλή τοποθεσία στο Νιοχώρι και πολύ καλή τιμή
3) Οικόπεδο 680τ.μ. σε καλή τοποθεσία εντός πόλεως
4) Ετοιμοπαράδοτο 4άρι επί της Παύλου Μελά
5) Ισόγεια οικία επί της Ηρ. Πολυτεχνείου με μεγάλη πρόσοψη κατάλληλη για κατοικία, ιατρείο, δικηγορικό γραφείο, κλπ. Καταπληκτική περίπτωση
6) Μεζονέτα σε μπετά κοντά σε θάλασσα, πλησίον πόλεως και με οικόπεδο 2 στρέμματα περίπου
7) Διαμέρισμα στο Νιοχώρι (γωνιακό) σε μπετά, 100, 200, 120τ.μ., πολύ καλή τοποθεσία, φανταστική περίπτωση
8) Επί της λεωφόρου Ρόδου - Λίνδου, υπόγειο με ράμπα, 480τ.μ. και 1ος όροφος 480 τ.μ.
9) Στην περιοχή Ασγούρου 1200τ.μ., κατάλληλο για οτιδήποτε επιχείρηση
10) Διαμερίσματα 2, 3, 4 δωματίων, μεζονέτες, οικόπεδα, κτήματα, αποθήκες, κλπ.

Οτιδήποτε θέλετε να πουλήσετε ή να εκτιμήσετε, ελάτε σε μας. Η μεγάλη μας πείρα, το παλαιότερο γραφείο στη διάθεσή σας
Γ. ΝΕΟΦΥΤΟΥ
ΔΗΜ. ΘΕΟΔΩΡΑΚΗ 40 - ΤΗΛ. 20989 - 21434
X3225-31/5

ΠΡΟΟΔΟΣ ΜΙΚΡΕΣ ΑΓΓΕΛΙΕΣ ΜΙΚΡΕΣ ΑΓΓΕΛΙΕΣ ΠΡΟΟΔΟΣ

διάφορα

ΣΧΟΛΗ ΟΔΗΓΩΝ
ΚΟΥΣΗ ΠΑΝΤΕΛΗ

- ΔΙΠΛΩΜΑΤΑ
- ΕΡΑΣΙΤΕΧΝΙΚΑ
- ΕΠΑΓΓΕΛΜΑΤΙΚΑ
- ΜΟΤΟΣΙΚΛΕΤΑΣ
- ΜΑΘΗΜΑΤΑ ΘΕΩΡΗΤΙΚΗΣ ΔΙΔΑΣΚΑΛΙΑΣ



-Επεκτάσεις όλων των κατηγοριών
-Αναθεωρήσεις ληγμένων αδειών
-Μετατροπές ξένων αδειών σε ελληνικές

Οδός Βαλαωρίτου 9
(έναντι HOTEL SEMIRAMIS ΠΙΣΩ ΑΠΟ ΤΟ ΠΑΛΑΙΟ ΝΟΣΟΚΟΜΕΙΟ
e-mail:
koysisp@internet.gr

ΕΚΠΑΙΔΕΥΤΙΚΟ ΑΥΤΟΚΙΝΗΤΟ:
TOYOTA YARIS 1300 cc
AIR CONDITIONED
(ΠΡΟΣΟΧΗ): ΜΑΘΗΜΑΤΑ
α. Μοτοσικλέτας μεγάλου κυβισμού από 125 cc έως ανεξαρτήτου
δ. Μοτ/τας έως 125 cc
γ. Μοτοποδηλάτου 50 cc
Διαθέτουμε επίσης κι αυτόματες μοτοσικλέτες 125 cc
Πληρ. τηλ.
29157-73820-94777
ΚΑΙ ΑΝΑ ΠΑΣΑ ΣΤΙΓΜΗ ΣΤΑ ΚΙΝΗΤΑ τηλ.
0944/511313-0944/203343
Στην κατηγορία ανεξαρτήτου κυβισμού η εκπαίδευση γίνεται με μοτοσικλέτα 500 cc
Παραλαβή των μαθητών μας και από τις οικίες τους
"Η σωστή και μεθοδική εκπαίδευση στα σύγχρονα οχήματά μας, βάζει γερά θεμέλια για τη δημιουργία ενός καλού νέου οδηγού"
T142-15/6

ΠΡΟΣΟΧΗ
Στη σχολή μας παραδίδονται και μαθήματα θεωρητικής διδασκαλίας

ΜΟΝΩΣΕΙΣ



21 ΧΡΟΝΙΑ!

ΑΡΧΩΝ ΣΑΜΑΡΤΖΗΣ
ΤΗΛ. 23030-32054-20021
X3217-31/5

ΦΑΡΜΑΚΙΔΗΣ ΕΥΣΤΑΘΙΟΣ
ΤΑΠΗΤΟΚΑΘΑΡΙΣΤΗΡΙΟ
WASH AND CARE
Συνδυάσαμε την πολυετή πείρα μας και τα εκσυγχρονισμένα μηχανήματα καθαρισμού για τη φροντίδα, καθαρισμό και φύλαξη πάσης φύσεως χαλιών και μοκετών.
Εμπιστευτείτε μας για άριστα αποτελέσματα!!!
Εγγυητές οι πελάτες μας
Πληρ. τηλ. 0241068189
5ο χλμ. Ρόδου - Λίνδου 237 (δίπλα από τα ελαστικά ΚΑΣΑΠΗ)
5136-20/6

ΑΓΟΡΑΖΩ
ΧΡΥΣΑΦΙΚΑ
ΚΟΣΜΗΜΑΤΑ
ΝΟΜΙΣΜΑΤΑ
ΧΡΥΣΑ ΔΟΝΤΙΑ
ΜΕΤΟΧΕΣ
ΩΡΟΛΟΓΙΑ
ΑΝΤΙΚΕΣ
ΔΑΝΕΙΑ ΕΠΙ ΕΝΕΧΥΡΩ
ΜΠΑΜΠΗΣ
Δημ. Θεοδωράκη 15
(1ος όροφος) - Ρόδος
33405-31/5

ΥΔΡΑΥΛΙΚΑ - ΚΑΛΟΡΙΦΕΡ
Γιάννης - ο - Ατλάσης -
ΑΝΑΚΑΙΝΙΣΕΙΣ - ΣΥΝΤΗΡΗΣΕΙΣ
Τηλ. 29898 - 64972
κιν. 0973610779
5238-30/6

ζητήσεις

ΚΥΡΙΑ αλλοδαπή ζητάει εργασία ως οικιακή βοηθός ή για να προσέχει μικρά παιδιά ή ηλικιωμένους, με άδεια παραμονής και εργασίας. Πληρ. τηλ. 0945120983
5151-25/5

ΖΗΤΕΙΤΑΙ κοπέλα για καφετέρια στο Ροδίνι, για βραδυνή απασχόληση. Τηλ. 0241020282
5262-2/6

ΑΠΟ ΕΠΙΧΕΙΡΗΣΗ ΕΜΠΟΡΙΑΣ ΠΟΤΩΝ ΖΗΤΕΙΤΑΙ ΟΔΗΓΟΣ. Πληροφορίες τηλ. 02410/65171 - 62171
ΧΛ-31/5

ΖΗΤΕΙΤΑΙ πεπειραμένη πωλήτρια για τουριστικό κατάστημα. Απαραίτητα αγγλικά. Πληροφορίες τηλ. 0944476338
5078-13/6

ΑΠΟ ΠΛΥΝΤΗΡΙΑ ιματισμού ζητούνται: 1) εργάτες οδηγοί με δίπλωμα γ' κατηγορίας και 2) άνδρες και γυναίκες για να εργαστούν στο εν λόγω πλυντήριο. Τηλ. 0241092743, 8π.μ.-4μ.μ.
5129-12/6

ΑΠΟ ΤΟ ΣΩΜΑΤΕΙΟ ΕΣΤΙΑΤΟΡΩΝ Ρόδου, ζητείται ηλικιωμένο άτομο, σοβαρό, φερέγγυο, για να αναλάβει την εγγραφή νέων μελών και την είσπραξη συνδρομών. Ελεύθερο ωράριο. Πληρ. τηλ. 25293. Το Δ.Σ.
ΧΛ-12/6

ΖΗΤΟΥΝΤΑΙ για καφετέρια εστιατόριο: 1) Βοηθός μαγείρου με προϋπηρεσία (στο α λα καρτ), 2) Εμπειρος βοηθός μπαρ, Παπανικολάου 25. Τηλ. 02410/22451
5203-26/5

ΖΗΤΕΙΤΑΙ κοπέλα βοηθός σερβιτόρου για εστιατόριο, στο κέντρο της πόλης. Πληρ. τηλ. 02410/31067
5201-26/5

ΖΕΥΓΑΡΙ από Βουλγαρία, 27 και 28 ετών, ζητάνε εργασία σε ξενοδοχείο, ταβέρνα, κουζίνα, κλπ. Πληροφορίες 0976371968
5227-30/5

ΖΗΤΟΥΝΤΑΙ: 1) Σερβιτόρος για εστιατόριο στην Παλιά Πόλη και 2) Βοηθός σερβιτόρου. Πληροφορίες τηλ. 02410/22621
5215-29/5

ΖΗΤΕΙΤΑΙ κοπέλα για απογευματινό ωράριο σε τουριστικό κατάστημα στο Φαληράκι. Ωράριο 3-10μ.μ. Πληρ. τηλ. 0945708595
5199-28/5

ΖΗΤΕΙΤΑΙ δακτυλογράφος για απογευματινό ωράριο. Πληροφορίες τηλ. 0241027356 και 34101
ΓΔ-28/5

ΖΗΤΟΥΝΤΑΙ
1) Βοηθός μαγείρου για 8ωρη απασχόληση και
2) Πιτσαδόρος για 4ωρη βραδυνή απασχόληση στο Φαληράκι.
Πληροφορίες τηλ.
02410/85381 και
0936656804
5253-31/5

35ΧΡΟΝΗ ΖΗΤΑΕΙ γνωριμία με σοβαρό κύριο. Πληροφορίες τηλ. 0942564413
5184-26/5

ΚΟΠΕΛΑ ζητά εργασία σε σπίτι ή για φύλαξη παιδιών, μόνο πρωινές ώρες στην περιοχή Κρεμαστή - Τριάντα. Τηλ. 0938716124 και 0946706990
5175-26/5

ΖΗΤΟΥΝΤΑΙ ελαιοχρωματιστές, τεχνίτες και βοηθοί. Πληροφορίες τηλ. 0937611237 και 02410/63620
5195-26/5

ΖΗΤΕΙΤΑΙ υπάλληλος για γραφείο ενοικιάσεως αυτοκινήτων με δίπλωμα οδήγησης και γνώσεις αγγλικών. Σπαστό ωράριο. Πληροφορίες τηλ. 02410/68120
5242-30/6

ΖΗΤΕΙΤΑΙ κυρία έως 50 ετών, για φροντίδα μωρού. Πληροφορίες τηλ. 02410/64356
ΓΔ-5/6

ΚΥΡΙΑ ζητάει να προσέχει ηλικιωμένους. Πληροφορίες τηλ. 0932832982
5230-30/5

ΖΗΤΟΥΝΤΑΙ σερβιτόροι ή σερβιτόρες κατά προτίμηση αλλοδαπές. Πληροφορίες τηλ. 02410/26066
5232-30/5

ΖΗΤΕΙΤΑΙ υπάλληλος (γυναίκα) που να έχει γνώσεις κοπής αλλαντικών και τυριών για σούπερ μάρκετ. Πληροφορίες τηλ. 28181
5231-31/5

ΑΠΟ ΨΑΡΟΤΑΒΕΡΝΑ εντός πόλεως ζητείται γυναίκα έως 40 ετών, για βραδυνή απασχόληση 12 μηνών (μπουφέ - λάντζα). Συστάσεις απαραίτητες. Τηλ. 02410/34529 και 0932586983, 10π.μ.-2μ.μ. και 7-11μ.μ. κ. Γιώργο
5235-30/5

ΖΗΤΟΥΝΤΑΙ
ΚΟΠΕΛΕΣ
για να εργαστούν σε SNACK BAR και περίπτερο μέσα στο Αεροδρόμιο
Τηλ. 0942293252 κ. Κούκουρα Ευστράτιο, 10π.μ.-8μ.μ.
5259-2/6

ΑΠΟ ΤΗΝ ΕΤΑΙΡΙΑ ΒΕΧΡΩ Α.Ε.
ΖΗΤΕΙΤΑΙ
ΚΟΠΕΛΑ
για υπάλληλος γραφείου
Απαραίτητα προσόντα: Γνώσεις Η/Υ
Τηλ. 02410/31453 και 02410/39200
X3279-31/5

Η ΕΤΑΙΡΙΑ ΑΤΛΑΝΤΙΚΑ ΕΛΛΑΣ Α.Ε.
ιδιοκτήτρια των ξενοδοχειακών μονάδων ATLANTICA PRINCESS και ATLANTICA IMPERIAL
ΖΗΤΕΙ:
ΟΔΗΓΟ
Τ.Θ. 4101 Τ.Γ.2 ΡΟΔΟΥ - ΤΚ 85100
Πληροφορίες τηλ. 02410/92373
κ. Παν. Καραγιάννη
X3266-31/5

Διαφάνειες και μεγενθύνσεις για μπαρ, εστιατόρια, fast food
Φ. & Ν. ΠΑΧΟΣ



Γ. Ευσταθίου 11
Τηλ. 26893

ΖΗΤΟΥΝΤΑΙ
1) Κτίστες
2) Σοβατζήδες και
3) Εργάτες
Πληροφορίες τηλ.
0946293136
5168-26/5

ΖΗΤΕΙΤΑΙ
ψήστης - μάγειρας, για να εργασθεί σε οβελιστήριο, που βρίσκεται στην τουριστική ζώνη Τριαντών, για μερική απασχόληση από 18.00-22.30
Πληροφορίες τηλ.
02410/91220
5181-26/5

ΖΗΤΟΥΝΤΑΙ
πωλήτριες για τουριστικό κατάστημα, περιοχή Νεοχωρίου. Συνεχές ωράριο. Απαραίτητες ξένες γλώσσες. Μισθός αναλόγως προσόντων
Πληροφορίες τηλ.
30869 - 39384
5150-26/5

ΖΗΤΟΥΝΤΑΙ
κοπέλες για πωλήτριες σε κατάστημα με ρούχα και παπούτσια.
Πληροφορίες
τηλ. 02410/64356
X3261-31/5

Η ΕΤΑΙΡΙΑ ΛΕΥΚΩΝ ΕΙΔΩΝ «ΑΠΟΨΙΣ ΕΝ ΤΩ ΚΑΤΟΙΚΕΙΝ»
ΖΗΤΑ
πεπειραμένους πωλητές - τριες για τη νήσο της Ρόδου ή και γενικότερα, για το νομό Δωδεκανήσου. Ποσοστά και μπόνους.
Πληροφορίες τηλ.
0944-908236
κ. Μακράκη
5192-26/5

ΖΗΤΕΙΤΑΙ
ΠΡΟΣΩΠΙΚΟ
για τις θέσεις:
ΜΑΓΕΙΡΑ (με προϋπηρεσία στην ιταλική κουζίνα) και
ΠΩΛΗΤΡΙΕΣ
Πληροφορίες τηλ.
02410/73990
11π.μ.-2 μ.μ.
X3265-31/5

ΖΗΤΟΥΝΤΑΙ
για τα καταστήματα μπουτίκ ενδυμάτων που βρίσκονται στα ξενοδοχεία Ρόδος VILLAGE HOTEL και Ρόδος ΜΑΡΙΣ ΗΟΤΕΛ στο Κιοτάρι, και σε κατάστημα στον Αρχάγγελο για άμεση πρόσληψη πωλήτριες με λίγα αγγλικά και γερμανικά.
Μισθός ικανοποιητικός και ποσοστά. Ωράριο συνεχές
Πληροφορίες τηλ.
0932467245 κ. Πίτσης Μιχαήλ
5200-26/5

ΑΠΟ ΤΗΝ ΕΤΑΙΡΙΑ Β. ΚΑΜΠΥΛΑΥΚΑΣ Α.Ε.
(ποτοποιΐα ΑΙΓΑΙΟΝ)
ΖΗΤΕΙΤΑΙ
1) Νέος με δίπλωμα οδήγησης για το εμπορικό τμήμα
2) Νέος για το τμήμα παραγωγής
3) Νέος - νέα με γνώσεις ψυκτικού και δίπλωμα οδήγησης
Αριστες συνθήκες εργασίας - καλές αποδοχές
Πληροφορίες 8-3 μ.μ. στα τηλ.:
02410/69858
02410/65952
και 02410/62535
X3258-26/5

ΖΗΤΟΥΝΤΑΙ
για άμεση πρόσληψη
ΔΙΑΝΟΜΕΙΣ ηλικίας 20-28 ετών, με δίπλωμα οδήγησης μοτοποδηλάτου και αυτοκινήτου, χωρίς στρατιωτικές υποχρεώσεις, για μόνιμη πρωινή απασχόληση σε φαρμακαποθήκη.
Οι ενδιαφερόμενοι μπορούν να περάσουν Δευτέρα - Παρασκευή, ώρες:11.00-14.00 από τη διεύθυνση: MEDIQUICK Α.Ε., Μάρκου Μαλλιαράκη 22 (πάροδος Καναδά)
1401-6/6

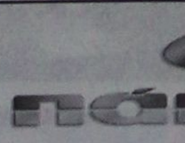

ΖΗΤΟΥΝΤΑΙ

ΓΙΑ ΤΟ ΝΕΟ ΚΑΤΑΣΤΗΜΑ
επί της λεωφ. Ηρακλειδών 77,
συνεργάτες
για όλες τις θέσεις εργασίας.

Πληροφορίες κ. ΛΥΜΠΕΡΟΠΟΥΛΟΥ
ώρες 10.00 έως 13.00 και 18.00 έως 20.00
Τηλ. 0944889398
T3273-9/6

Η ΕΤΑΙΡΙΑ ΑΤΛΑΝΤΙΚΑ ΕΛΛΑΣ Α.Ε.
μετά από ένα χρόνο επιτυχημένης παρουσίας στη Ρόδο και μέσα στα σχέδια της συνεχής της ανάπτυξης,
ΖΗΤΑ
ΠΡΟΣΩΠΙΚΟ ΟΛΩΝ ΤΩΝ ΕΙΔΙΚΟΤΗΤΩΝ ΓΙΑ ΤΟ ΝΕΟ ΤΗΣ ΠΟΛΥΤΕΛΕΣ ΞΕΝΟΔΟΧΕΙΟ ATLANTICA IMPERIAL
Η νέα ξενοδοχειακή μονάδα δυναμικότητας 700 κλινών βρίσκεται στα Κολύμπια
Και αρχίζει τη λειτουργία τους τον Ιούνιο 2002
Επίσης ζητούνται υπάλληλοι όλων των ειδικοτήτων για το ATLANTICA PRINCESS στην Ιαλυσό.
Προσφέρεται η δυνατότητα χειμερινής εργασίας στα ξενοδοχεία της εταιρίας στην Κύπρο
Αιτήσεις με πλήρες βιογραφικό σημείωμα να σταλούν το συντομότερο στη διεύθυνση:
Τ.Θ. 4101 Τ.Γ.2 ΡΟΔΟΥ - ΤΚ 85100
Πληροφορίες τηλ. 02410/92673 κ. Παν. Καραγιάννη
X3266-28/5

ΠΩΛΟΥΝΤΑΙ
1) 80 τ.μ. διαμέρισμα 4ου ορόφου, καινούργιο στη μοναδική τιμή των 28.000.000 μόνο μετρητοίς και χωρίς δάνειο, στην περιοχή της Ανάληψης
2) Καταστήματα από 125τ.μ. ώς 400τ.μ., σε καινούργιο κτίριο στην Ανάληψη
3) Διαμερίσματα των 2 και 3 υπνοδωματίων, καινούργια, στην Ανάληψη (Αννης Μαρίας - Ροδίνι)
Πληροφορίες τηλ. 27082 - 26476, 0944347405
κ. ΕΜΜΑΝΟΥΗΛ
ΚΡΑΝΙΔΗΣ,
ώρες γραφείου
X3233-31/5

ΔΩΔΕΚΑΝΗΣΙΑΚΕΣ ΑΠΟΦΡΑΞΕΙΣ
«ΚΟΛΟΣΣΟΣ»
ΑΠΟΦΡΑΞΕΙΣ
ΚΑΘΑΡΙΣΜΟΙ
ΑΠΟΧΕΤΕΥΣΕΩΝ & ΒΟΘΡΩΝ



Αναλαμβάνουμε πάσης φύσεως αποφράξεις οποιουδήποτε μήκους και πλάτους Αναλαμβάνουμε καθαρισμούς αποχετευτικών αγωγών, δήμων, ξενοδοχείων, στρατιωτικών μονάδων, σπιτιών, πολυκατοικιών, καθώς και καθαρισμούς βιολογικών μονάδων με μηχάνημα υψηλής πιέσεως σε όλη τη Δωδεκάνησο.
Κ. ΠΗΔΙΑΚΗΣ - Π. ΚΑΣΕΡΗΣ
Πληρ. τηλ. 47915 - 91881
κινητό: 0944/325234
και 0977/717048
5145-2/6

ΑΠΟΦΡΑΞΕΙΣ-ΚΑΘΑΡΙΣΜΟΙ
(Η ΜΑΡΙΑ) ΜΕΤΡΟΠΟΝΤΙΚΑΣ



ΣΤΙΣ ΧΑΜΗΛΟΤΕΡΕΣ ΤΙΜΕΣ

ΟΛΟ ΤΟ 24ωρο
Αναλαμβάνουμε ξενοδοχεία, δήμους, πολυκατοικίες, σπίτια, εστιατόρια, κλπ, καθώς άντληση πετρελαιοειδών από πλοία, και λιποσυλλεκτών και βιολογικών, εκκενώσεις βόθρων στην Παλιά Πόλη (και στα πιο στενά δρομάκια). Ακόμα αναλαμβάνουμε καθαρισμούς (αναπαλαιώσεις) κτιρίων με υδροβολή και κάθε είδους επιφάνειες με πείρα και υπευθυνότητα. ΜΕ ΜΟΝΑΔΙΚΑ ΣΕ ΥΨΟΣ ΠΙΕΣΗΣ ΚΑΙ ΑΝΑΡΡΟΦΗΣΗΣ ΥΠΕΡΣΥΓΧΡΟΝΑ ΜΗΧΑΝΗΜΑΤΑ ΥΔΡΟΒΟΛΗ ΣΕ ΟΛΗ ΤΗ ΔΩΔΕΚΑΝΗΣΟ.
ΒΑΡΔΕΛΛΗ Μ -ΚΡΑΣΟΠΟΥΛΟΣ Δ. Ο.Ε.
Τηλ. 35555-94750, - Κιν. 0944395999 - FAX 96516
e-mail:metropontikas@excite.com. - ΛΙΝΔΟΥ 1 ΡΟΔΟΣ
T716-31/5

ΟΙΚΟΔΟΜΙΚΕΣ ΕΠΙΧΕΙΡΗΣΕΙΣ
ΔΙΑΚΟΓΕΩΡΓΙΟΥ ΚΑΛΛΙΣΤΟΣ
ΕΘΝ.ΑΝΤΙΣΤΑΣΕΩΣ 11
(πρώην Αννης Μαρίας)

ΠΩΛΗΣΕΙΣ ΔΙΑΜΕΡΙΣΜΑΤΩΝ - ΚΑΤΑΣΤΗΜΑΤΑ - ΑΠΟΘΗΚΕΣ - ΑΝΤΑΛΛΑΓΕΣ ΑΚΙΝΗΤΩΝ - ΑΓΟΡΕΣ ΟΙΚΟΠΕΔΩΝ ΑΝΑΛΑΜΒΑΝΟΥΜΕ ΑΝΤΙΠΑΡΟΧΕΣ
ΠΩΛΟΥΝΤΑΙ διαμερίσματα λουξ κατασκευής, με απεριόριστη θέα. Τα διαμερίσματα διαθέτουν θωρακισμένες πόρτες - εντοιχισμένες κουζίνες - ντουλάπες - εντοιχισμένο νιπτήρα με ντουλάπι - κεντρική θέρμανση αυτόνομη - ανοιγόμενα ανακλινόμενα κουφώματα με διπλά τζάμια, σίτες, ρολά - υδραυλικό ασανσέρ - τριφασικό ρεύμα.
Ολοι οι χώροι σπατουλαριστοί - εσωτερικές πόρτες MDF με σχέδιο
ΔΙΑΜΕΡΙΣΜΑΤΑ:
Επί της οδού Μεγ. Κων/νου - Κων/νου Παλαιολόγου:
- 50υ.μ. δυάρια
- 85τ.μ. τριάρια
- 110τ.μ. τεσσάρια

Επί της Κων/νου Υδραίου - Στ. Κωτιάδη
- 70τ.μ. τριάρια
- 90τ.μ. τριάρια - τεσσάρια
- 110τ.μ. τεσσάρια
- 130τ.μ. τεσσάρια - πεντάρια

} ανά όροφο

Επί της λεωφ. Καλλιθέας - Καρακόνερο
- 50τ.μ. δυάρια
- 85τ.μ. τριάρια
- 110τ.μ. τεσσάρια

} ανά όροφο, με μεγάλες βεράντες, φανταστική θέα

ΚΑΤΑΣΤΗΜΑΤΑ (επί της λεωφ. Καλλιθέας - Καρακόνερο)
- 50τ.μ.
- 1000τ.μ.
- 150τ.μ.

} ανά όροφο, με μεγάλες βεράντες, απεριόριστη θέα

Διαμέρισμα 125τ.μ. , 3ος, λουξ κατασκευής νέο στην οδό Αισχίνης
Κατάστημα 90τ.μ., νέας κατασκευής στο Καρακόνερο.
Γραφείο 63τ.μ. νέας κατασκευής απέναντι από το παλαιό ΙΚΑ
Γραφείο 73τ.μ. νέας κατασκευής απέναντι από παλαιό ΙΚΑ
Διαμέρισμα 75τ.μ. ισόγειο, Αγ. Αναστασία
Διαμέρισμα 138τ.μ. 1ος όροφος, οδός Μάρκου Κλαδάκη -
Μονοκατοικία 140τ.μ. στον Αρχάγγελο
Αγροτεμάχιο 4640 τ.μ. στ' Ασγούρου
Μεζονέτα 140τ.μ. στην οδό Λισαβώνος και Οσλου
Διαμέρισμα 80τ.μ., 1ος όροφος στο χωριό Παραδεισίου
Αγροτεμάχιο 19.800τ.μ. στην Παστίδα (όπισθεν εργοστασίου «Θράκη»)
Αγροτεμάχιο 3.448 τ.μ. απέναντι από την είσοδο του ξενοδοχείου BLUE BAY Κρεμαστή
Αγροτεμάχιο 4 στρεμμάτων στα Κολύμπια
Οικόπεδο 124τ.μ. στην πλατεία του χωριού Κοσκινού
Ξενοδοχείο Ποσειδών στην περιοχή Κρητικά
Πωλείται μονοκατοικία 100τ.μ., σε οικόπεδο 476 τ.μ. στις Καλυθιές
Οικόπεδο 19.980τ.μ. στα Κοσκινού
Οικόπεδο 2500 τ.μ. στο Τσαΐρι
- Διαμέρισμα 110 τ.μ. 1ος όροφος στην Ανάληψη (εκκλησία)
- Διαμέρισμα 60 τ.μ. 1ος όροοφιος Παν. Ροδίου
Ενοικιάζεται αποθήκη 75 τ.μ. στο Ροδίνι
Πωλείται Μεζονέτα 160τ.μ., στους Δασκάλους
Πωλείται αγροτεμάχιο 3,2 στρέμματα στη Θολό

X3219-31/5

ΠΛΗΡΟΦΟΡΙΕΣ:
ΔΙΑΚΟΓΕΩΡΓΙΟΥ ΚΑΛΛΙΣΤΟΣ
Τηλ. 29318 - 34598- Τηλ. 78501 - 78502

Ματιές στα σπορ

ΜΙΚΤΕΣ ΠΡΟΠΑΙΔΩΝ-ΤΖΟΥΝΙΟΡ

Θέλουν να «κλείσουν» με νίκη τις υποχρεώσεις τους



Με νίκη θα προσπαθήσουν να κλείσουν τις υποχρεώσεις τους στα Ενωσιακά πρωταθλήματα της ΕΠΟ οι Μικτές ομάδες Τζούνιορ και Προπαίδων της ΕΠΣΔ, οι οποίες το μεσημέρι (15.30 οι Τζούνιορ και 16.30 οι προπαίδες) στο γήπεδο του Ασπροπύργου αγωνίζονται με τις αντίστοιχες ομάδες του Πειραιά.

Στη διάθεση των Ενωσιακών προπονητών Μιχάλη Δράκου και Γιώργου Μποσγανά βρίσκονται οι παρακάτω ποδοσφαιριστές

ΤΖΟΥΝΙΟΡΣ:
Λιβισιανός, Παπαγιαννόπουλος, Δουλγεράκης, Φασάκης, Μανιάς, Πισσάς, Αξιώτης, Φράγκος, Πάττας, Λ. Καρπαθάκης, Λαουδίκος, Κούρτης Κασέρης, Σαββάκης, Σάββενας.

ΠΡΟΠΑΙΔΕΣ:
Βλασσόπουλος, Φαρμακίδης, Κουτσάγιας, Θεοδώρου, Ζαμάγιας, Χατζηφούντας, Τσαγγάρης, Δελαπόρτας, Αντωνιάδης, Παπαχριστοδούλου, Μπαρμπαντώνης, Νικολής, Πολίτης, Κουρμαδιάς, Λαμπριανός, Γαϊτάνος, Χατζηπέτρος, Σαράντης.

«Κίνηση ανατροπής» της διοίκησης σχεδιάζεται στον ΑΣ Ρόδος

Ομάδα παλιών και νέων παραγόντων αναζητά την καλύτερη λύση για την ομάδα

Κίνηση ανατροπής της «διοίκησης Παπαϊωάννου» σχεδιάζεται σύμφωνα με πληροφορίες της εφημερίδας μας το τελευταίο διάστημα στον ΑΣ Ρόδος!

Παράγοντες του νυν διοικητικού συμβουλίου αλλά και άλλοι που αγαπούν και ενδιαφέρονται για την «πράσινη» ομάδα, θεωρούν πως η διοίκηση έχει κάνει σοβαρότατα λάθη και φυσικά σε καμία περίπτωση δεν είναι άμοιρη ευθυνών για τη μη άνοδο της πρωταθλήτριας Δωδεκανήσου στην Γ΄ Εθνική Κατηγορία, που ήταν και ο μεγάλος στόχος της. Οι περισσότεροι μάλιστα «φωτογραφίζουν» ιδιαίτερα τον ιατρό Γιώργο Παπαϊωάννου για τον οποίο πιστεύουν πως «παρασύρθηκε από υποσχέσεις τρίτων» χωρίς να έχει σκεφθεί καθόλου από πριν το τι θα γίνει σε περίπτωση αποτυχίας.



Ανάλογες στιγμές ευελπιστούν να ξαναζήσουν με τη Ρόδο παλιοί και νέοι παράγοντες...

Κατά τις ίδιες πληροφορίες η συγκεκριμένη ομάδα παραγόντων «προωθούσε» αρχικά ως πρόεδρο τον επιχειρηματία Γιάννη Μιχελαράκη αλλά μόλις απάντησε αρνητικά μετά τις τελευταίες εξελίξεις που ήταν άκρως αποκαρδιωτικές για το σύλλογο στράφηκε στον ιδιοκτήτη του ραδιοφωνικού σταθμού TOP FM, επιχειρηματία Παναγιώτη Διακοφώτη (ο οποίος πάντως ακόμα δεν έχει απαντήσει σχετικά).

• Στο μεταξύ, η τελευταία «απειλή» της διοίκησης περί μη καθόδου στο πρωτάθλημα της νέας αγωνιστικής περιόδου σε ένδειξη διαμαρτυρίας έχει σκορπίσει προβληματισμό σε μια σημαντική μερίδα των φιλάθλων της Ρόδου. Κάποιοι μάλιστα από αυτούς, επισκέφθηκαν προχθές το βράδυ τον πρόεδρο του ΔΟΝΑ Κάλλιστο Διακογεωργίου - που πολλές φορές έχει δείξει το μεγάλο του ενδιαφέρον για την ομάδα - για να ζητήσουν τη γνώμη του!

Την παραμονή του Αγγελόπουλου επιδιώκει ο Ευαγόρας



Συνάντηση με τον Σπύρο Αγγελόπουλο πρόκειται να έχει το αμέσως επόμενο διάστημα ο πρόεδρος του Ευαγόρα Μάκης Τουρουτλής. Η συνάντηση θα γίνει με σκοπό να συζητηθεί το ενδεχόμενο συνεργασίας των δύο πλευρών και τη νέα αγωνιστική περίοδο.

Σύμφωνα με τα όσα έγιναν γνωστά, η διοίκηση του Ευαγόρα, είναι ικανοποιημένη από την μέχρι τώρα συνεργασίας τους γι' αυτό και επιθυμεί να παραμείνει ο έμπειρος προπονητής στο «τιμόνι» της ομάδας.

Οσον αφορά το έμψυχο δυναμικό, κανένας παίκτης δεν μένει «ελεύθερος» Ωστόσο θα πρέπει να θεωρείται δεδομένο ότι θα γίνουν εκκαθαρίσεις.

Ηρακλής: «Να προστατευθούν ουσιαστικά οι νεαροί παίκτες»

Να προστατευθούν ουσιαστικά οι νεαροί ποδοσφαιριστές των σωματείων της Δωδεκανήσου και όχι στα λόγια ζητάει από την ΕΠΣΔ η διοίκηση του Ηρακλή Μαριτσών, με αφορμή τη διάταξη που υποχρεώνει τις ομάδες και των τριών κατηγοριών να ξεκινάνε τους αγώνες με δύο ποδοσφαιριστές κάτω των είκοσι χρόνων!

«Δηλώνουμε ότι αν το μέτρο, στο οποίο κατ'αρχήν συμφωνούμε, δεν διασφαλισθεί με ειδικές δικλείδες, δυστυχώς θα συνεχισθεί ο ΔΙΑΣΥΡΜΟΣ και ο ΕΜΠΑΙΓΜΟΣ των νεαρών ποδοσφαιριστών, με αποτέλεσμα αυτοί να γελοιοποιούνται στα μάτια των φιλάθλων» αναφέρει σχετική ανακοίνωση της διοίκησης, η οποία καταλήγει:

«Καλούμε λοιπόν την ΕΠΣΔ και προσωπικά τον πρόεδρό της, ο οποίος διακρίνεται για τις ευαισθησίες του προς τους νεαρούς ποδοσφαιριστές να αναζητήσουν όλοι μαζί, από κοινού, τα εκέγγυα εκείνα που θα αποτρέπουν καταστάσεις, που ζήσαμε στο παρελθόν».

• Η διοίκηση του Ηρακλή συγχαίρει τους διαιτητές Νίκο Σταυριανό και Σπύρο Κόκκια, για την επιτυχία τους στα τεστ της Β' Ο.Δ.Π.Ε. και εύχεται να έχουν ανάλογες επιτυχίες και οι διαιτητές, που θα πάρουν μέρος στο σεμινάριο της Β' Εθνικής.

Επίσης συγχαίρει τα σωματεία που ανέβηκαν κατηγορίες και τους εύχεται κάθε επιτυχία κατά τη νέα αγωνιστική περίοδο. Ειδικότερα στις ομάδες του ΠΑΟ Διαγόρα, της ΑΕ Κως, του ΑΣ Ρόδος και του Απόλλωνα Καλυθιών ν'ανέβουν ακόμη ψηλότερα στα επαγγελματικάς μας πρωταθλήματα.

Τέλος, υπενθυμίζεται ότι όσοι επιθυμούν να θέσουν υποψηφιότητα στις αρχαιρεσίες για την εκλογή νέου Δ.Σ. στις 15 Ιουνίου, να το δηλώσουν στη διοίκηση το αργότερο μέχρι τις 10 Ιουνίου 2002.

Ο ΣΔΠΔ ευχαριστεί

Ο πρόεδρος Δημήτρης Κάπρος και το διοικητικό συμβούλιο του Συνδέσμου Διαιτητών Ποδοσφαίρου Δωδεκανήσου, συγχαίρουν τους διαιτητές κ.κ. Σταυριανό Νίκο και Κόκκινο Σπύρο για την επιτυχία τους στις εξετάσεις για την απόκτηση σήματος Β΄ Ο.Δ.Π.Ε. και τους εύχονται καλή συνέχεια.

Ο αγώνας του ΑΣΙΑΘΡ

Από το λιμάνι της Ακαντιάς σήμερα στις 11 π.μ. θα δοθεί η εκκίνηση του δεύτερου αγώνα του πρωταθλήματος ιστιοπλοΐας του ΑΣΙΑΘΡ με την ονομασία «Χάλκη 2002».

Ο αγώνας είναι συνολικής απόστασης 52 ναυτικών μιλίων και έχει τη διαδρομή Ρόδος - Χάλκη - Ρόδος.

Ορίστηκαν οι διαιτητές στους αγώνες της ΕΠΣΔ

Ορίστηκαν οι διαιτητές των αγώνων των πρωταθλημάτων της ΕΠΣΔ γι' αυτό το Σαββατοκύριακο. Πιο συγκεκριμένα:

Α΄ ΚΑΤΗΓΟΡΙΑ (Επαναορισμός)
Σάββατο 25-5-02

• Αγιοι Απόστολοι (5 μ.μ.): ΑΕΡΑ- Διγενής (Θ. Κυπραίος): Ε,. Γιαννουγλίδης, Α. Παππάς, Α. Χατζηδημητρίου (Αθηνών).

Γ΄ ΚΑΤΗΓΟΡΙΑ (Επαναορισμός)
3ος όμιλος Νήσων
Αύριο 26-5-02

• Λειψοί (11 π.μ.): ΑΟ Λειψών - Ασκληπιός Κω (Σπύρου): Μαχαίρας, Μαυρουδής, Λουρμπέας.

ΕΦΗΒΙΚΟ ΠΡΩΤΑΘΛΗΜΑ
Αύριο 26-5-02

• Παστίδα (11 π.μ.): Αστέρας Παστίδας - Δωριέας (Γυφτόπουλος)

ΜΠΑΡΑΖ ΠΑΙΔΙΚΟ ΠΡΩΤΑΘΛΗΜΑ
Αύριο 26-5-02

•Αρκάγγελος (5.30 μ.μ.): Ιάλυσος '97 - ΠΑΟ Διαγόρας: Διαμαντέας, Καραχανής, Γρεβένης.

Ανακαίνιση των θεωρείων ζήτησε ο Π.Σ.Α.Τ.

Τη μέριμνα της Γ.Γ.Α. για την κατασκευή νέων δημοσιογραφικών θεωρείων, εκεί που δεν επαρκούν και για τη βελτίωση των υπαρχόντων ζήτησε το Δ.Σ. του ΠΣΑΤ απο τον υφυπουργό Πολιτισμού, αρμόδιο σε θέματα αθλητισμού, Γιάννη Κουράκη. Οι δύο πλευρές συζήτησαν για τις κακές συνθήκες κάτω απο τις οποίες εργάζονται οι αθλητικοί συντάκτες στα ελληνικά γήπεδα και για την αυθαίρετη κατάληψη με ευθύνη των διοικήσεων των ΠΑΕ απο φορείς και πρόσωπα των χώρων εργασίας που κατασκευάστηκαν για τους δημοσιογράφους. Η αντιπροσωπεία του ΠΣΑΤ την οποία αποτελούσαν ο πρόεδρος Γιάννης Θεοδωρακόπουλος, ο β αντιπρόεδρος Κ. Μυλωνάς, ο ταμίας Π. Σαμαράς, ο έφορος Δ. Δοντάς, και ο κοσμήτορας Μ. Τσίλκος, ο Ν. Γιαννόπουλος και ο Γ. Καστρινάκης, έκανε ιδιαίτερη αναφορά στην άμεση προτεραιότητα βελτίωσης των εγκαταστάσεων στα γήπεδα των νεοφώτιστων ομάδων της Α Εθνικής, καθώς και των γηπέδων που θα καλύψουν τη νέα περίοδο αυξημένες ανάγκες μετά το κλείσιμο κάποιων σταδίων για την ανακαίνισή τους εν όψει των Ολυμπιακών Αγώνων. Υστερα απο όλα αυτά ο υφυπουργός δήλωσε ότι θα περιμένει προτάσεις μετά τη δημοσιοποίηση του νέου αθλητικού νομοσχεδίου.

KARATE

Σάρωσαν τα μετάλλια οι αθλητές του «Φιλέρημος»

Δεκαεπτά μετάλλια και εξαιρετική εμφάνιση, πραγματοποίησαν οι αθλητές - τριες του Σ Καράτε Ιαλυσού «Φιλέρημος», που συμμετείχαν στους πανελλήνιους αγώνες SHITO-PIY οι οποίοι έγιναν στο κλειστό γυμναστήριο της Πετρούπολης στην πρωτεύουσα.

Η συγκομιδή είναι πραγματικά εντυπωσιακή αφού κατακτήθηκαν 3 χρυσά, 4 αργυρά, και 10 χάλκινα μετάλλια.

Πιο συγκεκριμένα :

• **Χρυσό μετάλλιο:** Παρασκευή Τσακαλιού,. Ραφαήλ Κυριακόπουλος, Νίκος Καρτάλης.

• **Αργυρό μετάλλιο:** Ευαγγελία Πότσου, Ματίνα Κυριάκου, Βασίλης Κυριάκου, Νίκος Ζιάρκας.

• **Χάλκινο μετάλλιο:** Γιάννης Κιούρδης, Σταύρος Σταυριανός, Τσαμπίκα Τσακαλιού, Σοφοκλής, Τσιάτος, Ηλίας Λιαμής, Κατερίνα Τσιριγωτάκη, Κώστας Θεουλάκης, Χρήστος Σαρούκος, Στέφανος Σαβέλος, Φράνκο Μπενότ.

ΔΗΜΟΣ ΑΦΑΝΤΟΥ
ΔΗΜΟΤΙΚΟΣ ΟΡΓΑΝΙΣΜΟΣ ΝΕΟΛΑΙΑΣ ΑΘΛΗΣΗΣ

ΑΝΑΚΟΙΝΩΣΗ

Ο Δ.Ο.Ν.Α. Αφάντου ανακοινώνει ότι στις
1 Ιουνίου 2002 ημέρα Σάββατο και ώρα 18.00
θα πραγματοποιηθεί στ'Αφάντου λαϊκός δρόμος με την επωνυμία **«ΓΥΡΟΣ ΑΦΑΝΤΟΥ 2002»** και καλεί όσους επιθυμούν να λάβουν μέρος να δηλώσουν συμμετοχή στο τηλέφωνο **02410 52010**, κ. Ανθούλα Γεώργιο ή στη γραμματεία του αγώνα μία (1) ώρα πριν την έναρξη του. Χώρος εκκίνησης του αγώνα η Πλατεία Αφάντου.

Δικαίωμα συμμετοχής στον αγώνα έχουν όλοι ανεξάρτητα από ηλικία ή φύλο. Η συμμετοχή γίνεται με προσωπική ευθύνη του καθενος. Ετσι όσοι επιθυμούν να συμμετέχουν θα πρέπει πρωτύτερα να συμβουλευτούν γιατρό, που να τους επιτρέψει να συμμετέχουν.

• Η διαδρομή για τους γεννηθέντες από 1987 - 1995 είναι 1.000 μ. ενώ για τις μεγαλύτερες ηλικίες θα είναι 7.600 μέτρα.

Ως αναμνηστικό του αγώνα θα δοθούν στους συμμετέχοντες τα μπλουζάκια που θα φορούν κατά την τέλεση του αγώνα.

Μετά την περσινή επιτυχία με την πολύ μεγάλη συμμετοχή ευελπιστούμε και φέτος σε ακόμα μεγαλύτερη, έχοντας κατά νου ότι σημαντικότερο απ' όλα είναι η συμμετοχή.

Ο πρόεδρος του ΔΟΝΑ
Σάββας Σέντης

ΧΛ-26/5

AMCOR
No 1
ΚΑΤΑΣΚΕΥΑΖΟΝΤΑΙ & ΕΙΣΑΓΟΝΤΑΙ ΣΥΝΑΡΜΟΛΟΓΗΜΕΝΑ ΑΠΟ ΤΟ ΙΣΡΑΗΛ



ΠΡΟΔΙΑΓΡΑΦΕΣ ΕΟΚ CE MARK

Η AMCOR-ΙΣΡΑΗΛ Η ΜΕΓΑΛΥΤΕΡΗ ΒΙΟΜΗΧΑΝΙΑ ΗΛΙΑΚΩΝ ΣΥΣΤΗΜΑΤΩΝ ΣΤΟΝ ΚΟΣΜΟ,ΣΑΣ ΠΡΟΣΦΕΡΕΙ ΤΟΝ **ΚΑΛΥΤΕΡΟ ΗΛΙΑΚΟ ΘΕΡΜΟΣΙΦΩΝΑ ΤΟΥ ΚΟΣΜΟΥ** ΜΕ ΜΟΝΑΔΙΚΑ ΣΗΜΕΙΑ ΥΠΕΡΟΧΗΣ ΠΟΥ **ΚΑΝΕΝΑΣ ΑΛΛΟΣ ΔΕΝ ΕΧΕΙ**.ΠΡΩΤΗ Η **AMCOR**,ΠΡΙΝ **40** ΧΡΟΝΙΑ ΠΑΡΟΥΣΙΑΣΕ ΤΗΝ ΕΠΑΝΑΣΤΑΤΙΚΗ ΤΗΣ ΤΕΧΝΟΛΟΓΙΑ ΣΤΟΥΣ ΗΛΙΑΚΟΥΣ ΘΕΡΜ/ΝΕΣ. ΠΟΛΛΟΙ ΑΠΟ ΤΟΤΕ ΠΡΟΣΠΑΘΗΣΑΝ ΝΑ ΤΗΝ ΜΙΜΗΘΟΥΝ .ΤΑ ΑΠΟΤΕΛΕΣΜΑΤΑ ΤΟΥΣ ΕΙΝΑΙ ΓΝΩΣΤΑ.**ΚΑΝΕΝΑΣ** ΔΕΝ ΜΠΟΡΕΣΕ ΝΑ ΤΗ ΦΘΑΣΕΙ.ΣΗΜΕΡΑ Η **AMCOR** ΣΥΝΕΧΙΖΟΝΤΑΣ ΤΗΝ ΕΡΕΥΝΑ ΣΤΟΝ ΤΟΜΕΑ ΤΗΣ ΗΛΙΑΚΗΣ ΕΝΕΡΓΕΙΑΣ ΒΡΙΣΚΕΤΑΙ ΚΑΙ ΘΑ ΒΡΙΣΚΕΤΑΙ ΜΠΡΟΣΤΑΓΙΑΤΙ ΕΙΝΑΙ Η **No 1** ΣΤΟΝ ΚΟΣΜΟ.
ΕΙΝΑΙ Η AMCOR

X 3227-31/5

Σε καλό δρόμο βρίσκονται τα μεταγραφικά του Κολοσσού

Παρόλο που πέπλος μυστηρίου καλύπτει τα μεταγραφικά του Κολοσσού, ωστόσο έγκυρες πληροφορίες κάνουν λόγο για κατ' αρχήν συμφωνία με όλους τους υπό απόκτηση παίκτες και απλά απομένουν οι υπογραφές στα συμβόλαια για να έχουμε και ονόματα!

Βέβαια καθημερινά, εδώ και καιρό, ακούγονται πάρα πολλοί παίκτες, ωστόσο δεν πρόκειται για τίποτε άλλο παρά για παιχνίδια των μάνατζερς αφού κάθε χρόνο, τέτοια εποχή, βρίσκουν την ευκαιρία να διπλαρώσουν τις ομάδες και να κάνουν παιχνίδι για λογαριασμό των πελατών τους!

Οσον αφορά τώρα τις εκκρεμότητες με τους παίκτες που είχαν μονοετές συμβόλαιο όλα βαίνουν καλώς, αφού όλοι παραμένουν, με μοναδική εξαίρεση τον Χρήστο Χερκελετζή, τις τύχες του οποίου κρατάει στα χέρια του ο Κρόνος, ο οποίος θέλει να πάρει τα καλύτερα δυνατά ανταλλάγματα, παρ' όλο που ο δυναμικός φορ παρουσιάζεται σε λίγο φαντάρος και όσο και 'ναι το κασέ του δεν μπορεί να είναι το ίδιο με ενός «ελεύθερου» παίκτη! Ισως εκεί να χαλάει και η συμφωνία των δύο πλευρών, αφού ο Χάρης Παπάζογλου σίγουρα θα τον ήθελε και του χρόνου στο τημ της ομάδας.

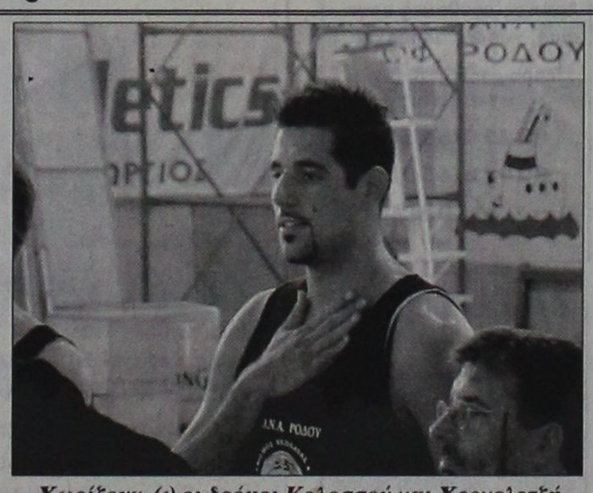

Χωρίζουν (;) οι δρόμοι Κολοσσού και Χερκελετζή

Κατά τα λοιπά οι προπονήσεις θα διαρκέσουν μέχρι τα τέλη του μήνα αφού στη συνέχεια είναι προγραμματισμένες εργασίες ανακατασκευής του Βενετοκλείου Κλειστού Γυμναστηρίου με έμφαση στο φωτισμό, την οροφή, τ' αποδυτήρια και την αύξηση των θέσεων με την προσθήκη 400 περίπου καθισμάτων!

Τέλος να αναφέρουμε ότι η προετοιμασία των θαλασσί θ' αρχίσει στις 5 Αυγούστου και θα διαρκέσει δύο περίπου εβδομάδες στον γνώριμο χώρο των εγκατατάσεων του Προφήτη Ηλία!



Σφίξαν για τα καλά οι ζέστες, τα θέματα πλέον βγαίνουν με το τσιγκέλι και εμείς πρέπει να παραμείνουμε στις επάλξεις, αφού δεν επιτρέπεται εφησυχασμός. Προτιμάμε να θυσιάσουμε κάποια βουτιά σε κοντινή παραλία παρά να σας αφήσουμε! Είδατε αγάπη;

Πάντως και τα θερινά αθλήματα έχουν τη δική τους χάρη και ομορφιά (σαν τα θερινά τα σινεμά) και σίγουρα είναι προτιμότερα από τα μπαρουτοκαπνισμένα και σκονισμένα γήπεδά μας. Πάντως για τους «κολλημένους με τη μπάλα» υπάρχουν και πάρα πολλά γήπεδα 5Χ5 στο νησί μας όπου εκεί μπορείτε να ξεδίνετε καθημερινά.

Οι παλιοί λένε «όπου ακούς πολλά κεράσια (αμάν και πού'ντα) παίρνε μικρό κοφίνι». Κάπως έτσι πιστεύουμε σαν στήλη, ότι την πάτησε και η Ρόδος, η οποία πίστεψε ότι θ'ανέβαινε και με την πλάτη των υψηλά ιστάμενων φίλων (;;;) της! Τώρα που όλα τα όνειρα έγιναν στάχτη, μήπως κάποιοι απ'τη διοίκηση θα πρέπει να βγουν και ν'αναλάβουν το μερίδιο ευθύνης που τους αναλογεί;

Γιατί ευθύνες σίγουρα υπάρχουν για κάποιους και να μην τα ρίχνουμε όλα στους άλλους, έτσι; Οταν ξεχνάς από μόνος σου το γκάζι ανοιχτό, δεν φταίει ο αυγουλάς που σου πέταξε το «σπίρτο» και το σπίτι έγινε κάρβουνο!

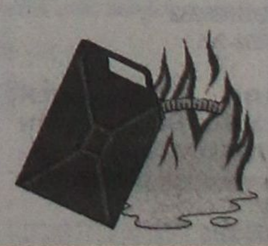

Ματιές στα σπορ

ΓΑΣ ΙΑΛΥΣΟΣ

Η γενική συνέλευση θα δρομολογήσει τις εξελίξεις



Γεγονός είναι η συμφωνία του δημάρχου Ιαλυσού Σάκη Στάγκα και του γνωστού ασφαλιστή και προέδρου του ΔΟΝΑ Λινδίων Νίκου Αχλαδιώτη και πλέον απομένει η γενική συνέλευση, περί τα μέσα Ιουνίου, η οποία και θα διενεργήσει τις αρχαιρεσίες για την εκλογή νέου διοικητικού συμβουλίου!

Πάντως, παρ' όλο που επικρατεί μία φαινομενική νηνεμία στο στρατόπεδο των ερυθροκίτρινων, εν τούτοις οι διεργασίες και οι επαφές δίνουν και παίρνουν αφού η νέα διοίκηση θα πρέπει να πέσει με τα μούτρα στη δουλειά και ο χρόνος τρέχει.

Ηδη πληροφορίες κάνουν λόγο για συμφωνία με τέσσερις Βορειοελλαδίτες παίκτες, εγνωσμένης αξίας, ενώ οι μεταγραφικές κινήσεις θα ενταθούν τις επόμενες ημέρες προκειμένου ο σύλογος να ισχυροποιηθεί και να πρωταγωνιστήσει στο νέο πρωτάθλημα της Γ' Εθνικής!

Προπονητές θα είναι εκτός απροόπτου ο Κυριάκος Μάγος και ο Γιώργος Χατζηκαλημέρης οι οποίοι και θα αναλάβουν το δύσκολο έργο της ανασυγκρότησης της ομάδας της Ιαλυσού.

Την Τετάρτη 29 Μαΐου η κλήρωση για τα μπαράζ

Την Τετάρτη 29 Μαΐου και (12:00) στα γραφεία της ΕΠΟ θα διενεργηθεί η κλήρωση για τους αγώνες κατάταξης των σωματείων (Αχαρναϊκός, Βύζας Μεγάρων, ΑΓΣ Καστοριάς, ΠΑ Ένωση Θράκη Αλεξανδρούπολης) από την Εθνική Ερασιτεχνική Κατηγορία στη Γ' Εθνική Κατηγορία.

Οι διαιτητές των αγώνων κατάταξης θα είναι από τον πίνακα της Β' Εθνικής Κατηγορίας ενώ ως ημερομηνίες διεξαγωγής των αγώνων ορίστηκαν οι ακόλουθες: Κυριακή 02.06.2002, Τετάρτη 05.06.2002, Κυριακή 09.06.2002, Τετάρτη 12.06.2002, Κυριακή 16.06.2002, Τετάρτη 19.06.2002.

Επιτυχημένος ο 5ος αγώνας πρακτικής σκοποβολής του ΣΚΟΡ

Μεγάλη επιτυχία σημείωσε ο 5ος αγώνας πρακτικής σκοποβολής που διεξήχθη την περασμένη Κυριακή στο σκοπευτήριο του Σκοπευτικού Ομίλου Ρόδου (ΣΚ.Ο.Ρ)!

Ο αγώνας, στον οποίο συμμετείχαν δεκαέξι αθλητές, έγινε σε τρία στάδια και η τελική κατάταξη αποτελεί συνδυασμό ταχύτητας και ευστοχίας, με βάση τους διεθνούς κανονισμούς! Πρώτος αναδείχθηκε ο Δημήτρης Ζώχος, με 203.71 βαθμούς, δεύτερος ο Στέλιος Καταρτζής με 203,53 βαθμούς και τρίτος ο Ανδρέας Χαλκιόπουλος με 186.75 βαθμούς!

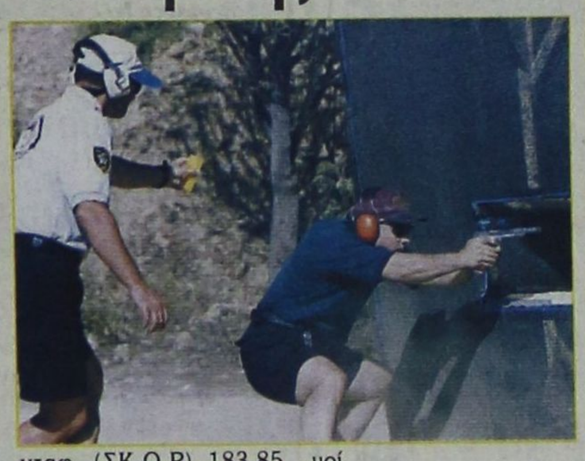

Αναλυτικά τ' αποτελέσματα:

1. Ζώχος Δημήτριος (ΣΚ.Ο.Ρ) 203.71 βαθμοί
2. Καταρτζής Στέλιος (ΣΚ.Ο.Ρ) 203.53 βαθμοί
3. Χαλκιόπουλος Ανδρέας (ΣΚ.Ο.Ρ) 186.75 βαθμοί
4. Τριανταφύλλου Τριανταφ. (ΣΚ.Ο.Ρ) 183.85 βαθμοί
5. Βρούχος Μιχαήλ (ΣΚ.Ο.Ρ) 171.59 βαθμοί
6. Μαστρογιάννης Μιχαήλ (ΣΚ.Ο.Ρ) 143.02 βαθμοί
7. Κυριακάκης Ζαχαρίας (ΑΘΗΝΑ) 142.08 βαθμοί
8. Κάππας Αντώνιος (ΣΚ.Ο.Ρ) 142.01 βαθμοί
9. Μπουρλίδης Μάνθος (ΣΚ.Ο.Ρ) 112.92 βαθμοί
10. Παπαγεωργίου Βασίλης (ΣΚ.Ο.Ρ) 101.25 βαθμοί
11. Βασούκος Στέφανος (ΣΚ.Ο.Ρ) 97.77 βαθμοί
12. Δουγανιώτης Γιάννης (ΣΚ.Ο.Ρ) 95.63 βαθμοί
13. Φώκιαλης Στέργος (ΣΚ.Ο.Ρ) 93.41 βαθμοί
14. Αναστόπουλος Αναστάσιος (ΣΚ.Ο.Ρ) 91.32 βαθμοί
15. Παπαδόπουλος Βασίλης (Σ.Ο.Π.ΣΑΡ.) 88.37 βαθμοί
16. Πάλλας Δημήτρης (ΣΚ.Ο.Ρ) 83.61 βαθμοί

Πανέτοιμοι για νέες επιτυχίες τέσσερις Δωδεκανήσιοι αθλητές

✓ Αγωνίζονται εντός και εκτός ελληνικών συνόρων

Τέσσερις Δωδεκανήσιοι αθλητές - τριες, τρεις αθλητές του ΓΑΣ Ρόδου «Η Υγεία» και μία αθλήτρια του ΑΣ Ιπποκράτης Κω, αγωνίζονται εντός και εκτός των ελληνικών συνόρων, μέσα στις επόμενες μέρες.

Αναλυτικά, στο Πανελλήνιο πρωτάθλημα συνθέτων αγωνισμάτων Α-Γ (Δέκαθλο ανδρών - Επταθλο γυναικών) θα αγωνισθεί ο Νεκτάριος Γιαλλουράκης.

Το πρωτάθλημα θα διεξαχθεί στο δημοτικό στάδιο Χαλκίδας αυτό το Σαββατοκύριακο. Ο Νεκτάριος Γιαλλουράκης διανύει περίοδο φόρμας και η κατάκτηση μίας από τις τρεις πρώτες θέσεις σε αυτό το κορυφαίο πρωτάθλημα θα του δώσει το εισιτήριο για τη Λετονία, όπου θα αγωνισθεί στο Μπρούνο Ζάουλι συνθέτων (29-30 Ιουνίου) με το εθνόσημο στο στήθος.

Ο Μιχάλης Μαρκόπουλος θα πάρει μέρος με την εθνική ομάδα εφήβων - νεανίδων στην πενταεθνή συνάντηση E-N που αρχίζει σήμερα στη Σκωτία. Τα κράτη που μετέχουν είναι Σκωτία, Κύπρος, Ισραήλ, Ουαλία, Ιρλανδία και Ελλάδα.



Μετάλλιο αναζητά ο Γιαλλουράκης

Επικεφαλής της ελληνικής αποστολής έχει τεθεί ο συμπατριώτης μας Δανιήλ Συρόπουλος, μέλος του Δ.Σ. του Κεντρικού ΣΕΓΑΣ, και επί δωδεκαετία πρόεδρος της ΤΕ ΣΕΓΑΣ Δωδ/σου. Ο Μιχάλης Μαρκόπουλος επελέγη από τον εθνικό προπονητή εφήβων για το αγώνισμα των 400μ. μ' εμπόδια, όπου έχει την καλύτερη μέχρι στιγμής επίδοση στην κατηγορία του. Ο Μαρκόπουλος θα αγωνισθεί επίσης και με την ομάδα της Σκυταλοδρομίας 4Χ400μ. εφήβων.

Μαζί με τον Μιχ. Μαρκόπουλο θα αγωνισθεί και η Ειμυ Ζούνη που θα συμμετάσχει στη σκυτ/μία 4Χ400μ. Νεανίδων.

Τέλος, ο Γιώργος Μαούνης αναχωρεί τη Δευτέρα για τη Γαλλία, για να αγωνισθεί στη Γυμνασιάδα που διεξάγεται στην πόλη Καέν (κοντά στο Παρίσι).

Το αγώνισμά του είναι το άλμα σε μήκος και παρά τον τραυματισμό του (προσαγωγός) θα προσπαθήσει για μια θέση στον τελικό του αγωνίσματος. Η Γυμνασιάδα είναι ένας θεσμός παγκόσμιας ακτινοβολίας και μετέχουν οι καλύτεροι μαθητές - αθλητές από όλο τον κόσμο.

ΣΤΑ ΚΝΩΣΣΕΙΑ Ο ΠΑΥΛΟΥΣ

Στο Ηράκλειο της Κρήτης θα βρεθεί αυτό το Σαββατοκύριακο (25-26/5) ο τεχνικός σύμβουλος της ΕΑΣ ΣΕΓΑΣ Δωδ/σου, κ. Μιχάλης Παυλούς, προσκεκλημένος της Οργανωτικής Επιτροπής των αγώνων ΚΝΩΣΕΙΑ 2002. Οι αγώνες αυτοί είναι ενταγμένοι στο θεσμό των ελληνικών γκραν πρι και είναι οι 2οι στη σειρά (προηγήθηκαν πριν μία εβδομάδα τα Αλεξάνδρεια στην Εδεσσα).

Στους αγώνες έχουν προσκληθεί και θα παραστούν ο υφυπουργός Αθλητισμού κ. Κουράκης Ι. (του οποίου ήδη έχει εξαγγελθεί η υποψηφιότητά του για τη δημαρχία Ηρακλείου τον προσεχή Οκτώβρη) και ο πρόεδρος του ΣΕΓΑΣ κ. Βασίλης Σεβαστής.

Ο κ. Μιχάλης Παυλούς θα έχει την ευκαιρία να συζητήσει με τους προαναφερθέντες θέματα αθλητικού ενδιαφέροντος της Δωδ/σου και ειδικότερα του δωδ/κού στίβου.

Τους αγώνες που θα διεξαχθούν την Κυριακή το απόγευμα υποστηρίζουν ο Δήμος Ηρακλείου, το υφ. Αθλητισμού και ο ΣΕΓΑΣ.

● Ο ΓΑΣ Ρόδου «Η Υγεία» εύχεται στους αθλητές του Νεκτάριο Γιαλλουράκη και Μιχάλη Μαρκόπουλο να αγωνιστούν αντάξια των ικανοτήτων τους και να πετύχουν αυτό που επιθυμούν.

Ευχαριστίες του Ιπποκράτη Κω

Από τον ΑΣ Ιπποκράτη Κω ανακοινώθηκαν τα παρακάτω:

«Ο πρόεδρος του ΑΣ Κώων «Ο Ιπποκράτης» κ. Ηλίας Γερογιάννης, το διοικητικό συμβούλιο και η οργανωτική του επιτροπή εκφράζουν τις θερμές τους ευχαριστίες στη Νομαρχιακή Αυτοδιοίκηση Δωδεκανήσου υπό την αιγίδα της οποίας πραγματοποιήθηκε και φέτος με εξαιρετική λαμπρότητα και επιτυχία ο 3ος διεθνής Ιπποκράτειος δρόμος της Κω. Επίσης το νομάρχη Δωδεκανήσου κ. Σ. Καραγιάννη, τον έπαρχο Κω κ. Β. Ξυπολυτά, τον πρόεδρο του ΝΑΟΔ κ. Μ. Μπαριανάκη, τον πρόεδρο της επαρχιακής επιτροπής Αθλητισμού του επαρχείου Κω κ. Μ. Ψύρη για την αγάπη με την οποία περιέβαλαν και στήριξαν το θεσμό της διοργάνωσης.

Η ενέργεια αυτή έδωσε την ευκαιρία:

α) Στην Κω να διοργανώσει μια ακόμη υψηλού επιπέδου αθλητική διοργάνωση, β) να συμμετάσχουν και να αγωνιστούν περίπου 100 αθλητές και αθλήτριες, 25 από τους οποίους ήταν αλλοδαποί από 6 χώρες (Γερμανία, Τουρκία, Ολλανδία, Αγγλία, Βέλγιο, Ελβετία) και οι υπόλοιποι Ελληνες από όλα σχεδόν τα διαμερίσματα της χώρας, γ) να αγωνιστούν παράλληλα στους 1ους αγώνες λαμπαδηδρομίας 54 Δωδεκανήσιοι έφηβοι αναβιώνοντας ένα ακόμη αρχαίο ελληνικό αγώνισμα, δ) να παρακολουθήσουν τις εκδηλώσεις (μεταξύ άλλων) και πλήθος ξένων επισκεπτών τόσο στο Ασκληπιείο όσο και στον τερματισμό, αγώνες που πραγματοποιήθηκαν μέσα στα πλαίσια της ευγενούς άμιλλας και του Ολυμπισμού, σε μία άψογη φιλοξενία των αθλητών και παραγόντων, προβάλλοντας με τον καλύτερο τρόπο στη διεθνή κοινότητα τη χώρα μας, το Αιγαίο, τα Δωδεκάνησα και ιδιαίτερα την Κω.

Επίσης ο ΑΣ Ιπποκράτης Κω ευχαριστεί όλους τους αθλητές και τις αθλήτριες που συμμετείχαν στον 3ο Διεθνή Ιπποκράτειο Δρόμο 54 ολυμπιακών σταδίων, τον ΔΟΝΑ Ρόδου για τη συμμετοχή των Ροδίων αθλητών στη διοργάνωση, την ΕΑΣ ΣΕΓΑΣ Δωδ/σου για τη διαρκή της συμπαράσταση στο θεσμό και συγχαίρει την ομάδα του ΑΣ Αρχαγγέλου Ρόδου για τη νίκη της στους 1ους Αγώνες Λαμπαδηδρομίας Εφήβων Δωδεκανήσου».



ΤΑ ΒΙΒΛΙΑ ΤΟΥ ΚΩΔΙΚΟΣ ΤΗΣ ΕΛΛΗΝΙΚΗΣ ΓΛΩΣΣΗΣ ΔΙΑΤΙΘΕΝΤΑΙ ΑΠΟΚΛΕΙΣΤΙΚΑ ΓΙΑ ΤΗ ΡΟΔΟ ΑΠΟ ΤΟ ALFA CLUB (Κολοκοτρώνη 14-16).

Τηλ. 23080

Εκδόσεις ΡΑΜΑΦΑ - www.ramafa.gr

X3274-30/5

Mercedes-Benz





Η Mercedes-Benz παρουσιάζει τα νέα της μοντέλα E & Clk Class
Στις εγκαταστάσεις της στο 9ο χλμ Ρόδου – Λίνδου
Τετάρτη 29, την Πέμπτη 30, την Παρασκευή 31 Μαΐου
το Σάββατο 01 & την Κυριακή 02 Ιουνίου.

X3280-26

ΑΦΟΙ ΧΑΤΖΗΜΙΧΑΛΗ Ο.Ε

Επίσημος έμπορος της Mercedes-Benz Ελλάς για το νομό Δωδεκανήσου
Έκθεση: ΡΟΔΟΣ, 9ο χλμ. Ρόδου – Λίνδου, τηλ: (02410) 62941,2

ΣΑΝ ΣΗΜΕΡΑ...

ΠΡΙΝ ΕΝΑ ΧΡΟΝΟ: *Παίκτης της Skoda Ξάνθης θα είναι για τα επόμενα πέντε χρόνια ο νεαρός χαφ του ΑΕΡΑ Αφάντου και της Εθνικής Παίδων Γιώργος Στεργαλάς. Η ακριτική ΠΑΕ με μια αιφνιδιαστική κίνηση, απέκτησε ένα από τα μεγαλύτερα ίσως ταλέντα του δωδεκανησιακού ποδοσφαίρου προλαβαίνοντας πολλούς άλλους μνηστήρες οι οποίοι τον διεκδικούσαν με κυριότερο τον Ολυμπιακό Πειραιώς. Ο Στεργαλάς υπέγραψε πενταετές συμβόλαιο και θα πάρει σαν πριμ για τη μεταγραφή του 10.500.000 δρχ. ενώ οι ετήσιες αποδοχές του θα ανέρχονται στο ποσό των 2.000.000 δρχ.*

ΠΡΙΝ ΠΕΝΤΕ ΧΡΟΝΙΑ: *Δεκαπέντε ποδοσφαιριστές κάλεσε ο τεχνικός του Ιάλυσου Χρήστος Τερζανίδης για τον αυριανό τελευταίο αγώνα του πρωταθλήματος με τον ΠΑΣ Γιάννινα στο «Οικονομίδειο». Και αυτό διότι τραυματίστηκε και αποκλείστηκε ο τερματοφύλακας Μπικούδης ενώ ο στρατευμένος Αλεξανδρίδης μέχρι χθες δεν είχε εξασφαλίσει άδεια παρά τις ενέργειες της διοίκησης. Ο κ. Τερζανίδης κάλεσε και το Μπαξεβάνογλου που αν και δεν είναι τελείως έτοιμος, ίσως χρησιμοποιηθεί ανάλογα με την εξέλιξη του αγώνα. Οι υπόλοιποι 14 είναι οι Ζουρίδης, Καλλιμάνης, Ζίου, Πολιάς, Κακλαμάνος, Σαβίτσεβιτς, Παπαδόπουλος, Β. Ράιος, Ράιος, Σέγκος, Κυπριώτης, Πάττας, Σαμουηλίδης και Ισκάς.*

ΠΡΙΝ 10 ΧΡΟΝΙΑ: *Ο Ευθύμιος Καζάκης και ο Βασίλης Βαλάκης ήταν οι νικητές του διπλού τελικού του πρώτου εσωτερικού πωταθλήματος τένις, πού διοργάνωσε ο Ροδιακός Ομιλος Αντισφαιρίσεως στις εγκαταστάσεις του. Οι Καζάκης και Βαλάκης κέρδισαν τους Στέργο Φώκιαλη και Σπύρο Δεληγιάννη με 2-1 σετ (4-6, 6-2, 6-1).*

● *Μαραθώνιο αγώνα δρόμου διοργανώνει σήμερα ο ΓΑΣ Ρόδου «Η Υγεία» σε συνεργασία με μέλη του διεθνούς CLUB «Αθληση για το λαό» που αυτή την περίοδο βρίσκονται στο νησί μας για διακοπές.*

ΠΡΙΝ 30 ΧΡΟΝΙΑ: *Αύριο το βράδυ αναχωρούν αεροπορικώς για την πρωτεύουσα τέσσερις Ρόδιοι ποδηλάτες οι οποίοι κλήθηκαν να πάρουν μέρος σε προκριματικό αγώνα για τη συγκρότηση των εθνικών ομάδων ποδηλασίας ανδρών και νέων. Πρόκειται για τους Κελόγλου και Κούτρα, οι οποίοι αν θα προκριθούν για τις εθνικές ομάδες θα παραμείνουν στην Αθήνα προπονούμενοι υπό την επίβλεψη του ομοσπονδιακού προπονητή κ. Τσαφαντάκη.*

ΠΡΙΝ 50 ΧΡΟΝΙΑ: *Ως μας πληροφορεί ο πρόεδρος του Δωριέα κ. Αραπούδης, υπεβλήθησαν εκ μέρους του συλλόγου του δύο εφέσεις εις την ΕΠΟ, η μία κατά αποφάσεως της ΕΠΣΔ περί μηδενισμού του Δωριέα δια χρησιμοποίηση του Μαρκάκη, κατά τον αγώνα Διαγόρα - Δωριέως και η ετέρα δια την επιβολήν οκταμήνου αποκλεισμού στον Μελλίνη.*

Διημερίδα στη Ρόδο για επιμόρφωση εκπαιδευτικών

ΠΟΙΑ ΘΕΜΑΤΑ ΘΑ ΣΥΖΗΤΗΘΟΥΝ

Η Α' ΕΛΜΕ Δωδεκανήσου, σε συνεργασία με τη Νομαρχιακή Αυτοδιοίκηση Δωδεκανήσου, το Δήμο Ρόδου και το Διδασκαλείο ΤΕΠΑΕ του Πανεπιστημίου Αιγαίου, διοργανώνει διημερίδα που αφορά την επιμόρφωση εκπαιδευτικών Β/θμιας Εκπαίδευσης.

Η διημερίδα με θέμα: «Η επιμόρφωση των εκπαιδευτικών βασικός παράγοντας αναβάθμισης του δημόσιου σχολείου», θα πραγματοποιηθεί την Κυριακή 26 Μαΐου 2002 από τις 9.00 π.μ. έως τις 2.00 μ.μ. και τη Δευτέρα 27 Μαΐου 2002 από τις 6.00 μ.μ. έως τις 10.00 μ.μ. το Πανεπιστήμιο Αιγαίου.

Η επιμόρφωση αποτελεί για τους εκπαιδευτικούς ένα από τα σημαντικότερα προς διεκδίκηση ζητήματα. Η διημερίδα έχει σκοπό να αναδείξει το θέμα της επιμόρφωσης, να ενημερωθούν οι εκπαιδευτικοί στις νεότερες εξελίξεις, να κατατεθούν απόψεις και να διατυπωθούν προτάσεις που θα βοηθήσουν στη διαμόρφωση αποτελεσματικών πολιτικών.

Θα συμμετέχουν ως ομιλητές, στελέχη του ΥΠΕΠΘ, του Παιδαγωγικού Ινστιτούτου, της Δ/νσης Β/θμιας Εκπαίδευσης Δωδεκανήσου, του Κέντρου Πρόληψης «Δημιουργία», μέλη των Δ.Σ. της ΟΛΜΕ και του ΚΕ.ΜΕ.ΤΕ., καθηγητές του Πανεπιστημίου Αιγαίου.

Στους εκπαιδευτικούς, που θα συμμετέχουν, θα δοθούν βεβαιώσεις συμμετοχής.

Για παλιοσίδερα πρόκειται να πουληθεί ημιβυθισμένο πλοιάριο στην Ακαντιά

ΓΙΑ παλιοσίδερα θα πουληθεί το πλοίο Wassim, που βρίσκεται στη θαλάσσια περιοχή της Ακαντιάς.

Αυτό αποφασίστηκε στη συνεδρίαση της αρμόδιας επιτροπής, που πραγματοποιήθηκε πρόσφατα. Στη διάρκεια της συνεδρίασης ανακοινώθηκε ότι μια εταιρία εξεδήλωσε ενδιαφέρον να αγοράσει το πλοίο για scraab.

Στην περίπτωση που αυτό δεν γίνει, το Λιμενικό Ταμείο με δικούς του πόρους θα το ρυμουλκήσει σε σημείο, που δεν θα ενοχλεί τη ναυσιπλοΐα.

Σύντομα θα απομακρυνθεί και το πλοίο Sky, το οποίο πουλήθηκε από τον ΟΔΔΥ σε εταιρία που έχει την έδρα της στην Αθήνα.

Ενδιαφέρον υπάρχει και για την αγορά του πλοίου Cargo Express από επιχειρηματίες της Ρόδου.

ΓΕΡΜΑΝΙΚΑ
στα κέντρα ξένων γλωσσών
ΜΕΡΚΟΥΡΗ ΚΟΝΤΟΥ
ΕΠΙΤΥΧΙΕΣ ΜΑΘΗΤΩΝ ΜΑΣ ΤΟ 2001
Στις ΑΝΑΓΝΩΡΙΣΜΕΝΕΣ εξετάσεις του Γερμανικού Ινστιτούτου ΓΚΑΙΤΕ
72 ZERTIFIKAT
14 MITTELSTUFE
5 KLEINES SPRACHDIPLOM!
για μερικούς είναι απλά νούμερα... για μας ΑΠΟΔΕΙΚΝΥΟΥΝ!
✓την κορυφαία θέση μας στη γερμανόφωνη εκπαίδευση στη ΡΟΔΟ, ✓την απόλυτη εμπιστοσύνη γονιών και παιδιών στις μεθόδους μας, ✓την αξία της γερμανικής γλώσσας σαν επένδυση ζωής!
Η κατακύρωση των γνώσεων όλων των παιδιών μ' ένα ΑΝΑΓΝΩΡΙΣΜΕΝΟ πτυχίο γίνεται ΣΕ ΜΑΣ πραγματικότητα
1ο διδ/ριο: Αγ. Αναργύρων 11α · 2ο διδ/ριο: Δημ. Αναστασιάδη 47
3ο διδ/ριο: Παρισίων 1 & Λινδίνου · Τηλ.: (0241 0) 35289, 23973
X3222-26/5

ΚΕΡΔΙΖΕΤΕ ΕΩΣ 50%
ΚΑΣΑΠΗΣ
ΖΑΝΤΕΣ • ΕΛΑΣΤΙΚΑ ΕΥΘΥΓΡΑΜΜΙΣΕΙΣ
ΑΜΟΡΤΙΣΕΡ ΕΛΑΤΗΡΙΑ
Στην ευθυγράμμιση ο γνωστός ΓΙΩΡΓΟΣ ΠΑΠΑΓΕΩΡΓΙΟΥ
GOODYEAR MICHELIN BRIDGESTONE DUNLOP BBS O·Z RACING BORBET BILSTEIN KYB Elbach
ΕΞΟΠΛΙΣΜΟΣ 4X4
Κεντρικό: Αυστραλίας 2
Τηλ. 35367 FAX 76449
Υπ/μα: Λίνδου 237
Τηλ. 64025
ΑΣΦΑΛΕΙΑ ΣΤΗΝ ΟΔΗΓΗΣΗ
X. 3224-31/5

Το βράδυ της ερχόμενης Τετάρτης

Συνεδριάζει το Δημοτικό Συμβούλιο της πόλης μας

ΤΑ ΘΕΜΑΤΑ ΠΟΥ ΠΡΟΚΕΙΤΑΙ ΝΑ ΕΞΕΤΑΣΕΙ

ΤΗΝ ερχόμενη Τετάρτη στις 8 το βράδυ θα συνεδριάσει το δημοτικό συμβούλιο Ρόδου για να εξετάσει τα παρακάτω θέματα της ημερήσιας διάταξης:

Ενημέρωση δημάρχου και δημοτικών συμβούλων.

1. Εγκριση μελετών, τρόπου εκτέλεσης και διάθεση πίστωσης έργων Μ. Πόλης:

1.1. Επισκευή όψεων κτιρίου Τράπεζας της Ελλάδος

1.2. Συντήρηση περιμετρικών πάρκων Μεσ. Πόλης. Υποέργο: Συντήρηση πάρκου Βύρωνος

2. Τροποποίηση σχεδίου πόλης στην οδό Σ. Παυλίδη

3. Λειτουργία μαντρών οικοδομικών υλικών σε ανοικτούς χώρους,

4. Εξέταση των κατωτέρω αιτημάτων:

4.1. Δωδεκανησιακού Συλλόγου Αυτοανόσων Νοσημάτων Αρθρίτιδας και Λύκου «Θάλεια»

4.2. Συνδέσμου Αιγυπτιωτών Δωδεκανήσου.



4.3. Συλλόγου Φοιτητών Παιδαγωγικού τμήματος Δημοτικής Εκπαίδευσης Σχολής Ελληνικών και Μεσογειακών Σπουδών Πανεπιστημίου Αιγαίου.

5. Επαναβεβαίωση της θέσης του Δήμου Ροδίων για νέες θέσεις περιπτέρων.

6. Συμμετοχή του Δήμου Ροδίων σε σύσκεψη για τη διαχείριση του προγράμματος «Νησιωτική Συμπολιτεία-Ισότιμη Πρόσβαση».

7. Εκδοση βιβλίου «Σελίδες ιστορίας» του κ. Κώστα Τσαλαχούρη.

8. Εγκριση πρότασης της Επιτροπής Αξιολόγησης Βιβλίων για την αγορά βιβλίων.

9. Ανασυγκρότηση των κατωτέρω σχολικών επιτροπών:

9.1. 13ης Ενιαίας Σχολικής Επιτροπής

9.2. 2ης Ενιαίας Σχολικής Επιτροπής

9.3. Σχολικής Επιτροπής 2ου ΤΕΛ.

10. Αποδοχή ή μη αποφάσεων Επιτροπής Συμβιβαστικής Επίλυσης Φορολογικών Διαφορών του Δήμου.

11. Εγκριση διαγραφής προστίμου κοινοχρήστων χώρων (αίτηση κ. Σ. Μπαλασκά).

12. Λήψη απόφασης για τη διαγραφή υποχρεώσεων του Δήμου Ροδίων για αναμόρφωση Ισολογισμού 2000.

13. Εγκριση τροποποίησης βεβαιωτικών καταλόγων.

14. Εγκριση διαγραφής από βεβαιωτικούς καταλόγους.

15. Λήψη απόφασης για την οικονομική ενίσχυση απόρων ασθενών δημοτών.

16. Εγκριση διαφόρων δαπανών.

Αφαντος εξακολουθεί να παραμένει ο 25χρονος που τραυμάτισε τη σύζυγό του

ΑΦΑΝΤΟΣ εξακολουθεί να παραμένει, παρά τις αναζητήσεις της Αστυνομίας ο 25χρονος Αρχαγγελίτης Τσαμπίκος Μάγκος του Δημητρίου, κατηγορούμενος για πρόκληση επικίνδυνων σωματικών βλαβών σε βάρος της εν διαστάσει συζύγου του Ευαγγελίας Μαραγκουδάκη του Ιωάννη, 28 χρόνων.

Ο 25χρονος Αρχαγγελίτης το πρωί της 17ης Μαΐου, χρησιμοποιώντας μπαλτά, τραυμάτισε σοβαρά στα πόδια την εν διαστάσει σύζυγό του και επιτέθηκε στην πεθερά του, αλλά και στον πατέρα του.

Παρά τις έρευνες της Αστυνομίας ο 25χρονος Αρχαγγελίτης, που αντιμετωπίζει ψυχολογικά προβλήματα, εξακολουθεί να παραμένει ασύλληπτος οκτώ ημέρες μετά το επεισόδιο.

Σύμφωνα με πληροφορίες, αναμένεται η έκδοση εντάλματος σύλληψης του δράστη, αφού έχει παρέλθει η προθεσμία της αυτόφωρης διαδικασίας.

Κέντρα για δημιουργική απασχόληση

Ο Δημοτικός Οργανισμός Πρόνοιας του Δήμου Ροδίων ανακοινώνει ότι θα λειτουργήσουν τη θερινή περίοδο Κέντρα Δημιουργικής Απασχόλησης παιδιών εργαζομένων γονέων στο Νηρέα και στον Αγιο Δημήτριο.

Παρακαλούνται οι ενδιαφερόμενοι γονείς να υποβάλλουν την αίτησή τους στο Κ.Δ.Α.Π. Νηρέα από τις 27 Μαΐου έως τις 31 Μαΐου 2002, από τις 8.00 έως τις 12.00.

Πληροφορίες στο τηλέφωνο: 02410 29126

VASSO MIHALAREA
ΒΑΣΩ ΜΙΧΑΛΑΡΕΑ
CENTRE of FOREIGN LANGUAGES TRANSLATIONS & INTERPRETING
Μυστρά 16
Ρόδος 85100
Τηλ. (0241) 035249/ 27013
ΦΑΞ (0241) 075412
E-mail vasso@rho.forthnet. gr.
Αγγλικά για όλα τα επίπεδα
BEGINNERS
ELEMENTARY
INTERMEDIATE
HIGHER INTERMEDIATE
PRE-FIRST CERTIFICATE
FIRST CERTIFICATE
PROFICIENCY
Αγγλικά για Βρετανικά Πανεπιστήμια
I.E.L.T.S. T.O.E.F.L.
Μεταφράσεις -διερμηνείες
Μαθήματα Μετάφρασης (2ετούς φοίτησης)
Πρωϊνά τμήματα για LOWER (FCE/ECCE) για ΕΝΗΛΙΚΕΣ
Μαθήματα Αγγλικών για Βρετανικά Πανεπιστήμια (I.E.L.T.S)
Αιτήσεις για Βρετανικά Πανεπιστήμια
ΑΝΑΚΟΙΝΩΣΗ
Τα Κέντρα Ξένων Γλωσσών ΒΑΣΩ ΜΙΧΑΛΑΡΕΑ, ανακοινώνουν ότι άρχισαν μαθήματα ενηλίκων για την απόκτηση τίτλων Αγγλικής Γλώσσας, που απαιτούνται στις προκηρύξεις του ΑΣΕΠ.
Οι τίτλοι αυτοί είναι δυνατόν να αποκτηθούν μέσα σε δύο μήνες για όσους έχουν καλή γνώση της Αγγλικής Γλώσσας και δεν την κατοχύρωσαν με εξετάσεις για την απόκτηση τίτλου.
Για περισσότερες πληροφορίες, επικοινωνήστε με το ΚΕΝΤΡΟ ΞΕΝΩΝ ΓΛΩΣΣΩΝ ΒΑΣΩ ΜΙΧΑΛΑΡΕΑ, τηλ. 0241 035249/e-mail vasso@rho, forthnet.gr.
X3102-26/5

Σε 24ωρη απεργία κατέρχονται και πάλι οι καθηγητές

ΣΕ 24ΩΡΗ απεργιακή κινητοποίηση θα κατέλθουν οι καθηγητές την ερχόμενη Τετάρτη 29 Μαΐου. Την απεργία προκήρυξε η ΑΔΕΔΥ και σε αυτή θα μετάσχουν οι δημόσιοι υπάλληλοι και οι δάσκαλοι.

Οι καθηγητές ζητούν:

- Αυξήσεις στους μισθούς.
- Να μην αυξηθούν τα όρια ηλικίας ως προς τη συνταξιοδότησή τους.
- Να αυξηθούν οι συντάξεις.
- Να προχωρήσουν οι διαδικασίες για την πρόσληψη των αναπληρωτών, για να καλυφθούν τα κενά στα σχολεία.

Διασφάλιση των ασφαλιστικών και συνταξιοδοτικών τους δικαιωμάτων ζητούν και οι δάσκαλοι.

Στρατιώτης συνελήφθη με ναρκωτικά

Αυτοσχέδια συσκευασία που περιείχε ποσότητα τεσσάρων γραμμαρίων ακατέργαστης κάνναβης είχε στην κατοχή του ο 19χρονος στρατιώτης από την Αθήνα Κωνσταντίνος Παστρικός, που πιάστηκε χθες τα ξημερώματα από άνδρες της Δίωξης Ναρκωτικών Ρόδου.

Σε βάρος του νεαρού στρατιώτη σχηματίστηκε δικογραφία και ενημερώθηκε η Στρατονομία.

Οριστική αφαίρεση άδειας λειτουργίας από νυχτερινό κέντρο

ΣΤΗΝ οριστική αφαίρεση της άδειας λειτουργίας από νυχτερινό κέντρο της πόλεως προχωρά ο Δήμος Ρόδου. Αυτό θα γίνει, γιατί, όπως έγινε γνωστό, από τη συγκεκριμένη επιχείρηση έγιναν αρκετές παραβάσεις.

Το θέμα θα τεθεί προς συζήτηση στη διάρκεια της συνεδρίασης της δημαρχιακής επιτροπής, που θα πραγματοποιηθεί την ερχόμενη Παρασκευή 31 Μαΐου υπό την προεδρία του αντιδημάρχου Οικονομικών κ. Μανώλη Σαββή.

Στη συνεδρίαση θα αποφασιστεί και το αν θα προχωρήσει η δημοτική αρχή και στην ανάκληση των αδειών από 25 καταστήματα υγειονομικού ενδιαφέροντος, λόγω παραβάσεων που έγιναν.

Θα ληφθούν αποφάσεις ακόμη και για τη χορήγηση νέων αδειών για ίδρυση και λειτουργία καταστημάτων υγειονομικού ενδιαφέροντος και μουσικής.

Σύλλογος Ιδιοκτητών Κέντρων Ξένων Γλωσσών Δωδεκανήσου
ΠΡΟΣΚΛΗΣΗ
Ο Σύλλογος Ιδιοκτητών Κέντρων Ξένων Γλωσσών Δωδεκανήσου, σε συνεργασία με την Πανελλήνια Εταιρία Λόγου και Τέχνης (Π.Ε.Λ.Τ.) Παράρτημα Ρόδου, σας καλούν να τιμήσετε με την παρουσία σας την έκθεση - διαγωνισμό ζωγραφικής, με θέμα:
«Ετσι θέλω το σχολείο μου»
όπου συμμετέχουν με έργα τους παιδιά από όλη τη Δωδεκάνησο.
Η έκθεση θα πραγματοποιηθεί στο «ΑΚΤΑΙΟΝ» την Κυριακή 26/5/2002 και ώρα 11 π.μ.
Τα έργα που θα βραβευθούν θα τυπωθούν στο ημερολόγιο 2003 και τα έσοδα από την πώλησή τους θα διατεθούν στο «Χαμόγελο του Παιδιού».
Με εκτίμηση
Για το Διοικητικό Συμβούλιο
Η πρόεδρος
Αλακιώτου - Ανθοπούλου Μαριτάνα
Η γεν. γραματέας
Τυραδέλλη Αγγελική
ΧΛ-26/5

Ανοιχτή και το απόγευμα για στάθμευση αυτοκινήτων η περιοχή της Κολώνας

ΑΝΟΙΚΤΟΣ και τις απογευματινές ώρες για τη στάθμευση των οχημάτων θα είναι πλέον ο χώρος του λιμανιού της Κολώνας, που θα φυλάσσεται με ευθύνη του Κεντρικού Λιμεναρχείου και του Δήμου Ρόδου.

Αυτό αποφασίστηκε μετά τη συνάντηση που έγινε χθες στο γραφείο του αντιδημάρχου κ. Αντώνη Αλαβέρα και στην οποία μετείχαν ο πρόεδρος του Εμπορικού Συλλόγου κ. Παναγιώτης Καραγιάννης, ο υπολιμενάρχης κ. Γ. Τσαγγάρης και εκπρόσωποι του σωματείου των οδηγών τουριστικών λεωφορείων.

Στη συνάντηση ετέθη το πρόβλημα της έλλειψης χώρων στάθμευσης στο κέντρο, που απασχολεί και τους καταστηματάρχες της Μεσαιωνικής Πόλης, οι οποίοι είχαν ζητήσει να είναι ελεύθερη η στάθμευση των οχημάτων στο χώρο του λιμανιού της Κολώνας, αίτημα το οποίο τελικά ικανοποιήθηκε.

«Θα επιτρέψουμε τη στάθμευση των οχημάτων και το απόγευμα στην Κολώνα, ενώ ο χώρος θα φυλάσσεται» δήλωσε ο Αντ. Αλαβέρας μετά τη συνάντηση.

ΚΗΔΕΙΑ

Τη λατρευτή μας σύζυγο, μητέρα, γιαγιά, αδελφή και θεία

ΚΑΘΟΛΙΚΗ ΤΣΙΚΚΗ

(ετών 54)

Θανούσα κηδεύουμε σήμερα Σάββατο 25 Μαΐου 2002 και ώρα 11 π.μ. από τον ιερό ναό Αγίου Δημητρίου Ροδινιού.

Ο σύζυγος Σπυρίδων.

Τα παιδιά Γιώργος-Αναστασία, Λουκάς, Νεκτάριος, Νίκος-Ευαγγελία, Μαρία-Γιάννης Διακοβασιλείου, Βικτωρία-Μιχάλης Σαββάκη.

Τα εγγόνια, τα αδέλφια, τα ανίψια και οι λοιποί συγγενείς.

ΑΣ-25/5

ΖΗΤΕΙΤΑΙ
ΔΑΚΤΥΛΟΓΡΑΦΟΣ ΓΙΑ ΑΠΟΓΕΥΜΑΤΙΝΗ ΑΠΑΣΧΟΛΗΣΗ
Πληρ. τηλ. 02410/34101 και 02410/27356 (4μ.μ.-8.30μ.μ.)
ΓΔ

ΠΟΛΙΤΙΣΤΙΚΟΣ ΟΡΓΑΝΙΣΜΟΣ ΔΗΜΟΥ ΡΟΔΙΩΝ
Πρόγραμμα ΑΝΘΕΣΤΗΡΙΩΝ 2002
Κυριακή 26/5/02 ώρα 6 μ.μ.
Λεωφόρος Ελευθερίας (Μανδράκι)
Παρέλαση αρμάτων και πεζοπόρων τμημάτων
Κυριακή 26/5/02 ώρα 8 μ.μ.
Εθνικό Θέατρο Ρόδου
Συναυλία με την Οκταμελή Μπάντα Πνευστών HALICARNESS BRASS της Τουρκίας. Θα ερμηνεύσει έργα των Βέρντι, Μπαχ, Χέντελ, Πάχελμπελ και πασίγνωστα σύγχρονα έργα (Ροz Πάνθηρας, Τσάρλεστον)
Είσοδος ελεύθερη
ΧΛ-26/5

Αστρα
Κάθε βράδυ τραγουδούν για σας
ΜΑΝΟΛΗΣ ΚΑΜΠΟΥΡΗΣ
ΓΙΑΝΝΑ ΙΩΑΝΝΙΔΟΥ
ΣΩΤΗΡΗΣ ΒΑΠΑΝΟΣ
ΕΦΗ ΑΝΔΡΕΟΥ
Γ. ΚΑΡΑΚΑΤΣΑΝΗΣ
μαζί με την υπέροχη ορχήστρα μας
ΕΛΠΙΔΑ ΔΗΜΗΤΡΙΟΥ
Παίζουν και χορεύει το τριμελές αγγλικό μπαλέτο ZIK - ZAK
ΖΩΗ ΔΕΝ ΕΙΝΑΙ ΝΑ ΞΥΠΝΑΣ ΚΑΙ ΝΑ ΚΟΙΜΑΣΑΙ ΠΑΛΙ
ΖΩΗ ΕΙΝΑΙ ΜΟΝΟ ΝΑ ΓΛΕΝΤΑΣ
ΟΤΑΝ ΚΟΙΜΟΥΝΤΑΙ ΟΙ ΑΛΛΟΙ
Τηλ. 32090
1391-26/5