ΕΤΟΣ ΙΔΡΥΣΗΣ 1949
ΙΔΙΟΚΤΗΤΗΣ - ΔΙΕΥΘΥΝΤΗΣ
ΓΙΩΡΓΟΣ ΔΙΑΜΑΝΤΙΔΗΣ
Γραφεία - Τυπογραφεία:
Μάρκου Μαλλιαράκη 3 (ΚΟΒΑ)
Λογιστήριο: Νέα Αγορά
Τηλ.: Σύνταξης: 27356 - 34101 FAX: 20643
Λογιστηρίου: 24539 FAX: 24539
www.proodos.net, www.proodosnews.gr
e-mail: info@proodos.net

ΠΡΟΟΔΟΣ

Ανεξάρτητη καθημερινή πρωινή εφημερίδα

ΚΑΣΑΠΗΣ
ΖΑΝΤΕΣ-ΕΛΑΣΤΙΚΑ
Αυστραλίας 2
Τηλ. 35367
0% προκαταβολή
έως 36 δόσεις

ΑΡΙΘΜΟΣ ΦΥΛΛΟΥ 16.026 • ΤΙΜΗ 0,70 ευρώ

ΚΥΡΙΑΚΗ 26 ΜΑΪΟΥ 2002

Νέα πορεία της περιοχής υπόσχεται ο υποψήφιος δήμαρχος ΜΑΝΩΛΗΣ ΣΑΒΒΗΣ

Μοναδικός μας στόχος είναι η αναβάθμιση της Νότιας Ρόδου



Μ. Σαββής: Μοναδικός μας στόχος η αναβάθμιση της Νότιας Ρόδου

ΔΗΜΙΟΥΡΓΙΚΟ ΚΑΙ ΑΝΑΠΤΥΞΙΑΚΟ ΤΟ ΠΡΟΓΡΑΜΜΑ ΤΗΣ ΠΑΡΑΤΑΞΗΣ

ΤΕΛΙΚΑ επιβεβαιώθηκαν οι πληροφορίες της «ΠΡΟΟΔΟΥ» ότι στο Δήμο Νότιας Ρόδου θα υπάρχει ένας και μόνο συνδυασμός με ηγέτη τον αντιδήμαρχο Ρόδου κ. Μανώλης Σαββή.

Η παράταξη Σαββή είναι υπερκομματική. Στηρίζεται από το ΠΑΣΟΚ και τον Συνασπισμό, αλλά σ'αυτή μετέχουν και στελέχη όλων των άλλων κομμάτων καθώς και ανένταχτοι κάτοικοι της Νότιας Ρόδου, που επιθυμούν ζωηρώς να εργασθούν για την αναβάθμιση και πρόοδο της περιοχής τους.

Ο υποψήφιος και βέβαιος δήμαρχος Νότιας Ρόδου κ. Μανώλης Σαββής στη συνέντευξή του που σήμερα δημοσιεύουμε, εκθέτει σε γενικές γραμμές τους στόχους και τις επιδιώξεις της παράταξής του.

ΕΡ.: Είναι δεδηλωμένη πλέον η απόφασή σας να κατέλθετε στις εκλογές ως επικεφαλής συνδυασμού για τη διεκδίκηση του Δήμου Νότιας Ρόδου. Πότε σκοπεύετε να ανακοινώσετε επισήμως την κάθοδό σας στις εκλογές;

ΑΠ.: Η υποψηφιότητά μας και η παρουσία μας στα κοινά ως παράταξη της Νότιας Ρόδου όπως γνωρίζετε έχει δηλωθεί αρκετά νωρίς και προέκυψε ως αίτημα της τοπικής κοινωνίας για μια νέα πορεία

ΣΥΝΕΧΕΙΑ ΣΤΗ ΣΕΛ. 4

Ζητούν οι μικρομέτοχοι

Στη Δικαιοσύνη οι υπεύθυνοι για το χάλι της ΔΑΝΕ!..

ΔΥΣΟΣΜΙΑ ΑΝΑΔΥΕΤΑΙ ΑΠΟ ΤΗΝ ΕΤΑΙΡΙΑ

ΑΜΕΣΗ ΠΑΡΑΠΟΜΠΗ στη Δικαιοσύνη των υπεύθυνων που με τις πράξεις ή παραλείψεις τους καταλήστευσαν τον ιδρώτα τους, ζητούν οι μικρομέτοχοι της ΔΑΝΕ! Με χτεσινή ανακοίνωσή τους καλούν όλους τους μικρομετόχους σε συνέλευση την ερχόμενη Τετάρτη στις 8 το βράδυ στο «Ακταίον», όπου θα ξεκινήσει η διαδικασία για τη διεκδίκηση των δικαιωμάτων τους.

•Σε μια ιδιαίτερα σκληρή και αποκαλυπτική ανακοίνωση οι μικρομέτοχοι αναφέρονται στη δυσοσμία που αναδύεται στη ΔΑΝΕ, ενώ παράλληλα υποβάλλουν μια σειρά από ερωτήματα που αφορούν τη διαχείριση της εταιρίας.

ΤΟ ΠΛΗΡΕΣ κείμενο της ανακοίνωσης των μικρομετόχων έχει ως εξής:

«Αγαπητέ Μέτοχε της ΔΑΝΕ

Αποκορύφωμα μιας φθίνουσας πορείας και πλήρους οικονομικής απαξίωσης της

ΣΥΝΕΧΕΙΑ ΣΤΗ ΣΕΛ. 8



Κατά την προχτεσινή συνάντησή του με εκπροσώπους των παραγωγικών τάξεων

Ο κ. Καραμανλής απέφυγε να συνεχίσει τη σφοδρή επίθεση κατά του ΠΑ.ΣΟ.Κ.

ΤΟΥ ΤΟ ΖΗΤΗΣΑΝ ΤΑ ΤΟΠΙΚΑ ΤΟΥ ΣΤΕΛΕΧΗ

ΠΕΡΙΣΣΟΤΕΡΟ προσγειωμένος στην πραγματικότητα εμφανίστηκε προχθές το βράδυ, σε συνάντησή του με τις παραγωγικές τάξεις της Δωδεκανήσου ο πρόεδρος της Νέας Δημοκρατίας κ. Κώστας Καραμανλής.

• Αρκούμενος απλά στην αναφορά του αναπτυξιακού προγράμματος της Νέας Δημοκρατίας για την Περιφέρεια, ο αρχηγός της Αξιωματικής Αντιπολίτευσης απέφυγε επιμελώς ν' ασκήσει κριτική κατά της κυβερνήσεως, σε αντίθεση με την άκρως επιθετική και ισοπεδωτική πολιτική που ακολούθησε, κατά την πρωινή του εμφάνιση στο Νο-

ΣΥΝΕΧΕΙΑ ΣΤΗ ΣΕΛ. 4



Στιγμιότυπο από τη συγκέντρωση εκπροσώπων φορέων στο Rodos Palace, όπου έγινε ενημέρωση του Κ. Καραμανλή για τα τοπικά προβλήματα

Ενοποίηση τουριστικών οργανισμών

Σε νέα δομή προχώρησε ο βρετανικός τουριστικός οργανισμός MY TRAVEL, πρώην AIRTOURS.

Με αυτήν ενοποιεί τις μη βρετανικές συμμετοχές του στην Ευρώπη. Η νέα ενότητα περιλαμβάνει όλες τις δραστηριότητες στη Σκανδιναβία, τη Φινλανδία, τις Κάτω Χώρες και την Πολωνία. Επίσης τον γερμανικό οργανισμό FTI και τις θυγατρικές του στην Αυστρία και την Ελβετία.

Με τη νέα διάταξή του ο όμιλος MY TRAVEL αποτελείται από τρεις περιφερειακές μονάδες, αυτήν του Ηνωμένου Βασιλείου, της Ευρώπης και της Βόρειας Αμερικής.

Γύριζαν με νοικιασμένο σκάφος

Σπείρα επτά Σέρβων διέπραττε κλοπές σε νησιά του Αιγαίου!..

ΣΥΝΕΛΗΦΘΗΣΑΝ ΧΤΕΣ ΣΤΗ ΡΟΔΟ

ΡΑΜΠΟ της Αστυνομίας και του Λιμενικού εισέβαλαν χτες το πρωί σε θαλαμηγό που ήταν ελλιμενισμένη στην Κολόνα και συνέλαβαν τους επιβαίνοντες σ' αυτήν επτά Σέρβους!

● Οι επιβαίνοντες δεν έφεραν καμιά αντίσταση και παραδόθηκαν στους αστυνομικούς και τους λιμενικούς.

ΣΥΜΦΩΝΑ με τις πληροφορίες οι επτά Σέρβοι που επέβαιναν στο σκάφος κατηγορούνται ότι περιπολούσαν τα νησιά του Αιγαίου, όπου διέπρατταν κλοπές και απάτες.

● Το σκάφος είχαν νοικιάσει από τον Πειραιά και πραγματοποίησαν προσεγγίσεις σε πολλά νησιά. Τελευ-

ΣΥΝΕΧΕΙΑ ΣΤΗ ΣΕΛ. 4

Κατά τις επισκέψεις του

Ενθουσιωδώς δεκτός γίνεται στα χωριά μας ο Γιάννης Μαχαιρίδης

ΣΥΝΑΝΤΗΘΗΚΕ ΧΤΕΣ ΜΕ ΣΤΕΛΕΧΗ ΤΟΥ ΚΕΠ

ΜΕ ΙΔΙΑΙΤΕΡΑ έντονο ρυθμό συνεχίζει τις επαφές του με τους κατοίκους της Ρόδου και των άλλων νησιών, ο υποψήφιος νομάρχης κ. Γιάννης Μαχαρίδης. Στο πλαίσιο αυτό ξεκίνησε από χτες ένα νέο κύκλο επισκέψεων σε κοινότητες της Ρόδου, όπου έχει συζητήσεις με κατοίκους και εκπροσώπους



των τοπικών αρχών και συζητά τα προβλήματα που τους απασχολούν.

● Σε όλες τις επισκέψεις ο κ. Μαχαιρίδης διαπιστώνει την απουσία του νομάρχη Σ. Καραγιάννη σε όλο το διάστημα της θητείας του, αφού δεν πέρασε ούτε μια φορά από τις κοινότητες για να συζητήσει με τους κατοίκους. Και φυσικά τον περιμένουν οι κάτοικοι στις εκλογές για να του τα ψάλλουν!..

ΧΤΕΣ ο κ. Μαχαιρίδης, συνοδευόμενος από πολλά στελέχη της παράταξής του, πραγματοποίησε επισκέψεις στις κοινότητες Σορωνής,

ΣΥΝΕΧΕΙΑ ΣΤΗ ΣΕΛ. 4

Λόγω της φετινής κρίσης

Σε δεινή θέση οι τουριστικοί επιχειρηματίες

ΧΑΜΗΛΗ Η ΠΛΗΡΟΤΗΤΑ ΣΤΑ ΞΕΝΟΔΟΧΕΙΑ

ΣΕ ΔΕΙΝΗ θέση βρίσκεται ο τουριστικός επιχειρηματικός κόσμος της χώρας, μετά τα πρωτοφανή για την τελευταία δεκαετία αποτελέσματα των 5 πρώτων μηνών για το 2002. Οπως επισημαίνει ο πρόεδρος της Πανελλήνιας Ομοσπονδίας Ξενοδόχων κ. Βασίλης Μηναΐδης, πρόκειται για τη χειρότερη τουριστική χρονιά μετά τον πόλεμο του Περσικού. Και τούτο διότι οι πληρότητες των ξενοδοχείων σε συνδυασμό με το παρεχόμενο κόστος υπηρεσιών λειτουργούν δυσανάλογα, με αποτέλεσμα εκατοντάδες ξενοδοχειακές επιχειρήσεις της χώρας να βρίσκονται στο «κόκκινο».

•Ο κ. Μηναΐδης σημειώνει ότι αυτή τη στιγμή η Ρόδος θα «κλείσει» το μήνα Μάιο με πληρότητες -30% συγκριτικά με πέρυσι, ενώ οι αφίξεις τουριστών μέσω πτήσεων τσάρτερ τον Απρίλιο παρουσίασαν

ΣΥΝΕΧΕΙΑ ΣΤΗ ΣΕΛ. 8

Δεν καρποφόρησε η πρωτοβουλία του

Ο κ. Νίκος Σεβαστάκης δεν θα είναι υποψήφιος δήμαρχος Καλλιθέας

ΑΠΟ ΤΟΝ κ. Νίκο Σεβαστάκη πήραμε την παρακάτω επιστολή:

«Κύριε Διευθυντά,

Κατά καιρούς η έγκριτη εφημερίδα σας αναφέρθηκε σε πιθανή υποψηφιότητά μου ως δημάρχου στο Δήμο μας, το Δήμο Καλλιθέας.

Σήμερα, για πρώτη φορά, εγώ προσωπικά και οι στενοί συνεργάτες μου επιθυμούμε να επικοινωνήσουμε μαζί σας και μέσω της εφημερίδας σας, με τους συγχωριανούς μας και τους λοιπούς συνδημότες μας, για το θέμα αυτό.

Πράγματι, κατόπιν έντονης παράκλησης και επιτακτικής θα λέγαμε, πρόκλησης σοβαρού αριθμού συγχωριανών μας, στην αρχή δεχθήκαμε να αναλάβουμε πρωτοβουλία συγκρότησης ψηφοδελτίου με επικεφαλής εμένα, αλλά υπό ορισμένες προϋποθέσεις.

Η σπουδαιότερη και πιο σημαντική προϋπόθεση ήταν η συσπείρωση σε ένα σοβαρό ποσοστό των συγχωριανών μας, για λόγους γοήτρου αλλά και ουσίας στην εκλογική αναμέτρηση. Αυτά τα είπαμε και τα τονίσαμε με παρρησία σε συγκέντρωση 200 ατόμων πε-

ΣΥΝΕΧΕΙΑ ΣΤΗ ΣΕΛ. 4

Σταθερή η κατάσταση της υγείας του

Συγκρατημένη αισιοδοξία για τον Χρήστο Λαμπράκη

ΔΕΝ ΕΠΙΒΕΒΑΙΩΘΗΚΕ ΤΟ ΕΓΚΕΦΑΛΙΚΟ

«Σταθερή» χαρακτηρίζεται από τους θεράποντες ιατρούς η κατάσταση της υγείας του εκδότη Χρήστου Λαμπράκη, ο οποίος υπεβλήθη το βράδυ της Παρασκευής σε αγγειοπλαστική επέμβαση, μετά από



έμφραγμα του μυοκαρδίου που υπέστη, και νοσηλεύεται στη Μονάδα Εντατικής Θεραπείας του νοσοκομείου «Ευαγγελισμός». Ωστόσο,

ΣΥΝΕΧΕΙΑ ΣΤΗ ΣΕΛ. 8

Απομάκρυνση σκαφών από την Ακαντιά

Μέχρι τα τέλη του μήνα θα έχει ολοκληρωθεί η καταστροφή και απόσυρση των εγκαταλειμμένων και άχρηστων σκαφών στο χώρο του Καρνάγιου.

Ηδη έχουν αποσυρθεί καμιά δεκαριά και μένουν άλλα τόσα σκάφη. Συγχρόνως συλλέγονται τα παλιοσίδερα και τ'άλλα άχρηστα μεταλλικά αντικείμενα, τα οποία ανέλαβε να αποσύρει κρητική εταιρία στα πλαίσια σύμβασης, που υπέγραψε με τον Δήμο Ρόδου.

Μετά την ολοκλήρωση αυτής της διαδικασίας, θα απελευθερωθούν χώροι και θα δημιουργηθούν διάδρομοι για την ανετότερη πρόσβαση στις λιμενικές εγκαταστάσεις.

ΜΕΤΑ ΣΥΓΧΩΡΗΣΕΩΣ

Ε- Ε- ΕΡΧΕΤΑΙ...

Για να μην παρεξηγηθώ, το Μουντιάλ έρχεται, όχι ο ...Παπάγος.

Από την ερχόμενη Παρασκευή και για 31 ημέρες πρωταγωνιστής θα είναι το ποδόσφαιρο. Από φυλακής πρώτας μέχρι νυκτός δισεκατομμύρια μάτια θα είναι στραμμένα προς τη μικρή οθόνη.

Παιχνίδια «ζωντανά» ή μαγνητοσκοπημένα θα υπάρχουν όσα ποθεί η ψυχή του «κολλημένου» φιλάθλου.

Κακή επιλογή πάντως η Κορέα και η Ιαπωνία, καθόσον δεν είναι συμβατές με τα δικά μας ωράρια.

Αυτό είναι ένα από τα μείον της φετινής διοργάνωσης.

Και γω φίλος του ποδοσφαίρου είμαι, αλλά δεν παύω να προβληματίζομαι για τις παρενέργειες που θα προκύψουν τις επόμενες εβδομάδες.

Προβλέπω να πέσει αισθητά η παραγωγικότητα με ανεπιθύμητες επιπτώσεις στην οικονομία. Ο δείκτης του Χρηματιστηρίου θα πάρει κι αυτός την κάτω βόλτα. Τα γκολ δεν αστειεύονται, προηγούνται των διακυμάνσεων των μετοχών.

Με την παρακολούθηση των ποδοσφαιρικών μεταδόσεων μπορεί να χυθεί ο καφές και να σπάσει το καϊμάκι.

Μπορεί να καεί το πιλάφι ή να κόψει το αυγολέμονο. Πολλά μπορούν να συμβούν. Ας μην ξεχνούμε και τους μπουκαδόρους που καραδοκούν.

Το σοβαρότερο όμως όλων είναι άλλο και αυτό πρέπει να προσεχθεί ιδιαίτερα.

Ο ανδρικός πληθυσμός είναι εκείνος που κατά πλειοψηφία ασχολείται και παρακολουθεί τα ποδοσφαιρικά παιχνίδια.

Τίθεται λοιπόν το ερώτημα, τι θα γίνει με τις συζύγους και τις φιλενάδες τις επόμενες εβδομάδες; Πώς θα καλύψουν αυτές το νεκρό χρόνο που εκ των πραγμάτων θα προκύψει;

Ως γνωστόν, η φύση απεχθάνεται το κενό. Οπου αυτό εμφανίζεται κάποια αναπλήρωση είναι έτοιμη να το γεμίσει. Υπάρχουν δε αθλήματα που κι αυτά προσφέρουν συναρπαστικές αναμετρήσεις, καταλήγουν δε σε σκορ μη αναστρέψιμα.

Η μπάλα - μπάλα, αλλά νάχουμε και το νου μας. Εγινα σαφής ή χρειάζονται περαιτέρω διευκρινίσεις;

Μετά συγχωρήσεως
Σάκης



Φρέσκοι μεζέδες
Θαλασσινά, κρέατα: ΟΛΑ ΣΤΗ ΣΧΑΡΑ
και κρασί από το κελάρι μας

Χαραλάμπου Μόσχου 100
πριν το εργοστάσιο της παλαιάς ΔΕΗ
Καθημερινά ανοικτά από 1.30 μ.μ. έως αργά
Τηλ. 02410 75882
X3282-26/5

ΑΝΑΚΟΙΝΩΣΗ

Η **ΝΕΟΕΞΟΠΛΙΣΤΙΚΗ**
Βασιλειάδης και Υιός
και η **«METALINOX»**
Βασιλειάδης - Σαρικάς
που εξοπλίζουν την αγορά με επαγγελματικά ψυγεία παντός τύπου, με ανοξείδωτες κατασκευές
ανακοινώνουν
ότι μπορούν να σας προσφέρουν τον επαγγελματικό σας εξοπλισμό τώρα και η εξόφληση θα γίνει στο τέλος της σαιζόν

ΠΡΟΣΟΧΗ: **Τα νέα μας τηλέφωνα είναι:**
02410-66164, 60864, 62712,
Κιν.: 0974 964663
Περιοχή Ασγούρου έναντι εκκλησίας Αγίου Χριστοφόρου
Η προσφορά ισχύει έως 30 Ιουλίου
X3275-31/5

ΖΗΤΕΙΤΑΙ
μάγειρας πεπειραμένος
με γνώσεις α λα καρτ
Μισθός ικανοποιητικός
Για το εστιατόριο **ΡΟΥΜΕΛΗ** στο Φαληράκι
Τηλ. 02410 86072
5265-31/5



ΕΠΙΣΚΟΠΗΣΗ ΑΘΗΝΑΪΚΟΥ ΤΥΠΟΥ ΤΗΣ 25/5/2002

Οι τίτλοι των βασικών πρωτοσέλιδων θεμάτων στις πρωινές και απογευματινές αθηναϊκές εφημερίδες είναι οι εξής:

ΑΔΕΣΜΕΥΤΟΣ ΤΥΠΟΣ (Μήτσης): Το νομοσχέδιο για "φρουτάκια" και τεχνικά παιχνίδια.

ΑΔΕΣΜΕΥΤΟΣ ΤΥΠΟΣ (Ρίζος): Κύμα εξόδου από τις Τράπεζες. Με εφάπαξ από 5 μέχρι 45 εκατομμύρια.

ΑΠΟΓΕΥΜΑΤΙΝΗ: Μαφιόζοι στον Ιππόδρομο. Γκανιάν θανάτου με Ρώσους ομογενείς και εντολές από τον Κορυδαλλό.

Η ΑΥΓΗ: Αναζητείται συμβιβασμός για τον ευρωστρατό. Δυσμενές το διεθνές περιβάλλον για τα εθνικά θέματα.

ΑΥΡΙΑΝΗ: Πανικός Κόκκαλη. Χρησιμοποιεί απροκάλυπτα Ιντρακόμ και Ολυμπιακό για να εκβιάσει δικαστική ασυλία.

ΤΟ ΒΗΜΑ: Οι αλλαγές σε εφάπαξ και επικουρικές συντάξεις. Ο υπουργός Εργασίας αποκαλύπτει τα σχέδια για Ασφαλιστικό και αγορά εργασίας.

Η ΒΡΑΔΥΝΗ: Αμερικανική εισβολή στο Αιγαίο. Με πρόσχημα την τρομοκρατία.

ΕΘΝΟΣ: Επέκταση ΦΠΑ σε νέες υπηρεσίες και επαγγελματίες. Πρόταση από την επιτροπή για την αναμόρφωση του φορολογικού.

ΕΛΕΥΘΕΡΗ ΩΡΑ: Κάλλιο... σκελέα ευρωπαϊκή, παρά στάση οθωμανική. Η υποχώρηση στον Ευρωστρατό, πίσω από την ..."εθνική πανστρατιά"!

ΕΛΕΥΘΕΡΟΣ: Δυστυχώς αποτύχαμε. Ο πρωθυπουργός ομολογεί τα τραγικά αδιέξοδα στα εθνικά θέματα.

ΕΛΕΥΘΕΡΟΣ ΤΥΠΟΣ: Ο χάρτης με τις ευκαιρίες στα ακίνητα. Αποκλειστικό: Πόθεν έσχες στην ανέγερση οικοδομής για πρώτη κατοικία.

ΕΛΕΥΘΕΡΟΤΥΠΙΑ: Τα μάθατε; Επιστράτευση τέλος. Μετά 28 έτη φορέστε, επιτέλους, τα πολιτικά σας...

ΕΣΤΙΑ: Λογαριασμοί του Καραγκιόζη. Δήλωσις Μητσοτάκη για το ασφαλιστικό.

Espresso: Πάνος-Μελίνα: Τους έκαναν πρόταση να βάλουν κάμερες στο σπίτι τους.

Η ΚΑΘΗΜΕΡΙΝΗ: Πυραμίδα αμοιβών στο Δημόσιο. Από τους διευθυντές ξεκινά το νέο μοντέλο που συνδέει τον μισθό με τη θέση ευθύνης.

Ο ΛΟΓΟΣ: Η ώρα της ευθύνης. Ο Κ. Σημίτης ενημέρωσε τους πολιτικούς αρχηγούς.

ΤΑ ΝΕΑ: Ο φαντομάς της χούντας στην Αθήνα. Ο Μπόλαρης με άλλο όνομα. Ο πραξικοπηματίας που κρυβόταν 20 χρόνια.

ΝΙΚΗ: Καμία υποχώρηση για ευρωστρατό. Αρραγές μέτωπο ενάντια στο κείμενο της Αγκυρας.

ΡΙΖΟΣΠΑΣΤΗΣ: Αλέκα Παπαρήγα: Ομοψυχία σε αδιέξοδες πολιτικές δεν μπορεί να υπάρξει.

Traffic news: Πλήρωσαν με σφαίρες γιατί "κρατούσαν" τα άλογα. Τα βρόμικα παρασκήνια του ιπποδρόμου.

Η ΧΩΡΑ: "Φωτιά" ο Καραμανλής. Τα άκουσε ο Σημίτης για τις υποχωρήσεις στα εθνικά.

ΦΑΡΜΑΚΕΙΑ

ΔΙΗΜΕΡΕΥΕΙ:	ΔΙΑΝΥΚΤΕΡΕΥΕΙ:
ΦΩΤΑΚΗΣ ΦΩΤ.	ΑΡΦΑΡΑΣ ΙΩΑΝΝΗΣ
Νέα Αγορά 20	Στέλιου Κωτιάδη 50
Τηλ. 02410 24257	Τηλ. 02410 30008

ΚΤΕΟ

Από 1/6/2002 έως 30/9/2002: Ολα τα οχήματα με συνδυασμό τριών γραμμάτων ξένων περιοχών ανεξαρτήτου αριθμού και οχήματος **Παράταση προθεσμίας ελέγχου μέχρι 31/7/2002:** Παντός είδος οχήματος με συνδυασμό γραμμάτων ΡΟΑ 5001 έως 9999 **Επίσης** θα ελέγχονται τα οχήματα που η καταλληλότητά τους λήγει αυτές τις εβδομάδες και οχήματα ανάριθμα εισαγωγής.

Δωδεκανησιακά 24ωρα

Στα πεταχτά

Κακή συμπεριφορά

Μπορεί να μην βρίσκεται η τζουριστική σεζόν στο φουλ της, αλλά τα προβλήματα με τα ταξί άρχισαν σιγά - σιγά να γίνονται αισθητά... Και σίγουρα τις επόμενες μέρες θα γίνουν οξύτερα.

Εκείνο, όμως, που ενοχλεί περισσότερο είναι η συμπεριφορά ορισμένων ταξιτζήδων, η οποία δεν είναι η πρέπουσα.

Είχε γίνει κουβέντα για κάποια σεμινάρια εκπαίδευσης των ταξιτζήδων σε θέματα καλής συμπεριφοράς.

Τι έγιναν τα σεμινάρια; Τα έφαγε η ...μαρμάγκα;

Δεν γνωρίζουμε τι τρώμε

Η υπόθεση του σιταριού σποροπαραγωγής με φάρμακα, που βρέθηκε σε αλευρόμυλο στον Αρχάγγελο, επαναφέρει στο προσκήνιο, το θέμα της διατροφής και των επικίνδυνων αγροτικών προϊόντων. Δυστυχώς, μόνο αν καταγγελθούν κάποιες περιπτώσεις, υπάρχει το ενδεχόμενο να μην διοχετευθούν στην κατανάλωση επικίνδυνα προϊόντα. Αλλως τα καταναλώνουμε και δεν παίρνουμε χαμπάρι.

Δεν γνωρίζουμε δυστυχώς τι τρώμε. Το εργαστήριο φυτοπαθολογίας, θα πρέπει κατ' επειγόντως να γίνει.

Είναι η μόνη λύση.

Απαράδεκτη οργάνωση

Η οργάνωση της συσκέψεως στη Νομαρχία, παρουσία του προέδρου της Νέας Δημοκρατίας, ήταν επιεικώς απαράδεκτη.

Είχε μαζευτεί στο Νομαρχιακό Μέγαρο η σάρα και η μάρα της Νέας Δημοκρατίας, με αποτέλεσμα οι δήμαρχοι και οι νομαρχιακοί σύμβουλοι που είχαν κληθεί στη σύσκεψη να μην έχουν κα-ρέκλα να καθίσουν.

Και έβλεπες παρακαλώ τους δημάρχους όρθιους επί 50 λεπτά - όσο κράτησε δηλαδή η σύσκεψη - και κάποιους άσχετους να κάθονται απαθέστατα, παρακολουθώντας τον αρχηγό τους να παραληρεί κατά της κυβέρνησης.

Οσο για τους δημάρχους, αυτοί παράτησαν τις δουλειές τους, απλά για ν' ακούσουν τις αμπελοφιλοσοφίες του κ. Καραμανλή.

Πλην του νομάρχη και δημάρχου Ροδίων δεν εδόθη παρακαλώ σε κανέναν άλλο ο λόγος.

Βιομηχανία αδειών!

Τον τελευταίο καιρό η Νομαρχία Δωδεκανήσου προχωρεί στη λειτουργία μιας «βιομηχανίας» που χορηγεί άδειες για ...περίπτερα!..

Και στη συνέχεια καλείται ο Δήμος Ρόδου να βρει χώρους για να εγκατασταθούν οι περιπτεράδες!

Πρόκειται για μια «πονεμένη» ιστορία οι περιπτεράδες σ' ολόκληρη τη χώρα. Η χορήγηση των αδειών γινόταν μεταπολεμικά με διάφορα κριτήρια (ανάπηροι πολέμου, παλαιοί πολεμιστές, κλπ).

Τώρα οι λόγοι εξέλειπαν, αλλά το πρόβλημα με τις άδειες των περιπτέρων παραμένουν!

Παρανάπαιδεία

Σε εξέλιξη βρίσκεται η προκαταρκτική εξέταση που διέταξε ο Εισαγγελέας Πρωτοδικών Ρόδου κ. Γιώργος Οικονόμου για την παραπαιδεία. Το ζητούμενο όμως είναι να καταθέσουν οι γονείς και οι μαθητές τα στοιχεία που διαθέτουν.

Η εισαγγελική διάθεση υπάρχει. Ομως πρέπει να δοθούν και τα στοιχεία. Επιτέλους θα πρέπει να' χουμε το θάρρος να καταγγέλλουμε επώνυμα. Οχι άλλη αδιαφορία και δειλία. Φτάνει πια.

Καταλήψεις

Οι καταλήψεις κοινόχρηστων χώρων στην πόλη της Ρόδου πάνε ...σύννεφο! Ιδιαίτερα στην περιοχή της Μεσαιωνικής Πόλης, η κατάσταση δεν συμμαζεύεται! Ο καθένας καταλαμβάνει όποιο χώρο τον βολεύει

Κοντεύουν να κλείσουν οι δρόμοι και οι πεζοί δεν μπορούν να περάσουν για να πάνε στις δουλειές τους. Αλλά, ποιός νοιάζεται για τέτοια θέματα;

Αλλωστε, τώρα έχουμε και εκλογές!..

Παραχάραξη της ιστορίας

Συμπληρώνονται τις μέρες αυτές 35 χρόνια από τη θάνατο του δικηγόρου Νικηφόρου Μανδηλαρά.

Πολλοί και διάφοροι βγαίνουν και λένε (ή γράφουν) ό,τι τους κατέβει για την υπόθεση αυτή, που μέχρι τώρα δεν έχει ξεκαθαριστεί πλήρως!

Εγιναν πολλές δικαστικές έρευνες που δεν κατέληξαν σε οριστικό συμπέρασμα για το πως ο αγωνιστής δικηγόρος βρέθηκε νεκρός σε παραλία του Γενναδίου!

Αν κάποιοι νομίζουν ότι ασχολούμενοι με την υπόθεση Μανδηλαρά θα προβληθούν, είναι γελασμένοι!..

Κατενθουσιασμένοι

Κατενθουσιασμένοι από τη Ρόδο, την οργάνωση και τη συνεδριακή υποδομή του Ρόδος Παλάς έμειναν οι 300 σύνεδροι από 44 χώρες που συμμετείχαν στο 7ο Διεθνές Συμπόσιο για τις επιπτώσεις της ραδιενέργειας στο φυσικό περιβάλλον.

Το 30% μάλιστα απ' αυτούς, θα συνεχίσει για μία ακόμη εβδομάδα τις διακοπές του στο νησί μας, δήλωσε στην εφημερίδας μας ο αντιπρύτανης του Ε.Μ. Πολυτεχνείου κ. Σιμόπουλος.

Οι σύνεδροι επρόκειτο να επισκεφθούν χθες τη Νίσυρο.

Από πρώτο χέρι

Από πρώτο χέρι θα μάθει ο πρόεδρος των ΗΠΑ κ. Μπους πόσο όμορφη είναι η Ρόδος!

Δύο προσωπικοί επιστημονικοί του σύμβουλοι ήσαν μεταξύ των συνέδρων του 7ου Διεθνούς Συμποσίου που πραγματοποιήθηκε τις προηγούμενες ημέρες στο νησί μας.

Αποποιήθηκε τις ευθύνες του

Τα 'ριξε και το Σαββάκι στην Κυβέρνηση, παρουσία του προέδρου της Νέας Δημοκρατίας.

Ακολουθώντας την πολιτική της Νέας Δημοκρατίας που τον στηρίζει στις εκλογές, ισοπέδωσε τα πάντα, αφήνοντας να διαφανεί ότι δεν έγινε απολύτως τίποτα στο νομό πλην του καϊκιού του.

Για την ανικανότητά του να παράγει έργο στο νομό, δεν έκανε καθόλου λόγο.

Λίγο αργά

Καλή η διαφημιστική εξόρμηση στην ελληνική αγορά αλλά έρχεται λίγο αργά. Και δεν υπάρχει δικαιολογία, αφού πριν από μήνες είχε προβλεφθεί η προβληματική εξέλιξη αυτής της σεζόν. Από την άλλη έχει σημασία η προβολή αυτή να μην είναι ευκαιριακή.

Στόχος θα έπρεπε να είναι από χρόνια η σχετική κάλυψη των πρώτων δύσκολων μηνών της τουριστικής περιόδου με Ελληνες και άλλους τουρίστες.

Ετσι θα περιοριζόταν η ευχέρεια των τουρ οπερέιτορ να πιέζουν για «ειδικές προσφορές».

ΕΙΔΗΣΕΙΣ ΤΟΥ '60

ΠΡΟΟΔΟΣ
1 ΑΥΓΟΥΣΤΟΥ 1969
53.414 ΑΤΟΜΑ ΗΡΘΑΝ ΑΕΡΟΠΟΡΙΚΩΣ ΣΤΗ ΡΟΔΟ

Ιδιαιτέρως σημαντική υπήρξε η εφετινή κίνησις εις τον Κρατικόν Αερολιμένα της Ρόδου. Συμφώνως προς επίσημα στατιστικά στοιχεία κατά το εξάμηνον Ιανουαρίου-Ιουνίου 1969 προσεγειώθησαν εις τον Αερολιμένα Ρόδου 1.031 αεροσκάφη (Ολυμπιακής Αεροπορίας, ξένων εταιριών και τσάρτερς), διά των οποίων αφίχθησαν 53.414 άτομα.

Αναλυτικότατα κατά μήνα η κίνησις εις τον αερολιμένα ήτο η εξής:

Ιανουάριος: 85 αεροσκάφη, 3.306 επιβάτες.
Φεβρουάριος: 80 αεροσκάφη, 3.324 επιβάτες.
Μάρτιος: 137 αεροσκάφη, 5.624 επιβάτες.
Απρίλιος: 240 αεροσκάφη, 13.500 επιβάτες.
Μάιος: 248 αεροσκάφη, 13.714 επιβάτες.
Ιούνιος: 281 αεροσκάφη, 13.936 επιβάτες.

Εκ των στοιχείων αυτών συμπεραίνεται ότι κατά μέσον όρον κάθε αεροσκάφος μετέφερε 50 επιβάτας. Βεβαίως κατά τους μήνας Απρίλιον, Μάιον και Ιούνιον ο μέσος όρος υπερβαίνει τους 60 επιβάτας κατά πτήσιν.

Ακριβή στοιχεία της αεροπορικής κινήσεως εις την Ρόδον κατά τον παρελθόντα μήνα Ιούλιον δεν έχουν συγκεντρωθή. Πάντως έγινε γνωστόν ότι κατά τον μήνα αυτόν προσεγειώθησαν εις το Αεροδρόμιον Ρόδου 511 αεροσκάφη. Εις τον αριθμόν αυτόν συμπεριλαμβάνονται και τα ιδιωτικά αεροσκάφη, που μετέσχον εις το Διεθνές Αεροπορικόν Ράλλυ Μεσογείου.

Συμφώνως προς τας προβλέψεις η κίνησις κατά τον τρέχοντα μήνα Αύγουστον θα είναι εντονοτέρα. Συγκεκριμένως, κατά το πρώτον δεκαήμερον του Αυγούστου έχουν προγραμματισθή 98 πτήσεις προς Ρόδον, αι οποίαι αναλύονται ως εξής:

Πτήσεις αεροσκαφών τσάρτερς και δρομολογίων εξωτερικού, 42.

Εις το διάστημα αυτό θα υπάρξουν οπωσδήποτε και έκτακτοι πτήσεις, οπότε ο αριθμός κινήσεως κατά το πρώτον δεκαήμερον του Αυγούστου θα ξεπεράση τα 100 αεροσκάφη.

Η ΣΟΡΑΓΙΑ ΣΤΟ ΝΗΣΙ ΜΑΣ

Η τέως θλιμμένη αυτοκράτειρα - και νυν χαρούμενη σταρ- Σοράγια αναμένεται να φθάση στην Ρόδο το μεσημέρι του Σαββάτου ή της Κυριακής. Σύμφωνα με σχετικές πληροφορίες η Σοράγια βρίσκεται τώρα στην Κρήτη μαζί με τον «μπόυφρεντ» της, Ιταλό Φράνκο Ιντοβίνα.

Η Σοράγια είχε αφιχθεί στην Ελλάδα προ δεκαημέρου και επραγματοποίησε μια κρουαζιέρα στα νησιά μαζί πάντα με τον φίλο της. Φιλοξενούμενοι του βιομηχάνου κ. Λαναρά οι δύο ερωτευμένοι «βιης» έκαναν προχθές το μεσημέρι μπάνιο στη Βουλιαγμένη κι ύστερα κρύφθηκαν στις πολυτελέστατες καμπάνες του Αστέρος. Στην Ελλάδα η Σοράγια κι ο Φράνκο βρίσκονται από τις 20 Ιουλίου. Οι δυό τους νοίκιασαν ένα τρεχαντήρι και «εξερεύνησαν» τις ακτές των Βορείων Σποράδων, της Ευβοίας, για ένα δεκαήμερο. Χθες το πρωί ανεχώρησαν αεροπορικώς για την Κρήτη όπου θα συνεχίσουν τις αθόρυβες διακοπές τους.

ΣΥΝΑΛΛΑΓΜΑ

	Αγορά	Πώληση
ΔΟΛΛΑΡΙΟ Η.Π.Α	0,9262	0,905
ΛΙΡΑ ΑΓΓΛΙΑΣ	0,63776	0,62321
ΚΟΡΩΝΑ ΔΑΝΙΑΣ	7,4963	7,3252
ΚΟΡΩΝΑ ΣΟΥΗΔΙΑΣ	9,1857	8,9761
ΓΙΕΝ ΙΑΠΩΝΙΑΣ	115,86	113,22
ΦΡΑΓΚΟ ΕΛΒΕΤΙΑΣ	1,4697	1,4361
ΚΟΡΩΝΑ ΝΟΡΒΗΓΙΑΣ	7,503	7,3318
ΛΙΡΑ ΚΥΠΡΟΥ	0,58303	0,56972
ΔΟΛ. ΚΑΝΑΔΑ	1,427	1,3945
ΔΟΛ. ΑΥΣΤΡΑΛΙΑΣ	1,6711	1,6329

ΠΡΟΟΔΟΣ
Ημερήσια Εφημερίδα της Ρόδου
Ετος ιδρύσεως 1949
ΓΡΑΦΕΙΑ ΣΥΝΤΑΞΗΣ
Μ. Μαλλιαράκη 3, 85100 Ρόδος
Τηλ. 0241 / 27356 - 34101 FAX 0241 / 20643
ΛΟΓΙΣΤΗΡΙΟ-ΔΙΑΦΗΜΙΣΕΙΣ
Νέα Αγορά 32 85100 Ρόδος
Τηλ. 0241 / 24539 FAX 0241 / 24539
e-mail: info@proodos.net
www.proodos.net - www.proodosnews.gr

ΚΑΘΗΜΕΡΙΝΑ ΤΑ ΝΕΑ ΤΗΣ ΔΩΔΕΚΑΝΗΣΟΥ ΣΤΟ INTERNET
www.proodos.net
www.proodosnews.gr

Η γυναίκα και ο κόσμος της

Λένε ότι από τις ωραιότερες ηλικίες μιας γυναίκας είναι γύρω στα τριάντα της χρόνια. Τότε έχει ωριμάσει, έχει κατασταλάξει σε πολλά πράγματα στη ζωή της, νιώθει σίγουρη,, έχει τελειώσει τις σπουδές της, εργάζεται, έχει φτιάξει οικογένεια και νιώθει ασφάλεια, ξέρει τι θέλει, που πάει. Ετσι τουλάχιστον αισθάνονται πολλές γυναίκες των 30-35 χρόνων. Σ'αυτή την ηλικία κι εκείνες που είναι ένα - δύο χρόνια πιο μικρές από τα τριάντα αισθάνονται πιο καλά και πιο ωραία παρά μικρότερες. Μπορεί τότε να είχαν περισσότερη φρεσκάδα και νεανικότητα αλλά τώρα πια έχουν καταλήξει σε τρόπους μακιγιάζ, διαλέγουν καταλληλότερα ρούχα, ξέρουν να περιποιούνται περισσότερο τον εαυτό τους γνωρίζοντας το σώμα τους και τις ατέλειές του καλύτερα και έτσι ξέρουν και πως να καλύψουν ή να διορθώσουν κάτι. Σ'αυτή την ηλικία που είναι ακόμα πολύ όμορφες και νέες μπορούν να φορέσουν όποιο στυλ ρούχων θέλουν, πότε πολύ νεανικό και πότε κλασικό μιας ώριμης γυναίκας.

Ετσι αυτή η ηλικία έχει χαρές και ομορφιές που δεν τις βλέπουν κάποιες γυναίκες και τρομάζουν μόλις πατήσουν τα 30, γιατί πιστεύουν ότι δεν είναι πια νέες και η ζωή λιγοστεύει. Ενώ υπάρχουν τόσα πράγματα να κάνει κανείς όσο μπορεί και αντέχει. Φτάνει από αυτή την ηλικία να φροντίζουν για την καλή τους υγεία. Ο γυναικείος οργανισμός είναι ευαίσθητος γι'αυτό χρειάζεται να παίρνει τροφές σε βιταμίνες D. Να ασκείται για να αντέχει στις επόμενες δεκαετίες που θα έρθουν και να φροντίζει το βάρος του σώματος να είναι σταθερό, γιατί τα κιλά δεν χάνονται εύκολα όσο στα είκοσι.

ΜΙΚΑ

ΚΙΝΗΜΑ ΤΟ ΓΡΑΦΟΙ

ΜΕΤΡΟΠΟΛ ALPHA ODEON
Πρόγραμμα εβδομάδας από 24/5/2002 έως 30/5/2002
Πληροφορίες - Κρατήσεις : 02410-28400, από 5:00 μμ


STAR WARS
ΕΠΕΙΣΟΔΙΟ ΙΙ
Η ΕΠΙΘΕΣΗ ΤΩΝ ΚΛΩΝΩΝ
Η καλύτερη περιπέτεια επιστημονικής φαντασίας!!!
Κάθε μέρα 5:00, 7:30 και 10:30 μμ


Ο Άνθρωπος - Αράχνη είναι εδώ!!
Με τους Τόμπι Μαγκουάιρ και Κίρστεν Ντανστ
Κάθε μέρα 5:30, 8:00 και 10:40 μμ
SPIDER - MAN


Ένας νεκρός άντρας...
8 ύποπτες γυναίκες...
Ποιά το έκανε;
Κάθε μέρα 6:00, 8:15 και 10:30 μμ
8 ΓΥΝΑΙΚΕΣ
Στα Ελληνικά μόνο Σαββάτο & Κυριακή 4:30 μμ
Η ΕΠΟΧΗ ΤΩΝ ΠΑΓΕΤΩΝΩΝ
X2913-30/12

ΠΑΛΛΑΣ 5 CINEMAS CENTER
ΠΡΟΓΡΑΜΜΑ ΕΒΔΟΜΑΔΑΣ 24/05/2002 - 30/05/2002
www.cinemapallas.gr

ΑΙΘΟΥΣΑ 5
JOHN Q Περιπέτεια / Action movie
ΠΡΩΤΑΓΩΝΙΣΤΟΥΝ: DENZEL WASHINGTON κ.α.
Ώρες Έναρξης: 18:00, 20:20, 22:40

ΑΙΘΟΥΣΑ 2
Η θεατρική ομάδα "Πράξις" παρουσιάζει την κωμωδία του Neil Simon "Το Αταίριαστο Ζευγάρι".
ΑΠΟΔΟΣΗ: Παύλος Μάτεσις ΣΚΗΝΟΘΕΣΙΑ: Κώστας Κατσουλάκης
Παραστάσεις κάθε ημέρα από 17-26 Μαΐου στις 21:30

ΑΙΘΟΥΣΑ 2
E.T. Extra-Terrestrial Δραματική περιπέτεια / Action movie
ΠΡΩΤΑΓΩΝΙΣΤΟΥΝ: DEE WALLACE, HENRY THOMAS
Ώρες Έναρξης: 18:40 [μεταγλωτ. στα ελληνικά]

ΑΙΘΟΥΣΑ 3
MEAN MACHINE / ΒΡΩΜΙΚΟ ΙΝΔΑΛΜΑ
Δραματική περιπέτεια / Action movie
Ώρες Έναρξης: 17:50, 20:00, 22:10

ΑΙΘΟΥΣΑ 4
THE SHIPPING NEWS / ΤΑ ΝΑΥΤΙΛΙΑΚΑ ΝΕΑ
Ταινία μυστηρίου / Mystery
ΠΡΩΤΑΓΩΝΙΣΤΟΥΝ: KEVIN SPACY, JULIANNE MOORE κ.α.
Ώρες Έναρξης: 17:50, 22:30

ΑΙΘΟΥΣΑ 4
HART'S WAR / ΝΥΧΤΑ ΑΙΧΜΑΛΩΤΩΝ
ΠΡΩΤΑΓΩΝΙΣΤΟΥΝ: BRUCE WILLIS, COLIN FAREL
Ώρες Έναρξης: 20:10

ΑΙΘΟΥΣΑ 1
ZOOLANDER Κωμωδία / Comedy
ΠΡΩΤΑΓΩΝΙΣΤΟΥΝ: BEN STILLER, DAVID BOWIE
Ώρες Έναρξης: 18:00, 22:20

ΑΙΘΟΥΣΑ 1
BLADE 2 Περιπέτεια μυστηρίου / Action thriller
ΠΡΩΤΑΓΩΝΙΣΤΟΥΝ: WESLEY SNIPES
Ώρες Έναρξης: 20:00

ΧΟΡΗΓΟΙ
BERLONI • CHINESE BURGER • ΣΠΑΝΟΣ • NEOTEX

Κρατήσεις θέσεων στο 02410 24475 και 02410 70670 (16:00 - 20:00)



PELLOS TRAVEL

ΚΑΛΟΚΑΙΡΙΝΕΣ ΕΚΔΡΟΜΕΣ 2002

ΙΟΥΝΙΟΣ

• ΕΚΔΡΟΜΗ 1η 22/6-24/6
ΤΡΙΗΜΕΡΟ ΤΟΥ ΑΓΙΟΥ ΠΝΕΥΜΑΤΟΣ στην πανέμορφη ΣΑΜΟ
Περιλαμβάνει: Εισιτήρια δελφινιού - γύρος νησιού - μεταφορές - ξεναγήσεις - ξενοδοχείο με Β/Β 3 αστέρων superior
Τιμή 198,00 ευρώ

• ΕΚΔΡΟΜΗ 2η 22/6-24/6
ΤΡΙΗΜΕΡΟ ΑΓΙΟΥ ΠΝΕΥΜΑΤΟΣ
ΡΟΔΟΣ - ΜΑΡΜΑΡΙΣ - ΕΦΕΣΣΟΣ - KUSADASI - ΣΜΥΡΝΗ - ΜΑΡΜΑΡΙΣ - ΡΟΔΟΣ
Περιλαμβάνει: Εισιτήρια - μεταφορές - ξεναγήσεις - φόροι εισόδου και εξόδου - ξενοδοχείο 3 αστέρων superior με ημιδιατροφή
Τιμή 145,00 ευρώ

• ΕΚΔΡΟΜΗ 3η 25/6-30/6
ΕΞΑΗΜΕΡΗ ΕΚΔΡΟΜΗ ΣΤΗΝ
ΚΩΝΣΤΑΝΤΙΝΟΥΠΟΛΗ
ΡΟΔΟΣ - ΜΑΡΜΑΡΙΣ - ΕΦΕΣΣΟΣ - ΣΜΥΡΝΗ - ΠΡΟΥΣΑ - ΚΩΝΣΤΑΝΤΙΝΟΥΠΟΛΗ - ΠΡΙΓΚΗΠΟΝΝΗΣΑ - ΣΜΥΡΝΗ - ΜΑΡΜΑΡΙΣ - ΡΟΔΟΣ
Περιλαμβάνει: Μεταφορές - ξεναγήσεις - φόροι εισόδου και εξόδου - ξενοδοχείο 3 αστέρων με ημιδιατροφή. ΣΕ ΣΥΝΕΡΓΑΣΙΑ ΜΕ ΤΟΝ ΙΕΡΟ ΝΑΟ ΑΓΙΟΥ ΠΑΝΤΕΛΕΗΜΟΝΑ ΡΟΔΟΣ.
Τιμή 378,00 ευρώ

ΙΟΥΛΙΟΣ

• ΕΚΔΡΟΜΗ 1η 2/7-10/7
ΙΤΑΛΙΑΣ
ΠΕΙΡΑΙΑΣ - ΠΑΤΡΑ - ΜΠΑΡΙ - ΠΟΜΠΗΪΑ - ΝΑΠΟΛΙ - ΡΩΜΗ - ΦΛΩΡΕΝΤΙΑ - ΒΕΝΕΤΙΑ - ΑΝΚΩΝΑ - ΠΑΤΡΑ - ΠΕΙΡΑΙΑΣ
Σε συνεργασία με το Σύλλογο Εκπαιδευτικών Πρωτοβάθμιας Εκπαίδευσης κα Προσχολικής Αγωγής Ρόδου και με την Α' Ενωση Λειτουργών Μέσης Εκπαίδευσης Δωδεκανήσου
Περιλαμβάνει: Μεταφορές - ξεναγήσεις - περιηγήσεις - ξενοδοχείο 4 αστέρων με ημιδιατροφή.
Τιμή 500,00 ευρώ

• ΕΚΔΡΟΜΗ 2η 2/7-12/7
ΕΝΔΕΚΑΗΜΕΡΗ ΕΚΔΡΟΜΗ
ΓΥΡΟΣ ΕΛΛΑΔΑΣ
ΡΟΔΟΣ - ΠΕΙΡΑΙΑΣ - ΧΑΛΚΙΔΑ (ΑΓΙΟΣ ΙΩΑΝΝΗΣ Ο ΡΩΣΣΟΣ) - ΤΕΜΠΗ - ΘΕΣΣΑΛΟΝΙΚΗ - ΑΓΙΑ ΑΝΑΣΤΑΣΙΑ - ΧΑΛΚΙΔΙΚΗ - ΑΓΙΟ ΟΡΟΣ - ΝΑΟΥΣΑ - ΒΕΡΟΙΑ - ΠΑΝΑΓΙΑ ΣΟΥΜΕΛΑ - ΚΑΤΑΡΑΚΤΕΣ ΕΔΕΣΣΑΣ - ΦΛΩΡΙΝΑ - - ΠΡΕΣΠΕΣ - ΜΕΤΕΩΡΑ - ΜΕΤΣΟΒΟ - ΙΩΑΝΝΙΝΑ (ΛΙΜΝΗ ΙΩΑΝΝΙΝΩΝ) - ΑΡΤΑ - ΑΓΡΙΝΙΟ - ΝΑΥΠΑΚΤΟΣ - ΡΙΟ - ΑΝΤΙΡΙΟ - ΠΑΤΡΑ - ΚΟΡΙΝΘΟΣ - ΑΘΗΝΑ - ΑΓΙΟΣ ΝΕΚΤΑΡΙΟΣ - ΑΓΙΟΣ ΕΦΡΑΙΜ - ΡΟΔΟΣ
ΣΥΜΜΕΤΕΧΟΥΝ ΟΙ ΕΚΚΛΗΣΙΕΣ ΑΓΙΟΥ ΔΗΜΗΤΡΙΟΥ ΡΟΔΙΝΙ ΚΑΙ ΑΝΑΛΗΨΕΩΣ ΡΟΔΟΥ.
Τιμή 500,00 ευρώ

• ΕΚΔΡΟΜΗ 3η 15/7-23/7
ΠΑΜΜΟΥΚΑΛΕ-ΚΑΠΠΑΔΟΚΙΑ-ΤΡΑΠΕΖΟΥΝΤΑ-ΣΑΜΨΟΥΝΤΑ-ΚΩΝΣΤΑΝΤΙΝΟΥΠΟΛΗ-ΠΡΙΓΚΗΠΟΝΗΣΑ-ΑΤΒΑΛΙ-ΠΕΡΓΑΜΟΣ-ΣΜΥΡΝΗ-ΕΦΕΣΣΟΣ-ΜΑΡΜΑΡΙΣ-ΡΟΔΟΣ
Περιλαμβάνει: Μεταφορές - ξεναγήσεις - ξενοδοχείο 3 αστέρων superior με ημιδιατροφή.
Τιμή 495,00 ευρώ

• ΕΚΔΡΟΜΗ 4η 28/7-3/8
ΡΟΔΟΣ - ΠΑΡΟΣ - ΤΗΝΟΣ - ΜΥΚΟΝΟΣ - ΣΑΝΤΟΡΙΝΗ - ΝΑΞΟΣ - ΠΑΡΟΣ - ΡΟΔΟΣ
Τιμή 375,00 ευρώ

Για περισσότερες πληροφορίες
PELLOS TRAVEL
Λεωφόρος Καλλιθέας - Φαληράκι
Τηλ.: 02410 87615, 86298 Fax: 02410 87616,
email: pellostravel@hellasnet.gr
5070-2/6

ΑΦΟΥ ΑΡΘΕΙ Η ΕΚΠΤΩΣΗ ΤΗΣ

Η «Γενική Τεχνική» ζητά τη συνέχιση του έργου στην Ακαντιά

Θ' ΑΠΟΦΕΥΧΘΕΙ ΠΙΘΑΝΗ ΝΕΑ ΕΜΠΛΟΚΗ

Αίτηση για άρση της έκπτωσης και συνέχιση του έργου στο λιμάνι της Ακαντιάς υπέβαλε η εταιρία «Γενική Τεχνική» προς τη Διεύθυνση Τεχνικών Υπηρεσιών της Νομαρχίας Δωδεκανήσου.

Στην αίτηση αναφέρεται μεταξύ άλλων ότι βρίσκεται μέσα στις δυνατότητες της εταιρίας να συνεχίσει το έργο και ν' αποφευχθούν τυχόν νέες εμπλοκές στην περίπτωση που δικαιωθεί η «Γενική Τεχνική» από τα δικαστήρια, όπου έχει προσφύγει μετά την κήρυξη της ως έκπτωτης.

Σημειώνεται ότι η «Γενική Τεχνική» -όπως αναφέρει στο έγγραφο- έχει αντιμετωπίσει τα προβλήματα ρευστότητας, ενώ διαθέτει όλα τα απαιτούμενα μηχανήματα (πλωτά και χερσαία) για τη συνέχιση του λιμενικού έργου της Ακαντιάς.

Το κείμενο της αίτησης της «Γενικής Τεχνικής» έχει ως εξής:

«Παρακαλούμε να εξετάσετε τη δυνατότητα, στο πλαίσιο ενός εξωδικαστικού συμβιβασμού, για την άρση της έκπτωσης που επιβλήθηκε στην εταιρία μας με την υπ. αρ. ΤΥ1540/6-4-99 απόφαση του προϊσταμένου της διευθύνουσας υπηρεσίας και συνέχισης των εργασιών, λόγω ριζικής αλλαγής των σχετικών συνθηκών και συγκεκριμένα:

1. Η Γενική Τεχνική ΑΕ ανταποκρίθηκε με απόλυτη επιτυχία στην εμπιστοσύνη που της επέδειξε το Λιμενικό Ταμείο Δωδεκανήσου, το οποίο αποφάσισε, με την σύμφωνη γνώμη της Προϊστάμενης Αρχής, να αναθέσει στην Εταιρία τη συνέχιση των έργων «Λιμένας Φρυ Κάσου (Έργα α' και β' φάσης)» για τα οποία υπήρχε απόφαση έκπτωσης, την ίδια περίπου περίοδο με την απόφαση για έκπτωση από τις εργασίες του λιμένα της Ακαντιάς Ρόδου. Να σημειωθεί μάλιστα ότι το Λ.Τ.Δ. ενέκρινε Συγκριτικό Πίνακα που αυξάνει το συμβατικό αντικείμενο περίπου κατά 220.000.000 δρχ. δείγμα και αυτό της εμπιστοσύνης του προς την Εταιρία. Ήδη μετά την ουσιαστική αποπεράτωση του συνόλου των σχετικών εργασιών, εξεδόθησαν οι αποφάσεις ΔΤΥ3377/5993/18-1-2002 του Προϊσταμένου των Τ.Υ. του Λ.Τ.Δ. και η δική σας με αρ. ΤΥ1607/18-4-02, που υπογράφει ο βοηθός Νομάρχη Δωδ/σου, με τις οποίες αίρονται οι εκπτώσεις από τα δύο ως άνω έργα στον Λιμένα Φρυ Κάσου.

2. Η απόφαση του Διοικητικού Εφετείου Πειραιά επί της προσφυγής που κατάθεσε κατά της απόφασης της έκπτωσης η Γενική Τεχνική ΑΕ δεν έχει ακόμη εκδοθεί και υπάρχουν ισχυρές ενδείξεις ότι η Εταιρία θα δικαιωθεί τόσο για τυπικό όσο και για ουσιαστικούς λόγους. Ο τυπικός λόγος έχει να κάνει με το γεγονός της εκπρόθεσμης κοινοποίησης της απορριπτικής απόφασης για την ένσταση κατά της έκπτωσης, που νομίμως είχαμε υποβάλει (μετά την εκ του νόμου τασσόμενη δίμηνη προθεσμία). Για το θέμα αυτό έχει αποφανθεί σχετικά το Συμβούλιο της Επικρατείας με την υπ. αρ. 1683/988 πρόσφατη απόφασή του και υπάρχει και σχετική νομολογία (Δ. Εφ. Πατρών, απόφαση 624/2000). Οι αποφάσεις αυτές άλλαξαν ουσιαστικά την μέχρι την έκδοσή τους πάγια νομολογία. Οι ουσιαστικοί λόγοι που δικαιώνουν τους ισχυρισμούς της Εταιρίας αφορούν διάφορα θέματα, τα κυριότερα από τα οποία είναι η έλλειψη περιβαλλοντικής μελέτης για τον ύφαλο αναβαθμό, ή μη ολοκλήρωση της κατασκευής του οποίου αποτέλεσε την αιτία της έκπτωσης, η έλλειψη της απαραίτητης άδειας της Εφορίας Εναλίων Αρχαιοτήτων, η σαφής παραβίαση του υποβληθέντος και αυτοδίκαια εγκριθέντος χρονοδιαγράμματος από την προθεσμία που μας έτασσε η ειδική πρόσκληση για την κατασκευή του ύφαλου αναβαθμού (αφού, κατά τις κείμενες διατάξεις, δεν είναι δυνατόν να τροποποιούνται με ειδική πρόσκληση εγκεκριμένα χρονοδιαγράμματα, για τη συντομότερη εκτέλεση εργασιών, ακόμη και αν πρόκειται για επείγουσες), η ύπαρξη της ράμπας ανέλκυσης και ολοκλήρωση του έργου και οι δυσανάλογα μεταξύ έως καταστρεπτικές επιπτώσεις που είχε η έκπτωση, η οποία αφορούσε εργασίες που δήθεν δεν θα εκτελούσαμε, συνολικής δαπάνης 10.000.000 δρχ. σε σύνολο έργου 1.800.000.000 δρχ.!!

3. Τα προσωρινά προβλήματα ρευστότητας που είχαν παρουσιασθεί στην Εταιρία την εποχή της έκπτωσης και τα οποία σήμερα δεν υφίστανται, οφείλονταν σχεδόν εξ ολοκλήρου σε βλαπτικές σε βάρος της ενέργιες των Τεχνικών Υπηρεσιών της Περιφέρειας Νοτίου Αιγαίου και της Νομαρχιακής Αυτοδιοίκησης Δωδεκανήσου, δηλαδή των αρμόδιων υπηρεσιών των έργων που εκτελούσε η εταιρία, που είχαν σαν αποτέλεσμα να ανατρέψουν πλήρως τον οικονομικό προγραμματισμό της. Συγκεκριμένα η Εταιρία ΓΕΝΙΚΗ ΤΕΧΝΙΚΗ ΑΕ ανέλαβε κατόπιν διαγωνισμού ως μειοδότης την κατασκευή των έργων: 1) «ΝΕΑ ΕΙΣΟΔΟΣ ΠΟΛΕΩΣ ΡΟΔΟΥ» προϋπολογισμού 2,5 δισ. δρχ. 2) «ΜΕΛΕΤΗ-ΚΑΤΑΣΚΕΥΗ ΕΠΑΡΧΙΑΚΗΣ ΟΔΟΥ ΣΟΡΩΝΗΣ-ΔΙΜΥΛΙΑ-ΕΛΕΟΥΣΑ-ΠΛΑΤΑΝΙΑ» προϋπολογισμού 700.000.000 δρχ. εκατομμυρίων δρχ. 3) «ΜΕΛΕΤΗ-ΚΑΤΑΣΚΕΥΗ ΝΕΑΣ ΟΔΟΥ ΤΣΑΪΡΙ-ΚΑΛΛΙΘΕΑ (ΞΕΝΟΔΟΧΕΙΟ ΚΟΛΟΣΣΟΣ) Ν. ΡΟΔΟΥ» προϋπολογισμού 550.000.000 εκατομμυρίων δρχ. Για τα έργα αυτά που είχαν δημοπρατηθεί με το σύστημα μελέτη-κατασκευή η εταιρία είχε δαπανήσει 150 εκατ., 120 εκατ. και 70 εκατ. αντίστοιχα για την σύνταξη μελετών, εγκατάσταση εργοταξίου κλπ., πλην όμως τα έργα αυτά ουδέποτε ξεκίνησαν λόγω έλλειψης πιστώσεων, ή για άλλους λόγους που δεν μας αφορούσαν. Το αποτέλεσμα ήταν η εταιρία να επιβαρυνθεί, χωρίς καμία υπαιτιότητά της, όλα τα παραπάνω ποσά, να υφίσταται την σταλία των μηχανημάτων της, να υποαπασχολεί το προσωπικό της και συγχρόνως να απωλέσει και τα χρήματα τα οποία είχε υπολογίσει ότι θα εισέπραττε με την ανάληψη των έργων. Επίσης στο έργο «Μελέτη-Κατασκευή Κέντρου Επισκευή και διαχείμασης σκαφών αναψυχής στην περιοχή Καναμάτ Δήμου Ρόδου-Α' στάδιο: λιμενικά έργα», την κατασκευή του οποίου είχε αναλάβει η Εταιρία, προκλήθηκαν από υπαιτιότητα της υπηρεσίας σοβαρές οικονομικές ζημιές που υπερέβαιναν τα 1.100.000.000 δρχ. Οι σχετικές διαφωνίες έχουν μεταφερθεί προς επίλυση ενώπιον των σχετικών Δικαστηρίων και όσες αποφάσεις έχουν ήδη εκδοθεί δικαιώνουν την Εταιρία, ενώ και για υπόλοιπες αναμενόμενες να εκδοθούν υπάρχουν ισχυρότατες ενδείξεις (Προδικαστικές Αποφάσεις, Εισηγήσεις κλπ) ότι επίσης θα είναι υπέρ των απόψεών μας.

4. Τέλος ακόμη και στην περίπτωση, που πάντως αυτή την στιγμή φαντάζει απίθανη, που η Υπηρεσία δικαιωθεί για τις ενέργειές της κατά της εταιρίας μας, το Δημόσιο θα εξακολουθήσει να έχει σημαντικό όφελος από τυχόν συμβιβαστική άρση της έκπτωσης και συνέχισης των εργασιών, για τους παρακάτω λόγους:

• Επιταχύνεται σημαντικά η ολοκλήρωση και παράδοση για χρήση του έργου, χωρίς χρονοβόρες γραφειοκρατικές διαδικασίες, πράγμα ιδιαίτερα σημαντικό, αφού σήμερα στο λιμάνι Ακαντιάς υπάρχει σοβαρή έλλειψη οφελίμων κρηπιδωμάτων και χώρου ελιγμών των πλοίων.

• Βελτιώνεται κατά πολύ η εμφάνιση του λιμανιού, ειδικά μάλιστα αν ληφθεί υπόψη η θέση του έργου, μπροστά από το κάστρο της παλαιάς πόλης.

• Το κόστος του έργου θα παραμείνει ιδιαίτερα χαμηλό, λόγω της μεγάλης έκπτωσης με την οποία θα συνεχίσει να εκτελείται.

Από όλα τα ανωτέρω και αν ληφθεί υπόψη και το γεγονός ότι η Εταιρία έχει στην κατοχή της όλα τα απαιτούμενα μηχανήματα, πλωτά και χερσαία, περιλαμβανομένου και του μοναδικού στην Ελλάδα στο μέγεθος αυτό και απαραίτητου για τις εκσκαφές του λιμένα Ακαντιάς, πλωτού εκσκαπτικού μηχανήματος (δράγα), όλο το ειδικευμένο προσωπικό και τα οικονομικά μέσα, γίνεται κατανοητό ότι είναι απολύτως μέσα στις δυνατότητές της η συνέχιση και η πετυχημένη αποπεράτωση των εργασιών του Λιμένα της Ακαντιάς, στην περίπτωση βέβαια που αρθεί η έκπτωση και επιτραπεί η συνέχιση των εργασιών. Στην περίπτωση αυτή, είναι ευνόητο ότι η τιμή των εκσκαφών πρέπει να διαμορφωθεί έτσι που να περιλαμβάνει την επιβάρυνση από την ανάγκη της δευτερογενούς χρήσης των προϊόντων εκσκαφής για την επίχωση της υπάρχουσας λεκάνης (του τραπεζίου), αντί της απόρριψης στη θάλασσα, όπως προβλέπεται από την εγκεκριμένη μελέτη. Εάν γίνει αυτό, είμαστε διατεθειμένοι να αποδεχθούμε τιμή εκσκαφής και επίχωσης (ανά $μ^3$) που να μη υπερβαίνει την τιμή που έχει ήδη εγκριθεί για την εκτέλεση μέρους των εργασιών αυτών σε άλλη εταιρία.

Πρέπει επίσης να ληφθεί υπόψη και το γεγονός της μεγάλης εμπλοκής που θα προκύψει για την Υπηρεσία από την τυχόν δικαίωση των απόψεων της Εταιρίας από το Δικαστήριο, καθώς και όλες οι σωρευτικές ζημιές που επιβαρύνουν το έργο από την καθυστέρηση στην αποπεράτωση εργασιών και την ουσιαστική αδυναμία να συνεχισθεί και να περατωθεί το έργο με οποιονδήποτε διαφορετικό τρόπο.

Για την Εταιρία
Νικ. Μαλτέζος»

ΔΗΜΗΤΡΗΣ Ιω. ΟΙΚΟΝΟΜΙΔΗΣ
ΑΝΑΛΥΤΙΚΟ ΕΡΓΑΣΤΗΡΙΟ ΡΟΔΟΥ
ΔΙΑΠΙΣΤΕΥΜΕΝΟ ΚΑΤΑ ΕΛΟΤ ΕΝ 45001 ΚΑΙ ISO/IEC 25
ΒΥΡΩΝΟΣ 1, 85100 ΡΟΔΟΣ
ΤΗΛ. 02410/28638 - ΤΟΤ(fax) 02410/35623
chemenvi@rho.forthnet.gr
http:www.forthnet.gr/chemenvi

ΣΥΓΧΑΡΗΤΗΡΙΑ!
ΓΙΑ ΤΗ «ΓΑΛΑΖΙΑ ΣΗΜΑΙΑ» ΣΤΗΝ ΑΚΤΗ ΣΑΣ!

Συγχαίρουμε όλους τους βραβευμένους και για 2002 πελάτες μας, γιατί η ακτή που διαχειρίζονται βραβεύθηκε σαν «ΚΑΘΑΡΗ - ΟΡΓΑΝΩΜΕΝΗ - ΑΣΦΑΛΗΣ» αλλά και «ΓΙΑ ΤΗ ΦΡΟΝΤΙΔΑ ΠΡΟΣ ΤΟ ΠΕΡΙΒΑΛΛΟΝ».

Η νέα αυτή μεγάλη διάκριση των παραλιών της Ρόδου, καθιστά ακόμη μεγαλύτερη την υποχρέωση να προσπαθήσουμε να διατηρήσουμε το περιβάλλον καθαρό και υγιεινό, για μας αλλά και τις χιλιάδες επισκέπτες μας.

Ελέγχουμε συστηματικά και τακτικά ανά δεκαπενθήμερο τις εξής βραβευμένες ακτές:

Δήμος Νότιας	Ρόδου: Κιοτάρι - ξενοδοχείο Rodos Princess
Δήμος Λινδίων:	Βλυχά - ξενοδοχεία Lindos Bay - Lindos Star
Δήμος Αφάντου:	Κολύμπια, Κολύμπια - ξενοδοχείο Irene Palace, Αφάντου - Καθολική, Αφάντου - Γκολφ
Δήμος Καλλιθέας:	Τραουνού, Λαδικό / Βαγιές, Καθαρά, Φαληράκι (Πλατεία), Φαληράκι (ξενοδοχεία Απόλλων / Faliraki Beach), Φαληράκι (Καστράκι), ξενοδοχείο Καλυψώ, ξενοδοχείο Blue Sea, ξενοδοχείο Grecotel Rodos Royal, ξενοδοχείο Εσπερίδες, ξενοδοχείο Esperos Palace, ξενοδοχείο Κολοσσός, ξενοδοχείο Rodos Palladium, Καλλιθέα - Ιαματική Πηγή, ξενοδοχείο Aldemar Paradise
Δήμος Ροδίων:	Ξενοδοχείο Sunwing
Δήμος Πεταλούδων:	Θεολόγος - ξενοδοχείο Doretta

ΠΡΩΤΟΙ, ΦΕΡΑΜΕ ΤΙΣ «ΓΑΛΑΖΙΕΣ ΣΗΜΑΙΕΣ» ΣΤΗΝ ΕΛΛΑΔΑ ΚΑΙ ΣΤΗ ΡΟΔΟ!
ΧΛ-26/5

A.N FERRIES

ΕΚΔΡΟΜΗ ΑΓΙΟΥ ΠΝΕΥΜΑΤΟΣ
με τα πλοία
Ε/Γ- Ο/Γ ΜΑΡΙΝΑ ή ΡΟΔΑΝΘΗ

Αναχώρηση από Ρόδο Σάββατο 22/6/2002, 13 μ.μ.
Αφιξη στην Κάρπαθο 18.00 μ..
Αναχώρηση από Κάρπαθο 24.00
Αφιξη στο Ηράκλειο Κυριακή 23/6/2002, 7.30 π.μ.
Αναχώρηση από Ηράκλειο 24/6/2002, 01.00 π.μ. για Κάρπαθο. Αφιξη 07.00 π.μ.
Αναχώρηση από Κάρπαθο 12.00 για Ρόδο. Αφιξη στη Ρόδο 17.00 μ.μ.

Οι τιμές κατ' άτομο είναι οι παρακάτω
• ΑΑ2 180 ευρώ
• Α2 160 ευρώ
• Α4 160 ευρώ
• ΑΒ4 130 ευρώ
• Ι.Χ. 60 ευρώ
• ΜΟΤΟ 15 ευρώ

Πληροφορίες στον ταξιδιωτικό σας πράκτορα και στα τηλέφωνα:
02410 36170, 35066, 30406
X3234-31/5

ALHAMBRA TRAVEL
Ονειρεμένη κρουαζιέρα
με τον υπερπολυτελή κολοσσό της
ROYAL OLYMPIC CRUISES
OLYMPIA EXPLORER
21-28/6/2002 από Πειραιά
Μεταφορά Ρόδο / Πειραιά / Ρόδο
με το υπερσύγχρονο και μοναδικό express δρομολόγιο του ΑΙΟΛΟΣ ΚΕΝΤΕΡΗΣ σε 7 ώρες.

Οργανώνουμε με το υπερπολυτελέστατο OLYMPIA EXPLORER της ROC επταήμερη φανταστική κρουαζέρα από 21-28 Ιουνίου.
ΠΕΙΡΑΙΑΣ - ΚΕΡΚΥΡΑ - ΒΕΝΕΤΙΑ - ΝΤΟΥΜΠΡΟΒΝΙΚ - ΜΠΑΡΙ - ΚΑΤΑΚΩΛΟ - (ΟΛΥΜΠΙΑ) - ΚΩΝΣΤΑΝΤΙΝΟΥΠΟΛΗ - ΜΥΚΟΝΟΣ - ΣΑΝΤΟΡΙΝΗ - ΠΕΙΡΑΙΑΣ

Το μοναδικό κρουαζιερόπλοιο που διαθέτει τα πάντα...
Πολυτέλεια, άνεση, σταθερότητα, φανταστική κουζίνα, διασκέδαση, casino κ.λ.π.

ΕΙΔΙΚΕΣ ΤΙΜΕΣ ΓΙΑ ΤΗ ΣΥΓΚΕΚΡΙΜΕΝΗ ΚΡΟΥΑΖΙΕΡΑ

Θέσεις περιορισμένες λόγω εποχής
Ευκαιρία να δώσετε στα παιδιά σας μετά το τέλος του σχολικού έτους μια εβδομάδα ξεκούρασης και εμπειρίας.

Πληροφορίες - προγράμματα - δηλώσεις συμμετοχής
ΠΡΑΚΤΟΡΕΙΟ ALHAMBRA
Αλεξ. Παπάγου 23
Τηλ. 02410 37052, 25698,
ΡΟΔΟΣ
Χ. 3232-31/5

ΜΝΗΜΟΣΥΝΑ



Τελούμε στις 29 Μαΐου ημέρα Τετάρτη και ώρα 8.30 π.μ. στον ιερό ναό Ταξιαρχών νεκροταφείου 3ετές μνημόσυνο υπέρ αναπαύσεως της ψυχής του λατρευτού μας υιού, αδελφού, εγγονιού και ανιψιού

ΑΝΑΣΤΑΣΙΟΥ ΠΟΛΙΤΗ

Οι γονείς Νομικός - Ειρήνη
Τα αδέλφια Παναγιώτης, Νικόλαος, Μαργαρίτα, Μιχαλίτσα
Η γιαγιά, ο παππούς, οι θείοι και οι λοιποί συγγενείς

1396-28/5



Τελούμε στις 27 Μαΐου ημέρα Δευτέρα και ώρα 8.30 π.μ. στον ιερό ναό Ταξιαρχών νεκροταφείου Ρόδου 6μηνο μνημόσυνο υπέρ αναπαύσεως της ψυχής του πολυαγαπημένου μας συζύγου, πατέρα, υιού, αδελφού, γαμπρού, ανιψιού και εξαδέλφου

ΝΕΚΤΑΡΙΟΥ ΚΥΡΙΑΖΗ
Ετών 34

Η σύζυγος Ειρήνη
Τα παιδιά Νίκος, Αντώνης
Οι γονείς Νίκος - Ζηνοβία
Ο αδελφός Στέφανος
Η πεθερά Σοφία
Οι θείοι, οι θείες, τα εξαδέλφια και οι λοιποί συγγενείς

5233-26/5

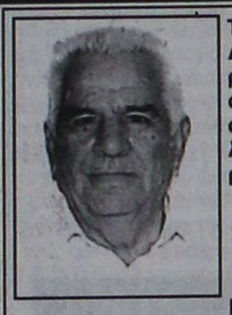

Τελούμε στις 27 Μαΐου ημέρα Δευτέρα και ώρα 8π.μ. στον ιερό ναό Ταξιαρχών νεκροταφείου 9ήμερο μνημόσυνο υπέρ αναπαύσεως της ψυχής του λατρευτού μας συζύγου, πατέρα και παππού

ΠΑΥΛΟΥ ΠΑΝΑΓΙΩΤΑΚΗ

Η σύζυγος Αναστασία
Τα παιδιά Παναγιώτης - Ελένη, Μιχάλης - Αννα, Εμμανουήλ - Ειρήνη
Τα εγγόνια και οι λοιποί συγγενείς

5255-26/5

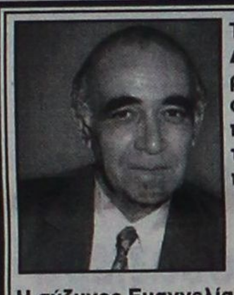

Τελούμε στις 27 Μαΐου ημέρα Δευτέρα και ώρα 8π.μ. στον ιερό ναό Ταξιαρχών νεκροταφείου 3μηνο μνημόσυνο υπέρ αναπαύσεως της ψυχής του λατρευτού μας συζύγου, πατέρα, παππού, αδελφού και θείου

ΜΙΧΑΗΛ ΠΑΠΑΛΑΖΑΡΟΥ

Η σύζυγος Ευαγγελία
Τα παιδιά Ελένη - Νίκος, Κυριάκος
Τα εγγόνια Βασίλης, Μιχάλης
Τα αδέλφια, τα ανίψια και οι λοιποί συγγενείς

5247-26/5

Συνέντευξη του κ. Μαν. Σαββή

ΣΥΝΕΧΕΙΑ ΑΠΟ ΤΗ ΣΕΛ. 1

του Δήμου που θα ανατρέψει τη σημερνή απαξίωση και θα απελευθερώσει το τεράστιο δυναμικό που υπάρχει στην περιοχή για το καλό των συμπολιτών μας, αλλά και γενικότερα της τοπικής μας οικονομίας. Δεν υπάρχει θέμα επίσημης ή ανεπίσημης ανακοίνωσης αφού ήδη βρισκόμαστε στο στάδιο ανάλυσης και επεξεργασίας των προβλημάτων της Νότιας Ρόδου και φυσικά της κατάθεσης συγκεκριμένων και εφικτών προτάσεων που θα στοχεύουν σε όσα είπα προηγουμένως.

Μάλιστα η παράταξη συνεχώς αγκαλιάζεται από όλο και περισσότερους και είμαστε σίγουροι ότι τόσο το πρόγραμμά μας, όσο και η σύνθεση του ψηφοδελτίου θα απαντούν πειστά στο αίτημα μιας νέας πορείας του Δήμου.

ΕΡ.: Ποιοί λόγοι σας οδήγησαν στην απόφαση αυτή;

ΑΠ.: Η φιλοδοξία μου να καταθέσω την υποψηφιότητά μου στο Δήμο Νότιας Ρόδου, το έχω δηλώσει πολλές φορές, προκύπτει όχι μόνο από την αγάπη μου για τον τόπο, αλλά κυρίως από την πίστη μου ότι είμαι έτοιμος να προσφέρω ουσιαστικά, μαζί με τους συμπολίτες μου απ' όποια θέση και αν κατέχει ο καθένας. Σ'αυτή την προσπάθεια είμαστε χρήσιμοι όλοι.

Στην απόφαση αυτή με οδήγησε και η εμπειρία μου από τη μακρόχρονη ενασχόλησή μου στην Τοπική Αυτοδιοίκηση και μάλιστα σε ένα από τους μεγαλύτερους δήμους, όπως ο Δήμος Ρόδου, καθώς και στα κεντρικά όργανα της Αυτοδιοίκησης πανελληνίως. Και φυσικά όλα τα παραπάνω θα ήταν χωρίς σημασία αν η ίδια η τοπική κοινωνία δεν άναζητούσε τη νέα πορεία.

ΕΡ.: Ποιοί είναι οι στόχοι σας για την ανάπτυξη του Δήμου;

ΑΠ.: Κατ'αρχήν πίστη μας είναι ότι δεν νοείται κανενός είδους ανάπτυξη χωρίς ανθρώπους. Είναι αδιανόητο το 30% του νησιού σε έκταση να φιλοξενεί ως μόνιμους κατοίκους λιγότερο από το 1% του πληθυσμού του νησιού (περίπου 1000 κάτοικοι). Η συνολική πρότασή μας θα πρέπει να έχει πρώτο στόχο την ανατροπή αυτού του φαινομένου. Και όταν μάλιστα διαπιστώνεται ότι παρά τις συνεχείς επενδύσεις που γίνονται στην περιοχή, σε όλους τους τομείς και κυρίως στον τουριστικό που σημαίνει αύξηση των θέσεων εργασίας, παρουσιάζεται μείωση του μόνιμου πληθυσμού.

Μια ματιά στη μέχρι τώρα λειτουργία των σχολείων (ένα μόνο δημοτικό σχολείο και για τα 10 δημοτικά διαμερίσματα!!! (όπου επί συνόλου 89 παιδιών τα 31 είναι παιδιά οικονομικών μεταναστών) αυτόματα οδηγεί στο συμπέρασμα ότι η ανάπτυξη είναι στρεβλή και δεν έχει καθόλου στοιχεία ανθρωποκεντρικά.

Αρα άμεσης προτεραιότητας παρέμβαση πρέπει να είναι οι δράσεις και οι υπηρεσίες που θα εξασφαλίζουν ασφαλή και δημιουργική μόνιμη κατοικια.

Το φαινόμενο η Νότια Ρόδος να είναι μόνο χώρος εργασίας ή μόνιμης κατοικίας συνταξιούχων και τόπος επισκέψεων σαββατοκύριακου πρέπει να σταματήσει.

Πρέπει τα παιδιά της Νότιας Ρόδου να ζουν και να εκπαιδεύονται όπως τα παιδιά των μεγάλων πόλεων.

Εχουν το δικαίωμα και πρέπει να τους δοθεί η δυνατότητα να ζουν με τις ίδιες υπηρεσίες που παρέχονται στα παιδιά των πόλεων. Αυτό σημαίνει πρακτικά, όχι μόνο καλή λειτουργία των σχολείων που ούτως ή άλλως υπάρχει σήμερα, αλλά κυρίως κάλυψη όλου του υπόλοιπου χρόνου με ευθύνη του Δήμου (ενισχυτική διδασκαλία, ψυχαγωγία, αθλητισμός, πολιτιστική δημιουργία, γνώση νέων τεχνολογιών).

Δεύτερος σημαντικός παράγοντας είναι οι υπηρεσίες υγείας που θα δημιουργούν στοιχειώδες αίσθημα ασφαλείας στους κατοίκους.

Πρέπει άμεσα η προληπτική και πρωτοβάθμια περίθαλψη να υπηρετείται όχι από το ανειδίκευτο αγροτικό ιατρό, αλλά από ειδικευμένους ιατρούς που είτε θα υπηρετούν εκεί, είτε θα κάνουν περιοδικές αλλά τακτικές επισκέψεις. Σήμερα υπάρχουν γυναίκες στη Νότια Ρόδο που δεν έχουν ούτε καν συζητήσει με γυναικολόγο, δεν έχουν επισκεφθεί ποτέ ενδοκρινολόγο. Και φυσικά χρειάζεται ένα αξιόπιστο και ασφαλές σύστημα γρήγορης παρέμβασης στις περιπτώσεις εκτάκτων γεγονότων.

Τρίτος τομέας άμεσης παρέμβασης πρέπει να είναι η κάλυψη δημιουργικά του ελεύθερου χρόνου όλων των ηλικιών (κινηματογράφος, θέατρο, αθλητισμός, ενημέρωση κ.λ.π.).

Το σημαντικότερο εργαλείο για την οικονομική ανάπτυξη και το σωστό και ορθολογικό σχεδιασμό είναι η ολοκλήρωση και εφαρμογή της χωροταξικής μελέτης η οποία θα εκφράζει τον κοινωνικό διάλογο, θα στηρίζεται στην επιστημονική τεκμηρίωση και θα λαμβάνει σοβαρά υπ' όψιν της τη συσσωρευμένη εμπειρία που αποκτήσαμε διαχρονικά από τον τρόπο ανάπτυξης της τοπικής οικονομίας. Δηλαδή δεν πρέπει να επαναλάβουμε σημαντικά λάθη του παρελθόντος.

Πρέπει να γίνει πράξη η ποιοτική αναβάθμιση του τουριστικού προϊόντος με νέου τύπου μονάδες, αξιοποιώντας τον τεράστιο φυσικό μας πλούτο (παραλίες, βουνό, Πρασονήσι, αρχαιολογικοί χώροι, παραδοσιακοί οικισμοί, πολιτιστική παράδοση) και επιπλέον να ανατρέψουμε με συγκεκριμένες παρεμβάσεις και ενισχύσεις τη μονοκαλλιέργεια του τουρισμού.

Είναι αδιανόητο η τεράστια και εύφορη γη της Νότιας Ρόδου να παράγει μόνο το «επιδοτούμενο» σιτάρι και λίγα καρπούζια. Η τοπική ζήτηση μπορεί να ικανοποιηθεί με νέες καλλιέργειες, αρκεί να υποστηριχθεί σοβαρά, αξιόπιστα και συνεχώς ο νέος αγρότης.

Είναι αδιανόητο να έχουν επενδυθεί δεκάδες δισεκατομμύρια για τη διαχείριση των υδάτινων πόρων (φράγμα Απολακκιάς - λιμνοδεξαμενή Σκολωνίτη) και η γεωργία μας συνεχώς να απαξιώνεται ως προς τη δυναμικότητα της παραγωγής και ως προς την ποικιλία και την ποιότητα των προϊόντων που παράγουμε.

Αμεση παρέμβαση και ολοκλήρωση του οδικού δικτύου τόσο εντός του Δήμου όσο και του εθνικού που συνδέει το Δήμο με το υπόλοιπο νησί. Με λίγους πόρους οι αποστάσεις μπορούν να εκμηδενιστούν.

Ολοκληρωμένη και αξιόπιστη λύση στην ύδρευση, την αποχέτευση και τη διαχείριση των απορριμμάτων με σεβασμό στο περιβάλλον και την αειφόρο ανάπτυξη. Δημιουργία νέου λιμανιού και μαρίνας στο Πλημμύρι και διασύνδεσή του με τη γραμμή Καρπάθου - Κρήτης.

Ανάδειξη και αξιοποίηση του Πρασονησιού με σεβασμό στο φυσικό περιβάλλον για να δώσει ακόμα μεγαλύτερο πλούτο συνολικά στην περιοχή μας. Για μας είναι άμεσης προτεραιότητας θέμα η ανάδειξη και η αξιοποίησή του.

Διατήρηση του παραδοσιακου αρχιτεκτονικού χαρακτήρα των οικισμών μας. Αξιοποίηση της πλούσιας ακόμη και ζωντανής πολιτιστικής μας παράδοσης (παννηγύρια κ.λ.π.).

Αξιόπιστη συγκοινωνία τόσο εντός του Δήμου όσο και με το υπόλοιπο νησί. Σήμερα ο επισκέπτης στην περιοχή μας πέρα από την ωραία θάλασσα πρέπει να βρίσκει τρόπο να απολαμβάνει τις φυσικές ομορφιές και να επικοινωνεί με τους ανθρώπους σε όλο το Δήμο μας.

Δημιουργία γηπέδου γκολφ καθώς και άλλων υποδομών άθλησης (σέρφιγκ, ιππικοί όμιλοι, αερολέσχη κ.λ.π.) για να πετύχουμε την προσέλκυση του νέου τύπου επισκέπτη.

ΕΡ.: Οι αντίπαλοί σας θέλοντας να πλήξουν την υποψηφιότητά σας, θίγουν συνεχώς το γεγονος ότι προέρχεστε από τον πολιτικό χώρο του Συνασπισμού, τονίζοντας μάλιστα ότι οι αποφάσεις θα επηρεάζονται από το κόμμα. Ωστόσο η υποψηφιότητά σας φαίνεται να στηρίζεται από ένα ευρύτερο πολιτικό φάσμα, αφού στο συνδυασμό σας συμπεριλαμβάνονται και στελέχη από άλλα κόμματα. Τι απαντάτε στις τοποθετήσεις αυτές;

ΑΠ.: Την απάντηση τη δώσατε μόνη σας και η καλύτερη απόδειξη για το αντίθετο των ισχυρισμών τους είναι η μέχρι τώρα παρουσία μου στην Τοπική Αυτοδιοίκηση, είτε από τη θέση του απλού δημοτικού συμβούλου είτε του αντιδημάρχου. Εξ άλλου ιδεολογικό μου πιστεύω είναι ότι τα πολιτικά κόμματα πρέπει να έχουν λόγο μόνο ως προς το περεχόμενο και τη λειτουργία της Τοπικής Αυτοδιοίκησης ως θεσμού και η σχέση τους να σταματά εκεί. Μόνο οι τοπικές κοινωνίες έχουν το λόγο για τον τρόπο ανάπτυξής τους και για τα πρόσωπα που θα τις υπηρετούν. Αυτή είναι η πολιτική μου άποψη για τις σχέσεις των κομμάτων με την Αυτοδιοίκηση.

ΕΡ.: Μέχρι πρότινος καταβάλλονταν προσπάθειες για την κάθοδο ενιαίου ψηφοδελτίου στο Δήμο Νότιας Ρόδου. Συνεχίζονται οι προσπάθειες αυτές και αν όχι ποιός είναι ο λόγος;

ΑΠ.: Εχουμε δηλώσει αρκετές φορές ότι σ'αυτή την προσπάθεια που ξεκινήσαμε για το Δήμο Νότιας Ρόδου αντίπαλός μας είναι μόνο τα προβλήματα και η προοπτική της Νότιας Ρόδου. Και καλούμε όσους έχουν την ίδια ανησυχία με μας να συμπαραταχθούμε για το καλό της Νότιας Ρόδου. Αντιπαραθέσεις που κίνητρο έχουν είτε μικροτοπικισμούς, είτε προσωπικές φιλοδοξίες δεν έχουν χώρο στη δική μας προσπάθεια. Και φυσικά θέλουμε οι επόμενες εκλογές να γίνουν μόνο σ'αυτό το πλαίσιο.

Διαβουλεύσεις που στόχο θα έχουν την ικανοποίηση προσωπικών φιλοδοξιών ή των εκπτώσεων επί του προγράμματός μας δεν μας βρίσκουν συμμέτοχους. Χωρίς αποκλεισμούς, συνεχίζουμε να πορευόμαστε προς τις εκλογές. Στόχος μας είναι η πρόταση που θα καταθέσουμε να είναι η πιο πειστική και εφικτή, η οποία θα απαντά στις ανησυχίες και στις ελπίδες της τοπικής κοινωνίας.

Η παρουσία, η ιστορία και η δυνατότητα του καθένα μας θα κριθεί από τους ίδιους τους πολίτες.

ΕΡ.: Ευελπιστείτε ότι η τοπική κοινωνία θα δώσει την απάντηση στα όποια σενάρια «θερμοκηπίου» και τις όποιες παρασκηνιακές διεργασίες γίνονται το τελευταίο χρονικό διάστημα;

ΑΠ.: Διενεργασίες που γίνονται μακριά και έξω από την τοπική κοινωνία, μοιάζουν με θερμοκήπιο αλλά χωρίς τα βασικά στοιχεία ζωής: τον αέρα, τον ήλιο και το νερό, που σημαίνει ότι οδηγούνται στο θάνατο. Δηλαδή η ίδια η τοπική κοινωνία όχι μόνο τις προσπερνά, τις απορρίπτει και τις καταδικάζει.

Ο κ. Καραμανλής απέφυγε την επίθεση

ΣΥΝΕΧΕΙΑ ΑΠΟ ΤΗ ΣΕΛ. 1

μαρχιακό Μέγαρο.

ΜΑΛΙΣΤΑ ο πρόεδρος της Νέας Δημοκρατίας, παραδέχθηκε ενώπιον των εκπροσώπων των παραγωγικών τάξεων ότι «έγιναν και κάποια πράγματα κατά την 20ετή διακυβέρνηση της χώρας από το ΠΑ.ΣΟ.Κ.», διερωτώμενος ωστόσο «εάν έγιναν όσα μπορούσαν να γίνουν ή εάν έγιναν εκείνα που ανταποκρίνοντο και στο χρόνο που πέρασε, αλλά και στις ευκαιρίες που υπήρχαν».

◗ Ο κ. Κώστας Καραμανλής αναφέρθηκε στα σημαντικά προβλήματα της Δωδεκανήσου, εστιάζοντας την κριτική του στα λιμάνια της Ακαντιάς και του Πλημμυρίου της Νότιας Ρόδου, καθώς και στο νέο εργοστάσιο της ΔΕΗ, ενώ έκανε αναφορά στην αξιοποίηση του παλαιού Νοσοκομείου της Ρόδου και για τη δέσμευση της εταιρίας του Καζίνο για την εκτέλεση έργων ύψους 20 δισεκατομμυρίων δραχμών.

ΑΝΑΦΕΡΟΜΕΝΟΣ στους στόχους της Νέας Δημοκρατίας, ο αρχηγός της Αξιωματικής Αντιπολίτευσης, τόνισε ότι αυτοί είναι:

- Η περιφερειακή σύγκλιση
- Η κοινωνική σύγκλιση και η τόνωση της απασχόλησης
- Η αξιοποίηση του συνόλου των δυνάμεων κα των δυνατοτήτων
- Η αναβάθμιση της ποιότητας ζωής
- Η συγκράτηση του πληθυσμού στην Περιφέρεια και κυρίως στα ακριτικά νησιά
- Η ενίσχυση της αστυνόμευσης στα σύνορα
- Η ανάπτυξη της αλιείας
- Η ανάπτυξη του συστήματος ακτοπλοΐας

◗ Ο κ. Καραμανλής αναφέρθηκε και στο θέμα των πανωτοκίων, λέγοντας ότι «οι ρυθμίσεις της κυβέρνησης ήταν αναποτελεσματικές και εν πολλοίς δεν εφαρμόστηκαν», ισχυριζόμενος παράλληλα ότι το θέμα παραμένει ανοικτό και η κυβέρνηση δεν μπορεί να προσποιηθεί ότι δεν το βλέπει.

ΤΕΛΟΣ, έκανε λόγο και για το 3ο ΚΠΣ, επισημαίνοντας ότι δεν πάει καλά και πρέπει όλοι ν' αντιδράσουμε.

Η. ΚΩΤΙΑΔΗΣ.

ΤΑ ΠΡΟΒΛΗΜΑΤΑ που αντιμετωπίζει η Δωδεκάνησος, με πρωταρχικό το πρόβλημα των συγκοινωνιών, εξέθεσε στο αρχηγό της Αξιωματικής Αντιπολίτευσης κατά την τοποθέτησή του, ο πρόεδρος του Εμπορικού και Βιομηχανικού Επιμελητηρίου Δωδεκανήσου (Ε.Β.Ε.Δ.) κ. Ηλίας Κωτιάδης.

◗ Ο πρόεδρος του Επιμελητηρίου αναφέρθηκε ακόμη στην καθυστέρηση που παρατηρείται στην εκτέλεση των έργων υποδομής, στις αντικειμενικές αξίες των ακινήτων, καθώς και στον εκσυγχρονισμό του Νομοθετικού Πλαισίου που αφορά στα ακίνητα του Δημοσίου.

Ο κ. ΚΩΤΙΑΔΗΣ ζήτησε από τον πρόεδρο της Νέας Δημοκρατίας να δεσμευθεί για την προώθηση και στήριξη των ενδεδειγμένων πολιτικών, που θα βοηθήσουν στην ανάπτυξη της Δωδεκανήσου.

Β. ΜΗΝΑΪΔΗΣ

ΤΗΝ ΚΡΙΣΗ που διέρχεται ο τουρισμός επισήμανε στην τοποθέτησή του ο πρόεδρος της Ένωσης Ξενοδόχων Ρόδου κ. Βασίλης Μηναΐδης.

«Ο τουρισμός-ανέφερε απευθυνόμενος στον πρόεδρο της Νέας Δημοκρατίας-περνάει μία από τις μεγαλύτερες κρίσεις φέτος», ισχυριζόμενος μάλιστα ότι «η κρίση είναι μεγαλύτερη και από την κρίση του Περσικού Κόλπου».

◗ Ο κ.Μηναΐδης αναφέρθηκε ακόμη στο θέμα της φορολογικής μεταρρύθμισης και έκλεισε την τοποθέτησή του ευχόμενος στον πρόεδρο της Νέας Δημοκρατίας την επόμενη φορά που θα επισκεφθεί τη Ρόδο να την επισκεφθεί σαν πρωθυπουργός».

ΚΩΣΤΑΣ ΣΑΡΡΗΣ

ΤΑ ΠΡΟΒΛΗΜΑΤΑ που αντιμετωπίζει ο δικηγορικός κλάδος, εξέθεσε στον αρχηγό της Αξιωματικής Αντιπολίτευσης ο πρόεδρος του Δικηγορικού Συλλόγου Ρόδου Κώστας Σαρρής.

◗ Ο κ.Σαρρής αναφέρθηκε κατ' αρχήν στο Δικαστικό Μέγαρο και τα ανυπέρβλητα εμπόδια που υπάρχουν για την επέκτασή του, ενώ εξέθεσε και τα προβλήματα του Κτηματολογίου και της πλημμελούς λειτουργίας του Ειρηνοδικείου.

ΜΠΑΜΠΗΣ ΣΑΡΡΗΣ

ΤΗΝ ΑΓΩΝΙΑ του για το μέλλον των εργαζομένων και κυρίως αυτών που απασχολούνται στον τουριστικό τομέα, εξέφρασε ο γραμματέας του Εργατικού Κέντρου της Ρόδου κ. Μπάμπης Σαρρής.

«Η έλλειψη σοβαρής τουριστικής πολιτικής-ανέφερε στην τοποθέτηση του-οδήγησε σε αδιέξοδα τους εργαζομένους», κάνοντας παράλληλα λόγο για μείωση της απασχόλησης και για εισόδημα που δεν ξεπερνά τα 2 με 2,5 εκατομμύρια δραχμές το χρόνο.

Σ. ΓΙΑΝΝΙΚΗΣ

ΤΗ ΒΕΒΑΙΟΤΗΤΑ του ότι η Νέα Δημοκρατία θα ενσκύψει ως κυβέρνηση στα προβλήματα που υπάρχουν στον αγροτικό τομέα, λόγω της αδιαφορίας του ΠΑΣΟΚ, εξέφρασε ο πρόεδρος της Ένωσης Αγροτικών Συνεταιρισμών Δωδεκανήσου κ.Σάββας Γιαννίκης.

Η ΠΕΡΙΟΔΕΙΑ

ΣΥΝΕΧΙΣΕ χτες την περιοδεία του σε νησιά της Δωδεκανήσου ο πρόεδρος της Νέας Δημοκρατίας Κ. Καραμανλής. Μετά την επίσκεψή του στη Ρόδο, ο κ. Καραμανλής μετέβη χτες το πρωί στη Λέρο, όπου συνοδευόμενος από τον μητροπολίτη κ. Νεκτάριο επισκέφτηκε το Κρατικό Θεραπευτήριο, όπου είχε την ευκαιρία να ενημερωθεί για τα προβλήματα που απασχολούν το ιδρυμα και ειδικότερα σε θέματα που αφορούν την έλλειψη προσωπικού.

◗ Με ταχύπλοο σκάφος ο κ. Καραμανλής μετέβη στους Λειψούς, όπου ο δήμαρχος του νησιού κ. Μπενέτος Σπύρου αναφέρθηκε σε θέματα που αφορούν τις ακτοπλοϊκές συγκοινωνίες, ενώ ζήτησε τη συγκρότηση πολυδύναμων ιατρείων.

ΣΤΗ ΣΥΝΕΧΕΙΑ ο αρχηγός της Αξιωματικής Αντιπολίτευσης επισκέφτηκε την Πάτμο, όπου πραγματοποίησε προσκύνημα στην ιερά μονή του Αγίου Ιωάννου του Θεολόγου.

◗ Σε δηλώσεις του ο κ. Καραμανλής αναφέρθηκε στο θέμα της διακίνησης των λαθρομεταναστών και ζήτησε να υπάρξει κοινή ευρωπαϊκή πολιτική για την αντιμετώπιση του προβλήματος.

ΑΡΓΑ το απόγευμα ο κ. Καραμανλής θα επισκέπτετο τα νησιά Κάλυμνο και Κω και το βράδυ θα επέστρεφε στην Αθήνα.

Ο κ. Νίκος Σεβαστάκης

ΣΥΝΕΧΕΙΑ ΑΠΟ ΤΗ ΣΕΛ. 1

ρίπου στο χωριό μας, τα Κοσκινού, στην οποία έγινε και η επιστράτευσή μας αυτή.

Εκεί, αρκετοί από τους παρόντες, είπαν έντονα τους σπουδαίους λόγους που τους έκαναν να θέλουν την αλλαγή στη διοίκηση του Δήμου μας. Είπαν με τα πλέον χαρακτηριστικά λόγια ότι τα Κοσκινού παρουσιάζουν εικόνα έντονης εγκατάλειψης και ερήμωσης. Τα ίδια, είπαν, ακούγονται και στην Ψίνθο αλλά και στις Καλυθιές ακόμα.

Επίσης, ότι στην υπάρχουσα διοίκηση του Δήμου λείπει τελείως η συλλογική συνεργασία και ο πραγματικός καταμερισμός των εργασιών στους σπουδαίους τομείς, με αποτέλεσμα να παρουσιάζεται στα δημοτικά διαμερίσματα η παραπάνω εικόνα και επιπλέον να μη γνωρίζει η «δεξιά τι ποιεί η αριστερά».

Επίσης, ότι λείπει από το Δήμο αυτόν, με την τόση υποδομή και τις τόσες δυνατότητες, η αξιοκρατική και τεχνοκρατική διοίκηση. Λείπουν οι επιστήμονες σπουδαίων ειδικοτήτων για να διοικήσουν τους διαφόρους τομείς του, με επιστημονικά κριτήρια. Αν υπάρχουν ένας ή δύο, είναι παροπλισμένοι και τοποθετημένοι όχι στις σωστές θέσεις.

Υπήρξε ενθουσιασμός στο ξεκίνημα και είδαμε διάθεση για συνεργασία. Πλαισιωθήκαμε σχεδόν αμέσως από αξιόλογους συγχωριανούς μας και εν συνεχεία από σημαντικά στελέχη από τις Καλυθιές και την Ψίνθο. Αρχίσαμε έντονη εργασία, κατ'αρχήν στο χωριό μας, τα Κοσκινού, για τη μεγαλύτερη πλαισίωση της κίνησής μας και είναι γεγονός ότι μας αγκάλιασε πολύς κόσμος.

Βασικός μας στόχος ήταν η προσέλκυση όλου του αξιόλογου ανθρώπινου δυναμικού και από τα τρία δημοτικά διαμερίσματα, προκειμένου οι υπηρεσίες του Δήμου να πλαισιωθούν με τους κατάλληλους ανθρώπους, επιστήμονες και τεχνοκράτες. Οι πλουτοπαραγωγικές πηγές της ευλογημένης αυτής περιοχής και τα πλούσια έσοδα του Δήμου χρειάζονται επιστημονικό προγραμματισμό και ορθολογική διαχείριση.

Εργασθήκαμε πολύ προς την κατεύθυνση αυτή και μετά από κάποιο χρονικό διάστημα, αρχίσαμε να διαπιστώνουμε με μεγάλη μας έκπληξη, ότι ορισμένοι συγχωριανοί μας άρχισαν να ξεχνούν τις υποσχέσεις τους για συμπόρευση και συνεργασία. Η συμπεριφορά τους άρχισε να γίνεται αντίθετη με εκείνη του ξεκινήματος!

Βασικά, αρχίσαμε να αντιμετωπίζουμε υπαναχωρήσεις και οργανωμένη σθεναρή άρνηση συνεργασίας από όλους τους συγχωριανούς μας, οι οποίοι συνεργάζονται με το σημερινό Δήμαρχο, αλλά και από μερικούς δορυφόρους τους. Βέβαια είναι δικαίωμά τους να κάνουν αυτό που θέλουν. Πιστεύουμε, όμως, ότι έπρεπε να σεβαστούν την έκκληση αυτή των συγχωριανών τους, για συλλογική και περισσότερο παραγωγική συνεργασία στο Δήμο.

Η σοβαρά τραυματισμένη ομόνοια στα Κοσκινού, κυρίως από τις γνωστές εκκλησιαστικές διαφορές, έγινε επίσης θέμα εκμετάλλευσης με πολύ μεθοδευμένο σχέδιο, εναντίον της πρωτοβουλίας μας. Οτι δηλαδή εμείς θα διώχναμε τον παπά από το χωριό (!), ο οποίος πράγματι συγκεντρώνει πολλές συμπάθειες. Αποτέλεσμα, η προσπάθειά μας για την ενοποίηση των συγχωριανών μας να αρχίσει να γίνεται στάσιμη αν όχι αρνητική.

Μελετήσαμε σε βάθος και με την ενδεδειγμένη σοβαρότητα την όλη κατάσταση. Η τελική μας απόφαση είναι να μη προχωρήσουμε στην υλοποίηση της πρωτοβουλίας που αναλάβαμε, αφού η βασική προϋπόθεση που θέσαμε, βλέπουμε ότι δεν πραγματοποιείται στο επιθυμητό επίπεδο, παρά τις προσπάθειές μας.

Λυπούμεθα γιατί θα δυσαρεστήσουμε τους περισσότερους συγχωριανούς μας και πολλούς συνδημότες μας. Ομως θέλουμε να τους διαβεβαιώσουμε ότι δεν θα απομακρυνθούμε καθόλου από τα πράγματα του Δήμου μας. Συγχρόνως, να τους ευχαριστήσουμε θερμά για την εμπιστοσύνη τους στα πρόσωπά μας και για την κατανόησή τους.

Με ιδιαίτερη εκτίμηση,

Νίκος Σεβαστάκης, Φώτης Βλαστός, Σέργιος Αναστασιάδης, Κ. Μανωλάς

Ενθουσιωδώς δεκτός ο Μαχαιρίδης

ΣΥΝΕΧΕΙΑ ΑΠΟ ΤΗ ΣΕΛ. 1

Φανών και Καλαβαρδών, ενώ για σήμερα έχει προγραμματίσει επισκέψεις στη Δαματριά (6 μ.μ.), Μαριτσά (7 μ.μ.) και Παστίδα (8 μ.μ.).

● Στο μεταξύ χτες το πρωί ο Μαχαιρίδης είχε συνάντηση με εκπροσώπους του κόμματος του κ. Δημ. Αβραμόπουλου, που βρίσκονται αυτές τις μέρες στη Ρόδο, όπως επίσης και με τα τοπικά στελέχη του ίδιου κόμματος. Σύμφωνα με πληροφορίες, οι συζητήσεις του κ.Μαχαιρίδη με το κόμμα του κ. Αβραμόπουλου έγιναν σε πολύ καλό κλίμα.

ΜΕ ΤΗΝ ευκαιρία θα πρέπει να τονιστεί ότι στην τοπική οργάνωση του ΚΕΠ πολλά στελέχη του τάσσονται υπέρ της στήριξης της υποψηφιότητας του κ. Μαχαιρίδη στις προσεχείς νομαρχιακές εκλογές.

● Θα πρέπει να σημειωθεί ότι ο κ. Μαχαιρίδης και τα μέλη της παράταξής του, γίνονται δεκτοί με ιδιαίτερο ενθουσιασμό από τους κατοίκους όλων των κοινοτήτων.

Σπείρα επτά Σέρβων

ΣΥΝΕΧΕΙΑ ΑΠΟ ΤΗ ΣΕΛ. 1

ταίος σταθμός ήταν η Κως, όπου διέπραξαν διάφορες κλοπές. Εκεί εντοπίστηκε η δράση τους και έτσι άρχισε η παρακολούθησή τους.

ΟΤΑΝ ΧΤΕΣ το πρωί έφτασαν με το σκάφος στη Ρόδο, έγινε η επέμβαση των «ράμπο», που συνέλαβαν τους επτά Σέρβους.

● Οι συλληφθέντες κρατούνται και θα οδηγηθούν στον εισαγγελέα της Κω, δεδομένου ότι εκεί είχαν διαπράξει κλοπές.

ΟΠΩΣ έγινε γνωστό μέσα στο σκάφος βρέθηκαν κλεμμένα χρυσαφικά και άλλα αντικείμενα, όπως επίσης και σφαίρες.

● Η επέμβαση των αστυνομικών και των λιμενικών έγινε παρουσία των εισαγγελέων Γ. Οικονόμου και Χρ. Μπαρδάκη.

ΓΡΑΦΕΙΟ ΤΕΛΕΤΩΝ & ΜΝΗΜΟΣΥΝΩΝ ΡΟΔΟΥ
ΣΤΕΦΑΝΑ - ΣΤΟΛΙΣΜΟΙ
«ΑΜΕΡΙΚΑΝΟΥ»
Αμεση εξυπηρέτηση
ΟΛΟ ΤΟ 24ΩΡΟ
λαμβάνουμε την τελετή και με τα έξοδα που χορηγούν τα ταμεία χωρίς καμία επιβάρυνση. ΙΚΑ, ΤΕΒΕ, ΤΑΞΥ, ΔΗΜΟΣΙΟΥ, ΛΙΜΕΝΙΚΩΝ, ΟΓΑ και λοιπά ταμεία.
Τους ΑΠΟΡΟΥΣ ΔΩΡΕΑΝ
Πλατεία Βρούχου στη Μητρόπολη
Τηλέφωνα: 28901 - 33400
7066-22/9

ΕΛΛΗΝΙΚΗ ΔΗΜΟΚΡΑΤΙΑ
ΝΟΜΟΣ ΔΩΔΕΚΑΝΗΣΟΥ
ΔΗΜΟΣ ΙΑΛΥΣΟΥ
ΤΕΧΝΙΚΕΣ ΥΠΗΡΕΣΙΕΣ
ΡΟΔΟΣ

Δηλώσεις επιδοτήσεων

Σας ενημερώνουμε ότι όσοι από τους δημότες Ιαλυσού καλλιεργούν ελιές - σιτάρι - βρώμη κ.λ.π. καθώς και όσοι έχουν στην κατοχή τους βοοειδή ή αιγοπρόβατα να προσέλθουν στο Δήμο και συγκεκριμένα στον γεωπόνο του Δήμου έως την Παρασκευή 31-5-02 και τις ώρες από -7.20 - 14.15 για να τα δηλώσουν. Για όποιες πληροφορίες μπορείτε να επικοινωνήσετε με το τηλ. 02410 - 98439.

Ο Δήμαρχος
Στέργος Στάγκας

ΧΛ-31/5

ΚΕΝΤΡΟ ΞΕΝΩΝ ΓΛΩΣΣΩΝ ΑΝΔΡΕΑ ΑΝΑΣΤΑΣΙΟΥ

ΤΑ ΚΕΝΤΡΑ ΞΕΝΩΝ ΓΛΩΣΣΩΝ
ΑΝΔΡΕΑ ΑΝΑΣΤΑΣΙΟΥ

Κεντρικό στην Ιαλυσό
τηλ. 02410 94285
Παράρτημα Κρεμαστή τηλ. 02410 93086
(Ετος ίδρυσης 1984)

ΑΝΑΚΟΙΝΩΝΟΥΝ ΤΗΝ ΕΝΑΡΞΗ ΤΩΝ ΕΓΓΡΑΦΩΝ ΣΤΑ ΘΕΡΙΝΑ ΤΜΗΜΑΤΑ ΕΝΤΑΤΙΚΗΣ ΜΕΛΕΤΗΣ

(Διάρκεια 20 Ιουνίου - 20 Ιουλίου)

α) Στο προ-νηπιακό τμήμα για παιδιά 5 και 7 ετών. Εισαγωγή στο νηπιακό επίπεδο το Σεπτέμβριο. Τα παιδιά γνωρίζουν και αγαπούν την αγγλική μέσα από παιγνίδια, τραγουδάκια και ζωγραφική.

β) Στο προκαταρκτικό τμήμα για παιδιά 8 και 10 ετών. Κτίζουν γερές βάσεις στην ανάγνωση, γραφή, ακουστική και ομιλία και όλα σε μια πρωτότυπη, ευχάριστη παρουσίαση της αγγλικής.

ΑΡΧΙΣΤΕ ΤΑ ΑΓΓΛΙΚΑ ΣΤΑ ΠΑΙΔΙΑ ΣΑΣ ΝΩΡΙΣ ΓΙΑ ΝΑ ΜΠΟΡΟΥΝ ΝΑ ΠΑΡΟΥΝ ΤΟ **FIRST CERTIFICATE** ΜΕΧΡΙ 3η ΓΥΜΝΑΣΙΟΥ.

ΕΝΤΑΤΙΚΑ ΤΜΗΜΑΤΑ ΣΕ ΟΛΑ ΤΑ ΕΠΙΠΕΔΑ ΑΡΧΑΡΙΩΝ - **PROFICIENCY**
ΕΝΑΡΞΗ ΤΜΗΜΑΤΩΝ **IELTS, TOEFL**, (για σπουδαστές σε πανεπιστήμια)
TOEIC (για εργασία στο Δημόσιο)
ΟΛΑ ΤΑ ΤΜΗΜΑΤΑ ΑΡΧΙΖΟΥΝ ΣΤΙΣ 20 ΙΟΥΝΙΟΥ

ΔΙΔΑΣΚΟΥΝ : **ΑΝΔΡΕΑΣ ΑΝΑΣΤΑΣΙΟΥ**
ΒΙΚΗ ΜΑΚΡΗ

* Οι χώροι κλιματίζονται

5234-9/6

Πρακτορείο ταξιδίων Ζορπίδη - Στεφανάκη

Ημερη εκδρομή στη μαγευτική

ΚΑΡΠΑΘΟ



την τριήμερη αργία ΣΑΒΒΑΤΟ 22/6 έως και ΔΕΥΤΕΡΑ 25/6

Περιλαμβάνει:
• Ακτοπλοϊκά εισιτήρια Ρόδο - Κάρπαθο σε καμπίνες Β4
• Παραμονή σε ξενοδοχείο Β' κατηγορίας μέσα στην πόλη
• Αεροπορικά εισιτήρια Κάρπαθο - Ρόδο, μεταφορές από το λιμάνι προς ξενοδοχείο και αεροδρόμιο
• Ολοήμερη εκδρομή για γνωριμία με τα πανέμορφα παραδοσιακά χωριά της Καρπάθου.
• Κρουαζιέρα για το Διαφάνι και επίσκεψη στη ξακουστή Ολυμπο.



Πληροφορίες - Κρατήσεις
στο πρακτορείο Ζορπίδη - Στεφανάκη
οδός Αλεξ. Διάκου 38.
Τηλ. 02410 20625, 30054 FAX 02410 26745

X3241-31/5

ΤΟ ΚΑΜΑΚΙ
ΔΕΚΑΠΕΝΘΗΜΕΡΗ ΠΟΛΙΤΙΚΗ • ΣΑΤΙΡΙΚΗ • ΑΠΟΚΑΛΥΠΤΙΚΗ ΕΦΗΜΕΡΙΔΑ ΤΗΣ ΔΩΔ/ΣΟΥ

Πολιτική, σατιρική, αποκαλυπτική εφημερίδα της Δωδεκανήσου

«Το Καμάκι»

• Κυκλοφορεί κάθε 1η και 15 στα περίπτερα
• Αποκαλύπτει, σατιρίζει, ερευνά και σχολιάζει..

«Το Καμάκι»

...δροσιά στην ενημέρωση
• Ζητείστε το στα περίπτερα
Συνδρομητές... ευπρόσδεκτοι

***

Εθνικής Αντιστάσεως 65 - 2ος όροφος
Τηλέφωνα - FAX: 02410 - 70130, 70131

ΓΔ-30/6

Ριζικές αλλαγές στη διαδικασία εκμετάλλευσης

Σε ιδιώτες (μέσω ΟΤΑ) περνούν οι παραλίες

ΕΦΑΡΜΟΓΗ ΑΠΟ 1ης ΙΟΥΝΙΟΥ 2002

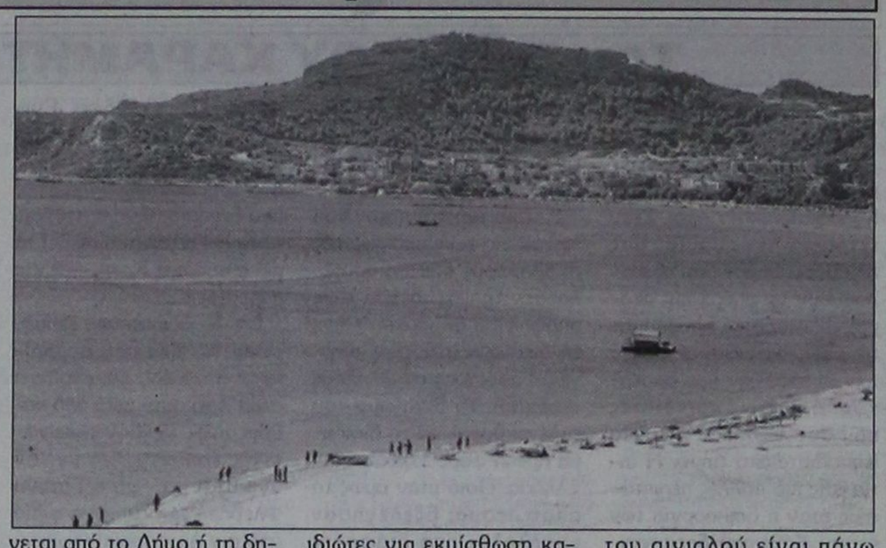

Στους Οργανισμούς Τοπικής Αυτοδιοίκησης Δήμους και Κοινότητες παραχωρούνται για χρήση και εκμετάλλευση, ο αιγιαλός, οι παραλίες, οι όχθες και οι παρόχθιες ζώνες λιμνών και ποταμών, εξασφαλίζοντας έτσι μια νέα μόνιμη πηγή εσόδων για τον κρατικό προϋπολογισμό.

Αυτό προβλέπει κοινή υπουργική απόφαση των υπουργών Οικονομίας και ΠΕΧΩΔΕ που αναμένεται να υπογραφεί την ερχόμενη εβδομάδα και με την οποία αλλάζει ριζικά η διαδικασία που ακολουθείτο μέχρι σήμερα για την εκμετάλλευση των κοινόχρηστων στον αιγιαλό και την παραλία.

Εφαρμογή από 1ης Ιουνίου 2002

Σύμφωνα με την απόφαση παραχωρείται απευθείας και χωρίς προηγούμενη εκδήλωση ενδιφέροντος από μέρους τους, στους ΟΤΑ όλης της χώρας το δικαίωμα της απλής χρήσης των κοινόχρηστων χώρων (αιγιαλός, παραλία όχθη και παρόχθια ζώνη) που βρίσκονται στα όρια της διοικητικής τους περιφέρειας για το χρονικό διάστημα από 1 Ιουνίου 2002 έως 30 Μαΐου του 2007.

Περαιτέρω ορίζεται ότι το δικαίωμα αυτό οι ΟΤΑ μπορούν να μεταβιβάσουν σε δική τους αμιγή δημοτική ή κοινοτική επιχείρηση για την άσκηση δραστηριοτήτων εξυπηρέτησης των λουομένων και αναψυχής δηλαδή για εκμίσθωση θαλάσσιων μέσων αναψυχής, καθισμάτων, ομπρελών, λειτουργίας αναψυκτηρίων κλπ.

Με την ίδια απόφαση επιτρέπεται στους ΟΤΑ ή τις δημοτικές και κοινοτικές επιχειρήσεις να εκχωρούν έναντι ανταλλάγματος το δικαίωμα χρήσης και άσκησης των πιο πάνω επιτρεπόμενων δραστηριοτήτων και σε τρίτους.

Το μίσθωμα στην περίπτωση αυτή θα καθορίζεται με δημοπρασία που διεξάγεται από το Δήμο ή τη δημοτική επιχείρηση.

Σε περίπτωση που ο κοινόχρηστος χώρος που πρόκειται να εκμισθωθεί βρίσκεται μπροστά από κατάστημα, ξενοδοχείο ή άλλη ανάλογη επιχείρηση ο εκμεταλλευτής του οποίου με αίτησή του ζητεί να αναπτύξει ο ίδιος παρόμοιες δραστηριότητες η μεταβίβαση γίνεται υποχρεωτικά σ'αυτόν χωρίς δημοπρασία και με μίσθωμα ανάλογο με τις μισθωτικές συνθήκες της περιοχής, ενώ για τα ξενοδοχεία, κάμπινγκ κλπ. το μίσθωμα θα καθορίζεται όπως και σήμερα, σύμφωνα με τις διατάξεις του ν. 2971/2001.

Χαρακτηριστικά επισημαίνεται στην απόφαση ότι οι εκμεταλλευτές παρακείμενων καταστημάτων έχουν τη δυνατότητα να ασκήσουν προτιμησιακό δικαίωμα παραχώρησης για άσκηση δραστηριοτήτων εξυπηρέτησης και αναψυχής του κοινού ακόμα και έναντι του ίδιου του Δήμου ή της δημοτικής επιχείρησης.

Από τα έσοδα που θα έχουν οι ΟΤΑ είτε από την απευθείας εκμετάλλευση, είτε μέσω δημοτικής ή κοινοτικής επιχείρησης, καθώς και από την εκμίσθωση τμημάτων σε ιδιώτες, ποσοστό 20% θα αποτελεί δημόσιο έσοδο και θα αποδίδεται από τον ΟΤΑ κάθε εξάμηνο. Η παραχώρηση του δικαιώματος από τον ΟΤΑ προς δική του επιχείρηση ή ιδιώτες για εκμίσθωση καθισμάτων και ομπρελών δεν μπορεί να αναφέρεται σε έκταση μεγαλύτερη των 500 τ.μ. ενώ αν στον ίδιο χώρο γίνουν περισσότερες παραχωρήσεις μεταξύ των τμημάτων, που παραχωρούνται θα πρέπει να υπάρχει ελάχιστη απόσταση τουλάχιστον 100 μέτρων.

Ο περιορισμός της ελεύθερης ζώνης των 100 μέτρων δεν ισχύει προκειμένου για παραχώρηση σε εκμεταλλευτές παρακείμενων καταστημάτων για τον χώρο εμπρός από το κατάστημα, που προσδιορίζεται από τις 2 νοητές παράλληλες γραμμές των πλευρών του καταστήματος, ενώ δεν ισχύει ο περιορισμός των 500 τ.μ. για ξενοδοχειακές επιχειρήσεις, κάμπινγκ και κέντρα διασκέδασης.

Εκτός από τους πιο πάνω περιορισμούς και προκειμένου να διευκολυνθεί η ακώλυτη προσπέλαση και πρόσβαση του κοινού στη θάλασσα στην απόφαση επισημαίνεται ότι σε κάθε περίπτωση οι παραχωρησιούχοι μπορούν να καλύπτουν μόνο το 50% της επιφάνειας που του έχει παραχωρηθεί, αφήνοντας ελεύθερη την υπόλοιπη επιφάνεια για διαδρόμους πρόσβασης στη θάλασσα.

Ορίζεται επίσης ότι κατά μήκος της ακτής θα πρέπει να υπάρχει ελεύθερη λουρίδα πλάτους τουλάχιστον 10 μέτρων, όταν το πλάτος του αιγιαλού είναι πάνω από 30 μέτρα και τουλάχιστον 6 μέτρων αν το πλάτος του αιγιαλού είναι μικρότερο.

Για τις καντίνες ορίζεται ότι επιτρέπεται η τοποθέτησή τους μόνο εφόσον είναι αυτοκινούμενες ή ρυμουλκούμενες και δεν συνδέονται με το έδαφος έχουν άδεια του υπουργείου Μεταφορών και οι διαστάσεις τους δεν υπερβαίνουν τα 2,5 μέτρα πλάτος και τα 5 μέτρα μήκος και ο χώρος που τοποθετούνται απέχει τουλάχιστον 100 μέτρα από υφιστάμενη τουριστική επιχείρηση (ξενοδοχείο, κέντρο αναψυχής κλπ).

Οι υποχρεώσεις των δήμων

Οι ΟΤΑ, στους οποίους παραχωρείται το δικαίωμα χρήσης των κοινόχρηστων χώρων αιγιαλού και παραλίας, ανεξάρτητα αν το ασκεί ή το εκχωρεί προς τρίτους, έχουν την υποχρέωση να μεριμνούν για τον καθημερινό καθαρισμό των κοινόχρηστων χώρων και την τοποθέτηση καλαίσθητων δοχείων απορριμμάτων και να ελέγχουν αν οι εκμεταλλευόμενοι λουτρικές εγκαταστάσεις έχουν προσλάβει τον αναγκαίο αριθμό ναυαγοσωστών και έχουν λάβει τα αναγκαία μέτρα ασφάλειας και προστασίας των εργαζομένων, των λουομένων και γενικά όσων κινούνται στους χώρους αυτούς.

GA FERRIES
TSAGARIS TRAVEL

Ε/Γ - Ο/Γ ΜΑΡΙΝΑ - Ε/Γ - Ο/Γ ΡΟΔΑΝΘΗ - Ε/Γ - Ο/Γ ΡΟΜΙΑΝΤΑ - Ε/Γ - Ο/Γ ΝΤΑΛΙΑΝΑ

Καθημερινά εναλλάξ
Ε/Γ - Ο.Γ ΜΑΡΙΝΑ - Ε/Γ - Ο/Γ ΡΟΔΑΝΘΗ
προς

Δευτέρα 16.00
Κω - Κάλυμνο - Λέρο - Πάτμο - Μύκονο - Πειραιά
ΤΡΙΤΗ 16.00
Κω - Κάλυμνο - Λέρο - Πάτμο - Πειραιά
ΤΕΤΑΡΤΗ 18.30
Κω - Κάλυμνο - Πειραιά
ΠΕΜΠΤΗ 16.00
Κω - Κάλυμνο - Λέρο - Πάτμο - Πειραιά
ΠΑΡΑΣΚΕΥΗ 16.00
Κω - Κάλυμνο - Μύκονο - Πειραιά
ΣΑΒΒΑΤΟ 18.30
Κω - Κάλυμνο - Λέρο - Πάτμο - Πειραιά
ΚΥΡΙΑΚΗ 16.00
Κω - Κάλυμνο - Λέρο - Πάτμο - Πειραιά

◆ Από 12/5/2002 κάθε ΤΕΤΑΡΤΗ - ΣΑΒΒΑΤΟ Ε/Γ - Ο/Γ ΜΑΡΙΝΑ - Ε/Γ - Ο/Γ ΡΟΔΑΝΘΗ από Ρόδο 08.30 για Κάρπαθο

◆ Από 12/5/2002 κάθε ΤΡΙΤΗ στις 13.00 Ε/Γ - Ο/Γ ΡΟΜΙΑΝΤΑ προς Κω - Βαθύ - Χίο - Μυτιλήνη - Λήμνο - Αλεξανδρούπολη

◆ Από 1/6/2002 κάθε ΤΕΤΑΡΤΗ στις 17.00 Ε/Γ - Ο/Γ ΝΤΑΛΙΑΝΑ προς Χάλκη - Διαφάνι - Κάρπαθο - Κάσο - Ηράκλειο - Σαντορίνη - Νάξο - Πάρο - Μύκονο - Τήνο - Σύρο - Σκιάθο - Σκόπελο - Θεσσαλονίκη

Πληροφορίες στον κεντρικό πράκτορα
TSAGARIS TRAVEL
Τηλ.: 02410 36170, - 30406, 35066, 28597

X3234-31/5

ΠΡΑΚΤΟΡΕΙΟ ΤΑΞΙΔΙΩΝ
ΣΑΒΒΑΣ ΣΑΗΣ

4ήμερη εκδρομή στον
ΑΓ. ΡΑΦΑΗΛ ΜΥΤΙΛΗΝΗΣ

1η εκδρομή
του ΑΓΙΟΥ ΠΝΕΥΜΑΤΟΣ (τριήμερη αργία)
από 22/6 έως 25/6 (Σάββατο έως Τρίτη).
Αεροπορικώς (κατευθείαν από Ρόδο) μόνο με 290 ευρώ.

2η εκδρομή
από 26/6 έως 29/6
Αεροπορικώς (κατευθείαν από Ρόδο) μόνο με 290 ευρώ
Περιλαμβάνει:
Αεροπορικά εισιτήρια Ρόδο - Μυτιλήνη - Ρόδο.• Φόρους αερδρομίων, ΦΠΑ • Ξενοδοχείο Β' κατηγορίας με πρωινό • Μεταφορές αεροδρόμιο - ξενοδοχείο - αεροδρόμιο • 2 ολοήμερες εκδρομές στον Αγ. Ραφαήλ - Ταξιάρχη Μανταμάδος - Μόλυβο- Πέτρα - Μονή Λήμονος - Μονή Αγ. Ιγνατίου - Καλλονή - Αγιάσο - Πλωμάρι - Αγ. Ισίδωρο - Κατακόμβες - Μαγδαληνής.

3ήμερη & 4ήμερη εκδρομή στην
ΠΑΤΜΟ - ΛΕΙΨΟΥΣ

το τριήμερο του ΑΓΙΟΥ ΠΝΕΥΜΑΤΟΣ
από 22-24/6 (Σάββατο έως Τρίτη πρωί)
από 21-24/6 (Παρασκευή έως Τρίτη πρωί)
Τιμή 3ήμερης 140 ευρώ
Τιμή 4ήμερης 160 ευρώ
Περιλαμβάνει:
Ξενοδοχεία επιλεγμένα με πρωινό • Ακτοπλοϊκά εισιτήρια Ρόδο Πάτμο (γ' θέση) - Πάτμο - Ρόδο (β' θέση) • Ολοήμερη εκδρομή στην Πάτμο • Ημερήσια κρουαζιέρα στους Λειψούς.

ΠΛΗΡΟΦΟΡΙΕΣ - ΠΡΟΓΡΑΜΜΑΤΑ
ΠΡΑΚΤΟΡΕΙΟ ΤΑΞΙΔΙΩΝ
ΣΑΒΒΑΣ ΣΑΗΣ
ΤΑΡΠΟΝ ΣΠΡΙΓΚΣ 42 (δίπλα στην Πίστεως)
Τηλ. 39781-3 - 37711

X3240-31/5

DIBI CENTER

STELLA BEAUTY

ΑΠΟΤΕΛΕΣΜΑΤΑ
ΜΕ ΑΠΟΛΥΤΗ ΑΣΦΑΛΕΙΑ

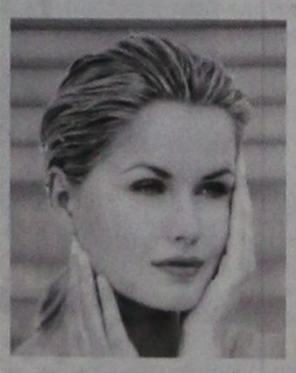

ΑΠΟΚΤΗΣΤΕ...
Επίπεδη κοιλιά, σφριγηλούς γλουτούς, λεπτή μέση, όμορφα καλλίγραμμα πόδια, σφιχτές γάμπες

ΔΙΩΞΤΕ...
Τη κυτταρίτιδα, τα ψωμάκια, τη χαλάρωση, τα επίμονα τοπικά παχάκια και θαυμάστε το αποτέλεσμα στον καθρέπτη!



ΔΩΣΤΕ...
Λάμψη και ζωντάνια στο πρόσωπό σας.

Ελάτε τώρα κοντά μας να απολαύσετε τα πιο σύγχρονα και μοναδικά προγράμματα προηγμένης τεχνολογίας.

Με την προσωπική φροντίδα της έμπειρης ΑΙΣΘΗΤΙΚΟΥ
ΣΤΕΛΛΑΣ ΧΑΤΖΗΣΑΒΒΑ
Μιχ. Πετρίδη 49, Ρόδος, τηλ. 02410 30469, 02410 73590
www.stellabeauty.com

T692-31/5

ΑΙΓΑΙΟΚΤΗΜΑΤΙΚΗ

ΠΩΛΟΥΝΤΑΙ ΤΑ ΚΑΤΩΘΙ ΑΚΙΝΗΤΑ

(Δ.Δ.= Δάνεια Δεκτά)

ΔΙΑΜΕΡΙΣΜΑΤΑ: ΕΤΟΙΜΟΠΑΡΑΔΟΤΑ ΚΑΙΝΟΥΡΓΙΑ ΚΑΙ ΜΕΤΑΧΕΙΡΙΣΜΕΝΑ

ΔΥΑΡΙΑ (1 υπν.)

45 τ.μ. (ισ.) με αυλή στα Κοσκινού 44.020 €, (15 εκ.)
45 τ.μ. στην Ιαλυσό 52.824 € (17 εκ.) (ΔΔ)
55 τ.μ. στα Κοσκινού 49.889 € 18 εκ.)
57 τ.μ. Αθηνών (3 ετών) με θέα. 73.367 € (25 εκ.) (ΔΔ)
67τ.μ. (2 studio) στην Ιαλυσό, 58.694 €, (20 εκ.) (ΔΔ)

ΤΡΙΑΡΙΑ (2 υπν.)

70τ.μ. στην Ιαλυσό 82.171 €, (28 εκ.) (Δ.Δ.)
75τ.μ. στη Σωτήρος β' όροφος με πολλά εξτρά 57.226 €, (19.5 εκ.) (ΔΔ)
77τ.μ. λουξ με αυλή στα Κοσκινού 79.236 € (27 εκ. μετρητά)
78τ.μ. με αυλή στη Σωτήρος 76.302 € (26 εκ.) (ΔΔ)
80τ.μ. Ιαλυσό 32 εκ., 93.910 € (Δ.Δ.)
83τ.μ. στην Ιαλυσό, 96.845 €, (33 εκ.)(ΔΔ)
88 τ.μ. στο Ροδίνι 110.051 €, (37,5 εκ.)
90τ.μ. (ημ/γειο) λουξ στη Μιχ. Πετρίδη 67.498 €, (25 εκ.)
91τ.μ. (3 studio) στην Ιαλυσό 88.014 €, (30 εκ.)
140τ.μ. ορ/σμα, Πειραιώς, (σε σοβά) α' ορόφ. 93.910 €, (32 εκ.) (Δ.Δ.)

ΤΕΣΣΑΡΙΑ (3 υπν.)

90τ.μ. στην Κων. Υδραίου (3 υπν) 105.649 €, (36 εκ.) (ΔΔ)
95τ.μ. (3 υπν.) Μίρα Μάρε 70.432 €, 24 εκ. (ΔΔ)
100τ.μ. ορ/σμα στα Κοσκινού 111.518 €, (38 εκ.) (Δ.Δ.)
100τ.μ. (3 υπν.) στην Ιαλυσό 111.518 €, (38 εκ.) (Δ.Δ.)
103τ.μ. στην Ανάληψη 157.006 €, (53.5 εκ.) (Δ.Δ.)
110τ.μ. στο Καρακόνερο134.996 €, (46 εκ.) (Δ.Δ.)
118τ.μ. σε σοβά στους Δασκάλους, 102.71 €, (35 εκ.) (Δ.Δ.)
120τ.μ. στο Καρακόνερο, 158.470 €, (54 εκ.) (Δ.Δ.)
120τ.μ. στην Πειραιώς, 161.408 €, (55 εκ.) (Δ.Δ.)
120τ.μ. στην Ανάληψη 176.082 €, (60 εκ.) (Δ.Δ.)
130τ.μ. στο Ροδίνι, 161.408 €, (55 εκ.) (Δ.Δ.)
135τ.μ. στο Καρακόνερο, 164.343 €, (56 εκ.) (Δ.Δ.)
45+117τ.μ. διαμ. (σε σοβά) στους Δασκάλους 120.322 €, (41 εκ.)(ΔΔ)
158 τ.μ. ορ/μα (σε μπετά) στους Δασκάλους 93.910 €, (32 εκ.) (μετρητά)
320τ.μ όροφος (ημιτελής) στους Δασκάλους, 220.102 €, (75εκ.)

ΜΕΖΟΝΕΤΤΕΣ - ΜΟΝΟΚΑΤΟΙΚΙΕΣ - ΠΑΛΙΑ ΣΠΙΤΙΑ

48τ.μ. διόροφο στην Παλιά Πόλη, 26.412 €, (8 εκ.) (Δ.Δ.)
65τ.μ. διόρ. με 220 τ.μ. αυλή στην Παλιά Πόλη 52.824 €, (18 εκ.) (Δ.Δ.)
70τ.μ. με μικρή αυλή στην Κοδρικτώνος, 73.361 €, (25 εκ.) (Δ.Δ.)
90 τ.μ. δυόροφη μον/κία στο Παραδείσι με τζάκι 64.563 €, (22 εκ.)
120τ.μ. μεζ/τα στο Ροδίνι 80 εκ., 234.776€ (Δ.Δ.)
125τ.μ. (με 40 μ.υπογ) μονοκατοικία σε μπετά στο Παραδείσι, 58.694 €, (20 εκ.) δρχ.
125τ.μ. σε 1,5 στρ. στη Θολό 205.429 €, (70 εκ.)
140τ.μ. (με 70 υπ.) (σε μαρμαροσοβά) στην Ιαλυσό 146.735 €, (50 εκ.) (ΔΔ)
140τ.μ. μονοκατοικία σε 2 στρέμ. στα Κοσκινού 293.470 €, (100 εκ.) (Δ.Δ.)
150τ.μ. μονοκατοικία σε 2 στρέμ. στην Ιαλυσό 293.470 €, (100 εκ.) (Δ.Δ.)
210τ.μ. μονοκατοικία στα Κοσκινού 205.429 €, (70 εκ.)
230τ.μ. παραδοσιακό αρχοντικό στη Ρόδο 205.429 €, (70 εκ.) (Δ.Δ.
240τ.μ. μεζονέτα λουξ στην ΙΞΙΑ, 249.449 €, (85 εκ.) (Δ.Δ.)
240τ.μ. ισ. κατ/τα α' ορ. διαμέρισμα κτίριο σε 500 μ. οικ/δο κοντά στην Καναδά 322.817€ 110 εκ.)
270τ.μ. βίλα σε σοβά σε 4 στρ. στο Τσαΐρι 293.470 €, (100 εκ.)
280τ.μ. οικ/κό τετ/νο (μαζαγί ή σπίτι) Π. Πόλη 239.470 €, (100 εκ.) (Δ.Δ.)
280τ.μ. μονοκατοικία σε 1 στέμ. στα Κοσκινού 440.205 €, (150 εκ.) (Δ.Δ.)
280τμ. (2 διαμ/τα) ισ. α' ορ. σε 3.700 τ.μ. οικόπεδο στην Κρεμαστή 366.837 €, (125 εκ.) (Δ.Δ)
340τ.μ. ημ/λης μεζονέτα Ασγούρου σε 1 στρέμμα 176.082 €, (60 εκ.)
550 τ.μ. μον/κία κοντά στην Παστίδα σε 7 στρ. 498.899 €, (170 εκ.)

ΚΑΤΑΣΤΗΜΑΤΑ - ΓΡΑΦΕΙΑ - ΚΤΙΡΙΑ - ΒΙΟΤ/ΚΟΙ ΧΩΡΟΙ:

50 τ.μ. στο Μανδράκι 110 εκ. - 322.810 €
80 τ.μ. δυόροφο κτίριο στο Μανδράκι 352.164 €, (120 εκ.)
90τ.μ. στο Νιοχώρι, 184.886 €, (63 εκ.) (Δ.Δ.)
140τ.μ. πλησίον Αννης Μαρίας, 82.171 €, (28 εκ.)
175τμ. κατάστημα επί της Λεωφόρου Ρόδου-Λίνδου 205.429 €, (70 εκ.) (Δ.Δ)
180τ.μ. αποθήκη ισόγεια στο Ροδίνι, 132.061 €, (45 εκ.)(Δ.Δ.)

ΟΙΚΟΠΕΔΑ:

261τ.μ. Αισχύνης (Σ.Δ. 0,8) 52.824 €, (18 εκ.)
400τ.μ. Δημ. Αναστασιάδη (Σ.Δ. 1) 146.735 €, (50 εκ.)
500 τ.μ. στο Μίρα Μάρε Σ.Δ. 0,8 132.065 €, (45.εκ.)
680τ.μ. οδός Πειραιώς (ΣΔ 0,8) 176.082 €, (60.εκ.)
3600 στα Κολύμπια (κτίζει 360 τ.μ.) 58 694 € (20 εκ.)
4.000τμ. Νερά Καλλιθέας 176.082 €, (60 εκ.)
14 στρ. στο Τσαίρι 176.082 €, (60 εκ.)

Αναλαμβάνουμε την ενοικίαση των διαμερισμάτων σας σε σύντομο χρονικό διάστημα

ΖΗΤΟΥΝΤΑΙ ΜΕΤΑΧΕΙΡΙΣΜΕΝΑ ΔΙΑΜΕΡΙΣΜΑΤΑ (ΑΜΕΣΗ ΠΩΛΗΣΗ)

ΒΑΖΟΥΚΟΥ ΡΕΝΑ

ΜΕΣΙΤΗΣ ΑΣΤΙΚΩΝ ΣΥΜΒΑΣΕΩΝ

Πληροφορίες τηλ. (0241) 22943-28838, FAX: 28838
Διευθ. Γραφείου: Δημ. Θεοδωράκη 3
Τ.Κ. 85100 Ρόδος
9-1 το πρωΐ και 6.30 - 9.00 απόγευμα
ΔΕΥΤΕΡΑ -ΠΕΜΠΤΗ
e-mail.vazoukou@otenet.gr

X 3230- 31/5

Λίγο πριν τη λήξη της πρώτης τετραετίας

Θετικά και αρνητικά των Καποδιστριακών δήμων

Του ΓΕΩΡΓΙΟΥ ΚΑΡΑΜΗΤΟΥ

Σε λίγους μήνες τελειώνει η πρώτη τετραετία από τότε που δημιουργήθηκαν οι Καποδιστριακοί Δήμοι. Στην τετραετή λειτουργία τους δημιουργήθηκαν (και εξακολουθούν να υπάρχουν ακόμα) τραγελαφικά προβλήματα, όπως διαφιξισμοί μεταξύ των συμβούλων που προέρχονται από τις κοινότητες που συνενώθηκαν στο νέο Καποδιστριακό Δήμο. Η αιτία στις πιο πολλές περιπτώσεις ήταν η δημιουργία των έργων. Κάθε πρόεδρος τοπικού συμβουλίου φυσικά και δικαιολογημένα ήθελε έργα στο χωριό του. Οι περισσότεροι δημοτικοί σύμβουλοι δεν είχουν κατανοήσει ακόμα (και δεν μπορώ να προβλέψω αν το κατανοήσουν ποτέ) ότι ο Καποδιστριακός Δήμος είναι ένας και ενιαίος. Ακόμα πολλά προβλήματα δημιουργήθησαν όταν συστάθηκαν οι Δήμοι αυτοί. Πολλές κοινότητες αντέδρασαν πανελλαδικά με κινητοποιήσεις στις συνενώσεις και αρνήθηκαν να κατέλθουν στην ψηφοφορία και ακόμα κάποιες κοινότητες, αν θυμάμαι καλά, μένουν ανεξάρτητες, ας πούμε χωρίς συνένωση.

Γνωστή είναι η αντίδραση στην Κρήτη, όπου οι κάτοικοι αυτής της κοινότητας με τη νησιώτικη λεβεντιά που τους διακρίνει κινητοποιήθηκαν δυναμικά ενάντια στη συνένωση και σχολιάστηκαν από πολλά ειδησεογραφικά πρακτορεία διεθνώς.

Πέραν από όλα αυτά που ανέφερα, στις συνενώσεις συνέβησαν πολλά πράγματα που τα χαρακτήρισα τραγελαφικά ή να πω επιεικώς περίεργα. Υπάρχουν Καποδιστριακοί δήμοι που αποτελούνται από 5 έως 25 κοινότητες. Αυτό δεν οφείλεται μόνο στη γεωγραφική θέση κάθε δήμου, πυκνότης πρώην Κοινοτήτων άλλοι διάφοροι λόγοι που τους γνωρίζουν οι ειδικοί αλλά οι απροκάλυπτες πολιτικές παρεμβάσεις (έχουμε ζήσει στην περιφέρειά μας πολλές) που ορισμένες πρώην κοινότητες διαμαρτύρονται δικαιολογημένα ότι χρειάζονται χρόνο και χρήμα να φτάσουν στην έδρα του Δήμου για να διεκπεραιώσουν τις τρέχουσες υποθέσεις τους.

Ακόμα και οι νόμοι που έγιναν για τους υποψηφίους συμβούλους που θα αποτελούσαν το ψηφοδέλτιο κάθε υποψηφίου δημάρχου έδινε το δικαίωμα στους εν ενεργεία δημοσίους υπαλλήλους να έχουν το δικαίωμα του εκλέγεσθαι. Αυτό το δικαίωμα πρώτη φορά ίσχυσε στην Ελλάδα. Ποιό ήταν όμως το αποτέλεσμα; Εξελέγησαν υπάλληλοι από διάφορες δημόσιες υπηρεσίες όπως Δ.Ο.Υ., ακόμα και τροχονόμοι της Ελληνικής Αστυνομίας.

Σε μερικούς από τους εκλεγέντες ο εκλεγείς δήμαρχος έδωσε το αξίωμα του αντιδημάρχου ή τους τοποθέτησε σε άλλα πόστα. Στην Αμαλιάδα έχουν τρεις αντιδημάρχους δημοσίους υπαλλήλους.

Δεν μπορώ να καταλάβω αυτοί οι άνθρωποι κατά τον χρόνο της απουσίας τους από τις υπηρεσίες τους πληρώνονται; Δεν δημιουργούνται προβλήματα στην υπηρεσία τους;

Το ΒΗΜΑ μετά τις δημοτικές εκλογές έγραψε κάποιο άρθρο ότι ο νόμος θα τροποποιηθεί μέχρι τις επόμενες εκλογές σε διάφορα σημεία. Μέχρι σήμερα όμως εγώ δεν γνωρίζω αν θα γίνει τροποποίηση και σε ποιά σημεία. Ας ελπίσουμε όμως ότι ορισμένα αναφερόμενα πρέπει να βελτιωθούν τουλάχιστον, πέραν όμως από όλα αυτά ορισμένοι δήμοι μετά τις συνενώσεις έχουν πετύχει. Πρέπει όμως να παραδεχτούμε σε μεγάλο βαθμό οι περισσότεροι από αυτούς τους δήμους δεν ενδιαφέρονται για τις πρώην κοινότητες που συνενώθηκαν. Βλέπουν μόνο την πρωτεύουσα του δήμου και εκεί δίνεται η βαρύτητα των έργων.

Αλλά απ' ό,τι γνωρίζω, κ. Διευθυντά, σε αυτόν τον κανόνα υπάρχουν και κάποιες εξαιρέσεις, δηλαδή ορισμένοι δήμοι λειτουργούν συλλογικά και τα έργα γίνονται σε όλες τις πρώην κοινότητες του διευρυμένου δήμου. Ενας τέτοιος δήμος είναι η Κρεμαστή ή όμως λέγεται Δήμος Πεταλούδων. Εγώ όμως προ μισού αιώνα που γνώρισα την Κρεμαστή και από τότε διατηρώ τις επαφές μου δεν μπορώ να συνηθίσω «Δήμο Πεταλούδων». Για μένα υπάρχει Κρεμαστή και παραμένει!

Επειδή έχω τακτική ενημέρωση για όλα που συμβαίνουν στη Ρόδο και ιδιαίτερα στην Κρεμαστή μετά από καθημερινές σχεδόν τηλεφωνικές επικοινωνίες με τον αγαπητό μου φίλο Γιάννη Φλεβαρά (μισό αιώνα φιλία από την Αεροπορία) γνωρίζω με λεπτομέρειες πως έχει αναπτυχθεί αυτός ο Δήμος. Εδώ θα ήθελα να προσθέσω, κ. Διευθυντά, ότι πολλά φύλλα της εφημερίδας σας τα λαμβάνω ταχυδρομικώς στην Αμαλιάδα και νομίζω βρίσκομαι αρκετά ενημερωμένος για τα περισσότερα προβλήματα που συμβαίνουν. Βεβαίως πρέπει να αναγνωρίσω ότι σε αυτό έχει μεγάλη συμβολή ο φίλος μου Γιάννης Φλεβαράς, ο οποίος είναι τακτικός αναγνώστης της εφημερίδας, ο οποίος μάλιστα έχει την υπομονή και με ανέχεται για τις απαιτήσεις μου.

Ο Δήμος Πεταλούδων είχε την τύχη να έχει έναν ικανό κια καταξιωμένο δήμαρχο με αρκετή εμπειρία στα δημόσια έργα, και όλοι οι δήμοι που ο δήμαρχός τους είναι πολιτικός μηχανικός έχουν πετύχει στη δημιουργία των έργων και μάλιστα χωρίς τις γνωστές οικονομικές υπερβάσεις.

Σαν πρόεδρος του Αγροτικού Συλλόγου Αμαλιάδας μετέχω σε διάφορες επιτροπές του Δήμου σαν εκπρόσωπος φορέα και έχω αποκτήσει μια εμπειρία.

Πέραν όμως από αυτά συμμετέχω σε κάποιες αγροτικές συσκέψεις σε πανελλαδική κλίμακα και γνωρίζω από τους φίλους συναδέλφους από πολλούς δήμους, ειδικότερα της Βόρειας Ελλάδας ότι γίνονται ελάχιστα έργα και αυτά με τεράστιες οικονομικές υπερβάσεις.

Ο Δήμος Πεταλούδων, γνωρίζω πολύ καλά, ότι κάνει τεράστια έργα σε όλες τις κοινότητες και ιδιαίτερα τα έργα αυτά θα συμβάλλουν όχι μόνο στην τουριστική ανάπτυξη της περιοχής αλλά και στη βελτίωση της ποιότητας ζωής των κατοίκων.

Τα ευτύχημα είναι ότι ο δήμαρχος κ. Κορδίνας δεν βλέπει μόνο την Κρεμαστή σαν πρωτεύουσα του Δήμου (που είναι και ο τόπος καταγωγής του) αλλά βλέπει ολοκληρωμένο τον Δήμο σαν ενιαία περιφέρεια και έχουν δημιουργηθεί πάρα πολλά έργα λογικά κατανεμημένα σε όλη την περιοχή που υπάγεται σε αυτό το Δήμο.

Γνωρίζω αρκετούς κατοίκους από όλη την περιοχή αυτού του Δήμου και έχω διαπιστώσει τα έργα που έχουν πραγματοποιηθεί σε αυτό το Δήμο και που αναγνωρίζονται σχεδόν από το σύνολο των κατοίκων και μάλιστα όπως μπορώ να εκτιμήσω η επανεκλογή του δημάρχου κ. Κορδίνα θεωρείται δεδομένη.

Εύχομαι στους φίλους μου και γνωστούς μου και σε όλους τους αγαπητούς μου Ροδίτες χρόνια πολλά, όπως την ίδια ευχή μεταφέρω στην αγαπητή εφημερίδα «ΠΡΟΟΔΟ», στον κ. Διευθυντή και όλο το προσωπικό.

Ευχαριστώ
για τη φιλοξενία
ΚΑΡΑΜΗΤΟΣ ΓΕΩΡΓΙΟΣ
Πρόεδρος του Αγροτικού Συλλόγου Αμαλιάδας»

N.E.L. LINES

ΝΑΥΤΙΛΙΑΚΗ ΕΤΑΙΡΙΑ ΛΕΣΒΟΥ

ΚΕΝΤΡΙΚΟ ΠΡΑΚΤΟΡΕΙΟ ΤΗΣ

ALHAMBRA TRAVEL

AEOLOS KENTERIS!

Σε 7 ώρες ΡΟΔΟ - ΚΩ - ΠΕΙΡΑΙΑ
ΠΕΙΡΑΙΑ - ΚΩ - ΡΟΔΟ

Το υπερταχύπλοο KENTERIS σας προσφέει άνεση - πολυτέλεια - ταχύτητα - ασφάλεια και οικονομία χρόνου!!

Διαθέτει τα πάντα για να κάνει το ταξίδι σας ευχάριστο και σύντομο!

Για πρώτη φορά στα Δωδεκάνησα - Πειραιά ο χρόνος του ταξιδιού σας μειώθηκε αφάνταστα!

ΔΡΟΜΟΛΟΓΙΑ

Από 3/6 Πειραιά - Κω - Ρόδο

*Κάθε **ΤΡΙΤΗ - ΠΕΜΠΤΗ - ΠΑΡΑΣΚΕΥΗ***
Αναχ. από ΡΟΔΟ - ΚΩ - ΠΕΙΡΑΙΑ ώρα 08.00

*Κάθε **ΔΕΥΤΕΡΑ - ΤΕΤΑΡΤΗ - ΠΕΜΠΤΗ -***
Αναχ. από ΠΕΙΡΑΙΑ - ΚΩ - ΡΟΔΟ ώρα 17.00

Κρατήσεις για επιβάτες και οχήματα (Ι.Χ. και φορτηγά) στο κεντρικό πρακτορείο Ρόδου

ALHAMBRA TRAVEL

Δημ. Θεοδωράκη 13 (πεζόδρομος)

Τηλ. 02410 37052, 25698, 31642

X3232-31/5

FELICIA

RESIDENTS II

συγκρότημα μονοκατοικιών στους πρόποδες του Φιλερήμου, στην Παστίδα

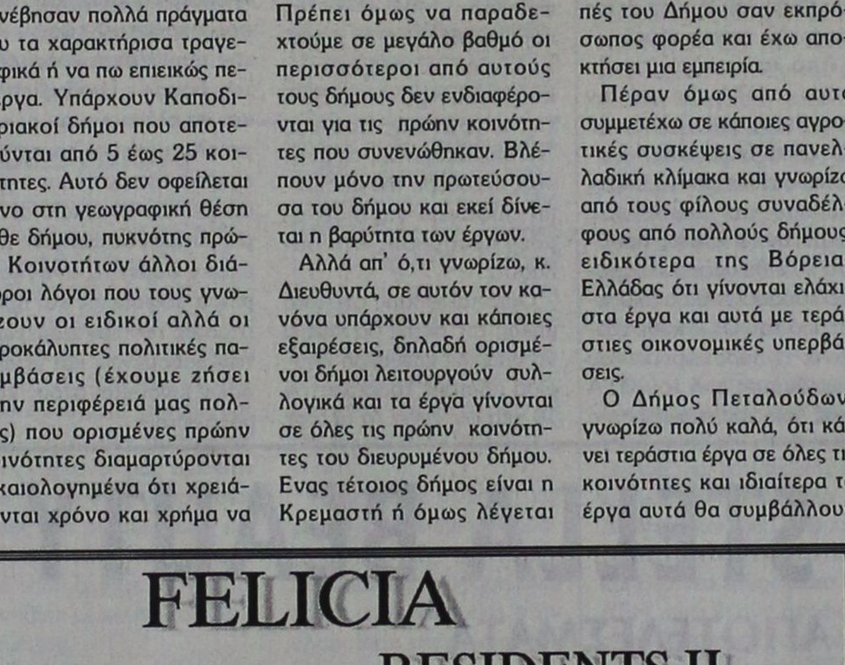

Εμβαδόν 134 μ², οικόπεδο 275-453μ²
3 υπνοδωμάτια, κουζίνα, σαλόνι, καθιστικό, αποθήκη, τζάκι, 2 λουτρά, 1 WC, χώρος στάθμευσης
απο 25.000.000 δρχ (73.367,57 €) στα μπετά

ΠΛΗΡΟΦΟΡΙΕΣ : Τηλ. 0241-68615, 0946179869
ΑΝΔΡΕΑΣ ΜΙΧΑΗΛΙΔΗΣ αρχιτέκτων
Λεωφ. Λίνδου 232, 85100 Ρόδος
Τηλ. 0241-68615, Fax 68598, e-mail amih@rho.forthnet.gr

T601-31/5

ΑΡΧΩΝ ΣΑΜΑΡΤΖΗΣ

Από το 1980

21 ΧΡΟΝΙΑ ΜΟΝΩΣΕΙΣ



ΜΟΝΩΣΕΙΣ ΤΑΡΑΤΣΩΝ

RicofOn®

ΓΙΑ ΤΕΛΕΙΑ ΑΚΟΥΣΤΙΚΗ ΣΤΟΥΣ ΧΩΡΟΥΣ ΕΡΓΑΣΙΑΣ ΚΑΙ ΔΙΑΣΚΕΔΑΣΗΣ



Τοποθετώντας το κατάλληλο προϊόν RICOFON έχετε μια αίθουσα με άριστη ακουστική και συγχρόνως ένα τέλειο διακοσμητικό αποτέλεσμα.

X 3218-31/5

ΔΙΑΘΕΣΗ: **ΑΡΧΩΝ ΣΑΜΑΡΤΖΗΣ**
ΜΟΝΩΣΕΙΣ - ΣΤΕΓΑΝΩΣΕΙΣ
ΚΑΤΑΣΤΗΜΑΤΑ
1) Ερυθρού Σταυρού 21 - Τηλ.: 02410 23030/32054 Ρόδος 85100
2) Ικαρου & Λαοδικείας - Τηλ.: 02410 20021 Ρόδος 85100
ΚΙΝΗΤΟ: 0944 502033

ΤΗΛΕΟΡΑΣΗ

ΕΤ–1

07.00 Κλασική μουσική
08.00 Θεία Λειτουργία
10.15 Αρχονταρίκι
11.15 Μουσική παράδοση
11.45 Δημιουργώντας το αύριο
12.15 Στιγμές...μουσικής
12.45 Οπωσδήποτε την Κυριακή
13.50 Ειδήσεις - καιρός
14.00 Ελληνική ταινία «Γκουβερνάντα για όλους»
15.15Στα φτερά του έρωτα (Ε)
17.00 Ειδήσεις-καιρός
17.45 Τα παιδιά της γειτονιάς
18.15 Ελληνομανία
19.15 Διαγωνισμός της Eurovision 2002
20.00 Κλήρωση Πρότο-Τζόκερ
20.15 Διαγωνισμός της Eurovision 2002 (συνέχεια)
23.00 Ειδήσεις - καιρός
23.30 Ο δρόμος προς την Ασία
00.30 Σινεμά ο παράδεισος «Ο μεσάζων»
02.30 Ελληνομανία (Ε)
03.30 Οι φίλοι μου (Ε)
04.30 50 λεπτά (Ε)
05.30 Οπωσδήποτε την Κυριακή (Ε)

NET

07.20 Έναρξη προγράμματος
07.30 Αγροτική ενημέρωση
08.00 Ετσι έχουν τα πράγματα
10.00 Στον κόσμο της οικονομίας (Ε)
11.00 Με τη Βουλή των Ελλήνων
12.00 Εβδομη μέρα
13.00 Σπορ ιστορίες
14.00 Η συνάντησης της Κυριακής
15.00 Ειδήσεις
15.15 Υφαίστεια
16.15 Art NET
17.00 Η ιστορία της ΠΟΠ
18.00 Ειδήσεις
18.15 Η Ευρώπη στην τσέπη σας
18.30 Από την Ελλάδα «Το τρένο στο Ρουφ»
19.00 Ξένη ταινία: «Αυτό είναι χορός»
21.00 Ειδήσεις-αθλητικά-καιρός
22.00 Συναυλία του Διονύση Σαββόπουλου στο Μέγαρο Μουσικής Θεσσαλονίκης
23.00 Ιστορίες της πόλης - Ου τόπος
23.30 Β' εξώστης «Τόσο κοντά στον Παράδεισο»
24.00 Ειδήσεις-καιρός
00.15 Β' εξώστης (συνέχεια)

ΕΤ–3

08.00 Αρχαιρολογική σκαπάνη
08.30 Θεία Λειτουργία
10.00 Από την αρχαιότητα στο Βυζάντιο - ιστορικές εποχές στη Μακεδονία Β'
10.30 Μουσικό συμπόσιο
11.30 Ερασιτεχνικό ποδόσφαιρο
13.30 Ρεπό
15.00 Ειδήσες
15.30 Χρονικά
16.00 Ρόδος, η κόρη του ήλιου
17.30 E-Life
18.00 Επί τροχών
18.30 Ανοιχτοί ορίζοντες
19.00 Design forever
19.30 Ευρωπεριφέρεια
20.30 Ειδήσεις
21.00 Περιστρεφόμενοι δερβίσηδες
22.30 Σπορ στο 3
24.00 Ειδήσεις
00.20 Οπερα «Η Σταχτοπούτα»
03.00 Ρεπό (Ε)
04.30 Επαναλήψεις εκπομπών και ντοκιμαντέρ

MEGA

06.00 Εού αποφασίζει (Ε)
07.00 Κόκκινο φεγγάρι (Ε)
08.00 Παιδικό πρόγραμμα με κινούμενα σχέδια
09.30 Disney Club
11.00 Σίνα, η βασίλισσα της ζούγκλας
12.00 Νεανικές ανησυχίες
13.00 ΕΥΡΩ
14.00 Ειδήσεις
14.10 Οσα φέρνει η ώρα
16.00 Τζιβαέρι (Ε)
16.55 Ειδήσεις
17.00 Ξένη ταινία «Κοίτα ποιος μιλάει»
18.50 Ο πιο αδύναμος κρίκος
20.00 Ειδήσεις
21.00 Να η ευκαιρία
23.00 Bar
00.15 Ειδήσεις
00.30 Ξένη ταινία «Εν Γουντ»
02.45 Χτυποκάρδια στο Μπέβερλι Χιλς
03.45 Τηλεμάρκετιγκ
04.15 BAR (Ε)

ANT–1

06.00 Μάλιστα κύριε (Ε)
06.45 Τηλεμάρκετινγκ
07.00 Στούντιο με θέα
10.00 Παιδικό πρόγραμμα
12.55 Super game
13.00 2004 πλην 2
14.00 Ειδήσεις
14.20 Επανάληψη ελληνικού προγράμματος
15.20 Ξένη ταινία «Η μεγάλη των μπάτσων Σχολή Νο 6»
17.30 Ειδήσεις
17.45 Ελληνική ταινία «Το πιο λαμπρό μπουζούκι»
19.45 Big Brather 2 Live
20.00 Ειδήσεις
21.00 Big Brather 2 Live
22.30 Ξένη ταινία «Μια αλλιώτικη ζωή»
24.00 Ειδήσεις
00.15 Ξένη ταινία (Συνέχεια)
01.30 Οι δρόμοι της πόλης (Ε)
02.00 Απιστίες (Ε)
03.00 Τηλεμάρκετινγκ
03.40 Ξένη ταινία «Ο άνθρωπος που έβλεπε τα τρένα να περνούν»
05.20 Στη σκιά του Χρήματος (Ε)

STAR

06.15 Παιδικό πρόγραμμα
12.00 Σουίτ Βαλεϊ Χαϊ - νεανική σειρά
12.30 Κυριακή με τον Τέρενς Κουίκ
14.00 Ηρακλής
15.00 Ζίνα
16.00 Κυνηγοί επικηρυγμένων
17.00 Λάργκο Γουίντς
18.00 Ειδήσεις
18.40 Αθλητικές ειδήσεις
18.50 Το χρήμα Καιρός
19.00 B.b.B
20.00 Λόις και Κλαρκ
21.00 Ελληνική ταινία «Η σωφερίνα»
23.00 Ξένη ταινία «Πτήση στον εφιάλτη»
00.45 Ειδήσεις
01.00 Ξένη ταινία «Ακολουθώντας την καρδιά σου»
03.00 Ξένη ταινία «Σύμβουλος θανάτου»
04.45 Αστέρια στο πεντάγραμμο

ALPHA

06.00 7 μέρες ALPHA (Ε)
07.00 Πρωινές διαδρομές
10.00 Το πρόσωπο της Κυριακής
11.00 Προκλήσεις
12.00 Ελληνική ταινία «Κάποτε κλαίνει και οι δυνατοί»
14.00 Ειδήσεις
14.00 Φόρμουλα 1 Γκραν Πρι Μονακό (Απευθείας μετάδοση)
17.00 ALPHA BEAT CITY
18.00 Ελληνική ταινία «Η μάχη της Κρήτης»
20.00 Ειδήσεις
21.00 Ξένη ταινία «Ένας τέλειος φόνος»
23.00 Κίτρινος τύπος
01.00 Ειδήσεις
01.15 Φόρμουλα 1
03.00 Αγώνας Μπάσκετ: «Σέλτικς-Νιου Τζέρσεϊ» (Ε)
04.00 Πακίτα (Ε)

Ξεκίνησε ήδη η μάχη

Οι εκλογές στο Δήμο Αφάντου

ΑΝΑΚΟΙΝΩΘΗΚΕ Η ΠΡΩΤΗ ΥΠΟΨΗΦΙΟΤΗΤΑ

Η κ. Μαρία Καραγιάννη ανακοίνωσε χθες ότι θα είναι υποψήφια δήμαρχος Αφάντου. Σχετικά εξέδωσε την παρακάτω ανακοίνωση:

«Αγαπητέ Συνδημότη,

Σε λίγο καιρό θα κληθούμε να συμμετάσχουμε στην κορυφαία δημοκρατική διαδικασία, για την επιλογή των ατόμων που θα αναλάβουν στα χέρια τους τη διοίκηση του τόπου μας για τα επόμενα 4 χρόνια.

Σε εποχές δύσκολες, όπου τα πάντα κινούνται ιλιγγιωδώς και τα κέντρα διοίκησης και αποφάσεων ολοένα και ξεμακραίνουν από τον πολίτη και τα προβλήματά του, η επιλογή μας θα πρέπει να είναι πολύ προσεκτική.

Τα τελευταία χρόνια ζούμε στον τόπο μας μια διοίκηση που δεν μπόρεσε να ανταποκριθεί στις απαιτήσεις των καιρών. Μια διοίκηση χωρίς ουσιαστική οργάνωση, εντελώς αναποτελεσματική, που λειτουργεί με μεθόδους παρελθόντος χωρίς πρόβλεψη για το μέλλον. Μια διοίκηση χωρίς διαφάνεια, που το μόνο της μέλημα είναι να διατηρηθεί μέσα από πελατειακές σχέσεις και εξαρτήσεις. Κύριο χαρακτηριστικό της η ευνοιοκρατία και η άνιση μεταχείριση των δημοτών. Και ακόμη η έπαρση και η αλαζονεία του ασκούντος την εξουσία, ο οποίος και έθεσε ως πρωταρχικό στόχο στην πορεία του, την ανάπτυξη μηχανισμών τέτοιων, που σκοπό έχουν να εγκλωβίσουν τους συμπολίτες μας σε μια κατάσταση εξάρτησης και υποταγής.

Επί 3,5 χρόνια τώρα, όσοι ζούμε στ'Αφάντου, δεν έχουμε δει να αλλάζει τίποτα. Κανένα έργο ουσίας. Ο προϋπολογισμός ολόκληρος αναλίσκεται σε λειτουργικά έξοδα, σε πρόχειρες μικροπαρεμβάσεις και φιέστες. Ο δανεισμός μας έχει γίνει πλέον συνήθεια και μάλιστα όχι για έργα, αλλά για «κάλυψη λειτουργικών εξόδων», με συνέπεια να διογκώνεται συνεχώς το συνολικό χρέος του δήμου. Και όπως λέγεται μεταξύ σοβαρού και αστείου «Ο Δήμος χρωστάει σχεδόν τους πάντες».

Αγαπητέ Συνδημότη,

Δεν θα προσπαθήσω να αποποιηθώ των ευθυνών μου, καθώς ήμουν η πρώτη που δήλωσα εμπιστοσύνη σ'αυτή τη διοίκηση, όταν πρωτοξεκίνησε το έργο της. Ομως ήμουν και η πρώτη, η οποία αγνωρίζοντας τα συμπτώματα σήψης και αδυνατώντας να αλλάξω την πορεία της, άρχισα να απομακρύνομαι σταθερά και εν τέλει να διαχωρίσω τη θέση μου, αδυνατώντας να συμπράξω σ'αυτή την πορεία σήψης και παρακμής. Σήμερα όμως, μπροστά στο τέλμα και στην ανυποληψία που μας έχει οδηγήσει η σημερινή αρχή και μαζί με ένα σύνολο ανθρώπων, καταξιωμένων στην κοινωνία μας αλλά και πιο έξω, διακεκριμένων στον επαγγελματικό τους χώρο, αποφασίσαμε μετά από ώριμη σκέψη να διεκδικήσουμε τη δημαρχία στ'Αφάντου.

Είμαστε πολίτες που δεν μπορούμε να ανεχθούμε πλέον αυτή την κατάσταση. Είμαστε πολίτες που ανησυχούμε για το μέλλον το δικό μας και των παιδιών μας. Επιθυμούμε να προγραμματίσουμε το αύριο με όραμα, αναλαμβάνοντας και το μερίδιο ευθύνης, που μας αναλογεί για την υλοποίησή του.

Επιθυμούμε να ασκήσουμε μία ανεξάρτητη από πολιτικές και άλλες παρεμβάσεις διοίκηση, με ευαισθησία στα κοινωνικά προβλήματα, δίπλα στον κάθε πολίτη.

Εχοντας αυτό ως αρχή και επειδή πολλά πλανώνται τελευταία στη μικρή μας κοινωνία, θα ήθελα στην παρούσα φάση, να ανακοινώσω στους συμπολίτες μου, ότι θα είμαι υποψήφια δήμαρχος, έχοντας δίπλα μου εκείνους τους ανθρώπους, που μπορούν πραγματικά να εγγυηθούν την αλλαγή στον τόπο μας.

Μαρία Καραγιάννη
Υποψήφια δήμαρχος Αφάντου

Το Ευαγγέλιο της Κυριακής

Αφεση των αμαρτιών

Στους ειλικρινώς μετανοούντας

Τω καιρώ εκείνω, ανέβη ο Ιησούς εις Ιεροσόλυμα..

Κοντά στην προβατική πύλη, στα Ιεροσόλυμα, υπάρχει μια δεξαμενή με πέντε στοές, που εβραϊκά λέγεται Βηθεσδά. Σ' αυτές τις στοές κείτονται πολλοί άρρωστοι, τυφλοί, κουτσοί, παράλυτοι, που περίμεναν να αναταραχθεί το νερό, γιατί, από καιρό σε καιρό, ένας άγγελος Κυρίου κατέβαινε στη δεξαμενή κι ανατάραζε τα νερά. Οποιος, λοιπόν, έμπαινε πρώτος μετά την ταραχή του νερού, αυτός γινόταν καλά, όποια και αν ήταν η αρρώστια που τον ταλαιπωρούσε.

Εκεί ήταν και ένας άνθρωπος, άρρωστος τριάντα οκτώ ολόκληρα χρόνια. Οταν τον είδε ο Ιησούς κατάκοιτο κι έμαθε πως ήταν έτσι για πολύ καιρό, τον ρώτησε, θέλεις να γίνεις καλά; - Κύριε του αποκρίθηκε ο άρρωστος, δεν έχω κανέναν να με βάλει στη δεξαμενή μόλις αναταραχθούν τα νερά, έτσι ενώ εγώ προσπαθώ να πλησιάσω μόνος μου, πάντοτε κάποιος άλλος κατεβαίνει στο νερό πριν από μένα. Ο Ιησούς του λέγει, σήκω πάνω, πάρε το κρεβάτι σου και περπάτα... Κι αμέσως ο άνθρωπος έγινε καλά, σήκωσε το κρεβάτι του και περπατούσε.

Η μέρα που έγινε αυτό ήταν Σάββατο. Ελεγαν, λοιπόν, οι Ιουδαίοι άρχοντες στο γιατρεμένο. Είναι Σάββατο και δεν επιτρέπεται να σηκώσεις το κρεβάτι σου. Αυτός όμως τους απάντησε, Εκείνος που μ' έκανε καλά, εκείνος μου είπε πάρε το κρεβάτι σου και περπάτα. Τον ρώτησαν - Ποιός είναι ο άνθρωπος που σου είπε πάρε το και περπάτα. Ο θεραπευμένος όμως δεν ήξερε να πει ποιός ήταν, επειδή ο Ιησούς είχε φύγει απαρατήρητος εξαιτίας του πλήθους που ήταν μαζεμένο εκεί. Αργότερα ο Ιησούς τον βρήκε στο ναό και του είπε - Βλέπεις, έχεις γίνει καλά, από δω και πέρα μη αμαρτάνεις για να μην πάθεις τίποτε χειρότερο - ο άνθρωπος έφυγε αμέσως κι ανάγγειλε στους Ιουδαίους άρχοντες ότι ο Ιησούς ήταν αυτός που τον γιάτρεψε.

Αναγνωρίζει ο παράλυτος τον μέγα ευεργέτη του «ότι ο Ιησούς εστίν ο ποιήσας αυτόν υγιή». Ο ψυχικός του κόσμος φωτισμένος από τη χάρη και το έλεος του πανοικτήρμονος Θεού, βλέπει ύστερα από τριάκοντα και οκτώ έτη ταλαιπωρίας και καταγγέλλει τους άρχοντες του ιουδαϊκού λαού τον Σωτήρα και Λυτρωτή του πόνου και της αγωνίας του. Το «θέλει υγιής γενέσθαι» του Κυρίου παρέχει το δικαίωμα στον πονεμένο να ανοίξει την καρδιά του, να πει τον πόνο του. «Κύριε άνθρωπον ουκ έχω, ίνα, όταν ταραχθεί το ύδωρ, βάλη με εις την κολυμβήθρα». Η απόκριση αυτή του παράλυτου μαρτυρεί την αδιαφορία των συμπατριωτών του Ιουδαίων, διότι ενώ συνεγκεντρωνόταν εκεί τόσο πλήθος ανθρώπων κανείς, μα κανείς φιλάνθρωπος δεν τον βοηθούσε. Οταν ο άγγελος Κυρίου που κατέβαινε και ετάρασσε το νερό δεν μπορούσε αυτός μόνος με τις δικές του δυνάμεις, να μπει στη σωτήριο δι αυτόν κολυμβήθρα. Συγχρόνως όμως, τούτο το γεγονός μαρτυρεί και την προς τους αμαρτωλούς τιμωρία του Θεού. Δέκα οκτώ ολόκληρα χρόνια, εβασανίζετο ο δυστυχής παράλυτος δια τις αμαρτίες του.

Γράφει ο πρωτοσύγκελος κ. ΠΑΪΣΙΟΣ

Ομως πληρωθέντος του χρόνου, ο Κύριος του παρέχει την άφεση των αμαρτιών του «Ιδε υγιής γέγονας μηκέτι αμάρτανε, ίνα μη χείρον τι σοί γένηται».

Ο φθόνος των αρχόντων φθάνει στο έπακρο. Δεν χαίρονται το ότι, ο πονεμένος συνάνθρωπός τους έγινε καλά με τη θεϊκή επέμβαση, αλλά μένουν προσκεκωλυμένοι στο γράμμα του νόμου στον τύπο, «την δε Σάββατον εν εκείνη τη ημέρα».

Με πολύ ευκολία διαβάλλουν τον ευεργέτη και ζητούν να τον αποκτείνουν, ζητούν να τον φονεύσουν. Τέτοιο είναι το πάθος του φθόνου και της κακίας. Από τους κακούς ανθρώπους λείπει η λογική, λείπει το συναίσθημα, λείπει παντελώς με άλλα λόγια η αγάπη προς τον συνάνθρωπο. Ο Χριστός, φίλες και φίλοι είναι η αληθινή κολυμβήθρα της χάριτος και της σωτηρίας, που θεραπεύει όχι μόνο ένα, κατά καιρό, αλλά θεραπεύει πάντας και πάντοτε ψυχικώς και σωματικώς εκείνους που προστρέχουν και επιζητούν τη σωτηρία τους, τη σωτηρία της ψυχής τους.

Ο φιλάνθρωπος Ιησούς μετά προθυμίας και αγαθότητος πολλής παρέχει την άφεση των αμαρτιών στους ειλικρινά μετανοούντας.

Δια τον άνθρωπο της κάθε εποχής ανέβηκε στο σταυρό και έχυσε το πολύτιμο αίμα Του, με μοναδικό σκοπό να εξαγοράσει και σώσει τις ψυχές από τη φθορά της αμαρτίας και το θάνατο και την τρίτη μέρα αναστήθηκε δια να υψώσει στους ουρανούς τον άνθρωπο, κατ' εικόνα Θεού πλανηθέντα άνθρωπο.

«Δεύτε ουν και ημείς, κεκαθαρμέναι διανοίαις, συμπορευθώμεν αυτώ και συσταυρωθώμεν και νεκρωθώμεν δι αυτόν ταις του βίου ηδοναίς, ίνα και συζήσωμεν αυτώ...» και τότε με πνευματική χαρά και αγαλλίαση θα ψάλλουμε μετά του υμνωδού της εκκλησίας μας, αυτής της αιωνίου κολυμβήθρας το «Χριστός ανέστη εκ νεκρών, θανάτω θάνατον πατήσας, και τοις εν τοις μνήμασι ζωήν χαρισάμενος».

CASTELLANIA TRAVEL SERVICE

ΕΚΔΡΟΜΗ ΣΤΟ ΜΑΡΜΑΡΑ

Αναχώρηση 31 Μαΐου 16.00
Επιστροφή 2 Ιουνίου 16.00 ή 3 Ιουνίου 16.00

Διαμονή σε πολυτελές ξενοδοχείο BARBAROSSA που εσείς θα εγκαινιάσετε σε διαμερίσματα με κλιματισμό, προσωπική θυρίδα ασφαλείας ανά διάμερισμα, καθιστικό, πλήρως εξοπλισμένο πολυκουζινάκι, πισίνα. Το ξενοδοχείο βρίσκεται στην κοσμοπολίτικη περιοχή του Μαρμαρά, κοντά στο αμφιθεατρο. Τιμή ανά άτομο σε δίκλινο 124 ευρώ, σε τρίκλινο 111 ευρώ, σε τετράκλινο 100 ευρώ.
Επιπλέον διανυκτέρευση 30 ευρώ, 27 ευρώ, 24 ευρώ αντίστοιχα.
Στις τιμές περιλαμβάνονται:
Δύο διανυκτερεύσεις στο ανωτέρω ξενοδοχείο.
Εισιτήρια συμπεριλαμβανομένων των φόρων για το catamaran (Ρόδος - Μαρμαράς - Ρόδο)
Μεταφορά από το λιμάνι προς το ξενοδοχείο και αντίστροφα
Ξενάγηση στο παζάρι και στο κάστρο του Μαρμαρά.
Προαιρετικά:
Τουρκική βραδυά με δείπνο, άφθονο κρασί και συντροφιά με τον καλύτερο χορευτή οριεντάλ OZCUN.
Εκδρομή στην Παναγία της Εφέσσου.

Θέσεις περιορισμένες - δηλώστε συμμετοχή τώρα
Τηλέφωνα για κρατήσεις 02410 75860, 75862, 75906, 75907

Το CASTELLANIA TRAVEL SERVICE πιστό στη φιλοσοφία του για υψηλού επιπέδου παροχή υπηρεσιών δείχνει πάντα το σεβασμό και το ουσιαστικό του ενδιαφέρον για τον Ελληνα ταξιδιώτη.

CASTELLANIA TRAVEL SERVICE
Η Σοφή σας Επιλογή
Οδός Ιπποκράτους - Παλιά Πόλη
Τηλ. 02410 75860, 75862, 75907
FAX: 02410 75861
e-mail: castell@otenet.gr
X3277-29/5

LAPPAS FOTO EXPRESS
ΜΕΤΑΦΕΡΘΗΚΑΜΕ
ΣΤΗΝ ΗΡΩΩΝ ΠΟΛΥΤΕΧΝΕΙΟΥ 3
Τηλ. 02410 30243 - 73640

ΕΥΡΩΠΑΙΚΗ ΕΠΕΝΔΥΤΙΚΗ
ΕΘΝΙΚΗΣ ΑΝΤΙΣΤΑΣΕΩΣ 48 ΤΗΛ. 0241 39300
ΕΥΡΩΠΑΙΚΗ ΕΠΕΝΔΥΤΙΚΗ
ΚΤΗΜΑΤΟΜΕΣΙΤΙΚΟ ΓΡΑΦΕΙΟ
ΑΝΤΩΝΗΣ ΝΙΚΟΛΗΣ - ΘΕΟΦΙΛΟΣ ΚΑΩΝΑΡΗΣ
ΕΘΝΙΚΗΣ ΑΝΤΙΣΤΑΣΕΩΣ 48 (ΠΡΩΗΝ ΑΝΝΗΣ ΜΑΡΙΑΣ) ΤΗΛ. 0241 39300

ΔΙΑΜΕΡΙΣΜΑΤΑ

48 τ.μ.	Στο Ροδίνι σε καλή κατάσταση	€ 41.085,84	14.000.000
50 τ.μ.	Στην Ανάληψη	€ 41.085,84	14.000.000
60 τ.μ.	2 των 30 τ.μ. κατάληλα για επένδυση	€ 44.020,54	15.000.000
70 τ.μ.	Στην Ανάληψη με 2 υπν. Όχι δάνεια	€ 44.020,54	15.000.000
45 τ.μ.	Στην Ιαλυσό καινούργιο	€ 93.910,49	18.000.000
80 τ.μ.	Στα Αφάντου	€ 76.302,27	26.000.000
70 τ.μ.	Στην Ιαλυσό καινούργιο	€ 105.649,30	28.000.000
65 τ.μ.	Καινούργιο ισόγειο με αυλή	€ 58.694,06	29.000.000
104 τ.μ.	Στην Σωτήρος (Ιαλυσός)	€ 88.041,09	30.000.000
90 τ.μ.	Στα Αφάντου 5 ετών	€ 88.041,09	30.000.000
160 τ.μ.	Συνοικία Δασκάλων σε κολώνες	€ 93.910,49	32.000.000
117 τ.μ.	Συνοικία Δασκάλων σε σοβά	€ 96.845,19	33.000.000
70 τ.μ.	Στην Ανάληψη υπό κατασκευή lux	€ 99.779,90	34.000.000
100 τ.μ.	**8 ετών με 3 υπνοδ. Γ' όρ.Καρακόνερο**	€ 100.000,00	34.075.000
100 τ.μ.	Στην Ιαλυσό καινούργιο	€ 111.518,71	38.000.000
92 τ.μ.	Στην Κέννεντυ ισόγειο	€ 111.518,71	38.000.000
87 τ.μ.	Α ορόφου υπό κατασκευή στο Ροδίνι	€ 117.388,11	40.000.000
100 τ.μ.	Συνοικία Δασκάλων ΚΑΙΝΟΥΡΓΙΟ	€ 120.322,82	41.000.000
85 τ.μ.	Στην Ανάληψη υπό κατασκευή lux	€ 120.322,82	41.000.000
120 τ.μ.	Στο Καρακόνερο υπό κατασκευή	€ 140.865,74	48.000.000
120 τ.μ.	Στο Καρακόνερο υπό κατασκευή	€ 146.735,14	50.000.000
110 τ.μ.	Στην Ανάληψη υπό κατασκευή lux	€ 155.539,25	53.000.000
115 τ.μ.	Στην Ανάληψη υπό κατασκευή lux	€ 161.408,66	55.000.000
121 τ.μ.	Lux με θέα θάλασσα	€ 211.298,61	72.000.000

ΟΙΚΟΠΕΔΑ

1000 τ.μ.	**Στο Φαληράκι με οικοδομή κοντά στο κύμα**	€ 234.776,23	80.000.000
600 τ.μ.	**Στο Γεννάδι**	€ 29.347,03	10.000.000
390 τ.μ.	**Γεννάδι με μικρο σπίτι κοντά στη παραλία**	€ 35.216,43	12.000.000
46000 τ.μ	Στην Ψίνθο σε τιμή ευκαιρίας	€ 44.020,54	15.000.000
1750 τ.μ.	Μαριτσά εντός οικισμού,τεμαχίζεται	€ 51.357,30	17.500.000
1000 τ.μ.	**Πρόποδες Φιλερήμου με άδεια οικοδ.**	€ 58.694,06	20.000.000
2000 τ.μ.	Στο Γεννάδι με άδεια οικοδομής,νερό,ρεύμα	€ 58.694,06	20.000.000
300 τ.μ.	Οικοδομικός Συνεταιρισμός Δασκάλων	€ 67.498,17	23.000.000
4000 τ.μ.	Μετά το Λαδικό προς Αφάντου	€ 70.432,87	24.000.000
2500 τ.μ.	Στο κιοτάρι κοντά στο κύμα με άδεια οικ.	€ 88.041,09	30.000.000
8000 τ.μ.	Στην Παστίδα πρόποδες Φιλερίμου	€ 93.910,49	32.000.000
5000 τ.μ.	Στην Ιαλυσό	€ 102.714,60	35.000.000
5000 τ.μ.	Στο Γεννάδι με πρόσοψη στην εθν.οδό	€ 102.714,60	35.000.000
4000 τ.μ.	Επί της Εθνικής Οδού με δυνατότητα κόμβου	€ 105.649,30	36.000.000
4800 τ.μ.	Περιοχή Κανδυλί στην Ιαλυσό	€ 140.865,74	48.000.000
1050 τ.μ.	Ιαλυσός επί της επαρχιακής οδού	€ 146.735,14	50.000.000
4000 τ.μ.	Στην παραλία Αφάντου	€ 146.735,14	50.000.000
4500 τ.μ.	Περιοχή Ρένη Κοσκινού	€ 198.092,44	67.500.000
5020 τ.μ.	Στην Ιαλυσό στο κύμα	€ 220.102,71	75.000.000
4000 τ.μ.	Στην Λαχανιά με πρόσβαση	€ 52.824,65	18.000.000
1500 τ.μ.	Στην Λαχανιά εντός οικισμού	€ 61.628,76	21.000.000
9000 τ.μ.	Στην Λαχανιά 800 m από το κύμα	€ 82.171,68	28.000.000
5500 τ.μ.	**Στην Λαχανιά ΠΑΡΑΛΙΑΚΟ**	€ 123.257,52	42.000.000
6500 τ.μ.	Στην Λαχανιά 300 m από το κύμα	€ 104.181,95	35.500.000

ΜΟΝΟΚΑΤΟΙΚΙΕΣ - ΜΕΖΟΝΕΤΕΣ

120 τ.μ.	**Κοσκινού σε μπετά με ωραία θέα**	€ 76.302,27	26.000.000
	Γεννάδι μικρό σπίτι κοντά στην παραλία	€ 35.216,43	12.000.000
92 τ.μ.	Κοσκινού Παραδοσιακό με αυλή 400τ.μ.	€ 73.367,57	25.000.000
120 τ.μ.	Στην Παστίδα καινούργια	€ 105.649,30	36.000.000
140 τ.μ.	Στην Ιαλυσσό σε σοβά	€ 132.061,63	45.000.000
210 τ.μ.	Στην Ιαλυσό σε σοβά	€ 146.735,14	50.000.000
180 τ.μ.	Στην Παστίδα υπό κατασκευή	€ 158.473,95	54.000.000
360 τ.μ.	Περιοχή Σγουρού με 1000 m οικόπεδο	€ 190.755,69	65.000.000
225 τ.μ.	Στο Ροδίνι lux κατασκευής καιν.	€ 205.429,20	70.000.000

ΚΑΤΑΣΤΗΜΑΤΑ - ΕΠΙΧΕΙΡΗΣΕΙΣ

ΞΕΝΟΔΟΧΕΙΟ 70 ΚΑΙΝΩΝ ΣΕ ΤΙΜΗ ΕΥΚΑΙΡΙΑΣ	€ 645.634,63	220.000.000
Κατάστημα στην Ανάληψη	€ 29.347,03	10.000.000
Κατάστημα στην Ατταβύρου	€ 52.824,65	18.000.000
Διώροφη οικία στην Σύμη κατάληλη για Πανσιόν	€ 58.694,06	20.000.000
Κατάστημα στην Καποδιστρίου	€ 73.367,57	25.000.000
Κατάστημα στην Απελλού(Παλιά Πόλη)	€ 190.755,69	65.000.000
Κατάστημα στην Παλιά Πόλη	€ 234.776,23	80.000.000
Κατάστημα στην Ανάληψη	€ 146.735,14	50.000.000
Καταστήματα στην οδό Καμείρου		

ΑΚΙΝΗΤΑ ΣΕ ΑΠΟΚΛΕΙΣΤΙΚΟΤΗΤΑ ΣΕ ΠΑΛΙΑ ΠΟΛΗ - ΑΦΑΝΤΟΥ - ΛΑΧΑΝΙΑ
ΑΓΟΡΕΣ - ΠΩΛΗΣΕΙΣ - ΜΙΣΘΩΣΕΙΣ ΑΚΙΝΗΤΩΝ
ΞΕΝΟΔΟΧΕΙΑΚΕΣ ΜΟΝΑΔΕΣ ΣΕ ΑΠΟΚΛΕΙΣΤΙΚΟΤΗΤΑ ΣΕ ΟΛΟ ΤΟ ΝΗΣΙ
ΣΥΜΒΟΥΛΕΥΤΙΚΕΣ ΚΑΙ ΕΠΕΝΔΥΤΙΚΕΣ ΠΡΟΤΑΣΕΙΣ
ΔΑΝΕΙΑ ΔΕΚΤΑ
5218-2/6
last update 25/5

Προσφορά βοήθειας για τον παλαιστινιακό λαό

ΠΡΩΤΟΒΟΥΛΙΕΣ ΑΠΟ ΤΗ ΡΟΔΟ

Η ΟΡΓΑΝΩΣΗ «Γυναίκες χωρίς Σύνορα» ανταποκρινόμενη στην ανάγκη υποστήριξης του συνανθρώπου και ευαισθητοποιημένη ως είναι, σε ζητήματα που αφορούν τα σύγχρονα κοινωνικά προβλήματα του κόσμου, ξεκινά μια μεγάλη προσπάθεια για τη συγκέντρωση τροφίμων, τα οποία και θ'αποσταλούν προς τον παλαιστινιακό λαό.

Στην προσπάθεια αυτή είναι πολύ σημαντικό να συμβάλουν όλοι για να δείξουμε άλλη μια φορά ότι η Δωδεκάνησος είναι στο πλευρό των αδικημένων του κόσμου.

Η συγκέντρωση των τροφίμων θα ξεκινήσει από τη Δευτέρα 27 Μαΐου και θα συνεχισθεί μέχρι την Πέμπτη 8 Ιουνίου, στον 1ο όροφο του κτιρίου όπου στεγάζεται ο Σύλλογος Γονέων και Κηδεμόνων Παιδιών με Ειδικές Ανάγκες «Ελπίδα» (πρώην Ορφανοτροφείο Αρρένων, πλατεία Γέροντα). Εκπρόσωπος των Γυναικών χωρίς Σύνορα θα δέχεται τα τρόφιμα από τις 10.00 το πρωί, έως τις 12.30 το μεσημέρι.

Οσοι θέλουν να προσφέρουν τη βοήθειά τους, μπορούν να προσφέρουν τρόφιμα μακράς διάρκειας (γάλα, ζυμαρικά, ζάχαρη, όσπρια, ρύζι), τα οποία θα πρέπει να είναι συσκευασμένα κατά είδος.

ΝΑΥΤΙΛΙΑΚΗ ΕΤΑΙΡΙΑ ΛΕΣΒΟΥ Α.Ε.

ΠΡΟΣΚΛΗΣΗ

Το διοικητικό συμβούλιο της Ναυτιλιακής Εταιρίας Λέσβου σας καλεί σε επίσκεψη γνωριμίας του υπερταχύπλοου

ΑΙΟΛΟΣ ΚΕΝΤΕΡΗΣ

επί ευκαιρία των εγκαινίων της γραμμής

Πειραιώς - Δωδεκανήσου

που θα γίνει την Πέμπτη 30 Μαΐου 2002 και ώρα 19.00. Το πλοίο θα βρίσκεται στο κεντρικό λιμάνι της Ρόδου.

Μετά τιμής
ΤΟ ΔΙΟΙΚΗΤΙΚΟ ΣΥΜΒΟΥΛΙΟ
ΤΗΣ ΝΑΥΤΙΛΙΑΚΗΣ ΕΤΑΙΡΙΑΣ ΛΕΣΒΟΥ

Πληροφορίες στο κεντρικό πρακτορείο της Ναυτιλιακής Εταιρίας Λέσβου στη Ρόδο

ALHAMBRA TRAVEL
Τηλ. 02410 37052, 25698, 73522

X3232-30/5

ΔΑΝΕ SEA LINE
ΔΩΔΕΚΑΝΗΣΙΑΚΗ ΑΝΩΝΥΜΗ ΝΑΥΤΙΛΙΑΚΗ ΕΤΑΙΡΙΑ

ΔΡΟΜΟΛΟΓΙΑ
Από 25/5/02 έως 15/6/02
Αναχωρήσεις από ΡΟΔΟ

25/5 Σάββατο ΔΙΑΓΟΡΑΣ
15.00 Κω - Κάλυμνο - Λέρο - Πάτμο - Πειραιά

26/5 Κυριακή ΡΟΔΟΣ
15.00 Κω - Κάλυμνο - Λέρο - Πάτμο - Πειραιά

275 Δευτέρα —

28/5 Τρίτη ΔΙΑΓΟΡΑΣ
15.00 Κω - Κάλυμνο - Αστυπάλαια - Πειραιά

29/5 Τετάρτη ΡΟΔΟΣ
15.00 Σύμη-Τήλο -Κω -Κάλυμνο -Λέρο-Πάτμο -Πειραιά

30/5 Πέμπτη ΔΙΑΓΟΡΑΣ
18.00 Νίσυρο - Πειραιά

31/5 Παρασκευή ΡΟΔΟΣ
15.00 Κω - Κάλυμνο - Λέρο - Πάτμο - Πειραιά

1/6 Σάββατο ΔΙΑΓΟΡΑΣ
15.00 Κω - Κάλυμνο - Λέρο - Πάτμο - Πειραιά

2/6 Κυριακή ΡΟΔΟΣ
15.00 Κω - Κάλυμνο - Λέρο - Πάτμο - Πειραιά

3/6 Δευτέρα —

4/6 Τρίτη ΔΙΑΓΟΡΑΣ
15.00 Κω - Κάλυμνο - Αστυπάλαια - Πειραιά

5/6 Τετάρτη ΡΟΔΟΣ
15.00 Σύμη-Τήλο -Κω -Κάλυμνο -Λέρο-Πάτμο -Πειραιά

6/6 Πέμπτη ΔΙΑΓΟΡΑΣ
18.00 Νίσυρο - Πειραιά

7/6 Παρασκευή ΡΟΔΟΣ
15.00 Κω - Κάλυμνο - Λέρο - Πάτμο - Πειραιά

8/6 Σάββατο ΔΙΑΓΟΡΑΣ
15.00 Κω - Κάλυμνο - Λέρο - Πάτμο - Πειραιά

9/6 Κυριακή ΡΟΔΟΣ
15.00 Κω - Κάλυμνο - Λέρο - Πάτμο - Πειραιά

10/6 Δευτέρα —

11/6 Τρίτη ΔΙΑΓΟΡΑΣ
15.00 Κω - Κάλυμνο - Αστυπάλαια - Πειραιά

12/6 Τετάρτη ΡΟΔΟΣ
15.00 Σύμη-Τήλο -Κω -Κάλυμνο -Λέρο-Πάτμο -Πειραιά

13/6 Πέμπτη ΔΙΑΓΟΡΑΣ
18.00 Νίσυρο - Πειραιά

14/6 Παρασκευή ΡΟΔΟΣ
15.00 Κω - Κάλυμνο - Λέρο - Πάτμο - Πειραιά

15/6 Σάββατο ΔΙΑΓΟΡΑΣ
15.00 Κω - Κάλυμνο - Λέρο - Πάτμο - Πειραιά

X3238-31/5

Με την Ενωση Ξενοδόχων Ρόδου

Υπογράφεται μεθαύριο η τοπική σύμβαση για τους ξενοδοχοϋπαλλήλους

ΟΙ ΑΥΞΗΣΕΙΣ ΠΟΥ ΠΡΟΒΛΕΠΟΝΤΑΙ

ΥΠΟΓΡΑΦΕΤΑΙ κατά πάσα πιθανότητα την προσεχή Τρίτη 28 Μαΐου η τοπική σύμβαση εργασίας των ξενοδοχοϋπαλλήλων. Η υπογραφή της σύμβασης είναι το αντικείμενο της συνάντησης που θα έχουν την Τρίτη οι πρόεδροι των σωματείων των εργαζομένων με τον πρόεδρο της Ενωσης Ξενοδόχων Ρόδου κ. Βασίλη Μηναΐδη.

• Ουσιαστικά η τοπική είναι η συνέχεια της πανελλήνιας σύμβασης που υπεγράφη πρόσφατα στο γραφείο του μεσολαβητή κ. Γιάννη Ληξουριώτη και προβλέπει αυξήσεις της τάξεως του 5,4% για το 2002 σε δύο δόσεις και 4,2% για το 2003, ποσοστά που ήταν η αιτία των διενέξεων μεταξύ της Πανελλήνιας Ομοσπονδίας Ξενοδοχοϋπαλλήλων των σωματείων της Ρόδου και της Πανελλήνιας Ομοσπονδίας Ξενοδόχων.

ΕΠΙΔΙΩΞΗ των σωματείων των ξενοδοχοϋπαλλήλων της Ρόδου είναι να διευθετηθεί το ζήτημα το συντομότερο δυνατόν, αφού θεωρούν ικανοποιητικά τα ποσοστά των αυξήσεων που δόθηκαν. Επιπρόσθετα η καθυστέρηση στην υπογραφή της σύμβασης θα δημιουργήσει περισσότερα προβλήματα στους εργαζόμενους.

Κλέβουν τσάντες των λουομένων

«Ποντικοί» εμφανίστηκαν στις παραλίες της Ρόδου

ΠΑΡΑΜΟΝΕΥΟΥΝ ΤΑ ΘΥΜΑΤΑ ΤΟΥΣ

Ποντικοί έκαναν την εμφάνισή τους στις παραλίες του νησιού μας, «ροκανίζοντας» τα χρήματα των λουομένων που αφήνουν στα αυτοκίνητά τους. Συγκεκριμένα τις τελευταίες μέρες έχουν γίνει στις αστυνομικές υπηρεσίες του νησιού μας, καταγγελίες από συμπολίτες μας, οι οποίοι έπεσαν θύματα κλοπής, ενώ απολάμβαναν το μπάνιο τους στη θάλασσα ή ψάρευαν. Οι δράστες παραμονεύουν σε ερημικές παραλίες και κάνουν επιλογή των θυμάτων τους.

Μόλις τα υποψήφια θύματα τους απομακρυνθούν από τα αυτοκίνητά τους και κατευθυνθούν στην θάλασσα, οι διαρρήκτες σπάνε τα αυτοκίνητά τους και κλέβουν χρήματα και ό,τι άλλα πράγματα αξίας έχουν σ' αυτά. Ιδιαίτερα οξύ είναι το πρόβλημα στις παραλίες της Καλλιθέας, και του Τραουνού όπου έχουν συμβεί και τα περισσότερα κρούσματα.

Η κατάσταση του Λαμπράκη

ΣΥΝΕΧΕΙΑ ΑΠΟ ΤΗ ΣΕΛ. 1

σύμφωνα με τους γιατρούς, η τελική κατάσταση λειτουργίας του μυοκαρδίου δεν μπορεί ακόμη να προβλεφθεί.

Σύμφωνα με το ιατρικό ανακοινωθέν, που εξεδόθη το μεσημέρι του Σαββάτου, οι δύο αξονικές τομογραφίες δεν επιβεβαίωσαν ότι ο ασθενής υπέστη εγκεφαλικό επεισόδιο, όπως είχε εκτιμηθεί αρχικώς. Ο κ. Λαμπράκης θα υποβληθεί και σε νευρολογικές εξετάσεις, οι οποίες θα γίνουν μετά την πάροδο ενός 48ώρου.

Ικανοποιημένοι εμφανίστηκαν το βράδυ της Παρασκευής οι θεράποντες ιατροί του, μετά την επιτυχημένη διάνοιξη αρτηρίας. «Τα νέα είναι καλά, η διάνοιξη της αρτηρίας ήταν επιτυχημένη και η αιμάτωση της καρδιάς αποκαταστάθηκε σε ποσοστό μεγαλύτερο του 90%», δήλωσαν οι καθηγητές Παθολογίας Σωτήρης Ράπτης και Καρδιολογίας Διονύσης Κόκκινος. «Αυτή τη μάχη την κερδίσαμε, καλύτερα αποτελέσματα δεν μπορούσαμε να έχουμε», είπε χαρακτηριστικά ο κ. Ράπτης.

Ο κ. Λαμπράκης εισήχθη εσπευσμένα στο νοσοκομείο «Ευαγγελισμός» το απόγευμα της Παρασκευής. Πριν την επιτυχημένη διάνοιξη της αρτηρίας, οι δύο καθηγητές ανακοίνωσαν ότι ο κ. Λαμπράκης υπέστη εκτεταμένο έμφραγμα του μυοκαρδίου και πιθανό εγκεφαλικό επεισόδιο. Σε δηλώσεις τους, εξήγησαν ότι ο εκδότης διακομίστηκε στο νοσοκομείο σε ένα πλαίσιο σπασμών, αντιμετωπίστηκε από το θάλαμο αναζωογόνησης και στη συνέχεια μεταφέρθηκε στη Μονάδα Εντατικής Θεραπείας.

Το πρωί του Σαββάτου, τον επισκέφθηκε ο υπουργός Τύπου Χρήστος Πρωτόπαπας, ο αρχιεπίσκοπος Χριστόδουλος (σ.σ. ο οποίος επισκέφθηκε και τον αρχιεπίσκοπο Κύπρου Χρυσόστομο) και ο πρόεδρος ΠΕΣΥ Α΄ Αττικής Λυκούργος Λιαρόπουλος.

Νεώτερο ιατρικό ανακοινωθέν θα εκδοθεί τη Δευτέρα.

Οι τουριστικοί επιχειρηματίες

ΣΥΝΕΧΕΙΑ ΑΠΟ ΤΗ ΣΕΛ. 1

πτώση κατά 41% σε σχέση με το 2001. Για τον μήνα Ιούνιο η εκτίμηση της μείωσης αγγίζει τα επίπεδα του -15%. Ο πρόεδρος της ΠΟΞ αναφέρει ότι η πτώση της τουριστικής κίνησης στην Κρήτη είναι οριακά μικρότερη από αυτήν της Ρόδου, υπογραμμίζει δε ότι εξαιρετικά αρνητική είναι και η εικόνα της Αττικής.

Ο κ. ΜΗΝΑΪΔΗΣ προσθέτει ότι καλύτερη εικόνα εμφανίζουν η Κέρκυρα και η Χαλκιδική, δεδομένου ότι στηρίζονται περισσότερο τον τουρισμό από τη Μεγάλη Βρετανία, ο οποίος και φέτος εκτιμάται ότι θα αυξηθεί έστω και οριακά για την Ελλάδα, συγκριτικά με τη γερμανική τουριστική αγορά που παρουσιάζει δραματική πτώση.

• Η μοναδική ελπίδα της ελληνικής ξενοδοχίας, σύμφωνα με τον κ. Μηναΐδη, είναι τα late bookings αλλά και οι φθινοπωρινοί μήνες. Ο πρόεδρος της ΠΟΞ υποστηρίζει ότι είναι πρωτοφανές αρκετά ξενοδοχεία 600 κλινών στο Φαληράκι της Ρόδου, να έχουν τούτη την περίοδο από 150-200 άτομα μόνο. Ακόμη κατηγορεί την πολιτική ηγεσία για την καθυστερημένη έναρξη της τουριστικής καμπάνιας. Τονίζει δε ότι αποτελεί δυσάρεστη έκπληξη η έλλειψη κινήσεων ουσίας από την πλευρά του υπουργείου, με βάση το δεδομένο ότι όλα τα τουριστικά προμηνύματα μετά το τρομοκρατικό κτύπημα της 11ης Σεπτεμβρίου 2001 υποδήλωναν την έλευση μιας μαύρης χρονιάς για τον ευρωπαϊκό -και όχι μόνο- τουρισμό.

ΤΗΝ ΙΔΙΑ ΩΡΑ, εξαιρετικά αρνητική για την Ελλάδα είναι η έλλειψη κυβερνητικής παρουσίας στην ΕΙΒΤΜ 2002, τη μεγαλύτερη ετήσια έκθεση συνεδριακού τουρισμού στον κοσμο, που διεξάγεται στη Γενεύη. Το εν λόγω γεγονός επιτείνει το αρνητικό κλίμα αναφορικά με την ανυπαρξία πολιτικής στον τουρισμό, πόσο μάλλον δε έχει ανακοινωθεί και η ίδρυση Convention Bureau στην Αθήνα, αλλά και τον επικείμενο διαγωνισμό για το Συνεδριακό Κέντρο της Αθήνας.

Κατά τις χθεσινές εξετάσεις

Μεγάλες δυσκολίες στο μάθημα της βιολογίας

ΜΕΓΑΛΕΣ ΔΥΣΚΟΛΙΕΣ αντιμετώπισαν χθες οι μαθητές της Γ' Λυκείου που διαγωνίστηκαν στα πλαίσια των Πανελληνίων εξετάσεων στο μάθημα της βιολογίας. Οπως έλεγαν οι ίδιοι οι μαθητές, τα περισσότερα ερωτήματα που τους τέθηκαν, ήταν ιδιαίτερα δύσκολα και για να ανταπεξέλθουν, χρειαζόταν να διαθέτουν εκτός από πολλές γνώσεις και κρίση.

• Αντιθέτως, καλύτερα τα πήγαν οι μαθητές της Β' Λυκείου, που διαγωνίστηκαν στις Αρχές Φιλοσοφίας, τη Χημεία και την Τεχνολογία Επικοινωνιών. Τα θέματα, όπως έγινε γνωστό από τη Διεύθυνση Δευτεροβάθμιας Εκπαίδευσης, μεταδόθηκαν κανονικά μέσω του συστήματος VBI.

ΣΤΙΣ ΕΞΕΤΑΣΕΙΣ μετείχαν 1.106 μαθητές της Β' Λυκείου και 1.307 της Γ' Λυκείου από το βόρειο και νότιο συγκρότημα της Δωδεκανήσου. Την προσεχή Τρίτη 28 Μαΐου οι μαθητές της Β' Λυκείου θα διαγωνιστούν στα Αρχαία Ελληνικά και τη Φυσική θετικής και θεωρητικής κατεύθυνσης. Οι μαθητές της Γ' Λυκείου θα διαγωνιστούν στα Μαθηματικά και τα στοιχεία της στατιστικής.

Δειγματοληψίες στις παραλίες της Νότιας Ρόδου

ΞΕΚΙΝΗΣΕ ΤΟ ΠΡΟΓΡΑΜΜΑ

ΚΑΙ στις παραλίες της Νότιας Ρόδου θα γίνονται φέτος δειγματολογικοί έλεγχοι ποιότητας των θαλασσίων υδάτων, από το Χημείο. Οι έλεγχοι, τους οποίους ζήτησε και η δημοτική αρχή Νότιας Ρόδου, θα γίνονται σε έξι παραλίες της περιοχής, στο Γενάδι, στο Κιοτάρι, στο Πλημμύρι και στη Λαχανιά.

Το πρόγραμμα των ελέγχων, που ξεκίνησε ήδη, θα διαρκέσει μέχρι τις 31 Οκτωβρίου, όπως προβλέπει η σχετική απόφαση του υπουργείου Χωροταξίας και Περιβάλλοντος.

Συνολικά θα διενεργηθούν 13 δειγματοληψίες σε 56 παραλίες.

Τα αποτελέσματα της πρώτης δειγματοληψίας, που έγινε την περασμένη εβδομάδα, έδειξαν ότι οι παραλίες του νησιού είναι καθαρές που οφείλεται και στη λειτουργία των συστημάτων αποχέτευσης.

Το χάλι της ΔΑΝΕ

ΣΥΝΕΧΕΙΑ ΑΠΟ ΤΗ ΣΕΛ. 1

εταιρίας ΔΑΝΕ, αποτελούν οι δηλώσεις-αποκαλύψεις και οι εκατέρωθεν εκτοξευμένες κατηγορίες μεταξύ των μελών του Δ.Σ. της ΔΑΝΕ, με ευθείες αναφορές για υπερτιμολογήσεις, χαριστικές συναλλαγές, αδιαφάνεια και ιδιοτελείς συμβάσεις.

Στη δυσοσμία που αναδύεται από τις αλληλοκατηγορίες, αλλά και από την προφανή τραγική πορεία της εταιρίας, που θα έχει ως σίγουρη κατάληξη την καταστροφή χιλιάδων μικρομετόχων, που ως βορά στους αετονύχηδες, έχουν σχεδόν απολέσει τις οικονομίες τους, μοναδική αντίδραση πρέπει να είναι η συσπείρωση, η δημιουργία ενός αντιπροσωπευτικού οργάνου προάσπισης των συμφερόντων τους και η απαίτηση για άμεση παραπομπή στη δικαιοσύνη των υπευθύνων, που με τις πράξεις ή παραλείψεις τους, καταλήστευσαν τον ιδρώτα των χιλιάδων μικρομετόχων, σε μια αγαστή συνεργασία και συμπαιγνία αλώσεως της ΔΑΝΕ.

Δεν πάει άλλο. Δεν υπάρχει άλλη πίστωση χρόνου. Δεν θα υπάρξει άφεση αμαρτιών. Να πληρώσουν όλοι ανάλογα με τον βαθμό ευθύνης τους.

Δεν μπορεί μια ακτοπλοϊκή εταιρία που έχει το μικρότερο συνολικά χρέος απ'όλες τις εταιρίες, να βουλιάζει οικονομικά.

Τίθενται λοιπόν τα ερωτήματα:

- Πού πάνε τόσα χρήματα που εισπράττονται;
- Γιατί η εταιρία έχει οικονομική δυσπραγία;
- Ποιός ο πραγματικός ρόλος του κ. Καλογηράτου;
- Για ποιό λόγο έγινε η άτυπη συμφωνία με τον κ. Αγούδημο, σε τί αποσκοπεί και πού στηρίζεται;
- Τί γίνεται μ'όλους αυτούς που πήραν χρήματα και χρωστούν στην εταιρία;
- Σε ποιόν έδωσε η ΔΑΝΕ την πρακτόρευση στην Κω και με ποιό αντάλλαγμα;
- Πώς ξοδεύτηκαν τα 15 δις;
- Με ποιό τρόπο και σε ποιούς έγινε η διανομή των αδιάθετων μετοχών;
- Τί έγινε με την υπόθεση του κ. Χαραλαμπίδη;

Και πολλά ερωτήματα, φίλοι μέτοχοι, που μπορούν να τεθούν και πρέπει να απαντηθούν χωρίς υπεκφυγές και αοριστολογίες.

Είναι πρόθυμοι να συμπράξουν για την αλήθεια και την εξυγίανση της εταιρίας όλοι αυτοί που σήμερα διοικούν, αλήθεια πόσες μετοχές έχουν;

Για όλα αυτά καλούμεθα, φίλοι μέτοχοι, σε συσπείρωση γύρω από ένα δυνατό πυρήνα, ώστε να δώσουμε τον αγώνα για τα συμφέροντά μας. Ακόμα για να βάλουμε σε τάξη τους δήθεν σωτήρες της εταιρίας, που το μόνο που επιδιώκουν είναι να τη μειώσουν και να την αγοράσουν στο τέλος με ελάχιστο κόστος!

Φίλε Μέτοχε, δώσε το «παρών» και την εντολή σου την Τετάρτη 29 Μαΐου 2002 στις 8.00 μ.μ. στο ΑΚΤΑΙΟΝ, για να ξεκινήσει η νόμιμος διεκδίκηση των δικαιωμάτων σου σαν μετόχου της εταιρίας».

Ασκηση για καταπολέμηση της θαλάσσιας ρύπανσης θα γίνει στο νησί μας

ΑΣΚΗΣΗ για την καταπολέμηση της θαλάσσιας ρύπανσης θα πραγματοποιηθεί στη Ρόδο στις 5 Ιουνίου, με αφορμή τον εορτασμό της Παγκόσμιας Ημέρας Περιβάλλοντος. Η άσκηση θα γίνει στα πλαίσια του Εθνικού Σχεδίου Εκτακτης Ανάγκης για την αντιμετώπιση περιστατικών ρύπανσης, από πετρέλαιο και άλλες επιβλαβείς ουσίες. Το σχέδιο προβλέπει τη διοργάνωση μιας γενικής άσκησης κάθε δύο χρόνια, με πλήρη ενεργοποίηση του ανθρώπινου δυναμικού και του εξοπλισμού των λιμενικών αρχών.

Σύμφωνα με όσα ανακοινώθηκαν, η αντιρυπαντική άσκηση θα γίνει μπροστά από τις εγκαταστάσεις πετρελαιοειδών στην περιοχή ΡΟΔΙΑ. Θα λάβουν μέρος σκάφη του Λιμεναρχείου, το αντιρυπαντικό και ρυμουλκά.

Τα περισσότερα περιστατικά ρύπανσης, όπως αναφέρεται στη σχετική ανακοίνωση του υπουργείου Εμπορικής Ναυτιλίας, οφείλονται στον ανθρώπινο ή σε πολλούς αστάθμητους παράγοντες, με ανυπολόγιστες για το περιβάλλον συνέπειες.

Η πρόληψη πάντως, όπως εκτιμάται, είναι προτιμότερη από κάθε είδους καταστολή, που προϋποθέτει ετοιμότητα, ταχύτητα ενεργειών, συνεργασία και συντονισμό των εμπλεκομένων φορέων.

...ΠΡΑΚΤΟΡΕΙΟ ΤΑΞΙΔΙΩΝ

ΣΑΒΒΑΣ ΣΑΗΣ

Με την ευκαιρία της λειτουργίας του **νέου** μας πρακτορείου στην οδό ΤΑΡΠΟΝ ΣΠΡΙΓΚΣ 42 δίπλα στην Τράπεζα Πίστεως

ΠΡΟΣΦΕΡΟΥΜΕ

τα φθηνότερα αεροπορικά εισιτήρια για όλο τον κόσμο με όλες τις αεροπορικές πτήσεις

ΠΡΟΣΟΧΗ:
ΠΛΗΡΟΦΟΡΙΕΣ ΔΕΝ ΔΙΔΟΝΤΑΙ ΑΠΟ ΤΟ ΤΗΛΕΦΩΝΟ ΜΟΝΟ ΠΡΟΣΩΠΙΚΗ ΠΑΡΟΥΣΙΑ ΣΑΣ

Ακόμη:
- Σας παίρνουμε BIZA επισκέπτου για ΑΜΕΡΙΚΗ σε μία εβδομάδα
- BIZA επισκέπτου για ΑΥΣΤΡΑΛΙΑ σε μία μέρα
- Εκδοση διαβατηρίων
- Εκδοση αδειών αυτοκινήτων

ΞΕΝΟΔΟΧΕΙΑ ΣΤΗΝ ΑΘΗΝΑ

PRESIDENT Α' Κατηγορίας Λεωφόρος Κηφησίας
Μονόκλινο €47 με πρωινό έως 31/10
Δίκλινο για μονόκλινο €58 » » »
Δίκλινο €62 » » »
Τρίκλινο €78 » » »

ESPERIA HOTEL Α' Κατηγορίας Σταδίου 22
Μονόκλινο €95 με πρωινό έως 31/10
Δίκλινο €108 » » »
Τρίκλινο €123 » » »

ELECTRA HOTEL Α' Κατηγορίας Ερμού 5
Μονόκλινο €109 με πρωινό έως 31/10
Δίκλινο €128 » » »
Τρίκλινο €149 » » »

TITANIA HOTEL Πανεπιστημίου 52 (Σύνταγμα Ομόνοια)
Μονόκλινο με αμερικάνικο πρωινό
Δίκλινο » » »
Τρίκλινο » » »

DORIA HOTEL Β' Κατηγορίας Πειραιώς 15-17 (κοντά στην Ομόνοια)
Μονόκλινο €57 με πρωινό έως 31/10
Δίκλινο €66 » » »
Τρίκλινο €86 » » »

ZAFOLIA HOTEL Α' Κατηγορίας Λεωφ. Αλεξάνδρας 87
Μονόκλινο €93 με πρωινό έως 31/10
Δίκλινο €103 » » »
Τρίκλινο €123 » » »

BEST WESTERN Α' Κατηγορίας, Ilisia Μιχαλακοπούλου
Μονόκλινο €57 με πρωινό έως 31/10
Δίκλινο €67 » » »
Τρίκλινο €83 » » »

PARTHENON Α' Κατηγορίας περιοχή Μακρυγιάννη
Μονόκλινο €74 με πρωινό έως 31/10
Δίκλινο €83 » » »
Τρίκλινο €115 » » »

OLYMPIC PALACE Α' Κατηγορίας, Φιλελλήνων-Σύνταγμα
Μονόκλινο €64 με πρωινό έως 31/10
Δίκλινο €79 » » »
Τρίκλινο €98 » » »

ARETOUSA Β' Κατηγορίας Μητροπόλεως Σύνταγμα
Μονόκλινο €50 με πρωινό έως 31/10
Δίκλινο €71 » » »
Τρίκλινο €89 » » »

ST. GEORGE LYKABETTUS LUX
Μονόκλινο €110 χωρίς πρωινό
Δίκλινο €110 » »

ASTOR Σύνταγμα
Μονόκλινο €57 με πρωινό έως 31/10
Δίκλινο για μονόκλινο €65 » » »
Δίκλινο €76 » » »
Τρίκλινο €95 » » »

GRAND HOTEL Β' Κατηγορίας Πατησίων & Βεραντέρου 10
Μονόκλινο €44 με πρωινό έως 31/10
Δίκλινο €54 » » »
Τρίκλινο €74 » » »

ΒΕΡΓΙΝΑ Β' Κατηγορίας ΘΕΣ/ΚΗ (κεντρικό)
Μονόκλινο €59 με πρωινό έως 31/10
Δίκλινο €72 » » »
Τρίκλινο €87 » » »

ΣΑΣ ΣΥΜΦΕΡΕΙ ΠΡΙΝ ΚΛΕΙΣΕΤΕ ΟΠΟΥΔΗΠΟΤΕ ΝΑ ΜΑΣ ΕΠΙΣΚΕΦΘΕΙΤΕ

ΠΡΑΚΤΟΡΕΙΟ ΤΑΞΙΔΙΩΝ
ΣΑΒΒΑΣ ΣΑΗΣ
ΤΑΡΠΟΝ ΣΠΡΙΓΚΣ 42
δίπλα στην Τράπεζα Πίστεως
• Τηλ. 39781-3

Χ. 3240-31/5

ΜΕΝΤΙΟΥΜ-ΑΣΤΡΟΛΟΓΟΣ

ΝΙΚΟΣ

Ακριβείς προβλέψεις στον επαγγελματικό, αισθηματικό και οικονομικό τομέα.

Επαναφορά ατόμων
Ισχυρή υποβολή

Δέχεται μόνο με ραντεβού στα τηλέφωνα: 31405 και 39201

4979-2/6

VANIK TOURS

ΓΙΑΝΝΗΣ και ΣΕΒΑ ΒΑΛΣΑΜΙΔΗ

VANIK σημαίνει ΑΛΗΘΕΙΑ

ΑΚΤΗ ΚΑΝΑΡΗ 17, ΨΑΡΟΠΟΥΛΑ - ΑΝΕΤΟ ΠΑΡΚΙΝΓΚ

Ανοικτά: ΔΕ-ΣΑ 08.30 - 14.00 & 16.30 - 20.30

Τηλ. 35191, 37621 κινητό: 0945798148 , FAX 29532

Το γραφείο μας πάντα πρώτο σε κρατήσεις ξενοδοχείων εξασφάλισε και σας προσφέρει καταπληκτικές τιμές για τα παρακάτω ξενοδοχεία σε ΠΑΚΕΤΑ (έκδοση εισιτηρίων R/T) από 1/4-31/10/2002

Απευθυνόμαστε σε σας που θέλετε και η κράτησή σας να είναι σωστή και το δωμάτιό σας να σας περιμένει

1ον HOTEL ALEXANDROS Α΄ SUPERIOR
Πλατεία Μαβίλλη
Μονόκλινο € 98
Δίκλινο € 108
Τρίκλινο € 142

2ον HOTEL PRESIDENT Α΄ Κατηγορίας
Λεωφόρος Κηφισίας (ΟΛΑ ΑΝΑΚΑΙΝΙΣΜΕΝΑ)
Μονόκλινο € 47
Δίκλινο για μονόκλινο € 58
Δίκλινο € 62
Τρίκλινο € 78

3ον HOTEL PRESIDENT Α΄ Κατηγορίας
Λεωφόρος Κηφισίας
Μονόκλινο € 40
Δίκλινο για μονόκλινο € 49
Δίκλινο € 53
Τρίκλινο € 67

4ον HOTEL ASTOR Α΄ Κατηγορίας
Σύνταγμα
Μονόκλινο € 55
Δίκλινο για μονόκλινο € 63
Δίκλινο € 74
Τρίκλινο € 93

5ον HOTEL PARTHENON Α΄ Κατηγορίας
Στήλες Ολυμπίου Διός
Μονόκλινο € 74
Δίκλινο € 83
ρίκλινο € 115

6ον HOTEL ZAFOLIA Α΄ SUPERIOR
Λεωφόρος Αλεξάνδρας
Μονόκλινο € 93
Δίκλινο € 103
Τρίκλινο € 123

7ον HOTEL ARETHOUSA Β΄ SUPERIOR
Σύνταγμα

8ον HOTEL ELLINIS Β΄ SUPERIOR
Ωνάσειο, λεωφ. Συγγρού
Μονόκλινο € 43
Δίκλινο € 67
Τρίκλινο € 82

9ον HOTEL LILIA Β΄ Κατηγορίας
Πασαλιμάνι
Μονόκλινο € 42
Δίκλινο € 55
Τρίκλινο € 69

10ον HOTEL EGNATIA Β΄ Κατηγορίας
Θεσσαλονίκη Κέντρο - καινούριο
Μονόκλινο € 60
Δίκλινο € 72
Τρίκλινο € 84

* Τα παραπάνω ξενοδοχεία διαθέτουν T.V. σε όλα τα δωμάτια
* Στις παραπάνω τιμές συμπεριλαμβάνεται πρωινό σε μπουφέ
* Ακόμη σε μας θα βρείτε αεροπορικά και ατμοπλοϊκά εισιτήρια όλων των εταιρειών.

Χ. 3237-31/5

ΛΕΝΤΑΚΗΣ ΜΑΝΩΛΗΣ

ΞΥΛΟΤΕΧΝΙΚΗ



Αναλαμβάνουμε πάσης φύσεως ξυλουργικές εργασίες:
• κουζίνες γερμανικές • ντουλάπες
• πόρτες • παράθυρα κ.λ.π.

ΠΛΗΡΟΦΟΡΙΕΣ
Τηλ. 60601-68414

4976-2/6

Διαφάνειες και μεγενθύνσεις για μπαρ, εστιατόρια, fast food

Φ. & Ν. ΠΑΧΟΣ



Γ. Ευσταθίου 11
Τηλ. 26893

Ποιοί τα δικαιούνται με το νέο νόμο

Επιδόματα σε συνταξιούχους

ΑΝΑΚΟΙΝΩΣΗ ΤΟΥ ΣΥΝΔΕΣΜΟΥ ΤΗΣ ΔΩΔΕΚΑΝΗΣΟΥ

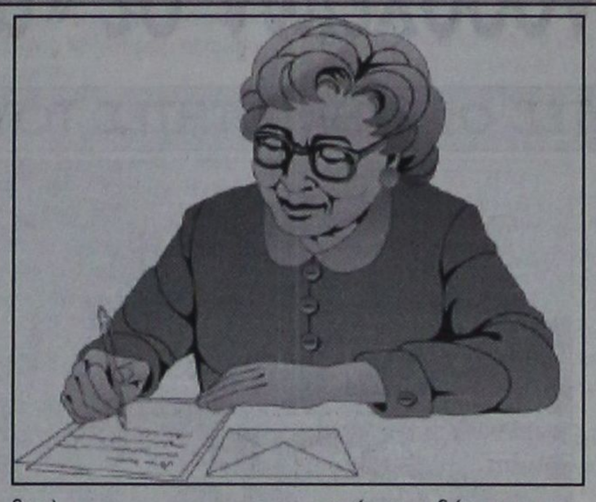

ΓΙΑ ΤΑ προβλήματα που αντιμετωπίζουν οι συνταξιούχοι από το Σύνδεσμο Συνταξιούχων του Δημοσίου, νομού Δωδεκανήσου, εκδόθηκε η παρακάτω ανακοίνωση:

«Ο Σύνδεσμος Συνταξιούχων του Δημοσίου Ν. Δωδεκανήσου δέχεται από πολλούς συνταξιούχους ερωτήσεις που αφορούν διάφορα συνταξιουχικά θέματα.

Για πλήρη ενημέρωση όλων των συνταξιούχων δίνουμε απαντήσεις στα κυριότερα απ' αυτά.

1) Το επίδομα εξομάλυνσης υπογράφηκε από τον υπουργό κι εστάλη στο Ελεγκτικό Συνέδριο και στη συνέχεια θα πάει για ψήφιση στη Βουλή. Πιστεύουμε ότι εντός του Ιουνίου θα τελειώσει.Σύμφωνα με το νομοσχέδιο, η αύξηση αρχίζει από 1ης Ιανουαρίου 2001. Οι αυξήσεις που θα δοθούν είναι:

Α) 6,20 ευρώ (2.112 δρχ.) το μήνα για όσους λαμβάνουν μηνιαία σύνταξη με 381,51 ευρώ (130.000 δρχ.).

Β) 9,33 ευρώ (3.179 δρχ.) το μήνα για όσους λαμβάνουν μηνιαία σύνταξη από 381,51 ευρώ (130.000 δρχ.) μέχρι 733,68 ευρώ (250.000 δρχ.).

Γ) 17,52 ευρώ (5.950 δρχ.) το μήνα για όσους λαμβάνουν συντάξεις μεγαλύτερες των 733,68 ευρώ (ή των 250.000 δρχ.).

2) Την αύξηση 4% στο ΤΕΑΔΥ θα την πάρουμε αναδρομικά από 1-1-2002 με το βοήθημα του γ' τριμήνου.

3) Το οικογενειακό επίδομα και στους δύο συζύγους θα δοθεί οπωσδήποτε την 1η Ιουλίου 2002. Τυχόν καθυστέρηση στην ψήφισή του θα την πάρουμε αναδρομικά.

4) Με νομοσχέδιο που προωθείται στη Βουλή, δημόσιοι υπάλληλοι που έχουν θητεία, ως αιρετοί νομάρχες, δήμαρχοι και κοινοτάρχες και δεν παίρνουν τη σχετική σύνταξη, θα μπορούν να προσμετρήσουν την υπηρεσία τους αυτή στη λοιπή δημόσια υπηρεσία.

5) Επίδομα λουτροθεραπείας για τους συνταξιούχους του Δημοσίου δεν αντιμετωπίζεται προσωρινά από το υπουργείο των Οικονομικών.

6) Με την ευκαιρία της κατάθεσης του ασφαλιστικού νομοσχεδίου, η Πανελλήνια Ομοσπονδία Πολιτικών Συνταξιούχων, μεταξύ των άλλων αιτημάτων που υπέβαλε στην κυβέρνηση, ζητά και

α) Ιδιες συντάξεις για όλους τους συνταξιούχους.

β) Αυτόματη και ταυτόχρονη αναπροσαρμογή των συντάξεων με την εφαρμογή του νεέου μισθολογίου που ετοιμάζει η κυβέρνηση.

γ) Την κατάργηση της απεχθούς εισφοράς στις συντάξεις του Ν.2084/1992 που έληξε στις 31-12-2001 και συνεχίζεται.

δ) Τη σύγκλιση των συντάξεων με τις ευρωπαϊκές συντάξεις και την πορεία εξέλιξής τους.

ε) Κατοχύρωση και διεύρυνση των ασφαλιστικών και συνταξιουχικών μας δικαιωμάτων.

Γνωρίζουμε δε σ' όλους τους συνταξιούχους ότι η λέσχη μας, Φωταρά 7, λειτουργεί κανονικά, και για κάθε πληροφορία, κάθε Τρίτη και Παρασκευή είναι ανοιχτή 7-9 μ.μ.

Ο ταμίας του Συνδέσμου Βασίλειος Ζαχαρίου»

PEGASSOS TRAVEL

Το ΠΗΓΑΣΟΣ ΤΡΑΒΕΛ σας προσφέρει μερικά από τα ξενοδοχεία που συνεργάζεται στην Αθήνα και τις τιμές αυτών.

Επίσης μπορούμε να σας προσφέρουμε τις υπηρεσίες μας και για φθηνά ξενοδοχεία εκτός Αθηνών και εισιτήρια σ' όλο τον κόσμο

ΞΕΝΟΔΟΧΕΙΑ ΑΘΗΝΩΝ
(τιμές με πρωινό έως 31/10.02)

❖ **PRESIDENT** Α' Κατηγορίας
Μονόκλινο 44 ευρώ
Δίκλινο για χρήση μονόκλινο 56 ευρώ
Δίκλινο 60 ευρώ
Τρίκλινο 75 ευρώ

❖ **ASTOR** Α' Κατηγορίας
Μονόκλινο 56 ευρώ
Δίκλινο για χρήση μονόκλινο 64 ευρώ
Δίκλινο 75 ευρώ
Τρίκλινο 94 ευρώ

❖ **TITANIA** Α' Κατηγορίας
Μονόκλινο 91 ευρώ
Δίκλινο 107 ευρώ
Τρίκλινο 127 ευρώ

❖ **ΠΑΡΘΕΝΩΝ** Α' Κατηγορίας
Μονόκλινο 74 ευρώ
Δίκλινο 83 ευρώ
Τρίκλινο 115 ευρώ

❖ **GRAND** Β' Κατηγορίας
Μονόκλινο 45 ευρώ
Δίκλινο 60 ευρώ
Τρίκλινο 75 ευρώ

❖ **STANLEY** Β' Κατηγορίας
Μονόκλινο 75 ευρώ
Δίκλινο 88 ευρώ
Τρίκλινο 115 ευρώ

❖ **ACHILLION** Β' Κατηγορίας
Μονόκλινο 50 ευρώ
Δίκλινο 60 ευρώ
Τρίκλινο 70 ευρώ

❖ **LILIA** στον Πειραιά
Μονόκλινο 50 ευρώ
Δίκλινο 63 ευρώ
Τρίκλινο 82 ευρώ
Τετράκλινο 90 ευρώ

Πάντα στη διάθεσή σας με συνέπεια και μεράκι

ΤΗΛΕΦΩΝΑ ΕΠΙΚΟΙΝΩΝΙΑΣ
02410 - 73455 ή 75879

X3270-31/5

Στο λιμάνι της Ρόδου

Τα ηλεκτρονικά «μάτια» εντοπίζουν προβλήματα

ΠΡΟΣΤΑΣΙΑ ΚΑΙ ΤΩΝ ΠΟΛΕΜΙΚΩΝ ΠΛΟΙΩΝ

Αρχισε να φέρνει αποτελέσματα το σύστημα ελέγχου με ηλεκτρονικές κάμερες που έχουν εγκατασταθεί στο λιμάνι της Ρόδου.

Ηδη εντοπίστηκαν δύοτρία περιστατικά, ενώ περιορίστηκε και η άγρα πελατών από τους ταξιδιώτες.

Στην πλήρη ανάπτυξή του το σύστημα αυτό θα ελέγχει το χερσαίο και θαλάσσιο χώρο από το NOP μέχρι τα Σφαγεία.

Την ευθύνη για τη λειτουργία του παραπάνω συστήματος, σε 24ωρη βάση, έχει η Αντιτρομοκρατική Υπηρεσία του Λιμεναρχείου Ρόδου.

Παρόμοια συστήματα θα εγκατασταθούν και στα λιμάνια Κω και Καλύμνου, πιθανότατα δε και στην Κάσο και το Καστελλόριζο.

Πρόκειται για προληπτικό μέτρο με το οποίο θα εντοπίζονται έγκαιρα λαθρεμπορικά, λαθρομεταναστευτικά και άλλα ύποπτα σκάφη και όποιο άλλο αντικείμενο κινείται στο θαλάσσιο χώρο.

Η ηλεκτρονική αυτή θωράκιση θα προσφέρει επίσης προστασία στα πολεμικά σκάφη που καταπλέουν κατά καιρούς στην περιοχή μας.

Χαμηλή η ανταγωνιστικότητα του ελληνικού τουρισμού

ΟΙ ΘΕΣΕΙΣ ΤΗΣ Ν. ΔΗΜΟΚΡΑΤΙΑΣ

Η χαμηλή ανταγωνιστικότητα του ελληνικού τουρισμού έφερε στη Βουλή ο Τομεάρχης Τουρισμού και Βουλευτής Ευβοίας της Νέας Δημοκρατίας Αναστάσιος Λιάσκος, με ερώτηση που κατάθεσε, αναδεικνύοντας την αδιαφορία και αδυναμία της Κυβέρνησης να σχεδιάσει, εφαρμόσει και παρακολουθήσει την αποτελεσματικότητα των μέτρων στην Τουριστική Βιομηχανία.

Σε πρόσφατη έκθεση που διενήργησε το ΙΤΕΠ, αποδεικνύεται ότι τρεις βασικοί παράγοντες, το εργατικό κόστος, η παραγωγικότητα της εργασίας και η φορολογική επιβάρυνση των τουριστικών επιχειρήσεων, επηρεάζουν σημαντικά την ανταγωνιστικότητα του ελληνικού τουρισμού, αναφέρει στην ερώτησή του ο κ. Λιάσκος. Η Ελλάδα υστερεί σημαντικά έναντι των ανταγωνιστριών χωρών στους τρεις αυτούς τομείς. Η Κυβέρνηση λοιπόν αντί να μελετήσει τα αδύνατα σημεία της ανταγωνιστικότητας του ελληνικού τουρισμού και να λάβει σειρά μέτρων για την βελτίωσή της, συνεχίζει να αγνοεί την πραγματικότητα και να λαμβάνει μέτρα όπως την ελάττωση του συντελεστή αποσβέσεων, ή να ανακοινώνει την αύξηση του συντελεστή ΦΠΑ που θα επιβαρύνει ακόμη περισσότερο την ανταγωνιστικότητα, για καθαρά εισπρακτικούς λόγους, όταν όλες σχεδόν οι ανταγωνίστριες χώρες έχουν μειωμένο συντελεστή, (7% Ισπανία, 5% Πορτογαλία).

Η "θαλπωρή της Κυβέρνησης", συνεχίζει στην ερώτησή του ο Βουλευτής της ΝΔ, προσθέτει επιπρόσθετα προβλήματα είτε με το Αεροδρόμιο των Σπάτων που είναι το δεύτερο πιο ακριβό αεροδρόμιο της Ευρώπης μετά το αντίστοιχο του Μάντσεστερ, ή με την επικοινωνιακή πολιτική που ακολουθεί για την προώθηση του ελληνικού τουρισμού. Στη συνέχεια ο Τομεάρχης Τουρισμού κάλεσε την Κυβέρνηση να λάβει συγκεκριμένες νομοθετικές ρυθμίσεις για να βελτιωθεί επιτέλους η ανταγωνιστικότητα της ελληνικής τουριστικής βιομηχανίας.

ΝΤΕΤΕΚΤΙΒΣ ΑΘΗΝΩΝ

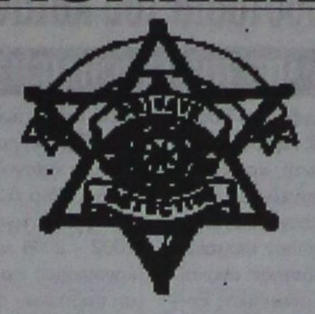

Αναλαμβάνουμε υποθέσεις
ανηλίκων,
προσωπικές,
οικογενειακές,
εμποροβιομηχανικές
Διαθέτουμε τα καλύτερα ηλεκτρονικά σύγχρονα οπτικοακουστικά συστήματα

Εχεμύθεια 100%
Τα 30 χρόνια πείρα είναι η εγγύησή μας

Τηλ. 0977632963 & 0945319796

5239-30/6

ΨΥΧΟΕΡΕΥΝΗΤΡΙΑ ΚΡΗΤΙΚΟΥ ΒΑΣΙΛΕΙΑ



Προβλέψεις για το μέλλον ικανοποιητικές.
Βοήθεια για κάθε θέμα που σας απασχολεί με κάθε εχεμύθεια

ΟΜΗΡΟΥ 65 Π. ΠΟΛΗ Τηλ. 74440 - 67602, 0972157586, 8-1π.μ. — 4-8μ.μ.

Τ. 549-26/5



Χ. 3220-31/5

RODOS 2400 Cair

Επιλογή από την Ένωση Γάλλων Οινολόγων σαν ο μοναδικός εκπρόσωπος από τα κρασιά των Ελληνικών νησιών.

Χωρίς σχόλια ... (δικά μας)



Ψήφισμα για τον τουρισμό και την προστασία του καταναλωτή

ΜΕΤΡΑ ΑΠΟ ΤΗΝ ΕΥΡΩΠΑΪΚΗ ΕΝΩΣΗ

Το Συμβούλιο Εσωτερικής Αγοράς, Καταναλωτή, και Τουρισμού που συνεδρίασε στις Βρυξέλλες εξήγγειλε ψήφισμα για το μέλλον του τουρισμού, σε απάντηση ανακοίνωσης της Ευρωπαϊκής Επιτροπής για το θέμα του τουρισμού λαμβάνοντας υπόψη τις συνέπειες από τα γεγονότα της 11ης Σεπτεμβρίου.

Την Ελλάδα εκπροσώπησε ο υπουργός Ανάπτυξης, Άκης Τσοχατζόπουλος και ο υφυπουργός, Χρ. Θεοδώρου. Ο κ. Τσοχατζόπουλος τόνισε ότι η Ελλάδα στηρίζει όλα τα σημεία του ψηφίσματος και υπογράμμισε την ανάγκη η ΕΕ να λάβει περαιτέρω δημιουργικά μέτρα, έτσι ώστε και στον τομέα του τουρισμού, πέραν της επιχειρηματικής - οικονομικής διάστασης, να διασφαλίζεται με κατάλληλες πολιτικές και το δικαίωμα του Ευρωπαίου πολίτη στον ελεύθερο χρόνο και στις διακοπές του.

Στον τομέα του καταναλωτή συζητήθηκαν τα θέματα: ευρώ και καταναλωτής, Πράσινη Βίβλος για την προστασία του καταναλωτή, Στρατηγικό Σχέδιο Δράσης για την Προστασία του Καταναλωτή 2002 - 2006 και η πρόταση κανονισμού για την προώθηση πωλήσεων στην εσωτερική αγορά. Η Ευρωπαϊκή Επιτροπή παρουσίασε συνοπτικά τις επιπτώσεις από την εισαγωγή του ευρώ, τη συνέχεια που θα δοθεί στην Πράσινη Βίβλο για την προστασία του καταναλωτή και την ανακοίνωσή της για τη στρατηγική 2002 - 2006 για την προστασία του καταναλωτή, τονίζοντας ιδιαίτερα τους τρεις βασικούς στόχους: υψηλή προστασία, κανόνες εφαρμογής, συμμετοχή των οργανώσεων καταναλωτή στη λήψη των αποφάσεων.

Η ελληνική αντιπροσωπεία αποδέχθηκε τις προτάσεις της Επιτροπής στα ανωτέρω τρία πρώτα ζητήματα και υποστήριξε την ανάγκη δημιουργίας ενός αποτελεσματικού θεσμικού πλαισίου για την προστασία του καταναλωτή.

Κέντρο Συμβουλευτικής & Αξιολόγησης Προσωπικότητας Παιδιών & Ενηλίκων

ΠΑΠΑΓΕΩΡΓΙΟΥ ΘΑΝΟΣ
ΨΥΧΟΛΟΓΟΣ ΠΑΝΕΠΙΣΤΗΜΙΟΥ ΑΘΗΝΩΝ
ΕΙΔΙΚΕΥΜΕΝΟΥ ΣΤΗΝ ΓΝΩΣΙΑΚΗ ΨΥΧΟΘΕΡΑΠΕΙΑ-Ι.Ε.Θ.Σ.

- Διερεύνηση Προσωπικότητας (Προφίλ- Δεξιότητες-Αδυναμίες)
- Δείκτης Νοημοσύνης Παιδιών και Ενηλίκων
- Τροποποίηση Δυσλειτουργικών Σχημάτων
- Θεραπευτική Αντιμετώπιση Φοβιών-Ειδικών Φοβιών, Κατάθλιψης, Διαταραχής πανικού, Ψυχοσωματικών προβλημάτων, Τραυματικών γεγονότων ζωής (πένθος, χωρισμός, σχολική αποτυχία), Συναισθηματικών διαταραχών, Διαταραχών Διατροφής (βουλιμία-ανορεξία).
- Αντιμετώπιση προβλημάτων συμπεριφοράς παιδιών σε σχολείο-σπίτι
- Ανάπτυξη Κοινωνικών Δεξιοτήτων
- Βελτίωση Σχέσεων-Πρόγραμμα Ελέγχου Συγκρούσεων
- Βελτίωση Αυτοεκτίμησης-Αυτοεικόνας
- Οικογενειακή θεραπεία από Ζεύγος Θεραπευτών

Κ. Παλαιολόγου 105 - Ρόδος
Τηλ:024 10 78668- Κιν: 0937445640 - Μόνο με Ραντεβού

5074-31/5

Στον τουριστικό τομέα

Αντιδράσεις για την κατάταξη των ξενοδοχείων σε «αστέρια»

ΑΤΕΛΕΙΩΤΕΣ ΟΙ ΔΥΝΑΤΟΤΗΤΕΣ ΤΟΥ ΑΙΓΑΙΟΥ



Την ακύρωση του Προεδρικού Διατάγματος 43/2002, το οποίο κατατάσσει τα ξενοδοχεία σε κατηγορίες "αστέρων", ζητούν ο νομικός εκπρόσωπος του Ξενοδοχειακού Επιμελητηρίου Ελλάδας (ΞΕΕ), της Πανελλήνιας Ομοσπονδίας Ξενοδόχων (ΠΟΞ) και ένας επιχειρηματίας ξενοδόχος, που διατηρεί την ανωνυμία του, με αίτηση ακυρώσεως (προσφυγή) που κατέθεσαν στο Συμβούλιο της Επικρατείας, αναφέρουν δημοσιεύματα του Τύπου.

Οι προσφεύγοντες υποστηρίζουν ότι οι διατάξεις του επίμαχου Π.Δ. παραβιάζουν το Σύνταγμα, την Συνθήκη της Ευρωπαϊκής Ένωσης, την ελληνική νομοθεσία και ειδικά το νόμο 2479/1997 για την προστασία των προσωπικών δεδομένων. Επισημαίνουν μάλιστα ότι το Π.Δ. 43/2002 εκδόθηκε καθ΄ υπέρβαση νομοθετικής εξουσιοδότησης (Ν. 2160/1993). Επίσης, υποστηρίζουν ότι το Π.Δ. καθ΄ υπέρβαση της εξουσιοδότησης του Νόμου 2160/1993, προβλέπει ποινολόγιο που φτάνει μέχρι το "σφράγισμα" των ξενοδοχείων αν δεν τηρήσουν τις προϋποθέσεις.

Ειδικότερα, εξηγούν ότι σύμφωνα με το Π.Δ. στα ξενοδοχεία που δεν υπέβαλαν μέχρι τις 30/4/2002 αίτηση ανακατάταξης σε κατηγορίες αστέρων, ώστε να λάβουν νέο ειδικό σήμα του ΕΟΤ, θα επιβάλλεται η διοικητική ποινή ανάκλησης της άδειας λειτουργίας τους. Όμως σε άλλο σημείο του Π.Δ., αναφέρουν, υπάρχει αντιφατική διάταξη, σύμφωνα με την οποία τα υφιστάμενα σήματα του ΕΟΤ ισχύουν έως τις 30/9/2003, αλλά παρέχεται η δυνατότητα ανάκλησης από τη διοίκηση έως τις 30/4/2002.

Οι προσφεύγοντες επισημαίνουν ακόμη ότι για τα ξενοδοχεία που ήδη λειτουργούν δεν προβλέπεται δυνατότητα επανελέγχου κατάταξης, σε αντίθεση με αυτά που πρόκειται να τεθούν σε λειτουργία.

Ακόμα υποστηρίζουν ότι παραβιάζεται η ελευθερία του ανταγωνισμού, η συνταγματική αρχή της ισότητας και αναλογικότητας και η συνταγματικά κατοχυρωμένη οικονομική ελευθερία, καθώς προβλέπεται ότι όλα τα ξενοδοχεία πρέπει να πληρούν τις ίδιες προδιαγραφές και κριτήρια, χωρίς όμως να λαμβάνονται υπόψη οι τοπικές διαφοροποιήσεις.

Τέλος, στην προσφυγή αναφέρεται ότι παραβιάζεται ο Νόμος 2479/1997 για τα προσωπικά δεδομένα, καθώς στους διαδρόμους και στους κοινόχρηστους χώρους των ξενοδοχείων προβλέπεται η υποχρεωτική εγκατάσταση κλειστών κυκλωμάτων βίντεο. Το Π.Δ. όμως δεν προβλέπει ποιοι θα διαχειρίζονται τις βιντεοκασέτες και πως θα προστατεύεται το κοινό από τις βιντεοσκοπήσεις. Τη στιγμή μάλιστα -επισημαίνουν οι προσφεύγοντες- που οι ξενοδοχειακοί χώροι και τα δωμάτια προστατεύονται από το Σύνταγμα με εγγυήσεις, όπως είναι του ασύλου της κατοικίας.

ΑΝΑΚΟΙΝΩΣΗ

Ο κ. ΣΑΒΒΑΣ Γ. ΛΑΟΥΔΙΚΟΣ

ΑΝΑΚΟΙΝΩΝΕΙ

ότι θα κατέλθει ως αρχηγός κόμματος στις Νομαρχιακές και Δημαρχιακές εκλογές με το κόμμα «Αγ. Γεώργιος - Συνεργασία του Δήμου Αφάντου».

Αργότερα θα ανακοινωθούν τα ονόματα των μελών.

5602-31/5

Διάσκεψη κορυφής για τον οικοτουρισμό

ΠΟΙΑ ΘΕΜΑΤΑ ΘΑ ΕΞΕΤΑΣΤΟΥΝ



Πάνω από 1.000 άτομα από 130 χώρες που ενδιαφέρονται για την αειφόρο ανάπτυξη και τον οικοτουρισμό έλαβαν μέρος στην πρώτη διάσκεψη κορυφής του Παγκόσμιου Οργανισμού Τουρισμού (20-22 Μαΐου 2002).

Στην διάσκεψη κορυφής βρέθηκαν μεταξύ άλλων επισήμων οι Richard Legendre υπουργός Τουρισμού του Κεμπέκ, Jean-Paul L΄Allier δήμαρχος της πόλης, Judd Buchanan πρόεδρος του Canadian Tourism Commission (CTC), Francesco Frangialli, γενικός γραμματέας του Παγκοσμίου Οργανισμού Τουρισμού, Klaus Toepfer διευθυντής του United Nations Environment Programme (UNEP).

Αυτή η διάσκεψη αποτελεί πρωτοβουλία του Παγκόσμιου Οργανισμού Τουρισμού, και του United Nations Environment Programme (UNEP), και πραγματοποιήθηκε με τη βοήθεια του Canadian Tourism Commission. Το έτος 2002 είναι η χρονιά του Οικοτουρισμού και όπως δήλωσε ο κ. Francesco Frangialli ο WTO αναμένει τα συμπεράσματα της διάσκεψης να συμπεριλάβουν έναν ορισμό για το περιεχόμενο και τα όρια του όρου οικοτουρισμός, και να αναλύσουν το νόημα του.

Τέσσερα ήταν τα κύρια θέματα της διάσκεψης:

- Πολιτική του Οικοτουρισμού και Σχεδιασμός: Η πρόκληση της αειφόρου ανάπτυξης
- Κανονισμοί του Οικοτουρισμού: Θεσμικές ευθύνες και πλαίσια
- Ανάπτυξη οικοτουριστικών προϊόντων, Μάρκετινγκ και Προώθηση του Οικοτουρισμού: Ανάπτυξη αειφόρων προϊόντων και καταναλωτών
- Έλεγχος του κόστους και των ωφελειών του Οικοτουρισμού: Επιβεβαίωση της ίσης διανομής μεταξύ όλων των ενδιαφερομένων

Τα αποτελέσματα της διάσκεψης θά συνοψισθούν στο «Quebec City Declaration on Ecotourism» που θα παρουσιασθεί στο Γιοχάνεσμπουργκ της Νότιας Αφρικής τον Σεπτέμβριο του 2002.



Η εμπειρία μας και η αφοσίωση στη λεπτομέρεια αποτελούν εγγύηση για την απόλυτη επιτυχία ωστε να μείνουν ανεξίτηλες στη μνήμη τη δική σας και των καλεσμένων σας.....

ΧΟΡΟΕΣΠΕΡΙΔΕΣ - ΓΑΜΟΙ - CATERING - ΠΑΙΔΙΚΑ ΠΑΡΤΥ



ΞΕΝΟΔΟΧΕΙΟ SOFITEL CAPSIS
ΡΟΔΟΥ
Για Πληροφορίες 25-015 & 20919 (09.00 - 17.00)
X 3218-31/5

CAPSIS
Conference Centers & Resort Hotels

RODOS MARINE BOAT
ΝΑΥΠΗΓΕΙΑ ΡΟΔΟΥ

ΝΕΟ ΜΟΝΤΕΛΟ - ΝΕΟ ΤΑΧΥΠΛΟΟ



Έγκριση ' CE ' ΕΛΛΗΝΙΚΟΥ ΝΗΟΓΝΩΜΟΝΑ

0% προκαταβολή, εξόφληση εώς 36 μήνες



ΜΗΚΟΣ : 4,60 m
Μ. ΠΛΑΤΟΣ : 1.82 m
MAX HP : 40
ΑΤΟΜΑ : 5

ΧΑΤΖΗΝΙΚΟΛΑΟΥ Ε & Ε Ο.Β.Ε.Ε.

ΕΔΡΑ: Μ.ΜΑΛΙΑΡΑΚΗ 6, 85100 ΡΟΔΟΣ, ΤΗΛ: 02410-21950, FAX: 02410-77722
ΕΚΘΕΣΗ: 3ο ΧΛΜ ΡΟΔΟΥ-ΚΑΛΛΙΘΕΑΣ email: romarine@otenet.gr

EVINRUDE
Johnson

X3244-31/5

GR
Grand Hotel Rhodes
*****

Day & Night

Naiades by the Pool

Στήν τροπική ατμόσφαιρα της μεγάλης πισίνας του Grand Hotel, το Ναιάδες λειτουργεί με ανανεωμένο Μενού ως Καφέ-Ουζερί (10:30 - 17:30



A Member of
MITSIS

X 3217-31/5

Piano Bar

Το γνωστό σημείο συνάντησης στο κέντρο της Πόλης.

Ο Τάκης Τσώνης κάθε βράδυ* στο πιάνο. (20:30 - 01:00)

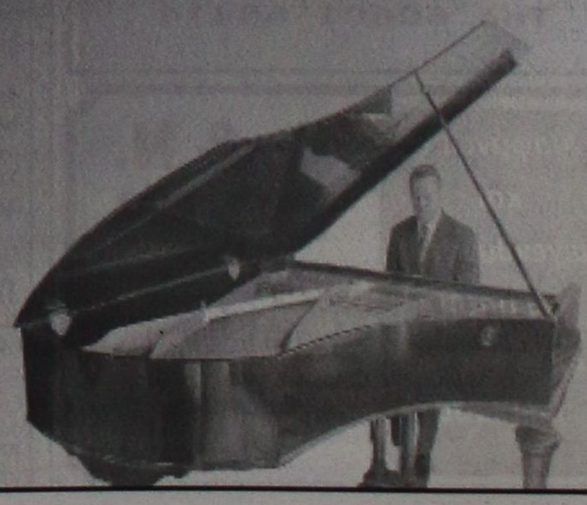

* Εκτός Τρίτης

ΠΡΟΣΚΛΗΣΗ

Το Σπίτι της Ευρώπης στη Ρόδο,
σας προσκαλεί
την Πέμπτη 30 Μαΐου 2002, στις 7.30 μ.μ.
στην αίθουσα διαλέξεων του «ΑΚΤΑΙΟΝ»
στην εκδήλωση που διοργανώνει με ομιλητές τους βουλευτές, τέως υπουργούς, τακτικά μέλη και εκπροσώπους του Ελληνικού Κοινοβουλίου στη «Συνέλευση για το μέλλον της Ευρώπης»
κ. Παρασκευά Αυγερινό και κα Μαριέττα Γιαννάκου
οι οποίοι θα αναπτύξουν το θέμα:
«Το μέλλον της Ευρώπης, υπό το φως της διεύρυνσης»
Η παρουσία σας θα τιμήσει την εκδήλωσή μας.
Η πρόεδρος και το .Δ.Σ
Είσοδος ελεύθερη
ΓΔ-30/5

Zorpidis
ΤΟΥΡΙΣΤΙΚΟΣ ΟΡΓΑΝΙΣΜΟΣ
Αλεξ. Διάκου και Λοχαγού Φανουράκη 31.
Τηλ. 02410 20625, 30054 FAX 20745

Λ.Α.Ν.Ε.
Αναχωρήσεις από Ρόδο:
F/B Β. ΕΡΑΤΕΤΡΑ
Κάθε **ΠΕΜΠΤΗ στις 04.30** για Χάλκη, Διαφάνι, Πηγάδια, Κάσο, Σητεία, Αγιο Νικολαο, Μήλο, Πειραιά
Κάθε **ΚΥΡΙΑΚΗ στις 04.30** για Χάλκη, Διαφάνι, Πηγάδια, Κάσο, Σητεία, Αγιο Νικολαο, Μήλο, Πειραιά
F/B Β. ΚΟΡΝΑΡΟΣ
Κάθε **ΣΑΒΒΑΤΟ στις 04.30** για Διαφάνι, Πηγάδια, Κάσο, Σητεία, Αγιο Νικολαο, Μήλο, Πειραιά
X3241-31/5

Κρατήσεις ξενοδοχείων σε όλη την Ελλάδα
Αεροπορικά εισιτήρια
Ακτοπλοϊκά εισιτήρια
Ενοικιάσεις αυτοκινήτων

PELLOS TRAVEL
Εκδρομή 3ήμερη του Αγίου Πνεύματος για ΣΑΜΟ
Αναχώρηση 22/6/2002
Επιστροφή 24/6/2002

Ημέρα 1η
Αναχώρηση από Ρόδο με το δελφίνι στις 08.00 για τη Σάμο. Αφιξη το μεσημέρι. Επιβίβαση σε πούλμαν και μεταφορά στο ξενοδοχείο. Ημέρα ελεύθερη για βόλτα στην πόλη. Το βράδυ προαιρετική σαμιώτικη βραδιά. Διαν/ση.

Ημέρα 2η
Πρωινό στο Ξ/Δ. Επιβίβαση σε πούλμαν και αναχώρηση για αξιοθέατα του νησιού, μουσείο, Κοκκάρι, Καρλόβασι. Επιστροφή νωρίς το απόγευμα στο Ξ/Δ. Διαν/ση.

Ημέρα 3η
Πρωινό στο Ξ/Δ. Ημέρα ελεύθερη για ψώνια. Αργά το απόγευμα στις 16.00 αναχώρηση για Ρόδο. Αφιξη στις 21.00 στη Ρόδο. Τέλος εκδρομής.

Τιμή: **Δρχ. 198, 00 ευρώ**

Στην εκδρομή περιλαμβάνονται
1. Εισιτήρια πλοίου Ρόδος - Σάμος, Σάμος - Ρόδος
2. Ξεναγήσεις - εκδρομές
3. Μεταφορές με κλιματιζόμενα πούλμαν
4. Ξενοδοχείο 3 αστέρων με πρωινό
5. Συνοδός γραφείου
6. Ταξιδιωτική ασφάλεια
7. Ταξιδιωτική τσάντα

Δεν περιλαμβάνονται είσοδοι στα μουσεία και αρχαιολογικούς χώρους, προαιρετκή σαμιώτικη βράδια.

Για περισσότερες πληροφορίες και κρατήσεις
PELLOS TRAVEL
Λ. Καλλιθέας 125 Φαληράκι - Ρόδος
Τηλ.: 02410 87615, 86298
Fax: 02410 87616
e-mail: pellostravel@hellasnet.gr
5220-2/6

Απόσπασμα Αριθμ. 265/2002
Δικαστικός επιμελητής: Γεώργιος Σταμ. Καλογήρου
Επισπεύδουσα:«ΒΑΛΚΑΝ ΕΞΠΟΡΤ ΕΜΠΟΡΙΟ ΜΕΤΑΛΛΕΙΑ ΒΙΟΜΗΧΑΝΙΕΣ»
Οφειλέτιδα: Σεβαστή Εμμ. Μοσχή
Πλειστηριασμός: 12 Ιουνίου 2002
Υπάλληλος : κ. Μαίρη Παπαδάκη
Τόπος πλειστηριασμού στο Δημοτικό Κατάστημα Δήμου Καλλιθέας στην αίθουσα ΜΕΚΤΟ
Περιγραφή ακινήτου: Αγρός κατά το κτηματολόγιο συνολικής εκτάσεως 220 τ.μ. που βρίσκεται στις Καλυθιές Ρόδου στη θέση ΜΕΛΙΣΣΑ, με κτηματολογικά στοιχεία τόμος 44 γαιών Καλυθιών Ρόδου, φύλλο 174, μερίδα 2782 Ε και φάκελος 9570.
Εκτίμηση 6.500 ευρώ
Πρώτη προσφορά το μισό της εκτίμησης.
Σύνταξα την παρούσα, σήμερα στις 19-4-2002.
Ο δηλοποιών
δικαστικός επιμελητής
Γεώργιος Στ. Καλογήρου
ΧΛ-26/5

Απόσπασμα Αριθμ. 273/2002
Δικαστικός επιμελητής: Γεώργιος Σταν. Καλογήρου
Επισπεύδων: Ευστάθιος Παπακωνσταντίνου
Οφειλέτης: Διαμαντής Μιχαλάς
Πλειστηριασμός: 12 Ιουνίου 2002
Υπάλληλος : η συμβολαιογράφος κ. Μαίρη Παπαδάκη
Τόπος: Δημοτικό Κατάστημα Δήμου Καλλιθέας, αίθουσα ΜΕΚΤΟ
Αγρός κατά το κτηματολόγιο συνολικής εκτάσεως 1.135 τ.μ. που βρίσκεται στη κτηματική περιφέρεια Καλυθιών Ρόδου με κτηματολογικά στοιχεία τόμος 37 γαιών Καλυθιών Ρόδου, φύλλο 184, μερίδα 796Θ και φάκελος 9196.
Εκτίμηση 14.600ευρώ
Πρώτη προσφορά το μισό της εκτίμησης.
Σύνταξα την παρούσα, σήμερα στις 22-4-2002.
Ο δηλοποιών
δικαστικός επιμελητής
Γεώργιος Στ. Καλογήρου
ΧΛ-26/5

LAPPAS FOTO EXPRESS
ΜΕΤΑΦΕΡΘΗΚΑΜΕ
ΣΤΗΝ ΗΡΩΩΝ ΠΟΛΥΤΕΧΝΕΙΟΥ 3
Τηλ. 02410 30243 - 73640

Για τα δικαιώματά τους

Συμβουλές προς τους τουρίστες

ΤΙ ΘΑ ΠΡΕΠΕΙ ΝΑ ΓΝΩΡΙΖΟΥΝ

Με στόχο την καλύτερη γνώση των δικαιωμάτων και των υποχρεώσεων των καταναλωτών όταν πηγαίνουν διακοπές η Ελληνική Καταναλωτική Οργάνωση (Ε.ΚΑΤ.Ο) ανακοίνωσε τις παρακάτω οδηγίες.

Όπως επισημαίνει η οργάνωση όσοι ταξιδεύουν με αεροπλάνο πρέπει να γνωρίζουν ότι αν τους αρνηθούν την επιβίβαση, δικαιούνται κάλυψη των εσόδων διαμονής και διατροφής. Όσοι προτιμήσουν το πλοίο και τους αρνηθούν την επιβίβαση δικαιούνται επιπρόσθετα την επιστροφή των χρημάτων που πλήρωσαν για το εισιτήριο.

Οι παραθεριστές που κατά τη διάρκεια των καλοκαιρινών διακοπών θα μισθώσουν ταξί έχουν τα ίδια δικαιώματα που θα είχαν και στην πόλη τους. Δηλαδή, και στην περίοδο των διακοπών ο οδηγός οφείλει να τους πάει στον προορισμό τους, να μεταφέρει τις αποσκευές από το πεζοδρόμιο στο ταξί και αντίστροφα και να επιβιβάσει άλλο άτομο μόνο με την άδεια τους.

Όσοι μείνουν σε ξενοδοχείο πρέπει να γνωρίζουν ότι οι τιμές διαμορφώνονται ελεύθερα και αναγράφονται σε κάθε δωμάτιο, ενώ οι διαφημιζόμενες παροχές των ξενοδοχείων πρέπει να τηρούνται. Τα ενοικιαζόμενα δωμάτια πρέπει να φέρουν το ειδικό σήμα του Ε.Ο.Τ., να έχουν τον στοιχειώδη εξοπλισμό σπιτιού (ψυγείο, κουζίνα, σκεύη) και χώρους υγιεινής, να παρέχουν σεντόνια και πετσέτες. Και σε αυτή την περίπτωση, οι τιμές διαμορφώνονται ελεύθερα, αλλά αναγράφονται υποχρεωτικά στα δωμάτια.

Η Ε.ΚΑΤ.Ο. συμβουλεύει όσους νοικιάσουν αυτοκίνητο κατά τη διάρκεια των καλοκαιρινών διακοπών να διαβάσουν προσεκτικά τους όρους σύμβασης για την ενοικίαση. Το κατάστημα ενοικίασης πρέπει να έχει το ειδικό σήμα του Ε.Ο.Τ., ενώ το αυτοκίνητο πρέπει να είναι ασφαλισμένο για κλοπή και φωτιά. Τη βενζίνη την πληρώνει ο παραθεριστής.

Όσοι διαθέτουν μικρό σκάφος, γιοτ, ή άλλου είδους πλεούμενο πρέπει να γνωρίζουν ότι πρέπει να υπάρχουν ειδικά σημεία για την υποδοχή και εξυπηρέτηση των σκαφών και ότι απαγορεύεται η προσέγγιση τους σε παραλίες που κολυμπούν άνθρωποι και η ρίψη των λυμάτων στα λιμάνια.

Οι παραθεριστές αναπόφευκτα θα επισκεφθούν κάποιο εστιατόριο στον τόπο των διακοπών τους και πρέπει να γνωρίζουν ότι οι τιμές είναι ελεύθερες, ενώ τα εστιατόρια οφείλουν να εκδίδουν καταλόγους όπου θα αναγράφεται η τελική τιμή για κάθε είδος και θεωρημένες αποδείξεις. Τα εστιατόρια απαγορεύεται να επιβάλλουν ελάχιστη κατανάλωση κατ' άτομο και να χρεώνουν πρόσθετες επιβαρύνσεις στην τελική τιμή.

Τέλος, οι νέοι που θα επισκεφθούν τα νυχτερινά κέντρα διασκέδασης πρέπει να ξέρουν ότι αυτά είναι ανοιχτά μέχρι τις 3.30πμ από Κυριακή μέχρι Πέμπτη και το ωράριο είναι ελεύθερο Παρασκευή, Σάββατο και αργίες. Στα νυχτερινά κέντρα διασκέδασης επιτρέπεται η ελάχιστη κατανάλωση κατ' άτομο, ενώ μπορεί να υπάρξει προσαύξηση των τιμών κατά 5% σε κέντρα που χαρακτηρίζονται τουριστικά.

Τέλος, τα νυχτερινά κέντρα οφείλουν να εκδίδουν τιμοκαταλόγους με την τελική τιμή ανά είδος και θεωρημένες αποδείξεις.

Αριθμ. 8967 / 2002
Δικαστικός επιμελητής: Ο μιχάλης Στεφάνου Μελλίνης
Επισπεύδουσα: Εμπορική Τράπεζα της Ελλάδος ΑΕ νόμιμα εκπ/νή
Οφειλέτης: Νεκτάριος Αρφαράς
Πλειστηριασμός: 12 Ιουνίου 2002
Υπάλληλος : κ. Μαίρη Παπαδάκη
Τόπος: Αίθουσα ΔΟΝΑ Δήμου Ροδίων
1. Περιγραφή την με αριθμό 2 και με στοιχείο πίνακα ΥΠ 2 υπόγεια αποθήκη επιφάνειας 80,97 τ.μ.
2. Την με αριθμό 9 και με στοιχείο πίνακα Α1 κατοικία Α' ορόφου επιφάνειας 85,30 τ.μ. και
3. Την με αριθμό 13 και με στοιχείο πίνακα Β1 κατοικια α' ορόφου που θα έχει ποσοστό συνιδιοκτησίας 6,50% στα οποία θα αντιστοιχούν 16,104 τ.μ. σε ολόκληρο το ακίνητο.
Είναι με κτηματολογικά στοιχεία τόμος 27 (66) γαιών Ρόδου, φύλλο 62 (90,91)_μερίδα 320 Χ και φάκελλος 3206 νομικής φύσης Βακούφ διτελές επαγωγής απλής.
Εκτίμηση τη υπαριθμ. 1430/01 Αποφ,. Μον. Πρωτοδ. Ρόδου η με στοιχείο πίνακα ΥΠ2, 25.00.000 σε ευρώ 73367,60 η με στοιχείο πίνακα Α1, 33.000.000, σε ευρώ 96.845,20 και ο μελλοντικός όροφος Β1 10.000.000 δραχμές σε ευρώ 29.347.
Τιμή πρώτης προσφοράς το 1/2 της εκτιμηθείσας αξίας αντίστοιχα.
Σύνταξα την παρούσα, σήμερα στις 18-4-2002.
Ο δηλοποιών
δικαστικός επιμελητής
Μιχαήλ Στεφάνου Μελλίνης
ΧΛ-26/5

ΤΟΥΡΙΣΤΙΚΑΙ ΕΠΙΧΕΙΡΗΣΕΙΣ ΑΠΟΛΛΩΝ ΑΝΩΝΥΜΟΣ ΕΤΑΙΡΕΙΑ

Μ.Α.Ε 12106/80/Β/86/69

ΙΣΟΛΟΓΙΣΜΟΣ 31ης ΔΕΚΕΜΒΡΙΟΥ 2001 - 29η ΕΤΑΙΡΙΚΗ ΧΡΗΣΗ (1 ΙΑΝΟΥΑΡΙΟΥ - 31 ΔΕΚΕΜΒΡΙΟΥ 2001)

ΕΝΕΡΓΗΤΙΚΟ	Ποσά κλειόμενης χρήσεως 2001 Δρχ. Αξία Κτήσ.	Αποσβέσ.	Αναπ. Αξία	Ποσά προηγούμενης χρήσεως 2000 Δρχ. Αξία Κτήσ.	Αποσβέσ.	Αναπ. Αξία
Γ. ΠΑΓΙΟ ΕΝΕΡΓΗΤΙΚΟ						
II. Ενσώματες ακινητοποιήσεις						
1. Γήπεδα - Οικόπεδα	1.375.000.000	------	1.375.000.000	1.375.000.000	-------	1.375.000.000
3. Κτίρια και τεχνικά έργα	1.955.870.590	1.444.228.512	511.642.078	1.832.307.604	1.405.837.930	426.469.674
4. Μηχανήματα - Τεχνικές εγκαταστάσεις και λοιπός μηχαν. εξοπλισμός	222.023.247	166.258.899	55.764.348	205.290.823	151.444.620	53.846.203
5. Μεταφορικά μέσα	18.281.745	17.648.651	633.094	18.281.745	15.682.939	2.598.806
6. Επιπλα και λοιπός εξοπλισμός	659.470.443	389.764.642	269.705.801	500.974.817	322.605.669	178.369.148
7. Ακινητοποιήσ. υπό εκτέλ. και προκαταβολές	------	------	-------	30.000.000	------	30.000.000
Σύνολο ακινητοποιήσεων (ΓΙΙ)	4.230.646.025	2.017.900.704	2.212.745.321	3.961.854.989	1.895.571.158	2.066.283.831
III. Συμμετοχές και άλλες μακροπρόθεσμες χρηματοοικονομικές απαιτήσεις						
7. Λοιπές μακροπρόθεσμες απαιτήσεις			367.920.			367.920.
Σύνολο πάγιου ενεργητικού (ΓΙ+ΓΙΙ)			2.213.113.241			2.066.651.751
Δ. ΚΥΚΛΟΦΟΡΟΥΝ ΕΝΕΡΓΗΤΙΚΟ						
I. Αποθέματα						
1. Εμπορεύματα			11.412.586			11.293.737
4. Πρώτες και βοηθητικές ύλες - Αναλώσιμα υλικά - Ανταλλακτ. και είδη συσκευασ.			24.116.715			23.547.540
			35.529.301			34.841.277
II. Απαιτήσεις						
1. Πελάτες	40.429.085			18.606.393		
Μείον: Προβλέψεις	12.439.248	27.989.837		6.527.188	12.079.205	
3α. Επιταγές εισπρακτέες		3.840.200			12.454.270	
11. Χρεώστες διάφοροι		64.110.164			54.545.924	
12.Λογαρ. διαχειρίσεως προκαταβολών και πιστώσεων		100.000.			100.000.	
		96.040.201			79.179.399	
III. Χρεώγραφα						
1. Μετοχές	37.774.630			37.774.630		
Μείον: Προβλέψεις για υποτιμήσεις	17.054.930	20.719.700		17.054.930	20.719.700	
3. Λοιπά χρεώγραφα		2.000.000			2.000.000	
		22.719.700			22.719.700	
IV. Διαθέσιμα						
1. Ταμείο		10.785.817			12.649.351	
3. Καταθέσεις Οψεως και Προθεσμίας		18.139.472			6.607.397	
		28.925.289			19.256.748	
Σύνολο Κυκλοφ. Ενεργητ. (ΔΙ+ΔΙΙ+ΔΙΙΙ+ΔΙV)		183.214.491			155.997.124	
Ε. ΜΕΤΑΒΑΤΙΚΟΙ ΛΟΓΑΡ. ΕΝΕΡΓΗΤΙΚΟΥ						
1. Εξοδα επόμενων χρήσεων		3.789.015			3.165.530	
ΓΕΝΙΚΟ ΣΥΝΟΛΟ ΕΝΕΡΓΗΤΙΚΟΥ (Γ+Δ+Ε)		2.400.116.747			2.225.814.405	
ΛΟΓΑΡΙΑΣΜΟΙ ΤΑΞΕΩΣ ΧΡΕΩΣΤΙΚΟΙ						
4. Λοιποί λογαριασμοί τάξεως		11.874.248			11.874.248	

ΠΑΘΗΤΙΚΟ	Ποσά κλειόμ. χρήσ. 2001 Δρχ.	Ποσά προηγ. χρήσ. 2000 Δρχ.
Α. ΙΔΙΑ ΚΕΦΑΛΑΙΑ		
I. Κεφάλαιο μετοχικό (400.000 μετοχές των 2.000,2025 δρχ.)		
1. Καταβλημένο	800.081.000	800.000.000
III. Διαφορές αναπροσαρμογής - Επιχορηγήσεις επενδύσεων		
1. Διαφορές από αναπροσαρμογή αξίας συμμετοχών και χρεωγράφων	25.059.500	25.059.500
2. Διαφορές από αναπροσαρμογή αξίας λοιπών περιουσιακών στοιχείων	2.380.244	2.461.244
	27.439.744	27.520.744
IV. Αποθεματικά κεφάλαια		
1. Τακτικό αποθεματικό	85.629.556	79.629.556
4. Εκτακτα αποθεματικά	11.707.581	11.707.581
5. Αφορολόγητα αποθεματικά ειδικών διατάξεων νόμων	894.107.809	805.649.854
	991.444.946	896.986.991
Σύνολο ιδίων κεφαλαίων (ΑΙ+ΑΙΙΙ+ΑΙV)	1.818.965.690	1.724.507.735
Γ. ΥΠΟΧΡΕΩΣΕΙΣ		
1. Μακροπρόθεσμες υποχρεώσεις		
2. Δάνεια τραπεζών	------	21.796.885
II. Βραχυπρόθεσμες υποχρεώσεις		
1. Προμηθευτές	52.389.262	65.059.361
2α. Επιταγές πληρωτέες	120.021.621	113.212.644
3. Τράπεζες λ/βραχυπρ. υποχρεώσεων	246.963.262	32.768.704
4. Προκαταβολές Πελατών	8.855.198	52.342.056
5. Υποχρεώσεις από φόρους - τέλη	31.002.847	77.831.763
6. Ασφαλιστικοί Οργανισμοί	28.392.371	24.889.752
7. Μακροπρόθεσμες υποχρεώσεις πληρωτέες στην επόμενη χρήση	22.540.654	43.588.730
10. Μερίσματα πληρωτέα	45.000.000	45.000.000
11. Πιστωτές διάφοροι	3.239.545	3.065.899
	558.404.760	457.758.909
Σύνολο υποχρεώσεων (Γ+ΠΙ)	558.404.760	479.555.794
Δ. ΜΕΤΑΒΑΤΙΚΟΙ ΛΟΓ. ΠΑΘΗΤΙΚΟΥ		
2. Εξοδα χρήσεως δουλευμένα	22.746.297	21.750.876
ΓΕΝΙΚΟ ΣΥΝΟΛΟ ΠΑΘΗΤΙΚΟΥ (Α+Γ+Δ)	2.400.116.747	2.225.814.405
ΛΟΓΑΡΙΑΣΜΟΙ ΤΑΞΕΩΣ ΠΙΣΤΩΤΙΚΟΙ		
4. Λοιποί λογαριασμοί τάξεως	11.874.241	11.874.248

ΚΑΤΑΣΤΑΣΗ ΛΟΓΑΡΙΑΣΜΟΥ ΑΠΟΤΕΛΕΣΜΑΤΩΝ ΧΡΗΣΕΩΣ
31ης ΔΕΚΕΜΒΡΙΟΥ 2001 (1 ΙΑΝΟΥΑΡΙΟΥ - 31 ΔΕΚΕΜΒΡΙΟΥ 2001)

	Ποσά κλειόμ. χρήσ. 2001 Δρχ.	Ποσά προηγ. χρήσ. 2000 Δρχ.
I. Αποτελέσματα εκμεταλλεύσεως		
Κύκλος εργασιών (πωλήσεις)	1.493.113.977	1.412.759.682
Μείον: Κόστος πωλήσεων	1.128.390.399	1.078.861.542
Μικτά Αποτελέσματα (κέρδη) εκμεταλλεύσεως	364.723.578	333.898.140
Πλέον: Αλλα έσοδα εκμεταλλεύσεως	403.110.	350.130.
Σύνολο	365.126.688	334.248.270
Μείον: 1. Εξοδα διοικητικής λειτουργίας	131.934.669	124.667.473
3. Εξοδα λειτουργίας διαθέσεως	30.321.340	162.256.009	29.921.864	154.589.337
Μερικά αποτελέσματα (κέρδη) εκμεταλλεύσεως	202.870.679	179.658.933
ΠΛΕΟΝ: 2. Εσοδα χρεωγράφων	96.000.	-------
4. Πιστωτικοί τόκοι και συναφή έσοδα	557.894	2.291.695
	653.894	2.291.695
Μείον: 3. Χρεωστικοί τόκοι & συναφή έξοδα	21.074.171	(20.420.277)	9.765.907	(7.474.212)
Ολικά αποτελέσματα (κέρδη) εκμεταλλεύσεως	182.450.402	172.184.721
II. ΠΛΕΟΝ: Εκτακτα αποτελέσματα		
2. Εκτακτα κέρδη	------	8.259.053	
3. Εσοδα προηγουμένων χρήσεων	572.795	572.795	6.573.423	14.832.476	
Μείον: 1. Εκτακτα και ανόργανα έξοδα	723.211	(150.416.)	4.973.251	9.859.225
Οργανικά και έκτακτα αποτελέσματα (κέρδη)	182.299.986	182.043.946
Μείον: Σύνολο αποσβέσεων πάγιων στοιχείων	122.329.546	127.923.990
Μείον: Οι από αυτές ενσωμ/νες στο λειτ/κό κόστος	122.329.546	------	127.923.990	------
ΚΑΘΑΡΑ ΑΠΟΤΕΛΤΑ (κέρδη) ΧΡΗΣΕΩΣ προ φόρων	182.299.986	182.043.946

ΠΙΝΑΚΑΣ ΔΙΑΘΕΣΕΩΣ ΑΠΟΤΕΛΕΣΜΑΤΩΝ

	Ποσά κλειόμ. χρήσ. 2001 Δρχ.	Ποσά προηγ. χρήσ. 2000 Δρχ.
Καθαρά αποτελέσματα (κέρδη) χρήσεως	182.299.986	182.043.946
Πλέον: Υπόλ. αποτελ. (κερδών) προηγ. χρήσεων	------	320.409
Μείον: Διαφ. φορολ. ελέγχου προηγ. χρήσεων	-------	31.599.943
Σύνολο	182.299.986	150.764.412
Μείον: 1. Φόρος εισοδήματος	35.970.229	58.493.660
2. Λοιποί μη ενσωμ. στο λειτ. κόστος φόροι	3.871.802	3.579.145
Κέρδη προς διάθεση	142.457.955	88.691.607
Η διάθεση των κερδών γίνεται ως εξής:		
1. Τακτικό αποθεματικό	6.000.000	4.500.000
2. Πρώτο μέρισμα	45.000.000	45.000.000
6. Αφορολόγητα αποθεματικά		
6β. Αποθεμ/κά από έσοδα φορολ. κατ' ειδικό τρόπο	------	1.191.607
6δ. Αποθεματικό άρθρου 22 ν. 1828/1989	2.551.650	------
6ε. Αποθεματικό ν. 2601/1998	85.906.305	35.000.000
7. Αμοιβές μελών Διοικητικού Συμβουλίου	3.000.000	3.000.000
	142.457.955	88.691.607

ΣΗΜΕΙΩΣΗ: Η τελευταία αναπροσαρμογή της αξίας των ακινήτων της εταιρείας έγινε στη χρήση 1996, βάσει του Ν. 2065/1992 (στη χρήση 2000 δεν χρειάστηκε να γίνει αναπροσαρμογή).

Ρόδος, 20 Μαρτίου 2002

Ο Πρόεδρος του Δ.Σ.
ΓΕΩΡΓΙΟΣ Λ. ΓΕΩΡΓΑΣ

Ο Διευθύνων Σύμβουλος
ΒΑΣΙΛΕΙΟΣ Η. ΜΗΝΑΪΔΗΣ

Ο Προϊστάμενος του Λογιστηρίου
ΑΓΑΠΗΤΟΣ ΕΜΜ. ΠΑΠΟΥΡΔΑΝΟΣ

ΠΙΣΤΟΠΟΙΗΤΙΚΟ ΕΛΕΓΧΟΥ ΟΡΚΩΤΟΥ ΕΛΕΓΚΤΗ - ΛΟΓΙΣΤΗ

Προς τους κ.κ. Μετόχους της Ανώνυμης Εταιρείας "ΤΟΥΡΙΣΤΙΚΑΙ ΕΠΙΧΕΙΡΗΣΕΙΣ ΑΠΟΛΛΩΝ ΑΝΩΝΥΜΟΣ ΕΤΑΙΡΕΙΑ"

Ελέγξαμε τις ανωτέρω Οικονομικές Καταστάσεις καθώς και το σχετικό Προσάρτημα της Ανώνυμης Εταιρείας "ΤΟΥΡΙΣΤΙΚΑΙ ΕΠΙΧΕΙΡΗΣΕΙΣ ΑΠΟΛΛΩΝ ΑΝΩΝΥΜΟΣ ΕΤΑΙΡΕΙΑ" της εταιρικής χρήσεως που έληξε την 31η Δεκεμβρίου 2001. Ο έλεγχός μας έγινε σύμφωνα με τις διατάξεις του άρθρου 37 του Κ. Ν. 2190/1920 "περί Ανωνύμων Εταιρειών" και τις ελεγκτικές διαδικασίες που κρίναμε κατάλληλες, βάσει των αρχών και κανόνων ελεγκτικής που ακολουθεί το Σώμα Ορκωτών Ελεγκτών - Λογιστών και που είναι σύμφωνοι με τις βασικές αρχές των Διεθνών Ελεγκτικών Προτύπων. Τέθηκαν στη διάθεσή μας τα βιβλία και στοιχεία που τήρησε η εταιρεία και μας δόθηκαν οι αναγκαίες για τον έλεγχο πληροφορίες και επεξηγήσεις που ζητήσαμε. Η εταιρεία εφάρμοσε ορθά το Ελληνικό Γενικό Λογιστικό Σχέδιο. Με εξαίρεση τις περιπτώσεις των κατωτέρω σημειώσεών μας αριθ. 2 και 3, δεν τροποποιήθηκε η μέθοδος απογραφής σε σχέση με την προηγούμενη χρήση. Επαληθεύσαμε τη συμφωνία του περιεχομένου της Εκθέσεως Διαχειρίσεως του Διοικητικού Συμβουλίου προς την Τακτική Γενική Συνέλευση των Μετόχων, με τις σχετικές Οικονομικές Καταστάσεις. Το Προσάρτημα περιλαμβάνει τις πληροφορίες που προβλέπονται από την παράγρ. 1 του άρθρου 43α του Κ. Ν. 2190/1920. Από τον παραπάνω έλεγχό μας προέκυψαν τα εξής: 1) Η εταιρεία δεν έχει σχηματίσει, σε βάρος των αποτελεσμάτων, όπως και κατά την προηγούμενη χρήση, πρόβλεψη αποζημίωσεως λόγω εξόδου από την υπηρεσία του προσωπικού, με βάση τη γνωμοδότηση αριθ. 205/1988 της Ολομέλειας των Νομικών Συμβούλων της Διοικήσεως και το άρθρο 10 του Ν. 2065/1992, επειδή δεν υπήρχε κανένας από το προσωπικό της που να θεμελιώνει δικαίωμα συνταξιοδοτήσεως μέχρι το τέλος της επόμενης χρήσεως. Κατά την γνώμη μας, το ύψος της προβλέψεως για αποζημίωση του προσωπικού λόγω εξόδου από την υπηρεσία για συνταξιοδότηση πρέπει να αφορά όλο το προσωπικό της εταιρείας, ανεξάρτητα από το χρόνο θεμελιώσεως δικαιώματος συνταξιοδοτήσεως. Αν σχηματιζόταν η πρόβλεψη αυτή, θα ανερχόταν σε δρχ. 158 εκατ. περίπου από τις οποίες δρχ. 140 εκατ. περίπου αφορούν τις προηγούμενες χρήσεις. 2) Η αποτίμηση, στο τέλος της χρήσεως, των χρεογράφων της εταιρείας έγινε βάσει των διατάξεων του Κ.Β.Σ. (π.δ. 186/1992), σε αντίθεση με την προηγούμενη χρήση, κατά την οποία έγινε βάσει των διατάξεων του Κ.Ν. 2190/1920. Αν η αποτίμηση γινόταν βάσει των διατάξεων του Κ.Ν. 2190/1920, έπρεπε να σχηματιστεί συμπληρωματική πρόβλεψη για υποτίμηση δρχ. 18.571.200, με ισόποση επιβάρυνση των αποτελεσμάτων της χρήσεως. 3) Στην παρούσα χρήση, βάσει της διατάξεως του άρθρου 11 του ν.2992/2002, μειώθηκαν οι συντελεστές αποσβέσεως των κτιρίων και των επίπλων και λοιπού εξοπλισμού των ξενοδοχείων, με συνέπεια να είναι μειωμένες οι αποσβέσεις της χρήσεως των κτιρίων κατά δρχ. 27.080.826 και των επίπλων και του λοιπού εξοπλισμού κατά δρχ. 27.970.738, με ισόποσο όφελος των αποτελεσμάτων της χρήσεως. 4) Η εταιρεία έχει ελεγχθεί φορολογικώς μέχρι και τη χρήση 1997 και συνεπώς, οι φορολογικές υποχρεώσεις της έχουν καταστεί οριστικές μέχρι και τη χρήση αυτή. Κατά την γνώμη μας, οι ανωτέρω Οικονομικές Καταστάσεις, οι οποίες προκύπτουν από τα βιβλία και στοιχεία της εταιρείας, απεικονίζουν μαζί με το Προσάρτημα, αφού ληφθούν υπόψη οι παραπάνω σημειώσεις μας, την περιουσιακή διάρθρωση και τη οικονομική θέση της εταιρείας κατά την 31η Δεκεμβρίου 2001, καθώς και τα αποτελέσματα της χρήσεως που έληξε αυτή την ημερομηνία, βάσει των σχετικών διατάξεων που ισχύουν και λογιστικών αρχών, οι οποίες έχουν γίνει γενικά παραδεκτές και δεν διαφέρουν από εκείνες που η εταιρεία εφάρμοσε στην προηγούμενη χρήση, με εξαίρεση τις περιπτώσεις των παραπάνω σημειώσεών μας αριθ. 2 και 3.

Ρόδος, 8 Απριλίου 2002
Ο Ορκωτός Ελεγκτής - Λογιστής
ΙΩΑΝΝΗΣ Γ. ΑΝΑΣΤΑΣΙΑΔΗΣ
Α.Μ. Σ.Ο.Ε.Λ.: 10141
ΑΞΩΝ ΟΡΚΩΤΟΙ ΕΛΕΓΚΤΕΣ Ε.Π.Ε.

Ηλεκτρονική Στοιχειοθεσία & Δημοσιεύσεις Ισολογισμών «Η ΔΡΑΣΙΣ», Τηλ. 63.790 - 64.393 - 64.200 κ. Μαριά

ΠΡΟΟΔΟΣ ΜΙΚΡΕΣ ΑΓΓΕΛΙΕΣ ΜΙΚΡΕΣ ΑΓΓΕΛΙΕΣ ΠΡΟΟΔΟΣ

ενοικιάσεις

ΕΝΟΙΚΙΑΖΟΝΤΑΙ 1) Διαμέρισμα 125τ.μ., 2) καταστήματα με πατάρι και WC, επί της Καποδιστρίου 59 και Μακρυγιάννη. Πληροφορίες τηλ. 02410/30674 και 0974066753
5139-4/6

ΕΝΟΙΚΙΑΖΕΤΑΙ κατάστημα 50τ.μ., με μεγάλη αυλή, στην Πτολεμαίων - Γιαμαλή γωνία, απέναντι από το 18ο δημοτικό σχολείο. Πληροφορίες τηλ. 02410/28927 μετά τις 15.00μ.μ. και 69948, 15.00μ.μ.
5170-26/5

ΕΝΟΙΚΙΑΖΟΝΤΑΙ στο Παραδείσι δέκα επιπλωμένα μικρά διαμερίσματα, 40τ.μ. έκαστο, διαμπερές, διπλά μπαλκόνια, με κήπο 4 στρεμμάτων, πάρκινγκ, κιόσκι, επί της λεωφόρου Δημοκρατίας Νο 136, μόνο για χρήση τουριστικού πρακτορείου ή άλλης εταιρίας για εγκατάσταση προσωπικού ή γραφείων. Πληροφορίες τηλ. 02410/81175
5172-2/6

ΕΝΟΙΚΙΑΖΕΤΑΙ μονοκατοικία με κήπο 120τ.μ., 3 υπνοδωμάτια και 2 μπάνια, με ωραία θέα, Κάναματ, περιοχή Καρακόνερο. Πληρ. τηλ. 0241047336 κ. Χαρτοφύλλη
7065-31/5

ΕΝΟΙΚΙΑΖΟΝΤΑΙ: 1) Γκαρσονιέρα με αυλή, μεμονωμένη 40τ.μ., στ' Ασγούρου και 2) ισόγειο διαμέρισμα 80τ.μ., Θεμ. Σοφούλη. Πληρ. τηλ. 02410/35522 και 02410/36543
5180-26/5

ΕΝΟΙΚΙΑΖΟΝΤΑΙ επιπλωμένες γκαρσονιέρες πλησίον Αγίου Δημητρίου. Τηλ. 02410/26134
5236-30/5

ΕΝΟΙΚΙΑΖΕΤΑΙ ή πωλείται ισόγειος βιοτεχνικός χώρος, επιφάνειας 320τ.μ., στο εμπορικό κέντρο Μανουσέλη Ασγούρου. Πληρ. κ. Εμμ. Βεζυργιάννη, τηλ. Αθήνας 0106893311 και 0938194354 και Ρόδου 02410/35456
5243-31/5

ΕΝΟΙΚΙΑΖΕΤΑΙ γραφείο επί της οδού Εθνικής Αντίστασης 15. κατάλληλο για ιατρείο, οδοντιατρείο, λογιστικό γραφείο και τεχνικό γραφείο. Πληρ. τηλ.02410/26957 και 0945476491
1397-31/5

ΕΝΟΙΚΙΑΖΕΤΑΙ στούντιο επιπλωμένο με δικό του μπάνιο και αυλή, Π. Πόλη. Τηλ. 0945932656
5248-31/5

ΕΝΟΙΚΙΑΖΟΝΤΑΙ 1) Διαμέρισμα 2 υπνοδωματίων, σαλόνι με τζάκι χωλ, κουζίνα, με εντοιχισμένα ντουλάπια και δύο μπάνια, 2) Γκαρσονιέρα δύο δωματίων με κουζίνα και μπάνιο, πλήρως εξοπλισμένα και 2) Στούντιο πλήρως εξοπλισμένο με πολυκουζινάκι και μπάνιο. Τηλ. 02410/61628, 02410/61937 και 0973401656
X3249-31/5

ΕΝΟΙΚΙΑΖΕΤΑΙ μονοκατοικία στην περιοχή Ιξιά, εμβαδού 180τ.μ., 3 υπνοδωμάτια, μπάνιο και V/S, χωλ, σαλόνι, κουζίνα, αποθήκη, πάρκινγκ και αρκετός ελεύθερος χώρος. Πληροφορίες τηλ. 91676 οικία ή 73585 γραφείο
5189-29/5

ΕΝΟΙΚΙΑΖΟΝΤΑΙ στούντιος επιπλωμένα, σε ήσυχη περιοχή της Ιαλυσού. Πληρ. κ. Μιχάλη, τηλ. 0945077678
5210-11/6

ΕΝΟΙΚΙΑΖΕΤΑΙ διαμέρισμα 115τ.μ., πλήρως ανακαινισμένο, καλή κατασκευή., Ηρακλείου Κρήτης 6 - 7 Βαγιές. Πληροφορίες τηλ. 02410/22578
5222-29/5

ΕΝΟΙΚΙΑΖΟΝΤΑΙ επιπλωμένα δωμάτια με ατομική τουαλέτα, ηλιακό θερμοσίφωνα, σε ήσυχη περιοχή κοντά στη θάλασσα και στο πράσινο. Πληροφορίες τηλ. 02410/61078
5225-30/5

ΕΝΟΙΚΙΑΖΕΤΑΙ ισόγειο διαμέρισμα με 3 υπνοδωμάτια, 120τ.μ., οδός Παπαχριστοδούλου, περιοχή Καθηγητών. Πληροφορίες τηλ. 0977507813
5217-29/5

ΕΝΟΙΚΙΑΖΕΤΑΙ μονοκατοικία για όλο το χρόνο στο Φαληράκι. Τιμή 400 ευρώ. Πληροφορίες τηλ. 02410/86152
5258-2/6

ΕΝΟΙΚΙΑΖΕΤΑΙ διαμέρισμα καινούργιο με τρία υπνοδωμάτια και 2 μπάνια, Αγίου Ιωάννου. Πληροφορίες 0944362717
5261-2/6

ΕΝΟΙΚΙΑΖΕΤΑΙ
ΔΙΑΜΕΡΙΣΜΑ
45τ.μ., 1ος όροφος, Ιερού Λόχου 13 (παραπλεύρως Ολυμπιακής)
Τηλ.0944775787
X3268-31/5

ΕΝΟΙΚΙΑΖΕΤΑΙ
στο Φαληράκι, μπαρ, πολυτελούς κατασκευής, πλήρως εξοπλισμένο και με δύο ακόμη βοηθητικά μπαρ στον αύλειο χώρο του και επί της λεωφόρου Καλλιθέας - Φαληράκι.
Πληροφορίες
τηλ. 0942545241
X3257-31/5

ΕΝΟΙΚΙΑΖΟΝΤΑΙ στα Καλαβάρδα, δύο διαμερίσματα καινούργια, επιπλωμένα, σε ήσυχη περιοχή, σε μονοκατοικία. Πληροφορίες τηλ. 02410/40176 και 0945660887
5216-29/5

ΕΝΟΙΚΙΑΖΟΝΤΑΙ σε ξενοδοχειακή μονάδα στην Κρεμαστή, στούντιος, με το μήνα ή την ημέρα, πλήρως επιπλωμένα, με πολυκουζινάκι, ψυγείο, ντους, WC, τηλέφωνο, βεράντα, ζεστό νερό, 1 υπνοδωμάτιο, καθιστικό, για 2/4 άτομα. Πληρ. τηλ. 02410/93716, 07-15.00 κ. Χριστίνα.
STUDIOS FOR RENT, monthly or dally payment, fully furnished, cooking facilities refrigirator, WC, telephone, veranta, hot water, 1 bedroom, living room for 2-4 people. Inf. Tel. 02410/93716, 07-15.00 Christina
1387-29/5

ΕΝΟΙΚΙΑΖΕΤΑΙ
ΕΠΙΠΛΩΜΕΝΟ ΔΙΑΜΕΡΙΣΜΑ ΣΤΟ ΚΕΝΤΡΟ ΤΗΣ ΠΟΛΗΣ
Τηλ. 38932
5196-26/5

ΕΝΟΙΚΙΑΖΕΤΑΙ
κατάστημα 250τ.μ., με ή χωρίς πατάρι, 250τ.μ., στην περιοχή Ροδίνι.
Δεκτές μόνο σοβαρές προτάσεις.
Πληροφορίες 9-1 και 6-9
Τηλ. 0241066181, κ. Άρφαρά
X3262-31/5

ΕΝΟΙΚΙΑΖΕΤΑΙ
το κέντρο διασκεδάσεως (πρώην Ακουάριος) Λάρδος προς Πεύκοι στον κεντρικό δρόμο, με αίθουσα 280τ.μ., και καφετέρια - μπαρ με κήπο 1300 μ., κατάλληλο για οποιαδήποτε χρήση (γάμους, βαφτίσια, συνεστιάσεις, κλπ).
Τηλ. 02410/21178
10π.μ.-2μ.μ. και 6-10μ.μ.
5219-29/5

πωλήσεις

ΠΩΛΕΙΤΑΙ οικόπεδο 4000τ.μ. σε πανέμορφη τοποθεσία στ' Ασγούρου, άρτιο και οικοδομήσιμο. Πληρ. τηλ. 0972845222 και 0241076398 από τις 4.00 μ.μ.
5083-31/5

ΠΩΛΕΙΤΑΙ αγρός 4000τ.μ., στα Κοσκινού, κατάλληλος για κατοικία και άλλες χρήσεις. Πληρ. Εμμ. Κρανίδης - μεσίτης Αστ. Συμβ. Τηλ. 27082 και 0944347405
X3233-31/5

ΠΩΛΕΙΤΑΙ
ΚΑΤΑΣΤΗΜΑ
με ψυκτικούς θαλάμους, στην περιοχή Καρακόνερο, κατάλληλο για επαγγελματική χρήση.
Πληροφορίες τηλ. 02410/68111 και 64440
X3255-26/5

ΠΩΛΕΙΤΑΙ από τον ιδιοκτήτη μονοκατοικία στους σοβάδες σε 1 στρέμμα οικόπεδο στην περιοχή Ασγούρου, με πανοραμική θέα στη θάλασσα. Τηλ. 0944647163
5228-9/6

ΠΩΛΕΙΤΑΙ διαμέρισμα 50τ.μ., μία κρεβατοκάμαρα, σαλόνι, κουζίνα, με δύο βεράντες. Τιμή 48.000 ευρώ στην Ιαλυσό (Βουνάρα). Τηλ. 0972271996
5226-30/5

ΠΩΛΟΥΝΤΑΙ 4άρια διαμερίσματα πολυτελούς κατασκευής, με στεγασμένο χώρο στάθμευσης ΙΧ, αποθήκη 14τ.μ., κεντρική θέρμανση και ηλιακό θερμοσίφωνα. Πληροφορίες Εμμ. Κρανίδης - Μεσίτης Αστ. Συμβ. 27082 και 0944347405
X3233-2/6

ΠΩΛΕΙΤΑΙ
Ή ΕΝΟΙΚΙΑΖΕΤΑΙ
επιχείρηση ψησταριά - εστιατόριο, 160τ.μ., εξοπλισμένη, με θέα τη θάλασσα, δίπλα στο σούπερ μάρκετ Βερόπουλος, στο εμπορικό κέντρο Πανάγου. Πελατεία εξασφαλισμένη, λόγω φόρτου εργασίας.
Τηλ.02410/21137
κ. Ειρήνη
5251-9/6

ΠΩΛΟΥΝΤΑΙ
ΣΤΗΝ ΙΞΙΑ
σε μικρή οικοδομή τεσσάρων διαμερισμάτων, σε ωραία τοποθεσία:
1) Διαμερίσματα 60 και 65τ.μ., δύο υπνοδωμάτια, σε άριστη κατάσταση, τριφασικό ρεύμα και ηλιακό θερμοσίφωνο, σε πολύ καλές τιμές
2) Στα Κοσκινού μικρό διαμέρισμα 55τ.μ., με δύο υπνοδωμάτια, λουξ κατασκευής σε μικρή οικοδομή τριών διαμερισμάτων
Τηλ. 20949-37735
κιν. 0942592004, κιν. 0932326055
Κατασκευαστής Μιχαήλ Φωτάκης
5068-5/6

ΠΩΛΟΥΝΤΑΙ
ΔΙΑΜΕΡΙΣΜΑΤΑ
στα Κοσκινού των 100τ.μ., σε μικρή οικοδομή, με υπαίθριο χώρο στάθμευσης, θα διαθέτουν καλή ηχομόνωση και θέρμανση, κεντρική θέρμανση, λέβητα πετρελαίου, τζάκι, εντοιχισμένη κουζίνα και ντουλάπες από καρυδιά ή βελανιδιά και πλακίδια γρανίτη. Κατασκευάζονται τώρα.
Τηλ. 02410/64390 και 0944964194
1383-4/6

ΠΩΛΕΙΤΑΙ
σκάφος φουσκωτό, CALLEGARI 5,50 μ., μηχανή TOHATSU 90 HP (λίγες ώρες λειτουργίας), βοηθητική YAMAHA 5 HP, τρέιλερ, όργανα πλήρες. Τιμή λογική.
Τηλ. 0944775787
X3268-31/5

μηχανοκίνητα

ΠΩΛΕΙΤΑΙ BMW 518, του 1993, σε άριστη κατάσταση, με καινούργια λάστιχα καινούργια αμορτισέρ, bilstain, λευκά φώτα, θερμαινόμενα καθίσματα, οροφή εργοστασίου, σαλόνι καινούργιο, πρόσφατο σέρβις, ζάντες καινούργιες, ατρακάριστο, βάψιμο εξωτερικά καινούργιο, κλπ. Δεκτή ανταλλαγή με μικρότερο ή τζιπ. Τηλ. 0944/807951
5178-31/5

ΠΩΛΕΙΤΑΙ MERCEDES IX μοντέλο 124 E 200. Πληροφορίες τηλ. 0945917561
5205-28/5

ΠΩΛΟΥΝΤΑΙ: 1) Μηχανή HONDA STEED 400 c.c., 3000 ευρώ και 2) Μηχανή SUZUKI FREEWIND 650 c.c., 4.500 ευρώ. Πληροφορίες τηλ. 0945917561
5205-28/5

AUDI 80 1.8 E, σαλόνι δερματίνη, procon, ζάντες αλουμινίου ασφαλείας, καινούργια ελαστικά - αμορτισέρ, προβολείς ομίχλης, κεντρικό κλείδωμα, ηλεκτρικοί καθρέπτες, συναγερμός, ραδιοκασσετόφωνο - equualiser, εγκατάσταση κλιματισμού. Πληρ. τηλ. 02410/55542 και 0944836250
5212-28/5

ALFA ROMEO GTV 2.0 V6 TURBO δερμάτινο σαλόνι, ζάντες αλουμινίου, ABS, υδραυλικό τιμόνι, ηλεκτρικά παράθυρα - οροφή - καθρέφτες, προβολείς ομίχλης, τηλεχειριζόμενο κλείδωμα, αερόσακκοι, συναγερμός, ραδιοκασσετόφωνο - εγκατάσταση κινητού - κλιματισμός. Πληρ. τηλ. 02410/55542 και 0944836250
5212-28/5

ΠΩΛΟΥΝΤΑΙ ΛΕΩΦΟΡΕΙΑ
από 11 έως 25 θέσεις, εισαγωγής, υπερπολυτελείας και σε τέλεια μηχανική κατάσταση. Επίσης και μικρά λεωφορεία, με μηχανισμό ανύψωσης για άτομα με κινητικά προβλήματα.
Πληροφορίες τηλ. 0310/516314 ή 0944544336, Θεσσαλονίκη
ΓΔ-30/6

ΠΩΛΟΥΝΤΑΙ
ελαφρώς μεταχειρισμένα αυτοκίνητα:
1) Mercedes 309, ψυγείο - συντήρηση
2) Mitsubishi 1300 4X4 (κλειστό φορτηγό)
Πληροφορίες τηλ. 62171-65171
X3264-31/5

μαθήματα

ΑΝΑΚΟΙΝΩΣΗ
ΜΑΘΗΜΑΤΑ
*** Computer ***
ΕΚΠΑΙΔΕΥΣΗ PROGRAM COMPUTER
ΕΓΓΡΑΦΕΣ ** ΤΩΡΑ **
Τμήματα για:
Παιδιά - Ενήλικες
Αρχάριους - Μαθητές
Επαγγελματίες
Ανεύρεση Εργασίας
ΠΑΡΕΧΕΤΑΙ ΒΕΒΑΙΩΣΗ
Διδάσκει πτυχιούχος Πανεπιστημίου Αμερικής
ΜΑΝΩΛΗΣ Ι. ΣΟΦΙΛΛΑΣ
Κοδριγκτώνος 91
Τηλ. (0241) 31761
Οι εγγραφές άρχισαν για τα θερινά εντατικά τμήματα
X3231-31/5

Οι Μύλοι Κρήτης στα πλαίσια της ανάπτυξης του υποκαταστήματός τους στη Ρόδο,
ΖΗΤΟΥΝ
άμεσα να προσλάβουν:

1. ΕΝΑΝ ΟΔΗΓΟ
Ο κατάλληλος υποψήφιος πρέπει να συγκεντρώνει τα εξής προσόντα:
- Ηλικίας έως 35 ετών
- Δίπλωμα οδήγησης γ' κατηγορίας

2. ΕΝΑΝ ΕΡΓΑΤΗ

Προσφέρονται : Αριστες συνθήκες εργασίας
Ελκυστικό πακέτο αποδοχών

Για περισσότερες πληροφορίες επικοινωνήστε στο τηλ. 02410/61977
ή στη δ/νση: 4ο χλμ. Ρόδου Καλλιθέας - Ρένη

Θα τηρηθεί απόλυτη εχεμύθεια
X3278-2/6

ΤΩΡΑ ΚΑΙ ΣΤΗ ΡΟΔΟ
ΓΡΑΦΕΙΟ ΕΡΓΑΣΙΑΣ
Νόμιμοι αλλοδαποί και αλλοδαπές, στην επιλογή σας.
Προσφέρουμε καμαριέρες, καθαρίστριες, κηπουρούς, λαντζιέρες, οικιακές βοηθούς, μπέιμπι σίτερ, φροντίδα για ηλικιωμένους και άτομα με ειδικές ανάγκες.
Με ευθύνη και συνέπεια, εξυπηρέτηση και στα νησιά της Δωδεκανήσου.
ΠΛΗΡΟΦΟΡΙΕΣ
ΜΗΤΡΟΠΟΛΕΩΣ 114
Τηλ. 02410/23478 και 0972220890
1367-20/6

Π Ω Λ Ε Ι Τ Α Ι
ΠΙΑΝΟ BECHSTEIN
ΜΕ ΟΥΡΑ(1,96x1,85)
X3239-31/5
RODOS PALACE
Resort Hotel • Convention Center
ΠΛΗΡΟΦΟΡΙΕΣ:
Κα Κ. Μανουσάκη, Τηλ.: 25222, 97218

ΑΠΟ ΤΗΝ ΕΤΑΙΡΕΙΑ ΞΕΝΑΚΗΣ Α.Ε.
ΤΜΗΜΑ ΕΠΑΓΓΕΛΜΑΤΙΚΟΥ ΕΞΟΠΛΙΣΜΟΥ
ΖΗΤΕΙΤΑΙ
ΥΠΑΛΛΗΛΟΣ ΓΡΑΦΕΙΟΥ
ΑΠΑΙΤΟΥΜΕΝΑ ΠΡΟΣΟΝΤΑ
- Αριστες γνώσεις Η/Υ
- Καλή εμφάνιση - Ανεση στην επικοινωνία
Προσφέρεται άριστο εργασιακό περιβάλλον
Απαραίτητο βιογραφικό
Υπ' όψιν κ. Ανδρέου Βλάση
Κων. Υδραίου 2 - Ρόδος
Πληροφορίες τηλ. 02410/26597 - 0241022790
X3272-25/5

ΞΕΝΟΔΟΧΕΙΟ BELVEDERE
ΖΗΤΑ
ΚΟΠΕΛΑ ΓΙΑ ΒΟΗΘΟ ΣΕΡΒΙΤΟΡΟΥ
Πληροφορίες τηλ. 02410/89000
X3276-31/5

ΠΩΛΟΥΝΤΑΙ
ΑΠΟ ΤΟΝ ΑΝΑΣΤΑΣΙΟ ΑΤΣΙΔΗ
1) Διαμερίσματα, σε νέα 4όροφη οικοδομή, 119 τ.μ., στην οδό Παρθενόπης, στο Αραπάκι.
2) Διαμερίσματα 148 τ.μ., 98 τ.μ., 94 τ.μ. και 82,50 τ.μ., στην οδό Κωνσταντινίδη, στο Ζέφυρος.
Τα παραπάνω διαμερίσματα είναι πολυτελούς κατασκευής και διαθέτουν θέση στάθμευσης, αποθήκη και αυτόνομη θέρμανση.
3) Μονοκατοικίες στην Ιαλυσό 140 τ.μ., οδό Μυκηνών.
ΠΛΗΡΟΦΟΡΙΕΣ
ΑΝΑΣΤΑΣΙΟΣ ΑΤΣΙΔΗΣ
ΣΤΕΦΑΝΟΥ ΚΑΖΟΥΛΗ 74
Τηλ. 02410 28616
X3228-31/5

ΠΩΛΟΥΝΤΑΙ
ΜΟΝΟ ΑΠΟ ΤΟ ΓΡΑΦΕΙΟ ΜΑΣ
1) Διαμέρισμα 4άρι καινούργιο, ακριβώς απέναντι από τη θάλασσα, μεγάλες βεράντες, καταπληκτική θέα
2) Διαμέρισμα 4άρι μεταχειρισμένο, σε πολύ καλή τοποθεσία στο Νιοχώρι και πολύ καλή τιμή
3) Οικόπεδο 680τ.μ. σε καλή τοποθεσία εντός πόλεως
4) Ετοιμοπαράδοτο 4άρι επί της Παύλου Μελά
5) Ισόγεια οικία επί της Ηρ. Πολυτεχνείου με μεγάλη πρόσοψη κατάλληλη για κατοικία, ιατρείο, δικηγορικό γραφείο, κλπ. Καταπληκτική περίπτωση
6) Μεζονέτα σε μπετά κοντά σε θάλασσα, πλησίον πόλεως και με οικόπεδο 2 στρέμματα περίπου
7) Διαμέρισμα στο Νιοχώρι (γωνιακό) σε μπετά, 100, 200, 120τ.μ., πολύ καλή τοποθεσία, φανταστική περίπτωση
8) Επί της λεωφόρου Ρόδου - Λίνδου, υπόγειο με ράμπα, 480τ.μ. και 1ος όροφος 480 τ.μ.
9) Στην περιοχή Ασγούρου 1200τ.μ., κατάλληλο για ο,τιδήποτε επιχείρηση
10) Διαμερίσματα 2, 3, 4 δωματίων, μεζονέτες, οικόπεδα, κτήματα, αποθήκες, κλπ.
Ο,τιδήποτε θέλετε να πουλήσετε ή να εκτιμήσετε, ελάτε σε μας. Η μεγάλη μας πείρα, το παλαιότερο γραφείο στη διάθεσή σας
Γ. ΝΕΟΦΥΤΟΥ
ΔΗΜ. ΘΕΟΔΩΡΑΚΗ 40 - ΤΗΛ. 20989 - 21434
X3225-31/5

ΕΝΟΙΚΙΑΖΟΝΤΑΙ
1) 2όροφο κτίριο στην Π. Πόλη, κοντά στο ρολόϊ, κατάλληλο για εστιατόριο - καφετέρια
2) Κατάστημα - εστιατόριο με πλήρες εξοπλισμό δίνεται με τη σεζόν στην Π. Πόλη
3) Καφετέρια με αυλή κοντά στο Γκραντ Hotel σε λειτουργία
Πληροφορίες
ΕΜΜΑΝΟΥΗΛ ΚΡΑΝΙΔΗΣ
Τηλ. 27082 - 26476, 0944347405
X3233-31/5

ΔΙΑΜΕΡΙΣΜΑ «ΠΡΟΒΟΛΗΣ»
ΠΩΛΕΙΤΑΙ
ΔΙΑΜΕΡΙΣΜΑ Ε=126 τ.μ., β' όροφος
επί της οδού Αμμοχώστου, κατάλληλο για κάθε χρήση.
Πληροφορίες : (μόνο σε επώνυμους)
« TOP PROPERTIES»
κ. ΓΕΩΡΓΙΟ ΠΙΠΙΝΟ -
ΤΗΛ. 23895 & 0944676003
4914-2/6

ΟΙΚΟΔΟΜΙΚΕΣ-ΤΕΧΝΙΚΕΣ
ΕΜΠΟΡΙΚΕΣ-ΕΠΙΧΕΙΡΗΣΕΙΣ
ΑΦΟΙ ΑΣΒΕΣΤΗ Ο.Ε.
Κ. Τσαλδάρη 26-Ρόδος
☎ 32809-74326
X3223-31/5
ΠΩΛΟΥΝΤΑΙ
● ΔΙΑΜΕΡΙΣΜΑΤΑ
υπερλούξ διαφόρων διαστάσεων
ΕΓΓΥΗΣΗ
Η ΠΟΛΥΕΤΗΣ ΠΕΙΡΑ ΜΑΣ

ΕΥΚΑΙΡΙΑ ΣΤΑΔΙΟΔΡΟΜΙΑΣ ΣΤΙΣ ΠΩΛΗΣΕΙΣ
Εταιρία με ηγετική θέση στο χώρο της στην ελληνική αγορά
ΖΗΤΑ
ΠΩΛΗΤΗ/ΤΡΙΑ για να στελεχώσει το τμήμα της στη Ρόδο.
Ο κατάλληλος άνθρωπος :
- Απόφοιτος Λυκείου
- Ηλικία έως 28 ετών
- Κάτοχος άδειας οδήγησης αυτοκινήτου
- Εκπληρωμένες στρατιωτικές υποχρεώσεις (για τους άνδρες)
- Δυναμική και ευχάριστη προσωπικότητα με ικανότητες επικοινωνίας
ΠΡΟΣΦΕΡΟΝΤΑΙ
- Ελκυστικός μισθός αναλόγως προσόντων
- Αυτοκίνητο εταιρίας
- Αριστο εργασιακό περιβάλλον
Αν ενδιαφέρεστε γι αυτή την ευκαιρία απασχόλησης, σας παρακαλούμε να στείλετε τα βιογραφικά σας σημειώματα στο FAX: 0241069452 ή να επικοινωνήσετε με το τηλ. 02410/69450
5241-30/5

ΠΡΟΟΔΟΣ ΜΙΚΡΕΣ ΑΓΓΕΛΙΕΣ ΜΙΚΡΕΣ ΑΓΓΕΛΙΕΣ ΠΡΟΟΔΟΣ

διάφορα

ΣΧΟΛΗ ΟΔΗΓΩΝ
ΚΟΥΣΗ ΠΑΝΤΕΛΗ

- ΔΙΠΛΩΜΑΤΑ
- ΕΡΑΣΙΤΕΧΝΙΚΑ
- ΕΠΑΓΓΕΛΜΑΤΙΚΑ
- ΜΟΤΟΣΙΚΛΕΤΑΣ
- ΜΑΘΗΜΑΤΑ ΘΕΩΡΗΤΙΚΗΣ ΔΙΔΑΣΚΑΛΙΑΣ



-Επεκτάσεις όλων των κατηγοριών -Αναθεωρήσεις ληγμένων αδειών -Μετατροπές ξένων αδειών σε ελληνικές

Οδός Βαλαωρίτου 9
(έναντι HOTEL SEMIRAMIS ΠΙΣΩ ΑΠΟ ΤΟ ΠΑΛΑΙΟ ΝΟΣΟΚΟΜΕΙΟ
e-mail: koysisp@internet.gr

ΕΚΠΑΙΔΕΥΤΙΚΟ ΑΥΤΟΚΙΝΗΤΟ:
TOYOTA YARIS 1300 cc AIR CONDITIONED
(ΠΡΟΣΟΧΗ): ΜΑΘΗΜΑΤΑ α. Μοτοσικλέτας μεγάλου κυβισμού από 125 cc έως ανεξαρτήτου
β. Μοτ/τας έως 125 cc
γ. Μοτοποδηλάτου 50 cc
Διαθέτουμε επίσης κι αυτόματες μοτοσικλέτες 125 cc
Πληρ. τηλ.
29157-73820-94777
ΚΑΙ ΑΝΑ ΠΑΣΑ ΣΤΙΓΜΗ ΣΤΑ ΚΙΝΗΤΑ τηλ.
0944/511313-0944/203343
Στην κατηγορία ανεξαρτήτου κυβισμού η εκπαίδευση γίνεται με μοτοσικλέτα 500 cc
Παραλαβή των μαθητών μας και από τις οικίες τους
"Η σωστή και μεθοδική εκπαίδευση στα σύγχρονα οχήματά μας, βάζει γερά θεμέλια για τη δημιουργία ενός καλού νέου οδηγού"
ΠΡΟΣΟΧΗ
Στη σχολή μας παραδίδονται και μαθήματα θεωρητικής διδασκαλίας
Τ742-15/6

ΖΗΤΕΙΤΑΙ πεπειραμένη πωλήτρια για τουριστικό κατάστημα. Απαραίτητα αγγλικά. Πληροφορίες τηλ. 0944476338
5078-13/6

ΑΠΟ ΠΛΥΝΤΗΡΙΑ ιματισμού ζητούνται: 1) εργάτες οδηγοί με δίπλωμα γ' κατηγορίας και 2) άνδρες και γυναίκες για να εργαστούν στο εν λόγω πλυντήριο. Τηλ. 0241092743, 8π.μ.-4μ.μ.
5129-12/6

ΑΠΟ ΤΟ ΣΩΜΑΤΕΙΟ ΕΣΤΙΑΤΟΡΩΝ Ρόδου, ζητείται ηλικιωμένο άτομο, σοβαρό, φερέγγυο, για να αναλάβει την εγγραφή νέων μελών και την είσπραξη συνδρομών. Ελεύθερο ωράριο. Πληρ. τηλ. 25293. Το Δ.Σ.
ΧΛ-12/6

ΖΗΤΟΥΝΤΑΙ για καφετέρια εστιατόριο: 1) Βοηθός μαγείρου με προϋπηρεσία (στο α λα καρτ), 2) Εμπειρος βοηθός μπαρ, Παπανικολάου 25. Τηλ. 02410/22451
5203-26/5

ΖΗΤΕΙΤΑΙ κοπέλα βοηθός σερβιτόρου για εστιατόριο, στο κέντρο της πόλης. Πληρ. τηλ. 02410/31067
5201-26/5

ΖΕΥΓΑΡΙ από Βουλγαρία, 27 και 28 ετών, ζητάνε εργασία σε ξενοδοχείο, ταβέρνα, κουζίνα, κλπ. Πληροφορίες 0976371968
5227-30/5

ΖΗΤΟΥΝΤΑΙ: 1) Σερβιτόρος για εστιατόριο στην Παλιά Πόλη και 2) Βοηθός σερβιτόρου. Πληροφορίες τηλ. 02410/22621
5215-29/5

ΖΗΤΕΙΤΑΙ κοπέλα για απογευματινό ωράριο σε τουριστικό κατάστημα στο Φαληράκι. Ωράριο 3-10μ.μ. Πληρ. τηλ. 0945708595
5199-28/5

ΖΗΤΕΙΤΑΙ δακτυλογράφος για απογευματινό ωράριο. Πληροφορίες τηλ. 0241027356 και 34101
ΓΔ-28/5

ΖΗΤΕΙΤΑΙ έμπειρος σερβιτόρος για το εστιατόριο Ελιζέ Γκάρντεν. Πληροφορίες τηλ. 0241025342
ΓΔ-31/5

ΖΗΤΕΙΤΑΙ από ξενοδοχείο εντός πόλης νυχτοθυρωρός που να γνωρίζει αγγλικά και να είναι άνω των 50 ετών. Πληροφορίες τηλ. 0944199527
5264-7/6

ΚΥΡΙΟΣ από Ρουμανία ζαχαροπλάστης ζητάει εργασία και η σύζυγός του ζητάει εργασία για εστιατόριο ή ξενοδοχείο. Πληροφορίες τηλ. 0974690251
5266-2/6

ΖΗΤΟΥΝΤΑΙ
1) ΧΗΜΙΚΟΣ ΑΕΙ με εργαστηριακή πείρα - χειρισμό Η/Υ - αγγλικά καλά ή γερμανικά, από βιομηχανία τροφίμων. Απασχόληση 12μηνος - μισθός κατόπιν συμφωνίας
2) ΒΟΗΘΟΣ ΧΗΜΙΚΟΥ ή ΤΕΧΝΟΛΟΓΟΣ τροφίμων ΤΕΙ
Τηλ. 0241091545
κ. Παπαδάκης Ν.
ΧΛ-2/6

ΑΠΟ ΤΗΝ ΕΤΑΙΡΙΑ ΒΕΧΡΩ Α.Ε.
ΖΗΤΕΙΤΑΙ
ΚΟΠΕΛΑ
για υπάλληλος γραφείου
Απαραίτητα προσόντα: Γνώσεις Η/Υ
Τηλ. 02410/31453 και 02410/39200
X3279-31/5

35ΧΡΟΝΗ ΖΗΤΑΕΙ γνωριμία με σοβαρό κύριο. Πληροφορίες τηλ. 0942564413
5184-26/5

ΚΟΠΕΛΑ ζητά εργασία σε σπίτι ή για φύλαξη παιδιών, μόνο πρωινές ώρες στην περιοχή Κρεμαστή - Τριάντα. Τηλ. 0938716124 και 0946706990
5175-26/5

ΖΗΤΟΥΝΤΑΙ ελαιοχρωματιστές, τεχνίτες και βοηθοί. Πληροφορίες τηλ. 0937611237 και 02410/63620
5195-26/5

ΖΗΤΕΙΤΑΙ υπάλληλος για γραφείο ενοικιάσεως αυτοκινήτων με δίπλωμα οδήγησης και γνώσεις αγγλικών. Σπαστό ωράριο. Πληροφορίες τηλ. 02410/68120
5242-30/6

ΖΗΤΕΙΤΑΙ κυρία έως 50 ετών, για φροντίδα μωρού. Πληροφορίες τηλ. 02410/64356
ΓΔ-5/6

ΚΥΡΙΑ ζητάει να προσέχει ηλικιωμένους. Πληροφορίες τηλ. 0932832982
5230-30/5

ΖΗΤΟΥΝΤΑΙ σερβιτόροι ή σερβιτόρες κατά προτίμηση αλλοδαπές. Πληροφορίες τηλ. 02410/26066
5232-30/5

ΖΗΤΕΙΤΑΙ υπάλληλος (γυναίκα) που να έχει γνώσεις κοπής αλλαντικών και τυριών για σούπερ μάρκετ. Πληροφορίες τηλ. 28181
5231-31/5

ΑΠΟ ΨΑΡΟΤΑΒΕΡΝΑ εντός πόλεως ζητείται γυναίκα έως 40 ετών, για βραδυνή απασχόληση 12 μηνών (μπουφέ - λάντζα). Συστάσεις απαραίτητες. Τηλ. 02410/34529 και 0932586983, 10π.μ.-2μ.μ. και 7-11μ.μ. κ. Γιώργο
5235-30/5

ΖΗΤΕΙΤΑΙ
ΣΕΡΒΙΤΟΡΑ
για να εργαστεί σε φαστ φουντ, να γνωρίζει το αντικείμενο, να μιλάει αγγλικά και γερμανικά. Παρέχεται διατροφή. Μισθός ικανοποιητικός
Τηλ.0944413322
5267-2/6

ΖΗΤΟΥΝΤΑΙ
ΚΟΠΕΛΕΣ
για να εργαστούν σε SNACK BAR και περίπτερο μέσα στο Αεροδρόμιο
Τηλ. 0942293252
κ. Κούκουρα Ευστράτιο, 10π.μ.-8μ.μ.
5259-2/6

ΖΗΤΟΥΝΤΑΙ
1) Βοηθός μαγείρου για 8ωρη απασχόληση και
2) Πιτσαδόρος για 4ωρη βραδυνή απασχόληση στο Φαληράκι.
Πληροφορίες τηλ.
02410/85381 και
0936656804
5253-31/5

ΖΗΤΟΥΝΤΑΙ
1) Κτίστες
2) Σοβατζήδες και
3) Εργάτες
Πληροφορίες τηλ.
0946293136
5168-26/5

ΖΗΤΕΙΤΑΙ
ψήστης - μάγειρας, για να εργασθεί σε οβελιστήριο, που βρίσκεται στην τουριστική ζώνη Τριαντών, για μερική απασχόληση από 18.00-22.30
Πληροφορίες τηλ.
02410/91220
5181-26/5

ΖΗΤΟΥΝΤΑΙ
πωλήτριες για τουριστικό κατάστημα, περιοχή Νεοχωρίου. Συνεχές ωράριο. Απαραίτητες ξένες γλώσσες. Μισθός αναλόγως προσόντων
Πληροφορίες τηλ.
30869 - 39384
5150-26/5

ΖΗΤΟΥΝΤΑΙ
κοπέλες για πωλήτριες σε κατάστημα με ρούχα και παπούτσια.
Πληροφορίες
τηλ. 02410/64356
X3261-31/5

Η ΕΤΑΙΡΙΑ ΛΕΥΚΩΝ ΕΙΔΩΝ «ΑΠΟΨΙΣ ΕΝ ΤΩ ΚΑΤΟΙΚΕΙΝ»
ΖΗΤΑ
πεπειραμένους πωλητές - τριες για τη νήσο της Ρόδου ή και γενικότερα, για το νομό Δωδεκανήσου. Ποσοστά και μπόνους.
Πληροφορίες τηλ.
0944-908236
κ. Μακράκη
5192-26/5

ΖΗΤΕΙΤΑΙ
ΠΡΟΣΩΠΙΚΟ
για τις θέσεις:
ΜΑΓΕΙΡΑ (με προϋπηρεσία στην ιταλική κουζίνα) και
ΠΩΛΗΤΡΙΕΣ
Πληροφορίες τηλ.
02410/73990
11π.μ.-2 μ.μ.
X3265-31/5

ΖΗΤΟΥΝΤΑΙ
για τα καταστήματα μπουτίκ ενδυμάτων που βρίσκονται στα ξενοδοχεία Ρόδος VILLAGE HOTEL και Ρόδος ΜΑΡΙΣ ΗΟΤΕΛ στο Κιοτάρι, και σε κατάστημα στον Αρχάγγελο για άμεση πρόσληψη πωλήτριες με λίγα αγγλικά και γερμανικά.
Μισθός ικανοποιητικός και ποσοστά. Ωράριο συνεχές
Πληροφορίες τηλ.
0932467245 κ. Πίτσης Μιχαήλ
5200-26/5

ΑΠΟ ΤΗΝ ΕΤΑΙΡΙΑ Β. ΚΑΜΠΥΛΑΥΚΑΣ Α.Ε.
(ποτοποιΐα ΑΙΓΑΙΟΝ)
ΖΗΤΕΙΤΑΙ
1) Νέος με δίπλωμα οδήγησης για το εμπορικό τμήμα
2) Νέος για το τμήμα παραγωγής
3) Νέος - νέα με γνώσεις φυκτικού και δίπλωμα οδήγησης
Αριστες συνθήκες εργασίας - καλές αποδοχές
Πληροφορίες 8-3 μ.μ. στα τηλ.:
02410/69858
02410/65952
και 02410/62535
X3258-26/5

ΖΗΤΟΥΝΤΑΙ
για άμεση πρόσληψη
ΔΙΑΝΟΜΕΙΣ ηλικίας 20-28 ετών, με δίπλωμα οδήγησης μοτοποδηλάτου και αυτοκινήτου, χωρίς στρατιωτικές υποχρεώσεις, για μόνιμη πρωινή απασχόληση σε φαρμακαποθήκη.
Οι ενδιαφερόμενοι μπορούν να περάσουν Δευτέρα - Παρασκευή, ώρες:11.00-14.00 από τη διεύθυνση: MEDIQUICK Α.Ε., Μάρκου Μαλλιαράκη 22 (πάροδος Καναδά)
1401-6/6

Η ΕΤΑΙΡΙΑ ΑΤΛΑΝΤΙΚΑ ΕΛΛΑΣ Α.Ε.
ιδιοκτήτρια των ξενοδοχειακών μονάδων ATLANTICA PRINCESS και ATLANTICA IMPERIAL
ΖΗΤΕΙ:
ΟΔΗΓΟ
Τ.Θ. 4101 Τ.Γ.2 ΡΟΔΟΥ - ΤΚ 85100
Πληροφορίες τηλ. 02410/92373
κ. Παν. Καραγιάννη
X3266-31/5

Αποδράστε στη γραφική Σύμη στην ηρεμία και το φιλόξενο περιβάλλον του ξενοδοχείου μας
PEDI BEACH
Με πρωινό, μπουφέ 45 ευρώ το δίκλινο (ίδια τιμή με πέρυσι) και το παιδί δωρεάν
Για κρατήσεις τηλέφωνο
02460/71981 -telefax 71982
E-mail: alkal@blueseahotel.gr
ΧΛ

ΜΟΝΩΣΕΙΣ
21 ΧΡΟΝΙΑ!
ΑΡΧΩΝ ΣΑΜΑΡΤΖΗΣ
ΤΗΛ. 23030-32054-20021
X3217-31/5

ΦΑΡΜΑΚΙΔΗΣ ΕΥΣΤΑΘΙΟΣ
ΤΑΠΗΤΟΚΑΘΑΡΙΣΤΗΡΙΟ
WASH AND CARE
Συνδυάσαμε την πολυετή πείρα μας και τα εκσυγχρονισμένα μηχανήματα καθαρισμού για τη φροντίδα, καθαρισμό και φύλαξη πάσης φύσεως χαλιών και μοκετών.
Εμπιστευτείτε μας για άριστα αποτελέσματα!!!
Εγγυητές οι πελάτες μας
Πληρ. τηλ. 0241068189
5ο χλμ. Ρόδου - Λίνδου 237 (δίπλα από τα ελαστικά ΚΑΣΑΠΗ)
5136-20/6

ΑΓΟΡΑΖΩ
ΧΡΥΣΑΦΙΚΑ
ΚΟΣΜΗΜΑΤΑ
ΝΟΜΙΣΜΑΤΑ
ΧΡΥΣΑ ΔΟΝΤΙΑ
ΜΕΤΟΧΕΣ
ΩΡΟΛΟΓΙΑ
ΑΝΤΙΚΕΣ
ΔΑΝΕΙΑ ΕΠΙ ΕΝΕΧΥΡΩ
ΜΠΑΜΠΗΣ
Δημ. Θεοδωράκη 15
(1ος όροφος) - Ρόδος
33405-31/5

ΥΔΡΑΥΛΙΚΑ - ΚΑΛΟΡΙΦΕΡ
Γιάννης - ο - Ατλάσης -
ΑΝΑΚΑΙΝΙΣΕΙΣ - ΣΥΝΤΗΡΗΣΕΙΣ
Τηλ. 29898 - 64972
κιν. 0973610779
5238-30/6

ζητήσεις

ΚΥΡΙΑ αλλοδαπή ζητάει εργασία ως οικιακή βοηθός ή για να προσέχει μικρά παιδιά ή ηλικιωμένους, με άδεια παραμονής και εργασίας. Πληρ. τηλ. 0945120983
5151-25/5

ΖΗΤΕΙΤΑΙ κοπέλα για καφετέρια στο Ροδίνι, για βραδυνή απασχόληση. Τηλ. 0241020282
5262-2/6

ΑΠΟ ΕΠΙΧΕΙΡΗΣΗ ΕΜΠΟΡΙΑΣ ΠΟΤΩΝ
ΖΗΤΕΙΤΑΙ
ΟΔΗΓΟΣ
Πληροφορίες τηλ.
02410/65171 - 62171
X3264-31/5

ΠΑΠΠΟΥ
ΖΗΤΟΥΝΤΑΙ
ΓΙΑ ΤΟ ΝΕΟ ΚΑΤΑΣΤΗΜΑ
επί της λεωφ. Ηρακλειδών 77,
συνεργάτες
για όλες τις θέσεις εργασίας.
Πληροφορίες κ. ΛΥΜΠΕΡΟΠΟΥΛΟΥ
ώρες 10.00 έως 13.00 και 18.00 έως 20.00
Τηλ. 0944889398
T3273-9/6

Η ΕΤΑΙΡΙΑ ΑΤΛΑΝΤΙΚΑ ΕΛΛΑΣ Α.Ε.
μετά από ένα χρόνο επιτυχημένης παρουσίας στη Ρόδο και μέσα στα σχέδια της συνεχής της ανάπτυξης,
ΖΗΤΑ
ΠΡΟΣΩΠΙΚΟ ΟΛΩΝ ΤΩΝ ΕΙΔΙΚΟΤΗΤΩΝ ΓΙΑ ΤΟ ΝΕΟ ΤΗΣ ΠΟΛΥΤΕΛΕΣ ΞΕΝΟΔΟΧΕΙΟ ATLANTICA IMPERIAL
Η νέα ξενοδοχειακή μονάδα δυναμικότητας 700 κλινών βρίσκεται στα Κολύμπια
Και αρχίζει τη λειτουργία τους τον Ιούνιο 2002
Επίσης ζητούνται υπάλληλοι όλων των ειδικοτήτων για το ATLANTICA PRINCESS στην Ιαλυσό.
Προσφέρεται η δυνατότητα χειμερινής εργασίας στα ξενοδοχεία της εταιρίας στην Κύπρο
Αιτήσεις με πλήρες βιογραφικό σημείωμα να σταλούν το συντομότερο στη διεύθυνση:
Τ.Θ. 4101 Τ.Γ.2 ΡΟΔΟΥ - ΤΚ 85100
Πληροφορίες τηλ. 02410/92673 κ. Παν. Καραγιάννη
X3266-28/5

ΠΩΛΟΥΝΤΑΙ
1) 80 τ.μ. διαμέρισμα 4ου ορόφου, καινούργιο στη μοναδική τιμή των 28.000.000 μόνο μετρητοίς και χωρίς δάνειο, στην περιοχή της Ανάληψης
2) Καταστήματα από 125τ.μ. ώς 400τ.μ., σε καινούργιο κτίριο στην Ανάληψη
3) Διαμερίσματα των 2 και 3 υπνοδωματίων, καινούργια, στην Ανάληψη (Αννης Μαρίας - Ροδίνι)
Πληροφορίες τηλ. 27082 - 26476, 0944347405
κ. ΕΜΜΑΝΟΥΗΛ
ΚΡΑΝΙΔΗΣ,
ώρες γραφείου
X3233-31/5

ΔΩΔΕΚΑΝΗΣΙΑΚΕΣ ΑΠΟΦΡΑΞΕΙΣ
«ΚΟΛΟΣΣΟΣ»
ΑΠΟΦΡΑΞΕΙΣ
ΚΑΘΑΡΙΣΜΟΙ
ΑΠΟΧΕΤΕΥΣΕΩΝ
& ΒΟΘΡΩΝ

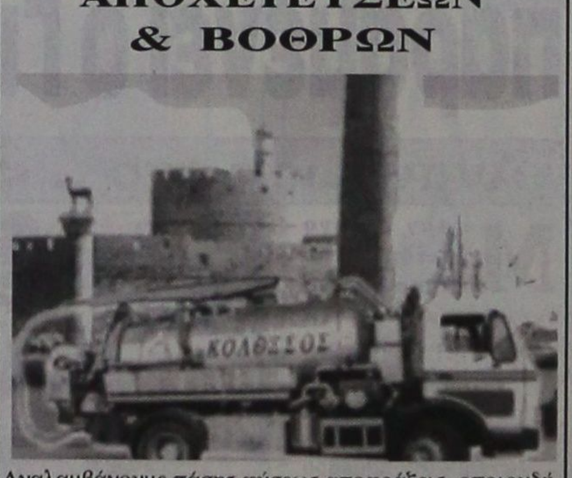

Αναλαμβάνουμε πάσης φύσεως αποφράξεις οποιουδήποτε μήκους και πλάτους Αναλαμβάνουμε καθαρισμούς αποχετευτικών αγωγών, δήμων, ξενοδοχείων, στρατιωτικών μονάδων, σπιτιών, πολυκατοικιών, καθώς και καθαρισμούς βιολογικών μονάδων με μηχάνημα υψηλής πιέσεως σε όλη τη Δωδεκάνησο.
Κ. ΠΗΔΙΑΚΗΣ - Π. ΚΑΣΕΡΗΣ
Πληρ. τηλ. 47915 - 91881
κινητό: 0944/325234
και 0977/717048
5145-2/6

ΑΠΟΦΡΑΞΕΙΣ-ΚΑΘΑΡΙΣΜΟΙ
(Η ΜΑΡΙΑ)
ΜΕΤΡΟΠΟΝΤΙΚΑΣ



ΣΤΙΣ ΧΑΜΗΛΟΤΕΡΕΣ ΤΙΜΕΣ

ΟΛΟ ΤΟ 24ωρο

Αναλαμβάνουμε ξενοδοχεία, δήμους, πολυκατοικίες, σπίτια, εστιατόρια, κλπ, καθώς άντληση πετρελαιοειδών από πλοία, και λιποσυλλεκτών και βιολογικών, εκκενώσεις βόθρων στην Παλιά Πόλη (και στα πο στενά δρομάκια). Ακόμα αναλαμβάνουμε καθαρισμούς (αναπαλαιώσεις) κτιρίων με υδροβολή και κάθε είδους επιφάνειες με πείρα και υπευθυνότητα. ΜΕ ΜΟΝΑΔΙΚΑ ΣΕ ΥΨΟΣ ΠΙΕΣΗΣ ΚΑΙ ΑΝΑΡΡΟΦΗΣΗΣ ΥΠΕΡΣΥΓΧΡΟΝΑ ΜΗΧΑΝΗΜΑΤΑ ΥΔΡΟΒΟΛΗ ΣΕ ΟΛΗ ΤΗ ΔΩΔΕΚΑΝΗΣΟ.
ΒΑΡΔΕΛΛΗ Μ -ΚΡΑΣΟΠΟΥΛΟΣ Δ. Ο.Ε.
Τηλ. 35555-94750, - Κιν. 0944395999 - FAX 96516
e-mail:metropontikas@excite.com. - ΛΙΝΔΟΥ 1 ΡΟΔΟΣ
T716-31/5

ΟΙΚΟΔΟΜΙΚΕΣ ΕΠΙΧΕΙΡΗΣΕΙΣ
ΔΙΑΚΟΓΕΩΡΓΙΟΥ ΚΑΛΛΙΣΤΟΣ
ΕΘΝ.ΑΝΤΙΣΤΑΣΕΩΣ 11
(πρώην Αννης Μαρίας)

ΠΩΛΗΣΕΙΣ ΔΙΑΜΕΡΙΣΜΑΤΩΝ - ΚΑΤΑΣΤΗΜΑΤΑ - ΑΠΟΘΗΚΕΣ - ΑΝΤΑΛΛΑΓΕΣ ΑΚΙΝΗΤΩΝ - ΑΓΟΡΕΣ ΟΙΚΟΠΕΔΩΝ ΑΝΑΛΑΜΒΑΝΟΥΜΕ ΑΝΤΙΠΑΡΟΧΕΣ

ΠΩΛΟΥΝΤΑΙ διαμερίσματα λουξ κατασκευής, με απεριόριστη θέα. Τα διαμερίσματα διαθέτουν θωρακισμένες πόρτες - εντοιχισμένες κουζίνες - ντουλάπες - εντοιχισμένο νιπτήρα με ντουλάπι - κεντρική θέρμανση αυτόνομη - ανοιγόμενα ανακλινόμενα κουφώματα με διπλά τζάμια, σίτες, ρολά - υδραυλικό ασανσέρ - τριφασικό ρεύμα.
Ολοι οι χώροι σπατουλαριστοί - εσωτερικές πόρτες MDF με σχέδιο
ΔΙΑΜΕΡΙΣΜΑΤΑ:
Επί της οδού Μεγ. Κων/νου - Κων/νου Παλαιολόγου:
- 50υ.μ. δυάρια
- 85τ.μ. τριάρια
- 110τ.μ. τεσσάρια

Επί της Κων/νου Υδραίου - Στ. Κωτιάδη
- 70τ.μ. τριάρια
- 90τ.μ. τριάρια - τεσσάρια
- 110τ.μ. τεσσάρια
- 130τ.μ. τεσσάρια - πεντάρια

} ανά όροφο

Επί της λεωφ. Καλλιθέας - Καρακόνερο
- 50τ.μ. δυάρια
- 85τ.μ. τριάρια
- 110τ.μ. τεσσάρια

} ανά όροφο, με μεγάλες βεράντες, φανταστική θέα

ΚΑΤΑΣΤΗΜΑΤΑ (επί της λεωφ. Καλλιθέας - Καρακόνερο)
- 50τ.μ.
- 1000τ.μ.
- 150τ.μ.

} ανά όροφο, με μεγάλες βεράντες, απεριόριστη θέα

Διαμέρισμα 125τ.μ. , 3ος, λουξ κατασκευής νέο στην οδό Αισχίνης
Κατάστημα 90τ.μ., νέας κατασκευής στο Καρακόνερο.
Γραφείο 63τ.μ. νέας κατασκευής απέναντι από το παλαιό ΙΚΑ
Γραφείο 73τ.μ. νέας κατασκευής απέναντι από παλαιό ΙΚΑ
Διαμέρισμα 75τ.μ. ισόγειο, Αγ. Αναστασία
Διαμέρισμα 138τ.μ. 1ος όροφος, οδός Μάρκου Κλαδάκη -
Μονοκατοικία 140τ.μ. στον Αρχάγγελο
Αγροτεμάχιο 4640 τ.μ. στ' Ασγούρου
Μεζονέτα 140τ.μ. στην οδό Λισαβώνος και Οσλου
Διαμέρισμα 80τ.μ., 1ος όροφος στο χωριό Παραδεισίου
Αγροτεμάχιο 19.800τ.μ. στην Παστίδα (όπισθεν εργοστασίου «Θράκη»)
Αγροτεμάχιο 3.448 τ.μ. απέναντι από την είσοδο του ξενοδοχείου BLUE BAY Κρεμαστή
Αγροτεμάχιο 4 στρεμμάτων στα Κολύμπια
Οικόπεδο 124τ.μ. στην πλατεία του χωριού Κοσκινού
Ξενοδοχείο Ποσειδών στην περιοχή Κρητικά
Πωλείται μονοκατοικία 100τ.μ., σε οικόπεδο 476 τ.μ. στις Καλυθιές
Οικόπεδο 19.980τ.μ. στα Κοσκινού
Οικόπεδο 2500 τ.μ. στο Τσαΐρι
- Διαμέρισμα 110 τ.μ. 1ος όροφος στην Ανάληψη (εκκλησία)
- Διαμέρισμα 60 τ.μ. 1ος όροοφιος Παν. Ροδίου
Ενοικιάζεται αποθήκη 75 τ.μ. στο Ροδίνι
Πωλείται Μεζονέτα 160τ.μ., στους Δασκάλους
Πωλείται αγροτεμάχιο 3,2 στρέμματα στη Θολό

X3219-31/5

ΠΛΗΡΟΦΟΡΙΕΣ:
ΔΙΑΚΟΓΕΩΡΓΙΟΥ ΚΑΛΛΙΣΤΟΣ
Τηλ. 29318 - 34598- Τηλ. 78501 - 78502

Ματιές στα σπορ

Οι σημερινοί αγώνες της ΕΠΣ Δωδεκανήσου



Τρεις αγώνες θα γίνουν σήμερα, στα πλαίσια των πρωταθλημάτων της Ένωσης Ποδοσφαιρικών Σωματείων Δωδεκανήσου.

Σύμφωνα με το πρόγραμμα θα παίξουν:

Γ' ΚΑΤΗΓΟΡΙΑ (Επαναορισμός)

• **Λειψοί (11 π.μ.)**: ΑΟ Λειψών-Ασκληπιός Κω (Σπύρου): Μαχαιράς, Μαρουδής, Λουρμπέας

ΕΦΗΒΙΚΟ ΠΡΩΤΑΘΛΗΜΑ

• **Παστίδα (11 π.μ.)**: Αστέρας Π.-Δωριέας (Γυφτόπουλος)

ΠΑΙΔΙΚΟ ΠΡΩΤΑΘΛΗΜΑ ΜΠΑΡΑΖ

• **Αρχάγγελος (5.30 μ.μ.)**: «Ιάλυσος '97», ΠΑΟ Διαγόρας: Διαμαντέας, Καραχανής, Γρεβένης.

ΔΗΜΟΣ ΑΦΑΝΤΟΥ
ΔΗΜΟΤΙΚΟΣ ΟΡΓΑΝΙΣΜΟΣ ΝΕΟΛΑΙΑΣ ΑΘΛΗΣΗΣ

ΑΝΑΚΟΙΝΩΣΗ

Ο Δ.Ο.Ν.Α. Αφάντου ανακοινώνει ότι στις
1 Ιουνίου 2002 ημέρα Σάββατο και ώρα 18.00
θα πραγματοποιηθεί στ'Αφάντου λαϊκός δρόμος με την επωνυμία **«ΓΥΡΟΣ ΑΦΑΝΤΟΥ 2002»** και καλεί όσους επιθυμούν να λάβουν μέρος να δηλώσουν συμμετοχή στο τηλέφωνο **02410 52010**, κ. Ανθούλα Γεώργιο ή στη γραμματεία του αγώνα μία (1) ώρα πριν την έναρξη του. Χώρος εκκίνησης του αγώνα η Πλατεία Αφάντου.

Δικαίωμα συμμετοχής στον αγώνα έχουν όλοι ανεξάρτητα από ηλικία ή φύλο. Η συμμετοχή γίνεται με προσωπική ευθύνη του καθενος. Ετσι όσοι επιθυμούν να συμμετέχουν θα πρέπει πρωτύτερα να συμβουλευτούν γιατρό, που να τους επιτρέψει να συμμετέχουν.

• Η διαδρομή για τους γεννηθέντες από 1987 - 1995 είναι 1.000 μ. ενώ για τις μεγαλύτερες ηλικίες θα είναι 7.600 μέτρα.

Ως αναμνηστικό του αγώνα θα δοθούν στους συμμετέχοντες τα μπλουζάκια που θα φορούν κατά την τέλεση του αγώνα.

Μετά την περσινή επιτυχία με την πολύ μεγάλη συμμετοχή ευελπιστούμε και φέτος σε ακόμα μεγαλύτερη, έχοντας κατά νου ότι σημαντικότερο απ' όλα είναι η συμμετοχή.

Ο πρόεδρος του ΔΟΝΑ
Σάββας Σέντης

ΧΛ-26/5

AMCOR

No 1

ΚΑΤΑΣΚΕΥΑΖΟΝΤΑΙ & ΕΙΣΑΓΟΝΤΑΙ ΣΥΝΑΡΜΟΛΟΓΗΜΕΝΑ ΑΠΟ ΤΟ ΙΣΡΑΗΛ



ΠΡΟΔΙΑΓΡΑΦΕΣ ΕΟΚ CE MARK

X 3227-31/5

Η AMCOR-ΙΣΡΑΗΛ Η ΜΕΓΑΛΥΤΕΡΗ ΒΙΟΜΗΧΑΝΙΑ ΗΛΙΑΚΩΝ ΣΥΣΤΗΜΑΤΩΝ ΣΤΟΝ ΚΟΣΜΟ,ΣΑΣ ΠΡΟΣΦΕΡΕΙ ΤΟΝ ΚΑΛΥΤΕΡΟ ΗΛΙΑΚΟ ΘΕΡΜΟΣΙΦΩΝΑ ΤΟΥ ΚΟΣΜΟΥ ΜΕ ΜΟΝΑΔΙΚΑ ΣΗΜΕΙΑ ΥΠΕΡΟΧΗΣ ΠΟΥ ΚΑΝΕΝΑΣ ΑΛΛΟΣ ΔΕΝ ΕΧΕΙ.ΠΡΩΤΗ Η AMCOR,ΠΡΙΝ 40 ΧΡΟΝΙΑ ΠΑΡΟΥΣΙΑΣΕ ΤΗΝ ΕΠΑΝΑΣΤΑΤΙΚΗ ΤΗΣ ΤΕΧΝΟΛΟΓΙΑ ΣΤΟΥΣ ΗΛΙΑΚΟΥΣ ΘΕΡΜ/ΝΕΣ. ΠΟΛΛΟΙ ΑΠΟ ΤΟΤΕ ΠΡΟΣΠΑΘΗΣΑΝ ΝΑ ΤΗΝ ΜΙΜΗΘΟΥΝ .ΤΑ ΑΠΟΤΕΛΕΣΜΑΤΑ ΤΟΥΣ ΕΙΝΑΙ ΓΝΩΣΤΑ.ΚΑΝΕΝΑΣ ΔΕΝ ΜΠΟΡΕΣΕ ΝΑ ΤΗ ΦΘΑΣΕΙ.ΣΗΜΕΡΑ Η AMCOR ΣΥΝΕΧΙΖΟΝΤΑΣ ΤΗΝ ΕΡΕΥΝΑ ΣΤΟΝ ΤΟΜΕΑ ΤΗΣ ΗΛΙΑΚΗΣ ΕΝΕΡΓΕΙΑΣ ΒΡΙΣΚΕΤΑΙ ΚΑΙ ΘΑ ΒΡΙΣΚΕΤΑΙ ΜΠΡΟΣΤΑ ΓΙΑΤΙ ΕΙΝΑΙ Η No 1 ΣΤΟΝ ΚΟΣΜΟ.

ΕΙΝΑΙ Η AMCOR

Α.Σ ΡΟΔΟΣ

Ούτε ενδεκάδα συμπληρώνουν οι...εναπομείναντες παίκτες!!

Ταμπουράς: «Ελπίζω η διοίκηση αυτή να αλλάξει»

Ούτε ενδεκάδα καλά καλά (!) συμπληρώνουν οι παίκτες που μετά το φινάλε του πρωταθλήματος της Εθνικής Ερασιτεχνικής Κατηγορίας ανήκουν στο δυναμικό του ΑΣ Ρόδος!

Πιο συγκεκριμένα και σύμφωνα με τα όσα έγιναν γνωστά οι παίκτες που είναι περιουσιακά στοιχεία του ιστορικού συλλόγου είναι οι ακόλουθοι: Ταμπουράς, Αφοί Μακρυδημήτρη, Ροδανάκης, Μαΐλης και Τσακίρης. Σε αυτούς βέβαια θα πρέπει να προστεθούν και κάποιοι από την εφηβική ομάδα αλλά και άλλοι που είχαν δοθεί δανεικοί για ένα χρόνο και τώρα λογικά θα πρέπει να επιστρέψουν. Είναι ο Σκουλούδης (Ασπίδα Απολλακιάς) και ο Στεφανάκης (Άρης Αρχαγγέλου). Από εκεί και πέρα όλοι οι υπόλοιποι είχαν συνάψει συμφωνία τουλάχιστον ενός έτους και άρα η διοίκηση αν επιθυμεί να τους κρατήσει θα πρέπει το επόμενο διάστημα να επαναδιαπραγματευτεί μαζί τους.



«Ελεύθεροι» μένουν οι περισσότεροι παίκτες της Ρόδου

ΑΠΟΓΟΗΤΕΥΣΗ...

Το δεδομένο πάντως είναι πως-με βάση την ισχύουσα διοικητική κατάσταση-πολλοί παίκτες θα αποτελέσουν παρελθόν καθώς είναι απογοητευμένοι από τη στάση της διοίκησης σε πάρα πολλά θέματα και κυρίως στα οικονομικά. Ήδη μάλιστα αρκετοί από αυτούς έχουν ξεκινήσει να κάνουν συζητήσεις με ομάδες από την υπόλοιπη χώρα!

Απογοήτευση όμως υπάρχει και σε μερικά από τα μέλη της διοίκησης. Χαρακτηριστικές είναι οι χθεσινές δηλώσεις του γενικού αρχηγού Μιχάλη Ταμπουρά: «Αν υπήρχε σωστή διοίκηση η Ρόδος θα ήταν σίγουρη πρώτη και μάλιστα με διαφορά. Έτσι όπως είναι η κατάσταση εγώ δεν μπορώ να συνεχίσω και σκέφτομαι να παραιτηθώ. Θέλω πάντως να ευχαριστήσω όλους ανεξαιρέτως τους παίκτες και μόνο αυτούς διότι κυριολεκτικά ήταν ήρωες. θα παραιτιόμουνα στα μέσα του πρωταθλήματος αφού ήμουν ουσιαστικά διακοσμητικό στοιχείο, αλλά έμεινα μόνο γι' αυτούς. Εύχομαι η διοίκηση αυτή να αλλάξει μήπως μπορέσουν και έλθουν και άλλοι άνθρωποι για να βοηθήσουν την ομάδα».

Κοντά στην...παραμονή του βρίσκεται ο Νίκος Μαντικός

Παίρνει ψήφο εμπιστοσύνης από τη διοίκηση

Στον πάγκο του Κλεάνθη Παραδεισίου θα παραμείνει και τη νέα αγωνιστική περίοδο εκτός συγκλονιστικού απροόπτου-ο Νίκος Μαντικός!

Αν και κάτι τέτοιο δεν έχει επικυρωθεί ακόμα από το διοικητικό συμβούλιο, εντούτοις υπάρχει και από τις δύο πλευρές, η επιθυμία για ανανέωση της συνεργασίας τους. Όλα πάντως αναμένεται να ξεκαθαρίσουν το αμέσως επόμενο διάστημα όπου θα συνεδριάσουν τα μέλη του διοικητικού συμβουλίου για να συζητήσουν σχετικά.

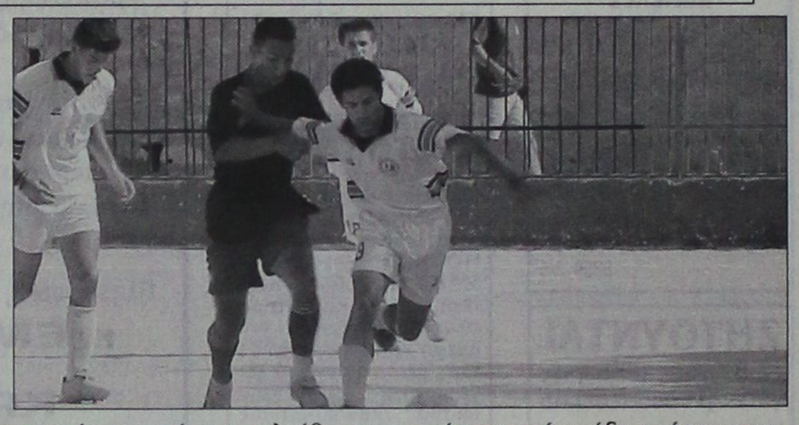

Σύμφωνα με τον πρόεδρο Ηρακλη Χορozίδη, η βασική επιδίωξη που υπάρχει εκτός από την ανανέωση συνεργασίας με τον προπονητή, είναι και η παραμονή των παικτών που μένουν «ελεύθεροι». Αυτοί είναι οι Γαλανός, Σαρικάς, Θεοδοσίου και Καραβόλιας με τους οποίους και θα γίνουν άμεσα συζητήσεις. Βέβαια, ο Κλεάνθης δεν πρόκειται να σταθεί εμπόδιο σε κάνεναν παίκτη που θα έχει πρόταση από ομάδα ανώτερης κατηγορίας. Όπως χαρακτηριστικά δήλωσε ο κ. Χορozίδης χθες «ο Κλεάνθης θα μειώνει τις οικονομικές του απαιτήσεις όσο υπάρχουν προσφορές από ομάδες ανώτερης κατηγορίας».

Στον πάγκο του Απόλλωνα παραμένει ο Γιώργος Τανίδης

Ανανέωση στο ...φουλ θα γίνει φέτος

Με τον Γιώργο Τανίδη στον πάγκο του θα συνεχίσει και τη νέα αγωνιστική περίοδο ο Απόλλων Καλυθιών!

Ο έμπειρος προπονητής που συναντήθηκε προχθές το βράδυ με τον πρόεδρο του συλλόγου Χρήστο Κωνσταντίνου συμφώνησε σε όλα και έτσι ανανέωσε τη συνεργασία του. Αξίζει να σημειωθεί πως είναι η πρώτη φορά που ο Γιώργος Τανίδης αναλαμβάνει την ομάδα από την περίοδο της προετοιμασίας πριν ξεκινήσει το πρωτάθλημα καθώς τις προηγούμενες δύο φορές είχε κληθεί να αντικαταστήσει τον Κώστα Παπαοικονόμου και τον Γιάννη Γκαϊτατζή.

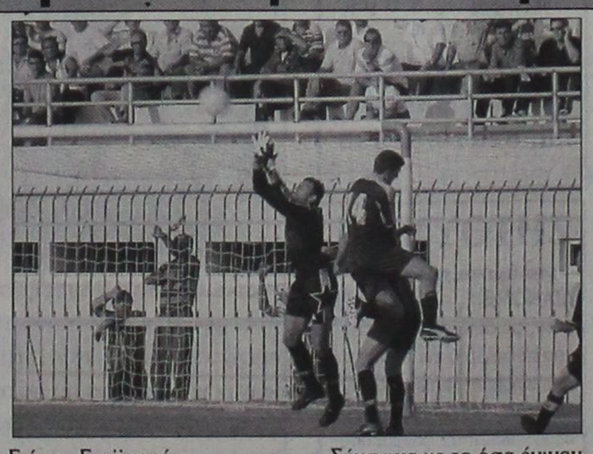

Το δεδομένο είναι ότι ο κ.Τανίδης θα εμφυσήσει μια εντελώς διαφορετική φιλοσοφία στην ομάδα με βασικό στόχο φυσικά την αποφυγή λαθών του παρελθόντος.

ΑΝΑΝΕΩΣΗ

Σύμφωνα με τα όσα έγιναν γνωστά, ο Απόλλων θα παρουσιαστεί τη νέα αγωνιστική περίοδο πλήρως ανανεωμένος καθώς οι συντριπτικά περισσότεροι τουλάχιστον από τους παίκτες που μένουν «ελεύθεροι» θα αποτελέσουν παρελθόν. Για παράδειγμα, οι Χατζησταμάτης, Στογιάνοφ και Ράντισιτς δεν θα παραμείνουν στην ομάδα ενώ το αμέσως επόμενο διάστημα θα ακολουθήσουν και άλλοι. Αξίζει να σημειωθεί ότι πρόθεση της διοίκησης είναι να μην κρατήσει κανέναν που δεν το επιθυμεί. Ήδη στα μεταγραφικά της πλάνα, έχει πολλούς παίκτες από τον τοπικό χώρο ενώ θα προωθήσει και Καλυθενούς, όπως για παράδειγμα ο Νικολός του Ερμή όπως γράφτηκε πριν από μερικές ημέρες. Από αύριο πάντως θα αρχίζουν να ξεκαθαρίζουν πάρα πολλά καθώς θα γίνονται οι επαφές με τους παίκτες.

Στον Απόλλωνα Απολλώνων καταλήγει ο Ζωάννου!

Έδωσε τα χέρια με τον πρόεδρο

Με τα χρώματα του Απόλλωνα Απολλώνων αναμένεται να συνεχίσει την καριέρα του ο Γιάννης Ζωάννου!

Ο έμπειρος αμυντικός που κατά την πρόσφατη αγωνιστική περίοδο αγωνίζονταν με τα χρώματα του Ιάλυσου στην Εθνική Ερασιτεχνική συναντήθηκε με τον πρόεδρο του συλλόγου Τζούλη Μαχραμά με τον οποίο και «δώσανε τα χέρια». Το μόνο που απομένει από εδώ και πέρα είναι το τυπικό μέρος για να ολοκληρωθεί η μεταγραφή.

Η διοίκηση του Απόλλωνα συνεχίζει τις επαφές της και με άλλους παίκτες και μάλιστα ανώτερης κατηγορίας αφού όπως είχαμε ξαναγράψει στοχεύει να εμφανιστεί πολύ δυνατός στο πρωτάθλημα της νέας αγωνιστικής περιόδου.

Η διοίκηση του Απόλλων Απόλλωνα θέλει να ευχαριστήσει όλους τους παίκτες, τους φιλάθλους, την ΕΠΣΔ και τον ΣΔΠΔ για τη συνεργασία που είχαν όλη τη χρονιά.

Μεταγραφικοί «στόχοι» παίκτριες του Σταυρού

Στο μεταγραφικό στόχαστρο της γυναικείας ποδοσφαιρικής ομάδας του ΠΑΟΚ Θεσσαλονίκης βρίσκονται σύμφωνα με πληροφορίες δύο παίκτριες του Σταυρού Καλυθιών!

Πρόκειται για τις Μαρία Κτενά και Μαρία Κόκκινου οι οποίες και δέχθηκαν κρούσεις από παράγοντες του βορειοελλαδίτικου συλλόγου που φέτος πρωταγωνιστεί στο πρωτάθλημα της Α' Εθνικής Κατηγορίας.

Εξελίξεις αναμένονται προσεχώς.

ΤΟ ΤΜΗΜΑ 5Χ5

Για τη συμμετοχή του στους αγώνες διεκδίκησης της ανόδου στην Α' Εθνική που θα γίνουν στην πρωτεύουσα προετοιμάζεται η ανδρική ομάδα 5Χ5 του Σταυρού. Οι αγώνες θα γίνουν μετά τις 15 Ιουνίου σε ημερομηνίες που θα ορίσει η ΕΠΟ.

Άριστες εντυπώσεις εξακολουθεί να αφήνει ο Νίκος Ορφανίδης

Άριστες εντυπώσεις με τα χρώματα του Αγροτικού Αστέρα όπου «δοκιμάζεται» το τελευταίο διάστημα αφήνει ο Νίκος Ορφανίδης!

Ο σέντερ φορ του Φοίβου Κρεμαστής ήταν ένας από τους δύο παίκτες που επιλέχθηκαν για να συνεχίσουν και την επόμενη εβδομάδα τα «τεστ» (από τους συνολικά δώδεκα που πήραν μέρος αυτή την εβδομάδα) και αυτό σημαίνει ότι τα πηγαίνει πολύ καλά.

Πιο συγκεκριμένα, ο Ορφανίδης θα συμμετάσχει στην αυριανή προπόνηση όπως και στο φιλικό της προσεχούς Τετάρτης με τον Πανσερραϊκό.

Στο τελευταίο φιλικό αυτής της εβδομάδας, που ήταν κόντρα με τον Πιερικό στον Εύοσμο (3-1), ο Ρόδιος παίκτης είχε συμμετοχή σε ολόκληρο το δεύτερο ημίχρονο. Χρησιμοποιήθηκε αρχικά στη θέση του σέντερ φορ και κατόπιν σε αυτή του δεξιού χαφ.

Στοχεύει στο μετάλλιο η Μάγδα Ροϊλίδου

Στο Πανευρωπαϊκό άρσης βαρών

Με τη συμμετοχή της Μάγδας Ροϊλίδου, αρχίζει σήμερα και ολοκληρώνεται στις 1 Ιουνίου στη Στοκχόλμη της Σουηδίας, το Πανευρωπαϊκό πρωτάθλημα MASTERS (βετεράνων) άρσης βαρών.

Η Ροϊλίδου, μπορεί να προέρχεται από ένα τραυματισμό του τένοντα του χεριού, όμως πιστεύει πολύ στις δυνάμεις της και ευελπιστεί να επαναλάβει τον περσινό της θρίαμβο (είχε κατακτήσει την 1η θέση στο πανευρωπαϊκό πρωτάθλημα στο Τέπλιτς της Τσεχίας) διατηρώντας τον τίτλο της.



Αρκετός κόσμος, κυρίως γονείς, βρέθηκαν την Παρασκευή στο Στάδιο Στίβου Διαγόρας για να παρακολουθήσουν τους Πανδωδεκανησιακούς αγώνες στίβου Δημοτικών Σχολείων. Ήταν ομολογουμένως μία ευχάριστη νότα με τους λιλιπούτειους αθλητές και αθλήτριες να δίνουν ένα διαφορετικό χρώμα στην γκρίζα καθημερινότητά μας!

Μεταγραφικός πυρετός παρατηρείται τις τελευταίες ημέρες σε όλα σχεδόν τα σωματεία! Ωστόσο τη μερίδα του λέοντος την έχει ο Απόλλων Απολλώνων του οποίου-μετά την άνοδο στην Α' κατηγορία-φαίνεται πως έχει ανοίξει για τα καλά η όρεξη για μεγαλύτερα πράγματα! Φίλε Τζούλη πρόσεχε μόνο τα βήματά σου να είναι μικρά και σταθερά γιατί πολλοί προκάτοχοί σου φέρθηκαν ανόητα και την πάτησαν!

Νέο αθλητικό ραδιόφωνο εμφανίσθηκε με καταχώρηση σε τοπική εφημερίδα (επιλεκτικά) το οποίο φαντάζομαι ότι ελπίζει να κατακτήσει ένα σημαντικό κομμάτι, τόσο της διαφημιστικής πίτας όσο και της ακροαματικότητας! Ο δρόμος βέβαια δεν είναι στρωμένος με ροδοπέταλα, στον άγριο κόσμο των μίντια, ωστόσο ευχόμαστε να τα καταφέρει!

Αρκετά όμως σας ζαλίσαμε. Τέρμα το λάδι (στη φωτιά) αφού πάμε να πάρουμε το άλλο λάδι, το αντιπλιακό καλέ και να ρίξουμε βουτιά. Το καλοκαίρι είναι εδώ αν δεν το καταλάβατε.

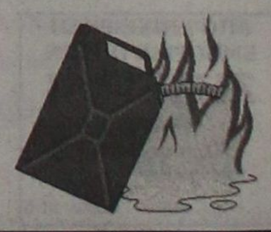

Μαπιές στα σπορ

Σε ρυθμούς ...WINDSURFING θα ζήσει και πάλι η Ρόδος!

Από 7-16 Ιουνίου θα διεξαχθεί το παγκόσμιο πρωτάθλημα FORMULA

Σε ρυθμούς ...WINDSURFING θα ζήσει για μία ακόμα φορά το νησί μας το διάστημα από τις 7 έως και τις 16 Ιουνίου!

Τις ημέρες εκείνες, στη θαλάσσια περιοχή μπροστά από το ξενοδοχείο FORUM BEACH θα φιλοξενηθεί το παγκόσμιο πρωτάθλημα της κατηγορίας FORMULA με τη συμμετοχή αθλητών και αθλητριών από ολόκληρο τον κόσμο. Οι αγώνες «κερδίθηκαν» μετά από μεγάλη προσπάθεια που κατέβαλαν το υπουργείο Αιγαίου, η Νομαρχία Δωδεκανήσου καθώς και οι Δήμοι Ρόδου και Ιαλυσού. Σημαντική ήταν και η συμβολή της RHODES WINDSURFING ACADEMY (RWA), όπου αποτελεί και τον διοργανωτή των αγώνων. Η κλάση FORMULA είναι καινούργια και ουσιαστικά πρόκειται για την επόμενη προτεινόμενη ολυμπιακή κατηγορία στους αγώνες του 2008 (Ολυμπιάδα) που θα γίνουν στην Κίνα.

Η Ρόδος μετά τις δύο μεγάλες διοργανώσεις των παγκοσμίων πρωταθλημάτων (1992 και 1997) και των πανελληνίων πρωταθλημάτων (1998 και 1999), απέδειξε ότι μπορεί να ανταπεξέλθει στα μεγάλα αθλητικά γεγονότα. Το ανταποδοτικό τέλος των αγώνων WINDSURF, δηλαδή η διαφήμιση που είχε και θα έχει η Ρόδος, υπολογίζεται σε δέκα φορές πάνω από το συνολικό κόστος των αγώνων.

ΣΥΝΕΝΤΕΥΞΗ ΤΥΠΟΥ

Αύριο (Δευτέρα) στις 12μ. στην αίθουσα συνεδριάσεων του νομαρχιακού συμβουλίου Δωδεκανήσου οι διοργανωτές θα παραχωρήσουν συνέντευξη τύπου. Θα πάρουν μέρος ο γενικός γραμματέας του υπουργείου Αιγαίου Δημήτρης Ερηνάκης, ο δήμαρχος Ροδίων Γιώργος Γιαννόπουλος, ο δήμαρχος Ιαλυσού Στέργος Στάγκας, ο πρόεδρος του Δωδεκανησιακού Οργανισμού Τουρισμού Μανώλης Καμπουρόπουλος, ο πρόεδρος του Δημοτικού Οργανισμού Νεολαίας και Αθλησης Ρόδου Κάλλιστος Διακογεωργίου και ο ειδικός σύμβουλος για θέματα αθλητισμού Χρήστος Νικολαΐδης.

ΧΟΡΗΓΟΙ

- Κεντρικοί χορηγοί της διοργάνωσης είναι οι ακόλουθοι: MARS ICE CREAMS BOLLE, PERRIER, ΚΟΡΠΗ, TOYOTA, CLOBE, OXBOW, BLUE BAY, ANIMAL, E.N.A.K., X-TREME SPORTS SHOPS.

- Τοπικοί χορηγοί είναι οι NAFTILOS BEACH BAR RESTAURANT, COLORADO LIVE ROCK, BOULENARD BAR, PARADISO SUMMER CLUB, SPEEDEX FEDEX και ΔΑΝΕ SEA LINES.





Επιτυχημένοι οι Πανδωδεκανησιακοί αγώνες στίβου δημοτικών σχολείων

Με επιτυχία διεξήχθησαν την Παρασκευή, στο Στάδιο Στίβου «Διαγόρας» οι Πανδωδεκανησιακοί αγώνες στίβου Δημοτικών σχολείων! Στους αγώνες πήραν μέρος περισσότεροι από 150 μαθητές από όλη τη Δωδεκάνησο, ενώ ο ανταγωνισμός και το πείσμα για τη νίκη έδωσαν στους αγώνες ένα πρωτόγνωρο χρώμα και ενδιαφέρον.

Τους αγώνες διοργάνωσε το Γραφείο Φυσικής Αγωγής Δωδ/σου, σε συνεργασία με τον ΝΑΟΔ.



Ολα έτοιμα για μία ακόμη θεαματική κούρσα!

Τ' ΑΠΟΤΕΛΕΣΜΑΤΑ

ΥΨΟΣ ΑΓΟΡΙΩΝ

1) Λιοδάκης Γιώργος (5ο Κω) 1.36μ.
2) Γκότσης Αιμίλιος (6ο Ρόδου) 1.32μ.
3) Τσαγκάρης Ελευθέριος (6ο Καλύμνου) 1.32μ.

ΜΗΚΟΣ ΑΓΟΡΙΩΝ

1) Δράκός Γεώργιος (Λέρου) 4.50μ.
2) Σαρούκος Κων/νος (1ο Καλύμνου) 4.50μ.
3) Πικιώνης Πέτρος (1ο Κω) 4.35μ.

ΥΨΟΣ ΚΟΡΙΤΣΙΩΝ

1) Γκανά Μαριάνθη (1ο Κω) 1.25μ.
2) Κέκεϋ Εμιλυ (Αντιμάχειας) 1.23μ.
3) Περγαντή Μαρία (1ο Ρόδου) 1,23μ.

600μ. ΚΟΡΙΤΣΙΩΝ

1) Τουμπάζη Μελίνα (4ο Κω) 1.52.70
2) Γιαμαίου Ευδοκία (Πάνορμου Καλύμνου) 1.54.60
3) Γουμαρά Μαργαρίτα (2ο Ρόδου) 2.01.27

50μ. ΑΓΟΡΙΩΝ

1) Κρεατσάς Κλεάνθης (2ο Καλύμνου) 7.37
2) Κουρμουτζής Πανορμίτης (1ο Κω) 7.42
3) Τυρακίδης Διογένης (17ο Ρόδου) 7.62

ΜΗΚΟΣ ΚΟΡΙΤΣΙΩΝ

1) Ραγούσα Χλόη (5ο Κω) 4.75μ.
2) Πιννή Μαρία (Γενναδίου) 4.54μ.
3) Μαμουζέλου (3ο Καλύμνου) 4.39μ.

50μ. ΚΟΡΙΤΣΙΩΝ

1) Ηλία Αννα (Αγ. Μαρίνα ς Λέρου) 7.52
2) Εμμανουηλίδη Αρχοντία (18ο Ρόδου) 7.66
3) Μαλαχτάρη Ματίνα (6ο Καλύμνου) 7.73

ΜΠΑΛΑΚΙ ΑΓΟΡΙΩΝ

1) Σκούμπρος Ελευθέριος (17ο Ρόδου) 45.50
2) Κωστόπουλος Αριστείδης (1ο Καλύμνου) 44.72
3) Διάκου Κων/νος (1ο Αφάντου) 44.50

ΜΠΑΛΑΚΙ ΚΟΡΙΤΣΙΩΝ

1) Χήττου Ευάγγελος (Κρεμαστή) 42.60
2) Γούλα Μαρία (1ο Καλύμνου) 39.80
3) Κουρεβέλη Χρυσούλα (5ο Ρόδου) 33.41

1000μ. ΑΓΟΡΙΩΝ

1) Βάλας Ιωάννης (1ο Καλύμνου) 3.15.19
2) Γόνατος Θεόδωρος (1ο Κω) 3.15.43
3) Κοκκινίδης Σκεύος (6ο Καλύμνου) 3.27.29.



Ο προϊστάμενος του 1ου Γραφείου της Α'βάθμιας Εκπαίδευσης κ. Κολιάδης σε μία απονομή

Πρωταθλητής και στα ...σημεία ο Κολοσσός

Παρ' όλο που το πρωτάθλημα της Γ' Εθνικής Κατηγορίας του μπάσκετ έχει ήδη μπει στο χρονοντούλαπο της στατιστικής υπηρεσίας με τον Κολοσσό να κατακτάει τον τίτλο και την άνοδο στην Β' Εθνική, με χαρακτηριστική άνεση, ωστόσο οι αναλύσεις του πρωταθλήματος καλά κρατούν και τα τελικά στοιχεία περνάνε καθημερινά από κόσκινο, από τους ενδιαφερόμενους!

Κάνοντας με τη σειρά μας μια μικρή αναδρομή στην πορεία της ομάδας μας βλέπουμε ότι κερδίζει τον τίτλο και στα... σημεία, αφού με εξαίρεση τ' αμυντικά ριμπάουντ σε όλους τους άλλους τομείς υπερτερεί σημαντικά των υπολοίπων ομάδων!



Στους βαθμούς (46 έναντι 42 του Κένταυρου), στις νίκες (22 έναντι 18), στις ήττες (2 έναντι 6) στα επιθετικά ριμπάουντς (1909 έναντι 1886 του ΑΓΟ Ρεθύμνου), ενώ και η διαφορά είναι τεράστια (438) σε σχέση με τον δεύτερο Κένταυρο (189)!

Αναλυτικά η τελική βαθμολογία:

Γ' ΕΘΝΙΚΗ

2ος Ομιλος Νότου

Η ΒΑΘΜΟΛΟΓΙΑ

Σωματείο	Αγ	Νικ	Ητ	Μηδ	Βαθμ	Επιθ	Αμυν	Διαφ
ΑΟ ΚΟΛΟΣΣΟΣ	24	22	2	0	46	1909	1471	438
ΑΟ ΚΕΝΤΑΥΡΟΣ ΔΑΦΝ	24	18	6	0	42	1872	1683	189
ΡΕΘΥΜΝΗΣ ΑΓΟ	24	15	9	0	39	1886	1730	156
ΚΑΛΛΣΗ ΑΓ.ΠΑΡΑΣΚΕ	24	15	9	0	39	1802	1718	84
ΓΣ ΚΡΟΝΟΣ	24	13	11	0	37	1747	1586	161
ΓΣ ΧΑΛΚΙΔΟΣ	24	13	11	0	37	1857	1766	91
ΓΑΣ ΙΑΛΥΣΟΣ	24	13	11	0	37	1623	1713	-90
ΠΟ ΑΓ. ΘΩΜΑ	24	11	13	0	35	1603	1611	-8
ΑΕ ΤΑΥΡΟΣ	24	11	13	0	35	1654	1657	-3
ΑΟ ΑΣΤΗΡ ΕΞΑΡΧ.	24	11	13	0	35	1764	1744	20
ΓΣ ΗΛΙΟΥΠΟΛΙΣ	24	6	18	0	30	1504	1633	-129
ΟΑ ΧΑΝΙΩΝ	24	5	19	0	29	1647	2151	-504
ΑΝΟ ΓΛΥΦΑΔΑΣ	24	3	18	3	24	1393	1798	-405

Mercedes-Benz





Η Mercedes-Benz παρουσιάζει τα νέα της μοντέλα E & Clk Class
Στις εγκαταστάσεις της στο 9ο χλμ Ρόδου – Λίνδου
Τετάρτη 29, την Πέμπτη 30, την Παρασκευή 31 Μαΐου
το Σάββατο 01 & την Κυριακή 02 Ιουνίου.

X3280-26

ΑΦΟΙ ΧΑΤΖΗΜΙΧΑΛΗ Ο.Ε
Επίσημος έμπορος της Mercedes-Benz Ελλάς για το νομό Δωδεκανήσου
Έκθεση: ΡΟΔΟΣ, 9ο χλμ. Ρόδου – Λίνδου, τηλ: (02410) 62941,2

ΣΑΝ ΣΗΜΕΡΑ...

***ΠΡΙΝ ΕΝΑ ΧΡΟΝΟ**: Θύμα του... «Καποδίστρια» φαίνεται να πέφτει η άλλοτε κραταιά ομάδα της Αναγέννησης Εμπωνας, αφού μέσα στα πλαίσια της οικονομικής δυσπραγίας που αντιμετωπίζει η πλειοψηφία των ΟΤΑ και στις απαραίτητες περικοπές που προσπαθούν να εφαρμόσουν οι τοπικοί μας άρχοντες, φαντάζει πολυτέλεια (!) η διατήρηση ομάδων με το λειτουργικό κόστος που απαιτείται σήμερα. Ετσι, κάτι τέτοιο φαίνεται να σκέφτονται και στον Δήμο Αταβύρου, όπου θα προσπαθήσουν να συγκροτήσουν ομάδα που θα αποτελείται από νεαρά παιδιά της περιοχής χωρίς οικονομικά ανταλλάγματα.*

***ΠΡΙΝ ΠΕΝΤΕ ΧΡΟΝΙΑ:** Η ώρα της αλήθειας έφθασε για τον Ιάλυσο. Σήμερα έχει προγραμματισθεί η τελευταία αγωνιστική στο χώρο της Β' Εθνικής και η ομάδα της Ιαλυσού μετά τους αγώνες θα ξέρει εάν θα παραμείνει ή όχι στην ίδια κατηγορία ή εάν θα παραταθεί η αγωνία της με πιθανό αγώνα κατάταξης. Ο Ιάλυσος φιλοξενεί τον ΠΑΣ Γιάννενα τον οποίο και θα πρέπει να κερδίσει.*

● Η δεύτερη και τελευταία ημέρα του ιστιοπλοϊκού αγώνα «Φανερωμένη '96» που διοργανώνει ο ΑΣΙΑΘ διεξάγεται σήμερα. Τα σκάφη θα ξεκινήσουν από τη Φανερωμένη της Σύμης και θα τερματίσουν στη Ρόδο.

***ΠΡΙΝ 10 ΧΡΟΝΙΑ**: Ποδηλατοδρομία περιλαμβάνει το σημερινό πρόγραμμα του τουρνουά «Μάης '91», που διοργανώνει η Αθλητική Διακοινοτική Επιτροπή της Γεωγραφικής Ενότητας. Η εκκίνηση του αγώνα θα δοθεί από τη διασταύρωση Σαλάκου - Καλαβαρδών - Δημυλιάς στις 10π.μ. ενώ ο τερματισμός θα γίνει στη Σορωνή.*

● Τον τελευταίο της αγώνα στον 7ο όμιλο του περιφερειακού πρωταθλήματος καλείται να δώσει στο γήπεδο των Τζιτζιφιών της Καλλιθέας κόντρα στο Φάληρο η ήδη πρωταθλήτρια ομάδα της Ρόδου.

***ΠΡΙΝ 19 ΧΡΟΝΙΑ:** Διόμισυ χιλιάδες εισιτήρια ζήτησε χθες από τη Ρόδο η ΠΑΕ Ολυμπιακός προκειμένου να τα διαθέσει σε οπαδούς της, που θα έρθουν στο νησί μας για να παρακολουθήσουν τον «αγώνα της χρονιάς». Συγκεκριμένα ο εκπρόσωπος της ΠΑΕ Ολυμπιακός κ. Σπύρογλου ζήτησε από τον διευθύνοντα σύμβουλο της ΠΑΕ Ρόδος Μιχάλη Κόκκινο 2000 εισιτήρια των 300 δρχ. και 500 των 100 δρχ. Η ΠΑΕ Ρόδος απάντησε ότι θα μπορέσει να ικανοποιήσει το αίτημα της πειραϊκής ομάδας εφ' όσον της επιτραπεί να τυπώσει περισσότερα από 6.000 εισιτήρια που επέτρεψε η Χωροφυλακή να κυκλοφορήσουν. Σημειώνεται ότι η ροδίτικη ομάδα ζητά την έκδοση 9.000 εισιτηρίων, δηλαδή 3.000 περισσότερα απ' όσα τυπώθηκαν. Αν τελικά δεν αυξηθεί ο αριθμός των εισιτηρίων η Ρόδος θα διαθέσει λιγότερα απ' όσα ζήτησε ο Ολυμπιακός.*

Κατευθυνόμενο εμπόριο και μικροπωλητές απασχολούν τους εμπόρους

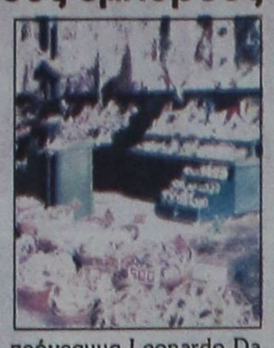

ΜΕ το κατευθυνόμενο εμπόριο και τα προβλήματα που δημιουργούν οι μικροπωλητές με τον αθέμιτο ανταγωνισμό που εκτιμάται ότι κάνουν, θα ασχοληθεί το διοικητικό συμβούλιο του Εμπορικού Συλλόγου, στη συνεδρίαση που θα πραγματοποιηθεί αύριο Δευτέρα 27 Μαΐου.

Το ζήτημα των μικροπωλητών απασχολεί μονίμως τον Εμπορικό Σύλλογο, καθώς παρά τις προσπάθειες που έγιναν δεν δόθηκε λύση.

Στη συνεδρίαση του διοικητικού συμβουλίου του Εμπορικού Συλλόγου θα συζητηθούν τα εξής θέματα:

- Ενημέρωση.
- Πεπραγμένα γενικής συνέλευσης της ΕΣΕΕ.
- Ενημέρωση για το πρόγραμμα Leonardo Da Vinch.
- Ενημέρωση για το θέμα των τεχνικών ασφαλείας - διανομή πιστοποιητικών.
- Κατευθυνόμενο εμπόριο - Μικροπωλητές.
- Δημιουργία Ομοσπονδίας Εμπορικών Συλλόγων Δωδεκανήσου.
- Φόρος παρεπιδημούντων.
- Εγκριση δαπανών.
- Διάφορα.

ΖΗΤΕΙΤΑΙ

ΔΑΚΤΥΛΟΓΡΑΦΟΣ
ΓΙΑ ΑΠΟΓΕΥΜΑΤΙΝΗ ΑΠΑΣΧΟΛΗΣΗ

Πληρ. τηλ. 02410/34101 και 02410/27356 (4μ.μ.-8.30μ.μ.)

ΓΔ

ΣΥΓΧΑΡΗΤΗΡΙΑ

Τον αγαπημένο μας εγγονό και ανιψιό ΠΑΝΑΓΙΩΤΗ ΔΗΜ. ΚΑΜΟΥΤΣΗ, που πήρε επάξια το πτυχίο Οικονομικών στο Πανεπιστήμιο SURREY GUILOFORD της Αγγλίας, θερμά συγχαίρουμε.

Ο παππούς και η γιαγιά
Δημήτρης-Κυριακή Λιαμή
Οι θείοι
Γιώργος-Κατερίνα Γιωργίου

Χ.Λ.-26/5

ΓΕΡΜΑΝΙΚΑ
στα κέντρα ξένων γλωσσών
ΜΕΡΚΟΥΡΗ ΚΟΝΤΟΥ

ΕΠΙΤΥΧΙΕΣ ΜΑΘΗΤΩΝ ΜΑΣ ΤΟ 2001
Στις ΑΝΑΓΝΩΡΙΣΜΕΝΕΣ εξετάσεις του Γερμανικού Ινστιτούτου ΓΚΑΙΤΕ

72 ZERTIFIKAT
14 MITTELSTUFE
5 KLEINES SPRACHDIPLOM!

για μερικούς είναι απλά νούμερα...
για μας ΑΠΟΔΕΙΚΝΥΟΥΝ!

✓την κορυφαία θέση μας στη γερμανόφωνη εκπαίδευση στη ΡΟΔΟ. ✓την απόλυτη εμπιστοσύνη γονιών και παιδιών στις μεθόδους μας. ✓την αξία της γερμανικής γλώσσας σαν επένδυση ζωής!

Η κατεύθυνση των γνώσεων όλων των παιδιών μ' ένα ΑΝΑΓΝΩΡΙΣΜΕΝΟ πτυχίο γίνεται ΣΕ ΜΑΣ πραγματικότητα

1ο Διδ/ριο: Αγ. Αναργύρων 11α · 2ο Διδ/ριο: Δημ. Ανασταση6δη 47
3ο Διδ/ριο: Παρισίων 1 & Λονδίνου · Τηλ.: (0241 0) 35289, 23973

X3222-26/5

ΚΕΡΔΙΖΕΤΕ ΕΩΣ 50%
ΚΑΣΑΠΗΣ

ΖΑΝΤΕΣ • ΕΛΑΣΤΙΚΑ
ΕΥΘΥΓΡΑΜΜΙΣΕΙΣ

ΑΜΟΡΤΙΣΕΡ
ΕΛΑΤΗΡΙΑ

Στην ευθυγράμμιση ο γνωστός ΓΙΩΡΓΟΣ ΠΑΠΑΓΕΩΡΓΙΟΥ

GOODYEAR · MICHELIN · BRIDGESTONE · DUNLOP · BBS · O-Z RACING · BORBET · BILSTEIN · KYB · Elbach

ΕΞΟΠΛΙΣΜΟΣ 4X4

Κεντρικό: Αυστραλίας 2
Τηλ. 35367 FAX 76449
Υπ/μα: Λίνδου 237
Τηλ. 64025
ΑΣΦΑΛΕΙΑ ΣΤΗΝ ΟΔΗΓΗΣΗ

X.3224-31/5

Μεγάλη απροθυμία από τις εταιρίες

Χωρίς αποτέλεσμα η δεύτερη φάση της απελευθέρωσης της ακτοπλοΐας

Τι προτάθηκε για τη Δωδεκάνησο



ΑΠΡΟΘΥΜΙΑ επέδειξαν οι ακτοπλοϊκές εταιρίες στη δεύτερη φάση κάλυψης του εθνικού δικτύου των ακτοπλοϊκών συγκοινωνιών - στο σχετικό διαγωνισμό που προκήρυξε το υπουργείο Εμπορικής Ναυτιλίας - και έτσι αρκετές σημαντικές γραμμές έμειναν ακάλυπτες και θα οδηγηθούν στην τρίτη φάση, όπου προβλέπεται επιδότηση των άγονων και μικρών νησιών.

Σύμφωνα με ασφαλείς πληροφορίες, από τις κύριες γραμμές μόνο στη γραμμή των Δωδεκανήσου κατατέθηκε ολοκληρωμένη πρόταση από δύο εταιρίες, τη ΔΑΝΕ και την G.A. Ferries. Καμία άλλη εταιρία δεν έδειξε ενδιαφέρον να δρομολογήσει πλοίο στη γραμμή ούτε και η Blue star Ferries, η οποία επιμένει στη δρομολόγηση νεότευκτων πλοίων μόνο στην απευθείας γραμμή Πειραιά - Κω - Ρόδο.

Υπενθυμίζεται ότι το ΥΕΝ είχε καλέσει όλες τις ενδιαφερόμενες εταιρίες να δηλώσουν μέχρι τις 15 Μαΐου, το ενδιαφέρον τους για τέσσερις κύριες γραμμές και είκοσι τέσσερις δευτερεύουσες γραμμές.

Ωστόσο, ούτε οι μισές δεν καλύφθηκαν και αναμένεται - αν δεν βρεθεί συμβιβαστική λύση στο παρασκήνιο -, τότε το υπουργείο να αναγκαστεί να προχωρήσει στην τρίτη φάση, που προβλέπει ο νόμος 2932/2001, όπου προβλέπεται επιδότηση των γραμμών του εθνικού δικτύου ακτοπλοϊκών συγκοινωνιών, που δεν καλύφθηκαν στις δύο προηγούμενες φάσεις.

Από τις κύριες γραμμές, δεν υπήρξε κανένα ενδιαφέρον για τις γραμμές Πειραιά - Ικαρία - Σάμο, Πειραιά - Δυτικές Κυκλάδες και Πειραιά - Δυτικές Κυκλάδες. Οπως αναφέραμε, μόνο για τα Δωδεκάνησα δύο εταιρίες κατέθεσαν, σε συνενόηση κοινό πρόγραμμα δρομολογίων. Το πρόγραμμα αυτό περιλαμβάνει, σύμφωνα με πληροφορίες, τη δρομολόγηση απευθείας - εξπρές δρομολογίων στη γραμμή Ρόδου - Πειραιά και ενδιάμεσα δρομολόγια με την αξιοποίηση έξι πλοίων, του «Διαγόρας», του «Πάτμος» και του «Ρόδος» της ΔΑΝΕ και το «Ροδάνθη», το «Μαρίνα» και το «Δημητρούλα» του Γεράσιμου Αγούδημου.

Αναλυτικότερα η πρόταση αναφέρει ότι τα πλοία «Διαγόρας» και «Ροδάνθη» θα καλύπτουν καθημερινά τη γραμμή Πειραιά - Ρόδος - Πειραιά. Οι ώρες αναχώρησης θα είναι 18.00 μ.μ. από Πειραιά και 19.00 μ.μ. από τη Ρόδο. Μία φορά την εβδομάδα το δρομολόγιο αυτό θα συνδέει την Τήλο και τη Νίσυρο.

Επίσης καθημερινά θα εξυπηρετούνται από Πειραιά τα νησιά Πάτμος, Λέρος, Κάλυμνος, Κως και Ρόδος, με τα πλοία «Πάτμος» και «Μαρίνα». Τα πλοία θα αναχωρούν κάθε μέρα από τη Ρόδο και τον Πειραιά στις 16.00 μ.μ.

Εξάλλου, τα πλοία «Ρόδος» και «Δημητρούλα» θα καλύπτουν τη γραμμή Πειραιάς - Σύρος - Νάξος - Αστυπάλαια - Κάλυμνος - Κως - Ρόδος, με δύο δρομολόγια την εβδομάδα.

Βέβαια και η πρόταση αυτή δεν καλύπτει προσεγγίσεις μικρότερων νησιών, όπως το Καστελλόριζο, η Σύμη, η Ψέριμος, κ.α., αλλά ο νόμος παρέχει το δικαίωμα να συμπληρώσει την πρόταση και με άλλα νησιά με υποχρεωτική προσέγγιση. Ετσι, ή το ΥΕΝ θα υποχρεώσει να εξυπηρετήσουν οι δύο συγκεκριμένες εταιρίες τα μικρότερα νησιά ή θα προχωρήσει στην τρίτη φάση για επιδότηση των μικρών νησιών ή θα ακυρώσει ως «άγονο το διαγωνισμό» για τα Δωδεκάνησα. Εκτός και αν στο παρασκήνιο βρεθεί λύση, με ευρύτερη συναίνεση και συμμετοχή άλλων εταιριών, κάτι που φαίνεται εξαιρετικά δύσκολο. Η πιθανότερη λύση είναι η δεύτερη που προβλέπει επιδότηση των μικρών νησιών. Οι ακάλυπτες γραμμές, όπως ανέφεραν καλά πληροφορημένες πηγές, ήταν η γραμμή Αίγιο - Αγιος Νικόλαος, Ωρωπός - Ερέτρια, Βόλος - Σκιάθος - Γλώσσα - Σκόπελος - Αλόννησος, Αλεξανδρούπολη - Σαμοθράκη, Σύνδεση Λήμνου - Αγίου Ευστρατίου με λιμένες Λαυρίου ή Ραφήνας, Καβάλας, Αλεξανδρούπολης, κλπ., Κέρκυρα - Παξοί - Λευκάδα - Κεφαλλονιά - Ιθάκη - Ζάκυνθος - Κυλλήνη, Πειραιά - Κύθηρα - Αντικύθηρα με προαιρετικές προσεγγίσεις Ερμιόνη, Γέρακα, Μονεμβασιά, Πόρτο Χέλι, κλπ., Αργοστόλι - Κυλλήνη, Πειραιά - Σουβάλα - Αγία Μαρίνα, Ραφήνα ή Λαύριο - Τήνο - Μύκονο - Πάρο - Νάξο, Ραφήνα - Μύκονο - Πάρο - Ιο - Θήρα, Χανιά - Τροιζόνια Φωκίδας, Μύτικας - Καστός, Κάλαμος - Μύτικας, Κέρκυρα - Διαπόντα Νησιά, Καψάλι Κυθήρων - Αντικύθηρα, Παλαιοχώρα - Γαύδος ή Σφακιά - Γαύδος, Δάφνη - Ιερά Μονή Λαύρας, Ιερρισός - Ιερά Μονή Λαύρας, Αγιος Στέφανος ή Σιδάρι - Ερεικούσα - Μαθράκι - Οθωνοί, Ηράκλειο - Θήρα - Πάρο - Μύκονο και σύνθεση Πειραιά - Κρήτη (Αγιος Νικόλαος ή Σητεία) - Κάσο - Διαφάνι - Πηγάδια - Χάλκη - Ρόδο.

Προβολή της Ρόδου από την τηλεόραση της ΕΤ3 σήμερα στις 4 μ.μ.

ΣΗΜΕΡΑ Κυριακή και ώρα 4 μ.μ. θα προβληθεί μια παραγωγή της Ελληνικής Τηλεόρασης 3 για τη Ρόδο. Στην ωριαία αυτή ταινία προβάλλονται οι ιστορικές και αρχαιολογικές αξίες του νησιού του Θεού Ηλιου.

Η ιστορία της Παλαιάς Πόλεως Ρόδου, η Λίνδος, το Παλάτι, η Τάφρος, τα ξενοδοχεία, οι παραδοσιακοί χοροί, ήθη και έθιμα, παραδοσιακοί γάμοι και μελεκούνια και πλήθος θεμάτων, που προβάλλουν το νησί μας ως κατοικία του Θεού Ηλίου και γενέτειρα φιλόξενων και φιλιστόρων ανθρώπων.

Οι παραλίες του νησιού, οι άνθρωποι, τα φρούρια, η λαογραφία, ο τουρισμός και το ηλιόλουστο της Ρόδου δίνονται με τέχνη.

Αξίζει να αναφερθεί πως η ταινία αυτή προβάλλει το νησί μας όχι μόνο πανελλήνια, αλλά και παγκόσμια, αφού η ΕΤ3 συνεργάζεται με τηλεοπτικούς σταθμούς στην Ευρώπη, Καναδά και Αυστραλία. Ετσι, οι Δωδεκανήσιοι και οι άλλοι Ελληνες της Διασποράς, καθώς και μυριάδες ξένοι θα δουν και θα χαρούν μια εκπομπή μεστή ελληνισμού και ροδιακού κάλλους.

VASSO MIHALAREA
ΒΑΣΩ ΜΙΧΑΛΑΡΕΑ
CENTRE of FOREIGN LANGUAGES TRANSLATIONS & INTERPRETING

Μυστρά 16
Ρόδος 85100
Τηλ. (0241) 035249/ 27013
ΦΑΞ (0241) 075412
E-mail vasso@rho.forthnet. gr.

Αγγλικά για όλα τα επίπεδα
BEGINNERS
ELEMENTARY
INTERMEDIATE
HIGHER INTERMEDIATE
PRE-FIRST CERTIFICATE
FIRST CERTIFICATE
PROFICIENCY

Αγγλικά για Βρετανικά Πανεπιστήμια
I.E.L.T.S. - T.O.E.F.L.
Μεταφράσεις - διερμηνείες
Μαθήματα Μετάφρασης (2ετούς φοίτησης)
Πρωϊνά τμήματα για LOWER (FCE/ECCE) για ΕΝΗΛΙΚΕΣ
Μαθήματα Αγγλικών για Βρετανικά Πανεπιστήμια (I.E.L.T.S)
Αιτήσεις για Βρετανικά Πανεπιστήμια

ΑΝΑΚΟΙΝΩΣΗ

Τα Κέντρα Ξένων Γλωσσών ΒΑΣΩ ΜΙΧΑΛΑΡΕΑ, ανακοινώνουν ότι άρχισαν μαθήματα ενηλίκων για την απόκτηση τίτλων Αγγλικής Γλώσσας, που απαιτούνται στις προκηρύξεις του ΑΣΕΠ.

Οι τίτλοι αυτοί είναι δυνατόν να αποκτηθούν μέσα σε δύο μήνες για όσους έχουν καλή γνώση της Αγγλικής Γλώσσας και δεν την κατοχύρωσαν με εξετάσεις για την απόκτηση τίτλου.

Για περισσότερες πληροφορίες, επικοινωνήστε με το ΚΕΝΤΡΟ ΞΕΝΩΝ ΓΛΩΣΣΩΝ ΒΑΣΩ ΜΙΧΑΛΑΡΕΑ, τηλ. 0241 035249/e-mail vasso@rho, forthnet.gr.

X3102-26/5

ΣΥΝΕΤΑΙΡΙΣΤΙΚΗ ΤΡΑΠΕΖΑ ΔΩΔΕΚΑΝΗΣΟΥ ΣΥΝ.Π.Ε.

ΠΡΟΣΚΛΗΣΗ 8ης ΤΑΚΤΙΚΗΣ Γ.Σ.

Καλούνται τα μέλη της ΣΥΝΕΤΑΙΡΙΣΤΙΚΗΣ ΤΡΑΠΕΖΑΣ ΔΩΔΕΚΑΝΗΣΟΥ ΣΥΝ.Π.Ε. να λάβουν μέρος στην 8η τακτική γενική συνέλευση που θα πραγματοποιηθεί στη Ρόδο, το Σάββατο 1 Ιουνίου 2002 και ώρα 9.30 (εννέα και μισή το πρωί), στην αίθουσα διαλέξεων του «ΑΚΤΑΙΟΝ», Μανδράκι ΡΟΔΟΣ, με τα παρακάτω θέματα ημερήσιας διάταξης.

- **Θέμα 1ον:** Εγκριση εισόδου στη Συνεταιριστική Τράπεζα Δωδεκανήσου όλων των Συνεταίρων που εγράφησαν από τις 6/11/2001 μέχρι τις 12/4/2002, μετά από σχετικές αποφάσεις του Δ.Σ. της Τράπεζας.
- **Θέμα 2ον:** Απολογισμός Δ.Σ. της διαχειριστικής περιόδου 1/1/2001 - 31/12/2001.
- **Θέμα 3ον:** Εγκριση των οικονομικών καταστάσεων της Τράπεζας της διαχειριστικής περιόδου 1/1/2001 - 31/12/2001.
- **Θέμα 4ον:** Απαλλαγή των μελών του Δ.Σ. και του Ε.Σ. της Τράπεζας της περιόδου 1/1/2001 - 31/12/2001, από την ευθύνη της διαχείρισης για τη διαχειριστική περίοδο 1/1/2001 - 31/12/2001.
- **Θέμα 5ον:** Εγκριση προϋπολογισμού εσόδων - εξόδων της χρήσης 2002.
- **Θέμα 6ον:** Τροποποίηση - Συμπλήρωση των άρθρων 5, 53 και 29
- **Θέμα 7ον:** Ορισμός ορκωτού Ελεγκτή για τη χρήση 2002.

Από το Δ. Σ.

Χ.Λ.-26/5

Σύλλογος Ιδιοκτητών Κέντρων Ξένων Γλωσσών Δωδεκανήσου

ΠΡΟΣΚΛΗΣΗ

Ο Σύλλογος Ιδιοκτητών Κέντρων Ξένων Γλωσσών Δωδεκανήσου, σε συνεργασία με την Πανελλήνια Εταιρία Λόγου και Τέχνης (Π.Ε.Λ.Τ.) Παράρτημα Ρόδου, σας καλούν να τιμήσετε με την παρουσία σας την έκθεση - διαγωνισμό ζωγραφικής, με θέμα:

«Ετσι θέλω το σχολείο μου»

όπου συμμετέχουν με έργα τους παιδιά από όλη τη Δωδεκάνησο.

Η έκθεση θα πραγματοποιηθεί στο «ΑΚΤΑΙΟΝ» την Κυριακή 26/5/2002 και ώρα 11 π.μ.

Τα έργα που θα βραβευθούν θα τυπωθούν στο ημερολόγιο 2003 και τα έσοδα από την πώλησή τους θα διατεθούν στο «Χαμόγελο του Παιδιού».

Με εκτίμηση
Για το Διοικητικό Συμβούλιο
Η πρόεδρος
Αλακιώτου - Ανθοπούλου Μαριτάνα
Η γεν. γραματέας
Τυραδέλλη Αγγελική

Χ.Λ.-26/5

Αυστραλέζα κατηγορεί τον Καλύμνιο σύζυγό της για απαγωγή του παιδιού τους

ΜΙΑ Αυστραλή μητέρα επιδιώκει συνάντηση με τον Πρόεδρο της Ελληνικής Δημοκρατίας, Κωστή Στεφανόπουλο, όταν εκείνος πραγματοποιήσει επίσημη επίσκεψη στην Αυστραλία σε λίγες μέρες, για να ζητήσει την μεσολάβησή του προκειμένου να ξανασμίξει με το 5χρονο γιο της.

Αυτό αναφέρει η εφημερίδα της Μελβούρνης Herald Sun που δίνει συνέχεια στην υπόθεση της απαγωγής ενός 5χρονου παιδιού από τον ...πατέρα του!

Πρόκειται για τον Θίο (Θεολόγο) Καβουκλή, γιο της Αυστραλής Νταϊάνα Λίβιγκστον και του Καλύμνιου, Νικήτα Καβουκλή.

Ο κ. Καβουκλής πήρε πέρυσι το γιο του για διακοπές στην Ελλάδα όπου και αποφάσισε να κρατήσει το παιδί πέρα από το νόμιμα καθορισμένο διάστημα.

Η μητέρα του μικρού αγοριού αντέδρασε άμεσα και από τη Μελβούρνη πήγε στην Κάλυμνο και προσέφυγε στην ελληνική δικαιοσύνη.

Βάσει της σύμβασης της Χάγης το ελληνικό δημόσιο παρείχε την απαραίτητη συνδρομή στην κα Λίβιγκστον για τον επαναπατρισμό του 5χρονου αγοριού και τον Δεκέμβριο του 2001 το Μονομελές Πρωτοδικείο Κω έκρινε ότι ο μικρός Θίο πρέπει να παραμείνει με τη μητέρα του.

Ο πρώην σύζυγός της αρνήθηκε όμως να ευθυγραμμιστεί με τη δικαστική απόφαση και εξαφανίστηκε μαζί με το παιδί.

Οι δικηγόροι του Καβουκλή, ακολούθως, έχουν ασκήσει έφεση, η οποία αναμένεται να εκδικαστεί το Φεβρουάριο του 2003 υποστηρίζοντας ότι το παιδί πρέπει να παραμείνει στην Ελλάδα και η κα Λίβιγκστον είναι «ακατάλληλη να αναλάβει την ανατροφή του λόγω διαφόρων ηθικών παρεκκλίσεων".

Με τη σειρά της η κ. Λίβιγκστον προχώρησε σε μήνυση εις βάρος του πρώην συζύγου της για αρπαγή ανηλίκου, η οποία αναμένεται να εκδικαστεί στην Κάλυμνο στις 30 Μαΐου.

«Ολοι αναγνωρίζουν το δίκιο μου. Πρέπει όμως να με βοηθήσουν να ξαναβρώ το παιδί μου», δήλωσε στην αγγλόφωνη εφημερίδα η κα Λίβιγκστον η οποία σημείωσε ότι θα επιδιώξει να γίνει δεκτή και από τον κ. Στεφανόπουλο.

Συνελήφθη 40χρονος φορτωμένος με χάπια και ιατρικές συνταγές

ΦΟΡΤΩΜΕΝΟΣ με ναρκωτικά χάπια και ιατρικές συνταγές για φάρμακα, οι οποίες ήταν πλαστογραφημένες, πιάστηκε στη Λέρο 40χρονος άνεργος, από την Αρτα. Ούτε κινητό φαρμακείο να ήταν ο συλληφθείς.

Πρόκειται για τον Κωνσταντίνο Χούσο του Μενέλαου, ο οποίος συνελήφθη στις 9.30 προχθές το βράδυ, στον Ξηρόκαμπο Λέρου, να έχει στην κατοχή του 14 χάπια Tavor, 48 χάπια Hypnostedon, 230 χάπια Stedon, 212 χάπια Lexotanil, 16 πλαστές και παραποιημένες ιατρικές συνταγές και δύο ιατρικές σφραγίδες. Ο 40χρονος κρατείται στο αστυνομικό τμήμα του νησιού και ανακρίνεται, προκειμένου να διαπιστωθεί η προέλευση των ναρκωτικών φαρμάκων και αν υπάρχουν συνεργάτες του στη Λέρο ή σε άλλες περιοχές.

Σε βάρος του Χούσου θα σχηματιστεί δικογραφία, προκειμένου να οδηγηθεί στον Εισαγγελέα Κω, για τα περαιτέρω.

ΠΟΛΙΤΙΣΤΙΚΟΣ ΟΡΓΑΝΙΣΜΟΣ ΔΗΜΟΥ ΡΟΔΙΩΝ

Πρόγραμμα ΑΝΘΕΣΤΗΡΙΩΝ 2002

Κυριακή 26/5/02 ώρα 6 μ.μ.
Λεωφόρος Ελευθερίας (Μανδράκι)
Παρέλαση αρμάτων και πεζοπόρων τμημάτων

Κυριακή 26/5/02 ώρα 8 μ.μ.
Εθνικό Θέατρο Ρόδου
Συναυλία με την Οκταμελή Μπάντα Πνευστών HALICARNESS BRASS της Τουρκίας. Θα ερμηνεύσει έργα των Βέρντι, Μπαχ, Χέντελ, Πάχελμπελ και πασίγνωστα σύγχρονα έργα (Ροz Πάνθηρας, Τσάρλεστον)

Είσοδος ελεύθερη

Χ.Λ.-26/5

Αστρα

Κάθε βράδυ τραγουδούν για σας



ΜΑΝΟΛΗΣ ΚΑΜΠΟΥΡΗΣ



ΓΙΑΝΝΑ ΙΩΑΝΝΙΔΟΥ



ΕΛΠΙΔΑ ΔΗΜΗΤΡΙΟΥ

ΣΩΤΗΡΗΣ ΒΑΠΑΝΟΣ
ΕΦΗ ΑΝΔΡΕΟΥ
Γ. ΚΑΡΑΚΑΤΣΑΝΗΣ
μαζί με την υπέροχη ορχήστρα μας

Πλαισιώνει και χορεύει το τριμελές αγγλικό μπαλέτο ΖΙΚ - ΖΑΚ

ΖΩΗ ΔΕΝ ΕΙΝΑΙ ΝΑ ΞΥΠΝΑΣ ΚΑΙ ΝΑ ΚΟΙΜΑΣΑΙ ΠΑΛΙ
ΖΩΗ ΕΙΝΑΙ ΜΟΝΟ ΝΑ ΓΛΕΝΤΑΣ
ΟΤΑΝ ΚΟΙΜΟΥΝΤΑΙ ΟΙ ΑΛΛΟΙ

Τηλ. 32090

1391-26/5