ΕΤΟΣ ΙΔΡΥΣΗΣ 1949
ΙΔΙΟΚΤΗΤΗΣ - ΔΙΕΥΘΥΝΤΗΣ
ΓΙΩΡΓΟΣ ΔΙΑΜΑΝΤΙΔΗΣ
Γραφεία - Τυπογραφεία:
Μάρκου Μαλλιαράκη 3 (ΚΟΒΑ)
Λογιστήριο: Νέα Αγορά
Τηλ.: Σύνταξης: 27356 - 34101 FAX: 20643
Λογιστηρίου: 24539 FAX: 24539
www.proodos.net, www.proodosnews.gr
e-mail: info@proodos.net

ΠΡΟΟΔΟΣ

Ανεξάρτητη καθημερινή πρωινή εφημερίδα

ΚΑΣΑΠΗΣ
ΖΑΝΤΕΣ-ΕΛΑΣΤΙΚΑ
Αυστραλίας 2
Τηλ. 35367
0% προκαταβολή
έως 36 δόσεις

ΑΡΙΘΜΟΣ ΦΥΛΛΟΥ 16.028 • ΤΙΜΗ 0,70 ευρώ

ΤΕΤΑΡΤΗ 29 ΜΑΪΟΥ 2002

Ο διευθυντής του Καζίνο ENRICO AIDAN προτείνει:

Τρεις κινήσεις για να ανακάμψει ο τουρισμός μας

ΜΑΡΙΝΑ - ΠΙΣΤΑ ΑΓΩΝΩΝ FORMULA 1 - ΒΙΖΑ



Ενρίκο Αϊντάν:
Τρεις κινήσεις για να ανακάμψει ο τουρισμός μας

ΤΡΕΙΣ ΚΙΝΗΣΕΙΣ χρειάζονται για ν'αποκτήσει ο τουρισμός της Ρόδου μια νέα δυναμική. Για ν'ανέβει ποσοτικά και ποιοτικά. Αυτή είναι η άποψη του διευθυντή του Καζίνο Ρόδου κ. Enrico Aidan. Οι τρεις αυτές κινήσεις, όπως ο ίδιος τις ονομάζει είναι:

✓ Η αποπεράτωση και λειτουργία της μαρίνας.

✓ Η κατασκευή πίστας αγώνων ταχύτητας formula 1

✓ Η επίλυση του προβλήματος της βίζας για τους Τούρκους τουρίστες.

ΣΤΗΝ ΠΕΡΙΠΤΩΣΗ μάλιστα της πίστας για αγώνες ταχύτητας η εταιρία του Καζίνο θα ήταν διατεθειμένη να επενδύσει μέρος των 20 δισ. δραχμών σ'αυτό το έργο, εφόσο συγκροτείτο ο κατάλληλος φορέας για να το αναλάβει. Για όλα τα παραπάνω ο κ. Aidan είπε στην «Πρόοδο» αναλυτικότερα τα εξής:

ΣΥΝΕΧΕΙΑ ΣΤΗ ΣΕΛ. 4

Στο Δήμο Πεταλούδων

Πρόσληψη προσωπικού με πλαστογραφημένα πιστοποιητικά!...

ΔΙΕΝΕΡΓΕΙΤΑΙ ΠΡΟΚΑΤΑΡΚΤΙΚΗ

ΠΡΟΚΑΤΑΡΚΤΙΚΗ εξέταση για παράνομες προσλήψεις με πλαστογραφημένα και παραποιημένα πιστοποιητικά, σε δήμο του νησιού μας, μέσω του ΑΣΕΠ, διατάχθηκε από τον Εισαγγελέα Πρωτοδικών Ρόδου κ. Γιώργο Οικονόμου, ύστερα από έγγραφες καταγγελίες.

● Σύμφωνα με πληροφορίες κάτοικος του Δήμου Πεταλούδων κατήγγειλε δημοσίως, στο ΑΣΕΠ, στον Εισαγγελέα Πρωτοδικών Ρόδου, στην Περιφέρεια και στο υπουργείο Δημόσιας Τάξης, ότι έγιναν προσλήψεις στο δήμο της περιοχής του,

ΣΥΝΕΧΕΙΑ ΣΤΗ ΣΕΛ. 4

Melody Palace
Είμαστε στον αφρό και πάλι μαζί με τον αφρό...

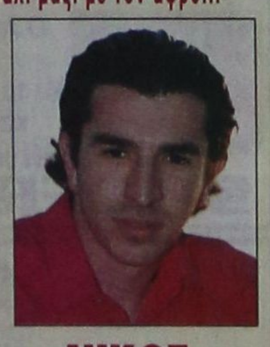
ΡΟΥΛΑ ΣΤΑΥΡΟΥ
ΝΙΚΟΣ ΓΙΑΝΝΟΥ
ΚΑΤΕΡΙΝΑ ΒΕΡΟΥ * ΑΝΤ. ΣΙΓΑΝΟΣ
ΑΡΗΣ ΒΑΛΙΔΗΣ * ΝΙΚΗ ΜΙΣΣΙΚΟΥ
Show woman: ΕΛΙΝΑ
Διεύθυνση ορχήστρας ΝΙΚΟΣ ΚΑΡΑΝΙΚΟΛΑΣ
Τηλ. 02410 94920, 95240
1408-1/6

ΑΝΑΚΟΙΝΩΣΗ
Η ΝΕΟΕΞΟΠΛΙΣΤΙΚΗ
Βασιλειάδης και Υιός
και η «METALINOX»
Βασιλειάδης - Σαρικάς
που εξοπλίζουν την αγορά με επαγγελματικά ψυγεία παντός τύπου, με ανοξείδωτες κατασκευές
ανακοινώνουν
ότι μπορούν να σας προσφέρουν τον επαγγελματικό σας εξοπλισμό τώρα και η εξόφληση θα γίνει στο τέλος της σαιζόν
ΠΡΟΣΟΧΗ: Τα νέα μας τηλέφωνα είναι:
02410-66164, 60864, 62712,
Κιν.: 0974 964663
Περιοχή Ασγούρου έναντι εκκλησίας Αγίου Χριστοφόρου
Η προσφορά ισχύει έως 30 Ιουλίου
Χ3275-31/5

Αισθητά σε Ρόδο και Κάρπαθο

Δεν ανησυχούν οι σεισμολόγοι για τα 4,7 Ρίχτερ

ΕΚΤΟΝΩΝΕΤΑΙ Η ΕΝΕΡΓΕΙΑ



ΣΕΙΣΜΙΚΗ δόνηση μεγέθους 4,7 βαθμών της κλίμακας Ρίχτερ, σημειώθηκε χθες στις 11 και 27 το πρωί, στη θαλάσσια περιοχή βόρεια της Καρπάθου.

➪ Η δόνηση λόγω του ενδιάμεσου εστιακού βάθους έγνε ιδιαιτέρως αισθητή σε Κάρπαθο και Ρόδο.

ΩΣΤΟΣΟ καθησυχαστικοί εμφανίζονται οι σεισμολόγοι οι οποίοι κάνουν λόγο για «μεμονωμένο σεισμικό γεγονός». Ο καθηγητής Γεωλογίας του Πανεπιστημίου Αθηνών κ. Ευθύμιος Λέκκας, μιλώντας χθες στην «Πρόοδο» για το νέο χτύπημα του Εγκέλαδου, ανέφερε ότι «δεν θα πρέπει να δίδεται ιδιαίτερη βαρύτητα και σημασία στο σεισμικό αυτό γεγονός», τονίζοντας ότι ο συγκεκριμένος εστιακός χώρος δίνει συχνά τέτοιου

ΣΥΝΕΧΕΙΑ ΣΤΗ ΣΕΛ. 4

Κατά την επίσκεψή του στη Δωδεκάνησο

Δημαγωγική και υβριστική η στάση του Καραμανλή

ΔΗΛΩΣΕΙΣ ΤΟΥ Κ. ΣΦΥΡΙΟΥ



Δημαγωγική και υβριστική η στάση του Καραμανλή κατά την επίσκεψή του στη Ρόδο

ΥΒΡΙΣΤΙΚΗ, δημαγωγική και υποκριτική ήταν η στάση του αρχηγού της Νέας Δημοκρατίας Κ. Καραμανλή στη Δωδεκάνησο. Αυτό υπογραμμίζει σε χτεσινή ανακοίνωσή του ο βουλευτής του ΠΑΣΟΚ Κοσμάς Σφυρίου, ο οποίος παράλληλα τονίζει ότι ο Καραμανλής αντιφάσκει με όσα ο ίδιος και η παράταξή του έπραξε ή υποστήριξε.

•Ειδικότερα η ανακοίνωση του κ. Σφυρίου έχει ως εξής:

«Τη σεμνή και ανθρώπινη παρουσία του πρωθυπουργού κ. Σημίτη στη Ρόδο, διαδέχθηκε η υβριστική, δημαγωγική και υποκριτική στάση του αρχηγού της Ν.Δ. κ. Καραμανλή.

Πρώτα φρόντισε να υβρίσει την κυβέρνηση: «...βου-

ΣΥΝΕΧΕΙΑ ΣΤΗ ΣΕΛ. 4

Νέες τουρκικές παραβάσεις στην περιοχή της Ρόδου

Σύμφωνα με δημοσιογραφικές πληροφορίες οκτώ τουρκικοί σχηματισμοί μέχρι στιγμής έχουν προβεί σε παραβάσεις των κανόνων εναέριας κυκλοφορίας στο FIR Αθηνών στην περιοχή ανατολικά της Ρόδου.

Σε όλες τις περιπτώσεις τα τουρκικά αεροσκάφη αναγνωρίστηκαν και ανακαιτίστηκαν από ελληνικά μαχητικά.

Δύο ζεύγη ελληνικών αεροσκαφών απογειώθηκαν από το Καστέλι της Κρήτης όπου βρίσκεται ο υπουργός Εθνικής Αμυνας Γιάννος Παπαντωνίου, ο οποίος πραγματοποιεί διήμερη περιοδεία σε στρατιωτικές μονάδες του νησιού.

Παρουσιάζει μεγάλο ενδιαφέρον

Η προεκλογική κίνηση στην Κάρπαθο

ΘΑ ΕΛΘΟΥΝ ΑΠΟ ΤΙΣ ΗΠΑ 3 ΑΕΡΟΠΛΑΝΑ ΜΕ ...ΨΗΦΟΦΟΡΟΥΣ



ΜΠΟΡΕΙ ο αθηναϊκός τύπος και η τηλεόραση να ασχολούνται με τις δημοσκοπήσεις, τις νομαρχίες και τους μεγάλους δήμους και τις επιπτώσεις, που θα έχουν οι τοπικές εκλογές στην πολιτική εξέλιξη της χώρας, όμως για τους επαρχιώτες πιο πολύ ενδιαφέρον παρουσιάζουν οι εκλογές στους μικρούς δήμους, όπου ο καθένας γνωρίζει πρόσωπα και πράγματα. Ετσι κατά την πρόσφατη επίσκεψή μας στην Κάρπαθο, νιώσαμε και εκεί τον πρόπχο του προεκλογικού πυρετού, που θα ανάψει μέσα στην κάψα του καλοκαιριού.

•Στις τελευταίες βουλευτικές εκλογές που στο Δήμο Καρπάθου η Ν.Δ. ισοψήφισε με το ΠΑΣΟΚ, διεπίστωσε ότι για πρώτη φορά και με τις ίδιες πιθανότητες μπορεί να κερδίσει τις προσεχείς δημοτικές εκλογές. Μετά από τις σχετικές κομματικές διαδικασίες αποφάσισε η Ν.Δ., όπως ο νυν πρόεδρος του δημοτικού συμβουλίου κ. Μιχάλης Ιωαννίδης ηγηθεί

ΣΥΝΕΧΕΙΑ ΣΤΗ ΣΕΛ. 4

Στο νότιο συγκρότημα

Σήμερα το ΠΑΣΟΚ αποφασίζει για τους υποψηφίους

ΣΕ ΠΟΙΟΥΣ ΘΑ ΔΩΣΕΙ ΣΤΗΡΙΞΗ



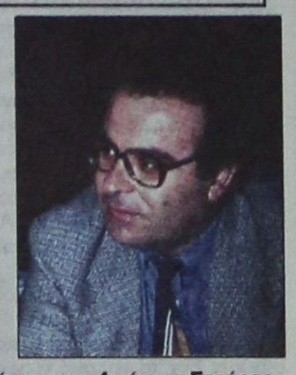

Οι σημερινοί δήμαρχοι Λίνδου Γ. Θαρρενός, Ιαλυσού Σ. Στάγκας και Αφάντου Σταύρος Σταυρής έχουν εξασφαλίσει ήδη τη στήριξη του ΠΑΣΟΚ για τις εκλογές του Οκτωβρίου

ΚΡΙΣΙΜΗ η σημερινή συνεδρίαση της νομαρχιακής επιτροπής νοτίου συγκροτήματος Δωδεκανήσου του ΠΑΣΟΚ κατά τη διάρκεια της οποίας θα συζητηθούν τα θέματα που έχουν σχέση με τις στηρίξεις που θα δοθούν σε υποψηφίους δημάρχους της Ρόδου και των γύρω νησιών.

◆ Και αυτό γιατί υπάρχουν πολλές διαφωνίες για ορισμένους υποψηφίους, ενώ υπάρχει και η άποψη σε «προβληματικούς» δήμους, όπου οι υποψήφιοι είναι και οι δύο ΠΑΣΟΚ να μη δοθούν χρίσματα.

ΣΗΜΕΡΑ το βράδυ η νομαρχιακή επιτροπή θα πάρει αποφάσεις για τις προτάσεις που θα διαβιβαστούν (μέσω της πενταμελούς γραμματείας) στην άτυπη επιτροπή στην οποία μετέχουν οι βουλευτές, τα μέλη της Κεντρικής Επιτροπής και οι γραμματείς των δύο νομαρχιακών επιτροπών.

◆ Οπως είναι γνωστό

ΣΥΝΕΧΕΙΑ ΣΤΗ ΣΕΛ. 4

Δεν συμφώνησαν όλοι

Εντονη αντίδραση και στον Συνασπισμό για την υποψηφιότητα Καραγιάννη

ΠΑΡΑΙΤΗΘΗΚΕ ΓΝΩΣΤΟ ΣΤΕΛΕΧΟΣ ΤΟΥ

ΔΙΧΑΣΜΕΝΑ κατέρχονται στις εκλογές του Οκτώβρη τα στελέχη του Συνασπισμού στη Δωδεκάνησο. Οι εσωκομματικές διαδικασίες επιβεβαίωσαν και επισήμως τελικά τη διχογνωμία, που υπάρχει στους κόλπους της Αριστεράς, σε σχέση με την επαναστήριξη της υποψηφιότητας του κ. Σάββα Καραγιάννη.

•Παρ'ότι η πρόταση επαναστήριξης του κ. Καραγιάννη στις νομαρχιακές εκλογές, ψηφίσθηκε από την πλειοψηφία των στελεχών του Συνασπισμού, η κατάσταση εν τούτοις στους κόλπους του κόμματος μόνο ευοίωνη δεν μπορεί να θεωρηθεί.

ΣΗΜΕΙΩΝΕΤΑΙ ότι σε σύνολο 235 μελών στον Συνασπισμό, ψήφισαν οι 183, εκ των οποίων 113 (κυρίως από το νότιο συγκρότημα) τάχθηκαν υπέρ της στηρίξεως της υποψηφιότητας του κ. Σάββα Καραγιάννη, 61 τάχθηκαν

ΣΥΝΕΧΕΙΑ ΣΤΗ ΣΕΛ. 4

Στη σημερινή συνέλευση

Αλλαγή διοίκησης στη ΔΑΝΕ θα ζητήσουν οι μικρομέτοχοι!

ΣΕ ΤΡΑΓΙΚΟ ΑΔΙΕΞΟΔΟ Η ΕΤΑΙΡΙΑ

Να αλλάξει η διοίκηση και να επέλθει ή κάθαρση στη ΔΑΝΕ έστω και αν αυτό γίνει με εισαγγελική παρέμβαση ζητούν οι μικρομέτοχοι της εταιρείας που θα πραγματοποιήσουν σήμερα την γενική τους συνέλευση στο Ακταίον. Οι μικρομέτοχοι αναμένεται να αναλάβουν πρωτοβουλίες για να βγει η εταιρεία από το αδιέξοδο, κάτι που προϋποθέτει την αντικατάσταση της παρούσας διοίκησης που δεν έπραξε τα δέοντα με αποτέλεσμα η ΔΑΝΕ να βρίσκεται επί μονίμου βάσεως σε κρίση.

Κοινή προϋπόθεση είναι πάντως ότι θα πρέπει επιτέλους να δοθούν απαντήσεις στα αμείλικτα ερωτηματικά που πλανώνται τον τελευταίο καιρό και ιδιαίτερα μετά την παραίτηση του εντεταλμένου συμβούλου κ.Δημήτρη Κούκουλα και των αποκαλύψεων που ακολούθησαν μέσω των επιστολών που είδαν το φως της δημοσιότητας.

Αυτό, τόνισε, με δηλώσεις του ο μικρομέτοχος κ.Φωκίων Καραβοκυρός, ο οποίος επεσήμανε ότι θα πρέπει να αναληφθούν πρωτοβουλίες από Δωδεκανήσιους που θα υποστηριχθούν και από την Τοπική Αυτοδιοίκηση.

Οι μικρομέτοχοι θα αναζητήσουν τους λόγους για

ΣΥΝΕΧΕΙΑ ΣΤΗ ΣΕΛ. 4

ΔΩΔΕΚΑΝΗΣΑ
ΝΕΑ ΠΟΡΕΙΑ
ΠΡΟΣΚΛΗΣΗ
Η Νομαρχιακή Παράταξη
ΔΩΔΕΚΑΝΗΣΑ - ΝΕΑ ΠΟΡΕΙΑ
και ο υποψήφιος Γιάννης Μαχαιρίδης σας καλούν στην παρουσίαση της ιδρυτικής διακήρυξης της παράταξης, που θα γίνει στο ξενοδοχείο "Ρόδος Παρκ", την Παρασκευή 31 Μαΐου και ώρα 20.30.

ΖΗΤΕΙΤΑΙ
μάγειρας πεπειραμένος
με γνώσεις α λα καρτ
Μισθός ικανοποιητικός
Για το εστιατόριο ΡΟΥΜΕΛΗ στο Φαληράκι
Τηλ. 02410 86072
5265-31/5



ΤΙ ΕΓΡΑΨΕ Ο ΤΥΠΟΣ ΤΗΣ ΑΘΗΝΑΣ

ΕΠΙΣΚΟΠΗΣΗ ΑΘΗΝΑΪΚΟΥ ΤΥΠΟΥ ΤΗΣ 28/5/2002

Η απάντηση του πρωθυπουργού στην ΕΕ για το Β και Γ ΚΠΣ, το Κυπριακό, ο ευρωστρατός και ο απόηχος της δημοσκόπησης της V.PRC είναι από τα βασικά θέματα της ειδησεογραφίας του χθεσινού αθηναϊκού τύπου.

ΑΔΕΣΜΕΥΤΟΣ ΤΥΠΟΣ (Μήτσης):Οι νέοι μισθοί στρατιωτικών-διπλωματών. Αναλυτικοί πίνακες για όλες τις βαθμίδες.

ΑΔΕΣΜΕΥΤΟΣ ΤΥΠΟΣ (Ρίζος): ''Γκάλοπ'' για...Κάφρους! Μπροστά 9% η ΝΔ, αλλά με πρωθυπουργό Σημίτη και υπουργούς ΠΑΣΟΚ.

ΑΠΟΓΕΥΜΑΤΙΝΗ:Φτάνει πια! Εκτροπή του ΠΑΣΟΚ από την κοινή λογική.

Η ΑΥΓΗ:Εκλογικά ''μπαλώματα'' με το Γ'ΚΠΣ. Την Πέμπτη υπουργικό συμβούλιο.

ΑΥΡΙΑΝΗ:Αναξιόπιστοι οι ''υπουργοί'' του Καραμανλή. Ενώ η ΝΔ ''προηγείται'' στις δημοσκοπήσεις ο κόσμος προτιμάει τον Σημίτη και τα κυβερνητικά στελέχη του ΠΑΣΟΚ.

ΤΟ ΒΗΜΑ:ΣτΕ: Γκρεμίστε τα 600.000 αυθαίρετα σε όλη τη χώρα. Η απόφαση του Ε΄τμήματος απειλεί να τινάξει στον αέρα τον πολεοδομικό σχεδιασμό.

Η ΒΡΑΔΥΝΗ:Σε ποιά οικόπεδα θα χτίζετε νόμιμα.

ΕΘΝΟΣ:Δουλειά σε 2.000 νέους το επόμενο δίμηνο. Προσλήψεις: Πρεμιέρα στο νέο σύστημα από τους Δήμους.

ΕΛΕΥΘΕΡΗ ΩΡΑ:Με Μπουστιές γίνεται, τώρα, πουτινάκι! Σήμερα, ο ηγέτης Πασών των Ρωσσιών προσκυνά τις ΗΠΑ.

ΕΛΕΥΘΕΡΟΣ:Συλλογική ηγεσία στο ΠΑΣΟΚ προτείνει ο Ακης. Αναζωπυρώνεται η συζήτηση για τη διαδοχολογία.

ΕΛΕΥΘΕΡΟΣ ΤΥΠΟΣ:Κάπνισμα τέλος σε εστιατόρια-κέντρα διασκέδασης. Υπ. Υγείας: Αναμένεται η επίσημη ανακοίνωση της ρύθμισης/Φόβοι για αντιδράσεις.

ΕΛΕΥΘΕΡΟΤΥΠΙΑ:Ε.L.L.A.D.A. Τρελάναμε τους Ευρωπαίους κατά το Eurostat. Είμαστε φουγάρα, παχύσαρκοι, αλλά και κορακοζώντοι.

ΕΣΤΙΑ:Το ΠΑΣΟΚ σε αδιέξοδο. Χαριστική βολή η νέα δημοσκόπησις.

Espresso:Ροz κύκλωμα φωτογράφιζε πελάτες για να τους εκβιάσει! Είχε τα κεντρικά γραφεία στην Αθήνα και υποκαταστήματα σε όλη την Ελλάδα.

Η ΚΑΘΗΜΕΡΙΝΗ:Το μέγα άγος των εργολάβων. Με επιθετικό τρόπο η Ευρωπαϊκή Επιτροπή απαιτεί να αλλάξει το καθεστώς χρηματοδότησης των έργων.

Ο ΛΟΓΟΣ:Μήνυμα προς την Αγκυρα. Το ενιαίο αμυντικό δόγμα βρίσκεται σε ισχύ διαμήνυσε ο Γ. Παπαντωνίου.

ΤΑ ΝΕΑ:Το Ασφαλιστικό γέννησε ανασφάλεια. Δεν μας καλύπτουν τα Ταμεία λέει το 61,3%

ΝΙΚΗ:Κλίμα πόλωσης. ΠΑΣΟΚ-ΝΔ ερίζουν, ακόμη και για το ...χρώμα της Δημοκρατίας.

ΡΙΖΟΣΠΑΣΤΗΣ:Στη μάχη για την επιτυχία της απεργίας. Συναγερμός για την κοινωνική ασφάλιση.

Traffic News:Το νέο VIAGRA σκοτώνει. Συναγερμός για το χάπι του έρωτα.

Η ΧΩΡΑ:Ενα τρισ η ''τρύπα'' της διαφθοράς. Ο Σημίτης εκλιπαρεί τον Μπαρνιέ για συμβιβασμό.

ΦΑΡΜΑΚΕΙΑ

ΔΙΗΜΕΡΕΥΕΙ:
ΣΤΑΜΑΤΙΟΥ ΑΔΕΛ.
Σεφέρη 80
Τηλ. 02410 64206

ΔΙΑΝΥΚΤΕΡΕΥΕΙ:
ΠΕΣΤΛΙΚΗΣ ΗΛ.
Αλεξ. Διάκου 22-24
Τηλ. 02410 75331

ΚΤΕΟ

Από 1/6/2002 έως 30/9/2002: Ολα τα οχήματα με συνδυασμό τριών γραμμάτων ξένων περιοχών ανεξαρτήτου αριθμού και οχήματος **Παράταση προθεσμίας ελέγχου μέχρι 31/7/2002:** Παντός είδος οχήματος με συνδυασμό γραμμάτων ΡΟΑ 5001 έως 9999 **Επίσης** θα ελέγχονται τα οχήματα που η καταλληλότητά τους λήγει αυτές τις εβδομάδες και οχήματα ανάριθμα εισαγωγής.

Δωδεκανησιακά 24ωρα

Στα πεταχτά

Για καλύτερη εικόνα...

Τα λιμάνια και τα αεροδρόμια, είναι οι χώροι που πρωτοαντικρίζει ο επισκέπτης ενός τόπου. Συνεπώς θα πρέπει οι χώροι αυτοί να του δίνουν μια καλή εικόνα.

Ο,τι, λοιπόν, γίνεται σ' αυτούς τους χώρους θα πρέπει να ξεκινά και να τελειώνει με αυτή τη σκέψη.

Πρόσφατα κλαδεύτηκαν από συνεργείο του Δήμου Πεταλούδων τα δέντρα, που βρίσκονται στην περιοχή της Βάρης, στον παράλληλο με το αεροδρόμιο δρόμο και έδωσαν μία καλύτερη όψη.

Αυτό που λείπει από το αεροδρόμιό μας- και το επισημαίνουν πολλοί αλλοδαποί επισκέπτες μας - είναι το πράσινο ή αν θέλετε τα λουλούδια, περιφερειακά των διαδρόμων προσγειο-απογειώσεων. Πολλοί, δηλαδή, ακάλυπτοι χώροι θα μπορούσαν να φιλοξενήσουν διάφορα φυτά, για να δώσουν μια πιο όμορφη και χαρούμενη εικόνα.

Η Υπηρεσία Πολιτικής Αεροπορίας έχει τον πρώτο λόγο...

Μεγαλύτερη προβολή

Οι μεγάλες εκδηλώσεις που οργανώνονται κατά καιρούς στη Ρόδο, δεν τυγχάνουν της ανάλογης προβολής. Συνήθως περιορίζονται σε τοπικά επίπεδα.

Ετσι έγινε και την περασμένη Κυριακή με τα Ανθεστήρια. Πρωτότυπο το θέαμα, μεγάλη συμμετοχή, αλλά τα Ανθεστήρια τα είδαμε «εμείς κι εμείς»... Δεν πήγε παραέξω η εικόνα!..

Αυτή την «αδυναμία» την έχουμε επισημάνει και άλλες φορές! Δυστυχώς, δεν έχει γίνει τίποτα μέχρι τώρα!

Εξακολουθούμε όλα τα να κάνουμε - και να καμαρώνουμε - «μεταξύ μας».

Το αιώνιο πρόβλημα

Η έλλειψη προσωπικού είναι, εδώ και χρόνια, το μέγιστο πρόβλημα του αεροδρομίου μας. Η παραλαβή των αποσκευών απαιτεί συχνά μεγάλο χρόνο για τον παραπάνω λόγο.

Για τον ίδιο λόγο καθυστερούν και όσοι έρχονται από τρίτες χώρες, Ισραηλινοί, Ούγγροι, Τσέχοι και άλλοι, να περάσουν από τον έλεγχο των διαβατηρίων και το τελωνείο.

Χρειάζονται καμιά φορά και μιάμισυ ώρα για να βγουν από το χώρο του Αεροδρομίου.

Η κατάσταση αυτή αποθαρρύνει πολλούς από του να ξανάρθουν στο νησί μας.

Η αστυνόμευση

Μετά το θόρυβο που προκάλεσαν τα δημοσιεύματα του βρετανικού τύπου για επιδημία βιασμών στο Φαληράκι και τη λήψη αστυνομικών μέτρων, επήλθε η ηρεμία στην περιοχή. Η αστυνόμευση στην περιοχή είναι έντονη και οι Αγγλοι τουρίστες στη θέα των ένστολων αστυνομικών γίνονται «Παναγίες».

Πολλές φορές η αστυνόμευση, όσο και αν ακούγεται λίγο βαρύ έχει τα θετικά της. Αλλωστε το προλαμβάνειν είναι καλύτερο του θεραπεύειν. 'Η πιο απλά, είναι πολύ καλύτερη η πρόληψη από την καταστολή.

Πάντως, είναι γεγονός ότι λόγω αστυνόμευσης περιορίστηκαν τα κρούσματα αλητείας των Βρετανών στο Φαληράκι.

Τέλος εποχής!

Αν πριν 30 (ή και λιγότερα) χρόνια κάποιος έλεγε ότι η Ρωσία θα έμπαινε στο ΝΑΤΟ, θα τον έστελναν «πακέτο» στο ...Δαφνί!

Να, όμως, που έγινε και αυτό!.. Αλλά, από τη στιγμή που ο Φλωράκης υποστηρίζει την υποψηφιότητα Καραμανλή, γιατί η (διαλυμένη πλέον) Ρωσία να μη γίνει και μέλος του ΝΑΤΟ;

Κατέρρευσαν τα τείχη, αλλά και οι ιδεολογίες!..

Μας έχουν μπερδέψει

Εχουμε πραγματικά μπερδευτεί τελείως. Από τη μία ο νομάρχης κ. Σάββας Καραγιάννης βγαίνει και κατηγορεί ανοικτά την κυβέρνηση για το ότι δεν μπόρεσε να παράγει έργο στο νομό και από την άλλη έχουμε το στενό του συνεργάτη κ. Χατζή Χατζηευθυμίου να μας ενημερώνει για το μεγάλο και σημαντικό έργο που υποτίθεται ότι παρήχθη.

Την επόμενη φορά ας συνεννοηθούν τι θα μας πουν, γιατί έχουμε μείνει με την απορία εάν βοήθησε ή όχι η κυβέρνηση τελικά να παραχθεί έργο στο νομό.

Τα είπαν μεταξύ τους

Αυτό που μας έκανε εντύπωση στη συνάντηση που είχε ο αρχηγός της Αξιωματικής Αντιπολίτευσης κ. Κώστας Καραμανλής με τις παραγωγικές τάξεις του νομού, είναι ότι εκλήθησαν να τοποθετηθούν μόνο όσοι ανήκουν στο χώρο της Νέας Δημοκρατίας.

Και αυτοί βεβαίως που εκλήθησαν να μιλήσουν είναι ο πρόεδρος του ΕΒΕΔ κ. Ηλίας Κωτιάδης, ο πρόεδρος της ΕΞΡ κ. Βασίλης Μηναΐδης που ήταν ιδιαίτερα συγκινημένος μάλιστα από την παρουσία του αρχηγού του και ο πρόεδρος του Δικηγορικού Συλλόγου κ. Κώστας Σαρρής και ο πρόεδρος της ΕΑΣΔ κ. Σάββας Γιαννίκης.

Το ότι μίλησε και ο εκπρόσωπος του Εργατικού Κέντρου κ. Μπάμπης Σαρρής που πρόσκειται στο ΚΚΕ ή κατά λάθος θα έγινε ή λόγω των στενών σχέσεων που αναπτύσσεται το τελευταίο διάστημα ανάμεσα στη Νέα Δημοκρατία και την Αριστερά.

Εκπρόσωποι πάντως των παραγωγικών τάξεων που πρόσκειται στο ΠΑΣΟΚ δεν μίλησαν γιατί απλούστατα ...δεν προσκλήθηκαν.

Ας είναι



Εκπληξη πρώτου μεγέθους αποτελεί η ενέργεια των υπηρεσιών Καθαριότητας να «ξεβρωμίσει» την παραλία του «ΚΟΒΑ». Χθες πρωί - πρωί, κάποιο συνεργείο καθαριότητας έκοψε όλα τα χόρτα που είχαν σχηματίσει ένα δάσος, μέσα στο οποίο υπήρχαν βρωμιές σε τέτοιο βαθμό που υπήρχε κίνδυνος ακόμα και για τη δημόσια υγεία.

Η φωτογραφία τα λέει όλα ή καλύτερα μια φωτογραφία χίλιες λέξεις

Θα φάνε το καλοκαίρι;

Καλώς ή κακώς άρχισαν να κατασκευάζουν τα πεζοδρόμια στην περιοχή της Ιξιάς. Αλλά γιατί δουλεύουν με ρυθμό χελώνας;

Ούτε 50 μέτρα πεζοδρόμιο δεν έχουν τελειώσει μέσα σε 20 μέρες.

Μήπως σκοπεύουν να φάνε όλο το καλοκαίρι;

Και με την ταλαιπωρία του κόσμου τι θα γίνει;

Η μεγάλη σαχλαμάρα

Πολλή κουβέντα έγινε πάλι για το διαγωνισμό τραγουδιού της Γιουροβίζιον και για το ελληνικό τραγούδι που «πάτωσε». Ε, δεν πάτωσε η Ελλάδα, ο Ρακιντζής πάτωσε.

Και από την άλλη, τι είναι αυτό το πανηγύρι της Γιουροβίζιον; Ενα μασκαραλίκι είναι και κακώς που κάνουμε τόσα έξοδα για να συμμετέχουμε σ' αυτό.

Καλά θα κάνουμε να πάψουμε να παίρνουμε μέρος κι ας τόχουν τα χαίρονται οι χώρες της Βαλτικής που τους αρέσει κιόλας να τραγουδούν στα αγγλικά!

Λάθος

Στο χτεσινό μας φύλλο σε ρεπορτάζ που αφορούσε το νομάρχη Σάββα Καραγιάννη, δημοσιεύτηκε φωτογραφία του προέδρου του Εμπορικού Συλλόγου Παν. Καραγιάννη! Συγνώμη για το λάθος!

ΕΙΔΗΣΕΙΣ ΤΟΥ '60

ΠΡΟΟΔΟΣ
5 ΑΥΓΟΥΣΤΟΥ 1969
80 ΚΑΛΥΘΕΝΟΙ ΕΠΑΘΑΝ ΤΡΟΦΙΚΗ ΔΗΛΗΤΗΡΙΑΣΗ

Εκτός κινδύνου ευρίσκονται οι δηλητηριασθέντες προχθές από κόλλυβα 80 κάτοικοι της κοινότητος Καλυθιών.

Εις το Κρατικόν Νοσοκομείον παρέμειναν προς νοσηλείαν 28 εν συνόλω άτομα, εκ των οποίων τα 15 είναι παιδιά μικράς ηλικίας.

Από τους νοσηλευόμενους εις σοβαρότεραν σχετικώς κατάστασιν ευρίσκοντο τα παιδιά. Και τούτο διότι έφαγαν περισσότερα ίσως κόλλυβα από τους υπολοίπους δηλητηριασθέντας.

Οι νοσηλευόμενοι εις το Κρατικόν Νοσοκομείον είναι οι κάτωθι:

Παρασκευή Τσίκου
Ιωάννης Κοντός
Κυριάκος Γαλατάς
Αναστασία Δημητραδιού
Νικόλαος Μάστορας
Νικ. Χατζηγεωργίου
Μαίρη Σαρίκα
Πελαγία Σωτηράκη
Σάββας Νικολάς
Μαγδαληνή Χατζηγεωργίου
Μαρία Τσευγαδιού
Παρασκευή Καραγιάννη
Σταματία Κώστα

Εις το ιδιαιτρικόν τμήμα του Νοσοκομείου νοσηλεύονται τα κάτωθι παιδιά:

Βασίλειος Σωτρίλης
Αναστασία Καντά
Χρυσάνθη Αναστασάκη
Στέργος Φιλιππάκης
Κλεάνθη Μιχαλάκη
Μιχαήλ Παπαελευθερίου
Τσαμπίκα Μυλωνά
Τασούλα Αργυρού
Μοσχούλα Φιλιππάκη
Μορφία Αργυρού
Βασ. Σαράντης
Βασίλειος Φιλιππάκης
Κων/νος Κύρταλης
Μαρία Κυπριώτου
Νικόλαος Παπαγεωργίου.

Εξ άλλου μετά την παροχήν των πρώτων βοηθειών, επέστρεψαν εις τας οικίας των οι κάτωθι:

Γεώργιος Μιχαλάντης
Αναστασία Κώστα
Χαρίκλεια Μυλωνά
Μαρία Παγωνάκη
Νικόλ. Τσιώτος
Σμαράγδη Ταχαμάνη
Βασιλική Αργυρού
Σταματία Αργυρού
Παρασκευή Γρηγορά
Αναστασία Αργυρού
Σταματία Φιλιππάκη
Σοφία Τόκουζη
Μαριέττα Μελετίου
Αναστασία Ζωγραφιά
Κυριάκος Σωτηράκης
Ελευθέριος Κώστας
Τσαμπίκα Σωτηράκη
Βαρβάρα Γιοπρού
Σταματία Γρηγορά
Βαρβάρα Κυριαζή
Μαρία Μανιά
Θαρρενή Βαγιανού
Παρασκευή Μαστόρου
Στυλιανός Δημητραδιού
Σεβαστή Αργυρού
Μαρία Κωστάκη
Κων/νος Κυρτάλης

Ως γνωστόν, οι προαναφερθέντες μετεφέρθησαν την μεσημβρίαν της Κυριακής εις το Κρατικόν Νοσοκομείον, υποστάντες τροφικήν δηλητηρίασιν από κόλλυβα.

Συγκεκριμένα και ως συνηθίζεται μετά το μνημόσυνον που ετέλεσεν εις τις Καλυθιές η Ειρήνη Τσαλίκη, ετών 56, εις μνήμην του κουνιάδου της, οι παρευρεθέντες εις την εκκλησίαν έφαγαν τα κόλλυβα, που τους προσεφέρθησαν, με αποτέλεσμα να υποστούν δηλητηρίασιν.

Προς διαπίστωσιν των αιτίων της δηλητηριάσεως, απεστάλησαν εις Αθήνας υπολείμματα των προσφερθέντων κολλύβων για χημική ανάλυσιν.

Η πιθανότερα εκδοχή είναι ότι τα κόλλυβα υπέστησαν αλλοίωσιν.

Υπό των αστυνομικών αρχών συνελήφθη ως υπαίτιος της ομαδικής δηλητηριάσεως η Ειρήνη Τσαλίκη, η οποία και οδηγήθη ενώπιον του Εισαγγελέως διά τα περαιτέρω.

ΣΥΝΑΛΛΑΓΜΑ

	Αγορά	Πώληση
ΔΟΛΛΑΡΙΟ Η.Π.Α	0,9329	0,9116
ΛΙΡΑ ΑΓΓΛΙΑΣ	0,63948	0,62488
ΚΟΡΩΝΑ ΔΑΝΙΑΣ	7,4958	7,3248
ΚΟΡΩΝΑ ΣΟΥΗΔΙΑΣ	9,2123	9,0021
ΓΙΕΝ ΙΑΠΩΝΙΑΣ	116,23	113,58
ΦΡΑΓΚΟ ΕΛΒΕΤΙΑΣ	1,4744	1,4408
ΚΟΡΩΝΑ ΝΟΡΒΗΓΙΑΣ	7,4632	7,2929
ΛΙΡΑ ΚΥΠΡΟΥ	0,58307	0,56976
ΔΟΛ. ΚΑΝΑΔΑ	1,4297	1,3971
ΔΟΛ. ΑΥΣΤΡΑΛΙΑΣ	1,6635	1,6255

ΠΡΟΟΔΟΣ
Ημερήσια Εφημερίδα της Ρόδου
Ετος ιδρύσεως 1949
ΓΡΑΦΕΙΑ ΣΥΝΤΑΞΗΣ
Μ. Μαλλιαράκη 3, 85100 Ρόδος
Τηλ. 0241 / 27356 - 34101 FAX 0241 / 20643
ΛΟΓΙΣΤΗΡΙΟ-ΔΙΑΦΗΜΙΣΕΙΣ
Νέα Αγορά 32 85100 Ρόδος
Τηλ. 0241 / 24539 FAX 0241 / 24539
e-mail: **info@proodos.net**
www.proodos.net - www.proodosnews.gr

ΚΑΘΗΜΕΡΙΝΑ ΤΑ ΝΕΑ ΤΗΣ ΔΩΔΕΚΑΝΗΣΟΥ ΣΤΟ INTERNET
www.proodos.net
www.proodosnews.gr

Η γυναίκα και ο κόσμος της

Η σωματική άσκηση είναι η πρόληψη στα καρδιακά προβλήματα. Επίσης βοηθάει το κυκλοφορικό και την αρτηριακή πίεση. Χαρίζει ευλυγισία, ευκινησία. Προλαμβάνει την οστεοπόρωση γιατί δυναμώνει τον οργανισμό. Η σωματική άσκηση κάνει καλό σε κάθε ηλικία και δεν είναι ποτέ αργά να αρχίσει κανείς. Εστω και για λίγα λεπτά θα κάνει πολύ καλό στον οργανισμό και όλοι θα νιώσουν να ξανανιώνουν και να αισθάνονται πιο δυνατοί. Επίσης η σωματική άσκηση βοηθάει στο να διατηρούμε το βάρος μας σε σταθερό σημείο. Ειδικά πια μετά τα 25 χρόνια που ο μεταβολισμός χρόνο με το χρόνο μειώνεται, έχουμε ανάγκη την άσκηση για να διατηρούμε τα κιλά σταθερά. Γιατί χρόνο με το χρόνο αν ανεβαίνουμε ένα ή δύο κιλά κάποια στιγμή θα δυσκολευτούμε να τα χάσουμε.

Μετά από την εφηβεία που μπορούμε να δούμε τα πράγματα πιο ώριμα και όσο μεγαλώνουμε ακόμα περισσότερο, μπορούμε να κατανοήσουμε την ωφελιμότητα της άσκησης η οποία χαρίζει υγεία και ομορφιά, κάτι που όταν είμαστε πολύ νέοι θεωρούμε δεδομένο. Αρχίζοντας σιγά σιγά και σε τακτά διαστήματα να ασκούμαστε θα το κάνουμε τρόπο ζωής . Και όσο περνάει ο καιρός θα μας γίνεται απαραίτητο για να νιώθουμε καλύτερα και τα αποτελέσματα αυτού του τρόπου ζωής μαζί με προσεκτική διατροφή με αρκετά φρούτα και λαχανικά θα φανούν στις επόμενες δεκαετίες της ζωής μας. Ετσι η ευεξία, η αντοχή, η καλύτερη και γρηγότερη ανάρρωση και άμυνα στις ασθένειες θα μας κάνουν ευτυχείς χάρη στην άσκηση. Και τώρα το καλοκαίρι μπορούμε να αφιερώσουμε χρόνο στις διακοπές μας και όχι μόνο για άσκηση στο σπίτι, στο γυμναστήριο, στη θάλασσα.

ΜΙΚΑ

ΚΙΝΗΜΑΤΟΓΡΑΦΟΙ

ΜΕΤΡΟΠΟΛ ALPHA ODEON
Πρόγραμμα εβδομάδας από 24/5/2002 έως 30/5/2002
Πληροφορίες - Κρατήσεις : 02410-28400, από 5:00 μμ

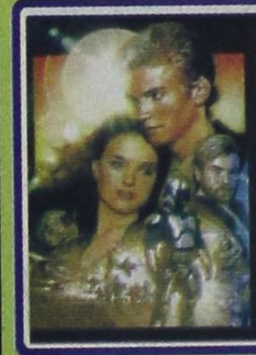

Η καλύτερη περιπέτεια επιστημονικής φαντασίας!!!
Κάθε μέρα 5:00, 7:30 και 10:30 μμ



Ο Άνθρωπος - Αράχνη είναι εδώ!!
Με τους Τόμπι Μαγκουάιρ και Κίρστεν Ντανστ
Κάθε μέρα 5:30, 8:00 και 10:40 μμ
SPIDER - MAN



Ένας νεκρός άντρας...
8 ύποπτες γυναίκες...
Ποιά το έκανε;
Κάθε μέρα 6:00, 8:15 και 10:30 μμ
8 ΓΥΝΑΙΚΕΣ

Στα Ελληνικά μόνο Σαββάτο & Κυριακή 4:30 μμ
Η ΕΠΟΧΗ ΤΩΝ ΠΑΓΕΤΩΝΩΝ

X2913-30/12

ΠΑΛΛΑΣ 5 CINEMAS CENTER
ΠΡΟΓΡΑΜΜΑ ΕΒΔΟΜΑΔΑΣ 24/05/2002 - 30/05/2002
www.cinemapallas.gr

ΑΙΘΟΥΣΑ 5
JOHN Q Περιπέτεια / Action movie
ΠΡΩΤΑΓΩΝΙΣΤΟΥΝ: DENZEL WASHINGTON κ.α.
Ώρες Έναρξης: 18:00, 20:20, 22:40

ΑΙΘΟΥΣΑ 2
Η θεατρική ομάδα "Πράξις" παρουσιάζει την κωμωδία του Neil Simon "Το Αταίριαστο Ζευγάρι".
ΑΠΟΔΟΣΗ: Παύλος Μάτεσις ΣΚΗΝΟΘΕΣΙΑ: Κώστας Κατσουλάκης
Παραστάσεις κάθε ημέρα από 17-26 Μαΐου στις 21:30

ΑΙΘΟΥΣΑ 2
E.T. Extra-Terrestrial Δραματική περιπέτεια / Action movie
ΠΡΩΤΑΓΩΝΙΣΤΟΥΝ: DEE WALLACE, HENRY THOMAS
Ώρες Έναρξης: 18:40 [μεταγλωτ. στα ελληνικά]

ΑΙΘΟΥΣΑ 3
MEAN MACHINE / ΒΡΩΜΙΚΟ ΙΝΔΑΛΜΑ
Δραματική περιπέτεια / Action movie
Ώρες Έναρξης: 17:50, 20:00, 22:10

ΑΙΘΟΥΣΑ 4
THE SHIPPING NEWS / ΤΑ ΝΑΥΤΙΛΙΑΚΑ ΝΕΑ
Ταινία μυστηρίου / Mystery
ΠΡΩΤΑΓΩΝΙΣΤΟΥΝ: KEVIN SPACY, JULIANNE MOORE κ.α.
Ώρες Έναρξης: 17:50, 22:30

ΑΙΘΟΥΣΑ 4
HART'S WAR / ΝΥΧΤΑ ΑΙΧΜΑΛΩΤΩΝ
ΠΡΩΤΑΓΩΝΙΣΤΟΥΝ: BRUCE WILLIS, COLIN FAREL
Ώρες Έναρξης: 20:10

ΑΙΘΟΥΣΑ 1
ZOOLANDER Κωμωδία / Comedy
ΠΡΩΤΑΓΩΝΙΣΤΟΥΝ: BEN STILLER, DAVID BOWIE
Ώρες Έναρξης: 18:00, 22:20

ΑΙΘΟΥΣΑ 1
BLADE 2 Περιπέτεια μυστηρίου / Action thriller
ΠΡΩΤΑΓΩΝΙΣΤΟΥΝ: WESLEY SNIPES
Ώρες Έναρξης: 20:00

ΧΟΡΗΓΟΙ
BERLONI • CHINESE BURGER • ΣΠΑΝΟΣ • NEOTEX

Κρατήσεις θέσεων στο 02410 24475 και 02410 70670 (16:00 - 20:00)



PELLOS TRAVEL

ΚΑΛΟΚΑΙΡΙΝΕΣ ΕΚΔΡΟΜΕΣ 2002

ΙΟΥΝΙΟΣ

• ΕΚΔΡΟΜΗ 1η 22/6-24/6
ΤΡΙΗΜΕΡΟ ΤΟΥ ΑΓΙΟΥ ΠΝΕΥΜΑΤΟΣ στην πανέμορφη ΣΑΜΟ
Περιλαμβάνει: Εισιτήρια δελφινιού - γύρος νησιού - μεταφορές - ξεναγήσεις - ξενοδοχείο με Β/Β 3 αστέρων superior
Τιμή 198,00 ευρώ

• ΕΚΔΡΟΜΗ 2η 22/6-24/6
ΤΡΙΗΜΕΡΟ ΑΓΙΟΥ ΠΝΕΥΜΑΤΟΣ
ΡΟΔΟΣ - ΜΑΡΜΑΡΙΣ - ΕΦΕΣΣΟΣ - KUSADASI - ΣΜΥΡΝΗ - ΜΑΡΜΑΡΙΣ - ΡΟΔΟΣ
Περιλαμβάνει: Εισιτήρια - μεταφορές - ξεναγήσεις - φόροι εισόδου και εξόδου - ξενοδοχείο 3 αστέρων superior με ημιδιατροφή
Τιμή 145,00 ευρώ

• ΕΚΔΡΟΜΗ 3η 25/6-30/6
ΕΞΑΗΜΕΡΗ ΕΚΔΡΟΜΗ ΣΤΗΝ
ΚΩΝΣΤΑΝΤΙΝΟΥΠΟΛΗ
ΡΟΔΟΣ - ΜΑΡΜΑΡΙΣ - ΕΦΕΣΣΟΣ - ΣΜΥΡΝΗ - ΠΡΟΥΣΑ - ΚΩΝΣΤΑΝΤΙΝΟΥΠΟΛΗ - ΠΡΙΓΚΗΠΟΝΝΗΣΑ - ΣΜΥΡΝΗ - ΜΑΡΜΑΡΙΣ - ΡΟΔΟΣ
Περιλαμβάνει: Μεταφορές - ξεναγήσεις - φόροι εισόδου και εξόδου - ξενοδοχείο 3 αστέρων με ημιδιατροφή. ΣΕ ΣΥΝΕΡΓΑΣΙΑ ΜΕ ΤΟΝ ΙΕΡΟ ΝΑΟ ΑΓΙΟΥ ΠΑΝΤΕΛΕΗΜΟΝΑ ΡΟΔΟΣ.
Τιμή 378,00 ευρώ

ΙΟΥΛΙΟΣ

• ΕΚΔΡΟΜΗ 1η 2/7-10/7
ΙΤΑΛΙΑΣ
ΠΕΙΡΑΙΑΣ - ΠΑΤΡΑ - ΜΠΑΡΙ - ΠΟΜΠΗΪΑ - ΝΑΠΟΛΙ - ΡΩΜΗ - ΦΛΩΡΕΝΤΙΑ - ΒΕΝΕΤΙΑ - ΑΝΚΩΝΑ - ΠΑΤΡΑ - ΠΕΙΡΑΙΑΣ
Σε συνεργασία με το Σύλλογο Εκπαιδευτικών Πρωτοβάθμιας Εκπαίδευσης κα Προσχολικής Αγωγής Ρόδου και με την Α' Ενωση Λειτουργών Μέσης Εκπαίδευσης Δωδεκανήσου
Περιλαμβάνει: Μεταφορές - ξεναγήσεις - περιηγήσεις - ξενοδοχείο 4 αστέρων με ημιδιατροφή.
Τιμή 500,00 ευρώ

• ΕΚΔΡΟΜΗ 2η 2/7-12/7
ΕΝΔΕΚΑΗΜΕΡΗ ΕΚΔΡΟΜΗ
ΓΥΡΟΣ ΕΛΛΑΔΑΣ
ΡΟΔΟΣ - ΠΕΙΡΑΙΑΣ - ΧΑΛΚΙΔΑ (ΑΓΙΟΣ ΙΩΑΝΝΗΣ Ο ΡΩΣΣΟΣ) - ΤΕΜΠΗ - ΘΕΣΣΑΛΟΝΙΚΗ - ΑΓΙΑ ΑΝΑΣΤΑΣΙΑ - ΧΑΛΚΙΔΙΚΗ - ΑΓΙΟ ΟΡΟΣ - ΝΑΟΥΣΑ - ΒΕΡΟΙΑ - ΠΑΝΑΓΙΑ ΣΟΥΜΕΛΑ - ΚΑΤΑΡΑΚΤΕΣ ΕΔΕΣΣΑΣ - ΦΛΩΡΙΝΑ - - ΠΡΕΣΠΕΣ - ΜΕΤΕΩΡΑ - ΜΕΤΣΟΒΟ - ΙΩΑΝΝΙΝΑ (ΛΙΜΝΗ ΙΩΑΝΝΙΝΩΝ) - ΑΡΤΑ - ΑΓΡΙΝΙΟ - ΝΑΥΠΑΚΤΟΣ - ΡΙΟ - ΑΝΤΙΡΙΟ - ΠΑΤΡΑ - ΚΟΡΙΝΘΟΣ - ΑΘΗΝΑ - ΑΓΙΟΣ ΝΕΚΤΑΡΙΟΣ - ΑΓΙΟΣ ΕΦΡΑΙΜ - ΡΟΔΟΣ
ΣΥΜΜΕΤΕΧΟΥΝ ΟΙ ΕΚΚΛΗΣΙΕΣ ΑΓΙΟΥ ΔΗΜΗΤΡΙΟΥ ΡΟΔΙΝΙ ΚΑΙ ΑΝΑΛΗΨΕΩΣ ΡΟΔΟΥ.
Τιμή 500,00 ευρώ

• ΕΚΔΡΟΜΗ 3η 15/7-23/7
ΠΑΜΜΟΥΚΑΛΕ-ΚΑΠΠΑΔΟΚΙΑ-ΤΡΑΠΕΖΟΥΝΤΑ-ΣΑΜΨΟΥΝΤΑ-ΚΩΝΣΤΑΝΤΙΝΟΥΠΟΛΗ-ΠΡΙΓΚΗΠΟΝΗΣΙΑ-ΑΤΒΑΛΙ-ΠΕΡΓΑΜΟΣ-ΣΜΥΡΝΗ-ΕΦΕΣΣΟΣ-ΜΑΡΜΑΡΙΣ-ΡΟΔΟΣ
Περιλαμβάνει: Μεταφορές - ξεναγήσεις - ξενοδοχείο 3 αστέρων superior με ημιδιατροφή.
Τιμή 495,00 ευρώ

• ΕΚΔΡΟΜΗ 4η 28/7-3/8
ΡΟΔΟΣ - ΠΑΡΟΣ - ΤΗΝΟΣ - ΜΥΚΟΝΟΣ - ΣΑΝΤΟΡΙΝΗ - ΝΑΞΟΣ - ΠΑΡΟΣ - ΡΟΔΟΣ
Τιμή 375,00 ευρώ

Για περισσότερες πληροφορίες

PELLOS TRAVEL
Λεωφόρος Καλλιθέας - Φαληράκι
Τηλ.: 02410 87615, 86298 Fax: 02410 87616,
email: pellostravel@hellasnet.gr

5070-2/6

Ενα νέο ελληνικό «φαινόμενο»

Σεισμοί, μετασεισμοί και προβλέψεις «ειδικών»

ΕΙΔΩΛΑ ΚΑΙ ΠΡΑΓΜΑΤΙΚΟΤΗΤΑ

Αν νηφάλια και από απόσταση προσπαθήσει κάποιος να αναλύσει το «φαινόμενο» των λεγόμενων «reality shows» και των τηλεοπτικών παραθύρων, ασφαλώς θα αντιληφθεί ότι δεν πρόκειται και τόσο για «φαινόμενο». Είναι απλά απόρροια της «δημοκρατίας του καναπέ», του σύγχρονου δηλαδή τρόπου ζωής των υπό διαδικασία «μετάλλαξης» ανεπτυγμένων κυρίως κοινωνιών, όπου η κουλτούρα της κατανάλωσης, της επιδίωξης για δημοσιότητα, του δημόσιου κουτσομπολιού, της προβολής αρνητικών πραγμάτων και καταστάσεων και παράλληλα της παθητικής στάσης των πολιτών έναντι όλων αυτών από την ασφαλή απόσταση των 3-4 μέτρων (καναπές - τηλεόραση), έχει τόσο επεκταθεί που δίχως καλά - καλά να το καταλάβουμε, κινδυνεύουμε να μας καταβροχθίσει.

Αν επιπλέον αναλογιστούμε ότι σαν Ελληνες έχουμε ριζωμένο μέσα μας το γονίδιο της υπερβολής, τότε δεν είναι καθόλου περίεργο που στη χώρα μας όλα τα παραπάνω έχουν εκλάβει μεγάλες διαστάσεις.

Παλαιότερα, οι Αμερικάνοι είχαν εφεύρει κάτι πλαστικά τούβλα που τα πετούσαν στην τηλεόραση (να μην τη σπάσουμε κιόλας) όταν προβάλλονταν κάποιο πρόγραμμα ή εμφανιζόταν κάποιο πρόσωπο που δεν τους άρεσε!.. Ηταν ίσως η απαρχή του απομονωτισμού και της σύγχυσης μεταξύ ειδώλου και πραγματικότητας. Χτυπάμε το είδωλο (κατά μόνας) γιατί μας είναι αδιάφορο να αγγίξουμε ή να διαμορφώσουμε (συλλογικά) την πραγματικότητα.

Ποιό είναι όμως το είδωλο και ποιά η πραγματικότητα στο θέμα μας;

• Είδωλο είναι η άκρατη φιλολογία και κινδυνολογία που αναπτύσσεται σε σοβαρά θέματα (όπως η πρόβλεψη σεισμού) και η δι' αυτής προβολή προσώπων και καταστάσεων που αντιπαρατίθενται δημόσια, ξεχνώντας ότι πάνω απ' όλα υπάρχουν οι θεσμοί (αρμόδια όργανα της Πολιτείας) που έχουν την κύρια ευθύνη για το σχεδιασμό και το συντονισμό ενεργειών, που όμως έρχονται σε δεύτερη μοίρα ακριβώς λόγω της τάσης εξατομίκευσης που με τη σειρά της βρίσκει πρόσφορο έδαφος στη «δημοκρατία του καναπέ». Είμαι ο τελευταίος που θα αμφισβητήσει την εγκυρότητα των πανεπιστημιακών μας δασκάλων. Είμαι όμως τελείως αντίθετος με την επιχειρούμενη (όχι μόνο στο συγκεκριμένο αντικείμενο) «εμπορευματοποίηση» της επιστήμης. Αλλο πράγμα είναι η επιστημονική προσέγγιση ενός θέματος και οι διαφορές απόψεων που μπορεί και πρέπει να διατυπώνονται μέσα από τον επιστημονικό διάλογο και άλλο η (συνειδητή ή ασυνείδητη) προσπάθεια ένταξής του σ' ένα περιβάλλον που «πουλάει», μη αναλογιζόμενοι το οποιοδήποτε κόστος.

• Πραγματικότητα είναι η ύπαρξη σεισμικού κινδύνου στη χώρα μας, που σε άλλες περιοχές είναι μεγαλύτερος και σε άλλες μικρότερος. Ομως, ο κίνδυνος αυτός έχει προ καιρού αξιολογηθεί από



Αρθρο του
ΠΑΝ. ΒΕΝΕΡΗ
προέδρου ΤΕΕ

την Πολιτεία και έχει μεταφραστεί στα απαραίτητα θεσμικά μέτρα για την αντιμετώπισή του. Πιθανότητες αστοχίας (όπως π.χ. για την Αττική που δεν είχε ενταχθεί σε ζώνη υψηλής επικινδυνότητας), πάντα υπάρχουν. Το γεγονός αυτό, δεν αποδυναμώνει την προσπάθεια που έχει γίνει και που διαρκώς γίνεται για την ελαχιστοποίηση έως εξουδετέρωση των συνεπειών ενός πιθανού σεισμικού «χτυπήματος».

• Πραγματικότητα είναι ότι η χώρα μας διαθέτει έναν από τους αρτιότερους και αυστηρότερους (διεθνώς) αντισεισμικούς κανονισμούς που βελτιώνεται και επικαιροποιείται περίπου κάθε πενταετία, ανάλογα με τα δεδομένα που προκύπτουν (η τελευταία έκδοση είναι του έτους 2000). Ο κανονισμός αυτός και οι επιστήμονες που τον συνέταξαν, ουδέποτε αποτέλεσαν αντικείμενο δημόσιας προβολής, ακριβώς γιατί η συλλογική ευθύνη μέσα από τα αντίστοιχα θεσμικά όργανα, υπερίσχυσε της εξατομικευμένης λογικής.

• Πραγματικότητα είναι ότι οι διπλωματούχοι μηχανικοί της χώρας μας που είναι επιφορτισμένοι με την ευθύνη τήρησης των προδιαγραφών του Αντισεισμικού Κανονισμού, τόσο σε επίπεδο μελέτης τεχνικών έργων όσο και σε επίπεδο επίβλεψης, έχουν υψηλό επίπεδο γνώσης και υπευθυνότητας.

• Πραγματικότητα είναι ότι στα νησιά μας υπάρχει χαμηλή δόμηση, γεγονός που συμβάλει στην αντισεισμική προστασία.

• Πραγματικότητα είναι ότι ιδίως τα τελευταία χρόνια η ποιότητα τόσο του σκυροδέματος όσο και του χάλυβα ελέγχεται και στην πηγή τους.

• Πραγματικότητα είναι ότι για τα νέα σχέδια πόλεως ή οικιστικές περιοχές, έχει θεσμοθετηθεί η έννοια της «γεωλογικής καταλληλότητας». Αυτό σημαίνει πλήρη διασφάλιση των ικανών και αναγκαίων συνθηκών οικοδομησιμότητας των αντίστοιχων περιοχών έναντι του σεισμικού κινδύνου και όχι μόνο.

• Πραγματικότητα είναι ότι κάθε δύο χρόνια γίνεται πανελλήνιο συνέδριο σκυροδέματος (με ευθύνη του ΤΕΕ), όπου παρουσιάζονται τα νέα δεδομένα και οι τεχνολογικές εξελίξεις, με απώτερο στόχο την ασφάλεια των τεχνικών έργων έναντι οιουδήποτε κινδύνου. Το επόμενο συνέδριο προγραμματίζεται και το πιθανότερο είναι να γίνει στην Κω το 2003.

Με τις σκέψεις αυτές δεν επιθυμώ να περάσω ένα μήνυμα εφησυχασμού και ωραιοποίησης των πραγμάτων. Επιθυμώ απλά να αναδείξω τις θετικές διαστάσεις και τις προσπάθειες που γίνονται σε επίπεδο θεσμικό και εφαρμογών που βέβαια έχουν άμεσο αντίκρισμα στην ασφάλεια των τεχνικών έργων. Η ευθύνη και υπευθυνότητα πρέπει να είναι συλλογική και να κατανέμεται ισομερώς σε όλους τους κρίκους της αλυσίδας παραγωγής τεχνικών έργων. Για να έχουμε τα επιθυμητά αποτελέσματα και την πλήρη διασφάλιση έναντι οποιουδήποτε κινδύνου, δεν αρκεί μόνο η προσπάθεια της πολιτείας (σε θεσμικό επίπεδο), των εργοστασίων παραγωγής δομικών υλικών (για τη βελτίωση της ποιότητας) και των συναδέλφων μηχανικών (σε επίπεδο μελέτης – επίβλεψης). Πρέπει επί πλέον ο ίδιοι οι ιδιοκτήτες να αναλάβουν το μερίδιο ευθύνης που τους αναλογεί. Να απαιτούν αυστηρή τήρηση των προβλέψεων της οικοδομικής άδειας, να λαμβάνουν δοκίμια σε κάθε σκυροδέτηση και να συμβουλεύονται πάντοτε τον επιβλέποντα μηχανικό. Γιατί μερικές φορές ξοδεύουμε αφειδώς για να βάλουμε ακριβά πόμολα στις πόρτες (λέω ένα παράδειγμα) και από την άλλη δυσανασχετούμε για την ποσότητα του χάλυβα ή του σκυροδέματος που απαιτείται για να είναι ασφαλής η οικοδομή μας, ή δε καλούμε τον επιβλέποντα μηχανικό σε όλα τα στάδια της κατασκευής. Και βέβαια, μακριά από οποιαδήποτε αυθαιρεσία γιατί πραγματικά εκεί δεν υπάρχει καμία εγγύηση, όσο «φιλότιμο» κι αν έχει το μπετόν!

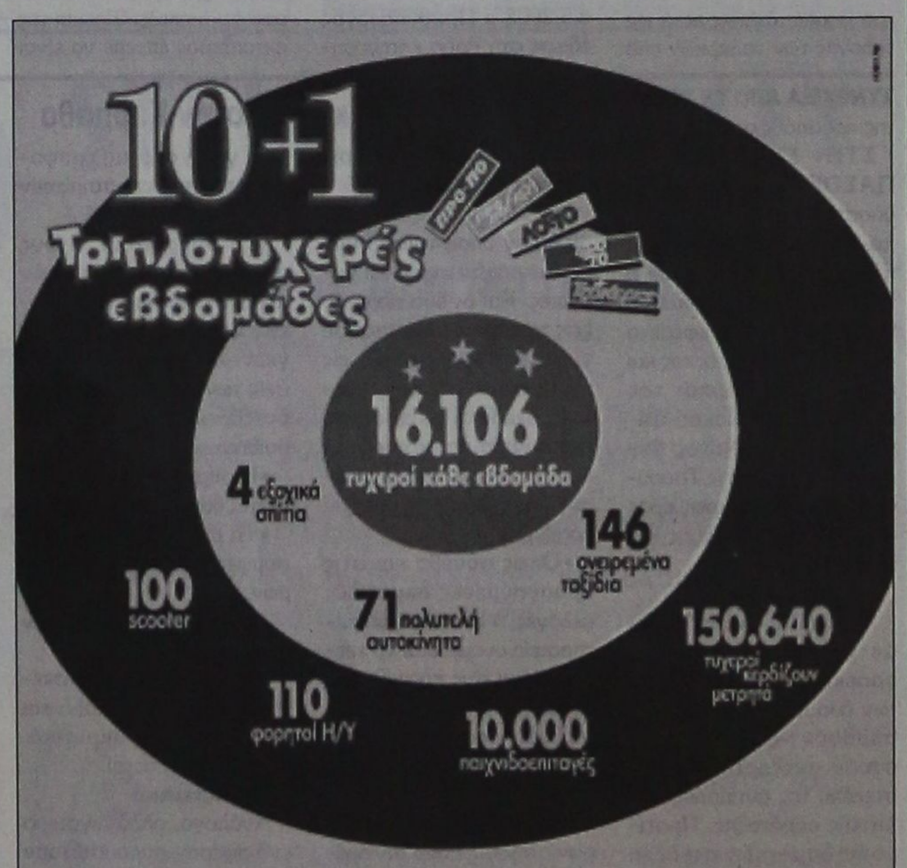

Ό,τι κι αν συμβεί,
τα δελτία και τα μάτια σας!

Μέχρι τις 29 Ιουνίου 2002 με κάθε σας δελτίο ΛΟΤΤΟ, ΤΖΟΚΕΡ, ΠΡΟΤΟ, ΠΡΟΠΟ και ΠΡΟΠΟΠΛΟΥ, έχετε δύο επιπλέον ευκαιρίες να κερδίσετε σπίτια, αυτοκίνητα, μετρητά και πολλά άλλα πλούσια δώρα.
Κι όλα αυτά στις 10+1 Τριπλοτυχερές εβδομάδες του ΟΠΑΠ.

Πού αλλού τέτοια τύχη!

μην πετάτε τα δελτία σας

ΟΠΑΠ

ΠΛΗΡΟΦΟΡΙΕΣ ΣΕ ΟΛΑ ΤΑ ΠΡΑΚΤΟΡΕΙΑ ΤΟΥ ΟΠΑΠ

Χ.Λ.- 29/5

A.N. A. FERRIES

ΕΚΔΡΟΜΗ
ΑΓΙΟΥ ΠΝΕΥΜΑΤΟΣ
με τα πλοία
Ε/Γ- Ο/Γ ΜΑΡΙΝΑ ή ΡΟΔΑΝΘΗ

Αναχώρηση από Ρόδο Σάββατο 22/6/2002, 13 μ.μ.
Αφιξη στην Κάρπαθο 18.00 μ..
Αναχώρηση από Κάρπαθο 24.00
Αφιξη στο Ηράκλειο Κυριακή 23/6/2002, 7.30 π.μ.
Αναχώρηση από Ηράκλειο 24/6/2002, 01.00 π.μ. για Κάρπαθο. Αφιξη 07.00 π.μ.
Αναχώρηση από Κάρπαθο 12.00 για Ρόδο. Αφιξη στη Ρόδο 17.00 μ.μ.

Οι τιμές κατ' άτομο είναι οι παρακάτω
• ΑΑ2 180 ευρώ
• Α2 160 ευρώ
• Α4 160 ευρώ
• ΑΒ4 130 ευρώ
• Ι.Χ. 60 ευρώ
• ΜΟΤΟ 15 ευρώ

Πληροφορίες στον ταξιδιωτικό σας πράκτορα και στα τηλέφωνα:
02410 36170, 35066, 30406

X3234-31/5

ALHAMBRA TRAVEL
Ονειρεμένη κρουαζιέρα
με τον υπερπολυτελή κολοσσό της
ROYAL OLYMPIC CRUISES
OLYMPIA EXPLORER
21–28/6/2002 από Πειραιά
Μεταφορά Ρόδο / Πειραιά / Ρόδο
με το υπερσύγχρονο και μοναδικό express δρομολόγιο του ΑΙΟΛΟΣ ΚΕΝΤΕΡΗΣ σε 7 ώρες.

Οργανώνουμε με το υπερπολυτελέστατο OLYMPIA EXPLORER της ROC επταήμερη φανταστική κρουαζιέρα από 21-28 Ιουνίου.
ΠΕΙΡΑΙΑΣ - ΚΕΡΚΥΡΑ - ΒΕΝΕΤΙΑ - ΝΤΟΥΜΠΡΟΒΝΙΚ - ΜΠΑΡΙ - ΚΑΤΑΚΩΛΟ - (ΟΛΥΜΠΙΑ) - ΚΩΝΣΤΑΝΤΙΝΟΥΠΟΛΗ - ΜΥΚΟΝΟΣ - ΣΑΝΤΟΡΙΝΗ - ΠΕΙΡΑΙΑΣ

Το μοναδικό κρουαζιερόπλοιο που διαθέτει τα πάντα...
Πολυτέλεια, άνεση, σταθερότητα, φανταστική κουζίνα, διασκέδαση, casino κ.λ.π.

ΕΙΔΙΚΕΣ ΤΙΜΕΣ ΓΙΑ ΤΗ ΣΥΓΚΕΚΡΙΜΕΝΗ ΚΡΟΥΑΖΙΕΡΑ

Θέσεις περιορισμένες λόγω εποχής
Ευκαιρία να δώσετε στα παιδιά σας μετά το τέλος του σχολικού έτους μια εβδομάδα ξεκούρασης και εμπειρίας.

Πληροφορίες - προγράμματα - δηλώσεις συμμετοχής

ΠΡΑΚΤΟΡΕΙΟ ALHAMBRA
Αλεξ. Παπάγου 23
Τηλ. 02410 37052, 25698,
ΡΟΔΟΣ

Χ. 3232-31/5

ΜΝΗΜΟΣΥΝΑ



Τελούμε στις 30 Μαΐου ημέρα Πέμπτη και ώρα 4.30 μ.μ. στον ιερό ναό Ταξιαρχών νεκροταφείου 9ήμερο μνημόσυνο υπέρ αναπαύσεως της ψυχής της λατρευτής μας μητέρας, γιαγιάς, κόρης, θείας και εξαδέλφης

ΕΛΕΝΗΣ ΑΝΔΡΙΚΟΥ

Τα παιδιά Χρίστος - Νάντια, Ζωή - Γιώργος
Η μητέρα Χρυσάνθη
Η εγγονή και και οι λοιποί συγγενείς

5291-30/5



Τελούμε στις 30 Μαΐου ημέρα Πέμπτη και ώρα 8π.μ. στον ιερό ναό Ταξιαρχών Νεοχωρίου 3μηνο μνημόσυνο υπέρ αναπαύσεως της ψυχής της λατρευτής μας συζύγου, μητέρας, γιαγιάς, αδελφής και θείας

ΕΙΡΗΝΗΣ ΧΑΤΖΗΓΙΑΚΟΥΜΗ

Η σύζυγος Σπύρος
Τα παιδιά Μιχάλης - Φωτεινή, Ιάκωβος - Πόπη, Αννα - Μαρία
Τα εγγόνια, τα αδέλφια, τα ανίψια και οι λοιποί συγγενείς

1405-29/5



Τελούμε στις 31 Μαΐου ημέρα Παρασκευή και ώρα 8π.μ. στον ιερό ναό Ταξιαρχών νεκροταφείου 9μηνο μνημόσυνο υπέρ αναπαύσεως της ψυχής της λατρευτής μας μητέρας και γιαγιάς

ΕΙΡΗΝΗΣ ΠΑΣΤΡΙΚΟΥ

Τα παιδιά Αννα, Λευτέρης - Μιχαλίτσα, Νίκος - Σάσα, Βασίλειος - Δέσποινα Ξανθού
Τα εγγόνια, τα δισέγγονα και οι λοιποί συγγενείς

1402-30/5

Δεν ανησυχούν οι σεισμολόγοι

ΣΥΝΕΧΕΙΑ ΑΠΟ ΤΗ ΣΕΛ. 1

μικρού μεγέθους σεισμούς.

➪ Ο καθηγητής Γεωλογίας υποστήριξε πάντως ότι η ενεργοποίηση των ρηγμάτων στο συγκεκριμένο εστιακό χώρο εκτονώνει τις δυνάμεις που υπάρχουν στο υπέδαφος, οπότε απομακρύνεται και το ενδεχόμενο ισχυρού σεισμού.

ΘΑ ΥΠΟΒΛΗΘΕΙ ΜΗΝΥΣΗ;

Εν τω μεταξύ, το ενδεχόμενο να υποβάλει μήνυση κατά του καθηγητή σεισμολογίας κ. Βασίλη Παπαζάχου, με αφορμή την δημοσιοποίηση εκθέσεώς του, για πρόβλεψη ισχυρού σεισμού πάνω από 7 Ρίχτερ σε διάφορες περιοχές της χώρας, μεταξύ των οποίων και η Δωδεκάνησος εξετάζει ο γνωστός δικηγόρος κ. Στέφανος Στεφανίδης για λογαριασμό του επιχειρηματία κ. Γιώργου Τάχερ.

Αντίδραση στον Συνασπισμό

ΣΥΝΕΧΕΙΑ ΑΠΟ ΤΗ ΣΕΛ. 1

υπέρ της αυτόνομης καθόδου του κόμματος στις εκλογές, ενώ βρέθηκαν και εννέα λευκά και άκυρα.

•Αν και το αποτέλεσμα τύποις ευνοεί τον κ. Καραγιάννη στην ουσία δεν του εξασφαλίζει τη στήριξη του Συνασπισμού στις εκλογές, αφού αρκετά στελέχη εμφανίζονται σφόδρα δυσαρεστημένα από την πολιτική του παρουσία στο νομό.

ΚΥΡΙΩΣ στο βόρειο συγκρότημα ο κ. Καραγιάννης φαίνεται ν'αποτελεί κόκκινο πανί για τα στελέχη του Συνασπισμού, τα οποία στην πρώτη τους κομματική συνέλευση τάχθηκαν κατά της πρότασης για την επαναστήριξή του.

•Πάντως η απόφαση της στηρίξεως του κ. Καραγιάννη έχει προκαλέσει, λόγω και των διεργασιών που προηγήθηκαν, έντονες αντιπαραθέσεις στους κόλπους του κόμματος, που είχαν ως αποτέλεσμα να παραιτηθεί από τη Νομαρχιακή Επιτροπή του Συνασπισμού στο βόρειο συγκρότημα ο κ. Ηλίας Καματερός, νομαρχιακός σύμβουλος στην παράταξη του κ. Καραγιάννη.

Πρόσληψη προσωπικού

ΣΥΝΕΧΕΙΑ ΑΠΟ ΤΗ ΣΕΛ. 1

ατόμων που κατέθεσαν πλαστογραφημένα πιστοποιητικά. Ηδη από τον Εισαγγελέα Πρωτοδικών Ρόδου κ. Γιώργο Οικονόμου διατάχθηκε η διενέργεια προκαταρκτικής εξέτασης, ενώ παράλληλα και το υπουργείο Δημόσιας Τάξης διενεργεί Ενορκη Διοικητική Εξέταση.

ΣΤΟ ΜΕΤΑΞΥ παρόμοιες καταγγελίες για προσλήψεις σε δήμους του νησιού μας με πλαστά δικαιολογητικά έχουν γίνει αρκετές, αλλά ήταν ανώνυμες και αόριστες. Η καταγγελία για το Δήμο Πεταλούδων είναι επώνυμη και αναφέρεται σε συγκεκριμένα πρόσωπα.

● Πάντως αναμένεται να πληθύνουν οι καταγγελίες τις αμέσως επόμενες μέρες, ενόψει των εκλογών του Οκτώβρη, καθώς παίζονται τεράστια συμφέροντα και ο σκοπός της ψηφοθηρίας αγιάζει τα μέσα.

Αλλαγή διοίκησης στη ΔΑΝΕ

ΣΥΝΕΧΕΙΑ ΑΠΟ ΤΗ ΣΕΛ. 1

τους οποίους περιήλθε σε τραγικό αδιέξοδο η εταιρεία παρά τα ποσά που εισέρρευσαν στα ταμεία της μετά την αύξηση του μετοχικού κεφαλαίου της κατά 15 δις και τις εισπράξεις της που τους θερινούς μήνες είναι σημαντικές.

Υπό το βάρος των εξελίξεων και της αναμενόμενης παρέμβασης του εισαγγελέα θα συνεδριάσει σήμερα το Δ.Σ. στον Πειραιά με αρκετά θέματα στην ημερήσια διάταξη για το οικονομικό αδιέξοδο και την υπέρβαση του κόστους μετασκευής του πλοίου ΔΙΑΓΟΡΑΣ . Στη σημερινή συνεδρίαση αναμένεται να κορυφωθεί η σύγκρουση Γερονικόλα-Κούκουλα.

Θα καθοριστεί ακόμη και η πρόταση για την διεξαγωγή της γενικής συνέλευσης της εταιρείας που θα γίνει στις 26 Ιουνίου. Παράλληλα η διοίκηση της ναυτιλιακής «έφαγε πόρτα» και από την EUROBANK στην οποία προσέφυγε για τη σύναψη του δανείου που απαιτείται για την κάλυψη των υποχρεώσεων της ΔΑΝΕ.

Αιτία της απόρριψης οι έριδες και οι κόντρες των πρωτοκλασάτων στελεχών της που δημοσιοποιήθηκαν πρόσφατα και δεν διασφαλίζουν τη βιωσιμότητα της εταιρείας που παραπαίει.

Για να ανακάμψει ο τουρισμός

ΣΥΝΕΧΕΙΑ ΑΠΟ ΤΗ ΣΕΛ. 1

ΕΡ.: Σας απασχόλησε ποτέ η ιδέα για την κατασκευή στη Ρόδο πίστας αυτοκινητικών αγώνων, τύπου formula;

ΑΠ.: Αυτό ήταν η πρώτη ιδέα που άκουσα από το στόμα του δημάρχου Ρόδου, όταν τον πρωτογνώρισα. Και από τότε έχουμε μιλήσει επανειλημμένα γι'αυτό το θέμα.

ΕΡ.: Και τι χρειάζεται κ. Aidan για να προχωρήσει ένα τέτοιο σχέδο;

ΑΠ.: Το πιο βασικό είναι να συγκροτηθεί ο κατάλληλος φορέας, εκείνος δηλαδή που θα έχει γνώση αυτού του αντικειμένου.

Σ'αυτή την περίπτωση εμείς θα είμαστε διατεθειμένοι να συμμετάσχουμε με ένα μέρος των 20 δισεκατομμυρίων επενδύοντας τα γι'αυτό το σκοπό.

ΕΡ.: Ποιό θα ήταν το όφελος από μιαν επένδυση αυτού του τύπου;

ΑΠ.: Το πρώτο και κύριο είναι, ότι θα ανεβάσει τη Ρόδο στο επίπεδο ενός Μόντε Κάρλο.

ΕΡ.: Ολοι στη Ρόδο και σεις ιδιαίτερα ενδιαφέρεστε να δοθεί κάποια λύση στο θέμα της βίζας για τους επισκέπτες από την Τουρκία. Ποιό είναι το κίνητρο;

ΑΠ.: Το οικονομικό κατ'αρχήν. Σύμφωνα με μια στατιστική, υπάρχει στην Τουρκία μια πολύ μεγάλη ομάδα παικτών που υπολογίζεται στα 700.000 άτομα. Ξέρετε που ξοδεύουν τα χρήματά τους σήμερα αυτοί; Στη Βουλγαρία, στη Ρουμανία, στο Μόντε Κάρλο και στην Αγγλία. Δεν είναι κρίμα να πηγαίνουν τόσο μακριά ενώ εμείς είμαστε δίπλα τους; Και δεν μιλώ μόνο για τα χρήματα που θ'αφήσουν στο Καζίνο. Αυτοί θα ξοδέψουν πολλά λεφτά και στην τοπική αγορά, στα ξενοδοχεία, στα εστιατόρια, στα καταστήματα, στις εκδρομές και αλλού. Εγώ αυτή τη στιγμή έχω στείλει με έξοδα του Καζίνου άνθρωπο στην Τουρκία για να διερευνήσει το θέμα και να μου μεταφέρει την εικόνα από την εκεί μεριά. Θα έχει και επαφές με τον Ελληνα πρέσβη στην Αγκυρα και στη συνέχεια θα δούμε ποιές άλλες ενέργειες πρέπει να κανουμε.

Η γνώμη μου είναι ότι το θέμα θα μπορούσε να λυθεί κατά τον τρόπο που οι Ισραηλινοί τουρίσιτες έρχονται στην Ελλάδα. Και όχι μόνο Τούρκοι, αλλά και Ρώσοι και Βούλγαροι και άλλοι θα μπορούσαν να έρχονται ευκολότερα, αν το θέμα της βίζας ρυθμιστεί ευνοϊκά. Εχω πει και άλλοτε, ότι μόλις αυτό συμβεί η εταιρία μας θα δρομολογήσει αεροπλάνα που θα φέρουν κόσμο από διάφορες πόλεις της Τουρκίας.

ΕΡ.: Με όσα αναφέρατε προηγουμένως, λέτε ότι θα ενισχυθεί ο τουρισμός της Ρόδου;

ΑΠ.: Θέλω να προσθέσω κι ένα τρίτο, τη μαρίνα που, αν αρχίσει να λειτουργεί, θα προσελκύσει κι αυτή σημαντικό και καλής ποιότητα τουρισμό.

Αν λοιπόν προχωρήσουν αυτά τα τρία πράγματα, είμαι σίγουρος ότι θα έχουμε ένα άλμα στο χειμερινό τουρισμό κατά 50 με 55% και μια αύξηση το καλοκαίρι γύρω στο 15%.

Με αυτές τις τρεις κινήσεις ο ροδιακός τουρισμός θα αποκτήσει νέα δυναμική και θα ενισχυθεί ποσοτικά και ποιοτικά.

Το ΠΑΣΟΚ αποφασίζει

ΣΥΝΕΧΕΙΑ ΑΠΟ ΤΗ ΣΕΛ. 1

ήδη έχουν αποφασιστεί από το ΠΑΣΟΚ να δοθούν στηρίξεις για το Δήμο Ρόδου στον Γ. Γιαννόπουλο, για το Δήμο Ιαλυσού στον Σ. Στάγκα, για το Δήμο Αφάντου στον Στ. Σταυρή, για το Δήμο Λίνδου στον Γ. Θαρρενό, για το Δήμο Τήλου στον Α. Αλιφέρη και για το Δήμο Καρπάθου στον Χρ. Κατσάνη.

ΣΗΜΕΡΑ αναμένεται το ΠΑΣΟΚ να προτείνει για το Δήμο Αταβύρου τον Παν. Κυριακούλη, για το Δήμο Νότιας Ρόδου τον Εμμ. Σαββή, για το Δήμο Καλλιθέας τον Ιω. Ιατρίδη, για το Δήμο Σύμης τον Μιλτ. Σαρρή, για το Δήμο Καστελλορίζου τον Παν. Πανηγύρη, για το Δήμο Κάσου τον Γ. Ερωτόκριτο και για το Δήμο Χάλκης την Ελένη Παναγή.

Συζήτηση και διαφωνίες υπάρχουν για τρεις δήμους της Ρόδου, όπου δεν αποκλείεται το ΠΑΣΟΚ ν'αποφασίσει να μη δώσει τελικά καμιά στήριξη. Συγκεκριμένα:

ΣΤΟ ΔΗΜΟ Πεταλούδων ο σημερινός δήμαρχος Μιχ. Κορδίνας (ΠΑΣΟΚ) θα έχει αντίπαλο τον Βασ. Σταυριανό, στέλεχος του ΠΑΣΟΚ.

ΣΤΟ ΔΗΜΟ Αρχαγγέλου ο σημερινός δήμαρχος Θεοδ. Κολιάδης (αντάρτης του ΠΑΣΟΚ στις προηγούμενες εκλογές) θα έχει αντίπαλο τον Αλέκο Παπουρά, στέλεχος του ΠΑΣΟΚ.

ΣΤΟ ΔΗΜΟ Καμείρου, ο σημερινός δήμαρχος Στ. Δημητράς (που είχε τη στήριξη του ΠΑΣΟΚ στις προηγούμενες εκογές) θα έχει αντίπαλο τον Θαν. Μαρασιώτη.

Η στάση του Καραμανλή

ΣΥΝΕΧΕΙΑ ΑΠΟ ΤΗ ΣΕΛ. 1

λιάζει στη διαφθορά και στη διαπλοκή» είπε. Ομως ο Εισαγγελέας για τη Ν.Δ. κάνει ανακρίσεις. Για το «πλυντήριο» χρήματος της λιβεριανής εταιρίας Mayo και τις καταθέσεις μεγάλων χρηματικών ποσών κάποιων μεγαλόσχημων υπέρ της Ν.Δ., μέσω της εταιρίας αυτής.

Ας απαντήσει πρώτα για τη Mayo ο κ. Καραμανλής, πριν αποφασίσει να υβρίζει τους πολιτικούς του ανταγωνιστές.

Κατηγόρησε το ΠΑΣΟΚ ως καθεστώς. Και το διαπράττει αυτό εκείνος που εξελέγη πρόεδρος της Ν.Δ. χάριν της οικογενειοκρατικής λογικής. Για να κεφαλαιοποιήσει το παρελθόν, λόγω ονοματεπώνυμου.

Εκτός από τις παραπάνω ύβρεις ο κ. Καραμανλής αναφέρθηκε και στους αυτοδιοικητικούς θεσμούς με περισσή υποκρισία: Μίλησε για «...ουσιαστική αναβάθμιση της αιρετής νομαρχιακής αυτοδιοίκησης». Οταν, τόσο ο ίδιος, όσο και όλη η Ν.Δ. στη Βουλή τάχθηκε κατά της εκλογής των νομαρχών από το λαό (την οποία και καταψήφισε). Υποστήριξε ότι οι νομάρχες θα πρέπει να διορίζονται από τις κυβερνήσεις και να εκλέγονται οι περιφερειάρχες.

Τώρα ανακάλυψε τις ιδιαιτερότητες του νησιωτικού χώρου (βέβαια «κάλλιο αργά...»). Οταν η Ν.Δ. ως κυβέρνηση διαπραγματεύετο τη Συνθήκη στο Μάαστριχτ (1991-1992) δεν βρήκε ούτε μια λέξη ν'αρθρώσει γι'αυτές τις ιδιαιτερότητες. Δεν παραδειγματίστηκε τουλάχιστον από την Ισπανία και την Πορτογαλία, που εξασφάλισαν τότε ειδικές προβλέψεις για τα νησιά τους.

Η υποκρισία του κ. Καραμανλή συνεχίστηκε και στη δημαγωγικά επαναφερόμενη πρόταση της επιτροπής των τεχνοκρατών για τους συντελεστές του ΦΠΑ στα νησιά μας. Ενώ την απορρίψαμε εμείς ως βουλευτές, ενώ δεν την αποδέχθηκε ο υπουργός Οικονομίας, ενώ στις 6.5.2002 ο Πρωθυπουργός έδωσε στη Ρόδο κατηγορηματική διαβεβαίωση ότι οι μειωμένοι συντελεστές ΦΠΑ στα νησιά δεν πρόκειται να θιγούν με οποιονδήποτε τρόπο, τώρα ο κ. Καραμανλής δημαγωγεί με το ζήτημα αυτό, μιλώντας για «σενάρια της κυβερνητικής πλευράς».

Το ίδιο διέπραξε ο κ. Καραμανλής και για το ζήτημα της εντοπιότητας στις προσλήψεις. Αφού (τώρα που η διάταξη που περιλάβαμε στο Σύνταγμα για τα νησιά το επιτρέπει) ο Πρωθυπουργός ανακοίνωσε ήδη τη θεσμοθέτηση της εντοπιότητας, ο πρόεδρος της Ν.Δ. υπόσχεται την αύξηση της μοριοδότησης για τις προσλήψεις στα νησιά μας.

Και επεκτάθηκε η υποκρισία του κ. Καραμανλή στην πολιτική, στην ακτοπλοΐα, στο υπουργείο Τουρισμού και σε πολλά άλλα ζητήματα.

Για την ακτοπλοΐα η Ν.Δ. είχε ταυτιστεί απολύτως με τα συμφέροντα των εφοπλιστικών εταιριών. Αφού υποστήριζε ότι η απελευθέρωση της ακτοπλοΐας έπρεπε να είναι απόλυτη. Δηλαδή να δρομολογούν πλοία όπου τους συμφέρει. Τώρα έρχεται και δημαγωγεί πως δήθεν τον ενδιαφέρει να καλύψει τις ανάγκες των νησιών σε ακτοπλοϊκή συγκοινωνία.

Οταν η Ν.Δ. ήταν κυβέρνηση κατάργησε το υπουργείο Τουρισμού, μαζί με την απομάκρυνση του τότε υπουργού Γ. Κεφαλογιάννη. Τώρα ο κ. Καραμανλής δηλώνει ότι «είναι θεμελιώδης η ανασύσταση του υπουργείου Τουρισμού».

Αυτά και πολλά άλλα διέπραξε ο πρόεδρος της Ν.Δ. κατά την προχθεσινή επίσκεψή του στη Ρόδο. Ετσι επιβεβαίωσε ότι δεν μπορεί να τον παίρνουν οι πολίτες στα σοβαρά:

•Οταν δημαγωγεί υποσχόμενος τα πάντα

•Οταν αντιφάσκει με όσα ο ίδιος και η παράταξή του έπραξε ή υποστήριξε.

Γενικά δεν αξίζει την εμπιστοσύνη των Ελλήνων πολιτών ως αρχηγός της Αξιωματικής Αντιπολίτευσης. Πολύ περισσότερο για να κυβερνήσει τη χώρα. Αλοίμονο!».

Η προεκλογική κίνηση στην Κάρπαθο

ΣΥΝΕΧΕΙΑ ΑΠΟ ΤΗ ΣΕΛ. 1

της προσπάθειας.

ΣΤΗ ΣΥΝΕΧΕΙΑ το ΠΑΣΟΚ αποφάσισε να υποστηρίξει τον νυν δήμαρχο. Την υποψηφιότητα του κ. Κατσάνη υποστηρίζει ο πρώην έπαρχος Καρπάθου κ. Χανιώτης, που εφέρετο ως υποψήφιος δήμαρχος και οι πρώην δήμαρχοι του προ-Καποδιστριακού Δήμου Καρπάθου Ντίνος Φελουζής και Μιχάλης Τσαουσόπουλος, και οι τρεις προέρχονται από τις τάξεις του ΠΑΣΟΚ.

Το σκηνικό

Με αυτό το σκηνικό άρχισε να διαμορφώνεται η προεκλογική εκστρατεία των δύο παρατάξεων. Προσπαθούν να προσεταιριστούν ανεξάρτητους και στελέχη της αντίπαλης πολιτικής παράταξης. Προτιμούν δημοφιλή στελέχη από τα κοινοτικά διαμερίσματα, όπου οι συγγενικοί και φιλικοί δεσμοί είναι πιο δυνατοί από τα πολιτικά κόμματα. Αντίστροφα ορισμένοι υποψήφιοι σύμβουλοι προσανατολίζουν τη θέση τους προς την παράταξη, που τους προσφέρει την πιθανότητα να συγκεντρώσουν τους 300 σταυρούς, που χρειάζονται για να εκλεγούν.

Η ΘΕΣΗ των γυναικών, όχι μόνο σαν ψηφοφόροι, αλλά και ως υποψήφιοι σύμβουλοι επιδρά αποφασιστικά στις εκλογές, αφού ο νέος νόμος ορίζει ότι το 30% των υποψηφίων συμβούλων πρέπει να είναι γυναίκες. Και οι δύο παρατάξεις προσανατολίζονται σε γυναίκες στενούς συγγενείς παραγόντων και σε γυναικεία στελέχη με πλούσια συλλογική και κοινωνική δραστηριότητα. Μέχρι στιγμής λίγες γυναίκες έδειξαν προθυμία.

•Οπως συνέβη και στις προηγούμενες δημοτικές εκλογές, η προεκλογική εκστρατεία αναμένεται να επεκταθεί και στις καρπαθιακές παροικίες. Αναμένονται επισκέψεις των υποψηφίων στην Αθήνα και στην Αμερική, συγκέντρωση χρημάτων και μετάβαση ψηφοφόρων στην Κάρπαθο την ημέρα των εκλογών. Στην Αμερική, μέχρι στιγμής, αρκετοί συμπατριώτες συγκέντρωσαν ένα σεβαστό χρηματικό ποσό και, όπως φημολογείται, σκοπεύουν να ενοικιάσουν τρία αεροπλάνα για τη μεταφορά ψηφορόρων.

Προβλέψεις

Με τις σημερινές ενδείξεις είναι δύσκολο να προβλεφθεί το τελικό αποτέλεσμα, που θα εξαρτηθεί από τους εξής παράγοντες:

•Η συσπείρωση και η πειθαρχία στελεχών και οπαδών γύρω από τις υποψηφιότητες που υποστηρίζουν τα πολιτικά κόμματα.

•Η συμμετοχή στους συνδυασμούς δυναμικών παραγόντων από τα κοινοτικά διαμερίσματα, που συγκεντρώνουν τις προτιμήσεις των συγχωριανών των ανεξάρτητα πολιτικών πεποιθήσεων.

•Η συμμετοχή στα ψηφοδέλτια δυναμικών γυναικών.

•Τα ατομικά οικονομικά συμφέροντα των ψηφοφόρων.

•Η κινητοποίηση των καρπαθιακών παροικιών.

•Οι ανεξάρτητοι που σκέπτονται το γενικό καλό και ψηφίζουν αξιοκρατικά, υπάρχουν και αυτοί.

Νομαρχιακά

Ανάλογο, αλλά λιγότερο ενδιαφέρον παρουσιάζουν οι νομαρχιακές εκλογές με τους φανατικούς οπαδούς της Ν.Δ. να υποστηρίζουν τον νομάρχη κ. Καραγιάννη και του ΠΑΣΟΚ τον τέως νομάρχη κ. Μαχαιρίδη. Ο κ. Καραγιάννης φαίνεται να απολαμβάνει μεγαλύτερη προτίμηση μεταξύ των ανεξάρτητων. Πάντως, οι περισσότεροι ψηφίζουν ανάλογα με τις προτιμήσεις τους προς τους νομαρχιακούς συμβούλους.

ΣΧΕΤΙΚΟ ενδιαφέρον υπάρχει και για το αξίωμα του επάρχου Καρπάθου, στο οποίο εκλέγεται ο πλειοψηφών Καρπάθιος νομαρχιακός σύμβουλος του πλειοψηφούντος νομαρχιακού συνδυασμού. Οι γνωρίζοντες προβλέπουν την επανεκλογή του επάρχου κ. Καρίκη, όμως ακούγονται και τα ονόματα των Γιώργου Νισύριου και Γιώργου Λιτού. Σε περίπτωση που νομάρχης εκλεγεί ο κ. Μαχαιρίδης, προβλέπεται έπαρχος να εκλεγεί ο πρώην έπαρχος κ. Χανιώτης, ακούγεται και ο κ. Πρωτόπαπας, ο κοινοτάρχης της Ολύμπου, που απολαμβάνει την υποστήριξη των Ολυμπιτών της Ρόδου. Το μόνο βέβαιο είναι ότι για να εκλεγεί κάποιος έπαρχος Καρπάθου, πρέπει να πάρει ένα μεγάλο αριθμό ψήφων από την υπόλοιπη Δωδεκάνησο.

•Το σκηνικό ακόμα διαμορφώνεται και τα προγνωστικά είναι ακόμα πρόωρα, προτού ανακοινωθούν οι συνδυασμοί και ανάψει η προεκλογική κίνηση. Γι'αυτό και θα κλείσουμε με την εξομολόγηση ενός ψηφοφόρου, που με τον τρόπο της σηματοδοτεί και την πορεία των εκλογών: «Για δήμαρχο θα ψηφίσω τον Α' για να δώσω σταυρό στο φίλο μου και για νομάρχη τον Β' για να σταυρώσω τον ξάδελφό μου».

Εμμ. Κασσώτης

Επαναδραστηριοποίηση της ΕΔΗΚ στη Δωδεκάνησο

ΣΥΝΑΝΤΗΣΗ ΣΤΕΛΕΧΩΝ

Από την ΕΔΗΚ εκδόθηκε η παρακάτω ανακοίνωση:

«Συνάντηση στελεχών και φίλων της ΕΔΗΚ Δωδεκανήσου πραγματοποιήθηκε προ ημερών με θέματα συζήτησης την αναδιοργάνωση και επαναδραστηριοποίηση του κόμματος στο Νομό Δωδεκανήσου. Συζητήθηκαν πολλά θέματα της πολιτικής επικαιρότητας, καθώς και θέματα που αφορούν τη Δωδεκάνησο γενικά. Επίσης μεγάλη συζήτηση έγινε και για τις νομαρχιακές και δημοτικές εκλογές του Οκτωβρίου του 2002 στη Δωδεκάνησο. Εκλέχθηκε επιτροπή, η οποία θα αναλάβει όλη την οργανωτική δουλειά για την αναδιοργάνωση και την ευθύνη για τις διπλές εκλογές του Οκτωβρίου 2002.

Το προσεχές διάστημα θα πραγματοποιηθούν επισκέψεις και επαφές με στελέχη και φίλους του κόμματος στα νησιά του βορείου συγκροτήματος, αφού στη συνάντηση, που έγινε παρέστησαν στελέχη και φίλοι από εκεί και θα αφορούν γενικά οργανωτικά θέματα της περιοχής και συγκρότηση τοπικών επιτροπών σε κάθε νησί.

Αναφέρουμε δε, ότι μετά από τις εκλογές του Οκτωβρίου του 2002 θα πραγματοποιηθεί σύσκεψη κομματικών στελεχών από όλη την Ελλάδα στην Αθήνα για εκλογή των οργάνων του κόμματος».

Συνελήφθη ο Αρχαγγελίτης που τραυμάτισε με μπαλτά την εν διαστάσει σύζυγό του

ΣΥΝΕΛΗΦΘΗ προχθές το απόγευμα, ύστερα από ένταλμα που εκδόθηκε σε βάρος του από τον τακτικό ανακριτή κ. Βασίλη Παπανικόλα, ο 25χρονος Αρχαγγελίτης Τσαμπίκος Μάγκος του Δημητρίου, ο οποίος το πρωί της 17ης Μαΐου, χρησιμοποιώντας μπαλτά, τραυμάτισε σοβαρά στα πόδια την εν διαστάσει σύζυγό του Ευαγγελία Μαραγκουδάκη του Ιωάννη, 28 χρόνων.

Ο 28χρονος, ο οποίος φέρεται να αντιμετωπίζει ψυχολογικά προβλήματα, μετά τον τραυματισμό της συζύγου του εξαφανίστηκε για να αποφύγει την αυτόφωρη διαδικασία. Εκδόθηκε όμως ένταλμα σύλληψης σε βάρος του και δέκα μέρες αργότερα από το επεισόδιο συνελήφθη και κρατείται.

Σήμερα θα οδηγηθεί στις φυλακές Κω, στις οποίες και θα παραμείνει μέχρι τις 6 Ιουνίου, όπου θα επιστρέψει στη Ρόδο, προκειμένου να καθίσει στο εδώλιο για να λογοδοτήσει για τις κατηγορίες που τον βαρύνουν.

ΛΑΪΚΟ ΛΑΧΕΙΟ

(Την κλήρωση προσφέρει το πρακτορείο ΚΩΣΤΑ ΚΑΣΤΡΟΥΝΗ - ΘΕΜ. ΣΟΦΟΥΛΗ 155)

ΚΛΗΡΩΣΗ 22η της 28 Μαϊ. 2002

ΚΕΡΔΗ ΤΡΙΓΩΝΟΥ ΛΑΧΝΟΥ : 177,000,000 Κυκλοφόρησαν σειρές: 10

	Σειρά	Στοιχεία	Αριθμός	Δραχμές
Μεγάλος Λαχνός	9η	Γ	68121	100,000,000
Υπόλοιπα στοιχεία	9η	Α+Β+Δ	68121	21,000,000
Β Λαχνός τριδύμου	10η	Α - Δ	68121	28,000,000
Γ Λαχνός τριδύμου	8η	Α - Δ	68121	28,000,000
Σε όλες τις άλλες σειρές			68121	15,000,000

ΚΑΤΑΛΟΓΟΣ ΚΕΡΔΩΝ ΣΕ ΟΛΕΣ ΤΙΣ ΣΕΙΡΕΣ

Αριθμός	Ποσό	Αριθμός	Ποσό	Αριθμός	Ποσό	Αριθμός	Ποσό
85	100,000	20507	100,000	41119	70,000	60061	300,000
696	70,000	21168	70,000	41940	70,000	60782	70,000
1387	70,000	21999	70,000	42751	100,000	61263	70,000
2098	100,000	22800	70,000	43502	70,000	61934	70,000
2779	70,000	23551	200,000	43934	1,000,000	62845	200,000
3310	70,000	24262	70,000	44063	70,000	63496	70,000
3991	300,000	25013	70,000	44315	70,000	63967	70,000
4762	70,000	25744	70,000	44786	70,000	64578	100,000
5573	70,000	26425	100,000	45507	70,000	65129	70,000
6154	100,000	26476	70,000	46168	100,000	65897	100,000
7045	70,000	27987	70,000	46919	70,000	66760	70,000
7826	100,000	28018	2,000,000	47800	100,000	68111	70,000
8613	70,000	28165	70,000	48347	70,000	68121	Πρώτος
9044	70,000	28906	70,000	50108	70,000	68871	70,000
9755	100,000	29477	100,000	50679	200,000	69622	70,000
9966	70,000	30088	70,000	51260	70,000	70373	100,000
10637	70,000	30919	200,000	52011	70,000	71124	70,000
10878	300,000	31460	70,000	52792	100,000	71895	70,000
11799	70,000	32191	70,000	53313	70,000	72716	200,000
12350	70,000	32972	70,000	53394	70,000	73507	70,000
12901	70,000	33723	100,000	53675	70,000	74128	100,000
13312	100,000	34474	70,000	54246	100,000	75079	70,000
13803	70,000	35165	300,000	55077	70,000	75800	70,000
14474	70,000	35916	70,000	56018	200,000	76472	70,000
15095	200,000	36797	70,000	56469	70,000	77094	200,000
16016	70,000	37428	70,000	57220	70,000	77516	70,000
17257	70,000	$38039	100,000	57951	100,000	78108	70,000
18244	300,000	39116	70,000	58128	100,000	78132	70,000
19015	70,000	39927	200,000	58889	70,000	78813	200,000
19796	70,000	40788	70,000	59600	70,000	79604	70,000

Από 10,000 δρχ κερδίζουν όλοι οι αριθμοί που λήγουν σε 21
Από 4,000 δρχ κερδίζουν όλοι οι αριθμοί που λήγουν σε 1
Από 2,000 δρχ κερδίζουν όλοι οι αριθμοί που αρχίζουν από: 68, 28, 43

Στην κλήρωση αυτή: Ευνοήθηκαν οι τελίσιδες 09 28 44 53 68 78
Δεν ευνοήθηκαν οι τελίσιδες 49 67
Τα κέρδη άνω των 100000 φορολογούνται με 10%

ΓΡΑΦΕΙΟ ΤΕΛΕΤΩΝ & ΜΝΗΜΟΣΥΝΩΝ ΡΟΔΟΥ
ΣΤΕΦΑΝΑ - ΣΤΟΛΙΣΜΟΙ
«ΑΜΕΡΙΚΑΝΟΥ»
Αμεση εξυπηρέτηση
ΟΛΟ ΤΟ 24ΩΡΟ
λαμβάνουμε την τελετή και με τα έξοδα που χορηγούν τα ταμεία χωρίς καμία επιβάρυνση. ΙΚΑ, ΤΕΒΕ, ΤΑΞΥ, ΔΗΜΟΣΙΟΥ, ΛΙΜΕΝΙΚΩΝ, ΟΓΑ και λοιπά ταμεία.
Τους ΑΠΟΡΟΥΣ ΔΩΡΕΑΝ
Πλατεία Βρούχου στη Μητρόπολη
Τηλέφωνα: 28901 - 33400
7066-22/9

ΕΛΛΗΝΙΚΗ ΔΗΜΟΚΡΑΤΙΑ
ΝΟΜΟΣ ΔΩΔΕΚΑΝΗΣΟΥ
ΔΗΜΟΣ ΙΑΛΥΣΟΥ
ΤΕΧΝΙΚΕΣ ΥΠΗΡΕΣΙΕΣ
ΡΟΔΟΣ

Δηλώσεις επιδοτήσεων

Σας ενημερώνουμε ότι όσοι από τους δημότες Ιαλυσού καλλιεργούν ελιές - σιτάρι - βρώμη κ.λ.π. καθώς και όσοι έχουν στην κατοχή τους βοοειδή ή αιγοπρόβατα να προσέλθουν στο Δήμο και συγκεκριμένα στον γεωπόνο του Δήμου έως την Παρασκευή 31-5-02 και τις ώρες από -7.20 - 14.15 για να τα δηλώσουν. Για όποιες πληροφορίες μπορείτε να επικοινωνήσετε με το τηλ. 02410 - 98439.

Ο Δήμαρχος
Στέργος Στάγκας

ΧΛ-31/5

ΤΑ ΚΕΝΤΡΑ ΞΕΝΩΝ ΓΛΩΣΣΩΝ
ΑΝΔΡΕΑ ΑΝΑΣΤΑΣΙΟΥ

Κεντρικό στην Ιαλυσό
τηλ. 02410 94285
Παράρτημα Κρεμαστή τηλ. 02410 93086
(Ετος ίδρυσης 1984)

ΑΝΑΚΟΙΝΩΝΟΥΝ ΤΗΝ ΕΝΑΡΞΗ ΤΩΝ ΕΓΓΡΑΦΩΝ ΣΤΑ ΘΕΡΙΝΑ ΤΜΗΜΑΤΑ ΕΝΤΑΤΙΚΗΣ ΜΕΛΕΤΗΣ

(Διάρκεια 20 Ιουνίου - 20 Ιουλίου)

α) Στο προ-νηπιακό τμήμα για παιδιά 5 και 7 ετών. Εισαγωγή στο νηπιακό επίπεδο το Σεπτέμβριο. Τα παιδιά γνωρίζουν και αγαπούν την αγγλική μέσα από παιγνίδια, τραγουδάκια και ζωγραφική.

β) Στο προκαταρκτικό τμήμα για παιδιά 8 και 10 ετών. Κτίζουν γερές βάσεις στην ανάγνωση, γραφή, ακουστική και ομιλία και όλα σε μια πρωτότυπη, ευχάριστη παρουσίαση της αγγλικής.

ΑΡΧΙΣΤΕ ΤΑ ΑΓΓΛΙΚΑ ΣΤΑ ΠΑΙΔΙΑ ΣΑΣ ΝΩΡΙΣ ΓΙΑ ΝΑ ΜΠΟΡΟΥΝ ΝΑ ΠΑΡΟΥΝ ΤΟ **FIRST CERTIFICATE** ΜΕΧΡΙ 3η ΓΥΜΝΑΣΙΟΥ.

ΕΝΤΑΤΙΚΑ ΤΜΗΜΑΤΑ ΣΕ ΟΛΑ ΤΑ ΕΠΙΠΕΔΑ ΑΡΧΑΡΙΩΝ - **PROFICIENCY**
ΕΝΑΡΞΗ ΤΜΗΜΑΤΩΝ **IELTS, TOEFL**, (για σπουδαστές σε πανεπιστήμια)
TOEIC (για εργασία στο Δημόσιο)
ΟΛΑ ΤΑ ΤΜΗΜΑΤΑ ΑΡΧΙΖΟΥΝ ΣΤΙΣ 20 ΙΟΥΝΙΟΥ

ΔΙΔΑΣΚΟΥΝ : **ΑΝΔΡΕΑΣ ΑΝΑΣΤΑΣΙΟΥ**
ΒΙΚΗ ΜΑΚΡΗ

* Οι χώροι κλιματίζονται

5234-9/6

Πρακτορείο ταξιδίων Ζορπίδη - Στεφανάκη

Ο Σύλλογος Εφοριακών
σε συνεργασία με
το πρακτορείο **ΖΟΡΠΙΔΗΣ - ΣΤΕΦΑΝΑΚΗ**
οργανώνει
3ήμερη εκδρομή στη μαγευτική

ΚΑΡΠΑΘΟ

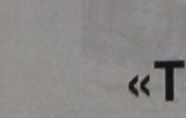

την τριήμερη αργία ΣΑΒΒΑΤΟ 22/6
έως και ΔΕΥΤΕΡΑ 25/6

Περιλαμβάνει:
• Ακτοπλοϊκά εισιτήρια Ρόδο - Κάρπαθο σε καμπίνες Β4
• Παραμονή σε ξενοδοχείο Β' κατηγορίας μέσα στην πόλη
• Αεροπορικά εισιτήρια Κάρπαθο - Ρόδο, μεταφορές από το λιμάνι προς ξενοδοχείο και αεροδρόμιο
• Ολοήμερη εκδρομή για γνωριμία με τα πανέμορφα παραδοσιακά χωριά της Καρπάθου.
• Κρουαζιέρα για το Διαφάνι και επίσκεψη στη ξακουστή Ολυμπο.

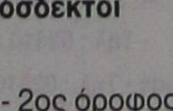

Πληροφορίες - Κρατήσεις
στο πρακτορείο Ζορπίδη - Στεφανάκη
οδός Αλεξ. Διάκου 38.
Τηλ. 02410 20625, 30054 FAX 02410 26745

X3241-31/5

ΤΟ ΚΑΜΑΚΙ
ΔΕΚΑΠΕΝΘΗΜΕΡΗ ΠΟΛΙΤΙΚΗ • ΣΑΤΙΡΙΚΗ • ΑΠΟΚΑΛΥΠΤΙΚΗ ΕΦΗΜΕΡΙΔΑ ΤΗΣ ΔΩΔΕΚΑΝΗΣΟΥ

Πολιτική, σατιρική, αποκαλυπτική εφημερίδα της Δωδεκανήσου

«Το Καμάκι»

• Κυκλοφορεί κάθε 1η και 15 στα περίπτερα
• Αποκαλύπτει, σατιρίζει, ερευνά και σχολιάζει..

«Το Καμάκι»

...δροσιά στην ενημέρωση
• Ζητείστε το στα περίπτερα
Συνδρομητές... ευπρόσδεκτοι

***

Εθνικής Αντιστάσεως 65 - 2ος όροφος
Τηλέφωνα - FAX: 02410 - 70130, 70131

ΓΔ-30/6

Αποφάσισε το δημοτικό συμβούλιο

Μελέτη για σύνταξη γενικού πολεοδομικού σχεδίου Αφάντου

ΔΙΑΜΟΡΦΩΣΗ ΤΗΣ ΚΕΝΤΡΙΚΗΣ ΠΛΑΤΕΙΑΣ ΤΟΥ ΔΗΜΟΥ

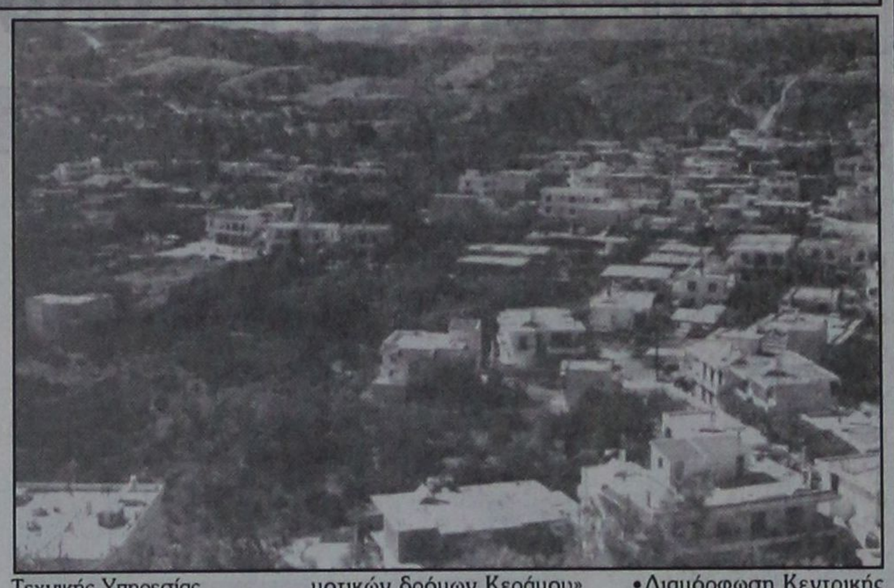

Συνεδρίασε προχθές το δημοτικό συμβούλιο Αφάντου και πήρε τις παρακάτω αποφάσεις:

1. Ενέκρινε τα πρακτικά δημοπρασιών για τα έργα:

• «Διαμόρφωση εξωτερικών όψεων Δημαρχείου» προϋπολογισμού δαπάνης 114.453 ευρώ.

• «Κατασκευή πεζοδρομίων στο δρόμο Καθολικής» προϋπολογισμού δαπάνης 58.694 ευρώ.

• «Ασφαλτοστρώσεις δημοτικών δρόμων δημοτικού διαμερίσματος Αρχίπολης» προϋπολογισμού δαπάνης 73.780 ευρώ.

2. Ορισε επιτροπή εισήγησης για ανάθεση της μελέτης «Σύνταξη Γενικού Πολεοδομικού Σχεδίου Αφάντου».

3. Ενέκρινε τη μετάβαση αντιπροσωπείας του δημοτικού συμβουλίου για συμμετοχή στη γιορτή Πόλης της αδελφοποιημένης πόλης Γκούμμερσμπαχ Γερμανίας 29-30-31 Ιουνίου.

4. Ενέκρινε μελέτες της Τεχνικής Υπηρεσίας

• «Αμεση αποκατάσταση τμήματος κεντρικού αρδευτικού καναλιού με σωλήνες στην περιοχή Καβαλίνο» προϋπολογισμού δαπάνης 21.018 ευρώ.

• «Ασφαλτοστρώσεις δημοτικών δρόμων Κολυμπίων» προϋπολογισμού δαπάνης 37.400 ευρώ.

• «Ασφαλτοστρώσεις δημοτικών δρόμων Κεράμου» προϋπολογισμού δαπάνης 38.800 ευρώ.

5. Ενέκρινε τη διεξαγωγή δημοπρασίας για μίσθωση κατάλληλου κτιρίου για τη στέγαση Κέντρου Εξυπηρέτησης πολίτη.

6. Ενέκρινε την υπερωριακή απασχόληση του εποχικού εργατοτεχνικού προσωπικού κατά τις εξαιρέσιμες ημέρες-Κυριακές έτους 2002.

7. Τροποποίησε τον προϋπολογισμό έτους 2002 και ψήφισε διάφορες πιστώσεις.

Πριν τη συνεδρίαση έγινε ενημέρωση από τον δήμαρχο Αφάντου κ. Σταυρή για:

Α) Την κοινοποίηση των αποφάσεων της Γ.Γ. Περιφέρειας Νοτίου Αιγαίου, με τις οποίες εντάσσονται οριστικά τα έργα στο ΕΠΤΑ:

• Αποπεράτωση αίθουσας πολλαπλών χρήσεων Αρχίπολης 105.649 ευρώ

• Διαμόρφωση Κεντρικής Πλατείας Αφάντου 146.735 ευρώ

• Διαμόρφωση εξωτερικών όψεων Δημαρχείου 114.453 ευρώ

• Κατασκευή πεζοδρομίων Καθολικής 58.694 ευρώ

Β) Την κατάθεση σχεδίου ενεργειών και δράσεων του Δήμου Αφάντου προς την Περιφέρεια Νοτίου Αιγαίου στα πλαίσια του σχεδιασμού για την αντιπυρική περίοδο έτους 2002 συνολικού προϋπολογισμού 192.500 ευρώ

Γ) Την πρόταση που διαμορφώθηκε από τους τοπικούς φορείς στη σύσκεψη που έγινε στη Νομαρχία Δωδεκανήσου στις 17 Μαΐου 2002 για την κατασκευή αλιευτικού καταφυγίου Κολυμπίων, προϋπολογισμού 1.027.146 ευρώ (350 εκ. δρχ.), η οποία θα κατατεθεί στο Επιχειρησιακό Πρόγραμμα Αλιείας του υπουργείου Γεωργίας.

Ιδρυση κέντρου ενημέρωσης για τα γεγονότα που επηρεάζουν τον τουρισμό

Την άμεση ίδρυση και λειτουργία ενός κέντρου έγκυρης πληροφόρησης και ενημέρωσης για όλα τα γεγονότα και καταστάσεις που επηρεάζουν άμεσα και έμμεσα τον ελληνικό τουρισμό, κρίνει αναγκαία ο ΣΕΤΕ, γεγονός που πρέπει να αποτελέσει μια από τις προτεραιότητες της κυβερνητικής πολιτικής. Αυτό επισημαίνεται σε σημερινή επιστολή του ΣΕΤΕ που κοινοποιήθηκε στον υπουργό Ανάπτυξης Ακη Τσοχατζόπουλο.

Οπως αναφέρεται στην ανακοίνωση, τα πρόσφατα συμβάντα των επιδημιών και της μελλοντολογίας πιθανών σεισμών, σε συνδυασμό με την ελλιπή και ασυντόνιστη ενημέρωση που τα ακολούθησε, έβλαψαν ιδιαίτερα τον ελληνικό τουρισμό, με απροσδιόριστο αυτή τη στιγμή κόστος για την εθνική οικονομία.

Επειδή τίποτε, σύμφωνα με τον ΣΕΤΕ, δεν αποκλείει την εμφάνιση ανάλογων περιστατικών στο μέλλον και επειδή δεν μπορεί να αφήνονται απροστάτευτοι ο ελληνικός τουρισμός και η εθνική οικονομία, η Πολιτεία έχει υποχρέωση να λάβει προληπτικά τα δέοντα μέτρα και να είναι προετοιμασμένη για όλα τα ενδεχόμενα. Τα μέτρα πρέπει να έχουν δύο κατευθύνσεις: α) ενημέρωση (ελληνικά και διεθνή ΜΜΕ, διπλωματικές υπηρεσίες στο εξωτερικό, ταξιδιωτική & τουριστική βιομηχανία) και β) προετοιμασία για την αντιμετώπιση κρίσεων.

ΑΓΡΟΤΙΚΗ ΖΩΗΣ

ΛΥΣΗ ΣΥΜΒΑΣΗΣ

Η ΑΓΡΟΤΙΚΗ ΖΩΗΣ Ανώνυμη Ασφαλιστική Εταιρία Ζωής & Υγείας ανακοινώνει ότι διέκοψε τη συνεργασία της με τον κ. Πάττα Σάββα.
Παρακαλούνται οι ασφαλισμένοι μας για κάθε θέμα που αφορά τα ασφαλιστήριά τους να απευθύνονται στα γραφεία της εταιρίας στο κτίριο της Α.Τ.Ε.

Πλατεία Γαβριήλ Χαρίτου 9-11
1ος όροφος
Τηλ. 02410 / 29002, 75029, 77979

ΧΛ-4/6

DIBI CENTER

STELLA BEAUTY

ΑΠΟΤΕΛΕΣΜΑΤΑ
ΜΕ ΑΠΟΛΥΤΗ ΑΣΦΑΛΕΙΑ

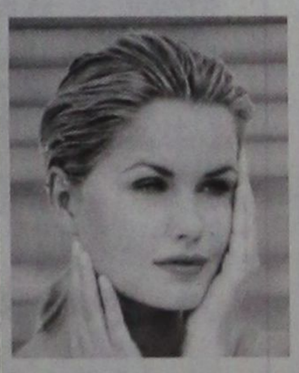

ΑΠΟΚΤΗΣΤΕ...
Επίπεδη κοιλιά, σφριγηλούς γλουτούς, λεπτή μέση, όμορφα καλλίγραμμα πόδια, σφιχτές γάμπες

ΔΙΩΞΤΕ...
Τη κυτταρίτιδα, τα ψωμάκια, τη χαλάρωση, τα επίμονα τοπικά παχάκια και θαυμάστε το αποτέλεσμα στον καθρέπτη!

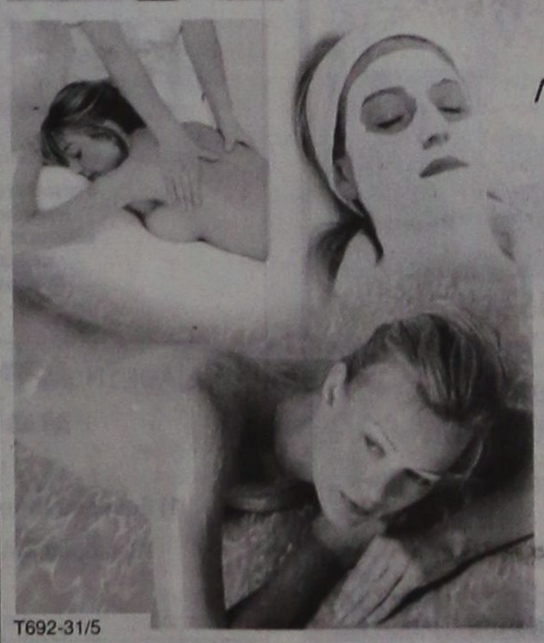

ΔΩΣΤΕ...
Λάμψη και ζωντάνια στο πρόσωπό σας.

Ελάτε τώρα κοντά μας να απολαύσετε τα πιο σύγχρονα και μοναδικά προγράμματα προηγμένης τεχνολογίας.

Με την προσωπική φροντίδα της έμπειρης ΑΙΣΘΗΤΙΚΟΥ
ΣΤΕΛΛΑΣ ΧΑΤΖΗΣΑΒΒΑ
Μιχ. Πετρίδη 49, Ρόδος, τηλ. 02410 30469, 02410 73590
www.stellabeauty.com

T692-31/5

GA FERRIES
TSAGARIS TRAVEL

Ε/Γ - Ο/Γ ΜΑΡΙΝΑ - Ε/Γ - Ο/Γ ΡΟΔΑΝΘΗ - Ε/Γ - Ο/Γ ΡΟΜΙΛΝΤΑ - Ε/Γ - Ο/Γ ΝΤΑΛΙΑΝΑ

Καθημερινά εναλλάξ
Ε/Γ - Ο.Γ ΜΑΡΙΝΑ - Ε/Γ - Ο/Γ ΡΟΔΑΝΘΗ
προς

Δευτέρα 16.00
Κω - Κάλυμνο - Λέρο - Πάτμο - Μύκονο - Πειραιά
ΤΡΙΤΗ 16.00
Κω - Κάλυμνο - Λέρο - Πάτμο - Πειραιά
ΤΕΤΑΡΤΗ 18.30
Κω - Κάλυμνο - Πειραιά
ΠΕΜΠΤΗ 16.00
Κω - Κάλυμνο - Λέρο - Πάτμο - Πειραιά
ΠΑΡΑΣΚΕΥΗ 16.00
Κω - Κάλυμνο - Μύκονο - Πειραιά
ΣΑΒΒΑΤΟ 18.30
Κω - Κάλυμνο - Λέρο - Πάτμο - Πειραιά
ΚΥΡΙΑΚΗ 16.00
Κω - Κάλυμνο - Λέρο - Πάτμο - Πειραιά

◆ Από 12/5/2002 κάθε ΤΕΤΑΡΤΗ - ΣΑΒΒΑΤΟ Ε/Γ - Ο/Γ ΜΑΡΙΝΑ - Ε/Γ - Ο/Γ ΡΟΔΑΝΘΗ από Ρόδο 08.30 για Κάρπαθο

◆ Από 12/5/2002 κάθε ΤΡΙΤΗ στις 13.00 Ε/Γ - Ο/Γ ΡΟΜΙΛΝΤΑ προς Κω - Βαθύ - Χίο - Μυτιλήνη - Λήμνο - Αλεξανδρούπολη

◆ Από 1/6/2002 κάθε ΤΕΤΑΡΤΗ στις 17.00 Ε/Γ - Ο/Γ ΝΤΑΛΙΑΝΑ προς Χάλκη - Διαφάνι - Κάρπαθο - Κάσο - Ηράκλειο - Σαντορίνη - Νάξο - Πάρο - Μύκονο - Τήνο - Σύρο - Σκιάθο - Σκόπελο - Θεσσαλονίκη

Πληροφορίες στον κεντρικό πράκτορα
TSAGARIS TRAVEL
Τηλ.: 02410 36170, - 30406, 35066, 28597

X3234-31/5

ΠΡΑΚΤΟΡΕΙΟ ΤΑΞΙΔΙΩΝ
ΣΑΒΒΑΣ ΣΑΗΣ

4ήμερη εκδρομή στον
ΑΓ. ΡΑΦΑΗΛ ΜΥΤΙΛΗΝΗΣ

1η εκδρομή
του ΑΓΙΟΥ ΠΝΕΥΜΑΤΟΣ (τριήμερη αργία)
από 22/6 έως 25/6 (Σάββατο έως Τρίτη).
Αεροπορικώς (κατευθείαν από Ρόδο) μόνο με 290 ευρώ.

2η εκδρομή
από 26/6 έως 29/6
Αεροπορικώς (κατευθείαν από Ρόδο) μόνο με 290 ευρώ
Περιλαμβάνει:
Αεροπορικά εισιτήρια Ρόδο - Μυτιλήνη - Ρόδο.• Φόρους αερδρομίων, ΦΠΑ • Ξενοδοχείο Β' κατηγορίας με πρωινό • Μεταφορές αεροδρόμιο - ξενοδοχείο - αεροδρόμιο • 2 ολοήμερες εκδρομές στον Αγ. Ραφαήλ - Ταξιάρχη Μανταμάδος - Μόλυβο- Πέτρα - Μονή Λήμονος - Μονή Αγ. Ιγνατίου - Καλλονή - Αγιάσο - Πλωμάρι - Αγ. Ισίδωρο - Κατακόμβες - Μαγδαληνής.

3ήμερη & 4ήμερη εκδρομή
στην
ΠΑΤΜΟ - ΛΕΙΨΟΥΣ
το τριήμερο του ΑΓΙΟΥ ΠΝΕΥΜΑΤΟΣ
από 22-24/6 (Σάββατο έως Τρίτη πρωί)
από 21-24/6 (Παρασκευή έως Τρίτη πρωί)
Τιμή 3ήμερης 140 ευρώ
Τιμή 4ήμερης 160 ευρώ
Περιλαμβάνει:
Ξενοδοχεία επιλεγμένα με πρωινό • Ακτοπλοϊκά εισιτήρια Ρόδο Πάτμο (γ' θέση) - Πάτμο - Ρόδο (β' θέση) • Ολοήμερη εκδρομή στην Πάτμο • Ημερήσια κρουαζιέρα στους Λειψούς.

ΠΛΗΡΟΦΟΡΙΕΣ - ΠΡΟΓΡΑΜΜΑΤΑ
ΠΡΑΚΤΟΡΕΙΟ ΤΑΞΙΔΙΩΝ
ΣΑΒΒΑΣ ΣΑΗΣ
ΤΑΡΠΟΝ ΣΠΡΙΓΚΣ 42 (δίπλα στην Πίστεως)
Τηλ. 39781-3 - 37711

X3240-31/5

Κέντρο Συμβουλευτικής & Αξιολόγησης Προσωπικότητας Παιδιών & Ενηλίκων

ΠΑΠΑΓΕΩΡΓΙΟΥ ΘΑΝΟΣ
ΨΥΧΟΛΟΓΟΣ ΠΑΝΕΠΙΣΤΗΜΙΟΥ ΑΘΗΝΩΝ
ΕΙΔΙΚΕΥΜΕΝΟΥ ΣΤΗΝ ΓΝΩΣΙΑΚΗ ΨΥΧΟΘΕΡΑΠΕΙΑ-Ι.Ε.Θ.Σ.

- Διερεύνηση Προσωπικότητας (Προφίλ- Δεξιότητες-Αδυναμίες)
- Δείκτης Νοημοσύνης Παιδιών και Ενηλίκων
- Τροποποίηση Δυσλειτουργικών Σχημάτων
- Θεραπευτική Αντιμετώπιση Φοβιών-Ειδικών Φοβιών, Κατάθλιψης, Διαταραχής πανικού, Ψυχοσωματικών προβλημάτων, Τραυματικών γεγονότων ζωής (πένθος, χωρισμός, σχολική αποτυχία), Συναισθηματικών διαταραχών, Διαταραχών Διατροφής (βουλιμία-ανορεξία).
- Αντιμετώπιση προβλημάτων συμπεριφοράς παιδιών σε σχολείο-σπίτι
- Ανάπτυξη Κοινωνικών Δεξιοτήτων
- Βελτίωση Σχέσεων-Πρόγραμμα Ελέγχου Συγκρούσεων
- Βελτίωση Αυτοεκτίμησης-Αυτοεικόνας
- Οικογενειακή θεραπεία από Ζεύγος Θεραπευτών

Κ. Παλαιολόγου 105 - Ρόδος
Τηλ:024 10 78668- Κιν: 0937445640 - Μόνο με Ραντεβού

5074-31/5

ΑΙΓΑΙΟΚΤΗΜΑΤΙΚΗ

ΠΩΛΟΥΝΤΑΙ ΤΑ ΚΑΤΩΘΙ ΑΚΙΝΗΤΑ

(Δ.Δ.= Δάνεια Δεκτά)

ΔΙΑΜΕΡΙΣΜΑΤΑ: ΕΤΟΙΜΟΠΑΡΑΔΟΤΑ ΚΑΙΝΟΥΡΓΙΑ ΚΑΙ ΜΕΤΑΧΕΙΡΙΣΜΕΝΑ

ΔΥΑΡΙΑ (1 υπν.)
45 τ.μ. (ισ.) με αυλή στα Κοσκινού 44.020 €, (15 εκ.)
45 τ.μ. στην Ιαλυσό 52.824 € (17 εκ.) (ΔΔ)
55 τ.μ. στα Κοσκινού 49.889 € 18 εκ.)
57 τ.μ. Αθηνών (3 ετών) με θέα. 73.367 € (25 εκ.) (ΔΔ)
67τ.μ. (2 studio) στην Ιαλυσό, 58.694 €, (20 εκ.) (ΔΔ)

ΤΡΙΑΡΙΑ (2 υπν.)
70τ.μ. στην Ιαλυσό 82.171 €, (28 εκ.) (Δ.Δ.)
75τ.μ. στη Σωτήρος β' όροφος με πολλά εξτρά 57.226 €, (19.5 εκ.) (ΔΔ)
77τ.μ. λουξ με αυλή στα Κοσκινού 79.236 € (27 εκ. μετρητά)
78τ.μ. με αυλή στη Σωτήρος 76.302 € (26 εκ.) (ΔΔ)
80τ.μ. Ιαλυσό 32 εκ., 93.910 € (Δ.Δ.)
83τ.μ. στην Ιαλυσό, 96.845 €, (33 εκ.)(ΔΔ)
88 τ.μ. στο Ροδίνι 110.051 €, (37,5 εκ.)
90τ.μ. (ημ/γειο) λουξ στη Μιχ. Πετρίδη 67.498 €, (25 εκ.)
91τ.μ. (3 studio) στην Ιαλυσό 88.014 €, (30 εκ.)
140τ.μ. ορ/σμα, Πειραιώς, (σε σοβά) α' ορόφ. 93.910 €, (32 εκ.) (Δ.Δ.)

ΤΕΣΣΑΡΙΑ (3 υπν.)
90τ.μ. στην Κων. Υδραίου (3 υπν) 105.649 €, (36 εκ.) (ΔΔ)
95τ.μ. (3 υπν.) Μίρα Μάρε 70.432 €, 24 εκ. (ΔΔ)
100τ.μ. ορ/σμα στα Κοσκινού 111.518 €, (38 εκ.) (Δ.Δ.)
100τ.μ. (3 υπν.) στην Ιαλυσό 111.518 €, (38 εκ.) (Δ.Δ.)
103τ.μ. στην Ανάληψη 157.006 €, (53.5 εκ.) (Δ.Δ.)
110τ.μ. στο Καρακόνερο134.996 €, (46 εκ.) (Δ.Δ.)
118τ.μ. σε σοβά στους Δασκάλους, 102.71 €, (35 εκ.) (Δ.Δ.)
120τ.μ. στο Καρακόνερο, 158.470 €, (54 εκ.) (Δ.Δ.)
120τ.μ. στην Πειραιώς, 161.408 €, (55 εκ.) (Δ.Δ.)
120τ.μ. στην Ανάληψη 176.082 €, (60 εκ.) (Δ.Δ.)
130τ.μ. στο Ροδίνι, 161.408 €, (55 εκ.) (Δ.Δ.)
135τ.μ. στο Καρακόνερο, 164.343 €, (56 εκ.) (Δ.Δ.)
45+117τ.μ. διαμ. (σε σοβά) στους Δασκάλους 120.322 €, (41 εκ.)(ΔΔ)
158 τ.μ. ορ/μα (σε μπετά) στους Δασκάλους 93.910 €, (32 εκ.) (μετρητά)
320τ.μ όροφος (ημιτελής) στους Δασκάλους, 220.102 €, (75εκ.)

ΜΕΖΟΝΕΤΤΕΣ - ΜΟΝΟΚΑΤΟΙΚΙΕΣ - ΠΑΛΙΑ ΣΠΙΤΙΑ
48τ.μ. διόροφο στην Παλιά Πόλη, 26.412 €, (8 εκ.) (Δ.Δ.)
65τ.μ. διόρ. με 220 τ.μ. αυλή στην Παλιά Πόλη 52.824 €, (18 εκ.) (Δ.Δ.)
70τ.μ. με μικρή αυλή στην Κοδρικτώνος, 73.361 €, (25 εκ.) (Δ.Δ.)
90 τ.μ. δυόροφη μον/κία στο Παραδείσι με τζάκι 64.563 €, (22 εκ.)
120τ.μ. μεζ/τα στο Ροδίνι 80 εκ., 234.776€ (Δ.Δ.)
125τ.μ. (με 40 μ.υπογ) μονοκατοικία σε μπετά στο Παραδείσι, 58.694 €, (20 εκ.) δρχ.
125τ.μ. σε 1,5 στρ. στη Θολό 205.429 €, (70 εκ.)
140τ.μ. (με 70 υπ.) (σε μαρμαροσοβά) στην Ιαλυσό 146.735 €, (50 εκ.) (ΔΔ)
140τ.μ. μονοκατοικία σε 2 στρέμ. στα Κοσκινού 293.470 €, (100 εκ.) (Δ.Δ.)
150τ.μ. μονοκατοικία σε 2 στρέμ. στην Ιαλυσό 293.470 €, (100 εκ.) (Δ.Δ.)
210τ.μ. μονοκατοικία στα Κοσκινού 205.429 €, (70 εκ.)
230τ.μ. παραδοσιακό αρχοντικό στη Ρόδο 205.429 €, (70 εκ.) (Δ.Δ.
240τ.μ. μεζονέτα λουξ στην ΙΞΙΑ, 249.449 €, (85 εκ.) (Δ.Δ.)
240τ.μ. ισ. κατ/τα α΄ ορ. διαμέρισμα κτίριο σε 500 μ. οικ/δο κοντά στην Καναδά 322.817€ 110 εκ.)
270τ.μ. βίλα σε σοβά σε 4 στρ. στο Τσαΐρι 293.470 €, (100 εκ.)
280τ.μ. οικ/κό τετ/νο (μαζαγί ή σπίτι) Π. Πόλη 239.470 €, (100 εκ.) (Δ.Δ.)
280τ.μ. μονοκατοικία σε 1 στέμ. στα Κοσκινού 440.205 €, (150 εκ.) (Δ.Δ.)
280τμ. (2 διαμ/τα) ισ. α' ορ. σε 3.700 τ.μ. οικόπεδο στην Κρεμαστή 366.837 €, (125 εκ.) (Δ.Δ)
340τ.μ. ημ/λης μεζονέτα Ασγούρου σε 1 στρέμμα 176.082 €, (60 εκ.)
550 τ.μ. μον/κία κοντά στην Παστίδα σε 7 στρ. 498.899 €, (170 εκ.)

ΚΑΤΑΣΤΗΜΑΤΑ - ΓΡΑΦΕΙΑ - ΚΤΙΡΙΑ - ΒΙΟΤ/ΚΟΙ ΧΩΡΟΙ:
50 τ.μ. στο Μανδράκι 110 εκ. - 322.810 €
80 τ.μ. δυόροφο κτίριο στο Μανδράκι 352.164 €, (120 εκ.)
90τ.μ. στο Νιοχώρι, 184.886 €, (63 εκ.) (Δ.Δ.)
140τ.μ. πλησίον Αννης Μαρίας, 82.171 €, (28 εκ.)
175τμ. κατάστημα επί της Λεωφόρου Ρόδου-Λίνδου 205.429 €, (70 εκ.) (Δ.Δ)
180τ.μ. αποθήκη ισόγεια στο Ροδίνι, 132.061 €, (45 εκ.)(Δ.Δ.)

ΟΙΚΟΠΕΔΑ:
261τ.μ. Αισχύνης (Σ.Δ. 0,8) 52.824 €, (18 εκ.)
400τ.μ. Δημ. Αναστασιάδη (Σ.Δ. 1) 146.735 €, (50 εκ.)
500 τ.μ. στο Μίρα Μάρε Σ.Δ. 0,8 132.065 €, (45.εκ.)
680τ.μ. οδός Πειραιώς (ΣΔ 0,8) 176.082 €, (60.εκ.)
3600 στα Κολύμπια (κτίζει 360 τ.μ.) 58 694 € (20 εκ.)
4.000τμ. Νερά Καλλιθέας 176.082 €, (60 εκ.)
14 στρ. στο Τσαίρι 176.082 €, (60 εκ.)

Αναλαμβάνουμε την ενοικίαση των διαμερισμάτων σας σε σύντομο χρονικό διάστημα

ΖΗΤΟΥΝΤΑΙ ΜΕΤΑΧΕΙΡΙΣΜΕΝΑ ΔΙΑΜΕΡΙΣΜΑΤΑ (ΑΜΕΣΗ ΠΩΛΗΣΗ)

ΒΑΖΟΥΚΟΥ ΡΕΝΑ
ΜΕΣΙΤΗΣ ΑΣΤΙΚΩΝ ΣΥΜΒΑΣΕΩΝ

Πληροφορίες τηλ. (0241) 22943-28838, FAX: 28838
Διευθ. Γραφείου: Δημ. Θεοδωράκη 3
Τ.Κ. 85100 Ρόδος
9-1 το πρωΐ και 6.30 - 9.00 απόγευμα
ΔΕΥΤΕΡΑ -ΠΕΜΠΤΗ
e-mail.vazoukou@otenet.gr

X 3230- 31/5

Την ερχόμενη Παρασκευή

Συνεδριάζει το δημοτικό συμβούλιο Πεταλούδων

ΤΑ ΘΕΜΑΤΑ ΠΟΥ ΘΑ ΕΞΕΤΑΣΕΙ

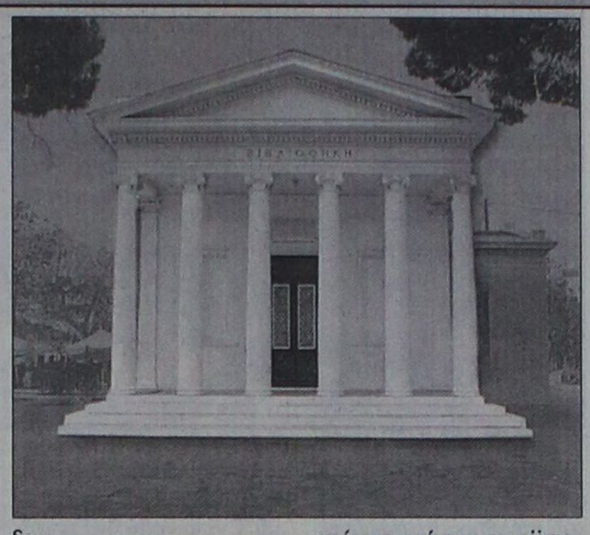

Συνεδριάζει την Παρασκευή στις 7 μ.μ. το δημοτικό συμβούλιο Πεταλούδων για να εξετάσει τα παρακάτω θέματα ημερήσιας διάταξης:

• Εξέταση αιτήματος συνδημότη μας κ. Μπιλιά Νικολάου.

• Αδελφοποίηση του Δήμου μας με το Δήμο «Borgotato» της Ιταλίας στα πλαίσια του προγράμματος «Αδελφοποιήσεις πόλεων».

• Χρηματοδότηση εξοπλισμού του Πνευματικού Κέντρου Θεολόγου για την υλοποίηση του προγράμματος περιβαλλοντικής εκπαίδευσης.

• Κατάθεση νέας πρότασης για τη λειτουργία Πάρκου Κυκλοφοριακής αγωγής στο Δήμο μας.

• Αποδοχή ή μη παραίτησης Διοικητικού Συμβουλίου ΔΟΚΜΕ - Συγκρότηση νέου Δ.Σ.

• Εγκριση Οργανισμού Εσωτερικής Υπηρεσίας του Οργανισμού Βιβλιοθηκών Δήμου Πεταλούδων.

• Ψήφιση πιστώσεως για την περίθαλψη ενδεών κατά τις εορτές των Χριστουγέννων 2001 και Πάσχα 2002.

• Εγκριση βασικών αξόνων, επιλογών και κατευθύνσεων, για τη σύνταξη - κατάθεση πρότασης και τεχνικών δελτίων έργων και υποέργων για το επιχειρησιακό πρόγραμμα Περιβάλλον (Ε.Π.ΠΕ.Ρ.) Μέτρος 3.2 του Υ.Π.Ε.ΧΩ.ΔΕ.

• Παροχή σύμφωνου γνώμης επί του προϋπολογισμού του Οργανισμού Βιβλιοθηκών Δήμου Πεταλούδων.

• Ψήφιση πιστώσεων για καταβολή εξόδων τελετών και δεξιώσεων.

• Εξέταση απόφασης - πρότασης του Τοπικού Συμβουλίου Παραδεισίου για τη χωροθέτηση του ΤΕΕ Παραδεισίου.

• Εγκριση Εσωτερικού Κανονισμού Υπηρεσιών (Ε.Κ.Υ.) της Α.Δ.Ε.ΚΑ.Μ. Α.Ε.

• Προσδιορισμός του χρόνου λειτουργίας του αναψυκτηρίου στον Ανθόκηπο Κρεμαστής και εκχώρηση ή μη στην Α.Δ.Ε.ΚΑ.Μ. Α.Ε. του δικαιώματος παραχώρησης της χρήσης σε ιδιώτη.

• Λήψη απόφασης για την ανάθεση σε γραφείο τελετών της μεταφοράς σορού εκλιπόντων δημοτών για το έτος 2002.

• Εγκριση εξόδων κίνησης των καθηγητών Θεολογίας κ.κ. Γκιουλτσή Βασιλείου, Γαλάνη Ιωάννη, κ.λ.π. για την θεολογική ημερίδα που πραγματοποιήθηκε στον Ιερό Ναό Κοιμήσεως της Θεοτόκου.

• Εγκριση εξόδων κίνησης των κ.κ. Δαβίζου Γεωργίου - Ζανάκη Αικατερίνης κια Καραδήμα Ευάγγελου για την επίβλεψη δικτύου ακαθάρτων (Δαματριά - Θεολόγος), και Περδικάρη Νικολάου για τη συντήρηση προγράμματος καρτών παρουσίας προσωπικού.

• Πρόταση γραφείου Δημοσίων σχέσεων για απονομή επαίνων και τιμητικών πλακετών για τους διατελέσαντες προέδρους και κοινοτικούς συμβούλους των Δημοτικών Διαμερισμάτων μας.

Την Παρασκευή συνεδριάζει το δημοτικό συμβούλιο Αταβύρου

ΤΑ ΘΕΜΑΤΑ ΤΗΣ ΗΜΕΡΗΣΙΑΣ ΔΙΑΤΑΞΗΣ

Την Παρασκευή πρόκειται να συνεδριάσει το δημοτικό συμβούλιο Αταβύρου για να εξετάσει τα παρακάτω θέματα ημερήσιας διάταξης:

1. Ενημέρωση Δημάρχου
2. Λογοδοσία Δημάρχου (άρθρο 226 Π.Δ. 410/1995)
3. Εγκριση μελέτης και ανάθεση έργου βάσεων δεξαμενών.
4. Ανάθεση επισκευής μηχανήματος σκούπας
5. Προμήθεια δύο (2) προκατασκευασμένων δεξαμενών άρδευσης.
6. Οριστική απόρυρση παλαιού φορτηγού αυτοκινήτου.
7. Πρόσληψη ενός (1) ατόμου με δίμηνη σύμβαση για τη λειτουργία του λαογραφικού μουσείου Εμπωνα.
8. Τροποποίηση προϋπολογισμού και Τεχνικού Προγράμματος.
9. Εγκριση δαπανών για εκδηλώσεις.
10. Εγκριση συμμετοχής του Δήμου σε δαπάνες ηλεκτροφωτισμού.
11. Διάφορα.

FELICIA
RESIDENTS II
συγκρότημα μονοκατοικιών στους πρόποδες του Φιλερήμου, στην Παστίδα

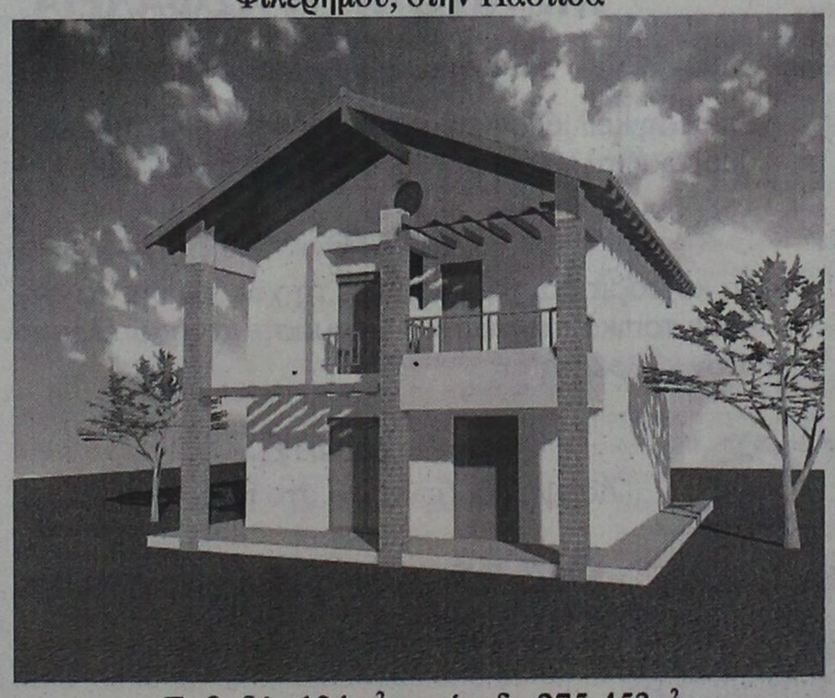

Εμβαδόν 134 μ², οικόπεδο 275-453μ²
3 υπνοδωμάτια, κουζίνα, σαλόνι, καθιστικό, αποθήκη, τζάκι, 2 λουτρά, 1 WC, χώρος στάθμευσης
απο 25.000.000 δρχ (73.367,57 €) στα μπετά
ΠΛΗΡΟΦΟΡΙΕΣ : Τηλ. 0241-68615, 0946179869
ΑΝΔΡΕΑΣ ΜΙΧΑΗΛΙΔΗΣ αρχιτέκτων
Λεωφ. Λίνδου 232, 85100 Ρόδος
Τηλ. 0241-68615, Fax 68598, e-mail amih@rho.forthnet.gr

T601-31/5

N.E.L. LINES
ΝΑΥΤΙΛΙΑΚΗ ΕΤΑΙΡΙΑ ΛΕΣΒΟΥ

ΚΕΝΤΡΙΚΟ ΠΡΑΚΤΟΡΕΙΟ ΤΗΣ
ALHAMBRA TRAVEL

AEOLOS KENTERIS!
Σε 7 ώρες ΡΟΔΟ - ΚΩ - ΠΕΙΡΑΙΑ
ΠΕΙΡΑΙΑ - ΚΩ - ΡΟΔΟ

Το υπερταχύπλοο KENTERIS σας προσφέει άνεση - πολυτέλεια - ταχύτητα - ασφάλεια και οικονομία χρόνου!!

Διαθέτει τα πάντα για να κάνει το ταξίδι σας ευχάριστο και σύντομο!

Για πρώτη φορά στα Δωδεκάνησα - Πειραιά ο χρόνος του ταξιδιού σας μειώθηκε αφάνταστα!

ΔΡΟΜΟΛΟΓΙΑ

Από 3/6 Πειραιά - Κω - Ρόδο

Κάθε ***ΤΡΙΤΗ - ΠΕΜΠΤΗ - ΠΑΡΑΣΚΕΥΗ***
Αναχ. από ΡΟΔΟ - ΚΩ - ΠΕΙΡΑΙΑ ώρα 08.00

Κάθε ***ΔΕΥΤΕΡΑ - ΤΕΤΑΡΤΗ - ΠΕΜΠΤΗ -***
Αναχ. από ΠΕΙΡΑΙΑ - ΚΩ - ΡΟΔΟ ώρα 17.00

Κρατήσεις για επιβάτες και οχήματα (Ι.Χ. και φορτηγά) στο κεντρικό πρακτορείο Ρόδου

ALHAMBRA TRAVEL
Δημ. Θεοδωράκη 13 (πεζόδρομος)
Τηλ. 02410 37052, 25698, 31642

X3232-31/5

ΑΡΧΩΝ ΣΑΜΑΡΤΖΗΣ

Από το 1980

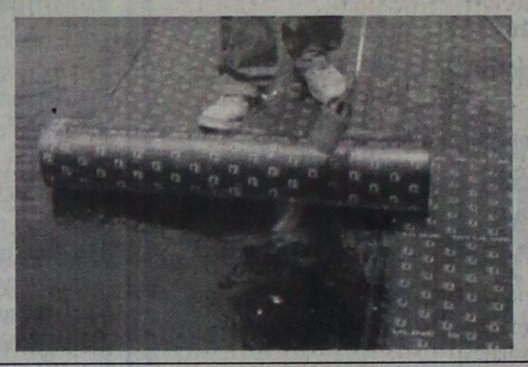

21 ΧΡΟΝΙΑ ΜΟΝΩΣΕΙΣ

ΜΟΝΩΣΕΙΣ ΤΑΡΑΤΣΩΝ

RicofOn®

ΓΙΑ ΤΕΛΕΙΑ ΑΚΟΥΣΤΙΚΗ ΣΤΟΥΣ ΧΩΡΟΥΣ ΕΡΓΑΣΙΑΣ ΚΑΙ ΔΙΑΣΚΕΔΑΣΗΣ



Τοποθετώντας το κατάλληλο προϊόν RICOFON έχετε μια αίθουσα με άριστη ακουστική και συγχρόνως ένα τέλειο διακοσμητικό αποτέλεσμα.

X 3218-31/5

ΔΙΑΘΕΣΗ: ΑΡΧΩΝ ΣΑΜΑΡΤΖΗΣ
ΜΟΝΩΣΕΙΣ - ΣΤΕΓΑΝΩΣΕΙΣ
ΚΑΤΑΣΤΗΜΑΤΑ
1) Ερυθρού Σταυρού 21 - Τηλ.: 02410 23030/32054 Ρόδος 85100
2) Ικαρου & Λαοδικείας - Τηλ.: 02410 20021 Ρόδος 85100
ΚΙΝΗΤΟ: 0944 502033

ΤΗΛΕΟΡΑΣΗ

ΕΤ–1

06.45 Κινούμενα σχέδια
07.15 Ξυπνήστε
08.00 Μέλι γάλα (Ε)
10.00 Ο εξώστης
11.00 Φελίπε, το δώρο από τη θάλασσα (Ε)
12.00 Μαριού (Ε)
13.00 Οι αταίριαστοι (Ε)
13.50 Ειδήσεις
14.30 Κιν. σχέδια
17.00 Ειδήσεις
17.30 Διεθνές Γκαλά Στίβου
19.45 Εξ αδιαιρέτου
20.00 Κλήρωση ΛΟΤΤΟ
20.30 Στα φτερά του έρωτα
21.00 Ξένη ταινία «Το μυστικό των Ινκας»
23.00 Ειδήσεις
23.30 Ο δρόμος προς την Ασία
00.30 Στη ζώνη του λυκόφωτος
01.00 Οι αταίριαστοι (Ε)
02.50 Ο υπέροχος κόσμος της μοδας
04.05 Επιχείρηση ψυχαγωγία

ΝΕΤ

06.00 Ετσι έχουν τα πράγματα
07.00 Πρώτη ματιά
10.00 Θησαυροί της ελληνικής φύσης
10.30 Ελληνικοί θησαυροί
11.01 Επτά γλυπτά αριστουργήματα
11.30 Ο θαλάσσιος κόσμος της Ισπανίας
12.01 Ο άνθρωπος του Κον-Τίκι
13.00 Ειδήσεις - χρηματιστήριο - καιρός
13.45 Οι θησαυροί του κόσμου
14.00 Ταξιδεύοντας στον πλανήτη με τον Στέφαν Πέιρον
15.00 Ειδήσεις
16.00 Συν και πλην
18.00 Ειδήσεις- οικονομία - δελτίο στη νοηματική
19.00 Μικρές ιστορίες μόδας
19.30 Φωτόσφαιρα
20.00 Πόλεμος και πολιτισμός
21.00 Ειδήσεις - αθλητικά -χρηματιστήριο - καιρός
22.00 Πρωταγωνιστές
23.00 Εποχές και συγγραφείς
24.00 Ειδήσεις - χρηματιστήριο - καιρός
00.30 Ο πόλεμος του καπνού
• Συνέχεια με εκπομπές σ'επανάληψη

ΕΤ–3

08.01 Πρόκληση
08.30 Ο κόσμος στο επίκεντρο
09.00 Χθες και σήμερα
09.30 Η άλλη μεριά
11.00 Στη χώρα των θαυμάτων (Ε)
12.00 E-Life
12.30 Τεχνόπολις (Ε)
13.30 Αμφιβολίες
13.45 Μισέλ με μπεσαμέλ
14.00 Η υγεία σήμερα
14.30 Design forever (Ε)
15.00 Ειδήσεις
15.30 Με μια τρίτη ματιά
17.00 Υγεία
18.30 Αθλητικό ημίωρο
19.00 Περίμετρος
19.30 Στην υδρόγειο
20.00 Δικαιώματα και αδικίες
20.30 Ειδήσεις
21.40 Μακριές φιλίες
22.00 Η οδός των υδάτων...
23.00 Αληθινά σενάρια
24.00 Ειδήσεις
00.20 Ξένη ταινία «Ο άνθρωπος του δρόμου»
02.30 Με μια τρίτη ματιά (Ε)
04.00 Η άλλη μέρα (Ε)
•Συνέχεια με επαναλήψεις ντοκιμαντέρ

MEGA

06.00 Ενημερωτική εκπομπή (Ε)
06.55 Ειδήσεις στη νοηματική
07.00 Σήμερα με την Αννα
10.00 Σαν στο σπίτι σας
13.10 Σε πρώτο πλάνο
14.00 Ειδήσεις
15.00 Στην κουζίνα ολοταχώς
15.45 Δύο ξένοι (Ε)
16.45 Εμείς κι εμείς (Ε)
17.30 Ειδήσεις
17.50 Ντόλτσε βίτα (Ε)
18.30 Απαγορευμένη αγάπη
19.10 Ποιός θέλει να γίνει εκατομμυριούχος;
20.00 Ειδήσεις
21.00 Ξένη ταινία «Διπλή δύναμη»
22.00 BAR
23.10 Γκρίζες ζώνες
24.00 Ειδήσεις
01.00 Ξένη ταινία «Το σκοτεινό εγώ»
03.30 Χτυποκάρδια στο Μπέβερλι Χιλς (Ε)
04.30 Τηλεμάρκετινγκ

ΑΝΤ–1

06.00 Μάλιστα κύριε (Ε)
06.55 Ειδήσεις στη νοηματική
07.00 Καλημέρα Ελλάδα
09.55 Ο καιρός της εβδομάδας
10.00 Πρωινός καφές
13.10 Super game
13.15 Καραμπόλα (Ε)
14.00 Ειδήσεις
14.50 Χρήμα-Χρηματιστήριο
15.00 Καληνύχτα μαμά (Ε)
15.40 Super game
15.45 Ανω - Κάτω (Ε)
16.25 Big Brother2
16.30 Κωνσταντίνου και Ελένης (Ε)
17.30 Ειδήσεις
17.40 Ο καιρός της εβδομάδας
17.45 Super game
17.50 Καλημέρα ζωή
18.40 Θησαυροφυλάκιο
19.15 Big Brother2
19.20 Η λάμψη
20.00 Ειδήσεις
21.00 5 χρόνια A.M.A.N.: Συλλεκτικό αφιέρωμα (Β')
23.00 Big Brother 2
24.00 Με τα μάτια της Ελλης
01.30 Ειδήσεις
01.45 Οι δρόμοι της πόλης (Ε)
02.45 Απιστίες (Ε)
03.45 Τηλεμάρκετινγκ
04.20 Ξένη ταινία «Αφορμή για μπελάδες»

STAR

06.40 Παιδικό πρόγραμμα
08.55 Ειδήσεις στη νοηματική
09.00 The trap (Ε)
10.00 Λόγια STARάτα
12.00 Με την Ελντα
13.00 Ειδήσεις
14.00 Η υγεία κτίζεται κάθε μέρα
14.15 Το κλειδί (Ε)
15.00 Το μπέρδεμα (Ε)
16.00 Μπιάνκα, ποσό σ'αγαπώ
17.00 Αιμιλία, μια ακατάμαχητη γυναίκα
18.00 Ειδήσεις
19.00 Αθλητικές ειδήσεις
19.10 Το χρήμα Καιρός
19.00 The trap
20.00 Το μαγκαζίνο του STAR
21.00 Δροσουλίτες
22.00 Ξένη ταινία «Θεωρίες συνωμοσίας»
01.00 Ειδήσεις
01.15 Ξένη ταινία «Ατίθασα κορίτσια»
03.15 Ξένη ταινία «Το λιμάνι των στεναγμών»
05.30 Αστέρια στο πεντάγραμμο

ALPHA

06.00 Πρώτη ενημέρωση
07.00 Πανόραμα
10.00 Καλώς τους!
13.15 Baby Style (Ε)
14.00 Ειδήσεις
15.00 Life style news
15.25 Ελληνική ταινία «Ζούσα μοναχός χωρίς αγάπη»
17.10 Ειδήσεις
17.20 Μπορώ
19.15 Κάτω από την Ακρόπολη
20.00 Ειδήσεις
21.00 Θα σε δω στο πλοίο
22.00 Ελληνική ταινία «Τα δύο πόδια σ' ένα παπούτσι»
23.45 Twist!
01.00 Ειδήσεις
01.15 Third watch
02.15 Το πρόσωπο της Κυριακής (Ε)
03.30 Τηλεαγορές
04.00 Πακίτα (Ε)

Θα γίνει το ερχόμενο Σάββατο

Εκδήλωση για το Σύνταγμα των Δωδεκανησίων Εθελοντών

ΘΑ ΤΙΜΗΘΟΥΝ ΕΠΙΖΩΝΤΕΣ ΑΓΩΝΙΣΤΕΣ



Η Ομοσπονδία Δωδεκανησιακών Παροικιακών Σωματείων Ρόδου οργανώνει εκδήλωση τιμής και μνήμης για το Σύνταγμα Δωδεκανησίων Εθελοντών (1940-1941) το Σάββατο 1η Ιουνίου 2002, ώρα 19.30 στο Εθνικό Θέατρο Ρόδου.

Πρόγραμμα εκδήλωσης

•Χαιρετισμοί

•Ομιλία για την ιστορία του Συντάγματος Εθελοντών Δωδεκανησίων από τον Μανόλη Μακρή.

•Παρουσίαση εθελοντών και απονομή τιμητικών διπλωμάτων.

•Μουσικό πρόγραμμα:

Α) Μ. Θεοδωράκη: Μαουτχάουζεν (στίχοι Ιάκ. Καμπανέλη)
- Ασμα Ασμάτων
- Ο Αντώνης
- Ο δραπέτης
- Οταν τελειώσει ο πόλεμος

Β) Από τη συλλογή «Ενας όμηρος» του Μ. Θεοδωράκη (από το ομώνυμο θεατρικό έργο του Μπ. Μπίαμ, σε μετάφραση Βασίλη Ρώτα)
- Ανοιξε λίγο το παράθυρο
- Ποιος δεν μιλά για τη Λαμπρή

Διασκευή για φωνή και πιάνο: Λεωνίδας Σακελλαρίδης

Αφήγηση: Λάμπης Πλάτσης

Πιάνο: Αντιγόνη Ζάχαρη

Τραγούδι: Νίτσα Κουρτίδου

Το γενικό συντονισμό της εκδήλωσης θα έχει ο Μιχάλης Ερωτόκριτος.

Με την υποστήριξη της Τοπικής Ενωσης Δήμων και Κοινοτήτων Δωδεκανήσου και του υπουργείου Αιγαίου.

Απεργούν σήμερα οι ναυτικοί

Δεμένα τα πλοία!...

ΤΙ ΖΗΤΟΥΝ ΟΙ ΕΡΓΑΖΟΜΕΝΟΙ



Χωρίς ακτοπλοϊκή σύνδεση ενδέχεται να μείνουν σήμερα τα Δωδεκάνησα, αφού οι ναυτικοί θα μετάσχουν στην εικοσιτετράωρη απεργία, που προκήρυξε το Πανελλήνιο Αγωνιστικό Μέτωπο. Οπως ανακοινώθηκε, στην απεργία θα μετάσχουν τα σωματεία ΠΕΜΕΝ και ΣΤΕΦΕΝΣΟΝ, σε αντίδραση για τις αλλαγές που προωθούνται στο σύστημα ασφάλισης.

Οι κινητοποιήσεις θα κλιμακωθούν στις 11 Ιουνίου, αφού η Πανελλήνια Ναυτική Ομοσπονδία έχει προκηρύξει 48ωρη απεργία σε όλες τις κατηγορίες πλοίων.

Ειδικότερα η ΠΝΟ διεκδικεί:

•Σαφή καθορισμό χρονοδιαγράμματος για την αναπροσαρμογή όλων των συντάξεων των ναυτεργατών στο 80% των εν ενεργεία, ο υπολογισμός των οποίων θα γίνεται με βάση όλα τα μεγέθη μισθού και επιδόματα, για τα οποία πραγματοποιούνται κρατήσεις υπέρ ΝΑΤ.

•Αύξηση της επικουρικής σύνταξης κατά 1,5 μονάδες το χρόνο, ώστε να φθάσει στο 30% της καταβαλλόμενης κύριας σύνταξης.

•Διπλασιασμό των εφάπαξ παροχών των Ταμείων Πρόνοιας Αξιωματικών και Κατωτέρων Πληρωμάτων Ε.Ν.

•Δημιουργία ανεξάρτητου ειδικού Ταμείου Ανεργίας (ειδικά σε ό,τι αφορά το θέμα, η εξειδίκευσή του κινείται σε τρεις άξονες, αλλαγή προϋποθέσεων επιδότησης, καθορισμός ύψους και τρόπος χρηματοδότησης του Ταμείου).

CASTELLANIA TRAVEL SERVICE

ΕΚΔΡΟΜΗ ΣΤΟ ΜΑΡΜΑΡΑ

Αναχώρηση 31 Μαΐου 16.00
Επιστροφή 2 Ιουνίου 16.00 ή 3 Ιουνίου 16.00

Διαμονή σε πολυτελές ξενοδοχείο BARBAROSSA που εσείς θα εγκαινιάσετε σε διαμερίσματα με κλιματισμό, προσωπική θυρίδα ασφαλείας ανά διάμερισμα, καθιστικό, πλήρως εξοπλισμένο πολυκουζινάκι, πισίνα. Το ξενοδοχείο βρίσκεται στην κοσμοπολίτικη περιοχή του Μαρμαρά, κοντά στο αμφιθεατρο.

Τιμή ανά άτομο σε δίκλινο 124 ευρώ, σε τρίκλινο 111 ευρώ, σε τετράκλινο 100 ευρώ.
Επιπλέον διανυκτέρευση 30 ευρώ, 27 ευρώ, 24 ευρώ αντίστοιχα.

Στις τιμές περιλαμβάνονται:
Δύο διανυκτερεύσεις στο ανωτέρω ξενοδοχείο.
Εισιτήρια συμπεριλαμβανομένων των φόρων για το catamaran (Ρόδος - Μαρμαράς - Ρόδο)
Μεταφορά από το λιμάνι προς το ξενοδοχείο και αντίστροφα
Ξενάγηση στο παζάρι και στο κάστρο του Μαρμαρά.
Προαιρετικά:
Τουρκική βραδυά με δείπνο, άφθονο κρασί και συντροφιά με τον καλύτερο χορευτή οριεντάλ OZCUN.
Εκδρομή στην Παναγία της Εφέσσου.

Θέσεις περιορισμένες - δηλώστε συμμετοχή τώρα
Τηλέφωνα για κρατήσεις 02410 75860, 75862, 75906, 75907

Το CASTELLANIA TRAVEL SERVICE πιστό στη φιλοσοφία του για υψηλού επιπέδου παροχή υπηρεσιών δείχνει πάντα το σεβασμό και το ουσιαστικό του ενδιαφέρον για τον Ελληνα ταξιδιώτη.

CASTELLANIA TRAVEL SERVICE
Η Σοφή σας Επιλογή

Οδός Ιπποκράτους - Παλιά Πόλη - Τηλ. 02410 75860, 75862, 75907 - FAX: 02410 75861 - e-mail: castell@otenet.gr
X3277-29/5

ΠΡΟΣΚΛΗΣΗ

Το Σπίτι της Ευρώπης στη Ρόδο,
σας προσκαλεί
την Πέμπτη 30 Μαΐου 2002, στις 7.30 μ.μ.
στην αίθουσα διαλέξεων του «ΑΚΤΑΙΟΝ»
στην εκδήλωση που διοργανώνει με ομιλητές τους βουλευτές, τέως υπουργούς, τακτικά μέλη και εκπροσώπους του Ελληνικού Κοινοβουλίου στη «Συνέλευση για το μέλλον της Ευρώπης»
κ. Παρασκευά Αυγερινό και κα Μαριέττα Γιαννάκου
οι οποίοι θα αναπτύξουν το θέμα:
«Το μέλλον της Ευρώπης, υπό το φως της διεύρυνσης»
Η παρουσία σας θα τιμήσει την εκδήλωσή μας.
Η πρόεδρος και το .Δ.Σ
Είσοδος ελεύθερη
ΓΔ-30/5

ΕΥΡΩΠΑΙΚΗ ΕΠΕΝΔΥΤΙΚΗ
ΕΘΝΙΚΗΣ ΑΝΤΙΣΤΑΣΕΩΣ 48 ΤΗΛ. 0241 39300

ΕΥΡΩΠΑΙΚΗ ΕΠΕΝΔΥΤΙΚΗ

ΚΤΗΜΑΤΟΜΕΣΙΤΙΚΟ ΓΡΑΦΕΙΟ
ΑΝΤΩΝΗΣ ΝΙΚΟΛΗΣ - ΘΕΟΦΙΛΟΣ ΚΑΩΝΑΡΗΣ
ΕΘΝΙΚΗΣ ΑΝΤΙΣΤΑΣΕΩΣ 48 (ΠΡΩΗΝ ΑΝΝΗΣ ΜΑΡΙΑΣ) ΤΗΛ. 0241 39300

ΔΙΑΜΕΡΙΣΜΑΤΑ

48 τ.μ.	Στο Ροδίνι σε καλή κατάσταση	€ 41.085,84	14.000.000
50 τ.μ.	Στην Ανάληψη	€ 41.085,84	14.000.000
60 τ.μ.	2 των 30 τ.μ. κατάληλα για επένδυση	€ 44.020,54	15.000.000
70 τ.μ.	Στην Ανάληψη με 2 υπν. Όχι δάνεια	€ 44.020,54	15.000.000
45 τ.μ.	Στην Ιαλυσό καινούργιο	€ 93.910,49	18.000.000
80 τ.μ.	Στα Αφάντου	€ 76.302,27	26.000.000
70 τ.μ.	Στην Ιαλυσό καινούργιο	€ 105.649,30	28.000.000
65 τ.μ.	Καινούργιο ισόγειο με αυλή	€ 58.694,06	29.000.000
104 τ.μ.	Στην Σωτήρος (Ιαλυσός)	€ 88.041,09	30.000.000
90 τ.μ.	Στα Αφάντου 5 ετών	€ 88.041,09	30.000.000
160 τ.μ.	Συνοικία Δασκάλων σε κολώνες	€ 93.910,49	32.000.000
117 τ.μ.	Συνοικία Δασκάλων σε σοβά	€ 96.845,19	33.000.000
70 τ.μ.	Στην Ανάληψη υπό κατασκευή lux	€ 99.779,90	34.000.000
100 τ.μ.	**8 ετών με 3 υπνοδ. Γ' όρ.Καρακόνερο**	€ 100.000,00	34.075.000
100 τ.μ.	Στην Ιαλυσό καινούργιο	€ 111.518,71	38.000.000
92 τ.μ.	Στην Κέννεντυ ισόγειο	€ 111.518,71	38.000.000
87 τ.μ.	Α ορόφου υπό κατασκευή στο Ροδίνι	€ 117.388,11	40.000.000
100 τ.μ.	Συνοικία Δασκάλων ΚΑΙΝΟΥΡΓΙΟ	€ 120.322,82	41.000.000
85 τ.μ.	Στην Ανάληψη υπό κατασκευή lux	€ 120.322,82	41.000.000
120 τ.μ.	Στο Καρακόνερο υπό κατασκευή	€ 140.865,74	48.000.000
120 τ.μ.	Στο Καρακόνερο υπό κατασκευή	€ 146.735,14	50.000.000
110 τ.μ.	Στην Ανάληψη υπό κατασκευή lux	€ 155.539,25	53.000.000
115 τ.μ.	Στην Ανάληψη υπό κατασκευή lux	€ 161.408,66	55.000.000
121 τ.μ.	Lux με θέα θάλασσα	€ 211.298,61	72.000.000

ΟΙΚΟΠΕΔΑ

1000 τ.μ.	**Στο Φαληράκι με οικοδομή κοντά στο κύμα**	€ 234.776,23	80.000.000
600 τ.μ.	**Στο Γεννάδι**	€ 29.347,03	10.000.000
390 τ.μ.	**Γεννάδι με μικρο σπίτι κοντά στη παραλία**	€ 35.216,43	12.000.000
46000 τ.μ	Στην Ψίνθο σε τιμή ευκαιρίας	€ 44.020,54	15.000.000
1750 τ.μ.	Μαριτσά εντός οικισμού,τεμαχίζεται	€ 51.357,30	17.500.000
1000 τ.μ.	**Πρόποδες Φιλερήμου με άδεια οικοδ.**	€ 58.694,06	20.000.000
2000 τ.μ.	Στο Γεννάδι με άδεια οικοδομής,νερό,ρεύμα	€ 58.694,06	20.000.000
300 τ.μ.	Οικοδομικός Συνεταιρισμός Δασκάλων	€ 67.498,17	23.000.000
4000 τ.μ.	Μετά το Λαδικό προς Αφάντου	€ 70.432,87	24.000.000
2500 τ.μ.	Στο κιοτάρι κοντά στο κύμα με άδεια οικ.	€ 88.041,09	30.000.000
8000 τ.μ.	Στην Παστίδα πρόποδες Φιλερίμου	€ 93.910,49	32.000.000
5000 τ.μ.	Στην Ιαλυσό	€ 102.714,60	35.000.000
5000 τ.μ.	Στο Γεννάδι με πρόσοψη στην εθν.οδό	€ 102.714,60	35.000.000
4000 τ.μ.	Επί της Εθνικής Οδού με δυνατότητα κόμβου	€ 105.649,30	36.000.000
4800 τ.μ.	Περιοχή Κανδυλί στην Ιαλυσό	€ 140.865,74	48.000.000
1050 τ.μ.	Ιαλυσός επί της επαρχιακής οδού	€ 146.735,14	50.000.000
4000 τ.μ.	Στην παραλία Αφάντου	€ 146.735,14	50.000.000
4500 τ.μ.	Περιοχή Ρένη Κοσκινού	€ 198.092,44	67.500.000
5020 τ.μ.	Στην Ιαλυσό στο κύμα	€ 220.102,71	75.000.000
4000 τ.μ.	Στην Λαχανιά με πρόσβαση	€ 52.824,65	18.000.000
1500 τ.μ.	Στην Λαχανιά εντός οικισμού	€ 61.628,76	21.000.000
9000 τ.μ.	Στην Λαχανιά 800 m από το κύμα	€ 82.171,68	28.000.000
5500 τ.μ.	**Στην Λαχανιά ΠΑΡΑΛΙΑΚΟ**	€ 123.257,52	42.000.000
6500 τ.μ.	Στην Λαχανιά 300 m από το κύμα	€ 104.181,95	35.500.000

ΜΟΝΟΚΑΤΟΙΚΙΕΣ - ΜΕΖΟΝΕΤΕΣ

120 τ.μ.	**Κοσκινού σε μπετά με ωραία θέα**	€ 76.302,27	26.000.000
	Γεννάδι μικρό σπίτι κοντά στην παραλία	€ 35.216,43	12.000.000
92 τ.μ.	Κοσκινού Παραδοσιακό με αυλή 400τ.μ.	€ 73.367,57	25.000.000
120 τ.μ.	Στην Παστίδα καινούργια	€ 105.649,30	36.000.000
140 τ.μ.	Στην Ιαλυσσό σε σοβά	€ 132.061,63	45.000.000
210 τ.μ.	Στην Ιαλυσό σε σοβά	€ 146.735,14	50.000.000
180 τ.μ.	Στην Παστίδα υπό κατασκευή	€ 158.473,95	54.000.000
360 τ.μ.	Περιοχή Σγουρού με 1000 m οικόπεδο	€ 190.755,69	65.000.000
225 τ.μ.	Στο Ροδίνι lux κατασκευής καιν.	€ 205.429,20	70.000.000

ΚΑΤΑΣΤΗΜΑΤΑ - ΕΠΙΧΕΙΡΗΣΕΙΣ

ΞΕΝΟΔΟΧΕΙΟ 70 ΚΛΙΝΩΝ ΣΕ ΤΙΜΗ ΕΥΚΑΙΡΙΑΣ	€ 645.634,63	220.000.000
Κατάστημα στην Ανάληψη	€ 29.347,03	10.000.000
Κατάστημα στην Ατταβύρου	€ 52.824,65	18.000.000
Διόροφη οικία στην Σύμη κατάληλη για Πανσιόν	€ 58.694,06	20.000.000
Κατάστημα στην Καποδιστρίου	€ 73.367,57	25.000.000
Κατάστημα στην Απελλού(Παλιά Πόλη)	€ 190.755,69	65.000.000
Κατάστημα στην Παλιά Πόλη	€ 234.776,23	80.000.000
Κατάστημα στην Ανάληψη	€ 146.735,14	50.000.000
Καταστήματα στην οδό Καμείρου		

ΑΚΙΝΗΤΑ ΣΕ ΑΠΟΚΛΕΙΣΤΙΚΟΤΗΤΑ ΣΕ ΠΑΛΙΑ ΠΟΛΗ - ΑΦΑΝΤΟΥ - ΛΑΧΑΝΙΑ
ΑΓΟΡΕΣ - ΠΩΛΗΣΕΙΣ - ΜΙΣΘΩΣΕΙΣ ΑΚΙΝΗΤΩΝ
ΞΕΝΟΔΟΧ[illegible]Σ ΜΟΝΑΔΕΣ ΣΕ ΑΠΟΚΛΕΙΣΤΙΚΟΤΗΤΑ ΣΕ ΟΛΟ ΤΟ ΝΗΣΙ
ΣΥΜΒΟΥΛΕΥΤΙΚΕΣ ΚΑΙ ΕΠΕΝΔΥΤΙΚΕΣ ΠΡΟΤΑΣΕΙΣ
ΔΑΝΕΙΑ ΔΕΚΤΑ

5218-2/6 **last update 25/5**

ΑΔΕΛΦΟΤΗΤΑ ΚΡΗΤΩΝ ΡΟΔΟΥ
«Ο ΨΗΛΟΡΕΙΤΗΣ»
Πατρ. Αθηναγόρα 28
e-mail: adelfkritonrodou@yahoo.gr

ΚΑΛΕΣΜΑ

Σας προσκαλούμε να τιμήσετε με την παρουσία σας τις εκδηλώσεις που η Αδελφότητα Κρητών Ρόδου «Ο ΨΗΛΟΡΕΙΤΗΣ» οργανώνει με την ευκαιρία της

61ης επετείου της Μάχης της Κρήτης.

Κυριακή 2 Ιουνίου 2002
Εκδρομή στην Ελεούσα

- Αναχώρηση 08.00 (ακειβώς) από τον Αγιο Φραγκίσκο με πούλμαν.
- Αφιξη στην Ελεούσα - Δοξολογία στον Ι.Ν. Αγίου Χαραλάμπους.
- Πανηγυρικός της ημέρας από τη γυμνασιάρχη κ. Μαρία Παπαδάκη - Χατζηκάλφα.
- Κρητικό επετειακό πρόγραμμα στην αυλή της Εκκλησίας
- Φαγητό στην ταβέρνα ΒΑΓΙΟΣ στα Κολύμπια.

Μενού κρητικό: Κριθαροκουλούρα, μυζηθροπιτάκια, γραβιέρα, αίγα βραστή με πιλάφι, οφτό αρνί, σαλάτα, φρούτο ή γιαούρτι με μέλι.

Τιμή μενού: 18 ευρώ - παιδικό 14 ευρώ (δεν περιλαμβάνονται τα ποτά)

Συμμετέχει ο λυράρης Γιώργος Παραγυιός με το συγκρότημά του.

ΠΡΟΣΟΧΗ: Είναι απαραίτητη η δήλωση συμμετοχής το αργότερο μέχρι το βράδυ της Πέμπτης 30-5-2002 για την πρόβλεψη των πούλμαν και του φαγητού (θα πρέπει να δηλώσουν τη συμμετοχή τους και όσοι έλθουν με τα Ι.Χ. αυτοκίνητά τους).

ΠΛΗΡΟΦΟΡΙΕΣ - ΔΗΛΩΣΕΙΣ ΣΥΜΜΕΤΟΧΗΣ:
Γιάννης Νιωτάκης τηλ. 02410 59520 - 20638
Χρυσούλα Παπαδάκη τηλ. 02410 77000

Μη χάσετε το θεατρικό έργο «Μια κραυγή» που η θεατρική ομάδα της Αδελφότητας παρουσιάζει 14.15 και 16 Ιουνίου 2002 στο Εθνικό Θέατρο Ρόδου. Είναι το ελάχιστο αφιέρωμα σ'αυτούς που χάθηκαν και εκείνους που ξεριζώθηκαν από τη Μικρά Ασία κατά τη διάρκεια της Μικρασιατικής καταστροφής του 1922 ογδόντα χρόνια μετά.

ΧΛ-30/5

D.A.N.E. SEA LINE
ΔΩΔΕΚΑΝΗΣΙΑΚΗ ΑΝΩΝΥΜΗ ΝΑΥΤΙΛΙΑΚΗ ΕΤΑΙΡΙΑ

ΔΡΟΜΟΛΟΓΙΑ
Από 25/5/02 έως 15/6/02
Αναχωρήσεις από ΡΟΔΟ

25/5 Σάββατο ΔΙΑΓΟΡΑΣ
15.00 Κω - Κάλυμνο - Λέρο - Πάτμο - Πειραιά

26/5 Κυριακή ΡΟΔΟΣ
15.00 Κω - Κάλυμνο - Λέρο - Πάτμο - Πειραιά

275 Δευτέρα —

28/5 Τρίτη ΔΙΑΓΟΡΑΣ
15.00 Κω - Κάλυμνο - Αστυπάλαια - Πειραιά

29/5 Τετάρτη ΡΟΔΟΣ
15.00 Σύμη-Τήλο -Κω -Κάλυμνο -Λέρο-Πάτμο -Πειραιά

30/5 Πέμπτη ΔΙΑΓΟΡΑΣ
18.00 Νίσυρο - Πειραιά

31/5 Παρασκευή ΡΟΔΟΣ
15.00 Κω - Κάλυμνο - Λέρο - Πάτμο - Πειραιά

1/6 Σάββατο ΔΙΑΓΟΡΑΣ
15.00 Κω - Κάλυμνο - Λέρο - Πάτμο - Πειραιά

2/6 Κυριακή ΡΟΔΟΣ
15.00 Κω - Κάλυμνο - Λέρο - Πάτμο - Πειραιά

3/6 Δευτέρα —

4/6 Τρίτη ΔΙΑΓΟΡΑΣ
15.00 Κω - Κάλυμνο - Αστυπάλαια - Πειραιά

5/6 Τετάρτη ΡΟΔΟΣ
15.00 Σύμη-Τήλο -Κω -Κάλυμνο -Λέρο-Πάτμο -Πειραιά

6/6 Πέμπτη ΔΙΑΓΟΡΑΣ
18.00 Νίσυρο - Πειραιά

7/6 Παρασκευή ΡΟΔΟΣ
15.00 Κω - Κάλυμνο - Λέρο - Πάτμο - Πειραιά

8/6 Σάββατο ΔΙΑΓΟΡΑΣ
15.00 Κω - Κάλυμνο - Λέρο - Πάτμο - Πειραιά

9/6 Κυριακή ΡΟΔΟΣ
15.00 Κω - Κάλυμνο - Λέρο - Πάτμο - Πειραιά

10/6 Δευτέρα —

11/6 Τρίτη ΔΙΑΓΟΡΑΣ
15.00 Κω - Κάλυμνο - Αστυπάλαια - Πειραιά

12/6 Τετάρτη ΡΟΔΟΣ
15.00 Σύμη-Τήλο -Κω -Κάλυμνο -Λέρο-Πάτμο -Πειραιά

13/6 Πέμπτη ΔΙΑΓΟΡΑΣ
18.00 Νίσυρο - Πειραιά

14/6 Παρασκευή ΡΟΔΟΣ
15.00 Κω - Κάλυμνο - Λέρο - Πάτμο - Πειραιά

15/6 Σάββατο ΔΙΑΓΟΡΑΣ
15.00 Κω - Κάλυμνο - Λέρο - Πάτμο - Πειραιά

X3238-31/5

Σήμερα συμπληρώνονται 549 χρόνια από την Αλωση της Πόλεως

ΣΤΟΙΧΕΙΑ ΚΑΙ ΑΡΙΘΜΟΙ, ΟΝΟΜΑΤΑ ΚΑΙ ΗΡΩΙΣΜΟΙ...

Γράφει ο Θεοφάνης Μπογιάννος



Ο μήνας Μάϊος δεν έχει όνομα ελληνικό, όπως και κανένας μήνας του ημερολογίου μας, δεν έχει όνομα ελληνικό. Ολα είναι λατινικά. Ο μήνας Μάϊος πήρε το όνομά του από τη λατινική λέξη MAGNUS, που σημαίνει μήνας των νεκρών και των προγόνων.

Σήμερα που συμπληρώνονται ακριβώς 549 χρόνια από την Αλωση της Πόλεως, της Βασιλεύουσας, είναι δίκαιο και ιερό να αναφερθούμε στους προγόνους μας Ελληνες του 1453. Η Αλωση έγινε σαν σήμερα, 29 Μαΐου του 1453. Μήνα Μάϊο του 330 κτίστηκε η Πόλη των Πόλεων και μήνα Μάϊο χάθηκε από τα όμματα της Οικουμένης και των Ελλήνων.

Οταν λέμε ότι η Βυζαντινή Αυτοκρατορία έπεσε στις 29 Μαΐου του 1453, δεν ακριβολογούμε. Οταν οι εχθροί της Ανατολής έφθασαν έξω από τα τείχη της Βασιλεύουσας, τον Απρίλιο του 1453, δεν υπήρχε πλέον το παλαιό πανίσχυρο Βυζάντιο. Υπήρχε μόνο μία πόλη ξακουστή σε όνομα, αλλά όχι σε δύναμη. Η ιερά Κωνσταντινούπολη μέσα στα τείχη της δεν είχε ούτε 80.000 κατοίκους. Από αυτούς σχεδόν οι μισοί ήταν καλόγεροι στα πολλά μοναστήρια και αρνήθηκαν να πολεμήσουν τους Ανατολίτες εχθρούς. Και είχαν κάποια εξήγηση, αλλά όχι δικαιολογία. Ολοι οι Ελληνες της Πόλεως θυμόνταν το έτος 1204,όταν οι Σταυροφόροι του Πάπα αντί να πάνε στην Παλαιστίνη για να ελευθερώσουν τους Αγίους Τόπους, πήγαν στην Κωνσταντινούπολη και τη ρήμαξαν εντελώς, την κατέλυσαν και ίδρυσαν δυτικά δουκάτα και μικρά βασίλεια. Κανείς ορθόδοξος της Ανατολής χριστιανός δεν ξέχασε ποτέ το μεγάλο αυτό κακό της Καθολικής Εκκλησίας ενάντια στους ορθοδόξους Ελληνες της Ανατολής, της Πόλης, της Βασιλεύουσας.

Ολοι οι αμυνόμενοι Ελληνες μέσα στα τείχη της Πόλης, όλο τον Απρίλιο και όλο το Μάϊο του 1453 δεν ήταν πάνω από 5.000 στρατιώτες. Σ' αυτούς υπήρξαν και κάπου 2.000 μισθοφόροι και μερικοί λεβέντες Κρητικοί. Ο εχθρός έξω από τα πανίσχυρα τείχη της Πόλης αριθμούσε πάνω από 150.000 στρατιώτες με το μαχαίρι στο στόμα και τη λησταία στο χέρι και στην καρδιά.

Οι καλόγεροι των πολλών μοναστηριών, μέσα και έξω από την Πόλη, λαχταρούσαν να πέσει η Πόλη σε χέρια της Ανατολής, παρά στα μυαρά χέρια της Δύσης, που τόσο θανάσιμα μισούσαν και μάλιστα δικαιολογημένα!

Μέσα στους δύο μήνες της πολιορκίας, Απρίλιος - Μάϊος του 1453, έγιναν πολλά θαύματα και τέρατα, σημεία και οιωνοί που έδειχναν πως η Πόλη θα πέσει στα χέρια του Σουλτάνου Μεχμέτ. Ο Μεχμέτ, αν και παιδί, μόλις είκοσι ετών, είχε μεγάλη στρατιωτική ευφυΐα και πολλούς στρατηγούς που γνώριζαν την τέχνη του πολέμου και της πολιορκίας.

Τα θαύματα που έγιναν στην Πόλη και στο λαό όλα δήλωναν ότι η Πόλη θα πέσει, έτσι τουλάχιστον έλεγαν οι καλόγεροι και το θρησκόληπτο πλήθος. Εγιναν αρχικά δύο σεισμοί που εξηγήθηκαν πως ο Θεός θέλει την πτώση της Πόλεως και ειδοποιεί να φύγουν. Μερικοί ακόμη πιο θρησκόληπτοι όταν έκαναν Λιτανεία και Δέηση μέσα στους δρόμους της πόλης, που έπεσε η εικόνα στη λάσπη, γεγονός που εξηγήθηκε από τα πλήθη ότι η Πόλη θα γίνει λάσπη και χώμα και δεν υπάρχει πια σωτηρία. Και δεν έφτανε μόνο αυτό. Στις 24 Μαΐου του 1453 έγινε και έκλειψη Σελήνης, που εξηγήθηκε πως θα εκλείψει η Πόλη και η ελληνική αυτοκρατορία.

Αλλά το κακό συνεχίστηκε. Μια μέρα έπεσε και πυκνή ομίχλη που εξαφάνισε τη Πόλη. Οι καλόγεροι εξήγησαν πως έτσι θα χαθεί και θα εξαφανιστεί η Πόλη, λόγω των αμαρτιών μας. Ούτε όμως αυτό το σημείο ήταν το τελευταίο. Επεσε χαλάζι σε μέγεθος αυγού που εξηγήθηκε πως ο Θεός θα καταστρέψει την Πόλη σύντομα, όπως κατέστρεψε και άλλες πόλεις αμαρτωλές.

Αλλά και πάλι δεν σταμάτησαν τα τέρατα και τα σημεία που ομολογούσαν πως η Πόλη θα πέσει στα χέρια της Ανατολής. Μια καταρρακτώδης βροχή έπεσε και έπλυνε τους δρόμους της πόλης. Το γεγονός εξηγήθηκε πως έτσι θα ρέει σε λίγο το αίμα των χριστιανών.

Αλλά ούτε και τώρα σταμάτησαν τα σημεία και οι κακοί οιωνοί.

Πάνω στο τρούλλο της Αγίας Σοφίας οι θρησκόληπτοι είδαν ένα θείο φως που έδειχνε τη Δύση, άρα τώρα η Πόλη και η ιστορία της ήταν στη δύση της...

Κυκλοφορούσε μια φήμη πως την τελευταία στιγμή, πριν φτάσουν οι εχθροί της Ανατολής στην Αγία Σοφία, άγγελος Κυρίου με τη ρομφαία του θα τους διώξει μακριά από την Αγία Σοφία και την αγία Πόλη Κωνσταντινούπολη.

Τελικά, σαν σήμερα 29 Μαΐου του 1453, η Πόλη έπεσε και ληστεύθηκε παντελώς.

Οι Ελληνες νεκροί που καταμετρήθηκαν, όπως λένε οι ιστορικοί, ήταν 4.000. Αλλοι 500 στρατιώτες, Ελληνες και δυτικοί μισθοφόροι.

Από τους 80.000 περίπου Ελληνες κατοίκους της Πόλης, επέζησαν ελάχιστοι.

Πάνω από 50.000 Ελληνες ορθόδοξοι έγιναν δούλοι και πουλήθηκαν στα σκλαβοπάζαρα της Ανατολής. Επί τρεις ημέρες τουλάχιστον 200.000 εχθροί έσφαζαν, λήστευαν, ασχημονούσαν, βίαζαν παρθένες και αγόρια, ώστε στο τέλος της τρίτης ημέρας η πόλη ήταν ένα απέραντο νεκροταφείο. Από δω πέρασε ο άνθρωπος.

Αυτές τις ώρες που σύμπασα η ελληνοσύνη τιμά και αναμιμνήσκεται το φρικτό αυτό γεγονός της Αλωσης, ταυτόχρονα εύχεται η ελληνοσύνη και η Οικουμένη να μην γνωρίσει τέτοια ανθρώπινη θηριωδία.

Μακάρι όλοι οι άνθρωποι να γίνουν ΑΝΘΡΩΠΟΙ, για να σταματήσουν οι πόλεμοι, οι Αλώσεις και οι θηριωδίες των ανθρώπων. Είθε όλοι οι άνθρωποι, τα κράτη, οι πολιτισμοί, οι θρησκείες να διδάξουν σωστά πράγματα και θεία δώρα, ειρήνης και ανθρωπιάς στον τάλανα κόσμο μας.

Η αγάπη είναι φως και σωτηρία. Χωρίς αγάπη όλα είναι δύσκολα, μάταια και ματωμένα. Κανείς και ποτέ δεν βγήκε νικητής μετά τον πόλεμο. Νικητές και νικημένοι είναι ένοχοι, αιμοστάγείς και αιμάσσοντες. Θεέ μου, στείλε μας μια καρδιά που να αγαπά για να κάνουμε τη Γη, θρόνο της επίγειας μεγαλοσύνης σου.

Συνάντηση υπουργών για το πρόγραμμα Θράκη–Κύπρος–Αιγαίο

ΣΤΗ Σαμοθράκη συναντιούνται το Σάββατο 1 Ιουνίου οι υπουργοί Οικονομικών της Κυπριακής Δημοκρατίας Τάκης Κληρίδης, Αιγαίου Νίκος Σηφουνάκης και Μακεδονίας - Θράκης Γιώργος Πασχαλίδης, προκειμένου να αξιολογήσουν την πορεία υλοποίησης του προγράμματος «Θράκη - Αιγαίο - Κύπρος 2001-2002», καθώς και τη διαμόρφωση του νέου πλαισίου που αφορά την προκήρυξη της διετίας 2003-2004.

Οπως είναι γνωστό στις 8 Ιουλίου 2000, στην Πολιόχνη της Λήμνου υπογράφηκε το Πρωτόκολλο Συνεργασίας ανάμεσα στην Ελλάδα και την Κύπρο. Το Πρωτόκολλο αυτό, αφορά τη συνέχιση του προγράμματος «Θράκη - Αιγαίο - Κύπρος», που όπως είναι γνωστό υλοποιείται από τα υπουργεία Μακεδονίας - Θράκης, Αιγαίου και Οικονομικών της Κύπρου. Στόχος του προγράμματος είναι η ανάδειξη του ενιαίου παραμεθορίου χώρου που ξεκινά από τη Θράκη, αγκαλιάζει το Αιγαίο και καταλήγει στην Κύπρο, μέσα από την προβολή της ενιαίας πολιτιστικής κληρονομιάς και παράδοσης, του περιβάλλοντος, καθώς και της σύγχρονης δημιουργίας του ελληνισμού σε αυτές τις περιοχές.

Σε συνέχεια της υπογραφής στην Πολιόχνη και στα πλαίσια υλοποίησης του προγράμματος, στις 19 Φεβρουαρίου 2001 ο υπουργός Αιγαίου Νίκος Σηφουνάκης και ο υπουργός Μακεδονίας - Θράκης Γιώργος Πασχαλίδης, παρέστησαν μαζί με τον υπουργό Οικονομικών της Κύπρου Τάκη Κληρίδη στη Λευκωσία, στις εργασίες της Μικτής Επιτροπής που αξιολόγησε τις προτάσεις που αφορούσαν στους τομείς του πολιτισμού και του περιβάλλοντος και οι οποίες είχαν υποβληθεί για χρηματοδότηση στα πλαίσια του προγράμματος «Θράκη - Αιγαίο - Κύπρος». Από αυτές, όσες έγιναν δεκτές, βρίσκονται στο στάδιο της υλοποίησης.

Συγχαρητήριο

Στην αγαπητή μας κόρη και αδελφή **ΒΑΣΙΛΙΚΗ - ΤΣΑΜΠΙΚΑ ΚΟΛΙΟΥ** που πήρε το πτυχίο της Νομικής Σχολής από το Δημοκρίτειο Πανεπιστήμιο Θράκης, θερμά συγχαρητήρια, πάντα επιτυχίες και καλή σταδιοδρομία.

Οι γονείς
Ενάγγελος - Ειρήνη Κολιού
Τα αδέλφια
Αρθούλα, Μιχάλης, Γιώργος και Δήμητρα

5276-30/5

...ΠΡΑΚΤΟΡΕΙΟ ΤΑΞΙΔΙΩΝ

ΣΑΒΒΑΣ ΣΑΗΣ

Με την ευκαιρία της λειτουργίας του **νέου** μας πρακτορείου στην οδό ΤΑΡΠΟΝ ΣΠΡΙΓΚΣ 42 δίπλα στην Τράπεζα Πίστεως

ΠΡΟΣΦΕΡΟΥΜΕ

τα φθηνότερα αεροπορικά εισιτήρια για όλο τον κόσμο με όλες τις αεροπορικές πτήσεις

ΠΡΟΣΟΧΗ:
ΠΛΗΡΟΦΟΡΙΕΣ ΔΕΝ ΔΙΔΟΝΤΑΙ ΑΠΟ ΤΟ ΤΗΛΕΦΩΝΟ ΜΟΝΟ ΠΡΟΣΩΠΙΚΗ ΠΑΡΟΥΣΙΑ ΣΑΣ

Ακόμη:
- Σας παίρνουμε ΒΙΖΑ επισκέπτου για ΑΜΕΡΙΚΗ σε μία εβδομάδα
- ΒΙΖΑ επισκέπτου για ΑΥΣΤΡΑΛΙΑ σε μία μέρα
- Εκδοση διαβατηρίων
- Εκδοση αδειών αυτοκινήτων

ΞΕΝΟΔΟΧΕΙΑ ΣΤΗΝ ΑΘΗΝΑ

PRESIDENT Α' Κατηγορίας Λεωφόρος Κηφησίας

Μονόκλινο	€47	με πρωινό έως 31/10
Δίκλινο για μονόκλινο	€58	» » »
Δίκλινο	€62	» » »
Τρίκλινο	€78	» » »

ESPERIA HOTEL Α' Κατηγορίας Σταδίου 22

Μονόκλινο	€95	με πρωινό έως 31/10
Δίκλινο	€108	» » »
Τρίκλινο	€123	» » »

ELECTRA HOTEL Α' Κατηγορίας Ερμού 5

Μονόκλινο	€109	με πρωινό έως 31/10
Δίκλινο	€128	» » »
Τρίκλινο	€149	» » »

TITANIA HOTEL Πανεπιστημίου 52 (Σύνταγμα Ομόνοια)

Μονόκλινο	με αμερικάνικο πρωινό	
Δίκλινο	» »	
Τρίκλινο	» »	

DORIA HOTEL Β' Κατηγορίας Πειραιώς 15-17 (κοντά στην Ομόνοια)

Μονόκλινο	€57	με πρωινό έως 31/10
Δίκλινο	€66	» » »
Τρίκλινο	€86	» » »

ZAFOLIA HOTEL Α' Κατηγορίας Λεωφ. Αλεξάνδρας 87

Μονόκλινο	€93	με πρωινό έως 31/10
Δίκλινο	€103	» » »
Τρίκλινο	€123	» » »

BEST WESTERN Α' Κατηγορίας, Ιλισία Μιχαλακοπούλου

Μονόκλινο	€57	με πρωινό έως 31/10
Δίκλινο	€67	» » »
Τρίκλινο	€83	» » »

PARTHENON Α' Κατηγορίας περιοχή Μακρυγιάννη

Μονόκλινο	€74	με πρωινό έως 31/10
Δίκλινο	€83	» » »
Τρίκλινο	€115	» » »

OLYMPIC PALACE Α' Κατηγορίας, Φιλελλήνων-Σύνταγμα

Μονόκλινο	€64	με πρωινό έως 31/10
Δίκλινο	€79	» » »
Τρίκλινο	€98	» » »

ARETOUSA Β' Κατηγορίας Μητροπόλεως Σύνταγμα

Μονόκλινο	€50	με πρωινό έως 31/10
Δίκλινο	€71	» » »
Τρίκλινο	€89	» » »

ST. GEORGE LYKABETTUS LUX

Μονόκλινο	€110	χωρίς πρωινό
Δίκλινο	€110	» »

ASTOR Σύνταγμα

Μονόκλινο	€57	με πρωινό έως 31/10
Δίκλινο για μονόκλινο	€65	» » »
Δίκλινο	€76	» » »
Τρίκλινο	€95	» » »

GRAND HOTEL Β' Κατηγορίας Πατησίων & Βεραντέρου 10

Μονόκλινο	€44	με πρωινό έως 31/10
Δίκλινο	€54	» » »
Τρίκλινο	€74	» » »

ΒΕΡΓΙΝΑ Β' Κατηγορίας ΘΕΣ/ΚΗ (κεντρικό)

Μονόκλινο	€59	με πρωινό έως 31/10
Δίκλινο	€72	» » »
Τρίκλινο	€87	» » »

ΣΑΣ ΣΥΜΦΕΡΕΙ ΠΡΙΝ ΚΛΕΙΣΕΤΕ ΟΠΟΥΔΗΠΟΤΕ ΝΑ ΜΑΣ ΕΠΙΣΚΕΦΘΕΙΤΕ

ΠΡΑΚΤΟΡΕΙΟ ΤΑΞΙΔΙΩΝ
ΣΑΒΒΑΣ ΣΑΗΣ
ΤΑΡΠΟΝ ΣΠΡΙΓΚΣ 42
δίπλα στην Τράπεζα Πίστεως
• Τηλ. 39781-3

Χ. 3240-31/5

ΜΕΝΤΙΟΥΜ-ΑΣΤΡΟΛΟΓΟΣ

ΝΙΚΟΣ

Ακριβείς προβλέψεις στον επαγγελματικό, αισθηματικό και οικονομικό τομέα.

Επαναφορά ατόμων
Ισχυρή υποβολή

Δέχεται μόνο με ραντεβού στα τηλέφωνα: 31405 και 39201

4979-2/6

VANIK TOURS

ΓΙΑΝΝΗΣ και ΣΕΒΑ ΒΑΛΣΑΜΙΔΗ

VANIK σημαίνει ΑΛΗΘΕΙΑ

ΑΚΤΗ ΚΑΝΑΡΗ 17, ΨΑΡΟΠΟΥΛΑ - ΑΝΕΤΟ ΠΑΡΚΙΝΓΚ

Ανοικτά: ΔΕ-ΣΑ 08.30 - 14.00 & 16.30 - 20.30

Τηλ. 35191, 37621 κινητό: 0945798148 , FAX 29532

Το γραφείο μας πάντα πρώτο σε κρατήσεις ξενοδοχείων εξασφάλισε και σας προσφέρει καταπληκτικές τιμές για τα παρακάτω ξενοδοχεία σε ΠΑΚΕΤΑ (έκδοση εισιτηρίων R/T) από 1/4-31/10/2002

Απευθυνόμαστε σε σας που θέλετε και η κράτησή σας να είναι σωστή και το δωμάτιό σας να σας περιμένει

1ον HOTEL ALEXANDROS Α΄ SUPERIOR
Πλατεία Μαβίλλη
Μονόκλινο € 98
Δίκλινο € 108
Τρίκλινο € 142

2ον HOTEL PRESIDENT Α΄ Κατηγορίας
Λεωφόρος Κηφησίας (ΟΛΑ ΑΝΑΚΑΙΝΙΣΜΕΝΑ)
Μονόκλινο € 47
Δίκλινο για μονόκλινο € 58
Δίκλινο € 62
Τρίκλινο € 78

3ον HOTEL PRESIDENT Α΄ Κατηγορίας
Λεωφόρος Κηφησίας
Μονόκλινο € 40
Δίκλινο για μονόκλινο € 49
Δίκλινο € 53
Τρίκλινο € 67

4ον HOTEL ASTOR Α΄ Κατηγορίας
Σύνταγμα
Μονόκλινο € 55
Δίκλινο για μονόκλινο € 63
Δίκλινο € 74
Τρίκλινο € 93

5ον HOTEL PARTHENON Α΄ Κατηγορίας
Στήλες Ολυμπίου Διός
Μονόκλινο € 74
Δίκλινο € 83
ρίκλινο € 115

6ον HOTEL ZAFOLIA Α΄ SUPERIOR
Λεωφόρος Αλεξάνδρας
Μονόκλινο € 93
Δίκλινο € 103
Τρίκλινο € 123

7ον HOTEL ARETHOUSA Β΄ SUPERIOR
Σύνταγμα

8ον HOTEL ELLINIS Β΄ SUPERIOR
Ωνάσειο, λεωφ. Συγγρού
Μονόκλινο € 43
Δίκλινο € 67
Τρίκλινο € 82

9ον HOTEL LILIA Β΄ Κατηγορίας
Πασαλιμάνι
Μονόκλινο € 42
Δίκλινο € 55
Τρίκλινο € 69

10ον HOTEL EGNATIA Β΄ Κατηγορίας
Θεσσαλονίκη Κέντρο - καινούριο
Μονόκλινο € 60
Δίκλινο € 72
Τρίκλινο € 84

* Τα παραπάνω ξενοδοχεία διαθέτουν T.V. σε όλα τα δωμάτια
* Στις παραπάνω τιμές συμπεριλαμβάνεται πρωινό σε μπουφέ
* Ακόμη σε μας θα βρείτε αεροπορικά και ατμοπλοϊκά εισιτήρια όλων των εταιρειών.

Χ. 3237-31/5

ΛΕΝΤΑΚΗΣ ΜΑΝΩΛΗΣ

ΞΥΛΟΤΕΧΝΙΚΗ



Αναλαμβάνουμε πάσης φύσεως ξυλουργικές εργασίες:

• κουζίνες γερμανικές • ντουλάπες
• πόρτες • παράθυρα κ.λ.π.

ΠΛΗΡΟΦΟΡΙΕΣ
Τηλ. 60601-68414

4976-2/6

Διαφάνειες και μεγενθύνσεις για μπαρ, εστιατόρια, fast food

Φ. & Ν. ΠΑΧΟΣ



Γ. Ευσταθίου 11
Τηλ. 26893

Πόθος όλων των Ελλήνων

Θέλουν το δικό τους κεραμίδι

ΜΕΓΑΛΟ ΤΟ ΠΟΣΟΣΤΟ ΙΔΙΟΚΑΤΟΙΚΗΣΗΣ

ΔΙΑΚΑΗ πόθο των Ελλήνων αποτελεί η απόκτηση ιδιόκτητης κατοικίας και --όπως φαίνεται-- οι περισσότεροι, αργά ή γρήγορα, κατορθώνουν να αποκτήσουν «το δικό τους κεραμίδι». Σύμφωνα με την ετήσια επισκόπηση της Eurostat για το 2002 που δόθηκε στη δημοσιότητα --και η οποία περιλαμβάνει στατιστικά στοιχεία για ένα ευρύ φάσμα θεμάτων που αφορούν την οικονομική και κοινωνική κατάσταση των Ευρωπαίων πολιτών-- το 74% των Ελλήνων δηλώνει ότι διαμένει σε δικό του σπίτι. Το στοιχείο αυτό καθιστά το ποσοστό ιδιοκατοίκησης στη χώρα μας ένα από τα υψηλότερα στην Ε.Ε. Προηγούνται, πάντως, οι Ισπανοί, το 82% των οποίων δηλώνουν ότι διαμένουν σε δικό τους σπίτι. Στις τελευταίες θέσεις της κατάταξης βρίσκονται οι Γερμανοί, με 41%, και οι Ολλανδοί με τους Αυστριακούς (από 51%), ενώ ο μέσος κοινοτικός όρος φτάνει το 59%.



Πρώτοι στο κάπνισμα και την παχυσαρκία

Οι Έλληνες εμφανίζονται ως οι φανατικότεροι καπνιστές σε σχέση με τους εταίρους τους. Το 44,9% των πολιτών άνω των 15 ετών (58,1% για τους άντρες και 32,2% για τις γυναίκες) δηλώνουν ότι καπνίζουν, ενώ στην Ε.Ε., καπνίζει το 33,9% των πολιτών (40,2% για τους άντρες και 28% για τις γυναίκες). Τα χαμηλότερα ποσοστά παρατηρούνται στη Σουηδία με 22,1%.

Ιδιαίτερα υψηλό είναι το ποσοστό των καπνιστών στις ηλικίες 15-24 ετών, καθώς το 44,9% των νέων (46,5% για τους άντρες και 43,3% για τις γυναίκες) καπνίζουν, ενώ στην Ε.Ε. το αντίστοιχο ποσοστό είναι 41,3%. Τα υψηλότερα ποσοστά παρατηρούνται στην Ισπανία με 45,8% και στο Βέλγιο 45,7%. Στον αντίποδα βρίσκεται η Σουηδία, όπου το ποσοστό των νέων που καπνίζουν είναι μόλις 21%.

Την πρώτη θέση καταλαμβάνουν οι Έλληνες και στην παχυσαρκία, ενώ οι Ελληνίδες μοιράζονται τη δεύτερη θέση μαζί με τις Βρετανίδες. Συγκεκριμένα, το 26,7% των αντρών και το 17,8% των γυναικών, στην Ελλάδα, είναι παχύσαρκοι. Ακολουθούν οι Ισπανοί και οι Δανοί, ενώ από τις Ευρωπαίες, ως πιο παχύσαρκες εμφανίζονται οι Πορτογαλίδες.

Σε ό,τι αφορά το προσδόκιμο ζωής, για τους άντρες είναι τα 75,5 έτη και για τις γυναίκες τα 80,6 χρόνια. Την πρώτη θέση στην Ε.Ε. έχουν οι Σουηδοί και τη δεύτερη οι Ιταλοί.

Τελευταίοι στις αυτοκτονίες και τα διαζύγια

Έχουμε το χαμηλότερο ποσοστό στις αυτοκτονίες μεταξύ των «15» της Ε.Ε. και, συγκεκριμένα, μόνο 1,5 ανά 100.000 κατοίκους στους άντρες και 5,5 στις γυναίκες. Οι χώρες με τις περισσότερες αυτοκτονίες είναι το Βέλγιο και το Λουξεμβούργο.

Στα διαζύγια κατέχουμε την προτελευταία θέση μαζί με την Ισπανία, με 0,9 χωρισμούς ανά 1.000 κατοίκους. Στην τελευταία θέση βρίσκεται η Ιταλία.

Ανώτατη εκπαίδευση

Όσον αφορά τους νέους που συμμετέχουν στην ανώτατη εκπαίδευση, στην Ελλάδα, το 34% των νέων, από 18 έως 24 ετών, σπουδάζουν σε κάποιο ίδρυμα ανώτατης εκπαίδευσης, ποσοστό που φέρνει τη χώρα μας στην πρώτη θέση του σχετικού πίνακα. Ακολουθεί το Βέλγιο με 33% και η Γαλλία με 30%, ενώ στις τελευταίες θέσεις βρίσκονται η Γερμανία με 15% και η Αυστρία με 18%, όπου ο μέσος κοινοτικός όρος είναι 24%.

PEGASSOS TRAVEL

Το ΠΗΓΑΣΟΣ ΤΡΑΒΕΛ σας προσφέρει μερικά από τα ξενοδοχεία που συνεργάζεται στην Αθήνα και τις τιμές αυτών.

Επίσης μπορούμε να σας προσφέρουμε τις υπηρεσίες μας και για φθηνά ξενοδοχεία εκτός Αθηνών και εισιτήρια σ' όλο τον κόσμο

ΞΕΝΟΔΟΧΕΙΑ ΑΘΗΝΩΝ
(τιμές με πρωινό έως 31/10.02)

❖ **PRESIDENT** Α' Κατηγορίας
Μονόκλινο 44 ευρώ
Δίκλινο για χρήση μονόκλινο 56 ευρώ
Δίκλινο 60 ευρώ
Τρίκλινο 75 ευρώ

❖ **ASTOR** Α' Κατηγορίας
Μονόκλινο 56 ευρώ
Δίκλινο για χρήση μονόκλινο 64 ευρώ
Δίκλινο 75 ευρώ
Τρίκλινο 94 ευρώ

❖ **TITANIA** Α' Κατηγορίας
Μονόκλινο 91 ευρώ
Δίκλινο 107 ευρώ
Τρίκλινο 127 ευρώ

❖ **ΠΑΡΘΕΝΩΝ** Α' Κατηγορίας
Μονόκλινο 74 ευρώ
Δίκλινο 83 ευρώ
Τρίκλινο 115 ευρώ

❖ **GRAND** Β' Κατηγορίας
Μονόκλινο 45 ευρώ
Δίκλινο 60 ευρώ
Τρίκλινο 75 ευρώ

❖ **STANLEY** Β' Κατηγορίας
Μονόκλινο 75 ευρώ
Δίκλινο 88 ευρώ
Τρίκλινο 115 ευρώ

❖ **ACHILLION** Β' Κατηγορίας
Μονόκλινο 50 ευρώ
Δίκλινο 60 ευρώ
Τρίκλινο 70 ευρώ

❖ **LILIA** στον Πειραιά
Μονόκλινο 50 ευρώ
Δίκλινο 63 ευρώ
Τρίκλινο 82 ευρώ
Τετράκλινο 90 ευρώ

Πάντα στη διάθεσή σας με συνέπεια και μεράκι

ΤΗΛΕΦΩΝΑ ΕΠΙΚΟΙΝΩΝΙΑΣ
02410 - 73455 ή 75879

X3270-31/5

PELLOS TRAVEL

Σε συνεργασία με
1. ΙΕΡΟ ΝΑΟ ΑΝΑΛΗΨΕΩΣ ΡΟΔΟΥ
2. ΙΕΡΟ ΝΑΟ ΑΓΙΟΥ ΔΗΜΗΤΡΙΟΥ ΡΟΔΙΝΙ

11ήμερη εκδρομή

Από 2/7/02 - 12/7/02

ΡΟΔΟΣ - ΠΕΙΡΑΙΑΣ - ΧΑΛΚΙΔΑ (ΑΓΙΟΣ ΙΩΑΝΝΗΣ Ο ΡΩΣΣΟΣ) - ΤΕΜΠΗ - ΘΕΣΣΑΛΟΝΙΚΗ - ΑΓΙΑ ΑΝΑΣΤΑΣΙΑ - ΧΑΛΚΙΔΙΚΗ - ΑΓΙΟ ΟΡΟΣ - ΝΑΟΥΣΑ - ΒΕΡΟΙΑ - ΠΑΝΑΓΙΑ ΣΟΥΜΕΛΑ - ΚΑΤΑΡΡΑΚΤΕΣ ΕΔΕΣΣΑΣ - ΦΛΩΡΙΝΑ - ΠΡΕΣΠΕΣ - ΜΕΤΕΩΡΑ - ΜΕΤΣΟΒΟ - ΙΩΑΝΝΙΝΑ (ΛΙΜΝΗ ΙΩΑΝΝΙΝΩΝ) - ΑΓΡΙΝΙΟ - ΑΡΤΑ - ΝΑΥΠΑΚΤΟΣ - ΡΙΟ - ΑΝΤΙΡΙΟ - ΠΑΤΡΑ - ΚΟΡΙΝΘΟΣ - ΑΘΗΝΑ - ΑΓΙΟΣ ΝΕΚΤΑΡΙΟΣ - ΑΓΙΟΣ ΕΦΡΑΙΜ - ΡΟΔΟΣ

Τρίτη 2/7
Αναχώρηση από Ρόδο για Πειραιά με F/B σε ανάλογη θέση.
Τετάρτη 3/7
Αφιξη στον Πειραιά και αναχώρηση για Χαλκίδα όπου θα επισκεφθούμε τη μονή του Αγίου Ιωάννη του Ρώσου. Αναχώρηση για Χαλκηδόνα Θεσσαλονίκης μέσω Τεμπών. Αφιξη στη Χαλκηδόνα. Τακτοποίηση σε Ξ/Δ. Διαν/ση.
Πέμπτη 4/7
Πρωινό στο Ξ/Δ. Επίσκεψη στη Μονή του Αγίου Δημητρίου και της Αγίας Αναστασίας. Αναχώρηση για Ουρανούπολη - Πολύγυρο. Τακτοποίηση στο Ξ/Δ. Διαν/ση.
Παρασκευή 5/7
Πρωινό στο Ξ/Δ. Επίσκεψη στο Αγιο Ορος για τους άντρες και κρουαζιέρα στο Αγιο Ορος για τις γυναίκες. Επιστροφή στο Ξ/Δ. Διαν/ση.
Σάββατο 6/7
Πρωινό στο Ξ/Δ. Αναχώρηση για Βέροια, Σουμελά για να επισκεφθούμε την Ιερά Μονή της Παναγιάς Σουμελά. Μετάβαση στην Εδεσσα με τους περίφημους καταρράκτες, Φλώρινα. Διαν/ση.
Κυριακή 7/7
Πρωινό στο Ξ/Δ. Επίσκεψη στις Πρέσπες, Μοναστήρι της Αγία Τριάδος. Επιστροφή μέσω Κοζάνης, Λάρισα, Καλαμπάκα. Διαν/ση
Δευτέρα 8/7
Πρωινό στο Ξ/Δ. Αναχώρηση για Μετέωρα, Μέτσοβο, Νησάκι, Ιωάννινα. Αφιξη στα Ιωάννινα. Διαν/ση.
Τριτη 9/7
Πρωινό στο Ξ/Δ. Αναχώρηση για Αρτα, Αγρίνιο, Ναύπακτο, Ρίο - Αντίριο. Αφιξη στην Αθήνα. Διαν/ση.
Τετάρτη 10/7
Πρωινό στο Ξ/Δ. Αναχώρηση για Αγιο Νεκτάριο. Επίσκεψη στη Μονή, προσκύνημα. Επιστροφή στην Αθήνα. Διαν/ση.
Πέμπτη 11/7
Πρωινό στο Ξ/Δ. Αναχώρηση για Αριο Αφραίμ - Σπάτα. Επίσκεψη στη Μονή, προσκύνημα. Επιστροφή στο λιμάνι του Πειραιά. Αναχώρηση για Ρόδο το απόγευμα.
Παρασκευή 12/7
Αφιξη στη Ρόδο. Τέλος εκδρομής

Τιμή 500,00 ευρώ

Στην εκδρομή περιλαμβάνονται
1. Εισιτήρια πλοίου Ρόδος - Πειραιάς - Ρόδος σε τετράκλινες εσωτερικές καμπίνες.
2. Ξεναγήσεις - εκδρομές
3. Μεταφορές με κλιματιζόμενα πούλμαν
4. Ξ/Δ με πρωινό
5. Συνοδός γραφείου
6. Ταξιδιωτική ασφάλεια

Δεν περιλαμβάνονται
Εισοδοι στα μουσεία, βαπορέτο Ιωαννίνων, νυκτερινή διασκέδαση.

Για αναλυτικά προγράμματα και περισσότερες πληροφορίες

PELLOS TRAVEL

Λ. Καλλιθέας 125 Φαληράκι - Ρόδος
Τηλ.: 02410 87615, 86298 Fax: 02410 87616

ΙΕΡΟΣ ΝΑΟΣ ΑΝΑΛΗΨΕΩΣ τηλ. 02410 32684
ΙΕΡΟΣ ΝΑΟΣ ΑΓ. ΔΗΜΗΤΡΙΟΥ τηλ. 02410 33349

5220-2/6

ΝΤΕΤΕΚΤΙΒΣ ΑΘΗΝΩΝ

Αναλαμβάνουμε υποθέσεις
ανηλίκων,
προσωπικές,
οικογενειακές,
εμποροβιομηχανικές
Διαθέτουμε τα καλύτερα ηλεκτρονικά σύγχρονα οπτικοακουστικά συστήματα

Εχεμύθεια 100%
Τα 30 χρόνια πείρα είναι η εγγύησή μας

Τηλ. 0977632963 & 0945319796

5239-30/6

ΨΥΧΟΕΡΕΥΝΗΤΡΙΑ ΚΡΗΤΙΚΟΥ ΒΑΣΙΛΕΙΑ



Προβλέψεις για το μέλλον ικανοποιητικές.
Βοήθεια για κάθε θέμα που σας απασχολεί με κάθε εχεμύθεια

ΟΜΗΡΟΥ 65 Π. ΠΟΛΗ Τηλ.. 74440 - 67602, 0972157586, 8-1π.μ. — 4-8μ.μ.

Τ. 549-26/5

ΝΤΕΤΕΚΤΙΒΣ

30 ΧΡΟΝΙΑ ΜΟΝΙΜΑ ΚΑΙ ΣΤΗ ΡΟΔΟ

35354

ΠΛΑΤΕΙΑ ΑΓΙΟΥ ΙΩΑΝΝΟΥ

Η ΛΥΣΗ!! ΣΕ ΚΑΘΕ ΣΑΣ ΠΡΟΒΛΗΜΑ

EXPRESS SECURITY

Χ. 3220-31/5

RODOS 2400 CAIR

Επιλογή από την Ένωση Γάλλων Οινολόγων σαν ο μοναδικός εκπρόσωπος από τα κρασιά των Ελληνικών νησιών.

Χωρίς σχόλια ... (δικά μας)



Συνάντηση γνωριμίας με τις Επιστήμες της Γλώσσας στο Πανεπιστήμιο Αιγαίου

Οι διδάσκοντες γλωσσολογίας του Τμήματος Μεσογειακών Σπουδών του Πανεπιστημίου Αιγαίου οργανώνουν σήμερα συνάντηση γνωριμίας με τις Επιστήμες της Γλώσσας και τις επαγγελματικές προοπτικές που ανοίγουν.

Η εκδήλωση θα πραγματοποιηθεί στους χώρους του Πανεπιστημίου Αιγαίου, στο Αμφιθέατρο Ισογείου του Νέου Κτιρίου και αποτελείται από δύο σκέλη:

• Το πρωΐ 10:00 - 13:00 οι γλωσσολόγοι διδάσκοντες του Τμήματος Μεσογειακών Σπουδών θα παρουσιάσουν τις επιστήμες της γλώσσας και τη σύνδεσή τους με διάφορους επαγγελματικούς χώρους και τις νέες τεχνολογίες.

• Το απόγευμα στις 18:00 η καθηγήτρια γλωσσολογίας του Πανεπιστημίου Αθηνών κ. Μαίρη Σηφιανού θα δώσει διάλεξη με θέμα «Η έκφραση της ευγένειας στην ελληνική και τουρκική Γλώσσα». Στις 19:30 θα προβληθεί το ντοκιμαντέρ του Μιχάλη Λυκούδη «Εμείς οι άλλοι», το οποίο γυρίστηκε στη Ρόδο, σε παραγωγή της Γενικής Γραμματείας Εκπαίδευσης Ενηλίκων. Θα ακολουθήσει ελεύθερη συζήτηση για την πολυγλωσσία στον ευρωπαϊκό χώρο.

Βρέθηκε η χρυσή τομή

Πλήρης ακτοπλοϊκή σύνδεση με τα νησιά

ΘΑ ΚΑΛΥΦΘΟΥΝ ΟΙ ΑΝΑΓΚΕΣ ΤΗΣ ΑΓΟΝΗΣ ΓΡΑΜΜΗΣ

Αργά προχθές το βράδυ, βρέθηκε η χρυσή τομή μεταξύ ΥΕΝ και ακτοπλόων, με αποτέλεσμα όλα τα νησιά να έχουν πλήρη ακτοπλοϊκή σύνδεση και μετά την πρόωρη άρση του cabotage την 1η Νοεμβρίου 2002.



Ειδικότερα στην προχθεσινή συνεδρίαση του Συμβουλίου Ακτοπλοϊκών Συγκοινωνιών που έγινε στο ΥΕΝ, και στο οποίο προήδρευσε ο Γ.Γ. κ. Λάμπρος Λαμπρόπουλος και μεταξύ άλλων παρέστησαν ο Γεράσιμος Στρίντζης ως εκπρόσωπος του Ναυτικού Επιμελητηρίου Ελλάδος και ο Αντώνης Αγαπητός ως εκπρόσωπος της Ενωσης Εφοπλιστών Ακτοπλοΐας, συμφωνήθηκαν τα εξής:

• Οι ακτοπλοϊκές εταιρείες ανέλαβαν να καλύψουν ένα μέρος των άγονων νησιών, χωρίς επιδότηση.

• Για όσα από τα άγονα νησιά δεν καλυφθούν, θα προκηρυχθεί μειοδοτικός διαγωνισμός, και τα δρομολόγια θα επιδοτηθούν από την είσπραξη του επίναυλου που είναι 3% επί του εισιτηρίου, όπως προβλέπει ο νόμος.

• Για ποιά νησιά θα προκηρυχθούν μειοδοτικοί διαγωνισμοί θα έχει αποφασισθεί το αργότερο ως την άλλη εβδομάδα.

Πάντως μεταξύ ΥΕΝ και ακτοπλόων παραμένει σημείο τριβής η σύναψη συμβάσεων δημόσιας υπηρεσίας τριετούς διάρκειας. Οι ακτοπλόοι συνεχίζουν να υποστηρίζουν ότι τέτοιου είδους συμβάσεις δημιουργούν μονοπώλια στις γραμμές για τις οποίες υπογράφονται και ζητούν να ισχύσει και σε αυτές τις περιπτώσεις ελεύθερη δρομολόγηση. Για το θέμα αυτό το ΣΑΣ δεν έχει αρμοδιότητα να αποφασίσει οπότε ο χειρισμός του εναπόκειται στην ευχέρεια του ΥΕΝ κ. Γιώργου Ανωμερίτη.

Zorpidis

ΤΟΥΡΙΣΤΙΚΟΣ ΟΡΓΑΝΙΣΜΟΣ

Αλεξ. Διάκου και Λοχαγού Φανουράκη 31.

Τηλ. 02410 20625, 30054 FAX 26745

Α.Α.Ν.Ε.

Αναχωρήσεις από Ρόδο:

F/B Β. ΕΡΑΤΩ ΤΡΑ

Κάθε **ΠΕΜΠΤΗ στις 04.30** για Χάλκη, Διαφάνι, Πηγάδια, Κάσο, Σητεία, Αγιο Νικολαο, Μήλο, Πειραιά

Κάθε **ΚΥΡΙΑΚΗ στις 04.30** για Χάλκη, Διαφάνι, Πηγάδια, Κάσο, Σητεία, Αγιο Νικολαο, Μήλο, Πειραιά

F/B Β. ΚΟΡΝΑΡΟΣ

Κάθε **ΣΑΒΒΑΤΟ στις 04.30** για Διαφάνι, Πηγάδια, Κάσο, Σητεία, Αγιο Νικολαο, Μήλο, Πειραιά

Κρατήσεις ξενοδοχείων σε όλη την Ελλάδα

Αεροπορικά εισιτήρια

Ακτοπλοϊκά εισιτήρια

Ενοικιάσεις αυτοκινήτων

X3241-31/5

Εκδήλωση σήμερα στο Εθνικό Θέατρο

Εάλω η Πόλις

ΤΟ ΠΡΟΓΡΑΜΜΑ ΠΟΥ ΘΑ ΠΑΡΟΥΣΙΑΣΤΕΙ

Ο Πολιτιστικός Οργανισμός Δήμου Ροδίων οργανώνει την Τετάρτη 29 Μαΐου 2002 στις 20:30 στο Εθνικό Θέατρο Ρόδου τη Μουσική Εκδήλωση «ΕΑΛΩ Η ΠΟΛΙΣ»

Συμμετέχουν η Παραδοσιακή Ορχήστρα του Παντελή Αναστασόπουλου «ΑΜΑΡΑΝΤΟΣ» και το Λύκειο Ελληνίδων Ρόδου.

Το πρόγραμμα περιλαμβάνει:

1) Αγιοβασιλιάτικος - χορός (Καππαδοκίας), 2) Σήμερα ψάλλουν - ψαλτοτράγουδο (Θράκης), 3) Μοναχογιός - καθιστικό (Μ. Ασίας), 4) Θα χτίσουν Αγιά Σοφιά, Ζωναράδικο Θράκης, 5) Σημαίνει Θεός - Ανατολικής Θράκης, 6) Μικρό Βλαχόπουλο - καθιστικό Ανατολικής Θράκης, 7) Μαχαίρια - χορός των μαχαιριών, 8) Διγενής - Ανατολικής Θράκης ακριτικό, 9) Ναιλοί εμάς - Πόντου, 10) Νανέβαινα πολύ ψηλά - Μάλγαρα Ανατολικής Θράκης, 11) Ενα πουλάκι ξέβγηνε - Ελασσώνας, 12) Οι Τούρκοι όντας - πόντου, 13) Τρία καράβια - συρτό Ανατολικής Θράκης, 14) Γιατί πουλί μ' δε κελαηδείς - καθιστικό Θράκης, 15) Τρεις καλογέροι - Καστοριάς, 16) Μαντήλια - χοροί μαντηλιών Καππαδοκίας, 17) Αλέξανδρος - Ζωναράδικος Θράκης, 18) Σύντας να δώσει - συρτός Ανατολικής Θράκης, 19) Κουτάλια - χορός κουταλιών Ικονίου και 20) Σαν τα Μάρμαρα - Ζεϊμπέκικο Μικράς Ασίας.

ΟΡΧΗΣΤΡΑ: Π. Αναστασόπουλος - κανονάκι- τραγούδι, Μ. Ζάμπας - τραγούδι, Μ. Καλαετζής - βιολί, Π. Λαζαρίδης, κρουστά -τραγούδι, Στ. Σταματάκης - κόντρα μπάσο, Δ.. Χατζηπλής -ούτι και οι Γ. Ορφανίδης ποντιακή λύρα, Ν. Χασάπης κρουστά, Γ. Καραβέλατζης -μπουλγαρί γυαλί ταμπούρ, Α. Ροδίτης - ταμπουρά - λαούτο.

Επιμέλεια προγράμματος ορχήστρας :Παντελής Αναστασόπουλος.

Επιμέλεια κειμένων: Μπακίρτση Γεωργία.

Αφηγητές: Μιχάλης Ζάμπας και Χρυσοβαλάντης Μπάτσαρης

Γιορτάζεται την Κυριακή

Η Μάχη της Κρήτης

ΟΙ ΕΚΔΗΛΩΣΕΙΣ ΣΤΗ ΡΟΔΟ

Η Αδελφότητα Κρητών Ρόδου, όπως συνηθίζει, πρόκειται να γιορτάσει τη φετινή 61η επέτειο της Μάχης της Κρήτης εκτός της πόλεως της Ρόδου.

Την Κυριακή 2 Ιουνίου 2002 έχει οργανώσει επίσκεψη στην Ελεούσα. Στην εκκλησία του Αγίου Χαραλάμπους θα γίνει δοξολογία όπου τον πανηγυρικό της ημέρας θα εκφωνήσει η γυμνασιάρχης κ. Μαρία Παπαδάκη - Χατζηκάλφα. Μετά την αρτοκλασία θα ακολουθήσει επετειακό κρητικό πρόγραμμα στην αυλή της εκκλησίας. Θα πάρουν μέρος η ομάδα ριζίτικου τραγουδιού, η χορευτική ομάδα της Αδελφότητας και ο λυράρης Γιώργος Παραγυιός.

Οι εκδρομείς θα μεταβούν στη συνέχεια σε ταβέρνα στα Κολύμπια όπου θα έχουν την ευκαιρία να απολαύσουν ένα πλούσιο κρητικό μενού, αίγα βραστή με πιλάφι, οφτό αρνί, κριθαροκουλούρες, γραβιέρα και μυζηθρόπιτάκια.

Ο λυράρης Γιώργος Παραγυιός με το συγκρότημά του θα 'χει την ευθύνη του μουσικού προγράμματος, αναμένεται δε οι εκδρομείς να χαρούν ένα γνήσιο κρητικό γλέντι.

Οι εκδηλώσεις θα ολοκληρωθούν με την παρουσίαση του Θεατρικού έργου του Γιάννη Νιωτάκη «Μια κραυγή» (απ' το ομώνυμο ιστορικό διήγημα του Μανώλη Μαστοροyιαννάκη) στις 14,15 και 16 Ιουνίου 2002 στο Εθνικό Θέατρο Ρόδου από τη θεατρική ομάδα της Αδελφότητας.

Τα μέλη της ομάδας ζωντανεύουν τις χαρές και τις έγνοιες της καθημερινής ζωής των ηρώων του έργου στα Βουρλά και τη Σμύρνη. Μαζί τους, οι θεατές θα ζήσουν την ιστορική πραγματικότητα που οδήγησε στον ξεριζωμό.

Οι παραστάσεις αφιερώνονται σ' αυτούς που χάθηκαν στα χώματα της Μικράς Ασίας και σ' εκείνους που ήρθαν πρόσφυγες στον ελλαδικό χώρο φέρνοντας μαζί τους ένα πολιτισμό που υπήρχε εκεί πάνω από 3000 χρόνια

ΑΝΑΚΟΙΝΩΣΗ

Ο κ. ΣΑΒΒΑΣ Γ. ΛΑΟΥΔΙΚΟΣ

ΑΝΑΚΟΙΝΩΝΕΙ

ότι θα κατέλθει ως αρχηγός κόμματος στις Νομαρχιακές και Δημαρχιακές εκλογές με το κόμμα «Αγ. Γεώργιος - Συνεργασία του Δήμου Αφάντου».

Αργότερα θα ανακοινωθούν τα ονόματα των μελών.

5602-31/5



Η εμπειρία μας και η αφοσίωση στη λεπτομέρεια αποτελούν εγγύηση για την απόλυτη επιτυχία ωστε να μείνουν ανεξίτηλες στη μνήμη τη δική σας και των καλεσμένων σας.....

ΧΟΡΟΕΣΠΕΡΙΔΕΣ - ΓΑΜΟΙ - CATERING - ΠΑΙΔΙΚΑ ΠΑΡΤΥ



ΞΕΝΟΔΟΧΕΙΟ SOFITEL CAPSIS ΡΟΔΟΥ

Για Πληροφορίες 25-015 & 20919 (09.00 - 17.00)

X 3218-31/5

CAPSIS Conference Centers & Resort Hotels

RODOS MARINE BOAT

ΝΑΥΠΗΓΕΙΑ ΡΟΔΟΥ

ΝΕΟ ΜΟΝΤΕΛΟ - ΝΕΟ ΤΑΧΥΠΛΟΟ



Έγκριση ' CE ' ΕΛΛΗΝΙΚΟΥ ΝΗΟΓΝΩΜΟΝΑ

0% προκαταβολή, εξόφληση εώς 36 μήνες



ΜΗΚΟΣ : 4,60 m
Μ. ΠΛΑΤΟΣ : 1.82 m
MAX HP : 40
ΑΤΟΜΑ : 5

ΧΑΤΖΗΝΙΚΟΛΑΟΥ Ε & Ε Ο.Β.Ε.Ε.

ΕΔΡΑ: Μ.ΜΑΛΙΑΡΑΚΗ 6, 85100 ΡΟΔΟΣ , ΤΗΛ: 02410-21950, FAX: 02410-77722
ΕΚΘΕΣΗ: 3ο ΧΛΜ ΡΟΔΟΥ-ΚΑΛΛΙΘΕΑΣ email: romarine@otenet.gr

EVINRUDE

Johnson

X3244-31/5

GR Grand Hotel Rhodes

Day & Night

Naiades by the Pool



Στήν τροπική ατμόσφαιρα της μεγάλης πισίνας του Grand Hotel, το Ναιάδες λειτουργεί με ανανεωμένο Μενού ως Καφέ-Ουζερί (10:30 - 17:30

Piano Bar

Το γνωστό σημείο συνάντησης στο κέντρο της Πόλης.

Ο Τάκης Τσώνης κάθε βράδυ* στο πιάνο. (20:30 - 01:00)



*Εκτός Τρίτης

A Member of MITSIS

X 3217-31/5

PELLOS TRAVEL

Εκδρομή 3ήμερη του Αγίου Πνεύματος για ΣΑΜΟ

Αναχώρηση 22/6/2002
Επιστροφή 24/6/2002

Ημέρα 1η

Αναχώρηση από Ρόδο με το δελφίνι στις 08.00 για τη Σάμο. Αφιξη το μεσημέρι. Επιβίβαση σε πούλμαν και μεταφορά στο ξενοδοχείο. Ημέρα ελεύθερη για βόλτα στην πόλη. Το βράδυ προαιρετική σαμιώτικη βραδιά. Διαν/ση.

Ημέρα 2η

Πρωινό στο Ξ/Δ. Επιβίβαση σε πούλμαν και αναχώρηση για αξιοθέατα του νησιού, μουσείο, Κοκκάρι, Καρλόβασι. Επιστροφή νωρίς το απόγευμα στο Ξ/Δ. Διαν/ση.

Ημέρα 3η

Πρωινό στο Ξ/Δ. Ημέρα ελεύθερη για ψώνια. Αργά το απόγευμα στις 16.00 αναχώρηση για Ρόδο. Αφιξη στις 21.00 στη Ρόδο. Τέλος εκδρομής.

Τιμή: **Δρχ. 198, 00 ευρώ**

Στην εκδρομή περιλαμβάνονται
1. Εισιτήρια πλοίου Ρόδος - Σάμος, Σάμος - Ρόδος
2. Ξεναγήσεις - εκδρομές
3. Μεταφορές με κλιματιζόμενα πούλμαν
4. Ξενοδοχείο 3 αστέρων με πρωινό
5. Συνοδός γραφείου
6. Ταξιδιωτική ασφάλεια
7. Ταξιδιωτική τσάντα

Δεν περιλαμβάνονται είσοδοι στα μουσεία και αρχαιολογικούς χώρους, προαιρετκή σαμιώτικη βράδια.

Για περισσότερες πληροφορίες και κρατήσεις

PELLOS TRAVEL
Λ. Καλλιθέας 125 Φαληράκι - Ρόδος
Τηλ.: 02410 87615, 86298
Fax: 02410 87616
e-mail: pellostravel@hellasnet.gr

5220-2/6

ΕΛΛΗΝΙΚΗ ΔΗΜΟΚΡΑΤΙΑ
ΔΗΜΟΣ ΡΟΔΟΥ
ΕΠΑΡΧΙΑ ΡΟΔΟΥ
ΝΟΜΟΣ ΔΩΔΕΚΑΝΗΣΟΥ

ΓΝΩΣΤΟΠΟΙΗΣΗ ΓΑΜΟΥ

Γνωστοποιείται, σύμφωνα με το άρθρο 1369 του Αστικού Κώδικα, όπως τροποποιήθηκε με το Ν. 1250/1982, ότι:

Ο **Χαρίδημος Γαλανάκης** του Εμμανουήλ και της Μαρίας που γεννήθηκε στον Πειραά του νομού Αττικής και κατοικεί στη Ρόδο του νομού Δωδ/σου επαγγέλματος μαιευτής και η **Σοφία Κατέρη** του Νικολάου και της Βασιλικής που γεννήθηκε στο Βαθύ του νομού Σάμου και κατοικεί στη Ρόδο επαγγέλματος νηπιαγωγός πρόκειται να παντρευθούν στο Δημαρχείο του Δήμου Ροδίων.

Ρόδος 28/5/2002
Ο δήμαρχος
Γεώργιος Γιαννόπουλος

5289-29/5

ΕΛΛΗΝΙΚΗ ΔΗΜΟΚΡΑΤΙΑ
ΠΕΡΙΦΕΡΕΙΑ Ν. ΑΙΓΑΙΟΥ
ΓΕΝΙΚΗ ΔΙΕΥΘΥΝΣΗ ΠΕΡΙΦΕΡΕΙΑΣ
ΔΙΕΥΘΥΝΣΗ ΔΑΣΩΝ ΔΩΔ/ΝΗΣΟΥ

ΑΝΑΚΟΙΝΩΣΗ

Γνωστοποιείται κατά το άρθρο 14 του Ν.998/79, η αποστολή για δημοσίευση στο Δήμο Αρχαγγέλου της υπ'αριθμ. 2020/17-4-2002 πράξης χαρακτηρισμού έκτασης που εκδόθηκε από τον Δ/ντή Δασών Δωδ/σου. Η ΚΜ 4 γαιών Μασσάρων χαρακτηρίζεται ως γεωργική έκταση.

Ο Δ/ντής Δασών Δωδ/σου
α.α.
Χριστάκης Γεώργιος
Δασολόγος

5281-29/5

ΠΕΡΙΛΗΨΗ ΔΙΑΚΗΡΥΞΕΩΣ

Το Δ.Σ. του Οργανισμού Βακούφ Ρόδου αποφασίζει την εκμίσθωση με τη διαδικασία του προφορικού πλειοδοτικού διαγωνισμού δύο ισογείων καταστημάτων ιδιοκτησίας του, τα οποία βρίσκονται στη Μεσαιωνική πόλη της Ρόδου επί της οδού **Σοφοκλέους αρ.5 και αρ.9 επιφάνειας 36,50 τ.μ. και 56τ.μ.** αντίστοιχα με τους όρους:

1) Η Δημοπρασία θα γίνει στα γραφεία του Οργανισμού Βακούφ Ρόδου στην οδό Θεοφιλίσκου & Παναιτίου την Τετάρτη 12 Ιουνίου 2002 και ώρα **10-11π.μ.** για το πρώτο και **11-12π.μ.** για το δεύτερο.
2) Ελάχιστο όριο πρώτης προσφοράς (μηνιαίο μίσθωμα) ορίζεται το ποσό των **€ 530** (Δρχ.180.600) για το πρώτο κατάστημα και **€ 800**(Δρχ.272.600) για το δεύτερο κατάστημα , το οποίο αποτελεί το 6% της αντικειμενικής αξίας του ακινήτου σε ετήσια βάση.
3) Εγγύηση συμμετοχής στο διαγωνισμό ορίζεται το ποσόν **€ 1.500** (Δρχ.511.125) για το κάθε κατάστημα χωριστά, για την οποία θα εκδοθεί εγγυητική επιστολή αξιόχρεης Τράπεζας υπέρ του Οργανισμού Βακούφ, και η οποία θα κατατεθεί στην επιτροπή επί ποινή απαραδέκτου πριν από την έναρξη της διαδικασίας.
4) Αν κάποιος πλειοδοτεί για λογαριασμό άλλου οφείλει να είναι εφοδιασμένος με ειδικό πληρεξούσιο στο οποίο να αναφέρεται ρητά η εντολή πλειοδοτήσεως , κεκ. αντίγραφο του πληρεξουσίου, πρέπει να κατατεθεί στην επιτροπή του διαγωνισμού πριν από την έναρξη του.
5) Ο μισθωτής υποχρεούται να υπογράψει το πρακτικό της δημοπρασίας και σε δέκα (10) μέρες από την κοινοποίηση του αποτελέσματος της δημοπρασίας να προσέλθει για τη σύνταξη και την υπογραφή του μισθωτηρίου συμβολαίου, διαφορετικά καταπίπτει άμεσα και αυτοδίκαια η εγγυητική επιστολή συμμετοχής στο διαγωνισμό υπέρ του Οργανισμού Βακούφ Ρόδου και γίνεται αναπλειστηριασμός εις βάρος του. Στην περίπτωση δε που επιτευχθεί μικρότερο μίσθωμα για τη νέα δημοπρασία ο προηγούμενος πλειοδότης ευθύνεται για τη διαφορά του μισθώματος.
6) Του διαγωνισμού αποκλείονται οι οφειλέτες του Οργανισμού Βακούφ Ρόδου, οι σύζυγοι και τα τέκνα αυτών εξ' αίματος και εξ' αγχιστείας.
7) Ο εκμισθωτής Οργανισμός Βακούφ έχει το δικαίωμα της ακύρωσης του διαγωνισμού μερικώς ή ολικώς για οποιοδήποτε λόγο κρίνει απαραίτητη την ακύρωση του.
8) Η έγκριση του αποτελέσματος του διαγωνισμού εναπόκειται στην πλήρη διακριτική εξουσία του Δ.Σ. του Οργανισμού Βακούφ Ρόδου. Σε περίπτωση μη έγκρισης του αποτελέσματος για οποιοδήποτε λόγο ο τελικός πλειοδότης δεν αποκτά δικαίωμα αποζημίωσης ούτε οποιοδήποτε άλλο δικαίωμα έναντι του Οργανισμού.
9) Τα έξοδα δημοσίευσης στις τοπικές εφημερίδες βαρύνουν αποκλειστικά τον τελικό πλειοδότη και θα καταβληθούν σε μετρητά από αυτόν με την υπογραφή του μισθωτηρίου συμβολαίου.
10) Η χρήση του καταστήματος μπορεί να είναι οποιαδήποτε νόμιμη εμπορική πλην ιχθυοπωλείου ή μηχανουργείου.
11) Η συμμετοχή στο Διαγωνισμό αποτελεί πλήρη αποδοχή εκ μέρους του μετέχοντος όλων των όρων της διακήρυξης. Επίσης για τον εξωτερικό χώρο του καταστήματος της οδού Σοφοκλέους αρ.9, το Δ.Σ προτείνει να χρησιμοποιηθεί ο χώρος από κοινού με τη διπλανή ενοικιάστρια κα Μπεζάρα Χάρρις.

Οι ενδιαφερόμενοι μπορούν να παραλάβουν από τα γραφεία του Οργανισμού (οδός Θεοφιλίσκου & Παναιτίου) αντίγραφο της Διακήρυξης του πλειστηριασμού που περιλαμβάνει λεπτομερώς τους όρους της μίσθωσης , τις εργάσιμες μέρες και ώρες(πληροφ.τηλ.02410-24918).

Ο ΠΡΟΕΔΡΟΣ

(ΣΤΕΡ ΟΥΖΕΛ)

Χάθηκε στην περιοχή Ιξιά

μαύρο **σκυλάκι** ράτσας λουκάνικο, ακούει στο όνομα **Roby.**
Επεδή παίρνει φάρμακα, σας παρακαλώ όποιος το δει να τηλεφωνήσει στα τηλ. 90561 ή 39856.

5279-4/6

ΕΛΛΗΝΙΚΗ ΔΗΜΟΚΡΑΤΙΑ
ΔΗΜΟΣ ΡΟΔΟΥ
ΕΠΑΡΧΙΑ ΡΟΔΟΥ
ΝΟΜΟΣ ΔΩΔΕΚΑΝΗΣΟΥ

ΓΝΩΣΤΟΠΟΙΗΣΗ ΓΑΜΟΥ

Γνωστοποιείται, σύμφωνα με το άρθρο 1369 του Αστικού Κώδικα, όπως τροποποιήθηκε με το Ν. 1250/1982, ότι:

Ο **Ερντάλ Αρνίταλη** του Οσμάν και της Σεβήμ που γεννήθηκε στο Οφφενμπαχ Γερμανίας και κατοικεί στο Muhlheim Γερμανίας επαγγέλματος υδραυλικός και η **Daniela Geschwandner** του Claus - Gerhard και της Petra - Gisela που γεννήθηκε στο Νέο Ουλμ Γερμανίας και κατοικεί στο Muhlheim επαγγέλματος βοηθός οδοντιάτρου πρόκειται να παντρευθούν στο Δημαρχείο του Οφφενμπαχ Γερμανίας

Ρόδος 28/5/2002
Ο δήμαρχος
Γεώργιος Γιαννόπουλος

5284-29/5

ΑΚΟΥΣΤΙΚΑ ΒΑΡΗΚΟΤΑΣ

ΕΠΙΣΚΕΨΗ ΣΤΗ ΡΟΔΟ

ΔΕΥΤΕΡΑ 3 Ιουνίου - ΤΡΙΤΗ 4 Ιουνίου
Ξενοδοχείο «ΔΕΣΠΩ»
Τηλ. 22571

Νέα αφανή και μικροσκοπικά μοντέλα ακουστικών, αυτάκια και όλο μέσα στο αυτί για όλες τις παθήσεις και για παιδικές βαρηκοΐες.

ΑΜΕΡΙΚΑΝΙΚΩΝ και ΕΥΡΩΠΑΪΚΩΝ εργοστασίων.

BIOREHAB - HELLAS - ΓΑΛΙΩΤΟΣ
Αθήνα: Βερανζέρου 22 - 3ος όροφος
Τηλ. 010 52 20 747

ΧΛ-1/6

ΠΕΡΙΛΗΨΗ ΚΟΙΝΟΠΟΙΗΘΕΝΤΟΣ ΔΙΚΟΓΡΑΦΟΥ

Στη Ρόδο σήμερα στις 23/5/2002, επέδωσα στον κύριο Εισαγγελέα Πρωτοδικών Ρόδου ακριβές αντίγραφο της από 15/5/2002 Εξωδίκου Επιστολής - Πρόσκλησης της Κόμισσας Παπαμιχαήλ συζ. Μερκουρίου, κατά Γεωργίου Χατζηδάκη του Μιχαήλ κατοίκου Ρόδου και ήδη αγνώστου διαμονής, με την οποία ζητείται η παραλαβή διαφόρων μικροαντικειμένων του τα οποία ευρίσκονται εντός δύο αποθηκών «Υ2» και «Υ2β», οι οποίες ευρίσκονται στη Ρόδο και στην οδό Δημ. Αναστασιάδη αρ. 47, από τις οποίες διετάχθη η αποβολή του.

Σε περίπτωση αρνήσεώς του προς παραλαβή και λόγω της ευτελούς αξίας των, θα απορριφθούν στο χώρο των απορριμμάτων του Δήμου Ρόδου.

Ρόδος 23-5-2002
Ο Δικαστικός Επιμελητής
Ν. ΧΡΥΣΑΝΘΗΣ

ΧΛ-29/5

ΣΥΓΧΑΡΗΤΗΡΙΟ

*Στους ξεχωριστούς μας φίλους Μανώλη και Λούλα Καΐκη ευχόμαστε τα πιο θερμά συγχαρητήρια για το γιό τους **Μιχάλη Καΐκη** που έλαβε επάξια το πτυχίο της Ιατρικής και του ευχόμαστε πάντα τέτοιες επιτυχίες στη σταδιοδρομία τους.*

Οικογ.
Γεωργίου και Μαρκέτας Μαρά

5288-29/5

ΣΥΓΧΑΡΗΤΗΡΙΟ

Το Δ.Σ. και τα μέλη της Λέσχης LIONS ΗΛΙΟΥΣΑ ΡΟΔΟΥ συγχαίρουμε το αγαπητό μας μέλος, L. ΒΑΣΩ ΣΤΑΥΡΟΥΛΗ, για την εκλογή της στη θέση της προέδρου της Ενωσης Μηχανικών Δημοσίων Υπαλλήλων Διπλωματούχων Ανωτάτων Σχολών (Ε.Μ.Δ.Υ.Δ.ΑΣ) Δωδεκανήσου.

Εκ του Δ.Σ.
Της Λέσχης LIONS
ΗΛΙΟΥΣΑ ΡΟΔΟΥ

ΧΛ-29/5

ΣΩΜΑΤΕΙΟ
Εργατοτεχνιτών Οικοδομών & Συναφών Επαγγελμάτων Ρόδου

ΟΙΚΟΔΟΜΟΙ

και εργαζόμενοι στα Τεχνικά Έργα και στο Συναφή

ΑΠΕΡΓΟΥΜΕ

Τετάρτη 29 Μάη

ΟΛΟΙ στους ΔΡΟΜΟΥΣ στις ΠΑΝΕΡΓΑΤΙΚΕΣ ΣΥΓΚΕΝΤΡΩΣΕΙΣ
Για να τους σταματήσουμε και να αναστρέψουμε αυτή την πολιτική

για: *να σταματήσουμε τα εγκληματικά σχέδια κυβέρνησης - κεφαλαίου, να διεκδικήσουμε με όλες μας τις δυνάμεις:*

ΟΛΟΙ ΣΤΗΝ ΑΠΕΡΓΙΑ ΤΕΤΑΡΤΗ 29 ΜΑΗ ΣΤΟ ΕΡΓΑΤΙΚΟ ΚΕΝΤΡΟ 9:30 ΤΟ ΠΡΩΪ

Ο Πρόεδρος Τρεπολίτης Νικόλαος
Γεν. Γραμματέας Μπαλτζώης Κωνής

1407-29/5

ΔΗΜΟΤΙΚΗ ΕΠΙΧΕΙΡΗΣΗ ΣΥΓΚΟΙΝΩΝΙΩΝ ΡΟΔΟΥ "Ρ Ο Δ Α"

ΙΣΟΛΟΓΙΣΜΟΣ 31ης ΔΕΚΕΜΒΡΙΟΥ 2001

45η ΧΡΗΣΗ 1.1.2001 - 31.12.2001

ΕΝΕΡΓΗΤΙΚΟ

	ΠΟΣΑ ΚΛΕΙΟΜΕΝΗΣ ΧΡΗΣΕΩΣ 2001 Αξία κτήσεως	Αποσβέσεις	Αναπόσ.Αξία	ΠΟΣΑ ΠΡΟΗΓΟΥΜΕΝΗΣ ΧΡΗΣΕΩΣ 2000 Αξία κτήσεως	Αποσβέσεις	Αναπόσ.Αξία
Γ. ΠΑΓΙΟ ΕΝΕΡΓΗΤΙΚΟ						
II. Ενσώματες Ακινητοποιήσεις						
12.Μηχανήματα & εγκαταστάσεις	54.705.330	34.384.631	20.320.699	46.343.332	30.384.761	15.958.571
13.Μεταφορικά μέσα(λεωφορεία-τρένο)	911.617.160	460.456.806	451.160.354	772.418.213	374.861.186	397.557.027
14.Έπιπλα & λοιπός εξοπλισμός	51.753.185	32.605.349	19.147.836	51.753.185	23.036.478	28.716.707
15.Ακιν/σεις υπό εκτέλ.(Προκ/λες λεωφορείων)	-	-	10.000.000	-	-	126.698.960
ΜΕΡ.ΣΥΝ.ΠΑΓΙΟΥ ΕΝΕΡΓΗΤΙΚΟΥ (Γ.II)			500.628.889			568.931.265
III. Συμμετοχές & άλλες μακροπρόθεσμες χρηματοοικονομικές απαιτήσεις						
18.Συμμετοχή σε μη συνδεδεμένη επιχείρηση			9.500.000			9.500.000
ΣΥΝΟΛΟ ΠΑΓΙΟΥ ΕΝΕΡΓΗΤΙΚΟΥ (ΠΙ & ΠΙΙ)			510.128.889			578.431.265
Δ. ΚΥΚΛΟΦΟΡΟΥΝ ΕΝΕΡΓΗΤΙΚΟ						
I. Αποθέματα						
25.Αναλώσιμα υλικά - καύσιμα - ανταλ/κά			105.176.625			74.789.460
II. Απαιτήσεις						
30.Πελάτες			63.001.411			69.618.738
33.Χρεώστες διάφοροι			72.411.233			68.036.012
V. Διαθέσιμα						
38.1.Ταμείο			4.262.117			15.088.496
2.Καταθέσεις όψεως & ταμιευτηρίου			71.184.871			21.751.886
ΣΥΝΟΛ.ΚΥΚΛΟΦΟΡΟΥΝΤΟΣ ΕΝΕΡ/ΚΟΥ(ΔΙ+ΔΙΙ+ΔΙV)			316.036.257			249.284.592
Ε. ΜΕΤΑΒΑΤΙΚΟΙ ΛΟΓ/ΣΜΟΙ ΕΝΕΡΓΗΤΙΚΟΥ						
36.1. Έξοδα επόμενων χρήσεων			7.074.982			7.004.834
2. Έσοδα χρήσεως εισπρακτέα			78.750.676			-
ΓΕΝΙΚΟ ΣΥΝΟΛΟ ΕΝΕΡΓΗΤΙΚΟΥ (Γ+Δ+Ε)			911.990.804			834.720.691

ΠΑΘΗΤΙΚΟ

	ΠΟΣΑ ΚΛΕΙΟΜ.ΧΡΗΣΕΩΣ 2001		ΠΟΣΑ ΠΡΟΗΓ.ΧΡΗΣΕΩΣ 2000	
Α. ΙΔΙΑ ΚΕΦΑΛΑΙΑ				
I/40. Κεφάλαιο		839.456.314		819.287.794
IV/41. Αποθεματικά διάφορα		-		-
V/42. Αποτελέσματα εις νέο				
00.Υπόλοιπο Κερδών χρήσεως εις νέο				6.752.192
01.Υπόλ.Ζημιών χρήσεως εις νέο	(7.758.884)		-	
02.Υπόλ.Ζημιών προηγουμ.χρήσεων	(45.502.802)	(53.261.686)	(52.254.994)	(45.502.802)
ΣΥΝΟΛΟ ΙΔΙΩΝ ΚΕΦΑΛΑΙΩΝ (AI+AIV+AV)		786.194.628		773.784.992
Β. ΠΡΟΒΛΕΨΕΙΣ ΓΙΑ ΚΙΝΔΥΝΟΥΣ & ΕΞΟΔΑ				
44. 00 Προβλέψεις για αποζημ.προσ/κού λόγω εξόδου απ΄την υπηρεσία		10.442.567		16.755.600
44 .09.Λοιπές προβλέψεις		-		-
		10.442.567		16.755.600
Γ. ΥΠΟΧΡΕΩΣΕΙΣ				
45/Ι. Μακροπρόθεσμες υποχρεώσεις		-		-
/ΙΙ. Βραχυπρόθεσμες υποχρεώσεις				
50. Προμηθευτές		42.317.790		-
51. Γραμμάτια πληρωτέα		-		-
54. Υποχρεώσεις από φόρους-τέλη		-		7.713.199
55. Ασφαλιστικοί Οργανισμοί		51.395.500		33.207.700
ΣΥΝΟΛΟ ΥΠΟΧΡΕΩΣΕΩΝ		93.713.290		40.920.899
Δ. ΜΕΤΑΒΑΤΙΚΟΙ ΛΟΓ/ΣΜΟΙ ΠΑΘΗΤΙΚΟΥ				
56. 00 Έσοδα επόμενων χρήσεων		21.340.319		3.259.200
01 Έξοδα χρήσεως δουλευμένα		300.000		-
ΓΕΝΙΚΟ ΣΥΝΟΛΟ ΠΑΘΗΤΙΚΟΥ (Α+Β+Γ+Δ)		911.990.804		834.720.691

ΚΑΤΑΣΤΑΣΗ ΛΟΓΑΡΙΑΣΜΟΥ ΑΠΟΤΕΛΕΣΜΑΤΑ ΧΡΗΣΕΩΣ

31ΗΣ ΔΕΚΕΜΒΡΙΟΥ 2001 (1.1.2001 - 31.12.2001)

	ΠΟΣΑ ΚΛΕΙΟΜΕΝΗΣ ΧΡΗΣΕΩΣ 2001		ΠΟΣΑ ΠΡΟΗΓΟΥΜ. ΧΡΗΣΕΩΣ 2000	
I. ΑΠΟΤΕΛΕΣΜΑΤΑ ΕΚΜΕΤΑΛΛΕΥΣΕΩΣ				
Κύκλος εργασιών(πωλήσεις υπηρεσιών-εκμεταλ.γραμμών)		952.817.433		830.100.750
ΜΕΙΟΝ Κόστος πωλήσεων (από παροχή υπηρεσιών)		1.156.576.208		1.101.346.765
Μικτά αποτελέσματα εκμεταλλεύσεως		(203.758.775)		(271.246.015)
ΠΛΕΟΝ Άλλα έσοδα εκμεταλλεύσεως		305.140.654		336.265.797
ΣΥΝΟΛΟ		101.381.879		65.019.782
ΠΛΕΟΝ Πιστωτικοί τόκοι & συναφή έσοδα	1.519.195		11.592.931	
ΜΕΙΟΝ Χρεωστικοί τόκοι & συναφη έξοδα	-	1.519.195	-	11.592.931
Ολικά αποτελέσματα εκμεταλλεύσεως (Κέρδη)		102.901.074		76.612.713
II. ΠΛΕΟΝ Έκτακτα αποτελέσματα				
1. Έκτακτα και ανόργανα έσοδα	-		-	
4. Έσοδα από προβλέψεις προηγ.χρήσεων	9.870.023	9.870.023	-	-
		112.771.097		-
ΜΕΙΟΝ				
1. Έκτακτα και ανόργανα έξοδα	-		-	
4.Προβλέψεις εκμεταλλεύσεως	10.442.567	10.442.567	16.755.600	16.755.600
Οργανικά & έκτακτα αποτελέσματα (Κέρδη)		102.328.530		59.857.113
ΜΕΙΟΝ				
Σύνολο αποσβέσεων παγίων στοιχείων		110.087.414		53.104.921
ΚΑΘΑΡΑ ΑΠΟΤΕΛΕΣΜΑΤΑ ΧΡΗΣΕΩΣ (ΖΗΜΙΕΣ)		(7.758.884)		6.752.192

ΠΙΝΑΚΑΣ ΔΙΑΘΕΣΕΩΣ ΑΠΟΤΕΛΕΣΜΑΤΩΝ

	ΠΟΣΑ ΚΛΕΙΟΜΕΝΗΣ ΧΡΗΣΕΩΣ 2001	ΠΟΣΑ ΠΡΟΗΓΟΥΜΕΝΗΣ ΧΡΗΣΕΩΣ 2000
Καθαρά αποτελέσματα χρήσεως 2000	-	6.752.192
Καθαρά αποτελέσματα χρήσεως 2001	(7.758.884)	-
Υπόλοιπο αποτελεσμάτων(Ζημιών) προηγουμ. χρήσεων	(45.502.802)	(52.254.994)
ΥΠΟΛΟΙΠΟ ΖΗΜΙΩΝ ΕΙΣ ΝΕΟ	(53.261.686)	(45.502.802)

ΤΑ ΜΕΛΗ

Ο ΠΡΟΕΔΡΟΣ Γιάννης Τσιγάρος
Λη Μηναΐδη
Δημ. Ασβέστης
Μιχ. Βούης
Μιχ. Μέντος
Γιώρ. Μαρτάκης
Δέσ. Κακκάβη
Ο ΔΙΕΥΘΥΝΤΗΣ Δημ.Μαρκογιάννης
Γιάν. Παναγέας
Γιάν. Καστρουνής
Ο ΠΡΟΪΣΤ.ΛΟΓΙΣΤΗΡΙΟΥ Δημ. Σπαθάρας

ΠΡΟΟΔΟΣ ΜΙΚΡΕΣ ΑΓΓΕΛΙΕΣ ΜΙΚΡΕΣ ΑΓΓΕΛΙΕΣ ΠΡΟΟΔΟΣ

ενοικιάσεις

ΕΝΟΙΚΙΑΖΟΝΤΑΙ 1) Διαμέρισμα 125τ.μ., 2) καταστήματα με πατάρι και WC, επί της Καποδιστρίου 59 και Μακρυγιάννη. Πληροφορίες τηλ. 02410/30674 και 0974066753 5139-4/6

ΕΝΟΙΚΙΑΖΟΝΤΑΙ στο Παραδείσι δέκα επιπλωμένα μικρά διαμερίσματα, 40τ.μ. έκαστο, διαμπερές, διπλά μπαλκόνια, με κήπο 4 στρεμμάτων, πάρκινγκ, κιόσκι, επί της λεωφόρου Δημοκρατίας Νο 136, μόνο για χρήση τουριστικού πρακτορείου ή άλλης εταιρίας για εγκατάσταση προσωπικού ή γραφείων. Πληροφορίες τηλ. 02410/81175 5172-2/6

ΕΝΟΙΚΙΑΖΕΤΑΙ μονοκατοικία με κήπο 120τ.μ., 3 υπνοδωμάτια και 2 μπάνια, με ωραία θέα, Κάναματ, περιοχή Καρακόνερο. Πληρ. τηλ. 0241047336 κ. Χαρτοφύλλη 7065-31/5

ΕΝΟΙΚΙΑΖΕΤΑΙ ή πωλείται ισόγειος βιοτεχνικός χώρος, επιφάνειας 320τ.μ., στο εμπορικό κέντρο Μανουσέλη Ασγούρου. Πληρ. κ. Εμμ. Βεζυργιάννη, τηλ. Αθήνας 0106893311 και 0938194354 και Ρόδου 02410/35456 5243-31/5

ΕΝΟΙΚΙΑΖΕΤΑΙ γραφείο επί της οδού Εθνικής Αντίστασης 15. κατάλληλο για ιατρείο, οδοντιατρείο, λογιστικό γραφείο και τεχνικό γραφείο. Πληρ. τηλ.02410/26957 και 0945476491 1397-31/5

ΕΝΟΙΚΙΑΖΕΤΑΙ στούντιο επιπλωμένο με δικό του μπάνιο και αυλή, Π. Πόλη. Τηλ. 0945932656 5248-31/5

ΕΝΟΙΚΙΑΖΕΤΑΙ
οροφοδιαμέρισμα 3ου ορόφου
140τ.μ., με τρία υπνοδωμάτια, σαλοτραπεζαρία, κουζίνα, 2 μπάνια lux, με φανταστική θέα. Επίσης διαθέτει 70τ.μ. αυλή με δύο δωμάτια στο πίσω μέρος του διαμερίσματος
Τηλ. 0974562173 και 0973694995
5277-4/6

ΕΝΟΙΚΙΑΖΕΤΑΙ
ΜΟΝΟΚΑΤΟΙΚΙΑ
πολυτελούς κατασκευής 220τ.μ., επί της λεωφόρου Ιαλυσού, μέσα σε 800τ.μ. ανεξάρτητο βοηθητικό χώρο, εντός του κήπου. Κατάλληλη και για επαγγελματική στέγη.
Τηλ.35174-29284, 9-1 και 16-21
5269-5/6

ΕΝΟΙΚΙΑΖΟΝΤΑΙ 1) Διαμέρισμα 2 υπνοδωματίων, σαλόνι με τζάκι χωλ, κουζίνα, με εντοιχισμένα ντουλάπια και δύο μπάνια, 2) Γκαρσονιέρα δύο δωματίων με κουζίνα και μπάνιο, πλήρως εξοπλισμένα και 2) Στούντιο πλήρως εξοπλισμένο με πολυκουζινάκι και μπάνιο. Τηλ. 02410/61628, 02410/61937 και 0973401656 X3249-31/5

ΕΝΟΙΚΙΑΖΕΤΑΙ μονοκατοικία στην περιοχή Ιξιά, εμβαδού 180τ.μ., 3 υπνοδωμάτια, μπάνιο και V/S, χωλ, σαλόνι, κουζίνα, αποθήκη, πάρκινγκ και αρκετός ελεύθερος χώρος. Πληροφορίες τηλ. 91676 οικία ή 73585 γραφείο 5189-29/5

ΕΝΟΙΚΙΑΖΟΝΤΑΙ στούντιος επιπλωμένα, σε ήσυχη περιοχή της Ιαλυσού. Πληρ. κ. Μιχάλη, τηλ. 0945077678 5210-11/6

ΕΝΟΙΚΙΑΖΕΤΑΙ διαμέρισμα 115τ.μ., πλήρως ανακαινισμένο, καλή κατασκευή., Ηρακλείου Κρήτης 6 - 7 Βαγιές. Πληροφορίες τηλ. 02410/22578 5222-29/5

ΕΝΟΙΚΙΑΖΟΝΤΑΙ επιπλωμένα δωμάτια με ατομική τουαλέτα, ηλιακό θερμοσίφωνα, σε ήσυχη περιοχή κοντά στη θάλασσα και στο πράσινο. Πληροφορίες τηλ. 02410/61078 5225-30/5

ΕΝΟΙΚΙΑΖΕΤΑΙ ισόγειο διαμέρισμα με 3 υπνοδωμάτια, 120τ.μ., οδός Παπαχριστοδούλου, περιοχή Καθηγητών. Πληροφορίες τηλ. 0977507813 5217-29/5

ΕΝΟΙΚΙΑΖΕΤΑΙ μονοκατοικία για όλο το χρόνο στο Φαληράκι. Τιμή 400 ευρώ. Πληροφορίες τηλ. 02410/86152 5258-2/6

ΕΝΟΙΚΙΑΖΕΤΑΙ διαμέρισμα καινούργιο με τρία υπνοδωμάτια και 2 μπάνια, Αγίου Ιωάννου. Πληροφορίες 0944362717 5261-2/6

ΕΝΟΙΚΙΑΖΕΤΑΙ 4άρι διαμέρισμα 100τ.μ., με ηλιακό θερμοσίφωνα, στον α' όροφο, επί της Κυρήνης, αριθμ. 12, στη Ρόδο. Πληροφορίες τηλ. 02410/28727 5268-4/6

ΕΝΟΙΚΙΑΖΟΝΤΑΙ επιπλωμένες γκαρσονιέρες πλησίον Αγίου Δημητρίου. Τηλ. 02410/26134 5236-30/5

ΕΝΟΙΚΙΑΖΕΤΑΙ
ΔΙΑΜΕΡΙΣΜΑ
45τ.μ., 1ος όροφος, Ιερού Λόχου 13 (παραπλεύρως Ολυμπιακής)
Τηλ.0944775787
X3268-31/5

ΕΝΟΙΚΙΑΖΟΝΤΑΙ στα Καλαβάρδα, δύο διαμερίσματα καινούργια, επιπλωμένα, σε ήσυχη περιοχή, σε μονοκατοικία. Πληροφορίες τηλ. 02410/40176 και 0945660887 5216-29/5

ΕΝΟΙΚΙΑΖΟΝΤΑΙ σε ξενοδοχειακή μονάδα στην Κρεμαστή, στούντιος, με το μήνα ή την ημέρα, πλήρως επιπλωμένα, με πολυκουζινάκι, ψυγείο, ντους, WC, τηλέφωνο, βεράντα, ζεστό νερό, 1 υπνοδωμάτιο, καθιστικό, για 2/4 άτομα. Πληρ. τηλ. 02410/93716, 07-15.00 κ. Χριστίνα. **STUDIOS FOR RENT**, monthly or dally payment, fully furnished, cooking facilities refrigirator, WC, telephone, veranta, hot water, 1 bedroom, living room for 2-4 people. Inf. Tel. 02410/93716, 07-15.00 Christina 1387-29/5

ΕΝΟΙΚΙΑΖΕΤΑΙ μονοκατοικία επιπλωμένη κοντά στον αμερικανικό σταθμό Ασγούρου και έτερες επιπλωμένες γκαρσονιέρες στο Νιοχώρι. Πληροφορίες τηλ. 33531 5285-5/6

ΕΝΟΙΚΙΑΖΕΤΑΙ γραφείο 50τ.μ., επί της Αμερικής, αρ. 40, δύο δωμάτια με τουαλέτα. Πληροφορίες τηλ. 02410/24322 και 02410/31839 5287-5/6

ΕΝΟΙΚΙΑΖΟΝΤΑΙ 1) Αναψυκτήριο,- καφετέρια εντός εμπορικού κέντρου όπου λειτουργεί τράπεζα - Εφορία και ΕΒΕΔ, λόγω αλλαγής εργασίας. Πληρ. κ. Εμμ. Κρανίδης - Μεσίτης Αστ. Συμβ. 27082 και 0944347405 X3233-9/6

ΕΝΟΙΚΙΑΖΕΤΑΙ ΑΠΟΘΗΚΗ 250τ.μ. στο Τζένιο ισόγεια χωρίς ράμπα - φωτεινή. Πληρ. κ. Εμμ. Κρανίδης - Μεσίτης Αστ. Συμβ. 27082 και 0944347405 X3233-9/6

ΕΝΟΙΚΙΑΖΕΤΑΙ
κατάστημα 250τ.μ., με ή χωρίς πατάρι, 250τ.μ., στην περιοχή Ροδίνι.
Δεκτές μόνο σοβαρές προτάσεις.
Πληροφορίες 9-1 και 6-9
Τηλ. 0241066181, κ. Αρφαρά
X3262-31/5

ΕΝΟΙΚΙΑΖΕΤΑΙ
το κέντρο διασκεδάσεως (πρώην Ακουάριος) Λάρδος προς Πεύκοι στον κεντρικό δρόμο, με αίθουσα 280τ.μ., και καφετέρια - μπαρ με κήπο 1300 μ., κατάλληλο για οποιαδήποτε χρήση (γάμους, βαφτίσια, συνεστιάσεις, κλπ).
Τηλ. 02410/21178
10π.μ.-2μ.μ. και 6-10μ.μ.
5219-29/5

πωλήσεις

ΠΩΛΕΙΤΑΙ από τον ιδιοκτήτη μονοκατοικία στους σοβάδες σε 1 στρέμμα οικόπεδο στην περιοχή Ασγούρου, με πανοραμική θέα στη θάλασσα. Τηλ. 0944647163 5228-9/6

ΠΩΛΕΙΤΑΙ διαμέρισμα 50τ.μ., μία κρεβατοκάμαρα, σαλόνι, κουζίνα, με δύο βεράντες. Τιμή 48.000 ευρώ στην Ιαλυσό (Βουνάρα). Τηλ. 0972271996 5226-30/5

ΠΩΛΟΥΝΤΑΙ 4άρια διαμερίσματα πολυτελούς κατασκευής, με στεγασμένο χώρο στάθμευσης ΙΧ, αποθήκη 14τ.μ., κεντρική θέρμανση και ηλιακό θερμοσίφωνα. Πληροφορίες Εμμ. Κρανίδης - Μεσίτης Αστ. Συμβ. 27082 και 0944347405 X3233-2/6

ΠΩΛΕΙΤΑΙ αγρός 4000τ.μ., στα Κοσκινού, κατάλληλος για κατοικία και άλλες χρήσεις. Πληρ. Εμμ. Κρανίδης - μεσίτης Αστ. Συμβ. Τηλ. 27082 και 0944347405 X3233-31/5

ΛΟΓΩ ΑΝΑΚΑΙΝΙΣΗΣ σε ξενοδοχείο, πωλούνται : 1) Θυρίδες ασφαλείας (safe - box), 2 κρεβάτια και κομοδίνα και 3) Μικρός εξοπλισμός για σνακ μπαρ, όλα σε καλή κατάσταση. Τηλ. 02410/92691 5271-4/6

ΠΩΛΕΙΤΑΙ οικόπεδο 4000τ.μ. σε πανέμορφη τοποθεσία στ' Ασγούρου, άρτιο και οικοδομήσιμο. Πληρ. τηλ. 0972845222 και 0241076398 από τις 4.00 μ.μ. 5083-31/5

ΠΩΛΕΙΤΑΙ
'Η ΕΝΟΙΚΙΑΖΕΤΑΙ
επιχείρηση ψησταριά - εστιατόριο, 160τ.μ., εξοπλισμένη, με θέα τη θάλασσα, δίπλα στο σούπερ μάρκετ Βερόπουλος, στο εμπορικό κέντρο Πανάγου. Πελατεία εξασφαλισμένη, λόγω φόρτου εργασίας.
Τηλ.02410/21137 κ. Ειρήνη
5251-9/6

ΠΩΛΟΥΝΤΑΙ
ΔΙΑΜΕΡΙΣΜΑΤΑ
στα Κοσκινού των 100τ.μ., σε μικρή οικοδομή, με υπαίθριο χώρο στάθμευσης, θα διαθέτουν καλή ηχομόνωση και θέρμανση, κεντρική θέρμανση, λέβητα πετρελαίου, τζάκι, εντοιχισμένη κουζίνα και ντουλάπες από καρυδιά ή βελανιδιά και πλακίδια γρανίτη. Κατασκευάζονται τώρα.
Τηλ. 02410/64390 και 0944964194
1383-4/6

ΠΩΛΕΙΤΑΙ
σκάφος φουσκωτό, CALLEGARI 5,50 μ., μηχανή TOHATSU 90 HP (λίγες ώρες λειτουργίας), βοηθητική YAMAHA 5 HP, τρέιλερ, όργανα πλήρες. Τιμή λογική.
Τηλ. 0944775787
X3268-31/5

ΠΩΛΟΥΝΤΑΙ
ΣΤΗΝ ΙΞΙΑ
σε μικρή οικοδομή τεσσάρων διαμερισμάτων, σε ωραία τοποθεσία:
1) Διαμερίσματα 60 και 65τ.μ., δύο υπνοδωμάτια, σε άριστη κατάσταση, τριφασικό ρεύμα και ηλιακό θερμοσίφωνο, σε πολύ καλές τιμές
2) Στα Κοσκινού μικρό διαμέρισμα 55τ.μ., με δύο υπνοδωμάτια, λουξ κατασκευής σε μικρή οικοδομή τριών διαμερισμάτων
Τηλ. 20949-37735 κιν. 0942592004, κιν. 0932326055
Κατασκευαστής Μιχαήλ Φωτάκης
5068-5/6

ΠΩΛΟΥΝΤΑΙ
από ιδιοκτήτη τρεις μεζονέτες 195τ.μ. η κάθε μία, ισόγειος, όροφος και σοφίτα, με πολύ ωραία θέα, σε φανταστικές τιμές στα Κοσκινού.
Πληροφορίες τηλ. 02410/76035 και 0944775999
5290-16/6

μηχανοκίνητα

ΠΩΛΕΙΤΑΙ BMW 518, του 1993, σε άριστη κατάσταση, με καινούργια λάστιχα καινούργια αμορτισέρ, bilstain, λευκά φώτα, θερμαινόμενα καθίσματα, οροφή εργοστασίου, σαλόνι καινούργιο, πρόσφατο σέρβις, ζάντες καινούργιες, ατρακάριστο, βάψιμο εξωτερικά καινούργιο, κλπ. Δεκτή ανταλλαγή με μικρότερο ή τζιπ. Τηλ. 0944/807951 5178-31/5

ΠΩΛΕΙΤΑΙ VW πουλμάκι εννέα θέσεων 2000 c.c., αμόλυβδη, model 1993. Πληρ. κ. Σταυρούλα Καπούλα τηλ. 02410/34442 5286-18/6

ΠΩΛΟΥΝΤΑΙ
ΛΕΩΦΟΡΕΙΑ
από 11 έως 25 θέσεις, εισαγωγής, υπερπολυτελείας και σε τέλεια μηχανική κατάσταση. Επίσης και μικρά λεωφορεία, με μηχανισμό ανύψωσης για άτομα με κινητικά προβλήματα.
Πληροφορίες τηλ. 0310/516314 ή 0944544336, Θεσσαλονίκη
ΓΔ-30/6

ΠΩΛΟΥΝΤΑΙ
ελαφρώς μεταχειρισμένα αυτοκίνητα:
1) Mercedes 309, ψυγείο - συντήρηση
2) Mitsubishi 1300 4X4 (κλειστό φορτηγό)
Πληροφορίες τηλ. 62171-65171
X3264-31/5

μαθήματα

ΑΝΑΚΟΙΝΩΣΗ
ΜΑΘΗΜΑΤΑ
*** Computer ***
PROGRAM COMPUTER
ΕΓΓΡΑΦΕΣ ** ΤΩΡΑ **
Τμήματα για:
Παιδιά - Ενήλικες
Αρχάριους - Μαθητές
Επαγγελματίες
Ανεύρεση Εργασίας
ΠΑΡΕΧΕΤΑΙ ΒΕΒΑΙΩΣΗ
Διδάσκει πτυχιούχος Πανεπιστημίου Αμερικής
ΜΑΝΩΛΗΣ Ι. ΣΟΦΙΛΛΑΣ
Κοδριγκτώνος 91
Τηλ. (0241) 31761
Οι εγγραφές άρχισαν για τα θερινά εντατικά τμήματα
X3231-31/5

Οι Μύλοι Κρήτης στα πλαίσια της ανάπτυξης του υποκαταστήματός τους στη Ρόδο,
ΖΗΤΟΥΝ
άμεσα να προσλάβουν:

1. ΕΝΑΝ ΟΔΗΓΟ
Ο κατάλληλος υποψήφιος πρέπει να συγκεντρώνει τα εξής προσόντα:
- Ηλικίας έως 35 ετών
- Δίπλωμα οδήγησης γ' κατηγορίας

2. ΕΝΑΝ ΕΡΓΑΤΗ

Προσφέρονται : Αριστες συνθήκες εργασίας
Ελκυστικό πακέτο αποδοχών

Για περισσότερες πληροφορίες επικοινωνήστε στο τηλ. 02410/61977
ή στη δ/νση: 4ο χλμ. Ρόδου Καλλιθέας - Ρένη

Θα τηρηθεί απόλυτη εχεμύθεια
X3278-2/6

ΠΑΝΕΛΛΑΔΙΚΟ ΔΙΚΤΥΟ ΤΑΠΗΤΟΚΑΘΑΡΙΣΤΗΡΙΩΝ
ART CLEAN EXPRESS
Είμαστε λίιι...γο πιο μπροστά από τους άλλους!
ΠΛΥΣΙΜΟ - ΑΠΟΛΥΜΑΝΣΗ - ΦΥΛΑΞΗ
ΧΑΛΙΩΝ-ΜΟΚΕΤΩΝ-ΣΑΛΟΝΙΩΝ (και επι τόπου)
ΠΑΠΛΩΜΑΤΑ-ΚΟΥΒΕΡΤΕΣ-ΦΛΩΚΑΤΕΣ
ΣΤΕΓΝΟ ΓΙΑ ΜΕΤΑΞΩΤΑ & ΧΕΙΡΟΠΟΙΗΤΑ
ΑΔΙΑΒΡΟΧΟΠΟΙΗΣΕΙΣ & ΕΠΙΔΙΟΡΘΩΣΕΙΣ ΤΑΠΗΤΩΝ
ΠΑΡΑΛΑΒΗ - ΠΑΡΑΔΟΣΗ ΚΑΤ' ΟΙΚΟΝ
ΤΗΛ. 02410-94815 - ΚΙΝ. 0944-350.247
ΤΗΛ. ΧΩΡΙΣ ΧΡΕΩΣΗ 0800.11.400.400
e-mail-artclean@otenet.gr / w.w.w.artclean.gr
ΑΛΑΦΑΚΗΣ ΤΑΣΟΣ
5273-30/6

ΠΙΑΝΟ BECHSTEIN
ΜΕ ΟΥΡΑ(1,96x1,85)
RODOS PALACE
Resort Hotel • Convention Center
ΠΛΗΡΟΦΟΡΙΕΣ:
Κα Κ. Μανουσάκη, Τηλ.: 25222, 97218
X3239-31/5

ΞΕΝΟΔΟΧΕΙΟ BELVEDERE
ΖΗΤΑ
ΚΟΠΕΛΑ ΓΙΑ ΒΟΗΘΟ ΣΕΡΒΙΤΟΡΟΥ
Πληροφορίες τηλ. 02410/89000
X3276-31/5

ΠΩΛΟΥΝΤΑΙ
ΑΠΟ ΤΟΝ ΑΝΑΣΤΑΣΙΟ ΑΤΣΙΔΗ
1) Διαμερίσματα, σε νέα 4όροφη οικοδομή, 119 τ.μ., στην οδό Παρθενόπης, στο Αραπάκι.
2) Διαμερίσματα 148 τ.μ., 98 τ.μ., 94 τ.μ. και 82,50 τ.μ., στην οδό Κωνσταντινίδη, στο Ζέφυρος.
Τα παραπάνω διαμερίσματα είναι πολυτελούς κατασκευής και διαθέτουν θέση στάθμευσης, αποθήκη και αυτόνομη θέρμανση.
3) Μονοκατοικίες στην Ιαλυσό 140 τ.μ., οδό Μυκηνών.
ΠΛΗΡΟΦΟΡΙΕΣ
ΑΝΑΣΤΑΣΙΟΣ ΑΤΣΙΔΗΣ
ΣΤΕΦΑΝΟΥ ΚΑΖΟΥΛΗ 74
Τηλ. 02410 28616
X3228-31/5

ΕΝΟΙΚΙΑΖΟΝΤΑΙ
1) 2όροφο κτίριο στην Π. Πόλη, κοντά στο ρολόϊ, κατάλληλο για εστιατόριο - καφετέρια
2) Κατάστημα - εστιατόριο με πλήρες εξοπλισμό δίνεται με τη σεζόν στην Π. Πόλη
3) Καφετέρια με αυλή κοντά στο Γκραντ Hotel σε λειτουργία
Πληροφορίες
ΕΜΜΑΝΟΥΗΛ ΚΡΑΝΙΔΗΣ
Τηλ. 27082 - 26476, 0944347405
X3233-31/5

ΕΥΚΑΙΡΙΑ ΣΤΑΔΙΟΔΡΟΜΙΑΣ ΣΤΙΣ ΠΩΛΗΣΕΙΣ
Εταιρία με ηγετική θέση στο χώρο της στην ελληνική αγορά
ΖΗΤΑ
ΠΩΛΗΤΗ/ΤΡΙΑ για να στελεχώσει το τμήμα της στη Ρόδο.
Ο κατάλληλος άνθρωπος :
- Απόφοιτος Λυκείου
- Ηλικία έως 28 ετών
- Κάτοχος άδειας οδήγησης αυτοκινήτου
- Εκπληρωμένες στρατιωτικές υποχρεώσεις (για τους άνδρες)
- Δυναμική και ευχάριστη προσωπικότητα με ικανότητες επικοινωνίας
ΠΡΟΣΦΕΡΟΝΤΑΙ
- Ελκυστικός μισθός αναλόγως προσόντων
- Αυτοκίνητο εταιρίας
- Αριστο εργασιακό περιβάλλον
Αν ενδιαφέρεστε γι αυτή την ευκαιρία απασχόλησης, σας παρακαλούμε να στείλετε τα βιογραφικά σας σημειώματα στο FAX: 0241069452 ή να επικοινωνήσετε με το τηλ. 02410/69450
5241-30/5

ΤΩΡΑ ΚΑΙ ΣΤΗ ΡΟΔΟ
ΓΡΑΦΕΙΟ ΕΡΓΑΣΙΑΣ
Νόμιμοι αλλοδαποί και αλλοδαπές, στην επιλογή σας.
Προσφέρουμε καμαριέρες, καθαρίστριες, κηπουρούς, λαντζιέρες, οικιακές βοηθούς, μπέιμπι σίτερ, φροντίδα για ηλικιωμένους και άτομα με ειδικές ανάγκες.
Με ευθύνη και συνέπεια, εξυπηρέτηση και στα νησιά της Δωδεκανήσου.
ΠΛΗΡΟΦΟΡΙΕΣ
ΓΑΡΙΒΑΛΔΗΣ 30
Τηλ. 02410/23478 και 0972220890
1367-20/6

ΔΙΑΜΕΡΙΣΜΑ «ΠΡΟΒΟΛΗΣ»
ΠΩΛΕΙΤΑΙ
ΔΙΑΜΕΡΙΣΜΑ Ε=126 τ.μ., β' όροφος
επί της οδού Αμμοχώστου, κατάλληλο για κάθε χρήση.
Πληροφορίες : (μόνο σε επώνυμους)
« TOP PROPERTIES»
κ. ΓΕΩΡΓΙΟ ΠΙΠΙΝΟ -
ΤΗΛ. 23895 & 0944676003
4914-2/6

ΟΙΚΟΔΟΜΙΚΕΣ-ΤΕΧΝΙΚΕΣ
ΕΜΠΟΡΙΚΕΣ-ΕΠΙΧΕΙΡΗΣΕΙΣ
ΑΦΟΙ ΑΣΒΕΣΤΗ Ο.Ε.
Κ. Τσαλδάρη 26-Ρόδος
32809-74326
ΠΩΛΟΥΝΤΑΙ
● ΔΙΑΜΕΡΙΣΜΑΤΑ
υπερλούξ διαφόρων διαστάσεων
ΕΓΓΥΗΣΗ
Η ΠΟΛΥΕΤΗΣ ΠΕΙΡΑ ΜΑΣ
X3223-31/5

ΠΩΛΟΥΝΤΑΙ
ΜΟΝΟ ΑΠΟ ΤΟ ΓΡΑΦΕΙΟ ΜΑΣ
1) Διαμέρισμα 4άρι καινούργιο, ακριβώς απέναντι από τη θάλασσα, μεγάλες βεράντες, καταπληκτική θέα
2) Διαμέρισμα 4άρι μεταχειρισμένο, σε πολύ καλή τοποθεσία στο Νιοχώρι και πολύ καλή τιμή
3) Οικόπεδο 680τ.μ. σε καλή τοποθεσία εντός πόλεως
4) Ετοιμοπαράδοτο 4άρι επί της Παύλου Μελά
5) Ισόγεια οικία επί της Ηρ. Πολυτεχνείου με μεγάλη πρόσοψη κατάλληλη για κατοικία, ιατρείο, δικηγορικό γραφείο, κλπ. Καταπληκτική περίπτωση
6) Μεζονέτα σε μπετά κοντά σε θάλασσα, πλησίον πόλεως και με οικόπεδο 2 στρέμματα περίπου
7) Διαμέρισμα στο Νιοχώρι (γωνιακό) σε μπετά, 100, 200, 120τ.μ., πολύ καλή τοποθεσία, φανταστική περίπτωση
8) Επί της λεωφόρου Ρόδου - Λίνδου, υπόγειο με ράμπα, 480τ.μ. και 1ος όροφος 480 τ.μ.
9) Στην περιοχή Ασγούρου 1200τ.μ., κατάλληλο για ο,τιδήποτε επιχείρηση
10) Διαμερίσματα 2, 3, 4 δωματίων, μεζονέτες, οικόπεδα, κτήματα, αποθήκες, κλπ.
Ο,τιδήποτε θέλετε να πουλήσετε ή να εκτιμήσετε, ελάτε σε μας. Η μεγάλη μας πείρα, το παλαιότερο γραφείο στη διάθεσή σας
Γ. ΝΕΟΦΥΤΟΥ
ΔΗΜ. ΘΕΟΔΩΡΑΚΗ 40 - ΤΗΛ. 20989 - 21434
X3225-31/5

ΠΡΟΟΔΟΣ ΜΙΚΡΕΣ ΑΓΓΕΛΙΕΣ ΜΙΚΡΕΣ ΑΓΓΕΛΙΕΣ ΠΡΟΟΔΟΣ

διάφορα

ΣΧΟΛΗ ΟΔΗΓΩΝ
ΚΟΥΣΗ ΠΑΝΤΕΛΗ

- ΔΙΠΛΩΜΑΤΑ
- ΕΡΑΣΙΤΕΧΝΙΚΑ
- ΕΠΑΓΓΕΛΜΑΤΙΚΑ
- ΜΟΤΟΣΙΚΛΕΤΑΣ
- ΜΑΘΗΜΑΤΑ ΘΕΩΡΗΤΙΚΗΣ ΔΙΔΑΣΚΑΛΙΑΣ



-Επεκτάσεις όλων των κατηγοριών
-Αναθεωρήσεις ληγμένων αδειών
-Μετατροπές Ξένων αδειών σε ελληνικές

Οδός Βαλαωρίτου 9
(έναντι HOTEL SEMIRAMIS ΠΙΣΩ ΑΠΟ ΤΟ ΠΑΛΑΙΟ ΝΟΣΟΚΟΜΕΙΟ
e-mail:
koysisp@internet.gr

ΕΚΠΑΙΔΕΥΤΙΚΟ ΑΥΤΟΚΙΝΗΤΟ:
TOYOTA YARIS 1300 cc
AIR CONDITIONED
(ΠΡΟΣΟΧΗ): ΜΑΘΗΜΑΤΑ
α. Μοτοσικλέτας μεγάλου κυβισμού από 125 cc έως ανεξαρτήτου
β. Μοτ/τας έως 125 cc
γ. Μοτοποδηλάτου 50 cc
Διαθέτουμε επίσης κι αυτόματες μοτοσικλέτες 125 cc
Πληρ. τηλ.
29157-73820-94777
ΚΑΙ ΑΝΑ ΠΑΣΑ ΣΤΙΓΜΗ ΣΤΑ ΚΙΝΗΤΑ τηλ.
0944/511313-0944/203343
Στην κατηγορία ανεξαρτήτου κυβισμού η εκπαίδευση γίνεται με μοτοσικλέτα 500 cc
Παραλαβή των μαθητών μας και από τις οικίες τους
"Η σωστή και μεθοδική εκπαίδευση στα σύγχρονα οχήματά μας, βάζει γερά θεμέλια για τη δημιουργία ενός καλού νέου οδηγού"
T7-42-5/6

ΠΡΟΣΟΧΗ
Στη σχολή μας παραδίδονται και μαθήματα θεωρητικής διδασκαλίας

ΜΟΝΩΣΕΙΣ



21 ΧΡΟΝΙΑ!
ΑΡΧΩΝ ΣΑΜΑΡΤΖΗΣ
ΤΗΛ. 23030-32054-20021
X3217-31/5

ΦΑΡΜΑΚΙΔΗΣ ΕΥΣΤΑΘΙΟΣ
ΤΑΠΗΤΟΚΑΘΑΡΙΣΤΗΡΙΟ
WASH AND CARE
Συνδυάσαμε την πολυετή πείρα μας και τα εκσυγχρονισμένα μηχανήματα καθαρισμού για τη φροντίδα, καθαρισμό και φύλαξη πάσης φύσεως χαλιών και μοκετών.
Εμπιστευτείτε μας για άριστα αποτελέσματα!!!
Εγγυητές οι πελάτες μας
Πληρ. τηλ. 0241068189
5ο χλμ. Ρόδου - Λίνδου 237 (δίπλα από τα ελαστικά ΚΑΣΑΠΗ)
5136-20/6

ΑΓΟΡΑΖΩ
ΧΡΥΣΑΦΙΚΑ
ΚΟΣΜΗΜΑΤΑ
ΝΟΜΙΣΜΑΤΑ
ΧΡΥΣΑ ΔΟΝΤΙΑ
ΜΕΤΟΧΕΣ
ΩΡΟΛΟΓΙΑ
ΑΝΤΙΚΕΣ
ΔΑΝΕΙΑ ΕΠΙ ΕΝΕΧΥΡΩ
ΜΠΑΜΠΗΣ
Δημ. Θεοδωράκη 15
(1ος όροφος) - Ρόδος
33405-31/5

ΥΔΡΑΥΛΙΚΟΣ
ΑΝΑΛΑΜΒΑΝΟΥΜΕ πάσης φύσεως υδραυλικές εργασίες μικρές και μεγάλες **κ. ΔΗΜΗΤΡΗΣ**
- **ΕΓΚΑΤΑΣΤΑΣΕΙΣ ΥΔΡΕΥΣΗΣ - ΘΕΡΜΑΝΣΗΣ**
- **ΚΑΛΟΡΙΦΕΡ - ΗΛΙΑΚΑ**
- Σύνδεση με το αποχετευτικό της ΔΕΥΑΡ.
- ΑΠΟΦΡΑΞΕΙΣ με ηλεκτροκίνητο μηχάνημα.

Συντηρήσεις
ΣΑΟΥΝΑ ΦΙΝΛΑΝΔΙΑΣ
Χειροποίητες υγιεινές
σε όλες τις διαστάσεις με τις σωστές προδιαγραφές από έμπειρο προσωπικό για βίλες - διαμερίσματα - ξενοδοχεία - γυμναστήρια

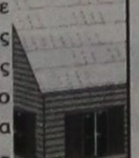

Τηλ. 0241090230 και κινητό 0944344911
5272-30/6

ΥΔΡΑΥΛΙΚΑ - ΚΑΛΟΡΙΦΕΡ
Γιάννης - ο - Ατλάσης -
ΑΝΑΚΑΙΝΙΣΕΙΣ - ΣΥΝΤΗΡΗΣΕΙΣ
Τηλ. 29898 - 64972
κιν. 0973610779
5238-30/6

ζητήσεις

ΚΥΡΙΑ αλλοδαπή ζητάει εργασία ως οικιακή βοηθός ή για να προσέχει μικρά παιδιά ή ηλικιωμένους, με άδεια παραμονής και εργασίας. Πληρ. τηλ. 0945120983
5280-8/6

ΖΗΤΕΙΤΑΙ πεπειραμένη πωλήτρια για τουριστικό κατάστημα. Απαραίτητα αγγλικά. Πληροφορίες τηλ. 0944476338
5078-13/6

ΑΠΟ ΠΛΥΝΤΗΡΙΑ ιματισμού ζητούνται: 1) εργάτες οδηγοί με δίπλωμα γ' κατηγορίας και 2) άνδρες και γυναίκες για να εργαστούν στο εν λόγω πλυντήριο. Τηλ. 0241092743, 8π.μ.-4μ.μ.
5129-12/6

ΖΕΥΓΑΡΙ από Βουλγαρία, 27 και 28 ετών, ζητάνε εργασία σε ξενοδοχείο, ταβέρνα, κουζίνα, κλπ. Πληροφορίες 0976371968
5227-30/5

ΖΗΤΕΙΤΑΙ έμπειρος σερβιτόρος για το εστιατόριο Ελιζέ Γκάρντεν. Πληροφορίες τηλ. 0241025342
ΓΔ-31/5

ΖΗΤΕΙΤΑΙ από ξενοδοχείο εντός πόλης νυχτοθυρωρός που να γνωρίζει αγγλικά και να είναι άνω των 50 ετών. Πληροφορίες τηλ. 0944199527
5264-7/6

ΖΗΤΕΙΤΑΙ κοπέλα για καφετέρια στο Ροδίνι, για βραδυνή απασχόληση. Τηλ. 0241020282
5262-2/6

ΖΗΤΟΥΝΤΑΙ: 1) Σερβιτόρος για εστιατόριο στην Παλιά Πόλη και 2) Βοηθός σερβιτόρου. Πληροφορίες τηλ. 02410/22621
5215-29/5

ΑΠΟ ΤΟ ΣΩΜΑΤΕΙΟ Εστιατόρων Ρόδου, ζητείται ηλικιωμένο άτομα, σοβαρό, φερέγγυο, για να αναλάβει την εγγραφή νέων μελών και την είσπραξη συνδρομών. Ελεύθερο ωράριο. Πληρ. τηλ. 25293. Το Δ.Σ.
ΧΛ-12/6

ΖΗΤΕΙΤΑΙ υπάλληλος για γραφείο ενοικιάσεως αυτοκινήτων με δίπλωμα οδήγησης και γνώσεις αγγλικών. Σπαστό ωράριο. Πληροφορίες τηλ. 02410/68120
5242-30/6

ΖΗΤΕΙΤΑΙ κυρία έως 50 ετών, για φροντίδα μωρού. Πληροφορίες τηλ. 02410/64356
ΓΔ-5/6

ΚΥΡΙΑ ζητάει να προσέχει ηλικιωμένους. Πληροφορίες τηλ. 0932832982
5230-30/5

ΖΗΤΟΥΝΤΑΙ σερβιτόροι ή σερβιτόρες κατά προτίμηση αλλοδαπές. Πληροφορίες τηλ. 02410/26066
5232-30/5

ΖΗΤΕΙΤΑΙ υπάλληλος (γυναίκα) που να έχει γνώσεις κοπής αλλαντικών και τυριών για σούπερ μάρκετ. Πληροφορίες τηλ. 28181
5231-31/5

ΑΠΟ ΨΑΡΟΤΑΒΕΡΝΑ εντός πόλεως ζητείται γυναίκα έως 40 ετών, για βραδυνή απασχόληση 12 μηνών (μπουφέ - λάντζα). Συστάσεις απαραίτητες. Τηλ. 02410/34529 και 0932586983, 10π.μ.-2μ.μ. και 7-11μ.μ. κ. Γιώργο
5235-30/5

ΖΗΤΕΙΤΑΙ δακτυλογράφος για απογευματινό ωράριο. Πληροφορίες τηλ. 0241027356 και 34101
ΓΔ-28/5

ΚΥΡΙΟΣ από Ρουμανία ζαχαροπλάστης ζητάει εργασία και η σύζυγός του ζητάει εργασία για εστιατόριο ή ξενοδοχείο. Πληροφορίες τηλ. 0974690251
5266-2/6

ΖΗΤΕΙΤΑΙ από σνακ μπαρ κοπέλα να μιλάει αγγλικά. Πληροφορίες τηλ. 68964
5282-6/6

ΖΗΤΕΙΤΑΙ
κοπέλα που να γνωρίζει αγγλικά και από σνακ μπαρ, για τη Ροδιακή φάρμα Στρουθοκαμήλων στις Πεταλούδες.
Ωράριο 8.30 π.πμ. - 5μ.μ.
Πληροφορίες
τηλ. 0932564772
5283-5/6

Η ΕΤΑΙΡΙΑ ΑΤΛΑΝΤΙΚΑ ΕΛΛΑΣ Α.Ε.
ιδιοκτήτρια των ξενοδοχειακών μονάδων ATLANTICA PRINCESS και ATLANTICA IMPERIAL
ΖΗΤΕΙ:
ΟΔΗΓΟ
Τ.Θ. 4101 Τ.Γ.2 ΡΟΔΟΥ - ΤΚ 85100
Πληροφορίες τηλ. 02410/92373
κ. Παν. Καραγιάννη
X3266-31/5

Αποδράστε στη γραφική Σύμη στην ηρεμία και το φιλόξενο περιβάλλον του ξενοδοχείου μας
PEDI BEACH
Με πρωινό, μπουφέ 45 ευρώ το δίκλινο (ίδια τιμή με πέρυσι) και το παιδί δωρεάν
Για κρατήσεις τηλέφωνο
02460/71981 -telefax 71982
E-mail: alkal@blueseahotel.gr
X3257-12/6

δημιουργίες cair



ΖΗΤΟΥΝΤΑΙ
κοπέλες για πωλήτριες σε κατάστημα με ρούχα και παπούτσια.
Πληροφορίες
τηλ. 02410/64356
X3261-31/5

ΖΗΤΕΙΤΑΙ
ΣΕΡΒΙΤΟΡΑ
για να εργαστεί σε φαστ φουντ, να γνωρίζει το αντικείμενο, να μιλάει αγγλικά και γερμανικά. Παρέχεται διατροφή. Μισθός ικανοποιητικός
Τηλ.0944413322
5267-2/6

ΖΗΤΕΙΤΑΙ
ΠΡΟΣΩΠΙΚΟ
για τις θέσεις:
ΜΑΓΕΙΡΑ (με προϋπηρεσία στην ιταλική κουζίνα) και
ΠΩΛΗΤΡΙΕΣ
Πληροφορίες τηλ.
02410/73990
11π.μ.-2 μ.μ.
X3265-31/5

ΑΠΟ ΤΗΝ ΕΤΑΙΡΙΑ ΒΕΧΡΩ Α.Ε.
ΖΗΤΕΙΤΑΙ
ΚΟΠΕΛΑ
για υπάλληλος γραφείου
Απαραίτητα προσόντα:
Γνώσεις Η/Υ
Τηλ. 02410/31453
και 02410/39200
X3279-31/5

ΑΠΟ ΕΠΙΧΕΙΡΗΣΗ ΕΜΠΟΡΙΑΣ ΠΟΤΩΝ
ΖΗΤΕΙΤΑΙ
ΟΔΗΓΟΣ
Πληροφορίες τηλ.
02410/65171 - 62171
X3264-31/5

ΤΟ ΠΡΑΚΤΟΡΕΙΟ ΔΙΑΝΟΜΗΣ ΤΥΠΟΥ «ΕΥΡΩΠΗ»
ΖΗΤΕΙ
ΟΔΗΓΟ - ΥΠΑΛΛΗΛΟ
με επαγγελματικό δίπλωμα οδήγησης
Πληροφορίες
τηλ. 68797
ΓΔ-6/6

ΖΗΤΟΥΝΤΑΙ
ΚΟΠΕΛΕΣ
για να εργαστούν σε SNACK BAR και περίπτερο μέσα στο Αεροδρόμιο
Τηλ. 0942293252
κ. Κούκουρα Ευστράτιο, 10π.μ.-8μ.μ.
5259-2/6

ΖΗΤΟΥΝΤΑΙ
1) Βοηθός μαγείρου για 8ωρη απασχόληση και
2) Πιτσαδόρος για 4ωρη βραδυνή απασχόληση στο Φαληράκι.
Πληροφορίες τηλ.
02410/85381 και
0936656804
5253-31/5

ΖΗΤΟΥΝΤΑΙ
για άμεση πρόσληψη
ΔΙΑΝΟΜΕΙΣ ηλικίας 20-28 ετών, με δίπλωμα οδήγησης μοτοποδηλάτου και αυτοκινήτου, χωρίς στρατιωτικές υποχρεώσεις, για μόνιμη πρωινή απασχόληση σε φαρμακαποθήκη.
Οι ενδιαφερόμενοι μπορούν να περάσουν Δευτέρα - Παρασκευή, ώρες:11.00-14.00 από τη διεύθυνση: MEDIQUICK A.E., Μάρκου Μαλλιαράκη 22 (πάροδος Καναδά)
1401-6/6

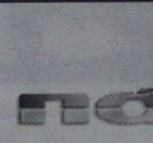

ΖΗΤΟΥΝΤΑΙ
ΓΙΑ ΤΟ ΝΕΟ ΚΑΤΑΣΤΗΜΑ
επί της λεωφ. Ηρακλειδών 77,
συνεργάτες
για όλες τις θέσεις εργασίας.
Πληροφορίες κ. ΛΥΜΠΕΡΟΠΟΥΛΟΥ
ώρες 10.00 έως 13.00 και 18.00 έως 20.00
Τηλ. 0944889398
T3273-9/6

ΟΔΗΓΟΣ - ΠΩΛΗΤΗΣ!
ΖΗΤΕΙΤΑΙ ΑΠΟ ΕΤΑΙΡΙΑ ΔΙΑΝΟΜΩΝ
ΑΠΑΡΑΙΤΗΤΑ ΠΡΟΣΟΝΤΑ:
- ΔΙΠΛΩΜΑ Γ' ΚΑΤΗΓΟΡΙΑΣ
- ΗΛΙΚΙΑ ΕΩΣ 35 ΕΤΩΝ

Για περισσότερες πληροφορίες επικοινωνήστε μαζί μας στο
Τηλ. 02410 69 442 ή 0937593312
5278-9/6

ΑΠΟ ΤΟ ΠΟΛΥΚΑΤΑΣΤΗΜΑ ΠΑΠΠΟΥ
ΖΗΤΟΥΝΤΑΙ
Α. ΠΡΟΪΣΤΑΜΕΝΟΣ /Η ΓΙΑ ΤΟ ΤΜΗΜΑ ΤΡΟΦΙΜΩΝ Β. ΠΩΛΗΤΡΙΕΣ
ΠΛΗΡΟΦΟΡΙΕΣ
ΤΗΛ. 02410/24286 - 20127
X343-31/5

ΠΩΛΟΥΝΤΑΙ
1) 80 τ.μ. διαμέρισμα 4ου ορόφου, καινούργιο στη μοναδική τιμή των 28.000.000 μόνο μετρητοίς και χωρίς δάνειο, στην περιοχή της Ανάληψης
2) Καταστήματα από 125τ.μ. ώς 400τ.μ., σε καινούργιο κτίριο στην Ανάληψη
3) Διαμερίσματα των 2 και 3 υπνοδωματίων, καινούργια, στην Ανάληψη (Αννης Μαρίας - Ροδίνι)
Πληροφορίες τηλ. 27082 - 26476, 0944347405
κ. ΕΜΜΑΝΟΥΗΛ
ΚΡΑΝΙΔΗΣ,
ώρες γραφείου
X3233-31/5

ΔΩΔΕΚΑΝΗΣΙΑΚΕΣ ΑΠΟΦΡΑΞΕΙΣ
«ΚΟΛΟΣΣΟΣ»
ΑΠΟΦΡΑΞΕΙΣ
ΚΑΘΑΡΙΣΜΟΙ
ΑΠΟΧΕΤΕΥΣΕΩΝ
& ΒΟΘΡΩΝ

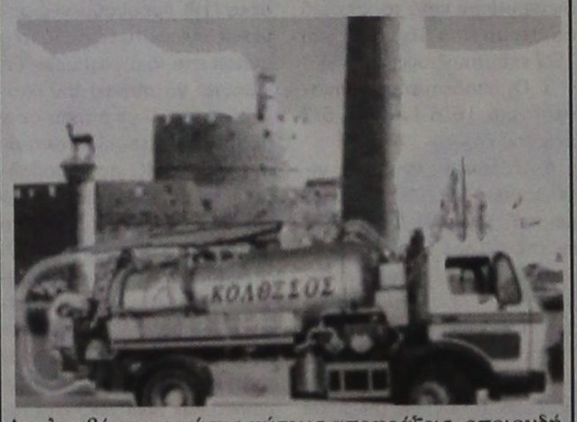

Αναλαμβάνουμε πάσης φύσεως αποφράξεις οποιουδήποτε μήκους και πλάτους Αναλαμβάνουμε καθαρισμούς αποχετευτικών αγωγών, δήμων, ξενοδοχείων, στρατιωτικών μονάδων, σπιτιών, πολυκατοικιών, καθώς και καθαρισμούς βιολογικών μονάδων με μηχάνημα υψηλής πιέσεως σε όλη τη Δωδεκάνησο.
Κ. ΠΗΔΙΑΚΗΣ - Π. ΚΑΣΕΡΗΣ
Πληρ. τηλ. 47915 - 91881
κινητό: 0944/325234
και 0977/717048
5145-2/6

ΑΠΟΦΡΑΞΕΙΣ-ΚΑΘΑΡΙΣΜΟΙ
(Η ΜΑΡΙΑ) ΜΕΤΡΟΠΟΝΤΙΚΑΣ



ΣΤΙΣ ΧΑΜΗΛΟΤΕΡΕΣ ΤΙΜΕΣ

ΟΛΟ ΤΟ 24ωρο
Αναλαμβάνουμε ξενοδοχεία, δήμους, πολυκατοικίες, σπίτια, εστιατόρια, κλπ, καθώς άντληση πετρελαιοειδών από πλοία, και λιποσυλλεκτών και βιολογικών, εκκενώσεις βόθρων στην Παλιά Πόλη (και στα πιο στενά δρομάκια). Ακόμα αναλαμβάνουμε καθαρισμούς (αναπαλαιώσεις) κτιρίων με υδροβολή και κάθε είδους επιφάνειες με πείρα και υπευθυνότητα. ΜΕ ΜΟΝΑΔΙΚΑ ΣΕ ΥΨΟΣ ΠΙΕΣΗΣ ΚΑΙ ΑΝΑΡΡΟΦΗΣΗΣ ΥΠΕΡΣΥΓΧΡΟΝΑ ΜΗΧΑΝΗΜΑΤΑ ΥΔΡΟΒΟΛΗ ΣΕ ΟΛΗ ΤΗ ΔΩΔΕΚΑΝΗΣΟ.
ΒΑΡΔΕΛΛΗ Μ -ΚΡΑΣΟΠΟΥΛΟΣ Δ. Ο.Ε.
Τηλ. 35555-94750, - Κιν. 0944395999 - FAX 96516
e-mail:metropontikas@excite.com. - ΛΙΝΔΟΥ 1 ΡΟΔΟΣ
T716-31/5

ΟΙΚΟΔΟΜΙΚΕΣ ΕΠΙΧΕΙΡΗΣΕΙΣ
ΔΙΑΚΟΓΕΩΡΓΙΟΥ ΚΑΛΛΙΣΤΟΣ
ΕΘΝ.ΑΝΤΙΣΤΑΣΕΩΣ 11
(πρώην Αννης Μαρίας)

ΠΩΛΗΣΕΙΣ ΔΙΑΜΕΡΙΣΜΑΤΩΝ - ΚΑΤΑΣΤΗΜΑΤΑ - ΑΠΟΘΗΚΕΣ - ΑΝΤΑΛΛΑΓΕΣ ΑΚΙΝΗΤΩΝ - ΑΓΟΡΕΣ ΟΙΚΟΠΕΔΩΝ ΑΝΑΛΑΜΒΑΝΟΥΜΕ ΑΝΤΙΠΑΡΟΧΕΣ

ΠΩΛΟΥΝΤΑΙ διαμερίσματα λουξ κατασκευής, με απεριόριστη θέα. Τα διαμερίσματα διαθέτουν θωρακισμένες πόρτες - εντοιχισμένες κουζίνες - ντουλάπες - εντοιχισμένο νιπτήρα με ντουλάπι - κεντρική θέρμανση αυτόνομη - ανοιγόμενα ανακλινόμενα κουφώματα με διπλά τζάμια, σίτες, ρολά - υδραυλικό ασανσέρ - τριφασικό ρεύμα.
Ολοι οι χώροι σπατουλαριστοί - εσωτερικές πόρτες MDF με σχέδιο
ΔΙΑΜΕΡΙΣΜΑΤΑ:
Επί της οδού Μεγ. Κων/νου - Κων/νου Παλαιολόγου:
- 50υ.μ. δυάρια
- 85τ.μ. τριάρια
- 110τ.μ. τεσσάρια

Επί της Κων/νου Υδραίου - Στ. Κωτιάδη
- 70τ.μ. τριάρια
- 90τ.μ. τριάρια - τεσσάρια
- 110τ.μ. τεσσάρια
- 130τ.μ. τεσσάρια - πεντάρια

} ανά όροφο

Επί της λεωφ. Καλλιθέας - Καρακόνερο
- 50τ.μ. δυάρια
- 85τ.μ. τριάρια
- 110τ.μ. τεσσάρια

} ανά όροφο, με μεγάλες βεράντες, φανταστική θέα

ΚΑΤΑΣΤΗΜΑΤΑ (επί της λεωφ. Καλλιθέας - Καρακόνερο)
- 50τ.μ.
- 1000τ.μ.
- 150τ.μ.

} ανά όροφο, με μεγάλες βεράντες, απεριόριστη θέα

Διαμέρισμα 125τ.μ. , 3ος, λουξ κατασκευής νέο στην οδό Αισχίνης
Κατάστημα 90τ.μ., νέας κατασκευής στο Καρακόνερο.
Γραφείο 63τ.μ. νέας κατασκευής απέναντι από το παλαιό ΙΚΑ
Γραφείο 73τ.μ. νέας κατασκευής απέναντι από παλαιό ΙΚΑ
Διαμέρισμα 75τ.μ. ισόγειο, Αγ. Αναστασία
Διαμέρισμα 138τ.μ. 1ος όροφος, οδός Μάρκου Κλαδάκη -
Μονοκατοικία 140τ.μ. στον Αρχάγγελο
Αγροτεμάχιο 4640 τ.μ. στ' Ασγούρου
Μεζονέτα 140τ.μ. στην οδό Λισαβώνος και Οσλου
Διαμέρισμα 80τ.μ., 1ος όροφος στο χωριό Παραδεισίου
Αγροτεμάχιο 19.800τ.μ. στην Παστίδα (όπισθεν εργοστασίου «Θράκη»)
Αγροτεμάχιο 3.448 τ.μ. απέναντι από την είσοδο του ξενοδοχείου BLUE BAY Κρεμαστή
Αγροτεμάχιο 4 στρεμμάτων στα Κολύμπια
Οικόπεδο 124τ.μ. στην πλατεία του χωριού Κοσκινού
Ξενοδοχείο Ποσειδών στην περιοχή Κρητικά
Πωλείται μονοκατοικία 100τ.μ., σε οικόπεδο 476 τ.μ. στις Καλυθιές
Οικόπεδο 19.980τ.μ. στα Κοσκινού
Οικόπεδο 2500 τ.μ. στο Τσαΐρι
- Διαμέρισμα 110 τ.μ. 1ος όροφος στην Ανάληψη (εκκλησία)
- Διαμέρισμα 60 τ.μ. 1ος όροοφιος Παν. Ροδίου

Ενοικιάζεται αποθήκη 75 τ.μ. στο Ροδίνι
Πωλείται Μεζονέτα 160τ.μ., στους Δασκάλους
Πωλείται αγροτεμάχιο 3,2 στρέμματα στη Θολό

X3219-31/5

ΠΛΗΡΟΦΟΡΙΕΣ:
ΔΙΑΚΟΓΕΩΡΓΙΟΥ ΚΑΛΛΙΣΤΟΣ
Τηλ. 29318 - 34598- Τηλ. 78501 - 78502

Ματιές στα σπορ

ΑΝΑΓΕΝΝΗΣΗ ΕΜΠΩΝΑ

Το Σαββατοκύριακο «κληρώνει» για τον Γιάννη Κρητικό

Το Σαββατοκύριακο αναμένεται να γίνει γνωστό αν στον πάγκο της Αναγέννησης Εμπωνα θα παραμείνει και τη νέα αγωνιστική περίοδο ο Γιάννης Κρητικός.

Ο έμπειρος παίκτης που την πρόσφατη αγωνιστική περίοδο είχε χρέη και προπονητή θα συναντηθεί με τη διοίκηση του συλλόγου για να απαντήσει θετικά ή αρνητικά στην πρόταση ανανέωσης της συνεργασίας που θα του γίνει. Το πιθανότερο είναι να παραμείνει στην ομάδα, αλλά ακόμα είναι άγνωστο αν θα εξακολουθήσει να έχει το διπλό ρόλο (παίκτης κια προπονητής).

• Το προηγούμενο Σάββατο συναντήθηκαν τα μέλη της διοίκησης και οριοθέτησαν τους στόχους εν' όψει της νέας περιόδου.

Σύμφωνα με τα όσα έγιναν γνωστά, στόχος θα είναι η «γρήγορη παραμονή» αλλά και η δυνατότητα της αποκόμισης εμπειριών από τους ντόπιους παίκτες (κάτι που έγινε σε μεγάλο βαθμό και κατά την πρόσφατη αγωνιστική περίοδο).

Η ... επόμενη μέρα του ΑΣ Ρόδος θα συζητηθεί σήμερα το βράδυ

Αναμένονται απαντήσεις για το τι μέλλει γενέσθαι...

Απαντήσεις για το τι μέλλει γενέσθαι αναμένεται να δοθούν σήμερα το βράδυ στην άτυπη (και έκτακτη) γενική συνέλευση του ΑΣ Ρόδος που θα ξεκινήσει στις 8 μ.μ. στα γραφεία του Δημοτικού Οργανισμού Νεολαίας και Αθλησης (Διαγοριδών 1).



Ολος ο φίλαθλος κόσμος αλλά και όσοι ασχολούνται και αγαπούν την ομάδα της πόλης μας περιμένουν να μάθουν για το πως θα συνεχίσει από εδώ και πέρα η Ρόδος μετά την αποτυχία της να ανέβει στη Γ΄ Εθνική Κατηγορία όπως ήταν ο μεγάλος στόχος της.

Σύμφωνα με τα όσα έγιναν γνωστά, η «διοίκηση Παπαϊωάννου» θα περιμένει να δει αν υπάρξουν σήμερα άνθρωποι που θα δεχθούν να ενισχύσουν την ομάδα με τη συμμετοχή τους στο διοικητικό συμβούλιο, ούτως ώστε να μπορέσει να συνεχίσει με διαφορετικό σκεπτικό και άρα με νέα σύνθεση στο διοικητικό συμβούλιο.

Πάντως κάτι τέτοιο ίσως και να θεωρείται εξαιρετικά δύσκολο, καθώς πρόσφατες προσπάθειες παλιών και νέων παραγόντων για την εξεύρεση μιας νέας διοικητικής λύσης, ως γνωστόν απέβησαν άκαρπες. Οπως και να έχει πάντως, θα πρέπει να θεωρείται δεδομένο πως σήμερα θα ξεκαθαρίσουν πάρα πολλά πράγματα και όλοι εύχονται πως οτιδήποτε και αν αποφασιστεί θα είναι για το καλό της Ρόδου. Αλλωστε η ομάδα θα πρέπει να συνεχίσει και να εμφανιστεί πιο δυνατή στο πρωτάθλημα της νέας αγωνιστικής περιόδου.

Στα μεταγραφικά πλάνα του Διαγόρα ο Εγγλέζος

Μετά τον Κλεόβουλο Λίνδου, τον Φοίβο Κρεμαστής και την Αθλητική Ενωση Λέρου ακόμα μια ομάδα ενδιαφέρεται για την απόκτηση του Λουκά Εγγλέζου!

Σύμφωνα με πληροφορίες της εφημερίδας μας, πρόκειται για τον ΠΑΟ Διαγόρα, ο οποίος θέλει να εντάξει στο δυναμικό του τον παίκτη υπολογίζοντας πως μπορεί να τον βοηθήσει σημαντικά στο δύσκολο πρωτάθλημα της Εθνικής Ερασιτεχνικής Κατηγορίας.

Ο προπονητής Κώστας Παπαοικονόμου που γνωρίζει πολύ καλά τον παίκτη τον έχει μέσα στα πλάνα του εν όψει της νέας αγωνιστικής περιόδου.

ΦΟΙΒΟΣ

Χωρίς αντίπαλο ο Κώστας Κατσουράκης στις εκλογές της 15ης Ιουνίου!

➢ Στα σκαριά η ίδρυση γυναικείας ομάδας ποδοσφαίρου
➢ Επανδρύονται σύντομα όλα τα τμήματα μπάσκετ

Χωρίς αντίπαλο θα πάει τελικά στις αρχαιρεσίες της 15ης Ιουνίου, ο νυν πρόεδρος του Φοίβου Κρεμαστής, Κώστας Κατσουράκης αφού σύμφωνα με χθεσινοβραδινές πληροφορίες, καλά διασταυρωμένες, ο μέχρι πρότινος συνδιεκδικητής του προεδρικού θώκου Νίκος Κουδούνης απέσυρε το ενδιαφέρον του!

Ετσι εκτός εξαιρετικού απροόπτου ο κ. Κατσουράκης θα βρίσκεται και την επόμενη διετία στο τιμόνι της ιστορικής ομάδας.



Θέμα ημερών είναι η επιστροφή της ανδρικής ομάδας του Φοίβου στα παρκέ

Η νέα αυτή παρουσία του ωστόσο θα σηματοδοτήσει σημαντικές εξελίξεις στο σύλλογο, αφού ήδη βρίσκεται σε επαφές με το Δήμο Πεταλούδων για την επίστρωση του ποδοσφαιρικού γηπέδου με συνθετικό χλοοτάπητα τέταρτης γενιάς, όμοιο με του «Μαρτινέγκο» (Γήπεδο Εργοτέλη), ενώ έχουν προχωρήσει και οι διεργασίες για τη δημιούργια γυναικείας ομάδας ποδοσφαίρου, μία προσπάθεια ιδιαίτερα σημαντική για την περιοχή, αφού το ενδιαφέρον από πολλές κοπέλες είναι έντονο!

Ομως αυτό που θα πρέπει να καταγραφεί άμεσα στο ενεργητικό του κ. Κατσουράκη είναι η επανίδρυση όλων των τμημάτων μπάσκετ, τα οποία τα τελευταία δύο χρόνια είχαν αναστείλει τη λειτουργία τους!

Το σίγουρο όπως και να 'χει είναι ότι η διετία Κατσουράκη σηματοδοτεί μια άλλη εποχή για το μέλλον του Φοίβου, με άμεσο στόχο την απόλυτη αξιοποίηση όλου του πλούσιου αθλητικού έμψυχου δυναμικού του Δήμου Πεταλούδων και όχι μόνο!

Σχολικά παιχνίδια ετοιμάζει ο ΔΟΑ του Αρχαγγέλου

Από τον Δημοτικό Οργανισμό Αθλησης Αρχαγγέλου πήραμε και δημοσιεύουμε τα παρακάτω:

«Αξιότιμοι κ. διευθυντές, αγαπητοί εκπαιδευτικοί,

Ο Δήμαρχος και Πρόεδρος, το Δ.Σ. και ο γυμναστής του ΔΟΑΑ, αισθανόμαστε την υποχρέωση να σας ευχαριστήσουμε για την άψογη συνεργασία, αλλά και για τη στήριξη από μέρους σας όλων των προσπαθειών του Οργανισμού. Η εκπαίδευση και ο αθλητισμός συμβαδίζουν. Εξ άλλου η γυμναστική είναι αναπόσπαστο κομμάτι της εκπαίδευσης. Αυτό λοιπόν το κομμάτι προσπαθούμε κι εμείς από την πλευρά μας να το βοηθήσουμε όσο περισσότερο μπορούμε. Πιστεύουμε ότι τα καταφέρνουμε αρκετά καλά.

Με τη λήξη λοιπόν της σχολικής περιόδου σκεφθήκαμε να παρουσιάσουμε μια γιορτή διαφορετική από τις άλλες. Αυτή τη φορά δεν θα ασχοληθούμε με αθλήματα. Επιλέξαμε να γίνουν κάποια παιχνίδια συναγωνιστικού χαρακτήρα και να μετέχουν όλα τα παιδιά όλων των δημοτικών σχολείων του Δήμου μας.

Τα παιχνίδια αυτά είναι τα εξής:

1) Α', Β', Γ' τάξη-απλές σκυταλοδρομίες με μπαλόνια. Κάθε σχολείο μπορεί να δημιουργήσει όσες ομάδες έχει τη δυνατότητα, ώστε να μετέχουν όλα τα παιδιά. Οι ομάδες αποτελούνται από δώδεκα (12) άτομα, έξι (6) αγόρια και έξι (6) κορίτσια.

2) Δ' και Ε' τάξη-τσουβαλοδρομίες. Ομάδες δώδεκα (12) ατόμων, έξι (6) αγόρια και έξι (6) κορίτσια. Κάθε σχολείο μετέχει με όσες ομάδες έχει τη δυνατότητα.

3) ΣΤ' τάξη-αυγοδρομίες. Ομάδες δώδεκα (12) ατόμων, έξι (6) αγόρια και έξι (6) κορίτσια. Κάθε σχολείο έχει τη δυνατότητα να μετέχει με όσες ομάδες μπορεί να δημιουργήσει.

4) Τέλος, κάθε σχολείο θα φτιάξει μια ομάδα με ευθύνη του γυμναστή του για να παίξουμε το πατροπαράδοτο-γνωστότατο παιχνίδι «Μήλα», με το οποίο μεγάλωσαν γενιές και γενιές σε κάθε γωνιά της Ελλάδος και που στις μέρες μας τείνει να εξαφανιστεί. Οι ομάδες θα αποτελούνται από δώδεκα (12) άτομα ανεξαρτήτου τάξης, αλλά πάντα έξι (6) αγόρια και έξι (6) κορίτσια.

Η εκδήλωση θα πραγματοποιηθεί στις 10.6.2002 και ώρα 18.00 μ.μ. στο δημοτικό γήπεδο Μασάρων. Οι καθηγητές-γονείς-μαθητές των υπολοίπων Δ.Δ. του Δήμου μας θα μετακινηθούν με λεωφορεία που θα ναυλώσει ο ΔΟΑΑ γι'αυτό το σκοπό».

Νέο φιλικό για τον Ορφανίδη

Ακόμα ένα «φιλικό τεστ» με τα χρώματα του Αγροτικού Αστέρα θα δώσει σήμερα ο Νίκος Ορφανίδης. Ο επιθετικός του Φοίβου Κρεμαστής που αφήνει πάρα πολύ καλές εντυπώσεις μέχρι στιγμής αυτή τη φορά θα τεθεί αντιμέτωπος με τον Πανσερραϊκό. Προχθές συμμετείχε και σε οικογενειακό δίτερμα του Αγροτικού μετά και από επιθυμία του προπονητή. Αγωνίστηκε στη θέση του επιθετικού και μάλιστα πέτυχε και ένα γκολ.

Οι τροποποιήσεις στον κανονισμό εγγραφών, μεταγραφών και αποδεσμεύσεων

Ανακοινώθηκαν από την Ενωση Ποδοσφαιρικών Σωματείων Δωδεκανήσου, οι τροποποιήσεις στις διατάξεις του κανονισμού εγγραφών, μεταγραφών και αποδεσμεύσεων των ερασιτεχνών ποδοσφαιριστών.

Πιο συγκεκριμένα:

1. Οι μεταγραφές ερασιτεχνών ποδοσφαιριστών από η σε ερασιτεχνικά σωματεία διενεργούνται κατά το χρονικό διάστημα από 16/6 έως και 15/7 εκάστου έτους.

Κατ' εξαίρεση η μεταγραφή ερασιτεχνών Ελλήνων ποδοσφαιριστών από ξένη ομοσπονδία σε ερασιτεχνικά σωματεία διενεργείται και κατά το χρονικό διάστημα από 1/01 έως 31/01 εκάστου έτους.

2. Η απόκτηση ποδοσφαιριστών με υποσχετική από ή σε ερασιτεχνικά σωματεάι διενεργείται κατά το χρονικό διάστημα από 16/6 έως και 15/7 εκάστου έτους.

3. Οι αποδεσμεύσεις γίνονται από 16/6 έως και 5/7 εκάστου έτους.

4. Οι αρχικές εγγραφές γίνονται από 16/7 έως και 31/8 και από 1 έως 31 Ιανουαρίου εκάστου έτους.

5. Οι προσωρινές μετεγγραφές - υποσχετικές γίνονται από 16 Ιουνίου μέχρι και 15 Ιουλίου εκάστου έτους.

6. Οι επανεγγραφές γίνονται από 16 Ιουλίου μέχρι και 31 Αυγούστου και από 1-31 Ιανουαρίου εκάστου έτους.

Στα ίδια χρονικά διαστήματα γίνεται και η επανεγγραφή ελεύθερων επαγγελματιών ποδοσφαιριστών σε ερασιτεχνικά σωματεία.

7. Οι ερασιτέχνες ποδοσφαιριστές δύνανται να επανεγγραφούν (εφ όσον είναι ελεύθεροι) ή να μετεγγραφούν (εφ όσον ανήκουν σε σωματείο) σε ΠΑΕ ως επαγγελματίες μόνο κατά τις μεταγραφικές περιόδους επαγγελματιών ποδοσφαιριστών του Ιουλίου και του Ιανουαρίου κάθε έτους και όχι καθόλη τη διάρκεια του έτους όπως προέβλεπαν οι προηγούμενες διατάξεις.

ΑΛΛΕΣ ΕΠΙΣΗΜΑΝΣΕΙΣ

• Ερασιτέχνης ποδοσφαιριστής που έχει συμπληρώσει το εικοστό όγδοο (28) έτος της ηλικίας του και κατά τις δέκα (10) προηγούμενες συνεχείς αγωνιστικές περιόδους ανήκει στο ίδιο σωματείο, δικαιούται να ζητήσει την αποδέσμευσή του με αίτηση στην αρμόδια Επιτροπή Κανονισμών της ΕΠΟ που υποβάλλεται εντός της περιόδου των Αποδεσμεύσεων, δηλαδή από 15/06 έως 5/07 κάθε έτους.

• Ποδοσφαιριστές ερασιτεχνικών σωματείων των οποίων η ομάδα δεν κατήλθε να αγωνισθεί σε δύο συνεχείς αγωνιστικές περιόδους (περιήλθαν σε αδράνεια) στα τοπικά πρωταθλήματα δύνανται να εγγραφούν κατά τα χρονικά διαστήματα από 16/07 μέχρι 31/08 και από 1/01 έως 31/01 εκάστου έτους ως ελεύθεροι ποδοσφαιριστές προσκομίζοντες πλέον των λοιπών δικαιολογητικών και βεβαίωση της οικείας Ενωσης με την οποία να βεβαιώνεται ότι το σωματείο δεν αγωνίσθηκε στις περιόδους αυτές στο τοπικό πρωτάθλημα.

• Τα ερασιτεχνικά σωματεία υποχρεούνται υπό την προϋπόθεση της παραμονής στη δύναμη του Σωματείου μια πλήρη αγωνιστική περίοδο, να χορηγούν προσωρινή μετεγγραφή ή να αποδεσμεύουν προσωρινά τους ποδοσφαιριστές τους, οι οποίοι αποδεδειγμένα μετοικούν σε απόσταση μεγαλύτερη των 200 χιλιομέτρων, για λόγους σπουδών ή εργασίας τους ή αυτούς που έχει τη γονικής τους μέριμνα, προκειμένου αυτοί να εγγραφούν προσωρινά σε σωματεία της ΕΠΣ της νέας μόνιμης κατοικίας τους.

Κατ' εξαίρεση των ανωτέρω, συντρεχουσών των προαναφερομένων προϋποθέσεων, επιτρέπεται η υποβολή αίτησης για προσωρινή μετεγγραφή ή αποδέσμευση για νησιά που απέχουν μεταξύ τους ή από την ηπειρωτική χώρα απόσταση μικρότερη των 108 ναυτικών μιλίων (200 χιλιομέτρων) και η μετακίνηση των ποδοσφαιριστών αποδεδειγμένα κρίνεται δύσκολη μέσα στα όρια της ανωτέρω απόστασης, είτε λόγω έλλειψης τακτικής ή απευθείας θαλάσσιας συγκοινωνίας. Στην περίπτωση αυτή η αίτηση υποβάλλεται στην αρμόδια Επιτροπή της ΕΠΟ.

Σε περίπτωση επανεγκαταστάσεως των ποδοσφαιριστών αυτών στην περιφέρεια της ΕΠΣ του σωματείου που τους χορήγησε την ανωτέρω προσωρινή μετεγγραφή ή αποδέσμευση, υποχρεούνται αυτοί ή αυτός που έχει τη γονική τους μέριμνα με αίτησή τους ή με αίτηση οποιουδήποτε άλλου που έχει έννομο συμφέρον προς την αρμόδια ΕΠΣ να ζητήσουν την επανένταξη τους στη δύναμη του σωματείου από το οποίο προσωρινά μετακινήθηκαν εντός προθεσμίας τριάντα (30) ημερών από τη λήξη της αγωνιστικής περιόδου μέσα στην οποία πραγματοποιείται η ανωτέρω επανεγκατάστασή τους.

Ο ποδοσφαιριστής στον οποίο το σωματείο που ανήκει δεν χορηγήσει σε αυτόν προσωρινή μετεγγραφή ή αποδέσμευση, δικαιούται να προσφύγει στην αρμόδια Επιτροπή Κανονισμών της ΕΠΟ εντός καταληκτικής προθεσμίας από 15/9 μέχρι και 31/10 εκάστου έτους.

•• Για οποιαδήποτε απορία τα σωματεία δύνανται να απευθύνονται στη Γραμματεία της ΕΠΣΔ.



Πλουσιότερος σε εμπειρίες και αυτοκαθαρμένος (!) από όσα κατά καιρούς του έχουν καταμαρτυρήσει διάφορες πλευρές, εμφανίζεται τον τελευταίο καιρό ο Βίκτωρας Μητρόπουλος, ο οποίος ετοιμάζει με μεθοδικότητα το μεγάλο καμπάκ του στην ηγεσία της ΕΠΑΕ.

Μάλιστα σε συνέντευξή του δηλώνει ότι θα είναι αδέκαστος και ότι δεν θα κάνει πλέον ρουσφέτια (στο παρελθόν έκανε δηλαδή;), λειτουργώντας ως εγγυητής για την άψογη λειτουργία των πρωταθλημάτων και της διαφάνειας σε όλες τις δραστηριότητες και συναλλαγές. Τώρα, για το ποιούς έπεισε με αυτά που είπε, αυτό αφήστε το καλύτερα.

Το αργότερο μέχρι το τέλος του 2004 θα εφαρμοστούν τα νέα κριτήρια της ΟΥΕΦΑ, στα ευρωπαϊκά πρωταθλήματα, οπότε όποιες ομάδες δεν έχουν γήπεδα κατάλληλα, Ακαδημίες κλπ. δεν θα μπορούν να συμμετάσχουν στα οικεία πρωταθλήματα! Μήπως η ΕΠΣΔ, ορμώμενη από το γεγονός θα έπρεπε να εφαρμόσει κάτι ανάλογο και στα τοπικά πρωταθλήματα;

Να πάρει ας πούμε μία απόφαση και να λέει ότι όποιες ομάδες Α' κατηγορίας -τουλάχιστον- δεν έχουν παιδικές και εφηβικές ομάδες, να αποκλείονται απ'το πρωτάθλημα; Να δεις για πότε οργανώνονται τα σωματεία και για πότε σφίγγουν οι κ....! Τόλμη θέλει και αποφασιστικότητα. Οχι, άλλα λόγια ν'αγαπιόμαστε!

Υλικό υπάρχει στα Δωδεκάνησα και μάλιστα εξαίρετο. Οργάνωση δεν υπάρχει και ισχυρές ασφαλιστικές δικλίδες, που να διασφαλίζουν τη συνέχεια των συλλόγων και την αξιοποίηση του έμψυχου δυναμικού!

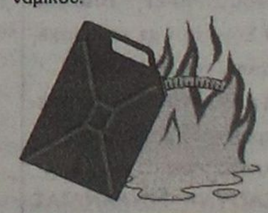

AMCOR
No 1
ΚΑΤΑΣΚΕΥΑΖΟΝΤΑΙ & ΕΙΣΑΓΟΝΤΑΙ ΣΥΝΑΡΜΟΛΟΓΗΜΕΝΑ ΑΠΟ ΤΟ ΙΣΡΑΗΛ
Η ΠΡΩΤΗ ΦΟΡΜΟΥΛΑ ΣΤΑ ΗΛΙΑΚΑ
ΓΕΝΙΚΟΣ ΑΝΤΙΠΡΟΣΩΠΟΣ
Ν.ΚΑΜΠΟΥΡΑΚΗΣ - Μ.ΦΑΛΓΚΟΣ Ο.Ε.
ΑΓ.ΑΝΑΣΤΑΣΙΑΣ 9 ΡΟΔΟΣ
ΤΗΛ.31320 - 20859
ΠΡΟΔΙΑΓΡΑΦΕΣ ΕΟΚ CE MARK
Η AMCOR-ΙΣΡΑΗΛ Η ΜΕΓΑΛΥΤΕΡΗ ΒΙΟΜΗΧΑΝΙΑ ΗΛΙΑΚΩΝ ΣΥΣΤΗΜΑΤΩΝ ΣΤΟΝ ΚΟΣΜΟ,ΣΑΣ ΠΡΟΣΦΕΡΕΙ ΤΟΝ ΚΑΛΥΤΕΡΟ ΗΛΙΑΚΟ ΘΕΡΜΟΣΙΦΩΝΑ ΤΟΥ ΚΟΣΜΟΥ ΜΕ ΜΟΝΑΔΙΚΑ ΣΗΜΕΙΑ ΥΠΕΡΟΧΗΣ ΠΟΥ ΚΑΝΕΝΑΣ ΑΛΛΟΣ ΔΕΝ ΕΧΕΙ.ΠΡΩΤΗ Η AMCOR,ΠΡΙΝ 40 ΧΡΟΝΙΑ ΠΑΡΟΥΣΙΑΣΕ ΤΗΝ ΕΠΑΝΑΣΤΑΤΙΚΗ ΤΗΣ ΤΕΧΝΟΛΟΓΙΑ ΣΤΟΥΣ ΗΛΙΑΚΟΥΣ ΘΕΡΜ/ΝΕΣ. ΠΟΛΛΟΙ ΑΠΟ ΤΟΤΕ ΠΡΟΣΠΑΘΗΣΑΝ ΝΑ ΤΗΝ ΜΙΜΗΘΟΥΝ .ΤΑ ΑΠΟΤΕΛΕΣΜΑΤΑ ΤΟΥΣ ΕΙΝΑΙ ΓΝΩΣΤΑ.ΚΑΝΕΝΑΣ ΔΕΝ ΜΠΟΡΕΣΕ ΝΑ ΤΗ ΦΘΑΣΕΙ.ΣΗΜΕΡΑ Η AMCOR ΣΥΝΕΧΙΖΟΝΤΑΣ ΤΗΝ ΕΡΕΥΝΑ ΣΤΟΝ ΤΟΜΕΑ ΤΗΣ ΗΛΙΑΚΗΣ ΕΝΕΡΓΕΙΑΣ ΒΡΙΣΚΕΤΑΙ ΚΑΙ ΘΑ ΒΡΙΣΚΕΤΑΙ ΜΠΡΟΣΤΑ ΓΙΑΤΙ ΕΙΝΑΙ Η No 1 ΣΤΟΝ ΚΟΣΜΟ.
ΕΙΝΑΙ Η AMCOR
X 3227-31/5

ΝΟΡ
ΝΑΥΤΑΘΛΗΤΙΚΟ ΚΕΝΤΡΟ από το 1947
Από 15 Ιουν. έως 15 Σεπ. Τμήματα εκμάθησης και άθλησης για παιδιά από 4 χρονών και ενήλικες
• ΚΟΛΥΜΒΗΣΗΣ • ΙΣΤΙΟΠΛΟΪΑΣ • ΚΩΠΗΛΑΣΙΑΣ • ΚΑΓΙΑΚ • ΥΔΑΤΟΣΦΑΙΡΙΣΗΣ
• ΠΤΥΧΙΟΥΧΟΙ ΚΑΙ ΕΜΠΕΙΡΟΙ ΕΚΠΑΙΔΕΥΤΕΣ
• Εγκαταστάσεις σύγχρονες, υγιεινές, φροντισμένες
Εγγραφές με προτεραιότητα 1 έως 15 Ιουνίου
Πλατεία Κουντουριώτη, τηλ. 02410 38043
Καθημερινά 10 -3 και 5-7

Ματιές στα σπορ

Στο γκαλά στίβου γυναικών της Φιλοθέης

Η τιτανομαχία Ξανθού - Κότοβα κλέβει σήμερα την παράσταση



Με την τιτανομαχία του μήκους ανάμεσα στη Νίκη Ξανθού και την Τατιάνα Κότοβα, διεξάγεται σήμερα στο θαυμάσιο στάδιο της Φιλοθέης το περίφημο «Γκαλά Γυναικών».

Στον αγώνα θα πάρουν μέρος αρκετά σπουδαία ονόματα και ο συναγωνισμός σε αρκετά αγωνίσματα αναμένεται να είναι ιδιαίτερα έντονος, ιδίως στο άλμα επί κοντώ και τα 100μ. εμπόδια με μεγάλα φαβορί τις Κότοβα και Ντιμίτροβα, αντίστοιχα.

Στο μήκος λοιπόν η Ροδίτισσα πρωταθλήτρια θα έχει δύσκολη αποστολή κόντρα στη Ρωσίδα αθλήτρια αλλά και στις πάντα υπολογίσιμες Γκάλκινα και Τίντκε οι οποίες φέρονται αποφασισμένες να μην αφήσουν λεπτό ήρεμες τις Ξανθού - Κότοβα!

Η Κότοβα πάντως με το 7.01 της Λισσαβώνας προβάλλει ως το μεγάλο φαβορί στο μήκος, ενώ η Ξανθού εμφανίζεται αρκετά ανεβασμένη και σταθερή τον τελευταίο καιρό, με φετινό ρεκόρ 6.79, ενώ αν λάβουμε υπόψη ότι έχει φέτος άκυρο άλμα στα 6.93 μπορούμε να υποθέσουμε ότι δεν θα είναι έκπληξη - αν - βοηθούμενη από τον έντονο συναγωνισμό - καταφέρει να σπάσει το πανελλήνιο ρεκόρ που κατέχει η ίδια, από το 1997 με άλμα στα 7.03!

Στο μήκος, εκτός απ' την Ξανθού θα πάρουν μέρος και οι: Κουτσιομάρη (Ελλάδα), Κότοβα (Ρωσία), Γκάλκινα (Ρωσία), Γιορντάνοβα (Βουλγαρία), Σιμάγκινα (Ρωσία), Τίντκε (Γερμανία), Ασκητοπούλου, Παπαβασιλάκη (Ελλάδα).

Με φιλικό και ...ψητά αρνιά γιόρτασε η Δόξα Κ. την άνοδο!

Εκλογές στις 20 Ιουνίου για την ανάδειξη νέας διοίκησης

Την άνοδό της στην Α' Κατηγορία Δωδεκανήσου, γιόρτασε το περασμένο Σάββατο, η Δόξα Καρδάμαινας.

Αρχικά με φιλικό αγώνα με την ΑΕ Κως, την οποία κέρδισε 4-2 και στη συνέχεια με σουβλιστά αρνιά, μεζέδες και άφθονο κρασί, παρουσία πολλών φίλων της, σύσσωμου του διοικητικού της συμβουλίου και φυσικά των ποδοσφαιριστών!

Ηταν ομολογουμένως μία δύσκολη αλλά συνάμα και εποικοδομητική χρονιά που επισφράγισε τις προσπάθειες της δημοφιλούς ομάδας της Κω με την άνοδό της στα σαλόνια (;) του δωδεκανησιακού ποδοσφαίρου.

Ωστόσο, τώρα αρχίζουν τα σπουδαία αφού τα περισσότερα θέματα έχουν «παγώσει» εν αναμονή της γενικής συνέλευσης της 20 Ιουνίου και της ανάδειξης νέας διοίκησης.

Πληροφορίες αναφέρουν ότι κάτι έχει αρχίσει να κινείται στο παρασκήνιο, ωστόσο για την ώρα, τίποτα δεν θεωρείται σίγουρο, όπως σίγουρη δεν θεωρείται η κάθοδος εκ νέου του νυν προέδρου Ντίνου Χρυσόπουλου, ο οποίος φέρεται δυσαρεστημένος απ' την έλλειψη ικανών συνεργατών, όλον αυτόν τον καιρό, αφού για να ξαναθέσει υποψηφιότητα θα πρέπει πρώτα να βρεθούν εργατικά άτομα τα οποία θα αγαπάνε την ομάδα και θα μπορούν να προσφέρουν τις υπηρεσίες τους όταν πρέπει και τους έχει ανάγκη η ομάδα.

Οσον αφορά τα μεταγραφικά, δύο παίκτες της ομάδας αποτελούν στόχο της ΑΕ Κως (Τσαγκάρης, Παντελής), ενώ όσον αφορά τους παίκτες που θα αποκτηθούν για να καλύψουν τα κενά, σε καμία περίπτωση δεν θα είναι περισσότεροι από τρεις, υπό την προϋπόθεση βέβαια ότι θα παραμείνει αναλλοίωτος ο βασικός κορμός της ομάδας και δεν εγκαταλείψουν την ενεργό δράση κάποιοι, δυσαρεστημένοι από πέρυσι, παίκτες (Σταμάτης, κλπ)!

Βέβαια, οι όποιες οριστικές αποφάσεις θα παρθούν μετά τις 20 Ιουνίου, όπου η νέα διοίκηση θα έχει όλη την ευκαιρία και την άνεση να αντιμετωπίσει όλα τα θέματα κατά τον καλύτερο τρόπο!

Αχτύπητη η περιφέρεια του Κολοσσού με Μπανακάκη

Σε καλό δρόμο οι διαπραγματεύσεις για την παραμονή του Χερκελετζή



Ικανοποίηση επικρατεί στο στρατόπεδο του Κολοσσού από τη συμφωνία με τον Βασίλη Μπανακάκη, ενός καθαρόαιμου τριαριού το οποίο δεν παίζεται στην περιφέρεια και αρέσκεται να φορτώνει τα αντίπαλα καλάθια με πάρα πολλά θεαματικά καλάθια και αναμένεται να βοηθήσει σημαντικά κατά την προσεχή αγωνιστική περίοδο.

Ο παίκτης αγωνιζόταν πέρυσι στον Εσπερο, με αξιοσημείωτα ποσοστά, ενώ αποτέλεσε στόχο αρκετών άλλων ομάδων.

Οσον αφορά τα υπόλοιπα μεταγραφικά νέα, σε καλό δρόμο βρίσκονται οι επαφές για συμφωνία με δύο ψηλούς, με τον Δανιήλ να αποτελεί κρυφό πόθο, τόσο του Χάρη Παπάζογλου, όσο και της διοίκησης. Πάντως η αγωνία των φίλων της ομάδας αναμένται να κρατήσει λίγες ημέρες ακόμη, αφού το μεταγραφικό παζάρι βρίσκεται στο φόρτε του και οι συμφωνίες δίνουν και παίρνουν!

Τέλος, σε καλό δρόμο βρίσκονται οι επαφές με τον Κρόνο για την παραμονή του Χερκελετζή για έναν ακόμη χρόνο στους πρωταθλητές! Ο δυναμικός παίκτης παρουσιάζεται σύντομα στις Ενοπλες Δυνάμεις και εκ των πραγμάτων θα μετατεθεί σε μονάδα της παραμεθορίου. Οπότε κανείς δεν θα είχε αντίρρηση να παραμείνει στο νησί μας και να βοηθήσει και του χρόνου στην προσπάθεια για άνοδο στην Α2. Το κλίμα ανάμεσα στις δύο πλευρές είναι ιδιαίτερα θετικό και τις επόμενες ώρες αναμένεται να επισημοποιηθεί η συμφωνία!



ΤΑ ΒΙΒΛΙΑ ΤΟΥ ΚΩΔΙΚΟΣ ΤΗΣ ΕΛΛΗΝΙΚΗΣ ΓΛΩΣΣΗΣ ΔΙΑΤΙΘΕΝΤΑΙ ΑΠΟΚΛΕΙΣΤΙΚΑ ΓΙΑ ΤΗ ΡΟΔΟ ΑΠΟ ΤΟ ALFA CLUB (Κολοκοτρώνη 14-16).
Τηλ. 23080
Εκδόσεις ΡΑΜΑΦΑ - www.ramafa.gr
X3274-31/5

2002 FIFA WORLD CUP KOREA JAPAN

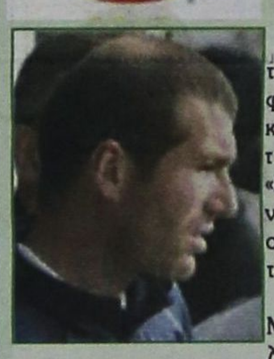

■ Ο κακός προγραμματισμός της FIFA είναι κατά τον επικεφαλής του ιατρικού τιμ της εθνικής Γαλλίας, η αιτία του τραυματισμού του Ζινεντίν Ζιντάν. «Εάν η Ομοσπονδία θέλει αγώνες επιπέδου, πρέπει να μας δώσει περισσότερο χρόνο προετοιμασίας» είπε ο Φερέ.

Μιλώντας στο BBC, ο Ζαν Μαρσέλ Φερέ σημείωσε ότι με λιγότερο από έναν μήνα προετοιμασίας και προπόνησης είναι αδύνατον να υπάρξει θέαμα και ουσία στο Μουντιάλ.

«Είναι άδικο για το θεσμό, τους παίκτες και τους φιλάθλους. Μην ξεχνάτε ότι ο Ζινεντίν Ζιντάν είχε μόλις 11 ημέρες στη διάθεσή του για να ετοιμαστεί. Πριν από δύο εβδομάδες αγωνιζόταν με τα χρώματα της Ρεάλ Μαδρίτης στο πλαίσιο του πρωταθλήματος και του Champions League» υπογράμμισε.

Σχολιάζοντας τις δηλώσεις του Γάλλου, ο εκπρόσωπος της FIFA, Αντρέας Χέρεν, υπενθύμισε ότι το πρόγραμμα των αγώνων ανακοινώθηκε πριν από δύο χρόνια. «Δεν θα μπορούσαμε να διοργανώσουμε το Μουντιάλ τον Ιούλιο. Οι καιρικές συνθήκες στη συγκεκριμένη περιοχή της Ασίας είναι πολύ κακές» κατέληξε.

■ Ευχάριστα ήταν τα νέα του ιατρικού επιτελείου της εθνικής Αγγλίας, αφού το μεγάλο αστέρι της ομάδας Ντέιβιντ Μπέκαμ είναι απόλυτα έτοιμος να παίξει. «Όλα πάνε καλά. Έκανε σουτ, κόρνερ, τρέξιμο και δεν ένιωσε ενοχλήσεις» δήλωσε ο τεχνικός της ομάδας Σβεν Γκόραν Έρικσον.

Όπως μετέδωσε το BBC, η ανακοίνωση του Σουηδού τεχνικού έρχεται να βάλει τέλος στις φήμες που κυκλοφορούσαν τις τελευταίες ημέρες, σύμφωνα με τις οποίες, ο Έρικσον σκεφτόταν σοβαρά να στείλει τον αρχηγό πίσω στην Αγγλία, δεδομένου ότι η κατάστασή του δεν θα του επέτρεπε να αγωνιστεί.

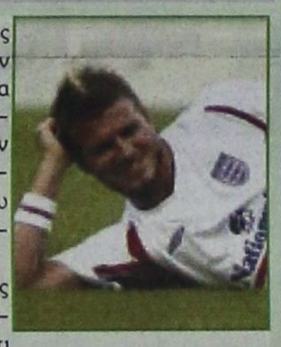

Μόλις χθες, ο τεχνικός της ομάδας ξεκαθάρισε με τον πλέον κατηγορηματικό τρόπο ότι ποτέ δεν θα σκεφτόταν κάτι τέτοιο. «Εάν τα πράγματα συνεχίσουν να πηγαίνουν όπως τώρα, δεν υπάρχει καμία αμφιβολία ότι ο Μπέκαμ θα αγωνιστεί κανονικά από το πρώτο κιόλας παιχνίδι απέναντι στη Σουηδία» τόνισε ο προπονητής.

■ Απών από το κρίσιμο παιχνίδι της Αργεντινής απέναντι στη φιλόδοξη και πάντοτε επικίνδυνη Νιγηρία θα είναι ο Κλαούντιο Κανίγια.



Ο 35χρονος κυνηγός των Αργεντινών εξακολουθεί να υποφέρει από τον τραυματισμό του στο γόνατο και υποβάλλεται σε θεραπεία. Μιλώντας στο BBC, ο μεγάλος άσος ανέφερε ότι θα κάνει ό,τι είναι δυνατόν για να είναι απόλυτα έτοιμος απέναντι στην Αγγλία. «Είναι το δεύτερο και πολύ καθοριστικό παιχνίδι για εμάς. Πρέπει να κερδίσουμε για να είμαστε σίγουροι για τη συνέχεια» είπε χαρακτηριστικά.

Mercedes-Benz



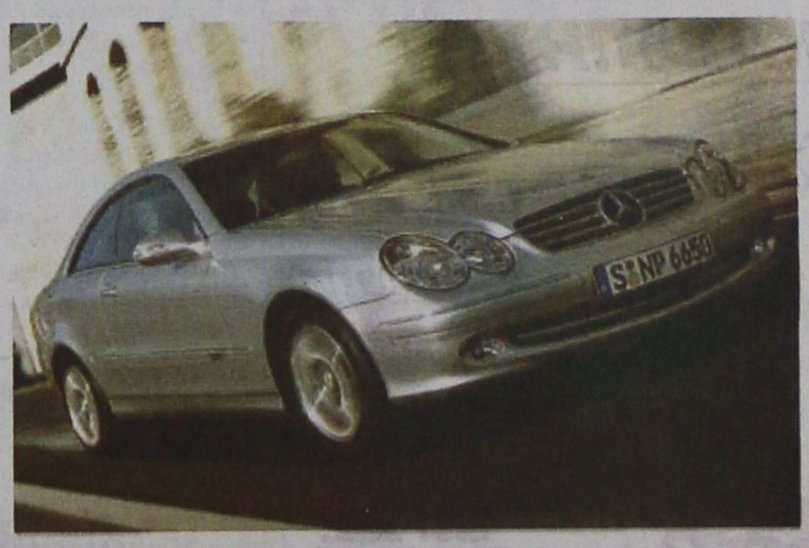

Η Mercedes-Benz παρουσιάζει τα νέα της μοντέλα E & Clk Class
Στις εγκαταστάσεις της στο 9ο χλμ Ρόδου – Λίνδου
Την Τετάρτη 29, την Πέμπτη 30, την Παρασκευή
31 Μαΐου & το Σάββατο 01 Ιουνίου

X3280-2/6

ΑΦΟΙ ΧΑΤΖΗΜΙΧΑΛΗ Ο.Ε
Επίσημος έμπορος της Mercedes-Benz Ελλάς για το νομό Δωδεκανήσου
Έκθεση: ΡΟΔΟΣ, 9ο χλμ. Ρόδου – Λίνδου, τηλ: (02410) 62941,2

ΣΑΝ ΣΗΜΕΡΑ...

ΠΡΙΝ ΕΝΑ ΧΡΟΝΟ: *Πετυχημένη χαρακτηρίζεται για ακόμα μια χρονιά η παρουσία του Ρόδιου ποδοσφαιριστή Πέτρου Ζουρούδη με τα χρώματα της Χαλκίδας στο πρωτάθλημα της Δ' Εθνικής. Ο ταλαντούχος επιθετικός με τα δεκαεπτά γκολ που σημείωσε, άφησε πάρα πολύ καλές εντυπώσεις και αποτελεί διακαή πόθο της ομάδας για να παραμείνει και τη νέα χρονιά.*

● Τελείωσε και τυπικά η ανανέωση της συνεργασίας του προπονητή Κώστα Παπαοικονόμου με τον Απόλλωνα Καλυθιών. Μετά από συνάντηση που είχαν οι δυο πλευρές και ήταν η τελική για το θέμα αυτό, δεν υπήρχε καμιά διαφωνία και έτσι δεν ήταν δύσκολο να δώσουν και επίσημα τα χέρια.

ΠΡΙΝ ΠΕΝΤΕ ΧΡΟΝΙΑ: *Επέστρεψε από το Ηράκλειο της Κρήτης η ομάδα του Σκοπευτικού Ομίλου Ρόδου, που έλαβε μέρος στους αγώνες πρακτικής σκοποβολής, που έγιναν εκεί. Πραγματοποιήθηκαν στα πλαίσια του εορτασμού της "Μάχης της Κρήτης" και συμμετείχαν συνολικά 60 αθλητές. Πρώτος στη γενική κατάταξη ήρθε ο αθλητής του Σκοπευτικού Συλλόγου Ρόδου Νίκος Καβουκλής. Επίσης πρώτευσε και η ομάδα της Ρόδου, αφού όλοι κατατάχθηκαν μέσα στην πρώτη εικοσάδα.*

● Νέα διάκριση για τον Ρόδιο πρωτατλητή του "BODY BUILDING" Γιάννη Γκινή. Σε διεθνείς αγώνες που διεξήχθησαν στην πρωτεύουσα (στο Περιστέρι) κατέλαβε την πρώτη θέση στην κατηγορία του ανάμεσα σε 48 αθλητές.

ΠΡΙΝ 10 ΧΡΟΝΙΑ: *Στη σημερινή συνεδρίαση της ΕΠΣΔ θα αποφασιστεί πότε και πού θα διεξαχθεί ο αγώνας μπαράζ, ανάμεσα στο Φοίβο Κρεμαστής και το Διαγόρα Βατίου για την ανάδειξη του φετινού πρωταθλητή της Α' κατηγορίας. Σύμφωνα με πληροφορίες, η Επιτροπή Πρωταθλήματος της Ενωσης σκοπεύει να εισηγηθεί στο διοικητικό συμβούλιο, ο αγώνας να διεξαχθεί την Κυριακή σε γήπεδο που θα πληροί όλους τους όρους ασφαλείας για την ομαλή διεξαγωγή του. Ο διεθνής ποδοσφαιριστής του ΠΑΟΚ Γιώργος Σκαρτάδος δηλώνει σήμερα ότι θέλει να φύγει από την ομάδα του "δικεφάλου του Βορρά", γιατί δεν αισθάνεται πλέον παίκτης του.*

ΠΡΙΝ 19 ΧΡΟΝΙΑ: *Περισσότερα από χίλια άτομα παρακολούθησαν τη χθεσινή προπόνηση της Ρόδου, που έγινε στο Εθνικό Στάδιο. Η αθρόα αυτή παρουσία φιλάθλων υποδηλώνει το μεγάλο ενδιαφέρον τους για το αυριανό παιχνίδι με τον Ολυμπιακό Πειραιώς που τουλάχιστον για το νησί μας θεωρείται "ματς της χρονιάς". Οι 16 παίκτες των "πρασίνων", που επιλέχθηκαν για το παιχνίδι αυτό είναι οι ακόλουθοι : Δοξάκης, Καλαϊτζίδης, Εγγλέζος, Χριστοφορίδης, Λαμπρινός, Παπαοικονόμου, Σκαρτάδος, Πιάς, Κώτης, Ρήγας, Γεωργαλλής, Ποντίκης, Μαυρουδής, Ανδρουλής, Πολιγκέζ και Αστράς.*

ΠΡΙΝ 50 ΧΡΟΝΙΑ: *Χθες αφίχθησαν εις την πόλιν μας οι μαθηταί των Γυμνασίων Καλύμνου και Λέρου, προκειμένου να λάβουν μέρος εις τας Γυμναστικάς επιδείξεις της Κυριακής. Επίσης θα αφιχθούν και μαθηταί των άλλων νήσων δια τον σκοπόν αυτόν.*

Με την Ενωση Ξενοδόχων

Υπογράφεται αύριο η τοπική σύμβαση των ξενοδοχοϋπαλλήλων

ΤΙ ΠΡΟΒΛΕΠΕΙ Η ΣΥΜΦΩΝΙΑ

ΑΥΡΙΟ Πέμπτη θα υπογραφεί στα γραφεία της Ενωσης Ξενοδόχων Ρόδου η τοπική σύμβαση εργασίας για τις αυξήσεις στους μισθούς των ξενοδοχοϋπαλλήλων. Η διάρκεια της σύμβασης θα είναι διετής και θα περιλαμβάνει, όπως και η πανελλήνια που πρόσφατα υπεγράφη στο γραφείο του μεσολαβητή κ. Γιάννη Ληξουριώτη στην Αθήνα, αυξήσεις της τάξεως του 4,3% για το 2002 και 4,2 για το 2003.

Ενόψει της υπογραφής της τοπικής σύμβασης, συνάντηση είχαν χθες με τον πρόεδρο του διοικητικού συμβουλίου της Ενωσης Ξενοδόχων κ. Βασίλη Μηναΐδη, οι πρόεδροι των σωματείων ξενοδοχοϋπαλλήλων Αντώνης Βρατσάλης, Μαγείρων Νίκος Αγγελής, Σερβιτόρων Γιώργος Ορφανός. Παρέστη και ο αντιπρόεδρος του σωματείου ξενοδοχοϋπαλλήλων κ. Μιχάλης Μαγιάφης.

Η συνάντηση είχε διερευνητικό χαρακτήρα και στη διάρκειά της, αναφορικά με τις αυξήσεις, επαναβεβαιώθηκε ότι δεν θα υπάρξουν αποκλίσεις από τα ποσοστά που αναφέρονται στην πανελλήνια σύμβαση.

Εγινε συζήτηση και για τα θεσμικά αιτήματα του κλάδου, όπως οι επαναπροσλήψεις, που θα πρέπει να γίνονται το αργότερο μέχρι τις 10 του Μαΐου και η χορήγηση ειδικού επιδόματος στις μοδίστρες που εργάζονται στα ξενοδοχεία.

Οπως έγινε γνωστό, τα αιτήματα αυτά δεν έγιναν δεκτά, με αποτέλεσμα να αντιδράσει έντονα ο αντιπρόεδρος του σωματείου ξενοδοχοϋπαλλήλων κ. Μιχάλης Μαγιάφης, που δήλωσε ότι δεν θα υπογράψει αύριο την τοπική σύμβαση εργασίας.

Εντάθηκαν τα μέτρα

Περιπολίες στα νησιά μας για τους δουλέμπορους

ΣΥΝΕΡΓΑΣΙΑ ΕΛΛΑΔΟΣ – ΤΟΥΡΚΙΑΣ

ΕΝΤΕΙΝΟΝΤΑΙ τα μέτρα για τους δουλεμπόρους, από αέρα και θάλασσα, με απόφαση του υπουργείου Εμπορικής Ναυτιλίας, μετά την αύξηση των λαθρομεταναστών που αποβιβάζονται στα νησιά μας. Μάλιστα οι πληροφορίες αναφέρουν ότι την περίοδο αυτή βρίσκονται στα τουρκικά παράλια, απέναντι από τα νησιά μας, χιλιάδες λαθρομετανάστες, οι οποίοι περιμένουν τους δουλέμπορους για να τους μεταφέρουν.

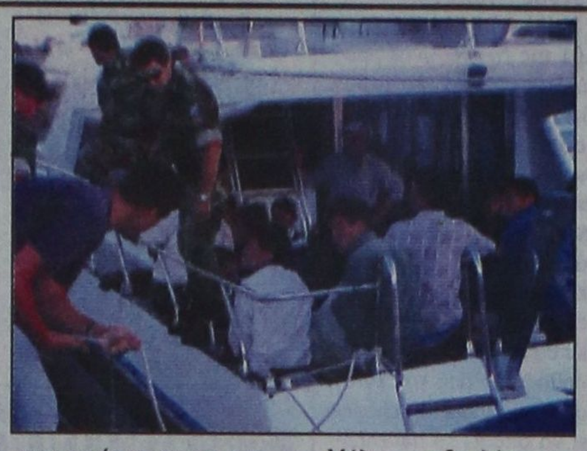

Μετά την υπογραφή του πρωτοκόλλου συνεργασίας μεταξύ Τουρκίας και Ελλάδος για το θέμα της λαθρομετανάστευσης και τη δραστηριοποίηση της ακτοφυλακής της Αλικαρνασσού, οι δουλέμποροι εγκατέλειψαν το «θαλάσσιο δρόμο» της Κω και αποβιβάζουν τους λαθρομετανάστες σε άλλα νησιά μας και κυρίως στη Σύμη.

Μάλιστα οι δουλέμποροι, προκειμένου να αποφύγουν τη σύλληψη, χρησιμοποιούν παιδικές φουσκωτές βάρκες ή σαπιοκάραβα που «κυβερνούν» οι ίδιοι οι λαθρομετανάστες, μ' αποτέλεσμα ο κίνδυνος να πνιγούν να είναι μεγάλος.

Με εντολή του υπουργείου Εμπορικής Ναυτιλίας μετακινούνται πλωτά του Λιμενικού Σώματος σε ακριτικά μας νησιά, προκειμένου να διενεργούνται καθημερινές περιπολίες, ενώ παράλληλα θα γίνεται επόπτευση από αέρα και θαλάσσιων περιοχών που δρουν οι δουλέμποροι, από τα αεροσκάφη του Λιμενικού Σώματος.

Θα πρέπει να σημειωθεί ότι το 2001 είχαν συλληφθεί από τις λιμενικές αρχές της χώρας μας 6.864 λαθρομετανάστες, από τους οποίους το 98% πιάστηκε στο Αιγαίο, προερχόμενο από Τουρκία.

Χωρίς προβλήματα και οι χτεσινές εξετάσεις

ΒΑΤΑ ΗΤΑΝ ΤΑ ΘΕΜΑΤΑ

ΟΜΑΛΑ και χωρίς προβλήματα κύλησε η χθεσινή τέταρτη ημέρα των προαγωγικών και απολυτηρίων εξετάσεων των μαθητών της Β' και Γ" τάξης του λυκείου.

Η μετάδοση των θεμάτων στα λύκεια της Δωδεκανήσου έγινε κανονικά και ήταν πολύ μικρό το ποσοστό της αποχής, αφού απουσίασαν από τις εξετάσεις 30 άτομα από ολόκληρο το νομό.

Ειδικότερα από τη β' λυκείου διαγωνίστηκαν 1.045 άτομα, απουσίασαν τρία και από τη γ' τάξη πήραν μέρος στις εξετάσεις 1.304 μαθητές και δεν μετείχαν 27.

Τα θέματα χαρακτηρίστηκαν βατά, αλλά όχι και ιδιαίτερα εύκολα. Οι μαθητές της β' τάξης διαγωνίστηκαν στα αρχαία ελληνικά κείμενα και τη φυσική και της γ' λυκείου στα μαθηματικά και τα στοιχεία στατιστικής.

Οι εξετάσεις θα συνεχιστούν αύριο Πέμπτη 30 Μαΐου, όπου οι μαθητές της γ' λυκείου θα διαγωνιστούν στη νεοελληνική λογοτεχνία και τα μαθηματικά και της β' τάξης στην αρχαία ελληνική γλώσσα και γραμματεία.

Σπουδαστές της 4ης τάξης της Σχολής Ικάρων στη Ρόδο για ενημερωτική επίσκεψη

ΣΤΑ πλαίσια του εκπαιδευτικού ταξιδιού τους, οι σπουδαστές της 4ης τάξης της Σχολής Ικάρων, θα επισκεφθούν τη Ρόδο σήμερα, αύριο και μεθαύριο, όπου θα ενημερωθούν σε θέματα στρατιωτικού ενδιαφέροντος και σε γενικά θέματα της περιοχής.

Κατά τη διάρκεια της παραμονής τους στο νησί θα επισκεφθούν αρχαιολογικούς χώρους και αξιοθέατα. Στις 30 Μαΐου, ημέρα Πέμπτη και ώρα 21.00, θα δοθεί δεξίωση προς τιμήν των Ικάρων στο ξενοδοχείο «Rodos Palace», στην οποία έχουν προσκληθεί να παραστούν και οι τοπικές αρχές.

Για δοκιμαστικό ταξίδι

Το «Αίολος Κεντέρης» καταπλέει αύριο στο λιμάνι της Ρόδου

ΤΗ ΔΕΥΤΕΡΑ ΞΕΚΙΝΑ ΔΡΟΜΟΛΟΓΙΑ

ΑΠΟ ΤΗΝ ερχόμενη Δευτέρα 3 Ιουνίου θα ξεκινήσει τα δρομολόγιά του στα Δωδεκάνησα το υπερσύγχρονο «ΑΙΟΛΟΣ ΚΕΝΤΕΡΗΣ», της Ναυτιλιακής Εταιρίας Λέσβου, το οποίο θα πραγματοποιήσει την πρώτη προσέγγισή του στο λιμάνι της Ρόδου αύριο Πέμπτη 30 Μαΐου.



● Θα γίνει το λεγόμενο δοκιμαστικό δρομολόγιο και για το λόγο αυτό το πλοίο θα έρθει στη Ρόδο κενό επιβατών. Θα επιβαίνουν σε αυτό επιθεωρητές του υπουργείου Εμπορικής Ναυτιλίας, ο πρόεδρος και δήμαρχος Μυτιλήνης κ. Αθαν. Γιακαλής, ο διευθύνων σύμβουλος κ. Απόστολος Αθηναίος, ο διευθυντής Εκμετάλλευσης κ. Στρ. Σαλιακέλης και άλλα στελέχη της NEL.

ΤΟ «ΑΙΟΛΟΣ ΚΕΝΤΕΡΗΣ» αναμένεται να προσεγγίσει αύριο στο λιμάνι στις 6 το απόγευμα και αμέσως μετά θα πραγματοποιηθούν οι εκδηλώσεις που προγραμματίστηκαν από τη Ναυτιλιακή Εταιρία Λέσβου, σε συνεργασία με το πρακτορείο «ΑΛΑΜΠΡΑ» της κ. Χρυσ. Καϊλλή, που θα εκπροσωπεί την εταιρία στα Δωδεκάνησα, στις οποίες κλήθηκαν να παραστούν οι τοπικές αρχές και εκπρόσωποι φορέων και παραγωγικών τάξεων.

● Θα προηγηθεί των εκδηλώσεων ο αγιασμός του σκάφους, που θα αναχωρήσει για τον Πειραιά τα μεσάνυχτα της Πέμπτης.

ΤΟ ΑΙΟΛΟΣ Κεντέρης, που θα συμβάλει στην ανάπτυξη του εσωτερικού τουρισμού και την προσέλκυση Ελλήνων επισκεπτών, θα προσεγγίζει στην Κω και τη Ρόδο τρεις φορές την εβδομάδα.

● Ειδικότερα το πλοίο θα αναχωρεί από τον Πειραιά κάθε Δευτέρα - Τετάρτη και Πέμπτη στις 5 το απόγευμα. Από το λιμάνι της Ρόδου θα αναχωρεί κάθε Τρίτη-Πέμπτη και Παρασκευή στις 8 το πρωί.

ΤΟ ΚΕΝΤΕΡΗΣ θα καλύπτει την απόσταση από το λιμάνι του Πειραιά στη Ρόδο σε επτάμισυ ώρες, αφού αναπτύσσει μέγιστη ταχύτητα μέχρι και 40 κόμβους. Εχει μήκος 140 μέτρα, πλάτος 21,8, βύθισμα 3,62 και μπορεί να μεταφέρει συνολικά 1.742 επιβάτες και 442 Ι.Χ. Η χωρητικότητα της διακεκριμένης θέσης είναι 444 άτομα και της οικονομικής 1.298.

Απολογούνται σήμερα οι επτά Σέρβοι για τις κλοπές στα νησιά

Απολογούνται σήμερα στον τακτικό ανακριτή Κω οι Σέρβοι «χρυσοδάκτυλοι» που πιάστηκαν μέσα στη θαλαμηγό που ήταν αγκυροβολημένη στην Κολόνα, το πρωί του περασμένου Σαββάτου.

Οι επτά Σέρβοι νοίκιασαν θαλαμηγό και περιπολούσαν στα νησιά του Αιγαίου, διαπράττοντες κλοπές χρυσών κοσμημάτων, αλλά και απάτες. Στην Κω διέπραξαν σωρεία κλοπών, γι' αυτό και θα λογοδοτήσουν στις εκεί δικαστικές αρχές.

Να εφαρμοστεί ο νόμος για τους μικροπωλητές και το πλανόδιο εμπόριο

ΣΕΙΡΑ επαφών που άρχισαν από το γραφείο του αντιδημάρχου κ. Αντώνη Αλαβέρα ξεκίνησε χθες ο Εμπορικός Σύλλογος, στα πλαίσια των προσπαθειών, που καταβάλλονται για την επίλυση των προβλημάτων του κλάδου. Στα προβλήματα του κλάδου περιλαμβάνονται το κατευθυνόμενο εμπόριο και η δραστηριότητα των μικροπωλητών, που ετέθησαν χθες στον κ. Αλαβέρα από τον πρόεδρο του Εμπορικού Συλλόγου κ. Παναγιώτη Καραγιάννη. «Ζητάμε να εφαρμοσθούν μέτρα, να μπει τάξη και να εφαρμοσθεί ο νόμος που ισχύει για τους μικροπωλητές και τα είδη που πρέπει να διαθέτουν προς πώληση» δήλωσε ο πρόεδρος του Εμπορικού Συλλόγου.



Ο κ. Καραγιάννης ζήτησε ακόμα να ενταθούν οι έλεγχοι στους κοινόχρηστους χώρους από τη Δημοτική Αστυνομία για τους μικροπωλητές.

Συζήτηση για το κατευθυνόμενο εμπόριο και τους μικροπωλητές έγινε και στη συνεδρίαση του διοικητικού συμβουλίου του Εμπορικού Συλλόγου, που πραγματοποιήθηκε προχθές και αποφασίστηκε να γίνουν επαφές με τον αντινομάρχη κ. Νίκο Τατάκη, τον αστυνομικό διευθυντή κ. Ηλία Χαλυβόπουλο, τον κεντρικό λιμενάρχη κ. Παν. Γαλάνη και τον προϊστάμενο του ΣΔΟΕ κ. Γιώργο Γερογιαννάκη.

Επαφή θα επιδιώξει όμως η διοίκηση του Εμπορικού Συλλόγου και με τον δήμαρχο της Ρόδου κ. Γιώργο Γιαννόπουλο, στον οποίο θα τεθεί το θέμα, που αφορά το τέλος παρεπιδημούντων, που καταβάλλεται και από τα τουριστικά καταστήματα και τις επιχειρήσεις πώλησης ειδών λαϊκής τέχνης, κάτι που έχει προκαλέσει μεγάλες αντιδράσεις.

Πολιτιστικός Οργανισμός Δήμου Ιαλυσού Ρόδου Μ.Ε.Κ.Τ.Ο.



ΤΕΤΑΡΤΗ 5 ΙΟΥΝΙΟΥ
ΠΑΓΚΟΣΜΙΑ ΗΜΕΡΑ ΠΕΡΙΒΑΛΛΟΝΤΟΣ

ΠΡΟΣΚΛΗΣΗ

Ο Πολιστιστικός Οργανισμός του Δήμου Ιαλυσού για δεύτερη χρονιά φέτος διοργανώνει εκδήλωση για την παγκόσμια ημέρα του Περιβάλλοντος σε συνεργασία με το τυπογραφείο του Νίκου Χατζηκαλημέρη, την ΒΑΠ Κουγιός ΑΒΕΕ, ποδήλατα Μ. Συκόφυλλου, Χαλικιά ΑΕΒΕ, τα δημοτικά σχολεία και τα νηπιαγωγεία της πόλης μας, την Τετάρτη 5 Ιουνίου και ώρα 18.00 στο προαύλιο χώρο του δευτέρου δημοτικού σχολείου Ιαλυσού.

Στα παιδιά που θα λάβουν μέρος στην εκδήλωση θα δοθούν πινέλα και μπογιές για να ζωγραφίσουν αλλά και αναμνηστικά μπλουζάκια και καπέλα.

Τα έργα των παιδιών θα εκτεθούν σε ειδική εκδήλωση και θα γίνουν ημερολόγιο του Πολιτιστικού Οργανισμού το 2003.

Παρακαλούνται όλοι οι ενδιαφερόμενοι φορείς του Δήμου μας να δηλώσουν συμμετοχή στα τηλέφωνα του οργανισμού και στον υπεύθυνο της εκδήλωσης κ. Βαγγέλη Τζέλλο.

Ο αντιπρόεδρος του ΜΕΚΤ Ιαλυσού
Ιωάννης Ανδρουλάκης

ΧΛ-31/5

ΚΕΡΔΙΖΕΤΕ ΕΩΣ 50%

ΚΑΣΑΠΗΣ

ΖΑΝΤΕΣ • ΕΛΑΣΤΙΚΑ ΕΥΘΥΓΡΑΜΜΙΣΕΙΣ

GOODYEAR
MICHELIN
BRIDGESTONE
DUNLOP
BBS
O·Z RACING
BORBET
BILSTEIN
KYB
Elbach

ΑΜΟΡΤΙΣΕΡ ΕΛΑΤΗΡΙΑ

Στην ευθυγράμμιση ο γνωστός ΓΙΩΡΓΟΣ ΠΑΠΑΓΕΩΡΓΙΟΥ

ΕΞΟΠΛΙΣΜΟΣ 4Χ4

Κεντρικό: Αυστραλίας 2
Τηλ. 35367 FAX 76449
Υπ/μα: Λίνδου 237
Τηλ. 64025
ΑΣΦΑΛΕΙΑ ΣΤΗΝ ΟΔΗΓΗΣΗ

Χ. 3224-31/5

Αστρα

Κάθε βράδυ τραγουδούν για σας



ΜΑΝΟΛΗΣ ΚΑΜΠΟΥΡΗΣ



ΠΑΝΝΑ ΙΩΑΝΝΙΔΟΥ



ΕΛΠΙΔΑ ΔΗΜΗΤΡΙΟΥ

ΣΩΤΗΡΗΣ ΒΑΠΑΝΟΣ
ΕΦΗ ΑΝΔΡΕΟΥ
Γ. ΚΑΡΑΚΑΤΣΑΝΗΣ
μαζί με την υπέροχη ορχήστρα μας

Πλαισιώνει και χορεύει το τριμελές αγγλικό μπαλέτο ZIK - ZAK

ΖΩΗ ΔΕΝ ΕΙΝΑΙ ΝΑ ΞΥΠΝΑΣ ΚΑΙ ΝΑ ΚΟΙΜΑΣΑΙ ΠΑΛΙ
ΖΩΗ ΕΙΝΑΙ ΜΟΝΟ ΝΑ ΓΛΕΝΤΑΣ
ΟΤΑΝ ΚΟΙΜΟΥΝΤΑΙ ΟΙ ΑΛΛΟΙ

Τηλ. 32090

ΧΛ-2/6

ΝΑΥΤΙΛΙΑΚΗ ΕΤΑΙΡΙΑ ΛΕΣΒΟΥ Α.Ε.

ΠΡΟΣΚΛΗΣΗ

Το διοικητικό συμβούλιο της Ναυτιλιακής Εταιρίας Λέσβου σας καλεί σε επίσκεψη γνωριμίας του υπερταχύπλοου

ΑΙΟΛΟΣ ΚΕΝΤΕΡΗΣ

επί ευκαιρία των εγκαινίων της γραμμής

Πειραιώς - Δωδεκανήσου

που θα γίνει την Πέμπτη 30 Μαΐου 2002 και ώρα 19.00.
Το πλοίο θα βρίσκεται στο κεντρικό λιμάνι της Ρόδου.

Μετά τιμής
ΤΟ ΔΙΟΙΚΗΤΙΚΟ ΣΥΜΒΟΥΛΙΟ ΤΗΣ ΝΑΥΤΙΛΙΑΚΗΣ ΕΤΑΙΡΙΑΣ ΛΕΣΒΟΥ

Πληροφορίες στο κεντρικό πρακτορείο της Ναυτιλιακής Εταιρίας Λέσβου στη Ρόδο

ALHAMBRA TRAVEL
Τηλ. 02410 37052, 25698, 73522

X3232-29/5

ΚΗΔΕΙΑ



Το λατρευτό μας αγγελούδι, αδελφή, εγγονή, ανιψιά και εξαδέλφη

ΕΛΕΝΑ ΚΑΚΚΙΟΥ

(ετών 6)

κηδεύουμε σήμερα Τετάρτη 29 Μαΐου 2002 και ώρα 5 μ.μ. από τον ιερό ναό Κοιμήσεως Θεοτόκου Κοσκινού.

Οι γονείς Σταύρος - Αρτεμις.
Ο αδελφός Θεόδωρος.
Ο παππούς και η γιαγιά Μιχάλης - Ελένη Κυριαζή.
Η γιαγιά Ευφροσύνη Κακκιού.

ΑΣ-29/5

ΚΗΔΕΙΑ

Το λατρευτό μας σύζυγο, πατέρα και παππού

ΓΕΩΡΓΙΟ ΦΥΛΑΚΟΥΡΙΔΗ

(ετών 68)

θανόντα κηδεύουμε σήμερα Τετάρτη 29 Μαΐου και ώρα 4 μ.μ. από τον ιερό ναό Αγίου Δημητρίου παλαιού Νεκροταφείου Ρόδου.

Η σύζυγος Φωτεινή.
Τα παιδιά Αθηνά-Στέργος Καπιτάνου, Θάνια-Θανάσης Ατταλή.
Τα εγγόνια Τσαμπίκος, Φωτανθούλα, Γιώργος, Κωστάκης και οι λοιποί συγγενείς.

Α.Σ.-28/5