ΕΤΟΣ ΙΔΡΥΣΗΣ 1949
ΙΔΙΟΚΤΗΤΗΣ - ΔΙΕΥΘΥΝΤΗΣ
ΓΙΩΡΓΟΣ ΔΙΑΜΑΝΤΙΔΗΣ
Γραφεία - Τυπογραφεία:
Μάρκου Μαλλιαράκη 3 (ΚΟΒΑ)
Λογιστήριο: Νέα Αγορά
Τηλ.: Σύνταξης: 27356 - 34101 FAX: 20643
Λογιστηρίου: 24539 FAX: 24539
www.proodos.net, www.proodosnews.gr
e-mail: info@proodos.net

ΠΡΟΟΔΟΣ

Ανεξάρτητη καθημερινή πρωινή εφημερίδα

ΑΡΙΘΜΟΣ ΦΥΛΛΟΥ 16.035 • ΤΙΜΗ 0,70 ευρώ

ΠΕΜΠΤΗ 6 ΙΟΥΝΙΟΥ 2002

ΚΑΣΑΠΗΣ
ΖΑΝΤΕΣ-ΕΛΑΣΤΙΚΑ
Αυστραλίας 2
Τηλ. 35367
0% προκαταβολή
έως 36 δόσεις

19

Λόγω γνώσεων και μεγάλης εμπειρίας

Μόνο ο Κρεμαστινός μπορεί να επιλύσει τα προβλήματα υγείας

Ο ΚΩΣΤΑΣ ΣΗΜΙΤΗΣ ΠΡΕΠΕΙ ΝΑ ΤΟΥ ΑΝΑΘΕΣΕΙ ΤΟ ΥΠΟΥΡΓΕΙΟ



Η ΑΚΑΙΡΗ και αρκετά περίεργη δήλωση του υπουργού Υγείας κ. Αλέκου Παπαδόπουλου, ότι αποσύρεται από την πολιτική και δεν θα είναι υποψήφιος βουλευτής στις προσεχείς εκλογές, έχει προκαλέσει αναστάτωση στις τάξεις του ΠΑ.ΣΟ.Κ. Ο πρωθυπουργός κ. Σημίτης εξοργίστηκε, όταν πληροφορήθηκε τη δήλωση Παπαδόπουλου και σε τηλεφωνική επικοινωνία που είχε με τον υπουργό Υγείας του τόνισε, ότι αυτά που είπε στη συνέντευξή του στην «Καθημερινή» προκάλεσαν ζημιά στην Κυβέρνηση και στο ΠΑ.ΣΟ.Κ.

● Πάντως η κατάσταση που έχει δημιουργηθεί θα ξεκαθαρίσει το Σάββατο όταν επιστρέψει ο κ. Σημίτης από την Κίνα και θα έχει αμέσως συνάντηση με τον κ. Παπαδόπουλο.

ΣΤΟ ΜΕΤΑΞΥ οργιάζουν οι φήμες για παραίτηση του υπουργού Υγείας και για πιθανό ανασχηματισμό της Κυβέρνησης, δεδομένου ότι εκτός από το υπουργείο Υγείας κενές παραμένουν και οι θέσεις των υφυπουργών Κουράκη και Βούγια, οι οποίοι θα είναι υποψήφιοι δήμαρχοι στο Ηράκλειο Κρήτης και στη Θεσσαλονίκη.

ΔΗΜΟΣΙΟΓΡΑΦΙΚΕΣ πληροφορίες αναφέρουν, ότι η παραίτηση του κ. Αλέκου Παπαδόπουλου θεωρείται βεβαία, δεδομένου ότι δεν είναι δυνατόν

ΣΥΝΕΧΕΙΑ ΣΤΗ ΣΕΛ. 4

Ιδιαίτερα στο ΠΑΣΟΚ

Ανάβουν φωτιές οι «στηρίξεις» σε υποψήφιους

ΠΡΟΒΛΗΜΑΤΙΣΜΟΣ ΣΤΑ ΚΟΜΜΑΤΑ

ΠΡΟΒΛΗΜΑΤΙΣΜΕΝΗ παρακολουθεί τα διαδραματιζόμενα στους κόλπους του ΠΑΣΟΚ στη Δωδεκάνησο, μετά τις στηρίξεις που παρείχε σε υποψήφιους δημάρχους εν' όψει των εκλογών η Νομαρχιακή Επιτροπή του κόμματος στο νότιο συγκρότημα. Οι αντιδράσεις που προκλήθηκαν, κυρίως για τις επιλογές της στους Δήμους Πεταλούδων και Καμείρου, έχουν δυσαρεστήσει σφόδρα τη Νομαρχιακή Επιτροπή που φοβούμενη ωστόσο όξυνση της κατάστασης προτιμά να τηρεί σιγή ιχθύος.

• Τα «κάστανα από τη φωτιά» καλείται πάντως να βγάλει η άτυπη επιτροπή εκλογικού αγώνα του ΠΑΣΟΚ, η οποία και θα λάβει τις οριστικές αποφάσεις για τις στηρίξεις των υποψηφίων.

ΤΟ ΑΤΥΠΟ αυτό όργανο, στο οποίο μετέχουν οι βουλευτές, τα μέλη της Κεντρικής Επιτροπής και η πενταμελής γραμματεία της Νομαρχιακής Επιτροπής αναμένεται να συνεδριάσει εντός των επόμενων ημερών, αν και εκτιμάται από κορυφαία στελέχη που κόμματος ότι

ΣΥΝΕΧΕΙΑ ΣΤΗ ΣΕΛ. 4

Οπως φάνηκε από τη χτεσινή συνέλευσή τους

Ανήσυχοι είναι οι ξενοδόχοι για τη φετινή σεζόν

Προβολή για την προσέλκυση Ελλήνων τουριστών

ΙΔΙΑΙΤΕΡΑ αποκαλυπτική ήταν η χτεσινοβραδυνή γενική συνέλευση της Ενώσεως Ξενοδόχων Ρόδου. Στην ομιλία του ο πρόεδρος της κ. Βασ. Μηναΐδης υπογράμμισε ότι η φετινή σεζόν θα είναι χειρότερη και από τη χρονιά που είχαμε λόγω του πολέμου στον Περσικό Κόλπο.

Χαρακτηριστικά ανέφερε ότι ο μήνας Μάιος έκλεισε με μείωση 7% στις αφίξεις, ενώ η μείωση στις διανυκτερεύσεις ξεπέρασε και το 20%. Μάλιστα ο κ. Μηναΐδης επεσήμανε ακόμη ότι πολλά ξενοδοχεία της Ρόδου δεν έχουν ανοίξει ακόμη, λόγω έλλειψης πελατείας.

ΣΥΜΦΩΝΑ με τον κ. Μηναΐδη τα αίτια της φετινής κρίσης στον τουρισμό είναι:

α. Το τρομοκρατικό χτύπημα στις ΗΠΑ

β. Ο θόρυβος που δημιουργήθηκε από τον ιό με την περικαρδίτιδα και

γ. Στη σεισμολογία των τελευταίων εβδομάδων.

Κατά τη συνέλευση έγινε λόγος και για τις πιέσεις που ασκούνται από τους τουροπερέτορς και μάλιστα αναφέρθηκε ότι πολλοί ξενοδόχοι δέχτηκαν να μειώσουν τις τιμές τους μέχρι και 30% προκειμένου να μπορέσουν να φιλοξενήσουν τουρίστες.

ΓΙΑ ΤΗΝ ΕΠΟΜΕΝΗ σεζόν ο κ. Μηναΐδης πρότεινε στους συναδέλφους του να αυξήσουν τις τιμές κατά 4-5% γιατί σε διαφορετική περίπτωση θα είναι ασύμφορη

ΣΥΝΕΧΕΙΑ ΣΤΗ ΣΕΛ. 4



Για να καλύγει τα χρέη της

Στο σφυρί βγάζει η ΔΑΝΕ το «Πάτμος» για 3 δισ. δραχμές

ΔΕΝ ΜΠΟΡΕΙ ΝΑ ΕΞΑΣΦΑΛΙΣΕΙ ΔΑΝΕΙΟ

ΝΑ ΠΟΥΛΗΣΕΙ το πλοίο «ΠΑΤΜΟΣ» ετοιμάζεται η ΔΑΝΕ σε μια προσπάθεια να εξασφαλιστούν τα χρήματα που απαιτούνται για να καλυφθεί το ταμειακό έλλειμμα των 3,5 δις που έχει δημιουργηθεί εξ αιτίας της κακοδιοίκησης της εταιρείας. Με την πώληση του πλοίου η διοίκηση της πολύπαθης ΔΑΝΕ προσδοκά να εισπράξει τρία δισεκατομμύρια δραχμές ή 10 εκατομμύρια δολάρια, ποσό που θα συμβάλει στο να



ΣΥΝΕΧΕΙΑ ΣΤΗ ΣΕΛ. 4

Αλλεπάλληλες απεργίες των γιατρών

Αρχίζει από αύριο ο Γολγοθάς για τους ασφαλισμένους του ΙΚΑ

ΣΥΝΩΣΤΙΣΜΟΣ ΣΤΑ ΙΑΤΡΕΙΑ

ΝΕΑ ΤΑΛΑΙΠΩΡΙΑ περιμένει ολόκληρο τον Ιούνιο τους ασφαλισμένους του ΙΚΑ, καθώς η Πανελλήνια Ομοσπονδία των γιατρών του ιδρύματος αποφάσισε την κήρυξη

ΣΥΝΕΧΕΙΑ ΣΤΗ ΣΕΛ. 4

Με ήλιο και φεγγάρι

Από νωρίς το πρωί μέχρι αργά τη νύχτα

Φαγητό - ποτό και ο καλύτερος καφές δίπλα στη θάλασσα

VRACHOS RESTAURANT-CAFE

Παραλία Ιαλυσού - Ιαλυσός
τηλ. 0241 0 92220

5329-9/6



Melody Palace
Είμαστε στον αφρό και πάλι μαζί με τον αφρό...
ΡΟΥΛΑ ΣΤΑΥΡΟΥ
ΝΙΚΟΣ ΓΙΑΝΝΟΥ
ΚΑΤΕΡΙΝΑ ΒΕΡΟΥ * ΑΝΤ. ΣΙΓΑΝΟΣ
ΑΡΗΣ ΒΑΛΙΔΗΣ * ΝΙΚΗ ΜΙΣΣΙΚΟΥ
Διεύθυνση ορχήστρας ΝΙΚΟΣ ΚΑΡΑΝΙΚΟΛΑΣ
Τηλ.. 02410 94920, 95240
1432-5/6

Τριτοκοσμική κατάσταση

Απαράδεκτη εικόνα στο ΤΑΞΥ της Ρόδου

ΤΙ ΑΝΑΦΕΡΕΤΑΙ ΣΕ ΕΚΘΕΣΗ

ΑΠΑΡΑΔΕΚΤΗ εικόνα εμφανίζει το παράρτημα του ΤΑΞΥ Ρόδου, με ακατάστατους χώρους, χαρτοκιβώτια με έγγραφα σε πλήρη αταξία εντός των διαδρόμων, καρτέλες στο δάπεδο κ.α. που έχουν συνέπεια τη χαμηλή λειτουργικότητα, αναφέρει η έκθεση τακτικού ελέγχου, που έγινε τον περασμένο Απρίλιο, από κλιμάκιο της Κεντρικής Διοίκησης του Ταμείου που ήρθε στο νησί μας.

• Η έκθεση είναι πραγματικός κόλαφος για πολλούς αλλά οσονούπω θα ξεχαστεί, γιατί ως συνήθως, το πιο σπ-

ΣΥΝΕΧΕΙΑ ΣΤΗ ΣΕΛ. 4

Καταδικάστηκε για ναρκωτικά

Φυλάκιση 30 ημερών εξαγοράσιμη προς 4,40 ευρώ την ημέρα, επέβαλε χθες το Αυτόφωρο Δικαστήριο Ρόδου, στον 26χρονο Ανδρέα Ρώσσο του Λεύκου, κατηγουρούμενο για κατοχή ναρκωτικών.

Ο 26χρονος πιάστηκε χθες το πρωΐ στο Μανδράκι από άνδρες του Κεντρικού Λιμεναρχείου Ρόδου, να έχει στη κατοχή του 0,23 γραμμάρια κατεργασμένης κάναβης.

Εξαγόρασε την ποινή του και αφέθηκε ελεύθερος.

Κατά το μήνα Ιούνιο

Ξένα πολεμικά πλοία καταπλέουν στη Ρόδο

ΑΠΟ ΑΓΓΛΙΑ ΚΑΙ ΑΜΕΡΙΚΗ

ΜΙΑ ΑΓΓΛΙΚΗ φρεγάτα και δύο πλοία των «ειδικών δυνάμεων» των ΗΠΑ αναμένεται να καταπλεύσουν στο λιμάνι της Ρόδου μέσα στον Ιούνιο. Ειδικότερα σύμφωνα με όσα έγιναν γνωστά το Σάββατο αναμένεται να καταπλεύσει η φρεγάτα «HMS ARGYLL» του Αγγλικού Πολεμικού Ναυτικού η οποία και θα παραμείνει μέχρι τις 10 του μήνα. Η φρεγάτα έχει μήκος 133 μέτρα, πλάτος 16,1 μέτρα και βύθισμα 5,5. Το πλήρωμα της αριθμεί τα 168

ΣΥΝΕΧΕΙΑ ΣΤΗ ΣΕΛ. 4

Ροδίτες που με τις επιδόσεις τους ξεχωρίζουν

ΤΑΚΗΣ ΧΑΤΖΗΔΗΜΗΤΡΙΟΥ

Ο ΠΙΟ ΠΟΛΥΤΑΞΙΔΕΜΕΝΟΣ ΑΝΘΡΩΠΟΣ ΣΤΟΝ ΚΟΣΜΟ

ΕΙΝΑΙ ο άνθρωπος που έκανε το παιδικό του όνειρο πραγματικότητα και στοιχείο της ζωής του τα ταξίδια. Ευτύχησε να διασχίσει την υδρόγειο κάθετα και οριζόντια.

• Ο 79χρονος συμπολίτης μας κ. Τάκης Χατζηδημητρίου έχει στη κατοχή του τον τίτλο του «πιο πολυταξιδεμένου ανθρώπου στον κόσμο» που του τον απένειμε η αμερικάνικη αεροπορική εται-

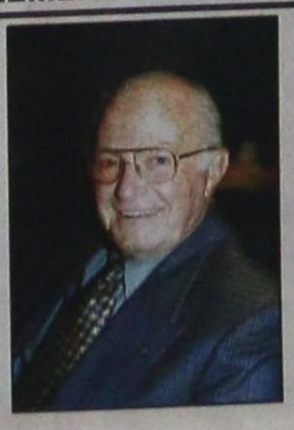

ρεία TWA, μαζί με μια τιμητική πλακέτα.

ΣΧΕΔΟΝ μισό αιώνα τώρα ταξιδεύει. Και που δεν πήγε. Από την Ιαπωνία ως τις δυτικές ακτές των ΗΠΑ κι' από τη Νορβηγία ως τη Γη του Πυρός, τα νησιά Φόκλαντς και την Αυστραλία. Μόνο στο βόρειο και στο νότιο Πόλο δεν έφτασε.

• Ταξίδεψε με όλα τα μεταφορικά μέσα, αεροπλάνα,

ΣΥΝΕΧΕΙΑ ΣΤΗ ΣΕΛ. 4



TRITON
ΔΙΑΚΟΠΕΣ
Ν. ΠΛΑΣΤΗΡΑ 9,
1ος όροφος
Τηλ.: 02410 36095 ή 02410 21690

Αεροπορικά εισιτήρια με όλες τις εταιρίες

Ακτοπλοϊκά εισιτήρια για όλα τα νησιά

ΝΕΟ
ΑΙΟΛΟΣ ΚΕΝΤΕΡΗΣ
7,5 ώρες για τον Πειραιά

Επίσης
νέα δρομολόγια από Ρόδο για
BODRUM και FETHIYIE

Κρατήσεις ξενοδοχείων σε όλη την Ελλάδα και όλο τον κόσμο



ΤΙ ΕΓΡΑΨΕ Ο ΤΥΠΟΣ ΤΗΣ ΑΘΗΝΑΣ

ΕΠΙΣΚΟΠΗΣΗ ΑΘΗΝΑΪΚΟΥ ΤΥΠΟΥ ΤΗΣ 5/6/2002

Η κατάθεση του νομοσχεδίου για το Ασφαλιστικά, η τηλεοπτική συνέντευξη του προέδρου της ΝΔ Κώστα Καραμανλή, τα σενάρια για ανασχηματισμό με αφορμή τις δηλώσεις Παπαδόπουλου, το Κυπριακό και οι ελληνοτουρκικές σχέσεις είναι από τα βασικά θέματα της ειδησεογραφίας του χθεσινού αθηναϊκού τύπου.

ΑΔΕΣΜΕΥΤΟΣ ΤΥΠΟΣ (Μπότσης):Μείωση συντάξεων-εφάπαξ σε Στρατό και Σ.Α. Στρατιωτικοί, αστυνομικοί, λιμενικοί θύματα της μεταρρύθμισης.

ΑΔΕΣΜΕΥΤΟΣ ΤΥΠΟΣ (Ρίζος):Κατατέθηκε στη Βουλή το ασφαλιστικό. Τι προβλέπει το νομοσχέδιο.

ΑΠΟΓΕΥΜΑΤΙΝΗ:Ολοι στο ΙΚΑ. Στη Βουλή το Ασφαλιστικό: Οι 50άρηδες πληρώνουν το ''λογαριασμό''.

Η ΑΥΓΗ:Οι πλούσιοι επιμένουν στην καταστροφή του περιβάλλοντος. Παγκόσμια Ημέρα σήμερα με ανησυχητικά νέα.

ΑΥΡΙΑΝΗ:Αυξήσεις φωτιά στα επιτόκια των στεγαστικών δανείων. Στον αέρα ο προϋπολογισμός για εκατοντάδες χιλιάδες οικογένειες.

ΤΟ ΒΗΜΑ:Σενάρια ανασχηματισμού. Συμάσεις και ''πηγαδάκια'' για 2+1 θέσεις. Ραγδαίες οι εξελίξεις αμέσως μετά την επιστροφή Σημίτη από την Κίνα.

Η ΒΡΑΔΥΝΗ:Προσωποκράτηση τέλος για χρέη σε ΙΚΑ-Δημόσιο. Απόφαση βόμβα του Συμβουλίου της Επικρατείας.

ΕΘΝΟΣ: Ανεβαίνει ο πυρετός για τη Β' Λυκείου. Πανελλαδικές: Δύσκολα τα θέματα και στην Ιστορία.

ΕΛΕΥΘΕΡΗ ΩΡΑ:Δεν τον σκιάζει φοβέρα καμμία κι ανοίγεται πιο Δεξιά. Ο Κ. Καραμανλής δεν ...αφορίζει φιλοβασιλικούς και ακροδεξιούς.

ΕΛΕΥΘΕΡΟΣ:Σε πορεία διάλυσης η κυβερνώσα παράταξη. Συγκλονίζεται το ΠΑΣΟΚ από την αυτοαπόσυρση Παπαδόπουλου.

ΕΛΕΥΘΕΡΟΣ ΤΥΠΟΣ:Καραμανλής: Ναί στον Αβραμόπουλο, όχι στο ΚΕΠ. Συνέντευξη: Προαιρετικά το θρήσκευμα στις ταυτότητες/ Δεν απειλεί τη Δημοκρατία ο Κωνσταντίνος.

ΕΛΕΥΘΕΡΟΤΥΠΙΑ:Ολο-11 άρθρα το νομοσχέδιο. Ασφαλιστικά: Κατατέθηκε για ταχύτατη ψήφιση.

ΕΣΤΙΑ:Το αίσχος με τον ΦΜΑΠ. Και το ''φιάσκο'' με το περιβόητο Ε-9.

Espresso:Ο κρυφός χαρακτήρας της Μαίρης. Τι αποκαλύπτουν ψυχολόγοι, παλιοί συμπαίκτες και ο φυσιογνωμιστής FOTIS.

Η ΚΑΘΗΜΕΡΙΝΗ:Επικίνδυνη διαρροή αρχείων των ασθενών. Γίνονται αντικείμενο παρανόμου εμπορικής εκμετάλλευσης.

Ο ΛΟΓΟΣ:Στη Βουλή το Ασφαλιστικό. Αντιδράσεις για τον τρίτο πυλώνα.

ΤΑ ΝΕΑ:Ολος ο νόμος για το ασφαλιστικό. Αργά χθες το βράδυ κατατέθηκε στη Βουλή.

ΝΙΚΗ:Τι αλλάζει με το νέο ασφαλιστικό. Πολιτικό όφελος προσδοκά το ΠΑΣΟΚ από τα ήπια μέτρα.

ΡΙΖΟΣΠΑΣΤΗΣ:Στη Βουλή το έκτρωμα στους δρόμους οι εργαζόμενοι. Συναγερμός για το αντιασφαλιστικό νομοσχέδιο.

Traffic News:Αστυνομικοί στο σκαμνί. Βίαζαν και ''πουλούσαν'' Ουκρανές.

Η ΧΩΡΑ:28 μεγάλα ονόματα στο σκαμνί. Για τη ''φούσκα'' των Αθηναϊκών Συμμετοχών.

ΦΑΡΜΑΚΕΙΑ

ΔΙΗΜΕΡΕΥΕΙ:
ΕΥΣΤΑΘΙΟΥ ΡΟΥΣΑ
Στεφ. Καζούλη 22
Τηλ. 02410 22229

ΔΙΑΝΥΚΤΕΡΕΥΕΙ:
ΜΑΥΡΙΚΙΟΥ ΜΑΡΙΑ
Ηρώων Πολυτεχνείου 1Γ
Τηλ. 02410 28858

ΚΤΕΟ

Από 1/6/2002 έως 30/9/2002: Ολα τα οχήματα με συνδυασμό τριών γραμμάτων ξένων περιοχών ανεξαρτήτου αριθμού και οχήματος **Παράταση προθεσμίας ελέγχου μέχρι 31/7/2002:** Παντός είδος οχήματος με συνδυασμό γραμμάτων ΡΟΑ 5001 έως 9999 **Επίσης** θα ελέγχονται τα οχήματα που η καταλληλότητά τους λήγει αυτές τις εβδομάδες και οχήματα ανάριθμα εισαγωγής.

Δωδεκανησιακά 24ωρα

Στα πεταχτά

Πρώτη προτεραιότητα

Είναι κοινή πεποίθηση ότι ο Γιάννης Μαχαιρίδης θα πετύχει σαν νομάρχης Δωδεκανήσου και θα φέρει το νομό μας στην πρώτη θέση που του αξίζει. Ηδη, με την παρουσίαση της ιδρυτικής διακήρυξης της παράταξής του, φάνηκαν οι προτεραιότητές του και η σωστή ιεράρχηση των προβλημάτων.

Βασική προτεραιότητά του είναι να βρει η Δωδεκάνησος τη χαμένη αίγλη και το δυναμισμό της. Η Δωδεκάνησος αξίζει καλύτερης τύχης και θα την έχει με τον Μαχαιρίδη.

Οι κεραίες

Η απόφαση της Νομαρχιακής Αυτοδιοίκησης να ανακαλέσει τις άδειες εγκατάστασης τριών κεραιών κινητής τηλεφωνίας μέσα στην πόλη, προκαλεί σύγχυση και ανησυχία στο κοινό. Αν υπάρχει πρόβλημα ακτινοβολίας γιατί δεν αποφασίζεται η ανάκληση όλων των αδειών εγκατάστασης κεραιών κινητής τηλεφωνίας; Εκτός και αν ήταν κίνηση εντυπωσιασμού.

Υπάρχει κάποιος αρμόδιος να ενημερώσει υπεύθυνα αν υπάρχει πρόβλημα;

Παρηγοριά!

Δεν είναι μόνο οι Ελληνες που διαμαρτύρονται, ότι με το ευρώ ακρίβυναν τα διάφορα προϊόντα, λόγω στρογγυλοποιήσεων των τιμών προς τα άνω. Και οι πολίτες των άλλων ευρωπαϊκών χωρών έχουν το ίδιο παράπονο.

Ας παρηγοριόμαστε, λοιπόν...

Ανόητη απόφαση

Είναι γνωστό ότι η Νομαρχιακή Επιτροπή του ΠΑΣΟΚ δεν φημίζεται για τις έξυπνες αποφάσεις της. Αλλά η απόφασή της να δώσει το χρίσμα του κόμματος στο Μιχάλη Κορδίνα και να πετάξει στο καλάθι των αχρήστων τον Βασίλη Σταυριανό ξεπέρασε κάθε βαθμό βλακείας και δημιούργησε ένα πολύ άσχημο για το ΠΑΣΟΚ κλίμα, οι επιπτώσεις του οποίου θα φανούν πολύ σύντομα. Και τώρα τίθεται ένα πάρα πολύ απλό ερώτημα: αφού και οι δύο - Σταυριανός και Κορδίνας - είναι παλαιά και οργανωμένα στελέχη του ΠΑΣΟΚ, γιατί η Νομαρχιακή Επιτροπή δεν άφησε την τοπική κοινωνία του Δήμου Πεταλούδων να διαλέξει η ίδια τον δήμαρχό της; Σε περίπτωση νίκης του Βασίλη Σταυριανού το ΠΑΣΟΚ θα είναι ο ηττημένος και την ευθύνη για την ήττα θα την έχει η Νομαρχιακή Επιτροπή, τα μέλη της οποίας αντί να εργασθούν για το ΠΑΣΟΚ όπως έχουν υποχρέωση, φρόντισαν να ικανοποιήσουν τα προσωπικά τους συμφέροντα και τις δικές τους συμπάθειες.

Τα ...σκατόπαιδα!



Πολύς λόγος έγινε για τα ...σκατόπαιδα που μίλησε ο Θεόδωρος Πάγκαλος! Και δεν ξέρουμε αν η ταμπέλα (που βρίσκεται στην είσοδο του Καζουλείου Λυκείου) παραποιήθηκε το κείμενό της από μαθητές ή είναι δουλειά κάποιων ...«εχθρών» της σημερινής νομαρχιακής αρχής που θέλησε να διακωμωδήσει το «έργο» της.

Πάντως, όπως και να έχει το πράγμα, η ευθύνη και των υπεύθυνων του σχολείου είναι τεράστια, που ελάχιστα ασχολούνται με την εμφάνιση του κτιρίου. Και για να πούμε του στραβού το δίκαιο και στα άλλα σχολεία η κατάσταση δεν είναι καλύτερη!..

Το αυτονόητο!

Στους δήμους θα δοθεί η χρήση του αιγιαλού και της παραλίας. Αυτό υποσχέθηκε ο υπουργός Εθνικής Οικονομίας Νίκος Χριστοδουλάκης στο προεδρείο της Κεντρικής Ενωσης Δήμων και Κοινοτήτων Ελλάδας.

Σωστή η σκέψη. Η παραχώρησή τους για χρήση γίνεται για την καλύτερη εμφάνισή τους και λειτουργία τους, όπως είπε ο κ. Χριστοδουλάκης.

Αλλο όμως υπόσχεση κι άλλο απόφαση. Αν και εδώ που τα λέμε, είναι αυτονόητο ότι η κάθε παραλία ανήκει στα όρια του κάθε δήμου και δεν θα' πρεπε να τίθεται τέτοιο θέμα. Αλλωστε ποιός συντηρεί έως τώρα τις παραλίες; Οχι βέβαια το Δημόσιο.

Εκανε καλό ποδαρικό

Μετά την επίσκεψη του πρωθυπουργού και του αρχηγού της Αξιωματικής Αντιπολίτευσης, θα επισκεφθεί - λέει - τη Ρόδο και ο πρόεδρος του ΔΗΚΚΙ κ. Δημήτρης Τσοβόλας.

Καλό ποδαρικό τελικά έχει ο πρωθυπουργός.

Μία επίσκεψή του αρκούσε για να μας θυμηθούν και όλοι οι υπόλοιποι.

Βομβαρδισμός από επιστολές!

Διάφορες εταιρίες από το εξωτερικό στέλνουν σε συμπολίτες μας επιστολές και τους ζητάτε τα πιο απίθανα πράγματα: Από συνδρομές για τα ...φαξ που χρησιμοποιούν μέχρι και δόσεις για ...ανύπαρκτα δάνεια που δήθεν έλαβαν!

Βέβαια, υπάρχουν και εταιρίες απατεώνων στο εξωτερικό που στέλνουν επιστολές σε συμπολίτες μας και τους προτρέπουν σε συνεργασία για ...επενδύσεις με ...άριστους όρους!..

Δεν ξέρουμε πόσοι «τσιμπάνε» από τα δολώματα αυτά, αλλά το σίγουρο είναι ότι ο βομβαρδισμός με τις επιστολές συνεχίζει να είναι ανηλεής!

Ανατολίτικο παζάρι!

Η περιοχή του εμπορικού λιμανιού και ειδικά τα διάφορα καταστήματα που βρίσκονται στην είσοδο, είναι ό,τι πιο χειρότερο υπάρχει από πλευράς εμφάνισης!

Εχει την εικόνα κλασικού ανατολίτικου παζαριού!.. Υπάρχουν τα πάντα σκορπισμένα στο δρόμο! Λείπουν μόνο οι ...ναργιλέδες για να συμπληρώσουν ένα απαράδεκτο θέαμα που δεν έχει καμιά σχέση με τη Ρόδο!..

Δεν συγκινείται κανένας για το χάλι αυτό;

Το παρκάρισμα

Δεν είναι ό,τι το καλύτερο η περιοχή με τους μικροπωλητές απέναντι από το Νεώριο. Η αυθαιρεσία πάει ...σύννεφο!

Αλλά να ήταν μόνο αυτό;

Οι μικροπωλητές έχουν εγκαταστήσει τα μοτοποδήλατά τους στον πεζόδρομο, δημιουργώντας έτσι μια ακόμη ασχήμια στην περιοχή!..

Είναι τόσο δύσκολο να παρκάρουν τα μοτοποδήλατά τους σε άλλα σημεία;

ΕΙΔΗΣΕΙΣ ΤΟΥ '60

ΠΡΟΟΔΟΣ 12ΑΥΓΟΥΣΤΟΥ 1969

ΜΑΓΕΜΕΝΟΣ ΜΕ ΤΗ ΡΟΔΟ Ο ΑΣΤΡΟΝΑΥΤΗΣ ΑΝΤΕΡΣ

Γοητευμένος από την Ρόδο, έμεινε ο αστροναύτης Ουΐλλιαμ Άντερς. Και συνοψίζοντας τις εντυπώσεις του, είχε πη ότι «λυπάται που φεύγει τόσο γρήγορα από το όμορφο αυτό νησί».

Ακόμη ο Ουΐλλιαμ Άντερς, ενθουσιάστηκε με τις αυθόρμητες εκδηλώσεις των κατοίκων της Ρόδου, που όπου πήγαινε και τον αναγνώριζαν, όλοι τον πλησίαζαν για να τον χαιρετήσουν.

Μια απλή τουριστική περιήγηση ήταν η επίσκεψή του στην Ρόδο. Επεσκέφθηκε το Μουσείο κι' άκουγε για 25 ολόκληρα λεπτά καθισμένος σε μια πέτρα τον ξεναγό κ. Σωτηρόπουλο, να του μιλά για την ιστορία της Ρόδου.

Ακόμη επεσκέφθηκε τ' άλλα αξιοθέατα της πόλεως, δεν προλάβαινε, όμως να πάη στη Λίνδο. Προτίμησε να πάρη το μπάνιο του στην Καλλιθέα. Έκανε μπάνιο, κυνήγησε όμως και με το ψαροντούφεκο. Θέλησε να φάη εκεί. Είπε στα γκαρσόνια του κέντρου:

Μπορείτε να μας ετοιμάσετε

να φάμε κάτι, σ' ένα λεπτό!

Κι' η απάντησις του γκαρσονιού ήταν πολύ ετοιμόλογη:

Εσείς κάνατε οκτώ χρόνια να πάτε στη Σελήνη και θέλετε να σας ετοιμάσουμε φαγητό σε ένα λεπτό;

Τελικά ο Άντερς έφαγε ύστερα από...οκτώ λεπτά.

Στη δεξίωση που έγινε στο ξενοδοχείο «των Ρόδων» ο Άντερς είχε ακόμη μια φορά την ευκαιρία να διαδηλώση τον θαυμασμό του για την Ρόδο. Ακόμη δε και να προσφέρη διάφορα «διαφημιστικά» δώρα (κουτιά σπίρτα μ' αναπαράσταση του «Απόλλων 8») στους παρευρεθέντας.

ΕΝΔΕΚΑ ΤΟΥΡΙΣΤΙΚΑ ΠΛΟΙΑ ΘΑ ΚΑΤΑΠΛΕΥΣΟΥΝ

Ένδεκα τουριστικά πλοία πρόκειται να καταπλεύσουν εις την Ρόδον αύριον και μεθαύριον. Δια των εν λόγω πλοίων υπολογίζεται να επισκεφθούν την Ρόδον άνω των 2.000 ξένοι περιηγηταί.

Συγκεκριμένως αύριον πρόκειται να καταπλεύσουν τα τουριστικά Στέλλα Σολλάρις, Ορφεύς, Οδυσσεύς, Φαντασία και Μόλεντεντ.

Την Πέμπτην, εξ άλλου πρόκειται να καταπλεύσουν εις την Ρόδον τα τουριστικά Ιζμίρ, Άνκαρα, Γεντίστβο, Κένταυρος, Ρομάντικα και Απολλωνία.

Σήμερον αναμένεται το τουριστικόν ατμόπλοιον Πήγασος.

ΣΥΝΑΛΛΑΓΜΑ

	Αγορά	Πώληση
ΔΟΛΛΑΡΙΟ Η.Π.Α	0,9446	0,923
ΛΙΡΑ ΑΓΓΛΙΑΣ	0,64814	0,63336
ΚΟΡΩΝΑ ΔΑΝΙΑΣ	7,4929	7,3219
ΚΟΡΩΝΑ ΣΟΥΗΔΙΑΣ	9,1998	8,9899
ΓΙΕΝ ΙΑΠΩΝΙΑΣ	117,48	114,8
ΦΡΑΓΚΟ ΕΛΒΕΤΙΑΣ	1,4822	1,4483
ΚΟΡΩΝΑ ΝΟΡΒΗΓΙΑΣ	7,4627	7,2924
ΛΙΡΑ ΚΥΠΡΟΥ	0,58455	0,57121
ΔΟΛ. ΚΑΝΑΔΑ	1,449	1,4159
ΔΟΛ. ΑΥΣΤΡΑΛΙΑΣ	1,6491	1,6115

ΠΡΟΟΔΟΣ
Ημερήσια Εφημερίδα της Ρόδου
Ετος ιδρύσεως 1949
ΓΡΑΦΕΙΑ ΣΥΝΤΑΞΗΣ
Μ. Μαλλιαράκη 3, 85100 Ρόδος
Τηλ. 0241 / 27356 - 34101 FAX 0241 / 20643
ΛΟΓΙΣΤΗΡΙΟ-ΔΙΑΦΗΜΙΣΕΙΣ
Νέα Αγορά 32 85100 Ρόδος
Τηλ. 0241 / 24539 FAX 0241 / 24539
e-mail: info@proodos.net
www.proodos.net - www.proodosnews.gr

ΚΑΘΗΜΕΡΙΝΑ ΤΑ ΝΕΑ ΤΗΣ ΔΩΔΕΚΑΝΗΣΟΥ ΣΤΟ INTERNET

www.proodos.net
www.proodosnews.gr

Η γυναίκα και ο κόσμος της

Τα καλοκαίρι οι πιο πολλές γυναίκες, θέλουν να μαυρίσουν, να αποκτήσουν χρώμα στην επιδερμίδα τους. Εκείνες που από τη φύση τους έχουν καστανή και σκούρα επιδερμίδα δεν ενδιαφέρονται ιδιαίτερα, αφού το δέρμα τους συνήθως αποκτά «καλοκαιρινή όψη». Δηλαδή γίνεται ακόμα πιο έντονο το χρώμα του από το πρώτο κιόλας μπάνιο, από την πρώτη ώρα στην ακτή, όσο χρειάζεται για να στεγνώσουν απο τη θάλασσα. Οι άλλες γυναίκες όμως, που έχουν λευκή επιδερμίδα, ροδαλή ή σταρένια συνήθως θέλουν παραπάνω ώρες ηλιοθεραπείας για να κοκκινίσουν λίγο ή να πάρουν ένα τόνο παραπάνω απ' ό,τι είναι το φυσικό τους χρώμα. Αυτές λοιπόν θαυμάζουν τα ηλιοκαμένα δέρματα, κάτι για το οποίο οι ίδιες πασχίζουν και τελικά δεν αποκτούν. Γι'αυτό υπάρχουν τα shelf tanning προϊόντα, αυτά δηλαδή που μαυρίζουν χωρίς ήλιο. Τέτοια προϊόντα πολλές εταιρίες καλλυντικών βγάζουν τα τελευταία χρόνια και συχνά είναι ξεχωριστά για κάθε τύπο δέρματος. Μπορούν λοιπόν όσες θέλουν να αποκτήσουν άμεσο μαύρισμα να απλώσουν ένα τέτοιο προϊόν στο δέρμα, το οποίο καλό είναι να έχει γίνει πρώτα πήλινγκ για να υπάρχει ομοιομορφία και να αποφευχθούν οι δικρωμίες. Συνήθως τα προϊόντα αυτά χρειάζονται λίγες ώρες για να δώσουν το επιθυμητό μαύρισμα και διαρκεί μερικές μέρες, το οποίο φεύγει σταδιακά. Μερικά έχουν και δείκτη προστασίας ώστε παράλληλα να γίνεται και ηλιοθεραπεία αν το επιθυμούμε. Μέσα στα προϊόντα σελφ-τάνινγ θα βρούμε κι εκείνα για το πρόσωπο το οποίο όταν απλώσουμε ελάχιστη ποσότητα στη μύτη, το πηγούνι, το μέτωπο δίνουν ένα τόνο όπως όταν μας καίει ο ήλιος σε μια σαββατοκύριακη εκδρομή μας και μας χαρίζει υγεία και ζωντάνια.



ΜΙΚΑ

ΚΙΝΗΜΑ ΤΟ ΓΡΑΦΕΙ

ΜΕΤΡΟΠΟΛ
ALPHA ODEON
Πρόγραμμα εβδομάδας από 31/5/2002 έως 6/6/2002
Πληροφορίες - Κρατήσεις : 02410-28400, από 5:00 μμ



STAR WARS
ΕΠΕΙΣΟΔΙΟ ΙΙ
Η ΕΠΙΘΕΣΗ ΤΩΝ ΚΛΩΝΩΝ
Η καλύτερη περιπέτεια επιστημονικής φαντασίας!!!
Κάθε μέρα 6:30 και 10:00 μμ



Ο Άνθρωπος - Αράχνη είναι εδώ!!
Με τους Τόμπι Μαγκουάιρ και Κίρστεν Ντανστ
Κάθε μέρα 5:30, 8:00 και 10:30 μμ
SPIDER - MAN



Η νέα ταινία του Πέδρο Αλμοδόβαρ!
Μιά ταινία για την ανδρική φιλία και τις γυναίκες...
Κάθε μέρα 6:00, 8:10 και 10:20 μμ
ΜΙΛΑ ΤΗΣ



ΠΑΛΛΑΣ 5 CINEMAS CENTER
ΠΡΟΓΡΑΜΜΑ ΕΒΔΟΜΑΔΑΣ
31/05/2002 - 06/06/2002
www.cinemapallas.gr

Θα θέλαμε να ενημερώσουμε το κοινό οτι οι αίθουσες 3 & 4 θα παραμείνουν κλειστές λόγω συντήρησης.

ΑΙΘΟΥΣΑ 5
Η ΣΥΜΜΟΡΙΑ ΤΩΝ 11 / OCEANS 11
Περιπέτεια / Action movie
ΠΡΩΤΑΓΩΝΙΣΤΟΥΝ: GEORGE CLOONEY, BRAD PITT, MATT DAMON, ANDY GARCIA, JULIA ROBERTS
Ώρες Έναρξης: 17:50, 20:10, 22:30

ΑΙΘΟΥΣΑ 2
JOHN Q
Περιπέτεια / Action movie
ΠΡΩΤΑΓΩΝΙΣΤΟΥΝ: DENZEL WASHINGTON κ.α.
Ώρες Έναρξης: 18:00, 20:20, 22:40

Κρατήσεις / Reservations:
02410 24475 και 02410 70670 (16:00 - 20:00)

ΑΙΘΟΥΣΑ 1
MEAN MACHINE / ΒΡΩΜΙΚΟ ΙΝΔΑΛΜΑ
Δραματική περιπέτεια / Action movie
Ώρες Έναρξης: 20:30, 22:40

ΑΙΘΟΥΣΑ 1
Ο ΧΑΡΥ ΠΟΤΕΡ & Η ΦΙΛΟΣΟΦΙΚΗ ΛΙΘΟΣ
HARRY POTTER & THE SORCERER'S STONE
ΠΡΩΤΑΓΩΝΙΣΤΟΥΝ: RUPERT GRINT, DANIEL RADCLIFFE
Μεταγλωττισμένο
Ώρες Έναρξης: 18:00

ΜΟΝΟ ΓΙΑ ΤΑ ΜΕΛΗ
Απαντήστε στην ερώτηση: "Ποια ήταν η τελευταία ταινία του Robert DeNiro που πρωταγωνιστεί στην κωμική αστυνομική περιπέτεια SHOWTIME που θα προβληθεί σε Πρώτη Πανελλήνια Προβολή στο Πάλλας;" Οι 10 πρώτοι νικητές της κλήρωσης που θα γίνει την Παρασκευή 7/06/2002 θα κερδίσουν από 1 ΔΩΡΕΑΝ εισιτήριο για την ταινία ενώ οι υπόλοιποι 10 από μια καταπληκτική αφίσα!
Τα ονόματα των τυχερών θα ανακοινωθούν στα τεμάχια μας την Παρασκευή 7/06/2002.

ΧΟΡΗΓΟΙ
BERLONI • CHINESE BURGER • ΣΠΑΝΟΣ
NEOTEX • ROOSTERS Mexican Food

PELLOS TRAVEL

ΚΑΛΟΚΑΙΡΙΝΕΣ ΕΚΔΡΟΜΕΣ 2002

ΙΟΥΝΙΟΣ

• ΕΚΔΡΟΜΗ 1η 19/6

Μονοήμερη εκδρομή με το πολυτελές καταμαράν «SEA STAR» στη

Μάκρη - Λίβισι

Αναχώρηση 19/6/02 08.00
Επιστροφή 19/6/02 19.00

Τιμή 79 ευρώ το άτομο

Περιλαμβάνει
Εισιτήρια, μεταφορές με πούλμαν, φόρους εισόδου - εξόδου, ξεναγήσεις

Συμμετέχουν οι εκκλησίες:
1. ΙΕΡΟΣ ΝΑΟΣ ΝΑΟΣ ΑΝΑΛΗΨΕΩΣ ΡΟΔΟΥ
2. ΙΕΡΟΣ ΝΑΟΣ ΑΓ ΔΗΜΗΤΡΟΥ ΡΟΔΙΝΙ-ΡΟΔΟΥ
3. ΙΕΡΟΣ ΝΑΟΣ ΚΟΙΜΗΣΕΩΣ ΑΦΑΝΤΟΥ
4. ΙΕΡΟΣ ΝΑΟΣ ΑΓ. ΑΝΑΡΓΥΡΩΝ ΡΟΔΟΥ
5. ΙΕΡΟΣ ΝΑΟΣ ΚΟΙΜΗΣΕΩΣ ΘΕΟΤΟΚΟΥ ΙΑΛΥΣΟΥ
6. ΙΕΡΟΣ ΝΑΟΣ ΑΓ. ΠΑΝΤΕΛΕΗΜΟΝΑ ΡΟΔΟΥ

• ΕΚΔΡΟΜΗ 2η 22/6-24/6

ΤΡΙΗΜΕΡΟ ΤΟΥ ΑΓΙΟΥ ΠΝΕΥΜΑΤΟΣ στην πανέμορφη ΣΑΜΟ

Περιλαμβάνει: Εισιτήρια δελφινιού - γύρος νησιού - μεταφορές - ξεναγήσεις - ξενοδοχείο με Β/Β 3 αστέρων superior

Τιμή 198,00 ευρώ

• ΕΚΔΡΟΜΗ 3η 22/6-24/6

ΤΡΙΗΜΕΡΟ ΑΓΙΟΥ ΠΝΕΥΜΑΤΟΣ

ΡΟΔΟΣ - ΜΑΡΜΑΡΙΣ - ΕΦΕΣΣΟΣ - KUSADASI - ΣΜΥΡΝΗ - ΜΑΡΜΑΡΙΣ - ΡΟΔΟΣ

Περιλαμβάνει: Εισιτήρια - μεταφορές - ξεναγήσεις - φόροι εισόδου και εξόδου - ξενοδοχείο 3 αστέρων superior με ημιδιατροφή

Τιμή 145,00 ευρώ

• ΕΚΔΡΟΜΗ 4η 25/6-30/6

ΕΞΑΗΜΕΡΗ ΕΚΔΡΟΜΗ ΣΤΗΝ

ΚΩΝΣΤΑΝΤΙΝΟΥΠΟΛΗ

ΡΟΔΟΣ - ΜΑΡΜΑΡΙΣ - ΕΦΕΣΣΟΣ - ΣΜΥΡΝΗ - ΠΡΟΥΣΑ - ΚΩΝΣΤΑΝΤΙΝΟΥΠΟΛΗ - ΠΡΙΓΚΗΠΟΝΝΗΣΑ - ΣΜΥΡΝΗ - ΜΑΡΜΑΡΙΣ - ΡΟΔΟΣ

Περιλαμβάνει: Μεταφορές - ξεναγήσεις - φόροι εισόδου και εξόδου - ξενοδοχείο 3 αστέρων με ημιδιατροφή. ΣΕ ΣΥΝΕΡΓΑΣΙΑ ΜΕ ΤΟΝ ΙΕΡΟ ΝΑΟ ΑΓΙΟΥ ΠΑΝΤΕΛΕΗΜΟΝΑ ΡΟΔΟΣ.

Τιμή 378,00 ευρώ

ΙΟΥΛΙΟΣ

• ΕΚΔΡΟΜΗ 1η 2/7-10/7

ΙΤΑΛΙΑΣ

ΠΕΙΡΑΙΑΣ - ΠΑΤΡΑ - ΜΠΑΡΙ - ΠΟΜΠΗΪΑ - ΝΑΠΟΛΙ - ΡΩΜΗ - ΦΛΩΡΕΝΤΙΑ - ΒΕΝΕΤΙΑ - ΑΝΚΩΝΑ - ΠΑΤΡΑ - ΠΕΙΡΑΙΑΣ

Σε συνεργασία με το Σύλλογο Εκπαιδευτικών Πρωτοβάθμιας Εκπαίδευσης κα Προσχολικής Αγωγής Ρόδου και με την Α' Ενωση Λειτουργών Μέσης Εκπαίδευσης Δωδεκανήσου
Περιλαμβάνει: Μεταφορές - ξεναγήσεις - περιηγήσεις - ξενοδοχείο 4 αστέρων με ημιδιατροφή.

Τιμή 500,00 ευρώ

• ΕΚΔΡΟΜΗ 2η 2/7-12/7

ΕΝΔΕΚΑΗΜΕΡΗ ΕΚΔΡΟΜΗ

ΓΥΡΟΣ ΕΛΛΑΔΑΣ

ΡΟΔΟΣ - ΠΕΙΡΑΙΑΣ - ΧΑΛΚΙΔΑ (ΑΓΙΟΣ ΙΩΑΝΝΗΣ Ο ΡΩΣΣΟΣ) - ΤΕΜΠΗ - ΘΕΣΣΑΛΟΝΙΚΗ - ΑΓΙΑ ΑΝΑΣΤΑΣΙΑ - ΧΑΛΚΙΔΙΚΗ - ΑΓΙΟ ΟΡΟΣ - ΝΑΟΥΣΑ - ΒΕΡΟΙΑ - ΠΑΝΑΓΙΑ ΣΟΥΜΕΛΑ - ΚΑΤΑΡΑΚΤΕΣ ΕΔΕΣΣΑΣ - ΦΛΩΡΙΝΑ - - ΠΡΕΣΠΕΣ - ΜΕΤΕΩΡΑ - ΜΕΤΣΟΒΟ - ΙΩΑΝΝΙΝΑ (ΛΙΜΝΗ ΙΩΑΝΝΙΝΩΝ) - ΑΡΤΑ - ΑΓΡΙΝΙΟ - ΝΑΥΠΑΚΤΟΣ - ΡΙΟ - ΑΝΤΙΡΙΟ - ΠΑΤΡΑ - ΚΟΡΙΝΘΟΣ - ΑΘΗΝΑ - ΑΓΙΟΣ ΝΕΚΤΑΡΙΟΣ - ΑΓΙΟΣ ΕΦΡΑΙΜ - ΡΟΔΟΣ

ΣΥΜΜΕΤΕΧΟΥΝ ΟΙ ΕΚΚΛΗΣΙΕΣ ΑΓΙΟΥ ΔΗΜΗΤΡΙΟΥ ΡΟΔΙΝΙ ΚΑΙ ΑΝΑΛΗΨΕΩΣ ΡΟΔΟΥ.

Τιμή 500,00 ευρώ

• ΕΚΔΡΟΜΗ 3η 15/7-23/7

ΠΑΜΜΟΥΚΑΛΕ-ΚΑΠΠΑΔΟΚΙΑ-ΤΡΑΠΕΖΟΥΝΤΑ-ΣΑΜΨΟΥΝΤΑ-ΚΩΝΣΤΑΝΤΙΝΟΥΠΟΛΗ-ΠΡΙΓΚΗΠΟΝΗΣΑ-ΑΤΒΑΛΙ-ΠΕΡΓΑΜΟΣ-ΣΜΥΡΝΗ-ΕΦΕΣΣΟΣ-ΜΑΡΜΑΡΙΣ-ΡΟΔΟΣ

Περιλαμβάνει: Μεταφορές - ξεναγήσεις - ξενοδοχείο 3 αστέρων superior με ημιδιατροφή.

Τιμή 495,00 ευρώ

• ΕΚΔΡΟΜΗ 4η 28/7-3/8

ΡΟΔΟΣ - ΠΑΡΟΣ - ΤΗΝΟΣ - ΜΥΚΟΝΟΣ - ΣΑΝΤΟΡΙΝΗ - ΝΑΞΟΣ - ΠΑΡΟΣ - ΡΟΔΟΣ

Τιμή 375,00 ευρώ

Για περισσότερες πληροφορίες

PELLOS TRAVEL
Λεωφόρος Καλλιθέας - Φαληράκι
Τηλ.: 02410 87615, 86298 Fax: 02410 87616,
email: pellostravel@hellasnet.gr

5342-20/6

Κατά το φετινό καλοκαίρι

Οργανώνεται ο μηχανισμός δασοπυρόσβεσης στη Ρόδο

ΔΥΣΚΟΛΗ ΘΑ ΕΙΝΑΙ Η ΣΕΖΟΝ



Στιγμιότυπο από τη χθεσινή σύσκεψη για τη δασοπυρόσβεση

Η ΚΑΛΥΤΕΡΗ της τελευταίας τριακονταετίας, από πλευράς καμένων δασικών εκτάσεων, ήταν η περσινή χρονιά.

Απόδειξη για τη μείωση των καμένων εκτάσεων είναι ότι το 2001 κάηκαν σε όλη τη χώρα 92.548 στρέμματα, έναντι 882.779 το 2000, χωρίς να έχει μειωθεί ο αριθμός των δασικών πυρκαγιών.

Αυτό, τόνισε μεταξύ άλλων χθες, ο διοικητής της Πυροσβεστικής Υπηρεσίας Ρόδου κ. Καραγεωργόπουλος στη διάρκεια της συνέντευξης που παραχώρησε ενόψει του εορτασμού της Παγκόσμιας Ημέρας Περιβάλλοντος, παρουσία του προϊσταμένου του Τμήματος Πολιτικής Προστασίας της Νομαρχίας κ. Σπ. Κρητικού, του προέδρου του Δημοτικού Συμβουλίου Ρόδου Ιωάν. Τσιγάρου και του πρωτοσύγκελου της Ιεράς Μητροπόλεως κ. Παΐσιου Αραβαντινού.

Ενόψει της έναρξης της αντιπυρικής περιόδου, όπως τόνισε ο κ. Καραγεωργόπουλος, η Πυροσβεστική Υπηρεσία προχώρησε στο σχεδιασμό και τη σταδιακή υλοποίηση σειράς μέτρων, με στόχο την καλύτερη δυνατή οργάνωση του μηχανισμού δασοπυρόσβεσης. Καθοριστικός παράγοντας είναι οι καιρικές συνθήκες, καθώς οι αυξημένες βροχοπτώσεις έδωσαν χρόνο για καλύτερη προετοιμασία στις υπηρεσίες, αλλά αύξησαν τον όγκο της παρεδάφιας βλάστησης, γεγονός που θα συμβάλει στην εξέλιξη των πυρκαγιών.

Αυτό σημαίνει ότι η φετινή αντιπυρική περίοδος, που ήδη ξεκίνησε, θα είναι δύσκολη.

Ειδικότερα σε τοπικό επίπεδο προσελήφθησαν 129 δασοπυροσβέστες 5μηνης εποχικής απασχόλησης για τις κατασβέσεις δασικών πυρκαγιών και αναπτύχθηκαν 10 περιπολικά υδροφόρα οχήματα και ένα πυροφυλάκιο, στο νησί της Ρόδου.

Ακόμη προσελήφθησαν 32 δασοπυροσβέστες, επίσης 5μηνης εποχικής απασχόλησης, για τις δασικές πυρκαγιές και αναπτύχθηκαν 3 περιπολικά υδροφόρα οχήματα στο νησί της Κω. Ολα τα περιπολικά λειτουργούν σε 24ωρη βάση.

Οι παραπάνω, πριν αναλάβουν υπηρεσία, εκπαιδεύτηκαν θεωρητικά και πρακτικά οι μάχιμοι-πυροσβέστες και στην οδήγηση οι οδηγοί-πυροσβέστες. Ετσι έχουν καταστεί ικανοί δασοπυροσβέστες.

Ακόμη το πεζοπόρο τμήμα εκπαιδεύτηκε θεωρητικά και πρακτικά σε εξειδικευμένο πρόγραμμα, λόγω της αποστολής του.

Την όλη προσπάθεια για τη δασοπυρόσβεση υποστηρίζει από αέρος ένας ελικόπτερο τύπου KAMOV-32, με δυνατότητα μεταφοράς κάδου 5 τόνων νερού και ακόμη μεταφοράς 15 πυροσβεστών από το αερομεταφερόμενο πεζοπόρο τμήμα που εδρεύει στην Π.Υ. Ρόδου. Ακόμη το παραπάνω ελικόπτερο έχει δυνατότητα και νυκτερινών πτήσεων.

ΔΑΝΕ SEA LINE
ΔΩΔΕΚΑΝΗΣΙΑΚΗ ΑΝΩΝΥΜΗ ΝΑΥΤΙΛΙΑΚΗ ΕΤΑΙΡΙΑ

ΔΡΟΜΟΛΟΓΙΑ
Από 25/5/02 έως 15/6/02

Αναχωρήσεις από ΡΟΔΟ

25/5 Σάββατο ΔΙΑΓΟΡΑΣ
15.00 Κω - Κάλυμνο - Λέρο - Πάτμο - Πειραιά

26/5 Κυριακή ΡΟΔΟΣ
15.00 Κω - Κάλυμνο - Λέρο - Πάτμο - Πειραιά

275 Δευτέρα —

28/5 Τρίτη ΔΙΑΓΟΡΑΣ
15.00 Κω - Κάλυμνο - Αστυπάλαια - Πειραιά

29/5 Τετάρτη ΡΟΔΟΣ
15.00 Σύμη-Τήλο -Κω -Κάλυμνο -Λέρο-Πάτμο -Πειραιά

30/5 Πέμπτη ΔΙΑΓΟΡΑΣ
18.00 Νίσυρο - Πειραιά

31/5 Παρασκευή ΡΟΔΟΣ
15.00 Κω - Κάλυμνο - Λέρο - Πάτμο - Πειραιά

1/6 Σάββατο ΔΙΑΓΟΡΑΣ
15.00 Κω - Κάλυμνο - Λέρο - Πάτμο - Πειραιά

2/6 Κυριακή ΡΟΔΟΣ
15.00 Κω - Κάλυμνο - Λέρο - Πάτμο - Πειραιά

3/6 Δευτέρα —

4/6 Τρίτη ΔΙΑΓΟΡΑΣ
15.00 Κω - Κάλυμνο - Αστυπάλαια - Πειραιά

5/6 Τετάρτη ΡΟΔΟΣ
15.00 Σύμη-Τήλο -Κω -Κάλυμνο -Λέρο-Πάτμο -Πειραιά

6/6 Πέμπτη ΔΙΑΓΟΡΑΣ
18.00 Νίσυρο - Πειραιά

7/6 Παρασκευή ΡΟΔΟΣ
15.00 Κω - Κάλυμνο - Λέρο - Πάτμο - Πειραιά

8/6 Σάββατο ΔΙΑΓΟΡΑΣ
15.00 Κω - Κάλυμνο - Λέρο - Πάτμο - Πειραιά

9/6 Κυριακή ΡΟΔΟΣ
15.00 Κω - Κάλυμνο - Λέρο - Πάτμο - Πειραιά

10/6 Δευτέρα —

11/6 Τρίτη ΔΙΑΓΟΡΑΣ
15.00 Κω - Κάλυμνο - Αστυπάλαια - Πειραιά

12/6 Τετάρτη ΡΟΔΟΣ
15.00 Σύμη-Τήλο -Κω -Κάλυμνο -Λέρο-Πάτμο -Πειραιά

13/6 Πέμπτη ΔΙΑΓΟΡΑΣ
18.00 Νίσυρο - Πειραιά

14/6 Παρασκευή ΡΟΔΟΣ
15.00 Κω - Κάλυμνο - Λέρο - Πάτμο - Πειραιά

15/6 Σάββατο ΔΙΑΓΟΡΑΣ
15.00 Κω - Κάλυμνο - Λέρο - Πάτμο - Πειραιά

Χ. 3304-30/6

ΔΑΝΕ SEA LINE
ΔΩΔΕΚΑΝΗΣΙΑΚΗ ΑΝΩΝΥΜΗ ΝΑΥΤΙΛΙΑΚΗ ΕΤΑΙΡΙΑ

Προσκύνημα στον

ΑΓΙΟ ΡΑΦΑΗΛ

Ημερήσια εκδρομή στη

Σάμο & Μυτιλήνη

22/6 - 25/6
(Αγ. Πνεύματος)
με το
Ε/Γ-Ο/Γ ΔΙΑΓΟΡΑΣ

Αναχώρηση από Ρόδο 22/6, 10.00
Επιστροφή στη Ρόδο 25/6, 07.30

Τιμή συμμετοχής:
• Εσωτερική LUX καμπίνα 230 ευρώ κατ' άτομο
• Εξωτερική δίκλινη / τετράκλινη 200 ευρώ κατ' άτομο
• Εσωτερική δίκλινη / τετράκλινη 180 ευρώ κατ' άτομο
• Παιδιά από 4-10 ετών, 50% των ανωτέρω τιμών
• Ι.Χ. 30 ευρώ

Κρατήσεις:
ΑΥΣΤΡΑΛΙΑΣ 92 - Ρόδος
Τηλ. 02410 43150

Χ. 3304-12/6

ΑΝΕΚ FERRIES

ΕΚΔΡΟΜΗ
ΑΓΙΟΥ ΠΝΕΥΜΑΤΟΣ
με τα πλοία
Ε/Γ- Ο/Γ ΜΑΡΙΝΑ ή ΡΟΔΑΝΘΗ

Αναχώρηση από Ρόδο Σάββατο 22/6/2002, 13 μ.μ.
Αφιξη στην Κάρπαθο 18.00 μ..
Αναχώρηση από Κάρπαθο 24.00
Αφιξη στο Ηράκλειο Κυριακή 23/6/2002, 7.30 π.μ.
Αναχώρηση από Ηράκλειο 24/6/2002, 01.00 π.μ. για Κάρπαθο. Αφιξη 07.00 π.μ.
Αναχώρηση από Κάρπαθο 12.00 για Ρόδο. Αφιξη στη Ρόδο 17.00 μ.μ.

Οι τιμές κατ' άτομο είναι οι παρακάτω
• ΑΑ2 180 ευρώ
• Α2 160 ευρώ
• Α4 160 ευρώ
• ΑΒ4 130 ευρώ
• Ι.Χ. 60 ευρώ
• ΜΟΤΟ 15 ευρώ

Πληροφορίες στον ταξιδιωτικό σας πράκτορα και στα τηλέφωνα:
02410 36170, 35066, 30406

Χ. 3300-21/6

ALHAMBRA TRAVEL

Ονειρεμένη κρουαζιέρα
με τον υπερπολυτελή κολοσσό της
ROYAL OLYMPIC CRUISES

OLYMPIA EXPLORER

21–28/6/2002 από Πειραιά

Μεταφορά Ρόδο / Πειραιά / Ρόδο
με το υπερσύγχρονο και μοναδικό express δρομολόγιο του ΑΙΟΛΟΣ ΚΕΝΤΕΡΗΣ σε 7 ώρες.

Οργανώνουμε με το υπερπολυτελέστατο OLYMPIA EXPLORER της ROC επταήμερη φανταστική κρουαζιέρα από 21-28 Ιουνίου.
ΠΕΙΡΑΙΑΣ - ΚΕΡΚΥΡΑ - ΒΕΝΕΤΙΑ - ΝΤΟΥΜΠΡΟΒΝΙΚ - ΜΠΑΡΙ - ΚΑΤΑΚΩΛΟ - (ΟΛΥΜΠΙΑ) - ΚΩΝΣΤΑΝΤΙΝΟΥΠΟΛΗ - ΜΥΚΟΝΟΣ - ΣΑΝΤΟΡΙΝΗ - ΠΕΙΡΑΙΑΣ

Το μοναδικό κρουαζιερόπλοιο που διαθέτει τα πάντα...
Πολυτέλεια, άνεση, σταθερότητα, φανταστκή κουζίνα, διασκέδαση, casino κ.λ.π.

ΕΙΔΙΚΕΣ ΤΙΜΕΣ ΓΙΑ ΤΗ ΣΥΓΚΕΚΡΙΜΕΝΗ ΚΡΟΥΑΖΙΕΡΑ

Θέσεις περιορισμένες λόγω εποχής
Ευκαιρία να δώσετε στα παιδιά σας μετά το τέλος του σχολικού έτους μια εβδομάδα ξεκούρασης και εμπειρίας.

Πληροφορίες - προγράμματα - δηλώσεις συμμετοχής

ΠΡΑΚΤΟΡΕΙΟ ALHAMBRA
Αλεξ. Παπάγου 23
Τηλ. 02410 37052, 25698,
ΡΟΔΟΣ

Χ. 3298-20/6

ΜΝΗΜΟΣΥΝΑ



Τελούμε στις 7 Ιουνίου ημέρα Παρασκευή και ώρα 7.30π.μ. στον ιερό ναό Ταξιαρχών νεκροταφείου Ιαλυσού τριετές μνημόσυνο υπέρ αναπαύσεως της ψυχής της λατρευτής μας κόρης και μητέρας

ΣΕΒΑΣΤΗΣ ΜΑΛΑΜΑΤΗ

Οι γονείς Ευάγγελος - Ερμιόνη
Τα παιδιά Ερμίνα - Πάρις, Ιωάννης
Οι λοιποί συγγενείς

1427-6/6



Τελούμε στις 7 Ιουνίου ημέρα Παρασκευή ώρα 8 π.μ. στον ιερό ναό Ταξιαρχών νεκροταφείου διετές μνημόσυνο υπέρ αναπαύσεως της ψυχής του λατρευτού μας πατέρα, παππού, αδελφού και θείου

ΗΛΙΑ ΛΥΜΠΕΡΗ (ΞΥΛΑΡΑΣ)

Τα παιδιά Ιωάννης - Ειρήνη, Αθανάσιος - Δήμητρα, Ευάγγελος - Φωτεινή
Τα εγγόνια, τα αδέλφια, τα ανίψια και οι λοιποί συγγενείς

5344-7/6



Τελούμε στις 8 Ιουνίου ημέρα Σάββατο και ώρα 8 π.μ. στον ιερό ναό Αγίου Ελευθερίου νεκροταφείου Κρεμαστής 9ήμερο μνημόσυνο υπέρ αναπαύσεως της ψυχής της λατρευτής μας συζύγου, μητέρας και γιαγιάς

ΔΕΣΠΟΙΝΑΣ ΤΟΔΟΥΛΑΚΗ

Ο σύζυγος Γιώργος
Τα παιδιά Μιχάλης - Σταματία, Ντίνα - Κώστας
Τα εγγόνια και οι λοιποί συγγενείς

5356-7/6



Τελούμε στις 9 Ιουνίου ημέρα Κυριακή και ώρα 8.30 π.μ. στον ιερό ναό Ταξιαρχών νεκροταφείου 40ήμερο μνημόσυνο υπέρ αναπαύσεως της ψυχής του πολυαγαπημένου μας πατέρα, αδελφού και παππού

ΣΤΕΡΓΟΥ ΠΑΠΑΝΤΩΝΙΟΥ

Τα παιδιά Γιάννης - Μαίρη, Σεβαστή - Κώστας Μάρκογλου, Σοφία Χαρίτου, Βασίλης - Μαριέττα
Τα αδέλφια, τα εγγόνια και οι λοιποί συγγενείς

ΓΔ-8/6



Τελούμε στις 8 Ιουνίου ημέρα Σάββατο και ώρα 8 π.μ. στον ιερό ναό Αγίου Νικολάου Ρόδου 9μηνο μνημόσυνο υπέρ αναπαύσεως της ψυχής του λατρευτού μας συζύγου, πατέρα, παππού, αδελφού και θείου

ΚΩΝΣΤΑΝΤΙΝΟΥ ΜΠΟΥΡΔΑΝΤΩΝΑΚΗ ΧΑΤΖΗΔΑΚΗ

Η σύζυγος Ελένη
Τα παιδιά Γιάννης - Κυριακή, Γιώργος
Τα εγγόνια, τα αδέλφια, τα ανίψια και οι λοιποί συγγενείς

1439-7/6



Τελούμε στις 9 Ιουνίου ημέρα Κυριακή και ώρα 8.30 π.μ. στον ιερό Ναό Αγίου Γεωργίου Λαέρμων τριετές μνημόσυνο υπέρ αναπαύσεως της ψυχής του λατρευτού μας συζύγου, πατέρα, παππού και θείου

ΚΩΝΣΤΑΝΤΙΝΟΥ ΑΝΤΩΝΑΡΑΚΗ

Η σύζυγος Μαρία
Τα παιδιά Τσαμπίκος - Βαλεντίνα, Αναστασία - Δημήτρης, Σταματία
Το εγγόνι και οι λοιποί συγγενείς

1437-8/6



Τελούμε στις 8 Ιουνίου ημέρα Σάββατο και ώρα 7.30π.μ. στον ιερό ναό Ταξιαρχών ΙΑΛΥΣΟΥ 9μηνο μνημόσυνο υπέρ αναπαύσεως της ψυχής του λατρευτού μας πατέρα και παππού

ΘΩΜΑ ΙΩΑΝΝΙΔΗ

Τα παιδιά Νίκος - Ελένη Τσίκκη
Τα εγγόνια, τα δισέγγονα και οι λοιποί συγγενείς

5373-7/6



Τελούμε στις 8 Ιουνίου ημέρα Σάββατο και ώρα 8π.μ. στον ιερό ναό Αγίου Δημητρίου παλαιού νεκροταφείου ετήσιο μνημόσυνο υπέρ αναπαύσεως της ψυχής της λατρευτής μας συζύγου, μητέρας και αδελφής

ΕΛΕΥΘΕΡΙΑΣ ΣΚΥΡΙΩΤΗ ΦΙΝΤΕΛΜΑΝ

Ο σύζυγος Ιάκωβος
Τα παιδιά Βίλλεμ και Ντέμης
Τα αδέλφια και οι λοιποί συγγενείς

5368-7/6

Τελούμε στις 8 Ιουνίου ημέρα Σάββατο και ώρα 8 π.μ. στον ιερό ναό Αγίας Ειρήνης Ορφανοτροφείου Θηλέων ετήσιο μνημόσυνο υπέρ αναπαύσεως της ψυχής της λατρευτής μας μητέρας, γιαγιάς και προγιαγιάς

ΕΛΕΝΗΣ ΛΑΪΝΑ

Η κόρη Κατίνα - Μάκης Μαυρομάτης
Τα εγγόνια, τα δισέγγονα και οι λοιποί συγγενείς

5357-7/6



Τελούμε στις 8 Ιουνίου ημέρα Σάββατο και ώρα 8 π.μ. στον ιερό ναό Αγίου Δημητρίου παλαιού νεκροταφείου τριετές μνημόσυνο υπέρ αναπαύσεως της ψυχής του λατρευτού μας

ΑΝΔΡΕΑ ΚΟΥΤΡΟΥΜΠΑΚΗ

Η σύζυγος Αικατερίνη
Τα αδέλφια, τα ανίψια και οι λοιποί συγγενείς

5351-7/6

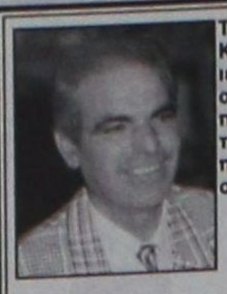

Τελούμε στις 9 Ιουνίου ημέρα Κυριακή και ώρα 8.30 π.μ. στον ιερό ναό Ταξιαρχών νεκροταφείου 3μηνο μνημόσυνο υπέρ αναπαύσεως της ψυχής του λατρευτού μας συζύγου, πατέρα, παππού, γαμπρού, αδελφού και θείου

ΤΣΑΜΠΙΚΟΥ ΚΑΛΑΘΕΝΟΥ

Η σύζυγος Μαρία
Τα παιδιά Βαγγέλης - Μαριάνθη, Σάκης - Μαιρούλα
Ο εγγονός Τσαμπίκος
Τα αδέλφια, τα ανίψια, η πεθερά Πελαγία και οι λοιποί συγγενείς

5355-8/6



Τελούμε στις 9 Ιουνίου ημέρα Κυριακή και ώρα 10 π.μ. στον ιερό ναό Ταξιαρχών νεκροταφείου 3μηνο μνημόσυνο υπέρ αναπαύσεως της ψυχής της λατρευτής μας μητέρας, γιαγιάς, προγιαγιάς, αδελφής και νύφης

ΔΗΜΗΤΡΑΣ ΜΑΡΚΟΠΟΥΛΟΥ

Τα παιδιά , τα εγγόνια, τα δισέγγονα, η αδελφή, οι νύφες και οι λοιποί συγγενείς

5364-8/6



Τελούμε στις 8 Ιουνίου ημέρα Σάββατο και ώρα 6 μ.μ. στον ιερό ναό Αγίου Στεφάνου Αφάντου 5ετές μνημόσυνο υπέρ αναπαύσεως της ψυχής της λατρευτής μας συζύγου και μητέρας

ΒΑΣΙΛΕΙΑΣ ΧΑΤΖΑΝΤΩΝΗ
Ετών 46

Ο σύζυγος Σάββας
Τα παιδιά Αναστάσης, Ανθή και οι λοιποί συγγενείς

5362-8/6



Τελούμε στις 9 Ιουνίου ημέρα Κυριακή και ώρα 8.30 π.μ. στον ιερό ναό Κοιμήσεως Θεοτόκου Ιαλυσού τριετές μνημόσυνο υπέρ αναπαύσεως της ψυχής του λατρευτού μας συζύγου, πατέρα, παππού, αδελφού και θείου

ΝΙΚΟΛΑΟΥ ΚΟΥΦΟΥ

Η σύζυγος Ασημίνα
Τα παιδιά Φώτης, Μαριέττα , Αιμιλία , Γιάννης
Τα αδέλφια, τα ανίψια και οι λοιποί συγγενείς

ΑΣ-7/6

Ανήσυχοι οι ξενοδόχοι

ΣΥΝΕΧΕΙΑ ΑΠΟ ΤΗ ΣΕΛ. 1

η λειτουργία των ξενοδοχειακών μονάδων.

ΔΥΝΑΜΙΚΗ ΠΡΟΒΟΛΗ

ΕΚΣΤΡΑΤΕΙΑ προβολής της Δωδεκανήσου, στοχεύοντας κυρίως στον εσωτερικό τουρισμό, ξεκινούν οι τουριστικοί φορείς του νομού. Σε σύσκεψη που πραγματοποιήθηκε χθες στη Νομαρχία, με πρωτοβουλία του προέδρου του Δωδεκανησιακού Οργανισμού Τουρισμού (Δ.Ο.Τ.) κ. Μανώλη Καμπουρόπουλου, οι φορείς εμφανίστηκαν ιδιαίτερα προβληματισμένοι σε σχέση με την πορεία του τουρισμού, γεγονός που τους αναγκάζει να προχωρήσουν σε δυναμικότερες και αποτελεσματικότερες πολιτικές.

Εστιάζοντας την προσοχή τους στον εσωτερικό τουρισμό και στην Κύπρο, οι φορείς αποφάσισαν κατ' αρχήν να προχωρήσουν σε δυναμική διαφημιστική προβολή του νομού, ενώ παράλληλα σκοπεύουν να ζητήσουν απευθείας αεροπορική σύνδεση της Ρόδου και της Κω με τη Βόρεια Ελλάδα.

Στη χθεσινή σύσκεψη μετείχαν ο πρόεδρος του Ε.Β.Ε.Δ. κ. Ηλίας Κωτιάδης, ο πρόεδρος της Ε.Ξ.Ρ. κ. Βασίλης Μηναΐδης, ο πρόεδρος των Τουριστικών Πρακτόρων κ. Τσαμπίκος Μοσχάτος, ο αντιδήμαρχος Ροδίων κ. Μανώλης Σαββής και ο διευθυντής του ΠΡΟΤΟΥΡ κ. Μπάμπης Παλογιαννίδης.

Η απεργία στο ΙΚΑ

ΣΥΝΕΧΕΙΑ ΑΠΟ ΤΗ ΣΕΛ. 1

απεργιών, διεκδικώντας την επίλυση αιτημάτων τους.

• Ο Γολγοθάς των ασφαλισμένων αρχίζει από αύριο 7 Ιουνίου, με την πρώτη 24ωρη απεργία και θα συνεχιστεί με άλλες έξι 24ωρες απεργίες μέσα στο μήνα που διανύουμε.

ΣΥΓΚΕΚΡΙΜΕΝΑ οι γιατροί του ΙΚΑ θα απεργήσουν στις 7, 10, 13, 18, 21, 25 και 28 Ιουνίου και αργότερα θα υπάρχει συνέχεια αν δεν ικανοποιηθούν τα αιτήματά τους. Ήδη από χθες υπήρχε συνωστισμός στα ιατρεία του ΙΚΑ καθώς αρκετοί ασφαλισμένοι έσπευσαν να προμηθευτούν με ιατρικές συνταγές για αγορά των φαρμάκων που έχουν ανάγκη. Το ίδιο αναμένεται και σήμερα αφού αύριο και τη Δευτέρα θα απεργούν οι γιατροί.

• Για να αποφύγουν την ταλαιπωρία οι ασφαλισμένοι που είναι χρόνια πάσχοντες και έχουν ανάγκη λήψης φαρμάκων, θα πρέπει να προγραμματίσουν τις επισκέψεις τους στους γιατρούς του ΙΚΑ, τις ημέρες που δεν έχουν απεργία. Πάντως οι γιατροί δείχνουν αρκετή κατανόηση και καθημερινά δέχονται υπερ αρκετους ασθενείς για εξετάσεις και συνταγογραφήσεις.

Ξένα πολεμικά στη Ρόδο

ΣΥΝΕΧΕΙΑ ΑΠΟ ΤΗ ΣΕΛ. 1

άτομα από τα οποία τα 13 είναι αξιωματικοί.

• Στο διάστημα από 10 έως 13 Ιουνίου αναμένονται στη Ρόδο δύο πλοία των «ειδικών δυνάμεων» των ΗΠΑ.

ΑΥΤΗ είναι η δεύτερη προσέγγιση των πλοίων των ΗΠΑ που ήρθαν στο νησί μας στις 3 Ιουνίου και αναχώρησαν χθες.

Οι στηρίξεις στους υποψήφιους

ΣΥΝΕΧΕΙΑ ΑΠΟ ΤΗ ΣΕΛ. 1

είναι αμφίβολο τελικά εάν συγκληθεί το όργανο, αφού η διαμορφωθείσα κατάσταση μυρίζει μπαρούτι.

• Εν αντιθέσει με το ΠΑΣΟΚ, η Νέα Δημοκρατία φαίνεται να προσανατολίζεται στο ενδεχόμενο να μην προχωρήσει σε στηρίξεις υποψηφίων προκειμένου ν' αποφύγει αντιδράσεις εν' όψει των εκλογών.

ΠΛΗΝ ΤΩΝ Δήμων Ρόδου, Καλλιθέας και Καμείρου, η Νέα Δημοκρατία δεν σκοπεύει να πάρει αποφάσεις για άλλους Δήμους, θέλοντας να αποφύγει να βάλει στο κεφάλι της μπελάδες.

• Σιωπηρά ωστόσο αναμένεται να παράσχει στηρίξεις σε κάποιους Δήμους και αυτό με το σκεπτικό για να μπορέσουν οι υποψήφιοι της να αποσπάσουν ψήφους και από το χώρο του ΠΑΣΟΚ.

Το ΤΑΞΥ της Ρόδου

ΣΥΝΕΧΕΙΑ ΑΠΟ ΤΗ ΣΕΛ. 1

μαντικό γεγονός σ' αυτή τη χώρα διαρκεί δύο 24ωρα.

Ο ΕΛΕΓΧΟΣ των καταστάσεων μισθοδοσίας των ξενοδοχείων της Ρόδου, καθυστερεί 18 μήνες, με αποτέλεσμα να υπάρχει κίνδυνος απόκρυψης εισφορών. Επίσης είναι αυξημένοι οι κίνδυνοι απώλειας εγγράφων και εισπράξεων αλλά και ληστείας σε βάρος των υπαλλήλων που μεταφέρουν τις εισπράξεις μαζί τους.

• Στο παρελθόν έχουν χαθεί από το παράρτημα δύο τριπλότυπα εισπράξεων. Εντύπωση προκαλεί ο αριθμός των συμβεβλημένων γιατρών που φθάνουν τους 130 καιοι ετήσιες δαπάνες ιατροφαρμακευτικής περίθαλψης, που ανέρχονται σε 1,2 δις δρχ.

Μόνο ο Κρεμαστινός μπορεί να επιλύσει

ΣΥΝΕΧΕΙΑ ΑΠΟ ΤΗ ΣΕΛ. 1

να παραμένει στη θέση του ένας υπουργός χωρίς να έχει την πολιτική ευθύνη των πράξεων και των αποφάσεών του.

● Οσον αφορά τον αντικαταστάτη του κ. Παπαδόπουλου στο υπουργείο Υγείας, τα Μέσα Μαζικής Ενημέρωσης αναφέρουν μεριά στελέχη του ΠΑ.ΣΟ.Κ., μεταξύ των οποίων του Θόδωρου Πάγκαλου, του Κίμωνα Κουλούρη και του Μιλτιάδη Παπαϊωάννου. Είναι όμως γεγονός ότι όλοι αυτοί που φέρονται ως αντικαταστάτες του Αλέκου Παπαδόπουλου είναι εντελώς άσχετοι με τα θέματα υγείας. Δεν γνωρίζουν τα προβλήματα που αντιμετωπίζει και πρέπει να λύσει το υπουργείο Υγείας.

ΓΙ' ΑΥΤΟΝ ακριβώς τον πολύ σοβαρό λόγω, τα βλέμματα όλων στρέφονται προς τον βουλευτή Δωδεκανήσου κ. Δημήτρη Κρεμαστινό, που είναι καθηγητής Καρδιολογίας στο Πανεπιστήμιο Αθηνών και έχει χρηματίσει, με μεγάλη επιτυχία, υπουργός Υγείας επί Ανδρέα Παπανδρέου. Σημειώνεται σχετικά, ότι ο κ. Κρεμαστινός όχι μόνο κατέχει με κάθε λεπτομέρεια τα θέματα υγείας, αλλά έχει στο ενεργητικό του τη δημιουργία οκτώ μεγάλων Νοσοκομείων, η κατασκευή των οποίων αποφασίστηκε και ολοκληρώθηκε επί υπουργίας Κρεμαστινού.

● Βέβαια ο Κώστας Σημίτης δεν διακρίνεται για την επιτυχή επιλογή των συνεργατών του. Ας ελπίσουμε ότι τώρα που τα πράγματα έχουν γίνει πολύ δύσκολα και για το ΠΑ.ΣΟ.Κ., αλλά και για τον ίδιο τον κ. Σημίτη, ο πρωθυπουργός θα παραμερίσει τις προσωπικές του συμπάθειες ή αντιπάθειες και θα αναθέσει το υπουργείο Υγείας στον πλέον κατάλληλο βουλευτή, στον Δημήτρη Κρεμαστινό, που είναι ο μόνος που μπορεί να λύσει τα προβλήματα υγείας που βασανίζουν και ταλαιπωρούν τον ελληνικό λαό.

Στο σφυρί το «Πάτμος»

ΣΥΝΕΧΕΙΑ ΑΠΟ ΤΗ ΣΕΛ. 1

βγει η ΔΑΝΕ από το τραγικό αδιέξοδο στο οποίο βρίσκεται.

•Η κίνηση αυτή γίνεται γιατί όπως όλα δείχνουν απέτυχαν παταγωδώς οι προσπάθειες που έγιναν για τη σύναψη του δανείου που απαιτείται για να καλυφθούν οι υποχρεώσεις της ναυτιλιακής. Οι περισσότερες τράπεζες αρνήθηκαν κατηγορηματικά να ικανοποιήσουν το αίτημα της ΔΑΝΕ, αφού οι συνεχείς διοικητικές κρίσεις που τη μαστίζουν αλλά και η αναξιοπιστία του στρατηγικού επενδυτή, έχουν δημιουργήσει αρνητική εικόνα για την πολύπαθη ναυτιλιακή που αντιμετωπίζει τον κίνδυνο παύσης της λειτουργίας της.

Η ΑΝΑΘΕΣΗ της πώλησης του πλοίου από τα αρμόδια γραφεία έγινε πάντως από την ΑΝΕΚ που ασκεί πιέσεις και αξιώνει να της επιστραφούν τα χρήματα που έδωσε σε περιόδους κρίσης. Για να χρυσώσει το χάπι για την πώληση του πλοίου η διοίκηση της ΔΑΝΕ άφησε να διαρρεύσουν και σενάρια περί αγοράς... νεότευκτου πλοίου στα πλαίσια της αναβάθμισης του στόλου της.

•Η εξέλιξη αυτή πάντως αναμένεται να πυροδοτήσει νέα ένταση στη γενική συνέλευση της ΔΑΝΕ που ορίστηκε για τις 26 Ιουνίου στην περίπτωση που αυτή γίνει, αφού εξακολουθούν να πλανώνται ερωτηματικά για τη διαχείριση των 15 δις που προέκυψαν από την τελευταία αύξηση του μετοχικού κεφαλαίου που στόχο είχε την αναβάθμιση του στόλου.

ΓΙΑ ΝΑ ΕΠΕΛΘΕΙ η κάθαρση και να ξεκαθαρίσει το τοπίο οι μικρομέτοχοι ξεκίνησαν προσπάθειες για τη συγκέντρωση του 5% των μετοχών που απαιτούνται για να αναβληθεί η συνέλευση της 26ης Ιουνίου.

• Χθες εξ άλλου ολοκληρώθηκαν οι προσπάθειες της εταιρείας ΜΥΛΟΙ ΔΩΔΕΚΑΝΗΣΟΥ ΤΑΞΙΑΡΧΗΣ ΑΕ για την αναβολή του πλειστηριασμού του ακινήτου για τις 9 Οκτωβρίου από την Τράπεζα Κύπρου. Η διοίκηση της εταιρείας που διαχειρίζεται το ακίνητο ήρθε σε συμβιβασμό με την Τράπεζα Κύπρου και μέχρι τον Οκτώβριο θα καταβληθούν προσπάθειες ώστε να αξιοποιηθεί ακίνητο και να μετατραπεί σε υπερσύγχρονο εμπορικό κέντρο που θα αποφέρει έσοδα στη ΔΑΝΕ.

ΟΠΩΣ είναι γνωστό έγιναν ήδη επαφές με μεγάλες κατασκευαστικές εταιρείες για την αξιοποίηση των ΜΥΛΩΝ που περιήλθαν στην ιδιοκτησία της ΔΑΝΕ μετά το συμβιβασμό της με τον Νώντα Σολούνια.

Αποπειράθηκε να βάλει φωτιά

Καρπάθιος συνελήφθη προχθές τα μεσάνυχτα στα Πηγάδια, ενώ επιχειρούσε να βάλει φωτιά σε θάμνους σε αγροτοδασική περιοχή του νησιού.

Σύμφωνα με το διοικητή της Πυροσβεστικής Υπηρεσίας ο εμπρηστής που ονομάζεται Βασίλειος Λυριστής θα οδηγηθεί στον Εισαγγελέα με την κατηγορία της απόπειρας εμπρησμού από πρόθεση.

Ο Τάκης Χατζηδημητρίου

ΣΥΝΕΧΕΙΑ ΑΠΟ ΤΗ ΣΕΛ. 1

τρένα, καράβια κλπ.

ΚΙ' ΑΝ όλα τα ταξίδια του ήσαν σε ευθεία γραμμή, σίγουρα θα είχε ξεπεράσει κατά πολύ την απόσταση Γης - Σελήνης.

• Ακόμη και σήμερα δεν του έχει λείψει η δίψα του ταξιδιού. Έχει βάλει στο πρόγραμμα του να επισκεφθεί την Αλάσκα.

ΟΛΑ ξεκίνησαν από την εξημμένη παιδική του φαντασία. Κι' έφθασε ο κ. Χατζηδημητρίου να γίνει ένας σύγχρονος Ροβινσώνας.

• Όλα τα παραπάνω διηγείται σήμερα από τις στήλες της «Προόδου» ο κ. Τάκης Χατζηδημητρίου στη συνέντευξη που ακολουθεί:

ΕΡ: Ποιά στάθηκε η αφορμή για να συνδέσετε τη ζωή σας τόσο πολύ με τα ταξίδια;

ΑΠ: Όταν ήμουν στην Τετάρτη Δημοτικού, στο μάθημα της Γεωγραφίας μάθαινα για χώρες μακρινές και εξωτικές, με οργιώδη βλάστηση, τροπικά δέντρα, όπως το καουτσούκ, τα ινδοκάρυδα κ.α. και άλλους τρόπους ζωής.

Όλα αυτά ερέθισαν τη φαντασία μου και υποσχέθηκα στον εαυτό μου να επισκεφθώ κάποτε αυτά τα μέρη. Λόγω της εργασίας μου επισκέφθηκα πρώτα όλα τα Δωδεκάνησα και όλη την Ελλάδα.

Μετά τον πόλεμο, όταν άρχισαν τα δρομολόγια με τ' αεροπλάνα, βρήκα την ευκαιρία να πραγματοποιήσω το παιδικό μου όνειρο.

Το 1955 έκανα το πρώτο μου ταξίδι στην Κεϋλάνη (Σρι Λάνκα) με την TWA που αντιπροσώπευε τότε ο μπατζανάκης μου Μιχάλης Παπαθανάσης.

ΕΡ: Ποιά ήταν η συνέχεια;

ΑΠ: Από το Κολόμπο πέταξα στη Μπανγκόγκ, στο Χογκ Κονγκ και κατέληξα στη Μανίλα, στις Φιλιππίνες. Στη Μανίλα με φιλοξένησαν γνωστοί μου. Από εκεί πήγα στο Τόκιο όπου με φίλεψαν γνωστοί μου Έλληνες. Μετά κατέβηκα στην Αυστραλία και έμεινα για ορισμένες μέρες στον αδελφό μου τον Πάρη.

ΕΡ: Ύστερα ποιό ταξίδι ακολούθησε;

ΑΠ: Στη Σινγκαπούρη. Κι' εκεί με φιλοξένησαν γνωστοί μου για αρκετές ημέρες. Κατόρθωσα μάλιστα να επισκεφθώ και το Μακάο, πρώην πορτογαλική αποικία. Από εκεί ξαναπήγα στην Αυστραλία. Συνέχισα μέσω Χαβάης προς τις ΗΠΑ. Επισκέφθηκα το Λος Άντζελες και άλλες, πόλεις της Καλιφόρνιας. Επειδή είχα μανία με τον κινηματογράφο πήγα και στο Χόλλυγουντ, όπου επισκέφθηκα τα κινηματογραφικά στούντιο και την Ντίσνεϋλαντ. Αυτή με εντυπωσίασε πιο πολύ που υποσχέθηκα στον εαυτό μα ξαναγυρίσω με την οικογένεια μου. Εκείνη την εποχή, το 1966, άνοιξε και η Ντίσνεϋγουόρλντ,στη Φλώριδα. Γύρισα λοιπόν με την οικογένειά μου και επισκεφτήκαμε και τα δύο. Πήγα επίσης στο ακρωτήριο Κανάβεραλ (Κέννεντυ) και σ' όλα τα νησιά της Καραϊβικής.

ΕΡ: Πήγατε και στην Αφρική, έτσι δεν είναι;

ΑΠ: Τη γύρισα όλη. Με τον αξέχαστο φίλο μου Τάκη Δημητριάδη πήγα δύο φορές στο Ζαΐρ. Στην Κινσάσα μάλιστα άνοιξα εργοστάσιο ζαχαρωδών προϊόντων, αλλά δεν πήγε καλά λόγω των αναστατώσεων στη χώρα αυτήν εκείνη την εποχή. Πήγαμε με μια φορά στο Λάγος της Νιγηρίας, από κει περάσαμε στην Κένυα και κάναμε σαφάρι. Κατόπιν επισκεφθήκαμε τη Μαδαγασκάρη. Εκεί συναντήσαμε τον Λίνδιο Μανώλη Πισσάκα που ήταν εγκατεστημένος από χρόνια σ' αυτή τη χώρα. Αυτός και οι άλλοι δέκα Έλληνες της Μαδαγασκάρης μας φιλοξένησαν και δεν μας άφηναν να φύγουμε...

ΕΡ: Τα ταξίδια σας στην αμερικανική ήπειρο ήταν μόνο στις ΗΠΑ;

ΑΠ: Οχι, πήγα και στον Καναδά. Αλλά πήγα και στη Νότια Αμερική και έφθασα μέχρι το Ρίο ντε Τζανέϊρο. Πήγα όμως και στα Φόκλαντς και στη Γη του Πυρός!

ΕΡ: Σε ευρωπαϊκές χώρες δεν πήγατε κ. Χατζηδημητρίου;

ΑΠ: Τίς γύρισα όλες. Συχνά πήγα σε διάφορες εμπορικές εκθέσεις. Το 1960 έκανα και μια μεγάλη κρουαζιέρα μέσω Κωνσταντινούπολης στη Μαύρη Θάλασσα. Επισκέφθηκα τη Γιάλτα, την Οδησό και με βίζα την τότε Σοβιετική Ένωση, πράγμα καθόλου εύκολο τότε.

Να σας πως επίσης, ότι επισκέφθηκα και όλες σχεδόν τις χώρες της Μέσης Ανατολής, τα Αραβικά Εμιράτα κλπ.

ΕΡ: Αφού πατήσατε το πόδι σας και στις πέντε ηπείρους ευνόητο είναι να θεωρείστε ο πιο πολυταξιδεμένος Ροδίτης, έτσι δεν είναι κ. Χατζηδημητρίου;

ΑΠ: Όχι μόνο. Η αεροπορική εταιρεία TWA με ανακήρυξε ως τον «πιο πολυταξιδεμένο άνθρωπο του κόσμου» και μου απένειμε τιμητική πλακέτα.

ΕΡ: Μόνος σας ταξιδεύατε πάντα;

ΑΠ: Και μόνος και με τη γυναίκα μου.

ΕΡ: Στα τόσα ταξίδια σας βρεθήκατε καμιά φορά μπροστά σε κίνδυνο;

ΑΠ: Δεν αντιμετώπισα κανένα κίνδυνο και δεν με φόβισε τίποτα.

ΕΡ: Ποιά απ' όλες τις χώρες σας εντυπωσίασε περισσότερο;

ΑΠ: Οι ΗΠΑ. Ειδικότερα η Χαβάη, σαν τοπίο και σαν οργανωμένο τουριστικό μέρος. Το Βαϊκίκι, η πρωτεύουσα της Χονολουλού μου άφησε τις καλύτερες εντυπώσεις.

ΕΡ: Έχοντας γυρίσει όλο το κόσμο, την Ελλάδα σε ποιά θέση θα την τοποθετούσατε;

ΑΠ: Η Ελλάδα είναι ανώτερη όλων των χωρών και αυτό το διαπίστωσα από το πρώτο μου ταξίδι. Και δεν το λέω αυτό απλώς επειδή είμαι Έλληνας. Έχουμε ένα πλουσιότατο κλίμα και ένα μοναδικό συνδυασμό στεριά και θάλασσας. Για μένα, το ξανατονίζω, η Ελλάδα είναι η πιο όμορφη χώρα στο κόσμο.

ΕΡ: Εκτός από φωτογραφίες και αναμνήσεις, τί άλλο έχει μείνει από τα ταξίδια σας;

ΑΠ: Μια μεγάλη συλλογή διαβατηρίων με δεκάδες σφραγίδες και θεωρήσεις. Αυτά τα φυλάω σαν θυσαυρό.

ΕΡ: Υπάρχει ακόμη κανένα ταξίδι που δεν πραγματοποιήσατε;

ΑΠ: Είναι αλήθεια, ότι τα τελευταία πέντε-έξι χρόνια δεν ταξίδεψα. Αλλά ονειρεύομαι και μελετώ να πάω στην Αλάσκα. Αυτό το ταξίδι είναι το όνειρο μου και θέλω να το κάνω.

ΓΡΑΦΕΙΟ ΤΕΛΕΤΩΝ & ΜΝΗΜΟΣΥΝΩΝ ΡΟΔΟΥ
ΣΤΕΦΑΝΑ - ΣΤΟΛΙΣΜΟΙ
«ΑΜΕΡΙΚΑΝΟΥ»
Αμεση εξυπηρέτηση
ΟΛΟ ΤΟ 24ΩΡΟ
Αναλαμβάνουμε την τελετή και με τα έξοδα που χορηγούν τα ταμεία χωρίς καμία επιβάρυνση. ΙΚΑ, ΤΕΒΕ, ΤΑΞΥ, ΔΗΜΟΣΙΟΥ, ΛΙΜΕΝΙΚΩΝ, ΟΓΑ και λοιπά ταμεία.
Τους ΑΠΟΡΟΥΣ ΔΩΡΕΑΝ
Πλατεία Βρούχου στη Μητρόπολη
Τηλέφωνα: 28901 - 33400
7066-22/9

ΚΕΝΤΡΟ ΞΕΝΩΝ ΓΛΩΣΣΩΝ ΑΝΔΡΕΑ ΑΝΑΣΤΑΣΙΟΥ

ΤΑ ΚΕΝΤΡΑ ΞΕΝΩΝ ΓΛΩΣΣΩΝ ΑΝΔΡΕΑ ΑΝΑΣΤΑΣΙΟΥ

Κεντρικό στην Ιαλυσό
τηλ. 02410 94285
Παράρτημα Κρεμαστή τηλ. 02410 93086
(Ετος ίδρυσης 1984)

ΑΝΑΚΟΙΝΩΝΟΥΝ ΤΗΝ ΕΝΑΡΞΗ ΤΩΝ ΕΓΓΡΑΦΩΝ ΣΤΑ ΘΕΡΙΝΑ ΤΜΗΜΑΤΑ ΕΝΤΑΤΙΚΗΣ ΜΕΛΕΤΗΣ

(Διάρκεια 20 Ιουνίου - 20 Ιουλίου)

α) Στο προ-νηπιακό τμήμα για παιδιά 5 και 7 ετών. Εισαγωγή στο νηπιακό επίπεδο το Σεπτέμβριο. Τα παιδιά γνωρίζουν και αγαπούν την αγγλική μέσα από παιγνίδια, τραγουδάκια και ζωγραφική.

β) Στο προκαταρκτικό τμήμα για παιδιά 8 και 10 ετών. Κτίζουν γερές βάσεις στην ανάγνωση, γραφή, ακουστική και ομιλία και όλα σε μια πρωτότυπη, ευχάριστη παρουσίαση της αγγλικής.

ΑΡΧΙΣΤΕ ΤΑ ΑΓΓΛΙΚΑ ΣΤΑ ΠΑΙΔΙΑ ΣΑΣ ΝΩΡΙΣ ΓΙΑ ΝΑ ΜΠΟΡΟΥΝ ΝΑ ΠΑΡΟΥΝ ΤΟ **FIRST CERTIFICATE** ΜΕΧΡΙ 3η ΓΥΜΝΑΣΙΟΥ.

ΕΝΤΑΤΙΚΑ ΤΜΗΜΑΤΑ ΣΕ ΟΛΑ ΤΑ ΕΠΙΠΕΔΑ ΑΡΧΑΡΙΩΝ - **PROFICIENCY**
ΕΝΑΡΞΗ ΤΜΗΜΑΤΩΝ **IELTS, TOEFL**, (για σπουδαστές σε πανεπιστήμια)
TOEIC (για εργασία στο Δημόσιο)
ΟΛΑ ΤΑ ΤΜΗΜΑΤΑ ΑΡΧΙΖΟΥΝ ΣΤΙΣ 20 ΙΟΥΝΙΟΥ

ΔΙΔΑΣΚΟΥΝ : **ΑΝΔΡΕΑΣ ΑΝΑΣΤΑΣΙΟΥ ΒΙΚΗ ΜΑΚΡΗ**

* Οι χώροι κλιματίζονται

5234-9/6

Πρακτορείο ταξιδίων Ζορπίδη - Στεφανάκη

Ο Σύλλογος Εφοριακών

σε συνεργασία με

το πρακτορείο **ΖΟΡΠΙΔΗΣ - ΣΤΕΦΑΝΑΚΗ**

οργανώνει

3ήμερη εκδρομή στη μαγευτική

ΚΑΡΠΑΘΟ



την τριήμερη αργία ΣΑΒΒΑΤΟ 22/6 έως και ΔΕΥΤΕΡΑ 25/6

Περιλαμβάνει:
- Ακτοπλοϊκά εισιτήρια Ρόδο - Κάρπαθο σε καμπίνες Β4
- Παραμονή σε ξενοδοχείο Β' κατηγορίας μέσα στην πόλη
- Αεροπορικά εισιτήρια Κάρπαθο - Ρόδο, μεταφορές από το λιμάνι προς ξενοδοχείο και αεροδρόμιο
- Ολοήμερη εκδρομή για γνωριμία με τα πανέμορφα παραδοσιακά χωριά της Καρπάθου.
- Κρουαζιέρα για το Διαφάνι και επίσκεψη στη ξακουστή Ολυμπο.

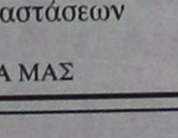

Πληροφορίες - Κρατήσεις
στο πρακτορείο Ζορπίδη - Στεφανάκη
οδός Αλεξ. Διάκου 38.
Τηλ. 02410 20625, 30054 FAX 02410 26745

X3307-20/6

ΟΙΚΟΔΟΜΙΚΕΣ-ΤΕΧΝΙΚΕΣ
ΕΜΠΟΡΙΚΕΣ-ΕΠΙΧΕΙΡΗΣΕΙΣ

ΑΦΟΙ ΑΣΒΕΣΤΗ Ο.Ε.

Κ. Τσαλδάρη 26-Ρόδος
☎ 32809-74326

ΠΩΛΟΥΝΤΑΙ
● ΔΙΑΜΕΡΙΣΜΑΤΑ
υπερλούξ διαφόρων διαστάσεων
ΕΓΓΥΗΣΗ
Η ΠΟΛΥΕΤΗΣ ΠΕΙΡΑ ΜΑΣ

X3289-30/6

ΤΟ ΚΑΜΑΚΙ
ΔΕΚΑΠΕΝΘΗΜΕΡΗ ΠΟΛΙΤΙΚΗ • ΣΑΤΙΡΙΚΗ • ΑΠΟΚΑΛΥΠΤΙΚΗ ΕΦΗΜΕΡΙΔΑ ΤΗΣ ΔΩΔΕΚΑΝΗΣΟΥ

Πολιτική, σατιρική, αποκαλυπτική εφημερίδα της Δωδεκανήσου

«Το Καμάκι»

- **Κυκλοφορεί κάθε 1η και 15 στα περίπτερα**
- **Αποκαλύπτει, σατιρίζει, ερευνά και σχολιάζει..**

«Το Καμάκι»

...δροσιά στην ενημέρωση
• Ζητείστε το στα περίπτερα
Συνδρομητές... ευπρόσδεκτοι

***

Εθνικής Αντιστάσεως 65 - 2ος όροφος
Τηλέφωνα - FAX: 02410 - 70130, 70131

ΓΔ-30/6

Κυρίως στους οδηγούς δικύκλων

Ελεγχοι της Τροχαίας σε τουριστικές περιοχές

Θα ενταθεί η διενέργεια αλκοτέστ



Σαφάρι ελέγχων στα νησιά και σε όλες τις τουριστικές περιοχές της χώρας θα ξεκινήσει τις επόμενες ημέρες η Τροχαία. Οι έλεγχοι θα εστιασθούν κυρίως στους οδηγούς δικύκλων αλλά και των ΙΧ αυτοκινήτων και θα αφορούν τη χρήση του κράνους αλλά και τη διενέργεια αλκοτέστ. Η διενέργεια αυτών των ελέγχων ακολουθεί έρευνα ειδικής επιτροπής, η οποία δημιουργήθηκε από το υπουργείο Υγείας και Πρόνοιας, στα πλαίσια του προγράμματος Οδική Ασφάλεια 2001-2005, προκειμένου να μελετήσει τις αιτίες αυξημένης συχνότητας τροχαίων ατυχημάτων στις τουριστικές περιοχές.

Κεντρική διαπίστωση της έρευνας αυτής είναι η αύξηση των ελαφρών τροχαίων ατυχημάτων κατά 250% σε σχέση με τη χειμερινή περίοδο, που αποδίδεται κυρίως στο μεγάλο αριθμό των δικύκλων που κινούνται σε αυτές.

Στην έρευνα καταγράφονται οι ελλείψεις στο προσωπικό, οι πλημμελείς έλεγχοι της Τροχαίας στα θέρετρα αλλά και οι ελλείψεις ιατρών και νοσηλευτών στα Κέντρα Υγείας. Επίσης επισημαίνονται δεκάδες επικίνδυνα σημεία σε όλο το οδικό δίκτυο των νησιών, με βάση σχετική χαρτογράφηση των υπηρεσιών της Τροχαίας.

Την πολυσέλιδη μελέτη για τη συχνότητα και τις αιτίες των τροχαίων ατυχημάτων στα θέρετρα συνέταξε, έπειτα από εντολή του υφυπουργού Υγείας κ. Εκτορα Νασιώκα, επιτροπή αποτελούμενη από συγκοινωνιολόγους, προϊσταμένους Μονάδων Εντατικής Θεραπείας ελληνικών νοσοκομείων, καθώς και από στελέχη του ΕΚΑΒ, με υπεύθυνο τον κ. Βασίλη Θεοδώρου, επίκουρο καθηγητή Ορθοπαιδικής στο Πανεπιστήμιο Αθηνών και πρόεδρο της Ελληνικής Εταιρίας Υποστήριξης Θυμάτων Τροχαίων Ατυχημάτων (ΕΥΘΥΤΑ).

Στη μελέτη, η οποία ολοκληρώθηκε προ μερικών ημερών, διαπιστώνεται ότι σε όλες σχεδόν τις τουριστικές περιοχές υπάρχουν μεγάλες πληθυσμιακές μεταβολές το καλοκαίρι, χωρίς να υπάρχει αντίστοιχη ενίσχυση ούτε των υπηρεσιών της Τροχαίας αλλά ούτε και των ιατρικών υπηρεσιών.

Για κάθε τουριστική περιοχή υπάρχει πλήρης ανάλυση της συχνότητας και της διασποράς των τροχαίων ατυχημάτων. Σύμφωνα με τα συγκεντρωτικά στοιχεία, σε όλες τις τουριστικές περιοχές παρουσιάζεται αύξηση κατά 60% των θανάτων από τροχαία ατυχήματα και κατά 60% των σοβαρών τροχαίων ατυχημάτων.

Μάστιγα θεωρείται όμως η ανεξέλεγκτη μαζική χρήση δικύκλων από οδηγούς που δεν φορούν κράνος ασφαλείας. Οπως αναφέρεται στη σχετική έκθεση, δεν φορούσαν κράνος το 80% των οδηγών δικύκλων που έπεσαν θύματα τροχαίων ατυχημάτων στα ελληνικά παραθεριστικά κέντρα.

ΕΛΛΗΝΙΚΗ ΔΗΜΟΚΡΑΤΙΑ
ΠΕΡΙΦΕΡΕΙΑ Ν. ΑΙΓΑΙΟΥ
ΓΕΝΙΚΗ ΔΙΕΥΘΥΝΣΗ ΠΕΡΙΦΕΡΕΙΑΣ
ΔΙΕΥΘΥΝΣΗ ΔΑΣΩΝ ΔΩΔ/ΝΗΣΟΥ

ΑΝΑΚΟΙΝΩΣΗ

Γνωστοποιείται κατά το άρθρο 14 του Ν.998/79, η αποστολή για δημοσίευση στο Δήμο Ιαλυσού της υπ'αριθμ. 2204/17-4-2002 πράξης χαρακτηρισμού έκτασης που εκδόθηκε από τον Δ/ντή Δασών Δωδ/σου. Η ΚΜ 73Γ γαιών Κανδηλί χαρακτηρίζεται ως δάσος και γεωργική έκταση που βρίσκεται εντός καταφυγίου άγριας ζωής.

Ο Δ/ντής Δασών Δωδ/σου
Φίλιππος Κοντίτσης
κ.α.α.
Χριστάκης Γεώργιος
Δασολόγος

1436-6/6

ΕΛΛΗΝΙΚΗ ΔΗΜΟΚΡΑΤΙΑ
ΠΕΡΙΦΕΡΕΙΑ Ν. ΑΙΓΑΙΟΥ
ΝΟΜΟΣ ΔΩΔ/ΝΗΣΟΥ
ΔΗΜΟΣ ΡΟΔΙΩΝ

ΑΝΑΚΟΙΝΩΣΗ

Η Δ/νση Τεχνικών Υπηρεσιών του Δήμου Ροδίων συνεχίζοντας την ενημέρωση του κοινού

ΓΝΩΣΤΟΠΟΙΕΙ

ότι την Κυριακή και Δευτέρα 9 και 10 Ιουνίου θα εκτελεσθούν ασφαλτικές εργασίες κατά σειρά στις οδούς Αμμοχώστου, Δραγούμη και Αμμοχώστου έως Αλ. Διάκου και Αλ. Διάκου από Σ. Βενιζέλου μέχρι Μακαρίου.

Ζητώντας την κατανόηση όλων παρακαλούμε να επιδειχθεί η πρέπουσα προσοχή κατά τη διάρκεια εκτέλεσης των εργασιών και οι κ.κ. οδηγοί να μη σταθμεύουν στα αυτοκίνητά τους και ν'αποφύγουν να διέλθουν απότους ανωτέρω δρόμους.

Ο προϊστάμενος Δ/νσης
Τεχνικών Υπηρεσιών
Ελευθέριος Κωνστάντζος

ΧΛ

GA FERRIES
TSAGARIS TRAVEL

Ε/Γ - Ο/Γ ΜΑΡΙΝΑ - Ε/Γ - Ο/Γ ΡΟΔΑΝΘΗ - Ε/Γ - Ο/Γ ΡΟΜΙΑΝΤΑ - Ε/Γ - Ο/Γ ΝΤΑΛΙΑΝΑ

Καθημερινά εναλλάξ
Ε/Γ - Ο.Γ ΜΑΡΙΝΑ - Ε/Γ - Ο/Γ ΡΟΔΑΝΘΗ
προς

Δευτέρα 16.00
Κω - Κάλυμνο - Λέρο - Πάτμο - Μύκονο - Πειραιά
ΤΡΙΤΗ 16.00
Κω - Κάλυμνο - Λέρο - Πάτμο - Πειραιά
ΤΕΤΑΡΤΗ 18.30
Κω - Κάλυμνο - Πειραιά
ΠΕΜΠΤΗ 16.00
Κω - Κάλυμνο - Λέρο - Πάτμο - Πειραιά
ΠΑΡΑΣΚΕΥΗ 16.00
Κω - Κάλυμνο - Μύκονο - Πειραιά
ΣΑΒΒΑΤΟ 18.30
Κω - Κάλυμνο - Λέρο - Πάτμο - Πειραιά
ΚΥΡΙΑΚΗ 16.00
Κω - Κάλυμνο - Λέρο - Πάτμο - Πειραιά

◆ Από 12/5/2002 κάθε ΤΕΤΑΡΤΗ - ΣΑΒΒΑΤΟ Ε/Γ - Ο/Γ ΜΑΡΙΝΑ - Ε/Γ - Ο/Γ ΡΟΔΑΝΘΗ από Ρόδο 08.30 για Κάρπαθο

◆ Από 12/5/2002 κάθε ΤΡΙΤΗ στις 13.00 Ε/Γ - Ο/Γ ΡΟΜΙΑΝΤΑ προς Κω - Βαθύ - Χίο - Μυτιλήνη - Λήμνο - Αλεξανδρούπολη

◆ Από 1/6/2002 κάθε ΤΕΤΑΡΤΗ στις 17.00 Ε/Γ - Ο/Γ ΝΤΑΛΙΑΝΑ προς Χάλκη - Διαφάνι - Κάρπαθο - Κάσο - Ηράκλειο - Σαντορίνη - Νάξο - Πάρο - Μύκονο - Τήνο - Σύρο - Σκιάθο - Σκόπελο - Θεσσαλονίκη

Πληροφορίες στον κεντρικό πράκτορα
TSAGARIS TRAVEL
Τηλ.: 02410 36170, - 30406, 35066, 28597

X3300-30/6

ΠΡΑΚΤΟΡΕΙΟ ΤΑΞΙΔΙΩΝ
ΣΑΒΒΑΣ ΣΑΗΣ

4ήμερη εκδρομή στον
ΑΓ. ΡΑΦΑΗΛ ΜΥΤΙΛΗΝΗΣ

1η εκδρομή
του ΑΓΙΟΥ ΠΝΕΥΜΑΤΟΣ (τριήμερη αργία)
από 22/6 έως 25/6 (Σάββατο έως Τρίτη).
Αεροπορικώς (κατευθείαν από Ρόδο) μόνο με 290 ευρώ.

2η εκδρομή
από 26/6 έως 29/6
Αεροπορικώς (κατευθείαν από Ρόδο) μόνο με 290 ευρώ
Περιλαμβάνει:
Αεροπορικά εισιτήρια Ρόδο - Μυτιλήνη - Ρόδο.• Φόρους αεροδρομίων, ΦΠΑ • Ξενοδοχείο Β' κατηγορίας με πρωινό • Μεταφορές αεροδρόμιο - ξενοδοχείο - αεροδρόμιο • 2 ολοήμερες εκδρομές στον Αγ. Ραφαήλ - Ταξιάρχη Μανταμάδος - Μόλυβο- Πέτρα - Μονή Λήμονος - Μονή Αγ. Ιγνατίου - Καλλονή - Αγιάσο - Πλωμάρι - Αγ. Ισίδωρο - Κατακόμβες - Μαγδαληνής.

3ήμερη & 4ήμερη εκδρομή στην
ΠΑΤΜΟ - ΛΕΙΨΟΥΣ

το τριήμερο του ΑΓΙΟΥ ΠΝΕΥΜΑΤΟΣ
από 22-24/6 (Σάββατο έως Τρίτη πρωί)
από 21-24/6 (Παρασκευή έως Τρίτη πρωί)
Τιμή 3ήμερης 140 ευρώ
Τιμή 4ήμερης 160 ευρώ
Περιλαμβάνει:
Ξενοδοχεία επιλεγμένα με πρωινό • Ακτοπλοϊκά εισιτήρια Ρόδο Πάτμο (Υ' θέση) - Πάτμο - Ρόδο (β' θέση) • Ολοήμερη εκδρομή στην Πάτμο • Ημερήσια κρουαζιέρα στους Λειψούς.

ΠΛΗΡΟΦΟΡΙΕΣ - ΠΡΟΓΡΑΜΜΑΤΑ
ΠΡΑΚΤΟΡΕΙΟ ΤΑΞΙΔΙΩΝ
ΣΑΒΒΑΣ ΣΑΗΣ
ΤΑΡΠΟΝ ΣΠΡΙΓΚΣ 42 (δίπλα στην Πίστεως)
Τηλ. 39781-3 - 37711

X3306-20/6

ΔΗΜΗΤΡΗΣ Ιω. ΟΙΚΟΝΟΜΙΔΗΣ
ΑΝΑΛΥΤΙΚΟ ΕΡΓΑΣΤΗΡΙΟ ΡΟΔΟΥ
ΔΙΑΠΙΣΤΕΥΜΕΝΟ ΚΑΤΑ ΕΛΟΤ ΕΝ 45001 ΚΑΙ ISO/IEC 25 (*)

ΒΥΡΩΝΟΣ 1, 85100 ΡΟΔΟΣ
ΤΗΛ. 02410/28638 - ΤΟΤ(fax) 02410/35623
http:www.forthnet.gr/chemenvi

5 ΙΟΥΝΙΟΥ - ΠΑΓΚΟΣΜΙΑ ΗΜΕΡΑ ΠΕΡΙΒΑΛΛΟΝΤΟΣ

Στο ΑΝΑΛΥΤΙΚΟ ΕΡΓΑΣΤΗΡΙΟ ΡΟΔΟΥ «ΔΗΜΗΤΡΗΣ Ιω. ΟΙΚΟΝΟΜΙΔΗΣ» με έργα, συνεισφέρουμε στην προστασία του περιβάλλοντος! Εξετάζουμε κάθε χρόνο μεγάλο αριθμό παραμέτρων σε περισσότερα από:

400 δείγματα πόσιμων νερών δικτύων ή γεωτρήσεων
350 δείγματα κολυμβητικών δεξαμενών
150 δείγματα βιολογικών καθαρισμών

Είμαστε το μόνο κρατικό ή ιδιωτικό εργαστήριο στα Δωδεκανησα, διαπιστευμένο για χημικές και μικροβιολογικές δοκιμές σε απόβλητα.

Συμμετείχαμε ενεργά στην πραγματοποίηση του πρώτου σεμιναρίου για συντηρητές βιολογικών καθαρισμών στη Ρόδο.,

450 δείγματα νερών θαλασσινών παραλιών κολύμβησης.

*Με υπερηφάνεια μπορούμε να διακηρύσσουμε: Πρώτοι **φέραμε τις «Γαλάζιες Σημαίες» στην Ελλάδα και στη Ρόδο***

40 δείγματα νερών ανίχνευσης και προσδιορισμού λεγεονέλλας σε δίκτυα νερών

Πολλά ακόμη και συνεχώς χρειάζονται να γίνουν. Εμείς θα εξακολουθήσουμε να κάνουμε αυτό που μπορούμε καλύτερα: Με συνέπεια και επιμονή στην υπηρεσία των πελατών μας, της τοπικής κοινωνίας, του τουρισμού και των άλλων παραγωγικών δραστηριοτήτων της Δωδεκανήσου.

Οι ξενοδοχειακές κυρίως μονάδες της Δωδεκανήσου, οι Επιχειρήσεις τροφίμων και οι άλλες βιοτεχνίες, οι οργανισμοί Τοπικής Αυτοδιοίκησης (Ο.Τ.Α.) βρήκαν στο ΑΝΑΛΥΤΙΚΟ ΕΡΓΑΣΤΗΡΙΟ ΡΟΔΟΥ «ΔΗΜΗΤΡΗΣ Ιω. ΟΙΚΟΝΟΜΙΔΗΣ» ένα αξιόπιστο και αποτελεσματικό σύμβουλο υγιεινής, ασφάλειας και ποιότητας, **πλήρως εξοπλισμένο για όλες τις απαραίτητες χημικές και μικροβιολογικές δοκιμές νερών, ποτών, τροφίμων, εδάφους και αποβλήτων.**

Για την ισότιμη συμμετοχή της σημερινής Ελλάδας στο νέο ευρωπαϊκό γίγνεσθαι, μαζί με την ακριτική Ρόδο, μαζί με τα Δωδεκάνησα, είμαστε παρόντες και πάντα μπροστά.

Με έργα προστατεύουμε το περιβάλλον

(*) Το εργαστήριό μας έλαβε διαπίστευση για: Χημικές και Μικροβιολογικές δοκιμές σε νερά (πόσιμα, επιφανειακά, κολύμβησης και απόβλητα), τρόφιμα (γάλα) και έδαφος. Το ακριβές πεδίο διαπίστευσης είναι στη διάθεση των πελατών μας.

ΧΛ-6/6

ΑΙΓΑΙΟΚΤΗΜΑΤΙΚΗ

ΠΩΛΟΥΝΤΑΙ ΤΑ ΚΑΤΩΘΙ ΑΚΙΝΗΤΑ

(Δ.Δ.= Δάνεια Δεκτά)

ΔΙΑΜΕΡΙΣΜΑΤΑ: ΕΤΟΙΜΟΠΑΡΑΔΟΤΑ ΚΑΙΝΟΥΡΓΙΑ ΚΑΙ ΜΕΤΑΧΕΙΡΙΣΜΕΝΑ

ΔΥΑΡΙΑ (1 υπν.)

45 τ.μ. στην Ιαλυσό 52.824 € (17 εκ.) (ΔΔ)

55 τ.μ. στα Κοσκινού 49.889 € 18 εκ.)

57 τ.μ. Αθηνών (3 ετών) με θέα. 70.432 € (24 εκ.) (ΔΔ)

60 τ.μ. α΄ ορ. καινούργιο στο Καρακόνερο, 82.171 €, (28 εκ.) (ΔΔ)

ΤΡΙΑΡΙΑ (2 υπν.)

69 τ.μ. (ισ.) στη Μητρόπολη 64.563 €, (22 εκ.) (Μετρητά)

70τ.μ. στην Ιαλυσό 82.171 €, (28 εκ.) (Δ.Δ.)

75τ.μ. στη Σωτήρος β΄ όροφος με πολλά εξτρά 57.226 €, (19.5 εκ.) (ΔΔ)

77τ.μ. λουξ με αυλή στα Κοσκινού 79.236 € (27 εκ. μετρητά)

78τ.μ. με αυλή στη Σωτήρος 76.302 € (26 εκ.) (ΔΔ)

80τ.μ. Ιαλυσό 32 εκ., 93.910 € (Δ.Δ.)

85τ.μ. στην Ιαλυσό, 102.714 €, (35 εκ.)(ΔΔ)

88 τ.μ. στο Ροδίνι 110.051 €, (37,5 εκ.)

90τ.μ. (ημ/γειο) λουξ στη Μικ. Πετρίδη 67.498 €, (25 εκ.)

91τ.μ. (3 studio) στην Ιαλυσό 88.014 €, (30 εκ.)

140τ.μ. ορ/σμα, Πειραιώς, (σε σοβά) α΄ ορόφ. 93.910 €, (32 εκ.) (Δ.Δ.)

ΤΕΣΣΑΡΙΑ (3 υπν.)

90τ.μ. στην Κων. Υδραίου (3 υπν) 105.649 €, (36 εκ.) (ΔΔ)

95 τ.μ. στο Μανδρικό 76.302 €, (26 εκ.) (ΔΔ)

95 τ.μ. στο Μανδρικό 44.020 €, (15 εκ.) (ΔΔ)

95τ.μ. (3 υπν.) Μίρα Μάρε 70.432 €, 24 εκ. (ΔΔ)

100τ.μ. ορ/σμα στα Κοσκινού 111.518 €, (38 εκ.) (Δ.Δ.)

103τ.μ. στην Ανάληψη 157.006 €, (53.5 εκ.) (Δ.Δ.)

110τ.μ. στο Καρακόνερο134.996 €, (46 εκ.) (Δ.Δ.)

118τ.μ. σε σοβά στους Δασκάλους, 102.71 €, (35 εκ.) (Δ.Δ.)

120τ.μ. στο Καρακόνερο, 158.470 €, (54 εκ.) (Δ.Δ.)

120τ.μ. στην Πειραιώς, 161.408 €, (55 εκ.) (Δ.Δ.)

120τ.μ. στην Ανάληψη 176.082 €, (60 εκ.) (Δ.Δ.)

130τ.μ. στο Ροδίνι, 161.408 €, (55 εκ.) (Δ.Δ.)

135τ.μ. στο Καρακόνερο, 164.343 €, (56 εκ.) (Δ.Δ.)

45+117τ.μ. διαμ. (σε σοβά) στους Δασκάλους 120.322 €, (41 εκ.)(ΔΔ)

158 τ.μ. ορ/μα (σε μπετά) στους Δασκάλους 93.910 €, (32 εκ.) (μετρητά)

320τ.μ όροφος (ημιτελής) στους Δασκάλους, 220.102 €, (75εκ.)

ΜΕΖΟΝΕΤΤΕΣ - ΜΟΝΟΚΑΤΟΙΚΙΕΣ - ΠΑΛΙΑ ΣΠΙΤΙΑ

48τ.μ. διόροφο στην Παλιά Πόλη, 26.412 €, (8 εκ.) (Δ.Δ.)

65τ.μ. διόρ. με 220 τ.μ. αυλή στην Παλιά Πόλη 52.824 €, (18 εκ.) (Δ.Δ.)

70τ.μ. με μικρή αυλή στην Κοδρικτώνος, 73.361 €, (25 εκ.) (Δ.Δ.)

90 τ.μ. δυόροφη μον/κία στο Παραδείσι με τζάκι 64.563 €, (22 εκ.)

120τ.μ. μεζ/τα στο Ροδίνι 80 εκ., 234.776€ (Δ.Δ.)

125τ.μ. (με 40 μ.υπογ) μονοκατοικία σε μπετά στο Παραδείσι, 58.694 €, (20 εκ.) δρχ.

125τ.μ. σε 1,5 στρ. στη Θολό 205.429 €, (70 εκ.)

140 τ.μ. μεζ/τα με γκαράζ έξτρα (7 ετών) στο Ροδίνι 205.429 €, (70 εκ.) (ΔΔ)

140τ.μ. (με 70 υπ.) (σε μαρμαροσοβά) στην Ιαλυσό 146.735 €, (50 εκ.) (ΔΔ)

140τ.μ. μονοκατοικία σε 2 στρέμ. στα Κοσκινού 293.470 €, (100 εκ.) (Δ.Δ.)

150τ.μ. μονοκατοικία σε 2 στρέμ. στην Ιαλυσό 293.470 €, (100 εκ.) (Δ.Δ.)

210τ.μ. μονοκατοικία στα Κοσκινού 205.429 €, (70 εκ.)

230τ.μ. παραδοσιακό αρχοντικό στη Ρόδο 205.429 €, (70 εκ.) (Δ.Δ.

240τ.μ. μεζονέτα λουξ στην ΙΞΙΑ, 249.449 €, (85 εκ.) (Δ.Δ.)

240τ.μ. ισ. κατ/τα α΄ ορ. διαμέρισμα κτίριο σε 500 μ. οικ/δο κοντά στην Κανοδά 322.817€ 110 εκ.)

270τ.μ. βίλα σε σοβά σε 4 στρ. στο Τσαΐρι 293.470 €, (100 εκ.)

280τ.μ. οικ/κό τετ/νο (μαζαγί ή σπίτι) Π. Πόλη 239.470 €, (100 εκ.) (Δ.Δ.)

280τ.μ. μονοκατοικία σε 1 στέμ. στα Κοσκινού 440.205 €, (150 εκ.) (Δ.Δ.)

340τ.μ. ημ/λης μεζονέτα Ασγούρου σε 1 στρέμμα 176.082 €, (60 εκ.)

550 τ.μ. μον/κία κοντά στην Παστίδα σε 7 στρ. 498.899 €, (170 εκ.)

ΚΑΤΑΣΤΗΜΑΤΑ - ΓΡΑΦΕΙΑ - ΚΤΙΡΙΑ - ΒΙΟΤ/ΚΟΙ ΧΩΡΟΙ:

50 τ.μ. στο Μανδράκι 110 εκ. - 322.810 €

80 τ.μ. δυόροφο κτίριο στο Μανδράκι 352.164 €, (120 εκ.)

109. τ.μ. στο Ροδίνι 55.759€, (19 εκ.)

140τ.μ.(απ.) πλησίον Αννης Μαρίας, 82.171 €, (28 εκ.)

175τμ. κατάστημα επί της Λεωφόρου Ρόδου-Λίνδου 205.429 €, (70 εκ.) (Δ.Δ)

180τ.μ. αποθήκη ισόγεια στο Ροδίνι, 132.061 €, (45 εκ.)(Δ.Δ.)

ΟΙΚΟΠΕΔΑ:

400τ.μ. Δημ. Αναστασιάδη (Σ.Δ. 1) 161.408 €, (55 εκ.)

500 τ.μ. στο Μίρα Μάρε Σ.Δ. 0,8 132.065 €, (45.εκ.)

680τ.μ. οδός Πειραιώς (ΣΔ 0,8) 176.082 €, (60.εκ.)

3600 στα Κολύμπια (κτίζει 360 τ.μ.) 58 694 € (20 εκ.)

4.000τμ. Νερά Καλλιθέας 176.082 €, (60 εκ.)

14 στρ. στο Τσαΐρι 176.082 €, (60 εκ.)

Αναλαμβάνουμε την ενοικίαση των διαμερισμάτων σας σε σύντομο χρονικό διάστημα

ΖΗΤΟΥΝΤΑΙ ΜΕΤΑΧΕΙΡΙΣΜΕΝΑ ΔΙΑΜΕΡΙΣΜΑΤΑ (ΑΜΕΣΗ ΠΩΛΗΣΗ)

ΒΑΖΟΥΚΟΥ ΡΕΝΑ

ΜΕΣΙΤΗΣ ΑΣΤΙΚΩΝ ΣΥΜΒΑΣΕΩΝ

Πληροφορίες τηλ. 0241022943 - 0241028838

& FAX: 0241028838

Διευθ. Γραφείου: Δημ. Θεοδωράκη 3

Τ.Κ. 85100 Ρόδος

9-1 το πρωΐ και 6.30 - 9.00 απόγευμα

ΔΕΥΤΕΡΑ -ΠΕΜΠΤΗ

e-mail.vazoukou@otenet.gr

X 3296-30/6

Για να κρατήσουμε την ταυτότητά μας

Παράδοση ή εκσυγχρονισμός;

ΟΙ ΕΛΛΗΝΕΣ ΓΙΑ ΝΑ ΠΑΝΕ ΜΠΡΟΣΤΑ ΠΡΕΠΕΙ ΝΑ ΚΟΠΑΖΟΥΝ ΠΙΣΩ



Αρθρο του ΑΓΑΠ. ΞΑΝΘΗ αρχιτέκτονα

Διάβαζα πριν λίγες μέρες σε ένα σύντομο άρθρο την άποψη ενός μοντέρνου τραγουδιστή σχετικά με τη μεγαλοπρέπεια της ελληνικής παραδοσιακής μουσικής. Ελεγε με απλές κουβέντες ότι «Ελληνας σημαίνει να τιμάς την παράδοση γιατί μέσα από αυτήν ανακαλύπτεις την υπερηφάνεια και το πλούσιο συναίσθημα της φυλής μας».

Ισως αυτή η άποψη να φαίνεται λίγο απόμακρη και πιθανόν «ξενέρωτη» για τα σημερινά δεδομένα, όμως κρύβει βαθιά νοήματα που χρήζουν ιδιαίτερης προσέγγισης.

Για πολλούς παράδοση σημαίνει καθήλωση στο παρελθόν και δέσμευση στο συντηρητισμό και επακόλουθο αυτής της αντίληψης είναι η απομάκρυνση κυρίως της νέας γενιάς από τις πολιτιστικές παραδόσεις και η στασιμότητα στις εξελίξεις. Ετσι η νεολαία μεγαλώνει με εισαγόμενα πρότυπα ζωής και κατακλύζεται από ξενόφερτα στοιχεία που μετατρέπουν τα πάντα σε αυτόβουλη και άκρατη εγωπάθεια. Ψεύτικα είδωλα δημιουργούνται από τα τηλεπαιχνίδια σε μια νύκτα, ακριβοπληρωμένοι ποδοσφαιριστές επηρεάζουν την παιδεία των νέων, μέτριοι τραγουδιστές γίνονται πλαστοί καθοδηγητές των παιδιών μας, ανίκανοι πολιτικοί επιβιώνουν με ίντριγκες και μεθοδεύσεις, και γενικά θα μπορούσαμε να πούμε μία σαθρότητα που φαίνεται παντού χωρίς όρια.

Είναι μια κοινωνία που δεν δεσμεύεται από την παράδοσή της.

Γιατί παράδοση είναι οτιδήποτε ωφέλιμο και λειτουργικό παραμένει από το πέρασμα του χρόνου μέσα στην πολιτιστική διάσταση ενός λαού. Έτσι πρέπει να εκμεταλλευόμαστε την πλούσια παράδοσή μας που άντεξε στους αιώνες και μας έφερε στην αγκαλιά του σύγχρονου κόσμου χωρίς ευτυχώς ακόμη να εξαφανίσουμε ολότελα την αυθεντικότητά μας.

Αλλά και ο εκσυγχρονισμός που θεωρείται η νέα τάση της κοινωνίας δεν μπορεί να πετύχει εάν δεν έχει τη συνδρομή της παράδοσης. Χωρίς αυτή θα μείνει μόνο και θα οδηγηθεί σε ξενομανία και μιμητισμό. Ο εκσυγχρονισμός μπορεί να επιδιώκει την ανανέωση της κοινωνίας, την αναδιάταξη των συντηρητικών δομών του κράτους, την ανατροπή της οπισθοδρομικής φιλοσοφίας αλλά οφείλει παράλληλα να σέβεται το πολιτιστικό και θρησκευτικό κριτήριο και να στηρίζει την πολιτιστική κουλτούρα. Η παράδοση προετοιμάζει την πρόοδο, αφού λειτουργεί σαν εφαλτήριο για νέες πορείες και σημαντικές ανανεώσεις.

Η νέα γενιά με την ορμητικότητά της και την κακή πληροφόρησή της παρεξηγεί το περιεχόμενο της παράδοσης. Το ερμηνεύει σαν εγκλωβισμό στα παλαιά, σαν άρνηση στο νέο, σαν δέσιμο στον αναχρονισμό.

Στις μεγάλες αστικές πόλεις η παράδοση απομακρύνεται και έτσι φτιάχνεται ένα κενό στη συνέχεια της κοινωνικής μετεξέλιξης. Η πληθώρα των εισαγόμενων και ξένων προϊόντων μετατρέπει τα οράματα σε ποταπά και ευτελή δείγματα της καθημερινότητας. Οι αντιστάσεις μας νεκρώνονται μπροστά στους «γλυκούς» πειρασμούς της παγκοσμιοποιημένης αγοράς. Τα γνήσια στοιχεία της παράδοσης μας εγκαταλείπονται κάτω από την πίεση του εύκολου κέρδους, της γρήγορης οικονομικής εξέλιξης, της κοινωνικής πλαστής αναρρίχησης.

Ολα λησμονούνται φτάνει να αναδείξουμε το εγώ μας.

Μα συνάμα και η σύγχρονη εκπαίδευση δεν κατορθώνει να δημιουργήσει μια υγιή πολιτιστική συνείδηση στις νέες γενιές. Τα παιδιά γίνονται αριθμομνήμονες χωρίς τη συμπάθεια στο παρελθόν τους και αποστηθίζουν το σήμερα παραβλέποντας την ιστορική διαδρομή τους.

Ομως έλεγε και ο Γ. Σεφέρης : «Σβήνοντας ένα κομμάτι από το παρελθόν είναι σαν να σβήνεις κι ένα αντίστοιχο κομμάτι από το μέλλον».

Η ελληνική παράδοση δεν πεθαίνει. Ισως όμως να τραυματίζεται σοβαρά και ενίοτε να σκοτώνεται από εμάς. Ας την προφυλάξουμε λοιπόν από τις βάρβαρες πράξεις και περισσότερο από τις «φονικές» παραλείψεις μας ή από τις «φονικότερες» καταναλωτικές μας ορέξεις. Απτό παράδειγμα το τραγούδι του Ρακιντζή που εκπροσώπησε εφέτος τη χώρα μας στο διαγωνισμό της EUROVISION. Αποδείχθηκε μέτρια προσπάθεια με κακή τελική αξιολόγηση γιατί απλά λησμόνησε την παράδοσή μας, τη γλώσσα μας, τη λαμπερή ενδυμασία μας, τη χαρούμενη προσωπικότητά μας, το μεσογειακό μπρίο μας.

Πέρα όμως από τη φανερή παράδοση που εκφράζεται από τα έργα, και τη λειτουργία ενός λαού, υπάρχει και η αφανής παράδοση. Αυτή η τελευταία προσδιορίζει τη φυσιογνωμία του, τον τρόπο που ζει, την εγκοσμιότητά του. Είναι το υποσυνείδητο που τον σπρώχνει να αμύνεται σε κάθε πολιτική επιβουλή, σε κάθε ξένη ιδεολογία. Είναι η εσωτερική δύναμη που καθορίζει το καθαρό πρόσωπο και όχι το ψεύτικο προσωπείο. Είναι ο ισχυρός πνευματικός κρίκος της ιστορίας απέναντι στην καθημερινότητα, του χθες με το αύριο, που οφείλουμε να τον προστατεύουσουμε και να τον διατηρήσουμε κάτω από την πίεση της υπάρχουσας νεοελληνικής αδράνειας και της ασύστολης ματαιοδοξίας.

Οι καιροί που περνούμε είναι δύσκολοι. Μετασχηματισμοί και ανασχηματισμοί κοινωνικοί, εθνικοί, ενώσεις και συγχύσεις λαών, πολιτισμών, γλωσσών, βρίσκονται σε συνεχή ζύμωση. Μετανάστες αλλάζουν με μετακινήσεις τα σύνορα, μεταμορφώνουν τα έθιμα, τροποποιούν τα ήθη.

Μέσα σε αυτόν τον κόσμο έχουμε χρέος να κρατήσουμε την εθνική μας ταυτότητα. Οχι γιατί πρέπει να είμαστε υπερήφανοι, επειδή θεωρούμαστε ο ομφαλός του κόσμου, αλλά γιατί έχουμε υποχρέωση και δικαίωμα να μείνουμε αυτοί που είμαστε για να μπορέσουμε να υπηρετούμε καλύτερα και αγνότερα τους άλλους. Ο σεβασμός στην ιστορία, τον πολιτισμό, στην παράδοση, είναι μνέγιστη υπηρεσία στο έθνος.

Το παρόν οφείλουμε να κάνουμε γόνιμο και δημιουργικό αποτιμώντας τις αξίες της παράδοσης και παντρεύοντάς το με αυτές τις ίδιες.

Οι θετικές αλλαγές στην κοινωνία δεν επιτυγχάνουν με εξάρσεις, απορρίψεις, θεωρητικές τοποθετήσεις και οικονομιστικές ορολογίες.

Κερδίζονται με αγώνες και δουλειά κοιτάζοντας πίσω και συντηρώντας όλα εκείνα που είναι παλιά, αλλά δοκιμασμένα στην τριβή της Ιστορίας, που αντέχουν και ακτινοβολούν ακόμη γιατί απλά, είναι γεμάτα από αιώνια ανθρώπινη ουσία στην εκσυγχρονιστική μας διαδρομή.

N.E.L. LINES

ΝΑΥΤΙΛΙΑΚΗ ΕΤΑΙΡΙΑ ΛΕΣΒΟΥ

ΚΕΝΤΡΙΚΟ ΠΡΑΚΤΟΡΕΙΟ ΤΗΣ

ALHAMBRA TRAVEL

AEOLOS KENTERIS!

Σε 7 ώρες ΡΟΔΟ - ΚΩ - ΠΕΙΡΑΙΑ

ΠΕΙΡΑΙΑ - ΚΩ - ΡΟΔΟ

Το υπερταχύπλοο KENTERIS σας προσφέει άνεση - πολυτέλεια - ταχύτητα - ασφάλεια και οικονομία χρόνου!!

Διαθέτει τα πάντα για να κάνει το ταξίδι σας ευχάριστο και σύντομο!

Για πρώτη φορά στα Δωδεκάνησα - Πειραιά ο χρόνος του ταξιδιού σας μειώθηκε αφάνταστα!

ΔΡΟΜΟΛΟΓΙΑ

Από 3/6 Πειραιά - Κω - Ρόδο

*Κάθε **ΤΡΙΤΗ - ΠΕΜΠΤΗ - ΠΑΡΑΣΚΕΥΗ***
Αναχ. από ΡΟΔΟ - ΚΩ - ΠΕΙΡΑΙΑ ώρα 08.00

*Κάθε **ΔΕΥΤΕΡΑ - ΤΕΤΑΡΤΗ - ΠΕΜΠΤΗ -***
Αναχ. από ΠΕΙΡΑΙΑ - ΚΩ - ΡΟΔΟ ώρα 17.00

ΠΡΟΣΦΟΡΑ 20% ΕΚΠΤΩΣΗ ΑΝΑ ΔΙΑΔΡΟΜΗ ΓΙΑ ΤΑ Ι.Χ. ΑΥΤΟΚΙΝΗΤΑ

Κρατήσεις για επιβάτες και οχήματα (Ι.Χ. και φορτηγά) στο κεντρικό πρακτορείο Ρόδου

ALHAMBRA TRAVEL

Δημ. Θεοδωράκη 13 (πεζόδρομος)

Τηλ. 02410 37052, 25698, 31642

X 3298-30/6

FELICIA

RESIDENTS II

συγκρότημα μονοκατοικιών στους πρόποδες του Φιλερήμου, στην Παστίδα



Εμβαδόν 134 μ², οικόπεδο 275-453μ²

3 υπνοδωμάτια, κουζίνα, σαλόνι, καθιστικό, αποθήκη, τζάκι, 2 λουτρά, 1 WC, χώρος στάθμευσης

απο 25.000.000 δρχ (73.367,57 €) στα μπετά

ΠΛΗΡΟΦΟΡΙΕΣ : Τηλ. 0241-68615, 0946179869

ΑΝΔΡΕΑΣ ΜΙΧΑΗΛΙΔΗΣ αρχιτέκτων

Λεωφ. Λίνδου 232, 85100 Ρόδος

Τηλ. 0241-68615, Fax 68598, e-mail amih@rho.forthnet.gr

T601-31/5

ΑΡΧΩΝ ΣΑΜΑΡΤΖΗΣ

Από το 1980

21 ΧΡΟΝΙΑ ΜΟΝΩΣΕΙΣ



ΜΟΝΩΣΕΙΣ ΤΑΡΑΤΣΩΝ

Ricofon®

ΓΙΑ ΤΕΛΕΙΑ ΑΚΟΥΣΤΙΚΗ ΣΤΟΥΣ ΧΩΡΟΥΣ ΕΡΓΑΣΙΑΣ ΚΑΙ ΔΙΑΣΚΕΔΑΣΗΣ



Τοποθετώντας το κατάλληλο προϊόν RICOFON έχετε μια αίθουσα με άριστη ακουστική και συγχρόνως ένα τέλειο διακοσμητικό αποτέλεσμα.

X 3284-30/6

ΔΙΑΘΕΣΗ: **ΑΡΧΩΝ ΣΑΜΑΡΤΖΗΣ**

ΜΟΝΩΣΕΙΣ - ΣΤΕΓΑΝΩΣΕΙΣ

ΚΑΤΑΣΤΗΜΑΤΑ

1) Ερυθρού Σταυρού 21 - Τηλ.: 02410 23030/32054 Ρόδος 85100

2) Ικαρου & Λαοδικείας - Τηλ.: 02410 20021 Ρόδος 85100

ΚΙΝΗΤΟ: 0944 502033

ΤΗΛΕΟΡΑΣΗ

ΕΤ–1

09.00 Εκπομπή
09.30 Μουντιάλ 2002 - Αγώνας «Δανία - Σενεγάλη»
11.35 Εκπομπή
12.00 Μουντιάλ 2002 - αγώνας «Καμερούν - Σαουδική Αραβία»
14.05 Εκπομπή
14.30 Μουντιάλ 2002 - αγώνας «Γαλλία - Ουρουγουάη»
16.35 Εκπομπή
17.00 Μουντιάλ 2002 - αγώνας «Γαλλία - Ουρουγουάη» (μαγνητοσκοπημένο)
19.05 Εκπομπή
19.30 Μουντιάλ 2002 - αγώνας «Καμερούν - Σαουδική Αραβία» (μαγνητοσκοπημένο)
21.35 Εκπομπή
22.00 Μουντιάλ 2002 - αγώνας «Δανία - Σενεγάλη» (μαγνητοσκοπημένο)
24.00 Tora - Tora - Tora (μαγκαζινο για το Mudial)

NET

06.00 Ετσι έχουν τα πράγματα
07.00 Πρώτη ματιά
10.00 Υδάτινη ζώνη
10.30 Ταξιδεύοντας με το αύριο
11.01 Αγώνας για τη ζωή
11.30 Μια περιπέτεια - μια ιστορία του ανθρώπου
12.01 Ο άνθρωπινος πλανήτης
13.00 Ειδήσεις - χρηματιστήριο - καιρός
13.45 Οι θησαυροί του κόσμου
14.00 Νώε
15.00 Τένις - Ρολάν Γκαρός
17.00 Ηφαίστεια
18.00 Ειδήσεις- οικονομία - δελτίο στη νοηματική
19.00 Πάμε στοίχημα
19.05 Ελληνική ταινία «Αχ! και να ΄μουν άνδρας»
20.00 Κλήρωση Τζόκερ
21.00 Ειδήσεις
22.00 Πρωταγωνιστές
23.00 Ξένη ταινία «Ο Τζέρι Λιούις θαλασσόλυκος»
24.00 Ειδήσεις - χρηματιστήριο - καιρός
• Συνέχεια με εκπομπές σ'επανάληψη

ΕΤ–3

08.01 Πασίφικα - Ιστορίες από τις Νότιες Θάλασσες
08.30 Ο κόσμος στο επίκεντρο
09.00 Χθες και σήμερα
09.30 Η άλλη μεριά
11.00 Ολα καλά (Ε)
12.00 Το «άξιον εστί» στη Θεσσαλονίκη
13.30 Εξετάσεις 2002
14.00 Αληθινά σενάρια (Ε)
15.00 Ειδήσεις
15.30 Με μια τρίτη ματιά
17.00 Δεξίωση (Ε)
18.00 Επι τροχών (Ε)
18.30 Αθλητικό ημίωρο
19.00 Περίμετρος
19.30 Στην υδρόγειο
20.00 Μουντιάλ 2002
20.30 Ειδήσεις
21.30 Μουντιάλ 2002
22.00 Σινεμανία
23.00 Στυλ καφέ
23.30 Τέχνη και παραισθήσεις
24.00 Ειδήσεις
00.20 Ξένη ταινία «Η γη του κανενός»
02.00 Με μια τρίτη ματιά (Ε)
03.30 Η άλλη μέρα (Ε)
•Επαναλήψεις ντοκιμαντέρ

MEGA

06.00 Ενημερωτική εκπομπή (Ε)
06.55 Ειδήσεις στη νοηματική
07.00 Σήμερα με την Αννα
10.00 Σαν στο σπίτι σας
13.10 Και πάλι φίλοι (Ε)
14.00 Ειδήσεις
15.00 Στην κουζίνα ολοταχώς
15.45 Δύο ξένοι (Ε)
16.45 Εμείς κι εμείς (Ε)
17.30 Ειδήσεις
17.50 Ντόλτσε Βίτα (Ε)
18.30 Απαγορευμένη αγάπη
19.10 Ποιός θέλει να γίνει εκατομμυριούχος;
20.00 Ειδήσεις
21.00 Σ'αγαπώ - μ'αγαπάς
21.45 Περί ανέμων και υδάτων
22.45 BAR
23.45 Ανατροπή
00.15 Ειδήσεις
01.00 Ξένη ταινία «Η τάξη του ΄99»
03.00 Χτυποκάρδια στο Μπέβερλι Χιλς (Ε)
04.00 Τηλεμάρκετινγκ

ANT–1

06.00 Αστυνόμος Θανάσης Παπαθανάσης (Ε)
06.55 Ειδήσεις στη νοηματική
07.00 Καλημέρα Ελλάδα
09.55 Ο καιρός της εβδομάδας
10.00 Πρωινός καφές
13.10 Super game
13.15 Καραμπόλα (Ε)
14.00 Ειδήσεις
14.50 Χρήμα-Χρηματιστήριο
15.00 Καληνύχτα μαμά (Ε)
15.40 Super game
15.45 Ανω - Κάτω (Ε)
16.25 Big Brother2
16.30 Κωνσταντίνου και Ελένης (Ε)
17.30 Ειδήσεις
17.40 Ο καιρός της εβδομάδας
17.45 Super game
17.50 Καλημέρα ζωή
18.40 Θησαυροφυλάκιο
19.15 Big Brother2
19.20 Η λάμψη
20.00 Ειδήσεις
21.00 Βότκα πορτοκάλι
22.00 ΜΠΑΜ
22.45 Big Brother 2
23.45 The X-Files
24.00 Ειδήσεις
01.00 Εξωγήινη απειλή
02.00 Οι δρόμοι της πόλης (Ε)
03.00 Mobile Fun
03.20 Τηλεμάρκετινγκ
03.40 Ξένη ταινία «Επίθεση στο οχυρό»

STAR

06.40 Παιδικό πρόγραμμα
08.55 Ειδήσεις στη νοηματική
09.00 The trap (Ε)
10.00 Λόγια STARάτα
12.00 Με την Ελντα
13.00 Ειδήσεις
14.00 Best Seller
15.55 Ο κόσμος του παιδιού
16.00 Μπιάνκα, ποσό σ'αγαπώ
17.00 Αιμιλία, μια ακατάμαχητη γυναίκα
18.00 Ειδήσεις
Αθλητικές ειδήσεις
Το χρήμα - Καιρός
19.00 The trap
20.00 Το μαγκαζίνο του STAR
21.00 Ξένη ταινία «Μάτια ερμητικά κλειστά»
24.00 Ειδήσεις
00.45 Ξένη ταινία «Η εκδίκηση του γερακιού»
02.45 Ξένη ταινία «Τα φτερά της αγάπης»
04.45 Αστέρια στο πεντάγραμμο

ALPHA

06.00 Πρώτη ενημέρωση
07.00 Πανόραμα
10.00 Καλώς τους!
13.15 Baby style (Ε)
14.00 Ειδήσεις
15.00 Life style news
15.25 Ελληνική ταινία «Φτωχό μου σπουργιτάκι»
17.10 Ειδήσεις
17.20 Μπορώ
19.15 Κάτω από την Ακρόπολη
20.00 Ειδήσεις
21.00 Παρέα με τη Ρούλα
22.30 Ζούγκλα
01.15 Ειδήσεις
01.30 Γκολ στο μουντιάλ
02.15 Ολα ΙΙ (Ε)
03.30 Ολα για την αγάπη (Ε)

Για την υλοποίηση των έργων

«Ομάδα κρούσης» για τα νησιά του Αιγαίου

ΕΙΔΙΚΗ ΣΥΣΚΕΨΗ ΚΑΙ ΣΤΗ ΡΟΔΟ

Την Πέμπτη 30/5 και την Παρασκευή 31/5 πραγματοποιήθηκαν στην Ερμούπολη της Σύρου, οι πρώτες συναντήσεις εργασίας της «Ομάδας Υποστήριξης Τελικών Δικαιούχων νησιωτικών και απομακρυσμένων περιοχών» της Μ.Ο.Δ. με εκπροσώπους φορέων και στελέχη της Περιφέρειας Νοτίου Αιγαίου και της Τοπικής Αυτοδιοίκησης Κυκλάδων και Δωδεκανήσου.

Η 12μελής Ομάδα Υποστήριξης των Τελικών Δικαιούχων δηλαδή των φορέων υλοποίησης των έργων και δράσεων, συγκροτήθηκε πρόσφατα από το Υπουργείο Οικονομίας και Οικονομικών και τη Μονάδα Οργάνωσης Διαχείρισης (Μ.Ο.Δ.) μετά από σχετική πρόταση και της Περιφέρειας Νοτίου Αιγαίου και έχει σκοπό να βοηθήσει τα μικρά νησιά και τους σχετικά αδύναμους Ο.Τ.Α. να προετοιμάσουν έγκαιρα τα έργα τους και να ανταπεξέλθουν στο δύσκολο και απαιτητικό έργο που καλούνται να επιτελέσουν ως φορείς υλοποίησης στο Γ΄ Κοινοτικό Πλαίσιο Στήριξης. Έτσι ένα πάγιο αίτημα των φορέων της Περιφέρειας έγινε πραγματικότητα και ξεκινώντας από τα νησιά του Αιγαίου μπήκε σε πιλοτική εφαρμογή για όλη τη χώρα.

Κατά τη διάρκεια της συνάντησης της 1ης ημέρας εργασίας (30/5) - στην οποία συμμετείχαν η Γενική Γραμματέας της Περιφέρειας κα Μάρθα Σημαντώνη, ο Νομάρχης Κυκλάδων κ. Παναγιώτης Ρήγας, ο πρόεδρος της Τ.Ε.Δ.Κ. Κυκλάδων και δήμαρχος Ερμούπολης κ. Γιάννης Δεκαβάλλας, εκπρόσωπος της Τ.Ε.Δ.Κ. Δωδεκανήσου, δήμαρχοι και κοινοτάρχες από τα νησιά των Κυκλάδων, εκ μέρους της Μ.Ο.Δ. ο γενικός διευθυντής της κ. Θάνος Καπρέλης, στελέχη της και μέλη της Ομάδας Υποστήριξης, καθώς και στελέχη της Ειδικής Υπηρεσίας Διαχείρισης της Περιφέρειας και των αντιστοίχων υπηρεσιών των φορέων - έγινε παρουσίαση της Ομάδας, του σκοπού για τον οποίο δημιουργήθηκε, των υπηρεσιών που θα προσφέρει και της διαδικασίας που απαιτείται για την ανάληψη δράσης από την Ομάδα. Καθορίστηκε δε μια πρώτη ενότητα έργων και μελετών που θα πρέπει άμεσα να ξεκινήσει η «ωρίμανσή» τους. Το ακριβές χρονοδιάγραμμα εργασιών της Ομάδας θα οριστικοποιηθεί τις επόμενες ημέρες.

Κατά τη διάρκεια της συνάντησης της 2ης ημέρας εργασίας (31/5) έγινε περαιτέρω εξειδικευμένη συζήτηση σε τεχνικά θέματα σχετικά με τους φορείς που χρήζουν άμεσης ενίσχυσης. Από τους εκπροσώπους του νομού Κυκλάδων προτάθηκαν αρχικά 19 έργα και μελέτες μικρών νησιών του νομού για τα οποία ζητήθηκε να προσφέρει τις υπηρεσίες της η Ομάδα Υποστήριξης.

Συμφωνήθηκε η τεχνική υποστήριξη των τελικών δικαιούχων στην «ωρίμανση» των έργων, δηλαδή στη σύνταξη των προδιαγραφών προκήρυξης μελετών, την παρακολούθηση της εκπόνησης των μελετών, την παρακολούθηση και επίσπευση των αδειοδοτήσεων, τη σύνταξη καιυποβολή των απαιτούμενων Τεχνικών Δελτίων, τη συμπλήρωση των Φακέλων Έργων που πρέπει ν τηρούνται στους Τελικούς Δικαιούχους κλπ., ενώ μετά την ένταξη των έργων, η ομάδα της Μ.Ο.Δ. θ αναλάβει την παρακολούθησή τους σε σχέση με τις διαδικασίες υλοποίησης του Γ΄ Κοινοτικού Πλαισίου Στήριξης.

Τις αμέσως επόμενες ημέρες θα ακολουθήσουν αντίστοιχου περιεχομένου συναντήσεις στη Ρόδο, με εκπροσώπους της Τοπικής Αυτοδιοίκησης του νομού Δωδεκανήσου και τα αρμόδια στελέχη των υπηρεσιών τους, όπου θα καταγραφούν οι προτάσεις και τα έργα του νομού Δωδεκανήσου που θα αναλάβει κατά προτεραιότητα να υποστηρίξει την προετοιμασία τους η Ομάδα της Μ.Ο.Δ.

Εκπαιδευτικό ταξίδι στο νησί μας

Οι Ικαροι στη Ρόδο

ΕΝΗΜΕΡΩΣΗ ΓΙΑ ΤΑ ΤΟΠΙΚΑ ΘΕΜΑΤΑ

Την Τετάρτη 29 Μαΐου το πρωί, στα πλαίσια του εκπαιδευτικού τους προγράμματος, έφθασαν στην όμορφη Ρόδο οι Ίκαροι IV τάξεως. Κατέλυσαν στο ξενοδοχείο RODOS PALACE και αναχώρησαν την Παρασκευή 31 Μαΐου.

Κατά τη διάρκεια της παραμονής τους οι Ίκαροι IV, που σε λίγο καιρό θα ενταχθούν στην οικογένεια των Αξκών της Π.Α., ενημερώθηκαν για το έργο, την αποστολή και τις δραστηριότητες των πολιτικών και στρατιωτικών αρχών της Ρόδου και επισκέφθηκαν αρχαιολογικούς χώρους.

Το απόγευμα της Πέμπτης κατέθεσαν στεφάνι στο Ηρώο της πόλης και στη συνέχεια ο Δκτής της Σχολής Ικάρων Υποπτέραρχος Ελευθέριος Αδάμ παρέθεσε δεξίωση στο RODOS PALACE, στην οποία παρευρέθησαν οι θρησκευτικές, πολιτικές και στρατιωτικές αρχές του τόπου.

Σύντομος και περιεκτικός ο χαιρετισμός του Δκτού της Σχολής προς τους προσκεκλημένους:

«Θα ήθελα, ως Δκτής της Σχολής Ικάρων να σας καλωσορίσω στην αποψινή μας εκδήλωση.

Η παρουσία σας εδώ, αποτελεί ιδιαίτερη τιμή για την Πολεμική μας Αεροπορία και τη Σχολή Ικάρων ειδικότερα, γιατί φανερώνει το ενδιαφέρον σας και την αγάπη σας γι' αυτή και τα νέα στελέχη της, που σε λιγο καιρό θα αποφοιτήσουν και θα ορκιστούν Ανθυποσμηναγοί.

Η Σχολή Ικάρων, στα πλαίσια του εκπαιδευτικού της προγράμματος, διοργανώνει εκπαιδευτικά ταξίδια, με σκοπό να ενημερωθούν οι Ίκαροι της IV τάξεως, αφενός για το έργο, την αποστολή και τις δραστηριότητες των πολιτικών και στρατιωτικών αρχών των Ανατολικών νησιών της χώρας μας και αφετέρου να επισκεφθούν αρχαιολογικούς, ιστορικούς και μνημειακούς χώρους.

Προς εκπλήρωση του σκοπού αυτού, μετά τη νήσο Σάμο, που επισκέφθηκαν την περασμένη Τρίτη, συνέχισαν από χθες το πρόγραμμά τους στη νήσο Ρόδο, με αποκορύφωμα τη σημερινή δεξίωση.

Κλείνοντας, θα ήθελα και πάλι να σας ευχαριστήσω για την τιμή που προσδίδετε στη Σ.Ι. και να σας διαβεβαιώσω ότι οι αυριανοί Ανθυποσμηναγοί είναι έτοιμοι να ενταχθούν ως ισότιμα μέλη στην οικογένεια των Αξιωματικών της χώρας μας, αναλαμβάνοντας το μερίδιο των ευθυνών και των υποχρεώσεων που τους αναλογεί, απέναντι στην αποστολή των Ενόπλων μας Δυνάμεων.

Μια αποστολή για την οποία θα κληθούν να προσφέρουν τις υπηρεσίες τους και να καταξιωθούν, προστατεύοντας τις ιδέες της Πατρίδας, της Ελευθερίας και της Δημοκρατίας».

Την Παρασκευή το πρωί, ο Δκτής της Σχολής Ικάρων, συνοδευόμενος από τον Πρωτοσύγγελο Ι.Μ. Ρόδου κ. Παΐσιο, τον Δκτή Α.Α. Ρόδου, τον Δκτή της Πυροσβεστικής Υπηρεσίας και τον Υπολιμενάρχη του Κεντρικού Λιμενοαρχείου, επισκέφθηκε για προσκύνημα την ιστορική Ιερά Μονή του Πανορμίτη, στη Σύμη.



Στιγμιότυπο από την ενημέρωση των Ικάρων

Η Σχολή Ικάρων ευχαριστεί θερμά την 95 ΑΔΤΕ, το Α.Α. Ρόδου, την Αστυνομική Διεύθυνση και το Κεντρικό Λιμεναρχείο για την άριστη οργάνωση του προγράμματος που ακολούθησε κατά τη διάρκειας της παραμονής της στη Ρόδο, καθώς επίσης για τη βοήθεια και τις διευκολύνσεις, που της παρείχαν και που είχαν ως αποτέλεσμα να αποκομίσουν οι Ίκαροι άριστες εντυπώσεις. Ευχαριστεί τέλος και τον ιδιοκτήτη του πολυτελούς ξενοδοχείου RODOS PALACE, κ. Καμπουράκη, για τη ζεστή και υπέροχη φιλοξενία.

PEGASSOS TRAVEL

Το ΠΗΓΑΣΟΣ ΤΡΑΒΕΛ σας προσφέρει μερικά από τα ξενοδοχεία που συνεργάζεται στην Αθήνα και τις τιμές αυτών.

Επίσης μπορούμε να σας προσφέρουμε τις υπηρεσίες μας και για φθηνά ξενοδοχεία εκτός Αθηνών και εισιτήρια σ' όλο τον κόσμο

ΞΕΝΟΔΟΧΕΙΑ ΑΘΗΝΩΝ
(τιμές με πρωινό έως 31/10.02)

❖ **PRESIDENT** Α' Κατηγορίας
Μονόκλινο 44 ευρώ
Δίκλινο για χρήση μονόκλινο 56 ευρώ
Δίκλινο 60 ευρώ
Τρίκλινο 75 ευρώ

❖ **ASTOR** Α' Κατηγορίας
Μονόκλινο 56 ευρώ
Δίκλινο για χρήση μονόκλινο 64 ευρώ
Δίκλινο 75 ευρώ
Τρίκλινο 94 ευρώ

❖ **TITANIA** Α' Κατηγορίας
Μονόκλινο 91 ευρώ
Δίκλινο 107 ευρώ
Τρίκλινο 127 ευρώ

❖ **ΠΑΡΘΕΝΩΝ** Α' Κατηγορίας
Μονόκλινο 74 ευρώ
Δίκλινο 83 ευρώ
Τρίκλινο 115 ευρώ

❖ **GRAND** Β' Κατηγορίας
Μονόκλινο 45 ευρώ
Δίκλινο 60 ευρώ
Τρίκλινο 75 ευρώ

❖ **STANLEY** Β' Κατηγορίας
Μονόκλινο 75 ευρώ
Δίκλινο 88 ευρώ
Τρίκλινο 115 ευρώ

❖ **ACHILLION** Β' Κατηγορίας
Μονόκλινο 50 ευρώ
Δίκλινο 60 ευρώ
Τρίκλινο 70 ευρώ

❖ **LILIA** στον Πειραιά
Μονόκλινο 50 ευρώ
Δίκλινο 63 ευρώ
Τρίκλινο 82 ευρώ
Τετράκλινο 90 ευρώ

Πάντα στη διάθεσή σας με συνέπεια και μεράκι

ΤΗΛΕΦΩΝΑ ΕΠΙΚΟΙΝΩΝΙΑΣ
02410 - 73455 ή 75879

Χ. 3308-30/6

ΕΥΡΩΠΑΙΚΗ ΕΠΕΝΔΥΤΙΚΗ
ΕΘΝΙΚΗΣ ΑΝΤΙΣΤΑΣΕΩΣ 48 ΤΗΛ. 0241 39300

ΕΥΡΩΠΑΙΚΗ ΕΠΕΝΔΥΤΙΚΗ

ΚΤΗΜΑΤΟΜΕΣΙΤΙΚΟ ΓΡΑΦΕΙΟ
ΑΝΤΩΝΗΣ ΝΙΚΟΛΗΣ - ΘΕΟΦΙΛΟΣ ΚΑΩΝΑΡΗΣ
ΕΘΝΙΚΗΣ ΑΝΤΙΣΤΑΣΕΩΣ 48 (ΠΡΩΗΝ ΑΝΝΗΣ ΜΑΡΙΑΣ) ΤΗΛ. 0241 39300

ΔΙΑΜΕΡΙΣΜΑΤΑ

48 τ.μ.	Στο Ροδίνι σε καλή κατάσταση	€ 41.085,84	14.000.000
50 τ.μ.	Στην Ανάληψη	€ 41.085,84	14.000.000
60 τ.μ.	2 των 30 τ.μ. κατάληλα για επένδυση	€ 44.020,54	15.000.000
70 τ.μ.	Στην Ανάληψη με 2 υπν. Όχι δάνεια	€ 44.020,54	15.000.000
45 τ.μ.	Στην Ιαλυσό καινούργιο	€ 93.910,49	18.000.000
80 τ.μ.	Στα Αφάντου	€ 76.302,27	26.000.000
70 τ.μ.	Στην Ιαλυσό καινούργιο	€ 105.649,30	28.000.000
65 τ.μ.	Καινούργιο ισόγειο με αυλή	€ 58.694,06	29.000.000
104 τ.μ.	Στην Σωτήρος (Ιαλυσός)	€ 88.041,09	30.000.000
90 τ.μ.	Στα Αφάντου 5 ετών	€ 88.041,09	30.000.000
160 τ.μ.	Συνοικία Δασκάλων σε κολώνες	€ 93.910,49	32.000.000
117 τ.μ.	Συνοικία Δασκάλων σε σοβά	€ 96.845,19	33.000.000
70 τ.μ.	Στην Ανάληψη υπό κατασκευή lux	€ 99.779,90	34.000.000
100 τ.μ.	**8 ετών με 3 υπνοδ. Γ' όρ.Καρακόνερο**	€ 100.000,00	34.075.000
100 τ.μ.	Στην Ιαλυσό καινούργιο	€ 111.518,71	38.000.000
92 τ.μ.	Στην Κέννεντυ ισόγειο	€ 111.518,71	38.000.000
87 τ.μ.	Α ορόφου υπό κατασκευή στο Ροδίνι	€ 117.388,11	40.000.000
100 τ.μ.	Συνοικία Δασκάλων ΚΑΙΝΟΥΡΓΙΟ	€ 120.322,82	41.000.000
85 τ.μ.	Στην Ανάληψη υπό κατασκευή lux	€ 120.322,82	41.000.000
120 τ.μ.	Στο Καρακόνερο υπό κατασκευή	€ 140.865,74	48.000.000
120 τ.μ.	Στο Καρακόνερο υπό κατασκευή	€ 146.735,14	50.000.000
110 τ.μ.	Στην Ανάληψη υπό κατασκευή lux	€ 155.539,25	53.000.000
115 τ.μ.	Στην Ανάληψη υπό κατασκευή lux	€ 161.408,66	55.000.000
121 τ.μ.	Lux με θέα θάλασσα	€ 211.298,61	72.000.000

ΟΙΚΟΠΕΔΑ

1000 τ.μ.	**Στο Φαληράκι με οικοδομή κοντά στο κύμα**	€ 234.776,23	80.000.000
600 τ.μ.	**Στο Γεννάδι**	€ 29.347,03	10.000.000
390 τ.μ.	**Γεννάδι με μικρο σπίτι κοντά στη παραλία**	€ 35.216,43	12.000.000
46000 τ.μ	Στην Ψίνθο σε τιμή ευκαιρίας	€ 44.020,54	15.000.000
1750 τ.μ.	Μαριτσά εντός οικισμού,τεμαχίζεται	€ 51.357,30	17.500.000
1000 τ.μ.	**Πρόποδες Φιλερήμου με άδεια οικοδ.**	€ 58.694,06	20.000.000
2000 τ.μ.	Στο Γεννάδι με άδεια οικοδομής,νερό,ρεύμα	€ 58.694,06	20.000.000
300 τ.μ.	Οικοδομικός Συνεταιρισμός Δασκάλων	€ 67.498,17	23.000.000
4000 τ.μ.	Μετά το Λαδικό προς Αφάντου	€ 70.432,87	24.000.000
2500 τ.μ.	Στο κιοτάρι κοντά στο κύμα με άδεια οικ.	€ 88.041,09	30.000.000
8000 τ.μ.	Στην Παστίδα πρόποδες Φιλερίμου	€ 93.910,49	32.000.000
5000 τ.μ.	Στην Ιαλυσό	€ 102.714,60	35.000.000
5000 τ.μ.	Στο Γεννάδι με πρόσοψη στην εθν.οδό	€ 102.714,60	35.000.000
4000 τ.μ.	Επί της Εθνικής Οδού με δυνατότητα κόμβου	€ 105.649,30	36.000.000
4800 τ.μ.	Περιοχή Κανδυλί στην Ιαλυσό	€ 140.865,74	48.000.000
1050 τ.μ.	Ιαλυσός επί της επαρχιακής οδού	€ 146.735,14	50.000.000
4000 τ.μ.	Στην παραλία Αφάντου	€ 146.735,14	50.000.000
4500 τ.μ.	Περιοχή Ρένη Κοσκινού	€ 198.092,44	67.500.000
5020 τ.μ.	Στην Ιαλυσό στο κύμα	€ 220.102,71	75.000.000
4000 τ.μ.	Στην Λαχανιά με πρόσβαση	€ 52.824,65	18.000.000
1500 τ.μ.	Στην Λαχανιά εντός οικισμού	€ 61.628,76	21.000.000
9000 τ.μ.	Στην Λαχανιά 800 m από το κύμα	€ 82.171,68	28.000.000
5500 τ.μ.	**Στην Λαχανιά ΠΑΡΑΛΙΑΚΟ**	€ 123.257,52	42.000.000
6500 τ.μ.	Στην Λαχανιά 300 m από το κύμα	€ 104.181,95	35.500.000

ΜΟΝΟΚΑΤΟΙΚΙΕΣ - ΜΕΖΟΝΕΤΕΣ

120 τ.μ.	**Κοσκινού σε μπετά με ωραία θέα**	€ 76.302,27	26.000.000
	Γεννάδι μικρό σπίτι κοντά στην παραλία	€ 35.216,43	12.000.000
92 τ.μ.	Κοσκινού Παραδοσιακό με αυλή 400τ.μ.	€ 73.367,57	25.000.000
120 τ.μ.	Στην Παστίδα καινούργια	€ 105.649,30	36.000.000
140 τ.μ.	Στην Ιαλυσσό σε σοβά	€ 132.061,63	45.000.000
210 τ.μ.	Στην Ιαλυσό σε σοβά	€ 146.735,14	50.000.000
180 τ.μ.	Στην Παστίδα υπό κατασκευή	€ 158.473,95	54.000.000
360 τ.μ.	Περιοχή Σγουρού με 1000 m οικόπεδο	€ 190.755,69	65.000.000
225 τ.μ.	Στο Ροδίνι lux κατασκευής καιν.	€ 205.429,20	70.000.000

ΚΑΤΑΣΤΗΜΑΤΑ - ΕΠΙΧΕΙΡΗΣΕΙΣ

ΞΕΝΟΔΟΧΕΙΟ 70 ΚΑΙΝΩΝ ΣΕ ΤΙΜΗ ΕΥΚΑΙΡΙΑΣ	€ 645.634,63	220.000.000
Κατάστημα στην Ανάληψη	€ 29.347,03	10.000.000
Κατάστημα στην Ατταβύρου	€ 52.824,65	18.000.000
Διόροφη οικία στην Σύμη κατάληλη για Πανσιόν	€ 58.694,06	20.000.000
Κατάστημα στην Καποδιστρίου	€ 73.367,57	25.000.000
Κατάστημα στην Αντελλου(Παλια Πόλη)	€ 190.755,69	65.000.000
Κατάστημα στην Παλιά Πόλη	€ 234.776,23	80.000.000
Κατάστημα στην Ανάληψη	€ 146.735,14	50.000.000
Καταστήματα στην οδό Καμείρου		

ΑΚΙΝΗΤΑ ΣΕ ΑΠΟΚΛΕΙΣΤΙΚΟΤΗΤΑ ΣΕ ΠΑΛΙΑ ΠΟΛΗ - ΑΦΑΝΤΟΥ - ΛΑΧΑΝΙΑ
ΑΓΟΡΕΣ - ΠΩΛΗΣΕΙΣ - ΜΙΣΘΩΣΕΙΣ ΑΚΙΝΗΤΩΝ
ΞΕΝΟΔΟΧΕΙΑΚΕΣ ΜΟΝ... ΣΤΙΚΟΤΗΤΑ ΣΕ ΟΛΟ ΤΟ ΝΗΣΙ
ΣΥΜΒΟΥΛΕΥΤΙΚΕΣ ΚΑΙ ΕΠΕΝΔΥΤΙΚΕΣ ΠΡΟΤΑΣΕΙΣ

ΔΑΝΕΙΑ ΔΕΚΤΑ

last update 25/5

5341-7/7

PELLOS TRAVEL

Σε συνεργασία με
1. ΙΕΡΟ ΝΑΟ ΑΝΑΛΗΨΕΩΣ ΡΟΔΟΥ
2. ΙΕΡΟ ΝΑΟ ΑΓΙΟΥ ΔΗΜΗΤΡΙΟΥ ΡΟΔΙΝΙ

11ήμερη εκδρομή

Από 2/7/02 - 12/7/02

ΡΟΔΟΣ - ΠΕΙΡΑΙΑΣ - ΧΑΛΚΙΔΑ (ΑΓΙΟΣ ΙΩΑΝΝΗΣ Ο ΡΩΣΣΟΣ) - ΤΕΜΠΗ - ΘΕΣΣΑΛΟΝΙΚΗ - ΑΓΙΑ ΑΝΑΣΤΑΣΙΑ - ΧΑΛΚΙΔΙΚΗ - ΑΓΙΟ ΟΡΟΣ - ΝΑΟΥΣΑ - ΒΕΡΟΙΑ - ΠΑΝΑΓΙΑ ΣΟΥΜΕΛΑ - ΚΑΤΑΡΡΑΚΤΕΣ ΕΔΕΣΣΑΣ - ΦΛΩΡΙΝΑ - ΠΡΕΣΠΕΣ - ΜΕΤΕΩΡΑ - ΜΕΤΣΟΒΟ - ΙΩΑΝΝΙΝΑ (ΛΙΜΝΗ ΙΩΑΝΝΙΝΩΝ) - ΑΓΡΙΝΙΟ - ΑΡΤΑ - ΝΑΥΠΑΚΤΟΣ - ΡΙΟ - ΑΝΤΙΡΙΟ - ΠΑΤΡΑ - ΚΟΡΙΝΘΟΣ - ΑΘΗΝΑ - ΑΓΙΟΣ ΝΕΚΤΑΡΙΟΣ - ΑΓΙΟΣ ΕΦΡΑΙΜ - ΡΟΔΟΣ

Τρίτη 2/7
Αναχώρηση από Ρόδο για Πειραιά με F/B σε ανάλογη θέση.

Τετάρτη 3/7
Αφιξη στον Πειραιά και αναχώρηση για Χαλκίδα όπου θα επισκεφθούμε τη μονή του Αγίου Ιωάννη του Ρώσου. Αναχώρηση για Χαλκηδόνα Θεσσαλονίκης μέσω Τεμπών. Αφιξη στη Χαλκηδόνα. Τακτοποίηση σε Ξ/Δ. Διαν/ση.

Πέμπτη 4/7
Πρωινό στο Ξ/Δ. Επίσκεψη στη Μονή του Αγίου Δημητρίου και της Αγίας Αναστασίας. Αναχώρηση για Ουρανούπολη - Πολύγυρο. Τακτοποίηση στο Ξ/Δ. Διαν/ση.

Παρασκευή 5/7
Πρωινό στο Ξ/Δ. Επίσκεψη στο Αγιο Ορος για τους άντρες και κρουαζιέρα στο Αγιο Ορος για τις γυναίκες. Επιστροφή στο Ξ/Δ. Διαν/ση.

Σάββατο 6/7
Πρωινό στο Ξ/Δ. Αναχώρηση για Βέροια, Σουμελά για να επισκεφθούμε την Ιερά Μονή της Παναγιάς Σουμελά. Μετάβαση στην Εδεσσα με τους περίφημους καταρράκτες, Φλώρινα. Διαν/ση.

Κυριακή 7/7
Πρωινό στο Ξ/Δ. Επίσκεψη στις Πρέσπες, Μοναστήρι της Αγία Τριάδος. Επιστροφή μέσω Κοζάνης, Λάρισα, Καλαμπάκα. Διαν/ση

Δευτέρα 8/7
Πρωινό στο Ξ/Δ. Αναχώρηση για Μετέωρα, Μέτσοβο, Νησάκι, Ιωάννινα. Αφιξη στα Ιωάννινα. Διαν/ση.

Τριτη 9/7
Πρωινό στο Ξ/Δ. Αναχώρηση για Αρτα, Αγρίνιο, Ναύπακτο, Ρίο - Αντίριο. Αφιξη στην Αθήνα. Διαν/ση.

Τετάρτη 10/7
Πρωινό στο Ξ/Δ. Αναχώρηση για Αγιο Νεκτάριο. Επίσκεψη στη Μονή, προσκύνημα. Επιστροφή στην Αθήνα. Διαν/ση.

Πέμπτη 11/7
Πρωινό στο Ξ/Δ. Αναχώρηση για Αριο Αφραίμ - Σπάτα. Επίσκεψη στη Μονή, προσκύνημα. Επιστροφή στο λιμάνι του Πειραιά. Αναχώρηση για Ρόδο το απόγευμα.

Παρασκευή 12/7
Αφιξη στη Ρόδο. Τέλος εκδρομής

Τιμή 500,00 ευρώ

Στην εκδρομή περιλαμβάνονται
1. Εισιτήρια πλοίου Ρόδος - Πειραιάς - Ρόδος σε τετράκλινες εσωτερικές καμπίνες.
2. Ξεναγήσεις - εκδρομές
3. Μεταφορές με κλιματιζόμενα πούλμαν
4. Ξ/Δ με πρωινό
5. Συνοδός γραφείου
6. Ταξιδιωτική ασφάλεια

Δεν περιλαμβάνονται
Εισοδοι στα μουσεία, βαπορέτο Ιωαννίνων, νυκτερινή διασκέδαση.

Για αναλυτικά προγράμματα και περισσότερες πληροφορίες

PELLOS TRAVEL

Λ. Καλλιθέας 125 Φαληράκι - Ρόδος
Τηλ.: 02410 87615, 86298 Fax: 02410 87616

ΙΕΡΟΣ ΝΑΟΣ ΑΝΑΛΗΨΕΩΣ τηλ. 02410 32684
ΙΕΡΟΣ ΝΑΟΣ ΑΓ. ΔΗΜΗΤΡΙΟΥ τηλ. 02410 33349

5342-20/6

ΠΡΑΚΤΟΡΕΙΟ ΛΑΧΕΙΑ ΠΡΟ-ΠΟ

ΛΟΤΤΟ

ΙΠΠΟΔΡΟΜΟΣ Πάμε ΣΤΟΙΧΗΜΑ

ΓΙΩΡΓΟΣ ΚΟΝΤΟΖΑΜΑΝΗΣ
ΜΕΓ. ΚΩΝ/ΝΟΥ 43 - ΤΗΛ. 20800 - ΡΟΔΟΣ

ΕΥΕΜΥΘΕΙΑ & ΕΜΠΙΣΤΟΣΥΝΗ - ΤΥΧΗ

Αυτοί που κράτησαν άσβεστο τον ελληνισμό και τον πολιτισμό μας

ΟΝΟΜΑΤΑ ΔΑΣΚΑΛΩΝ ΤΟΥ ΧΩΡΙΟΥ ΔΑΜΑΤΡΙΑ

Γράφει ο Θεοφάνης Μπογιάννος

Το χωριό Δαματριά είναι στο πρόσωπο του νησιού μας και στην καρδιά της Ελλάδος εδώ και 3.000 συναπτά χρόνια. Τοπονύμια, ονόματα, ιστορία, τάφοι, θεμέλια, νομίσματα, αγγεία, θραύσματα αγαλμάτων και των ιερών, δηλώνουν τη μεγάλη ιστορία του μικρού χωριού, συμπαθέστατου και ιστορικού.

Το χωριό αναφέρεται ως ΔΑΜΟΣ, του Κράτους της Ιαλυσίας από τα αρχαϊκά χρόνια, δηλαδή τον 7ο και 6ο αιώνα π.Χ.

Στα κλασικά χρόνια, 5ος και 4ος αιώνας, ο **Δήμος Δαματριέων,** έχει όνομα, ιερά και ροδιακό πολιτισμό, ουρανομήκη.

Στα ελληνιστικά χρόνια, 323 π.Χ. - 146 π.Χ., η περιοχή είναι μεστή ελληνικού πολιτισμού και οι κάτοικοι δημιουργούν έργα ευποιίας και ανθρωπισμού αξεπέραστα και ομολογημένα.

Στα χρόνια τα ρωμαϊκά, 134 π.χ. - 4ος αιώνας μ.Χ., το χωριό διατηρεί τη γλώσσα και τον πολιτισμό του, την Ελλάδα και το σπινθηροβόλο πνεύμα του.

Στα χρόνια του Βυζαντίου, 5ος - 15ος αιώνας μ.Χ., η Δαματριά ζει στη σκιά της Ρόδου και η Ρόδος στη σκιά των μεγάλων πόλεων και γεγονότων εκείνων των χρόνων.

Στα ιπποτικά χρόνια, 1309-1522, το χωριό διατηρείται και ακμάζει, αφού αναφέρεται ρητά στα δύο διατάγματα των Ιπποτών: του μεγάλου μαγίστρου Ορσίνι στα 1474 και στο διάταγμα του μεγάλου μαγίστρου Ντωμπυσόν στα 1479.

Στα χρόνια τα αγαρηνά, 1522-1912, το χωριό είναι στη σκλαβιά, αλλά οι χωρικοί ζουν και οραματίζονται ελεύθερα Δωδεκάνησα και ένωση με τη μητέρα πατρίδα.

Στα ιταλικά χρόνια, 1912-1943, οι Δαματριείς μάχονται τον υπέρ πάντων αγώνα για ένωση με το μητρικό ελληνικό κορμό.

Στα χρόνια της γερμανικής κατοχής, 1943-1945, αυξάνονται και πληθύνονται οι αγώνες των χωρικών μας και η μεγάλη δωδεκανησιακή αντίσταση βρίσκει τους Δαματριείς πρωτοπόρους στον εθνικό απελευθερωτικό αγώνα.

Στα χρόνια της αγγλικής κατοχής, 1945-1947, οι Δαματριείς ονειρεύονται και αγωνίζονται για την πολυπόθητη ένωση, η οποία γίνεται πραγματικότητα στις 7 Μαρτίου 1948.

Οι δάσκαλοι του χθες και του σήμερα και οι ανυπότακτοι ιερείς, κράτησαν την Ελλάδα στη Δαματριά και στις καρδιές των Ελλήνων χριστιανών της το όραμα και τα ιδανικά του ελληνικού έθνους μας.

Θα κάνουμε μια μικρή αναφορά, ως αίνο, τιμή και γέρας, στους υπέροχους δασκάλους του χωριού, όπως συναντούμε τα άγια ονόματά τους από τον Εκκλησιαστικό Κώδικα του χωριού, από βιβλία και μαρτυρίες:

1892-1827: Γεώργιος Αθανασιάδης, 1897-1902: Εμμανουήλ Τσαβαρής, 1903-1907: το σχολείο δεν λειτούργησε λόγω κοινωνικών ταραχών στη Ρόδο και στα Δωδεκάνησα. 1908-1910: Δέσποινα Συκόφυλλου, 1910-1912: Παναγιώτης Πετράς, 1913-1914: Μιχαήλ Ορφανός, 1914-1915: Χρυσή, 1915-1916: Στυλιανός Χατζησάββας, 1916-1918: μια ανώνυμη διδασκάλισσα, αλλά ο Θεός και το πνεύμα της Ελλάδος γνωρίζουν το άγιο όνομά της.

1918-1919: Μαρία Καραβόλια, 1919-1925: Δημήτριος Κυπαρίσης, 1925-1926: Σάββας Αναγνώστου, 1926-1927: Ιωάννης Στεφανίδης, 1927-1928: Βασίλειος Μελιδόνης, 1928-1931: Αντώνιος Κουλιανός, 1931-1935: άγνωστος δάσκαλος, 1935-1937: Θεόφιλος Τηλιακός, 1937-1943: οι Ιταλοί δάσκαλοι ανέλαβαν το σχολείο χωρίς να κατορθώσουν να κάνουν τους δημοκηδέστατους και ελληνόφρονες Δαματριείς, να μιλούν ιταλικά και να χαιρετούν ρωμαϊκά, όπως έλεγε ο Κουατρούμβιρο, τετράρχης Ντεβέκι: 1936 μέχρι το 1940.

Από εκεί και μετά έχουμε: 1943-1945: Γεώργιος Ρούσσος, 1945-1948: Μιχαήλ Λυκοπάντης.

Από το 1945 μέχρι το 1948, χρονιά της Ενσωματώσεως, υπηρέτησε στο χωριό η Μελπομένη Μαλλιαράκη, 1948-1950: Μιχάλης Ζερβός, 1950: Ιωάννης Ορφανίδης, 1950-1956: Ειρήνη Καλαφατά-Δράκου, 1951-1952: Νικόλαος Σταυριανός, 1952-1953: Ευφημία, 1955-1957: Μαρία Ξανθού, 1956-1957: Αλεξάνδρα Κοτζιά, 1957-1959: Αικατερίνη Κορωναίου και 1959 η Δάφνη Στεφανίδου.

Από το 1966 μέχρι το 1969 υπηρέτησε στη Δαματριά η Αντίκλεια Γρύλλη, 19669-1970: Αννα Ροδίτη, 1970-1971: Ειρήνη Βογιατζή, γνωστή ποιήτρια και ωραίος άνθρωπος, 1940: Κώστας Παπαεμμανουήλ, 1971-1977: Ελένη Αντωνά, 1977-1979: Μιχαήλ Κυπριώτης, 1977-1978: Καλλιόπη Φουρτούνη, 1978: Ζωοπηγή Καντζικάκη, 1979-1980: Ιωάννης Κουφού, 1980-1981: Χρήστος Ζαγκανίκας, 1981: Αντώνιος Διακοπαναγιώτου, 1981-1984: Αρχοντούλα Διακογεωργίου, 1984-1985: Μαρούλα Σταματίου, 1984-1985: πάλι Μαρία Παπαοικονόμου, 1985-1986: Ιωάννης Φρογάκης, 1985-1986: πάλι Γεωργία Τσαγκαράκη, 1986-1987: Εμμανουήλ Καταβενός και πάλι το ίδιο έτος Ειρήνη Μπαρδάνη και Αικατερίνη Παπόρη.

Ολοι οι προηγούμενοι δάσκαλοι και δασκάλες, είχαν πλήρη συναίσθηση της μεγάλης εθνικής αποστολής τους, γι' αυτό έδωσαν στο χωριό τίμιους ανθρώπους και μεγάλους επιστήμονες.

Από 1987 και μετά υπηρέτησαν με σύνεση και αγάπη το χωριό και τους χωρικούς οι εξής γνωστοί δάσκαλοι αι ωραίοι άνθρωποι:

1987-1988: Χρυσή Αρφαράκη, 1988-1989: Νικόλαος Σεμερτζίδης και Αρετή Βοζιάνη, 1989-1990: Ιωάννης Κατσάνης και Μαρία Τσακμάκη, 1990: Ιωάννης Μαστορίδης, 1990-1991: Ιωάννης Γιαβάρας, 1991-1992: Αναστασία Παλαπουγιούκ και Μαρίνα Κεφαλά. 1992-1993: Νικόλαος Σεμερτζίδης, 1993-1994: Μερόπη Νταβλαμάνου, 1994: Δέσποινα Γρηγοριάδου και 1995: Μερόπη Νταβλαμάνου.

Αλλά πέρα από τους αξιομνημόνευτους εξαίρετους δασκάλους και δασκάλες της Δαματριάς, είχαμε και εξαίρετους νηπιαγωγούς:

1993-1994: Γρηγορία Βασδάρη και Ροδάμη Βαρελίδου, 1994-1995: Ιωάννα Ματσάγγου και Βασιλειάδου Ελένη, 1995-1996: Ατσίδη Ελένη, με πολλές και μεγάλες προσφορές προς την ελληνική παιδεία και τον ελληνικό πολιτισμό.

Χάρη σ' αυτούς τους δασκάλους οι χωρικοί της Δαματριάς παρέμειναν ΕΛΛΗΝΕΣ και χριστιανοί, διαιωνίζοντας τον υπέροχο ελληνικό, καταυγαστικό πολιτισμό μας στα πέρατα του κόσμου!

Μπορεί αυτός ο κατάλογος του Εκκλησιαστικού Κώδικα να μην είναι πλήρης και απόλυτα σωστός, όλοι όμως οι δάσκαλοι ήταν σωστοί και άξιοι να φέρουν σε πέρας το εθνικό, κοινωνικό και εκπαιδευτικό έργο τους.

Τα παράξενα σε όλο τον κόσμο

Οσα φέρνει ο άνεμος!

Αννα Κουρνίκοβα: πρώτη στην παγκόσμια κατάταξη ως η πιο ερωτική γυναίκα της χρονιάς
- Λονδίνο (Ρόιτερ)

Η Αννα Κουρνίκοβα, η 20χρονη Ρωσίδα τενίστρια, γνωστή για την ομορφιά της και τα δυνατά καρφιά της, κέρδισε τον τίτλο της πιο ερωτικής γυναίκας στον κόσμο.

Παρά το γεγονός ότι ποτέ δεν κέρδισε τον τίτλο σε μονό παιχνίδι τένις η Ρωσίδα πρωταθλήτρια, που το 2000 κέρδιζε περίπου 20.000 στερλίνες την ημέρα, απέσπασε την πρώτη θέση ανάμεσα στις πιο σεξουαλικές γυναίκες στον κόσμο για το 2002, σε δημοσκόπηση του βρετανικού ανδρικού περιοδικού FHM που δόθηκε στη δημοσιότητα. Το 2002 η Κουρνίκοβα κατείχε την 34η θέση.

Η Κουρνίκοβα που δεν συγκαταλέγεται πλέον μεταξύ των 50 καλύτερων στο τένις στην παγκόσμια κατάταξη, ''νίκησε'' την Αμερικανίδα σταρ της ποπ Μπρίτνεϊ Σπίαρς και την επί δύο φορές νικήτρια αντίστοιχων παλιότερων δημοσκοπήσεων ηθοποιό και τραγουδίστρια Τζένιφερ Λόπεζ. ''Η Αννα πάντοτε αγωνίζεται με πάθος για την κορυφή και οι δραστηριότητές της μέσα στο γήπεδο του τένις ενίσχυσαν τη δημοτικότητά της'', γράφει ο εκδότης του περιοδικού Ντέιβιντ Ντέιβις.

Συνολικά 7,5 εκατομμύρια στερλίνες ήταν τα κέρδη της Κουρνίκοβα για το 2000.

Οι σταρ της ποπ διακρίνονται στις πρώτες θέσεις της δημοσκόπησης, καθώς έξι από τις 10 τραγουδίστριες ''φιγουράρουν'' στις πρώτες 10. Στις 100 ερωτικότερες γυναίκες του κόσμου, σύμφωνα με το περιοδικό, διακρίνονται και πολλές εγκυμονούσες, με το φωτομοντέλο γυμνών φωτογραφιών από τη Βρετανία με το καλλιτεχνικό ψευδώνυμο Τζόρναν να βρίσκεται στην 16η θέση.

Πρεμιέρα για τη Μαντόνα σε λονδρέζικο θέατρο
- Λονδίνο (Ρόιτερ)

Το ντεμπούτο της σε θεατρική σκηνή του Λονδίνου έκανε η ντίβα της ποπ Μαντόνα, με τις επευφημίες και το θερμότατο χειροκρότημα του κοινού να πλημμυρίζουν την αίθουσα, πριν καν αρθρώσει την πρώτη της λέξη.

Μόλις ανέβηκε η αυλαία, η πολυτάλαντη Μαντόνα άρχισε να ερμηνεύει το ρόλο της φιλόδοξης έμπορου έργων τέχνης στο έργο του Αυστραλού θεατρικού συγγραφέα Ντέιβιντ Ουίλιαμσον ''Up for Grabs'' (Αδράξτε την ευκαιρία). Τα εισιτήρια είχαν προ καιρού προπωληθεί, ενώ αρκετά ήταν αυτά που πωλήθηκαν στη μαύρη αγορά φτάνοντας τις 500 στερλίνες έκαστο. Για τους θαυμαστές της, όμως το μικρό ''Wyndhams Theatre'' στην καρδιά του Ουέστ Εντ του Λονδίνου ήταν η καλύτερη επιλογή και χρυσή ευκαιρία ώστε να έχουν από κοντά, μια προσωπική επαφή με το ίνδαλμα της ποπ.

Η Αμερικανίδα σταρ ακύρωσε όλες τις απογευματινές παραστάσεις του έργου λόγω υποχρεώσεών της για την ηχογράφηση δίσκου. Η εκπρόσωπός της χαρακτήρισε ανοησίες τις φήμες που διέρρευσαν στον Τύπο ότι η 43χρονη ντίβα επέμενε η σκηνή να είναι υπερυψωμένη για να προφυλάσσεται από ένθερμους θαυμαστές. Ενας σωματοφύλακας είχε λάβει θέση στην αίθουσα ώστε να παρεμποδίσει τον οποιαδήποτε που θα επιχειρούσε να εισβάλει στη σκηνή.

Η βασίλισσα της ποπ που παντρεύτηκε με το Βρετανό σκηνοθέτη Γκάι Ρίτσι, είναι η τελευταία μετά από αρκετές διασημότητες, όπως οι Ματ Ντέιμον, Κέβιν Σπέισι, Νικόλ Κίντμαν που ευχαρίστως άφησαν τα συμβόλαια πολλών εκατομμυρίων δολαρίων με κινηματογραφικούς κολοσσούς για ένα ''ξεροκόμματο'' ερμηνεύοντας ρόλους στο σανίδι.

Ωστόσο, ο θεατρικός συγγραφέας Ουίλιαμσον δεν τρέφει αυταπάτες όσον αφορά την τρέλλα με τις διασημότητες που έχει συνεπάρει το Λονδίνο. ''Ισως να καταγραφώ στην ιστορία ως ο συγγραφέας στο έργο του οποίου έπαιξε η Μαντόνα που όμως κανείς δεν θα θυμάται το όνομά του'', δήλωσε.

...ΠΡΑΚΤΟΡΕΙΟ ΤΑΞΙΔΙΩΝ

ΣΑΒΒΑΣ ΣΑΗΣ

Με την ευκαιρία της λειτουργίας του νέου μας πρακτορείου στην οδό ΤΑΡΠΟΝ ΣΠΡΙΓΚΣ 42 δίπλα στην Τράπεζα Πίστεως

ΠΡΟΣΦΕΡΟΥΜΕ

τα φθηνότερα αεροπορικά εισιτήρια για όλο τον κόσμο με όλες τις αεροπορικές πτήσεις

ΠΡΟΣΟΧΗ:
ΠΛΗΡΟΦΟΡΙΕΣ ΔΕΝ ΔΙΔΟΝΤΑΙ ΑΠΟ ΤΟ ΤΗΛΕΦΩΝΟ ΜΟΝΟ ΠΡΟΣΩΠΙΚΗ ΠΑΡΟΥΣΙΑ ΣΑΣ

Ακόμη:
- Σας παίρνουμε ΒΙΖΑ επισκέπτου για ΑΜΕΡΙΚΗ σε μία εβδομάδα
- ΒΙΖΑ επισκέπτου για ΑΥΣΤΡΑΛΙΑ σε μία μέρα
- Εκδοση διαβατηρίων
- Εκδοση αδειών αυτοκινήτων

ΞΕΝΟΔΟΧΕΙΑ ΣΤΗΝ ΑΘΗΝΑ

PRESIDENT Α' Κατηγορίας Λεωφόρος Κηφισίας

Μονόκλινο	€47	με πρωινό έως 31/10
Δίκλινο για μονόκλινο	€58	» » »
Δίκλινο	€62	» » »
Τρίκλινο	€78	» » »

ESPERIA HOTEL Α' Κατηγορίας Σταδίου 22

Μονόκλινο	€95	με πρωινό έως 31/10
Δίκλινο	€108	» » »
Τρίκλινο	€123	» » »

ELECTRA HOTEL Α' Κατηγορίας Ερμού 5

Μονόκλινο	€109	με πρωινό έως 31/10
Δίκλινο	€128	» » »
Τρίκλινο	€149	» » »

TITANIA HOTEL Πανεπιστημίου 52 (Σύνταγμα Ομόνοια)

Μονόκλινο	με αμερικάνικο πρωινό	
Δίκλινο	» »	»
Τρίκλινο	» »	»

DORIA HOTEL Β' Κατηγορίας Πειραιώς 15-17 (κοντά στην Ομόνοια)

Μονόκλινο	€57	με πρωινό έως 31/10
Δίκλινο	€66	» » »
Τρίκλινο	€86	» » »

ZAFOLIA HOTEL Α' Κατηγορίας Λεωφ. Αλεξάνδρας 87

Μονόκλινο	€93	με πρωινό έως 31/10
Δίκλινο	€103	» » »
Τρίκλινο	€123	» » »

BEST WESTERN Α' Κατηγορίας, Ilisia Μιχαλακοπούλου

Μονόκλινο	€57	με πρωινό έως 31/10
Δίκλινο	€67	» » »
Τρίκλινο	€83	» » »

PARTHENON Α' Κατηγορίας περιοχή Μακρυγιάννη

Μονόκλινο	€74	με πρωινό έως 31/10
Δίκλινο	€83	» » »
Τρίκλινο	€115	» » »

OLYMPIC PALACE Α' Κατηγορίας, Φιλελλήνων-Σύνταγμα

Μονόκλινο	€64	με πρωινό έως 31/10
Δίκλινο	€79	» » »
Τρίκλινο	€98	» » »

ARETOUSA Β' Κατηγορίας Μητροπόλεως Σύνταγμα

Μονόκλινο	€50	με πρωινό έως 31/10
Δίκλινο	€71	» » »
Τρίκλινο	€89	» » »

ST. GEORGE LYKABETTUS LUX

Μονόκλινο	€110	χωρίς πρωινό
Δίκλινο	€110	» »

ASTOR Σύνταγμα

Μονόκλινο	€57	με πρωινό έως 31/10
Δίκλινο για μονόκλινο	€65	» » »
Δίκλινο	€76	» » »
Τρίκλινο	€95	» » »

GRAND HOTEL Β' Κατηγορίας Πατησίων & Βεραντέρου 10

Μονόκλινο	€44	με πρωινό έως 31/10
Δίκλινο	€54	» » »
Τρίκλινο	€74	» » »

ΒΕΡΓΙΝΑ Β' Κατηγορίας ΘΕΣ/ΚΗ (κεντρικό)

Μονόκλινο	€59	με πρωινό έως 31/10
Δίκλινο	€72	» » »
Τρίκλινο	€87	» » »

ΣΑΣ ΣΥΜΦΕΡΕΙ ΠΡΙΝ ΚΛΕΙΣΕΤΕ ΟΠΟΥΔΗΠΟΤΕ ΝΑ ΜΑΣ ΕΠΙΣΚΕΦΘΕΙΤΕ

ΠΡΑΚΤΟΡΕΙΟ ΤΑΞΙΔΙΩΝ
ΣΑΒΒΑΣ ΣΑΗΣ
ΤΑΡΠΟΝ ΣΠΡΙΓΚΣ 42
δίπλα στην Τράπεζα Πίστεως
• Τηλ. 39781-3

Χ. 3306-30/6

ΜΕΝΤΙΟΥΜ-ΑΣΤΡΟΛΟΓΟΣ

ΝΙΚΟΣ

Ακριβείς προβλέψεις στον επαγγελματικό, αισθηματικό και οικονομικό τομέα.

Επαναφορά ατόμων
Ισχυρή υποβολή

Δέχεται μόνο με ραντεβού στα τηλέφωνα: 31405 και 39201

4979-6/6

VANIK TOURS

ΓΙΑΝΝΗΣ και ΣΕΒΑ ΒΑΛΣΑΜΙΔΗ

VANIK σημαίνει ΑΛΗΘΕΙΑ

ΑΚΤΗ ΚΑΝΑΡΗ 17, ΨΑΡΟΠΟΥΛΑ - ΑΝΕΤΟ ΠΑΡΚΙΝΓΚ

Ανοικτά: ΔΕ-ΣΑ 08.30 - 14.00 & 16.30 - 20.30

Τηλ. 35191, 37621 κινητό: 0945798148 , FAX 29532

Το γραφείο μας πάντα πρώτο σε κρατήσεις ξενοδοχείων εξασφάλισε και σας προσφέρει καταπληκτικές τιμές για τα παρακάτω ξενοδοχεία σε ΠΑΚΕΤΑ (έκδοση εισιτηρίων R/T) από 1/4-31/10/2002

Απευθυνόμαστε σε σας που θέλετε και η κράτησή σας να είναι σωστή και το δωμάτιό σας να σας περιμένει

1ον HOTEL ALEXANDROS Α΄ SUPERIOR
Πλατεία Μαβίλλη
Μονόκλινο € 98
Δίκλινο € 108
Τρίκλινο € 142

2ον HOTEL PRESIDENT Α΄ Κατηγορίας
Λεωφόρος Κηφισίας (ΟΛΑ ΑΝΑΚΑΙΝΙΣΜΕΝΑ)
Μονόκλινο € 47
Δίκλινο για μονόκλινο € 58
Δίκλινο € 62
Τρίκλινο € 78

3ον HOTEL PRESIDENT Α΄ Κατηγορίας
Λεωφόρος Κηφισίας
Μονόκλινο € 40
Δίκλινο για μονόκλινο € 49
Δίκλινο € 53
Τρίκλινο € 67

4ον HOTEL ASTOR Α΄ Κατηγορίας
Σύνταγμα
Μονόκλινο € 55
Δίκλινο για μονόκλινο € 63
Δίκλινο € 74
Τρίκλινο € 93

5ον HOTEL PARTHENON Α΄ Κατηγορίας
Στήλες Ολυμπίου Διός
Μονόκλινο € 74
Δίκλινο € 83
ρίκλινο € 115

6ον HOTEL ZAFOLIA Α΄ SUPERIOR
Λεωφόρος Αλεξάνδρας
Μονόκλινο € 93
Δίκλινο € 103
Τρίκλινο € 123

7ον HOTEL ARETHOUSA Β΄ SUPERIOR
Σύνταγμα

8ον HOTEL ELLINIS Β΄ SUPERIOR
Ωνάσειο, λεωφ. Συγγρού
Μονόκλινο € 43
Δίκλινο € 67
Τρίκλινο € 82

9ον HOTEL LILIA Β΄ Κατηγορίας
Πασαλιμάνι
Μονόκλινο € 42
Δίκλινο € 55
Τρίκλινο € 69

10ον HOTEL EGNATIA Β΄ Κατηγορίας
Θεσσαλονίκη Κέντρο – καινούριο
Μονόκλινο € 60
Δίκλινο € 72
Τρίκλινο € 84

* Τα παραπάνω ξενοδοχεία διαθέτουν T.V. σε όλα τα δωμάτια
* Στις παραπάνω τιμές συμπεριλαμβάνεται πρωινό σε μπουφέ
* Ακόμη σε μας θα βρείτε αεροπορικά και ατμοπλοϊκά εισιτήρια όλων των εταιρειών.

Χ. 3303-30/6

Πολιτιστική ΠΡΟΟΔΟΣ

Γράφει ο Αριστείδης Εμμ. Μιαούλης

ΟΙ ΕΙΚΑΣΤΙΚΟΙ ΤΗΣ ΡΟΔΟΥ ΥΜΝΟΥΝ ΤΟ ΠΕΡΙΒΑΛΛΟΝ

Εγκαινιάστηκε χθες Τετάρτη 5 Ιουνίου Παγκόσμια Ημέρα Περιβάλλοντος η έκθεση του Συλλόγου Εικαστικών Δωδεκανήσου με θέματα αφιερωμένα στην ημέρα αυτή με τον τίτλο «Περιβάλλον - Ρύπανση». Ομιλήτρια ήταν η Πρόεδρος του Δ.Σ. του Συλλόγου Εικαστικών Δωδεκανήσου κ. Τζένη Δανιηλίδου. Η έκθεση που πραγματοποιείται στο εκθετήριο της Λέσχης του ΟΤΕ Ρόδου θα διαρκέσει ως τις 15 Ιουνίου 2002. Θα λειτουργεί από τις 10 - 1.30 μ.μ. και από τις 6 - 9 μ.μ.

ΣΤΗ ΡΟΔΟ ΣΗΜΕΡΑ Ο ΚΑΡΑΓΚΙΟΖΗΣ

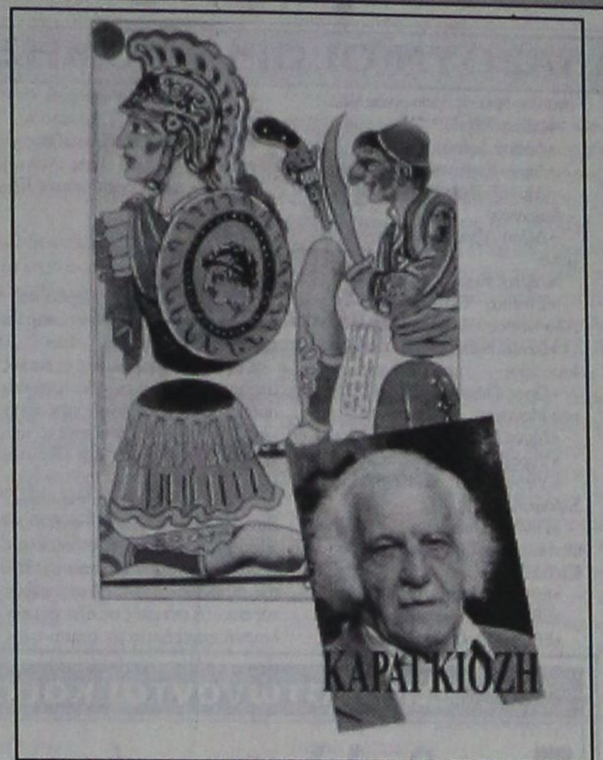

Τον κορυφαίο του ελληνικού θεάτρου Σκιών Ευγένιο Σπαθάρη, φιλοξενεί σήμερα το Δημοτικό Περιφερειακό Θέατρο Ρόδου, για να δώσει δύο παραστάσεις. Στις 10 π.μ. τα παιδιά των παιδικών σταθμών της πόλης μας θα συναντήσουν τον «Καραγκιόζη στο πανηγύρι» και το απόγευμα στις 6 μ.μ. είμαστε καλεσμένοι στους «Αρραβώνες του Καραγκιόζη». Και οι δύο παραστάσεις θα δοθούν στο Εθνικό Θέατρο Ρόδου.

ΜΕΘΑΥΡΙΟ Η ΕΚΔΗΛΩΣΗ ΓΙΑ ΤΟ ΕΡΓΟ ΤΟΥ ΜΙΧΑΛΗ ΣΑΡΗΓΙΑΝΝΗ

Το Διεθνές Κέντρο Λογοτεχνών και Μεταφραστών Ρόδου θα παρουσιάσει το Σάββατο στις 8 Ιουνίου στις 8.30 στο ΑΚΤΑΙΟΝ σε συνεργασία με την Παγκωακή Αδελφότητα Ρόδου τα βιβλία του Κώου συγγραφέα Μιχάλη Σαρηγιάννη: «Ο Αετός του Αϊβαλιού» και «Το σπίτι με τα γαλανά παράθυρα». Στην είσοδο του «ΑΚΤΑΙΟΝ» θα υπάρχει και έκθεση με φωτογραφικό υλικό από τη Μικρά Ασία, από την εποχή των αρχών του 20 αιώνα και είναι σημεία όπου διαδραματίζονται οι ιστορίες του τιμώμενου συγγραφέα. Για τα βιβλία θα μιλήσουν οι Γιάννης Μαχαιρίδης, Μαρία Τουλαντά Παρισίδου και Αλέκος Μαρκόγλου. Το Δ.Κ.Λ.Μ. Ρ. στις 23 Ιουνίου θα παρουσιάσει το βιβλίο των κ. Γ. Χιωτάκη και Γ.Κορίδη «Νικηφόρος Μανδηλαράς».

ΟΙ ΚΡΗΤΙΚΟΙ ΕΤΟΙΜΑΖΟΝΤΑΙ ΓΙΑ ΤΗΝ ΠΑΡΑΣΤΑΣΗ ΤΟΥΣ

Στις 14,15 και 16 Ιουνίου 2002 στο Εθνικό Θέατρο Ρόδου η θεατρική ομάδα της Αδελφότητας Κρητών Ρόδου «Ο ΨΗΛΟΡΕΙΤΗΣ» θα ανεβάσει το έργο «Μια κραυγή», γραμμένο από τον Γιάννη Νιωτάκη και βασισμένο στο ομώνυμο ιστορικό διήγημα του Μανώλη Μαστορογιαννάκη. Τη σκηνοθετική επιμέλεια έχει ο γνωστός και καταξιωμένος σκηνοθέτης της ομάδας Γιάννης Φλώρος. Τους ήρωες του έργου οι οποίοι ζουν και κινούνται στον ευρύτερο χώρο της Μικράς Ασίας, μιας και αναφέρεται στα γεγονότα της καταστροφής του 1922, ενσαρκώνουν τα μέλη της θεατρικής ομάδας της Αδελφότητας.

Νέο διοικητικό συμβούλιο στη Στέγη Γραμμάτων και Τεχνών

ΠΡΟΕΔΡΟΣ Ο ΝΙΚΟΣ ΝΙΚΟΛΑΟΥ

ΤΗΝ Τετάρτη 29 Μαΐου τρέχοντος έτους, πραγματοποιήθηκε, στην αίθουσα εκδηλώσεων του Δικηγορικού Συλλόγου Ρόδου, τακτική γενική συνέλευση των μελών της Στέγης Γραμμάτων και Τεχνών Δωδεκανήσου, με θέματα ημερήσιας διάταξης:

• Εγκριση των πεπραγμένων και του οικονομικού απολογισμού της απερχόμενης Διοικούσας Επιτροπής.

• Διενέργεια αρχαιρεσιών για την εκλογή νέας Διοικούσας Επιτροπής, της Στέγης Γραμμάτων και Τεχνών Δωδεκανήσου.

Η γενική συνέλευση ομόφωνα ενέκρινε το διοικητικό και οικονομικό απολογισμό της, υπό την προεδρία του καθηγητού του Πανεπιστημίου του Αιγαίου κ. Κων/νου Μηνά, απερχόμενης Διοικούσας Επιτροπής, καθώς και την έκθεση της Εξελεγκτικής Επιτροπής.

Στη συνέχεια εξέλεξε τα παρακάτω μέλη:

Α. Για τη Διοικούσα Επιτροπή:

Μανώλης Μακρής, Λίτσα Παπαθανάση, Κώστας Χατζηϊωάννου, Νίκος Νικολάου, Γιάννης Παπαχριστοδούλου, Μάνος Αναστασιάδης και Αριστείδης Μιαούλης.

Β. Για την Εξελεγκτική Επιτροπή:

Νίκος Παπασταματίου, Χαρά Κοσεγιάν και Ειρήνη Θεοδώρου.

Τα μέλη της νέας επταμελούς Διοικούσας Επιτροπής συνήλθαν, σε πρώτη συνεδρίαση, την Τρίτη 5 Ιουνίου, και συγκροτήθηκαν σε σώμα ως εξής:

Νίκος Νικολάου, πρόεδρος

Γιάννης Παπαχριστοδούλου, αντιπρόεδρος

Μανόλης Μακρής, γενικός γραμματέας

Κώστας Χατζηϊωάννου, ταμίας

Λίτσα Παπαθανάση, μέλος

Μάνος Αναστασιάδης, μέλος

Αριστείδης Μιαούλης, μέλος

Η νέα Διοικούσα Επιτροπή, θεωρεί υποχρέωσή της να εκφράσει τις θερμές της ευχαριστίες προς όλα τα μέλη της απερχόμενης Διοικούσας Επιτροπής, για όσα αξιόλογα και σημαντικά πέτυχαν κατά τη διάρκεια της θητείας τους, με ιδιαίτερη μνεία στους,επί σερά ετών, πρόεδρο και γραμματέα της Στέγης Γραμμάτων και Τεχνών Δωδεκανήσου, Κων/νο Μηνά και Μιχάλη Σκανδαλίδη, για την εξαιρετική προσωπική τους πολυετή συμβολή στις δραστηριότητες της Στέγης.

Ευχαριστήριο

Ο Σύλλογος Γονέων και Κηδεμόνων του Νηπιαγωγείου Σορωνής ευχαριστεί την οικογένεια Κρητικού για την προσφορά των 300 ευρώ εις μνήμη του Γεωργίου Κρητικού.

Εκ του Δ.Σ.

5366-6/6

Ευχαριστήριο

Η Δ/ντρια του 2ου Δημοτικού Σχολείου Ιαλυσού κ. Νομική Κουρούνη - Ελληνα και ο Σύλλογος Γονέων του παραπάνω σχολείου, ευχαριστούμε θερμά τον κ. Χρήστο Παρασκευά, πρόεδρο της σχολικής επιτροπής και αντιπρόεδρο του ΔΟΑΝ Ιαλυσού για την αμέριστη συμπαράστασή του στην επίλυση των προβλημάτων του σχολείου μας.

5371-6/6

ΝΤΕΤΕΚΤΙΒΣ ΑΘΗΝΩΝ

Αναλαμβάνουμε υποθέσεις

ανηλίκων,

προσωπικές,

οικογενειακές,

εμποροβιομηχανικές

Διαθέτουμε τα καλύτερα ηλεκτρονικά σύγχρονα οπτικοακουστικά συστήματα

Εχεμύθεια 100%

Τα 30 χρόνια πείρα είναι η εγγύησή μας

Τηλ. 0977632963 & 0945319796

5239-30/6

ΑΝΑΚΟΙΝΩΣΗ

Ο ΔΩΔΕΚΑΝΗΣΙΑΚΟΣ ΣΥΛΛΟΓΟΣ ΑΥΤΟΑΝΟΣΩΝ ΝΟΣΗΜΑΤΩΝ ΑΡΘΡΙΤΙΔΑΣ ΚΑΙ ΛΥΚΟΥ «ΘΑΛΕΙΑ»

προσκαλεί όλους τους ρευματοπαθείς που ενδιαφέρονται στη συζήτηση που θα γίνει στο ξενοδοχείο **«Plaza» το Σάββατο 8 Ιουνίου** στις 6 το απόγευμα με τη συμμετοχή των καθηγητών ρευματολογίας **κ.κ. HANDWERGER, SCOTT και ΜΠΟΥΜΠΑ.**

Πληροφορίες

ΑΦΑΝΤΕΝΟΣ ΝΙΚΟΛΑΟΣ: 02410 39508

ΜΑΝΔΡΑΚΟΣ ΕΥΑΓΓΕΛΟΣ: 02410 76450

ΧΛ

ΨΥΧΟΕΡΕΥΝΗΤΡΙΑ ΚΡΗΤΙΚΟΥ ΒΑΣΙΛΕΙΑ



Προβλέψεις για το μέλλον ικανοποιητικές.

Βοήθεια για κάθε θέμα που σας απασχολεί με κάθε εχεμύθεια

ΟΜΗΡΟΥ 65 Π. ΠΟΛΗ Τηλ. 74440 - 67602, 0972157586, 8-1π.μ. — 4-8μ.μ.

864-30/6

ΛΕΝΤΑΚΗΣ ΜΑΝΩΛΗΣ ΞΥΛΟΤΕΧΝΙΚΗ



Αναλαμβάνουμε πάσης φύσεως ξυλουργικές εργασίες:

• κουζίνες γερμανικές • ντουλάπες

• πόρτες • παράθυρα κ.λ.π.

ΠΛΗΡΟΦΟΡΙΕΣ

Τηλ. 60601-68414

4976-9/6

LINDOS MARE HOTEL

* * * *

*Απόδραση στη μαγευτική **Λίνδο** με θέα τον κόλπο των Βλυχών, στο πλήρως ανακαινισμένο ξενοδοχείο μας*

Διήμερα και τριήμερα πακέτα σε τιμές γνωριμίες, με πρωινό ή ημιδιατροφή!

Για πληροφορίες: τηλ. 02440 31130
FAX: 02440 31131
e-mail: lindos-mare@rho.forhnet.gr

X3316-9/6

ΠΡΟΣΚΛΗΣΗ

ΔΙΕΘΝΕΣ ΚΕΝΤΡΟ ΛΟΓΟΤΕΧΝΩΝ ΚΑΙ ΜΕΤΑΦΡΑΣΤΩΝ ΡΟΔΟΥ

INTERNATIONAL WRITER'S & TRANSLATOR'S CENTRE OF RHODES

Το **Διεθνές Κέντρο Λογοτεχνών και Μεταφραστών Ρόδου** σε συνεργασία με την **Παγκωακή Αδελφότητα Ρόδου** έχει την τιμή να σας προσκαλέσει το

ΣΑΒΒΑΤΟ 8 ΙΟΥΝΙΟΥ 2002

στις 8.30 μ.μ.

στην αίθουσα εκδηλώσεων του «Ακταίον»

στην παρουσίαση των μυθιστορημάτων του Κώου συγγραφέα

Μιχάλη Σαρηγιάννη:

«Ο αϊτός του Αϊβαλιού»

και

«Το σπίτι με τα γαλανά παράθυρα»

Την παρουσίαση θα κάνουν οι:

Γιάννης Μαχαιρίδης, πρώην γενικός γραμματέας υπουργείου Αιγαίου

Μαρία Τουλαντά -Παρισίδη, φιλόλογος - αρχαιολόγος

Αλέκος Μαρκόγλου, εκπαιδευτικός - ιστοριοδίφης

Η είσοδος είναι ελεύθερη για το κοινό

ΧΛ-8/6

Διαφάνειες και μεγενθύνσεις για μπαρ, εστιατόρια, fast food

Φ. & Ν. ΠΑΧΟΣ

Γ. Ευσταθίου 11
Τηλ. 26893

ΝΤΕΤΕΚΤΙΒΣ

30 ΧΡΟΝΙΑ ΜΟΝΙΜΑ ΚΑΙ ΣΤΗ ΡΟΔΟ

35354

ΠΛΑΤΕΙΑ ΑΓΙΟΥ ΙΩΑΝΝΟΥ

Η ΛΥΣΗ!!! ΣΕ ΚΑΘΕ ΣΑΣ ΠΡΟΒΛΗΜΑ

EXPRESS SECURITY

X. 3286-30/5

DODEKANISOS

ΔΩΔΕΚΑΝΗΣΟΣ ΝΑΥΤΙΛΙΑΚΗ Ν.Ε.

ΑΥΣΤΡΑΛΙΑΣ 3 - ΡΟΔΟΣ

ΤΗΛ. 02410 - 70590, FAX 02410 70591

ΔΡΟΜΟΛΟΓΙΑ ΤΟΥ ΤΑΧΥΠΛΟΟΥ ΚΑΤΑΜΑΡΑΝ

«ΔΩΔΕΚΑΝΗΣΟΣ ΕΞΠΡΕΣ»

από 4-6-2002 έως 30-6-2002

ΚΥΡΙΑΚΗ

Λιμάνι	Αφιξη	Αναχώρηση
ΡΟΔΟΣ		08.30
ΚΩΣ	10.40	10.50
ΚΑΛΥΜΝΟΣ	11.30	11.40
ΛΕΡΟΣ	12.30	12.40
ΠΑΤΜΟΣ	13.20	13.30
ΛΕΙΨΟΙ	13.50	14.00
ΛΕΡΟΣ	14.20	14.30
ΚΑΛΥΜΝΟΣ	15.20	15.30
ΚΩΣ	16.10	16.20
ΡΟΔΟΣ	18.30	Διαν/ση

ΔΕΥΤΕΡΑ

Λιμάνι	Αφιξη	Αναχώρηση
ΡΟΔΟΣ		08.30
ΣΥΜΗ	09.20	09.30
ΚΩΣ	11.00	11.10
ΚΑΛΥΜΝΟΣ	11.50	12.00
ΛΕΡΟΣ	12.50	14.30
ΚΑΛΥΜΝΟΣ	15.20	15.30
ΚΩΣ	16.10	16.20
ΣΥΜΗ	17.40	17.50
ΡΟΔΟΣ	18.30	

ΤΡΙΤΗ

Λιμάνι	Αφιξη	Αναχώρηση
ΡΟΔΟΣ		08.30
ΚΩΣ	10.40	10.50
ΚΑΛΥΜΝΟΣ	11.30	11.40
ΛΕΡΟΣ	12.30	12.40
ΠΑΤΜΟΣ	13.20	13.30
ΛΕΡΟΣ	14.10	14.30
ΚΑΛΥΜΝΟΣ	15.20	15.30
ΚΩΣ	16.10	16.20
ΡΟΔΟΣ	18.30	Διαν/ση

ΤΕΤΑΡΤΗ

Λιμάνι	Αφιξη	Αναχώρηση
ΡΟΔΟΣ		08.30
ΚΑΣΤΕΛΛΟΡΙΖΟ	11.00	16.00
ΡΟΔΟΣ	18.30	Διαν/ση

ΠΕΜΠΤΗ

Λιμάνι	Αφιξη	Αναχώρηση
ΡΟΔΟΣ		08.30
ΚΩΣ	10.40	10.50
ΚΑΛΥΜΝΟΣ	11.30	11.40
ΛΕΡΟΣ	12.30	12.40
ΠΑΤΜΟΣ	13.20	13.30
ΛΕΡΟΣ	14.10	14.30
ΚΑΛΥΜΝΟΣ	15.20	15.30
ΚΩΣ	16.10	16.20
ΡΟΔΟΣ	18.30	Διαν/ση

ΠΑΡΑΣΚΕΥΗ

Λιμάνι	Αφιξη	Αναχώρηση
ΡΟΔΟΣ		08.30
ΣΥΜΗ	09.20	09.30
ΚΩΣ	11.00	11.10
ΚΑΛΥΜΝΟΣ	11.50	12.00
ΛΕΡΟΣ	12.50	14.30
ΚΑΛΥΜΝΟΣ	15.20	15.30
ΚΩΣ	16.10	16.20
ΣΥΜΗ	17.40	17.50
ΡΟΔΟΣ	18.30	Διαν/ση

ΣΑΒΒΑΤΟ

Λιμάνι	Αφιξη	Αναχώρηση
ΡΟΔΟΣ		08.30
ΚΩΣ	10.40	10.50
ΚΑΛΥΜΝΟΣ	11.30	11.40
ΛΕΡΟΣ	12.30	12.40
ΛΕΙΨΟΙ	13.00	13.10
ΠΑΤΜΟΣ	13.30	13.40
ΛΕΡΟΣ	14.20	14.30
ΚΑΛΥΜΝΟΣ	15.20	15.30
ΚΩΣ	16.10	16.20
ΡΟΔΟΣ	18.30	Διαν/ση

ΣΗΜΕΙΩΣΕΙΣ: ΓΙΑ ΤΗΝ ΑΚΡΙΒΗ ΗΜΕΡΟΜΗΝΙΑ ΕΝΑΡΞΗΣ ΔΡΟΜΟΛΟΓΙΩΝ ΤΟΥ ΔΩΔΕΚΑΝΗΣΟΣ ΕΞΠΡΕΣ, ΕΠΙΚΟΙΝΩΝΗΣΤΕ ΜΕ ΤΗΝ ΕΤΑΙΡΙΑ.

X 3318-30/6

Εμπίπτουν στους περιορισμούς του δικτύου Νατούρα

Προστατευόμενες περιοχές

ΑΛΛΑΖΟΥΝ ΟΙ ΟΡΟΙ ΔΟΜΗΣΗΣ

Τα πάνω κάτω έρχονται στη δόμηση σε 25 προστατευόμενες περιοχές της χώρας, σε πρώτη φάση, όπου περιουσίες θα χαθούν και περιουσίες θα αναδειχθούν, ενώ παράλληλα αποδεσμεύονται οι χρήσεις χιλιάδων ιδιοκτησιών. Πρόκειται για προστατευόμενες περιοχές πρώτης προτεραιότητας, που εμπίπτουν στους όρους και στους περιορισμούς της συνθήκης Ramsar και του δικτύου Natura, οι οποίες αποκτούν φορείς διαχείρισης, ώστε να μπει τάξη στις δραστηριότητες που μπορεί να αναπτυχθούν εκεί.

Ως τώρα από τις άνω των 200 περιοχών της χώρας που έχουν κηρυχθεί προστατευόμενες μόνο μια έχει φορέα διαχείρισης. Στις υπόλοιπες έχει δεσμευθεί η χρήση χιλιάδων ιδιοκτησιών, έως ότου εκπονηθούν οι περιβαλλοντικές μελέτες που θα καθορίζουν τα όρια της προστατευόμενης περιοχής, τα οποία θα αποτυπωθούν σε προεδρικά διατάγματα, ένα για κάθε περιοχή. Κάθε ΠΔ θα προβλέπει τρεις ζώνες προστασίας και την ίδρυση του φορέα διαχείρισης της περιοχής.

Τις δράσεις και τα μέτρα για τις προστατευόμενες περιοχές ανακοίνωσε η υπουργός ΠΕΧΩΔΕ κυρία Βάσω Παπανδρέου με αφορμή τη χθεσινή Παγκόσμια Ημέρα Περιβάλλοντος. Η υπουργός τόνισε, μεταξύ άλλων, ότι το στρατηγικό σχέδιο βασίζεται στις αρχές της διαφάνειας, της αποκέντρωσης και της συμμετοχής. Στόχος είναι η ταχύτερη και αποτελεσματικότερη προώθηση της διαχείρισης των προστατευόμενων περιοχών, προς όφελος του περιβάλλοντος αλλά και της οικονομικής και κοινωνικής ανάπτυξης των τοπικών κοινωνιών.

Στις περιοχές αυτές προβλέπονται μέτρα αναβάθμισης του περιβάλλοντος και καθορισμός ζωνών, όπου θα απαγορεύονται συγκεκριμένες δραστηριότητες. Κάθε περιοχή θα χωρίζεται σε τρεις ζώνες: στη πρώτη ζώνη θα απαγορεύεται κάθε δραστηριότητα· στη δεύτερη θα επιτρέπονται κάποιες δραστηριότητες· στη τρίτη ζώνη θα υπάρξουν ελαστικότερες απαγορεύσεις, γιατί οι αυστηρές απαγορεύσεις στην πράξη απέτυχαν, τόνισε η υπουργός και διευκρίνισε ότι «δεν προβλέπεται αποζημίωση των θιγομένων ιδιοκτητών».

Οι περιοχές οικολογικής προστασίας πρώτης προτεραιότητας:

- Δέλτα Έβρου
- Δάσος Δαδιάς
- Λίμνη Κερκίνης
- Λιμνοθάλασσα Μεσολογγίου - Αιτωλικού
- Δέλτα Αξιού - Λουδία - Αλιάκμονα
- Λίμνες Κορώνεια-Βόλβη
- Εθνικό Θαλάσσιο Πάρκο Αλοννήσου - Βορείων Σποράδων
- Δέλτα Νέστου - Βιστωνίδας - Ισμαρίδας
- Όρος Πάρνων και υγροβιότοπος Μουστού
- Λίμνη Παμβώτιδα Ιωαννίνων
- Υγροβιότοποι Αμβρακικού
- Υγροβιότοποι Κοτυχίου - Στροφυλιάς
- Πίνδου (περιλαμβάνονται δύο εθνικοί δρυμοί:Βίκου - Αώου και Πίνδου)
- Εθνικός Δρυμός Πρεσπών
- Εθνικός Δρυμός Αίνου
- Εθνικός Δρυμός Ολύμπου
- Εθνικός Δρυμός Σαμαριάς
- Εθνικός Δρυμός Παρνασσού
- Εθνικός Δρυμός Πάρνηθας
- Εθνικός Δρυμός Οίτης
- Στενά και εκβολές ποταμών Καλαμά και Αχέροντα
- Χελμός - Βουραϊκός
- Οροσειρά Ροδόπης
- Κάρπαθος - Σαρία
- Εθνικό Θαλάσσιο Πάρκο κόλπου Λαγανά Ζακύνθου (υπάρχει φορέας διαχείρισης).

Στις προαναφερθείσες περιοχές θα διατηρηθούν οι οικισμοί και προβλέπονται ήδη επεκτάσεις τους. Παράλληλα αποσαφηνίζεται το καθεστώς ιδιοκτησίας και τίθενται όροι και προϋποθέσεις για την προστασία των ευρύτερων περιοχών. Στην Ελλάδα, που παρουσιάζει μεγάλη βιοποικιλότητα, οι περιοχές Natura καλύπτουν περίπου το 20% της συνολικής έκτασης της χώρας και είναι διάσπαρτες σε όλη την ελληνική επικράτεια με σημαντικές ιδιαιτερότητες και ιδιομορφίες. Βασικός άξονας του στρατηγικού σχεδίου είναι η ενεργός συμμετοχή των τοπικών αρχών, των παραγωγικών και κοινωνικών οργανώσεων και των περιβαλλοντικών μη κυβερνητικών οργανώσεων στη διαδικασία διατύπωσης και λήψης των αποφάσεων.

«Στόχος μας» είπε η κυρία Παπανδρέου «είναι να αποφευχθούν οι αντιδράσεις που πολλές φορές είχαν δημιουργηθεί στο παρελθόν, εξαιτίας του γεγονότος ότι η περιβαλλοντική προστασία δε συνδέθηκε με την τοπική κοινωνία και δεν επεξηγήθηκαν επαρκώς τα οφέλη και η ώθηση που μπορεί να δώσει στην τοπική βιώσιμη ανάπτυξη».

Για το διάστημα Ιούνιος 2002 - Μάϊος 2003 η πολιτική για τις προστατευόμενες περιοχές θα χρηματοδοτηθεί από το ΕΤΕΡΠΣ με περίπου 6 εκατ. ευρώ (2 δισ.δρχ.).

Διαπιστώνονται και στην Κω

Περιβαλλοντικά προβλήματα

ΕΠΙΣΗΜΑΝΣΕΙΣ ΑΠΟ ΤΗΝ ΠΑΡΑΤΑΞΗ ΤΟΥ Γ. ΚΥΡΙΤΣΗ

Τις διαπιστώσεις για τα περιβαλλοντικά προβλήματα στην Κω κάνει με ανακοίνωσή της η παράταξη «Δύναμη Αλλαγής» του υποψηφίου δημάρχου κ.Γ. Κυρίτση.

Στην ανακοίνωση αναφέρονται τα εξής:

«Σε μια περίοδο που παγκόσμια αλλά και τοπικά περισσεύουν οι συζητήσεις για το περιβάλλον και τη σημασία του στη ζωή μας, είναι υποχρέωση όλων μας να δούμε επιτέλους σοβαρά και χωρίς υποκρισία το θέμα, δεσμευόμενοι όλοι αλλά και αναλαμβάνοντας ουσιαστικές πρωτοβουλίες για τη διαφύλαξη και ανάδειξη του περιβαλλοντικού μας πλούτου.

Δεν αρκεί να μιλάμε εν ονόματι του περιβάλλοντος όταν αυτό συνειδητά το καταστρέφουμε χάριν του πολιτικού, οικονομικού και προσωπικού συμφέροντος κάποιων.

Δεν αρκεί να κάνουμε δεκαετίες τώρα διαπιστώσεις χωρίς παράλληλα να μην λαμβάνονται άμεσα μέτρα και δράσεις.

Ημέρα περιβάλλοντος σήμερα και η έλλειψη πολιτικής της δημοτικής αρχής μας αναγκάζει να τονίσουμε για άλλη μια φορά πως οφείλουμε δράσεις και μάλιστα άμεσες:

1. Ο ΧΥΤΑ δεν μπορεί να έχει γίνει γεφύρι της Αρτας δεκαετίες τώρα. Αμεσα πρέπει να προχωρήσει όπως άμεσα πρέπει να μιλήσουμε για την ολοκληρωμένη διαχείριση των απορριμμάτων σε επίπεδο νησιού.

2. Η εκμετάλλευση του υδάτινου δυναμικού γίνεται χωρίς μέτρο και σκέψη για το αύριο. Αμεσα οφείλουμε σχεδιασμό για την ενιαία διαχείρισή του στο νησί.

3. Ο βιολογικός έχει εγκαταλειφθεί στη μοίρα τους και δείχνει να φθάνει στα όριά του. Άμεσα απαιτείται μελέτη για την επέκταση και τον εκσυγχρονισμό του.

4. Ο χωροταξικός σχεδιασμός πρέπει και οφείλει να προχωρήσει άμεσα με κατεύθυνση την ισόρροπη ανάπτυξη που σέβεται τους πολίτες και τον τόπο.

5. Η προστασία των παραλιών, των ορεινών όγκων αλλά και η αξιοποίηση ήπιων μορφών ενέργειας, η διαφύλαξη της χλωρίδας και της πανίδας του τόπου μας απαιτούν πρωτοβουλίες και δράσεις που πρέπει να τις πιστεύουμε και να τις στηρίζουμε όλοι και πάντα.

6. Εχουμε τουλάχιστον την ηθική υποχρέωση απέναντι στους δημότες και την πόλη να προστατέψουμε με κάθε τρόπο την ευαίσθητη περιοχή του βιοτόπου.

Για τη ΔΥΝΑΜΗ ΑΛΛΑΓΗΣ σήμερα «το περιβάλλον έπρεπε να γιορτάζει αλλά δυστυχώς το περιβάλλον δακρύζει...».

Zorpidis

ΤΟΥΡΙΣΤΙΚΟΣ ΟΡΓΑΝΙΣΜΟΣ

Αλεξ. Διάκου και Λοχαγού Φανουράκη 31.

Τηλ. 02410 20625, 30054 FAX 26745

Λ.Α.Ν.Ε.

Αναχωρήσεις από Ρόδο:

F/B B. ΕΡΑΤΩ ΠΕΤΡΑ

Κάθε **ΠΕΜΠΤΗ στις 04.30** για Χάλκη, Διαφάνι, Πηγάδια, Κάσο, Σητεία, Αγιο Νικολαο, Μήλο, Πειραιά

Κάθε **ΚΥΡΙΑΚΗ στις 04.30** για Χάλκη, Διαφάνι, Πηγάδια, Κάσο, Σητεία, Αγιο Νικολαο, Μήλο, Πειραιά

F/B B. ΚΟΡΝΑΡΟΣ

Κάθε **ΣΑΒΒΑΤΟ στις 04.30** για Διαφάνι, Πηγάδια, Κάσο, Σητεία, Αγιο Νικολαο, Μήλο, Πειραιά

LAOUMZIS FLYING DOLPHINS

Αναχωρήσεις καθημνερινά με το **CHRISTOS L.** για:

- ΚΩ στις 16.00 και ΚΩ - ΡΟΔΟ στις 08.00
- ΧΑΛΚΗ κάθε Σάββατο στις 14.00
- ΤΗΛΟ κάθε Σάββατο στις 14.00
- ΝΙΣΥΡΟ κάθε Σάββατο στις 14.00
- ΣΥΜΗ κάθε Δευτέρα και Τετάρτη στις 16.00

Κρατήσεις

ξενοδοχείων σε όλη την Ελλάδα

Αεροπορικά εισιτήρια

Ακτοπλοϊκά εισιτήρια

Ενοικιάσεις αυτοκινήτων

X 3307-30/6

ΡΟΔΙΑΚΗ ΛΕΣΧΗ

(Ετος Ιδρύσεως 1951)

ΑΝΑΚΟΙΝΩΣΗ ΕΚΔΡΟΜΗΣ

Η Ροδιακή Λέσχη ανακοινώνει σ' όλα τα μέλη της και τους φίλους της, ότι **την Κυριακή 9 Ιουνίου** θα πραγματοποιηθεί εκδρομή στο **Σκιάδι - Πρασονήσι**.

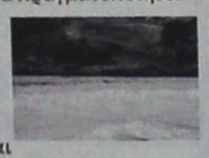

Στο Σκιάδι θα παρακολουθήσουμε τη Θεία Λειτουργία με αρτοκλασία και στη συνέχεια θα πάμε στο Πρασονήσι για γεύμα.

Η εκκίνηση θα γίνει την 8 π.μ. από την Πλατεία Δημαρχείου.

Οσοι επιθυμούν να δηλώσουν συμμετοχή μέχρι το βράδυ της Παρασκευής στα τηλέφωνα 76102 της Λέσχης και στο 24668 στον κ. Σαλαχούρη από 6-8 μ.μ.

Από το Διοικ. Συμβούλιο

1426-6/6



Η εμπειρία μας και η αφοσίωση στη λεπτομέρεια αποτελούν εγγύηση για την απόλυτη επιτυχία ωστε να μείνουν ανεξίτηλες στη μνήμη τη δική σας και των καλεσμένων σας.....

ΧΟΡΟΕΣΠΕΡΙΔΕΣ - ΓΑΜΟΙ - CATERING - ΠΑΙΔΙΚΑ ΠΑΡΤΥ

ΞΕΝΟΔΟΧΕΙΟ SOFITEL CAPSIS ΡΟΔΟΥ

Για Πληροφορίες 25-015 & 20919 (09.00 - 17.00)



CAPSIS

Conference Centers & Resort Hotels

X 3292-30/6

GR

Grand Hotel Rhodes

*****

Day & Night

Naiades by the Pool

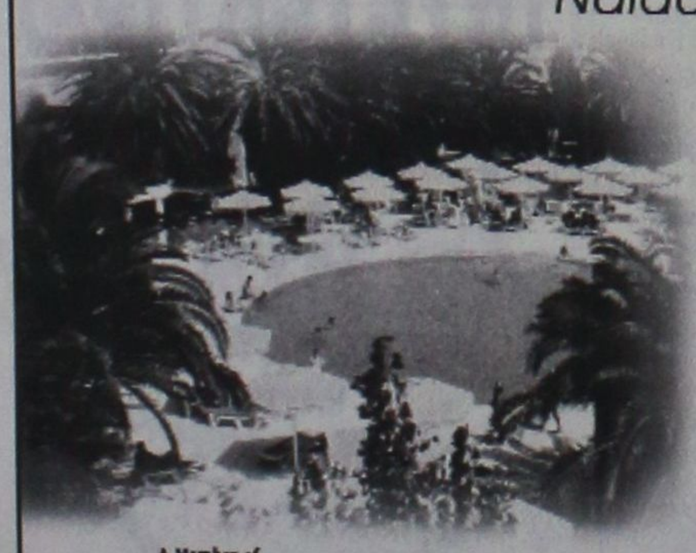

Στήν τροπική ατμόσφαιρα της μεγάλης πισίνας του Grand Hotel, το Ναιάδες λειτουργεί με ανανεωμένο Μενού ως Καφέ-Ουζερί (10:30 - 17:30

A Member of MITSIS

X 3283-30/6

Piano Bar

Το γνωστό σημείο συνάντησης στο κέντρο της Πόλης.

Ο Τάκης Τσώνης κάθε βράδυ* στο πιάνο. (20:30 - 01:00)



* Εκτός Τρίτης

ΥΠΟΥΡΓΕΙΟ ΥΓΕΙΑΣ ΚΑΙ ΠΡΟΝΟΙΑΣ
Β' Πε.ΣΥ Ν. ΑΙΓΑΙΟΥ
ΚΡΑΤΙΚΟ ΘΕΡΑΠΕΥΤΗΡΙΟ Κ.Υ. ΛΕΡΟΥ
ΤΜΗΜΑ ΓΡΑΜΜΑΤΕΙΑΣ

Θέμα: Περίληψη προκήρυξης για την πλήρωση δώδεκα (12) θέσεων με σύμβαση εργασίας ιδιωτικού δικαίου ορισμένου χρόνου (12 μήνες)

Το Κρατικό Θεραπευτήριο - Κ.Υ. Λέρου, που εδρεύει στο Δήμο Λέρο αριθμ. ΔΙΠΠ/Φ.ΕΓΚΡ. 8/78/776/2002 απόφαση της επιτροπής του άρθρου 2 παρ. 1 της αριθμ. 55/98 ΠΥΣ (ΦΕΚ 252/98 τ.Α') και την αριθμ. πρωτ. Υ10β/Γ.Π. 30394/03-04-2-2002 απόφαση του υπουργού Υγείας και Πρόνοιας, ανακοινώνει ότι θα προσλάβει προσωπικό με σύμβαση εργασίας ιδιωτικού δικαίου ορισμένου συνολικού αριθμού δώδεκα (12) ατόμων για την κάλυψη παροδικών αναγκών των υπηρεσιών του Κρατικού Θεαραπευτηρίου - Κ.Υ. Λέρου σύμφωνα με τις διατάξεις του άρθρου 21 του Ν. 2190/94, όπως ισχύει μετά από τις τροποποιήσεις και συμπληρώσεις των Ν. 2225/94, 2247/94, 2266/94, 2349/95, 2527/97 και 2738/99 για τις εξής, κατά αριθμό ατόμων, ειδικότητες με τα αντίστοιχα ειδικά τυπικά προσόντα και την αντίστοιχη χρονική περίοδο.

Ειδικότητα: Δ.Ε. Αδελφών Νοσοκόμων
Αριθμός θέσεων: Δώδεκα (12)
Ειδικά τυπικά προσόντα: Δίπλωμα επαγγελματικής κατάρτισης ΙΕΚ αντίστοιχης ειδικότητας ή πτυχίο τμήματος Νοσηλευτών Τεχνικού Επαγγελματικού Λυκείου ή πτυχίο τμήματος Νοσηλευτών - τριών Μέσης Τεχνικής Επαγγελματικής Νοσηλευτικής του ΥΥΠ ή άλλης ισότιμης σχολής της ημεδαπής ή αλλοδαπής αντίστοιχης ειδικότητας και άδεια άσκησης επαγγέλματος.
Χρονική διάρκεια: Δώδεκα (12) μήνες

Οι υποψήφιοι πρέπει να έχουν ηλικία από 18 έως 65 ετών.

Οι υποψήφιοι δεν πρέπει να έχουν κώλυμα κατά το άρθρο 8 του Ν. 2683/99 (Υ.Κ.) (καταδίκη-υποδικία, δικαστική συμπαράσταση) με επιφύλαξη των ειδικών διατάξεων του άρθρου 4 παρ. 6 του Ν. 2207/94.

Γνωστοποιείται ότι μεταξύ των υποψηφίων έχουν πρώτη προτεραιότητα οι μακροχρονίως άνεργοι, εγγεγραμμένοι στον ΟΑΕΔ για διάστημα δώδεκα (12) τουλάχιστον μηνών (αρ. 9 Ν. 2434/1996) και έπονται οι λοιποί άνεργοι ή ανεπάγγελτοι.

Η σειρά κατάταξης των παραπάνω κατηγοριών ανέργων υποψηφίων γίνεται από άποψη εντοπιότητας (κατοικία-δημοτικότητα) και κριτηρίων ως εξής:

ΑΠΟ ΑΠΟΨΗ ΕΝΤΟΠΙΟΤΗΤΑΣ

Πρώτη προτεραιότητα πρόσληψης έχουν:

1. Οι μόνιμοι κάτοικοι του Δήμου νήσου Λέρου οποιu θα παρασχεθούν οι υπηρεσίες.
2. Οι μόνιμοι κάτοικοι του πλησιέστερου δήμου που είναι ο δήμος της νήσου Λειψών.
3. Οι μόνιμοι κάτοικοι των Δήμων και κοινοτήτων του νομού Δωδεκανήσου
4. Οι μόνιμοι κάτοικοι των Νομών της Περιφέρειας Νοτίου Αιγαίου και τέλος
5. Οι μόνιμοι κάτοικοι των υπολοίπων Νομών της χώρας

ΑΠΟ ΑΠΟΨΗ ΚΡΙΤΗΡΙΩΝ:

Η σειρά κατάταξης κάθε ομάδας εντοπιότητας γίνεται με βάση τα επόμενα κατά σειρά κριτήρια σε πέντε (5) κατηγορίες.

Για κάθε κατηγορία υποψηφίων αναλογεί το 20% των θέσεων που προκηρύσσονται.

Οταν οι θέσεις που προκηρύσσονται δεν επαρκούν για όλες τις κατηγορίες κατανέμονται ανά μια με τη σειρά των κατηγοριών. Αν σε μια κατηγορία οι υποψήφιοι δεν καλύπτουν το σύνολο των θέσεων που αντιστοιχεί στο ποσοστό της, οι θέσεις που περισσεύουν κατανέμονται αναλογικά στις λοιπές κατηγορίες με τη σειρά των κατηγοριών.

Κατά τον υπολογισμό των θέσεων βάσει του ποσοστού 20% κατά κατηγορία, οι θέσεις που τυχόν περισσεύουν, μετά την αρχική κατανομή, προστίθενται ανά μία κατά σειρά των κατηγοριών.

α) Οι έχοντες ανήλικα τέκνα

β) Τα τέκνα πολυτέκνων οικογενειών, προτασσομένων των υποψηφίων μέχρι 25 ετών (ασχέτως αν αυτά είναι άγαμα ή έγγαμα) χωρίς να αποκλείονται τα μεγαλύτερης ηλικίας.

γ) Οσοι συνοικούν και έχουν την επιμέλεια συζύγου ή ενήλικου ή ανήλικου τέκνου ή αδελφού με βαριά ηθικά ή ψυχοσωματικά προβλήματα με αναπηρία 67% και άνω.

- Οσοι έχουν την επιμέλεια συζύγου, η γονέα ή αδελφού μη δυνάμενου να αυτοεξυπηρετηθεί λόγω παθήσεως ή λόγω ηλικίας μεγαλύτερης των 78 ετών.

δ) Οι νέοι ηλικίας 18-28 ετών

ε) Υπόλοιποι υποψήφιοι άνω των 28 ετών.

Επισημαίνεται ότι, στην τέταρτη και πέμπτη κατηγορία, κατατάσσονται κατά περίπτωση, βάσει της ημερομηνίας γέννησής τους, και οι πέρα του αριθμού των προσλαμβανομένων υποψήφιοι των τριών πρώτων κατηγοριών αντίστοιχης ηλικίας.

Σημειώνεται, ότι επί ίσων προϋποθέσεων, προτάσσονται οι υποψήφιοι με ορισμένες άλλες ιδιότητες των τεσσάρων πρώτων κατηγοριών κριτηρίων οι οποίες ορίζονται συγκεκριμένα στην παρ. 11 του άρθρου 21 του Ν. 2190/1994 (ο άνεργος που έχει απολυθεί από συνεταιριστική οργάνωση, που προήλθε από συγχώνευση αγροτικών συνεταιριστικών οργανώσεων της παρ. 2 του άρθρου 23 του Ν. 2538/97 και εφόσον είχε συνεχή υπηρεσία δύο (2) τουλάχιστον ετών, ο άνεργος που έχει απολυθεί λόγω κατάργησης υπηρεσιών του Δημόσιου ή Ν.Π.Δ.Δ. η ΟΤΑ ή Ν.Π.Ι.Δ. της παρ. 1 του άρθρου 14 του Ν. 2190/1994 και εφόσον είχαν συνεχή υπηρεσία δύο (2) τουλάχιστον ετών, ο γονέας τέκνου με βαριά, ηθικά ή ψυχοσωματικά προβλήματα ποσοστού αναπηρίας 67% και άνω, γονέας που βαρύνεται βάσει δικαστικής αποφάσεως ή συμβολαιογραφικής πράξεως με τη διατροφή των ανηλίκων τέκνων, άλλως αυτός που έχει την επιμέλεια τους και είναι άγαμος, ή χήρος ή διαζευγμένος ή σε διάσταση, τα τέκνα θυμάτων πολέμου, τα τέκνα συνταξιοδοτούμενων αναπήρων και θυμάτων πολέμου αμάχου πληθυσμού και τα τέκνα τραυματιών ή πολεμιστών της ζώνης των πρόσω).

Οι μακροχρονίως άνεργοι υποψήφιοι προτάσσονται εντός της ομάδας εντοπιότητας και της κατηγορίας κριτηρίων που ανήκουν και προσλαμβάνονται εφόσον στην αντίστοιχη ομάδα εντοπιότητας και κατηγορία κριτηρίων αναλογεί θέση.

ΠΡΟΘΕΣΜΙΑ ΥΠΟΒΟΛΗΣ ΑΙΤΗΣΕΩΝ

Οι ενδιαφερόμενοι, μπορούν να υποβάλλουν αίτηση στα γραφεία της υπηρεσίας μας (Λακκί Λέρου Τ.Κ. 85400) και ειδικότερα στο τμήμα Γραμματείας (αρμόδιος υπάλληλος κ. Κανθαρίδης Γιώργος), εντός δέκα (10) ημερών, που αρχίζει την επομένη ημέρα της τελευταίας δημοσίευσης της παρούσης σε τοπικές εφημερίδες ή της ανάρτηση στο χώρο ανακοινώσεων του Δημοτικού Καταστήματος της έδρας της υπηρεσίας μας, εφόσον η ανάρτησή της είναι τυχόν μεταγενέστερη της δημοσίευσης στις εφημερίδες.

ΑΠΑΡΑΙΤΗΤΑ ΔΙΚΑΙΟΛΟΓΗΤΙΚΑ

Οι ενδιαφερόμενοι μαζί με την αίτησή τους πρέπει να υποβάλουν υποχρεωτικώς τα εξής δικαιολογητικά:

1. Κυρωμένο φωτοαντίγραφο των δύο όψεων της αστυνομικής ταυτότητας
2. Κυρωμένο φωτοαντίγραφο του τίτλου σπουδών τους.
3. Κυρωμένο φωτοαντίγραφο άδειας ασκήσεως επαγγέλματος (όπου απαιτείται).
4. Πιστοποιητικό εμπειρίας στο αντικείμενο της ειδικότητας (όπου απαιτείται) η οποία αποδεικνύεται ως εξής

α) Είτε με τυχόν υπάρχουσα δικαστική απόφαση, από την οποία προκύπτει το είδος της παρασχεθείσης εργασίας και η χρονική διάρκεια της παροχής. β) Είτε με ομοίου περιεχομένου βεβαίωση αρμόδιας ελληνικής ή αλλοδαπής δημόσιας αρχής. γ) Είτε με όμοια βεβαίωση νομικού προσώπου του άρθρου 14 παράγραφος 1 του Ν. 2190/1994. δ) Είτε με όμοια βεβαίωση του οικείου ασφαλιστικού φορέα. ε) Εάν από την προσκομιζόμενη βεβαίωση του οικείου ασφαλιστικού φορέα δεν προκύπτει το είδος της παρασχεθείσας εργασίας, τότε απαιτούνται πρόσθετη βεβαίωση του εργοδότη και υπεύθυνη δήλωση του υποψηφίου κατά το άρθρο 8 Ν. 1599/86, σε συνδυασμό πάντοτε και με το βιβλιάριο κύριας ασφάλισης.

5 Υπεύθυνη δήλωση του Ν. 1599/86 ότι δεν έχουν κώλυμα κατά το άρθρο 8 τουΥπαλληλικού Κώδικα: α) ότι δεν έχουν καταδικαστεί για κακούργημα και σε οποιαδήποτε κλοπή, υπεξαίρεση (κοινή και στην υπηρεσία), απάτη, εκβίαση, πλαστογραφία, απιστία δικηγόρου, δωροδοκία, καταπίεση, απιστία περί την υπηρεσία, παράβαση καθήκοντος καθ' υποτροπή, συκοφαντική δυσφήμιση, καθώς και για οποιαδήποτε έγκλημα κατά της γενετήσιας ελευθερίας ή οικονομικής εκμετάλλευσης της γενετήσιας ζωής, δεν έχουν λόγω καταδίκης, στερηθεί τα πολιτικά τους δικαιώματα, έστω και αν έχει λήξει ο χρόνος που ορίστηκε για τη στέρηση β) ότι δεν είναι υπόδικοι και δεν έχουν παραπεμφθεί με τελεσίδικο βούλευμα για κακούργημα ή για πλημμέλημα της προηγούμενης περίπτωσης, έστω και αν το αδίκημα παραγράφηκε γ) ότι δεν έχουν λόγω καταδίκης στερηθεί τα πολιτικά τους δικαιώματα και για όσο χρόνο διαρκεί η στέρηση αυτή δ) ότι δεν τελούν υπό δικαστική συμπαράσταση .

6. Πρόσφατη βεβαίωση του ΟΑΕΔ για την απόδειξη της μακροχρόνιας ανεργίας.
7. Υπεύθυνη δήλωση του Ν. 1599/1986 ότι ο υποψήφιος είναι άνεργος ή ανεπάγγελτος.
8. Πιστοποιητικό οικογενειακής κατάστασης
9. Πιστοποιητικό του οικείου Δήμου ή Κοινότητας για τη μόνιμη κατοικία του υποψηφίου. (ν. 2647/98 αρ. 4 παρ. 5)
10. Προκειμένου για απολυμένους από αγροτικές συνεταιριστικές οργανώσεις σύμφωνα με την παρ. 10 του άρθρου 23 του Ν. 2538/97 βεβαίωση της νέας συνεταιριστικής οργάνωσης ότι είχαν συνεχή υπηρεσία (2) τουλάχιστον ετών και πρόσφατη βεβαίωση του ΟΑΕΔ ότι είναι άνεργοι.

Επιπροσθέτως: 1. Τα δικαιολογητικά τα οποία πρέπει να υποβάλουν οι υποψήφιοι για υπαγωγή τους σε ομάδες εντοπιότητας και σε κατηγορίες κριτηρίων της παρ. 11 του άρθρου 21 του Ν. 2190/94 αναφέροντας σε επεξηγηματικό σημείωμα (ΠΑΡΑΡΤΗΜΑ ΙΙ) που αποτελεί αναπόσπαστο μέρος της παρούσας ανακοίνωσης και βρίσκεται αναρτημένο στο κατάστημα της υπηρεσίας και στο χώρο ανακοινώσεων του Δημοτικού ή Κοινοτικού Καταστήματος. 2. Σύμφωνα με το Ν. 2738/99 αρ. 10 παρ. 13β, οι καταρτιζόμενοι πίνακες προσωπικού θα έχουν ισχύ για μία διετία.

ΔΗΜΟΣΙΟΠΟΙΗΣΗ

Περίληψη της παρούσας να δημοσιευθεί σε δύο (2) ημερήσιες τοπικές εφημερίδες της έδρας του Νομού και να αναρτηθεί ολόκληρη στο κατάστημα της υπηρεσίας και στο χώρο των ανακοινώσεων του Δημοτικού Καταστήματος.

ΕΝΣΤΑΣΕΙΣ

Οι ενδιαφερόμενοι μπορούν να υποβάλουν στο ΑΣΕΠ ενστάσεις κατά των πινάκων κατάταξης μέσα σε αποκλειστική προθεσμία, η οποία λήγει μετά την πάροδο δέκα (10) ημερών από την ανάρτηση τους.

Για την υποβολή ένστασης απαιτείται η καταβολή στο Δημόσιο Ταμείο παραβόλου πέντε χιλιάδων (5.000) δραχμών.

Ο Διοικητής
ΧΡΗΣΤΟΣ ΚΑΡΑΦΟΥΛΙΔΗΣ

ΧΛ-8/6

Δ·Α·Ν·Ε· SEA LINE
ΔΩΔΕΚΑΝΗΣΙΑΚΗ ΑΝΩΝΥΜΗ ΝΑΥΤΙΛΙΑΚΗ ΕΤΑΙΡΙΑ

ΙΣΟΛΟΓΙΣΜΟΣ 31ης ΔΕΚΕΜΒΡΙΟΥ 2001 - 22η ΕΤΑΙΡΙΚΗ ΧΡΗΣΗ (1 ΙΑΝΟΥΑΡΙΟΥ - 31 ΔΕΚΕΜΒΡΙΟΥ 2001) ΑΡ.Μ.Α.Ε. 12158/06/Β/86/12

ΕΝΕΡΓΗΤΙΚΟ	Ποσά κλειόμενης χρήσεως 2001 Αξία κτήσεως	Αποσβέσεις	ΔΡΧ Αναπόσβ.αξία	EURO	Ποσά προηγούμενης χρήσεως 2000 Αξία κτήσεως	Αποσβέσεις	ΔΡΧ Αναπόσβ.αξία	EURO
Β. ΕΞΟΔΑ ΕΓΚΑΤΑΣΤΑΣΕΩΣ								
4. Λοιπά έξοδα εγκατάστάσεως	1.240.790.795	431.835.704	808.955.091	2.374.042,82	1.548.976.028	250.743.406	1.298.232.822	3.809.926,99
Γ. ΠΑΓΙΟ ΕΝΕΡΓΗΤΙΚΟ								
II. Ενσώματες ακινητοποιήσεις								
1. Γήπεδα - Οικόπεδα	234.039.612	0	234.039.612	686.836,72	234.039.612	0	234.039.612	686.836,72
3. Κτίρια	586.324.940	175.744.744	410.580.196	1.204.930,88	586.324.940	146.428.496	439.896.444	1.290.965,35
5. Μεταφορικά μέσα								
α. Πλωτά μέσα	19.023.739.950	4.527.464.653	14.496.275.297	42.542.260,59	10.184.602.484	3.870.334.364	6.324.268.120	18.559.847,75
β. Λοιπά μεταφορικά μέσα	7.968.461	6.785.852	1.182.609	3.470,81	7.197.444	5.532.002	1.665.442	4.887,58
	19.031.708.411	4.534.250.505	14.497.457.906	42.545.731,20	10.201.799.928	3.875.866.366	6.325.933.562	18.564.735,33
6. Έπιπλα και λοιπός εξοπλισμός	621.386.719	595.548.312	25.838.407	75.828,05	601.929.962	543.314.274	58.615.688	172.019,63
7. Ακινητοποιήσεις υπό εκτέλεση και προκαταβολές	160.242.871	0	160.242.871	470.265,21	3.679.394.171	0	3.679.394.171	10.797.928,60
Σύνολο ενσώματων ακινητοποιήσεων (ΓΙΙ)	20.633.702.553	5.305.543.561	15.328.158.992	44.983.892,05	15.303.488.613	4.565.609.136	10.737.879.477	31.512.485,63
III. Συμμετοχές και άλλες μακροπρόθεσμες χρηματοοικονομικές απαιτήσεις								
1. Συμμετοχές σε συνδεμένες επιχειρήσεις			1.104.726.952	3.242.045,35			1.035.149.588	3.037.858,46
7. Λοιπές μακροπρόθεσμες απαιτήσεις			3.711.774	10.892,95			3.651.774	10.716,87
			1.108.438.726	3.252.938,30			1.038.801.362	3.048.575,33
Σύνολο πάγιου ενεργητικού (ΓΙ+ΓΙΙ)			18.436.597.718	48.236.330,35			11.776.680.839	34.561.036,96
Δ. ΚΥΚΛΟΦΟΡΟΥΝ ΕΝΕΡΓΗΤΙΚΟ								
I. Αποθέματα								
1. Εμπορεύματα			28.976.866	85.038,49			19.274.220	56.564,11
4. Αναλώσιμα υλικά - Ανταλλακτικά			240.930.218	707.058,60			225.912.595	662.988,34
			269.907.084	792.097,09			245.186.815	719.550,45
II. Απαιτήσεις								
1. Πελάτες (Πρακτορεία)	540.741.173				1.190.151.406			
Μείον: Προβλέψεις	0		540.741.173	1.586.914,67	80.000.000		1.110.151.406	3.257.964,51
2. Γραμμάτια εισπρακτέα			177.000.000	519.442,41				
3α.Επιταγές εισπρακτές					131.779.132			
- Χαρτοφυλακίου	114.610.388				389.002.714		520.781.846	1.528.339,97
- Στις τράπεζες σε εγγύηση	129.269.136		243.879.522	715.713,93			66.947.304	196.470,44
3β.Επιταγές σε καθυστέρηση			63.849.488	187.379,28			13.986.000	41.044,75
8. Δεσμευμένοι λογαριασμοί καταθέσεων			30.270.436	88.834,74				
10. Επισφαλείς - επίδικοι πελάτες και χρεώστες	4.627.071.133				5.114.596.284			
Μείον: Προβλέψεις	3.432.223.541		1.194.847.592	3.506.522,65	4.114.596.284		1.000.000.000	2.934.702,86
11. Χρεώστες διάφοροι			1.907.265.917	5.597.258,74			1.698.138.759	4.983.532,67
12. Λογαριασμοί διαχειρίσεως προκαταβολών και πιστώσεων			58.507.454	171.701,99			49.706.196	145.878,79
			4.218.361.583	12.373.768,40			4.459.113.511	13.087.934,00
III. Χρεόγραφα								
1. Μετοχές			16.068.000	47.154,81			13.290.000	38.738,08
IV. Διαθέσιμα								
1. Ταμείο			8.808.647	25.850,76			12.614.934	37.021,08
3. Καταθέσεις όψεως και προθεσμίας			41.390.255	121.468,10			1.855.926.807	5.446.593,71
			50.198.902	147.318,86			1.868.541.741	5.483.614,79
Σύνολο κυκλοφορούντος ενεργητικού (ΔΙ+ΔΙΙ+ΔΙΙΙ+ΔΙV)			4.557.838.569	13.380.318,10			6.586.642.087	19.329.837,32
Ε. ΜΕΤΑΒΑΤΙΚΟΙ ΛΟΓΑΡΙΑΣΜΟΙ ΕΝΕΡΓΗΤΙΚΟΥ								
1. Έξοδα επόμενων χρήσεων			42.271.187	124.053,37			30.918.484	90.736,56
ΓΕΝΙΚΟ ΣΥΝΟΛΟ ΕΝΕΡΓΗΤΙΚΟΥ (Β+Γ+Δ+Ε)			21.840.359.564	64.094.965,71			19.692.474.012	57.791.559,83
ΛΟΓΑΡΙΑΣΜΟΙ ΤΑΞΕΩΣ ΧΡΕΩΣΤΙΚΟΙ								
2. Χρεωστικοί λογαριασμοί εγγυήσεων και εμπράγματων ασφαλειών			2.281.386.938	6.695.192,77			2.148.518.916	6.305.264,61
4. Λοιποί λογαριασμοί τάξεως			2.279.565.000	6.689.845,93			2.279.565.000	6.689.845,93
			4.560.951.938	13.385.038,70			4.428.083.916	12.995.110,54

ΠΑΘΗΤΙΚΟ	Ποσά κλειόμενης χρήσεως 2001 ΔΡΧ	EURO	Ποσά προηγούμενης χρήσεως 2000 ΔΡΧ	EURO
Α. ΙΔΙΑ ΚΕΦΑΛΑΙΑ				
I. Κεφάλαιο μετοχικό (84.299.150 μετοχές των 200 δρχ.)				
1. Καταβλημένο	18.859.830.000	49.478.591,34	18.859.830.000	49.478.591,34
II. Διαφορά από έκδοση μετοχών υπέρ το άρτιο	6.460.081.200	18.958.418,78	6.460.081.200	18.958.418,78
III. Διαφορές αναπροσαρμογής - επιχορ. Επενδύσεων				
3. Επιχορηγήσεις επενδύσεων πάγιου ενεργητικού	75.327.012	221.062,40	75.327.012	221.062,40
IV. Αποθεματικά κεφάλαια				
1. Τακτικό αποθεματικό	323.700.000	949.963,32	323.700.000	949.963,32
4. Έκτακτα αποθεματικά	274.869.685	806.660,85	274.869.685	806.660,85
	598.569.685	1.756.624,17	598.569.685	1.756.624,17
V. Αποτελέσματα χρήσεως εις νέο				
Υπόλοιπο ζημιών χρήσεως εις νέο	-2.204.280.405	-6.468.908,01	-3.602.659.603	-10.572.735,45
Υπόλοιπα ζημιών προηγούμενων χρήσεων	-12.915.755.390	-37.903.904,30	-9.313.095.787	-27.331.168,85
	-15.120.035.795	-44.372.812,31	-12.915.755.390	-37.903.904,30
Σύνολο ιδίων κεφαλαίων (AI+AII+AIII+AIV+AV)	8.873.772.102	26.041.884,38	11.078.052.507	32.510.792,39
Β. ΠΡΟΒΛΕΨΕΙΣ ΓΙΑ ΚΙΝΔΥΝΟΥΣ ΚΑΙ ΕΞΟΔΑ				
1. Προβλέψεις για αποζημίωση προσωπικού λόγω εξόδου από την υπηρεσία	81.951.988	240.504,73	65.318.150	191.689,36
2. Λοιπές προβλέψεις	1.770.075.276	5.194.644,98	1.820.075.276	5.341.380,12
	1.852.027.264	5.435.149,71	1.885.393.426	5.533.069,48
Γ. ΥΠΟΧΡΕΩΣΕΙΣ				
I. Μακροπρόθεσμες υποχρεώσεις				
8. Λοιπές μακροπρόθεσμες υποχρεώσεις	0	0,00	293.543.279	861.462,30
	0	0,00	293.543.279	861.462,30
II. Βραχυπρόθεσμες υποχρεώσεις				
1. Προμηθευτές	611.426.850	1.794.356,13	167.536.719	491.670,49
2α. Επιταγές πληρωτέες	1.459.317.533	4.282.663,34	168.327.538	493.991,31
3. Τράπεζες Λογαρ βραχυπρόθεσμων υποχρεώσεων	31.251.777	91.714,68	15.625.887	45.857,34
4. Προκαταβολές πελατών	338.057.304	992.087,74	131.051.867	384.598,29
5. Υποχρεώσεις από φόρους - τέλη	1.257.962.433	3.691.745,95	883.515.605	2.592.655,77
6. Ασφαλιστικοί οργανισμοί	217.518.394	638.351,85	75.914.601	222.786,80
8. Υποχρεώσεις προς συνδεμένες επιχειρήσεις	3.910.032.911	11.474.784,77	3.099.704.215	9.096.710,83
11. Πιστωτές διάφοροι	3.042.922.382	8.930.073,02	1.548.923.034	4.545.628,86
	10.868.489.584	31.895.787,48	6.090.599.466	17.874.099,68
Σύνολο υποχρεώσεων (Γ+ΓΙ)	10.868.489.584	31.895.787,48	6.384.142.745	18.735.561,98
Δ. ΜΕΤΑΒΑΤΙΚΟΙ ΛΟΓΑΡΙΑΣΜΟΙ ΠΑΘΗΤΙΚΟΥ				
1. Έσοδα επόμενων χρήσεων	139.406.832	409.117,63	336.750.000	988.261,19
2. Έξοδα χρήσεως δουλευμένα	105.596.571	309.894,56	5.078.171	14.897,05
3. Λοιποί μεταβατικοί λογαριασμοί παθητικού	1.067.211	3.131,95	3.059.163	8.977,73
	246.070.614	722.144,13	344.885.334	1.012.135,96
ΓΕΝΙΚΟ ΣΥΝΟΛΟ ΠΑΘΗΤΙΚΟΥ (Α+Β+Γ+Δ)	21.840.359.564	64.094.965,71	19.692.474.012	57.791.559,83
ΛΟΓΑΡΙΑΣΜΟΙ ΤΑΞΕΩΣ ΠΙΣΤΩΤΙΚΟΙ				
2. Πιστωτικοί λογαριασμοί εγγυήσεων και εμπράγματων ασφαλειών	2.281.386.938	6.695.192,77	2.148.518.916	6.305.264,61
4. Λοιποί λογαριασμοί τάξεως	2.279.565.000	6.689.845,93	2.279.565.000	6.689.845,93
	4.560.951.938	13.385.038,70	4.428.083.916	12.995.110,54

ΣΗΜΕΙΩΣΕΙΣ

(1) Στα πλαίσια υλοποίησης σχετικής απόφασης της έκτακτης Γενικής Συνέλευσης της 8.10.2001 και προς άρση των δικαστικών διενέξεων υπογράφηκε την 7.11.2001 ιδιωτικό συμφωνητικό συμβιβασμού μεταξύ αφ' ενός της εταιρείας και αφ' ετέρου του Επ. Σολούνια και της Α.Ε. "ΡΟΔΙΑΚΗ ΑΚΤΗ", βάσει του οποίου και έναντι των πάσης φύσεως απαιτήσεων της εταιρείας από τους ανωτέρω, έγινε μεταβίβαση των μετοχών της "Α.Ε. ΜΥΛΟΙ ΔΩΔΕΚΑΝΗΣΟΥ Ο ΤΑΞΙΑΡΧΗΣ", οι οποίες εμφανίζονται στα λογαριασμό "Συμμετοχές σε συνδεμένες επιχειρήσεις" στην αξία μεταβίβασης τους δρχ. 69.577.364 από την οικογένεια Σολούνια. Στον εν λόγω συμβιβασμό προβλέπεται ρητά ότι δεν θίγονται τα δικαιώματα της εταιρείας από το εκπλειστηρίασμα του ξενοδοχείου "Rodos Bay".

(2) Με βάση την προβλεπόμενη από το άρθρο 44 Ν. 1892/1990 σύμβαση της εταιρείας με τους πιστωτές της για την ρύθμιση και τον περιορισμό των χρεών της, η οποία επικυρώθηκε με την υπ' αρ. 209/1999 απόφαση του Εφετείου Δωδεκανήσου, διεγράφησαν κατά την διάρκεια της χρήσεως υποχρεώσεις συνολικού ποσού δρχ.290.518.248 και κατά την διάρκεια προηγούμενων χρήσεων ποσό δρχ. 4.807.367.982.

(3) Τα υφιστάμενα επί των παγίων στοιχείων εμπράγματα βάρη κατά την λήξη της χρήσεως ανέρχονται σε U.S.D ($) 34.000.000 και δρχ. 7.807.281.208 για εξασφάλιση υποχρεώσεων υπολοίπου κατά την 31.12.2001 δρχ 422,3 εκατ. περίπου.

(4) Κατά τη λήξη της χρήσεως είχαν ασκηθεί σε βάρος της εταιρείας αγωγές για απαιτήσεις συνολικού ποσού δρχ. 8.960 εκατ. περίπου, είχαν εκδοθεί διαταγές πληρωμής συνολικού ύψους δρχ. 4.182 εκατ. περίπου και καταστεί αιτήσεις για ασφαλιστικά μέτρα συνολικού ύψους δρχ 1.718 εκατ, 3 60.000, YEN 5.000 εκατ και EURO 88.720 και η εταιρεία από την πλευρά της είχε ασκήσει ή προσδιοριστεί επειδή οι ανωγενείς τους καταστάσεις που ηθέλαν υπόψη μας είναι της χρήσεως 1996 και κατά την άποψή μας αποτιλεί ουσιώδη αδυναμία της εταιρείας η μη σύναξη ακανονιστών καταστάσεων από τις απόλυτα ελεγχόμενες από αυτήν συμμετοχή 100%), η τρέχουσα αξία των οποίων δεν είναι εφικτό να προσδιοριστεί επειδή οι ακανονιστές τους καταστάσεις που περιλαμβάνονται ποσά, χρεωστικά δρχ. 427 εκατ. και πιστωτικά δρχ. 1.828 εκατ. που αφορούν τις εν λόγω θυγατρικές. 4) Στους λογαριασμούς υποχρεώσεων Γ.ΙΙ.5 «Υποχρεώσεις της εταιρείας μέχρι και τη χρήση 1996 έχουν θυγατρικές της. Περαιτέρω σημειώνουμε ότι σε διάφορους λογαριασμούς του λογαριασμού περιλαμβάνονται ποσά, χρεωστικά δρχ. 250 εκατ. περίπου, οι οποίες μέχρι και την ημερομηνία του πιστοποιητικού μας δεν είχαν εξοφληθεί και η εταιρεία θα επιβαρυνθεί με πρόστιμα και προσαυξήσεις. 5) Οι φορολογικές υποχρεώσεις της εταιρείας μέχρι και τη χρήση 1996 έχουν Οργανισμοί» περιλαμβάνονται λιγοστές υποχρεώσεις της χρήσεως ποσού δρχ. 256 εκατ. περίπου, οι οποίες καταστούσηκε στην εταιρεία, μετά τη λήξη της διαχειριστικής χρήσεως και προέκυψαν μετά τον συμβιβασμό πρόσθετες επιβαρύνσεις δρχ. 1.073 εκατ. περίπου, για τις οποίες δεν έχει διενεργηθεί σχετική οριστικοποιηθεί και λογιστικοποιηθεί. Για τις χρήσεις 1997 - 2000 έχουν φορολογικός έλεγχος, η έκβαση του οποίου καναστούθηκε στην εταιρεία, μετά τη λήξη της διαχειριστικής χρήσεως και διευθύνοντα Συμβούλου αυτής Επ. Σολούνια και οι οποίες βρίσκονται σήμερα σπουδογραφημένες εις χείρας μέλους του εγγραφή στα βιβλία της εταιρείας. Η εταιρεία εκτιμά ότι, μετά την υπαγωγή των εν λόγω επιβαρύνσεων στις διατάξεις του άρθρου 44 του Ν. 1892/1990, θα περιορισθούν στο ποσό των δρχ. 460 εκατ. περίπου. 6) Σύμφωνα με επιστολή της εταιρείας προς τον Ελεγκτή μας, δεν περιλαμβάνονται στα βιβλία της, επειδή δεν ενσωματώνονται απαίτηση ή αξίωση έναντι της εταιρείας και έχει ζημιές) η εταιρεία τους, τόκοι και έξοδα περιόδου 1996 - 2001 συνολικού ποσού δρχ. 174.160.172, με συμφέρουσα σχετικής σχηματοποίησης, σε προηγούμενη χρήση, πρόβλεψης ποσού δρχ. 100.000.000 και επιβάρυνση από τα βιβλία και στοιχεία Δ.Σ. της εταιρείας. 7) Χωρίς την ύπαρξη σχετικών παραστατικών, καταχωρήσεων στα βιβλία της εταιρείας, τόκοι και έξοδα περιόδου 1996 - 2001 συνολικού ποσού δρχ. 174.160.172, με συμφέρουσα σχετικής σχηματοποίησης, σε προηγούμενη χρήση, πρόβλεψης ποσού δρχ. 100.000.000 και επιβάρυνση από τα βιβλία και στοιχεία της χρήσεως με δρχ. 74.160.172. 8) Λαμβανομένης υπόψη της του πάνω παραπηρήσεώς μας αρθρ. 8 συντρέχει περίπτωση εφαρμογής των διατάξεων του άρθρου 47 του Κ.Ν. 2190/1920 περί Α.Ε., οι ανωτέρω Οικονομικές Καταστάσεις, οι οποίες προκύπτουν από τα β

ΠΡΟΟΔΟΣ ΜΙΚΡΕΣ ΑΓΓΕΛΙΕΣ

ΕΝΟΙΚΙΑΣΕΙΣ

ΕΝΟΙΚΙΑΖΕΤΑΙ γκαρσονιέρα επιπλωμένη, ενός δωματίου, λουτροκαμπινέ, με θέρμανση και ηλιακό θερμοσίφωνο, Πατρ. Αθηναγόρα 26 (Ανω Αγ. Γεώργιος). Πληρ. τηλ. 02410/76636 και 0977360107
1418-8/6

ΕΝΟΙΚΙΑΖΕΤΑΙ ανεξάρτητο διαμέρισμα ενός δωματίου, καθιστικό, κουζίνα και μπάνιο, πλήρως εξοπλισμένο. Πληροφορίες τηλ. 0241024205
5343-11/6

ΕΝΟΙΚΙΑΖΕΤΑΙ χώρος 100τ.μ. κατάλληλος για κατάστημα ή γραφείο επί της οδού Μαραθώνος 18, συνοικία Ροδίνι. Πληροφορίες τηλ. 0241073278 και 0932406638
5358-12/6

ΕΝΟΙΚΙΑΖΕΤΑΙ διαμέρισμα αποτελούμενο από δύο υπνοδωμάτια και λοιπών βοηθητικών χώρων, κατάλληλο και για επαγγελματική χρήση. Πληροφορίες τηλ. 02410/23688
5359-12/6

ΕΝΟΙΚΙΑΖΕΤΑΙ επιπλωμένο δωμάτιο με πολυκουζινάκι και ατομική τουαλέτα, Θεμ. Σοφούλη. Πληροφορίες τηλ. 02410/61221
5374-14/6

ΕΝΟΙΚΙΑΖΕΤΑΙ διαμέρισμα ανεξάρτητο, με αυλή, με δύο δωμάτια (χωλ, κουζίνα, μπάνιο, επιπλωμένο). Πληρ. τηλ. 02410/27314, 9π.μ.-5μ.μ. και 0946575037
5370-14/6

ΕΝΟΙΚΙΑΖΟΝΤΑΙ στούντιος επιπλωμένα, σε ήσυχη περιοχή της Ιαλυσού. Πληρ. κ. Μιχάλη, τηλ. 0945077678
5210-11/6

ΕΝΟΙΚΙΑΖΕΤΑΙ διαμέρισμα επιπλωμένο, 1 υπνοδωματίου, σαλόνι, κουζίνας και WC 2άρι, λεωφόρος Ιαλυσού 28 β. Τηλ. 02410/93203
5303-6/6

ΕΝΟΙΚΙΑΖΕΤΑΙ κατάστημα σε πλεονεκτική θέση 40τ.μ., οδός Μανδηλαρά 27-29 (Νιοχώρι). Πληρ. τηλ. 02410/20191
5306-6/6

ΕΝΟΙΚΙΑΖΕΤΑΙ διαμέρισμα 120τ.μ. Πληροφορίες τηλ. 0241025151 και 0241021955 ώρες καταστημάτων, Ηρώων Πολυτεχνείου 5.
5348-11/6

ΕΝΟΙΚΙΑΖΕΤΑΙ μονοκατοικία 180τ.μ. στην περιοχή της Ιξιάς, με 3 υπνοδωμάτια, 2 μπάνια, σαλόνι και αποθήκη. Διαθέτει και χώρο στάθμευσης αυτοκινήτου και κήπο. Δεκτές και προτάσεις από πρακτορεία. Πληροφορίες τηλ. 91676 ή 73585
5335-14/6

ΕΝΟΙΚΙΑΖΕΤΑΙ οικία στα Ασγούρου για δύο άτομα, με δύο υπνοδωμάτια, κουζίνα και WC. Πληροφορίες τηλ. 02410/62290 κ. Καπηλίνο
5347-11/6

ΕΝΟΙΚΙΑΖΟΝΤΑΙ 1) Αναψυκτήριο - καφετέρια εντός εμπορικού κέντρου όπου λειτουργεί τράπεζα - Εφορία και ΕΒΕΔ, λόγω αλλαγής εργασίας. Πληρ. κ. Εμμ. Κρανίδης - Μεσίτης Αστ. Συμβ. 27082 και 0944347405
Χ3233-9/6

ΕΝΟΙΚΙΑΖΕΤΑΙ ΑΠΟΘΗΚΗ 250τ.μ. στο Τζένιο ισόγεια χωρίς ράμπα - φωτεινή. Πληρ. κ. Εμμ. Κρανίδης - Μεσίτης Αστ. Συμβ. 27082 και 0944347405
Χ3233-9/6

ΕΝΟΙΚΙΑΖΕΤΑΙ οικία με τρία δωμάτια, επιπλωμένη, με τζάκι, στην Αρχίπολη. Πληροφορίες τηλ. 02410/27660 και 0977530591 κ. Χρυσάνθη Ανθή
5314-9/6

ΕΝΟΙΚΙΑΖΕΤΑΙ χώρος 120τ.μ., με υπόγειο 100τ.μ., και WC, κατάλληλο για γραφείο. Πληροφορίες τηλ. 02410/22770 10π.μ.-1μ.μ. κ. Γεωργιάδου Ουρανία
5312-7/6

πωλήσεις

ΠΩΛΕΙΤΑΙ αγρός 2000τ.μ. στη Λαχανιά, κατάλληλος για εξοχικό σπίτι. Πληρ. Εμμ. Κρανίδης - μεσίτης Αστ. Συμβ. Τηλ. 27082 και 0944347405
Χ3299-13/6

ΠΩΛΕΙΤΑΙ οικόπεδο εντός σχεδίου πόλεως Ρόδου, 600τ.μ. Πληρ. Εμμ. Κρανίδης - μεσίτης Αστ. Συμβ. Τηλ. 27082 και 0944347405
Χ3299-13/6

ΠΩΛΕΙΤΑΙ αγρός 4300τ.μ. στα Κοσκινού με ωραία θέα. Πληρ. Εμμ. Κρανίδης - μεσίτης Αστ. Συμβ. Τηλ. 27082 και 0944347405
Χ3299-13/6

ΠΩΛΟΥΝΤΑΙ καινούργια καθίσματα με ψαθί ή με ύφασμα και τραπέζια για εστιατόρια, σε πολύ καλές τιμές (προσφορά). Πληροφορίες τηλ. 02410/35283
5316-7/6

ΠΩΛΕΙΤΑΙ αγρός 4000τ.μ. στα Κοσκινού, κατάλληλος για κατοικία και άλλες χρήσεις, αξίας μόνον 18.000.000. Πληρ. Εμμ. Κρανίδης - μεσίτης Αστ. Συμβ. Τηλ. 27082 και 0944347405
Χ3299-14/6

ΠΩΛΟΥΝΤΑΙ γουρουνόπουλα για πάχυνση, χοιρομητέρες ετοιμόγεννες, πρωτόγεννες. Πληροφορίες τηλ. 0977721352 και 02410/92319
5345-11/6

ΠΩΛΕΙΤΑΙ κτήμα στην Παστίδα, 800 μέτρα από τον κεντρικό, 10 στρέμματα μόνο 16.000.000 δρχ. Πληροφορίες τηλ. 0946293136
5327-11/6

ΠΩΛΟΥΝΤΑΙ μεταχειρισμένα έπιπλα σπιτιού (παπουτσοθήκη, βιβλιοθήκη συναρμολογούμενη, σιδερώστρα, ντουλάπι κουζίνας). Πληροφορίες τηλ. 0945313624
5377-14/6

ΠΩΛΟΥΝΤΑΙ στ' Αφάντου δύο ισόγειες κατοικίες 75τ.μ., μέσα στον οικισμό σε οικόπεδο 470τ.μ. Τηλ. 02410/26116
5376-14/6

ΠΩΛΕΙΤΑΙ από τον ιδιοκτήτη μονοκατοικία στους σοβάδες σε 1 στρέμμα οικόπεδο στην περιοχή Ασγούρου, με πανοραμική θέα στη θάλασσα. Τηλ. 0944647163
5228-9/6

ΠΩΛΕΙΤΑΙ οικόπεδο εντός σχεδίου πόλεως Ρόδου 600τ.μ. Πληρ. Εμμ. Κρανίδης - μεσίτης Αστ. Συμβ. Τηλ. 27082 και 0944347405
Χ3233-12/6

ΠΩΛΕΙΤΑΙ αγρός 4300 τ.μ. στα Κοσκινού με ωραία θέα. Πληρ. Εμμ. Κρανίδης - μεσίτης Αστ. Συμβ. Τηλ. 27082 και 0944347405
Χ3233-12/6

ΠΩΛΕΙΤΑΙ κατάστημα στην περιοχή Φαληρακίου δίπλα από ξενοδοχειακές μονάδες. Πληροφορίες τηλ. 0241087711
1415-7/6

ΠΩΛΕΙΤΑΙ γραφείο 40 τμ. κοντά στην Ολυμπιακή. Πληρ. Εμμ. Κρανίδης - μεσίτης Αστ. Συμβ. Τηλ. 27082 και 0944347405
Χ3299-13/6

ΠΩΛΕΙΤΑΙ γραφείο 37τ.μ. επί της οδού Εθελ. Δωδ/σιων. Πληρ. Εμμ. Κρανίδης - μεσίτης Αστ. Συμβ. Τηλ. 27082 και 0944347405
Χ3299-13/6

ΠΩΛΕΙΤΑΙ διαμέρισμα (3άρι) 87τ.μ. 20 ετών, πλησίον Θέρμαι αξίας 30.000.000, 88.041 ευρώ. Πληρ. Εμμ. Κρανίδης - μεσίτης Αστ. Συμβ. Τηλ. 27082 και 0944347405
Χ3299-13/6

ΠΩΛΕΙΤΑΙ μονόροφη κατοικία με υπόγειο 270τ.μ. έκαστος όροφος, σε 4500τ.μ. αγρό που βρίσκεται σε ύψωμα, με ωραία θέα, στην Παστίδα. Το κτίριο είναι στα μπετά. Πληρ. Εμμ. Κρανίδης - μεσίτης Αστ. Συμβ. Τηλ. 27082 και 0944347405
Χ3299-13/6

ΠΩΛΕΙΤΑΙ νυκτερινό κέντρο στο Φαληράκι, νόμιμο κτίριο σε 1000τ.μ. επιφάνεια. Πληρ. Εμμ. Κρανίδης - μεσίτης Αστ. Συμβ. Τηλ. 27082 και 0944347405
Χ3299-13/6

ΠΩΛΕΙΤΑΙ μονοκατοικία στο Γεννάδι, 300μ. από τη θάλασσα, εντός αγρού 4000τ.μ. Πληρ. Εμμ. Κρανίδης - μεσίτης Αστ. Συμβ. Τηλ. 27082 και 0944347405
Χ3299-13/6

ΕΥΚΑΙΡΙΕΣ! Πωλούνται στην Ιαλυσό Ρόδου δύο οικόπεδα των 4500 και 5000τ.μ. εντός ζώνης, άρτια και οικοδομήσιμα, πίσω από το σούπερ μάρκετ Βερόπουλος. Επίσης πωλείται πανσιόν κοντά στη θάλασσα, στην Ιαλυσό, 9 τρίκλινων δωματίων, πλήρως εξοπλισμένα με δικαίωμα ανέγερσης α' ορόφου 100τ.μ. Πληροφορίες τηλ. 92458
5354-30/6

ΠΩΛΕΙΤΑΙ κατάστημα 130τ.μ., επί της οδού Αθηνών, καινούργιο και ελεύθερο μίσθωσης. Πληροφορίες Εμμ. Κρανίδης - Μεσίτης Αστ. Συμβ. 27082 και 0944347405
Χ3299-13/6

ΠΩΛΕΙΤΑΙ 40τ.μ. κατάστημα επί της οδού Αταβύρου, έχει ύψος 5 μ. και υπόγειο45τ.μ. στη μοναδική τιμή των 13.000.000 δρχ. ή 38,15 ευρώ. Πληροφορίες Εμμ. Κρανίδης - Μεσίτης Αστ. Συμβ. 27082 και 0944347405
Χ3299-13/6

ΠΩΛΟΥΝΤΑΙ

από ιδιοκτήτη τρεις μεζονέτες 195τ.μ. η κάθε μία, ισόγειος, όροφος και σοφίτα, με πολύ ωραία θέα, σε φανταστικές τιμές στα Κοσκινού.

Τηλ. 02410/76035 και 0944775999
5290-16/6

ΠΩΛΟΥΝΤΑΙ

Α) Κτήμα 16.400 τ.μ. περιοχή Μαχάνης στο Κανδυλί, τεμαζίεται στα τέσσερα κατάλληλο για βίλες. Τιμή 6000 δρχ. το μέτρο
Β) Κτήμα 4600τ.μ. στα Κοσκινού με τρομερή θέα. Κατάλληλο για μία ή δύο βίλες. Τιμή 30.000.000 δρχ.
Γ) Ακίνητο μέσα στα Τριάντα που αποτελείται. Από μία υπόγεια αποθήκη 50τ.μ. Ενα κατάστημα 50τ.μ., μια γκαρσονιέρα 50τ.μ. και ένα οροφοδιαμέρισμα 100τ.μ. Τιμή όλα αυτά μαζί 45.000.000 δρχ. μόνο
Δ) Διαμέρισμα τριάρι στη Ρόδο, οδός Αναστασιάδη μεταχειρισμένο μόνο 23.000.000 δρχ.
ΠΡΟΛΑΒΕΤΕ ΕΥΚΑΙΡΙΑ!!!
Τηλ. κ. Καργάκο Νίκο, Θεμ. Σοφούλη 59, τηλ. 30397 - 0946049179
5331-19/6

ΠΩΛΕΙΤΑΙ

'Η ΕΝΟΙΚΙΑΖΕΤΑΙ

επιχείρηση ψησταριά - εστιατόριο, 160τ.μ., εξοπλισμένη, με θέα τη θάλασσα, δίπλα στο σούπερ μάρκετ Βερόπουλος, στο εμπορικό κέντρο Πανάγου. Πελατεία εξασφαλισμένη, λόγω φόρτου εργασίας.
Τηλ.02410/21137 κ. Ειρήνη
5251-9/6

ΠΩΛΟΥΝΤΑΙ

ελαφρώς μεταχειρισμένα αυτοκίνητα:
1) Mercedes 309, ψυγείο - συντήρηση
2) Mitsubishi 1300 4X4 (κλειστό φορτηγό)
Πληροφορίες τηλ. 62171-65171
3321-30/6

ΜΗΧΑΝΟΚΙΝΗΤΑ

ΠΩΛΕΙΤΑΙ VW πουλμάκι ενιά θέσεων 2000 c.c., αμόλυβδη, model 1993. Πληρ. κ. Σταυρούλα Καπούλα τηλ. 02410/34442
5286-18/6

ΠΩΛΕΙΤΑΙ αυτοκινήτο FORD MODEO DISEL TURBO INTERKOULER 1800c.c., μον. '99-2000 με AC, υδραυλικό τιμόνι, ηλεκτρ. κλειδαριές, 2 αερόσκαλους, PK, ηλεκτρικά παράθυρα. Τηλ. 0944519743
5318-7/6

ΠΩΛΕΙΤΑΙ αυτοκίνητο μάρκας FIAT POLONEZ, σε καλή κατάσταση και συμφέρουσα τιμή. Πληροφορίες τηλ. 02410/67124
5337-11/6

ΠΩΛΟΥΝΤΑΙ ΛΕΩΦΟΡΕΙΑ

από 11 έως 25 θέσεις, εισαγωγής, υπερπολυτελείας και σε τέλεια μηχανική κατάσταση. Επίσης και μικρά λεωφορεία, με μηχανισμό ανύψωσης για άτομα με κινητικά προβλήματα.
Πληροφορίες τηλ. 0310/516314 ή 0944544336, Θεσσαλονίκη
ΓΔ-30/6

ΜΑΘΗΜΑΤΑ

ΑΝΑΚΟΙΝΩΣΗ
ΜΑΘΗΜΑΤΑ
*** Computer ***
PROGRAM COMPUTER
ΕΓΓΡΑΦΕΣ
** ΤΩΡΑ **
Τμήματα για:
Παιδιά - Ενήλικες
Αρχάριους - Μαθητές
Επαγγελματίες
Ανεύρεση Εργασίας
ΠΑΡΕΧΕΤΑΙ ΒΕΒΑΙΩΣΗ
Διδάσκει πτυχιούχος Πανεπιστημίου Αμερικής
ΜΑΝΩΛΗΣ Ι. ΣΟΦΙΛΛΑΣ
Κοδριγκτώνος 91
Τηλ. (0241) 31761
Οι εγγραφές άρχισαν για τα θερινά εντατικά τμήματα
X3297-30/6

ΟΔΗΓΟΣ - ΠΩΛΗΤΗΣ!

ΖΗΤΕΙΤΑΙ ΑΠΟ ΕΤΑΙΡΙΑ ΔΙΑΝΟΜΩΝ

ΑΠΑΡΑΙΤΗΤΑ ΠΡΟΣΟΝΤΑ:
- ΔΙΠΛΩΜΑ Γ' ΚΑΤΗΓΟΡΙΑΣ
- ΗΛΙΚΙΑ ΕΩΣ 35 ΕΤΩΝ

Για περισσότερες πληροφορίες επικοινωνήστε μαζί μας στο Τηλ. 02410 69 442 ή 0937593312
5278-9/6

ΑΠΟ ΤΟ ΠΟΛΥΚΑΤΑΣΤΗΜΑ ΠΑΠΠΟΥ ΖΗΤΟΥΝΤΑΙ

Α. ΠΡΟΙΣΤΑΜΕΝΟΣ /Η ΓΙΑ ΤΟ ΤΜΗΜΑ ΤΡΟΦΙΜΩΝ Β. ΠΩΛΗΤΡΙΕΣ

ΠΛΗΡΟΦΟΡΙΕΣ ΤΗΛ. 02410/24286 - 20127
X3309-30/6

ΠΩΛΕΙΤΑΙ

ΠΙΑΝΟ BECHSTEIN
ΜΕ ΟΥΡΑ(1,96x1,85)



RODOS PALACE
Resort Hotel • Convention Center
ΠΛΗΡΟΦΟΡΙΕΣ:
Κα Κ. Μανουσάκη, Τηλ.: 25222, 97218
X3305-30/6

ΠΩΛΟΥΝΤΑΙ

ΑΠΟ ΤΟΝ ΑΝΑΣΤΑΣΙΟ ΑΤΣΙΔΗ

1) Διαμερίσματα, σε νέα 4όροφη οικοδομή, 119 τ.μ., στην οδό Παρθενόπης, στο Αραπάκι.
2) Διαμερίσματα 148 τ.μ., 98 τ.μ., 94 τ.μ. και 82,50 τ.μ., στην οδό Κωνσταντινίδη, στο Ζέφυρος.
Τα παραπάνω διαμερίσματα είναι πολυτελούς κατασκευής και διαθέτουν θέση στάθμευσης, αποθήκη και αυτόνομη θέρμανση.
3) Μονοκατοικίες στην Ιαλυσό 140 τ.μ., οδό Μυκηνών.

ΠΛΗΡΟΦΟΡΙΕΣ

ΑΝΑΣΤΑΣΙΟΣ ΑΤΣΙΔΗΣ

ΣΤΕΦΑΝΟΥ ΚΑΖΟΥΛΗ 74
Τηλ. 02410 28616
X3294-30/6

ΠΩΛΟΥΝΤΑΙ

ΑΠΟ ΤΟ ΓΡΑΦΕΙΟ ΜΑΣ

1) Διαμέρισμα 4άρι καινούργιο, ακριβώς απέναντι από τη θάλασσα, μεγάλες βεράντες, καταπληκτική θέα
2) Διαμέρισμα 4άρι μεταχειρισμένο, σε πολύ καλή τοποθεσία στο Νιοχώρι και πολύ καλή τιμή
3) Οικόπεδο 680τ.μ. σε καλή τοποθεσία εντός πόλεως
4) Ετοιμοπαράδοτο 4άρι επί της Παύλου Μελά
5) Ισόγεια οικία επί της Ηρ. Πολυτεχνείου με μεγάλη πρόσοψη κατάλληλη για κατοικία, ιατρείο, δικηγορικό γραφείο, κλπ. Καταπληκτική περίπτωση
6) Μεζονέτα σε μπετά κοντά σε θάλασσα, πλησίον πόλεως και με οικόπεδο 2 στρέμματα περίπου
7) Διαμέρισμα στο Νιοχώρι (γωνιακό) σε μπετά, 100, 200, 120τ.μ., πολύ καλή τοποθεσία, φανταστική περίπτωση
8) Επί της λεωφόρου Ρόδου - Λίνδου, υπόγειο με ράμπα, 480τ.μ. και 1ος οροφος 480 τ.μ.
9) Στην περιοχή Ασγούρου 1200τ.μ., κατάλληλο για ο,τιδήποτε επιχείρηση
10) Διαμερίσματα 2, 3, 4 δωματίων, μεζονέτες, οικόπεδα, κτήματα, αποθήκες, κλπ.

Ο,τιδήποτε θέλετε να πουλήσετε ή να εκτιμήσετε, ελάτε σε μας. Η μεγάλη μας πείρα, το παλαιότερο γραφείο στη διάθεσή σας

Γ. ΝΕΟΦΥΤΟΥ

ΔΗΜ. ΘΕΟΔΩΡΑΚΗ 40 - ΤΗΛ. 20989 - 21434
X3291-30/6

Hilton Rhodes Resort

Το ξενοδοχείο HILTON RHODES RESORT λόγω ανακαίνισης διαθέτει προς πώληση:

-Α. 40 μονά στρώματα 1μ. Χ 2μ.
- Β. 63 μοκέτες 33τ.μ., η κάθε μία

Παρακαλούμε οι ενδιαφερόμενοι να στείλουν κλειστή προσφορά υπ' όψιν κ. Κ. Φακίρη.

Η προσφορά θα ισχύει για το σύνολο των τεμαχίων ανά είδος
808-7/6

ΕΝΟΙΚΙΑΖΟΝΤΑΙ

1) 2όροφο κτίριο στην Π. Πόλη, κοντά στο ρολόι, κατάλληλο για εστιατόριο - καφετέρια
2) Κατάστημα - εστιατόριο με πλήρες εξοπλισμό δίνεται με τη σεζόν στην Π. Πόλη
3) Καφετέρια με αυλή κοντά στο Γκραντ Hotel σε λειτουργία

Πληροφορίες

ΕΜΜΑΝΟΥΗΛ ΚΡΑΝΙΔΗΣ

Τηλ. 27082 - 26476, 0944347405
X3299-30/6

ΔΙΑΜΕΡΙΣΜΑ «ΠΡΟΒΟΛΗΣ»

ΠΩΛΕΙΤΑΙ

ΔΙΑΜΕΡΙΣΜΑ Ε=126 τ.μ., β' όροφος
επί της οδού Αμμοχώστου, κατάλληλο για κάθε χρήση.

Πληροφορίες : (μόνο σε επώνυμους)
«TOP PROPERTIES»
κ. ΓΕΩΡΓΙΟ ΠΙΠΙΝΟ -
ΤΗΛ. 23895 & 0944676003
4914-9/6

ΠΩΛΟΥΝΤΑΙ

από τον ιδιοκτήτη

ετοιμοπαράδοτα διαμερίσματα σε 3όροφη οικοδομή, αποτελούμενη από 6 διαμερίσματα των 116 τ.μ. επί της οδού Αποστόλου Παύλου αρ. 89 πολυτελούς κατασκευή. Επίσης διαθέτει το καθένα αποθήκη και θέση στάθμευσης, ηλιακό συλλέκτη και αυτόνομη θέρμανση για το καθένα.
Πληροφορίες τηλ.02410/27862 - 02410/27520
5301-16/6

δημιουργίες cair

ΡΟΔΟΣ 2400 Λευκός ξηρός ΟΠΑΠ
ΑΡΧΟΝΤΙΚΟ Ερυθρός ξηρός Δωδεκανησιακός τοπικός

Δύο αντιπροσωπευτικά κρασιά της ΚΑΪΡ Α.Ε., που αποδεικνύουν για άλλη μια φορά την αναμφισβήτητη ικανότητα της Δωδεκανησιακής Εταιρείας να παράγει υψηλής ποιότητας προϊόντα. Ικανότητα που επιβεβαιώνεται από την πρόσφατη παρουσίαση του μοναδικού στην ελληνική αγορά συλλεκτικού αφρώδους CAIR ROSE RESERVE 10 ετών, σε περιορισμένο αριθμό φιαλών και ποιότητα που συναντάται στην πλούσια γκάμα των διεθνώς αναγνωρισμένων προϊόντων της, όπως RODOS 2400 λευκό ξηρό, VQPRD (χρυσό στο Μιλάνο), ΜΟΣΧΑΤΟΣ ΡΟΔΟΥ ΟΠΕ (χρυσό στο Μιλάνο), MOULIN λευκό ξηρά (χρυσό στις Βρυξέλλες), MOULIN ροζέ ημίξηρο (χρυσό σε Μπορντό και Μιλάνο), CAIR φυσικός αφρώδης (χρυσά μετάλλια σε Μιλάνο και Monde Selection).



Εγγύηση
C·A·I·R
Επιλεγμένοι οίνοι ποιότητας

CAIR Δαβάκη - Πίνδου 65, Ν. Φάληρο, τηλ.: 4813876, 4813125 fax: 4814695.
2ο χλμ. Ρόδου - Λίνδου, Ρόδος τηλ.: 0241/68770-3 fax: 0241/62575.

ΠΡΟΟΔΟΣ ΜΙΚΡΕΣ ΑΓΓΕΛΙΕΣ ΜΙΚΡΕΣ ΑΓΓΕΛΙΕΣ ΠΡΟΟΔΟΣ

διάφορα

ΣΧΟΛΗ ΟΔΗΓΩΝ
ΚΟΥΣΗ ΠΑΝΤΕΛΗ

- ΔΙΠΛΩΜΑΤΑ
- ΕΡΑΣΙΤΕΧΝΙΚΑ
- ΕΠΑΓΓΕΛΜΑΤΙΚΑ
- ΜΟΤΟΣΙΚΛΕΤΑΣ
- ΜΑΘΗΜΑΤΑ ΘΕΩΡΗΤΙΚΗΣ ΔΙΔΑΣΚΑΛΙΑΣ



-Επεκτάσεις όλων των κατηγοριών -Αναθεωρήσεις ληγμένων αδειών -Μετατροπές ξένων αδειών σε ελληνικές

Οδός Βαλαωρίτου 9
(έναντι HOTEL SEMIRAMIS ΠΙΣΩ ΑΠΟ ΤΟ ΠΑΛΑΙΟ ΝΟΣΟΚΟΜΕΙΟ
e-mail: koysisp@internet.gr

ΕΚΠΑΙΔΕΥΤΙΚΟ ΑΥΤΟΚΙΝΗΤΟ:
TOYOTA YARIS 1300 cc AIR CONDITIONED
(ΠΡΟΣΟΧΗ): ΜΑΘΗΜΑΤΑ
α. Μοτοσικλέτας μεγάλου κυβισμού από 125 cc έως ανεξαρτήτου
β. Μοτ/τας έως 125 cc
γ. Μοτοποδηλάτου 50 cc
Διαθέτουμε επίσης κι αυτόματες μοτοσικλέτες 125 cc
Πληρ. τηλ.
29157-73820-94777
ΚΑΙ ΑΝΑ ΠΑΣΑ ΣΤΙΓΜΗ ΣΤΑ ΚΙΝΗΤΑ τηλ.
0944/511313-0944/203343
Στην κατηγορία ανεξαρτήτου κυβισμού η εκπαίδευση γίνεται με μοτοσικλέτα 500 cc
Παραλαβή των μαθητών μας και από τις οικίες τους
"Η σωστή και μεθοδική εκπαίδευση στα σύγχρονα οχήματά μας, βάζει γερά θεμέλια για τη δημιουργία ενός καλού νέου οδηγού"
Τ742-15/6

ΠΡΟΣΟΧΗ
Στη σχολή μας παραδίδονται και μαθήματα θεωρητικής διδασκαλίας

ΜΟΝΩΣΕΙΣ



21 ΧΡΟΝΙΑ!

ΑΡΧΩΝ ΣΑΜΑΡΤΖΗΣ
ΤΗΛ. 23030-32054-20021
X3284-30/6

ΦΑΡΜΑΚΙΔΗΣ ΕΥΣΤΑΘΙΟΣ
ΤΑΠΗΤΟΚΑΘΑΡΙΣΤΗΡΙΟ WASH AND CARE
Συνδυάσαμε την πολυετή πείρα μας και τα εκσυγχρονισμένα μηχανήματα καθαρισμού για τη φροντίδα, καθαρισμό και φύλαξη πάσης φύσεως χαλιών και μοκετών.
Εμπιστευτείτε μας για άριστα αποτελέσματα!!!
Εγγυητές οι πελάτες μας
Πληρ. τηλ. 0241068189
5ο χλμ. Ρόδου - Λίνδου 237 (δίπλα από τα ελαστικά ΚΑΣΑΠΗ)
5136-20/6

ΥΔΡΑΥΛΙΚΑ - ΚΑΛΟΡΙΦΕΡ
Γιάννης - ο - Ατλάσης -
ΑΝΑΚΑΙΝΙΣΕΙΣ - ΣΥΝΤΗΡΗΣΕΙΣ
Τηλ. 29898 - 64972
κιν. 0973610779
5238-30/6

ΥΔΡΑΥΛΙΚΟΣ
ΑΝΑΛΑΜΒΑΝΟΥΜΕ πάσης φύσεως υδραυλικές εργασίες μικρές και μεγάλες **κ. ΔΗΜΗΤΡΗΣ**
- **ΕΓΚΑΤΑΣΤΑΣΕΙΣ ΥΔΡΕΥΣΗΣ - ΘΕΡΜΑΝΣΗΣ**
- **ΚΑΛΟΡΙΦΕΡ - ΗΛΙΑΚΑ**
- Σύνδεση με το αποχετευτικό της ΔΕΥΑΡ.
- ΑΠΟΦΡΑΞΕΙΣ με ηλεκτροκίνητο μηχάνημα.

Συντηρήσεις
ΣΑΟΥΝΑ ΦΙΝΛΑΝΔΙΑΣ
Χειροποίητες υγιεινές
σε όλες τις διαστάσεις με τις σωστές προδιαγραφές από έμπειρο προσωπικό για βίλες - διαμερίσματα - ξενοδοχεία - γυμναστήρια



Τηλ. 0241090230 και κινητό 0944344911
5272-30/6

ζητήσεις

ΚΥΡΙΑ αλλοδαπή ζητάει εργασία ως οικιακή βοηθός ή για να προσέχει μικρά παιδιά ή ηλικιωμένους, με άδεια παραμονής και εργασίας. Πληρ. τηλ. 0945120983
5280-8/6

ΖΗΤΕΙΤΑΙ πεπειραμένη πωλήτρια για τουριστικό κατάστημα. Απαραίτητα αγγλικά. Πληροφορίες τηλ. 0944476338
5078-13/6

ΑΠΟ ΠΛΥΝΤΗΡΙΑ ιματισμού ζητούνται: 1) εργάτες οδηγοί με δίπλωμα γ' κατηγορίας και 2) άνδρες και γυναίκες για να εργαστούν στο εν λόγω πλυντήριο. Τηλ. 0241092743, 8π.μ.-4μ.μ.
5129-12/6

ΖΗΤΕΙΤΑΙ από ξενοδοχείο εντός πόλης νυχτοθυρωρός που να γνωρίζει αγγλικά και να είναι άνω των 50 ετών. Πληροφορίες τηλ. 0944199527
5264-7/6

ΖΗΤΕΙΤΑΙ έμπειρος σερβιτόρος για εστιατόριο στην Παλιά Πόλη. Πληροφορίες τηλ. 25293 7067-7/6

ΖΗΤΕΙΤΑΙ πεπειραμένη πωλήτρια για απογευματινή απασχόληση σε τουριστικό κατάστημα στην Π. Πόλη. Τηλ. 02410/24974
5328-9/6

ΖΗΤΟΥΝΤΑΙ 2 βοηθοί για fast food για βραδυνή εργασία στο Φαληράκι. Πληροφορίες τηλ. 02410/85727 και 0977/879234
1428-12/6

ΑΠΟ ΕΣΤΙΑΤΟΡΙΟ Α' ΚΑΤΗΓΟΡΙΑΣ
ΖΗΤΟΥΝΤΑΙ
Ντεμί σερβιτόρος με προϋπηρεσία στο α λα καρτ και με γνώσεις στο σέρβις. Αποκλείονται αλλοδαποί.
Πληροφορίες
καθημερινά από 12-3 εστιατόριο INTERNATIONAL (ΔΙΕΘΝΕΣ) οδός Κω, έναντι Καζίνο Ρόδου
5369-14/6

ΖΗΤΕΙΤΑΙ
υπάλληλος που να έχει γνώσεις λογιστικής (σύστημα EUROFASMA) για απογευματινή απασχόληση
Τηλ. 0977986489
X3308-30/6

ΖΗΤΟΥΝΤΑΙ
Ελληνες σερβιτόροι πεπειραμένοι, ηλικίας μέχρι 35 χρόνων, να εργασθούν στο εστιατόριο Στέργος Κόρνερ στην οδό Σωκράτους 111-113.
Πληροφορίες τηλ.02410/25168 κ. Παπαντωνίου
1410-6/6

ΖΗΤΕΙΤΑΙ υπάλληλος για γραφείο ενοικιάσεως αυτοκινήτων με δίπλωμα οδήγησης και γνώσεις αγγλικών. Σπαστό ωράριο. Πληροφορίες τηλ. 02410/68120.
5242-30/6

ΖΗΤΕΙΤΑΙ από σνακ μπαρ κοπέλα να μιλάει αγγλικά. Πληροφορίες τηλ. 68964
5282-6/6

ΖΗΤΕΙΤΑΙ βοηθός σερβιτόρου για να εργαστεί στη Νέα Αγορά. Τηλ. 02410/20684
5304-6/6

ΖΗΤΕΙΤΑΙ βοηθός σερβιτόρου και σερβιτόρος άνδρας ή γυναίκα για εστιατόριο στο Φαληράκι. Πληρ. τηλ. 02410/85883 και 87487
5317-7/6

ΖΗΤΕΙΤΑΙ λογίστρια έμπειρη, βοηθός λογιστού με γνώσεις κομπιούτερ. Πληρ. τηλ. 02410/35283
5316-7/6

ΖΗΤΟΥΝΤΑΙ λαντζιέρες για πρωινή και βραδυνή βάρδια σε εστιατόριο, στην Ιαλυσό. Πληρ. τηλ. 0973872643 κ. Αλέκο
1412-7/6

ΖΗΤΕΙΤΑΙ εμφανίσημη κοπέλα έως 30 ετών, προκειμένου να προσφέρει τις υπηρεσίες της στην καφετέρια - μπαρ του ξενοδοχείου «Αρχάγγελος». Τηλ. 0944169550
ΓΔ-7/6

ΖΗΤΕΙΤΑΙ οδηγός με δίπλωμα επαγγελματικό γ' κατηγορίας για τροφοδοσία κατ/κών προϊόντων. Τηλ. 02410/69890
5378-14/6

ΖΗΤΕΙΤΑΙ σερβιτόρος πεπειραμένος για να εργαστεί σε εστιατόριο στην Π. Πόλη. Πληροφορίες τηλ. 02410/25549 και 0938311279
5365-14/6

ΑΠΟ ΤΗΝ ΥΦΑΝΤΗΣ ΑΒΕΕ
ΖΗΤΕΙΤΑΙ
οδηγός για το υποκατάστημα της Ρόδου με δίπλωμα γ' κατηγορίας για άμεση πρόσληψη
Fax: 02410/39265
T8064-7/6

ΖΗΤΟΥΝΤΑΙ
ΠΩΛΗΤΡΙΕΣ
για είδη λαϊκής τέχνης. Απαραίτητα αγγλικά.
Τηλ. 02410/25570 και 0946605575
5294-6/6

ΑΛΛΟΔΑΠΟΣ
από Βουλγαρία, 57 ετών, πρώην δάσκαλος, με άδεια εργασίας, ζητά να φροντίζει ως εσωτερικός 1-2 ηλικιωμένους έναντι οποιασδήποτε αμοιβής.
Πληροφορίες τηλ. 0944439339
5295-6/6

ΖΗΤΟΥΝΤΑΙ
κοπέλες για πωλήτριες σε κατάστημα με ρούχα και παπούτσια.
Πληροφορίες τηλ. 02410/64356
3319-30/6-2/6

ΖΗΤΕΙΤΑΙ
κυρία ή κύριος έως 30 ετών που να γνωρίζει από snak bar, ώρες 11π.μ.- 5μ.μ. για να εργαστεί εντός ξενοδοχείου στην Καλλιθέα.
Τηλ. 0932625353
5333-9/6

ΑΠΟ ΕΠΙΧΕΙΡΗΣΗ ΕΜΠΟΡΙΑΣ ΠΟΤΩΝ
ΖΗΤΕΙΤΑΙ
ΟΔΗΓΟΣ
Πληροφορίες τηλ. 02410/65171 - 62171
3321-30/6

ΤΟ ΠΡΑΚΤΟΡΕΙΟ ΔΙΑΝΟΜΗΣ ΤΥΠΟΥ «ΕΥΡΩΠΗ»
ΖΗΤΕΙ
ΟΔΗΓΟ - ΥΠΑΛΛΗΛΟ με επαγγελματικό δίπλωμα οδήγησης
Πληροφορίες τηλ. 68797
ΓΔ-6/6

Η ΕΤΑΙΡΙΑ ΛΕΥΚΩΝ ΕΙΔΩΝ ΕΙΣΑΓΩΓΗΣ «ΑΠΟΨΙΣ ΕΝ ΤΩ ΚΑΤΟΙΚΕΙΝ»
ΖΗΤΑ
πεπειραμένους πωλητές - τριες για τη νήσο Ρόδου ή και γενικότερα για το νομό Δωδ/σου. Ποσοστά - μπόνους.
Τηλ 0944908236, κ. Μακράκη
5321-16/6

ΖΗΤΕΙΤΑΙ
ΓΥΜΝΑΣΤΗΣ Ή ΓΥΜΝΑΣΤΡΙΑ για πλήρη ή μερική απασχόληση σε γυμναστήριο.
Μισθός ικανοποιητικός και ασφάλιση.
Τηλ 0241098037
807-13/6

Η ΕΤΑΙΡΙΑ ΕΝΟΙΚΙΑΣΕΩΝ ΑΥΤΟΚΙΝΗΤΩΝ THRIFTY CAR RENTAL
ΖΗΤΑΕΙ
υπαλλήλους. Απαραίτητα προσόντα: Γνώσεις γλωσσών αγγλικής, γερμανικής και δίπλωμα αυτοκινήτου
Για περισσότερες πληροφορίες επικοινωνήστε στα τηλ. 02410/96542-3
T805-6/6

ΚΥΡΙΑ
με πείρα, δίνει συμβουλές με καφέ.
Ζητείστε την κ. Πόπη στα τηλ. 0241025541 και κινητό 0946234492
5297-8/6

ΖΗΤΕΙΤΑΙ
υπάλληλος για εμπορικό κατάστημα, σπαστό ωράριο, ηλικίας 16-20 ετών, αγόρι ή κορίτσι, να οδηγεί μηχανάκι.
Πληροφορίες τηλ.32225
5363-13/6

ΖΗΤΟΥΝΤΑΙ
για άμεση πρόσληψη
ΔΙΑΝΟΜΕΙΣ ηλικίας 20-28 ετών, με δίπλωμα οδήγησης μοτοποδηλάτου και αυτοκινήτου, χωρίς στρατιωτικές υποχρεώσεις, για μόνιμη πρωινή απασχόληση σε φαρμακαποθήκη.
Οι ενδιαφερόμενοι μπορούν να περάσουν Δευτέρα - Παρασκευή, ώρες:11.00-14.00 από τη διεύθυνση: MEDIQUICK A.E., Μάρκου Μαλλιαράκη 22 (πάροδος Καναδά)
1401-6/6

ΠΩΛΟΥΝΤΑΙ

1) 80 τ.μ. διαμέρισμα 4ου ορόφου, καινούργιο στη μοναδική τιμή των 28.000.000 μόνο μετρητοίς και χωρίς δάνειο, στην περιοχή της Ανάληψης
2) Καταστήματα από 125τ.μ. ώς 400τ.μ., σε καινούργιο κτίριο στην Ανάληψη
3) Διαμερίσματα των 2 και 3 υπνοδωματίων, καινούργια, στην Ανάληψη (Αννης Μαρίας - Ροδίνι)

Πληροφορίες τηλ. 27082 - 26476, 0944347405
κ. ΕΜΜΑΝΟΥΗΛ ΚΡΑΝΙΔΗΣ,
ώρες γραφείου
X3299-30/6

Αποδράστε στη γραφική Σύμη στην ηρεμία και το φιλόξενο περιβάλλον του ξενοδοχείου μας

PEDI BEACH

Με πρωινό, μπουφέ 45 ευρώ το δίκλινο (ίδια τιμή με πέρυσι 45 ευρώ για μία νύχτα. Πάνω από μία ημέρα έκπτωση 20%) και το παιδί δωρεάν
Για κρατήσεις τηλέφωνο
02460/71981 -telefax 71982
E-mail: alkal@blueseahotel.gr
X3257-12/6

ΖΗΤΟΥΝΤΑΙ
ΓΙΑ ΤΟ ΝΕΟ ΚΑΤΑΣΤΗΜΑ
επί της λεωφ. Ηρακλειδών 77,
συνεργάτες
για όλες τις θέσεις εργασίας.

Πληροφορίες κ. ΛΥΜΠΕΡΟΠΟΥΛΟΥ
ώρες 10.00 έως 13.00 και 18.00 έως 20.00
Τηλ. 0944889398
T3273-9/6

ΖΗΤΕΙΤΑΙ
ΥΠΑΛΛΗΛΟΣ
ΓΙΑ ΤΟ ΛΟΓΙΣΤΗΡΙΟ ΤΗΣ SIMI FISH ΣΤΗ ΘΕΣΗ ΤΟΥ ΤΑΜΕΙΟΥ

ΑΠΑΙΤΟΥΜΕΝΑ ΠΡΟΣΟΝΤΑ: Ηλικία από 22 - 40 ετών, γνώσεις λογιστικής, αγγλικά, Η/Υ προγράμματα (word, excel, κεφάλαιο, internet) να διαθέτει καλή μνήμη και πνεύμα συνεργατικό.
Προϋπηρεσία επιθυμητή

Αποστείλατε φαξ στο 02410/60175, υπόψη κας Τελιανίδου (πληρ. 02410/60170)
X3315-10/6

ΠΑΝΕΛΛΑΔΙΚΟ ΔΙΚΤΥΟ ΤΑΠΗΤΟΚΑΘΑΡΙΣΤΗΡΙΩΝ ART CLEAN EXPRESS

Είμαστε λίιι...γο πιο μπροστά από τους άλλους!
ΠΛΥΣΙΜΟ - ΑΠΟΛΥΜΑΝΣΗ - ΦΥΛΑΞΗ
ΧΑΛΙΩΝ - ΜΟΚΕΤΩΝ - ΣΑΛΟΝΙΚΩΝ (και επί τόπου)
ΠΑΠΛΩΜΑΤΑ - ΚΟΥΒΕΡΤΕΣ - ΦΛΩΚΑΤΕΣ
ΣΤΕΓΝΟ ΓΙΑ ΜΕΤΑΞΩΤΑ
&
ΧΕΙΡΟΠΟΙΗΤΑ ΑΔΙΑΒΡΟΧΟΠΟΙΗΣΕΙΣ
&
ΕΠΙΔΙΟΡΘΩΣΕΙΣ ΤΑΠΗΤΩΝ
ΠΑΡΑΛΑΒΗ - ΠΑΡΑΔΟΣΗ ΚΑΤ' ΟΙΚΟΝ
Τηλ. 02410/94815 - Κιν. 0944-350.247
Τηλ. χωρίς χρέωση 0800.11.400.400
e-mail:artclean@otenet.gr/w.w.w.artclean.gr
ΑΛΑΦΑΚΗΣ ΤΑΣΟΣ
5273-30/6

ΔΩΔΕΚΑΝΗΣΙΑΚΕΣ ΑΠΟΦΡΑΞΕΙΣ
«ΚΟΛΟΣΣΟΣ»
ΑΠΟΦΡΑΞΕΙΣ ΚΑΘΑΡΙΣΜΟΙ ΑΠΟΧΕΤΕΥΣΕΩΝ & ΒΟΘΡΩΝ



Αναλαμβάνουμε πάσης φύσεως αποφράξεις οποιουδήποτε μήκους και πλάτους Αναλαμβάνουμε καθαρισμούς αποχετευτικών αγωγών, δήμων, ξενοδοχείων, στρατιωτικών μονάδων, σπιτιών, πολυκατοικιών, καθώς και καθαρισμούς βιολογικών μονάδων με μηχάνημα υψηλής πιέσεως σε όλη τη Δωδεκάνησο.
Κ. ΠΗΔΙΑΚΗΣ - Π. ΚΑΣΕΡΗΣ
Πληρ. τηλ. 47915 - 91881
κινητό: 0944/325234
και 0977/717048
5145-9/6

ΑΠΟΦΡΑΞΕΙΣ-ΚΑΘΑΡΙΣΜΟΙ
(Η ΜΑΡΙΑ)



ΟΛΟ ΤΟ 24ωρο
Αναλαμβάνουμε ξενοδοχεία, δήμους, πολυκατοικίες, σπίτια, εστιατόρια, κλπ, καθώς άντληση πετρελαιοειδών από πλοία, και λιποσυλλεκτών και βιολογικών, εκκενώσεις βόθρων στην Παλιά Πόλη (και στα πιο στενά δρομάκια). Ακόμα αναλαμβάνουμε καθαρισμούς (αναπαλαιώσεις) κτιρίων με υδροβολή και κάθε είδους επιφάνειες με πείρα και υπευθυνότητα. ΜΕ ΜΟΝΑΔΙΚΑ ΣΕ ΥΨΟΣ ΠΙΕΣΗΣ ΚΑΙ ΑΝΑΡΡΟΦΗΣΗΣ ΥΠΕΡΣΥΓΧΡΟΝΑ ΜΗΧΑΝΗΜΑΤΑ ΥΔΡΟΒΟΛΗ ΣΕ ΟΛΗ ΤΗ ΔΩΔΕΚΑΝΗΣΟ.
ΒΑΡΔΕΛΛΗ Μ.-ΚΡΑΣΟΠΟΥΛΟΣ Δ. Ο.Ε.
Τηλ. 35555-94750, - Κιν. 0944395999 - FAX 96516
e-mail:metropontikas@excite.com. - ΛΙΝΔΟΥ 1 ΡΟΔΟΣ
861-30/6

ΟΙΚΟΔΟΜΙΚΕΣ ΕΠΙΧΕΙΡΗΣΕΙΣ
ΔΙΑΚΟΓΕΩΡΓΙΟΥ ΚΑΛΛΙΣΤΟΣ
ΕΘΝ.ΑΝΤΙΣΤΑΣΕΩΣ 11
(πρώην Αννης Μαρίας)

ΠΩΛΗΣΕΙΣ ΔΙΑΜΕΡΙΣΜΑΤΩΝ - ΚΑΤΑΣΤΗΜΑΤΑ - ΑΠΟΘΗΚΕΣ - ΑΝΤΑΛΛΑΓΕΣ ΑΚΙΝΗΤΩΝ - ΑΓΟΡΕΣ ΟΙΚΟΠΕΔΩΝ ΑΝΑΛΑΜΒΑΝΟΥΜΕ ΑΝΤΙΠΑΡΟΧΕΣ

ΠΩΛΟΥΝΤΑΙ διαμερίσματα λουξ κατασκευής, με απεριόριστη θέα. Τα διαμερίσματα διαθέτουν θωρακισμένες πόρτες - εντοιχισμένες κουζίνες - ντουλάπες - εντοιχισμένο νιπτήρα με ντουλάπι - κεντρική θέρμανση αυτόνομη - ανοιγόμενα ανακλινόμενα κουφώματα με διπλά τζάμια, σίτες, ρολά - υδραυλικό ασανσέρ - τριφασικό ρεύμα.
Ολοι οι χώροι σπατουλαρισταί - εσωτερικές πόρτες MDF με σχέδιο
ΔΙΑΜΕΡΙΣΜΑΤΑ:
Επί της οδού Μεγ. Κων/νου - Κων/νου Παλαιολόγου:
- 50υ.μ. δυάρια
- 85τ.μ. τριάρια
- 110τ.μ. τεσσάρια

Επί της Κων/νου Υδραίου - Στ. Κωτιάδη
- 70τ.μ. τριάρια
- 90τ.μ. τριάρια - τεσσάρια
- 110τ.μ. τεσσάρια
- 130τ.μ. τεσσάρια - πεντάρια

} ανά όροφο

Επί της λεωφ. Καλλιθέας - Καρακόνερο
- 50τ.μ. δυάρια
- 85τ.μ. τριάρια
- 110τ.μ. τεσσάρια

} ανά όροφο, με μεγάλες βεράντες, φανταστική θέα

ΚΑΤΑΣΤΗΜΑΤΑ (επί της λεωφ. Καλλιθέας - Καρακόνερο)
- 50τ.μ.
- 1000τ.μ.
- 150τ.μ.

} ανά όροφο, με μεγάλες βεράντες, απεριόριστη θέα

Διαμέρισμα 125τ.μ. , 3ος, λουξ κατασκευής νέο στην οδό Αισχίνης
Κατάστημα 90τ.μ., νέας κατασκευής στο Καρακόνερο.
Γραφείο 63τ.μ. νέας κατασκευής απέναντι από το παλαιό ΙΚΑ
Γραφείο 73τ.μ. νέας κατασκευής απέναντι από παλαιό ΙΚΑ
Διαμέρισμα 75τ.μ. ισόγειο, Αγ. Αναστασία
Διαμέρισμα 138τ.μ. 1ος όροφος, οδός Μάρκου Κλαδάκη -
Μονοκατοικία 140τ.μ. στον Αρχάγγελο
Αγροτεμάχιο 4640 τ.μ. στ' Ασγούρου
Μεζονέτα 140τ.μ. στην οδό Λισαβώνος και Οσλου
Διαμέρισμα 80τ.μ., 1ος όροφος στο χωριό Παραδεισίου
Αγροτεμάχιο 19.800τ.μ. στην Παστίδα (όπισθεν εργοστασίου «Θράκη»)
Αγροτεμάχιο 3.448 τ.μ. απέναντι από την είσοδο του ξενοδοχείου BLUE BAY Κρεμαστή
Αγροτεμάχιο 4 στρεμμάτων στα Κολύμπια
Οικόπεδο 124τ.μ. στην πλατεία του χωριού Κοσκινού
Ξενοδοχείο Ποσειδών στην περιοχή Κρητικά
Πωλείται μονοκατοικία 100τ.μ., σε οικόπεδο 476 τ.μ. στις Καλυθιές
Οικόπεδο 19.980τ.μ. στα Κοσκινού
Οικόπεδο 2500 τ.μ. στο Τσαΐρι
- Διαμέρισμα 110 τ.μ. 1ος όροφος στην Ανάληψη (εκκλησία)
- Διαμέρισμα 60 τ.μ. 1ος όροφιος Παν. Ροδίου

Ενοικιάζεται αποθήκη 75 τ.μ. στο Ροδίνι
Πωλείται Μεζονέτα 160τ.μ., στους Δασκάλους
Πωλείται αγροτεμάχιο 3,2 στρέμματα στη Θολό

X3285-30/6

ΠΛΗΡΟΦΟΡΙΕΣ:
ΔΙΑΚΟΓΕΩΡΓΙΟΥ ΚΑΛΛΙΣΤΟΣ
Τηλ. 29318 - 34598- Τηλ. 78501 - 78502

Ματιές στα σπορ

WINDSURFING

Ξεκίνησε η αντίστροφη μέτρηση για το Παγκόσμιο πρωτάθλημα

Ξεκίνησε η αντίστροφη μέτρηση για την έναρξη του Παγκοσμίου πρωταθλήματος WINDSURFING της κλάσης FORMULA που ως γνωστόν θα φιλοξενηθεί στο νησί μας το διάστημα από τις 7 έως και τις 16 Ιουνίου (το αγωνιστικό «κομμάτι» θα ξεκινήσει στις 11 Ιουνίου).

Οι διοργανωτές ελέγχου και ρυθμίζουν τις λεπτομέρειες της τελευταίας στιγμής, καθώς θεωρείται πάρα πολύ σημαντικό να δείξει η Ρόδος καλό πρόσωπο όπως άλλωστε είχε γίνει στις προηγούμενες παγκόσμιες και μη διοργανώσεις. Σήμερα αναμένεται να αφιχθούν και οι πρώτοι αθλητές. Πρόκειται για τους Γάλλους WINDSURFING που θα έχουν την ευκαιρία να «ακτινογραφήσουν» πρώτοι απ' όλους το θαλάσσιο στίβο και να βγάλουν τα συμπεράσματά τους.

Ο ALPHA

Στο μεταξύ η διαφήμιση του αγώνα αλλά και του νησιού μας έχει ήδη ξεκινήσει.

Ενα τηλεοπτικό σποτ καθώς και ένα «τίζερ» (σποτ γραφικών) προβάλλεται από τα κανάλια του Ομίλου ALPHA ενώ κάτι ανάλογο γίνεται και από το ραδιόφωνο. Το σποτ εκτός από το ότι καταδεικνύει τις ομορφιές του νησιού μας γενικότερα, τονίζει τη σπουδαιότητα του παγκοσμίου πρωταθλήματος αλλά και το πόσο σημαντικό είναι που γίνεται στην Ελλάδα. Ο όμιλος ALPHA εκτός από το κεντρικό του δελτίο θα έχει σε καθημερινή βάση μια εκπομπή αφιερωμένη στο Παγκόσμιο πρωτάθλημα. Εικόνα φυσικά θα δοθεί και σε όλα τα υπόλοιπα ελληνικά κανάλια.

Η VERNICOS YACHTS

Μια σπουδαία προσφορά έγινε από την εταιρία VERNICOS YACHTS που έχει την έδρα της στην Αθήνα (διαθέτει υποκατάστημα στο νησί μας απέναντι από το ΚΟΝ - ΤΙΚΙ). Πιο συγκεκριμένα, για τις ανάγκες των αγώνων θα δώσει ένα ιστιοπλοϊκό σκάφος δεκατεσσάρων μέτρων το οποίο θα χρησιμεύει για τις εκκινήσεις των ιστιοδρομιών.

• Η RHODES WINDSURFING ACADEMY (RNA) θέλει να ευχαριστήσει τις τεχνικές υπηρεσίες των Δήμων Ρόδου και Ιαλυσού για τη μέχρι τώρα συνεισφορά τους.

Με το «Κεντέρης» στη Μυτιλήνη οι Κέλης και Μαρκόπουλος

Μια εβδομάδα πριν το Πανελλήνιο πρωτάθλημα στίβου ανδρών - γυναικών, που θα διεξαχθεί στα Τρίκαλα (15-16/6/2002), δύο Ροδίτες αθλητές προσκλήθηκαν για να αγωνισθούν στο 3ο Ελληνικό Γραν - Πρι (Κ. ΚΕΝΤΕΡΗΣ), που θα πραγματοποιηθεί στο Δημοτικό Στάδιο Μυτιλήνης στις 8 Ιουνίου 2002.

Ο Ηλίας Κέλης του ΑΟ Σύμης θα αγωνιστεί στα 200 μ. και ο Μιχάλης Μαρκόπουλος του ΓΑΣ Υγεία Ρόδου στα 400 μ. Οι αθλητές θα αναχωρήσουν με το «ΑΙΟΛΟΣ ΚΕΝΤΕΡΗΣ» το πρωί (8.00) για τον Πειραιά και στη συνέχεια, με το ίδιο πλοίο στις 16.00 για τη Μυτιλήνη. Ιδιαίτερα, ο Ηλίας Κέλης είναι σε πολύ καλή κατάσταση και αναμένεται να τρέξει τα 200 μ. σε χρόνο κάτω από 21"00.

Ο Μιχάλης Μαρκόπουλος, ύστερα από τη 2η θέση που κατέλαβε στην πενταεθνή συνάντηση εφήβων στη Σκωτία (400 μ. εμπ.), ελπίζει στα 400 μ. απλά σε χρόνο κάτω από 49"00.

Εκτός των προαναφερθέντων Ροδιτών αθλητών, άλλοι τέσσερις θα αγωνισθούν στα «ΖΗΡΙΝΕΙΑ 2002» που θα διεξαχθούν την Κυριακή 9 Ιουνίου 2002 το απόγευμα στην Κηφισιά. Πρόκειται για τους αθλητές του ΓΑΣ Υγεία Ρόδου Σάββα Διακονικόλα στο μήκος, τον Κώστα Κακούσιο στα 100 μ., Δημοσθένη Παπαντωνίου στα 100 μ. και τον Γιάννη Αλεξιάδη του ΠΑΟ Διαγόρα Ρόδου στα 100 μ.

Οι παραπάνω αθλητές μετέχουν στα ΖΗΡΙΝΕΙΑ στα πλαίσια της προετοιμασίας τους εν όψει του Πανελληνίου πρωταθλήματος ανδρών - γυναικών.

Το αγωνιστικό «μπριτζ»

Το «ζευγάρι» Ζερβού Ι. - Ποπόρου Γ. είναι οι νικητές του πενθημέρου αγώνα μπριτζ «ζευγών» όπεν που ολοκληρώθηκε και κρίθηκε στην τελευταία ημερίδα στον Αγωνιστικό Ομιλο Ρόδου.

ΑΓΩΝΑΣ ΖΕΥΓΩΝ ΟΠΕΝ (Δευτέρα)

Τελική κατάταξη	Ποσοστό
1. Ζερβός Ι.- Πόπορος Γ.	61,50 %
2. Ράμος Ε. - Δανελλάκης Δ.	60,38 %
3. Καρακατσάνης Β. - Καρακατσάνης Η.	60,07 %
5η Ημερίδα Πενθημέρου Δευτέρας	**Ποσοστό**
1. Ζερβός Ι.- Πόπορος Γ.	71,03 %
2. Δανελλάκης Δ. - Ράμος Ε.	66,66 %
3. Βιέγκμινκ Μ. - Στένιερ Κ.	65,07 %

Επίσης, ολοκληρώθηκε και ο πενθήμερος αγώνας «ζευγών» κατηγοριών 1 έως 5 (Τετάρτη) με νικητές τους Τυραδέλλη Β. - Αδαμάκη Ι. με ποσοστό 60,22%. Να σημειωθεί ότι το «ζευγάρι» Μαγριπλή Ν. - Μαγριπλή Ε. ως πρώτο ζευγάρι μαθητών στην τελική κατάταξη του εν λόγω αγώνα, θα συμμετάσχει στο πανελλήνιο πρωτάθλημα μαθητών 2001 - 2002, που θα διεξαχθεί στην Αθήνα τις προσεχείς ημέρες, επροσωπώντας τον όμιλο της Ρόδου. Σημαντική ήατν και η εμφάνιση του μαθητή Σαββίγκου Σ. και του συμπαίκτη του Κανταρζόγλου Γ. που ήρθαν δεύτεροι

ΑΓΩΝΑΣ ΖΕΥΓΩΝ Κατηγορία 1-5 (Τετάρτη)

Τελική κατάταξη	Ποσοστό
1. Τυραδέλλης Β. - Αδαμάκης Ι.	60,22 %
2. Κανταρζόγλου Γ. - Σαββίγκος Σ.	59,50 %

Τα «σπάνε» ΑΕ Κως και Αρβανίτης;

Το οικονομικό καίει τις δύο πλευρές, ωστόσο, το θέμα θα ξεκαθαρίσει σήμερα

Συγκροτήθηκε χθες σε σώμα το νέο διοικητικό συμβούλιο της ΑΕ Κως το οποίο προέκυψε από τις εκλογές της περασμένης Κυριακής, με τον Θανάση Χατζημάρκο να συνεχίζει στην ηγεσία του συλλόγου για την επόμενη τριετία!

Το νέο διοικητικό σχήμα το οποίο απαρτίζεται από τους κ. Βρεττό, Σταύρου, Μπαρμπαλιά, Αρβανιτάκη, Γιαλούση, Σαράντη, Πέτσιο Πέτρο και Παναγιώτη θα ξεκινήσει από σήμερα κιόλας δουλειά, με στόχο να ελαχιστοποιηθούν τα προβλήματα και να παρουσιαστεί η ομάδα όσο το δυνατόν πληρέστερη στο προσεχές πρωτάθλημα της Εθνικής Ερασιτεχνικής Κατηγορίας.

Πρώτο φυσικά μέλημα της νέας διοίκησης θα είναι η συμφωνία με προπονητή, εγνωσμένης αξίας, με το όνομα του Χρήστου Αρβανίτη να βρίσκεται στην κορυφή της σχετικής λίστας!

Η παρουσία του Πειραιώτη τεχνικού όλα αυτά τα χρόνια στο «νησί του Ιπποκράτη» έχει κερδίσει την αναγνώριση όλων και φυσικά θα ήταν ό,τι το καλύτερο να παραμείνει και του χρόνου στην τεχνική ηγεσία της ομάδας.

Χθεσινοβραδυνές πληροφορίες όμως κάνουν λόγο για ...σύννεφα στις συζητήσεις ανάμεσα στις δύο πλευρές, αφού φαίνεται ότι υπάρχει διαφορά απόψεων στο οικονομικό, το οποίο αν δεν υπάρξει σύγκλιση θα είναι η αιτία «διαζυγίου» μεταξύ του πρωταθλητή των ανόδων και της διοίκησης!

Ο Χρήστος Αρβανίτης έχει ήδη υποβάλει τις απαιτήσεις για το νέο πρωτάθλημα και αναμένει τηλεφώνημα «περί αποδοχής ή μη της πρότασής του»! Πρόθεση, βέβαια, όλων είναι να βρεθεί η χρυσή τομή, ωστόσο, τα πράγματα δεν είναι καθόλου απλά και όλα θα εξαρτηθούν σήμερα αφού αναμένεται τηλεφωνική επαφή ανάμεσα στις δύο πλευρές, όπου σε μεγάλο βαθμό θα διαφανούν οι απόψεις και θα δρομολογηθούν οι όποιες εξελίξεις!

Μέχρι, λοιπόν, να ξεκαθαρίσει το θέμα του προπονητή τα μεταγραφικά μοιραία περνάνε σε δεύτερη μοίρα και αναμένεται να αναθερμανθούν προς το τέλος τη εβδομάδας! Ως τότε λοιπόν υπομονή!

Ζωντανός στο κυνήγι της ανόδου ο Ευκλής

ΚΡΕΜΑΣΤΗ.-

« Ζωντανός» στο «κυνήγι» της ανόδου στην Β΄κατηγορία έμεινε ο Ευκλής Σορωνής. Χθες στο δεύτερο αγώνα μπαράζ νίκησε με 4 - 0 τον Γ.Σ. Διαγόρα και πλέον θα περιμένει με αγωνία το αποτέλεσμα του τελευταίου αγώνα ανάμμεσα στον Πολυβώτη και το Διαγόρα.

ΤΑ ΓΚΟΛ

Στο 12' ο Μικρόπουλος με κεφαλιά έκανε το 0 - 1 και στο 20 ο Αιντενίζ με σουτ το 0 - 2

Στο 76' ο Αιντενίζ πέτυχε το 0-3 και

Στο 80' ο Μικρόπουλος με κεφαλιά έκανε το 0-4.

Πολύ καλή ήταν η διαιτησία του κ. Τσαγγάρη (Ορφανός, Καραχανής).

Στο 67' Αποβλήθηκε με δεύτερη κίτρινη για αντικανονικό μαρκάρισμα ο Νικολάου και με τον ίδιο τρόπο (και τον ίδιο λόγο) στο 90' ο Παξινός.

ΔΙΑΓΟΡΑΣ: Μηνάς, Βλάχος, Παξινός, Γεωργακόπουλος, Αποστολίδης, Κωνσταντίνου, Θρουμουλόπουλος, Νικολάου, Μαγκαφάς, Λόλι (12' Παπανικολάου), Ορφανός (1' Τσιλίκης)

ΕΥΚΛΗΣ: Νικηταράς, Κορκίδας, Χατζηνικόλας, Καραπάνος, Εμίρογλου, Λιομής, Παπαϊωάννου, Αιντενΐz, Διακοφιλιππής, Μικρόπουλος, Μαργέτος (1' Τσαλίκης).

Η ΒΑΘΜΟΛΟΓΙΑ

1. Πολυβώτης	(1)	4 - 2	3
- Ευκλής	(2)	6 - 4	3
3.Γ.Σ.Διαγόρας	(1)	0 - 4	0

Σε ρυθμό ρελαντί η Θύελλα

•Νίκησε 3-2 τον ΑΕΡΑ που προηγήθηκε 0-2!

ΠΥΛΩΝΑ. Του Μανώλη Εγγλέζου.-

Καλύτερη η Θύελλα, αν και με δέκα παίκτες, κατάφερε να νικήσει στο γήπεδό της τον ΑΕΡΑ Αφάντου 3-2!

Οι φιλοξενούμενοι προηγήθηκαν στο πρώτο τέταρτο 0-2 για να πάρει τον έλεγχο στη συνέχεια η Θύελλα, η οποία, σε ρυθμό ρελαντί, κατάφερε να σημειώσει τρία τέρματα και να πάρει τη νίκη!

Το 0-1 έκανε στο 10' Λυριστής και στο 15' ο Σωτηράκης διπλασίασε τα τέρματα της ομάδας του Αφάντου.

Ο Οίκουτας στο 28' μείωσε σε 1-2 και ο ίδιος παίκτης στο 37 ισοφάρισε σε 2-2.

Το τελικό σκορ διαμόρφωσε στο 71' ο Μωραΐτης

Οι γηπεδούχοι, που ξεκίνησαν όπως προαναφέραμε με δέκα παίκτες είχαν και δύο δοκάρια, με τον Λουκά Εγγλέζο, στο 33' και το 65'.

• Διαιτήτευσε ο Φραγκίνης (Αν. Παπαδόπουλος, Γρεβένης).

ΘΥΕΛΛΑ: Σαβάκης, Σεντεμέντες, Γαλανός, Κουτσουμπάρης, Καραμαρίας, Φαρμακαλής, Γιαννούρης, Μωραΐτης, Οίκουτας, Εγγλέζος.

ΑΕΡΑ : Πέρος, Διακίδης, Μπακίρης, Καντής, Βασιλάς, Γιαννουκάς Β., Σωτηράκης, Καππάκας, Κανέλλος, Λυριστής, Νικολόπουλος.

Τελευταία συνεδρίαση πριν τις εκλογές στον Ηρακλή

Την προσεχή Δευτέρα 10 του μήνα θα συνεδριάσει για τελευταία φορά η διοίκηση του Ηρακλή Μαριτσών εν όψει των αρχαιρεσιών που θα γίνουν στις 15 του μήνα για την εκλογή νέου διοικητικού συμβουλίου. Ως γνωστόν, όσα από τα μέλη του συλλόγου που έχουν τακτοποιήσει τις οικονομικές τους εκκρεμότητες (συνδρομές) και επιθυμούν να είναι υποψήφιοι οφείλουν να το δηλώσουν στον πρόεδρο μέχρι τις 10 του μήνα.

• Υστερα από τις τηλεφωνικές ευχές του προέδρου Γιώργου Παπαδημήτρη για ταχεία ανάρρωση στον πρόεδρο του Κλεάνθη κ. Χοροζίδη, από το ατύχημα που είχε και η αθλητική οικογένεια του Ηρακλή τον εύχεται «ταχεία ανάρρωση».

• Ο Ηρακλής θέλοντας να συμβάλλει στην προσπάθεια που γίνεται για την οικονομική ενίσχυση του άτυχου Μιχάλη Βογιατζάκη, ύστερα από το ατύχημα που είχε παρ' όλα τα οικονομικά του προβλήματα, προσφέρει το ποσό των 50 ευρώ.

• Ο πρόεδρος του Ηρακλή κ. Παπαδημήτρης θα εκπροσωπήσει το σύλλογο στη γενική συνέλευση της ΕΠΣΔ.

Μένει ο Σταύρου;

Συνάντηση με τον προπονητή Ανδρέα Σταύρου θα έχει σήμερα ο πρόεδρος του Διγενή Γιάννης Μιχελαράκης. Οι δύο άνδρες θα συζητήσουν το ενδεχόμενο ανανέωσης της συνεργασίας τους. Χθεσινοβραδινές πληροφορίες, ανέφεραν πως υπάρχουν πολλές πιθανότητες για να γίνει κάτι τέτοιο και δεν είναι παράξενο να οριστικοποιηθεί και σήμερα το βράδυ.

Την Κυριακή οι Δικηγόροι

Την Κυριακή, στις 5 μ.μ. στο γήπεδο των αγίων Αποστόλων θα γίνει τελικά το παιχνίδι ανάμεσα στους δικηγόρους της Ρόδου και τους συναδέλφους τους της Αθήνας, για το Πανελλήνιο ποδοσφαιρικό πρωτάθλημα!

Ο αγώνας θα προηγηθεί αυτού των παλαιμάχων και αναμένεται να το παρακολουθήσει αρκετός κόσμος αφού την ομάδα του Δ.Σ.Α. θα ενισχύσει και ο γνωστός ποινικολόγος Αλέξης Κούγιας!

Οι νικητές του λαϊκού αγώνα «Γύρος Αφάντου 2002»

Ο Δ.Ο.Ν.Α. Αφάντου σε συνεργασία με τον Ν.Α.Ο.Δ. και τον Πολιτιστικό Σύλλογο «ΠΝΕΥΜΑΤΙΚΗ ΕΣΤΙΑ», στα πλαίσια των εκδηλώσεων που έχει προγραμματίσει για το έτος 2002, πραγματοποίησε, με μεγάλη επιτυχία, το Σάββατο 1 Ιουνίου 2002, αγώνα δρόμου με την επωνυμία «ΓΥΡΟΣ ΑΦΑΝΤΟΥ 2002». Στον αγώνα συμμετείχαν αθλητές αλλά και λάτρεις του αθλητισμού όλων των ηλικιών, ο αριθμός των οποίων υπερέβη τους 200. Αξιοθαύμαστη ήταν η συμμετοχή στον αγώνα του 71χρονου Κεφάλα Αντώνη και της 5χρονης Φιλίππου Κατερίνας (μικρότερη αθλήτριας που συμμετείχε), που τιμήθηκαν ιδιαίτερα από τους διοργανωτές. Οι νικητές κατά κατηγορία ήταν οι παρακάτω

Κορίτσια γεννημένα τα έτη 90-91 (1000 μ.):
1η Πιννή Μαρία
2η Σπανού Γεωργία
3η Κανύχη Λουκία

Κορίτσια γεννημένα τα έτη 92-93 (1000 μ.):
1η Παπασταματίου Αναστασία
2η Κάππα Δέσποινα
3η Κουφού Μαργαρίτα

Κορίτσια γεννημένα τα έτη 94-95 (1000 μ.):
1η Χίτζιου Ελπίδα
2η Διάκου Μαρία - Γεωργία
3η Λαουδίκου Παρασκευή

Κορίτσια γεννημένα τα έτη 1996 και άνω (1000 μ.):
1η Μουστάκα Μαρία
2η Νικολιδάκη Χριστίνα
3η Καβάδα Σεβαστή

Κορίτσια γεννημένα τα έτη 87-88-89 (1000 μ.):
1η Πελλού Αναστασία
2η Χρούση Τσαμπίκα
3η Κιλασίν Αρζού

Αγόρια γεννημένα τα έτη 90-91 (1000 μ.):
1ος Νικηταράς Παναγιώτης
2ος Χίτζιος Ιωάννης
3ος Λαουδίκος Χρύσανθος

Αγόρια γεννημένα τα έτη 92-93 (1000 μ.):
1ος Χατζηχριστοδούλου Γεώργιος
2ος Λαουδίκος Σάββας
3ος Πολίτης Μανώλης

Αγόρια γεννημένα τα έτη 94-95 (1000 μ.):
1ος Μουστάκας Δημήτρης
2ος Καντής Ελευθέριος
3ος Τριανταφύλλου Τριαντάφυλλος

Αγόρια γεννημένα τα έτη 1996 και άνω (1000 μ.):
1ος Παπανικόλας Μιχαήλ
2ος Αναγνώστου Ευάγγελος

Αγόρια γεννημένα τα έτη 87-88-89 (1000 μ.):
1ος Λαουδίκος Νίκος
2ος Μαντικός Παναγιώτης
3ος Κριτικός Χρήστος

Γυναίκες γεννημένες 1968-1972 (7.600 μ.):
1η Elisabeth Pflanmer
2η Monica Zillman

Ανδρες γεννημένοι 1968-1972 (7.600 μ.):
1ος Παπαδημητρίου Τσαμπίκος
2ος Κελεπέρας Κυριάκος
3ος Μαυρογιαννάκης Ιωάννης

Ανδρες γεννημένοι 1958-1967 (7.600 μ.):
1ος Werner Heinrich
2ος Βαγιανάκης Ιωάννης
3ος Χίτζος Δημήτριος

Ανδρες γεννημένοι 1947-1957 (7.600 μ.):
1ος Πάτσης Βασίλης
2ος Χατζηγεωργίου Ιωάννης

Ο πρόεδρος του Δ.Ο.Ν.Α. Σέντης Σάββας ευχαριστεί το δ.σ. του Ν.Α.Ο.Δ. και συγκεκριμένα τον πρόεδρο κ. Μπαριανάκη Μιχάλη, το δ.σ. και τον πρόεδρο της Πνευματικής Εστίας κ. Μπακίρη Μιλτιάδη, το ΔΟΝΑ Λινδίων, την Ελληνική Αστυνομία, την ΕΑΣ ΣΕΓΑΣ, τα αθλητικά σωματεία κλασικού αθλητισμού που τίμησαν με τη συμμετοχή των αθλητών τους και την παρουσία εκπροσώπων τους, το γιατρό κ. Μπακίρη Παύλο που πρόσφερε τις υπηρεσίες του κατά τη διάρκεια του αγώνα, τη Β.Α.Π. Κουγιός Α.Ε. για την ευγενική χειρονομία της να προσφέρει δωρεάν αναψυκτικά για τους αθλητές και θεατές, το εργατοϋπαλληλικό προσωπικό του Δήμου Αφάντου που εργάστηκε εθελοντικά για την επιτυχή διεξαγωγή της εκδήλωσης αυτής και τέλος όλους αυτούς που έλαβαν μέρος στον αγώνα.

Επίσης ευχαριστεί τον πρόεδρο της ΕΑΣ ΣΕΓΑΣ Σπύρο Καραγιάννη, τον πρόεδρο του ΔΟΝΑ Ρόδου κ. Κάλλιστο Διακογεωργίου καθώς και το δημοσιογράφο κ. Νικήτα Πουζουκάκη που τίμησαν την εκδήλωση με την παρουσία τους.

Η Ε.Π.Σ.Δ. υπενθυμίζει

Από την ΕΠΣΔ υπενθυμίζεται ότι την Παρασκευή 7-6-2002 και ώρα 20.30 στην αίθουσα του ΔΟΝΑ (Διαγοριδών 1) θα πραγματοποιηθεί η έκτακτη γενική συνέλευσή της. Με πρωτοβουλία του προέδρου του ΔΟΝΑ κ. Κάλλιστου Διακογεωργίου, αμέσως μετά τη συνέλευση θα ακολουθήσει μπουφές με προσφορά του ζαχαροπλαστείου «Σπιτικό» των αδελφών Κοκκάρη (Κων/νου Τσαλδάρη 28 - Ρόδος).

AMCOR
No 1
ΚΑΤΑΣΚΕΥΑΖΟΝΤΑΙ & ΕΙΣΑΓΟΝΤΑΙ ΣΥΝΑΡΜΟΛΟΓΗΜΕΝΑ ΑΠΟ ΤΟ ΙΣΡΑΗΛ



X 3293-30/6

ΠΡΟΔΙΑΓΡΑΦΕΣ ΕΟΚ CE MARK

Η AMCOR-ΙΣΡΑΗΛ Η ΜΕΓΑΛΥΤΕΡΗ ΒΙΟΜΗΧΑΝΙΑ ΗΛΙΑΚΩΝ ΣΥΣΤΗΜΑΤΩΝ ΣΤΟΝ ΚΟΣΜΟ,ΣΑΣ ΠΡΟΣΦΕΡΕΙ ΤΟΝ ΚΑΛΥΤΕΡΟ ΗΛΙΑΚΟ ΘΕΡΜΟΣΙΦΩΝΑ ΤΟΥ ΚΟΣΜΟΥ ΜΕ ΜΟΝΑΔΙΚΑ ΣΗΜΕΙΑ ΥΠΕΡΟΧΗΣ ΠΟΥ ΚΑΝΕΝΑΣ ΑΛΛΟΣ ΔΕΝ ΕΧΕΙ.ΠΡΩΤΗ Η AMCOR,ΠΡΙΝ 40 ΧΡΟΝΙΑ ΠΑΡΟΥΣΙΑΣΕ ΤΗΝ ΕΠΑΝΑΣΤΑΤΙΚΗ ΤΗΣ ΤΕΧΝΟΛΟΓΙΑ ΣΤΟΥΣ ΗΛΙΑΚΟΥΣ ΘΕΡΜ/ΝΕΣ. ΠΟΛΛΟΙ ΑΠΟ ΤΟΤΕ ΠΡΟΣΠΑΘΗΣΑΝ ΝΑ ΤΗΝ ΜΙΜΗΘΟΥΝ .ΤΑ ΑΠΟΤΕΛΕΣΜΑΤΑ ΤΟΥΣ ΕΙΝΑΙ ΓΝΩΣΤΑ.ΚΑΝΕΝΑΣ ΔΕΝ ΜΠΟΡΕΣΕ ΝΑ ΤΗ ΘΑΣΣΕΙ.ΣΗΜΕΡΑ Η AMCOR ΣΥΝΕΧΙΖΟΝΤΑΣ ΤΗΝ ΕΡΕΥΝΑ ΣΤΟΝ ΤΟΜΕΑ ΤΗΣ ΗΛΙΑΚΗΣ ΕΝΕΡΓΕΙΑΣ ΒΡΙΣΚΕΤΑΙ ΚΑΙ ΘΑ ΒΡΙΣΚΕΤΑΙ ΜΠΡΟΣΤΑ.ΓΙΑΤΙ ΕΙΝΑΙ Η No 1 ΣΤΟΝ ΚΟΣΜΟ.

ΕΙΝΑΙ Η AMCOR

ΝΑΥΤΑΘΛΗΤΙΚΟ ΚΕΝΤΡΟ από το 1947

NOP

X 3313-15/6

Από 15 Ιουν. έως 15 Σεπ. Τμήματα εκμάθησης και άθλησης για παιδιά από 4 χρονών και ενήλικες

• ΚΟΛΥΜΒΗΣΗΣ • ΙΣΤΙΟΠΛΟΪΑΣ • ΚΩΠΗΛΑΣΙΑΣ • ΚΑΓΙΑΚ • ΥΔΑΤΟΣΦΑΙΡΙΣΗΣ

• ΠΤΥΧΙΟΥΧΟΙ ΚΑΙ ΕΜΠΕΙΡΟΙ ΕΚΠΑΙΔΕΥΤΕΣ
• Εγκαταστάσεις σύγχρονες, υγιεινές, φροντισμένες

Εγγραφές με προτεραιότητα 1 έως 15 Ιουνίου

Πλατεία Κουντουριώτη, τηλ. 02410 38043
Καθημερινά 10 -3 και 5-7

ΑΜΥΓΔΑΛΙΑ
ΤΑΒΕΡΝΑ
Ανοικτά κάθε βράδυ
Κυριακή και το μεσημέρι
Αναλαμβάνουμε κάθε κοινωνική σας εκδήλωση
Τηλ. ρεζερβέ 02410 92925

X3322-30/6

Ματιές στα σπορ

Απούσα η Νίκη Ξανθού από το «Πανελλήνιο» και τα «Τσικλητήρεια»

Το πρόβλημα της Νίκης Ξανθού στο δικέφαλο, που προήλθε κατά τη διάρκεια της συμμετοχής στο «Γκαλά» της Φιλοθέης την προηγούμενη Τετάρτη, συνεχίζει να την ταλαιπωρεί και βάζει σε κίνδυνο τη συμμετοχή της στις άμεσες αγωνιστικές υποχρεώσεις της.



Παράλληλα το πρόβλημα της πρωταθλήτριας Ευρώπης στον κλειστό στίβο... πονά και τους υπεύθυνους της Ομοσπονδίας, καθώς υπάρχει το σοβαρό ενδεχόμενο η Ροδίτισσα πρωταθλήτρια να μην προλάβει να αγωνιστεί και να ενισχύσει την εθνική ομάδα των γυναικών στην Μπάνσκα Μπίστριτσα της Σλοβακίας. Εκεί όπου το Σαββατοκύριακο 22-23 Ιουνίου τόσο οι άνδρες όσο και οι γυναίκες θα δώσουν τη δική τους μάχη για άνοδο στη «Σούπερ Λίγκα» του Ευρωπαϊκού Κυπέλλου «Μπρούνο Τζάουλι» και η παρουσία της παγκόσμιας πρωταθλήτριας είναι ένα από τα όπλα της ελληνικής ομάδας.

Αλλωστε η προσφορά της Νίκης όλα αυτά τα χρόνια στις εθνικές ομάδες είναι ανεκτίμητη και πολύ δύσκολα αναπληρώνεται.

Η πρωταθλήτρια του Ολυμπιακού συνεχίζει τη θεραπευτική αγωγή στο πληγωμένο πόδι της, ενώ παράλληλα καθημερινά κάνει ασκήσεις ενδυνάμωσης.

Το ευχάριστο σε αυτή την υπόθεση είναι ότι το πρόβλημα δεν προέρχεται από τη μέση της, αλλά από ένα παλιό πρόβλημα στο δικέφαλο.

Σύμφωνα με τον προπονητή της Δημήτρη Χατζόπουλο, η κορυφαία Ελληνίδα άλτρια του τριπλού, αυτή τη στιγμή μοιάζει αδύνατο να προλάβει τόσο τα «Τσικλητήρεια» που θα γίνουν την ερχόμενη Δευτέρα, όσο και το πανελλήνιο πρωτάθλημα, το οποίο θα διεξαχθεί στα Τρίκαλα στα μέσα του μηνός.

Ετσι όλο το βάρος έχει πέσει έτσι ώστε η Ξανθού να προλάβει τους αγώνες στην Μπάνσκα Μπίστριτσα, αν και με τα δεδομένα που ισχύουν αυτή τη στιγμή, κάτι τέτοιο φαίνεται πολύ δύσκολο.

Η Νίκη με το «χρυσό» θρίαμβό της την πρώτη Κυριακή του Μαρτίου στο «Ντουζίκα Χάλε» όπου είχε κυριαρχήσει στο Ευρωπαϊκό Πρωτάθλημα κλειστού στίβου της Βιέννης, είχε επανέλθει στις μεγάλες «πτήσεις» και επιτυχίες, όπως το 1997 στο Παγκόσμιο Πρωτάθλημα της Αθήνας.

Το ίδιο καλή ήταν και η εμφάνισή της στους μέχρι σήμερα αγώνες του ανοικτού στίβου, καθώς τα 6.79 μ. που είχε πετύχει στη Λάρισα στις 19 Μαΐου κατά τη διάρκεια του στρατιωτικού πρωταθλήματος είναι μέσα στις κορυφαίες φετινές επιδόσεις στην Ευρώπη.

Πάντως ο μεγάλος στόχος για τη Νίκη παραμένει το Μόναχο και το Ευρωπαϊκό πρωτάθλημα, εκεί όπου η Ελληνίδα πρωταθλήτρια στις αρχές Αυγούστου φιλοδοξεί να εμφανιστεί στην καλύτερη φόρμα της και να διεκδικήσει μια παρόμοια επιτυχία όπως στην πρωτεύουσα της Αυστρίας.

Στις 14 Ιουνίου ο επόμενος αγώνας του ΑΣΙΑΘ Ρόδου

Στις 14 Ιουνίου θα διεξαχθεί ο επόμενος αγώνας του πρωταθλήματος Ιστιοπλοΐας του 2002, του Αθλητικού Συλλόγου Ιστιοπλόων Ανοικτής Θάλασσας Ρόδου.

Θα είναι τριήμερος και φέρει το όνομα «Τήλος 2002», συνολικής απόστασης 86 ναυτικών μιλίων.

Ο αγώνας της Τήλου είναι ο τρίτος κατά σειρά της χρονιάς και ο τελευταίος της κατηγορίας αυτής πριν τους διεθνείς αγώνες «Ρόδος Καπ 2002» (15 Αυγούστου) και AEGEAN REGATTA II (19 Αυγούστου).

Ο τέταρτος αγώνας του 2002 περιλαμβάνει αγώνες «Τριγώνων» (όρτσα - πρίμα) στον κόλπο της Ιαλυσού.



Στις 25 και 26 Μαΐου πραγματοποιήθηκε ο αγώνας «Χάλκη 2002» με τους ιστιοπλόους να καλύπτουν τη διαδρομή Ρόδος - Χάλκη - Ρόδος (52ν.μ.).

Ο καιρός ήταν αρκετά καλός για τους αγωνιζόμενους, αφού η ένταση των ανέμων κυμάνθηκε στα 4 με 5 μποφόρ, με πολλές εναλλαγές στις κατευθύνσεις τους.

Η σειρά τερματισμού στη διαδρομή Ρόδος - Χάλκη ήταν:

1ο Καπετάν Μανώλης (κυβ. Σωτήρης Κατσαράς)

2ο Πανορμίτης (κυβ. Σταμάτης Σταύρας)

Στην επιστροφή (Χάλκη - Ρόδος):

1ο Πανορμίτης (κυβ. Σταμάτης Σταύρας)

2ο Καπετάν Μανώλης (κυβ. Σωτήρης Κατσαράς)

3ο Νεφέλη (κυβ. Κυριάκος Κλαδογένης)

Κατερρίφθη πανελλήνιο ρεκόρ του Χειμωνέτου

Ενα πανελλήνιο ρεκόρ πίστας που κατείχε ο συμπατριώτης μας Γιώργος Χειμωνέτος, κατερρίφθη στο Παγκόσμιο κύπελλο της Μόσχας.



«Δράστης» ήταν ο Λάζαρος Σκούμπας του Θησέα, που στα 200μ. σπριντ έκανε επίδοση 10.355. Το προηγούμενο ρεκόρ ήταν 10.352 και το είχε κάνει ο Χειμωνέτος, στο Παγκόσμιο Κύπελλο της Μπογκοτά (Κολομβία) στις 28 Σεπτεμβρίου του 1995.

Στη Μόσχα, πανελλήνιο ρεκόρ έκανε και ο Γιάννης Ταμπουρίδης στο αγώνισμα του ατομικού πουρσουΐτ 4000μ.

Πρόκειται για ένα «στοιχειωμένο ρεκόρ» που είχε κάνει το 1993 ο νυν βοηθός ομοσπονδιακός προπονητής Γιώργος Πορτελάνος.

Ο Ταμουρίδης δεν είναι Ροδίτης, ωστόσο, έχει άμεση σχέση με το νησί μας, αφού αγωνίζεται με ποδήλατο «FIDUSA» της εταιρίας δηλαδή που κατασκευάζει αγωνιστικά και άλλα ποδήλατα στη Ρόδο.

Δεν τα κατάφερε ο Σόλων Πέππας



Δεν κατάφερε να προχωρήσει ο Σόλων Πέππας, στο διεθνές τουρνουά τένις 50.000 δολαρίων που γίνεται στο Φερθ της Γερμανίας.

Ο πρωταθλητής του Ροδιακού Ομίλου Αντισφαιρίσεως, που είναι νούμερο «300» στην παγκόσμια κατάταξη, έχασε στα προκριματικά από τον Αυστριακό Μλίναρικ (νούμερο «336») με 2-0 σετ (6-2,6-2).

Σκληρή δοκιμασία περιμένει τη Γαλλία στο σημερινό παιχνίδι με την Ουρουγουάη

Οι ΗΠΑ κέρδισαν χθες την Πορτογαλία! «Προσγειώθηκε» η Γερμανία με Εϊρε (1-1)

Στην παγκόσμια πρωταθλήτρια Γαλλία θα είναι στραμμένα τα μάτια όλων των φιλάθλων, που παρακολουθούν το 17ο Παγκόσμιο Κύπελλο ποδοσφαίρου στην Απω Ανατολή.

Μετά το «χαστούκι» που έφαγε από τη Σενεγάλη στην πρεμιέρα (1-0), όλοι απορούν αν θα μπορέσουν να ξεπεράσουν το σοκ και να πάρουν τη νίκη που τους είναι απαραίτητη, αν θέλουν την πρόκριση στο β' γύρο.

Αντίπαλός της θα είναι η Ουρουγουάη, που έχασε από τη Δανία, με την οποία θ' αγωνιστεί και η Γαλλία (11 Ιουνίου).

Στους άλλους αγώνες, θα παίξουν: Δανία - Σενεγάλη και Καμερούν - Σαουδική Αραβία.



Αλλη μια έκπληξη ήρθε από την ομάδα των ΗΠΑ

ΟΙ ΤΗΛΕΟΠΤΙΚΕΣ ΜΕΤΑΔΟΣΕΙΣ

Εκπομπή	09.00
Δανία - Σενεγάλη	09.30 (Ζ)
Καμερούν - Σ. Αραβία	12.00 (Ζ)
Γαλλία -Ουρουγουάη	14.30 (Ζ)
Γαλλία -Ουρουγουάη	17.00 (Μ)
Καμερούν -Σ. Αραβία	19.30 (Μ)
Δανία - Σενεγάλη	22.00 (Μ)
Tora-Tora-Tora	24.00-01.30

Η Ιρλανδία ισοφάρισε στο 92' 1-1 τη Γερμανία

Στην τελευταία φάση του αγώνα καρποφόρησε η υπεροχή της Ιρλανδίας σε όλο το δεύτερο ημίχρονο με τη Γερμανία. Ο Ρόμπι Κιν νίκησε τον Γερμανό τερματοφύλακα Όλιβερ Καν και η Ιρλανδία ισοφάρισε στο 92' σε 1-1. Ο Κλόζε είχε ανοίξει το σκορ στο 19'.

Η Ιρλανδία έκανε όλη κι όλη μία φάση στο πρώτο ημίχρονο, και ουσιαστικά παρακολουθούσε το ρυθμό τον οποίο είχαν επιβάλει οι Γερμανοί.

Στο δεύτερο ημίχρονο η Ιρλανδία ανέβασε την απόδοσή της. Έφτασε πολύ κοντά στο γκολ στο 56ο λεπτό όταν ο Νταφ πέρασε πίσω από τους Γερμανούς αμυντικούς αλλά απέτυχε να νικήσει τον τερματοφύλακα της Γερμανίας Όλιβερ Καν ο οποίος απέκρουσε στο τετ α τετ του Ιρλανδού.

Δέκα λεπτά αργότερα, ο Μπάλακ πάσαρε στον Κάρτσεν Γιάνκερ ο οποίος ξεχύθηκε μόνος του προς την ιρλανδική εστία. Ο επιθετικός της Μπάγερν Μονάχου, ωστόσο, έστειλε τη μπάλα να περάσει ελάχιστα άουτ από το δεξί δοκάρι του Γκίβεν.

Το τελευταία δεκάλεπτο ήταν του έναν χρυσό βαθμό.

Με τον αγώνα του 5ου ομίλου, άνοιξε η αυλαία της δεύτερης αγωνιστικής του 17ου Παγκοσμίου Κυπέλου.

Οι ενδεκάδες

Γερμανία: Καν, Λίνκε, Ράμελοβ, Μέτζελντερ, Φρινγκς, Σνάιντερ, Μπάλακ, Χάμαν, Τσίγκε, Κλόζε (Μπόντε 85'), Γιάνκερ (Μπίρχοφ 76').

Ιρλανδία: Γκίβεν, Στόντον, Κέλι (Ρινγ 73'), Χαρτ (Κουίν 73'), Μπριν, Χόλαντ, Κίνσελα, Κίλμπεϊν, Νταφ, Κιν.

Βαθμολογία

1. Γερμανία (9-1) 4
2. Ιρλανδία (2-2) 2
3. Καμερούν (1-1) 1
4. Σ.Αραβία (0-8) 0

Οι ΗΠΑ νίκησαν 3-2 την Πορτογαλία

Η νίκη της Σενεγάλης επί της Γαλλίας στην πρεμιέρα του 17ου Παγκοσμίου Κυπέλλου, δεν είναι τίποτα μπροστά σε αυτό που συνέβη στον αγώνα των ΗΠΑ με την Πορτογαλία. Οι Αμερικανοί νίκησαν με 3-2 την Πορτογαλία αφού προηγήθηκαν με 3-0 στο 36'. Ο Μπέτο μείωσε στο 39' για τους Ίβηρες, και στο 71' έγινε το 3-2 με αυτογκόλ των ΗΠΑ.

Η ολοκλήρωση της πρώτης αγωνιστικής του Μουντιάλ, έφερε εκτός από το πιο γρήγορο τέρμα της διοργάνωσης και άλλη μία έκπληξη.

Οι ΗΠΑ έδειξαν ότι δεν θα μείνουν αμέτοχοι στην μάχη για τη διάκριση και από πολύ νωρίς τρόμαξαν τους Πορτογάλους.

Το πιό γρήγορο γκολ του 17ου Παγκοσμίου Κυπέλλου σημειώθηκε από τον Αμερικανό Ο'Μπράιεν στο 4' ο οποίος αιφνιδίασε τους Πορτογάλους. Όσοι περίμεναν αντίδραση του φαβορί, Πορτογαλίας, λάθεψαν, καθώς οι ΗΠΑ έκαναν το 2-0 από το 29' έπειτα από αυτογκόλ του Ζόρζε Κόστα.

Από σέντρα του Ντόνοβαν η μπάλα χτύπησε στον ώμο του Ζόρζε Κόστα και κατέληξε στα δίχτυα του εμβρόντητου Βίκτορ Μπαΐα για να γίνει το 2-0.

Το 3-0 ήλθε στο 36' έπειτα από κεφαλιά-ψαράκι του ΜακΜπράιντ δίνοντας διαστάσεις θριάμβου στο σκορ. Οι Πορτογάλοι μείωσαν στο 39ο λεπτό με κεφαλιά του Μπέτο, ο οποίος έδωσε ελπίδες στους συμπατριώτες του.

Κι ενώ το δεύτερο ημίχρονο κυλούσε με άκαρπη υπεροχή των Πορτογάλων, ο Αμερικανός Αγκόος έκανε λάθος εκτίμηση της σέντρας του Πορτογάλου Παουλέτα και έστειλε τη μπάλα στα δίχτυα της ομάδας του με αποτέλεσμα να μειώσει η Πορτογαλία σε 3-2 στο 71'.

Παρά τις αλλαγές τους, με την είσοδο και άλλων επιθετικών παικτών, οι Πορτογάλοι δεν κατόρθωσαν να πάρουν ούτε καν την ισοπαλία και μαζί με την Πολωνία βρίσκονται στην τελευταία θέση του τέταρτου ομίλου.

Οι ενδεκάδες:

Πορτογαλία: Μπαΐα, Μπέτο, Ζόρζε (Μπέντο 69'), Ζ. Κόστα (Αντράντε 74'), Κόουτο, Πετίτ, Φίγκο, Ρ.Κόστα (Νούνο Γκόμες 80'), Πίντο, Παουλέτα, Κονσεϊσάο.

ΗΠΑ: Φρίεντελ, Σάνε, Πόουπ (Γιαμόσα 80'), Αγκόος, Χέιντουκ, Μαστροένι, Ο'Μπράιν, Μπέσλεϊ, Στιούαρτ (Τζόουνς 46'), Ντόνοβαν (Μουρ 75'), ΜακΜπράιντ.

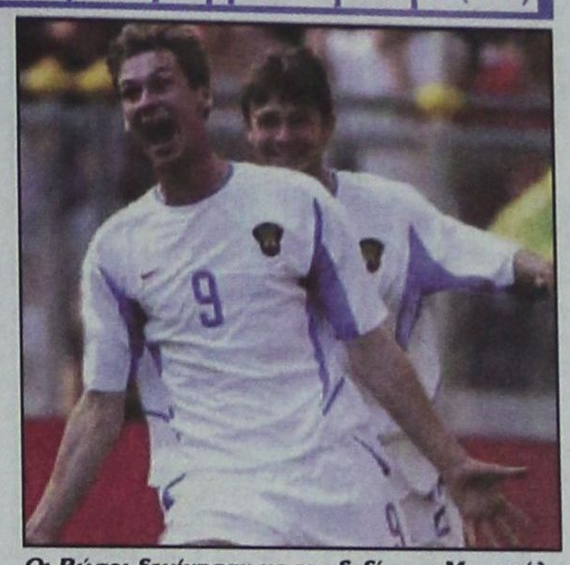

Οι Ρώσοι ξεκίνησαν με το «δεξί» το «Μουντιάλ»

Με το δεξί η Ρωσία στο Μουντιάλ

Η ομάδα του Ρομάντσεφ δεν εντυπωσίασε και κινδύνεψε από τη μαχητικότατη Τυνησία, την οποία όμως πρόσωσε η απειρία της.

Οι Ρώσοι με δύο τέρματα που δημιουργήθηκαν από λάθη των Βοεριοαφρικανών πήραν πάντως αυτό που ήθελαν στην πρεμιέρα τους στο Μουντιάλ. Τη νίκη δηλαδή με 2-0 που τους χαρίζει την πρώτη θέση στον 8ο όμιλο, καθώς Ιαπωνία και Βέλγιο έχουν από έναν βαθμό μετά την μεταξύ τους ισοπαλία.

Ο αγώνας δεν προσέφερε θέαμα στους 30.000 θεατές που τον παρακολούθησαν. Το πρώτο ημίχρονο ήταν κακό με τους Τυνήσιους να δείχνουν περισσότερο απειλητικοί, ενώ οι Ρώσοι είχαν μόνο την υπεροχή στην κατοχή της μπάλας.

Τελικά στο δεύτερο ημίχρονο ο Τίτοφ εμεταλλευόμενος λάθος μεταβίβαση του αντίπαλου τερματοφύλακα, έστειλε τη μπάλα στα δύχτια, γράφοντας το 1-0 στο 59'.

Τέσσερα λεπτά αργότερα ο Κάρπιν κέρδισε την ευκαιρία να εκτελέσει πέναλτι, την οποία δεν άφησε και ανεκμετάλλευτη. Έτσι στο 63' έγινε το 2-0 που ήταν και το τελικό σκορ.

Η Τυνησία προσπάθησε να βνάλει το γκολ της τιμής χωρίς όμως επιτυχία.

Όσο για τον Νικηφόροφ, που αποτελεί μεταγραφικό στόχο του Ολυμπιακού έδειξε πολύ καλά στοιχεία, καθώς απέφυγε τα λάθη και είχε σωστές επεμβάσεις.

Ρωσία: Νιγματούλιν, Κόφτουν, Νικιφόροφ, Σολομάτιν, Σέμσοφ (46' Κόκλοφ), Ονόπκο, Κάρπιν, Τίτοφ, Μπέσκαντσικ (55' Σίτσεφ), Πιμένοφ, Ιζμαΐλοφ (78' Αλενίτσεφ).

Τυνησία: Μπούνζιελ, Μπάντρα (83' Ζιτούνι), Μάκερ, Γιαζίρι, Τραμπέλσι, Γκάμπσι (67' Μαντέμπι), Σελίμι (67' Μπάγια), Μπουζαϊνέ, Μπουαζίζι, Γιαΐντι, Ατσούρ.



Οι Ιρλανδοί ισοφάρισαν στο 92' και πανηγυρίζουν

2002 FIFA WORLD CUP KOREA JAPAN

ΕΘΝΙΚΗ ΓΑΛΛΙΑΣ

■ Με Τιράμ κόντρα στην Ουρουγουάη

Δεν προλαβαίνει να ησυχάσει ο ομοσπονδιακός προπονητής της Γαλλίας, αφού το ένα πρόβλημα εμφανίζεται μετά το άλλο για να του ανατρέψει τα σχέδια. Ο Λεμέρ πλην του τραυματία Ζινεντίν Ζιντάν, όπως όλα δείχνουν δεν θα έχει στη διάθεση του για το καθοριστικό παιχνίδι με την Ουρουγουάη και τον Γιούρι Τζοργκαέφ. Ετοιμοπόλεμος δηλώνει ο Λιλιάν Τιράμ, ενόψει του σημερινού αγώνα της Γαλλία με την Ουρουγουάη. Ο διεθνής αμυντικός της Γιουβέντους, τραυματίστηκε στον αστράγαλο κατά τη διάρκεια της προπόνησης της Τετάρτης, ωστόσο όπως τόνισε δεν επρόκειτο για κάτι σοβαρό και δήλωσε πανέτοιμος ενόψει του καθοριστικού αγώνα με τους Λατινοαμερικανούς. "Δεν υπάρχει κάποιο πρόβλημα, αφού ο τραυματισμός δεν ήταν σοβαρός. Είμαι έτοιμος να βοηθήσω την ομάδα μου στον αγώνα με την Ουρουγουάη", είπε ο Τιράμ.

Στο μεταξύ, ανοικτό άφησε ο ομοσπονδιακός προπονητής της Γαλλίας το ενδεχόμενο να αγωνιστεί ο Ζινεντίν Ζιντάν στην αναμέτρηση με την Ουρουγουάη. Ο τεχνικός των "τρικολόρ" σε συνέντευξη Τύπου τόνισε πως ο Ζιζού είναι σε καλή κατάσταση και θα περιμένει έως την τελευταία στιγμή: "Η κατάσταση του Ζιντάν είναι πολύ καλύτερη και υπάρχουν πιθανότητες να αγωνιστεί στο παιχνίδι με την Ουρουγουάη. Θα περιμένω έως την τελευταία στιγμή για να δούμε αν τελικά μπορέσει να αγωνιστεί", δήλωσε σχετικά ο Γάλλος προπονητής.

ΕΘΝΙΚΗ ΑΡΓΕΝΤΙΝΗΣ

■ Με Γκονζάλες κόντρα στην Αγγλία

Με τον Κίλι Γκονζάλες στη βασική ενδεκάδα αντί του Κλαούντιο Λόπες αναμένεται να παρατάχθεί την Παρασκευή η Αργεντινή στο Σαπόρο, στο μεγάλο ντέρμπι του ΣΤ' Ομίλου του Παγκοσμίου Κυπέλλου με αντίπαλο την Αγγλία. Ο ομοσπονδιακός τεχνικός της Αργεντινής, Μαρσέλο Μπιέλσα, δεν έμεινε ικανοποιημένος από την απόδοση του επιθετικού της Λάτσιο στο παιχνίδι με τη Νιγηρία, με αποτέλεσμα να τον αντικαταστήσει στο ημίχρονο με τον Γκονζάλες. Η αλλαγή αυτή φαίνεται πως άλλαξε τα πλάνα του προπονητή της "μπιανκοσελέστε", δίνοντας στον Γκονζάλες τη θέση του βασικού.



Αντίθετα, ο προπονητής της Αργεντινής πιθανότατα θα κρατήσει και πάλι στον πάγκο τον Ερνάν Κρέσπο, αφού ο Μπατιστούτα τον δικαίωσε για την επιλογή του. Ο Μπατιγκολ άλλωστε ήταν αυτός που χάρισε τη νίκη στην ομάδα του με το γκολ που σημείωσε. Εξαιρετικά αμφίβολη παραμένει η συμμετοχή του Ρομπερτο Αγιάλα, αφού ο αμυντικός της Βαλένθια δεν έχει ξεπεράσει το τράβηγμα που τον κράτησε έξω και από το παιχνίδι με τη Νιγηρία.

UEFA

■ Κύρος Βασσάρας: Το καμάρι της Ελλάδας



Με κολακευτικά σχόλια φιλοξενήθηκαν στην επίσημη ιστοσελίδα της UEFA δηλώσεις του Κύρου Βασσάρα. Ο Ελληνας διαιτητής που εκπροσωπεί τη χώρα μας στο Παγκόσμιο Κύπελλο της Ασίας διηύθυνε την Τρίτη το παιχνίδι της Κόστα Ρίκα με την Κίνα (2-0) και κατά γενική ομολογία τα πήγε περίφημα. Η καλή απόδοση του Θεσσαλονικιού ρέφερι έκανε τους υπευθύνους της UEFA να θελήσουν να μάθουν περισσότερα για τον ίδιο. Ο τίτλος του συγκεκριμένου άρθρου ήταν αν μη τι άλλο κολακευτικός για την Ελλάδα. "Κύρος Βασσάρας: Το καμάρι της Ελλάδας". Μιλώντας για τις εντυπώσεις του από την πρώτη του παρουσία σε Μουντιάλ, ο Βασσάρας τόνισε ότι πρόκειται για μία ποδοσφαιρική γιορτή και πρόσθεσε: "Όπως στο Τσάμπιονς Λιγκ, έτσι και στο Μουντιάλ, ο διαιτητής είναι μέρος μίας εκπληκτικής γιορτής. Βρίσκεται ανάμεσα σε κορυφαίους παίκτες που παίζουν καλό ποδόσφαιρο και πρέπει να αισθάνεται έτσι"

ΕΘΝΙΚΗ ΙΣΠΑΝΙΑΣ

■ Ετοιμοπόλεμοι οι Τριστάν-Αλμπέλδα



Ευχάριστα ήταν τα νέα για τον Χοσέ Αντόνιο Καμάτσο. Ο ομοσπονδιακός τεχνικός της Ισπανίας θα έχει τελικά στη διάθεση του για τον αγώνα με την Παραγουάη τους Ντιέγκο Τριστάν και Νταβίντ Αλμπέλδα, που ήταν αμφίβολοι λόγω τραυματισμού. Οι δύο ποδοσφαιριστές ξεπέρασαν τα προβλήματα που αντιμετώπιζαν και θα δώσουν το παρών στον αυριανό αγώνα της Παρασκευής κόντρα στους Παραγουανούς. Ο Τριστάν, υπέστη κάκωση ποδοκνημικής στο πρώτο παιχνίδι με αντίπαλο τη Σλοβενία και αντικαταστάθηκε στο 67ο λεπτό από τον Μοριέντες, δεν προπονήθηκε τη Δευτέρα. Παρόλα αυτά, την Τετάρτη επέστρεψε στις προπονήσεις.

ΣΑΝ ΣΗΜΕΡΑ...

ΠΡΙΝ ΕΝΑ ΧΡΟΝΟ: Οσοι πίστεψαν ότι τα φετινά πρωταθλήματα των επαγγελματικών κατηγοριών τελείωσαν, έπεσαν έξω. Η ΕΠΟ κατά τη χθεσινή συνεδρίασή της για την αναδιάρθρωση των εθνικών κατηγοριών, απέρριψε την πρόταση της γενικής συνέλευσης της ΕΠΑΕ για αναδιάρθρωση των επαγγελματικών κατηγοριών και αποφάσισε να γίνουν κανονικά οι αγώνες μπαράζ.

● Συγκροτήθηκε σε σώμα η νέα διοίκηση της Τοπικής Επιτροπής Ποδηλασίας Δωδεκανήσου. Πρόεδρος ορίστηκε ο Μιχάλης Μέντος και αντιπρόεδρος ο Μιχάλης Μαρκακιού.

ΠΡΙΝ ΠΕΝΤΕ ΧΡΟΝΙΑ: *Η Ελληνική Ομοσπονδία Φιλάθλων Τζούντο αναγνωρίζοντας τις πολλές της επιτυχίες και τις σκληρές της προσπάθειες κάλεσε στην Εθνική γυναικών την αθλήτρια του ΑΟ «Ζυγός» Ρόδου Μινοδώρα Νέμες. Η καλύτερη τζουντόκα αυτή τη στιγμή στη χώρα μας θα πάρει μέρος σε διεθνές τουρνουά νεανίδων - γυναικών που θα γίνει στην πόλη Σίλιστρα της Βουλγαρίας από σήμερα έως τις 10 Ιουνίου.*

● *Σε διεθνές μίτινγκ που γίνεται αύριο στη Σεβίλη της Ισπανίας, θα πάρει μέρος η πρωταθλήτρια Ελλάδος στη μήκος Νίκη Ξανθού.*

ΠΡΙΝ ΔΕΚΑ ΧΡΟΝΙΑ: *Τον τελευταίο του αγώνα της αναμφισβήτητα χειρότερης περιόδου των τελευταίων χρόνων, μπροστά στους Ροδίτες φιλάθλους δίνει σήμερα στο Εθνικό μας Στάδιο ο Διαγόρας. Η πρώην ομάδα του Ηλία Αλεξιάδη και Βασίλη Κωνσταντίνου και νυν του Γιώργου Νεοφύτου, υποδέχεται τον ΠΑΣ Γιάννινα σε ένα παιχνίδι πολύ ενδιαφέρον αφού οι γηπεδούχοι καλούνται να πετύχουν μια νίκη γοήτρου, με την οποία θα σβήσουν τους διάφορους ψιθύρους που ακούγονται όλη την εβδομάδα, ότι σήμερα θα χάσουν αμαχητί.*

ΠΡΙΝ ΤΡΙΑΝΤΑ ΧΡΟΝΙΑ: *Ο Φοίβος Κρεμαστής στη Β' Εθνική. Επειτα από κόπους και θυσίες, η δημοφιλής ομάδα της Κρεμαστής στέφθηκε πρωταθλήτρια του Ε' ομίλου του ερασιτεχνικού πρωταθλήματος και ανήλθε πανηγυρικότατα στη Β' Εθνική. Στο τελευταίο και πιο κρίσιμο παιχνίδι, η ομάδα του νησιού μας επικράτησε με 2-1 της Αργυρούπολης μπροστά σε 3000 περίπου κόσμο (κόπηκαν 2.165 εισιτήρια και εισπράχθηκαν 35.725 δρχ.).*

ΠΡΙΝ ΠΕΝΗΝΤΑ ΧΡΟΝΙΑ: *Εις το Εθνικόν Στάδιον και ενώπιον πλήθους θεατών έλαβε χώραν χθες το απόγευμα η δευτέρα ποδοσφαιρική συνάντησις του Πολυτέρα ποδοσφαιρική συνάντησις του Πολυκράτη με τον Διαγόρα. Ο αγών ήτο πάλιν από τεχνικής πλευράς μέτριος και έληξε με νίκην του Διαγόρα με τέρματα 1-0. Το τέρμα της νικήτριας σημείωσε ο νεαρός Πανάγος.*

Ο βουλευτής Α. Παυλίδης συνοδεύει τον Κ. Καραμανλή στις Ηνωμένες Πολιτείες

Ο ΒΟΥΛΕΥΤΗΣ Α. Παυλίδης ανεχώρησε για τις Ηνωμένες Πολιτείες, συνοδεύων, υπό την ιδιότητα του Τομεάρχου Εξωτερικών της Ν.Δ., τον πρόεδρο του κόμματος κ. Κ. Καραμανλή, προκειμένου να μετάσχουν στη συνάντηση κορυφής της Διεθνούς Δημοκρατικής Ενωσης (IDU), στην οποία θα προεδρεύσει ο πρόεδρος των ΗΠΑ κ. Τζ. Μπους.

Προβλέπονται συναντήσεις με τον αντιπρόεδρο κ. Ντ. Τσένυ, με τον υπουργό Εξωτερικών κ. Κ. Πάουελ, με τη σύμβουλο του προέδρου για θέματα του Κογκρέσου, με Ελληνοαμερικανούς γερουσιαστές και βουλευτές, καθώς και με το γερουσιαστή κ. Ε. Κένεντυ. Είναι προγραμματισμένη επίσης συνάντηση με τον γ.γ. του Οργανισμού Ηνωμένων Εθνών κ. Κόφι Ανάν. Το πρόγραμμα περιλαμβάνει συναντήσεις με τους εκπροσώπους της Ομογένειας, τόσο στη Νέα Υόρκη, όσο και στο Σικάγο και ιδιαιτέρως με τον αρχιεπίσκοπο Δημήτριο και τον πρόεδρο του ΣΑΕ κ. Α. Αθενς. Εχουν οργανωθεί επίσης συγκεντρώσεις ομογενών στη Ν. Υόρκη και στο Σικάγο, καθώς και στο Τορόντο του Καναδά, το οποίο θα επισκεφθούν ο κ. Κ. Καραμανλής και ο κ. Παυλίδης μαζί με τα μέλη του τομέα Εξωτερικών της Ν.Δ. κα Ν. Μπακογιάννη και κ. Μολυβιάτη.

Παράλληλα, ο κ. Παυλίδης θα έχει συναντήσεις με εκπροσώπους Δωδεκανησιακών Οργανώσεων σε όλες τις παραπάνω πόλεις, καθώς και την Ουάσιγκτον, στην οποία θα έχει ιδιαίτερες συναντήσεις με Νατοϊκούς αξιωματούχους και στελέχη του Ινστιτούτου Στρατηγικών Μελετών.

Η επάνοδος του κ. Παυλίδη προβλέπεται για τις 13/6

ΖΗΤΟΥΝΤΑΙ
ΤΕΧΝΙΤΕΣ ΚΑΛΟΥΠΑΤΖΗΔΕΣ
Πληροφορίες
τηλ. κινητό
0976332327
5339-9/6

ΚΗΔΕΙΑ

Τη λατρευτή μας μητέρα, γιαγιά και θεία

ΓΕΩΡΓΙΑ Ε. ΔΕΛΗΓΙΑΝΝΗ

το γένος Χ. ΧΡΙΣΤΟΔΟΥΛΟΥ

(Ετών 88)

Θανούσα κηδεύουμε σήμερα Πέμπτη 6 Ιουνίου 2002 και ώρα 11 π.μ. από τον ιερό ναό Κοιμήσεως Θεοτόκου Ιαλυσού.

Τα παιδιά Μαριέττα-Μύρων Τερζάκη, Ανθή-Γεώργιος Κατσιγιάννης.

Τα εγγόνια, τα ανίψια και οι λοιποί συγγενείς.

Η ταφή θα γίνει στο νέο Κοιμητήριο Ιαλυσού (Αγίου Σεργίου).

ΑΣ.-6/6

ΠΡΟΣΚΛΗΣΗ

ΣΚΩΛ ΝΕΩΝ ΡΟΔΟΥ

Σας καλούμε στην πρώτη μας εκδήλωση το Σάββατο 8 Ιουνίου στις 7 μ.μ. στην αίθουσα του «ΑΚΤΑΙΟΝ», που έχει είσοδο από την οδό Πλωτάρχου Μπλέσσα.

Τη συνάντηση θα χαιρετήσει η πρόεδρος του Σκωλ Ρόδου Λίτσα Παπαθανάση, η οποία θα ανακοινώσει και τα αποτελέσματα από την εργασία που μας ανατέθηκε από το Σκωλ Ρόδου, με θέμα «Περιβάλλον και Τουριστική Ανάπτυξη - Επιδράσεις στον Τουριστικό Προορισμό».

Θα ακολουθήσουν τοποθετήσεις από τους Αντα Καραγιάννη, Γιάννη Φώτη και Μιχάλη Τσανόγλου, στο θέμα «Ο ρόλος της Επικοινωνίας στον Τουρισμό».

Προσκαλούμε εκτός από τα μέλη μας, τους νέους επιχειρηματίες και τους εργαζόμενους στον τουριστικό κλάδο.

Σας περιμένουμε όλους.

Ο πρόεδρος του ΣΚΩΛ ΝΕΩΝ ΡΟΔΟΥ
Παύλος Κορτσινίδης

Χ.Λ.-7/6

ΚΕΡΔΙΖΕΤΕ ΕΩΣ 50%

ΚΑΣΑΠΗΣ

ΖΑΝΤΕΣ • ΕΛΑΣΤΙΚΑ ΕΥΘΥΓΡΑΜΜΙΣΕΙΣ

ΑΜΟΡΤΙΣΕΡ ΕΛΑΤΗΡΙΑ

Στην ευθυγράμμιση ο γνωστός ΓΙΩΡΓΟΣ ΠΑΠΑΓΕΩΡΓΙΟΥ

GOODYEAR MICHELIN BRIDGESTONE DUNLOP BBS O·Z RACING BORBET BILSTEIN KYB Elbach

ΕΞΟΠΛΙΣΜΟΣ 4Χ4

Κεντρικό: Αυστραλίας 2
Τηλ. 35367 FAX 76449
Υπ/μα: Λίνδου 237
Τηλ. 64025
ΑΣΦΑΛΕΙΑ ΣΤΗΝ ΟΔΗΓΗΣΗ

Χ. 3290-30/6

Για την επιβολή της τάξης στην περιοχή

Αστυνόμευση στο Φαληράκι και από το Δήμο Καλλιθέας

ΠΕΡΙΠΟΛΙΕΣ ΑΠΟ ΔΗΜΟΤΙΚΟΣ ΑΣΤΥΝΟΜΟΥΣ

ΜΕΤΡΑ για την επιβολή της τάξης στο Φαληράκι παίρνει, μετά την Αστυνομική Διεύθυνση που διενεργεί καθημερινά εντατικούς ελέγχους στην περιοχή, και ο Δήμος Καλλιθέας.

Από την ερχόμενη εβδομάδα θα ξεκινήσουν περιπολίες τα δύο οχήματα που αγοράστηκαν και θα παραδοθούν στο Δήμο Καλλιθέας, αύριο Παρασκευή 7 Ιουνίου.

Στα δύο οχήματα θα επιβαίνουν δημοτικοί αστυνόμοι, οι οποίοι θα περιπολούν και θα καλούν την Αστυνομία μέσω ασυρμάτου σε περίπτωση ανάγκης. Παράλληλα θα καταβληθούν προσπάθειες ώστε να βελτιωθούν και οι παρεχόμενες υπηρεσίες προς τους τουρίστες από τα ταξί.

Αυτά ανακοινώθηκαν από το δήμαρχο Καλλιθέας κ. Γιάννη Ιατρίδη, στη διάρκεια σύσκεψης που πραγματοποιήθηκε προχθές με τη συμμετοχή τουροπερέιτορς και των ιδιοκτητών μπαρ του Φαληρακίου.

Κοινή διαπίστωση όλων ήταν πάντως ότι είναι ενισχυμένη η παρουσία της Αστυνομίας στο Φαληράκι και οι περιπολίες είναι συνεχείς.

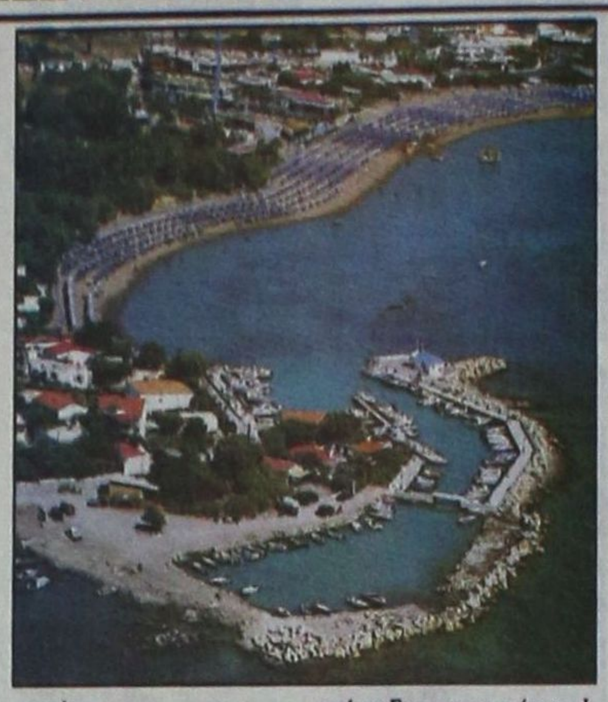

Πιθανό είναι ακόμη να ικανοποιηθεί το αίτημα που υπέβαλε ο κ. Ιατρίδης για την ίδρυση και λειτουργία Αστυνομικού Τμήματος στο Φαληράκι, αφού ο γενικός γραμματέας του υπουργείου Δημοσίας Τάξεως Ευ. Ευσταθιάδης, με τον οποίο είχε συνάντηση, ήταν θετικός και δεσμεύτηκε να απαντήσει εγγράφως.

Επαφές είχε ο κ. Ιατρίδης με τον πρόεδρο του Συνδέσμου των Ταξί κ. Θαν. Χατζηγεωργίου και τον προϊστάμενο του Γραφείου Συγκοινωνιών κ. Ι. Κασαπίδη για την εξυπηρέτηση των τουριστών.

Οπως έγινε γνωστό ο Σύνδεσμος των Ταξί θα προβεί στην έκδοση ενημερωτικού φυλλαδίου, στο οποίο θα αναγράφονται οι χώροι στάθμευσης των οχημάτων και χρήσιμες πληροφορίες για τους αλλοδαπούς. Απερρίφθη, όμως, το αίτημα των τουροπερέιτορς για την τοποθέτηση ενός ατόμου στην πιάτσα του Φαληρακίου, ρόλος του οποίου θα είναι η εξυπηρέτηση των τουριστών.

Μέτρα λαμβάνουν όμως και οι ιδιοκτήτες των μπαρ του Φαληρακίου για την προστασία των τουριστών, ενώ πληροφορίες στα αγγλικά παρέχει και ο Δήμος Καλλιθέας στους αλλοδαπούς.

Σε απεργία κατέρχονται οι ταξιτζήδες για τις 15 νέες άδειες στη Ρόδο

ΣΕ 24ωρη απεργιακή κινητοποίηση θα κατέλθουν οι ταξιτζήδες στις 17 Ιουνίου, σε ένδειξη διαμαρτυρίας για τη χορήγηση 15 νέων αδειών ταξί από τη Νομαρχιακή Αυτοδιοίκηση, ενόψει και της εκδίκασης της προσφυγής που έκανε ο κλάδος στα Δικαστήρια.

Η πραγματοποίηση της απεργίας θα οριστικοποιηθεί στη συνέλευση του Συνδέσμου των Ταξί, που θα πραγματοποιηθεί αύριο το απόγευμα στο Εργατικό Κέντρο Ρόδου.

Η διοίκηση του Συνδέσμου των Αυτοκινητιστών εκτιμά ότι με τη χορήγηση των 15 νέων αδειών δε δόθηκε λύση στο πρόβλημα της εξυπηρέτησης των πολιτών, που παίρνει διαστάσεις κάθε καλοκαίρι και προσέφυγε στη Δικαιοσύνη. Η εκδίκασή της μάλιστα έχει οριστεί για τις 17 Ιουνίου.

Στην αυριανή συνέλευση θα γίνει συζήτηση και για λειτουργικά θέματα, όπως ανακωχοθέτηση της πιάτσας των ταξί στο Φαληράκι κι άλλα.

Επιτυχής άσκηση για απορρύπανση έγινε σε παραλία της Ρόδου

ΤΙΣ πρωινές ώρες χτες έλαβε χώρα η προγραμματισμένη άσκηση απορρύπανσης του Λιμεναρχείου Ρόδου, με τη συνεργασία των εγκαταστάσεων «Πετρελαιοειδών Ρόδου Α.Ε.» & «ΕΚΟ», του απορρυπαντικού σκάφους «ΑΚΤΑΙΑ 14» της «Ε.Π.Ε.», καθώς και ανδρών της Τ.Ε.Δ.Κ., στη θαλάσσια περιοχή «ΡΟΔΙΑ».

Το σενάριο της άσκησης αφορούσε τη διαρροή στη θάλασσα ποσότητας πετρελαίου κίνησης από πετρελαιοφόρο πλοίο, το οποίο ήταν πρυμνοδετημένο στον προβλήτα των εγκαταστάσεων (ρυμουλκό «Ηρακλής», Ν.Ρ. 149).

Αμεσα κινητοποιήθηκε ο μηχανισμός των εγκαταστάσεων, ενώ από πλευράς Λιμεναρχείου τέθηκε σε εφαρμογή το «Σχέδιο αντιμετώπισης εκτάκτου ανάγκης» και στην περιοχή έσπευσαν δύο πλωτά σκάφη του Λιμεναρχείου.

Για την αντιμετώπιση του μεγαλύτερου μέρους της κηλίδας γύρω από το ρυμουλκό απλώθηκαν δύο φράγματα, τα οποία είχαν ως στόχο να εγκλωβίσουν τη ρύπανση γύρω από το πλοίο και εν συνεχεία συσκευή τύπου «SKIMMER» ξεκίνησε την περισυλλογή του πετρελαίου από την επιφάνεια της θάλασσας.

Παράλληλα το Π.Λ.Σ. 146 εντόπισε σε απόσταση μισού ναυτικού μιλίου περίπου από τον προβλήτα, ποσότητα πετρελαίου 100 περίπου μέτρων.

Αμεσα ποντίστηκε φράγμα έλξης, του οποίου οι δύο άκρες προσδέθηκαν σε ένα αλιευτικό σκάφος και στο ναυαγοσωστικό του Λιμεναρχείου 517 και το οποίο εγκλώβισε την εντοπισθείσα ρύπανση.

Ακολούθως το «ΑΚΤΑΙΑ 14» προχώρησε στην περισυλλογή της ποσότητας του πετρελαίου που είχε εγκλωβιστεί, γεγονός που ολοκλήρωσε και την επέμβαση των συνεργείων επέμβασης.

Η άσκηση ολοκληρώθηκε με την περισυλλογή των φραγμάτων και επί μέρους ανάλυση για μελλοντική επανάληψη και σχεδιασμό επέκτασης παρόμοιων ασκήσεων και σε άλλα σημεία του νησιού.

Οι αριστούχοι μαθητές στο 3ο ΤΕΕ της Ρόδου

Ανακοινώθηκαν χτες τα ονόματα των αριστούχων του β' κύκλου στο 3ο ΤΕΕ της Ρόδου. Οι αριστούχοι είναι οι εξής:

Τομέας Κατασκευών - Ειδικότητα Κτιριακών Εργων

Ζόγκα Ελένη 19 8/12

Αγγέλου Μαρία 19 4/12

Τομέας Ηλεκτρολόγων

Ειδικότητα Εγκαταστάσεων και Βιομηχανικών Χώρων

Φανάρης Γεώργιος 18 10/11

Πράσινος Σωτήριος 18 7/11

Τομέας Μηχανολόγων

Ειδικότητα Μηχανών και Συστημάτων Αυτοκινήτου

Παραδείσης Εμμανουήλ 18 6/9

Τομέας Μηχανολόγων

Ειδικότητα Ψυκτικών Εγκαταστάσεων και Κλιματισμού

Κατσιμπράκης Στέφανος 19

Συριανός Αντώνιος 19 5/9

Τομέας Ηλεκτρονικών

Ειδικότητα Οπτικοακουστικών Συστημάτων

Τσίτα Χρυσούλα 19

• Οι εγγραφές για το νέο σχολικό έτος θα γίνουν από 17/6/2002 έως 28/6/2002 από 15.30 έως 19.30 στα γραφεία του 3ου ΤΕΕ (απέναντι από το Γεωργικό Συνεταιρισμό Δωδεκανήσου). Τηλ. 02410 23094 - 70126 - 70127.

Κρίθηκαν αθώοι οι δύο φαρμακοποιοί και οι πέντε γιατροί για το ΤΑΞΥ

ΑΘΩΩΘΗΚΑΝ χθες το απόγευμα από το Τριμελές Εφετείο Δωδεκανήσου, οι δύο φαρμακοποιοί και οι πέντε γιατροί που κατηγορούνται για απάτη από κοινού κατ' εξακολούθηση, σε βάρος του ΤΑΞΥ.

Συγκεκριμένα στο εδώλιο κάθισαν χθες οι Ιωάννης Γιαλλούσης, Σπυρίδων Μαρτίνης, Παναγιώτης Παπαντωνίου, Ευανθία Γιαννούλη, Σάββας Ευαγγελίδης, Εμμανουήλ Καράλας και Ιωάννης Παναγιώτου, κατηγορούμενοι ότι το χρονικό διάστημα Σεπτέμβριος 1996-Οκτώβριος 1997 συνταγογράφησαν φάρμακα σε ασφαλισμένους του ΤΑΞΙ που δεν είχαν ανάγκη φαρμακευτικής περίθαλψης ή υπερέβησαν την ποσότητα που προβλέπει το Ταμείο. Το δικαστήριο έκρινε αθώους τους κατηγορουμένους, ενώ και η εισαγγελική πρόταση ήταν αθωωτική.

Συνήγορος υπεράσπισης των κατηγορουμένων ήταν ο δικηγόρος κ. Μανώλης Κουτσούκος. Πρωτόδικα οι κατηγορούμενοι είχαν καταδικαστεί σε φυλάκιση 10 μηνών με τριετή αναστολή.

Σε διάφορα σημεία της Ρόδου

Πιθανό ξήλωμα και άλλων κεραιών κινητής τηλεφωνίας

ΔΙΑΜΑΡΤΥΡΙΕΣ ΑΠΟ ΚΑΤΟΙΚΟΥΣ

Επανεξετάζεται ολόκληρο το σύστημα τοποθέτησης κεραιών κινητής τηλεφωνίας στη Ρόδο, όχι μόνο στην πόλη, αλλά σε ολόκληρο το νησί. Και αυτό γιατί από πολλούς κατοίκους εκφράζονται έντονες διαμαρτυρίες για την τοποθέτηση των κεραιών «πάνω από τα κεφάλια τους» και χωρίς να τηρούνται οι στοιχειώδεις κανόνες προστασίας της υγείας και του περιβάλλοντος.

Οι πληροφορίες αναφέρουν ότι σε πολλές περιπτώσεις η τοποθέτηση των κεραιών έχει γίνει χωρίς τις απαραίτητες άδειες από τις αρμόδιες υπηρεσίες.

Θα πρέπει πάντως να σημειωθεί ότι για την περίπτωση των κεραιών κινητής τηλεφωνίας στην περιοχή του Μάντε Σμιθ είχε γίνει και έγγραφη καταγγελία των κατοίκων, που διαβιβάστηκε στον Εισαγγελέα Πρωτοδικών.

Αλλες πληροφορίες αναφέρουν ότι εξετάζεται ακόμη και το θέμα των κεραιών που έχουν εγκαταστήσει σε διάφορα σημεία της πόλης και του νησιού οι τηλεοπτικοί και ραδιοφωνικοί σταθμοί.

Πάντως οι αντιδράσεις από τους κατοίκους για τις κεραίες οφείλονται στους κινδύνους από την ακτινοβολία που εκπέμπουν, αν και πολλοί επιστημονικοί φορείς ισχυρίζονται ότι τέτοιοι κίνδυνοι δεν υφίστανται.

Νεαρός οδηγούσε μοτοσικλέτα χωρίς άδεια και έκανε... σούζες!

ΝΕΑΡΟΣ μικροπωλητής οδηγούσε δίκυκλη μοτοσικλέτα, χωρίς δίπλωμα, άδεια κυκλοφορίας, κρατικές πινακίδες και παράλληλα πραγματοποιούσε σούζες.

Πρόκειται για τον 19χρονο Στέργο Μάχλη του Γρηγορίου, που συνελήφθη από άνδρες της Τροχαίας Ρόδου, μία ώρα μετά τα μεσάνυχτα της Τρίτης προς Τετάρτη, να πραγματοποιεί επικίνδυνους ελιγμούς, οδηγώντας δίκυκλη μοτοσικλέτα. Οπως αποδείχθηκε δεν διέθετε ούτε δίπλωμα οδήγησης, ούτε άδεια κυκλοφορίας, ούτε έφερε η μοτοσικλέτα πινακίδες κυκλοφορίας.

Σε βάρος του νεαρού σχηματίστηκε δικογραφία, προκειμένου να οδηγηθεί στον Εισαγγελέα.

ΑΠΩΛΕΙΑ

Απωλέσθη από την περιοχή Ιαλυσού, κοντά στο ξενοδοχείο BENELUX ή στον παιδικό σταθμό «Παίζω και μαθαίνω», κοντό σκυλάκι κουρεμένο, άσπρο με μαύρες βούλες.

Ακούει στο όνομα AINGO.

Ο ευρών θα αμοιφθεί.

Τηλ. 0932-259187
8 π.μ.-5 μ.μ.

5353-9/6

ΜΑΘΗΜΑΤΑ ΚΟΛΥΜΒΗΣΗΣ

«Υγρός Στίβος Ρόδου»



Πληροφορίες:
τηλ. 02410 37145, 0934 411 866

5375-6/6

ΔΗΜΟΤΙΚΟ ΠΕΡΙΦΕΡΕΙΑΚΟ ΘΕΑΤΡΟ ΡΟΔΟΥ
ΕΘΝΙΚΟ ΘΕΑΤΡΟ



Χ.Λ.