ΕΤΟΣ ΙΔΡΥΣΗΣ 1949
ΙΔΙΟΚΤΗΤΗΣ - ΔΙΕΥΘΥΝΤΗΣ
ΓΙΩΡΓΟΣ ΔΙΑΜΑΝΤΙΔΗΣ
Γραφεία - Τυπογραφεία:
Μάρκου Μαλλιαράκη 3 (ΚΟΒΑ)
Λογιστήριο: Νέα Αγορά
Τηλ.: Σύνταξης: 27356 - 34101 FAX: 20643
Λογιστηρίου: 24539 FAX: 24539
www.proodos.net, www.proodosnews.gr
e-mail: info@proodos.net

ΠΡΟΟΔΟΣ

Ανεξάρτητη καθημερινή πρωινή εφημερίδα

ΚΑΣΑΠΗΣ
ΖΑΝΤΕΣ-ΕΛΑΣΤΙΚΑ
Αυστραλίας 2
Τηλ. 35367
0% προκαταβολή
έως 36 δόσεις

ΑΡΙΘΜΟΣ ΦΥΛΛΟΥ 16.037 • ΤΙΜΗ 0,70 ευρώ

ΣΑΒΒΑΤΟ 8 ΙΟΥΝΙΟΥ 2002

Καταγγελία φιλόλογου της Ρόδου

Ολοι οι καθηγητές και οι δάσκαλοι κάνουν «ιδιαίτερα»!..

ΛΙΣΤΑ ΚΑΤΑΡΤΙΣΑΝ ΟΙ ΦΡΟΝΤΙΣΤΕΣ

ΕΝΩ η προκαταρκτική εξέταση για τα «ιδιαίτερα» των καθηγητών βρίσκεται σε εξέλιξη, φιλόλογος κατήγγειλε ότι όλοι οι καθηγητές και οι δημοδιδάσκαλοι κάνουν ιδιαίτερα μαθήματα με αμοιβή και μάλιστα μερικοί εισπράττουν δύο και τρία εκατομμύρια το μήνα!.. Αυτό υπογραμμίζει σε αναφορά του ο καθηγητής κ. Ιωάννης Ν. Τρικοίλης (που υπηρετεί στο 1ο Λύκειο Ρόδου) προς το Σωματείο Ιδιοκτητών Φροντιστηρίων Δωδεκανήσου και που κοινοποιεί στην Ενωση Φροντιστών Ελλάδος!

•Αφορμή για την καταγγελία αποτέλεσε τιμωρία του εν λόγω καθηγητή από το ΠΥΣΔΕ Δωδεκανήσου σε τετράμηνη παύση, επειδή έκανε παράνομα ιδιαίτερα μαθήματα με αμοιβή!

ΣΤΗΝ ΑΝΑΦΟΡΑ του ο κ. Τρικοίλης υποστηρίζει ότι άδικα του επιβλήθηκε η ποινή, ενώ παράλληλα «καρφώνει» τους συναδέλφους του καθηγητές, που ανενόχλητοι -όπως αναφέρει- παραδίδουν μαθήματα με τσουχτερές αμοιβές!..

•Από την αναφορά του κ. Τρικοίλη προκύπτει ακόμη ότι το Σωματείο Ιδιοκτητών Φροντιστηρίων Δωδεκανήσου έστειλε στο υπουργείο Παιδείας λίστα με ονόματα καθηγητών του Δημοσίου στη Ρόδο, που παραδίδουν ιδιαίτερα μαθήματα σε μαθητές!..

ΣΤΟ ΜΕΤΑΞΥ -όπως προαναφέρθηκε- συνεχίζεται η προκαταρκτική εξέταση που διέταξε ο εισαγγελέας κ. Γιώργος Οικονόμου για τα ιδιαίτερα των καθηγητών. Ηδη έχουν κληθεί και καταθέσει πολλοί γονείς μαθητών, ενώ προκύπτει από τα επίσημα στοιχεία της Υπηρεσίας Πολιτικής Αεροπορίας,

ΣΥΝΕΧΕΙΑ ΣΤΗ ΣΕΛ. 4

Σύμφωνα με τα στοιχεία της ΥΠΑ

Μειωμένη κατά 4,38% η τουριστική κίνηση

ΠΡΩΤΟΙ ΟΙ ΑΓΓΛΟΙ ΣΤΙΣ ΑΦΙΞΕΙΣ

ΜΕΙΩΜΕΝΗ κατά 4,38% ήταν η κίνηση στο Αεροδρόμιο της Ρόδου κατά τον περασμένο Μάιο. Αυτό

ΣΥΝΕΧΕΙΑ ΣΤΗ ΣΕΛ. 4

ΑΝΑΚΟΙΝΩΣΗ ΥΠΟΨΗΦΙΟΤΗΤΑΣ ΣΤΟ ΔΗΜΟ ΑΦΑΝΤΟΥ

Αγαπητές συμπολίτισσες και αγαπητοί συμπολίτες, σήμερα, μέσα στη γενική απαξίωση της πολιτικής ζωής και της συμμετοχής στα κοινά, είναι συγκινητικό για έναν ολοκληρωμένο επαγγελματία και επιστήμονα να παρακινείται για προσφορά και δράση.

Ναι αγαπητοί μου συμπολίτες τ' ΑΦΑΝΤΟΥ και της ΑΡΧΙΠΟΛΗΣ, ύστερα από ώριμη σκέψη κατέληξα στην απόφαση να ηγηθώ ενός ανεξάρτητου ψηφοδελτίου για να διεκδικήσω τη δημαρχία μας, ανταποκρινόμενος στην επιθυμία ενός μεγάλου αριθμού συμπολιτών μας, που οραματίζονται μία «ΝΕΑ ΣΥΓΧΡΟΝΗ ΠΟΛΗ», με σκοπό την πλήρη αξιοποίηση της προνομιούχας από τη φύση περιοχής μας.

Αισθάνομαι απέραντη ευγνωμοσύνη, σ' όλους εσάς, που συζητάτε και κρίνετε την ΥΠΟΨΗΦΙΟΤΗΤΑ μου αυτή.

Πιστεύω στον «ΚΑΠΟΔΙΣΤΡΙΑ», γιατί είμαι ένα από τα γνήσια και πρώτα παιδιά του, βλέπω την πραγματικότητα, χωρίς πλάνες και στηρίζομαι στην εξειδικευμένη και οργανωμένη ΓΝΩΣΗ, για εξέλιξη και πρόοδο του Δήμου μας.

Σας ΚΑΛΩ όλους να πυκνώσετε τις γραμές μας για να βγούμε μπροστά με ενθουσιασμό, μονιασμένα, να γίνουμε παράδειγμα μίας ΣΥΓΧΡΟΝΗΣ ΠΟΛΗΣ, η οποία έχει ενστερνιστεί τις νέες προοπτικές και τα νέα δεδομένα της Τοπικής Αυτοδιοίκησης.

ΚΑΛΩ όλους εσάς τους άξιους και πάντα ανήσυχους για το «ΚΟΙΝΟ ΚΑΛΟ» συμπολίτες μου, τους εκλεκτούς ΝΕΟΥΣ μας, που μαζί με τους ασφαλείς συνεργάτες μου, ικανούς πολίτες, να συμπαραταχθούμε και να οικοδομήσουμε έναν ΙΣΧΥΡΟ ΔΗΜΟ που να μπορεί να ΔΙΕΚΔΙΚΕΙ, να ΔΗΜΙΟΥΡΓΕΙ και να ΑΠΟΛΑΜΒΑΝΕΙ τα αγαθά εκείνα που δύναται να μας προσφέρει αυτός ο ευλογημένος τόπος.

Με την ΠΕΠΟΙΘΗΣΗ ότι θα βγούμε νικητές και δικαιωμένη σ'αυτήν μας την προσπάθεια,

ΑΠΕΥΘΥΝΩ

σ' όλους εσάς και στον καθένα και καθεμιά σας χωριστά, τους πιο εγκάρδιους χαιρετισμούς μου.

ΘΑ ΠΡΟΧΩΡΗΣΟΥΜΕ ΟΛΟΙ ΜΑΖΙ

Με εκτίμηση

Τριανταφυλλος Τριανταφύλλας
Αρχιτέκτων Μηχανικός

5393-8/6

Με ήλιο και φεγγάρι

Από νωρίς το πρωί μέχρι αργά τη νύχτα

Φαγητό - ποτό και ο καλύτερος καφές δίπλα στη θάλασσα

VRACHOS
RESTAURANT-CAFE

Παραλία Ιαλυσού - Ιαλυσός
τηλ. 0241 0 92220

5329-9/6

Ο Μητροπολίτης θα μεταβεί στο Βόλο

Ο Μητροπολίτης Ρόδου κ. Απόστολος και ο Πρωτοσύγκελος κ. Παΐσιος θα μεταβούν την ερχόμενη Τετάρτη στο Βόλο, προκειμένου να παραστούν στην εκδήλωση, κατά τη διάρκεια της οποίας ο Οικουμενικός Πατριάρχης κ. Βαρθολομαίος θ'αναγορευθεί επίτιμος διδάκτορας.

Για αντιμετώπιση του προβλήματος

Νέες αλλαγές στο κυκλοφοριακό της πόλης μας

ΤΙ ΠΡΟΤΕΙΝΟΥΝ ΟΙ ΣΥΓΚΟΙΝΩΝΙΟΛΟΓΟΙ

ΑΜΕΣΗΣ αντιμετώπισης χρήζει το κυκλοφοριακό πρόβλημα της πόλεως, καθώς ελλοχεύει ο κίνδυνος να επιδεινωθεί προσεχώς, αφού ο αριθμός των οχημάτων αυξάνεται με γορ-

ΣΥΝΕΧΕΙΑ ΣΤΗ ΣΕΛ. 4



Προφανώς για τουριστικό γραφείο

Αγοράζει ακίνητο στη Θεσσαλονίκη η ...Νομαρχία!..

ΝΕΑ «ΕΠΙΧΕΙΡΗΜΑΤΙΚΗ» ΓΚΑΦΑ

ΣΤΗΝ ΑΓΟΡΑ ακινήτου στη Θεσσαλονίκη αποφάσισε να προχωρήσει η Νομαρχία Δωδεκανήσου! Προβάλλοντας ως δικαιολογία την προώθηση του δωδεκανησιακού τουρισμού στη Βόρεια Ελλάδα, η νομαρχιακή αρχή ετοιμάζεται για νέα γκάφα, μη συμφέρουσα μάλιστα οικονομικά.

•Μετά το ναυάγιο των επιχειρηματικών φιλοδοξιών του (ιδρύοντας τη γνωστή αεροπορική εταιρία), ο νομάρχης κ. Σάββας Καραγιάννης αποφάσισε τώρα ν'ασχοληθεί και με τον τουρισμό, αγοράζοντας ακίνητο στη Θεσσαλονίκη, το οποίο θα λειτουργήσει πιθανότατα ως τουριστικό γραφείο!

ΤΟ ΘΕΜΑ μάλιστα της

ΣΥΝΕΧΕΙΑ ΣΤΗ ΣΕΛ. 8

Απάντηση σε δήλωση του Δημάρχου

Γιαννόπουλος και Χατζής έμπλεξαν τα ... οράματά τους

ΕΙΣ ΑΠΑΝΤΗΣΗ δήλωσης του δημάρχου Γιώργου Γιαννόπουλου, η παράταξη του Χατζή Χατζηευθυμίου μας έστειλε την παρακάτω ανακοίνωση:

« Δεν μπορεί η πολιτική να είναι έξω από όραμα. Και δεν μπορεί η ανθρώπινη πόλη να γίνει πράξη χωρίς επαγγελματισμό με πλήρη αφοσίωση. Εμείς έχουμε εγκαταλείψει τα πάντα, και ασχολούμαστε επαγγελματικά με το όραμα της ανθρώπινης πόλης. Οι πάντες μας. Η Ρόδος μας δε σηκώνει ερασιτεχνισμούς.»

Είναι η δήλωση του κ. Γιαννόπουλου προχτές που αν και θα ασχοληθεί με τις εκλογές τον Αύγου-

ΣΥΝΕΧΕΙΑ ΣΤΗ ΣΕΛ. 4

Τα θέματα τουρισμού Κω-Νισύρου

Την ερχόμενη Τρίτη, 11 Ιουνίου στις 6 το απόγευμα θα συνεδριάσει η Εκτελεστική Επιτροπή του Ενιαίου Φορέα Τουρισμού Κω-Νισύρου και θα εξετάσει τα ακόλουθα θέματα:

- τις προτάσεις για τη διαφημιστική προβολή της Κω στην ελληνική αγορά και,
- τις προτάσεις των επαγγελματικών φορέων για τη συμμετοχή του Ενιαίου Φορέα Τουρισμού στις διεθνείς τουριστικές εκθέσεις.

Σε ολόκληρο το νησί

Επί ποδός βρίσκονται οι αστυνομικές δυνάμεις

ΕΙΔΙΚΑ ΜΕΤΡΑ ΣΤΟ ΦΑΛΗΡΑΚΙ

ΕΠΙ ΠΟΔΟΣ βρίσκονται στο νησί μας, οι αστυνομικές υπηρεσίες προκειμένου να διατηρητηθεί το καλό κλίμα τάξης και ασφάλειας, εν' όψει της αυξανόμενης τουριστικής κίνησης και λόγω των προσπαθειών που καταβάλλονται από γνωστούς ξένους κύκλους να δημιουργήσουν άσχημες εντυπώσεις στο εξωτερικό.

☛ Από πλευράς του αστυνομικού διευθυντή κ. Ηλία Χαλυβόπουλου, δόθηκε ιδιαίτερη βαρύτητα στις εξορμήσεις, κυρίως στις τουριστικές περιοχές, αλλά και στα μέτρα Τροχαίας. Η παρουσία της Τροχαίας είναι αισθητή, καθώς ο κ. Χαλυβόπουλος, φρόντισε να ενισχύσει το τμήμα της Ρόδου με δέκα

ΣΥΝΕΧΕΙΑ ΣΤΗ ΣΕΛ. 4

Ροδίτες που με τις επιδόσεις τους ξεχωρίζουν

ΓΕΡΑΣΙΜΟΣ ΖΗΣΙΜΑΤΟΣ

Ο ΦΙΛΟΤΕΛΙΣΜΟΣ ΕΙΝΑΙ Η «ΔΕΥΤΕΡΗ ΦΥΣΗ»

Ο ΦΙΛΟΤΕΛΙΣΜΟΣ είναι η «δεύτερη φύση» του κ. Γεράσιμου Ζησιμάτου. Υπάρχει ως βασικό συστατικό της ζωής του εδώ και επτά δεκαετίες περίπου.

Εάν επιχειρούσε κανείς να του δώσει έναν ορισμένο χαρακτηρισμό, θα έλεγε ότι ο κ. Ζησιμάτος είναι ο κατ'εξοχήν συλλέκτης ντο-

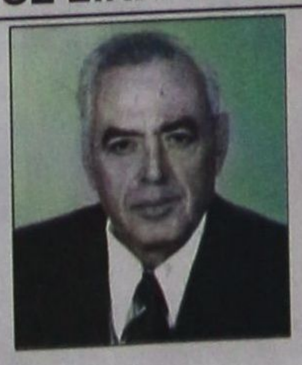

κουμέντων της επιστολικής επικοινωνίας μεταξύ των ανθρώπων. Φυσική δε κατάληξη αυτής της δραστηριότητάς του είναι η «Ταχυδρομική Ιστορία της Ρόδου». Βιβλίο κλασικό και μοναδικό στο είδος του. Και δεν είναι τυχαίο που το συλλεκτικό πάθος του τον

ΣΥΝΕΧΕΙΑ ΣΤΗ ΣΕΛ. 8

Για ανανέωση των συμβολαίων

Εξώδικα από το ΤΑΠΑ στους καταστηματάρχες της Μεσαιωνικής Πόλης

ΚΑΛΟΥΝΤΑΙ ΝΑ ΠΛΗΡΩΣΟΥΝ ΑΣΤΡΟΝΟΜΙΚΑ ΠΟΣΑ

ΕΞΩΔΙΚΑ άρχισε να κοινοποιεί από χθες στους μισθωτές των καταστημάτων του, το Ταμείο Αρχαιολογικών Πόρων και Απαλλοτριώσεων (Τ.Α.Π.Α.). Ήδη έχουν αποσταλεί τα πρώτα 20 εξώδικα, ενώ την επόμενη εβδομάδα αναμένεται να έχει ολοκληρωθεί η διαδικασία με την κοινοποίηση περί των 40 ακόμη εξώδικων.

• Με τα εξώδικα που

ΣΥΝΕΧΕΙΑ ΣΤΗ ΣΕΛ. 4

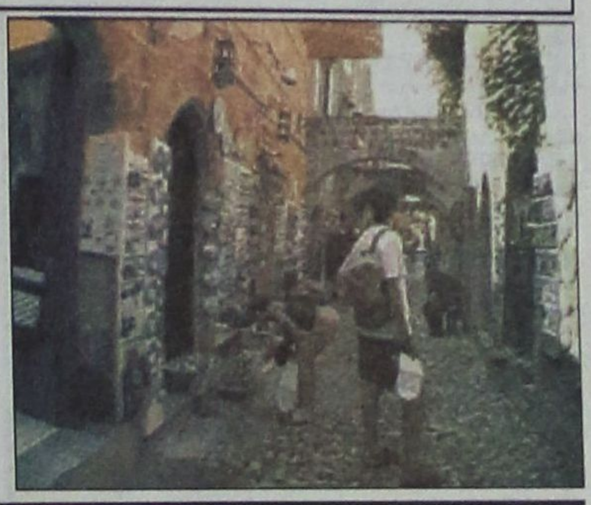

Στήριξη από τη Ν.Δ. σε υποψηφίους

Στήριξη σε πέντε υποψηφίους δημάρχους ανακοίνωσε χτες η Νέα Δημοκρατία. Η ανακοίνωση έγινε από τον Πρόεδρο της Επιτροπής Εκλογικού Αγώνα κ. Τζαννή Τζαννετάκη και οι δήμαρχοι που έλαβαν τη στήριξη είναι οι εξής:

- Για τον Δήμο Ηρακλειδών Κω ο κ. Θεοδόσιος Βαρκάς, πολιτικός μηχανικός
- Για τον Δήμο Καλλιθέας ο κ. Γιάννης Ιατρίδης, επιχειρηματίας
- Για τον Δήμο Καμείρου ο κ. Θαν. Μαρασιώτης, δημοσιογράφος
- Για τον Δήμο Λέρου ο κ. Τιμόθεος Κωττάκης, φαρμακοποιός
- Για τον Δήμο Σύμης ο κ. Μιλτιάδης Σαρρής, πλοίαρχος Ε..Ν.

Με τον ισολογισμό

Οι ορκωτοί λογιστές βγάζουν στη φόρα τα «άπλυτα» της ΔΑΝΕ!..

ΕΞΟΡΓΙΣΜΕΝΟΣ Ο ΚΑΛΟΓΗΡΑΤΟΣ

ΝΑ ΑΚΥΡΩΣΕΙ τον ισολογισμό της ΔΑΝΕ που δημοσιεύθηκε ήδη, επιχειρεί ο Γεράσιμος Καλογηράτος, με απόσυρση της υπογραφής του, επειδή τα στοιχεία που αναγράφονται σε αυτόν ως παρατηρήσεις, αποκαλύπτουν τις δραστηριότητές του και θα προκαλέσουν άμεσα την επέμβα

ΣΥΝΕΧΕΙΑ ΣΤΗ ΣΕΛ. 4



Melody Palace

Είμαστε στον αφρό και πάλι μαζί με τον αφρό...



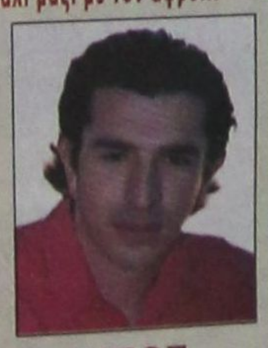

ΡΟΥΛΑ ΣΤΑΥΡΟΥ

ΝΙΚΟΣ ΓΙΑΝΝΟΥ

ΚΑΤΕΡΙΝΑ ΒΕΡΟΥ * ΑΝΤ. ΣΙΓΑΝΟΣ
ΑΡΗΣ ΒΑΛΙΔΗΣ * ΝΙΚΗ ΜΙΣΣΙΚΟΥ

Διεύθυνση ορχήστρας ΝΙΚΟΣ ΚΑΡΑΝΙΚΟΛΑΣ
Τηλ. 02410 94920, 95240

1403-8/6



ΤΙ ΕΓΡΑΨΕ Ο ΤΥΠΟΣ ΤΗΣ ΑΘΗΝΑΣ

ΕΠΙΣΚΟΠΗΣΗ ΑΘΗΝΑΪΚΟΥ ΤΥΠΟΥ ΤΗΣ 7/6/2002

Οι ελληνοτουρκικές σχέσεις, το ασφαλιστικά, οι πληροφορίες για τις προθέσεις του πρωθυπουργού έναντι του υπουργού Υγείας και η συζήτηση στη Βουλή για το πολιτικό χρήμα, είναι απο τα βασικά θέματα της ειδησεογραφίας του χθεσινού αθηναϊκού Τύπου.

ΑΔΕΣΜΕΥΤΟΣ ΤΥΠΟΣ (Μήτσης):''Ναί'' Αβραμόπουλου σε συνεργασία με τη ΝΔ. Δήλωσε θετικός σε μια ''ολοκληρωμένη πρόταση-πλαίσιο''.

ΑΔΕΣΜΕΥΤΟΣ ΤΥΠΟΣ (Ριζος):60 στο σκαμνί για εμπόριο βρεφών. Δίωξη-ποταμός από τη Θράκη για όλη την Ελλάδα.

ΑΠΟΓΕΥΜΑΤΙΝΗ: Τα λάθη που καίνε τους μαθητές. Εξετάσεις: Αποκαλύπτουμε την οδηγία-γκάφα της Εξεταστικής Επιτροπής.

Η ΑΥΓΗ:Οι παγίδες του ασφαλιστικού. ΑΔΕΔΥ: Χάνουν και οι γυναίκες στο Δημόσιο.

ΑΥΡΙΑΝΗ:Χτύπησε ο Λεπέν και στην Ελλάδα. Ακροδεξιό κόμμα η Νέα Δημοκρατία.

ΤΟ ΒΗΜΑ:Εκθεση του ΣΔΟΕ-που υπογράφει ο Ειδικός Γραμματέας του- αποκαλύπτει... Τα μυστικά των off shore. ''Παιχνίδια'' στο ΧΑΑ και στα ακίνητα.

Η ΒΡΑΔΥΝΗ:Οι βουλευτές βολεύτηκαν. Ευλόγησαν για άλλη μια φορά τα γένια τους.

ΕΘΝΟΣ:Πταίσμα η διαφθορά κακούργημα τοκογλυφία, βιασμός, νοθεία. Ερευνα-καθρέφτης για τις αξίες της κοινωνίας μας.

ΕΛΕΥΘΕΡΗ ΩΡΑ:Με το καλό σήμερα-αύριο και στο ...Σύνταγμα! Χθες, τουρκικά πολεμικά πέταξαν πάνω από τη Ρόδο.

ΕΛΕΥΘΕΡΟΣ:Αλωνίζουν στο Αιγαίο. Τουρκικά μαχητικά πέταξαν πάνω από το αεροδρόμιο της Ρόδου.

ΕΛΕΥΘΕΡΟΣ ΤΥΠΟΣ:Νέο πακέτο αλλαγών στην Αστυνομία. Αποκλειστικό: Η εγκληματικότητα τροποποιεί τα σχέδια του υπ. Δημόσιας Τάξης.

ΕΛΕΥΘΕΡΟΤΥΠΙΑ:Σύγκρουση με θύματα φοιτητές. Ανένδοτοι Ευθυμίου, Χριστοδουλάκης και καθηγητές.

ΕΣΤΙΑ:Μονοπώλιο βουλευτών. Εμπόδια εισόδου για νέους πολιτικούς.

Espresso:Ενα Λάσκαρη:Γνωστός επιχειρηματίας ήθελε να με κάνει κόλ γκέρλ!

Η ΚΑΘΗΜΕΡΙΝΗ: Λίγα τα άριστα γραπτά. Υποχώρηση των βάσεων σε Πολυτεχνικές, Μαθηματικές και Οικονομικές σχολεές σύμφωνα με τα πρώτα στατιστικά.

Ο ΛΟΓΟΣ:Οι 3 άξονες της φορολογικής μεταρρύθμισης. Ο Νίκος Χριστοδουλάκης ανακοίνωσε.

ΤΑ ΝΕΑ:Ομηροι οι φοιτητές, στα 2 οι καθηγητές. Κόντρα Πανεπιστημιακών-υπουργείου.

ΝΙΚΗ:Δεν παραιτούμαι, αν θέλεις διώξε με! Ο Α. Παπαδόπουλος ''πετά το μπαλάκι'' στον Σημίτη.

ΡΙΖΟΣΠΑΣΤΗΣ:Οι εργατοϋπάλληλοι έχουν 125 λόγους για να απεργήσουν!

Traffic News:Αντιδράσεις οργής. ''Ε, όχι και να κλείσουν το ''RIERRO'S'' Αναστάτωση στη Μύκονο.

Η ΧΩΡΑ:Παραλήρημα από κίτρινο πυρετό. Σημίτης: ''Οταν είμαστε έξω δεν μπορούμε να ασχολούμαστε με τα εσωτερικά''.

ΦΑΡΜΑΚΕΙΑ

ΔΙΗΜΕΡΕΥΕΙ:
ΗΡΑΚΛΕΙΔΗΣ ΑΡΙΣΤ.
Πλατ. Αγίων Αποστόλων
Τηλ. 02410 64037

ΔΙΑΝΥΚΤΕΡΕΥΕΙ:
ΧΑΤΖΗΝΙΚΟΛΑ ΑΝΘ.
Παπαλουκά 17
Τηλ. 02410 36683

ΚΤΕΟ

Από 1/6/2002 έως 30/9/2002: Ολα τα οχήματα με συνδυασμό τριών γραμμάτων ξένων περιοχών ανεξαρτήτου αριθμού και οχήματος **Παράταση προθεσμίας ελέγχου μέχρι 31/7/2002:** Παντός είδος οχήματος με συνδυασμό γραμμάτων ΡΟΑ 5001 έως 9999 **Επίσης** θα ελέγχονται τα οχήματα που η καταλληλότητά τους λήγει αυτές τις εβδομάδες και οχήματα ανάριθμα εισαγωγής.

Δωδεκανησιακά 24ωρα

Στα πεταχτά

Ελεγχοι στους ...ελεγκτές!

Δεν υπάρχει καμιά αμφιβολία ότι η Ελλάδα ξακολουθεί να είναι μια χώρα της πλάκας!

Μας λείπει η σοβαρότητα. Δεν υπάρχει πλέον εμπιστοσύνη για τίποτα και για κανένα.

Π.χ ιδρύονται συνεχώς ειδικά σώματα ελεγκτών για να ελέγχουν τους ...ελεγκτές!..

Αυτά είναι απίστευτα πράγματα και γίνονται μόνο στη χώρα μας.

Ξεφτίλα!..

Πρέπει να προστατευθεί το Φαληράκι και να μη γίνει σαν την Αγία Νάπα της Κύπρου, που έχει μετατραπεί σε ...ξεβρακοχώρι!

Βέβαια, οι φίλοι μας οι Αγγλοι δεν μπορεί να διαμαρτύρονται γιατί μερικές φορές τα δικαστήρια ρίχνουν ...ψιλές σε ορισμένους τουρίστες που νομίζουν ότι μπορούν να κυκλοφορούν ολόγυμνοι!

Αλλά, δεν μπορεί να γίνει διαφορετικά. Θα πρέπει να εφαρμόζονται οι νόμοι, ιδιαίτερα όταν προσβάλλεται η δημόσια αιδώ!.. Η ξεφτίλα δεν έχει καμιά θέση στον τόπο μας!

Καταγραφή δυνάμεων

Το ΚΚΕ και το ΔΗΚΚΙ θα επιχειρήσουν να μετρήσουν τις δυνάμεις τους και στη Δωδεκάνησο! Ετσι, αποφάσισαν να συνεργαστούν στις δημοτικές και νομαρχιακές εκλογές με κοινούς υποψηφίους!

Το τι θα κάνουν, όλοι το αντιλαμβάνονται. Δεν έχουν καμιά απολύτως τύχη και για τίποτα!

Εδώ και αρκετά χρόνια κάποια κόμματα (ιδιαίτερα το ΚΚΕ) θέλουν ν' ακολουθήσουν μια αυτόνομη πορεία στις εκλογές και έτσι δεν αντιπροσωπεύονται σε κανένα όργανο, λόγω της μικρής δύναμης που διαθέτουν!..

Αντί, λοιπόν, να προχωρήσουν σε συνεργασίες με τις μεγάλες παρατάξεις, προτιμούν ένα μονακικό δρόμο, που τους οδηγεί στην πολιτική απομόνωση!

Χρειάζεται πρόγραμμα

Χρήσιμη είναι η υπόμνηση που κάνει με τις ολοσέλιδες καταχωρήσεις της η ΤΕΔΚ Δωδεκανήσου για τον περιορισμό στη σπατάλη του νερού. Αλλά αυτό δεν αρκεί, αφού είναι γνωστό πόσο έχουμε κακομάθει όλοι στην αλόγιστη χρήση αυτού του αγαθού.

Η ΤΕΔΚ σε συνεργασία με όλους τους ΟΤΑ πρέπει να επεξεργαστεί και να εφαρμόσει με συνέπεια ένα πρόγραμμα εξοικονόμησης του νερού που να περιλαμβάνει και συγκεκριμένες κυρώσεις γι αυτούς που ξοδεύουν το νερό σαν να είναι ανεξάντλητο.

Πρέπει να σταματήσει η χρήση του μαρκούτσου για το πλύσιμο αυλών, πεζοδρομίων, αυτοκινήτων.

Πρέπει να ρυθμιστούν τα ντους στις παραλίες με τέτοιο τρόπο που ν' αποκλείεται η πολλαπλή χρήση τους από τα ίδια άτομα χωρίς να πληρώνουν δεκάρα τσακιστή.

Πρέπει να ελέγχονται τα δίκτυα συστηματικά για να προλαμβάνονται οι υδροβόρες διαρροές. Πολλά μπορούν και πρέπει να γίνουν για την περιστολή της σπατάλης στο πολυτιμότερο αγαθό που διαθέτουμε. Η Τοπική Αυτοδιοίκηση οφείλει να έχει σ' αυτό το θέμα τον πρώτο λόγο και την ευθύνη.

Προβολή

Μέσα από την εκπομπή «Συν και πλην» της NET, προβλήθηκε η Ρόδος και η ΚΑΪΡ.

Σε μια άκρως ενδιαφέρουσα εκπομπή, ο γενικός διευθυντής της ΚΑΪΡ κ. Αλέξανδρος Γλυνός παρουσίασε τα ροδίτικα κρασιά και όχι μόνο. Μέσα από ένα θαυμάσιο «φιλμάκι» της ΚΑΪΡ, φάνηκαν όλες οι αμπελουργικές και οικολογικές δραστηριότητες, αλλά και οι ομορφιές της ροδίτικης φύσης. Ομολογουμένως ήταν μια θαυμάσια προβολή της Ρόδου, αλλά και της ΚΑΪΡ.

Τέτοιες προβολές χρειαζόμαστε πολλές, ιδιαίτερα σε μια δύσκολη τουριστική περίοδο, όπως είναι η φετινή που εναποθέτουμε τις ελπίδες μας στους Ελληνες επισκέπτες.

Ανευ ουσίας

Αυτό το ανεπίσημο προεκλογικό κλίμα που ζούμε, τί αραγε προσφέρει στο θεσμό της τοπικής αυτοδιοίκησης και στον πολίτη τον ίδιο; Ας δούμε τι γίνεται:

Πρώτα - πρώτα γίνεται πολλή κουβέντα άνευ ουσίας. Γενικός και αόριστος λόγος γίνεται περί των δηλωθέντων υποψηφίων. Και περί εκείνων που εικάζεται, ότι θα εμφανιστούν κάποια στιγμή για να δηλώσουν υποψήφιοι. Λόγος επίσης γίνεται περί «χρισμάτων», «στηρίξεων», «συμπράξεων» και άλλων συναφών εννοιών.

Οι «τοπικές κοινωνίες» απόκτησαν ξαφνικά υπόσταση και υπερασπιστές με τη σέσουλα. Λογιών -λογιών ανοησίες ανταλλάσσονται μεταξύ ...προσωπικοτήτων που σπεύδουν αυθορμήτως προς σωτηρίαν του τόπου.

Από τις υποτιθέμενες αντιπαραθέσεις λείπει ενοχλητικά η ουσία. Και απουσιάζει παντελώς η πολιτική. Πού είναι οι θέσεις και οι προτάσεις για την τοπική αυτοδιοίκηση, το ρόλο και τους στόχους τους; Πού είναι οι αναφορές στα πραγματικά προβλήματα των τοπικών κοινωνιών; Πού είναι τα πράγματα για τα επί μέρους ζητήματα της διοίκησης, του περιβάλλοντος, του τουρισμού, του πολιτισμού, κ.α.κ.

Με τι θα προβληματιστεί ο πολίτης, πώς θα βάλει τη σκέψη του σε κίνηση, τι είδους συγκρίσεις θα κάνει για να καταλήξει στην ορθή κατά τη γνώμη του απόφαση για τους ικανότερους και πιο αξιόπιστους να λύσουν τα προβλήματά του; Ως αυτή τη στιγμή κανένας δεν δείχνει τη διάθεση να μπει στην ουσία των επικείμενων εκλογών που θ' αναδείξουν τους καλύτερους και χρησιμότερους εκπροσώπους για τον Α' και Β' βαθμό της ΤΑ. Αν υπάρχουν είναι ελάχιστες οι εξαιρέσεις αυτών που εκφράζονται και ενεργούν πολιτικά. Οι περισσότεροι πλασάρουν μιαν ακράτητη φλυαρία. Σερβίρουν αέρα κοπανιστό και αισθάνονται και σπουδαίοι.

Αποστρέφονται την πολιτική, είτε γιατί δεν την κατέχουν, είτε γιατί δεν την καταλαβαίνουν.

Επιθυμούν να μας διοικήσουν διότι τους άγγιξε απλώς η ...θεία φώτιση.

«Πεπραγμένα»

Ενα πολύ ωραίο ενημερωτικό περιοδικό άρχισε να εκδίδει η Περιφέρεια Νοτίου Αιγαίου.

Το περιοδικό που φέρει τον έξυπνο τίτλο «Πεπραγμένα» έχει σκοπό να ενημερώνει τους πολίτες για την πορεία του Περιφερειακού Επιχειρησιακού Προγράμματος (Π.Ε.Π) Νοτίου Αιγαίου.

Τελικά, η γενική γραμματέας της Περιφέρειας κ. Μάρθα Σημαντώνη, εκτός από την ικανότητα και την εργατικότητά της, αποδεικνύεται και «μάνα» στην επικοινωνιακή πολιτική.

Μέτρα εκ των υστέρων;

Θα συμβεί πρώτα το κακό κι ύστερα θα πάρουν μέτρα οι αρμόδιες αρχές; Δεν βλέπει κανένας πόσο επικίνδυνα οδηγούν ορισμένοι νταλικιέρηδες;

Ιδίως μέσα στις κατοικημένες περιοχές. Με τα θεόρατα αμάξια τους σπέρνουν το φόβο και τον τρόμο. Οδηγούν σαν να μην υπάρχουν άλλα οχήματα, σαν να μην κυκλοφορούν άνθρωποι στους δρόμους.

Αυτούς τους τρομοκράτες δεν θα τους βάλει κανείς στη θέση τους;

Αλλοιώνεται το τοπίο

Αλλάζει συστηματικά τον τελευταίο καιρό η φυσιογνωμία της βραχώδους περιοχής μεταξύ της Λίνδου και των Πεύκων.

Η οικοδόμηση που άρχισε εκεί συνεχίζεται χωρίς σταματημό. Το μοναδικό αυτό τοπίο αλλοιώνεται και χάνεται μια ακόμη από τις σπάνιες και ιδιόμορφες πτυχές του νησιού μας.

Λίγο ακόμη χρειάζεται για να γίνει η Ρόδος το πιο κακοποιημένο νησί της Ελλάδας και δεν θα γοητεύει πλέον κανένα. Αλλά ποιός νοιάζεται;

Οι ...φιλάνθρωπες

Πολύ στη φιλανθρωπία το έχουν ρίξει εσχάτως οι Τράπεζες.

Εχουν ξεσκιστεί να διαφημίζουν τα προϊόντα τους που είναι σχεδόν... τζάμπα και μεις οι ξεροκέφαλοι κρατούμε αποστάσεις απ' αυτά.

Εχουν βέβαια και εκμεταλλεύονται δισεκατομμύρια από τους μικροκαταθέτες, δεν τους δίνουν δεκάρα τσακιστή και πουλάνε ανέξοδα χουβαρταλίκι.

Μήπως πρέπει ο κόσμος να ξαναγυρίσει στο κομπόδεμα, μπας και οι Τραπεζίτες μας ανακαλύψουν ξανά την αξία που αντιπροσωπεύει το υστέρημα των απλών ανθρώπων;

Οι Γάλλοι

Αύριο ψηφίζουν οι Γάλλοι. Αυτοί που μας δίδαξαν τις επαναστατικές ιδέες, το σεβασμό των ανθρωπίνων δικαιωμάτων και πρόσφατα και το ποδόσφαιρο, δεν πάνε τελευταία και στα δύο καθόλου καλά.

Η μεν Δημοκρατία τους άγεται και φέρεται από τον πρώην βασανιστή της Αλγερίας, το δε ποδόσφαιρό τους φάντηκε να κρέμεται από έναν Αλγερινό!

Ας τους φωτίσει ο Θεός, γιατί σαν να στραβοπατούν πολύ τώρα τελευταία οι Γάλλοι. Και είναι και πολύ υπερήφανο έθνος!

ΕΙΔΗΣΕΙΣ ΤΟΥ '60

ΠΡΟΟΔΟΣ
14 ΑΥΓΟΥΣΤΟΥ 1969
Η ΚΑΘΑΡΙΟΤΗΣ ΤΗΣ ΠΟΛΗΣ ΔΕΝ ΕΙΝΑΙ ΚΑΛΗ

«Ομολογώ ότι η καθαριότης της πόλεώς μας δεν είναι αυτή, που έπρεπε να είναι».

Εις την δήλωσιν αυτήν προέβη ο δήμαρχος κ. Βρούκος κατά την προχθεσινήν συνεδρίασιν του δημοτικού συμβουλίου, απαντών εις ερώτησιν συμβούλου.

Ωστόσο, η Ρόδος θα μπορούσε να είναι καθαρωτέρα ως πόλις, εάν:

1. Υπήρχε αρκετός αριθμός οδοκαθαριστών.

2. Οι πολίται φρόντιζαν περισσότερο για την καθαριότητα της πόλεως.

Διά την αύξησιν του αριθμού των οδοκαθαριστών, δεν γίνεται συζήτησις, διότι δεν είναι δυνατή η πρόσληψις νέων οδοκαθαριστών, βάσει σχετικού νόμου, ο οποίος απαγορεύει την απασχόλησιν περισσοτέρων εργατών από έναν ωρισμένον αριθμόν που καθορίζεται βάσει του πληθυσμού μιας πόλεως.

Εάν όμως οι πολίται -κατά την άποψιν του δημάρχου κ. Βρούκου- συνειδητοποιήσουν ότι η καθαριότης της πόλεως είναι και ιδικόν των συμφέρον, τότε ασφαλώς θα υπάρξη βελτίωσις.

Προς την κατεύθυνσιν αυτήν στρέφεται και ο Δήμος, ο οποίος αναλαμβάνει μίαν εκστρατείαν διαφωτίσεως των πολιτών.

Πρώτη ενέργεια του Δήμου είναι το γύρισμα μιας διδακτικής ταινίας, διαρκείας πέντε περίπου λεπτών, η οποία προσεχώς θα προβάλλεται εις όλους τους κινηματογράφους της πόλεώς μας.

Η ασχημία που δημιουργείται εκ της απορρίψεως ακρίστων αντικειμένων εις τους δρόμους, την στιγμή μάλιστα που υπάρχουν τα ειδικά δοχεία απορριμμάτων του Δήμου, θα είναι το θέμα της ταινίας αυτής.

Παράλληλα ο Δήμος θα ζητήση από τας αστυνομικάς αρχάς την αυστηράν εφαρμογήν υπαρχούσης αστυνομικής διατάξεως, η οποία προβλέπει ποινάς διά τους δημότας, οι οποίοι βρωμίζουν την πόλιν.

Εξ άλλου, αμέσως μετά την έναρξιν των μαθημάτων, θα επαναληφθή εις τα σχολεία ο διαγωνισμός διά την βράβευσιν της καλυτέρας εκθέσεως με θέμα την καθαριότητα της πόλεως.

Η ΜΠΕ-ΜΠΕ ΟΡΓΩΝΕΙ ΤΑ ΝΗΣΙΑ

Εδώ Μπριζίτ. Εκεί Μπριζίτ. Πού είναι η Μπριζίτ; Δημοσιογράφοι και φωτορεπόρτερς ψάχνουν να βρουν τη διάσημα «γατούλα», που εδώ και δυο-τρεις ημέρες έγινε το πρώτο (!) θέμα προβολής ωρισμένων εφημερίδων!

Στην Υδρα ήταν. Υστερα έφυγε. Πήγε στις Σπέτσες. Και τώρα; Ολοι ψάχνουν να την βρουν. Οχι όμως και ο Πάτρικ Τζιλ, που φαίνεται πιο σφοδρά ερωτευμένος από κάθε άλλη φορά, διαψεύδοντας έτσι τις «αυγουστιάτικες φαντασίες» ωρισμένων ρεπόρτερς, που λένε ότι είδαν τη Μπε-Μπε «να κοιμάται μόνη της» στο «Σίλβερ Τσίκυ»! Αυτά - κι άλλα πολλά- ήρθαν να διαψεύσουν τα ίδια τα γεγονότα. Οπως π.χ. ότι ο Τάκης Θεοδωρακόπουλος, φερόμενος ως καινούργιο φλερτ της Β.Β., αποδεικνύεται ότι είναι παντρεμένος και περνά μια χαρά με την γυναίκα του!

Πού πάει η Μπριζίτ; Κανένας δεν ξέρει. Μετά τις Σπέτσες, ίσως η Μύκονος. Και μετά τη Μύκονο, ίσως η Ρόδος. Δεν υπάρχει καμμιά θετική πληροφορία.

ΣΥΝΑΛΛΑΓΜΑ

	Αγορά	Πώληση
ΔΟΛΛΑΡΙΟ Η.Π.Α	0,9528	0,931
ΛΙΡΑ ΑΓΓΛΙΑΣ	0,65167	0,6368
ΚΟΡΩΝΑ ΔΑΝΙΑΣ	7,4946	7,3236
ΚΟΡΩΝΑ ΣΟΥΗΔΙΑΣ	9,2965	9,0863
ΓΙΕΝ ΙΑΠΩΝΙΑΣ	118,5	115,8
ΦΡΑΓΚΟ ΕΛΒΕΤΙΑΣ	1,4828	1,4489
ΚΟΡΩΝΑ ΝΟΡΒΗΓΙΑΣ	7,5025	7,3314
ΛΙΡΑ ΚΥΠΡΟΥ	0,58534	0,57198
ΔΟΛ. ΚΑΝΑΔΑ	1,4591	1,4258
ΔΟΛ. ΑΥΣΤΡΑΛΙΑΣ	1,6614	1,6235

ΠΡΟΟΔΟΣ
Ημερήσια Εφημερίδα της Ρόδου
Ετος ιδρύσεως 1949
ΓΡΑΦΕΙΑ ΣΥΝΤΑΞΗΣ
Μ. Μαλλιαράκη 3, 85100 Ρόδος
Τηλ. 0241 / 27356 - 34101 FAX 0241 / 20643
ΛΟΓΙΣΤΗΡΙΟ-ΔΙΑΦΗΜΙΣΕΙΣ
Νέα Αγορά 32 85100 Ρόδος
Τηλ. 0241 / 24539 FAX 0241 / 24539
e-mail: **info@proodos.net**
www.proodos.net - www.proodosnews.gr

ΚΑΘΗΜΕΡΙΝΑ ΤΑ ΝΕΑ ΤΗΣ ΔΩΔΕΚΑΝΗΣΟΥ ΣΤΟ INTERNET
www.proodos.net
www.proodosnews.gr

Η γυναίκα και ο κόσμος της

Η ήλιος καίει και η ζέστη είναι πια αφόρητη. Το πρωί και το μεσημέρι είναι δύσκολο κανείς να περπατάει για δουλειές ή να κάνει βόλτα σε μέρη όπου δεν υπάρχει σκιά από δέντρα που κόβουν την αντιλιά αλλά χαρίζουν και δροσιά. Ετσι όσοι την ημέρα αναγκάζονται λόγω της φύσης της δουλειάς τους ή γιατί πρέπει να κάνουν κάποιες εξωτερικές δουλειές όπως να πάμε από τη μια υπηρεσία στην άλλη, ο ήλιος του καλοκαιριού είναι ενοχλητικός. Μπορεί να τον θέλουμε κάποιες φορές γιατί είναι και πιο φωτεινός αλλά η ζέστη κάνει πολλούς (άνδρες και γυναίκες) να βγάζουν πανάδες, να ιδρώνουν υπερβολικά, να αποκτούν εξανθήματα κ.α. ενοχλητικά. Γ'αυτό απαραίτητα είναι τα βαμβακερά ρούχα που αφήνουν να αναπνέει το δέρμα και απορροφούν τον ιδρώτα και όχι όπως τα συνθετικά που τρίβονται στο δέρμα μαζί με τον ιδρώτα και το ερεθίζουν. Απαραίτητα επίσης τα γυαλιά ηλίου που προστατεύουν τα μάτια και δεν αναγκαζόμαστε συνέχεια να τα μισοκλείνουμε. Επίσης τα προστατεύουμε και από τη βλαβερή ακτινοβολία. Αλλο επίσης που μπορεί κάποιος να φορέσει για να ανακουφιστεί από το δυνατό ήλιο είναι το καπέλο. Υπάρχουν δεκάδες μοντέλα σχεδίων και χρωμάτων για γυναίκες και άνδρες που προστατεύουμε το κεφάλι χαρίζοντας σκιά σ'αυτό και στο πρόσωπο όταν έχουν πλατύ γείσο. Ετσι ο ήλιος δεν μας βαράει όταν εκτιθέμεθα σ'αυτόν πολλή ώρα και δεν είναι απαραίτητο να είμαστε στην παραλία για να φορέσουμε καπέλο και γυαλιά. Ο ήλιος καίει και στο δρόμο.



ΜΙΚΑ

ΚΙΝΗΜΑΤΟΓΡΑΦΟΙ

ΜΕΤΡΟΠΟΛ
ALPHA ODEON
Πρόγραμμα εβδομάδας από 7/6/2002 έως 13/6/2002
Πληροφορίες - Κρατήσεις : 02410-28400, από 5:00 μμ



Μια εκρηκτική περιπέτεια, βασισμένη στο ομώνυμο βιντεοπαιχνίδι!!!
Ωρες έναρξης: Showtimes: 6:00*, 8:15 και 10:30 μμ
*Μόνο Παρασκευή, Σάββατο και Κυριακή
*Only on Friday, Saturday and Sunday
RESIDENT EVIL



BIRTHDAY GIRL
Μια ανατρεπτική κομεντί με την εκρηκτική Νικόλ Κίντμαν!!
Ωρες έναρξης: Showtimes: 6:30*, 8:30 και 10:45 μμ
*Μόνο Παρασκευή, Σάββατο και Κυριακή
*Only on Friday, Saturday and Sunday
ΤΟ ΚΟΡΙΤΣΙ ΤΩΝ ΓΕΝΕΘΛΙΩΝ



STAR WARS
ΕΠΕΙΣΟΔΙΟ ΙΙ
Η ΕΠΙΘΕΣΗ ΤΩΝ ΚΛΩΝΩΝ
Κάθε μέρα 7:30 μμ

Η νέα ταινία του Πέδρο Αλμοδόβαρ! Κάθε μέρα 10:15 μμ
ΜΙΛΑ ΤΗΣ

ΠΑΛΛΑΣ 5 CINEMAS CENTER
ΠΡΟΓΡΑΜΜΑ ΕΒΔΟΜΑΔΑΣ
07/06/2002 - 13/06/2002
www.cinemapallas.gr

Θα θέλαμε να ενημερώσουμε το κοινό οτι οι αίθουσες 3 & 4 θα παραμείνουν κλειστές λόγω συντήρησης.

ΑΙΘΟΥΣΑ 5
SHOWTIME
Κωμωδία / Comedy
ΠΡΩΤΑΓΩΝΙΣΤΟΥΝ: ROBERT DENIRO, EDDIE MURPHY
Ώρες Έναρξης: 18:15, 20:15, 22:20

ΑΙΘΟΥΣΑ 1
ΤΟ ΚΟΛΠΟ / HEIST
Αστυνομική περιπέτεια / Action movie
ΠΡΩΤΑΓΩΝΙΣΤΟΥΝ:
GENE HACKMAN, DANNY DEVITO, DELROY LINDO
Ώρες Έναρξης: 18:00, 20:20, 22:40

Κρατήσεις / Reservations:
02410 24475 και 02410 70670 (16:00 - 20.00)

ΑΙΘΟΥΣΑ 2
JOHN Q
Περιπέτεια / Action movie
ΠΡΩΤΑΓΩΝΙΣΤΟΥΝ: DENZEL WASHINGTON κ.α.
Ώρες Έναρξης: 17:50, 20:10

ΑΙΘΟΥΣΑ 2
Η ΣΥΜΜΟΡΙΑ ΤΩΝ 11 / OCEANS 11
Περιπέτεια / Action movie
ΠΡΩΤΑΓΩΝΙΣΤΟΥΝ: GEORGE CLOONEY, BRAD PITT, MATT DAMON, ANDY GARCIA, JULIA ROBERTS
Ώρες Έναρξης: 22:30

ΜΟΝΟ ΓΙΑ ΤΑ ΜΕΛΗ Απαντήστε στην ερώτηση:
"Στη διάρκεια των γυρισμάτων ποιας ταινίας έχει το τραγικό ατύχημα που κοστίζει τη ζωή της, η Aaliyah που πρωταγωνιστεί στην ταινία "Queen of the Damned" η οποία θα προβληθεί στο Παλλας την ερχόμενη εβδομάδα;". Οι 10 πρώτοι νικητές της κληρωσης που θα γίνει την Παρασκευή 7/06/2002 θα κερδίσουν από 1 ΔΩΡΕΑΝ εισιτήριο για την ταινία ενώ οι υπόλοιποι 10 από μια καταπληκτική αφίσα! Τα ονόματα των τυχερών θα ανακοινωθούν στα ταρεία μας την Παρασκευή 7/06/2002

ΧΟΡΗΓΟΙ
BERLONI • CHINESE BURGER • ΣΠΑΝΟΣ
NEOTEX • ROOSTERS Mexican Food



PELLOS TRAVEL

ΚΑΛΟΚΑΙΡΙΝΕΣ ΕΚΔΡΟΜΕΣ 2002

ΙΟΥΝΙΟΣ

• ΕΚΔΡΟΜΗ 1η 19/6

Μονοήμερη εκδρομή με το πολυτελές καταμαράν «SEA STAR» στη

Μάκρη - Λίβισι

Αναχώρηση 19/6/02 08.00
Επιστροφή 19/6/02 19.00

Τιμή 79 ευρώ το άτομο

Περιλαμβάνει
Εισιτήρια, μεταφορές με πούλμαν, φόρους εισόδου - εξόδου, ξεναγήσεις

Συμμετέχουν οι εκκλησίες:
1. ΙΕΡΟΣ ΝΑΟΣ ΝΑΟΣ ΑΝΑΛΗΨΕΩΣ ΡΟΔΟΥ
2. ΙΕΡΟΣ ΝΑΟΣ ΑΓ ΔΗΜΗΤΡΟΥ ΡΟΔΙΝΙ-ΡΟΔΟΥ
3. ΙΕΡΟΣ ΝΑΟΣ ΚΟΙΜΗΣΕΩΣ ΑΦΑΝΤΟΥ
4. ΙΕΡΟΣ ΝΑΟΣ ΑΓ. ΑΝΑΡΓΥΡΩΝ ΡΟΔΟΥ
5. ΙΕΡΟΣ ΝΑΟΣ ΚΟΙΜΗΣΕΩΣ ΘΕΟΤΟΚΟΥ ΙΑΛΥΣΟΥ
6. ΙΕΡΟΣ ΝΑΟΣ ΑΓ. ΠΑΝΤΕΛΕΗΜΟΝΑ ΡΟΔΟΥ

• ΕΚΔΡΟΜΗ 2η 22/6-24/6
ΤΡΙΗΜΕΡΟ ΤΟΥ ΑΓΙΟΥ ΠΝΕΥΜΑΤΟΣ στην πανέμορφη ΣΑΜΟ
Περιλαμβάνει: Εισιτήρια δελφινιού - γύρος νησιού - μεταφορές - ξεναγήσεις - ξενοδοχείο με Β/Β 3 αστέρων superior
Τιμή 198,00 ευρώ

• ΕΚΔΡΟΜΗ 3η 22/6-24/6
ΤΡΙΗΜΕΡΟ ΑΓΙΟΥ ΠΝΕΥΜΑΤΟΣ
ΡΟΔΟΣ - ΜΑΡΜΑΡΙΣ - ΕΦΕΣΣΟΣ - KUSADASI - ΣΜΥΡΝΗ - ΜΑΡΜΑΡΙΣ - ΡΟΔΟΣ
Περιλαμβάνει: Εισιτήρια - μεταφορές - ξεναγήσεις - φόροι εισόδου και εξόδου - ξενοδοχείο 3 αστέρων superior με ημιδιατροφή
Τιμή 145,00 ευρώ

• ΕΚΔΡΟΜΗ 4η 25/6-30/6
ΕΞΑΗΜΕΡΗ ΕΚΔΡΟΜΗ ΣΤΗΝ
ΚΩΝΣΤΑΝΤΙΝΟΥΠΟΛΗ
ΡΟΔΟΣ - ΜΑΡΜΑΡΙΣ - ΕΦΕΣΣΟΣ - ΣΜΥΡΝΗ - ΠΡΟΥΣΑ - ΚΩΝΣΤΑΝΤΙΝΟΥΠΟΛΗ - ΠΡΙΓΚΗΠΟΝΝΗΣΑ - ΣΜΥΡΝΗ - ΜΑΡΜΑΡΙΣ - ΡΟΔΟΣ
Περιλαμβάνει: Μεταφορές - ξεναγήσεις - φόροι εισόδου και εξόδου - ξενοδοχείο 3 αστέρων με ημιδιατροφή. ΣΕ ΣΥΝΕΡΓΑΣΙΑ ΜΕ ΤΟΝ ΙΕΡΟ ΝΑΟ ΑΓΙΟΥ ΠΑΝΤΕΛΕΗΜΟΝΑ ΡΟΔΟΣ.
Τιμή 378,00 ευρώ

ΙΟΥΛΙΟΣ

• ΕΚΔΡΟΜΗ 1η 2/7-10/7
ΙΤΑΛΙΑΣ
ΠΕΙΡΑΙΑΣ - ΠΑΤΡΑ - ΜΠΑΡΙ - ΠΟΜΠΗΪΑ - ΝΑΠΟΛΙ - ΡΩΜΗ - ΦΛΩΡΕΝΤΙΑ - ΒΕΝΕΤΙΑ - ΑΝΚΩΝΑ - ΠΑΤΡΑ - ΠΕΙΡΑΙΑΣ
Σε συνεργασία με το Σύλλογο Εκπαιδευτικών Πρωτοβάθμιας Εκπαίδευσης κα Προσχολικής Αγωγής Ρόδου και με την Α' Ενωση Λειτουργών Μέσης Εκπαίδευσης Δωδεκανήσου
Περιλαμβάνει: Μεταφορές - ξεναγήσεις - περιηγήσεις - ξενοδοχείο 4 αστέρων με ημιδιατροφή.
Τιμή 500,00 ευρώ

• ΕΚΔΡΟΜΗ 2η 2/7-12/7
ΕΝΔΕΚΑΗΜΕΡΗ ΕΚΔΡΟΜΗ
ΓΥΡΟΣ ΕΛΛΑΔΑΣ
ΡΟΔΟΣ - ΠΕΙΡΑΙΑΣ - ΧΑΛΚΙΔΑ (ΑΓΙΟΣ ΙΩΑΝΝΗΣ Ο ΡΩΣΣΟΣ) - ΤΕΜΠΗ - ΘΕΣΣΑΛΟΝΙΚΗ - ΑΓΙΑ ΑΝΑΣΤΑΣΙΑ - ΧΑΛΚΙΔΙΚΗ - ΑΓΙΟ ΟΡΟΣ - ΝΑΟΥΣΑ - ΒΕΡΟΙΑ - ΠΑΝΑΓΙΑ ΣΟΥΜΕΛΑ - ΚΑΤΑΡΑΚΤΕΣ ΕΔΕΣΣΑΣ - ΦΛΩΡΙΝΑ - ΠΡΕΣΠΕΣ - ΜΕΤΕΩΡΑ - ΜΕΤΣΟΒΟ - ΙΩΑΝΝΙΝΑ (ΛΙΜΝΗ ΙΩΑΝΝΙΝΩΝ) - ΑΡΤΑ - ΑΓΡΙΝΙΟ - ΝΑΥΠΑΚΤΟΣ - ΡΙΟ - ΑΝΤΙΡΙΟ - ΠΑΤΡΑ - ΚΟΡΙΝΘΟΣ - ΑΘΗΝΑ - ΑΓΙΟΣ ΝΕΚΤΑΡΙΟΣ - ΑΓΙΟΣ ΕΦΡΑΙΜ - ΡΟΔΟΣ
ΣΥΜΜΕΤΕΧΟΥΝ ΟΙ ΕΚΚΛΗΣΙΕΣ ΑΓΙΟΥ ΔΗΜΗΤΡΙΟΥ ΡΟΔΙΝΙ ΚΑΙ ΑΝΑΛΗΨΕΩΣ ΡΟΔΟΥ.
Τιμή 500,00 ευρώ

• ΕΚΔΡΟΜΗ 3η 15/7-23/7
ΠΑΜΜΟΥΚΑΛΕ-ΚΑΠΠΑΔΟΚΙΑ-ΤΡΑΠΕΖΟΥΝΤΑ-ΣΑΜΨΟΥΝΤΑ-ΚΩΝΣΤΑΝΤΙΝΟΥΠΟΛΗ-ΠΡΙΓΚΗΠΟΝΗΣΑ-ΑΤΒΑΛΙ-ΠΕΡΓΑΜΟΣ-ΣΜΥΡΝΗ-ΕΦΕΣΣΟΣ-ΜΑΡΜΑΡΙΣ-ΡΟΔΟΣ
Περιλαμβάνει: Μεταφορές - Ξεναγήσεις - Ξενοδοχείο 3 αστέρων superior με ημιδιατροφή.
Τιμή 495,00 ευρώ

• ΕΚΔΡΟΜΗ 4η 28/7-3/8
ΡΟΔΟΣ - ΠΑΡΟΣ - ΤΗΝΟΣ - ΜΥΚΟΝΟΣ - ΣΑΝΤΟΡΙΝΗ - ΝΑΞΟΣ - ΠΑΡΟΣ - ΡΟΔΟΣ
Τιμή 375,00 ευρώ

Για περισσότερες πληροφορίες
PELLOS TRAVEL
Λεωφόρος Καλλιθέας - Φαληράκι
Τηλ.: 02410 87615, 86298 Fax: 02410 87616,
email: pellostravel@hellasnet.gr
5342-20/6

Απόφαση της προχτεσινής συνέλευσης

Απεργούν στις 17 Ιουνίου οι ταξιτζήδες της Ρόδου

ΔΙΑΜΑΡΤΥΡΟΝΤΑΙ ΓΙΑ ΤΙΣ ΝΕΕΣ ΑΔΕΙΕΣ



ΧΕΙΡΟΦΡΕΝΟ θα τραβήξουν οι ταξιτζήδες της Ρόδου στις 17 Ιουνίου, λόγω της 24ωρης απεργίας που προκήρυξε ο σύνδεσμός τους. Αυτό αποφασίστηκε στη διάρκεια της χθεσινής συνέλευσης του κλάδου, που πραγματοποιήθηκε προχθές το απόγευμα στο Εργατικό Κέντρο Ρόδου.

Οι αυτοκινητιστές αντιδρούν έντονα στην απόφαση της Νομαρχίας για τη χορήγηση 15 αδειών σε ισάριθμους νέους συναδέλφους τους και ζητούν την ανάκλησή της.

Σημειώνεται ότι την 17η Ιουνίου εκδικάζεται και η προσφυγή που κατέθεσε ο Σύνδεσμος των Ιδιοκτητών Ταξί Ρόδου στα δικαστήρια για να ακυρωθεί η απόφαση της Νομαρχιακής Αυτοδιοίκησης.

Στα αιτήματα των αυτοκινητιστών δεν περιλαμβάνονται αυτά που προβάλλουν οι ταξιτζήδες από άλλες περιοχές της χώρας, οι οποίοι θα απεργήσουν στις 17 και 18 Ιουνίου και αντιδρούν στις αλλαγές που θα επιφέρει το νομοσχέδιο του υπουργείου Μεταφορών, το οποίο προβλέπει και τη μετατροπή των συνδέσμων σε ανώνυμες εταιρίες.

Αντιθέτως ο Σύνδεσμος Ιδιοκτητών Ταξί Ρόδου έχει ξεκινήσει τις διαδικασίες και μετά την ψήφιση του νομοσχεδίου θα μετατραπεί σε ανώνυμη εταιρία και θα προβεί στην αγορά των εννεαθέσεων οχημάτων που θα συμβάλουν στην αποσυμφόρηση της κεντρικής πιάτσας στο Μανδράκι.

Ο νομάρχης Σ. Καραγιάννης συναντήθηκε με Δωδεκανήσιους ομογενείς στην Αυστραλία

Ο νομάρχης Δωδεκανήσου δρ. Σάββας Καραγιάννης, συνεχίζοντας το δεκαήμερο ταξίδι του στην Αυστραλία, συνοδεύοντας τον Πρόεδρο της Ελληνικής Δημοκρατίας είχε τη δυνατότητα να συναντηθεί ήδη κατ' ιδίαν με Δωδεκανήσιους ομογενείς της Μελβούρνης και της Καμπέρας.

Οι συναντήσεις αυτές που οργανώθηκαν με πρωτοβουλία των Δωδεκανησιακών Ομογενειακών Συλλόγων των δύο πόλεων, έδωσαν την ευκαιρία στο νομάρχη να μεταφέρει την αγάπη της ιδιαίτερης πατρίδας στους Δωδεκανήσιους αδελφούς της Αυστραλίας και να τους ενημερώσει για όλα τα θέματα που απασχολούν το Νομό στο σύνολό του, αλλά και για κάθε ένα από τα νησιά μας ξέχωρα.

Με πολλή συγκίνηση οι συμπατριώτες μας δέχτηκαν ο καθένας χωριστά το προσωπικό δώρο που τους χάρισε ο νομάρχης. Η έκφραση αγάπης και εκτίμησης των Δωδεκανήσιων ομογενών στο πρόσωπο του νομάρχη ήταν έκδηλη και κολακευτική.

Παρόμοια συνάντηση οργανώνεται από τους ομογενείς του Σίδνεϊ κατά την εκεί διήμερη παρουσία της ελληνικής αποστολής πριν την αναχώρησή της για τη Νέα Ζηλανδία, την Κυριακή το πρωί

ΣΥΓΧΑΡΗΤΗΡΙΟ

Τον αγαπημένο μας ανεψιό και εξάδελφο **ΝΙΚΟΛΑΟ ΜΑΥΡΑΚΗ** του Βασιλείου συγχαίρουμε θερμά για την απόκτηση του πτυχίου Computer & Electrical Engineering από το Πανεπιστήμιο Stevens Institute of Technology του New Jersey (ΗΠΑ) και του ευχόμαστε αντάξια επαγγελματική και κοινωνική σταδιοδρομία.

Μάνος - Ελένη
Μιχάλης - Δημήτρης Κόκκινος
5398-8/6

A.N.A FERRIES

ΕΚΔΡΟΜΗ ΑΓΙΟΥ ΠΝΕΥΜΑΤΟΣ

με τα πλοία
Ε/Γ- Ο/Γ ΜΑΡΙΝΑ ή ΡΟΔΑΝΘΗ

Αναχώρηση από Ρόδο Σάββατο 22/6/2002, 13 μ.μ.
Αφιξη στην Κάρπαθο 18.00 μ..
Αναχώρηση από Κάρπαθο 24.00
Αφιξη στο Ηράκλειο Κυριακή 23/6/2002, 7.30 π.μ.
Αναχώρηση από Ηράκλειο 24/6/2002, 01.00 π.μ. για Κάρπαθο. Αφιξη 07.00 π.μ.
Αναχώρηση από Κάρπαθο 12.00 για Ρόδο. Αφιξη στη Ρόδο 17.00 μ.μ.

Οι τιμές κατ' άτομο είναι οι παρακάτω
• ΑΑ2 180 ευρώ
• Α2 160 ευρώ
• Α4 160 ευρώ
• ΑΒ4 130 ευρώ
• Ι.Χ. 60 ευρώ
• ΜΟΤΟ 15 ευρώ

Πληροφορίες στον ταξιδιωτικό σας πράκτορα και στα τηλέφωνα:
02410 36170, 35066, 30406
X. 3300-21/6

Δ.Α.Ν.Ε. SEA LINE
ΔΩΔΕΚΑΝΗΣΙΑΚΗ ΑΝΩΝΥΜΗ ΝΑΥΤΙΛΙΑΚΗ ΕΤΑΙΡΙΑ

ΔΡΟΜΟΛΟΓΙΑ
Από 25/5/02 έως 15/6/02
Αναχωρήσεις από ΡΟΔΟ

25/5 Σάββατο ΔΙΑΓΟΡΑΣ
15.00 Κω - Κάλυμνο - Λέρο - Πάτμο - Πειραιά

26/5 Κυριακή ΡΟΔΟΣ
15.00 Κω - Κάλυμνο - Λέρο - Πάτμο - Πειραιά

275 Δευτέρα —

28/5 Τρίτη ΔΙΑΓΟΡΑΣ
15.00 Κω - Κάλυμνο - Αστυπάλαια - Πειραιά

29/5 Τετάρτη ΡΟΔΟΣ
15.00 Σύμη-Τήλο -Κω -Κάλυμνο -Λέρο-Πάτμο -Πειραιά

30/5 Πέμπτη ΔΙΑΓΟΡΑΣ
18.00 Νίσυρο - Πειραιά

31/5 Παρασκευή ΡΟΔΟΣ
15.00 Κω - Κάλυμνο - Λέρο - Πάτμο - Πειραιά

1/6 Σάββατο ΔΙΑΓΟΡΑΣ
15.00 Κω - Κάλυμνο - Λέρο - Πάτμο - Πειραιά

2/6 Κυριακή ΡΟΔΟΣ
15.00 Κω - Κάλυμνο - Λέρο - Πάτμο - Πειραιά

3/6 Δευτέρα —

4/6 Τρίτη ΔΙΑΓΟΡΑΣ
15.00 Κω - Κάλυμνο - Αστυπάλαια - Πειραιά

5/6 Τετάρτη ΡΟΔΟΣ
15.00 Σύμη-Τήλο -Κω -Κάλυμνο -Λέρο-Πάτμο -Πειραιά

6/6 Πέμπτη ΔΙΑΓΟΡΑΣ
18.00 Νίσυρο - Πειραιά

7/6 Παρασκευή ΡΟΔΟΣ
15.00 Κω - Κάλυμνο - Λέρο - Πάτμο - Πειραιά

8/6 Σάββατο ΔΙΑΓΟΡΑΣ
15.00 Κω - Κάλυμνο - Λέρο - Πάτμο - Πειραιά

9/6 Κυριακή ΡΟΔΟΣ
15.00 Κω - Κάλυμνο - Λέρο - Πάτμο - Πειραιά

10/6 Δευτέρα —

11/6 Τρίτη ΔΙΑΓΟΡΑΣ
15.00 Κω - Κάλυμνο - Αστυπάλαια - Πειραιά

12/6 Τετάρτη ΡΟΔΟΣ
15.00 Σύμη-Τήλο -Κω -Κάλυμνο -Λέρο-Πάτμο -Πειραιά

13/6 Πέμπτη ΔΙΑΓΟΡΑΣ
18.00 Νίσυρο - Πειραιά

14/6 Παρασκευή ΡΟΔΟΣ
15.00 Κω - Κάλυμνο - Λέρο - Πάτμο - Πειραιά

15/6 Σάββατο ΔΙΑΓΟΡΑΣ
15.00 Κω - Κάλυμνο - Λέρο - Πάτμο - Πειραιά

Τηλ. 02410 43150
X. 3304-30/6

ΜΝΗΜΟΣΥΝΑ



Τελούμε στις 9 Ιουνίου ημέρα Κυριακή και ώρα 8.30 π.μ. στον ιερό ναό Ταξιαρχών νεκροταφείου Ρόδου 5ετές μνημόσυνο υπέρ αναπαύσεως της ψυχής της λατρευτής μας συζύγου, μητέρας, κόρης, αδελφής και θείας

ΒΙΟΛΕΤΤΑΣ ΚΑΤΣΙΚΑΝΤΑΗ

Ο σύζυγος Γιώργος
Τα παιδιά Κώστας - Ιωάννα
Οι γονείς, τα αδέλφια, τα ανίψια και οι λοιποί συγγενείς

5384-8/6



Τελούμε στις 9 Ιουνίου ημέρα Κυριακή και ώρα 8.30 π.μ. στον ιερό ναό Ταξιαρχών νεκροταφείου 40ήμερο μνημόσυνο υπέρ αναπαύσεως της ψυχής του πολυαγαπημένου μας πατέρα, αδελφού και παππού

ΣΤΕΡΓΟΥ ΠΑΠΑΝΤΩΝΙΟΥ

Τα παιδιά Γιάννης - Μαίρη, Σεβαστή - Κώστας Μάρκογλου, Σοφία Χαρίτου, Βασίλης - Μαριέττα
Τα αδέλφια, τα εγγόνια και οι λοιποί συγγενείς

ΓΔ-8/6



Τελούμε στις 8 Ιουνίου ημέρα Σάββατο και ώρα 6 μ.μ. στον ιερό ναό Αγίου Στεφάνου Αφάντου 5ετές μνημόσυνο υπέρ αναπαύσεως της ψυχής της λατρευτής μας συζύγου και μητέρας

ΒΑΣΙΛΕΙΑΣ ΧΑΤΖΑΝΤΩΝΗ
Ετών 46

Ο σύζυγος Σάββας
Τα παιδιά Αναστάσης, Ανθή και οι λοιποί συγγενείς

5362-8/6



Τελούμε στις 9 Ιουνίου ημέρα Κυριακή και ώρα 10 π.μ. στον ιερό ναό Ταξιαρχών νεκροταφείου 3μηνο μνημόσυνο υπέρ αναπαύσεως της ψυχής της λατρευτής μας μητέρας, γιαγιάς, προγιαγιάς, αδελφής και νύφης

ΔΗΜΗΤΡΑΣ ΜΑΡΚΟΠΟΥΛΟΥ

Τα παιδιά , τα εγγόνια, τα δισέγγονα, η αδελφή, οι νύφες και οι λοιποί συγγενείς

5364-8/6



Τελούμε στις 9 Ιουνίου ημέρα Κυριακή και ώρα 8.30 π.μ. στον ιερό Ναό Αγίου Γεωργίου Λαέρμων τριετές μνημόσυνο υπέρ αναπαύσεως της ψυχής του λατρευτού μας συζύγου, πατέρα, παππού και θείου

ΚΩΝΣΤΑΝΤΙΝΟΥ ΑΝΤΩΝΑΡΑΚΗ

Η σύζυγος Μαρία
Τα παιδιά Τσαμπίκος - Βαλεντίνα, Αναστασία - Δημήτρης, Σταματία
Το εγγόνι και οι λοιποί συγγενείς

1437-8/6



Τελούμε στις 9 Ιουνίου ημέρα Κυριακή και ώρα 8.30 π.μ. στον ιερό ναό Ταξιαρχών νεκροταφείου 3μηνο μνημόσυνο υπέρ αναπαύσεως της ψυχής του λατρευτού μας συζύγου, πατέρα, παππού και θείου

ΤΣΑΜΠΙΚΟΥ ΚΑΛΑΘΕΝΟΥ

Η σύζυγος Μαρία
Τα παιδιά Βαγγέλης - Μαριάνθη, Σάκης - Μαιρούλα
Ο εγγονός Τσαμπίκος
Τα αδέλφια, τα ανίψια, η πεθερά Πελαγία και οι λοιποί συγγενείς

5355-8/6



Τελούμε στις 9 Ιουνίου ημέρα Κυριακή και ώρα 8 ,30π.μ. στον ιερό ναό Ταξιαρχών νεκροταφείου 40ήμερο μνημόσυνο υπέρ αναπαύσεως της ψυχής του λατρευτού μας συζύγου, πατέρα, παππού και γαμπρού

ΑΝΑΣΤΑΣΙΟΥ ΚΟΝΤΟΥ

Η σύζυγος Μαριάνθη
Τα παιδιά Γιώργος - Στέλλα, Γιώργος - Μαρία
Η πεθερά Στυλιανή
Τα εγγόνια και οι λοιποί συγγενείς

5382-8/6



Τελούμε στις 9 Ιουνίου ημέρα Κυριακή και ώρα 8 π.μ. στον ιερό ναό Αγίου Δημητρίου παλαιού νεκροταφείου Ρόδου 5ετές μνημόσυνο υπέρ αναπαύσεως της ψυχής της λατρευτής μας συζύγου, μητέρας, γιαγιάς, αδελφής και θείας

ΕΛΕΝΗΣ ΠΑΠΑΚΩΝΣΤΑΝΤΙΝΟΥ

Ο σύζυγος Παναγιώτης
Τα παιδιά Μανώλης - Χαρά, Χρήστος - Ρούσα
Τα εγγόνια, τα αδέλφια, τα ανίψια και οι λοιποί συγγενείς

5379-8/6

Τελούμε στις 9 Ιουνίου ημέρα Κυριακή και ώρα 8.30 π.μ. στον ιερό ναό Αγίων Αναργύρων 3μηνο μνημόσυνο υπέρ αναπαύσεως της ψυχής της λατρευτής μας συζύγου, μητέρας και γιαγιάς

ΔΟΥΚΙΣΣΑΣ ΠΑΣΤΡΙΚΟΥ

Ο σύζυγος Νέστορας
Τα παιδιά Σκεύος - Χαρούλα, Αγαπητός - Μίνα, Σεβαστή - Πέτρος, Νεκτάριος - Αναστασία
Τα εγγόνια και οι λοιποί συγγενείς

5389-8/6



Τελούμε στις 9 Ιουνίου ημέρα Κυριακή και ώρα 8.30 π.μ. στον ιερό ναό Αγίας Αναστασίας 9ήμερο μνημόσυνο υπέρ αναπαύσεως της ψυχής της λατρευτής μας μητέρας, γιαγιάς, προγιαγιάς και θείας

ΚΛΩΝΤΙΝ ΑΝΔΡΕΟΥ ΔΙΑΚΟΜΙΧΑΛΗ

Τα παιδιά Νίκος - Λίλη, Τίνα - Φάνης, Γιώργος - Τερέζα, Μισέλ - Μίνα
Τα εγγόνια, τα δισέγγονα, τα ανίψια και οι λοιποί συγγενείς

1443-8/6



Τελούμε στις 9 Ιουνίου ημέρα Κυριακή και ώρα 8 π.μ. στον ιερό ναό Ταξιαρχών νεκροταφείου 3ετές μνημόσυνο υπέρ αναπαύσεως της ψυχής του λατρευτού μας συζύγου, πατέρα, παππού και αδελφού

ΙΩΑΝΝΗ ΚΑΝΤΑΡΖΗ

Η σύζυγος Ευθυμία
Τα παιδιά Τσαμπίκα - Βασίλειος, Κώστας - Καλλιόπη
Τα εγγόνια, τα αδέλφια και οι λοιποί συγγενείς

5367-8/6



Τελούμε στις 11 Ιουνίου ημέρα Τρίτη και ώρα 8.30 π.μ. στον ιερό ναό Ζωοδόχου Πηγής Διαφανίου Καρπάθου 9ήμερο μνημόσυνο υπέρ αναπαύσεως της ψυχής της λατρευτής μας μητέρας, γιαγιάς, προγιαγιάς και αδελφής

ΕΙΡΗΝΗΣ Ν. ΠΡΩΤΟΠΑΠΑ

Τα παιδιά , τα εγγόνια, τα δισέγγονα, ο αδελφός και οι λοιποί συγγενείς

ΓΔ-9/6



Τελούμε την 9 Ιουνίου ημέρα Κυριακή και ώρα 8 π.μ. στον ιερό ναό Αγίας Μαρίνας Απολακκιάς 9ήμερο μνημόσυνο υπέρ αναπαύσεως της ψυχής της λατρευτής μας μητέρας και γιαγιάς

ΣΕΒΑΣΤΗΣ ΧΡΙΣΤΟΔΟΥΛΟΥ

Τα παιδιά, τα εγγόνια και οι λοιποί συγγενείς

5387-8/6



Τελούμε στις 9 Ιουνίου ημέρα Κυριακή και ώρα 9π.μ. στον ιερό ναό Αγίου Παντελεήμονα Παλιάς Πόλης τριετές μνημόσυνο υπέρ αναπαύσεως της ψυχής του λατρευτού μας συζύγου, πατέρα και παππού

ΚΩΝΣΤΑΝΤΙΝΟΥ ΚΑΤΡΗ

Η σύζυγος Σοφία
Τα παιδιά Χριστόφορος και Σμαράγδη
Τα εγγόνια, τα αδέλφια και οι λοιποί συγγενείς

1444-9/6



Τελούμε στις 9 Ιουνίου ημέρα Κυριακή και ώρα 8.30 π.μ. στον ιερό ναό Αγίου Δημητρίου παλαιού νεκροταφείου ετήσιο μνημόσυνο υπέρ αναπαύσεως της ψυχής της λατρευτής μας μητέρας και γιαγιάς,

ΔΕΣΠΟΙΝΑΣ ΚΑΡΑΓΙΑΝΝΗ

Τα παιδιά Τσαμπίκα, Δημήτρης - Μαρία
Τα εγγόνια και οι λοιποί συγγενείς

5383-8/6



Τελούμε στις 9 Ιουνίου ημέρα Κυριακή και ώρα 8.30π.μ. στον ιερό ναό Αγίας Αναστασίας 3μηνο μνημόσυνο υπέρ αναπαύσεως της ψυχής της λατρευτής μας συζύγου, μητέρας, γιαγιάς και αδελφής

ΝΤΙΝΟΡΑΣ ΜΗΤΣΟΥ

Ο σύζυγος Ευστάθιος
Τα παιδιά Σάββας - Νοέμι, Χρυσάνθη, Ζωή - Τζίμης
Τα αδέλφια Γεώργιος , Μάριος, Θεόδωρος, ΚΑΡΟΛ
Τα εγγόνια Ντινόρα, Ρόμπερτ, Αλκης
Οι λοιποί συγγενείς

5394-8/6



Τελούμε στις 9 Ιουνίου ημέρα Κυριακή και ώρα 9 π.μ. στον ιερό ναό Ταξιαρχών ΜΕΣΑΝΑΓΡΟΥ 6μηνο μνημόσυνο υπέρ αναπαύσεως της ψυχής του λατρευτού μας συζύγου, πατέρα, παππού, αδελφού και θείου

ΑΝΔΡΕΑ ΓΙΩΡΓΑ

Η σύζυγος Μαρία
Τα παιδιά Γιώργος - Μαρία, Τριαντάφυλλος, Γιάννης - Σούλα, Αντώνης - Μαριετούλα, Μανόλης - Τσαμπίκα, Φώτης - Παναγιώτα
Τα εγγόνια, τα αδέλφια, τα ανίψια και οι λοιποί συγγενείς

1446-8/6

ΣΥΝΕΧΕΙΑ ΑΠΟ ΤΗ ΣΕΛ. 1

σύντομα αναμένονται ν'ασκηθούν και οι ποινικές διώξεις.

•Παράλληλα -και σύμφωνα με έγκυρες πληροφορίες- αναμένεται να διενεργηθεί και άλλη έρευνα σχετικά με την παράδοση ιδιαίτερων μαθημάτων από καθηγητές.

Η ΕΠΙΣΤΟΛΗ

Το κείμενο της επιστολής του καθηγητή κ. Ιωάννη Τρικοίλη προς το Σύλλογο Φροντιστών έχει ως εξής:

«Κύριε Πρόεδρε,

Με την παρούσα αναφορά μου επιθυμώ να σας εκφράσω τη λύπη μου, διότι απ'ό,τι με πληροφόρησε η Β/θμια Εκπ/ση Δωδ/σου, με έχετε συμπεριλάβει στην ειδική «λίστα» καθηγητών της Β/θμιας Εκπ/σης, που κάνουν παράνομα ιδιαίτερα φροντιστήρια με αμοιβή.

Εξαιτίας της καταγγελίας αυτής, το ΠΥΣΔΕ Δωδ/σου μου επέβαλε εντελώς αδικαιολόγητα την ποινή της προσωρινής παύσης των τεσσάρων (4) μηνών, αρ. Πρ. 2517/20.11.2000.

Στο πρακτικό (10) του ΠΥΣΔΕ Δωδ/σου της 12ης Οκτωβρίου 2000, αναγράφονται αναλυτικά οι εισηγήσεις των μελών. Σε καμία εισήγηση δεν αναφέρονται αποδείξεις για παράδοση ιδιαιτέρων μαθημάτων με αμοιβή από μένα. Οι απλές ενδείξεις για αμοιβή μου από δήθεν παράδοση ιδιαιτέρων μαθημάτων, δεν αποτελούν αποδείξεις και σε καμία περίπτωση δεν επισύρουν οποιαδήποτε πειθαρχική ποινή. Ομως το ΠΥΣΔΕ Δωδ/σου, υπό την πίεση των καταγγελιών, αναγκάστηκε χωρίς απτές αποδείξεις να μου επιβάλει την ποινή της προσωρινής παύσης των 4 μηνών. Η τελική πρόταση του Προέδρου του ΠΥΣΔΕ Δωδ/σου το δηλώνει ξεκάθαρα: «Δεν αναφέρονται αποδεικτικά στοιχεία σε βάρος του καθηγητή Τρικοίλη.

Ολα τα μέλη του ΠΥΣΔΕ Δωδ/σου αναγνωρίζουν και είναι γνώστες της μεγάλης πολιτιστικής και κοινωνικής μου προσφοράς στην πόλη της Ρόδου και σε πολλά μέρη της Ελλάδος και στο εξωτερικό.

Ως διευθυντής τεσσάρων χορωδιών: 1) Μαθητική Χορωδία 1ου Λυκείου Ρόδου, 2) Χορωδία Ενωσης Καλυμνίων Ρόδου, 3) Χορωδία Σωματείου ΑΛΚΥΩΝ, 4) Βυζαντινή Χορωδία με πανελλήνια δράση, ήταν φυσικό και υποχρεωτικό να έχω γνωριμίες και επαφές με πάρα πολύ κόσμο από τη Ρόδο, τα Δωδεκάνησα, με πολλά μέρη της Ελλάδος, με το Οικουμενικό Πατριαρχείο Κων/λεως και προσωπικά με τον Παναγιώτατο Οικουμενικό Πατριάρχη Κων/λεως κ. Βαρθολομαίο. Συνημμένα υποβάλλω cd και κασέτες. Τις επαφές μου αυτές αξιολόγησαν αρκετοί ως εν δυνάμει φροντιστηριακή δράση και έτσι πιστεύω πως δρομολογήθηκε η δίωξή μου.

Δυστυχώς, ενώ γνωρίζει το ΠΥΣΔΕ Δωδ/σου ότι όλοι οι καθηγητές και οι δημοδιδάσκαλοι κάνουν ιδιαίτερα μαθήματα με αμοιβή και μάλιστα μερικοί εισπράττουν δύο και τρία εκατομμύρια το μήνα, εν τούτοις εθελοτυφλεί και «έπραξε το καθήκον της» επιβάλλοντας σε μένα, λόγω ενδείξεων, την ποινή της παύσης για τέσσερις (4) μήνες. Ετσι έμειναν όλοι οι άλλοι ανενόχλητοι και τώρα πλέον κάνουν φανερά και επιδεικτικά τα ιδιαίτερα μαθήματά τους με «τσουχτερή» αμοιβή.

Πιστεύετε πως μετά από την παραπλανητική αυτή κάθαρση, μειώθηκαν τα ιδιαίτερα από τους καθηγητές του Δημοσίου; Πιστεύω ότι μάλλον ενισχύθηκαν, διότι έτσι αισθάνθηκαν και τη σιγουριά.

Επισυνάπτω τα ειδικά σημεία της πράξης του ΠΥΣΔΕ Δωδ/σου, που αναφέρονται στις εισηγήσεις των μελών. Η ποινή που μου επεβλήθη είναι εξοντωτική, καθ'ότι έχω τρία παιδιά και φοιτητή και η σύζυγός μου δυστυχώς δεν εργάζεται. Η ποινή αυτή μου προκαλεί μεγάλη ηθική και υλική ζημία.

Παρακαλώ να εξετάσετε την περίπτωσή μου και να με εξαιρέσετε από τις καταστάσεις-λίστες καθηγητών Δημοσίου που πραγματοποιούν ιδιαίτερα μαθήματα και τις οποίες προωθήσατε προς το υπουργείο Παιδείας.

Είμαι στη διάθεσή σας για κάθε διευκρίνηση.

Σας ευχαριστώ πολύ
Με τιμή
Ιω. Τρικοίλης».

Η τουριστική κίνηση

ΣΥΝΕΧΕΙΑ ΑΠΟ ΤΗ ΣΕΛ. 1

σύμφωνα με τα οποία φέτος τον Μάιο διακινήθηκαν συνολικά 363.427 επιβάτες (54.031 εσωτερικού και 308.917 εξωτερικού) έναντι 380.059 (47.733 εσωτερικού και 331.839 εξωτερικού) του αντίστοιχου μήνα του περασμένου χρόνου.

● Είναι χαρακτηριστικό ότι η κίνηση παρουσιάζει αύξηση κατά 13,19% στις πτήσεις εσωτερικού και πτώση 6,91% στις πτήσεις εξωτερικού. Τον Μάιο του 2000 ο αριθμός των διακινηθέντων επιβατών ανήλθε σε 378.016 (57.714 εσωτερικού και 319.832 εξωτερικού).

ΑΠΟ ΠΛΕΥΡΑΣ αφίξεων πρώτοι είναι οι Αγγλοι (63.849) που όμως είναι λιγότεροι σε σύγκριση με πέρυσι (65.351). Ακολουθούν οι Γερμανοί (40.897 μείωση, 14% από το 2001), Ολλανδοί 10.551, Αυστριακοί 7.059, Φινλανδοί 6.418, Βέλγοι 6.555, Δανοί 5.558, Ιταλοί 4.979, Ισραηλινοί 4.864, Νορβηγοί 4.268, Ελβετοί 2.841, Γάλλοι 1.750 κ.α.

Γιαννόπουλος και Χατζής

ΣΥΝΕΧΕΙΑ ΑΠΟ ΤΗ ΣΕΛ. 1

στο, από προχτές μπήκε κανονικά στην πορεία των εκλογών που εμείς χαράζουμε.

Η δήλωση του κ. Γιαννόπουλου αναδεικνύει την καθεστωτική νοοτροπία, περιτυλιγμένη με αφοσίωση για την ανθρώπινη πόλη που οραματίζεται αυτός και οι συν αυτώ, χωρίς όμως να κάνει αναφορά, αν χρειάζεται άλλη μια ή πόσες ακόμη οκταετίες για να δούμε το όραμα του να γίνεται πράξη κι αν θα πρέπει ο Ροδίτης να επωμισθεί επαγγελματικά τους πάντες του κ. Γιαννόπουλου μεπλήρη αφοσίωση.

Κατά τα λοιπά, ο κ. Γιαννόπουλος έβγαλε επιτέλους τη μάσκα και παραδέχθηκε πως ο κ. Λαλιώτης με την εικονική πραγματικότητα και τις μακέτες, τον εμπνέει και τον οδηγεί. Μόνο που η Ρόδος δεν είναι Ρίο και Αντίρριο. Η Ρόδος δεν ζει την εικονική αλλά τη σκληρή πραγματικότητα και θέλει λύσεις τώρα».

Τα «άπλυτα» της ΔΑΝΕ

ΣΥΝΕΧΕΙΑ ΑΠΟ ΤΗ ΣΕΛ. 1

ση του Εισαγγελέα.

● Ολα ξεκίνησαν όταν είδαν το φως της δημοσιότητας οι παρατηρήσεις του ορκωτού ελεγκτή, που αφορούν καταχωρήσεις τόκων και εξόδων της περιόδου 1998-2001, συνολικού ποσού 174.160.172 δραχμών, αλλά και την επιστροφή επιταγών ύψους 1.169.185.000, που αποκαλύπτουν όλα όσα έγιναν σε βάρος της ΔΑΝΕ με τη συναίνεση ορισμένων μελών της διοίκησής της.

ΟΙ ΠΑΡΑΤΗΡΗΣΕΙΣ του ορκωτού ελεγκτή εξόργισαν το Γεράσιμο Καλογηράτο, που απειλεί τώρα να αποσύρει την υπογραφή του και να ακυρώσει τον ισολογισμό της εταιρίας, που δημοσιεύθηκε ήδη.

● Η εξέλιξη αυτή ήταν ένας από τους λόγους της έκτακτης σύγκλησης του διοικητικού συμβουλίου της εταιρίας, σε συνεδρίαση στα γραφεία του Πειραιά, σήμερα. Θα τεθεί επί τάπητος στη συνεδρίαση ο ισολογισμός, οι παρατηρήσεις του οποίου φωτογραφίζουν την πραγματική κατάσταση και θα προκαλέσουν νέο σκάνδαλο, καθώς επιβεβαιώνεται πλέον με τον πιο επίσημο τρόπο η δράση όσων θέλησαν να μοιράσουν τα ιμάτια της ΔΑΝΕ προς όφελός τους.

ΤΗΝ ΙΔΙΑ ώρα η πολύπαθη ναυτιλιακή βουλιάζει, αφού απέτυχαν παταγωδώς οι προσπάθειες για τη σύναψη του δανείου, που θα μπορούσε να τη βγάλει από το τραγικό της αδιέξοδο, με ευθύνη της διοίκησής της.

Οι αστυνομικές δυνάμεις

ΣΥΝΕΧΕΙΑ ΑΠΟ ΤΗ ΣΕΛ. 1

αστυφύλακες.

ΤΟ ΦΑΛΗΡΑΚΙ βρήκε την ησυχία του, έστω και με την έντονη αστυνομική παρουσία, αφού οι Αγγλοι τουρίστες στέκονται σούζα μπροστά στους ένστολους που περιπολούν, σχεδόν επί 24ώρου βάσεως.

☛ Ισως το μοναδικό πρόβλημα για το οποίο βέβαια η Αστυνομική Διεύθυνση δεν δίδει, ιδιαίτερη βαρύτητα, καθώς εκτιμά ότι η πατάξή της, γίνεται μόνο από τους ίδιους τους επιχειρηματίες, είναι η άγρα πελατών, στην Παλιά Πόλη.

ΜΙΛΩΝΤΑΣ χτες στην «ΠΡΟΟΔΟ» ο αστυνομικός διευθυντής κ. Χαλυβόπουλος, είπε ότι οι εξορμήσεις θα συνεχιστούν το ίδιο εντατικά καθ' όλη τη διάρκεια της τουριστικής περιόδου.

Αλλαγές στο κυκλοφοριακό

ΣΥΝΕΧΕΙΑ ΑΠΟ ΤΗ ΣΕΛ. 1

γούς ρυθμούς. Για να αποσυμφορηθεί η πόλη, όμως, και κυρίως το κέντρο, θα πρέπει να περιοριστεί στο ελάχιστο δυνατό η κυκλοφορία των αυτοκινήτων σε αυτό.

● Αυτό αναφέρεται στην έκθεση που ετοίμασαν οι καθηγητές-συγκοινωνιολόγοι των Πανεπιστημίων Αθηνών και Θεσσαλονίκης, η οποία ήταν το αντικείμενο της σύσκεψης που πραγματοποιήθηκε χθες το μεσημέρι στο γραφείο του δημάρχου Ροδίων κ. Γιώργου Γιαννόπουλου, με τη συμμετοχή του προϊσταμένου της Διεύθυνσης Τεχνικών Υπηρεσιών Λευτ. Κωνστάτζου και άλλων υπηρεσιακών παραγόντων.

ΣΕ ΠΡΩΤΗ φάση έγινε χθες η αξιολόγηση της έκθεσης. Θα ακολουθήσει η επίσκεψη που θα πραγματοποιήσουν στη Ρόδο οι τέσσερις συγκοινωνιολόγοι και πολεοδόμοι, με τους οποίους συνεργάζεται ο Δήμος μέσα στον τρέχοντα μήνα, ώστε να οριστικοποιηθούν τα μέτρα που θα παρθούν.

● Η έκθεση των ειδικών επιστημόνων περιέχει την καταγραφή της κατάστασης που έχει δημιουργηθεί, αλλά και τις προτάσεις για την επίλυση του προβλήματος. Μια από τις προτάσεις που κατατέθηκαν είναι να γίνει, με τις ανάλογες ρυθμίσεις, είσοδος της πόλεως η οδός Παπαλουκά και έξοδος η οδός Αλεξ. Διάκου.

ΓΙΑ ΤΗΝ εκτροπή των οχημάτων από το κέντρο της πόλεως προτείνεται να δοθεί έμφαση στα μέσα μαζικής μεταφοράς, τα οποία θα πρέπει να χρησιμοποιούν οι πολίτες για τις μετακινήσεις τους στο κέντρο.

● Παράλληλα θα αναπτυχθούν και θα επεκταθούν οι πεζόδρομοι, ενώ θα καθιερωθούν και ειδικές διαδρομές για τα ποδήλατα, τα οποία επίσης θα αντικαταστήσουν τα οχήματα στο κέντρο της πόλεως.

ΑΚΟΜΗ προτείνεται να διαπλατυνθούν τα πεζοδρόμια για την καλύτερη εξυπηρέτηση των πολιτών.

Εξώδικα από το ΤΑΠΑ

ΣΥΝΕΧΕΙΑ ΑΠΟ ΤΗ ΣΕΛ. 1

αποστέλλει το Τ.Α.Π.Α. καλούνται οι καταστηματάρχες - μισθωτές να ανανεώσουν τα συμβόλαιά τους - βάσει των νέων αντικειμενικών αξιών - έως το τέλος του μήνα και να καταβάλουν αστρονομικά ενοίκια.

ΤΟ ΓΕΓΟΝΟΣ έχει προκαλέσει την έντονη αντίδραση των καταστηματαρχών της Παλιάς Πόλης, που σήμερα αναμένεται να συναντηθούν προκειμένου ν' αποφασίσουν για τις ενέργειές τους.

• Δεν αποκλείεται πάντως να ζητηθεί από τους καταστηματάρχες η συνδρομή των τοπικών αρχών, ώστε να αποφευχθεί η ανανέωση των συμβολαίων με τους όρους που θέτει το Τ.Α.Π.Α. και οδηγεί τους επιχειρηματίες στην οικονομική καταστροφή.

Αγοράζει ακίνητο

ΣΥΝΕΧΕΙΑ ΑΠΟ ΤΗ ΣΕΛ. 1

αγοράς του ακινήτου πρόκειται να φέρει ο κ. Καραγιάννης προς συζήτηση και έγκριση, στη συνεδρίαση της Νομαρχιακής Επιτροπής την ερχόμενη Τρίτη.

•Η υπόθεση αυτή είναι σίγουρο ότι θα προκαλέσει την έντονη αντίδραση των συμβούλων της μειοψηφίας, καθώς η αγορά ενός τέτοιου ακινήτου στη Θεσσαλονίκη κοστίζει πανάκριβα.

ΓΡΑΦΕΙΟ ΤΕΛΕΤΩΝ & ΜΝΗΜΟΣΥΝΩΝ ΡΟΔΟΥ
ΣΤΕΦΑΝΑ - ΣΤΟΛΙΣΜΟΙ
«ΑΜΕΡΙΚΑΝΟΥ»
Αμεση εξυπηρέτηση
ΟΛΟ ΤΟ 24ΩΡΟ
Αναλαμβάνουμε την τελετή και με τα έξοδα που χορηγούν τα ταμεία χωρίς καμία επιβάρυνση. ΙΚΑ, ΤΕΒΕ, ΤΑΞΥ, ΔΗΜΟΣΙΟΥ, ΛΙΜΕΝΙΚΩΝ, ΟΓΑ και λοιπά ταμεία.
Τους ΑΠΟΡΟΥΣ ΔΩΡΕΑΝ
Πλατεία Βρούχου στη Μητρόπολη
Τηλέφωνα: 28901 - 33400
7066-22/9

ΠΡΑΚΤΟΡΕΙΟ ΤΑΞΙΔΙΩΝ
ΣΑΒΒΑΣ ΣΑΗΣ

ΕΚΔΡΟΜΕΣ ΚΑΛΟΚΑΙΡΙ 2002

1η Εκδρομή τριήμερη του Αγ. Πνεύματος (τριήμερη αργία) στον
ΑΓΙΟ ΡΑΦΑΗΛ
(αεροπορικώς κατ' ευθεία από Ρόδο)
Από 22/6 έως 25/6

2η Εκδρομή τριήμερη στον
ΑΓΙΟ ΡΑΦΑΗΛ
(αεροπορικώς κατ' ευθεία από Ρόδο)
Από 26/6 έως 29/6

3η Εκδρομή 10ήμερη ακτοπλοϊκώς (από Ρόδο)
ΑΡΑΧΩΒΑ - ΓΑΛΑΞΙΔΙ - ΝΑΥΠΑΚΤΟ - ΛΕΥΚΑΔΑ (χρουαζιέρα στον ΣΚΟΡΠΙΟ του Ωνάση) - ΠΑΡΓΑ - ΚΕΡΚΥΡΑ - ΙΩΑΝΝΙΝΑ - ΜΕΤΣΟΒΟ - ΜΕΤΕΩΡΑ - ΚΑΣΤΟΡΙΑ - ΠΡΕΣΠΕΣ - ΕΔΕΣΣΑ - ΘΕΣ/ΝΙΚΗ - ΠΑΝΑΓΙΑ ΣΟΥΜΕΛΑ
Από 20/8 έως 30/8

4η Εκδρομή 8ήμερη ακτοπλοϊκώς (από Ρόδο)
ΑΙΓΙΝΑ - ΕΠΙΔΑΥΡΟ - ΝΑΥΠΛΙΟ - ΤΟΛΟ - ΠΑΝΑΓΙΑ ΜΑΛΕΒΗ - ΣΠΑΡΤΗ - ΜΟΝΕΜΒΑΣΙΑ - ΓΥΘΕΙΟ - ΣΠΗΛΑΙΑ ΔΥΡΟΥ - ΚΑΛΑΜΑΤΑ - ΜΕΘΩΝΗ - ΠΥΡΓΟ - ΟΛΥΜΠΙΑ - ΠΑΤΡΑ - ΚΑΛΑΒΡΥΤΑ - ΜΕΓΑ ΣΠΗΛΑΙΟ - ΑΓ. ΛΑΥΡΑ - ΚΟΡΙΝΘΟ
Από 27/7 έως 3/8

5η Εκδρομή 6ήμερη
ΣΑΜΟ - ΧΙΟ - ΜΥΤΙΛΗΝΗ
Από 6/8 έως 12/8

6η Εκδρομή 7ήμερη (αεροπορικώς)
ΡΟΔΟ - ΘΕΣΣΑΛΟΝΙΚΗ - ΒΕΡΓΙΝΑ - ΣΕΡΡΕΣ - ΔΡΑΜΑ - ΣΠΗΛΑΙΟ ΑΛΙΣΤΡΑΤΗΣ - ΚΑΒΑΛΑ - ΞΑΝΘΗ - ΚΟΜΟΤΗΝΗ - ΑΛΕΞΑΝΔΡΟΥΠΟΛΗ - ΕΒΡΟ - ΔΙΔΥΜΟΤΕΙΧΟ
Από 3/7 έως 8/7

7η Εκδρομή 7ήμερη
ΤΗΝΟ - ΜΥΚΟΝΟ - ΠΑΡΟ - ΑΝΤΙΠΑΡΟ - ΝΑΞΟ - ΣΑΝΤΟΡΙΝΗ
Από 2/9 έως 8/9

8η Εκδρομή 7ήμερη
ΚΡΗΤΗ
Από 4/11 έως 10/11

9η Εκδρομή 7ήμερη
ΓΥΡΟΣ ΠΕΛΟΠΟΝΝΗΣΟΥ
Από 15/11 έως 21/11

10η Εκδρομή 8ήμερη
ΒΟΡΕΙΑ ΕΛΛΑΔΑ
Από 25/11 έως 1/12

Συνεχείς ημερήσιες εκδρομές με καταμαράν
Κάθε ΤΕΤΑΡΤΗ για ΜΑΚΡΗ - ΛΙΒΙΣΙ (Τουρκία)
Κάθε ΕΒΔΟΜΑΔΑ εκδρομές οργανωμένες για οποιοδήποτε μέρος του ΚΟΣΜΟΥ

ΠΛΗΡΟΦΟΡΙΕΣ - ΠΡΟΓΡΑΜΜΑΤΑ
ΠΡΑΚΤΟΡΕΙΟ ΤΑΞΙΔΙΩΝ
ΣΑΒΒΑΣ ΣΑΗΣ
ΤΑΡΠΟΝ ΣΠΡΙΓΚΣ 42 δίπλα στην Πίστεως
Τηλ. 02410 39781-3
X3306-30/6

Καραδοκούν στην Κωνσταντινούπολη

Ετοιμοι για εισβολή 300.000 λαθρομετανάστες

ΕΚΘΕΣΗ ΤΩΝ ΕΛΛΗΝΙΚΩΝ ΔΙΩΚΤΙΚΩΝ ΑΡΧΩΝ

Τριακόσιες χιλιάδες λαθρομετανάστες καραδοκούν στην Κωνσταντινούπολη για να περάσουν τα ελληνικά σύνορα, με τελικό προορισμό άλλες ευρωπαϊκές χώρες. Αυτή η σημαντική προειδοποίηση περιέχεται σε έκθεση των ελληνικών διωκτικών αρχών, η οποία έχει παραδοθεί στην ηγεσία του υπουργείου Εξωτερικών, αλλά και σε πολλά κυβερνητικά στελέχη. Η έκθεση αυτή συντάχθηκε το Μάρτιο του 2002 και στηρίχθηκε σε πολύμηνες έρευνες Ελλήνων αξιωματούχων στην Τουρκία. Στην έκθεση καταγράφεται η διερεύνηση της συνεργασίας ελληνικών και τουρκικών δουλεμπορικών κυκλωμάτων. Σύμφωνα με τα στοιχεία που παραδόθηκαν σε κορυφαία κυβερνητικά στελέχη:

• Θα συνεχιστεί με έντονους ρυθμούς η διακίνηση λαθρομεταναστών τους επόμενους μήνες μέσω Τουρκίας.

• Οι τουρκικές διωκτικές υπηρεσίες, για να επιδείξουν καλή θέληση στην Ευρωπαϊκή Ένωση, προχωρούν σε συλλήψεις λαθρομεταναστών - κυρίως στην περιοχή του Μποντρούμ - αλλά αποφεύγουν να «χτυπήσουν» τα κυκλώματα των δουλεμπόρων.

• Μόνιμη τακτική των περισσοτέρων λαθρομεταναστών είναι να υποβάλλουν αίτημα παροχής ασύλου στη χώρα μας.

Η έρευνα αυτή των ελληνικών αρχών και επί τουρκικού εδάφους για τη δράση των δουλεμπόρων υπαγορεύθηκε, κυρίως, από την πίεση που ασκείται από την Ευρωπαϊκή Ένωση στη χώρα μας για να τοποθετηθεί ένα «φράγμα» στο δίαυλο εισόδου λαθρομεταναστών από την Τουρκία. Ένας από τους βασικούς στόχους της έρευνας ήταν να διαπιστωθεί ποιος είναι ο πραγματικός βαθμός ενεργοποίησης των τουρκικών υπηρεσιών για να παρεμποδίσουν τη διέλευση λαθρομεταναστών από την Ασία. Σύμφωνα με πληροφορίες, τα αποτελέσματα της πολύμηνης έρευνας των ελληνικών αρχών - όπου επισημαίνονται οι πλημμελείς ενέργειες των τουρκικών υπηρεσιών - θα αξιοποιηθούν κατά τις επόμενες επαφές Ελλήνων διπλωματών.

Βασική, λοιπόν, διαπίστωση είναι ότι ορμητήριο των κυκλωμάτων είναι η Κωνσταντινούπολη, όπου παραμένουν προς προώθηση 300.000 μετανάστες, ενώ κατά μήκος των τουρκικών παραλίων υπάρχει μικρός και ευμετάβλητος αριθμός λαθρομεταναστών.



Τα κυκλώματα αυτά έχουν δημιουργήσει δίκτυα συνεργασίας σε όλη την Ευρώπη, ενώ το κόστος για τη μετακίνηση από την Κωνσταντινούπολη προς την Ελλάδα ή και τη Βουλγαρία κυμαίνονται από 700 ως 2.000 δολάρια, ανάλογα με το σημείο διέλευσης. Στη χώρα μας εντοπίστηκαν από τις αρχές του 2001 ως τον Απρίλιο του 2002 38.568 λαθρομετανάστες (όλων των χωρών εκτός της Αλβανίας), εκ των οποίων 25.020 εντοπίστηκαν στην περιοχή του Έβρου, 3.276 κοντά στα Δωδεκάνησα, 619 στη Μυτιλήνη και 956 στη Σάμο και στη Χίο. Οι υπόλοιποι εντοπίστηκαν σε διάφορα άλλα σημεία εισόδου της χώρας. Παρήγορο σημείο στις αναφορές των Ελλήνων αξιωματούχων είναι ότι οι Τούρκοι δουλέμποροι επιχειρούν να ωθήσουν ορισμένες φορές το ανθρώπινο «εμπόρευμά» τους και προς την πλευρά της Βουλγαρίας.

Αριθμ. 1937/2002
ΑΠΟΣΠΑΣΜΑ ΠΕΡΙΛΗΨΕΩΣ ΕΚΘΕΣΕΩΣ ΑΝΑΓΚΑΣΤΙΚΗΣ ΚΑΤΑΣΧΕΣΕΩΣ

Δικαστικός Επιμελητής: Ο δικαστικός επιμελητής του Πρωτοδικείου Ρόδου Χρυσόστομος Στ. Κόκκαλης.
Επισπεύδων: Ο Γεώργιος Διασινός του Σωτηρίου, κάτοικος Δήμου Σύμης.
Οφειλέτης: Ο Εμμανουήλ Ζερβάκης του Μιχαήλ, κάτοικος Δήμου Σύμης.
Οφειλή: 8.872,99 ευρώ πλέον τόκων και εξόδων.
Χρόνος και τόπος πλειστηριασμού: Η 26 Ιουνίου 2002 ημέρα Τετάρτη και από ώρα 12 το μεσημέρι μέχρι τις 2 μετά το μεσημέρι της ίδιας ημέρας στο Δημοτικό Κατάστημα Δήμου Σύμης.
Υπάλληλος πλειστηριασμού: Η συμβολαιογράφος Σύμης Ευτυχία Μαυρουδή.
Περιγραφή: Οικόπεδο επιφανείας 119,85 τ.μ. στην περιοχή «Γυαλός» στη θέση «Καταρράκτης» του Δήμου Σύμης. Είναι άρτιο και οικοδομίσιμο. Επί του οικοπέδου έχει κτισθεί οικοδομή που αποτελείται από ημιυπόγειο 70 τ.μ. και όροφο 108 τ.μ. Στο ημιυπόγειο υπάρχουν δύο δωμάτια με την τουαλέτα του το κάθε ένα και ο όροφος έχει τρία κύρια δωμάτια, χωλ, κουζίνα και μπάνιο. Εκτιμήθηκε το ως άνω οικόπεδο με την οικοδομή 117.388,11 ευρώ. Τιμή πρώτης προσφοράς θα είναι το 1/2 της εκτιμήσεως δηλαδή 58.694,06 ευρώ. Εχει ένα (1) βάρος. Εγραψα το παρόν στις 6-6-2002..

Ο δηλοποιών
δικαστικός επιμελητής
Χρυσόστομος Στ. Κόκκαλης
ΧΛ-8/6

ΓΕΡΜΑΝΙΚΑ ΜΟΝΟ ΣΕ 30 ΜΕΡΕΣ
(1-30 Ιουλιου) Για ΜΑΘΗΤΕΣ κι Ενηλικες Στο ΣΙΜΟΥΛΤΑΝ Με Τη Μεθοδο Σιμουλταν Απο τον ΝΤΟΚΤΟΡ ΤΕΟ
Η ΕΥΚΑΙΡΙΑ ΓΙΑ ΜΑΘΗΤΕΣ:
ΒΓΑΖΟΥΝ α) Σε 22 Εργ. Μερες Και β) στη Μιση Τιμη Μια Ολοκληρη Σχολικη Χρονια Και Εγγραφονται Το Σεπτεμβριο Στη 2α Ταξη
ΔΕΝ ΠΛΗΡΩΝΕΤΕ ΠΡΙΝ ΠΕΙΣΘΕΙΤΕ
Πληροφοριες: 02410-32272 & 0944-138510
X3327-30/6

Πρακτορείο ταξιδίων Ζορπίδη - Στεφανάκη
Ο Σύλλογος Εφοριακών
σε συνεργασία με
το πρακτορείο ΖΟΡΠΙΔΗΣ - ΣΤΕΦΑΝΑΚΗ
οργανώνει
3ήμερη εκδρομή στη μαγευτική
ΚΑΡΠΑΘΟ



την τριήμερη αργία ΣΑΒΒΑΤΟ 22/6 έως και ΔΕΥΤΕΡΑ 25/6
Περιλαμβάνει:
• Ακτοπλοϊκά εισιτήρια Ρόδο - Κάρπαθο σε καμπίνες Β4
• Παραμονή σε ξενοδοχείο Β' κατηγορίας μέσα στην πόλη
• Αεροπορικά εισιτήρια Κάρπαθο - Ρόδο, μεταφορές από το λιμάνι προς ξενοδοχείο και αεροδρόμιο
• Ολοήμερη εκδρομή για γνωριμία με τα πανέμορφα παραδοσιακά χωριά της Καρπάθου.
• Κρουαζιέρα για το Διαφάνι και επίσκεψη στη ξακουστή Ολυμπο.



Πληροφορίες - Κρατήσεις
στο πρακτορείο Ζορπίδη - Στεφανάκη
οδός Αλεξ. Διάκου 38.
Τηλ. 02410 20625, 30054 FAX 02410 26745
X3307-20/6

ΔΙΑΔΗΜΟΤΙΚΗ ΕΠΙΧΕΙΡΗΣΗ ΚΑΤΑΣΚΗΝΩΣΕΩΝ ΠΡΟΦΗΤΗ ΗΛΙΑ

ΑΝΑΚΟΙΝΩΣΗ

Ανακοινώνεται ότι από τις 18/6/2002 ξεκινούν οι εγγραφές των μαθητών των Δημοτικών Σχολείων καθώς και των γυμνασίων που επιθυμούν να συμμετέχουν στο πρόγραμμα των παιδικών κατασκηνώσεων του Προφήτη Ηλία.

Οι ενδιαφερόμενοι μπορούν να προσέρχονται στα γραφεία του Δημοτικού Οργανισμού Πρόνοιας του Δήμου Ροδίων, κατά τις εργάσιμες ημέρες ςκαι ώρες 9.00 - 13.00, προσκομίζοντας τη φωτοτυπία του ενδεικτικού τους, το βιβλιάριο υγείας τους καθώς και την οικονομική τους συμμετοχή, προκειμένου να εγγραφούν στην κατασκηνωτική περίοδο που επιθυμούν.

Οι κατασκηνωτικές περίοδοι είναι οι ακόλουθες:
Α' 8/7-16/7 για μαθητές Δημοτικού Σχολείου
Β' 16/7-24/7 για μαθητές Δημοτικού Σχολείου
Γ' 24/7 - 1/8 για μαθητές Δημοτικού Σχολείου
Δ' 1/8 - 10.8 για μαθητές Γυμνασίου
Ε' 10/8-19/8 για μαθητές Γυμνασίου

Το ποσό συμμετοχής για 1 παιδί ορίσθηκε στα 60 ευρώ (20.000 δρχ.)
Για 2 αδέλφια η συμμετοχή ορίσθηκε στα 88 ευρώ (30.000 δρχ.)
για 3 αδέλφια ή και περισσότερα η συμμετοχή ορίσθηκε στα 117 ευρώ (40.000 δρχ.).
Επίσης κατατίθενται και οι αιτήσεις στελεχών (ομαδάρχες, επιμελητές, γυμναστές, ειδικοί συνεργάτες)
Για περισσότερες πληροφορίες στα τηλέφωνα 02410 - 26846 και 02460 - 22189 (κ. Καραμανώλη)

Για το Δ.Σ.
Ο πρόεδρος
Μανόλης Γλυνός
Αντιδήμαρχος Δ.Ρ.
ΧΛ-9/6

ΤΑ ΚΕΝΤΡΑ ΞΕΝΩΝ ΓΛΩΣΣΩΝ ΑΝΔΡΕΑ ΑΝΑΣΤΑΣΙΟΥ
Κεντρικό στην Ιαλυσό
τηλ. 02410 94285
Παράρτημα Κρεμαστή τηλ. 02410 93086
(Ετος ίδρυσης 1984)

ΑΝΑΚΟΙΝΩΝΟΥΝ ΤΗΝ ΕΝΑΡΞΗ ΤΩΝ ΕΓΓΡΑΦΩΝ ΣΤΑ ΘΕΡΙΝΑ ΤΜΗΜΑΤΑ ΕΝΤΑΤΙΚΗΣ ΜΕΛΕΤΗΣ
(Διάρκεια 20 Ιουνίου - 20 Ιουλίου)

α) Στο προ-νηπιακό τμήμα για παιδιά 5 και 7 ετών. Εισαγωγή στο νηπιακό επίπεδο το Σεπτέμβριο. Τα παιδιά γνωρίζουν και αγαπούν την αγγλική μέσα από παιγνίδια, τραγουδάκια και ζωγραφική.

β) Στο προκαταρκτικό τμήμα για παιδιά 8 και 10 ετών. Κτίζουν γερές βάσεις στην ανάγνωση, γραφή, ακουστική και ομιλία και όλα σε μια πρωτότυπη, ευχάριστη παρουσίαση της αγγλικής.

ΑΡΧΙΣΤΕ ΤΑ ΑΓΓΛΙΚΑ ΣΤΑ ΠΑΙΔΙΑ ΣΑΣ ΝΩΡΙΣ ΓΙΑ ΝΑ ΜΠΟΡΟΥΝ ΝΑ ΠΑΡΟΥΝ ΤΟ **FIRST CERTIFICATE** ΜΕΧΡΙ 3η ΓΥΜΝΑΣΙΟΥ.

ΕΝΤΑΤΙΚΑ ΤΜΗΜΑΤΑ ΣΕ ΟΛΑ ΤΑ ΕΠΙΠΕΔΑ ΑΡΧΑΡΙΩΝ - **PROFICIENCY**
ΕΝΑΡΞΗ ΤΜΗΜΑΤΩΝ **IELTS, TOEFL**, (για σπουδαστές σε πανεπιστήμια)
TOEIC (για εργασία στο Δημόσιο)
ΟΛΑ ΤΑ ΤΜΗΜΑΤΑ ΑΡΧΙΖΟΥΝ ΣΤΙΣ 20 ΙΟΥΝΙΟΥ

ΔΙΔΑΣΚΟΥΝ : **ΑΝΔΡΕΑΣ ΑΝΑΣΤΑΣΙΟΥ**
ΒΙΚΗ ΜΑΚΡΗ

* Οι χώροι κλιματίζονται
5234-9/6

GA FERRIES
TSAGARIS TRAVEL
Ε/Γ - Ο/Γ ΜΑΡΙΝΑ - Ε/Γ - Ο/Γ ΡΟΔΑΝΘΗ - Ε/Γ - Ο/Γ ΡΟΜΙΑΝΤΑ - Ε/Γ - Ο/Γ ΝΤΑΛΙΑΝΑ

Καθημερινά εναλλάξ
Ε/Γ - Ο.Γ ΜΑΡΙΝΑ - Ε/Γ - Ο/Γ ΡΟΔΑΝΘΗ
προς

Δευτέρα 16.00
Κω - Κάλυμνο - Λέρο - Πάτμο - Μύκονο - Πειραιά
ΤΡΙΤΗ 16.00
Κω - Κάλυμνο - Λέρο - Πάτμο - Πειραιά
ΤΕΤΑΡΤΗ 18.30
Κω - Κάλυμνο - Πειραιά
ΠΕΜΠΤΗ 16.00
Κω - Κάλυμνο - Λέρο - Πάτμο - Πειραιά
ΠΑΡΑΣΚΕΥΗ 16.00
Κω - Κάλυμνο - Μύκονο - Πειραιά
ΣΑΒΒΑΤΟ 18.30
Κω - Κάλυμνο - Λέρο - Πάτμο - Πειραιά
ΚΥΡΙΑΚΗ 16.00
Κω - Κάλυμνο - Λέρο - Πάτμο - Πειραιά

◆ Από 12/5/2002 κάθε ΤΕΤΑΡΤΗ - ΣΑΒΒΑΤΟ Ε/Γ - Ο/Γ ΜΑΡΙΝΑ - Ε/Γ - Ο/Γ ΡΟΔΑΝΘΗ από Ρόδο 08.30 για Κάρπαθο

◆ Από 12/5/2002 κάθε ΤΡΙΤΗ στις 13.00 Ε/Γ - Ο/Γ ΡΟΜΙΑΝΤΑ προς Κω - Βαθύ - Χίο - Μυτιλήνη - Λήμνο - Αλεξανδρούπολη

◆ Από 1/6/2002 κάθε ΤΕΤΑΡΤΗ στις 17.00 Ε/Γ - Ο/Γ ΝΤΑΛΙΑΝΑ προς Χάλκη - Διαφάνι - Κάρπαθο - Κάσο - Ηράκλειο - Σαντορίνη - Νάξο - Πάρο - Μύκονο - Τήνο - Σύρο - Σκιάθο - Σκόπελο - Θεσσαλονίκη

Πληροφορίες στον κεντρικό πράκτορα
TSAGARIS TRAVEL
Τηλ.: 02410 36170, - 30406, 35066, 28597
X3300-30/6

ΠΡΑΚΤΟΡΕΙΟ ΤΑΞΙΔΙΩΝ
ΣΑΒΒΑΣ ΣΑΗΣ

4ήμερη εκδρομή στον
ΑΓ. ΡΑΦΑΗΛ ΜΥΤΙΛΗΝΗΣ

1η εκδρομή
του ΑΓΙΟΥ ΠΝΕΥΜΑΤΟΣ (τριήμερη αργία)
από 22/6 έως 25/6 (Σάββατο έως Τρίτη).
Αεροπορικώς (κατευθείαν από Ρόδο) μόνο με 290 ευρώ.

2η εκδρομή
από 26/6 έως 29/6
Αεροπορικώς (κατευθείαν από Ρόδο) μόνο με 290 ευρώ
Περιλαμβάνει:
Αεροπορικά εισιτήρια Ρόδο - Μυτιλήνη - Ρόδο.• Φόρους αερδρομίων, ΦΠΑ • Ξενοδοχείο Β' κατηγορίας με πρωινό • Μεταφορές αεροδρόμιο - ξενοδοχείο - αεροδρόμιο • 2 ολοήμερες εκδρομές στον Αγ. Ραφαήλ - Ταξιάρχη Μανταμάδος - Μόλυβο- Πέτρα - Μονή Λήμονος - Μονή Αγ. Ιγνατίου - Καλλονή - Αγιάσο - Πλωμάρι - Αγ. Ισίδωρο - Κατακόμβες - Μαγδαληνής.

3ήμερη & 4ήμερη εκδρομή
στην
ΠΑΤΜΟ - ΛΕΙΨΟΥΣ
το τριήμερο του ΑΓΙΟΥ ΠΝΕΥΜΑΤΟΣ
από 22-24/6 (Σάββατο έως Τρίτη πρωί)
από 21-24/6 (Παρασκευή έως Τρίτη πρωί)
Τιμή 3ήμερης 140 ευρώ
Τιμή 4ήμερης 160 ευρώ
Περιλαμβάνει:
Ξενοδοχεία επιλεγμένα με πρωινό • Ακτοπλοϊκά εισιτήρια Ρόδο Πάτμο (γ' θέση) - Πάτμο - Ρόδο (β' θέση) • Ολοήμερη εκδρομή στην Πάτμο • Ημερήσια κρουαζιέρα στους Λειψούς.

ΠΛΗΡΟΦΟΡΙΕΣ - ΠΡΟΓΡΑΜΜΑΤΑ
ΠΡΑΚΤΟΡΕΙΟ ΤΑΞΙΔΙΩΝ
ΣΑΒΒΑΣ ΣΑΗΣ
ΤΑΡΠΟΝ ΣΠΡΙΓΚΣ 42 (δίπλα στην Πίστεως)
Τηλ. 39781-3 - 37711
X3306-20/6

ΑΙΓΑΙΟΚΤΗΜΑΤΙΚΗ

ΠΩΛΟΥΝΤΑΙ ΤΑ ΚΑΤΩΘΙ ΑΚΙΝΗΤΑ

(Δ.Δ.= Δάνεια Δεκτά)

ΔΙΑΜΕΡΙΣΜΑΤΑ: ΕΤΟΙΜΟΠΑΡΑΔΟΤΑ ΚΑΙΝΟΥΡΓΙΑ ΚΑΙ ΜΕΤΑΧΕΙΡΙΣΜΕΝΑ

ΔΥΑΡΙΑ (1 υπν.)

45 τ.μ. στην Ιαλυσό 52.824 € (17 εκ.) (ΔΔ)

55 τ.μ. στα Κοσκινού 49.889 € 18 εκ.)

57 τ.μ. Αθηνών (3 ετών) με θέα 70.432 € (24 εκ.) (ΔΔ)

60 τ.μ. α΄ ορ. καινούργιο στο Καρακόνερο, 82.171 €, (28 εκ.) (ΔΔ)

ΤΡΙΑΡΙΑ (2 υπν.)

69 τ.μ. (ισ.) στη Μητρόπολη 64.563 €, (22 εκ.) (Μετρητά)

70τ.μ. στην Ιαλυσό 82.171 €, (28 εκ.) (Δ.Δ.)

75τ.μ. στη Σωτήρος β΄ όροφος με πολλά εξτρά 57.226 €, (19.5 εκ.) (ΔΔ)

77τ.μ. λουξ με αυλή στα Κοσκινού 79.236 € (27 εκ. μετρητά)

78τ.μ. με αυλή στη Σωτήρος 76.302 € (26 εκ.) (ΔΔ)

80τ.μ. Ιαλυσό 32 εκ., 93.910 € (Δ.Δ.)

85τ.μ. στην Ιαλυσό, 102.714 €, (35 εκ.)(ΔΔ)

88 τ.μ. στο Ροδίνι 110.051 €, (37,5 εκ.)

90τ.μ. (ημ/γειο) λουξ στη Μιχ. Πετρίδη 67.498 €, (25 εκ.)

91τ.μ. (3 studio) στην Ιαλυσό 88.014 €, (30 εκ.)

140τ.μ. ορ/σμα, Πειραιώς, (σε σοβά) α΄ ορόφ. 93.910 €, (32 εκ.) (Δ.Δ.)

ΤΕΣΣΑΡΙΑ (3 υπν.)

90τ.μ. στην Κων. Υδραίου (3 υπν) 105.649 €, (36 εκ.) (ΔΔ)

95 τ.μ. στο Μανδρικό 76.302 €, (26 εκ.) (ΔΔ)

95 τ.μ. στο Μανδρικό 44.020 €, (15 εκ.) (ΔΔ)

95τ.μ. (3 υπν.) Μίρα Μάρε 70.432 €, 24 εκ. (ΔΔ)

100τ.μ. ορ/σμα στα Κοσκινού 111.518 €, (38 εκ.) (Δ.Δ.)

103τ.μ. στην Ανάληψη 157.006 €, (53.5 εκ.) (Δ.Δ.)

110τ.μ. στο Καρακόνερο134.996 €, (46 εκ.) (Δ.Δ.)

118τ.μ. σε σοβά στους Δασκάλους, 102.71 €, (35 εκ.) (Δ.Δ.)

120τ.μ. στο Καρακόνερο, 158.470 €, (54 εκ.) (Δ.Δ.)

120τ.μ. στην Πειραιώς, 161.408 €, (55 εκ.) (Δ.Δ.)

120τ.μ. στην Ανάληψη 176.082 €, (60 εκ.) (Δ.Δ.)

130τ.μ. στο Ροδίνι, 161.408 €, (55 εκ.) (Δ.Δ.)

135τ.μ. στο Καρακόνερο, 164.343 €, (56 εκ.) (Δ.Δ.)

45+117τ.μ. διαμ. (σε σοβά) στους Δασκάλους 120.322 €, (41 εκ.)(ΔΔ)

158 τ.μ. ορ/μα (σε μπετά) στους Δασκάλους 93.910 €, (32 εκ.) (μετρητά)

320τ.μ όροφος (ημιτελής) στους Δασκάλους, 220.102 €, (75εκ.)

ΜΕΖΟΝΕΤΤΕΣ - ΜΟΝΟΚΑΤΟΙΚΙΕΣ - ΠΑΛΙΑ ΣΠΙΤΙΑ

48τ.μ. διόροφο στην Παλιά Πόλη, 26.412 €, (8 εκ.) (Δ.Δ.)

65τ.μ. διόρ. με 220 τ.μ. αυλή στην Παλιά Πόλη 52.824 €, (18 εκ.) (Δ.Δ.)

70τ.μ. με μικρή αυλή στην Κοδρικτώνος, 73.361 €, (25 εκ.) (Δ.Δ.)

90 τ.μ. δυόροφη μον/κία στο Παραδείσι με τζάκι 64.563 €, (22 εκ.)

120τ.μ. μεζ/τα στο Ροδίνι 80 εκ., 234.776€ (Δ.Δ.)

125τ.μ. (με 40 μ.υπογ) μονοκατοικία σε μπετά στο Παραδείσι, 58.694 €, (20 εκ.) δρχ.

125τ.μ. σε 1,5 στρ. στη Θαλό 205.429 €, (70 εκ.)

140 τ.μ. μεζ/τα με γκαράζ έξτρα (7 ετών) στο Ροδίνι 205.429 €, (70 εκ.) (ΔΔ)

140τ.μ. (με 70 υπ.) (σε μαρμαροσοβά) στην Ιαλυσό 146.735 €, (50 εκ.) (ΔΔ)

140τ.μ. μονοκατοικία σε 2 στρέμ. στα Κοσκινού 293.470 €, (100 εκ.) (Δ.Δ.)

150τ.μ. μονοκατοικία σε 2 στρέμ. στην Ιαλυσό 293.470 €, (100 εκ.) (Δ.Δ.)

210τ.μ. μονοκατοικία στα Κοσκινού 205.429 €, (70 εκ.)

230τ.μ. παραδοσιακό αρχοντικό στη Ρόδο 205.429 €, (70 εκ.) (Δ.Δ.

240τ.μ. μεζονέτα λουξ στην ΙΞΙΑ, 249.449 €, (85 εκ.) (Δ.Δ.)

240τ.μ. ισ. κατ/τα α΄ ορ. διαμέρισμα κτίριο σε 500 μ. οικ/δο κοντά στην Καναδά 322.817€ 110 εκ.)

270τ.μ. βίλα σε σοβά σε 4 στρ. στο Τσαΐρι 293.470 €, (100 εκ.)

280τ.μ. οικ/κό τετ/νο (μαζαγί ή σπίτι) Π. Πόλη 239.470 €, (100 εκ.) (Δ.Δ.)

280τ.μ. μονοκατοικία σε 1 στέμ. στα Κοσκινού 440.205 €, (150 εκ.) (Δ.Δ.)

340τ.μ. ημ/λης μεζονέτα Ασγούρου σε 1 στρέμμα 176.082 €, (60 εκ.)

550 τ.μ. μον/κία κοντά στην Παστίδα σε 7 στρ. 498.899 €, (170 εκ.)

ΚΑΤΑΣΤΗΜΑΤΑ - ΓΡΑΦΕΙΑ - ΚΤΙΡΙΑ - ΒΙΟΤ/ΚΟΙ ΧΩΡΟΙ:

50 τ.μ. στο Μανδράκι 110 εκ. - 322.810 €

80 τ.μ. δυόροφο κτίριο στο Μανδράκι 352.164 €, (120 εκ.)

109. τ.μ. στο Ροδίνι 55.759€, (19 εκ.)

140τ.μ.(απ.) πλησίον Αννης Μαρίας, 82.171 €, (28 εκ.)

175τμ. κατάστημα επί της Λεωφόρου Ρόδου-Λίνδου 205.429 €, (70 εκ.) (Δ.Δ)

180τ.μ. αποθήκη ισόγεια στο Ροδίνι, 132.061 €, (45 εκ.)(Δ.Δ.)

ΟΙΚΟΠΕΔΑ:

400τ.μ. Δημ. Αναστασιάδη (Σ.Δ. 1) 161.408 €, (55 εκ.)

500 τ.μ. στο Μίρα Μάρε Σ.Δ. 0,8 132.065 €, (45.εκ.)

680τ.μ. οδός Πειραιώς (ΣΔ 0,8) 176.082 €, (60.εκ.)

3600 στα Κολύμπια (κτίζει 360 τ.μ.) 58.694 € (20 εκ.)

4.000τμ. Νερά Καλλιθέας 176.082 €, (60 εκ.)

14 στρ. στο Τσαΐρι 176.082 €, (60 εκ.)

Αναλαμβάνουμε την ενοικίαση των διαμερισμάτων σας σε σύντομο χρονικό διάστημα

ΖΗΤΟΥΝΤΑΙ ΜΕΤΑΧΕΙΡΙΣΜΕΝΑ ΔΙΑΜΕΡΙΣΜΑΤΑ (ΑΜΕΣΗ ΠΩΛΗΣΗ)

ΒΑΖΟΥΚΟΥ ΡΕΝΑ

ΜΕΣΙΤΗΣ ΑΣΤΙΚΩΝ ΣΥΜΒΑΣΕΩΝ

Πληροφορίες τηλ. 0241022943 - 0241028838

& FAX: 0241028838

Διευθ. Γραφείου: Δημ. Θεοδωράκη 3

Τ.Κ. 85100 Ρόδος

9-1 το πρωΐ και 6.30 - 9.00 απόγευμα

ΔΕΥΤΕΡΑ -ΠΕΜΠΤΗ

e-mail.vazoukou@otenet.gr

X 3296-30/6

Για τη διαχείριση των πόρων

Πιλοτικό πρόγραμμα για το περιβάλλον

ΣΥΝΑΝΤΗΣΗ ΕΚΠΡΟΣΩΠΩΝ ΔΗΜΩΝ ΣΤΗΝ ΚΑΛΛΙΘΕΑ

Από την Πέμπτη 6 έως το Σάββατο 8 Ιουνίου πραγματοποιείται στο Δήμο Καλλιθέας η 2η Συνάντηση Εργασίας εκπροσώπων 9 Δήμων που συμμετέχουν στο Πιλοτικό Πρόγραμμα Eco Budget (Οικο-προϋπολογισμός).

Ως γνωστόν ο Δήμος Καλλιθέας συμμετέχει στο πρόγραμμα που στόχο έχει τη διαχείριση των περιβαλλοντικών πόρων (νερό, αέρα, έδαφος, τοπίο κ.λ.π.) και είναι ένας από τους πρώτους στον κόσμο που θα χρησιμοποιήσει το σύστημα το οποίο αναγνωρίζεται από τη σύσκεψη του ΟΗΕ που θα γίνει στο Γιοχάνεσμπουργκ τον Αύγουστο του 2002.

Στη Συνάντηση συμμετέχουν εκπρόσωποι των Δήμων Αμαρουσίου, Φεράρας, Μπολόνια (Ιταλία), Vaxjo (Σουηδία), Δρέσδης Χαϊδεμβέργης (Γερμανία), Kirkleec, Lewes (Βρετανία), ενώ παρευρίσκεται και αντιπροσωπεία του οργανισμού ICLEI που είναι ο ειδικός τεχνικός σύμβουλος του προγράμματος.

Η διάρκειά του είναι 36 μήνες (Σεπτέμβριος 2001 - Αύγουστος 2004) και συντονιστής είναι η Σουηδία.

Οι στόχοι του συστήματος ecoBUDGET είναι

- να ισορροπεί το ποσό ρύπανσης και τη χρήση των πόρων στην κοινότητα
- να προγραμματίζει, να ελέγχει να επιβλέπει και να παρουσιάζει την κατανάλωση περιβαλλοντικών αγαθών καθ' όλη τη διάρκεια της περιόδου σύνταξης προϋπολογισμού.
- να επιτρέπει στους υπεύθυνους για τη λήψη αποφάσεων και τη διοίκηση να θέτουν προτεραιότητες στην περιβαλλοντική πολιική και να εξηγεί την ανάγκη τους σε άλλους πολιτικούς τομείς.
- να παρουσιάζει την κατάσταση του περιβάλλοντος με έναν τρόπο που να είναι κατανοητή από το κοινό και συγκρίσιμη με τους περιβαλλοντικούς στόχους.
- να ενσωματώσει στο μέλλον πιθανά εργαλεία (π.χ. EMAS, EIA, SEA) σε ένα «περιβαλλοντικό σύστημα διαχείριση» βασισμένο σε δείκτες προκειμένου να ενισχυθεί μια περιεκτική πολιτική / διοικητική προσέγγιση για την Αειφορία.

Εξετάζεται στην Κάλυμνο

Η κοινή αλιευτική πολιτική

ΣΥΝΕΔΡΙΑΖΕΙ ΤΟ ΣΥΜΒΟΥΛΙΟ ΑΓΡΟΤΙΚΗΣ ΠΟΛΙΤΙΚΗΣ

Συνεδριάζει την Τετάρτη 19 Ιουνίου 2002 στην Κάλυμνο στη συνεδριακή αίθουσα του Ξενοδοχείου, «ΕΛΙΕΣ», τοι Συμβούλιο Αγροτικής πολιτικής (Σ.Α.Π.) της Περιφέρειας Νοτίου Αιγαίου.

«Σκοπός του Συμβουλίου Αγροτικής Πολιτικής είναι η μελέτη θεμάτων και η διαμόρφωση προτάσεων σχετικά με τον καθορισμό προτεραιοτήτων και εναλλακτικών μέτρων πολιτικής, ώστε να καταστεί δυνατή η προσέγγιση μιας εθνικής στρατηγικής.

Οι απόψεις και οι προτάσεις του Σ.Α.Π. διαμορφώνονται σταδιακά, στα τρία επίπεδα λειτουργίας του, τα οποία αντιστοιχούν στη διοικητική διαίρεση της χώρας, σε επίπεδο Νομαρχιακών Αυτοδιοικήσεων, σε επίπεδο Περιφέρειας και σε Εθνικό επίπεδο.

Τα θέματα της ημερήσιας διάταξης είναι κοινά και για τα τρία επίπεδα του Σ.Α.Π. και καθορίζονται γραπτά από τον υπουργό Γεωργίας κατά τη λήξη των εργασιών του προηγούμενου κύκλου συνεδριάσεων.

Το θέμα της ημερήσιας διάταξης είναι:

«Διάλογος για την Κοινή Αλιευτική Πολιτική»

Η αναμόρφωση της Κοινοτικής Πολιτικής στον τομέα της Αλιείας αποτελεί ένα συνεχές γίγνεσθαι. Στην τρέχουσα συγκυρία σηματοδοτούνται ζητήματα μεγάλου ενδιαφέροντος με δέσμευση της Ευρωπαϊκής Επιτροπής να εξετάσει την κατάσταση και να παρουσιάσει τις προτάσεις της για την αναθεώρηση της Κοινής Αλιευτικής Πολιτικής, που προβλεπόταν αρχικά για το έτος 2003. Για την αντιμετώπιση των προκλήσεων, (την διεύρυνση της Ευρωπαϊκής Ενωσης προς Ανατολάς και τις διαπραγματεύσεις στον Παγκόσμιο Οργανισμό Εμπορίου, θέματα ολοκληρωμένης ανάπτυξης, περιβαλλοντικές πτυχές της κοινοτικής πολιτικής κ.α.) καθίσταται προφανής η κατάλληλη προετοιμασία όλων όσων εμπλέκονται στα αλιευτικά θέματα.

Το Σ.Α.Π. αποτελεί το κατ'έξοχήν βήμα για την πραγματοποίηση συστηματικού και αποτελεσματικού διαλόγου για την Κοινή Αλιευτική Πολιτική με χρήσιμα συμπεράσματα και προτάσεις προς όφελος της ελληνικής αλιείας.

ΔΙΑΔΗΜΟΤΙΚΗ ΕΠΙΧΕΙΡΗΣΗ ΚΑΤΑΣΚΗΝΩΣΕΩΝ ΠΡΟΦΗΤΗ ΗΛΙΑ

Προφήτης Ηλίας 5/6/2002

ΠΡΟΣΚΛΗΣΗ ΕΝΔΙΑΦΕΡΟΝΤΟΣ

Η Διαδημοτική Επιχείρηση Κατασκηνώσεων Προφήτη Ηλία ανακοινώνει ότι θα δεχτεί προσφορές για τα είδη παντοπωλείου, κρεοπωλείου, οπωροπωλείου, κατεψυγμένων, λαχανικών - ψαριών - πουλερικών, άρτου και ειδών ζαχαροπλαστικής από τις 11/6 - 28/6 από τις 9.00 - 12.00 καθημερινά στα γραφεία του Δ.Ο.Π. Ερυθρού Σταυρού 6.

Πληροφορίες στο τηλέφωνο 02410 26846

Για το Δ.Σ.

Ο πρόεδρος

Μανόλης Γλυνός

Αντιδήμαρχος Δ.Ρ.

ΧΛ-9/6

FELICIA

RESIDENTS II

συγκρότημα μονοκατοικιών στους πρόποδες του Φιλερήμου, στην Παστίδα



Εμβαδόν 134 μ², οικόπεδο 275-453μ²

3 υπνοδωμάτια, κουζίνα, σαλόνι, καθιστικό, αποθήκη, τζάκι, 2 λουτρά, 1 WC, χώρος στάθμευσης

απο 25.000.000 δρχ (73.367,57 €) στα μπετά

ΠΛΗΡΟΦΟΡΙΕΣ : Τηλ. 0241-68615, 0946179869

ΑΝΔΡΕΑΣ ΜΙΧΑΗΛΙΔΗΣ αρχιτέκτων

Λεωφ. Λίνδου 232, 85100 Ρόδος

Τηλ. 0241-68615, Fax 68598, e-mail amih@rho.forthnet.gr

860-30/6

N.E.L. LINES

ΝΑΥΤΙΛΙΑΚΗ ΕΤΑΙΡΙΑ ΛΕΣΒΟΥ

ΚΕΝΤΡΙΚΟ ΠΡΑΚΤΟΡΕΙΟ ΤΗΣ

ALHAMBRA TRAVEL

AEOLOS KENTERIS!

Σε 7 ώρες ΡΟΔΟ - ΚΩ - ΠΕΙΡΑΙΑ

ΠΕΙΡΑΙΑ - ΚΩ - ΡΟΔΟ

Το υπερταχύπλοο KENTERIS σας προσφέει άνεση - πολυτέλεια - ταχύτητα - ασφάλεια και οικονομία χρόνου!!

Διαθέτει τα πάντα για να κάνει το ταξίδι σας ευχάριστο και σύντομο!

Για πρώτη φορά στα Δωδεκάνησα - Πειραιά ο χρόνος του ταξιδιού σας μειώθηκε αφάνταστα!

ΔΡΟΜΟΛΟΓΙΑ

Από 3/6 Πειραιά - Κω - Ρόδο

*Κάθε **ΤΡΙΤΗ - ΠΕΜΠΤΗ - ΠΑΡΑΣΚΕΥΗ***
Αναχ. από ΡΟΔΟ - ΚΩ - ΠΕΙΡΑΙΑ ώρα 08.00

*Κάθε **ΔΕΥΤΕΡΑ - ΤΕΤΑΡΤΗ - ΠΕΜΠΤΗ -***
Αναχ. από ΠΕΙΡΑΙΑ - ΚΩ - ΡΟΔΟ ώρα 17.00

ΠΡΟΣΦΟΡΑ 20% ΕΚΠΤΩΣΗ ΑΝΑ ΔΙΑΔΡΟΜΗ ΓΙΑ ΤΑ Ι.Χ. ΑΥΤΟΚΙΝΗΤΑ

Κρατήσεις για επιβάτες και οχήματα (Ι.Χ. και φορτηγά) στο κεντρικό πρακτορείο Ρόδου

ALHAMBRA TRAVEL

Δημ. Θεοδωράκη 13 (πεζόδρομος)

Τηλ. 02410 37052, 25698, 31642

X 3298-30/6

ΑΡΧΩΝ ΣΑΜΑΡΤΖΗΣ

Από το 1980

21 ΧΡΟΝΙΑ ΜΟΝΩΣΕΙΣ



ΜΟΝΩΣΕΙΣ ΤΑΡΑΤΣΩΝ

Ricofon®

ΓΙΑ ΤΕΛΕΙΑ ΑΚΟΥΣΤΙΚΗ ΣΤΟΥΣ ΧΩΡΟΥΣ ΕΡΓΑΣΙΑΣ ΚΑΙ ΔΙΑΣΚΕΔΑΣΗΣ



Τοποθετώντας το κατάλληλο προϊόν RICOFON έχετε μια αίθουσα με άριστη ακουστική και συγχρόνως ένα τέλειο διακοσμητικό αποτέλεσμα.

X 3284-30/6

ΔΙΑΘΕΣΗ: **ΑΡΧΩΝ ΣΑΜΑΡΤΖΗΣ**

ΜΟΝΩΣΕΙΣ - ΣΤΕΓΑΝΩΣΕΙΣ

ΚΑΤΑΣΤΗΜΑΤΑ

1) Ερυθρού Σταυρού 21 - Τηλ.: 02410 23030/32054 Ρόδος 85100

2) Ικαρου & Λαοδικείας - Τηλ.: 02410 20021 Ρόδος 85100

ΚΙΝΗΤΟ: 0944 502033

ΤΗΛΕΟΡΑΣΗ

ΕΤ–1

09.00 Εκπομπή (αθλητικά σχόλια)
09.30 Μουντιάλ 2002 - Αγώνας «Νότιος Αφρική-Σλοβενία», απευθείας
11.35 Εκπομπή (αθλητικά σχόλια)
12.00 Μουντιάλ 2002 - αγώνας «Ιταλία-Κροατία», απευθείας
14.05 Εκπομπή (αθλητικά σχόλια)
14.30 Μουντιάλ 2002 - αγώνας «Βραζιλία-Κίνα», απευθείας
16.35 Εκπομπή (αθλητικά σχόλια)
17.00 Μουντιάλ 2002 - αγώνας «Νότιος Αφρική-Σλοβενία» (μαγνητοσκοπημένο)
19.05 Εκπομπή (αθλητικά σχόλια)
19.30 Μουντιάλ 2002 - αγώνας «Ιταλία-Κροατία» (μαγνητοσκοπημένο)
21.35 Εκπομπή (αθλητικά σχόλια)
22.00 Μουντιάλ 2002 - αγώνας «Βραζιλία-Κίνα» (μαγνητοσκοπημένο)
24.00 Tora - Tora - Tora (μαγκαζίνο για το Μουντιάλ)

ΝΕΤ

08.00 Εκπαιδευτική τηλεόραση
11.00 Τόποι των μύθων
11.30 Ξεχωριστοί τόποι
12.00 Μόδα: Οι μεγάλοι σχεδιαστές-Λονδίνο
12.30 Η πρόκληση της μόδας
13.00 Γεύσεις του κόσμου
13.30 Με αρετή και τόλμη
14.00 Κοινοβούλιοαιχμής
15.00 Ειδήσεις
15.15 Τάσος Ζωγράφος:Η ζωή είναι γοργόνα
16.00 Τένις-Rolland Garros
18.30 Ειδήσεις
18.45 Εκθεση Ολλανδών ζωγράφων
19.15 Στον κόσμο της οικονομίας
20.00 Κλήρωση ΛΟΤΤΟ
20.30 Η Ευρώπη στην τσέπη σας
21.00 Ειδήσεις-αθλητικά-καιρός
22.00 Ξένη ταινία «Περιμένετε μέχρι να νυχτώσει»
24.00 Ειδήσεις
00.15 Ξένη ταινία«Velvet goldmine» κοινωνική
• Εκπομπές σ'επανάληψη

ΕΤ–3

08.00 Χοντρός - Λιγνός
α) «Γίνε μεγάλος»
β) «Κοτόπουλα στο σπίτι»
09.00 Οι τρεις σωματοφύλακες
09.30 Το δάσος, πηγή ζωής
10.00 Αφιέρωμα στον Τσάρλι Τσάπλιν «Μια νύχτα έξω»
10.30 Μότσαρτ: Τα μυστικά μιας μεγαλοφυΐας
11.30 Η πόλη μου
12.00 Τσίρκο του κόσμου-Αυστραλία
13.20 Χαμηλές πτήσεις
13.30 Εξετάσεις 2002
14.00 Ανιχνεύσεις
15.00 Ειδήσεις
15.30 Νόστος
17.00 Συνωμοσίες γυναικών
19.00 Design x-treme
19.30 Το ποτάμι της ελπίδας
20.30 Ειδήσεις
21.00 Κοντραπούντο
22.00 Μορφές τέχνης
23.10 Αθλητικό Σαββατόβραδο
24.00 Ειδήσεις
00.20 Χρυσή οθόνη «Ο λαβύρινθος του πάθους», κωμωδία
02.30 Νόστος (Ε)
02.00 Συνέχεια με επαναλήψεις εκπομπών και ντοκιμαντέρ

MEGA

0600 Εσύ αποφασίζεις (Ε)
07.00 Κόκκινο φεγγάρι(Ε)
07.30 Πίμπι και Τζέι Οτερ
08.00 Παιδικό πρόγραμμα
08.30 Οι περιπέτειες του Ηρακλή
09.30 Disney Club
11.00 Ξένη ταινία «Λαγωνικό μεγάλου διαμετρήματος», αστυνομική
13.00 MEGA star
14.00 Ειδήσεις
14.50 Μαζί
16.10 Ειδήσεις
16.15 Traction
17.00 Να η ευκαιρία: Βαθολογήστε (μέρος β')
20.00 Ειδήσεις
21.00 Ο πιο αδύναμος κρίκος
22.00 BAR
23.00 Prive
00.15 Ειδήσεις
01.00 Ξένη ταινία «Ραντεβού με τον έρωτα»
02.45 Ξένη ταινία «Metroland»

ΑΝΤ–1

06.00 Αστυνόμος Θανάσης Παπαθανάσης (Ε)
06.45 Τηλεμάρκετινγκ
07.00 Στούντιο με θέα
10.30 Κινούμενα σχέδια
12.55 Super game
13.00 Σούπερ Σάββατο
14.00 Ειδήσεις
14.20 Επανάληψη ελληνικού προγράμματος
15.00 Σε επτά ημέρες
16.00 Επανάληψη ελληνικών προγραμμάτων
17.30 Ειδήσεις
18.00 Ελληνική ταινία «Ο αισιόδοξος», κωμωδία
20.00 Ειδήσεις
21.00 Ελληνική ταινία «Ο μάγκας με το τρίκυκλο»
23.10 Big brother
00.10 Ειδήσεις
01.30 Οι δρόμοι της πόλης (Ε)
02.30 Το μονοπάτι της αγάπης (Ε)
03.30 Θησαυροφυλάκιο
04.00 Mobile Fun
04.20 Τηλεμάρκετινγκ
04.40 Επαναλήψεις

STAR

06.15 Παιδικό πρόγραμμα
13.00 Ο αδελφός μου κι εγώ
13.30 Κλεοπάτρα 2525
14.00 Ηρακλής
15.00 Ζίνα
16.00 Κυνηγοί επικηρυγμένων
17.00 Λάργκο Γουίντς
18.00 Ειδήσεις
18.40 Αθλητικές ειδήσεις
18.50 Το χρήμα
Καιρός
19.00 B.b.B
20.00 Λόις και Κλαρκ
21.00 Ξένη τανία «Σταγόνες αγάπης», δραματική
23.00 Ξένη ταινία «Ατρόμητος κασκαντέρ»,περιπ.
01.00 Ειδήσεις
01.15 Ξένη ταινία «Πλημμύρα», περιπέτεια
03.15 Πρόβιντενς
04.30 Αστέρια στο πεντάγραμμο

ALPHA

06.00 Πέρα από τον ορίζοντα
07.00 Πρωινές διαδρομές
10.00 7 ημέρες ALPHA
11.00 Εκ του σύνεγγυς
12.00 Ελληνική ταινία «Ο ανήφορος», δράμα
14.00 Ειδήσεις
14.50 Απ..ΑΡΕΤΗ..τως με ΤΟΛΜΗ
15.50 Κάτω από την Ακρόπολη
18.00 Ελληνική ταινία «Ο αετός των σκλαβωμένων»
20.00 Ειδήσεις
21.00 Ελλην. ταινία «Ενας ιππότης για τη Βασούλα»
23.00 Φόρμουλα 1
00.30 Ειδήσεις
00.45 Γκολ στο Μουντιάλ
01.30 Ξένη ταινία «Στην κόλαση του Δάντη»
03.30 Τηλεαγορές
04.00 Ολα για την αγάπη (Ε)

ΥΠΟΥΡΓΕΙΟ ΥΓΕΙΑΣ ΚΑΙ ΠΡΟΝΟΙΑΣ
Β' Πε.ΣΥ Ν. ΑΙΓΑΙΟΥ
ΚΡΑΤΙΚΟ ΘΕΡΑΠΕΥΤΗΡΙΟ Κ.Υ. ΛΕΡΟΥ
ΤΜΗΜΑ ΓΡΑΜΜΑΤΕΙΑΣ

Θέμα: Περίληψη προκήρυξης για την πλήρωση δώδεκα (12) θέσεων με σύμβαση εργασίας ιδιωτικού δικαίου ορισμένου χρόνου (12 μήνες)

Το Κρατικό Θεραπευτήριο - Κ.Υ. Λέρου, που εδρεύει στο Δήμο Λέρο αριθμ. ΔΙΠΠ/Φ.ΕΓΚΡ. 8/78/776/2002 απόφαση της επιτροπής του άρθρου 2 παρ. 1 της αριθμ. 55/98 ΠΥΣ (ΦΕΚ 252/98 τ.Α') και την αριθμ. πρωτ. Υ10β/Γ.Π. 30394/03-04-2-2002 απόφαση του υπουργού Υγείας και Πρόνοιας, ανακοινώνει ότι θα προσλάβει προσωπικό με σύμβαση εργασίας ιδιωτικού δικαίου ορισμένου συνολικού αριθμού δώδεκα (12) ατόμων για την κάλυψη παροδικών αναγκών των υπηρεσιών του Κρατικού Θεαραπευτηρίου - Κ.Υ. Λέρου σύμφωνα με τις διατάξεις του άρθρου 21 του Ν. 2190/94, όπως ισχύει μετά από τις τροποποιήσεις και συμπληρώσεις των Ν. 2225/94, 2247/94, 2266/94, 2349/95, 2527/97 και 2738/99 για τις εξής, κατά αριθμό ατόμων, ειδικότητες με τα αντίστοιχα ειδικά τυπικά προσόντα και την αντίστοιχη χρονική περίοδο.

Ειδικότητα: Δ.Ε. Αδελφών Νοσοκόμων

Αριθμός θέσεων: Δώδεκα (12)

Ειδικά τυπικά προσόντα: Δίπλωμα επαγγελματικής κατάρτισης ΙΕΚ αντίστοιχης ειδικότητας ή πτυχίο τμήματος Νοσηλευτών Τεχνικού Επαγγελματικού Λυκείου ή πτυχίο τμήματος Νοσηλευτών - τριών Μέσης Τεχνικής Επαγγελματικής Νοσηλευτικής του ΥΥΠ ή άλλης ισότιμης σχολής της ημεδαπής ή αλλοδαπής αντίστοιχης ειδικότητας και άδεια άσκησης επαγγέλματος.

Χρονική διάρκεια: Δώδεκα (12) μήνες

Οι υποψήφιοι πρέπει να έχουν ηλικία από 18 έως 65 ετών.

Οι υποψήφιοι δεν πρέπει να έχουν κώλυμα κατά το άρθρο 8 του Ν. 2683/99 (Υ.Κ.) (καταδίκη-υποδικία, δικαστική συμπαράσταση) με επιφύλαξη των ειδικών διατάξεων του άρθρου 4 παρ. 6 του Ν. 2207/94.

Γνωστοποιείται ότι μεταξύ των υποψηφίων έχουν πρώτη προτεραιότητα οι μακροχρονίως άνεργοι, εγγεγραμμένοι στον ΟΑΕΔ για διάστημα δώδεκα (12) τουλάχιστον μηνών (αρ. 9 Ν. 2434/1996) και έπονται οι λοιποί άνεργοι ή ανεπάγγελτοι.

Η σειρά κατάταξης των παραπάνω κατηγοριών ανέργων υποψηφίων γίνεται από άποψη εντοπιότητας (κατοικία-δημοτικότητα) και κριτηρίων ως εξής:

ΑΠΟ ΑΠΟΨΗ ΕΝΤΟΠΙΟΤΗΤΑΣ

Πρώτη προτεραιότητα πρόσληψης έχουν:

1. Οι μόνιμοι κάτοικοι του Δήμου νήσου Λέρου οποιυ θα παρασχεθούν οι υπηρεσίες.
2. Οι μόνιμοι κάτοικοι του πλησιέστερου δήμου που είναι ο δήμος της νήσου Λειψών.
3. Οι μόνιμοι κάτοικοι ,των Δήμων και κοινοτήτων του νομού Δωδεκανήσου
4. Οι μόνιμοι κάτοικοι των Νομών της Περιφέρειας Νοτίου Αιγαίου και τέλος
5. Οι μόνιμοι κάτοικοι των υπολοίπων Νομών της χώρας

ΑΠΟ ΑΠΟΨΗ ΚΡΙΤΗΡΙΩΝ:

Η σειρά κατάταξης κάθε ομάδας εντοπιότητας γίνεται με βάση τα επόμενα κατά σειρά κριτήρια σε πέντε (5) κατηγορίες.

Για κάθε κατηγορία υποψηφίων αναλογεί το 20% των θέσεων που προκηρύσσονται.

Οταν οι θέσεις που προκηρύσσονται δεν επαρκούν για όλες τις κατηγορίες κατανέμονται ανά μια με τη σειρά των κατηγοριών. Αν σε μια κατηγορία οι υποψήφιοι δεν καλύπτουν το σύνολο των θέσεων που αντιστοιχεί στο ποσοστό της, οι θέσεις που περισσεύουν κατανέμονται αναλογικά στις λοιπές κατηγορίες με τη σειρά των κατηγοριών.

Κατά τον υπολογισμό των θέσεων βάσει του ποσοστού 20% κατά κατηγορία, οι θέσεις που τυχόν περισσεύουν, μετά την αρχική κατανομή, προστίθενται ανά μία κατά σειρά των κατηγοριών.

α) Οι έχοντες ανήλικα τέκνα

β) Τα τέκνα πολυτέκνων οικογενειών, προτασσομένων των υποψηφίων μέχρι 25 ετών (άσχέτως αν αυτά είναι άγαμα ή έγγαμα) χωρίς να αποκλείονται τα μεγαλύτερης ηλικίας.

γ) Οσοι συνοικούν και έχουν την επιμέλεια συζύγου ή ενήλικου ή ανήλικου τέκνου ή αδελφού με βαριά ηθικά ή ψυχοσωματικά προβλήματα με αναπηρία 67% και άνω.

- Οσοι έχουν την επιμέλεια συζύγου, η γονέα ή αδελφού μη δυνάμενου να αυτοεξυπηρετηθεί λόγω παθήσεως ή λόγω ηλικίας μεγαλύτερης των 78 ετών.

δ) Οι νέοι ηλικίας 18-28 ετών

ε) Υπόλοιποι υποψήφιοι άνω των 28 ετών.

Επισημαίνεται ότι, στην τέταρτη και πέμπτη κατηγορία, κατατάσσονται κατά περίπτωση, βάσει της ημερομηνίας γέννησής τους, και οι πέρα του αριθμού των προσλαμβανομένων υποψήφιοι των τριών πρώτων κατηγοριών αντίστοιχης ηλικίας.

Σημειώνεται, ότι επί ίσων προϋποθέσεων, προτάσσονται οι υποψήφιοι με ορισμένες άλλες ιδιότητες των τεσσάρων πρώτων κατηγοριών κριτηρίων οι οποίες ορίζονται συγκεκριμένα στην παρ. 11 του άρθρου 21 του Ν. 2190/1994 (ο άνεργος που έχει απολυθεί από συνεταιριστική οργάνωση, που προήλθε από συγχώνευση αγροτικών συνεταιριστικών οργανώσεων της παρ. 2 του άρθρου 23 του Ν. 2538/97 και εφόσον είχε συνεχή υπηρεσία δύο (2) τουλάχιστον ετών, ο άνεργος που έχει απολυθεί λόγω κατάργησης υπηρεσιών του Δημόσιου ή Ν.Π.Δ.Δ. η ΟΤΑ ή Ν.Π.Ι.Δ. της παρ. 1 του άρθρου 14 του Ν. 2190/1994 και εφόσον είχαν συνεχή υπηρεσία δύο (2) τουλάχιστον ετών, ο γονέας τέκνου με βαριά, ηθικά ή ψυχοσωματικά προβλήματα ποσοστού αναπηρίας 67% και άνω, γονέας που βαρύνεται βάσει δικαστικής αποφάσεως ή συμβολαιογραφικής πράξεως με τη διατροφή των ανηλίκων τέκνων, άλλως αυτός που έχει την επιμέλεια τους και είναι άγαμος, ή χήρος ή διαζευγμένος ή σε διάσταση, τα τέκνα θυμάτων πολέμου, τα τέκνα συνταξιοδοτούμενων αναπήρων και θυμάτων πολέμου αμάχου πληθυσμού και τα τέκνα τραυματιών ή πολεμιστών της ζώνης των πρόσω).

Οι μακροχρονίως άνεργοι υποψήφιοι προτάσσονται εντός της ομάδας εντοπιότητας και της κατηγορίας κριτηρίων που ανήκουν και προσλαμβάνονται εφόσον στην αντίστοιχη ομάδα εντοπιότητας και κατηγορία κριτηρίων αναλογεί θέση.

ΠΡΟΘΕΣΜΙΑ ΥΠΟΒΟΛΗΣ ΑΙΤΗΣΕΩΝ

Οι ενδιαφερόμενοι, μπορούν να υποβάλλουν αίτηση στα γραφεία της υπηρεσίας μας (Λακκί Λέρου Τ.Κ. 85400) και ειδικότερα στο τμήμα Γραμματείας (αρμόδιος υπάλληλος κ. Κανθαρίδης Γιώργος), εντός δέκα (10) ημερών, που αρχίζει την επομένη ημέρα της τελευταίας δημοσίευσης της παρούσης σε τοπικές εφημερίδες ή της ανάρτηση στο χώρο ανακοινώσεων του Δημοτικού Καταστήματος της έδρας της υπηρεσίας μας, εφόσον η ανάρτησή της είναι τυχόν μεταγενέστερη της δημοσίευσης στις εφημερίδες.

ΑΠΑΡΑΙΤΗΤΑ ΔΙΚΑΙΟΛΟΓΗΤΙΚΑ

Οι ενδιαφερόμενοι μαζί με την αίτησή τους πρέπει να υποβάλουν υποχρεωτικώς τα εξής δικαιολογητικά:

1. Κυρωμένο φωτοαντίγραφο των δύο όψεων της αστυνομικής ταυτότητας
2. Κυρωμένο φωτοαντίγραφο του τίτλου σπουδών τους.
3. Κυρωμένο φωτοαντίγραφο άδειας ασκήσεως επαγγέλματος (όπου απαιτείται).
4. Πιστοποιητικό εμπειρίας στο αντικείμενο της ειδικότητας (όπου απαιτείται) η οποία αποδεικνύεται ως εξής

α) Είτε με τυχόν υπάρχουσα δικαστική απόφαση, από την οποία προκύπτει το είδος της παρασχεθείσης εργασίας και η χρονική διάρκεια της παροχής. β) Είτε με ομοίου περιεχομένου βεβαίωση αρμόδιας ελληνικής ή αλλοδαπής δημόσιας αρχής. γ) Είτε με όμοια βεβαίωση νομικού προσώπου του άρθρου 14 παράγραφος 1 του Ν. 2190/1994. δ) Είτε με όμοια βεβαίωση του οικείου ασφαλιστικού φορέα. ε) Εάν από την προσκομιζόμενη βεβαίωση του οικείου ασφαλιστικού φορέα δεν προκύπτει το είδος της παρασχεθείσας εργασίας, τότε απαιτούνται πρόσθετη βεβαίωση του εργοδότη και υπεύθυνη δήλωση του υποψηφίου κατά το άρθρο 8 Ν. 1599/86, σε συνδυασμό πάντοτε και με το βιβλιάριο κύριας ασφάλισης.

5 Υπεύθυνη δήλωση του Ν. 1599/86 ότι δεν έχουν κώλυμα κατά το άρθρο 8 τουΥπαλληλικού Κώδικα: α) ότι δεν έχουν καταδικαστεί για κακούργημα και σε οποιαδήποτε κλοπή, υπεξαίρεση (κοινή και στην υπηρεσία), απάτη, εκβίαση, πλαστογραφία, απιστία δικηγόρου, δωροδοκία, καταπίεση, απιστία περί την υπηρεσία, παράβαση καθήκοντος καθ' υποτροπή, συκοφαντική δυσφήμιση, καθώς και για οποιαδήποτε έγκλημα κατά της γενετήσιας ελευθερίας ή οικονομικής εκμετάλλευσης της γενετήσιας ζωής, δεν έχουν λόγω καταδίκης, στερηθεί τα πολιτικά τους δικαιώματα, έστω και αν έχει λήξει ο χρόνος που ορίστηκε για τη στέρηση β) ότι δεν είναι υπόδικοι και δεν έχουν παραπεμφθεί με τελεσίδικο βούλευμα για κακούργημα ή για πλημμέλημα της προηγούμενης περίπτωσης, έστω και αν το αδίκημα παραγράφηκε γ) ότι δεν έχουν λόγω καταδίκης στερηθεί τα πολιτικά τους δικαιώματα και για όσο χρόνο διαρκεί η στέρηση αυτή δ) ότι δεν τελούν υπό δικαστική συμπαράσταση .

6. Πρόσφατη βεβαίωση του ΟΑΕΔ για την απόδειξη της μακροχρόνιας ανεργίας.
7. Υπεύθυνη δήλωση του Ν. 1599/1986 ότι ο υποψήφιος είναι άνεργος ή ανεπάγγελτος.
8. Πιστοποιητικό οικογενειακής κατάστασης
9. Πιστοποιητικό του οικείου Δήμου ή Κοινότητας για τη μόνιμη κατοικία του υποψηφίου. (ν. 2647/98 αρ. 4 παρ. 5)
10. Προκειμένου για απολυμένους από αγροτικές συνεταιριστικές οργανώσεις σύμφωνα με την παρ. 10 του άρθρου 23 του Ν. 2538/97 βεβαίωση της νέας συνεταιριστικής οργάνωσης ότι είχαν συνεχή υπηρεσία (2) τουλάχιστον ετών και πρόσφατη βεβαίωση του ΟΑΕΔ ότι είναι άνεργοι.

Επιπροσθέτως: 1. Τα δικαιολογητικά τα οποία πρέπει να υποβάλουν οι υποψήφιοι για υπαγωγή τους σε ομάδες εντοπιότητας και σε κατηγορίες κριτηρίων της παρ. 11 του άρθρου 21 του Ν. 2190/94 αναφέροντας σε επεξηγηματικό σημείωμα (ΠΑΡΑΡΤΗΜΑ ΙΙ) που αποτελεί αναπόσπαστο μέρος της παρούσας ανακοίνωσης και βρίσκεται αναρτημένο στο κατάστημα της υπηρεσίας και στο χώρο ανακοινώσεων του Δημοτικού ή Κοινοτικού Καταστήματος. 2. Σύμφωνα με το Ν. 2738/99 αρ. 10 παρ. 13β, οι καταρτιζόμενοι πίνακες προσωπικού θα έχουν ισχύ για μία διετία.

ΔΗΜΟΣΙΟΠΟΙΗΣΗ

Περίληψη της παρούσας να δημοσιευθεί σε δύο (2) ημερήσιες τοπικές εφημερίδες της έδρας του Νομού και να αναρτηθεί ολόκληρη στο κατάστημα της υπηρεσίας και στο χώρο των ανακοινώσεων του Δημοτικού Καταστήματος.

ΕΝΣΤΑΣΕΙΣ

Οι ενδιαφερόμενοι μπορούν να υποβάλουν στο ΑΣΕΠ ενστάσεις κατά των πινάκων κατάταξης μέσα σε αποκλειστική προθεσμία, η οποία λήγει μετά την πάροδο δέκα (10) ημερών από την ανάρτηση τους.

Για την υποβολή ένστασης απαιτείται η καταβολή στο Δημόσιο Ταμείο παραβόλου πέντε χιλιάδων (5.000) δραχμών.

Ο Διοικητής
ΧΡΗΣΤΟΣ ΚΑΡΑΦΟΥΛΙΔΗΣ

ΧΛ-8/6

PEGASSOS TRAVEL

Το ΠΗΓΑΣΟΣ ΤΡΑΒΕΛ σας προσφέρει μερικά από τα ξενοδοχεία που συνεργάζεται στην Αθήνα και τις τιμές αυτών.

Επίσης μπορούμε να σας προσφέρουμε τις υπηρεσίες μας και για φθηνά ξενοδοχεία εκτός Αθηνών και εισιτήρια σ' όλο τον κόσμο

ΞΕΝΟΔΟΧΕΙΑ ΑΘΗΝΩΝ
(τιμές με πρωινό έως 31/10.02)

❖ **PRESIDENT** Α' Κατηγορίας

Μονόκλινο	44 ευρώ
Δίκλινο για χρήση μονόκλινο	56 ευρώ
Δίκλινο	60 ευρώ
Τρίκλινο	75 ευρώ

❖ **ASTOR** Α' Κατηγορίας

Μονόκλινο	56 ευρώ
Δίκλινο για χρήση μονόκλινο	64 ευρώ
Δίκλινο	75 ευρώ
Τρίκλινο	94 ευρώ

❖ **TITANIA** Α' Κατηγορίας

Μονόκλινο	91 ευρώ
Δίκλινο	107 ευρώ
Τρίκλινο	127 ευρώ

❖ **ΠΑΡΘΕΝΩΝ** Α' Κατηγορίας

Μονόκλινο	74 ευρώ
Δίκλινο	83 ευρώ
Τρίκλινο	115 ευρώ

❖ **GRAND** Β' Κατηγορίας

Μονόκλινο	45 ευρώ
Δίκλινο	60 ευρώ
Τρίκλινο	75 ευρώ

❖ **STANLEY** Β' Κατηγορίας

Μονόκλινο	75 ευρώ
Δίκλινο	88 ευρώ
Τρίκλινο	115 ευρώ

❖ **ACHILLION** Β' Κατηγορίας

Μονόκλινο	50 ευρώ
Δίκλινο	60 ευρώ
Τρίκλινο	70 ευρώ

❖ **LILIA** στον Πειραιά

Μονόκλινο	50 ευρώ
Δίκλινο	63 ευρώ
Τρίκλινο	82 ευρώ
Τετράκλινο	90 ευρώ

Πάντα στη διάθεσή σας με συνέπεια και μεράκι

ΤΗΛΕΦΩΝΑ ΕΠΙΚΟΙΝΩΝΙΑΣ

02410 - 73455 ή 75879

Χ. 3308-30/6

ΕΥΡΩΠΑΙΚΗ ΕΠΕΝΔΥΤΙΚΗ

ΕΘΝΙΚΗΣ ΑΝΤΙΣΤΑΣΕΩΣ 48 ΤΗΛ. 0241 39300

ΕΥΡΩΠΑΙΚΗ ΕΠΕΝΔΥΤΙΚΗ

ΚΤΗΜΑΤΟΜΕΣΙΤΙΚΟ ΓΡΑΦΕΙΟ

ΑΝΤΩΝΗΣ ΝΙΚΟΛΗΣ - ΘΕΟΦΙΛΟΣ ΚΑΩΝΑΡΗΣ

ΕΘΝΙΚΗΣ ΑΝΤΙΣΤΑΣΕΩΣ 48 (ΠΡΩΗΝ ΑΝΝΗΣ ΜΑΡΙΑΣ) ΤΗΛ. 0241 39300

ΔΙΑΜΕΡΙΣΜΑΤΑ

48 τ.μ.	Στο Ροδίνι σε καλή κατάσταση	€ 41.085,84	14.000.000
50 τ.μ.	Στην Ανάληψη	€ 41.085,84	14.000.000
60 τ.μ.	2 των 30 τ.μ. κατάληλα για επένδυση	€ 44.020,54	15.000.000
70 τ.μ.	Στην Ανάληψη με 2 υπν. Όχι δάνεια	€ 44.020,54	15.000.000
45 τ.μ.	Στην Ιαλυσό καινούργιο	€ 93.910,49	18.000.000
80 τ.μ.	Στα Αφάντου	€ 76.302,27	26.000.000
70 τ.μ.	Στην Ιαλυσό καινούργιο	€ 105.649,30	28.000.000
65 τ.μ.	Καινούργιο ισόγειο με αυλή	€ 58.694,06	29.000.000
104 τ.μ.	Στην Σωτήρος (Ιαλυσός)	€ 88.041,09	30.000.000
90 τ.μ.	Στα Αφάντου 5 ετών	€ 88.041,09	30.000.000
160 τ.μ.	Συνοικία Δασκάλων σε κολώνες	€ 93.910,49	32.000.000
117 τ.μ.	Συνοικία Δασκάλων σε σοβά	€ 96.845,19	33.000.000
70 τ.μ.	Στην Ανάληψη υπό κατασκευή lux	€ 99.779,90	34.000.000
100 τ.μ.	**8 ετών με 3 υπνοδ. Γ' όρ.Καρακόνερο**	€ 100.000,00	34.075.000
100 τ.μ.	Στην Ιαλυσό καινούργιο	€ 111.518,71	38.000.000
92 τ.μ.	Στην Κέννεντυ ισόγειο	€ 111.518,71	38.000.000
87 τ.μ.	Α ορόφου υπό κατασκευή στο Ροδίνι	€ 117.388,11	40.000.000
100 τ.μ.	Συνοικία Δασκάλων ΚΑΙΝΟΥΡΓΙΟ	€ 120.322,82	41.000.000
85 τ.μ.	Στην Ανάληψη υπό κατασκευή lux	€ 120.322,82	41.000.000
120 τ.μ.	Στο Καρακόνερο υπό κατασκευή	€ 140.865,74	48.000.000
120 τ.μ.	Στο Καρακόνερο υπό κατασκευή	€ 146.735,14	50.000.000
110 τ.μ.	Στην Ανάληψη υπό κατασκευή lux	€ 155.539,25	53.000.000
115 τ.μ.	Στην Ανάληψη υπό κατασκευή lux	€ 161.408,66	55.000.000
121 τ.μ.	Lux με θέα θάλασσα	€ 211.298,61	72.000.000

ΟΙΚΟΠΕΔΑ

1000 τ.μ.	**Στο Φαληράκι με οικοδομή κοντά στο κύμα**	€ 234.776,23	80.000.000
600 τ.μ.	**Στο Γεννάδι**	€ 29.347,03	10.000.000
390 τ.μ.	**Γεννάδι με μικρο σπίτι κοντά στη παραλία**	€ 35.216,43	12.000.000
46000 τ.μ	Στην Ψίνθο σε τιμή ευκαιρίας	€ 44.020,54	15.000.000
1750 τ.μ.	Μαριτσά εντός οικισμού,τεμαχίζεται	€ 51.357,30	17.500.000
1000 τ.μ.	**Πρόποδες Φιλερήμου με άδεια οικοδ.**	€ 58.694,06	20.000.000
2000 τ.μ.	Στο Γεννάδι με άδεια οικοδομής,νερό,ρεύμα	€ 58.694,06	20.000.000
300 τ.μ.	Οικοδομικός Συνεταιρισμός Δασκάλων	€ 67.498,17	23.000.000
4000 τ.μ.	Μετά το Λαδικό προς Αφάντου	€ 70.432,87	24.000.000
2500 τ.μ.	Στο κιοτάρι κοντά στο κύμα με άδεια οικ.	€ 88.041,09	30.000.000
8000 τ.μ.	Στην Παστίδα πρόποδες Φιλερίμου	€ 93.910,49	32.000.000
5000 τ.μ.	Στην Ιαλυσό	€ 102.714,60	35.000.000
5000 τ.μ.	Στο Γεννάδι με πρόσοψη στην εθν.οδό	€ 102.714,60	35.000.000
4000 τ.μ.	Επί της Εθνικής Οδού με δυνατότητα κόμβου	€ 105.649,30	36.000.000
4800 τ.μ.	Περιοχή Κανδυλί στην Ιαλυσό	€ 140.865,74	48.000.000
1050 τ.μ.	Ιαλυσός επί της επαρχιακής οδού	€ 146.735,14	50.000.000
4000 τ.μ.	Στην παραλία Αφάντου	€ 146.735,14	50.000.000
4500 τ.μ.	Περιοχή Ρένη Κοσκινού	€ 198.092,44	67.500.000
5020 τ.μ.	Στην Ιαλυσό στο κύμα	€ 220.102,71	75.000.000
4000 τ.μ.	Στην Λαχανιά με πρόσβαση	€ 52.824,65	18.000.000
1500 τ.μ.	Στην Λαχανιά εντός οικισμού	€ 61.628,76	21.000.000
9000 τ.μ.	Στην Λαχανιά 800 m από το κύμα	€ 82.171,68	28.000.000
5500 τ.μ.	**Στην Λαχανιά ΠΑΡΑΛΙΑΚΟ**	€ 123.257,52	42.000.000
6500 τ.μ.	Στην Λαχανιά 300 m από το κύμα	€ 104.181,95	35.500.000

ΜΟΝΟΚΑΤΟΙΚΙΕΣ - ΜΕΖΟΝΕΤΕΣ

120 τ.μ.	**Κοσκινού σε μπετά με ωραία θέα**	€ 76.302,27	26.000.000
	Γεννάδι μικρό σπίτι κοντά στην παραλία	€ 35.216,43	12.000.000
92 τ.μ.	Κοσκινού Παραδοσιακό με αυλή 400τ.μ.	€ 73.367,57	25.000.000
120 τ.μ.	Στην Παστίδα καινούργια	€ 105.649,30	36.000.000
140 τ.μ.	Στην Ιαλυσσό σε σοβά	€ 132.061,63	45.000.000
210 τ.μ.	Στην Ιαλυσό σε σοβά	€ 146.735,14	50.000.000
180 τ.μ.	Στην Παστίδα υπό κατασκευή	€ 158.473,95	54.000.000
360 τ.μ.	Περιοχή Σγουρού με 1000 m οικόπεδο	€ 190.755,69	65.000.000
225 τ.μ.	Στο Ροδίνι lux κατασκευής καιν.	€ 205.429,20	70.000.000

ΚΑΤΑΣΤΗΜΑΤΑ - ΕΠΙΧΕΙΡΗΣΕΙΣ

ΞΕΝΟΔΟΧΕΙΟ 70 ΚΑΙΝΩΝ ΣΕ ΤΙΜΗ ΕΥΚΑΙΡΙΑΣ	€ 645.634,63	220.000.000
Κατάστημα στην Ανάληψη	€ 29.347,03	10.000.000
Κατάστημα στην Ατταβύρου	€ 52.824,65	18.000.000
Διόροφη οικία στην Σόμη κατάληλη για Πανσιόν	€ 58.694,06	20.000.000
Κατάστημα στην Καποδιστρίου	€ 73.367,57	25.000.000
Κατάστημα στην Απελλού(Παλιά Πόλη)	€ 190.755,69	65.000.000
Κατάστημα στην Παλιά Πόλη	€ 234.776,23	80.000.000
Κατάστημα στην Ανάληψη	€ 146.735,14	50.000.000
Καταστήματα στην οδό Καμείρου		

ΑΚΙΝΗΤΑ ΣΕ ΑΠΟΚΛΕΙΣΤΙΚΟΤΗΤΑ ΣΕ ΠΑΛΙΑ ΠΟΛΗ - ΑΦΑΝΤΟΥ - ΛΑΧΑΝΙΑ
ΑΓΟΡΕΣ - ΠΩΛΗΣΕΙΣ - ΜΙΣΘΩΣΕΙΣ ΑΚΙΝΗΤΩΝ
ΞΕΝΟΔΟΧΕΙΑΚΕΣ ΜΟΝΑΔΕΣ ΣΕ ΑΠΟΚΛΕΙΣΤΙΚΟΤΗΤΑ ΣΕ ΟΛΟ ΤΟ ΝΗΣΙ
ΣΥΜΒΟΥΛΕΥΤΙΚΕΣ ΚΑΙ ΕΠΕΝΔΥΤΙΚΕΣ ΠΡΟΤΑΣΕΙΣ
ΔΑΝΕΙΑ ΔΕΚΤΑ

last update 25/5

5341-7/7

PELLOS TRAVEL

Σε συνεργασία με
1. ΙΕΡΟ ΝΑΟ ΑΝΑΛΗΨΕΩΣ ΡΟΔΟΥ
2. ΙΕΡΟ ΝΑΟ ΑΓΙΟΥ ΔΗΜΗΤΡΙΟΥ ΡΟΔΙΝΙ

11ήμερη εκδρομή

Από 2/7/02 - 12/7/02

ΡΟΔΟΣ - ΠΕΙΡΑΙΑΣ - ΧΑΛΚΙΔΑ (ΑΓΙΟΣ ΙΩΑΝΝΗΣ Ο ΡΩΣΣΟΣ) - ΤΕΜΠΗ - ΘΕΣΣΑΛΟΝΙΚΗ - ΑΓΙΑ ΑΝΑΣΤΑΣΙΑ - ΧΑΛΚΙΔΙΚΗ - ΑΓΙΟ ΟΡΟΣ - ΝΑΟΥΣΑ - ΒΕΡΟΙΑ - ΠΑΝΑΓΙΑ ΣΟΥΜΕΛΑ - ΚΑΤΑΡΡΑΚΤΕΣ ΕΔΕΣΣΑΣ - ΦΛΩΡΙΝΑ - ΠΡΕΣΠΕΣ - ΜΕΤΕΩΡΑ - ΜΕΤΣΟΒΟ - ΙΩΑΝΝΙΝΑ (ΛΙΜΝΗ ΙΩΑΝΝΙΝΩΝ) - ΑΓΡΙΝΙΟ - ΑΡΤΑ - ΝΑΥΠΑΚΤΟΣ - ΡΙΟ - ΑΝΤΙΡΙΟ - ΠΑΤΡΑ - ΚΟΡΙΝΘΟΣ - ΑΘΗΝΑ - ΑΓΙΟΣ ΝΕΚΤΑΡΙΟΣ - ΑΓΙΟΣ ΕΦΡΑΙΜ - ΡΟΔΟΣ

Τρίτη 2/7
Αναχώρηση από Ρόδο για Πειραιά με F/B σε ανάλογη θέση.
Τετάρτη 3/7
Αφιξη στον Πειραιά και αναχώρηση για Χαλκίδα όπου θα επισκεφθούμε τη μονή του Αγίου Ιωάννη του Ρώσου. Αναχώρηση για Χαλκηδόνα Θεσσαλονίκης μέσω Τεμπών. Αφιξη στη Χαλκηδόνα. Τακτοποίηση σε Ξ/Δ. Διαν/ση.
Πέμπτη 4/7
Πρωινό στο Ξ/Δ. Επίσκεψη στη Μονή του Αγίου Δημητρίου και της Αγίας Αναστασίας. Αναχώρηση για Ουρανούπολη - Πολύγυρο. Τακτοποίηση στο Ξ/Δ. Διαν/ση.
Παρασκευή 5/7
Πρωινό στο Ξ/Δ. Επίσκεψη στο Αγιο Ορος για τους άντρες και κρουαζιέρα στο Αγιο Ορος για τις γυναίκες. Επιστροφή στο Ξ/Δ. Διαν/ση.
Σάββατο 6/7
Πρωινό στο Ξ/Δ. Αναχώρηση για Βέροια, Σουμελά για να επισκεφθούμε την Ιερά Μονή της Παναγιάς Σουμελά. Μετάβαση στην Εδεσσα με τους περίφημους καταρράκτες, Φλώρινα. Διαν/ση.
Κυριακή 7/7
Πρωινό στο Ξ/Δ. Επίσκεψη στις Πρέσπες, Μοναστήρι της Αγία Τριάδος. Επιστροφή μέσω Κοζάνης, Λάρισα, Καλαμπάκα. Διαν/ση
Δευτέρα 8/7
Πρωινό στο Ξ/Δ. Αναχώρηση για Μετέωρα, Μέτσοβο, Νησάκι, Ιωάννινα. Αφιξη στα Ιωάννινα. Διαν/ση.
Τριτη 9/7
Πρωινό στο Ξ/Δ. Αναχώρηση για Αρτα, Αγρίνιο, Ναύπακτο, Ρίο - Αντίριο. Αφιξη στην Αθήνα. Διαν/ση.
Τετάρτη 10/7
Πρωινό στο Ξ/Δ. Αναχώρηση για Αγιο Νεκτάριο. Επίσκεψη στη Μονή, προσκύνημα. Επιστροφή στην Αθήνα. Διαν/ση.
Πέμπτη 11/7
Πρωινό στο Ξ/Δ. Αναχώρηση για Αριο Αφραίμ - Σπάτα. Επίσκεψη στη Μονή, προσκύνημα. Επιστροφή στο λιμάνι του Πειραιά. Αναχώρηση για Ρόδο το απόγευμα.
Παρασκευή 12/7
Αφιξη στη Ρόδο. Τέλος εκδρομής

Τιμή 500,00 ευρώ

Στην εκδρομή περιλαμβάνονται
1. Εισιτήρια πλοίου Ρόδος - Πειραιάς - Ρόδος σε τετράκλινες εσωτερικές καμπίνες.
2. Ξεναγήσεις - εκδρομές
3. Μεταφορές με κλιματιζόμενα πούλμαν
4. Ξ/Δ με πρωινό
5. Συνοδός γραφείου
6. Ταξιδιωτική ασφάλεια

Δεν περιλαμβάνονται
Εισοδοι στα μουσεία, βαπορέτο Ιωαννίνων, νυκτερινή διασκέδαση.

Για αναλυτικά προγράμματα και περισσότερες πληροφορίες

PELLOS TRAVEL
Λ. Καλλιθέας 125 Φαληράκι - Ρόδος
Τηλ.: 02410 87615, 86298 Fax: 02410 87616

ΙΕΡΟΣ ΝΑΟΣ ΑΝΑΛΗΨΕΩΣ τηλ. 02410 32684
ΙΕΡΟΣ ΝΑΟΣ ΑΓ. ΔΗΜΗΤΡΙΟΥ τηλ. 02410 33349

5342-20/6

LINDOS MARE HOTELS

* * * *

Απόδραση στη μαγευτική **Λίνδο** με θέα τον κόλπο των Βλυχών, στο πλήρως ανακαινισμένο ξενοδοχείο μας

Διήμερα και τριήμερα πακέτα σε τιμες γνωριμίες, με πρωινό ή ημιδιατροφή!

Για πληροφορίες: τηλ. 02440 31130
FAX: 02440 31131
e-mail: lindos-mare@rho.forhnet.gr

X3316-9/6

Ολοκληρώνονται οι εξετάσεις

για τους μαθητές της β' και γ' Λυκείου



Διεύθυνσης Δευτεροβάθμιας Εκπαίδευσης κ. Τάσος Μαυρόπουλος.

Ολοκληρώνονται σήμερα οι προαγωγικές και απολυτήριες εξετάσεις των μαθητών της β' και γ' Λυκείου, που άρχισαν στις 21 Μαΐου. Την ερχόμενη Δευτέρα 10 Ιουνίου θα διαγωνιστούν μόνο όσοι μαθητές της γ' Λυκείου επέλεξαν το μάθημα Αρχές της Οικονομικής Θεωρίας.

Σύμφωνα με το πρόγραμμα, σήμερα οι μαθητές της β' Λυκείου θα διαγωνιστούν στην Αλγεβρα και της γ' στα Λατινικά, τη Χημεία, την Ηλεκτρολογία και τις Αρχές Οργάνωσης και Διοίκησης Επιχειρήσεων.

«Το ποσοστό της αποχής καθ'όλη τη διάρκεια της εξεταστικής περιόδου ήταν πολύ μικρό, ενώ δεν παρουσιάστηκαν προβλήματα» δήλωσε ο προϊστάμενος της Διεύθυνσης Δευτεροβάθμιας Εκπαίδευσης κ. Τάσος Μαυρόπουλος.

Τα αποτελέσματα των εξετάσεων και οι βαθμολογίες των μαθητών θα ανακοινωθούν στις αρχές Ιουλίου. Θα ακολουθήσει η συμπλήρωση των μηχανογραφικών δελτίων, ενώ οι ανακοινώσεις για τις εισαγωγές των μαθητών στα ΑΕΙ και ΤΕΙ, θα γίνουν, όπως επεσήμανε ο κ. Μαυρόπουλος, στο τέλος Αυγούστου.

Καταδικάστηκαν σε 12 χρόνια φυλάκιση τρία «βαποράκια» που διακινούσαν ναρκωτικά

Καταδικάστηκαν χθες το μεσημέρι από το Τριμελές Εφετείο Δωδεκανήσου επί Κακουργημάτων, σε συνολική ποινή φυλάκισης 12 χρόνων τα τρία «βαποράκια» που πιάστηκαν τον περασμένο Ιανουάριο, να κουβαλούν ηρωίνη για λογαριασμό της αλβανικής μαφίας.

Πρόκειται για τους Cugaj Jhpetim του Rusten, 23 χρόνων από την Αλβανία, Παναγιώτη Λεούση του Γεωργίου, 26 χρόνων από τον Πειραιά και Γεώργιο Μπιτσίλη του Βασιλείου, 52 χρόνων από τη Νίκαια, που καταδικάστηκαν σε ποινή φυλάκισης 4 χρόνων έκαστος για μεταφορά, κατοχή και διακίνηση ναρκωτικών.

Η σύληψη των τριών είχε γίνει στις 30 Ιανουαρίου όταν τα «λαγωνικά» της Δίωξης Ναρκωτικών Ρόδου είχαν τις πληροφορίες ότι η αλβανική μαφία θα διακινουσε ηρωίνη, τους εντόπισε, λίγο μετά την αποβίβασή τους από το πλοίο της γραμμής, κοντά στο Εθνικό Στάδιο.

Σε έρευνα που έγινε στο αυτοκίνητο που επέβαιναν βρέθηκαν στην κατοχή τους πέντε αυτοσχέδιες συσκευασίες που περιείχαν ηρωίνη, συνολικού βάρους 410 γραμμαρίων και μία ηλεκτρονική ζυγαριά ακριβείας.

Ανακρινόμενοι υποστήριξαν ότι τα ναρκωτικά προμηθεύτηκαν από κοινού, από Αλβανούς με εντολή να τα διαθέσουν σε τοξικομανείς της Ρόδου. Για τα μικροέξοδά τους πώλησαν 20 γραμμάρια ηρωίνη αντί 110 ευρώ και έκρυψαν σε ακατοίκητο σπίτι στη Σαλαμίνα άλλα 20 γραμμάρια τα οποία και βρέθηκαν.

Χτες το απόγευμα οι τρεις καταδικασθέντες μεταφέρθηκαν στις φυλακές Κω.

ΠΡΟΣΚΛΗΣΗ

ΔΙΕΘΝΕΣ ΚΕΝΤΡΟ ΛΟΓΟΤΕΧΝΩΝ ΚΑΙ ΜΕΤΑΦΡΑΣΤΩΝ ΡΟΔΟΥ
INTERNATIONAL WRITER'S & TRANSLATOR'S CENTRE OF RHODES

Το **Διεθνές Κέντρο Λογοτεχνών και Μεταφραστών Ρόδου**
σε συνεργασία με
την **Παγκωακή Αδελφότητα Ρόδου**
έχει την τιμή να σας προσκαλέσει
το
ΣΑΒΒΑΤΟ 8 ΙΟΥΝΙΟΥ 2002
στις 8.30 μ.μ.
στην αίθουσα εκδηλώσεων
του «Ακταίον»
στην παρουσίαση των μυθιστορημάτων
του Κώου συγγραφέα

Μιχάλη Σαρηγιάννη:

«Ο αϊτός του Αϊβαλιού»
και
«Το σπίτι με τα γαλανά παράθυρα»

Την παρουσίαση θα κάνουν οι:

Γιάννης Μαχαιρίδης, πρώην γενικός γραμματέας υπουργείου Αιγαίου
Μαρία Τουλαντά -Παρισίδη, φιλόλογος - αρχαιολόγος
Αλέκος Μαρκόγλου, εκπαιδευτικός - ιστοριοδίφης

Η είσοδος είναι ελεύθερη για το κοινό

ΧΛ-8/6

Γεράσιμος Ζησιμάτος

ΣΥΝΕΧΕΙΑ ΑΠΟ ΤΗ ΣΕΛ. 1

έκαμε κάτοχο μιας ζηλευτής συλλογής από μεγάλα βραβεία, χρυσά μετάλλια και άλλες σημαντικές διακρίσεις, ελληνικές και διεθνείς.

•Στα 82 του χρόνια σήμερα δεν έχει μειώσει στο παραμικρό τη συλλεκτική του δραστηριότητα. Αντίθετα, ετοιμάζει ένα ακόμα βιβλίο που θα αναφέρεται στα χαρτόσημα, στα χαρτονομίσματα και τα δημόσημα της Ρόδου.

ΟΙ ΙΔΙΑΙΤΕΡΕΣ επιδόσεις του κ. Ζησιμάτου στο φιλοτελισμό ήταν επαρκής λόγος για μια συνομιλία μαζί του. Μέσω αυτής αποκαλύπτει από τις στήλες της «Προόδου» το φλογερό πάθος του φιλοτελιστή και περιγράφει τη δική του περίπτωση. Στις ερωτήσεις μας ο κ. Γεράσιμος Ζησιμάτος απάντησε ως εξής:

Ερ.: Πώς θα χαρακτηρίζατε εσείς τον εαυτό σας, κ. Ζησιμάτε; Συλλέκτη ή φιλοτελιστή;

Απ.: Η έννοια του συλλέκτη είναι πολύ ευρεία, ενώ του φιλοτελιστή έχει σχέση αποκλειστικά με τα ταχυδρομικά τέλη, με τα γραμματόσημα και κατ'επέκταση με τα χαρτόσημα. Εγώ λοιπόν, θα χαρακτήριζα τον εαυτό μου φιλοτελιστή, ειδικότερα συλλέκτη επιστολογραφίας, αποτέλεσμα του οποίου ήταν να γράψω την Ταχυδρομική Ιστορία της Ρόδου.

Ερ.: Ποιά ήταν η αφορμή που σας οδήγησε σ'αυτή τη δραστηριότητα;

Απ.: Αφορμή στάθηκε ο τρόπος που μας δίδαξε την ελληνική ιστορία ο δάσκαλος μας στην Αμαράντειο, Νίκος Παπαθανάσης. Οι μορφές των εθνικών μας ηρώων από σειρά γραμματοσήμων της δεκαετίας του '30 με εντυπωσίασαν. Στη συλλογή όμως και ταξινόμηση των γραμματοσήμων βοηθήθηκα ουσιαστικά την περίοδο 1937-38 από έναν Ιταλό καθηγητή, τον Καλαμπρό. Από τότε άρχισα συστηματικά να ασχολούμαι με αυτή τη δραστηριότητα. Το 1948 ιδρύσαμε τη Φιλοτεχνική Ενωση Δωδεκανήσου και είμαι ένα από τα ιδρυτικά μέλη της. Εγκατασταθήκαμε τότε στα γραφεία της πρώην Ροδιακής Λέσχης.

Ερ.: Τι κοστίζει σε χρόνο και σε χρήματα αυτή η ενασχόληση;

Απ.: Γεγονός είναι, ότι πρέπει να αφιερώσει κανείς πολύ χρόνο σ'αυτή τη δραστηριότητα. Και πρέπει επίσης να έχει υπομονή και να μελετά. Οσο για τα έξοδα, θα έλεγα ότι περιοίζονται σημαντικά, λόγω του συστήματος των ανταλλαγών, που υπάρχει μεταξύ των φιλοτελιστών.

Ερ.: Ποιό ήταν το ερέθισμα που σας έκανε να γράψετε την Ταχυδρομική Ιστορία της Ρόδου;

Απ.: Το 1960 έφθασε στη Ρόδο ένας μεγάλος συλλέκτης, ονόματι Τσιλιγκιριάν. Ηταν ένας πάμπλουτος Αιγυπτιώτης, αρμενικής καταγωγής, που είχε εγκατασταθεί στην Ελβετία. Αυτός συνέγραφε τότε μια μελέτη σχετικά με τα ξένα ταχυδρομεία που λειτουργούσαν επί Οθωμανικής Αυτοκρατορίας. Κάποιοι του συνέστησαν να έλθει σε επαφή με τη Φιλοτελική Λέσχη της Ρόδου. Εκεί γνωριστήκαμε, σε μια περίοδο μάλιστα που οι συνάδελφοι με θεωρούσαν ...αιρετικό φιλοτελιστή. Είχα όμως το κατάλληλο υλικό και ορισμένες χρήσιμες πληροφορίες που έψαχνε αυτός ο συλλέκτης.

Οταν δημοσίευσε τη μελέτη του, πήρε τη μεγαλύτερη διάκριση από τη Βασιλική Φιλοτελική Λέσχη της Μ. Βρετανίας. Στο διάστημα αυτό μου έστειλε ευχαριστήρια επιστολή για τη βοήθεια που του πρόσφερα και μαζί ένα ανάτυπο της μελέτης του, που αναφερόταν περιληπτικά στα ξένα Ταχυδρομεία στην επικράτεια της Οθωμανικής Αυτοκρατορίας.

Εκεί είδα, ότι ξένα Ταχυδρομεία λειτουργούσαν και στα Δωδεκάνησα και συγκεκριμένα το αυστριακό, το γαλλικό, το ρωσικό, το τουρκικό, το αιγυπτιακό, το ιταλικό, το γερμανικό και το αγγλικό. Αυτό μου δημιούργησε ένα «σύμπλεγμα κατωτερότητας», γιατί είδα ότι ένας ξένος ήξερε λεπτομέρειες της ιστορίας μας, τις οποίες εμείς αγνοούσαμε τελείως.

Πήρα λοιπόν αυτό σαν έναυσμα για ν'αρχίσω μια συστηματική έρευνα, για να βρω και ν'αξιοποιήσω το υλικό και έτσι έγραψα την Ταχυδρομική Ιστορία της Ρόδου και πήρα μέρος σε εθνικές και διεθνείς εκθέσεις, προβάλλοντας μ'αυτό τον τρόπο τα Δωδεκάνησα.

Ερ.: Ο λόγος που υπήρχαν τα ξένα ταχυδρομεία στη Ρόδο επί Τουρκοκρατίας, ποιός ήταν, κ. Ζησιμάτε;

Απ.: Ηταν ένα προνόμιο που είχε δώσει ο σουλτάνος στις ξένες δυνάμεις, επειδή δεν υπήρχαν τουρκικά Ταχυδρομεία. Η Ρόδος ήταν ένα από τα λιμάνια που έπιαναν τα αυστριακά, μετά τα γαλλικά και τα ρωσικά πλοία καθ'οδόν προς τη Μέση Ανατολή. Ετσι εγκαταστάθηκαν εδώ τα ξένα Ταχυδρομεία.

Μια ενδιαφέρουσα ιδιαιτερότητα είχε το αιγυπτιακό Ταχυδρομείο. Αυτό εγκαταστάθηκε στη Ρόδο, ειδικά για να εξυπηρετεί το Χεδίφη Ισμαήλ, τα χαρέμια και το προσωπικό του και παράλληλα τους πλούσιους Αιγυπτίους και τους ομοεθνείς μας από τη χώρα αυτήν, που έρχονταν να παραθερίσουν στη Ρόδο. Το Ταχυδρομείο αυτό λειτούργησε έξι χρόνια μόνο από το 1872 έως το 1878.

Ερ.: Πώς θα χαρακτηρίζατε τη δική σας Ταχυδρομική Ιστορία της Ρόδου;

Απ.: Είναι στο είδος της μια από τις σημαντικότερες στον κόσμο, μαζί με την Ταχυδρομική Ιστορία της Κρήτης.

Ερ.: Εχετε αυτή τη στιγμή κάποιο νέο βιβλίο στα σκαριά;

Απ.: Ενας ακόμη σημαντικός προς μελέτη τομέας είναι τα χαρτόσημα και τα δημόσημα που κυκλοφόρησαν στα Δωδεκάνησα από το 1880 μέχρι το 1949.

Είναι ένα τεράστιο υλικό, το οποίο συγκεντρώνω εδώ και 20 χρόνια και το οποίο προσπαθώ, με τη συνεργασία του φίλου μου Δωδεκανήσιου και σημαντικότατου μελετητή της ιστορίας και των τελών της Δωδεκανήσου, Μιχάλη Πετραδάκη, να ολοκληρώσω και να εκδώσω στην Αθήνα, το ταχύτερο δυνατόν. Ελπίζω εντός του 2002.

...ΠΡΑΚΤΟΡΕΙΟ ΤΑΞΙΔΙΩΝ
ΣΑΒΒΑΣ ΣΑΗΣ

Με την ευκαιρία της λειτουργίας του **νέου** μας πρακτορείου στην οδό ΤΑΡΠΟΝ ΣΠΡΙΓΚΣ 42 δίπλα στην Τράπεζα Πίστεως

ΠΡΟΣΦΕΡΟΥΜΕ
τα φθηνότερα αεροπορικά εισιτήρια για όλο τον κόσμο με όλες τις αεροπορικές πτήσεις

ΠΡΟΣΟΧΗ:
ΠΛΗΡΟΦΟΡΙΕΣ ΔΕΝ ΔΙΔΟΝΤΑΙ ΑΠΟ ΤΟ ΤΗΛΕΦΩΝΟ ΜΟΝΟ ΠΡΟΣΩΠΙΚΗ ΠΑΡΟΥΣΙΑ ΣΑΣ

Ακόμη:
- Σας παίρνουμε ΒΙΖΑ επισκέπτου για ΑΜΕΡΙΚΗ σε μία εβδομάδα
- ΒΙΖΑ επισκέπτου για ΑΥΣΤΡΑΛΙΑ σε μία μέρα
- Εκδοση διαβατηρίων
- Εκδοση αδειών αυτοκινήτων

ΞΕΝΟΔΟΧΕΙΑ ΣΤΗΝ ΑΘΗΝΑ

PRESIDENT Α' Κατηγορίας Λεωφόρος Κηφισίας
Μονόκλινο €47 με πρωινό έως 31/10
Δίκλινο για μονόκλινο €58 » » »
Δίκλινο €62 » » »
Τρίκλινο €78 » » »

ESPERIA HOTEL Α' Κατηγορίας Σταδίου 22
Μονόκλινο €95 με πρωινό έως 31/10
Δίκλινο €108 » » »
Τρίκλινο €123 » » »

ELECTRA HOTEL Α' Κατηγορίας Ερμού 5
Μονόκλινο €109 με πρωινό έως 31/10
Δίκλινο €128 » » »
Τρίκλινο €149 » » »

TITANIA HOTEL Πανεπιστημίου 52 (Σύνταγμα Ομόνοια)
Μονόκλινο με αμερικάνικο πρωινό
Δίκλινο » » »
Τρίκλινο » » »

DORIA HOTEL Β' Κατηγορίας Πειραιώς 15-17 (κοντά στην Ομόνοια)
Μονόκλινο €57 με πρωινό έως 31/10
Δίκλινο €66 » » »
Τρίκλινο €86 » » »

ZAFOLIA HOTEL Α' Κατηγορίας Λεωφ. Αλεξάνδρας 87
Μονόκλινο €93 με πρωινό έως 31/10
Δίκλινο €103 » » »
Τρίκλινο €123 » » »

BEST WESTERN Α' Κατηγορίας, Ilisia Μιχαλακοπούλου
Μονόκλινο €57 με πρωινό έως 31/10
Δίκλινο €67 » » »
Τρίκλινο €83 » » »

PARTHENON Α' Κατηγορίας περιοχή Μακρυγιάννη
Μονόκλινο €74 με πρωινό έως 31/10
Δίκλινο €83 » » »
Τρίκλινο €115 » » »

OLYMPIC PALACE Α' Κατηγορίας, Φιλελλήνων-Σύνταγμα
Μονόκλινο €64 με πρωινό έως 31/10
Δίκλινο €79 » » »
Τρίκλινο €98 » » »

ARETOUSA Β' Κατηγορίας Μητροπόλεως Σύνταγμα
Μονόκλινο €50 με πρωινό έως 31/10
Δίκλινο €71 » » »
Τρίκλινο €89 » » »

ST. GEORGE LYKABETTUS LUX
Μονόκλινο €110 χωρίς πρωινό
Δίκλινο €110 » »

ASTOR Σύνταγμα
Μονόκλινο €57 με πρωινό έως 31/10
Δίκλινο για μονόκλινο €65 » » »
Δίκλινο €76 » » »
Τρίκλινο €95 » » »

GRAND HOTEL Β' Κατηγορίας Πατησίων & Βερανζέρου 10
Μονόκλινο €44 με πρωινό έως 31/10
Δίκλινο €54 » » »
Τρίκλινο €74 » » »

ΒΕΡΓΙΝΑ Β' Κατηγορίας ΘΕΣ/ΚΗ (κεντρικό)
Μονόκλινο €59 με πρωινό έως 31/10
Δίκλινο €72 » » »
Τρίκλινο €87 » » »

ΣΑΣ ΣΥΜΦΕΡΕΙ ΠΡΙΝ ΚΛΕΙΣΕΤΕ ΟΠΟΥΔΗΠΟΤΕ ΝΑ ΜΑΣ ΕΠΙΣΚΕΦΘΕΙΤΕ

ΠΡΑΚΤΟΡΕΙΟ ΤΑΞΙΔΙΩΝ
ΣΑΒΒΑΣ ΣΑΗΣ
ΤΑΡΠΟΝ ΣΠΡΙΓΚΣ 42
δίπλα στην Τράπεζα Πίστεως
• Τηλ. 39781-3

X. 3306-30/6

Δ·Α·Ν·Ε· SEA LINE
ΔΩΔΕΚΑΝΗΣΙΑΚΗ ΑΝΩΝΥΜΗ ΝΑΥΤΙΛΙΑΚΗ ΕΤΑΙΡΙΑ

Προσκύνημα στον
ΑΓΙΟ ΡΑΦΑΗΛ

Ημερήσια εκδρομή στη
Σάμο & Μυτιλήνη

22/6 - 25/6
(Αγ. Πνεύματος)
με το
Ε/Γ-Ο/Γ ΔΙΑΓΟΡΑΣ

Αναχώρηση από Ρόδο 22/6, 10.00
Επιστροφή στη Ρόδο 25/6, 07.30

Τιμή συμμετοχής:
• Εσωτερική LUX καμπίνα 230 ευρώ κατ' άτομο
• Εξωτερική δίκλινη / τετράκλινη 200 ευρώ κατ' άτομο
• Εσωτερική δίκλινη / τετράκλινη 180 ευρώ κατ' άτομο
• Παιδιά από 4-10 ετών, 50% των ανωτέρω τιμών
• Ι.Χ. 30 ευρώ

Κρατήσεις:
ΑΥΣΤΡΑΛΙΑΣ 92 - Ρόδος
Τηλ. 02410 43150

X. 3304-12/6

ΜΕΝΤΙΟΥΜ-ΑΣΤΡΟΛΟΓΟΣ
ΝΙΚΟΣ

Ακριβείς προβλέψεις στον επαγγελματικό, αισθηματικό και οικονομικό τομέα.

Επαναφορά ατόμων
Ισχυρή υποβολή

Δέχεται μόνο με ραντεβού στα τηλέφωνα: 31405 και 39201

4979-9/6

VANIK TOURS

ΓΙΑΝΝΗΣ και ΣΕΒΑ ΒΑΛΣΑΜΙΔΗ

VANIK σημαίνει ΑΛΗΘΕΙΑ

ΑΚΤΗ ΚΑΝΑΡΗ 17, ΨΑΡΟΠΟΥΛΑ - ΑΝΕΤΟ ΠΑΡΚΙΝΓΚ

Ανοικτά: ΔΕ-ΣΑ 08.30 - 14.00 & 16.30 - 20.30

Τηλ. 35191, 37621 κινητό: 0945798148 , FAX 29532

Το γραφείο μας πάντα πρώτο σε κρατήσεις ξενοδοχείων εξασφάλισε και σας προσφέρει καταπληκτικές τιμές για τα παρακάτω ξενοδοχεία σε ΠΑΚΕΤΑ (έκδοση εισιτηρίων R/T) από 1/4-31/10/2002

Απευθυνόμαστε σε σας που θέλετε και η κράτησή σας να είναι σωστή και το δωμάτιό σας να σας περιμένει

1ον HOTEL ALEXANDROS Α΄ SUPERIOR
Πλατεία Μαβίλλη
Μονόκλινο € 98
Δίκλινο € 108
Τρίκλινο € 142

2ον HOTEL PRESIDENT Α΄ Κατηγορίας
Λεωφόρος Κηφησίας (ΟΛΑ ΑΝΑΚΑΙΝΙΣΜΕΝΑ)
Μονόκλινο € 47
Δίκλινο για μονόκλινο € 58
Δίκλινο € 62
Τρίκλινο € 78

3ον HOTEL PRESIDENT Α΄ Κατηγορίας
Λεωφόρος Κηφησίας
Μονόκλινο € 40
Δίκλινο για μονόκλινο € 49
Δίκλινο € 53
Τρίκλινο € 67

4ον HOTEL ASTOR Α΄ Κατηγορίας
Σύνταγμα
Μονόκλινο € 55
Δίκλινο για μονόκλινο € 63
Δίκλινο € 74
Τρίκλινο € 93

5ον HOTEL PARTHENON Α΄ Κατηγορίας
Στήλες Ολυμπίου Διός
Μονόκλινο € 74
Δίκλινο € 83
ρίκλινο € 115

6ον HOTEL ZAFOLIA Α΄ SUPERIOR
Λεωφόρος Αλεξάνδρας
Μονόκλινο € 93
Δίκλινο € 103
Τρίκλινο € 123

7ον HOTEL ARETHOUSA Β΄ SUPERIOR
Σύνταγμα

8ον HOTEL ELLINIS Β΄ SUPERIOR
Ωνάσειο, λεωφ. Συγγρού
Μονόκλινο € 43
Δίκλινο € 67
Τρίκλινο € 82

9ον HOTEL LILIA Β΄ Κατηγορίας
Πασαλιμάνι
Μονόκλινο € 42
Δίκλινο € 55
Τρίκλινο € 69

10ον HOTEL EGNATIA Β΄ Κατηγορίας
Θεσσαλονίκη Κέντρο - καινούριο
Μονόκλινο € 60
Δίκλινο € 72
Τρίκλινο € 84

* Τα παραπάνω ξενοδοχεία διαθέτουν T.V. σε όλα τα δωμάτια
* Στις παραπάνω τιμές συμπεριλαμβάνεται πρωινό σε μπουφέ
* Ακόμη σε μας θα βρείτε αεροπορικά και ατμοπλοϊκά εισιτήρια όλων των εταιρειών.

Χ. 3303-30/6

ΛΕΝΤΑΚΗΣ ΜΑΝΩΛΗΣ

ΞΥΛΟΤΕΧΝΙΚΗ



Αναλαμβάνουμε πάσης φύσεως ξυλουργικές εργασίες:

• κουζίνες γερμανικές • ντουλάπες
• πόρτες • παράθυρα κ.λ.π.

ΠΛΗΡΟΦΟΡΙΕΣ
Τηλ. 60601-68414

4976-9/6

Διαφάνειες και μεγενθύνσεις για μπαρ, εστιατόρια, fast food

Φ. & Ν. ΠΑΧΟΣ

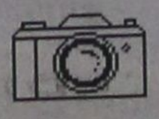

Γ. Ευσταθίου 11
Τηλ. 26893

Πολιτιστική ΠΡΟΟΔΟΣ

Γράφει ο Αριστείδης Εμμ. Μιαούλης

ΚΡΑΥΓΗ ΑΓΩΝΙΑΣ ΓΙΑ ΤΟ ΠΕΡΙΒΑΛΛΟΝ ΑΠΟ ΤΟΥΣ ΕΙΚΑΣΤΙΚΟΥΣ ΜΑΣ

Πολύς κόσμος επισκέπτεται την έκθεση του Συλλόγου Εικαστικών Δωδεκανήσου, που εγκαινιάστηκε την Τετάρτη στα πλαίσια της Παγκόσμιας Ημέρας Περιβάλλοντος, με θέματα αφιερωμένα στην ημέρα αυτή με τον τίτλο «Περιβαλλον - Ρύπανση». Η έκθεση λειτουργεί στο εκθετήριο της Λέσχης του ΟΤΕ Ρόδου και στα εγκαίνια της πολλοί φιλότεχνοι θαύμασαν την πρωτοβουλία των εικαστικών μας αλλά κυρίως την ευαισθησία τους πάνω σε θέματα προστασίας του περιβάλλοντος. Εικόνες αισιόδοξες μα και εικόνες τρομερές στην έκθεση αυτή. Μεταξύ άλλων παρέστησαν ο βοηθός νομάρχη Χατζής Χατζηευθυμίου και ο πρόεδρος του ΠΟΔΡ κ. Μανόλης Αντωνόγλου. Ομιλήτρια ήταν η πρόεδρος του Δ.Σ του Συλλόγου Εικαστικών Δωδεκανήσου κ. Τζένη Δανιηλίδου, η



Οι ζωγράφοι Νίκος Κολής και Τζένη Δανιηλίδου

οποία σε μια σύντομη ομιλία της επισήμανε μεταξύ άλλων: « Στη Ρόδο μας σε ποταμούς και στις υπάρχουσες λίμνες ή αυτές που δημιουργούνται με βροχές, εκεί υπάρχουν όμορφα υδρόβια πτηνά, έχουμε δε και το μοναδικό ψαράκι «γκιζάνι» που είναι προστατευόμενο, μάλιστα δε προ ολίγων ετών δημιουργήθηκε από σχολείο της περιοχής Σαλάκου και σύλλογος για τη διάσωσή του... Ο κόσμος ανταποκρίνεται θετικά στην πρόσκληση προστασίας περιβάλλοντος και η νέα γενιά παρακολουθεί με υπευθυνότητα τα οικολογικά και κοινωνικά προβλήματα. Στα σχολεία η περιβαλλοντική εκπαίδευση αποδίδει καρπούς».

Εκθέτουν πάνω από 30 καλλιτέχνες από δύο και τρία ή και περισσότερα έργα ο καθένας τους. Συγκεκριμένα δουλειά τους καταθέτουν οι εικαστικοί μας: Δανιηλίδου Τζένη, Θεοδωρίδου Άννα, Φίκα Ολυμπία, Κουτσάκη Φρόσω, Κλωνάρης Γιάννης, Περδίκη Μαρίνα, Συμονοπούλου Ευθυμία, Γλεντή Ελένη, Καστελλοριού Έφη, Κατσούρης Σπύρος, Φραγκούλης Φώτης, Περράκης Μιχάλης, Χατζηαλεξίου Χρήστος, Μηναδάκη Φωτεινή, Κολής Νίκος, Καμπανής Νικήτας, Ζωάννου Γιώργος, Μανωλάς Γιάννης, Μηναδάκη Φωτεινή, Χάλκου Ροδούλα, Καραβοκυρού Πόπη και Βλάσσης Ναπολέων. Η έκθεση θα διαρκέσει ως τις 15 Ιουνίου 2002. Θα λειτουργεί από τις 10 - 1.30 μ.μ. και από τις 6 - 9 μ.μ.

ΑΠΟΨΕ Η ΕΚΔΗΛΩΣΗ ΓΙΑ ΤΟ ΕΡΓΟ ΤΟΥ ΜΙΧΑΛΗ ΣΑΡΗΓΙΑΝΝΗ

Το Διεθνές Κέντρο Λογοτεχνών και Μεταφραστών Ρόδου σε συνεργασία με την Παγκωακή Αδελφότητα Ρόδου θα παρουσιάσει απόψε στις 8.30στο ΑΚΤΑΙΟΝ τα βιβλία του Κώου συγγραφέα Μιχάλη Σαρηγιάννη: «Ο Αετός του Αϊβαλιού» και «Το σπίτι με τα γαλανά παράθυρα». Στην είσοδο του ΑΚΤΑΙΟΝ θα υπάρχει και έκθεση με φωτογραφικό υλικό από τη Μικρά Ασία, από την εποχή των αρχών του 20 αιώνα και είναι σημεία όπου διαδραματίζονται οι ιστορίες του τιμώμενου συγγραφέα. Για τα βιβλία θα μιλήσουν οι Γιάννης Μαχαιρίδης, Μαρία Τουλαντά Παρισίδου και Αλέκος Μαρκόγλου. Το βιβλίο «Ο Αετός του Αϊβαλιού» παρουσιάστηκε στις 19 Ιανουαρίου στο Πολιτιστικό Πολύκεντρο της Κω, και όπως είχε πει τότε ο κ. Αλέκος Μαρκόγλου « πρόκειται για το πρώτο «ιστορικό χρονογράφημα» Και η κ. Τουλαντά - Παρισίδου επισημαίνει πως «ο συγγραφέας εξυψώνει τις νίκες του Ελληνικού στρατού. Ο ήρωάς του δε διστάζει να θυσιάσει όλο του το βιός και την προσωπική του ζωή για να ζήσει ελεύθερος». Μαρτυρίες και επίσημα ιστορικά ντοκουμέντα είναι η μαγιά της πυκνογραμμένης ιστορίας του «Αετού του Αϊβαλιού». Μιλώντας για τον συγγραφέα ο κ. Μαρκόγλου σημείωσε: Γεννήθηκε το 1940 στη Μυτιλήνη. Μεγάλωσε και ανδρώθηκε με τους εφιάλτες και τις μνήμες της προσφυγιάς, αφού η οικογένειά του κατάγόταν από τις Κυδωνιές - Αϊβαλί της Μ. Ασίας. Το βαθύ τραύμα της Ιωνίας, που από παιδί φώλιασε βαθιά στην ψυχή του, αποδείχτηκε διαχρονικό, αθεράπευτο, αξεπέραστο. Αποζήτησε τις απαντήσεις για το τι έφταιξε, για το πώς χάθηκαν τόσες ευκαιρίες... Και όταν ήρθε το πλήρωμα του χρόνου και το καταστάλαγμα της γνώσης ο Μιχάλης Σαρηγιάννης δε δίστασε μέσα από τις σελίδες του βιβλίου του να καταγράψει σφάλματα, αδυναμίες, ενδοτικότητες, ατολμίες και φοβίες, που ήταν απόρροια, ως επί το πλείστον, της εθνικής ανασφάλειας και του διχασμού. Η συνεχής μαθητεία στο οικογενειακό προσφυγικό εργαστήρι, συντήρησε τον απόηχο και τη μνήμη του δράματος, έκανε το συγγραφέα ορμητικό και φανατικό στις πεποιθήσεις του. Έτσι στο λιτό αλλά κατατοπιστικό πρόλογο, μεστό από νοήματα, ο συγγραφέας πιστεύει πως κάθε βιβλίο για να μην είναι άχρηστο και προορισμένο μόνο για το ράφι της βιβλιοθήκης, πρέπει να έχει κάποιο σκοπό. Απευθύνεται όπως ο ίδιος σημειώνει : «σ΄ αυτούς που είτε δε γνωρίζουν, είτε θέλουν να ξεχάσουν κι ακόμα σε εκείνους που προσπαθούν να επιβάλλουν τη λήθη...».



Από την έκθεση των εικαστικών

ΑΛΚ.ΙΩΑΝΝΙΔΗΣ, Μ.ΚΑΝΑ Δ. ΜΠΑΣΗΣ ΚΑΙ ΘΑΝΟΣ ΜΙΚΡΟΥΤΣΙΚΟΣ ΣΤΟ 3ο ΦΕΣΤΙΒΑΛ ΑΣΤΥΠΑΛΑΙΑΣ

Με Αλκίνοο Ιωαννίδη ξεκινά σήμερα το 3ο Φεστιβάλ του Δήμου Αστυπάλαιας. Ο κύκλος των φετινών καλοκαιρινών εκδηλώσεων περιλαμβάνει επίσης: Μελίνα Κανά, την Τετάρτη 3 Ιουλίου, Δημήτρη Μπάση, την Παρασκευή 12 Ιουλίου, Χαΐνηδες, τη Δευτέρα 29 Ιουλίου, Καστρίνεια (Χορευτικό συγκρότημα Πολιτιστικού και Μορφωτικού Συλλόγου Αστυπάλαιας) τη Δευτέρα 29 Ιουλίου, Ελένη Τσαλιγοπούλου, Νίκο Πορτοκάλογλου και Γιώργο Ανδρέου, τη Δευτέρα 22 Αυγούστου, και Θάνο Μικρούτσικο με Χρήστο Θηβαίο στις 27 Σεπτεμβρίου. Οι εκδηλώσεις πραγματοποιούνται στην Παναγία την Πορταΐτισσα, στο Κάστρο, και στο λιμάνι της Αστυπάλαιας.

«ΤΟ ΣΠΙΤΙ ΤΗΣ ΜΠΕΡΝΑΝΤΑ ΑΛΜΠΑ» ΑΠΟΨΕ ΚΑΙ ΑΥΡΙΟ ΣΤΟ ΕΘΝΙΚΟ ΘΕΑΤΡΟ

Συνεχίζονται σήμερα και αύριο στο Εθνικό Θέατρο, στις 9 μ.μ. οι παραστάσεις της Θεατρικής Ομάδας «Αννα Ξανθάκη» του Πανεπιστημίου Αιγαίου με το έργο του Φ. Γ. Λόρκα « Το σπίτι της Μπερνάρντα Άλμπα». Το έργο ανεβαίνει σε σκηνοθεσία Δώρας Γκουτζιαμάνη, η οποία συμμετέχει και στη διανομή. Οι άλλοι συντελεστές είναι: Φαίη Ρεϊζίδου, Όλγα Βραϊμάκη, Κέλλυ Κανάβη, Αγγελική Καπράνη, Τόνια Γρινιεζάκη, Τσαμπίκα Φεσάκη, Λίλα Κοντοθανάση, Μπέτυ Βλάχου, Ειρήνη Δεληφυσέκη, Μαρία Μουρατίδου, Ιωάννα Ναστοπούλου, Γεωργία Βισβίκη.Τραγουδούν οι:Φ. Ρεϊζίδου, Μάνος Αγιαννιωτάκης, Ε.Δεληφυσέκη και Αντώνης Κουντούρης

Ο ΣΥΛΛΟΓΟΣ ΚΑΤΑΣΤΗΜΑΤΑΡΧΩΝ ΚΟΜΜΩΤΩΝ ΝΟΜΟΥ ΔΩΔΕΚΑΝΗΣΟΥ

θα διεξάγει τις εκλογές του για την ανάδειξη νέου διοικητικού συμβουλίου στις 12/6/02 και ώρα 8.30 μ.μ. στο Χειροτεχνικό Κέντρο Ρόδου (συγκρότημα Πανάγου - δίπλα στο Βερόπουλο).

Παρακαλώ όπως όλα τα μέλη μας να είναι παρόντα και να προσκομίσουν τα δελτία της αστ. ταυτότητάς τους.

Οσα από τα μέλη μας επιθυμούν να θέσουν υποψηφιότητα για το Δ.Σ. να ειδοποιήσουν μέχρι και τις 11/6/2002 το προεδρείο στα τηλ. 35655, 29560

Ο Πρόεδρος
Μιχαήλος Νικόλαος
Το Δ.Σ.

5385-9/6

ΝΤΕΤΕΚΤΙΒΣ ΑΘΗΝΩΝ

5239-30/6

Αναλαμβάνουμε υποθέσεις
ανηλίκων,
προσωπικές,
οικογενειακές,
εμποροβιομηχανικές
Διαθέτουμε τα καλύτερα ηλεκτρονικά σύγχρονα οπτικοακουστικά συστήματα

Εχεμύθεια 100%
Τα 30 χρόνια πείρα είναι η εγγύησή μας

Τηλ. 0977632963 & 0945319796

ΨΥΧΟΕΡΕΥΝΗΤΡΙΑ ΚΡΗΤΙΚΟΥ ΒΑΣΙΛΕΙΑ



Προβλέψεις για το μέλλον ικανοποιητικές.

Βοήθεια για κάθε θέμα που σας απασχολεί με κάθε εχεμύθεια

ΟΜΗΡΟΥ 65 Π. ΠΟΛΗ Τηλ. 74440 - 67602, 0972157586, 8-1π.μ. — 4-8μ.μ.

864-30/6

Mercedes-Benz Vito

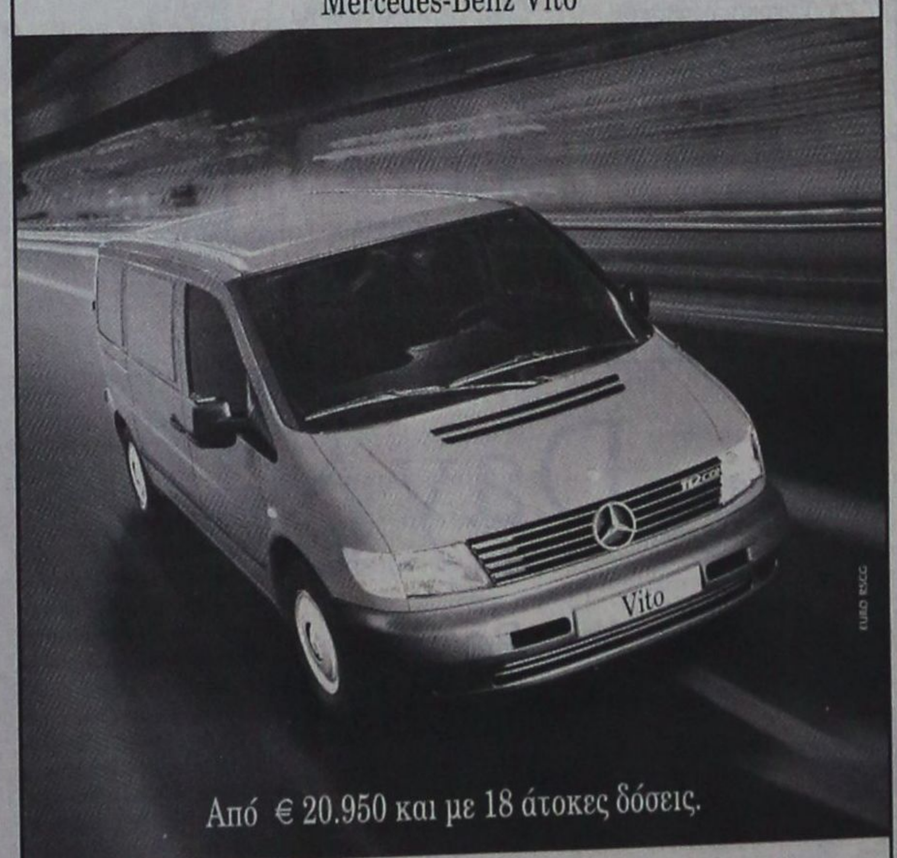

Από € 20.950 και με 18 άτοκες δόσεις.

Δυνατό, Αξιόπιστο, Άνετο και... Mercedes-Benz.

► Λειτουργικός σχεδιασμός, ασύγκριτη ποιότητα κατασκευής.
► Πρωτοποριακοί κινητήρες diesel με τεχνολογία CDI έως 122 ίππους.
► Ισχυροί κινητήρες βενζίνης έως 143 ίππους.
► Επιδόσεις, οικονομία, μακροζωία.
► Υδραυλικό τιμόνι, ABS.

Mercedes-Benz FINANCE MobilityGo Mercedes-Benz

ΑΦΟΙ ΧΑΤΖΗΜΙΧΑΛΗ Ο.Ε.
Επίσημος έμπορος της Mercedes-Benz Ελλάς για το νομό Δωδεκανήσων
Έκθεση: ΡΟΔΟΣ, 9ο χλμ. Ρόδου-Λίνδου, τηλ.: (02410) 62451

Χ.Λ.

ΝΤΕΤΕΚΤΙΒΣ

30 ΧΡΟΝΙΑ ΜΟΝΙΜΑ ΚΑΙ ΣΤΗ ΡΟΔΟ

35354

ΠΛΑΤΕΙΑ ΑΓΙΟΥ ΙΩΑΝΝΟΥ

Η ΛΥΣΗ!!! ΣΕ ΚΑΘΕ ΣΑΣ ΠΡΟΒΛΗΜΑ

EXPRESS SECURITY

Χ. 3286-30/5

DODEKANISOS

ΔΩΔΕΚΑΝΗΣΟΣ ΝΑΥΤΙΛΙΑΚΗ Ν.Ε.
ΑΥΣΤΡΑΛΙΑΣ 3 - ΡΟΔΟΣ
ΤΗΛ. 02410 - 70590, FAX 02410 70591

ΔΡΟΜΟΛΟΓΙΑ ΤΟΥ ΤΑΧΥΠΛΟΟΥ ΚΑΤΑΜΑΡΑΝ
«ΔΩΔΕΚΑΝΗΣΟΣ ΕΞΠΡΕΣ»
από 4-6-2002 έως 30-6-2002

ΚΥΡΙΑΚΗ

Λιμάνι	Αφιξη	Αναχώρηση
ΡΟΔΟΣ		08.30
ΚΩΣ	10.40	10.50
ΚΑΛΥΜΝΟΣ	11.30	11.40
ΛΕΡΟΣ	12.30	12.40
ΠΑΤΜΟΣ	13.20	13.30
ΛΕΙΨΟΙ	13.50	14.00
ΛΕΡΟΣ	14.20	14.30
ΚΑΛΥΜΝΟΣ	15.20	15.30
ΚΩΣ	16.10	16.20
ΡΟΔΟΣ	18.30	Διαν/ση

ΔΕΥΤΕΡΑ

Λιμάνι	Αφιξη	Αναχώρηση
ΡΟΔΟΣ		08.30
ΣΥΜΗ	09.20	09.30
ΚΩΣ	11.00	11.10
ΚΑΛΥΜΝΟΣ	11.50	12.00
ΛΕΡΟΣ	12.50	14.30
ΚΑΛΥΜΝΟΣ	15.20	15.30
ΚΩΣ	16.10	16.20
ΣΥΜΗ	17.40	17.50
ΡΟΔΟΣ	18.30	

ΤΡΙΤΗ

Λιμάνι	Αφιξη	Αναχώρηση
ΡΟΔΟΣ		08.30
ΚΩΣ	10.40	10.50
ΚΑΛΥΜΝΟΣ	11.30	11.40
ΛΕΡΟΣ	12.30	12.40
ΠΑΤΜΟΣ	13.20	13.30
ΛΕΡΟΣ	14.10	14.30
ΚΑΛΥΜΝΟΣ	15.20	15.30
ΚΩΣ	16.10	16.20
ΡΟΔΟΣ	18.30	Διαν/ση

ΤΕΤΑΡΤΗ

Λιμάνι	Αφιξη	Αναχώρηση
ΡΟΔΟΣ		08.30
ΚΑΣΤΕΛΛΟΡΙΖΟ	11.00	16.00
ΡΟΔΟΣ	18.30	Διαν/ση

ΠΕΜΠΤΗ

Λιμάνι	Αφιξη	Αναχώρηση
ΡΟΔΟΣ		08.30
ΚΩΣ	10.40	10.50
ΚΑΛΥΜΝΟΣ	11.30	11.40
ΛΕΡΟΣ	12.30	12.40
ΠΑΤΜΟΣ	13.20	13.30
ΛΕΡΟΣ	14.10	14.30
ΚΑΛΥΜΝΟΣ	15.20	15.30
ΚΩΣ	16.10	16.20
ΡΟΔΟΣ	18.30	Διαν/ση

ΠΑΡΑΣΚΕΥΗ

Λιμάνι	Αφιξη	Αναχώρηση
ΡΟΔΟΣ		08.30
ΣΥΜΗ	09.20	09.30
ΚΩΣ	11.00	11.10
ΚΑΛΥΜΝΟΣ	11.50	12.00
ΛΕΡΟΣ	12.50	14.30
ΚΑΛΥΜΝΟΣ	15.20	15.30
ΚΩΣ	16.10	16.20
ΣΥΜΗ	17.40	17.50
ΡΟΔΟΣ	18.30	Διαν/ση

ΣΑΒΒΑΤΟ

Λιμάνι	Αφιξη	Αναχώρηση
ΡΟΔΟΣ		08.30
ΚΩΣ	10.40	10.50
ΚΑΛΥΜΝΟΣ	11.30	11.40
ΛΕΡΟΣ	12.30	12.40
ΛΕΙΨΟΙ	13.00	13.10
ΠΑΤΜΟΣ	13.30	13.40
ΛΕΡΟΣ	14.20	14.30
ΚΑΛΥΜΝΟΣ	15.20	15.30
ΚΩΣ	16.10	16.20
ΡΟΔΟΣ	18.30	Διαν/ση

ΣΗΜΕΙΩΣΕΙΣ: ΓΙΑ ΤΗΝ ΑΚΡΙΒΗ ΗΜΕΡΟΜΗΝΙΑ ΕΝΑΡΞΗΣ ΔΡΟΜΟΛΟΓΙΩΝ ΤΟΥ ΔΩΔΕΚΑΝΗΣΟΣ ΕΞΠΡΕΣ, ΕΠΙΚΟΙΝΩΝΗΣΤΕ ΜΕ ΤΗΝ ΕΤΑΙΡΙΑ.

X 3318-30/6

Την ερχόμενη Τρίτη

Συνεδριάζει η Νομαρχιακή Επιτροπή της Δωδεκανήσου

ΤΑ ΘΕΜΑΤΑ ΤΗΣ ΗΜΕΡΗΣΙΑΣ ΔΙΑΤΑΞΗΣ

Σε συνεδρίαση συνέρχεται την ερχόμενη Τρίτη 11 Ιουνίου, με 23 θέματα στην ημερήσια διάταξη, η Νομαρχιακή Επιτροπή Δωδεκανήσου. Τα θέματα που θα τεθούν προς συζήτηση και έγκριση είναι τα εξής:

1. Εγκριση μελέτης και δημοπράτηση του έργου «Κατασκευή δύο αιθουσών διδασκαλίας και τουαλετών στο Δημοτικό Σχολείο Λακκίου Λέρου» προϋπολογισμού 115.000 €.

2. Εγκριση μελέτης και δημοπράτηση του έργου «Κατασκευή δύο αιθουσών διδασκαλίας στο ΤΕΕ Λακκίου Λέρου» προϋπολογισμού 85.000 €.

3. Εγκριση μελέτης και δημοπράτηση του έργου «Προμήθεια και εγκατάσταση αντλητικού συγκροτήματος υδρευτικής Γεώτρησης στη θέση Σταματουλίτσα Δ.Δ. Δήμου Καρπάθου» προϋπολογισμού 24.000 €

4. Εγκριση μελέτης και δημοπράτηση του έργου «Συμπληρωματικές εργασίες στον περιβάλλοντα χώρο του Σχολείου στη Ψιλιανή» προϋπολογισμού 34.684 €

5. Εγκριση μελέτης και δημοπράτηση του έργου «Συντήρηση όψεων στο Επαρχείο Καλύμνου» προϋπολογισμού 62.157 €

6. Επαναδημοπράτηση του έργου «Αναστήλωση (Επισκευή) καμπαναριού Δ.Δ. Βατίου και διαμόρφωση - πλακόστρωση δρόμου.

7. Εγκριση πρακτικού δημοπρασίας του έργου «Αποκατάσταση καθιζήσεων στον αύλειο χώρο του σχολείου Εμπωνας Ρόδου» προϋπολογισμού 20.500€

8. Εγκριση πρακτικών δημοπρασίας του έργου «Εγκατάσταση κεντρικής θέρμανσης του 2ου Γυμνασίου Ρόδου (Κεραμικός)» προϋπολογισμού 88.000 €

9. Εγκριση 1ου λογ/σμού και 1ης ΣΣ του έργου «Πλακόστρωση προβλήτας Λιμένα Αγίας Μαρίνας Νήσου Λέρου».



10. Εγκριση χορήγησης παράτασης προθεσμίας του έργου «Ολοκλήρωση οδού Απόλλωνα - Προφήτης Ηλίας Β΄ φάση».

11. Εγκριση 1ου ΑΠ του έργου «Βελτίωση σήμανσης Επαρχιακού οδικού δικτύου Νήσου Ρόδου».

12. Εγκριση 1ου ΑΠ, 1ης ΣΣ και 1ου ΠΚΤΜΝΕ του έργου «Βελτίωση οδού και κατασκευή τεχνικών έργων στην οδό Μεσσαναγρός προς Σκιάδι».

13. Εγκριση 2ου ΣΠ της μελέτης «Τοπογράφηση - Κτηματογράφηση δρόμου Σορωνής - Διμυλιά - Ελεούσα - Πλατάνια Ν. Ρόδου».

14. Εγκριση 1ου ΑΠΕ, 1ου ΠΚΤΜΝΕ και 1ης ΣΣ του έργου «προσθήκη αιθουσών στο 1ο Δημοτικό Σχολείο Πυλίου Κω οικοσομικές εργασίες και Η/Μ εγκαταστάσεις.

15. Εγκριση μελέτης Περιβαλλοντικών επιπτώσεων του έργου «Νέα ξενοδοχειακή μονάδα κλασικού τύπου Β΄ τάξης δυναμικότητας 62 κλινών στον οικισμό Σκάλα Ν. Πάτμου ιδιοκτησίας Γρηγόρη Καμπόσου.

16. Ψήφιση διαφόρων πιστώσεων.

17. Εγκριση διαδικασίας πρόχειρου διαγωνισμού για την προμήθεια φωτογραφικών μηχανημάτων για τις υπηρεσίες της Ν.Α.

18. Εγκριση και ψήφιση 3ης τροποποίησης προϋπολογισμού οικονομικού έτους 2002.

19. Ψήφιση πίστωσης για αγορά ακινήτου στη Θεσσαλονίκη για την προώθηση του δωδ/κού τουρισμού.

20. Υπογραφή Προγραμματικής Σύμβασης μεταξύ της Ν.Α. Δωδ/σου, του Νομαρχιακού Φυτωρίου ΑΕ και του Δήμου Νότιας Ρόδου για την εκτέλεση του έργου «κατασκευή Δικτύου Ηλεκτροφωτισμού στην περιοχή Κιοτάρι Νότιας Ρόδου».

21. Υπογραφή Προγραμματικής Σύμβασης μεταξύ της Ν.Α. Δωδ/σου, του Δήμου Ροδίων, της Δ.Ε.Κ.Ρ. και της Φυτώριο ΑΕ για την εύρυθμη λειτουργία του ΚΤΕΟ.

22. Υπογραφή Προγραμματικής Σύμβασης μεταξύ Ν.Α. Δωδ/σου, Δήμου Πεταλούδων, Δημοτικής Επιχείρησης Πεταλούδων και της Γαληνός ΑΕ για την επάνδρωση και λειτουργία ασθενοφόρου για τις ανάγκες της κοιλάδας Πεταλούδων ενόψει του καλοκαιριού.

23. Προμήθεια λογισμικού για ηλεκτρονικό πρωτόκολλο και ηλεκτρονική αρχειοθέτηση και διαχείριση εγγράφων στα πλαίσια του προγράμματος ΠΟΛΙΤΕΙΑ του υπουργείου Εσωτερικών προϋπολογισμού 31.000 €.

Zorpidis

ΤΟΥΡΙΣΤΙΚΟΣ ΟΡΓΑΝΙΣΜΟΣ
Αλεξ. Διάκου και Λοχαγού Φανουράκη 31.
Τηλ. 02410 20625, 30054 FAX 26745

Λ.Α.Ν.Ε.

Αναχωρήσεις από Ρόδο:

F/B Β. ΕΡΑΠΕΤΡΑ

Κάθε **ΠΕΜΠΤΗ στις 04.30** για Χάλκη, Διαφάνι, Πηγάδια, Κάσο, Σητεία, Αγιο Νικολαο, Μήλο, Πειραιά

Κάθε **ΚΥΡΙΑΚΗ στις 04.30** για Χάλκη, Διαφάνι, Πηγάδια, Κάσο, Σητεία, Αγιο Νικολαο, Μήλο, Πειραιά

F/B Β. ΚΟΡΝΑΡΟΣ

Κάθε **ΣΑΒΒΑΤΟ στις 04.30** για Διαφάνι, Πηγάδια, Κάσο, Σητεία, Αγιο Νικολαο, Μήλο, Πειραιά

LAOUMZIS FLYING DOLPHINS

Αναχωρήσεις καθημνερινά με το **CHRISTOS L.** για:

- ΚΩ στις 16.00 και ΚΩ - ΡΟΔΟ στις 08.00
- ΧΑΛΚΗ κάθε Σάββατο στις 14.00
- ΤΗΛΟ κάθε Σάββατο στις 14.00
- ΝΙΣΥΡΟ κάθε Σάββατο στις 14.00
- ΣΥΜΗ κάθε Δευτέρα και Τετάρτη στις 16.00

Κρατήσεις
ξενοδοχείων σε όλη την Ελλάδα
Αεροπορικά εισιτήρια
Ακτοπλοϊκά εισιτήρια
Ενοικιάσεις αυτοκινήτων

X3307-30/6



Η εμπειρία μας και η αφοσίωση στη λεπτομέρεια αποτέλουν εγγύηση για την απόλυτη επιτυχία ωστε να μείνουν ανεξίτηλες στη μνήμη τη δική σας και των καλεσμένων σας.....

ΧΟΡΟΕΣΠΕΡΙΔΕΣ - ΓΑΜΟΙ - CATERING - ΠΑΙΔΙΚΑ ΠΑΡΤΥ



ΞΕΝΟΔΟΧΕΙΟ SOFITEL CAPSIS ΡΟΔΟΥ
Για Πληροφορίες 25-015 & 20919 (09.00 - 17.00)

CAPSIS
Conference Centers & Resort Hotels

X 3292-30/6

GR
Grand Hotel Rhodes

Day & Night

Naiades by the Pool

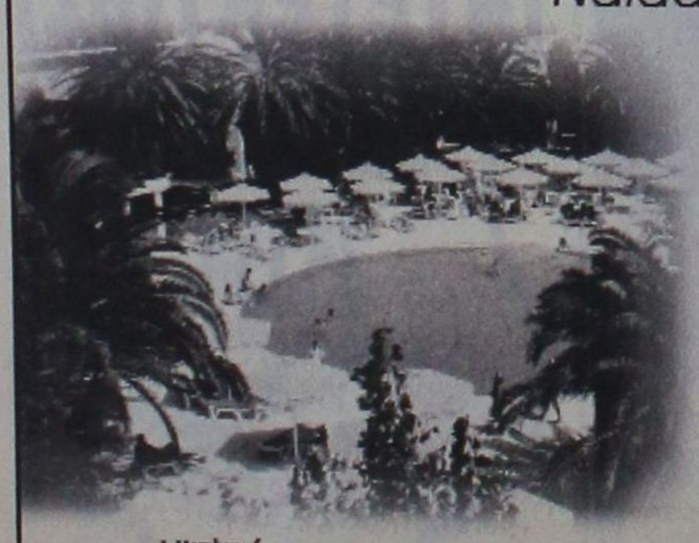

Στήν τροπική ατμόσφαιρα της μεγάλης πισίνας του Grand Hotel, το Ναιάδες λειτουργεί με ανανεωμένο Μενού ως Καφέ-Ουζερί (10:30 - 17:30

Piano Bar

Το γνωστό σημείο συνάντησης στο κέντρο της Πόλης.

Ο Τάκης Τσώνης κάθε βράδυ* στο πιάνο. (20:30 - 01:00)



A Member of MITSIS

X 3283-30/6

* Εκτος Τρίτης

ΕΛΛΗΝΙΚΗ ΔΗΜΟΚΡΑΤΙΑ
ΠΕΡΙΦΕΡΕΙΑ ΝΟΤΙΟΥ ΑΙΓΑΙΟΥ
ΝΟΜΟΥ ΔΩΔΕΚΑΝΗΣΟΥ
ΔΗΜΟΣ ΠΑΤΜΟΥ
Αριθμ. Πρωτ.: 2186

ΠΕΡΙΛΗΨΗ

Της 1/2002 Προκήρυξης

Που δημοσιεύθηκε στην Εφημερίδα της Κυβερνήσεως (τεύχος Προκηρύξεων ΑΣΕΠ) Φεκ. 112/24-4-2002

Πλήρωση οργανικών θέσεων μονίμου προσωπικού υπηρεσιών ανταποδοτικού χαρακτήρα (ηλεκτροφωτισμού και ύδρευσης) με σειρά προτεραιότητας

Ο Δήμαρχος Πάτμου

ΠΡΟΚΗΡΥΣΣΕΙ

Την πλήρωση με σειρά προτεραιότητας δύο (2) συνολικώς θέσεων των κατηγοριών Δευτεροβάθμιας Εκπαίδευσης (ΔΕ δύο)

Οι προς πλήρωση θέσεις κατά κατηγορία, κλάδο - ειδικότητα και αριθμό είναι οι εξής:

ΚΑΤΗΓΟΡΙΑ ΔΕΥΤΕΡΟΒΑΘΜΙΑΣ ΕΚΠΑΙΔΕΥΣΗΣ

ΔΕ 24 Ηλεκτρολόγος θέση μια (1)

ΔΕ 30 Υδραυλικός θέση μια (1)

ΠΡΟΣΟΝΤΑ ΔΙΟΡΙΣΜΟΥ

1.- Να είναι Έλληνες πολίτες. Για όσους έχουν αποκτήσει την ελληνική ιθαγένεια με πολιτογράφηση θα πρέπει να έχει παρέλθει ένα (1) τουλάχιστον έτος από την απόκτησή της μέχρι την ημερομηνία λήξεως της προθεσμίας υποβολής της αιτήσεως.

ΕΞΑΙΡΕΣΗ: Δικαιούνται να είναι υποψήφιοι και πολίτες των κρατών της Ευρωπαϊκής Ενώσεως. Για τους πολίτες αυτούς απαιτείται η γνώση της Ελληνικής γλώσσας σε βαθμό επαρκή (Β' επιπέδου) για την άσκηση των καθηκόντων του οικείου κλάδου η οποία αποδεικνύεται με πιστοποιητικό ελληνομάθειας που χορηγείται από το Κέντρο Ελληνικής Γλώσσας (τηλ.0310 459101/5 και 0109273112.

Επίσης αποδεικνύεται με αντίστοιχο πιστ/κό του σχολείου της νέας Ελληνικής γλώσσας του Αριστοτελείου Πανεπιστημίου Θεσ/νίκη (Πανεπιστημιούπολη Θεσ/νίκης Τ.Κ. 54006 τηλ. 031/997571-72-76), το οποίο χορηγείται ύστερα από σχετική εξέταση του υποψηφίου. Δικαιούνται επίσης να είναι υποψήφιοι και όσοι απέκτησαν την ελληνική ιθαγένεια με πολιτογράφηση αλλά δεν έχει παρέλθει έτος από την απόκτηση της, εφόσον, μέχρι την απόκτησή της ήταν υπήκοοι κράτους μέλους της Ευρωπαϊκής Ένωσης.

2. -Να έχουν γεννηθεί κατά τα έτη 1967 έως και 1981

ΕΞΑΙΡΕΣΕΙΣ

Α) Όσοι εμπίπτουν στην κατηγορία των ανέργων, οι οποίοι έχουν απολυθεί από το Δημόσιο, Ν.Π.Δ.Δ. και Ο.Τ.Α. λόγω κατάργησης υπηρεσιών ή από Ν.Π.Ι.Δ. του άρθρου 14 παρ. 1 του Ν. 2190/1994, όπως αντικαταστάθηκε με το άρθρο 1 του Ν. 2527/1997, λόγω οριστικής διακοπής λειτουργίας μονάδων ή θέσεως της επιχειρήσεως υπό εκκαθάριση και εφόσον είχαν συνεχή υπηρεσία δύο (2) τουλάχιστον ετών, πρέπει να έχουν γεννηθεί κατά τα έτη 1962 έως και 1981 (παρ. 4 άρθρου 18 Ν. 2190/1994 όπως αντικ. από το άρθρο 3 του Ν. 2527/1997).

Β) Όσοι εμπίπτουν στις κατηγορίες των (Ι) παλιννοστούντων Ποντίων ομογενών, (ii) παλιννοστούντων ομογενών που έχουν συνεχή μόνιμη εγκατάσταση στην αλλοδαπή για 15 τουλάχιστον έτη και (iii) πολιτικών προσφύγων, ανεξαρτήτως χρόνου εγκαταστάσεως στην αλλοδαπή, πρέπει να έχουν γεννηθεί κατά τα έτη 1947 εως και 1981.

Γ) Για τους υπαγόμενους στην παρ. 6 του άρθρου 18 του Ν. 2768/1999 (σύζυγος ή τέκνο προσώπου, το οποίο απεβίωσε αξαιτίας του σεισμού της 7ης Σεπτεμβρίου 1999, ως κατώτερο όριο ηλικίας ορίζεται το 21ο, δηλαδή ναέχουν γεννηθεί κατά το έτος 1981 χωρίς δέσμευση ως προς το ανώτατο όριο ηλικίας (παρ. 4, άρθρο 8 του Ν. 2880/2201).

3. -Να είναι υγιείς, αρτιμελείς και να έχουν φυσική καταλληλότητα για την εκτέλεση των καθηκόντων της θέσεως που επιλέγουν.

4. -Κατά το χρόνο λήξεως της προθεσμίας υποβολής των αιτήσεων και κατά το χρόνο διορισμού:

α) Να μην έχουν κώλυμα διορισμού για καταδίκη σε αδίκημα, από αυτά που ορίζονται στο άρθρο 16 του Ν. 1188/1981, ούτε να έχουν αθετήσει υποχρέωση από υποτροφία ΙΚΥ, ούτε να έχουν απολυθεί πειθαρχικώς από Δημόσια Υπηρεσία, Ν.Π.Δ.Δ., Ο.Τ.Α, ή Ν.Π.Ι.Δ. του άρθρου 14 παρ. 1 του Ν.2190/1994, όπως αντικαταστάθηκε με το άρθρο 1 του Ν. 2527/1997.

5. -Οι άνδρες μέχρι του διορισμού τους να έχουν εκπληρώσει τις στρατιωτικές τους υποχρεώσεις ή να έχουν απαλλαγεί νόμιμα από αυτές, να μην είναι ανυπότακτοι και να μην έχουν καταδικαστεί για λιποταξία με τελεσίδικη απόφαση.

ΕΞΑΙΡΕΣΗ: Δεν απαιτείται εκπλήρωση των στρατιωτικών υποχρεώσεων για τους πολίτες κράτους της Ευρωπαϊκής Ένωσης, για τους οποίους δεν προβλέπεται στη χώρα τους τέτοιο κώλυμα.

ΚΛΑΔΟΣ -ΕΙΔΙΚΟΤΗΤΑ: ΔΕ 24 ΗΛΕΚΤΡΟΛΟΓΩΝ

Α) Ο ομώνυμος ή αντίστοιχος τίτλος ΙΕΚ ή τεχνικού Επαγγελματικού Εκπαιδευτηρίου Α' ή Β' κύκλου σπουδών ή Ενιαίου Πολυκλαδικού Λυκείου ή Τεχνικού Επαγγελματικού Λυκείου ή Τεχνικών Επαγγελματικών Σχολών ή σχολών μαθητείας του ΟΑΕΔ ή άλλης ισότιμης σχολής της ημεδαπής ή αλλοδαπής αντίστοιχης ειδικότητας.

Γίνεται επίσης δεκτός οποιοσδήποτε τίτλος ΙΕΚ ή δευτεροβάθμιας εκπαίδευσης ή άλλος ισότιμος και αντίστοιχος τίτλος σχολικών μονάδων της ημεδαπής ή αλλοδαπής βάσει του οποίου χορηγήθηκε η ανωτέρω άδεια, υπό την προϋπόθεση ότι ο υποψήφιος υποβάλλει βεβαίωση της αρμόδιας για την έκδοση της άδειας υπηρεσίας, ότι ο συγκεκριμένος τίτλος είναι από εκείνους βάσει των οποίων κατά τις ισχύουσες διατάξεις, χορηγείται η απαιτούμενη από την προκήρυξη άδεια ασκήσεως επαγγέλματος, είτε αυτοτελώς με βάση τον τίτλο αυτόν, είτε με βάση τον τίτλο και ορισμένη εμπειρία.

Β) Άδεια άσκησης επαγγέλματος ηλεκτρολόγου ΣΤ ειδικότητας:

Σε περίπτωση που δεν καθίσταται δυνατή η πλήρωση των θέσεων από υποψηφίους με τα προαναφερόμενα προσόντα, επιτρέπεται ο διορισμός με προσόν απολυτήριο τίτλο αναγνωρισμένης κατώτερης σχολής αντίστοιχης ειδικότητας και άδεια άσκησης επαγγέλματος ηλεκτρολόγου ΣΤ ειδικότητας και αντίστοιχη εμπειρία τουλάχιστον τριών (3) μηνών μετά την απόκτηση της ανωτέρω άδειας.

ΚΛΑΔΟΣ - ΕΙΔΙΚΟΤΗΤΑΣ ΔΕ 30 ΤΕΧΝΙΚΩΝ ΕΙΔΙΚΟΤΗΤΑΣ ΥΔΡΑΥΛΙΚΟΥ

Α) Ο ομώνυμος ή αντίστοιχος τίτλος ΙΕΚ ή τεχνικού Επαγγελματικού Εκπαιδευτηρίου Α' ή Β' κύκλου σπουδών ή Ενιαίου Πολυκλαδικού Λυκείου ή Τεχνικού Επαγγελματικού Λυκείου ή Τεχνικών Επαγγελματικών Σχολών ή σχολών μαθητείας του Ο.Α.Ε.Δ. ή άλλης ισότιμης σχολής της ημεδαπής ή αλλοδαπής αντίστοιχης ειδικότητας.

Γίνεται επίσης δεκτός οποιοσδήποτε τίτλος ΙΕΚ ή δευτεροβάθμιας εκπαίδευσης ή άλλος ισότιμος και αντίστοιχος τίτλος σχολικών μονάδων της ημεδαπής ή αλλοδαπής βάσει του οποίου χορηγήθηκε η ανωτέρω άδεια, υπό την προϋπόθεση ότι ο υποψήφιος υποβάλλει βεβαίωση της αρμόδιας για την έκδοση της άδειας υπηρεσίας, ότι ο συγκεκριμένος τίτλος είναι από εκείνους βάσει των οποίων κατά τις ισχύουσες διατάξεις, χορηγείται η απαιτούμενη από την προκήρυξη άδεια ασκήσεως επαγγέλματος, είτε αυτοτελώς με βάση τον τίτλο αυτόν, είτε με βάση τον τίτλο και ορισμένη εμπειρία.

Β) Άδεια άσκησης επαγγέλματος τεχνίτη υδραυλικού τουλάχιστον Α' τάξης ειδικότητας 1ης.

Σε περίπτωση που δεν καθίσταται δυνατή η πλήρωση των θέσεων από υποψηφίους με τα προαναφερόμενα προσόντα, επιτρέπεται ο διορισμός με προσόν απολυτήριο τίτλο αναγνωρισμένης κατώτερης σχολής αντίστοιχης ειδικότητας και αντίστοιχη άδεια άσκησης επαγγέλματος τεχνίτη υδραυλικού τουλάχιστον Α τάξης ειδικότητας 1ης.

Σε περίπτωση που δεν καθίσταται δυνατή η πλήρωση των θέσεων ούτε από υποψηφίους με τα προαναφερόμενα προσόντα, επιτρέπεται ο διορισμός με απολυτήριο τίτλο τουλάχιστον υποχρεωτικής εκπαίδευσης (δηλαδή απολυτήριο τριταξίου γυμνασίου ή για υποψηφίους που έχουν αποφοιτήσει μέχρι και το 1980 απολυτήριο δημοτικού σχολείου) ή απολυτήριο τίτλο κατώτερης τεχνικής σχολής του Ν.Δ. 580/1970, άδεια άσκησης επαγγέλματος ηλεκτρολόγου ΣΤ ειδικότητας και αντίστοιχη εμπειρία τουλάχιστον τριών (3) μηνών μετά την απόκτηση της ανωτέρω άδειας.

ΕΠΙΣΗΜΑΝΣΗ:

Σε όλες τις περιπτώσεις που οι υποψήφιοι επικαλούνται και έχουν το επικουρικό προσόν της εμπειρίας, μπορούν να υποβάλλουν οποιονδήποτε τίτλο σπουδών κατέχουν, καθόσον ο τίτλος σπουδών αποτελεί το αμέσως επόμενο κριτήριο σε περίπτωση ίσου χρόνου εμπειρίας (παρ. 5β του άρθρου 18 του Ν.2190/1994, όπως ισχύει μετά την αντικατάσταση του από το άρθρο 3 του Ν. 2527/97). Αυτό ισχύει για τους κλάδους της κατηγορίας ΔΕ για τους οποίους προβλέπεται η κατάρτιση επικουρικών πινάκων με βάση την εμπειρία. Όπου απαιτείται εμπειρία και άδεια άσκησης επαγγέλματος ο χρόνος της εμπειρίας υπολογίζεται μετά την απόκτηση της ανωτέρω αδείας.

ΚΑΤΑΤΑΞΗ ΥΠΟΨΗΦΙΩΝ

Η κατάταξη υποψηφίων στους πίνακες προτεραιότητας θα γίνει με τη σειρά των κριτηρίων που προβλέπονται από το άρθρο 18 του Ν.2190/1994, όπως τροποποιήθηκε και αντικαταστάθηκε μεταγενεστέρως με το άρθρο 3 του Ν. 2527/1997.

ΑΙΤΗΣΕΙΣ - ΔΙΑΔΙΚΑΣΙΑ

Η αίτηση απευθύνεται στο Δήμο Πάτμου και υποβάλλεται στο αρμόδιο γραφείο που έχει ορισθεί για την παραλαβή των αιτήσεων.

Για την ίδια προκήρυξη επιτρέπεται η υποβολή μίας μόνο αιτήσεως.

Με την κατάθεση της αιτήσεως επισυνάπτεται και παράβολο τριών (3) ΕΥΡΩ που εκδίδεται από Δημόσιο Ταμείο άλλως η αίτηση δεν λαμβάνεται υπόψη.

Η προθεσμία υποβολής της αίτησης είναι είκοσι (20) ημερών και αρχίζει από την επομένη της τελευταίας δημοσίευσης της περίληψης της παρούσας προκήρυξης στις εφημερίδες, η οποία γίνεται μετά από δέκα ημέρες τουλάχιστον από τη δημοσίευση της στην Εφημερίδα της Κυβέρνησης, Τεύχος προκηρύξεων ΑΣΕΠ, δηλαδή από 15/6/2002 μέχρι 4/7/2002.

ΑΠΑΡΑΙΤΗΤΑ ΔΙΚΑΙΟΛΟΓΗΤΙΚΑ ΣΥΜΜΕΤΟΧΗΣ

Ο υποψήφιος με την αίτηση πρέπει να υποβάλλει όλα τα απετούμενα δικαιολογητικά επικυρωμένα όπως αυτά αναλυτικά αναφέρονται στην αναρτηθείσα στο Δήμο Πάτμου προκήρυξη. Ανάρτηση ολόκληρης της προκήρυξης γίνεται στο Δήμο Πάτμου και μεταδίδεται και από τα ραδιοτηλεοπτικά μέσα.

Πάτμος 5 Ιουνίου 2002

Ο Δήμαρχος

Μελιανός Ματθαίος

ΕΛΛΗΝΙΚΗ ΔΗΜΟΚΡΑΤΙΑ
ΝΟΜΑΡΧΙΑΚΗ ΑΥΤΟΔΙΟΙΚΗΣΗ ΔΩΔΕΚΑΝΗΣΟΥ
Δ/ΝΣΗ ΥΠΟΔΟΜΩΝ & ΤΕΧΝΙΚΩΝ ΕΡΓΩΝ
ΤΜΗΜΑ ΜΕΛΕΤΩΝ

ΠΕΡΙΛΗΨΗ ΔΙΑΚΗΡΥΞΗΣ ΜΕΙΟΔΟΤΙΚΟΥ ΔΙΑΓΩΝΙΣΜΟΥ

Ο Νομάρχης Δωδεκανήσου προκηρύσσει δημόσιο ανοικτό μειοδοτικό διαγωνισμό ο οποίος θα διεξαχθεί σύμφωνα με την παρ. 2α του άρθρου 4 του Ν. 1418/84 για την ανάδειξη αναδόχου εκτέλεσης του έργου: «Κατασκευή διθέσιου υπαιγωγείου Μασσάρων, Οικοδομικές εργασίς - Η.Μ Εγκαταστάσεις», προϋπολογιζόμενης συνολικής δαπάνης κατά τη μελέτη 300.000,00 ευρώ (συμπεριλαμβανομένου του ΦΠΑ), σύμφωνα με το άρθρο 7 του Π.Δ. 609/85 περί «Κατασκευής Δημοσίων Εργων», εκτελεστικού του Ν. 1418/84 «Δημόσια Εργα και ρυθμίσεις συναφών θεμάτων», όπως ισχύει μετά την τροποποίησή του και τη συμπλήρωσή του από τους νόμους 2229/94, 2308/95, 2338/95, 2372/96, 2490/01 (ΦΕΚ 180 Α/06-08-2001) και με τον Ν. 2576/98 (ΦΕΚ 25Α/09-02-98) περί «Βελτίωσης των διαδικασιών για την ανάθεση της κατασκευής των δημοσίων έργων και άλλες διατάξεις», των εκτελεστικών τους Π.Δ. 609/85 και 472/85 όπως ισχύουν μετά την τροποποίησή τους από τα Π.Δ.368/94, 285/97, 402/96, 210/97, 218/99 καθώς και την απόφαση Δ17α/08/16/ΦΝ 402/10-2-98 (ΦΕΚ 116 Β'/12-2-98) «Διαδικασία για την ανάδειξη αναδόχου κατασκευής Δημοσίων έργων» όπως αυτή τροποποιήθηκε με την απόφαση Δ17α/10/65/ΦΝ 402/24-7-98 (ΦΕΚ 835Β'/12-8-98) και με τις εγκυκλίους ΥΠΕΧΩΔΕ - ΓΓΔΕ/ Δ/νση Νομοθετικού Συντονισμού & Κωδικοποίησης, Ε27/1998με αρ. πρωτ. Δ17α/03/71/Φ. Ν. 402/28 - 8-1998, Ε16/1999 με αρ. πρωτ.Δ17α/05/35/ Φ. Ν. 402/26-4-1999 και Ε23/200 με αριθμ. πρωτ. Δ17α/ 05/42/Φ.Ν. 402/02-08-2000 και Ε22/Δ17α/ 03/45/ΦΝ 430/30-08-2001, Ε24/Δ17α/ 01/46/ΦΝ 430/4-09-2001 Ε25/2001, Ε32/Δ17α/09-61/ΦΝ 430/14-11-2001, Ε34/18046/27-11-2001, Ε37/Δ17α/03/67/ΦΝ/18-12-2001 περί οδηγιών για την εφαρμογή του Ν. 2940/01 καθώς και την Ε36/ Δ116/518/3/13-12-2001 περί οδηγιών για τη λειτουργία των δημοσίων συμβάσεων έργων και μελετών σε περιβάλλον ευρώ.

Το συστημα δημοπράτησης είναι «προσφορά με επιμέρους ποσοστά έκπτωσης», με έλεγχο ομαλότητας, σύμφωνα με την παρ. 4β του άρθρου 4 του Ν. 1418/84 και το άρθρο 7 του Π.Δ. 609/85 για το μέρος των εργασιών του έργου που αποτιμούνται με τιμές μονάδος, σε συνδυασμό με το σύστημα «προσφορά με ελεύθερη συμπλήρωση τιμολογίου» σύμφωνα με την παράγραφο 4Δ του άρθρου 4 του Ν. 1418/84 και το άρθρο 9 του Π.Δ. 609/85 για το μέρος των εργασιών του έργου που αποτιμώνται με κατ' αποκοπή τιμήματα και σύμφωνα με τα χορηγούμενα από την υπηρεσία σχετικά τεύχη: Τιμολόγιο μελέτης - προϋπολογισμό μελέτης - έντυπο προσφοράς κ.λ.π.

1. Το έργο χρηματοδοτείται από πιστώσεις ΟΣΚ (πίνακας 13, α/α 8, τίτλος έργου: Νηπιαγωγείο Μασσάρων)

2. Ο διαγωνισμός θα διεξαχθεί την 10-7-2002 ημέρα Τετάρτη και ώρα 11η πρωινή (λήξη επίδοσης προσφορών) στα γραφεία της Δ.Υ.Τ.Ε. στη Ρόδο - Νομαρχιακό Μέγαρο.

3. Το έργο ανήκει στην κατηγορία (α) σύμφωνα με την απόφαση Δ17α/10/65/ΦΝ 402/98 (ΦΕΚ 835Β'/12-8-98)

Στο μειοδοτικό διαγωνισμό γίνονται δεκτές εργολητπικές επιχειρήσεις δημοσίων έργων, εταιρικής μορφής ή ατομικές σε κοινοπραξία εγγεγραμένες στο Μ.Ε.Ε.Π στην Β τάξη (παλαιά) ή στην Α2 τάξη με βάση τον προσδιορισμό του Ν. 2940/01 και άνω για έργα κατηγορίας Οικοδομικά και στην Α' τάξη (παλαιά) ή στην Α1 τάξη με βάση τον προσδιορισμό του Ν. 2940/01 για έργα κατηγορίας Η/Μ, σύμφωνα αφενός με την παράγρ. 7 του άρθρου 2 του Π.Δ. 609/85 όπως αντικαταστάθηκε από την παράγρ. 1 του άρθρου 1 του Π.Δ 285/97 και από την παράγραφο 2 του άρθρου 1 του Π.Δ. 218/99 και συμπληρώθηκε με την παράγραφο 3 του άρθρου 1 του Π.Δ. 218/99 σχετικά με τις διατάξεις και τα κατώτατα όρια και αφετέρου σύμφωνα με τις παραγράφους 40,41,42 και 44 του άρθρου 4 του Ν. 2940/01, καθώς επίσης και με τη με αριθμό Δ17α/03/74/ΦΝ 312/16-12-1994 (ΦΕΚ 935Β της 22-12-94) απόφαση ΥΠΕΧΩΔΕ και τις Ε51/Δ17α/05/77/ΦΝ 312/23-12-94 και Ε22/Δ17α/ 03/45/ΦΝ 430/30-08-2001

4. Η εγγύηση συμμετοχής ορίζεται στο 2% (δύο επί τοις εκατό) του ανωτέρω προϋπολογισμού (χωρίς ΦΠΑ) ήτοι 5.310,00 ευρώ και θα απευθύνεται προς τη «Νομαρχιακή Αυτοδιοίκηση Δωδεκανήσου - Διεύθυνση Υποδομής και Τεχνικών Εργων».

5. Οι διαγωνιζόμενοι υποχρεούνται να συμμορφωθούν με το άρθρο 5 της απόφασης ΕΔ/2Α/01/ Φ.Ν.294/18-3-85 (ΦΕΚ 170Β') και την παρ. 45 του άρθρου 4 του Ν. 2940/01.

6. Τα τεύχη μειοδοτικού διαγωνισμού χορηγούνται όλες τις εργάσιμες ημέρες και ώρες στα γραφεία της Δ.Υ. & Τ.Ε. Δωδεκανήσου μέχρι την 8-7-2002 μετά την προσκόμιση τριπλότυπης απόδειξης της Ταμειακής Υπηρεσίας της Ν.Α Δωδεκανήσου, ποσού 60 ευρώ. Πληρ. κ. Μιχάλη Περνάρη τηλ 02410 46581, 46583.

Ρόδος 6-6-2002
Με εντολή Νομάρχη
Χατζής Χατζηευθυμίου

ΧΛ-8/6

ΠΡΟΣΚΛΗΣΗ ΕΚΔΗΛΩΣΗΣ ΕΝΔΙΑΦΕΡΟΝΤΟΣ

ΔΗΜΟΣ ΣΥΜΗΣ- ΝΟΜΟΥ ΔΩΔΕΚΑΝΗΣΟΥ

Η αναθέτουσα αρχή Δήμος Σύμης νομός Δωδεκανήσου, προκειμένου να αναθέσει την εκπόνηση της μελέτης με τίτλο **«Προμελέτη και τεύχη Δημοπράτησης Χ.Υ.Τ.Α. Δήμου Σύμης»**, προσκαλεί τους ενδιαφερόμενους μελετητές ή γραφεία μελετών να υποβάλουν αίτηση εκδήλωσης ενδιαφέροντος, εντός είκοσι (20) ημερών από τη δημοσίευση της παρούσας πρόσκλησης στο Ενημερωτικό Δελτίο του Τεχνικοπί Επιμελητηρίου της Ελλάδας.

Η μελέτη θα συνταχθεί σύμφωνα με την ΕΣΥ, που χορηγείται από τη γραμματεία του Δήμου Σύμης (τηλ. 0246 070131 και 0246 070121) και το συνοπτικό αντικείμενο αυτής είναι:

- η μελέτη για την προέγκριση χωροθέτησης, η μελέτη περιβαλλοντικών επιπτώσεων, η τεχνική προμελέτη και τα τεύχη δημοπράτησης για το ΧΥΤΑ Σύμης,
- το σύνολο των απαιτουμένων υποστηρικτικών μελετών σύμφωνα με την Εγκύκλιο 37/1995 ΥΠΕΧΩΔΕ (τοπογραφική, γεωλογική, υδρογεωλογική, γεωτεχνική κ.λ.π.)

Η μελέτη που θα ανατεθεί διέπεται απότις διατάξεις του Ν. 716/1997 και των εκτελεστικών του διαταγμάτων, μεταξύ των οποίων Π.Δ. 194/1979 και Π.Δ. 798/1978, τις διατάξεις του Π.Δ. 696/1974, όπως ισχύουν, καθώς και τις ισχύουσες διατάξεις για τις περιβαλλοντικές μελέτες (ΚΥΑ 69269/1990, εγκύκλιος 9/1996 (ΥΠΕΧΩΔΕ), εγκύκλιος 37/1995 (ΥΠΕΧΩΔΕ), Π.Δ 256/1998 (ΦΕΚ 190 Α')), καθώς και εγκυκλίου 30/2000 του ΥΠΕΧΩΔΕ.

Η εκδήλωση ενδιαφέροντος θα γίνει με σχετική αίτηση που θα υποβληθεί στο Δήμο Σύμης νομού Δωδεκανήσου (Δημοτικό Κατάστημα Δήμου Σύμης τηλ. 02460 70113), σύμφωνα με τις διατάξεις του Ν. 716/1997 «περί μητρώου μελετητών και αναθέσεως και εκπονήσεως μελετών» και με τα σε εκτέλεση αυτού εκδοθέντα προεδρικά διατάγματα.

Η ανάθεση της μελέτης θα γίνει με απ'ευθείας επιλογη σύμφωνα με τις διατάξεις του άρθρου 11, παρ. 7 του Ν. 716/77 «περί μητρώου μελετητών , ανάθεσης και εκπόνησης μελετών» και σύμφωνα με την προβλεπόμενη διαδικασία αξιολόγησης της Εγ. 31/1997 του ΥΠΕΧΩΔΕ.

Η προεκτιμώμενη αμοιβή της μελέτης που ανέρχεται στο ποσό των 50.300 ευρώ πλέον ΦΠΑ, υπόκειται στην έκπτωση υπέρ δημοσίου. Οι αμοιβές που ορίζονται κατ' αποκοπή δεν υπόκεινται σε έκπτωση.

Θα γίνουν δεκτές αιτήσεις ενδιαφέροντος μελετητών η γραφείων μελετών που έχουν εγγραφεί στο μητρώο μελετητών του ΥΠΕΧΩΔΕ και διαθέτουν σε ισχύ τα ακόλουθα πτυχία:

1. Πτυχίο Β' τάξης στην κατηγορία 27 (περβαλλοντικές μελέτες)
2. Πτυχίο Α' τάξης στην κατηγορία 13 (μελέτες υδραυλικών έργων)
3. Πτυχίο Α' τάξης στην κατηγορία 20 (γεωλογικές μελέτες - έρευνες)
4. Πτυχίο Α'ή Β' τάξης στην κατηγορία 21 (γεωτεχνικές μελέτες - έρευνες)
5. Πτυχίο Α'ή Β' τάξης στην κατηγορία 9 (μελέτες μηχανολογικές - ηλεκτρολογικές - ηλεκτρονικές)
6. Πτυχίο Α' τάξης στην κατηγορία 18 (χημικοτεχνικές μελέτες)
7. Πτυχίο Α' τάξης στην κατηγορία 16 (μελέτες τοπογραφίας)

Η αμοιβή κατανέμεται ανά κατηγορία μελέτης ως εξής:

α. Κατ' αποκοπή αμοιβή για την κατηγορία 27 περιβαλλοντικών μελετών (περιλαμβάνονται η μελέτη για την προέγκριση χωροθέτηση, η μελέτη περιβαλλοντικών επιπτώσεων, η τεχνική προμελέτη και τα τεύχη δημοπράτησης για το ΧΥΤΑ Σύμης) 22.000 ευρώ.

β. Προεκτιμώμενη αμοιβή για την κατηγορία 13 μελέτη υδραυλικών έργων (περιλαμβάνονται οι προμελέτες περιμετρικών τάφρων εκτροπής ομβρίων υδάτων, αγωγών συλλογής και μεταφοράς αποπλυμάτων, δεξαμενής συλλογής αποπλυμάτων, απλοποιημένης υδρολογικής μελέτης) 3.000 ευρώ, όπου συμπεριλαμβάνεται η κατ' αποκοπή αμοιβή 600 ευρώ για την επεξεργασία των υδρολογικών δεδομένων και την εκτίμηση της ποσότητος των παραγομένων αποπλυμάτων.

γ. Προεκτιμώμενη αμοιβή για την κατηγορία 20 γεωλογικών μελετών - ερευνών 3.000 ευρώ.

δ. Προεκτιμώμενη αμοιβή για την κατηγορία 21 γεωτεχνικών μελετών και ερευνών 11.800 ευρώ.

ε. Προεκτιμώμενη αμοιβή για την κατηγορία 9 μηχανολογικών - ηλεκτρολογικών - ηλεκτρονικών μελετών 6.000 ευρώ.

ζ. Κατ' αποκοπή αμοιβή για την κατηγορία 18 Χημικοτεχνικών Μελετών 1.500 ευρώ.

η. Προεκτιμώμενη αμοιβή για την κατηγορία 16 μελετών τοπογραφίας 3.000 ευρώ.

Η αίτηση εκδήλωσης ενδιαφέροντος (που θα συνταχθεί σύμφωνα με τη σχετική ισχύουσα νομοθεσία) υποβάλλεται από τον νόμιμο εκπρόσωπο του γραφείου ή της ομάδας μελετητών (υπογράφεται από όλους τους εκπροσώπους των γραφείων μελετων ή του συμπράττοντες μελετητές) και θα πρέπει να συνοδεύεται για κάθε γραφείο η συνεργαζόμενα γραφεία από τα παρακάτω δικαιολογητικά, η έλλειψη των οποίων αποτελεί αιτία αποκλεισμού των ενδιαφερομένων από τη διαδικασία επιλογής:

α) Επικυρωμένα φωτοαντίγραφα των μελετητικών πτυχίων.

β) Υπεύθυνη δήλωση του Ν. 1599/86, για τη διάρθρωση σε επιστημονικό και βοηθητικό προσωπικό του γραφείου κάθε συμπράττοντα (μελετητή ή γραφείου μελετών) ξεχωριστά, για το οποίο πρέπει να δηλωθεί η εργασιακή σχέση (εταίροι ή μισθοδοτούμενοι υπάλληλοι), καθώς και για τον διατιθέμενο εξοπλισμό των γραφείων (υπολογιστές, λογισμικό με εξουδιοδότηση χρήσης κλπ), την ισχύ των πτυχίων και βεβαίωση ότι τα μέλη ή οι μελετητές δεν έχουν χάσει την ιδιότητα του μελετητή.

γ) Υπεύθυνη δήλωση του Ν. 1599/86, από κάθε γραφείο ή ανεξάρτητο μελετητή της ομάδας όπου να αναφέρεται:

- η ισχύς του πτυχίου, η έδρα, ο αριθμός μητρώου, η κατηγορία και η τάξη του μελετητικού πτυχίου.
- (σε περίπτωση σύμπραξης μελετητών ή γραφείων μελετών) η αποδοχή της σύμπραξης για την από κοινού εκπόνηση της μελέτης, ο τρόπος κατανομής της αμοιβής των μελετών και ο έναντι του εργοδότη νόμιμος εκπρόσωπος (Π.Δ. 923/1978).

δ) Υπεύθυνη δήλωση του Ν. 1599/86, στην οποία θα αναφέρονται σε μορφή πίνακα, όλες οι παρόμοιας φύσεως μελέτες του Δημοσίου, ΝΠΔΔ, ΟΤΑ, Δημοσίων Επιχειρήσεων και οργανισμών Δημοσίου Συμφέροντος, που έχουν εκπονηθεί την τελευταία πενταετία, από το γραφείο ή τους μελετητές, ο χρόνος ανάθεσης, ο εγκεκριμένος προϋπολογισμός του έργου, η προεκτιμώμενη αμοιβή, η συμβατική αμοιβή επικαιροποιημένη και το ποσοστό συμμετοχής στην αμοιβή.

Στον πίνακα θα περιλαμβάνεται και αναγωγή του προϋπολογισμου σε σημερινές τιμές με τιμαριθμικό συντελεστή λ=51,37 (2ο τρίμηνο 2001).

3) Υπεύθυνες δηλώσεις του Ν.1599/86, στις οποίες θα αναφέρονται σε μορφή πίνακα οι μελέτες Δημοσίου, ΝΠΔΔ, ΟΤΑ, Δημοσίων Επιχειρήσεων και Οργανισμών Δημοσίου Συμφέροντος κάθε κατηγορίας, που εκπονήθηκαν την τελευταία πενταετία από τα μέλη της ομάδας μελετητών ή τα γραφεία μελετών, ο φορέας ανάθεσης, ο εγκεκριμένος προϋπολογισμός του έργου, η προεκτιμώμενη αμοιβή, η συμβατική αμοιβή επικαιροποιημένη, το ποσοστό συμμετοχής στην αμοιβή, ο χρόνος ανάθεσης και ο προβλεπόμενος χρόνος περάτωσης.

Στον πίνακα θα περιλαμβάνεται και αναγωγή του προϋπολογισμού σε σημερινές τιμές με τιμαριθμικό συντελεστή λ=51,37 (2ο τρίμηνο 20010.

στ) Υπεύθυνες δηλώσεις του Ν.1599/86, στις οποίες θα αναφέρονται σε μορφή πίνακα οι μελέτες κάθε κατηγορίας που εκπονούνται σήμερα από τους μελετητές ή τα γραφεία μελετών, ο εργοδότης, η προεκτιμώμενη αμοιβή, η συμβατική αμοιβή επικαιροποιημένη, το ποσοστό συμμετοχής στην αμοιβή, το εισπραχθέν μέχρι σήμερα ποσό αμοιβής, ο χρόνος ανάθεσης και ο προβλεπόμενος χρόνος περάτωσης. Η δήλωση αυτή αφορά τις μελέτες Δημοσίου, ΝΠΔΔ, ΟΤΑ, Δημοσίων Επιχειρήσεων και Οργανισμών Δημοσίου Συμφέροντος, για όλες τις κατηγορίες έργων ανεξάρτητα από τη χρονολογία ανάθεσης.

Στις μελέτες που εκπονούνται θα πρέπει να δηλωθούν και οι μελέτες που εκπονεί το γραφείο ή οι εταίροι του, για λογαριασμό εργολητών Δημοσίων Έργων στα πλαίσια εν ενεργεία εργολαβιών. Για τις μελέτες αυτές θα πρέπει να δηλωθεί ο προβλεπόμενος χρόνος περάτωσης, το ποσό που έχει εισπραχθεί και το υπολειπόμενο για είσπροξη ποσό.

ζ) Βιογραφικά σημειώματα των μελετητών ή του γραφείου μελετών με τα προσόντα και την εμπειρία τους σε ανάλογες μελέτες, καθώς κάθε άλλο στοιχείο που θα μπορούσε να βοηθήσει στη δημιουργία πλήρους εικόνος των δυνατοτήτων τους για την άρτια εκπόνηση της μελέτης. Ως αποδεικτικά στοιχεία εμπειρίας σε αντίστοιχες μελέτες νοούνται βεβαιώσεις υπηρεσιών, συμβάσεις ΔΠΥ, βεβαιώσεις αναδόχων - εργοδοτών που θα συνοδεύονται απαραιτήτως με αντίγραφα των αντιστοίχων Δ.Α.Π.Υ., εγκεκριμένοι λογαριασμοί πληρωμής από τη Διευθύνουσα Υπηρεσία, σύμφωνα με τη σχετική Εγκύκλιο του ΥΠΕΧΩΔΕ (31/6-10-1997).

Η επιτροπή επιλογής διατηρεί το δικαίωμα να καλέσει τους ενδιαφερόμενους για παροχή διευκρινίσεων, απόδειξης της ακρίβειας των υποβαλλόμενων στοιχείων, και συμπληρωματικών στοιχείων. Τα έξοδα δημοσίευσης της παρούσας και των πιθανών λοιπών επαναληπτικών προσκλήσεων θα βαρύνουν τον ανάδοχο της μελέτης, μόνο δε στην περίπτωση που για οποιοδήποτε λόγο η μελέτη θα ανατεθεί τελικώς θα βαρύνουν τον κύριο του έργου.

Για κάθε πρόσθετη πληροφορία οι ενδιαφερόμενοι μπορούν να απευθύνονται στα γραφεία της αναθέτουσας αρχής (όπου και

ΠΡΟΟΔΟΣ ΜΙΚΡΕΣ ΑΓΓΕΛΙΕΣ ΜΙΚΡΕΣ ΑΓΓΕΛΙΕΣ ΠΡΟΟΔΟΣ

ενοικιάσεις

ΕΝΟΙΚΙΑΖΕΤΑΙ γκαρσονιέρα επιπλωμένη, ενός δωματίου, λουτροκαμπινέ, με θέρμανση και ηλιακό θερμοσίφωνο, Πατρ. Αθηναγόρα 26 (Ανω Αγ. Γεώργιος). Πληρ. τηλ. 02410/76636 και 0977360107
1418-8/6

ΕΝΟΙΚΙΑΖΕΤΑΙ ανεξάρτητο διαμέρισμα ενός δωματίου, καθιστικό, κουζίνα και μπάνιο, πλήρως εξοπλισμένο. Πληροφορίες τηλ. 0241024205
5343-11/6

ΕΝΟΙΚΙΑΖΕΤΑΙ χώρος 100τ.μ. κατάλληλος για κατάστημα ή γραφείο επί της οδού Μαραθώνος 18, συνοικία Ροδίνι. Πληροφορίες τηλ. 0241073278 και 0932406638
5358-12/6

ΕΝΟΙΚΙΑΖΕΤΑΙ διαμέρισμα αποτελούμενο από δύο υπνοδωμάτια και λοιπών βοηθητικών χώρων, κατάλληλο και για επαγγελματική χρήση. Πληροφορίες τηλ. 02410/23688
5359-12/6

ΕΝΟΙΚΙΑΖΕΤΑΙ επιπλωμένο δωμάτιο με πολυκουζινάκι και ατομική τουαλέτα, Θεμ. Σοφούλη. Πληροφορίες τηλ. 02410/61221
5374-14/6

ΕΝΟΙΚΙΑΖΕΤΑΙ 4άρι διαμέρισμα 100τ.μ., με ηλιακό θερμοσίφωνα, στον α' όροφο (διόροφης οικοδομής) επί της Κυρήνης αριθ. 12 στη Ρόδο. Πληρ. τηλ. 02410/28727
5390-14/6

ΕΝΟΙΚΙΑΖΟΝΤΑΙ στούντιος επιπλωμένα, σε ήσυχη περιοχή της Ιαλυσού. Πληρ. κ. Μιχάλη, τηλ. 0945077678
5210-11/6

ΕΝΟΙΚΙΑΖΕΤΑΙ διαμέρισμα 120τ.μ. Πληροφορίες τηλ. 0241025151 και 0241021955 ώρες καταστημάτων, Ηρώων Πολυτεχνείου 5.
5348-11/6

ΕΝΟΙΚΙΑΖΕΤΑΙ μονοκατοικία 180τ.μ. στην περιοχή της Ιξιάς, με 3 υπνοδωμάτια, 2 μπάνια, σαλόνι και αποθήκη. Διαθέτει και χώρο στάθμευσης αυτοκινήτου και κήπο. Δεκτές και προτάσεις από πρακτορεία. Πληροφορίες τηλ. 91676 ή 73585
5335-14/6

ΕΝΟΙΚΙΑΖΕΤΑΙ οικία στα Ασγούρου για δύο άτομα, με δύο υπνοδωμάτια, κουζίνα και WC. Πληροφορίες τηλ. 02410/62290 κ. Καπηλίνο
5347-11/6

ΕΝΟΙΚΙΑΖΕΤΑΙ μικρό διαμέρισμα στην Κρεμαστή, με ένα υπνοδωμάτιο, σαλόνι, κουζίνα και μπάνιο, επιπλωμένο, σε ήσυχη περιοχή. Τηλ. 02410/91435 και 0945402153
5388-14/6

ΕΝΟΙΚΙΑΖΕΤΑΙ διαμέρισμα ανεξάρτητο, με αυλή, με δύο δωμάτια (χωλ, κουζίνα, μπάνιο, επιπλωμένο). Πληρ. τηλ. 02410/27314, 9π.μ.-5μ.μ. και 0946575037
5370-14/6

ΕΝΟΙΚΙΑΖΕΤΑΙ γκαρσονιέρα 35τ.μ., χωρίς έπιπλα, στο Καρακόνερο. Τηλ. 02410/61488 61288-16/6

ΕΝΟΙΚΙΑΖΟΝΤΑΙ 1) Αναψυκτήριο - καφετέρια εντός εμπορικού κέντρου όπου λειτουργεί τράπεζα - Εφορία και ΕΒΕΔ, λόγω αλλαγής εργασίας. Πληρ. κ. Εμμ. Κρανίδης - Μεσίτης Αστ. Συμβ. 27082 και 0944347405
Χ3233-9/6

ΕΝΟΙΚΙΑΖΕΤΑΙ ΑΠΟΘΗΚΗ 250τ.μ. στο Τζένιο ισόγεια χωρίς ράμπα - φωτεινή. Πληρ. κ. Εμμ. Κρανίδης - Μεσίτης Αστ. Συμβ. 27082 και 0944347405
Χ3233-9/6

ΕΝΟΙΚΙΑΖΕΤΑΙ οικία με τρία δωμάτια, επιπλωμένη, με τζάκι, στην Αρχίπολη. Πληροφορίες τηλ. 02410/27660 και 0977530591 κ. Χρυσάνθη Ανθή
5314-9/6

ΕΝΟΙΚΙΑΖΕΤΑΙ στην Κρεμαστή επί της οδού Παπαγιάννη 22 (απέναντι από το ραδιοφωνικό σταθμό Super Star) οροφοδιαμέρισμα καινούργιο, 70τ.μ., μ δύο υπνοδωμάτια, κουζινοτραπεζαρία, WC, πρώτου ορόφου, σε διώροφη οικοδομή, χωρίς κοινόχρηστα και συνδεδεμένο με το αποχετευτικό δίκτυο. Πληρ. τηλ. 02410/63082 και 0945046312
1440-14/6

ΕΝΟΙΚΙΑΖΕΤΑΙ διαμέρισμα με δύο υπνοδωμάτια, χωλ, σαλόνι, με τζάκι και δύο μπάνια. Πληροφορίες τηλ. 61628, 61937 και 0973401656
Χ3249-16/6

ΕΝΟΙΚΙΑΖΕΤΑΙ
κατάστημα 50τ.μ., 28ης Οκτωβρίου 50 - Ρόδος
Τηλ. 0945/436363 και 0945276152
ΓΔ-16/6

πωλήσεις

ΠΩΛΕΙΤΑΙ αγρός 2000τ.μ. στη Λαχανιά, κατάλληλος για εξοχικό σπίτι. Πληρ. Εμμ. Κρανίδης - μεσίτης Αστ. Συμβ. Τηλ. 27082 και 0944347405
Χ3299-13/6

ΠΩΛΕΙΤΑΙ οικόπεδο εντός σχεδίου πόλεως Ρόδου, 600τ.μ. Πληρ. Εμμ. Κρανίδης - μεσίτης Αστ. Συμβ. Τηλ. 27082 και 0944347405
Χ3299-13/6

ΠΩΛΕΙΤΑΙ αγρός 4300τ.μ. στα Κοσκινού με ωραία θέα. Πληρ. Εμμ. Κρανίδης - μεσίτης Αστ. Συμβ. Τηλ. 27082 και 0944347405
Χ3299-13/6

ΠΩΛΕΙΤΑΙ αγρός 4000τ.μ. στα Κοσκινού, κατάλληλος για κατοικία και άλλες χρήσεις, αξίας μόνον 18.000.000. Πληρ. Εμμ. Κρανίδης - μεσίτης Αστ. Συμβ. Τηλ. 27082 και 0944347405
Χ3299-14/6

ΠΩΛΟΥΝΤΑΙ γουρουνόπουλα για πάχυνση, χοιρομητέρες ετοιμόγεννες, πρωτόγεννες. Πληροφορίες τηλ. 0977721352 και 02410/92319
5345-11/6

ΠΩΛΕΙΤΑΙ κτήμα στην Παστίδα, 800 μέτρα από τον κεντρικό, 10 στρέμματα μόνο 16.000.000 δρχ. Πληροφορίες τηλ. 0946293136
5327-11/6

ΠΩΛΟΥΝΤΑΙ μεταχειρισμένα έπιπλα σπιτιού (παπουτσοθήκη, βιβλιοθήκη συναρμολογούμενη, σιδεράστρα, ντουλάπι κουζίνας). Πληροφορίες τηλ. 0945313624
5377-14/6

ΠΩΛΕΙΤΑΙ από τον ιδιοκτήτη μονοκατοικία στους σοβάδες σε 1 στρέμμα οικόπεδο στην περιοχή Ασγούρου, με πανοραμική θέα στη θάλασσα. Τηλ. 0944647163
5228-9/6

ΠΩΛΕΙΤΑΙ οικόπεδο εντός σχεδίου πόλεως Ρόδου 600τ.μ. Πληρ. Εμμ. Κρανίδης - μεσίτης Αστ. Συμβ. Τηλ. 27082 και 0944347405
Χ3233-12/6

ΠΩΛΕΙΤΑΙ αγρός 4300 τ.μ. στα Κοσκινού με ωραία θέα. Πληρ. Εμμ. Κρανίδης - μεσίτης Αστ. Συμβ. Τηλ. 27082 και 0944347405
Χ3233-12/6

ΠΩΛΕΙΤΑΙ γραφείο 40 τμ. κοντά στην Ολυμπιακή. Πληρ. Εμμ. Κρανίδης - μεσίτης Αστ. Συμβ. Τηλ. 27082 και 0944347405
Χ3299-13/6

ΠΩΛΕΙΤΑΙ γραφείο 37τ.μ. επί της οδού Εθελ. Δωδ/σιων. Πληρ. Εμμ. Κρανίδης - μεσίτης Αστ. Συμβ. Τηλ. 27082 και 0944347405
Χ3299-13/6

ΠΩΛΕΙΤΑΙ διαμέρισμα (3άρι) 87τ.μ. 20 ετών, πλησίον Θέρμαι αξίας 30.000.000, 88.041 ευρώ. Πληρ. Εμμ. Κρανίδης - μεσίτης Αστ. Συμβ. Τηλ. 27082 και 0944347405
Χ3299-13/6

ΠΩΛΕΙΤΑΙ μονόροφη κατοικία με υπόγειο 270τ.μ. έκαστος όροφος, σε 4500τ.μ. αγρό που βρίσκεται σε ύψωμα, με ωραία θέα, στην Παστίδα. Το κτίριο είναι στα μπετά. Πληρ. Εμμ. Κρανίδης - μεσίτης Αστ. Συμβ. Τηλ. 27082 και 0944347405
Χ3299-13/6

ΠΩΛΕΙΤΑΙ νυκτερινό κέντρο στο Φαληράκι, νόμιμο κτίριο σε 1000τ.μ. επιφάνεια. Πληρ. Εμμ. Κρανίδης - μεσίτης Αστ. Συμβ. Τηλ. 27082 και 0944347405
Χ3299-13/6

ΠΩΛΕΙΤΑΙ μονοκατοικία στο Γεννάδι, 300μ. από τη θάλασσα, εντός αγρού 4000τ.μ. Πληρ. Εμμ. Κρανίδης - μεσίτης Αστ. Συμβ. Τηλ. 27082 και 0944347405
Χ3299-13/6

ΕΥΚΑΙΡΙΕΣ! Πωλούνται στην Ιαλυσό Ρόδου δύο οικόπεδα των 4500 και 5000τ.μ. εντός ζώνης, άρτια και οικοδομήσιμα, πίσω από το σούπερ μάρκετ Βερόπουλος. Επίσης πωλείται πανσιόν κοντά στη θάλασσά, στην Ιαλυσό, 9 τρίκλινων δωματίων, πλήρως εξοπλισμένα με δικαίωμα ανέγερσης α' ορόφου 100τ.μ. Πληροφορίες τηλ. 92458
5354-30/6

ΠΩΛΕΙΤΑΙ κατάστημα 130τ.μ., επί της οδού Αθηνών, καινούργιο και ελεύθερο μίσθωσης. Πληροφορίες Εμμ. Κρανίδης - Μεσίτης Αστ. Συμβ. 27082 και 0944347405
Χ3299-13/6

ΠΩΛΕΙΤΑΙ ή ΕΝΟΙΚΙΑΖΕΤΑΙ κατάστημα 105τ.μ., με ημιυπόγειο 105 τ.μ., στο Καρακόνερο, επί της λεωφόρου Καλλιθέας. Πωλείται 121 τ.μ. διαμέρισμα και 124 τ.μ. στο Καρακόνερο. Πληροφορίες τηλ. 0944373008
5399-16/6

ΠΩΛΟΥΝΤΑΙ στ' Αφάντου δύο ισόγειες κατοικίες 75τ.μ., μέσα στον οικισμό σε οικόπεδο 470τ.μ. Τηλ. 02410/26116
5376-14/6

ΠΩΛΕΙΤΑΙ στο Γεννάδι οικόπεδο άρτιο και οικοδομήσιμο 1000μ., με θέα τη θάλασσα, λίγο μετά το χωριό. Τιμή 5.500.000. Τηλ. 23815 - 78275 και κιν. 0945888501
5391-14/6

ΠΩΛΕΙΤΑΙ 40τ.μ. κατάστημα επί της οδού Αταβύρου, έχει ύψος 5 μ. και υπόγειο45τ.μ. στη μοναδική τιμή των 13.000.000 δρχ. ή 38,15 ευρώ. Πληροφορίες Εμμ. Κρανίδης - Μεσίτης Αστ. Συμβ. 27082 και 0944347405
Χ3299-13/6

ΠΩΛΟΥΝΤΑΙ
από ιδιοκτήτη τρεις μεζονέτες 195τ.μ. η κάθε μία, ισόγειος, όροφος και σοφίτα, με πολύ ωραία θέα, σε φανταστικές τιμές στα Κοσκινού.
Τηλ. 02410/76035 και 0944775999
5290-16/6

ΠΩΛΟΥΝΤΑΙ
Α) Κτήμα 16.400 τ.μ. περιοχή Μαχάνης στο Κανδυλί, τεμαζίεται στα τέσσερα κατάλληλο για βίλες. Τιμή 6000 δρχ. το μέτρο
Β) Κτήμα 4600τ.μ. στα Κοσκινού με τρομερή θέα. Κατάλληλο για μία ή δύο βίλες. Τιμή 30.000.000 δρχ.
Γ) Ακίνητο μέσα στα Τριάντα που αποτελείται. Από μία υπόγεια αποθήκη 50τ.μ. Ενα κατάστημα 50τ.μ., μια γκαρσονιέρα 50τ.μ. και ένα οροφοδιαμέρισμα 100τ.μ. Τιμή όλα αυτά μαζί 45.000.000 δρχ. μόνο
Δ) Διαμέρισμα τριάρι στη Ρόδο, οδός Αναστασιάδη μεταχειρισμένο μόνο 23.000.000 δρχ.
ΠΡΟΛΑΒΕΤΕ ΕΥΚΑΙΡΙΑ!!!
Τηλ. κ. Καργάκο Νίκο, Θεμ. Σοφούλη 59, τηλ. 30397 - 0946049179
5331-19/6

ΠΩΛΕΙΤΑΙ
'Η ΕΝΟΙΚΙΑΖΕΤΑΙ
επιχείρηση ψησταριά - εστιατόριο, 160τ.μ., εξοπλισμένη, με θέα τη θάλασσα, δίπλα στο σούπερ μάρκετ Βερόπουλος, στο εμπορικό κέντρο Πανάγου. Πελατεία εξασφαλισμένη, λόγω φόρτου εργασίας.
Τηλ.02410/21137 κ. Ειρήνη
5251-9/6

ΠΩΛΟΥΝΤΑΙ
ελαφρώς μεταχειρισμένα αυτοκίνητα:
1) Mercedes 309, ψυγείο - συντήρηση
2) Mitsubishi 1300 4Χ4 (κλειστό φορτηγό)
Πληροφορίες τηλ. 62171-65171
3321-30/6

μηχανοκίνητα

ΠΩΛΕΙΤΑΙ VW πουλμάκι εννέα θέσεων 2000 c.c., αμόλυβδη, model 1993. Πληρ. κ. Σταυρούλα Καπούλα τηλ. 02410/34442
5286-18/6

ΠΩΛΕΙΤΑΙ αυτοκίνητο μάρκας FIAT POLONEZ, σε καλή κατάσταση και συμφέρουσα τιμή. Πληροφορίες τηλ. 02410/67124
5337-11/6

ΠΩΛΕΙΤΑΙ
MERCEDES E 200, 2000c.c, μοντέλο 1990, 94000 χλμ., σε άριστη κατάσταση (ηλεκτρικά παράθυρα, ABS, A/C, ραδιοκασετόφωνο, συναγερμός) λόγω αναχωρήσεως στο εξωτερικό.
Πληρ. τηλ. 02410/32766
απογευματινές ώρες
5380-16/6

ΠΩΛΟΥΝΤΑΙ ΛΕΩΦΟΡΕΙΑ
από 11 έως 25 θέσεις, εισαγωγής, υπερπολυτελείας και σε τέλεια μηχανική κατάσταση. Επίσης και μικρά λεωφορεία, με μηχανισμό ανύψωσης για άτομα με κινητικά προβλήματα.
Τηλ. 0310/516314 ή 0944544336, Θεσσαλονίκη
ΓΔ-30/6

μαθήματα

ΑΝΑΚΟΙΝΩΣΗ
ΚΑΛΟΚΑΙΡΙΝΑ ΜΑΘΗΜΑΤΑ
*** Computer ***
PROGRAM COMPUTER
ΕΓΓΡΑΦΕΣ ** ΤΩΡΑ **
Τμήματα για:
Παιδιά - Ενήλικες
Αρχάριους - Μαθητές
Επαγγελματίες
Ανεύρεση Εργασίας
ΠΑΡΕΧΕΤΑΙ ΒΕΒΑΙΩΣΗ
Διδάσκει πτυχιούχος Πανεπιστημίου Αμερικής
ΜΑΝΩΛΗΣ Ι. ΣΟΦΙΛΛΑΣ
Κοδριγκτώνος 91
Τηλ. (02410) 31761
www.dodekanisa.net
X3297-30/6

ΓΕΡΜΑΝΙΚΑ ΜΟΝΟ ΣΕ 30 ΜΕΡΕΣ (1-30 Ιουνίου) Για ΜΑΘΗΤΕΣ και Ενηλικες Στο ΣΙΜΟΥΛΑΤΑΝ Με Τη Μεθοδο Σιμουλατάν Απο τον ΝΤΟΚΤΟΡ ΤΕΟ
Η ΕΥΚΑΙΡΙΑ ΓΙΑ ΜΑΘΗΤΕΣ:
ΒΓΑΖΟΥΝ α) Σε 22 Επ. Μερες Και β) στη Μιση Τιμη Μια Ολοκληρη Σχολικη Χρονια Και Εγγραφονται Το Σεπτεμβριο Στη 2α Ταξη
ΔΕΝ ΠΛΗΡΩΝΕΤΕ ΠΡΙΝ ΠΕΙΣΘΕΙΤΕ
Πληροφορίες: 02410-32272 & 0944-138510

ΟΔΗΓΟΣ - ΠΩΛΗΤΗΣ!
ΖΗΤΕΙΤΑΙ ΑΠΟ ΕΤΑΙΡΙΑ ΔΙΑΝΟΜΩΝ
ΑΠΑΡΑΙΤΗΤΑ ΠΡΟΣΟΝΤΑ:
- ΔΙΠΛΩΜΑ Γ' ΚΑΤΗΓΟΡΙΑΣ
- ΗΛΙΚΙΑ ΕΩΣ 35 ΕΤΩΝ
Για περισσότερες πληροφορίες επικοινωνήστε μαζί μας στο Τηλ. 02410 69 442 ή 0937593312
5278-9/6

ΑΠΟ ΤΟ ΠΟΛΥΚΑΤΑΣΤΗΜΑ ΠΑΠΠΟΥ ΖΗΤΟΥΝΤΑΙ
Α. ΠΡΟΙΣΤΑΜΕΝΟΣ /Η ΓΙΑ ΤΟ ΤΜΗΜΑ ΤΡΟΦΙΜΩΝ Β. ΠΩΛΗΤΡΙΕΣ
ΠΛΗΡΟΦΟΡΙΕΣ ΤΗΛ. 02410/24286 - 20127
X3309-30/6

ΟΙΚΟΔΟΜΙΚΕΣ-ΤΕΧΝΙΚΕΣ ΕΜΠΟΡΙΚΕΣ-ΕΠΙΧΕΙΡΗΣΕΙΣ
ΑΦΟΙ ΑΣΒΕΣΤΗ Ο.Ε.
Κ. Τσαλδάρη 26-Ρόδος
32809-74326
ΠΩΛΟΥΝΤΑΙ
● ΔΙΑΜΕΡΙΣΜΑΤΑ
υπερλούξ διαφόρων διαστάσεων
ΕΓΓΥΗΣΗ
Η ΠΟΛΥΕΤΗΣ ΠΕΙΡΑ ΜΑΣ
X3289-30/6

ΠΩΛΟΥΝΤΑΙ
ΑΠΟ ΤΟΝ ΑΝΑΣΤΑΣΙΟ ΑΤΣΙΔΗ
1) Διαμερίσματα, σε νέα 4όροφη οικοδομή, 119 τ.μ., στην οδό Παρθενόπης, στο Αραπάκι.
2) Διαμερίσματα 148 τ.μ., 98 τ.μ., 94 τ.μ. και 82,50 τ.μ., στην οδό Κωνσταντινίδη, στο Ζέφυρος.
Τα παραπάνω διαμερίσματα είναι πολυτελούς κατασκευής και διαθέτουν θέση στάθμευσης, αποθήκη και αυτόνομη θέρμανση.
3) Μονοκατοικίες στην Ιαλυσό 140 τ.μ., οδό Μυκηνών.
ΠΛΗΡΟΦΟΡΙΕΣ
ΑΝΑΣΤΑΣΙΟΣ ΑΤΣΙΔΗΣ
ΣΤΕΦΑΝΟΥ ΚΑΖΟΥΛΗ 74
Τηλ. 02410 28616
X3294-30/6

ΕΥΚΑΙΡΙΑ ΣΤΑΔΙΟΔΡΟΜΙΑΣ
ΣΤΙΣ ΠΩΛΗΣΕΙΣ
Εταιρία με ηγετική θέση στο χώρο της στην ελληνική αγορά
ΖΗΤΕΙ ΠΩΛΗΤΗ/ΤΡΙΑ
για να στελεχώσει το τμήμα της στη Ρόδο.
Ο ΚΑΤΑΛΛΗΛΟΣ ΑΝΘΡΩΠΟΣ
Απόφοιτος Λυκείου
Ηλικία έως 28 ετών
Κάτοχος άδειας οδήγησης αυτοκινήτου
Εκπληρωμένες στρατιωτικές υποχρεώσεις (για τους άνδρες)
Δυναμική και ευχάριστη προσωπικότητα με ικανότητες επικοινωνίας
ΠΡΟΣΦΕΡΟΝΤΑΙ
Ελκυστικός μισθός αναλόγως προσόντων
Αυτοκίνητο εταιρίας
Αριστο εργασιακό περιβάλλον
Αν ενδιαφέρεστε γι αυτή την ευκαιρία απασχόλησης σας παρακαλούμε να στείλετε τα βιογραφικά σας σημειώματα στο FAX: 02410/69452 ή να επικοινωνήσετε με το τηλ. 02410/69450
1902-15/6

ΕΝΟΙΚΙΑΖΟΝΤΑΙ
1) 2όροφο κτίριο στην Π. Πόλη, κοντά στο ρολόϊ, κατάλληλο για εστιατόριο - καφετέρια
2) Κατάστημα - εστιατόριο με πλήρες εξοπλισμό δίνεται με τη σεζόν στην Π. Πόλη
3) Καφετέρια με αυλή κοντά στο Γκραντ Hotel σε λειτουργία
Πληροφορίες ΕΜΜΑΝΟΥΗΛ ΚΡΑΝΙΔΗΣ
Τηλ. 27082 - 26476, 0944347405
X3299-30/6

ΤΟ ΚΑΜΑΚΙ
ΔΕΚΑΠΕΝΘΗΜΕΡΗ ΠΟΛΙΤΙΚΗ - ΣΑΤΙΡΙΚΗ - ΑΠΟΚΑΛΥΠΤΙΚΗ ΕΦΗΜΕΡΙΔΑ ΤΗΣ ΔΩΔΕΚΑΝΗΣΟΥ
Πολιτική, σατιρική, αποκαλυπτική εφημερίδα της Δωδεκανήσου
«Το Καμάκι»
• **Κυκλοφορεί κάθε 1η και 15 στα περίπτερα**
• **Αποκαλύπτει, σατιρίζει, ερευνά και σχολιάζει..**
«Το Καμάκι»
...δροσιά στην ενημέρωση
• Ζητείστε το στα περίπτερα
Συνδρομητές... ευπρόσδεκτοι
***
Εθνικής Αντιστάσεως 65 - 2ος όροφος
Τηλέφωνα - FAX: 02410 - 70130, 70131
ΓΔ-30/6

ΠΩΛΟΥΝΤΑΙ
από τον ιδιοκτήτη
ετοιμοπαράδοτα διαμερίσματα σε 3όροφη οικοδομή, αποτελούμενη από 6 διαμερίσματα των 116 τ.μ. επί της οδού Αποστόλου Παύλου αρ. 89 πολυτελούς κατασκευή. Επίσης διαθέτει το καθένα αποθήκη και θέση στάθμευσης, ηλιακό συλλέκτη και αυτόνομη θέρμανση για το καθένα.
Πληροφορίες τηλ.02410/27862 - 02410/27520
5301-16/6

ΑΓΟΡΑ ΑΥΤΟΚΙΝΗΤΩΝ
Η πώληση και η ανταλλαγή των μεταχειρισμένων αυτοκινήτων - οι διαδικασίες και τα έξοδα μεταβιβάσεως για μας είναι μια απλή διαδικασία
ΚΑΙ ανταλλάσσουμε
ΚΑΙ αγοράζουμε
το παλιό σας αυτοκίνητο
ΑΜΕΣΩΣ
Πληροφορίες τηλ 02410/68013
ΧΛ-30/6

Η 3Τ Α.Ε.Β.Ε. (ΤΟΥΟΤΑ ΡΟΔΟΥ) ΖΗΤΕΙ
1) ΥΠΕΥΘΥΝΟ ΥΠΟΔΟΧΗΣ ΣΥΝΕΡΓΕΙΟΥ
2) ΠΩΛΗΤΗ ΑΝΤΑΛΛΑΚΤΙΚΩΝ
3) ΥΠΕΥΘΥΝΟ ΓΡΑΦΕΙΟΥ ΕΝΟΙΚΙΑΣΕΩΝ
Οι ενδιαφερόμενοι θα πρέπει να έχουν:
Α) Προϋπηρεσία απαραίτητη
β) Εκπληρωμένη στρατιωτική θητεία
Γ) Δίπλωμα οδήγησης
Για περισσότερες πληροφορίες τηλεφωνήστε στο 02410/68000
ΧΛ-30/6

ΠΩΛΟΥΝΤΑΙ
ΜΟΝΟ ΑΠΟ ΤΟ ΓΡΑΦΕΙΟ ΜΑΣ
1) Διαμέρισμα 4άρι καινούργιο, ακριβώς απέναντι από τη θάλασσα, μεγάλες βεράντες, καταπληκτική θέα
2) Διαμέρισμα 4άρι μεταχειρισμένο, σε πολύ καλή τοποθεσία στο Νιοχώρι και πολύ καλή τιμή
3) Οικόπεδο 680τ.μ. σε καλή τοποθεσία εντός πόλεως
4) Ετοιμοπαράδοτο 4άρι επί της Παύλου Μελά
5) Ισόγεια οικία επί της Ηρ. Πολυτεχνείου με μεγάλη πρόσοψη κατάλληλη για κατοικία, ιατρείο, δικηγορικό γραφείο, κλπ. Καταπληκτική περίπτωση
6) Μεζονέτα σε μπετά κοντά σε θάλασσα, πλησίον πόλεως και με οικόπεδο 2 στρέμματα περίπου
7) Διαμέρισμα στο Νιοχώρι (γωνιακό) σε μπετά, 100, 200, 120τ.μ., πολύ καλή τοποθεσία, φανταστική περίπτωση
8) Επί της λεωφόρου Ρόδου - Λίνδου, υπόγειο με ράμπα, 480τ.μ. και 1ος οροφος 480 τ.μ.
9) Στην περιοχή Ασγούρου 1200τ.μ., κατάλληλο για ο,τιδήποτε επιχείρηση
10) Διαμερίσματα 2, 3, 4 δωματίων, μεζονέτες, οικόπεδα, κτήματα, αποθήκες, κλπ.
Ο,τιδήποτε θέλετε να πουλήσετε ή να εκτιμήσετε, ελάτε σε μας. Η μεγάλη μας πείρα, το παλαιότερο γραφείο στη διάθεσή σας
Γ. ΝΕΟΦΥΤΟΥ
ΔΗΜ. ΘΕΟΔΩΡΑΚΗ 40 - ΤΗΛ. 20989 - 21434
X3291-30/6

ΠΡΟΟΔΟΣ ΜΙΚΡΕΣ ΑΓΓΕΛΙΕΣ ΜΙΚΡΕΣ ΑΓΓΕΛΙΕΣ ΠΡΟΟΔΟΣ

διάφορα

ΣΧΟΛΗ ΟΔΗΓΩΝ
ΚΟΥΣΗ ΠΑΝΤΕΛΗ

- ΔΙΠΛΩΜΑΤΑ
- ΕΡΑΣΙΤΕΧΝΙΚΑ
- ΕΠΑΓΓΕΛΜΑΤΙΚΑ
- ΜΟΤΟΣΙΚΛΕΤΑΣ
- ΜΑΘΗΜΑΤΑ ΘΕΩΡΗΤΙΚΗΣ ΔΙΔΑΣΚΑΛΙΑΣ



-Επεκτάσεις όλων των κατηγοριών
-Αναθεωρήσεις ληγμένων αδειών
-Μετατροπές ξένων αδειών σε ελληνικές

Οδός Βαλαωρίτου 9
(έναντι HOTEL SEMIRAMIS ΠΙΣΩ ΑΠΟ ΤΟ ΠΑΛΑΙΟ ΝΟΣΟΚΟΜΕΙΟ
e-mail: *koysisp@internet.gr*

ΕΚΠΑΙΔΕΥΤΙΚΟ ΑΥΤΟΚΙΝΗΤΟ:
TOYOTA YARIS 1300 cc AIR CONDITIONED
(ΠΡΟΣΟΧΗ): ΜΑΘΗΜΑΤΑ
α. Μοτοσικλέτας μεγάλου κυβισμού από 125 cc έως ανεξαρτήτου
β. Μοτ/τας έως 125 cc
γ. Μοτοποδηλάτου 50 cc
Διαθέτουμε επίσης κι αυτόματες μοτοσικλέτες 125 cc
Πληρ. τηλ.
29157-73820-94777
ΚΑΙ ΑΝΑ ΠΑΣΑ ΣΤΙΓΜΗ ΣΤΑ ΚΙΝΗΤΑ τηλ.
0944/511313-0944/203343
Στην κατηγορία ανεξαρτήτου κυβισμού η εκπαίδευση γίνεται με μοτοσικλέτα 500 cc
Παραλαβή των μαθητών μας και από τις οικίες τους
"Η σωστη και μεθοδική εκπαίδευση στα σύγχρονα οχήματά μας, βάζει γερά θεμέλια για τη δημιουργία ενός καλού νέου οδηγού"
T142-15/6

ΠΡΟΣΟΧΗ
Στη σχολή μας παραδίδονται και μαθήματα θεωρητικής διδασκαλίας

ΜΟΝΩΣΕΙΣ



21 ΧΡΟΝΙΑ!

ΑΡΧΩΝ ΣΑΜΑΡΤΖΗΣ
ΤΗΛ. 23030-32054-20021
X3284-30/6

ΦΑΡΜΑΚΙΔΗΣ ΕΥΣΤΑΘΙΟΣ
ΤΑΠΗΤΟΚΑΘΑΡΙΣΤΗΡΙΟ
WASH AND CARE
Συνδυάσαμε την πολυετή πείρα μας και τα εκσυγχρονισμένα μηχανήματα καθαρισμού για τη φροντίδα, καθαρισμό και φύλαξη πάσης φύσεως χαλιών και μοκετών.
Εμπιστευτείτε μας για άριστα αποτελέσματα!!!
Εγγυητές οι πελάτες μας
Πληρ. τηλ. 0241068189
5ο χλμ. Ρόδου - Λίνδου 237 (δίπλα από τα ελαστικά ΚΑΣΑΠΗ)
5136-20/6

ΥΔΡΑΥΛΙΚΑ - ΚΑΛΟΡΙΦΕΡ
Γιάννης - ο - Ατλάσης -
ΑΝΑΚΑΙΝΙΣΕΙΣ - ΣΥΝΤΗΡΗΣΕΙΣ
Τηλ. 29898 - 64972
κιν. 0973610779
5238-30/6

ΥΔΡΑΥΛΙΚΟΣ
ΑΝΑΛΑΜΒΑΝΟΥΜΕ πάσης φύσεως υδραυλικές εργασίες μικρές και μεγάλες **κ. ΔΗΜΗΤΡΗΣ**
- **ΕΓΚΑΤΑΣΤΑΣΕΙΣ ΥΔΡΕΥΣΗΣ - ΘΕΡΜΑΝΣΗΣ**
- **ΚΑΛΟΡΙΦΕΡ - ΗΛΙΑΚΑ**
- Σύνδεση με το αποχετευτικό της ΔΕΥΑΡ.
- ΑΠΟΦΡΑΞΕΙΣ με ηλεκτροκίνητο μηχάνημα.

Συντηρήσεις
ΣΑΟΥΝΑ ΦΙΝΛΑΝΔΙΑΣ
Χειροποίητες υγιεινές



σε όλες τις διαστάσεις με τις σωστές προδιαγραφές από έμπειρο προσωπικό για βίλες - διαμερίσματα - ξενοδοχεία - γυμναστήρια
Τηλ. 0241090230 και κινητό 0944344911
5272-30/6

ζητήσεις

ΚΥΡΙΑ αλλοδαπή ζητάει εργασία ως οικιακή βοηθός ή για να προσέχει μικρά παιδιά ή ηλικιωμένους, με άδεια παραμονής και εργασίας. Πληρ. τηλ. 0945120983
5280-8/6

ΖΗΤΕΙΤΑΙ πεπειραμένη πωλήτρια για τουριστικό κατάστημα. Απαραίτητα αγγλικά. Πληροφορίες τηλ. 0944476338
5078-13/6

ΑΠΟ ΠΛΥΝΤΗΡΙΑ ιματισμού ζητούνται: 1) εργάτες οδηγοί με δίπλωμα γ' κατηγορίας και 2) άνδρες και γυναίκες για να εργαστούν στο εν λόγω πλυντήριο. Τηλ. 0241092743, 8π.μ.-4μ.μ.
5129-12/6

ΖΗΤΕΙΤΑΙ πεπειραμένη πωλήτρια για απογευματινή απασχόληση σε τουριστικό κατάστημα στην Π. Πόλη. Τηλ. 02410/24974
5328-9/6

ΖΗΤΟΥΝΤΑΙ 2 βοηθοί για fast food για βραδυνή εργασία στο Φαληράκι. Πληροφορίες τηλ. 02410/85727 και 0977/879234
1428-12/6

ΖΗΤΕΙΤΑΙ σερβιτόρος πεπειραμένος για να εργαστεί σε εστιατόριο στην Π. Πόλη. Πληροφορίες τηλ. 02410/25549 και 0938311279
5365-14/6

ΖΗΤΕΙΤΑΙ υπάλληλος για γραφείο ενοικιάσεως αυτοκινήτων με δίπλωμα οδήγησης και γνώσεις αγγλικών. Σπαστό ωράριο. Πληροφορίες τηλ. 02410/68120
5242-30/6

ΖΗΤΕΙΤΑΙ οδηγός με δίπλωμα επαγγελματικό γ' κατηγορίας για τροφοδοσία κατ/κών προϊόντων. Τηλ. 02410/69890
5378-14/6

ΝΕΑΡΗ ΑΓΓΛΙΔΑ ζητάει εργασία. ENGLISH YONG LADY SEEK'S WORK. Tel. 0944258973
5397-18/6

ΑΠΟ ΖΑΧΑΡΟΠΛΑΣΤΕΙΟ - Σνακ Μπαρ στο Μαντράκι, ζητούνται: 1) Σερβιτόρος έμπειρος, 2) Ατομο δραστήριο για ημιαπασχόληση με σχετική εμπειρία σε μπουφέ. Πληρ. τηλ. 22331
T890-14/6

ΖΗΤΟΥΝΤΑΙ
Από το ξενοδοχείο CASTELLA DI RODI
1) κοπέλα υπάλληλος για να εργαστεί σε σνακ μπαρ, με προϋπηρεσία και γνώσεις αγγλικών απαραίτητα και
2) υπάλληλος για να εργαστεί στη ρεσεψιόν με γνώσεις κομπιούτερ και αγγλικά
Πληροφορίες τηλ. 02410/64834
8π.μ.-5μ.μ.
κ. Κακλιού
5392-16/6

ΖΗΤΟΥΝΤΑΙ
κοπέλες για πωλήτριες σε κατάστημα με ρούχα και παπούτσια.
Πληροφορίες τηλ. 02410/64356
X3319-30/6

ΖΗΤΕΙΤΑΙ
κυρία ή κύριος έως 30 ετών που να γνωρίζει από snak bar, ώρες 11π.μ.- 5μ.μ. για να εργαστεί εντός ξενοδοχείου στην Καλλιθέα.
Τηλ. 0932625353
5333-9/6

ΑΠΟ ΕΠΙΧΕΙΡΗΣΗ ΕΜΠΟΡΙΑΣ ΠΟΤΩΝ
ΖΗΤΕΙΤΑΙ
ΟΔΗΓΟΣ
Πληροφορίες τηλ. 02410/65171 - 62171
3321-30/6

ΤΟ ΠΡΑΚΤΟΡΕΙΟ ΔΙΑΝΟΜΗΣ ΤΥΠΟΥ «ΕΥΡΩΠΗ»
ΖΗΤΕΙ
ΟΔΗΓΟ - ΥΠΑΛΛΗΛΟ
με επαγγελματικό δίπλωμα οδήγησης
Πληροφορίες τηλ. 68797
ΓΔ-9/6

Η ΕΤΑΙΡΙΑ ΛΕΥΚΩΝ ΕΙΔΩΝ ΕΙΣΑΓΩΓΗΣ «ΑΠΟΨΙΣ ΕΝ ΤΩ ΚΑΤΟΙΚΕΙΝ»
ΖΗΤΑ
πεπειραμένους πωλητές - τριες για τη νήσο Ρόδου ή και γενικότερα για το νομό Δωδ/σου. Ποσοστά - μπόνους.
Τηλ 0944908236, κ. Μακράκη
5321-16/6

ΖΗΤΕΙΤΑΙ
ΓΥΜΝΑΣΤΗΣ Ή ΓΥΜΝΑΣΤΡΙΑ για πλήρη ή μερική απασχόληση σε γυμναστήριο.
Μισθός ικανοποιητικός και ασφάλιση.
Πληροφορίες τηλ 0241098037
807-13/6

ΑΠΟ ΕΣΤΙΑΤΟΡΙΟ Α' ΚΑΤΗΓΟΡΙΑΣ
ΖΗΤΟΥΝΤΑΙ
Ντεμί σερβιτόρος με προϋπηρεσία στο α λα καρτ και με γνώσεις στο σέρβις. Αποκλείονται αλλοδαποί.
Πληροφορίες
καθημερινά από 12-3 εστιατόριο INTERNATIONAL (ΔΙΕΘΝΕΣ) οδός Κω, έναντι Καζίνο Ρόδου
5369-14/6

ΖΗΤΕΙΤΑΙ
υπάλληλος που να έχει γνώσεις λογιστικής (σύστημα EUROFASMA) για απογευματινή απασχόληση
Πληροφορίες τηλ. 0977986489
X3308-30/6

ΖΗΤΕΙΤΑΙ
δεσποινίς ή κυρία, να εργασθεί ως υπάλληλος γραφείου, γνωρίζοντας άπταιστα την αγγλική γλώσσα κι έχοντας γνώσεις Η/Υ. Ωράριο πρωινό και συνεχές.
Πληροφορίες από 9.00π.μ. έως 14.00 μ.μ. στο τηλέφωνο **66698**
X3324-14/6

ΚΥΡΙΑ
με πείρα, δίνει συμβουλές με καφέ.
Ζητείστε την κ. Πόπη στα τηλ. 0241025541 και κινητό 0946234492
5297-8/6

ΖΗΤΕΙΤΑΙ
υπάλληλος για εμπορικό κατάστημα, σπαστό ωράριο, ηλικίας 16-20 ετών, αγόρι ή κορίτσι, να οδηγεί μηχανάκι.
Πληροφορίες τηλ.32225
5363-13/6

ΖΗΤΟΥΝΤΑΙ
Από τους αποκλειστικούς αντιπροσώπους της MERCEDES - BENZ αδελφών Χατζημιχάλη
1) Νέος ή νέα για να εργαστεί στο τμήμα πωλήσεων αυτοκινήτου
2) Νέοι για να εργασθούν ως βοηθοί στο συνεργείο αυτοκινήτου.
ΔΕΝ είναι απαραίτητη η εκπλήρωση των στρατιωτικών υποχρεώσεων
Πληροφορίες τηλ. 02410/62941
κ. Λουκά Καρανίκη
X3325-15/6

ΔΙΑΜΕΡΙΣΜΑ «ΠΡΟΒΟΛΗΣ»
ΠΩΛΕΙΤΑΙ
ΔΙΑΜΕΡΙΣΜΑ Ε=126 τ.μ., β' όροφος
επί της οδού Αμμοχώστου, κατάλληλο για κάθε χρήση.
Πληροφορίες : (μόνο σε επώνυμους)
« TOP PROPERTIES»
κ. ΓΕΩΡΓΙΟ ΠΙΠΙΝΟ - ΤΗΛ. 23895 & 0944676003
4914-9/6

ΠΩΛΟΥΝΤΑΙ
1) 80 τ.μ. διαμέρισμα 4ου ορόφου, καινούργιο στη μοναδική τιμή των 28.000.000 μόνο μετρητοίς και χωρίς δάνειο, στην περιοχή της Ανάληψης
2) Καταστήματα από 125τ.μ. ώς 400τ.μ., σε καινούργιο κτίριο στην Ανάληψη
3) Διαμερίσματα των 2 και 3 υπνοδωματίων, καινούργια, στην Ανάληψη (Αννης Μαρίας - Ροδίνι)
Πληροφορίες τηλ. 27082 - 26476, 0944347405
κ. ΕΜΜΑΝΟΥΗΛ ΚΡΑΝΙΔΗΣ,
ώρες γραφείου
X3299-30/6

Αποδράστε στη γραφική Σύμη στην ηρεμία και το φιλόξενο περιβάλλον του ξενοδοχείου μας
PEDI BEACH
Με πρωινό, μπουφέ 45 ευρώ το δίκλινο (ίδια τιμή με πέρυσι 45 ευρώ για μία νύχτα. Πάνω από μία ημέρα έκπτωση 20%) και το παιδί δωρεάν
Για κρατήσεις τηλέφωνο 02460/71981 -telefax 71982
E-mail: alkal@blueseahotel.gr
X3257-12/6

ΖΗΤΟΥΝΤΑΙ
ΓΙΑ ΤΟ ΝΕΟ ΚΑΤΑΣΤΗΜΑ
επί της λεωφ. Ηρακλειδών 77,
συνεργάτες
για όλες τις θέσεις εργασίας.
Πληροφορίες κ. ΛΥΜΠΕΡΟΠΟΥΛΟΥ
ώρες 10.00 έως 13.00 και 18.00 έως 20.00
Τηλ. 0944889398
T3273-9/6

ΖΗΤΕΙΤΑΙ
ΥΠΑΛΛΗΛΟΣ
ΓΙΑ ΤΟ ΛΟΓΙΣΤΗΡΙΟ ΤΗΣ SIMI FISH ΣΤΗ ΘΕΣΗ ΤΟΥ ΤΑΜΕΙΟΥ
ΑΠΑΙΤΟΥΜΕΝΑ ΠΡΟΣΟΝΤΑ: Ηλικία από 22 - 40 ετών, γνώσεις λογιστικής, αγγλικά, Η/Υ προγράμματα (word, excel, κεφάλαιο, internet) να διαθέτει καλή μνήμη και πνεύμα συνεργατικό.
Προϋπηρεσία επιθυμητή
Αποστείλατε φαξ στο 02410/60175, υπόψη κας Τελιανίδου (πληρ. 02410/60170)
X3315-10/6

ΠΑΝΕΛΛΑΔΙΚΟ ΔΙΚΤΥΟ ΤΑΠΗΤΟΚΑΘΑΡΙΣΤΗΡΙΩΝ ART CLEAN EXPRESS
Είμαστε λίιι...γο πιο μπροστά από τους άλλους!
ΠΛΥΣΙΜΟ - ΑΠΟΛΥΜΑΝΣΗ - ΦΥΛΑΞΗ
ΧΑΛΙΩΝ - ΜΟΚΕΤΩΝ - ΣΑΛΟΝΙΚΩΝ (και επί τόπου)
ΠΑΠΛΩΜΑΤΑ - ΚΟΥΒΕΡΤΕΣ - ΦΛΩΚΑΤΕΣ
ΣΤΕΓΝΟ ΓΙΑ ΜΕΤΑΞΩΤΑ
&
ΧΕΙΡΟΠΟΙΗΤΑ
ΑΔΙΑΒΡΟΧΟΠΟΙΗΣΕΙΣ
&
ΕΠΙΔΙΟΡΘΩΣΕΙΣ ΤΑΠΗΤΩΝ
ΠΑΡΑΛΑΒΗ - ΠΑΡΑΔΟΣΗ ΚΑΤ' ΟΙΚΟΝ
Τηλ. 02410/94815 - Κιν. 0944-350.247
Τηλ. χωρίς χρέωση 0800.11.400.400
e-mail:artclean@otenet.gr/w.w.w.artclean.gr
ΑΛΑΦΑΚΗΣ ΤΑΣΟΣ
5273-30/6

ΔΩΔΕΚΑΝΗΣΙΑΚΕΣ ΑΠΟΦΡΑΞΕΙΣ
«ΚΟΛΟΣΣΟΣ»
ΑΠΟΦΡΑΞΕΙΣ ΚΑΘΑΡΙΣΜΟΙ ΑΠΟΧΕΤΕΥΣΕΩΝ & ΒΟΘΡΩΝ



Αναλαμβάνουμε πάσης φύσεως αποφράξεις οποιουδήποτε μήκους και πλάτους. Αναλαμβάνουμε καθαρισμούς αποχετευτικών αγωγών, δήμων, ξενοδοχείων, στρατιωτικών μονάδων, σπιτιών, πολυκατοικιών, καθώς και καθαρισμούς βιολογικών μονάδων με μηχάνημα υψηλής πιέσεως σε όλη τη Δωδεκάνησο.
Κ. ΠΗΔΙΑΚΗΣ - Π. ΚΑΣΕΡΗΣ
Πληρ. τηλ. 47915 - 91881
κινητό: 0944/325234
και 0977/717048
5395-5/7

ΑΠΟΦΡΑΞΕΙΣ-ΚΑΘΑΡΙΣΜΟΙ
(Η ΜΑΡΙΑ)



ΟΛΟ ΤΟ 24ωρο
Αναλαμβάνουμε ξενοδοχεία, δήμους, πολυκατοικίες, σπίτια, εστιατόρια, κλπ, καθώς άντληση πετρελαιοειδών από πλοία, και λιποσυλλεκτών και βιολογικών, εκκενώσεις βόθρων στην Παλιά Πόλη (και στα πιο στενά δρομάκια). Ακόμα αναλαμβάνουμε καθαρισμούς (αναπαλαιώσεις) κτιρίων με υδροβολή και κάθε είδους επιφάνειες με πείρα και υπευθυνότητα. ΜΕ ΜΟΝΑΔΙΚΑ ΣΕ ΥΨΟΣ ΠΙΕΣΗΣ ΚΑΙ ΑΝΑΡΡΟΦΗΣΗΣ ΥΠΕΡΣΥΓΧΡΟΝΑ ΜΗΧΑΝΗΜΑΤΑ ΥΔΡΟΒΟΛΗ ΣΕ ΟΛΗ ΤΗ ΔΩΔΕΚΑΝΗΣΟ.
ΒΑΡΔΕΛΛΗ Μ -ΚΡΑΣΟΠΟΥΛΟΣ Δ. Ο.Ε.
Τηλ. 35555-94750, - Κιν. 0944395999 - FAX 96516
e-mail:metropontikas@excite.com. - ΛΙΝΔΟΥ 1 ΡΟΔΟΣ
861-30/6

ΟΙΚΟΔΟΜΙΚΕΣ ΕΠΙΧΕΙΡΗΣΕΙΣ
ΔΙΑΚΟΓΕΩΡΓΙΟΥ ΚΑΛΛΙΣΤΟΣ
ΕΘΝ.ΑΝΤΙΣΤΑΣΕΩΣ 11
(πρώην Αννης Μαρίας)

ΠΩΛΗΣΕΙΣ ΔΙΑΜΕΡΙΣΜΑΤΩΝ - ΚΑΤΑΣΤΗΜΑΤΑ - ΑΠΟΘΗΚΕΣ - ΑΝΤΑΛΛΑΓΕΣ ΑΚΙΝΗΤΩΝ - ΑΓΟΡΕΣ ΟΙΚΟΠΕΔΩΝ ΑΝΑΛΑΜΒΑΝΟΥΜΕ ΑΝΤΙΠΑΡΟΧΕΣ
ΠΩΛΟΥΝΤΑΙ διαμερίσματα λουξ κατασκευής, με απεριόριστη θέα. Τα διαμερίσματα διαθέτουν θωρακισμένες πόρτες - εντοιχισμένες κουζίνες - ντουλάπες - εντοιχισμένο νιπτήρα με ντουλάπι - κεντρική θέρμανση αυτόνομη - ανοιγόμενα ανακλινόμενα κουφώματα με διπλά τζάμια, σίτες, ρολά - υδραυλικό ασανσέρ - τριφασικό ρεύμα.
Ολοι οι χώροι σπατουλαριστοί - εσωτερικές πόρτες MDF με σχέδιο
ΔΙΑΜΕΡΙΣΜΑΤΑ:
Επί της οδού Μεγ. Κων/νου - Κων/νου Παλαιολόγου:
- 50υ.μ. δυάρια
- 85τ.μ. τριάρια
- 110τ.μ. τεσσάρια

Επί της Κων/νου Υδραίου - Στ. Κωτιάδη
- 70τ.μ. τριάρια
- 90τ.μ. τριάρια - τεσσάρια
- 110τ.μ. τεσσάρια
- 130τ.μ. τεσσάρια - πεντάρια

} ανά όροφο

Επί της λεωφ. Καλλιθέας - Καρακόνερο
- 50τ.μ. δυάρια
- 85τ.μ. τριάρια
- 110τ.μ. τεσσάρια

} ανά όροφο, με μεγάλες βεράντες, φανταστική θέα

ΚΑΤΑΣΤΗΜΑΤΑ (επί της λεωφ. Καλλιθέας - Καρακόνερο)
- 50τ.μ.
- 1000τ.μ.
- 150τ.μ.

} ανά όροφο, με μεγάλες βεράντες, απεριόριστη θέα

Διαμέρισμα 125τ.μ. , 3ος, λουξ κατασκευής νέο στην οδό Αισχίνης
Κατάστημα 90τ.μ., νέας κατασκευής στο Καρακόνερο.
Γραφείο 63τ.μ. νέας κατασκευής απέναντι από το παλαιό ΙΚΑ
Γραφείο 73τ.μ. νέας κατασκευής απέναντι από παλαιό ΙΚΑ
Διαμέρισμα 75τ.μ. ισόγειο, Αγ. Αναστασία
Διαμέρισμα 138τ.μ. 1ος όροφος, οδός Μάρκου Κλαδάκη -
Μονοκατοικία 140τ.μ. στον Αρχάγγελο
Αγροτεμάχιο 4640 τ.μ. στ' Ασγούρου
Μεζονέτα 140τ.μ. στην οδό Λισαβώνος και Οσλου
Διαμέρισμα 80τ.μ., 1ος όροφος στο χωριό Παραδεισίου
Αγροτεμάχιο 19.800τ.μ. στην Παστίδα (όπισθεν εργοστασίου «Θράκη»)
Αγροτεμάχιο 3.448 τ.μ. απέναντι από την είσοδο του ξενοδοχείου BLUE BAY Κρεμαστή
Αγροτεμάχιο 4 στρεμμάτων στα Κολύμπια
Οικόπεδο 124τ.μ. στην πλατεία του χωριού Κοσκινού
Ξενοδοχείο Ποσειδών στην περιοχή Κρητικά
Πωλείται μονοκατοικία 100τ.μ., σε οικόπεδο 476 τ.μ. στις Καλυθιές
Οικόπεδο 19.980τ.μ. στα Κοσκινού
Οικόπεδο 2500 τ.μ. στο Τσαΐρι
- Διαμέρισμα 110 τ.μ. 1ος όροφος στην Ανάληψη (εκκλησία)
- Διαμέρισμα 60 τ.μ. 1ος όροφιος Παν. Ροδίου

Ενοικιάζεται αποθήκη 75 τ.μ. στο Ροδίνι
Πωλείται Μεζονέτα 160τ.μ., στους Δασκάλους
Πωλείται αγροτεμάχιο 3,2 στρέμματα στη Θολό

X3285-30/6

ΠΛΗΡΟΦΟΡΙΕΣ:
ΔΙΑΚΟΓΕΩΡΓΙΟΥ ΚΑΛΛΙΣΤΟΣ
Τηλ. 29318 - 34598- Τηλ.. 78501 - 78502

Ματιές στα σπορ

Ο Δικηγορικός Σύλλογος θα ενισχύσει τον Μιχ. Βογιατζάκη

Εκτός από τη διοίκηση της ΕΠΣΔ, ο Σύλλογος των Δικηγόρων της Ρόδου θα ενισχύσει υλικά και ηθικά την προσπάθεια του ΔΟΝΑ Ρόδου, να συμπαρασταθεί στο φροντιστή του ΑΣ Ρόδος Μιχάλη Βογιατζάκη, που τραυματίστηκε σοβαρά σε τροχαίο ατύχημα και νοσηλεύεται στο Νοσοκομείο.

Αντιπροσωπεία του Συλλόγου, θα επισκεφθεί τον άτυχο Βογατζάκη αύριο νωρίς το βράδυ, μετά τα δύο παιχνίδια που έχουν προγραμματιστεί στο γήπεδο των Αγίων Αποστόλων. Ως γνωστόν, στις 5 μ.μ. θα αγωνιστούν οι Δικηγόροι Ρόδου και Αθηνών και στις 6.30 μ.μ. θα ξεκινήσει η συνάντηση Μικτής Βετεράνων ΔΟΝΑ Νήσου Ρόδου και Βετεράνων Ρόδου - Διαγόρα, τα έσοδα της οποίας θα δοθούν στον Μιχάλη Βογιατζάκη αμέσως μετά το τέλος της από τον Κάλλιστο Διακογεωργίου.



Μιχάλης Βογιατζάκης

• Με ενέργειες του προέδρου του ΔΟΝΑ, την ομάδα των Βετεράνων Ρόδου - Διαγόρα θα ενισχύσουν οι παίκτες από την Κω: Πίττας, Ανδρουλής και Καμπούρογλου.

• Ο κ. Γιώργος Ζαχαριάδης, δημοσιογράφος, κέρδισε το στρώμα της λαχειαγοράς του «TOP FM», για την ενίσχυση του Μιχάλη Βογιατζάκη. Ο τυχερός λαχνός έφερε το νούμερο «17». Μετά από επιθυμία του κ. Ζαχαριάδη το στρώμα θα δοθεί δώρο στον άτυχο φροντιστή της «πράσινης» ομάδας.

Παραμένει στον πάγκο του Διγενή ο Σταύρου!

Θα αποκτηθούν τρεις παίκτες

Στην τεχνική πηγεσία του Διγενή Κοσκινού θα παραμείνει και τη νέα αγωνιστική περίοδο ο Ανδρέας Σταύρου!

Ο Κύπριος τεχνικός που συναντήθηκε προχθές το βράδυ με τον πρόεδρο του συλλόγου Γιάννη Μιχελαράκη συμφώνησε σε όλα και έτσι θα συνεχίσει το έργο του στον πάγκο του συλλόγου του Κοσκινού. Ο μεγάλος στόχος του Διγενή στο νέο πρωτάθλημα θα είναι η κατάκτηση του πρωταθλήματος που θα σημάνει και την επάνοδο στην Εθνική Ερασιτεχνική Κατηγορία, ύστερα από περίπου μια δεκαετία. Ο σκοπός του προπονητή και της διοίκησης είναι να παραμείνουν στην ομάδα όλοι οι «ελεύθεροι», παίκτες (μεταξύ των οποίων και οι Αγγελόπουλος, Καστρουνής και Παπανικολάου) και να αποκτηθούν δύο ή τρεις άλλοι που θα μπορούν να κάνουν τη διαφορά. Σύμφωνα με τα όσα έγιναν γνωστά, οι νεοαποκτηθέντες θα είναι από το νησί της Ρόδου.

Στη Λίνδο θα παίξουν τελικά ΑΕΡΑ και Αγιος Γεώργιος

Στη Λίνδο στις 5 μ.μ. θα διεξαχθεί τελικά το σημερινό παιχνίδι ανάμεσα στον ΑΕΡΑ Αφάντου και τον Αγιο Γεώργιο Μαλώνας για την Α΄ Κατηγορία Δωδεκανήσου.

Αρχικά το παιχνίδι είχε οριστεί να γίνει στο γήπεδο της Καλάθου, όμως επειδή έχουν προγραμματιστεί για σήμερα εκεί αγώνες στίβου, αποφασίστηκε να γίνει τελικά στο γήπεδό της Λίνδου.

Διαιτητές του αγώνα θα είναι οι κυρίες Σιαχάμη Βασιλική (Ηλείας), Μήτση Ευθαλία και Κουτσούμπου Γιώτα (Πειραιά) και παρατηρητής ο Νίκος Αργυρού.

• Οσον αφορά το τελευταίο παιχνίδι που είναι υποχρεωμένος να δώσει ο ΑΕΡΑ Αφάντου, με τον Ευαγόρα, αυτό θα γίνει την Τετάρτη 12 Ιουνίου, στις 5 μ.μ. στο γήπεδο των Αγίων Αποστόλων, με παρατηρητή τον Θεοδόση Κυπραίο.

WINDSURFING

Στις ογδόντα αναμένεται να φθάσουν οι συμμετοχές του Παγκοσμίου FORMULA

Στις εβδομήντα έφθασαν οι συμμετοχές αυτών που θα πάρουν μέρος στο Παγκόσμιο πρωτάθλημα WINDSURFING της κλάσης FORMULA που θα φιλοξενηθεί στον κόλπο της Ιαλυσού (Το αγωνιστικό μέρος ξεκινάει στις 11 Ιουνίου).

Ο αριθμός αυξήθηκε μετά την άφιξη αθλητών από τη Βραζιλία, τον Καναδά, την Αμερική, αλλά ακόμα και από την Τουρκία ενώ μέχρι μεθαύριο αναμένεται να βρίσκονται στη Ρόδο και οι Αργεντινοί.

Σύμφωνα με τις εκτιμήσεις των διοργανωτών ο αριθμός αυτών που θα συμμετάσχουν θα φθάσει τους ογδόντα και όλα δείχνουν ότι ο συναγωνισμός κατά τη διάρκεια των ιστιοδρομιών θα είναι πολύ μεγάλος.

Ξεχωριστή νότα

Αυτό που θα δώσει διαφορετικό χρώμα στον αγώνα είναι η μουσική που θα παίξει κατά τη διάρκεια. Για το λόγο αυτό η γνωστή εταιρία RED BULL έχει ήδη «στήσει» τα ηχοσυστήματα στην παραλία μπροστά από το ξενοδοχείο FORUM BEACH αλλά και τη θέση στην οποία θα βρίσκεται ο DJ που θα κρατάει συντροφιά στους παρευρισκόμενους θεατές και αθλητές. Επίσης στην παραλία έχει ήδη τοποθετηθεί η ναυαγοσωστική κερκίδα. Με λίγα λόγια τα πάντα είναι έτοιμα να υποδεχθούν το σπουδαίο αθλητικό γεγονός που θα κάνει το γύρο του κόσμου και θα διαφημίσει τον κόλπο της Ιαλυσού και γενικότερα φυσικά το νησί μας.

Η TONIC'S RICTURES

Στη Ρόδο βρίσκεται ήδη η εταιρία TONICS PICTURES που έχει αναλάβει ως γνωστόν τη ξένη τηλεοπτική παραγωγή (εικόνα θα δοθεί σε 120 κανάλια σε ολόκληρο τον κόσμο). Το συνεργείο αποτελείται από επτά άτομα τα οποία κυριολεκτικά έχουν «πέσει» από τώρα στη δουλειά. Δεν είναι άλλωστε τυχαίο το ότι γυρίζουν το νησί μας από χθες για να απαθανατίσουν τις ομορφιές που υπάρχουν τις οποίες κια θα χρησιμοποιήσουν στην παραγωγή τους.

Ο ALPHA

Το συνεργείο του ALPHA αναμένεται να αφιχθεί αύριο στο νησί μας και θα αποτελείται από επτά άτομα. Η εκπομπή που θα είναι αφιερωμένη στο Παγκόσμιο πρωτάθλημα θα προβάλλεται καθημερινά στον ALPHA DIGITAL από τις 9 μ.μ. έως και τις 10 μ.μ.

Οριστικά στη Β΄ Κατηγορία Πολυβώτης και Ευκλής!

Παραιτήθηκε ο Γ.Σ. Διαγόρας

«Κεραυνός εν αιθρία» χθες στους αγώνες κατάταξης για την άνοδο στη Β΄ Κατηγορία!

Ο Γ.Σ. Διαγόρας με έγγραφο που απέστειλε στην ΕΠΣΔ παραιτήθηκε του αυριανό αγώνα της Τήλου με τον Πολυβώτη Νισύρου και έτσι, από χθες οριστικοποιήθηκαν οι δύο ομάδες που μαζί με τις Δόξα Ψίνθου, Ερμή Καλυθιών, Ασκληπιό Κω θα ανέβουν στη Β΄ Κατηγορία. Πρόκειται για τον Ευκλή Σορωνής και τον Πολυβώτη Νισύρου, οι οποίοι ανεβαίνουν κατηγορία!

Ετσι, ο αυριανός αγώνας κατακυρώνεται υπέρ του Πολυβώτη, με σκορ 2-0!

Ανακοινώνει προπονητή το αργότερο μέχρι την Τρίτη

Α.Ε. ΚΩΣ

Το αργότερο μέχρι την Τρίτη αναμένεται να γίνει γνωστό το όνομα του νέου (;) προπονητή της ΑΕ Κως!

Ηδη το νέο διοικητικό συμβούλιο έχει ασχοληθεί με το θέμα. Ωστόσο πέρα από τις διερευνητικές επαφές δεν υπάρχει σημαντική εξέλιξη!

Πρώτο όνομα φυσικά παραμένει αυτό του Χρήστου Αρβανίτη, ωστόσο ακόμη δεν έχουν καμφθεί οι οικονομικές του απαιτήσεις και τουλάχιστον μέχρι την ώρα που γράφονταν αυτές οι γραμμές δεν διαφαινόταν κάτι θετικό στις προθέσεις του.

Πάντως κάποια στιγμή αναφέρθηκε και το όνομα του Δημήτρη Σαλαπάτα, ο οποίος ήταν τεχνικός της ομάδας πρόπερσι και γνωρίζει αρκετά πρόσωπα και καταστάσεις, ενώ οι δικές του απαιτήσεις είναι σαφώς πιο ρεαλιστικές!

Την πληροφορία επιβεβαίωσε και ο ίδιος ο κ. Σαλαπάτας, ο οποίος θα περιμένει τη σημερινή σύσκεψη του δ.σ. του Αστέρα Αμαλιάδας για ανανέωση ή μη της συνεργασίας του και ανάλογα θα πράξει.

Πάντως το βέβαιο είναι ότι στις επόμενες 72 ώρες θα έχει ξεκαθαρίσει το θέμα, σύμφωνα με τον πρόεδρο της ομάδας κ. Χατζημάρκο και το αργότερο μέχρι την Τρίτη θα γνωρίζουμε ποιός θα οδηγήσει την ομάδα στο δύσκολο πρωτάθλημα της Εθνικής Ερασιτεχνικής Κατηγορίας!

Η ανακοίνωση του νέου τεχνικού θα σημάνει και την έναρξη των μεταγραφικών κινήσεων, οι οποίες σε πρώτη φάση θα επικεντρωθούν στην απόκτηση τριών - τεσσάρων ντόπιων ποδοσφαιριστών και στη συνέχεια στην αγορά του νομού και της υπόλοιπης Ελλάδας!

Πρόσκληση της Αναγέννησης Εμπωνα

Ο Μ.Α.Σ. Αναγέννηση Εμπωνας καλεί όλους τους ποδοσφαιριστές που ανήκουν στη δύναμη της ομάδας (και του εφηβικού) αύριο 09/06/2002 και ώρα 5 μ.μ. στον Εμπωνα, προκειμένου να συζητήσουν με τη διοίκηση και τον προπονητή Γιάννη Κρητικό.

Ο αγώνας των «ομάδων» του Αγωνιστικού Ομίλου Μπριτζ

Σε εξέλιξη βρίσκεται ο αγώνας ομάδων του Αγωνιστικού Ομίλου Μπριτζ Ρόδου. Τρεις αγωνιστικές πριν από το τέλος προηγείται η ομάδα του Γιαννού Μ. με σημαντική διαφορά. Οι τρεις πρώτες ομάδες μέχρι τώρα είναι:

1. Ομάδα 7: Γιαννιού Μ	145 VIPS
2. Ομάδα 5: Σιδηρόπουλου	109 VIPS
- Ομάδα 9: Καρακατσάνη	109 VIPS

ΑΠΟΤΕΛΕΣΜΑΤΑ 6ης ΑΓΩΝΙΣΤΙΚΗΣ:

Ομάδα 7 Γιαννιού - Ομάδα 5 Σιδηρόπουλου 21 - 9 VIPS

Ομάδα 4 ΣΙΜΑΤΗ - Ομάδα 8 Παπασάββα 25 - 3 VIPS

Ομάδα 9 Καρακατσάνη - Ομάδα 3 Τυραδέλλη 25 - 2 VIPS

Ομάδα 2 Φαρατζή - Ομάδα 1 Φιλίππου 16 - 14 VIPS

Η ομάδα 6 Κανταρζόγλου είχε ρεπό.

Σύνθεση των ομάδων:

1. Ομάδα Φιλίππου : Φιλίππου Κ, Καλοπέτρης Σ, Φώκιαλη Ι, Φώκιαλη Ε, Μηχανιτσίδης Σ.

2. Ομάδα Φαρατζή : Φαρατζής Ι, Ζερβός Ι, Πόπορος Γ, Σβίγγος Ι, Διακοσταματίου Ν.

3. Ομάδα Τυραδέλλη : Τυραδέλλης Β, Ράμμος Π, Αδαμάκης Ι, Βρούχος Ρ.

4. Ομάδα Σίμάτη : Σιμάτης Σ, Τσάβαλος Α, Μαρινάκης Α, Κοφινάκος Π, Τερεζάκη Α.

5. Ομάδα Σιδηρόπουλου: Σιδηρόπουλος Σ, Λεβέντης Κ, Κελεπέρας Κ, Λεριάς Ε, Διακοσταματίου Μ, Τυραδέλλη Α.

6. Ομάδα Κανταρζόγλου : Κανταρζόγλου Γ, Παπαεμμανουήλ Δ, Στεφανής Π, Κουτσάκης.

7. Ομάδα Γιαννιού : Γιαννιού Μ, Βρούχος Ν, Ράμμος Ε, Παυλούς Σ, Δανελλάκης Δ.

8. Ομαδα Παπασάββα : Παπασάββας Γ, Γιάκλος Κ, Σπαθάρης Ε, Πατρίδης Β, Παληγιαννίδης Φ.

9. Ομάδα Καρακατσάνη: Καρακατσάνης Β, Βρούχος Μ, Μαυράκη Δ, Καλαβρέζος Ε, Παπαγεωργίου Β.

Λάδι στη φωτιά



Η συγκινησιακή φόρτιση λύγισε τον Μιχάλη Βογιατζάκη στα ερτζιανά της ΕΡΑ Ρόδου όταν κλήθηκε να σχολιάσει τις προσπάθειες κάποιων συμπολιτών μας να τον στηρίξουν ψυχολογικά και να τον ενισχύσουν οικονομικά, μετά το σοβαρό τροχαίο ατύχημα που είχε πρόσφατα.

Ο συμπαθής Μιχάλης που έχει ζήσει αμέτρητες χαρές και λύπες με τους «πράσινους» της πόλης μας, εδώ και 30 χρόνια, μπόρεσε μέσα από τους λυγμούς του να αρθρώσει μια φράση με πολύ νόημα: Ευτυχώς, υπάρχουν ακόμα άνθρωποι!

Εξέπληξε πολλούς η απόφαση του Γ.Σ. Διαγόρα να παραιτηθεί απ' τον αγώνα με τον Πολυβώτη! Παρ' όλο που δεν γνωρίζουμε τους λόγους της παραίτησης, να υποθέσουμε ότι θα υπάρξουν εξελίξεις στην ομάδα σύντομα, ή πρόκειται για άνευ σημασίας γεγονός;

Εκτός από καλός προπονητής, ο Χάρης Παπάζογλου είναι και άριστος ψαροντουφεκάς, με σημαντικές, απ' ό,τι μαθαίνουμε αλιευτικές επιδόσεις! Που τον χάνεις, που τον βρίσκεις, τις τελευταίες μέρες όλο και σε κάποια παραλία θα τον πάρει το μάτι σου να αποτελεί εφιάλτη στους - εναπομείναντες - σαργούς, σπάρους, κεφάλους και άλλους ψαροστόχους! Ευχή της στήλης να γίνει και εφιάλτης των ομάδων της Β' Εθνικής στο νέο πρωτάθλημα!

Όταν βλέπεις διαιτητές τύπου Κολίνα, Κημ και λοιπών φυτανιών έ, δεν έχεις παρά να είσαι ευχαριστημένος με τους δικούς μας!



Ο ΠΑΟ Διαγόρας «χτυπάει» Σταθόπουλο και Σιδηρόπουλο!

Ο Περικλής Σταθόπουλος βρίσκεται στο μεταγραφικό στόχαστρο του ΠΑΟ Διαγόρα!

Ο παίκτης που έμεινε «ελεύθερος», από την ομάδα της Ρόδου δέχθηκε πρόταση από το «γηραιό» να φορέσει την κυανέρυθρη φανέλα και να βοηθήσει με την πείρα του την ομάδα του νησιού μας να διακριθεί στο δύσκολο πρωτάθλημα της Εθνικής Ερασιτεχνικής Κατηγορίας. Η αξία του Σταθόπουλου είναι πολύ γνωστή στον τεχνικό Κώστα Παπαοικονόμου καθώς τον είχε ποδοσφαιριστή στον Απόλλωνα Καλυθιών. Ο κώουτς των πρωταθλητών Δωδεκανήσου λοιπόν άναψε το «πράσινο φως» για την απόκτησή του πιστεύοντας ότι μπορεί να κάνει τη διαφορά στη θέση του αμυντικού χαφ.

Ο Σταθόπουλος δεν έχει απαντήσει ακόμη καθώς μελετάει και άλλες προτάσεις που έχει δεχθεί, ωστόσο αναμένεται να το πράξει το συντομότερο δυνατό. Δεν είναι απίθανο μάλιστα να συμφωνήσει με τον Διαγόρα καθώς πληροφορίες αναφέρουν ότι θα ήθελε να...δοκιμάσει την τύχη του σε μια ακόμη μεγαλύτερη ομάδα του νησιού μας.

Ο Σιδηρόπουλος

Εκτός από τον Σταθόπουλο, ο Διαγόρας, κατά τις ίδιες πληροφορίες, θέλει να εντάξει στο δυναμικό του και τον Μάκη Σιδηρόπουλο που και αυτός κατά το πρόσφατο πρωτάθλημα (τη μισή σεζόν) αγωνίστηκε με τα χρώματα του ΑΣ Ρόδος.

Η μεγάλη αξία του Σιδηρόπουλου είναι δεδομένη οπότε αν τελικά αποκτηθεί θα είναι μια πολύ μεγάλη επιτυχία της διοίκησης του «γηραιού».

«Εκλεισε» ο Μοσχής

Την πρώτη του μεταγραφή πραγματοποίησε χθες σύμφωνα με πληροφορίες ο ΠΑΟ Διαγόρας. Πιο συγκεκριμένα απέκτησε το Χάρη Μοσχή, που μέχρι πρόσφατα αγωνιζόταν στον Ιάλυσο.

AMCOR

No 1

ΚΑΤΑΣΚΕΥΑΖΟΝΤΑΙ & ΕΙΣΑΓΟΝΤΑΙ ΣΥΝΑΡΜΟΛΟΓΗΜΕΝΑ ΑΠΟ ΤΟ ΙΣΡΑΗΛ



ΠΡΟΔΙΑΓΡΑΦΕΣ ΕΟΚ CE MARK

Η AMCOR-ΙΣΡΑΗΛ Η ΜΕΓΑΛΥΤΕΡΗ ΒΙΟΜΗΧΑΝΙΑ ΗΛΙΑΚΩΝ ΣΥΣΤΗΜΑΤΩΝ ΣΤΟΝ ΚΟΣΜΟ,ΣΑΣ ΠΡΟΣΦΕΡΕΙ ΤΟΝ ΚΑΛΥΤΕΡΟ ΗΛΙΑΚΟ ΘΕΡΜΟΣΙΦΩΝΑ ΤΟΥ ΚΟΣΜΟΥ ΜΕ ΜΟΝΑΔΙΚΑ ΣΗΜΕΙΑ ΥΠΕΡΟΧΗΣ ΠΟΥ ΚΑΝΕΝΑΣ ΑΛΛΟΣ ΔΕΝ ΕΧΕΙ.ΠΡΩΤΗ Η AMCOR,ΠΡΙΝ 40 ΧΡΟΝΙΑ ΠΑΡΟΥΣΙΑΣΕ ΤΗΝ ΕΠΑΝΑΣΤΑΤΙΚΗ ΤΗΣ ΤΕΧΝΟΛΟΓΙΑ ΣΤΟΥΣ ΗΛΙΑΚΟΥΣ ΘΕΡΜ/ΝΕΣ. ΠΟΛΛΟΙ ΑΠΟ ΤΟΤΕ ΠΡΟΣΠΑΘΗΣΑΝ ΝΑ ΤΗΝ ΜΙΜΗΘΟΥΝ .ΤΑ ΑΠΟΤΕΛΕΣΜΑΤΑ ΤΟΥΣ ΕΙΝΑΙ ΓΝΩΣΤΑ.ΚΑΝΕΝΑΣ ΔΕΝ ΜΠΟΡΕΣΕ ΝΑ ΤΗ ΦΘΑΣΕΙ.ΣΗΜΕΡΑ Η AMCOR ΣΥΝΕΧΙΖΟΝΤΑΣ ΤΗΝ ΕΡΕΥΝΑ ΣΤΟΝ ΤΟΜΕΑ ΤΗΣ ΗΛΙΑΚΗΣ ΕΝΕΡΓΕΙΑΣ ΒΡΙΣΚΕΤΑΙ ΚΑΙ ΘΑ ΒΡΙΣΚΕΤΑΙ ΜΠΡΟΣΤΑΓΙΑΤΙ ΕΙΝΑΙ Η NO 1 ΣΤΟΝ ΚΟΣΜΟ.

ΕΙΝΑΙ Η AMCOR

X 3293-30/6

ΑΜΥΓΔΑΛΙΑ

ΤΑΒΕΡΝΑ

Ανοικτά κάθε βράδυ

Κυριακή και το μεσημέρι

Αναλαμβάνουμε κάθε κοινωνική σας εκδήλωση

Τηλ. ρεζερβέ 02410 92925

X3322-30/6

ΝΑΥΤΑΘΛΗΤΙΚΟ ΚΕΝΤΡΟ από το 1947

NOP

Από 15 Ιουν. έως 15 Σεπ. Τμήματα εκμάθησης και άθλησης για παιδιά από 4 χρονών και ενήλικες

• ΚΟΛΥΜΒΗΣΗΣ • ΙΣΤΙΟΠΛΟΪΑΣ • ΚΩΠΗΛΑΣΙΑΣ • ΚΑΓΙΑΚ • ΥΔΑΤΟΣΦΑΙΡΙΣΗΣ

• ΠΤΥΧΙΟΥΧΟΙ ΚΑΙ ΕΜΠΕΙΡΟΙ ΕΚΠΑΙΔΕΥΤΕΣ
• Εγκαταστάσεις σύγχρονες, υγιεινές, φροντισμένες

Εγγραφές με προτεραιότητα 1 έως 15 Ιουνίου

Πλατεία Κουντουριώτη, τηλ. 02410 38043
Καθημερινά 10 –3 και 5–7

X 3313-15/6

Ματιές στα σπορ

Τελευταία δοκιμαστικά ...σερβίς πριν το «Παγκόσμιο» του μπιτς βόλεϊ

Λεπτομέρειες εν όψει του παγκοσμίου πρωταθλήματος μπιτς βόλεϊ γυναικών είχε την ευκαιρία να συζητήσει προχθές το βράδυ ο δήμαρχος Ροδίων Γιώργος Γιαννόπουλος με τα μέλη της τοπικής συντονιστικής επιτροπής της διοργάνωσης. Το παρών έδωσε και ο εκπρόσωπος της Ελληνικής Ομοσπονδίας Πετοσφαίρισης Αλέκος Παρασκευόπουλος. Από πλευράς της συντονιστικής επιτροπής, το παρών έδωσαν οι κ. Διακογεωργίου, Γκογκίδης, Τσοπανάκης, Βακόνδιος Μπαφίτη και Αδαμάκη. Μεταξύ άλλων, συζητήθηκε η διαμόρφωση του περιβάλλοντα χώρου μπροστά στο δημαρχείο όπου θα υπάρχει το κεντρικό γήπεδο της διοργάνωσης . Εκ μέρους των τεχνικών υπηρεσιών του Δήμου της Ρόδου, τοποθετήθηκε ο προϊστάμενος Λευτέρης Κωστάντζος, ο οποίος και εξήγησε ποιες διαδικασίες θα ακολουθηθούν ούτως ώστε όλα να είναι έτοιμα εν όψει του σπουδαίου αυτού αθλητικού γεγονότος που θα διαφημίσει την πόλη μας και γενικότερα, το νησί σε ολόκληρο τον κόσμο. Εκτός από το κεντρικό γήπεδο, θα υπάρχουν ακόμα τρία τα οποία θα λειτουργούν ως προπονητήρια. Τα δύο από αυτά θα βρίσκονται στον χώρο πίσω από το Νομαρχιακό Μέγαρο και το άλλο στην παραλία πίσω ακριβώς από το «Έλλη»

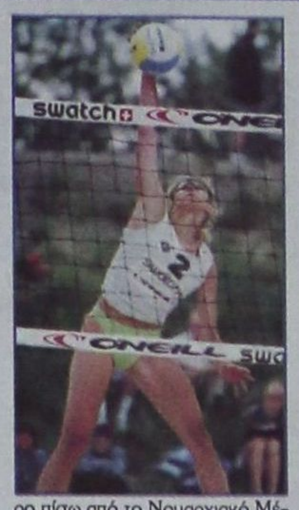

Το διαφημιστικό σποτ

Στο μεταξύ, έτοιμα είναι τα δυο τηλεοπτικά σποτ τα οποία θα «παίξουν» στα κανάλια της χώρας μας και θα προβάλλουν εκτός από τη μεγάλη διοργάνωση και τη Ρόδο. Στο σποτ πρωταγωνιστούν οι γνωστές αθλήτριες Βάσω Σφυρή και Εφη Καραντάσιου που φυσικά η χώρα μας περιμένει πολλά από αυτές στο Παγκόσμιο πρωτάθλημα. Το περιεχόμενο των δυο σποτ είναι το ακόλουθο:

ΣΚΗΝΗ ΠΡΩΤΗ

ΕΦΗ (ΠΡΟΣ ΤΗΝ ΚΑΜΕΡΑ): «Είναι η πρώτη φορά που ένα Παγκόσμιο OPEN θα γίνει στην χώρα μας, στην πανέμορφη Ρόδο και θα έχουμε την ευκαιρία να αντιμετωπίσουμε τις καλύτερες ομάδες του κόσμου σε ελληνικό έδαφος».

ΒΑΣΩ (ΠΡΟΣ ΤΗΝ ΕΦΗ):

«...Αν και στο μπιτς βόλεϊ Έφη μου δεν υπάρχουν γηπεδούχοι»

(Γυρνώντας προς την κάμερα):

«Πάντως η παρουσία όλων σας θα μας δώσει ιδιαίτερη χαρά και σίγουρα θα ενισχύσει την προσπάθεια μας»

Έφη (προς την κάμερα με πλατύ χαμόγελο):

«Ραντεβού λοιπόν στη Ρόδο 24 με 28 Ιουλίου για το Ελληνικό OPEN του Παγκοσμίου σιρκουί μπιτς βόλεϊ 2002»

Βάσω (προς την Έφη γελώντας):

«Εδώ είναι που λένε θα είμαστε και εμείς μαζί;»

Γελάνε και χτυπάνε χέρια (High five)

ΣΚΗΝΗ ΔΕΥΤΕΡΗ

Βάσω (προς την Έφη):

«Πάμε Ρόδο Έφη μου;»

Έφη (προς την Βάσω):

«Και δεν πάμε Βάσω μου; Υπάρχει πιο όμορφο μέρος;»

Μαζί κοιτώντας την κάμερα εναλλάσσουν τις παρακάτω φράσεις:

Οχι, δεν πάμε για διακοπές, αν και πολύ θα το θέλαμε. Στη Ρόδο φέτος θα γίνει το πρώτο Παγκόσμιο τουρνουά OPEN γυναικών σε ελληνικό έδαφος. Ένα από τα μεγαλύτερα έντεκα τουρνουά του αθλήματος για το Παγκόσμιο σιρκουί του 2002. Θα έλθουν οι καλύτερες ομάδες του κόσμου»

(με πονηρό χαμόγελο) «μεταξύ των οποίων πιστεύουμε να είμαστε και εμείς. Θα απολαύσετε το καλύτερο μπιτς βόλεϊ που έχει παιχτεί ποτέ στην χώρα μας που θα μεταδοθεί και τηλεοπτικά σε περισσότερες από εκατό χώρες.

-και θα καλυφθεί από όλα τα διεθνή μέσα καθώς το μπιτς βόλεϊ ήταν από τα κορυφαία αθλήματα των Ολυμπιακών του Σίδνευ.

Από 24 έως 28 Ιουλίου λοιπόν-

Στη μαγευτική Ρόδο που θεωρούμε ότι θα είναι ο ομορφότερος σταθμός του Παγκοσμίου Πρωταθλήματος

(με πλατύ χαμόγελο)

εμείς και οι άλλες ελληνικές ομάδες που συμμετέχουν θα χρειαστούμε τη συμπαράστασή σας.

Ελπίζουμε να είστε κοντά μας»

Ροδίτισσες αμαζόνες παρούσες στα τελικά του «Πανελληνίου» εμποδίων

Με τους αγώνες της υπερπήδησης εμποδίων θα ολοκληρωθούν οι 55οι Πανελλήνιοι αγώνες Ιππασίας στο Κέντρο Εκπαιδεύσεως στο Γουδί, σήμερα και αύριο.

Οι πανελλήνιοι αγώνες υπερπήδησης, για πρώτη φορά στην ιστορία τους δεν θα αναδείξουν πρωταθλητές και πολυνίκες της χρονιάς αφού αυτοί βγήκαν από τον τελικό αγώνα πρωταθλήματος, που πραγματοποιήθηκε στο ΚΕΙΠΠ 9-12 Μαΐου 2002. Αντίθετα, θα αναδειχθούν πανελληνιονίκες και νικητές πανελληνίων σε όλες τι κατηγορίες. Ακόμη μέχρι αύριο θα αναδειχθούν οι πολυνίκες σε όλες τις κατηγορίες της ιππικής δεξιοτεχνίας.



Η Ρόδος θα εκπροσωπηθεί από δύο αμαζόνες του ιππικού ομίλου «Ο Κάδμος». Πρόκειται για τη Μαρία Χατζηβασιλείου με το «Ρεντ Φάϊαρ» και τη Μαρία Παπουρδάνου με τη «Ρουφάνα Ζ».

Και οι δύο θα προσπαθήσουν να διακριθούν ιδιαίτερα, όπως ακριβώς έκαναν και στους περιφερειακούς αγώνες Νοτίου Ελλάδας.

Στις 10 π.μ. τα δύο νεαρά κορίτσια θα αγωνιστούν στα εμπόδια 1.05 νέων και στις 12μ. στα εμπόδια 1,10 νέων - παλιών αθλητών.

Συνοδός τους είναι ο εκπαιδευτής του ροδιακού ομίλου Λάκης Χατζηβασιλείου.

Από 17 έως 21 Ιουνίου διεξάγεται το σεμινάριο μπάντμιντον στη Ρόδο

Καθορίστηκαν οι ημερομηνίες που θα πραγματοποιηθεί το σεμινάριο του μπάντμιντον στη Ρόδο.

Πραγματοποιείται από το Ροδιακό Ομιλο Αντισφαίρισεως που δημιούργησε το τμήμα σε πρόγραμμα ανάπτυξης της NAT WEST, κεντρικού χορηγού του διεθνή οργανισμού.

Στόχος του σεμιναρίου, όπως και συνολικά του προγράμματος, είναι να εισάγει νέα αθλήματα στα νησιά μέλη του, αλλά και να βελτιώσει το επίπεδο των υπαρχόντων.

Από το συγκεκριμένο σεμινάριο προσδοκούμε να θέσουμε καλές βάσεις για ένα καλό ξεκίνημα του αθλήματος στη Ρόδο.



Απευθύνεται σε γυμναστές κατ' αρχήν, αλλά και σε νέους αθλητές (12-17 ετών) και θα γίνεται ταυτόχρονα για να χρησιμοποιούνται οι αθλητές και για τα παραδείγματα.

Οι θέσεις είναι περιορισμένες, 8 για τους προπονητές και 8 για τους αθλητές.

Το πρόγραμμα περιλαμβάνει θεωρία και πρακτική, παρουσίαση των γενικών αρχών του αθλήματος, τα βασικά χτυπήματα και κινήσεις, μέθοδοι και τακτική στο «μονό» το «διπλό» και το «μικτό», μέθοδοι και φυσιολογία.

Τα μαθήματα θα γίνουν από τον Πάτρικ Οσκαρσον, εξειδικευμένο Σουηδό προπονητή από το Γκότλαντ. Θα γίνονται καθημερινά από τις 8.30 το πρωί μέχρι 12.30 το μεσημέρι και από τις 5.30 μέχρι τις 7 το απόγευμα. Πιθανός χώρος, το δημοτικό κλειστό του Βενετοκλείου. Εξοπλισμό θα προμηθεύσει ο ΡΟΑ.

Ημέρα έναρξης η Δευτέρα 17 Ιουνίου και θα διαρκέσει μέχρι την Παρασκευή 21 Ιουνίου. Πληροφορίες και εγγραφές στα τηλ. 0241037557 φαξ 0241037558 κινητό 0974997132 - Email:rodiga@otenet.gr

Η Αγγλία πήρε εκδίκηση επί της Αργεντινής (1-0)

Ιταλία - Κροατία και Βραζιλία - Κίνα, σήμερα

Οι Ουεν και Μπέκαμ ήταν όπως και το 1998 οι πρωταγωνιστές της αναμέτρησης της Αγγλίας με την Αργεντινή. Μόνο που στην Ιαπωνία ο Ούουεν δεν βρήκε δίκτυα αλλά ήταν η αιτία ώστε ο αρχηγός των «λιονταριών», Ντέιβιντ Μπέκαμ, να... ξεπλύνει με τον καλύτερο τρόπο την κόκκινη κάρτα -που είχε πάρει στη Γαλλία- εκτελώντας εύστοχα το πέναλτι στο 44΄ και χαρίζοντας τη νίκη στην ομάδα του.

Ετσι η Αγγλία έφτασε στην κορυφή της βαθμολογίας του 6ου ομίλου μαζί με την Σουηδία, έχοντας τέσσερις βαθμούς, ενώ η Αργεντινή έμεινε στους τρεις. Η ομάδα του Σβεν Γκόραν Έρικσον στις 12 Ιουνίου αντιμετωπίζει την αποκλεισμένη πλεόν Νιγηρία, και το έτερο ματς είναι πλέον ντέρμπι καθώς η νικήτρια θα ακολουθήσει την πιθανότατα σίγουρη Αγγλία στους «16».

Ο αγώνας ήταν μοιρασμένος στα δύο όπως ίσως θα έπρεπε να είναι και οι βαθμοί, καθώς υπάρχουν αμφιβολίες για την εγκυρότητα του πέναλτι που σφύριξε ο Πιερλουίτζι Κολίνα.

Στο α΄ ημίχρονο ήταν θέμα χρόνου ο Ούουεν να κάνει τη σημιά στην Αργεντινή και την έκανε. Ο νεαρός κέρδισε το πέναλτι, ο Μπέκαμ το εκτέλεσε και η Αγγλία πήρε το προβάδισμα στο πολύ μεγάλο ντέρμπι της α΄ φάσης του Μουντιάλ στο 44΄.

Μία φάση που πάντως δεν είναι ξεκάθαρη αλλά ο Κολίνα έδωσε την εσχάτη των ποινών καθώς ο Ποτσετίνο άπλωσε το πόδι, χωρίς όμως πιθανότατα να ακουμπά τον Ούουεν.

Το πρώτο ημίχρονο ανήκε ολοκληρωτικά στα «λιοντάρια» καθώς η Αργεντινή έδειξε να μη μπορεί να βρει ρυθμό με τον Μπατιστούτα να είναι μόνος του στην επίθεση, χωρίς παράλληλα να τροφοδοτείται.

Εν τω μεταξύ νωρίς νωρίς η Αγγλία είχε και απώλεια, καθώς ο νεαρός Χάνγκριβς τραυματίστηκε και στο 19ο λεπτό αντικαταστάθηκε από τον Σινκλέρ.

Ο Ουεν ήταν μάλιστα, αυτός που είχε τη μεγαλύτερη ευκαιρία καθώς με σουτ από τα δεξιά βρήκε το δοκάρι, στο 25΄.

Ενα λεπτό αργότερα κεφαλιά του Μπατιστούτα από το ύψος της μικρής περιοχής, την απέκρουσε ο Σίμαν.

Στο β΄ ημίχρονο η Αργεντινή ξεκίνησε με μία αλλαγή. Ο Αϊμάρ πήρε τη θέση του Βερόν με στόχο φυσικά να εκτονωθεί η επιθετική γραμμή της. Κάτι που έγινε από το 60΄ και μετά.

Νωρίτερα ο Ούουεν είχε και πάλι τη σημαντικότερη φάση του αγώνα, κορμπόν με το δοκάρι του α΄ ημιχρόνου. Ποτσετίνο και Πλασέντε δεν μπορούσαν να τον κρατήσουν.

Ολα αυτά όμως μέχρι το 60ο λεπτό. Από εκεί και πέρα η πίεση των Αργεντίνων ήταν ασφυκτική. Οι Αγγλοι είχαν κλειστεί για να κρατήσουν το σκορ και το έκαναν αφού ο Ποτσετίνο έχασε την ευκαιρία να ισοφαρίσει με κεφαλιά όταν ο Σίμαν απέκρουσε πάνω στη γραμμή.

Το 1-0 δεν άλλαξε και πλέον η ομάδα του Μπιέλσα είναι αναγκασμένη να κυνηγήσει μόνο ένα αποτέλεσμα κόντρα στην επικίνδυνη όπως έχει δείξει έως τώρα Σουηδία.

Αργεντινή: Καβαγέρο, Σορίν, Ποτσετίνο, Σάμουελ, Ζανέτι, Μπατιστούτα (60΄ Κρέσπο), Ορτέγκα, Βερόν (46΄ Αϊμάρ), Πλασέντε, Σιμεόνε, Γκονζάλες (64΄ Λόπεζ).

Αγγλία: Σίμαν, Μίλς, Κόουλ, Φέρντιναντ, Κάμπελ, Μπέκαμ, Σκόουλς, Ούουεν (Μπριτζ 80΄), Χέσκεϊ (55΄ Σέριγχαμ), Χάνγκριβς (19΄ Σινκλέρ), Μπατ.

Η Σουηδία πήρε σπουδαία νίκη 2-1

Σπουδαία βαθμολογικά νίκη με 2-1 πήρε η Σουηδία στην αναμέτρηση με τη Νιγηρία για τον 6ο όμιλο του Μουντιάλ και διατηρεί ζωντανές τις ελπίδες της για πρόκριση στον επόμενο γύρο του Μουντιάλ.

Η Σουηδία έχει τέσσερις βαθμούς και έναν αγώνα ακόμη να δώσει την ερχόμενη Τετάρτη με αντίπαλο την Αργεντινή. Αντίθετα, η Νιγηρία με δύο ήττες και κανέναν βαθμό μετά τα δύο πρώτα ματς αποχαιρετά το Παγκόσμιο Κύπελλο και ετοιμάζει τις βαλίτσες της για τον δρόμο της επιστροφής.

Πρόσωπο του αγώνα ήταν ο Λάρσον, αφού αυτός πέτυχε τα δύο σημερινά γκολ της Σουηδίας που της έδωσαν τελικά τους τρεις πολύτιμους βαθμούς.

Με κεφαλιά του Γιούλιους Αγκακόβα, μετά από σέντρα του Γιόμπο, η Νιγηρία άνοιξε το σκορ στο 27ο λεπτό της αναμέτρησης με την Σουηδία, για τον 6ο όμιλο του Παγκοσμίου Κυπέλλου. Ωστόσο, η «απάντηση» της Σουηδίας ήλθε στο 34ο λεπτό με σκόρερ τον Λάρσον, ο οποίος ολοκλήρωσε με τον ιδανικό τρόπο την εντυπωσιακή κούρσα που επιχείρησε παιρνόντας κάθε αμυντικό που βρήκε μπροστά του.

Στο 61ο λεπτό ο Ουντέζε κράτησε τον Λάρσον στην περιοχή και ο διαιτητής υπέδειξε αμέσως πέναλτι, το οποίο εκτέλεσε εύστοχα ο παίκτης που το κέρδισε κάνοντας το 2-1 για την ομάδα του.

Νιγηρία: Σορούνμου, Γιόμπο, Μπαμπαγάρο (Κανού 65΄), Οκορόνκβο, Γουέστ, Ογκμπέτσε (Ικέντια 70΄), Οκότσα, Ουντέζε, Τζάστις, Αγκακόβα, Ουτάκα.

Σουηδία: Χέντμαν, Μέλμπεργκ, Μιάλμπι, Λίντεροθ, Αλεξάντερσον, Α.Σβένσον (Μ.Σβένσον 83΄), Λιούτμπεργκ, Αλμπακ (Αντερσον 64΄), Λάρσον, Γιάκομπσον, Λούστιγ.

Βαθμολογία

1. Σουηδία (2-1) 4
2. Αγγλία (2-1) 4
3. Αργεντινή (1-1) 3
4. Νιγηρία (2-3) 0

Η Ισπανία στους «16» με κορυφαίο τον Μοριέντες

Η αλλαγή του Καμάτσο έφερε αποτέλεσμα για την Ισπανία, η οποία βρισκόταν από το 9ο λεπτό του αγώνα με την Παραγουάη πίσω στο σκορ. Με κεφαλιά του Φερνάντο Μοριέντες στο 53΄ η Ισπανία ισοφάρισε σε 1-1 σε αγώνα για τον 2ο όμιλο του Μουντιάλ και στο 69ο λεπτό πάλι ο Μοριέντες πέτυχε το 2-1. Με πέναλτι του Ιέρο, έγινε το 3-1 στο 83΄, σκορ το οποίο έστειλε ήδη την Ισπανία στη β΄ φάση.

Η Παραγουάη αιφνιδίασε την Ισπανία μπαίνοντας πιο δυνατά στον αγωνιστικό χώρο και από το 9ο λεπτό προηγήθηκε με 1-0. Το τέρμα σημειώθηκε όταν ο Κασίγιας απέκρουσε σουτ του Αρτσε, αλλά η μπάλα χτύπησε στο πόδι του Ισπανού αμυντικού, Κάρλες Πουγιόλ και επέστρεψε... στα δίκτυα.

Οι Ισπανοί προσπάθησαν να απαντήσουν, κυρίως με τον κινητικότατο Ραούλ, αλλά η καλή άμυνα της Παραγουάης, δεν επέτρεψε στους Ίβηρες να ισοφαρίσουν.

Έως την ολοκλήρωση του πρώτου ημιχρόνου, η Ισπανία είχε τον έλεγχο του αγώνα και οι Παραγουανοί αρκούνταν σε αντεπιθέσεις.

Ο Ισπανός προπονητής, αποφάσισε να κάνει δύο αλλαγές στο ημίχρονο, αντικαθιστώντας τον ανύπαρκτο Ντιέγο Τριστάν με τον Φερνάντο Μοριέντες και τον Λουίς Ενρίκε με τον Ιβάν Ελγκέρα.

Το επιθετικό δίδυμο της Ρεάλ, Μοριέντες-Ραούλ, έγινε ακόμη πιο απειλητικό για την Παραγουάη και τα ενεργητικά αποτελέσματα ήλθαν από τα πόδια τους.

Στο 53ο λεπτό, η Ισπανία κέρδισε κόρνερ το οποίο εκτέλεσε ο Ντε Πέδρο. Ο Φερνάντο Μοριέντες έπιασε την κεφαλιά και νίκησε τον Χοσέ Λουίς Τσιλαβέρτ ισοφαρίζοντας το σκορ σε 1-1.

Πάλι από σέντρα του Ντε Πέδρο, ο Μοριέντες εκμεταλλεύτηκε την άστοχη έξοδο του Τσιλαβέρτ και με το σώμα του έπρωξε τη μπάλα στα δίκτυα της Παραγουάης, κάνοντας το 2-1 στο 69ο λεπτό.

Καλύτερη στιγμή της Παραγουάης έως το 75ο λεπτό, ήταν η απευθείας εκτέλεση φάουλ από τον Τσιλαβέρτ, το οποίο ωστόσο δεν βρήκε στόχο αφού μπλόκαρε ο Κασίγιας.

Την νίκη της Ισπανίας σφράγισε ο Ιέρο, όταν εκτέλεσε εύστοχα το πέναλτι το οποίο κέρδισε ο Ραούλ στο 81ο λεπτό, σε ανατροπή του στην περιοχή της Παραγουάης.

Έπειτα από τις δύο νίκες της, επί της Παραγουάης και της Σλοβενίας, η Ισπανία έγινε η πρώτη ομάδα του Μουντιάλ η οποία προκρίνεται στον δεύτερο γύρο του Παγκοσμίου Κυπέλλου.

Οι ενδεκάδες

Ισπανία: Κασίγιας, Πουγιόλ, Ιέρο, Νταβάλ, Χουανφράν, Λουίς Ενρίκε (Ελγκέρα 46΄), Μπαράχα, Βαλερόν (Τσάβι 85΄), Ντε Πέδρο, Ραούλ, Τριστάν (Μοριέντες 46΄).

Παραγουάη: Τσιλαβέρτ, Αρτσε, Γκαμάρα, Αγκάλα, Κάσερες, Κανίσα (Στρούγουεϊ 78΄), Παρέδες, Γκαβιλάν, Ακούνα, Σάντα Κρους, Καρντόσο (Κάμπος 63΄).

Βαθμολογία

1. Ισπανία (6-2) 6
2. Παραγουάη (3-5) 1
3. Νότιος Αφρική (2-2) 1
4. Σλοβενία (1-3) 0

ΟΙ ΤΗΛΕΟΠΤΙΚΕΣ ΜΕΤΑΔΟΣΕΙΣ

Εκπομπή	09.00
Ν. Αφρική-Σλοβενία	09.30 (Ζ)
Ιταλία - Κροατία	12.00 (Ζ)
Βραζιλία - Κίνα	14.30 (Ζ)
Ν. Αφρική - Σλοβενία	17.00 (Μ)
Ιταλία -Κροατία	19.30 (Μ)
Βραζιλία - Κίνα	22.00 (Μ)
Tora-Tora-Tora	24.00-01.30



Στο 69ο λεπτό πάλι ο Μοριέντες πέτυχε το 2-1



Ο Μπέκαμ ευστόχησε στο πέναλτι των Αγγλων

ΣΑΝ ΣΗΜΕΡΑ...

ΠΡΙΝ ΕΝΑ ΧΡΟΝΟ: *Τυπικές διαδικασίες απομένουν για να ανανεώσει τη συνεργασία του με τον Διγενή Κοσκινού ο Κώστας Οίκουτας. Ο επιθετικός που βοήθησε σημαντικά κατά την πρόσφατη αγωνιστική περίοδο συναντήθηκε με τον πρόεδρο Γιάννη Μιχελαράκη και συμφώνησε σε όλα. Οσον αφορά τον Αγγελόπουλο έγινε γνωστό, ότι ο ταλαντούχος παίκτης συμφώνησε προφορικά με τον Διγενή, αλλά άφησε ένα «παραθυράκι» που έχει να κάνει με την ομάδα της Πάτρας. Σε δέκα ημέρες θα «δοκιμαστεί» ξανά και σε περίπτωση που αφήσει καλές εντυπώσεις θα παραμείνει.*

ΠΡΙΝ ΠΕΝΤΕ ΧΡΟΝΙΑ: *Γνωστός είναι ο ένας φιναλίστ του «αμερικανικού» τουρνουά μπιλιάρδου (στο εννιάμπαλο) που διοργανώνει στις εγκαταστάσεις της η REVANCE BILLIARDS CLUB (Ρόδου Λίνδου 211). Συγκεκριμένα ο Ματθαίος είναι ο πρώτος που προκρίθηκε στον τελικό που θα γίνει αύριο στις 9μ.μ. Το ζευγάρι του τελικού θα συμπληρωθεί από τον νικητή της συνάντησης Λαδόπουλου - Καγιάννη ή Αγγελίδη (έπαιζαν χθες το βράδυ).*

● Με τη συμμετοχή 130 παιδιών από τις δύο τελευταίες τάξεις των δημοτικών σχολείων της περιφέρειας διοργανώνεται σήμερα στο στάδιο στίβου της πόλης μας το τρίαθλο της Τοπικής Επιτροπής ΣΕΓΑΣ Δωδεκανήσου.

ΠΡΙΝ ΔΕΚΑ ΧΡΟΝΙΑ: *Με τα χρώματα της Εθνικής γυναικών, πρόκειται να αγωνιστεί σήμερα στη Λευκωσία, στα 5000μ. των «Μακαρείων» αγώνων η αθλήτρια του Καζών Καλύμνου Χρυσούλα Ιακώβου. Στους αγώνες δεν παίρνει μέρος η Νίκη Ξανθού του Υγείας Ρόδου μιας και δεν συμπεριλαμβάνεται στους αγώνες το άθλημα του μήκους γυναικών.*

● Στον τελευταίο αγώνα του πρωταθλήματος της Α' Κατηγορίας Δωδεκανήσου της φετινής περιόδου, ο ΑΟ Πυλίου θα αγωνιστεί σήμερα στις 1μ.μ. στην Κω κόντρα στον Ορφέα. Διαιτητής θα είναι ο Χαρτοφύλλης και επόπτες οι Βασιλείου και Ντουντούκης.

ΠΡΙΝ ΤΡΙΑΝΤΑ ΧΡΟΝΙΑ: *Η νέα διοίκηση της Ρόδου η οποία θα προέλθει από τις εκλογές της 18ης τρέχοντος μηνός θα αποφασίσει για την πρόσληψη νέου προπονητή, ως και με το θέμα της αποκτήσεως νέων παικτών από το κέντρο και από τις ερασιτεχνικές ομάδες της Δωδεκανήσου. Στη δήλωση αυτή προέβη χθες παράγων της ροδιακής ομάδας ο οποίος ερωτήθη σχετικά με τις φήμες περί προσλήψεως του Θανάση Μπέμπη ως προπονητή της Ρόδου. Περαιτέρω ο ίδιος παράγων της Ρόδου ανέφερε ότι η νυν διοίκηση θα υποβάλει νέα λίστα με ονόματα ικανών προπονητών προκειμένου να εκλέξει τον προπονητή της αρεσκείας της.*

ΠΡΙΝ ΠΕΝΗΝΤΑ ΧΡΟΝΙΑ: *Εις το Εθνικόν Στάδιον και ενώπιον πλήθους θεατών, έλαβε χάραν χθες το απόγευμα η δευτέρα ποδοσφαιρική συνάντηση του Πολυκράτη με τον Διαγόρα. Ο αγώνας ήτο πάλιν από τεχνικής πλευράς μέτριος και έληξε με νίκην του Διαγόρα δια τερμάτων 1-0. Το τέρμα της νίκης, σημείωσε ο νεαρός Πανάγος εις τας αρχάς του Β' ημιχρόνου.*

2002 FIFA WORLD CUP KOREA JAPAN

ΙΑΠΩΝΙΑ

■ Συνελήφθησαν ένας Άγγλος και ένας Αργεντινός

Η αστυνομία της Ιαπωνίας δεν αστειεύεται και οτιδήποτε ύποπτο κινείται περνάει από ανάκριση. Ενόψει του αγώνα της Αργεντινής με την Αγγλία τα μέτρα ήταν αυξημένα και η αστυνομία συνέλαβε τον 28χρονο Άγγλο, Σκότ Ντέιβιντ Αστλ. Αιτία της σύλληψης ήταν μια γροθιά που έριξε ο Άστλ σε έναν 26χρονο Ιάπωνα. Ο Άγγλος οπαδός μιλούσε στην κοπέλα του Ιάπωνα και όταν του έγινε η προτροπή να σταματήσει, εκείνος πήρε το καπέλο του Ιάπωνα και μπήκε σε ταξί. "Ο Ιάπωνας πολίτης τον κυνήγησε και του το ζήτησε πίσω. Ο Άγγλος που ήταν μέσα στο ταξί, βγήκε έξω και τον χτύπησε στο κεφάλι", τόνισε ο εκπρόσωπος της αστυνομίας, Κατσούμι Σουμιγιόσι.

Ο έτερος συλληφθείς ακούει στο όνομα του Φερνάντο Μηρούνο Λέμαν. Είναι 26 ετών, Αργεντινός και συνελήφθη εξαιτίας της κλοπής ενός ζευγαριού αθλητικών παπουτσιών αξίας 71 δολαρίων. "Η ασφάλεια του σούπερ μάρκετ τον είδε να κλέβει τα παπούτσια", τόνισε εκπρόσωπος της αστυνομίας του Σαπόρο, ενώ συμπλήρωσε πως ο Λέμαν είχε πάνω του και ένα πάσο ως εκπροσώπου του Τύπου. "Ανέφερε στην αστυνομία ότι ήρθε να καλύψει τον αγώνα της Αργεντινής με την Αγγλία. Αυτήν την στιγμή ανακρίνεται στο τμήμα. Δεν θα παρακολουθήσει τον αγώνα", τόνισε ο αστυνομικός.

ΕΘΝΙΚΗ ΚΟΣΤΑ ΡΙΚΑ

■ Αμφίβολος ο Γουάλας



Προβλήματα για την Κόστα Ρίκα ενόψει του αυριανού αγώνα με την Τουρκία. Ο Χάρολντ Γουάλας κατά τη διάρκεια της πρωινής προπόνησης ένιωσε ενοχλήσεις στο δεξί πόδι και εγκατέλειψε υποβασταζόμενος. Ο διεθνής αμυντικός, σύμφωνα με τις ιατρικές εκτιμήσεις θα είναι έτοιμος για τον αγώνα κόντρα στην Τουρκία αλλά στην περίπτωση που οι ενοχλήσεις δεν τον εγκαταλείψουν ο προπονητής των κοσταρικανών θα εμπιστευτεί έναν εκ των Τζέρβις Ντράμοντ ή Στίβεν Μπράις.

ΕΘΝΙΚΗ ΙΤΑΛΙΑΣ

■ Ανησυχία για Μαλντίνι



Προβλήματα αντιμετωπίζει ενόψει του αγώνα κόντρα στην Κροατία (8/6) ο Τζιοβάνι Τραπατόνι. Το μεγάλο του ερωτηματικό είναι ο Παόλο Μαλντίνι, ο οποίος μια ημέρα πριν από τον αγώνα κόντρα στους Κροάτες γύρισε τον αριστερό του αστράγαλο, σε παιχνίδι προετοιμασίας στο Ιμπαράκι και αποχώρησε από αυτό. "Εχει πρηστεί ο αριστερός του αστράγαλος. Πρέπει να ρίξουμε μια ματιά αύριο (8/6). Είναι αμφίβολος, καθώς μόνο κατά 50% είναι έτοιμος. Αν δεν υπάρξει πρόβλημα αύριο, τότε σίγουρα θα αγωνιστεί", τόνισε ο Αντρέα Φερέτι, ιατρός του ιταλικού τιμ.

Από την πλευρά του ο Ιταλός ομοσπονδιακός τεχνικός τόνισε πως σκέφτεται ήδη να πραγματοποιήσει την αλλαγή του Μαλντίνι. "Είμαι ακόμα αισιόδοξος, το ίδιο και οι ιατροί. Αν τυχόν δεν αγωνιστεί, πρέπει να σκεφτώ τι επιλογές έχω. Ίσως να φέρω έναν νέο αμυντικό ή έναν άλλον μέσο. Όλοι οι υπόλοιποι στην ομάδα είναι εντάξει". Από κει και πέρα, ο "Τραπ" αναφέρθηκε και στο σύστημα της ομάδας, το οποίο θα αλλάξει ούτως ή άλλως με την συμμετοχή του Φίλιπο Ιντζάγκι. Οι πληροφορίες αναφέρουν πως οι Κόκο και Ματεράτσι θα παλέψουν για τη νίκη, αν δεν αγωνιστεί τελικά ο Μαλντίνι. Από κει και πέρα, ο Μαλντίνι κατεβάζει τους τόνους και σχολιάζει πως η Ιταλία δεν έχει περάσει ακόμα στον επόμενο γύρο. Ενόψει του αγώνα κόντρα στην Κροατία και με δεδομένη την ήττα αυτής από το Μεξικό, η παρέα του Μαλντίνι θα πρέπει να προσπαθήσει πολύ, ώστε να υπερβεί το εμπόδιο των Βαλκάνιων. "Το να θεωρούμε ότι έχουμε περάσει ήδη στην επόμενη φάση αποτελεί ρίσκο. Πρέπει να νικήσουμε. Το να σκεφτόμαστε ότι είναι εύκολος αντίπαλος η Κροατία δεν είναι το σωστό", αναφέρει στις δηλώσεις του ο Μαλντίνι.

Την Τετάρτη συνεδριάζει στην Κάλυμνο το Περιφερειακό Συμβούλιο Νοτίου Αιγαίου

ΤΗΝ Τετάρτη 19-6-2002 στις 10.30 π.μ. θα πραγματοποιηθεί στο ξενοδοχείο «ΕΛΙΕΣ» στην Κάλυμνο το Περιφερειακό συμβούλιο Νοτίου Αιγαίου, με τα παρακάτω θέματα:

1. Γ' Κοινοτικό Πλαίσιο Στήριξης / Πορεία Υλοποίησης Περιφερειακού Επιχειρησιακού Προγράμματος (ΠΕΠ) Νοτίου Αιγαίου 2000-2006.

2. Λοιπά θέματα που αφορούν το Περιφερειακό Συμβούλιο.

Την Τετάρτη 19-6-2002 στις 18.00 θα πραγματοποιηθεί στο ξενοδοχείο «ΕΛΙΕΣ» στην Κάλυμνο η τέταρτη συνεδρίαση του Συμβουλίου Αγροτικής Πολιτικής (ΣΑΠ) της Περιφέρειας Νοτίου Αιγαίου, με θέμα ημερήσιας διάταξης «Διάλογος για την κοινή αλιευτική πολιτική».

Την Πέμπτη 20 Ιουνίου και ώρα 9.30 π.μ. στην αίθουσα συνεδριάσεων του ξενοδοχείου «ΚΥΠΡΙΩΤΗΣ» στην Κω, θα πραγματοποιηθεί η συνεδρίαση της Επιτροπής Παρακολούθησης του ΠΕΠ Νοτίου Αιγαίου 2000-2006.

Την Παρασκευή 21 Ιουνίου και ώρα 10 π.μ. στην αίθουσα συνεδριάσεων του ξενοδοχείου «ΚΥΠΡΙΩΤΗΣ» στην Κω, θα πραγματοποιηθεί δημόσια διαβούλευση η οποία αφορά την παρουσίαση της Γ' φάσης του επιχειρησιακού σχεδίου «Κοινωνία της πληροφορίας», της Περιφέρειας Νοτίου Αιγαίου.

Με πλαστά διαβατήρια επιχειρούν να εισέλθουν οι λαθρομετανάστες

ΜΕ πλαστά διαβατήρια επιχειρούν να εισέλθουν στη χώρα μας οι λαθρομετανάστες μέσω Τουρκίας. Τα κυκλώματα των δουλεμπόρων, προκειμένου να μην διακινδυνέψουν τη σύλληψη των συνεργατών τους, εφοδιάζουν τους λαθρομετανάστες με πλαστά διαβατήρια και επιχειρούν να τους στείλουν δήθεν νόμιμα.

Προχθές το πρωί πιάστηκε στην Κω από το Γραφείο Ελέγχου Διαβατηρίων Λιμένος, ο Ιρανός ALI BAZDAR του REZA, γιατί επιχειρούσε να εισέλθει παράνομα, χρησιμοποιώντας διαβατήριο Ολλανδίας, το οποίο ήταν κλεμμένο και είχε τοποθετήσει φωτογραφία του.

Σε βάρος του Ιρανού σχηματίστηκε δικογραφία.

ΓΕΡΜΑΝΙΚΑ
στα κέντρα ξένων γλωσσών
ΜΕΡΚΟΥΡΗ ΚΟΝΤΟΥ
ΕΠΙΤΥΧΙΕΣ ΜΑΘΗΤΩΝ ΜΑΣ ΤΟ 2001
Στις ΑΝΑΓΝΩΡΙΣΜΕΝΕΣ εξετάσεις του Γερμανικού Ινστιτούτου ΓΚΑΙΤΕ
72 ZERTIFIKAT
24 MITTELSTUFE
5 KLEINES SPRACHDIPLOM!
για μερικούς είναι απλά νούμερα...
για μας ΑΠΟΔΕΙΚΝΥΟΥΝ!
✓την κορυφαία θέση μας στη γερμανόφωνη εκπαίδευση στη ΡΟΔΟ. ✓την απόλυτη εμπιστοσύνη γονιών και παιδιών στις μεθόδους μας. ✓την αξία της γερμανικής γλώσσας σαν επένδυση ζωής!
Η κατοχύρωση των γνώσεων όλων των παιδιών μ' ένα ΑΝΑΓΝΩΡΙΣΜΕΝΟ πτυχίο γίνεται ΣΕ ΜΑΣ πραγματικότητα
1ο Διδ/ριο: Αγ. Αναργύρων 11α · 2ο Διδ/ριο: Δημ. Ανεστενάδη 47
3ο Διδ/ριο: Παρισίων 1 & Λεωβίνου · Τηλ.: (0241 0) 35289, 23973
Χ. 3288-9/6

VM
VASSO MIHALAREA
ΒΑΣΩ ΜΙΧΑΛΑΡΕΑ
CENTRE of FOREIGN LANGUAGES
TRANSLATIONS & INTERPRETING
Μυστρά 16
Ρόδος 85100
Τηλ. (0241) 035249/ 27013
ΦΑΞ (0241) 075412
E-mail vasso@rho.forthnet. gr.
Αγγλικά για όλα τα επίπεδα
BEGINNERS
ELEMENTARY
INTERMEDIATE
HIGHER INTERMEDIATE
PRE-FIRST CERTIFICATE
FIRST CERTIFICATE
PROFICIENCY
Αγγλικά για Βρετανικά Πανεπιστήμια
I.E.L.T.S. T.O.E.F.L.
Μεταφράσεις -διερμηνείες
Μαθήματα Μετάφρασης (2ετούς φοίτησης)
Προϊόντα τμήματα για LOWER (FCE/ECCE) για ΕΝΗΛΙΚΕΣ
Μαθήματα Αγγλικών για Βρετανικά Πανεπιστήμια (I.E.L.T.S)
Αιτήσεις για Βρετανικά Πανεπιστήμια
ΑΝΑΚΟΙΝΩΣΗ
Τα Κέντρα Ξένων Γλωσσών ΒΑΣΩ ΜΙΧΑΛΑΡΕΑ, ανακοινώνουν ότι άρχισαν μαθήματα ενηλίκων για την απόκτηση τίτλων Αγγλικής Γλώσσας, που απαιτούνται στις προκηρύξεις του ΑΣΕΠ.
Οι τίτλοι αυτοί είναι δυνατόν να αποκτηθούν μέσα σε δύο μήνες για όσους έχουν καλή γνώση της Αγγλικής Γλώσσας και δεν την κατοχύρωσαν με εξετάσεις για την απόκτηση τίτλου.
Για περισσότερες πληροφορίες, επικοινωνήστε με το ΚΕΝΤΡΟ ΞΕΝΩΝ ΓΛΩΣΣΩΝ ΒΑΣΩ ΜΙΧΑΛΑΡΕΑ, τηλ.. 0241 035249/e-mail vasso@rho, forthnet.gr.
Χ. 3287-9/6

Λόγω της απεργίας των γιατρών

Αφάνταστη η ταλαιπωρία των ασφαλισμένων του ΙΚΑ

ΘΑ ΣΥΝΕΧΙΣΤΟΥΝ ΟΙ ΚΙΝΗΤΟΠΟΙΗΣΕΙΣ



Ταλαιπωρήθηκαν χθες οι ασφαλισμένοι του ΙΚΑ που δεν γνώριζαν για την απεργία των γιατρών και έσπευσαν στο υποκατάστημα για εξετάσεις ή για χορήγηση φαρμάκων. Μόνο τα κατεπείγοντα περιστατικά αντιμετωπίστηκαν από το προσωπικό ασφαλείας.

Από την Πανελλήνια Ομοσπονδία των Γιατρών του ΙΚΑ, αποφασίστηκαν 24ωρες απεργιακές κινητοποιήσεις για 7, 10, 13, 18, 21, 25, 28 Ιουνίου, γιατί θεωρήθηκαν ανεπαρκείς οι απαντήσεις του Διοικητή του Ιδρύματος στα αιτήματά τους.

Βασικό αίτημα των γιατρών του ΙΚΑ είναι η μονιμοποίηση 5.500 συμβασιούχων συναδέλφων τους, ενώ ακολουθούν και άλλα κυρίως οικονομικά.

Ο σύλλογος των γιατρών του ΙΚΑ Ρόδου στηρίζει τις κινητοποιήσεις του κλάδου τους και παίρνει μέρος στις 24ωρες απεργίες. Χθες πραγματοποιήθηκε η πρώτη και ακολουθεί τη Δευτέρα η δεύτερη.

Οι ασφαλισμένοι καλούνται να αποφύγουν τη Δευτέρα να μεταβούν στο ΙΚΑ Ρόδου, για να μην ταλαιπωρηθούν, καθώς και την ερχόμενη Πέμπτη 13 Ιουνίου, 18, 21, 25 και 8 του ίδιου μήνα.

Η ΑΠΕΡΓΙΑ

Στο ποσοστό του 70% έφθασε η συμμετοχή των γιατρών του ΙΚΑ στην απεργία που προκήρυξε η Ομοσπονδία τους και θα έχουν το χαρακτήρα διαρκείας, αν και η διοίκηση του Ιδρύματος επιχειρεί να βάλει τέρμα στις κινητοποιήσεις με προσφυγή στη Δικαιοσύνη.

Αν η διοίκηση του ΙΚΑ δεν κερδίσει τη μάχη στα δικαστήρια, η ταλαιπωρία των ασφαλισμένων θα συνεχιστεί.

Αναλυτικά οι γιατροί του ΙΚΑ ζητούν:

- Τη μονιμοποίηση των συμβασιούχων.
- Αναβάθμιση της πρωτοβάθμιας περίθαλψης
- Αναβάθμιση των υπηρεσιών του ΙΚΑ.
- Καθιέρωση επιστημονικού βαθμολογίου.
- Ασφάλιση των συμβασιούχων γιατρών.

Εφαρμογή προγραμμάτων στη Ρόδο για τα άτομα με ειδικές ανάγκες

Ο πρόεδρος Ηρακλείδης Αριστοτέλης (δημοτικός σύμβουλος) ανακοινώνει ότι το Κέντρο Αποκατάστασης «ΗΦΑΙΣΤΟΣ» (Δήμος Ροδίων - Δωδεκανησιακός Σύλλογος Ατόμων με Αναπηρίες), στα πλαίσια των κοινωνικών δραστηριοτήτων του, ξεκινάει την εφαρμογή προγραμμάτων:

- «Κοινωνικοποίησης, ατομικής υγιεινής και κυκλοφοριακής αγωγής», για άτομα με νοητική υστέρηση, ηλικίας από 14 ετών και άνω,
- «Ομαλών γονέων», για γονείς παιδιών με αναπηρίες, ανεξαρτήτου ηλικίας.
- «Εκπαίδευσης και δραστηριοποίησης εθελοντών», για άτομα που θέλουν να ασχοληθούν εθελοντικά σε συγκεκριμένες δραστηριότητες για τα άτομα με αναπηρίες.

Για περισσότερες πληροφορίες και για δηλώσεις συμμετοχής στα παραπάνω προγράμματα, μπορείτε να απευθύνεστε στα τηλέφωνα 02410 73109 και 02410 38401 (από 14 μ.μ. έως 18 μ.μ. καθημερινά εκτός Σαββατοκύριακου).

Εγγραφές μαθητών στη σχολή νοσηλευτών του Νοσοκομείου Ρόδου

Οι εγγραφές των μαθητών στο Τ.Ε.Ε. Α' κύκλου Βοηθών Νοσηλευτών του Νοσοκομείου Ρόδου, πραγματοποιούνται έως και 28 Ιουνίου 2002.

Για τους μαθητές που μετέχουν στη διαδικασία των εξετάσεων του Σεπτέμβρη (ανεξεταστέοι), οι εγγραφές μπορούν να πραγματοποιούνται έως και 20 Σεπτεμβρίου 2002.

Πληροφορίες - εγγραφές στη Γραμματεία του Τ.Ε.Ε., Παπαλουκά 6-8 από 8 π.μ. - 13 μ.μ., τηλ. 02410 24374.

Από 10 Ιουνίου οι αιτήσεις για τις εγγραφές νηπίων στον Παιδικό Σταθμό Μ. Καβαρινού

Ο Δημοτικός Παιδικός Σταθμός «Μ. Καβαρινού» ανακοινώνει ότι οι αιτήσεις για την εγγραφή νηπίων για το σχολικό έτος 2002-2003, θα γίνονται δεκτές από 10 Ιουνίου έως και 10 Ιουλίου 2002.

Οι αιτήσεις πρέπει να συνοδεύονται από τα παρακάτω δικαιολογητικά:

1. Ληξιαρχική πράξη γέννησης του νηπίου.
2. Ιατρική βεβαίωση από το Νοσοκομείο ή το ΠΙΚΠΑ για τη σωματική υγεία και αρτιμέλεια του νηπίου.
3. Βεβαίωση εργασίας των γονέων.
4. Αντίγραφο εκκαθαριστικού σημειώματος της ΔΟΥ και αντίγραφο φορολογικής δήλωσης οικονομικού έτους 2002.
5. Υπεύθυνη δήλωση όπου θα αναφέρεται ποιός θα μπορεί να παραλαμβάνει το παιδί από το σταθμό σε περίπτωση εγγραφής του.
6. Πιστοποιητικό οικογενειακής κατάστασης.

ΚΗΔΕΙΑ

Το λατρευτό μας σύζυγο, πατέρα, υιό, αδελφό και θείο

ΣΤΕΡΓΟ ΚΙΟΥΡΔΗ

(Ετών 55)

κηδεύουμε σήμερα Σάββατο 8 Ιουνίου 2002 και ώρα 11 π.μ. από τον ιερό ναό Κοιμήσεως Θεοτόκου Δήμου Ιαλυσού.
Η σύζυγος Μαρίνα.
Τα παιδιά Μαρία-Γεράσιμος, Ιωάννης.
Η μητέρα Ελένη.
Τα αδέλφια, τα ανίψια και οι λοιποί συγγενείς.

ΑΣ.-8/7

Ο «Πρωινός καφές» θα παρουσιάζεται από το νησί μας

ΑΠΟ τη Ρόδο θα βγαίνει στον αέρα, μέσω της τηλεόρασης του ANTENA, η εκπομπή «Πρωινός καφές», από το τέλος Ιουνίου.

Αυτό ανακοίνωσε στις αρμόδιες αρχές και τον Οργανισμό Προώθησης Ροδιακού Τουρισμού το τμήμα παραγωγής του τηλεοπτικού σταθμού ANTENA, που καταρτίζει και το πρόγραμμα των περιοδειών που θα κάνει η εκπομπή σε ολόκληρη την Ελλάδα.

Η παρουσιάστρια της εκπομπής κ. Ελ. Μενεγάκη, με όλο το τιμ των συνεργατών της, θα βρίσκεται στη Ρόδο για αρκετές ημέρες και η κίνηση αυτή θα αποτελέσει την καλύτερη διαφήμιση για τη Ρόδο, σε μια περίοδο που καταβάλλονται τεράστιες προσπάθειες για την προσέλκυση των Ελλήνων τουριστών, στους οποίους έχουν εναποθέσει τις ελπίδες τους οι ξενοδόχοι για να καλυφθούν οι απώλειες της σεζόν.

Η εκπομπή που συγκεντρώνει τα υψηλότερα ποσοστά τηλεθέασης, σύμφωνα με τις μετρήσεις της AGB, θα βγαίνει στον αέρα από διάφορα σημεία της πόλεως και στη διάρκειά της θα παρουσιάζονται διάφορα χάπενινγκς και δραστηριότητες που θα γίνονται στη Ρόδο.

«Γυρίσματα» θα γίνουν και στο Καζίνο Ρόδου, με τη διεύθυνση του οποίου ήρθε ήδη σε επαφή η παραγωγή του ANTENA, προκειμένου να καθοριστούν οι ημέρες όπου θα βρίσκονται εκεί τα συνεργεία του σταθμού.

Προσχώρησε στην παράταξη του Καραγιάννη

Στην παράταξη «Νομαρχιακή Αναγέννηση» του κ. Σάββα Καραγιάννη προσχώρησε ο νομαρχιακός σύμβουλος από την Κάλυμνο κ. Μιχάλης Αλαχούζος.

Ο κ. Αλαχούζος είναι μέλος της παρατάξεως του τέως νομάρχη κ. Γιάννη Παρασκευά.

Τον τραυμάτισε με ποτήρι στο πρόσωπο

Φυλάκιση έξι μηνών με τριετή αναστολή επέβαλε χθες το μεσημέρι το Αυτόφωρο Δικαστήριο Ρόδου στον Αλβανό CASTRIOT NEBIN του LEONIDA, που τραυμάτισε με ποτήρι στο πρόσωπο το συμπατριώτη του Αντώνη Μπινιάκο του Πέτρου.

Ο Αλβανός άσκησε έφεση και αφέθηκε ελεύθερος.

Συνελήφθη με ναρκωτικά

Τρία γραμμάρια ακατέργαστης κάνναβης είχε στην κατοχή του ο Αθανάσιος Παντέλης του Ιωάννη από την Πάτρα, που πιάστηκε προχθές αργά το βράδυ στην Κω από αστυνομικούς της Ασφάλειας του νησιού.

Σε βάρος του Πατρινού σχηματίστηκε δικογραφία προκειμένου να δηγηθεί στο Εισαγγελέα.

ΑΠΩΛΕΙΑ

Απωλέσθη από την περιοχή Ιαλυσού, κοντά στο ξενοδοχείο BENELUX ή στον παιδικό σταθμό «Παίζω και μαθαίνω», κοντό σκυλάκι κουρεμένο, άσπρο με μαύρες βούλες.

Ακούει στο όνομα AINGO.

Ο ευρών θα αμοιφθεί.

Τηλ. 0932-259187
8 π.μ.-5 μ.μ.

5353-9/6

Με ιδιαίτερη λαμπρότητα γιορτάστηκε η επέτειος του Ολοκαυτώματος της Κάσου



Οι επίσημες αρχές κατά τη χθεσινή τελετή στην Κάσο για την επέτειο του Ολοκαυτώματος του νησιού

ΜΕ ιδιαίτερη λαμπρότητα γιορτάστηκε χτες στην Κάσο η ιστορική επέτειος του Ολοκαυτώματος του νησιού. Στις εκδηλώσεις την κυβέρνηση εκπροσώπησε ο γενικός γραμματέας του υπουργείου Δημόσιας Διοίκησης κ. Γιώργος Νικητιάδης, ενώ παρέστησαν η περιφερειάρχης Νοτίου Αιγαίου κ. Μάρθα Σημαντώνη,ο βουλευτής της Ν.Δ. κ. Γ. Δικτάκης, ο υποψήφιος νομάρχης κ. Γιάννης Μαχαιρίδης, ο αντινομάρχης κ. Νικ. Τατάκης, εκπρόσωποι των Ενόπλων Δυνάμεων και άλλοι.

Το πρωί έγινε δοξολογία χοροστατούντος του μητροπολίτη Καρπάθου - Κάσου κ. Αμβρόσιου και ακολούθησε κατάθεση στεφανιών και στη συνέχεια παρέλαση τμημάτων μαθητών και οργανώσεων προ των επισήμων.

Των εκδηλώσεων προηγήθηκε σύσκεψη στο Δημαρχείο υπό την προεδρία του γενικού γραμματέα κ. Νικητιάδη, όπου εξετάστηκαν διάφορα θέματα που απασχολούν το νησί και ιδιαίτερα το λιμενικό έργο της Κάσου.

ΖΗΤΟΥΝΤΑΙ
ΤΕΧΝΙΤΕΣ ΚΑΛΟΥΠΑΤΖΗΔΕΣ
Πληροφορίες τηλ. κινητό 0976332327
5339-9/6

ΚΛΙΜΑΤΙΣΤΙΚΑ
ΜΕ ΕΙΔΙΚΕΣ ΤΙΜΕΣ...
ΣΤΟΥΣ ΕΙΔΙΚΟΥΣ
EXPERT ΚΩΣΤΑΡΙΔΗΣ
Καναδά 12 ΤΗΛ. 02410 22325 - 20874
Χ.Λ.

ΜΑΘΗΜΑΤΑ ΚΟΛΥΜΒΗΣΗΣ
«Υγρός Στίβος Ρόδου»
Μάθετε κολύμπι, μπείτε στις τάξεις Κολύμβησης, Πόλο και Τριάθλου, γίνετε οι αυριανοί πρωταθλητές
Πληροφορίες: τηλ. 02410 37145, 0934 411 866
5375-9/6

Άστρα
Κάθε βράδυ τραγουδούν για σας
ΜΑΝΟΛΗΣ ΚΑΜΠΟΥΡΗΣ
ΣΟΦΙΑ ΒΟΡΕΙΝΟΥ
ΣΩΤΗΡΗΣ ΒΑΓΑΝΟΣ
ΕΦΗ ΑΝΔΡΕΟΥ
Γ. ΚΑΡΑΚΑΤΣΑΝΗΣ
μαζί με την υπέροχη ορχήστρα μας
ΕΛΠΙΔΑ ΔΗΜΗΤΡΙΟΥ
Πλαισιώνει και χορεύει το τριμελές αγγλικό μπαλέτο ΖΙΚ - ΖΑΚ
ΖΩΗ ΔΕΝ ΕΙΝΑΙ ΝΑ ΞΥΠΝΑΣ ΚΑΙ ΝΑ ΚΟΙΜΑΣΑΙ ΠΑΛΙ
ΖΩΗ ΕΙΝΑΙ ΜΟΝΟ ΝΑ ΓΛΕΝΤΑΣ
ΟΤΑΝ ΚΟΙΜΟΥΝΤΑΙ ΟΙ ΑΛΛΟΙ
Τηλ. 32090
1441-12/5