ΕΤΟΣ ΙΔΡΥΣΗΣ 1949
ΙΔΙΟΚΤΗΤΗΣ - ΔΙΕΥΘΥΝΤΗΣ
ΓΙΩΡΓΟΣ ΔΙΑΜΑΝΤΙΔΗΣ
Γραφεία - Τυπογραφεία:
Μάρκου Μαλλιαράκη 3 (ΚΟΒΑ)
Λογιστήριο: Νέα Αγορά
Τηλ.: Σύνταξης: 27356 - 34101 FAX: 20643
Λογιστηρίου: 24539 FAX: 24539
www.proodos.net, www.proodosnews.gr
e-mail: info@proodos.net

ΠΡΟΟΔΟΣ

Ανεξάρτητη καθημερινή πρωινή εφημερίδα

ΑΡΙΘΜΟΣ ΦΥΛΛΟΥ 16.038 • ΤΙΜΗ 0,70 ευρώ

ΚΥΡΙΑΚΗ 9 ΙΟΥΝΙΟΥ 2002

Εγιναν από γονείς μαθητών

Νέες καταγγελίες για «ιδιαίτερα» από καθηγητή!..

ΣΕ ΕΞΕΛΙΞΗ ΒΡΙΣΚΕΤΑΙ Η ΕΡΕΥΝΑ



ΣΕ ΕΞΕΛΙΞΗ βρίσκεται νέα έρευνα για ιδιαίτερα μαθήματα από καθηγητές!.. Ηδη στα χέρια των αρμοδίων αρχών βρίσκονται και άλλες καταγγελίες που αφορούν συγκεκριμένο καθηγητή ο οποίος «αφού στην αρχή βάζει στους μαθητές βαθμούς κάτω από τη βάση με θέματα που δεν τα ξέρει ούτε ο ίδιος, μετά τους πλησιάζει και τους εξαναγκάζει να πληρώσουν για να περάσουν το μάθημα!...»

☛ Οι καταγγελίες αυτές γίνονται από γονείς μαθητών, οι οποίοι πλέον δεν αντέχουν την κατάσταση που έχει δημιουργηθεί στη Ρόδο με τα ιδιαίτερα μαθήματα που παραδίδουν καθηγητές!.

ΟΙ ΠΛΗΡΟΦΟΡΙΕΣ αναφέρουν ότι οι έρευνες γύρω από τις υποθέσεις αυτές θα ενταθούν αμέσως μετά την ολοκλήρωση των γενικών εξετάσεων, ώστε να μη διαταραχθεί η ηρεμία των μαθητών.

☛ Οι νέες καταγγελίες - σύμφωνα με τις ίδιες πληροφορίες - συνοδεύονται και από λίστα με ονόματα άλλων καθηγητών, που δεν κατηγορούνται ότι κάνουν ιδιαίτερα μαθήματα, αλλά κρίνονται ως «ανεπαρκείς, ενώ εμπλέκονται και σε άλλου είδους παρανομίες!..

ΟΠΩΣ ΓΙΝΕΤΑΙ φανερό

ΣΥΝΕΧΕΙΑ ΣΤΗ ΣΕΛ. 4

Λόγω της θέσης του ηλίου

Μεγάλη ακτινοβολία δέχεται η Ρόδος τους καλοκαιρινούς μήνες

«ΧΤΥΠΑΕΙ» ΜΕ ΕΝΤΑΣΗ

«ΠΡΩΤΑΘΛΗΤΡΙΑ» στην ηλιακή ακτινοβολία η Μήλος του καλοκαιρινούς μήνες! Και ακολουθούν η Ρόδος και η Κρήτη. Σε αυτές τις περιοχές, τους καλοκαιρινούς μήνες η ηλιακή ακτινοβολία «χτυπάει» με μεγαλύτερη ένταση σε σύγκριση με την υπόλοιπη Ελλάδα.

•Ειδικότερα για τη Ρόδο η ακτινοβολία είναι το μήνα Ιούνιο 214 κιλοβατώρες ανά τετραγωνικό μέτρο το μήνα, τον Ιούλιο 227 και τον Αύγουστο 211 κιλοβατώρες.

ΚΑΙ ΜΠΟΡΕΙ η αυξημένη ηλιακή ακτινοβολία να μην ισοδυναμεί με άνοδο της θερμοκρασίας, όμως η ένταση της UVA, που προκαλεί φωτογήρανση, είναι μεγαλύτερη. «Από τον Εβρο ως την Κρήτη, η δια-

ΣΥΝΕΧΕΙΑ ΣΤΗ ΣΕΛ. 4

Αθωώθηκε ταχυδρομικός υπάλληλος

Δικάστηκε προχθές ενώπιον του Τριμελούς Εφετείου επί κακουργημάτων η υπόθεση του Γεωργίου Χατζηκυριάκου, πρώην ταχυδρομικού υπαλλήλου, που κατηγορείτο για υπεξαίρεση ποσού ιδιαιτέρως μεγάλης αξίας στην υπηρεσία του και το Δικαστήριο μετά από μακρά διαδικασία, τον κήρυξε αθώο.

Συνήγορος υπεράσπισης στη δίκη παρέστη ο δικηγόρος της πόλης μας κ. Αντώνιος Νικολένδρης.

Οι αλλοδαποί «αρχηγοί»

Στέλνουν τους τουρίστες στην Τουρκία για γώνια

ΕΞΟΡΓΙΣΜΕΝΟΙ ΟΙ ΕΜΠΟΡΟΙ ΤΗΣ ΚΩ

ΚΑΤΑ ΧΙΛΙΑΔΕΣ στέλλονται και φέτος οι τουρίστες της Κω στην απέναντι Αλικαρνασό με τις ημερήσιες εκδρομές, που οργανώνουν τα τουριστικά γραφεία του νησιού.

•Υπολογίζεται ότι περί τις 10.000άτομα την εβδομάδα πραγματοποιούν αυτές τις εκδρομές, κατάλληλα «προετοιμασμένοι» από τους ξένους αρχηγούς τους για να ψωνίσουν στην Τουρκία.

ΜΕ ΔΕΔΟΜΕΝΟ ότι και στην Κω η τουριστική κίνηση είναι εφέτος σημαντικά μειωμένη, οι επιπτώσεις από την παραπάνω δραστηριότητα είναι δραματικές για την τοπική αγορά.

•Οι ντόπιοι επαγγελματίες είναι εξοργισμένοι απ'αυτή την κατάσταση και δεν σκοπεύουν να μείνουν

ΣΥΝΕΧΕΙΑ ΣΤΗ ΣΕΛ. 4

Συνελήφθη Βρετανός με ναρκωτικά

Ποσότητα 3,7 γραμμαρίων χασίς βρέθηκε στο δωμάτιο που έμεναν οι Βρετανοί τουρίστες Anthony Dawson του Antony, 25 χρόνων και Tanya Etiene του John, 25 χρόνων, στην Καρδάμαινα της Κω.

Σε βάρος των δυο συλληφθέντων σκηματίστηκε δικογραφία, προκειμένου να οδηγηθούν στον Εισαγγελέα.

Θολό ακόμη το τοπίο

Ζυμώσεις στη Ν.Δ. για τις στηρίξεις σε υποψηφίους!..

ΑΠΟΦΑΣΕΙΣ ΤΗΝ ΕΡΧΟΜΕΝΗ ΤΡΙΤΗ

ΣΤΗΝ ΟΛΟΜΕΛΕΙΑ της Νομαρχιακής Επιτροπής της Νέας Δημοκρατίας παραπέμπεται το θέμα της στηρίξεως της υποψηφιότητας του κ. Βασίλη Σταυριανού για τον Δήμο Πεταλούδων. Σημειώνεται ότι η Νομαρχιακή Εκτελεστική Επιτροπή (ΝΟΜΕΚΕ) του κόμματος στη Δωδεκάνησο στέκεται θετικά έναντι της υποψηφιότητας του κ. Βασίλη Σταυριανού, όμως λόγω των αντιδράσεων που προκαλεί στους κόλπους της Νέας Δημοκρατίας, η στήριξή του εν όψει των εκλογών, αποφασίσθηκε το θέμα να παραπεμφθεί στην ολομέλεια της Νομαρχιακής Επιτροπής, ώστε ν'αποφανθεί το σώμα με τη διαδικασία της ψηφοφορίας.

• Στην ολομέλεια της Νομαρχιακής Επιτροπής, που συνέρχεται σε συνεδρίαση την ερχόμενη Τρίτη 11 Ιουνίου, αναμένεται να τεθεί προς συζήτηση και το θέμα των εκλογών στο Δήμο Αφάντου.

ΣΥΝΕΧΕΙΑ ΣΤΗ ΣΕΛ. 4

Ξεκινά από το ερχόμενο Σάββατο

Διαφημιστική καμπάνια της Ρόδου με σλόγκαν «Ενα ταξίδι στο φως»

ΓΙΑ ΠΡΟΣΕΛΚΥΣΗ ΕΛΛΗΝΩΝ ΤΟΥΡΙΣΤΩΝ



ΜΕ ΤΟ ΣΛΟΓΚΑΝ «Ενα ταξίδι στο φως» ξεκινά δυναμικά από το ερχόμενο Σάββατο 15 Ιουνίου η καμπάνια του Οργανισμού Προώθησης Ροδιακού Τουρισμού για την προσέλκυση Ελλήνων επισκεπτών, αφού οι αφίξεις των αλλοδαπών παρουσιάζουν μείωση και η κατάσταση εξακολουθεί να είναι δύσκολη, καθώς οι ακυρώσεις πτήσεων συνεχίζονται.

•Στόχος της καμπάνιας που θα γίνει με καταχωρήσεις στον αθηναϊκό τύπο, με σποτ που θα ακουστούν από ραδιοφωνικούς σταθμούς πανελλήνιας εμβέλειας και βίντεο που θα προβληθούν από μεγάλα τηλεοπτικά κανάλια, είναι να αυξηθούν οι αφίξεις των Ελλήνων τουριστών στο νησί, προκειμένου να καλυφθούν οι απώλειες, που δημιουργήθηκαν από τη μείωση, που παρουσιάζουν οι κρατήσεις από το εξωτε-

ΣΥΝΕΧΕΙΑ ΣΤΗ ΣΕΛ. 4

Σε καλό δρόμο η αξιοποίηση

Τι προβλέπουν τα σχέδια για το Γκολφ Αφάντου

ΕΓΙΝΕ Η ΠΑΡΟΥΣΙΑΣΗ ΤΟΥ ΠΡΟΓΡΑΜΜΑΤΟΣ



ΣΕ ΚΑΛΟ δρόμο μπήκε η υπόθεση αξιοποίησης των εγκαταστάσεων του Γκολφ Αφάντου. Την περασμένη Τετάρτη, σε ειδικά διαμορφωμένη αίθουσα του πρώην ανατολικού αεροδρομίου, έγινε παρουσίαση και ανακοίνωση εισαγωγής της εταιρίας ΕΛΛΗΝΙΚΑ ΤΟΥΡΙΣΤΙΚΑ ΑΚΙΝΗΤΑ Α.Ε. στο Χρηματιστήριο, προς τους ξένους και ντόπιους επενδυτές, από τους υπουργούς Εθνικής Οικονομίας και Ανάπτυξης κ. Νίκο Χριστοδουλάκη και Ακη Τσοχατζόπουλο.

☛ Στην εκδήλωση έγινε ταυτόχρονα παρουσίαση προς τους επενδυτές των προγραμμάτων αξιοποίησης και ανάπτυξης του Γκολφ Αφάντου και παρέστη ύστερα από ειδική πρόσκληση ο δήμαρχος κ. Σταύρος Σταυρής, ο οποίος μιλώντας στην «ΠΡΟΟΔΟ» εξέφρασε την ικανοποίησή του για τη θετική εξέλιξη του προγράμματος αξιοποίησης και ανάπτυξης του Γκολφ και είχε την ευκαιρία να συζητήσει με ενδιαφερόμενους επενδυτές, οι οποίοι επιδεικνύουν ζωηρό ενδιαφέρον για την περιοχή.

ΤΟ ΠΡΟΓΡΑΜΜΑ παρουσίασαν εκπρόσωποι του Ομίλου Συμβούλων του έργου, το οποίο προβλέπει αναλυτικά τα παρακάτω:

ΣΥΝΕΧΕΙΑ ΣΤΗ ΣΕΛ. 4

Κρίση στο Χρηματιστήριο

Πέντε ΕΛΔΕ έβαλαν λουκέτο στη Δωδεκάνησο

ΕΝΑΣ ΙΔΙΟΚΤΗΤΗΣ ΤΗΝ ΚΟΠΑΝΗΣΕ

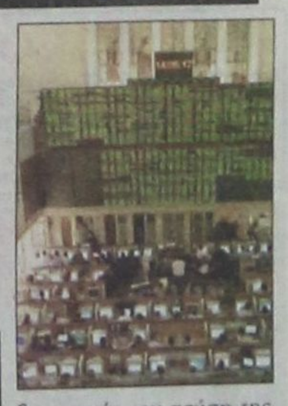

ΛΟΥΚΕΤΟ λόγω της κρίσης στο Χρηματιστήριο βάζουν οι εταιρίες Λήψης και Διαβίβασης Εντολών (Ε.Λ.Δ.Ε.)!. Στο νομό Δωδεκανήσου, σύμφωνα με τα στοιχεία της Επιτροπής Κεφαλαιαγοράς και του Συνδέσμου των ΕΛΔΕ (ΣΕΛΥΚΑ), έχουν ανακοινώσει επισήμως στις αρμοδιες αρχές την παύση της λειτουργίας τους πέντε εταιρίες.

☛ Οι περιπτώσεις αυτές αφορούν κυρίως σε λύση εκκαθάρισης και διάλυσης εταιριών, ενώ σε μία περίπτωση ο ιδιοκτήτης υπεξαίρεσε τα χρήματα και εξαφανίσθηκε.

ΣΗΜΕΙΩΝΕΤΑΙ ότι στη Δωδεκάνησο λειτουργούν 17 ΕΛΔΕ ορισμένες εκ των οποίων ωστόσο παραμένουν ανενεργές, περιμένοντας τη βελτίωση του κλίματος στο Χρηματιστήριο

ΣΥΝΕΧΕΙΑ ΣΤΗ ΣΕΛ. 4

Χτες τα ξημερώματα

Θανατηφόρο τροχαίο ατύχημα στην Κάλυμνο

ΣΚΟΤΩΘΗΚΕ ΝΕΑΡΟΣ ΕΜΠΟΡΟΣ

ΝΕΑΡΟΣ Καλύμνιος έμπορος, βρήκε τραγικό θάνατο χθες τα ξημερώματα, όταν το ΙΧ επιβατικό αυτοκίνητο που οδηγούσε εκτράπηκε της πορείας του και προσέκρουσε σε τοίχο. Ελαφρά τραυματίστηκε και ένας ανήλικος μαθητής Γυμνασίου που επέβαινε στο αυτοκίνητο. Νεκρός είναι ο

ΣΥΝΕΧΕΙΑ ΣΤΗ ΣΕΛ. 4

ΜΕΤΑ ΣΥΓΧΩΡΗΣΕΩΣ

ΑΝΑΠΑΛΑΙΩΣΗ

Είχα τις έννοιες μου αυτές τις μέρες. Είχα και τη σκέψη ποιό θέμα να γράψω σήμερα.

Και ξαφνικά διαβάζω κάπου για την ανακάλυψη Γερμανών επιστημόνων που κάνει, λέει, τους ανθρώπους κατά δέκα χρόνια νεώτερους.

Βρήκα το θέμα αβανταδόρικο καθότι όλοι μας μιαν επιθυμία έχουμε: να καθυστερήσουμε το γήρας! Δεν πρόκειται βέβαια ακριβώς περί αυτού. Αυτό που ανακάλυψαν οι Γερμανοί, επιστήμονες είναι ένα σπρέϋ που κάνει το δέρμα να δείχνει κατά δέκα χρόνια νεώτερο.

Είναι δηλαδή, ένα είδος αναπαλαίωσης του εξωτερικού παρουσιαστικού των ανθρώπων, κάτι που εφαρμοζόταν ως τώρα μόνον επί παλαιών κτισμάτων.

Υποθέτω, ότι με το σπρέϋ αυτό θα αναθαρρήσουν τα άτομα προχωρημένης ηλικίας, οι γενικώς σιτεμένοι, γυναίκες και άνδρες.

Το τσίτωμα του δέρματος θα εμφανίζει τους ανθρώπους σαν τα νέα σκαριά, με φρεσκότατο πέτσωμα...

Δεν ξέρω μόνο, αν υπάρξουν παρενέργειες απ' αυτή την πολλά υποσχόμενη μέθοδο.

Η ανανέωση του δέρματος θα παρακολουθείται άραγε και από την αίσθηση, ότι βιώνουμε τις προ δεκαετίας καταστάσεις; Ενα πιο σφικτό δέρμα θα μας πάει δηλαδή πίσω στην πρωθυπουργία Μητσοτάκη; Θ' ακούμε ξανά τα σουξέ του Αντύπα και της Αντζελας Δημητρίου ή θα πανηγυρίσουμε εκ νέου τη νίκη του ροδαλού Κλίντον επί του πατρός Μπους; Σε τέτοιες υποθέσεις εστιάζεται ο προβληματισμός μου προτού χρησιμοποιήσω αυτό το, θαυματουργό όπως εμφανίζεται, σπρέϋ.

Αδιευκρίνιστο παραμένει επίσης, αν το σπρέϋ αυτό επιδρά ευεργετικά και επί των γενετησίων προσδοκιών των ανθρώπων. Διότι, εν τέλει, αυτό είναι το κυρίως ζητούμενο.

Θα το ψάξω περισσότερο το θέμα και θα σας ενημερώσω εν ευθέτω χρόνω.

Μετά συγχωρήσεως
Σάκης



Με ήλιο και φεγγάρι

Από νωρίς το πρωί μέχρι αργά τη νύχτα

Φαγητό - ποτό και ο καλύτερος καφές δίπλα στη θάλασσα

VRACHOS RESTAURANT-CAFE

Παραλία Ιαλυσού - Ιαλυσός
τηλ. 0241 0 92220

5329-9/6



ΤΙ ΕΓΡΑΨΕ Ο ΤΥΠΟΣ ΤΗΣ ΑΘΗΝΑΣ

ΕΠΙΣΚΟΠΗΣΗ ΑΘΗΝΑΪΚΟΥ ΤΥΠΟΥ ΤΗΣ 8/6/2002

Οι πρωτοσέλιδοι τίτλοι των εφημερίδων:

ΑΔΕΣΜΕΥΤΟΣ ΤΥΠΟΣ (Μάτσης): 4 "αγκάθια" που ρίχνουν τις βάσεις

ΑΔΕΣΜΕΥΤΟΣ ΤΥΠΟΣ(Ρίζος): 100.000 συμβασιούχοι αγωνιούν

ΑΠΟΓΕΥΜΑΤΙΝΗ: Οι λίστες της ΝΔ για τις δημοτικές

Η ΑΥΓΗ: Οι τράπεζες παρανομούν, η κυβέρνηση...σχολιάζει!

ΑΥΡΙΑΝΗ: Μόνιμοι οι έκτακτοι σε Δημόσιο και Δήμους

ΤΟ ΒΗΜΑ: Δώδεκα βελτιώσεις στο Ασφαλιστικό

Η ΒΡΑΔΥΝΗ: Ξεμπλοκάρει ο δασονόμος

ΕΘΝΟΣ: 55 αλλαγές στους φόρους για ακίνητα, εισοδήματα, αυτοκίνητα

ΕΛΕΥΘΕΡΗ ΩΡΑ: Αυτή η συνάντηση βλάπτει σοβαρά την υγεία του ΠΑΣΟΚ

ΕΛΕΥΘΕΡΟΣ: Στον δρόμο της μονιμότητας χιλιάδες συμβασιούχοι

ΕΛΕΥΘΕΡΟΣ ΤΥΠΟΣ: Η αλήθεια για τις συντάξεις των στρατιωτικών

ΕΛΕΥΘΕΡΟΤΥΠΙΑ: Κλείνουν μία-μία οι σχολές

ΕΣΠΡΕΣΣΟ: Ο γολγοθάς της Μαλβίνας

ΕΣΤΙΑ: Τα "κεφάλαια" του ΠΑΣΟΚ

Η ΚΑΘΗΜΕΡΙΝΗ: Επιστροφή κονδυλίων διεκδικεί η Κομισιόν

Ο ΛΟΓΟΣ: Ανοίγουν οι πόρτες για χιλιάδες συμβασιούχους

Η ΝΙΚΗ: Μονιμοποιούνται όλοι οι συμβασιούχοι

ΤΑ ΝΕΑ: Ολες οι παγίδες σε δάνεια, ασφάλειες

ΡΙΖΟΣΠΑΣΤΗΣ: Αγωνιστικός συναγερμός στους χώρους δουλιάς

TRAFFIC: Λάμψη αστέρων

Η ΧΩΡΑ: Η "Μαφία" του Σημίτη στο εδώλιο της Βουλής

ΦΑΡΜΑΚΕΙΑ

ΔΙΗΜΕΡΕΥΕΙ:
ΒΑΣΙΛΟΠΟΥΛΟΥ ΕΥΑΓ.
Ιωνος Δραγούμη 5-7
Τηλ. 02410 33855

ΔΙΑΝΥΚΤΕΡΕΥΕΙ:
ΧΑΤΖΑΡΑ ΕΛΕΝΗ
Κ. Υδραίου 45
Τηλ. 02410 39936

ΚΤΕΟ

Από 1/6/2002 έως 30/9/2002: Ολα τα οχήματα με συνδυασμό τριών γραμμάτων Ξένων περιοχών ανεξαρτήτου αριθμού και οχήματος **Παράταση προθεσίας ελέγχου μέχρι 31/7/2002:** Παντός είδος οχήματος με συνδυασμό γραμμάτων ΡΟΑ 5001 έως 9999 **Επίσης** θα ελέγχονται τα οχήματα που η καταλληλότητά τους λήγει αυτές τις εβδομάδες και οχήματα ανάριθμα εισαγωγής.

Δωδεκανησιακά 24ωρα

Στα πεταχτά

Οι μανίες του νομάρχη

Μετά την ανεπιτυχή του προσπάθεια να ιδρύσει αεροπορική εταιρία στη Δωδεκάνησο ο νομάρχης κ. Σάββας Καραγιάννης αποφάσισε να προσχωρήσει στον τουριστικό κλάδο.

Μάλιστα για να ικανοποιήσει την επιθυμία του αυτή προχωρά στην αγορά ακινήτου στη Θεσσαλονίκη - παρακαλώ - για την προώθηση του δωδεκανησιακού τουρισμού. Πόσο θα στοιχίσει η νέα του μανία;

Πανάκριβα, αλλά μήπως θα βάλει τα χρήματα από την τσέπη του;

Καύσωνας

Πολύ πρώιμα μας θυμήθηκε φέτος ο καύσωνας. Αρχές Ιουνίου και θυμίζει Ιούλιο - Αύγουστο.

Δεν μας φτάνει ο καύσωνας, μας προέκυψε και η άνοδος του προεκλογικού θερμομέτρου. Αυτή η άνοδος του προεκλογικού θερμομέτρου, είναι πιο καυτή και από το πραγματικό καύσωνα, γιατί δεν αντιμετωπίζεται ούτε με κλιματιστικά.

Καυτό καλοκαίρι μας περιμένει.

Δενδροφυτεύσεις

Σ' όσους επαρχιακούς δρόμους έχουν φυτευθεί παλαιότερα ή πιο πρόσφατα πικροδάφνες ή και άλλα καλλωπιστικά φυτά, η διαδρομή είναι ευχάριστη στο μάτι του καθενός. Ιδιαίτερα αυτή την εποχή που είναι όλα λουλουδιασμένα, είναι χάρμα ιδέσθαι. Δυστυχώς, όμως, είναι μετρημένοι στο νησί τέτοιοι δρόμοι.

Δεν θα ήταν άσχημη ιδέα οι κατά τόπους δήμοι να αναλάμβαναν τέτοιες πρωτοβουλίες δενδροφύτευσης, για να πρασινίσει απ' άκρη σ' άκρη όλο το νησί.

Παλαιότερα, επί κατοχής, οι Ιταλοί είχαν φροντίσει να δενδροφυτεύσουν με ελιές τις άκρες των δρόμων και το θέαμα που παρουσίαζε το οδικό δίκτυο ήταν κάτι το ξεχωριστό...

Καραγκιόζηδες!

Γέμισαν οι ...«αέρηδες» από καραγκιόζηδες!.. Επιεικής είναι ο χαρακτηρισμός για κάποιους που νομίζουν ότι είναι σωτήρες του τόπου μας!

Πέρα από το γεγονός ότι δεν έχουν δουλέψει στη ζωή τους, έχουν τώρα και το θράσος να παριστάνουν τους καμπόσους!

Φυσικά ουδείς τους παίρνει στα σοβαρά! Μόνοι τους τα λένε, μόνοι τους τ' ακούνε!..

Αλλά αυτοί φταίνε;

Παραπαιδεία

Ουδείς φαίνεται ότι ασχολείται σοβαρά με το θέμα της παραπαιδείας στη Ρόδο!.. Εχει πάρει τεράστιες διαστάσεις και χρειάστηκε τελικά να επέμβει ο Εισαγγελέας μπας και κάποιοι καθηγητές σταματήσουν αυτό το «θεάρεστο έργο»!..

Για τους καθηγητές συνήθως μαθαίνουμε όταν απεργούν και έχουμε μια σειρά από αιτήματα. Τότε τα συνδικαλιστικά τους όργανα είναι λαλίστατα! Τώρα όμως, με το ζήτημα των ιδιαίτερων μαθημάτων όλοι κάνουν την ...πάπια!..

Αφισσορύπανση

Απαράδεκτη είναι η κατάσταση στην εθνική οδό Ρόδου - Λίνδου, κοντά στο Γκολφ Αφάντου, από τις αφίσσες που κρέμασαν στις κολώνες φωτισμού, οι υπεύθυνοι κάποιου τσίρκου.

Η εικόνα είναι άθλια και κανείς δεν συγκινείται. Αλήθεια οι κύριοι οικολόγοι, που έχουν άποψη για ψύλλου πήδημα, γιατί δεν διαμαρτύρονται;

Αφάντου CITY

Σαφνικά στ' Αφάντου, όλοι αποφάσισαν να γίνουν δήμαρχοι. Καθημερινά και κάποιος δηλώνει ότι θα είναι υποψήφιος δήμαρχος. Μέχρι τώρα έχουν εκδηλώσει ενδιαφέρον έξι και έχει ο Θεός, αφού ακούγονται άλλοι έξι ακόμα για την καρέκλα του AFANDOU CITY.

Καλές οι φιλοδοξίες και θεμιτές αλλά μέχρι κάποιου σημείου. Δεν μπορεί όλοι να γίνουν δήμαρχοι- μαρχίνες γιατί, θα καταντήσουν γραφικοί αν δεν έχουν ήδη καταντήσει.

• Καλή η ενασχόληση με τα κοινά, αλλά χρειάζεται και λίγη σοβαρότητα. Μην καταντήσει ο Δήμος Αφάντου περιοχή γραφικών υποψηφίων. Αρκετά έχει παρεξηγηθεί μέχρι τώρα από τα καμώματα κάποιων ανόητων.

Ελεος

Δεν περνά μέρα που να μην συμβεί τροχαίο ατύχημα στην «τρύπα» της νησίδας μπροστά από τη ΔΕΥΑΡ, στην οδό Ρόδου - Λίνδου. Οι αρμόδιες τεχνικές υπηρεσίες του Δήμου, επιμένουν πεισματικά να μην κλείνουν την «τρύπα» παρά τις προτάσεις της Τροχαίας Ρόδου, να κλείσει, για να πάψουν τα ατυχήματα.

Ελεος κύριοι! Δεν μπορεί να χάνονται ζωές από το πείσμα κάποιων.

Ενα ακόμη πρόβλημα;

Ισως είναι ένα ακόμη πρόβλημα για τον τουρισμό μας το γεγονός ότι οι αγώνες του Παγκόσμιου Πρωταθλήματος Ποδοσφαίρου δεν μεταδίδονται από τα κρατικά γερμανικά κανάλια ZDF και ARD.

Μόνον όσοι διαθέτουν αναλογικούς δορυφορικούς δέκτες μπορούν να παρακολουθούν τις μεταδόσεις.

Αρκετοί τουριστικοί παράγοντες της Ρόδου, φοβούνται, ότι το πρόβλημα αυτό μπορεί να κρατήσει πολλούς Γερμανούς φιλάθλους στη χώρα τους, κάτι που θα βλάψει τον τουρισμό μας όλο τον Ιούνιο.

Οι αλλαγές στο φορολογικό!

Κάθε χρόνο έχουμε αλλαγές στο φορολογικό σύστημα. Το αποτέλεσμα είναι να μπερδεύονται οι φορολογούμενοι και να μη γνωρίζουν τι να κάνουν!..

Και φυσικά καλούνται να πληρώσουν όλο και παραπάνω φόρους.

Εχουμε μια απλή ερώτηση: Υπάρχει χώρα στον κόσμο (εκτός από την Ελλάδα) που ν' αλλάζει το φορολογικό της σύστημα κάθε χρόνο;

Διιαβάζουμε ότι και πάλι ετοιμάζονται αλλαγές!

Ελεος!., Λυπηθείτε τους φορολογούμενους!

ΕΙΔΗΣΕΙΣ ΤΟΥ '60

ΠΡΟΟΔΟΣ
14 ΑΥΓΟΥΣΤΟΥ 1969

ΧΙΛΙΑΔΕΣ ΠΡΟΣΚΥΝΗΤΑΙ ΣΤΗΝ ΚΡΕΜΑΣΤΗ

Κοσμοσυρροή προβλέπεται απόψε στην Κρεμαστή. Χιλιάδες προσκυνηταί από την πόλη και από όλα τα χωριά, χρησιμοποιούντες κάθε μεταφορικό μέσο, θα σπεύσουν στην Κρεμαστή, για να προσκυνήσουν την Παναγία και συγχρόνως να διασκεδάσουν σ'ένα από τα πολλά κέντρα που θα λειτουργήσουν.

Τα πάντα είναι ήδη έτοιμα στην γραφική κοινότητα. Οι κάτοικοί της φρόντισαν ακόμη και για την παραμικρή λεπτομέρεια και περιμένουν να υποδεχθούν τους προσκυνητάς, που θα κατακλύσουν απόψε το χωριό τους.

Προβλέπεται ότι όλα τα μεταφορικά μέσα, λεωφορεία, επιβατικά αυτοκίνητα δημοσίας και ιδιωτικής χρήσεως, μοτοποδήλατα κλπ. θα χρησιμοποιηθούν απόψε για την μεταφοράν του κόσμου εις Κρεμαστήν.

Το Τμήμα Τροχαίας έχει λάβει τα μέτρα του, δια την όσον το δυνατόν καλυτέραν εξυπηρέτησιν των οδηγών των πάσης φύσεως οχημάτων, καθώς και των επιβατών. Επίσης δίδει συμβουλάς προς τους οδηγούς διά την αποφυγήν ατυχημάτων, λόγω της μεγάλης κινήσεως, η οποία παρατηρείται κάθε χρόνο.

Παράλληλα η Διοίκησις Χωροφυλακής έχει ήδη λάβη τα κατάλληλα μέτρα διά την εξυπηρέτησιν όλων εκείνων, οι οποίοι θα ήθελαν να προσκυνήσουν την θαυματουργόν εικόνα της Παναγιάς της Καθολικής.

Ανεξάρτητα απ'όλα αυτά οι κάτοικοι της Κρεμαστής από ημέρες τώρα ετοιμάζονται για το πανηγύρι τους, ενώ οι πιο παλιοί τόχουν ήδη ρίξει στο γλέντι, ακολουθούντες τα έθιμα του χωριού, αφού μάλιστα γνωρίζουν ότι πιθανόν να μην τους δοθή σήμερα η ευκαιρία να γλεντήσουν, όπως αυτοί θέλουν λόγω της κοσμοσυρροής.

Το γλέντι στην Κρεμαστή θ'αρχίση αμέσως μετά τον εσπερινόν και θα συνεχισθή μέχρι το πρωί.

Και η ζωή στο χωριό θα βρη τον κανονικό της ρυθμό μετά τα «Νιάμερα», αφού εν τω μεταξύ σ'όλο αυτό το διάστημα που θα μεσολαβήση, ο χορός και το τραγούδι θα είναι η μόνη απασχόλησις των εορταζόντων Κρεμαστιανών και των πολυπληθών προσκυνητών.

ΣΥΝΑΛΛΑΓΜΑ

	Αγορά	Πώληση
ΔΟΛΛΑΡΙΟ Η.Π.Α	0,9528	0,931
ΛΙΡΑ ΑΓΓΛΙΑΣ	0,65167	0,6368
ΚΟΡΩΝΑ ΔΑΝΙΑΣ	7,4946	7,3238
ΚΟΡΩΝΑ ΣΟΥΗΔΙΑΣ	9,2985	9,0863
ΓΙΕΝ ΙΑΠΩΝΙΑΣ	118,5	115,8
ΦΡΑΓΚΟ ΕΛΒΕΤΙΑΣ	1,4828	1,4489
ΚΟΡΩΝΑ ΝΟΡΒΗΓΙΑΣ	7,5025	7,3314
ΛΙΡΑ ΚΥΠΡΟΥ	0,58534	0,57198
ΔΟΛ. ΚΑΝΑΔΑ	1,4591	1,4258
ΔΟΛ. ΑΥΣΤΡΑΛΙΑΣ	1,6614	1,6235

ΠΡΟΟΔΟΣ
Ημερήσια Εφημερίδα της Ρόδου
Ετος ιδρύσεως 1949
ΓΡΑΦΕΙΑ ΣΥΝΤΑΞΗΣ
Μ. Μαλλιαράκη 3, 85100 Ρόδος
Τηλ. 0241 / 27356 - 34101 FAX 0241 / 20643
ΛΟΓΙΣΤΗΡΙΟ-ΔΙΑΦΗΜΙΣΕΙΣ
Νέα Αγορά 32 85100 Ρόδος
Τηλ. 0241 / 24539 FAX 0241 / 24539
e-mail: info@proodos.net
www.proodos.net - www.proodosnews.gr

ΚΑΘΗΜΕΡΙΝΑ ΤΑ ΝΕΑ ΤΗΣ ΔΩΔΕΚΑΝΗΣΟΥ ΣΤΟ INTERNET
www.proodos.net
www.proodosnews.gr

Η γυναίκα και ο κόσμος της

Πολλοί θα κάνουν το πρώτο τους μπάνιο σήμερα. Ετοιμάζονται παίρνοντας τα απαραίτητα για την παραλία. Αυτό όμως που μερικοί ξεχνούν είναι το αντιηλιακό. Είναι κάτι απαραίτητο ειδικά τις πρώτες μέρες έκθεσης στον ήλιο, που το δέρμα έχει ανάγκη από προστασία. Αυτό γιατί μπορεί να καεί ελαφρά έως πολύ και να υποφέρουμε και τότε θα πρέπει να στραφούμε σε διάφορα φαρμακευτικά προϊόντα για να ανακουφιστούμε. Ειδικά εκείνοι που είναι ανοιχτόχρωμοι ή όσοι «καίγονται» μετά τα πρώτα δέκα λεπτά κάτω από τον ήλιο θα πρέπει να πάρουν ένα αντιηλιακό με μεγάλο δείκτη προστασίας ώστε να μπορούν να καθίσουν αρκετή ώρα χωρίς πρόβλημα. Οσοι θέλουν χρώμα και χωρίς αντιηλακό δεν σημαίνει ότι θα αποκτήσουν γρήγορα. Το αντιηλιακό προσφέρει προστασία από τη βλαβερή ακτινοβολία αλλά παράλληλα βοηθάει και το δέρμα να πάρει χρώμα. Ακόμα και οι πολύ μελαχρινοί άνθρωποι χρειάζονται προστασία με αντιηλιακό αλλά εκείνοι μπορούν να χρησιμοποιήσουν με χαμηλό δείκτη προστασίας. Τα παιδιά είναι που χρειάζονται μεγάλη προστασία και υπάρχουν ειδικά αντιηλιακά για παιδιά αν θέλουμε κάτι εξειδικευμένο και όχι να τους βάζουμε από αυτό που χρησιμοποιούν οι μεγάλοι. Καλό είναι, όπως λένε και οι γιατροί τα παιδιά κάτω των 1ή 2 ετών να μην εκτίθενται στον ήλιο ούτε με αντιηλιακό. Καλύτερα να τα έχουμε κάτω από ομπρέλα και να τους φοράμε βαμβακερό λευκό μπλουζάκι και καπέλο.



Αν δεν έχουμε προνοήσει από τις προηγούμενες μέρες να αγοράσουμε το κατάλληλο αντιηλιακό μπορούμε να βρούμε από οποιοδήποτε τουριστικό κατάστημα στο δρόμο για τη θάλασσα.

ΜΙΚΑ

ΚΙΝΗΜΑΤΟΓΡΑΦΟΙ

ΜΕΤΡΟΠΟΛ
ALPHA ODEON
Πρόγραμμα εβδομάδας από 7/6/2002 έως 13/6/2002
Πληροφορίες - Κρατήσεις : 02410-28400, από 5:00 μμ

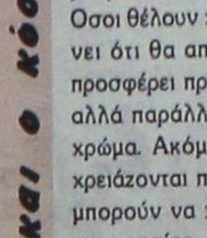

Μια εκρηκτική περιπέτεια, βασισμένη στο ομώνυμο βιντεοπαιχνίδι!!!
Ωρες έναρξης: Showtimes: 6:00*, 8:15 και 10:30 μμ
*Μόνο Παρασκευή, Σάββατο και Κυριακή
*Only on Friday, Saturday and Sunday
RESIDENT EVIL

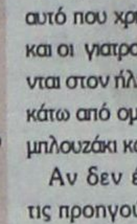

BIRTHDAY GIRL
Μια ανατρεπτική κομεντί με την εκρηκτική Νικόλ Κίντμαν!!
Ωρες έναρξης: Showtimes: 6:30*, 8:30 και 10:45 μμ
*Μόνο Παρασκευή, Σάββατο και Κυριακή
*Only on Friday, Saturday and Sunday
ΤΟ ΚΟΡΙΤΣΙ ΤΩΝ ΓΕΝΕΘΛΙΩΝ



STAR WARS
ΕΠΕΙΣΟΔΙΟ ΙΙ
Η ΕΠΙΘΕΣΗ ΤΩΝ ΚΛΩΝΩΝ
Κάθε μέρα 7:30 μμ

Η νέα ταινία του Πέδρο Αλμοδόβαρ! Κάθε μέρα 10:15 μμ
ΜΙΛΑ ΤΗΣ

ΠΑΛΛΑΣ 5 CINEMAS CENTER
ΠΡΟΓΡΑΜΜΑ ΕΒΔΟΜΑΔΑΣ
07/06/2002 - 13/06/2002
www.cinemapallas.gr

Θα θέλαμε να ενημερώσουμε το κοινό οτι οι αίθουσες 3 & 4 θα παραμείνουν κλειστές λόγω συντήρησης.

ΑΙΘΟΥΣΑ 5
SHOWTIME
Κωμωδία / Comedy
ΠΡΩΤΑΓΩΝΙΣΤΟΥΝ: ROBERT DENIRO, EDDIE MURPHY
Ώρες Έναρξης: 18:15, 20:15, 22:20

ΑΙΘΟΥΣΑ 1
ΤΟ ΚΟΛΠΟ / HEIST
Αστυνομική περιπέτεια / Action movie
ΠΡΩΤΑΓΩΝΙΣΤΟΥΝ:
GENE HACKMAN, DANNY DEVITO, DELROY LINDO
Ώρες Έναρξης: 18:00, 20:20, 22:40

Κρατήσεις / Reservations:
02410 24475 και 02410 70670 (16:00 - 20:00)

ΑΙΘΟΥΣΑ 2
JOHN Q
Περιπέτεια / Action movie
ΠΡΩΤΑΓΩΝΙΣΤΟΥΝ: DENZEL WASHINGTON κ.α.
Ώρες Έναρξης: 17:50, 20:10

ΑΙΘΟΥΣΑ 2
Η ΣΥΜΜΟΡΙΑ ΤΩΝ 11 / OCEANS 11
Περιπέτεια / Action movie
ΠΡΩΤΑΓΩΝΙΣΤΟΥΝ: GEORGE CLOONEY, BRAD PITT, MATT DAMON, ANDY GARCIA, JULIA ROBERTS
Ώρες Έναρξης: 22:30

ΜΟΝΟ ΓΙΑ ΤΑ ΜΕΛΗ Απαντήστε στην ερώτηση:
Στη διάρκεια των γυρισμάτων ποιας πασίγνωστης ταινίας είχε το τροχαίο ατύχημα που κόστισε τη ζωή της η Αάλιγιαh σαν πρωταγωνιστεί στην ταινία "Queen of the Damned" η οποία θα προβληθεί στο Παλλάς την εφαρμογή «βδομάδα»; Οι 10 πρώτοι νικητές της κλήρωσης που θα γίνει την Παρασκευή 7/06/2002 θα κερδίσουν από 1 ΔΩΡΕΑΝ εισιτήριο για την ταινία ενώ οι υπόλοιποι 10 από μια καταληκτική ορισμό! Τα ονόματα των τυχερών θα ανακοινωθούν στα τεφτία μας την Παρασκευή 7/06/2002

ΧΟΡΗΓΟΙ
BERLONI • CHINESE BURGER • ΣΠΑΝΟΣ
NEOTEX • ROOSTERS Mexican Food



PELLOS TRAVEL

ΚΑΛΟΚΑΙΡΙΝΕΣ ΕΚΔΡΟΜΕΣ 2002

ΙΟΥΝΙΟΣ

• ΕΚΔΡΟΜΗ 1η 19/6

Μονοήμερη εκδρομή με το πολυτελές καταμαράν «SEA STAR» στη

Μάκρη - Λίβισι

Αναχώρηση 19/6/02 08.00
Επιστροφή 19/6/02 19.00

Τιμή 79 ευρώ το άτομο

Περιλαμβάνει
Εισιτήρια, μεταφορές με πούλμαν, φόρους εισόδου - εξόδου, ξεναγήσεις

Συμμετέχουν οι εκκλησίες:
1. ΙΕΡΟΣ ΝΑΟΣ ΝΑΟΣ ΑΝΑΛΗΨΕΩΣ ΡΟΔΟΥ
2. ΙΕΡΟΣ ΝΑΟΣ ΑΓ ΔΗΜΗΤΡΟΥ ΡΟΔΙΝΙ-ΡΟΔΟΥ
3. ΙΕΡΟΣ ΝΑΟΣ ΚΟΙΜΗΣΕΩΣ ΑΦΑΝΤΟΥ
4. ΙΕΡΟΣ ΝΑΟΣ ΑΓ. ΑΝΑΡΓΥΡΩΝ ΡΟΔΟΥ
5. ΙΕΡΟΣ ΝΑΟΣ ΚΟΙΜΗΣΕΩΣ ΘΕΟΤΟΚΟΥ ΙΑΛΥΣΟΥ
6. ΙΕΡΟΣ ΝΑΟΣ ΑΓ. ΠΑΝΤΕΛΕΗΜΟΝΑ ΡΟΔΟΥ

• ΕΚΔΡΟΜΗ 2η 22/6-24/6

ΤΡΙΗΜΕΡΟ ΤΟΥ ΑΓΙΟΥ ΠΝΕΥΜΑΤΟΣ στην πανέμορφη ΣΑΜΟ

Περιλαμβάνει: Εισιτήρια δελφινιού - γύρος νησιού - μεταφορές - ξεναγήσεις - ξενοδοχείο με Β/Β 3 αστέρων superior

Τιμή 198,00 ευρώ

• ΕΚΔΡΟΜΗ 3η 22/6-24/6

ΤΡΙΗΜΕΡΟ ΑΓΙΟΥ ΠΝΕΥΜΑΤΟΣ

ΡΟΔΟΣ - ΜΑΡΜΑΡΙΣ - ΕΦΕΣΣΟΣ - KUSADASI - ΣΜΥΡΝΗ - ΜΑΡΜΑΡΙΣ - ΡΟΔΟΣ

Περιλαμβάνει: Εισιτήρια - μεταφορές - ξεναγήσεις - φόροι εισόδου και εξόδου - ξενοδοχείο 3 αστέρων superior με ημιδιατροφή

Τιμή 145,00 ευρώ

• ΕΚΔΡΟΜΗ 4η 25/6-30/6

ΕΞΑΗΜΕΡΗ ΕΚΔΡΟΜΗ ΣΤΗΝ

ΚΩΝΣΤΑΝΤΙΝΟΥΠΟΛΗ

ΡΟΔΟΣ - ΜΑΡΜΑΡΙΣ - ΕΦΕΣΣΟΣ - ΣΜΥΡΝΗ - ΠΡΟΥΣΑ - ΚΩΝΣΤΑΝΤΙΝΟΥΠΟΛΗ - ΠΡΙΓΚΗΠΟΝΝΗΣΑ - ΣΜΥΡΝΗ - ΜΑΡΜΑΡΙΣ - ΡΟΔΟΣ

Περιλαμβάνει: Μεταφορές - ξεναγήσεις - φόροι εισόδου και εξόδου - ξενοδοχείο 3 αστέρων με ημιδιατροφή. ΣΕ ΣΥΝΕΡΓΑΣΙΑ ΜΕ ΤΟΝ ΙΕΡΟ ΝΑΟ ΑΓΙΟΥ ΠΑΝΤΕΛΕΗΜΟΝΑ ΡΟΔΟΣ.

Τιμή 378,00 ευρώ

ΙΟΥΛΙΟΣ

• ΕΚΔΡΟΜΗ 1η 2/7-10/7

ΙΤΑΛΙΑΣ

ΠΕΙΡΑΙΑΣ - ΠΑΤΡΑ - ΜΠΑΡΙ - ΠΟΜΠΗΪΑ - ΝΑΠΟΛΙ - ΡΩΜΗ - ΦΛΩΡΕΝΤΙΑ - ΒΕΝΕΤΙΑ - ΑΝΚΩΝΑ - ΠΑΤΡΑ - ΠΕΙΡΑΙΑΣ

Σε συνεργασία με το Σύλλογο Εκπαιδευτικών Πρωτοβάθμιας Εκπαίδευσης κα Προσχολικής Αγωγής Ρόδου και με την Α' Ενωση Λειτουργών Μέσης Εκπαίδευσης Δωδεκανήσου

Περιλαμβάνει: Μεταφορές - ξεναγήσεις - περιηγήσεις - ξενοδοχείο 4 αστέρων με ημιδιατροφή.

Τιμή 500,00 ευρώ

• ΕΚΔΡΟΜΗ 2η 2/7-12/7

ΕΝΔΕΚΑΗΜΕΡΗ ΕΚΔΡΟΜΗ

ΓΥΡΟΣ ΕΛΛΑΔΑΣ

ΡΟΔΟΣ - ΠΕΙΡΑΙΑΣ - ΧΑΛΚΙΔΑ (ΑΓΙΟΣ ΙΩΑΝΝΗΣ Ο ΡΩΣΣΟΣ) - ΤΕΜΠΗ - ΘΕΣΣΑΛΟΝΙΚΗ - ΑΓΙΑ ΑΝΑΣΤΑΣΙΑ - ΧΑΛΚΙΔΙΚΗ - ΑΓΙΟ ΟΡΟΣ - ΝΑΟΥΣΑ - ΒΕΡΟΙΑ - ΠΑΝΑΓΙΑ ΣΟΥΜΕΛΑ - ΚΑΤΑΡΑΚΤΕΣ ΕΔΕΣΣΑΣ - ΦΛΩΡΙΝΑ - - ΠΡΕΣΠΕΣ - ΜΕΤΕΩΡΑ - ΜΕΤΣΟΒΟ - ΙΩΑΝΝΙΝΑ (ΛΙΜΝΗ ΙΩΑΝΝΙΝΩΝ) - ΑΡΤΑ - ΑΓΡΙΝΙΟ - ΝΑΥΠΑΚΤΟΣ - ΡΙΟ - ΑΝΤΙΡΙΟ - ΠΑΤΡΑ - ΚΟΡΙΝΘΟΣ - ΑΘΗΝΑ - ΑΓΙΟΣ ΝΕΚΤΑΡΙΟΣ - ΑΓΙΟΣ ΕΦΡΑΙΜ - ΡΟΔΟΣ

ΣΥΜΜΕΤΕΧΟΥΝ ΟΙ ΕΚΚΛΗΣΙΕΣ ΑΓΙΟΥ ΔΗΜΗΤΡΙΟΥ ΡΟΔΙΝΙ ΚΑΙ ΑΝΑΛΗΨΕΩΣ ΡΟΔΟΥ.

Τιμή 500,00 ευρώ

• ΕΚΔΡΟΜΗ 3η 15/7-23/7

ΠΑΜΜΟΥΚΑΛΕ-ΚΑΠΠΑΔΟΚΙΑ-ΤΡΑΠΕΖΟΥΝΤΑ-ΣΑΜΨΟΥΝΤΑ-ΚΩΝΣΤΑΝΤΙΝΟΥΠΟΛΗ-ΠΡΙΓΚΗΠΟΝΗΣΑ-ΑΤΒΑΛΙ-ΠΕΡΓΑΜΟΣ-ΣΜΥΡΝΗ-ΕΦΕΣΣΟΣ-ΜΑΡΜΑΡΙΣ-ΡΟΔΟΣ

Περιλαμβάνει: Μεταφορές - Ξεναγήσεις - Ξενοδοχείο 3 αστέρων superior με ημιδιατροφή.

Τιμή 495,00 ευρώ

• ΕΚΔΡΟΜΗ 4η 28/7-3/8

ΡΟΔΟΣ - ΠΑΡΟΣ - ΤΗΝΟΣ - ΜΥΚΟΝΟΣ - ΣΑΝΤΟΡΙΝΗ - ΝΑΞΟΣ - ΠΑΡΟΣ - ΡΟΔΟΣ

Τιμή 375,00 ευρώ

Για περισσότερες πληροφορίες

PELLOS TRAVEL

Λεωφόρος Καλλιθέας - Φαληράκι
Τηλ.: 02410 87615, 86298 Fax: 02410 87616,
email: pellostravel@hellasnet.gr

5342-20/6

Εκτιμήσεις του Ινστιτούτου Ερευνών και Προβλέψεων

Αρνητική χρονιά για τον ελληνικό τουρισμό

ΑΠΑΙΣΙΟΔΟΞΕΣ ΟΙ ΠΡΟΟΠΤΙΚΕΣ



Απαισιόδοξη είναι σύμφωνα με το Ινστιτούτο Τουριστικών Ερευνών και Προβλέψεων η εικόνα που εμφανίζει η ελληνική τουριστική αγορά, ανάλυση που παρουσιάζει ο καθηγητής ο κ. Γ. Παυλόπουλος στην τελευταία έκθεσή του.

Οι διαθέσιμες μέχρι τώρα πληροφορίες του ΙΤΕΠ αναφέρουν ότι μεγάλα γραφεία διακινήσεως τουριστών (Tour Operators), βασικώς από τη γερμανική αγορά, που αντιπροσωπεύει περίπου το 25% του διεθνούς παραθεριστικού τουρισμού στη χώρα, πιέζουν για επίτευξη «απαξιωτικών» για το ελληνικό ξενοδοχείο εκπτώσεων, κυρίως στον προορισμό Κρήτη. Υπενθυμίζεται ότι ο βαθμός εξαρτήσεως της Κρήτης ως τουριστικού προορισμού από τη γερμανική αγορά προελεύσεως είναι πολύ υψηλός (35-40%). Μεικτή είναι η εικόνα και από άλλες δυτικοευρωπαϊκές πηγές προελεύσεως ούτως ώστε να οδηγείται κανείς, αλλά με ικανό βαθμό αβεβαιότητας, σε μια κεντρική τιμή για το ρυθμό μεταβολής. Συναφώς, πρέπει να τονιστεί ότι η βιασύνη με την οποία έσπευσαν οι διακινητές τουριστών να επιτύχουν μειώσεις των τιμών ίσως υποκρύπτει εκτιμήσεις για τάσεις σχετικώς αισιόδοξες. Τρεις σημαντικές πηγές προελεύσεως διεθνών τουριστικών, για διαφορετικούς λόγους καθεμία, θα υστερήσουν σημαντικά στην έξοδό τους από τη φάση της απαισιοδοξίας (ΗΠΑ, Γερμανία, Ιαπωνία).

Ορισμένοι προορισμοί, βασικώς μουσουλμανικοί, είναι φυσικό να διατηρήσουν το φόβο επισκέψεως αυτών που προκλήθηκε τον παρελθόντα Σεπτέμβριο λόγω του τρομοκρατικού χτυπήματος στη Νέα Υόρκη. Πιθανώς δε να ισχύει το ίδιο για τις εν λόγω χώρες και από τη σκοπιά θεωρήσεως των ως πηγών προελεύσεως.

Σύμφωνα με την έκθεση του κ. Παυλόπουλου το μειονέκτημα της Ελλάδος ως προορισμού ικανοποιούμενου με διακινούμενους αεροπορικώς σε ποσοστό 85% είναι σε μεγάλο βαθμό απατηλό, δεδομένου ότι η Ελλάδα αποτελεί παραδοσιακώς ασφαλή προορισμό από κάθε άποψη. Στην παρούσα συγκυρία είναι ευτυχές ότι η Ελλάδα έχει πολύ μικρό βαθμό εξαρτήσεως από υπερπόντιους τουρίστες και μάλιστα από τις ΗΠΑ, οι οποίες θεωρούνται ακόμη μεγάλο μειονέκτημα για τις χώρες που έχουν μεγάλη τουριστική εξάρτηση από αυτές.

Τέλος, όπως επισημαίνει το ΙΤΕΠ, μειονέκτημα για τη χώρα μας έναντι των κυρίων ανταγωνιστικών κρατών μπορεί να θεωρηθεί το μικρό ποσοστό που αποτελεί ο εσωτερικός τουρισμός στο σύνολο του εγχώριου τουρισμού.

Διαφάνειες και μεγενθύσεις για μπαρ, εστιατόρια, fast food

Φ. & Ν. ΠΑΧΟΣ

Γ. Ευσταθίου 11
Τηλ. 26893



A.N.A FERRIES

ΕΚΔΡΟΜΗ ΑΓΙΟΥ ΠΝΕΥΜΑΤΟΣ

με τα πλοία

Ε/Γ- Ο/Γ ΜΑΡΙΝΑ ή ΡΟΔΑΝΘΗ

Αναχώρηση από Ρόδο Σάββατο 22/6/2002, 13 μ.μ.
Αφιξη στην Κάρπαθο 18.00 μ..
Αναχώρηση από Κάρπαθο 24.00
Αφιξη στο Ηράκλειο Κυριακή 23/6/2002, 7.30 π.μ.
Αναχώρηση από Ηράκλειο 24/6/2002, 01.00 π.μ. για Κάρπαθο. Αφιξη 07.00 π.μ.
Αναχώρηση από Κάρπαθο 12.00 για Ρόδο. Αφιξη στη Ρόδο 17.00 μ.μ.

Οι τιμές κατ' άτομο είναι οι παρακάτω

- ΑΑ2 180 ευρώ
- Α2 160 ευρώ
- Α4 160 ευρώ
- ΑΒ4 130 ευρώ
- Ι.Χ. 60 ευρώ
- ΜΟΤΟ 15 ευρώ

Πληροφορίες στον ταξιδιωτικό σας πράκτορα και στα τηλέφωνα:
02410 36170, 35066, 30406

X. 3300-21/6

Δ.Α.Ν.Ε. SEA LINE
ΔΩΔΕΚΑΝΗΣΙΑΚΗ ΑΝΩΝΥΜΗ ΝΑΥΤΙΛΙΑΚΗ ΕΤΑΙΡΙΑ

ΔΡΟΜΟΛΟΓΙΑ
Από 25/5/02 έως 15/6/02

Αναχωρήσεις από ΡΟΔΟ

25/5 Σάββατο ΔΙΑΓΟΡΑΣ
15.00 Κω - Κάλυμνο - Λέρο - Πάτμο - Πειραιά

26/5 Κυριακή ΡΟΔΟΣ
15.00 Κω - Κάλυμνο - Λέρο - Πάτμο - Πειραιά

275 Δευτέρα —

28/5 Τρίτη ΔΙΑΓΟΡΑΣ
15.00 Κω - Κάλυμνο - Αστυπάλαια - Πειραιά

29/5 Τετάρτη ΡΟΔΟΣ
15.00 Σύμη-Τήλο -Κω -Κάλυμνο -Λέρο-Πάτμο -Πειραιά

30/5 Πέμπτη ΔΙΑΓΟΡΑΣ
18.00 Νίσυρο - Πειραιά

31/5 Παρασκευή ΡΟΔΟΣ
15.00 Κω - Κάλυμνο - Λέρο - Πάτμο - Πειραιά

1/6 Σάββατο ΔΙΑΓΟΡΑΣ
15.00 Κω - Κάλυμνο - Λέρο - Πάτμο - Πειραιά

2/6 Κυριακή ΡΟΔΟΣ
15.00 Κω - Κάλυμνο - Λέρο - Πάτμο - Πειραιά

3/6 Δευτέρα —

4/6 Τρίτη ΔΙΑΓΟΡΑΣ
15.00 Κω - Κάλυμνο - Αστυπάλαια - Πειραιά

5/6 Τετάρτη ΡΟΔΟΣ
15.00 Σύμη-Τήλο -Κω -Κάλυμνο -Λέρο-Πάτμο -Πειραιά

6/6 Πέμπτη ΔΙΑΓΟΡΑΣ
18.00 Νίσυρο - Πειραιά

7/6 Παρασκευή ΡΟΔΟΣ
15.00 Κω - Κάλυμνο - Λέρο - Πάτμο - Πειραιά

8/6 Σάββατο ΔΙΑΓΟΡΑΣ
15.00 Κω - Κάλυμνο - Λέρο - Πάτμο - Πειραιά

9/6 Κυριακή ΡΟΔΟΣ
15.00 Κω - Κάλυμνο - Λέρο - Πάτμο - Πειραιά

10/6 Δευτέρα —

11/6 Τρίτη ΔΙΑΓΟΡΑΣ
15.00 Κω - Κάλυμνο - Αστυπάλαια - Πειραιά

12/6 Τετάρτη ΡΟΔΟΣ
15.00 Σύμη-Τήλο -Κω -Κάλυμνο -Λέρο-Πάτμο -Πειραιά

13/6 Πέμπτη ΔΙΑΓΟΡΑΣ
18.00 Νίσυρο - Πειραιά

14/6 Παρασκευή ΡΟΔΟΣ
15.00 Κω - Κάλυμνο - Λέρο - Πάτμο - Πειραιά

15/6 Σάββατο ΔΙΑΓΟΡΑΣ
15.00 Κω - Κάλυμνο - Λέρο - Πάτμο - Πειραιά

Τηλ. 02410 43150

X. 3304-30/6

ΜΝΗΜΟΣΥΝΑ



Τελούμε στις 9 Ιουνίου ημέρα Κυριακή και ώρα 9π.μ. στον ιερό ναό Αγίου Παντελεήμονα Παλιάς Πόλης τριετές μνημόσυνο υπέρ αναπαύσεως της ψυχής του λατρευτού μας συζύγου, πατέρα και παππού

ΚΩΝΣΤΑΝΤΙΝΟΥ ΚΑΤΡΗ

Η σύζυγος Σοφία
Τα παιδιά Χριστόφορος και Σμαράγδη
Τα εγγόνια, τα αδέλφια και οι λοιποί συγγενείς

1444-9/6



Τελούμε στις 11 Ιουνίου ημέρα Τρίτη και ώρα 8.30 π.μ. στον ιερό ναό Ζωοδόχου Πηγής Διαφανίου Καρπάθου 9ήμερο μνημόσυνο υπέρ αναπαύσεως της ψυχής της λατρευτής μας μητέρας, γιαγιάς, προγιαγιάς και αδελφής

ΕΙΡΗΝΗΣ Ν. ΠΡΩΤΟΠΑΠΑ

Τα παιδιά , τα εγγόνια, τα δισέγγονα, ο αδελφός και οι λοιποί συγγενείς

ΓΔ-9/6

Διαφημιστική καμπάνια

ΣΥΝΕΧΕΙΑ ΑΠΟ ΤΗ ΣΕΛ. 1

ρικό.

ΦΕΤΟΣ, όπως δήλωσε στην «Πρόοδο» ο γενικός διευθυντής του ΠΡΟΤΟΥΡ κ. Μπάμπης Παλογιαννίδης, η προβολή του νησιού κατά το μεγαλύτερο μέρος της θα γίνει μέσω των ραδιοτηλεοπτικών μέσων ενημέρωσης, ώστε τα αποτελέσματα να είναι άμεσα.

•Η καμπάνια θα διαρκέσει περισσότερο από ένα μήνα και θα είναι σε συνδυασμό με τις ειδικές τιμές, που θα εφαρμόσουν φέτος, όπως και πέρυσι, οι ξενοδόχοι για τους Ελληνες τουρίστες.

ΤΗΝ ΙΔΙΑ ΩΡΑ η κίνηση, όσον αφορά τις αφίξεις των αλλοδαπών, εξακολουθεί να είναι μειωμένη, ενώ γίνονται ακυρώσεις και συγχωνεύσεις πτήσεων, σύμφωνα με τα στοιχεία της Υπηρεσίας Πολιτικής Αεροπορίας.

•Στη Ρόδο αναμένονται πάντως μέχρι σήμερα το βράδυ 21.000 αλλοδαποί με 115 πτήσεις τσάρτερ. Την ερχόμενη Πέμπτη αναμένονται στο νησί 11.500 άτομα, σύμφωνα με την ΥΠΑ.

Ζυμώσεις στη Ν.Δ.

ΣΥΝΕΧΕΙΑ ΑΠΟ ΤΗ ΣΕΛ. 1

ΚΑΙ ΣΤΗΝ ΠΕΡΙΠΤΩΣΗ αυτή τα πράγματα για τη Νέα Δημοκρατία είναι δύσκολα, καθώς ζητούν τη στήριξή της τρεις υποψήφιοι και συγκεκριμένα ο κ. Τριαντάφυλλος Τριαντάφυλλας, η κ. Μαρία Καραγιάννη και ο κ. Αντώνης Νικολής.

•Από την πλευρά της Νέας Δημοκρατίας πάντως καταβάλλεται προσπάθεια, ώστε και οι τρεις υποψήφιοι να κατέλθουν στις εκλογές με ενιαίο ψηφοδέλτιο.

ΣΤΟ ΔΗΜΟ της Νότιας Ρόδου η Νέα Δημοκρατία εξετάζει σοβαρά το ενδεχόμενο να μη στηρίξει καμμία υποψηφιότητα, παρ'ότι της ζητήθηκε από τον κ. Φιλήμονα Ζαννετίδη, καθώς αρκετά στελέχη της έχουν προσχωρήσει στο συνδυασμό του κ. Μανώλη Σαββή.

•Για τους υπόλοιπους δήμους η Νομαρχιακή Επιτροπή της Ν.Δ. θα τηρήσει σιγή ιχθύος έως ότου ολοκληρωθούν οι «ζυμώσεις», που ακόμη βρίσκονται σε εξέλιξη.

Μεγάλη ακτινοβολία

ΣΥΝΕΧΕΙΑ ΑΠΟ ΤΗ ΣΕΛ. 1

φορά στην ένταση της ακτινοβολίας κυμαίνεται από 15% έως 20% όσο προχωράμε προς τον Νότο» σημειώνει ο κ. Χρήστος Ζερεφός, καθηγητής Φυσικής της Ατμόσφαιρας, στο Αριστοτέλειο Πανεπιστήμιο της Θεσσαλονίκης.

•Η ακτινοβολίες UVA και UVB δεν έχουν καμία σχέση με την αύξηση της θερμοκρασίας. Είναι και οι δύο ψυχρές ακτινοβολίες και όχι θερμικές.

«Η UVA αυξάνεται όσο μεγαλώνει η ακτινοβολία. Αντίθετα, η UVB, που σχετίζεται με τον καρκίνο του δέρματος, δεν έχει να κάνει με την ένταση της ακτινοβολίας, αλλά με το όζον» εξηγεί ο κ. Ζερεφός. Και συμπληρώνει ότι «το όζον τα τελευταία είκοσι χρόνια αραιώνει σε όλη την Ελλάδα και όχι μόνο στις περιοχές που δέχονται μεγαλύτερη ακτινοβολία. Η μείωση του όζοντος αυτή την περίοδο φτάνει και το 10%».

Το έδαφος

Τους καλοκαιρινούς μήνες, οι νότιες περιοχές της χώρας δέχονται μεγαλύτερη ακτινοβολία εξαιτίας της θέσης του ήλιου εκείνους τους μήνες. Ο ήλιος είναι νοτιότερα και συνεπώς πέφτει κάθετα στα νησιά του Αιγαίου και τη Μεγαλόνησο. «Η ένταση πάντως, έχει άμεση σχέση και με τη μορφολογία μιας περιοχής. Οι δασώδεις εκτάσεις για παράδειγμα, έχουν την ικανότητα να αντανακλούν έντονα την ακτινοβολία, με αποτέλεσμα να φτάνει στους ανθρώπους με μειωμένη ένταση. Την ίδια στιγμή, το χώμα σε αυτές τις περιοχές, εξαιτίας της ανταν άκλασης, δεν απορροφά τόσο μεγάλες ποσότητες και συνεπώς δεν αποθηκεύει τόση θερμότητα, σε σύγκριση με μια γυμνή περιοχή», εξηγεί ο κ. Κώστας Λαβουβάρδος, μετεωρολόγος και συνεργάτης του Αστεροσκοπείου Αθηνών.

Οι αλλοδαποί «αρχηγοί»

ΣΥΝΕΧΕΙΑ ΑΠΟ ΤΗ ΣΕΛ. 1

με σταυρωμένα τα χέρια. Η συμφωνία που είχε γίνει πέρυσι με τα πρακτορεία για τη ρύθμιση του προβλήματος αυτού δεν τηρείται, ενώ πολλοί από τους αλλοδαπούς αρχηγούς έχουν γίνει ιδιαίτερα προκλητικοί.

ΑΠΟ ΤΗ ΣΤΙΓΜΗ που οι πελάτες τους πατούν το πόδι τους στην Κω, δεν παύουν να τους μιλούν και να διαφημίζουν την Τουρκία. Πολλοί φοβούνται, ότι το πρόβλημα αυτό, εάν συνεχιστεί, θα οδηγήσει σε ανεπιθύμητες οξύτητες.

Λόγω της απεργίας των καθηγητών

Συνεχίζεται η αναταραχή στα ελληνικά πανεπιστήμια

ΜΕΤΑΤΙΘΕΤΑΙ Η ΕΞΕΤΑΣΤΙΚΗ ΠΕΡΙΟΔΟΣ

Αρνητικά απαντούν οι πανεπιστημιακοί στην έκκληση της κυβέρνησης για επιστροφή στα έδρανα και συνεχίζουν τις κινητοποιήσεις τους, με αποτέλεσμα η εξεταστική περίοδος, στα περισσότερα ΑΕΙ, να μετατίθεται για το Σεπτέμβριο.

Ο υπουργός Παιδείας Π. Ευθυμίου και ο υφυπουργός Τύπου Τ. Χυτήρης επανέλαβαν την έκκληση προς τους πανεπιστημιακούς να επιστρέψουν στα έδρανα, αλλά όλα δείχνουν πως δεν θα εισακουστούν. Αιχμή των αιτημάτων που εγείρουν οι καθηγητές είναι το συνταξιοδοτικό και οι εκπρόσωποι τους αποδίδουν ευθύνες στη στάση της κυβέρνησης.

Από την πλευρά της ΝΔ, ο τομεάρχης Παιδείας Γ. Καλός κάλεσε «τον πρωθυπουργό να παρέμβει έστω και την ύστατη στιγμή, ώστε να ικανοποιηθούν τα βασικά αιτήματα των πανεπιστημιακών δασκάλων και να ανοίξουν οι σχολές».

Ποια ΑΕΙ είναι στο «χορό της αποχής»

-Φιλοσοφική Σχολή Αθηνών: Αποχή μέχρι τέλους Ιουνίου.

-Σχολή Θετικών Επιστημών Αθηνών (Φυσικό, Χημικό, Μαθηματικό, Βιολογίας, --Γεωλογίας, Πληροφορικής και Τηλεπικοινωνιών): Αποχή μέχρι τέλους Ιουνίου.

-Ιατρική Σχολή: Αποχή έως 13 Ιουνίου. Συνέλευση την ίδια ημέρα.--Οδοντιατρική Σχολή: Αποχή έως 17 Ιουνίου. Συνέλευση την ίδια ημέρα.

-Νομική Σχολή Αθηνών: Αποχή έως τέλος Ιουνίου.

-Θεολογική Σχολή Αθηνών: Αποχή έως τέλος Ιουνίου.

-Γεωπονικό Πανεπιστήμιο Αθηνών: Αποχή έως 13 Ιουνίου. Συνέλευση την ίδια ημέρα.

-Μετσόβειο Πολυτεχνείο: Αποχή έως 14 Ιουνίου. Συνέλευση την ίδια ημέρα.

-Πάντειο Πανεπιστήμιο: Αποχή έως τέλος Ιουνίου. Η εξεταστική μεταφέρθηκε για το Σεπτέμβριο, όπως και οι εξετάσεις φοιτητών που βρίσκονται στο πτυχίο.

Αποφασίζουν τη Δευτέρα

-Πανεπιστήμιο Θεσσαλίας

-Ιόνιο Πανεπιστήμιο

-ΤΕΦΑΑ Αθηνών

Αποφασίζουν την Τρίτη

-Πανεπιστήμιο Πατρών

-Πανεπιστήμιο Πειραιά

Κανονικά η εξεταστική

-Οικονομικό Πανεπιστήμιο Αθηνών

-Αριστοτέλειο Πανεπιστήμιο Θεσσαλονίκης

-Δημοκρίτειο Θράκης

-Πανεπιστήμιο Μακεδονίας

-Σχολές Πολυτεχνείου Κρήτης

Κατά την προχτεσινή συνεδρίαση

Ενταση και πάλι στο Δήμο Πεταλούδων!..

ΚΡΙΤΙΚΗ ΣΤΗ ΔΗΜΟΤΙΚΗ ΑΡΧΗ

ΣΕ ΚΛΙΜΑ έντασης διεξήχθη η συνεδρίαση του δημοτικού συμβουλίου Πεταλούδων που πραγματοποιήθηκε προχθές το βράδυ. Η ένταση δημιουργήθηκε κατά τη διάρκεια της συζήτησης του θέματος που αφορούσε την αδελφοποίηση του Δήμου με πόλη της Κύπρου και κυρίως τις δαπάνες που θα γίνουν.

• Ασκήθηκε έντονη κριτική στη δημοτική αρχή για το γεγονός ότι προχωρά στη διάθεση πόρων για διδυμοποίηση τη στιγμή που οφείλονται χρήματα στο προσωπικό και στους προμηθευτές. Τη δυσφορία του εξέφρασε και ο πρόεδρος του πολιτιστικού κ. Νίκος Κουδούνης για το γεγονός ότι τροποποιήθηκε η απόφαση που πήρε το διοικητικό συμβούλιο του οργανισμού. Σύμφωνα με αυτή θα έπρεπε να μεταβούν στην Κύπρο ένα χορευτικό συγκρότημα και πενταμελής αντιπροσωπεία, κάτι το οποίο δεν θα γίνει για να περικοπούν οι δαπάνες.

ΤΗΝ ΤΑΚΤΙΚΗ της σιωπής, όμως, ακολουθεί ο δήμαρχος Πεταλούδων κ. Μιχ. Κορδίνας και στο ζήτημα της παραίτησης του αντιδημάρχου οικονομικών κ. Γ. Πίσκαπα, αφού αν και του ετέθη το ερώτημα δεν ανέγνωσε στο δημοτικό συμβούλιο την σχετική επιστολή, κάτι που θα γίνει σε προσεχή συνεδρίαση.

• Αξιοσημείωτο είναι ότι ο κ. Πίσκαπας είναι ο τρίτος αντιδήμαρχος επί των οικονομικών που υποβάλει την παραίτησή του από το Δήμο Πεταλούδων.

Θανατηφόρο τροχαίο

ΣΥΝΕΧΕΙΑ ΑΠΟ ΤΗ ΣΕΛ. 1

26χρονος έμπορος, Γεώργιος Ανδρικόπουλος του Δημητρίου και ελαφρά τραυμτίας ο 16χρονος μαθητής Α.Τ. του Λ.

☛ Το ατύχημα συνέβη στις 2.40 τα ξημερώματα στην επαρχιακή οδό Καλύμου - Πανόρμου στην περιοχή Αρχαγγέλου, όταν το ΙΧ επιβατικό αυτοκίνητο που οδηγούσε ο 26χρονος και στο οποίο επέβαινε ο ανήλικος μαθητής εκτράπηκε της πορείας του και προσέκρουσε σε τοίχο. Η πρόσκρουση ήταν σφοδρή, μ'αποτέλεσμα να βρει τραγικό θάνατο ο οδηγός και να τραυματιστεί ελαφρά ο συνοδηγός.

ΑΝΑΚΡΙΣΕΙΣ για τα αίτια του αυτυχήματος φτάνει το αστυνομικό τμήμα Καλύμνου.

Καταγγελίες για «ιδιαίτερα»

ΣΥΝΕΧΕΙΑ ΑΠΟ ΤΗ ΣΕΛ. 1

οι τελευταίες αποκαλύψεις για τα ιδιαίτερα μαθήματα καθηγητών έχουν συγκλονίσει την κοινή γνώμη της Ρόδου.

☛ Χαρακτηριστικά αναφέρεται ότι και στο υπουργείο Οαιδείας έχουν υποβληθεί ανάλογες αναφορές για ιδιαίτερα μαθήματα καθηγητών, αλλά όπως τονίζουν γονείς σε υπόμνημά τους «όσες ενέργειες έγιναν έπεσαν στο κενό».

ΕΠΙΣΗΣ χτες αποκαλύφθηκε από τη δημοσίευση στην «Πρόοδο» της αναφοράς του φιλόλογου καθηγητή κ. Ιωάννη Ν. Τρικοίλη, ότι ο σύλλογος των φροντιστών της Ρόδου έστειλε στο υπουργείο Παιδείας λίστα με τα ονόματα των καθηγητών του νησιου μας που παραδίδουν παράνομα ιδιαίτερα μαθήματα. Η τύχη της λίστας αγνοείται, αλλά ο κ. Τρικοίλης επειδή θεώρησε άδικη την ποινή που του επιβλήθηκε (4μηνη παύση) είχε ζητήσει από τους φροντιστές να τον διαγράψουν απ'αυτήν.

☛ Με την ευκαιρία θα πρέπει να υπογραμμιστεί ότι μετά την αποκάλυψη των καταγγελιών, πολλοί από τους καθηγητές σταμάτησαν να παραδίδουν ιδιαίτερα μαθήματα φοβούμενοι τυχόν επ'αυτοφώρω σύλληψή τους.

Κυρίως στον τομέα του τουρισμού

Γερμανικό ενδιαφέρον για επενδύσεις στην Ελλάδα

ΠΑΚΕΤΟ ΜΕΤΟΧΩΝ ΣΤΗ ΣΟΦΟΚΛΕΟΥΣ

Το γερμανικό ενδιαφέρον για επενδύσεις στους τομείς του τουρισμού και της ενέργειας, ιδιαίτερα μετά την απελευθέρωση της αγοράς, και ενόψει της περαιτέρω αποκρατικοποίησης της ΔΕΗ, μετέφερε στον Υπουργό Εθνικής Οικονομίας κ. Νίκο Χριστοδουλάκη ο πρόεδρος της Deutsche Bank .κ. Γιόζεφ Ακερμαν, που επισκέπτεται τη χώρα μας με την ευκαιρία της ανάληψης των καθηκόντων του.

Κατά τη συνάντηση οι δύο πλευρές διερεύνησαν τις δυνατότητες επενδύσεων στην Ελλάδα, ενώ συζήτησαν για το διεθνές οικονομικό περιβάλλον και τις προοπτικές της ελληνικής οικονομίας.

Σε δηλώσεις του μετά τη συνάντηση, ο πρόεδρος της Γερμανικής Τράπεζας, έκανε ιδιαίτερη αναφορά στους ρυθμούς ανάπτυξης και την πρόοδο που έχει επιτελέσει η ελληνική οικονομία. Ο κ. Ακερμαν έδωσε συγχαρητήρια για την ακολουθούμενη οικονομική πολιτική τονίζοντας τους υψηλούς ρυθμούς ανάπτυξης σε μια πολύ κακή διεθνή οικονομική συγκυρία.

Υπενθυμίζεται ότι η επίσκεψη του προέδρου της D. B., έρχεται ως συνέχεια του ενδιαφέροντος που είχαν μεταφέρει οι Γερμανοί στον κ. Χριστοδουλάκη κατά τήν επίσκεψή του στην Φρανκφούρτη. Τότε υψηλόβαθμα στελέχη της γερμανικής τράπεζας είχαν οργανώσει συνάντηση εργασίας με τον Ελληνα υπουργό στην οποία συμμετείχαν και γερμανοί επιχειρηματίες.

Αξίζει ακόμη να σημειωθεί ότι η παρουσία γερμανικών επιχειρήσεων στην Ελλάδα, ισχυροποιείται συνεχώς τους τελευταίους έξι μήνες. Μια εβδομάδα μετά την υπογραφή πώλησης των Ναυπηγείων Σκαραμαγκά στη γερμανική κοινοπραξία HDW-FEROSTAAL, η SIEMENS συζητά τώρα με τη ναυπηγική μονάδα συνεργασία για συμπαραγωγή ηλεκτρικών συστημάτων μεγάλων κατασκευών.

Επίσης έντονο ήταν το ενδιαφέρον των Γερμανών θεσμικών επενδυτών τόσο τον περασμένο Δεκέμβριο με την πρώτη μετοχοποίηση της ΔΕΗ όσο και τώρα που η κρατική ηλεκτρική εταιρία εξετάζει να εισάγει δεύτερο πακέτο μετοχών στην Σοφοκλέους αλλά και το City του Λονδίνου.

Τέλος απαντώντας σε ερώτηση σχετικά με την αύξηση συμμετοχής της Γερμανικής Τράπεζας στη E.FG.EUROBANK, ο κ Ακερμαν ανέφερε ότι υπό τις παρούσες συνθήκες «ωφελούμαστε από μια δυνατή ικανή τοπική τράπεζα ενισχύουμε την παρουσία μας στην Ελλάδα και προσθέτουμε προϊόντα στη «γκάμα» μας». Προς το παρόν δεν μεταβάλλουμε τη συμμετοχή μας στην τράπεζα πρόσθεσε ενώ σ' ό,τι αφορά τον όμιλο της D.B. είπε ότι μετά τις 2000 απολύσεις που αποφασίστηκαν από το Δ.Σ.. «παγώνει» πλέον το σχέδιο για μείωση του λειτουργικού κόστους με 9000 απολύσεις εργαζομένων.

Το Γκολφ Αφάντου

ΣΥΝΕΧΕΙΑ ΑΠΟ ΤΗ ΣΕΛ. 1

Σε ποιούς απευθύνεται ο διαγωνισμός

Ο διαγωνισμός απευθύνεται σε επενδυτές που δραστηριοποιούνται κυρίως στους παρακάτω χώρους:

• ανάπτυξης και διαχείρισης εγκαταστάσεων γκολφ
• διαχείρισης και εκμετάλλευσης ξενοδοχείων
• τουρισμού και φιλοξενίας
• ανάπτυξης ακίνητης περιουσίας
• κατασκευών
• διαχείρισης ελεύθερου χρόνου
• αθλητικού τουρισμού
• χρηματοδότησης έργων

Κατευθύνσεις ανάπτυξης

Δημιουργία σύνθετου και ολοκληρωμένου τουριστικού προϊόντος υψηλών προδιαγραφών με κύριους άξονες:

• αναβάθμιση του υφιστάμενου γηπέδου γκολφ
• τουριστικές υποδομές και υποστηρικτικές δραστηριότητες
• Επιμήκυνση της τουριστικής περιόδου
• Προσέλκυση τουρισμού υψηλής ποιότητας
• Προσέλκυση ιδιωτικών κεφαλαίων και τεχνογνωσίας
• Ανάπτυξη των εγκαταστάσεων γκολφ σε συνδυασμό με μελλοντική συναφή ανάπτυξη σε άλλα σημεία της νήσου Ρόδου - μετατροπή της νήσου σε «golf destination».

Επενδυτικά κίνητρα

Το γενικό πλαίσιο ενίσχυσης για γήπεδα γκολφ όπως προβλέπεται στον αναπτυξιακό νόμο 2601/98:

• επιχορήγηση 40%
• επιδότηση τόκων 40%
• επιδότηση χρηματοδοτικής μίσθωσης 40%
- ή εναλλακτικά:
• φορολογική απαλλαγή 100%
• επιδότηση τόκων 40%

Ενδεικτικό χρονοδιάγραμμα

• Υποβολή δεσμευτικών τεχνικών προσφορών Α' φάσης 8 Ιουλίου 2002
• Προεπιλογή 8 Αυγούστου 2002
• Διανομή τευχών δημοπράτησης Β' φάσης 22 Αυγούστου 2002
• Υποβολή δεσμευτικών τελικών τεχνικών και οικονομικών προσφορών 16 Οκτωβρίου 2002

Διαγωνιστικό πλαίσιο

• Διεθνής διαγωνισμός σε 2 φάσεις με τη «Διαδικασία της διαπραγμάτευσης έπειτα από προεπιλογή» σύμφωνα με το νόμο 2001/91 σε συνδυασμό με τους νόμους 2636/98, 2837/00 και 2919/01

Α' ΦΑΣΗ - Υποβολή:

• Αίτηση εκδήλωσης δεσμευτικού ενδιαφέροντος
• Δικαιολογητικά και δηλώσεις
• Δεσμευτική τεχνική προσφορά Α' φάσης:
- Εμπειρία σχήματος
- φερεγγυότητα σχήματος
- σχέδιο ανάπτυξης
- επιχειρησιακό σχέδιο (business plan)
- ενδεικτική πρόταση χρηματοδότησης
- εγγυητική επιστολή συμμετοχής

Διαγωνιστικό πλαίσιο

Αξιολόγηση προσφορών Α' φάσης

Κριτήρια προεπιλογής:

• Εμπειρία σχήματος
• χρματοοικονομική δυνατότητα / φερεγγυότητα σχήματος
• συμβατότητα σχεδίου ανάπτυξης με ισχύον νομικό και θεσμικό πλαίσιο
• αρτιότητα σχεδίου ανάπτυξης
• ρεαλιστικότητα και εφικτότητα businesw plan
• Προεπιλογή μέχρι 4 σχημάτων που θα συγκεντρώνουν βαθμολογία δεσμευτικής τεχνικής προσφοράς α' φάσης τουλάχιστον ίση με 80%.

Διαγωνιστικό πλαίσιο

• Διαπραγματεύσεις ΕΤΑ Α.Ε. με προεπιλεγμένα σχήματα για βελτίωση των δεσμευτικών τεχνικών προσφορών τους Α' φάσης επί τη βάσει παρατηρήσεων ΕΤΑ Α.Ε.

• Β' ΦΑΣΗ - Υποβολή:
• τελικό / βελτιωμένο δεσμευτικό σχέδιο ανάπτυξης
• τελικό / βελτιωμένο δεσμευτικό business plan
• δεσμευτική οικονομική προσφορά

Διαγωνιστικό πλαίσιο

• Αξιολόγηση προσφορών Β' φάσης
• Κατάταξη υποψηφίων αναδόχων
• Διαπραγμάτευση με τον επικρατέστερο ανάδοχο για βελτίωση της προσφοράς του
• Κατακύρωση του διαγωνισμού
• Εγκριση από τη διυπουργική επιτροπή αποκρατικοποιήσεων
• Υπογραφή της σύμβασης μετόχων - Παροχή εγγυήσεων του αναδόχου

Διαγωνιστικό πλαίσιο

• Σύσταση ανωνύμου εταιρίας ειδικού σκοπού
- Κατ' εφαρμογή των νόμων 2919/01, 2837/2000 και 2190/1920
- η ΕΤΑ Α.Ε. θα εισφέρει στην ανώνυμο εταιρία το σύνολο των δικαιωμάτων της επί της έκτασης
- ο ανάδοχος θα αποκτήσει πλειοψηφία του μετοχικού κεφαλαίου της ανωνύμου εταρίας μέσω χρηματικής συμμετοχής του
• Εξασφάλιση με μέριμνα του αναδόχου των κατ' αρχήν αδειών για την υλοποίηση του σχεδίου ανάπτυξης.

Λουκέτο στις ΕΛΔΕ

ΣΥΝΕΧΕΙΑ ΑΠΟ ΤΗ ΣΕΛ. 1

για να επαναλειτουργήσουν.

Η κρίση πάντως στο Χρηματιστήριο είναι σίγουρο ότι δεν έπληξε μόνο τις ΕΛΔΕ, αλλά και αρκετούς μετόχους, οι οποίοι και καταστράφηκαν οικονομικά

ΓΡΑΦΕΙΟ ΤΕΛΕΤΩΝ & ΜΝΗΜΟΣΥΝΩΝ ΡΟΔΟΥ
ΣΤΕΦΑΝΑ - ΣΤΟΛΙΣΜΟΙ
«ΑΜΕΡΙΚΑΝΟΥ»
Αμεση εξυπηρέτηση ΟΛΟ ΤΟ 24ΩΡΟ
Αναλαμβάνουμε την τελετή και με τα έξοδα που χορηγούν τα ταμεία χωρίς καμία επιβάρυνση. ΙΚΑ, ΤΕΒΕ, ΤΑΞΥ, ΔΗΜΟΣΙΟΥ, ΛΙΜΕΝΙΚΩΝ, ΟΓΑ και λοιπά ταμεία.
Τους ΑΠΟΡΟΥΣ ΔΩΡΕΑΝ
Πλατεία Βρούχου στη Μητρόπολη
Τηλέφωνα: 28901 - 33400
7066-229

Διαφάνειες και μεγενθύσεις για μπαρ, εστιατόρια, fast food
Φ. & Ν. ΠΑΧΟΣ
Γ. Ευσταθίου 11
Τηλ. 26893

ΠΡΑΚΤΟΡΕΙΟ ΤΑΞΙΔΙΩΝ
ΣΑΒΒΑΣ ΣΑΗΣ
ΕΚΔΡΟΜΕΣ ΚΑΛΟΚΑΙΡΙ 2002

1η Εκδρομή τριήμερη του Αγ. Πνεύματος (τριήμερη αργία) στον
ΑΓΙΟ ΡΑΦΑΗΛ
(αεροπορικώς κατ'ευθεία από Ρόδο)
Από 22/6 έως 25/6

2η Εκδρομή τριήμερη στον
ΑΓΙΟ ΡΑΦΑΗΛ
(αεροπορικώς κατ'ευθεία από Ρόδο)
Από 26/6 έως 29/6

3η Εκδρομή 10ήμερη ακτοπλοϊκώς (από Ρόδο)
ΑΡΑΧΩΒΑ - ΓΑΛΑΞΙΔΙ - ΝΑΥΠΑΚΤΟ - ΛΕΥΚΑΔΑ (κρουαζιέρα στον ΣΚΟΡΠΙΟ του Ωνάση) - ΠΑΡΓΑ - ΚΕΡΚΥΡΑ - ΙΩΑΝΝΙΝΑ - ΜΕΤΣΟΒΟ - ΜΕΤΕΩΡΑ - ΚΑΣΤΟΡΙΑ - ΠΡΕΣΠΕΣ - ΕΔΕΣΣΑ - ΘΕΣ/ΝΙΚΗ - ΠΑΝΑΓΙΑ ΣΟΥΜΕΛΑ
Από 20/8 έως 30/8

4η Εκδρομή 8ήμερη ακτοπλοϊκώς (από Ρόδο)
ΑΙΓΙΝΑ - ΕΠΙΔΑΥΡΟ - ΝΑΥΠΛΙΟ - ΤΟΛΟ - ΠΑΝΑΓΙΑ ΜΑΛΕΒΗ - ΣΠΑΡΤΗ - ΜΟΝΕΜΒΑΣΙΑ - ΓΥΘΕΙΟ - ΣΠΗΛΑΙΑ ΔΥΡΟΥ - ΚΑΛΑΜΑΤΑ - ΜΕΘΩΝΗ - ΠΥΡΓΟ - ΟΛΥΜΠΙΑ - ΠΑΤΡΑ - ΚΑΛΑΒΡΥΤΑ - ΜΕΓΑ ΣΠΗΛΑΙΟ - ΑΓ. ΛΑΥΡΑ - ΚΟΡΙΝΘΟ
Από 27/7 έως 3/8

5η Εκδρομή 6ήμερη
ΣΑΜΟ - ΧΙΟ - ΜΥΤΙΛΗΝΗ
Από 6/8 έως 12/8

6η Εκδρομή 7ήμερη (αεροπορικώς)
ΡΟΔΟ - ΘΕΣΣΑΛΟΝΙΚΗ - ΒΕΡΓΙΝΑ - ΣΕΡΡΕΣ - ΔΡΑΜΑ - ΣΠΗΛΑΙΟ ΑΛΙΣΤΡΑΤΗΣ - ΚΑΒΑΛΑ - ΞΑΝΘΗ - ΚΟΜΟΤΗΝΗ - ΑΛΕΞΑΝΔΡΟΥΠΟΛΗ - ΕΒΡΟ - ΔΙΔΥΜΟΤΕΙΧΟ
Από 3/7 έως 8/7

7η Εκδρομή 7ήμερη
ΤΗΝΟ - ΜΥΚΟΝΟ - ΠΑΡΟ - ΑΝΤΙΠΑΡΟ - ΝΑΞΟ - ΣΑΝΤΟΡΙΝΗ
Από 2/9 έως 8/9

8η Εκδρομή 7ήμερη
ΚΡΗΤΗ
Από 4/11 έως 10/11

9η Εκδρομή 7ήμερη
ΓΥΡΟΣ ΠΕΛΟΠΟΝΝΗΣΟΥ
Από 15/11 έως 21/11

10η Εκδρομή 8ήμερη
ΒΟΡΕΙΑ ΕΛΛΑΔΑ
Από 25/11 έως 1/12

Συνεχείς ημερήσιες εκδρομές με καταμαράν
Κάθε ΤΕΤΑΡΤΗ για ΜΑΚΡΗ - ΛΙΒΙΣΙ (Τουρκία)
Κάθε ΕΒΔΟΜΑΔΑ εκδρομές οργανωμένες για οποιοδήποτε μέρος του ΚΟΣΜΟΥ

ΠΛΗΡΟΦΟΡΙΕΣ - ΠΡΟΓΡΑΜΜΑΤΑ
ΠΡΑΚΤΟΡΕΙΟ ΤΑΞΙΔΙΩΝ
ΣΑΒΒΑΣ ΣΑΗΣ
ΤΑΡΠΟΝ ΣΠΡΙΓΚΣ 42 δίπλα στην Πίστεως
Τηλ. 02410 39781-3
X3306-30/6

Η παγκοσμιοποίηση χτυπά την πόρτα

Οι ιδιωτικοποιήσεις βλάπτουν την «υγεία» των νησιών μας!..

ΕΠΙΒΟΛΗ ΤΟΥ ΠΟΛΥΕΘΝΙΚΟΥ ΣΥΣΤΗΜΑΤΟΣ



Διανύουμε εποχές, που η παγκοσμιοποίηση κτυπάει βροντερά την πόρτα μηδενός εξαιρουμένου και τα αντίπαλα δέη της -οι χαώδεις διαφορές πάνω στον πλανήτη γη- προσπαθούν να της βάλουν φρένο με τους πιο ξέφρενους τρό-

Αρθρο του
Μ. ΡΗΓΑ-ΡΗΓΟΠΟΥΛΗ
συγγραφέα

πους.

Χάσμα γενεών, χάσμα πολιτισμών, χάσμα θρησκειών, χάσμα φυλετικό, χάσμα τεχνολογικό, χάσμα οικονομικό, χάσμα κοινωνικό, χάσμα οικολογικό, χάσμα βιοτικό, χάσμα επιστημονικό, περιφερειακό, κλπ. μέσα στην περιδίνιση στροβιλίζουν ολοέν βαθύτερα δισεκατομμύρια ευάλωτα όντα από μετρημένους στα δάκτυλα τρομο-πολεμο-κάπηλους. Θρησκείες όπως ο Χριστιανισμός, πολιτισμοί όπως ο ελληνικός μπόρεσαν να ομογενοποιήσουν τέτοια ανόμοια χαρμάνια, αλλά η 3η χιλιετία απροσδόκητα επαναφέρει βίαια τα αρχέγονα ένστικτα, δυστυχώς...

Βέβαια το περιφερειακό χάσμα το νιώθουμε και μεις καθημερινά στο πετσί μας και η απογοήτευση στο ζενίθ, καθότι διευρύνεται ακόμα περισσότερο με την αποχώρηση των ιδιωτικοποιημένων «Δημόσιων Εταιριών Κοινής Ωφέλειας», που μέχρι τώρα σήκωναν όλα τα βάρη των βασικών αναγκών στα νησιά μας.

Ο μόλις εκπνεύσας 20ός αιώνας υπήρξε ο πιο πολύπαθος για τα Δωδεκάνησα. Αρχισε με αλλεπάλληλες κατακτήσεις από Τούρκους, Ιταλούς, Γερμανούς και συνέχισε με διπλή ένωση με μητέρα πατρίδα και με Ευρωπαϊκή Ενωση, με μαζική μετανάστευση, αλλά με ισχνή μεν πλουσιοπάροχη δε παλιννόστηση, με κατακλυσμιαίες ανακατατάξεις από τον γεωργοκτηνοτροφικό τομέα στον τουριστικό.

Δυστυχώς αυτές οι μονόδρομες αφαιμάξεις στους χρόνους των παχέων αγελάδων, με ανεκπλήρωτες ακόμα στοιχειώδεις ανάγκες και υποδομές απογοητεύουν, διότι τώρα οι ιδιωτικοποιήσεις των κρατικών οργανισμών αφήνουν πίσω τους δυσαναπλήρωτα κενά, όπως π.χ. η Ολυμπιακή, ΔΕΗ, ΟΤΕ, λιμάνια, ΕΛΤΑ, μεταφορές, ύδρευση-αποχέτευση, καθαριότητα κλπ. Μόνο καμιά δεκαριά μεγάλα νησιά, σε μια πολυνησία χιλιάδων, θα μπορέσουν να σηκώσουν το βάρος της αυτοδυναμίας σ'αυτές τις περισσότερες δοκιμασίες, πόσο μάλλον τα νησιά με πληθυσμό με μάξιμουμ τον πήχυ προβληματικότητας τους 3.100, που τους «κόλλησαν» σε απαράδεκτα χαμηλά επίπεδα κάποιοι ανίδεοι μανδαρίνοι του κέντρου. Τουλάχιστον οι νησιώτες πολιτικοί, κομματάρχες κ.α., δεν ξέρουν από πρώτο χέρι νησιά ακόμα και με τριπλάσιους πληθυσμούς (3.100Χ3) δεν μπορούν να τα βγάλουν πέρα με τίποτα σε ζωτικούς τους τομείς; Αν ληφθεί υπ'όψει ότι ακόμα και η Καλιφόρνια των ΗΠΑ αφέθηκε σε συχνά μπλακάουτ, τίποτα πια δεν φαίνεται σταθερό.

Εν τω μεταξύ πολλά διαμάντια της επιχειρηματικής ελίτ έχουν αφελληνισθεί: η Μίσκο έγινε Barilla, η Παυλίδης Kraft, η Τιτάν Lafarge, η Ελαΐς Unilever, η Interamérican Eurico, το Μεταξά United Distillers, η Μαρινόπουλος Carefour, κλπ. κλπ., δηλ. «Ελλάς παράρτημα πολυεθνικών».

Τώρα, πώς είναι δυνατόν ξένη εταιρία να γνωρίζει τη ντόπια νοοτροπία και να έχει καλύτερα αποτελέσματα από την ελληνική; Πώς εκθειάζεται το πολιτικό και επιχειρηματικό δαιμόνιο των Ελλήνων από τη μια και από την άλλη με την ξενομανία και τις ισοπεδωτικές πρακτικές απορρίπτεται; Πώς χώρες, όπως η Γαλλία, το Ισραήλ, κλπ. ανωνίζονται με κάθε μέσο όχι μόνο να συγκρατήσουν τις έδρες και τις μητρικές τους εταιρίες, αλλά να προσαρτήσουν κι άλλες; Διότι τους έχει γίνει κοινή συνείδηση ότι: α) απεξαρτοποιούνται από τις ορέξεις κάθε μητρικής, που δεν συμβαδίζουν πάντα με της θυγατρικής τύπου Ολυμπιακής με το «στρατηγικό της επενδυτή» τις Βρετανικές Αερογραμμές, της ΑΕΚ με τη ΝΕΤΜΕΔ, κλπ., β) διασφαλίζονται ο ανθρώπινος και ο φυσικός πλούτος της χώρας, τα κέρδη, ο διεθνής καταμερισμός εργασίας, η εγχώρια οικονομία κατά της παγκόσμιας ύφεσης, κλπ.

Με το «νέο» επιχειρηματικό μοντέλο, το πολυεθνικό, να επιβάλλεται παγκοσμίως σε όλα τα επίπεδα η λύση δεν είναι να εναντιώνεται, όπως δυστυχώς συμβαίνει μέχρι σήμερα με την Ελλάδα σε κάθε τι εκσυγχρονιστικό, αλλά να προσεταιρίζεται όλα τα δυνατά, ευνοϊκά στοιχεία του, που μπορούν να την αναδείξουν ξανά στο παγκόσμιο στερέωμα. Από τις ικανότητες των επιχειρηματικών-πολιτικών ηγεσιών εξαρτάται εκτός από το χρηματικό κέρδος, να βρούνε τη χρυσή τομή και στο εθνικό, το τοπικό, το κοινωνικό, το οικολογικό κλπ. κέρδος.

Σε νησιωτικό επίπεδο τα νεοεμφανιζόμενα προβλήματα απαιτούν άμεσες μελέτες και ευρηματικές προσεγγίσεις: α) Διανησιωτικές-διαδημοτικές συνεργασίες, ένα μείγμα τοπικού, δημόσιου και ιδιωτικού συμφέροντος δηλ. νέου τύπου εταιρικής διακυβέρνησης. β) Να ενιαιοποιηθούν σε επίπεδο Περιφέρειας ή Αιγαίου για να μεγεθυνθούν και να ενδυναμωθούν οι νέες διανησιωτικές εταιρίες. γ) Τα τεράστια κενά που θα δημιουργηθούν με την αποκοπή των θυγατρικών στα νησιά από τις μητρικές κρατικές επιχειρήσεις εξαιτίας των ιδιωτικοποιήσεων τους και της μη ή ελάχιστης κερδοφορίας τους, θα πρέπει να αναπληρωθούν με την παραχώρηση αυτών των θυγατρικών, ως μαγιά, στους νέους φορείς των τοπικών διανησιωτικών εταιριών. δ) Πάση θυσία να πρωτοστατήσει η ελληνική Πολιτεία να αναληφθούν εξ ολοκλήρου από την Ε.Ε. οι συμπληρωματικές ενισχύσεις των διανησιωτικών εταιριών, αναδεικνύοντάς τες σε εταιρίες «άκρως κοινού συμφέροντος», δηλ. δεν υποκαθίστανται με τίποτα.

Εν ολίγοις οι σημερινές κυβερνητικές ομού με τις επιχειρηματικές συγκυρίες και επιλογές θα διαμορφώσουν το στάτους κβο της νέας Ελλάδας, που ή θα έχει λόγο στα διεθνή κέντρα των αποφάσεων, ή θα περιφερειοποιηθεί, διακυβεύοντας ανεπανόρθωτα το μέλλον της.

Τα παρόντα χάσματα «αξιών» μπορούν να ξεπεράσουν σχετικά ανώδυνα τους παγκόσμιους και τους περιφερειακούς κραδασμούς με την εξάλειψη των μίνιμουμ κοινωνικών αναγκών. Κι όσο κι αν φαίνεται απίστευτα παράδοξο, τούτα που ακούγονται σαν κραυγές αγωνίας του Τρίτου Κόσμου, αρκετά ταυτίζονται και με τις χρόνιες πληγές των ελληνικών νησιών.

Η ίδρυση Διεθνούς Οργανισμού Μίνιμουμ Αρωγής, στα πλαίσια του ΟΗΕ, με έσοδα τη φορολόγηση της μεταπρατικής διακίνησης κεφαλαίων, κλπ., που θα απορροφάει τις εφιαλτικές παρενέργειες των στερητικών συνδρόμων και των ανασφαλειών των υποανάπτυκτων χωρών, κρίνεται «εκ των ων ουκ άνευ». Στερητικά σύνδρομα και ανασφάλειες όμως διακατέχουν μια ολόκληρη ζωή και τα ακριτικά μας νησιά, και χωρίς παρεπιπτόντως να καθιερωθούν ακόμα μόνιμοι θεσμοί και δομές πλήρους κι όχι αποσπασματικής ανακούφισής τους.

Πρακτορείο ταξιδίων
Ζορπίδη - Στεφανάκη
Ο Σύλλογος Εφοριακών
σε συνεργασία με
το πρακτορείο ΖΟΡΠΙΔΗΣ - ΣΤΕΦΑΝΑΚΗ
οργανώνει
3ήμερη εκδρομή στη μαγευτική
ΚΑΡΠΑΘΟ



την τριήμερη αργία ΣΑΒΒΑΤΟ 22/6 έως και ΔΕΥΤΕΡΑ 25/6
Περιλαμβάνει:
• Ακτοπλοϊκά εισιτήρια Ρόδο - Κάρπαθο σε καμπίνες Β4
• Παραμονή σε ξενοδοχείο Β' κατηγορίας μέσα στην πόλη
• Αεροπορικά εισιτήρια Κάρπαθο - Ρόδο, μεταφορές από το λιμάνι προς ξενοδοχείο και αεροδρόμιο
• Ολοήμερη εκδρομή για γνωριμία με τα πανέμορφα παραδοσιακά χωριά της Καρπάθου.
• Κρουαζιέρα για το Διαφάνι και επίσκεψη στη ξακουστή Ολυμπο.



Πληροφορίες - Κρατήσεις
στο πρακτορείο Ζορπίδη - Στεφανάκη
οδός Αλεξ. Διάκου 38.
Τηλ. 02410 20625, 30054 FAX 02410 26745
X3307-20/6

ΤΑ ΚΕΝΤΡΑ ΞΕΝΩΝ ΓΛΩΣΣΩΝ
ΑΝΔΡΕΑ ΑΝΑΣΤΑΣΙΟΥ
Κεντρικό στην Ιαλυσό
τηλ. 02410 94285
Παράρτημα Κρεμαστή τηλ. 02410 93086
(Ετος ίδρυσης 1984)

ΑΝΑΚΟΙΝΩΝΟΥΝ ΤΗΝ ΕΝΑΡΞΗ ΤΩΝ ΕΓΓΡΑΦΩΝ ΣΤΑ ΘΕΡΙΝΑ ΤΜΗΜΑΤΑ ΕΝΤΑΤΙΚΗΣ ΜΕΛΕΤΗΣ
(Διάρκεια 20 Ιουνίου - 20 Ιουλίου)

α) Στο προ-νηπιακό τμήμα για παιδιά 5 και 7 ετών. Εισαγωγή στο νηπιακό επίπεδο το Σεπτέμβριο. Τα παιδιά γνωρίζουν και αγαπούν την αγγλική μέσα από παιγνίδια, τραγουδάκια και ζωγραφική.

β) Στο προκαταρκτικό τμήμα για παιδιά 8 και 10 ετών. Κτίζουν γερές βάσεις στην ανάγνωση, γραφή, ακουστική και ομιλία και όλα σε μια πρωτότυπη, ευχάριστη παρουσίαση της αγγλικής.

ΑΡΧΙΣΤΕ ΤΑ ΑΓΓΛΙΚΑ ΣΤΑ ΠΑΙΔΙΑ ΣΑΣ ΝΩΡΙΣ ΓΙΑ ΝΑ ΜΠΟΡΟΥΝ ΝΑ ΠΑΡΟΥΝ ΤΟ **FIRST CERTIFICATE** ΜΕΧΡΙ 3η ΓΥΜΝΑΣΙΟΥ.

ΕΝΤΑΤΙΚΑ ΤΜΗΜΑΤΑ ΣΕ ΟΛΑ ΤΑ ΕΠΙΠΕΔΑ ΑΡΧΑΡΙΩΝ - **PROFICIENCY**
ΕΝΑΡΞΗ ΤΜΗΜΑΤΩΝ **IELTS, TOEFL**, (για σπουδαστές σε πανεπιστήμια)
TOEIC (για εργασία στο Δημόσιο)
ΟΛΑ ΤΑ ΤΜΗΜΑΤΑ ΑΡΧΙΖΟΥΝ ΣΤΙΣ 20 ΙΟΥΝΙΟΥ

ΔΙΔΑΣΚΟΥΝ : **ΑΝΔΡΕΑΣ ΑΝΑΣΤΑΣΙΟΥ**
ΒΙΚΗ ΜΑΚΡΗ

* Οι χώροι κλιματίζονται
5234-9/6

GA FERRIES
TSAGARIS TRAVEL
Ε/Γ - Ο/Γ ΜΑΡΙΝΑ - Ε/Γ - Ο/Γ ΡΟΔΑΝΘΗ - Ε/Γ - Ο/Γ ΡΟΜΙΑΝΤΑ - Ε/Γ - Ο/Γ ΝΤΑΛΙΑΝΑ

Καθημερινά εναλλάξ
Ε/Γ - Ο.Γ ΜΑΡΙΝΑ - Ε/Γ - Ο/Γ ΡΟΔΑΝΘΗ
προς

Δευτέρα 16.00
Κω - Κάλυμνο - Λέρο - Πάτμο - Μύκονο - Πειραιά
ΤΡΙΤΗ 16.00
Κω - Κάλυμνο - Λέρο - Πάτμο - Πειραιά
ΤΕΤΑΡΤΗ 18.30
Κω - Κάλυμνο - Πειραιά
ΠΕΜΠΤΗ 16.00
Κω - Κάλυμνο - Λέρο - Πάτμο - Πειραιά
ΠΑΡΑΣΚΕΥΗ 16.00
Κω - Κάλυμνο - Μύκονο - Πειραιά
ΣΑΒΒΑΤΟ 18.30
Κω - Κάλυμνο - Λέρο - Πάτμο - Πειραιά
ΚΥΡΙΑΚΗ 16.00
Κω - Κάλυμνο - Λέρο - Πάτμο - Πειραιά

◆ Από 12/5/2002 κάθε ΤΕΤΑΡΤΗ - ΣΑΒΒΑΤΟ Ε/Γ - Ο/Γ ΜΑΡΙΝΑ - Ε/Γ - Ο/Γ ΡΟΔΑΝΘΗ από Ρόδο 08.30 για Κάρπαθο

◆ Από 12/5/2002 κάθε ΤΡΙΤΗ στις 13.00 Ε/Γ - Ο/Γ ΡΟΜΙΑΝΤΑ προς Κω - Βαθύ - Χίο - Μυτιλήνη - Λήμνο - Αλεξανδρούπολη

◆ Από 1/6/2002 κάθε ΤΕΤΑΡΤΗ στις 17.00 Ε/Γ - Ο/Γ ΝΤΑΛΙΑΝΑ προς Χάλκη - Διαφάνι - Κάρπαθο - Κάσο - Ηράκλειο - Σαντορίνη - Νάξο - Πάρο - Μύκονο - Τήνο - Σύρο - Σκιάθο - Σκόπελο - Θεσσαλονίκη

Πληροφορίες στον κεντρικό πράκτορα
TSAGARIS TRAVEL
Τηλ.: 02410 36170, - 30406, 35066, 28597
X3300-30/6

ΠΡΑΚΤΟΡΕΙΟ ΤΑΞΙΔΙΩΝ
ΣΑΒΒΑΣ ΣΑΗΣ
4ήμερη εκδρομή στον
ΑΓ. ΡΑΦΑΗΛ ΜΥΤΙΛΗΝΗΣ

1η εκδρομή
του ΑΓΙΟΥ ΠΝΕΥΜΑΤΟΣ (τριήμερη αργία)
από 22/6 έως 25/6 (Σάββατο έως Τρίτη).
Αεροπορικώς (κατευθείαν από Ρόδο) μόνο με 290 ευρώ.

2η εκδρομή
από 26/6 έως 29/6
Αεροπορικώς (κατευθείαν από Ρόδο) μόνο με 290 ευρώ
Περιλαμβάνει:
Αεροπορικά εισιτήρια Ρόδο - Μυτιλήνη - Ρόδο.• Φόρους αερδρομίων, ΦΠΑ • Ξενοδοχείο Β' κατηγορίας με πρωινό • Μεταφορές αεροδρόμιο - ξενοδοχείο - αεροδρόμιο • 2 ολοήμερες εκδρομές στον Αγ. Ραφαήλ - Ταξιάρχη Μανταμάδος - Μόλυβο- Πέτρα - Μονή Λήμονος - Μονή Αγ. Ιγνατίου - Καλλονή - Αγιάσο - Πλωμάρι - Αγ. Ισίδωρο - Κατακόμβες - Μαγδαληνής.

3ήμερη & 4ήμερη εκδρομή
στην
ΠΑΤΜΟ - ΛΕΙΨΟΥΣ
το τριήμερο του ΑΓΙΟΥ ΠΝΕΥΜΑΤΟΣ
από 22-24/6 (Σάββατο έως Τρίτη πρωί)
από 21-24/6 (Παρασκευή έως Τρίτη πρωί)
Τιμή 3ήμερης 140 ευρώ
Τιμή 4ήμερης 160 ευρώ
Περιλαμβάνει:
Ξενοδοχεία επιλεγμένα με πρωινό • Ακτοπλοϊκά εισιτήρια Ρόδο Πάτμο (γ' θέση) - Πάτμο - Ρόδο (β' θέση) • Ολοήμερη εκδρομή στην Πάτμο • Ημερήσια κρουαζιέρα στους Λειψούς.

ΠΛΗΡΟΦΟΡΙΕΣ - ΠΡΟΓΡΑΜΜΑΤΑ
ΠΡΑΚΤΟΡΕΙΟ ΤΑΞΙΔΙΩΝ
ΣΑΒΒΑΣ ΣΑΗΣ
ΤΑΡΠΟΝ ΣΠΡΙΓΚΣ 42 (δίπλα στην Πίστεως)
Τηλ. 39781-3 - 37711
X3306-20/6

ΑΙΓΑΙΟΚΤΗΜΑΤΙΚΗ

ΠΩΛΟΥΝΤΑΙ ΤΑ ΚΑΤΩΘΙ ΑΚΙΝΗΤΑ

(Δ.Δ.= Δάνεια Δεκτά)

ΔΙΑΜΕΡΙΣΜΑΤΑ: ΕΤΟΙΜΟΠΑΡΑΔΟΤΑ ΚΑΙΝΟΥΡΓΙΑ ΚΑΙ ΜΕΤΑΧΕΙΡΙΣΜΕΝΑ

ΔΥΑΡΙΑ (1 υπν.)

45 τ.μ. στην Ιαλυσό 52.824 € (17 εκ.) (ΔΔ)

55 τ.μ. στα Κοσκινού 49.889 € 18 εκ.)

57 τ.μ. Αθηνών (3 ετών) με θέα 70.432 € (24 εκ.) (ΔΔ)

60 τ.μ. α΄ ορ. καινούργιο στο Καρακόνερο, 82.171 €, (28 εκ.) (ΔΔ)

ΤΡΙΑΡΙΑ (2 υπν.)

69 τ.μ. (ισ.) στη Μητρόπολη 64.563 €, (22 εκ.) (Μετρητά)

70τ.μ. στην Ιαλυσό 82.171 €, (28 εκ.) (Δ.Δ.)

75τ.μ. στη Σωτήρος β' όροφος με πολλά εξτρά 57.226 €, (19.5 εκ.) (ΔΔ)

77τ.μ. λουξ με αυλή στα Κοσκινού 79.236 € (27 εκ. μετρητά)

78τ.μ. με αυλή στη Σωτήρος 76.302 € (26 εκ.) (ΔΔ)

80τ.μ. Ιαλυσό 32 εκ., 93.910 € (Δ.Δ.)

85τ.μ. στην Ιαλυσό, 102.714 €, (35 εκ.)(ΔΔ)

88 τ.μ. στο Ροδίνι 110.051 €, (37,5 εκ.)

90τ.μ. (ημ/γειο) λουξ στη Μιχ. Πετρίδη 67.498 €, (25 εκ.)

91τ.μ. (3 studio) στην Ιαλυσό 88.014 €, (30 εκ.)

140τ.μ. ορ/σμα, Πειραιώς, (σε σοβά) α΄ ορόφ. 93.910 €, (32 εκ.) (Δ.Δ.)

ΤΕΣΣΑΡΙΑ (3 υπν.)

90τ.μ. στην Κων. Υδραίου (3 υπν) 105.649 €, (36 εκ.) (ΔΔ)

95 τ.μ. στο Μανδρικό 76.302 €, (26 εκ.) (ΔΔ)

95 τ.μ. στο Μανδρικό 44.020 €, (15 εκ.) (ΔΔ)

95τ.μ. (3 υπν.) Μίρα Μάρε 70.432 €, 24 εκ. (ΔΔ)

100τ.μ. ορ/σμα στα Κοσκινού 111.518 €, (38 εκ.) (Δ.Δ.)

103τ.μ. στην Ανάληψη 157.006 €, (53.5 εκ.) (Δ.Δ.)

110τ.μ. στο Καρακόνερο134.996 €, (46 εκ.) (Δ.Δ.)

118τ.μ. σε σοβά στους Δασκάλους, 102.71 €, (35 εκ.) (Δ.Δ.)

120τ.μ. στο Καρακόνερο, 158.470 €, (54 εκ.) (Δ.Δ.)

120τ.μ. στην Πειραιώς, 161.408 €, (55 εκ.) (Δ.Δ.)

120τ.μ. στην Ανάληψη 176.082 €, (60 εκ.) (Δ.Δ.)

130τ.μ. στο Ροδίνι, 161.408 €, (55 εκ.) (Δ.Δ.)

135τ.μ. στο Καρακόνερο, 164.343 €, (56 εκ.) (Δ.Δ.)

45+117τ.μ. διαμ. (σε σοβά) στους Δασκάλους 120.322 €, (41 εκ.)(ΔΔ)

158 τ.μ. ορ/μα (σε μπετά) στους Δασκάλους 93.910 €, (32 εκ.) (μετρητά)

320τ.μ όροφος (ημιτελής) στους Δασκάλους, 220.102 €, (75εκ.)

ΜΕΖΟΝΕΤΤΕΣ - ΜΟΝΟΚΑΤΟΙΚΙΕΣ - ΠΑΛΙΑ ΣΠΙΤΙΑ

48τ.μ. διόροφο στην Παλιά Πόλη, 26.412 €, (8 εκ.) (Δ.Δ.)

65τ.μ. διόρ. με 220 τ.μ. αυλή στην Παλιά Πόλη 52.824 €, (18 εκ.) (Δ.Δ.)

70τ.μ. με μικρή αυλή στην Κοδρικτώνος, 73.361 €, (25 εκ.) (Δ.Δ.)

90 τ.μ. δυόροφη μον/κία στο Παραδείσι με τζάκι 64.563 €, (22 εκ.)

120τ.μ. μεζ/τα στο Ροδίνι 80 εκ., 234.776 € (Δ.Δ.)

125τ.μ. (με 40 μ.υπογ) μονοκατοικία σε μπετά στο Παραδείσι, 58.694 €, (20 εκ.) δρχ.

125τ.μ. σε 1,5 στρ. στη Θολό 205.429 €, (70 εκ.)

140. τ.μ. μεζ/τα με γκαράζ έξτρα (7 ετών) στο Ροδίνι 205.429 €, (70 εκ.) (ΔΔ)

140τ.μ. (με 70 υπ.) (σε μαρμαροσοβά) στην Ιαλυσό 146.735 €, (50 εκ.) (ΔΔ)

140τ.μ. μονοκατοικία σε 2 στρέμ. στα Κοσκινού 293.470 €, (100 εκ.) (Δ.Δ.)

150τ.μ. μονοκατοικία σε 2 στρέμ. στην Ιαλυσό 293.470 €, (100 εκ.) (Δ.Δ.)

210τ.μ. μονοκατοικία στα Κοσκινού 205.429 €, (70 εκ.)

230τ.μ. παραδοσιακό αρχοντικό στη Ρόδο 205.429 €, (70 εκ.) (Δ.Δ.

240τ.μ. μεζονέτα λουξ στην ΙΞΙΑ, 249.449 €, (85 εκ.) (Δ.Δ.)

240τ.μ. ισ. κατ/τα α΄ ορ. διαμέρισμα κτίριο σε 500 μ. οικ/δο κοντά στην Καναδά 322.817 € 110 εκ.)

270τ.μ. βίλα σε σοβά σε 4 στρ. στο Τσαΐρι 293.470 €, (100 εκ.)

280τ.μ. οικ/κό τετ/νο (μαζαγί ή σπίτι) Π. Πόλη 239.470 €, (100 εκ.) (Δ.Δ.)

280τ.μ. μονοκατοικία σε 1 στέμ. στα Κοσκινού 440.205 €, (150 εκ.) (Δ.Δ.)

340τ.μ. ημ/λης μεζονέτα Ασγούρου σε 1 στρέμμα 176.082 €, (60 εκ.)

550 τ.μ. μον/κία κοντά στην Παστίδα σε 7 στρ. 498.899 €, (170 εκ.)

ΚΑΤΑΣΤΗΜΑΤΑ - ΓΡΑΦΕΙΑ - ΚΤΙΡΙΑ - ΒΙΟΤ/ΚΟΙ ΧΩΡΟΙ:

50 τ.μ. στο Μανδράκι 110 εκ. - 322.810 €

80 τ.μ. δυόροφο κτίριο στο Μανδράκι 352.164 €, (120 εκ.)

109. τ.μ. στο Ροδίνι 55.759€, (19 εκ.)

140τ.μ.(απ.) πλησίον Αννης Μαρίας, 82.171 €, (28 εκ.)

175τμ. κατάστημα επί της Λεωφόρου Ρόδου-Λίνδου 205.429 €, (70 εκ.) (Δ.Δ)

180τ.μ. αποθήκη ισόγεια στο Ροδίνι, 132.061 €, (45 εκ.)(Δ.Δ.)

ΟΙΚΟΠΕΔΑ:

400τ.μ. Δημ. Αναστασιάδη (Σ.Δ. 1) 161.408 €, (55 εκ.)

500 τ.μ. στο Μίρα Μάρε Σ.Δ. 0,8 132.065 €, (45.εκ.)

680τ.μ. οδός Πειραιώς (ΣΔ 0,8) 176.082 €, (60.εκ.)

3600 στα Κολύμπια (κτίζει 360 τ.μ.) 58 694 € (20 εκ.)

4.000τμ. Νερά Καλλιθέας 176.082 €, (60 εκ.)

14 στρ. στο Τσαΐρι 176.082 €, (60 εκ.)

Αναλαμβάνουμε την ενοικίαση των διαμερισμάτων σας σε σύντομο χρονικό διάστημα

ΖΗΤΟΥΝΤΑΙ ΜΕΤΑΧΕΙΡΙΣΜΕΝΑ ΔΙΑΜΕΡΙΣΜΑΤΑ (ΑΜΕΣΗ ΠΩΛΗΣΗ)

ΒΑΖΟΥΚΟΥ ΡΕΝΑ

ΜΕΣΙΤΗΣ ΑΣΤΙΚΩΝ ΣΥΜΒΑΣΕΩΝ

Πληροφορίες τηλ. 0241022943 - 0241028838

& FAX: 0241028838

Διευθ. Γραφείου: Δημ. Θεοδωράκη 3

Τ.Κ. 85100 Ρόδος

9-1 το πρωΐ και 6.30 - 9.00 απόγευμα

ΔΕΥΤΕΡΑ -ΠΕΜΠΤΗ

e-mail.vazoukou@otenet.gr

X 3296-30/6

Για να μην εξαντληθούν τ' αποθέματα γαριών

Αειφόρος αλιευτική πολιτική

ΓΙΑΤΙ ΤΗΝ ΧΡΕΙΑΖΕΤΑΙ Η ΕΥΡΩΠΗ



Αρθρο της Επιτρόπου MARGOT WALLSTROM

Είναι αυτονόητο ότι δεν μπορεί να υπάρξει αλιεία χωρίς ψάρια. Θα έπρεπε να είναι εξίσου προφανές σε οποιονδήποτε ότι η ευρωπαϊκή αλιευτική πολιτική δεν επέτυχε να αποτρέψει την εξάντληση των αποθεμάτων ψαριών από τα οποία εξαρτάται η αλιεία. Κατά συνέπεια, η εκ βάθρων μεταρρύθμιση της Κοινής Αλιευτικής Πολιτικής είναι αναπόφευκτη και επείγουσα.

Τον Ιούνιο του προηγούμενου έτους η Ευρωπαϊκή Ένωση υιοθέτησε τη στρατηγική για την αειφόρο ανάπτυξη. Ως αειφόρος ανάπτυξη θεωρείται η ικανοποίηση των αναγκών μας κατά τρόπο που παράλληλα να μην εξαντλούνται οι φυσικοί πόροι από τους οποίους θα εξαρτηθεί η διαβίωση των μελλοντικών γενεών. Πρόκειται ακριβώς για το σημείο όπου έχει αποτύχει η τρέχουσα διαχείριση των αποθεμάτων ψαριών. Στον βορειοανατολικό Ατλαντικό υπάρχει ο κίνδυνος να εξαντληθούν όλα τα αποθέματα των ψαριών σε ποσοστό άνω του 60%. Ορισμένα αποθέματα έχουν ήδη καταρρεύσει. Ο λόγος είναι απλός: πληθώρα σκαφών αλιεύουν περιορισμένη ποσότητα ψαριών. Παρότι οι αλιευτικές ποσοστώσεις καθορίζονται κάθε έτος από το Συμβούλιο Αλιείας, συχνά δεν λήφθηκαν υπόψη οι επιστημονικές συμβουλές ως προς τις ποσότητες ψαριών που είναι δυνατόν να αλιευθούν χωρίς να διακυβεύεται η ασφάλεια των αποθεμάτων. Η Επιτροπή θεωρεί ότι στην ΕΕ η αλιεία θα πρέπει να μειωθεί κατά 30-60%, ώστε να ανταποκρίνεται στα διαθέσιμα αποθέματα. Αυτό δεν μπορεί να επιτευχθεί χωρίς τη μείωση του μεγέθους του αλιευτικού στόλου. Δυστυχώς, οι επιδοτήσεις σε ευρωπαϊκό επίπεδο έχουν αντιθέτως ενισχύσει, στο παρελθόν, τη ναυπήγηση όλο και μεγαλύτερων και αποτελεσματικότερων αλιευτικών σκαφών επιτείνοντας το πρόβλημα, προφανώς δεν ήταν ο καλύτερος τρόπος για την ορθολογική αξιοποίηση των χρημάτων των φορολογουμένων υπό συνθήκες υπεραλίευσης. Η περίμετρος ορισμένων διχτυών που χρησιμοποιούνται σήμερα υπερβαίνει τα 3 χιλιόμετρα! Έτσι, διακυβεύεται μια σημαντική πηγή των φυσικών αποθεμάτων τροφής και εισοδήματος πολλών ανθρώπων.

Εξάλλου, η κατάσταση είναι ανησυχητική από αμιγώς περιβαλλοντική άποψη. Στις αρχές του έτους, δεκάδες νεκρών δελφινιών εκβράσθηκαν στις ακτές της Αγγλίας και της Γαλλίας, θύματα της εποχιακής αλίευσης λαβρακιών στην περιοχή. Πρόκειται για ένα παράδειγμα του ευρύτερου προβλήματος των παρεμπιπτόντων αλιευμάτων θαλάσσιων ζώων, όπως δελφινιών και παρεμφερών ειδών, που πιάνονται αθέλητα στα αλιευτικά δίχτυα και σκοτώνονται. Λόγω της έλλειψης παρατηρητών και της συγκέντρωσης δεδομένων στα αλιευτικά σκάφη δεν είμαστε καν βέβαιοι για την πλήρη έκταση του προβλήματος. Ωστόσο, γνωρίζουμε ότι για ορισμένα είδη υπάρχει ο κίνδυνος να εξαφανιστούν λόγω της τρέχουσας πρακτικής αλίευσης. Άλλες επιπτώσεις της αλιείας στο περιβάλλον είναι οι ζημίες που προκαλούν τα αλιευτικά εργαλεία, στους κοραλλιογενείς υφάλους καθώς και η ρύπανση των υδάτων από τις ιχθυοκαλλιέργειες.

Η μεταρρύθμιση της αλιευτικής πολιτικής της ΕΕ δεν συνίσταται στην ιεράρχηση του περιβάλλοντος υπεράνω των οικονομικών και κοινωνικών θεμάτων ή στην καταστροφή των μέσων βιοπορισμού των αλιέων και στον εξαναγκασμό των εξαρτώμενων από την αλιεία περιοχών σε παρακμή. Η μεταρρύθμιση της αλιευτικής πολιτικής είναι να αποτελέσει η αειφορία από περιβαλλοντική, οικονομική και κοινωνική άποψη τη βάση για την αλιεία. Οι θέσεις απασχόλησης στην αλιεία φθίνουν επί σειρά ετών και ο αλιευτικός κλάδος βρίσκεται ήδη σε κρίση. Το καίριο πρόβλημα είναι ότι ο αλιευτικός στόλος είναι σήμερα υπερμεγέθης σε σχέση προς τις δυνατότητες αλίευσης, με αποτέλεσμα χαμηλή οικονομική απόδοση και αστάθεις οικονομικές συνθήκες. Μια κυνική πολιτική θα ήταν να αφεθεί το πρόβλημα να επιλυθεί από μόνο τους, όπως εξελίχθηκε μέχρι σήμερα, δηλαδή να επέλθει αυτομάτως περαιτέρω συρρίκνωση του αλιευτικού κλάδου ως αποτέλεσμα της ελάττωσης των ιχθυαποθεμάτων. Η εναλλακτική λύση θα ήταν να αναθεωρηθεί η Κοινή Αλιευτική Πολιτική για να διευθετηθεί η κρίση κατευθύνοντας τις επιδοτήσεις στη διάλυση των αλιευτικών σκαφών και τη δημιουργία νέων οικονομικών προοπτικών για τους αλιείς και τις περιοχές που πλήττονται. Αυτό που συνέβη με την αλιεία μπακαλιάρου στον βορειοδυτικό Ατλαντικό πρέπει να αποτελέσει παράδειγμα προς αποφυγή του τί μπορεί να συμβεί εάν δεν αντιμετωπιστεί εκ των προτέρων μία κρίση στην αλιεία. Το σύνολο του αλιευτικού κλάδου μπακαλιάρου στην ανατολική ακτή του Καναδά αφανίστηκε όταν εξαντλήθηκαν τα αποθέματα και ακόμα και σήμερα, παρ'ό,τι έχουν παρέλθει δέκα χρόνια, δεν έχουν ανακάμψει ούτε τα αποθέματα ούτε και ο κλάδος.

Φέτος το καλοκαίρι, οι πολιτικοί ηγέτες θα συνέλθουν στην Παγκόσμια Διάσκεψη για την Αειφόρο Ανάπτυξη στο Γιοχάνεσμπουργκ της Νοτίου Αφρικής ώστε να δώσουν νέα ώθηση στις προσπάθειες που καταβάλλονται σε παγκόσμιο επίπεδο για την προστασία του περιβάλλοντος και για την καταπολέμηση της φτώχειας στις αναπτυσσόμενες χώρες. Για περισσότερο από ένα δισεκατομμύριο ανθρώπους, στις φτωχότερες περιοχές της υφηλίου, τα ψάρια είναι η κύρια πηγή πρωτεϊνών. Η προστασία αυτού του πόρου σημαίνει προστασία των μέσων συντήρησής τους. Η ΕΕ έχει συνάψει με πολλές αναπτυσσόμενες χώρες αλιευτικές συμφωνίες που παρέχουν στα ευρωπαϊκά αλιευτικά σκάφη πρόσβαση στα αποθέματα ιχθύων τρίτων χωρών. Έχουν διατυπωθεί επανειλημμένα επικρίσεις ότι οι συμφωνίες αυτές επιφέρουν υπερεκμετάλλευση των αποθεμάτων και δεν προβλέπεται η παρακολούθηση και αυστηρή εφαρμογή τους. Μεταρρύθμιση της Κοινής Αλιευτικής Πολιτικής η οποία θα ενίσχυε την καλύτερη διαχείριση των αλιευτικών δραστηριοτήτων σε διεθνές επίπεδο θα μπορούσε να αποτελέσει απτή συμβολή στην παγκόσμια αειφόρο ανάπτυξη.

Η μεταρρύθμιση της Κοινής Αλιευτικής Πολιτικής αποτελεί θέμα της ημερήσιας διάταξης δεδομένου ότι οι κανόνες που ισχύουν υπό το σημερινό καθεστώς εκπνέουν στο τέλος του έτους. Η Ευρωπαϊκή Επιτροπή πρόσφατα παρουσίασε τις προτάσεις της οι οποίες, από μερικούς θα θεωρηθούν πολύ ριζοσπαστικές. Η συγκάλυψη της σημερινής κρίσης στην αλιεία χωρίς να επιλυθεί το διαρθρωτικό πρόβλημα του υπερμεγέθους αλιευτικού στόλου θα ήταν ωστόσο κοντόφθαλμη πολιτική. Μόνον μία συνεπής και μακροπρόθεσμη νέα πολιτική η οποία θα αποκαθιστά την αντιστοιχία μεταξύ του αλιευτικού στόλου και των διαθέσιμων αποθεμάτων ιχθύων θα προσφέρει την ορθή οικονομική βάση για τον αλιευτικό κλάδο, θα καταστήσει δυνατή τη διαχείριση των κοινωνικών συνεπειών της αναδιάρθρωσης, θα εξασφαλίσει την αειφόρο διαχείριση των αποθεμάτων ιχθύων και θα προστατεύσει το περιβάλλον. Από τους αρμόδιους για τη χάραξη της αλιευτικής πολιτικής αναμένεται να επιδείξουν πολιτικές ηγετικές ικανότητες.

ΓΕΡΜΑΝΙΚΑ ΜΟΝΟ ΣΕ 30 ΜΕΡΕΣ

(1-30 ΙΟΥΛΙΟΥ) ΓΙΑ ΜΑΘΗΤΕΣ ΚΙ ΕΝΗΛΙΚΕΣ ΣΤΟ ΣΙΜΟΥΛΤΑΝ ΜΕ ΤΗ ΜΕΘΟΔΟ ΣΙΜΟΥΛΤΑΝ ΑΠΟ ΤΟΝ ΝΤΟΚΤΟΡ ΤΕΟ

Η ΕΥΚΑΙΡΙΑ ΓΙΑ ΜΑΘΗΤΕΣ:

ΒΓΑΖΟΥΝ α) ΣΕ 22 ΕΡΓ. ΜΕΡΕΣ ΚΑΙ β) ΣΤΗ ΜΙΣΗ ΤΙΜΗ ΜΙΑ ΟΛΟΚΛΗΡΗ ΣΧΟΛΙΚΗ ΧΡΟΝΙΑ ΚΑΙ ΕΓΓΡΑΦΟΝΤΑΙ ΤΟ ΣΕΠΤΕΜΒΡΙΟ ΣΤΗ 2α ΤΑΞΗ

ΔΕΝ ΠΛΗΡΩΝΕΤΕ ΠΡΙΝ ΠΕΙΣΘΕΙΤΕ

ΠΛΗΡΟΦΟΡΙΕΣ: 02410-32272 & 0944-138510

X3327-30/6

N.E.L. LINES

ΝΑΥΤΙΛΙΑΚΗ ΕΤΑΙΡΙΑ ΛΕΣΒΟΥ

ΚΕΝΤΡΙΚΟ ΠΡΑΚΤΟΡΕΙΟ ΤΗΣ

ALHAMBRA TRAVEL

AEOLOS KENTERIS!

Σε 7 ώρες ΡΟΔΟ - ΚΩ - ΠΕΙΡΑΙΑ

ΠΕΙΡΑΙΑ - ΚΩ - ΡΟΔΟ

Το υπερταχύπλοο KENTERIS σας προσφέει άνεση - πολυτέλεια - ταχύτητα - ασφάλεια και οικονομία χρόνου!!

Διαθέτει τα πάντα για να κάνει το ταξίδι σας ευχάριστο και σύντομο!

Για πρώτη φορά στα Δωδεκάνησα - Πειραιά ο χρόνος του ταξιδιού σας μειώθηκε αφάνταστα!

ΔΡΟΜΟΛΟΓΙΑ

Από 3/6 Πειραιά - Κω - Ρόδο

Κάθε ***ΤΡΙΤΗ - ΠΕΜΠΤΗ - ΠΑΡΑΣΚΕΥΗ***
Αναχ. από ΡΟΔΟ - ΚΩ - ΠΕΙΡΑΙΑ ώρα 08.00

Κάθε ***ΔΕΥΤΕΡΑ - ΤΕΤΑΡΤΗ - ΠΕΜΠΤΗ -***
Αναχ. από ΠΕΙΡΑΙΑ - ΚΩ - ΡΟΔΟ ώρα 17.00

ΠΡΟΣΦΟΡΑ 20% ΕΚΠΤΩΣΗ ΑΝΑ ΔΙΑΔΡΟΜΗ ΓΙΑ ΤΑ Ι.Χ. ΑΥΤΟΚΙΝΗΤΑ

Κρατήσεις για επιβάτες και οχήματα (Ι.Χ. και φορτηγά) στο κεντρικό πρακτορείο Ρόδου

ALHAMBRA TRAVEL

Δημ. Θεοδωράκη 13 (πεζόδρομος)

Τηλ. 02410 37052, 25698, 31642

X 3298-30/6

ΑΡΧΩΝ ΣΑΜΑΡΤΖΗΣ

Από το 1980

21 ΧΡΟΝΙΑ ΜΟΝΩΣΕΙΣ



ΜΟΝΩΣΕΙΣ ΤΑΡΑΤΣΩΝ

Ricofon®

ΓΙΑ ΤΕΛΕΙΑ ΑΚΟΥΣΤΙΚΗ ΣΤΟΥΣ ΧΩΡΟΥΣ ΕΡΓΑΣΙΑΣ ΚΑΙ ΔΙΑΣΚΕΔΑΣΗΣ



Τοποθετώντας το κατάλληλο προϊόν RICOFON έχετε μια αίθουσα με άριστη ακουστική και συγχρόνως ένα τέλειο διακοσμητικό αποτέλεσμα.

X 3284-30/6

ΔΙΑΘΕΣΗ: **ΑΡΧΩΝ ΣΑΜΑΡΤΖΗΣ**

ΜΟΝΩΣΕΙΣ - ΣΤΕΓΑΝΩΣΕΙΣ

ΚΑΤΑΣΤΗΜΑΤΑ

1) Ερυθρού Σταυρού 21 - Τηλ.: 02410 23030/32054 Ρόδος 85100

2) Ικαρου & Λαοδικείας - Τηλ.: 02410 20021 Ρόδος 85100

ΚΙΝΗΤΟ: 0944 502033

ΤΗΛΕΟΠΤΙΚΗ

ΕΤ-1

09.00 Εκπομπή (αθλητικά σχόλια)
09.30 Μουντιάλ 2002 - Αγώνας «Μεξικό - Εκουαδόρ»
11.00 Εκπομπή (αθλητικά σχόλια)
12.00 Μουντιάλ 2002 - Αγώνας «Κόστα Ρίκα - Τουρκία»
14.05 Εκπομπή (αθλητικά σχόλια)
14.30 Μουντιάλ 2002 - αγώνας «Ιαπωνία - Ρωσία»
16.35 Εκπομπή (αθλητικά σχόλια)
17.00 Μουντιάλ 2002 - αγώνας «Μεξικό - Εκουαδόρ» (μαγνητοσκοπημένο)
19.05 Εκπομπή (αθλητικά σχόλια)
19.30 Μουντιάλ 2002 - αγώνας «Κόστα Ρίκα - Τουρκία» (μαγνητοσκοπημένο)
21.35 Εκπομπή (αθλητικά σχόλια)
22.00 Μουντιάλ 2002 - αγώνας «Ιαπωνία - Ρωσί» (μαγνητοσκοπημένο)
24.00 Tora - Tora - Tora (μαγκαζινο για το Mudial)

NET

07.30 Αγροτική ενημέρωση
08.00 Θεία Λειτουργία
10.30 Mediterraneo
11.00 Με τη Βουλή των Ελλήνων
12.00 Εβδομη μέρα
13.00 Στον κόσμο της οικονομίας
14.00 Η συνάντησης της Κυριακής
15.00 Ειδήσεις
15.15 Art NET
16.00 Τένις - Rolland Garros - τελικός
19.30 Κλεμένος χρυσός
21.00 Ειδήσεις-αθλητικά-καιρός
22.00 Ταξιδεύοντας στην Ελλάδα
23.00 Ιστορίες της πόλης - Ου τόπος
23.30 Β' εξώστης «Αντανγκαμάν»
24.00 Ειδήσεις-καιρός
•Επαναλήψεις εκπομπών

ΕΤ-3

08.00 Αρχαιολογική σκαπάνη
08.30 Θεία Λειτουργία
10.00 Από την αρχαιότητα στο Βυζάντιο - ιστορικές εποχές στη Μακεδονία Β'
10.30 Οπερα «Ο ελεύθερος σκοπευτής»
13.00 Η μαγεία του Σινάτρα
13.30 Ρεπό
15.00 Ειδήσες
15.30 Χρονικά
16.00 Οδοιπορικό στην Κάτω Ιταλία
17.00 Η αδρεναλίνη στα ύψη
17.30 E-Life
18.00 Επί τροχών
18.30 Ανοιχτοί ορίζοντες
19.00 Design forever
19.30 Ευρωπεριφέρεια
20.30 Ειδήσεις
21.00 Μουσικό Εργαστήρι Σερρών - Συνομιλία με το Σταύρο Ξαρχάκο
22.30 Σπορ στο 3
24.00 Ειδήσεις
00.20 Χρυσές στιγμές των Ολυμπιακών Αγώνων
01.00 Mixer - οι δρόμοι της προσφυγιάς
02.00 Ερεσσός - Το Αιγαίο σε περιμένει
02.30 Ρεπό (Ε)
• Επαναλήψεις εκπομπών και ντοκιμαντέρ

MEGA

06.00 Εσύ αποφασίζεις (Ε)
07.00 Κόκκινο φεγγάρι (Ε)
08.00 Παιδικό πρόγραμμα με κινούμενα σχέδια
09.30 Disney Club
11.00 Σίνα, η βασίλισσα της ζούγκλας
12.00 Νεανικές ανησυχίες
13.00 ΕΥΡΩ
14.00 Ειδήσεις
14.10 Οσα φέρνει η ώρα
15.20 Τζιβαέρι (Ε)
16.20 Ξένη ταινία «Το κορίτσι μου»
18.50 Ο πιο αδύναμος κρίκος
20.00 Ειδήσεις
21.00 Να η ευκαιρία
23.00 Bar
00.15 Ειδήσεις
00.30 Ξένη ταινία «Πλατούν»
03.00 Χτυποκάρδια στο Μπέβερλι Χιλς (Ε)
04.00 Τηλεμάρκετιγκ
04.30 BAR (Ε)

ANT-1

06.00 Αστυνόμος Θανάσης Παπαθανάσης (Ε)
06.45 Τηλεμάρκετινγκ
07.00 Στούντιο με θέα
10.00 Παιδικό πρόγραμμα
12.55 Super game
13.00 2004 πλην 2
14.00 Ειδήσεις
14.20 Επανάληψη ελληνικού προγράμματος
15.20 Ξένη ταινία «Οι περιπέτειες ενός αόρατου ανθρώπου»
17.30 Ειδήσεις
17.45 Ελληνική ταινία «Ο Θύμιος τα'χει 400»
19.45 Big Brather 2
20.00 Ειδήσεις
21.00 Big Brather 2
22.30 Ξένη ταινία «Ανήθικη πρόταση»
24.00 Ειδήσεις
01.30 Οι δρόμοι της πόλης (Ε)
02.30 Απιστίες (Ε)
02.15 Το πονομάτι της αγάπης (Ε)
03.15 Mobile Fun
03.40 Τηλεμάρκετιγκ
04.00 Ξένη ταινία Ενα απίθανο σαφάρι»

STAR

06.15 Παιδικό πρόγραμμα και κινούμενα σχέδια
12.00 Σουίτ Βάλεϊ Χάι
12.30 Κυριακή με τον Τέρενς Κουίκ
14.00 Ηρακλής
15.00 Ζίνα
16.00 Κυνηγοί επικηρυγμένων
17.00 Λάργκο Γουίντς
18.00 Ειδήσεις
Αθλητικές ειδήσεις
Το χρήμα
Δελτίο Καιρού
19.30 B.b.B
20.00 Λόις και Κλαρκ
21.00 Ελληνική ταινία «Η αρχόντισσα και ο αλήτης»
23.00 Ξένη ταινία «Κυνηγός φαντασμάτων»
01.15 Ειδήσεις
01.30 Ξένη ταινία «Δεμένος στο παρελθόν»
03.45 Πρόβιντενς
04.45 Αστέρια στο πεντάγραμμο

ALPHA

06.00 7 μέρες ALPHA (Ε)
07.00 Πρωινές διαδρομές
10.00 Το πρόσωπο της Κυριακής
11.00 Προκλήσεις (Ε)
12.00 Ελληνική ταινία «Η επιστροφή»
14.00 Ειδήσεις
14.50 Ξένη ταινία «Η εκδίκηση του Ροζ Πάνθηρα»
17.00 Θα σε δω στο πλοίο (Ε)
18.45 Ειδήσεις
19.45 Φόρμουλα - 1 Γκραν Πρι Καναδά (απευθείας μετάδοση)
22.00 Κίτρινος τύπος
01.15 Ειδήσεις
01.30 Γκολ στο Μουντιάλ
02.15 Φόρμουλα - 1 Γκραν Πρι Καναδά (Ε)
04.00 55οι πανελλήνιοι αγώνες ιππασίας (Ε)

Το Ευαγγέλιο της Κυριακής

Η αγαθότητα του Θεού

ΕΥΕΡΓΕΤΕΙ ΤΟΝ ΑΝΘΡΩΠΟ

Γράφει ο πρωτοσύγκελος κ. ΠΑΪΣΙΟΣ

Τω καιρώ εκείνω, παράγων ο Ιησούς, είδεν άνθρωπον τυφλόν εκ γενετής. Τον ρώτησαν, λοιπόν, οι μαθητές του. Διδάσκαλε, ποιός αμάρτησε και γεννήθηκε αυτός τυφλός, ο ίδιος ή οι γονείς του;

Ο Ιησούς απάντησε, ούτε αυτός αμάρτησε ούτε οι γονείς του, αλλά γεννήθηκε τυφλός για να φανερωθεί η δύναμη των έργων του Θεού πάνω σ' αυτόν. Οσο διαρκεί η ημέρα, πρέπει να εκτελώ τα έργα εκείνου που με έστειλε. Ερχεται η νύχτα, οπότε κανένας δεν μπορεί να εργάζεται. Οσο είμαι σ' αυτόν τον κόσμο, είμαι το φως για τον κόσμο. Οταν τα είπε αυτά ο Ιησούς, έφτυσε κάτω, έφτιαξε πηλό από το φτύμα, άλειψε με τον πηλό τα μάτια του ανθρώπου και του είπε. Πήγαινε να νιφτείς στην κολυμβήθρα του Σιλωάμ, που σημαίνει - απεσταλμένος από τον Θεό -.

Ξεκίνησε, λοιπόν, ο άνθρωπος, πήγε και νίφτηκε και όταν γύρισε πίσω έβλεπε. Τότε οι γείτονές κι όσοι τον είχαν δει προηγουμένως ότι ήταν τυφλός έλεγαν. Αυτός δεν είναι ο άνθρωπος που καθόταν εδώ και ζητιάνευε; Μερικοί έλεγαν. Αυτός είναι, ενώ άλλοι έλεγαν, όχι, είναι κάποιος που του μοιάζει. Ο ίδιος όμως έλεγε, εγώ είμαι. Τότε τον ρώτησαν. Πως λοιπόν, άνοιξαν τα μάτια σου; Εκείνος απάντησε. Ενας άνθρωπος που τον λένε Ιησού έκανε πηλό, μου άλειψε τα μάτια και μου είπε, πήγαινε στην κολυμβήθρα του Σιλωάμ και νίψου, πήγα λοιπόν εκεί και, αφού νίφτηκα, βρήκα το φως μου. Τον ρώτησαν, που είναι ο άνθρωπος εκείνος; Κι αυτός απάντησε, δεν ξέρω.

Τον έφεραν τότε στους Φαρισαίους, τον άνθρωπο που ήταν άλλοτε τυφλός. Η μέρα που έφτιαξε ο Ιησούς τον πηλό και του άνοιξε τα μάτια ήταν Σάββατο. Αρχισαν λοιπόν και οι Φαρισαίοι να τον ρωτούν πάλι πώς απέκτησε το φως του. Αυτός απάντησε. Εβαλε πάνω στα μάτια μου πηλό, νίφτηκα και βλέπω. Μερικοί από τους Φαρισαίους έλεγαν. Αυτός ο άνθρωπος δεν μπορεί να είναι σταλμένος από το Θεό, γιατί δεν τηρεί την αργία του Σαββάτου. Αλλοι όμως έλεγαν. Πως μπορεί ένας αμαρτωλός άνθρωπος να κάνει τέτοια σημεία. Και υπήρχε διχογνωμία ανάμεσά τους. Ρωτούν λοιπόν πάλι τον τυφλό. Εσύ τι λες γι αυτόν; πως εξηγείς ότι σου άνοιξε τα μάτια; Κι εκείνος τους απάντησε. Είναι Προφήτης.

Οι Ιουδαίοι όμως δεν εννοούσαν να πιστέψουν πως αυτός ήταν τυφλός κι απέκτησε το φως του, ώσπου κάλεσαν τους γονείς του ανθρώπου, και τους ρώτησαν. Αυτός είναι ο γιός σας που λέτε ότι γεννήθηκε τυφλός; Πώς λοιπόν τώρα βλέπει; Οι γονείς του τότε αποκρίθηκαν. Ξέρουμε πως αυτός είναι ο γιός μας και πως γεννήθηκε τυφλός, πως όμως τώρα βλέπει, δεν ξέρουμε, ή ποιός του άνοιξε τα μάτια, εμείς δεν ξέρουμε, ρωτήστε τον ίδιο, ενήλικος είναι, αυτός μπορεί να μιλήσει για τον εαυτό του. Αυτά είπαν οι γονείς του, από φόβο προς τους Ιουδαίους. Γιατί οι Ιουδαίοι άρχοντες είχαν κιόλας συμφωνήσει να αφορίζεται από τη συναγωγή όποιος παραδεχτεί πως ο Ιησούς είναι ο Μεσσίας. Γι αυτό είπαν οι γονείς του - ενήλικος είναι, ρωτήστε τον ίδιο.-

Κάλεσαν, λοιπόν, για δεύτερη φορά τον άνθρωπο που ήταν πριν τυφλός και τού είπαν. Πες την αλήθεια μπροστά στο Θεό, εμείς ξέρουμε ότι ο άνθρωπος αυτός είναι αμαρτωλός. Εκείνος τότε τους απάντησε. Αν είναι αμαρτωλός, δεν ξέρω, ένα ξέρω, πως ενώ ήμουν τυφλός τώρα βλέπω. Τον ρώτησαν τότε. Τι σου έκανε; Πώς σου άνοιξε τα μάτια; Σας το είπα κιόλας, τους αποκρίθηκε, αλλά δεν πειστήκατε, γιατί θέλετε να το ακούσετε πάλι;

Μήπως θέλετε κι εσείς να γίνετε μαθητές του; Τον περιγέλασαν τότε και του είπαν. Εσύ είσαι μαθητής εκείνου, εμείς είμαστε μαθητές του Μωϋσή, εμείς ξέρουμε πως ο Θεός μίλησε στο Μωϋσή, ενώ γι αυτό δεν ξέρουμε την προέλευσή του... Τότε απάντησε ο άνθρωπος και τους είπε. Εδώ είναι το παράξενο, πως εσείς δεν ξέρετε από που είναι ο άνθρωπος, κι όμως αυτός μου άνοιξε τα μάτια. Ξέρουμε πως ο Θεός τους αμαρτωλούς δεν τους ακούει, αλλά αν κάποιος τον σέβεται και κάνει το θέλημά του αυτόν τον ακούει. Από τότε που έγινε ο κόσμος δεν ακούστηκε να ανοίξει κανείς τα μάτια ενός γεννημένου τυφλού. Αν αυτός δεν ήταν από το Θεό δεν θα μπορούσε να κάνει τίποτα.

Εσύ είσαι βουτηγμένος στην αμαρτία από τότε που γεννήθηκες - του αποκρίθηκαν, και κάνεις εσύ το δάσκαλο σ' εμάς - και τον πέταξαν έξω.

Μεγάλα και ανεξερεύνητα τα κρίματα του Θεού , του Πλάστρου και Δημιουργού. Ο Θεός αγαπά τα δημιουργήματά του και προνοεί γι αυτά, τα συντηρεί, τα διακυβερνά, το πνεύμα του Θεού «συνέχει» δηλαδή συγκρατεί τα πάντα, τα οποία «εν σοφία εποίησε». Ποικιλοτρόπως όμως ο Θεός ευεργετεί και διδάσκει τον άνθρωπο τις ουράνιες αλήθειες, με μοναδικό σκοπό να σώσει αυτόν και τον κάμνει μέτοχο της θείας αυτού δόξας Τόσο μάλιστα αγάπησε ο Θεός τον άνθρωπο, που έστειλε τον Μονογενή Αυτού Υιό «ίνα πας ο πιστεύων εις Αυτόν μη απόλυται αλλ' έχει ζωήν αιώνιον».

Και άλλοι από τους ανθρώπους ωφελήθηκαν και εσώθηκαν από τις θείες ευεργεσίες, άλλοι όμως δεν επίστεψαν και σκανδαλιζόμενοι εχάθηκαν. Φίλες και φίλοι, το σημερινό ευαγγελικό ανάγνωσμα σαφώς διδάσκει τον άνθρωπο της κάθε εποχής ότι ο Σωτήρας του κόσμου, ο Αναστάς Ιησούς παρέχει δια θαυμασίας δύναμης τα μάτια και το φως στον εκ γενετής τυφλό, οι δε εχθροί του φωτός Φαρισαίοι σκοτισμένοι από το φθόνο, και την κακία παραλογίζονται και αγανακτούν κατά του Ιησού. Μάλιστα τον κατηγορούν, τον κατακρίνουν, και τον διαβάλλουν ως παράνομο, γιατί θαυματουργεί λένε την ημέρα του Σαββάτου, τον δε ποτέ τυφλό ανακρίνουν και αποπέμπουν «και εξέβαλον αυτόν έξω».

Αυτή την κατάληξη, αυτό το τέλος έχει εκείνος που πραγματικά λέγει την αλήθεια, που πραγματικά πιστεύει στον Υιό του Θεού, τον Κύριο της Δόξης Χριστόν.

Αληθινά παράδοξο το γεγονός τούτο, ότι η μεν αγαθότητα του Θεού να ευεργετεί τον άνθρωπο, ο δε φθόνος να κλείνει τα μάτια των ανθρώπων εκείνων που δεν θέλουν να δουν την αλήθεια, να δουν το αληθινό φως, που φωτίζει και αγιάζει - πάντα άνθρωπον ερχόμενον εις τον κόσμον.

Εμείς όμως ας ανοίξουμε τα μάτια της ψυχής μας και ας αναφωνήσουμε ως ο τυφλός της σημερινής ευαγγελικής περικοπής. «Πιστεύω Κύριε, και προσεκύνησεν αυτώ».

Καταγγελίες για την Κύπρο

Ανιση μεταχείριση τουριστών!

Δεν πάει καλά ο τουρισμός

Σύμφωνα με καταγγελίες που έχουν γίνει από Κύπριους πολίτες, που επέλεξαν να παραμείνουν στην Κύπρο για τις διακοπές τους προς τον Σύνδεσμο Καταναλωτών οι τιμές στα ξενοδοχεία είναι πολύ υψηλότερες για αυτούς από ό,τι για τους ξένους τουρίστες του νησιού, και το κλίμα στα θέρετρα του νησιού βασίζεται στην άνιση μεταχείριση των τουριστών.

Παρά το γεγονός ότι οι κρατήσεις στο νησί είναι μειωμένες, παρατηρείται και το φαινόμενο οι ξενοδόχοι να αρνούνται να εξυπηρετήσουν Κύπριους τουρίστες και να κρατούν άδεια τα δωμάτιά τους, ώστε αν προκύψουν ξένοι τουρίστες να έχουν περισσότερο κέρδος. "Αν και, όπως όλοι γνωρίζουμε, οι προκρατήσεις είναι κατά πολύ μειωμένες φέτος, κάποιοι ξενοδόχοι προτιμούν να λένε στους Κυπρίους ότι δεν υπάρχουν δωμάτια", τόνισε ο αντιπρόεδρος του Συνδέσμου Καταναλωτών, Λεύκιος Δοράτης σε κυπριακή εφημερίδα. Ο κ. Δοράτης αναφέρθηκε στην περίπτωση ενός πολίτη, που τηλεφώνησε σε ξενοδοχείο και του είπαν ότι δεν υπήρχαν δωμάτια. Ακολούθως, ο παραπονούμενος ζήτησε από μια φίλη του, από την Αγγλία, να τηλεφωνήσει στο ίδιο ξενοδοχείο και να ζητήσει εκείνη δωμάτιο και αμέσως την εξυπηρέτησαν.

Παράλληλα, ο κ. Δοράτης ανέφερε ότι έχουν γίνει παράπονα από Κυπρίους για πολύ υψηλές τιμές φέτος, σε σύγκριση με άλλες χρονιές. "Ισως", πρόσθεσε, "να προσπαθούν με αυτό τον τρόπο οι ξενοδόχοι να καλύψουν τυχόν ζημίες, στα πλαίσια του φόβου ότι ο τουρισμός φέτος θα είναι μειωμένος".

Ο κ. Δοράτης κάλεσε τον κόσμο να ενημερώνει το Σύνδεσμο για παρόμοια περιστατικά και ακουλούθως θα εξετάζεται αν ο Κυπριακός Οργανισμός Τουρισμού μπορεί να επιβάλει κυρώσεις σε ξενοδόχους που δε συμμορφώνονται.

Σχολιάζοντας τις καταγγελίες αυτές σε διάφορα δημοσιεύματα του κυπριακού τύπου, ο γενικός διευθυντής του Παγκύπριου Συνδέσμου Ξενοδόχων, Ζαχαρίας Ιωαννίδης, τόνισε ότι τα περιστατικά αυτά είναι μεμονωμένα και είναι άδικο και εγκληματικό να γενικεύονται, βλάπτοντας έτσι την τουριστική βιομηχανία. Σύμφωνα με τον κ. Ιωαννίδη, αρκετά ξενοδοχεία που είναι καθιερωμένα τόσο στην Κύπρο όσο και στο εξωτερικό από πολύ νωρίς είναι γεμάτα, κυρίως για την περίοδο του Δεκαπενταυγούστου. "Παρόλα αυτά", πρόσθεσε, "υπάρχει πληθώρα διαθέσιμων δωματίων σε ξενοδοχειακές μονάδες και ο Κύπριος πολίτης προσκαλείται να διερευνήσει τις επιλογές του και να επιλέξει το ξενοδοχείο που ταιριάζει τις προτιμήσεις του".

"Σ' αυτό", κατέληξε, "αναμένουμε ότι θα βοηθήσει και ο Σύνδεσμος Καταναλωτών, χωρίς να δίνει τις αρνητικές εντυπώσεις που είναι αντίθετες με την πραγματικότητα".

PEGASSOS TRAVEL

Το ΠΗΓΑΣΟΣ ΤΡΑΒΕΛ σας προσφέρει μερικά από τα ξενοδοχεία που συνεργάζεται στην Αθήνα και τις τιμές αυτών.

Επίσης μπορούμε να σας προσφέρουμε τις υπηρεσίες μας και για φθηνά ξενοδοχεία εκτός Αθηνών και εισιτήρια σ' όλο τον κόσμο

ΞΕΝΟΔΟΧΕΙΑ ΑΘΗΝΩΝ
(τιμές με πρωινό έως 31/10.02)

❖ **PRESIDENT** Α' Κατηγορίας
Μονόκλινο 44 ευρώ
Δίκλινο για χρήση μονόκλινο 56 ευρώ
Δίκλινο 60 ευρώ
Τρίκλινο 75 ευρώ

❖ **ASTOR** Α' Κατηγορίας
Μονόκλινο 56 ευρώ
Δίκλινο για χρήση μονόκλινο 64 ευρώ
Δίκλινο 75 ευρώ
Τρίκλινο 94 ευρώ

❖ **TITANIA** Α' Κατηγορίας
Μονόκλινο 91 ευρώ
Δίκλινο 107 ευρώ
Τρίκλινο 127 ευρώ

❖ **ΠΑΡΘΕΝΩΝ** Α' Κατηγορίας
Μονόκλινο 74 ευρώ
Δίκλινο 83 ευρώ
Τρίκλινο 115 ευρώ

❖ **GRAND** Β' Κατηγορίας
Μονόκλινο 45 ευρώ
Δίκλινο 60 ευρώ
Τρίκλινο 75 ευρώ

❖ **STANLEY** Β' Κατηγορίας
Μονόκλινο 75 ευρώ
Δίκλινο 88 ευρώ
Τρίκλινο 115 ευρώ

❖ **ACHILLION** Β' Κατηγορίας
Μονόκλινο 50 ευρώ
Δίκλινο 60 ευρώ
Τρίκλινο 70 ευρώ

❖ **LILIA** στον Πειραιά
Μονόκλινο 50 ευρώ
Δίκλινο 63 ευρώ
Τρίκλινο 82 ευρώ
Τετράκλινο 90 ευρώ

Πάντα στη διάθεσή σας με συνέπεια και μεράκι

ΤΗΛΕΦΩΝΑ ΕΠΙΚΟΙΝΩΝΙΑΣ
02410 - 73455 ή 75879

Χ. 3308-30/6

ΕΥΡΩΠΑΙΚΗ ΕΠΕΝΔΥΤΙΚΗ
ΕΘΝΙΚΗΣ ΑΝΤΙΣΤΑΣΕΩΣ 48 ΤΗΛ. 0241 39300

ΕΥΡΩΠΑΙΚΗ ΕΠΕΝΔΥΤΙΚΗ

ΚΤΗΜΑΤΟΜΕΣΙΤΙΚΟ ΓΡΑΦΕΙΟ
ΑΝΤΩΝΗΣ ΝΙΚΟΛΗΣ - ΘΕΟΦΙΛΟΣ ΚΑΩΝΑΡΗΣ
ΕΘΝΙΚΗΣ ΑΝΤΙΣΤΑΣΕΩΣ 48 (ΠΡΩΗΝ ΑΝΝΗΣ ΜΑΡΙΑΣ) ΤΗΛ. 0241 39300

ΔΙΑΜΕΡΙΣΜΑΤΑ

48 τ.μ.	Στο Ροδίνι σε καλή κατάσταση	€ 41.085,84	14.000.000
50 τ.μ.	Στην Ανάληψη	€ 41.085,84	14.000.000
60 τ.μ.	2 των 30 τ.μ. κατάλληλα για επένδυση	€ 44.020,54	15.000.000
70 τ.μ.	Στην Ανάληψη με 2 υπν. Όχι δάνεια	€ 44.020,54	15.000.000
45 τ.μ.	Στην Ιαλυσό καινούργιο	€ 93.910,49	18.000.000
80 τ.μ.	Στα Αφάντου	€ 76.302,27	26.000.000
70 τ.μ.	Στην Ιαλυσό καινούργιο	€ 105.649,30	28.000.000
65 τ.μ.	Καινούργιο ισόγειο με αυλή	€ 58.694,06	29.000.000
104 τ.μ.	Στην Σωτήρος (Ιαλυσός)	€ 88.041,09	30.000.000
90 τ.μ.	Στα Αφάντου 5 ετών	€ 88.041,09	30.000.000
160 τ.μ.	Συνοικία Δασκάλων σε κολώνες	€ 93.910,49	32.000.000
117 τ.μ.	Συνοικία Δασκάλων σε σοβά	€ 96.845,19	33.000.000
70 τ.μ.	Στην Ανάληψη υπό κατασκευή lux	€ 99.779,90	34.000.000
100 τ.μ.	**8 ετών με 3 υπνοδ. Γ' όρ.Καρακόνερο**	€ 100.000,00	34.075.000
100 τ.μ.	Στην Ιαλυσό καινούργιο	€ 111.518,71	38.000.000
92 τ.μ.	Στην Κέννεντυ ισόγειο	€ 111.518,71	38.000.000
87 τ.μ.	Α ορόφου υπό κατασκευή στο Ροδίνι	€ 117.388,11	40.000.000
100 τ.μ.	Συνοικία Δασκάλων ΚΑΙΝΟΥΡΓΙΟ	€ 120.322,82	41.000.000
85 τ.μ.	Στην Ανάληψη υπό κατασκευή lux	€ 120.322,82	41.000.000
120 τ.μ.	Στο Καρακόνερο υπό κατασκευή	€ 140.865,74	48.000.000
120 τ.μ.	Στο Καρακόνερο υπό κατασκευή	€ 146.735,14	50.000.000
110 τ.μ.	Στην Ανάληψη υπό κατασκευή lux	€ 155.539,25	53.000.000
115 τ.μ.	Στην Ανάληψη υπό κατασκευή lux	€ 161.408,66	55.000.000
121 τ.μ.	Lux με θέα θάλασσα	€ 211.298,61	72.000.000

ΜΟΝΟΚΑΤΟΙΚΙΕΣ - ΜΕΖΟΝΕΤΕΣ

120 τ.μ.	**Κοσκινού σε μπετά με ωραία θέα**	€ 76.302,27	26.000.000
	Γεννάδι μικρό σπίτι κοντά στην παραλία	€ 35.216,43	12.000.000
92 τ.μ.	Κοσκινού Παραδοσιακό με αυλή 400τ.μ.	€ 73.367,57	25.000.000
120 τ.μ.	Στην Παστίδα καινούργια	€ 105.649,30	36.000.000
140 τ.μ.	Στην Ιαλυσσό σε σοβά	€ 132.061,63	45.000.000
210 τ.μ.	Στην Ιαλυσό σε σοβά	€ 146.735,14	50.000.000
180 τ.μ.	Στην Παστίδα υπό κατασκευή	€ 158.473,95	54.000.000
360 τ.μ.	Περιοχή Σγουρού με 1000 m οικόπεδο	€ 190.755,69	65.000.000
225 τ.μ.	Στο Ροδίνι lux κατασκευής καιν.	€ 205.429,20	70.000.000

ΟΙΚΟΠΕΔΑ

1000 τ.μ.	**Στο Φαληράκι με οικοδομή κοντά στο κύμα**	€ 234.776,23	80.000.000
		€ 29.347,03	10.000.000
600 τ.μ.	**Στο Γεννάδι**	€ 35.216,43	12.000.000
390 τ.μ.	**Γεννάδι με μικρο σπίτι κοντά στη παραλία**	€ 44.020,54	15.000.000
46000 τ.μ	Στην Ψίνθο σε τιμή ευκαιρίας	€ 51.357,30	17.500.000
1750 τ.μ.	Μαριτσά εντός οικισμού,τεμαχίζεται	€ 58.694,06	20.000.000
1000 τ.μ.	**Πρόποδες Φιλερήμου με άδεια οικοδ.**	€ 58.694,06	20.000.000
2000 τ.μ.	Στο Γεννάδι με άδεια οικοδομής,νερό,ρεύμα	€ 67.498,17	23.000.000
300 τ.μ.	Οικοδομικός Συνεταιρισμός Δασκάλων	€ 70.432,87	24.000.000
4000 τ.μ.	Μετά το Λαδικό προς Αφάντου	€ 88.041,09	30.000.000
2500 τ.μ.	Στο κιοτάρι κοντά στο κύμα με άδεια οικ.	€ 93.910,49	32.000.000
8000 τ.μ.	Στην Παστίδα πρόποδες Φιλερίμου	€ 102.714,60	35.000.000
5000 τ.μ.	Στην Ιαλυσό	€ 102.714,60	35.000.000
5000 τ.μ.	Στο Γεννάδι με πρόσοψη στην εθν.οδό	€ 105.649,30	36.000.000
4000 τ.μ.	Επί της Εθνικής Οδού με δυνατότητα κόμβου	€ 140.865,74	48.000.000
4800 τ.μ.	Περιοχή Κανδυλί στην Ιαλυσό	€ 146.735,14	50.000.000
1050 τ.μ.	Ιαλυσός επί της επαρχιακής οδού	€ 146.735,14	50.000.000
4000 τ.μ.	Στην παραλία Αφάντου	€ 198.092,44	67.500.000
4500 τ.μ.	Περιοχή Ρένη Κοσκινού	€ 220.102,71	75.000.000
5020 τ.μ.	Στην Ιαλυσό στο κύμα	€ 52.824,65	18.000.000
4000 τ.μ.	Στην Λαχανιά με πρόσβαση	€ 61.628,76	21.000.000
1500 τ.μ.	Στην Λαχανιά εντός οικισμού	€ 82.171,68	28.000.000
9000 τ.μ.	Στην Λαχανιά 800 m από το κύμα	€ 123.257,52	42.000.000
5500 τ.μ.	**Στην Λαχανιά ΠΑΡΑΛΙΑΚΟ**	€ 104.181,95	35.500.000
6500 τ.μ.	Στην Λαχανιά 300 m από το κύμα		

ΚΑΤΑΣΤΗΜΑΤΑ - ΕΠΙΧΕΙΡΗΣΕΙΣ

ΞΕΝΟΔΟΧΕΙΟ 70 ΚΑΙΝΩΝ ΣΕ ΤΙΜΗ ΕΥΚΑΙΡΙΑΣ	€ 645.634,63	220.000.000
Κατάστημα στην Ανάληψη	€ 29.347,03	10.000.000
Κατάστημα στην Ατταβύρου	€ 52.824,65	18.000.000
Διόροφη οικία στην Σύμη κατάληλη για Πανσιόν	€ 58.694,06	20.000.000
Κατάστημα στην Καποδιστρίου	€ 73.367,57	25.000.000
Κατάστημα στην Απελλού(Παλιά Πόλη)	€ 190.755,69	65.000.000
Κατάστημα στην Παλιά Πόλη	€ 234.776,23	80.000.000
Κατάστημα στην Ανάληψη	€ 146.735,14	50.000.000
Καταστήματα στην οδό Καμείρου		

ΑΚΙΝΗΤΑ ΣΕ ΑΠΟΚΛΕΙΣΤΙΚΟΤΗΤΑ ΣΕ ΠΑΛΙΑ ΠΟΛΗ - ΑΦΑΝΤΟΥ - ΛΑΧΑΝΙΑ
ΑΓΟΡΕΣ - ΠΩΛΗΣΕΙΣ - ΜΙΣΘΩΣΕΙΣ ΑΚΙΝΗΤΩΝ
ΞΕΝΟΔΟΧΕΙΑΚΕΣ ΜΟΝΑΔΕΣ ΣΕ ΑΠΟΚΛΕΙΣΤΙΚΟΤΗΤΑ ΣΕ ΟΛΟ ΤΟ ΝΗΣΙ
ΣΥΜΒΟΥΛΕΥΤΙΚΕΣ ΚΑΙ ΕΠΕΝΔΥΤΙΚΕΣ ΠΡΟΤΑΣΕΙΣ
ΔΑΝΕΙΑ ΔΕΚΤΑ

last update 25/5

5341-7/7

PELLOS TRAVEL

Σε συνεργασία με
1. ΙΕΡΟ ΝΑΟ ΑΝΑΛΗΨΕΩΣ ΡΟΔΟΥ
2. ΙΕΡΟ ΝΑΟ ΑΓΙΟΥ ΔΗΜΗΤΡΙΟΥ ΡΟΔΙΝΙ

11ήμερη εκδρομή

Από 2/7/02 - 12/7/02

ΡΟΔΟΣ - ΠΕΙΡΑΙΑΣ - ΧΑΛΚΙΔΑ (ΑΓΙΟΣ ΙΩΑΝΝΗΣ Ο ΡΩΣΣΟΣ) - ΤΕΜΠΗ - ΘΕΣΣΑΛΟΝΙΚΗ - ΑΠΑ ΑΝΣΤΑΣΙΑ - ΧΑΛΚΙΔΙΚΗ - ΑΓΙΟ ΟΡΟΣ - ΝΑΟΥΣΑ - ΒΕΡΟΙΑ - ΠΑΝΑΓΙΑ ΣΟΥΜΕΛΑ - ΚΑΤΑΡΡΑΚΤΕΣ ΕΔΕΣΣΑΣ - ΦΛΩΡΙΝΑ - ΠΡΕΣΠΕΣ - ΜΕΤΕΩΡΑ - ΜΕΤΣΟΒΟ - ΙΩΑΝΝΙΝΑ (ΛΙΜΝΗ ΙΩΑΝΝΙΝΩΝ) - ΑΓΡΙΝΙΟ - ΑΡΤΑ - ΝΑΥΠΑΚΤΟΣ - ΡΙΟ - ΑΝΤΙΡΙΟ - ΠΑΤΡΑ - ΚΟΡΙΝΘΟΣ - ΑΘΗΝΑ - ΑΓΙΟΣ ΝΕΚΤΑΡΙΟΣ - ΑΓΙΟΣ ΕΦΡΑΙΜ - ΡΟΔΟΣ

Τρίτη 2/7
Αναχώρηση από Ρόδο για Πειραιά με F/B σε ανάλογη θέση.
Τετάρτη 3/7
Αφιξη στον Πειραιά και αναχώρηση για Χαλκίδα όπου θα επισκεφθούμε τη μονή του Αγίου Ιωάννη του Ρώσου. Αναχώρηση για Χαλκηδόνα Θεσσαλονίκης μέσω Τεμπών. Αφιξη στη Χαλκηδόνα. Τακτοποίηση σε Ξ/Δ. Διαν/ση.
Πέμπτη 4/7
Πρωινό στο Ξ/Δ. Επίσκεψη στη Μονή του Αγίου Δημητρίου και της Αγίας Αναστασίας. Αναχώρηση για Ουρανούπολη - Πολύγυρο. Τακτοποίηση στο Ξ/Δ. Διαν/ση.
Παρασκευή 5/7
Πρωινό στο Ξ/Δ. Επίσκεψη στο Αγιο Ορος για τους άντρες και κρουαζιέρα στο Αγιο Ορος για τις γυναίκες. Επιστροφή στο Ξ/Δ. Διαν/ση.
Σάββατο 6/7
Πρωινό στο Ξ/Δ. Αναχώρηση για Βέροια, Σουμελά για να επισκεφθούμε την Ιερά Μονή της Παναγιάς Σουμελά. Μετάβαση στην Εδεσσα με τους περίφημους καταρράκτες, Φλώρινα. Διαν/ση.
Κυριακή 7/7
Πρωινό στο Ξ/Δ. Επίσκεψη στις Πρέσπες, Μοναστήρι της Αγία Τριάδος. Επιστροφή μέσω Κοζάνης, Λάρισα, Καλαμπάκα. Διαν/ση
Δευτέρα 8/7
Πρωινό στο Ξ/Δ. Αναχώρηση για Μετέωρα, Μέτσοβο, Νησάκι, Ιωάννινα. Αφιξη στα Ιωάννινα. Διαν/ση.
Τριτη 9/7
Πρωινό στο Ξ/Δ. Αναχώρηση για Αρτα, Αγρίνιο, Ναύπακτο, Ρίο - Αντίριο. Αφιξη στην Αθήνα. Διαν/ση.
Τετάρτη 10/7
Πρωινό στο Ξ/Δ. Αναχώρηση για Αγιο Νεκτάριο. Επίσκεψη στη Μονή, προσκύνημα. Επιστροφή στην Αθήνα. Διαν/ση.
Πέμπτη 11/7
Πρωινό στο Ξ/Δ. Αναχώρηση για Αριο Αφραίμ - Σπάτα. Επίσκεψη στη Μονή, προσκύνημα. Επιστροφή στο λιμάνι του Πειραιά. Αναχώρηση για Ρόδο το απόγευμα.
Παρασκευή 12/7
Αφιξη στη Ρόδο. Τέλος εκδρομής

Τιμή 500,00 ευρώ

Στην εκδρομή περιλαμβάνονται
1. Εισιτήρια πλοίου Ρόδος - Πειραιάς - Ρόδος σε τετράκλινες εσωτερικές καμπίνες.
2. Ξεναγήσεις - εκδρομές
3. Μεταφορές με κλιματιζόμενα πούλμαν
4. Ξ/Δ με πρωινό
5. Συνοδός γραφείου
6. Ταξιδιωτική ασφάλεια

Δεν περιλαμβάνονται
Εισοδοι στα μουσεία, βαπορέτο Ιωαννίνων, νυκτερινή διασκέδαση.

Για αναλυτικά προγράμματα και περισσότερες πληροφορίες

PELLOS TRAVEL
Λ. Καλλιθέας 125 Φαληράκι - Ρόδος
Τηλ.: 02410 87615, 86298 Fax: 02410 87616
ΙΕΡΟΣ ΝΑΟΣ ΑΝΑΛΗΨΕΩΣ τηλ. 02410 32684
ΙΕΡΟΣ ΝΑΟΣ ΑΓ. ΔΗΜΗΤΡΙΟΥ τηλ. 02410 33349
5342-20/6

LINDOS MARE HOTEL

* * * *

Απόδραση στη μαγευτική Λίνδο με θέα τον κόλπο των Βλυχών, στο πλήρως ανακαινισμένο ξενοδοχείο μας

Διήμερα και τριήμερα πακέτα σε τιμές γνωριμίες, με πρωινό ή ημιδιατροφή!

Για πληροφορίες: τηλ. 02440 31130
FAX: 02440 31131
e-mail: lindos-mare@rho.forhnet.gr
X3316-9/6

Απίστευτο και όμως αληθινό: Το Ευαγγέλιο του Μεγάλου Αλεξάνδρου!

ΚΑΛΟΚΑΙΡΙ ΤΟΥ 324 ΣΤΗΝ ΠΟΛΗ ΩΠΗ

Γράφει ο Θεοφάνης Μπογιάννος



Εφέτος συμπληρώνονται ακριβώς 2.325 χρόνια από τον αδόκητο θάνατο του μεγάλου Ελληνα της Μακεδονίας μας του Μεγάλου Αλεξάνδρου.

Οπως δηλώνουν οι παλαιοί, νεώτεροι, Ελληνες και ξένοι ιστορικοί, η ζωή και παρουσία, δράση και εκστρατεία του Αλέξανδρου, δεν έχει όμοιό της στην παγκόσμια ιστορία.

Μέσα σε δέκα χρόνια περίπου - από την άνοιξη του 334 μέχρι τον Ιούνιο του 323 π.Χ. κυρίευσε όλο τον τότε γνωστό και άγνωστο κόσμο. Εφτασε μέχρι τις Ινδίες και έχτισε 19 πόλεις με το όνομά του...

Ποτέ δεν έδωσε αμυντική μάχη. Ολες οι μάχες του Μεγάλου Αλεξάνδρου ήταν επιθετικές. Ξεκίνησε από την Ελλάδα για τη Μικρά Ασία, την άνοιξη του 334 π.Χ. με 95.000 στρατιώτες. Ηταν κυρίως Μακεδόνες, αλλά και Νότιοι Ελληνες, όλοι ενωμένοι και ορκισμένοι να τιμωρήσουν τους Μήδους που θέλησαν να μιάνουν την Ελλάδα και το άγιο πνεύμα της Ελλάδος...

Πολλοί είναι οι βιογράφοι του Μεγάλου Αλεξάνδρου, σύγχρονοί του και μεταγενέστεροι. Ολοι, αμιλλώνται αλλήλους για το ποιός θα εκστομίσει τα πιο ωραία, ρητορικά, αινετικά λόγια για τον μεγάλο Μακεδόνα, γιο του βασιλιά Φιλίππου και της άοκνης Ολυμπιάδας, που ήταν από το γένος των Μολοσσών της Ηπείρου και συγγενείς του Πύρρου του βασιλιά..

Οι πιο γνωστοί βιογράφοι του Ελληνα Αλεξάνδρου είναι: **Τίτος Λίβιος, Κικέρων, Κούρτιος Ρούφος, Αρρειανός, Αριστόβουλος, Διόδωρος και Στράβων,** καθώς και πολλοί άλλοι.

Ηταν το έτος 324, ένα χρόνο πριν από τον αδόκητο θάνατο του ημίθεου και στρατηλάτη Αλεξάνδρου. Για να γιορτάσει τις νίκες εναντίον των πολυπληθών εχθρών του, για να διδάξει ελληνικό πολιτισμό, για να εμφυσήσει το ειρηνικό πνεύμα στους βαρβάρους και στους Ελληνες, εξεφώνησε τον πιο κάτω λόγο - ευαγγέλιο, στην **Ωπη**, το έτος 324 π.Χ.

Το θείο αυτό κήρυγμα του Μεγάλου Αλεξάνδρου το άκουσαν 9.000 άνδρες, Ελληνες, Πέρσες, στρατιώτες και αξιωματικοί και καταγράφτηκε ως το Ευαγγέλιο του Μεγαλέξανδρου, αφού περιέχει λόγια αγάπης και ειρήνης μεταξύ λαών, κρατών και ανθρώπων.

Ιδού το απίστευτο αυτό κείμενο, που αποτελεί μνημείο ειρήνης και ανθρωπιάς, θρησκευτικότητας και αγάπης του Μακεδόνα στρατηλάτη:

«Ορκος του Μεγάλου Αλεξάνδρου, το 324 π.Χ. στην Ωπη της Ασίας, εναντίον 9.000 αξιωματιούχων, σατραπών, Περσών, Ελλήνων, στρατιωτών και εκπροσώπων όλων των κατακτηθέντων χωρών του κόσμου.

Σας εύχομαι, τώρα που τελείωσαν οι πόλεμοι, να ευτυχήσετε με ειρήνη όλοι οι άνθρωποι της Γης, από σήμερα και μετά, θα ζήσουν ως ένας λαός. Ολοι αγαπημένοι και ενωμένοι για την κοινή προκοπή όλων. Να θεωρείτε όλη τη Γη πατρίδα σας, με κοινούς νόμους, όπου θα κυβερνούν οι άριστοι, ανεξαρτήτως φυλής, χρώματος, γλώσσας. Δεν ξεχωρίζω τους ανθρώπους, όπως κάνουν οι στενόμυαλοι, σε Ελληνες και βάρβαρους. Δεν με ενδιαφέρει η καταγωγή των πολιτών μου, ούτε η φυλή που γεννήθηκαν. Τους καταμερίζω μόνο με ένα κριτήριο: την αρετή!

Για μένα κάθε καλός ξένος είναι Ελληνας και κάθε κακός Ελληνας είναι χειρότερος από βάρβαρος.

Αν ποτέ σας παρουσιαστούν διαφορές, μην καταφύγετε στα όπλα. Τα όπλα δεν λύνουν διαφορές. Τις διαφορές σας να τις λύνετε ειρηνικά. Στην ανάγκη θα σταθώ εγώ δικαστής σας. Το Θεό δεν πρέπει να τον θεωρείτε αυταρχικό κυβερνήτη, αλλά ως πατέρα όλων μας. Η ζωή σας, ίδια να είναι με τη ζωή που κάνουν τα αδέλφια μέσα στην οικογένεια.

Εκ μέρους μου σας θεωρώ όλους, λευκούς, μαύρους, Ελληνες και ξένους, ίσους και όμοιους.

Θα ήθελα να μην είστε υπήκοοι της κοινοπολιτείας μου, αλλά μέτοχοι και όλοι ίσιοι και δίκαιοι πολίτες.

Οσο περνάει από το χέρι μου, θα προσπαθήσω να εφαρμοστούν όλα όσα σας υποσχέθηκα...».

Αυτά τα σωστά και ειρηνικά λόγια είπε ο μέγας Μακεδόνας στους αξιωματούχους τους, Ελληνες και ξένους, το καλοκαίρι του 324 π.Χ στην πόλη Ωπη της Μικράς Ασίας...

Δυστυχώς μετά το θάνατό του, στις 13 Ιουνίου του 323 π.Χ., στη Βαβυλώνα, οι διάδοχοί του χώρισαν το απέραντο κράτος σε πολλά βασίλεια και έτσι το όνειρο του μεγάλου Ελληνα δεν έγινε πραγματικότητα...

Κανείς δεν ξέρει με ακρίβεια από τι πέθανε ο Μέγας Αλέξανδρος και που είναι θαμμένος. Ολοι όμως οι σύγχρονοι άνθρωποι, όταν θέλουν να μιλήσουν για ελληνισμό, πολιτικό και στρατηγική ευφυΐα, λένε τη λέξη Μέγας Αλέξανδρος.

Γράφει ο ιστορικός του Αλέξανδρου, Αρρειανός:

«Αλέξανδρος εβίω δε δύο και τριάκοντα έτη και του τρίτου μήνα επέλαβεν οκτώ, το τε σώμα κάλλιστος και φιλοπονότατος και οξύτατος την γνώμην γενόμενος, και ανδρειότατος και φιλοτιμότατος και φιλοκινδυνότατος και του θείου επιμελέστατος, Αλέξανδρος...».

Προσθέτει ο άλλος βιγράφος του Αλέξανδρου, Κούρτιος Ρούφος:

«Οταν πέθανε ο Αλέξανδρος το πένθος ξεχείλισε από τα χείλη της Βαβυλώνος και σαν να ήταν κύμα μιας παλίρροιας, ξαπλώθηκε σε όλο το γνωστό και άγνωστο κόσμο. Η μητέρα του Δαρείου, Ατόσα, όταν έμαθε το θάνατο του Αλέξανδρου πένθησε βαρύτατα. Επί πέντε ημέρες δεν έφαγε και δεν ήπιε τίποτε και στο τέλος πέθανε από ασιτία και δίψα...».

Αυτά τα μεγάλα λόγια και έργα έκανε και είπε ο Αλέξανδρος, το μεγαλύτερο στρατηγικό κεφάλι όλων των εποχών, όλων των αιώνων...

Το επίκαιρο αυτό αφιέρωμα - εθνικό μνημόσυνο, χαρίζεται στον Μεγάλο Αλέξανδρο, που την ελληνική λαλιά και τον ελληνικό πολιτισμό, μέχρι τη δύση και την ανατολή του ηλίου την έφερε.

Σήμερα, Κυριακή εννέα Ιουνίου, ας αναλογιστούμε το μέγεθος της προσφοράς του Μεγάλου Αλεξάνδρου στον πολιτισμό του κόσμου και ας λάβουμε τις σωστές αποφάσεις για το παρόν και το μέλλον του ελληνισμού μας...

Διαφάνειες και μεγενθύνσεις για μπαρ, εστιατόρια, fast food

Φ. & Ν. ΠΑΧΟΣ
Γ. Ευσταθίου 11
Τηλ. 26893

ΔΩΔΕΚΑΝΗΣΙΑΚΗ ΑΝΩΝΥΜΗ ΝΑΥΤΙΛΙΑΚΗ ΕΤΑΙΡΙΑ
D·A·N·E SEA LINE

Προσκύνημα στον
ΑΓΙΟ ΡΑΦΑΗΛ

Ημερήσια εκδρομή στη
Σάμο & Μυτιλήνη
22/6 - 25/6
(Αγ. Πνεύματος)
με το
Ε/Γ-Ο/Γ ΔΙΑΓΟΡΑΣ

Αναχώρηση από Ρόδο 22/6, 10.00
Επιστροφή στη Ρόδο 25/6, 07.30

Τιμή συμμετοχής:
• Εσωτερική LUX καμπίνα 230 ευρώ κατ' άτομο
• Εξωτερική δίκλινη / τετράκλινη 200 ευρώ κατ' άτομο
• Εσωτερική δίκλινη / τετράκλινη 180 ευρώ κατ' άτομο
• Παιδιά από 4-10 ετών, 50% των ανωτέρω τιμών
• Ι.Χ. 30 ευρώ

Κρατήσεις:
ΑΥΣΤΡΑΛΙΑΣ 92 - Ρόδος
Τηλ. 02410 43150
X. 3304-12/6

...ΠΡΑΚΤΟΡΕΙΟ ΤΑΞΙΔΙΩΝ

ΣΑΒΒΑΣ ΣΑΗΣ

Με την ευκαιρία της λειτουργίας του νέου μας πρακτορείου στην οδό ΤΑΡΠΟΝ ΣΠΡΙΓΚΣ 42 δίπλα στην Τράπεζα Πίστεως

ΠΡΟΣΦΕΡΟΥΜΕ

τα φθηνότερα αεροπορικά εισιτήρια για όλο τον κόσμο με όλες τις αεροπορικές πτήσεις

ΠΡΟΣΟΧΗ:
ΠΛΗΡΟΦΟΡΙΕΣ ΔΕΝ ΔΙΔΟΝΤΑΙ ΑΠΟ ΤΟ ΤΗΛΕΦΩΝΟ ΜΟΝΟ ΠΡΟΣΩΠΙΚΗ ΠΑΡΟΥΣΙΑ ΣΑΣ

Ακόμη:
- Σας παίρνουμε ΒΙΖΑ επισκέπτου για ΑΜΕΡΙΚΗ σε μία εβδομάδα
- ΒΙΖΑ επισκέπτου για ΑΥΣΤΡΑΛΙΑ σε μία μέρα
- Εκδοση διαβατηρίων
- Εκδοση αδειών αυτοκινήτων

ΞΕΝΟΔΟΧΕΙΑ ΣΤΗΝ ΑΘΗΝΑ

PRESIDENT Α' Κατηγορίας Λεωφόρος Κηφησίας
Μονόκλινο €47 με πρωινό έως 31/10
Δίκλινο για μονόκλινο €58 » » »
Δίκλινο €62 » » »
Τρίκλινο €78 » » »

ESPERIA HOTEL Α' Κατηγορίας Σταδίου 22
Μονόκλινο €95 με πρωινό έως 31/10
Δίκλινο €108 » » »
Τρίκλινο €123 » » »

ELECTRA HOTEL Α' Κατηγορίας Ερμού 5
Μονόκλινο €109 με πρωινό έως 31/10
Δίκλινο €128 » » »
Τρίκλινο €149 » » »

TITANIA HOTEL Πανεπιστημίου 52 (Σύνταγμα Ομόνοια)
Μονόκλινο με αμερικάνικο πρωινό
Δίκλινο » » »
Τρίκλινο » » »

DORIA HOTEL Β' Κατηγορίας Πειραιώς 15-17 (κοντά στην Ομόνοια)
Μονόκλινο €57 με πρωινό έως 31/10
Δίκλινο €66 » » »
Τρίκλινο €86 » » »

ZAFOLIA HOTEL Α' Κατηγορίας Λεωφ. Αλεξάνδρας 87
Μονόκλινο €93 με πρωινό έως 31/10
Δίκλινο €103 » » »
Τρίκλινο €123 » » »

BEST WESTERN Α' Κατηγορίας, Ilisia Μιχαλακοπούλου
Μονόκλινο €57 με πρωινό έως 31/10
Δίκλινο €67 » » »
Τρίκλινο €83 » » »

PARTHENON Α' Κατηγορίας περιοχή Μακρυγιάννη
Μονόκλινο €74 με πρωινό έως 31/10
Δίκλινο €83 » » »
Τρίκλινο €115 » » »

OLYMPIC PALACE Α' Κατηγορίας, Φιλελλήνων-Σύνταγμα
Μονόκλινο €64 με πρωινό έως 31/10
Δίκλινο €79 » » »
Τρίκλινο €98 » » »

ARETOUSA Β' Κατηγορίας Μητροπόλεως Σύνταγμα
Μονόκλινο €50 με πρωινό έως 31/10
Δίκλινο €71 » » »
Τρίκλινο €89 » » »

ST. GEORGE LYKABETTUS LUX
Μονόκλινο €110 χωρίς πρωινό
Δίκλινο €110 » »

ASTOR Σύνταγμα
Μονόκλινο €57 με πρωινό έως 31/10
Δίκλινο για μονόκλινο €65 » » »
Δίκλινο €76 » » »
Τρίκλινο €95 » » »

GRAND HOTEL Β' Κατηγορίας Πατησίων & Βεραντέρου 10
Μονόκλινο €44 με πρωινό έως 31/10
Δίκλινο €54 » » »
Τρίκλινο €74 » » »

ΒΕΡΓΙΝΑ Β' Κατηγορίας ΘΕΣ/ΚΗ (κεντρικό)
Μονόκλινο €59 με πρωινό έως 31/10
Δίκλινο €72 » » »
Τρίκλινο €87 » » »

ΣΑΣ ΣΥΜΦΕΡΕΙ ΠΡΙΝ ΚΛΕΙΣΕΤΕ ΟΠΟΥΔΗΠΟΤΕ ΝΑ ΜΑΣ ΕΠΙΣΚΕΦΘΕΙΤΕ

ΠΡΑΚΤΟΡΕΙΟ ΤΑΞΙΔΙΩΝ
ΣΑΒΒΑΣ ΣΑΗΣ
ΤΑΡΠΟΝ ΣΠΡΙΓΚΣ 42
δίπλα στην Τράπεζα Πίστεως
• Τηλ. 39781-3
X. 3306-30/6

ΜΕΝΤΙΟΥΜ-ΑΣΤΡΟΛΟΓΟΣ
ΝΙΚΟΣ

Ακριβείς προβλέψεις στον επαγγελματικό, αισθηματικό και οικονομικό τομέα.

Επαναφορά ατόμων
Ισχυρή υποβολή

Δέχεται μόνο με ραντεβού στα τηλέφωνα: 31405 και 39201
4979-9/6

VANIK TOURS

ΓΙΑΝΝΗΣ και ΣΕΒΑ ΒΑΛΣΑΜΙΔΗ

VANIK σημαίνει ΑΛΗΘΕΙΑ

ΑΚΤΗ ΚΑΝΑΡΗ 17, ΨΑΡΟΠΟΥΛΑ - ΑΝΕΤΟ ΠΑΡΚΙΝΓΚ

Ανοικτά: ΔΕ-ΣΑ 08.30 - 14.00 & 16.30 - 20.30

Τηλ. 35191, 37621 κινητό: 0945798148 , FAX 29532

Το γραφείο μας πάντα πρώτο σε κρατήσεις ξενοδοχείων εξασφάλισε και σας προσφέρει καταπληκτικές τιμές για τα παρακάτω ξενοδοχεία σε ΠΑΚΕΤΑ (έκδοση εισιτηρίων R/T) από 1/4-31/10/2002

Απευθυνόμαστε σε σας που θέλετε και η κράτησή σας να είναι σωστή και το δωμάτιό σας να σας περιμένει

1ον HOTEL ALEXANDROS Α΄ SUPERIOR
Πλατεία Μαβίλλη
Μονόκλινο € 98
Δίκλινο € 108
Τρίκλινο € 142

2ον HOTEL PRESIDENT Α΄ Κατηγορίας
Λεωφόρος Κηφισίας (ΟΛΑ ΑΝΑΚΑΙΝΙΣΜΕΝΑ)
Μονόκλινο € 47
Δίκλινο για μονόκλινο € 58
Δίκλινο € 62
Τρίκλινο € 78

3ον HOTEL PRESIDENT Α΄ Κατηγορίας
Λεωφόρος Κηφισίας
Μονόκλινο € 40
Δίκλινο για μονόκλινο € 49
Δίκλινο € 53
Τρίκλινο € 67

4ον HOTEL ASTOR Α΄ Κατηγορίας
Σύνταγμα
Μονόκλινο € 55
Δίκλινο για μονόκλινο € 63
Δίκλινο € 74
Τρίκλινο € 93

5ον HOTEL PARTHENON Α΄ Κατηγορίας
Στήλες Ολυμπίου Διός
Μονόκλινο € 74
Δίκλινο € 83
ρίκλινο € 115

6ον HOTEL ZAFOLIA Α΄ SUPERIOR
Λεωφόρος Αλεξάνδρας
Μονόκλινο € 93
Δίκλινο € 103
Τρίκλινο € 123

7ον HOTEL ARETHOUSA Β" SUPERIOR
Σύνταγμα

8ον HOTEL ELLINIS Β΄ SUPERIOR
Ωνάσειο, λεωφ. Συγγρού
Μονόκλινο € 43
Δίκλινο € 67
Τρίκλινο € 82

9ον HOTEL LILIA Β΄ Κατηγορίας
Πασαλιμάνι
Μονόκλινο € 42
Δίκλινο € 55
Τρίκλινο € 69

10ον HOTEL EGNATIA Β΄ Κατηγορίας
Θεσσαλονίκη Κέντρο - καινούριο
Μονόκλινο € 60
Δίκλινο € 72
Τρίκλινο € 84

* Τα παραπάνω ξενοδοχεία διαθέτουν T.V. σε όλα τα δωμάτια
* Στις παραπάνω τιμές συμπεριλαμβάνεται πρωινό σε μπουφέ
* Ακόμη σε μας θα βρείτε αεροπορικά και ατμοπλοϊκά εισιτήρια όλων των εταιρειών.

Χ. 3303-30/6

ΛΕΝΤΑΚΗΣ ΜΑΝΩΛΗΣ

ΞΥΛΟΤΕΧΝΙΚΗ



Αγαλαμβάνουμε πάσης φύσεως ξυλουργικές εργασίες:

• κουζίνες γερμανικές • ντουλάπες
• πόρτες • παράθυρα κ.λ.π.

ΠΛΗΡΟΦΟΡΙΕΣ
Τηλ. 60601-68414

4976-9/6

Διαφάνειες και μεγενθύνσεις για μπαρ, εστιατόρια, fast food

Φ. & Ν. ΠΑΧΟΣ



Γ. Ευσταθίου 11
Τηλ. 26893

Από το υπουργείο Πολιτισμού

Στον... πάτο βρίσκεται ο τουρισμός καταδύσεων

ΕΤΟΙΜΑΖΕΤΑΙ ΝΟΜΟΣ ΓΙΑ ΑΠΑΓΟΡΕΥΣΕΙΣ

Στον αποκλεισμό μιας εναλλακτικής μορφής τουρισμού πολλά υποσχόμενης για την Ελλάδα, τόσο από άποψης εσόδων, όσο και ενδιαφέροντος, τις καταδύσεις, κινδυνεύει να οδηγηθεί η χώρα μας, με το προς ψήφιση νομοσχέδιο που προωθεί το υπουργείο Πολιτισμού «Για την προστασία των Αρχαιοτήτων και της Πολιτιστικής Κληρονομίας».

Ειδικότερα, στο εν λόγω νομοσχέδιο και στο άρθρο 15 παρ. 3 επιχειρείται να δοθεί στον υπουργό Πολιτισμού ή και σε τυχόν συναρμόδιο, το δικαίωμα της απαγόρευσης των καταδύσεων στις ευρύτερες θαλάσσιες περιοχές της χώρας.

Η επιχειρούμενη νέα απαγόρευση αποτελεί και μία εντυπωσιακή αντίφαση της κυβερνητικής πολιτικής, καθώς τη στιγμή που ο υπουργός Εμπορικής Ναυτιλίας εναρμονίζει ορθά και έγκαιρα την καταδυτική νομοθεσία στα ευρωπαϊκά πρότυπα, και -παράλληλα- ο υπουργός Ανάπτυξης αναγγέλλει την ανάπτυξη του καταδυτικού τουρισμού, ο υπουργός Πολιτισμού ετοιμάζεται να απαγορεύσει τις καταδύσεις πανελλήνιως, με την προσυπογραφή (στον νέο νόμο περί αρχαιοτήτων των Υπουργών Ανάπτυξης, Οικονομικών και Εθνικής Οικονομίας και ΠΕΧΩΔΕ).



Η εν λόγω διάταξη έχει προκαλέσει την αντίδραση των επαγγελματιών του κλάδου, οι οποίοι ζητούν να απαλειφθεί το όποιο δικαίωμα παρέχεται στο υπουργείο Πολιτισμού να απαγορεύει τις καταδύσεις σε περιοχές που δεν έχουν τεκμηριωμένα κηρυχθεί αρχαιολογικοί χώροι.

Το ΣτΕ από το 1993

Σημειώνεται ότι το 1993 το Συμβούλιο της Επικρατείας με την 3094/93 απόφαση είχε κρίνει παράνομη ανάλογη απόφαση του υπουργού Πολιτισμού σύμφωνα με την οποία απαγόρευε τις καταδύσεις σε όλη τη χώρα (ΥΠΠΟ/ΓΝΟΣ/10033/1988). Σύμφωνα με τον Πανελλήνιο Σύνδεσμο Εκπαιδευτών Αυτόνομης Κατάδυσης, η Εφορία Εναλίων Αρχαιοτήτων την τελευταία δεκαετία εξέδιδε αποφάσεις, σύμφωνα με τις οποίες «αποδέσμευε» θαλάσσιες περιοχές που δεν ξεπερνούν το 1% των ελληνικών ακτών, στην πλειοψηφία τους ακατάλληλες για καταδύσεις αμμώδεις παραλίες.

Αυτό δημιούργησε τη λανθασμένη εντύπωση τόσο στους πολίτες όσο και σε άλλες υπηρεσίες ότι στην υπόλοιπη χώρα οι καταδύσεις απαγορεύονται, με αποτέλεσμα το Λιμενικό Σώμα να διώκει παράνομα πλήθος Ελλήνων και ξένων δυτών και να επιβάλλει επίσης παράνομα βαρύτατα πρόστιμα!

Γίνεται προς την Ελλάδα

Άνοιγμα της κινεζικής τουριστικής αγοράς

ΘΕΤΙΚΕΣ ΟΙ ΕΠΑΦΕΣ ΣΗΜΙΤΗ

Δημιουργούνται από ό,τι φαίνεται οι κατάλληλες προϋποθέσεις για το άνοιγμα της κινεζικής τουριστικής αγοράς προς την Ελλάδα μετά από τις επαφές που είχε ο πρωθυπουργός Κώστας Σημίτης κατά την περιοδεία του στην Κίνα .

Όπως επισήμανε ο πρωθυπουργός σε δηλώσεις του, η ιστορία και ο πολιτισμός της Ελλάδας της προσδίδουν συγκριτικά πλεονεκτήματα έναντι άλλων χωρών, ακόμα και ισχυρότερων, που επιδιώκουν να επιχειρήσουν στην Κίνα.

"Η Ελλάδα είναι γνωστή στην Κίνα, την εκτιμούν, επιζητούν να έχουν σχέσεις μαζί της και να αναπτύξουν φιλία με τον ελληνικό λαό. Αυτό είναι ένα πλεονέκτημα που έχουμε αξιοποιήσει μέχρι τώρα, αλλά πρέπει να συνεχίσουμε να το αξιοποιούμε με συστηματικότητα, με συνέπεια και με προσπάθεια", είπε.

Η κινεζική πραγματικότητα τόνισε ο πρωθυπουργός, χαρακτηρίζεται από τόσο τεράστια μεγέθη, ώστε η επιδίωξη να έχουμε σε όλους τους τομείς, όπως και με άλλες χώρες, μια ανεπτυγμένη σχέση, δεν είναι δυνατή σημειώνοντας ότι εκείνο το οποίο χρειάζεται είναι η επικέντρωση σε ορισμένους, συγκεκριμένους στόχους.

Αναφερόμενος στον τουρισμό είπε ότι με την τουριστική συνεργασία υπήρχαν και υπάρχουν δυσκολίες, επειδή η Ε.Ε. έχει θέσει ένα πλαίσιο σχέσεων με την Κίνα το οποίο είναι περιοριστικό για τις δυνατότητές μας.

"Αποφασίσαμε, όμως, να προχωρήσουμε σε διαπραγματεύσεις και συνεννοήσεις με την Κίνα, τηρώντας μεν αυτό το πλαίσιο, αλλά διεξάγοντας εμείς τις διαπραγματεύσεις. Η εξέλιξη πιστεύω ότι ήταν ιδιαίτερα θετική σε αυτό. Πιστεύω ότι κάποια στιγμή θα καταφέρουμε να συνάψουμε αυτή την τουριστική συμφωνία και έτσι θα έχουμε μια σημαντική αύξηση για τον ελληνικό τουρισμό με τουρίστες από την Κίνα", είπε.

Εν τω μεταξύ, πριν ακόμα την επιστροφή του κ. Σημίτη από την Κίνα, ο Εθνικός Οργανισμός Τουρισμού της χώρας έστειλε γραπτή πρόταση για την άρση των εμποδίων για τα ταξίδια των Κινέζων τουριστών στην Ελλάδα. Στο θέμα που απασχολούσε τις δύο πλευρές σχετικά με τον επαναπατρισμό τουριστών που θα αρνηθούν να επιστρέψουν, η κινεζική πλευρά δήλωσε ρητώς ότι αναλαμβάνει τα έξοδα επαναπροώθησης όλων όσων θα προέρχονται από τις οργανωμένες αποστολές των επίσημων τουριστικών γραφείων της Κίνας.

Mercedes-Benz Vito

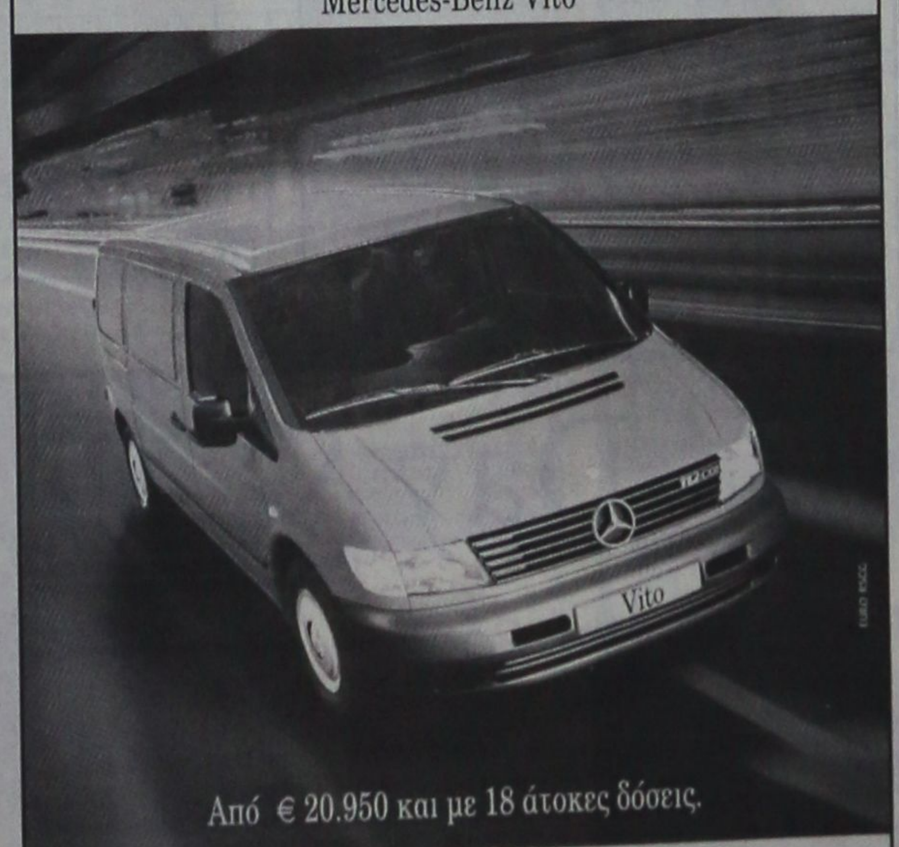

Από € 20.950 και με 18 άτοκες δόσεις.

Δυνατό, Αξιόπιστο, Άνετο και... Mercedes-Benz.

- Λειτουργικός σχεδιασμός, ασύγκριτη ποιότητα κατασκευής.
- Πρωτοποριακοί κινητήρες diesel με τεχνολογία CDI έως 122 ίππους.
- Ισχυροί κινητήρες βενζίνης έως 143 ίππους.
- Επιδόσεις, οικονομία, μακροζωία.
- Υδραυλικό τιμόνι, ABS.

Mercedes-Benz FINANCE MobilityGo Mercedes-Benz

ΑΦΟΙ ΧΑΤΖΗΜΙΧΑΛΗ Ο.Ε.
Επίσημος έμπορος της Mercedes-Benz Ελλάς για το νομό Δωδεκανήσων
Έκθεση: ΡΟΔΟΣ, 9ο χλμ. Ρόδου-Λίνδου, τηλ.: (02410) 62451

Χ. 3325-16/6

Ο ΣΥΛΛΟΓΟΣ ΚΑΤΑΣΤΗΜΑΤΑΡΧΩΝ ΚΟΜΜΩΤΩΝ ΝΟΜΟΥ ΔΩΔΕΚΑΝΗΣΟΥ

θα διεξάγει τις εκλογές του για την ανάδειξη νέου διοικητικού συμβουλίου στις 12/6/02 και ώρα 8.30 μ.μ. στο Χειροτεχνικό Κέντρο Ρόδου (συγκρότημα Πανάγου - δίπλα στο Βερόπουλο).

Παρακαλώ όπως όλα τα μέλη μας να είναι παρόντα και να προσκομίσουν τα δελτία της αστ. ταυτότητάς τους.

Οσα από τα μέλη μας επιθυμούν να θέσουν υποψηφιότητα για το Δ.Σ. να ειδοποιήσουν μέχρι και τις 11/6/2002 το προεδρείο στα τηλ. 35655, 29560

Ο Πρόεδρος
Μιχαήλος Νικόλαος
Το Δ.Σ.

5385-9/6

ΝΤΕΤΕΚΤΙΒΣ ΑΘΗΝΩΝ

Αναλαμβάνουμε υποθέσεις
ανηλίκων,
προσωπικές,
οικογενειακές,
εμποροβιομηχανικές
Διαθέτουμε τα καλύτερα ηλεκτρονικά σύγχρονα οπτικοακουστικά συστήματα

Εχεμύθεια 100%

Τα 30 χρόνια πείρα είναι η εγγύησή μας

Τηλ. 0977632963 & 0945319796

5239-30/6

ΨΥΧΟΕΡΕΥΝΗΤΡΙΑ ΚΡΗΤΙΚΟΥ ΒΑΣΙΛΕΙΑ



Προβλέψεις για το μέλλον ικανοποιητικές.

Βοήθεια για κάθε θέμα που σας απασχολεί με κάθε εχεμύθεια

ΟΜΗΡΟΥ 65 Π. ΠΟΛΗ Τηλ. 74440 - 67602, 0972157586, 8-1π.μ. — 4-8μ.μ.

864-30/6

ΝΤΕΤΕΚΤΙΒΣ

30 ΧΡΟΝΙΑ ΜΟΝΙΜΑ ΚΑΙ ΣΤΗ ΡΟΔΟ

35354

ΠΛΑΤΕΙΑ ΑΓΙΟΥ ΙΩΑΝΝΟΥ

Η ΛΥΣΗ!!! ΣΕ ΚΑΘΕ ΣΑΣ ΠΡΟΒΛΗΜΑ

EXPRESS SECURITY

Χ. 3286-30/5

DODEKANISOS
ΔΩΔΕΚΑΝΗΣΟΣ ΝΑΥΤΙΛΙΑΚΗ Ν.Ε.
ΑΥΣΤΡΑΛΙΑΣ 3 - ΡΟΔΟΣ
ΤΗΛ. 02410 - 70590, FAX 02410 70591

ΔΡΟΜΟΛΟΓΙΑ ΤΟΥ ΤΑΧΥΠΛΟΟΥ ΚΑΤΑΜΑΡΑΝ
«ΔΩΔΕΚΑΝΗΣΟΣ ΕΞΠΡΕΣ»
από 4-6-2002 έως 30-6-2002

ΚΥΡΙΑΚΗ

Λιμάνι	Αφιξη	Αναχώρηση
ΡΟΔΟΣ		08.30
ΚΩΣ	10.40	10.50
ΚΑΛΥΜΝΟΣ	11.30	11.40
ΛΕΡΟΣ	12.30	12.40
ΠΑΤΜΟΣ	13.20	13.30
ΛΕΙΨΟΙ	13.50	14.00
ΛΕΡΟΣ	14.20	14.30
ΚΑΛΥΜΝΟΣ	15.20	15.30
ΚΩΣ	16.10	16.20
ΡΟΔΟΣ	18.30	Διαν/ση

ΔΕΥΤΕΡΑ

Λιμάνι	Αφιξη	Αναχώρηση
ΡΟΔΟΣ		08.30
ΣΥΜΗ	09.20	09.30
ΚΩΣ	11.00	11.10
ΚΑΛΥΜΝΟΣ	11.50	12.00
ΛΕΡΟΣ	12.50	14.30
ΚΑΛΥΜΝΟΣ	15.20	15.30
ΚΩΣ	16.10	16.20
ΣΥΜΗ	17.40	17.50
ΡΟΔΟΣ	18.30	

ΤΡΙΤΗ

Λιμάνι	Αφιξη	Αναχώρηση
ΡΟΔΟΣ		08.30
ΚΩΣ	10.40	10.50
ΚΑΛΥΜΝΟΣ	11.30	11.40
ΛΕΡΟΣ	12.30	12.40
ΠΑΤΜΟΣ	13.20	13.30
ΛΕΡΟΣ	14.10	14.30
ΚΑΛΥΜΝΟΣ	15.20	15.30
ΚΩΣ	16.10	16.20
ΡΟΔΟΣ	18.30	Διαν/ση

ΤΕΤΑΡΤΗ

Λιμάνι	Αφιξη	Αναχώρηση
ΡΟΔΟΣ		08.30
ΚΑΣΤΕΛΛΟΡΙΖΟ	11.00	16.00
ΡΟΔΟΣ	18.30	Διαν/ση

ΠΕΜΠΤΗ

Λιμάνι	Αφιξη	Αναχώρηση
ΡΟΔΟΣ		08.30
ΚΩΣ	10.40	10.50
ΚΑΛΥΜΝΟΣ	11.30	11.40
ΛΕΡΟΣ	12.30	12.40
ΠΑΤΜΟΣ	13.20	13.30
ΛΕΡΟΣ	14.10	14.30
ΚΑΛΥΜΝΟΣ	15.20	15.30
ΚΩΣ	16.10	16.20
ΡΟΔΟΣ	18.30	Διαν/ση

ΠΑΡΑΣΚΕΥΗ

Λιμάνι	Αφιξη	Αναχώρηση
ΡΟΔΟΣ		08.30
ΣΥΜΗ	09.20	09.30
ΚΩΣ	11.00	11.10
ΚΑΛΥΜΝΟΣ	11.50	12.00
ΛΕΡΟΣ	12.50	14.30
ΚΑΛΥΜΝΟΣ	15.20	15.30
ΚΩΣ	16.10	16.20
ΣΥΜΗ	17.40	17.50
ΡΟΔΟΣ	18.30	Διαν/ση

ΣΑΒΒΑΤΟ

Λιμάνι	Αφιξη	Αναχώρηση
ΡΟΔΟΣ		08.30
ΚΩΣ	10.40	10.50
ΚΑΛΥΜΝΟΣ	11.30	11.40
ΛΕΡΟΣ	12.30	12.40
ΛΕΙΨΟΙ	13.00	13.10
ΠΑΤΜΟΣ	13.30	13.40
ΛΕΡΟΣ	14.20	14.30
ΚΑΛΥΜΝΟΣ	15.20	15.30
ΚΩΣ	16.10	16.20
ΡΟΔΟΣ	18.30	Διαν/ση

ΣΗΜΕΙΩΣΕΙΣ: ΓΙΑ ΤΗΝ ΑΚΡΙΒΗ ΗΜΕΡΟΜΗΝΙΑ ΕΝΑΡΞΗΣ ΔΡΟΜΟΛΟΓΙΩΝ ΤΟΥ ΔΩΔΕΚΑΝΗΣΟΣ ΕΞΠΡΕΣ, ΕΠΙΚΟΙΝΩΝΗΣΤΕ ΜΕ ΤΗΝ ΕΤΑΙΡΙΑ.
Χ 3318-30/6

Κατά τη φετινή τουριστική περίοδο

11.500 ξενοδοχοϋπάλληλοι προσλήφθηκαν σε ξενοδοχεία

ΤΟ ΕΡΓΑΤΙΚΟ ΚΕΝΤΡΟ ΖΗΤΑ ΤΗ ΔΙΕΝΕΡΓΕΙΑ ΕΛΕΓΧΩΝ



Στις 11.500 έφθασαν οι προσλήψεις των ξενοδοχοϋπαλλήλων στις τουριστικές μονάδες της Ρόδου.

Αυτό προκύπτει από τα στοιχεία του Οργανισμού Απασχόλησης Εργατικού Δυναμικού σύμφωνα με τα οποία τον Μάϊο έγιναν 6.000 προσλήψεις, τον Απρίλιο 4.300 και τον Μάρτιο 1.200.

Σύμφωνα με τις εκτιμήσεις της διευθύντριας του υποκαταστήματος του ΟΑΕΔ έχουν ξεκινήσει εργασία στα ξενοδοχεία οι περισσότεροι εργαζόμενοι αν και οι προσλήψεις θα συνεχιστούν και τους προσεχείς μήνες.

Με τις απόψεις αυτές δεν συμφωνεί η διοίκηση του Εργατικού Κέντρου μέλη της οποίας υποστηρίζουν ότι είναι πολλοί οι ξενοδοχοϋπάλληλοι που εξακολουθούν να είναι άνεργοι και όσοι έπιασαν δουλειά υποαπασχολούνται αφού παίρνουν 10-13 ρεπό το μήνα.

Για να σταματήσουν τα φαινόμενα αυτά το Εργατικό Κέντρο έχει ζητήσει τη διενέργεια ελέγχων από την Επιθεώρηση Εργασίας.

ΔΙΑΔΗΜΟΤΙΚΗ ΕΠΙΧΕΙΡΗΣΗ ΚΑΤΑΣΚΗΝΩΣΕΩΝ ΠΡΟΦΗΤΗ ΗΛΙΑ

ΑΝΑΚΟΙΝΩΣΗ

Ανακοινώνεται ότι από τις 18/6/2002 ξεκινούν οι εγγραφές των μαθητών των Δημοτικών Σχολείων καθώς και των γυμνασίων που επιθυμούν να συμμετέχουν στο πρόγραμμα των παιδικών κατασκηνώσεων του Προφήτη Ηλία.

Οι ενδιαφερόμενοι μπορούν να προσέρχονται στα γραφεία του Δημοτικού Οργανισμού Πρόνοιας του Δήμου Ροδίων, κατά τις εργάσιμες ημέρε ςκαι ώρες 9.00 - 13.00, προσκομίζοντας τη φωτοτυπία του ενδεικτικού τους, το βιβλιάριο υγείας τους καθώς και την οικονομική τους συμμετοχή, προκειμένου να εγγραφούν στην κατασκηνωτική περίοδο που επιθυμούν.

Οι κατασκηνωτικές περίοδοι είναι οι ακόλουθες:
Α' 8/7-16/7 για μαθητές Δημοτικού Σχολείου
Β' 16/7-24/7 για μαθητές Δημοτικού Σχολείου
Γ' 24/7 - 1/8 για μαθητές Δημοτικού Σχολείου
Δ' 1/8 - 10.8 για μαθητές Γυμνασίου
Ε' 10/8-19/8 για μαθητές Γυμνασίου

Το ποσό συμμετοχής για 1 παιδί ορίσθηκε στα 60 ευρώ (20.000 δρχ.)

Για 2 αδέλφια η συμμετοχή ορίσθηκε στα 88 ευρώ (30.000 δρχ.)

για 3 αδέλφια ή και περισσότερα η συμμετοχή ορίσθηκε στα 117 ευρώ (40.000 δρχ.).

Επίσης κατατίθενται και οι αιτήσεις στελεχών (ομαδάρχες, επιμελητές, γυμναστές, ειδικοί συνεργάτες)

Για περισσότερες πληροφορίες στα τηλέφωνα 02410 - 26846 και 02460 - 22189 (κ. Καραμανώλη)

Για το Δ.Σ.
Ο πρόεδρος
Μανόλης Γλυνός
Αντιδήμαρχος Δ.Ρ.

ΧΛ-9/6

ΔΙΑΔΗΜΟΤΙΚΗ ΕΠΙΧΕΙΡΗΣΗ ΚΑΤΑΣΚΗΝΩΣΕΩΝ ΠΡΟΦΗΤΗ ΗΛΙΑ
Προφήτης Ηλίας 5/6/2002

ΠΡΟΣΚΛΗΣΗ ΕΝΔΙΑΦΕΡΟΝΤΟΣ

Η Διαδημοτική Επιχείρηση Κατασκηνώσεων Προφήτη Ηλία ανακοινώνει ότι θα δεχτεί προσφορές για τα είδη παντοπωλείου, κρεοπωλείου, οπωροπωλείου, κατεψυγμένων, λαχανικών - ψαριών - πουλερικών, άρτου και ειδών ζαχαροπλαστικής από τις 11/6 - 28/6 από τις 9.00 - 12.00 καθημερινά στα γραφεία του Δ.Ο.Π. Ερυθρού Σταυρού 6.

Πληροφορίες στο τηλέφωνο 02410 26846

Για το Δ.Σ.
Ο πρόεδρος
Μανόλης Γλυνός
Αντιδήμαρχος Δ.Ρ.

ΧΛ-9/6

Zorpidis
ΤΟΥΡΙΣΤΙΚΟΣ ΟΡΓΑΝΙΣΜΟΣ
Αλεξ. Διάκου και Λοχαγού Φανουράκη 31.
Τηλ. 02410 20625, 30054 FAX 26745

Λ.Α.Ν.Ε.
Αναχωρήσεις από Ρόδο:

F/B Β. ΕΡΑΤΕΤΡΑ
Κάθε **ΠΕΜΠΤΗ στις 04.30** για Χάλκη, Διαφάνι, Πηγάδια, Κάσο, Σητεία, Αγιο Νικολαο, Μήλο, Πειραιά

Κάθε **ΚΥΡΙΑΚΗ στις 04.30** για Χάλκη, Διαφάνι, Πηγάδια, Κάσο, Σητεία, Αγιο Νικολαο, Μήλο, Πειραιά

F/B Β. ΚΟΡΝΑΡΟΣ
Κάθε **ΣΑΒΒΑΤΟ στις 04.30** για Διαφάνι, Πηγάδια, Κάσο, Σητεία, Αγιο Νικολαο, Μήλο, Πειραιά

LAOUMZIS FLYING DOLPHINS
Αναχωρήσεις καθημνερινά με το **CHRISTOS L.** για:
- ΚΩ στις 16.00 και ΚΩ - ΡΟΔΟ στις 08.00
- ΧΑΛΚΗ κάθε Σάββατο στις 14.00
- ΤΗΛΟ κάθε Σάββατο στις 14.00
- ΝΙΣΥΡΟ κάθε Σάββατο στις 14.00
- ΣΥΜΗ κάθε Δευτέρα και Τετάρτη στις 16.00

Κρατήσεις
ξενοδοχείων σε όλη την Ελλάδα
Αεροπορικά εισιτήρια
Ακτοπλοϊκά εισιτήρια
Ενοικιάσεις αυτοκινήτων

Χ 3307-30/6



Η εμπειρία μας και η αφοσίωση στη λεπτομέρεια αποτελούν εγγύηση για την απόλυτη επιτυχία ωστε να μείνουν ανεξίτηλες στη μνήμη τη δική σας και των καλεσμένων σας.....

ΧΟΡΟΕΣΠΕΡΙΔΕΣ - ΓΑΜΟΙ - CATERING - ΠΑΙΔΙΚΑ ΠΑΡΤΥ



ΞΕΝΟΔΟΧΕΙΟ SOFITEL CAPSIS
ΡΟΔΟΥ
Για Πληροφορίες 25-015 & 20919 (09.00 - 17.00)

CAPSIS
Conference Centers & Resort Hotels

Χ 3292-30/6

GR
Grand Hotel Rhodes
*****

Day & Night

Naiades by the Pool

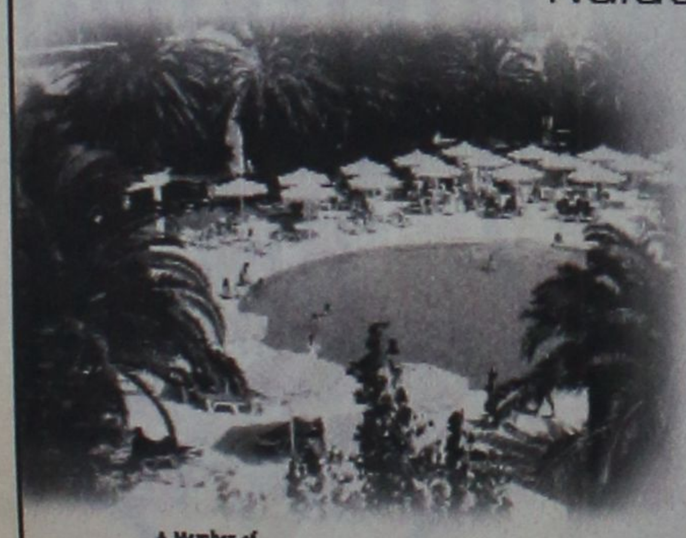

Στήν τροπική ατμόσφαιρα της μεγάλης πισίνας του Grand Hotel, το Ναιάδες λειτουργεί με ανανεωμένο Μενού ως Καφέ-Ουζερί (10:30 - 17:30

Piano Bar

Το γνωστό σημείο συνάντησης στο κέντρο της Πόλης.

Ο Τάκης Τσώνης κάθε βράδυ* στο πιάνο. (20:30 - 01:00)



A Member of MITSIS

Χ 3283-30/6

Ειδικοί στα Δωδεκάνησα για την κατάρτιση μελετών για το «τρίτο πακέτο»

Στις Βρυξέλλες βρίσκεται από την Παρασκευή ο υφυπουργός κ. Χρ. Πάχτας, ο οποίος θα έχει κρίσιμες συναντήσεις με τον αρμόδιο για την Περιφερειακή Πολιτική Επίτροπο κ. Μισέλ Μπαρνιέ και αλλους κοινοτικούς παράγοντες.

Ο κ. Πάχτας θα πρέπει να απαντήσει πειστικά στις κατηγορίες του κ. Μπαρνιέ για καθυστερήσεις και υπερβάσεις στα έργα του Β΄ΚΠΣ, και στην απαίτηση για επιστροφή πόρων. Παράλληλα, ο κ. Πάχτας θα πρέπει να πείσει ότι οι διαδικασίες ελέγχου των έργων του Γ΄ΚΠΣ είναι αποτελεσματικές και οι φορείς έχουν τη δυνατότητα να τα υλοποιήσουν εντός των προβλεπόμενων χρονοδιαγραμμάτων και των εγκεκριμένων προϋπολογισμών.

Παράλληλα, στην Ελλάδα και μετά την τελευταία συνεδρίαση του υπουργικού συμβουλίου, κατά την οποία το επιτελείο του υπουργείου Οικονομίας δέχθηκε τις επικρίσεις άλλων υπουργών για καθυστερήσεις, έχει αρχίσει ένας αγώνας δρόμου για την επιτάχυνση της υλοποίησης των έργων. Εντος της ερχόμενης εβδομάδας, στο υπουργείο Οικονομίας, θα πραγματοποιηθεί ευρεία σύσκεψη με τη συμμετοχή των περιφερειαρχών και των αρμοδίων γενικών γραμματέων των υπουργείων με θέμα την πορεία υλοποίησης των προγραμμάτων.

Παράλληλα, αποφασίστηκε στελέχη της Μονάδας Διαχείρισης του Γ΄ ΚΠΣ να μεταβούν στις Κυκλάδες, τα Δωδεκάνησα και τα νησιά του Ευρείου Αιγαίου, προκειμένου να βοηθήσουν στην κατάρτιση των μελετών που είναι απαραίτητες προκειμένου να ενταχθούν τα έργα στα προγράμματα του Γ΄ΚΠΣ.

Με την επιστροφή του Κ. Σημίτη

Σηματοδοτούνται εξελίξεις

ΚΡΙΣΙΜΟ ΤΕΤ-Α-ΤΕΤ ΜΕ ΤΟΝ ΑΛ. ΠΑΠΑΔΟΠΟΥΛΟ

Η επιστροφή του πρωθυπουργού από την Κίνα θα σηματοδοτήσει τις εξελίξεις στο θέμα που προέκυψε μετά τη δημοσιοποίηση της πρόθεσης του Αλέκου Παπαδόπουλου να αποχωρήσει από την πολιτική. Ο κ. Σημίτης θα συναντηθεί με τον υπουργό τη Δευτέρα το μεσημέρι και, σύμφωνα με κυβερνητικούς παράγοντες, όλα τα ενδεχόμενα είναι ανοιχτά. Ταυτόχρονα δεν αποκλείεται και η ανάληψη ευρύτερων πρωτοβουλιών από τον πρωθυπουργό. Αλλωστε και η σεναριολογία που συνοδεύει την υπόθεση δεν αποκλείει καμία εξέλιξη καθώς ο καθένας έχει ένα σενάριο να διατυπώσει τόσο για τα κίνητρα του υπουργού, όσο και για τον προσανατολισμό του πρωθυπουργού. Χαρακτηριστική είναι η εκτίμηση υπουργού της κυβέρνησης, σύμφωνα με τον οποίο, ο Αλ. Παπαδόπουλος επιδιώκει να αποφύγει τη φθορά της ενδεχόμενης εκλογικής ήττας με σκοπό να «στρατευτεί εκ νέου» στη συνέχεια.

Ο κυβερνητικός εκπρόσωπος απλώς σχολίασε ότι «δεν υπάρχουν τετελεσμένα». Ο επίτιμος πρόεδρος της ΝΔ Κ. Μητσοτάκης δήλωσε στον «Antenna» ότι ο Αλ. Παπαδόπουλος είναι ένας άνθρωπος που βαδίζει κόντρα στο ρεύμα «και για το λόγο αυτό του βγάζω το καπέλο.»

Απο την πλευρά του, ο υπουργός Υγείας διαψεύδει πληροφορίες που φέρουν κομματικούς και κυβερνητικούς κύκλους να έχουν ασκήσει πιέσεις στην κατεύθυνση παραίτησης του. Το περιβάλλον του σημείωνε ότι ο κ. Παπαδόπουλος δεν έχει δεχθεί πιέσεις για παραίτηση, αλλά αν του ζητηθεί, τότε θα το πράξει. «Ο Αλ. Παπαδόπουλος αναμένει την επόμενη κίνηση του Κ. Σημίτη, ο ίδιος έχει τη διάθεση να ολοκληρώσει το έργο του στο υπουργείο Υγείας» έλεγαν συνεργάτες του υπουργού.

Στη Σαγκάη ο κ. Σημίτης απέφυγε να αναφερθεί στο θέμα που προέκυψε με τον Αλέκο Παπαδόπουλο, ούτε σχολίασε σενάρια και διαρροές που φθάνουν στην Αθήνα πίσω από την πλάτη των δημοσιογράφων που συνοδεύουν την αποστολή. Ο πρωθυπουργός δεν επιθυμεί, όταν βρίσκεται στο εξωτερικό, να αναφέρεται σε θέματα της εσωτερικής επικαιρότητας. «Οταν βρισκόμαστε στο εξωτερικό η προβολή της χώρας μας αφορά όλους» είπε χαρακτηστικά και προτίμησε να χρησιμοποιήσει μία κινεζική παροιμία: «Καποιος που ξέρει να μιλά, μιλά για τα θέματα που αφορούν την πόλη του. Κάποιος που δεν ξέρει να μιλά, συζητά αποκλειστικά για τα θέματα που αφορούν το σπίτι του...»

Υπενθυμίζεται ότι την Κυριακή, όταν δημοσιοποιήθηκε η απόφαση του υπουργού Υγείας, το περιβάλλον του πρωθυπουργού δεν είχε κρύψει τη δυσαρέσκεια του Κ. Σημίτη για τον τρόπο με τον οποίο ανακοινώθηκε η απόφαση του Αλ. Παπαδόπουλου.

Εξαιρετική υποδοχή του Κ. Στεφανόπουλου από τους Ελληνες της Αυστραλίας



Ο πρόεδρος της Δημοκρατίας Κωστής Στεφανόπουλος, ολοκλήρωσε χθες το απόγευμα (τοπική ώρα) την επίσκεψή του στην Αυστραλία και σήμερα το πρωί θα μεταβεί στη Νέα Ζηλανδία, στην οποία θα πραγματοποιήσει επίσημη επίσκεψη, την πρώτη αρχηγού του ελληνικού κράτους.

Ο Κ. Στεφανόπουλος εγκαινίασε χθες το πρωί (τοπική ώρα) τη νέα πτέρυγα του γηροκομείου ΄΄Βασιλειάδας΄΄ στο Σίδνεϊ, όπου φιλοξενούνται 400 ηλικιωμένοι και ασθενείς.

Ο πρόεδρος, σε ατμόσφαιρα έντονης συγκινησιακής φόρτισης, απέτισε φόρο τιμής στα γηρατειά, εξήρε το έργο του νοσηλευτικού προσωπικού του νοσοκομείου και ζήτησε απο τον συνοδεύοντα αυτόν αρχιεπίσκοπο Αυστραλίας κ. Στυλιανό, να ενισχύει και να ευλογεί τους γέροντες.

Ο πρόεδρος της Δημοκρατίας επισκέφθηκε ακολούθως, εκτός προγράμματος, ένα ελληνικό σχολείο της περιοχής και στη συνέχεια ξεναγήθηκε στις Ολυμπιακές εγκαταστάσεις, όπου ετελέσθησαν οι Ολυμπιακοί Αγώνες του Σίδνεϊ στο 2000. Στις Ολυμπιακές εγκαταστάσεις υπήρχε και ένα μνημείο που απεικόνιζε έναν τεράστιο δίσκο, του αγωνίσματος της δισκοβολίας, δώρο των ομογενών της Αυστραλίας, στην Ολυμπιάδα του 2000. Στο σημείο αυτό επιφύλαξαν θερμή υποδοχή Ελληνες και Κύπριοι ομογενείς της περιοχής, με ελληνικές και κυπριακές σημαίες.

Ο Κωστής Στεφανόπουλος πραγματοποίησε αργότερα κρουαζιέρα και κατέληξε στη φημισμένη όπερα του Σίδνεϊ, όπου και ξεναγήθηκε και το βράδυ (τοπική ώρα) επρόκειτο να παραστεί σε δεξίωση της ελληνικής ομογένειας, της πολιτείας, της Νέας Νοτίου Ουαλίας.

Δημοτικές Τουριστικές Ξενοδοχειακές Επιχειρήσεις Ρόδου Α.Ε.

Μ.Α.Ε 15471/80/Β/87/62

ΙΣΟΛΟΓΙΣΜΟΣ 31ης ΔΕΚΕΜΒΡΙΟΥ 2001 - 14η ΕΤΑΙΡΙΚΗ ΧΡΗΣΗ (1 ΙΑΝΟΥΑΡΙΟΥ - 31 ΔΕΚΕΜΒΡΙΟΥ 2001)

ΕΝΕΡΓΗΤΙΚΟ	Ποσά κλειομένης χρήσεως 2001 Αξία Κτήσ.	Αποσβέσ.	Αναπ. Αξία	Ποσά προηγουμένης χρήσεως 2000 Αξία Κτήσ.	Αποσβέσ.	Αναπ. Αξία
Β. ΕΞΟΔΑ ΕΓΚΑΤΑΣΤΑΣΕΩΣ						
1. Εξοδα Ιδρύσ. & Α' Εγκαταστάσ.	199.869.119	------	199.869.119	199.869.119	------	199.869.119
3. Τόκοι δανείων κατασκ. περιόδ.	395.967.909	------	395.967.909	395.967.909	------	395.967.909
4. Λοιπά έξοδα εγκαταστάσεως	630.000.	------	630.000.	------	------	------
	596.467.028	------	596.467.028	595.837.028	------	595.837.028
Γ. ΠΑΓΙΟ ΕΝΕΡΓΗΤΙΚΟ						
ΙΙ. Ενσώματες ακινητοποιήσεις:						
3. Κτίρια και Τεχνικά Εργα	853.603.882	205.344.648	648.259.234	853.603.882	136.896.432	716.707.450
4. Μηχαν/τα - Τεχνικές Εγκατ/σεις	41.467.015	18.659.988	22.807.027	41.467.015	12.439.992	29.027.023
6. Επιπλα και λοιπός Εξοπλισμός	40.799.058	16.151.758	24.647.300	28.486.304	9.010.695	19.475.609
Σύνολο Ακινητοποιήσεων (ΓΙΙ)	935.869.955	240.156.394	695.713.561	923.557.201	158.347.119	765.210.082
Δ. ΚΥΚΛΟΦΟΡΟΥΝ ΕΝΕΡΓΗΤΙΚΟ						
ΙΙ. Απαιτήσεις:						
1. Πελάτες			51.041.957			15.922.044
7. Απαιτήσεις κατά οργάνων διοικήσεως			32.800.000			------
10. Επισφαλείς - Επίδικοι πελάτες & χρεώστες			3.882.000			3.882.000
11. Χρεώστες διάφοροι			15.453.384			61.388.013
12. Λογαρ. Διαχ/σεως-Ελλην. Δημόσιο			160.349			595.943
			103.337.690			81.788.000
ΙV. Διαθέσιμα						
2. Ληγμένα τοκομερίδια εισπρακτέα			51.492.694			------
3. Καταθέσεις όψεως & προθεσμίας			20.868.180			64.640.299
			72.360.874			64.640.299
Σύν. Κυκλοφ. Ενεργητικού (ΔΙΙ+ΔΙV)			175.698.564			146.428.299
Ε. ΜΕΤΑΒΑΤΙΚΟΙ ΛΟΓΑΡ. ΕΝΕΡΓΗΤΙΚΟΥ						
2. Εσοδα Χρήσεως Εισπρακτέα			-------			3.500.000
3. Λοιποί μεταβ. λογαρ. Ενεργητικου			-------			336.690.
			------			3.836.690
Γενικό Σύν. Ενεργητικού (Β+Γ+Δ+Ε)			1.467.879.153			1.511.312.099

ΠΑΘΗΤΙΚΟ	Ποσά κλειομ. χρήσ. 2001	Ποσα προηγ. χρήσ. 2000
Α. ΙΔΙΑ ΚΕΦΑΛΑΙΑ		
Ι. Κεφάλαιο Μετοχικό (190.000. μετοχές Ο.Α. 1.000 δρχ.)		
1. Καταβεβλημένο	190.000.000	190.000.000
V. Αποτελέσματα εις νέο:		
Υπόλοιπο ζημιών χρήσεως εις νέο	(258.747.872)	(120.620.286)
VI. Ποσά προορισμένα για αύξηση μετοχ. κεφαλαίου:		
1. Καταθέσεις μετόχων	716.650.000	716.650.000
Σύν. ιδίων κεφαλ. (ΑΙ+ΑΙΙΙ+ΑV+ΑVΙ)	647.902.128	786.029.714
Γ. ΥΠΟΧΡΕΩΣΕΙΣ		
Ι. Μακροπρόθ. Υποχρεώσεις:		
2. Δάνεια Τραπεζών	87.002.641	84.207.440
ΙΙ. Βραχυπρόθ. Υποχρεώσεις:		
1. Προμηθευτές	78.485.095	44.555.418
4. Προκαταβολές Πελατών	1.062.948	-------
5. Υποχρ/σεις από φόρους-τέλη	6.897.098	5.786.947
6. Ασφαλιστικοί Οργανισμοί	6.641.700	14.401.318
11. Πιστωτές Διάφοροι	639.887.543	576.331.262
	732.974.384	641.074.945
Σύνολο Υποχρεώσεων (ΓΙ+ΓΙΙ)	819.977.025	725.282.385
Γενικό Σύνολο Παθητικού (Α+Γ)	1.467.879.153	1.511.312.099

ΚΑΤΑΣΤΑΣΗ ΛΟΓΑΡΙΑΣΜΟΥ ΑΠΟΤ/ΤΩΝ ΧΡΗΣΕΩΣ
31ης ΔΕΚΕΜΒΡΙΟΥ 2001 (1 ΙΑΝΟΥΑΡΙΟΥ - 31 ΔΕΚΕΜΒΡΙΟΥ 2001)

	Ποσά κλειομ. χρήσ. 2001		Ποσα προηγ. χρήσ. 2000	
Ι. ΑΠΟΤΕΛ/ΤΑ ΕΚΜΕΤΑΛΛΕΥΣΕΩΣ				
Κύκλος εργασιών (πωλήσεις)	217.575.581		166.497.790	
Μείον: Κόστος πωλήσεων	214.314.158		153.329.867	
Μικτά Αποτελέσματα (κέρδη) Εκμεταλλεύσεως	3.261.423		13.167.923	
Πλέον: Αλλα έσοδα εκμεταλλεύσεως	3.582.513		------	
Σύνολο	6.843.936		13.167.923	
Μείον: 1. Εξοδα διοικητ. λειτουργίας	49.953.662		6.484.980	
Μερικά αποτ/τα (ζημιές ή κέρδη) Εκμεταλ.	(43.109.728)		6.682.943	
Πλέον: 4. Πιστωτικοί τόκοι και συναφή έσοδα	716.527		1.386.582	
Μείον: 3. Χρεωστικοί τόκοι και συναφή έξοδα	12.778.273	(12.061.746)	8.144.222	(6.757.640)
Ολικά αποτελέσματα (κέρδη) εκμεταλλεύσεως		(55.171.472)		(74.697.)
Μείον: Εκτακτα αποτελέσματα				
1. Εκτακτα και ανόργανα έξοδα	57.775.487		37.439.790	
3. Εξοδα προηγ. χρήσεων	25.180.627	82.956.114	13.929.763	51.369.553
Οργανικά και έκτακτα αποτελέσματα (ζημίες)		(138.127.586)		(51.444.250)
Μείον: Σύνολο αποσβέσεων πάγιων στοιχείων	81.809.275		80.542.299	
Μείον: Οι από αυτές ενσωμ. στο λειτ. κόστος	81.809.275	-------	80.542.299	-------
Καθαρά αποτελ. (ζημίες) Εκμεταλλεύσεως		(138.127.586)		(51.444.250)

ΠΙΝΑΚΑΣ ΔΙΑΘΕΣΕΩΣ ΑΠΟΤΕΛΕΣΜΑΤΩΝ

	Ποσά κλειομ. χρήσ. 2001	Ποσα προηγ. χρήσ. 2000
Καθαρά αποτελ. (ζημιές) χρήσεως	(138.127.586)	(51.444.250)
Πλέον: Υπόλοιπο αποτελ. (ζημιών) προηγ. χρήσεων	(120.620.286)	(69.176.036)
Ζημιές εις νέο	(258.747.872)	(120.620.286)

Η Πρόεδρος του Δ.Σ. & Δ. Σύμβουλος ΜΗΝΑΪΔΗ ΛΗ

Ο Αντιπρόεδρος του Δ.Σ. ΤΣΙΓΑΡΟΣ ΠΑΝΝΗΣ

Ο Λογιστής ΓΙΩΡΓΟΣ ΚΑΡΑΣΑΒΒΑΣ

Ηλεκτρονική Στοιχειοθεσία & Δημοσιεύσεις Ισολογισμών «Η ΔΡΑΣΙΣ», Τηλ. 63.790 - 64.393 - 64.200 κ. Μαριά

ΞΕΝΟΔΟΧΕΙΑΚΑΙ ΚΑΙ ΤΟΥΡΙΣΤΙΚΑΙ ΕΠΙΧΕΙΡΗΣΕΙΣ ΔΗΜΗΤΡΙΟΣ ΚΑΙ ΕΥΑΓΓΕΛΙΑ ΠΑΝΤΕΛΙΟΥ Α.Ε.

ΣΥΝΟΠΤΙΚΟΣ ΙΣΟΛΟΓΙΣΜΟΣ ΤΗΣ 31ης ΔΕΚΕΜΒΡΙΟΥ 2001 - 15η ΕΤΑΙΡΙΚΗ ΧΡΗΣΗ (1/1-31/12/2001) ΑΡ.ΜΑΕ. 12373/80/Β/86/336

ΕΝΕΡΓΗΤΙΚΟ	ΧΡΗΣΗ 2001	ΧΡΗΣΗ 2000
Γ. ΠΑΓΙΟ ΕΝΕΡΓΗΤΙΚΟ		
ΙΙ. Ενσώματες ακινητοποιήσεις	66.657.267	62.896.967
Μείον: Αποσβέσεις	51.277.347	48.652.432
	15.379.920	14.244.535
ΙΙΙ. Συμμετοχές και άλλες μακρ/σμες χρηματοοικονομικές απαιτήσεις	58.460	58.460
ΣΥΝΟΛΟ ΠΑΓΙΟΥ ΕΝΕΡΓΗΤΙΚΟΥ (ΓΙΙ+ΓΙΙΙ)	15.438.380	14.302.995
Δ. ΚΥΚΛΟΦΟΡΟΥΝ ΕΝΕΡΓΗΤΙΚΟ		
Ι. Αποθέματα	63.387	54.688
ΙΙ. Απαιτήσεις βραχυπρόθεσμες	381.211	99.133
ΙV. Διαθέσιμα	9.881.517	9.099.987
ΣΥΝΟΛΟ ΚΥΚΛ/ΝΤΟΣ ΕΝΕΡΓΗΤΙΚΟΥ (ΔΙ+ΔΙΙ+ΔΙV)	10.326.115	9.253.808
Ε. ΜΕΤΑΒΑΤΙΚΟΙ Λ/ΣΜΟΙ ΕΝΕΡΓΗΤΙΚΟΥ	17.507	16.746
ΓΕΝΙΚΟ ΣΥΝΟΛΟ ΕΝΕΡΓΗΤΙΚΟΥ (Γ+Δ+Ε)	25.782.002	23.573.549

ΠΑΘΗΤΙΚΟ	ΧΡΗΣΗ 2001	ΧΡΗΣΗ 2000
Α. ΙΔΙΑ ΚΕΦΑΛΑΙΑ		
Ι. Μετοχικό Κεφάλαιο	25.000.000	25.000.000
ΙΙΙ. Διαφορές αναπροσαρμογής	123.868	145.988
V. Αποτέλεσμα σε νέο	(11.332.419)	(12.029.731)
ΣΥΝΟΛΟ ΙΔΙΩΝ ΚΕΦΑΛΑΙΩΝ (ΑΙ+ΑΙΙΙ+ΑV)	13.791.449	13.116.257
Γ. ΥΠΟΧΡΕΩΣΕΙΣ		
Ι. Μακρ/σμες υποχρεώσεις	11.653.986	10.290.492
ΙΙ. Βραχ/σμες υποχρεώσεις	175.829	-
ΣΥΝ.ΥΠΟΧΡ/ΣΕΩΝ (ΓΙ+ΓΙΙ)	11.829.815	10.290.492
Δ. ΜΕΤ/ΚΟΙ Λ/ΣΜΟΙ ΠΑΘ/ΚΟΥ	160.738	166.800
ΓΕΝΙΚΟ ΣΥΝΟΛΟ ΠΑΘ/ΚΟΥ (Α+Γ+Δ)	25.782.002	23.573.549

ΚΑΤΑΣΤΑΣΗ ΛΟΓΑΡΙΑΣΜΟΥ ΑΠΟΤΕΛΕΣΜΑΤΩΝ ΧΡΗΣΕΩΣ
31ης ΔΕΚΕΜΒΡΙΟΥ 2001 (1.1-31.12.2001)

	ΧΡΗΣΗ 2001	ΧΡΗΣΗ 2000
Ι. ΑΠΟΤΕΛΕΣΜΑΤΑ ΕΚΜΕΤΑΛΛΕΥΣΕΩΣ		
Κύκλος εργασιών	8.355.667	6.855.602
Μείον: Κόστος πωλήσεων	6.455.326	6.287.999
Μικτά αποτ/τα (Κ ή Ζ) εκμ/σεως	1.900.341	567.603
Μείον: Χρεωστικοί τόκοι & συν. έξοδα	903.790	1.038.114
Ολικά αποτ/τα (Κ ή Ζ) εκμ/σεως	996.551	(470.511)
ΙΙ. Πλέον: Εκτακτα & ανόργανα έσοδα	54.732	526.515
Μείον: Εκτακτα & ανόργανα έξοδα	24.970	9.893
Οργανικά & έκτακτα αποτ/τα (Κ)	1.026.313	48.111
Μείον: Σύνολο αποσβ.παγίων στοιχείων	2.441.199	2.943.282
Μείον: Οι ενσωμ/νες στο λειτ.κόστος	2.441.199	2.943.282
	-	-
ΚΑΘΑΡΑ ΑΠΟΤ/ΤΑ (Κ) ΧΡΗΣΕΩΣ	1.026.313	48.111

ΠΙΝΑΚΑΣ ΔΙΑΘΕΣΕΩΣ ΑΠΟΤΕΛΕΣΜΑΤΩΝ

	ΧΡΗΣΗ 2001	ΧΡΗΣΗ 2000
Καθαρά αποτ/τα χρ.(Κ)	1.026.313	48.111
Υπόλ.ζημιών προηγ.χρήσ.	(12.029.731)	(12.077.842)
Σύνολο	(11.003.418)	(12.029.731)
Μείον: 1. Φόρος εισοδ.	(175.829)	-
2. Λοιποί μη ενσ. το λειτ.κόστ.φόροι	(153.172)	-
Ζημίες εις νέο	(11.332.419)	(12.029.731)

Πάτμος 20/4/2002

Η ΠΡΟΕΔΡΟΣ ΤΟΥ Δ.Σ. & ΔΙΕΥΘΥΝΩΝ ΣΥΜΒΟΥΛΟΣ ΕΥΑΓΓΕΛΙΑ συζ. ΔΗΜ. ΠΑΝΤΕΛΙΟΥ Α.Τ. Π. 073906 ΑΦΜ 012023575

Ο ΑΝΤΙΠΡΟΕΔΡΟΣ ΤΟΥ Δ.Σ. ΔΗΜΗΤΡΙΟΣ ΑΓΓ. ΠΑΝΤΕΛΙΟΣ Α.Τ. Μ. 940091

Η ΛΟΓΙΣΤΡΙΑ ΕΥΑΓΓΕΛΙΑ ΠΑΝΤΕΛΙΟΥ Α.Τ. Π. 073906 ΑΦΜ 012023575 Αρ. Αδ. 0014288

BCC/THA.3222.222

ΡΟΜΑΚ ΑΝΩΝΥΜΗ ΕΜΠΟΡΙΚΗ ΕΤΑΙΡΙΑ ΕΚΜΕΤΑΛΛΕΥΣΗΣ ΕΣΤΙΑΤΟΡΙΩΝ Mc Donald's ΡΟΔΟΥ

ΙΣΟΛΟΓΙΣΜΟΣ ΤΗΣ 31ης ΔΕΚΕΜΒΡΙΟΥ 2001 - 2η Εταιρική Χρήση (1η Ιανουαρίου - 31η Δεκεμβρίου 2001) ΑΡ.Μ.Α.Ε. 42629/80/Β/99/19 - ΑΦΜ 099470324 - Δ.Ο.Υ. ΡΟΔΟΥ

ΕΝΕΡΓΗΤΙΚΟ	Ποσά Κλειομένης Χρήσεως 2001 Αξία Κτήσεως	Αποσβέσεις	Αναπ.Αξία	Ποσά Προηγούμενης Χρήσεως 2000 Αξία Κτήσεως	Αποσβέσεις	Αναπ.Αξία
Β. ΕΞΟΔΑ ΕΓΚΑΤΑΣΤΑΣΕΩΣ						
1. Εξοδα Ιδρύσεως & Α΄ εγκ/σεως	28.403.902	11.361.560	17.042.342	28.403.902	5.680.780	22.723.122
Σύνολο Εξόδων Εγκαταστάσεως (Β)	28.403.902	11.361.560	17.042.342	28.403.902	5.680.780	22.723.122
Γ. ΠΑΓΙΟ ΕΝΕΡΓΗΤΙΚΟ						
ΙΙ. Ενσώματες Ακινητοποιήσεις						
4. Μηχ/τα - Τεχνικές εγκαταστάσεις	928.262	139.239	789.023	1.326.000	143.650	1.182.350
5. Μεταφορικά μέσα	2.716.257	642.848	2.073.409	2.716.257	316.897	2.399.360
6. Επιπλα & Λοιπός Εξοπλισμός	17.707.564	8.442.199	9.265.365	11.190.627	3.906.893	7.283.734
Σύνολο Ακινητοποιήσεων (ΓΙΙ)	21.352.083	9.224.286	12.127.797	15.232.884	4.367.440	10.865.444
ΙΙΙ. Συμμετοχές & Αλλες Μακροπρόθεσμες Χρηματοοικονομικές Απαιτήσεις						
7. Λοιπές μακροπρόθεσμες απαιτήσεις		8.006.250				12.581.250
Σύνολο Παγίου Ενεργητικού (ΓΙΙ+ΓΙΙΙ)		20.134.047				23.446.694
Δ. ΚΥΚΛΟΦΟΡΟΥΝ ΕΝΕΡΓΗΤΙΚΟ						
Ι. Αποθέματα						
1.Πρώτες & Βοηθ.Υλες-Υλικά Συσκευασίας		10.037.717				11.810.595
ΙΙ. Απαιτήσεις						
11. Χρεώστες Διάφοροι (Ελληνικό Δημόσιο)		7.180.023				33.612.027
ΙV. Διαθέσιμα						
1. Ταμείο		80.074.151				35.483.882
3. Καταθέσεις όψεως & προθεσμίας		5.163.463				800.903
		85.237.614				36.284.785
Σύνολο Κυκλοφορούντος Ενεργητικού (ΔΙ+ΔΙΙ+ΔΙV)		102.455.354				81.707.407
Ε. ΜΕΤΑΒΑΤΙΚΟΙ ΛΟΓΑΡΙΑΣΜΟΙ ΕΝΕΡΓΗΤΙΚΟΥ						
3. Λοιποί Μεταβατικοί λογαριασμοί ενεργητικού		61.308.475				67.500.000
ΓΕΝΙΚΟ ΣΥΝΟΛΟ ΕΝΕΡΓΗΤΙΚΟΥ (Β+Γ+Δ)		200.940.218				195.377.223
ΛΟΓΑΡΙΑΣΜΟΙ ΤΑΞΕΩΣ ΧΡΕΩΣΤΙΚΟΙ						
4. Λοιποί λογ/σμοί τάξεως		101.794.761				101.794.761

ΠΑΘΗΤΙΚΟ	Ποσά Κλειομένης Χρήσεως 2001	Ποσά Προηγούμενης Χρήσεως 2000
Α. ΙΔΙΑ ΚΕΦΑΛΑΙΑ		
Ι. Μετοχικό κεφάλαιο		
1. Καταβεβλημένο	30.000.000	30.000.000
IV. Αποθεματικά Κεφάλαια		
1. Τακτικό Αποθεματικό	161.356	0
V. Αποτελέσματα εις νέον		
Υπόλοιπο κερδών χρήσης εις νέον	3.065.771	-17.402.056
VI. Ποσά προορισμένα για αυξηση κεφαλαίου	16.800.000	0
Σύνολο Ιδίων κεφαλαίων (ΑΙ+ΑIV+ΑV+ΑVΙ)	50.027.127	12.597.944
Γ. ΥΠΟΧΡΕΩΣΕΙΣ		
ΙΙ. Βραχυπρόθεσμες υποχρεώσεις		
1. Προμηθευτές	140.920.883	172.370.054
5. Υποχρεώσεις από Φόρους-Τέλη	4.236.435	1.224.082
6. Ασφαλιστικοί Οργανισμοί	2.577.369	5.295.200
11. Πιστωτές Διάφοροι	3.178.404	3.889.943
Σύνολο Υποχρεώσεων (Γ ΙΙ)	150.913.091	182.779.279
ΓΕΝΙΚΟ ΣΥΝΟΛΟ ΠΑΘΗΤΙΚΟΥ (Α+Γ)	200.940.218	195.377.223
ΛΟΓΑΡΙΑΣΜΟΙ ΤΑΞΕΩΣ ΠΙΣΤΩΤΙΚΟΙ		
4. Λοιποί λογ/σμοί τάξεως	101.794.761	101.794.761

ΚΑΤΑΣΤΑΣΗ ΛΟΓΑΡΙΑΣΜΟΥ ΑΠΟΤΕΛΕΣΜΑΤΩΝ ΧΡΗΣΕΩΣ 31ης ΔΕΚΕΜΒΡΙΟΥ 2001 (1/1/2001 - 31/12/2001)

	Ποσά Κλειομένης Χρήσεως 2001		Ποσά Προηγούμενης Χρήσεως 2000	
Ι. ΑΠΟΤΕΛΕΣΜΑΤΑ ΕΚΜΕΤΑΛΛΕΥΣΕΩΣ				
Κύκλος Εργασιών	470.393.023		713.580.680	
Μείον: Φόροι επί Πωλήσεων Παρακρατούμενοι	9.223.393	461.169.630	14.040.356	699.540.324
Κόστος Πωληθέντων		295.255.300		477.361.154
Μικτά Αποτελέσματα Εκμετάλλευσης		165.914.330		222.179.170
Μείον: 1. Εξοδα Διοικητικής Λειτουργίας	68.835.216		126.165.663	
2. Εξοδα λειτουργίας διαθέσεως	59.009.487	127.844.703	103.691.516	229.857.179
Μερικά αποτελέσματα (κέρδη) εκμεταλλεύσεως		38.069.627		-7.678.009
Μείον: 5. Χρεωστικοί Τόκοι & Συναφή Εξοδα	1.580.743	1.580.743	1.763.013	1.763.013
Ολικά αποτελέσματα (Κέρδη) εκμεταλλεύσεως		36.488.884		-9.441.022
ΙΙ. ΠΛΕΟΝ η ΜΕΙΟΝ ΕΚΤΑΚΤΑ ΑΠΟΤΕΛΕΣΜΑΤΑ			1.932.102	
Μείον: 1. Εκτακτα & ανόργανα εξοδα	163.874		0	1.932.102
3. Εξοδα Προηγουμένων Χρήσεων	6.191.525	6.355.399		-11.373.124
Οργανικά & Εκτακτα αποτελέσματα (κέρδη)		30.133.485	10.048.220	
Μείον: Σύνολο αποσβέσεων παγίων στοιχείων	10.681.276			
Μείον: Οι από αυτές ενσωματωμένες στο λειτουργικό κόστος	4.272.511	6.408.765	4.019.288	6.028.932
ΚΑΘΑΡΑ ΑΠΟΤΕΛΕΣΜΑΤΑ (ΚΕΡΔΗ) ΧΡΗΣΕΩΣ		23.724.720		-17.402.056

ΠΙΝΑΚΑΣ ΔΙΑΘΕΣΕΩΣ ΑΠΟΤΕΛΕΣΜΑΤΩΝ

	Ποσά κλ χρ 2001	Ποσά πρ χρ 2000
Καθαρά αποτελέσματα (ΚΕΡΔΗ) χρήσης	23.724.720	-17.402.056
Πλέον ή μείον: Υπόλοιπο ζημιών προηγουμένων χρήσεων	-17.402.056	0
Σύνολο	6.322.664	-17.402.056
Μείον: 1. Φόρος Εισοδήματος	3.095.537	0
Κέρδη προς Διάθεση	3.227.127	-17.402.056
Η Διάθεση των κερδών γίνεται ως εξής:		
Τακτικό Αποθεματικό	161.356	0
Υπόλοιπο Κερδών εις Νέον	3.065.771	-17.402.056

ΡΟΔΟΣ, 30 Απριλίου 2001

Ο Πρόεδρος του Δ.Σ. & Δ/νων Σύμβουλος Κατερέλος Σ. Δημήτριος ΑΔΤ Α 996571

Η Αντιπρόεδρος Κατερέλου Φέλθ ΔΙ 636073

Ο Λογιστής Αντωνόπουλος Ανδρέας ΑΔΤ Τ 293236

Ο Οικονομικός Σύμβουλος Βέτσης Δ.Νικόλαος Α.Α.Τ. Α 345043

BCC/THA.3222.222

FELICIA

RESIDENTS II

συγκρότημα μονοκατοικιών στους πρόποδες του Φιλερήμου,

ΠΡΟΟΔΟΣ ΜΙΚΡΕΣ ΑΓΓΕΛΙΕΣ

ενοικιάσεις

ΕΝΟΙΚΙΑΖΕΤΑΙ ανεξάρτητο διαμέρισμα ενός δωματίου, καθιστικό, κουζίνα και μπάνιο, πλήρως εξοπλισμένο. Πληροφορίες τηλ. 0241024205
5343-11/6

ΕΝΟΙΚΙΑΖΕΤΑΙ χώρος 100τ.μ. κατάλληλος για κατάστημα ή γραφείο επί της οδού Μαραθώνος 18, συνοικία Ροδίνι. Πληροφορίες τηλ. 0241073278 και 0932406638
5358-12/6

ΕΝΟΙΚΙΑΖΕΤΑΙ διαμέρισμα αποτελούμενο από δύο υπνοδωμάτια και λοιπών βοηθητικών χώρων, κατάλληλο και για επαγγελματική χρήση. Πληροφορίες τηλ. 02410/23688
5359-12/6

ΕΝΟΙΚΙΑΖΕΤΑΙ επιπλωμένο δωμάτιο με πολυκουζινάκι και ατομική τουαλέτα, Θεμ. Σοφούλη. Πληροφορίες τηλ. 02410/61221
5374-14/6

ΕΝΟΙΚΙΑΖΕΤΑΙ 4άρι διαμέρισμα 100τ.μ., με ηλιακό θερμοσίφωνα, στον α' όροφο (διόροφης οικοδομής) επί της Κυρήνης αριθ. 12 στη Ρόδο. Πληρ. τηλ. 02410/28727
5390-14/6

ΕΝΟΙΚΙΑΖΕΤΑΙ διαμέρισμα με δύο υπνοδωμάτια, χωλ, σαλόνι, με τζάκι και δύο μπάνια. Πληροφορίες τηλ. 61628, 61937 και 0973401656
X3249-16/6

ΕΝΟΙΚΙΑΖΟΝΤΑΙ στούντιος επιπλωμένα, σε ήσυχη περιοχή της Ιαλυσού. Πληρ. κ. Μιχάλη, τηλ. 0945077678
5210-11/6

ΕΝΟΙΚΙΑΖΕΤΑΙ διαμέρισμα 120τ.μ. Πληροφορίες τηλ. 0241025151 και 0241021955 ώρες καταστημάτων, Ηρώων Πολυτεχνείου 5.
5348-11/6

ΕΝΟΙΚΙΑΖΕΤΑΙ μονοκατοικία 180τ.μ. στην περιοχή της Ιξιάς, με 3 υπνοδωμάτια, 2 μπάνια, σαλόνι και αποθήκη. Διαθέτει και χάρο στάθμευσης αυτοκινήτου και κήπο. Δεκτές και προτάσεις από πρακτορεία. Πληροφορίες τηλ. 91676 ή 73585
5335-14/6

ΕΝΟΙΚΙΑΖΕΤΑΙ οικία στα Ασγούρου για δύο άτομα, με δύο υπνοδωμάτια, κουζίνα και WC. Πληροφορίες τηλ. 02410/62290 κ. Καπηλίνο
5347-11/6

ΕΝΟΙΚΙΑΖΕΤΑΙ μικρό διαμέρισμα στην Κρεμαστή, με ένα υπνοδωμάτιο, σαλόνι, κουζίνα και μπάνιο, επιπλωμένο, σε ήσυχη περιοχή. Τηλ. 02410/91435 και 0945402153
5388-14/6

ΕΝΟΙΚΙΑΖΕΤΑΙ διαμέρισμα ανεξάρτητο, με αυλή, με δύο δωμάτια (χωλ, κουζίνα, μπάνιο, επιπλωμένο). Πληρ. τηλ. 02410/27314, 9π.μ.-5μ.μ. και 0946575037
5370-14/6

ΕΝΟΙΚΙΑΖΕΤΑΙ γκαρσονιέρα 35τ.μ., χωρίς έπιπλα, στο Καρακόνερο. Τηλ 02410/61488 61288-16/6

ΕΝΟΙΚΙΑΖΟΝΤΑΙ 1) Αναψυκτήριο - καφετέρια εντός εμπορικού κέντρου όπου λειτουργεί τράπεζα - Εφορία και ΕΒΕΔ, λόγω αλλαγής εργασίας. Πληρ. κ. Εμμ. Κρανίδης - Μεσίτης Αστ. Συμβ. 27082 και 0944347405
X3233-9/6

ΕΝΟΙΚΙΑΖΕΤΑΙ ΑΠΟΘΗΚΗ 250τ.μ. στο Τζένιο ισόγεια χωρίς ράμπα - φωτεινή. Πληρ. κ. Εμμ. Κρανίδης - Μεσίτης Αστ. Συμβ. 27082 και 0944347405
X3233-9/6

ΕΝΟΙΚΙΑΖΕΤΑΙ οικία με τρία δωμάτια, επιπλωμένη, με τζάκι, στην Αρχίπολη. Πληροφορίες τηλ. 02410/27660 και 0977530591 κ. Χρυσάνθη Ανθή
5314-9/6

ΕΝΟΙΚΙΑΖΕΤΑΙ στην Κρεμαστή επί της οδού Παπαγιάννη 22 (απέναντι από το ραδιοφωνικό σταθμό Super Star) οροφοδιαμέρισμα καινούργιο, 70τ.μ., μ δύο υπνοδωμάτια, κουζινοτραπεζαρία, WC, πρώτου ορόφου, σε διώροφη οικοδομή, χωρίς κοινόχρηστα και συνδεδεμένο με το αποχετευτικό δίκτυο. Πληρ. τηλ. 02410/63082 και 0945046312
1440-14/6

ΕΝΟΙΚΙΑΖΕΤΑΙ
κατάστημα 50τ.μ., 28ης Οκτωβρίου 50 - Ρόδος
Τηλ. 0945/436363 και 0945276152
ΓΔ-16/6

πωλήσεις

ΠΩΛΕΙΤΑΙ αγρός 2000τ.μ. στη Λαχανιά, κατάλληλος για εξοχικό σπίτι. Πληρ. Εμμ. Κρανίδης - μεσίτης Αστ. Συμβ. Τηλ. 27082 και 0944347405
X3299-13/6

ΠΩΛΕΙΤΑΙ οικόπεδο εντός σχεδίου πόλεως Ρόδου, 600τ.μ. Πληρ. Εμμ. Κρανίδης - μεσίτης Αστ. Συμβ. Τηλ. 27082 και 0944347405
X3299-13/6

ΠΩΛΕΙΤΑΙ αγρός 4300τ.μ. στα Κοσκινού με ωραία θέα. Πληρ. Εμμ. Κρανίδης - μεσίτης Αστ. Συμβ. Τηλ. 27082 και 0944347405
X3299-13/6

ΠΩΛΕΙΤΑΙ αγρός 4000τ.μ. στα Κοσκινού, κατάλληλος για κατοικία και άλλες χρήσεις, αξίας μόνον 18.000.000. Πληρ. Εμμ. Κρανίδης - μεσίτης Αστ. Συμβ. Τηλ. 27082 και 0944347405
X3299-14/6

ΠΩΛΟΥΝΤΑΙ γουρουνόπουλα για πάχυνση, χοιρομητέρες ετοιμόγεννες, πρωτόγεννες. Πληροφορίες τηλ. 0977721352 και 02410/92319
5345-11/6

ΠΩΛΕΙΤΑΙ κτήμα στην Παστίδα, 800 μέτρα από τον κεντρικό, 10 στρέμματα μόνο 16.000.000 δρχ. Πληροφορίες τηλ. 0946293136
5327-11/6

ΠΩΛΟΥΝΤΑΙ μεταχειρισμένα έπιπλα σπιτιού (παπουτσοθήκη, βιβλιοθήκη συναρμολογούμενη, σιδερώστρα, ντουλάπι κουζίνας). Πληροφορίες τηλ. 0945313624
5377-14/6

ΠΩΛΟΥΝΤΑΙ στα Κοσκινού
Διαμερίσματα πολυτελούς κατασκευής των 100τ.μ., με κεντρική θέρμανση, ηλιακό θερμοσίφωνα, εξωτερικά κουφώματα με διπλά τζάμια, κουζίνα και ντουλάπες βελανιδιάς ή καρυδιάς, και θέση στάθμευσης.
Τηλ.02410/64390 και 0944964194
1445-16/6

ΠΩΛΕΙΤΑΙ από τον ιδιοκτήτη μονοκατοικία στους σοβάδες σε 1 στρέμμα οικόπεδο στην περιοχή Ασγούρου, με πανοραμική θέα στη θάλασσα. Τηλ. 0944647163
5228-9/6

ΠΩΛΕΙΤΑΙ οικόπεδο εντός σχεδίου πόλεως Ρόδου 600τ.μ. Πληρ. Εμμ. Κρανίδης - μεσίτης Αστ. Συμβ. Τηλ. 27082 και 0944347405
X3233-12/6

ΠΩΛΕΙΤΑΙ αγρός 4300 τ.μ. στα Κοσκινού με ωραία θέα. Πληρ. Εμμ. Κρανίδης - μεσίτης Αστ. Συμβ. Τηλ. 27082 και 0944347405
X3233-12/6

ΠΩΛΕΙΤΑΙ γραφείο 40 τμ. κοντά στην Ολυμπιακή. Πληρ. Εμμ. Κρανίδης - μεσίτης Αστ. Συμβ. Τηλ. 27082 και 0944347405
X3299-13/6

ΠΩΛΕΙΤΑΙ γραφείο 37τ.μ. επί της οδού Εθελ. Δωδ/σιων. Πληρ. Εμμ. Κρανίδης - μεσίτης Αστ. Συμβ. Τηλ. 27082 και 0944347405
X3299-13/6

ΠΩΛΕΙΤΑΙ διαμέρισμα (3άρι) 87τ.μ. 20 ετών, πλησίον Θέρμαι αξίας 30.000.000, 88.041 ευρώ. Πληρ. Εμμ. Κρανίδης - μεσίτης Αστ. Συμβ. Τηλ. 27082 και 0944347405
X3299-13/6

ΠΩΛΕΙΤΑΙ μονόροφη κατοικία με υπόγειο 270τ.μ. έκαστος όροφος, σε 4500τ.μ. αγρό που βρίσκεται σε ύψωμα, με ωραία θέα, στην Παστίδα. Το κτίριο είναι στα μπετά. Πληρ. Εμμ. Κρανίδης - μεσίτης Αστ. Συμβ. Τηλ. 27082 και 0944347405
X3299-13/6

ΠΩΛΕΙΤΑΙ νυκτερινό κέντρο στο Φαληράκι, νόμιμο κτίριο σε 1000τ.μ. επιφάνεια. Πληρ. Εμμ. Κρανίδης - μεσίτης Αστ. Συμβ. Τηλ. 27082 και 0944347405
X3299-13/6

ΠΩΛΕΙΤΑΙ μονοκατοικία στο Γεννάδι, 300μ. από τη θάλασσα, εντός αγρού 4000τ.μ. Πληρ. Εμμ. Κρανίδης - μεσίτης Αστ. Συμβ. Τηλ. 27082 και 0944347405
X3299-13/6

ΕΥΚΑΙΡΙΕΣ! Πωλούνται στην Ιαλυσό Ρόδου δύο οικόπεδα των 4500 και 5000τ.μ. εντός ζώνης, άρτια και οικοδομήσιμα, πίσω από το σούπερ μάρκετ Βερόπουλος. Επίσης πωλείται παγκιόν κοντά στη θάλασσα, στην Ιαλυσό, 9 τρίκλινων δωματίων, πλήρως εξοπλισμένα με δικαίωμα ανέγερσης α' ορόφου 100τ.μ. Πληροφορίες τηλ. 92458
5354-30/6

ΠΩΛΕΙΤΑΙ κατάστημα 130τ.μ., επί της οδού Αθηνών, καινούργιο και ελεύθερο μίσθωσης. Πληροφορίες Εμμ. Κρανίδης - Μεσίτης Αστ. Συμβ. 27082 και 0944347405
X3299-13/6

ΠΩΛΕΙΤΑΙ ή ΕΝΟΙΚΙΑΖΕΤΑΙ κατάστημα 105τ.μ., με ημιυπόγειο 105 τ.μ., στο Καρακόνερο, επί της λεωφόρου Καλλιθέας. Πωλείται 121 τ.μ. διαμέρισμα και 124 τ.μ. στο Καρακόνερο. Πληροφορίες τηλ. 0944373008
5399-16/6

ΠΩΛΟΥΝΤΑΙ στ' Αφάντου δύο ισόγειες κατοικίες 75τ.μ., μέσα στον οικισμό σε οικόπεδο 470τ.μ. Τηλ. 02410/26116
5376-14/6

ΠΩΛΕΙΤΑΙ στο Γεννάδι οικόπεδο άρτιο και οικοδομήσιμο 1000μ., με θέα τη θάλασσα, λίγο μετά το χωριό. Τιμή 5.500.000. Τηλ. 23815 - 78275 και κιν. 0945888501
5391-14/6

ΠΩΛΕΙΤΑΙ 40τ.μ. κατάστημα επί της οδού Αταβύρου, έχει ύψος 5 μ. και υπόγειο45τ.μ. στη μοναδική τιμή των 13.000.000 δρχ. ή 38,15 ευρώ. Πληροφορίες Εμμ. Κρανίδης - Μεσίτης Αστ. Συμβ. 27082 και 0944347405
X3299-13/6

ΠΩΛΟΥΝΤΑΙ
από ιδιοκτήτη τρεις μεζονέτες 195τ.μ. η κάθε μία, ισόγειος, όροφος και σοφίτα, με πολύ ωραία θέα, σε φανταστικές τιμές στα Κοσκινού.
Τηλ. 02410/76035 και 0944775999
5290-16/6

ΠΩΛΟΥΝΤΑΙ
Α) Κτήμα 16.400 τ.μ. περιοχή Μαχάνης στο Κανδυλί, τεμαζίεται στα τέσσερα κατάλληλο για βίλες. Τιμή 6000 δρχ. το μέτρο
Β) Κτήμα 4600τ.μ. στα Κοσκινού με τρομερή θέα. Κατάλληλο για μία ή δύο βίλλες. Τιμή 30.000.000 δρχ.
Γ) Ακίνητο μέσα στα Τριάντα που αποτελείται. Από μία υπόγεια αποθήκη 50τ.μ. Ενα κατάστημα 50τ.μ., μια γκαρσονιέρα 50τ.μ. και ένα οροφοδιαμέρισμα 100τ.μ. Τιμή όλα αυτά μαζί 45.000.000 δρχ. μόνο
Δ) Διαμέρισμα τριάρι στη Ρόδο, οδός Αναστασιάδη μεταχειρισμένο μόνο 23.000.000 δρχ.
ΠΡΟΛΑΒΕΤΕ ΕΥΚΑΙΡΙΑ!!!
Τηλ. κ. Καργάκο Νίκο, Θεμ. Σοφούλη 59, τηλ. 30397 - 0946049179
5331-19/6

ΠΩΛΕΙΤΑΙ
'Η ΕΝΟΙΚΙΑΖΕΤΑΙ
επιχείρηση ψησταριά - εστιατόριο, 160τ.μ., εξοπλισμένη, με θέα τη θάλασσα, δίπλα στο σούπερ μάρκετ Βερόπουλος, στο εμπορικό κέντρο Πανάγου. Πελατεία εξασφαλισμένη, λόγω φόρτου εργασίας.
Τηλ.02410/21137
κ. Ειρήνη
5251-9/6

ΠΩΛΟΥΝΤΑΙ
ελαφρώς μεταχειρισμένα αυτοκίνητα:
1) Mercedes 309, ψυγείο - συντήρηση
2) Mitsubishi 1300 4X4 (κλειστό φορτηγό)
Πληροφορίες τηλ. 62171-65171
3321-30/6

ΜΗΧΑΝΟΚΙΝΗΤΑ

ΠΩΛΕΙΤΑΙ VW πουλμάκι ενέα θέσεων 2000 c.c., αμόλυβδη, model 1993. Πληρ. κ. Σταυρούλα Καπούλα τηλ. 02410/34442
5286-18/6

ΠΩΛΕΙΤΑΙ αυτοκίνητο μάρκας FIAT POLONEZ, σε καλή κατάσταση και συμφέρουσα τιμή. Πληροφορίες τηλ. 02410/67124
5337-11/6

ΠΩΛΕΙΤΑΙ
MERCEDES E 200, 2000c.c, μοντέλο 1990, 94000 χλμ., σε άριστη κατάσταση (ηλεκτρικά παράθυρα, ABS, A/C, ραδιοκασετόφωνο, συναγερμός) λόγω αναχωρήσεως στο εξωτερικό.
Πληρ. τηλ. 02410/32766
απογευματινές ώρες
5380-16/6

ΠΩΛΟΥΝΤΑΙ ΛΕΩΦΟΡΕΙΑ
από 11 έως 25 θέσεις, εισαγωγής, υπερπολυτελείας και σε τέλεια μηχανική κατάσταση. Επίσης και μικρά λεωφορεία, με μηχανισμό ανύψωσης για άτομα με κινητικά προβλήματα.
Τηλ. 0310/516314 ή 0944544336, Θεσσαλονίκη
ΓΔ-30/6

ΜΑΘΗΜΑΤΑ

ΑΝΑΚΟΙΝΩΣΗ
ΚΑΛΟΚΑΙΡΙΝΑ ΜΑΘΗΜΑΤΑ
*** Computer ***
DOGRAM COMPUTER
ΕΓΓΡΑΦΕΣ ** ΤΩΡΑ **
X3297-30/6
Τμήματα για:
Παιδιά - Ενήλικες
Αρχάριους - Μαθητές
Επαγγελματίες
Ανεύρεση Εργασίας
ΠΑΡΕΧΕΤΑΙ ΒΕΒΑΙΩΣΗ
Διδάσκει πτυχιούχος Πανεπιστημίου Αμερικής
ΜΑΝΩΛΗΣ Ι. ΣΟΦΙΛΛΑΣ
Κοδριγκτώνος 91
Τηλ. (02410) 31761
www.dodekanisa.net

ΓΕΡΜΑΝΙΚΑ ΜΟΝΟ ΣΕ 30 ΜΕΡΕΣ (1-30 Ιουνίου) Για ΜΑΘΗΤΕΣ και Ενηλικες Στο ΣΙΜΟΥΛΑΤΑΝ Με Τη Μεθοδο Σιμουλατάν Απο τον ΝΤΟΚΤΟΡ ΤΕΟ
Η ΕΥΚΑΙΡΙΑ ΓΙΑ ΜΑΘΗΤΕΣ:
ΒΓΑΖΟΥΝ α) Σε 22 Επ. Μερες Και β) στη Μιση Τιμη Μια Ολοκληρη Σχολικη Χρονια Και Εγγραφονται Το Σεπτεμβριο Στη 2α Ταξη
ΔΕΝ ΠΛΗΡΩΝΕΤΕ ΠΡΙΝ ΠΕΙΣΘΕΙΤΕ
Πληροφορίες: 02410-32272 & 0944-138510

ΟΔΗΓΟΣ - ΠΩΛΗΤΗΣ! ΖΗΤΕΙΤΑΙ ΑΠΟ ΕΤΑΙΡΙΑ ΔΙΑΝΟΜΩΝ
ΑΠΑΡΑΙΤΗΤΑ ΠΡΟΣΟΝΤΑ:
- ΔΙΠΛΩΜΑ Γ' ΚΑΤΗΓΟΡΙΑΣ
- ΗΛΙΚΙΑ ΕΩΣ 35 ΕΤΩΝ
Για περισσότερες πληροφορίες επικοινωνήστε μαζί μας στο Τηλ. 02410 69 442 ή 0937593312
5278-9/6

ΑΠΟ ΤΟ ΠΟΛΥΚΑΤΑΣΤΗΜΑ ΠΑΠΠΟΥ ΖΗΤΟΥΝΤΑΙ
Α. ΠΡΟΪΣΤΑΜΕΝΟΣ /Η ΓΙΑ ΤΟ ΤΜΗΜΑ ΤΡΟΦΙΜΩΝ Β. ΠΩΛΗΤΡΙΕΣ
ΠΛΗΡΟΦΟΡΙΕΣ ΤΗΛ. 02410/24286 - 20127
X3309-30/6

ΟΙΚΟΔΟΜΙΚΕΣ-ΤΕΧΝΙΚΕΣ ΕΜΠΟΡΙΚΕΣ-ΕΠΙΧΕΙΡΗΣΕΙΣ
ΑΦΟΙ ΑΣΒΕΣΤΗ Ο.Ε.
Κ. Τσαλδάρη 26-Ρόδος
☎ 32809-74326
X3289-30/6
ΠΩΛΟΥΝΤΑΙ
● ΔΙΑΜΕΡΙΣΜΑΤΑ
υπερλούξ διαφόρων διαστάσεων
ΕΓΓΥΗΣΗ
Η ΠΟΛΥΕΤΗΣ ΠΕΙΡΑ ΜΑΣ

ΠΩΛΟΥΝΤΑΙ
ΑΠΟ ΤΟΝ ΑΝΑΣΤΑΣΙΟ ΑΤΣΙΔΗ
1) Διαμερίσματα, σε νέα 4όροφη οικοδομή, 119 τ.μ., στην οδό Παρθενόπης, στο Αραπάκι.
2) Διαμερίσματα 148 τ.μ., 98 τ.μ., 94 τ.μ. και 82,50 τ.μ., στην οδό Κωνσταντινίδη, στο Ζέφυρος.
Τα παραπάνω διαμερίσματα είναι πολυτελούς κατασκευής και διαθέτουν θέση στάθμευσης, αποθήκη και αυτόνομη θέρμανση.
3) Μονοκατοικίες στην Ιαλυσό 140 τ.μ., οδό Μυκηνών.
ΠΛΗΡΟΦΟΡΙΕΣ
ΑΝΑΣΤΑΣΙΟΣ ΑΤΣΙΔΗΣ
ΣΤΕΦΑΝΟΥ ΚΑΖΟΥΛΗ 74
Τηλ. 02410 28616
X3294-30/6

ΕΥΚΑΙΡΙΑ ΣΤΑΔΙΟΔΡΟΜΙΑΣ
ΣΤΙΣ ΠΩΛΗΣΕΙΣ
Εταιρία με ηγετική θέση στο χώρο της στην ελληνική αγορά
ΖΗΤΕΙ ΠΩΛΗΤΗ/ΤΡΙΑ
για να στελεχώσει το τμήμα της στη Ρόδο.
Ο ΚΑΤΑΛΛΗΛΟΣ ΑΝΘΡΩΠΟΣ
Απόφοιτος Λυκείου
Ηλικία έως 28 ετών
Κάτοχος άδειας οδήγησης αυτοκινήτου
Εκπληρωμένες στρατιωτικές υποχρεώσεις (για τους άνδρες)
Δυναμική και ευχάριστη προσωπικότητα με ικανότητες επικοινωνίας
ΠΡΟΣΦΕΡΟΝΤΑΙ
Ελκυστικός μισθός αναλόγως προσόντων
Αυτοκίνητο εταιρίας
Αριστο εργασιακό περιβάλλον
Αν ενδιαφέρεστε γι αυτή την ευκαιρία απασχόλησης σας παρακαλούμε να στείλετε τα βιογραφικά σας σημειώματα στο FAX: 02410/69452 ή να επικοινωνήσετε με το τηλ. 02410/69450
1902-15/6

ΕΝΟΙΚΙΑΖΟΝΤΑΙ
1) 2όροφο κτίριο στην Π. Πόλη, κοντά στο ρολόι, κατάλληλο για εστιατόριο - καφετέρια
2) Κατάστημα - εστιατόριο με πλήρες εξοπλισμό δίνεται με τη σεζόν στην Π. Πόλη
3) Καφετέρια με αυλή κοντά στο Γκραντ Hotel σε λειτουργία
Πληροφορίες **ΕΜΜΑΝΟΥΗΛ ΚΡΑΝΙΔΗΣ**
Τηλ. 27082 - 26476, 0944347405
X3299-30/6

ΑΓΟΡΑ ΑΥΤΟΚΙΝΗΤΩΝ
Η πώληση και η ανταλλαγή των μεταχειρισμένων αυτοκινήτων - οι διαδικασίες και τα έξοδα μεταβιβάσεως για μας είναι μια απλή διαδικασία
ΚΑΙ ανταλλάσσουμε
ΚΑΙ αγοράζουμε
το παλιό σας αυτοκίνητο
ΑΜΕΣΩΣ
Πληροφορίες τηλ 02410/68013
X3326-30/6

Η 3Τ Α.Ε.Β.Ε. (ΤΟΥΟΤΑ ΡΟΔΟΥ) ΖΗΤΕΙ
1) ΥΠΕΥΘΥΝΟ ΥΠΟΔΟΧΗΣ ΣΥΝΕΡΓΕΙΟΥ
2) ΠΩΛΗΤΗ ΑΝΤΑΛΛΑΚΤΙΚΩΝ
3) ΥΠΕΥΘΥΝΟ ΓΡΑΦΕΙΟΥ ΕΝΟΙΚΙΑΣΕΩΝ
Οι ενδιαφερόμενοι θα πρέπει να έχουν:
Α) Προϋπηρεσία απαραίτητη
β) Εκπληρωμένη στρατιωτική θητεία
Γ) Δίπλωμα οδήγησης
Για περισσότερες πληροφορίες τηλεφωνήστε στο 02410/68000
X3326--30/6

ΠΩΛΟΥΝΤΑΙ
ΜΟΝΟ ΑΠΟ ΤΟ ΓΡΑΦΕΙΟ ΜΑΣ
1) Διαμέρισμα 4άρι καινούργιο, ακριβώς απέναντι από τη θάλασσα, μεγάλες βεράντες, καταπληκτική θέα
2) Διαμέρισμα 4άρι μεταχειρισμένο, σε πολύ καλή τοποθεσία στο Νιοχώρι και πολύ καλή τιμή
3) Οικόπεδο 680τ.μ. σε καλή τοποθεσία εντός πόλεως
4) Ετοιμοπαράδοτο 4άρι επί της Παύλου Μελά
5) Ισόγεια οικία επί της Ηρ. Πολυτεχνείου με μεγάλη πρόσοψη κατάλληλη για κατοικία, ιατρείο, δικηγορικό γραφείο, κλπ. Καταπληκτική περίπτωση
6) Μεζονέτα σε μπετά κοντά σε θάλασσα, πλησίον πόλεως και με οικόπεδο 2 στρέμματα περίπου
7) Διαμέρισμα στο Νιοχώρι (γωνιακό) σε μπετά, 100, 200, 120τ.μ., πολύ καλή τοποθεσία, φανταστική περίπτωση
8) Επί της λεωφόρου Ρόδου - Λίνδου, υπόγειο με ράμπα, 480τ.μ. και 1ος οροφος 480 τ.μ.
9) Στην περιοχή Ασγούρου 1200τ.μ., κατάλληλο για ο,τιδήποτε επιχείρηση
10) Διαμερίσματα 2, 3, 4 δωματίων, μεζονέτες, οικόπεδα, κτήματα, αποθήκες, κλπ.
Ο,τιδήποτε θέλετε να πουλήσετε ή να εκτιμήσετε, ελάτε σε μας. Η μεγάλη μας πείρα, το παλαιότερο γραφείο στη διάθεσή σας
Γ. ΝΕΟΦΥΤΟΥ
ΔΗΜ. ΘΕΟΔΩΡΑΚΗ 40 - ΤΗΛ. 20989 - 21434
X3291-30/6

ΤΟ ΚΑΜΑΚΙ
ΔΕΚΑΠΕΝΘΗΜΕΡΗ ΠΟΛΙΤΙΚΗ - ΣΑΤΙΡΙΚΗ - ΑΠΟΚΑΛΥΠΤΙΚΗ ΕΦΗΜΕΡΙΔΑ ΤΗΣ ΔΩΔ/ΣΟΥ
Πολιτική, σατιρική, αποκαλυπτική εφημερίδα της Δωδεκανήσου
«Το Καμάκι»
• Κυκλοφορεί κάθε 1η και 15 στα περίπτερα
• Αποκαλύπτει, σατιρίζει, ερευνά και σχολιάζει..
«Το Καμάκι»
...δροσιά στην ενημέρωση
• Ζητείστε το στα περίπτερα
Συνδρομητές... ευπρόσδεκτοι
***
Εθνικής Αντιστάσεως 65 - 2ος όροφος
Τηλέφωνα - FAX: 02410 - 70130, 70131
ΓΔ-30/6

ΠΩΛΟΥΝΤΑΙ
από τον ιδιοκτήτη
ετοιμοπαράδοτα διαμερίσματα σε 3όροφη οικοδομή, αποτελούμενη από 6 διαμερίσματα των 116 τ.μ. επί της οδού Αποστόλου Παύλου αρ. 89 πολυτελούς κατασκευή. Επίσης διαθέτει το καθένα αποθήκη και θέση στάθμευσης, ηλιακό συλλέκτη και αυτόνομη θέρμανση για το καθένα.
Πληροφορίες τηλ.02410/27862 - 02410/27520
5301-16/6

ΠΡΟΟΔΟΣ ΜΙΚΡΕΣ ΑΓΓΕΛΙΕΣ ΜΙΚΡΕΣ ΑΓΓΕΛΙΕΣ ΠΡΟΟΔΟΣ

διάφορα

ΣΧΟΛΗ ΟΔΗΓΩΝ
ΚΟΥΣΗ ΠΑΝΤΕΛΗ

- ΔΙΠΛΩΜΑΤΑ
- ΕΡΑΣΙΤΕΧΝΙΚΑ
- ΕΠΑΓΓΕΛΜΑΤΙΚΑ
- ΜΟΤΟΣΙΚΛΕΤΑΣ
- ΜΑΘΗΜΑΤΑ ΘΕΩΡΗΤΙΚΗΣ ΔΙΔΑΣΚΑΛΙΑΣ



-Επεκτάσεις όλων των κατηγοριών
-Αναθεωρήσεις ληγμένων αδειών
-Μετατροπές ξένων αδειών σε ελληνικές

Οδός Βαλαωρίτου 9
(έναντι HOTEL SEMIRAMIS ΠΙΣΩ ΑΠΟ ΤΟ ΠΑΛΑΙΟ ΝΟΣΟΚΟΜΕΙΟ
e-mail: koysisp@internet.gr

ΕΚΠΑΙΔΕΥΤΙΚΟ ΑΥΤΟΚΙΝΗΤΟ:
TOYOTA YARIS 1300 cc AIR CONDITIONED
(ΠΡΟΣΟΧΗ): ΜΑΘΗΜΑΤΑ
α. Μοτοσικλέτας μεγάλου κυβισμού από 125 cc έως ανεξαρτήτου
β. Μοτ/τας έως 125 cc
γ. Μοτοποδηλάτου 50 cc
Διαθέτουμε επίσης κι αυτόματες μοτοσικλέτες 125 cc
Πληρ. τηλ.
29157-73820-94777
ΚΑΙ ΑΝΑ ΠΑΣΑ ΣΤΙΓΜΗ ΣΤΑ ΚΙΝΗΤΑ τηλ.
0944/511313-0944/203343
Στην κατηγορία ανεξαρτήτου κυβισμού η εκπαίδευση γίνεται με μοτοσικλέτα 500 cc
Παραλαβή των μαθητών μας και από τις οικίες τους
"Η σωστή και μεθοδική εκπαίδευση στα σύγχρονα οχήματά μας, βάζει γερά θεμέλια για τη δημιουργία ενός καλού νέου οδηγού"
Τ742-15/6

ΠΡΟΣΟΧΗ
Στη σχολή μας παραδίδονται και μαθήματα θεωρητικής διδασκαλίας

ΜΟΝΩΣΕΙΣ



21 ΧΡΟΝΙΑ!
ΑΡΧΩΝ ΣΑΜΑΡΤΖΗΣ
ΤΗΛ. 23030-32054-20021
X3284-30/6

ΦΑΡΜΑΚΙΔΗΣ ΕΥΣΤΑΘΙΟΣ
ΤΑΠΗΤΟΚΑΘΑΡΙΣΤΗΡΙΟ WASH AND CARE
Συνδυάσαμε την πολυετή πείρα μας και τα εκσυγχρονισμένα μηχανήματα καθαρισμού για τη φροντίδα, καθαρισμό και φύλαξη πάσης φύσεως χαλιών και μοκετών.
Εμπιστευτείτε μας για άριστα αποτελέσματα!!!
Εγγυητές οι πελάτες μας
Πληρ. τηλ. 0241068189
5ο χλμ. Ρόδου - Λίνδου 237 (δίπλα από τα ελαστικά ΚΑΣΑΠΗ)
5136-20/6

ΥΔΡΑΥΛΙΚΑ - ΚΑΛΟΡΙΦΕΡ
Γιάννης - ο - Ατλάσης -
ΑΝΑΚΑΙΝΙΣΕΙΣ - ΣΥΝΤΗΡΗΣΕΙΣ
Τηλ. 29898 - 64972
κιν. 0973610779
5238-30/6

ΥΔΡΑΥΛΙΚΟΣ
ΑΝΑΛΑΜΒΑΝΟΥΜΕ πάσης φύσεως υδραυλικές εργασίες μικρές και μεγάλες **κ. ΔΗΜΗΤΡΗΣ**
- **ΕΓΚΑΤΑΣΤΑΣΕΙΣ ΥΔΡΕΥΣΗΣ - ΘΕΡΜΑΝΣΗΣ**
- **ΚΑΛΟΡΙΦΕΡ - ΗΛΙΑΚΑ**
- Σύνδεση με το αποχετευτικό της ΔΕΥΑΡ.
- ΑΠΟΦΡΑΞΕΙΣ με ηλεκτροκίνητο μηχάνημα.

Συντηρήσεις
ΣΑΟΥΝΑ ΦΙΝΛΑΝΔΙΑΣ
Χειροποίητες υγιεινές

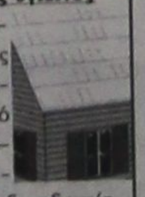

σε όλες τις διαστάσεις με τις σωστές προδιαγραφές από έμπειρο προσωπικό για βίλες - διαμερίσματα - ξενοδοχεία - γυμναστήρια
Τηλ. 0241090230 και κινητό 0944344911
5272-30/6

ζητήσεις

ΚΥΡΙΑ αλλοδαπή ζητάει εργασία ως οικιακή βοηθός ή για να προσέχει μικρά παιδιά ή ηλικιωμένους, με άδεια παραμονής και εργασίας. Πληρ. τηλ. 0945120983
5280-9/6

ΖΗΤΕΙΤΑΙ πεπειραμένη πωλήτρια για τουριστικό κατάστημα. Απαραίτητα αγγλικά. Πληροφορίες τηλ. 0944476338
5078-13/6

ΑΠΟ ΠΛΥΝΤΗΡΙΑ ιματισμού ζητούνται: 1) εργάτες οδηγοί με δίπλωμα γ' κατηγορίας και 2) άνδρες και γυναίκες για να εργαστούν στο εν λόγω πλυντήριο. Τηλ. 0241092743, 8π.μ.-4μ.μ.
5129-12/6

ΖΗΤΕΙΤΑΙ πεπειραμένη πωλήτρια για απογευματινή απασχόληση σε τουριστικό κατάστημα στην Π. Πόλη. Τηλ. 02410/24974
5328-9/6

ΖΗΤΟΥΝΤΑΙ 2 βοηθοί για fast food για βραδυνή εργασία στο Φαληράκι. Πληροφορίες τηλ. 02410/85727 και 0977/879234
1428-12/6

ΖΗΤΕΙΤΑΙ σερβιτόρος πεπειραμένος για να εργαστεί σε εστιατόριο στην Π. Πόλη. Πληροφορίες τηλ. 02410/25549 και 0938311279
5365-14/6

ΖΗΤΕΙΤΑΙ μακετίστρια για μόνιμη και συνεχή εργασία. Πληροφορίες τηλ. 02410/23768 κ. Παπαστεργίου ΓΔ-25/6

ΖΗΤΕΙΤΑΙ υπάλληλος για γραφείο ενοικιάσεως αυτοκινήτων με δίπλωμα οδήγησης και γνώσεις αγγλικών. Σπαστό ωράριο. Πληροφορίες τηλ. 02410/68120
5242-30/6

ΖΗΤΕΙΤΑΙ οδηγός με δίπλωμα επαγγελματικό γ' κατηγορίας για τροφοδοσία κατ/κών προϊόντων. Τηλ. 02410/69890
5378-14/6

ΝΕΑΡΗ ΑΓΓΛΙΔΑ ζητάει εργασία. ENGLISH YONG LADY SEEK'S WORK. Tel. 0944258973
5397-18/6

ΑΠΟ ΖΑΧΑΡΟΠΛΑΣΤΕΙΟ - Σνακ Μπαρ στο Μαντράκι, ζητούνται: 1) Σερβιτόρος έμπειρος, 2) Ατομο δραστήριο για ημιαπασχόληση με σχετική εμπειρία σε μπουφέ. Πληρ. τηλ. 22331
T890-14/6

ΖΗΤΟΥΝΤΑΙ για καφετέρια - εστιατόριο έμπειροι: α) βοηθός μπαρ και β) βοηθός εστιατορίου. Αποκλείονται αλλοδαποί. Πληροφορίες τηλ. 02410/22451 από 10π.μ. έως 2 μ.μ.
1448-25/6

ΖΗΤΟΥΝΤΑΙ
Από το ξενοδοχείο CASTELLA DI RODI
1) κοπέλα υπάλληλος για να εργαστεί σε σνακ μπαρ, με προϋπηρεσία και γνώσεις αγγλικών απαραίτητα και
2) υπάλληλος για να εργαστεί στη ρεσεψιόν με γνώσεις κομπιούτερ και αγγλικά
Πληροφορίες τηλ. 02410/64834
8π.μ.-5μ.μ. **κ. Κακλιού**
5392-16/6

ΖΗΤΟΥΝΤΑΙ
κοπέλες για πωλήτριες σε κατάστημα με ρούχα και παπούτσια.
Πληροφορίες τηλ. 02410/64356
X3319-30/6

ΖΗΤΕΙΤΑΙ
κυρία ή κύριος έως 30 ετών που να γνωρίζει από snak bar, ώρες 11π.μ.- 5μ.μ. για να εργαστεί εντός ξενοδοχείου στην Καλλιθέα.
Τηλ. 0932625353
5333-9/6

ΑΠΟ ΕΠΙΧΕΙΡΗΣΗ ΕΜΠΟΡΙΑΣ ΠΟΤΩΝ
ΖΗΤΕΙΤΑΙ
ΟΔΗΓΟΣ
Πληροφορίες τηλ. 02410/65171 - 62171
3321-30/6

ΤΟ ΠΡΑΚΤΟΡΕΙΟ ΔΙΑΝΟΜΗΣ ΤΥΠΟΥ «ΕΥΡΩΠΗ»
ΖΗΤΕΙ
ΟΔΗΓΟ - ΥΠΑΛΛΗΛΟ
με επαγγελματικό δίπλωμα οδήγησης
Πληροφορίες τηλ. 68797
ΓΔ-9/6

Η ΕΤΑΙΡΙΑ ΛΕΥΚΩΝ ΕΙΔΩΝ ΕΙΣΑΓΩΓΗΣ «ΑΠΟΨΙΣ ΕΝ ΤΩ ΚΑΤΟΙΚΕΙΝ»
ΖΗΤΑ
πεπειραμένους πωλητές - τριες για τη νήσο Ρόδου ή και γενικότερα για το νομό Δωδ/σου. Ποσοστά - μπόνους.
Τηλ 0944908236, κ. Μακράκη
5321-16/6

ΖΗΤΕΙΤΑΙ
ΓΥΜΝΑΣΤΗΣ Ή ΓΥΜΝΑΣΤΡΙΑ για πλήρη ή μερική απασχόληση σε γυμναστήριο.
Μισθός ικανοποιητικός και ασφάλιση.
Πληροφορίες τηλ 0241098037
807-13/6

ΑΠΟ ΕΣΤΙΑΤΟΡΙΟ Α' ΚΑΤΗΓΟΡΙΑΣ
ΖΗΤΟΥΝΤΑΙ
Ντεμί σερβιτόρος με προϋπηρεσία στο α λα καρτ και με γνώσεις στο σέρβις. Αποκλείονται αλλοδαποί.
Πληροφορίες
καθημερινά από 12-3 εστιατόριο INTERNATIONAL (ΔΙΕΘΝΕΣ) οδός Κω, έναντι Καζίνο Ρόδου
5369-14/6

ΖΗΤΕΙΤΑΙ
υπάλληλος που να έχει γνώσεις λογιστικής (σύστημα EUROFASMA) για απογευματινή απασχόληση
Πληροφορίες τηλ. 0977986489
X3308-30/6

ΖΗΤΕΙΤΑΙ
δεσποινίς ή κυρία, να εργασθεί ως υπάλληλος γραφείου, γνωρίζοντας άπταιστα την αγγλική γλώσσα κι έχοντας γνώσεις Η/Υ. Ωράριο πρωινό και συνεχές.
Πληροφορίες από 9.00π.μ. έως 14.00 μ.μ. στο τηλέφωνο **66698**
X3324-14/6

ΚΥΡΙΑ
με πείρα, δίνει συμβουλές με καφέ.
Ζητείστε την κ. Πόπη στα τηλ. 0241025541 και κινητό 0946234492
5297-9/6

ΖΗΤΕΙΤΑΙ
υπάλληλος για εμπορικό κατάστημα, σπαστό ωράριο, ηλικίας 16-20 ετών, αγόρι ή κορίτσι, να οδηγεί μηχανάκι.
Πληροφορίες τηλ.32225
5363-13/6

ΖΗΤΟΥΝΤΑΙ

Από τους αποκλειστικούς αντιπροσώπους της MERCEDES - BENZ αδελφών Χατζημιχάλη

1) Νέος ή νέα για να εργαστεί στο τμήμα πωλήσεων αυτοκινήτου
2) Νέοι για να εργασθούν ως βοηθοί στο συνεργείο αυτοκινήτου.
ΔΕΝ είναι απαραίτητη η εκπλήρωση των στρατιωτικών υποχρεώσεων
Πληροφορίες τηλ. 02410/62941 κ. Λουκά Καρανίκη
X3325-15/6

ΔΙΑΜΕΡΙΣΜΑ «ΠΡΟΒΟΛΗΣ»
ΠΩΛΕΙΤΑΙ
ΔΙΑΜΕΡΙΣΜΑ Ε=126 τ.μ., β' όροφος
επί της οδού Αμμοχώστου, κατάλληλο για κάθε χρήση.
Πληροφορίες : (μόνο σε επώνυμους)
« TOP PROPERTIES»
κ. ΓΕΩΡΓΙΟ ΠΙΠΙΝΟ - ΤΗΛ. 23895 & 0944676003
4914-9/6

ΠΩΛΟΥΝΤΑΙ
1) 80 τ.μ. διαμέρισμα 4ου ορόφου, καινούργιο στη μοναδική τιμή των 28.000.000 μόνο μετρητοίς και χωρίς δάνειο, στην περιοχή της Ανάληψης
2) Καταστήματα από 125τ.μ. ώς 400τ.μ., σε καινούργιο κτίριο στην Ανάληψη
3) Διαμερίσματα των 2 και 3 υπνοδωματίων, καινούργια, στην Ανάληψη (Αννης Μαρίας - Ροδίνι)
Πληροφορίες τηλ. 27082 - 26476, 0944347405
κ. ΕΜΜΑΝΟΥΗΛ ΚΡΑΝΙΔΗΣ,
ώρες γραφείου
X3299-30/6

Αποδράστε στη γραφική Σύμη στην ηρεμία και το φιλόξενο περιβάλλον του ξενοδοχείου μας
PEDI BEACH
Με πρωινό, μπουφέ 45 ευρώ το δίκλινο (ίδια τιμή με πέρυσι 45 ευρώ για μία νύχτα. Πάνω από μία ημέρα έκπτωση 20%) και το παιδί δωρεάν
Για κρατήσεις τηλέφωνο 02460/71981 -telefax 71982
E-mail: alkal@blueseahotel.gr
X3257-12/6

ΠΑΠΠΟΥ
ΖΗΤΟΥΝΤΑΙ
ΓΙΑ ΤΟ ΝΕΟ ΚΑΤΑΣΤΗΜΑ επί της λεωφ. Ηρακλειδών 77,
συνεργάτες
για όλες τις θέσεις εργασίας.
Πληροφορίες κ. ΛΥΜΠΕΡΟΠΟΥΛΟΥ
ώρες 10.00 έως 13.00 και 18.00 έως 20.00
Τηλ. 0944889398
T3273-9/6

ΖΗΤΕΙΤΑΙ
ΥΠΑΛΛΗΛΟΣ ΓΙΑ ΤΟ ΛΟΓΙΣΤΗΡΙΟ ΤΗΣ SIMI FISH ΣΤΗ ΘΕΣΗ ΤΟΥ ΤΑΜΕΙΟΥ
ΑΠΑΙΤΟΥΜΕΝΑ ΠΡΟΣΟΝΤΑ: Ηλικία από 22 - 40 ετών, γνώσεις λογιστικής, αγγλικά, Η/Υ προγράμματα (word, excel, κεφάλαιο, internet) να διαθέτει καλή μνήμη και πνεύμα συνεργατικό.
Προϋπηρεσία επιθυμητή
Αποστείλατε φαξ στο 02410/60175, υπόψη κας Τελιανίδου (πληρ. 02410/60170)
X3315-9/6

ΠΑΝΕΛΛΑΔΙΚΟ ΔΙΚΤΥΟ ΤΑΠΗΤΟΚΑΘΑΡΙΣΤΗΡΙΩΝ ART CLEAN EXPRESS
Είμαστε λίιι...γο πιο μπροστά από τους άλλους!
ΠΛΥΣΙΜΟ - ΑΠΟΛΥΜΑΝΣΗ - ΦΥΛΑΞΗ
ΧΑΛΙΩΝ - ΜΟΚΕΤΩΝ - ΣΑΛΟΝΙΚΩΝ (και επί τόπου)
ΠΑΠΛΩΜΑΤΑ - ΚΟΥΒΕΡΤΕΣ - ΦΛΩΚΑΤΕΣ
ΣΤΕΓΝΟ ΓΙΑ ΜΕΤΑΞΩΤΑ
&
ΧΕΙΡΟΠΟΙΗΤΑ
ΑΔΙΑΒΡΟΧΟΠΟΙΗΣΕΙΣ
&
ΕΠΙΔΙΟΡΘΩΣΕΙΣ ΤΑΠΗΤΩΝ
ΠΑΡΑΛΑΒΗ - ΠΑΡΑΔΟΣΗ ΚΑΤ' ΟΙΚΟΝ
Τηλ. 02410/94815 - Κιν. 0944-350.247
Τηλ. χωρίς χρέωση 0800.11.400.400
e-mail:artclean@otenet.gr/w.w.w.artclean.gr
ΑΛΑΦΑΚΗΣ ΤΑΣΟΣ
5273-30/6

ΔΩΔΕΚΑΝΗΣΙΑΚΕΣ ΑΠΟΦΡΑΞΕΙΣ
«ΚΟΛΟΣΣΟΣ»
ΑΠΟΦΡΑΞΕΙΣ ΚΑΘΑΡΙΣΜΟΙ ΑΠΟΧΕΤΕΥΣΕΩΝ & ΒΟΘΡΩΝ



Αναλαμβάνουμε πάσης φύσεως αποφράξεις οποιουδήποτε μήκους και πλάτους. Αναλαμβάνουμε καθαρισμούς αποχετευτικών αγωγών, δήμων, ξενοδοχείων, στρατιωτικών μονάδων, σπιτιών, πολυκατοικιών, καθώς και καθαρισμούς βιολογικών μονάδων με μηχάνημα υψηλής πιέσεως σε όλη τη Δωδεκάνησο.
Κ. ΠΗΔΙΑΚΗΣ - Π. ΚΑΣΕΡΗΣ
Πληρ. τηλ.. 47915 - 91881
κινητό: 0944/325234
και 0977/717048
5395-5/7

ΑΠΟ ΜΕΓΑΛΗ ΕΜΠΟΡΙΚΗ ΕΤΑΙΡΙΑ
ΖΗΤΟΥΝΤΑΙ
ΝΕΟΙ δραστήριοι, οργανωτικοί και φιλόδοξοι για το τμήμα των πωλήσεων (ΠΩΛΗΤΕΣ/MERCHANDISERS)
Πτυχίο οικονομικού κλάδου - Marketing ή προυπηρεσία στο χώρο των πωλήσεων, θα θεωρηθούν επιπλέον προσόντα.
Αποδοχές ικανοποιητικές, bonus, σύγχρονο περιβάλλον εργασίας και προοπτικές εξέλιξης στο χώρο των πωλήσεων **Πληροφορίες τηλ. 61434**
X3315-9/6

ΑΠΟΦΡΑΞΕΙΣ-ΚΑΘΑΡΙΣΜΟΙ
(Η ΜΑΡΙΑ)





ΟΛΟ ΤΟ 24ωρο
Αναλαμβάνουμε ξενοδοχεία, δήμους, πολυκατοικίες, σπίτια, εστιατόρια, κλπ, καθώς άντληση πετρελαιοειδών από πλοία, και λιποσυλλεκτών και βιολογικών, εκκενώσεις βόθρων στην Παλιά Πόλη (και στα πιο στενά δρομάκια). Ακόμα αναλαμβάνουμε καθαρισμούς (αναπαλαιώσεις) κτιρίων με υδροβολή και κάθε είδους επιφάνειες με πείρα και υπευθυνότητα. ΜΕ ΜΟΝΑΔΙΚΑ ΣΕ ΥΨΟΣ ΠΙΕΣΗΣ ΚΑΙ ΑΝΑΡΡΟΦΗΣΗΣ ΥΠΕΡΣΥΓΧΡΟΝΑ ΜΗΧΑΝΗΜΑΤΑ ΥΔΡΟΒΟΛΗ ΣΕ ΟΛΗ ΤΗ ΔΩΔΕΚΑΝΗΣΟ.
ΒΑΡΔΕΛΛΗ Μ -ΚΡΑΣΟΠΟΥΛΟΣ Δ. Ο.Ε.
Τηλ. 35555-94750, - Κιν. 0944395999 - FAX 96516
e-mail:metropontikas@excite.com. - ΛΙΝΔΟΥ 1 ΡΟΔΟΣ
861-30/6

ΟΙΚΟΔΟΜΙΚΕΣ ΕΠΙΧΕΙΡΗΣΕΙΣ
ΔΙΑΚΟΓΕΩΡΓΙΟΥ ΚΑΛΛΙΣΤΟΣ
ΕΘΝ.ΑΝΤΙΣΤΑΣΕΩΣ 11
(πρώην Αννης Μαρίας)

ΠΩΛΗΣΕΙΣ ΔΙΑΜΕΡΙΣΜΑΤΩΝ - ΚΑΤΑΣΤΗΜΑΤΩΝ - ΑΠΟΘΗΚΕΣ - ΑΝΤΑΛΛΑΓΕΣ ΑΚΙΝΗΤΩΝ - ΑΓΟΡΕΣ ΟΙΚΟΠΕΔΩΝ ΑΝΑΛΑΜΒΑΝΟΥΜΕ ΑΝΤΙΠΑΡΟΧΕΣ
ΠΩΛΟΥΝΤΑΙ διαμερίσματα λουξ κατασκευής, με απεριόριστη θέα. Τα διαμερίσματα διαθέτουν θωρακισμένες πόρτες - εντοιχισμένες κουζίνες - ντουλάπες - εντοιχισμένο νιπτήρα με ντουλάπι - κεντρική θέρμανση αυτόνομη - ανοιγόμενα ανακλινόμενα κουφώματα με διπλά τζάμια, σίτες, ρολά - υδραυλικό ασανσέρ - τριφασικό ρεύμα.
Ολοι οι χώροι σπατουλαριστοί - εσωτερικές πόρτες MDF με σχέδιο
ΔΙΑΜΕΡΙΣΜΑΤΑ:
Επί της οδού Μεγ. Κων/νου - Κων/νου Παλαιολόγου:
- 50υ.μ. δυάρια
- 85τ.μ. τριάρια
- 110τ.μ. τεσσάρια

Επί της Κων/νου Υδραίου - Στ. Κωτιάδη
- 70τ.μ. τριάρια
- 90τ.μ. τριάρια - τεσσάρια
- 110τ.μ. τεσσάρια

} ανά όροφο
- 130τ.μ. τεσσάρια - πεντάρια

Επί της λεωφ. Καλλιθέας - Καρακόνερο
- 50τ.μ. δυάρια
- 85τ.μ. τριάρια
- 110τ.μ. τεσσάρια

} ανά όροφο, με μεγάλες βεράντες, φανταστική θέα

ΚΑΤΑΣΤΗΜΑΤΑ (επί της λεωφ. Καλλιθέας - Καρακόνερο)
- 50τ.μ.
- 1000τ.μ.
- 150τ.μ.

} ανά όροφο, με μεγάλες βεράντες, απεριόριστη θέα

Διαμέρισμα 125τ.μ. , 3ος, λουξ κατασκευής νέο στην οδό Αισχίνης
Κατάστημα 90τ.μ., νέας κατασκευής στο Καρακόνερο.
Γραφείο 63τ.μ. νέας κατασκευής απέναντι από το παλαιό ΙΚΑ
Γραφείο 73τ.μ. νέας κατασκευής απέναντι από παλαιό ΙΚΑ
Διαμέρισμα 75τ.μ. ισόγειο, Αγ. Αναστασία
Διαμέρισμα 138τ.μ. 1ος όροφος, οδός Μάρκου Κλαδάκη - Μονοκατοικία 140τ.μ. στον Αρχάγγελο
Αγροτεμάχιο 4640 τ.μ. στ' Ασγούρου
Μεζονέτα 140τ.μ. στην οδό Λισαβώνος και Οσλου
Διαμέρισμα 80τ.μ., 1ος όροφος στο χωριό Παραδεισίου
Αγροτεμάχιο 19.800τ.μ. στην Παστίδα (όπισθεν εργοστασίου «Θράκη»)
Αγροτεμάχιο 3.448 τ.μ. απέναντι από την είσοδο του ξενοδοχείου BLUE BAY Κρεμαστή
Αγροτεμάχιο 4 στρεμμάτων στα Κολύμπια
Οικόπεδο 124τ.μ. στην πλατεία του χωριού Κοσκινού
Ξενοδοχείο Ποσειδών στην περιοχή Κρητικά
Πωλείται μονοκατοικία 100τ.μ., σε οικόπεδο 476 τ.μ. στις Καλυθιές
Οικόπεδο 19.980τ.μ. στα Κοσκινού
Οικόπεδο 2500 τ.μ. στο Τσαΐρι
- Διαμέρισμα 110 τ.μ. 1ος όροφος στην Ανάληψη (εκκλησία)
- Διαμέρισμα 60 τ.μ. 1ος όροφος Παν. Ροδίου

Ενοικιάζεται αποθήκη 75 τ.μ. στο Ροδίνι
Πωλείται Μεζονέτα 160τ.μ., στους Δασκάλους
Πωλείται αγροτεμάχιο 3,2 στρέμματα στη Θολό

ΠΛΗΡΟΦΟΡΙΕΣ:
ΔΙΑΚΟΓΕΩΡΓΙΟΥ ΚΑΛΛΙΣΤΟΣ
Τηλ.. 29318 - 34598- Τηλ.. 78501 - 78502
X3285-30/6

Ματιές στα σπορ

Δύο αγώνες με διαφορετική φιλοσοφία και κοινή συνισταμένη

Φιλοξενούνται σήμερα στο γήπεδο των Αγίων Αποστόλων

Δύο ενδιαφέρονιες ποδοσφαιρικούς αγώνες φιλοξενεί σήμερα το γήπεδο των Αγίων Αποστόλων. Δύο αγώνες με διαφορετική φιλοσοφία και στόχους αλλά κοινή συνισταμένη αφού οι εισπράξεις και των δύο παιχνιδιών θα διατεθούν στον άτυχο φροντιστή του ΑΣ Ρόδος Μιχάλη Βογιατζάκη, ο οποίος δοκιμάζεται από τροχαίο ατύχημα!

Η αυλαία ανοίγει στις 5.00 μ.μ. με τον αγώνα ανάμεσα στους δικηγόρους της Ρόδου και τους συναδέλφους τους του Δικηγορικού Συλλόγου της Αθήνας, οι οποίοι θα έχουν στη σύνθεσή τους το γνωστό ποινικολόγο Αλέξη Κούγια, για το Πανελλήνιο πρωτάθλημα των Δικηγορικών Συλλόγων της χώρας.



Ο Αλέξης Κούγιας σε άψογο στυλ, πάλι στους Αγίους Αποστόλους

Στη συνέχεια θα ακολουθήσει ο αγώνας των Βετεράνων Ρόδου - Διαγόρα και των Βετεράνων του ΔΟΝΑ Νήσου Ρόδου, για την ενίσχυση του Μιχάλη Βογιατζάκη.

Μετά το τέλος του αγώνα αντιπροσωπείες τόσο των Βετεράνων όσο και των δικηγόρων θα επισκεφθούν τον άτυχο συμπολίτη μας στο Νοσοκομείο και θα του επιδώσουν τις σχετικές επιταγές.

Και τα δυό ματς αναμένεται να παρακολουθήσει πάρα πολύ κόσμος και το γήπεδο των Αγίων Αποστόλων θα γνωρίσει σπάνιες στιγμές ποδοσφαιρικού μεγαλείου.

Συνεχίζει την αυστηρή πολιτική η ΕΠΣ Δωδεκανήσου

Την αυστηρή γραμμή της επιβολής των ποινών στα σωματεία που παρεκτρέπονται και δημιουργούν επεισόδια στους αγωνιστικούς χώρους είναι αποφασισμένη να διατηρήσει και τη νέα αγωνιστική περίοδο η διοίκηση της Ένωσης Ποδοσφαιρικών Σωματείων Δωδεκανήσου.

Αυτό ήταν κάτι που φάνηκε ξεκάθαρα κατά τη διάρκεια της προχθεσινοβραδυνής έκτακτης γενικής συνέλευσης που πραγματοποιήθηκε στα γραφεία του Δημοτικού Οργανισμού Νεολαίας και Άθλησης Ρόδου.

Μάλιστα, το προεδρείο της ΕΠΣ έχει ήδη ζητήσει από τη διοίκηση της ΕΠΟ να «κάνει συστάσεις», στην επιτροπή εφέσεων ούτως ώστε να είναι πιο προσεκτική και συνεργάσιμη αφού ο σκοπός είναι να καταπολεμηθεί η βία στα γήπεδα. Είναι κάτι που θα γίνει μέσα στον Ιούνιο αφού εκτός από την ποδοσφαιρική αρχή του νομού μας έχουν παράπονα και άλλες Ενώσεις της χώρας μας.

Θεωρείται λοιπόν δεδομένο, τουλάχιστον για τον πρόεδρο της ΕΠΣΔ, πως η σκέψη που είχε για να παραιτηθεί (μετά τη μείωση της ποινής του ΑΕΡΑ) υπάρχει πλέον, αφού ο ίδιος δείχνει αποφασισμένος να «πολεμήσει» την... μάστιγα του ποδοσφαίρου μας με ό,τι δυνάμεις έχει. Ίδια φιλοσοφία φαίνεται να διέπει και τα υπόλοιπα μέλη του συμβουλίου.

Η αναδιάρθρωση

Το «παρών» στην έκτακτη γενική συνέλευση έδωσε και ο πρόεδρος του ΔΟΝΑ της Κω κ. Χατζημιχάλης καθώς και ο γενικός γραμματέας του Ανταγόρα κ. Κανελλόπουλος.

Και οι δύο στήριξαν την πρόταση του προέδρου του ΔΟΝΑ Ρόδου Κάλλιστου Διακογεωργίου περί αναδιάρθρωσης. Είναι όμως κάτι που δεν μπορεί να πραγματοποιηθεί καθώς «σκοντάφτει» πάνω στο άρθρο 34 του ΚΑΠ. Ο κ. Διακογεωργίου που επίσης ήταν παρών αφού έθιξε την αδικία της Ρόδου αλλά και της αναδιάρθρωσης στα τοπικά μας πρωταθλήματα τοποθετήθηκε και για το θέμα της βίας. Τόνισε πως από το νέο πρωτάθλημα ο ΔΟΝΑ θα απονείμει το FAIR PLAY σε μια ομάδα κάθε κατηγορίας και το έπαθλο θα είναι (αν αφορά ομάδα της πόλης μας φυσικά) η αγορά του αθλητικού υλικού της επόμενης αγωνιστικής περιόδου. Φυσικά η ομάδα που θα δημιουργεί επεισόδια και εντάσεις θα χάνει τα προνόμια που έχει από τον ΔΟΝΑ.

Στην τοποθέτηση του ο πρόεδρος του ΝΑΟ Δωδεκανήσου Μιχάλης Μπορμπάκης επεσήμανε πως «πρέπει να ασκηθεί πίεση προς την επιτροπή εφέσεων της ΕΠΟ για να μην αναιρούνται οι αποφάσεις της ΕΠΣΔ καθώς αν γίνεται έτσι δεν υπάρχει νόημα να γίνονται τα πρωταθλήματα». Επίσης ο κ. Μπαριανάκης πρότεινε να γίνει κοινή σύσκεψη εν' όψει του νέου πρωταθλήματος της Εθνικής Ερασιτεχνικής ούτως ώστε να προφυλαχτούν οι ομάδες μας που θα συμμετάσχουν.

Κάλεσμα του Φοίβου στα μέλη του!

Ο Γυμναστικός Σύλλογος Κρεμαστής «Φοίβος» καλεί τα μέλη του σε ετήσια γενική συνέλευση, την Τετάρτη 12 Ιουνίου, στις 20.30, στην αίθουσα του Πνευματικού Κέντρου Κρεμαστής με τα παρακάτω θέματα της ημερήσιας διάταξης:

1) Διοικητικός και οικονομικός απολογισμός του απερχόμενου ΔΣ.

2) Εκλογή Εφορευτικής Επιτροπής.

3) Διενέργεια αρχαιρεσιών για την εκλογή νέου διοικητικού συμβουλίου.

Σε περίπτωση μη απαρτίας η συνέλευση θα γίνει την επόμενη ημέρα, Πέμπτη 13 Ιουνίου, την ίδια ώρα και στον ίδιο χώρο.

Ευχετήριο

Με αφορμή το πρόσφατο τροχαίο ατύχημα του προέδρου του Κλεάνθη Παραδεισίου Ηρακλή Χοροζίδη, η διοίκηση του Φοίβου Κρεμαστής εξέδωσε την παρακάτω ανακοίνωση:

«Ο πρόεδρος, το διοικητικό συμβούλιο και οι ποδοσφαιριστές του Φοίβου Κρεμαστής εύχονται στον φίλο πρόεδρο του Κλεάνθη Παραδεισίου, Ηρακλή Χοροζίδη, ταχεία ανάρρωση και σύντομη επιστροφή στα αθλητικά του καθήκοντα.

Για το ΔΣ ο πρόεδρος **Κώστας Κατσουράκης**»



Ο πρόεδρος του Φοίβου Κώστας Κατσουράκης (αριστερά) με τον φίλο του Ηρακλή Χοροζίδη

Παγκόσμιο σιρκουΐ μπιτς βόλεϊ

Ασχημο ξεκίνημα για Σφυρή και Καραντάσιου

Ασχημο ξεκίνημα έκαναν στη Μαδρίτη οι δύο εθνικές μας ομάδες, που συμμετέχουν στο πρώτο σιρκουΐ του Παγκοσμίου Πρωταθλήματος μπιτς βόλεϊ γυναικών.

Οι Έφη Σφυρή και Βάσω Καραντάσιου μπήκαν στην αρένα του πρώτου τουρνουά με νίκη επί του μεξικανικού δίδυμου Γκαρσία/Γκαξιόλα, με 2 - 1 (18-21, 22-20, 15-10), αλλά δεν στάθηκαν τυχερές στο τάι μπρέικ με τις Λ. Γιαντσούλοβα/Π.Γιαντσούλοβα. Οι Βουλγάρες κέρδισαν μ,ε 2 - 1 (21-12, 15-21, 22-20) και η ελληνική ομάδα χρειάζεται πλέον νίκη επί των Βραζιλιάνων Αλεξάντρα/Μόνικα για να προκριθεί στις 16 της διοργάνωσης. Οι Λατινοαμερικανίδες είχαν επιβληθεί νωρίτερα της βουλγαρικής ομάδας με 2 - 1 και της μεξικανικής με 2 - 0.



Η δεύτερη εθνική μας δεν έχει ελπίδες πρόκρισης στην επόμενη φάση. Οι Νικολαΐδου/Κουτρουμανίδου, μετά την επιτυχία της συμμετοχής στο κυρίως ταμπλό, λύγισαν τόσο απέναντι στις Γιαπωνέζες Τοκούνο/Κοσουάρα με 1 - 2 (17-21, 21-19, 9-15) όσο και στις ισχυρές Βραζιλιάνες Πάουλα/Μινέλο με 0 - 2 (14-21, 14-21). Η αυλαία θα πέσει, λοιπόν, σήμερα με αντίπαλο τις (επίσης πολύ δυνατές στην άμμο) Αμερικανίδες Γουόλς/Μέι.

* Σημειώνεται ότι η Ρόδος θα φιλοξενήσει ένα σιρκουΐ του «Παγκοσμίου» από 24 έως 28 Ιουλίου.

Ο ΔΟΝΑ στα ημιτελικά του «Πανελλήνιου» 5Χ5

Ο ΔΟΝΑ Ρόδου συμμετέχει στην ημιτελική φάση του Πανελλήνιου πρωταθλήματος 5Χ5 «SOCCER TIME», που διεξάγεται στη Νάξο αυτό το Σαββατοκύριακο!

Μετά την αδυναμία ανέρευσης χορηγών από την ομάδα «Μάντσεστερ», που κέρδισε στα προκριματικά του τουρνουά (εγκαταστάσεις Βιτζηλαίου) την πρώτη θέση και το δικαίωμα συμμετοχής, ο ΔΟΝΑ, λαμβάνοντας σοβαρά υπ' όψιν τη νεαρή ηλικία των παικτών (16 έως 18 ετών), αποφάσισε να καλύψει τα έξοδα της ομάδας. Το μόνο που ζήτησε – κι έγινε αποδεκτό – η ομάδα να συμμετάσχει με το όνομα του «Δήμου Ρόδου - ΔΟΝΑ».

Την ομάδα αποτελούν οι Μιχάλης Κεφάλας, Σάββας Διακαναστάσης, Γιώργος Πλαγγέτης, Αντώνης Γεωργαλής, Αντώνης Θεοδοσίου, Παναγιώτης Μαθιός και Νεζίχ Καλαφάτ. Συνοδός είναι ο Αντώνης Κεφάλας. Τους παίκτες συνόδευσαν οι ευχές του προέδρου του ΔΟΝΑ Ρόδου, δημοτικού συμβούλου, Κάλλιστου Διακογεωργίου.



Τα δύο σημερινά παιχνίδια των Αγίων Αποστόλων μονοπωλούν το ενδιαφέρον των ποδοσφαιρόφιλων και όχι μόνο αφού και ο σκοπός (του ενός αγώνα) είναι ιερός αλλά και η ακτινοβολία των μεγάλων άσων του παρελθόντος αποτελεί από μόνη της πόλο έλξης.

Θλίψη προκαλεί ο κατήφορος του ποδοσφαιρικού Ιάλυσου, αφού ο άλλοτε κραταιός σύλλογος καθημερινά βυθίζεται όλο και βαθύτερα στον πάτο της ανυπαρξίας και της απαξίωσης. Μια δεκαετής ιστορία δόξας και μεγαλείου τείνει να αμαυρωθεί από τη μια στιγμή στην άλλη αφού κανείς πλέον δεν ενδιαφέρεται να ασχοληθεί με την ομάδα η οποία έχει αφεθεί στο έλεος της κακής της μοίρας!

Και εν τάξει, καταλαβαίνουμε ότι δεν υπάρχουν πλέον λόγοι να θέλει κάποιος να βάλει μπελάδες στο κεφάλι του, αλλά επιτέλους ας βρεθεί κάποιος να προασπίσει την τιμή της ομάδας και της ιστορίας της από τις πανταχόθεν κακοήθειες εις βάρος της. Έλεος!

Αρκετά καλά παιχνίδια είδαμε ως τώρα στο Μουντιάλ, αλλά σίγουρα η ατμόσφαιρα απέχει παρασάγκας από ανάλογες διοργανώσεις, επί ευρωπαϊκού η λατινοαμερικάνικου εδάφους. Οι φίλαθλοι, με κολλεγιακό στυλ και υπέρ του δέοντος πολιτισμένη συμπεριφορά, σίγουρα δεν μπορούν να διεκδικήσουν εύσημα, γιατί κακά τα ψέματα το ποδόσφαιρο είναι σόου και σ' αυτό συμβάλλουν πολλά συστατικά του στοιχεία.

Ευχαριστήρια επιστολή για το Μαραθώνιο Ρόδου

Ευχαριστήρια επιστολή προς τον πρόεδρο του ΓΑΣ Ρόδου «Η Υγεία» Λευτέρη Καστρουνή, για τη διεξαγωγή του φετινού Μαραθώνιου Ρόδου, έστειλαν δύο αθλητές από τα Γιαννιτσά. Η επιστολή αναφέρει:

«Αξιότιμε κε Καστρουνή,

Σας ευχαριστούμε γι' αυτό που επί σειρά ετών προσφέρετε στην οργάνωση και εκτέλεση του Μαραθωνίου Δρόμου στο φιλόξενο νησί σας. Πιστεύουμε ότι η εμπειρία, η εργατικότητα και η επιμονή σας, θα κατοχυρώσουν πολύ σύντομα τον συγκεκριμένο μαραθώνιο στη διεθνή ατζέντα αγώνων, κάτι που το αξίζει και η πανέμορφη πόλη σας.

Λυπούμαστε πραγματικά που η συμμετοχή των αθλητών δεν είναι η επιβαλλόμενη σε σχέση με το έργο που παρέχετε εσείς και οι συνεργάτες σας. Πιθανώς γνωρίζετε ότι αρκετοί Έλληνες μαραθωνοδρόμοι τον Απρίλιο προτιμούν διοργανώσεις του εξωτερικού παρότι το κόστος είναι μεγαλύτερο και ίσως περισσότερες μέρες απουσίας από τις βασικές τους υποχρεώσεις για να αγωνιστούν σε προσιτές καιρικές συνθήκες που θα τους ανταποδώσουν το κόστος της προετοιμασίας τους. Από την εμπειρία των συνεχών συμμετοχών μας στον Μαραθώνιο της Ρόδου τους καταλαβαίνουμε απολύτως και τους δικαιολογούμε.

Ένας μαραθωνοδρόμος δίνει ελάχιστους αγώνες στο χρόνο, στους οποίους επιζητεί να πετύχει τον καλύτερο δυνατό χρόνο, για να επιβραβευτούν οι κοπιώδεις προσπάθειες ολόκληρης περιόδου. Οι αγώνες συμμετοχής του εξαρτιώνται από την έδρα του αγώνα, την πρόσβαση, τη δυνατότητα εύκολης και ήρεμης διαμονής, τη φιλοξενία, την οργάνωση, την υποστήριξη του κατά τη διάρκεια του αγώνα και πρώτιστα από τις καιρικές συνθήκες. Το νησί της Ρόδου, τέλη Απριλίου, εκτός του ότι έχει αρκετή τουριστική κίνηση με τα συνεπακόλουθα της, κατέχεται και από υψηλές θερμοκρασίες.

Ευχόμαστε να ανταποκριθείτε στην πρόταση αλλαγής χρονικής περιόδου τέλεσης του αγώνα, για να απολαμβάνουμε όλα τα υπόλοιπα που ήδη μας προσφέρατε.

Με ιδιαίτερη εκτίμηση
Απόστολος Χατζηδήμου
ιατρός, ειδ. ορθοπεδικός
Χαράλαμπος Σεμερτζίδης
τ. πολ. μηχανικός

Σήμερα (10.30) το δεύτερο καρτ μίτιγκ «ROTAX MAX»



Στις 10.30 πμ. θα διεξαχθεί σήμερα το δεύτερο «καρτ μίτιγκ» των Ροδιτών οδηγών, με το όνομα «ROTAX MAX».

Στην πίστα που βρίσκεται στο Τσαΐρι (φανάρια), ικανοί πιλότοι του νησιού μας θα ριχθούν στη μάχη της διάκρισης.

Μέσα από την ταχύτητα και την αυτοσυγκέντρωση, θα αναζητήσουν την καλύτερη δυνατή θέση.

AMCOR
No 1
ΚΑΤΑΣΚΕΥΑΖΟΝΤΑΙ & ΕΙΣΑΓΟΝΤΑΙ ΣΥΝΑΡΜΟΛΟΓΗΜΕΝΑ ΑΠΟ ΤΟ ΙΣΡΑΗΛ
Η ΠΡΩΤΗ ΦΟΡΜΟΥΛΑ ΣΤΑ ΗΛΙΑΚΑ
AMCOR
ΓΕΝΙΚΟΣ ΑΝΤΙΠΡΟΣΩΠΟΣ
Η.ΚΑΜΠΟΥΡΑΚΗΣ - Μ.ΦΑΛΓΚΟΣ Ο.Ε.
ΑΓ.ΑΝΑΣΤΑΣΙΑΣ 9 ΡΟΔΟΣ
ΤΗΛ.31320 - 20859
ΠΡΟΔΙΑΓΡΑΦΕΣ ΕΟΚ CE MARK
Η AMCOR-ΙΣΡΑΗΛ Η ΜΕΓΑΛΥΤΕΡΗ ΒΙΟΜΗΧΑΝΙΑ ΗΛΙΑΚΩΝ ΣΥΣΤΗΜΑΤΩΝ ΣΤΟΝ ΚΟΣΜΟ,ΣΑΣ ΠΡΟΣΦΕΡΕΙ ΤΟΝ ΚΑΛΥΤΕΡΟ ΗΛΙΑΚΟ ΘΕΡΜΟΣΙΦΩΝΑ ΤΟΥ ΚΟΣΜΟΥ ΜΕ ΜΟΝΑΔΙΚΑ ΣΗΜΕΙΑ ΥΠΕΡΟΧΗΣ ΠΟΥ ΚΑΝΕΝΑΣ ΑΛΛΟΣ ΔΕΝ ΕΧΕΙ.ΠΡΩΤΗ Η AMCOR.ΠΡΙΝ 40 ΧΡΟΝΙΑ ΠΑΡΟΥΣΙΑΣΕ ΤΗΝ ΕΠΑΝΑΣΤΑΤΙΚΗ ΤΗΣ ΤΕΧΝΟΛΟΓΙΑ ΣΤΟΥΣ ΗΛΙΑΚΟΥΣ ΘΕΡΜ/ΝΕΣ. ΠΟΛΛΟΙ ΑΠΟ ΤΟΤΕ ΠΡΟΣΠΑΘΗΣΑΝ ΝΑ ΤΗΝ ΜΙΜΗΘΟΥΝ .ΤΑ ΑΠΟΤΕΛΕΣΜΑΤΑ ΤΟΥΣ ΕΙΝΑΙ ΓΝΩΣΤΑ.ΚΑΝΕΝΑΣ ΔΕΝ ΜΠΟΡΕΣΕ ΝΑ ΤΗ ΦΘΑΣΕΙ.ΣΗΜΕΡΑ Η AMCOR ΣΥΝΕΧΙΖΟΝΤΑΣ ΤΗΝ ΕΡΕΥΝΑ ΣΤΟΝ ΤΟΜΕΑ ΤΗΣ ΗΛΙΑΚΗΣ ΕΝΕΡΓΕΙΑΣ ΒΡΙΣΚΕΤΑΙ ΚΑΙ ΘΑ ΒΡΙΣΚΕΤΑΙ ΜΠΡΟΣΤΑΣΙΑΤΙ ΕΙΝΑΙ Η No 1 ΣΤΟΝ ΚΟΣΜΟ.
ΕΙΝΑΙ Η AMCOR
X 3293-30/6

ΝΑΥΤΑΘΛΗΤΙΚΟ ΚΕΝΤΡΟ από το 1947
NOP
Από 15 Ιουν. έως 15 Σεπτ. Τμήματα εκμάθησης και άθλησης για παιδιά από 4 χρονών και ενήλικες
• ΚΟΛΥΜΒΗΣΗΣ • ΙΣΤΙΟΠΛΟΪΑΣ • ΚΩΠΗΛΑΣΙΑΣ • ΚΑΓΙΑΚ • ΥΔΑΤΟΣΦΑΙΡΙΣΗΣ
• ΠΤΥΧΙΟΥΧΟΙ ΚΑΙ ΕΜΠΕΙΡΟΙ ΕΚΠΑΙΔΕΥΤΕΣ
• Εγκαταστάσεις σύγχρονες, υγιεινές, φροντισμένες
Εγγραφές με προτεραιότητα 1 έως 15 Ιουνίου
Πλατεία Κουντουριώτη, τηλ. 02410 38043
Καθημερινά 10 –3 και 5–7
X 3313-15/6

ΑΜΥΓΔΑΛΙΑ
ΤΑΒΕΡΝΑ
Ανοικτά κάθε βράδυ
Κυριακή και το μεσημέρι
Αναλαμβάνουμε κάθε κοινωνική σας εκδήλωση
Τηλ. ρεζερβέ 02410 92925
X3322-30/6

Ματιές στα σπορ

Με χάπενιγκς και επιδείξεις άρχισε το «Παγκόσμιο» WINDSURFING

Απέναντι από το ξενοδοχείο FORUM BEACH

Όλα είναι έτοιμα για τη διεξαγωγή του Παγκοσμίου πρωταθλήματος WINDSURFING της κλάσης FORMULA, η πρώτη ιστιοδρομία του οποίου θα πραγματοποιηθεί την Τρίτη το πρωί στον κόλπο της Ιαλυσού και συγκεκριμένα στη θαλάσσια περιοχή περιοχή μπροστά από το ξενοδοχείο FORUM BEACH. Οι διοργανωτές έχουν δουλέψει μεθοδικά και οργανωμένα, ούτως ώστε να επιτύχουν το καλύτερο δυνατό αποτέλεσμα αφήνοντας ικανοποιημένους τους πάντες. Άλλωστε πρόκειται για μια διοργάνωση με μεγάλο «ειδικό βάρος» που θα διαφημίσει όχι μόνο την Ιαλυσό και το νησί μας αλλά και το Αιγαίο σε ολόκληρο τον κόσμο. Εκεί που αναμένεται να δοθεί ιδιαίτερο βάρος είναι στα θέματα της ασφάλειας τόσο των διαγωνιζομένων, όσο πολύ περισσότερο και των παρευρισκομένων. Δεν είναι τυχαίο ότι κατά τη διάρκεια των ιστιοδρομιών θα υπάρχει αντιπροσωπεία της Ελληνικής Ναυαγοσωστικής Εταιρείας (Ε.Ν.Α.Κ), τα μέλη της οποίας θα είναι πανέτοιμα να προσφέρουν τις υπηρεσίες τους όποτε και αν τους ζητηθεί. Μάλιστα σήμερα στις 12 το μεσημέρι στην παραλία μπροστά από το ξενοδοχείο FORUM θα κάνουν μια ναυαγοσωστική επίδειξη κάτι το οποίο αναμένεται με πάρα πολύ μεγάλο ενδιαφέρον. Η επίδειξη θα περιλαμβάνει ως κυρίως θέματα το πώς μπορεί να διασωθεί κάποιος



που κινδυνεύει στη θάλασσα αλλά και το πώς πρέπει να παρέχονται οι πρώτες βοήθειες. Φυσικά εδώ θα πρέπει να υπενθυμίσουμε πως ο κόλπος της Ιαλυσού θεωρείται και από μόνος του ιδιαίτερα ασφαλής καθώς η κατεύθυνση των κυμάτων, των ρευμάτων και του αέρα είναι η ίδια. Αμέσως μετά τη ναυαγοσωστική επίδειξη την οποία μπορεί να παρακολουθήσει όποιος θέλει θα παραχωρηθεί μπιτς πάρτι στο NAFTILOS BEACH BAR προσφορά του PARADISO.

ΟΙ ΚΑΙΡΙΚΕΣ ΣΥΝΘΗΚΕΣ

Η σχεδόν άπνοια που επικρατεί το τελευταίο διάστημα στο νησί μας δεν ανησυχεί καθόλου τους διοργανωτές εν όψει της εκκίνησης της πρώτης ιστιοδρομίας. Αυτό γιατί σύμφωνα και με τον υπεύθυνο της σχολής Rhodes Windsurfing Academy που έχει συμβάλει πολύ στην πραγματοποίηση του σπουδαίου αυτού γεγονότος Αχιλλέα Τζίμα, «ο καιρός πρόκειται να γυρίσει, ίσως ακόμα και από αύριο» (σ.σ σήμερα). Άλλωστε δεν πρέπει να ξεχνάει κανείς πως τα σκάφη της κλάσης FORMULA είναι ικανά να ξεκινήσουν ακόμα και με ενάμιση περίπου μποφόρ. Πρόκειται για μια ελαφριά σανίδα (6 - 8 κιλά) που υπόσχεται θέαμα ιδιαίτερα απολαυστικό.

Η CYBEX

Από σήμερα αναμένεται να βρίσκονται στο νησί μας και τα μέλη της εταιρείας CYBEX η οποία έχει «στήσει» ένα site (στην διεύθυνση www.rwa.gr) αφιερωμένο για το παγκόσμιο πρωτάθλημα. Θα τοποθετήσουν κάμερες σε διάφορα σημεία της παραλίας μπροστά από το ξενοδοχείο FORUM ούτως ώστε οι επισκέπτες στην πιο πάνω ιστοσελίδα να μπορούν να παρακολουθούν live όλες τις ιστιοδρομίες.

Η ΔΑΝΕ SEALINE

Οι διοργανωτές θέλουν να ευχαριστήσουν θερμά της ναυτιλιακή εταιρεία ΔΑΝΕ για την ευγενική προσφορά της έκπτωσης κατά 50% σε όλους τους αθλητές του Windsurfing που θα χρησιμοποιήσουν τα πλοία της για να φθάσουν στο νησί μας

Χορηγοί του αγώνα είναι οι: MARS ICE GREAMS, BOLLE, PERRIER, ΚΟΡΠΗ,ΓΛΟΒΕ, TOYOTA, OXBOW, BLUE BAY, FORUM BEACH, ANIMAL, X-TREME SPORTS SHOPS και η Ελληνική Ναυαγοσωστική Ακαδημία (Ε.Ν.Α.Κ.)

Τοπικοί χορηγοί είναι NAFTILOS BEACH BAR RESTAURANT, COLORANDO LIVE ROCK - PARADISO SUMMER CLUB, SPREEDEX, FEDEX και ΔΑΝΕ SEA LINES.

Ο Επίσης, για τη διεξαγωγή του αγώνα σημαντική είναι και η συμβολή των ακόλουθων:

PORT POLICE OF RHODES, 95 ΑΔΤΕ, CHOPPY WATER, TONIX RICTURES, RED BULL, TYPOGRAFIO, ZAIRIS, UNIVERSITY PRESS, ARTION, HALKIAS και FRAI TELECOM BY ICOM.



Βυθομέτρηση έγινε χθες στον κόλπο της Ιαλυσού

Ξεκινάνε σύντομα τα έργα κατασκευής του Αλιευτικού Καταφυγίου

Βυθομέτρηση και χαρτογράφηση του κόλπου της Ιαλυσού έγινε χθες προκειμένου τα στοιχεία αυτά να ενσωματωθούν στη μελέτη και ν' αρχίσουν σύντομα τα έργα κατασκευής του Αλιευτικού Καταφυγίου Ιαλυσού, προϋπολογισμού 1.000.000.000 δραχμών, έργο το οποίο έχει ενταχθεί στο Περιφερειακό Επιχειρησιακό Πρόγραμμα Νοτίου Αιγαίου.

Για το σπουδαίο αυτό έργο μας μίλησε ο πρόεδρος του Συλλόγου Ερασιτεχνών Αλιέων Ιαλυσού «ο Αγιος Νικόλαος» Αγαπητός Κωνσταντινίδης:

«Πρόκειται για ένα ιδιαίτερα σημαντικό έργο το οποίο δικαιώνει το όραμα και τους στόχους του συλλόγου μας. Σκοπός μας είναι η δημιουργία ενός σύγχρονου αλιευτικού - τουριστικού καταφυγίου και η ίδρυση Ναυταθλητικού Συλλόγου. Παράλληλα θα συνεχίσουμε τον κοινωνικό μας ρόλο, μέσα από εθελοντική αιμοδοσία, χρηματικές ενισχύσεις αναξιοπαθούντων συμπολιτών μας, προστασία των ακτών και έλεγχος των παράνομων αλιέων. Παράλληλα σε συνεργασία με το Κεντρικό Λιμεναρχείο Ρόδου, μόλις αντιληφθούμε προσπάθεια μόλυνσης της περιοχής, είτε από στερεά είτε από υγρά απόβλητα, κάποιας τουριστικής επιχείρησης, ενημερώνουμε αμέσως τις διωκτικές αρχές για τα περαιτέρω. Θέλω εδώ να ευχαριστήσω τη Νομαρχιακή Αυτοδιοίκηση Δωδεκανήσου και ιδιαίτερα το βοηθό νομάρχη κ. Νίκο Τατάκη για την προσφορά στο σύλλογο δύο φορητών ασυρμάτων UHF και μίας βάσης επικοινωνίας, χάρη στα οποία το έργο μας γίνεται πιο εύκολο και αποτελεσματικό.

Επίσης θέλω να ευχαριστήσω και το δήμαρχο Ιαλυσού κ. Στάγκα καθώς και όλο το δημοτικό συμβούλιο για την πολύτιμη συνεισφορά τους στο έργο μας και στις προσπάθειές



μας. Τον τελευταίο καιρό βρισκόμαστε σε συνεχή επαφή με το Δήμο Ροδίων και το Λιμεναρχείο προκειμένου να δημιουργήσουμε μια σειρά από τεχνητές ξέρες, με την πόντιση σαραβαλιασμένων αυτοκινήτων, στα αμερικάνικα πρότυπα. Ετσι σε διάστημα ενός, ενάμισυ χρόνου θα δημιουργηθεί μια τέλεια τεχνητή ξέρα, με πλήρες οικοσύστημα το οποίο θα μπορέσει να κρατήσει τα πολλά περαστικά ψάρια που επισκέπτονται την περιοχή. Το πείραμα έγινε δοκιμαστικά και στο Ιόνιο, με εξαιρετικά αποτελέσματα και το ίδιο πιστεύω ότι θα συμβεί και στον κόλπο της Ιαλυσού, έναν κόλπο «φτωχό» σε πάγκους και ξέρες. Ετσι, παράλληλα με τα πρακτικά ωφέλη για τους ψαράδες της περιοχής θα μπορέσει και ο Δήμος Ροδίων να ξεφορτωθεί τα δεκάδες σαράβαλα που έχει μαζέψει. Τέλος, με τη δυνατότητα υποδοχής κάποιων γιωτ, θα δώσουμε και μια επιπλέον ώθηση στο τουριστικό προϊόν του τόπου μας...».

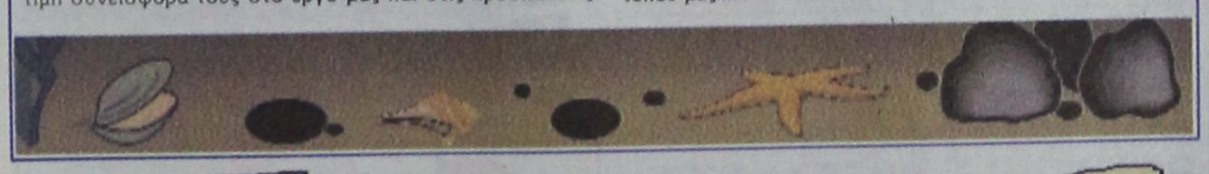

ΣΑΝ ΣΗΜΕΡΑ...

ΠΡΙΝ ΕΝΑ ΧΡΟΝΟ: Πρόταση για τη δημιουργία μιας νέας ομάδας με τον τίτλο «Ενωση Δήμου Λινδίων» κατέθεσε η διοίκηση του Κλεόβουλου κατά τη διάρκεια συνάντησης εκπροσώπων των ομάδων της περιοχής, παρουσία και του προέδρου του ΔΟΝΑ Λινδίων Νίκου Αχλαδιώτη. Σύμφωνα με την πρόταση η ομάδα αυτή που θα έχει νέο καταστατικό, θα ξεκινήσει από τη Γ' Κατηγορία Δωδεκανήσου και θα θέσει μακροχρόνια σχέδια, δουλεύοντας περισσότερο με τις υποδομές. Νεότερες εξελίξεις αναμένονται στις αρχές της ερχόμενης εβδομάδας.

ΠΡΙΝ ΠΕΝΤΕ ΧΡΟΝΙΑ: *Ενενήντα λεπτά χωρίζουν την «Ενωση Ρόδου-Διαγόρα» από την επίτευξη του φετινού στόχου, που είναι φυσικά η παραμονή στην κατηγορία της Γ' Εθνικής. Το σημερινό εκτός έδρας παιχνίδι με την αδιάφορη βαθμολογικά Χαλκίδα (έχει ήδη υποβιβασθεί), ίσως φαινομενικά να μην είναι το πιο δύσκολο της περιόδου, όμως είναι το πιο σημαντικό, αφού το αποτέλεσμά του κρίνει το μέλλον μιας ομάδας. Μιας ομάδας που μπορεί να ξεκίνησε το πρωτάθλημα με όνειρα, φιλοδοξίες και πάνω απ'όλα αισιοδοξία για κάτι καλύτερο, αλλά στη συνέχεια αποδείχθηκε ότι τα πράγματα δεν είναι ρόδινα.*

ΠΡΙΝ ΔΕΚΑ ΧΡΟΝΙΑ: *Με επιτυχία πραγματοποιήθηκε ο δεύτερος αγώνας του φετινού πρωταθλήματος ιστιοπλοΐας του Αθλητικού Συλλόγου Ιστιοπλοΐας Ανοιχτής Θάλασσας Ρόδου, που διοργανώθηκε σε συνεργασία με το ΔΟΝΑ. Ελαβαν μέρος συνολικά δέκα σκάφη (εβδομήντα άτομα πληρώματα), που κάλυψαν τη διαδρομή Ρόδος-Σύμη-Ρόδος (42 μίλια). Ο τρίτος αγώνας του πρωταθλήματος θα γίνει στις 17 Ιουνίου και θα έχει διαδρομή το τρίγωνο (πρώτο φετινό) Ρόδος-Αλωπός-Κρεμαστή-Ρόδος (14 μίλια).*

● *Δεν εξελέγη νέα διοίκηση στη γενική συνέλευση του Διαγόρα Βατίου, καθώς δεν βρέθηκε το άτομο, το οποίο θα μπορούσε να αναλάβει την προεδρία.*

ΠΡΙΝ ΤΡΙΑΝΤΑ ΧΡΟΝΙΑ: *Η ΕΠΣΔ αποφάσισε πως μετά την άνοδο του Φοίβου στη Β' Εθνική Κατηγορία, στην Α' Ερασιτεχνική Κατηγορία, εκτός του πρωταθλητή Διαγόρα, ανέρχεται και ο δευτεραθλητής Αστέρας Παστίδας. Στο μεταξύ το Δ.Σ. της ΕΠΣΔ εισηγείται προς την ΕΠΟ την αύξηση των ομάδων της Β' Ερασιτεχνικής σε δέκα. Εάν η πρόταση εγκριθεί από τη Γ' Κατηγορία θα ανέλθουν οι πρωταθλητές και οι δευτεραθλητές.*

ΠΡΙΝ ΠΕΝΗΝΤΑ ΧΡΟΝΙΑ: *Αύριον την μεσημβρίαν αναχωρεί δια του «Σοφιανούλα» η ποδοσφαιρική ομάδα του Δωριέα, μεταβαίνουσα εις Κω, προκειμένου να συναντηθεί μεθαύριο με τον Ανταγόρα. Οι αθλητές του Δωριέα θα επιστρέψουν ενταύθα την προσεχή Δευτέρα.*

Στους «16» του 17ου Παγκοσμίου Κυπέλλου

Κροατία και Νότια Αφρική στο παιχνίδι της πρόκρισης

Στο παιχνίδι της πρόκρισης στους «16» του Μουντιάλ ξαναμπήκε η Κροατία μετά τη νίκη-ανατροπή που πέτυχε επί της Ιταλίας. Η «σκουάντρα ατζούρα» προηγήθηκε με 1-0 αλλά τελικά ηττήθηκε με 2-1, σε ένα β΄ ημίχρονο όπου τις ακυρώθηκαν δύο κανονικότατα γκολ, των Βιέρι και Ιντζάγκι, από τον επόπτη.

Έτσι Ιταλία, Μεξικό και Κροατία έχουν από μία νίκη στον 7ο όμιλο του Παγκοσμίου Κυπέλλου, με το Μεξικό να έχει όμως έναν αγώνα λιγότερο κόντρα στο αδύναμο Εκουαδόρ. Η κατάσταση πλέον περιπλέκεται καθώς η ομάδα του Τραπατόνι θέλει οπωσδήποτε νίκη στην τελευταία αγωνιστική της α΄ φάσης κόντρα στο Μεξικό (στις 13 Ιουνίου) για να πάρει το εισιτήριο της πρόκρισης.

Στο α΄ ημίχρονο οι Κροάτες ήταν αυτοί που είχαν την μεγαλύτερη ευκαιρία του αγώνα, με τον Μπουφόν όμως να κρατάει την εστία του ανέπαφη.

Η «σκουάντρα ατζούρα» δεν έδειξε το πρόσωπο της πρεμιέρας, καθώς Τότι και Βιέρι είναι αποκομμένοι, χωρίς να έχουν απειλήσει καθόλου την αντίπαλη άμυνα.

Η Ιταλία έδειξε επηρεασμένη και από τον τραυματισμό του Νέστα που αντικαταστάθηκε από τον Ματεράτζι στο 24ο λεπτό.

Στο β΄ ημίχρονο η Ιταλία πέτυχε νωρίς νωρίς το στόχο της με τον συνήθη ύποπτο Κριστιάν Βιέρι, που έφτασε τα τρία γκολ. Νωρίτερα ο ίδιος είχε πετύχει και άλλο τέρμα το οποίο ακυρώθηκε λανθασμένα ως οφ σάιντ.

Το 1-0 από το 55΄ μάλλον επανάπαυσε τους Ιταλούς, που έδειχναν να μην έχουν όρεξη για να πετύχουν γκολ αλλά περισσότερο για να κρατήσουν το αποτέλεσμα.

Η Κροατία δεν άφησε την ευκαιρία ανεκμετάλλευτη και μέσα σε ένα τρίλεπτο (73΄-76΄) με Όλιτς και Ράπαϊτς έκανε την ανατροπή γράφοντας το 2-1.

Η Ιταλία προσπάθησε και με τη βοήθεια του Ιντζάγκι, που μπήκε αλλαγή αλλά δεν κατάφερε να αλλάξει την κατάσταση, καθώς και πάλι ο επόπτης ακύρωσε κανονικότατο τέρμα του δίνοντας ότι ο Ιντζάγκι είχε κάνει φάουλ στον αντιπαλό του...

Ιταλία: Μπουφόν, Πανούτσι, Καναβάρο, Νέστα (24΄ Ματεράτζι), Μαλντίνι, Ζαμπρότα, Ζανέτι, Τομάσι, Ντόνι (Ιντζάγκι 79΄), Τότι, Βιέρι.

Κροατία: Πλτικόσα, Σάριτς, Κόβατς, Σίμουνιτς, Γιάρνι, Τόμας, Σόλντο (63΄ Βράνιες), Ν.Κόβατς, Βουγκρίνετς (57΄ Όλιτς), Ράπαϊτς (79΄ Σίμιτς), Μπόκσιτς.

Βαθμολογία

1. Μεξικό (1-0) 3
2. Ιταλία (2-0) 3
3. Εκουαδόρ (0-2) 0

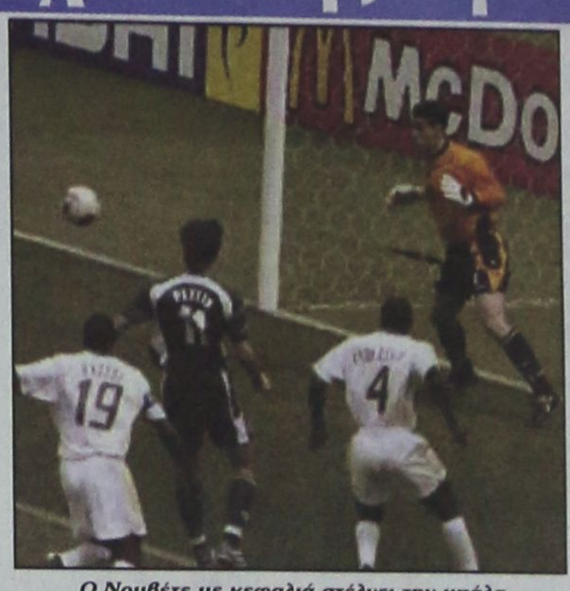

Ο Νομβέτε με κεφαλιά στέλνει την μπάλα στα δίχτυα του Σιμεούνοβιτς

4. Κροατία (0-1) 0

Η Νότιος Αφρική κέρδισε 1-0 την Σλοβενία

Μόλις στο 4ο λεπτό της αναμέτρησης η Νότιος Αφρική πάγωσε τους Σλοβένους, αφού με κεφαλιά του Νομβέτε, έπειτα από σέντρα του Φόρτσουν, άνοιξε το σκορ. Γκολ που στάθηκε αρκετό για να της δώσει τελικά τη νίκη, που τη διατηρεί ζωντανή στο παιχνίδι της πρόκρισης στην επόμενη φάση.

Αντίθετα, για τη Σλοβενία τα πράγματα δεν είναι και τόσο ευχάριστα, αφού μπορεί μεν να υπάρχουν μαθηματικές ελπίδες, αλλά φαντάζει εξαιρετικά δύσκολο να πάρει την πρόκριση. Και σε καμία περίπτωση δεν εξαρτάται μόνο από αυτή.

Η Νότιος Αφρική μοιάζει πλέον το πρώτο φαβορί να ακολουθήσει την Ισπανία στην προημιτελική φάση μετά από αυτή τη νίκη, αφού έχει τέσσερις βαθμούς μετά από δύο αγώνες. Οι Ισπανοί έχουν έξι βαθμούς, βρίσκονται στην κορυφή του δεύτερου ομίλου και είναι σίγουροι για τον επόμενο γύρο, ενώ στον τελευταίο αγώνα -αδιάφοροι για το αποτέλεσμα- αντιμετωπίζουν τους Αφρικανούς.

Χωρίς νίκη παραμένουν Σλοβενία και Παραγουάη, με την πρώτη να έχει λιγότερες ελπίδες για κάτι καλό, αφού σε ισοβαθμία με τους Νοτιαφρικανούς δεν καταφέρνει τίποτα διότι έχασε χθες, ενώ η Παραγουάη έχει έναν βαθμό από την ισοπαλία 2-2 με την Νότιο Αφρική.

Η Νότιος Αφρική πήρε από νωρίς τον πρώτο λόγο και με τον αέρα που της έδωσε το γρήγορο γκολ διατήρησε την, ελαφρά έστω, υπεροχή στην αναμέτρηση.

Η Σλοβενία δεν κατάφερε να πείσει ότι μπορεί να πετύχει κάτι. Χωρίς να γίνει ουσιαστικά επικίνδυνη σε καμία στιγμή του αγώνα δεν μπορεί να βρει τον τρόπο να απαντήσει στους Αφρικανούς.

Από τις κερκίδες του σταδίου της Ταεγκού παρακολούθησε την εξέλιξη του αγώνα ο Σρέτσκο Κάτανετς, ο οποίος αποβλήθηκε στο 52ο λεπτό - λόγω συνεχών διαμαρτυριών- από τον διαιτητή της αναμέτρησης, τον Αργεντίνο Ανχελ Σάντισες.

Στο 50ο λεπτό εξαιρετικό σουτ του ΜακΚάρθι έξω από την περιοχή εξουδετέρωσε ο Σιμεούνοβιτς. Στο 69΄ και στο 71΄ ο ΜακΚάρθι έχασε καλές ευκαιρίες να πετύχει το δεύτερο γκολ της ομάδας του. Στο 81΄ήλθε η σειρά της Σλοβενίας να βρεθεί κοντά στο γκολ, αλλά το εξαιρετικό σουτ του Κάριτς εξουδετέρωσε ο Αρέντσε.

Σε θέση βολής βρέθηκε ο Μπάκλεϊ στο 86ο λεπτό, αλλά σούτερ άουτ, ενώ ένα λεπτό αργότερα κεφαλιά του Κουμανταράκη δεν βρήκε το στόχο.

Σλοβενία: Σιμεούνοβιτς, Μιλίνοβιτς, Βούγκνταλιτς, Κναβς (Μπούλαζιτς 60΄), Νόβακ, Α.Τσεχ, Πάβλιν, Ατσίμοβιτς (Ν.Τσεχ 60΄), Κάριτς, Τσιμίροτιτς (Όστερτς 41΄), Ρουντόνια.

Νότιος Αφρική: Αρέντσε, Νζάμα, Ραντέμπε, Καρνέλ, Α.Μοκοένα, Σιμπάγια, Φόρτσουν (Πούλε 84΄), Τ.Μοκοένα, Ζούμα, Νομβέτε (Μπάκλεϊ 71΄), ΜακΚάρθι (Κουμανταράκης 80΄).

Βαθμολογία

1. Ισπανία (6-2) 6
2. Νότιος Αφρική (3-2) 4
3. Παραγουάη (3-5) 1
4. Σλοβενία (1-4) 0

ΟΙ ΤΗΛΕΟΠΤΙΚΕΣ ΜΕΤΑΔΟΣΕΙΣ

Εκπομπή	09.00
Μεξικό- Εκουαδόρ	09.30 (Ζ)
Κόστα Ρίκα - Τουρκία	12.00 (Ζ)
Ιαπωνία-Ρωσία	14.30 (Ζ)
Μεξικό-Εκουαδόρ	17.00 (Μ)
Κόστα Ρίκα - Τουρκία	19.30 (Μ)
Ιαπωνία -Ρωσία	22.00 (Μ)

OASIS SOCCER club
5 X 5



...το άλλο ποδόσφαιρο
Αγιοι Απόστολοι
τηλ. 02410 64680 κιν. 0976 055 152
1447-16/6

2002 FIFA WORLD CUP KOREA JAPAN

ΕΘΝΙΚΗ ΒΡΑΖΙΛΙΑΣ

■ **Ρ.Κάρλος: "Δεν φοβάμαι Αργεντινή και Γαλλία"**



Μπορεί από το ξεκίνημα της διοργάνωσης να θεωρούνταν τα φαβορί, αλλά πλέον έχουν δεχτεί τις πρώτες ψυχρολουσίες. Αργεντινή και Γαλλία δεν είναι αυτό που όλοι νόμιζαν και αυτό το διαπιστώνει και ο αμυντικός της Βραζιλίας, Ρομπέρτο Κάρλος, ο οποίος τονίζει πως δεν φοβάται αν βρει τις δύο ομάδες αντιμέτωπες στη συνέχεια. "Η Αργεντινή δεν με ανησυχεί. Γνωρίζουμε τα πλεονεκτήματα και τα μειονεκτήματά της. Όσον αφορά στην Γαλλία είμαι σίγουρος πως δεν πρόκειται να μας νικήσουν δεύτερη φορά. Είμαι απόλυτα σίγουρος γι' αυτό", αναφέρει ο ακραίος μπακ της Ρεάλ Μαδρίτης. Ο Ρομπέρτο Κάρλος συνεχίζει στις δηλώσεις του που πραγματοποίησε σε γαλλική εφημερίδα. "Το 1998 χάσαμε και το γόητρο και την αξιοπρέπειά μας. Ήρθε η στιγμή να κερδίσουμε και τα δύο πίσω. Ήμασταν φαβορί το 1998 και χάσαμε το τρόπαιο. Όταν είσαι φαβορί, οι αντίπαλοι θέλουν όσο τίποτα να σε κερδίσουν. Για τον συγκεκριμένο λόγο η Γαλλία δεν κερδίζει αυτήν την στιγμή". Αναφορικά με την απόδοση και την συνέχεια της "σελεσάο", ο Κάρλος δηλώνει "Στη Βραζιλία η πρώτη αρνητική απόδοση κριτικάρεται και οι οποδοί θέλουν άμεσες αλλαγές. Στη Βραζιλία η ισοπαλία θεωρείται ήττα. Ευτυχώς ο Λουίς Φελίπε Σκολάρι δεν ενδίδει σε αυτές τις πιέσεις".

ΕΘΝΙΚΗ ΠΟΡΤΟΓΑΛΙΑΣ

■ **Φαβορί η Ιταλία, λέει ο Ρουί Κόστα**



"Ενας από τους ποδοσφαιριστές της Πορτογαλίας που αγωνίζεται στο ιταλικό πρωτάθλημα κι έχει άποψη για τη δυναμικότητα και τη δυνατότητα της "Σκουάντρα Ατζούρα", είναι ο Ρουί Κόστα. Ο άσος της Μίλαν, έκανε ένα διάλειμμα από τις επίπονες προπονήσεις της Πορτογαλίας και μίλησε για την Ιταλία, υποστηρίζοντας ότι είναι φαβορί για την κατάκτηση του Παγκοσμίου Κυπέλλου. "Πιστεύω πολύ στην Ιταλία. Ίσως περισσότερο κι από τους ίδιους τους Ιταλούς, αφού υπήρχε έντονη κριτική πριν το Παγκόσμιο Κύπελλο. Ξέρω τους παίκτες και τον προπονητή. Δεν είναι θεαματική ομάδα, είναι όμως συμπαγής και αποφασισμένη. Είναι από τους σοβαρούς υποψήφιους για τον τίτλο", σχολίασε ο βιρτουόζος μέσος.

ΕΘΝΙΚΗ ΚΑΜΕΡΟΥΝ

■ **Μόνο νίκη με Γερμανία**



Τρεις βαθμούς μακριά από την πρόκριση στην επόμενη φάση του Παγκοσμίου Κυπέλλου, βρίσκεται το Καμερούν και κανένας δεν είναι διατεθειμένος να αφήσει την ευκαιρία να πάει χαμένη. "Εστω κι αν αντίπαλος των Αφρικανών στην προσπάθειά τους αυτή, είναι η Γερμανία. Το σύνθημα δίνει ο Γκέρεμι, βασικό στέλεχος της Εθνικής Καμερούν: "Δεν υπάρχουν επιλογές. Τρεις βαθμοί ακόμα και είμαστε στους 16. Περιμένουμε με ανυπομονησία τον αγώνα με τη Γερμανία", σχολίασε ο ποδοσφαιριστής της Ρεάλ Μαδρίτης. Το μεγάλο παιχνίδι θα γίνει στις 11 Ιουνίου και το Καμερούν περνά μόνο με νίκη στην επόμενη φάση, εκτός εάν η Ιρλανδία "σκοντάψει" στο παιχνίδι της με τη Σαουδική Αραβία, οπότε τους αρκεί και η ισοπαλία.

ΕΘΝΙΚΗ ΑΓΓΛΙΑΣ

■ **Ενθύμια... πολέμου**



Η μεγάλη νίκη της Αγγλίας επί της Αργεντινής με 1-0 και η συγκλονιστική προσπάθεια των ποδοσφαιριστών του Σβεν Γκόραν Έρικσον στο τελευταίο ημίωρο του αγώνα να κρατήσουν τη νίκη, άφησε... ενθύμια σε τέσσερις παίκτες. Στη χθεσινή προπόνηση δεν έλαβαν μέρος οι Χέσκεϊ, ο οποίος αντιμετωπίζει πρόβλημα στην κνήμη, Α. Κόουλ με ενοχλήσεις επίσης στην κνήμη, Τ. Κόουλ με πρόβλημα στο μηρό και ο Χάργκριβς, ο οποίος αντικαταστάθηκε στο 20' του αγώνα, καθώς τραυματίστηκε στο κάλαμι.

Πυροβολισμοί έξω από το σπίτι του Κ. Σημίτη

ΣΥΝΕΛΗΦΘΗ Ο ΔΡΑΣΤΗΣ



ΑΝΤΑΛΛΑΓΗ πυροβολισμών σημειώθηκαν στις 10.30 το Σάββατο έξω από την οικία του πρωθυπουργού επί της οδού Αναγνωστοπούλου στο Κολωνάκι, την ώρα που ο Κ. Σημίτης ετοιμαζόταν να ταξιδέψει για το εξοχικό του στους Άγιους Θεοδώρους.

Πρωταγωνιστής ο 38χρονος Δημήτρης Αϊβαζίδης, εξαρτημένος από ναρκωτικές ουσίες, ο οποίος πυροβόλησε μία φορά προς την είσοδο της πολυκατοικίας, σπάζοντας την τζαμαρία, αφού πρώτα απείλησε φραστικά φρουρό του πρωθυπουργού ότι θα τον σκοτώσει. Η φρουρά του κ. Σημίτη αντέδρασε, απαντώντας με πυροβολισμούς. Ο δράστης ετράπη σε φυγή, τραυματισμένος στο μηρό και στα δάχτυλα, με το ΙΧ ενοικιαζόμενο αυτοκίνητό του. Ο Αϊβαζίδης συνελήφθη μετά από καταδίωξη στο Κουκάκι. Από την Ασφάλεια μεταφέρθηκε στο Γενικό Κρατικό Νοσοκομείο για νοσηλεία.

Νωρίτερα, ο δράστης είχε διαπληκτιστεί με αρμόδιους του ΟΚΑΝΑ στην οδό Ερεσού, ζητώντας να του χορηγηθεί η δόση της μεθαδόνης. Οι αρμόδιοι του απάντησαν ότι πρέπει να σταματήσει, σύμφωνα με την Αστυνομία, αλλά τελικά του χορήγησαν 50 γραμμάρια μεθαδόνη. Ο Αϊβαζίδης, στη συνέχεια, με την απειλή μίας κυνηγετικής καραμπίνας απέσπασε το αυτόματο όπλο ειδικού φρουρού του αστυνομικού τμήματος επί της οδού Καλλιδρομίου στα Εξάρχεια. Αφού πυρπόλησε ένα ΙΧ αυτοκίνητο στην Ερεσού, κατευθύνθηκε στην οδό Αναγνωστοπούλου.

Μέχρι στιγμής, πάντως, ο ΟΚΑΝΑ δεν έχει διευκρινίσει επίσημα εάν του χορήγησε ή όχι μεθαδόνη.

Σύμφωνα, όμως, με την υφυπουργό Υγείας Ελπίδα Τσουρή, ο δράστης είναι ενταγμένος σε πρόγραμμα χορήγησης μεθαδόνης από το 1996. Το πρόβλημά του, σύμφωνα με την κ. Τσουρή, είναι ότι παράλληλα κάνει και χρήση ναρκωτικών ουσιών. Σύμφωνα με την υφυπουργό Υγείας, το πρωί οι αρμόδιοι του ΟΚΑΝΑ αρνήθηκαν αρχικώς να του δώσουν τη «δόση» της μεθαδόνης, αλλά στη συνέχεια, του την χορήγησαν.

Το ενδεχόμενο της τρομοκρατικής ενέργειας αποκλείσθηκε. Ο πρωθυπουργός ακολούθησε κανονικά το πρόγραμμά του και αναχώρησε για το εξοχικό του στους Αγίους Θεοδώρους.

Κυβερνητικός εκπρόσωπος

«Έχουμε ένα ιδιαίτερα σοβαρό περιστατικό, από ένα άτομο που προέβη σε ενέργειες ακραίας αντικοινωνικής συμπεριφοράς. Οι έρευνες που ήδη διεξάγονται για τα αίτια αυτών των ενεργειών θα προχωρήσουν σε βάθος», τονίζει σε δήλωσή του ο κυβερνητικός εκπρόσωπος Χρήστος Πρωτόπαπας και σημειώνει: «Για τη φύση του επεισοδίου και τις λεπτομέρειες που συνδέονται με αυτό θα υπάρξει ενημέρωση από τις αρμόδιες αρχές».

ΖΗΤΟΥΝΤΑΙ
ΤΕΧΝΙΤΕΣ
ΚΑΛΟΥΠΑΤΖΗΔΕΣ
Πληροφορίες
τηλ. κινητό
0976332327
5339-9/6

ΚΛΙΜΑΤΙΣΤΙΚΑ
ΜΕ ΕΙΔΙΚΕΣ ΤΙΜΕΣ...
ΣΤΟΥΣ ΕΙΔΙΚΟΥΣ
EXPERT ΚΩΣΤΑΡΙΔΗΣ
Καναδά 12 ΤΗΛ. 02410 22325 - 20874
Χ. 3328-13/6

VASSO MIHALAREA
ΒΑΣΩ ΜΙΧΑΛΑΡΕΑ
CENTRE OF FOREIGN LANGUAGES TRANSLATIONS & INTERPRETING
Μυστρά 16
Ρόδος 85100
Τηλ. (0241) 035249/ 27013
ΦΑΞ (0241) 075412
E-mail vasso@rho.forthnet. gr.

Αγγλικά για όλα τα επίπεδα
BEGINNERS
ELEMENTARY
INTERMEDIATE
HIGHER INTERMEDIATE
PRE-FIRST CERTIFICATE
FIRST CERTIFICATE
PROFICIENCY

Αγγλικά για Βρετανικά Πανεπιστήμια
I.E.L.T.S. T.O.E.F.L.
Μεταφράσεις -διερμηνείες
Μαθήματα Μετάφρασης (2ετούς φοίτησης)
Προϊόντα τμήματα για LOWER (FCE/ECCE) για ΕΝΗΛΙΚΕΣ
Μαθήματα Αγγλικών για Βρετανικά Πανεπιστήμια (I.E.L.T.S)
Αιτήσεις για Βρετανικά Πανεπιστήμια

ΑΝΑΚΟΙΝΩΣΗ

Τα **Κέντρα Ξένων Γλωσσών ΒΑΣΩ ΜΙΧΑΛΑΡΕΑ**, ανακοινώνουν ότι άρχισαν μαθήματα ενηλίκων για την **απόκτηση τίτλων Αγγλικής Γλώσσας, που απαιτούνται στις προκηρύξεις του ΑΣΕΠ.**

Οι τίτλοι αυτοί είναι δυνατόν να αποκτηθούν μέσα σε δύο μήνες για όσους έχουν καλή γνώση της Αγγλικής Γλώσσας και δεν την κατοχύρωσαν με εξετάσεις για την απόκτηση τίτλου.

Για περισσότερες πληροφορίες, επικοινωνήστε με το **ΚΕΝΤΡΟ ΞΕΝΩΝ ΓΛΩΣΣΩΝ ΒΑΣΩ ΜΙΧΑΛΑΡΕΑ**, τηλ. 0241 035249/e-mail vasso@rho, forthnet.gr.

Χ. 3287-9/6

Στις 2 Ιουνίου στο Δήμο Πεταλούδων

Γιατί αναβλήθηκε η συνεδρίαση του Δημοτικού Συμβουλίου

ΤΙ ΑΠΑΝΤΑ Ο κ. ΔΗΜΟΚΡΙΤΟΣ ΠΑΠΑΔΟΠΟΥΛΟΣ

Ο ΠΡΟΕΔΡΟΣ του Δημοτικού Συμβουλίου Πεταλούδων κ. Δημόκριτος Παπαδόπουλος με χτεσινή δήλωσή του εξηγεί τους λόγους για τους οποίους ματαιώθηκε η τελευταία συνεδρίαση του Δημοτικού Συμβουλίου. Ο κ. Παπαδόπουλος απαντά και στις επικρίσεις του δημοτικού συμβούλου κ. Γ.Παπαδημήτρη και αναφέρει τα εξής:

«Με αφορμή την επιστολή του εξαίρετου συναδέλφου δημοτικού συμβούλου Γεωργίου Παπαδημήτρη, που δημοσιεύθηκε στον ημερήσιο τοπικό Τύπο της 2-6-2002, αναφορικά με τη ματαίωση της συνεδρίασης του σώματος στις 31-5-2002, λόγω μη επίτευξης της νόμιμης απαρτίας, είμαι αναγκασμένος προς αποφυγή παραπληροφόρησης της κοινής γνώμης, αλλά και για την αποκατάσταση της αλήθειας να αναφέρω τα ακόλουθα:

Καταρχήν τιμώ και σέβομαι τον κ. Παπαδημήτρη για την πολυετή προσφορά και δράση του στο χώρο της Τοπικής Αυτοδιοίκησης. Η κοινή μας διαδρομή, παλιότερα στο χώρο των πρώην Κοινοτήτων και σήμερα στο Δήμο Πεταλούδων, αλλά και η "γνωριμία μας" μέσα από τη συλλειτουργία μας στα κοινά, καλλιέργησε ανάμεσά μας αμοιβαία αισθήματα συμπάθειας και αλληλοεκτίμησης.

Ετσι - ομολογουμένως - δοκίμασα μεγάλη έκπληξη διαβάζοντας την εν λόγω επιστολή και τις αιχμές που περιέχονται αδίκως σε βάρος του προεδρείου, αλλά και μεμονωμένων μελών του Δημοτικού Συμβουλίου.

Βεβαίως σέβομαι το δικαίωμα οποιουδήποτε να εκφράζει την άποψή του, αρκεί αυτή να είναι τεκμηριωμένη με βάσιμα επιχειρήματα και στοιχεία.

Ομως - λυπάμαι που θα το πω - η επιστολή του κ. Παπαδημήτρη, παρά τα αγαθά της κίνητρα, είναι τουλάχιστον άδικη, μάλλον άστοχη αναφορικά με τις επιδιώξεις της και δεν ανταποκρίνεται στην πραγματικότητα.

Και τούτο διότι:

1. Ουδέποτε βρισκόντουσαν στην αίθουσα του Δημοτικού Συμβουλίου 13 ή 14 σύμβουλοι, καθόσον, αν υπήρχαν τουλάχιστον 13 σύμβουλοι στην αίθουσα, η συνεδρίαση ευλόγως θα γινόταν.

2. Οι απουσιάζοντες δημοτικοί σύμβουλοι στην καταμέτρηση των παρόντων, που έγινε στις 8 μ.μ. (μία ώρα μετά την καθορισμένη ώρα της συνεδρίασης!!!), ήταν 13 επί συνόλου 25 συμβούλων. Ουδεμία αμφισβήτηση μπορεί να υπάρξει επ' αυτού, αφού τα ονόματα των απόντων καταγράφηκαν με εντολή μου από τη γραμματέα του Προεδρείου την ίδια στιγμή. Δεν θεωρώ φρόνιμο να τα αναφέρω, καθόσον όλοι ήταν δικαιολογημένα απόντες, άλλοι για προσωπικούς, άλλοι για οικογενειακούς και άλλοι για επαγγελματικούς ή άλλης φύσεως λόγους, που δεν τους επέτρεπαν να προσέλθουν στη συνεδρίαση.

Εφόσον λοιπόν αποδεδειγμένα απουσίαζαν 13 δημοτικοί σύμβουλοι, είναι αριθμητικά αδύνατο να ήταν παρόντες στην αίθουσα συνεδριάσεων πάνω από δώδεκα σύμβουλοι. Πρέπει λοιπόν να είμαστε πιο προσεκτικοί όταν διατυπώνουμε και μάλιστα δημόσια ισχυρισμούς που δεν ευσταθούν και στο τέλος-τέλος αδικούν όχι μόνο το Προεδρείο, αλλά και το Δημοτικό μας Συμβούλιο.

3. Η ανοχή μου ως προέδρου του σώματος εξαντλήθηκε στις 7.35 μ.μ., 35 λεπτά δηλαδή μετά την καθορισμένη ώρα της συνεδρίασης. Μάλιστα τότε ο μέχρι τότε παρών αντιδήμαρχος Διοικητικών κ. Μιχαήλ, δικαιολογημένα αγανακτισμένος, εφόσον μέχρι την ώρα εκείνη ήταν παρόντες 6-7 σύμβουλοι, μου δήλωσε ότι αποχωρεί και σωστά έπραξε κατά την άποψή μου.

4. Γνωρίζουν όλα τα μέλη του Δημοτικού Συμβουλίου πολύ καλά ότι το Προεδρείο δύο φορές τουλάχιστον στο προηγούμενο διάστημα επέδειξε την ευαισθησία του σχετικά με την τήρηση του κανονισμού και προέβη στη ματαίωση της συνεδρίασης μετά την παρέλευση ημιώρου από την προκαθορισμένη ώρα συνεδρίασης, όταν διαπίστωσε την μη ύπαρξη απαρτίας.

Η πέραν του ημιώρου αναμονή μου μέχρι τις 8 μ.μ. (οπότε έγινε η καταμέτρηση των δώδεκα παρόντων συμβούλων), επιδείχθηκε εκ μέρους μου, διότι το ζήτησε ο κ. Δήμαρχος, αλλά και ο κ. Παπαδημήτρης. Και εύκολα αντιλαμβάνεται κανείς ότι οποιαδήποτε εμμονή μου σε ματαίωση της συνεδρίασης το ημίωρο θα ήταν παρεξηγήσιμη σε μία προεκλογική περίοδο.

5. Οι απουσίες των δημοτικών συμβούλων μέχρι σήμερα, από την πληροφόρηση που λαμβάνω από τους κάθε φορά απουσιάζοντες, κρίθηκαν δικαιολογημένες, αφού άλλοι δημοτικοί σύμβουλοι απουσίαζαν για προσωπικούς, άλλοι για οικογενειακούς, άλλοι για λόγους υγείας και άλλοι για επαγγελματικούς ή άλλης φύσεως λόγους, που δεν τους επέτρεπαν να προσέλθουν κάθε φορά στις συνεδριάσεις.

Αν έχει ο κ. Παπαδημήτρης διαφορετική πληροφόρηση, δεν έχει παρά να την καταθέσει στο Προεδρείο για να αποδοθούν "τα του Καίσαρος τω Καίσαρι".

Ουδεμία λοιπόν ευθύνη βαρύνει το Προεδρείο, ώστε να δώσει κατά τον κ. Παπαδημήτρη εξηγήσεις στο λαό για μη εφαρμογή του Κώδικα από τις συνεχείς απουσίες των δημοτικών συμβούλων. Οποιος ισχυρίζεται κάτι τέτοιο τουλάχιστον εθελοτυφλεί».

Χορήγηση αδειών για περίπτερα στο Δήμο Πεταλούδων

ΦΡΕΝΟ στη χορήγηση νέων αδειών για τη λειτουργία περιπτέρων στα διοικητικά του όρια, αποφάσισε να βάλει ο Δήμος Πεταλούδων.

Αυτό αποφασίστηκε στη συνεδρίαση του Δημοτικού Συμβουλίου, που πραγματοποιήθηκε προχθές.

Στη διάρκεια της συζήτησης του σχετικού θέματος τονίστηκε ότι ο Δήμος διαθέτει τα περισσότερα περίπτερα σε σύγκριση με άλλους ΟΤΑ και θα δημιουργηθούν στο εξής πολλά προβλήματα στην περίπτωση που θα χορηγηθούν περισσότερες άδειες.

Σύμφωνα με όσα έγιναν γνωστά, έχουν χορηγηθεί οκτώ άδειες και εκκρεμούν άλλες πέντε, γεγονός που σημαίνει ότι σε σύντομο χρονικό διάστημα ο Δήμος Πεταλούδων, δεν θα διαθέτει οκτώ αλλά δεκαπέντε περίπτερα.

Παρά το γεγονός ότι προτάθηκε η μείωση των αδειών αποφασίστηκε να εγκριθούν οι πέντε αιτήσεις που εκκρεμούν, αλλά να μη χορηγηθούν στο εξής νέες άδειες, γιατί θα δημιουργηθούν σοβαρά προβλήματα.

ΓΕΡΜΑΝΙΚΑ
στα κέντρα ξένων γλωσσών
ΜΕΡΚΟΥΡΗ ΚΟΝΤΟΥ
ΕΠΙΤΥΧΙΕΣ ΜΑΘΗΤΩΝ ΜΑΣ ΤΟ 2001
Στις **ΑΝΑΓΝΩΡΙΣΜΕΝΕΣ** εξετάσεις του Γερμανικού Ινστιτούτου **ΓΚΑΙΤΕ**
72 ZERTIFIKAT
14 MITTELSTUFE
5 KLEINES SPRACHDIPLOM!
για μερικούς είναι απλά νούμερα...
για μας **ΑΠΟΔΕΙΚΝΥΟΥΝ!**
✓Την **καλύτερη θέση** μας στα γερμανόφωνη εκπαίδευση στη **ΡΟΔΟ**. ✓την **απόλυτη εμπιστοσύνη** γονιών και παιδιών στις μεθόδους μας. ✓την **αξία** της γερμανικής γλώσσας σαν επένδυση ζωής!
Η εκτεταμένη των γνώσεων όλων των παιδιών μ' ένα **ΑΝΑΓΝΩΡΙΣΜΕΝΟ** *πτυχίο γίνεται* **ΣΕ ΜΑΣ** *πραγματικότητα*
1ο Κ/Χ: Αγ. Αναργύρων 11α · 2ο Κ/Χ: Δημ. Αναστασιάδη 47
3ο Κ/Χ: Παρασίων 1 & Λινδίνου · Τηλ.: (0241 0) 35289, 23073
Χ. 3288-9/6

Επιβολή πλαφόν στις επισκέψεις των γιατρών του ΤΑΞΥ της Ρόδου

ΣΤΑΔΙΑΚΑ προχωρά στην επιβολή πλαφόν στις επισκέψεις των γιατρών του ΤΑΞΥ Ρόδου, η διοίκηση του Ταμείου Ασφάλισης Ξενοδοχοϋπαλλήλων.

Η απόφαση πάρθηκε πρόσφατα από τη διοίκηση του ΤΑΞΥ, αλλά δεν εφαρμόστηκε μετά τις αντιδράσεις που υπήρξαν από τα σωματεία των ξενοδοχοϋπαλλήλων της Ρόδου.

Θα πρέπει να σημειωθεί ότι διαβεβαίωση δόθηκε και στη Βουλή για τη μη επιβολή πλαφόν από τον υφυπουργό Υγείας κ. Ρ. Σπυρόπουλο, ως απάντηση σε ερώτηση που κατατέθηκε από τους βουλευτές του νομού.

Η αναστολή, όμως, των συμβάσεων των πέντε γιατρών που συνεργάζονται με το ΤΑΞΥ και κατηγορήθηκαν για μεγάλο αριθμό επισκέψεων των ασφαλισμένων, οδήγησε στην εφαρμογή του πλαφόν, που επιδιώκει η διοίκηση του Ταμείου.

Αυτό διαπίστωσαν οι ίδιοι οι ασφαλισμένοι, που προέβησαν στις σχετικές καταγγελίες προς τα σωματεία τους, αφού παρά τις διαβεβαιώσεις περί του αντιθέτου, ο περιορισμός των επισκέψεων των γιατρών είναι γεγονός.

Ειδική καμπάνια για την τουριστική προβολή των νησιών στο εξωτερικό

ΕΙΔΙΚΗ καμπάνια για την προβολή της Ρόδου και των υπολοίπων νησιών του νομού στο εξωτερικό θα γίνει από τη Νομαρχιακή Αυτοδιοίκηση Δωδεκανήσου.

Στόχος της καμπάνιας είναι να αναστραφεί το αρνητικό κλίμα που έχει διαμορφωθεί και να αποφευχθούν τα χειρότερα, καθώς το τοπίο, όσον αφορά της αφίξεις τουριστών το τρίμηνο Ιουλίου - Αυγούστου - Σεπτεμβρίου, εξακολουθεί να είναι θολό.

Πρόκειται για την υλοποίηση των αποφάσεων που πάρθηκαν στις δύο συσκέψεις που πρόσφατα έγιναν, με πρωτοβουλία της Νομαρχιακής Αυτοδιοίκησης, βάσει των οποίων θα γίνει επιθετική διαφήμιση του νομού, για την οποία θα διατεθούν 146.735 ευρώ ή 50 εκατομμύρια δραχμές.

Το πρόγραμμα προβολής του νομού θα είναι το αντικείμενο της συνάντησης, που θα έχουν αύριο Δευτέρα ο γενικός διευθυντής του ΠΡΟΤΟΥΡ κ. Μπάμπης Παλογιαννίδης και ο πρόεδρος του Δωδεκανησιακού Οργανισμού Τουρισμού κ. Μανώλης Καμπουρόπουλος.

ΑΠΩΛΕΙΑ
Απωλέσθη από την περιοχή Ιαλυσού, κοντά στο ξενοδοχείο BENELUX ή στον παιδικό σταθμό «Παίζω και μαθαίνω», κοντό σκυλάκι κουρεμένο, άσπρο με μαύρες βούλες.
Ακούει στο όνομα AINGO.
Ο ευρών θα αμοιφθεί.
Τηλ. 0932-259187
8 π.μ.-5 μ.μ.
5353-9/6

Και στη Ρόδο συζητούν για συμμετοχή στην απεργία της 18 Ιουνίου

Η συμμετοχή των εργαζομένων του ιδιωτικού και του δημοσίου τομέα στην εικοσιτετράωρη απεργία που προκήρυξαν η ΓΣΕΕ και η ΑΔΕΔΥ για τις 18 Ιουνίου, είναι το αντικείμενο της σύσκεψης που θα πραγματοποιηθεί την ερχόμενη εβδομάδα, με πρωτοβουλία της διοίκησης του Εργατικού Κέντρου.

Η απεργία προκηρύχθηκε ως μορφή αντίδρασης για τις αλλαγές που προωθούνται στο σύστημα ασφάλισης και στη διάρκεια της σύσκεψης θα καταθέσουν τις προτάσεις τους και οι πρόεδροι των συλλόγων των δασκάλων, των καθηγητών, των εφοριακών και των εργαζομένων στη Νομαρχία, τους ΟΤΑ και το Νοσοκομείο, για το τι ακριβώς θα γίνει την 18η Ιουνίου.

Θα αποφασιστεί δηλαδή αν θα γίνει συγκέντρωση των εργαζομένων και ομιλίες στο Εργατικό Κέντρο και πορεία διαμαρτυρίας, με κατάληξη το κέντρο της πόλεως.

Ιδρύεται σύλλογος συλλεκτών νομισμάτων

ΘΑ ΓΙΝΟΝΤΑΙ ΑΝΤΑΛΛΑΓΕΣ

ΕΧΕΙ ξεκινήσει μια προσπάθεια δημιουργίας Ροδιακού Συλλόγου Συλλεκτών Νομισμάτων με σκοπό τη συνένωση όλων των Ροδιτών, που έχουν ενδιαφέρον στη συλλογή νομισμάτων και μεταλλίων, ελληνικών και ξένων, κάτω από ένα φορέα, μη κερδοσκοπικού χαρακτήρα, ο οποίος θα έχει τη δυνατότητα να διοργανώνει διεθνείς εκθέσεις και συνέδρια στη Ρόδο, που θα διαφημίζουν το νησί μας, όπως επίσης και να προσελκύει τουρίστες συλλέκτες νομισμάτων από όλο τον κόσμο, οι οποίοι θα επικοινωνούν μαζί του.

Παράλληλα θα παρέχει τη δυνατότητα στα μέλη του:

•Να ανταλλάσσουν νομίσματα και γνώσεις μεταξύ τους και να επωφελούνται από εκπτώσεις στα αναλώσιμα, στους καταλόγους, στα είδη ταξινόμησης και τα υλικά συντήρησης.

•Να επικοινωνούν και να ενημερώνονται έγκαιρα και έγκυρα μέσω ταχυδρομείου, τηλεφώνου, fax, e-mail ή μέσω του site του Συλλόγου στο Internet με ασφάλεια της συναλλαγής και για τα δύο μέρη.

•Να έχουν έγκυρη διαβάθμιση (χαρακτηρισμό) σύμφωνα με τα διεθνή ισχύοντα (PROOF, UNC, XF, VF, F) και αντικειμενική εκτίμηση της αξίας για οποιοδήποτε νόμισμα έχουν ή τους ενδιαφέρει να αποκτήσουν.

Η συμμετοχή κάθε Ροδίτη συλλέκτη νομισμάτων, ανεξάρτητα από το μέγεθος και την κατάσταση της συλλογής του, είναι αναγκαία και απαραίτητη αφ'ενός για τη δημιουργία του Συλλόγου, αφ'ετέρου για την όσο το δυνατόν καλύτερη λειτουργία του, κάθε δε είδους βοήθεια είναι ευπρόσδεκτη.

Επικοινωνήστε για τη συμμετοχή με τους παρακάτω:

-Καστρουνή Βασίλη, στο τηλ. 02410-22234 (όλες τις ώρες)

-Λουιζίδη Κώστα, στο τηλ. 02410-27639 (ώρες καταστημάτων).

ΜΑΘΗΜΑΤΑ ΚΟΛΥΜΒΗΣΗΣ
«Υγρός Στίβος Ρόδου»


Πληροφορίες:
τηλ. 02410 37145, 0934 411 866
5375-9/6

Αστρα
Κάθε βράδυ τραγουδούν για σας

ΜΑΝΟΛΗΣ ΚΑΜΠΟΥΡΗΣ

ΣΟΦΙΑ ΒΟΡΕΙΝΟΥ

ΕΛΠΙΔΑ ΔΗΜΗΤΡΙΟΥ
✪ **ΣΩΤΗΡΗΣ ΒΑΓΙΑΝΟΣ**
✪ **ΕΦΗ ΑΝΔΡΕΟΥ**
✪ **Γ. ΚΑΡΑΚΑΤΣΑΝΗΣ**
μαζί με την υπέροχη ορχήστρα μας
Πλαισιώνει και χορεύει το τριμελές αγγλικό μπαλέτο **ΖΙΚ - ΖΑΚ**
ΖΩΗ ΔΕΝ ΕΙΝΑΙ ΝΑ ΞΥΠΝΑΣ ΚΑΙ ΝΑ ΚΟΙΜΑΣΑΙ ΓΙΑΛΙ ΖΩΗ ΕΙΝΑΙ ΜΟΝΟ ΝΑ ΓΛΕΝΤΑΣ ΟΤΑΝ ΚΟΙΜΟΥΝΤΑΙ ΟΙ ΑΛΛΟΙ
Τηλ. 32090
1441-12/6