ΕΤΟΣ ΙΔΡΥΣΗΣ 1949
ΙΔΙΟΚΤΗΤΗΣ - ΔΙΕΥΘΥΝΤΗΣ
ΓΙΩΡΓΟΣ ΔΙΑΜΑΝΤΙΔΗΣ
Γραφεία - Τυπογραφεία:
Μάρκου Μαλλιαράκη 3 (ΚΟΒΑ)
Λογιστήριο: Νέα Αγορά
Τηλ.: Σύνταξης: 27356 - 34101 FAX: 20643
Λογιστηρίου: 24539 FAX: 24539
e-mail: info@proodos.net

ΠΡΟΟΔΟΣ

Ανεξάρτητη καθημερινή πρωινή εφημερίδα

ΚΑΘΗΜΕΡΙΝΑ ΤΑ ΝΕΑ ΤΗΣ ΔΩΔΕΚΑΝΗΣΟΥ ΣΤΟ INTERNET
www.proodos.net
www.proodosnews.gr

ΑΡΙΘΜΟΣ ΦΥΛΛΟΥ 16.043 • ΤΙΜΗ 0,70 ευρώ

ΣΑΒΒΑΤΟ 15 ΙΟΥΝΙΟΥ 2002

Αμέσως μετά τις δημοτικές

Πρόωρες βουλευτικές εκλογές το φθινόπωρο προβλέπει ο Α. Παυλίδης

ΕΠΙΘΕΣΗ ΚΑΤΑ ΤΗΣ ΚΥΒΕΡΝΗΣΗΣ



ΣΦΟΔΡΟΤΑΤΗ επίθεση κατά της κυβερνητικής πολιτικής εξαπέλυσε χθες ο βουλευτής Δωδεκανήσου της Νέας Δημοκρατίας κ. Αριστοτέλης Παυλίδης. Χαρακτηρίζοντας την κυβέρνηση ως «καταρρέουσ», και τον πρωθυπουργό ως «μη ελέγχων την κατάσταση», ο κ. Παυλίδης προέβλεψε χθες ότι η διεξαγωγή των βουλευτικών εκλογών θα γίνει τελικά πολύ νωρίτερα από τον προκαθορισμένο χρόνο, μη αποκλείοντας ακόμη και το ενδεχόμενο αυτές να διενεργηθούν το φθινόπωρο.

• «Παράλυτος η κυβέρνηση - τόνισε ο κ. Παυλίδης- αντιδρά όχι μόνο κατά τρόπο σπασμωδικό αλλά και ακατανόητο».

ΑΝΑΦΕΡΟΜΕΝΟΣ στα θέματα της Δωδεκανήσου ο βουλευτής της Νέας Δημοκρατίας δήλωσε ότι υπάρχει κυβερνητική ασυνέπεια στο κυρίαρχο θέμα του Φ.Π.Α., λέγοντας ότι «παρά τη δέ-

ΣΥΝΕΧΕΙΑ ΣΤΗ ΣΕΛ. 4

Επί θητείας Καραγιάννη

2,1 δις εισέπραξε η Νομαρχία από τα δημόσια κτήματα!..

ΔΕΝ ΕΓΙΝΕ ΚΑΝΕΝΑ ΕΡΓΟ

ΠΟΣΟ 2.132.843.787 δρχ. εισέπραξε η Νομαρχία Δωδεκανήσου από το έτος 1999 μέχρι και σήμερα, δηλαδή στη μέχρι τώρα θητεία του Σάββα Καραγιάννη, που αντιστοιχεί στο 75% των εσόδων από την πώληση δημοσίων κτημάτων στην περιοχή μας!

•Χαρακτηριστικά αναφέρεται ότι μόνο φέτος η Νομαρχία Δωδεκανήσου εισέπραξε στις 22 Μαρτίου 2002 ποσό 416.078.011 δρχ. (1.221.065,33 ευρώ), που προέρχονταν από πωλήσεις δημοσίων κτημάτων.

ΤΑ ΠΟΣΑ αυτά -σύμφωνα με το νόμο- θα πρέπει να διατεθούν για την εκτέλεση κοινωφελών έργων στη Δωδεκάνησο. Ομως, είναι γνωστό ότι η Νομαρχία Καραγιάννη δεν έχει εκτελέσει κανένα απολύτως έργο στη Δωδεκάνησο, μάλιστα δε όταν προ μηνών είχε δημιουργηθεί παρόμοιο πρόβλημα ο κ. Χατζής Χατζηευθυμίου (ως υπεύθυνος για τα έργα) έδωσε στη δημοσιότητα ένα κατάλογο με δεκάδες ...έργα (!), που κατασκευάστηκαν δήθεν από τα χρήματα αυτά.

•Ομως ουδένα έπεισαν οι ισχυρισμοί αυτοί δεδομένου ότι το νομαρχιακό έργο είναι ανύπαρκτο και προφανώς τα χρήματα έχουν διατεθεί για άλλους σκοπούς.

ΣΥΝΕΧΕΙΑ ΣΤΗ ΣΕΛ. 4

Πολύ σωστά τα μέτρα του υπουργείου Παιδείας

Ολοι συμφωνούν να σταματήσουν τα κινητά και το κάπνισμα

ΑΝΑΓΚΑΙΟΣ Ο ΚΑΝΟΝΙΣΜΟΣ ΣΤΑ ΣΧΟΛΕΙΑ



ΥΠΕΡ ΤΗΣ εφαρμογής του κανονισμού λειτουργίας των σχολείων, που ανακοίνωσε ο υπουργός Παιδείας κ. Πέτρος Ευθυμίου, σύμφωνα με τον οποίο θα απαγορεύεται στο εξής η χρήση κινητών τηλεφώνων, το κάπνισμα και το κάψιμο των σχολικών βιβλίων, τάσσονται οι εκπαιδευτικοί της Ρόδου.

•Στον κανονισμό γίνεται, όπως έγινε γνωστό, και ιδιαίτερη αναφορά στην εμφάνιση των μαθητών, που πρέπει να είναι κόσμια και ευπρεπής.

ΣΥΝΕΧΕΙΑ ΣΤΗ ΣΕΛ. 4

Με την ορκωμοσία υπαλλήλων

Αποκαταστάθηκε η πρεμία στο Νοσοκομείο μας

«ΤΑ ΠΗΡΕ ΠΙΣΩ» ΤΟ ΠΡΟΣΩΠΙΚΟ

Η ΟΡΚΩΜΟΣΙΑ 18 νέων νοσηλευτών, οι περισσότεροι εκ των οποίων θ'απορροφηθούν στο χειρουργικό τομέα, υποχρέωσε χθες το διοικητικό συμβούλιο των εργαζομένων του ιδρύματος ν'ανακαλέσει την πρότασή του για κλείσιμο των χειρουργικών αιθουσών (που έτσι κι αλλιώς την κατέθεσε για λόγους εντυπωσιασμού) και έτσι να επανέλθει η πρεμία στο χώρο του Νοσοκομείου.

ΣΥΝΕΧΕΙΑ ΣΤΗ ΣΕΛ. 4

Ατύχημα στο «Ρομίλντα» μέσα στο λιμάνι της Κω

Σύμφωνα με ανακοίνωση του υπουργείου Εμπορικής Ναυτιλίας χθες το μεσημέρι το επιβατηγό οχηματαγωγό 'Ρομίλντα' προσέκρουσε στο λιμάνι της Κω κατά τη διάρκεια χειρισμών πρόσδεσης.

Από την πρόσκρουση δημιουργήθηκε ρήγμα στην πλώρη μήκους 0,5 μ. και πλάτους 0,5 μ. σε ύψος 0,6 μ. από τη ίσαλο, καθώς επίσης και ρήγμα πτερυγίου πρωραίου ηπδαλίου μήκους 1,5 μ. και πλάτους 0,1 μ. Το παραπάνω πλοίο εκτελούσε προγραμματισμένο δρομολόγιο από Αλεξανδρούπολη - Λήμνο - Μυτιλήνη - Χίο - Βαθύ Σάμου - Κω - Ρόδο με 27 επιβάτες όλοι καλά στην υγεία τους, και προωθήθηκαν στον προορισμό τους με άλλο πλοίο.

Από την Λιμενική Αρχή Κω απαγορεύτηκε η συνέχιση πλόων του 'Ρομίλντα' ενώ διενεργείται προανάκριση.

Ο Ν. Χαραλάμπης προσχωρεί στον Γ. Γιαννόπουλο

Σύντομα (ίσως και σήμερα) ο επικεφαλής της ελάσσονος μειοψηφίας στο δημοτικό συμβούλιο κ. Νίκος Χαραλάμπης ανακοινώνει την προσχώρησή του στην παράταξη του δημάρχου κ. Γιώργου Γιαννόπουλου στις προσεχείς δημοτικές εκλογές.

Οπως είναι γνωστό ο κ. Χαραλάμπης διαφώνησε κηλήρως με τις επιλογές της Νέας Δημοκρατίας (η οποία έδωσε το χρίσμα στον κ. Χατζή Χατζηευθυμίου) και διαχώρισε τη θέση του, υπογραμμίζοντας ότι είναι ελεύθερος να κάνει τις επιλογές του.

Αδιαφάνεια και κακοδιοίκηση

Ερωτήσεις μικρομετόχου για τα οικονομικά χάλια της ΔΑΝΕ

Η ΔΙΟΙΚΗΣΗ ΤΗΣ ΕΤΑΙΡΙΑΣ ΟΦΕΙΛΕΙ ΝΑ ΔΩΣΕΙ ΑΠΑΝΤΗΣΕΙΣ

Ο οικονομολόγος Βασίλης Μαυράκης, μικρομέτοχος της ΔΑΝΕ, μας έστειλε το παρακάτω κείμενο, που αναφέρεται στην άθλια εικόνα που παρουσιάζει η εταιρία.

Από τη δημοσίευση του ισολογισμού της ΔΑΝΕ SEA LINE της εταιρικής χρήσης 1/1-31/12/2001 δημιουργούνται ερωτηματικά που πρέπει να απαντηθούν δημοσίως.

Ερωτήσεις από τις σημειώσεις της ΔΑΝΕ κάτω από τον ισολογισμό

1) Γιατί η συμφωνία με τον Σολούνια έγινε με «ιδιωτικό συμφωνητικό»; Πως εξασφαλίζονται οι μέτοχοι;

2. Ποιό είναι το συνολικό ποσό πο οφείλει ο Σολούνιας με τους τόκους;

3. Ποιά η συνολική ζημιά που υπέστη η ΔΑΝΕ από την κλεψιά του Σολούνια. Ξέρει κανείς μέσα στην εταιρία να βγάλει αυτό το ποσό;

4. Η ΔΑΝΕ έχει επισκεφθεί το κτίριο των «Μύλων»

5. Η ΔΑΝΕ γνωρίζει τί γίνεται στον περιβάλλοντα χώρο των «Μύλων» και με τα καταστήματα που νοικιάζονται;

6. Γιατί για την εξασφάλιση υποχρεώσεων 422 εκ. δρχ. υπάρχουν εμπράγματα βάρη 34 εκ. δολαρίων και δρχ. 7.800.000.000 (δις 7,8);

7. Απορίες δημιουργούνται από τα παρακάτω που πρέπει να εξηγηθούν δημοσίως και χωριστά για κάθε περίπτωση.

α. Εχουν ασκηθεί εις βάρος της εταιρίας αγωγές για απαιτήσεις δρχ. 8.960.000.000

β. Εχουν εκδοθεί διαταγές πληρωμής για 4.182.000.000

γ. Εχουν κατατεθεί αιτήσεις για ασφαλιστικά μέτρα για δρχ. 1.718.000.000, δολάρια.

ΣΥΝΕΧΕΙΑ ΣΤΗ ΣΕΛ. 4

Δεν πάει καλά ούτε ο Ιούνιος

Συγχωνεύσεις και ακυρώσεις πτήσεων τσάρτερ στη Ρόδο

ΣΑΝΙΔΑ ΣΩΤΗΡΙΑΣ ΟΙ ΕΛΛΗΝΕΣ



ΜΕ ΜΕΙΩΣΗ στις αφίξεις θα κλείσει ο Ιούνιος μήνας και το τοπίο εξακολουθεί να είναι θολό αναφορικά με την έκβαση της τουριστικής σεζόν. Παρά τις αισιόδοξες εκτιμήσεις που είχαν γίνει για την ανάκαμψη, που θα παρουσίαζε η κίνηση τον Ιούνιο, η πραγματικότητα είναι διαφορετική, αφού οι ακυρώσεις και οι συγχωνεύσεις πτήσεων είναι γεγονός.

•Αυτό σημαίνει ότι η έκβαση της τουριστικής περιόδου θα εξαρτηθεί από τις κρατήσεις της τελευταίας στιγμής και τις προσφορές που θα γίνουν.

ΜΕ ΑΥΤΑ τα δεδομένα οι ξενοδόχοι εναποθέτουν τις ελπίδες τους στους Ελληνες τουρίστες, που μαζικά θα αρχίσουν να έρχονται στο νησί τον Ιούλιο. Για την αύξηση των αφίξεων των ημεδαπών θα ξεκινήσει στο αμέσως προσεχές διάστημα μεγάλη καμπάνια από τον Οργανισμό Προώθησης Ροδιακού Τουρισμού, με καταχωρήσεις στον αθηναϊκό τύπο και ειδικά αφιερώματα σε ραδιοτηλεοπτικούς σταθμούς.

•Σήμερα και αύριο πάντως σύμφωνα με τα στοιχεία της Υπηρεσίας Πολιτικής Αεροπορίας αναμένονται στη Ρόδο 22.000 αλλοδαποί με 125 πτήσεις τσάρτερ, που προγραμματίστηκαν. Από αυτούς οι 6.000 θα έρθουν σήμερα και οι 16.000 την Κυριακή.

ΤΗΝ ΠΕΡΑΣΜΕΝΗ Πέμπτη ήρθαν στο νησί 12.000 τουρίστες.

Στην πυρά τα ναρκωτικά

Στην πυρά θα ρίξουν όλα τα ναρκωτικά, που κατασχέθηκαν τον τελευταίο καιρό από διάφορες υπηρεσίες της περιοχής μας. Η καύση των ναρκωτικών ουσιών θα γίνει παρουσία της αρμόδιας επιτροπής στις 25 Ιουνίου.

Τρεις τσιγγάνοι στη Ρόδο

Μετέτρεψαν σε δισκοθήκη ημιφορτηγό αυτοκίνητο!..

ΕΠΕΙΣΟΔΙΟ ΜΕ ΑΣΤΥΝΟΜΙΚΟΥΣ

ΣΕ ΔΙΣΚΟΘΗΚΗ μετέτρεψαν τό ημιφορτηγό αυτοκίνητό τους τρεις νεαροί τσιγγάνοι, σπκάνοντας στο πόδι, το συνοικισμό των Αγίων Αποστόλων. Οταν τους ζητήθηκε να μειώσουν την ένταση μουσικής, τα 'βαλαν με τους αστυνομικούς.

• Προχθές στις 11.45 το βράδυ, οι Βασίλειος Νικολάου του Χαραλάμπους 27 χρονών, Κωνσταντίνος Βασιλείου του Προκόπη 24 χρόνων και Σπυρίδων Κωνσταντίνου του Κωνσταντίνου 22 χρόνων, στο συνοικισμό τσιγγάνων στην περιοχή Αγίων Αποστόλων, εξύβρισαν, απείλησαν και αντιστάθηκαν όταν οι αστυνομικοί τους συνέστησαν να χαμηλώσουν την ένταση της μουσικής, από την «καντίτ δισκοθήκη».

ΟΙ ΤΡΕΙΣ νεαροί τσιγγάνοι χρησιμοποιούσαν το ραδιοκασετόφωνο του ημιφορ-τηγού αυτοκινήτου, έχοντας τα μεγάφωνα σε υπερβολική ένταση για να διασκεδάσουν, αναστατώνοντας τον συνοικισμό των Αγίων Αποστόλων.

• Σε βάρος των νεαρών τσιγγάνων σκηματίσθηκε δικογραφία προκειμένου να οδηγηθούν στον Εισαγγελέα.

Στους καποδιστριακούς δήμους

Πως θα γίνει η συμμετοχή των γυναικών στα ψηφοδέλτια για τις δημοτικές εκλογές

ΚΑΤΟΧΥΡΩΣΗ ΤΟΥ 33,3% ΣΤΟ ΓΕΝΙΚΟ ΣΥΝΟΛΟ

Μια σειρά σημαντικότατων θεμάτων που απασχολούν την Τοπική Αυτοδιοίκηση της χώρας είχε την ευκαιρία να θέσει το Διοικητικό Συμβούλιο της ΚΕΔΚΕ στην πολιτική ηγεσία του Υπουργείου Εσωτερικών, Δημόσιας Διοίκησης και Αποκέντρωσης με την οποία συναντήθηκε χθες.

Συγκεκριμένα, ο πρόεδρος της ΚΕΔΚΕ κ. Πάρις Κουκουλόπουλος και τα μέλη του Δ.Σ. της ΚΕΔΚΕ έθεσαν στον Υπουργό κ. Κώστα Σκανδαλίδη και τον Υφυπουργό κ. Λάμπρο Παπαδήμα ζητήματα όπως:

1)Η απόδοση του πριμ παραγωγικότητας στους εργαζομένους στους ΟΤΑ. Πριμ για το οποίο η ΚΕΔΚΕ συμφωνεί να δοθεί στους εργαζομένους αλλά να επιβαρύνει τον κρατικό προϋπολογισμό και όχι τα ταμεία των Δήμων.

2)Το ζήτημα της ροής των χρημάτων των Κεντρικών Αυ-

ΣΥΝΕΧΕΙΑ ΣΤΗ ΣΕΛ. 4

Παραβιάσεις από τουρκικά αεροπλάνα

Σύμφωνα με δημοσιογραφικές πληροφορίες 25 τουρκικά μαχητικά αεροσκάφη προέβησαν χθες σε παραβάσεις των κανόνων εναέριας κυκλοφορίας στο FIR Αθηνών που εξελίχθηκαν σε παραβιάσεις του εθνικού εναέριου χώρου στις περιοχές του βορείου και νοτιοανατολικού Αιγαίου.

Σε όλες τις περιπτώσεις τα τουρκικά μαχητικά αναγνωρίστηκαν και αναχαιτίστηκαν άμεσα από αντίστοιχα ελληνικά αεροσκάφη ενώ σε τρεις περιπτώσεις η διαδικασία της αναχαίτισης εξελίχθηκε σε εμπλοκή.

Από το Δήμο Ρόδου

Δεν θα δοθούν νέες άδειες για μικροπωλητές

ΜΟΝΟ ΓΙΑ ΥΠΑΙΘΡΙΟΥΣ ΖΩΓΡΑΦΟΥΣ



ΟΙ ΥΠΑΙΘΡΙΟΙ ζωγράφοι, που δραστηριοποιούνται μόνο στην πλατεία Γ. Χαρίτου (100 χουρμαδιές) είναι οι αποδέκτες των νέων αδειών που θα χορηγήσει ο Δήμος Ρόδου εν όψει της λειτουργίας και της νέας Πινακοθήκης στην περιοχή. Αυτό κατέστησε σαφές χθες ο αντιδήμαρχος Οικονομικών κ. Μανώλης Σαββής με αφορμή τις αντιδράσεις που υπήρξαν από τον Εμπορικό Σύλλογο για τη χορήγηση νέων αδειών σε υπαίθριους ζωγράφους στις 100 χουρμαδιές και στη Μεσαιωνική Πόλη, ενώ εστάλησαν και εξώδικα.

•Ο αντιδήμαρχος ξεκαθάρισε ότι οι άδειες που θα χορηγηθούν, θα αφορούν μόνο τους ζωγράφους που θα σμορφύνουν και θα ζωντανέψουν με την παρουσία τους την πλατεία Γ. Χαρίτου. Η δημοτική αρχή, όπως τόνισε ο κ. Σαββής, δεν προτίθεται να προχωρήσει στη χορήγηση αδειών σε μικροπωλητές στην οδό Ερμού, όπως κυκλοφόρησε. Τα σενάρια αυτά όμως ανασταίωσαν τους επιχειρηματίες της περιοχής, που έφθασαν μέχρι και τη συλλογή υπογραφών, οι οποίες

ΣΥΝΕΧΕΙΑ ΣΤΗ ΣΕΛ. 4

270 μηνύσεις υπέβαλε χτες το ΙΚΑ για εισφοροδιαφυγή

Περί τις 270 μηνύσεις υποβλήθηκαν χθες από το ΙΚΑ για ισάριθμες περιπτώσεις εισφοροδιαφυγής εναντίον εργοδοτών και στεγασμένων επαγγελματιών.

Πρόκειται για μερικές εκατοντάδες εκατομμύρια που μένουν ανείσπρακτα από το ΙΚΑ.

Ο μεγάλος αριθμός των μηνύσεων είναι ίσως και μια ένδειξη της κρίσης που πλήττει την τοπική αγορά.

Αναμένονται σύντομα

Αλλαγές στις αστυνομικές υπηρεσίες της Δωδεκανήσου

ΘΑ ΕΙΝΑΙ ΣΑΡΩΤΙΚΕΣ;

ΣΗΜΕΡΑ ή το αργότερο αύριο, αναμένεται να ανακοινώσει το υπουργείο Δημόσιας Τάξης, τις μεταθέσεις - τοποθετήσεις, των αξιωματικών της Ελληνικής Αστυνομίας, από το βαθμό του αστυνομικού διευθυντή και κάτω.

• Αν και το υπουργείο επιχειρεί να μην υπάρξει διαρροή των ονομάτων των μετακινουμένων αξιωματικών, για ευνόητους λόγους, προκειμένου να μη γίνουν

ΣΥΝΕΧΕΙΑ ΣΤΗ ΣΕΛ. 4

Melody Palace
Είμαστε στον αφρό και πάλι μαζί με τον αφρό...


ΡΟΥΛΑ ΣΤΑΥΡΟΥ
ΝΙΚΟΣ ΓΙΑΝΝΟΥ
ΚΑΤΕΡΙΝΑ ΒΕΡΟΥ * ΑΝΤ. ΣΙΓΑΝΟΣ
ΑΡΗΣ ΒΑΛΙΔΗΣ * ΝΙΚΗ ΜΙΣΣΙΚΟΥ
Διεύθυνση ορχήστρας ΝΙΚΟΣ ΚΑΡΑΝΙΚΟΛΑΣ
Τηλ. 02410 94920, 95240

Για λύσεις χίλιες δύο...
γυρίστε στη σελίδα 7



ΤΙ ΕΓΡΑΨΕ Ο ΤΥΠΟΣ ΤΗΣ ΑΘΗΝΑΣ

ΕΠΙΣΚΟΠΗΣΗ ΑΘΗΝΑΪΚΟΥ ΤΥΠΟΥ ΤΗΣ 14/6/2002

Το ασφαλιστικό,η χθεσινή συνεδρίαση του υπουργικού συμβουλίου,το Κυπριακό και ο ευρωστρατός είναι από τα βασικά θέματα της ειδησεογραφίας του χθεσινού αθηναϊκού Τύπου.

ΑΔΕΣΜΕΥΤΟΣ ΤΥΠΟΣ (Μήτσης):Απολύσεις για τους ''ανεπαρκείς'' εκπαιδευτικούς. ''Καίει'' η υπουργική απόφαση για την αξιολόγηση.

ΑΔΕΣΜΕΥΤΟΣ ΤΥΠΟΣ (Ρίζος):Ελληνικό πλοίο θανάτου. Με 5 τόνους κοκαΐνης το ακινητοποίησαν ανοικτά της Γαλλίας.

ΑΠΟΓΕΥΜΑΤΙΝΗ:9 αλλαγές πάλι στο ασφαλιστικό. Βουλή: Χρυσώνουν το χάπι σε στρατιωτικούς-τραπεζικούς.

Η ΑΥΓΗ:Χειρότερες ρυθμίσεις στο ασφαλιστικό. ΓΣΕΕ και ΑΔΕΔΥ απαντούν την Τρίτη με απεργία.

ΑΥΡΙΑΝΗ:Θα πάει φυλακή όποιος υπογράψει το σκάνδαλο με το καζίνο. Να επέμβει αμέσως ο εισαγγελέας για να προστατεύσει το δημόσιο συμφέρον.

ΤΟ ΒΗΜΑ:Εννέα αναγκαστικές αλλαγές-βελτιώσεις στο Συνταξιοδοτικό. Νέες ρυθμίσεις για Δημόσιο, τράπεζες, ΔΕΚΟ.

Η ΒΡΑΔΥΝΗ:Πράσινο φως για τους συνεταιρισμούς. Με μειωμένο, όμως συντελεστή κάλυψης όλα τα εκτός σχεδίου.

ΕΘΝΟΣ:Αυστηροί κανόνες για μαθητές-εκπαιδευτικούς. Πώς θα λειτουργούν τα σχολεία από το φθινόπωρο.

ΕΛΕΥΘΕΡΗ ΩΡΑ:''Ασφαλιστικά μέτρα'' για...το Ασφαλιστικό. Διάτρητο, συνταγματικά, το νομοσχέδιο που κατετέθη.

ΕΛΕΥΘΕΡΟΣ:Ψαλίδι στις παροχές ΔΕΚΟ-Τραπεζών. Νέες επώδυνες αλλαγές στο ασφαλιστικό νομοσχέδιο.

ΕΛΕΥΘΕΡΟΣ ΤΥΠΟΣ:Τι επιτρέπεται και τι απαγορεύεται σε καθηγητές-μαθητές. Σχολεία: Νέος κανονισμός λειτουργίας και ''καθηκοντολόγιο''.

ΕΛΕΥΘΕΡΟΤΥΠΙΑ:Η παιδεία στο απόσπασμα. Τα΄σπασαν χθες Ευθυμίου και καθηγητές.

ΕΣΤΙΑ:Οι αποδοχές του κ. Σημίτη. Με την ιδιότητα του καθηγητού.

Espresso:Περίεργες καταγγελίες για το ''Να η Ευκαιρία''. Για προαποφασισμένα αποτελέσματα μιλάει παίκτης που αποκλείστηκε.

Η ΚΑΘΗΜΕΡΙΝΗ:Ο Γυμνασιάρχης επιστρέφει. Αποκτά κεντρικό ρόλο στα δημόσια σχολεία-Τέλος σε κινητά τηλέφωνα, τσιγάρα και απειθαρχία.

Ο ΛΟΓΟΣ:Αλλαγές βελτίωσης στο Ασφαλιστικό. Τι αλλάζει σε επικουρικά, τράπεζες, ΔΕΚΟ.

ΤΑ ΝΕΑ:Νέες αλλαγές σε εφάπαξ, συντάξεις. Ασφαλιστικό: 8 τροποποιήσεις στη Βουλή.

ΝΙΚΗ:Παγωμάρα στο Υπουργικό. Σκληρή γλώσσα από τη Βάσω κατά Σημίτη.

ΡΙΖΟΣΠΑΣΤΗΣ:Αντεργατικό αντιασφαλιστικό μπλόκ χτες στη Βουλή.

Traffic News:Χάος και τρόμος στο Κολωνάκι. Εκατοντάδες αστυνομικοί ζώνουν την πρωθυπουργική κατοικία.

Η ΧΩΡΑ:Γίναμε ρεζίλι για το Κολωνάκι. Επίθεση Βάσως κατά Σημίτη στο υπουργικό. Βολές και κατά του Γιωργάκη για τα ελληνοτουρκικά.

Δωδεκανησιακά 24ωρα

Στα πεταχτά

Οι εξαγωγείς ηθικής

Ωστε διέπραξαν θηριωδίες στο Αφγανιστάν οι Αμερικανοί; Είναι απίστευτο.

Αυτοί οι ευλογημένοι άνθρωποι που νοιάζονται τόσο για την πρόοδο του κόσμου και την ευτυχία του, που επεμβαίνουν παντού, γι αυτό τον σκοπό, είναι δυνατόν να διαπράττουν εγκλήματα;

Αυτοί που δεν παύουν να εξάγουν ηθική, πως γίνεται να κατηγορούνται για βαρβαρότητες;

Μάλλον ...τρομοκράτες θα είναι αυτοί που διαδίδουν τέτοια ασύστολα ψέματα!

Ανακάλυψαν τους ...πεζούς

Τον τελευταίο καιρό σε πολλούς Δήμους έχει πέσει, θαρρείς, μια μανία με τα πεζοδρόμια. Σαν να ανακάλυψαν τώρα τις ανάγκες των Πεζών και τα κατασκευάζουν αβέρτα. Η χρονική σύμπτωση μπορεί να δημιουργεί απορίες, αλλά ας είναι.

Ας μη χαίρονται πάντως οι πεζοί. Και στα νέα πεζοδρόμια θα παρκάρουν άνετα τα αυτοκίνητα!

Αδύναμοι κρίκοι

Μέτωπο κατά του δημάρχου Αφάντου κ. Σταύρου Σταυρή, επιχειρούν οι υποψήφιοι δήμαρχοι, υπό τις ευλογίες της Νομαρχιακής Επιτροπής της ΝΔ στο νομό μας. Κλήθηκαν οι τρεις νεοδημοκράτες υποψήφιοι δήμαρχοι Αφάντου κ. Αντώνης Νικολής, Σταμάτης Καβάδας και Μαρία Νικολή, να ενωθούν για να αντιμετωπίσουν τον κ. Σταύρο Σταυρή.

Μάλιστα δεν παρέλειψαν να καλέσουν και τον τέταρτο υποψήφιο, τον κ. Τριαντάφυλλο Τριανταφύλλα, αλλά αυτός τους συνόμπαρε και δεν πήγε.

Αντιμέτωπος με τέσσερις υποψήφιους βρίσκεται ο δήμαρχος Αφάντου αλλά δεν τους υπολογίζει. Προφανώς τους θεωρεί αδύναμους κρίκους.

Ευτυχώς, οι Ιταλοί

Οι Ιταλοί είναι αυτοί που σώζουν εφέτος κάπως την κατάσταση στον τουρισμό της κρουαζιέρας. Αποτελούν το 80% των αφίξεων στο λιμάνι της Ρόδου. Το υπόλοιπο 20% είναι Ισπανοί, Γάλλοι, Γερμανοί και ελάχιστοι Αγγλοι και Αμερικάνοι.

Το τι θα γίνει του χρόνου ακόμη δεν είναι γνωστό και ούτε μπορεί αυτή τη στιγμή να γίνει οποιαδήποτε πρόβλεψη.

Η μεγάλη καθίζηση πάντως στο θαλάσσιο τουρισμό έχει επιφέρει σοβαρή οικονομική ζημιά στη Ρόδο.

Σκουπιδότοποι

Σκουπιδότοποι κατάντησαν τα εναπομείναντα δάση του νησιού μας. Παντού μπάζα και άχρηστα αντικείμενα, παλιοσίδερα, μπουκάλια από γυαλί και πλαστικά και κάθε είδους σκουπίδια.

Είναι αναγκαία μια εξόρμηση από φορείς, συλλόγους και υπηρεσίες, για να καθαρίσουν τα δάση μας. Γιατί όχι και από τα πληρώματα των πυροσβεστικών οχημάτων της ΤΕΔΚ που βρίσκονται στα δάση όλο το 24ωρο.

Εχθρικό κλίμα

Εχθρική στάση έχουν μονίμως, σε θέματα που αφορούν το νομό μας οι υφυπουργοί Οικονομικών.

Μετά τον «αλήστου μνήμης» υφυπουργό κ. Χρήστο Πάχτα μας προέκυψε ο κ. Απόστολος Φωτιάδης. Αλήθεια τι φταίει και όλοι οι υφυπουργοί Οικονομικών μας αντιμετωπίζουν με φανερή έχθρα; Τι φταίει;

Ολοι κάτι περιμένουν

Ο νομάρχης κ. Σάββας Καραγιάννης περιμένει ν' απομακρυνθεί ο κ. Φωτιάδης από την κυβέρνηση, για να επιλυθούν τα προβλήματα της Δωδεκανήσου και οι Δωδεκανήσιοι περιμένουν ν' απομακρυνθεί ο κ. Καραγιάννης από τη Νομαρχιακή Αυτοδιοίκηση μπας και δουν κανένα έργο στο νομό!

Η διαφήμιση

Οποιοι επέλεξαν τις εφημερίδες, τα περιοδικά και τα κανάλια για την τουριστική διαφήμιση της Ρόδου, είναι βαθειά νυχτωμένοι!..

Προφανώς, ανέθεσαν τη δουλειά σε κάποιο γραφείο της Αθήνας για να μοιράσει την ...πίτα.

Και το γραφείο θα τη μοιράσει στα δικά του ΜΜΕ!

Και μεταξύ αυτών περιλαμβάνεται και κανάλι της Ρόδου. Δηλαδή, θα διαφημίζεται η Ρόδος στη ...Ρόδο!..

Ασχημη εικόνα

Πολύ άσχημη είναι πολλές φορές η τηλεοπτική εικόνα που έρχεται από την Ιαπωνία ή την Κορέα με τους αγώνες του Μουντιάλ. Εχουμε πολλές διακοπές στην εικόνα και στον ήχο.

Ομως, εδώ και μερικές μέρες υπάρχουν προβλήματα και στην εικόνα πολλών καναλιών της Αθήνας.

Ας μη μας πουν ότι φταίνε τα ...μετεωρολογικά φαινόμενα!..

Μάλλον, τα μηχανήματα δεν πάνε καλά!..

Που πήγαν;

Πολλά τα εκατομμύρια που εισέπραξε η Νομαρχία Δωδεκανήσου από τα δημόσια κτήματα.

Ξεπερνούν τα δύο δισ. δρχ. στη μέχρι τώρα θητεία Καραγιάννη!.. Πού πήγαν όλα αυτά τα χρήματα;

Ας μη βγάλει και πάλι καμιά λίστα ο κ. Χατζής Χατζηευθυμίου (υπεύθυνος για τα έργα) και μας αραδιάζει μια σειρά από ...έργα που έγιναν στο νομό μας!

Ολος, όμως, ο κόσμος γνωρίζει ότι στη Δωδεκάνησο επί νομαρχίας Καραγιάννη, δεν έπεσε ούτε μια πέτρα!..

Εγινε μόνο μια ...αεροπορική εταιρία, που την πήρε ο ...άνεμος!..

Απαράδεκτη κατάσταση

Μία ώρα και δέκα λεπτά χρειάστηκε αναγνώστης της εφημερίδας μας για να πάρει ΑΦΜ (Αριθμό Φορολογικού Μητρώου) το μεσημέρι της Πέμπτης 13 Ιουνίου 2002. Επί εβδομήντα ολόκληρα λεπτά στήθηκε στην ουρά περιμένοντας καρτερικά να έρθει η σειρά του.

Η μία και μοναδική υπάλληλος, που ασχολείτο με την έκδοση του ΑΦΜ, κατέβαλε υπεράνθρωπες προσπάθειες για να εξυπηρετήσει τους πολίτες. Και να σημειωθεί ήταν και έμπειρη και γρήγορη στην παραλαβή και διεκπεραίωση των αιτήσεων.

Το πρόβλημα, συνεπώς, εντοπίζεται στην έλλειψη προσωπικού. Είναι επιεικώς απαράδεκτη η κατάσταση στη ΔΟΥ Ρόδου που είναι από τις πιο προσοδοφόρες για το Δημόσιο.

Σ' άλλες πόλεις υπάρχουν περισσότερες από μία ΔΟΥ. Στη Ρόδο, με το μεγάλο όγκο συναλλαγών, έχουμε μία και μάλιστα με ελλείψεις σε προσωπικό.

Τι λέει, άραγε, ο αρμόδιος υπουργός Εθνικής Οικονομίας;

ΕΙΔΗΣΕΙΣ ΤΟΥ '60

ΠΡΟΟΔΟΣ 17 ΑΥΓΟΥΣΤΟΥ 1969

ΕΚΑΜΝΕ ΑΣΕΜΝΕΣ ΧΕΙΡΟΝΟΜΙΕΣ

«Τον αλήτη» ξεφώνισε ξαφνικά και ενώ το έργο παιζόταν, η Μ.Κ. η οποία παρακολουθούσε προβολή ταινίας στον κινηματογράφο «Απόλλων».

Στην αρχή ο άνδρας της και οι άλλοι θεαταί νόμιζαν ότι αυτή μιλούσε για τον «αλήτη» του έργου.

Οταν όμως τα χαστούκια άρχισαν να πέφτουν βροχηδόν και όταν οι φωνές της κοπέλας δυνάμωσαν, όλοι κατάλαβαν ότι για κάποιον άλλο αλήτη επρόκειτο και όχι για το Δημήτρη Παπαμιχαήλ, που πρωταγωνιστούσε στην ταινία «Η αρχόντισα και ο αλήτης».

Πρωταγωνιστής στο επεισόδιο που συνέβη και που ανεστάτωσε τον κινηματογράφο, ήτο ο Μιχάλης Κ., προς τον οποίον και απευθυνόταν η κοπέλα.

Ο Κ. είχε πάει μόνος του στον κινηματογράφο και πριν ακόμη αρχίσει το έργο, είχε βάλει στο μάτι μία νεαρά έγγαμο γυναίκα, που καθόταν δίπλα του μαζί με τον άνδρα της.

Οταν το έργο άρχισε και τα φώτα είχαν σβήσει, ο Κ. προσεπάθησε να εκμεταλλευθή ...το σκοτάδι. Πρώτη του ενέργεια ήταν να ξεκουμπώση το παντελόνι του. Στη συνέχεια και αμέσως μετά την προθέρμανση, άρχισε να προβαίνη εις ασέμνους χειρονομίας εις βάρος της κοπέλας.

Ακολούθησαν οι φωνές της κοπέλας, φασαρία μεταξύ των θεατών και η επέμβασις αστυνομικών οργάνων.

Χθες ο συλληφθείς οδηγήθηκε ενώπιον του κ. Εισαγγελέως Πρωτοδικών, ο οποίος αφού εξήτασε την δικογραφίαν, παρέπεμψε την υπόθεσιν εις τακτικήν δικάσιμο.

Παρόντες χθες εις το Δικαστήριο και πολλοί άλλοι γνωστοί «τύποι» της Ρόδου. Κάποιος μεταξύ αστείου και σοβαρού, ομολόγησε ότι όλοι τους ήσαν μέλη σωματείου (!!!), του οποίου ο Κ. ήτο ...πρόεδρος. Οι σκοποί του σωματείου αυτού δεν ανεκοινώθησαν. Πάντως, προς το παρόν θα πρέπει να ανασταλή κάθε ...δραστηριότης του, αφού ο «πρόεδρος» θα τους λείψη για αρκετό ίσως καιρό.

Η ΜΙΣ ΕΥΡΩΠΗ ΣΤΗΝ ΡΟΔΟ

Αφίχθη εις Ρόδον όπου θα παραμείνη επί μίαν εβδομάδα ως φιλοξενουμένη του Ελληνικού Οργανισμού Τουρισμού η Φινλανδέζα Λίνα Μαργκρέτε Μπρουσίν, μις Ευρώπη 1968.

Εις σχετικάς δηλώσεις της η μις Ευρώπη 1968, η οποία αφίχθη από το Ελσίνκι, ετόνισεν ότι είναι ιδιαιτέρως ευτυχής που θα διέλθη τας διακοπάς της εις την χώραν του ηλίου.

ΣΥΝΑΛΛΑΓΜΑ

	Αγορά	Πώληση
ΔΟΛΛΑΡΙΟ Η.Π.Α	0,9554	0,9336
ΛΙΡΑ ΑΓΓΛΙΑΣ	0,64714	0,63237
ΚΟΡΩΝΑ ΔΑΝΙΑΣ	7,4966	7,3255
ΚΟΡΩΝΑ ΣΟΥΗΔΙΑΣ	9,2397	9,0289
ΓΙΕΝ ΙΑΠΩΝΙΑΣ	118,69	115,98
ΦΡΑΓΚΟ ΕΛΒΕΤΙΑΣ	1,487	1,4531
ΚΟΡΩΝΑ ΝΟΡΒΗΓΙΑΣ	7,4748	7,3043
ΛΙΡΑ ΚΥΠΡΟΥ	0,58496	0,57162
ΔΟΛ. ΚΑΝΑΔΑ	1,4765	1,4428
ΔΟΛ. ΑΥΣΤΡΑΛΙΑΣ	1,6854	1,6469

ΠΡΟΟΔΟΣ
Ημερήσια Εφημερίδα της Ρόδου
Ετος ιδρύσεως 1949
ΓΡΑΦΕΙΑ ΣΥΝΤΑΞΗΣ
Μ. Μαλλιαράκη 3, 85100 Ρόδος
Τηλ. 0241 / 27356 - 34101 FAX 0241 / 20643
ΛΟΓΙΣΤΗΡΙΟ-ΔΙΑΦΗΜΙΣΕΙΣ
Νέα Αγορά 32 85100 Ρόδος
Τηλ. 0241 / 24539 FAX 0241 / 24539
e-mail: info@proodos.net
www.proodos.net - www.proodosnews.gr

Η γυναίκα και ... το κόσμος της

Τώρα το καλοκαίρι ο οργανισμός μας έχει μεγάλες ανάγκες σε νερό. Πρέπει να πίνουμε καθημερινά αρκετά ποτήρια νερό. Το λιγότερο είναι 8 την ημέρα. Βέβαια διάφορα δροσερά ποτά τα καταναλώνουμε λόγω ζέστης όπως καφέ - φραπέ, χυμούς, αναψυκτικά, παγωμένο τσάι, μπύρες κ.α. Το νερό όμως δεν υποκαθίσταται από αυτά. Σε μέρη που μπορούμε να βρούμε νερό, δεν υπάρχει πρόβλημα.. Ομως καλό είναι να παίρνουμε στη τσάντα μας ή να τοποθετούμε στο αυτοκίνητο ένα μπουκάλι νερό για κάθε περίπτωση που διψάσουμε. Ισως μας χρειαστεί για να πλυθούμε ή να καθαριστούμε και να είναι δύσκολο τριγύρω να βρούμε νερό. Και στο δρόμο μας, αντί να αγοράσουμε ένα αναψυκτικό να προτιμήσουμε το νερό. Είναι το μόνο που πραγματικά ξεδιψάει και αναζωογονεί τον οργανισμό. Με τη ζέστη χάνουμε πολύτιμο νερό από το οργανισμό λόγω του ιδρώτα. Και στην παραλία το καθαρό γλυκό νεράκι είναι απόλαυση όταν είναι δροσερό. Γ'αυτο μπορούμε σε εκδρομές να έχουμε ένα φορητό ψυγείο ή ένα δοχείο που κρατάει για αρκετές ώρες σε σταθερή θερμοκρασία το νερό ή τα υγρά που τοποθετούμε μέσα είτε είναι κρύα, είτε ζεστά.

Με καθαρό μεταλλικό ή νερό βρύσης μπορούμε να ξεπλένουμε και το πρόσωπό μας τακτικά όταν είμαστε στην παραλία. Ειδικά μετά από βουτιές γιατί το αλάτι όταν στεγνώνει στο δέρμα τραβάει. Μετά μπορούμε να βάλουμε το αντιηλιακό για προστασία.

Με καθαρό νερό επίσης δροσίζουμε και τα χέρια μας και το πρόσωπό μας τακτικά, όποτε νιώθουμε αφόρητη τη ζέστη, όπου κι αν είμαστε για να αισθανθούμε καλύτερα.

Είναι λοιπόν πολύτιμο από πολλές απόψεις και γι'αυτό καλό είναι να μη το σπαταλάμε στο σπίτι. Γιατί μ'αυτό δροσίζουμε και το χώρο μας με το σφουγγάρισμα και ποτίζουμε τα ζώα και τα φυτά μας που το έχουν απόλυτη ανάγκη.

ΜΙΚΑ

ΚΙΝΗΜΑΤΟΓΡΑΦΟΙ

ΜΕΤΡΟΠΟΛ
ALPHA ODEON
Πρόγραμμα εβδομάδας από 14/6/2002 έως 20/6/2002
Πληροφορίες - Κρατήσεις : 02410-28400, από 5:00 μμ



Ώρες έναρξης Showtimes: 8:30 και 10:40 μμ
ΚΑΚΟΣ ΜΠΕΛΑΣ
Παρασκευή, Σάββατο, Κυριακή και στις 8:30 μ.μ.
On Friday, Saturday and Sunday also at 8:30 p.m.
Η πιο ξεκαρδιστική κωμωδία του καλοκαιριού από τον δημιουργό των μεγάλων επιτυχιών "Οι Άνδρες με τα Μαύρα" και "Οικογένεια Άνταμς"!!

ΟΧΙ ΑΛΛΗ ΧΑΖΟΑΜΕΡΙΚΑΝΙΚΗ ΤΑΙΝΙΑ
NOT ANOTHER TEEN MOVIE



Ώρες έναρξης Showtimes: 8:10 και 10:10 μμ
Παρασκευή, Σάββατο, Κυριακή και στις 8:10 μ.μ.
On Friday, Saturday and Sunday also at 8:10 p.m.
Μια νεανική κωμωδία που δεν αφήνει τίποτα όρθιο!!!



Μια εκρηκτική περιπέτεια, βασισμένη στο ομώνυμο βιντεοπαιχνίδι!!!
Ώρες έναρξης Showtimes: 8:15 και 10:30 μμ
Παρασκευή, Σάββατο, Κυριακή και στις 8:00 μ.μ.
On Friday, Saturday and Sunday also at 8:00 p.m.
RESIDENT EVIL

ΑΡΧΩΝ ΣΑΜΑΡΤΖΗΣ
Από το 1980
21 ΧΡΟΝΙΑ ΜΟΝΩΣΕΙΣ



ΜΟΝΩΣΕΙΣ ΤΑΡΑΤΣΩΝ

Ricofon
ΓΙΑ ΤΕΛΕΙΑ ΑΚΟΥΣΤΙΚΗ ΣΤΟΥΣ ΧΩΡΟΥΣ ΕΡΓΑΣΙΑΣ ΚΑΙ ΔΙΑΣΚΕΔΑΣΗΣ



Τοποθετώντας το κατάλληλο προϊόν RICOFON έχετε μια αίθουσα με άριστη ακουστική και συγχρόνως ένα τέλειο διακοσμητικό αποτέλεσμα.

X 3284-30/6

ΔΙΑΘΕΣΗ: ΑΡΧΩΝ ΣΑΜΑΡΤΖΗΣ
ΜΟΝΩΣΕΙΣ - ΣΤΕΓΑΝΩΣΕΙΣ
ΚΑΤΑΣΤΗΜΑΤΑ
1) Ερυθρού Σταυρού 21 - Τηλ.: 02410 23030/32054 Ρόδος 85100
2) Ικαρου & Λαοδικείας - Τηλ.: 02410 20021 Ρόδος 85100
ΚΙΝΗΤΟ: 0944 502033

ΦΑΡΜΑΚΕΙΑ

ΔΙΗΜΕΡΕΥΕΙ:
ΚΑΖΟΥΛΛΑΚΗΣ ΙΠΠΟΚΡ.
Ερ. Σταυρού & Αλ. Διάκου 61
Τηλ. 02410 33038

ΔΙΑΝΥΚΤΕΡΕΥΕΙ:
ΑΛΑΒΕΡΑ ΕΙΡΗΝΗ
Καναδά 140
Τηλ. 02410 39111

ΚΤΕΟ

Από 1/6/2002 έως 30/9/2002: Ολα τα οχήματα με συνδυασμό τριών γραμμάτων ξένων περιοχών ανεξαρτήτου αριθμού και οχήματος **Παράταση προθεσίας ελέγχου μέχρι 31/7/2002:**
Παντός είδος οχήματος με συνδυασμό γραμμάτων ΡΟΑ 5001 έως 9999
Επίσης θα ελέγχονται τα οχήματα που η καταλληλότητά τους λήγει αυτές τις εβδομάδες και οχήματα ανάριθμα εισαγωγής.

ΠΑΛΛΑΣ 5 CINEMAS CENTER
ΠΡΟΓΡΑΜΜΑ ΕΒΔΟΜΑΔΑΣ 14/06/2002 - 20/06/2002
www.cinemapallas.gr

Θα θέλαμε να ενημερώσουμε το κοινό οτι οι αίθουσες 3 & 4 θα παραμείνουν κλειστές λόγω συντήρησης.

ΑΙΘΟΥΣΑ 5
Η ΒΑΣΙΛΙΣΣΑ ΤΩΝ ΚΑΤΑΡΑΜΕΝΩΝ
QUEEN OF THE DAMNED
Θρίλερ / Thriller 1η Πανελλήνια Προβολή!
ΠΡΩΤΑΓΩΝΙΣΤΟΥΝ: AALIYAH, STUART TOWNSEND
Ώρες Έναρξης: 18:00, 20:10, 22:25

ΑΙΘΟΥΣΑ 2
SHOWTIME
Κωμωδία / Comedy
ΠΡΩΤΑΓΩΝΙΣΤΟΥΝ: ROBERT DENIRO, EDDIE MURPHY
Ώρες Έναρξης: 18:20, 20:20, 22:20

Κρατήσεις / Reservations:
02410 24475 και 02410 70670 (16:00 - 20:00)

ΑΙΘΟΥΣΑ 1
ΟΙ ΜΑΧΗΤΕΣ ΤΩΝ ΔΡΟΜΩΝ / THE FAST & THE FURIOUS
Περιπέτεια / Action movie
ΠΡΩΤΑΓΩΝΙΣΤΟΥΝ: PAUL WALKER, VIN DIESEL
Ώρες Έναρξης: 18:10, 20:20

ΑΙΘΟΥΣΑ 1
ΤΟ ΚΟΛΠΟ / HEIST
Αστυνομική περιπέτεια / Action movie
ΠΡΩΤΑΓΩΝΙΣΤΟΥΝ:
GENE HACKMAN, DANNY DEVITO, DELROY LINDO
Ώρες Έναρξης: 22:30

ΜΟΝΟ ΓΙΑ ΤΑ ΜΕΛΗ Απαντήσατε στην ερώτηση
Με ποια ταινία έγινε γνωστός ο ROCK που πρωταγωνιστεί στην πολυαναμενόμενη περιπέτεια THE SCORPION KING η οποία εσαισε το ταμεία στην Αμερική και θα δείτε στο ΠΑΛΛΑΣ την ερχομενη εβδομάδα
Οι 10 πρώτοι νικητές της κληρωσης που θα γίνει την Παρασκευή 21/07/2002 θα κερδίσουν από 1 ΔΩΡΕΑΝ εισιτήριο για την ταινία ενώ οι υπόλοιποι 10 από μια κατηλλητκια αφισα!
Τα ονοματα των τυχερων θα ανακοινωθουν στα ταμεία μας την Παρασκευή 21/07/2002

ΧΟΡΗΓΟΙ
BERLONI • CHINESE BURGER
NEOTEX • ROOSTERS Mexican Food

PELLOS TRAVEL

ΚΑΛΟΚΑΙΡΙΝΕΣ ΕΚΔΡΟΜΕΣ 2002

ΙΟΥΝΙΟΣ

• ΕΚΔΡΟΜΗ 1η 19/6
Μονοήμερη εκδρομή με το πολυτελές καταμαράν «SEA STAR» στη
Μάκρη - Λίβισι
Αναχώρηση 19/6/02 08.00
Επιστροφή 19/6/02 19.00
Τιμή 79 ευρώ το άτομο
Περιλαμβάνει: Εισιτήρια, μεταφορές με πούλμαν, φόρους εισόδου - εξόδου, ξεναγήσεις
Συμμετέχουν οι εκκλησίες:
1. ΙΕΡΟΣ ΝΑΟΣ ΝΑΟΣ ΑΝΑΛΗΨΕΩΣ ΡΟΔΟΥ
2. ΙΕΡΟΣ ΝΑΟΣ ΑΓ ΔΗΜΗΤΡΟΥ ΡΟΔΙΝΙ-ΡΟΔΟΥ
3. ΙΕΡΟΣ ΝΑΟΣ ΚΟΙΜΗΣΕΩΣ ΑΦΑΝΤΟΥ
4. ΙΕΡΟΣ ΝΑΟΣ ΑΓ. ΑΝΑΡΓΥΡΩΝ ΡΟΔΟΥ
5. ΙΕΡΟΣ ΝΑΟΣ ΚΟΙΜΗΣΕΩΣ ΘΕΟΤΟΚΟΥ ΙΑΛΥΣΟΥ
6. ΙΕΡΟΣ ΝΑΟΣ ΑΓ. ΠΑΝΤΕΛΕΗΜΟΝΑ ΡΟΔΟΥ

• ΕΚΔΡΟΜΗ 2η 22/6-24/6
ΤΡΙΗΜΕΡΟ ΤΟΥ ΑΓΙΟΥ ΠΝΕΥΜΑΤΟΣ στην πανέμορφη ΣΑΜΟ
Περιλαμβάνει: Εισιτήρια δελφινιού - γύρος νησιού - μεταφορές - ξεναγήσεις - ξενοδοχείο με Β/Β 3 αστέρων superior
Τιμή 198,00 ευρώ

• ΕΚΔΡΟΜΗ 3η 22/6-24/6
ΤΡΙΗΜΕΡΟ ΑΓΙΟΥ ΠΝΕΥΜΑΤΟΣ
ΡΟΔΟΣ - ΜΑΡΜΑΡΙΣ - ΕΦΕΣΣΟΣ - KUSADASI - ΣΜΥΡΝΗ - ΜΑΡΜΑΡΙΣ - ΡΟΔΟΣ
Περιλαμβάνει: Εισιτήρια - μεταφορές - ξεναγήσεις - φόροι εισόδου και εξόδου - ξενοδοχείο 3 αστέρων superior με ημιδιατροφή
Τιμή 145,00 ευρώ

• ΕΚΔΡΟΜΗ 4η 25/6-30/6
ΕΞΑΗΜΕΡΗ ΕΚΔΡΟΜΗ ΣΤΗΝ
ΚΩΝΣΤΑΝΤΙΝΟΥΠΟΛΗ
ΡΟΔΟΣ - ΜΑΡΜΑΡΙΣ - ΕΦΕΣΣΟΣ - ΣΜΥΡΝΗ - ΠΡΟΥΣΑ - ΚΩΝΣΤΑΝΤΙΝΟΥΠΟΛΗ - ΠΡΙΓΚΗΠΟΝΝΗΣΑ - ΣΜΥΡΝΗ - ΜΑΡΜΑΡΙΣ - ΡΟΔΟΣ
Περιλαμβάνει: Μεταφορές - Ξεναγήσεις - φόροι εισόδου και εξόδου - Ξενοδοχείο 3 αστέρων με ημιδιατροφή. ΣΕ ΣΥΝΕΡΓΑΣΙΑ ΜΕ ΤΟΝ ΙΕΡΟ ΝΑΟ ΑΓΙΟΥ ΠΑΝΤΕΛΕΗΜΟΝΑ ΡΟΔΟΣ.
Τιμή 378,00 ευρώ

ΙΟΥΛΙΟΣ

• ΕΚΔΡΟΜΗ 1η 2/7-10/7
ΙΤΑΛΙΑΣ
ΠΕΙΡΑΙΑΣ - ΠΑΤΡΑ - ΜΠΑΡΙ - ΠΟΜΠΗΪΑ - ΝΑΠΟΛΙ - ΡΩΜΗ - ΦΛΩΡΕΝΤΙΑ - ΒΕΝΕΤΙΑ - ΑΝΚΩΝΑ - ΠΑΤΡΑ - ΠΕΙΡΑΙΑΣ
Σε συνεργασία με το Σύλλογο Εκπαιδευτικών Πρωτοβάθμιας Εκπαίδευσης κα Προσχολικής Αγωγής Ρόδου και με την Α' Ενωση Λειτουργών Μέσης Εκπαίδευσης Δωδεκανήσου
Περιλαμβάνει: Μεταφορές - Ξεναγήσεις - περιηγήσεις - Ξενοδοχείο 4 αστέρων με ημιδιατροφή.
Τιμή 500,00 ευρώ

• ΕΚΔΡΟΜΗ 2η 2/7-12/7
ΕΝΔΕΚΑΗΜΕΡΗ ΕΚΔΡΟΜΗ
ΓΥΡΟΣ ΕΛΛΑΔΑΣ
ΡΟΔΟΣ - ΠΕΙΡΑΙΑΣ - ΧΑΛΚΙΔΑ (ΑΓΙΟΣ ΙΩΑΝΝΗΣ Ο ΡΩΣΣΟΣ) - ΤΕΜΠΗ - ΘΕΣΣΑΛΟΝΙΚΗ - ΑΓΙΑ ΑΝΑΣΤΑΣΙΑ - ΧΑΛΚΙΔΙΚΗ - ΑΓΙΟ ΟΡΟΣ - ΝΑΟΥΣΑ - ΒΕΡΟΙΑ - ΠΑΝΑΓΙΑ ΣΟΥΜΕΛΑ - ΚΑΤΑΡΑΚΤΕΣ ΕΔΕΣΣΑΣ - ΦΛΩΡΙΝΑ - - ΠΡΕΣΠΕΣ - ΜΕΤΕΩΡΑ - ΜΕΤΣΟΒΟ - ΙΩΑΝΝΙΝΑ (ΛΙΜΝΗ ΙΩΑΝΝΙΝΩΝ) - ΑΡΤΑ - ΑΓΡΙΝΙΟ - ΝΑΥΠΑΚΤΟΣ - ΡΙΟ - ΑΝΤΙΡΙΟ - ΠΑΤΡΑ - ΚΟΡΙΝΘΟΣ - ΑΘΗΝΑ - ΑΓΙΟΣ ΝΕΚΤΑΡΙΟΣ - ΑΓΙΟΣ ΕΦΡΑΙΜ - ΡΟΔΟΣ
ΣΥΜΜΕΤΕΧΟΥΝ ΟΙ ΕΚΚΛΗΣΙΕΣ ΑΓΙΟΥ ΔΗΜΗΤΡΙΟΥ ΡΟΔΙΝΙ ΚΑΙ ΑΝΑΛΗΨΕΩΣ ΡΟΔΟΥ.
Τιμή 500,00 ευρώ

• ΕΚΔΡΟΜΗ 3η 11/7-14/7
ΤΕΤΡΑΗΜΕΡΗ ΕΚΔΡΟΜΗ
ΡΟΔΟΣ - BODRUM - ΑΛΙΚΑΡΝΑΣΣΟΣ - ΣΜΥΡΝΗ - ΑΤΒΑΛΙ - ΠΕΡΓΑΜΟΣ - ΕΦΕΣΟΣ - ΜΑΡΜΑΡΙΣ - ΡΟΔΟΣ
Περιλαμβάνει: Μεταφορές - Ξεναγήσεις - Ξενοδοχείο 3 αστέρων με ημιδιατροφή - φόρους εισόδου - εξόδου

• ΕΚΔΡΟΜΗ 4η 17/7-26/7
ΠΑΜΜΟΥΚΑΛΕ-ΚΑΠΠΑΔΟΚΙΑ-ΤΡΑΠΕΖΟΥΝΤΑ-ΣΑΜΨΟΥΝΤΑ-ΚΩΝΣΤΑΝΤΙΝΟΥΠΟΛΗ-ΠΡΙΓΚΗΠΟΝΗΣΑ-ΑΤΒΑΛΙ-ΠΕΡΓΑΜΟΣ-ΣΜΥΡΝΗ-ΕΦΕΣΣΟΣ-ΜΑΡΜΑΡΙΣ-ΡΟΔΟΣ
Περιλαμβάνει: Μεταφορές - Ξεναγήσεις - Ξενοδοχείο 3 αστέρων superior με ημιδιατροφή
Τιμή 495,00 ευρώ

• ΕΚΔΡΟΜΗ 5η 28/7-3/8
ΡΟΔΟΣ - ΠΑΡΟΣ - ΤΗΝΟΣ - ΜΥΚΟΝΟΣ - ΣΑΝΤΟΡΙΝΗ - ΝΑΞΟΣ - ΠΑΡΟΣ - ΡΟΔΟΣ
Τιμή 375,00 ευρώ

Για περισσότερες πληροφορίες
PELLOS TRAVEL
Λεωφόρος Καλλιθέας - Φαληράκι
Τηλ.: 02410 87615, 86298 Fax: 02410 87616,
email: pellostravel@hellasnet.gr
5342-20/6

Για σαρωτικούς ελέγχους το καλοκαίρι

Εισβολή των Ράμπο του ΣΔΟΕ σε όλα τα τουριστικά νησιά

ΘΑ ΧΡΗΣΙΜΟΠΟΙΗΘΟΥΝ ΚΑΙ ΠΛΩΤΑ ΜΕΣΑ

ΤΑΒΕΡΝΕΣ, ξενοδοχεία, κέντρα διασκέδασης, καφετέριες, ενοικιαζόμενα δωμάτια, είδη αργυροχρυσοχοΐας, καταστήματα ένδυσης - υπόδησης και γενικότερα επιχειρήσεις που δραστηριοποιούνται στον τουριστικό τομέα είναι οι στόχοι υψηλής προτεραιότητας ελέγχων του σώματος Δίωξης Οικονομικού Εγκλήματος (ΣΔΟΕ) κατά το θερινό τρίμηνο Ιουνίου - Αυγούστου, ενώ αύριο ξεκινούν επανδρωμένα σκάφη του ΣΔΟΕ για την πάταξη της φοροδιαφυγής στα τουριστικά θέρετρα των Κυκλάδων, του Αιγαίου, του Ιονίου Πελάγους, κτλ.

Σύμφωνα με το πρόγραμμα δράσης του ΣΔΟΕ, που έχει σχεδιαστεί από τον ειδικό γραμματέα κ. Δημ. Μπατζελή, κατά το τρίμηνο Ιουνίου - Αυγούστου θα πραγματοποιηθούν περισσότεροι από 24.000 έλεγχοι σε όλη την επικράτεια, με ιδιαίτερη βαρύτητα στην περιφέρεια Αττικής (6.163 έλεγχοι) και ακολουθούν οι περιφέρειες Δυτικής Ελλάδας (3.343 έλεγχοι), Κεντρικής Μακεδονίας (2.956), Κρήτης (2.123 έλεγχοι), Ηπείρου (1.628 έλεγχοι), Ανατολικής Μακεδονίας - Θράκης (1.603 έλεγχοι), Θεσσαλίας (1.512 έλεγχοι), Στερεάς Ελλάδας (1.304 έλεγχοι), Βορείου Αιγαίου (1.031 έλεγχοι), Πελοποννήσου (719 έλεγχοι), Δυτικής Μακεδονίας (708 έλεγχοι), Ιονίων Νήσων (708 έλεγχοι) και Νοτίου Αιγαίου (594 έλεγχοι).

Ελεγχοι του ΣΔΟΕ ανά περιφέρεια το τρίμηνο Ιουνίου - Αυγούστου 2002

Περιφέρεια	Αριθμός προγραμματισμένων ελέγχων ΣΔΟΕ
Αττική	6.163
Δυτική Ελλάδα	3.343
Κεντρική Μακεδονία	2.956
Κρήτη	2.123
Ηπειρος	1.628
Ανατολική Μακεδονία - Θράκη	1.603
Θεσσαλία	1.512
Στερεά Ελλάδα	1.304
Βόρειο Αιγαίο	1.031
Πελοπόννησος	719
Δυτική Μακεδονία	708
Ιόνια Νησιά	708
Νότιο Αιγαίο	594
Σύνολο	24.392

Κατά τη διάρκεια σύσκεψης που πραγματοποιήθηκε στο υπουργείο Οικονομικών υπό τον υφυπουργό κ. Απ. Φωτιάδη, παρουσία του ειδικού γραμματέα του ΣΔΟΕ κ. Μπατζελή, εγκρίθηκε σχέδιο για την καλοκαιρινή περίοδο, όπου ειδικά συνεργεία του ΣΔΟΕ με 500 και πλέον «Ράμπο» θα πραγματοποιήσουν ενδελεχείς ελέγχους σε επιχειρήσεις που βρίσκονται σε παραθαλάσσιες περιοχές με έντονη τουριστική κίνηση, καθώς και στα νησιά του Αιγαίου και του Ιονίου. Επίσης, ιδιαίτερη βαρύτητα θα δοθεί φέτος το καλοκαίρι στους ελέγχους των θεαμάτων (συναυλίες, θέατρα, κλπ.), στις πτήσεις τσάρτερ και στα συμβόλαια των τουριστικών γραφείων που κλείνουν με τις διάφορες ξενοδοχειακές μονάδες.

Με τους ελέγχους αυτούς το ΣΔΟΕ αναμένεται να περιορίσει τη φοροδιαφυγή στη διακίνηση των προϊόντων αλλά και στην παροχή υπηρεσιών σε περιοχές τουριστικές, λόγω μη έκδοσης αποδείξεων λιανικής πώλησης, τιμολογίων, εισιτηρίων και ανακριβών συμβολαίων.

Οσον αφορά τον έλεγχο των κέντρων διασκέδασης αναμένεται να πραγματοποιηθούν περισσότερες από 5.000 εξορμήσεις, καθώς από έρευνα που έχει πραγματοποιήσει το ΣΔΟΕ έχει προκύψει ότι τα ποσά που αποκρύπτουν καθημερινά είναι πολλαπλάσια εκείνων που δηλώνονται στην εφορία. Ακόμη με αμείωτη ένταση θα συνεχιστούν οι έλεγχοι στη διακίνηση των εμπορευμάτων τόσο στο εσωτερικό της χώρας όσο και στα σημεία εισόδου - εξόδου από τη χώρα (λιμάνια, συνοριακοί οδικοί άξονες, κ.α.). Ειδικότερα, ο έλεγχος θα εντοπίζεται στις επιχειρήσεις οι οποίες ως πέρυσι υπάγονταν στα αντικειμενικά κριτήρια. Σύμφωνα με δηλώσεις του κ. Μπατζελή, σε καθημερινή βάση θα ελέγχουν οι υπάλληλοι του ΣΔΟΕ νυχτερινά κέντρα, μπαρ, ταβέρνες, καταστήματα τουριστικών ειδών, ενοικιαζόμενα δωμάτια, επιχειρήσεις ενοικίασης ειδών στην παραλία (jet ski, θαλάσσια ποδήλατα, κτλ.), που βρίσκονται στα νησιά Ρόδο, Κω, Σαντορίνη, Μύκονο, Πάρο, Κρήτη, Κέρκυρα, Ζάκυνθο, κ.α., καθώς και στα παράλια της Χαλκιδικής, της Εύβοιας, της Αττικής, του Πηλίου, του Πλαταμώνα και της Πελοποννήσου, ενώ με τα πλωτά μέσα που διαθέτει το ΣΔΟΕ θα ελέγχεται η τροφοδοσία των πλοίων με πετρέλαιο και με άλλα εφόδια.



A.N.A FERRIES

ΕΚΔΡΟΜΗ
ΑΓΙΟΥ ΠΝΕΥΜΑΤΟΣ
με τα πλοία
Ε/Γ- Ο/Γ ΜΑΡΙΝΑ ή ΡΟΔΑΝΘΗ

Αναχώρηση από Ρόδο Σάββατο 22/6/2002, 13 μ.μ.
Αφιξη στην Κάρπαθο 18.00 μ..
Αναχώρηση από Κάρπαθο 24.00
Αφιξη στο Ηράκλειο Κυριακή 23/6/2002, 7.30 π.μ.
Αναχώρηση από Ηράκλειο 24/6/2002, 01.00 π.μ. για Κάρπαθο. Αφιξη 07.00 π.μ.
Αναχώρηση από Κάρπαθο 12.00 για Ρόδο. Αφιξη στη Ρόδο 17.00 μ.μ.

Οι τιμές κατ' άτομο είναι οι παρακάτω
• ΑΑ2 180 ευρώ
• Α2 160 ευρώ
• Α4 160 ευρώ
• ΑΒ4 130 ευρώ
• Ι.Χ. 60 ευρώ
• ΜΟΤΟ 15 ευρώ

X 3300-21/6

Πληροφορίες στον ταξιδιωτικό σας πράκτορα
και στα τηλέφωνα:
02410 36170, 35066, 30406

D·A·N·E SEA LINE
ΔΩΔΕΚΑΝΗΣΙΑΚΗ ΑΝΩΝΥΜΗ ΝΑΥΤΙΛΙΑΚΗ ΕΤΑΙΡΙΑ

ΔΡΟΜΟΛΟΓΙΑ
Από 15/6/02 έως 30/6/02
Αναχωρήσεις από ΡΟΔΟ

15/6 Σάββατο ΔΙΑΓΟΡΑΣ
15.00 Κω - Κάλυμνο - Λέρο - Πάτμο - Πειραιά

16/6 Κυριακή ΡΟΔΟΣ
15.00 Κω - Κάλυμνο - Λέρο - Πάτμο - Πειραιά

17/6 Δευτέρα —

18/6 Τρίτη
ΡΟΔΟΣ 15.00 Σύμη-Τήλο -Κω -Κάλυμνο -Αστυπάλαια - Κατάπολα -Πειραιά
ΔΙΑΓΟΡΑΣ 18.00 Πειραιά

19/6 Τετάρτη ΠΑΤΜΟΣ
15.00 Κω - Κάλυμνο - Λέρο - Πάτμο - Πειραιά

20/6 Πέμπτη
ΡΟΔΟΣ 11.00 Κω - Σάμο - Θεσσαλονίκη
ΔΙΑΓΟΡΑΣ 18.00 Κω - Πειραιά

21/6 Παρασκευή ΠΑΤΜΟΣ
15.00 Νίσυρο - Κω - Κάλυμνο - Λέρο - Πάτμο - Πειραιά

22/6 Σάββατο ΡΟΔΟΣ
18.00 Κω - Λέρο - Πάτμο - Πειραιά

236 Κυριακή ΠΑΤΜΟΣ
15.00 Κω - Κάλυμνο - Λέρο - Πάτμο - Πειραιά

24/6 Δευτέρα ΡΟΔΟΣ
15.00 Κω - Κάλυμνο - Λέρο - Πάτμο - Πειραιά

25/6 Τρίτη
ΠΑΤΜΟΣ 15.00 Σύμη-Τήλο -Κω -Κάλυμνο -Αστυπάλαια - Κατάπολα -Πειραιά
ΔΙΑΓΟΡΑΣ 18.00 Πειραιά

26/6 Τετάρτη ΡΟΔΟΣ
15.00 Κω -Κάλυμνο -Λέρο-Πάτμο -Πειραιά

27/6 Πέμπτη
ΠΑΤΜΟΣ 11.00 Κω - Σάμο - Θεσσαλονίκη
ΔΙΑΓΟΡΑΣ 18.00 Κω - Πειραιά

28/6 Παρασκευή ΡΟΔΟΣ
15.00 Νίσυρο - Κω - Κάλυμνο - Λέρο - Πάτμο - Πειραιά

29/6 Σάββατο
ΔΙΑΓΟΡΑΣ 09.00 Πειραιά
ΠΑΤΜΟΣ 18.00 Κω - Λέρο - Πάτμο - Πειραιά

30/6 Κυριακή
ΡΟΔΟΣ 15.00 Κω - Κάλυμνο - Λέρο - Πάτμο - Πειραιά
ΔΙΑΓΟΡΑΣ 18.00 Κω - Πειραιά
X 3304-30/6

ΜΝΗΜΟΣΥΝΑ



Τελούμε στις 16 Ιουνίου ημέρα Κυριακή και ώρα 8 π.μ. στον ιερό ναό Αγίου Γεωργίου Αρνίθας θετές μνημόσυνο υπέρ αναπαύσεως της ψυχής της λατρευτής μας συζύγου, μητέρας και αδελφής

ΑΙΚΑΤΕΡΙΝΗΣ ΓΚΟΥΛΙΟΥ ΝΙΚΟΛΑΟΥ

Ο σύζυγος Κωνσταντίνος
Η κόρη Χαρούλα
Οι γονείς Κυριάκος - Αναστασία
Τα αδέλφια και οι λοιποί συγγενείς

5450-15/6



Τελούμε στις 16 Ιουνίου ημέρα Κυριακή και ώρα 8π.μ. στον ιερό ναό Ταξιαρχών νεκροταφείου τριετές μνημόσυνο υπέρ αναπαύσεως της ψυχής του λατρευτού μας συζύγου, πατέρα, υιού και αδελφού

ΠΑΝΟΡΜΙΤΗ ΚΟΥΚΙΑΪΝΗ

Η σύζυγος Παρασκευή
Τα παιδιά Μανώλης, Παντελής, Σάββας, Θεμελίνα
Οι γονείς Δέσποινα - Εμμανουήλ
Τα αδέλφια και οι λοιποί συγγενείς

1512-15/6

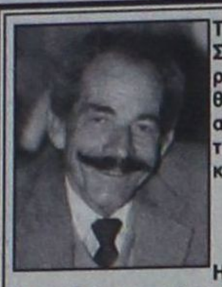

Τελούμε στις 15 Ιουνίου ημέρα Σάββατο και ώρα 6 μ.μ. στον ιερό ναό Τιμίου Σταυρού Καλυθιών 40ήμερο μνημόσυνο υπέρ αναπαύσεως της ψυχής του λατρευτού μας συζύγου, πατέρα και παππού

ΜΙΧΑΛΗ ΑΝΑΣΤΑΣΑ

Η σύζυγος Μαριέττα
Τα παιδιά, τα εγγόνια και οι λοιποί συγγενείς

5451-15/6



Τελούμε στις 16 Ιουνίου ημέρα Κυριακή και ώρα 8.30 π.μ. στον ιερό ναό Αγίου Δημητρίου παλαιού νεκροταφείου 6μηνο μνημόσυνο υπέρ αναπαύσεως της ψυχής της λατρευτής μας συζύγου, μητέρας και γιαγιάς

ΑΙΚΑΤΕΡΙΝΗΣ ΝΙΚΟΛΙΤΣΗ

Ο σύζυγος Θεοφάνης
Τα παιδιά, τα εγγόνια και οι λοιποί συγγενείς

5441-15/6



Τελούμε στις 16 Ιουνίου ημέρα Κυριακή και ώρα 8π.μ. στον ιερό ναό Αγίου Δημητρίου παλαιού νεκροταφείου ετήσιο μνημόσυνο υπέρ αναπαύσεως της ψυχής του λατρευτού μας πατέρα και παππού

ΓΕΩΡΓΙΟΥ ΤΣΑΒΑΡΗ

Τα παιδιά Φωτεινή, Δούκισσα - Γιώργος, Μιχάλης - Ουρανία
Τα εγγόνια και οι λοιποί συγγενείς

5414-15/6



Τελούμε στις 15 Ιουνίου ημέρα Σάββατο και ώρα 8 π.μ. στον ιερό ναό Αγίου Γεωργίου Κοσκινού 3μηνο μνημόσυνο υπέρ αναπαύσεως της ψυχής του λατρευτού μας συζύγου, πατέρα, παππού, αδελφού και θείου

ΒΑΣΙΛΕΙΟΥ ΜΠΑΡΔΟΥ

Η σύζυγος Δωροθέα
Τα παιδιά Χρήστος, Σάββας
Τα εγγόνια, τα αδέλφια, τα ανίψια και οι λοιποί συγγενείς

1507-15/6

Τελούμε στις 17 Ιουνίου ημέρα Δευτέρα και ώρα 8 π.μ. στον ιερό ναό Αγίου Νικολάου 3μηνο μνημόσυνο υπέρ αναπαύσεως της ψυχής της λατρευτής μας μητέρας, γιαγιάς, προγιαγιάς και θείας

ΒΑΣΙΛΕΙΑΣ ΜΟΥΤΑΦΗ

Τα παιδιά Φλώρα, Ευάγγελος - Δέσποινα Μουτάφη
Τα εγγόνια Βάσω - Μιχάλης, Δήμος
Τα δισέγγονα, τα ανίψια και οι λοιποί συγγενείς

5458-16/6

Τελούμε στις 16 Ιουνίου ημέρα Κυριακή και ώρα 8.30 π.μ. στον ιερό ναό Ταξιαρχών νεκροταφείου Ρόδου 40ήμερο μνημόσυνο υπέρ αναπαύσεως της ψυχής του λατρευτού μας συζύγου, πατέρα, αδελφού και θείου

ΓΕΩΡΓΙΟΥ ΚΑΜΑΡΙΩΤΗ

Η σύζυγος, τα παιδιά, τα αδέλφια, τα ανίψια και οι λοιποί συγγενείς

ΑΣ-15/6

Τελούμε στις 15 Ιουνίου ημέρα Σάββατο και ώρα 5.30 μ.μ. στον ιερό ναό Αποστόλου Θωμά Μονολίθου 40ήμερο μνημόσυνο υπέρ αναπαύσεως της ψυχής της λατρευτής μας μητέρας, γιαγιάς, αδελφής και θείας

ΕΛΙΣΑΒΕΤ ΦΑΝΑΡΑΚΗ

Τα παιδιά, Ασπασία, Χρήστος - Μαίρη, Αποστολία - Γιάννης, Δέσποινα - Ιφιγένεια
Η αδελφή Ειρήνη Καρίκα
Τα εγγόνια και τα ανίψια

1510-15/6



Τελούμε στις 16 Ιουνίου ημέρα Κυριακή και ώρα 8 π.μ. στον ιερό ναό Αγίας Παρασκευής Κατταβιάς ετήσιο μνημόσυνο υπέρ αναπαύσεως της ψυχής της λατρευτή μας συζύγου, μητέρας, γιαγιάς, αδελφής και θείας

ΣΜΑΡΑΓΔΑΣ ΚΡΗΤΙΚΟΥ

Ο σύζυγος Εμμανουήλ
Τα παιδιά Φανή - Εμμανουήλ, Γιώργος - Μαίρη, Μαρία - Δημήτρης
Τα αδέλφια Παντελής, Εμμανουήλ, Σταμάτης, Κυριάκος, Ηλίας, Προκοπία και Αναστασία Αντώνογλου.
Τα εγγόνια, τα ανίψια και οι λοιποί συγγενείς

ΓΔ-16/6

Δεν θα δοθούν άδειες

ΣΥΝΕΧΕΙΑ ΑΠΟ ΤΗ ΣΕΛ. 1

εστάλησαν και στον Εισαγγελέα.

ΤΗΝ ΠΡΑΓΜΑΤΙΚΗ κατάσταση περιέγραψε ο επιχειρηματίας κ. Νίκος Βασιλαράς, που διατηρεί κατάστημα στην οδό Ερμού και τόνισε πως οι καταστηματάρχες της περιοχής ζήτησαν από τη δημοτική αρχή να συμβάλει, ώστε να υπάρξει ζωντάνια και φως στην περιοχή.

•Το αίτημα ικανοποιήθηκε αφού έγινε αλλαγή στη χρήση των καταστημάτων, που έμειναν κενά και θα μπορούσαν να λειτουργήσουν ως μπαρ ή εστιατόρια, κάτι που δεν κατέστη δυνατόν, αφού επενέβη η Αρχαιολογία και απαγόρευσε την τοποθέτηση τραπεζοκαθισμάτων έξω από τις επιχειρήσεις, επειδή είναι κοντά στα τείχη.

ΕΝ ΣΥΝΕΧΕΙΑ έγινε πρόσκληση στους υπαίθριους ζωγράφους να δραστηριοποιηθούν στην Ερμού, αλλά αυτή απερρίφθη επειδή η περιοχή κρίθηκε ακατάλληλη από τους καλλιτέχνες. «Δεν αρνούμαι ότι υπέγραψα και εγώ τη λίστα που εστάλη στον Εισαγγελέα, αλλά επεσήμανα πολλές φορές στους συναδέλφους ότι οι φήμες που κυκλοφόρησαν για τη χορήγηση αδειών σε μικροπωλητές στην περιοχή είναι πιθανό να μην απεικονίζουν την πραγματικότητα» τόνισε ο κ. Βασιλαράς.

Οι γυναίκες στις εκλογές

ΣΥΝΕΧΕΙΑ ΑΠΟ ΤΗ ΣΕΛ. 1

τοτελών Πόρων (ΚΑΠ), που το σύνολο τους για το 2002 ανέρχεται στα 715 δις δρχ., το οποίο παρουσίασε μια υστέρηση δημιουργώντας πολλά προβλήματα σε όλους τους ΟΤΑ στη χώρα.

3)Η επιτάχυνση των διαδικασιών για τη σύσταση της Δημοτικής Αστυνομίας και να εξειδικευτούν μια σειρά θέματα που αφορούν τη λειτουργία της και την κάλυψη των λειτουργικών δαπανών που θ΄ απαιτηθούν.

4)Η κατάρτιση των ψηφοδελτίων για τις δημοτικές εκλογές του Οκτωβρίου και της συμμετοχής του 33,3% των γυναικών σ΄ αυτά.

Σε σχέση με τα πιο πάνω ζητήματα με την πολιτική ηγεσία του Υπουργείου Εσωτερικών συμφωνήθηκε:

1)Να δοθεί το πριμ παραγωγικότητας στους εργαζόμενους και να επιβαρυνθεί κατά το 50% του ποσού ο κρατικός προϋπολογισμός ενώ το υπόλοιπο θα βαρύνει τα ταμεία των Δήμων.

2)Θα γίνει προσπάθεια έτσι ώστε να επιταχυνθεί η ροή των χρημάτων των ΚΑΠ αλλά και της ΣΑΤΑ για να ξεπεραστεί το πρόβλημα που δημιουργήθηκε στους ΟΤΑ.

3) Για τη σύσταση και τη λειτουργία της Δημοτικής αστυνομίας, που βρίσκεται σε προχωρημένο στάδιο, να γίνει ένας ουσιαστικός διάλογος μεταξύ Υπουργείου και ΚΕΔΚΕ για να ρυθμιστεί ο τρόπος με τον οποίο θ΄ αρχίσει να υλοποιείται και φυσικά ο τρόπος με τον οποίο θα καλυφθούν οι λειτουργικές της δαπάνες.

4) Για τη συμμετοχή των γυναικών στα ψηφοδέλτια των συνδυασμών που θα κατέλθουν στις δημοτικές εκλογές του Οκτωβρίου να ισχύσουν τα εξής: Η ποσόστωση του 33,3% ν΄ αφορά Α) το κεντρικό ψηφοδέλτιο κάθε συνδυασμού και Β) το σύνολο των ψηφοδελτίων όλων των Τοπικών Συμβουλίων. Έτσι κατοχυρώνεται η συμμετοχή των γυναικών σε ποσοστό 33,3%, τουλάχιστον, στο γενικό σύνολο κάθε συνδυασμού.

Πρόωρες εκλογές

ΣΥΝΕΧΕΙΑ ΑΠΟ ΤΗ ΣΕΛ. 1

σμευση του πρωθυπουργού για μη κατάργηση του ισχύοντος φορολογικού καθεστώτος, η υπόθεση δεν έχει ακόμη ξεκαθαρίσει», δίνοντας μάλιστα στη δημοσιότητα έγγραφο του υφυπουργού Οικονομικών κ. Αποστόλου Φωτιάδη (με ημερομηνία 4-6-2002), στο οποίο αναφέρεται συγκεκριμένα ότι «οι προτάσεις της επιτροπής δεν είναι δεσμευτικές για το υπουργείο, αλλά μελετώνται και αποτελούν αντικείμενο διαλόγου με τους ενδιαφερόμενους φορείς».

• Σημειώνεται ότι πέντε μέρες μετά την αποστολή του εγγράφου ο υφυπουργός Οικονομικών εδεσμεύετο σε συνέδριο του ΠΑΣΟΚ στην Κω, ότι το φορολογικό καθεστώς που ισχύει στα νησιά του Αιγαίου με τους μειωμένους συντελεστές ΦΠΑ θα διατηρηθεί.

«ΕΠΑΝΑΦΕΡΩ πάντως το θέμα - ισχυρίσθηκε ο κ. Παυλίδης - για να συντηρηθεί η εγρήγορση».

• Σ' ότι αφορά την αρνητική στάση του υφυπουργού Οικονομικών στο θέμα της επανασύστασης του τοπικού φορέα διαχείρισης δημοσίων κτημάτων, ο κ. Παυλίδης ανέφερε ότι «ενώ όλοι οι φορείς στηρίζουν την αλλαγή της νομοθεσίας, η κυβέρνηση αρνείται να υιοθετήσει την άποψη αυτή».

ΑΝΑΦΕΡΟΜΕΝΟΙ τέλος στο θέμα της αικτοπλοΐας, ο βουλευτής δήλωσε ότι «η πρόωρη άρση του καμποτάζ προβλέπεται να προκαλέσει νέα τρικυμία πολλών μποφόρ».

2,1 δις από τα δημόσια κτήματα

ΣΥΝΕΧΕΙΑ ΑΠΟ ΤΗ ΣΕΛ. 1

ΟΠΩΣ ΕΙΝΑΙ γνωστό, μετά την εξέλιξη που είχε το θέμα με τα δημόσια κτήματα από το έγγραφο του υφυπουργού Οικονομικών κ. Απ. Φωτιάδη, ο Δήμος Ρόδου θα ζητήσει από τη Νομαρχία πλήρη κατάλογο των έργων που χρηματοδοτήθηκαν από τα έσοδα της Κτηματικής Εταιρίας, ώστε να δοθεί η απάντηση στις δικαιολογίες για τη μη έγκριση επανασύστασης του ΟΔΠΑΔΔ.

•Πρέπει να σημειωθεί ότι κατά την τετραετία Καραγιάννη, η Νομαρχία Δωδεκανήσου εισέπραξε από την Κτηματική Εταιρία του Δημοσίου τα εξής ποσά:

Ετος 1999: 670.452.629 δρχ.
Ετος 2000: 575.729.234 δρχ.
Ετος 2001: 470.583.913 δρχ.
Ετος 2002: 416.078.011 δρχ.
Σύνολο: 2.142.843.787 δρχ.

ΓΡΑΦΕΙΟ ΤΕΛΕΤΩΝ & ΜΝΗΜΟΣΥΝΩΝ ΡΟΔΟΥ
ΣΤΕΦΑΝΑ - ΣΤΟΛΙΣΜΟΙ
«ΑΜΕΡΙΚΑΝΟΥ»
Αμεση εξυπηρέτηση
ΟΛΟ ΤΟ 24ΩΡΟ
Αναλαμβάνουμε την τελετή και με τα έξοδα που χορηγούν τα ταμεία χωρίς καμία επιβάρυνση. ΙΚΑ, ΤΕΒΕ, ΤΑΞΥ, ΔΗΜΟΣΙΟΥ, ΛΙΜΕΝΙΚΩΝ, ΟΓΑ και λοιπά ταμεία.
Τους ΑΠΟΡΟΥΣ ΔΩΡΕΑΝ
Πλατεία Βρονίχου στη Μητρόπολη Τηλέφωνα: 28901 - 33400
7066-22/9

Τα μέτρα του υπουργείου Παιδείας

ΣΥΝΕΧΕΙΑ ΑΠΟ ΤΗ ΣΕΛ. 1

•Την άποψη ότι ο κανονισμός θα πρέπει να εφαρμοσθεί από τη νέα σχολική χρονιά εξέφρασε με δηλώσεις του ο διευθυντής του Καζούλειου Λυκείου κ. Ανδρέας Ψαρρός. «Ισως θα έπρεπε να υπάρχουν στον κανονισμό και κυρώσεις για τους παραβάτες» τόνισε χαρακτηριστικά.

ΣΥΜΦΩΝΑ με τον κ. Ψαρρό, ο κανονισμός θα βελτιώσει την κατάσταση που έχει δημιουργηθεί στα σχολεία με τη συνεχή χρήση των κινητών ακόμη και τις ώρες των μαθημάτων, ενώ απαραίτητη είναι και η απαγόρευση του καπνίσματος.

•Υπέρ της εφαρμογής του κανονισμού τάχθηκε και ο πρόεδρος της Α' ΕΛΜΕ κ. Βασίλης Καραγιάννης.

Ο ΚΑΝΟΝΙΣΜΟΣ λειτουργίας των σχολείων δεν αφήνει πάντως απέξω τους εκπαιδευτικούς. Ειδικότερα γι'αυτούς ο υπουργός Παιδείας κ. Ευθυμίου επισημαίνει: «Οι υποχρεώσεις τους δεν περιορίζονται ούτε στην άρτια επιστημονική τους κατάρτιση, ούτε στην αποτελεσματικότητα της διδασκαλίας τους. Η μορφή και το ύφος της γλώσσας των εκπαιδευτικών, η κοινωνική τους ζωή και γενικότερη παρουσία τους δημιουργούν πρότυπα αναφοράς για τους μαθητές και επομένως την ανάγκη να δίνουν ιδιαίτερη βαρύτητα σε θέματα που διαμορφώνουν την εικόνα του εκπαιδευτικού».

•Για το θέμα αποβολών των μαθητών ο κ. Ευθυμίου διευκρινίζει ότι όταν ο μαθητής τιμωρείται με αποβολή από τα μαθήματα, είναι σκόπιμο να παραμένει στο σχολείο όλες τις ώρες λειτουργίας του και να απασχολείται σύμφωνα με τις οδηγίες του υποδιευθυντή ή άλλου εντεταλμένου εκπαιδευτικού».

Ερωτήσεις μικρομετόχου

ΣΥΝΕΧΕΙΑ ΑΠΟ ΤΗ ΣΕΛ. 1

60.000, ΥΕΝ 5.000 και Euro 58.720.

δ) Γιατί η ΔΑΝΕ άφησε να βγουν δικαστικές αποφάσεις εις βάρος της εταρίας για συντηρητική κατάσχεση περιουσιακών στοιχείων ποσού ευρώ 3.680.116, διαταγές πληρωμής για ποσό ευρώ 72.480 και απόφαση αναγκαστικής κατάσχεσης ακινήτου της εταιρίας ποσού ευρώ 28.535;

ΕΝΑ μεγάλο ερωτηματικό και ιδίως προς την οικονομική επιτροπή.

Πού πήγε η εξυγίανση της εταιρίας; Να εξηγηθεί δημοσίως.

Από την πρόσκληση της ΔΑΝΕ προς τους μετόχους, φαίνεται καθαρά ότι δεν τους ενδιαφέρουν οι 5.000 μικρομέτοχοι της ΔΑΝΕ, που αυτοί δημιούργησαν την εταιρία και την κατέστρεψε ο Σολούνιας και Σία.

Στο χώρο της γενικής συνέλευσης, το Ακταίον, θα έρθουν οι μεταλομέτοχοι, οι δημοσιογράφοι και μερικοί μικρομέτοχοι. Δεν χωράνε άλλοι. Σαν μικρομέτοχος ερωτώ.

Ποτε θα μας στείλετε την έκθεση διαχειρίσεως του Διοικητικού Συμβουλίου προς την Τακτική Γενική Συνέλευση. Πότε θα μας στείλετε τις οικονομικές καταστάσεις, το προσάρτημα με όλες τις πληροφορίες;

Να τα στείλετε στους 5.000 μικρομετόχους, για να μην τα πετάξετε όλα αυτά στα σκουπίδια, όπως κάθε χρόνο γίνεται.

Με τιμή
Βασίλης Μαυράκης
μικρομέτοχος
οικονομολόγος

ΑΥΡΙΟ: Ακολουθούν ερωτήσεις επί των παρατηρήσεων του ορκωτού λογιστού Αντωνίου Γ. Σηφάκη (Πού πήγε ο κ. Δουμουλιάκας ορκωτός λογιστής 1997 και 2000;).

Αλλαγές στην Αστυνομία

ΣΥΝΕΧΕΙΑ ΑΠΟ ΤΗ ΣΕΛ. 1

πολιτικές παρεμβάσεις, πληροφορίες αναφέρουν ότι θα είναι ευρείας κλίμακας οι μεταθέσεις. Βέβαια καλό θα είναι να ληφθούν υπόψη αντικειμενικά κριτήρια και να μην ξεσπιτωθούν άνθρωποι οικογενειάρχες για λόγους σκοπιμότητας.

ΠΑΝΤΩΣ είναι βέβαιο ότι στα αστυνομικά τμήματα του νομού μας, θα γίνουν σημαντικές αλλαγές κυρίως στους διοικητές, αλλά και στους υπόλοιπους αξιωματικούς.

• Αλλαγές αναμένονται στα αστυνομικά τμήματα Ρόδου, Αρχαγγέλου, Τροχαίας Ρόδου, Κω, Τουριστικής Αστυνομίας και Αεροδρομίου Κω.

Ηρεμία στο Νοσοκομείο μας

ΣΥΝΕΧΕΙΑ ΑΠΟ ΤΗ ΣΕΛ. 1

•Ωστόσο εντύπωση προκαλεί το γεγονός ότι ενώ η ορκωμοσία των 18 νέων νοσηλευτών ήταν εν γνώσει του διοικητικού συμβουλίου των εργαζομένων (οπότε και θα επιλύετο το πρόβλημα της ελλείψεως προσωπικού στο χειρουργικό τομέα), αυτό απεκρύβη για ευνόητους φυσικά λόγους.

ΕΝ ΤΩ ΜΕΤΑΞΥ την ερχόμενη εβδομάδα αναμένεται ότι θ'αναλάβει καθήκοντα στο Νοσοκομείο της Ρόδου και το εποχιακό προσωπικό (περί τα 84 άτομα).

ΕΛΛΗΝΙΚΗ ΔΗΜΟΚΡΑΤΙΑ
ΝΟΜΑΡΧΙΑΚΗ ΑΥΤΟΔΙΟΙΚΗΣΗ ΔΩΔΕΚΑΝΗΣΟΥ
ΔΙΕΥΘΥΝΣΗ ΥΠΟΔΟΜΩΝ ΚΑΙ ΤΕΧΝΙΚΩΝ ΕΡΓΩΝ
ΤΜΗΜΑ ΜΕΛΕΤΩΝ

ΠΕΡΙΛΗΨΗ ΔΙΑΚΗΡΥΞΗΣ ΜΕΙΟΔΟΤΙΚΟΥ ΔΙΑΓΩΝΙΣΜΟΥ

Ο Νομάρχης Δωδεκανήσου προκηρύσσει δημόσιο ανοικτό μειοδοτικό διαγωνισμό με το σύστημα δημοπρασίας «προσφορά με επιμέρους ποσοστά έκπτωσης»,για την ανάδειξη αναδόχου εκτέλεσης του έργου: «Βελτίωση επαρχιακής οδού Σορωνής - Δημυλιά - Πλατάνια», προϋπολογιζόμενης συνολικής δαπάνης κατά τη μελέτη 4.900.000 ευρώ (συμπεριλαμβανομένου του ΦΠΑ) σύμφωνα με άρθρο 7 του Π.Δ. 609/85 περί «Κατασκευής δημοσίων έργων» εκτελεστικού του Ν. 1418/84 «Δημόσια έργα και ρυθμίσεις συναφών θεμάτων», όπως ισχύει μετά την τροποποίησή του και τη συμπλήρωσή του από τους νόμους 2229/94, 2308/95, 2338/95, 2372/96, 2940/01 (ΦΕΚ 180 Α/6-8-2001) σύμφωνα με τον Ν. 2576/98 (Φ.Ε.Κ. 25α/9-2-98) περί «Βελτίωσης των διαδικασιών για την ανάθεση της κατασκευής των Δημοσίων έργων και άλλες διατάξεις», των εκτελεστικών τους Π.Δ. 368/94, 285/97, 402/96, 210/97, 218/99 καθώς και την απόφαση Δ17α/08/16/Φ.Ν. 402/10-2-98 «Διαδικασία για την ανάδειξη αναδόχου κατασκευής Δημοσίων έργων», όπως αυτή τροποποιήθηκε με την απόφαση Δ17α/10/65/Φ.Ν.402/24-7-98 (Φ.Ε.Κ. 835Β'/12-8-98) και με τις εγκυκλίους Υ.ΠΕ.ΧΩ.Δ.Ε.-Γ.Γ.Δ.Ε./Δ/νση Νομοθετικού Συντονισμού και Κωδικοποίησης, Ε27/1998 με αρ. πρωτ. Δ17α/03/71/Φ.Ν. 402/28-8-1998 Ε 16/1999 με αρ. πρωτ. Δ17α/05/35/Φ.Ν. 402/26-4-1999 και Ε 23/2000 με αριθμό πρωτ. Δ17α/05/42/Φ. Ν. 402/2-8-2000, καθώς και τις Ε22/Δ17α/03/45/ΦΝ430/30-8-2001, Ε24/Δ17α/01/46/ΦΝ430/4-9-2001, Ε25/2001, Ε32/Δ17α/09/61/ΦΝ430/14-11-2001, Ε34/18046/27-11-2001, Ε37/Δ17α/03/67/ΦΝ/18-12-2001 περί οδηγιών για την εφαρμογή του του Ν.2940/01 καθώς και την Ε36/Δ11δ/518/3/13-12-2001 περί οδηγιών για τη λειτουργία των δημοσίων συμβάσεων έργων και μελετών σε περιβάλλον Ευρώ.

1.Το έργο χρηματοδοτείται από πόρους ΠΕΠ ΝΟΤΙΟΥ ΑΙΓΑΙΟΥ 2002 -2006.

2.- Ο διαγωνισμός θα διεξαχθεί την 24-7-2002, ημέρα Τετάρτη και ώρα 11η πρωϊνή (λήξη επίδοσης προσφορών) στα γραφεία της Δ.Υ.Τ.Ε. στη Ρόδο-Νομαρχιακό Μέγαρο

3.-Το έργο ανήκει στην κατηγορία (α), σύμφωνα με την απόφαση Δ17α/10/65/Φ.Ν.402/98 (ΦΕΚ 835 Β'/12-8-98).

Στο μειοδοτικό Διαγωνισμό γίνονται δεκτές εργολιπτικές επιχειρήσεις δημοσίων έργων, Εταιρικής μορφής ή ατομικές σε κοινοπραξία εγγεγραμμένες στο Μ.Ε.Ε.Π. στην ΣΤ΄ τάξη (παλαιά) ή στην Τετάρτη τάξη με βάση τον προσδιορισμό του Ν. 2940/01 και άνω για έργα κατηγορίας **Οδοποιΐας** σύμφωνα αφενός με την παράγ. 7 του άρθρου 2 του Π.Δ. 609/85, όπως αντικαταστάθηκε από την παράγρ. 1 του άρθρου 1 του Π.Δ. 285/97 και από την παράγραφο 2 του άρθρου 1 του Π.Δ. 218/99 και συμπληρώθηκε με την παράγραφο 3 του άρθρου 1 του Π.Δ. 218/99 σχετικά με τις διατάξεις για τα κατώτατα όρια και αφετέρου σύμφωνα με τις παραγράφους 40, 41, 42 και 44 του άρθρου 4 του Ν. 2940/01, καθώς επίσης και με τη με αριθμό Δ17α/03/74/Φ. Ν. 312/16-12-1994 (Φ.Ε.Κ. 935Β της 22-12-94) απόφαση Υ.Π.Ε.Χ.Ω.Δ.Ε. και τις Ε51/517Α/05/77/Φ.Ν. 312/23-12-94 και Ε22/Δ17α/03/45/ΦΝ430/30-8-2001..

4.-Η εγγύηση συμμετοχής ορίζεται στο 4% (τέσσερα επί τοις εκατό) του ανωτέρω προϋπο-λογισμού (χωρίς το Φ.Π.Α.) ήτοι 173.452 ευρώ (εκτατόν εβδομήντα τρεις χιλιάδες τετρακόσια πενήντα δύο ευρώ) και θα απευθύνεται προς τη ΝΟΜΑΡΧΙΑΚΗ ΑΥΤΟΔΙΟΙΚΗΣΗ ΝΟΜΟΥ ΔΩΔΕΚΑΝΗΣΟΥ ΔΙΕΥΘΥΝΣΗ ΥΠΟΔΟΜΩΝ ΚΑΙ ΤΕΧΝΙΚΩΝ ΕΡΓΩΝ.

5.- Οι διαγωνιζόμενοι υποχρε-ούνται να συμμορφωθούν με το άρθρο 5 της απόφασης ΕΔ/2Α/01/Φ.Ν. 294/18-3-85 (ΦΕΚ 170Β') και την παράγραφο 45 του Ν. 2940/01.

6.-Τα τεύχη μειοδοτικού διαγωνισμού χορηγούνται όλες τις εργάσιμες ημέρες και ώρες στα γραφεία της Δ.Υ. & Τ.Ε. Δωδεκανήσου, μέχρι την 22-7-2002 μετά την προσκόμιση τριπλότυπης απόδειξης της Ταμειακής Υπηρεσίας της ΝΑ Δωδεκανήσου, ποσό 150 ευρώ, πληρ. κ. Μιχάλη Περνάρη, τηλ. 0241-46581, 46583).

Ρόδος 13-6- 2002
ΜΕ ΕΝΤΟΛΗ ΝΟΜΑΡΧΗ
ΧΑΤΖΗΣ
ΧΑΤΖΗΕΥΘΥΜΙΟΥ

15/6

X. 3320-14/6

ΠΡΑΚΤΟΡΕΙΟ ΤΑΞΙΔΙΩΝ
ΣΑΒΒΑΣ ΣΑΗΣ
ΕΚΔΡΟΜΕΣ ΚΑΛΟΚΑΙΡΙ 2002

1η Εκδρομή τριήμερη του Αγ. Πνεύματος (τριήμερη αργία) στον
ΑΓΙΟ ΡΑΦΑΗΛ
(αεροπορικώς κατ'ευθεία από Ρόδο)
Από 22/6 έως 25/6

2η Εκδρομή τριήμερη στον
ΑΓΙΟ ΡΑΦΑΗΛ
(αεροπορικώς κατ'ευθεία από Ρόδο)
Από 26/6 έως 29/6

3η Εκδρομή 10ήμερη ακτοπλοϊκώς (από Ρόδο)
ΑΡΑΧΩΒΑ - ΓΑΛΑΞΙΔΙ - ΝΑΥΠΑΚΤΟ - ΛΕΥΚΑΔΑ (κρουαζιέρα στον ΣΚΟΡΠΙΟ του Ωνάση) - ΠΑΡΓΑ - ΚΕΡΚΥΡΑ - ΙΩΑΝΝΙΝΑ - ΜΕΤΣΟΒΟ - ΜΕΤΕΩΡΑ - ΚΑΣΤΟΡΙΑ - ΠΡΕΣΠΕΣ - ΕΔΕΣΣΑ - ΘΕΣ/ΝΙΚΗ - ΠΑΝΑΓΙΑ ΣΟΥΜΕΛΑ
Από 20/8 έως 30/8

4η Εκδρομή 8ήμερη ακτοπλοϊκώς (από Ρόδο)
ΑΙΓΙΝΑ - ΕΠΙΔΑΥΡΟ - ΝΑΥΠΛΙΟ - ΤΟΛΟ - ΠΑΝΑΓΙΑ ΜΑΛΕΒΗ - ΣΠΑΡΤΗ - ΜΟΝΕΜΒΑΣΙΑ - ΓΥΘΕΙΟ - ΣΠΗΛΑΙΑ ΔΥΡΟΥ - ΚΑΛΑΜΑΤΑ - ΜΕΘΩΝΗ - ΠΥΡΓΟ - ΟΛΥΜΠΙΑ - ΠΑΤΡΑ - ΚΑΛΑΒΡΥΤΑ - ΜΕΓΑ ΣΠΗΛΑΙΟ - ΑΓ. ΛΑΥΡΑ - ΚΟΡΙΝΘΟ
Από 27/7 έως 3/8

5η Εκδρομή 6ήμερη
ΣΑΜΟ - ΧΙΟ - ΜΥΤΙΛΗΝΗ
Από 6/8 έως 12/8

6η Εκδρομή 7ήμερη (αεροπορικώς)
ΡΟΔΟ - ΘΕΣΣΑΛΟΝΙΚΗ - ΒΕΡΓΙΝΑ - ΣΕΡΡΕΣ - ΔΡΑΜΑ - ΣΠΗΛΑΙΟ ΑΛΙΣΤΡΑΤΗΣ - ΚΑΒΑΛΑ - ΞΑΝΘΗ - ΚΟΜΟΤΗΝΗ - ΑΛΕΞΑΝΔΡΟΥΠΟΛΗ - ΕΒΡΟ - ΔΙΔΥΜΟΤΕΙΧΟ
Από 3/7 έως 8/7

7η Εκδρομή 7ήμερη
ΤΗΝΟ - ΜΥΚΟΝΟ - ΠΑΡΟ - ΑΝΤΙΠΑΡΟ - ΝΑΞΟ - ΣΑΝΤΟΡΙΝΗ
Από 2/9 έως 8/9

8η Εκδρομή 7ήμερη
ΚΡΗΤΗ
Από 4/11 έως 10/11

9η Εκδρομή 7ήμερη
ΓΥΡΟΣ ΠΕΛΟΠΟΝΝΗΣΟΥ
Από 15/11 έως 21/11

10η Εκδρομή 8ήμερη
ΒΟΡΕΙΑ ΕΛΛΑΔΑ
Από 25/11 έως 1/12

Συνεχείς ημερήσιες εκδρομές με καταμαράν

Κάθε ΤΕΤΑΡΤΗ για ΜΑΚΡΗ - ΛΙΒΙΣΙ (Τουρκία)
Κάθε ΕΒΔΟΜΑΔΑ εκδρομές οργανωμένες για οποιοδήποτε μέρος του ΚΟΣΜΟΥ

ΠΛΗΡΟΦΟΡΙΕΣ - ΠΡΟΓΡΑΜΜΑΤΑ
ΠΡΑΚΤΟΡΕΙΟ ΤΑΞΙΔΙΩΝ
ΣΑΒΒΑΣ ΣΑΗΣ
ΤΑΡΠΟΝ ΣΠΡΙΓΚΣ 42 δίπλα στην Πίστεως
Τηλ. 02410 39781-3
X3306-30/6

Πρακτορείο ταξιδίων Ζορπίδη - Στεφανάκη
Ο Σύλλογος Εφοριακών
σε συνεργασία με
το πρακτορείο ΖΟΡΠΙΔΗΣ - ΣΤΕΦΑΝΑΚΗ
οργανώνει
3ήμερη εκδρομή στη μαγευτική
ΚΑΡΠΑΘΟ
την τριήμερη αργία ΣΑΒΒΑΤΟ 22/6 έως και ΔΕΥΤΕΡΑ 25/6
Περιλαμβάνει:
• Ακτοπλοϊκά εισιτήρια Ρόδο - Κάρπαθο σε καμπίνες Β4
• Παραμονή σε ξενοδοχείο Β' κατηγορίας μέσα στην πόλη
• Αεροπορικά εισιτήρια Κάρπαθο - Ρόδο, μεταφορές από το λιμάνι προς ξενοδοχείο και αεροδρόμιο
• Ολοήμερη εκδρομή για γνωριμία με τα πανέμορφα παραδοσιακά χωριά της Καρπάθου.
• Κρουαζιέρα για το Διαφάνι και επίσκεψη στη ξακουστή Ολυμπο.
Πληροφορίες - Κρατήσεις
στο πρακτορείο Ζορπίδη - Στεφανάκη, οδός Αλεξ. Διάκου 38.
Τηλ. 02410 20625, 30054 FAX 02410 26745
X3307-20/6

Θα γίνει από την Αρχαιολογική Υπηρεσία

Αναστήλωση του Καταλύματος της Ισπανίας στην οδό Ιπποτών

ΦΙΛΟΞΕΝΟΥΣΕ ΤΟΥΣ ΙΒΗΡΕΣ ΙΩΑΝΝΙΤΕΣ

Μετά από τις επιτυχημένες αναστηλωτικές επεμβάσεις στον ξενώνα της Αγίας Αικατερίνης, τα συγκροΜετά από τις επιτυχημένες αναστηλωτικές επεμβάσεις στον Ξενώνα της Αγίας Αικατερίνης, τα συγκροτήματα του Αγίου Γεωργίου και των Αγίων Αποστόλων και άλλα μνημεία της ιπποτοκρατίας, οι φορείς του ΥΠΠΟ στην πόλη μας (ΤΔΠΕΑΕ σε συνέργασία με την Αρχαιολογική Υπηρεσία) ξεκινούν, με την έγκριση του Κεντρικού Αρχαιολογικού Συμβουλίου, ένα ακόμα μεγάλο έργο: την αναστήλωση του Καταλύματος της Ισπανίας επί της οδού Ιπποτών.

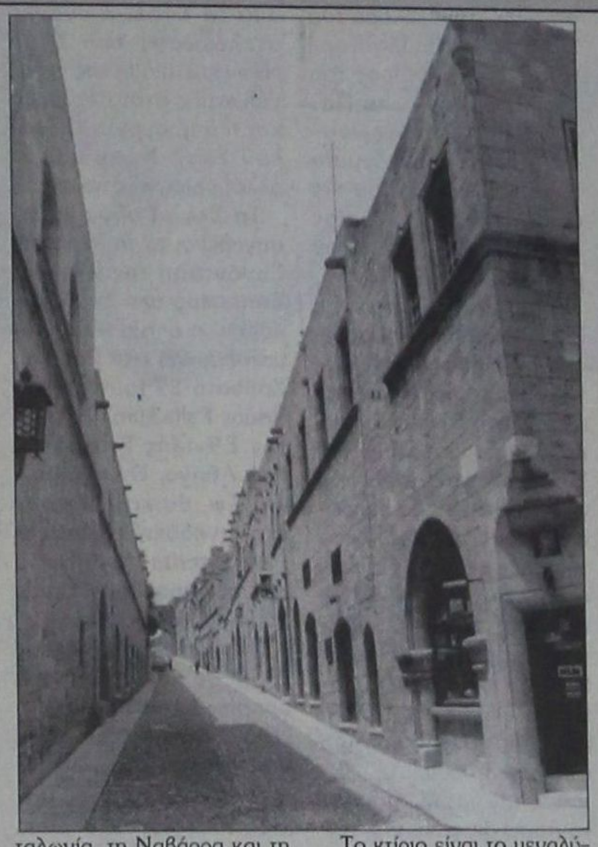

Το Κατάλυμα βρίσκεται στη νότια πλευρά της οδού Ιπποτών και είναι το αρχαιότερο και μεγαλύτερο σωζόμενο κτίριο του είδους. Η πρώτη γραπτή αναφορά που έχουμε για Κατάλυμα της Ισπανίας χρονολογείται το 1393. Τμήματα του σημερινού κτιρίου, που αποτελεί προϊόν διαδοχικών επεμβάσεων και επεκτάσεων, ίσως χρονολογούνται στο 14ο αιώνα. Διακρίνονται, πάντως, δύο κύριες οικοδομικές φάσεις: την περίοδο του μεγάλου μαγίστρου Anton Fluvian (1421-1437) χτίστηκε το ανατολικό τμήμα, το οποίο επεκτάθηκε προς τα δυτικά επί μεγάλου μαγίστρου Emery d'Amboise (1503-1512).

Κατά την ιπποτοκρατία το Κατάλυμα στέγαζε το αρχηγείο της Γλώσσας της Ισπανίας και φιλοξενούσε τους Ιβηρες Ιωαννίτες, που δεν διέθεταν δικό τους σπίτι. Αρχικά η Γλώσσα της Ισπανίας που στεγαζόταν στο κτίριο ήταν μία, αλλά το 1461 χωρίστηκε στα δύο για λόγους πολιτικούς, δημιουργώντας έτσι τις Γλώσσες της Αραγώνας (μαζί με την Καταλωνία, τη Ναβάρρα και τη Βαλένθια) και της Καστίλλης (μαζί με την Πορτογαλία). Παρά το διαχωρισμό, οι δύο Γλώσσες εξακολούθησαν να συστεγάζονται, όπως μαρτυρούν και οι θυρεοί από το Κατάλυμα που σήμερα φυλάσσονται στο Αρχαιολογικό Μουσείο της Κωνσταντινούπολης (μεταφέρθηκαν εκεί το 19ο αι.).

Το κτίριο είναι το μεγαλύτερο στην οδό Ιπποτών μετά το Νοσοκομείο (Αρχαιολογικό Μουσείο). Η βόρεια όψη του έχει μήκος 35 μέτρα. Το συγκρότημα αποτελείται από δύο πτέρυγες, οι οποίες στο ισόγειο χωρίζονται από την οδό Ιππάρχου, πάροδο της Ιπποτών, ενώ στον όροφο συνδέονται με διαβατικό. Μέχρι πρόσφατα φιλοξενούσε τρία νοικοκυριά και χώρους αποθήκευσης αρχαίων της Αρχαιολογικής Υπηρεσίας. Η μεγάλη αίθουσα του Καταλύματος έχει το ίδιο μήκος με τη μεγάλη «Αίθουσα του Χορού» στο Παλάτι του Μεγάλου Μαγίστρου, αλλά είναι στενότερη. Κατά την τουρκοκρατία, όταν έπεσε η στέγη της, χώρεσε ένα ολόκληρο σπίτι μαζί με την αυλή του. Το σπίτι αυτό, που είχε εγκαταλειφθεί, έχει σήμερα καταρρεύσει, επιτρέποντας την αποκατάσταση της μεγάλης αίθουσας του Καταλύματος, που περιλαμβάνεται στην πρώτη αναστηλωτική φάση (ανατολική πτέρυγα).

Το έργο υπολογίζεται ότι θα κοστίσει περίπου 630.000 ευρώ (215.000.000 δραχμές), ποσόν που θα καλυφθεί από χρηματοδοτικό πρόγραμμα του 3ου Κοινοτικού Πλαισίου Στήριξης και εν μέρει (25%) από το Εθνικό Σκέλος. Μετά το πέρας των εργασιών το αναστηλωμένο κτίριο θα αποδοθεί σε χρήση, που θα επιτρέπει την τακτική επίσκεψή του από το κοινό και θα τονίζει τον αρχικό του χαρακτήρα.

Οι ανάγκες του έργου επιβάλλουν την ανέγερση ειδικά μελετημένης σκαλωσιάς προς την οδό Ιπποτών, η οποία δεν θα δημιουργεί προβλήματα στην κυκλοφορία, αλλά είναι απαραίτητη τόσο για την ασφαλή μεταφορά των οικοδομικών υλικών και του τεχνικού εξοπλισμού, όσο και για τις αναστηλωτικές εργασίες. Πιστεύεται ότι η προσωρινή επιβάρυνση στην αισθητική του χώρου αποτελεί σχετικά μικρή θυσία, εφόσον θα τη διαδεχθεί ένα ακόμα -μόνιμο- αξιοθέατο μνημείο στην καρδιά του ιστορικού κέντρου της Ρόδου.

ΕΜΠΟΡΙΚΕΣ-ΕΠΙΧΕΙΡΗΣΕΙΣ
ΑΦΟΙ ΑΣΒΕΣΤΗ Ο.Ε.
Κ. Τσαλδάρη 26-Ρόδος
☎ 32809-74326
ΠΩΛΟΥΝΤΑΙ
● ΔΙΑΜΕΡΙΣΜΑΤΑ
υπερλούξ διαφόρων διαστάσεων
ΕΓΓΥΗΣΗ
Η ΠΟΛΥΕΤΗΣ ΠΕΙΡΑ ΜΑΣ
X3289-30/6

BMW Νέα Σειρά 3.
Γνωρίστε την απόλυτη οδηγική εμπειρία στη Rodos Car AE.
Η πιο γνήσια οδηγική εμπειρία που είχατε ποτέ. Εμπειρία σχεδίασης. Με νέες, δυναμικές γραμμές που θέτουν νέα πρότυπα αισθητικής. Εμπειρία τεχνολογίας. Με καινοτομίες που προσφέρουν ακόμη περισσότερη δύναμη και ευελιξία. Με νέα ρύθμιση στη γεωμετρία και τις αναρτήσεις για άμεση απόκριση στο τιμόνι και τέλειο πάτημα στο δρόμο. Και φυσικά, εμπειρία άνεσης και πολυτέλειας που μόνο μια BMW μπορεί να σας προσφέρει.
Νέα Γενιά Κινητήρων BMW: 1,6lt - 115hp/2,0lt - 143hp/2,2lt - 170hp
Serfin ΧΡΗΜΑΤΟΔΟΤΗΣΕΙΣ - ΧΡΟΝΟΜΙΣΘΩΣΕΙΣ
BMW 320i 2.2lt. Κατανάλωση (l/100km): Κύκλος πόλης 12,2 - Κύκλος εκτός πόλης 6,9 - Μικτός κύκλος 8,9 - Εκπομπές CO2 (gr/km km) 213
X3331-19/6

ΤΗΛΕΟΡΑΣΗ

ΕΤ-1

06.45 Κινούμενα σχέδια
09.00 Εκπομπή
09.30 Μουντιάλ 2002 - Αγώνας «1ος γκρουπ Ε-2ος γκρουπ Β», απευθείας
11.35 Στιγμές Μουντιάλ 2002 (αθλητικά σχόλια)
12.00 Ξένο ντοκυμαντέρ
13.00 Ξένο ντοκυμαντέρ
13.50 Ειδήσεις-Καιρός
14.30 Μουντιάλ 2002 - αγώνας «1ος γκρουπ Α-2ος γκρουπ F», απευθείας
16.35 Στιγμές Μουντιάλ 2002
17.00 Ειδήσεις-καιρός
17.15 Ξένη ταινία «Γιαπωνέζικος μπελάς»
19.05 Στιγμές Μουντιάλ 2002 - αγώνας
19.30 Μουντιάλ 2002 - αγώνας
21.35 Στιγμές Μουντιάλ
22.00 Μουντιάλ 2002 - αγώνας - αγώνας
24.00 Tora - Tora - Tora

NET

08.00 Εκπαιδευτική τηλεόραση
11.00 Κίνδυνος στη θάλασσα
11.30 Εξωχωριστοί τόποι
12.00 Μόδα: Οι μεγάλοι σχεδιαστές-Ιταλία
12.30 Πρόκληση της μόδας
13.00 Γεύσεις του κόσμου
13.30 Με αρετή και τόλμη
14.00 Κοινοβουλιοαιχμής
15.00 Ειδήσεις
15.15 Ξένη ταινία «Υπόθεση Μακόμπερ»
17.00 Στον κόσμο της οικονομίας
18.00 Ειδήσεις
18.15 Πανελλήνιο Πρωτάθλημα ανοικτού στίβου
20.00 Κλήρωση ΛΟΤΤΟ
20.10 Στίβος-συνέχεια
21.00 Ειδήσεις-αθλητικά-καιρός
22.00 Ξένη ταινία «Ενας έρωτας για πάντα» δραμ.
24.00 Ειδήσεις
00.15 Ξένη ταινία «Οι νύχτες της Τσαίνα Μπλου»
• Εκπομπές σ'επανάληψη

ΕΤ-3

08.00 Χοντρός - Λιγνός
09.00 Οι τρεις σωματοφύλακες
09.30 Το δάσος, πηγή ζωής
10.00 Αφιέρωμα στον Τσάρλι Τσάπλιν «Ο πρωταθλητής»
10.30 Μότσαρτ: Τα μυστικά μιας μεγαλοφυΐας
11.30 Η πόλη μου
12.00 Τσίρκο του κόσμου
13.25 Χαμηλές πτήσεις
13.35 Ελληνικά τοπία
14.00 Ανιχνεύσεις
15.00 Ειδήσεις
15.30 Νόστος
17.00 Οδοιπορικό στο Δήμο Ορεινού Καβάλας
18.00 Μουσικά πορτρέτα
19.00 Design x-treme
19.30 Το ποτάμι της ελπίδας
20.30 Ειδήσεις
21.00 Κοντραπούντο
22.00 Jimmy Hendrix
23.10 Αθλητικό Σαββατόβραδο
24.00 Ειδήσεις
00.20 Χρυσή οθόνη «Ο τέλειος κύκλος»
02.30 Νόστος (Ε)

MEGA

0600 Εσύ αποφασίζεις (Ε)
07.00 Κόκκινο φεγγάρι (Ε)
07.30 Πίμπι και Τζέι Οτερ
08.00 Παιδικό πρόγραμμα
08.30 Οι περιπέτειες του Ηρακλή
09.30 Disney Club
11.00 Ξένη ταινία «Susie Q.», ρομαντική κωμωδία
13.00 MEGA star
14.00 Ειδήσεις
14.50 Μαζί
16.15 Traction
17.00 Ελληνική σειρ
17.55 Ειδήσεις
18.00 Ελλην.ταινία «Η καφετζού» κωμωδία
20.00 Ειδήσεις
21.00 Ο πιο αδύναμος κρίκος
22.00 Ελλην.ταινία «Ο ατσίδας» κωμωδία
00.15 Ειδήσεις
01.00 Ξένη ταινία «Παράδεισος» χοινων»

ANT-1

06.00 Αστυνόμος Θανάσης Παπαθανάσης (Ε)
06.45 Τηλεμάρκετινγκ
07.00 Στούντιο με θέα
10.30 Τα λαγωνικά
12.55 Super game
13.00 Σούπερ Σάββατο
14.00 Ειδήσεις
14.20 Επανάληψη ελληνικού προγράμματος
15.00 Σε επτά ημέρες
16.00 Επανάληψη ελληνικών προγραμμάτων
17.30 Ειδήσεις
18.00 Τουρνουά Ακρόπολις Μπάσκετ
20.00 Ειδήσεις
21.00 Ελληνική ταινία «Γαμπρός από το Λονδίνο»
22.45 Big brother
23.45 Ζυγός: Γ.Νταλάρας
00.15 Ειδήσεις
01.30 Οι δρόμοι της πόλης (Ε)
02.30 Το μογγοτάτι της αγάπης (Ε)

STAR

06.15 Παιδικό πρόγραμμα
13.00 Ο αδελφός μου κι εγώ
13.30 Κλεοπάτρα 2525
14.00 Ηρακλής
15.00 Ζίνα
16.00 Κυνηγοί επικηρυγμένων
17.00 Λάργκο Γουίντς
18.00 Ειδήσεις
18.40 Αθλητικές ειδήσεις
18.50 Το χρήμα - Καιρός
19.30 B.b.B
20.00 Λόις και Κλαρκ
21.00 Ξένη ταινία «Παγκόσμιος στρατιώτης 2», περ.
23.15 Ξένη ταινία «Απόδραση από τη Σ.Αραβία»
01.30 Ειδήσεις
01.45 Ξένη ταινία «Χτύπημα κατά μετωπο»
03.45 Πρόβιντενς
04.45 Αστέρια

ALPHA

06.00 Πέρα από τον ορίζοντα
07.00 Πρωινές διαδρομές
10.00 7 ημέρες ALPHA
11.00 Εκ του σύνεγγυς
12.00 Ελληνική ταινία «Περιφρόνα με γλυκά μου»
14.00 Ειδήσεις
14.50 Απ..ΑΡΕΤΗ..τως με ΤΟΛΜΗ
15.50 Κάτω από την Ακρόπολη
18.00 Ελληνική ταινία «Εσένα μόνο αγαπώ»
20.00 Ειδήσεις
21.00 Ελλην. ταινία «Ο τρελός τάχει 400» κωμ.
23.00 Ξένη ταινία «Τέλεια χρίση» περιπέτεια
01.00 Ειδήσεις
01.15 Γκολ στο Μουντιάλ
02.00 Πρωτάθλη Beach Volley
03.30 Τηλεαγορές

GA FERRIES
TSAGARIS TRAVEL
Ε/Γ - Ο/Γ ΜΑΡΙΝΑ - Ε/Γ - Ο/Γ ΡΟΔΑΝΘΗ - Ε/Γ - Ο/Γ ΡΟΜΙΑΝΤΑ - Ε/Γ - Ο/Γ ΝΤΑΛΙΑΝΑ
Καθημερινά εναλλάξ
Ε/Γ - Ο.Γ ΜΑΡΙΝΑ - Ε/Γ - Ο/Γ ΡΟΔΑΝΘΗ
προς
Δευτέρα 16.00
Κω - Κάλυμνο - Λέρο - Πάτμο - Μύκονο - Πειραιά
ΤΡΙΤΗ 16.00
Κω - Κάλυμνο - Λέρο - Πάτμο - Πειραιά
ΤΕΤΑΡΤΗ 18.30
Κω - Κάλυμνο - Πειραιά
ΠΕΜΠΤΗ 16.00
Κω - Κάλυμνο - Λέρο - Πάτμο - Πειραιά
ΠΑΡΑΣΚΕΥΗ 16.00
Κω - Κάλυμνο - Μύκονο - Πειραιά
ΣΑΒΒΑΤΟ 18.30
Κω - Κάλυμνο - Λέρο - Πάτμο - Πειραιά
ΚΥΡΙΑΚΗ 16.00
Κω - Κάλυμνο - Λέρο - Πάτμο - Πειραιά
◆ Από 12/5/2002 κάθε ΤΕΤΑΡΤΗ - ΣΑΒΒΑΤΟ Ε/Γ - Ο/Γ ΜΑΡΙΝΑ - Ε/Γ - Ο/Γ ΡΟΔΑΝΘΗ από Ρόδο 08.30 για Κάρπαθο
◆ Από 12/5/2002 κάθε ΤΡΙΤΗ στις 13.00 Ε/Γ - Ο/Γ ΡΟΜΙΑΝΤΑ προς Κω - Βαθύ - Χίο - Μυτιλήνη - Λήμνο - Αλεξανδρούπολη
◆ Από 1/6/2002 κάθε ΤΕΤΑΡΤΗ στις 17.00 Ε/Γ - Ο/Γ ΝΤΑΛΙΑΝΑ προς Χάλκη - Διαφάνι - Κάρπαθο - Κάσο - Ηράκλειο - Σαντορίνη - Νάξο - Πάρο - Μύκονο - Τήνο - Σύρο - Σκιάθο - Σκόπελο - Θεσσαλονίκη
Πληροφορίες στον κεντρικό πράκτορα
TSAGARIS TRAVEL
Τηλ.: 02410 36170, - 30406, 35066, 28597
X3300-30/6

ΙΑΤΡΙΚΗ ΑΝΑΚΟΙΝΩΣΗ

Το ιατρείο θα παραμείνει **κλειστό** μέχρι το τέλος της εβδομάδας λόγω συμμετοχής του ιατρού στο **Πανευρωπαϊκό Συνέδριο Ρευματολογίας** που διεξάγεται στη Σουηδία.
Θα λειτουργήσει κανονικά τη Δευτέρα 17 Ιουνίου.

Ο ιατρός
ΕΥΑΓΓΕΛΟΣ Ι. ΜΑΝΔΡΑΚΟΣ
ΕΙΔΙΚΟΣ ΡΕΥΜΑΤΟΛΟΓΟΣ
ΧΛ-16/6

ΑΙΓΑΙΟΚΤΗΜΑΤΙΚΗ

ΠΩΛΟΥΝΤΑΙ ΤΑ ΚΑΤΩΘΙ ΑΚΙΝΗΤΑ
(Δ.Δ.= Δάνεια Δεκτά)
ΔΙΑΜΕΡΙΣΜΑΤΑ: ΕΤΟΙΜΟΠΑΡΑΔΟΤΑ ΚΑΙΝΟΥΡΓΙΑ ΚΑΙ ΜΕΤΑΧΕΙΡΙΣΜΕΝΑ

ΔΥΑΡΙΑ (1 υπν.)
45 τ.μ. στην Ιαλυσό 52.824 € (17 εκ.) (ΔΔ)
55 τ.μ. στα Κοσκινού 49.889 € 18 εκ.)
57 τ.μ. Αθηνών (3 ετών) με θέα. 70.432 € (24 εκ.) (ΔΔ)
60 τ.μ. α΄ ορ. καινούργιο στο Καρακόνερο, 82.171 €, (28 εκ.) (ΔΔ)
ΤΡΙΑΡΙΑ (2 υπν.)
69 τ.μ. (ισ.) στη Μητρόπολη 64.563 €, (22 εκ.) (Μετρητά)
70τ.μ. στην Ιαλυσό 82.171 €, (28 εκ.) (Δ.Δ.)
75τ.μ. στη Σωτήρος β΄ όροφος με πολλά εξτρά 57.226 €, (19.5 εκ.) (ΔΔ)
77τ.μ. λουξ με αυλή στα Κοσκινού 79.236 € (27 εκ. μετρητά)
78τ.μ. με αυλή στη Σωτήρος 76.302 € (26 εκ.) (ΔΔ)
80τ.μ. Ιαλυσό 32 εκ., 93.910 € (Δ.Δ.)
85τ.μ. στην Ιαλυσό, 102.714 €, (35 εκ.)(ΔΔ)
88 τ.μ. στο Ροδίνι 110.051 €, (37,5 εκ.)
90τ.μ. (ημ/γειο) λουξ στη Μιχ. Πετρίδη 67.498 €, (25 εκ.)
91τ.μ. (3 studio) στην Ιαλυσό 88.014 €, (30 εκ.)
140τ.μ. ορ/σμα, Πειραιώς, (σε σοβά) α΄ ορόφ. 93.910 €, (32 εκ.) (Δ.Δ.)
ΤΕΣΣΑΡΙΑ (3 υπν.)
90τ.μ. στην Κων. Υδραίου (3 υπν) 105.649 €, (36 εκ.) (ΔΔ)
95 τ.μ. στο Μανδρικό 76.302 €, (26 εκ.) (ΔΔ)
95 τ.μ. στο Μανδρικό 44.020 €, (15 εκ.) (ΔΔ)
95τ.μ. (3 υπν.) Μίρα Μάρε 70.432 €, 24 εκ. (ΔΔ)
100τ.μ. ορ/σμα στα Κοσκινού 111.518 €, (38 εκ.) (Δ.Δ.)
103τ.μ. στην Ανάληψη 157.006 €, (53.5 εκ.) (Δ.Δ.)
110τ.μ. στο Καρακόνερο134.996 €, (46 εκ.) (Δ.Δ.)
118τ.μ. σε σοβά στους Δασκάλους, 102.71 €, (35 εκ.) (Δ.Δ.)
120τ.μ. στο Καρακόνερο, 158.470 €, (54 εκ.) (Δ.Δ.)
120τ.μ. στην Πειραιώς, 161.408 €, (55 εκ.) (Δ.Δ.)
120τ.μ. στην Ανάληψη 176.082 €, (60 εκ.) (Δ.Δ.)
130τ.μ. στο Ροδίνι, 161.408 €, (55 εκ.) (Δ.Δ.)
135τ.μ. στο Καρακόνερο, 164.343 €, (56 εκ.) (Δ.Δ.)
45+117τ.μ. διαμ. (σε σοβά) στους Δασκάλους 120.322 €, (41 εκ.)(ΔΔ)
158 τ.μ. ορ/μα (σε μπετά) στους Δασκάλους 93.910 €, (32 εκ.) (μετρητά)
320τ.μ όροφος (ημιτελής) στους Δασκάλους, 220.102 €, (75εκ.)
ΜΕΖΟΝΕΤΤΕΣ - ΜΟΝΟΚΑΤΟΙΚΙΕΣ - ΠΑΛΙΑ ΣΠΙΤΙΑ
48τ.μ. διόροφο στην Παλιά Πόλη, 26.412 €, (8 εκ.) (Δ.Δ.)
65τ.μ. διόρ. με 220 τ.μ. αυλή στην Παλιά Πόλη 52.824 €, (18 εκ.) (Δ.Δ.)
70τ.μ. με μικρή αυλή στην Κοδρικτώνος, 73.361 €, (25 εκ.) (Δ.Δ.)
90 τ.μ. δυόροφη μον/κία στο Παραδείσι με τζάκι 64.563 €, (22 εκ.)
120τ.μ. μεζ/τα στο Ροδίνι 80 εκ., 234.776€ (Δ.Δ.)
125τ.μ. (με 40 μ.υπογ) μονοκατοικία σε μπετά στο Παραδείσι, 58.694 €, (20 εκ.) δρχ.
125τ.μ. σε 1,5 στρ. στη Θολό 205.429 €, (70 εκ.)
140. τ.μ. μεζ/τα με γκαράζ έξτρα (7 ετών) στο Ροδίνι 205.429 €, (70 εκ.) (ΔΔ)
140τ.μ. (με 70 υπ.) (σε μαρμαροσοβά) στην Ιαλυσό 146.735 €, (50 εκ.) (ΔΔ)
140τ.μ. μονοκατοικία σε 2 στρέμ. στα Κοσκινού 293.470 €, (100 εκ.) (Δ.Δ.)
150τ.μ. μονοκατοικία σε 2 στρέμ. στην Ιαλυσό 293.470 €, (100 εκ.) (Δ.Δ.)
210τ.μ. μονοκατοικία στα Κοσκινού 205.429 €, (70 εκ.)
230τ.μ. παραδοσιακό αρχοντικό στη Ρόδο 205.429 €, (70 εκ.) (Δ.Δ.
240τ.μ. μεζονέτα λουξ στην ΙΞΙΑ, 249.449 €, (85 εκ.) (Δ.Δ.)
240τ.μ. ισ. κατ/τα α΄ ορ. διαμέρισμα κτίριο σε 500 μ. οικ/δο κοντά στην Καναδά 322.817€ 110 εκ.)
270τ.μ. βίλα σε σοβά σε 4 στρ. στο Τσαΐρι 293.470 €, (100 εκ.)
280τ.μ. οικ/κό τετ/νο (μαζαγί ή σπίτι) Π. Πόλη 239.470 €, (100 εκ.) (Δ.Δ.)
280τ.μ. μονοκατοικία σε 1 στέμ. στα Κοσκινού 440.205 €, (150 εκ.) (Δ.Δ.)
340τ.μ. ημ/λης μεζονέτα Ασγούρου σε 1 στρέμμα 176.082 €, (60 εκ.)
550 τ.μ. μον/κία κοντά στην Παστίδα σε 7 στρ. 498.899 €, (170 εκ.)
ΚΑΤΑΣΤΗΜΑΤΑ - ΓΡΑΦΕΙΑ - ΚΤΙΡΙΑ - ΒΙΟΤ/ΚΟΙ ΧΩΡΟΙ:
50 τ.μ. στο Μανδράκι 110 εκ. - 322.810 €
80 τ.μ. δυόροφο κτίριο στο Μανδράκι 352.164 €, (120 εκ.)
109. τ.μ. στο Ροδίνι 55.759€, (19 εκ.)
140τ.μ.(απ.) πλησίον Αννης Μαρίας, 82.171 €, (28 εκ.)
175τμ. κατάστημα επί της Λεωφόρου Ρόδου-Λίνδου 205.429 €, (70 εκ.) (Δ.Δ)
180τ.μ. αποθήκη ισόγεια στο Ροδίνι, 132.061 €, (45 εκ.)(Δ.Δ.)
ΟΙΚΟΠΕΔΑ:
400τ.μ. Δημ. Αναστασιάδη (Σ.Δ. 1) 161.408 €, (55 εκ.)
500 τ.μ. στο Μίρα Μάρε Σ.Δ. 0,8 132.065 €, (45.εκ.)
680τ.μ. οδός Πειραιώς (ΣΔ 0,8) 176.082 €, (60.εκ.)
3600 στα Κολύμπια (κτίζει 360 τ.μ.) 58 694 € (20 εκ.)
4.000τμ. Νερά Καλλιθέας 176.082 €, (60 εκ.)
14 στρ. στο Τσαίρι 176.082 €, (60 εκ.)

Αναλαμβάνουμε την ενοικίαση των διαμερισμάτων σας σε σύντομο χρονικό διάστημα

ΖΗΤΟΥΝΤΑΙ ΜΕΤΑΧΕΙΡΙΣΜΕΝΑ ΔΙΑΜΕΡΙΣΜΑΤΑ (ΑΜΕΣΗ ΠΩΛΗΣΗ)

ΒΑΖΟΥΚΟΥ ΡΕΝΑ
ΜΕΣΙΤΗΣ ΑΣΤΙΚΩΝ ΣΥΜΒΑΣΕΩΝ
Πληροφορίες τηλ. 0241022943 - 0241028838
& FAX: 0241028838
Διευθ. Γραφείου: Δημ. Θεοδωράκη 3
Τ.Κ. 85100 Ρόδος
9-1 το πρωΐ και 6.30 - 9.00 απόγευμα
ΔΕΥΤΕΡΑ -ΠΕΜΠΤΗ
e-mail.vazoukou@otenet.gr
Χ 3296-30/6

Εγινε με επιτυχία στη Ρόδο

Συνάντηση νέων του Σκωλ

ΕΚΔΗΛΩΣΗ ΓΙΑ ΤΗΝ κ. ΠΑΟΛΑ ΝΕΣΤΟΡΙΔΟΥ

Το Σάββατο 8 Ιουνίου στο Ακταίον πραγματοποιήθηκε με επιτυχία η πρώτη συνάντηση του Σκωλ Νέων. Το θέμα :«Η επικοινωνία και ο ρόλος της στον τουρισμό», ανέπτυξαν η Αντα Καραγιάννη, ο Γιάννης Φώτης και ο Μιχάλης Τοανόγλου με συντονιστή τον πρόεδρο του Σκωλ Νέων Παύλο Κορτσινίδη. Η πρόεδρος του Σκωλ Ρόδου, Λίτσα Παπαθανάση, ενημερώνοντας για τα προγράμματα του Σκωλ αναφέρθηκε και στην ανάθεση εργασίας στα μέλη του Σκωλ Νέων με θέμα: «Περιβάλλον και Τουρισμός - Επιπτώσεις στον τουριστικό προορισμό» και ανακοίνωσε αυτούς που διακρίθηκαν με πρώτη την Ελένη Ζιλενκόβα, η οποία μαζί με τον Παύλο Κορτσινίδη που ήρθε δεύτερος, θα εκπροσωπήσουν το Σκωλ Νέων της Ρόδου στο 3ο Παγκόσμιο Συνέδριο Σκωλ Νέων, στο Στενναΐ (Μαντράς) της Ινδίας το 2003. Η Τρίτη Φωτεινή Παλιακούδη κέρδισε εισιτήριο μετ' επιστροφής από μια ευρωπαϊκή χώρα.

Από την πρώτη αυτή συνάντηση διαφάνηκε η θέληση των νέων να ασχοληθούν δημιουργικά μέσα από το Σκωλ, η ανάγκη στελέχωσης των Σκωλ Νέων και από νέους επαγγελματίες στον τουρισμό και η δημιουργία τμημάτων Σκωλ Νέων και σε άλλες ελληνικές πόλεις.

Το Σκωλ Ρόδου θα εισηγηθεί αυτό το θέμα στη Συνάντηση της Εθνικής Επιτροπής των Σκωλ Ελλάδας, η οποία θα πραγματοποιηθεί στη Ρόδο το Σάββατο 29 Ιουνίου στο Rodos Palladium. Τα μέλη της Εθνικής Επιτροπής από Αθήνα, Θεσσαλονίκη, Κω, θα καταλύσουν στο ξενοδοχείο Filerimos Apartments προσφορά του αντιπροέδρου Σταύρου Καμπουράκη.

Το βράδυ της 29ης στις 19.30 θα παραστούν στα εγκαίνια του Μουσείου Νεοελληνικής Τέχνης της πόλης μας «Νεστορίδειο Μέλαθρο», δωρεά της συμπολίτισσάς και μέλους του Σκωλ κ.. Πάολας Νεστορίδου.

Στην κ. Πάολα Νεστορίδου στο Αμφιθέατρο του Ξενοδοχείου των Ρόδων στις 20.30 θα είναι αφιερωμένη και η επόμενη εκδήλωση, την Κυριακή 30 Ιουνίου, όπου το Σκωλ Ρόδου θα τη βραβεύσει για τις εξαίρετες υπηρεσίες της στη Ρόδο.

Η εκδήλωση θα περιλαμβάνει εκτός από την τιμητική τελετή, δείπνο πλαισιωμένο απο «ζωντανή» μουσική και θα υπάρχει πληροφοριακό υλικό για το Παγκόσμιο Συνέδριο στο Cairns της Αυστραλίας από 3 έως 8 Νοεμβρίου 2002.

Συνεχίζονται οι διαδικασίες για την έκδοση του επετειακού λευκώματος των 20 χρόνων του Σκωλ Ρόδου. Η παρουσίασή του προγραμματίζεται για τις 27 Σεπτεμβρίου την ημέρα του Τουρισμού.

Για το τέλος Ιουλίου προγραμματίζονται τα εγκαίνια του ανακαινισμένου γραφείου του Σκωλ Ρόδου που βρίσκεται στο συγκρότημα των γραφείων του ΕΟΤ Δωδεκανήσου.

Ο θετικός αντίκτυπος από την επιτυχημένη οργάνωση του Συνεδρίου των Διεθνών Συμβούλων και του Διεθνούς Συμποσίου τον περασμένο Απρίλη συνεχίζεται ακόμη με την αποστολή συγχαρητηρίων μηνυμάτων.

ΤΟ ΠΡΑΚΤΟΡΕΙΟ ΤΑΞΙΔΙΩΝ ΚΑΒΑΔΑΣ

μπορεί να σας εξυπηρετήσει για οποιοδήποτε πρόβλημά σας. Ητοι:

- ΕΚΔΟΣΗ ΔΙΑΒΑΤΗΡΙΩΝ
-Εκδοση φθηνών αεροπορικών εισιτηρίων για οποιοδήποτε μέρος του κόσμου.
ΑΕΡΟΠΟΡΙΚΑ ΕΙΣΙΤΗΡΙΑ με την Ολυμπιακή Αεροπορία, δι Αθήνας.
-Φθηνά αεροπορικά εισιτήρια δι' ΕΥΡΩΠΗ - ΑΜΕΡΙΚΗ - ΚΑΝΑΔΑ - ΑΥΣΤΡΑΛΙΑ και ΑΣΙΑ με όλες τις αεροπορικές εταιρείες.
-Εκδοση ατμοπλοϊκών εισιτηρίων με τα πλοία της ΔΑΝΕ.
-Ανανεώσεις διπλωμάτων ερασιτεχνικών, επαγγελματικών, βέσπας και μοτοποδηλάτων.
-Μετατρέπομεν εις τους έχοντας άδεια εξωτερικού χωρίς εξετάσεις εις ελληνικήν.
-Εκδίδομεν φοιτητικά εισιτήρια.
-Δυνάμεθα να αποστείλουμε με ΤΕΛΕΞ τα εισιτήρια των φοιτητών που σπουδάζουν εις το εξωτερικό.
-Αποστολή αποσκευών σε οποιοδήποτε μέρος του κόσμου.

ΠΡΑΚΤΟΡΕΙΟΝ ΤΑΞΙΔΙΩΝ ΜΕΤΑΝΑΣΤΕΥΣΕΩΣ ΚΑΒΑΔΑΣ
οδός Καρπάθου 4 - Ρόδος
Τηλ. γραφ. (0241) 22156
και οικίας 23427
5442-23/6

ΑΝΑΘΕΩΡΗΣΕΙΣ ΑΔΕΙΩΝ ΟΔΗΓΗΣΕΩΣ ΑΥΤΟΚΙΝΗΤΩΝ

Οδηγί αυτοκινήτων, μοτισικλέτας, βέσπας, ρίξτε μια ματιά στην άδειά σας οδηγήσεως μήπως είστε εκ του νόμου υποχρεωμένοι να την ανανεώσετε. Το γραφείο μας αναλαμβάνει την τακτοποίηση όλων των δικαιολογητικών.

ΠΛΗΡΟΦΟΡΙΑΙ:
ΚΑΒΑΔΑΣ
οδός Καρπάθου αρ. 4
Τηλ. 22156
5442-23/6

ΔΙΑΒΑΤΗΡΙΑ

Γνωρίζουμε πολύ καλά πόσο πολύτιμος είναι ο χρόνος σας.
Αφήστε τη φροντίδα της εκδόσεως του ΔΙΑΒΑΤΗΡΙΟΥ σας σε μας.

ΠΛΗΡΟΦΟΡΙΑΙ:
ΚΑΒΑΔΑΣ
οδός Καρπάθου αρ. 4
Τηλ. 22156
5442-23/6

N.E.L. LINES
ΝΑΥΤΙΛΙΑΚΗ ΕΤΑΙΡΙΑ ΛΕΣΒΟΥ

ΚΕΝΤΡΙΚΟ ΠΡΑΚΤΟΡΕΙΟ ΤΗΣ
ALHAMBRA TRAVEL

AEOLOS KENTERIS!
Σε 7 ώρες ΡΟΔΟ - ΚΩ - ΠΕΙΡΑΙΑ
ΠΕΙΡΑΙΑ - ΚΩ - ΡΟΔΟ

Το υπερταχύπλοο KENTERIS σας προσφέει άνεση - πολυτέλεια - ταχύτητα - ασφάλεια και οικονομία χρόνου!!

Διαθέτει τα πάντα για να κάνει το ταξίδι σας ευχάριστο και σύντομο!

Για πρώτη φορά στα Δωδεκάνησα - Πειραιά ο χρόνος του ταξιδιού σας μειώθηκε αφάνταστα!

ΔΡΟΜΟΛΟΓΙΑ
Από 3/6 Πειραιά - Κω - Ρόδο

Κάθε ***ΤΡΙΤΗ - ΠΕΜΠΤΗ - ΠΑΡΑΣΚΕΥΗ***
Αναχ. από ΡΟΔΟ - ΚΩ - ΠΕΙΡΑΙΑ ώρα 08.00

Κάθε ***ΔΕΥΤΕΡΑ - ΤΕΤΑΡΤΗ - ΠΕΜΠΤΗ -***
Αναχ. από ΠΕΙΡΑΙΑ - ΚΩ - ΡΟΔΟ ώρα 17.00

ΠΡΟΣΦΟΡΑ 20% ΕΚΠΤΩΣΗ ΑΝΑ ΔΙΑΔΡΟΜΗ ΓΙΑ ΤΑ Ι.Χ. ΑΥΤΟΚΙΝΗΤΑ

Κρατήσεις για επιβάτες και οχήματα (Ι.Χ. και φορτηγά) στο κεντρικό πρακτορείο Ρόδου

ALHAMBRA TRAVEL
Δημ. Θεοδωράκη 13 (πεζόδρομος)
Τηλ. 02410 37052, 25698, 31642
Χ 3298-30/6

ΑΔΕΛΦΟΤΗΤΑ ΚΡΗΤΩΝ ΡΟΔΟΥ
«Ο ΨΗΛΟΡΕΙΤΗΣ»
Πατρ. Αθηναγόρα 28 - Τ.Θ. 328 - 85100 ΡΟΔΟΣ

ΚΑΛΕΣΜΑ
Η θεατρική ομάδα της Αδελφότητας Κρητών Ρόδου σας προσκαλεί
σ' ένα μοναδικό αφιέρωμα στους Ελληνες της Μικράς Ασίας.
Μια κραυγή, ογδόντα χρόνια από τη Μικρασιατική καταστροφή του 1922.
Ελάτε να τιμήσουμε μαζί αυτούς που μείνανε για πάντα στα χώματα της Μικρασίας κι εκείνους που ήλθαν πρόσφυγες μεταφέροντας έναν πολιτισμό τριών χιλιάδων χρόνων.

«Μια κραυγή»
θεατρικό έργο του **Γιάννη Νιωτάκη** από το ομώνυμο ιστορικό διήγημα του **Μανώλη Μαστορογιαννάκη.**
Προσκλήσεις διατίθενται από:

Παρασκευή 14, Σάββατο 15, Κυριακή 16 Ιουνίου 2002
ΕΘΝΙΚΟ ΘΕΑΤΡΟ ΡΟΔΟΥ - Ωρα 21.00

• Τα καταστήματα ΚΕΣΙΣΟΓΛΟΥ Εθ. Δωδεκανησίων 31 και Καναδά 15 Ρόδος
• Τις ασφάλειες ΚΑΡΥΔΑΚΗ - ΛΕΜΕΣΟΥ 43 Ρόδου
• Τη ΒΟΥΤΥΡΑΚΗΣ Ι.Χ. Ε.Π.Ε. Δωδεκανησιακής Νεολαίας 16 Ρόδος

ΧΟΡΗΓΟΙ: Sofitel CAPSIS - Ασφάλειες Μανώλη Καρυδάκη - Αρτοποιία Ποντικάκη - Grecotel Rhodos Royal - Βεφικός Σταθμ. Δημιουργία - Μύλοι Κρήτης - Κριαράς - Αλλαντικά Νίκας Α.Ε. - Φούρνοι Ρόδου - Γραφ. Μεταφορών Ηρόδοτος.
ΧΟΡΗΓΟΙ ΕΠΙΚΟΙΝΩΝΙΑΣ: Ράδιο Λιγχάρι - Παλμός - Ιριδα
ΧΛ-16/6

FELICIA
RESIDENTS II
συγκρότημα μονοκατοικιών στους πρόποδες του Φιλερήμου, στην Παστίδα



Εμβαδόν 134 μ², οικόπεδο 275-453μ²
3 υπνοδωμάτια, κουζίνα, σαλόνι, καθιστικό, αποθήκη, τζάκι, 2 λουτρά, 1 WC, χώρος στάθμευσης
απο 25.000.000 δρχ (73.367,57 €) στα μπετά
ΠΛΗΡΟΦΟΡΙΕΣ : Τηλ. 0241-68615, 0946179869
ΑΝΔΡΕΑΣ ΜΙΧΑΗΛΙΔΗΣ αρχιτέκτων
Λεωφ. Λίνδου 232, 85100 Ρόδος
Τηλ. 0241-68615, Fax 68598, e-mail amih@rho.forthnet.gr
860-30/6

ΠΡΟΣΟΧΗ!!!

500 EURO ΑΜΟΙΒΗ

Το **Σάββατο 1 Ιουνίου 2002** περίπου στις 4.20 μ.μ. προκλήθηκε ένα **τροχαίο ατύχημα στη μεγάλη διασταύρωση της οδού Ρόδου - Λίνδου κοντά στο Σούπερ Μάρκετ ΑΒ-Βασιλόπουλος**. Το αυτοκίνητό μου ένα κόκκινο Fiat Ceicento, καταστράφηκε εντελώς καθώς ντελαπάρησε.

Ο υπαίτιος του ατυχήματος, ένας ξανθός άνδρας, ηλικίας περίπου 50-55 ετών, με ένα **μικρό λευκό φορτηγάκι**, παραβίασε την προτεραιότητα και με έβγαλε από το δρόμο.

Ο οδηγός παρ' όλο που στην αρχή μου μίλησε και παραδέχτηκε την ευθύνη του σχετικά με το ατύχημα, μετά δυστυχώς εγκατέλειψε τον τόπο του ατυχήματος.

Παρακαλώ όσοι υπήρξαν **μάρτυρες** του παραπάνω ατυχήματος, ιδιαίτερα τον ευγενικό κύριο που μου δάνεισε το κινητό του τηλέφωνο, να επικοινωνήσουν μαζί μου.

Για οποιαδήποτε πληροφορία οδηγήσει στην διακρίβωση των στοιχείων του υπαίτιου οδηγού παροσφέρω αμοιβή 500 euro.

Φυσικά κάθε παρεχόμενη πληροφορία θα θεωρηθεί απόλυτα εμπιστευτική.

Παρακαλώ επικοινωνήστε μαζί μου στο τηλέφωνο **0241 0 61969**

ΧΛ-16/6

192

Η ΤΕΧΝΙΚΗ ΚΑΛΥΨΗ ΕΛΛΑΔΟΣ

ΤΩΡΑ ΚΑΙ ΣΤΗ ΡΟΔΟ!!!

Η Τεχνική Κάλυψη Ελλάδος, το γνωστό 192, ο αριθμός τεχνικής εξυπηρέτησης 365 μέρες το χρόνο, 24 ώρες το 24ωρο είναι το μεγάλο γεγονός για τη ΡΟΔΟ.

Καλέστε τώρα τον αριθμό 192 και θα διαπιστώσετε ότι

«Φτάνουμε αμέσως πάντα και σας φτιάχνουμε τα ΠΑΝΤΑ».

Υδραυλικά, ηλεκτρολογικά, αποφράξεις, αλουμίνια, οικιακές συσκευές, κλειδιά, ψύξη, θέρμανση αλλά και ό,τι άλλο χρειαστεί ο χώρος σας είναι η ειδικότητά μας!

Στην Τεχνική Κάλυψη Ελλάδος παρέχουμε τις μοναδικές υπηρεσίες μιας μεγάλης εταιρίας με καλή διάθεση και φιλική συμπεριφορά.

Δημιουργούμε με τους πελάτες μας μόνιμες σχέσεις ειλικρίνειας, σεβασμού, συνέπειας, εκτίμησης, εμπιστοσύνης, αξεπέραστης ποιότητας. Καλέστε μας τώρα και θα σας εξυπηρετήσουμε

ΓΡΗΓΟΡΑ, ΥΠΕΥΘΥΝΑ, ΟΙΚΟΝΟΜΙΚΑ

Φτάνουμε αμέσως πάντα
και σας φτιάχνουμε τα...



192
ΤΕΧΝΙΚΗ
ΚΑΛΥΨΗ
ΕΛΛΑΔΟΣ

X3332-166

PELLOS TRAVEL

Σε συνεργασία με
1. ΙΕΡΟ ΝΑΟ ΑΝΑΛΗΨΕΩΣ ΡΟΔΟΥ
2. ΙΕΡΟ ΝΑΟ ΑΓΙΟΥ ΔΗΜΗΤΡΙΟΥ ΡΟΔΙΝΙ

11ήμερη εκδρομή

Από 2/7/02 - 12/7/02

ΡΟΔΟΣ - ΠΕΙΡΑΙΑΣ - ΧΑΛΚΙΔΑ (ΑΠΟΣ ΙΩΑΝΝΗΣ Ο ΡΩΣΣΟΣ) - ΤΕΜΠΗ - ΘΕΣΣΑΛΟΝΙΚΗ - ΑΠΑ ΑΝΣΤΑΣΙΑ - ΧΑΛΚΙΔΙΚΗ - ΑΠΟ ΟΡΟΣ - ΝΑΟΥΣΑ - ΒΕΡΟΙΑ - ΠΑΝΑΓΙΑ ΣΟΥΜΕΛΑ - ΚΑΤΑΡΡΑΚΤΕΣ ΕΔΕΣΣΑΣ - ΦΛΩΡΙΝΑ - ΠΡΕΣΠΕΣ - ΜΕΤΕΩΡΑ - ΜΕΤΣΟΒΟ - ΙΩΑΝΝΙΝΑ (ΛΙΜΝΗ ΙΩΑΝΝΙΝΩΝ) - ΑΓΡΙΝΙΟ - ΑΡΤΑ - ΝΑΥΠΑΚΤΟΣ - ΡΙΟ - ΑΝΤΙΡΙΟ - ΠΑΤΡΑ - ΚΟΡΙΝΘΟΣ - ΑΘΗΝΑ - ΑΓΙΟΣ ΝΕΚΤΑΡΙΟΣ - ΑΓΙΟΣ ΕΦΡΑΙΜ - ΡΟΔΟΣ

Τρίτη 2/7
Αναχώρηση από Ρόδο για Πειραιά με F/B σε ανάλογη θέση.

Τετάρτη 3/7
Αφιξη στον Πειραιά και αναχώρηση για Χαλκίδα όπου θα επισκεφθούμε τη μονή του Αγίου Ιωάννη του Ρώσου. Αναχώρηση για Χαλκηδόνα Θεσσαλονίκης μέσω Τεμπών. Αφιξη στη Χαλκηδόνα. Τακτοποίηση σε Ξ/Δ. Διαν/ση.

Πέμπτη 4/7
Πρωινό στο Ξ/Δ. Επίσκεψη στη Μονή του Αγίου Δημητρίου και της Αγίας Αναστασίας. Αναχώρηση για Ουρανούπολη - Πολύγυρο. Τακτοποίηση στο Ξ/Δ. Διαν/ση.

Παρασκευή 5/7
Πρωινό στο Ξ/Δ. Επίσκεψη στο Αγιο Ορος για τους άντρες και κρουαζιέρα στο Αγιο Ορος για τις γυναίκες. Επιστροφή στο Ξ/Δ. Διαν/ση.

Σάββατο 6/7
Πρωινό στο Ξ/Δ. Αναχώρηση για Βέροια, Σουμελά για να επισκεφθούμε την Ιερά Μονή της Παναγιάς Σουμελά. Μετάβαση στην Εδεσσα με τους περίφημους καταρράκτες, Φλώρινα. Διαν/ση.

Κυριακή 7/7
Πρωινό στο Ξ/Δ. Επίσκεψη στις Πρέσπες, Μοναστήρι της Αγία Τριάδος. Επιστροφή μέσω Κοζάνης, Λάρισα, Καλαμπάκα. Διαν/ση

Δευτέρα 8/7
Πρωινό στο Ξ/Δ. Αναχώρηση για Μετέωρα, Μέτσοβο, Νησάκι, Ιωάννινα. Αφιξη στα Ιωάννινα. Διαν/ση.

Τριτη 9/7
Πρωινό στο Ξ/Δ. Αναχώρηση για Αρτα, Αγρίνιο, Ναύπακτο, Ριο - Αντίριο. Αφιξη στην Αθήνα. Διαν/ση.

Τετάρτη 10/7
Πρωινό στο Ξ/Δ. Αναχώρηση για Αγιο Νεκτάριο. Επίσκεψη στη Μονή, προσκύνημα. Επιστροφή στην Αθήνα. Διαν/ση.

Πέμπτη 11/7
Πρωινό στο Ξ/Δ. Αναχώρηση για Αριο Αφραίμ - Σπάτα. Επίσκεψη στη Μονή, προσκύνημα. Επιστροφή στο λιμάνι του Πειραιά. Αναχώρηση για Ρόδο το απόγευμα.

Παρασκευή 12/7
Αφιξη στη Ρόδο. Τέλος εκδρομής

Τιμή 500,00 ευρώ

Στην εκδρομή περιλαμβάνονται
1. Εισιτήρια πλοίου Ρόδος - Πειραιάς - Ρόδος σε τετράκλινες εσωτερικές καμπίνες.
2. Ξεναγήσεις - εκδρομές
3. Μεταφορές με κλιματιζόμενα πούλμαν
4. Ξ/Δ με πρωινό
5. Συνοδός γραφείου
6. Ταξιδιωτική ασφάλεια

Δεν περιλαμβάνονται
Είσοδοι στα μουσεία, βαπορέτο Ιωαννίνων, νυκτερινή διασκέδαση.

Για αναλυτικά προγράμματα και περισσότερες πληροφορίες

PELLOS TRAVEL
Λ. Καλλιθέας 125 Φαληράκι - Ρόδος
Τηλ.: 02410 87615, 86298 Fax: 02410 87616

ΙΕΡΟΣ ΝΑΟΣ ΑΝΑΛΗΨΕΩΣ τηλ. 02410 32684
ΙΕΡΟΣ ΝΑΟΣ ΑΓ. ΔΗΜΗΤΡΙΟΥ τηλ. 02410 33349

5342-20/6

ΜΕΝΤΙΟΥΜ-ΑΣΤΡΟΛΟΓΟΣ
ΝΙΚΟΣ

Ακριβείς προβλέψεις στον επαγγελματικό, αισθηματικό και οικονομικό τομέα.

Επαναφορά ατόμων
Ισχυρή υποβολή

Δέχεται μόνο με ραντεβού
στα τηλέφωνα: 31405 και 39201

5409-10/7

Κίονες και φάροι ελληνισμού: Κάσος, Ψαρά, Υδρα και Σπέτσες

ΠΡΟΣΚΥΝΗΜΑ ΣΤΟ ΙΕΡΟ ΝΗΣΙ ΤΩΝ ΚΑΣΙΩΝ

Γράφει ο Θεοφάνης Μπογιάννος

Ολοι οι ιστορικοί μιλούν για το μεγάλο αγώνα του 1821 και πάντοτε αναφέρουν τα τρία νησιά: Υδρα, Σπέτσες και Ψαρά. Τους διαφεύγει η γνώση και η πρόθεση να αναφέρουν και να τιμήσουν τις ύψιστες εθνικές προσφορές της μαρτυρικής Κάσου των εχθρών της Ανατολής, κατά τη μεγάλη ημέρα της Μεγάλης Ελληνικής Επαναστάσεως του 1821.

Εφέτος που γιορτάζουμε τα 181 χρόνια, από τη μέρα σαν με κανόνια, πυρίτιδα, πλήρωμα, τρόφιμα, νερό και κουράγιο και χύθηκαν στις θάλασσες τις ελληνικές για να διώξουν τις ορδές τις ανατολιτικές.



ΚΑΣΟΣ: ΟΙ ΘΕΡΜΟΠΥΛΕΣ ΤΗΣ ΔΩΔΕΚΑΝΗΣΟΥ
Μαθητές της Κάσου, στη δεκαετία του 1950, διδάχτηκαν και δίδαξαν ελληνισμό και ανθρωπισμό, γνωρίσματα του ακαταλύτου ελληνικού πνεύματος

μας, το νησί των ωραίων ηρώων Κασίων, το θαύμα και ιερό τέμενος του ελληνισμού εκείνων των ηρωικών χρόνων.

Ποιό είναι όμως το νησί των γενναίων, που τόσα και τόσα πολλά και μεγάλα κατορθώματα και προσφορές χάρισε στην Ελλάδα του 1821.

Η Κάσος η εύανδρος, είναι το νοτιότερο νησί της Δωδεκανήσου, μεταξύ Καρπάθου και Κρήτης, τις ομογάλακτες εύτολμες αδελφές της. Εχει εμβαδόν 65 περίπου τ.χ. Απέχει από τον Πειραιά 215 ναυτικά μίλια και από τη Ρόδο μας μόνο 94 μίλια.

Η άκρως στρατηγική θέση του νησιού, οι αγώνες των Κασίων για Ελλάδα και ελεύθερα Δωδεκάνησα, κίνησαν το φθόνο και τη μήνι της Μεγάλης Επαναστάσεως και παλιγγενεσίας των Ελλήνων, θα κάνουμε μια σύντομη αναφορά στον ελληνισμό και ηρωισμό των Κασίων Ελλήνων αδελφών μας.

Εδώ και 5.000 συναπτά χρόνια, όπως αποδεικνύουν οι ιστορικοί και αρχαιολόγοι, Ελληνες και ξένοι, στο νησί κατοικούν Ελληνες και καταυγάζουν το Αιγαίο με τον πολιτισμό και τη δημιουργία τους. Το νησί ανέκαθεν ήταν άγονο και κρημνώδες και οι Κάσιοι κατέβαλαν υπεράνθρωπες προσπάθειες να γαντζωθούν στην επιφάνεια του νησιού και στον ιστό της ζωής. Οι Κάσιοι ήταν ανέκαθεν ναυτικοί εύτολμοι και είχαν καράβια και στόλους. Αναφέρεται χαρακτηριστικά, πως μέσα στη σκλαβιά, μέσα στο έρεβος και το σκοταδισμό από το 1522 μέχρι το 1824, οι Κάσιοι είχαν δύναμη ναυτική και εμπόριο που έφτανε στην Αίγυπτο, στην Ιβηρία, στη Μικρά Ασία και Κάτω Ιταλία.

Οταν ξέσπασε ο μεγάλος αγώνας των μεγάλων Ελλήνων του 1821, η Κάσος διέθετε τουλάχιστον εκατό καράβια. Αμέσως οι Κάσιοι μετέτρεψαν τα εμπορικά πλοία τους σε πολεμικά. Τα γέμισαν με κανόνια, πυρίτιδα, πλήρωμα, τρόφιμα, νερό και κουράγιο και χύθηκαν στις θάλασσες τις ελληνικές για να διώξουν τις ορδές τις ανατολιτικές.

Αναφέρεται από τον Ομηρο πως οι Κάσιοι, μαζί με τους άλλους Δωδεκανήσιους, πήραν ενεργό μέρος στην Αλωση της Τροίας, 1.200 χρόνια π.Χ.

Ο μεγάλος Ελληνας ιστορικός Ιωάννης Φιλήμων, στα 1860, γράφει στα βιβλία του:

«Η νήσος της Κάσου αναδείχθη επ' ασχάτων, λόγω πατριωτισμού και τόλμης. Αι εκδουλεύσεις αυτής, προς την πατρίδα Ελλάδα, κατεδικάσθησαν εις λήθην, λόγω ελλείψεως αρμοδίων προσώπων. Οι Κάσιοι υπήρχον ανέκαθεν δημοτικοί εν γένει και μόνο αγνοί και ακραιφνείς Ελληνες πατριώται... Κατά την εποχή του 1821 εκινήθη η Κάσος διά του πλοιάρχου Θεοδώρου Κανταρτζόγλου...».

Ο Πρόξενος της Γαλλίας στην έκθεσή του της 20ης Οκτωβρίου 1822, γράφει για τους Κάσιους και τους άλλους Ελληνες πολεμάρχους:

«Το ελληνικόν ναυτικόν των τριών νήσων, Υδρας, Σπετσών και Ψαρών, αλλά και το του των Κασίων Ελλήνων, αριθμοί 130 σκάφη, τα οποία φέρουν από οκτώ μέχρι 22 πυροβόλα...».

Στις 6 Νοεμβρίου του 1822, η έκθεσις των Ευρωπαίων προξένων για την κατάσταση, γράφει:

«Ολα μαρτυρούν ότι οι επαναστάται της Κάσου είναι κύριοι της θάλασσας. Οι Ελληνες έχουσι ηθικήν τινά υπεροχήν έναντι των αντιπάλων των...».

Οπου κι αν ναυμαχούν οι Κάσιοι και τα παλικάρια τους, νικούν τον ιταμό εχθρό, που τώρα ορκίζεται να κάψει το νησί των ωραίων πρώων Ελλήνων Κασίων.

Ετσι, στις 14 Μαΐου του 1824, ο Μωχάμετ Αλή, στέλνει πολλά πλοία και με πολλά όπλα να κάψουν εντελώς την Κάσο και τους Κάσιους. Η ελληνική κυβέρνηση, στέλνει ελάχιστη βοήθεια, λόγω πολλών αναγκών. Στις 17 Μαΐου οι Κάσιοι ζητούν βοήθεια από όλους τους μαχόμενους Ελληνες, ενώ 4.000 Αλβανοί αλλόθρησκοι, με το μαχαίρι στο στόμα, προσπαθούν να αποβιβαστούν στην περιοχή της Αγίας Μαρίνας Κάσου. Επιθέσεις, κανονιοβολισμοί και ουρλιαχτά των εχθρών, προσπαθούν να πανικοβάλουν τα γυναικόπαιδα και τους γέροντες, τους τραυματίες και δειλούς.

Οι Κάσιοι μάχονται για του Χριστού στην πίστη την αγία και της Ελλάδος την ελευθερία. Αλλά οι δυνάμεις είναι άνισες. Τελικά η Κάσος έπεσε. Χίλιοι νεκροί Κάσιοι. Χίλιοι είναι οι νεκροί Κρήτες που προσπάθησαν να φέρουν βοήθεια. Δύο χιλιάδες νεκροί, γέροι, νέοι και γυναίκες, παιδιά και τραυματίες.

Περίληψη επιδοθέντος δικογράφου

Με την υπ' αριθμόν 10938/5-6-2002 δική μου έκθεση επίδοσης και μετά από έγγραφη παραγγελία του δικηγόρου κ. Αναστάσιου Ντάλια πληρεξούσιου της Σμαράγδης συζ. Αντώνη Αρβανίτη το γένος Στέργου Τρίκκα κατοίκου Θεολόγου Ρόδου επέδωσα προς τον κ. Εισαγγελέα Πρωτοδικών Ρόδου για τους α) Βασίλειο Παγκά του Σάββα και β) Γεώργιο Παγκά του Σάββα τέως κατοίκων ΗΠΑ και ήδη αγνώστου διαμονής πιστό αντίγραφο της από 18-3-2002 ΑΓΩΓΗΣ της ανωτέρω πρώτης με αριθμό κατάθεσης 356/2002 και αριθμό πινακίου 34, που απευθύνεται ενώπιον του ΕΙΡΗΝΟΔΙΚΕΙΟΥ ΡΟΔΟΥ, η συζήτηση δε έχει ορισθεί για την 12η Νοεμβρίου 2002 ημέρα Τρίτη και ώρα 09.00 ενώπιον του άνω δικαστηρίου και με την οποία ζητά: Να γίνει δεκτή η αγωγή της ως νόμιμη και βάσιμη. Να αναγνωρισθεί ότι συμπληρώθηκε στο πρόσωπό της ο νόμιμος χρόνος νομής για την κτητική παραγραφή της κτηματολογικής εγγραφής και την απόκτηση κυριότητας με χρησικτησία στα επίδικα ακίνητα και συγκεκριμμένα: α) Σε αγρό εκτάσεως 2.630 τ.μ. με κτηματολογικά στοιχεία: τόμος 1 γαιών Θολού, φύλλο 67, μερίδα 365 και φάκελος 93, β) Σε αγρό εκτάσεως 3.560 τ.μ. με κτηματολογικά στοιχεία: τόμος 5 γαιών Θολού, φύλλο 84, μερίδα 516 και φάκελος 1557, γ) Σε αγρό εκτάσεως 5.730 τ.μ. με κτηματολογικά στοιχεία: τόμος 7(παλιός 1) γαιών Θολού, φύλλο 15(παλιό 69), μερίδα 884 και φάκελος 96. Καλούνται δε να παραστούν κατά τη συζήτηση αυτής όταν και όπου ανωτέρω ορίζεται.

Ρόδος 13-5-2002
Ο Δικαστικός Επιμελητής
που έκανε την επίδοση
Δημήτριος Ι. Γατσής
Δικαστικός Επιμελητής
Πρωτοδικείου Ρόδου
Αμερικής 40
Ρόδος 85100
Τηλ. 02410 39553

ΧΛ-15/6

Mercedes-Benz Vito

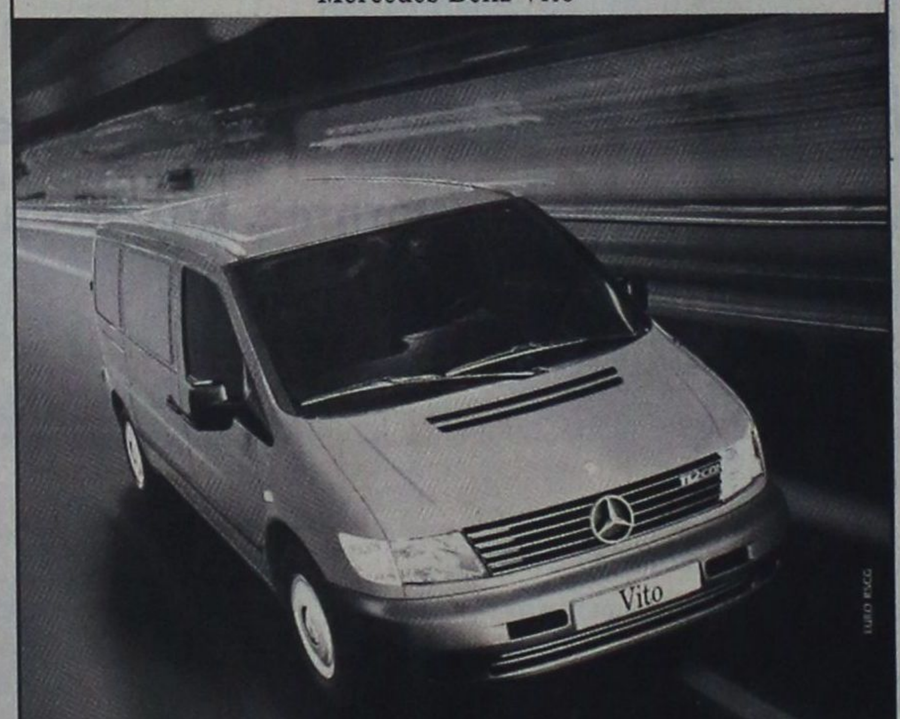

Από € 20.950 και με 18 άτοκες δόσεις.

Δυνατό, Αξιόπιστο, Άνετο και... Mercedes-Benz.

- Λειτουργικός σχεδιασμός, ασύγκριτη ποιότητα κατασκευής.
- Πρωτοποριακοί κινητήρες diesel με τεχνολογία CDI έως 122 ίππους.
- Ισχυροί κινητήρες βενζίνης έως 143 ίππους.
- Επιδόσεις, οικονομία, μακροζωία.
- Υδραυλικό τιμόνι, ABS.

Mercedes-Benz FINANCE
MobilityGo
Mercedes-Benz

ΑΦΟΙ ΧΑΤΖΗΜΙΧΑΛΗ Ο.Ε.
Επίσημος έμπορος της Mercedes-Benz Ελλάς για το νομό Δωδεκανήσων
Εκθεση: ΡΟΔΟΣ, 9ο χλμ. Ρόδου - Λίνδου, τηλ.: (02410) 62941 FAX: (02410) 62451

Χ. 3325-16/6

...ΠΡΑΚΤΟΡΕΙΟ ΤΑΞΙΔΙΩΝ

ΣΑΒΒΑΣ ΣΑΗΣ

Με την ευκαιρία της λειτουργίας του νέου μας πρακτορείου στην οδό ΤΑΡΠΟΝ ΣΠΡΙΓΚΣ 42 δίπλα στην Τράπεζα Πίστεως

ΠΡΟΣΦΕΡΟΥΜΕ

τα φθηνότερα αεροπορικά εισιτήρια για όλο τον κόσμο με όλες τις αεροπορικές πτήσεις

ΠΡΟΣΟΧΗ:
ΠΛΗΡΟΦΟΡΙΕΣ ΔΕΝ ΔΙΔΟΝΤΑΙ ΑΠΟ ΤΟ ΤΗΛΕΦΩΝΟ ΜΟΝΟ ΠΡΟΣΩΠΙΚΗ ΠΑΡΟΥΣΙΑ ΣΑΣ

Ακόμη:
- Σας παίρνουμε ΒΙΖΑ επισκέπτου για ΑΜΕΡΙΚΗ σε μία εβδομάδα
- ΒΙΖΑ επισκέπτου για ΑΥΣΤΡΑΛΙΑ σε μία μέρα
- Εκδοση διαβατηρίων
- Εκδοση αδειών αυτοκινήτων

ΞΕΝΟΔΟΧΕΙΑ ΣΤΗΝ ΑΘΗΝΑ

PRESIDENT Α' Κατηγορίας Λεωφόρος Κηφησίας
Μονόκλινο €47 με πρωινό έως 31/10
Δίκλινο για μονόκλινο €58 » » »
Δίκλινο €62 » » »
Τρίκλινο €78 » » »

ESPERIA HOTEL Α' Κατηγορίας Σταδίου 22
Μονόκλινο €95 με πρωινό έως 31/10
Δίκλινο €108 » » »
Τρίκλινο €123 » » »

ELECTRA HOTEL Α' Κατηγορίας Ερμού 5
Μονόκλινο €109 με πρωινό έως 31/10
Δίκλινο €128 » » »
Τρίκλινο €149 » » »

TITANIA HOTEL Πανεπιστημίου 52 (Σύνταγμα Ομόνοια)
Μονόκλινο με αμερικάνικο πρωινό
Δίκλινο » » »
Τρίκλινο » » »

DORIA HOTEL Β' Κατηγορίας Πειραιώς 15-17 (κοντά στην Ομόνοια)
Μονόκλινο €57 με πρωινό έως 31/10
Δίκλινο €66 » » »
Τρίκλινο €86 » » »

ZAFOLIA HOTEL Α' Κατηγορίας Λεωφ. Αλεξάνδρας 87
Μονόκλινο €93 με πρωινό έως 31/10
Δίκλινο €103 » » »
Τρίκλινο €123 » » »

BEST WESTERN Α' Κατηγορίας, Ilisia Μιχαλακοπούλου
Μονόκλινο €57 με πρωινό έως 31/10
Δίκλινο €67 » » »
Τρίκλινο €83 » » »

PARTHENON Α' Κατηγορίας περιοχή Μακρυγιάννη
Μονόκλινο €74 με πρωινό έως 31/10
Δίκλινο €83 » » »
Τρίκλινο €115 » » »

OLYMPIC PALACE Α' Κατηγορίας, Φιλελλήνων-Σύνταγμα
Μονόκλινο €64 με πρωινό έως 31/10
Δίκλινο €79 » » »
Τρίκλινο €98 » » »

ARETOUSA Β' Κατηγορίας Μητροπόλεως Σύνταγμα
Μονόκλινο €50 με πρωινό έως 31/10
Δίκλινο €71 » » »
Τρίκλινο €89 » » »

ST. GEORGE LYKABETTUS LUX
Μονόκλινο €110 χωρίς πρωινό
Δίκλινο €110 » »

ASTOR Σύνταγμα
Μονόκλινο €57 με πρωινό έως 31/10
Δίκλινο για μονόκλινο €65 » » »
Δίκλινο €76 » » »
Τρίκλινο €95 » » »

GRAND HOTEL Β' Κατηγορίας Πατησίων & Βεραντέρου 10
Μονόκλινο €44 με πρωινό έως 31/10
Δίκλινο €54 » » »
Τρίκλινο €74 » » »

ΒΕΡΓΙΝΑ Β' Κατηγορίας ΘΕΣ/ΚΗ (κεντρικό)
Μονόκλινο €59 με πρωινό έως 31/10
Δίκλινο €72 » » »
Τρίκλινο €87 » » »

ΣΑΣ ΣΥΜΦΕΡΕΙ ΠΡΙΝ ΚΛΕΙΣΕΤΕ ΟΠΟΥΔΗΠΟΤΕ ΝΑ ΜΑΣ ΕΠΙΣΚΕΦΘΕΙΤΕ

ΠΡΑΚΤΟΡΕΙΟ ΤΑΞΙΔΙΩΝ
ΣΑΒΒΑΣ ΣΑΗΣ
ΤΑΡΠΟΝ ΣΠΡΙΓΚΣ 42
δίπλα στην Τράπεζα Πίστεως
• Τηλ. 39781-3

Χ. 3306-30/6

ΛΕΝΤΑΚΗΣ ΜΑΝΩΛΗΣ
ΞΥΛΟΤΕΧΝΙΚΗ



Αναλαμβάνουμε πάσης φύσεως ξυλουργικές εργασίες:
• κουζίνες γερμανικές • ντουλάπες
• πόρτες • παράθυρα κ.λ.π.

ΠΛΗΡΟΦΟΡΙΕΣ
Τηλ. 60601-68414

5410-10/7

VANIK TOURS

ΓΙΑΝΝΗΣ και ΣΕΒΑ ΒΑΛΣΑΜΙΔΗ

VANIK σημαίνει ΑΛΗΘΕΙΑ

ΑΚΤΗ ΚΑΝΑΡΗ 17, ΨΑΡΟΠΟΥΛΑ - ΑΝΕΤΟ ΠΑΡΚΙΝΓΚ

Ανοικτά: ΔΕ-ΣΑ 08.30 - 14.00 & 16.30 - 20.30

Τηλ. 35191, 37621 κινητό: 0945798148 , FAX 29532

Το γραφείο μας πάντα πρώτο σε κρατήσεις ξενοδοχείων εξασφάλισε και σας προσφέρει καταπληκτικές τιμές για τα παρακάτω ξενοδοχεία σε ΠΑΚΕΤΑ (έκδοση εισιτηρίων R/T) από 1/4-31/10/2002

Απευθυνόμαστε σε σας που θέλετε και η κράτησή σας να είναι σωστή και το δωμάτιό σας να σας περιμένει

1ον HOTEL ALEXANDROS Α΄ SUPERIOR
Πλατεία Μαβίλλη
Μονόκλινο € 98
Δίκλινο € 108
Τρίκλινο € 142

2ον HOTEL PRESIDENT Α΄ Κατηγορίας
Λεωφόρος Κηφησίας (ΟΛΑ ΑΝΑΚΑΙΝΙΣΜΕΝΑ)
Μονόκλινο € 47
Δίκλινο για μονόκλινο € 58
Δίκλινο € 62
Τρίκλινο € 78

3ον HOTEL PRESIDENT Α΄ Κατηγορίας
Λεωφόρος Κηφησίας
Μονόκλινο € 40
Δίκλινο για μονόκλινο € 49
Δίκλινο € 53
Τρίκλινο € 67

4ον HOTEL ASTOR Α΄ Κατηγορίας
Σύνταγμα
Μονόκλινο € 55
Δίκλινο για μονόκλινο € 63
Δίκλινο € 74
Τρίκλινο € 93

5ον HOTEL PARTHENON Α΄ Κατηγορίας
Στήλες Ολυμπίου Διός
Μονόκλινο € 74
Δίκλινο € 83
ρίκλινο € 115

6ον HOTEL ZAFOLIA Α΄ SUPERIOR
Λεωφόρος Αλεξάνδρας
Μονόκλινο € 93
Δίκλινο € 103
Τρίκλινο € 123

7ον HOTEL ARETHOUSA Β΄ SUPERIOR
Σύνταγμα

8ον HOTEL ELLINIS Β΄ SUPERIOR
Ωνάσειο, λεωφ. Συγγρού
Μονόκλινο € 43
Δίκλινο € 67
Τρίκλινο € 82

9ον HOTEL LILIA Β΄ Κατηγορίας
Πασαλιμάνι
Μονόκλινο € 42
Δίκλινο € 55
Τρίκλινο € 69

10ον HOTEL EGNATIA Β΄ Κατηγορίας
Θεσσαλονίκη Κέντρο - καινούριο
Μονόκλινο € 60
Δίκλινο € 72
Τρίκλινο € 84

• Τα παραπάνω ξενοδοχεία διαθέτουν T.V. σε όλα τα δωμάτια
• Στις παραπάνω τιμές συμπεριλαμβάνεται πρωινό σε μπουφέ
• Ακόμη σε μας θα βρείτε αεροπορικά και ατμοπλοϊκά εισιτήρια όλων των εταιρειών.

Χ. 3303-30/6

Γκαλερί

Εβελιν και Γ. ΠΙΤΙΝΗ

Θα πουληθούν 25 πίνακες με θέμα το
«ΚΑΡΝΑΓΙΟ» και «θαλασσογραφίες»
διαστάσεις 60Χ80 με τις κορνίζες τους,
του γνωστού ζωγράφου
Χ. Δ. ΛΕΒΕΝΤΗ
(25 διεθνείς και ελληνικές διακρίσεις)

Σε τιμές δώρου

ΕΥΚΑΙΡΙΑ ΓΙΑ ΕΠΕΝΔΥΣΗ

ΓΚΑΛΕΡΙ . & Γ. ΠΙΤΙΝΗ

Μεταξύ Μίρα - Μάρε και Αύρα Μπητς

Τηλ. 02410 90883

5444-23/6

Πολιτιστική ΠΡΟΟΔΟΣ

Γράφει ο Αριστείδης Εμμ. Μιαούλης

ΞΕΚΙΝΗΣΑΝ ΟΙ ΠΑΡΑΣΤΑΣΕΙΣ ΤΩΝ ΚΡΗΤΙΚΩΝ

Συνεχίζονται σήμερα και αύριο στο Εθνικό Θέατρο Ρόδου οι παραστάσεις της θεατρικής ομάδας της Αδελφότητας Κρητών Ρόδου «Ο ΨΗΛΟΡΕΙΤΗΣ» με το έργο «Μια κραυγή», γραμμένο από τον Γιάννη Νιωτάκη και βασισμένο στο ομώνυμο ιστορικό διήγημα του Μανώλη Μαστορογιαννάκη. Τη σκηνοθετική επιμέλεια έχει ο Γιάννης Φλώρος. Επιμέλεια σκηνικών - αφίσα: Σταμάτης Κούρος.Επιμέλεια κοστουμιών - μακιγιάζ: Ρούλα Ράπτη. Επιμέλεια μουσικής: Γιώργος Παραγυιός. Επιλογή μουσικής (θα ακουστούν πάνω από 30 κομμάτια): Γιάννης Νιωτάκης. Αφήγηση - απόδοση τέλους: Γιάννης Χουρδάκης. Νανούρισμα: Ειρήνη Βουτυράκη. Μαντινάδα: Κυριακή Μαργέλλου. Χορογραφία Μαρία Λεβέντη. Επιμέλεια ήχου - Φωτισμοί: Παναγιώτης Μανταλιός. Ρύθμιση ήχου: Βαγγέλης Κορακάκης. Εγγραφή Ηχογράφηση «Λαβύρινθος». Παίρνουν μέρος με τη σειρά που εμφανίζονται: Γιάννης Νιωτάκης, Χρυσούλα Παπαδάκη, Νίκος Κουρουπάκης, Ρένα Κουκουλάκη, Ειρήνη Βουτυράκη, Μανώλης Καλογεράκης, Γιώργος Ψαρολογάκης, Αντώνης Ευ. Ξεπαπαδάκης, Νικηφόρος Στρατήγης, Μαρία Παπαδάκη, Μανώλης Τσιρακάκης, Βαγγέλης Κορακάκης. Οι ίδιοι ηθοποιοί παρουσιάζονται και σε διπλούς ρόλους. Οι ήρωες του έργου ζουν και κινούνται στον ευρύτερο χώρο της Μικράς Ασίας και το έργο αναφέρεται στα γεγονότα της καταστροφής του 1922.

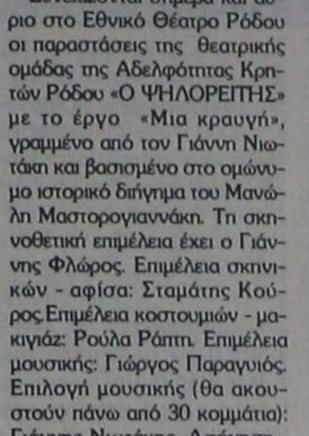

Ο συγγραφέας κ. Μανώλης Μαστορογιαννάκης

ΤΟ ΒΙΒΛΙΟ: "ΜΙΑ ΚΡΑΥΓΗ - ΑΓΑΠΗΣΕ Ο ΠΟΛΕΜΙΣΤΗΣ"

Παράλληλα με τις παραστάσεις της Αδελφότητας Κρητών Ρόδου «Ο ΨΗΛΟΡΕΙΤΗΣ», κυκλοφορεί από σήμερα και το μυθιστόρημα «ΜΙΑ ΚΡΑΥΓΗ - ΑΓΑΠΗΣΕ Ο ΠΟΛΕΜΙΣΤΗΣ» του Μανώλη Μαστορογιαννάκη με πλούσιο φωτογραφικό υλικό της εποχής. «Σκοπός του Μανώλη Μαστορογιαννάκη, δεν είναι μόνο η συγγραφή ενός εξεζητημένου ερωτικού μυθιστορήματος, αλλά και η αναφορά στη Μικρασιατική εκστρατεία, στον θρίαμβο, στην καταστροφή, στην αιχμαλωσία, στον ξεριζωμό» σημειώνει ο κ. Μιχάλης Τρούλης, πρόεδρος της Ιστορικής και Λαογραφικής Εταιρείας Ρεθύμνου. « Όσα άκουσε από αυτόπτες μάρτυρες, όσα διάβασε, μα και όσα είδε και συζήτησε σ΄ εκείνη τη γη, με τον Μικρασιάτη ιστορικό καθηγητή, τον αείμνηστο Κοσμά Κοσμίδη, τα βγάζει από μέσα του σαν μια κραυγή, σαν έναν θρήνο. Με το υπερβατικό δόσιμο ορισμένων καταστάσεων παρουσιάζει το μέγεθος της ανθρώπινης εξαθλίωσης στον πόλεμο εκείνο. Φαίνεται πως ως ένα εξαιρετικά ακραίο σημείο μπορεί να υποφέρει ο άνθρωπος, όμως από εκεί και κάτω αρχίζει η άβυσσος...» καταλήγει ο κ. Τρούλης. Και ο συγγραφέας σημειώνει: Μια ζωντανή εικόνα από τους εφιάλτες που γνώρισε ο Μικρασιατικός Ελληνισμός επιχειρεί να δώσει τούτο το βιβλίο. Αισθάνομαι ευτυχής γιατί με το γράψιμο του πραγματοποίησα έναν παλιό μου πόθο, να εκπληρώσω την επιθυμία του αείμνηστου πατέρα μου». Στο τέλος ευχαριστεί και τον κ. Γιάννη Νιωτάκη, ποιητή και θεατρικό συγγραφέα διότι ήταν η αφορμή να τον πιέσει να εκδόσει τόσο το έργο «Μια κραυγή» όσο και τα προηγούμενα: «Αντιστέκομαί σου...» και «Προ των Πυλών». Σας μεταφέρουμε ένα μικρό δείγμα γραφής του Μ. Μαστορογιαννάκη από το βιβλίο «Μια κραυγή»: «Στη Σμύρνη κοντά, στις Ερυθραίας Χερσονήσου τον λαιμό, ανάμεσα σε επτά λόφους είναι τα Βουρλά. Πάνω στον κεντρικό δρόμο, το φαρδύ σοκάκι, ήταν ο Μητροπολιτικός Ναός της Παναγίας. Κοντά εκεί, το καφενείο του πατέρα της και το μπακάλικό του. Μπροστά μια μεγάλη αυλή με ένα πλατάνι και πιο πίσω το πατρικό σπίτι. Καθώς πλησίαζαν, ο Σταύρος άρχισε να μη νιώθει άνετα. «Και στον πατέρα σου ποιος θα πεις ποιος είμαι;». «Ο άνδρας π΄ αγαπώ, που θα με πάρει μαζί του στην Κρήτη. Την αλήθεια θα του πω». «Οϊ! ντρέπομαι» της είπε χαριτολογώντας. Γέλασε εκείνη κι έπεσε στην αγκαλιά του. Ήξερε πως ο πατέρας της θα χαρεί, που ο Σταύρος είναι Κρητικός. «Και τ΄ αδέλφια σου; Δεν τα σκέφτηκα τ αδέλφια σου». «Δεν βρίσκονται πια στα Βουρλά τ΄ αδέλφια μου». «Που πήγαν;». «Κατατάγησαν στον Ελληνικό στρατό εθελοντικά». «Εθελοντικά κι αυτοί; Ε Βέβαια!....».



ΚΛΕΙΝΕΙ ΣΗΜΕΡΑ Η ΕΚΘΕΣΗ ΤΩΝ ΕΙΚΑΣΤΙΚΩΝ ΜΑΣ

Κλείνει σήμερα τις πύλες της η έκθεση του Συλλόγου Εικαστικών Δωδεκανήσου, με θέμα «Περιβάλλον - Ρύπανση» που λειτουργεί στο εκθετήριο της Λέσχης του ΟΤΕ Ρόδου. Συμμετέχουν οι: Δανιηλίδου Τζένη,Θεοδωρίδου Άννα, Φίκα Ολυμπία, Κουτσάκη Φρόσω, Κλωνάρης Γιάννης, Περδίκη Μαρίνα, Συμονοπούλου Ευθυμία, Γλεντή Ελένη, Καστελλορριού Έφη, Κατσούρης Σπύρος, Φραγκούλης Φώτης, Κουτσάκη Φρόσω, Περράκης Μιχάλης, Χατζηαλεξίου Χρήστος, Μηναδάκη Φωτεινή, Κολής Νίκος, Καμπανής Νικήτας, Ζωάννου Γιώργος, Μανωλάς Γιάννης, Μηναδάκη Φωτεινή, Χάλκου Ροδούλα, Καραβοκυρού Πόπη και Βλάσσης Ναπολέων. Και σήμερα θα είναι ανοιχτή από τις 10 - 1.30 μ.μ. και από τις 6 - 9 μ.μ.

ΠΑΡΑΜΥΘΟΘΕΑΤΡΟ ΣΤ΄ ΑΦΑΝΤΟΥ

«Το πάθημα του Μυλωνά» και η «Μετάξω και τα 7 αδέλφια της» είναι δύο παραμυθοθέατρα που ανεβάζει την μεθεπόμενη εβδομάδα η Θεατρική ομάδα του Πολιτιστικού Οργανισμού του Δήμου Αφάντου. Όπως μας είπε ο Πρόεδρος του ΠΟΔΑ κ. Σάββας Διακοσταματίου «αποτελεί συνέχεια της προσπάθειας αναβάθμισης των πολιτιστικών δρώμενων του Δήμου Αφάντου με την συμμετοχή του δυναμικού της περιοχής». Την ευθύνη της θεατρικής ομάδας έχει αναλάβει η καταξιωμένη συμπολίτισσά μας ηθοποιός Σουζάνα Καρδούλια που κοντά της πάνω από 20 παιδιά έχουν την ευκαιρία να γνωρίσουν το μαγικό κόσμο του θεάτρου μέσα από το εργαστήρι και το παιχνίδι που καταλήγουν στο ανέβασμα μιας παράστασης. Πέρσι ανέβηκε η «Ειρήνη» του Αριστοφάνη με ιδιαίτερη επιτυχία. Τά έργα που ανεβάζουν φέτος τα παιδιά, σκηνοθέτησε, επιμελήθηκε μουσικά, φρόντισε για τις χορογραφίες και τα κοστούμια η Σουζάνα Καρδούλια. Τις μάσκες και τα σκηνικά επιμελήθηκε η Μαρία Πάσσαρο. Θα δοθούν, προς το παρόν, δύο παραστάσεις: Την Κυριακή 23 Ιουνίου στον αύλειο χώρο του Ιερού ναού του Αγίου Γεωργίου στ΄ Αφάντου και στο Δημοτικό Διαμέρισμα Αρχίπολης την Τετάρτη 26 Ιουνίου.

Δ.Α.Τ.Ε.Α.

ΔΗΜΟΤΙΚΗ ΑΝΑΠΤΥΞΙΑΚΗ ΤΕΧΝΙΚΗ ΕΠΙΧΕΙΡΗΣΗ ΑΦΑΝΤΟΥ

ΑΝΑΚΟΙΝΩΣΗ

Η Δημοτική Αναπτυξιακή Τεχνική Επιχείρηση Αφάντου (Δ.Α.Τ.Ε.Α.) ανακοινώνει ότι δέχεται για τη θερινή περίοδο έτους 2002, παιδιά, όλων των Δήμων της Δωδεκανήσου από Β' τάξη Δημοτικού μέχρι και Α' τάξη Γυμνασίου στις κατασκηνωτικές περιόδους από 1 Ιουλίου μέχρι 31 Αυγούστου.

Κάθε κατασκηνωτική περίοδος, περιλαμβάνει προγράμματα αθλητισμού, πολιτισμού, ψυχαγωγίας - δημιουργικής απασχόλησης από εξειδικευμένο προσωπικό.

Το κόστος συμμετοχής κάθε παιδιού ανέρχεται σε 80,00 ευρώ.

Θα τηρηθεί σειρά προτεραιότητας.

Για περισσότερες πληροφορίες, μπορείτε να απευθύνεστε στα γραφεία του Δήμου, τηλ. **02410 51316** κα Ευαγγελία Παυλούς και τηλ. **02410 52280** κα Ολυμπία Τσιλίκη.

Ο πρόεδρος του Δ.Σ.
Σταύρος Σταυρής
Δήμαρχος Αφάντου

ΧΛ

ΝΤΕΤΕΚΤΙΒΣ ΑΘΗΝΩΝ

Αναλαμβάνουμε υποθέσεις
ανηλίκων,
προσωπικές,
οικογενειακές,
εμποροβιομηχανικές
Διαθέτουμε τα καλύτερα ηλεκτρονικά σύγχρονα οπτικοακουστικά συστήματα

Εχεμύθεια 100%
Τα 30 χρόνια πείρα είναι η εγγύησή μας
Τηλ. 0977632963 & 0945319796

5229-30/6

ΨΥΧΟΕΡΕΥΝΗΤΡΙΑ ΚΡΗΤΙΚΟΥ ΒΑΣΙΛΕΙΑ



Προβλέψεις για το μέλλον ικανοποιητικές.

Βοήθεια για κάθε θέμα που σας απασχολεί με κάθε εχεμύθεια

ΟΜΗΡΟΥ 65 Π. ΠΟΛΗ Τηλ. 74440 - 67602, 0972157586, 8-1π.μ. — 4-8μ.μ.

864-30/6

ΝΤΕΤΕΚΤΙΒΣ

30 ΧΡΟΝΙΑ ΜΟΝΙΜΑ ΚΑΙ ΣΤΗ ΡΟΔΟ

35354

ΠΛΑΤΕΙΑ ΑΓΙΟΥ ΙΩΑΝΝΟΥ

Η ΛΥΣΗ!!! ΣΕ ΚΑΘΕ ΣΑΣ ΠΡΟΒΛΗΜΑ

EXPRESS SECURITY

Χ. 3286-30/5

ΕΥΡΩΠΑΪΚΗ ΕΠΕΝΔΥΤΙΚΗ
ΕΘΝΙΚΗΣ ΑΝΤΙΣΤΑΣΕΩΣ 48 ΤΗΛ. 0241 39300

ΕΥΡΩΠΑΪΚΗ ΕΠΕΝΔΥΤΙΚΗ

ΚΤΗΜΑΤΟΜΕΣΙΤΙΚΟ ΓΡΑΦΕΙΟ

ΑΝΤΩΝΗΣ ΝΙΚΟΛΗΣ - ΘΕΟΦΙΛΟΣ ΚΑΩΝΑΡΗΣ

ΕΘΝΙΚΗΣ ΑΝΤΙΣΤΑΣΕΩΣ 48 (ΠΡΩΗΝ ΑΝΝΗΣ ΜΑΡΙΑΣ) ΤΗΛ. 0241 39300

ΔΙΑΜΕΡΙΣΜΑΤΑ

48 τ.μ.	Στο Ροδίνι σε καλή κατάσταση	€ 41.085,84	14.000.000
50 τ.μ.	Στην Ανάληψη	€ 41.085,84	14.000.000
60 τ.μ.	2 των 30 τ.μ. κατάληλα για επένδυση	€ 44.020,54	15.000.000
70 τ.μ.	Στην Ανάληψη με 2 υπν. Όχι δάνεια	€ 44.020,54	15.000.000
45 τ.μ.	Στην Ιαλυσό καινούργιο	€ 93.910,49	18.000.000
80 τ.μ.	Στα Αφάντου	€ 76.302,27	26.000.000
70 τ.μ.	Στην Ιαλυσό καινούργιο	€ 105.649,30	28.000.000
65 τ.μ.	Καινούργιο ισόγειο με αυλή	€ 58.694,06	29.000.000
104 τ.μ.	Στην Σωτήρος (Ιαλυσός)	€ 88.041,09	30.000.000
90 τ.μ.	Στα Αφάντου 5 ετών	€ 88.041,09	30.000.000
160 τ.μ.	Συνοικία Δασκάλων σε κολώνες	€ 93.910,49	32.000.000
117 τ.μ.	Συνοικία Δασκάλων σε σοβά	€ 96.845,19	33.000.000
70 τ.μ.	Στην Ανάληψη υπό κατασκευή lux	€ 99.779,90	34.000.000
100 τ.μ.	**8 ετών με 3 υπνοδ. Γ' όρ.Καρακόνερο**	€ 100.000,00	34.075.000
100 τ.μ.	Στην Ιαλυσό καινούργιο	€ 111.518,71	38.000.000
92 τ.μ.	Στην Κένεντυ ισόγειο	€ 111.518,71	38.000.000
87 τ.μ.	Α ορόφου υπό κατασκευή στο Ροδίνι	€ 117.388,11	40.000.000
100 τ.μ.	Συνοικία Δασκάλων ΚΑΙΝΟΥΡΓΙΟ	€ 120.322,82	41.000.000
85 τ.μ.	Στην Ανάληψη υπό κατασκευή lux	€ 120.322,82	41.000.000
120 τ.μ.	Στο Καρακόνερο υπό κατασκευή	€ 140.865,74	48.000.000
120 τ.μ.	Στο Καρακόνερο υπό κατασκευή	€ 146.735,14	50.000.000
110 τ.μ.	Στην Ανάληψη υπό κατασκευή lux	€ 155.539,25	53.000.000
115 τ.μ.	Στην Ανάληψη υπό κατασκευή lux	€ 161.408,66	55.000.000
121 τ.μ.	Lux με θέα θάλασσα	€ 211.298,61	72.000.000

ΟΙΚΟΠΕΔΑ

1000 τ.μ.	**Στο Φαληράκι με οικοδομή κοντά στο κύμα**	€ 234.776,23	80.000.000
600 τ.μ.	**Στο Γεννάδι**	€ 29.347,03	10.000.000
390 τ.μ.	**Γεννάδι με μικρο σπίτι κοντά στη παραλία**	€ 35.216,43	12.000.000
46000 τ.μ	Στην Ψίνθο σε τιμή ευκαιρίας	€ 44.020,54	15.000.000
1750 τ.μ.	Μαριτσά εντός οικισμού,τεμαχίζεται	€ 51.357,30	17.500.000
1000 τ.μ.	**Πρόποδες Φιλερήμου με άδεια οικοδ.**	€ 58.694,06	20.000.000
2000 τ.μ.	Στο Γεννάδι με άδεια οικοδομής,νερό,ρεύμα	€ 58.694,06	20.000.000
300 τ.μ.	Οικοδομικός Συνεταιρισμός Δασκάλων	€ 67.498,17	23.000.000
4000 τ.μ.	Μετά το Λαδικό προς Αφάντου	€ 70.432,87	24.000.000
2500 τ.μ.	Στο κιοτάρι κοντά στο κύμα με άδεια οικ.	€ 88.041,09	30.000.000
8000 τ.μ.	Στην Παστίδα πρόποδες Φιλερίμου	€ 93.910,49	32.000.000
5000 τ.μ.	Στην Ιαλυσό	€ 102.714,60	35.000.000
5000 τ.μ.	Στο Γεννάδι με πρόσοψη στην εθν.οδό	€ 102.714,60	35.000.000
4000 τ.μ.	Επί της Εθνικής Οδού με δυνατότητα κόμβου	€ 105.649,30	36.000.000
4800 τ.μ.	Περιοχή Κανδυλί στην Ιαλυσό	€ 140.865,74	48.000.000
1050 τ.μ.	Ιαλυσός επί της επαρχιακής οδού	€ 146.735,14	50.000.000
4000 τ.μ.	Στην παραλία Αφάντου	€ 146.735,14	50.000.000
4500 τ.μ.	Περιοχή Ρένη Κοσκινού	€ 198.092,44	67.500.000
5020 τ.μ.	Στην Ιαλυσό στο κύμα	€ 220.102,71	75.000.000
4000 τ.μ.	Στην Λαχανιά με πρόσβαση	€ 52.824,65	18.000.000
1500 τ.μ.	Στην Λαχανιά εντός οικισμού	€ 61.628,76	21.000.000
9000 τ.μ.	Στην Λαχανιά 800 m από το κύμα	€ 82.171,68	28.000.000
5500 τ.μ.	**Στην Λαχανιά ΠΑΡΑΛΙΑΚΟ**	€ 123.257,52	42.000.000
6500 τ.μ.	Στην Λαχανιά 300 m από το κύμα	€ 104.181,95	35.500.000

ΜΟΝΟΚΑΤΟΙΚΙΕΣ - ΜΕΖΟΝΕΤΕΣ

120 τ.μ.	**Κοσκινού σε μπετά με ωραία θέα**	€ 76.302,27	26.000.000
	Γεννάδι μικρό σπίτι κοντά στην παραλία	€ 35.216,43	12.000.000
92 τ.μ.	Κοσκινού Παραδοσιακό με αυλή 400τ.μ.	€ 73.367,57	25.000.000
120 τ.μ.	Στην Παστίδα καινούργια	€ 105.649,30	36.000.000
140 τ.μ.	Στην Ιαλυσσό σε σοβά	€ 132.061,63	45.000.000
210 τ.μ.	Στην Ιαλυσό σε σοβά	€ 146.735,14	50.000.000
180 τ.μ.	Στην Παστίδα υπό κατασκευή	€ 158.473,95	54.000.000
360 τ.μ.	Περιοχή Σγουρού με 1000 m οικόπεδο	€ 190.755,69	65.000.000
225 τ.μ.	Στο Ροδίνι lux κατασκευής καιν.	€ 205.429,20	70.000.000

ΚΑΤΑΣΤΗΜΑΤΑ - ΕΠΙΧΕΙΡΗΣΕΙΣ

ΞΕΝΟΔΟΧΕΙΟ 70 ΚΑΙΝΩΝ ΣΕ ΤΙΜΗ ΕΥΚΑΙΡΙΑΣ	€ 645.634,63	220.000.000
Κατάστημα στην Ανάληψη	€ 29.347,03	10.000.000
Κατάστημα στην Ατταβύρου	€ 52.824,65	18.000.000
Διόροφη οικία στην Σόμη κατάληλη για Πανσιόν	€ 58.694,06	20.000.000
Κατάστημα στην Καποδιστρίου	€ 73.367,57	25.000.000
Κατάστημα στην Απελλού(Παλιά Πόλη)	€ 190.755,69	65.000.000
Κατάστημα στην Παλιά Πόλη	€ 234.776,23	80.000.000
Κατάστημα στην Ανάληψη	€ 146.735,14	50.000.000
Καταστήματα στην οδό Καμείρου		

ΑΚΙΝΗΤΑ ΣΕ ΑΠΟΚΛΕΙΣΤΙΚΟΤΗΤΑ ΣΕ ΠΑΛΙΑ ΠΟΛΗ - ΑΦΑΝΤΟΥ - ΛΑΧΑΝΙΑ
ΑΓΟΡΕΣ - ΠΩΛΗΣΕΙΣ - ΜΙΣΘΩΣΕΙΣ ΑΚΙΝΗΤΩΝ
ΞΕΝΟΔΟΧΕΙΑΚΕΣ ΜΟΝΑΔΕΣ ΣΕ ΑΠΟΚΛΕΙΣΤΙΚΟΤΗΤΑ ΣΕ ΟΛΟ ΤΟ ΝΗΣΙ
ΣΥΜΒΟΥΛΕΥΤΙΚΕΣ ΚΑΙ ΕΠΕΝΔΥΤΙΚΕΣ ΠΡΟΤΑΣΕΙΣ
ΔΑΝΕΙΑ ΔΕΚΤΑ

last update 25/5

5341-7/7

DODEKANISOS
ΔΩΔΕΚΑΝΗΣΟΣ ΝΑΥΤΙΛΙΑΚΗ Ν.Ε.
ΑΥΣΤΡΑΛΙΑΣ 3 - ΡΟΔΟΣ
ΤΗΛ. 02410 - 70590, FAX 02410 70591

ΔΡΟΜΟΛΟΓΙΑ ΤΟΥ ΤΑΧΥΠΛΟΟΥ ΚΑΤΑΜΑΡΑΝ
«ΔΩΔΕΚΑΝΗΣΟΣ ΕΞΠΡΕΣ»
από 4-6-2002 έως 30-6-2002

ΚΥΡΙΑΚΗ

Λιμάνι	Αφιξη	Αναχώρηση
ΡΟΔΟΣ		08.30
ΚΩΣ	10.40	10.50
ΚΑΛΥΜΝΟΣ	11.30	11.40
ΛΕΡΟΣ	12.30	12.40
ΠΑΤΜΟΣ	13.20	13.30
ΛΕΙΨΟΙ	13.50	14.00
ΛΕΡΟΣ	14.20	14.30
ΚΑΛΥΜΝΟΣ	15.20	15.30
ΚΩΣ	16.10	16.20
ΡΟΔΟΣ	18.30	Διαν/ση

ΔΕΥΤΕΡΑ

Λιμάνι	Αφιξη	Αναχώρηση
ΡΟΔΟΣ		08.30
ΣΥΜΗ	09.20	09.30
ΚΩΣ	11.00	11.10
ΚΑΛΥΜΝΟΣ	11.50	12.00
ΛΕΡΟΣ	12.50	14.30
ΚΑΛΥΜΝΟΣ	15.20	15.30
ΚΩΣ	16.10	16.20
ΣΥΜΗ	17.40	17.50
ΡΟΔΟΣ	18.30	

ΤΡΙΤΗ

Λιμάνι	Αφιξη	Αναχώρηση
ΡΟΔΟΣ		08.30
ΚΩΣ	10.40	10.50
ΚΑΛΥΜΝΟΣ	11.30	11.40
ΛΕΡΟΣ	12.30	12.40
ΠΑΤΜΟΣ	13.20	13.30
ΛΕΡΟΣ	14.10	14.30
ΚΑΛΥΜΝΟΣ	15.20	15.30
ΚΩΣ	16.10	16.20
ΡΟΔΟΣ	18.30	Διαν/ση

ΤΕΤΑΡΤΗ

Λιμάνι	Αφιξη	Αναχώρηση
ΡΟΔΟΣ		08.30
ΚΑΣΤΕΛΛΟΡΙΖΟ	11.00	16.00
ΡΟΔΟΣ	18.30	Διαν/ση

ΠΕΜΠΤΗ

Λιμάνι	Αφιξη	Αναχώρηση
ΡΟΔΟΣ		08.30
ΚΩΣ	10.40	10.50
ΚΑΛΥΜΝΟΣ	11.30	11.40
ΛΕΡΟΣ	12.30	12.40
ΠΑΤΜΟΣ	13.20	13.30
ΛΕΡΟΣ	14.10	14.30
ΚΑΛΥΜΝΟΣ	15.20	15.30
ΚΩΣ	16.10	16.20
ΡΟΔΟΣ	18.30	Διαν/ση

ΠΑΡΑΣΚΕΥΗ

Λιμάνι	Αφιξη	Αναχώρηση
ΡΟΔΟΣ		08.30
ΣΥΜΗ	09.20	09.30
ΚΩΣ	11.00	11.10
ΚΑΛΥΜΝΟΣ	11.50	12.00
ΛΕΡΟΣ	12.50	14.30
ΚΑΛΥΜΝΟΣ	15.20	15.30
ΚΩΣ	16.10	16.20
ΣΥΜΗ	17.40	17.50
ΡΟΔΟΣ	18.30	Διαν/ση

ΣΑΒΒΑΤΟ

Λιμάνι	Αφιξη	Αναχώρηση
ΡΟΔΟΣ		08.30
ΚΩΣ	10.40	10.50
ΚΑΛΥΜΝΟΣ	11.30	11.40
ΛΕΡΟΣ	12.30	12.40
ΛΕΙΨΟΙ	13.00	13.10
ΠΑΤΜΟΣ	13.30	13.40
ΛΕΡΟΣ	14.20	14.30
ΚΑΛΥΜΝΟΣ	15.20	15.30
ΚΩΣ	16.10	16.20
ΡΟΔΟΣ	18.30	Διαν/ση

ΣΗΜΕΙΩΣΕΙΣ: ΓΙΑ ΤΗΝ ΑΚΡΙΒΗ ΗΜΕΡΟΜΗΝΙΑ ΕΝΑΡΞΗΣ ΔΡΟΜΟΛΟΓΙΩΝ ΤΟΥ ΔΩΔΕΚΑΝΗΣΟΣ ΕΞΠΡΕΣ, ΕΠΙΚΟΙΝΩΝΗΣΤΕ ΜΕ ΤΗΝ ΕΤΑΙΡΙΑ.

X 3318-30/6

Συνεδριάζει στις 20 Ιουνίου στην Κω

Η Επιτροπή Παρακολούθησης

ΤΑ ΘΕΜΑΤΑ ΠΟΥ ΘΑ ΕΞΕΤΑΣΕΙ

Στις 20 Ιουνίου 2002 θα πραγματοποιηθεί στην Κω η 2η Συνεδρίαση της Επιτροπής Παρακολούθησης του Περιφερειακού Επιχειρησιακού Προγράμματος (Π.Ε.Π.) Νοτίου Αιγαίου 2000 - 2006.

Οπως είναι γνωστό η Επιτροπή Παρακολούθησης είναι το θεσμοθετημένο όργανο που έχει ως αποστολή την παρακολούθηση της αποτελεσματικής και ορθής εφαρμογής του Προγράμματος. Πρόεδρος της Επιτροπής είναι η Γενική Γραμματέας της Περιφέρειας και μέλη εκπρόσωποι όλων των φορέων που εμπλέκονται στην υλοποίηση του Προγράμματος (Υπουργεία, Περιφέρεια, Α΄ Βάθμια & Β΄ βάθμια Τοπική Αυτοδιοίκηση κ.λ.π.), της Ευρωπαϊκής Ένωσης, των κοινωνικών και οικονομικών φορέων, των επιμελητηρίων, του Πανεπιστημίου Αιγαίου, των Αναπτυξιακών Εταιριών της Περιφέρειας καθώς και μη κυβερνητικών οργανώσεων όπως της εθνικής συνομοσπονδίας Ατόμων με Ειδικές Ανάγκες και του Δικτύου Οικολογικών Οργανώσεων Αιγαίου.

Τα κυριότερα θέματα που θα συζητηθούν κατά τη διάρκεια αυτής της συνεδρίασης είναι:

- Η πορεία υλοποίησης του Προγράμματος

Η τροποποίηση στοιχείων του Συμπληρώματος Προγραμματισμού απαραίτητων για την περαιτέρω υλοποίηση του Προγράμματος.

- Η έγκριση της ετήσιας έκθεσης για το έτος 2001.
- Η επιλογή των περιοχών εφαρμογής των Ολοκληρωμένων Δράσεων Αστικής Ανάπτυξης
- Η επιλογή των περιοχών εφαρμογής των Ολοκληρωμένων Ανάπτυξης Υπαίθρου - Νησιών και περιοχών Χαμηλής Οικονομικής Ανάπτυξης.

Η Περιφέρεια στο πλαίσιο της συνεχούς προσπάθειας για πλήρη διαφάνεια και ενημέρωση των οργάνων του δημοκρατικού προγραμματισμού, μια μέρα πριν από τη συνεδρίαση της Επιτροπής Παρακολούθησης, δηλαδή στις 19 Ιουνίου, έχει συγκαλέσει στην Κάλυμνο συνεδρίαση του Περιφερειακού Συμβουλίου Νοτίου Αιγαίου.

Στην ιστοσελίδα της Ειδικής Υπηρεσίας Διαχείρισης με διεύθυνση www.notioaigaio.gr, είναι διαθέσιμα τα θέματα της ημερήσιας διάταξης καθώς και τα πλήρη κείμενα για όλα τα θέματα που θα συζητηθούν κατά την ημερήσια συνεδρίαση.

ΠΑΤΣΑΝΗΣ ΜΙΧΑΛΗΣ
ΤΑΞΙΔΙΑ ΣΤΗΝ ΕΛΛΑΔΑ
ΓΡΑΦΕΙΟ ΓΕΝΙΚΟΥ ΤΟΥΡΙΣΜΟΥ
ΑΡΧΑΓΓΕΛΟΥ Σ ΡΟΔΟΣ ΤΗΛ ΦΑΣ 0244-23520 ΚΙΝ.0974725363



ΕΚΔΡΟΜΗ ΣΤΗΝ ΕΛΛΑΔΑ
ΑΠΟ 6/7/02 ΕΩΣ 14/7/02

ΠΡΟΓΡΑΜΜΑ ΕΚΔΡΟΜΗΣ

6/7/02 Αναχ/ση από Ρόδο με το καράβι για **Πειραιά**

7/702 Αναχ/ση από Πειραιά για **Καρπενήσι** με ενδιάμεσες στάσεις στις **Θερμοπύλες** και **Αλαμάνα**, στο Καρπενήσι θα επισκεφθούμε στη θέση Κεφαλόβρυσο το ιστορικό μέρος όπου το 1823 σκοτώθηκε ο Μάρκος Μπότσαρης. Επίσης 30 χλμ. από το Καρπενήσι στο **Προύσο το Μοναστήρι της Παναγιάς** (το εικόνισμα είναι έργο του Ευαγγελιστή Λουκά). Διαν/ση.

8/7/02 Αναχ/ση για **Γιάννενα** αφού περάσουμε τη γέφυρα της Επισκοπής στη λίμνη των Κρεμαστών, συνέχεια για την **Αρτα** με το ξακουστό γεφύρι στάση. Στα Γιάννενα θα δούμε το μουσείο κέρινων ομοιωμάτων του Βρέλη, καθώς και το νησάκι του Αλή Πασά στη λίμνη. Διαν/ση.

9/7/02 Αναχ/ση για **Καστοριά** αφού περάσουμε την πετρόκτιστη **Κόνιτσα**, το απόγευμα θα γνωρίσουμε την Καστοριά. Διαν/ση.

10/7/02 Αναχ/ση από την Καστοριά, για Σιάτιστα στάση, **Κοζάνη, Παναγία Σουμελά** στάση, **Βεργίνα, καταρράκτες Εδεσσας** και αργά το βράδυ θα φθάσουμε στη **Θεσσαλονίκη**. Διαν/ση.

11/7/02 Ημέρα αφιερωμένη για ψώνια. Το απόγευμα γύρος πόλεως,. Θα δούμε το Λευκό Πύργο, τον Αγιο Δημήτριο, τα κάστρα και το βράδυ (προαιρετικό γλέντι στα λαδάδικα). Διαν/ση.

12/7/02 Αναχ/ση για τα **Τέμπη** στάση, συνέχεια για **Καλαμπάκα**, θα δούμε της **Μονές των Μετεώρων** (Μονή Βαρλαάμ και Μονή μεγάλου Μετέωρου) συνέχεια δια μέσου Δομοκού Λαμίας για τη **Χαλκίδα** όπου θα θαυμάσουμε τον πορθμό του Ευρίπου. Αργά το βράδυ θα φθάσουμε στην Αθήνα. Διαν/ση.

13/7/02 Το πρωί προαιρετική εκδρομή στον **Αγιο Εφραίμ** και το απόγευμα αναχ/ση με το καράβι για Ρόδο

14/7/02 Αφιξη στη Ρόδο και τέλος εκδρομής.

ΤΙΜΗ 330 ΕΥΡΩ

Περιλαμβάνει τα εισιτήρια Ρόδου - Πειραιά - Ρόδου σε τετράκλινες καμπίνες. Εξι διανυκτερεύσεις με πρωινό σε δίκλινα δωμάτια και τις μεταφορές με κλιματιζόμενο ιδιόκτητο πούλμαν απευθείας από τη Ρόδο. Θέσεις περιορισμένες.

Κρατήσεις θέσεων στα τηλ. 02440 23520 και κιν. 0974 725363

5427-30/6

ΣΥΓΧΑΡΗΤΗΡΙΟ

Στην αγαπητή μας Τίνα
ΚΩΝΣΤΑΝΤΙΝΑ - ΑΝΘΙΟΠΗ ΦΑΝΟΥΡΑΚΗ
για την αποφοίτησή της από τη φαρμακευτική σχολή, θερμά συγχαρητήρια και ευχόμαστε καλή σταδιοδρομία.

Οικογένεια Σοϊλεμεζόγλου

5456-15/6

ΑΝΑΚΟΙΝΩΣΗ

Ειδοποιούνται οι κάτοικοι των παρακάτω περιοχών ότι για να εκτελεστούν απαραίτητα τεχνικές εργασίες της ΔΕΗ θα γίνει διακοπή στις **16/6/02** ημέρα **Κυριακή** και από ώρα **09.00 έως 10.00** στις περιοχές:

Τρεις - Σωτήρος - Μίρα Μάρε - οδ. Ελ. Βενιζέλου (ξενοδ. ΕΛΙΝΑ - ΕΛΙΖΑΜΠΕΘ - καφ. ΒΡΑΧΟΣ - ΤΡΑΤΑ) - Γκόλντεν Μπητς - Μπλου Οράιζον - Φόρουμ - οδ. Ιερού Λόχου - οδ. Φερενίκης - Πλατεία Ιαλυσού (Αστυν. Τμήμα).

Αν οι εργασίες τελειώσουν νωρίτερα το ρεύμα θα ξαναδοθεί πριν από τον χρόνο λήξης της διακοπής που αναφέρουμε πιο πάνω.

Γι ' αυτό το λόγο οι ηλεκτρικές εγκαταστάσεις και τα δίκτυα της ΔΕΗ θα πρέπει να θεωρούνται ότι έχουν συνέχεια ρεύμα.

Ετσι για λόγους ασφαλείας απαγορεύεται η προσέγγιση σε αγωγούς ή άλλα στοιχεία του δικτύου και αν βρίσκονται καταγής γιατί υπάρχει σοβαρός κίνδυνος ατυχήματος.

ΑΠΟ ΤΗ ΔΕΗ

ΧΛ-15/6

Zorpidis

ΤΟΥΡΙΣΤΙΚΟΣ ΟΡΓΑΝΙΣΜΟΣ
Αλεξ. Διάκου και Λοχαγού Φανουράκη 31.
Τηλ. 02410 20625, 30054 FAX 26745

Λ.Α.Ν.Ε.
Αναχωρήσεις από Ρόδο:

F/B Β. ΕΡΑΤΩ
Κάθε **ΠΕΜΠΤΗ στις 04.30** για Χάλκη, Διαφάνι, Πηγάδια, Κάσο, Σπτεία, Αγιο Νικολαο, Μήλο, Πειραιά

Κάθε **ΚΥΡΙΑΚΗ στις 04.30** για Χάλκη, Διαφάνι, Πηγάδια, Κάσο, Σπτεία, Αγιο Νικολαο, Μήλο, Πειραιά

F/B Β. ΚΟΡΝΑΡΟΣ
Κάθε **ΣΑΒΒΑΤΟ στις 04.30** για Διαφάνι, Πηγάδια, Κάσο, Σπτεία, Αγιο Νικολαο, Μήλο, Πειραιά

LAOUMZIS FLYING DOLPHINS
Αναχωρήσεις καθημνερινά με το **CHRISTOS L.** για:
- ΚΩ στις 16.00 και ΚΩ - ΡΟΔΟ στις 08.00
- ΧΑΛΚΗ κάθε Σάββατο στις 14.00
- ΤΗΛΟ κάθε Σάββατο στις 14.00
- ΝΙΣΥΡΟ κάθε Σάββατο στις 14.00
- ΣΥΜΗ κάθε Δευτέρα και Τετάρτη στις 16.00

Κρατήσεις
Ξενοδοχείων σε όλη την Ελλάδα
Αεροπορικά εισιτήρια
Ακτοπλοϊκά εισιτήρια
Ενοικιάσεις αυτοκινήτων

X 3307-30/6



Η εμπειρία μας και η αφοσίωση στη λεπτομέρεια αποτελουν εγγύηση για την απόλυτη επιτυχία ωστε να μείνουν ανεξίτηλες στη μνήμη τη δική σας και των καλεσμένων σας.....

ΧΟΡΟΕΣΠΕΡΙΔΕΣ - ΓΑΜΟΙ - CATERING - ΠΑΙΔΙΚΑ ΠΑΡΤΥ

ΞΕΝΟΔΟΧΕΙΟ SOFITEL CAPSIS ΡΟΔΟΥ
Για Πληροφορίες 25-015 & 20919 (09.00 - 17.00)



CAPSIS
Conference Centers & Resort Hotels

X 3292-30/6

GR
Grand Hotel Rhodes

Day & Night

Naiades by the Pool



Στήν τροπική ατμόσφαιρα της μεγάλης πισίνας του Grand Hotel, το Ναιάδες λειτουργεί με ανανεωμένο Μενού ως Καφέ-Ουζερί (10:30 - 17:30

Piano Bar

Το γνωστό σημείο συνάντησης στο κέντρο της Πόλης.

Ο Τάκης Τσώνης κάθε βράδυ* στο πιάνο. (20:30 - 01:00)



A Member of MITSIS Hotels

X 3283-30/6

* Εκτός Τρίτης

ΠΑΝΕΠΙΣΤΗΜΙΟ ΑΙΓΑΙΟΥ

ΑΝΑΚΟΙΝΩΣΗ ΠΡΟΚΗΡΥΞΗΣ ΘΕΣΕΩΝ Δ.Ε.Π.

Το Πανεπιστήμιο Αιγαίου ανακοινώνει την προκήρυξη των παρακάτω θέσεων Δ.Ε.Π.

• Τμήμα Επιστημών Προσχολικής Αγωγής και Εκπαίδευσης (Διεύθυνση: Δημοκρατίας 1, 85100 Ρόδος, πληροφορίες κα Μαίρη Κωνσταντίνου, τηλ. 02410 99110 ή 99100 ή 99112, fax 02410 99109 e-mail: ptn@rhodes.aegean.gr)

1. Μία θέση ΔΕΠ για το γνωστικό αντικείμενο «Κοινωνικοποίηση του παιδιού: Θεωρητική και μεθοδολογική προσέγγιση» στη βαθμίδα του αναπληρωτή καθηγητή.
2. Μία (1) θέση ΔΕΠ για το γνωστικό αντικείμενο «Ιστορία της Εκπαίδευσης με έμφαση στην αρχαιότητα και την Παιδαγωγική αξία των μύθων» στη βαθμίδα του αναπληρωτή καηγητή.
3. Μία (1) θέση ΔΕΠ για το γνωστικό αντικείμενο «Ανάπτυξη εννοιολογικών αναπαράστασεων στην προσχολική ηλικία και εφαρμογή στα αναλυτικά προγράμματα» στη βαθμίδα του αναπληρωτή καθηγητή.

Η παραπάνω προκήρυξη των θέσεων ΔΕΠ δημοσιεύθηκε στο ΦΕΚ με αριθ. 166/08.05.2002 τ. Παράρτημα.

Η προθεσμία υποβολής υποψηφιοτήτων με τα απαραίτητα δικαιολογητικά λήγει 31/7/2002.

Για περισσότερες πληροφορίες οι ενδιαφερόμενοι μπορούν να απευθύνονται στη γραμματεία του τμήματος στο οποίο προκηρύσσονται οι θέσεις.

Καθηγητής
Θεμιστοκλής Δ. Λέκκας

ΧΛ-15/7

PELLOS TRAVEL

ΤΡΙΗΜΕΡΟ
ΤΟΥ ΑΓΙΟΥ ΠΝΕΥΜΑΤΟΣ

ΕΚΔΡΟΜΗ Α' 22/6-24/6

ΡΟΔΟΣ, ΜΑΡΜΑΡΙΣ, ΕΦΕΣΣΟΣ, KUSANTASI - ΣΜΥΡΝΗ, ΜΑΡΜΑΡΙΣ, ΡΟΔΟΣ

Περιλαμβάνει: Εισιτήρια, μεταφορές, ξεναγήσεις, φόρους εισόδου - εξόδου, Ξ/Δ 3 αστέρων superior με πρωινό και φαγητό.

Μόνο με 145 ευρώ το άτομο

ΕΚΔΡΟΜΗ Β' 22/6-24/6

Τρήμερο του Αγίου πνεύματος στην πανέμορφη

ΣΑΜΟ

Περιλαμβάνει: Εισιτήρια δελφινιού (μόνο σε 4 ώρες), γύρος νησιού, μεταφορές, ξεναγήσεις, ξενοδοχείο με πρωινό.

Μόνο με 175 ευρώ το άτομο

ΔΗΛΩΣΤΕ ΣΥΜΜΕΤΟΧΗ ΣΤΟ ΠΡΑΚΤΟΡΕΙΟ

PELLOS TRAVEL

Λεωφόρος Καλλιθέας - Φαληράκι
Τηλ.: 02410 87615, 86298
FAX 02410 87616
e-mail: pellostravel@hellasnet.gr

5440-20/6

PEGASSOS TRAVEL

Το ΠΗΓΑΣΟΣ ΤΡΑΒΕΛ σας προσφέρει μερικά από τα ξενοδοχεία που συνεργάζεται στην Αθήνα και τις τιμές αυτών.

Επίσης μπορούμε να σας προσφέρουμε τις υπηρεσίες μας και για φθηνά ξενοδοχεία εκτός Αθηνών και εισιτήρια σ' όλο τον κόσμο

ΞΕΝΟΔΟΧΕΙΑ ΑΘΗΝΩΝ
(τιμές με πρωινό έως 31/10.02)

◆ PRESIDENT Α' Κατηγορίας
Μονόκλινο 44 ευρώ
Δίκλινο για χρήση μονόκλινο 56 ευρώ
Δίκλινο 60 ευρώ
Τρίκλινο 75 ευρώ

◆ ASTOR Α' Κατηγορίας
Μονόκλινο 56 ευρώ
Δίκλινο για χρήση μονόκλινο 64 ευρώ
Δίκλινο 75 ευρώ
Τρίκλινο 94 ευρώ

◆ TITANIA Α' Κατηγορίας
Μονόκλινο 91 ευρώ
Δίκλινο 107 ευρώ
Τρίκλινο 127 ευρώ

◆ ΠΑΡΘΕΝΩΝ Α' Κατηγορίας
Μονόκλινο 74 ευρώ
Δίκλινο 83 ευρώ
Τρίκλινο 115 ευρώ

◆ GRAND Β' Κατηγορίας
Μονόκλινο 45 ευρώ
Δίκλινο 60 ευρώ
Τρίκλινο 75 ευρώ

◆ STANLEY Β' Κατηγορίας
Μονόκλινο 75 ευρώ
Δίκλινο 88 ευρώ
Τρίκλινο 115 ευρώ

◆ ACHILLION Β' Κατηγορίας
Μονόκλινο 50 ευρώ
Δίκλινο 60 ευρώ
Τρίκλινο 70 ευρώ

◆ LILIA στον Πειραιά
Μονόκλινο 50 ευρώ
Δίκλινο 63 ευρώ
Τρίκλινο 82 ευρώ
Τετράκλινο 90 ευρώ

Πάντα στη διάθεσή σας με συνέπεια και μεράκι

ΤΗΛΕΦΩΝΑ ΕΠΙΚΟΙΝΩΝΙΑΣ
02410 - 73455 ή 75879

Χ. 3308-30/6

Αριθμ. 1.950/2002
ΑΠΟΣΠΑΣΜΑ ΠΕΡΙΛΗΨΗΣ ΕΚΘΕΣΕΩΣ ΑΝΑΓΚΑΣΤΙΚΗΣ ΚΑΤΑΣΧΕΣΕΩΣ

Δικαστικός Επιμελητής: Ο δικαστικός επιμελητής του Πρωτοδικείου Ρόδου Χρυσόστομος Στ. Κόκκαλης.

Επισπεύδων: Η Ειρήνη Σαντορινιού του Παντελή, κάτοικος Ρόδου.

Οφειλέτιδα: Η Γεωργία Καρπαθάκη συζ. Κώστα Αθανασούλα, κάτοικος Δήμου Αφάντου Ρόδου.

Οφειλή: 495.708 δραχμές ή 1.454,76 ευρώ πλέον τόκων και εξόδων αφαιρουμένων των καταβολών.

Χρόνος και τόπος πλειστηριασμού: Η 3 Ιουλίου 2002 ημέρα Τετάρτη και από ώρα 12 το μεσημέρι μέχρι τις 2 μετά το μεσημέρι της ίδιας ημέρας στο Δημοτικό Κατάστημα του Δήμου Αφάντου Ρόδου.

Υπάλληλος πλειστηριασμού: Η συμβολαιογράφος Ρόδου Μαρία Καρποδίνη - Καντιδενού.

Περιγραφή:Διαμέρισμα α' ορόφου με στοιχείο πίνακος Α1, που αποτελείται από δύο δωμάτια, μπάνιο, κουζίνα και καθιστικό, με καθαρή επιφάνεια 65,80 τ.μ. αναλογούσα επιφάνεια 5,01 τ.μ. στους κοινοχρήστους χώρους, συνολικής επιφανείας 70,81 τ.μ., όγκου 197,40 κ.μ. συνολικού όγκου 212,43 κ.μ. με αναλογούσα επιφάνεια επί του οικοπέδου 27,47 τ.μ. και ποσοστό συμμετοχής στο οικόπεδο 344,020 χιλιοστά. Ευρίσκεται στην οδό 28ης Οκτωβρίου αρ. 4 του Δήμου Αφάντου Ρόδου σε οικοδομή με κτηματολογικά στοιχεία τόμος 5ος οικοδομών Αφάντου Ρόδου, φύλλο 190, μερίδα 344Α, φάκελος 842. Εκτιμήθηκε 52.084,65 ευρώ και τιμή πρώτης προσφοράς θα είναι το 1/2 της εκτιμήσεως δηλαδή 26.412,32 ευρώ. Εγραψα το παρόν στις 14-6-2002.

Ο δηλοποιών
δικαστικός επιμελητής
Χρυσόστομος Στ. Κόκκαλης

ΧΛ-15/6

ΑΠΟΣΠΑΣΜΑ
Αριθμός 9009/2002

Δικαστικός Επιμελητής : Μιχάλης Στεφάνου Μελλίνης

Επισπεύδουσα: ΕΜΠΟΡΙΚΗ ΤΡΑΠΕΖΑ ΑΕ

Οφειλέτης: «ADMIRAL ΑΝΩΝΥΜΗ ΝΑΥΤΙΛΙΑΚΗ ΕΤΑΙΡΕΙΑ» νόμιμα εκπ/νη

Τίτλος που εκτελέστηκε: Το πρώτο εκτελεστό απόγραφο της υπ' αριθμ. 2341/95 ΑΠ ΜΟΝ. ΠΡΩΤΟΔ. ΠΕΙΡΑΙΑ

Ποσό οφειλής : σύμφωνα με το άρθρο 42 του Ν. 2901/91 109.561,66 ευρώ ή 37.333.137 δραχμές ή το ισόποσό του σε δολλάρια ΗΠΑ πλέον τόκων εξόδων από 1.1.2002.-

Μέσεγγυούχος: Η ίδια η οφειλέτης, σύμφωνα με το νόμο.

Υπάλληλος του πλειστηριασμού: Η συμβολαιογράφος Ρόδου κ. Μαρία Πρώτου

ΗΜΕΡΑ πλειστηριασμού: 03 Ιουλίου 2002

Τόπος πλειστηριασμού: Το Δημοτικό Κατάστημα -Αίθουσα ΔΟΝΑ Δήμου Ρόδου.

Έχει κατασχεθεί με την 8209/01 έκθεσή μου αναγκαστικής κατάθεσης

Ένα πλοίο Ι/Φ - Θ/Υ - Τ/Ρ -Ι ιστιοφόρο - θαλαμηγό - τουριστικό σκάφος με επωνυμία JOHN IV νπολογημένου στα Νπολόγια Πλοίων Λιμένος Λαυρίου με αύξοντα αριθμό 207-Α' κλάσεως υπό Ελληνική Σημαία Ελληνικής Εθνικότητας, φέρει διεθνές διακριτικό σήμα SW 9062 ολικής χωρητικότητας κόρων 25.00 και καθαρής 20.00 φέρει μηχανή MEKVANMAR ιπποδυνάμεως 88 BHP εκτιμήθηκε σε δολλάρια Αμερικής 15.800 και το ισόποσό του σε ελληνικές δραχμές έξη εκατομμύρια (6.000.000) δραχμές και σε ευρώ 17.608,22 (άρθρο 1012 παρ 5 ΚΠολΔ).

Μεσεγγυούχος σε αυτό παραμένει η ίδια οφειλέτης εταιρεία σύμφωνα με το άρθρο 996 ΚΠολΔ - Πρώτη προσφορά το μισό.

Συντάχθηκε στις 10.05.02

Ο δηλοποιών δικ. επιμελητής
Μιχαήλ Μελλίνης

ΧΛ-15/6

ΕΛΛΗΝΙΚΗ ΔΗΜΟΚΡΑΤΙΑ
ΠΕΡΙΦΕΡΕΙΑ Ν. ΑΙΓΑΙΟΥ
ΓΕΝΙΚΗ ΔΙΕΥΘΥΝΣΗ ΠΕΡΙΦΕΡΕΙΑΣ
ΔΙΕΥΘΥΝΣΗ ΔΑΣΩΝ ΔΩΔ/ΝΗΣΟΥ

ΑΝΑΚΟΙΝΩΣΗ

Γνωστοποιείται κατά το άρθρο 14 του Ν.998/79, η αποστολή για δημοσίευση στο Δήμο Ρόδου της υπ'αριθμ. 5769/10-12-2001 πράξης χαρακτηρισμού έκτασης που εκδόθηκε από τον Δ/ντή Δασών Δωδ/σου. Η ΚΜ 110 γαιών Ασγούρου χαρακτηρίζεται ως γεωργική έκταση και δάσος. Βρίσκεται εντός καταφυγίου άγριας ζωής.

Ο Δ/ντής Δασών Δωδ/σου
Κοντίτσης Φίλιππος
Δασολόγος με Α' βαθμό

ΧΛ-15/6

Αριθμ. 1.938/2002
ΠΕΡΙΛΗΨΗ ΕΚΘΕΣΕΩΣ ΑΝΑΓΚΑΣΤΙΚΗΣ ΚΑΤΑΣΧΕΣΕΩΣ

Δικαστικός Επιμελητής: Ο δικαστικός επιμελητής του Πρωτοδικείου Ρόδου Χρυσόστομος Στ. Κόκκαλης.

Επισπεύδων: Ο Γεώργιος Διασινός του Σωτηρίου κάτοικος Δήμου Σύμης.

Οφειλέτης: Ο Εμμανουήλ Ζερβάκης του Μιχαήλ κάτοικος Δήμου Σύμης.

Οφειλή: 7.903,15 ευρώ πλέον τόκων και εξόδων.

Χρόνος και τόπος πλειστηριασμού: Η 26 Ιουνίου 2002 ημέρα Τετάρτη και από ώρα 12 το μεσημέρι μέχρι τις 2 μετά το μεσημέρι της ίδιας ημέρας στο Δημοτικό Κατάστημα του Δήμου Σύμης.

Υπάλληλος πλειστηριασμού: Η συμβολαιογράφος Σύμης Ευτυχία Μαυρουδή

Περιγραφή:1) Εξι τραπέζια ξύλινα χρώματος μπλε. Εκτιμήθηκαν συνολικά 176,08 ευρώ. 2) Δύο τραπέζια μικρά ξύλινα χρώματος καφέ. Εκτιμήθηκαν συνολικά 35,22 ευρώ. 3) Σαράντα τρεις καρέκλες ξύλινες χρώματος καφέ. Εκτιμήθηκαν συνολικά 757,15 ευρώ. 4) Ενα ψυγείο μεταλλικό με προθήκες από τζάμι, συντηρήσεως τροφίμων, διαστάσεων 3 μέτρα μήκος, 1,20 μέτρο πλάτος και 1,50 μέτρο ύψος. Είναι ελληνικής κατασκευής (Πέτρος Καλιβουνής) και εκτιμήθηκε 586,94 ευρώ. 5) Ενας φούρνος ηλεκτρικός με δύο θαλάμους ανοξείδωτος, ισχύος 3.00 WATT με τρεις πόρτες διαστάσεων 0,60 Χ 2.00 χ 0,90 μέτρα. Εκτιμήθηκε 440,21 ευρώ. 6) Μια φριτέζα ανοξείδωτη με δύο κάδους μάρκας ΤΖΕΘΑ. Εκτιμήθηκε 146,74 ευρώ. 7) Δύο ψησταριές ανοξείδωτες γκαζιού (πλάκα). Εκτιμήθηκαν συνολικά 117,39 ευρώ. 8) Ενας μικρός φούρνος μάρκας FANCY τύπου ΑΚ 110. Εκτιμήθηκε 146,74 ευρώ. Τιμή πρώτης προσφοράς θα είναι το 1/2 της εκτιμήσεως για κάθε ένα.

Εγραψα την παρούσα στις 24/4/2002.

Ο δικαστικός επιμελητής
Χρυσόστομος Στ. Κόκκαλης

ΧΛ-15/6

ΠΕΡΙΛΗΨΗ

Του υπ'αριθμ. 1905/11-6-2002 προγράμματος πλειστηριασμού - κατασχετήριας περίληψης επιταγής αναγκαστικού πλειστηριασμού ενυπόθηκων δανείων της Συμβολαιογράφου Ρόδου Μαρίας Καρποδίνη - Καντιδενού (οδός Εθν. Μακαρίου 28).

Επισπεύδουσα: Η Ανώνυμη εταιρία που εδρεύει στην Αθήνα, οδός Ελευθερίου Βενιζέλου αριθμός 23, με την επωνυμία ΑΓΡΟΤΙΚΗ ΤΡΑΠΕΖΑ ΤΗΣ ΕΛΛΑΔΟΣ Α.Ε. (ΑΦΜ 094326270 ΦΑΕΕ ΑΘΗΝΩΝ) που εκπροσωπείται νόμιμα.

Οφειλέτιδα: Αικατερίνη σύζυγος Γεωργίου Σκλαβούρη, κάτοικος Καλαβαρδών.

Χρόνος και τόπος πλειστηριασμού: Τρεις (03) Ιουλίου του έτους δύο χιλιάδες δύο (2002) ημέρα Τετάρτη και από τις δώδεκα (12.00) το μεσημέρι μέχρι τις δύο (2) το απόγευμα της ίδιας ημέρας στον τόπο δημοσίων αναγκαστικών πλειστηριασμών του Δήμου Καμείρου ήτοι στο Δημοτικό Κατάστημα του Δήμου Καμείρου, μέσα ή έξω από αυτό.

Υπάλληλος πλειστηριασμού: Η συμβολαιογράφος Ρόδου και κάτοικος Ρόδου Μαρία Καρποδίνη - Καντιδενού με έδρα τη Ρόδο (οδός Εθν. Μακαρίου αρ. 28)

Περιγραφή:Το 1/2 εξ αδιαιρέτου σε αγρό εκτάσεων χιλίων εξακοσίων τριάντα (1.630 τ.μ.) μέτρων τετραγωνικών που βρίσκεται στην κτηματική περιφέρεια Καλαβαρδών Ρόδου με κτηματολογικά στοιχεία τόμος γαιών Καλαβαρδών 16, φύλλο 32, μερίδα 1146, φάκελλος 1096.

Εκτιμήθηκε στο ποσό των τριάντα χλιάδων (30.000) ευρώ. Τιμή πρώτης προσφοράς ορίζεται το μισό της εκτιμηθείσας αξίας του παραπάνω ακινήτου, δηλαδή το ποσό των δέκα πέντε χιλιάδων ευρώ (15.000). Τίτλος που εκτελέστηκε η από 23-1-2002 κατασχετήρια επιταγή. Καλούνται οι ενδιαφερόμενοι να πλειοδοτήσουν σύμφωνα με τους όρους του παραπάνω προγράμματός μου. Οι ενδιαφερόμενοι πλειοδότες πρέπει και να καταβάλουν εγγύηση δραχμών ίση με το 1/3 του ποσού της πρώτης προσφοράς είτε σε μετρητά, είτε σε τραπεζική επιταγή ή να προσκομίσουν εγγυητική επιστολή τραπέζης. Εγραψα την παρούσα σήμερα στις 11-6-2002, την υπογράφω και τη σφραγίζω νόμιμα.

Ρόδος 11-6-2002.

Η συμβολαιογράφος Ρόδου
Μαρία Καρποδίνη-Καντιδενού

ΧΛ-15/6

ΕΛΛΗΝΙΚΗ ΔΗΜΟΚΡΑΤΙΑ
ΔΗΜΟΣ ΡΟΔΙΩΝ
Δ/ΝΣΗ ΤΕΧΝΙΚΩΝ ΥΠΗΡΕΣΙΩΝ

ΠΕΡΙΛΗΨΗ ΔΙΑΚΗΡΥΞΗΣ ΕΠΑΝΑΛΗΠΤΙΚΗΣ ΔΗΜΟΠΡΑΣΙΑΣ

Ο δήμαρχος Ροδίων, Γιώργος Γιαννόπουλος, προκηρύσσει δημόσιο μειοδοτικό διαγωνισμό) για την ανάδειξη αναδόχου εκτέλεσης του έργου: "Συντήρηση κα αντικατάσταση φωτιστικών σωμάτων Δημοτικού φωτισμού", που έχει προϋπολογισμό εβδομήντα τρεις χιλιάδες τριακόσια εβδομήντα (73.370) ευρώ (οικοδομικά 44.021 ευρώ και ηλεκτ/κά 29.349 ευρώ) χωρίς την πρόβλεψη αναθεώρησης και ΦΠΑ.

- Η προθεσμία περάτωσης του έργου ορίζεται σε εκατόν τριάντα πέντε (135) ημερολογιακές ημέρες και ο συντελεστής ρ είναι αυτός της κατηγορίας έργων ΗΛΕΚΤΡΟΜΗΧΑΝΟΛΟΓΙΚΑ (ε).

- Η εγγύηση για τη συμμετοχή στη δημοπρασία ορίζεται σε τρεις χιλιάδες τετρακόσια ενενήντα δύο (3.492) ευρώ και βεβαιώνεται με την προσκόμιση ισόποσου γραμματίου του Ταμείου Παρακαταθηκών και Δανείων ή εγγυητικής επιστολής αναγνωρισμένης τράπεζας ή του Ταμείου Συντάξεως Μηχανικών και Εργοληπτών Δημοσίων Εργων συντεταγμένη κατά τον ισχύοντα τρόπο για το Δημόσιο.

Η εγγύηση θα απευθύνεται στο Δήμο Ροδίων.

- Η δημοπρασία θα διενεργηθεί την 3 του Ιουλίου του έτους 2002, ημέρα Τετάρτη στη Δ/νση Τεχνικών Υπηρεσιών Δήμου Ροδίων συμβολή οδών Αγ. Ιωάννη και Διαγοριδών με ώρα έναρξης την 10η πρωϊνή και λήξης 11η πρωϊνή.

- Στη δημοπρασία γίνονται δεκτοί οι παρακάτω:

α) Εργοληπτικές επιχειρήσεις γραμμένες στα ΜΕΕΠ του ΥΠΕΧΩΔΕ για κατηγορία έργων ΗΛΕΚΤΡΙΚΑ, με τάξη πτυχίου Α2,1η και 2η (παλαιό Β, Γ και Δ ατ).

β) Κοινοπραξίες των ανωτέρω επιχειρήσεων που καλύπτουν συνολικά όλες τις ανωτέρω κατηγορίες με την αντίστοιχη τάξη πτυχίου ανά κατηγορία.

γ) Ανάλογες με τον προϋπολογισμό επιχειρήσεις με έδρα το νομό ή γειτονικό νομό.

-Ο διαγωνισμός θα διεξαχθεί με το σύστημα Δημοπράτησης προσφορά με ενιαίο ποσοστό έκπτωσης, σύμφωνα με το άρθρο 6 του Π.Δ/τος 609/85 «Περί κατασκευής Δημοσίων Εργων» και το Π.Δ. 171/87 όργανα που αποφασίζουν ή γνωμοδοτούν και ειδικές ρυθμίσεις σε θέματα έργων που εκτελούνται από τους ΟΤΑ και άλλες σχετικές διατάξεις εκτελεστικών του Ν. 1418/84 «Δημόσια Εργα και ρυθμίσεις συναφών θεμάτων», όπως αυτός τροποποιήθηκε και συμπληρώθηκε με τις διατάξεις του Ν. 2229/94 κ.λπ. και ισχύει σήμερα και σύμφωνα με τον Ν. 2576/98 (ΦΕΚ 25Α/9-2-98) και τις αποφάσεις: α) Δ17α/08/16/Φ.Ν. 402/10-2-98 (ΦΕΚ Β'/12-2-98), β) 17α/10/65 Φ.Ν., 402/98 (ΦΕΚ 835Β/12-8-98) και γ) Δ17 α/05/42/Φ.Ν. 402/23/2-8-2000, καθώς επίσης και τα εκτελεστικά Προεδρικά Διατάγματα 171/87, 609/85 και 218/99.

- Τα έξοδα δημοσιεύσεως της περιλήψεως βαρύνουν τον ανάδοχο του έργου.

Πληροφορίες τις εργάσιμες ημέρες και ώρες στα Γραφεία της Δ/νσης Τεχνικών Υπηρεσιών μας στα τηλέφωνα 02410 46.400 και 02410 46.465.

Ο Δήμαρχος
Κ.Κ.Ε.
Ο προϊστάμενος Δ/νσης
Τεχνικών Υπηρεσιών
Ελευθέριος Κωνστάντζος

15/6

Αριθμ. 1.949/2002
ΑΠΟΣΠΑΣΜΑ ΠΕΡΙΛΗΨΗΣ ΕΚΘΕΣΕΩΣ ΑΝΑΓΚΑΣΤΙΚΗΣ ΚΑΤΑΣΧΕΣΕΩΣ

Δικαστικός Επιμελητής: Ο δικαστικός επιμελητής του Πρωτοδικείου Ρόδου Χρυσόστομος Στ. Κόκκαλης.

Επισπεύδων: Ο Γεράσιμος Ζβορώνος κάτοικος Περιστερίου Αττικής.

Οφειλέτης: Ο Νικόλαος Ναλμπάντης, κάτοικος Ρόδου, οδός Αθηνών αρ. 52.

Οφειλή: 1.485.800 δραχμές ή 4,360,38 ευρώ.

Χρόνος και τόπος πλειστηριασμού: Η 3 Ιουλίου 2002 ημέρα Τετάρτη και από ώρα 12 το μεσημέρι μέχρι τις 2 μετά το μεσημέρι της ίδιας ημέρας στο Δημοτικό Κατάστημα του ΔΟΝΑ του Δήμου Ρόδου οδός Διαγοριδών αρ. 1.

Υπάλληλος πλειστηριασμού: Η συμβολαιογράφος Ρόδου Μαρία Παπαδάκη - Γιαννοπούλου

Περιγραφή:Το ιδανικό μερίδιο 1/2 εξ αδιαιρέτου ακινήτου - διαμερίσματος του β' ορόφου με στοιχείο πίνακος 52 αποτελούμενο από τρία (3) κύρια δωμάτια, κουζίνα και λουτρό καθαρής επιφανείας 85,195 τ.μ. επιφανείας κοινοχρήστων χώρων 6.724 τ.μ. συνολικής επιφανείας 91,919 τ.μ. και όγκου 275,757 κ.μ. Εχει κτηματολογικά στοιχεία: Τόμος 34 γαιών Ρόδου, φύλλο 96, μερίδα 491 Δ/5, φάκελος 3105/5.

Εκτιμήθηκε 10.000.000 δραχμές ή 29.347,03 ευρώ. Τιμή πρώτης προσφοράς θα είναι το 1/2 της εκτιμήσεως δηλαδή 5.000.000 δραχμές ή 14,673,51 ευρώ. Εχει 4 βάρη.

Εγραψα το παρόν στις 14-6-2002.

Ο δηλοποιών
δικαστικός επιμελητής
Χρυσόστομος Στ. Κόκκαλης

ΧΛ-15/6

ΕΛΛΗΝΙΚΗ ΔΗΜΟΚΡΑΤΙΑ
ΔΗΜΟΣ ΡΟΔΙΩΝ
Δ/ΝΣΗ ΤΕΧΝΙΚΩΝ ΥΠΗΡΕΣΙΩΝ

ΠΕΡΙΛΗΨΗ ΔΙΑΚΗΡΥΞΗΣ ΕΠΑΝΑΛΗΠΤΙΚΗΣ ΔΗΜΟΠΡΑΣΙΑΣ

Ο δήμαρχος Ροδίων, Γιώργος Γιαννόπουλος, προκηρύσσει δημόσιο μειοδοτικό διαγωνισμό για την ανάδειξη αναδόχου εκτέλεσης του έργου: "Εργασίες υπαίθριου εξοπλισμού πόλης", που έχει προϋπολογισμό εβδομήντα τρεις χιλιάδες τριακόσια εβδομήντα (73.370) ευρώ (οικοδομικά 44.021 ευρώ και ηλεκτ/κά 29.349 ευρώ) χωρίς την πρόβλεψη αναθεώρησης και ΦΠΑ.

- Η προθεσμία περάτωσης του έργου ορίζεται σε εβδομήντα (70) ημερολογιακές ημέρες και ο συντελεστής ρ είναι αυτός της κατηγορίας έργων ΟΙΚΟΔΟΜΙΚΑ (δ).

-Η εγγύηση για τη συμμετοχή στη δημοπρασία ορίζεται σε χίλια τετρακόσια εξήντα επτά (1.467) ευρώ και βεβαιώνεται με την προσκόμιση ισόποσου γραμματίου του Ταμείου Παρακαταθηκών και Δανείων ή εγγυητικής επιστολής ανεγνωρισμένης Τράπεζας ή του Ταμείου Συντάξεως Μηχανικών και Εργοληπτών Δημοσίων Εργων συντεταγμένη κατά τον ισχύοντα τρόπο για το Δημόσιο.

Η εγγύηση θα απευθύνεται στο Δήμο Ροδίων.

-Η Δημοπρασία θα διενεργηθεί την 26 του μήνα Ιουνίου του έτους 2002, ημέρα Τετάρτη στην Δ/νση Τεχνικών Υπηρεσιών Δήμου Ροδίων συμβολή οδών Αγ. Ιωάννη και Διαγοριδών με ώρα λήξης την 11η πρωινή.

- Στη δημοπρασία γίνονται δεκτοί οι παρακάτω:

α) Εργοληπτικές επιχειρήσεις γραμμένες στα ΜΕΕΠ του ΥΠΕΧΩΔΕ για κατηγορία έργων ΟΙΚΟΔΟΜΙΚΑ, με τάξη πτυχίου Α1,Α2 και 1η (παλαιό Α, Β και Γ) και ΗΛΕΚΤΡΙΚΑ με τάξη πτυχίου Α1, Α2 και 1η (παλιό Α,Β και Γ).

β) Κοινοπραξίες των ανωτέρω επιχειρήσεων που καλύπτουν συνολικά όλες τις ανωτέρω κατηγορίες με την αντίστοιχη τάξη πτυχίου ανά κατηγορία.

γ) Ανάλογες με τον προϋπολογισμό επιχειρήσεις με έδρα το νομό ή γειτονικό νομό.

-Ο διαγωνισμός θα διεξαχθεί με το σύστημα Δημοπράτησης προσφορά με ενιαίο ποσοστό έκπτωσης, σύμφωνα με το άρθρο 6 του Π.Δ/τος 609/85 «Περί κατασκευής Δημοσίων Εργων» και το Π.Δ. 171/87 όργανα που αποφασίζουν ή γνωμοδοτούν και ειδικές ρυθμίσεις σε θέματα έργων που εκτελούνται από τους ΟΤΑ και άλλες σχετικές διατάξεις εκτελεστικών του Ν. 1418/84 «Δημόσια Εργα και ρυθμίσεις συναφών θεμάτων», όπως αυτός τροποποιήθηκε και συμπληρώθηκε με τις διατάξεις του Ν. 2229/94 κ.λπ. και ισχύει σήμερα και σύμφωνα με τον Ν. 2576/98 (ΦΕΚ 25Α/9-2-98) και τις αποφάσεις: α) Δ17α/08/16/Φ.Ν. 402/10-2-98 (ΦΕΚ Β'/12-2-98),β) Δ17α/10/65 Φ.Ν., 402/98 (ΦΕΚ 835Β/12-8-98) και γ) Δ17 α/05/42/Φ.Ν. 402/23-8-2000, καθώς επίσης και τα εκτελεστικά Προεδρικά Διατάγματα 171/87, 609/85 και 218/99.

- Τα έξοδα δημοσιεύσεως της περιλήψεως βαρύνουν τον ανάδοχο του έργου.

Πληροφορίες τις εργάσιμες ημέρες και ώρες στα Γραφεία της Δ/νσης Τεχνικών Υπηρεσιών μας στα τηλέφωνα 02410 46.400 και 02410 46.465.

Ο Δήμαρχος
Κ.Κ.Ε.
Ο προϊστάμενος
Δ/νσης Τεχνικών Υπηρεσιών
Ελευθέριος Κωνστάντζος

ΧΛ-15/6

ΕΛΛΗΝΙΚΗ ΔΗΜΟΚΡΑΤΙΑ
ΠΕΡΙΦΕΡΕΙΑ Ν. ΑΙΓΑΙΟΥ
ΓΕΝΙΚΗ ΔΙΕΥΘΥΝΣΗ ΠΕΡΙΦΕΡΕΙΑΣ
ΔΙΕΥΘΥΝΣΗ ΔΑΣΩΝ ΔΩΔ/ΝΗΣΟΥ

ΑΝΑΚΟΙΝΩΣΗ

Γνωστοποιείται κατά το άρθρο 14 του Ν.998/79, η αποστολή για δημοσίευση στο Δήμο Πεταλούδων της υπ'αριθμ. 7070/13-12-2001 πράξης χαρακτηρισμού έκτασης που εκδόθηκε από τον Δ/ντή Δασών Δωδ/σου. Η ΚΜ 707γαιών Παραδεισίου χαρακτηρίζεται ως γεωργική έκταση και βρίσκεται εντός καταφυγίου άγριας ζωής.

Ο Δ/ντής Δασών Δωδ/σου
Κοντίτσης Φίλιππος
Δασολόγος με Α' βαθμό

ΧΛ-15/6

ΕΛΛΗΝΙΚΗ ΔΗΜΟΚΡΑΤΙΑ
ΠΕΡΙΦΕΡΕΙΑ Ν. ΑΙΓΑΙΟΥ
ΓΕΝΙΚΗ ΔΙΕΥΘΥΝΣΗ ΠΕΡΙΦΕΡΕΙΑΣ
ΔΙΕΥΘΥΝΣΗ ΔΑΣΩΝ ΔΩΔ/ΝΗΣΟΥ

ΑΝΑΚΟΙΝΩΣΗ

Γνωστοποιείται κατά το άρθρο 14 του Ν.998/79, η αποστολή για δημοσίευση στο Δήμο Καλλιθέας της υπ'αριθμ. 7074/13-12-2001 πράξης χαρακτηρισμού έκτασης που εκδόθηκε από τον Δ/ντή Δασών Δωδ/σου. Η ΚΜ 151 121 γαιών Αγίας Βαρβάρας χαρακτηρίζεται ως γεωργική έκταση.

Ο Δ/ντής Δασών Δωδ/σου
Κοντίτσης Φίλιππος
Δασολόγος με Α' βαθμό

ΧΛ-15/6

ΠΡΑΚΤΟΡΕΙΟ ΤΑΞΙΔΙΩΝ

ΣΑΒΒΑΣ ΣΑΗΣ

4ήμερη εκδρομή στον ΑΓ. ΡΑΦΑΗΛ ΜΥΤΙΛΗΝΗΣ

1η εκδρομή
ΤΟΥ ΑΓΙΟΥ ΠΝΕΥΜΑΤΟΣ (τριήμερη αργία)
από 22/6 έως 25/6 (Σάββατο έως Τρίτη).
Αεροπορικώς (κατευθείαν από Ρόδο) μόνο με 290 ευρώ.

2η εκδρομή από 26/6 έως 29/6
Αεροπορικώς (κατευθείαν από Ρόδο) μόνο με 290 ευρώ
Περιλαμβάνει: Αεροπορικά εισιτήρια Ρόδα - Μυτιλήνη - Ρόδο.• Φόρους αερδρομίων, ΦΠΑ • Ξενοδοχείο Β' κατηγορίας με πρωινό • Μεταφορές αεροδρόμιο - ξενοδοχείο - αεροδρόμιο • 2 ολοήμερες εκδρομές στον Αγ. Ραφαήλ - Ταξιάρχη Μανταμάδος - Μόλυβο- Πέτρα - Μονή Λήμονος - Μονή Αγ. Ιγνατίου - Καλλονή - Αγιάσο - Πλωμάρι - Αγ. Ισίδωρο - Κατακόμβες - Μαγδαληνής.

3ήμερη & 4ήμερη εκδρομή στην ΠΑΤΜΟ - ΛΕΡΨΟΥΣ
το τριήμερο
ΤΟΥ ΑΓΙΟΥ ΠΝΕΥΜΑΤΟΣ
από 22-24/6 (Σάββατο έως Τρίτη πρωί)
από 21-24/6 (Παρασκευή έως Τρίτη πρωί)
Τιμή 3ήμερης 140 ευρώ
Τιμή 4ήμερης 160 ευρώ
Περιλαμβάνει:
Ξενοδοχεία επιλεγμένα με πρωινό • Ακτοπλοϊκά εισιτήρια Ρόδο Πάτμο (γ' θέση) - Πάτμο - Ρόδο (β' θέση) • Ολοήμερη εκδρομή στην Πάτμο • Ημερήσια κρουαζιέρα στους Λειψούς.

ΠΛΗΡΟΦΟΡΙΕΣ - ΠΡΟΓΡΑΜΜΑΤΑ
ΠΡΑΚΤΟΡΕΙΟ ΤΑΞΙΔΙΩΝ
ΣΑΒΒΑΣ ΣΑΗΣ
ΤΑΡΠΟΝ ΣΠΡΙΓΚΣ 42 (δίπλα στην Πίστεως)
Τηλ. 39781-3 - 37711

Χ3306-20/6

KYDON TOURS

ΕΚΔΡΟΜΕΣ - ΕΚΔΡΟΜΕΣ

Τριήμερο Αγίου Πνεύματος

22-24/6/02
ΚΟΥΣΑΝΤΑΣΙ - ΕΦΕΣΣΟΣ - ΜΠΟΝΤΡΟΥΜ
• 22/6 Ρόδο - Μαρμαρίς - Εφεσος - Κουσάνταση
• 23/6 Κουσάνταση - Μπονπρούμ
• 24/6 Μπονπρούμ - Μαρμαρίς - Ρόδο
Πλούσιο πρόγραμμα. Ξενοδοχεία 4 αστέρων - ημιδιατροφή - πούλμαν πολυτελείας - ξεναγήσεις - ψώνια - διασκέδαση κάθε βράδυ και στο Κουσάνταση και στο Μπονπρούμ

ΠΡΟΟΔΟΣ ΜΙΚΡΕΣ ΑΓΓΕΛΙΕΣ

ενοικιάσεις

ΕΝΟΙΚΙΑΖΕΤΑΙ διαμέρισμα με δύο υπνοδωμάτια, χωλ, σαλόνι, με τζάκι και δύο μπάνια. Πληροφορίες τηλ. 61628, 61937 και 0973401656
Χ3249-16/6

ΕΝΟΙΚΙΑΖΕΤΑΙ 124 τ.μ., στο Καρακόνερο, διαμέρισμα. Πληροφορίες τηλ. 0944373008
5434-20/6

ΕΝΟΙΚΙΑΖΕΤΑΙ διαμέρισμα 150τ.μ., πλήρως ανακαινισμένο στην οδό Π.. Μελά. Πληροφορίες τηλ. 0944438552
5438-20/6

ΕΝΟΙΚΙΑΖΕΤΑΙ στην Ιαλυσό μονοκατοικία, παλαιά, παραδοσιακή, τεσσάρων δωματίων με 2 τουαλέτες και αυλή καλυμμένη. Πληροφορίες τηλ. 02410/30322 και 02410/92334
5413-20/6

ΕΝΟΙΚΙΑΖΟΝΤΑΙ στούντιος επιπλωμένα, σε ήσυχη περιοχή της Ιαλυσού. Πληροφορίες κ. Μιχάλη, τηλ. 0945077678
5455-9/7

ΕΝΟΙΚΙΑΖΟΝΤΑΙ επιπλωμένα, λουξ διαμερίσματα, δίκλινα, τρίκλινα και τετράκλινα με την ημέρα ή το μήνα για τη σεζόν έως 30 Σεπτεμβρίου με όλα τα οικιακά σκεύη και ηλιακό. Πληροφορίες τηλ. 02410/29362 και 0977896444
5461-30/6

ΕΝΟΙΚΙΑΖΕΤΑΙ γκαρσονιέρα 35τ.μ., χωρίς έπιπλα, στο Καρακόνερο. Τηλ 02410/61488
61288-16/6

ΕΝΟΙΚΙΑΖΟΝΤΑΙ 1) μονοκατοικία επιπλωμένη, 2) γκαρσονιέρες επιπλωμένες στον αμερικανικό σταθμό στ' Ασγούρου και 3) γκαρσονιέρες επιπλωμένες στο Νιοχώρι. Πληροφορίες τηλ 02410/33531
5416-19/6

ΕΝΟΙΚΙΑΖΟΝΤΑΙ γκαρσονιέρες επιπλωμένες. Πληροφορίες τηλ. 02410/36065 και 0972057263
5421-19/6

ΕΝΟΙΚΙΑΖΟΝΤΑΙ : 1) Διαμέρισμα ισόγειο, κατάλληλο και για γραφείο επί της Αννης Μαρίας, Εθν. Αντιστάσεως και 2) Μονοκατοικία 200τ.μ., με βοηθητικό χώρο και 800τ.μ. κήπο, κατάλληλη και για επαγγελματική χρήση (παιδικός σταθμός, κλπ) επί της λεωφ. Ιαλυσού. Πληρ. Εμμ. Κρανίδης - Μεσίτης Αστ. Συμβ. Τηλ. 27082 και 0944347405
Χ3299-23/6

ΕΝΟΙΚΙΑΖΕΤΑΙ κατάστημα 85τ.μ., και υπόγειο άλλο τόσο. Τιμή 200.000 δρχ. μηνιαίως, Κλαυδίου Πέπερ, κοντά στη Μαρίνα. Πληροφορίες τηλ. 0945876217
5460-27/6

ΕΝΟΙΚΙΑΖΕΤΑΙ γκαρσονιέρα επιπλωμένη στους Δασκάλους, οδός Ευσταθίου Λαγκάνη. Τηλ 02410/63238
5459-23/6

ΕΝΟΙΚΙΑΖΕΤΑΙ στην Κρεμαστή επί της οδού Παπαγιάννη 22 (απέναντι από το ραδιοφωνικό σταθμό Super Star) οροφοδιαμέρισμα καινούργιο, 70τ.μ., μ δύο υπνοδωμάτια, κουζινοτραπεζαρία, WC, πρώτου ορόφου, σε διώροφη οικοδομή, χωρίς κοινόχρηστα και συνδεδεμένο με το αποχετευτικό δίκτυο. Πληρ. τηλ. 02410/63082 και 0945046312
1440-14/6

ΕΝΟΙΚΙΑΖΕΤΑΙ επιπλωμένο διαμέρισμα τρίτου ορόφου (κουζίνα, μπάνιο, δωμάτιο, ασανσέρ) θέα θάλασσα, επί της Ορφανίδου. Πληροφορίες τηλ. 0937700012 και 02410/22374, κ. Γιώργο
5401-18/6

ΕΝΟΙΚΙΑΖΕΤΑΙ κατάστημα γωνιακό, στην περιοχή Ψαροπούλας, ανάμεσα σε μεγάλες ξενοδοχειακές μονάδες, κατάλληλο για οποιαδήποτε χρήση εκτός από εστιατόριο - σνακ μπαρ, σούπερ μάρκετ. Πληροφορίες τηλ. 02410/29358 και κιν. 0945152292
5402-18/6

ΕΝΟΙΚΙΑΖΕΤΑΙ διαμέρισμα 100τ.μ. στην οδό Δενδρινού σε διόροφη οικοδομή, πανταχόθεν ελεύθερο με άνετο πάρκινγκ. Πληρ. τηλ. 02410/29692
5406-18/6

ΕΝΟΙΚΙΑΖΕΤΑΙ διαμέρισμα τριών κυρίων δωματίων μετά βοηθητικών χώρων κουζίνας και λουτροκαμπινέ, κατάλληλο για οδοντιατρείο, πρώην οδοντιατρείο του κ. Τριανταφύλλου. Πληρ. τηλ. 24327 και 23093
5449-23/6

ΕΝΟΙΚΙΑΖΕΤΑΙ γκαρσονιέρα ενός και δύο δωματίων, επιπλωμένη, στην περιοχή Δασκάλων (Ουράνιο τόξο) χωρίς κοινόχρηστα. Τηλ. επικοινωνίας σταθερό 76832 και κινητό 0973756946
5448-21/6

ΕΝΟΙΚΙΑΖΕΤΑΙ δωμάτιο μονό με δύο κρεβάτια ενωμένα, πάνω - κάτω. Οδός Σοφοκλέους 42 Ε, Π. Πόλη. Πληροφορίες τηλ. 02410/38557
5447-21/6

ΕΝΟΙΚΙΑΖΕΤΑΙ
διαμερισματάκι πλήρως επιπλωμένο, στο κέντρο της πόλης.
Πληροφορίες τηλ. 0241038932
5445-23/6

ΕΝΟΙΚΙΑΖΟΝΤΑΙ
καταστήματα εντός του πολυτελούς ξενοδοχείου μας ATLANTICA IMPERIAL στα Κολύμπια. Οι ενδιαφερόμενοι μπορούν να απευθύνονται στο τηλέφωνο
02410/92673
κ. Π. Καραγιάννη
3333-23/6

ΕΝΟΙΚΙΑΖΕΤΑΙ
μονοκατοικία πολυτελούς κατασκευής, 230τ.μ., επί της λεωφόρου Ιαλυσού, μέσα σε 800τ.μ. με ανεξάρτητο βοηθητικό χώρο, εντός του κήπου. Κατάλληλη και για επαγγελματική στέγη.
Πληροφορίες τηλ. 35174 - 29284 9-1 και 16-21μ.
7068-20/6

ΕΝΟΙΚΙΑΖΕΤΑΙ
κατάστημα 50τ.μ., 28ης Οκτωβρίου 50 - Ρόδος
Τηλ. 0945/436363 και 0945276152
ΓΔ-16/6

πωλήσεις

ΕΥΚΑΙΡΙΕΣ! Πωλούνται στην Ιαλυσό Ρόδου δύο οικόπεδα των 4500 και 5000τ.μ. εντός ζώνης, άρτια και οικοδομήσιμα, πίσω από το σούπερ μάρκετ Βερόπουλας. Επίσης πωλείται πανσιόν κοντά στη θάλασσα, στην Ιαλυσό, 9 τρίκλινων δωματίων, πλήρως εξοπλισμένα με δικαίωμα ανέγερσης α' ορόφου 100τ.μ. Πληροφορίες τηλ. 92458
5354-30/6

ΠΩΛΕΙΤΑΙ ή ΕΝΟΙΚΙΑΖΕΤΑΙ κατάστημα 105τ.μ., με ημιυπόγειο 105 τ.μ., στο Καρακόνερο, επί της λεωφόρου Καλλιθέας. Πωλείται 121 τ.μ. διαμέρισμα και 124 τ.μ. στο Καρακόνερο. Πληροφορίες τηλ. 0944373008
5399-16/6

ΠΩΛΕΙΤΑΙ εξοπλισμός καταστήματος (ράφια, βιτρίνες, συρταριέρες). Τηλ. 02410/39228
5425-19/6

ΠΩΛΕΙΤΑΙ αγρός 2100τ.μ., στους πρόποδες του Φιλερήμου με άδεια οικοδομής, 200τ.μ. Εχει ωραία θέα. Πληρ. Εμμ. Κρανίδης, μεσίτης Αστ. Συμβ. 27082 και 0944347405
Χ3299-23/6

ΜΕΓΑΛΗ ΕΥΚΑΙΡΙΑ! ΠΩΛΕΙΤΑΙ μπαρ στα 100 Μαγαζιά (Σ. Βενιζέλου 39), εντός στοάς, πλήρως εξοπλισμένο, εν λειτουργία. 1) Εντοιχισμένο όλο με ξύλο μαόνι, 2) πλήρης κάβα και όλα τα ποτά, 3) ψυγεία - καταψύκτες, 4) αιρκοντίσιον 18άρι Μιτσουμπίσι, 5) στερεοφωνικό το τελευταίο μοντέλο VIS, 6) τηλέφωνο - τηλεόραση SONY, 7) Πολυτελείας καθίσματα 30. Σε τιμή σχεδόν μηδέν. Πληρ. εντός μπαρ, στο τηλ. 02410/37579 ώρες λειτουργίας μπαρ. Κιν. 0946078880 κ. Γιώργο
1503-30/6

ΠΩΛΕΙΤΑΙ κτήμα με φανταστική θέα, 7 στρέμματα και 35 ρίζες ελιές, κοντά στο Απέρι Καρπάθου. Τηλ. 02450/22622 και 02450/23079
ΓΔ-20/6

ΠΩΛΟΥΝΤΑΙ 1) Οικόπεδα παραθαλάσσια στο Νημποριό Σύμης και 2) Αγροκτήματα. Πληροφορίες τηλ. 02410/63238 και 02410/71356
5457-23/6

ΠΩΛΟΥΝΤΑΙ στα Κοσκινού
Διαμερίσματα πολυτελούς κατασκευής των 100τ.μ., με κεντρική θέρμανση, ηλιακό θερμοσίφωνα, εξωτερικά κουφώματα με διπλά τζάμια, κουζίνα και ντουλάπες βελανιδιάς ή καρυδιάς, και θέση στάθμευσης.
Τηλ.02410/64390 και 0944964194
1445-16/6

ΠΩΛΟΥΝΤΑΙ
από ιδιοκτήτη τρεις μεζονέτες 195τ.μ. η κάθε μία, ισόγειος, όροφος και σοφίτα, με πολύ ωραία θέα, σε φανταστικές τιμές στα Κοσκινού.
Τηλ. 02410/76035 και 0944775999
5290-16/6

Η εταιρία ΑΤΛΑΝΤΙΚΑ ΕΛΛΑΣ Α.Ε.
ΑΤΛΑΝΤΙΚΑ ΕΛΛΑΣ Α.Ε.
ΖΗΤΑ
ΝΥΚΤΕΡΙΝΟ ΡΕΣΕΨΙΟΝΙΣΤ
ΓΙΑ ΤΟ ΝΕΟ ΤΗΣ ΠΟΛΥΤΕΛΕΣ ΞΕΝΟΔΟΧΕΙΟ
ATLANTICA IMPERIAL
Δυναμικότητας 700 κλινών
Προσφέρεται η δυνατότητα χειμερινής εργασίας στα ξενοδοχεία της εταιρίας στην Κύπρο
Αιτήσεις με πλήρες βιογραφικό σημείωμα να σταλούν το συντομότερο στη διεύθυνση:
Τ.Θ. 4101 Τ.Γ.2 ΡΟΔΟΥ - ΤΚ 85100
Πληροφορίες στο τηλ. 02410/92673
κ. Παν.Καραγιάννη
3333-23/6

ΠΩΛΟΥΝΤΑΙ

Α) Κτήμα 16.400 τ.μ. περιοχή Μαχάνης στο Κανδυλί, τεμαζίεται στα τέσσερα κατάλληλο για βίλες. Τιμή 6000 δρχ. το μέτρο
Β) Κτήμα 4600τ.μ. στα Κοσκινού με τρομερή θέα. Κατάλληλο για μία ή δύο βίλες. Τιμή 30.000.000 δρχ.
Γ) Ακίνητο μέσα στα Τριάντα που αποτελείται. Από μία υπόγεια αποθήκη 50τ.μ. Ενα κατάστημα 50τ.μ., μια γκαρσονιέρα 50τ.μ. και ένα οροφοδιαμέρισμα 100τ.μ. Τιμή όλα αυτά μαζί 45.000.000 δρχ. μόνο
Δ) Διαμέρισμα τριάρι στη Ρόδο, οδός Αναστασιάδη μετα-χειρισμένο μόνο 23.000.000 δρχ.
ΠΡΟΛΑΒΕΤΕ ΕΥΚΑΙΡΙΑ!!!
Τηλ. κ. Καργάκο Νίκο, Θεμ. Σοφούλη 59, τηλ. 30397 - 0946049179
5331-19/6

ΜΗΧΑΝΟΚΙΝΗΤΑ

ΠΩΛΕΙΤΑΙ σε τιμή ευκαιρίας TOYOTA KARINA, σε εξαιρετική κατάσταση, αιρ κοντίσιον, ηλεκτρ. παράθυρα, ηλεκτ. πόρτες, φρεσκοβαμμένο. Τηλ. 0944684265 και 02410/85293
ΧΛ-23/6

ΠΩΛΕΙΤΑΙ NISSAN SUNNY 1600 c.c., αιρ κοντίσιον, full extra, μοντέλο 1992, 76.000 χλμ., δρχ. 4.500 ευρώ. Τηλ. 0945497597
ΓΔ-20/5

ΠΩΛΟΥΝΤΑΙ

ελαφρώς μεταχειρισμένα αυτοκίνητα:
1) Mercedes 309, ψυγείο - συντήρηση
2) Mitsubishi 1300 4X4 (κλειστό φορτηγό)
Πληροφορίες τηλ. 62171-65171
3321-30/6

ΠΩΛΕΙΤΑΙ

MERCEDES E 200, 2000c.c, μοντέλο 1990, 94000 χλμ., σε άριστη κατάσταση (ηλεκτρικά παράθυρα, ABS, A/C, ραδιοκασετόφωνο, συναγερμός) λόγω αναχωρήσεως στο εξωτερικό.
Πληρ. τηλ. 02410/32766 απογευματινές ώρες
5380-16/6

ΠΩΛΟΥΝΤΑΙ

τα κάτωθι αυτοκίνητα σε άριστη κατάσταση και προσιτές τιμές
FIAT GINQ, μον. '97 A/C 4.110 ευρώ
FIAT SERE μον. 2000, 4.840 ευρώ
FIAT PUNTO μοντ. '97 4.400 ευρώ
FIAT PUNTO μοντ. '99 A/C 5,720 ευρώ
SEAT CORDOBA μον. 97 A/C 7340 ευρώ
TOYOTA COROLLA μον. '99 A/C 9.100 ευρώ
M/BUS NISSAN SERENA μοντ. 99 A/C
SEAT ALABRA μοντ. 98 A/C
Με ευκολίες 20% προκαταβολή και πολλές δόσεις
Πληροφορίες τηλ. 25888-98200
T921-7/7

ΠΩΛΕΙΤΑΙ VW πουλμάκι εννέα θέσεων 2000 c.c., αμόλυβδη, model 1993. Πληρ. κ. Σταυρούλα Καπούλα τηλ. 02410/34442
5286-18/6

ΠΩΛΕΙΤΑΙ SEAT άσπρο, χρονολογία 1996, σε καλή τιμή. Πληροφορίες τηλ. 27082 πρωινές ώρες και 28371 - 0973224549
Χ3299-23/6

ΠΩΛΕΙΤΑΙ

SEAT IBIZA μοντέλο 1993 με αμόλυβδη, σε άριστη κατάσταση, με αριθμό κυκλοφορίας ΡΟΕ (δηλαδή υπόχρεο σε ΚΤΕΟ μετά τρία χρόνια) Με τέσσερα καινούργια λάστιχα, καινούργια αμορτισέρ και το σπουδαιότερο μόνο 90.000 χλμ., στην καταπληκτική τιμή των 3.800 ευρώ ή 1.300.000 δρχ. μετρητά. Δεκτές μόνο σοβαρές προτάσεις.
Τηλ. 02410/41728
5423-19/6

ΠΩΛΟΥΝΤΑΙ ΛΕΩΦΟΡΕΙΑ

από 11 έως 25 θέσεις, εισαγωγής, υπερπολυτελείας και σε τέλεια μηχανική κατάσταση. Επίσης και μικρά λεωφορεία, με μηχανισμό ανύψωσης για άτομα με κινητικά προβλήματα.
Τηλ. 0310/516314 ή 0944544336, Θεσσαλονίκη
ΓΔ-30/6

ΜΑΘΗΜΑΤΑ

ΑΓΓΛΙΚΑ!!! Καθηγητής αγγλικών ζητά ενθουσιώδεις μαθητές για εντατικά καλοκαιρινά μαθήματα επιπέδου Pre - Lower, Lower (από Ιούνιο μέχρι 31 Αυγούστου). Εάν ενδιαφέρεστε, επικοινωνήστε με τον «Mister Rob» στο 73798 μετά τις 20.00 το βράδυ
5430-30/6

ΑΝΑΚΟΙΝΩΣΗ
ΚΑΛΟΚΑΙΡΙΝΑ ΜΑΘΗΜΑΤΑ
*** Computer ***
DOGRAM COMPUTER PM
ΕΓΓΡΑΦΕΣ ** ΤΩΡΑ *
Τμήματα για:
Παιδιά - Ενήλικες
Αρχάριους - Μαθητές
Επαγγελματίες
Ανεύρεση Εργασίας
ΠΑΡΕΧΕΤΑΙ ΒΕΒΑΙΩΣΗ
Διδάσκει πτυχιούχος Πανεπιστημίου Αμερικής
ΜΑΝΩΛΗΣ Ι. ΣΟΦΙΛΛΑΣ
Κοδριγκτώνος 91
Τηλ. (02410) 31761
www.dodekanisa.net
Χ3297-30/6

ΓΕΡΜΑΝΙΚΑ ΜΟΝΟ ΣΕ 30 ΜΕΡΕΣ (1-30 Ιουνίου) Για ΜΑΘΗΤΕΣ κι ΕΝΗΛΙΚΕΣ ΣΤΟ ΣΙΜΟΥΛΑΤΑΝ Με Τη Μεθοδο Σιμουλατάν Από τον ΝΤΟΚΤΟΡ ΤΕΟ
Η ΕΥΚΑΙΡΙΑ ΓΙΑ ΜΑΘΗΤΕΣ: ΒΓΑΖΟΥΝ α) Στι 22 Επτ. Μερες Και β) Στη Μεση Τιμη Μια Ολοκληρη Σχολικη Χρονια Και Εγγραφονται Το Σεπτεμβριο Στη 2α Ταξη
ΔΕΝ ΠΛΗΡΩΝΕΤΕ ΠΡΙΝ ΠΕΙΣΘΕΙΤΕ
Πληροφορίες: 02410-32272 & 0944-138510

ΠΩΛΟΥΝΤΑΙ

από τον ιδιοκτήτη

ετοιμοπαράδοτα διαμερίσματα σε 3όροφη οικοδομή, αποτελούμενη από 6 διαμερίσματα των 116 τ.μ. επί της οδού Αποστόλου Παύλου αρ. 89 πολυτελούς κατασκευή. Επίσης διαθέτει το καθένα αποθήκη και θέση στάθμευσης, ηλιακό συλλέκτη και αυτόνομη θέρμανση για το καθένα.
Πληροφορίες τηλ.02410/27862 - 02410/27520
5301-16/6

Η 3Τ Α.Ε.Β.Ε. (ΤΟΥΟΤΑ ΡΟΔΟΥ)
ΖΗΤΕΙ
1) ΥΠΕΥΘΥΝΟ ΥΠΟΔΟΧΗΣ ΣΥΝΕΡΓΕΙΟΥ
2) ΠΩΛΗΤΗ ΑΝΤΑΛΛΑΚΤΙΚΩΝ
3) ΥΠΕΥΘΥΝΟ ΓΡΑΦΕΙΟΥ ΕΝΟΙΚΙΑΣΕΩΝ
Οι ενδιαφερόμενοι θα πρέπει να έχουν:
Α) Προϋπηρεσία απαραίτητη
β) Εκπληρωμένη στρατιωτική θητεία
Γ) Δίπλωμα οδήγησης
Για περισσότερες πληροφορίες τηλεφωνήστε στο 02410/68000
Χ3326--30/6

ΑΓΟΡΑ ΑΥΤΟΚΙΝΗΤΩΝ

Η πώληση και η ανταλλαγή των μεταχειρισμένων αυτοκινήτων - οι διαδικασίες και τα έξοδα μεταβιβάσεως για μας είναι μια απλή διαδικασία
ΚΑΙ ανταλλάσσουμε
ΚΑΙ αγοράζουμε
το παλιό σας αυτοκίνητο
ΑΜΕΣΩΣ
Πληροφορίες τηλ 02410/68013
Χ3326-30/6

ΑΠΟ ΤΟ ΠΟΛΥΚΑΤΑΣΤΗΜΑ ΠΑΠΠΟΥ ΖΗΤΟΥΝΤΑΙ

Α. ΠΡΟΪΣΤΑΜΕΝΟΣ /Η ΓΙΑ ΤΟ ΤΜΗΜΑ ΤΡΟΦΙΜΩΝ
Β.ΒΟΗΘΟΣ ΛΟΓΙΣΤΟΥ ΚΑΙ Γ. ΠΩΛΗΤΡΙΕΣ
ΠΛΗΡΟΦΟΡΙΕΣ ΤΗΛ. 02410/24286 - 20127
Χ3309-30/6

CASINO RODOS
GRANDE ALBERGO DELLE ROSE
Για το ξενοδοχείο της επιχείρησης «Grande Albergo delle Rose»
ΖΗΤΟΥΝΤΑΙ
ΣΕΡΒΙΤΟΡΟΙ/ΕΣ Α' και Β'
ΚΑΜΑΡΙΕΡΕΣ - ΚΑΘΑΡΙΣΤΕΣ/ΤΡΙΕΣ
Η γνώση της αγγλικής γλώσσας θα εκτιμηθεί ιδιαιτέρως
Πληροφορίες - Αιτήσεις ΚΑΖΙΝΟ ΡΟΔΟΥ Α.Ε. Διεύθυνση Προσωπικού, Παπανικολάου 4 - Ρόδος, Τηλ. (02410) 97535 Δευτ. - Παρ. (09.00-15.00)
Χ3312-21/6

ΠΩΛΟΥΝΤΑΙ

ΑΠΟ ΤΟΝ ΑΝΑΣΤΑΣΙΟ ΑΤΣΙΔΗ

1) Διαμερίσματα, σε νέα 4όροφη οικοδομή, 119 τ.μ., στην οδό Παρθενόπης, στο Αραπάκι.
2) Διαμερίσματα 148 τ.μ., 98 τ.μ., 94 τ.μ. και 82,50 τ.μ., στην οδό Κωνσταντινίδη, στο Ζέφυρος.
Τα παραπάνω διαμερίσματα είναι πολυτελούς κατασκευής και διαθέτουν θέση στάθμευσης, αποθήκη και αυτόνομη θέρμανση.
3) Μονοκατοικίες στην Ιαλυσό 140 τ.μ., οδό Μυκηνών.
ΠΛΗΡΟΦΟΡΙΕΣ

ΑΝΑΣΤΑΣΙΟΣ ΑΤΣΙΔΗΣ
ΣΤΕΦΑΝΟΥ ΚΑΖΟΥΛΗ 74
Τηλ. 02410 28616
Χ3294-30/6

ΠΩΛΟΥΝΤΑΙ

ΜΟΝΟ ΑΠΟ ΤΟ ΓΡΑΦΕΙΟ ΜΑΣ

1) Διαμέρισμα 4άρι καινούργιο, ακριβώς απέναντι από τη θάλασσα, μεγάλες βεράντες, καταπληκτική θέα
2) Διαμέρισμα 4άρι μεταχειρισμένο, σε πολύ καλή τοποθεσία στο Νιοχώρι και πολύ καλή τιμή
3) Οικόπεδο 680τ.μ. σε καλή τοποθεσία εντός πόλεως
4) Ετοιμοπαράδοτο 4άρι επί της Παύλου Μελά
5) Ισόγεια οικία επί της Ηρ. Πολυτεχνείου με μεγάλη πρόσοψη κατάλληλη για κατοικία, ιατρείο, δικηγορικό γραφείο, κλπ. Καταπληκτική περίπτωση
6) Μεζονέτα σε μπετά κοντά σε θάλασσα, πλησίον πόλεως και με οικόπεδο 2 στρέμματα περίπου
7) Διαμέρισμα στο Νιοχώρι (γωνιακό) σε μπετά, 100, 200, 120τ.μ., πολύ καλή τοποθεσία, φανταστική περίπτωση
8) Επί της λεωφόρου Ρόδου - Λίνδου, υπόγειο με ράμπα, 480τ.μ. και 1ος οροφος 480 τ.μ.
9) Στην περιοχή Ασγούρου 1200τ.μ., κατάλληλό για ο,τιδήποτε επιχείρηση
10) Διαμερίσματα 2, 3, 4 δωματίων, μεζονέτες, οικόπεδα, κτήματα, αποθήκες, κλπ.

Ο,τιδήποτε θέλετε να πουλήσετε ή να εκτιμήσετε, ελάτε σε μας. Η μεγάλη μας πείρα, το παλαιότερο γραφείο στη διάθεσή σας

Γ. ΝΕΟΦΥΤΟΥ
ΔΗΜ. ΘΕΟΔΩΡΑΚΗ 40 - ΤΗΛ. 20989 - 21434
Χ3291-30/6

ΕΥΚΑΙΡΙΑ ΣΤΑΔΙΟΔΡΟΜΙΑΣ
ΣΤΙΣ ΠΩΛΗΣΕΙΣ
Εταιρία με ηγετική θέση στο χώρο της στην ελληνική αγορά
ΖΗΤΕΙ ΠΩΛΗΤΗ/ΤΡΙΑ
για να στελεχώσει το τμήμα της στη Ρόδο.
Ο ΚΑΤΑΛΛΗΛΟΣ ΑΝΘΡΩΠΟΣ
Απόφοιτος Λυκείου
Ηλικία έως 28 ετών
Κάτοχος άδειας οδήγησης αυτοκινήτου
Εκπληρωμένες στρατιωτικές υποχρεώσεις (για τους άνδρες)
Δυναμική και ευχάριστη προσωπικότητα με ικανότητες επικοινωνίας
ΠΡΟΣΦΕΡΟΝΤΑΙ
Ελκυστικός μισθός αναλόγως προσόντων
Αυτοκίνητο εταιρίας
Αριστο εργασιακό περιβάλλον
Αν ενδιαφέρεστε γι αυτή την ευκαιρία απασχόλησης σας παρακαλούμε να στείλετε τα βιογραφικά σας σημειώματα στο FAX: 02410/69452 ή να επικοινωνήσετε με το τηλ. 02410/69450
1902-15/6

ΕΝΟΙΚΙΑΖΟΝΤΑΙ

1) 2όροφο κτίριο στην Π. Πόλη, κοντά στο ρολόϊ, κατάλληλο για εστιατόριο - καφετέρια
2) Κατάστημα - εστιατόριο με πλήρες εξοπλισμό δίνεται με τη σεζόν στην Π. Πόλη
3) Καφετέρια με αυλή κοντά στο Γκραντ Hotel σε λειτουργία
Πληροφορίες **ΕΜΜΑΝΟΥΗΛ ΚΡΑΝΙΔΗΣ**
Τηλ. 27082 - 26476, 0944347405
Χ3299-30/6

ΤΟ ΚΑΜΑΚΙ
ΔΕΚΑΠΕΝΘΗΜΕΡΗ ΠΟΛΙΤΙΚΗ - ΣΑΤΙΡΙΚΗ - ΑΠΟΚΑΛΥΠΤΙΚΗ ΕΦΗΜΕΡΙΔΑ ΤΗΣ ΔΩΔΕΚΑΝΗΣΟΥ
Πολιτική, σατιρική, αποκαλυπτική εφημερίδα της Δωδεκανήσου
«Το Καμάκι»
• Κυκλοφορεί κάθε 1η και 15 στα περίπτερα
• Αποκαλύπτει, σατιρίζει, ερευνά και σχολιάζει..
«Το Καμάκι»
...δροσιά στην ενημέρωση
• Ζητείστε το στα περίπτερα
Συνδρομητές... ευπρόσδεκτοι
***
Εθνικής Αντιστάσεως 65 - 2ος όροφος
Τηλέφωνα - FAX: 02410 - 70130, 70131
ΓΔ-30/6

ΠΡΟΟΔΟΣ ΜΙΚΡΕΣ ΑΓΓΕΛΙΕΣ ΜΙΚΡΕΣ ΑΓΓΕΛΙΕΣ ΠΡΟΟΔΟΣ

διάφορα

ΣΧΟΛΗ ΟΔΗΓΩΝ
ΚΟΥΣΗ ΠΑΝΤΕΛΗ

- ΔΙΠΛΩΜΑΤΑ
- ΕΡΑΣΙΤΕΧΝΙΚΑ
- ΕΠΑΓΓΕΛΜΑΤΙΚΑ
- ΜΟΤΟΣΙΚΛΕΤΑΣ
- ΜΑΘΗΜΑΤΑ ΘΕΩΡΗΤΙΚΗΣ ΔΙΔΑΣΚΑΛΙΑΣ



-Επεκτάσεις όλων των κατηγοριών -Αναθεωρήσεις ληγμένων αδειών -Μετατροπές ξένων αδειών σε ελληνικές

Οδός Βαλαωρίτου 9
(έναντι HOTEL SEMIRAMIS ΠΙΣΩ ΑΠΟ ΤΟ ΠΑΛΑΙΟ ΝΟΣΟΚΟΜΕΙΟ
e-mail: koysisp@internet.gr

ΕΚΠΑΙΔΕΥΤΙΚΟ ΑΥΤΟΚΙΝΗΤΟ:
TOYOTA YARIS 1300 cc AIR CONDITIONED
(ΠΡΟΣΟΧΗ): ΜΑΘΗΜΑΤΑ
α. Μοτοσικλέτας μεγάλου κυβισμού από 125 cc έως ανεξαρτήτου
β. Μοτ/τας έως 125 cc
γ. Μοτοποδηλάτου 50 cc
Διαθέτουμε επίσης κι αυτόματες μοτοσικλέτες 125 cc
Πληρ. τηλ.
29157-73820-94777
ΚΑΙ ΑΝΑ ΠΑΣΑ ΣΤΙΓΜΗ ΣΤΑ ΚΙΝΗΤΑ τηλ.
0944/511313-0944/203343
Στην κατηγορία ανεξαρτήτου κυβισμού η εκπαίδευση γίνεται με μοτοσικλέτα 500 cc
Παραλαβή των μαθητών μας και από τις οικίες τους
"Η σωστή και μεθοδική εκπαίδευση στα σύγχρονα οχήματά μας, βάζει γερά θεμέλια για τη δημιουργία ενός καλού νέου οδηγού"

ΠΡΟΣΟΧΗ
Στη σχολή μας παραδίδονται και μαθήματα θεωρητικής διδασκαλίας

ΑΝΑΛΑΜΒΑΝΩ
Πάσης φύσεως μονώσεις - Φθηνές τιμές
Πληροφορίες τηλ.
0944299762
5433-22/6

ΕΧΟΥΜΕ ΤΙΣ ΛΥΣΕΙΣ ΓΙΑ ΟΛΑ ΤΑ ΜΕΡΕΜΕΤΙΑ
ΥΔΡΑΥΛΙΚΑ - ΗΛΕΚΤΡΟΛΟΓΙΚΑ - ΜΑΡΑΓΚΟΔΟΥΛΕΙΕΣ - ΒΑΨΙΜΑΤΑ
ΜΕ ΕΝΑ ΤΗΛΕΦΩΝΗΜΑ ΚΟΝΤΑ ΣΑΣ
0974340578
1506-23/6

ΜΟΝΩΣΕΙΣ



21 ΧΡΟΝΙΑ!
ΑΡΧΩΝ ΣΑΜΑΡΤΖΗΣ
ΤΗΛ. 23030-32054-20021
X3284-30/6

ΦΑΡΜΑΚΙΔΗΣ ΕΥΣΤΑΘΙΟΣ
ΤΑΠΗΤΟΚΑΘΑΡΙΣΤΗΡΙΟ WASH AND CARE
Συνδυάσαμε την πολυετή πείρα μας και τα εκσυγχρονισμένα μηχανήματα καθαρισμού για τη φροντίδα, καθαρισμό και φύλαξη πάσης φύσεως χαλιών και μοκετών.
Εμπιστευτείτε μας για άριστα αποτελέσματα!!!
Εγγυητές οι πελάτες μας
Πληρ. τηλ. 0241068189
5ο χλμ. Ρόδου - Λίνδου 237 (δίπλα από τα ελαστικά ΚΑΣΑΠΗ)
5136-20/6

ΥΔΡΑΥΛΙΚΑ - ΚΑΛΟΡΙΦΕΡ
Γιάννης - ο - Ατλάσης -
ΑΝΑΚΑΙΝΙΣΕΙΣ - ΣΥΝΤΗΡΗΣΕΙΣ
Τηλ. 29898 - 64972
κιν. 0973610779
5238-30/6

ΥΔΡΑΥΛΙΚΟΣ
ΑΝΑΛΑΜΒΑΝΟΥΜΕ πάσης φύσεως υδραυλικές εργασίες μικρές και μεγάλες **κ. ΔΗΜΗΤΡΗΣ**
- **ΕΓΚΑΤΑΣΤΑΣΕΙΣ ΥΔΡΕΥΣΗΣ - ΘΕΡΜΑΝΣΗΣ**
- **ΚΑΛΟΡΙΦΕΡ - ΗΛΙΑΚΑ**
- Σύνδεση με το αποχετευτικό της ΔΕΥΑΡ.
- ΑΠΟΦΡΑΞΕΙΣ με ηλεκτροκίνητο μηχάνημα

Συντηρήσεις
ΣΑΟΥΝΑ ΦΙΝΛΑΝΔΙΑΣ
Χειροποίητες υγιεινές



σε όλες τις διαστάσεις με τις σωστές προδιαγραφές από έμπειρο προσωπικό για βίλες - διαμερίσματα - ξενοδοχεία - γυμναστήρια
Τηλ. 0241090230 και κινητό 0944344911
5272-30/6

ζητήσεις

ΖΗΤΕΙΤΑΙ μακετίστρια για μόνιμη και συνεχή εργασία. Πληροφορίες τηλ. 02410/23768 κ. Παπαστεργίου ΓΔ-25/6

ΝΕΑΡΗ ΑΓΓΛΙΔΑ ζητάει εργασία. ENGLISH YONG LADY SEEK'S WORK. Tel. 0944258973
5397-18/6

ΖΗΤΟΥΝΤΑΙ για καφετέρια - εστιατόριο έμπειροι: α) βοηθός μπαρ και β) βοηθός εστιατορίου. Αποκλείονται αλλοδαποί. Πληροφορίες τηλ. 02410/22451 από 10π.μ. έως 2 μ.μ.
1448-25/6

ΖΗΤΟΥΝΤΑΙ 1) Ταμπλίστρια και 2) καθαρίστρια για να εργαστούν σε κεντρικό μαγαζί της Ρόδου κ. Νικίας. Τηλ. 02410/36320
5407-18/6

ΖΗΤΕΙΤΑΙ σερβιτόρος ή βοηθός σερβιτόρου, για εστιατόριο στα Τριάντα. Απαραίτητα αγγλικά ή ολλανδικά. Πληροφορίες τηλ. 02410/95550
5431-20/6

ΖΗΤΕΙΤΑΙ κοπέλα για να εργαστεί σε εστιατόριο στον Πανορμίτη της Σύμης. Πληροφορίες τηλ. 02460/71305 και 02460/72553
5439-20/6

ΖΗΤΕΙΤΑΙ υπάλληλος για γραφείο ενοικιάσεως αυτοκινήτων με δίπλωμα οδήγησης και γνώσεις αγγλικών. Σπαστό ωράριο. Πληροφορίες τηλ. 02410/68120
5242-30/6

ΖΗΤΕΙΤΑΙ κοπέλα για πρωινή απασχόληση σε κουζίνα. Πληρ. 0946220257 και 0932776623
1449-18/6

ΖΗΤΟΥΝΤΑΙ «ποτηριέρες» για μόνιμη απασχόληση από γνωστό καφέ της πόλης μας. Αλλοδαποί μόνο με άδεια εργασίας. Ωράρια «σπαστά» και ολόκληρα. Τηλ. 75362 κ. Γεωργίου, κα Αθανάσογλου
5422-19/6

Η ΕΤΑΙΡΙΑ ΕΝΟΙΚΙΑΣΕΩΝ ΑΥΤΟΚΙΝΗΤΩΝ THRIFTY CAR RENTAL
ΖΗΤΑΕΙ
υπαλλήλους. Απαραίτητα προσόντα: Γνώσεις γλωσσών αγγλικής, γερμανικής και δίπλωμα αυτοκινήτου.
Για περισσότερες πληροφορίες επικοινωνήστε στα τηλ. 02410/96542-3
Τ917-30/6

ΖΗΤΟΥΝΤΑΙ
για άμεση πρόσληψη διανομείς ηλικίας 20-28 ετών, με δίπλωμα οδήγησης μοτοποδηλάτου και αυτοκινήτου, χωρίς στρατιωτικές υποχρεώσεις, για μόνιμη πρωινή απασχόληση σε φαρμακαποθήκη.
Οι ενδιαφερόμενοι μπορούν να περάσουν Δευτέρα - Παρασκευή, ώρες: 11.00-14.00 από τη διεύθυνση:
MEDIQUICK A.E.
Μάρκου Μαλλιαράκη 22 (πάροδος Καναδά)
Τ919-23/6

ΚΥΡΙΑ μασέρ με διπλώματα κάνει θεραπευτικό, κλασικό, αθλητικό, ρείκι, αισθητικό μασάζ και αρωματοθεραπεία, ζητάει εργασία σε ξενοδοχεία, γυμναστήρια, φυσιοθεραπευτικά κέντρα. Τηλ. 0932501924
5412-20/6

ΖΗΤΟΥΝΤΑΙ
από το εστιατόριο ΜΕΓΑΡΟ στην Π. Πόλη
1) Σερβιτόροι ή σερβιτόρες, με πείρα στο α λα καρτ ή 2) Βοηθοί σερβιτόρων Υποχρεωτική προϋπηρεσία και 3) ένας πορτιέρης
Πληρ. τηλ.
02410/27321
5443-23/6

ΖΗΤΟΥΝΤΑΙ
εργάτες όλων των ειδικοτήτων.
Πληρ. τηλ.
02410/36569, 11 π.μ. και 02410/36567, 2μ.μ.
5446-23/6

ΖΗΤΕΙΤΑΙ
προσωπικό ήτοι σερβιτόροι ή ες/ μπάρμαν ή μπαργούμαν, καθαρίστριες πρωινές και βραδυνές και ταμπλίστες για να εργαστούν σε κέντρο διασκέδασης.
Τηλ. 02410/36569 και 02410/36567,
11 π.μ. - 2μ.μ.
5446-23/6

ΖΗΤΟΥΝΤΑΙ
κοπέλες για πωλήτριες σε κατάστημα με ρούχα και παπούτσια.
Πληροφορίες τηλ. 02410/64356
X3319-30/6

ΑΠΟ ΕΠΙΧΕΙΡΗΣΗ ΕΜΠΟΡΙΑΣ ΠΟΤΩΝ
ΖΗΤΕΙΤΑΙ
ΟΔΗΓΟΣ
Πληροφορίες τηλ. 02410/65171 - 62171
3321-30/6

ΤΟ ΠΡΑΚΤΟΡΕΙΟ ΔΙΑΝΟΜΗΣ ΤΥΠΟΥ «ΕΥΡΩΠΗ»
ΖΗΤΕΙ
ΟΔΗΓΟ - ΥΠΑΛΛΗΛΟ
με επαγγελματικό δίπλωμα οδήγησης
Τηλ. 68797
ΓΔ-16/6

Η ΕΤΑΙΡΙΑ ΛΕΥΚΩΝ ΕΙΔΩΝ ΕΙΣΑΓΩΓΗΣ «ΑΠΟΨΙΣ ΕΝ ΤΩ ΚΑΤΟΙΚΕΙΝ»
ΖΗΤΑ
πεπειραμένους πωλητές - τριες για τη νήσο Ρόδου ή και γενικότερα για το νομό Δωδ/σου. Ποσοστά - μπόνους.
Τηλ 0944908236, κ. Μακράκη
5321-16/6

ΑΠΟ ΕΣΤΙΑΤΟΡΙΟ Α' ΚΑΤΗΓΟΡΙΑΣ
ΖΗΤΟΥΝΤΑΙ
Ντεμί σερβιτόρος με προϋπηρεσία στο α λα καρτ και με γνώσεις στο σέρβις. Αποκλείονται αλλοδαποί.
Πληροφορίες
καθημερινά από 12-3 εστιατόριο INTERNATIONAL (ΔΙΕΘΝΕΣ) οδός Κω, έναντι Καζίνο Ρόδου
5369-15/6

ΖΗΤΕΙΤΑΙ
δεσποινίς ή κυρία, να εργασθεί ως υπάλληλος γραφείου, γνωρίζοντας άπταιστα την αγγλική γλώσσα κι έχοντας γνώσεις Η/Υ. Ωράριο πρωινό και συνεχές.
Πληροφορίες από
9.00π.μ. έως 14.00 μ.μ. στο τηλέφωνο **66698**
X3324-15/6

ΖΗΤΟΥΝΤΑΙ
Από το ξενοδοχείο CASTELLA DI RODI
1) κοπέλα υπάλληλος για να εργαστεί σε σνακ μπαρ, με προϋπηρεσία και γνώσεις αγγλικών απαραίτητα και
2) υπάλληλος για να εργαστεί στη ρεσεψιόν με γνώσεις κομπιούτερ και αγγλικά
Πληροφορίες τηλ. 02410/64834
8π.μ.-5μ.μ. **κ. Κακλιού**
5392-16/6

ΑΠΟ ΜΕΓΑΛΗ ΕΜΠΟΡΙΚΗ ΕΤΑΙΡΙΑ
ΖΗΤΟΥΝΤΑΙ
ΝΕΟΙ
δραστήριοι, οργανωτικοί και φιλόδοξοι για το τμήμα των πωλήσεων (ΠΩΛΗΤΕΣ/MERCHANDISERS)
Πτυχίο οικονομικού κλάδου - Marketing ή προϋπηρεσία στο χώρο των πωλήσεων, θα θεωρηθούν επιπλέον προσόντα.
Αποδοχές ικανοποιητικές, bonus, σύγχρονο περιβάλλον εργασίας και προοπτικές εξέλιξης στο χώρο των πωλήσεων
Πληροφορίες τηλ. 61434
X3329-20/6

ΑΠΟ ΤΟ ΞΕΝΟΔΟΧΕΙΟ
ΗΛΕΚΤΡΑ ΠΑΛΑΣ
ΖΗΤΟΥΝΤΑΙ
ΓΙΑ ΤΟ ΚΑΛΟΚΑΙΡΙ 2002
ΥΠΑΛΛΗΛΟΣ ΥΠΟΔΟΧΗΣ
ΒΟΗΘΟΙ ΣΕΡΒΙΤΟΡΟΙ
Με τα ανάλογα προσόντα
Πληροφορίες και αιτήσεις με φωτογραφία μόνο στο ξενοδοχείο
Υπ' όψη κου Σπανούδη - Τηλ. 02410/92521 (10.00-14.00)
X3330-19/6

ΑΠΟ ΤΗΝ ΗΛΕΚΤΡΟΝΙΚΗ ΑΘΗΝΩΝ (ΚΑΤΑΣΤΗΜΑ ΡΟΔΟΥ)
ΖΗΤΕΙΤΑΙ
ΓΙΑ ΑΜΕΣΗ ΠΡΟΣΛΗΨΗ ΝΕΟΣ ΓΙΑ ΤΗ ΘΕΣΗ ΤΟΥ ΑΠΟΘΗΚΑΡΙΟΥ
Πληροφορίες τηλ. 02410/75480
T920-18/6

ΠΑΝΕΛΛΑΔΙΚΟ ΔΙΚΤΥΟ ΤΑΠΗΤΟΚΑΘΑΡΙΣΤΗΡΙΩΝ ART CLEAN EXPRESS
Είμαστε λίιι...γο πιο μπροστά από τους άλλους!
ΠΛΥΣΙΜΟ - ΑΠΟΛΥΜΑΝΣΗ - ΦΥΛΑΞΗ
ΧΑΛΙΩΝ - ΜΟΚΕΤΩΝ - ΣΑΛΟΝΙΩΝ (και επί τόπου)
ΠΑΠΛΩΜΑΤΑ - ΚΟΥΒΕΡΤΕΣ - ΦΛΩΚΑΤΕΣ
ΣΤΕΓΝΟ ΓΙΑ ΜΕΤΑΞΩΤΑ
&
ΧΕΙΡΟΠΟΙΗΤΑ
ΑΔΙΑΒΡΟΧΟΠΟΙΗΣΕΙΣ
&
ΕΠΙΔΙΟΡΘΩΣΕΙΣ ΤΑΠΗΤΩΝ
ΠΑΡΑΛΑΒΗ - ΠΑΡΑΔΟΣΗ ΚΑΤ' ΟΙΚΟΝ
Τηλ. 02410/94815 - Κιν. 0944-350.247
Τηλ. χωρίς χρέωση 0800.11.400.400
e-mail:artclean@otenet.gr/w.w.w.artclean.gr
ΑΛΑΦΑΚΗΣ ΤΑΣΟΣ
5273-30/6

ΔΩΔΕΚΑΝΗΣΙΑΚΕΣ ΑΠΟΦΡΑΞΕΙΣ
«ΚΟΛΟΣΣΟΣ»
ΑΠΟΦΡΑΞΕΙΣ ΚΑΘΑΡΙΣΜΟΙ ΑΠΟΧΕΤΕΥΣΕΩΝ & ΒΟΘΡΩΝ

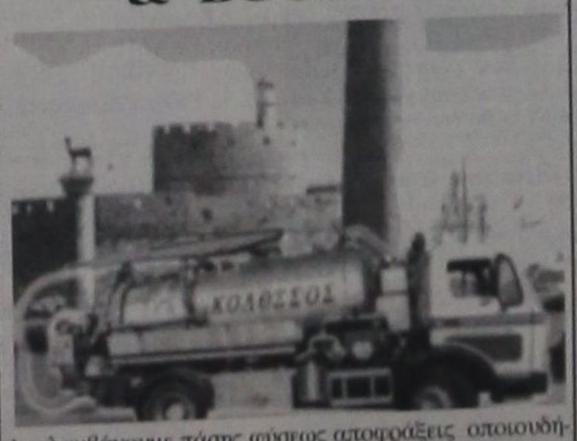

Αναλαμβάνουμε πάσης φύσεως αποφράξεις οποιουδήποτε μήκους και πλάτους. Αναλαμβάνουμε καθαρισμούς αποχετευτικών αγωγών, δήμων, ξενοδοχείων, στρατιωτικών μονάδων, σπιτιών, πολυκατοικιών, καθώς και καθαρισμούς βιολογικών μονάδων με μηχάνημα υψηλής πιέσεως σε όλη τη Δωδεκάνησο.
Κ. ΠΗΔΙΑΚΗΣ - Π. ΚΑΣΕΡΗΣ
Πληρ. τηλ.. 47915 - 91881
κινητό: 0944/325234
και 0977/717048
5395-5/7

ΑΠΟΦΡΑΞΕΙΣ-ΚΑΘΑΡΙΣΜΟΙ
(Η ΜΑΡΙΑ)



ΟΛΟ ΤΟ 24ωρο
Αναλαμβάνουμε ξενοδοχεία, δήμους, πολυκατοικίες, σπίτια, εστιατόρια, κλπ, καθώς άντληση πετρελαιοειδών από πλοία, και λιποσυλλεκτών και βιολογικών, εκκενώσεις βόθρων στην Παλιά Πόλη (και στα πιο στενά δρομάκια). Ακόμα αναλαμβάνουμε καθαρισμούς (αναπαλαιώσεις) κτιρίων με υδροβολή και κάθε είδους εμφράνειες με πείρα και υπευθυνότητα. ΜΕ ΜΟΝΑΔΙΚΑ ΣΕ ΥΨΟΣ ΠΙΕΣΗΣ ΚΑΙ ΑΝΑΡΡΟΦΗΣΗΣ ΥΠΕΡΣΥΓΧΡΟΝΑ ΜΗΧΑΝΗΜΑΤΑ ΥΔΡΟΒΟΛΗ ΣΕ ΟΛΗ ΤΗ ΔΩΔΕΚΑΝΗΣΟ.
ΣΤΙΣ ΧΑΜΗΛΟΤΕΡΕΣ ΤΙΜΕΣ
ΒΑΡΔΕΛΛΗ Μ -ΚΡΑΣΟΠΟΥΛΟΣ Δ. Ο.Ε.
Τηλ. 35555-94750, - Κιν. 0944395999 - FAX 96516
e-mail:metropontikas@excite.com. - ΛΙΝΔΟΥ 1 ΡΟΔΟΣ
861-30/6

ΟΙΚΟΔΟΜΙΚΕΣ ΕΠΙΧΕΙΡΗΣΕΙΣ
ΔΙΑΚΟΓΕΩΡΓΙΟΥ ΚΑΛΛΙΣΤΟΣ
ΕΘΝ.ΑΝΤΙΣΤΑΣΕΩΣ 11
(πρώην Αννης Μαρίας)

ΠΩΛΗΣΕΙΣ ΔΙΑΜΕΡΙΣΜΑΤΩΝ - ΚΑΤΑΣΤΗΜΑΤΑ - ΑΠΟΘΗΚΕΣ - ΑΝΤΑΛΛΑΓΕΣ ΑΚΙΝΗΤΩΝ - ΑΓΟΡΕΣ ΟΙΚΟΠΕΔΩΝ ΑΝΑΛΑΜΒΑΝΟΥΜΕ ΑΝΤΙΠΑΡΟΧΕΣ

ΠΩΛΟΥΝΤΑΙ διαμερίσματα λουξ κατασκευής, με απεριόριστη θέα. Τα διαμερίσματα διαθέτουν θωρακισμένες πόρτες - εντοιχισμένες κουζίνες - ντουλάπες - εντοιχισμένο νιπτήρα με ντουλάπι - κεντρική θέρμανση αυτόνομη - ανοιγόμενα ανακλινόμενα κουφώματα με διπλά τζάμια, σίτες, ρολά - υδραυλικό ασανσέρ - τριφασικό ρεύμα.
Ολοι οι χώροι σπατουλαριστοί - εσωτερικές πόρτες MDF με σχέδιο
ΔΙΑΜΕΡΙΣΜΑΤΑ:
Επί της οδού Μεγ. Κων/νου - Κων/νου Παλαιολόγου:
- 50υ.μ. δυάρια
- 85τ.μ. τριάρια
- 110τ.μ. τεσσάρια

Επί της Κων/νου Υδραίου - Στ. Κωτιάδη
- 70τ.μ. τριάρια
- 90τ.μ. τριάρια - τεσσάρια
- 110τ.μ. τεσσάρια
- 130τ.μ. τεσσάρια - πεντάρια

} ανά όροφο

Επί της λεωφ. Καλλιθέας - Καρακόνερο
- 50τ.μ. δυάρια
- 85τ.μ. τριάρια
- 110τ.μ. τεσσάρια

} ανά όροφο, με μεγάλες βεράντες, φανταστική θέα

ΚΑΤΑΣΤΗΜΑΤΑ (επί της λεωφ. Καλλιθέας - Καρακόνερο)
- 50τ.μ.
- 1000τ.μ.
- 150τ.μ.

} ανά όροφο, με μεγάλες βεράντες, απεριόριστη θέα

Διαμέρισμα 125τ.μ. , 3ος, λουξ κατασκευής νέο στην οδό Αισχίνης
Κατάστημα 90τ.μ., νέας κατασκευής στο Καρακόνερο.
Γραφείο 63τ.μ. νέας κατασκευής απέναντι από το παλαιό ΙΚΑ
Γραφείο 73τ.μ. νέας κατασκευής απέναντι από παλαιό ΙΚΑ
Διαμέρισμα 75τ.μ. ισόγειο, Αγ. Αναστασία
Διαμέρισμα 138τ.μ. 1ος όροφος, οδός Μάρκου Κλαδάκη -
Μονοκατοικία 140τ.μ. στον Αρχάγγελο
Αγροτεμάχιο 4640 τ.μ. στ' Ασγούρου
Μεζονέτα 140τ.μ. στην οδό Λισαβώνος και Οσλου
Διαμέρισμα 80τ.μ., 1ος όροφος στο χωριό Παραδεισίου
Αγροτεμάχιο 19.800τ.μ. στην Παστίδα (όπισθεν εργοστασίου «Θράκη»)
Αγροτεμάχιο 3.448 τ.μ. απέναντι από την είσοδο του ξενοδοχείου BLUE BAY Κρεμαστή
Αγροτεμάχιο 4 στρεμμάτων στα Κολόμπια
Οικόπεδο 124τ.μ. στην πλατεία του χωριού Κοσκινού
Ξενοδοχείο Ποσειδών στην περιοχή Κριτικά
Πωλείται μονοκατοικία 100τ.μ., σε οικόπεδο 476 τ.μ. στις Καλυθιές
Οικόπεδο 19.980τ.μ. στα Κοσκινού
Οικόπεδο 2500 τ.μ. στο Τσαΐρι
- Διαμέρισμα 110 τ.μ. 1ος όροφος στην Ανάληψη (εκκλησία)
- Διαμέρισμα 60 τ.μ. 1ος όροφος Παν. Ροδίου

Ενοικιάζεται αποθήκη 75 τ.μ. στο Ροδίνι
Πωλείται Μεζονέτα 160τ.μ., στους Δασκάλους
Πωλείται αγροτεμάχιο 3,2 στρέμματα στη Θολό

ΠΛΗΡΟΦΟΡΙΕΣ:
ΔΙΑΚΟΓΕΩΡΓΙΟΥ ΚΑΛΛΙΣΤΟΣ
Τηλ.. 29318 - 34598- Τηλ.. 78501 - 78502
X2285-30/6

ΖΗΤΟΥΝΤΑΙ
Από μεγάλο νυκτερινό κέντρο στο Φαληράκι
1) Μπάρμαν
2) Βοηθός σερβιτόρου και 3) Βοηθός μαγείρου
Πληροφορίες κ. Γιώργο τηλ. 0932945246, 7μ.μ.-3μ.μ.
5400-19/6

ΖΗΤΟΥΝΤΑΙ
Από τους αποκλειστικούς αντιπροσώπους της MERCEDES - BENZ αδελφών Χατζημιχάλη
1) Νέος ή νέα για να εργαστεί στο τμήμα πωλήσεων αυτοκινήτου
2) Νέοι για να εργασθούν ως βοηθοί στο συνεργείο αυτοκινήτου.
ΔΕΝ είναι απαραίτητη η εκπλήρωση των στρατιωτικών υποχρεώσεων
Πληροφορίες τηλ. 02410/62941
κ. Λουκά Καρανίκη
X3325-15/6

ΔΙΑΜΕΡΙΣΜΑ «ΠΡΟΒΟΛΗΣ»
ΠΩΛΕΙΤΑΙ
ΔΙΑΜΕΡΙΣΜΑ Ε=126 τ.μ., β' όροφος
επί της οδού Αμμοχώστου, κατάλληλο για κάθε χρήση.
Πληροφορίες : (μόνο σε επώνυμους)
« TOP PROPERTIES» κ. ΓΕΩΡΓΙΟ ΠΙΠΙΝΟ - ΤΗΛ. 23895 & 0944676003
5408-10/7

ΠΩΛΟΥΝΤΑΙ
1) 80 τ.μ. διαμέρισμα 4ου ορόφου, καινούργιο στη μοναδική τιμή των 28.000.000 μόνο μετρητοίς και χωρίς δάνειο, στην περιοχή της Ανάληψης
2) Καταστήματα από 125τ.μ. ώς 400τ.μ., σε καινούργιο κτίριο στην Ανάληψη
3) Διαμερίσματα των 2 και 3 υπνοδωματίων, καινούργια, στην Ανάληψη (Αννης Μαρίας - Ροδίνι)
Πληροφορίες τηλ. 27082 - 26476, 0944347405
κ. ΕΜΜΑΝΟΥΗΛ ΚΡΑΝΙΔΗΣ,
ώρες γραφείου
X3299-30/6

Ματιές στα σπορ

Στην απόκτηση του Γαλανού στοχεύει ο Διγενής Κοσκινού!



Ζωηρό το ενδιαφέρον του Διγενή για τον Σταύρο Γαλανό

Ενδιαφέρον για την απόκτηση του Σταύρου Γαλανού έχει εκδηλώσει σύμφωνα με απόλυτα διασταυρωμένες πληροφορίες της εφημερίδας μας ο Διγενής Κοσκινού!

Ηδη οι δύο πλευρές έχουν έρθει σε επαφή και το ίδιο αναμένεται να γίνει για τουλάχιστον ακόμα μια φορά το αμέσως επόμενο διάστημα. Ο έμπειρος παίκτης βρισκόταν πάντοτε στα μεταγραφικά πλάνα του Ανδρέα Σταύρου και ειδικά τώρα που η ομάδα του θα «κατέβει» στο πρωτάθλημα με σκοπό να το κατακτήσει.

Ο κ. Σταύρου, γνωρίζει βέβαια πολύ καλά τον Γαλανό, καθώς τον είχε ποδοσφαιριστή όταν ήταν στην τεχνική ηγεσία του Κλεάνθη. Η περίπτωση απόκτησής του όμως δεν θα πρέπει να θεωρείται εύκολη καθώς ο παίκτης εξετάζει σοβαρά και άλλες προτάσεις που έχει δεχθεί από ομάδες του νησιού μας.

Οι τερματοφύλακες

Σχετικά με τη θέση του τερματοφύλακα, ο Ανδρέας Σταύρου έχει εισηγηθεί την απόκτηση ενός αν τελικά ο νεαρός Καντιμοίρης αποχωρήσει (για χάριν του Πανιωνίου).

Σύμφωνα με πληροφορίες έχουν εντοπιστεί δύο στόχοι (Ροδίτες), οι οποίοι βρίσκονται σε αναμονή.

•• Εντός των ημερών θα εξακριβωθεί αν θα ανανεώσουν τη συνεργασία τους με το σύλλογο οι Καστρουνής και Παπανικολάου.

Ανανέωσε τη συνεργασία με τον ΑΣ Ρόδος ο Πάττας

Ενδιαφέρον για τον Σάββα Διακαναστάση

Στον ΑΣ Ρόδος θα αγωνίζεται και τη νέα αγωνιστική περίοδο ο Κώστας Πάττας. Ο παίκτης συνάντηθηκε με τη διοίκηση του συλλόγου και αποφάσισε να ανανεώσει τη συνεργασία του θέλοντα έτσι να βοηθήσει την ομάδα στο πολύ δύσκολο έργο που αναμφίβολα θα έχει.



Την ίδια φανέλα θα φοράει και του χρόνου ο Κώστας Πάττας

Οι επαφές με τους ποδοσφαιριστές συνεχίζονται και δεν αποκλείεται σήμερα να ανανεώσει τη συνεργασία του και άλλος από τους «ελεύθερους».

Ενδιαφέρον για Διακαναστάση

Στο μεταγραφικό στόχαστρο της Ρόδου βρίσκεται και ο παίκτης του Ευαγόρα Σάββας Διακαναστάσης. Μάλιστα θα πρέπει να θεωρείται δεδομένο ότι δεν απέχει και πολύ από το να ...προβάρει τη νέα του φανέλα.

Συνάντηση «ενότητας» οργάνωσε χθες ο ΝΑΟ Δωδεκανήσου

Για τα σωματεία μας της Εθνικής Ερασιτεχνικής

Η «καλλιέργεια» καλών σχέσεων καθώς και η προοπτική «συνεργασίας» στο μέτρο του επιθυμητού (για την πρόοδο του ποδοσφαίρου μας) ήταν το αντικείμενο της συνάντησης των τεσσάρων ομάδων της Εθνικής Ερασιτεχνικής που έγινε με πρωτοβουλία του ΝΑΟΔ.

Το παρών εκτός του προέδρου του Οργανισμού Μ. Μπαριανάκη και της ΕΠΣΔ Κλεόβουλου Χατζηγεωργίου, έδωσαν και οι Παπαϊωάννου, Παυλίδης, Ντουρουτλής, Μαρίνος (ΑΣ Ρόδος), Μέντος (ΠΑΟ Διαγόρα), Κωνσταντίνου (Απόλλωνος Καλ.) και Χατζημάρκος (ΑΕ Κως)

Η διαλογική συζήτηση που ακολούθησε, βρήκε τους πάντες σύμφωνους να αποφευχθούν τα «πισώπλατα μαχαιρώματα» που υπάρχουν εκτός Δωδεκανήσου και που ειδικά την πρόσφατη αγωνιστική περίοδο έπληξαν το ποδόσφαιρο του νομού μας. Αργότερα, οι εκπρόσωποι των σωματείων έκαναν λόγο για τα προβλήματα που αντιμετωπίζουν λαμβάνοντας την υπόσχεση του κ. Μπαριανάκη ότι θα προσπαθήσει να τους συμπαρασταθεί οικονομικά.

• Αξίζει να σημειωθεί ότιαποφασίστηκε ότι στην επικείμενη κλήρωση των αγώνων και τον καταρτισμό των ομίλων της Εθνικής Ερασιτεχνικής, θα δώσουν το παρών και οι εκπρόσωποι των σωματείων μας.

Με πρωτοβουλία της ΕΠΣΔ θα γίνει νέα συνάντηση σε ημερομηνία που θα ανακοινωθεί προσεχώς.

Συγκροτήθηκε η οργανωτική επιτροπή του εργασιακού μπάσκετ!

Συγκροτήθηκε η οργανωτική επιτροπή που θα έχει την ευθύνη της διοργάνωσης του 12ου εργασιακού τουρνουά καλαθοσφαίρισης του Δ.Ο.Ν.Α. Ροδίων.

Αυτό προέκυψε από τη σύσκεψη που έγινε στα γραφεία του οργανισμού χθες το μεσημέρι.

Η επιτροπή αυτή αποτελείται από τους : Μιχάλη Ερωτόκριτο - προϊστάμενο Δ.Ο.Ν.Α. Ροδίων, Δημήτρη Κανταρζόγλου - Δ.Ο.Ν.Α. Ροδίων, Νίκο Κορναρόπουλο - αντιπρόεδρο ΤΕ. ΕΟΚ Δωδεκανήσου και Αρη Σκιαδόπουλο - Κλειστό Διαγόρα.

Κατά την εν λόγω σύσκεψη αποφασίστηκε ακόμα το τουρνουά να αρχίσει την Τετάρτη 26 Ιουνίου, ενώ οι αγώνες να διεξαχθούν στο Κλειστό Γυμναστήριο του Διαγόρα, σ' έναν ή δύο ομίλους ανάλογα με τον αριθμό των ομάδων.

Οι συμμετοχές θα γίνονται δεκτές στα γραφεία του Οργανισμού μέχρι την Πέμπτη 20 Ιουνίου στις 12 το μεσημέρι και θ' ακολουθήσει η κλήρωση αμέσως μετά.

Οριστικοποιήθηκε και η σχετική προκήρυξη η οποία θα δοθεί στη δημοσιότητα την ερχόμενη Δευτέρα.

ΠΑΟ ΔΙΑΓΟΡΑΣ

Παρελθόν δύο παίκτες

Παρελθόν θεωρούνται από τον ΠΑΟ Διαγόρα δύο ποδοσφαιριστές. Πρόκειται για τους Μπαγινέτα και Κατσαφάρο που έπαιζαν για λογαριασμό του «γηραιού» ως δανεικοί την προηγούμενη αγωνιστική περίοδο. Και οι δύο θα επιστρέψουν στις ομάδες τις οποίες ανήκουν

Γυμναστικές επιδείξεις από τον Β΄ παιδικό σταθμό

Ο Β΄ Δημοτικός Παιδικός Σταθμός, σε συνεργασία με τον Δημοτικό Οργανισμό Νεολαίας και Αθλησης Ροδίων, διοργανώνουν αύριο Κυριακή, στο Στάδιο Στίβου «Διαγόρας» γυμναστικές επιδείξεις, για παιδιά ηλικίας από δυόμιση έως πέντε ετών.

Οι λιλιπούτειοι αθλητές, κάτω από την καθοδήγηση των γυμναστών τους θα παρουσιάσουν ένα σπάνιο θέαμα που θα συναρπάσει τους γονείς και τους θεατές.

Μάλιστα ο Δ.Ο.Ν.Α. Ροδίων, ο οποίος συμμετέχει ενεργά στα Προγράμματα Μαζικού Αθλητισμού και έχει προσλάβει για το σκοπό αυτό τον γνωστό γυμναστή Γιώργο Μποσγανά, ο οποίος είναι υπεύθυνος για την εκγύμναση των παιδιών όλων των Δημοτικών Παιδικών και Βρεφονηπιακών Σταθμών της πόλης της Ρόδου.

Αλλαγή σκυτάλης στον Φοίβο!

Απέτυχε να επανεκλεγεί ο Κατσουράκης

Εκπλήξεις επιφύλαξαν οι αρχαιρεσίες του Φοίβου Κρεμαστής, για την ανάδειξη νέου διοικητικού συμβουλίου, αφού ο απερχόμενος πρόεδρος κ. Κώστας Κατσουράκης, δεν κατάφερε να επανεκλεγεί σαν τακτικό μέλος και αρκέστηκε στη θέση του τρίτου αναπληρωματικού μέλους!

Πρώτος σε σταυρούς προτίμησης αναδείχτηκε ο δημοτικός σύμβουλος και πρόεδρος του Πολιτιστικού Οργανισμού Πεταλούδων κ. Νίκος Κουδούνης, με 47 ψήφους, όσους ακριβώς πήρε και ο παλαιός παίκτης της ομάδας Γιάννης Κλαδάκης!

Πάντως οι πληροφορίες αναφέρουν ότι το ενδιαφέρον των φίλων της ομάδας υπήρξε ιδιαίτερα αυξημένο (ψήφισαν 80 άτομα!). Χωρίς κι αυτή τη φορά να λείψουν οι διαμαρτυρίες για «μεθοδεύσεις» και «πισώπλατα χτυπήματα»!

Αναλυτικά, οι σταυροί προτίμησης που πήραν οι δώδεκα υποψήφιοι για το εννιαμελές διοικητικό συμβούλιο του Φοίβου:

Τακτικά μέλη
- Νίκος Κουδούνης, 47 ψήφοι
- Γιάννης Κλαδάκης 47 ψήφοι
- Χρήστος Μιχαήλ 46 ψήφοι
- Δέσποινα Ανθίτσα 38 ψήφοι
- Σταύρος Μάτσης 37 ψήφοι
- Γιώργος Παπανικόλας 37 ψήφοι
- Σεραφείμ Παππαύλου, 37 ψήφοι
- Τάσος Κανάκας 34 ψήφοι
- Παναγιώτης Λεριός 34 ψήφοι

Αναπληρωματικά μέλη
- Γεώργιος Φρατζής 33 ψήφοι
- Βασίλης Κωνσταντίνου 30 ψήφοι
- Κώστας Κατσουράκης 30 ψήφοι

Οι παραπάνω, θα συνέλθουν σε σώμα και αμέσως θα ριχτούν με τα μούτρα στη δουλειά, αφού σήμερα ξεκινά και επίσημα η μεταγραφική περίοδος!

Με την ευκαιρία της εκλογής του στο νέο διοικητικό συμβούλιο του Φοίβου, ο κ. Χρήστος Μιχαήλ, με χθεσινή του ανακοίνωση, ευχαριστεί τη γενική συνέλευση για την εκλογή του και την εμπιστοσύνη που έδειξε στο πρόσωπό του και υπόσχεται να τιμήσει την ψήφο αυτή!

Συγκροτήθηκαν όλες οι επιτροπές των Αιγαιοπελαγίτικων αγώνων στίβου

Συγκροτήθηκαν από τον υπουργό Αιγαίου κ. Νίκο Σηφουνάκη οι επιτροπές διεξαγωγής των 16ων Αιγαιοπελαγίτικων Αγώνων Στίβου 2002 οι οποίοι ως γνωστόν θα γίνουν στην Κάρπαθο, το διήμερο 28-29 Σεπτεμβρίου!

Τιμητική Επιτροπή

1. Νίκος Σηφουνάκης, υπουργός Αιγαίου
2. Γιάννης Κουράκης, υφυπουργός Αθλητισμού
3. Δημήτρης Κρεμαστινός, βουλευτής Δωδεκανήσου
4. Κοσμάς Σφυρίου, βουλευτής Δωδεκανήσου
5. Βασίλης Παπανικόλας, βουλευτής Δωδεκανήσου
6. Αριστοτέλης Παυλίδης, βουλευτής Δωδεκανήσου
7. Μάρθα Σημαντώνη, Γ.Γ. Περιφέρειας Νοτίου Αιγαίου
8. Βασίλης Σεβαστής, πρόεδρος ΣΕΓΑΣ.
9. Σάββας Καραγιάννης, νομάρχης Δωδεκανήσου
10. Χρήστος Κατσάνης, δήμαρχος Καρπάθου
11. Ευθύμιος Γρετσίστας, διοικητής 95 ΑΔΤΕ
12. Σοφία Σακοράφα, π. βουλευτής
13. Κωνσταντινίδου Κυριακή, π. Γενική Διευθύντρια Αθλητικής Υποστήριξης της Γ.Γ.Α.

Οργανωτική Επιτροπή

Πρόεδρος: Δημήτρης Ερνάκης, Γ.Γ.Υπουργείου Αιγαίου.

Αντιπρόεδρος: Ευάγγελος Παπαποστόλου, μέλος Δ.Σ. ΣΕΓΑΣ και Πρόεδρος της Επιτροπής Ανάπτυξης.

Μέλη:1) Θωμάς Στάμου, Γενικός Διευθυντής Αθλητικής Υποστήριξης της Γ.Γ.Α.

2) Χρήστος Νικολαΐδης, σύμβουλος Υπουργού Αιγαίου

3) Βασιλική Πολυχρόνη, προϊσταμένη Διεύθυνσης Πολτισμού του Υπουργείου Αιγαίου, με αναπληρώτρια τη Μαρία Τσιγκάκου, υπάλληλο με Α' βαθμό της Δ/νσης Πολιτισμού του Υπουργείου Αιγαίου.

4) Θεόδωρος Βόσσος, μέλος της ΔΣ ΣΕΓΑΣ και μέλος της Επιτροπής Ανάπτυξης.

5) Δανιήλ Συρόπουλος, μέλος του ΔΣ ΣΕΓΑΣ.

6) Σπύρος Καραγιάννης, πρόεδρος ΕΑΣ ΣΕΓΑΣ Δωδεκανήσου

7) Μιχάλης Ίκουτας, Γ.Γ. ΕΑΣ ΣΕΓΑΣ Δωδακανήσου

8) Κωνσταντίνος Κουτρουλός, προϊστάμενος Τμήματος Μεταφορών του Υπουργείου Αιγαίου

9) Πασχάλης Γκογκίδης, προϊστάμενος Γραφείου Φυσικής Αγωγής Δωδεκανήσου

10) Μάρκος Καλούδης, Τεχνικός Ανάπτυξης ΣΕΓΑΣ

11) Κυριάκος Χονδροκούκης, Τεχνικός Ανάπτυξης ΣΕΓΑΣ

12) Μιχάλης Παυλούς, Τεχνικός Σύμβουλος ΕΑΣ ΣΕΓΑΣ Δωδεκανήσου.

13) Νικόλαος Σπανός, κτηνίατρος, πρόεδρος Α.Ο. Καρπάθου

14) Μιχαήλ Τσαγκάρης, γεωπόνος, πρόεδρος ΔΟΝΑ Καρπάθου

15) Βασίλης Ταβερνάρης, γυμνασιάρχης Απερίου Καρπάθου

16) Ιωάννης Χαροκόπος, μηχανολόγος, πρόεδρος Κ.Υ. Καρπάθου

17) Μπιτσίδου Χρύσα, καθηγήτρια Φ.Α. με εξειδίκευση στην Ειδική Αγωγή

Έργο της παραπάνω επιτροπής είναι η οργάνωση και η οικονομική διαχείριση του προϋπολογισμού των αγώνων, ύψους 151.500 ευρώ.

5 X 5

Στη Μύκονο βρίσκεται από χθες η ομάδα του ΔΟΝΑ

Στη Μύκονο βρίσκεται από χθες η ομάδα του 5 X 5 του Δημοτικού Οργανισμού Νεολαίας και Αθλησης Ροδίων για να συμμετάσχει στο Πανελλήνιο τουρνουά «SOCCER TIME»

Η ομάδα του Δ.Ο.Ν.Α. Ροδίων θα πάρει τη θέση της ομάδας «EXPERT» της Νάξου που αποκλείστηκε από τους τελικούς. Θα δώσει τους πρώτους αγώνες της το Σάββατο στις 12 το μεσημέρι και στις 10 το βράδυ της ίδιας ημέρας σε περίπτωση που προκριθεί θα αγωνισθεί στους τελικούς την Κυριακή

Οι αγώνες θα καλυφθούν ζωντανά από τον τοπικό ραδιοφωνικό σταθμό TOP FM ενώ στιγμιότυπα θα δείξει και τηλεοπτικός σταθμός ΑΝΤ1. Θα υπάρξει δε προβολή του γεγονότος αυτού από πολλά μέσα μαζικής επικοινωνίας της χώρας.

Αρχηγός της αποστολής θα είναι ο πρόεδρος του Δ.Ο.Ν.Α. Ροδίων Κάλλιστος Διακογεωργίου, ο οποίος θα έχει την ευκαιρία να συζητήσει και να ζητήσει από τους υπεύθυνους τη διοργάνωση του παρόμοιου τουρνουά στην πόλη της Ρόδου. Προπονητής της ομάδας θα είναι ο Μανόλης Κώτης.

Την αποστολή αποτελούν οι παρακάτω παίκτες ηλικίας 16-18 χρονών:

1) Κεφάλας Μιχάλης
2) Πλαγγέντης Γεώργιος
3) Μαθιός Παναγιώτης
4) Γεωργαλλής Αντώνης
5) Καλαφάτ Νεζίχ
6) Θεοδοσίου Αντώνης
7) Διακονασταάσης Σάββας
8) Μακρυδημήτρης Διονύσης
9) Μάχλης Μιχάλης
10) Μαθιός Μερκούρης

AMCOR
No 1
ΚΑΤΑΣΚΕΥΑΖΟΝΤΑΙ & ΕΙΣΑΓΟΝΤΑΙ ΣΥΝΑΡΜΟΛΟΓΗΜΕΝΑ ΑΠΟ ΤΟ ΙΣΡΑΗΛ
Η ΠΡΩΤΗ ΦΟΡΜΟΥΛΑ ΣΤΑ ΗΛΙΑΚΑ
AMCOR
ΓΕΝΙΚΟΣ ΑΝΤΙΠΡΟΣΩΠΟΣ
Ν.ΚΑΜΠΟΥΡΑΚΗΣ - Μ.ΒΑΪΓΚΟΣ Ο.Ε.
ΑΓ.ΑΝΑΣΤΑΣΙΑΣ 9 ΡΟΔΟΣ
ΤΗΛ.31320 - 20959
ΠΡΟΔΙΑΓΡΑΦΕΣ ΕΟΚ CE MARK
X 3293-30/6
Η AMCOR-ΙΣΡΑΗΛ Η ΜΕΓΑΛΥΤΕΡΗ ΒΙΟΜΗΧΑΝΙΑ ΗΛΙΑΚΩΝ ΣΥΣΤΗΜΑΤΩΝ ΣΤΟΝ ΚΟΣΜΟ,ΣΑΣ ΠΡΟΣΦΕΡΕΙ ΤΟΝ ΚΑΛΥΤΕΡΟ ΗΛΙΑΚΟ ΘΕΡΜΟΣΙΦΩΝΑ ΤΟΥ ΚΟΣΜΟΥ ΜΕ ΜΟΝΑΔΙΚΑ ΣΗΜΕΙΑ ΥΠΕΡΟΧΗΣ ΠΟΥ ΚΑΝΕΝΑΣ ΑΛΛΟΣ ΔΕΝ ΕΧΕΙ.ΠΡΩΤΗ Η AMCOR,ΠΡΙΝ 40 ΧΡΟΝΙΑ ΠΑΡΟΥΣΙΑΣΕ ΤΗΝ ΕΠΑΝΑΣΤΑΤΙΚΗ ΤΗΣ ΤΕΧΝΟΛΟΓΙΑ ΣΤΟΥΣ ΗΛΙΑΚΟΥΣ ΘΕΡΜ/ΝΕΣ. ΠΟΛΛΟΙ ΑΠΟ ΤΟΤΕ ΠΡΟΣΠΑΘΗΣΑΝ ΝΑ ΤΗΝ ΜΙΜΗΘΟΥΝ .ΤΑ ΑΠΟΤΕΛΕΣΜΑΤΑ ΤΟΥΣ ΕΙΝΑΙ ΓΝΩΣΤΑ.ΚΑΝΕΝΑΣ ΔΕΝ ΜΠΟΡΕΣΕ ΝΑ ΤΗ ΦΘΑΣΕΙ.ΣΗΜΕΡΑ Η AMCOR ΣΥΝΕΧΙΖΟΝΤΑΣ ΤΗΝ ΕΡΕΥΝΑ ΣΤΟΝ ΤΟΜΕΑ ΤΗΣ ΗΛΙΑΚΗΣ ΕΝΕΡΓΕΙΑΣ ΒΡΙΣΚΕΤΑΙ ΚΑΙ ΘΑ ΒΡΙΣΚΕΤΑΙ ΜΠΡΟΣΤΑ.ΓΙΑΤΙ ΕΙΝΑΙ Η NO 1 ΣΤΟΝ ΚΟΣΜΟ.
ΕΙΝΑΙ Η AMCOR

ΑΜΥΓΔΑΛΙΑ
ΤΑΒΕΡΝΑ
Ανοικτά κάθε βράδυ
Κυριακή και το μεσημέρι
Αναλαμβάνουμε κάθε κοινωνική σας εκδήλωση
Τηλ. ρεζερβέ 02410 92925
X3322-30/6

ΝΟΡ
ΝΑΥΤΑΘΛΗΤΙΚΟ ΚΕΝΤΡΟ
από το 1947
Από 15 Ιουν. έως 15 Σεπτ. Τμήματα εκμάθησης και άθλησης για παιδιά από 4 χρονών και ενήλικες
• ΚΟΛΥΜΒΗΣΗΣ • ΙΣΤΙΟΠΛΟΪΑΣ • ΚΩΠΗΛΑΣΙΑΣ • ΚΑΓΙΑΚ • ΥΔΑΤΟΣΦΑΙΡΙΣΗΣ
• ΠΤΥΧΙΟΥΧΟΙ ΚΑΙ ΕΜΠΕΙΡΟΙ ΕΚΠΑΙΔΕΥΤΕΣ
• Εγκαταστάσεις σύγχρονες, υγιεινές, φροντισμένες
Εγγραφές με προτεραιότητα 1 έως 15 Ιουνίου
Πλατεία Κουντουριώτη, τηλ. 02410 38043
Καθημερινά 10 –3 και 5–7
X 3313-15/6

Ματιές στα σπορ

WINDSURFING FORMULA

Στην ...αντεπίθεση πέρασε τώρα ο Αυστραλός Steve Allen!

Εντυπωσίασε στην τρίτη ημέρα του Παγκοσμίου πρωταθλήματος

Με τη διεξαγωγή δύο μόνο ιστιοδρομιών συνεχίστηκε η τρίτη ημέρα του παγκοσμίου πρωταθλήματος Windsurfing Formula που φιλοξενείται στη Ρόδο και συγκεκριμένα στον κόλπο της Ιαλυσού. Οι καιρικές συνθήκες αυτή την φορά δεν ευνόησαν και έτσι δεν ήταν δυνατό να πραγματοποιηθούν τουλάχιστον τρεις ιστιοδρομίες. Σε αντίθεση με τις δυο πρώτες ημέρες, ο προπορευόμενος στην γενική κατάταξη Γάλλος Albeau Antoine έδειξε πιο χαλαρός μην μπορώντας να τερματίσει έστω στις τρεις πρώτες θέσεις. Έτσι στην πρώτη ιστιοδρομία περιορίστηκε στην 10η θέση και στη δεύτερη στην τέταρτη. Παρόλα αυτά παραμένει πρώτος έχοντας μέχρι στιγμής 6,2 βαθμούς ποινής προβάλλοντας σαν το μεγάλο φαβορί για την κατάκτηση του πρωταθλήματος. Στις δυο τελευταίες ιστιοδρομίες πρώτευσε ο Αυστραλός Allen Steve κάνοντας μια εντυπωσιακή εμφάνιση δείχνοντας παράλληλα ότι βρίσκεται σε πολύ καλή κατάσταση. Ο Πολωνός Brzozowski Wojtek και πάλι δεν κατάφερε να πάρει πρωτιά και περιορίστηκε σε μια τρίτη και μια δεύτερη θέση. Εξακολουθεί πάντως να βρίσκεται στη δεύτερη θέση της γενικής κατάταξης. Στους Έλληνες ο Ζαν Μαρκ Φάντης ήταν για μια ακόμα φορά σταθερός και με 121 βαθμούς βρίσκεται στην 18η θέση της κατάταξης. Ακολουθεί ο Θεοχάρης Ζώης στην 20η θέση με 123 βαθμούς και ο Χάρης Δημόπουλος που είναι στην 27η θέση με 174 βαθμούς.

Αναλυτικότερα, η γενική κατάταξη μετά από εννέα ιστιοδρομίες έχει διαμορφωθεί ως εξής:

001 F-192	Albeau Antoine	72 S 001	6,2
002 POL-10	Brzozowski Wojtek	76 S 002	15,7
003 AUS-0	Allen Steve	73 S 003	16,4
004 GBR-83	Williams Ross	80 S 004	42,0
005 POL-86	Grynis Aleksander	80 S 005	43,0
006 DEN-173	Rpgild Brian	70 S 006	44,0
007 ISR-1	Dagan Arnon	77 S 007	53,0
008 ARG-3	Costa Hoevel Gonzalo	80 S008	53,0
009 POL-16	Polanowski Michael	83 E 001	61,0
010 KC-	Ireland Sam	72 S 009	63,0
011 BRA-999	Schurmann Wilhelm	76 S 010	66,0



Δεν φύσηξε όσο χρειαζόταν την τρίτη ημέρα και έτσι έγιναν δύο ιστιοδρομίες μόνο

012 G-93	Laufer Andreas	70 S 011	69,0
013 POL-124	Hlavaty Pawel	79 S 012	69,0
014 DEN-111	Vesterstrom Jesper	76 S 013	86,0
015 FIN-24	Rauhansuu Janne	70 S 014	87,0
016 G-63	Wilkens Helge	71 S 015	93,0
017 GBR-5	Lever Jamie	74 S 016	112,0



Ο διοργανωτής Αχιλλέας Τζίμας είναι ικανοποιημένος μέχρι στιγμής από την ποιότητα του Παγκοσμίου πρωταθλήματος

018 GRE-7	Fantis Ioanis-Markos	78 S 017	121,0
019 LAT-13	Dale Ansis	67 S 018	123,0
020 GRE-100	Theocharis Zois	72 S 019	123,0
021 UKR-1	Oberemko Maxim	78 S 020	132,0
022 G-94	Behrends Thade	73 S 021	132,0
023 F-71	Moussilmani Cyril	79 S 022	138,0
024 G-10	Horn Philip	73 S 023	146,0
025 POL-99	Graczyk Robert	71 S 024	151,0
026 LAT-68	Smiltenieks Maris	81 E 002	161,0
027 GR-123	Dimopoulos Haris	71 S 025	174,0
028 LAT-168	Krisjanis Tutans	83 E 003	179,0
029 BRA-307	Starosta Gabriel	83 E 004	181,0
030 CYP-5	Antoniou George	73 S 026	203,0
031 POL-148	Salek Jakub	83 E 005	203,0
032 GRE-96	Thomopoulos Konstantinos	72 S 027	205,0
033 GRE-969	Frey Christian	63 M 001	213,0
034 GRE-71	Papaspirou John	71 S 028	223,0
035 GRE-97	Vlastos George	74 S 029	224,0
036 TUR-11	Kozanoglu Bora	79 S 030	228,0
037 GRE-23	Krystallis Richard	81 E 006	238,0
038 CYP-22	Couvas Dimitris	65 M 002	253,0
039 GRE-5	Logothetis Spiros	63 M 003	259,0
040 GRE-89	Polychronopoulos Theofani	76 S 031	261,0
040 GRE-823	Solidakis Vasilis	75 S 032	273,0
042 YUG-01	Judin Leonid	63 M 004	292,0
043 UKR-9	Maslivets Olga	78 S 033	304,0
044 GRE-2000	Kampouropoulos Nikolas	74 S 034	327,0
045 GR-1001	Kostas Tzianis	67 S 035	336,0
045 GRE-291	Efstathiadis Minos	67 S 035	336,0
045 GRE-9	Varnvakas Spyros	68 S 035	336,0

Τουρνουά 5Χ5 από το ΔΟΝΑ Πεταλούδων



Τουρνουά ποδοσφαίρου 5Χ5 διοργανώνει στις 15 Ιουλίου, στο νεόδμητο γήπεδο μίνι φούτμπολ της Κρεμαστής, ο Δημοτικός Οργανισμός Νεολαίας και Αθλησης Πεταλούδων. Στο τουρνουά μπορούν να συμμετέχουν ομάδες ιδιωτών και επιχειρήσεων, ενώ οι σχετικές δηλώσεις θα πρέπει να υποβληθούν στα γραφεία του ΔΟΝΑ Πεταλούδων, το αργότερο μέχρι το μεσημέρι (13.00) της Παρασκευής 5 Ιουλίου 20002.

Επίσης μπορούν να υποβάλλονται και στο κλειστό Γυμναστήριο της Κρεμαστής, το γήπεδο 5Χ5 και στο τηλέφωνο 02410/92189.

OASIS SOCCER club 5 X 5

...το άλλο ποδόσφαιρο



Αγιοι Απόστολοι

τηλ. 02410 64680 κιν. 0976 055 152

1447-16/6

Κορεάτες ...χάρισαν την πρόκριση στους Αμερικανούς!

✓Συνεχίστηκε η παράδοση που θέλει να προκρίνονται στο δεύτερο γύρο οι διοργανωτές

Μία από τις πιο οξύμορες στιγμές του Μουντιάλ έγινε πραγματικότητα. Την ώρα που 50.000 Κορεάτες αποδοκίμαζαν την ομάδα των ΗΠΑ η εθνική ομάδα της Ν.Κορέας χάριζε την πρόκριση στην Αμερική, αφού κέρδισε με 1-0 την Πορτογαλία, που αποχαιρέτησε τη διοργάνωση με πολλά παράπονα από τον Αργεντινό διαιτητή Σάντσες, που τους άφησε με εννέα παίκτες.

Η παράδοση που θέλει τις διοργανώτριες των 17 Μουντιάλ, να μην μένουν εκτός από το δεύτερο γύρο συνεχίστηκε και στην Απω Ανατολή ακόμα και αν αυτές είναι δύο.

Φέτος, μετά την Ιαπωνία και η Νότια Κορέα εξασφάλισε την παρουσία της στη φάση των «16», μετά τη νίκη με 1-0 επί της Πορτογαλίας, σε αγώνα για τον 4ο Ομιλο που έγινε στο Ιντσόν της Νοτίου Κορέας. Οι Νοτιοκορεάτες στην επόμενη φάση θα αντιμετωπίσουν την Ιταλία.

Μεγάλος πρωταγωνιστής της συνάντησης του Ιντσόν, ο Αργεντίνος διαιτητής Αγγκελ Σάντσεζ, ο οποίος δύο φορές έβγαλε από το τσεπάκι του την κόκκινη κάρτα.

Ο Σάντσεζ έκανε την αρχή στο 27ο λεπτό όταν απέβαλε τον Ζοάο Πίντο, ο οποίος μάρκαρε δυνατά τον Παρκ, ενώ στο 65΄, σε μια αρκετά αυστηρή απόφαση, έστειλε και τον Μπέτο εκτός γηπέδου, δείχνοντας του τη δεύτερη κίτρινη κάρτα.

Η εξέλιξη αυτή φαίνεται πως ανέβασε την ψυχολογία των Ασιατών, αφού τέσσερα λεπτά αργότερα, ο Ζι Σουνγκ Παρκ, κάνοντας επίδειξη τεχνικής στη μικρή περιοχή των Πορτογάλων, έστειλε τη μπάλα στα δίχτυα του Μπαία, αφού πρώτα την πέρασε κάτω από τα... πόδια του.

Οι Πορτογάλοι μπροστά στο ενδεχόμενο ενός επικείμενου αποκλεισμού, τα έπαιξαν όλα για όλα και σε τρεις περιπτώσεις θα μπορούσαν κάλλιστα να πετύχουν το γκολ της ισοφάρισης.

Η πρώτη από την απ΄ ευθείας εκτέλεση φάουλ του Φίγκο στο 75΄ που έδιωξε με τα ακροδάκτυλα του σε κόρνερ ο Βουν Γιάε Λι, η δεύτερη με τον Γκόμεζ που δεν μπόρεσε να πλασάρει τον Νοτιοκορεάτη γκολκίπερ στο τετ-α-τετ που είχαν στο 84΄ και η τρίτη και... φαρμακερή στο 89΄ όταν ο Κονσεϊσάο σημάδεψε το δεξί κάθετο δοκάρι της εστίας του Λι.

Την ίδια στιγμή ο Μπαία έπιανε τα... άπιαστα σε τρεις κλασσικές ευκαιρίες των Νοτιοκορεατών, διατηρώντας έτσι το 1-0, που ούτως ή άλλως έστειλε το ασιατικό συγκρότημα στη φάση των «16» που θα αντιμετωπίσει την Ιταλία του Τζιοβάνι Τραπατόνι.

Πορτογαλία: Μπαΐα, Φρεντσάουτ, Ζόρζε, Κόστ, Κόουτο, Πετίτ, Μπέντο, Φίγκο, Πίντο, Παουλέτα, Κονσεϊσάο.

Ν.Κορέα: Γιουν-ζαε, Ζιν-τσεουλ, Ναμ-ιλ, Σανγκ-τσουλ, Τσε-γιουνγκ, Κι-χιεόν, Γιουνγκ-πίο, Ζανγκ-χαυάν, Μπιουνγκ-μπο, Ζι-σουνγκ, Τσονγκ-γκουγκ.

Έχασαν αλλά... προκρίθηκαν οι ΗΠΑ

Την πιο γλυκιά ήττα της ιστορίας της δέχτηκαν οι ΗΠΑ. Η Πολωνία επικράτησε με 3-1 της Αμερικής, που παρά το αρνητικό αποτέλεσμα προκρίθηκε στους «16» του Μουντιάλ χάρη σε «δώρο» της Ν.Κορέας. Σκόραρε και ο Ολισαντέμπε...

Πολωνία: Ματζάν, Κολς, Ζιελίνσκι, Γκλοβάτσκι, Κρίζνοβεκ, Μουράφσκι, Κοζμίνσκι, Ζουράφσκι, Κουτσάρσκι, Κριζάλοβιτς, Ολισαντέμπε.

ΗΠΑ: Φριέντελ, Χέιντουικ, Ποπο, Σέιν, Αγκός (36΄ Μπέσλεϊ), Ο΄Μπράιεν, Στιούαρτ, Ρένα, Μάτις, Ντόνοβαν, ΜακΜπράιντ.

Το Βέλγιο αποχαιρέτησε τη Ρωσία

Η Ρωσία είχε πριν από την έναρξη του ματς τα προγνωστικά με το μέρος της. Έπαιζε για δύο αποτελέσματα, αφού και η ισοπαλία ήταν αρκετή για να πάρει την πρόκριση στη συνέχεια. Το Βέλγιο, όμως, ήταν εκείνο που τελικά τα κατάφερε, πήρε τη νίκη με 3-2 και συνεχίζει στο Μουντιάλ.



Ο κ. Σάντσες εξάντλησε την αυστηροτητά του με την 2η αποβολή του Μπέτο και ώθησε την Πορτογαλία εκτός Μουντιάλ

Οι Βέλγοι νερνούν ως δεύτεροι από τον 8ο όμιλο, πίσω από την Ιαπωνία, και τώρα στο δεύτερο γύρο θα δώσουν τον αγώνα τους με τη Βραζιλία τη Δευτέρα 17 Ιουνίου.

Το Βέλγιο ήταν εκείνο που με το ξεκίνημα του αγώνα πήρε τον πρώτο λόγο. Μόλις στο 7ο λεπτό ο Βάλεμ με πολύ καλή εκτέλεση φάουλ δεν άφησε το παραμικρό περιθώριο αντίδρασης στον Νιγκματούλιν, αναγκάζοντάς τον να μαζέψει τη μπάλα από τα δίχτυα του.

Το Βέλγιο είχε την καθαρή υπεροχή στο πρώτο 45λεπτο της αναμέτρησης. Μετά το γρήγορο γκολ που δέχθηκε η Ρωσία δεν κατάφερε να αντιδράσει, δεν είχε τις ευκαιρίες που θα της έδιναν το δικαίωμα να ελπίζει στην ανατροπή και δεν κατάφερε να απειλήσει ουσιαστικά τον αντίπαλο.

Πιο οργανωμένη η ομάδα του Βελγίου καταφέρνει να διατηρεί το έλεγχο. Η Ρωσία από το 43ο λεπτό έπαιζε χωρίς τον Γιούρι Νικιφόροφ ο οποίος τραυματίστηκε.

Παρά το γεγονός ότι οι Βέλγοι ήταν καλύτεροι και με το ξεκίνημα του δεύτερου ημιχρόνου, οι Ρώσοι στη μοναδική ουσιαστικά επικίνδυνη αντεπίθεση που επιχείρησαν τα κατάφεραν, αφού στο 52ο λεπτό ο Μπεσάστνικ έστειλε τη μπάλα στα δίχτυα του Βελγίου.

Δεν ήταν, όμως, αυτό αρκετό. Στο 78ο λεπτό η πρόκριση έγειρε ξανά προς το μέρος του Βελγίου, αφού ο Γουέσλι Σονγκ, που είχε μπει ως αλλαγή οκτώ λεπτά νωρίτερα, βρήκε το δρόμο προς τα δίχτυα του Νιγκματούλιν.

Στο 82ο λεπτό ο Βίλμοτς φάντηκε να βάζει τέλος στα όνειρα των Ρώσων αφού με εξαιρετικό σουτ έστειλε τη μπάλα στα δίχτυα και έκανε το 3-1. Δύο λεπτά πριν από τη λήξη της αναμέτρησης ο Ντμίτρι Σίτσεφ έδωσε κάποιες ελπίδες στη Ρωσία μειώνοντας σε 3-2, αλλά τα πάντα τέλειωσαν εκεί.

Στα ελάχιστα λεπτά που απέμεναν, οι Ρώσοι δεν μπόρεσαν να κάνουν τη μεγάλη ανατροπή, ό,τι δηλαδή δεν είχαν καταφέρει στη διάρκεια της αναμέτρησης. Έτσι, έχασαν από το ανώτερο Βέλγιο και αρχίζουν να σκέφτονται το δρόμο της επιστροφής.

Η νίκη ήταν δίκαιη, αφού το Βέλγιο πιο σοβαρό, πιο συγκεντρωμένο και πιο ψύχραιμο είχε τον έλεγχο της αναμέτρησης. Αντίθετα, η Ρωσία παρουσιάστηκε «κουρασμένη», χωρίς μυαλό και χωρίς τη φρεσκάδα και την αποφασιστικότητα που θα απαιτούταν για να πάρει το αποτέλεσμα που θα της έδινε την πρόκριση.

Βέλγιο: Ντε Βλίγκερ, Ντε Μπεκ (Φαν Μέιρ 90΄), Φαν Κερκόφεν, Βίλμοτς, Γκορ, Βάλεμ, Περκέγεν (Σίμονς 78΄), Πίτερς, Φαν Μπούιτεν, Φαντερχάγκε, Μπενζά (Σονκ 70΄).

Ρωσία: Νιγκματούλιν, Κοβτούν, Νικιφόροφ (Σενίκοφ 43΄), Σμέρτιν (Σίτσεφ 34΄), Σολομάτιν, Ονόπκο, Κάρπιν (Κερζάκοφ 84΄), Τιτόφ, Μπέσαστνικ, Αλενίτσεφ, Κοκλόφ.

Πρώτη στον 8ο όμιλο η Ιαπωνία

Για πρώτη φορά στην ιστορία της η Ιαπωνία όχι μόνο κατόρθωσε να επιτύχει νίκες σε τελική φάση του Παγκοσμίου Κυπέλλου, αλλά να προκριθεί και στην δεύτερη φάση της διοργάνωσης. Οι συνδιοργανωτές του 17ου Παγκοσμίου Κυπέλλου νίκησαν με 2-0 την Τυνησία και πέρασαν πρώτοι από τον 8ο όμιλο.

Τρία λεπτά έπειτα από την είσοδό του στον αγώνα, ως αλλαγή, ο Μορισίμα άνοιξε το σκορ για την Ιαπωνία στον αγώνα με την Τυνησία, με τον οποίο πέφτει η αυλαία του 8ου ομίλου. Ο Χιντετόσι Νακάτα έκανε το 2-0 και έδωσε το έναυσμα των πανηγυρισμών των Ιαπώνων για την πρόκριση.

Έπειτα από ένα μέτριο πρώτο ημίχρονο όπου η Ιαπωνία δεν επιβεβαίωσε τον τίτλο του φαβορί, άλλαξε το αγωνιστικό της πρόσωπο και έπαιξε πιο επιθετικά. Οι αλλαγές του Φίλιπ Τρουσιέ έπιασαν τόπο καθώς ο Μορισίμα σκόραρε μόλις στο τρίτο λεπτό της παρουσίας του στον αγωνιστικό χώρο από πάσα του Σουεούκι.

Ο Χιντετόσι Νακάτα διπλασίασε τα τέρματα των συνδιοργανωτών του 17ου Παγκοσμίου Κυπέλλου στο 75ο λεπτό.

Στο δεύτερο γύρο του Μουντιάλ, η Ιαπωνία θα αντιμετωπίσει την Τουρκία σε αγώνα ο οποίος θα διεξαχθεί την Τρίτη.

Οι ενδεκάδες

Ιαπωνία: Ναραζάκι, Ματσούντα, Μιγιαμότο, Κόι Νακάτα, Μιογίν, Ινιαμότο (Μορισίμα 46΄), Τόντα, Χιντετόσι Νακάτα (Ογκασαβάρα 85΄), Όνο, Σουεούκι, Γιαναγισαβάρα (Ιτσισάβα 46΄).

Τυνησία: Μπουμνιέλ, Μπαντρά, Τραμπελσί, Μπουζαϊανέ (Ζιτουνί 79΄), Τσαΐντζι, Κλέιτου (Μαντσεμπί 61΄), Μπουαζιζί, Μπεν Ακούρ, Γκοντμπανί, Μελκί (Μπαγιά 46΄), Τζαζίρι.

Χωρίς το μεγάλο ντέρμπι η β΄ φάση του Μουντιάλ

Γερμανία-Παραγουάη, Δανία-Αγγλία, Σουηδία-Σενεγάλη, Ισπανία-Ιρλανδία, Μεξικό-ΗΠΑ, Βραζιλία-Βέλγιο, Ιαπωνία-Τουρκία και Ν.Κορέα-Ιταλία είναι τα οκτώ ζευγάρια που θα αναμετρηθούν για την πρόκριση στους «8» του Μουντιάλ, ξεκινώντας τις μάχες τους από το Σάββατο.

Πάντως ιδιαίτερο ενδιαφέρον παρουσιάζουν τα... σταυρώματα της επόμενης φάσης καθώς ένας πρόωρος τελικός είναι δυνατόν να γίνει την Παρασκευή, 21 Ιουνίου. Η νικήτρια του ζευγαριού Δανίας-Αγγλίας θα αντιμετωπίσει αυτή του Βραζιλία-Βέλγιο!

Ένα καθαρά ευρωπαϊκό ντέρμπι και επίσης υποψήφιος τελικός είναι πιθανόν να γίνει το Σάββατο, 22 Ιουνίου, όταν θα αναμετρηθούν οι νικήτριες ομάδες των ζευγαριών Ισπανία-Ιρλανδία και Ιταλία-Ν.Κορέα.

Το σίγουρο πάντως είναι οτι κάποια ομάδα έκπληξη θα φτάσει στους «4» καθώς Σουηδία, Σενεγάλη, Ιαπωνία, Τουρκία θα παλέψουν για ένα εισιτήριο.



Τη νίκη – πρόκριση πανηγυρίζουν οι Βέλγοι

2002 FIFA WORLD CUP KOREA JAPAN

ΕΘΝΙΚΗ ΡΩΣΙΑΣ

■ Παραιτήθηκε ο Ρομάντσεφ

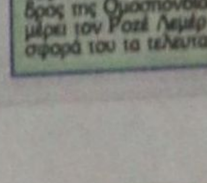

Παρελθόν από την τεχνική ηγεσία της Ρωσίας θα πρέπει να θεωρείται ο Όλεγκ Ρομάντσεφ. Ο 48χρονος ομοσπονδιακός τεχνικός, μετά την ήττα από το Βέλγιο που άφηνε τη Ρωσία έξω από τη συνέχεια της διοργάνωσης, υπέβαλλε την παραίτηση του στην ομοσπονδία της Ρωσίας. Την είδηση δεν θέλησε να επιβεβαιώσει κάποιος εκπρόσωπος της ρωσικής ομοσπονδίας, ωστόσο θεωρείται βέβαιο πως θα γίνει δεκτή από τη διοίκηση, η οποία θα συνεδριάσει την επόμενη εβδομάδα. Ο τεχνικός της Σπάρτακ Μόσχας, είχε αφήσει με δηλώσεις του ανοικτό το ενδεχόμενο αποχώρησής του από την τεχνική ηγεσία της Ρωσίας πριν από περίπου 10 ημέρες, στην περίπτωση που η ομάδα δεν κατάφερνε να προκριθεί στην επόμενη φάση του Παγκοσμίου Κυπέλλου.

ΕΘΝΙΚΗ ΓΑΛΛΙΑΣ

■ Στο σκαμνί ο Λεμέρ



Η Γαλλία αποχαιρέτησε πρόωρα το 17ο Μουντιάλ με απολογισμό μια ισοπαλία και δύο ήττες στα τρία παιχνίδια της πρώτης φάσης και δεν μπόρεσε να υπερασπιστεί τον τίτλο της Παγκόσμιας Πρωταθλήτριας που είχε κατακτήσει το 1998. Οι "τρικολόρ" επέστρεψαν στην πατρίδα τους και ο Ροζέ Λεμέρ κάθοτι απέναντι από την γαλλική ποδοσφαιρική ομοσπονδία προκειμένου να απολογηθεί για την αποκλεισμό του Εθνικού συγκροτήματος από τη συνέχεια της διοργάνωσης. Οι δύο πλευρές συναντήθηκαν, ο Λεμέρ απολογήθηκε και η Γαλλική ομοσπονδία του έδωσε διορία έξι εβδομάδες για να πάρει τις οριστικές του αποφάσεις σχετικά με την παραμονή του ή όχι στον πάγκο της εθνικής ομάδας. Αν και οι αντιδράσεις ήταν πολλές ο πρόεδρος της Ομοσπονδίας Κλοντ Σιμονέ στήριξε εν μέρει τον Ροζέ Λεμέρ αναγνωρίζοντας την προσφορά του τα τελευταία δύο χρόνια στον πάγκο της εθνικής Γαλλίας. Η απόφαση του Σιμονέ θα γίνει γνωστή πριν τις 5 Ιουλίου, οπότε και θα συνεδριάσει η εκτελεστική επιτροπή της γαλλικής ομοσπονδίας.

ΕΘΝΙΚΗ ΔΑΝΙΑΣ

■ Ερωτηματικό για Τόμασον-Τόφτινγκ

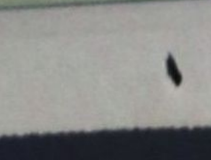

Την τελευταία στιγμή θα αποφασιστεί, όπως όλα δείχνουν η συμμετοχή των Γιον Νταλ Τόμασον και Στιν Τόφτινγκ στον αγώνα για την φάση των "16" ανάμεσα στη Δανία και την Αγγλία. Οι δύο διεθνείς αντιμετωπίζουν πρόβλημα τραυματισμού και άγνωστο παραμένει μέχρι στιγμής αν ο Μόρτεν Όλσεν θα τους έχει στη διάθεση του. Ο Τόμασον στο παιχνίδι με τη Γαλλία τραυματίστηκε στη βουβωνική χώρα και δεν κατάφερε να προπονηθεί τις τελευταίες ημέρες. Ενοχλήσεις, αισθάνεται και ο Τόφτινγκ ο οποίος δήλωσε ότι εξακολουθεί να πονά. "Σήμερα αισθάνομαι καλύτερα, αλλά δεν γνωρίζω ακόμη αν θα αγωνιστώ με την Αγγλία" τόνισε ο Τόμασον. Ο προπονητής τους Μόρτεν Όλσεν δήλωσε ότι και οι δύο παίκτες δεν έβγαλαν όλο το πρόγραμμα της προπόνησης και γι' αυτό παραμένουν αμφίβολοι.

ΕΘΝΙΚΗ ΑΓΓΛΙΑΣ

■ Επιστρέφει ο Χάργκριβς



Μια ευχάριστη έκπληξη περίμενε τον Σβεν Γκόραν Έρικσον σήμερα (14/6). Το ιατρικό επιτελείο της Εθνικής ομάδας της Αγγλίας ενημέρωσε τον ομοσπονδιακό τεχνικό ότι ο Όουεν Χάργκριβς θα είναι έτοιμος σε μια εβδομάδα. Ο διεθνής άσος, ο οποίος βρίσκεται σε στάδιο αποθεραπείας, θα μπορέσει να βοηθήσει την ομάδα του στην περίπτωση που τα "λιοντάρια" προκριθούν στους "8" της διοργάνωσης. Αν νικήσουμε τη Δανία, τότε νομίζω ότι ο Χάργκριβς θα είναι μαζί μας στον επόμενο αγώνα" επισήμανε ο Σβεν Γκόραν Έρικσον αναφερόμενος στα ευχάριστα νέα που του ανακοίνωσε το ιατρικό επιτελείο της ομάδας.

ΣΑΝ ΣΗΜΕΡΑ...

ΠΡΙΝ 2 ΧΡΟΝΟ: *Σήμερα αναμένεται να ανακοινώσει το νέο προπονητή της η διοίκηση του ΑΣ Ρόδος. Σύμφωνα με πληροφορίες, αυτός θα είναι ο Σάββας Ορφανίδης που πρόσφατα ολοκλήρωσε τη συνεργασία του με το Φοίβο Κρεμαστής. Ο Ορφανίδης είχε συζητήσει την προηγούμενη εβδομάδα με τη διοίκηση της «πράσινης» ομάδας και συμφώνησε σε όλα, οπότε είναι θέμα χρόνου να ξεκινήσει και τυπικά η νέα συνεργασία.*

■ *Ακόμα μια ανανέωση συνεργασίας με ποδοσφαιριστή πέτυχε η διοίκηση της Αναγέννησης Εμπωνας. Μετά τον Μιχάλη Πολυχρόνη και τον Μιχάλη Κωνσταντάκη επιτεύχθηκε συμφωνία και με τον Γιώργο Ξύπα.*

■ **ΠΡΙΝ 6 ΧΡΟΝΙΑ:** *«Πράσινο φως» δόθηκε στην ΠΑΕ Ιάλυσος. Το υπουργείο Εσωτερικών με απόφασή του ενέκρινε την απόφαση του δημοτικού συμβουλίου Ιαλυσού για αύξηση του μετοχικού κεφαλαίου της ΠΑΕ κατά 200 εκ. δρχ. Η απάντηση του υπουργείου στάλθηκε το μεσημέρι στον Δήμο Ιαλυσού συνοδεία γνωμάτευσης νομικού συμβούλου του υπουργείου Εσωτερικών.*

■ *Σήμερα αγωνίζεται ο αθλητής του Ναυτικού Ομίλου Ρόδου Αχιλλέας Τζίμας στην τρίτη φάση του πανελλήνιου πρωταθλήματος ιστιοσανίδας FUNBOARD που πραγματοποιείται στο Σχοινιά - Μαραθώνα από την Ελληνική Ιστιοπλοϊκή Ομοσπονδία με τη συνεργασία του τοπικού Αθλητικού Ναυτικού Ομίλου.*

■ **ΠΡΙΝ 11 ΧΡΟΝΙΑ:** *Πολύωρη συνάντηση είχαν στα γραφεία της ΠΑΕ Διαγόρας μέλη της διοίκησης με τον Ηλία Αλεξιάδη που εμφανίζεται σαν ο πρώτος υποψήφιος να αναλάβει την «κυανέρυθρη» ομάδα τη νέα χρονιά, ύστερα από την αρνητική απάντηση που έδωσε ο περσινός τεχνικός Αγγελος Αναστασιάδης. Οπως έγινε γνωστό, ο Ηλίας Αλεξιάδης δέχθηκε να αναλάβει την τεχνική ηγεσία του Διαγόρα και το μόνο που απομένει είναι να ανακοινωθεί επίσημα από πλευράς της ΠΑΕ.*

■ **ΠΡΙΝ 16 ΧΡΟΝΙΑ:** *Σε σημαντικές μεταγραφές πρόκειται να προχωρήσει η ΠΑΕ Ρόδος. Ηδη, ο προπονητής βρίσκεται στην Αθήνα όπου βολιδοσκοπεί παίκτες εγνωσμένης αξίας. Ενώ όμως πολλά ακούγονται για τις μεταγραφές, ακόμα δεν έχει ειπωθεί τίποτα για τις αποδεσμεύσεις. Πάντως απ' ό,τι φαίνεται οι αποδεσμεύσεις θα γίνουν σύμφωνα με τις μεταγραφές που θα κάνει η ΠΑΕ. Στο μεταξύ οκτάεξι έχουν φέτος οι Κώστας Παπαοικονόμου και Δημήτρης Δοξάκης. Για τον πρώτο δεν υπάρχει αμφιβολία ότι θα συνεχίσει να αγωνίζεται στην ΠΑΕ Ρόδος, ενώ για τον δεύτερο ακούγεται ότι είναι μέσα στους στόχους της ΑΕΚ.*

■ **ΠΡΙΝ 50 ΧΡΟΝΙΑ:** *Χθες εγκαινιάστηκαν τα Εθνικόν Στάδιον Ρόδου, δια των επαναληπτικών αγώνα του πρωταθλήματος οι ομάδες του Διαγόρα και Ολυμπιακού με διαιτητήν τον νεαρόν κ. Ξανθόν. Εις το πρώτο ημίχρονο με τον αέρα βοηθόν, ο Ολυμπιακός έκανε ένα ωραίο, ταχύ και συναρπαστικό παιχνίδι, αποτέλεσμα του οποίου ήτο να σημειώσει και το μοναδικό του τέρμα. Στην επανάληψη ο Διαγόρας αγωνίσθη θαυμάσια και σημειώνοντας δύο τέρματα δια του Κουγιού και Πανάγου.*

Και η Κως φιλοδοξεί να συγκεντρώσει φέτος τους Ελληνες τουρίστες

Σε μια ιδιαίτερα κρίσιμη τουριστική περίοδο, όπως είναι η φετινή, η προσέλκυση εσωτερικού τουρισμού αποτελεί αδιαμφισβήτητα μία τονωτική ένεση για την τοπική αγορά. Στα πλαίσια αυτής της προσπάθειας ο Ενιαίος Φορέας Τουρισμού Κω - Νισύρου προβαίνει σε δυναμική διαφημιστική εκστρατεία σε έντυπα και τηλεοπτικά Μέσα Ενημέρωσης, πανελλαδικής εμβέλειας, καθώς και ποικίλες δράσεις δημοσίων σχέσεων.

Τις προσπάθειες αυτές ενισχύει σήμερα η πραγματοποίηση ενός πάγιου αιτήματος, όπως η Κως μπορεί πλέον να ανταγωνιστεί τις Κυκλάδες και τους άλλους κοντινούς στην Αθήνα προορισμούς, με τη δρομολόγηση ενός υπερσύγχρονου, πολυτελέστατου πλοίου, το οποίο φέρνει το νησί ακόμη πιο κοντά στη σημαντική αυτή αγορά, περιορίζοντας το χρόνο ταξιδιού σε πέντε μόνο ώρες.

Τα προβλήματα τα οποία παρατηρήθηκαν κατά την έναρξη των δρομολογίων, μετά από παρεμβάσεις προς την εταιρία, έχουν επιλυθεί και σε καμία περίπτωση δεν πρέπει μεμονωμένες αντιδράσεις να επισκιάσουν το θετικό όφελος που διαμορφώνεται αυτή τη στιγμή για το σύνολο του τουριστικού κόσμου του νησιού, σε κάθε μορφής οικονομική δραστηριότητα.

Ο βουλευτής Β. Παπανικόλας μέλος της αντιπροσωπείας σε ευρωμεσογειακό φόρουμ

Με απόφαση του Προέδρου της Βουλής και ύστερα από πρόταση της κ.ο. του ΠΑ.ΣΟ.Κ., ο βουλευτής Δωδεκανήσου Βασίλης Παπανικόλας ορίστηκε μόνιμο μέλος της 4μελούς ελληνικής διακοινοβουλευτικής αντιπροσωπείας του Ευρω-Μεσογειακού κοινοβουλευτικού FORUM και θα συμμετάσχει για πρώτη φορά στις εργασίες του, που θα διεξαχθούν στις 17 και 18 Ιουνίου στο Μπάρι της Ιταλίας.

Στις εργασίες του FORUM θα συμμετάσχουν συνολικά 135 βουλευτές εθνικών κοινοβουλίων και 45 ευρωβουλευτές, με θέματα συζήτησης την αντιμετώπιση του φαινομένου της διεθνούς τρομοκρατίας και το μεσανατολικό πρόβλημα.

ΚΕΝΤΡΟ ΠΛΗΡΟΦΟΡΗΣΗΣ ΝΕΩΝ ΔΗΜΟΥ ΡΟΔΙΩΝ

Η τέχνη είναι έκφραση, η έκφραση είναι ανθρώπινη ανάγκη.

Το Κέντρο Πληροφόρησης Νέων Δήμου Ροδίων οργανώνει την

1η Συνάντηση Ελεύθερης Έκφρασης

Μια εκδήλωση που θα φιλοξενήσει όλους αυτούς που μέσα απο οποιαδήποτε μορφή τέχνης βρίσκουν τη δικιά τους δίοδο έκφρασης.

Επαγγελματίες ή εραστές, απλά, της τέχνης, με μικρό ή μεγάλο έργο, καλούνται όλοι σε μια συνάντηση που βασικό στόχο έχει την γνωριμία και την επαφή.

Και μοναδικό βραβείο για όλους τους συμμετέχοντες η ικανοποίηση του «επιτέλους βρεθήκαμε».

Για τη συμμετοχή αρκούν δύο πράγματα :
Α. Η αγάπη και η ανάγκη της αγάπης για την τέχνη... για την έκφραση.
Β. Ενα τηλεφώνημα στο **0241-0-70655** ή **0945 247 667**

Δήλωση συμμετοχής ώς και τις 15 Ιουνίου.

Χ.Λ.-15/6

TRITON HOLIDAYS
since 1961

ΑΕΡΟΠΟΡΙΚΑ ΕΙΣΙΤΗΡΙΑ ΜΕ ΟΛΕΣ ΤΙΣ ΕΤΑΙΡΕΙΕΣ ΓΙΑ ΟΛΗ ΤΗΝ ΕΛΛΑΔΑ ΚΑΙ ΓΙΑ ΟΛΟ ΤΟΝ ΚΟΣΜΟ

ΑΚΤΟΠΛΟΪΚΑ ΕΙΣΙΤΗΡΙΑ ΓΙΑ ΟΛΑ ΤΑ ΝΗΣΙΑ
ΜΕ G.A. FERRIES ΜΕ ΤΟ ΜΑΡΙΝΑ - ΡΟΔΑΝΘΗ
ΜΕ ΔΑΝΕ ΜΕ ΤΟ ΡΟΔΟΣ - ΠΑΤΜΟΣ - ΔΙΑΓΟΡΑΣ
ΜΕ ΛΑΝΕ ΜΕ ΤΟ ΒΙΤΣΕΝΤΖΟΣ ΚΟΡΝΑΡΟΣ
NEL LINES ΜΕ ΤΟ ΑΙΟΛΟΣ ΚΕΝΤΕΡΗΣ ΣΕ 7 ΩΡΕΣ ΣΤΟΝ ΠΕΙΡΑΙΑ

ΕΠΙΣΗΣ ΝΕΑ ΔΡΟΜΟΛΟΓΙΑ ΑΠΟ ΡΟΔΟ ΓΙΑ BODRUM ΚΑΙ FETHIYE
ΚΡΑΤΗΣΕΙΣ ΞΕΝΟΔΟΧΕΙΩΝ ΣΕ ΟΛΗ ΤΗΝ ΕΛΛΑΔΑ ΚΑΙ ΟΛΟ ΤΟΝ ΚΟΣΜΟ

ΤΡΙΤΩΝ ΔΙΑΚΟΠΕΣ ΝΙΚ. ΠΛΑΣΤΗΡΑ 9 - 1ος ΟΡΟΦΟΣ
ΤΗΛ.: 0241036095 ή 0241021690

Χ. 3323-19/6

Οι μικροί δήμοι της Δωδεκανήσου

Κινδυνεύουν να χάσουν πόρους από το τρίτο πακέτο

Η ΧΤΕΣΙΝΗ ΓΕΝΙΚΗ ΣΥΝΕΛΕΥΣΗ ΤΗΣ ΑΝΔΩ



Στιγμιότυπο από τη χθεσινή γενική συνέλευση της ΑΝΔΩ

ΝΑ ΧΑΣΟΥΝ πολύτιμους πόρους που προέρχονται από το Τρίτο Κοινοτικό Πλαίσιο Στήριξης και αφορούν την υλοποίηση έργων, κινδυνεύουν να χάσουν οι μικροί δήμοι.

Αυτό θα γίνει γιατί οι μικροί ΟΤΑ δεν διαθέτουν το απαραίτητο τεχνικό και επιστημονικό προσωπικό για να εκπονήσουν εγκαίρως τις μελέτες που απαιτούνται για να ενταχθούν τα έργα στο Γ' ΚΠΣ και τα άλλα προγράμματα.

Η επισήμανση αυτή έγινε χθες στη διάρκεια της ετήσιας γενικής συνέλευσης της ΑΝΔΩ, που πραγματοποιήθηκε στην αίθουσα συνεδριάσεων του Δημοτικού Συμβουλίου.

Στη διάρκεια της γενικής συνέλευσης επικυρώθηκε η διεύρυνση του μετοχικού κεφαλαίου της ΑΝΔΩ, στην οποία θα μετέχουν πλέον εκτός από τους ΟΤΑ, το Εμπορικό Επιμελητήριο, η Ενωση Αγροτικών Συνεταιρισμών, ο Σύλλογος Περιβάλλοντος και το Γεωτεχνικό Ινστιτούτο.

Η διεύρυνση του μετοχικού κεφαλαίου έπρεπε να γίνει, προκειμένου να έχει η Αναπτυξιακή τη δυνατότητα να διαχειριστεί και το πρόγραμμα Leader Plus.

Κατά τη διάρκεια του 2001 η ΑΝΔΩ ολοκλήρωσε μια σειρά από σημαντικές μελέτες. Παράδειγμα είναι η μελέτη που αφορά τη δημιουργία τμήματος ΤΕΙ στη Ρόδο και την ένταξη των προπονητικών κέντρων Δωδεκανήσου, στα πλαίσια της Ολυμπιάδας του 2004.

Το 2001 η ΑΝΔΩ δραστηριοποιήθηκε περισσότερο από κάθε άλλη χρονιά στον τομέα της διαχείρισης προγραμμάτων της Ευρωπαϊκής Ενωσης, όπως το LEADER II, το INTERREG II, το LIFE, το ARCHIMED και το INFO-POINT.

Η ΑΝΔΩ, όπως επεσήμανε στην εισήγησή του ο πρόεδρός της κ. Στέφανος Δημητράς, θέτει σοβαρή υποψηφιότητα να διαχειριστεί κοινοτικές πρωτοβουλίες, που περιλαμβάνονται στο Τρίτο Κοινοτικό Πλαίσιο Στήριξης. Οι πρωτοβουλίες αυτές θα αποφέρουν, όπως εκτιμάται, σημαντικά έσοδα στο νομό.

Οπως τονίστηκε χαρακτηριστικά χθες, με δεδομένη την πλούσια δράση της ΑΝΔΩ η αναπτυξιακή είναι ένας σεβαστός φορέας ανάπτυξης και συνεργάτης της Δημόσιας Διοίκησης της Τοπικής Αυτοδιοίκησης των επιστημονικών και ιδιωτικών φορέων.

Το νέο διοικητικό συμβούλιο της Ομοσπονδίας Δωδεκανησιακών Σωματείων Αθηνών – Πειραιώς

Το νέο διοικητικό συμβούλιο της Ομοσπονδίας Δωδεκανησιακών Σωματείων Αθηνών - Πειραιώς, που προέκυψε από τις εκλογές της 10ης Ιουνίου 2002, έχει ως εξής:

Πρόεδρος: Καλλούδης Φίλιππος (Κως)

Α' αντιπρόεδρος: Χαραλαμποπούλου Θεμελίνα (Δωδ. Μέλισσα)

Β' αντιπρόεδρος: Σκούφαλος Νικόλαος (Αστυπάλαια)

Γενική γραμματέας: Μουζάκη Μαίρη (Καστελλόριζο)

Αναπληρ. γενική γραμματέας: Νικητιάδου Πένυ (εκπρ. Σωματ. Νεολαίας)

Ταμίας: Κοκκώνη Μαίρη (Ρόδος)

Εφορος Δημοσίων Σχέσεων: Φραγκούλης Γιάννης (Κάσος)

Εφ. γραφείων & βιβλιοθήκης: Πετρίδης Φίλιππος (Σύμη)

Εφ. πολιτιστικ. εκδηλώσεων: Νταλόγλου Νικόλαος (Λέρος)

Εφορος σχέσεων με σωματεία: Παστρούδη Ελένη (Χάλκη)

Μέλη: Βασιλειάδης Γιάννης (Κάρπαθος)

Γρύλλης Μανώλης (Πάτμος)

Ζαραφωνίτης Γιώργος (Κάλυμνος)

Κατσιματίδου Ανθούσα (Νίσυρος)

Χαραλάμπους Σοφία (Τήλος)

Το διοικητικό συμβούλιο της Ομοσπονδίας διαβεβαιώνει ότι θα συνεχίσει να υπηρετεί τη δωδεκανησιακή παροικία και τα νησιά μας, δίπλα στα σωματεία, τους φορείς και τις αρχές του τόπου μας.

ΓΕΡΜΑΝΙΚΑ
στα κέντρα ξένων γλωσσών
ΜΕΡΚΟΥΡΗ ΚΟΝΤΟΥ
ΕΠΙΤΥΧΙΕΣ ΜΑΘΗΤΩΝ ΜΑΣ ΤΟ 2001
Στις ΑΝΑΓΝΩΡΙΣΜΕΝΕΣ εξετάσεις του Γερμανικού Ινστιτούτου ΓΚΑΙΤΕ
72 ZERTIFIKAT
14 MITTELSTUFE
5 KLEINES SPRACHDIPLOM!
για μερικούς είναι απλά νούμερα...
για μας ΑΠΟΔΕΙΚΝΥΟΥΝ!
✓την καριέρα βίαιη μας στη γερμανόφωνη εκπαίδευση στη ΡΟΔΟ. ✓την απόλυτη εμπιστοσύνη γονιών και παιδιών στις μεθόδους μας. ✓την αξία της γερμανικής γλώσσας σαν επένδυση ζωής!
Η κατοχύρωση των γνώσεών όλων των παιδιών μ' ένα ΑΝΑΓΝΩΡΙΣΜΕΝΟ πτυχίο γίνεται ΣΕ ΜΑΣ πραγματικότητα
Το δ/τήριο Αγ. Αναργύρων 11α · Το δ/τήριο Δην. Ανεστενάρη 47
Στο δ/τήριο Παρισίων 1 & Λονδίνου · Τηλ.: (0241 0) 35289, 23073
Χ. 3288-16/6

Σε νέες απεργιακές κινητοποιήσεις οι τραπεζοϋπάλληλοι

ΣΕ ΝΕΕΣ απεργιακές κινητοποιήσεις θα κατέλθουν οι τραπεζοϋπάλληλοι την ερχόμενη εβδομάδα, σε ένδειξη διαμαρτυρίας για τις αλλαγές που προωθούνται στο σύστημα ασφάλισης. Το ποσοστό συμμετοχής των εργαζομένων της Ρόδου στην απεργία ήταν χαμηλό, αφού οι ιδιωτικές τράπεζες λειτούργησαν κανονικά.

Οι εργαζόμενοι στις τράπεζες διεκδικούν την ικανοποίηση του πάγιου αιτήματος του κλάδου για τη σύσταση του Ενιαίου ταμείου Τραπεζοϋπαλλήλων, στο οποίο θα πρέπει να ενταχθούν και τα ειδικά. Αντιδράσεις υπάρχουν όμως για τη διατήρηση του κρατικού ελέγχου στα ταμεία ασφάλειας και ζητείται η υλοποίηση της συμφωνίας που έγινε με την ηγεσία το υπουργείου Εργασίας για τη μετατροπή τους από Νομικά Πρόσωπα Δημοσίου Δικαίου σε Ν.Π.Ι.Δ.

Η Ομοσπονδία Τραπεζοϋπαλλήλων ζητά την κατάργηση του πλαφόν στο εφάπαξ, την εξαίρεση των επικουρικών ταμείων του κλάδου από το νομοσχέδιο για τη μεταρρύθμιση. Αίτημα του κλάδου είναι ακόμη να μη μειωθούν οι συντάξεις όσων ασφαλίστηκαν μέχρι τις 31 Δεκεμβρίου του 1992.

Δικάζεται Καλύμνιος για απόπειρα ανθρωποκτονίας

ΤΡΑΥΜΑΤΙΣΕ ΣΟΒΑΡΑ ΦΙΛΟ ΤΟΥ

ΣΤΟ Μικτό Ορκωτό Δικαστήριο Ρόδου δικάζεται την ερχόμενη Δευτέρα 27χρονος Καλύμνιος οικοδόμος, κατηγορούμενος για απόπειρα ανθρωποκτονίας συμπατριώτη του, οπλοφορία και οπλοχρησία.

Πρόκειται για τον Πέτρο Κλεούδη του Ηλία, που τραυμάτισε σοβαρά με στιλέτο στην κοιλιακή χώρα, στα πλευρά και στη σπονδυλική στήλη το φίλο του Γεωργούλη Γκάλλα του Γεωργίου, 27 χρόνων.

Σύμφωνα με το κατηγορητήριο, στις 6.30 το πρωί της 9ης Ιουλίου του 2001 στο συνοικισμό «Μυρτιές» της Καλύμνου, ο Κλεούδης, ευρισκόμενος σε κατάσταση μέθης, συνεπλάκη με το φίλο του, άγνωστο για ποιο λόγο και τον τραυμάτισε σοβαρά με στιλέτο. Οι δύο φίλοι τα έπιναν σε διάφορα μπαρ του νησιού και τα ξημερώματα κατέληξαν στο συνοικισμό «Μυρτιές», όπου έγινε το κακό.

Ο δράστης μετά την απολογία του στον ανακριτή και με σύμφωνη γνώμη του Εισαγγελέα κρίθηκε προσωρινά κρατούμενος και από τότε «φιλοξενείται» στις φυλακές Κω.

Συνελήφθη με ναρκωτικά

Δέκα γραμμάρια χασίς κουβαλούσε ο 25χρονος Σερραίος Ευάγγελος Καπατσέλης του Αποστόλου, που πιάστηκε προχθές το απόγευμα στο Αεροδρόμιο Παραδεισίου, προερχόμενος από Θεσσαλονίκη.

Σε βάρος του νεαρού σχηματίστηκε δικογραφία, προκειμένου να οδηγηθεί στον Εισαγγελέα.

Το συμβούλιο της Ενωσης Πυροσβεστών

Στις 11 Ιουνίου 2002 συγκροτήθηκε σε σώμα το Δ.Σ. της Ενωσης Υπαλλήλων Πυροσβεστικού Σώματος νήσου Ρόδου και Δωδεκανήσου, όπως αυτό προήλθε από τις αρχαιρεσίες εκλογών της 16ης Μαΐου.

Η σύνθεση του νέου Δ.Σ. έχει ως εξής:

Πρόεδρος Λουλουδάκης Απόστολος

Α' αντιπρόεδρος Σαλαβασίδης Γρηγόριος

Γεν. γραμματέας Κάσσας Παναγιώτης

Αν. γεν. γραμματέας Μούξιος Σπυρίδων

Ταμίας Μαγκανιώτης Ευάγγελος

Αν. ταμίας Ορφανός Χρήστος

Μέλος Νικολάου Πασχάλης

Σεμινάριο ραδιοφωνίας θα γίνει στην Αστυπάλαια

ΠΟΙΟΙ ΘΑ ΠΑΡΟΥΝ ΜΕΡΟΣ

Η Νομαρχιακή Επιτροπή Λαϊκής Επιμόρφωσης (Ν.Ε.Λ.Ε.) Δωδεκανήσου, σε συνεργασία με τη Γενική Γραμματεία Εκπαίδευσης Ενηλίκων (Γ.Γ.Ε.Ε.) του υπουργείου Παιδείας, διοργανώνουν «Σεμινάριο Ραδιοφωνίας» στην Αστυπάλαια, από 18 Ιουνίου έως 22 Ιουνίου 2002.

Το σεμινάριο αυτό απευθύνεται στους μαθητές του Γυμνασίου - Λυκείου Αστυπάλαιας και έχει σκοπό να τους εξοικειώσει με τη λειτουργία των Μ.Μ.Ε., δίνοντας ταυτόχρονα μια διέξοδο στις προσωπικές τους αναζητήσεις και τη δημιουργικότητά τους.

Το σεμινάριο, εκτός των μαθητών, μπορούν να το παρακολουθήσουν οι καθηγητές του Λυκείου ή περιορισμένος αριθμός ενηλίκων, κάτοικοι του νησιού, που ενδιαφέρονται για το αντικείμενο.

Το πρόγραμμα του σεμιναρίου περιλαμβάνει μια σύντομη εξοικείωση της ομάδας με τη λογική ενός ραδιοφώνου, την προετοιμασία μουσικών και δημοσιογραφικών εκπομπών και ταυτόχρονα την εκπαίδευσή τους, ανά μικρές ομάδες, στην παραγωγή ανάλογων ραδιοφωνικών προγραμμάτων.

Στο σεμινάριο θα διδάξουν:

1. Γιώργος Παπαστεφάνου, παραγωγός ραδιοφώνου-τηλεόρασης
2. Δέσποινα Μακρινού, δημοσιογράφος ΕΡΤ.
3. Διαμαντής Διαμαντής, δ/ντής Ε.Ρ.Α. Νοτίου Αιγαίου
4. Σπύρος Καβακόπουλος, πχολήπτης-τεχνικός Ε.Ρ.Α.

Υπεύθυνοι προγράμματος και οργάνωσης σεμιναρίου

1. Βασίλης Σπηλιόπουλος, προϊστάμενος τμήματος οπτικ/κών Γ.Γ.Ε.Ε.
2. Λέτα Σωτηροπούλου, υπεύθυνη ραδιοφώνου Γ.Γ.Ε.Ε.
3. Κώστας Γιάννουστας, γραμματέας Ν.Ε.Λ.Ε. Δωδ/σου
4. Σωτήρης Λάζος, δ/ντής γυμνασίου-λυκείου Αστυπάλαιας

Επαναληπτικές εξετάσεις

Στο διάστημα της 1ης Ιουλίου μέχρι και τις 10 του ίδιου μήνα θα διεξαχθούν οι επαναληπτικές εξετάσεις των μαθητών της γ' τάξης του Ενιαίου Λυκείου και της δ' του Εσπερινού που απουσίασαν δικαιολογημένα από τις Πανελλήνιες.

Οι μαθητές της γ' τάξης θα διαγωνιστούν την 1η Ιουλίου στο μάθημα της ιστορίας και της δ' στα μαθηματικά και τα στοιχεία στατιστικής.

VASSO MIHALAREA
ΒΑΣΩ ΜΙΧΑΛΑΡΕΑ
CENTRE OF FOREIGN LANGUAGES TRANSLATIONS & INTERPRETING

Μυστρά 16
Ρόδος 85100
Τηλ. (0241) 035249/ 27013
ΦΑΞ (0241) 075412
E-mail vasso@rho.forthnet. gr.

Αγγλικά για όλα τα επίπεδα
BEGINNERS
ELEMENTARY
INTERMEDIATE
HIGHER INTERMEDIATE
PRE-FIRST CERTIFICATE
FIRST CERTIFICATE
PROFICIENCY

Αγγλικά για Βρετανικά Πανεπιστήμια
I.E.L.T.S. T.O.E.F.L.
Μεταφράσεις -διερμηνείες
Μαθήματα Μετάφρασης (2ετούς φοίτησης)
Πρωϊνά τμήματα για LOWER (FCE/ECCE) για ΕΝΗΛΙΚΕΣ
Μαθήματα Αγγλικών για Βρετανικά Πανεπιστήμια (I.E.L.T.S)
Αιτήσεις για Βρετανικά Πανεπιστήμια

ΑΝΑΚΟΙΝΩΣΗ

Τα **Κέντρα Ξένων Γλωσσών ΒΑΣΩ ΜΙΧΑΛΑΡΕΑ**, ανακοινώνουν ότι άρχισαν μαθήματα ενηλίκων για την απόκτηση τίτλων Αγγλικής Γλώσσας, που απαιτούνται στις προκηρύξεις του ΑΣΕΠ.

Οι τίτλοι αυτοί είναι δυνατόν να αποκτηθούν μέσα σε δύο μήνες για όσους έχουν καλή γνώση της Αγγλικής Γλώσσας και δεν την κατοχύρωσαν με εξετάσεις για την απόκτηση τίτλου.

Για περισσότερες πληροφορίες, επικοινωνήστε με το **ΚΕΝΤΡΟ ΞΕΝΩΝ ΓΛΩΣΣΩΝ ΒΑΣΩ ΜΙΧΑΛΑΡΕΑ**, τηλ. 0241 035249/e-mail vasso@rho, forthnet.gr.

Χ. 3287-16/6

Αστρα

Κάθε βράδυ τραγουδούν για σας

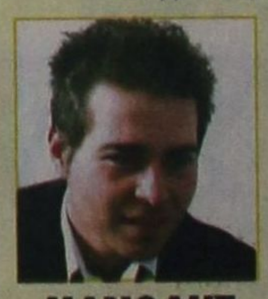

ΜΑΝΟΛΗΣ ΚΑΜΠΟΥΡΗΣ



ΣΟΦΙΑ ΒΟΡΕΙΝΟΥ



ΕΛΠΙΔΑ ΔΗΜΗΤΡΙΟΥ

ΣΩΤΗΡΗΣ ΒΑΠΑΝΟΣ
ΕΦΗ ΑΝΔΡΕΟΥ
Γ. ΚΑΡΑΚΑΤΣΑΝΗΣ
μαζί με την υπέροχη ορχήστρα μας

Πλαισιώνει και χορεύει το τρωκλές αγγλικό μπαλέτο ZIK - ZAK

ΖΩΗ ΔΕΝ ΕΙΝΑΙ ΝΑ ΞΥΠΝΑΣ ΚΑΙ ΝΑ ΚΟΙΜΑΣΑΙ ΠΑΛΙ
ΖΩΗ ΕΙΝΑΙ ΜΟΝΟ ΝΑ ΓΛΕΝΤΑΣ
ΟΤΑΝ ΚΟΙΜΟΥΝΤΑΙ ΟΙ ΑΛΛΟΙ

Τηλ. 32090

1508-16/6