ΕΤΟΣ ΙΔΡΥΣΗΣ 1949
ΙΔΙΟΚΤΗΤΗΣ - ΔΙΕΥΘΥΝΤΗΣ
ΓΙΩΡΓΟΣ ΔΙΑΜΑΝΤΙΔΗΣ
Γραφεία - Τυπογραφεία:
Μάρκου Μαλλιαράκη 3 (ΚΟΒΑ)
Λογιστήριο: Νέα Αγορά
Τηλ.: Σύνταξης: 27356 - 34101 FAX: 20643
Λογιστηρίου: 24539 FAX: 24539
e-mail: info@proodos.net

ΠΡΟΟΔΟΣ

Ανεξάρτητη καθημερινή πρωινή εφημερίδα

ΑΝΘΟΠΟΥΛΟΣ & ΣΥΝΕΡΓΑΤΕΣ
ΑΣΦΑΛΕΙΕΣ - ΑΜΟΙΒΑΙΑ ΚΕΦΑΛΑΙΑ - ΖΩΗΣ
Στ. Καζούλη 7 (Σαν Φραγκίσκο) - Τηλ. 02410 39400
Ευ. Δωδεκαίων 2-4 (πλατ. Κύπρου) - Τηλ. 02410 39400

ΑΡΙΘΜΟΣ ΦΥΛΛΟΥ 16.046 • ΤΙΜΗ 0,70 ευρώ

ΤΕΤΑΡΤΗ 19 ΙΟΥΝΙΟΥ 2002

Για τα νησιά μας

Πρόβλημα ασφαλείας δημιουργεί η συντριβή των δύο ελικοπτέρων

ΔΙΑΒΗΜΑ ΤΟΥ ΔΗΜΗΤΡΗ ΚΡΕΜΑΣΤΙΝΟΥ ΠΡΟΣ ΤΟΝ ΥΠΟΥΡΓΟ ΥΓΕΙΑΣ



ΔΙΑΒΗΜΑ προς τον υπουργό Υγείας κ. Κωνσταντίνο Στεφανή για την ασφάλεια των ελικοπτέρων του ΕΚΑΒ, έκανε ο βουλευτής Δωδεκανήσου και καθηγητής καρδιολογίας του Πανεπιστημίου Αθηνών κ. Δημήτρης Κρεμαστινός.

•Ιδιαίτερα προβληματισμένος από τη νέα συντριβή ελικοπτέρου του ΕΚΑΒ, ο κ. Κρεμαστινός θίγει πλέον ευθέως θέμα ασφαλείας τους, απαιτώντας ξεκάθαρες απαντήσεις για τα αίτια της τραγωδίας με τους 5 νεκρούς.

«Δεν είναι δυνατόν -είπε χθες ο κ. Κρεμαστινός- μέσα σε ενάμισυ χρόνο να μειώνεται το δυναμικό του ΕΚΑΒ με τη συντριβή δύο ελικοπτέρων (από τα πέντε που αγοράσθηκαν), οι πιλότοι μάλιστα των οποίων εθεωρούντο έμπειροι και με εκατοντάδες ώρες πτήσεων στο ενεργητικό τους. Αυτό -τόνισε- δεν είναι φυσιολογικό».

ΣΗΜΕΙΩΝΕΤΑΙ ότι ο κ. Δημήτρης Κρεμαστινός, ως υπουργός Υγείας, είχε προτείνει για αεροδιακομιδές την αγορά ελικοπτέρων της κατηγορίας «Σούπερ Πούμα» (που είναι μεγαλύτερα, ισχυρότερα και κυρίως παντός καιρού), αλλά μετά την αποχώρησή

ΣΥΝΕΧΕΙΑ ΣΤΗ ΣΕΛ. 4

Μετά το τραγικό περιστατικό

Διαλύθηκε η ομάδα των αεροδιακομιδών του ΕΚΑΒ στη Ρόδο

ΔΕΝ ΥΠΑΡΧΕΙ ΕΛΙΚΟΠΤΕΡΟ



ΔΙΑΛΥΘΗΚΕ η ομάδα αεροδιακομιδών του ΕΚΑΒ στη Ρόδο! Μετά τη συντριβή του ελικοπτέρου του ΕΚΑΒ, που εξυπηρετούσε το Νότιο Αιγαίο, οι κάτοικοι των νησιών μας βρίσκονται το έλεος του Θεού, αφού πλέον οι αεροδιακομιδές ασθενών καθίστανται δύσκολες.

•Τα νησιά της Δωδεκανήσου θα εξυπηρετούνται -όπως και παλαιότερα- είτε με το ελικόπτερο του ΕΚΑΒ, που είναι εγκατεστημένο στην Κρήτη είτε με ελικόπτερα του στρατού.

ΣΗΜΕΙΩΝΕΤΑΙ ότι μετά τον τραγικό θάνατο του νοσηλευτή του ΕΚΑΒ Λευτέρη Φερεντίνου, η ομάδα αεροδιακομιδών του Κέντρου Αμεσης Βοήθειας στη Ρόδο παρέμεινε με ένα μόνο νοσηλευτή και ένα γιατρό (που ωστόσο δεν είναι μόνιμος).

•Κλιμάκιο εμπειρογνωμόνων αναζητεί από τη Δευτέρα τα αίτια της τραγωδίας με την πτώση του ελικοπτέρου του ΕΚΑΒ στην Ανάφη. Οι πρώτες εκτιμήσεις αναζητούν απαντήσεις για το ρόλο του

ΣΥΝΕΧΕΙΑ ΣΤΗ ΣΕΛ. 4

Πλήρης ο εξευτελισμός

Ασχημονούσε και άλλος Βρετανός τουρίστας!..

ΝΕΟ ΠΕΡΙΣΤΑΤΙΚΟ ΣΤΟ ΦΑΛΗΡΑΚΙ

ΤΟ... ΒΙΟΛΙ τους οι νεαροί Βρετανοί τουρίστες. Μόλις ψιλοζαλιστούν από το αλκοόλ κατεβάζουν τα παντελόνια και επιδεικνύουν οπίσθια και εμπρόσθια στους δρόμους του Φαληρακίου.

● Χθες στις 3.25 τα ξημερώματα αστυνομικοί της Ομάδας Πρόληψης Καταστολής Εγκληματικότητας, που μονίμως έχουν «κατασκηνώσει» στο Φαληράκι... τσίμπησαν το Βρετανό τουρίστα DENE JAMES CROPPER, να σεργιανίζει ξεβράκωτος και να προβαίνει σε ασελγείς χειρονομίες και να επιδεικνύει τα γεννητικά του όργανα και τα οπίσθιά του σε διερχομένους.

ΣΕ ΒΑΡΟΣ του Βρετανού σχηματίστηκε δικογραφία, προκειμένου να οδηγηθεί στον Εισαγγελέα.

Συνελήφθησαν δύο άτομα με ναρκωτικά

Δύο άτομα πιάστηκαν για κατοχή ναρκωτικών προχθές το βράδυ.

Στα αεροδρόμια Παραδεισίου συνελήφθη ο Παναγιώτης Τακουτσέβ του Ιωβκ από τις Σέρρες, γιατί είχε στην κατοχή του 6,5 γραμμάρια χασίς και στην πόλη της Ρόδου, από άνδρες της Δίωξης Ναρκωτικών, ο Παύλος Χριστοφοράκης του Γεωργίου, γιατί έκανε χρήση τσιγαριλικίου κάνναβης ενώ σε έρευνα που έγινε στο σπίτι του βρέθηκε ένα γραμμάριο χασίς.

Σε βάρος και των δύο συλληφθέντων σχηματίστηκε δικογραφία.

Melody Palace
Είμαστε στον αφρό και πάλι μαζί με τον αφρό...

ΡΟΥΛΑ ΣΤΑΥΡΟΥ
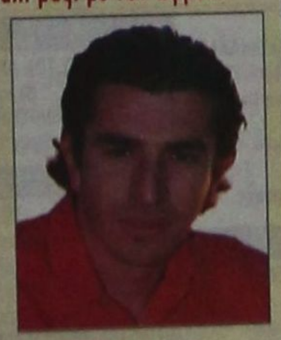
ΝΙΚΟΣ ΓΙΑΝΝΟΥ
ΚΑΤΕΡΙΝΑ ΒΕΡΟΥ * ΑΝΤ. ΣΙΓΑΝΟΣ
ΑΡΗΣ ΒΑΛΙΔΗΣ * ΝΙΚΗ ΜΙΣΣΙΚΟΥ
Διεύθυνση ορχήστρας ΝΙΚΟΣ ΚΑΡΑΝΙΚΟΛΑΣ
Τηλ. 02410 94920, 95240

Θρηνεί ο Αρχάγγελος

Νέα τραγωδία με δύο νεκρούς σε τροχαίο ατύχημα

ΘΑΝΑΤΗΦΟΡΟ ΚΑΙ ΣΤΗΝ ΚΩ

ΤΡΑΓΩΔΙΑ σε Αρχάγγελο και Κω. Δύο 17χρονοι Αρχαγγελίτες και ένας 40χρονος Κώος προστέθηκαν στον κατάλογο των νεκρών από τους τροχούς, που συνεχίζουν το μακάβριο «έργο» τους, να θερίζουν ανθρώπινες ζωές στην άσφαλτο,

ΣΥΝΕΧΕΙΑ ΣΤΗ ΣΕΛ. 4

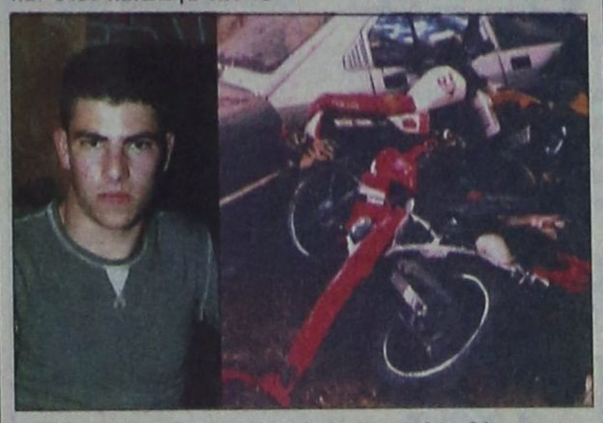

Ο Τσαμπίκος Σταυρούλης ήταν ένα από τα θύματα της προχτεσινής τραγωδίας με τη σύγκρουση των δύο μοτοσικλετών με το αυτοκίνητο

Στις 29 Ιουνίου

Πολλές προσωπικότητες θα παραστούν στα εγκαίνια του «Νεστορίδειου Μελάθρου»

ΤΟ ΠΡΟΓΡΑΜΜΑ ΤΩΝ ΕΚΔΗΛΩΣΕΩΝ



ΠΑΝΕΛΛΗΝΙΑΣ διάστασης και ακτινοβολίας θα είναι τα επίσημα εγκαίνια του Μουσείου Νεοελληνικής Τέχνης στο «Νεστορίδειο Μέλαθρο», τις 29 Ιουνίου.

•Αυτό φαίνεται από τον μεγάλο αριθμό προσωπικοτήτων που έχουν προσκληθεί να παραστούν σ'αυτά. Εξέχουσα θέση ανάμεσα σ'όλους έχουν η Ειρήνη Παπά, η Ελένη Γλύκατζη-Αρβελέρ, ο Βαγγέλης Παπαθανασίου, ο Αγγελος Δεληβοριάς, διευθυντής του Μουσείου Μπενάκη, η Νίκη και η Ντόλυ Γουλανδρή, οι μεγάλοι συλλέκτες Δάκης Ιωάννου και Δημήτρης Πιερίδης κ.α.

ΣΤΟ ΜΑΚΡΥ κατάλογο των προσκεκλημένων περιλαμβάνονται επίσης μερικοί από τους κορυφαίους Ελληνες ζωγράφους και γλύπτες, όπως οι Θόδω-

ΣΥΝΕΧΕΙΑ ΣΤΗ ΣΕΛ. 4

Στις εκλογές του Οκτωβρίου

Ο Β. Λεβέντης υποψήφιος δήμαρχος Καλλιθέας

ΤΙ ΑΝΑΦΕΡΕΙ ΣΤΗΝ ΠΡΟΚΗΡΥΞΗ ΤΟΥ

ΑΝΑΚΟΙΝΩΘΗΚΕ χθες από τον κ. Βασ. Λεβέντη - Γιαννά, ότι θα είναι υποψήφιος δήμαρχος Καλλιθέας. Μάλιστα δε, εξέδωσε την παρακάτω προκήρυξη:

«Αγαπητοί συνδημότες και, συνδημότισσες - Νέοι και Νέες. Η επιθυμία μας να συμβάλουμε στην αναβάθμιση και ανάπτυξη του Δήμου Καλλιθέας σε συνδυασμό με την αγωνία για την επίλυση των μικρών και μεγάλων προβλημάτων που απασχολούν σε καθημερινή ή μακροχρόνια βάση τον απλό πολίτη, τον επιχειρηματία, τον ενοικιαστή δωματίων, ακόμη και αυτό τον ξενοδόχο, μας ώθησε ν' ασχοληθούμε ενεργά και αποφασιστικά στα κοινά του δήμου μας.

Το ενδιαφέρον που κατα καιρούς εκφράστηκε από καταξιωμένους συνδημότες

ΣΥΝΕΧΕΙΑ ΣΤΗ ΣΕΛ. 4

Παραμένουν δεμένα στα λιμάνια

Προβλήματα και στον τουρισμό από την απεργία στα πλοία!..

ΤΕΡΑΣΤΙΕΣ ΘΑ ΕΙΝΑΙ ΟΙ ΖΗΜΙΕΣ

ΔΕΜΕΝΑ θα μείνουν και σήμερα στα λιμάνια όλα τα πλοία λόγω της 48ωρης απεργίας που προκήρυξε η Πανελλήνια Ναυτική Ομοσπονδία και η οποία τείνει να εξελιχθεί σε εφιάλτη για τους επιβάτες και τις ναυτιλιακές εταιρίες, καθώς οι κινητοποιήσεις ενδέχεται να συνεχιστούν, οπότε θα τινάξουν στον αέρα και τις εκδρομές που προγραμματίστηκαν για το τριήμερο του Αγίου Πνεύματος.

☛ Η Πανελλήνια Ναυτική Ομοσπονδία, όπως δήλωσε στην «Πρόοδο» ο γενικός γραμματέας της Γιάννης Χαλάς θα συνεχίσει τις κινητοποιήσεις μέχρι το τέλος της εβδομάδας αν τα αιτήματα του κλάδου δεν ικανοποιηθούν.

«Θα συνεχίσουμε με νέα 48ωρη απεργία αύριο Πέμπτη και μεθαύριο Παρασκευή αν δεν δοθούν λύσεις» επεσήμανε ο κ. Χαλάς.

ΑΥΤΟ που εξόργισε τους ναυτικούς και την ΠΝΟ είναι η καθυστέρηση που παρατηρείται στην υλοποίηση των δεσμεύσεων για το θέμα του ασφαλιστικού.

☛ Το οξύμωρο είναι ότι το σχέδιο νόμου με το οποίο ρυθμίζονται τα ασφαλιστικά θέματα των ναυτικών φέρει μόνο την υπογραφή των υπουργών Εμπο-

ΣΥΝΕΧΕΙΑ ΣΤΗ ΣΕΛ. 4



Δεμένο στο λιμάνι της Ρόδου παραμένει από χθες το πρωί το «Αίολος Κεντέρης»

Λόγω κωλυσιεργίας της Μητρόπολης Ρόδου

Η Λίνδος κινδυνεύει να χάσει το Πολυδύναμο Περιφερειακό Ιατρείο

ΟΡΓΙΣΜΕΝΗ ΔΙΑΜΑΡΤΥΡΙΑ ΛΙΝΔΙΑΚΟΥ

ΟΙ ΚΑΤΟΙΚΟΙ της Λίνδου είναι εξοργισμένοι γιατί κινδυνεύουν να χάσουν το Πολυδύναμο Περιφερειακό Ιατρείο, που έχει αποφασιστεί να ιδρυθεί και να λειτουργήσει στην πόλη τους.

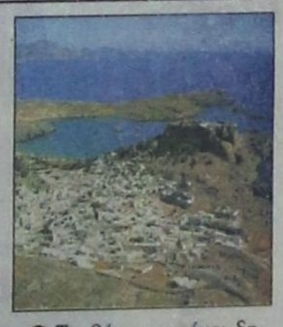

● Το θέμα που έχει δημιουργηθεί είναι αρκετά περίεργο, όπως περίεργη είναι και η συμπεριφορά της Μητρόπολης Ρόδου, η οποία αρνείται να διευκολύνει τη δημιουργία του Ιατρείου, το οποίο θα λύσει πολλά προβλήματα υγείας των πολιτών.

ΠΡΟ ΜΗΝΩΝ η Περιφέρεια Νοτίου Αιγαίου ενέκρινε τη δημιουργία ενός Πολυδύναμου Περιφερειακού Ιατρείου στο Δήμο Λίνδου και ο δήμαρχος κ. Γιώργος Θαρρενός απεφάσισε - πολύ σωστά - το Ιατρείο να γίνει και να λειτουργήσει στη Λίνδο,

ΣΥΝΕΧΕΙΑ ΣΤΗ ΣΕΛ. 4

Με αφιερώματα στη Ρόδο

Ξεκίνησε καμπάνια για την προσέλκυση Ελλήνων τουριστών

ΠΩΣ ΘΑ ΓΙΝΕΙ Η ΠΡΟΒΟΛΗ

ΜΕ ΤΟ ΣΛΟΓΚΑΝ «Ρόδος ένα ταξίδι στο φως» ξεκίνησε από προχθές και θα συνεχιστεί και τον Ιούλιο η μεγάλη καμπάνια του Οργανισμού Προώθησης Ροδιακού Τουρισμού για την προσέλκυση Ελλήνων επισκεπτών στο νησί.

•Στο μεγαλύτερο μέρος της η καμπάνια θα βασιστεί σε σποτ που θα ακουστούν από ραδιοφωνικούς σταθμούς μεγάλης εμβέλειας και βίντεο, που θα προβληθούν από κρατικά και ιδιωτικά τηλεοπτικά κανάλια. Οπως δήλωσε στην «Πρόοδο» ο διευθυντής του ΠΡΟΤΟΥΡ κ. Μπάμπης Παλογιαννίδης, θα συνεχιστούν οι καταχωρήσεις και τα ειδικά αφιερώματα για τη Ρόδο στις αθηναϊκές εφημερίδες, αλλά και τα έντυπα της Θεσσαλονίκης.

ΣΥΜΦΩΝΑ με το πρόγραμμα που έχει καταρτισθεί, η Ρόδος θα προβληθεί με σποτς που θα ακουστούν από τους ραδιοφωνικούς σταθμούς Αντέννα, Λάμψη, Jeronimo, Capital, Ρυθμός, Alpha News, Radio Θεσσαλονίκη και Αντέννα Θεσσαλονίκης.

•Η Ρόδος θα προβληθεί στην Ελλάδα και με βίντεο, που θα προβληθούν από τους τηλεοπτικούς σταθμούς Αντέννα, TV Μακε-

ΣΥΝΕΧΕΙΑ ΣΤΗ ΣΕΛ. 4



Δωδεκανησιακά 24ωρα

Στα πεταχτά

ΤΙ ΕΓΡΑΨΕ Ο ΤΥΠΟΣ ΤΗΣ ΑΘΗΝΑΣ



ΕΠΙΣΚΟΠΗΣΗ ΑΘΗΝΑΪΚΟΥ ΤΥΠΟΥ ΤΗΣ 18/6/2002

Η χθεσινή απεργία της ΓΣΕΕ και ΑΔΕΔΥ για το ασφαλιστικό, οι ελληνοτουρκικές σχέσεις, η κατάσταση στην κυβέρνηση και στο ΠΑΣΟΚ, το Κυπριακό και η πτώση του ελικοπτέρου του ΕΚΑΒ είναι από τα βασικά θέματα της ειδησεογραφίας του χθεσινού αθηναϊκού Τύπου.

ΑΔΕΣΜΕΥΤΟΣ ΤΥΠΟΣ (Μάτσης): Στο σκαμνί για τοκογλυφία οι τράπεζες. Το ''μαχαίρι στο κόκαλο'' βάζει η Εισαγγελία Πρωτοδικών Αθήνας.

ΑΔΕΣΜΕΥΤΟΣ ΤΥΠΟΣ (Ρίζος): Στη δικαιοσύνη τα καταναλωτικά. Μπαίνει εισαγγελέας στις Τράπεζες για τα δάνεια.

ΑΠΟΓΕΥΜΑΤΙΝΗ: Εθαψαν πόρισμα και θυσίασαν άλλες 5 ζωές. Κι όμως η ανθρωποθυσία στην Ανάφη θα μπορούσε να είχε αποφευχθεί.

Η ΑΥΓΗ: Χάθηκαν άδικα. Νέα συντριβή ελικοπτέρου του ΕΚΑΒ-5 νεκροί στην Ανάφη.

ΑΥΡΙΑΝΗ: Δεν πάει στη ΝΔ ο Αβραμόπουλος. Απδιασμένος ο Δήμαρχος από την συμπεριφορά του Καραμανλή.

ΤΟ ΒΗΜΑ: Στα 55 έτη οι συντάξεις των καθηγητών και δασκάλων. Τι προβλέπουν δύο τροπολογίες που κατατέθηκαν χθες στη Βουλή.

Η ΒΡΑΔΥΝΗ: Φόβος για μεγάλο σεισμό. Οι προβλέψεις Παπαζάχου και η ανακάλυψη 25 νέων ρηγμάτων στην Αττική δημιουργούν μεγάλη ανησυχία και γεννούν ερωτηματικά.

ΕΘΝΟΣ: Πως θα γίνει ο διαγωνισμός για την πρόσληψη εκπαιδευτικών. 22 Νοεμβρίου: Τι προβλέπει η προκήρυξη για όλες τις ειδικότητες.

ΕΛΕΥΘΕΡΗ ΩΡΑ: Σήμερα δουλεύουν μόνον, τα ρολόγια και οι Δημοσιογράφοι! Γενική απεργία για το Ασφαλιστικό-Νεκρώνει ολόκληρη η χώρα.

ΕΛΕΥΘΕΡΟΣ: Κινήσεις απελπισίας. Από τον πρωθυπουργό σε μια προσπάθεια να ανακτήσει τον έλεγχο της καταστάσεως.

ΕΛΕΥΘΕΡΟΣ ΤΥΠΟΣ: Μια τραγωδία που είχε προαναγγελθεί. Ανάφη: Οι χειριστές του ΕΚΑΒ είχαν προειδοποιήσει ένα χρόνο πριν για το επικίνδυνο ελικοδρόμιο.

ΕΛΕΥΘΕΡΟΤΥΠΙΑ: Τραγωδία ΙΙ. 13 απαντήσεις σε 13 κρίσιμα ερωτήματα.

ΕΣΤΙΑ: Ποιός φταίει για την τραγωδία; Το εγκαταλειφθέν Πρόγραμμα ''Ιπποκράτης''.

Espresso: Η συνάντηση της Βίσση με τον Κωνσταντίνο. Η τραγουδίστρια προσκεκλημένη του τέως βασιλιά.

Η ΚΑΘΗΜΕΡΙΝΗ: Τραγωδία ΕΚΑΒ μέρος δεύτερον. Πολλά ερωτήματα για την ασφάλεια των πτήσεων ελικοπτέρων.

Ο ΛΟΓΟΣ: Σε απεργιακό κλοιό η Ελλάδα. Κινητοποιήσεις για το ασφαλιστικό.

ΤΑ ΝΕΑ: Αναζητούν το λάθος στα συντρίμμια. ΕΚΑΒ: ''Δύο ατυχήματα είναι πολλά''.

ΝΙΚΗ: Απεργιακός κλοιός για το ασφαλιστικό. ''Λουκέτο'' σήμερα σε δημόσιο και ιδιωτικό τομέα.

ΡΙΖΟΣΠΑΣΤΗΣ: Απεργία. Παραλύει σήμερα όλη η χώρα. ''Οχι'' στο αντιασφαλιστικό έκτρωμα.

Traffic news: Εν ψυχρώ δολοφονία. Εγγραφο φωτιά: η κατασκευάστρια εταιρεία ζητούσε την ακινητοποίηση των ελικοπτέρων.

Η ΧΩΡΑ: Εστειλαν πέντε στο θάνατο. 2 ελικόπτερα φέρετρα σκότωσαν 10 ανθρώπους σε 16 μήνες.

Οι πρωτιές που έρχονται ...δεύτερες!

Με πολύ κομπασμό η κυρία Μαρία Καραγιάννη (υποψήφια δήμαρχος της Νέας Δημοκρατίας στ' Αφάντου) εμφανίζεται ως πρώτη γυναίκα υποψήφια δήμαρχος Δωδεκανήσου!..

Λοιπόν, της λέμε ότι έρχεται δεύτερη και ...καταϊδρωμένη. Διότι γυναίκα έχει εκλεγεί δήμαρχος στη Δωδεκάνησο (η κ. Σταματία Βασιλογιώργη στη Χάλκη), ενώ υποψήφια δήμαρχος (το 1998 στην Κω) ήταν η κ. Μαρία Τουλαντά - Παρισίδη και ήδη έχει εξαγγείλει την υποψηφιότητά της για το Δήμο Χάλκης η κυρία Ελένη Παναγή!... Αυτά για την ιστορία!..

Γελοιότητες

Κωμικά χαρακτηρίζονται τα διαδραματιζόμενα σε κάποιους δήμους του νησιού μας, σχετικά με τις «συνεργασίες» των υποψηφίων δημάρχων. Οποιος θέλει δηλώνει υποψήφιος δήμαρχος και μετά αρχίζουν τα παζάρια μεταξύ τους για συνεργασίες, χωρίς να έχουν ούτε μία ψήφο.

Τέτοιος ευτελισμός των τίτλων δεν έχει προηγούμενο. Ακόμα και η κουτσή Μαρία θέλει να γίνει δημαρχίνα. Πώς βλέπουν το αξίωμα του δημάρχου, τόσο αστείο, είναι απορίας άξιο. Ολοι και όλες θέλουν οφίκια και τίτλους και ας ξέρουν ότι δεν είναι ικανοί να μοιράσουν δύο βοδιών άχυρα. Η γελοιότητα σ' όλη της τη μεγαλοπρέπεια.

Αστείες ιστορίες

Δ ιαστάσεις έχουν πάρει ορισμένα περιστατικά που συνέβησαν στο Φαληράκι και με πρωταγωνιστές κυρίως Βρετανούς τουρίστες!..

Μάλιστα, ο αγγλικός τύπος δεν χάνει την ευκαιρία να κάνει λόγο για καθημερινούς ...βιασμούς!..

Ηδη, βρίσκονται στη Ρόδο και Αγγλοι δημοσιογράφοι για το σχετικό ρεπορτάζ!..

Ομως, μόλις ήρθαν έφαγαν και την πρώτη ...κρυάδα!.. Διότι, ο βιασμός της Αγγλίδας έγινε από συμπατριώτη της! Και λίγες ώρες αργότερα το φερόμενο ως θύμα έδωσε ...άφεση αμαρτιών στο δράστη και όλα μέλι - γάλα!..

Επικίνδυνες καταστάσεις

Επικίνδυνα ανεβαίνει το πολιτικό θερμόμετρο στη Δωδεκάνησο!

Οι υποψήφιοι έχουν ήδη αρχίσει να διασταυρώνουν τα ξίφη τους, οπότε καταλαβαίνει κανείς τι έχει να γίνει μόλις ανοίξει επίσημα η προεκλογική περίοδος.

Ελπίζουμε μόνο να μην τραυματιστεί η Τοπική Αυτοδιοίκηση μέσα από τις εκλογές αυτές.

Γιατί βρίζουν οι οδηγοί

Αρκετοί δρόμοι της Ρόδου είναι γεμάτοι με τα μπαλώματα που φιλοτέχνησαν οι διάφοροι εργολάβοι.

Η οδήγηση έχει γίνει σκέτη ταλαιπωρία και οι φθορές των αυτοκινήτων είναι αμέτρητες.

Κανένας υπεύθυνος δεν ενοχλείται μ' αυτό το χάλι ή μήπως κυκλοφορεί με ...ελικόπτερο;

Εχουν άδικο που βρίζουν οι οδηγοί;

Του κλώτσου και του μπάτσου

Η οικουμένη είναι προσπλωμένη αυτή τη στιγμή στο ποδόσφαιρο. Τίποτ' άλλο δεν φαίνεται να απασχολεί δισεκατομμύρια ανθρώπους του πλανήτη μας.

Τί το καλύτερο θα μπορούσε να συμβεί στον Αριέλ Σαρόν για να κάνει ανενόχλητα τη δουλειά του;

Ποιός να ασχοληθεί τώρα με το ότι ο κύριος αυτός πάει να μαντρώσει έναν ολόκληρο λαό;

Τα ανθρώπινα δικαιώματα είναι αυτή την περίοδο κυριολεκτικά του «κλώτσου και του μπάτσου».

Η «Τζέρσεϋ»

Και ο τελευταίος Ροδίτης γνωρίζει ότι η νησίδα «Τζέρσεϋ» κατασκευάστηκε επί νομαρχίας Γιάννη Παρασκευά. Ξαφνικά ο νομάρχης Σάββας Καραγιάννης, αναφέρει σε επιστολή του ότι από τα χρήματα που πήρε από την Κτηματική Εταιρία του Δημοσίου διέθεσε 750 εκατ. δρχ. για τη νησίδα «Τζέρσεϋ».

Να μην τρελαθούμε κιόλας. Βρες κάτι άλλο κ. Καραγιάννη και άφησε τη νησίδα Τζέρσεϋ. Δεν πείθεις κανένα.

Λόγος να γίνεται

Κάθε χρόνο, οι καταστηματάρχες της Μεσαιωνικής Πόλης διαμαρτύρονται για την άγρα πελατών. Ιδιαίτερα όταν η τουριστική κίνηση δεν πάει καλά, τότε συνεδριάζουν οι καταστηματάρχες και τα βάζουν με την Αστυνομία γιατί δεν κάνει ελέγχους.

Το ερώτημα είναι ποιοί είναι αυτοί που κάνουν την άγρα πελατών; Ποιοί πληρώνουν τους «κράχτες»;

Οι ίδιοι οι επιχειρηματίες! Δυστυχώς, μόνο λόγος να γίνεται. Το πρόβλημα οι ίδιοι το προκαλούν.

Παραμελημένο

Δεν είναι ωραία εικόνα αυτή που εμφανίζει το κουβούκλιο της Φιλαρμονικής στο Μαντράκι.

Είναι καταβρωμισμένο με τις κουτσουλιές των περιστεριών και κανένας δεν φροντίζει για τον καθαρισμό του.

Επίσης έχει σπάσει το ένα τοιχείο των σκαλιών του και δεν νοιάστηκε κανένας να το ξαναφτιάξει.

Και βρίσκεται στο πιο κεντρικό σημείο της πόλης...

Δεν προσέχουν το νησί τους

Η Σύμη είναι ένα όμορφο και γραφικό νησί. Και ο επισκέπτης ξαφνιάζεται από τη θέση και την αρχιτεκτονική των σπιτιών της.

Δεν μπορεί όμως να τη χαρεί όσο θέλει και όσο πρέπει.

Δεν μπορεί να σταθεί σαν άνθρωπος, να κοιτάξει και να φωτογραφίσει.

Δεν τον αφήνουν σε ησυχία τα μηχανάκια και τ' αυτοκίνητα που πηγαινοέρχονται ασταμάτητα από τη μιαν άκρη της προκυμαίας στην άλλη. Αυτή η κατάσταση θα την κάνει κάποτε τη ζημιά. Αν δεν προσέξουν οι ίδιοι οι Συμιακοί το νησί τους, ποιός θα το προσέξει;

Απόψεις για το ατύχημα

Ο καρδιοχειρουργός κ. Σπύρου έκανε μια παρέμβαση σε πρωινή ενημερωτική εκπομπή σχετικά με την πτώση του ελικοπτέρου στην Ανάφη. Είπε συγκεκριμένα, ότι θα πρέπει να αξιολογούνται οι περιπτώσεις ασθενών που χρήζουν άμεσης μεταφοράς, αλλά και να λαμβάνεται υπόψη και η επικινδυνότητα των ταξιδιών αυτών με ελικόπτερο μέσα στη νύκτα.

Το τραγικό ατύχημα συνέβη στις 2.15. Η άποψη που εκφράζεται από πολλούς, είναι ότι τρεις ώρες αργότερα ο ήλιος ανατέλλει, οπότε δεν θα υπήρχε το πρόβλημα του σκότους.

Μια πολύ σωστή άποψη ασφαλώς είναι κι αυτή. Δυστυχώς, το κακό δεν αργεί να γίνει...

ΦΑΡΜΑΚΕΙΑ

ΔΙΗΜΕΡΕΥΕΙ:
ΒΑΣΙΛΟΠΟΥΛΟΥ ΕΥΑΓ.
Ιωνος Δραγούμη 5-7
Τηλ. 02410 33855

ΔΙΑΝΥΚΤΕΡΕΥΕΙ:
ΠΛΑΡΔΟΠΟΥΛΟΣ ΠΕΤΡ.
Αποστόλου Παύλου 86
Τηλ. 02410 63036

ΚΤΕΟ

Από 1/6/2002 έως 30/9/2002: Ολα τα οχήματα με συνδυασμό τριών γραμμάτων ξένων περιοχών ανεξαρτήτου αριθμού και οχήματος **Παράταση προθεσμίας ελέγχου μέχρι 31/7/2002:**
Παντός είδος οχήματος με συνδυασμό γραμμάτων ΡΟΑ 5001 έως 9999
Επίσης θα ελέγχονται τα οχήματα που η καταλληλότητά τους λήγει αυτές τις εβδομάδες και οχήματα ανάριθμα εισαγωγής.

ΕΙΔΗΣΕΙΣ ΤΟΥ '60

ΠΡΟΟΔΟΣ
20 ΑΥΓΟΥΣΤΟΥ 1969
ΟΙ ΚΥΝΗΓΟΙ ΤΗΣ ΡΟΔΟΥ ΕΤΟΙΜΟΙ ΠΑ ΕΞΟΡΜΗΣΗ

Είναι άγνωστο ακόμη, εάν τα κυνηγετικά ντουφέκια θα «βροντήξουν» την προσεχή Δευτέρα στην Ρόδο, ημέρα που ανοίγει σ'ολόκληρο την χώρα, η κυνηγετική περίοδος. Γιατί -σύμφωνα με τον νόμο περί θήρας- ο νομάρχης έχει το δικαίωμα να μετατοπίση τις ημερομηνίες ενάρξεως του κυνηγιού κατόπιν όμως της εγκρίσεως του υπουργείου Γεωργίας.

Σύμφωνα με τον νόμο, από της 25ης Αυγούστου, επιτρέπεται το κυνήγι των τρυγονιών, σε περιοχές που θα καθορισθούν με νομαρχιακή απόφαση.

Δύο χιλιάδες και πλέον οι κυνηγοί της Ρόδου και της ευρύτερης περιφέρειας (Καστελλορίζου, Σύμης, Τήλου και Χάλκης). Και είναι ζήτημα αν τα τρυγόνια που υπάρχουν τώρα, ξεπερνούν τα ...πεντακόσια! Γι'αυτό από μέρους πολλών κυνηγών εκφράζεται η άποψη ότι είναι άσκοπο να επιτραπή τώρα η θήρα για τους εξής λόγους:

Πρώτον, γιατί δεν «υπάρχουν αυγουστιάτικα περάσματα» στην Ρόδο, αλλά μόνον «επιστρόφια περάσματα» τον Απρίλιο και κατά συνέπεια, το θήραμα είναι ελάχιστο.

Δεύτερον, αυτή την εποχή οι πέρδικες κατεβαίνουν στα χωράφια για νερό και τροφή, οπότε μαζί με τα τρυγόνια ίσως και ορισμένοι κυνηγοί να τις «χτυπούν», με αποτέλεσμα να καταστρέφεται το ενδημικό θήραμα, αφού δεν μπορεί τώρα να προστατευθή μόνο του.

Από μέρους των κυνηγών της Ρόδου, προτείνεται ως καλύτερη εποχή για την έναρξη του κυνηγιού η 1η Οκτωβρίου για όλα τα θηράματα, δηλ. των τρυγονιών, του λαγού και της ορεινής πέρδικας.

Είναι όμως δυνατόν ν'αρχίση το κυνήγι από τις 15 Σεπτεμβρίου αλλά μόνο για τους λαγούς, ώστε να ικανοποιηθούν κι εκείνοι που κυνηγούν μόνο το θήραμα αυτό.

Οι ημερομηνίες που σύμφωνα με τον νόμο επιτρέπεται το κυνήγι είναι:

-25 Αυγούστου για τρυγόνια
-10 Σεπτεμβρίου για λαγούς
-1 Οκτωβρίου για τις ορεινές πέρδικες.

Υπάρχει εφέτος κυνήγι στην Ρόδο; Ναι, υπάρχει, λένε οι κυνηγοί. Αφθονο μάλιστα, τόσο στους λαγούς, όσο και στις ορεινές πέρδικες. (Τρυγόνια, όμως, δεν υπάρχουν). Και εξηγούν τους λόγους, που το κυνήγι είναι άφθονο:

Η «σφράγιση των όπλων» στη «νεκρά περίοδο» είχε σαν αποτέλεσμα να μη μπορούν να «δράσουν» οι λαθροκυνηγοί κι έτσι το θήραμα αυξήθηκε.

Η έλλειψη σκυλιών, ειδικά για λαγούς, κατά τον περασμένο χρόνο, περιόρισε το κυνήγι κι έτσι εφέτος παρουσιάζεται μεγαλύτερο, μέχρι σημείου -όπως λένε- «οι λαγοί να πέφτουν στα πόδια των ...κυνηγών».

ΣΥΝΑΛΛΑΓΜΑ

	Αγορά	Πώληση
ΔΟΛΛΑΡΙΟ Η.ΠΑ	0,956	0,9342
ΛΙΡΑ ΑΓΓΛΙΑΣ	0,64441	0,62971
ΚΟΡΩΝΑ ΔΑΝΙΑΣ	7,4917	7,3207
ΚΟΡΩΝΑ ΣΟΥΗΔΙΑΣ	9,1313	8,9229
ΓΙΕΝ ΙΑΠΩΝΙΑΣ	119,08	116,36
ΦΡΑΓΚΟ ΕΛΒΕΤΙΑΣ	1,488	1,4541
ΚΟΡΩΝΑ ΝΟΡΒΗΓΙΑΣ	7,4804	7,3097
ΛΙΡΑ ΚΥΠΡΟΥ	0,58448	0,57114
ΔΟΛ. ΚΑΝΑΔΑ	1,4752	1,4415
ΔΟΛ. ΑΥΣΤΡΑΛΙΑΣ	1,6971	1,6583

ΠΡΟΟΔΟΣ
Ημερήσια Εφημερίδα της Ρόδου
Ετος ιδρύσεως 1949
ΓΡΑΦΕΙΑ ΣΥΝΤΑΞΗΣ
Μ. Μαλλιαράκη 3, 85100 Ρόδος
Τηλ. 0241 / 27356 - 34101 FAX 0241 / 20643
ΛΟΓΙΣΤΗΡΙΟ-ΔΙΑΦΗΜΙΣΕΙΣ
Νέα Αγορά 32 85100 Ρόδος
Τηλ. 0241 / 24539 FAX 0241 / 24539
e-mail: info@proodos.net
www.proodos.net - www.proodosnews.gr

ΚΑΘΗΜΕΡΙΝΑ ΤΑ ΝΕΑ ΤΗΣ ΔΩΔΕΚΑΝΗΣΟΥ ΣΤΟ INTERNET
www.proodos.net
www.proodosnews.gr

Η γυναίκα και ο κόσμος της Σύμης

Τα παντελόνια φοριούνται από άνδρες φυσικά αλλά και από γυναίκες. Από τις τελευταίες δεκαετίες του περασμένου αιώνα πολλές γυναίκες φοράνε συνεχόμενα στη ζωή τους παντελόνια και κάθε εποχή αλλάζουν διάφορα σχέδια και χρώματα και κάνουν ποικίλους συνδυασμούς σύμφωνα με τις προτάσεις της μόδας. Μπορεί να είναι ένα ρούχο που σκεπάζει τα πόδια όμως είναι τέλειο ένδυμα και για το καλοκαίρι. Υπάρχουν πολλά και δροσερά υφάσματα που απομακρύνουν έτσι τον ήλιο να «κτυπάει» απευθείας το δέρμα και επιτρέπουν στον αέρα να δροσίζει τα κάτω άκρα. Επίσης για τις γυναίκες που έχουν παραπάνω πόντους στα πόδια και με τη ζέστη ιδρώνουν και τρίβονται τα πόδια μεταξύ τους ψηλά και δημιουργούν ερεθισμούς στο δέρμα, ένα παντελόνι ή καλύτερα μία παντελόνα είναι ιδιαίτερα βολική και πρακτική στο περπάτημα μια ζεστή μέρα.

Παντελόνια θα βρούμε σε στενή γραμμή, με καμπάνα στο τελείωμα, με ρεβέρ αλλά και ίσια με εφαρμογή ωραία στη μέση και την κοιλιακή χώρα και άνεση στα πατζάκια. Αλλοτε με ανοίγματα στα πλάγια μέχρι το γόνατο σχεδόν ή με μήκος μερικών εκατοστών στο πίσω μέρος μέρος ή και μπροστά. Αλλοτε αυτό το σχέδιο είναι μακρύ και φοριέται με ψηλά τακούνια και άλλοτε είναι πιο κοντό στη μέση της γάμπας για περισσότερη δροσιά. Σε χρώματα λευκό και μαύρο, παστέλ αποχρώσεις ή και γήινες καθώς και χακί.

Με ένα παντελόνι μπορούμε να κάνουμε πολλούς συνδυασμούς με μπλουζάκια απλά και βαμβακερά, με εξώπλατα απογευματινά ή αέρινα και διάφανα βραδυνά με ανάλογα υποδήματα και αξεσουάρ. Ανάλογα το ύφασμα και το σχέδιο διαλέγουμε να το φορέσουμε στη θάλασσα, στο σπίτι, στη βόλτα και στο κλαμπ.



ΜΙΚΑ

ΚΙΝΗΜΑ ΤΟ ΓΡΑΦΕΙΟ

ΜΕΤΡΟΠΟΛ
ALPHA ODEON
Πρόγραμμα εβδομάδας από 14/6/2002 έως 20/6/2002
Πληροφορίες - Κρατήσεις : 02410-28400, από 5:00 μμ



Ώρες έναρξης: Showtimes: 8:30 και 10:40 μμ
Παρασκευή, Σάββατο, Κυριακή και στις 6:30 μ.μ.
On Friday, Saturday and Sunday also at 6:30 p.m.
ΚΑΚΟΣ ΜΠΕΛΑΣ
Η πιο ξεκαρδιστική κωμωδία του καλοκαιριού από τον δημιουργό των μεγάλων επιτυχιών "Οι Άνδρες με τα Μαύρα" και "Οικογένεια Άνταμς"!!

ΟΧΙ ΑΛΛΗ ΧΑΖΟΑΜΕΡΙΚΑΝΙΚΗ ΤΑΙΝΙΑ
NOT ANOTHER TEEN MOVIE



Ώρες έναρξης: Showtimes: 8:10 και 10:10 μμ
Παρασκευή, Σάββατο, Κυριακή και στις 8:10 μ.μ.
On Friday, Saturday and Sunday also at 8:10 p.m.
Μια νεανική κωμωδία που δεν αφήνει τίποτα όρθιο!!!



Μια εκρηκτική περιπέτεια, βασισμένη στο ομώνυμο βιντεοπαιχνίδι!!!
Ώρες έναρξης: Showtimes: 8:15 και 10:20 μμ
Παρασκευή, Σάββατο, Κυριακή και στις 8:00 μ.μ.
On Friday, Saturday and Sunday also at 8:00 p.m.
RESIDENT EVIL

ΠΑΛΛΑΣ 5 CINEMAS CENTER
ΠΡΟΓΡΑΜΜΑ ΕΒΔΟΜΑΔΑΣ 14/06/2002 - 20/06/2002
www.cinemapallas.gr

Θα θέλαμε να ενημερώσουμε το κοινό οτι οι αίθουσες 3 & 4 θα παραμείνουν κλειστές λόγω συντήρησης.

ΑΙΘΟΥΣΑ 5
Η ΒΑΣΙΛΙΣΣΑ ΤΩΝ ΚΑΤΑΡΑΜΕΝΩΝ
QUEEN OF THE DAMNED
Θρίλερ / Thriller 1η Πανελλήνια Προβολή!
ΠΡΩΤΑΓΩΝΙΣΤΟΥΝ: AALIYAH, STUART TOWNSEND
Ώρες Έναρξης: 18:00, 20:10, 22:25

ΑΙΘΟΥΣΑ 2
SHOWTIME
Κωμωδία / Comedy
ΠΡΩΤΑΓΩΝΙΣΤΟΥΝ: ROBERT DENIRO, EDDIE MURPHY
Ώρες Έναρξης: 18:20, 20:20, 22:20

Κρατησεις / Reservations:
02410 24475 και 02410 70670 (16.00 - 20.00)

ΑΙΘΟΥΣΑ 1
ΟΙ ΜΑΧΗΤΕΣ ΤΩΝ ΔΡΟΜΩΝ / THE FAST & THE FURIOUS
Περιπέτεια / Action movie
ΠΡΩΤΑΓΩΝΙΣΤΟΥΝ: PAUL WALKER, VIN DIESEL
Ώρες Έναρξης: 18:10, 20:20

ΑΙΘΟΥΣΑ 1
ΤΟ ΚΟΛΠΟ / HEIST
Αστυνομική περιπέτεια / Action movie
ΠΡΩΤΑΓΩΝΙΣΤΟΥΝ:
GENE HACKMAN, DANNY DEVITO, DELROY LINDO
Ώρες Έναρξης: 22:30

ΜΟΝΟ ΓΙΑ ΤΑ ΜΕΛΗ Απαντήστε στην ερώτηση:
"Με ποια ταινία εγινε γνωστος ο ROCK και πρωταγωνιστησε στην πολυαναμενομενη περιπετεια THE SCORPION KING η οποια εκανε πρεμιερα στην Αμερικη και θα δειτε στα ΠΑΛΛΑΣ την τρεχουσα εβδομαδα;"
Οι 10 πρωτοι νικητες της κληρωσης που θα γινει την Παρασκευη 21/07/2002 θα κερδισουν απο 1 ΔΩΡΕΑΝ εισιτηριο για την ταινια και θα απολαυσουν 1Φ απο μια καταπληκτικη αφισα!
Τα ονοματα των τυχερων θα ανακοινωθουν στο ταμειο μας την Παρασκευη 21/07/2002

ΧΟΡΗΓΟΙ
BERLONI • CHINESE BURGER
NEOTEX • ROOSTERS Mexican Food

ΑΡΧΩΝ ΣΑΜΑΡΤΖΗΣ
Από το 1980
21 ΧΡΟΝΙΑ ΜΟΝΩΣΕΙΣ



ΜΟΝΩΣΕΙΣ ΤΑΡΑΤΣΩΝ
Ricofon
ΓΙΑ ΤΕΛΕΙΑ ΑΚΟΥΣΤΙΚΗ ΣΤΟΥΣ ΧΩΡΟΥΣ ΕΡΓΑΣΙΑΣ ΚΑΙ ΔΙΑΣΚΕΔΑΣΗΣ



X 3284-30/6

ΔΙΑΘΕΣΗ: **ΑΡΧΩΝ ΣΑΜΑΡΤΖΗΣ**
ΜΟΝΩΣΕΙΣ - ΣΤΕΓΑΝΩΣΕΙΣ
ΚΑΤΑΣΤΗΜΑΤΑ
1) Ερυθρού Σταυρού 21 - Τηλ.: 02410 23030/32054 Ρόδος 85100
2) Ικαρου & Λαοδικείας - Τηλ.: 02410 20021 Ρόδος 85100
ΚΙΝΗΤΟ: 0944 502033

PELLOS TRAVEL

ΚΑΛΟΚΑΙΡΙΝΕΣ ΕΚΔΡΟΜΕΣ 2002

ΙΟΥΝΙΟΣ

• ΕΚΔΡΟΜΗ 1η 19/6
Μονοήμερη εκδρομή με το πολυτελές καταμαράν «SEA STAR» στη
Μάκρη - Λίβισι
Αναχώρηση 19/6/02 08.00
Επιστροφή 19/6/02 19.00
Τιμή 79 ευρώ το άτομο
Περιλαμβάνει: Εισιτήρια, μεταφορές με πούλμαν, φόρους εισόδου - εξόδου, ξεναγήσεις
Συμμετέχουν οι εκκλησίες:
1. ΙΕΡΟΣ ΝΑΟΣ ΝΑΟΣ ΑΝΑΛΗΨΕΩΣ ΡΟΔΟΥ
2. ΙΕΡΟΣ ΝΑΟΣ ΑΓ ΔΗΜΗΤΡΟΥ ΡΟΔΙΝΙ-ΡΟΔΟΥ
3. ΙΕΡΟΣ ΝΑΟΣ ΚΟΙΜΗΣΕΩΣ ΑΦΑΝΤΟΥ
4. ΙΕΡΟΣ ΝΑΟΣ ΑΓ. ΑΝΑΡΓΥΡΩΝ ΡΟΔΟΥ
5. ΙΕΡΟΣ ΝΑΟΣ ΚΟΙΜΗΣΕΩΣ ΘΕΟΤΟΚΟΥ ΙΑΛΥΣΟΥ
6. ΙΕΡΟΣ ΝΑΟΣ ΑΓ. ΠΑΝΤΕΛΕΗΜΟΝΑ ΡΟΔΟΥ

• ΕΚΔΡΟΜΗ 2η 22/6-24/6
ΤΡΙΗΜΕΡΟ ΤΟΥ ΑΓΙΟΥ ΠΝΕΥΜΑΤΟΣ στην πανέμορφη ΣΑΜΟ
Περιλαμβάνει: Εισιτήρια δελφινιού - γύρος νησιού - μεταφορές - ξεναγήσεις - ξενοδοχείο με Β/Β 3 αστέρων superior
Τιμή 198,00 ευρώ

• ΕΚΔΡΟΜΗ 3η 22/6-24/6
ΤΡΙΗΜΕΡΟ ΑΓΙΟΥ ΠΝΕΥΜΑΤΟΣ
ΡΟΔΟΣ - ΜΑΡΜΑΡΙΣ - ΕΦΕΣΣΟΣ - KUSADASI - ΣΜΥΡΝΗ - ΜΑΡΜΑΡΙΣ - ΡΟΔΟΣ
Περιλαμβάνει: Εισιτήρια - μεταφορές - ξεναγήσεις - φόροι εισόδου και εξόδου - ξενοδοχείο 3 αστέρων superior με ημιδιατροφή
Τιμή 145,00 ευρώ

• ΕΚΔΡΟΜΗ 4η 25/6-30/6
ΕΞΑΗΜΕΡΗ ΕΚΔΡΟΜΗ ΣΤΗΝ
ΚΩΝΣΤΑΝΤΙΝΟΥΠΟΛΗ
ΡΟΔΟΣ - ΜΑΡΜΑΡΙΣ - ΕΦΕΣΣΟΣ - ΣΜΥΡΝΗ - ΠΡΟΥΣΑ - ΚΩΝΣΤΑΝΤΙΝΟΥΠΟΛΗ - ΠΡΙΓΚΗΠΟΝΝΗΣΑ - ΣΜΥΡΝΗ - ΜΑΡΜΑΡΙΣ - ΡΟΔΟΣ
Περιλαμβάνει: Μεταφορές - ξεναγήσεις - φόροι εισόδου και εξόδου - ξενοδοχείο 3 αστέρων με ημιδιατροφή. ΣΕ ΣΥΝΕΡΓΑΣΙΑ ΜΕ ΤΟΝ ΙΕΡΟ ΝΑΟ ΑΓΙΟΥ ΠΑΝΤΕΛΕΗΜΟΝΑ ΡΟΔΟΣ.
Τιμή 378,00 ευρώ

ΙΟΥΛΙΟΣ

• ΕΚΔΡΟΜΗ 1η 2/7-10/7
ΙΤΑΛΙΑΣ
ΠΕΙΡΑΙΑΣ - ΠΑΤΡΑ - ΜΠΑΡΙ - ΠΟΜΠΗΪΑ - ΝΑΠΟΛΙ - ΡΩΜΗ - ΦΛΩΡΕΝΤΙΑ - ΒΕΝΕΤΙΑ - ΑΝΚΩΝΑ - ΠΑΤΡΑ - ΠΕΙΡΑΙΑΣ
Σε συνεργασία με το Σύλλογο Εκπαιδευτικών Πρωτοβάθμιας Εκπαίδευσης κα Προσχολικής Αγωγής Ρόδου και με την Α' Ενωση Λειτουργών Μέσης Εκπαίδευσης Δωδεκανήσου
Περιλαμβάνει: Μεταφορές - ξεναγήσεις - περιηγήσεις - ξενοδοχείο 4 αστέρων με ημιδιατροφή.
Τιμή 500,00 ευρώ

• ΕΚΔΡΟΜΗ 2η 2/7-12/7
ΕΝΔΕΚΑΗΜΕΡΗ ΕΚΔΡΟΜΗ
ΓΥΡΟΣ ΕΛΛΑΔΑΣ
ΡΟΔΟΣ - ΠΕΙΡΑΙΑΣ - ΧΑΛΚΙΔΑ (ΑΓΙΟΣ ΙΩΑΝΝΗΣ Ο ΡΩΣΣΟΣ) - ΤΕΜΠΗ - ΘΕΣΣΑΛΟΝΙΚΗ - ΑΓΙΑ ΑΝΑΣΤΑΣΙΑ - ΧΑΛΚΙΔΙΚΗ - ΑΓΙΟ ΟΡΟΣ - ΝΑΟΥΣΑ - ΒΕΡΟΙΑ - ΠΑΝΑΓΙΑ ΣΟΥΜΕΛΑ - ΚΑΤΑΡΑΚΤΕΣ ΕΔΕΣΣΑΣ - ΦΛΩΡΙΝΑ - - ΠΡΕΣΠΕΣ - ΜΕΤΕΩΡΑ - ΜΕΤΣΟΒΟ - ΙΩΑΝΝΙΝΑ (ΛΙΜΝΗ ΙΩΑΝΝΙΝΩΝ) - ΑΡΤΑ - ΑΓΡΙΝΙΟ - ΝΑΥΠΑΚΤΟΣ - ΡΙΟ - ΑΝΤΙΡΙΟ - ΠΑΤΡΑ - ΚΟΡΙΝΘΟΣ - ΑΘΗΝΑ - ΑΓΙΟΣ ΝΕΚΤΑΡΙΟΣ - ΑΓΙΟΣ ΕΦΡΑΙΜ - ΡΟΔΟΣ
ΣΥΜΜΕΤΕΧΟΥΝ ΟΙ ΕΚΚΛΗΣΙΕΣ ΑΓΙΟΥ ΔΗΜΗΤΡΙΟΥ ΡΟΔΙΝΙ ΚΑΙ ΑΝΑΛΗΨΕΩΣ ΡΟΔΟΥ.
Τιμή 500,00 ευρώ

• ΕΚΔΡΟΜΗ 3η 11/7-14/7
ΤΕΤΡΑΗΜΕΡΗ ΕΚΔΡΟΜΗ
ΡΟΔΟΣ - BODRUM - ΑΛΙΚΑΡΝΑΣΣΟΣ - ΣΜΥΡΝΗ - ΑΤΒΑΛΙ - ΠΕΡΓΑΜΟΣ - ΕΦΕΣΟΣ - ΜΑΡΜΑΡΙΣ - ΡΟΔΟΣ
Περιλαμβάνει: Μεταφορές - Ξεναγήσεις - Ξενοδοχείο 3 αστέρων με ημιδιατροφή - φόρους εισόδου - εξόδου

• ΕΚΔΡΟΜΗ 4η 17/7-26/7
ΠΑΜΜΟΥΚΑΛΕ-ΚΑΠΠΑΔΟΚΙΑ-ΤΡΑΠΕΖΟΥΝΤΑ-ΣΑΜΨΟΥΝΤΑ-ΚΩΝΣΤΑΝΤΙΝΟΥΠΟΛΗ-ΠΡΙΓΚΗΠΟΝΗΣΑ-ΑΤΒΑΛΙ-ΠΕΡΓΑΜΟΣ-ΣΜΥΡΝΗ-ΕΦΕΣΣΟΣ-ΜΑΡΜΑΡΙΣ-ΡΟΔΟΣ
Περιλαμβάνει: Μεταφορές - Ξεναγήσεις - Ξενοδοχείο 3 αστέρων superior με ημιδιατροφή.
Τιμή 495,00 ευρώ

• ΕΚΔΡΟΜΗ 5η 28/7-3/8
ΡΟΔΟΣ - ΠΑΡΟΣ - ΤΗΝΟΣ - ΜΥΚΟΝΟΣ - ΣΑΝΤΟΡΙΝΗ - ΝΑΞΟΣ - ΠΑΡΟΣ - ΡΟΔΟΣ
Τιμή 375,00 ευρώ

Για περισσότερες πληροφορίες
PELLOS TRAVEL
Λεωφόρος Καλλιθέας - Φαληράκι
Τηλ.: 02410 87615, 86298 Fax: 02410 87616,
email: pellosttravel@hellasnet.gr
5342-20/6

Στο σύνολο των 3 εκατ. Ελλήνων

70.000 οι Δωδεκανήσιοι στις Ηνωμένες Πολιτείες

ΟΙ ΠΕΡΙΣΣΟΤΕΡΟΙ ΖΟΥΝ ΣΤΗ ΝΕΑ ΥΟΡΚΗ

ΣΥΜΦΩΝΑ με τα αναλυτικά αποτελέσματα της απογραφής του 2000 που μόλις ανακοίνωσε η Αμερικανική Στατιστική Υπηρεσία, οι ομογενείς ανέρχονται στους 1.179.064, από τους οποίους οι 221.269 γεννήθηκαν στην Ελλάδα. Ομως, όπως θα εξηγήσουμε ο αριθμός αυτός είναι κατά πολύ μικρότερος του πραγματικού.

Από άλλες χώρες

Οταν πριν από ένα αιώνα άρχισε η ομαδική μετανάστευση των Ελλήνων προς την Αμερική, πολλοί έφυγαν από την τότε οθωμανική αυτοκρατορία και από περιοχές που ευρίσκοντο έξω από τα όρια του τότε ελληνικού κράτους. Μετά τη Μικρασιατική καταστροφή του 1922 και τις βιοπραγίες των Τούρκων εναντίον των Ελλήνων της Κωνσταντινούπολης το 1955, πολλοί Ελληνες μετανάστευσαν από την Τουρκία στην Αμερική.

Επίσης μετά τη ρωσική επανάσταση του 1917 πολλοί Ελληνες έφυγαν από τη Ρωσία και πήγαν στην Αμερική. Οπως και μετά την κατάληψη της Δωδεκανήσου από την Ιταλία το 1912 και μετά, πολλοί συμπατριώτες μας για να αποφύγουν τα καταπιεστικά μέτρα των Ιταλών βρήκαν καταφύγιο στην Αμερική.

Από τις άλλοτε ανθούσες ελληνικές παροικίες της Ρουμανίας αρκετοί ομογενείς πήγαν στην Αμερική πριν και μετά από τον Β' Παγκόσμιο Πόλεμο. Επίσης μετά από την επίθεση των Αγγλογάλλων στο Σουέζ το 1956 πολλοί από τους ομογενείς που εγκατέλειψαν την Αίγυπτο πήγαν στην Αμερική. Οταν στη δεκαετία του 1960 πολλές αφρικανικές χώρες πήραν την ανεξαρτησία τους, πολλοί ομογενείς από το Σουδάν, τη Ροδεσία, το Κογκό και τη Νότια Αφρική μετανάστευσαν στην Αμερική.

Ολοι αυτοί οι ομογενείς κα οι απόγονοί τους καταχωρήθηκαν από τη μεταναστευτική υπηρεσία από τη χώρα της προέλευσής τους. Επίσης οι ομογενείς από την Κύπρο καταχωρήθηκαν ως υπήκοοι της Βρετανικής Συμπολιτείας και από το 1959 καταχωρούνται ως Κύπριοι. Χαρακτηριστικά μέχρι το 1942 οι Δωδεκανήσιοι εθεωρούντο Ιταλοί, όταν μετά από ενέργειες του Εθνικού Δωδεκανησιακού Συμβουλίου Αμερικής, το Αμερικανικό υπουργείο Δικαιοσύνης τους ανακήρυξε Ελληνες.

Ενας ακόμη λόγος που η απογραφή παρουσιάζει μειωμένο τον αριθμό των ομογενών είναι και οι μικτοί γάμοι. Πολλά από τα παιδιά, εγγόνια και δισέγγονα ομογενών από τους γάμους αυτούς έχουν υπολογιστεί σε άλλες εθνότητες. Για να προσεγγίσουμε τον πραγματικό αριθμό των ομογενών της Αμερικής, εκτός από την απογραφή, χρειάζεται να συμβουλευτούμε και άλλες πηγές.

Η Εκκλησία

Οι Ελληνες της Αμερικής είναι ταυτισμένοι με την Ορθοδοξία. Σήμερα στην Αμερική υπάρχουν 500 Ελληνο-ορθόδοξες κοινότητες, που κατά μέσο όρο κάθε μια έχει 500 οικογένειες εγγεγραμμένες μέλη. Στην περιφέρεια κάθε κοινότητας κατοικούν και άλλες τόσες οικογένειες, που δεν είναι μέλη αλλά εκκλησιάζονται και συμμετέχουν τακτικά στις κοινωνικές και πολιτιστικές εκδηλώσεις της κάθε κοινότητας. Επίσης υπάρχουν και άλλες 500 οικογένειες με πιο περιορισμένη συμμετοχή. Επειδή κάθε οικογένεια κατά μέσο όρο αντιπροσωπεύει 3 με 3 1/2 άτομα, φθάνουμε στο συμπέρασμα ότι κάθε κοινότητα ισοδυναμεί με 5.000 ομογενείς. Με βάση αυτόν το συλλογισμό οι ομογενείς της Αμερικής φθάνουν τα 2.500.000. Ο αριθμός αυτός συμφωνεί με τον Αμερικανικό Ατλαντα Θρησκειών που υπολογίζει τους Ελληνοορθόδοξους των Ηνωμένων Πολιτειών στα 3.000.000.

Αλλες πληροφορίες

Οπως προαναφέραμε 221.269 ομογενείς γεννήθηκαν στην Ελλάδα, στους οποίους πρέπει να προστεθούν και γύρω στις 50.000 άλλοι ομογενείς που γεννήθηκαν σ' άλλες χώρες. Οι περισσότεροι απ' αυτούς εκμεταλλεύθηκαν το μεταναστευτικό νόμο της Αμερικής που άλλαξε το 1964 και έδωσε τη δυνατότητα σε 200.000 Ελληνες να μεταναστεύσουν για οικονομικούς λόγους και για να αποφύγουν τα ανελεύθερα μέτρα που επέβαλε η Χούντα από το 1967 και μετά. Το μεταναστευτικό ρεύμα μειώθηκε με την αποκατάσταση της Δημοκρατίας στην Ελλάδα το 1974 και σχεδόν σταμάτησε το 1981 και μετά με την είσοδο της Ελλάδας στην Κοινή Ευρωπαϊκή Αγορά και τη βελτίωση του βιοτικού επιπέδου.

Σύμφωνα με την απογραφή, αλλά και τη γεωγραφική κατανομή των Ελληνο-ορθοδόξων κοινοτήτων, τα δύο τρίτα των ομογενών κατοικούν στη Νέα Υόρκη και σε άλλες εννέα πολιτείες της Αμερικής. Οι ομογενείς της ακτές του Ατλαντικού και του Ειρηνικού Ωκεανού και τα βιομηχανικά κέντρα των βόρειο-κεντρικών πολιτειών. Επειδή το μορφωτικό και οικονομικό επίπεδο των ομογενών είναι αρκετά υψηλό, οι περισσότεροι μένουν στα περίχωρα των μεγάλων αστικών κέντρων. Παρ' όλο που αριθμητικά οι ομογενείς δεν συμπεριλαμβάνονται σε μια από τις μεγαλύτερες εθνότητες της Αμερικής, όμως η παρουσία τους και η επίδρασή τους στην Αμερική είναι αρκετά αισθητή, λόγω της προόδου τους στα γράμματα, τις επιχειρήσεις, στην πολιτική και στη δημόσια ζωή της χώρας.

Οι Δωδεκανήσιοι

Το 1943 οι αμερικανικές υπηρεσίες υπελόγιζαν σε 15.000 τους Δωδεκανησίους της Αμερικής, οι περισσότεροι των οποίων ήταν άνδρες ελεύθεροι ή παντρεμένοι που άφησαν τις οικογένειές τους στα νησιά μας.

Μετά από τον πόλεμο οι περισσότεροι από τους παντρεμένους έφεραν κοντά τους τις γυναίκες τους και τα παιδιά τους και οι ελεύθεροι επέστρεψαν για λίγο στα Δωδεκάνησα για να παντρευτούν και επανερχόμενοι στην Αμερική ήλθαν με τις γυναίκες τους και δημιούργησαν τις οικογένειές τους. Από το τέλος του Β' Παγκοσμίου Πολέμου και μέχρι το 1964 γύρω στις 15.000 γυναίκες και παιδιά Δωδεκανησίων μετανάστευσαν στην Αμερική. Δεδομένης και της φυσικής αύξησης του πληθυσμού, οι Δωδεκανήσιοι της Αμερικής το 1964 έφθασαν τις 40.000.

Το μεταναστευτικό νόμο του 1964 εκμεταλλεύθηκαν 10.000 περίπου Δωδεκανήσιοι που έφθασαν στην Αμερική μεταξύ 1964-1981. Αρκετοί απ' αυτούς είναι ελεύθεροι, αλλά οι περισσότεροι είναι οικογένειες με μικρά και μεγάλα παιδιά, που σήμερα έχουν σχηματίσει δικές τους οικογένειες. Λαμβανομένης υπ' όψη και της φυσικής αύξησης οι Δωδεκανήσιοι της Αμερικής φθάνουν σήμερα στους 70.000.

Οι μισοί από τους Δωδεκανησίους της Αμερικής βρίσκονται συγκεντρωμένοι στη μητροπολιτική περιφέρεια της πόλης της Νέας Υόρκης, που εκτός από τα περίχωρά της περιλαμβάνεται και τις γειτονικές πολιτείες του NEW JERSEY και CONECTICUT. Μια άλλη σημαντική δωδεκανησιακή παροικία βρίσκεται γύρω από τη Βαλτιμόρη και την αμερικανική πρωτεύουσα. Οι άλλοτε ανθούσες δωδεκανησιακές παροικίες των ανθρακοφόρων περιοχών έχουν παρακμάσει και οι απόγονοί τους έχουν μετακομίσει στα μεγάλα αστικά κέντρα της περιοχής. Τέλος, μεγάλες δωδεκανησιακές παροικίες βρίσκονται και στη Φλώριδα. Κοντά στους απογόνους των πρωτοπόρων σφουγγαράδων προστέθηκαν και αρκετές χιλιάδες άλλοι Δωδεκανήσιοι, κυρίως συνταξιούχοι, που μετακόμισαν τις τελευταίες δεκαετίες στη Φλώριδα.

ΕΜ. ΚΑΣΣΩΤΗΣ



A.N.A FERRIES

ΕΚΔΡΟΜΗ ΑΓΙΟΥ ΠΝΕΥΜΑΤΟΣ
με τα πλοία
Ε/Γ- Ο/Γ ΜΑΡΙΝΑ ή ΡΟΔΑΝΘΗ

Αναχώρηση από Ρόδο Σάββατο 22/6/2002, 13 μ.μ.
Αφιξη στην Κάρπαθο 18.00 μ..
Αναχώρηση από Κάρπαθο 24.00
Αφιξη στο Ηράκλειο Κυριακή 23/6/2002, 7.30 π.μ.
Αναχώρηση από Ηράκλειο 24/6/2002, 01.00 π.μ. για Κάρπαθο. Αφιξη 07.00 π.μ.
Αναχώρηση από Κάρπαθο 12.00 για Ρόδο. Αφιξη στη Ρόδο 17.00 μ.μ.

Οι τιμές κατ' άτομο είναι οι παρακάτω
• ΑΑ2 180 ευρώ
• Α2 160 ευρώ
• Α4 160 ευρώ
• ΑΒ4 130 ευρώ
• Ι.Χ. 60 ευρώ
• ΜΟΤΟ 15 ευρώ

Πληροφορίες στον ταξιδιωτικό σας πράκτορα και στα τηλέφωνα:
02410 36170, 35066, 30406
X. 3300-21/6

Δ.Α.Ν.Ε. SEA LINE
ΔΩΔΕΚΑΝΗΣΙΑΚΗ ΑΝΩΝΥΜΗ ΝΑΥΤΙΛΙΑΚΗ ΕΤΑΙΡΙΑ

ΔΡΟΜΟΛΟΓΙΑ
Από 15/6/02 έως 30/6/02
Αναχωρήσεις από ΡΟΔΟ

15/6 Σάββατο ΔΙΑΓΟΡΑΣ
15.00 Κω - Κάλυμνο - Λέρο - Πάτμο - Πειραιά

16/6 Κυριακή ΡΟΔΟΣ
15.00 Κω - Κάλυμνο - Λέρο - Πάτμο - Πειραιά

17/6 Δευτέρα —

18/6 Τρίτη
ΡΟΔΟΣ 15.00 Σύμη-Τήλο -Κω -Κάλυμνο -Αστυπάλαια - Κατάπολα -Πειραιά
ΔΙΑΓΟΡΑΣ 18.00 Πειραιά

19/6 Τετάρτη ΠΑΤΜΟΣ
15.00 Κω - Κάλυμνο - Λέρο - Πάτμο - Πειραιά

20/6 Πέμπτη
ΡΟΔΟΣ 11.00 Κω - Σάμο - Θεσσαλονίκη
ΔΙΑΓΟΡΑΣ 18.00 Κω - Πειραιά

21/6 Παρασκευή ΠΑΤΜΟΣ
15.00 Νίσυρο - Κω - Κάλυμνο - Λέρο - Πάτμο - Πειραιά

22/6 Σάββατο ΡΟΔΟΣ
18.00 Κω - Λέρο - Πάτμο - Πειραιά

236 Κυριακή ΠΑΤΜΟΣ
15.00 Κω - Κάλυμνο - Λέρο - Πάτμο - Πειραιά

24/6 Δευτέρα ΡΟΔΟΣ
15.00 Κω - Κάλυμνο - Λέρο - Πάτμο - Πειραιά

25/6 Τρίτη
ΠΑΤΜΟΣ 15.00 Σύμη-Τήλο -Κω -Κάλυμνο -Αστυπάλαια - Κατάπολα -Πειραιά
ΔΙΑΓΟΡΑΣ 18.00 Πειραιά

26/6 Τετάρτη ΡΟΔΟΣ
15.00 Κω -Κάλυμνο -Λέρο-Πάτμο -Πειραιά

27/6 Πέμπτη
ΠΑΤΜΟΣ 11.00 Κω - Σάμο - Θεσσαλονίκη
ΔΙΑΓΟΡΑΣ 18.00 Κω - Πειραιά

28/6 Παρασκευή ΡΟΔΟΣ
15.00 Νίσυρο - Κω - Κάλυμνο - Λέρο - Πάτμο - Πειραιά

29/6 Σάββατο
ΔΙΑΓΟΡΑΣ 09.00 Πειραιά
ΠΑΤΜΟΣ 18.00 Κω - Λέρο - Πάτμο - Πειραιά

30/6 Κυριακή
ΡΟΔΟΣ 15.00 Κω - Κάλυμνο - Λέρο - Πάτμο - Πειραιά
ΔΙΑΓΟΡΑΣ 18.00 Κω - Πειραιά
X. 3304-30/6

ΜΝΗΜΟΣΥΝΑ



Τελούμε στις 20 Ιουνίου ημέρα Πέμπτη και ώρα 7.30 π.μ. στον ιερό ναό Ταξιαρχών ΙΑΛΥΣΟΥ 9μηνο μνημόσυνο υπέρ αναπαύσεως της ψυχής του λατρευτού μας παιδιού, αδελφού, ανιψιού και εγγονού

ΔΗΜΗΤΡΗ ΧΑΤΖΗΒΑΛΣΑΜΗ

Οι γονείς Χρήστος - Τριανταφυλλιά
Ο αδελφός Γιώργος
Οι παππούδες, οι γιαγιάδες, οι θείοι, οι θείες, τα εξαδέλφια και οι λοιποί συγγενείς

1518-19/6



Τελούμε στις 20 Ιουνίου ημέρα Πέμπτη και ώρα 9 π.μ. στον ιερό ναό Αγίων Θεοδώρων Απολακκιάς 9ήμερο μνημόσυνο υπέρ αναπαύσεως της ψυχής του λατρευτού μας συζύγου, πατέρα, παππού, αδελφού και θείου

ΓΕΩΡΓΙΟΥ ΔΙΑΚΟΓΙΑΝΝΗ

Η σύζυγος Μαρία
Τα παιδιά Δημήτρης - Σταματία, Στυλιανή - Σάββας, Κώστας - Σοφία, Μιχάλης - Δέσποινα, Γιάννης και Στάθης
Τα εγγόνια, τα αδέλφια, τα ανίψια και οι λοιποί συγγενείς

1520-20/2



Τελούμε στις 20 Ιουνίου ημέρα Πέμπτη και ώρα 8 π.μ. στον ιερό ναό Ταξιαρχών ετήσιο μνημόσυνο υπέρ αναπαύσεως της ψυχής της λατρευτής μας συζύγου, μητέρας και αδελφής

ΝΙΚΟΛΕΤΤΑΣ ΡΟΔΙΤΟΥ
Ετών 54

Ο σύζυγος Αριστείδης
Ο γιός Βασίλης
Τα αδέλφια Τάκης - Κονδύλω, Βασιλεία - Γιάννης, Κώστας - Λευτερία, Λουκάς - Τζούτη, Ελισάβετ - Σωτήρης, Γιάννης - Αννα και τα ανίψια

5478-19/6



Τελούμε στις 21 Ιουνίου ημέρα Παρασκευή και ώρα 8 π.μ. στον ιερό ναό Ταξιαρχών νεκροταφείου 3μηνο μνημόσυνο υπέρ αναπαύσεως της ψυχής της λατρευτής μας συζύγου, μητέρας και γιαγιάς

ΦΩΤΕΙΝΗΣ ΠΑΝΤΕΛΑΚΗ
Το γένος ΜΑΛΛΙΑΚΑ

Ο σύζυγος Ανδρέας
Τα παιδιά Μιχάλης - Δέσποινα, Μανώλης - Δέσποινα
Η εγγονή Φωτεινή
Οι λοιποί συγγενείς

5477-20/6

Τελούμε στις 20 Ιουνίου ημέρα Πέμπτη και ώρα 8 π.μ. στον ιερό ναό Ταξιαρχών Ρόδου 9ήμερο μνημόσυνο υπέρ αναπαύσεως της ψυχής της λατρευτής μας μητέρας και γιαγιάς

ΕΛΕΝΗΣ ΤΣΑΟΥΣΟΓΛΟΥ
Ετών 90
Τα παιδιά Κώστας - Μαρία, Σεβαστή - Τσαμπίκος, Φωτεινή - Γιάννης, Ελευθερία - Μιχάλης
Τα εγγόνια, τα δισέγγονα, τα τρισέγγονα και οι λοιποί συγγενείς

5481-20/6

Τελούμε στις 20 Ιουνίου ημέρα Πέμπτη και ώρα 8.30 π.μ. στον ιερό ναό Αγίας Αναστασίας 40ήμερο μνημόσυνο υπέρ αναπαύσεως της ψυχής της αγαπημένης μας αδελφής και φίλης

ΔΙΟΝΥΣΙΑΣ ΓΚΑΛΙΑΝΟ

Η αδελφή Δήμητρα
Ο προγονός Γιώργος
Οι φίλοι της και οι γνωστοί της

ΑΣ-19/6

Διάβημα του Δημ. Κρεμαστινού

ΣΥΝΕΧΕΙΑ ΑΠΟ ΤΗ ΣΕΛ. 1

του από το υπουργείο ο διάδοχός του υπέγραψε απόφαση για την αγορά των ελικοπτέρων «Augusta Bell»!

•«Πρέπει -υποστήριξε ο βουλευτής- να δοθεί βάση στην έρευνα για τα αίτια της συντριβής των ελικοπτέρων, καθώς από τη διαμορφωθείσα κατάσταση πλήττονται τα νησιά μας».

Σ'Ο,ΤΙ ΑΦΟΡΑ τις αεροδιακομιδές, μεγάλο ποσοστό των οποίων μάλιστα δεν κρίνεται αναγκαίο, ο κ. Κρεμαστινός επανέλαβε την πάγια θέση του ότι «τα αγροτικά ιατρεία των νησιών θα πρέπει να στελεχωθούν είτε από γιατρούς γενικής ιατρικής, είτε από ειδικευμένους, ώστε να μπορούν ν'αντιμετωπίζουν τα περιστατικά και να περιορισθεί ο αριθμός των αεροδιακομιδών».

Το «Νεστορίδειο Μέλαθρο»

ΣΥΝΕΧΕΙΑ ΑΠΟ ΤΗ ΣΕΛ. 1

ρος, Κ. Τσόκλης, Αλέκος Φασιανός, Δ. Μυταράς, Χρ. Καράς, Σ. Σόρογκας, Κ. Βαρώτσος, Δ. Σκουλάκης, Γ. Γκολφίνος, Κ. Λαχάς, Αχ. Χρηστίδης κ.α. Ορισμένοι από τους παραπάνω έχουν απαντήσει ήδη θετικά και θα παραβρεθούν στα εγκαίνια της 29ης Ιουνίου.

•Το μεγάλο αυτό πολιτιστικό γεγονός πιστεύεται ότι θα γνωρίσει ιδιαίτερη προβολή από τα αθηναϊκά μέσα ενημέρωσης, καθώς τα εγκαίνια του Μουσείου Νεοελληνικής Τέχνης θα είναι και γνωστοί δημοσιογράφοι της Αθήνας.

ΤΟ ΠΡΟΓΡΑΜΜΑ

Στο μεταξύ χθες ανακοινώθηκε το πρόγραμμα των εγκαινίων ου «Νεστορίδειου», το οποίο έχει ως εξής:

19.30 Επίσημα εγκαίνια
Χαιρετισμοί
κ. Μανώλης Αντώνογλου, πρόεδρος της Δημοτικής Πινακοθήκης
κ. Γιώργος Γιαννόπουλος, δήμαρχος Ροδίων
κ. Πάολα Νεστορίδου, δωρήτρια του Νεστορίδειου Μελάθρου
κ. Κώστας Σκανδαλίδης, υπουργός Εσωτερικών, Δημόσιας Διοίκησης και Αποκέντρωσης

20.00 Παρουσίαση των συλλογών του Μουσείου από τον κ. Χάρη Καμπουρίδη

21.00 Κονσέρτο στην Αυλή του Παλατιού του Μεγάλου Μαγίστρου:
Mozart: Overture Die Zauberflöte
Tchaikovsky: Κονσέρτο για Πιάνο και Ορχήστρα Αρ. 1
Σολίστ: Princess Caroline Murat
European Festival Orchestra
Διεύθυνση: John Apeitos

22.00 Επίσημο Δείπνο στον ίδιο χώρο

Η απεργία στα πλοία

ΣΥΝΕΧΕΙΑ ΑΠΟ ΤΗ ΣΕΛ. 1

ρικής Ναυτιλίας Γιώργου Ανωμερίτη, Εργασίας, Δημήτρη Ρέππα, όχι όμως και του υπουργού Οικονομίας Νίκου Χριστοδουλάκη.

ΜΕ ΤΙΣ ΑΠΕΡΓΙΑΚΕΣ κινητοποιήσεις όμως κινδυνεύουν να τιναχτούν στον αέρα τα οικονομικά σχέδια που έκαναν οι ακτοπλοϊκές εταιρίες ενόψει του τριημέρου του Αγίου Πνεύματος. Σύμφωνα με υπολογισμούς τα έσοδα του τριημέρου που θα διαφύγουν αναμένεται να ανέλθουν στα εννέα εκατομμύρια ευρώ, αφού αναμένεται να διακινηθούν συνολικά 250.000 επιβάτες.

☛ Να τινακτούν στον αέρα κινδυνεύουν και οι εκδρομές που έχουν προγραμματίσει για την εορτή του Αγίου Πνεύματος, τόσο η ΔΑΝΕ όσο και η G.A. FERRIES του Γεράσιμου Αγούδημου. Με ακυρώσεις απειλούνται και οι κρουαζιέρες με ό,τι αυτό συνεπάγεται για το θαλάσσιο τουρισμό. Στο λιμάνι της Ρόδου δεμένενα έμειναν από χθες το «ΑΙΟΛΟΣ ΚΕΝΤΕΡΗΣ» της ΝΕΛ και τα «ΡΟΔΟΣ» και «ΔΙΑΓΟΡΑΣ» της ΔΑΝΕ.

Καμπάνια για τη Ρόδο

ΣΥΝΕΧΕΙΑ ΑΠΟ ΤΗ ΣΕΛ. 1

δονία, Tempo, NET, ET1 και Alter.

ΣΤΗΝ ΠΡΟΒΟΛΗ του νησιού και στην προσέλκυση Ελλήνων τουριστών στοχεύει και το ειδικό αφιέρωμα για τη Ρόδο, που θα προβληθεί -όπως τόνισε ο διευθυντής του ΠΡΟΤΟΥΡ- από την ΕΤ3 την προσεχή Κυριακή 23 Ιουνίου.

•Το αφιέρωμα θα είναι διάρκειας 50 λεπτών και μέσα από αυτό θα προβληθούν οι υποδομές, τα ξενοδοχεία, τα αξιοθέατα, τα πολιτιστικά μνημεία και οι παραλίες του νησιού.

ΘΕΣΗ στο αφιέρωμα έχει και το βίντεο, που ετοίμασε κατά την παραμονή της στη Ρόδο η «βασίλισσα της νύχτας» κ. Ζωζώ Σαπουντζάκη.

Η Λίνδος και το Πολυδύναμο Ιατρείο

ΣΥΝΕΧΕΙΑ ΑΠΟ ΤΗ ΣΕΛ. 1

που είναι ιστορικός τόπος και προσελκύει μεγάλο αριθμό ξένων επισκεπτών.

● Και ενώ ο δήμαρχος και οι υπηρεσίες του έψαχναν να βρουν οικόπεδο για να κτίσουν το Ιατρείο, η Εκκλησιαστική Επιτροπή τους υπέδειξε μια κατάλληλη γι' αυτόν το σκοπό έκταση που είναι ιδιοκτη- σία της.

ΓΙΑ ΝΑ παραχωρήσει όμως το οικόπεδο η Εκκλησιαστική Επιτροπή έπρεπε να έχει την έγκριση της Μητρόπολης Ρόδου.

● Ζήτησε λοιπόν αυτή την έγκριση, αλλά αντιμετώπισε την άρνηση του πρωτοσύγγελου κ. Παΐσιου, ο οποίος τους παρέπεμψε στο Οικουμενικό Πατριαρχείο Κωνσταντινουπόλεως.

ΑΛΛΑ η διαδικασία για έγκριση από το Πατριαρχείο θα διαρκέσει τουλάχιστον ένα χρόνο και γι' αυτό ο Δήμος προσανατολίζεται να γίνει το Πολυδύναμο Ιατρείο σε άλλο χωριό της περιφέρειάς του, οπότε η Λίνδος θα χάσει αυτή την ευκαιρία να αποκτήσει ένα όργανο που είναι απαραίτητο για την υγεία των πολιτών.

Διαλύθηκε η ομάδα

ΣΥΝΕΧΕΙΑ ΑΠΟ ΤΗ ΣΕΛ. 1

ανθρώπινου παράγοντα (λάθος του πιλότου) και το συνδυασμό του με πιθανή τεχνική βλάβη.

ΣΤΟ ΜΕΤΑΞΥ το φως της δημοσιότητας είδα το πόρισμα που συνέταξε για την πτώση του ελικοπτέρου στο Σούνιο το Τμήμα Διερεύνησης Αεροπορικών Ατυχημάτων της Υπηρεσίας Πολιτικής Αεροπορίας. Σύμφωνα με το εν λόγω πόρισμα, ευθύνες αποδίδονται στον κυβερνήτη του ελικοπτέρου, αλλά και στην εταιρία Helitalia για μία σειρά παραλείψεων σε οργανωτικό και επιχειρησιακό τομέα. Πάντως ο κυβερνητικός εκπρόσωπος είπε ότι το πόρισμα δεν είναι επίσημο, αν και έχουν περάσει 15 μήνες από την τραγωδία. Ο εκπρόσωπος ισχυρίστηκε πως αυτή τη φορά οι διαδικασίες θα κινηθούν άμεσα και σύντομα θα υπάρχει πόρισμα.

•Η Υπηρεσία Πολιτικής Αεροπορίας εκτιμά, ανεπισήμως, ότι σε μερικούς μήνες θα είναι έτοιμο το πόρισμα για την τραγωδία της Ανάφης. Η εταιρία Helitalia, που διαθέτει τα ελικόπτερα και την επιχειρησιακή μέριμνα ισχυρίζεται ότι το ελικόπτερο δεν είχε ιστορικό βλαβών, ούτε είχε αναφερθεί κάποιο τεχνικό πρόβλημα. Επίσης είχε περάσει με επιτυχία όλες τις επιθεωρήσεις, ενώ οι χειριστές του ήταν ιδιαίτερα έμπειροι. Επίσης, επισημαίνεται, ο καιρός ήταν καλός. Μηχανικοί και πιλότοι στέκονται ιδιαίτερα στο ρόλο του ανθρώπινου παράγοντα αν και δεν μπορούν να αποκλείσουν το ενδεχόμενο βλάβης στα όργανα πλοήγησης. Πάντως τα ελικόπτερα τύπου Augusta είναι εξοπλισμένα με όλα τα απαραίτητα όργανα. Εξάλλου, τονίζεται πως το ελικοδρόμιο της Ανάφης είναι ένα από τα καλύτερα, καθώς δεν υπάρχουν εμπόδια στην προσέγγισή του.

ΤΗΝ ΙΔΙΑ στιγμή, ανοίγει η συζήτηση για τις αερομεταφορές των ασθενών και τον ιατρικό εξοπλισμό που είναι διαθέσιμος στα νησιά. Κάθε χρόνο το ΕΚΑΒ εκτελεί περισσότερες από 3.000 μεταφορές ασθενών με ελικόπτερα. Πολλές θα μπορούσαν να αποφευχθούν αν τα αγροτικά ιατρεία των νησιών είχαν τον απαραίτητο εξοπλισμό...

Υποψήφιος ο κ. Β.Λεβέντης

ΣΥΝΕΧΕΙΑ ΑΠΟ ΤΗ ΣΕΛ. 1

μας για συμμετοχή στα κοινά, με σκοπό την ανατροπή του κατεστημένου, είχε εμπλακεί σε συζητήσεις και διαβουλεύσεις, με αποτέλεσμα ν' αναβάλλεται η λήψη οριστικής απόφασης, για κοινή κάθοδο στις εκλογές.

Σ' αυτό συνέβαλαν προφανώς και οι παρεμβάσεις ορισμένων ατόμων, που δεν επιθυμούσαν τη συσπείρωση των δυνάμεων, που θα έφερνε την ποθητή αλλαγή, φοβούμενα την απώλεια των συμφερόντων τους και τις εξυπηρετήσεις που είχαν από το κατεστημένο.

Με τις αναβολές των αποφάσεών μας, παρουσιάστηκε ο Δήμος να διεκδικείται από ένα συνδυασμό, τους δημότες να μας κατηγορούν για υποχωρητικότητα και τα κόμματα ΠΑΣΟΚ και Ν.Δ. να συναγωνίζονται ποιο πρώτο να στηρίξει τον κ. Ιατρίδη, χωρίς βέβαια τις ανάλογες διεργασίες μέσα στο Δήμο και την άποψη των δημοτών αν η απόδοση του σαν Δήμαρχος συνέβαλε στην καλή και αποδοτική λειτουργία του Δήμου. Θα τόνιζα ιδιαίτερα, δε, αν τα κόμματα εξέτασαν αυτά που κατα καιρούς εξήγγειλε από τα Μ.Μ.Ε. ο κ. Ιατρίδης, πόσα υλοποιήθηκαν και πόσα παρέμειναν μόνο εξαγγελίες για εντυπωσιασμό.

Βέβαια ο συνδυασμός μας είναι ανεξάρτητος και τη μόνη στήριξη που επιζητούμε είναι η ψήφος των δημοτών μας. Πιστεύουμε ότι οι κοινωνίες μας έχουν ανάγκη από ανθρώπους που έχουν το μεράκι να δουλέψουν γι' αυτές και τη θέληση να ανταποκριθούν στις ανάγκες που κάθε δημοτικό διαμέρισμα έχει. Την στήριξη των κομμάτων, πιστεύω πως έχουν την ανάγκη τους, αυτοί που νιώθουν ανασφαλείς ως προς το έργο τους και τις ικανότητές τους.

Πιστεύουμε πως η δύναμη και η θέληση της αλλαγής, που μας ώθησε για συμμετοχή στις εκλογές, να παραμείνει ενωμένη και να μην ενδώσει σε απατηλές υποσχέσεις, που κατ' επάγγελμα η εξουσία υπόσχεται προ των εκλογών, χωρίς βέβαια να υλοποιεί μετά.

Την προσπάθειά μας αυτή καλούμε να συνδράμουν και ενισχύσουν οι δημότες και παράγοντες από Κοσκινού, Ψίνθο και Καλυθιές που αγωνιούν και φιλοδοξούν να δουν την ανάπτυξη και ανάπλαση του δημοτικού τους διαμερίσματος να πραγματοποιείται.

Καλούμε όλους εκείνους που πιστεύουν ότι η μακρόχρονη παραμονή στην εξουσία της δημοτικής μας αρχής, δεν αποτελεί ό,τι το καλύτερο για το Δήμο, όταν μάλιστα σε σοβαρά και μεγάλα προβλήματα που από χρόνια απασχολούν τους κατοίκους, δεν έχουν δοθεί λύσεις, όπως άλλωστε επισημάνθηκε σε σχετική σύσκεψη φορέων που πραγματοποιήθηκε στις Καλυθιές.

Καλούμε όλα εκείνα τα ανήσυχα μέλη του Δήμου μας, άνδρες και γυναίκες που επιθυμούν ν' ασχοληθούν με τα κοινά, να συμβάλλουν με τη συμμετοχή και τη δράση τους σε κοινή πορεία για αλλαγή στο Δήμο μας.

Η επαφή με τις κοινωνικές ομάδες, αλλά και με κάθε δημότη χωριστά, θα μας βοηθήσει στην κατάρτιση του προγράμματός μας, το οποίο έγκαιρα θα γνωστοποιήσουμε.

Ζητούμε τη στήριξη και συμπαράταξη των δημοτών μας για να θεμελιώσουμε στο Δήμο, τη διαφάνεια και τη νομιμότητα στις προσλήψεις προσωπικού, τη χρηστή οικονομική διαχείριση, την περιστολή κάθε σπατάλης και περιορισμού των δαπανών εκείνων που δεν συμβάλλουν στο κοινό συμφέρον.

Ζητούμε η συστράτευση όλων εκείνων που πιστεύουν ότι η διοίκηση του Δήμου δεν είναι προνόμιο των ολίγων που από χρόνια έχουν εγκατασταθεί σ' αυτόν και με τις αποφάσεις και ενέργειές τους καθορίζουν τη λειτουργία του Δήμου, με στόχο τη νομή της εξουσίας και του βολέματος, αγνοώντας τα γενικότερα προβλήματα που συσσωρευμένα σήμερα αποτελούν σημεία οπισθοδρόμησης.

Δεν αμφιβάλουμε ότι υπάρχουν στο Δ.Σ. και άτομα που διαθέτουν μια διαφορετική αντίληψη και διαθέτουν ικανότητες που μπορούν να συμβάλλουν στη διαμόρφωση μιας άλλης πολιτικής που αυτοσκοπός δεν θα είναι η διατήρηση της εξουσίας, αλλά το συμφέρον του κοινωνικού συνόλου. Εγκλωβισμένοι όμως στη λογική του οικονομικά ισχυρού και τη δύναμη της εξουσίας, αποφεύγουν δημόσια να εκφράσουν αυτό που κατ' ιδίαν επικρίνουν, όταν αναφέρονται σε πράξεις και ενέργειες, της δημοτικής αρχής.

Αυτούς καλούμε σε συστράτευση για μια κοινή πορεία για ν' απαλλαγεί ο Δήμος από τις πρακτικές εκείνες που δημιουργούν την αίσθηση ότι ο Δήμος είναι φέουδο των ολίγων.

Στοχεύουμε να δώσουμε μια νέα διοικητική και οργανωτική δομή απαλλαγμένοι από το σύνδρομο παραμονής και διατήρησης της εξουσίας.

Φιλοδοξία μας είναι στο τέλος της τετραετίας αν με την ψήφο τους μας τιμήσουν οι συνδημότες μας, και πουν ότι πράγματι κάτι άλλαξε προς το καλύτερο στο Δήμο.

Ευχαριστώ για τη φιλοξενία.

ΛΕΒΕΝΤΗΣ ΓΙΑΝΝΑΣ ΒΑΣ.
υποψήφιος Δήμαρχος
Καλλιθέας»

Θανατηφόρα ατυχήματα

ΣΥΝΕΧΕΙΑ ΑΠΟ ΤΗ ΣΕΛ. 1

ενώ άλλα οκτώ άτομα τραυματίστηκαν στα δύο τροχαία ατυχήματα που συνέβησαν προχθές το βράδυ.

☛ Από θαύμα, σ' όλη αυτή την ατυχία δεν θρηνήσαμε περισσότερα θύματα, τόσο στο τροχαίο ατύχημα στο νησί μας, όσο και στο ατύχημα της Κω. Τα δύο φοβερά ατυχήματα συνέβησαν κάτω από τις ακόλουθες συνθήκες:

ΡΟΔΟΣ

Στο 19ο χιλιόμετρο της εθνικής οδού Ρόδου - Λίνδου, στο ύψος της διασταύρωσης προς το Λαδικό, στις 11 το βράδυ, δύο δίκυκλες μοτοσικλέτες κινούμενες από Αρχάγγελο προς Φαληράκι και στις οποίες επέβαιναν στη μία ο Τσαμπίκος Σταυρούλης του Ιακώβου, 17 χρόνων και ο Μιχάλης Χατζηνικολού του Σάββα, 17 χρόνων και στην άλλη ο Παναγιώτης Κολιός του Αντωνίου, 16 χρόνων και Παντελής Παπακαλοδούκας του Νικολάου, 18 χρόνων, όλοι μαθητές, ανατράπηκαν επί του οδοστρώματος και εισήλθαν στο αντίθετο ρεύμα κυκλοφορίας.

☛ Την ώρα εκείνη εκινείτο στο αντίθετο ρεύμα κυκλοφορίας ΙΧ επιβατικό αυτοκίνητο που οδηγούσε ο Ιωάννης Καναβός του Γεωργίου, 29 χρόνων, οδηγός ταξί, με αποτέλεσμα να συγκρουστεί με τις δύο μοτοσικλέτες.

Η ΣΥΓΚΡΟΥΣΗ υπήρξε σφοδρή μ'αποτέλεσμα να βρει τραγικό θάνατο ο Αντώνιος Χατζηστέργος, οδηγός του δεύτερου αυτοκινήτου και να τραυματιστούν σοβαρά ο Βούλγαρος οδηγός του άλλου αυτοκινήτου, η Μαρία Σμαραγδάκη του Πέτρου, η Ευαγγελία Σμαραγδάκη του Μιχαήλ και Ευαγγελία Χατζηστέργου του Αντωνίου και ελαφρά η Ελένη Χατζηστέργου του Αντωνίου και Πετρούλα Χατζηστέργου του Αντωνίου. Όλοι οι τραυματίες σοβαρά και ελαφρά επέβαιναν στο δεύτερο αυτοκίνητο.

☛ Προανάκριση για τα αίτια του ατυχήματος διενεργεί το αστυνομικό τμήμα Κω.

ΚΩΣ

Στις 8 το βράδυ στο 5ο χιλιόμετρο της επαρχιακης οδού Κω - Χωριά, συγκρούστηκαν μετωπικά το ΙΧ επιβατικό αυτοκίνητο που οδηγούσε ο Βούλγαρος Vencislan Gimeonov, με το ΙΧ επιβατικό αυτοκίνητο που οδηγούσε ο 40χρονος Αντώνιος Χατζηστέργος του Φανιά. Η σύγκρουση υπήρξε σφοδρή μ'αποτέλεσμα να βρει τραγικό θάνατο ο Αντώνιος Χατζηστέργος, οδηγός του δεύτερου αυτοκινήτου και να τραυματιστούν σοβαρά ο Βούλγαρος οδηγός του άλλου αυτοκινήτου, η Μαρία Σμαραγδάκη του Πέτρου, η Ευαγγελία Σμαραγδάκη του Μιχαήλ και Ευαγγελία Χατζηστέργου του Αντωνίου και ελαφρά η Ελένη Χατζηστέργου του Αντωνίου και Πετρούλα Χατζηστέργου του Αντωνίου. Όλοι οι τραυματίες σοβαρά και ελαφρά επέβαιναν στο δεύτερο αυτοκίνητο.

☛ Προανάκριση για τα αίτια του ατυχήματος διενεργεί το αστυνομικό τμήμα Κω.

Αφόρητες οι πιέσεις για μείωση τιμών στα τουριστικά καταλύματα



Με ανακοίνωση της η Ομοσπονδία Ιδιοκτητών Τουριστικών Καταλυμάτων ενημερώνει τους ιδιοκτήτες ενοικιαζομένων δωματίων της Κέρκυρας να μην ενδώσουν σε πιέσεις για μείωση των τιμών οι οποίες τους ασκούνται από Βρετανούς τουριστικούς πράκτορες.

Συγκεκριμένα, η ανακοίνωση της ομοσπονδίας, υπογραμμίζεται ότι οι τιμές είναι ήδη πολύ χαμηλές και η περαιτέρω μείωσή τους θα έχει αρνητικά αποτελέσματα για τους ίδιους τους ιδιοκτήτες και τις επιχειρήσεις τους, ενώ θα επιφέρουν και χαμηλής ποιότητας τουρισμό εξαθλιώνοντας την οικονομία του τόπου.

ΛΑΪΚΟ ΛΑΧΕΙΟ

(Την κλήρωση προσφέρει το πρακτορείο ΚΩΣΤΑ ΚΑΣΤΡΟΥΝΗ - ΘΕΜ. ΣΟΦΟΥΛΗ 155)

ΚΛΗΡΩΣΗ 25η της 18 Ιουν 2002

ΚΕΡΔΗ ΤΡΙΩΝΥΜΟΥ ΛΑΧΝΟΥ : Ο Κυκλοφόρησαν σειρές: 10

	Σειρά	Στοιχείο	Αριθμός	Δραχμές
Μεγάλος Λαχνός	4η	Δ	3957	Jackpot
Υπόλοιπα στοιχεία	4η	Α+Β+Γ	3957	Jackpot
Β Λαχνός τριάδιου	5η	Α - Δ	3957	Jackpot
Γ Λαχνός τριάδιου	5η	Α - Δ	3957	Jackpot
Σε όλες τις άλλες σειρές			3957	15.000.000

ΚΑΤΑΛΟΓΟΣ ΚΕΡΔΩΝ ΣΕ ΟΛΕΣ ΤΙΣ ΣΕΙΡΕΣ

Αριθμός	Ποσό	Αριθμός	Ποσό	Αριθμός	Ποσό	Αριθμός	Ποσό
414	100,000	20598	70,000	41580	70,000	60622	70,000
965	70,000	21409	70,000	42261	100,000	61343	70,000
3947	70,000	23662	100,000	43834	2,000,000	63636	100,000
3957	Πρώτος	24449	70,000	44001	70,000	64183	70,000
4707	70,000	24880	70,000	44742	70,000	65944	70,000
6960	70,000	26473	70,000	46755	200,000	67847	70,000
7731	70,000	26714	300,000	47296	70,000	68628	100,000
8552	200,000	27635	70,000	48027	70,000	69149	70,000
9343	70,000	28186	70,000	48808	70,000	69230	70,000
9964	100,000	28737	70,000	49559	100,000	69511	70,000
10915	70,000	29148	100,000	50510	70,000	70082	100,000
11636	70,000	29639	70,000	51001	300,000	70913	70,000
12308	70,000	30310	70,000	51752	70,000	71854	200,000
12930	200,000	30931	200,000	52653	70,000	72305	70,000
13352	70,000	31852	70,000	53264	70,000	73056	70,000
13944	70,000	33093	70,000	53875	100,000	73787	100,000
13968	70,000	34080	300,000	54952	70,000	73964	100,000
14649	200,000	34851	70,000	55763	200,000	74725	70,000
15440	70,000	35632	70,000	56624	70,000	75436	70,000
15921	100,000	36343	100,000	56935	70,000	75897	300,000
16532	70,000	37004	70,000	57776	70,000	76618	70,000
17223	70,000	37833	70,000	58587	100,000	77099	70,000
17934	100,000	38636	70,000	59338	70,000	77770	70,000
18615	70,000	39387	200,000	59770	1,000,000	78681	200,000
19146	70,000	40098	70,000	59899	70,000	79332	70,000
19827	300,000	40849	70,000	60151	70,000	79803	70,000

Από 10,000 δρχ κερδίζουν όλοι οι αριθμοί που λήγουν σε 57
Από 4,000 δρχ κερδίζουν όλοι οι αριθμοί που λήγουν σε 7
Από 2,000 δρχ κερδίζουν όλοι οι αριθμοί που αρχίζουν από 03, 47, 59

Στην κλήρωση αυτή: Συναθήκαν οι τιμάδες 13 59 69 73
δεν συναθήκαν οι τιμάδες 32
Τα κέρδη άνω των 100000 φορολογούνται με 10%

Τ.Ε.Ε. ΑΡΧΑΓΓΕΛΟΥ

ΨΗΦΙΣΜΑ

Ο Διευθυντής και οι καθηγητές του ΤΕΕ ΑΡΧΑΓΓΕΛΟΥ με το άγγελμα του θανάτου του μαθητή του Β' Κύκλου σπουδών Τσαμπίκου Σταυρούλη του Ιακώβου, βαθιά συγκινημένοι για τον άδικο χαμό του μαθητή τους, συνήλθαν σε έκτακτη συνεδρίαση και αποφάσισαν τα παρακάτω:

1. Αντιπροσωπεία του Συλλόγου Καθηγητών να παραστεί στην κηδεία.
2. Να κατατεθεί στεφάνι στη σορό του εκλιπόντος.
3. Να εκφράσει τα συλλυπητήρια στους γονείς και στους συγγενείς του εκλιπόντος.
4. Στη μνήμη του εκλιπόντος να κατατεθεί το ποσό των 200 ευρώ στο Ίδρυμα Υποτροφιών του Δήμου Αρχαγγέλου.

Ο Διευθυντής
Καμπαστάνας Τσαμπίκος

ΓΔ-19/6

ΓΡΑΦΕΙΟ ΤΕΛΕΤΩΝ & ΜΝΗΜΟΣΥΝΩΝ ΡΟΔΟΥ
ΣΤΕΦΑΝΑ - ΣΤΟΛΙΣΜΟΙ
«ΑΜΕΡΙΚΑΝΟΥ»

Αμεση εξυπηρέτηση
ΟΛΟ ΤΟ 24ΩΡΟ

Αναλαμβάνουμε την τελετή και με τα έξοδα που χορηγούν τα ταμεία χωρίς καμία επιβάρυνση. ΙΚΑ, ΤΕΒΕ, ΤΑΞΥ, ΔΗΜΟΣΙΟΥ, ΛΙΜΕΝΙΚΩΝ, ΟΓΑ και λοιπά ταμεία.

Τους ΑΠΟΡΟΥΣ ΔΩΡΕΑΝ

Πλατεία Βρούχου στη Μητρόπολη
Τηλέφωνα: 28901 - 33400

7066-22/9

ΠΡΑΚΤΟΡΕΙΟ ΤΑΞΙΔΙΩΝ
ΣΑΒΒΑΣ ΣΑΗΣ
ΕΚΔΡΟΜΕΣ ΚΑΛΟΚΑΙΡΙ 2002

1η Εκδρομή τριήμερη του Αγ. Πνεύματος (τριήμερη αργία) στον
ΑΓΙΟ ΡΑΦΑΗΛ
(αεροπορικώς κατ'ευθεία από Ρόδο)
Από 22/6 έως 25/6

2η Εκδρομή τριήμερη στον
ΑΓΙΟ ΡΑΦΑΗΛ
(αεροπορικώς κατ'ευθεία από Ρόδο)
Από 26/6 έως 29/6

3η Εκδρομή 10ήμερη ακτοπλοϊκώς (από Ρόδο)
ΑΡΑΧΩΒΑ - ΓΑΛΑΞΙΔΙ - ΝΑΥΠΑΚΤΟ - ΛΕΥΚΑΔΑ (κρουαζιέρα στον ΣΚΟΡΠΙΟ του Ωνάση) - ΠΑΡΓΑ - ΚΕΡΚΥΡΑ - ΙΩΑΝΝΙΝΑ - ΜΕΤΣΟΒΟ - ΜΕΤΕΩΡΑ - ΚΑΣΤΟΡΙΑ - ΠΡΕΣΠΕΣ - ΕΔΕΣΣΑ - ΘΕΣ/ΝΙΚΗ - ΠΑΝΑΓΙΑ ΣΟΥΜΕΛΑ
Από 20/8 έως 30/8

4η Εκδρομή 8ήμερη ακτοπλοϊκώς (από Ρόδο)
ΑΙΓΙΝΑ - ΕΠΙΔΑΥΡΟ - ΝΑΥΠΛΙΟ - ΤΟΛΟ - ΠΑΝΑΓΙΑ ΜΑΛΕΒΗ - ΣΠΑΡΤΗ - ΜΟΝΕΜΒΑΣΙΑ - ΓΥΘΕΙΟ - ΣΠΗΛΑΙΑ ΔΥΡΟΥ - ΚΑΛΑΜΑΤΑ - ΜΕΘΩΝΗ - ΠΥΡΓΟ - ΟΛΥΜΠΙΑ - ΠΑΤΡΑ - ΚΑΛΑΒΡΥΤΑ - ΜΕΓΑ ΣΠΗΛΑΙΟ - ΑΓ. ΛΑΥΡΑ - ΚΟΡΙΝΘΟ
Από 27/7 έως 3/8

5η Εκδρομή 6ήμερη
ΣΑΜΟ - ΧΙΟ - ΜΥΤΙΛΗΝΗ
Από 6/8 έως 12/8

6η Εκδρομή 7ήμερη (αεροπορικώς)
ΡΟΔΟ - ΘΕΣΣΑΛΟΝΙΚΗ - ΒΕΡΓΙΝΑ - ΣΕΡΡΕΣ - ΔΡΑΜΑ - ΣΠΗΛΑΙΟ ΑΛΙΣΤΡΑΤΗΣ - ΚΑΒΑΛΑ - ΞΑΝΘΗ - ΚΟΜΟΤΗΝΗ - ΑΛΕΞΑΝΔΡΟΥΠΟΛΗ - ΕΒΡΟ - ΔΙΔΥΜΟΤΕΙΧΟ
Από 3/7 έως 8/7

7η Εκδρομή 7ήμερη
ΤΗΝΟ - ΜΥΚΟΝΟ - ΠΑΡΟ - ΑΝΤΙΠΑΡΟ - ΝΑΞΟ - ΣΑΝΤΟΡΙΝΗ
Από 2/9 έως 8/9

8η Εκδρομή 7ήμερη
ΚΡΗΤΗ
Από 4/11 έως 10/11

9η Εκδρομή 7ήμερη
ΓΥΡΟΣ ΠΕΛΟΠΟΝΝΗΣΟΥ
Από 15/11 έως 21/11

10η Εκδρομή 8ήμερη
ΒΟΡΕΙΑ ΕΛΛΑΔΑ
Από 25/11 έως 1/12

Συνεχείς ημερήσιες εκδρομές με καταμαράν
Κάθε ΤΕΤΑΡΤΗ
για ΜΑΚΡΗ - ΛΙΒΙΣΙ (Τουρκία)

Κάθε ΕΒΔΟΜΑΔΑ
εκδρομές οργανωμένες για οποιοδήποτε μέρος του ΚΟΣΜΟΥ

ΠΛΗΡΟΦΟΡΙΕΣ - ΠΡΟΓΡΑΜΜΑΤΑ
ΠΡΑΚΤΟΡΕΙΟ ΤΑΞΙΔΙΩΝ
ΣΑΒΒΑΣ ΣΑΗΣ
ΤΑΡΠΟΝ ΣΠΡΙΓΚΣ 42 δίπλα στην Πίστεως
Τηλ. 02410 39781-3
X3306-30/6

Λόγω κόντρας Αρχαιολογίας και Εκκλησίας

Απαράδεκτη η κατάσταση στο Λόφο του Φιλερήμου

ΑΠΑΡΑΙΤΗΤΟ ΝΑ ΓΙΝΟΥΝ ΕΡΓΑ

Εγκαταλήφθηκε ο αρχαιολογικός χώρος του Φιλερήμου! Αυτό υπογραμμίζει με επιστολή του στο υπουργείο Πολιτισμού ο κ. Γιώργος Χατζηκαλημέρης, υπεύθυνος του πολιτιστικού και αθλητικού οργανισμού του Δήμου Ιαλυσού. Στη σχετική επιστολή του αναφέρει τα εξής:

«Η αξιοποίηση του τόπου δεν είναι δυνατή παρά μόνο αν στηρίζεται στην ιστορική μνήμη»

Ως «γέννημα-θρέμμα» της Ιαλυσού (Τριάντα) Ρόδου αισθάνθηκα την ανάγκη να εκθέσω κάποιους προβληματισμούς που έχω εδώ και πολύ καιρό σχετικά με ένα σοβαρό ζήτημα της περιοχής μου.

Το μέρος που ζω, είναι ένας από τους σημαντικότερους ιστορικούς χώρους της Ρόδου και δεν είναι υπερβολή να λεχθεί ότι αποτελεί ταυτόχρονα και ένα από τα ομορφότερα φυσικά τοπία του νησιού.

Το ερώτημα όμως που διατυπώνεται είναι κατά πόσο έχουμε συνειδητοποιήσει και αξιοποιήσει ως χώρα και ως πολίτες την ιστορία και την ομορφιά του χώρου αυτού.

Είναι ώρα να σκεφτούμε σοβαρά και με αίσθημα ευθύνης το χώρο και να δούμε όλα όσα μας προσφέρει όχι μόνο ως πηγή εσόδων, αλλά και ως χαρακτηριστικά που χρειάζονται προστασία και ανάπτυξη.

Εδώ και χρόνια έχουμε απομονώσει και υποβαθμίσει το ιστορικό τοπίο με την εγκατάλειψη των ιστορικών μνημείων, ενώ αυτά θα έπρεπε να αποτελούν τη βασική σταθερά της όποιας ανάπτυξης.

Τα προϊστορικά ευρήματα δηλώνουν την αξία της θέσης της περιοχής. Σήμερα, οι προϊστορικές θέσεις παραμένουν απλώς πληροφορίες σε επιστημονικό επίπεδο. Κάτοικοι κι επισκέπτες δεν γνωρίζουν ούτε τις θέσεις ούτε τη σημασία τους για την εξέλιξη της ζωής στην περιοχή.

Αν και η ανασκαφική έρευνα ξεκίνησε στα 1868 (πριν από τις Μυκήνες) και συνεχίζεται μέχρι σήμερα με πλούσια και σημαντικά ευρήματα, στην περιοχή **δεν** διακρίνονται οργανωμένοι, προστατευμένοι αρχαιολογικοί χώροι.

Μοναδικός τέτοιος χώρος με συγκεντρωμένα μνημεία του παρελθόντος είναι ο αρχαιολογικός χώρος του Φιλερήμου (Ακρόπολη Ιαλυσού).

Από την προϊστορική εποχή μέχρι σήμερα η ζωή της περιοχής αποτυπώνεται στην κορυφή αυτού του βουνού. Αυτό το σημείο γνώσης του παρελθόντος θα μπορούσε να φιλοξενήσει έναν πρότυπο χώρο έκθεσης, στον οποίο θα καταγράφονταν οι φάσεις κατοίκησης και χρήσης της περιοχής.

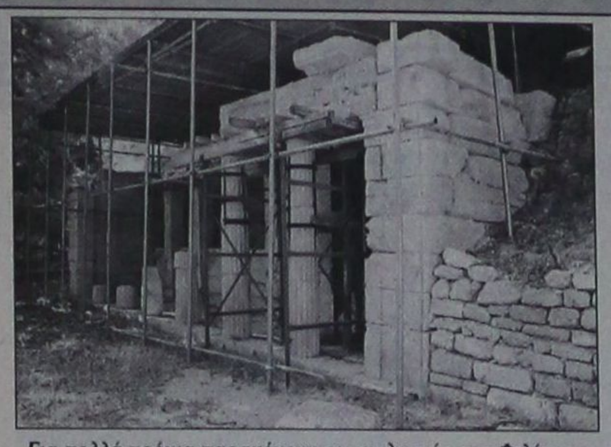

Για πολλά χρόνια παραμένουν οι σκαλωσιές στο Φιλέρημο

Δεν αρκεί μόνο η διατήρηση των ιστορικών χώρων, αλλά είναι απαραίτητη και η οργάνωσή τους έτσι ώστε να αποτελέσουν πυρήνες πολιτιστικής ανάπτυξης.

Οι επισημάνσεις αυτές γίνονται με κύριο μέλημα τη διαμόρφωση μιας νέας στάσης απέναντι στον ιστορικό χώρο γιατί η παραμέλησή του αλλοιώνει το χαρακτήρα των κατοίκων και του οικισμού.



Ράγισαν οι κολώνες στη Μονή της Παναγίας

Ειδικότερα:

• Υπάρχει ανάγκη συντήρησης του Δρόμου του Μαρτυρίου. Η παρούσα εικόνα είναι απογοητευτική: Λακκούβες, τσιμέντο ταχείας πήξεως (από τον καιρό της επίσκεψης του προέδρου της Βουλγαρίας Ζίβκωφ και Κων/νου Καραμανλή) δημιουργούν μια εικόνα κακής αισθητικής στον επισκέπτη. Συντήρηση επίσης χρειάζονται τα αυλάκια της βροχής δεξιά-αριστερά (κατεστραμμένες σχάρες, καταστροφή ψηφίδων σε αρκετά σημεία).

Προτείνεται η δημιουργία πλακόστρωτου που να «δένει» με το τοπίο:

• Στην πλατεία του Σταυρού περιμετρικά δεν υπάρχει προστατευτικό κιγκλίδωμα για την προστασία των επισκεπτών από τυχόν πτώση τους στο κενό.

• Ο περιφραγμένος χώρος με τα ερείπια του βυζαντινού ναού είναι γεμάτος από βλάστηση που εμποδίζει τη θέα των ερειπίων.

• Το συγκρότημα του ιπποτικού μοναστηριού έχει ανάγκη επείγουσας συντήρησης. Υπάρχουν σημαντικές ρωγμές σε αρκετά σημεία, πτώση σοβάδων με αποκάλυψη πλεγμάτων οροφής, σάπια ξύλα, απόσπαση κομματιών από περβάζια, η οροφή του κυρίως ναού στάζει κλπ. Ολα αυτά δημιουργούν μια όχι και τόσο κολακευτική εικόνα στους επισκέπτες. (Ισως όμως η φυσική φθορά να προσθέτει και «χαρακτήρα»!!!).

• Εκείνο όμως που θα πρέπει να τονισθεί ιδιαίτερα είναι το κλείσιμο εδώ και πολλά χρόνια της καθόδου προς τη Δωρική Κρήνη λόγω επικινδυνότητας. Ενώ όμως έγιναν οι απαραίτητες εργασίες την τελευταία 5ετία που θεράπευσαν το πρόβλημα, η πρόσβαση εξακολουθεί να μην επιτρέπεται παρά το ειρωνικό γεγονός της πρόσφατης τοποθέτησης καινούργιας πινακίδας με την ένδειξη «Δωρική κρήνη-Doric fountain» στους πρόποδες του Φιλερήμου και παρά το γεγονός της συχνής αναζήτησής της από τους υποψιασμένους τουρίστες που διανύουν χιλιάδες χιλιομέτρων για να επισκεφθούν μαζί με άλλα αξιοθέατα και το βασικό αυτό μνημείο της κλασικής περιόδου. Η κατάσταση δε του χώρου στον οποίο βρίσκεται η κρήνη σήμερα δεν διαφέρει από εκείνη ενός σκουπιδότοπου, όπως φαίνεται και από τις φωτογραφίες.

Το ενδιαφέρον της Αρχαιολογικής Υπηρεσίας απ'ό,τι φαίνεται προς το παρόν εξαντλείται στην είσπραξη χρημάτων από τις τουριστικές επισκέψεις και στην «κόντρα» με την Εκκλησία για ασήμαντα ζητήματα, ενώ χρέη άτυπου «συντηρητή» έχει αναλάβει πρόσωπο που έχει «δέσει» τη ζωή του με την Ακρόπολη πάνω από μισό αιώνα.

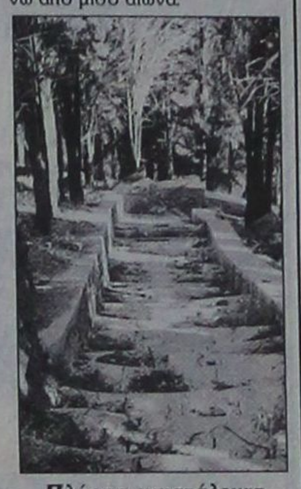

Πλήρης εγκατάλειψη στα γραφικά δρομάκια της Μονής

Ετσι, το αρχαιολογικό κόσμημα της περιοχής, αλλά και ολόκληρου του νησιού περιμένει καρτερικά να ληφθούν μέτρα, πρώτον για τη συντήρησή του που δεν επιδέχεται καθυστέρηση, και δεύτερον για την περαιτέρω αξιοποίησή του (όπως έγινε και με τη Μεσαιωνική Τάφρο της Ρόδου).

Η προβολή της ιστορικότητας του συγκεκριμένου χώρου παραμένει ένα διαρκές και επιτακτικό αίτημα που χρειάζεται άμεση ικανοποίηση. Οι καιροί ου μενετοί...

Ιαλυσός, 1η Ιουνίου 2002

Ευχαριστώ για τη φιλοξενία

Γεώργιος Χατζηκαλημέρης

Υπεύθυνος πολιτιστικού και αθλητικού οργανισμού του Δήμου Ιαλυσού.

ΠΑΝΝΙΣΥΡΙΑΚΟΣ ΣΥΛΛΟΓΟΣ ΡΟΔΟΥ
Η ΠΟΡΦΥΡΙΣ

Πρόσκληση

Με την ευκαιρία του εορτασμού της μνήμης του νεομάρτυρα Αγίου Νικήτα του Νισυρίου, το Δ.Σ. του συλλόγου μας προσκαλεί όλα τα μέλη και τους φίλους των Νισύριων της Ρόδου στον πανηγυρικό εσπερινό, που θα γίνει στον Ιερό Μητροπολιτικό Ναό Ρόδου, την Πέμπτη 20 Ιουνίου 2002 και ώρα 7.30 μ.μ.

Στο τέλος του Εσπερινού θα γίνει λιτάνευση της θαυματουργής εικόνας του Αγίου και θα ακολουθήσει μικρή δεξίωση στον προαύλιο χώρο του ναού. Την Παρασκευή το πρωί θα γίνει Θ. Λειτουργία με ιερατικό συλλείτουργο και αρτοκλασία. Ωρα 7.30 π.μ.

Για το Δ.Σ.

Ο πρόεδρος Νικόλαος Θεοδωρίδης
Η γραμματέας Μαρία Πατρίκη - Νικολάου

1515-20/6

GA FERRIES
TSAGARIS TRAVEL

Ε/Γ - Ο/Γ ΜΑΡΙΝΑ - Ε/Γ - Ο/Γ ΡΟΔΑΝΘΗ - Ε/Γ - Ο/Γ ΡΟΜΙΑΝΤΑ - Ε/Γ - Ο/Γ ΝΤΑΛΙΑΝΑ

Καθημερινά εναλλάξ
Ε/Γ - Ο.Γ ΜΑΡΙΝΑ - Ε/Γ - Ο/Γ ΡΟΔΑΝΘΗ
προς

Δευτέρα 16.00
Κω - Κάλυμνο - Λέρο - Πάτμο - Μύκονο - Πειραιά
ΤΡΙΤΗ 16.00
Κω - Κάλυμνο - Λέρο - Πάτμο - Πειραιά
ΤΕΤΑΡΤΗ 18.30
Κω - Κάλυμνο - Πειραιά
ΠΕΜΠΤΗ 16.00
Κω - Κάλυμνο - Λέρο - Πάτμο - Πειραιά
ΠΑΡΑΣΚΕΥΗ 16.00
Κω - Κάλυμνο - Μύκονο - Πειραιά
ΣΑΒΒΑΤΟ 18.30
Κω - Κάλυμνο - Λέρο - Πάτμο - Πειραιά
ΚΥΡΙΑΚΗ 16.00
Κω - Κάλυμνο - Λέρο - Πάτμο - Πειραιά

◆ Από 12/5/2002 κάθε ΤΕΤΑΡΤΗ - ΣΑΒΒΑΤΟ Ε/Γ - Ο/Γ ΜΑΡΙΝΑ - Ε/Γ - Ο/Γ ΡΟΔΑΝΘΗ από Ρόδο 08.30 για Κάρπαθο

◆ Από 12/5/2002 κάθε ΤΡΙΤΗ στις 13.00 Ε/Γ - Ο/Γ ΡΟΜΙΑΝΤΑ προς Κω - Βαθύ - Χίο - Μυτιλήνη - Λήμνο - Αλεξανδρούπολη

◆ Από 1/6/2002 κάθε ΤΕΤΑΡΤΗ στις 17.00 Ε/Γ - Ο/Γ ΝΤΑΛΙΑΝΑ προς Χάλκη - Διαφάνι - Κάρπαθο - Κάσο - Ηράκλειο - Σαντορίνη - Νάξο - Πάρο - Μύκονο - Τήνο - Σύρο - Σκιάθο - Σκόπελο - Θεσσαλονίκη

Πληροφορίες στον κεντρικό πράκτορα
TSAGARIS TRAVEL
Τηλ.: 02410 36170, - 30406, 35066, 28597
X3300-30/6



Ο Σύλλογος Εφοριακών
σε συνεργασία με το πρακτορείο ταξιδίων
Ζορπίδη - Στεφανάκη
διοργανώνει
3ήμερη εκδρομή στη μαγευτική
ΚΑΡΠΑΘΟ



την τριήμερη αργία ΣΑΒΒΑΤΟ 22/6 έως και ΔΕΥΤΕΡΑ 25/6

Περιλαμβάνει:
• Ακτοπλοϊκά εισιτήρια Ρόδο - Κάρπαθο - Ρόδο σε καμπίνες Β4
• Παραμονή σε ξενοδοχείο Β' κατηγορίας μέσα στην πόλη (Κέντρο)
• Μεταφορές από το λιμάνι προς ξενοδοχείο και λιμάνι
• Ολοήμερη εκδρομή για γνωριμία με τα πανέμορφα παραδοσιακά χωριά της Καρπάθου.
• Κρουαζιέρα για το Διαφάνι και επίσκεψη στη ξακουστή Ολυμπο. Φαγητό - καρπάθικο γλέντι (προσφορά του γραφείου μας)



Πληροφορίες - Κρατήσεις
στο πρακτορείο Ζορπίδη - Στεφανάκη
οδός Αλεξ. Διάκου 38.
Τηλ. 02410 20625, 30054 FAX 02410 26745
X3307-22/6

ΑΙΓΑΙΟΚΤΗΜΑΤΙΚΗ

ΠΩΛΟΥΝΤΑΙ ΤΑ ΚΑΤΩΘΙ ΑΚΙΝΗΤΑ

(Δ.Δ.= Δάνεια Δεκτά)

ΔΙΑΜΕΡΙΣΜΑΤΑ: ΕΤΟΙΜΟΠΑΡΑΔΟΤΑ ΚΑΙΝΟΥΡΓΙΑ ΚΑΙ ΜΕΤΑΧΕΙΡΙΣΜΕΝΑ

ΔΥΑΡΙΑ (1 υπν.)

45 τ.μ. στην Ιαλυσό 52.824 € (17 εκ.) (ΔΔ)

55 τ.μ. στα Κοσκινού 49.889 € 18 εκ.)

57 τ.μ. Αθηνών (3 ετών) με θέα. 70.432 € (24 εκ.) (ΔΔ)

60 τ.μ. α΄ ορ. καινούργιο στο Καρακόνερο, 82.171 €, (28 εκ.) (ΔΔ)

ΤΡΙΑΡΙΑ (2 υπν.)

69 τ.μ. (ισ.) στη Μητρόπολη 64.563 €, (22 εκ.) (Μετρητά)

70τ.μ. στην Ιαλυσό 82.171 €, (28 εκ.) (Δ.Δ.)

75τ.μ. στη Σωτήρος β' όροφος με πολλά εξτρά 57.226 €, (19.5 εκ.) (ΔΔ)

77τ.μ. λουξ με αυλή στα Κοσκινού 79.236 € (27 εκ. μετρητά)

78τ.μ. με αυλή στη Σωτήρος 76.302 € (26 εκ.) (ΔΔ)

80τ.μ. Ιαλυσό 32 εκ., 93.910 € (Δ.Δ.)

85τ.μ. στην Ιαλυσό, 102.714 €, (35 εκ.)(ΔΔ)

88 τ.μ. στο Ροδίνι 110.051 €, (37,5 εκ.)

90τ.μ. (ημ/γειο) λουξ στη Μιχ. Πετρίδη 67.498 €, (25 εκ.)

91τ.μ. (3 studio) στην Ιαλυσό 88.014 €, (30 εκ.)

140τ.μ. ορ/σμα, Πειραιώς, (σε σοβά) α' ορόφ. 93.910 €, (32 εκ.) (Δ.Δ.)

ΤΕΣΣΑΡΙΑ (3 υπν.)

90τ.μ. στην Κων. Υδραίου (3 υπν) 105.649 €, (36 εκ.) (ΔΔ)

95 τ.μ. στο Μανδρικό 76.302 €, (26 εκ.) (ΔΔ)

95 τ.μ. στο Μανδρικό 44.020 €, (15 εκ.) (ΔΔ)

95τ.μ. (3 υπν.) Μίρα Μάρε 70.432 €, 24 εκ. (ΔΔ)

100τ.μ. ορ/σμα στα Κοσκινού 111.518 €, (38 εκ.) (Δ.Δ.)

103τ.μ. στην Ανάληψη 157.006 €, (53.5 εκ.) (Δ.Δ.)

110τ.μ. στο Καρακόνερο134.996 €, (46 εκ.) (Δ.Δ.)

118τ.μ. σε σοβά στους Δασκάλους, 102.71 €, (35 εκ.) (Δ.Δ.)

120τ.μ. στο Καρακόνερο, 158.470 €, (54 εκ.) (Δ.Δ.)

120τ.μ. στην Πειραιώς, 161.408 €, (55 εκ.) (Δ.Δ.)

120τ.μ. στην Ανάληψη 176.082 €, (60 εκ.) (Δ.Δ.)

130τ.μ. στο Ροδίνι, 161.408 €, (55 εκ.) (Δ.Δ.)

135τ.μ. στο Καρακόνερο, 164.343 €, (56 εκ.) (Δ.Δ.)

45+117τ.μ. διαμ. (σε σοβά) στους Δασκάλους 120.322 €, (41 εκ.)(ΔΔ)

158 τ.μ. ορ/μα (σε μπετά) στους Δασκάλους 93.910 €, (32 εκ.) (μετρητά)

320τ.μ όροφος (ημιτελής) στους Δασκάλους, 220.102 €, (75εκ.)

ΜΕΖΟΝΕΤΤΕΣ - ΜΟΝΟΚΑΤΟΙΚΙΕΣ - ΠΑΛΙΑ ΣΠΙΤΙΑ

48τ.μ. διόροφο στην Παλιά Πόλη, 26.412 €, (8 εκ.) (Δ.Δ.)

65τ.μ. διόρ. με 220 τ.μ. αυλή στην Παλιά Πόλη 52.824 €, (18 εκ.) (Δ.Δ.)

70τ.μ. με μικρή αυλή στην Κοδρικτώνος, 73.361 €, (25 εκ.) (Δ.Δ.)

90 τ.μ. δυόροφη μον/κία στο Παραδείσι με τζάκι 64.563 €, (22 εκ.)

120τ.μ. μεζ/τα στο Ροδίνι 80 εκ., 234.776€ (Δ.Δ.)

125τ.μ. (με 40 μ.υπογ) μονοκατοικία σε μπετά στο Παραδείσι, 58.694 €, (20 εκ.) δρχ.

125τ.μ. σε 1,5 στρ. στη Θολό 205.429 €, (70 εκ.)

140. τ.μ. μεζ/τα με γκαράζ έξτρα (7 ετών) στο Ροδίνι 205.429 €, (70 εκ.) (ΔΔ)

140τ.μ. (με 70 υπ.) (σε μαρμαροσοβά) στην Ιαλυσό 146.735 €, (50 εκ.) (ΔΔ)

140τ.μ. μονοκατοικία σε 2 στρέμ. στα Κοσκινού 293.470 €, (100 εκ.) (Δ.Δ.)

150τ.μ. μονοκατοικία σε 2 στρέμ. στην Ιαλυσό 293.470 €, (100 εκ.) (Δ.Δ.)

210τ.μ. μονοκατοικία στα Κοσκινού 205.429 €, (70 εκ.)

230τ.μ. παραδοσιακό αρχοντικό στη Ρόδο 205.429 €, (70 εκ.) (Δ.Δ.

240τ.μ. μεζονέτα λουξ στην ΙΞΙΑ, 249.449 €, (85 εκ.) (Δ.Δ.)

240τ.μ. ισ. κατ/τα α΄ ορ. διαμέρισμα κτίριο σε 500 μ. οικ/δο κοντά στην Καναδά 322.817€ 110 εκ.)

270τ.μ. βίλα σε σοβά σε 4 στρ. στο Τσαΐρι 293.470 €, (100 εκ.)

280τ.μ. οικ/κό τετ/νο (μαζαγί ή σπίτι) Π. Πόλη 239.470 €, (100 εκ.) (Δ.Δ.)

280τ.μ. μονοκατοικία σε 1 στέμ. στα Κοσκινού 440.205 €, (150 εκ.) (Δ.Δ.)

340τ.μ. ημ/λης μεζονέτα Ασγούρου σε 1 στρέμμα 176.082 €, (60 εκ.)

550 τ.μ. μον/κία κοντά στην Παστίδα σε 7 στρ. 498.899 €, (170 εκ.)

ΚΑΤΑΣΤΗΜΑΤΑ - ΓΡΑΦΕΙΑ - ΚΤΙΡΙΑ - ΒΙΟΤ/ΚΟΙ ΧΩΡΟΙ:

50 τ.μ. στο Μανδράκι 110 εκ. - 322.810 €

80 τ.μ. δυόροφο κτίριο στο Μανδράκι 352.164 €, (120 εκ.)

109. τ.μ. στο Ροδίνι 55.759€, (19 εκ.)

140τ.μ.(απ.) πλησίον Αννης Μαρίας, 82.171 €, (28 εκ.)

175τμ. κατάστημα επί της Λεωφόρου Ρόδου-Λίνδου 205.429 €, (70 εκ.) (Δ.Δ)

180τ.μ. αποθήκη ισόγεια στο Ροδίνι, 132.061 €, (45 εκ.)(Δ.Δ.)

ΟΙΚΟΠΕΔΑ:

400τ.μ. Δημ. Αναστασιάδη (Σ.Δ. 1) 161.408 €, (55 εκ.)

500 τ.μ. στο Μίρα Μάρε Σ.Δ. 0,8 132.065 €, (45.εκ.)

680τ.μ. οδός Πειραιώς (ΣΔ 0,8) 176.082 €, (60.εκ.)

3600 στα Κολύμπια (κτίζει 360 τ.μ.) 58 694 € (20 εκ.)

4.000τμ. Νερά Καλλιθέας 176.082 €, (60 εκ.)

14 στρ. στο Τσαίρι 176.082 €, (60 εκ.)

Αναλαμβάνουμε την ενοικίαση των διαμερισμάτων σας σε σύντομο χρονικό διάστημα

ΖΗΤΟΥΝΤΑΙ ΜΕΤΑΧΕΙΡΙΣΜΕΝΑ ΔΙΑΜΕΡΙΣΜΑΤΑ (ΑΜΕΣΗ ΠΩΛΗΣΗ)

ΒΑΖΟΥΚΟΥ ΡΕΝΑ

ΜΕΣΙΤΗΣ ΑΣΤΙΚΩΝ ΣΥΜΒΑΣΕΩΝ

Πληροφορίες τηλ. 0241022943 - 0241028838

& FAX: 0241028838

Διευθ. Γραφείου: Δημ. Θεοδωράκη 3

Τ.Κ. 85100 Ρόδος

9-1 το πρωΐ και 6.30 - 9.00 απόγευμα

ΔΕΥΤΕΡΑ -ΠΕΜΠΤΗ

e-mail.vazoukou@otenet.gr

X 3296-30/6

Από το υπουργείο Εσωτερικών

Νέες χρηματοοικονομικές τεχνικές σε όλους τους ΟΤΑ

ΕΤΟΙΜΑΖΕΤΑΙ ΝΕΟ ΝΟΜΙΚΟ ΠΛΑΙΣΙΟ

Πραγματοποιήθηκε πριν από λίγες μέρες η 5η Γενική Συνέλευση των μελών της ΕΔΕΧΥ (Ελληνικής Διαδημοτικής Εταιρείας Χρηματοοικονομικών Υπηρεσιών) Α.Ε., στην οποία μετέχει από το 1998 και ο Δήμος Ροδίων, από δε το 1999 μετέχει και στο Διοικητικό Συμβούλιο δια του αντιδημάρχου επί των Οικονομικών κ. Μανώλη Σαββή.

Κατά τη γενική συνέλευση εγκρίθηκαν οι οικονομικές καταστάσεις της Εταιρίας, η οποία σημειώνεται, είναι από τις λίγες διαδημοτικές εταιρίες της χώρας που παρουσίασε σημαντικά κέρδη (ο κύκλος εργασιών ανήλθε στο ποσό των 1,376 δις δρχ. και τα κέρδη χρήσης προ φόρων στα 45 εκ. δρχ.), αξιολογήθηκαν θετικά οι δράσεις της σε σχέση με τους στόχους που είχαν τεθεί (όπως ήταν π.χ. η εφαρμογή του διπλογραφικού συστήματος και η εκπαίδευση υπηρεσιακών στελεχών των ΟΤΑ σε αυτό), ενώ ανανεώθηκε και η θητεία του δ.σ. (άρα και του κ. Σαββή) για ένα ακόμη χρόνο.

Αξίζει να σημειωθεί ότι η ΕΔΕΧΥ αύξησε τα μέλη της κατά 26 ΟΤΑ, μεταξύ των οποίων είναι και άλλοι δύο δήμοι του νησιού μας και συγκεκριμένα, ο Δήμος Αφάντου και ο Δήμος Αταβύρου.

Τέλος, ανακοινώθηκε ότι το Υπουργείο Εσωτερικών, Δημόσιας Διοίκησης και Αποκέντρωσης αναγνωρίζοντας την ουσιαστική συμβολή της ΕΔΕΧΥ στην αναβάθμιση των Δήμων και των υπηρεσιών τους, ενέκρινε προγραμματική σύμβαση για την εισαγωγή νέων χρηματοοικονομικών τεχνικών στους ΟΤΑ, όπως είναι η αυτοχρηματοδότηση, εν όψει μάλιστα και του νέου νομικού πλαισίου που ετοιμάζεται για την Τοπική Αυτοδιοίκηση, με το οποίο ανοίγει η πόρτα για την εφαρμογή των αυτοχρηματοδοτούμενων έργων, αφού μέχρι σήμερα οι ΟΤΑ είχαν σχεδόν ως μοναδικές πηγές πόρων και εσόδων το κράτος και την Ευρωπαϊκή Ενωση.

ΑΝΑΘΕΩΡΗΣΕΙΣ ΑΔΕΙΩΝ ΟΔΗΓΗΣΕΩΣ ΑΥΤΟΚΙΝΗΤΩΝ

Οδηγί αυτοκινήτων, μοτοσικλέτας, βέσπας, ρίξτε μια ματιά στην άδειά σας οδηγήσεως μήπως είστε εκ του νόμου υποχρεωμένοι να την ανανεώσετε. Το γραφείο μας αναλαμβάνει την τακτοποίηση όλων των δικαιολογητικών.

ΠΛΗΡΟΦΟΡΙΑΙ: ΚΑΒΑΔΑΣ
οδός Καρπάθου αρ. 4
Τηλ. 22156

5442-23/6

ΔΙΑΒΑΤΗΡΙΑ

Γνωρίζουμε πολύ καλά πόσο πολύτιμος είναι ο χρόνος σας. Αφήστε τη φροντίδα της εκδόσεως του ΔΙΑΒΑΤΗΡΙΟΥ σας σε μας.

ΠΛΗΡΟΦΟΡΙΑΙ: ΚΑΒΑΔΑΣ
οδός Καρπάθου αρ. 4
Τηλ. 22156

5442-23/6

ΤΟ ΠΡΑΚΤΟΡΕΙΟ ΤΑΞΙΔΙΩΝ ΚΑΒΑΔΑΣ

μπορεί να σας εξυπηρετήσει για οποιοδήποτε πρόβλημά σας. Ητοι:
-ΕΚΔΟΣΗ ΔΙΑΒΑΤΗΡΙΩΝ
-Εκδοση φθηνών αεροπορικών εισιτηρίων για οποιοδήποτε μέρος του κόσμου.
ΑΕΡΟΠΟΡΙΚΑ ΕΙΣΙΤΗΡΙΑ με την Ολυμπιακή Αεροπορία, δι Αθήνας.
-Φθηνά αεροπορικά εισιτήρια δι' ΕΥΡΩΠΗ - ΑΜΕΡΙΚΗ - ΚΑΝΑΔΑ - ΑΥΣΤΡΑΛΙΑ και ΑΣΙΑ με όλες τις αεροπορικές εταιρείες.
-Εκδοση ατμοπλοϊκών εισιτηρίων με τα πλοία της ΔΑΝΕ.
-Ανανεώσεις διπλωμάτων ερασιτεχνικών, επαγγελματικών, βέσπας και μοτοποδηλάτων.
-Μετατρέπομεν εις τους έχοντας άδεια εξωτερικού χωρίς εξετάσεις εις ελληνικήν.
-Εκδίδομεν φοιτητικά εισιτήρια.
-Δυνάμεθα να αποστείλουμε με ΤΕΛΕΞ τα εισιτήρια των φοιτητών που σπουδάζουν εις το εξωτερικό.
-Αποστολή αποσκευών σε οποιοδήποτε μέρος του κόσμου.

ΠΡΑΚΤΟΡΕΙΟΝ ΤΑΞΙΔΙΩΝ ΜΕΤΑΝΑΣΤΕΥΣΕΩΣ ΚΑΒΑΔΑΣ
οδός Καρπάθου 4 - Ρόδος
Τηλ. γραφ. (0241) 22156
και οικίας 23427

5442-23/6

FELICIA

RESIDENTS II

συγκρότημα μονοκατοικιών στους πρόποδες του Φιλερήμου, στην Παστίδα



Εμβαδόν 134 μ², οικόπεδο 275-453μ²
3 υπνοδωμάτια, κουζίνα, σαλόνι, καθιστικό, αποθήκη, τζάκι, 2 λουτρά, 1 WC, χώρος στάθμευσης
απο 25.000.000 δρχ (73.367,57 €) στα μπετά
ΠΛΗΡΟΦΟΡΙΕΣ : Τηλ. 0241-68615, 0946179869
ΑΝΔΡΕΑΣ ΜΙΧΑΗΛΙΔΗΣ αρχιτέκτων
Λεωφ. Λίνδου 232, 85100 Ρόδος
Τηλ. 0241-68615, Fax 68598, e-mail amih@rho.forthnet.gr

860-30/6

ΝΑΥΤΙΛΙΑΚΗ ΕΤΑΙΡΙΑ ΛΕΣΒΟΥ

ΕΚΤΑΚΤΗ ΑΝΑΚΟΙΝΩΣΗ

Γνωρίζουμε στο επιβατικό κοινό ότι το ΑΙΟΛΟΣ ΚΕΝΤΕΡΗΣ κατά το δρομολόγιο του, της 21/6/2002 Ρόδο - Πειραιά θα προσεγγίσει εκτάκτως και στη Σύρο με άφιξη στον Πειραιά στις 15.30

ΠΛΗΡΟΦΟΡΙΕΣ - ΕΙΣΙΤΗΡΙΑ

ALHAMBRA TRAVEL
Δ. ΘΕΟΔΩΡΑΚΗ 13
ΤΗΛ. 0241037052 - 0241025698 - 0241031642
ΡΟΔΟΣ

X 3298-20/6

N.E.L. LINES

ΝΑΥΤΙΛΙΑΚΗ ΕΤΑΙΡΙΑ ΛΕΣΒΟΥ

ΚΕΝΤΡΙΚΟ ΠΡΑΚΤΟΡΕΙΟ ΤΗΣ ALHAMBRA TRAVEL

AEOLOS KENTERIS!

Σε 7 ώρες ΡΟΔΟ - ΚΩ - ΠΕΙΡΑΙΑ
ΠΕΙΡΑΙΑ - ΚΩ - ΡΟΔΟ

Το υπερταχύπλοο KENTERIS σας προσφέει άνεση - πολυτέλεια - ταχύτητα - ασφάλεια και οικονομία χρόνου!!

Διαθέτει τα πάντα για να κάνει το ταξίδι σας ευχάριστο και σύντομο!

Για πρώτη φορά στα Δωδεκάνησα - Πειραιά ο χρόνος του ταξιδιού σας μειώθηκε αφάνταστα!

ΔΡΟΜΟΛΟΓΙΑ

Από 3/6 Πειραιά - Κω - Ρόδο

Κάθε ***ΤΡΙΤΗ - ΠΕΜΠΤΗ - ΠΑΡΑΣΚΕΥΗ***
Αναχ. από ΡΟΔΟ - ΚΩ - ΠΕΙΡΑΙΑ ώρα 08.00

Κάθε ***ΔΕΥΤΕΡΑ - ΤΕΤΑΡΤΗ - ΠΕΜΠΤΗ -***
Αναχ. από ΠΕΙΡΑΙΑ - ΚΩ - ΡΟΔΟ ώρα 17.00

ΠΡΟΣΦΟΡΑ 20% ΕΚΠΤΩΣΗ ΑΝΑ ΔΙΑΔΡΟΜΗ ΓΙΑ ΤΑ Ι.Χ. ΑΥΤΟΚΙΝΗΤΑ

Κρατήσεις για επιβάτες και οχήματα (Ι.Χ. και φορτηγά) στο κεντρικό πρακτορείο Ρόδου

ALHAMBRA TRAVEL
Δημ. Θεοδωράκη 13 (πεζόδρομος)
Τηλ. 02410 37052, 25698, 31642

X 3298-30/6



X3331-19/6

BMW Νέα Σειρά 3.

Γνωρίστε την απόλυτη οδηγική εμπειρία στη Rodos Car AE.

Η πιο γνήσια οδηγική εμπειρία που είχατε ποτέ. Εμπειρία σχεδίασης. Με νέες, δυναμικές γραμμές που θέτουν νέα πρότυπα αισθητικής. Εμπειρία τεχνολογίας. Με καινοτομίες που προσφέρουν ακόμη περισσότερη δύναμη και ευελιξία. Με νέα ρύθμιση στη γεωμετρία και τις αναρτήσεις για άμεση απόκριση στο τιμόνι και τέλειο γράπωμα στο δρόμο. Και φυσικά, εμπειρία άνεσης και πολυτέλειας που μόνο μια BMW μπορεί να σας προσφέρει.

Νέα Γενιά Κινητήρων BMW: 1,6lt - 115hp/2,0lt - 143hp/2,2lt - 170hp

BMW 320i 2.2lt- Κατανάλωση (lt/100km): Κύκλος πόλης 12.2 - Κύκλος εκτός πόλης 6.9 - Μικτός κύκλος 8.9 - Εκπομπές Co2 (gram/km) 213

Serfin ΧΡΗΜΑΤΟΔΟΤΗΣΕΙΣ-ΧΡΟΝΟΜΙΣΘΩΣΕΙΣ

PELLOS TRAVEL

ΤΡΙΗΜΕΡΟ ΤΟΥ ΑΓΙΟΥ ΠΝΕΥΜΑΤΟΣ

ΕΚΔΡΟΜΗ Α' 22/6-24/6

ΡΟΔΟΣ, ΜΑΡΜΑΡΙΣ, ΕΦΕΣΣΟΣ, KUSANTASI - ΣΜΥΡΝΗ, ΜΑΡΜΑΡΙΣ, ΡΟΔΟΣ

Περιλαμβάνει: Εισιτήρια, μεταφορές, ξεναγήσεις, φόρους εισόδου - εξόδου, Ξ/Δ 3 αστέρων superior με πρωινό και φαγητό.

Μόνο με 145 ευρώ το άτομο

ΕΚΔΡΟΜΗ Β' 22/6-24/6

Τρήμερο του Αγίου πνεύματος στην πανέμορφη

ΣΑΜΟ

Περιλαμβάνει: Εισιτήρια δελφινιού (μόνο σε 4 ώρες), γύρος νησιού, μεταφορές, ξεναγήσεις, ξενοδοχείο με πρωινό.

Μόνο με 175 ευρώ το άτομο

ΔΗΛΩΣΤΕ ΣΥΜΜΕΤΟΧΗ ΣΤΟ ΠΡΑΚΤΟΡΕΙΟ

PELLOS TRAVEL
Λεωφόρος Καλλιθέας - Φαληράκι
Τηλ.: 02410 87615, 86298
FAX 02410 87616
e-mail: pellostravel@hellasnet.gr

5440-20/6

ΤΗΛΕΟΡΑΣΗ

ΕΤ-1

07.00 Ο μικρός κόσμος του δάσους
07.30 Ο μικρός Μπιλ
08.00 Του κουτιού τα παραμύθια
08.30 Το αερόστατο
09.00 Ξένο ντοκυμαντέρ
10.00 Ελλην.ντοκυμαντέρ «Σπορ και περιπέτεια»
10.30 Tora-Tora-Tora (Ε)
12.00 Ξένο ντοκυμαντέρ «Ιστορία του ποδ/ρου»
13.50 Ειδήσεις-καιρός
14.00 Ξένη ταινία «Ο σκλάβος που δεν λύγισε ποτέ» γουέστερν, 1954
16.00 Σπορ ιστορίες
17.00 Ειδήσεις-καιρός
17.30 Ξένη ταινία «Το ξέσπασμα της κόλασης»
19.00 Μουσικό πρόγραμμα
21.00 Ξένη ταινία «Αποστολή γιγάντων»
23.00 Ξέντο ντοκυμαντέρ «Πορτρέτα ποδ/στών»
24.00 Tora - Tora - Tora (μαγκαζινο για το Mudial)

NET

06.00 Ετσι έχουν τα πράγματα
07.00 Πρώτη ματιά
10.00 Χρονικό
10.30 Ταξιδεύοντας με το αύριο
11.01 Επτά γλυπτά αριστουργήματα
11.30 Ο θαλάσσιος κόσμος της Ισπανίας
12.01 Εξερευνητές ξεχασμένων νησιών
13.00 Ειδήσεις - χρηματιστήριο - καιρός
13.45 Οι θησαυροί του κόσμου
14.00 Νώε
15.00 Ειδήσεις
16.00 Συν και πλην
18.00 Ειδήσεις- οικονομία - δελτίο στη νοηματική
19.00 Η Ευρώπη στην τσέπη σας
19.15 Ελλην. ταινία «Ησαΐα χόρευε»κωμ.1966
20.00 Η κλήρωση του ΛΟΤΤΟ
21.00 Ειδήσεις - αθλητικά -χρηματιστήριο - καιρός
22.00 Πρωταγωνιστές
23.00 Ξένη ταινία «Η μεγάλη μονομαχία»
24.00 Ειδήσεις - χρηματιστήριο - καιρός
00.15 Ξένη ταινία-συνέχ.
• Συνέχεια με εκπομπές σ'επανάληψη

ΕΤ-3

08.01 Πασίφικα
08.30 Ο κόσμος στο επίκεντρο
09.00 Χθες και σήμερα
10.00 Σάμος-Ικαρία
10.30 Η λίμνη της Δοϊράνης
11.00 Στη χώρα των θαυμάτων (Ε) Χίος
12.00 E-Life
12.30 Τεχνόπολις (Ε)
13.30 Αμφιβολίες
13.45 Μισέλ με μπεσαμέλ
14.00 Η υγεία σήμερα
14.30 Design forever (Ε)
15.00 Ειδήσεις
15.30 Με μια τρίτη ματιά
17.00 Υγεία
18.00 Στυλ καφέ
18.30 Αθλητικό ημίωρο
19.00 Περίμετρος
19.30 Στην υδρόγειο
20.00 Μουντιάλ 2002
20.30 Ειδήσεις
21.30 Μουντιάλ 2002
22.00 Η οδός των υδάτων...
23.00 Αληθινά σενάρια
24.00 Ειδήσεις
00.20 Ξένη ταινία «Junk mail»
02.30 Με μια τρίτη ματιά (Ε)
04.00 Η άλλη μέρα (Ε)

MEGA

06.00 Ενημερωτική εκπομπή (Ε)
06.55 Ειδήσεις στη νοηματική
07.00 Σήμερα με την Αννα
10.00 Σαν στο σπίτι σας
13.10 Και πάλι φίλοι (Ε)
14.00 Ειδήσεις
15.00 Στην κουζίνα ολοταχώς
15.45 Δύο ξένοι (Ε)
16.45 Ντόλτσε βίτα (Ε)
17.30 Ειδήσεις
18.30 Απαγορευμένη αγάπη
19.10 Ποιός θέλει να γίνει εκατομμυριούχος;
20.00 Ειδήσεις
21.00 Ξένη ταινία «Χαμένες αγάπες» αισθ. 1989
23.45 Γκρίζες ζώνες
00.15 Ειδήσεις
01.00 Ξένη ταινία «Χθες το βράδυ...»κομεντί 1986
03.00 Χτυποκάρδια στο Μπέβερλι Χιλς (Ε)
04.00 Τηλεμάρκετινγκ
05.00 Παράλληλοι δρόμοι
05.30 Χαραυγή (Ε)

ANT-1

06.00 Αστυνόμος Θανάσης Παπαθανάσης (Ε)
06.55 Ειδήσεις στη νοηματική
07.00 Καλημέρα Ελλάδα
09.55 Ο καιρός της εβδομάδας
10.00 Πρωινός καφές
13.10 Super game
13.15 Καραμπόλα (Ε)
14.00 Ειδήσεις
14.50 Χρήμα-Χρηματιστήριο
15.00 Οι μεν και οι δεν (Ε)
15.40 Super game
15.45 Ανω - Κάτω (Ε)
16.25 Big Brother2
16.30 Κωνσταντίνου και Ελένης (Ε)
17.30 Ειδήσεις
17.40 Ο καιρός της εβδομάδας
17.45 Super game
17.50 Καλημέρα ζωή
18.40 Θησαυροφυλάκιο
19.15 Big Brother2
19.20 Η λάμψη
20.00 Ειδήσεις
21.00 Οικογένεια Καραμπελα
22.00 Κάτσε καλά
22.45 Big Brother 2
23.45 Με τα μάτια της Ελλης
01.00 Ειδήσεις
01.20 Τμήμα ηθών (Ε)
02.20 Το μονοπάτι της αγάπης (Ε)
03.40 Mobile Fun
04.00 Ξένη ταινία «Το δόλωμα» αισθ.κομεντί 1938
05.30 Στη σκιά του χρήματος

STAR

06.40 Παιδικό πρόγραμμα
08.55 Ειδήσεις στη νοηματική
09.00 The trap (Ε)
10.00 Λόγια STARάτα
12.00 Με την Ελντα
13.00 Ειδήσεις
14.00 Best Seller
15.55 Η υγεία κτίζεται κάθε μέρα
16.00 Μπιάνκα, ποσό σ'αγαπώ
17.00 Γλυκιά μου Αννα
18.00 Ειδήσεις
Αθλητικές ειδήσεις
Το χρήμα Καιρός
19.00 The trap
20.00 Το μαγκαζίνο του STAR
21.00 Δροσουλίτες
22.00 Εν Ιορδάνη
23.00 Ξένη ταινία «Συζυγικά παραστρατήματα»
01.30 Ειδήσεις
01.30 Ξένη ταινία «Η προφητεία» τρόμου, 1991
03.30 Προβιντενς
04.45 Αστέρια στο πεντάγραμμο

ALPHA

06.00 Πρώτη ενημέρωση
07.00 Πανόραμα
10.00 Καλώς τους!
13.15 Ο λαβύρινθος του πάθους (Ε)
14.00 Ειδήσεις
15.00 Ελλην. ταινία «Οι άσοι της τράπουλας» κωμ. 1962
16.30 Life style news
17.15 Ειδήσεις
17.25 Μπορώ
19.15 Κάτω από την Ακρόπολη
20.00 Ειδήσεις
21.00 Θα σε δω στο πλοίο
22.00 Ξένη ταινία «Τζέιμς Μποντ, πράκτωρ 007: Επιχείρ. κεραυνός» περιπ. 1965
23.45 Twist!
00.30 Γκολ στο Μουντιάλ
01.15 Ειδήσεις
01.30 NBA GAME
04.00 ΠΑΚΙΤΑ (Ε)

Μεταξύ εστιατόρων και ομπρελάδων

Φαινόμενα αυτοδικίας έχουν ξεσπάσει στην Κω

ΚΑΤΑΛΗΨΗ ΚΟΙΝΟΧΡΗΣΤΩΝ ΧΩΡΩΝ



Φαινόμενα αυτοδικίας άρχισαν να εμφανίζονται στην πόλη της Κω, μεταξύ ομπρελάδων και εστιατόρων, καθώς έχει επιβληθεί από ορισμένους ένα καθεστώς αυθαιρεσίας και ασυδοσίας.

Το πρόβλημα βγήκε στην επιφάνεια από ένα πρόσφατο περιστατικό.

Ορισμένοι έχουν καταλάβει με το έτσι θέλω κοινόχρηστους χώρους στις παραλίες και τα πεζοδρόμια δυσχεραίνοντας την κίνηση και την πρόσβαση σ' αυτά των δημοτών και «κλείνοντας» άλλους επαγγελματίες.

Πολλοί μέμφονται τη δημοτική αρχή, ότι δεν επεμβαίνει για να επιβάλλει την τάξη και να οριοθετήσει τους χώρους μέσα στους οποίους θα κινείται ο καθένας.

Όλα δείχνουν, ότι τα προβλήματα αυτής της μορφής προκύπτουν από τη μειωμένη τουριστική κίνηση που δημιουργούν εξοντωτικούς ανταγωνισμούς μεταξύ των διαφόρων επαγγελματιών.

Χαρακτηριστική μέσα σ' όλα αυτά είναι και η πληροφορία, ότι στο χώρο του λιμανιού της Κω ετοιμάζεται και δεύτερη κοινοπραξία πλοιοκτητών από ανεξάρτητους μέχρι σήμερα ιδιοκτήτες εκδρομικών σκαφών.

Σε πέντε ευρωπαϊκές χώρες

Απεργία των ελεγκτών εναέριας κυκλοφορίας

Μεγάλα προβλήματα στις πτήσεις

Σε απεργιακές κινητοποιήσεις θα προβούν οι ελεγκτές εναερίου κυκλοφορίας σε πέντε ευρωπαϊκές χώρες, συμπεριλαμβανομένης και της Ελλάδας, με στόχο να δείξουν την αντίθεση του στην ιδιωτικοποίηση των υπηρεσιών αεροναυτιλίας. Ως αποτέλεσμα αναμένεται να υπάρξουν σοβαρά προβλήματα στην διακίνηση των τουριστών στις πιο πάνω χώρες.

Τα συνδικάτα της Ελλάδας, της Γαλλίας, της Ιταλίας, της Πορτογαλίας, και της Ουγγαρίας ανακοίνωσαν ότι αντιτίθενται στην ιδέα να δημιουργηθεί μια ελεύθερη αγορά όπου αντίπαλες εταιρίες παροχής υπηρεσιών θα ανταγωνίζονται στις προσφορές φτηνότερων συμβολαίων στον τομέα του ελέγχου εναέριας κυκλοφορίας σε διάφορα αεροδρόμια, και για αυτό το λόγο εξήγγειλαν την κινητοποίηση.

Όπως αναφέρουν δημοσιεύματα του τύπου, η εφαρμογή του σχεδίου "Ενιαίος Ευρωπαϊκός Ουρανός" που συζητούν οι υπουργοί Μεταφορών της Ε.Ε. την Δευτέρα στο Λουξεμβούργο, θίγει άμεσα τα κυριαρχικά δικαιώματα της χώρας μας (FIR). Συγκεκριμένα, σύμφωνα με την εισήγηση της Επιτροπής Περιφερειακής Πολιτικής Μεταφορών και Τουρισμού του Ευρωπαϊκού Κοινοβουλίου, που έχει ήδη προωθηθεί προς ψήφιση στην Ε.Ε., τροπ.10 άρθρο 5 παρ. 1α "σε περίπτωση διαφωνίας μεταξύ δυο ή περισσοτέρων κρατών μελών όσον αφορά τον ορισμό ενός διασυνοριακού λειτουργικού τμήματος εναερίου χώρου, το ζήτημα παραπέμπεται στην επιτροπή για λήψη τελικής απόφασης".

Σύμφωνα με την Ένωση Ηλεκτρονικών της ΥΠΑ η απελευθέρωση της αγοράς θα οδηγήσει σε απαξίωση της ασφάλειας των πτήσεων. Το δόγμα "η ασφάλεια των πτήσεων δεν συμβαδίζει με το κέρδος" υποστηρίζουν, επιβεβαιώθηκε από τα πρόσφατα γεγονότα στην Βρετανική ΥΠΑ, όπου κατάρρευσε το σύστημα αεροναυτιλίας 3 φορές σε 2 μήνες, με αποτέλεσμα να σημειωθούν πολύωρες καθυστερήσεις στις πτήσεις και να εξοργισθούν χιλιάδες επιβάτες.

Το κυριότερο γαλλικό συνδικάτο ελεγκτών εναέριας κυκλοφορίας ανακοίνωσε πως η απεργία θα πραγματοποιηθεί από τις 7:00 το πρωί ως τις 11:00 (ώρα Ελλάδας) το βράδυ της Τετάρτης, ενώ οι ελεγκτές στην Ελλάδα αναμένεται να πραγματοποιήσουν 24ωρη απεργία. Οι ελεγκτές στην Πορτογαλία, την Ουγγαρία και την Ιταλία θα πραγματοποιήσουν στάση την ίδια μέρα από τις 13:00 ως τις 17:00 (ώρα Ελλάδας).

Στην απεργιακή κινητοποίηση είναι πιθανόν να συμμετάσχουν και εργαζόμενοι στην έδρα του Eurocontrol, του πανευρωπαϊκού οργάνου που ελέγχει την εναέρια κυκλοφορία.

ΠΕΡΙΛΗΨΗ

Με την υπ'αριθμό 363/2002 απόφαση του Μονομελούς Πρωτοδικείου Ρόδου - Διαδικασία Εκούσιας Δικαιοδοσίας - αναγνωρίστηκε το καταστατικό του σωματείου με την επωνυμία «ΣΥΛΛΟΓΟΣ ΕΡΓΑΖΟΜΕΝΩΝ ΣΤΟ ΤΕΧΝΙΚΟ ΕΠΑΓΓΕΛΜΑΤΙΚΟ ΕΚΠΑΙΔΕΥΤΗΡΙΟ - ΣΧΟΛΗΣ ΤΟΥΡΙΣΤΙΚΗΣ ΕΚΠΑΙΔΕΥΣΗΣ ΡΟΔΟΥ» με έδρα τη Ρόδο και σκοπό τη διαφύλαξη, προάσπιση και προώθηση των εργασιακών, οικονομικών, ασφαλιστικών και συνδικαλιστικών συμφερόντων των εργαζομένων, καθώς επίσης και τη συνένωση, την αλληλεγγύη και την κατοχύρωση των συνδικαλιστικών ελευθεριών των μελών του.

Ρόδος 19-6-2002

Ο πληρεξούσιος δικηγόρος
Σάββας Αλεξάνδρου
ΧΛ-19/6

PEGASSOS TRAVEL

Το ΠΗΓΑΣΟΣ ΤΡΑΒΕΛ σας προσφέρει μερικά από τα ξενοδοχεία που συνεργάζεται στην Αθήνα και τις τιμές αυτών.

Επίσης μπορούμε να σας προσφέρουμε τις υπηρεσίες μας και για φθηνά ξενοδοχεία εκτός Αθηνών και εισιτήρια σ' όλο τον κόσμο

ΞΕΝΟΔΟΧΕΙΑ ΑΘΗΝΩΝ
(τιμές με πρωινό έως 31/10.02)

❖ **PRESIDENT** Α' Κατηγορίας
Μονόκλινο 44 ευρώ
Δίκλινο για χρήση μονόκλινο 56 ευρώ
Δίκλινο 60 ευρώ
Τρίκλινο 75 ευρώ

❖ **ASTOR** Α' Κατηγορίας
Μονόκλινο 56 ευρώ
Δίκλινο για χρήση μονόκλινο 64 ευρώ
Δίκλινο 75 ευρώ
Τρίκλινο 94 ευρώ

❖ **TITANIA** Α' Κατηγορίας
Μονόκλινο 91 ευρώ
Δίκλινο 107 ευρώ
Τρίκλινο 127 ευρώ

❖ **ΠΑΡΘΕΝΩΝ** Α' Κατηγορίας
Μονόκλινο 74 ευρώ
Δίκλινο 83 ευρώ
Τρίκλινο 115 ευρώ

❖ **GRAND** Β' Κατηγορίας
Μονόκλινο 45 ευρώ
Δίκλινο 60 ευρώ
Τρίκλινο 75 ευρώ

❖ **STANLEY** Β' Κατηγορίας
Μονόκλινο 75 ευρώ
Δίκλινο 88 ευρώ
Τρίκλινο 115 ευρώ

❖ **ACHILLION** Β' Κατηγορίας
Μονόκλινο 50 ευρώ
Δίκλινο 60 ευρώ
Τρίκλινο 70 ευρώ

❖ **LILIA** στον Πειραιά
Μονόκλινο 50 ευρώ
Δίκλινο 63 ευρώ
Τρίκλινο 82 ευρώ
Τετράκλινο 90 ευρώ

Πάντα στη διάθεσή σας με συνέπεια και μεράκι

ΤΗΛΕΦΩΝΑ ΕΠΙΚΟΙΝΩΝΙΑΣ
02410 - 73455 ή 75879

Χ. 3308-30/6

ΕΥΡΩΠΑΙΚΗ ΕΠΕΝΔΥΤΙΚΗ
ΚΤΗΜΑΤΟΜΕΣΙΤΙΚΟ ΓΡΑΦΕΙΟ
ΑΝΤΩΝΗΣ ΝΙΚΟΛΗΣ - ΘΕΟΦΙΛΟΣ ΚΛΩΝΑΡΗΣ
ΕΘΝΙΚΗΣ ΑΝΤΙΣΤΑΣΕΩΣ 48 (ΠΡΩΗΝ ΑΝΝΗΣ ΜΑΡΙΑΣ) ΤΗΛ. 0241 39300

ΕΥΡΩΠΑΙΚΗ ΕΠΕΝΔΥΤΙΚΗ
ΕΘΝΙΚΗΣ ΑΝΤΙΣΤΑΣΕΩΣ 48 ΤΗΛ. 0241 39300

ΔΙΑΜΕΡΙΣΜΑΤΑ

48 τ.μ.	Στο Ροδίνι σε καλή κατάσταση	€ 41.085,84	14.000.000
50 τ.μ.	Στην Ανάληψη	€ 41.085,84	14.000.000
60 τ.μ.	2 των 30 τ.μ. κατάληλα για επένδυση	€ 44.020,54	15.000.000
70 τ.μ.	Στην Ανάληψη με 2 υπν. Όχι δάνεια	€ 44.020,54	15.000.000
45 τ.μ.	Στην Ιαλυσό καινούργιο	€ 93.910,49	18.000.000
80 τ.μ.	Στα Αφάντου	€ 76.302,27	26.000.000
70 τ.μ.	Στην Ιαλυσό καινούργιο	€ 105.649,30	28.000.000
65 τ.μ.	Καινούργιο ισόγειο με αυλή	€ 58.694,06	29.000.000
104 τ.μ.	Στην Σωτήρος (Ιαλυσός)	€ 88.041,09	30.000.000
90 τ.μ.	Στα Αφάντου 5 ετών	€ 88.041,09	30.000.000
160 τ.μ.	Συνοικία Δασκάλων σε κολώνες	€ 93.910,49	32.000.000
117 τ.μ.	Συνοικία Δασκάλων σε σοβά	€ 96.845,19	33.000.000
70 τ.μ.	Στην Ανάληψη υπό κατασκευή lux	€ 99.779,90	34.000.000
100 τ.μ.	**8 ετών με 3 υπνοδ. Γ' όρ.Καρακόνερο**	€ 100.000,00	34.075.000
100 τ.μ.	Στην Ιαλυσό καινούργιο	€ 111.518,71	38.000.000
92 τ.μ.	Στην Κέννεντυ ισόγειο	€ 111.518,71	38.000.000
87 τ.μ.	Α ορόφου υπό κατασκευή στο Ροδίνι	€ 117.388,11	40.000.000
100 τ.μ.	Συνοικία Δασκάλων ΚΑΙΝΟΥΡΓΙΟ	€ 120.322,82	41.000.000
85 τ.μ.	Στην Ανάληψη υπό κατασκευή lux	€ 120.322,82	41.000.000
120 τ.μ.	Στο Καρακόνερο υπό κατασκευή	€ 140.865,74	48.000.000
120 τ.μ.	Στο Καρακόνερο υπό κατασκευή	€ 146.735,14	50.000.000
110 τ.μ.	Στην Ανάληψη υπό κατασκευή lux	€ 155.539,25	53.000.000
115 τ.μ.	Στην Ανάληψη υπό κατασκευή lux	€ 161.408,66	55.000.000
121 τ.μ.	Lux με θέα θάλασσα	€ 211.298,61	72.000.000

ΟΙΚΟΠΕΔΑ

1000 τ.μ.	**Στο Φαληράκι με οικοδομή κοντά στο κύμα**	€ 234.776,23	80.000.000
600 τ.μ.	**Στο Γεννάδι**	€ 29.347,03	10.000.000
390 τ.μ.	**Γεννάδι με μικρο σπίτι κοντά στη παραλία**	€ 35.216,43	12.000.000
46000 τ.μ	Στην Ψίνθο σε τιμή ευκαιρίας	€ 44.020,54	15.000.000
1750 τ.μ.	Μαριτσά εντός οικισμού,τεμαχίζεται	€ 51.357,30	17.500.000
1000 τ.μ.	**Πρόποδες Φιλερήμου με άδεια οικοδ.**	€ 58.694,06	20.000.000
2000 τ.μ.	Στο Γεννάδι με άδεια οικοδομής,νερό,ρεύμα	€ 58.694,06	20.000.000
300 τ.μ.	Οικοδομικός Συνεταιρισμός Δασκάλων	€ 67.498,17	23.000.000
4000 τ.μ.	Μετά το Λαδικό προς Αφάντου	€ 70.432,87	24.000.000
2500 τ.μ.	Στο κιοτάρι κοντά στο κύμα με άδεια οικ.	€ 88.041,09	30.000.000
8000 τ.μ.	Στην Παστίδα πρόποδες Φιλερίμου	€ 93.910,49	32.000.000
5000 τ.μ.	Στην Ιαλυσό	€ 102.714,60	35.000.000
5000 τ.μ.	Στο Γεννάδι με πρόσοψη στην εθν.οδό	€ 102.714,60	35.000.000
4000 τ.μ.	Επί της Εθνικής Οδού με δυνατότητα κόμβου	€ 105.649,30	36.000.000
4800 τ.μ.	Περιοχή Κανδυλί στην Ιαλυσό	€ 140.865,74	48.000.000
1050 τ.μ.	Ιαλυσός επί της επαρχιακής οδού	€ 146.735,14	50.000.000
4000 τ.μ.	Στην παραλία Αφάντου	€ 146.735,14	50.000.000
4500 τ.μ.	Περιοχή Ρένη Κοσκινού	€ 198.092,44	67.500.000
5020 τ.μ.	Στην Ιαλυσό στο κύμα	€ 220.102,71	75.000.000
4000 τ.μ.	Στην Λαχανιά με πρόσβαση	€ 52.824,65	18.000.000
1500 τ.μ.	Στην Λαχανιά εντός οικισμού	€ 61.628,76	21.000.000
9000 τ.μ.	Στην Λαχανιά 800 m από το κύμα	€ 82.171,68	28.000.000
5500 τ.μ.	**Στην Λαχανιά ΠΑΡΑΛΙΑΚΟ**	€ 123.257,52	42.000.000
6500 τ.μ.	Στην Λαχανιά 300 m από το κύμα	€ 104.181,95	35.500.000

ΜΟΝΟΚΑΤΟΙΚΙΕΣ - ΜΕΖΟΝΕΤΕΣ

120 τ.μ.	**Κοσκινού σε μπετά με ωραία θέα**	€ 76.302,27	26.000.000
	Γεννάδι μικρό σπίτι κοντά στην παραλία	€ 35.216,43	12.000.000
92 τ.μ.	Κοσκινού Παραδοσιακό με αυλή 400τ.μ.	€ 73.367,57	25.000.000
120 τ.μ.	Στην Παστίδα καινούργια	€ 105.649,30	36.000.000
140 τ.μ.	Στην Ιαλυσό σε σοβά	€ 132.061,63	45.000.000
210 τ.μ.	Στην Ιαλυσό σε σοβά	€ 146.735,14	50.000.000
180 τ.μ.	Στην Παστίδα υπό κατασκευή	€ 158.473,95	54.000.000
360 τ.μ.	Περιοχή Σγουρού με 1000 m οικόπεδο	€ 190.755,69	65.000.000
225 τ.μ.	Στο Ροδίνι lux κατασκευής καιν.	€ 205.429,20	70.000.000

ΚΑΤΑΣΤΗΜΑΤΑ - ΕΠΙΧΕΙΡΗΣΕΙΣ

ΞΕΝΟΔΟΧΕΙΟ 70 ΚΑΙΝΩΝ ΣΕ ΤΙΜΗ ΕΥΚΑΙΡΙΑΣ	€ 645.634,63	220.000.000
Κατάστημα στην Ανάληψη	€ 29.347,03	10.000.000
Κατάστημα στην Ατταβύρου	€ 52.824,65	18.000.000
Διόροφη οικία στην Σύμη κατάληλη για Πανσιόν	€ 58.694,06	20.000.000
Κατάστημα στην Καποδιστρίου	€ 73.367,57	25.000.000
Κατάστημα στην Απελλού(Παλιά Πόλη)	€ 190.755,69	65.000.000
Κατάστημα στην Παλιά Πόλη	€ 234.776,23	80.000.000
Καταστήματα στην οδό Καμείρου	€ 146.735,14	50.000.000

ΑΚΙΝΗΤΑ ΣΕ ΑΠΟΚΛΕΙΣΤΙΚΟΤΗΤΑ ΣΕ ΠΑΛΙΑ ΠΟΛΗ - ΑΦΑΝΤΟΥ - ΛΑΧΑΝΙΑ
ΑΓΟΡΕΣ - ΠΩΛΗΣΕΙΣ - ΜΙΣΘΩΣΕΙΣ ΑΚΙΝΗΤΩΝ
ΣΥΜΒΟΥΛΕΥΤΙΚΕΣ ΚΑΙ ΕΠΕΝΔΥΤΙΚΕΣ ΠΡΟΤΑΣΕΙΣ
ΔΑΝΕΙΑ ΔΕΚΤΑ
last update 25/5

5341-7/7

PELLOS TRAVEL

Σε συνεργασία με
1. ΙΕΡΟ ΝΑΟ ΑΝΑΛΗΨΕΩΣ ΡΟΔΟΥ
2. ΙΕΡΟ ΝΑΟ ΑΓΙΟΥ ΔΗΜΗΤΡΙΟΥ ΡΟΔΙΝΙ

11ήμερη εκδρομή

Από 2/7/02 - 12/7/02

ΡΟΔΟΣ - ΠΕΙΡΑΙΑΣ - ΧΑΛΚΙΔΑ (ΑΓΙΟΣ ΙΩΑΝΝΗΣ Ο ΡΩΣΣΟΣ) - ΤΕΜΠΗ - ΘΕΣΣΑΛΟΝΙΚΗ - ΑΓΙΑ ΑΝΑΣΤΑΣΙΑ - ΧΑΛΚΙΔΙΚΗ - ΑΓΙΟ ΟΡΟΣ - ΝΑΟΥΣΑ - ΒΕΡΟΙΑ - ΠΑΝΑΓΙΑ ΣΟΥΜΕΛΑ - ΚΑΤΑΡΡΑΚΤΕΣ ΕΔΕΣΣΑΣ - ΦΛΩΡΙΝΑ - ΠΡΕΣΠΕΣ - ΜΕΤΕΩΡΑ - ΜΕΤΣΟΒΟ - ΙΩΑΝΝΙΝΑ (ΛΙΜΝΗ ΙΩΑΝΝΙΝΩΝ) - ΑΓΡΙΝΙΟ - ΑΡΤΑ - ΝΑΥΠΑΚΤΟΣ - ΡΙΟ - ΑΝΤΙΡΙΟ - ΠΑΤΡΑ - ΚΟΡΙΝΘΟΣ - ΑΘΗΝΑ - ΑΓΙΟΣ ΝΕΚΤΑΡΙΟΣ - ΑΓΙΟΣ ΕΦΡΑΙΜ - ΡΟΔΟΣ

Τρίτη 2/7
Αναχώρηση από Ρόδο για Πειραιά με F/B σε ανάλογη θέση.
Τετάρτη 3/7
Αφιξη στον Πειραιά και αναχώρηση για Χαλκίδα όπου θα επισκεφθούμε τη μονή του Αγίου Ιωάννη του Ρώσου. Αναχώρηση για Χαλκηδόνα Θεσσαλονίκης μέσω Τεμπών. Αφιξη στη Χαλκηδόνα. Τακτοποίηση σε Ξ/Δ. Διαν/ση.
Πέμπτη 4/7
Πρωινό στο Ξ/Δ. Επίσκεψη στη Μονή του Αγίου Δημητρίου και της Αγίας Αναστασίας. Αναχώρηση για Ουρανούπολη - Πολύγυρο. Τακτοποίηση στο Ξ/Δ. Διαν/ση.
Παρασκευή 5/7
Πρωινό στο Ξ/Δ. Επίσκεψη στο Αγιο Ορος για τους άντρες και κρουαζιέρα στο Αγιο Ορος για τις γυναίκες. Επιστροφή στο Ξ/Δ. Διαν/ση.
Σάββατο 6/7
Πρωινό στο Ξ/Δ. Αναχώρηση για Βέροια, Σουμελά για να επισκεφθούμε την Ιερά Μονή της Παναγιάς Σουμελά. Μετάβαση στην Εδεσσα με τους περίφημους καταρράκτες, Φλώρινα. Διαν/ση.
Κυριακή 7/7
Πρωινό στο Ξ/Δ. Επίσκεψη στις Πρέσπες, Μοναστήρι της Αγία Τριάδος. Επιστροφή μέσω Κοζάνης, Λάρισα, Καλαμπάκα. Διαν/ση
Δευτέρα 8/7
Πρωινό στο Ξ/Δ. Αναχώρηση για Μετέωρα, Μέτσοβο, Νησάκι, Ιωάννινα. Αφιξη στα Ιωάννινα. Διαν/ση.
Τριτη 9/7
Πρωινό στο Ξ/Δ. Αναχώρηση για Αρτα, Αγρίνιο, Ναύπακτο, Ρίο - Αντίριο. Αφιξη στην Αθήνα. Διαν/ση.
Τετάρτη 10/7
Πρωινό στο Ξ/Δ. Αναχώρηση για Αγιο Νεκτάριο. Επίσκεψη στη Μονή, προσκύνημα. Επιστροφή στην Αθήνα. Διαν/ση.
Πέμπτη 11/7
Πρωινό στο Ξ/Δ. Αναχώρηση για Αριο Αφραίμ - Σπάτα. Επίσκεψη στη Μονή, προσκύνημα. Επιστροφή στο λιμάνι του Πειραιά. Αναχώρηση για Ρόδο το απόγευμα.
Παρασκευή 12/7
Αφιξη στη Ρόδο. Τέλος εκδρομής

Τιμή 500,00 ευρώ

Στην εκδρομή περιλαμβάνονται
1. Εισιτήρια πλοίου Ρόδος - Πειραιάς - Ρόδος σε τετράκλινες εσωτερικές καμπίνες.
2. Ξεναγήσεις - εκδρομές
3. Μεταφορές με κλιματιζόμενα πούλμαν
4. Ξ/Δ με πρωινό
5. Συνοδός γραφείου
6. Ταξιδιωτική ασφάλεια

5342-20/6

Δεν περιλαμβάνονται
Είσοδοι στα μουσεία, βαπορέτο Ιωαννίνων, νυκτερινή διασκέδαση.

Για αναλυτικά προγράμματα και περισσότερες πληροφορίες

PELLOS TRAVEL
Λ. Καλλιθέας 125 Φαληράκι - Ρόδος
Τηλ.: 02410 87615, 86298 Fax: 02410 87616
ΙΕΡΟΣ ΝΑΟΣ ΑΝΑΛΗΨΕΩΣ τηλ. 02410 32684
ΙΕΡΟΣ ΝΑΟΣ ΑΓ. ΔΗΜΗΤΡΙΟΥ τηλ. 02410 33349

ΜΕΝΤΙΟΥΜ-ΑΣΤΡΟΛΟΓΟΣ
ΝΙΚΟΣ
Ακριβείς προβλέψεις στον επαγγελματικό, αισθηματικό και οικονομικό τομέα.
Επαναφορά ατόμων
Ισχυρή υποβολή
Δέχεται μόνο με ραντεβού στα τηλέφωνα: 31405 και 39201
5409-10/7

Οι δύο μεγάλες επιθέσεις στις 9 και 19 Ιουνίου του 1480

Η ΜΕΓΑΛΗ ΠΟΛΙΟΡΚΙΑ ΡΟΔΟΥ: ΜΑΪΟΣ - ΙΟΥΛΙΟΣ 1480

Γράφει ο Θεοφάνης Μπογιάννος

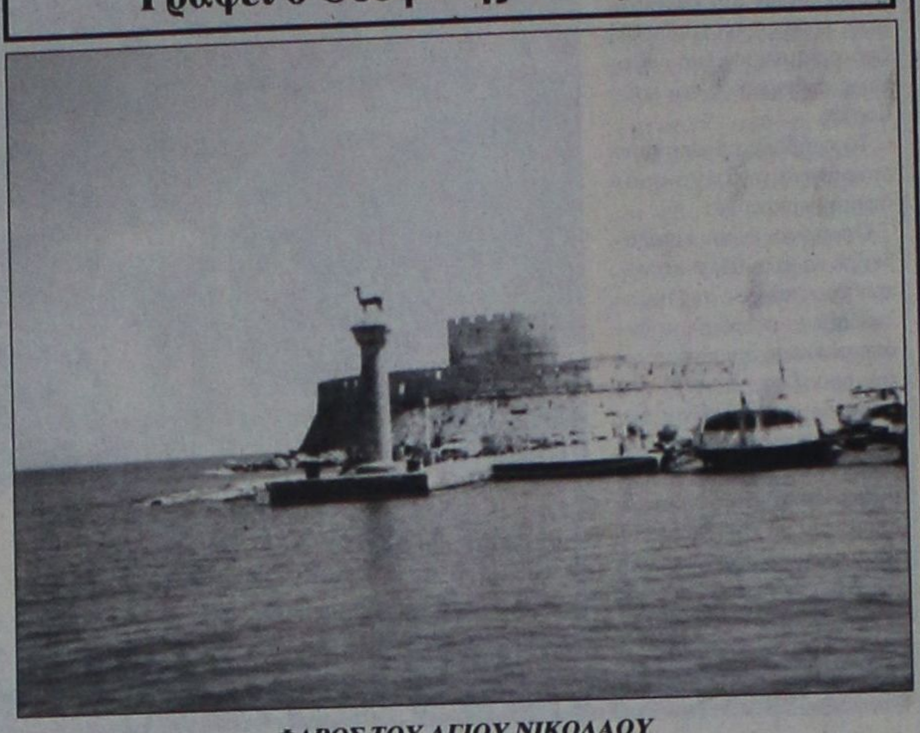

ΦΑΡΟΣ ΤΟΥ ΑΓΙΟΥ ΝΙΚΟΛΑΟΥ
Χτίστηκε στα 1464. Σαν σήμερα, 19 Ιουνίου 1480, κράτησε το λαό μας ελεύθερο και το νησί μας ελληνικό και σμαραγδένιο

Σήμερα Τετάρτη, 19 Ιουνίου, είναι ημέρα και ώρα να θυμηθούμε το τι έγινε σαν σήμερα, πριν από 522 χρόνια. Και όχι μόνο πότε, αλλά και που έγινε το μεγάλο και φρικτό γεγονός, ώστε όλοι οι φιλίστορες αναγνώστες της «ΠΡΟΟΔΟΥ», να αναπολήσουν το παρελθόν μας το ένδοξο και να σεμνύνονται ως Ελληνες και Ρόδιοι.

Η Ρόδος, είναι μια Ελληνίδα 5.000 ετών. Ο πληθυσμός του νησιού, ελληνικός και πολιτισμένος, επηρέασε την ιστορία της Ρόδου, της Ελλάδος και της Ευρώπης.

Αναφέρουν οι ιστορικοί πως στα ελληνιστικά χρόνια, 323 π.Χ.-146 π.Χ., η Ρόδος ήταν το μεγαλύτερο ελληνικό κράτος, ίσο και όμοιο με το κράτος της Αθήνας.

Αλλά ήρθαν χρόνοι δίσεκτοι και μήνες οργισμένοι και φανατικοί εχθροί της Δύσης και της Ανατολής λεηλάτησαν το χώμα και φίμωσαν το στόμα του μελίρρυτου λαού μας. Η Ρόδος είναι ένα στρατηγικό σημείο του Αιγαίου και όλοι οι εχθροί, ιδίως της Δύσης, πάντοτε ελλόχευαν και καραδοκούσαν την κατάκτηση του σμαραγδένιου νησιού μας.

Ετσι, στα 1309, οι αδίστακτοι Ιππότες του Τάγματος του Αγίου Ιωάννου, άρπαξαν το λαό και τον τόπο μας, χωρίς να γνωρίζουν την ιστορία μας και χωρίς να αναγνωρίζουν τον επίγειο προορισμό τους.

Στα 1480, όταν οι Ιππότες κατείχαν το άγιο νησί μας, ένας νέος εχθρός, οι Αγαρηνοί, χυμούν ενάντια στα χωριά, στους ιερούς ναούς, στα όσια και στα ιερά του ροδιακού, ελληνικού λαού. Οι Ιππότες, παρόλο που ήταν λίγοι, είχαν μεγάλη στρατιωτική ισχύ. Οι εχθροί της Ανατολής, πάνω από 100.000 στρατιωτών, με αρχηγό τους, τον Μεσίχ-Πασά, ένας προδότη Ελληνα, χυμούν ενάντια στη Ρόδο. Εκαψαν όλα τα χωριά, τις εκκλησίες και τους ανθρώπους στην ύπαιθρο.

Οι Ιππότες και 7.000 Ελληνες αμύνονται του πατρίου εδάφους, σε όλη την παλιά πόλη, ιδίως στο φρούριο-πύργο του Αγίου Νικολάου. Οι εχθροί είχαν κατασκηνώσει εκεί που είναι σήμερα το Ξενοδοχείο των Ρόδων και κανονιοβολούσαν κατά βούληση το Φάρο του Αγίου Νικολάου, που ήταν κάστρο άπαρτο. Αλλωστε ο μεγάλος μάγιστρος των Ιπποτών Ντωμπυσόν, τρέχει και κλείνεται με τους Ιππότες και τους Ελληνες μέσα σ' αυτό το ισχυρό κάστρο. Και τότε γίνεται κάτι απίστευτο και ανήκουστο. Οι εχθροί επιτίθενται με κανόνια, σκάλες, βέλη και αλαλαγμούς.

Στις 9 Ιουνίου του 1480 έγινε η μεγάλη επίθεση εναντίον του Φάρου του Αγίου Νικολάου, αλλά ο πανταχού παρών μεγάλος μάγιστρος δίνει θάρρος και τη νίκη στους Ελληνες και Ιππότες που μάχονται για το δίκαιο και το ελληνικό νησάκι μας.

Μια δεύτερη επίθεση των εχθρών, έγινε σαν σήμερα 19 Ιουνίου 1480, εναντίον του Φάρου Αγίου Νικολάου.

Γράφουν οι ιστορικοί: Εδουάρδος Μπιλιότι και Αββά Κοτρέ, στο βιβλίο τους «ΙΣΤΟΡΙΑ ΤΗΣ ΡΟΔΟΥ», στα 1881:

«Αλλά ο επιτιθέμενος Μεσίχ Πασάς, Ελλην εξωμότης, δεν φείδεται την ζωήν των στρατιωτών του. Ρυμουλκεί γέφυραν διά λέμβων και κατορθώνει, καίτοι το πυρ των Ιπποτών και Ελλήνων ήτο φονικόν, να προσεγγίσει την γέφυραν εις το φρούριον του Αγίου Νικολάου, κατά την νύκτα της 19ης Ιουνίου 1480. Η έφοδος των εχθρών διήρκεσεν επί δέκα ώρας. Τέλος, οι επιτιθέμενοι εχθροί, απωλέσαντες 2.500 άνδρας, τέσσαρας φορτηγίδας και πολλάς λέμβους, αποσύρονται. Εν τέλει Ιππόται και Ελληνες κατακαίουν την εχθρικήν γέφυραν...».

Αυτό είναι μόνο ένα μέρος της πολιορκίας της Ρόδου στα 1480. Από τις 23 Μαΐου του 1480 μέχρι τις 27 Ιουλίου του 1480, οι Ανατολίτες κάνουν συνεχώς επιθέσεις για να σκοτώσουν τους Ιππότες και τους Ελληνες του νησιού.

Σήμερα και πάλι 19 Ιουνίου το επίκαιρο αυτό αφιέρωμα ας γίνει μάθημα και παράδειγμα για τις φρικτές συνέπειες που έχει ο πόλεμος...

Οσο οι άνθρωποι δεν εντερνίζονται τα ιδανικά της αρχαίας ελληνικής φιλοσοφίας, πάντοτε οι άνθρωποι θα φέρονται απάνθρωπα!

Το δίκαιο, η ειρήνη και η αγάπη μεταξύ λαών και ανθρώπων, θα επικρατήσει, όταν επικρατήσει στα σωθικά των ανθρώπων η αρχαία ελληνική φιλοσοφία, που κάνει τον άνθρωπο άκακο, λιτοδίαιτο, ειρηνικό μέσα του, χαρούμενο και χαμογελαστό γύρω του.

«Πόλεμος, πάντων κακών, πατήρ». «Ειρήνη πάντων βροτών κουροτρόφος...».

Πρόσκληση

Το Χριστιανικό Πνευματικό Κέντρο Αγίου Γεωργίου ΑΝΩ
σας προσκαλεί την Τετάρτη 19η Ιουνίου
και περί ώρα 7μ.μ.

στις εκδηλώσεις για τη Νεολαία

Θα παρουσιασθούν χορωδίες και διάφοροι ομιλητές. Ο γνωστός χοράρης Παντελής Αναστασόπουλος με την ορχήστρα θα παρουσιάσει βυζαντινά τραγούδια. Τέλος θα δοθούν αναμνηστικά στα παιδιά και οικογένειες που είναι και ζουν για την ενορία τους.

Εκ της Εκκλησιαστικής Επιτροπής

1514-19/6

ΙΝΣΤΙΤΟΥΤΟ ΔΙΟΙΚΗΣΗΣ ΕΠΙΧΕΙΡΗΣΕΩΝ
ΕΡΓΑΣΤΗΡΙΑ ΕΛΕΥΘΕΡΩΝ ΣΠΟΥΔΩΝ
ΔΗΜ. ΑΝΑΣΤΑΣΙΑΔΗ 47 ΡΟΔΟΣ 85100

ΕΝΑΡΞΗ ΤΑΧΥΡΥΘΜΟΥ ΚΥΚΛΟΥ

στα προγράμματα :
WINDOWS, ΕΠΕΞΕΡΓΑΣΙΑ ΚΕΙΜΕΝΟΥ WORD,
ΛΟΓΙΣΤΙΚΟ ΦΥΛΟ EXCEL,
ΠΟΛΥΜΕΣΑ (MULTIMEDIA), INTERNET, E - MAIL
ΕΚΜΑΘΗΣΗ ΕΛΛΗΝΙΚΗΣ & ΑΓΓΛΙΚΗΣ ΔΑΚΤΥΛΟΓΡΑΦΙΑΣ

ΓΙΝΕΤΕ ΚΑΙ ΕΣΕΙΣ ΔΥΝΑΜΙΚΟΙ COMPUTER USERS !!
ΑΠΟΚΤΩΝΤΑΣ ΤΗΝ
ΒΕΒΑΙΩΣΗ ΕΠΑΓΓΕΛΜΑΤΙΚΗΣ ΚΑΤΑΡΤΙΣΗΣ
ΣΤΟΝ ΤΟΜΕΑ ΤΗΣ ΧΡΗΣΗΣ ΤΩΝ ΠΑΡΑΠΑΝΩ ΠΡΟΓΡΑΜΜΑΤΩΝ
ΜΕ ΤΟ ΕΙΔΙΚΟ ΠΡΩΤΟΠΟΡΟ, ΒΑΣΙΣΜΕΝΟ ΣΤΗΝ ΠΡΑΞΗ ΠΡΟΓΡΑΜΜΑ ΔΙΔΑΣΚΑΛΙΑΣ ΜΑΣ

• ΕΦΟΔΙΟ ΓΙΑ ΤΟΥΣ ΜΕΤΕΧΟΝΤΕΣ ΣΕ ΔΙΑΓΩΝΙΣΜΟΥΣ ΤΟΥ ΔΗΜΟΣΙΟΥ ΚΑΙ ΤΟΥ ΙΔΙΩΤΙΚΟΥ ΤΟΜΕΑ.
ΘΕΣΕΙΣ ΠΕΡΙΟΡΙΣΜΕΝΕΣ
ΠΛΗΡΟΦΟΡΙΕΣ ΕΓΓΡΑΦΕΣ
ΤΗΛ. 02410 - 75850 ΚΑΘΗΜΕΡΙΝΑ
E - mail iderhodo@hotmail.com
Ι.Δ.Ε. ΑΠΟ ΤΟ 1993 ΤΟ ΚΛΕΙΔΙ ΤΗΣ ΠΛΗΡΟΦΟΡΙΚΗΣ !!!
X3334-7/7

...ΠΡΑΚΤΟΡΕΙΟ ΤΑΞΙΔΙΩΝ
ΣΑΒΒΑΣ ΣΑΗΣ
Με την ευκαιρία της λειτουργίας του νέου μας πρακτορείου στην οδό ΤΑΡΠΟΝ ΣΠΡΙΓΚΣ 42 δίπλα στην Τράπεζα Πίστεως
ΠΡΟΣΦΕΡΟΥΜΕ
τα φθηνότερα αεροπορικά εισιτήρια για όλο τον κόσμο με όλες τις αεροπορικές πτήσεις

ΠΡΟΣΟΧΗ:
ΠΛΗΡΟΦΟΡΙΕΣ ΔΕΝ ΔΙΔΟΝΤΑΙ ΑΠΟ ΤΟ ΤΗΛΕΦΩΝΟ ΜΟΝΟ ΠΡΟΣΩΠΙΚΗ ΠΑΡΟΥΣΙΑ ΣΑΣ

Ακόμη:
• Σας παίρνουμε ΒΙΖΑ επισκέπτου για ΑΜΕΡΙΚΗ σε μία εβδομάδα
• ΒΙΖΑ επισκέπτου για ΑΥΣΤΡΑΛΙΑ σε μία μέρα
• Εκδοση διαβατηρίων
• Εκδοση αδειών αυτοκινήτων

ΞΕΝΟΔΟΧΕΙΑ ΣΤΗΝ ΑΘΗΝΑ

PRESIDENT Α' Κατηγορίας Λεωφόρος Κηφησίας
Μονόκλινο €47 με πρωινό έως 31/10
Δίκλινο για μονόκλινο €58 » » »
Δίκλινο €62 » » »
Τρίκλινο €78 » » »

ESPERIA HOTEL Α' Κατηγορίας Σταδίου 22
Μονόκλινο €95 με πρωινό έως 31/10
Δίκλινο €108 » » »
Τρίκλινο €123 » » »

ELECTRA HOTEL Α' Κατηγορίας Ερμού 5
Μονόκλινο €109 με πρωινό έως 31/10
Δίκλινο €128 » » »
Τρίκλινο €149 » » »

TITANIA HOTEL Πανεπιστημίου 52 (Σύνταγμα Ομόνοια)
Μονόκλινο με αμερικάνικο πρωινό
Δίκλινο » » »
Τρίκλινο » » »

DORIA HOTEL Β' Κατηγορίας Πειραιώς 15-17 (κοντά στην Ομόνοια)
Μονόκλινο €57 με πρωινό έως 31/10
Δίκλινο €66 » » »
Τρίκλινο €86 » » »

ZAFOLIA HOTEL Α' Κατηγορίας Λεωφ. Αλεξάνδρας 87
Μονόκλινο €93 με πρωινό έως 31/10
Δίκλινο €103 » » »
Τρίκλινο €123 » » »

BEST WESTERN Α' Κατηγορίας, Ilisia Μιχαλακοπούλου
Μονόκλινο €57 με πρωινό έως 31/10
Δίκλινο €67 » » »
Τρίκλινο €83 » » »

PARTHENON Α' Κατηγορίας περιοχή Μακρυγιάννη
Μονόκλινο €74 με πρωινό έως 31/10
Δίκλινο €83 » » »
Τρίκλινο €115 » » »

OLYMPIC PALACE Α' Κατηγορίας, Φιλελλήνων-Σύνταγμα
Μονόκλινο €64 με πρωινό έως 31/10
Δίκλινο €79 » » »
Τρίκλινο €98 » » »

ARETOUSA Β' Κατηγορίας Μητροπόλεως Σύνταγμα
Μονόκλινο €50 με πρωινό έως 31/10
Δίκλινο €71 » » »
Τρίκλινο €89 » » »

ST. GEORGE LYKABETTUS LUX
Μονόκλινο €110 χωρίς πρωινό
Δίκλινο €110 » »

ASTOR Σύνταγμα
Μονόκλινο €57 με πρωινό έως 31/10
Δίκλινο για μονόκλινο €65 » » »
Δίκλινο €76 » » »
Τρίκλινο €95 » » »

GRAND HOTEL Β' Κατηγορίας Πατησίων & Βεραντέρου 10
Μονόκλινο €44 με πρωινό έως 31/10
Δίκλινο €54 » » »
Τρίκλινο €74 » » »

ΒΕΡΓΙΝΑ Β' Κατηγορίας ΘΕΣ/ΚΗ (κεντρικό)
Μονόκλινο €59 με πρωινό έως 31/10
Δίκλινο €72 » » »
Τρίκλινο €87 » » »

ΣΑΣ ΣΥΜΦΕΡΕΙ ΠΡΙΝ ΚΛΕΙΣΕΤΕ ΟΠΟΥΔΗΠΟΤΕ ΝΑ ΜΑΣ ΕΠΙΣΚΕΦΘΕΙΤΕ
ΠΡΑΚΤΟΡΕΙΟ ΤΑΞΙΔΙΩΝ
ΣΑΒΒΑΣ ΣΑΗΣ
ΤΑΡΠΟΝ ΣΠΡΙΓΚΣ 42
δίπλα στην Τράπεζα Πίστεως
• Τηλ. 39781-3
X. 3306-30/6

ΛΕΝΤΑΚΗΣ ΜΑΝΩΛΗΣ
ΞΥΛΟΤΕΧΝΙΚΗ
Αναλαμβάνουμε πάσης φύσεως ξυλουργικές εργασίες:
• κουζίνες γερμανικές • ντουλάπες
• πόρτες • παράθυρα κ.λ.π.
ΠΛΗΡΟΦΟΡΙΕΣ
Τηλ. 60601-68414
5410-10/7

VANIK TOURS

ΓΙΑΝΝΗΣ και ΣΕΒΑ ΒΑΛΣΑΜΙΔΗ

VANIK σημαίνει ΑΛΗΘΕΙΑ

ΑΚΤΗ ΚΑΝΑΡΗ 17, ΨΑΡΟΠΟΥΛΑ - ΑΝΕΤΟ ΠΑΡΚΙΝΓΚ

Ανοικτά: ΔΕ-ΣΑ 08.30 - 14.00 & 16.30 - 20.30

Τηλ. 35191, 37621 κινητό: 0945798148 , FAX 29532

Το γραφείο μας πάντα πρώτο σε κρατήσεις ξενοδοχείων εξασφάλισε και σας προσφέρει καταπληκτικές τιμές για τα παρακάτω ξενοδοχεία σε ΠΑΚΕΤΑ (έκδοση εισιτηρίων R/T) από 1/4-31/10/2002

Απευθυνόμαστε σε σας που θέλετε και η κράτησή σας να είναι σωστή και το δωμάτιό σας να σας περιμένει

1ον HOTEL ALEXANDROS Α΄ SUPERIOR
Πλατεία Μαβίλλη
Μονόκλινο € 98
Δίκλινο € 108
Τρίκλινο € 142

2ον HOTEL PRESIDENT Α΄ Κατηγορίας
Λεωφόρος Κηφισίας (ΟΛΑ ΑΝΑΚΑΙΝΙΣΜΕΝΑ)
Μονόκλινο € 47
Δίκλινο για μονόκλινο € 58
Δίκλινο € 62
Τρίκλινο € 78

3ον HOTEL PRESIDENT Α΄ Κατηγορίας
Λεωφόρος Κηφισίας
Μονόκλινο € 40
Δίκλινο για μονόκλινο € 49
Δίκλινο € 53
Τρίκλινο € 67

4ον HOTEL ASTOR Α΄ Κατηγορίας
Σύνταγμα
Μονόκλινο € 55
Δίκλινο για μονόκλινο € 63
Δίκλινο € 74
Τρίκλινο € 93

5ον HOTEL PARTHENON Α΄ Κατηγορίας
Στήλες Ολυμπίου Διός
Μονόκλινο € 74
Δίκλινο € 83
ρίκλινο € 115

6ον HOTEL ZAFOLIA Α΄ SUPERIOR
Λεωφόρος Αλεξάνδρας
Μονόκλινο € 93
Δίκλινο € 103
Τρίκλινο € 123

7ον HOTEL ARETHOUSA Β΄ SUPERIOR
Σύνταγμα

8ον HOTEL ELLINIS Β΄ SUPERIOR
Ωνάσειο, λεωφ. Συγγρού
Μονόκλινο € 43
Δίκλινο € 67
Τρίκλινο € 82

9ον HOTEL LILIA Β΄ Κατηγορίας
Πασαλιμάνι
Μονόκλινο € 42
Δίκλινο € 55
Τρίκλινο € 69

10ον HOTEL EGNATIA Β΄ Κατηγορίας
Θεσσαλονίκη Κέντρο - καινούριο
Μονόκλινο € 60
Δίκλινο € 72
Τρίκλινο € 84

* Τα παραπάνω ξενοδοχεία διαθέτουν T.V. σε όλα τα δωμάτια
* Στις παραπάνω τιμές συμπεριλαμβάνεται πρωινό σε μπουφέ
* Ακόμη σε μας θα βρείτε αεροπορικά και ατμοπλοϊκά εισιτήρια όλων των εταιρειών.

Χ. 3303-30/6

Γκαλερί

Εβελιν και Γ. ΠΙΤΙΝΗ

Θα πουληθούν 25 πίνακες με θέμα το ***«ΚΑΡΝΑΓΙΟ» και «θαλασσογραφίες»*** *διαστάσεις 60Χ80 με τις κορνίζες τους, του γνωστού ζωγράφου*

Χ. Δ. ΛΕΒΕΝΤΗ

(25 διεθνείς και ελληνικές διακρίσεις)

Σε τιμές δώρου

ΕΥΚΑΙΡΙΑ ΓΙΑ ΕΠΕΝΔΥΣΗ

ΓΚΑΛΕΡΙ . & Γ. ΠΙΤΙΝΗ

Μεταξύ Μίρα - Μάρε και Αύρα Μπητς

Τηλ. 02410 90883

5444-23/6

Ξεκινάει από τη Θεσσαλονίκη

Το Φεστιβάλ της Σύμης

ΟΙ ΠΡΟΦΕΣΤΙΒΑΛΙΚΕΣ ΕΚΔΗΛΩΣΕΙΣ

ΜΕ ΠΕΝΤΕ εκδηλώσεις σε ισάριθμες πόλεις της Ελλάδας ΄΄αναγγέλλουν΄΄ οι διοργανωτές του φεστιβάλ Σύμης τις σπουδαίες πολιτιστικές εκδηλώσεις που διοργανώνουν για 8η χρονιά στο ακριτικό νησί, έχοντας φέτος ως θέμα τον πλάνο Έρωτα.

Όπως ΄΄συνηθίζει΄΄ τα τελευταία χρόνια, το 8ο Φεστιβάλ της Σύμης (Ιούλιος, Αύγουστος, Σεπτέμβριος) ταξιδεύει και φέτος στα γειτονικά νησιά, (Καστελλόριζο, Χάλκη, Κάσος, Νίσυρος, Κάρπαθος, Λειψοί) και για πρώτη φορά, ΄΄διαβαίνει΄΄ τους μεγάλους ωκεανούς, με εκδηλώσεις στις ΗΠΑ και την Αυστραλία.

Παρουσιάζει, δε, το πρόγραμμά του, όχι με συνεντεύξεις Τύπου, αλλά με προφεστιβαλικές μουσικές εκδηλώσεις στη Θεσσαλονίκη, την Ελευσίνα, την Αθήνα, τη Ρόδο και την Πάτρα, με τη συμμετοχή σημαντικών καλλιτεχνών όπως η Μ. Δημητριάδη, ο Ψαραντώνης και ο Στ. Κορκολής.

Όλες οι προφεστιβαλικές εκδηλώσεις αρχίζουν στις 8.30 μμ, η είσοδος είναι ελεύθερη, ενώ, όπως τονίζουν, σε όλες ανεξαιρέτως τις εκδηλώσεις, η συμμετοχή των καλλιτεχνών είναι αφιλοκερδής!

ΘΕΣΣΑΛΟΝΙΚΗ
Πέμπτη 27 Ιουνίου
(Λευκός Πύργος)

-Μαρία Δημητριάδη - ΄΄Επιστροφή΄΄ (Θεοδωράκης, Χατζιδάκις, Μικρούτσικος, Μαρκόπουλος, Σαββόπουλος, Ξαρχάκος, Οικονόμου, Υπόγεια Ρεύματα, Τερμίτες, Τρύπες, Πυξ Λαξ, παραδοσιακά).

Στο πιάνο ο συνθέτης Θοδωρής Οικονόμου και στις κιθάρες ο Μανώλης Ανδρουλιδάκης.

-΄΄Του έρωτος΄΄ Με τους ΄΄Tango a Quattro΄΄.

Πιάνο η Ερατώ Αλακιοζίδου. Βιολί: Κώστας Καρακατσάνης.

Κοντραμπάσο: Ευγένιος Πολίτης. Ακορντεόν: Νεκταρία Λιάσκου

Η εκδήλωση γίνεται υπό την αιγίδα του Υπουργείου Μακεδονίας - Θράκης και του Δήμου Θεσσαλονίκης.

ΕΛΕΥΣΙΝΑ
Παρασκευή 28 Ιουνίου
(Παραλία Ελευσίνας)

-Μουσικό ταξίδι με τη Σοφία Παπάζογλου και την Καίτη Κουλλιά

Μπουζούκι: Μανώλης Πάππος. Ακορντεόν: Dasho Kurti

Κιθάρα: Γιάννης Χούλης. Κρουστά: Σωκράτης Γανιάρης. Μπάσο: Φώτης Μυλωνάς

Υπό την αιγίδα του Δήμου Ελευσίνας και της Νομαρχίας Δυτικής Αττικής.

ΑΘΗΝΑ
Κυριακή 30 Ιουνίου
(Μουσείο Ελληνικών Λαϊκών Οργάνων, Πλάκα -τέρμα Αιόλου)

-΄΄Του έρωτα σεργιάνι΄΄

Καλωσόρισμα στη Συμιακιά διάλεκτο από την Ελένη Κλαδάκη

Η Δανάη Μάτσκε ερμηνεύει έργα για βιολί των Lalo και Wieniawski.

Νησιώτικοι ελληνικοί σκοποί του Αιγαίου σε μεταγραφή για πιάνο με τον Μιχάλη Παλληκαράκη

Ο Ψαραντώνης με το συγκρότημά του σε ριζίτικα και δικούς του σκοπούς από την Κρήτη.

ΡΟΔΟΣ
Δευτέρα 1 Ιουλίου
(Μεσαιωνική Τάφρος)

-Ο Στέφανος Κορκολής ΄΄ταξιδεύει με ένα πιάνο΄΄.

ΠΑΤΡΑ
Σάββατο 6 Ιουλίου
(Αίθριο του Παλιού Δημοτικού Νοσοκομείου)

-΄΄Της αγάπης΄΄, με την σοπράνο Νίνα Καλούτσα (στο πιάνο η Ιουλία Λαζαρίδου - Ελμαλόγλου) και το συγκρότημα ΄΄Ευήκοον Μέλος΄΄.

Τραγούδι, Άννη Ονουφρίου. Α' μαντολίνο, Γιώργος Γεωργιάδης

Β' μαντολίνο, Νίκος Μανωλόπουλος. Μάντολα, Χρυσάνθη Πέτα

Κιθάρα, Γιάννης Αναγνωστόπουλος

Υπό την αιγίδα της Νομαρχίας Αχαΐας και του Δήμου Πατρέων

Ναυαγοσωστική Ακαδημία Δωδεκανήσου

ΣΥΓΧΑΡΗΤΗΡΙΑ!!!

Τα θερμά μας συγχαρητήρια στους μαθητές της Σχολής μας:

ΚΑΜΠΟΥΡΗ ΑΓΓΕΛΙΚΗ
ΚΟΥΤΣΟΝΙΚΟΛΑ ΧΡΥΣΟΥΛΑ
ΤΣΑΠΠΟΥ ΜΑΡΙΑ
ΚΟΚΚΟΤΑ ΕΛΠΙΔΑ
ΛΑΜΠΡΙΑΝΟΣ ΓΙΩΡΓΟΣ
ΓΡΗΓΟΡΙΑΔΗΣ ΣΩΤΗΡΗΣ
ΑΝΔΡΙΚΟΥ ΓΙΑΝΝΗΣ
ΜΑΤΣΗΣ ΓΙΩΡΓΟΣ
ΦΛΕΒΑΡΗΣ ΚΥΡΙΑΚΟΣ
ΧΑΤΖΗΑΝΤΩΝΙΟΥ ΦΙΛΗΜΩΝ
ΣΟΥΛΤΑΝΟΣ ΚΩΣΤΑΣ

οι οποίοι ολοκλήρωσαν ευδοκίμως τον κύκλο των μαθημάτων και έλαβαν το πτυχίο του ναυαγοσώστη. Τους ευχόμαστε καλή σταδιοδρομία.

ΕΝΑΡΞΗ ΝΕΟΥ ΚΥΚΛΟΥ ΜΑΘΗΜΑΤΩΝ
21/6/2002

Υπεύθυνοι προγραμμάτων:
Τσαβαρής Νικήτας - Καριοφυλλάκης Βαγγέλης

Εμπορικό Κέντρο Κρανίδη - Φαληράκι
Τηλ. & Fax: 02410 86780 Email: nad@mail.gr

7069-21/6

ΠΡΑΚΤΟΡΕΙΟ ΤΑΞΙΔΙΩΝ

ΣΑΒΒΑΣ ΣΑΗΣ

4ήμερη εκδρομή στον ΑΓ. ΡΑΦΑΗΛ ΜΥΤΙΛΗΝΗΣ

1η εκδρομή

του ΑΓΙΟΥ ΠΝΕΥΜΑΤΟΣ (τριήμερη αργία)

από 22/6 έως 25/6 (Σάββατο έως Τρίτη).

Αεροπορικώς (κατευθείαν από Ρόδο) μόνο με 290 ευρώ.

2η εκδρομή

από 26/6 έως 29/6

Αεροπορικώς (κατευθείαν από Ρόδο) μόνο με 290 ευρώ

Περιλαμβάνει: Αεροπορικά εισιτήρια Ρόδο - Μυτιλήνη - Ρόδο.• Φόρους αερδρομίων, ΦΠΑ • Ξενοδοχείο Β' κατηγορίας με πρωινό • Μεταφορές αεροδρόμιο - ξενοδοχείο - αεροδρόμιο • 2 ολοήμερες εκδρομές στον Αγ. Ραφαήλ - Ταξιάρχη Μανταμάδος - Μόλυβο- Πέτρα - Μονή Λήμονος - Μονή Αγ. Ιγνατίου - Καλλονή - Αγιάσο - Πλωμάρι - Αγ. Ισίδωρο - Κατακόμβες - Μαγδαληνής.

3ήμερη & 4ήμερη εκδρομή στην ΠΑΤΜΟ - ΛΕΙΨΟΥΣ

το τριήμερο του ΑΓΙΟΥ ΠΝΕΥΜΑΤΟΣ

από 22-24/6 (Σάββατο έως Τρίτη πρωί)

από 21-24/6 (Παρασκευή έως Τρίτη πρωί)

Τιμή 3ήμερης 140 ευρώ
Τιμή 4ήμερης 160 ευρώ

Περιλαμβάνει:
Ξενοδοχεία επιλεγμένα με πρωινό • Ακτοπλοϊκά εισιτήρια Ρόδο Πάτμο (γ' θέση) - Πάτμο - Ρόδο (β' θέση) • Ολοήμερη εκδρομή στην Πάτμο • Ημερήσια κρουαζιέρα στους Λειψούς.

ΠΛΗΡΟΦΟΡΙΕΣ - ΠΡΟΓΡΑΜΜΑΤΑ

ΠΡΑΚΤΟΡΕΙΟ ΤΑΞΙΔΙΩΝ

ΣΑΒΒΑΣ ΣΑΗΣ

ΤΑΡΠΟΝ ΣΠΡΙΓΚΣ 42 (δίπλα στην Πίστεως)

Τηλ. 39781-3 - 37711

X3306-20/6

Zorpidis

ΤΟΥΡΙΣΤΙΚΟΣ ΟΡΓΑΝΙΣΜΟΣ

Το πρακτορείο ΣΤΕΦΑΝΑΚΗ - ΖΟΡΠΙΔΗΣ σε συνεργασία με τον Ιερό Ναό Αγ. Γεωργίου και τον πατέρα Βασίλη Τσαβαρή διοργανώνει μεγάλη επταήμερη εκδρομή προσκύνημα στην

ΚΡΗΤΗ

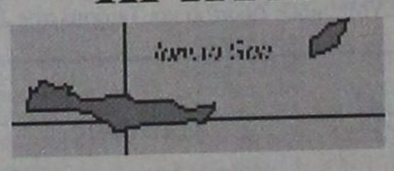

06/07/02
1 Ημέρα : Αναχώρηση για Κρήτη
Αναχώρηση για Αγ. Νικόλαο στις 4.30 με το πλοίο «Β. ΚΟΡΝΑΡΟΣ», Τακτοποίηση στις καμπίνες και διαμέσου Χάλκης, Καρπάθου και Κάσου φτάνουμε στην Κρήτη. Επιβίβαση στο λεωφορείο κα αναχώρηση για Ηράκλειο. Διανυκτέρευση.
07/07/02
2 Ημέρα: Χανιά - Οροπέδιο Ομαλού - Φαράγγι Σαμαριάς
Πρόγευμα. Αναχώρηση για τη δυτική πλευρά της Κρήτης, τα Χανιά, επίσκεψη στους τάφους των Βενιζέλων, και αναχώρηση για το φαράγγι της Σαμαριάς στη μαγευτική βουνοκορφή των Λευκών ορέων όπου θα γευτούμε το παραδοσιακό πιλάφι με την άγρια γίδα και το περίφημο κρητικό τυρί. Επιστροφή αργά το βράδυ στο Ηράκλειο. Διανυκτέρευση.
08/07/02
3 Ημέρα: Κνωσός -Γορτύνα -Μονή Καλυβιανής - Φαιστός - Μάταλα
Σήμερα θα ξεναγηθούμε στο Μουσείο του Ηρακλείου και στη συνέχεια θα επισκεφτούμε το παλάτι του βασιλιά Μίνωα στην Κνωσό και θα συνεχίσουμε προς το νότιο τμήμα για Γόρτυνα, Μονή Καλυβιανης, Φαιστό και Μάταλα. Επιστροφή τις απογευματινές ώρες στο Ηράκλειο. Διανυκτέρευση.
09/07/02
4 Ημέρα : Αρκάδι - Ανώγεια
Μετά το πρωί, θα επισκεφτούμε το ιστορικό Αρκάδι, σύμβολο ελευθερίας για τον κρητικό λαό. Στάση στα Ανώγεια για φαγητό και ξενάγηση στο χωριό του Ξυλούρη. Επιστροφή στο Ηράκλειο. Διανυκτέρευση.
10/07/02
5 Ημέρα: Αγ. Νικόλαος - Ελούντα - Ιεράπετρα -Μονή Καψά - Σητεία
Πρόγευμα και αναχώρηση για το νομό Λασιθίου, μέσω Ελούντας, Αγίου Νικολάου. Στάση για καφέ στην περίφημη λίμνη και αναχώρηση για Ιεράπετρα, τη νύφη του Λυβικού πελάγους. Επίσκεψη στη περίφημη Μονή Καψά και αργά το βράδυ φτάνουμε στην Σητεία. Διανυκτέρευση.
11/07/02
6 Ημέρα: Μονή Τοπλού - Φοινικόδασος Βάϊ
Για τη σημερινή μέρα προγραμματίσαμε επίσκεψη - προσκύνημα στην ιστορική Μονή Τοπλού, στο π ερίφημο Φοινικόδασος Βάϊ και θα καταλήξουμε σε παραλιακή ταβέρνα για φρέσκο ψάρι. Νωρίς το απόγευμα θα επιστρέψουμε στη Σητεία για να κάνουμε τα τελευταία ψώνια. Προτείνουμε τα παραδοσιακά γλυκά χαλιτσούνια, ξεροτήγανα, τυρί και ντόπιο λάδι και κρασί.
12/07/02
7 Ημέρα : Αναχώρηση για Ρόδο
Επιβίβαση στο πλοίο «Β. ΚΟΡΝΑΡΟΣ» στις 9.30 και επιστροφή στη Ρόδο νωρίς το βράδυ.

Τηλέφωνα κρατήσεων:
02410 33675, 33842 20625, 30054

ΝΤΕΤΕΚΤΙΒΣ ΑΘΗΝΩΝ

Αναλαμβάνουμε υποθέσεις
ανηλίκων,
προσωπικές,
οικογενειακές,
εμποροβιομηχανικές
Διαθέτουμε τα καλύτερα ηλεκτρονικά σύγχρονα οπτικοακουστικά συστήματα

Εχεμύθεια 100%
Τα 30 χρόνια πείρα είναι η εγγύησή μας

Τηλ. 0977632963
& 0945319796

5239-30/6

ΨΥΧΟΕΡΕΥΝΗΤΡΙΑ ΚΡΗΤΙΚΟΥ ΒΑΣΙΛΕΙΑ



Προβλέψεις για το μέλλον ικανοποιητικές.

Βοήθεια για κάθε θέμα που σας απασχολεί με κάθε εχεμύθεια

ΟΜΗΡΟΥ 65 Π. ΠΟΛΗ Τηλ. 74440 - 67602, 0972157586, 8-1π.μ. — 4-8μ.μ.

864-30/6

ΝΤΕΤΕΚΤΙΒΣ

30 ΧΡΟΝΙΑ ΜΟΝΙΜΑ ΚΑΙ ΣΤΗ ΡΟΔΟ

35354

ΠΛΑΤΕΙΑ ΑΓΙΟΥ ΙΩΑΝΝΟΥ

Η ΛΥΣΗ!!! ΣΕ ΚΑΘΕ ΣΑΣ ΠΡΟΒΛΗΜΑ

EXPRESS SECURITY

X. 3286-30/5

RODOS 2400 Cair

Επιλογή από την Ένωση Γάλλων Οινολόγων σαν ο μοναδικός εκπρόσωπος από τα κρασιά των Ελληνικών νησιών.

Χωρίς σχόλια ... (δικά μας)



DODEKANISOS

ΔΩΔΕΚΑΝΗΣΟΣ ΝΑΥΤΙΛΙΑΚΗ Ν.Ε.

ΑΥΣΤΡΑΛΙΑΣ 3 - ΡΟΔΟΣ

ΤΗΛ. 02410 - 70590, FAX 02410 70591

ΔΡΟΜΟΛΟΓΙΑ ΤΟΥ ΤΑΧΥΠΛΟΟΥ ΚΑΤΑΜΑΡΑΝ

«ΔΩΔΕΚΑΝΗΣΟΣ ΕΞΠΡΕΣ»

από 4-6-2002 έως 30-6-2002

ΚΥΡΙΑΚΗ

Λιμάνι	Αφιξη	Αναχώρηση
ΡΟΔΟΣ		08.30
ΚΩΣ	10.40	10.50
ΚΑΛΥΜΝΟΣ	11.30	11.40
ΛΕΡΟΣ	12.30	12.40
ΠΑΤΜΟΣ	13.20	13.30
ΛΕΙΨΟΙ	13.50	14.00
ΛΕΡΟΣ	14.20	14.30
ΚΑΛΥΜΝΟΣ	15.20	15.30
ΚΩΣ	16.10	16.20
ΡΟΔΟΣ	18.30	Διαν/ση

ΔΕΥΤΕΡΑ

Λιμάνι	Αφιξη	Αναχώρηση
ΡΟΔΟΣ		08.30
ΣΥΜΗ	09.20	09.30
ΚΩΣ	11.00	11.10
ΚΑΛΥΜΝΟΣ	11.50	12.00
ΛΕΡΟΣ	12.50	14.30
ΚΑΛΥΜΝΟΣ	15.20	15.30
ΚΩΣ	16.10	16.20
ΣΥΜΗ	17.40	17.50
ΡΟΔΟΣ	18.30	

ΤΡΙΤΗ

Λιμάνι	Αφιξη	Αναχώρηση
ΡΟΔΟΣ		08.30
ΚΩΣ	10.40	10.50
ΚΑΛΥΜΝΟΣ	11.30	11.40
ΛΕΡΟΣ	12.30	12.40
ΠΑΤΜΟΣ	13.20	13.30
ΛΕΡΟΣ	14.10	14.30
ΚΑΛΥΜΝΟΣ	15.20	15.30
ΚΩΣ	16.10	16.20
ΡΟΔΟΣ	18.30	Διαν/ση

ΤΕΤΑΡΤΗ

Λιμάνι	Αφιξη	Αναχώρηση
ΡΟΔΟΣ		08.30
ΚΑΣΤΕΛΛΟΡΙΖΟ	11.00	16.00
ΡΟΔΟΣ	18.30	Διαν/ση

ΠΕΜΠΤΗ

Λιμάνι	Αφιξη	Αναχώρηση
ΡΟΔΟΣ		08.30
ΚΩΣ	10.40	10.50
ΚΑΛΥΜΝΟΣ	11.30	11.40
ΛΕΡΟΣ	12.30	12.40
ΠΑΤΜΟΣ	13.20	13.30
ΛΕΡΟΣ	14.10	14.30
ΚΑΛΥΜΝΟΣ	15.20	15.30
ΚΩΣ	16.10	16.20
ΡΟΔΟΣ	18.30	Διαν/ση

ΠΑΡΑΣΚΕΥΗ

Λιμάνι	Αφιξη	Αναχώρηση
ΡΟΔΟΣ		08.30
ΣΥΜΗ	09.20	09.30
ΚΩΣ	11.00	11.10
ΚΑΛΥΜΝΟΣ	11.50	12.00
ΛΕΡΟΣ	12.50	14.30
ΚΑΛΥΜΝΟΣ	15.20	15.30
ΚΩΣ	16.10	16.20
ΣΥΜΗ	17.40	17.50
ΡΟΔΟΣ	18.30	Διαν/ση

ΣΑΒΒΑΤΟ

Λιμάνι	Αφιξη	Αναχώρηση
ΡΟΔΟΣ		08.30
ΚΩΣ	10.40	10.50
ΚΑΛΥΜΝΟΣ	11.30	11.40
ΛΕΡΟΣ	12.30	12.40
ΛΕΙΨΟΙ	13.00	13.10
ΠΑΤΜΟΣ	13.30	13.40
ΛΕΡΟΣ	14.20	14.30
ΚΑΛΥΜΝΟΣ	15.20	15.30
ΚΩΣ	16.10	16.20
ΡΟΔΟΣ	18.30	Διαν/ση

ΣΗΜΕΙΩΣΕΙΣ: ΓΙΑ ΤΗΝ ΑΚΡΙΒΗ ΗΜΕΡΟΜΗΝΙΑ ΕΝΑΡΞΗΣ ΔΡΟΜΟΛΟΓΙΩΝ ΤΟΥ ΔΩΔΕΚΑΝΗΣΟΣ ΕΞΠΡΕΣ, ΕΠΙΚΟΙΝΩΝΗΣΤΕ ΜΕ ΤΗΝ ΕΤΑΙΡΙΑ.

X 3318-30/6

Από όλους τους Σαμαρείτες

Τιμή στον Λευτέρη

ΕΧΑΣΕ ΤΗ ΖΩΗ ΤΟΥ ΣΤΟ ΕΛΙΚΟΠΤΕΡΟ

Ο Ελληνικός Ερυθρός Σταυρός τιμά τη μνήμη του αδικοχαμένου Σαμαρείτη Λευτέρη Φερεντίνου. Σχετικά έστειλε σε όλα τα περιφερειακά τμήματα το παρακάτω έγγραφο:

«Αγαπητοί Εθελοντές και Εθελόντριες της Διεύθυνσης Σώματος Σαμαρειτών Ελλάδος

Με βαθιά οδύνη, η Διεύθυνση Σώματος Σαμαρειτών Ελλάδος, σας ενημερώνει για τον άδικο χαμό του Εθελοντή Σαμαρείτη Ελευθερίου Φερεντίου του Αλεξάνδρου, με Γενικό Αριθμό Μητρώου Ελλάδος 1952/18/00, του Περιφερειακού Τμήματος Εθελοντών Σαμαρειτών Ρόδου του Ελληνικού Ερυθρού Σταυρού.

Ο άτυχος Εθελοντής Σαμαρείτης, ήταν διασώστης του ΕΚΑΒ Ρόδου, με πολλές υπηρεσίες στις αεροδιακομιδές.

Την 17η τρέχοντος αποτελούσε μέλος του πληρώματος του μοιραίου ελικοπτέρου του ΕΚΑΒ, που εκτελούσε το δρομολόγιο Ανάφη - Ρόδος. Το ελικόπτερο συνετρίβη κάτω από άγνωστες μέχρι στιγμής συνθήκες με αποτέλεσμα πέντε άτομα να χάσουν τη ζωή τους.

Ο άτυχος Εθελοντής Σαμαρείτης, Ελευθέριος Φερεντίνος, κατά τη διάρκεια της εθελοντικής του θητείας στο Σώμα Εθελοντών Σαμαρειτών του Ε.Ε.Σ. Ρόδου, υπήρξε δραστήριος, με ικανότητες ιδιαίτερες, πλούσια ερυθροσταυρική δράση με ήθος, επαγγελματισμό, ανιδιοτέλεια και αγάπη για τον πάσχοντα συνάνθρωπο.

Η Διεύθυνση του Σώματος Σαμαρειτών Ελλάδος, εκφράζει τη βαθιά της λύπη στην οικογένεια του άτυχου Εθελοντή Σαμαρείτη Ελευθερίου Φερεντίνου, στο ΕΚΑΒ Ρόδου, στο Σώμα Εθελοντών Σαμαρειτών Ρόδου και σε όλη την



οικογένεια των Εθελοντών Σαμαρειτών της χώρας μας.

Σήμερα, στην Πάτρα μετά την είδηση του θλιβερού γεγονότος και κατόπιν έκτακτης σύσκεψης, αποφασίζουμε:

1. Να παραστεί στη νεκρώσιμη ακολουθία, σύσσωμο το Σώμα Εθελοντών Σαμαρειτών Ρόδου.
2. Να κατατεθεί στεφάνι εκ μέρους του Σώματος Εθελοντών Σαμαρειτών Ρόδου.
3. Να κατατεθεί στεφάνι εκ μέρους της Διεύθυνσης Σώματος Σαμαρειτών Ελλάδος
4. Να κυματίζει μεσίστια η σημαία του Σώματος Εθελοντών Σαμαρειτών την ημέρα της κηδείας, στα γραφεία του Σώματος Εθελοντών Σαμαρειτών Ρόδου.
5. Να εκφωνήσει επικήδειο λόγο ο Αρχηγός του Σώματος Εθελοντών Σαμαρειτών Ρόδου.
6. Να ανακοινωθεί το παρόν έγγραφο σε όλα τα Μ.Μ.Ε. της Ρόδου

Είθε οι Πανάγαθος Θεός να τον αναπαύσει εν ειρήνη και να χαρίζει δύναμη και κουράγιο στην οικογένειά του.

Με ερυθροσταυρικούς χαιρετισμούς

Για τη Διεύθυνση Σώματος Σαμαρειτών Ελλάδος

ΝΙΚΟΣ Π. ΟΡΦΑΝΟΣ
Διευθυντής

ΑΝΑΣΤΑΣΙΟΣ Γ. ΓΕΡΑΣΙΜΑΤΟΣ
Διασώστης Εκπαιδευτής
Εκπαιδευτών - Υπεύθυνος
Τμήματος Εκπαίδευσης

Zorpidis

ΤΟΥΡΙΣΤΙΚΟΣ ΟΡΓΑΝΙΣΜΟΣ

Αλεξ. Διάκου και Λοχαγού Φανουράκη 31.

Τηλ. 02410 20625, 30054 FAX 26745

Λ.Α.Ν.Ε.

Αναχωρήσεις από Ρόδο:

F/B Β. ΕΡΑΤΕΤΡΑ

Κάθε **ΠΕΜΠΤΗ στις 04.30** για Χάλκη, Διαφάνι, Πηγάδια, Κάσο, Σητεία, Αγιο Νικολαο, Μήλο, Πειραιά

Κάθε **ΚΥΡΙΑΚΗ στις 04.30** για Χάλκη, Διαφάνι, Πηγάδια, Κάσο, Σητεία, Αγιο Νικολαο, Μήλο, Πειραιά

F/B Β. ΚΟΡΝΑΡΟΣ

Κάθε **ΣΑΒΒΑΤΟ στις 04.30** για Διαφάνι, Πηγάδια, Κάσο, Σητεία, Αγιο Νικολαο, Μήλο, Πειραιά

LAOUMZIS FLYING DOLPHINS

Αναχωρήσεις καθημερινά με το **CHRISTOS L.** για:

- ΚΩ στις 16.00 και ΚΩ - ΡΟΔΟ στις 08.00
- ΧΑΛΚΗ κάθε Σάββατο στις 14.00
- ΤΗΛΟ κάθε Σάββατο στις 14.00
- ΝΙΣΥΡΟ κάθε Σάββατο στις 14.00
- ΣΥΜΗ κάθε Δευτέρα και Τετάρτη στις 16.00

Κρατήσεις ξενοδοχείων σε όλη την Ελλάδα

Αεροπορικά εισιτήρια

Ακτοπλοϊκά εισιτήρια

Ενοικιάσεις αυτοκινήτων

X 3307-30/6

Η ΥΠΑ είναι υπεύθυνη για τις φωτοσημάνσεις σε όλα τα ελικοδρόμια

Απαντώντας σε ερώτηση που του υποβλήθηκε χτες σχετικά με τη φωτοσήμανση ορεινών όγκων γύρω από τα ελικοδρόμια στα μικρά νησιά του Αιγαίου, ο υπουργός Αιγαίου ο Νίκος Σηφουνάκης υποστήριξε:

«Η κατασκευή των ελικοδρομίων στα νησιά του Αιγαίου έγινε με χρηματοδότηση του υπουργείου Αιγαίου και σύμφωνα με προδιαγραφές που ορίζονται από την Υπηρεσία Πολιτικής Αεροπορίας (Υ.Π.Α. και τον Διεθνή Οργανισμό Πολιτικής Αεροπορίας (ICAO).

Η έγκριση της καταλληλότητας και της λειτουργίας των γίνεται από το υπουργείο Μεταφορών και Επικοινωνιών.

Οι οποιεσδήποτε αλλαγές ή επιπρόσθετες εργασίες π..χ νέα φωτοσήμανση, γίνεται αποκλειστικά από την Υπηρεσία Πολιτικής Αεροπορίας.

Από το υπουργείο Αιγαίου πάντως ποτέ και από πουθενά δε ζητήθηκε η ρύθμιση ζητημάτων ασφαλείας πτήσεων».

ΠΑΤΣΑΗΣ ΜΙΧΑΛΗΣ

ΤΑΞΙΔΙΑ ΣΤΗΝ ΕΛΛΑΔΑ

ΓΡΑΦΕΙΟ ΓΕΝΙΚΟΥ ΤΟΥΡΙΣΜΟΥ

ΑΡΧΑΓΓΕΛΟΥ 5 ΡΟΔΟΣ ΤΗΛ. ΦΑΞ. 0244 23520 ΚΙΝ.0974725364

ΕΚΔΡΟΜΗ ΣΤΗΝ ΕΛΛΑΔΑ ΑΠΟ 6/7/02 ΕΩΣ 14/7/02

ΠΡΟΓΡΑΜΜΑ ΕΚΔΡΟΜΗΣ

6/7/02 Αναχ/ση από Ρόδο με το καράβι για **Πειραιά**

7/7/02 Αναχ/ση από Πειραιά για **Καρπενήσι** με ενδιάμεσες στάσεις στις **Θερμοπύλες** και **Αλαμάνα**, στο Καρπενήσι θα επισκεφθούμε στη θέση Κεφαλόβρυσο το ιστορικό μέρος όπου το 1823 σκοτώθηκε ο Μάρκος Μπότσαρης. Επίσης 30 χλμ. από το Καρπενήσι στο **Προύσο το Μοναστήρι της Παναγιάς** (το εικόνισμα είναι έργο του Ευαγγελιστή Λουκά). Διαν/ση.

8/7/02 Αναχ/ση για **Γιάννενα** αφού περάσουμε τη γέφυρα της Επισκοπής στη λίμνη των Κρεμαστών, συνέχεια για την **Αρτα** με το ξακουστό γεφύρι στάση. Στα Γιάννενα θα δούμε το μουσείο κέρινων ομοιωμάτων του Βρέλη, καθώς και το νησάκι του Αλή Πασά στη λίμνη. Διαν/ση.

9/7/02 Αναχ/ση για **Καστοριά** αφού περάσουμε την πετρόκτιστη **Κόνιτσα**, το απόγευμα θα γνωρίσουμε την Καστοριά. Διαν/ση.

10/7/02 Αναχ/ση από την Καστοριά, για Σιάτιστα στάση, **Κοζάνη, Παναγία Σουμελά** στάση, **Βεργίνα, καταρράκτες Εδεσσας** και αργά το βράδυ θα φθάσουμε στη **Θεσσαλονίκη**. Διαν/ση.

11/7/02 Ημέρα αφιερωμένη για ψώνια. Το απόγευμα γύρος πόλεως,. Θα δούμε το Λευκό Πύργο, τον Αγιο Δημήτριο, τα κάστρα και το βράδυ (προαιρετικό γλέντι στα λαδάδικα). Διαν/ση.

12/7/02 Αναχ/ση για τα **Τέμπη** στάση, συνέχεια για **Καλαμπάκα**, θα δούμε της **Μονές των Μετεώρων** (Μονή Βαρλαάμ και Μονή μεγάλου Μετέωρου) συνέχεια δια μέσου Δομοκού Λαμίας για τη **Χαλκίδα** όπου θα θαυμάσουμε τον πορθμό του Ευρίπου. Αργά το βράδυ θα φθάσουμε στην Αθήνα. Διαν/ση.

13/7/02 Το πρωί προαιρετική εκδρομή στον **Αγιο Εφραίμ** και το απόγευμα αναχ/ση με το καράβι για Ρόδο

14/7/02 Αφιξη στη Ρόδο και τέλος εκδρομής.

ΤΙΜΗ 330 ΕΥΡΩ

Περιλαμβάνει τα εισιτήρια Ρόδου - Πειραιά - Ρόδου σε τετράκλινες καμπίνες. Εξι διανυκτερεύσεις με πρωινό σε δίκλινα δωμάτια και τις μεταφορές με κλιματιζόμενο τουριστικό πούλμαν απ' άκρη σε άκρη Ρόδο.

Θέσεις περιορισμένες.

Κρατήσεις θέσεων στα τηλ. 02440 23520
και κιν. 0974 725363

5427-30/6



Η εμπειρία μας και η αφοσίωση στη λεπτομέρεια αποτελούν εγγύηση για την απόλυτη επιτυχία ωστε να μείνουν ανεξίτηλες στη μνήμη τη δική σας και των καλεσμένων σας.....

ΧΟΡΟΕΣΠΕΡΙΔΕΣ - ΓΑΜΟΙ - CATERING - ΠΑΙΔΙΚΑ ΠΑΡΤΥ

ΞΕΝΟΔΟΧΕΙΟ SOFITEL CAPSIS ΡΟΔΟΥ

Για Πληροφορίες 25-015 & 20919 (09.00 - 17.00)



CAPSIS
Conference Centers & Resort Hotels

X 3292-30/6

GR
Grand Hotel Rhodes

Day & Night

Naiades by the Pool

Στήν τροπική ατμόσφαιρα της μεγάλης πισίνας του Grand Hotel, το Ναιάδες λειτουργεί με ανανεωμένο Μενού ως Καφέ-Ουζερί (10:30 - 17:30

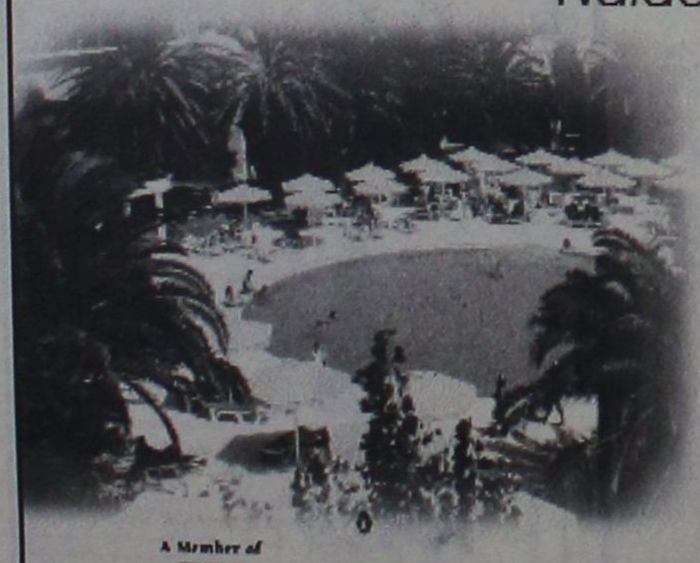

A Member of MITSIS

X 3283-30/6

Piano Bar

Το γνωστό σημείο συνάντησης στο κέντρο της Πόλης.

Ο Τάκης Τσώνης κάθε βράδυ* στο πιάνο. (20:30 - 01:00)



*Εκτός Τρίτης

ΣΥΛΛΥΠΗΤΗΡΙΑ

Ο Σύλλογος των καθηγητών του 7ου Γυμνασίου Ρόδου εκφράζει τα θερμά του συλλυπητήρια στο διευθυντή του σχολείου κ. Νικόλαο Φρόντζο για το θάνατο του πατέρα του Φίλιππου Φρόντζου και προσφέρει αντί στεφάνου το ποσό των 250 ευρώ για ιατρική περίθαλψη μαθητή του σχολείου

5482-19/6

ΕΛΛΗΝΙΚΗ ΔΗΜΟΚΡΑΤΙΑ
1ο ΚΕΝΤΡΟ ΑΝΟΙΚΤΗΣ ΠΡΟΣΤΑΣΙΑΣ ΗΛΙΚΙΩΜΕΝΩΝ

ΨΗΦΙΣΜΑ

Το Διοικητικό Συμβούλιο του 1ου ΚΑΠΗ Δήμου Ροδίων, αφού συνεδρίασε σήμερα 18-6-2002 και ώρα 9.30 σχετικά με τον άδικο χαμό του νοσηλευτή ΕΚΑΒ Ελευθερίου Φερεντίνου, συζύγου της υπαλλήλου μας Σταματίου Παρασκευής, καθώς και όλων των συνεπιβαινόντων στο μοιραίο ελικόπτερο, αποφασίζει τα εξής:

1. Να εκδώσει το παρόν ψήφισμα
2. Να καταθέσει στεφάνι στη σορό του εκλιπόντος
3. Να δώσει συλλυπητήρια στην οικογένειά του.

Για το Δ.Σ.
Ο πρόεδρος
Συμεωνίδης Γεώργιος
Δημοτικός Σύμβουλος Ρόδου

ΧΛ-19/6

ΕΛΛΗΝΙΚΗ ΔΗΜΟΚΡΑΤΙΑ
ΑΣΤΙΚΗ ΜΗ ΚΕΡΔΟΣΚΟΠΙΚΗ ΕΤΑΙΡΙΑ «ΗΦΑΙΣΤΟΣ»

ΨΗΦΙΣΜΑ

Το Διοικητικό Συμβούλιο της Αστικής μη Κερδοσκοπικής Εταιρίας «Ηφαιστος», αφού συνεδρίασε σήμερα 18-6-2002 και ώρα 9.30 σχετικά με τον άδικο χαμό του νοσηλευτή ΕΚΑΒ Ελευθερίου Φερεντίνου, σύζύγου της υπαλλήλου μας στο πρόγραμμα Κοινωνικής Μέριμνας Σταματίου Παρασκευής, καθώς και όλων των συνεπιβαινόντων στο μοιραίο ελικόπτερο, αποφασίζει τα εξής:

4. Να εκδώσει το παρόν ψήφισμα
5. Να καταθέσει στεφάνι στη σορό του εκλιπόντος
6. Να δώσει συλλυπητήρια στην οικογένειά του.

Για το Δ.Σ.
Ο πρόεδρος
Αριστοτέλης Ηρακλείδης
Δημοτικός Σύμβουλος Ρόδου

ΧΛ-19/6

ΕΛΛΗΝΙΚΗ ΔΗΜΟΚΡΑΤΙΑ
ΔΗΜΟΣ ΡΟΔΙΩΝ
Δ/ΝΣΗ ΤΕΧΝΙΚΩΝ ΥΠΗΡΕΣΙΩΝ
ΑΠ. 12785/18.6.2002

ΠΕΡΙΛΗΨΗ ΔΙΑΚΗΡΥΞΗΣ ΔΗΜΟΠΡΑΣΙΑΣ

Ο δήμαρχος Ροδίων, Γιώργος Γιαννόπουλος, προκηρύσσει δημόσιο μειοδοτικό διαγωνισμό για την ανάδειξη αναδόχου εκτέλεσης του έργου: "Κατασκευή πρόσβασης Α.Μ.Ε.Α. στο Δημαρχείο", που έχει προϋπολογισμό εκατόν σαράντα έξη χιλιάδες επτακόσια τριάντα πέντε (146.735) ευρώ (οικοδομικά 102.714 ευρώ και ηλεκτρ/κα 44.021 ευρώ) με την πρόβλεψη αναθεώρησης και ΦΠΑ.

- Η προθεσμία περάτωσης του έργου ορίζεται σε εκατόν είκοσι (120) ημερολογιακές ημέρες και ο συντελεστής ρ είναι αυτός της κατηγορίας έργων ΟΙΚΟΔΟΜΙΚΑ (δ).

- Η εγγύηση για τη συμμετοχή στη δημοπρασία ορίζεται σε δύο χιλιάδες πεντακόσια είκοσι πέντε (2.525) ευρώ και βεβαιώνεται με την προσκόμιση ισόποσου γραμματίου του Ταμείου Παρακαταθηκών και Δανείων ή εγγυητικής επιστολής αναγνωρισμένης τράπεζας ή του Ταμείου Συντάξεως Μηχανικών και Εργοληπτών Δημοσίων Εργων συντεταγμένη κατά τον ισχύοντα τρόπο για το Δημόσιο.

Η εγγύηση θα απευθύνεται στο Δήμο Ροδίων.

- Η δημοπρασία θα διενεργηθεί την 10 του Ιουλίου του έτους 2002, ημέρα Τετάρτη στη Δ/νση Τεχνικών Υπηρεσιών Δήμου Ροδίων συμβολή οδών Αγ. Ιωάννη και Διαγοριδών με λήξης 11η πρωϊνή.

- Στη δημοπρασία γίνονται δεκτοί οι παρακάτω:

α) Εργοληπτικές επιχειρήσεις γραμμένες στα ΜΕΕΠ του ΥΠΕΧΩΔΕ για κατηγορία έργων ΟΙΚΟΔΟΜΙΚΑ, με τάξη πτυχίου Α2 και 1η (παλαιό Β και Γ) και ΗΛΕΚΤΡ/ΚΑ με τάξη πτυχίου Α1, Α2 και 1η (παλαιό Α, Β και Γ).

β) Κοινοπραξίες των ανωτέρω επιχειρήσεων που καλύπτουν συνολικά όλες τις ανωτέρω κατηγορίες με την αντίστοιχη τάξη πτυχίου ανά κατηγορία.

γ) Ανάλογες με τον προϋπολογισμό επιχειρήσεις με έδρα το νομό ή γειτονικό νομό.

-Ο διαγωνισμός θα διεξαχθεί με το σύστημα Δημοπράτησης προσφορά με επί μέρους ποσοστό έκπτωσης, σύμφωνα με το άρθρο 7 του Π.Δ/τος 609/85 «Περί κατασκευής Δημοσίων Εργων» και το Π.Δ. 171/87 όργανα που αποφασίζουν ή γνωμοδοτούν και ειδικές ρυθμίσεις σε θέματα έργων που εκτελούνται από τους ΟΤΑ και άλλες σχετικές διατάξεις εκτελεστικών του Ν. 1418/84 «Δημόσια Εργα και ρυθμίσεις συναφών θεμάτων», όπως αυτός τροποποιήθηκε και συμπληρώθηκε με τις διατάξεις του Ν. 2229/94 κ.λπ. και ισχύει σήμερα και σύμφωνα με τον Ν. 2576/98 (ΦΕΚ 25Α/9-2-98) και τις αποφάσεις: α) Δ17α/08/16/Φ.Ν. 402/10-2-98 (ΦΕΚ Β'/12-2-98), β) 17α/10/65 Φ.Ν., 402/98 (ΦΕΚ 835Β/12-8-98) και γ) Δ17 α/05/42/Φ.Ν. 402/23/2-8-2000, καθώς επίσης και τα εκτελεστικά Προεδρικά Διατάγματα 171/87, 609/85 και 218/99.

- Τα έξοδα δημοσιεύσεως της περιλήψεως βαρύνουν τον ανάδοχο του έργου.

Πληροφορίες τις εργάσιμες ημέρες και ώρες στα Γραφεία της Δ/νσης Τεχνικών Υπηρεσιών μας στα τηλέφωνα 02410 46.400 και 02410 46.465.

Ο Δήμαρχος
Κ.Α.Ε.
Ο προϊστάμενος Δ/νσης
Τεχνικών Υπηρεσιών
Ελευθέριος Κωνστάντζος

19/6

ΕΛΛΗΝΙΚΗ ΔΗΜΟΚΡΑΤΙΑ
ΠΕΡΙΦΕΡΕΙΑ ΝΟΤΙΟΥ ΑΙΓΑΙΟΥ
ΝΟΜΟΣ ΔΩΔΕΚΑΝΗΣΟΥ
ΝΟΜΑΡΧΙΑΚΗ ΑΥΤΟΔΙΟΙΚΗΣΗ
ΔΩΔ/ΣΟΥ .
Δ/ΝΣΗ ΠΑΡΑΓΩΓΙΚΩΝ ΔΡΑΣΤΗΡΙΟΤΗΤΩΝ
ΤΜΗΜΑ ΓΕΩΡΓΙΑΣ
ΓΡΑΦΕΙΟ ΠΟΛΙΤΙΚΗΣ ΓΗΣ

Ταχ. Δ/νση: Γεωργίου Μαύρου 2 (κτίριο Ζέφυρος) 85100 ΡΟΔΟΣ
Πληροφορίες: Σ. Τριανταφύλλου
Τηλέφωνο : 0241-0-55918
FAX : 0241-0-73444
ΘΕΜΑ : « Άρση περιορισμών του Νόμου 2148/52 επί της ιδιοκτησίας του Χατζηλαζάρου Λάζαρου του Σταματίου»

ΑΠΟΦΑΣΗ

Ο ΝΟΜΑΡΧΗΣ ΔΩΔΕΚΑΝΗΣΟΥ

Έχοντας υπόψη :

1.-Το αριθμ. Π.Δ. 30/96/ΦΕΚ Α/21 «Περί Κώδικα Νομαρχιακής Αυτοδιοίκησης».

2.-Την με αριθμ. 39/31-3-95 Απόφαση του Νομαρχιακού Συμβουλίου Δωδεκανήσου «Περί ψηφίσεως Οργανισμού Εσωτερικής Οργάνωσης και Λειτουργίας των Υπηρεσιών της Νομαρχιακής Αυτοδιοίκησης Δωδεκανήσου (ΦΕΚ 379/Β/5-5-95)» όπως τροποποιήθηκε με την υπ' αριθμ. 124/19-12-1997 Απόφαση Νομαρχιακού Συμβουλίου Δωδ/σου (ΦΕΚ 92/Β/10-2-98).

3.-Τις διατάξεις του Ν. 2148/52.

4.-Το άρθρο 4 παρ. 2 του υπ' αριθμ. 4352/64 Ν.Δ/τος.

5.-Το άρθρο 1 του υπ' αριθμ. 476/65 Β.Δ/τος.

6.-Τις με ημερομηνία 7.6.2002 αιτήσεις του Χατζηλαζάρου Λάζαρου του Σταματίου.

Αποφασίζουμε

Αίρουμε την υφιστάμενη από τον Ν. 2148/52 απαγόρευση και επιτρέπουμε στον Χατζηλαζάρου Λάζαρο του Σταματίου να ενεργήσει κάθε δικαιοπραξία επί των ακινήτων του, ήτοι:

1. έκταση 979,65 τ.μ. κατά ποσοστό 208/1.620 εξ αδιαιρέτου με Κτηματολογικά στοιχεία ΚΜ 112, Τόμος 3, Φύλλο 25, Φάκελλος 482/775 γαιών Ρόδου.

2. έκταση 1.100 τ.μ. κατά ποσοστό 56,50 % με Κτηματολογικά στοιχεία ΚΜ 793, Τόμος 2, Φύλλο 15, Φάκελλος 238 γαιών Ρόδου, περιοχή Κρητικών.

3. έκταση κτίσματος 33 τ.μ. και αυλής 68 τ.μ. με Κτηματολογικά στοιχεία μερίδα οικοδομών Ρόδου 423, Τόμος 14, Φύλλο 11, Φάκελλος 2843 περιοχή Κρητικών.

4. έκταση 970 τ.μ. με Κτηματολογικά στοιχεία ΚΜ 831, Τόμος 2, Φύλλο 6, Φάκελλος 252 γαιών Ρόδου, περιοχή Κρητικών.

5. έκταση 1.120 τ.μ. κατά ποσοστό 40/100 με Κτηματολογικά στοιχεία ΚΜ 795, Τόμος 3, Φύλλο 151, Φάκελλος 637 γαιών Ρόδου, περιοχή Κρητικών.

6.έκταση κτίσματος 33 τ.μ. και αυλής 129 τ.μ. κατά ποσοστό 40/100 εξ' αδιαιρέτου με Κτηματολογικά στοιχεία Μερίδα Οικοδομών Ρόδου 384, Τόμος 18, Φύλλο 54, Φάκελλος 3952 περιοχή Κρητικών.

7. έκταση κτίσματος 33 τ.μ. και αυλής 92 τ.μ. κατά ποσοστό 40/100 εξ αδιαιρέτου με Κτηματολογικά στοιχεία μερίδα οικοδόμων Ρόδου 382, Τόμος 14, Φύλλο 12, Φάκελλος 2844 περιοχή Κρητικών.

8.έκταση 1.040 τ.μ. κατά ποσοστό 40/100 με Κτηματολογικά στοιχεία ΚΜ 794, Τόμος 2, Φύλλο 27, Φάκελλος 253 γαιών Ρόδου περιοχή Κρητικών.

Στον συμβολαιογράφο που θα συντάξει το συμμβόλαιο της δικαιοπραξίας πρέπει να προσκομισθεί βεβαίωση της υπηρεσίας Γεωργίας με την οποία να βεβαιώνεται ότι καταβλήθηκαν σύμφωνα με τον Νόμο τα τέλη υπέρ του Δημοσίου και η βεβαίωση αυτή να μνημονευθεί και να επισυναφθεί στο ίδιο συμβόλαιο.

Η απόφαση αυτή πρέπει, πριν από την υπογραφή του συμβολαίου, να δημοσιευθεί με μέριμνα και δαπάνη των ενδιαφερομένων σε μία εφημερίδα της πόλεως Ρόδου σαν πρωτεύουσας του Νομού όπου ευρίσκεται το ανωτέρω ακίνητο.

Η παρούσα δεν αποτελεί αναγνώριση υπέρ του ενδεικτικά φερομένου ως ιδιοκτήτη και ισχύει για ένα (1) χρόνο.-

Ο ΝΟΜΑΡΧΗΣ
Δρ. ΣΑΒΒΑΣ ΚΑΡΑΓΙΑΝΝΗΣ

ΧΛ-19/6

ΔΗΜΟΣΙΑ ΕΠΙΧΕΙΡΗΣΗ ΗΛΕΚΤΡΙΣΜΟΥ Α.Ε.
ΔΠΝ/ΠΕΡΙΟΧΗ ΡΟΔΟΥ

ΠΡΟΣΚΛΗΣΗ

Η ΔΕΗ / περιοχή Ρόδου προσκαλεί τους ενδιαφερόμενους σε πρόχειρο διαγωνισμό με σφραγισμένες προσφορές για την ανάδειξη αναδόχου για τις ακόλουθες εργασίες:

Κλάδεμα ή κοπή δέντρων πλησίον των εναέριων ηλεκτρικών δικτύων ΔΕΗ,σύμφωνα με τα αναφερόμενα στην Τεχνική Περιγραφή.

Τα σχετικά τεύχη θα χορηγούνται στους ενδιαφερόμενους ή στους εξουσιοδοτημένους εκπροσώπους τους από 20/6/02 μέχρι 27/6/02 κατά τις εργάσιμες ημέρες από 9.00 μέχρι 13.00 από το παρακάτω αναφερόμενο γραφείο της ΔΕΗ.

Η παραλαβή και η αποσφράγιση των προσφορών θα γίνει στον τεχν. τομέα Αυστραλίας 10 ημέρα Παρασκευή 28/6/02 ώρα 13.00.

Στο διαγωνισμό θα μπορούν να μετέχουν εταιρίες που έχουν εμπειρία σε εκτέλεση ομοίων έργων.

Τρόπος πληρωμής: Βάσει μηνιαίων πιστοποιήσεων.

Ασφαλιστικές καλύψεις: Ασφάλιστη του προωπικού του (ΙΚΑ κ.λ.π.), των μεταφορικών μέσων του και ασφάλιση των επιβαινόντων στα μεταφορικά μέσα του αναδόχου, που χρησιμοποιούνται για μετακινήσεις προσωπικού της ΔΕΗ.

Χρόνος ολοκλήρωσης του έργου: Σε 90 εργάσιμες ημέρες

Στην προσφορά θα περιέχονται:

- Δήλωση ότι η προσφορά θα ισχύσει για εξήντα (60) ημερολογιακές ήμέρες από την ημερομηνία αποσφράγισης των προσφορών.
- Δήλωση ανεπιφύλακτης αποδοχής των όρων του διαγωνισμού.
- Υπεύθυνη δήλωση του Ν. 1599/86 στην οποία ο υποψήφιος ανάδοχος θα δηλώνει:

α) ότι δεν έχει κηρυχθεί έκπτωτος σε έργα ΔΕΗ κατά την τελευταία πενταετία

β) ότι θα προσκομίσει στην επιβλέπουσα υπηρεσία βεβαίωση καταβολής τελών χρήσης μηχανήματος έργου (ΜΕ) για κάθε μηχάνημα που θα χρησιμοποιηθεί κατά τη διάρκεια των εργασιών πριν την υπογραφή της σύμβασης.

γ) ότι θα προσέλθει να υπογράψει τη σύμβαση το πολύ σε 5 εργάσιμες μέρες από την ημερομηνία κοινοποίησης της έγκριτικής απόφασης σε αυτόν.

Για τη ΔΕΗ

ΧΛ-19/6

KYDON TOURS

ΕΚΔΡΟΜΕΣ - ΕΚΔΡΟΜΕΣ

Τριήμερο Αγίου Πνεύματος
22-24/6/02
ΚΟΥΣΑΝΤΑΣΙ - ΕΦΕΣΣΟΣ - ΜΠΟΝΤΡΟΥΜ
• 22/6 Ρόδο - Μαρμαρίς - Εφεσος - Κουσάντασι
• 23/6 Κουσάντασι - Μποντρούμ
• 24/6 Μποντρούμ - Μαρμαρίς - Ρόδο
Πλούσιο πρόγραμμα. Ξενοδοχεία 4 αστέρων - ημιδιατροφή - πούλμαν πολυτελείας - ξεναγήσεις - ψώνια - διασκέδαση κάθε βράδυ και στο Κουσάντασι και στο Μποντρούμ.
Συνοδός η κ. ΕΛΕΝΗ ΨΥΛΛΑΚΗ

DISNEYLAND - ΠΑΡΙΣΙ
11/7 - 17/7/02
Group από Ρόδο με ΟΛΥΜΠΙΑΚΗ.
Περιλαμβάνει:
• Αεροπορικά εισιτήρια Ρόδο - Αθήνα - Παρίσι - Αθήνα - Ρόδο. Μεταφορά αεροδρόμιο Disney - Παρίσι - αεροδρόμιο.
• 2 διανυκτερεύσεις στη Disney Hotel Santa Fe ή Cheynnni με πρωινό
• 2 ημέρες είσοδος στο Πάρκο της Disney
• 3 διανυκτερεύσεις στο Παρίσι σε ξενοδοχείο 3 αστέρων, κεντρικό με πρωινό.
• Ξενάγηση στο Παρίσι
Προλάβετε θέσεις
•ΠΑΡΚΟ ASTERIX - ΒΕΡΣΑΛΙΕΣ
Συνοδός η κ. ΕΛΕΝΗ ΨΥΛΛΑΚΗ

2/7 - 7/7/02
ΜΥΤΙΛΗΝΗ ΑΓΙΟ ΡΑΦΑΗΛ - ΑΪΒΑΛΗ - ΣΜΥΡΝΗ - ΕΦΕΣΟ - ΚΟΥΣΑΝΤΑΣΙ - ΜΑΡΜΑΡΙΣ - ΡΟΔΟΣ
Σπέσιαλ πρόγραμμα - Φανταστικό

20/8 - 27/8/02
Επταήμερη ΜΥΚΟΝΟ - ΤΗΝΟ - ΠΑΡΟ - ΣΑΝΤΟΡΙΝΗ

Πρακτορείο ΚΥΔΩΝ
Τηλ. 23000 - 27900

•ΓΡΑΦΕΙΟ ΙΑΤΑ αεροπορικά εισιτήρια
• Πακέτα - εισιτήρια - ξενοδοχεία - εκδρομές ΕΛΛΑΔΑ , ΕΞΩΤΕΡΙΚΟ, ΝΗΣΙΑ
• SUPER FAST, BLUE STAR FERRIES, ANEK LINES, MINOAN LINES
• ΔΑΝΕ SEA LINES, G.A. FERRIES, LANE, ΚΕΝΤΕΡΙΣ , ΙΠΤΑΜΕΝΑ, ΚΑΤΑΜΑΡΑΝ, ΔΩΔΕΚΑΝΗΣΟΣ EXPRESS, SEA STAR
• F/B NISSOS ΚΑΛΥΜΝΟΣ

Σας περιμένουμε!!!

Πρακτορείο ΚΥΔΩΝ
Τηλ. 23000 - 27900

X3302-23/6

Ανώνυμη Διαδημοτική Εταιρεία Κατασκευών και Τουρισμού (ΑΔΕΚΤ Α.Ε.)

Μ.Α.Ε 12308/80/Β/86/271
ΙΣΟΛΟΓΙΣΜΟΣ 31ης ΔΕΚΕΜΒΡΙΟΥ 2001 - 16η ΕΤΑΙΡΙΚΗ ΧΡΗΣΗ (1 ΙΑΝΟΥΑΡΙΟΥ - 31 ΔΕΚΕΜΒΡΙΟΥ 2001)

ΕΝΕΡΓΗΤΙΚΟ	Ποσά κλειομένης χρήσεως 2001 Αξία Κτήσ.	Αποσβέσ.	Αναπ. Αξία	Ποσά προηγουμ. χρήσεως 2000 Αξία Κτήσ.	Αποσβέσ.	Αναπ. Αξία
Β. ΕΞΟΔΑ ΕΓΚΑΤΑΣΤΑΣΕΩΣ						
4. Λοιπά έξοδα εγκαταστάσεως	1.109.480	-------	1.109.480	500.000.	-------	500.000.
Γ. ΠΑΓΙΟ ΕΝΕΡΓΗΤΙΚΟ						
ΙΙ. Ενσώματες ακινητοποιήσεις:						
3. Κτίρια και Τεχνικά Εργα	93.357.067	12.128.835	81.228.232	87.618.866	7.542.057	80.076.809
4. Μηχ/τα - Τεχνικές Εγκαταστ. & λοιπός μηχαν/κός εξοπλισμός	42.052.191	29.454.480	12.597.711	38.062.285	26.807.534	11.254.751
5. Μεταφορικά Μέσα	32.733.089	19.204.519	13.528.570	30.867.499	14.408.636	16.458.863
6. Επιπλα & λοιπός Εξοπλισμός	169.816.395	130.853.057	38.963.338	153.724.747	114.866.678	38.858.069
7. Ακινητοπ. υπό εκτέλ. & προκατ.	25.259.239	-------	25.259.239	10.814.437	-------	10.814.437
Σύνολο Ακινητοποιήσεων (ΓΙΙ)	363.217.981	191.640.891	171.577.090	321.087.834	163.624.905	157.462.929
ΙΙΙ. Συμμ/χές & άλλες μακροπρόθ. χρηματοοικονομικές απαιτήσεις:						
7. Λοιπές μακροπρόθεσμες απαιτήσεις			502.500.			342.500.
Σύνολο Παγίου Ενεργητικού (ΓΙΙ+ΓΙΙΙ)			172.079.590			157.805.429
Δ. ΚΥΚΛΟΦΟΡΟΥΝ ΕΝΕΡΓΗΤΙΚΟ						
Ι. Αποθέματα						
1. Εμπορεύματα			11.927.597			12.084.749
4. Πρώτες και βοηθητικές ύλες-Αναλώσιμα υλικά-ανταλλακτικά και είδη συσκευασίας			6.351.500			1.706.126
5. Προκαταβολές για αγορές αποθεμάτων			22.858.854			26.701.839
			41.137.951			40.492.714
ΙΙ. Απαιτήσεις:						
1. Πελάτες			211.315.850			124.087.630
3α. Επιταγές εισπρακτέες			2.494.194			4.600.000
5. Βραχυπρόθεσμες απαιτήσεις κατά συνδεμένων επιχειρήσεων			7.663.526			-------
7. Απαιτήσεις κατά οργάνων διοικήσεως			2.449.388			-------
10. Επισφαλείς - Επίδικοι πελάτες και χρεώστες			3.251.298			-------
11. Χρεώστες Διάφοροι			36.201.368			25.746.508
12. Λογαρ. Διαχειρήσεως προκ. και πιστώσεων			49.019.611			35.043.302
			312.395.235			189.477.440
ΙΙΙ. Χρεώγραφα						
1. Μετοχές			1.280.000			1.280.000
IV. Διαθέσιμα						
1. Ταμείο			14.887.918			8.815.477
3. Καταθέσεις Οψεως και Προθεσμίας			2.870.031			10.771.881
			17.757.949			19.587.358
Σύνολο Κυκλοφορούντος Ενεργητικού (ΔΙ+ΔΙΙ+ΔΙΙΙ+ΔΙV)			372.571.135			250.837.512
Ε. ΜΕΤΑΒΑΤΙΚΟΙ ΛΟΓ/ΜΟΙ ΕΝΕΡΓΗΤΙΚΟΥ						
3. Λοιποί μεταβατικοί λογ/μοί			27.338.057			23.571.306
Γενικό Σύνολο Ενεργητικού (Β+Γ+Δ+Ε)			573.098.262			432.714.247

ΠΑΘΗΤΙΚΟ	Ποσά κλειομ. χρήσ. 2001	Ποσά προηγ. χρήσ. 2000
Α. ΙΔΙΑ ΚΕΦΑΛΑΙΑ		
Ι. Κεφάλαιο Μετοχικό (17.675 μετοχές ονομαστικής αξίας 10.000 δρχ.)		
1. Καταβεβλημένο	176.750.000	129.750.000
ΙΙΙ. Διαφορές αναπροσαρμογής:		
3. Επιχ. Παγίου Ενεργητικού	3.896.000	3.896.000
V. Αποτελέσματα εις νέο:		
Υπόλοιπο ζημιών χρήσεως εις νέο	(25.347.850)	(48.405.595)
Υπόλοιπο ζημιών προηγ. χρήσεων	(129.106.380)	(80.700.785)
VI. Ποσά προορισμένα για αύξηση κεφαλαίου:		
1. Καταθέσεις μετόχων	6.518.000	6.518.000
Σύν. ιδίων κεφαλ. (ΑΙ+ΑΙΙΙ+ΑV+ΑVΙ)	32.709.770	11.057.620
Γ. ΥΠΟΧΡΕΩΣΕΙΣ		
Ι. Μακροπρόθεσμες Υποχρεώσεις:		
2. Δάνεια τραπεζών	19.533.915	20.683.172
ΙΙ. Βραχυπρόθεσμες Υποχρεώσεις:		
1. Προμηθευτές	96.961.049	84.495.195
2α. Επιταγές πληρωτέες	100.821.904	44.256.433
3. Τράπεζες λ/βραχυπρ. υποχρεώσ.	11.471.138	10.413.868
4. Προκαταβολές Πελατών	117.312.651	21.731.700
5. Υποχρεώσεις από φόρους - τέλη	33.886.884	12.882.503
6. Ασφαλιστικοί Οργανισμοί	138.553.608	200.054.333
8. Υποχρεώσεις προς συνδεμένες επιχειρήσεις	2.050.667	-------
11. Πιστωτές διάφοροι	18.164.206	21.827.460
Σύνολο Υποχρεώσεων (ΓΙ+ΓΙΙ)	538.756.022	416.344.664
Δ. ΜΕΤΑΒΑΤΙΚΟΙ ΛΟΓ. ΠΑΘΗΤΙΚΟΥ		
2. Εξοδα χρήσεως δουλευμένα	1.632.470	5.311.963
Γενικό Σύνολο Παθητικού (Α+Γ+Δ)	573.098.262	432.714.247

ΚΑΤΑΣΤΑΣΗ ΛΟΓΑΡΙΑΣΜΟΥ ΑΠΟΤΕΛΕΣΜΑΤΩΝ ΧΡΗΣΕΩΣ
31ης ΔΕΚΕΜΒΡΙΟΥ 2001 (1 ΙΑΝΟΥΑΡΙΟΥ - 31 ΔΕΚΕΜΒΡΙΟΥ 2001)

			Ποσά κλειομ. χρήσ. 2001			Ποσά προηγ. χρήσε. 2000
Ι. ΑΠΟΤΕΛΕΣΜΑΤΑ ΕΚΜΕΤΑΛΛΕΥΣΕΩΣ						
Κύκλος εργασιών (πωλήσεις)			1.051.193.382			777.760.274
Μείον: Κόστος πωλήσεων			942.985.758			722.860.381
Μικτά Αποτελ/τα (κέρδη) Εκμεταλλεύσεως			108.207.624			54.899.893
Πλέον: Αλλα έσοδα Εκμεταλλεύσεως			10.945.008			1.865.627
Σύνολο			119.152.632			56.765.520
Μείον: 1. Εξοδα διοικητικής λειτουργίας		82.564.884			75.793.956	
3. Εξοδα λειτουργίας διαθέσεως		1.040.000	83.604.884		210.000.	76.003.956
Μερικά αποτελ. κέρδη (ζημίες) Εκμεταλλεύσεως			35.547.748			(19.238.436)
Πλέον: 2. Εσοδα χρεωγράφων	57.600.			------		
4. Πια/κοί τόκοι και συν. έσοδα	13.480.	71.080.		238.968	238.968	
Μείον: 3. Χρεωστικοί & και συναφή έξοδα		3.900.643	(3.829.563)		5.552.886	(5.313.918)
Ολικά αποτελ. κέρδη (ζημίες) εκμεταλλεύσεως			31.718.185			(24.552.354)
ΙΙ. Πλέον: Εκτακτα αποτελέσματα					-------	
1. Εκτακτα και ανόργανα έσοδα		32.665			856.803	
3. Εσοδα προηγούμενων χρήσεων		-------		10.674.267		
Μείον: 1. Εκτακτα και ανόργανα έξοδα	2.538.815			14.035.777	24.710.044	(23.853.241)
3. Εξοδα προηγουμένων χρήσεων	54.559.885	57.098.700	(57.066.035)			(48.405.595)
Οργαν. & έκτακτα αποτελ/τα (ζημίες)			(25.347.850)		24.129.812	
Μείον: Σύν. αποσβέσ. πάγιων στοιχείων		28.048.419			24.129.812	-------
Μείον: Ενσωματωμένες στο λειτουργικό κόστος		28.048.419	-------			(48.405.595)
ΚΑΘΑΡΑ ΑΠΟΤΕΛΕΣΜΑΤΑ (ζημίες) ΧΡΗΣΕΩΣ			(25.347.850)			

ΠΙΝΑΚΑΣ ΔΙΑΘΕΣΗΣ ΑΠΟΤΕΛΕΣΜΑΤΩΝ

	Ποσά κλειομ. χρήσ. 2001	Ποσά προηγ. χρήσ. 2000
Καθαρά αποτελ/τα (ζημίες) χρήσεως	(25.347.850)	(48.405.595)
Πλέον: Υπόλοιπο αποτελεσμάτων (ζημιών) προηγουμένων χρήσεων	(129.106.380)	(80.700.785)
Ζημίες εις νέο	(154.454.230)	(129.106.380)

Ο Πρόεδρος του Δ.Σ
ΓΕΩΡΓΙΟΣ ΓΙΑΝΝΟΠΟΥΛΟΣ
Α.Τ. Ν. 930757

Ο Διευθύνων Σύμβουλος
ΠΕΤΡΟΣ ΛΑΡΔΟΠΟΥΛΟΣ
Α.Τ. Κ. 115940

Ο Λογιστής
ΓΙΩΡΓΟΣ Χ" ΔΙΑΚΟΣ
Α.Τ. Κ. 385464

Ο Οικονομικός Σύμβουλος
ΠΑΝΤΕΛΗΣ ΓΕΩΡΓΑΚΗΣ
Α.Τ. Ν. 944732
ΑΡ. ΑΔΕΙΑΣ Α' ΤΑΞΗΣ 5091

Ηλεκτρονική Στοιχειοθεσία & Δημοσιεύσεις Ισολογισμών «Η ΔΡΑΣΙΣ», Τηλ. 63.790 - 64.393 - 64.200 κ. Μαριά

ΠΡΟΟΔΟΣ ΜΙΚΡΕΣ ΑΓΓΕΛΙΕΣ ΜΙΚΡΕΣ ΑΓΓΕΛΙΕΣ ΠΡΟΟΔΟΣ

ενοικιάσεις

ΕΝΟΙΚΙΑΖΕΤΑΙ διαμέρισμα με δύο υπνοδωμάτια, χωλ, σαλόνι, με τζάκι και δύο μπάνια. Πληροφορίες τηλ. 61628, 61937 και 0973401656
Χ3249-16/6

ΕΝΟΙΚΙΑΖΕΤΑΙ 124 τ.μ., στο Καρακόνερο, διαμέρισμα. Πληροφορίες τηλ. 0944373008
5434-20/6

ΕΝΟΙΚΙΑΖΕΤΑΙ διαμέρισμα 150τ.μ., πλήρως ανακαινισμένο στην οδό Π.. Μελά. Πληροφορίες τηλ. 0944438552
5438-20/6

ΕΝΟΙΚΙΑΖΕΤΑΙ στην Ιαλυσό μονοκατοικία, παλαιά, παραδοσιακή, τεσσάρων δωματίων με 2 τουαλέτες και αυλή καλυμμένη. Πληροφορίες τηλ. 02410/30322 και 02410/92334
5413-20/6

ΕΝΟΙΚΙΑΖΟΝΤΑΙ στούντιος επιπλωμένα, σε ήσυχη περιοχή της Ιαλυσού. Πληροφορίες κ. Μιχάλη, τηλ. 0945077678
5455-9/7

ΕΝΟΙΚΙΑΖΟΝΤΑΙ επιπλωμένα, λουξ διαμερίσματα, δίκλινα, τρίκλινα και τετράκλινα με την ημέρα ή το μήνα για τη σεζόν έως 30 Σεπτεμβρίου με όλα τα οικιακά σκεύη και πλιακό. Πληροφορίες τηλ. 02410/29362 και 0977896444
5461-30/6

ΕΝΟΙΚΙΑΖΕΤΑΙ κατάστημα 85τ.μ., και υπόγειο άλλο τόσο. Τιμή 200.000 δρχ. μηνιαίως, Κλαυδίου Πέπερ, κοντά στη Μαρίνα. Πληροφορίες τηλ. 0945876217
5460-27/6

ΕΝΟΙΚΙΑΖΕΤΑΙ γκαρσονιέρα 35τ.μ., χωρίς έπιπλα, στο Καρακόνερο. Τηλ. 02410/61488
61288-16/6

ΕΝΟΙΚΙΑΖΟΝΤΑΙ 1) μονοκατοικία επιπλωμένη, 2) γκαρσονιέρες επιπλωμένες στον αμερικανικό σταθμό στ' Ασγούρου και 3) γκαρσονιέρες επιπλωμένες στο Νιοχώρι. Πληροφορίες τηλ. 02410/33531
5416-19/6

ΕΝΟΙΚΙΑΖΟΝΤΑΙ γκαρσονιέρες επιπλωμένες. Πληροφορίες τηλ. 02410/36065 και 0972057263
5421-19/6

ΕΝΟΙΚΙΑΖΟΝΤΑΙ : 1) Διαμέρισμα ισόγειο, κατάλληλο και για γραφείο επί της Αννης Μαρίας, Εθν. Αντιστάσεως και 2) Μονοκατοικία 200τ.μ., με βοηθητικό χώρο και 800τ.μ. κήπο, κατάλληλη και για επαγγελματική χρήση (παιδικός σταθμός, κλη) επί της λεωφ. Ιαλυσού. Πληρ. Εμμ. Κρανίδης - Μεσίτης Αστ. Συμβ. Τηλ. 27082 και 0944347405
Χ3299-23/6

ΕΝΟΙΚΙΑΖΕΤΑΙ γκαρσονιέρα επιπλωμένη στους Δασκάλους, οδός Ευσταθίου Λαγκάνη. Τηλ. 02410/63238
5459-23/6

ΕΝΟΙΚΙΑΖΕΤΑΙ διαμέρισμα 100 τ.μ. 3 υπνοδωμάτια, σαλόνι, κουζίνα, με ηλιακό θερμοσίφωνα, στον α' όροφο (διόροφης οικοδομής), επί της Κυρήνης αριθ. 12, στη Ρόδο. Πληρ. τηλ. 02410/28727
5474-27/6

ΕΝΟΙΚΙΑΖΕΤΑΙ κατοικία σε χωριάτικο στυλ για δύο άτομα, ένα δωμάτιο, κουζίνα, με τουαλέτα, με ντους. Τηλ. στ' Ασγούρου 62290. Το πάτωμα είναι σκέτο τσιμέντο
5472-27/6

ΕΝΟΙΚΙΑΖΕΤΑΙ διαμέρισμα τριών κυρίων δωματίων μετά βοηθητικών χώρων κουζίνας και λουτροκαμπινέ, κατάλληλο και για ιατρείο, εντός της πόλεως. Πληρ. τηλ. 24327 και 23093
5449-23/6

ΕΝΟΙΚΙΑΖΕΤΑΙ γκαρσονιέρα ενός και δύο δωματίων, επιπλωμένη, στην περιοχή Δασκάλων (Ουράνιο τόξο) χωρίς κοινόχρηστα. Τηλ. επικοινωνίας σταθερό 76832 και κινητό 0973756946
5448-21/6

ΕΝΟΙΚΙΑΖΕΤΑΙ δωμάτιο μονό με δύο κρεβάτια ενωμένα, πάνω - κάτω. Οδός Σοφοκλέους 42 Ε, Π. Πόλη. Πληροφορίες τηλ. 02410/38557
5447-21/6

ΕΝΟΙΚΙΑΖΕΤΑΙ από ιδιοκτήτη, καινούργιο οροφοδιαμέρισμα (α' εγκατάσταση) 136 τ.μ., στον 2ο όροφο, στην οδό Ι. Μεταξά 9 (Ψαροπούλα), σαλόνι - κουζίνα (εντοιχισμένης ηλ. συσκευές MIELE), 3 υπνοδωμάτια (όλα με εντοιχισμένες ντουλάπες), 2 λουτρά, αποθήκη στο υπόγειο 16τ.μ., κλειστό γκαράζ - πάρκινγκ, αυτόνομη θέρμανση, αιρ κοντίσιον, ηλιακός θερμοσίφωνας. Υπέροχη θέα προς όλες τις κατευθύνσεις. Πληρ. τηλ. 02410/21560 (5-8μ.μ.) κατά τις εργάσιμες ημέρες
5465-30/6

ΕΝΟΙΚΙΑΖΕΤΑΙ στη Ρόδο, στη γωνία των οδών Βαλαωρίτου και Αμερ. Απόλλωνος, έναντι ξενοδ. «Κυπριώτης», ημιυπόγειος χώρος 120τ.μ., και με ανάλογο υπόγειο, ο οποίος χώρος μπορεί να διαμορφωθεί κατάλληλα, ανάλογα με τις ανάγκες του ενοικιαστού για οποιαδήποτε χρήση (π.χ. γραφείο αντιπροσωπειών, πληροφορικής, φροντιστήριο, οδοντιατρείο, εργαστήριο, κλπ.). Πληροφορίες τηλ. 22770 και 29358
5471-27/6

ΕΝΟΙΚΙΑΖΕΤΑΙ κατάστημα 165τ.μ., και πατάρι 40τ.μ., σε οδό κάθετο επί της Στέλιου Κωτιάδη στην Ανάληψη. Πωλείται επίσης μηχανάκι ADRESS 50άρι σε καλή κατάσταση. Πληροφορίς τηλ. 02410/60803 και 02410/20475
5469-5/7

ΕΝΟΙΚΙΑΖΕΤΑΙ σε ειδυλιακή, ήσυχη τοποθεσία, πάνω στο κύμα, στην παραλία Ιξιάς, επιπλωμένο δωμάτιο με ατομική τουαλέτα και πολυκουζινάκι. Πληρ. τηλ. 0942612983
5468-28/6

ΕΝΟΙΚΙΑΖΟΝΤΑΙ
καταστήματα εντός του πολυτελούς ξενοδοχείου μας ATLANTICA IMPERIAL στα Κολύμπια.
Οι ενδιαφερόμενοι μπορούν να απευθύνονται στο τηλέφωνο
02410/92673
κ. Π. Καραγιάννη
3333-23/6

ΕΝΟΙΚΙΑΖΕΤΑΙ
διαμερισματάκι πλήρως επιπλωμένο, στο κέντρο της πόλης.
Πληροφορίες τηλ.
0241038932
5445-23/6

ΕΝΟΙΚΙΑΖΕΤΑΙ
μονοκατοικία πολυτελούς κατασκευής, 230τ.μ., επί της λεωφόρου Ιαλυσού, μέσα σε 800τ.μ. με ανεξάρτητο βοηθητικό χώρο, εντός του κήπου. Κατάλληλη και για επαγγελματική στέγη.
Πληροφορίες τηλ.
35174 - 29284 9-1
και 16-21μ.
7068-20/6

πωλήσεις

ΕΥΚΑΙΡΙΕΣ! Πωλούνται στην Ιαλυσό Ρόδου δύο οικόπεδα των 4500 και 5000τ.μ. εντός ζώνης, άρτια και οικοδομήσιμα, πίσω από το σούπερ μάρκετ Βερόπουλος. Επίσης πωλείται πανσιόν κοντά στη θάλασσα, στην Ιαλυσό, 9 τρίκλινων δωματίων, πλήρως εξοπλισμένα με δικαίωμα ανέγερσης α' ορόφου 100τ.μ. Πληροφορίες τηλ. 92458
5354-30/6

ΠΩΛΕΙΤΑΙ εξοπλισμός καταστήματος (ράφια, βιτρίνες, συρταριέρες). Τηλ. 02410/39228
5425-19/6

ΠΩΛΕΙΤΑΙ αγρός 2100τ.μ., στους πρόποδες του Φιλερήμου με άδεια οικοδομής, 200τ.μ. Εχει ωραία θέα. Πληρ. Εμμ. Κρανίδης, μεσίτης Αστ. Συμβ. 27082 και 0944347405
Χ3299-23/6

ΜΕΓΑΛΗ ΕΥΚΑΙΡΙΑ! ΠΩΛΕΙΤΑΙ μπαρ στα 100 Μαγαζιά (Σ. Βενιζέλου 39), εντός στοάς, πλήρως εξοπλισμένο, εν λειτουργία. 1) Εντοιχισμένο όλο με ξύλο μαόνι, 2) πλήρης κάβα και όλα τα ποτά, 3) ψυγεία - καταψύκτες, 4) αιρκοντίσιον 18άρι Μιτσουμπίσι, 5) στερεοφωνικό το τελευταίο μοντέλο VIS, 6) τηλέφωνο - τηλεόραση SONY, 7) Πολυτελείας καθίσματα 30. Σε τιμή σχεδόν μηδέν. Πληρ. εντός μπαρ, στο τηλ. 02410/37579 ώρες λειτουργίας μπαρ. Κιν. 0946078880 κ. Γιώργο
1503-30/6

ΠΩΛΕΙΤΑΙ κτήμα με φανταστική θέα, 7 στρέμματα και 35 ρίζες ελιές, κοντά στο Απέρι Καρπάθου. Τηλ. 02450/22622 και 02450/23079
ΓΔ-20/6

ΠΩΛΟΥΝΤΑΙ 1) Οικόπεδα παραθαλάσσια στο Νημποριό Σύμης και 2) Αγροκτήματα. Πληροφορίες τηλ. 02410/63238 και 02410/71356
5457-23/6

ΕΝΟΙΚΙΑΖΕΤΑΙ
κατάστημα 50τ.μ., 28ης Οκτωβρίου 50 - Ρόδος
Πληροφορίες
0945/436363
και 0945276152
ΓΔ-30/6

ΠΩΛΕΙΤΑΙ
επιχείρηση γνωστής ταβέρνας στους Τρεις.
Πληροφορίες κ. Νικήτα τηλ. 02410/92925, 6-8μ.μ.
Χ3284-3/7

Η εταιρία ΑΤΛΑΝΤΙΚΑ ΕΛΛΑΣ Α.Ε.
ΑΤΛΑΝΤΙΚΑ ΕΛΛΑΣ Α.Ε.
ΖΗΤΑ
ΝΥΚΤΕΡΙΝΟ ΡΕΣΕΨΙΟΝΙΣΤ
ΓΙΑ ΤΟ ΝΕΟ ΤΗΣ ΠΟΛΥΤΕΛΕΣ ΞΕΝΟΔΟΧΕΙΟ
ATLANTICA IMPERIAL
Δυναμικότητας 700 κλινών
Προσφέρεται η δυνατότητα χειμερινής εργασίας στα ξενοδοχεία της εταιρίας στην Κύπρο
Αιτήσεις με πλήρες βιογραφικό σημείωμα να σταλούν το συντομότερο στη διεύθυνση:
Τ.Θ. 4101 Τ.Γ.2 ΡΟΔΟΥ - ΤΚ 85100
Πληροφορίες στο τηλ. 02410/92673
κ. Παν.Καραγιάννη
3333-23/6

ΠΩΛΟΥΝΤΑΙ

Α) Κτήμα 16.400 τ.μ. περιοχή Μαχάνης στο Καντυλί, τεμαζίεται στα τέσσερα κατάλληλο για βίλες. Τιμή 6000 δρχ. το μέτρο
Β) Κτήμα 4600τ.μ. στα Κοσκινού με τρομερή θέα. Κατάλληλο για μία ή δύο βίλλες. Τιμή 30.000.000 δρχ.
Γ) Ακίνητο μέσα στα Τριάντα που αποτελείται. Από μία υπόγεια αποθήκη 50τ.μ. Ενα κατάστημα 50τ.μ., μια γκαρσονιέρα 50τ.μ. και ένα οροφοδιαμέρισμα 100τ.μ. Τιμή όλα αυτά μαζί 45.000.000 δρχ. μόνο
Δ) Διαμέρισμα τριάρι στη Ρόδο, οδός Αναστασιάδη μεταχειρισμένο μόνο 23.000.000 δρχ.
ΠΡΟΛΑΒΕΤΕ ΕΥΚΑΙΡΙΑ!!!
Τηλ. κ. Καργάκο Νίκο, Θεμ. Σοφούλη 59, τηλ. 30397 - 0946049179
5331-19/6

ΠΩΛΕΙΤΑΙ

διαμέρισμα πολυτελούς κατασκευής 75τ.μ., 2 υπνοδωμάτια, 3ος όροφος, με ατομικό χώρο στάθμευσης.
Τηλ. 02410/67221 - 02410/75338
Μεσίτες αποκλείονται
1513-25/6

ΜΗΧΑΝΟΚΙΝΗΤΑ

ΠΩΛΕΙΤΑΙ NISSAN SUNNY 1600 c.c., αιρ κοντίσιον, full extra, μοντέλο 1992, 76.000 χλμ., δρχ. 4.500 ευρώ. Τηλ. 0945497597
ΓΔ-20/5

ΠΩΛΕΙΤΑΙ σε τιμή ευκαιρίας TOYOTA KARINA, σε εξαιρετική κατάσταση, αιρ κοντίσιον, ηλεκτρ. παράθυρα, ηλεκτρ. πόρτες, φρεσκοβαμμένο. Τηλ. 0944684265 κσι 02410/85293
ΧΛ-27/6

ΠΩΛΟΥΝΤΑΙ

ελαφρώς μεταχειρισμένα αυτοκίνητα:
1) Mercedes 309, ψυγείο - συντήρηση
2) Mitsubishi 1300 4X4 (κλειστό φορτηγό)
Πληροφορίες τηλ.
62171-65171
3321-30/6

ΠΩΛΟΥΝΤΑΙ

τα κάτωθι αυτοκίνητα σε άριστη κατάσταση και προσιτές τιμές
FIAT GINQ, μον. '97 A/C 4.110 ευρώ
FIAT SERE μον. 2000, 4.840 ευρώ
FIAT PUNTO μοντ. '97 4.400 ευρώ
FIAT PUNTO μοντ. '99 A/C 5,720 ευρώ
SEAT CORDOBA μον. 97 A/C 7340 ευρώ
TOYOTA COROLLA μον. '99 A/C 9.100 ευρώ
M/BUS NISSAN SERENA μοντ. 99 A/C
SEAT ALABRA μοντ. 98 A/C
Με ευκολίες 20% προκαταβολή και πολλές δόσεις
Πληροφορίες τηλ.
25888-98200
Τ921-7/7

ΠΩΛΕΙΤΑΙ SEAT άσπρο, χρονολογία 1996, σε καλή τιμή. Πληροφορίες τηλ. 27082 πρωινές ώρες και 28371 - 0973224549
Χ3299-23/6

ΠΩΛΕΙΤΑΙ

SEAT IBIZA μοντέλο 1993 με αμόλυβδη, σε άριστη κατάσταση, με αριθμό κυκλοφορίας ΡΟΕ (δηλαδή υπόχρεο σε ΚΤΕΟ μετά τρία χρόνια) Με τέσσερα καινούργια λάστιχα, καινούργια αμορτισέρ και το σπουδαιότερο μόνο 90.000 χλμ., στην καταπληκτική τιμή των 3.800 ευρώ ή 1.300.000 δρχ. μετρητά. Δεκτές μόνο σοβαρές προτάσεις.
Τηλ. 02410/41728
5423-19/6

ΠΩΛΟΥΝΤΑΙ ΛΕΩΦΟΡΕΙΑ

από 11 έως 25 θέσεις, εισαγωγής, υπερπολυτελείας και σε τέλεια μηχανική κατάσταση. Επίσης και μικρά λεωφορεία, με μηχανισμό ανύψωσης για άτομα με κινητικά προβλήματα.
Τηλ. 0310/516314 ή 0944544336, Θεσσαλονίκη
ΓΔ-30/6

ΜΑΘΗΜΑΤΑ

ΑΓΓΛΙΚΑ!!! Καθηγητής αγγλικών ζητά ενθουσιώδεις μαθητές για εντατικά καλοκαιρινά μαθήματα επιπέδου Pre - Lower, Lower (από Ιούνιο μέχρι 31 Αυγούστου). Εάν ενδιαφέρεστε, επικοινωνήστε με τον «Mister Rob» στο 73798 μετά τις 20.00 το βράδυ
5430-30/6

ΑΝΑΚΟΙΝΩΣΗ
ΚΑΛΟΚΑΙΡΙΝΑ ΜΑΘΗΜΑΤΑ
*** Computer ***
PROGRAM COMPUTER
ΕΓΓΡΑΦΕΣ ** ΤΩΡΑ **
Χ3297-30/6
Τμήματα για:
Παιδιά - Ενήλικες
Αρχάριους - Μαθητές
Επαγγελματίες
Ανεύρεση Εργασίας
ΠΑΡΕΧΕΤΑΙ ΒΕΒΑΙΩΣΗ
Διδάσκει πτυχιούχος Πανεπιστημίου Αμερικής
ΜΑΝΩΛΗΣ Ι. ΣΟΦΙΛΛΑΣ
Κοδριγκτώνος 91
Τηλ. (02410) 31761
www.dodekanisa.net

ΓΕΡΜΑΝΙΚΑ ΜΟΝΟ ΣΕ 30 ΜΕΡΕΣ (1-30 Ιουνίου) Για ΜΑΘΗΤΕΣ «Ε» ΕΝΗΛΙΚΕΣ ΣΤΟ ΣΙΜΟΥΛΑΤΑΝ Με Τη Μεθοδο Σιμουλατάν Από τον ΝΤΟΚΤΟΡ ΤΕΟ
Η ΕΥΚΑΙΡΙΑ ΓΙΑ ΜΑΘΗΤΕΣ:
ΒΓΑΖΟΥΝ α) Σε 22 Επ. Μερες Και β) Στη Μισή Τιμή Μια Οποιαδηποτε Σχολικη Χρονια Και Επταδονται Το Σεπτεμβριο Στη 2α Ταξη
ΔΕΝ ΠΛΗΡΩΝΕΤΕ ΠΡΙΝ ΠΕΙΣΘΕΙΤΕ
Πληροφορίες 02410-32272 & 0944-136510

ΑΓΟΡΑ ΑΥΤΟΚΙΝΗΤΩΝ

Η πώληση και η ανταλλαγή των μεταχειρισμένων αυτοκινήτων - οι διαδικασίες και τα έξοδα μεταβιβάσεως για μας είναι μια απλή διαδικασία
ΚΑΙ ανταλλάσσουμε
ΚΑΙ αγοράζουμε
το παλιό σας αυτοκίνητο
ΑΜΕΣΩΣ
Πληροφορίες τηλ 02410/68013
Χ3326-30/6

ΑΠΟ ΤΟ ΠΟΛΥΚΑΤΑΣΤΗΜΑ ΠΑΠΠΟΥ ΖΗΤΟΥΝΤΑΙ

Α. ΠΡΟΪΣΤΑΜΕΝΟΣ /Η ΓΙΑ ΤΟ ΤΜΗΜΑ ΤΡΟΦΙΜΩΝ
Β.ΒΟΗΘΟΣ ΛΟΓΙΣΤΟΥ ΚΑΙ Γ. ΠΩΛΗΤΡΙΕΣ
ΠΛΗΡΟΦΟΡΙΕΣ ΤΗΛ. 02410/24286 - 20127
Χ3309-30/6

CASINO RODOS
Για το ξενοδοχείο της επιχείρησης «Grande Albergo delle Rose»
ΖΗΤΟΥΝΤΑΙ
ΣΕΡΒΙΤΟΡΟΙ/ΕΣ Α' και Β'
ΚΑΜΑΡΙΕΡΕΣ - ΚΑΘΑΡΙΣΤΕΣ/ΤΡΙΕΣ
Η γνώση της αγγλικής γλώσσας
Θα εκτιμηθεί ιδιαιτέρως
Πληροφορίες - Αιτήσεις ΚΑΖΙΝΟ ΡΟΔΟΥ Α.Ε. Διεύθυνση Προσωπικού, Παπανικολάου 4 - Ρόδος, Τηλ. (02410) 97535 Δευτ. - Παρ. (09.00-15.00)
Χ3312-21/6

ΠΩΛΟΥΝΤΑΙ ΑΠΟ ΤΟΝ ΑΝΑΣΤΑΣΙΟ ΑΤΣΙΔΗ

1) Διαμερίσματα, σε νέα 4όροφη οικοδομή, 119 τ.μ., στην οδό Παρθενόπης, στο Αραπάκι.
2) Διαμερίσματα 148 τ.μ., 98 τ.μ., 94 τ.μ. και 82,50 τ.μ., στην οδό Κωνσταντινίδη, στο Ζέφυρος.
Τα παραπάνω διαμερίσματα είναι πολυτελούς κατασκευής και διαθέτουν θέση στάθμευσης, αποθήκη και αυτόνομη θέρμανση.
3) Μονοκατοικίες στην Ιαλυσό 140 τ.μ., οδό Μυκηνών.
ΠΛΗΡΟΦΟΡΙΕΣ
ΑΝΑΣΤΑΣΙΟΣ ΑΤΣΙΔΗΣ
ΣΤΕΦΑΝΟΥ ΚΑΖΟΥΛΗ 74
Τηλ. 02410 28616
Χ3294-30/6

ΠΩΛΟΥΝΤΑΙ ΑΠΟ ΤΟ ΓΡΑΦΕΙΟ ΜΑΣ

1) Διαμέρισμα 4άρι καινούργιο, ακριβώς απέναντι από τη θάλασσα, μεγάλες βεράντες, καταπληκτική θέα
2) Διαμέρισμα 4άρι μεταχειρισμένο, σε πολύ καλή τοποθεσία στο Νιοχώρι και πολύ καλή τιμή
3) Οικόπεδο 680τ.μ. σε καλή τοποθεσία εντός πόλεως
4) Ετοιμοπαράδοτο 4άρι επί της Παύλου Μελά
5) Ισόγεια οικία επί της Ηρ. Πολυτεχνείου με μεγάλη πρόσοψη κατάλληλη για κατοικία, ιατρείο, δικηγορικό γραφείο, κλη. Καταπληκτική περίπτωση
6) Μεζονέτα σε μπετά κοντά σε θάλασσα, πλησίον πόλεως και με οικόπεδο 2 στρέμματα περίπου
7) Διαμέρισμα στο Νιοχώρι (γωνιακό) σε μπετά, 100, 200, 120τ.μ., πολύ καλή τοποθεσία, φανταστική περίπτωση
8) Επί της λεωφόρου Ρόδου - Λίνδου, υπόγειο με ράμπα, 480τ.μ. και 1ος οροφος 480 τ.μ.
9) Στην περιοχή Ασγούρου 1200τ.μ., κατάλληλο για οτιδήποτε επιχείρηση
10) Διαμερίσματα 2, 3, 4 δωματίων, μεζονέτες, οικόπεδα, κτήματα, αποθήκες, κλη.

Οτιδήποτε θέλετε να πουλήσετε ή να εκτιμήσετε, ελάτε σε μας. Η μεγάλη μας πείρα, το παλαιότερο γραφείο στη διάθεσή σας
Γ. ΝΕΟΦΥΤΟΥ
ΔΗΜ. ΘΕΟΔΩΡΑΚΗ 40 - ΤΗΛ. 20989 - 21434
Χ3291-30/6

ΕΝΟΙΚΙΑΖΟΝΤΑΙ

1) 2όροφο κτίριο στην Π. Πόλη, κοντά στο ρολόϊ, κατάλληλο για εστιατόριο - καφετέρια
2) Κατάστημα - εστιατόριο με πλήρες εξοπλισμό δίνεται με τη σεζόν στην Π. Πόλη
3) Καφετέρια με αυλή κοντά στο Γκραντ Hotel σε λειτουργία
Πληροφορίες **ΕΜΜΑΝΟΥΗΛ ΚΡΑΝΙΔΗΣ**
Τηλ. 27082 - 26476, 0944347405
Χ3299-30/6

ΔΙΑΜΕΡΙΣΜΑ «ΠΡΟΒΟΛΗΣ»

ΠΩΛΕΙΤΑΙ
ΔΙΑΜΕΡΙΣΜΑ Ε=126 τ.μ., β' όροφος
επί της οδού Αμμοχώστου, κατάλληλο για κάθε χρήση.
Πληροφορίες : (μόνο σε επώνυμους)
« TOP PROPERTIES» κ. ΓΕΩΡΓΙΟ ΠΙΠΙΝΟ - ΤΗΛ. 23895 & 0944676003
5408-10/7

ΤΟ ΚΑΜΑΚΙ
ΔΕΚΑΠΕΝΘΗΜΕΡΗ ΠΟΛΙΤΙΚΗ - ΣΑΤΙΡΙΚΗ - ΑΠΟΚΑΛΥΠΤΙΚΗ ΕΦΗΜΕΡΙΔΑ ΤΗΣ ΔΩΔ/ΣΟΥ
Πολιτική, σατιρική, αποκαλυπτική εφημερίδα της Δωδεκανήσου
«Το Καμάκι»
• **Κυκλοφορεί κάθε 1η και 15 στα περίπτερα**
• **Αποκαλύπτει, σατιρίζει, ερευνά και σχολιάζει..**
«Το Καμάκι»
...δροσιά στην ενημέρωση
• **Ζητείστε το στα περίπτερα**
Συνδρομητές... ευπρόσδεκτοι
***
Εθνικής Αντιστάσεως 65 - 2ος όροφος
Τηλέφωνα - FAX: 02410 - 70130, 70131
ΓΔ-30/6

Η 3Τ Α.Ε.Β.Ε. (ΤΟΥΟΤΑ ΡΟΔΟΥ)

ΖΗΤΕΙ
1) ΥΠΕΥΘΥΝΟ ΥΠΟΔΟΧΗΣ ΣΥΝΕΡΓΕΙΟΥ
2) ΠΩΛΗΤΗ ΑΝΤΑΛΛΑΚΤΙΚΩΝ
3) ΥΠΕΥΘΥΝΟ ΓΡΑΦΕΙΟΥ ΕΝΟΙΚΙΑΣΕΩΝ
Οι ενδιαφερόμενοι θα πρέπει να έχουν:
Α) Προϋπηρεσία απαραίτητη
β) Εκπληρωμένη στρατιωτική θητεία
Γ) Δίπλωμα οδήγησης
Για περισσότερες πληροφορίες τηλεφωνήστε στο 02410/68000
Χ3326-30/6

ΠΡΟΟΔΟΣ ΜΙΚΡΕΣ ΑΓΓΕΛΙΕΣ ΜΙΚΡΕΣ ΑΓΓΕΛΙΕΣ ΠΡΟΟΔΟΣ

διάφορα

ΣΧΟΛΗ ΟΔΗΓΩΝ
ΚΟΥΣΗ ΠΑΝΤΕΛΗ

- ΔΙΠΛΩΜΑΤΑ
- ΕΡΑΣΙΤΕΧΝΙΚΑ
- ΕΠΑΓΓΕΛΜΑΤΙΚΑ
- ΜΟΤΟΣΙΚΛΕΤΑΣ
- ΜΑΘΗΜΑΤΑ ΘΕΩΡΗΤΙΚΗΣ ΔΙΔΑΣΚΑΛΙΑΣ



-Επεκτάσεις όλων των κατηγοριών -Αναθεωρήσεις ληγμένων αδειών -Μετατροπές ξένων αδειών σε ελληνικές

Οδός Βαλαωρίτου 9
(έναντι HOTEL SEMIRAMIS ΠΙΣΩ ΑΠΟ ΤΟ ΠΑΛΑΙΟ ΝΟΣΟΚΟΜΕΙΟ
e-mail: koysisp@internet.gr

ΕΚΠΑΙΔΕΥΤΙΚΟ ΑΥΤΟΚΙΝΗΤΟ:
TOYOTA YARIS 1300 cc
AIR CONDITIONED
(ΠΡΟΣΟΧΗ): ΜΑΘΗΜΑΤΑ
α. Μοτοσικλέτας μεγόλοιι κυβισμού από 125 cc έως ανεξαρτήτου
β. Μοτ/τας έως 125 cc
γ. Μοτοποδηλάτου 50 cc
Διαθέτουμε επίσης κι αυτόματες μοτοσικλέτες 125 cc
Πληρ. τηλ.
29157-73820-94777
ΚΑΙ ΑΝΑ ΠΑΣΑ ΣΤΙΓΜΗ ΣΤΑ ΚΙΝΗΤΑ τηλ.
0944/511313-0944/203343
Στην κατηγορία ανεξαρτήτου κυβισμού η εκπαίδευση γίνεται με μοτοσικλέτα 500 cc
Παραλαβή των μαθητών μας και από τις οικίες τους
"Η σωστή και μεθοδική εκπαίδευση στα σύγχρονα οχήματά μας, βάζει γερά θεμέλια για τη δημιουργία ενός καλού νέου οδηγού"

ΠΡΟΣΟΧΗ
Στη σχολή μας παραδίδονται και μαθήματα θεωρητικής διδασκαλίας

T903-7

ΑΝΑΛΑΜΒΑΝΩ
Πάσης φύσεως μονώσεις - Φθηνές τιμές
Πληροφορίες τηλ.
0944299762
5433-22/6

ΕΧΟΥΜΕ ΤΙΣ ΛΥΣΕΙΣ ΓΙΑ ΟΛΑ ΤΑ ΜΕΡΕΜΕΤΙΑ
ΥΔΡΑΥΛΙΚΑ - ΗΛΕΚΤΡΟΛΟΓΙΚΑ - ΜΑΡΑΓΚΟΔΟΥΛΕΙΕΣ - ΒΑΨΙΜΑΤΑ
ΜΕ ΕΝΑ ΤΗΛΕΦΩΝΗΜΑ ΚΟΝΤΑ ΣΑΣ
0974340578
1506-23/6

ζητήσεις

ΖΗΤΕΙΤΑΙ μακετίστρια για μόνιμη και συνεχή εργασία. Πληροφορίες τηλ. 02410/23768 κ. Παπαστεργίου
ΓΔ-25/6

ΖΗΤΟΥΝΤΑΙ για καφετέρια - εστιατόριο έμπειροι: α) βοηθός μπαρ και β) βοηθός εστιατορίου. Αποκλείονται αλλοδαποί. Πληροφορίες τηλ. 02410/22451 από 10π.μ. έως 2 μ.μ.
1448-25/6

ΖΗΤΕΙΤΑΙ σερβιτόρος ή βοηθός σερβιτόρου, για εστιατόριο στα Τριάντα. Απαραίτητα αγγλικά ή ολλανδικά. Πληροφορίες τηλ. 02410/95550
5431-20/6

ΖΗΤΕΙΤΑΙ κοπέλα για να εργαστεί σε εστιατόριο στον Πανορμίτη της Σύμης. Πληροφορίες τηλ. 02460/71305 και 02460/72553
5439-20/6

ΖΗΤΕΙΤΑΙ υπάλληλος για γραφείο ενοικιάσεως αυτοκινήτων με δίπλωμα οδήγησης και γνώσεις αγγλικών. Σπαστό ωράριο.
Πληροφορίες τηλ. 02410/68120
5242-30/6

ΖΗΤΟΥΝΤΑΙ «ποτηριέρες» για μόνιμη απασχόληση από γνωστό καφέ της πόλης μας. Αλλοδαποί μόνο με άδεια εργασίας. Ωράρια «σπαστά» και ολόκληρα. Τηλ. 75362 κ. Γεωργίου, κα Αθανάσογλου
5422-19/6

ΨΗΣΤΗΣ έμπειρος για ψάρια, για κρέατα, και μάγειρας ζητάει εργασία. Πληροφορίες τηλ. 0972373167
5463-23/6

ΖΗΤΟΥΝΤΑΙ: 1) Σερβιτόροι ή σερβιτόρες και βοηθός σερβιτόρου και 2) Μάγειρας και βοηθός μαγείρου για να εργαστούν σε εστιατόριο εντός πόλεως. Πληροφορίες τηλ. 02410/26066
5462-23/6

ΖΗΤΕΙΤΑΙ μπάρμαν για ξενοδοχείο στην Ιξιά. Πληροφορίες τηλ. 02410/90954
5464-23/6

ΖΗΤΕΙΤΑΙ σερβιτόρος για να εργαστεί σε εστιατόριο στην Π. Πόλη. Πληροφορίες τηλ. 02410/34253
5470-26/6

ΚΥΡΙΑ μασέρ με διπλώματα κάνει θεραπευτιικό, κλασικό, αθλητικό, ρεϊκη, αισθητικό μασάζ και αρωματοθεραπεία, ζητάει εργασία σε ξενοδοχεία, γυμναστήρια, φυσιοθεραπευτικά κέντρα. Τηλ. 0932501924
5412-20/6

ΖΗΤΟΥΝΤΑΙ
από το εστιατόριο ΜΕΓΑΡΟ στην Π. Πόλη
1) Σερβιτόροι ή σερβιτόρες, με πείρα στο α λα καρτ ή 2) Βοηθοί σερβιτόρων Υποχρεωτική προϋπηρεσία και 3) ένας πορτιέρης
Πληρ. τηλ.
02410/27321
5443-23/6

ΖΗΤΟΥΝΤΑΙ
εργάτες όλων των ειδικοτήτων.
Πληρ. τηλ.
02410/36569, 11 π.μ. και 02410/36567, 2μ.μ.
5446-23/6

ΖΗΤΕΙΤΑΙ
προσωπικό ήτοι σερβιτόροι ή ες/ μπάρμαν ή μπαργούμαν, καθαρίστριες πρωινές και βραδυνές και ταμπλίστες για να εργαστούν σε κέντρο διασκέδασης.
Τηλ. 02410/36569 και 02410/36567,
11 π.μ. - 2μ.μ.
5446-23/6

ΖΗΤΟΥΝΤΑΙ
κοπέλες για πωλήτριες σε κατάστημα με ρούχα και παπούτσια.
Πληροφορίες τηλ. 02410/64356
X3319-30/6

ΑΠΟ ΕΠΙΧΕΙΡΗΣΗ ΕΜΠΟΡΙΑΣ ΠΟΤΩΝ
ΖΗΤΕΙΤΑΙ
ΟΔΗΓΟΣ
Πληροφορίες τηλ.
02410/65171 - 62171
3321-30/6

ΖΗΤΟΥΝΤΑΙ
ευπαρουσίαστες σερβιτόρες και μπαργούμεν για μεγάλο νυχτερινό κέντρο στο Φαληράκι.
Πληροφορίες τηλ.
0932945246 κ. Γιώργο
1519-27/6

Η ΕΤΑΙΡΙΑ ΕΝΟΙΚΙΑΣΕΩΝ ΑΥΤΟΚΙΝΗΤΩΝ THRIFTY CAR RENTAL
ΖΗΤΑΕΙ
υπαλλήλους. Απαραίτητα προσόντα: Γνώσεις γλωσσών αγγλικής, γερμανικής και δίπλωμα αυτοκινήτου.
Για περισσότερες πληροφορίες επικοινωνήστε στα τηλ. 02410/96542-3
T917-30/6

ΖΗΤΟΥΝΤΑΙ
για άμεση πρόσληψη διανομείς ηλικίας 20-28 ετών, με δίπλωμα οδήγησης μοτοποδηλάτου και αυτοκινήτου, χωρίς στρατιωτικές υποχρεώσεις, για μόνιμη πρωινή απασχόληση σε φαρμακαποθήκη. Οι ενδιαφερόμενοι μπορούν να περάσουν Δευτέρα - Παρασκευή, ώρες: 11.00-14.00 από τη διεύθυνση:
MEDIQUICK A.E.
Μάρκου Μαλλιαράκη 22 (πάροδος Καναδά)
T919-23/6

ΖΗΤΕΙΤΑΙ
μάγειρας ψήστης για να εργαστεί σε εστιατόριο - μπαρ, πρωινές ώρες 11.00-15.00 (ημιαπασχόληση) που βρίσκεται στην τουριστική ζώνη Τριαντών
Πληροφορίες τηλ. 02410/91220
5473-27/6

ΑΠΟ ΜΕΓΑΛΗ ΕΜΠΟΡΙΚΗ ΕΤΑΙΡΙΑ
ΖΗΤΟΥΝΤΑΙ
ΝΕΟΙ
δραστήριοι, οργανωτικοί και φιλόδοξοι για το τμήμα των πωλήσεων (ΠΩΛΗΤΕΣ/MERCHANDISERS)
Πτυχίο οικονομικού κλάδου - Marketing ή προϋπηρεσία στο χώρο των πωλήσεων, θα θεωρηθούν επιπλέον προσόντα.
Αποδοχές ικανοποιητικές, bonus, σύγχρονο περιβάλλον εργασίας και προοπτικές εξέλιξης στο χώρο των πωλήσεων
Πληροφορίες τηλ. 61434
X3329-20/6

ΑΠΟ ΤΟ ΞΕΝΟΔΟΧΕΙΟ
ΗΛΕΚΤΡΑ ΠΑΛΑΣ
ΖΗΤΟΥΝΤΑΙ
ΓΙΑ ΤΟ ΚΑΛΟΚΑΙΡΙ 2002
ΥΠΑΛΛΗΛΟΣ ΥΠΟΔΟΧΗΣ
ΒΟΗΘΟΙ ΣΕΡΒΙΤΟΡΟΙ
Με τα ανάλογα προσόντα
Πληροφορίες και αιτήσεις
με φωτογραφία μόνο στο ξενοδοχείο
Υπ' όψη κου Σπανούδη - Τηλ. 02410/92521
(10.00-14.00)
X3330-19/6

ΠΩΛΟΥΝΤΑΙ

από τον ιδιοκτήτη

ετοιμοπαράδοτα διαμερίσματα σε 3όροφη οικοδομή, αποτελούμενη από 6 διαμερίσματα των 116 τ.μ. επί της οδού Αποστόλου Παύλου αρ. 89 πολυτελούς κατασκευής. Επίσης διαθέτει το καθένα αποθήκη και θέση στάθμευσης, ηλιακό συλλέκτη και αυτόνομη θέρμανση για το καθένα, ως επίσης και σε 3όροφες οικοδομές επί των οδών Γ. Σεφέρη και Σερρών στη θέση Μ.Η.ΔΙΑ

Πληροφορίες τηλ.02410/27862 - 02410/27520

5480-7/7

ΖΗΤΟΥΝΤΑΙ

Από μεγάλο νυκτερινό κέντρο στο Φαληράκι
1) Μπάρμαν
2) Βοηθός σερβιτόρου και 3) Βοηθός μαγείρου
Πληροφορίες κ. Γιώργο τηλ. 0932945246, 7μ.μ.-3μ.μ.
5400-19/6

ΟΙΚΟΔΟΜΙΚΕΣ-ΤΕΧΝΙΚΕΣ
ΕΜΠΟΡΙΚΕΣ-ΕΠΙΧΕΙΡΗΣΕΙΣ

ΑΦΟΙ ΑΣΒΕΣΤΗ Ο.Ε.

Κ. Τσαλδάρη 26-Ρόδος
☎ 32809-74326

ΠΩΛΟΥΝΤΑΙ

- ΔΙΑΜΕΡΙΣΜΑΤΑ

υπερλούξ διαφόρων διαστάσεων
ΕΓΓΥΗΣΗ
Η ΠΟΛΥΕΤΗΣ ΠΕΙΡΑ ΜΑΣ

X3289-30/6

ΔΩΔΕΚΑΝΗΣΙΑΚΕΣ ΑΠΟΦΡΑΞΕΙΣ
«ΚΟΛΟΣΣΟΣ»
ΑΠΟΦΡΑΞΕΙΣ
ΚΑΘΑΡΙΣΜΟΙ
ΑΠΟΧΕΤΕΥΣΕΩΝ

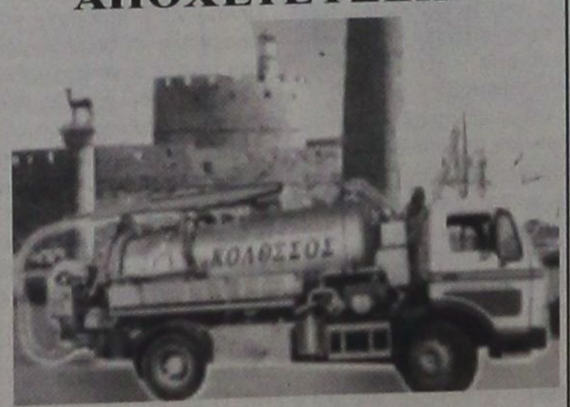

& ΒΟΘΡΩΝ

Αναλαμβάνουμε πάσης φύσεως αποφράξεις οποιουδήποτε μήκους και πλάτους Αναλαμβάνουμε καθαρισμούς αποχετευτικών αγωγών, δήμων, ξενοδοχείων, στρατιωτικών μονάδων, σπιτιών, πολυκατοικιών, καθώς και καθαρισμούς βιολογικών μονάδων με μηχάνημα υψηλής πιέσεως σε όλη τη Δωδεκάνησο.

Κ. ΠΗΔΙΑΚΗΣ - Π. ΚΑΣΕΡΗΣ
Πληρ. τηλ. 47915 - 91881
κινητό: 0944/325234
και 0977/717048

5395-5/7

ΑΠΟΦΡΑΞΕΙΣ-ΚΑΘΑΡΙΣΜΟΙ
(Η ΜΑΡΙΑ)
ΜΕΤΡΟΠΟΝΤΙΚΑΣ



ΟΛΟ ΤΟ 24ωρο

Αναλαμβάνουμε ξενοδοχεία, δήμους, πολυκατοικίες, σπίτια, εστιατόρια, κλπ, καθώς άντληση πετρελαιοειδών από πλοία, και λιποσυλλεκτών και βιολογικών, εκκενώσεις βόθρων στην Παλιά Πόλη (και στα πιο στενά δρομάκια). Ακόμα αναλαμβάνουμε καθαρισμούς (αναπαλαιώσεις) κτιρίων με υδροβολή και κάθε είδους επιφάνειες με πείρα και υπευθυνότητα. ΜΕ ΜΟΝΑΔΙΚΑ ΣΕ ΥΨΟΣ ΠΙΕΣΗΣ ΚΑΙ ΑΝΑΡΡΟΦΗΣΗΣ ΥΠΕΡΣΥΓΧΡΟΝΑ ΜΗΧΑΝΗΜΑΤΑ ΥΔΡΟΒΟΛΗ ΣΕ ΟΛΗ ΤΗ ΔΩΔΕΚΑΝΗΣΟ.

ΣΤΙΣ ΧΑΜΗΛΟΤΕΡΕΣ ΤΙΜΕΣ

ΒΑΡΔΕΛΛΗ Μ -ΚΡΑΣΟΠΟΥΛΟΣ Δ. Ο.Ε.
Τηλ. 35555-94750, - Κιν. 0944395999 - FAX 96516
e-mail:metropontikas@excite.com. - ΛΙΝΔΟΥ 1 ΡΟΔΟΣ
861-30/6

ΟΙΚΟΔΟΜΙΚΕΣ ΕΠΙΧΕΙΡΗΣΕΙΣ
ΔΙΑΚΟΓΕΩΡΓΙΟΥ ΚΑΛΛΙΣΤΟΣ
ΕΘΝ.ΑΝΤΙΣΤΑΣΕΩΣ 11
(πρώην Αννης Μαρίας)

ΠΩΛΗΣΕΙΣ ΔΙΑΜΕΡΙΣΜΑΤΩΝ - ΚΑΤΑΣΤΗΜΑΤΑ - ΑΠΟΘΗΚΕΣ - ΑΝΤΑΛΛΑΓΕΣ ΑΚΙΝΗΤΩΝ - ΑΓΟΡΕΣ ΟΙΚΟΠΕΔΩΝ
ΑΝΑΛΑΜΒΑΝΟΥΜΕ ΑΝΤΙΠΑΡΟΧΕΣ

ΠΩΛΟΥΝΤΑΙ διαμερίσματα λουξ κατασκευής, με απεριόριστη θέα. Τα διαμερίσματα διαθέτουν θωρακισμένες πόρτες - εντοιχισμένες κουζίνες - ντουλάπες - εντοιχισμένο νιπτήρα με ντουλάπι - κεντρική θέρμανση αυτόνομη - ανοιγόμενα ανακλινόμενα κουφώματα με διπλά τζάμια, αίτες, ρολά - υδραυλικό ασανσέρ - τριφασικό ρεύμα.

Ολοι οι χώροι σπατουλαριστοί - εσωτερικές πόρτες MDF με σχέδιο

ΔΙΑΜΕΡΙΣΜΑΤΑ:

Επί της οδού Μεγ. Κων/νου - Κων/νου Παλαιολόγου:
- 50υ.μ. δυάρια
- 85τ.μ. τριάρια
- 110τ.μ. τεσσάρια

Επί της Κων/νου Υδραίου - Στ. Κωτιάδη
- 70τ.μ. τριάρια
- 90τ.μ. τριάρια - τεσσάρια
- 110τ.μ. τεσσάρια
- 130τ.μ. τεσσάρια - πεντάρια

} ανά όροφο

Επί της λεωφ. Καλλιθέας - Καρακόνερο
- 50τ.μ. δυάρια
- 85τ.μ. τριάρια
- 110τ.μ. τεσσάρια

} ανά όροφο, με μεγάλες βεράντες, φανταστική θέα

ΚΑΤΑΣΤΗΜΑΤΑ (επί της λεωφ. Καλλιθέας - Καρακόνερο)
- 50τ.μ.
- 1000τ.μ.
- 150τ.μ.

} ανά όροφο, με μεγάλες βεράντες, απεριόριστη θέα

Διαμέρισμα 125τ.μ. , 3ος, λουξ κατασκευής νέο στην οδό Αισχίνης
Κατάστημα 90τ.μ., νέας κατασκευής στο Καρακόνερο.
Γραφείο 63τ.μ. νέας κατασκευής απέναντι από το παλαιό ΙΚΑ
Γραφείο 73τ.μ. νέας κατασκευής απέναντι από παλαιό ΙΚΑ
Διαμέρισμα 75τ.μ. ισόγειο, Αγ. Αναστασία
Διαμέρισμα 138τ.μ. 1ος όροφος, οδός Μάρκου Κλαδάκη -
Μονοκατοικία 140τ.μ. στον Αρχάγγελο
Αγροτεμάχιο 4640 τ.μ. στ' Ασγούρου
Μεζονέτα 140τ.μ. στην οδό Λισαβώνος και Οσλου
Διαμέρισμα 80τ.μ., 1ος όροφος στο χωριό Παραδεισίου
Αγροτεμάχιο 19.800τ.μ. στην Παστίδα (όπισθεν εργοστασίου «Θράκη»)
Αγροτεμάχιο 3.448 τ.μ. απέναντι από την είσοδο του ξενοδοχείου BLUE BAY Κρεμαστή
Αγροτεμάχιο 4 στρεμμάτων στα Κολύμπια
Οικόπεδο 124τ.μ. στην πλατεία του χωριού Κοσκινού
Ξενοδοχείο Ποσειδών στην περιοχή Κρητικά
Πωλείται μονοκατοικία 100τ.μ., σε οικόπεδο 476 τ.μ. στις Καλυθιές
Οικόπεδο 19.980τ.μ. στα Κοσκινού
Οικόπεδο 2500 τ.μ. στο Τσαΐρι
- Διαμέρισμα 110 τ.μ. 1ος όροφος στην Ανάληψη (εκκλησία)
- Διαμέρισμα 60 τ.μ. 1ος όροοφιος Παν. Ροδίου
Ενοικιάζεται αποθήκη 75 τ.μ. στο Ροδίνι
Πωλείται Μεζονέτα 160τ.μ., στους Δασκάλους
Πωλείται αγροτεμάχιο 3,2 στρέμματα στη Θολό

X3285-30/6

ΠΛΗΡΟΦΟΡΙΕΣ:
ΔΙΑΚΟΓΕΩΡΓΙΟΥ ΚΑΛΛΙΣΤΟΣ
Τηλ. 29318 - 34598- Τηλ. 78501 - 78502

ΜΟΝΩΣΕΙΣ



21 ΧΡΟΝΙΑ!
ΑΡΧΩΝ ΣΑΜΑΡΤΖΗΣ
ΤΗΛ. 23030-32054-20021
X3284-30/6

ΦΑΡΜΑΚΙΔΗΣ ΕΥΣΤΑΘΙΟΣ
ΤΑΠΗΤΟΚΑΘΑΡΙΣΤΗΡΙΟ
WASH AND CARE
Συνδυάσαμε την πολυετή πείρα μας και τα εκσυγχρονισμένα μηχανήματα καθαρισμού για τη φροντίδα, καθαρισμό και φύλαξη πάσης φύσεως χαλιών και μοκετών.
Εμπιστευτείτε μας για άριστα αποτελέσματα!!!
Εγγυητές οι πελάτες μας
Πληρ. τηλ. 0241068189
5ο χλμ. Ρόδου - Λίνδου 237 (δίπλα από τα ελαστικά ΚΑΣΑΠΗ)
5136-20/6

ΥΔΡΑΥΛΙΚΑ - ΚΑΛΟΡΙΦΕΡ
Γιάννης - ο - Ατλάσης -
ΑΝΑΚΑΙΝΙΣΕΙΣ - ΣΥΝΤΗΡΗΣΕΙΣ
Τηλ. 29898 - 64972
κιν. 0973610779
5238-30/6

ΥΔΡΑΥΛΙΚΟΣ
ΑΝΑΛΑΜΒΑΝΟΥΜΕ πάσης φύσεως υδραυλικές εργασίες μικρές και μεγάλες **κ. ΔΗΜΗΤΡΗΣ**
- **ΕΓΚΑΤΑΣΤΑΣΕΙΣ ΥΔΡΕΥΣΗΣ - ΘΕΡΜΑΝΣΗΣ**
- **ΚΑΛΟΡΙΦΕΡ - ΗΛΙΑΚΑ**
- Σύνδεση με το αποχετευτικό της ΔΕΥΑΡ.
- ΑΠΟΦΡΑΞΕΙΣ με ηλεκτροκίνητο μηχάνημα.

Συντηρήσεις
ΣΑΟΥΝΑ ΦΙΝΛΑΝΔΙΑΣ
Χειροποίητες υγιεινές



σε όλες τις διαστάσεις με τις σωστές προδιαγραφές από έμπειρο προσωπικό για βίλες - διαμερίσματα - ξενοδοχεία - γυμναστήρια
Τηλ. 0241090230 και κινητό 0944344911
5272-30/6

ΠΑΝΕΛΛΑΔΙΚΟ ΔΙΚΤΥΟ ΤΑΠΗΤΟΚΑΘΑΡΙΣΤΗΡΙΩΝ
ART CLEAN EXPRESS

Είμαστε λίιι...γο πιο μπροστά από τους άλλους!

ΠΛΥΣΙΜΟ - ΑΠΟΛΥΜΑΝΣΗ - ΦΥΛΑΞΗ
ΧΑΛΙΩΝ - ΜΟΚΕΤΩΝ - ΣΑΛΟΝΙΩΝ (και επί τόπου)
ΠΑΠΛΩΜΑΤΑ - ΚΟΥΒΕΡΤΕΣ - ΦΛΩΚΑΤΕΣ
ΣΤΕΓΝΟ ΓΙΑ ΜΕΤΑΞΩΤΑ
&
ΧΕΙΡΟΠΟΙΗΤΑ
ΑΔΙΑΒΡΟΧΟΠΟΙΗΣΕΙΣ
&
ΕΠΙΔΙΟΡΘΩΣΕΙΣ ΤΑΠΗΤΩΝ
ΠΑΡΑΛΑΒΗ - ΠΑΡΑΔΟΣΗ ΚΑΤ' ΟΙΚΟΝ
Τηλ. 02410/94815 - Κιν. 0944-350.247
Τηλ. χωρίς χρέωση 0800.11.400.400
e-mail:artclean@otenet.gr/w.w.w.artclean.gr

ΑΛΑΦΑΚΗΣ ΤΑΣΟΣ
5273-30/6

ΞΕΝΟΔΟΧΕΙΟ Α' ΚΑΤΗΓ. ΕΝΤΟΣ ΠΟΛΕΩΣ
ΖΗΤΑ
ΓΙΑ ΤΟ SNACK BAR ΒΟΗΘΟ ΣΕΡΒΙΤΟΡΟΥ ΝΕΑΡΗ ΚΟΠΕΛΑ, ΜΕ ΠΡΟΫΠΗΡΕΣΙΑ ΚΑΙ ΓΝΩΣΕΙΣ ΑΓΓΛΙΚΩΝ Ή ΓΕΡΜΑΝΙΚΩΝ
ΑΠΑΣΧΟΛΗΣΗ ΒΡΑΔΥΝΗ - ΩΡΑΡΙΟ ΣΥΝΕΧΕΣ
ΠΛΗΡΟΦΟΡΙΕΣ ΤΗΛ. 02410/89000
X3317-30/6

ΠΩΛΟΥΝΤΑΙ

1) 80 τ.μ. διαμέρισμα 4ου ορόφου, καινούργιο στη μοναδική τιμή των 28.000.000 μόνο μετρητοίς και χωρίς δάνειο, στην περιοχή της Ανάληψης
2) Καταστήματα από 125τ.μ. ώς 400τ.μ., σε καινούργιο κτίριο στην Ανάληψη
3) Διαμερίσματα των 2 και 3 υπνοδωματίων, καινούργια, στην Ανάληψη (Αννης Μαρίας - Ροδίνι)

Πληροφορίες τηλ. 27082 - 26476, 0944347405
κ. ΕΜΜΑΝΟΥΗΛ ΚΡΑΝΙΔΗΣ,
ώρες γραφείου
X3299-30/6

Ματιές στα σπορ

Αλλοδαπός ποδοσφαιριστής στο «στόχαστρο» του Διαγόρα

Ενας αλλοδαπός παίκτης βρίσκεται σύμφωνα με πληροφορίες στη μεταγραφική λίστα του ΠΑΟ Διαγόρα!

Πρόκειται για έναν ποδοσφαιριστή που η εκτίμηση που υπάρχει είναι πως μπορεί να κάνει τη διαφορά στη γραμμή κρούσης του συλλόγου. Οι επαφές βρίσκονται σε προχωρημένο στάδιο και η πεποίθηση που υπάρχει είναι πως ο παίκτης θα υπογράψει το δελτίο συνεργασίας ίσως και εντός των ημερών.

•Σε αναζήτηση και ενός έμπειρου τερματοφύλακα βρίσκονται οι πρωταθλητές Δωδεκανήσου. Ηδη μιλάνε με αρχετούς (και εντός και εκτός Ρόδου) και εξετάζονται προσεκτικά όλες οι περιπτώσεις.

•Κοντά στο «γηραιό» βρίσκεται και ο Γιάννης Χατζηταμάτης, ο οποίος όλα δείχνουν ότι θα επιστρέψει στο σύλλογο ύστερα από αρκετά χρόνια.

Ο Χάρης Μοσχής υπέγραψε στον ΑΣ Ρόδος

Παρελθόν από τους 'πράσινους' μετά τον Ανιάγκμπε και οι Σηφνάκης, Λαζάρου και Σεβδαλής

Παίκτης του ΑΣ Ρόδος είναι από χθες ο Χάρης Μοσχής! Το μεσημέρι, συναντήθηκε με εκπροσώπους της διοίκησης όπου και υπέγραψε το νέοι του δελτίο συνεργασίας με την «πράσινη» ομάδα.

Έτσι προστέθηκε και αυτός στο ρόστερ του Δημήτρη Σκούνα, ο οποίος είναι δεδομένο ότι θα έχει ένα πολύ καλό «εργαλείο» στα χέρια του εν' όψει του πολύ δύσκολου πρωταθλήματος τη νέα αγωνιστική περίοδο.

Ο Μοσχής πριν από μερικές ημέρες είχε δώσει τα χέρια με τους παράγοντες του Διαγόρα, ωστόσο η πρόταση της Ρόδου που έγινε την αμέσως επόμενη ημέρα ήταν πιο συμφέρουσα με αποτέλεσμα να δελεαστεί και να ξεκινήσει αμέσως τις συζητήσεις.

Παίκτης εκτός Ρόδου

Οι μεταγραφές της Ρόδου δεν σταματάνε στον Μοσχή καθώς στο «στόχαστρο» υπάρχουν και πολλοί άλλοι παίκτες. Μάλιστα πληροφορίες της εφημερίδας μας αναφέρουν πως έχει συμφωνήσει και ένας παίκτης έμπειρος (εκτός Ρόδου), ο οποίος πριν μερικές ημέρες ήρθε «μυστικά» στο νησί μας και συναντήθηκε με τους εκπροσώπους της διοίκησης δίνοντας τα χέρια. Η απόκτησή του ίσως ανακοινωθεί μέχρι τη Δευτέρα.

Ο Ισκάς

Κατά τις ίδιες πληροφορίες και ο Γιώργος Ισκάς βρίσκεται μια ανάσα από τους «πράσινους». Έχει δεχθεί μια αρκετά δελεαστική πρόταση και δεν αποκλείτεται εντός των ημερών να «κλείσει» και αυτός.

Φεύγουν και άλλοι

Μετά τον Γκρέγκορυ Ανιάγκμπε όπως έγραφε χθες η εφημερίδα μας και ο Σηφνάκης θα αποτελέσει παρελθόν από την ομάδα της πόλης μας καθώς δεν θα ανανεωθεί η συνεργασία του. Το ίδιο ισχύει και για τον Λαζάρου που θα συνεχίσει στον Αγιο Δημήτριο καθώς και για τον Σεβδαλή που λόγω επαγγελματικών υποχρεώσεων δεν θα μπορέσει να παρακολουθήσει τις εκδηλώσεις της ομάδας.

Ανανέωσε και ο Ροδανάκης

Τη φανέλα του ΑΣ Ρόδος θα φοράει και τη νέα περίοδο και ο Γιάννης Ροδανάκης, ο οποίος ανανέωσε τη συνεργασία του.

Ο Σάκης Καλαμπόκας κώουτς στον ΠΑΟ Διαγόρα

Ο Σάκης Καλαμπόκας είναι ο νέος κώουτς του ΠΑΟ Διαγόρα!

Ο έμπειρος προπονητής με πολύχρονη παρουσία στο χώρο της Γ' Εθνικής, συμφώνησε με τη διοίκηση των πρωταθλητών Δωδεκανήσου και τις αμέσως προσεχείς ημέρες θα πιάσει δουλειά.

Τα τελευταία δύο χρόνια ο κ. Καλαμπόκας εργάσθηκε στον Αγιο Θωμά. Δίνει μεγάλη βάση στα θέματα υποδομής και για τον λόγο αυτό, σε συνεργασία με τους άλλους προπονητές του σωματείου, θα έχει την ευθύνη στις κατηγορίες μίνι και παμπαίδων.

Οι παράγοντες του ΠΑΟ Διαγόρα πιστεύουν ότι στο πρόσωπο του Σάκη Καλαμπόκα έχουν βρει τον άνθρωπο εκείνο, που θα τους βοηθήσει να διακριθεί η ομάδα στο χώρο της Γ' Εθνικής, αλλά και να μπουν οι βάσεις της μελλοντικής «κυανέρυθρης» ομάδας.

Επιτυχία στις επιδείξεις του 2ου Δημοτικού Σταθμού

Μεγάλη επιτυχία σημείωσαν οι γυμναστικές επιδείξεις του 2ου Δημοτικού Παιδικού Σταθμού Ρόδου, που πραγματοποιήθηκαν, υπό την αιγίδα του ΔΟΝΑ.

Οι λιλιπούτειοι αθλητές προσχολικής ηλικίας 2,5 έως 5 ετών καταχειροκροτήθηκαν από τους δεκάδες παρευρισκόμενους στο Στάδιο στίβου «Διαγόρας» την Κυριακή, εκ των οποίων οι περισσότεροι ήταν γονείς που καμάρωναν για τις προσπάθειες των παιδιών τους.

Οι επιδείξεις αυτές είχαν ως σκοπό την καλλιέργεια του αθλητισμού σε αυτές τις ηλικίες, όπως προκύπτουν από το πρόγραμμα «Αθλητισμός και παιδί».

Ευχή όλων είναι οι μικροί αυτοί πρωταγωνιστές να συνεχίσουν ένα λαμπρό μέλλον για το ροδίτικο αθλητισμό.

Από τα Εργασιακά τουρνουά

Τα έσοδα των συμμετοχών για φιλανθρωπικούς σκοπούς

Μετά από πρόταση της Εκτελεστικής Επιτροπής Δημοτικού Οργανισμού Νεολαίας και Αθλησης Ροδίων προς το διοικητικό συμβούλιο του Οργανισμού, προτείνεται τα έσοδα που θα προκύψουν από τη συμμετοχή των ομάδων που θα συμμετάσχουν στα εργασιακά τουρνουά ποδοσφαίρου και μπάσκετ, που διοργανώνει για 12η συνεχόμενη χρονιά ο Δ.Ο.Ν.Α., να διατεθούν για φιλανθρωπικούς σκοπούς.

Είναι μία νέα πρωτοβουλία του Οργανισμού που συνδυάζει την άθληση με την κοινωνική προσφορά προς τους συμπολίτες μας.

Η διοίκηση του Ηρακλή Μαριτσών συνεχίζει με τον Γ. Παπαδημήτρη

Με πρόεδρο τον Γιώργο Παπαδημήτρη συνεχίζει η διοίκηση του Ηρακλή Μαριτσών για τα επόμενα τρία χρόνια. Το νέο Δ.Σ. συγκροτήθηκε σε σώμα κι έχει ως εξής:

Πρόεδρος: Γεώργιος Παπαδημήτρης

Αντιπρόεδρος: Γεώργιος Κασέκας

Γεν. γραμματέας: Σπύρος Μπακαρής

Ειδ. γραμματέας: Κων/νος Ι. Βασιλώτος

Ταμίας: Γεώργιος Καιός

Γεν. αρχηγός: Ανδρέας Παπαδημήτρης

Εφ. ποδοσφ.: Σάββας Κλεισούρης

Εφ. εγκατ.: Μιχάλης Κώτης

Εφ. υλικού & παιδ. ομάδων: Σωτήρης Κούρος

Αμέσως μετά την ανανέωση της θητείας του, ο κ. Παπαδημήτρης μας δήλωσε:

«Θέλω να πιστεύω ότι όλοι μαζί, νέοι και παλιοί, θα δουλέψουμε για το καλύτερο στο σύλλογο, έχοντας και τη συμπαράσταση του κόσμου του Ηρακλή. Οι ευθύνες είναι μεγάλες, οι καιροί δύσκολοι και χρειάζεται επιμονή και εμμονή, για να έχουμε τα αποτελέσματα που προσδοκούν οι φίλοι της ομάδας και εμείς σαν διοίκηση».

Η διοίκηση συνεδρίασε οικονομική επιτροπή αποτελούμενη από τον πρόεδρο και τους Γ. Κασέκα και Σ. Κλεισούρη, που σκοπόν θα έχει την προσπάθεια εξεύρεσης οικονομικών πόρων από τους φίλους του συλλόγου, για την αντιμετώπιση των αυξημένων οικονομικών προβλημάτων εν όψει της νέας ποδοσφαιρικής περιόδου.

Στο Δ.Σ. διαβάστηκε και η έκθεση του προπονητή Βασ. Αθανασίου για την προσφορά και απόδοση των ποδοσφαιριστών στην περίοδο που έληξε, μαζί με τις εισηγήσεις του, όσον αφορά το έμψυχο δυναμικό εν όψει των μεταγραφών. Ηδη, η διοίκηση σύμφωνα με την έκθεση του προπονητή, έπιασε δουλειά για την ενδυνάμωση της ομάδας. Οι πρώτες βολιδοσκοπήσεις έχουν ήδη γίνει και εντός των ημερών ίσως μέχρι τέλος της εβδομάδας θα υπάρξουν σχετικές ανακοινώσεις.

Οσον αφορά το ερώτημα της ΕΠΣΔ για το πρόβλημα συμμετοχής δύο ποδοσφαιριστών κάτω των 20 ετών, η διοίκηση απεφάσισε ότι εφόσον η ΕΠΣΔ εξασφαλίσει τις προϋποθέσεις εκείνες που θα κατοχυρώνουν την ηθική και αγωνιστική αξιοπρέπεια των νεαρών ποδοσφαιριστών είναι υπέρ της εφαρμογής του μέτρου, σε αντίθετη περίπτωση είναι ενάντια της υποχρεωτικής συμμετοχής. Σχετικό έγγραφο θα σταλεί στην ΕΠΣΔ.

Ο Βασιλάκης συμφώνησε με τον Απόλλωνα Καλυθιών

Ο Καντιμοίρης «μιλάει» με ομάδα Γ΄ Εθνικής

Παίκτης του Απόλλωνα Καλυθιών θα πρέπει να θεωρείται ο Παναγιώτης Βασιλάκης που μέχρι πρόσφατα αγωνίζονταν στη Θύελλα Πυλώνας!

Ο παίκτης απάντησε θετικά στην πρόταση που του έγινε και μετά τη συγκατάθεση και της διοίκησης της Θύελλας, θα ...μετακομίσει εντός των ημερών στις Καλυθιές. Ο Βασιλάκης είναι κυρίως αμυντικός, ωστόσο έχει δείξει πως μπορεί να προσφέρει και επιθετικά αφού συχνά πυκνά αρέσκεται να προωθείται. Σχετικά με τους Χατζηθεοδωράκη και Μ. Σπάρταλη το θέμα αναμενόταν να «κλείσει» χθες το βράδυ, όπου ο πρόεδρος του Απόλλωνα Χρήστος Κωνσταντίνου επρόκειτο να τους συναντήσει.

Ο Καντιμοίρης

Σε ομάδα Γ΄ Εθνικής Κατηγορίας των Αθηνών αναμένεται να συνεχίσει την καριέρα του ο Σταμάτης Καντιμοίρης. Ο ταλαντούχος σέντερ φορ που έχει την «ελευθέρας» στα χέρια του είναι αποφασισμένος να αναζητήσει την ποδοσφαιρική του τύχη εκτός Ρόδου, κάτι που είχε προσπαθήσει να κάνει και πέρσι.

ΣΚΟΠΟΒΟΛΗ

Νικητής ο Διακομιχάλης

Ο Μισέλ Διακομιχάλης (219,80π) κέρδισε τον έκτο αγώνα πρακτικής σκοποβολής, που διοργάνωσε ο Σκοπευτικός Όμιλος Ρόδου (ΣΚΟΡ) το Σάββατο.

Τον ακολούθησε ο Στέλιος Καταρτζής (218,49π), για να έρθει τρίτος ο Βασίλης Παπαγεωργίου.

Οι νικητές του πρώτου τουρνουά τένις βετεράνων

Με επιτυχία διεξήχθη το πρώτο τουρνουά τένις βετεράνων, στις εγκαταστάσεις του Ροδιακού Ομίλου Αντισφαίρισης στο Καρακόνερο. Η συμμετοχή ήταν μεγάλη, αφού χρησιμοποιήθηκαν και τα δύο καινούργια κεραμικά γήπεδα, που έχουν πρόσφατα κατασκευαστεί για να καλυφθούν οι ανάγκες του.

Στον αγωνιστικό τομέα, ο συναγωνισμός ήταν μεγάλος και τα παιχνίδια εντυπωσιακά. Στο τελικό του «μονού» ο Γ. Σεΐτης επιβλήθηκε 2-0 σετ (6-2/6-3) του Μ. Γλυνού και κατέστησε την πρώτη θέση. Το «ζευγάρι» Μ. Γλυνού - Γ. Σεΐτη ως συμπαίχτες στο «διπλό» αποκλείστηκε από τους Σπ. Δεληγιάννη - Α. Νικηταρά, οι οποίο πήραν την πρώτη θέση, κερδίζοντας στον τελικό τους Δ. Κατοίκα - Β. Καστελλορίζό μες 2-0 σετ (6-2/7-6).

• Ο Ρ.Ο.Α.με την έλευση του καλοκαιριού, όπως και κάθε χρόνο τέτοια εποχή, αρχίζει τις εγγραφές νέων μελών καθώς και τα μαθήματα ανοιχτής σχολής για τα παιδιά. Υπεύθυνες για την ανοιχτή σχολή είναι, οι προπονήτριες του Ρ.Ο.Α., Σ. Γεννημανώλη και Σ. Ζέρβα, με τις οποίες ο κάθε ενδιαφερόμενος μπορεί να επικοινωνεί στο τηλέφωνο του ομίλου 02410-20960.

• Επίσης αυτή την εποχή ο Ρ.Ο.Α. με τη βοήθεια της I.G.A. και του κ. Τάκη Μιχαηλίδη κάνει τη μεγάλη προσπάθεια της διάδοσης του Badminton, ενός νεόυ αθλήματος στη χώρα μας. Ο Ρ.Ο.Α. θα ήθελε να ευχαριστήσει, τόσο τον κ. Μιχαηλίδη, όσο και την I.G.A. για τη βοήθειά τους αυτή και ευελπιστεί η προσπάθεια αυτή να αποφέρει καρπούς.

• Νυκτερινό (9 μ.μ.) τουρνουά τένις θα διοργανώσει την Παρασκευή ο ΡΟΑ στο Καρακόνερο. Για όσους βρεθούν εκτός των καρτ, θα υπάρχει μπάρμπεκιου...

Ο Σάββας Ορφανίδης προπονητής στον Φοίβο!

Επιστολή του νέου προέδρου του συλλόγου

Ο Σάββας Ορφανίδης είναι ο νέος προπονητής του Φοίβου. Ο πρώην τεχνικός του ΑΣ Ρόδος, που πέρσι προτίμησε να μην εργασθεί για να ξεκουραστεί, επιστρέφει δριμύτερος με στόχο - όπως όλα δείχνουν - να ξανακάνει πρωταθλητισμό.

Όπως ανακοινώθηκε η νέα διοίκηση του συλλόγου προχώρησε σε μυστική ψηφοφορία για την ανάδειξη του προπονητή. Υποψήφιοι ήταν οι Άκης Δελαπόρτας, Σταύρος Σταύρου, Κώστας Φτάκλας και Σάββας Ορφανίδης.

Επιστολή του προέδρου

Ο νέος πρόεδρος του Φοίβου, Νίκος Κουδούνης, έστειλε στην εφημερίδα μας την παρακάτω επιστολή:

« Κύριε Διευθυντά,

Μετά τα δημοσιεύματα στον τοπικό αθλητικό Τύπο αισθάνομαι την ανάγκη να απαντήσω σε όσα αναφέρονται από παράγοντες του Φοίβου και συγκεκριμένα, στα όσα αναφέρει στην επιστολή του ο κ. Στέργου.

Όπως ήδη γνωρίζετε στις πρόσφατες εκλογές του σωματείου αναδείχθηκα πρόεδρος του δ.σ. του Φοίβου, διεργασίες που έγιναν με τον πλέον δημοκρατικό τρόπο, γι' αυτό και δεν μπορώ να καταλάβω γιατί δημιουργήθηκε τόσος θόρυβος γύρω από την εκλογή μου, κατηγορώντας με μάλιστα για μεθοδεύσεις και παρασκήνιο. Λέξεις που μου είναι τελείως άγνωστες, όπως άλλωστε αποδεικνύεται από τη μέχρι σήμερα πορεία μου.

Από το 1965 προσφέρω αφιλοκερδώς τις υπηρεσίες μου μέσα από συλλόγους, σωματεία, οργανισμούς. Ημουν επί 10 χρόνια ταμίας της εκκλησιαστικής επιτροπής του Ιερού Ναού Κοιμήσεως Θεοτόκου Κρεμαστής και μέχρι σήμερα είμαι πρόεδρος του Πολιτιστικού Οργανισμού Κρεμαστής, Πρόεδρος του Πολιτιστικού Οργανισμού του Δήμου Πεταλούδων, αντιπρόεδρος του Κολυμβητικού Συλλόγου «Καλλιπάτειρα», συμμετέχοντας παράλληλα σε διάφορους συλλόγους, χωρίς κανένα στόχο αυτοπροβολής, επαναλαμβάνω, αφιλοκερδώς.

Ανατρέποντας λοιπόν, όλα τα λεγόμενα για μεθοδεύσεις και παρασκήνιο στις εκλογές του Φοίβου, που έχω την τιμή να είμαι πρόεδρος και ευχαριστω όσους με τίμησαν δηλώνω ότι:

• Εάν ήταν προσχεδιασμένο να κατέλθω στις εκλογές με στόχο να αναλάβω την προεδρία, θα ήμουν παρών στην 1η γενική συνέλευση (δεν γνώριζα αν είχε απαρτία ή όχι),

• Θα έκανα συνδυασμό με τουλάχιστον 10 άτομα, οργανώνοντας έτσι την υποψηφιότητά μου.

• Θα ζητούσα οικονομική ενημέρωση από τον πρόεδρο και τον ταμία του προηγούμενου δ.σ. του σωματείου για την οικονομική του κατάσταση.

Τίποτα όμως από όλα αυτά δεν έγιναν. Ακολούθησα για άλλη μιά φορά το αίσθημα ευθύνης που με διακατέχει και θέλησα να προσφέρω και από αυτή τη θέση. Όσο για το αν έχω ασχοληθεί με τον Φοίβο ουσιαστικά και όχι ως απλός φίλαθλος, αρκεί να αναφέρω ότι επί δέκα χρόνια ήμουν αυτός που μετέφερα τα παιδιά της β' ομάδας στα διάφορα παιχνίδια στα χωριά του νησιού μας και όχι μόνο.

Δεν πρόκειται να αναφέρω αναλυτικά όσα έχω προσφέρει γιατί οι περισσότεροι, αν όχι όλοι οι συμπολίτες μου γνωρίζουν, και δεν μπορεί να αμφισβητηθεί αυτό. Άλλωστε με προσβάλλει σαν προσωπικότητα, μετά από τόσα χρόνια προσφοράς, να προσπαθώ να αποδείξω ότι είμαι άξιος για αυτή τη θέση.

Αναγνωρίζω την προσφορά και το έργο του προηγούμενου δ.σ. του Φοίβου του οποίου η επιτυχία αναγνωρίστηκε και οδήγησε αρκετούς συμπολίτες μας (82 άτομα) να ψηφίσουν στις εκλογές και να ακούσουν τον απολογισμό. Εκεί αποδίδω εγώ την προσέλευση του κόσμου και όχι σε οποιεσδήποτε μεθοδεύσεις ή παρασκήνιο για τα οποία χωρίς λόγο με κατηγορούν.

Υπόσχομαι, όπως κάνω όλα τα χρόνια της ζωής μου, για άλλη μια φορά να αναλώσω όλες τις δυνάμεις μου για να διατηρήσω την αίγλη του ιστορικού σωματείου του Φοίβου και να προσφέρω τα μέγιστα.

Καλώ σε συστράτευση όλους τους φιλάθλους, όσους αγαπούν τον Φοίβο και τα μέλη του προηγούμενου δ.σ. όλοι μαζί να συνεχίσουμε την ανοδική του πορεία.

Σας ευχαριστώ
για την φιλοξενία.»

Η « ΦΛΟΓΑ» συλλυπάται για το χαμό του Φερεντίνου

Από τον ΑΠΣ «Φλόγα» πήραμε χθες το παρακάτω συλλυπητήριο:

« Η είδηση για τον ξαφνικό χαμό του Φερεντίνου Λευτέρη έπεσε βαριά στον σύλλογό μας και σε όλη την πόλη της Ρόδου. Χάθηκε ένα παιδί που για χρόνια ήταν μέλος της ομάδας τζούντο του ΑΠΣ «ΦΛΟΓΑ» και μέλος στην μόλις συσταθείσα ομάδα της τοξοβολίας του συλλόγου μας. Είχε πάρει μέρος στο παρελθόν σε πανελλήνιους αγώνες τζούντο με καλή εμφάνιση. Εκτός όμως από αθλητής ο Φερεντίνος Λευτέρης ήταν και φίλος. Φίλος μελών του σωματείου μας και πολλών αθλητών μας και προσωπικός φίλος του προπονητή του τζούντο. Με βαριά καρδιά συλλυπούμαστε την οικογένειά του και ευχόμαστε ο Θεός να απαλύνει τον πόνο τους και ν' αναπαύσει την ψυχή του»

AMCOR

ΚΑΤΑΣΚΕΥΑΖΟΝΤΑΙ & ΕΙΣΑΓΟΝΤΑΙ ΣΥΝΑΡΜΟΛΟΓΗΜΕΝΑ ΑΠΟ ΤΟ ΙΣΡΑΗΛ

No 1



ΠΡΟΔΙΑΓΡΑΦΕΣ ΕΟΚ CE MARK

Η AMCOR-ΙΣΡΑΗΛ Η ΜΕΓΑΛΥΤΕΡΗ ΒΙΟΜΗΧΑΝΙΑ ΗΛΙΑΚΩΝ ΣΥΣΤΗΜΑΤΩΝ ΣΤΟΝ ΚΟΣΜΟ,ΣΑΣ ΠΡΟΣΦΕΡΕΙ ΤΟΝ ΚΑΛΥΤΕΡΟ ΗΛΙΑΚΟ ΘΕΡΜΟΣΙΦΩΝΑ ΤΟΥ ΚΟΣΜΟΥ ΜΕ ΜΟΝΑΔΙΚΑ ΣΗΜΕΙΑ ΥΠΕΡΟΧΗΣ ΠΟΥ ΚΑΝΕΝΑΣ ΑΛΛΟΣ ΔΕΝ ΕΧΕΙ.ΠΡΩΤΗ Η AMCOR,ΠΡΙΝ 40 ΧΡΟΝΙΑ ΠΑΡΟΥΣΙΑΣΕ ΤΗΝ ΕΠΑΝΑΣΤΑΤΙΚΗ ΤΗΣ ΤΕΧΝΟΛΟΓΙΑ ΣΤΟΥΣ ΗΛΙΑΚΟΥΣ ΘΕΡΜ/ΝΕΣ. ΠΟΛΛΟΙ ΑΠΟ ΤΟΤΕ ΠΡΟΣΠΑΘΗΣΑΝ ΝΑ ΤΗΝ ΜΙΜΗΘΟΥΝ .ΤΑ ΑΠΟΤΕΛΕΣΜΑΤΑ ΤΟΥΣ ΕΙΝΑΙ ΓΝΩΣΤΑ.ΚΑΝΕΝΑΣ ΔΕΝ ΜΠΟΡΕΣΕ ΝΑ ΤΗ ΦΘΑΣΕΙ.ΣΗΜΕΡΑ Η AMCOR ΣΥΝΕΧΙΖΟΝΤΑΣ ΤΗΝ ΕΡΕΥΝΑ ΣΤΟΝ ΤΟΜΕΑ ΤΗΣ ΗΛΙΑΚΗΣ ΕΝΕΡΓΕΙΑΣ ΒΡΙΣΚΕΤΑΙ ΚΑΙ ΘΑ ΒΡΙΣΚΕΤΑΙ ΜΠΡΟΣΤΑ.ΓΙΑΤΙ ΕΙΝΑΙ Η No 1 ΣΤΟΝ ΚΟΣΜΟ.

ΕΙΝΑΙ Η AMCOR

X 3293-30/6

ΑΜΥΓΔΑΛΙΑ

ΤΑΒΕΡΝΑ

Ανοικτά κάθε βράδυ

Κυριακή και το μεσημέρι

Αναλαμβάνουμε κάθε κοινωνική σας εκδήλωση

Τηλ. ρεζερβέ 02410 92925

X3322-30/6

Ματιές στα σπορ

Να προσεχθούν ιδιαίτερα οι «πρωταθλητές» της Μυκόνου



Δευτερόλεπτα μετά τη λήξη του τελικού

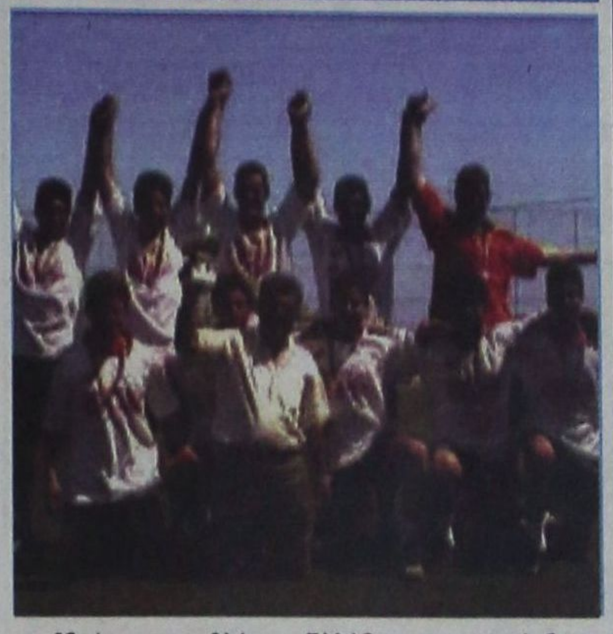

Ιδού η πρωταθλήτρια Ελλάδος με τον πρόεδρο του ΔΟΝΑ και το κύπελλο

Τα πανηγύρια δεν έχουν κοπάσει ακόμη για τη μεγάλη επιτυχία της ομάδας του Δήμου Ροδίων - ΔΟΝΑ, να κατακτήσει στη Μύκονο την πρώτη θέση στο Πανελλήνιο τουρνουά 5Χ5 «SOCCER TIME».

Οι ...«μπέμπηδες» του ΔΟΝΑ κατάφεραν να κατακτήσουν την πρώτη θέση ανάμεσα σε 500 ομάδες από όλη την Ελλάδα, ανάμεσά τους κι επαγγελματικές που είχαν στις τάξεις τους ποδοσφαιριστές Α' και Β' Εθνικής κατηγορίας.

Το μυστικό της επιτυχίας των «μπέμπηδων» ήταν η ομοψυχία, το ομαδικό πνεύμα, το πάθος για διάκριση και ο εξαίρετος χαρακτήρας που τους διακρίνει.

Σημαντικό ρόλο για την επίτευξη αυτής της επιτυχίας έπαιξε και ο προπονητής της ομάδας Μανώλης Κώτης, που μαζί με τον πρόεδρο του ΔΟΝΑ Κάλλιστο Διακογεωργίου ταξίδεψαν με την αποστολή, ζούσαν τα παιχνίδια, τις συγκινήσεις και προσπαθούσαν να βοηθήσουν με τον δικό τους τρόπο.

Η ομάδα που έγραψε χρυσή σελίδα για το δωδεκανησιακό ποδόσφαιρο και θα πρέπει να προσεχθεί ιδιαίτερα από τους παράγοντες της Ρόδου, αποτελείται από τους παρακάτω:

Κεφάλα Μ., Μαχλή Μ., Τρούλη Ε., Μαθιό Π., Μακρυδημήτρη Δ., Θεοδοσίου Α., Γεωργαλή Α., Διακονασταση Σ., Πλακέτη Γ. και Καλαφάτη Ν.

Οι παραπάνω - πλην του Τρούλη - είναι παιδιά ηλικίας 16-17 ετών και θεωρούνται νέα ταλέντα

Θα πρέπει να σημειωθεί ότι η κάλυψη των εξόδων έγινε με πρωτοβουλία του δημάρχου Ροδίων Γιώργου Γιαννόπουλου, του Κάλλιστου Διακογεωργίου και της υπόλοιπης διοίκησης του ΔΟΝΑ.

Το «Παγκόσμιο» της ιστιοσανίδας καλύφθηκε από το Ιντερνετ

Ο διευθυντών σύμβουλος της εταιρίας Cybex, η οποία «έστησε» τη ζωντανή μετάδοση των ιστιοδρομιών του Παγκοσμίου Πρωταθλήματος ιστιοσανίδας Φόρμουλα στο διαδίκτυο (στο site www.rwa.gr), Πάνος Βατικιώτης, εξηγεί πώς το internet ανοίγει νέους δρόμους στους φίλους του αθλητισμού και της τεχνολογίας.

Η ζωντανή μετάδοση είναι πολύ δυσκολότερη από την απλή ενημέρωση μιας web σελίδας, απαιτεί περισσότερη οργάνωση και πολλές ώρες δουλειάς. Ο Πάνος Βατικιώτης εξηγεί ότι το πρώτο πράγμα που απαιτείται για τη συγκεκριμένη εργασία είναι τουλάχιστον μία γραμμή ISDN (ή ADSL) σε πλήρη χρήση. «Αν η γραμμή δεν είναι κοντά στην παραλία, πρέπει να έχετε αρκετό καλώδιο! Εγώ χρησιμοποίησα περίπου 200 μέτρα καλωδίου UTP και δούλεψε πολύ καλά. Να έχετε άλλα 200 μέτρα εφεδρικού καλωδίου. Επίσης, πρέπει να είναι διαθέσιμη μια σύνδεση στο internet με στατικό IP. Η ροή που συνήθως στέλνουμε είναι 30 kbps και 50 kbps, η μία για 56k modem και η άλλη για χρήστες ISDN ή DSL». Προσθέτει ότι, εάν είναι διαθέσιμη μια επιπλέον γραμμή internet μπορούμε να στείλουμε μια τρίτη ροή στα 80 kbps για ποιοτικότερη μετάδοση. «Για να στείλεις ροή χρειάζεται hardware, ένας server, με 2 έως 6 κάρτες λήψης εικόνας (video) / ήχου,CPU μέγιστης ισχύος. Ένα δεύτερο PC, πχ. ένας φορητός υπολογιστής,είναι απαραίτητος για ενημέρωση της σελίδας web,για αλλαγή στον αέρα της ζωντανής εικόνας (video) σε κατά βούληση εικόνα και για καταγραφή της όλης διαδικασίας. Το λειτουργικό, στην περίπτωσή μας είναι το microsoft media encoder, αυτό είναι όλο».

Για να έχουμε εικόνα (video) χρειαζόμαστε κάμερες. Για το Παγκόσμιο Πρωτάθλημα της Ρόδου χρησιμοποιήθηκαν δύο κάμερες σε τρίποδα. «Επίσης παίρναμε video από τις τηλεοπτικές κάμερες,, όταν οι άνθρωποι της τηλεόρασης ήταν καλοί μαζί μας, ενώ έχουμε και ένα καλώδιο BNC αρκετά μακρύ, που συνδέει τον υπολογιστή με την κάμερα και χρειάζεται όταν οι κάμεραμεν μετακινούνται πολύ». Η περιοχή που λαμβάνει χώρα η δράση στο άθλημα της ιστιοσανίδας είναι μεγάλη, οπότε όσο πιο στατικές είναι οι κάμερες, τόσο το καλύτερο. «Σίγουρα την επόμενη φορά θα τοποθετήσουμε επιπλέον κάμερες». Στο διαδίκτυο η ανάγκη για σταθερά πλάνα είναι μεγάλη, σε σύγκριση με την τηλεόραση. «Διαφορετικά το video είναι θολό. Ο ήχος, απ' την άλλη, είναι κρυστάλλινα καθαρός». Ο κ. Βατικιώτης προσθέτει ότι ένας μίκτης εικόνας (video)/ήχου είναι απαραίτητος για να δεχτεί όλες τις εισόδους, ώστε να είναι δυνατή η επιλογή εξόδου. Όσον αφορά στην οπτική πλευρά, αυτή του «σκηνοθέτη», τονίζει: «Όταν είσαι σε απ' ευθείας μετάδοση όλη την ημέρα πρέπει να κρατάς τους web-θεατές ευχαριστημένους. Έτσι, ένα τουλάχιστον άτομο πρέπει να βρίσκεται εκεί και να μιλάει την περισσότερη ώρα, περιγράφοντας τι βλέπουν οι web-χρήστες και πώς εξελίσσεται ο αγώνας. Η ύπαρξη δύο παρουσιαστών είναι καλύτερη από ενός, καθώς μπορούν να διορθώνουν ο ένας τον άλλο, και γεμίζουν καλύτερα τα κενά της σιωπής».

Το διαδίκτυο έχει πολλά πλεονεκτήματα: «Αντίθετα με την τηλεόραση, μπορούμε να ελέγχουμε στο PC μας πόσοι άνθρωποι μας παρακολουθούν και από ποιες χώρες, πράγμα που μας ωθεί στο να είμαστε 'interactive'. Έτσι, προτείνουμε στους web-χρήστες να μας στέλνουν email με τα σχόλιά τους, στη συνέχεια διαβάζουμε ζωντανά τα μηνύματα και δίνουμε απαντήσεις.Ένας θεατής μας ζήτησε να μετακινηθεί ένα φορτηγό από την παραλία επειδή ήθελε να έχει καλύτερη θέα στη θάλασσα. Βεβαιωθήκαμε πως το φορτηγό μετακινήθηκε αμέσως μόλις πήραμε το email του!».

Το ελάχιστο «πλήρωμα» που απαιτείται για την μετάδοση; «Θα έλεγα τρία άτομα, ένας ρυθμιστής ροής, ένας κάμεραμαν και ένας έμπειρος παρουσιαστής, γνώστης του αντικειμένου». Για τη μετάδοση χρησιμοποιούνται servers της Akamai: «Μ' αυτό τον τρόπο είμαστε σίγουροι πως μπορούμε να φιλοξενήσουμε εκατοντάδες θεατές ταυτόχρονα χωρίς προβλήματα διακοπών». Φυσικά δεν ξεχνάμε τη σημασία της διαφημιστικής προβολής: «Όσο η ζωντανή μετάδοση ενός γεγονότος διαφημίζεται, τόσο περισσότεροι θεατές το παρακολουθούν. Θα έλεγα πως τρεις εβδομάδες διαφημιστικής εκστρατείας μέσω banners είναι αρκετή». Τέλος, συμπληρώνει: «Η τεχνολογία του internet βελτιώνεται μέρα με τη μέρα. Από εμάς εξαρτάται να αδράξουμε την ευκαιρία, να προτείνουμε νέες ιδέες και να τις υλοποιήσουμε».

Η Νότια Κορέα «καθάρισε» την Ιταλία στον «ξαφνικό θάνατο»

Οι Τούρκοι έκαναν ...«χαρακίρι» στους Ιάπωνες!

Ακόμη μια ακόμη έκπληξη έλαβε χώρα στο 17ο Παγκόσμιο Κύπελλο. «Θύμα αυτή τη φορά η Ιταλία και θύτης η Νότια Κορέα που χάρη στο «χρυσό γκολ» του Γιουνγκ Χβαν Αν στο 117ο λεπτό, επικράτησε 2-1 της ομάδας του Τραπατόνι. Η «σκουάντρα ατζούρα» κατάφερε να προηγηθεί μόλις στο 18ο λεπτό με τον Βιέρι, όμως οι Ασιάτες με τέρμα του Κι Χιέον Σέολ δύο λεπτά πριν την ολοκλήρωση του 90λεπτου, έστειλαν το ματς στην παράταση.

Εκεί, οι Κορεάτες πιο αποφασιστικοί και σε συνδυασμό με το αριθμητικό πλεονέκτημα που απέκτησαν, λόγω της αποβολής του Τότι στο 103΄ κατάφεραν να φτάσουν στη νίκη με 2-1 χάρη στο τέρμα του Αν. Στην επόμενη φάση, οι Νοτιοκορεάτες θα αντιμετωπίσουν την Ισπανία του Χοσέ Αντόνιο Καμάτσο.

Οι διαθέσεις των Ιταλών, φάνηκαν πριν καλά-καλά την πρώτη σέντρα, αφού ο Τραπατόνι προτίμησε να ξεκινήσει με δύο κλασσικούς επιθετικούς, καθώς στο πλευρό του Βιέρι ήταν και ο Ντελ Πιέρο που για πρώτη φορά σε αυτό το Μουντιάλ, ξεκίνησε στη βασική 11άδα.

Και δεν θα μπορούσε να γίνει διαφορετικά, αφού ο άσος της Γιουβέντους, είχε χαρίσει το βαθμό της ισοπαλίας στους Ιταλούς στο ματς με το Μεξικό όπου είχε μπει αλλαγή στο β΄ μέρος, με τον οποίο η «σκουάντρα ατζούρα» εξασφάλισε την πρόκριση στη φάση των «16».



«Ξαφνικός θάνατος» της Ιταλίας στο 117΄ από τη Νότια Κορέα

Όμως, το γήπεδο πήρε... φωτιά στο 6ο λεπτό, όταν η οικοδέσποινα κέρδισε πέναλτι στην αναπροπή του Κι Χιέον Σέολ από τον Πανούτσι και η ομάδα του Χίντινκ είχε την ευκαιρία να ανοίξει το σκορ και να αποκτήσει το ψυχολογικό αβαντάζ. Την εσχάτη των ποινών κλήθηκε να εκτελέσει ο Γιουνγκ Χβαν Αν, όμως ο Μπουφόν με εντυπωσιακή εκτίναξη στη δεξιά γωνία του, είπε «όχι», διατηρώντας το μηδέν για την εστία του.

Η εξέλιξη αυτή, έδωσε... φτερά στους παίκτες του Τραπατόνι, οι οποίοι πέρασαν μόνιμα στην επίθεση και στο 18ο λεπτό ευτύχησαν να προηγηθούν όταν από το κόρνερ του Τότι, ο Βιέρι κέρδισε την εναέρια μονομαχία με τον προσωπικό αντίπαλό του και με κεφαλιά έστειλε την μπάλα στα δίχτυα του Λι.

Οι Ιταλοί συνέχισαν να αποτελούν πηγή κινδύνων για την εστία των Νοτιοκορεατών, οι οποίοι σώθηκαν από θαύμα ή καλύτερα από τα πόδια του Ζιν Σουλ Τσόι που απέκρουσε ακριβώς πάνω στη γραμμή το πλασέ του Τομάσι.

Το παιχνίδι κυλούσε με τους Νοτιοκορεάτες να πιέζουν ασφυκτικά αλλά να μην μπορούν να είναι ιδιαίτερα απειλητικοί για την εστία του Μπουφόν. Και ενώ όλα έδειχναν, ότι το ματς θα τελείωνε υπέρ των Ιταλών, ήρθε δύο λεπτά πριν την ολοκλήρωση του 90λεπτου, η ισοφάριση για την ομάδα του Χίντινγκ, όταν ο Πανούτσι έκανε λάθος στο ύψος του πέναλτι και ο Κι Χιέον Σέολ που καραδοκούσε έστειλε τη μπάλα με οριστερό βολέ στο βάθος της εστίας του ανήμπορου να αντιδράσει Μπουφόν.

Οι Ιταλοί είχαν μια ακόμη ευκαιρία για να σώσουν την... παρτίδα ένα λεπτό αργότερα, όμως από την πάσα του Τομάσι, ο Βιέρι αν και βρέθηκε μόνος του στο ύψος της μικρής περιοχής, πλάσαρε απελπιστικά άστοχα και έτσι οι δύο ομάδες οδηγήθηκαν στην παράταση.

Εκεί, η «σκουάντρα ατζούρα», είδε τον Τότι να παίρνει την άγουσα για τα αποδυτήρια, όταν στο 103ο λεπτό αντίκρισε τη δεύτερη κίτρινη κάρτα του διαιτητή για «θέατρο», απόφαση που προκάλεσε την έντονη αντίδραση του Τραπατόνι που λίγο έλειψε να... επιτεθεί στους εκπροσώπους της FIFA.

Και επειδή ενός κακού μύρια έπονται, οι Ασιάτες με τέρμα του Γιουνγκ Χβαν Αν στο 117΄ ολοκλήρωσαν την έκπληξη που τους έφερε στις οκτώ καλύτερες ομάδες της διοργάνωσης

Ν.Κορέα: Γιουν-ζαε, Ζιν-τσεούλ, Ταε-γιουνγκ (Χονγκ-χβανγκ), Μιουνγκ-μπο (83΄ Ντου-ρι), Νάμιλ (68΄ Σου-λι), Σανγκ-τσουλ, Γιουνγκ-πιο, Ζι-σουνγκ, Τσονγκ-γκουγκ, Αν Ζανγκ-βαν, Κι-χεόν.

Ιταλία: Μπουφόν, Κόκο, Μαλντίνι, Πανούτσι, Ιουλιάνο, Ζαμπρότα (72΄ Ντι Λίβιο), Ζανέτι, Τομάσι, Τότι, Ντελ Πιέρο (61΄ Γκατούσο), Βιέρι.

Η Τουρκία στους «8» του «Μουντιάλ»

Τη μεγαλύτερη επιτυχία στην ιστορία της πέτυχε την Τρίτη η Τουρκία, η οποία νίκησε με 1-0 τη συνδιοργανώτρια του Μουντιάλ Ιαπωνία, με 1-0, και πέρασε στον προημιτελικό γύρο. Εκεί θα αντιμετωπίσει μία άλλη ομάδα-έκπληξη, τη Σενεγάλη.

Ενώπιον 45.666 θεατών, στην πλειονότητά τους Ιαπώνων, οι Τούρκοι κατόρθωσαν να αφνιδιάσουν τους γηπεδούχους καθώς άνοιξαν το σκορ μόλις στο 12ο λεπτό.

Η φάση του γκολ της Τουρκίας ξεκίνησε από το κόρνερ το οποίο κέρδισε στο 11ο λεπτό. Ο Εργκιούν το εκτέλεσε και ο Ουμίτ Νταβαλά έπιασε την κεφαλιά και νίκησε τον Ιάπωνα τερματοφύλακα Ναραζάκι.

Από εκείνο το σημείο κι έπειτα ξεκίνησε το παιχνίδι της... γάτας με το ποντίκι. Οι Ιάπωνες είχαν πλήρη κατοχή της μπάλας και έψαχναν να βρουν τους διαδρόμους προς την εστία της Τουρκίας, ενώ οι Τούρκοι κάλυπταν την άμυνά τους και απλά αναζητούσαν με αντεπιθέσεις το δεύτερο γκολ.

Ο προπονητής της εθνικής Ιαπωνίας Φιλίπ Τρουσιέ, άφησε ουσιαστικά εκτός αγώνα τον Μορισίμα, από τους παίκτες-κλειδιά της πορείας των Ασιατών στο Μουντιάλ, ενώ έπειτα από το πρώτο ημίχρονο αντικατέστησε τον Ινταμότο, εξίσου βασικό παίκτη της ομάδας του.

Πέραν ελαχίστων εξαιρέσεων, οι Ιάπωνες δεν κατόρθωσαν να δημιουργήσουν τις προϋποθέσεις για να ισοφαρίσουν.

Έφταναν έως την περιοχή της Τουρκίας αλλά οι επιθετικοί τους δεν ήταν ικανοί να νικήσουν την σκληροτράχηλη και έμπειρη τουρκική άμυνα.

Είναι ενδεικτικό πως στα 90 λεπτά του αγώνα, η Ιαπωνία δεν έκασε ούτε καν μία μεγάλη ευκαιρία.

Μοναδική φάση που ουσιαστικά απειλησε, ήταν το απευθείας χτύπημα φάουλ του Αλεξ όπου η μπάλα χτύπησε στο δοκάρι του Ρουστού.

Οι συνθέσεις

Ιαπωνία: Ναραζάκι, Ματσούντα, Ινταμότο (Ισιζάβα 46΄), Χιντετόσι Νακάτα, Νισιζάβα, Αλεξ (Σουζούκα 46΄, Μορισίμα 86΄), Κόι Ναμπάτα, Μιγιαμότο, Όνο, Μιογίν, Τόντα.

Τουρκία: Ρουστού, Μπουλέντ, Φατίχ, Αλπάι, Τουγκάι, Σουκούρ, Μπαστούρκ (Ιλχάν 90΄, Σος (Ταϊφούρ 85΄), Εργκιούν, Ουνσάλ, Νταβαλά (Νιχάτ 74΄).

ΟΙ ΑΓΩΝΕΣ ΤΗΣ ΠΑΡΑΣΚΕΥΗΣ

- 9.30 π.μ.: Αγγλία - Βραζιλία
- 2.30μ.μ.: Γερμανία - ΗΠΑ



Ο Ουμίτ Νταβαλά (αριστερά) έστειλε την Τουρκία στους «8» του Μουντιάλ

ΑΝΑΚΟΙΝΩΣΗ

Ο Κολυμβητικός Αθλητικός Ομιλος Πεταλούδων «Η ΚΑΛΛΙΠΑΤΕΙΡΑ» ανακοινώνει ότι άρχισαν τα μαθήματα κολύμβησης στα τμήματα αρχαρίων - προχωρημένων για την περίοδο από Ιούνιο έως Σεπτέμβριο 2002.

Για πληροφορίες - εγγραφές στην πισίνα του ξενοδοχείου «ΡΟΔΙΑΝ ΣΑΝ» στη διακλάδωση προς Πεταλούδες δεξιά κάθε απόγευμα από 16.00 έως 18.00 μ.μ.

5467-20/6

ΣΑΝ ΣΗΜΕΡΑ...

ΠΡΙΝ ΕΝΑ ΧΡΟΝΟ: *Δυο μετάλλια κατέκτησε η Λίζα Πανάγου στο πανελλήνιο πρωτάθλημα πίστας γυναικών που παράλληλα με των ανδρών, πραγματοποιήθηκε την Παρασκευή και το σαββατοκύριακο στο ΟΑΚΑ. Η πρωταθλήτρια του ΠΑΟ Διαγόρα ήταν δεύτερη στα 200 μ. και στα 500 μ.*

● *Θετική κατάληξη για την ομάδα του Κολοσσού φαίνεται πως θα έχει τελικά το θέμα της απόκτησης του σέντερ φορ της Ξάνθης Γιώργου Βαλαβανίδη. Τον παίκτη ως γνωστόν διεκδικεί και η ομάδα του ΟΦΗ, όμως χθεσινές πληροφορίες από το στρατόπεδο της κρητικής ομάδας ανέφεραν ότι μάλλον απομακρύνεται οριστικά από το στρατόπεδο της κρητικής ομάδας.*

ΠΡΙΝ ΠΕΝΤΕ ΧΡΟΝΙΑ: *Την έκθεσή του παρέδωσε χθες το μεσημέρι στον δήμαρχο Ρόδου Γιώργο Γιαννόπουλο ο τεχνικός της «Ενωσης Ρόδου Διαγόρα» Ηλίας Αλεξιάδης. Ο κ. Αλεξιάδης αναφέρεται στα όσα συνέβησαν στην ομάδα από την αρχή έως το τέλος της περιόδου. Κάνει λόγο για τα προβλήματα που εντόπισε, ενώ αναφέρει τους παράγοντες που βοήθησαν πραγματικά στη σωτηρία της Ενωσης. Ακόμη κάνει προτάσεις για τη νέα σεζόν, με τις οποίες η ομάδα ίσως καταφέρει να ξεφύγει σιγά σιγά από τον στόχο της απλής παραμονής.*

ΠΡΙΝ ΔΕΚΑ ΧΡΟΝΙΑ: *Χωρίς πρόεδρο έμεινε η ΠΑΕ Διαγόρας. Κατά τη χθεσινή συνεδρίαση της διοίκησής της ο μέχρι τώρα πρόεδρος Αντώνης Γεωργιάδης, που για πολλά χρόνια πρόσφερε τις υπηρεσίες του στον Διαγόρα, έθεσε την παραίτησή του, λόγω οικογενειακών και επαγγελματικών υποχρεώσεων καθώς και για λόγους κόπωσης. Η παραίτηση του κ. Γεωργιάδη έγινε αποδεκτή από τους «κυανέρυθρους» παράγοντες, οι οποίοι αποφάσισαν αμέσως να σχηματίσουν μια επιτροπή πρωτοβουλίας, αποτελούμενη από τους κ. Μητσοστέργιο, Φωτάκη, Μέντο και Τσοπανάκη, που την Πέμπτη 25 Ιουνίου θα καλέσει όλους τους μετόχους της ΠΑΕ, με σκοπό να γίνει κάποια ουσιαστική συζήτηση.*

ΠΡΙΝ ΤΡΙΑΝΤΑ ΧΡΟΝΙΑ: *Το δημοτικόν συμβούλιον της πόλεώς μας κατά την προχθεσινή βραδυνή συνεδρίασή του, παρουσία και του νομάρχου κ. Αλαμάνου, ενέκρινε πίστωσι 500.000 δραχμών για ενίσχυση της Ρόδου εν όψει μεταγραφών. Το ποσό αυτό θα χρησιμοποιηθεί προς απόκτηση ικανών παικτών από το κέντρο και από ερασιτεχνικές ομάδες του νομού μας. Εξάλλου το δημοτικόν συμβούλιον ενέκρινε πίστωση 100.000 δρχ. για τον Φοίβο, ως δώρο επί τη ανόδω του στην Β' Εθνική.*

ΠΡΙΝ ΠΕΝΗΝΤΑ ΧΡΟΝΙΑ: *Κατόπιν εντολής του ΣΕΓΑΣ, η ΑΕΠ διοργανώνει πρωτάθλημα καλαθόσφαιρας εφήβων και νεανίδων και προσκάλεσε όλα τα σωματεία να λάβουν μέρος σε αυτό. Οι πρώτοι αγώνες θα λάβουν χώραν την 27ην Ιουνίου του 1952. Εις την νικήτριαν ομάδα εφήβων θα απονεμηθεί το αθλοθετηθέν υπό του εργοστασίου «Μέλισσα» βαρύτιμο κύπελλον.*



2002 FIFA WORLD CUP KOREA JAPAN

ΕΘΝΙΚΗ ΙΑΠΩΝΙΑΣ

■ **Νακάτα: Μπορούσαμε και καλύτερα**



Την πεποίθησή του ότι η Εθνική Ιαπωνίας, μπορούσε να φτάσει ακόμη πιο ψηλά, εξέφρασε ο Χιντετόσι Νακάτα. Η πορεία της ομάδας σταμάτησε φέτος στους "16" του Παγκοσμίου Κυπέλλου και το μεγάλο αστέρι της πιστεύει ότι: "Με καλύτερη προετοιμασία, θα μπορούσαμε να έχουμε καταφέρει κάτι καλύτερο. Αυτό πρέπει να μας προβληματίζει, ενόψει των μελλοντικών υποχρεώσεών μας".

Για την ήττα με 1-0 από την Τουρκία που σήμανε το "αντίο" για τους Ιάπωνες από το Μουντιάλ, ο μέσος της Πάρμα δήλωσε: "Ηταν ένα καλό παιχνίδι, όμως όταν κοιτάζω το σκορ, συνειδητοποιώ ότι πολλά πράγματα θα μπορούσαν να έχουν γίνει καλύτερα. Φυσικά ο αρχικός μας στόχος που ήταν η πρόκριση στην Β΄ φάση, επιτεύχθηκε, όμως είναι κρίμα που χάσαμε και δεν προχωρήσαμε περισσότερο".

ΕΘΝΙΚΗ ΗΠΑ

■ **Αρίνα: Κρατάω αποστάσεις από τους παίκτες**



Ποιο είναι το μυστικό του Μπρους Αρίνα που οδήγησε την Εθνική ομάδα των ΗΠΑ στους "8" του Παγκοσμίου Κυπέλλου; Σύμφωνα με τον ομοσπονδιακό τεχνικό της ομάδας είναι ότι μπορεί να κρατά τις αποστάσεις, χωρίς να γίνεται ιδιαίτερα αυστηρός με τους ποδοσφαιριστές του. "Δεν είμαι ούτε το φιλαράκι τους, ούτε όμως και δικτάτορας" τόνισε ο Αρίνα και πρόσθεσε: "Πρέπει να υπάρχει κατανόηση ανάμεσα στον προπονητή, τους συνεργάτες του και τους παίκτες. Νομίζω ότι κρατάμε τις απαραίτητες ισορροπίες". Όταν ρωτήθηκε για τις σχέσεις του με τους ποδοσφαιριστές, απάντησε με έναν παραλληλισμό: "Δεν είμαι ένας από αυτούς, δεν είμαι κολλητός τους. Όμως, δεν μένω στο καλύτερο ξενοδοχείο της πόλης, όταν εκείνοι μένουν σε ένα φτηνό! Είμαστε πάντα μαζί και σε γενικές γραμμές τα πηγαίνουμε πολύ καλά".

ΕΘΝΙΚΗ ΑΡΓΕΝΤΙΝΗΣ

■ **ΑΟ Μπιάνκι φαβορί για την τεχνική ηγεσία**



Ο απρόσμενος αποκλεισμός της Αργεντινής από το Παγκόσμιο Κύπελλο, είχε ως αποτέλεσμα την απομάκρυνση του Μαρσέλο Μπιέλσα από τον πάγκο της ομάδας. Τα Μ.Μ.Ε της Αργεντινής ασχολούνται σε καθημερινή βάση με το ποιος θα είναι ο αντικαταστάτης του Μπιέλσα. Αν και επίσημα τίποτα δεν έχει ανακοινωθεί, οι δημοσιογράφοι της χώρας, θεωρούν ότι ο Κάρλος Μπιάνκι είναι ένας τεχνικός κοινής αποδοχής, ενώ αντίθετα ο Ντιέγκο Μαραντόνα που εξεδήλωσε ενδιαφέρον να αναλάβει τις τύχες της εθνικής, φαίνεται πως αγνοείται από την φιλαθλη κοινή γνώμη. Σχεδόν κάθε ημέρα διεξάγονται δημοσκοπήσεις στον γραπτό αλλά και στον ηλεκτρονικό Τύπο, τα αποτελέσματα των οποίων φέρνουν στην πρώτη θέση των προτιμήσεων τον Μπιάνκι και στην δεύτερη τον... Μπιέλσα.

ΕΘΝΙΚΗ ΓΕΡΜΑΝΙΑΣ

■ **Με μαύρα περιβραχιόνια προς τιμήν Βάλτερ**

Με μαύρα περιβραχιόνια θα παραταχθούν οι Γερμανοί διεθνείς στον αγώνα της προημιτελικής φάσης του Παγκοσμίου Κυπέλλου, που θα γίνει την Παρασκευή με αντίπαλο την ομάδα των ΗΠΑ. Όπως δήλωσαν οι υπεύθυνοι της αποστολής αυτή η ενέργεια είναι το ελάχιστο που μπορούν να κάνουν στη μνήμη του Φριτς Βάλτερ, που άφησε χθες την τελευταία του πνοή, σε ηλικία 81 ετών. "Ηταν ένας από τους μεγάλους ήρωες του γερμανικού ποδοσφαίρου. Ηταν ένας εκπληκτικός ποδοσφαιριστής και ένας υπέροχος άνθρωπος. Φυσικά και θα επιτραπεί στους Γερμανούς να φορέσουν μαύρα περιβραχιόνια", δήλωσε ο εκπρόσωπος της FIFA, Κιθ Κούπερ.

Ο Εμπορικός Σύλλογος ζητά να μπει τάξη στις λαϊκές

ΣΥΣΚΕΨΗ ΧΤΕΣ ΣΤΟ ΔΗΜΟ ΡΟΔΟΥ



Να εφαρμοστεί ο νόμος που διέπει το στάσιμο, το πλανόδιο εμπόριο και να μπει τάξεις στις λαϊκές αγορές, ζητά ο Εμπορικός Σύλλογος Ρόδου. Αυτό ζήτησε το διοικητικό συμβούλιο του συλλόγου από τον αντιδήμαρχο κ.Αντώνη Αλαβέρα, κατά τη διάρκεια της συνάντησης που πραγματοποιήθηκε χθες στο γραφείο του.

Για μια φορά ακόμη το προεδρείο του Εμπορικού Συλλόγου περιέγραψε στον αντιδήμαρχο, με τα πιο μελανά χρώματα, την κατάσταση που επικρατεί στις λαϊκές αγορές.

Οπως επισημάνθηκε, πολλοί από τους πωλητές δεν τηρούν τους όρους των αδειών που τους χορηγήθηκαν. Παράλληλα διαθέτουν προς πώληση στις λαϊκές περισσότερα είδη απ' όσα τους επιτρέπονται.

Πάγιο αίτημα του Εμπορικού Συλλόγου είναι να μη διατίθενται είδη ένδυσης και υπόδησης στις λαϊκές αγορές και κυρίως να μην εκτίθενται σε εμφανή για το κοινό σημεία.

Ενστάσεις υπάρχουν ακόμη και για το μέγεθος των πάγκων των μικροπωλητών.

Οι αριστούχοι μαθητές στο Λύκειο Ιαλυσού

Από το Ενιαίο Λύκειο Ιαλυσού ανακοινώθηκαν τα ονόματα των αριστούχων της α' τάξης που είναι οι εξής:

Κωτσιοπούλου Ιωάννα
Παπαχρήστου Μιχαήλ
Μουτάφης Δήμος-Μιχαήλ
Παναγιώτου Νεφέλη
Δημητρά Σταματία

ΚΗΔΕΙΑ



Το λατρευτό μας γιο, αδελφό, ανιψιό και εξάδελφο

ΤΣΑΜΠΙΚΟ ΣΤΑΥΡΟΥΛΗ

(Ετών 17)

θανόντα κηδεύουμε σήμερα Τετάρτη 19 Ιουνίου 2002 και ώρα 4 μ.μ. από τον ιερό ναό Ταξιαρχών Αρχαγγέλου.
Οι γονείς Ιάκωβος-Αναστασία.
Η αδελφή Μαρία.
Οι θείοι, τα εξαδέλφια και οι λοιποί συγγενείς.
1522-19/6

ΚΗΔΕΙΑ

Το λατρευτό μας σύζυγο, πατέρα, αδελφό και θείο

ΝΙΚΟΛΑΟ ΝΤΟΥΜΠΑΝΑΚΗ

(Ετών 63)

θανόντα κηδεύουμε σήμερα Τετάρτη 19 Ιουνίου 2002 και ώρα 11 π.μ. από τον ιερό ναό Ταξιαρχών Νεκροταφείου Ρόδου.
Η σύζυγος Τούλα.
Τα παιδιά Μάρκος, Μαρία, Γιάννης.
Τα αδέλφια, τα ανίψια και οι λοιποί συγγενείς.
Α.Σ. 19/6

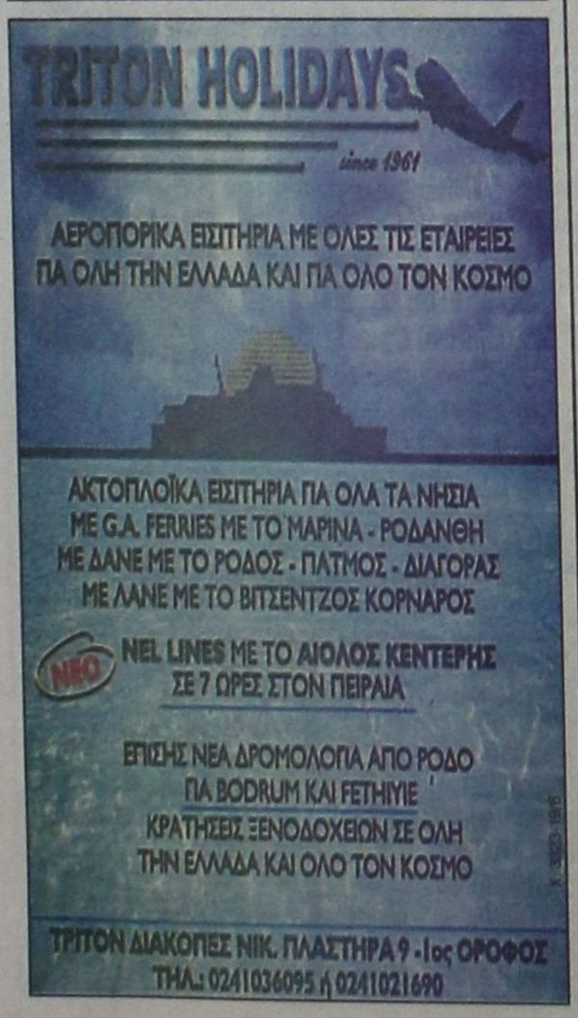

Μικρή η συμμετοχή εργαζομένων

Σε φιάσκο κατέληξε η χτεσινή απεργία

ΠΡΟΒΛΗΜΑΤΑ ΜΟΝΟ ΣΤΙΣ ΣΥΓΚΟΙΝΩΝΙΕΣ



Παταγωδώς απέτυχε στη Ρόδο η 24ωρη απεργία που είχαν προγραμματίσει για χθες η ΓΣΕΕ και η ΑΔΕΔΥ, καθώς η συμμετοχή των εργαζομένων σε αυτή κυμάνθηκε σε πολύ χαμηλά επίπεδα.

Σύμφωνα με όσα έγιναν γνωστά τόσο ο ιδιωτικός όσο και ο δημόσιος τομέας λειτούργησαν χωρίς ιδιαίτερα προβλήματα, αφού οι εργαζόμενοι δεν ανταποκρίθηκαν στο κάλεσμα των δευτεροβάθμιων και τριτοβάθμιων συνδικαλιστικών οργανώσεων, που προκήρυξαν την απεργία σε αντίδραση για τις αλλαγές που προωθούνται στο σύστημα ασφάλισης.

Οσοι δεν μετείχαν στην απεργία υποστήριζαν χθες πάντως πως αυτό έγινε γιατί δεν υπήρξαν ουσιαστικά νέες προτάσεις από τις συνδικαλιστικές οργανώσεις στις αλλαγές που προωθούνται.

Ελάχιστοι ήταν και οι εργαζόμενοι που συγκεντρώθηκαν στο Εργατικό Κέντρο Ρόδου χθες, όπου η διοίκησή του ανέπτυξε τις θέσεις της για το ασφαλιστικό, ζητώντας:

- Δημόσια κοινωνική ασφάλιση για όλους.
- Να μην ξεπερνούν τα όρια ηλικίας τα 60 χρόνια για τους άνδρες και 55 για τις γυναίκες - τα 55 και τα 50 χρόνια αντίστοιχα για τα βαρέα - ανθυγιεινά επαγγέλματα στο δημόσιο και ιδιωτικό τομέα.
- Να ισχύει 35ετία στο δημόσιο χωρίς όριο ηλικίας.
- Ο υπολογισμός της σύνταξης στο 80% του τελευταίου μισθού.
- Κατοχύρωση της επικουρικής ασφάλισης και όχι εμπλοκή της στα γρανάζια των ιδιωτικών εταιριών.
- Τριμερή χρηματοδότηση της κοινωνικής ασφάλισης με αυξημένες εισφορές κράτους και εργοδοσίας, για ικανοποιητικές συντάξεις και αναβαθμισμένες υγειονομικές υπηρεσίες.

Προβλήματα δημιουργήθηκαν μόνο στις θαλάσσιες και εναέριες μεταφορές, αφού τα πλοία έμειναν δεμένα στα λιμάνια, ενώ λιγότερες ήταν οι πτήσεις εσωτερικού και εξωτερικού που πραγματοποιήθηκαν από την Ολυμπιακή.

Δεμένα στο λιμάνι της Ρόδου έμειναν το «ΑΙΟΛΟΣ ΚΕΝΤΕΡΗΣ» της Ναυτιλιακής Εταιρίας Λέσβου και το «ΡΟΔΟΣ» της ΔΑΝΕ.

Κανονικά λειτούργησαν χθες τα σχολεία, αφού η συμμετοχή των δασκάλων στην απεργία κυμάνθηκε σε πολύ μικρά επίπεδα.

Από τις υπηρεσίες της Περιφέρειας μετείχαν στην απεργία οι τρεις από τους 30 υπαλλήλους.

Κανονικά λειτούργησαν και τα ταχυδρομικά γραφεία.

Στο κεντρικό Ταχυδρομείο Ρόδου τα περισσότερα τμήματα λειτούργησαν κανονικά εκτός από τις τρεις θυρίδες συναλλαγής.

Χωρίς προβλήματα λειτούργησε και η ΔΟΥ Ρόδου, αφού ήταν μικρή και η συμμετοχή των εφοριακών στην απεργία.

Κανονικά λειτούργησαν οι υπηρεσίες των ΟΤΑ της Ρόδου, αλλά και της Νομαρχιακής Αυτοδιοίκησης. Ειδικότερα από τους 246 υπαλλήλους που υπηρετούν στις υπηρεσίες της Νομαρχίας και τα Επαρχεία του νομού, μετείχαν στην απεργία οι 41.

Και στα Νοσοκομεία του νομού το ποσοστό συμμετοχής των εργαζομένων στην απεργία κυμάνθηκε σε πολύ χαμηλά επίπεδα. Από τους 1.760, σύμφωνα με τα στοιχεία, μετείχαν στην απεργία μόνο οι 55.

Γερμανικό ενδιαφέρον για επενδύσεις σε τουριστικές περιοχές

Επενδυτικό ενδιαφέρον στην Ελλάδα έχουν δείξει γερμανικές εταιρίες τόσο για επενδύσεις σε αιολική ενέργεια, όσο και για επενδύσεις στον τουρισμό.

Το ενδιαφέρον αυτό εκφράστηκε επίσημα κατά την πρόσφατη επίσκεψη στην Αθήνα του προέδρου της Deutche Bank κ. Άκερμαν, που είχε σειρά επαφών με κυβερνητικούς και επιχειρηματικούς παράγοντες.

Στον τομέα του τουρισμού το ενδιαφέρον εστιάζεται κυρίως σε ανάπτυξη υποδομών και όχι ξενοδοχειακών μονάδων για την αναβάθμιση των παρεχομένων υπηρεσιών προς τους τουρίστες.

Σύμφωνα με έρευνα που πραγματοποίησε το γερμανικό περιοδικό FOCUS οι Γερμανοί τουρίστες είναι λιγότερο ικανοποιημένοι από την παραμονή τους στην Ελλάδα έναντι άλλων χωρών, ενώ και το κόστος επίσης είναι πιο ακριβό. Τα ποσοστά ικανοποίησης από τα ταξίδια τους στην Ελλάδα, σύμφωνα με την έρευνα, ανέρχονται στο 71%, όταν για την Ισπανία είναι 90%, για τις Κανάριους Νήσους 82%, για την Τυνησία 79% και για την Τουρκία 78%.

Το πρόγραμμα εξετάσεων στα ειδικά μαθήματα

ΔΥΟ ΕΞΕΤΑΣΤΙΚΑ ΚΕΝΤΡΑ

Στο μάθημα των αγγλικών διαγωνίζονται σήμερα οι απόφοιτοι της γ' τάξης του Λυκείου που επιθυμούν να εισαχθούν στην τριτοβάθμια εκπαίδευση.

Πρόκειται για το πρώτο από τα ειδικά μαθήματα, στο οποίο θα εξεταστούν οι απόφοιτοι.

Στα Δωδεκάνησα έχουν οριστεί δύο εξεταστικά κέντρα που είναι το Βενετόκλειο στη Ρόδο και το 1ο Λύκειο στην Κω.

Αξιοσημείωτο είναι ότι μόνο οι εξετάσεις για τα αγγλικά θα γίνουν στη Ρόδο. Για τα υπόλοιπα ειδικά μαθήματα οι εξετάσεις θα γίνουν στην Αθήνα.

Το πρόγραμμα των ειδικών μαθημάτων έχει ως εξής:

19-6-2002: αγγλικά
21-6-2002: ελεύθερο σχέδιο
22-6-2002: γραμμικό σχέδιο
25-6-2002: γερμανικά (πρωί) - ισπανικά (απόγευμα)
26-6-2002: γαλλικά
27-6-2002: αρμονία (πρωί) - ιταλικά (απόγευμα)
28-6-2002: υπαγόρευση μουσικού κειμένου

Από σήμερα η διανομή λαδιού σε πολύτεκνους

5 ΛΙΤΡΑ ΓΙΑ ΚΑΘΕ ΟΙΚΟΓΕΝΕΙΑ

Η Ν.Α. Δωδεκανήσου ανακοινώνει ότι παρελήφθη ποσότητα λαδιού για τις ανάγκες των πολύτεκνων οικογενειών της περιοχής μας.

Η διανομή του ελαιολάδου ξεκινά από σήμερα 19-6-2002 και από τις 9.00 π.μ. έως 12.00, από τα γραφεία του Συνδέσμου Αγάπης, που στεγάζονται ως γνωστόν στις εγκαταστάσεις του πρώην Ορφανοτροφείου Αρρένων.

Οι δικαιούχοι πρέπει να έχουν μαζί τους την αστυνομική τους ταυτότητα και το βιβλιάριο πολυτέκνων.

Σύμφωνα με απόφαση του υπουργείου Γεωργίας, η ποσότητα λαδιού που δικαιούται η κάθε οικογένεια είναι 5 λίτρα.

ΔΡΟΜΟΛΟΓΙΑ
ΕΟΡΤΗΣ ΠΑΝΟΡΜΙΤΗ



Το Υδροπτέρυγο ΙΒΙΣΚΟΣ θα εκτελέσει δια την εορτή ΠΑΝΟΡΜΙΤΗ τα κάτωθι δρομολόγια

ΣΑΒΒΑΤΟ 22/6/2002
Αναχώρηση από Ρόδο 08.30
Αναχώρηση από Πανορμίτη 17.00
ΚΥΡΙΑΚΗ 23/6/2002
Αναχώρηση από Ρόδο 08.30
Αναχώρηση από Πανορμίτη 17.00

• Διάρκεια ταξιδιού 45 λεπτά

Τιμή εισιτήριου με επιστροφή 20 ευρώ

Πληροφορίες
ΠΡΑΚΤΟΡΕΙΟ ΧΑΡΑΛΑΜΠΗ
Αμαράντου 1 - Τηλ. 02410 35057, 35059
κινητό 0944 924889
ΧΛ-22/6

Ανύπαρκτα τα μέτρα που λαμβάνονται στις οικοδομές

ΑΡΧΙΣΑΝ ΑΥΣΤΗΡΟΙ ΕΛΕΓΧΟΙ



Από το Σωματείο Οικοδόμων και Συναφών Επαγγελμάτων Ρόδου, λάβαμε την εξής επιστολή:

«Με την επίσκεψη στη Ρόδο των ειδικών επιθεωρητών Υγιεινής και Ασφάλειας του υπουργείου Εργασίας, καθώς και με τον προϊστάμενο της εδώ υπηρεσίας Επιθεώρησης Εργασίας, ο πρόεδρος κ. Τριπολίτης Νίκος και ο γ. γραμματέας Μπαλτζώης Κώστας επισκέφθηκαν περιοχές του νησιού μας, όπου διαπίστωσαν και οι αρμόδιοι επιθεωρητές, τα ανύπαρκτα μέτρα στις οικοδομές που εντοπίστηκαν. Δικαιώνεται η διοίκηση που ζητάει τη στελέχωση της εδώ υπηρεσίας με δύο τεχνικούς Υγιεινής και Ασφάλειας, καθώς και τη στελέχωση της εδώ υπηρεσίας με δική της διεύθυνση και όχι να υπάγεται στη Σύρα. Ενημερώνουμε τους συναδέλφους και τους κατασκευαστές ότι θα γίνονται τακτικοί έλεγχοι ύστερα και από τη σύμφωνη γνώμη των ειδικών επιθεωρητών Υγιεινής και Ασφάλειας».

Ανάκληση αδειών από δύο καταστήματα

ΣΥΝΕΔΡΙΑΖΕΙ Η ΔΗΜΑΡΧΙΑΚΗ

Στην ανάκληση των αδειών από δύο καταστήματα υγειονομικού ενδιαφέροντος προσανατολίζεται ο Δήμος Ρόδου.

Το θέμα θα τεθεί προς συζήτηση στη συνεδρίαση της δημαρχιακής επιτροπής, που θα πραγματοποιηθεί μεθαύριο Παρασκευή 21 Ιουνίου, υπό την προεδρία του αντιδημάρχου Οικονομικών κ. Μανώλη Σαββή.

Στην ημερήσια διάταξη της συνεδρίασης περιλαμβάνονται μεταξύ άλλων τα εξής θέματα:

1. Χορηγήσεις αδειών ίδρυσης και λειτουργίας καταστημάτων υγειονομικού ενδιαφέροντος.
2. Χορηγήσεις αδειών μουσικής.
3. Ανάκληση ή μη αδειών καταστημάτων υγειονομικού ενδιαφέροντος.
4. Προμήθεια ξυλείας για την κατασκευή χώρων στο παλιό ναυαρχείο.
5. Αιτήματα συμβιβασμού.

ΣΥΓΧΑΡΗΤΗΡΙΟ

Στον αγαπητό μας πρωτοπρεσβύτερο **Κυριάκο Αναστασίου Μανέττα**, θεολόγο- δάσκαλο, που επάξια πέτυχε στην ειδική αγωγή διετούς φοίτησης της Μαρασλείου μετεκπαίδευσης στο Πανεπιστήμιο Αιγαίου Ρόδου, θερμά συγχαρητήρια

Οικογένεια Γιώργου Γιαννόπουλου
ΧΛ-19/6

ΣΥΓΧΑΡΗΤΗΡΙΟ

Θερμά συγχαρητήρια στον αγαπητό πρωτοπρεσβύτερο **Κυριάκο Αναστασίου Μανέττα**, θεολόγο, δάσκαλο, που πέτυχε επάξια στην ειδική αγωγή διετούς φοίτησης της Μαρασλείου μετεκπαίδευσης στο Πανεπιστήμιο Αιγαίου Ρόδου, ευχόμενος κάθε επιτυχία στο θεάρεστο και παιδαγωγικό έργο που επιτελεί.

Οικ. Γιάννη Τσιγάρου
ΧΛ-19/6

Αστρα

Κάθε βράδυ τραγουδούν για σας

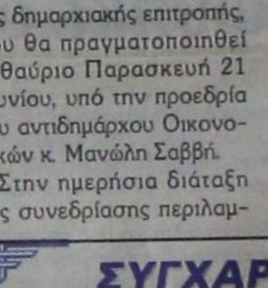

ΜΑΝΟΛΗΣ ΚΑΜΠΟΥΡΗΣ

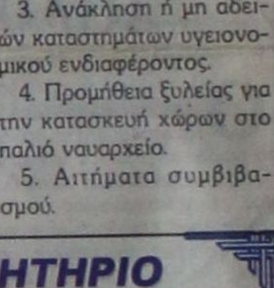

ΣΟΦΙΑ ΒΟΡΕΙΝΟΥ

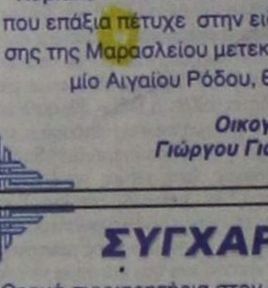

ΕΛΠΙΔΑ ΔΗΜΗΤΡΙΟΥ

- ΣΩΤΗΡΗΣ ΒΑΓΙΑΝΟΣ
- ΕΦΗ ΑΝΔΡΕΟΥ
- Γ. ΚΑΡΑΚΑΤΣΑΝΗΣ

μαζί με την υπέροχη ορχήστρα μας

Πλαισιώνει και χορεύει το τρομερές αγγλικό μπαλέτο **ΖΙΚ - ΖΑΚ**

ΖΩΗ ΔΕΝ ΕΙΝΑΙ ΝΑ ΞΥΠΝΑΣ ΚΑΙ ΝΑ ΚΟΙΜΑΣΑΙ ΠΑΛΙ
ΖΩΗ ΕΙΝΑΙ ΜΟΝΟ ΝΑ ΓΛΕΝΤΑΣ
ΟΤΑΝ ΚΟΙΜΟΥΝΤΑΙ ΟΙ ΑΛΛΟΙ

Τηλ. 32090
ΧΛ-23/6