ΕΤΟΣ ΙΔΡΥΣΗΣ 1949
ΙΔΙΟΚΤΗΤΗΣ - ΔΙΕΥΘΥΝΤΗΣ
ΓΙΩΡΓΟΣ ΔΙΑΜΑΝΤΙΔΗΣ
Γραφεία - Τυπογραφεία:
Μάρκου Μαλλιαράκη 3 (ΚΟΒΑ)
Λογιστήριο: Νέα Αγορά
Τηλ.: Σύνταξης: 27356 - 34101 FAX: 20643
Λογιστηρίου: 24539 FAX: 24539
e-mail: info@proodos.net

ΠΡΟΟΔΟΣ

Ανεξάρτητη καθημερινή πρωινή εφημερίδα

ΑΡΙΘΜΟΣ ΦΥΛΛΟΥ 16.054 • ΤΙΜΗ 0,70 ευρώ

ΣΑΒΒΑΤΟ 29 ΙΟΥΝΙΟΥ 2002

SATO
OFFICE SYSTEMS
ΜΠΟΝΗΣ Ε.Π.Ε. ΤΗΛ. 02410 75533

Για τον προεκλογικό αγώνα

Σύσκεψη στελεχών της παράταξης του Γ. Μαχαιρίδη

ΕΤΟΙΜΟ ΤΟ ΠΡΟΓΡΑΜΜΑ ΓΙΑ ΑΝΑΠΤΥΞΗ ΤΗΣ ΔΩΔΕΚΑΝΗΣΟΥ



ΣΥΝΗΛΘΕ προχθές το βράδυ σε συνεδρίαση, η παράταξη «Δωδεκάνησα - Νέα Πορεία» του κ. Γιάννη Μαχαιρίδη. Στη συνεδρίαση, που πραγματοποιήθηκε στο εκλογικό κέντρο της παράταξης (που είναι στην οδό Εθνάρχου Μακαρίου - πρώην ξενοδοχείο «Αρίων»), ετέθη το θέμα της επικοινωνιακής πολιτικής του συνδυασμού εν όψει των εκλογών, ενώ καταρτίστηκε το πρόγραμμα των περιοδειών στα νησιά του νομού.

● Παράλληλα αποφασίστηκε να παρουσιαστεί ανά θεματική ενότητα το αναπτυξιακό πρόγραμμα της παράταξης (το οποίο έχει ολοκληρωθεί σε ποσοστό 90%), ενώ ελήφθη ακόμη απόφαση εντός του Ιουλίου ν' ανακοινωθεί ο κορμός του συνδυασμού.

Η ΕΠΙΣΗΜΗ ανακοίνωση των υποψηφίων που θα μετάσχουν στο ψηφοδέλτιο του κ. Γιάννη Μαχαιρίδη θα γίνει στις αρχές Σεπτεμβρίου, με την έναρξη (επισήμως πλέον) της προεκλογικής περιόδου.

● Στην προχθεσινή συνεδρίαση της παράταξης μετείχαν στελέχη από την επαρχία της Ρόδου, μεταξύ των οποίων οι κ.κ. Στάθης Κουσουρνάς, Φώτης Χατζηδιάκος, Βασίλης Δημητρακόπουλος, Δημήτρης Παπακωνσταντίνου, Χατζηγεωργίου Θανάσης,

ΣΥΝΕΧΕΙΑ ΣΤΗ ΣΕΛ. 4

Στα μαχαίρια με τα στελέχη του κόμματος

Ο Σάββας Καραγιάννης απειλεί ν' αποποιηθεί το χρίσμα της Ν.Δ.!..

ΚΑΥΓΑΣ ΣΤΗΝ ΠΟΛΙΤΙΚΗ ΓΡΑΜΜΑΤΕΙΑ

ΣΤΑ ΜΑΧΑΙΡΙΑ βρίσκονται ο νομάρχης Σάββας Καραγιάννης και τα στελέχη της Νέας Δημοκρατίας! Αιτία είναι η κατάσταση που έχει δημιουργηθεί με τον καταρτισμό του ψηφοδελτίου, αλλά και με τη δημοσίευση από την «Πρόοδο» της λίστας των υποψηφίων νομαρχιακών συμβούλων.

• Τα στελέχη της Νέας Δημοκρατίας είναι «έξω φρενών» με τον Σ. Καραγιάννη, μάλιστα δε τις τελευταίες μέρες πραγματοποιούνται αλλεπάλληλες συσκέψεις για να αντιμετωπιστεί η κρίση στην παράταξη του σημερινού νομάρχη.

ΜΑΛΙΣΤΑ έγινε και συνάντηση των μελών της Πολιτικής Γραμματείας της παράταξης Καραγιάννη (με συμμετοχή των Δ. Καραχάλιου, Παν. Σακελλαρίου, Αθ. Αναπολιτάνου, Δημ. Γάκη και Μπ. Σαρρή) όπου

ΣΥΝΕΧΕΙΑ ΣΤΗ ΣΕΛ. 4

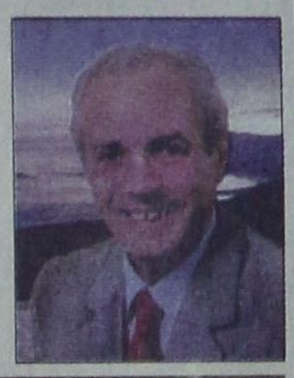

Δεν εξελίσσεται καλά η σεζόν

Εντονη ανησυχία στους ξενοδόχους για τον τουρισμό

ΣΑΝΙΔΑ ΣΩΤΗΡΙΑΣ ΟΙ ΕΛΛΗΝΕΣ ΕΠΙΣΚΕΠΤΕΣ

ΑΠΟΓΟΗΤΕΥΤΙΚΗ εξακολουθεί να είναι η κατάσταση που έχει διαμορφωθεί για την τουριστική κίνηση της Ρόδου και είναι αδύνατο να γίνουν προ-

ΣΥΝΕΧΕΙΑ ΣΤΗ ΣΕΛ. 4



Ανησυχία στην Ενωση Ξενοδόχων για τον τουρισμό

Πνίγηκαν πολλοί λαθρομετανάστες κοντά στην Κω

Εξι Σομαλοί λαθρομετανάστες πνίγηκαν, ενώ εκφράζονται φόβοι ότι έχουν πνιγεί άλλοι έξι, μετά τη βύθιση του πλοιαρίου στο οποίο επέβαιναν, νωρίς χτες το πρωί, στα ανοικτά της Κω σε μικρή απόσταση από τις τουρκικές ακτές, ανακοίνωσαν Τούρκοι αξιωματούχοι.

Η τουρκική ακτοφυλακή περισυνέλεξε εξι από τους επιβάτες του πλοιαρίου, δήλωσε προς το πρακτορείο Ρόιτερ ο Τσουμχούρ Τασμπασί, τοπικός αξιωματούχος στη πόλη Μπουντρούμ (Αλικαρνασός).

«Πιστεύουμε πως το πλοιάριο συγκρούστηκε με κάτι που προκάλεσε τη βύθισή του, διότι η θάλασσα ήταν ήρεμη΄» ανέφερε ο Τασμπασί. Πρόσθεσε ότι σκάφη της ακτοφυλακής και ένα ελικόπτερο καταβάλλουν προσπάθειες για τον εντοπισμό των αγνοουμένων. Δεν έγινε γνωστό πόσοι επέβαιναν συνολικά στο πλοιάριο.

Η αστυνομία πιστεύει ότι οι λαθρομετανάστες, όλοι απο τη Σομαλία, είχαν επιβιβαστεί σε δουλεμπορικό σκάφος με προορισμό την Κω. Δεν συνελήφθη κανείς.

Από τον εισαγγελέα Γ. Οικονόμου

Ποινική δίωξη εναντίον γιατρών του Νοσοκομείου

ΓΙΑ ΤΟ ΘΑΝΑΤΟ ΤΟΥ ΜΙΧ. ΑΓΓΕΛΟΥ



ΠΟΙΝΙΚΗ ΔΙΩΞΗ κατά παντός υπευθύνου γιατρού του Περιφερειακού Νοσοκομείου Ρόδου για ανθρωποκτονία εξ αμελείας του 42χρονου ψυκτικού από τη Σορωνή Μιχαήλ Αγγελου, άσκησε χθες το πρωί ο εισαγγελέας Πρωτοδικών Ρόδου κ. Γιώργος Οικονόμου.

•Οπως είναι γνωστό, στις 18 Μαρτίου ο 42χρονος ψυκτικός, που αντιμετώπιze ψυχολογικά, αλλά και οικονομικά προβλήματα, αυτοτραυματίστηκε με μαχαίρι στο στήθος. Μεταφέρθηκε στο Νοσοκομείο, στο οποίο παρέμεινε νοσηλευόμενος για ένα 24ωρο.

ΤΗΝ ΕΠΟΜΕΝΗ, αφού επισκέφθηκε τα εξωτερικά ιατρεία του Νοσοκομείου και του έγινε καθαρισμός του τραύματος, πήγε σε καφετέρια της πόλης μας για να επισκευάσει κάποια βλάβη. Ξαφνικά μπροστά στα μάτια της συζύγου του πέθανε.

•Υπήρξε διχογνωμία από

ΣΥΝΕΧΕΙΑ ΣΤΗ ΣΕΛ. 4

Με πρωτοβουλία του Αρ. Παυλίδη

Διεθνείς πολιτικές συναντήσεις στη Ρόδο

ΣΥΝΕΔΡΙΑ ΤΟΥ ΝΑΤΟ ΚΑΙ ΤΟΥ ΟΑΣΕ

Ο ΒΟΥΛΕΥΤΗΣ Α. Παυλίδης επέστρεψε από το Στρασβούργο, όπου μετέσχε στις εργασίες της θερινής συνόδου της Κοινοβουλευτικής Συνέλευσης του Συμβουλίου της Ευρώπης. Κατά την παραμονή του εκεί ενημέρωσε τον τ. πρόεδρο της Κοινοβουλευτικής Συνέλευσης λόρδο Ράσελ Τζόνστον - εκ των πρωτεργατών της ιδρύσεως του Ινστιτούτου Ευρω-Μεσογειακών Μελετών - για την ομόφωνη απόφαση του Νομαρχιακού Συμβουλίου Δωδεκανήσου, να συνηγορήσει στην κάλυψη των στεγαστικών αναγκών του Ινστιτούτου στη Ρόδο.

ΣΥΝΕΧΕΙΑ ΣΤΗ ΣΕΛ. 4

Αρχίζουν από τη Δευτέρα οι εκπτώσεις

Αρχίζουν τη Δευτέρα οι θερινές εκπτώσεις οι οποίες θα διαρκέσουν μέχρι το τέλος Αυγούστου.

Παρά τις διαμαρτυρίες της Εθνικής Συνομοσπονδίας Ελληνικού Εμπορίου ότι το υπουργείο Ανάπτυξης προέβη σε μονομερή απόφαση για το θέμα (η πρόταση της συνομοσπονδίας ήταν για έναρξη στις 15 Ιουλίου) ωστόσο αρκετά είναι τα μαγαζιά που πραγματοποιούν ήδη πωλήσεις με εκπτώσεις.

Η Ενωση Καταναλωτών Ελλάδος συμβουλεύει τους καταναλωτές να προχωρούν σε αγορές μετά απο έρευνα αγοράς και με βάση λίστα προτεραιοτήτων.

Χτες στον «Πρωινό Καφέ»

Πρωτοφανής κοσμοσυρροή στο «Ηχος και Φως» για τον Τσάκα και την Φραντζέσκα!

ΠΑΡΑΛΗΡΗΜΑ ΑΠΟ ΤΙΣ ΝΕΕΣ!..



Αντικείμενο θερμών εκδηλώσεων έγινε ο Τσάκας από τους νεαρούς Ροδίτες

ΤΟ ΑΔΙΑΧΩΡΗΤΟ δημιουργήθηκε χθες το πρωί στο πάρκο του «Ηχος και Φως» απ'όπου βγήκε στον αέρα η εκπομπή «Πρωινός Καφές» του τηλεοπτικού σταθμού ΑΝΤ1.

•Το ενδιαφέρον του κοινού, που κατέκλυσε το πάρκο χθες προσέλκυσε τόσο η παρουσιάστρια της εκπομπής κ. Ελένη Μενεγάκη, όσο και οι παίκτες του παιχνιδιού Big Brother, που στην πρώτη φάση του τουλάχιστον έσπασε ρεκόρ τηλεθέασης. Αντικείμενο θαυμασμού έγινε ο Τσάκας, ο Πρόδρομος αλλά και η Φραντζέσκα, που αποχώρησε προχθές από το σπίτι του «Μεγάλου Αδελφού».

ΜΙΚΡΟΙ και μεγάλοι έσπευσαν στο Ηχος και Φως για να δουν τους παίκτες του Big Brother, να συνομιλήσουν όσοι είχαν τη δυνατότητα και να φωτογραφηθούν στα διαλείμματα της εκπομπής μαζί τους.

•Ειδικά για τον «Πρωινό Καφέ» και τη Ρόδο, με

ΣΥΝΕΧΕΙΑ ΣΤΗ ΣΕΛ. 4

Από το συμβούλιο του ΠΕΣΥ

Ομόφωνη η απόφαση για την τιμωρία του γιατρού

ΓΙΑ ΑΝΑΡΜΟΣΤΗ ΣΥΜΠΕΡΙΦΟΡΑ

ΜΕ ΧΤΕΣΙΝΗ ανακοίνωσή του το Περιφερειακό Συμβούλιο Υγείας Νοτίου Αιγαίου αιτιολογεί την απόφασή του να επιβάλει την ποινή της στέρησης του μισθού 15 ημερών στον χειρουργό Κ. Κουτσόπουλο για ανάρμοστη συμπεριφορά στην αίθουσα του χειρουργείου και στο διάδρομο του Νοσοκομείου. Η απόφαση του ΠΕΣΥ ήταν ομόφωνη και η σχετική ανακοίνωση αναφέρει τα εξής:

«Το Δ.Σ. του Β' ΠΕΣΥ Νοτίου Αιγαίου κατά τη συνεδρίαση της 26.6.2002 υπό την προεδρία της αντιπροέδρου κ. Πέρσας Φώκιαλη,

ΣΥΝΕΧΕΙΑ ΣΤΗ ΣΕΛ. 4

Εγγεγραμμένοι στους καταλόγους

36.598 οι εκλογείς στην πόλη της Ρόδου

ΤΑ ΕΚΛΟΓΙΚΑ ΔΙΑΜΕΡΙΣΜΑΤΑ

ΠΕΡΑΤΩΘΗΚΕ η πρώτη φάση του καθορισμού των εκλογικών τμημάτων στην πόλη της Ρόδου με βάση τον αριθμό των εγγεγραμμένων και των εκλογικών διαμερισμάτων που καθορίστηκαν. Αυτό ανακοίνωσε χθες ο αντιδήμαρχος κ. Αντ. Αλαβέρας σε συνέντευξη που παραχώρησε, στη διάρκεια της οποίας τόνισε ότι η διαδικασία με τις μεταδημοτεύσεις θα ολοκληρωθεί με εντολή του υπουργείου



Εσωτερικών τη Δευτέρα 1η Ιουλίου.

•Εν συνεχεία θα σταλούν οι εκλογικοί κατάλογοι στο υπουργείο Εσωτερικών, προκειμένου να γίνουν οι τελικές διορθώσεις των λαθών, που οφείλονται στις διπλοεγγραφές πολιτών, που έκαναν μεταδημοτεύσεις και να οριστικοποιηθούν.

ΤΟ ΣΥΝΟΛΟ των εγγεγραμμένων στους εκλογικούς καταλόγους με βάση την πρώτη αναθεώρηση, είναι 36.598, αριθμός που μπορεί να αλλάξει μετά από τον έλεγχο του υπουργείου Εσωτερικών.

•Οι υπηρεσίες του Δήμου Ροδίων, για την καλύτερη ενημέρωση των δημοτών και

ΣΥΝΕΧΕΙΑ ΣΤΗ ΣΕΛ. 4

Από το Αρχηγείο της Αστυνομίας

Σαρωτικές οι αλλαγές στα αστυνομικά τμήματα

Ο ΠΑΡ. ΜΗΤΣΗΣ ΣΤΗΝ ΚΑΡΠΑΘΟ

ΣΑΡΩΤΙΚΕΣ αλλαγές στις διοικήσεις αστυνομικών τμημάτων της Δωδεκανήσου έγιναν από το αρχηγείο της Ελληνικής Αστυνομίας. Η σημαντικότερη είναι η μετάθεση στην Κάρπαθο του διοικητή του Τμήματος Τροχαίας Ρόδου .κ. Παρασκευά Μήτση.

Η απόφαση του αρχηγείου της Ελληνικής Αστυνομίας αφορά τις εξής μετακινήσεις αξιωματικών:

Αστυνόμος Α' Μήτσης Παρασκευάς, από Τμήμα Τροχαίας Ρόδου στο Α.Τ. Καρπάθου.

Αστυνόμος Α' Σεντονάς Στέργος, από Αστυνομικό Τμήμα Αρχαγγέλου στο Α.Τ.

ΣΥΝΕΧΕΙΑ ΣΤΗ ΣΕΛ. 4

Μεταφορά ασθενούς με το «Πάτμος»

Με μέριμνα του Ενιαίου Κέντρου Έρευνας και Διάσωσης του ΥΕΝ, το Ε/Γ-Ο/Γ πλοίο ''ΠΑΤΜΟΣ'' προσέγγισε εκτάκτως χθες το πρωί, τη θαλάσσια περιοχή πλησίον κόλπου Καλλονής Μυτιλήνης, και αποβίβασε εν πλω σε περιπολικό σκάφος της Λιμενικής Αρχής Μυτιλήνης, την επίτοκο Μαρία ΝΟΥΒΑΚΗ 30 ετών, η οποία έχρηζε άμεσης νοσοκομειακής περίθαλψης. Το ''ΠΑΤΜΟΣ'' εκτελούσε το προγραμματισμένο δρομολόγιο από Ρόδο για Κω -Σάμο - Θεσσαλονίκη.

Melody Palace
Είμαστε στον αφρό και πάλι μαζί με τον αφρό...
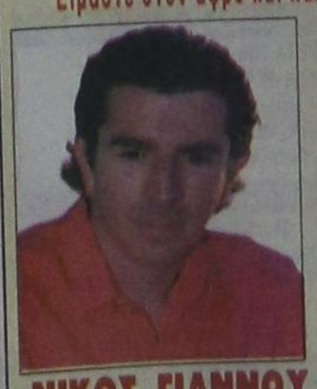
ΝΙΚΟΣ ΓΙΑΝΝΟΥ

ΚΑΤΕΡΙΝΑ ΒΕΡΟΥ
ΑΝΘΙΠΠΗ
ΑΡΗΣ ΒΑΔΙΑΝΗΣ
ΝΙΚΗ ΜΙΣΣΙΚΟΥ
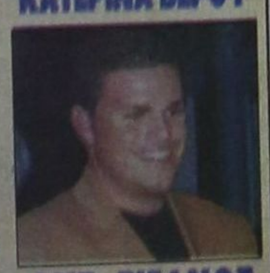
ΑΝΤ. ΣΙΓΑΝΟΣ
Διεύθυνση ορχήστρας ΝΙΚΟΣ ΚΑΡΑΝΙΚΟΛΑΣ
Τηλ.. 02410 94920, 95240
1544-29/6

ΠΡΟΣΚΛΗΣΗ
Με ιδιαίτερη χαρά η κ. ΠΑΟΛΑ ΝΕΣΤΟΡΙΔΟΥ
έχει την τιμή να σας προσκαλέσει
στα εγκαίνια του κτιρίου
«ΝΕΣΤΟΡΙΔΕΙΟΝ ΜΕΛΑΘΡΟΝ»

στο οποίο θα στεγαστεί το Μουσείο
Νεοελληνικής Τέχνης (Πινακοθήκη)
το Σάββατο 29 Ιουνίου 2002, ώρα 7.30 μ.μ.
Νεστορίδειον Μέλαθρον
Πλατεία Γ. Χαρίτου - 100 Χουρμαδιές
ΧΛ-29/6



ΤΙ ΕΓΡΑΨΕ Ο ΤΥΠΟΣ ΤΗΣ ΑΘΗΝΑΣ

ΕΠΙΣΚΟΠΗΣΗ ΑΘΗΝΑΪΚΟΥ ΤΥΠΟΥ ΤΗΣ 28/6/2002

Πακέτο φορολογικών μέτρων εξήγγειλε η κυβέρνηση, μέτρα για τους λαθρομετανάστες,η πτώση του ΦΑΝΤΟΜ και οι περικοπές στα ολυμπιακά έργα είναι από τα βασικά θέματα της ειδησεογραφίας του χθεσινού αθηναϊκού Τύπου.

ΑΔΕΣΜΕΥΤΟΣ ΤΥΠΟΣ (Μήτσης):4.362 προσλήψεις στο δημόσιο. Ολες οι προκηρύξεις που ''τρέχουν'' ή βρίσκονται στα σκαριά.

ΑΔΕΣΜΕΥΤΟΣ ΤΥΠΟΣ (Ρίζος):Οργιο στη διαχείριση του Σπατόσημου. 138 δισ ''έφαγαν'' μόνο οι Γερμανοί!

ΑΠΟΓΕΥΜΑΤΙΝΗ:Φουσκώνουν με κόλπο τους φόρους. Με άλλοθι την κατάργηση των τεκμηρίων και την αύξηση του αφορολόγητου.

Η ΑΥΓΗ:Προαναγγελιών νέων διώξεων κατά μεταναστών. Σε εκτέλεση των συμφωνιών της Σεβίλλης.

ΑΥΡΙΑΝΗ:Τραγωδία για ΠΑΣΟΚ και το νέο γκάλοπ της MRB. 12 μονάδες...μπροστά η ΝΔ!

ΤΟ ΒΗΜΑ:Ο δείπνος της ειρήνης. Δευτέρα βράδυ στο Μέγαρο Μαξίμου. Ο πρωθυπουργός προσκάλεσε τα μέλη της Κυβερνητικής Επιτροπής και τον κ. Λαλιώτη.

Η ΒΡΑΔΥΝΗ:ΦΠΑ σε ακίνητα και σε ενοίκια. Χριστοδουλάκης:Μετά τις δημοτικές εκλογές ο φόρος κατοχής.

ΕΘΝΟΣ:Το πρώτο πακέτο αλλαγών από την Εφορία. Οι 24 ρυθμίσεις για επαγγελματίες-επιχειρήσεις.

ΕΛΕΥΘΕΡΗ ΩΡΑ:Κάντε όλοι στην μπάντα χορεύει ο ...Χασάν! Με ''ασπιρίνες'' αντιμετωπίζει η κυβέρνηση το πρόβλημα ''λαθρομετανάστες''.

ΕΛΕΥΘΕΡΟΣ:Που πήγαν τα 140 δισ του ''σπατόσημου''; Σοβαρότατες καταγγελίες του βουλευτή της ΝΔ Αθαν. Χειμάρα.

ΕΛΕΥΘΕΡΟΣ ΤΥΠΟΣ:Η τραγωδία ήρθε πριν τον ...εκσυγχρονισμό. Σκάνδαλο: Γιατί έπεσε το F-4/Επρεπε να είχε ανανεωμένο εξοπλισμό από το 2000.

ΕΛΕΥΘΕΡΟΤΥΠΙΑ:Πρώτο βήμα με 24 απλουστεύσεις. Φοροαλλαγές:ακολουθούν μειώσεις στα ακίνητα.

ΕΣΤΙΑ:Διδάγματα για Καραμανλή.Η ραγδαία φθορά του κ. Σημίτη.

Espresso:Εκθεση-σοκ για το νερό στις πισίνες! Είναι επικίνδυνο προειδοποιούν οι ειδικοί.

Η ΚΑΘΗΜΕΡΙΝΗ:Η δημιουργική λογιστική στο απόσπασμα. Κλονίζεται διεθνώς η εμπιστοσύνη των επενδυτών.

Ο ΛΟΓΟΣ:Σε 3 ''δόσεις'' η φορολογική μεταρρύθμιση. Οι πρώτες ανακοινώσεις την ερχόμενη εβδομάδα.

ΤΑ ΝΕΑ:Πακέτο με 25 φοροελαφρύνσεις. Οριστικό τέλος σε τεκμήρια, δηλώσεις.

ΝΙΚΗ:Καθοδηγητής Σημίτη και Χριστοδουλάκη. Επίτιμος του εκσυγχρονισμού ο Μητσοτάκης!

ΡΙΖΟΣΠΑΣΤΗΣ:Επικίνδυνα πλωτά στρατόπεδα τα πλοία.

Traffic News:Δεύτερο γράμμα εφιάλτης για τον Κωστέτσο.

Η ΧΩΡΑ:Φεστιβάλ Σκανδάλων. Φωτίζουμε τις ''μαύρες τρύπες'' σε Ολυμπιάδα, σπατόσημο και κοινοτικά κονδύλια.

Δωδεκανησιακά 24ωρα

Στα πεταχτά

Βρε ...ουστ!

Πολλαπλώς ευεργετηθέντες από το ΠΑΣΟΚ προκειμένου να στρογγυλοκαθίσουν σε μία καρέκλα (όπως έκαναν δηλαδή πάντα), γυρίζουν την πλάτη τους στο κόμμα και προσχωρούν σε παρατάξεις που στηρίζονται από τη Νέα Δημοκρατία.

Είναι γνωστό ποιοί είναι οι ευεργετηθέντες από το ΠΑΣΟΚ.

Περιφέρονται από καρέκλα σε καρέκλα, χωρίς αξιολόγηση και προσόντα.

Επιτέλους είναι καιρός, αυτούς τους καρεκλοκένταυρους ο κόσμος να τους στείλει σπίτι τους.

Είναι καιρός, κάποια στιγμή να τους πει ...βρε ουστ!..

Ντροπή

Θλίψη και αγανάκτηση προκάλεσαν στην κοινή γνώμη της Σύμης οι καταγγελίες Συμιακού, για οικονομικά σκάνδαλα στη Μονή του Πανορμίτη. Αν υπάρχουν σκάνδαλα, θα πρέπει να καταγγέλλονται και όχι μόνο.

Αν όμως αποτελούν φαντασιώσεις κάποιων ανόητων, είναι ντροπή γιατί δυσφημίζεται το νησί και η Μονή. Κάποτε θα πρέπει να τιμωρούνται οι συκοφάντες.

Εκ-πτώσεις

Από την 1η Ιουλίου αρχίζουν οι εκπτώσεις, μας ενημερώνει ο Εμπορικός Σύλλογος Ρόδου. Η διάρκειά τους επίσημα θα είναι δίμηνη, αλλά ανεπίσημα θα πάει ακόμα κάποιους μήνες.

Τελικά, πόσους μήνες διαρκούν οι εκπτώσεις το χρόνο; Εχουν χάσει και την αξία τους, αφού σχεδόν όλο το χρόνο έχουμε εκπτώσεις και προσφορές.

Μάλλον «πτώσεις» πρέπει να ονομάζονται και όχι εκπτώσεις.

Η ...διαρροή!

«Τραμπάκουλο» έπαθαν όλοι με τη δημοσίευση (από την «Πρόοδο») της λίστας με τους υποψήφιους της παράταξης Καραγιάννη.

Και το πρόβλημα όλων όσοι ασχολούνται με το θέμα δεν είναι τα ονόματα που συμπεριλαμβάνονται στη λίστα, αλλά πως η λίστα βρέθηκε στα χέρια της «Προόδου» και φυσικά δημοσιεύτηκε.

Τώρα, όσα λέγονται για το πως διέρρευσε η λίστα είναι στη φαντασία αυτών που τα λένε.

Αλλωστε είναι συνηθισμένοι να κατασκευάζουν σενάρια και να λένε ...μπούρδες!..

Θα την ζήλευαν και οι πολιτικοί!

Τεράστιο το πλήθος (κυρίως γυναίκες και παιδιά) που είχαν συγκεντρωθεί στο «Ηχος και Φως» για να παρακολουθήσουν ζωντανά την εκπομπή της Ελένης Μενεγάκη «Πρωινός Καφές»!..

Συγκέντρωση που θα την ζήλευε οποιοσδήποτε πολιτικός που αν κατόρθωνε να συγκεντρώσει τόσο πολύ κόσμο, σίγουρα θα κέρδιζε τις εκλογές!

Αλλά, βλέπετε τώρα «πουλάνε» ο Πρόδρομος, ο Τσάκας και τα στήθεια της Φραντζέσκας!..

Ερείπιο

Κάποιοι υπηρεσιακοί παράγοντες, εμφανίζονται θεματοφύλακες των συμφερόντων του δημοσίου και με ανόητες ενέργειές τους προκαλούν τις τοπικές κοινωνίες.

Το πανέμορφο κτίσμα που στέγαζε το Δασοφυλάκιο Αρνίθας, ζήτησε για χρήση ο Πολιτιστικός Σύλλογος Γυναικών της περιοχής, αλλά η Δασική Υπηρεσία αρνήθηκε.

Το κτίσμα κατάντησε ερείπιο. Σε λίγο θα καταρρεύσει. Δεν πρέπει να'ναι και περήφανοι οι υπηρεσιακοί παράγοντες για την άρνησή τους.

Δεν είχε όφελος!

Δεν πήγε καλά οικονομικά η ΔΑΝΕ από την πρόσφατη τριήμερη εκδρομή, που έκανε με πλοίο της (Ρόδος) στη Μυτιλήνη. Λόγω της απεργίας των ναυτικών και της πολιτικής επιστράτευσής τους, πολλοί ακύρωσαν το ταξίδι τους, με συνέπεια το «Ρόδος» να ταξιδέψει μισο-άδειο.

Ετσι, λόγω του μειωμένου αριθμού εκδρομέων, η ΔΑΝΕ δεν είχε οικονομικό όφελος.

Μπροστά όμως στις τόσες ζημιές που έχει πάθει η άτυχη λαϊκή εταιρία, ποιός σκέφτεται τη μικροζημιά!

Σκέτη ζούγκλα

Μόνον ως ζούγκλα μπορεί να περιγραφεί η κατάσταση που επικρατεί στην πλατεία της Λίνδου.

Οι ταξιτζήδες, ανεξέλεγκτοι, κάνουν ό,τι θέλουν. Οι γιωταχήδες δεν ξέρουν προς τα που πάνε. Οι πεζοί δεν έχουν που να σταθούν.

Μόλις φθάσει το λεωφορείο του ΡΟΔΑ, όσοι ψήνονται περιμένοντας μεσ' το λιοπύρι, τρέχουν ξοπίσω του για να μπουν μέσα και σαρδελλοποιημένοι να φθάσουν στο χώρο στάθμευσης.

Το χάος σ' αυτή την πλατεία είναι απερίγραπτο. Και φαίνεται, ότι πρέπει να σκοτωθεί άνθρωπος, περίπτωση πολύ πιθανή, μπας και κουνηθούν από τη θέση τους οι αρμόδιοι.

Πολλοί εκφράζουν την απορία σε τι χρησιμεύει τέλος πάντως η ύπαρξη αστυνομικής Υπηρεσίας στη Λίνδο. Διότι, πουθενά δεν φαίνεται και κυρίως σ' αυτή την ταλαίπωρη πλατεία.

Αλγεινή εικόνα

Το πρώτο που βλέπει ο επισκέπτης, όταν περάσει από την πύλη Ντ' Αμπουάζ στην Παλιά Πόλη είναι τα σκουπίδια.

Υπάρχει μια κόγχη μέσα στο τείχος, όπου ο καθένας αφήνει το μπουκάλι, το κουτάκι ή τη σακκούλα του.

Είναι μια εικόνα καθόλου κολακευτική για την πόλη μας.

Γιατί δεν τοποθετείται ένας κάδος σ' αυτό το σημείο;

Νέο σκάνδαλο;

Νέο σκάνδαλο - λέει - στους κόλπους της Εκκλησίας!

Αυτή τη φορά, τα σημεία και τέρατα, με ολίγον ροζ αποχρώσεις ακούγεται ότι συμβαίνουν στην Ιερά Μονή του Πανορμίτη.

Ησυχία τελικά δεν πρόκειται να βρούμε με τα καμώματα των εκπροσώπων της Εκκλησίας.

Το μήνυμα

Το πήρατε το ...μήνυμα; Αν δεν το πήρατε, κακώς!.. Ποιό είναι το «μήνυμα»; «Ξυλωθείτε άπαντες εγκαίρως», διότι μέχρι τον Οκτώβριο έχουμε μόνο τρεις μήνες»...

Γνωστή η συνταγή και επιτυχημένη πάντα η εφαρμογή της!..

Μείωση και μείωση...

Η προβλεπόμενη κατά 3% μείωση της τουριστικής κίνησης το 2002 στην Ελλάδα είναι μια αμελητέα ποσοστιαία μεταβολή.

Το πρόβλημα δεν είναι στη μείωση των αφίξεων, αλλά στο οικονομικό αποτέλεσμα. Εκεί πρέπει να δούμε ποιά θα είναι η μείωση.

Διότι με τις σκοτωμένες τιμές που πουλούν οι ξενοδόχοι και με την αφραγκία που έχουν οι περισσότεροι τουρίστες, τι χρήμα θα μείνει εν τέλει στη χώρα;

Ολοι ασχολούνται με την ποσοτική και ελάχιστα με την ποιοτική διάσταση του τουρισμού. Κι έτσι μας ξεφεύγει πάντα η ουσία.

ΕΙΔΗΣΕΙΣ ΤΟΥ '60

ΠΡΟΟΔΟΣ 30 ΑΥΓΟΥΣΤΟΥ 1969

ΤΟ ΡΟΔΙΤΙΚΟ ΣΥΓΚΡΟΤΗΜΑ «ΡΗΒΕΡΣ»

Μια οπωσδήποτε σημαντική διάκριση γίνεται σ'ένα ροδίτικο μουσικό συγκρότημα: Πρόκειται για το φωνητικό συγκρότημα «Ρήβερς», που έκλεισε ένα διετές συμβόλαιο εργασίας σε διάφορα κέντρα του εξωτερικού!

Πρώτος σταθμός η Κοπεγχάγη. Την 1η Οκτωβρίου αρχίζουν εμφανίσεις σ'ένα απ'τα μεγαλύτερα νάιτ κλαμπ της δανικής πρωτευούσης. Υστερα θ'ακολουθήσουν η Σουηδία, η Ελβετία, η Γαλλία κι ο Καναδάς.

Το θαυμάσιο αυτό φωνητικό συγκρότημα, που για πολλά χρόνια χάρισε πολύ κέφι και μελωδία στην νεολαία της Ρόδου και στις χιλιάδες των τουριστών, ξεκινά τώρα για να σκορπίση σ'ευρωπαϊκές (και καναδικές) πόλεις τις χαρούμενες νότες της ελληνικής και μοντέρνας μουσικής.

Το καλοκαίρι αυτό ήρθε στη Ρόδο ένας Δανός ιμπρεσσάριος. Ακουσε τους «Ρήβερς». Ενθουσιάστηκε. Και αμέσως έσπευσε να τους κλείση συμβόλαια για να παίξουν σε διάφορα ευρωπαϊκά κέντρα. Στο εξωτερικό τους περιμένουν ακόμη: Εμφανίσεις εις την τηλεόραση και το ραδιόφωνο.

Πενταμελής η ορχήστρα. Την αποτελούν οι Κώστας Ροδίτης, Γιάννης Χατζηπέτρος, Λουκάς Ροδίτης, Σταύρος Παπαχαρτοφύλλης και Μιχάλης Κιγάης. Ολοι τους Ροδίτες και με πολλές προοπτικές να διαπρέψουν εις το εξωτερικό! Την προσεχή εβδομάδα αναχωρούν για την Κοπεγχάγη.

Καλή επιτυχία!

ΜΕΘΥΣΜΕΝΟΣ ΣΕ ΞΕΝΟ ΣΠΙΤΙ

Υπό του Αυτοφώρου Δικαστηρίου κατεδικάσθησαν χθες οι Γ. Κανάκης εις φυλάκισιν 25 ημερών άνευ μετατροπής και Ν. Φράγκος εις φυλάκισιν 10 ημερών, κηρυχθέντες ένοχοι διαταράξεως της κοινής ησυχίας ο πρώτος και εξυβρίσεως ο δεύτερος.

Ο πρώτος εκ των καταδικασθέντων, ευρισκόμενος εις κατάστασιν μέθης επεχείρησε να εισέλθη εις το χωρίον Αρχάγγελος εντός οικίας γενόμενος όμως αντιληπτός.

Επηκολούθησεν επεισόδιο μεταξύ του δράστου και του ιδιοκτήτου της οικίας με αποτέλεσμα να δημιουργηθή θόρυβος και να ανησυχάσουν οι περίοικοι.

Οταν επενέβησαν τα όργανα της τάξεως, ο δεύτερος των καταδικασθέντων ηθέλησε να υπερασπίση τον φίλον του, αλλά εις παρατήρησιν αστυνομικού οργάνου ούτος ήρχισε να υβρίζη.

Κατόπιν των επεισοδίων αυτών οι δράσται συνελήφθησαν και οδηγήθησαν ενώπιον του Αυτοφώρου, το οποίον και τους επέβαλεν τας προαναφερθείσας ποινάς.

ΣΥΝΑΛΛΑΓΜΑ

	Αγορά	Πώληση
ΔΟΛΛΑΡΙΟ Η.ΠΑ	1,0055	0,9825
ΛΙΡΑ ΑΓΓΛΙΑΣ	0,655	0,64005
ΚΟΡΩΝΑ ΔΑΝΙΑΣ	7,4886	7,3178
ΚΟΡΩΝΑ ΣΟΥΗΔΙΑΣ	9,1743	8,965
ΓΙΕΝ ΙΑΠΩΝΙΑΣ	119,15	116,43
ΦΡΑΓΚΟ ΕΛΒΕΤΙΑΣ	1,4839	1,45
ΚΟΡΩΝΑ ΝΟΡΒΗΓΙΑΣ	7,4899	7,319
ΛΙΡΑ ΚΥΠΡΟΥ	0,58438	0,57104
ΔΟΛ. ΚΑΝΑΔΑ	1,5125	1,478
ΔΟΛ. ΑΥΣΤΡΑΛΙΑΣ	1,7844	1,7436

ΦΑΡΜΑΚΕΙΑ

ΔΙΗΜΕΡΕΥΕΙ:	ΔΙΑΝΥΚΤΕΡΕΥΕΙ:
ΜΑΓΚΑΚΗΣ ΕΜΜ.	ΓΛΕΝΤΗΣ ΚΩΝ/ΝΟΣ
Αμερικής 34	Σεφέρη 80
Τηλ. 02410 32770	Τηλ. 02410 28828

ΚΤΕΟ

Από 1/6/2002 έως 30/9/2002: Ολα τα οχήματα με συνδυασμό τριών γραμμάτων ξένων περιοχών ανεξαρτήτου αριθμού και οχήματος **Παράταση προθεσμίας ελέγχου μέχρι 31/7/2002:** Παντός είδος οχήματος με συνδυασμό γραμμάτων ΡΟΑ 5001 έως 9999 **Επίσης** θα ελέγχονται τα οχήματα που η καταλληλότητά τους λήγει αυτές τις εβδομάδες και οχήματα ανάριθμα εισαγωγής.

ΠΡΟΟΔΟΣ
Ημερήσια Εφημερίδα της Ρόδου
Ετος ιδρύσεως 1949
ΓΡΑΦΕΙΑ ΣΥΝΤΑΞΗΣ
Μ. Μαλλιαράκη 3, 85100 Ρόδος
Τηλ. 0241 / 27356 - 34101 FAX 0241 / 20643
ΛΟΓΙΣΤΗΡΙΟ-ΔΙΑΦΗΜΙΣΕΙΣ
Νέα Αγορά 32 85100 Ρόδος
Τηλ. 0241 / 24539 FAX 0241 / 24539
e-mail: info@proodos.net
www.proodos.net - www.proodosnews.gr

ΚΑΘΗΜΕΡΙΝΑ ΤΑ ΝΕΑ ΤΗΣ ΔΩΔΕΚΑΝΗΣΟΥ ΣΤΟ INTERNET
www.proodos.net
www.proodosnews.gr

Η γυναίκα και ο κόσμος της

Γυναίκες και άνδρες περιποιούνται τα πόδια τους, που ταλαιπωρούνται από την ορθοστασία, το πολύ περπάτημα, το στένεμα των παπουτσιών και το υπερβολικό βάρος του σώματος. Αυτά τα μέλη του σώματος τραβάνε πολλά. Ενα ποδόλουτρο με αθέρια έλαια μας ξεκουράζει και δροσίζει τώρα το καλοκαίρι. Ομως οι γυναίκες εκτός από αυτές τις περιποιήσεις έχουν και άλλες να κάνουν για τα πόδια τους. Καλό είναι να φροντίζουν να βάζουν τακτικά ένα καλό αντιηλιακό γιατί με μια ώρα ποδαρόδρομο κάτω από τον ήλιο καθημερινά είτε για δουλειές είτε για ψώνια, τώρα που σε λίγες μέρες αρχίζουν και οι εκπτώσεις, αρήνουν σημάδια από τα πέδιλα και τις παντόφλες με τα λουράκια αλλά και από τις σαγιονάρες. Ετσι ένα διαφορετικό σχέδιο παπούτσι και μάλιστα βραδινό θα δείχνει αντιαισθητικό με λωρίδες μαυρισμένες στο πάνω μέρος του ποδιού.

Καλό είναι μαζί με το δέρμα των ποδιών που θα πρέπει να ενυδατώνουμε τακτικά όπως και το υπόλοιπο σώμα, να περιποιούμαστε και τα νύχια. Να τα λιμάρουμε όχι μόνο στις άκρες που τα κόψαμε για να τις λειάνουμε αλλά και στο πάνω μέρος των νυχιών, με μια μαλακή ειδική λίμα. Ετσι με ένα πέρασμα θα γίνουν πιο στρωτά για να περάσουμε τα βερνίκια. Τα μανικιούρ θα πρέπει να τα περνάμε πάνω σε στεγνά νύχια. Γι'αυτό θα πρέπει να σκουπίζουμε μετά το μπάνιο καλά τα πόδια μας, να περιμένουμε να απορροφηθεί η ενυδατική και να σκουπίζουμε τα νύχια στη συνέχεια. Αλλά και αν τα έχουμε ξεβάψει προηγουμένως με ασετόν είναι καλό να τα ξεπλένουμε πρώτα πριν τα βάψουμε. Φυσικά θα πρέπει να πιέσουμε τα πετσάκια προς τα πίσω στη βάση των νυχιών με ένα ξύλινο ειδικό εργαλείο ώστε τα νύχια χεριών και ποδιών να δείχνουν όμορφα είτε είναι βαμμένα ή άβαφα. Και για να νιώθουμε ωραίες και μέσα στη μόδα για το φετεινό καλοκαίρι θα διαλέξουμε λαμπερά βερνίκια για να βάφουμε τα νύχια χεριών και ποδιών και να δείχνουν ακόμα πιο όμορφα και φροντισμένα.

ΜΙΚΑ

ΚΙΝΗΜΑ ΤΟ ΓΡΑΦΟΙ

ΜΕΤΡΟΠΟΛ
ALPHA ODEON
Πρόγραμμα εβδομάδας από 28/6/2002 έως 4/7/2002
Πληροφορίες - Κρατήσεις : 02410-28400, από 5:00 μμ



ΔΩΜΑΤΙΟ ΠΑΝΙΚΟΥ
Ένα εκπληκτικό θρίλερ αγωνίας
από τον μετρ του είδους Ντέιβιντ Φίντσερ,
δημιουργό των ταινιών Seven και Fight Club!!!
Με τους Τζόντι Φόστερ και Φόρεστ Γουίτακερ.
PANIC ROOM Ωρες έναρξης: Showtimes: 8:00 και 10:30 μμ
Σάββατο, Κυριακή και στις 5:30 μ.μ.
On Saturday and Sunday also at 5:30 p.m.



Ωρες έναρξης: Showtimes: 7:30 και 10:15 μμ
ΑΠΙΣΤΗ
UNFAITHFUL
Το καλύτερο ερωτικό θρίλερ της χρονιάς!!!
Με τους Ρίτσαρντ Γκιρ και Νταϊάν Λέιν.
Από τον Άντριαν Λάιν, σκηνοθέτη των επιτυχιών "Ολέθρια Σχέση" και "Ανήθικη Πρόταση".

ΓΙΑ ΠΑΝΤΑ ΦΙΛΕΣ
Η βασίλισσα της ποπ, Μπρίτνει Σπίαρς, σε μια ταινία για φιλίες, όνειρα και σχέσεις με αγόρια...
CROSSROADS



Ωρες έναρξης: Showtimes: 7:45 και 10:00 μμ
Σάββατο, Κυριακή και στις 5:30 μ.μ.
On Saturday and Sunday also at 5:30 p.m.

ΠΑΛΛΑΣ 5 CINEMAS CENTER
ΠΡΟΓΡΑΜΜΑ ΕΒΔΟΜΑΔΑΣ 28/06/2002 - 04/07/2002
www.cinemapallas.gr
Θα θέλαμε να ενημερώσουμε το κοινό οτι οι αίθουσες 3 & 4 θα παραμείνουν κλειστές λόγω συντήρησης.

ΑΙΘΟΥΣΑ 5
THE SCORPION KING
Περιπέτεια φαντασίας / Fiction movie
ΠΡΩΤΑΓΩΝΙΣΤΟΥΝ: "ROCK", MICHAEL CLARKE DUNKAN
Ωρες Έναρξης: 18:30, 20:30, 22:30

ΑΙΘΟΥΣΑ 1
ΕΝΑ ΣΠΙΤΙ ΜΙΑ ΖΩΗ / LIFE AS A HOUSE
Δραματική ταινία / Drama
ΠΡΩΤΑΓΩΝΙΣΤΟΥΝ: KEVIN KLINE, KRISTIN SCOTT THOMAS, HAYDES CHRISTENSEN
Ωρες Έναρξης: 20:10, 22:40

Κρατήσεις / Reservations: 02410 24475 και 02410 70670 (16:00 - 20:00)

ΑΙΘΟΥΣΑ 2
Η ΒΑΣΙΛΙΣΣΑ ΤΩΝ ΚΑΤΑΡΑΜΕΝΩΝ
QUEEN OF THE DAMNED
Θρίλερ / Thriller
ΠΡΩΤΑΓΩΝΙΣΤΟΥΝ: AALIYAH, STUART TOWNSEND
Ωρες Έναρξης: 18:00, 20:10

ΑΙΘΟΥΣΑ 1 & 2
SHOWTIME
Κωμωδία / Comedy
ΠΡΩΤΑΓΩΝΙΣΤΟΥΝ: ROBERT DENIRO, EDDIE MURPHY
ΑΙΘΟΥΣΑ 1 Ωρες Έναρξης: 18:10
ΑΙΘΟΥΣΑ 2 Ωρες Έναρξης: 22:20

ΜΟΝΟ ΓΙΑ ΤΑ ΜΕΛΗ Απαντήστε στην ερώτηση
Με ποιο κυρίαλο γίνει αγκαλιάς γνωστός ο Χιου Γκραντ ο οποίος πρωταγωνιστεί στο "ABOUT A BOY" που θα προβληθεί στο Παλλας στις 05.07.02 ; Οι 10 πρώτοι νικητες της κληρωσης που θα γίνει την Παρασκευη 05.07.2002 θα κερδισουν από 1 ΔΩΡΕΑΝ εισιτηριο για την ταινία εκτος οι απολυτους 10 από μια καταληκτικη ομαδα! Τα ονοματα των τυχερων θα ανακοινωθουν στο τηλεφωνο μας την Παρασκευη 05.07.2002

ΧΟΡΗΓΟΙ
BERLONI • CHINESE BURGER • ROOSTERS Mexican Food

ΑΡΧΩΝ ΣΑΜΑΡΤΖΗΣ
Από το 1980
21 ΧΡΟΝΙΑ ΜΟΝΩΣΕΙΣ



ΜΟΝΩΣΕΙΣ ΤΑΡΑΤΣΩΝ

RicofOn
ΓΙΑ ΤΕΛΕΙΑ ΑΚΟΥΣΤΙΚΗ ΣΤΟΥΣ ΧΩΡΟΥΣ ΕΡΓΑΣΙΑΣ ΚΑΙ ΔΙΑΣΚΕΔΑΣΗΣ



Τοποθετώντας το κατάλληλο προϊόν RICOFON έχετε μια αίθουσα με άριστη ακουστική και συγχρόνως ένα τέλειο διακοσμητικό αποτέλεσμα.

X3342-31/7

ΔΙΑΘΕΣΗ: ΑΡΧΩΝ ΣΑΜΑΡΤΖΗΣ
ΜΟΝΩΣΕΙΣ - ΣΤΕΓΑΝΩΣΕΙΣ
ΚΑΤΑΣΤΗΜΑΤΑ
1) Ερυθρού Σταυρού 21 - Τηλ.: 02410 23030/32054 Ρόδος 85100
2) Ικαρου & Λαοδικείας - Τηλ.: 02410 20021 Ρόδος 85100
ΚΙΝΗΤΟ: 0944 502033

αιγαιοπελαγίτικη φινέτσα

S.PEN!

ΑΘΗΡΙ ΡΟΔΟΥ
ΟΡΕΙΝΩΝ ΑΜΠΕΛΩΝΩΝ
ΟΙΝΟΣ ΛΕΥΚΟΣ ΞΗΡΟΣ
VIN BLANC SEC
ΟΝΟΜΑΣΙΑ ΠΡΟΕΛΕΥΣΗΣ ΡΟΔΟΣ
ΑΝΩΤΕΡΑΣ ΠΟΙΟΤΗΤΑΣ
V.Q.P.R.D.
2001
0,75lt
12.5%vol.
RODOS C·A·I·R HELLAS
ΕΛΛΗΝΙΚΟ ΠΡΟΪΟΝ-PRODUCT OF GREECE
ΑΔΕΙΑ ΕΜΦ. Γ.Χ.Κ.Π. ΡΟΔΟΥ 1/11-112-61
PRODUCED/BOTTLED BY CAIR-RODOS GREECE

C·A·I·R
RODOS
δημιουργίες ποιότητας

ΚΑΪΡ Α.Ε.
Τηλ.: 02410 68770-3 Fax: 02410 62575
e-mail: cair-rho@otenet.gr
Παράρτημα Αθηνών
Ν. Φάληρο Τηλ.: 010 4813876 Fax: 010 4814695

ΜΝΗΜΟΣΥΝΑ



Τελούμε στις 29 Ιουνίου ημέρα Σάββατο και ώρα 7μ.μ. στον ιερό ναό Κοιμήσεως Θεοτόκου Σαλάκου, 6ετές μνημόσυνο υπέρ αναπαύσεως της ψυχής του λατρευτού μας υιού, αδελφού εγγονού , θείου και ανιψιού

ΣΩΤΗΡΗ ΑΓΡΕΛΛΗ

Οι γονείς Μάρκος - Αναστασία
Τα αδέλφια Γιώργος - Θεανώ, Γιάννης, Ηλίας - Βέρα
Η γιαγιά, τα ανίψια, οι θείοι και οι λοιποί συγγενείς

ΓΔ-29/6



Τελούμε στις 30 Ιουνίου ημέρα Κυριακή και ώρα 8.30 π.μ. στον ιερό ναό Ταξιαρχών νεκροταφείου 40ήμερο μνημόσυνο υπέρ αναπαύσεως της ψυχής της λατρευτής μας μητέρας, γιαγιάς, αδελφής και θείας

ΜΑΡΙΑΣ ΚΙΑΛΙΔΟΥ

Τα παιδιά, τα εγγόνια, η αδελφή και οι λοιποί συγγενείς

5557-29/6



Τελούμε στις 30 Ιουνίου ημέρα Κυριακή και ώρα 8 π.μ. στον ιερό ναό Εισοδίων Θεοτόκου Κοσκινού 9ήμερο μνημόσυνο υπέρ αναπαύσεως της ψυχής του λατρευτού μας συζύγου, πατέρα, παππού, αδελφού και θείου

ΦΙΛΙΠΠΟΥ ΜΠΑΡΔΟΥ

Η σύζυγος Βασιλεία
Τα παιδιά, τα εγγόνια, τα αδέλφια, τα ανίψια και οι λοιποί συγγενείς

5566-29/6



Τελούμε στις 2 Ιουλίου ημέρα Τρίτη και ώρα 8 π.μ. στον ιερό ναό Ταξιαρχών νεκροταφείου 3μηνο μνημόσυνο υπέρ αναπαύσεως της ψυχής της λατρευτής μας συζύγου, μητέρας, κόρης, αδελφής, ανιψιάς και εξαδέλφης

ΑΓΓΕΛΑΣ ΞΥΡΙΣΗ - ΜΑΥΡΟΜΑΓΟΥΛΟΥ

Ο σύζυγος Μιχάλης
Τα παιδιά Βάσια, Θανάσης
Οι γονείς Βασιλεία, Αθανάσιος - Ευαγγελία
Οι λοιποί συγγενείς

5573-30/6



Τελούμε στις 2 Ιουλίου ημέρα Τρίτη και ώρα 6 μ.μ. στον ιερό ναό Τιμίου Σταυρού Καλυθιών 40ήμερο μνημόσυνο υπέρ αναπαύσεως της ψυχής της λατρευτής μας συζύγου, μητέρας και γιαγιάς

ΚΑΘΟΛΙΚΗΣ ΚΕΠΕΡΗ

Ο σύζυγος Δημήτρης
Η κόρη Αναστασία
Τα εγγόνια Νικόλαος και Καθολική
Οι λοιποί συγγενείς

1553-2/7

Ποινική δίωξη εναντίον γιατρών

ΣΥΝΕΧΕΙΑ ΑΠΟ ΤΗ ΣΕΛ. 1

τους ιατροδικαστές, που διενήργησαν τη νεκροψία-νεκροτομή, ως πρός τα αίτια του θανάτου του άτυχου Αγγελου. Ο μεν ιατροδικαστής Κ. Μιχαλοδημητράκης, που διορίστηκε σαν σύμβουλος του Περιφερειακού Νοσοκομείου υποστηρίζει ότι ο θάνατος του 42χρονου οφείλεται σε παθολογικά αίτια, ο δε ιατροδικαστής κ. Καρακούκης, που διορίστηκε από την Ιατροδικαστική Υπηρεσία Αθηνών, μετά από παραγγελία της Εισαγγελίας Ρόδου, απεφάνθη ότι ο θάνατος προήλθε από το τραύμα στο στήθος, το οποίο έπληξε ζωτικά όργανα.

Η ΕΚΘΕΣΗ του ιατροδικαστή του Νοσοκομείου κ. Φούντου συμφωνεί εν μέρει με αυτή του κ. Μιχαλοδημητράκη, δίνοντας ένα μικρό ποσοστό να οφείλεται και σε παθολογικά αίτια.

•Μελετώντας χθες ο κ. Οικονόμου τις εκθέσεις των ιατροδικαστών, προχώρησε στην άσκηση ποινικής δίωξης, προκειμένου να διαλευκανθεί η υπόθεση από την προανάκριση.

Αλλαγές στην Αστυνομία

ΣΥΝΕΧΕΙΑ ΑΠΟ ΤΗ ΣΕΛ. 1

Αερολ. Ρόδου.

Αστυνόμος Α' Τσέλος Παναγιώτης, από Αστυνομικό Τμήμα Αερολ. Ρόδου στο Α.Τ. Αρχαγγέλου.

Αστυνόμος Β' Δημητρακόπουλος Δημήτριος, από Αστυνομικό Τμήμα Καρπάθου στο Τμήμα Δίωξης Ναρκωτικών Ρόδου.

Υπαστυνόμος Β' Καλαμάτας Ευθύμιος, από Αστυνομικό Τμήμα Αερολ. Ρόδου στο Τμήμα Τροχαίας Ρόδου.

Αστυνόμος Β' Κολοκυθάς Θεόδωρος, από Αστυνομικό Τμήμα Παλλήνης στο Α.Τ. Αερολιμένα Ρόδου. Εκτέλεση μετά τη λήξη της απόσπασής του στην Υ.Ε.Φ.Φ. Μαλανδρίνου.

Υπαστυνόμος Β' Παπαγεωργοπούλου Παρασκευή, από Τμήμα Τροχαίας Ρόδου στη διάθεση της Γ.Α.Δ. Θεσσαλονίκης, διακοπτομένης της απόσπασής της στην ίδια υπηρεσία.

Υπαστυνόμος Β' Χρονόπουλος Θεόδωρος, από Αστυνομικό Τμήμα Ρόδου στη διάθεση της Γ.Α.Δ. Αττικής.

Ο «Πρωινός Καφές»

ΣΥΝΕΧΕΙΑ ΑΠΟ ΤΗ ΣΕΛ. 1

απευθείας πτήση από τη Θεσσαλονίκη ήρθε ο τραγουδιστής Σώτης Βολάνης, που ξεσήκωσε το κοινό με τις επιτυχίες του! Φωτογραφικές μηχανές και κάμερες ήταν σε συνεχή λειτουργία για να καταγράφουν την εκπομπή.

ΙΔΙΑΙΤΕΡΗ προβολή έγινε από την κ. Μενεγάκη στο ξενοδοχείο Μεντιτεράνεαν, ενώ κατά τη διάρκεια των εκπομπών που βγήκαν στον αέρα από τη Ρόδο, προβλήθηκαν αξιοθέατα του νησιού σε μια εποχή δύσκολη για τον τουρισμό του νησιού.

•Ολες οι εκπομπές του «Πρωινού Καφέ» με εξαίρεση τη χθεσινή, έγιναν στο ξενοδοχείο «Ρόδος Πάλας», το οποίο φαίνεται να προτιμά ιδιαίτερα η παραγωγή του ΑΝΤ1.

Ανησυχία στους ξενοδόχους

ΣΥΝΕΧΕΙΑ ΑΠΟ ΤΗ ΣΕΛ. 1

βλέψεις για τον ακριβή αριθμό των αφίξεων ακόμα και για το δίμηνο Ιουλίου - Αυγούστου. Μεγάλη μείωση εξακολουθούν να παρουσιάζουν οι αφίξεις από τη Γερμανία και το Ισραήλ, ενώ προβλήματα υπήρξαν και με τη Σκανδιναυική αγορά.

• Οι εξελίξεις αυτές που είναι δυσμενείς απετέλεσαν αντικείμενο συζήτησης στη συνεδρίαση του διοικητικού συμβουλίου της Ένωσης Ξενοδόχων που πραγματοποιήθηκε χθες.

ΜΕ ΑΥΤΑ τα δεδομένα οι ξενοδόχοι θα πρέπει να είναι ιδιαίτερα προσεκτικοί στις διαπραγματεύσεις τους με τους τουρ-οπερέϊτορς ενόψει των συμβολαίων που την τρέχουσα περίοδο υπογράφονται για τη σεζόν του 2003.

• Ο Ιούνιος εκτιμάται ότι θα κλείσει με μείωση που μπορεί να φθάσει και το 7%. Τα μηνύματα που φθάνουν πάντως στην Ένωση Ξενοδόχων δείχνουν ότι οι αφίξεις ενδέχεται να παρουσιάσουν αύξηση το δίμηνο Ιουλίου - Αυγούστου αλλά δεν θα καλυφθούν καθώς το φαινόμενο των συγχωνεύσεων των πτήσεων τσάρτερ εξακολουθεί να υφίσταται.

Η ΚΑΤΑΣΤΑΣΗ που έχει διαμορφωθεί προβληματίζει ιδιαίτερα τη διοίκηση της ΕΞΡ όπως επισημάνθηκε χθες, ενώ είναι απαραίτητο να παρθούν μέτρα για να αποφευχθούν τα χειρότερα της σεζόν του 2003.

• Μεγάλες προσδοκίες έχουν οι ξενοδόχοι και από τους Έλληνες τουρίστες που αναμένονται στο νησί το δίμηνο Ιουλίου - Αυγούστου. Στην αύξηση των αφίξεων των ημεδαπών στοχεύει και η μεγάλη καμπάνια που ξεκίνησε από τον Οργανισμό Προώθησης Ροδιακού Τουρισμού.

ΣΗΜΕΡΑ και αύριο αναμένονται στη Ρόδο σύμφωνα με τα στοιχεία της Υπηρεσίας Πολιτικής Αεροπορίας 24.000 αλλοδαποί που θα έρθουν στο νησί με 130 πτήσεις τσάρτερ. Οι 7.000 θα έρθουν το Σάββατο και οι 17.000 την Κυριακή. Την περασμένη Πέμπτη ήρθαν στο νησί 14.000 αλλοδαποί ενώ την Τετάρτη οι αφίξεις ήταν 8.500.

Η παράταξη Μαχαιρίδη

ΣΥΝΕΧΕΙΑ ΑΠΟ ΤΗ ΣΕΛ. 1

Ερωτόκριτος Μιχάλης, Νίκος Ζωΐδης, Δημήτρης Καραγιώργης, Μάνος Σκευφύλακας, Γιάννης Παρασκευάς (έμπορος), Γιάννης Χριστοφάκης, Λεμονιά Καρδαλίνου, Δέσποινα Διακοσταυριανού, Ρούλα Ράπτη, Μοσχούλα Παπαμιχαήλ, Ανδριάνα Μπαφίτη, Δημήτρης Μοσχογιάννης, Μπάμπης Ψαράς, Μιχάλης Νικολαΐδης, Γιάννης Γιαννούλης και άλλοι.

ΣΗΜΕΙΩΝΕΤΑΙ ότι αρκετά από τα στελέχη αυτά θα είναι και υποψήφιοι με το συνδυασμό του κ. Γιάννη Μαχαιρίδη.

Διεθνείς συναντήσεις

ΣΥΝΕΧΕΙΑ ΑΠΟ ΤΗ ΣΕΛ. 1

● Παράλληλα ο κ. Παυλίδης είχε επαφές με στελέχη του ΝΑΤΟ και του Οργανισμού Ασφάλειας και Συνεργασίας στην Ευρώπη (ΟΑΣΕ) και οριστικοποιήθηκε η οργάνωση των από καιρό συζητούμενων διεθνών συναντήσεων στη Ρόδο.

ΟΙ ΣΥΝΑΝΤΗΣΕΙΣ αυτές είναι:

1. Η οργανούμενη από την Ειδική Ομάδα Μεσογείου της Κοινοβουλευτικής Συνέλευσης του ΝΑΤΟ, η οποία θα διεξαχθεί 24-26 Οκτωβρίου και στην οποία θα μετάσχουν εκπρόσωποι Μεσογειακών Νατοϊκών Χωρών, καθώς επίσης εκπρόσωποι χωρών της Β. Αφρικής και Α. Μεσογείου και

2. Η οργανούμενη από το «Μεσογειακό Φόρουμ» του ΟΑΣΕ, που θα διεξαχθεί στη Ρόδο 4-5 Νοεμβρίου, με συμμετοχή εκπροσώπων όλων των χωρών μελών του ΟΑΣΕ, των Αραβικών Μεσογειακών Χωρών, καθώς και του Ισραήλ.

ΟΛΕΣ αυτές οι πρωτοβουλίες του βουλευτού κ. Παυλίδη εντάσσονται στο πλαίσιο των προσπαθειών του να καθιερωθεί η Ρόδος, αφενός ως τόπος διεθνών πολιτικών συναντήσεων και αφετέρου ως επίκεντρο των ευρωμεσογειακών δραστηριοτήτων για την ανάπτυξη των προγραμμάτων της ευρωμεσογειακής συνεργασίας, όπως αυτή αποφασίσθη στη Βαρκελώνη.

Οι εκλογείς στην πόλη

ΣΥΝΕΧΕΙΑ ΑΠΟ ΤΗ ΣΕΛ. 1

προκειμένου να είναι έτοιμες έγκαιρα, προχώρησαν την κατ'αρχήν επιλογή των εκλογικών τμημάτων κατά εκλογικά διαμερίσματα, τα οποία κατά πάσα πιθανότητα θα είναι και αυτά που θα λειτουργήσουν.

Η ΑΠΟΦΑΣΗ για τα εκλογικά τμήματα θα εκδοθεί μετά από την οριστικοποίηση των εκλογικών καταλόγων από τη Νομαρχιακή Αυτοδιοίκηση Δωδεκανήσου, στην οποία θα υποβάλει τη σχετική πρόταση ο Δήμος Ροδίων.

•Ενδέχεται, όπως επεσήμανε ο κ. Αλαβέρας, να γίνουν αλλαγές ως το που θα ασκήσουν το εκλογικό τους δικαίωμα οι ψηφοφόροι, αφού παρά τις συνεχείς εκκλήσεις των υπηρεσιών του Δήμου, ελάχιστοι ήταν οι πολίτες που έσπευσαν να δηλώσουν τη διεύθυνση κατοικίας τους για να ενημερωθούν στη συνέχεια για το εκλογικό διαμέρισμα, στο οποίο εντάχθηκαν.

ΕΝΗΜΕΡΩΣΗ για τα ζητήματα αυτά έγινε χθες και στη συνεδρίαση της διαπαραταξιακής επιτροπής, που θα συνέλθει ξανά, όπως δήλωσε ο κ. Αλαβέρας, μετά την οριστικοποίηση των εκλογικών καταλόγων, δηλαδή στις 30 Ιουλίου.

•Η κατανομή των ψηφοφόρων κατά εκλογικό διαμέρισμα και τα 76 τμήματα που ο Δήμος καθόρισε έχουν ως εξής:

1ο Εκλογικό Διαμέρισμα: Ολόκληρη η Μεσαιωνική Πόλη της Ρόδου, που περιβάλλεται από τα μεσαιωνικά τείχη και η περιοχή εξωτερικά των τειχών που περικλείεται από τις οδούς Βύρωνος, Φιλελλήνων, Δημοκρατίας, Αλ. Παπάγου, Γ. Αβέρωφ, Ακτή Σαχτούρη, Ακτή Προμηθέως. **Εγγεγραμμένοι: 5.411.** Θα λειτουργήσουν 11 εκλογικά τμήματα και συγκεκριμένα: 1ο, 2ο και 3ο στο 10ο Δημοτικό Σχολείο, 4ο στον Δ' Παιδικό Σταθμό, 5ο, 6ο και 7ο στην ΑΣΤΕΡ και τα 8ο, 9ο, 10ο, 11ο στην Καπνοβιομηχανία (Α' Λύκειο-Γ' Γυμνάσιο).

2ο Εκλογικό Διαμέρισμα: Η περιοχή που περικλείεται από τις οδούς 7ης Μαρτίου, Κω, Καλύμνου, Ακτή Μιαούλη, Ακτή Κανάρη, Λεωφ. Ιαλυσού (περιοχή Κρητικών), νότια εφαπτομένων των ορίων Ρόδου-Ιαλυσού μέχρι διασταύρωση «Μήδεια»-Ησιόδου-Διογένους-Παρθενόπης-Θ. Σοφούλη-Β. Ηπείρου-Ρήγα Φερραίου-Ελ. Βενιζέλου-Γ. Αβέρωφ. Σημείωση: Στο εκλογικό αυτό διαμέρισμα περιλαμβάνονται οι ενορίες Νεοχωρίου και μέρος της ενορίας Αγ. Στεφάνου. **Εγγεγραμμένοι: 5.567.** Θα λειτουργήσουν 11 εκλογικά τμήματα και συγκεκριμένα: 12ο, 13ο, 14ο, 15ο στην Ακαδημία, 16ο, 17ο στην Αμαράντειο Σχολή, 18ο, 19ο, 20ο, 21ο στην Οικοκυρική Σχολή, 22ο στο ΔΟΝΑ.

3ο Εκλογικό Διαμέρισμα: Η περιοχή που περικλείεται από τις οδούς Θ. Σοφούλη, Εθν. Αντιστάσεως (πρώην Αννης Μαρίας), Στ. Καζούλη, Δημοκρατίας, Ελ. Βενιζέλου, Ρήγα Φερραίου, Β. Ηπείρου. Σημείωση: Στο εκλογικό αυτό διαμέρισμα περιλαμβάνονται οι συνοικίες Αγ. Αναργύρων και μέρος Αγ. Ιωάννου και Αγ. Στεφάνου. **Εγγεγραμμένοι: 5.622.** Θα λειτουργήσουν 11 εκλογικά τμήματα και συγκεκριμένα: 23ο και 24ο στο 11ο Δημοτικό Σχολείο, 25ο, 26ο και 27ο στα Δημοτικά Σχολεία του συγκροτήματος Βενετοκλείου, 28ο, 29ο, 30ο, 31ο, 32ο και 33ο στο Βενετόκλειο Γυμνάσιο και Λύκειο.

4ο Εκλογικό Διαμέρισμα: Η περιοχή που περικλείεται από τις οδούς Βυρωνος, Φιλελλήνων, τμήμα της οδού Δημοκρατίας, Στ. Καζούλη, Λίνδου, Παν. Κανελλοπούλου, Γρηγορίου του Ε', Κλ. Πέππερ, Αυστραλίας. Περιλαμβάνει τις συνοικίες Αγ. Αναστασίας, Μητροπόλεως, Αγ. Γεωργίου Κάτω, Αγ. Γεωργίου Ανω, Αγ. Νικολάου και μέρος Αγ. Ιωάννου και Αγ. Δημητρίου. **Εγγεγραμμένοι: 6.505.** Θα λειτουργήσουν 14 εκλογικά τμήματα και συγκεκριμένα: 34ο, 35ο, 36ο, 37ο και 38ο στο Καζούλλειο, 39ο, 40ο και 41ο στο 2ο Δημοτικό Σχολείο, 42ο και 43ο στην Αστική Σχολή, 44ο και 45ο στο Ε' Γυμνάσιο, 46ο και 47ο στο 6ο Δημοτικό Σχολείο.

5ο Εκλογικό Διαμέρισμα: Η περιοχή που περικλείεται από τις οδούς Εθν. Αντιστάσεως, Λίνδου (μέχρι διασταύρωση Κοσκινού), δυτικά των ορίων των εργατικών κατοικιών Αγ. Αποστόλων και πριοχής Ανάληψης εφαπτομένων των ορίων Δήμου Ιαλυσού μέχρι διασταύρωση «Μήδεια», Ησιόδου, Διογένους και Παρθενόπης. Περιλαμβάνει τις συνοικίες Ανάληψη, Αγ. Απόστολοι, Κάτω Ροδίνι, Μακρύ Στενό και ο οικισμός Σγουρού. **Εγγεγραμμένοι: 7.840.** Θα λειτουργήσουν 18 εκλογικά τμήματα και συγκεκριμένα: 48ο, 49ο και 50ο στο Ζ' Γυμνάσιο, 51ο, 52ο, 53ο στο 16ο Δημοτικό Σχολείο, 54ο, 55ο, 56ο και 57ο στο 17ο Δημοτικό Σχολείο, 58ο, 59ο, 60ο και 61ο το 18ο Δημοτικό Σχολείο, 62ο, 63ο, 64ο και 65ο στο 2ο ΤΕΕ.

6ο Εκλογικό Διαμέρισμα: Η περιοχή που περικλείεται από τις οδούς Κλ. Πέππερ, Γρηγορίου Ε', Κανελλοπούλου, Λίνδου, λεωφ. Λίνδου μέχρι διασταύρωση Κοσκινού, ανατολικά των ορίων Δήμου Ρόδου με παραλιακή ζώνη μέχρι το τέλος της Κλ. Πέππερ. Περιλαμβάνονται οι συνοικίες Φανερωμένης, μέρος της Αγ. Δημητρίου, Δασκάλων, Ανω Ροδίνι. **Εγγεγραμμένοι: 5.623.** Θα λειτουργήσουν 11 εκλογικά τμήματα και συγκεκριμένα: 66ο, 67ο, 68ο, 69ο και 70ο στο 1ο Δημοτικό Σχολείο, 71ο και 72ο στο 1ο ΤΕΕ, 73ο, 74ο, 75ο και 76ο στο 15ο Δημοτικό Σχολείο.

Η τιμωρία του γιατρού

ΣΥΝΕΧΕΙΑ ΑΠΟ ΤΗ ΣΕΛ. 1

με παρόντα μέλη τους κ. Χρήστο Μαντά, Δημήτρη Μοσχογιάννη, Γεώργιο Ροδίτη, Χρήστο Γκουντίδη και Κατερίνα Μανούσου, ενημερώθηκε για τα πρόσφατα δημοσιεύματα του τοπικού τύπου, με αφορμή την επιβολή πειθαρχικής ποινής στο χειρουργό του Νοσοκομείου της πόλης μας κ. Κ. Κουτσόπουλο.

Κατά τη συζήτηση το Δ.Σ. αποφάσισε ομόφωνα ότι είναι υποχρέωσή του να προβεί σε ενημέρωση σχετικά με το θέμα αυτό, επισημαίνοντας τα παρακάτω:

1. Το Δ.Σ. του ΠΕΣΥ είναι, εκτός των άλλων, και πειθαρχικό όργανο και ασκεί πειθαρχική δικαιοδοσία σε πρώτο και δεύτερο βαθμό, όπως προβλέπεται στο άρθρο 12 του Ν. 2889/2001. Εξ άλλου, ο Πρόεδρος του ΠΕΣΥ, ως πειθαρχικός προϊστάμενος, μπορεί να επιβάλει τις πειθαρχικές ποινές της επίπληξης και του προστίμου έως και του ημίσεος των μηνιαίων αποδοχών, σύμφωνα με το άρθρο 13 του Ν. 2955/2001.

2. Για τη συγκεκριμένη απόφαση, της οποίας μάλιστα η διαδικασία έκδοσης δεν έχει ακόμα ολοκληρωθεί, ακολουθήθηκε η προβλεπόμενη διαδικασία, η οποία είχε ως εξής:

•Για το περιστατικό που αφορά το γιατρό του Νοσοκομείου υπήρξε έγγραφη καταγγελία, η οποία τέθηκε υπόψει του Δ.Σ. του ΠΕΣΥ στη συνεδρίαση της 15.5.2002.

•Στη συνεδρίαση αυτή το Δ.Σ. αποφάσισε ομόφωνα να διεξαχθεί Ενορκη Διοικητική Εξέταση (ΕΔΕ), από την οποία προέκυψε ότι τα γεγονότα που αναφέρονταν στην καταγγελία ήταν πραγματικά.

•Τα πορίσματα της ΕΔΕ τέθηκαν υπόψει του Δ.Σ. του ΠΕΣΥ στη συνεδρία 14.6.2002, το οποίο έπρεπε να λάβει απόφαση την ημέρα εκείνη με βάση το ισχύον θεσμικό πλαίσιο.

3. Κατά την εκτενή συζήτηση του θέματος διατυπώθηκε έντονος προβληματισμός για τον τρόπο αντιμετώπισης της μη αρμόζουσας συμπεριφοράς ενός γιατρού προς τους συναδέλφους του, μέσα στην αίθουσα του χειρουργείου και στο διάδρομο του Νοσοκομείου. Εγινε ιδιαίτερη αναφορά στο γεγονός της ελλιπούς οργάνωσης των χειρουργείων, που οδηγεί συχνά σε εκνευρισμό του προσωπικού, όταν αυτό αδυνατεί να εκτελέσει στο ακέραιο τα καθήκοντά του. Επίσης τονίσθηκε ότι ο συγκεκριμένος γιατρός διακρίνεται για την εργατικότητα, τη συνέπεια και τη σημαντική προσφορά του προς το Νοσοκομείο.

4. Η απόφαση η οποία ελήφθη από το Δ.Σ., το οποίο, ας σημειωθεί, συνεδρίασε σε ολομέλεια την ημέρα εκείνη, ήταν ομόφωνη και εξέφραζε την άποψη του Συμβουλίου και όχι μεμονωμένων μελών ή της Προέδρου.

Η απόφαση προέβλεπε την επιβολή μικρής πειθαρχικής ποινής (στέρησης του μισθού 15 ημερών) και είχε στόχο τη διασφάλιση της ομαλής λειτουργίας των νοσοκομείων της χώρας, στο πλαίσιο της εφαρμογής του Εθνικού Συστήματος Υγείας.

5. Το Δ.Σ. του ΠΕΣΥ θεωρεί ότι είναι υποχρέωσή του να αντιμετωπίσει με συνέπεια τις υποθέσεις πειθαρχικών παραπτωμάτων του ιατρικού και λοιπού προσωπικού των μονάδων υγείας της δικαιοδοσίας του, οι οποίες έρχονται σε γνώση του.

Παράλληλα όμως πρωταρχικός στόχος είναι να διασφαλίσει τη χρηστή διοίκηση και άρτια στελέχωση και λειτουργία των υπηρεσιών υγείας του Νομού, προς όφελος των πολιτών.

Προς την κατεύθυνση αυτή στο πρώτο μόλις εξάμηνο της λειτουργίας του έχουν γίνει σημαντικά βήματα, τα οποία ήδη αναγνωρίζονται από τους Δωδεκανήσιους, αλλά και τον τοπικό τύπο, στα οποία έχει συμβάλλει και προσωπικά η πρόεδρος του Δ.Σ. και γενική διευθύντρια της Κεντρικής Υπηρεσίας του ΠΕΣΥ κ. Ιωάννα Αρσενοπούλου».

Αναστολή εφαρμογής της ρύθμισης για τις ανεξέλεγκτες υποθέσεις

Αναστολή εφαρμογής της ρύθμισης για τις ανέλεγκτες χρήσεις 1993-1998 ζητά η ΓΣΕΒΕΕ απο τον υπουργό Οικονομίας και Οικονομικών Νίκο Χριστοδουλάκη και έναρξη νέου διαλόγου.

Σε έκτακτη συνεδρίαση του το προεδρείο της ΓΣΕΒΕΕ εκτίμησε ότι οι τελικές ρυθμίσεις, όπως διατυπώνονται στις σχετικές ρυθμίσεις, επιβαρύνουν με δυσβάσταχα βάρη τους μικρομεσαίους και απέχουν πολύ απο τα συμφωνηθέντα.

Ειδικότερα, τα σημεία τα οποία θεωρούνται επιβαρυντικά είναι τα εξής:

- Το εισόδημα που πιθανόν θα προκύψει στις επιχειρήσεις, οι οποίες δεν έχουν φορολογηθεί με το σύστημα των αντικειμενικών κριτηρίων ή και για την χρήση 1993 φορολογείται με ποσοστό φόρου 25% ενώ θα έπρεπε να ισχύσει η κλίμακα φορολόγησης των φυσικών προσώπων.

- Ο αριθμός των δόσεων εμφανίζεται διαφορετικός απο τον αρχικά συμφωνηθέντα που ήταν 24 δόσεις, ανεξαρτήτως ποσού, με μικρότερη δόση τα 300 ευρώ.

- Για τις επιχειρήσεις που είχαν υποχρέωση να συγκρίνουν τα καθαρά τους κέρδη με βάση τις διατάξεις των αρ. 32 και 33 του Ν. 2238/94 (αντικειμενικά κριτήρια) είχαν συμφωνηθεί ότι δεν θα αναζητηθούν ποσά.

- Η ΠΟΛ 1155/22-05-02 στο αρ. 2 παρ. 2 περ. β ρυθμίζει τις αποσβέσεις αλλά δεν αναφέρεται η απαλλαγή υποχρέωσης αποσβέσεων για τις επιχειρήσεις οι οποίες έχουν αποσβέσει ολοσχερώς τα πάγιά τους, πράγμα που είχε συμφωνηθεί στην ομάδα εργασίας.

- Τα ποσά προσαύξησης στα ακαθάριστα έσοδα 5% και 10%, όπως βάση του αρ. 5 παρ. 2 της ΠΟΛ 1168/02-07-01 επεβάλετο, είχε συμφωνηθεί ότι θα μειώνονταν στο 50%. Παραμένουν όμως τα ίδια (ΠΟΛ 1155 αρ.2 παρ. 4).

- Οι συνεχείς διαρροές προς τον Τύπο ότι όσοι δεν υποβάλλουν δηλώσεις για το κλείσιμο των υποθέσεων θα υποστούν σκληρούς ελέγχους με αυτονόητες συνέπειες, είναι μια απαράδεκτη τακτική εκβιασμού την οποία απορρίπτουμε και καταγγέλλουμε σε όλο τον ελληνικό λαό. Αυτό πρακτικά ακυρώνει το μέρος της συμφωνίας για την προαιρετικότητα των δηλώσεων και δείχνει ανάγλυφα την ανακολουθία της κυβέρνησης.

- Η αθέτηση της συμφωνίας και η πρόσθεση απο μέρους σας νέων βαρών και περίπλοκων γραφειοκρατικών διαδικασιών σε συνδυασμό με τις απαράδεκτα συμπιεσμένες ημερομηνίες υποβολής δηλώσεων, οδήγησαν σε ένα χάος την υπόθεση των δηλώσεων, πράγμα που δείχνει ότι και στο τεχνικό κομμάτι είναι πρακτικά ανεφάρμοστη.

Η παράταξη Καραγιάννη

ΣΥΝΕΧΕΙΑ ΑΠΟ ΤΗ ΣΕΛ. 1

επεκράτησε ένα βαρύ κλίμα και σε πολλές περιπτώσεις η συζήτηση ήταν ιδιαίτερα έντονη.

• Λέγεται ότι ο κ. Καραγιάννης απείλησε ακόμη ν' αποποιηθεί το χρίσμα της Νέας Δημοκρατίας (!) και να προχωρήσει ... μόνος του προς τις εκλογές.

ΤΑ ΠΕΡΙ κρίσης στις σχέσεις Καραγιάννη και ΝΔ, επιβεβαιώνουν και δημοσίως τα στελέχη της Νέας Δημοκρατίας, χωρίς ν' αποκλείεται τις επόμενες ημέρες να υπάρξουν δραματικές εξελίξεις.

• Στο μεταξύ χτες το βράδυ επρόκειτο να γίνει η συνδιάσκεψη της παράταξης Καραγιάννη κατά τη διάρκεια της οποίας θα γίνονταν παρουσίαση της διακήρυξης για τις εκλογές.

ΣΤΟ ΠΡΟΓΡΑΜΜΑ περιλαμβάνεται και η ανακοίνωση των ονομάτων των υποψηφίων νομαρχιακών συμβούλων. Ομως, δεν αποκλείεται αυτό να μη γίνει τελικά, αλλά τα μέλη της παράταξης να εξουσιοδοτήσουν τον κ. Καραγιάννη να καταρτίσει ο ίδιος το ψηφοδέλτιο χωρίς κομματικές παρεμβάσεις.

Ο ΣΥΝΑΣΠΙΣΜΟΣ

Σε αγώνα δρόμου για την εξεύρεση υποψηφίων που θα στελεχώσουν το συνδυασμό του κ. Σάββα Καραγιάννη, επιδίδεται αυτή την περίοδο ο Συνασπισμός.

• Παρ' ότι ο Συνασπισμός αποφάσισε (έστω και μετ' εμποδίων) τη στήριξη του κ. Σάββα Καραγιάννη εν' όψει των εκλογών, τα κομματικά όργανα τόσο στο βόρειο, όσο και στο νότιο συγκρότημα του νομού, αδυνατούν να πείσουν τα στελέχη τους να συστρατευθούν στο πλευρό του.

ΣΕ ΣΥΝΕΔΡΙΑΣΗ της γραμματείας του Συνασπισμού στο νότιο συγκρότημα προχθές το βράδυ, αν και κατεβλήθη έντονη προσπάθεια να κατέλθει στις εκλογές ο πρώην νομαρχιακός σύμβουλος κ. Θανάσης Αναπολιτάνος, αυτό δεν κατέστη δυνατόν, με αποτέλεσμα ν'αποφασισθεί η συμμετοχή μόνο του προέδρου της Α' ΕΛΜΕ Δωδεκανήσου κ. Βασίλη Καραγιάννη για την επαρχία της Ρόδου, ενώ για την επαρχία της Καρπάθου αποφασίσθηκε η κάθοδος του κ. Γιώργου Χαλκιά.

• Πολύ δυσκολότερη είναι η κατάσταση στο βόρειο συγκρότημα του νομού, αφού εκεί τα στελέχη του Συνασπισμού αντιδρούσαν εξ αρχής, ακόμη και στην επαναστήριξη της υποψηφιότητας του κ. Σάββα Καραγιάννη.

ΜΕΤΑ ΔΥΣΚΟΛΙΑΣ αποφασίσθηκε τελικά η εκ νέου κάθοδος της κ. Φρόσως Τζανουδάκη, καθώς και η συμμετοχή του κ. Ηλία Χρυσόπουλου.

• Αντιθέτως αρνείται να μετάσχει στο συνδυασμό του κ. Καραγιάννη, ο εκπαιδευτικός κ. Δημήτρης Χασαπλαδάκης, ο οποίος προτιμά να πολιτευθεί στον α' βαθμό Τοπικής Αυτοδιοίκησης.

ΓΡΑΦΕΙΟ ΤΕΛΕΤΩΝ & ΜΝΗΜΟΣΥΝΩΝ ΡΟΔΟΥ
ΣΤΕΦΑΝΑ - ΣΤΟΛΙΣΜΟΙ
«ΑΜΕΡΙΚΑΝΟΥ»
Αμεση εξυπηρέτηση
ΟΛΟ ΤΟ 24ΩΡΟ
Αναλαμβάνουμε την τελετή και με τα έξοδα που χορηγούν τα ταμεία χωρίς καμία επιβάρυνση. ΙΚΑ, ΤΕΒΕ, ΤΑΞΥ, ΔΗΜΟΣΙΟΥ, ΛΙΜΕΝΙΚΩΝ, ΟΓΑ και λοιπά ταμεία.
Τους ΑΠΟΡΟΥΣ ΔΩΡΕΑΝ
Πλατεία Βρούχου στη Μητρόπολη
Τηλέφωνα: 28901 - 33400
7066-22/9

ΠΡΑΚΤΟΡΕΙΟ ΤΑΞΙΔΙΩΝ
ΣΑΒΒΑΣ ΣΑΗΣ

ΕΚΔΡΟΜΕΣ ΚΑΛΟΚΑΙΡΙ 2002

Από 26/6 έως 29/6

1η Εκδρομή 10ήμερη ακτοπλοϊκώς
(από Ρόδο)
ΑΡΑΧΩΒΑ - ΓΑΛΑΞΙΔΙ - ΝΑΥΠΑΚΤΟ - ΛΕΥΚΑΔΑ (χρουαζιέρα στον ΣΚΟΡΠΙΟ του Ωνάση) - ΠΑΡΓΑ - ΚΕΡΚΥΡΑ - ΙΩΑΝΝΙΝΑ - ΜΕΤΣΟΒΟ - ΜΕΤΕΩΡΑ - ΚΑΣΤΟΡΙΑ - ΠΡΕΣΠΕΣ - ΕΔΕΣΣΑ - ΘΕΣ/ΝΙΚΗ - ΠΑΝΑΓΙΑ ΣΟΥΜΕΛΑ

Από 20/8 έως 30/8

2η Εκδρομή 8ήμερη ακτοπλοϊκώς
(από Ρόδο)
ΑΙΓΙΝΑ - ΕΠΙΔΑΥΡΟ - ΝΑΥΠΛΙΟ - ΤΟΛΟ - ΠΑΝΑΓΙΑ ΜΑΛΕΒΗ - ΣΠΑΡΤΗ - ΜΟΝΕΜΒΑΣΙΑ - ΓΥΘΕΙΟ - ΣΠΗΛΑΙΑ ΔΥΡΟΥ - ΚΑΛΑΜΑΤΑ - ΜΕΘΩΝΗ - ΠΥΡΓΟ - ΟΛΥΜΠΙΑ - ΠΑΤΡΑ - ΚΑΛΑΒΡΥΤΑ - ΜΕΓΑ ΣΠΗΛΑΙΟ - ΑΓ. ΛΑΥΡΑ - ΚΟΡΙΝΘΟ

Από 27/7 έως 3/8

3η Εκδρομή 6ήμερη
ΣΑΜΟ - ΧΙΟ - ΜΥΤΙΛΗΝΗ
Από 6/8 έως 12/8

4η Εκδρομή 7ήμερη (αεροπορικώς)
ΡΟΔΟ - ΘΕΣΣΑΛΟΝΙΚΗ - ΒΕΡΓΙΝΑ - ΣΕΡΡΕΣ - ΔΡΑΜΑ - ΣΠΗΛΑΙΟ ΑΛΙΣΤΡΑΤΗΣ - ΚΑΒΑΛΑ - ΞΑΝΘΗ - ΚΟΜΟΤΗΝΗ - ΑΛΕΞΑΝΔΡΟΥΠΟΛΗ - ΕΒΡΟ - ΔΙΔΥΜΟΤΕΙΧΟ

Από 3/7 έως 8/7

5η Εκδρομή 7ήμερη
ΤΗΝΟ - ΜΥΚΟΝΟ - ΠΑΡΟ - ΑΝΤΙΠΑΡΟ - ΝΑΞΟ - ΣΑΝΤΟΡΙΝΗ
Από 2/9 έως 8/9

6η Εκδρομή 7ήμερη
ΚΡΗΤΗ
Από 4/11 έως 10/11

7η Εκδρομή 7ήμερη
ΓΥΡΟΣ ΠΕΛΟΠΟΝΝΗΣΟΥ
Από 15/11 έως 21/11

8η Εκδρομή 8ήμερη
ΒΟΡΕΙΑ ΕΛΛΑΔΑ
Από 25/11 έως 1/12

Συνεχείς ημερήσιες εκδρομές με καταμαράν
Κάθε ΤΕΤΑΡΤΗ για ΜΑΚΡΗ - ΛΙΒΙΣΙ (Τουρκία)
Κάθε ΕΒΔΟΜΑΔΑ εκδρομές οργανωμένες για οποιοδήποτε μέρος του ΚΟΣΜΟΥ

ΠΛΗΡΟΦΟΡΙΕΣ - ΠΡΟΓΡΑΜΜΑΤΑ
ΠΡΑΚΤΟΡΕΙΟ ΤΑΞΙΔΙΩΝ
ΣΑΒΒΑΣ ΣΑΗΣ
ΤΑΡΠΟΝ ΣΠΡΙΓΚΣ 42 δίπλα στην Πίστεως
Τηλ. 02410 39781-3
X3362-31/7

Από την κατανάλωση τροφίμων

Οι τροφικές δηλητηριάσεις

ΣΥΣΤΑΣΕΙΣ ΓΙΑ ΠΡΟΣΤΑΣΙΑ ΤΩΝ ΚΑΤΑΝΑΛΩΤΩΝ

Με χτεσινή ανακοίνωσή του ο αστυκτηνίατρος αστυνομικός διευθυντής Μιχαήλ Ζεμπιλλάς δίνει οδηγίες για την προστασία των καταναλωτών από τροφικές δηλητηριάσεις, που προκαλούνται από την κατανάλωση τροφίμων που μολύνθηκαν από μικρόβια, ιούς, παράσιτα, μύκητες και από τα παγωτά. Η ανακοίνωση του κ. Ζεμπιλλά έχει ως εξής:

Τα αίτια που προκαλούν τις τροφικές δηλητηριάσεις είναι:

α. Μικρόβια σε ποσοστό 70-90%

β. Ιοί 2-4%

γ. Τοξίνες μικροβίων-μυκήτων-βιοτοξίνες

δ. Παράσιτα

ε. Χημικές τοξικές (εντομοκτόνα-βαρέα μέταλλα-χρωστικές)

στ. Ουσίες τερατογόνες-καρκινογόνες.

Τα ζωικά τρόφιμα

Αποτελούν ιδανικά θρεπτικά υποστρώματα και ευνοούν τον πολλαπλασιασμό των μικροβίων, γιατί είναι πλούσια σε πρωτεΐνες και ένζυμα.

Παράγοντες που συμβάλλουν στις τροφικές δηλητηριάσεις είναι:

1. Η ανεπαρκής ψύξη και η κακή συντήρηση, πάνω από μία ημέρα μεταξύ μαγειρέματος και καταναλώσεως

2. Ανεπαρκές ψήσιμο-μαγείρεμα στους 70 βαθμούς Κελσίου τουλάχιστον στο κέντρο του τροφίμου

3. Επαφή ωμού και ψημένου στο ίδιο ξύλο

4. Κακό καθάρισμα κουζίνας

5. Ακατάλληλη θερμοκρασία διατηρήσεως ζεστού φαγητού

6. Ωμά φαγητά και κακός χειρισμός τροφίμων.

Για αποφυγή δηλητηριάσεων

1. Επιλέξατε τρόφιμα που έχουν τύχει ασφαλούς προετοιμασίας.

2. Μην πίνετε νωπό (ωμό) γάλα.

3. Μαγειρεύετε τα τρόφιμα καλά, επιμελημένο μαγείρεμα θανατώνει τα παθογόνα μικρόβια που προκαλούν νόσο.

4. Κατεψυγμένα κρέατα, ψάρια, πουλερικά πρέπει να αποψύχονται καλά και μετά να ψήνονται.

5. Καταναλώσετε τα μαγειρευμένα τρόφιμα σύντομα αμέσως μετά το μαγείρευμα.

6. Προστατέψτε τα τρόφιμα από έντομα-τρωκτικά και άλλα ζώα.

Συμβουλές για τα παγωτά

Το παγωτό είναι ευαλλοίωτο προϊόν που καταναλώνεται από όλες τις ηλικίες και ιδιαίτερα από τα παιδιά, γι'αυτό πρέπει από μικροβιολογική και οργανοληπτική άποψη (οσμή-γεύση-σύσταση) να είναι αρίστης ποιότητας, γιατί μία όχι επαρκής παστερίωση θα έχει σαν συνέπεια την επιβίωση των παθογόνων μικροοργανισμών που τυχόν υπάρχουν και που ενώ γενικά μειώνεται ο αριθμός τους στην κατάψυξη, δεν καταστρέφονται και είναι έτοιμοι πάλι να δράσουν όταν αποψυχθεί το παγωτό.



Τα παγωτά πρέπει να συντηρούνται στην κατάψυξη σε θερμοκρασία κάτω από -10 βαθμούς Κελσίου, ενώ για συντήρηση 3-4 μηνών σε -25 βαθμούς Κελσίου.

Το μίγμα του παγωτού μετά την παστερίωση μπορεί να επιμολυνθεί από: α) τα μηχανήματα και τα σκεύη, β) το προσωπικό και το περιβάλλον, γ) τα υλικά συσκευασίας, γι'αυτό όλα αυτά πρέπει να είναι καθαρά.

Ο καταναλωτής πρέπει να γνωρίζει ακόμα ότι **απαγορεύεται η τήξη (λιώσιμο) του παγωτού και η επανακατάψυξις λιωμένου παγωτού από οποιαδήποτε αιτία, καθώς επίσης η παρουσία τεμαχιδίων πάγου ή άλατος ή βαρέων μετάλλων και ο τεχνικός χρωματισμός αυτών με απαγορευμένες χρωστικές ουσίες.**

Επί της συσκευασίας των ετοίμων παγωτών πρέπει ν'αναγράφονται οι ενδείξεις που προβλέπονται από τον κώδικα τροφίμων (ονομασία πώλησης, κατάλογος συστατικών-ποσότητες-ημερομηνία ανάλωσης).

Στα παγωτά με επικάλυψη προϊόντων απομίμησης σοκολάτας πρέπει να αναγράφεται ότι είναι προϊόν απομίμησης σοκολάτας.

Στα χύμα παγωτά πρέπει να γίνεται αλλαγή νερού του δοχείου που τοποθετείται το κουτάλι κάθε μία ώρα.

Τέλος, οι καταναλωτές να μην αγοράζουν παγωτά όταν παρουσιάζουν:

α. Αλλοίωση των οργανοληπτικών χαρακτήρων (οσμή-γεύση). Γεύση ξινήπικρή-αλμυρή- οσμή ταγγή.

β. Αλλοίωση της συστάσεως (θρυμματισμός-σύσταση βουτυροειδών-σπογγώδης-αμμώδης.

γ. Μικρούς ή μεγάλους κρυστάλλους.

δ. Παραμόρφωση του σχήματος αυτών.

ε. Διαπότιση της χάρτινης συσκευασίας.

στ. Συγκόλληση των τεμαχίων παγωτών.

ζ. Υπερχείλιση πάνω από το καπάκι.

ΠΡΟΣΚΛΗΣΗ



Η ομάδα θεάτρου του Κέντρου «ΕΛΠΙΔΑ» σας προσκαλεί στη θεατρική παράσταση που έχει ετοιμάσει με το όμορφο παραμύθι της

«ΣΤΑΧΤΟΠΟΥΤΑΣ»

Η χαρά μας θα είναι μεγάλη να παρευρεθείτε στην προσπάθειά μας αυτή που θα γίνει στο «ΡΟΔΙΝΙ»

Σάββατο 6 Ιουλίου και ώρα 7μ.μ.

Είσοδος 3 ευρώ

Ο πρόεδρος Μανώλης Γλυνός Αντιδήμαρχος Ροδίων

Η πρόεδρος Σταυρούλα Καπούλα

5567-6/7

Το εξειδικευμένο εστιατόριο
ΟΙΝΟΦΑΓΕΙΟΝ ΧΡΟΝΗΣ



σας ενημερώνει ότι είναι ανοιχτό και κατά τη διάρκεια της ημέρας έως και 12 τα μεσάνυχτα (κουζίνα).

Εδώ μπορείτε να απολαύσετε το μπάνιο σας κατά τη διάρκεια της ημέρας στην πισίνα μας και χωρίς καμία επιβάρυνση και να γευθήτε κάτω από την πέργκολα και υπό το φώς του φεγγαριού τα υπέροχα εδέσματά μας.

Όπως πάντα ασυμβίβαστος ο δημιουργός της καλής γεύσης ΧΡΟΝΗΣ ΣΤΑΜΑΤΙΑΔΗΣ θέλει να σας ενημερώσει για τις καλοκαιρινές σπεσιαλιτέ του.

Ποιότητα και γεύση, παρουσίαση με μεράκι

αποδεικνύεται για τη δεύτερη συνεχή χρονιά αναγνώριση μας από τον **«ALFA GUIDE»** ένα από τα καλύτερα εστιατόρια της Ρόδου και της Ελλάδος.

Στο μενού μας υπάρχουν διάφορες σπεσιαλιτέ όπως :φιλέτο χοιρινό γεμιστό με σάλτσα « ευφραίνει»

Στήθος από φρέσκο τσαβαριώτικο κοτόπουλο με γαρίδες σε φωλιά πράσσου με σάλτσα μέλι-ξύδι.

Φιλετάκια αρνίσια με κουσκούς και λαχανικά.

Και διάφορες παρασκευές ιταλικών ζυμαρικών με τις δικές μας δημιουργικές γεύσεις.

Επίσης δοκιμάστε τα υπέροχα ορεκτικά μας όπως :

πιταρούδια κόκκινου κολοκυθιού

Κροτικαρισμένο κατσικίσιο τυρί με καρυδέλαιο

Μπουρεκάκια μελιτζάνας, με μοτσαρέλα και παρμεζάνα

«Σαλάτα Οινοφαγείον» με πάρμα χαμ, αβοκάντο και πράσινη σαλάτα

Και ακόμα και άλλα ελληνικά ορεκτικά

Για ρεζερβέ στο τηλέφωνο 90201 τον κ. Χρόνη.
Λεωφόρος Ιαλυσού 33
Στάση Παρασκευά
30 μέτρα από το Ξενοδ. Κασάνδρα

5529-12/7

ΕΣΤΙΑΤΟΡΙΟ ΙΠΠΟΤΙΚΟΝ

7070-19/7





Η ΡΟΔΟΣ ΚΑΙ Η ΙΣΤΟΡΙΑ ΤΗΣ!
Η ΡΟΔΟΣ... ΚΑΙ Η ΓΕΥΣΗ ΤΗΣ!

Ανακαλύψτε και τις δύο πλευρές της, σε ένα σημείο που τα έχει όλα!!!
Και ιστορία και γεύση
Για τα πέντε χρόνια λειτουργίας μας χειμώνα - καλοκαίρι, γιορτάστε μαζί μας με εκπλήξεις που επιφυλάξαμε για σας.

ΕΣΤΙΑΤΟΡΙΟ ΙΠΠΟΤΙΚΟΝ ΣΤΗ ΜΕΣΑΙΩΝΙΚΗ ΠΟΛΗ ΣΤΟ ΜΙΚΡΟ ΣΥΝΤΡΙΒΑΝΙ

Οι αίθουσες διατίθενται για κάθε εκδήλωση

ΙΠΠΟΤΙΚΟΝ (ΜΙΚΡΟ ΣΥΝΤΡΙΒΑΝΙ)

ΤΗΛ. & FAX: 25293



GA FERRIES
TSAGARIS TRAVEL

Ε/Γ - Ο/Γ ΜΑΡΙΝΑ - Ε/Γ - Ο/Γ ΡΟΔΑΝΘΗ - Ε/Γ - Ο/Γ ΡΟΜΙΑΝΤΑ - Ε/Γ - Ο/Γ ΝΤΑΛΙΑΝΑ

Καθημερινά εναλλάξ
Ε/Γ - Ο.Γ ΜΑΡΙΝΑ - Ε/Γ - Ο/Γ ΡΟΔΑΝΘΗ
προς

Δευτέρα 16.00
Κω - Κάλυμνο - Λέρο - Πάτμο - Μύκονο - Πειραιά
ΤΡΙΤΗ 16.00
Κω - Κάλυμνο - Λέρο - Πάτμο - Πειραιά
ΤΕΤΑΡΤΗ 18.30
Κω - Κάλυμνο - Πειραιά
ΠΕΜΠΤΗ 16.00
Κω - Κάλυμνο - Λέρο - Πάτμο - Πειραιά
ΠΑΡΑΣΚΕΥΗ 16.00
Κω - Κάλυμνο - Μύκονο - Πειραιά
ΣΑΒΒΑΤΟ 18.30
Κω - Κάλυμνο - Λέρο - Πάτμο - Πειραιά
ΚΥΡΙΑΚΗ 16.00
Κω - Κάλυμνο - Λέρο - Πάτμο - Πειραιά

◆ Από 12/5/2002 κάθε ΤΕΤΑΡΤΗ - ΣΑΒΒΑΤΟ Ε/Γ - Ο/Γ ΜΑΡΙΝΑ - Ε/Γ - Ο/Γ ΡΟΔΑΝΘΗ από Ρόδο 08.30 για Κάρπαθο

◆ Από 12/5/2002 κάθε ΤΡΙΤΗ στις 13.00 Ε/Γ - Ο/Γ ΡΟΜΙΑΝΤΑ προς Κω - Βαθύ - Χίο - Μυτιλήνη - Λήμνο - Αλεξανδρούπολη

◆ Από 1/6/2002 κάθε ΤΕΤΑΡΤΗ στις 17.00 Ε/Γ - Ο/Γ ΝΤΑΛΙΑΝΑ προς Χάλκη - Διαφάνι - Κάρπαθο - Κάσο - Ηράκλειο - Σαντορίνη - Νάξο - Πάρο - Μύκονο - Τήνο - Σύρο - Σκιάθο - Σκόπελο - Θεσσαλονίκη

Πληροφορίες στον κεντρικό πράκτορα
TSAGARIS TRAVEL
Τηλ.: 02410 36170, - 30406, 35066, 28597

3357-31/7

DODEKANISOS

ΔΩΔΕΚΑΝΗΣΟΣ ΝΑΥΤΙΛΙΑΚΗ Ν.Ε.
ΑΥΣΤΡΑΛΙΑΣ 3 - ΡΟΔΟΣ
ΤΗΛ. 02410 - 70590, FAX 02410 70591

ΔΡΟΜΟΛΟΓΙΑ ΤΟΥ ΤΑΧΥΠΛΟΟΥ ΚΑΤΑΜΑΡΑΝ

«ΔΩΔΕΚΑΝΗΣΟΣ ΕΞΠΡΕΣ»

από 4-6-2002 έως 30-6-2002

ΚΥΡΙΑΚΗ

Λιμάνι	Αφιξη	Αναχώρηση
ΡΟΔΟΣ		08.30
ΚΩΣ	10.40	10.50
ΚΑΛΥΜΝΟΣ	11.30	11.40
ΛΕΡΟΣ	12.30	12.40
ΠΑΤΜΟΣ	13.20	13.30
ΛΕΙΨΟΙ	13.50	14.00
ΛΕΡΟΣ	14.20	14.30
ΚΑΛΥΜΝΟΣ	15.20	15.30
ΚΩΣ	16.10	16.20
ΡΟΔΟΣ	18.30	Διαν/ση

ΔΕΥΤΕΡΑ

Λιμάνι	Αφιξη	Αναχώρηση
ΡΟΔΟΣ		08.30
ΣΥΜΗ	09.20	09.30
ΚΩΣ	11.00	11.10
ΚΑΛΥΜΝΟΣ	11.50	12.00
ΛΕΡΟΣ	12.50	14.30
ΚΑΛΥΜΝΟΣ	15.20	15.30
ΚΩΣ	16.10	16.20
ΣΥΜΗ	17.40	17.50
ΡΟΔΟΣ	18.30	

ΤΡΙΤΗ

Λιμάνι	Αφιξη	Αναχώρηση
ΡΟΔΟΣ		08.30
ΚΩΣ	10.40	10.50
ΚΑΛΥΜΝΟΣ	11.30	11.40
ΛΕΡΟΣ	12.30	12.40
ΠΑΤΜΟΣ	13.20	13.30
ΛΕΡΟΣ	14.10	14.30
ΚΑΛΥΜΝΟΣ	15.20	15.30
ΚΩΣ	16.10	16.20
ΡΟΔΟΣ	18.30	Διαν/ση

ΤΕΤΑΡΤΗ

Λιμάνι	Αφιξη	Αναχώρηση
ΡΟΔΟΣ		08.30
ΚΑΣΤΕΛΛΟΡΙΖΟ	11.00	16.00
ΡΟΔΟΣ	18.30	Διαν/ση

ΠΕΜΠΤΗ

Λιμάνι	Αφιξη	Αναχώρηση
ΡΟΔΟΣ		08.30
ΚΩΣ	10.40	10.50
ΚΑΛΥΜΝΟΣ	11.30	11.40
ΛΕΡΟΣ	12.30	12.40
ΠΑΤΜΟΣ	13.20	13.30
ΛΕΡΟΣ	14.10	14.30
ΚΑΛΥΜΝΟΣ	15.20	15.30
ΚΩΣ	16.10	16.20
ΡΟΔΟΣ	18.30	Διαν/ση

ΠΑΡΑΣΚΕΥΗ

Λιμάνι	Αφιξη	Αναχώρηση
ΡΟΔΟΣ		08.30
ΣΥΜΗ	09.20	09.30
ΚΩΣ	11.00	11.10
ΚΑΛΥΜΝΟΣ	11.50	12.00
ΛΕΡΟΣ	12.50	14.30
ΚΑΛΥΜΝΟΣ	15.20	15.30
ΚΩΣ	16.10	16.20
ΣΥΜΗ	17.40	17.50
ΡΟΔΟΣ	18.30	Διαν/ση

ΣΑΒΒΑΤΟ

Λιμάνι	Αφιξη	Αναχώρηση
ΡΟΔΟΣ		08.30
ΚΩΣ	10.40	10.50
ΚΑΛΥΜΝΟΣ	11.30	11.40
ΛΕΡΟΣ	12.30	12.40
ΛΕΙΨΟΙ	13.00	13.10
ΠΑΤΜΟΣ	13.30	13.40
ΛΕΡΟΣ	14.20	14.30
ΚΑΛΥΜΝΟΣ	15.20	15.30
ΚΩΣ	16.10	16.20
ΡΟΔΟΣ	18.30	Διαν/ση

ΣΗΜΕΙΩΣΕΙΣ: ΓΙΑ ΤΗΝ ΑΚΡΙΒΗ ΗΜΕΡΟΜΗΝΙΑ ΕΝΑΡΞΗΣ ΔΡΟΜΟΛΟΓΙΩΝ ΤΟΥ ΔΩΔΕΚΑΝΗΣΟΣ ΕΞΠΡΕΣ, ΕΠΙΚΟΙΝΩΝΗΣΤΕ ΜΕ ΤΗΝ ΕΤΑΙΡΙΑ.

X3367-31/7

Αριθμ. 1.959/2002

ΠΕΡΙΛΗΨΗ ΕΚΘΕΣΕΩΣ ΑΝΑΓΚΑΣΤΙΚΗΣ ΚΑΤΑΣΧΕΣΕΩΣ

Δικαστικός επιμελητής: Χρυσόστομος Στ. Κόκκαλης.
Επισπεύδουσα:Η Μαρία Κοκκίνη του Ιωάννη κάτοικος Ρόδου.
Οφειλέτης: Ο Εμμανουήλ Κόλλιας του Παναγιώτη κάτοικος Ρόδου.
Οφειλή: 2.166,92 ευρώ πλέον τόκων και εξόδων.
Χρόνος και τόπος πλειστηριασμού: Η 10 Ιουλίου 2002 ημέρα Τετάρτη και από ώρα 12 το μεσημέρι μέχρι τις 2 μετά το μεσημέρι της ίδιας ημέρας στο Δημοτικό κατάστημα του Δήμου Ρόδου.
Υπάλληλος πλειστηριασμού: Η συμβολαιογράφος Ρόδου Μαρία Καρποδίνη - Καντιδενού.
Περιγραφή:1) Μία τηλεόραση έγχρωμη μάρκας VOXSON 20 ιντσών. Εκτιμήθηκε 200 ευρώ.
2) Δέκα οχτώ (18) σκαμπώ για μπαρ (έξι ξύλινα και δώδεκα μεταλικά). Εκτιμήθηκε το καθένα 14 ευρώ.
3) Ενα στερεοφωνικό μάρκας SONY που αποτελείται από διπλό κασετόφωνο, ψηφιακό πικ-απ, ραδιοενισχυτή και δύο ηχεία. Είναι μοντέλο RXOGAV. Εκτιμήθηκε 260 ευρώ.
4) Ενα κλιματιστικό οροφής, με εσωτερική και εξωτερική μονάδα μάρκας GENERAL μοντέλο OPERATION. Εκτιμήθηκε 350 ευρώ.
5) Ένα κλιματιστικό τοίχου με εσωτερική και εξωτερική μονάδα, μάρκας YUETU χρώματος λευκού. Εκτιμήθηκε 350 ευρώ.
Τιμή πρώτης προσφοράς θα είναι το 1/2 της εκτιμήσεως.

Ρόδος 6-6-2002
Ο δηλοποιών
δικαστικός επιμελητής
Χρυσόστομος Στ. Κόκκαλης

ΧΛ-29/6

Αριθμ. 1.935/2002

ΠΕΡΙΛΗΨΗ ΕΚΘΕΣΕΩΣ ΑΝΑΓΚΑΣΤΙΚΗΣ ΚΑΤΑΣΧΕΣΕΩΣ

Δικαστικός επιμελητής: Χρυσόστομος Στ. Κόκκαλης.
Επισπεύδοντες:1) Εντελτραουντ Εγγερ (Edeltraund Egger) σύζυγος (Gerhand Hanappi) και 2) Γκέρχαντ (Χάρνι) Χανάππι (Gerhand Harny Hanappi) κατοίκων Βιέννης.
Οφειλέτης: Ο Νικόλαος Παπανικολάου του Κομνηνού κάτοικος Πυλών Καρπάθου.
Οφειλή: 18.138,19 ευρώ μείον την καταβολή 8.804 ευρώ.
Χρόνος και τόπος πλειστηριασμού: Η 17 Ιουλίου 2002 ημέρα Τετάρτη και από ώρα 12 το μεσημέρι μέχρι τις 2 μετά το μεσημέρι της ίδιας μέρας στο Δημοτικό κατάστημα του Δήμου Καρπάθου.
Υπάλληλος πλειστηριασμού: Η συμβολαιογράφος Καρπάθου Χριστίνα Καρυδά - Παπανικήτα.
Περιγραφή: Αγροτεμάχιο εκτάσεως 13.620 τ.μ. στη θέση «ΑΔΕΙΑ» της περιοχής Πυλές του Δήμου Καρπάθου εκτός σχεδίου, άρτιο και οικοδομίσιμο. Εχει στοιχεία γωνιών Α-Β-Γ-Δ-Ξ-Ν-Ε-Ζ-Η-Α, σύμφωνα με το τοπογραφικό διάγραμμα του Αρχιτέκτονα Μηχανικού Γεωργίου Χαλκιά και συνορεύει : Βόρεια και επί πλευράς Η-Α-Β-Γ με ιδιοκτησία αγνώστου, Ανατολικά και επί πλευράς Γ-Δ με ιδιοκτησία Ζαμαλή, Νότια επί πλευράς Δ-Ξ-Ν-Μ-Λ-Ε με ιδιοκτησία Ν. Παπανικολάου και δυτικά επί πλευράς Ε-Ζ-Η με ρέμα.
Περιήλθε στην κυριότητα του οφειλέτη με το υπ' αριθμόν 803/23-10-1995 συμβόλαιο της Συμβολαιογράφου Καρπάθου κ. Χριστίνας Καρύδα - Παπανικήτα, που μετεγράφη στο υποθηκοφυλάκειο Καρπάθου στον τόμο Χ με αριθμό μετεγραφής 5801/18-10-1996.
Εκτιμήθηκε 26.000.000 δραχμές ή 76.302,27 ευρώ.
Τιμή πρώτης προσφοράς θα είναι το 1/2 της εκτιμήσεως δηλαδή 38.151,14 ευρώ.
Εγραψα το παρόν στις 28-6-2002

Ο δηλοποιών
δικαστικός επιμελητής
Χρυσόστομος Στ. Κόκκαλης

ΧΛ-29/6

FELICIA

RESIDENTS II

συγκρότημα μονοκατοικιών στους πρόποδες του Φιλερήμου, στην Παστίδα



Εμβαδόν 134 μ², οικόπεδο 275-453μ²
3 υπνοδωμάτια, κουζίνα, σαλόνι, καθιστικό, αποθήκη, τζάκι,
2 λουτρά, 1 WC, χώρος στάθμευσης
απο 25.000.000 δρχ (73.367,57 €) στα μπετά
ΠΛΗΡΟΦΟΡΙΕΣ : Τηλ. 0241-68615, 0946179869
ΑΝΔΡΕΑΣ ΜΙΧΑΗΛΙΔΗΣ αρχιτέκτων
Λεωφ. Λίνδου 232, 85100 Ρόδος
Τηλ. 0241-68615, Fax 68598, e-mail amih@rho.forthnet.gr

860-30/6

Αριθμ. 1.945/2002

ΠΕΡΙΛΗΨΗ ΕΚΘΕΣΕΩΣ ΑΝΑΓΚΑΣΤΙΚΗΣ ΚΑΤΑΣΧΕΣΕΩΣ

Δικαστικός επιμελητής: Χρυσόστομος Στ. Κόκκαλης.
Επισπεύδων:«Ο Κωνσταντίνος Δ. Μπέλιας κάτοικος Γαλατσίου Αττικής.
Οφειλέτης: Ο Παναγιώτης Τσαλόλης κάτοικος Θεολόγου Ρόδου.
Οφειλή: 2.382,74 ευρώ πλέον τόκων και εξόδων μείον τις καταβολές.
Χρόνος και τόπος πλειστηριασμού: Η 10 Ιουλίου 2002 ημέρα Τετάρτη και από ώρα 12 το μεσημέρι μέχρι τις 2 μετά το μεσημέρι της ίδιας ημέρας στο Δημοτικό κατάστημα του Δήμου Πεταλούδων.
Υπάλληλος πλειστηριασμού: Η συμβολαιογράφος Ρόδου Μαρία Καρποδίνη - Καντιδενού.
Περιγραφή: Ενα αυτοκίνητο ιδιωτικής χρήσεως φορτηγό με αριθμό κυκλοφορίας ΡΟΕ 4109, μάρκας NISSAN, τύπου KSLMO2IIFBQ, με αριθμό πλαισίου JNIKSMD21UO-40073 και αριθμό κινητήρα KA24-499107, χρώματος κόκκινου, σχήματος αμάξης κοινού, φορολογικής ισχύος 16 ίππων, καυσίμου βενζίνης, μικτού βάρους 2740 κιλών, απόβαρου 1670 κιλών και ωφέλιμου βάρους 1070 κιλών. Εχει πλήρη ηλεκτρολογική εγκατάσταση με τα απαραίτητα φανάρια του και τους τέσσερις τροχούς του με τα αντίστοιχα ελαστικά τους. Ευρίσκεται σε καλή κατάσταση και εκτιμήθηκε 7.630,23 ευρώ.
Τιμή πρώτης προσφοράς θα είναι το 1/2 της εκτιμήσεως δηλαδή 3.815,11 ευρώ.
Εγραψα την παρούσα στις 13-5-2002

Ο δηλοποιών
δικαστικός επιμελητής
Χρυσόστομος Στ. Κόκκαλης

ΧΛ-29/6

ΕΛΛΗΝΙΚΗ ΔΗΜΟΚΡΑΤΙΑ
ΠΕΡΙΦΕΡΕΙΑ Ν. ΑΙΓΑΙΟΥ
ΓΕΝΙΚΗ ΔΙΕΥΘΥΝΣΗ ΠΕΡΙΦΕΡΕΙΑΣ
ΔΙΕΥΘΥΝΣΗ ΔΑΣΩΝ ΔΩΔ/ΝΗΣΟΥ

ΑΝΑΚΟΙΝΩΣΗ

Γνωστοποιείται κατά το άρθρο 14 του Ν.998/79, η αποστολή για δημοσίευση στο Δήμο Αφάντου της υπ'αριθμ. 3200/6-6-2002 πράξης χαρακτηρισμού έκτασης που εκδόθηκε από τον Δ/ντή Δασών Δωδ/σου. Η ΚΜ 4943 γαιών Αφάντου χαρακτηρίζεται ως χορτολιβαδική έκταση.

Ο Δ/ντής Δασών Δωδ/σου
Φίλιππος Κοντίτσης
Δασολόγος με Α' βαθμό

5575-29/6

ΕΛΛΗΝΙΚΗ ΔΗΜΟΚΡΑΤΙΑ
ΠΕΡΙΦΕΡΕΙΑ Ν. ΑΙΓΑΙΟΥ
ΓΕΝΙΚΗ ΔΙΕΥΘΥΝΣΗ ΠΕΡΙΦΕΡΕΙΑΣ
ΔΙΕΥΘΥΝΣΗ ΔΑΣΩΝ ΔΩΔ/ΝΗΣΟΥ

ΑΝΑΚΟΙΝΩΣΗ

Γνωστοποιείται κατά το άρθρο 14 του Ν.998/79, η αποστολή για δημοσίευση στο Δήμο Νισύρου της υπ'αριθμ. 3426/21-6-2002 πράξης χαρακτηρισμού έκτασης που εκδόθηκε από τον Δ/ντή Δασών Δωδ/σου. Η έκταση 763,64 τ.μ. που βρίσκεται στη θέση «Εκόπη» περιφέρειας Δήμου Νισύρου, νήσου Νισύρου χαρακτηρίζεται ως γεωργική έκταση και βρίσκεται εντός καταφυγίου άγριας ζωής.

Ο Δ/ντής Δασών Δωδ/σου
Φίλιππος Κοντίτσης
Δασολόγος με Α' βαθμό

1554-29/6

ΠΑΝΗΓΥΡΙΣ

Την Κυριακή 30 Ιουνίου πανηγυρίζει το Ναΰδριο των Αγίων Αποστόλων στο Λιμανάκι του Φαληρακίου. Το Σάββατο, παραμονή της εορτής, στις 19.30 θα ψαλεί πανηγυρικός Εσπερινός και την Κυριακή θα τελεστεί Θεία Λειτουργία.

5560-29/6

ΙΑΤΡΙΚΗ ΑΝΑΚΟΙΝΩΣΗ

Ανακοινώνεται ότι το ιατρείο του

ΤΡΙΑΝΤΑΦΥΛΛΟΥ ΔΗΜΗΤΡΙΟΥ

πλαστικού χειρουργού

Παύλου Μελά 27

θα παραμείνει κλειστό από σήμερα
28/6 έως και 3/7/2002 λόγω συμμετοχής του στο παγκόσμιο συνέδριο πλαστικής χειρουργικής που λαμβάνει χώρα στην Ισπανία.

Τηλ.. 02410 23860
Κιν. 0944 688989

5565-3/7

N.E.L. LINES

ΝΑΥΤΙΛΙΑΚΗ ΕΤΑΙΡΙΑ ΛΕΣΒΟΥ
ΚΕΝΤΡΙΚΟ ΠΡΑΚΤΟΡΕΙΟ ΤΗΣ

ALHAMBRA TRAVEL

AEOLOS KENTERIS!

Σε 7 ώρες ΡΟΔΟ - ΚΩ - ΠΕΙΡΑΙΑ
ΠΕΙΡΑΙΑ - ΚΩ - ΡΟΔΟ

Το υπερταχύπλοο KENTERIS σας προσφέει άνεση - πολυτέλεια - ταχύτητα - ασφάλεια και οικονομία χρόνου!!
Διαθέτει τα πάντα για να κάνει το ταξίδι σας ευχάριστο και σύντομο!
Για πρώτη φορά στα Δωδεκάνησα - Πειραιά ο χρόνος του ταξιδιού σας μειώθηκε αφάνταστα!

ΔΡΟΜΟΛΟΓΙΑ

Από 3/6 Πειραιά - Κω - Ρόδο

Κάθε ***ΤΡΙΤΗ - ΠΕΜΠΤΗ - ΠΑΡΑΣΚΕΥΗ***
Αναχ. από ΡΟΔΟ - ΚΩ - ΠΕΙΡΑΙΑ ώρα 08.00

Κάθε ***ΔΕΥΤΕΡΑ - ΤΕΤΑΡΤΗ - ΠΕΜΠΤΗ -***
Αναχ. από ΠΕΙΡΑΙΑ - ΚΩ - ΡΟΔΟ ώρα 17.00

Κρατήσεις για επιβάτες και οχήματα (Ι.Χ. και φορτηγά) στο κεντρικό πρακτορείο Ρόδου

ALHAMBRA TRAVEL

Δημ. Θεοδωράκη 13 (πεζόδρομος)
Τηλ. 02410 37052, 25698, 31642

X3355-31/7

LINDOS memories
RESORT BEACH HOTEL

Στη μαγευτική περιοχή της Λίνδου δημιουργήσαμε ένα πανέμορφο ξενοδοχείο πέντε αστέρων με στόχο να ικανοποιήσει τις ανάγκες των πελατών που ενδιαφέρονται για ποιοτικές διακοπές. Χτισμένο κάτω από το ιστορικό βράχο του Ναβαρόνε όπου γυρίστηκε η ομώνυμη θρυλική ταινία, μια ανάσα από την αμμουδιά μπορεί κανείς να χαλαρώσει και ανανεωθεί από τη μαγευτική ομορφιά της αιγαιοπελαγίτικης θάλασσας.



Για κρατήσεις - πληροφορίες, μη διστάσετε να επικοινωνήσετε μαζί μας στα τηλέφωνα 02440 35000 έως 35099 fax 0244 48156

X3341-31/7

LINDOS memories
RESORT BEACH HOTEL

Εξήντα πολυτελή δωμάτια με αυτόνομο κλιματισμό, δορυφορική τηλεόραση, τηλέφωνο, χρηματοκιβώτιο, mini bar, και 24ωρη υπηρεσία δωματίου και 10 σουίτες με ονειρεμένη θέα υπόσχονται αξέχαστες διακοπές. Στο εστιατοριο οι επισκέπτες έχουν τη δυνατότητα να απολαύσουν εκλεκτές γεύσεις από ελληνική και διεθνή κουζίνα, φρέσκα ψάρια σε συνδυασμό με το κρασί της αρεσκείας τους. Δροσιστικοί χυμοί και εξωτικά ποτά σερβίρονται από το main και το pool bar.

ΤΗΛΕΟΡΑΣΗ

ΕΤ-1

07.00 Τσακ ο κάστορας
07.30 Ο μικρός Μπιλ
08.00 Συνοδική Θεία Λειτουργία
11.15 Ο κ. Πιγκουίνος
12.00 Εραστές της περιπέτειας
13.35 Στιγμές Μουντιάλ
14.00 Μουντιάλ-Μικρός τελικός
16.05 Στιγμές Μουντιάλ
17.00 Ειδήσεις-καιρός
17.15 Ολυμπιάδα 2004
17.45 Μύκονος-Δήλος
18.45 Ο έρωτας των πρώτων πλάνων
19.45 Η φανέλα με το 9
20.00 Κλήρωση Λόττο
20.10 Η φανέλα με το 9
20.45 Πορτρέτα ποδοσφαιριστών-Ραούλ
21.35 Στιγμές Μουντιάλ
22.00 Μουντιάλ 2002 - Μικρός τελικός
24.00 Tora - Tora - Tora (μαγκαζινο για το Mudial)
01.30 Μουντιάλ 2002-Μικρός τελικός- μαγνητ.
03.15 Πορτρέτα ποδοσφαιριστών - Αλφόνσο Ντιέγκο
03.45 Σπορ και περιπέτεια (Ε)
04.15 Ολυμπιάδα 2004

NET

08.00 Εκπαιδευτική τηλεόραση
11.00 Κίνδυνος στη θάλασσα
11.30 Ξεχωριστοί τόποι
12.00 Μόδα: Οι μεγάλοι σχεδιαστές
12.30 Η πρόκληση της μόδας
13.00 Γεύσεις του κόσμου
13.30 Με αρετή και τόλμη
14.00 Κοινοβούλιοαιχμής
15.00 Ειδήσεις
15.15 Ξένη ταινία «Ο δικαστής»
17.30 Σπορ στον κόσμο
18.00 Ειδήσεις
18.15 Πολίτης 2000
19.30 Τέλεσις πανηγυρικού εσπερινού-απευθείας από την Ακρόπολη
21.00 Ειδήσεις-αθλητικά-καιρός
22.00 Ξένη ταινία «Οι κατάλληλοι άνθρωποι»
24.00 Ειδήσεις
00.15 Ξένη ταινία συνέχεια
01.30 Μουσικό ντοκυμαντέρ «Marvin Caye»
• Εκπομπές σ'επανάληψη

ΕΤ-3

08.00 Χοντρός - Λιγνός «Ενα κούτσουρο στην Οξφόρδη»
09.00 Οι τρεις σωματοφύλακες
10.00 Αφιέρωμα στον Τσάρλι Τσάπλιν «Ο μικρός αλήτης»
11.00 Οι εξερευνητές του Ραντ Μακνάλι
11.30 Η πόλη μου
12.00 Τσίρκο Μουντιάλ
13.30 Ελληνικά τοπία
14.00 Ανιχνεύσεις
15.00 Ειδήσεις
15.30 Νόστος
17.00 Κρήτη με τα μάτια της ψυχής
18.00 Μουσικά πορτρέτα
«Gipsy Kings»
19.00 Οι αναμνήσεις της Αννας Φρανκ
19.30 Το ποτάμι της ελπίδας
20.30 Ειδήσεις
21.15 Κοντραπούντο
22.00 The Cure-Live at Barrowlands 1984
23.10 Αθλητικό Σαββατόβραδο
24.00 Ειδήσεις
00.20 Χρυσή οθόνη «Η κόρη του στρατιώτη δεν κλαίει ποτέ» οικογενειακό δράμα
02.30 Νόστος (Ε)
02.00 Επαναλήψεις ντοκιμαντέρ

MEGA

0600 Παλίρροια (Ε)
07.00 Πατήρ, υιός και πνεύμα (Ε)
08.00 Παιδικό πρόγραμμα και κινούμενα σχέδια
09.30 Disney Club
11.00 Ξένη ταινία «Ατακτα παιδιά»
13.00 MEGA star
14.00 Ειδήσεις
14.50 Μαζί
16.15 Traction
17.00 Τι ψυχή θα παραδώσεις μωρή;
18.10 Ειδήσεις
18.15 Ελλην.ταινία «Το λεβεντόπαιδο» κωμωδία
20.00 Ειδήσεις
21.00 Ο πιο αδύναμος κρίκος
22.00 Ελλην. ταινία «Κάτι να καίει» κωμωδία
00.15 Ειδήσεις
00.30 Πηνελόπη Ζαγορά
01.00 Ξένη ταινία «Εραστές από παλιά» αισθημ.

ΑΝΤ-1

06.00 Αστυνόμος Θανάσης Παπαθανάσης (Ε)
06.45 Τηλεμάρκετινγ
07.00 Στούντιο με θέα
10.00 Κινούμενα σχέδια και παιδικές σειρές
12.55 Super game
13.00 Σούπερ Σάββατο
14.00 Ειδήσεις
14.20 Επανάληψη ελληνικού προγράμματος
15.00 Σε επτά ημέρες
16.00 Επανάληψη ελληνικών προγραμμάτων
17.30 Ειδήσεις
18.00 Ελληνική ταινία «Δημήτρη μου, Δημήτρη μου» κοινωνικό
20.00 Ειδήσεις
21.00 Ελληνική ταινία «Γαμπρός απ'το Λονδίνο» κωμωδία
22.45 Big brother
23.45 Γιώργος Νταλάρας
00.15 Ειδήσεις
02.40 Οι αγνοημένοι(Ε)
03.20 Mobile Fun
03.40 Τηλεμάρκετινγκ

STAR

06.15 Παιδικό πρόγραμμα
13.00 Ο αδελφός μου κι εγώ
13.30 Κλεοπάτρα 2525
14.00 Ηρακλής
15.00 Ζίνα
16.00 Κυνηγοί επικηρυγμένων
17.00 Λάργκο Γουίντς
18.00 Ειδήσεις
19.00 Παγκόσμιο κύπελλο-φάσεις και γκολ
19.20 Το χρήμα
Καιρός
19.30 B.b.B
20.00 Λόις και Κλαρκ
21.00 Ξένη ταινία «Παγκόσμιος στρατιώτης 3»περ.
23.00 Ξένη ταινία «Οι εκτελεστές» κωμωδία
01.00 Ειδήσεις
01.15 Ξένη ταινία «Τελικό κτύπημα» περιπέτεια
03.00 Πρόβιντενς
04.30 Αστέρια στο πεντάγραμμο

ALPHA

06.00 Πέρα από τον ορίζοντα
07.00 Πρωινές διαδρομές
10.00 7 ημέρες ALPHA
11.00 Εκ του συνεγγύς
12.00 Ελληνική ταινία «Ο άνθρωπος που γύρισε από τον πόνο»
14.00 Ειδήσεις
15.00 Απ..ΑΡΕΤΗ..τως με ΤΟΛΜΗ
15.500 Κάτω από την Ακρόπολη
18.00 Ελληνική ταινία «Οικογένεια Χωραφά»
20.00 Ειδήσεις
21.00 Ελληνική ταινία «Οι κυρίες της αυλής»
23.00 Ξένη ταινία «Για την τιμή και τη δόξα»
01.00 Ειδήσεις
01.15 Γκολ στο Μουντιάλ
02.00 Αγώνας Beach volley
04.30 Τηλεαγορές

Από τις υπηρεσίες του Δήμου Ρόδου

Αριστη η περίθαλψη των λαθρομεταναστών

ΕΥΧΑΡΙΣΤΙΕΣ ΑΠΟ ΤΗΝ ΑΡΜΟΣΤΕΙΑ ΤΟΥ ΟΗΕ

Την αναγνώριση του θετικού ρόλου του Δήμου Ροδίων στο θέμα της υποδοχής, στέγασης και διαβίωσης των αιτούντων άσυλο προσφύγων εξέφρασε για μία ακόμα φορά η αντιπρόσωπος στην Ελλάδα της Υπατης Αρμοστείας του ΟΗΕ για θέματα προσφύγων κ. Florinda Rojas Rodriguez, η οποία προσφάτως είχε έλθει στη Ρόδο και είχε επισκεφθεί τον χώρο των πρώην εγκαταστάσεων της «Φωνής της Αμερικής», που διέθεσε ο Δήμος για τους πρόσφυγες.

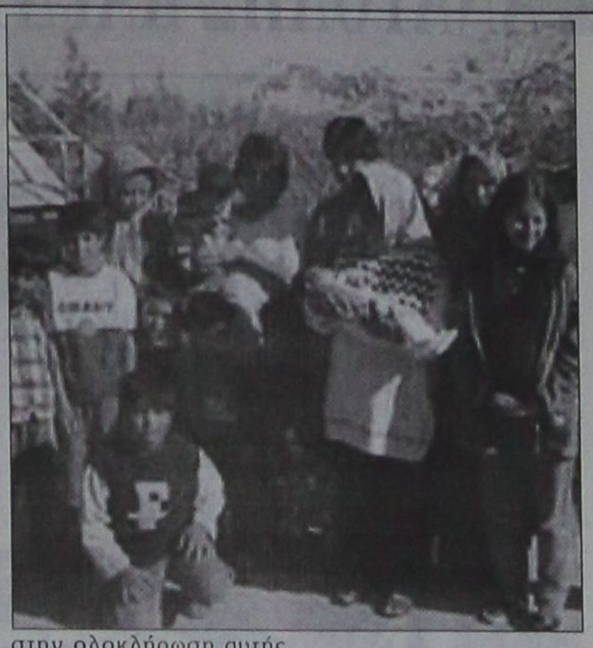

Συγκεκριμένα, η κ. Rodriguez αναφέρει σε επιστολή της προς τον δήμαρχο Ροδίων κ. Γιαννόπουλο μεταξύ άλλων τα εξής:

«Θα ήθελα να σας ευχαριστήσω θερμά για τη συνάντηση που είχαμε μαζί σας στη Ρόδο η συνάδελφός μου κ. Καίτη Κεχαγιόγλου και εγώ και για την πολύτιμη συνεργασία σας στην ολοκλήρωση αυτής της επίσκεψης.

Σκοπός της επίσκεψης αυτής ήταν η ενημέρωση του Γραφείου μου, η ανταλλαγή απόψεων και η εξεύρεση λύσεων με τις τοπικές αρχές σχετικά με την κρίσιμη κατάσταση των αιτούντων άσυλο στη Ρόδο.

...

Επιτρέψτε μου να εκφράσω την ευγνωμοσύνη μου για την ευγενική πρότασή σας να αφιερωθεί μια πολιτιστική εκδήλωση στους πρόσφυγες και την Υπατη Αρμοστεία. Θα ήθελα επίσης να σας συγχαρώ για το έργο σας και να σας στείλω ένα συμβολικό δώρο, ως ένδειξη της εκτίμησής μου, που ελπίζω να σας φανεί χρήσιμο.

Προσβλέπω στη συνέχιση της καλής μας συνεργασίας».

Από την Κοινωνική Υπηρεσία του ΔΟΠ, εξάλλου, ανακοινώθηκε ότι υπάρχουν ακόμα μεγάλες ανάγκες στους πρόσφυγες που φιλοξενούνται στην τέως «Φωνή της Αμερικής», κυρίως επειδή ανάμεσά τους υπάρχουν και αρκετά παιδιά.

Συγκεκριμένα, υπάρχει έντονη ανάγκη για παιδικές τροφές (φαρίνες, γάλατα - κυρίως τύπου 2 για βρέφη) και πάνες. Ο ΔΟΠ κάνει ό,τι μπορεί, ωστόσο απευθύνεται και στην ευαισθησία των συμπολιτών μας. Οσοι ενδιαφέρονται να προσφέρουν τη βοήθειά τους, μπορούν να επικοινωνούν με την Κοινωνική Υπηρεσία του ΔΟΠ στο τηλέφωνο 02410-26848.

ΟΙΚΟΔΟΜΙΚΕΣ-ΤΕΧΝΙΚΕΣ
ΕΜΠΟΡΙΚΕΣ-ΕΠΙΧΕΙΡΗΣΕΙΣ

ΑΦΟΙ ΑΣΒΕΣΤΗ Ο.Ε.

Κ. Τσαλδάρη 26-Ρόδος
☎ 32809-74326

ΠΩΛΟΥΝΤΑΙ

● ΔΙΑΜΕΡΙΣΜΑΤΑ
υπερλούξ διαφόρων διαστάσεων

ΕΓΓΥΗΣΗ
Η ΠΟΛΥΕΤΗΣ ΠΕΙΡΑ ΜΑΣ

X3347-31/7

PEGASSOS TRAVEL

Το ΠΗΓΑΣΟΣ ΤΡΑΒΕΛ σας προσφέρει μερικά από τα ξενοδοχεία που συνεργάζεται στην Αθήνα και τις τιμές αυτών.

Επίσης μπορούμε να σας προσφέρουμε τις υπηρεσίες μας και για φθηνά ξενοδοχεία εκτός Αθηνών και εισιτήρια σ' όλο τον κόσμο

ΞΕΝΟΔΟΧΕΙΑ ΑΘΗΝΩΝ
(τιμές με πρωινό έως 31/10.02)

❖ PRESIDENT Α' Κατηγορίας
Μονόκλινο 44 ευρώ
Δίκλινο για χρήση μονόκλινο 56 ευρώ
Δίκλινο 60 ευρώ
Τρίκλινο 75 ευρώ

❖ ASTOR Α' Κατηγορίας
Μονόκλινο 56 ευρώ
Δίκλινο για χρήση μονόκλινο 64 ευρώ
Δίκλινο 75 ευρώ
Τρίκλινο 94 ευρώ

❖ TITANIA Α' Κατηγορίας
Μονόκλινο 91 ευρώ
Δίκλινο 107 ευρώ
Τρίκλινο 127 ευρώ

❖ ΠΑΡΘΕΝΩΝ Α' Κατηγορίας
Μονόκλινο 74 ευρώ
Δίκλινο 83 ευρώ
Τρίκλινο 115 ευρώ

❖ GRAND Β' Κατηγορίας
Μονόκλινο 45 ευρώ
Δίκλινο 60 ευρώ
Τρίκλινο 75 ευρώ

❖ STANLEY Β' Κατηγορίας
Μονόκλινο 75 ευρώ
Δίκλινο 88 ευρώ
Τρίκλινο 115 ευρώ

❖ ACHILLION Β' Κατηγορίας
Μονόκλινο 50 ευρώ
Δίκλινο 60 ευρώ
Τρίκλινο 70 ευρώ

❖ LILIA στον Πειραιά
Μονόκλινο 50 ευρώ
Δίκλινο 63 ευρώ
Τρίκλινο 82 ευρώ
Τετράκλινο 90 ευρώ

Πάντα στη διάθεσή σας με συνέπεια και μεράκι

ΤΗΛΕΦΩΝΑ ΕΠΙΚΟΙΝΩΝΙΑΣ
02410 - 73455 ή 75879

X3364-31/7

ΕΥΡΩΠΑΪΚΗ ΕΠΕΝΔΥΤΙΚΗ
ΕΘΝΙΚΗΣ ΑΝΤΙΣΤΑΣΕΩΣ 48 ΤΗΛ. 0241 39300

ΕΥΡΩΠΑΪΚΗ ΕΠΕΝΔΥΤΙΚΗ
ΚΤΗΜΑΤΟΜΕΣΙΤΙΚΟ ΓΡΑΦΕΙΟ
ΑΝΤΩΝΗΣ ΝΙΚΟΛΗΣ - ΘΕΟΦΙΛΟΣ ΚΑΩΝΑΡΗΣ
ΕΘΝΙΚΗΣ ΑΝΤΙΣΤΑΣΕΩΣ 48 (ΠΡΩΗΝ ΑΝΝΗΣ ΜΑΡΙΑΣ) ΤΗΛ. 0241 39300

ΔΙΑΜΕΡΙΣΜΑΤΑ

48 τ.μ.	Στο Ροδίνι σε καλή κατάσταση	€ 41.085,84	14.000.000
50 τ.μ.	Στην Ανάληψη	€ 41.085,84	14.000.000
60 τ.μ.	2 των 30 τ.μ. κατάληλα για επένδυση	€ 44.020,54	15.000.000
70 τ.μ.	Στην Ανάληψη με 2 υπν. Όχι δάνεια	€ 44.020,54	15.000.000
45 τ.μ.	Στην Ιαλυσό καινούργιο	€ 93.910,49	18.000.000
80 τ.μ.	Στα Αφάντου	€ 76.302,27	26.000.000
70 τ.μ.	Στην Ιαλυσό καινούργιο	€ 105.649,30	28.000.000
65 τ.μ.	Καινούργιο ισόγειο με αυλή	€ 58.694,06	29.000.000
104 τ.μ.	Στην Σωτήρος (Ιαλυσός)	€ 88.041,09	30.000.000
90 τ.μ.	Στα Αφάντου 5 ετών	€ 88.041,09	30.000.000
160 τ.μ.	Συνοικία Δασκάλων σε κιόνες	€ 93.910,49	32.000.000
117 τ.μ.	Συνοικία Δασκάλων σε σοβά	€ 96.845,19	33.000.000
70 τ.μ.	Στην Ανάληψη υπό κατασκευή lux	€ 99.779,90	34.000.000
100 τ.μ.	8 ετών με 3 υπνοδ. Γ' όρ.Καρακόνερο	€ 100.000,00	34.075.000
100 τ.μ.	Στην Ιαλυσό καινούργιο	€ 111.518,71	38.000.000
92 τ.μ.	Στην Κέννεντυ ισόγειο	€ 111.518,71	38.000.000
87 τ.μ.	Α ορόφου υπό κατασκευή στο Ροδίνι	€ 117.388,11	40.000.000
100 τ.μ.	Συνοικία Δασκάλων ΚΑΙΝΟΥΡΓΙΟ	€ 120.322,82	41.000.000
85 τ.μ.	Στην Ανάληψη υπό κατασκευή lux	€ 120.322,82	41.000.000
120 τ.μ.	Στο Καρακόνερο υπό κατασκευή	€ 140.865,74	48.000.000
120 τ.μ.	Στο Καρακόνερο υπό κατασκευή	€ 146.735,14	50.000.000
110 τ.μ.	Στην Ανάληψη υπό κατασκευή lux	€ 155.539,25	53.000.000
115 τ.μ.	Στην Ανάληψη υπό κατασκευή lux	€ 161.408,66	55.000.000
121 τ.μ.	Lux με θέα θάλασσα	€ 211.298,61	72.000.000

ΟΙΚΟΠΕΔΑ

1000 τ.μ.	Στο Φαληράκι με οικοδομή κοντά στο κύμα	€ 234.776,23	80.000.000
600 τ.μ.	Στο Γεννάδι	€ 29.347,03	10.000.000
390 τ.μ.	Γεννάδι με μικρο σπίτι κοντά στη παραλία	€ 35.216,43	12.000.000
46000 τ.μ	Στην Ψίνθο σε τιμή ευκαιρίας	€ 44.020,54	15.000.000
1750 τ.μ.	Μαριτσά εντός οικισμού,τεμαχίζεται	€ 51.357,30	17.500.000
1000 τ.μ.	Πρόποδες Φιλερήμου με άδεια οικοδ.	€ 58.694,06	20.000.000
2000 τ.μ.	Στο Γεννάδι με άδεια οικοδομής,νερό,ρεύμα	€ 58.694,06	20.000.000
300 τ.μ.	Οικοδομικός Συνεταιρισμός Δασκάλων	€ 67.498,17	23.000.000
4000 τ.μ.	Μετά το Λαδικό προς Αφάντου	€ 70.432,87	24.000.000
2500 τ.μ.	Στο κιοτάρι κοντά στο κύμα με άδεια οικ.	€ 88.041,09	30.000.000
8000 τ.μ.	Στην Παστίδα πρόποδες Φιλερήμου	€ 93.910,49	32.000.000
5000 τ.μ.	Στην Ιαλυσό	€ 102.714,60	35.000.000
5000 τ.μ.	Στο Γεννάδι με πρόσοψη στην εθν.οδό	€ 102.714,60	35.000.000
4000 τ.μ.	Επί της Εθνικής Οδού με δυνατότητα κόμβου	€ 105.649,30	36.000.000
4800 τ.μ.	Περιοχή Κανδυλί στην Ιαλυσό	€ 140.865,74	48.000.000
1050 τ.μ.	Ιαλυσός επί της επαρχιακής οδού	€ 146.735,14	50.000.000
4000 τ.μ.	Στην παραλία Αφάντου	€ 146.735,14	50.000.000
4500 τ.μ.	Περιοχή Ρένη Κοσκινού	€ 198.092,44	67.500.000
5020 τ.μ.	Στην Ιαλυσό στο κύμα	€ 220.102,71	75.000.000
4000 τ.μ.	Στην Λαχανιά με πρόσβαση	€ 52.824,65	18.000.000
1500 τ.μ.	Στην Λαχανιά εντός οικισμού	€ 61.628,76	21.000.000
9000 τ.μ.	Στην Λαχανιά 800 m από το κύμα	€ 82.171,68	28.000.000
5500 τ.μ.	Στην Λαχανιά ΠΑΡΑΛΙΑΚΟ	€ 123.257,52	42.000.000
6500 τ.μ.	Στην Λαχανιά 300 m από το κύμα	€ 104.181,95	35.500.000

ΜΟΝΟΚΑΤΟΙΚΙΕΣ - ΜΕΖΟΝΕΤΕΣ

120 τ.μ.	Κοσκινού σε μπετά με ωραία θέα	€ 76.302,27	26.000.000
	Γεννάδι μικρό σπίτι κοντά στην παραλία	€ 35.216,43	12.000.000
92 τ.μ.	Κοσκινού Παραδοσιακό με αυλή 400τ.μ.	€ 73.367,57	25.000.000
120 τ.μ.	Στην Παστίδα καινούργια	€ 105.649,30	36.000.000
140 τ.μ.	Στην Ιαλυσσό σε σοβά	€ 132.061,63	45.000.000
210 τ.μ.	Στην Ιαλυσό σε σοβά	€ 146.735,14	50.000.000
180 τ.μ.	Στην Παστίδα υπό κατασκευή	€ 158.473,95	54.000.000
360 τ.μ.	Περιοχή Σγουρού με 1000 m οικόπεδο	€ 190.755,69	65.000.000
225 τ.μ.	Στο Ροδίνι lux κατασκευής καιν.	€ 205.429,20	70.000.000

ΚΑΤΑΣΤΗΜΑΤΑ - ΕΠΙΧΕΙΡΗΣΕΙΣ

ΞΕΝΟΔΟΧΕΙΟ 70 ΚΑΙΝΩΝ ΣΕ ΤΙΜΗ ΕΥΚΑΙΡΙΑΣ	€ 645.634,63	220.000.000
Κατάστημα στην Ανάληψη	€ 29.347,03	10.000.000
Κατάστημα στην Ατταβύρου	€ 52.824,65	18.000.000
Διόροφη οικία στην Σόμη κατάληλη για Πανσιόν	€ 58.694,06	20.000.000
Κατάστημα στην Καποδιστρίου	€ 73.367,57	25.000.000
Κατάστημα στην Απελλού(Παλιά Πόλη)	€ 190.755,69	65.000.000
Κατάστημα στην Παλιά Πόλη	€ 234.776,23	80.000.000
Κατάστημα στην Ανάληψη	€ 146.735,14	50.000.000
Καταστήματα στην οδό Καμείρου		

ΑΚΙΝΗΤΑ ΣΕ ΑΠΟΚΛΕΙΣΤΙΚΟΤΗΤΑ ΣΕ ΠΑΛΙΑ ΠΟΛΗ - ΑΦΑΝΤΟΥ - ΛΑΧΑΝΙΑ
ΑΓΟΡΕΣ - ΠΩΛΗΣΕΙΣ - ΜΙΣΘΩΣΕΙΣ ΑΚΙΝΗΤΩΝ
ΞΕΝΟΔΟΧΕΙΑΚΕΣ ΜΟΝΑΔΕΣ ΣΕ ΑΠΟΚΛΕΙΣΤΙΚΟΤΗΤΑ ΣΕ ΟΛΟ ΤΟ ΝΗΣΙ
ΣΥΜΒΟΥΛΕΥΤΙΚΕΣ ΚΑΙ ΕΠΕΝΔΥΤΙΚΕΣ ΠΡΟΤΑΣΕΙΣ
ΔΑΝΕΙΑ ΔΕΚΤΑ
last update 25/5
5341-7/7



Νέο CAFÉ

απευθείας είσοδος από την παραλία
από τις 11:00 εώς τις 01:00

δώσε στη μέρα σου απόλαυση

SOCRATES
Garden Café

στον ΠΙΟ ΓΝΩΣΤΟ σας χώρο...

CASINO RODOS

PELLOS TRAVEL

Σε συνεργασία με
1. ΙΕΡΟ ΝΑΟ ΑΝΑΛΗΨΕΩΣ ΡΟΔΟΥ
2. ΙΕΡΟ ΝΑΟ ΑΓΙΟΥ ΔΗΜΗΤΡΙΟΥ ΡΟΔΙΝΙ

11ήμερη εκδρομή

Από 2/7/02 - 12/7/02

ΡΟΔΟΣ - ΠΕΙΡΑΙΑΣ - ΧΑΛΚΙΔΑ (ΑΓΙΟΣ ΙΩΑΝΝΗΣ Ο ΡΩΣΣΟΣ) - ΤΕΜΠΗ - ΘΕΣΣΑΛΟΝΙΚΗ - ΑΓΙΑ ΑΝΑΣΤΑΣΙΑ - ΧΑΛΚΙΔΙΚΗ - ΑΓΙΟ ΟΡΟΣ - ΝΑΟΥΣΑ - ΒΕΡΟΙΑ - ΠΑΝΑΓΙΑ ΣΟΥΜΕΛΑ - ΚΑΤΑΡΡΑΚΤΕΣ ΕΔΕΣΣΑΣ - ΦΛΩΡΙΝΑ - ΠΡΕΣΠΕΣ - ΜΕΤΕΩΡΑ - ΜΕΤΣΟΒΟ - ΙΩΑΝΝΙΝΑ (ΛΙΜΝΗ ΙΩΑΝΝΙΝΩΝ) - ΑΓΡΙΝΙΟ - ΑΡΤΑ - ΝΑΥΠΑΚΤΟΣ - ΡΙΟ - ΑΝΤΙΡΙΟ - ΠΑΤΡΑ - ΚΟΡΙΝΘΟΣ - ΑΘΗΝΑ - ΑΓΙΟΣ ΝΕΚΤΑΡΙΟΣ - ΑΓΙΟΣ ΕΦΡΑΙΜ - ΡΟΔΟΣ

Τρίτη 2/7
Αναχώρηση από Ρόδο για Πειραιά με F/B σε ανάλογη θέση.
Τετάρτη 3/7
Αφιξη στον Πειραιά και αναχώρηση για Χαλκίδα όπου θα επισκεφθούμε τη μονή του Αγίου Ιωάννη του Ρώσου. Αναχώρηση για Χαλκηδόνα Θεσσαλονίκης μέσω Τεμπών. Αφιξη στη Χαλκηδόνα. Τακτοποίηση σε Ξ/Δ. Διαν/ση.
Πέμπτη 4/7
Πρωινό στο Ξ/Δ. Επίσκεψη στη Μονή του Αγίου Δημητρίου και της Αγίας Αναστασίας. Αναχώρηση για Ουρανούπολη - Πολύγυρο. Τακτοποίηση στο Ξ/Δ. Διαν/ση.
Παρασκευή 5/7
Πρωινό στο Ξ/Δ. Επίσκεψη στο Αγιο Ορος για τους άντρες και κρουαζιέρα στο Αγιο Ορος για τις γυναίκες. Επιστροφή στο Ξ/Δ. Διαν/ση.
Σάββατο 6/7
Πρωινό στο Ξ/Δ. Αναχώρηση για Βέροια, Σουμελά για να επισκεφθούμε την Ιερά Μονή της Παναγιάς Σουμελά. Μετάβαση στην Εδεσσα με τους περίφημους καταρράκτες, Φλώρινα. Διαν/ση.
Κυριακή 7/7
Πρωινό στο Ξ/Δ. Επίσκεψη στις Πρέσπες, Μοναστήρι της Αγία Τριάδος. Επιστροφή μέσω Κοζάνης, Λάρισα, Καλαμπάκα. Διαν/ση
Δευτέρα 8/7
Πρωινό στο Ξ/Δ. Αναχώρηση για Μετέωρα, Μέτσοβο, Νησάκι, Ιωάννινα. Αφιξη στα Ιωάννινα. Διαν/ση.
Τριτη 9/7
Πρωινό στο Ξ/Δ. Αναχώρηση για Αρτα, Αγρίνιο, Ναύπακτο, Ρίο - Αντίριο. Αφιξη στην Αθήνα. Διαν/ση.
Τετάρτη 10/7
Πρωινό στο Ξ/Δ. Αναχώρηση για Αγιο Νεκτάριο. Επίσκεψη στη Μονή, προσκύνημα. Επιστροφή στην Αθήνα. Διαν/ση.
Πέμπτη 11/7
Πρωινό στο Ξ/Δ. Αναχώρηση για Αριο Αφραίμ - Σπάτα. Επίσκεψη στη Μονή, προσκύνημα. Επιστροφή στο λιμάνι του Πειραιά. Αναχώρηση για Ρόδο το απόγευμα.
Παρασκευή 12/7
Αφιξη στη Ρόδο. Τέλος εκδρομής

Τιμή 500,00 ευρώ

Στην εκδρομή περιλαμβάνονται
1. Εισιτήρια πλοίου Ρόδος - Πειραιάς - Ρόδος σε τετράκλινες εσωτερικές καμπίνες.
2. Ξεναγήσεις - εκδρομές
3. Μεταφορές με κλιματιζόμενα πούλμαν
4. Ξ/Δ με πρωινό
5. Συνοδός γραφείου
6. Ταξιδιωτική ασφάλεια

5527-30/6

Δεν περιλαμβάνονται
Εισοδοι στα μουσεία, βαπορέτο Ιωαννίνων, νυκτερινή διασκέδαση.

Για αναλυτικά προγράμματα και περισσότερες πληροφορίες

PELLOS TRAVEL
Λ. Καλλιθέας 125 Φαληράκι - Ρόδος
Τηλ.: 02410 87615, 86298 Fax: 02410 87616
ΙΕΡΟΣ ΝΑΟΣ ΑΝΑΛΗΨΕΩΣ τηλ. 02410 32684
ΙΕΡΟΣ ΝΑΟΣ ΑΓ. ΔΗΜΗΤΡΙΟΥ τηλ. 02410 33349

ΜΕΝΤΙΟΥΜ-ΑΣΤΡΟΛΟΓΟΣ
ΝΙΚΟΣ

Ακριβείς προβλέψεις στον επαγγελματικό, αισθηματικό και οικονομικό τομέα.

Επαναφορά ατόμων
Ισχυρή υποβολή

Δέχεται μόνο με ραντεβού στα τηλέφωνα: 31405 και 39201

5409-10/7

Φήμες και ιστορία, θρύλοι και παραδόσεις για το θάνατό του

ΜΕΓΑΣ ΑΛΕΞΑΝΔΡΟΣ: Ο ΚΕΡΑΣΦΟΡΟΣ ΘΕΟΣ ΑΝΑΤΟΛΗΣ ΚΑΙ ΔΥΣΗΣ

Γράφει ο Θεοφάνης Μπογιάννος

Εφέτος που συμπληρώνονται ακριβώς 2.325 χρόνια από τη θανή του μεγάλου Αλεξάνδρου του Ελληνα Μακεδόνα, θα αναφέρουμε μερικούς θρύλους, ιστορία και παραδόσεις, από όσα λένε και μαρτυρούν, αρχαίοι και νεώτεροι συγγραφείς...

Οπως γνωρίζουν οι τακτικοί αναγνώστες της «ΠΡΟΟΔΟΥ», ο Αλεξανδρος, ο μέγας στρατηλάτης της Γης, πέθανε τον Ιούνιο του 323 π.Χ. στη Βαβυλώνα.

Λέγεται πως όταν εγκατέστησε **μακεδονικές φρουρές στη Ρόδο** εμπιστεύθηκε τη διαθήκη της βασιλείας του στους προγόνους μας Ροδίους, όπως γράφει και επιμένει ο Διόδωρος ο Σικελιώτης.

Πέθανε ο αθάνατος θεός, που προσκυνήθηκε ζωντανός ως θεός και υιός του Δία, ως **βασιλεύς βασιλέων και κυρίαρχος κυριάρχων,** στα 33 έτη της σύντομης ζωής του. Η ψυχή του εγκατέλειψε το κουρασμένο σώμα του. Ο άνθρωπος που δεν γνώριζε κόπο, τραύμα, απογοήτευση και ήταν, δεν υπήρχε πια. Χιλιάδες Ελλήνων στρατιωτών, μαζί με χιλιάδες και μυριάδες σατραπών, Μήδων και άλλων λαών και φυλών, θρηνούσαν πάνω από το εισέτι ζεστό σώμα του μεγάλου Ελληνα της Μακεδονίας. Ολοι, στρατηγοί **Ελληνες** και **Πέρσες,** στρατιώτες και **σατράπες** πετούσαν στάχτη στα κεφάλια τους, έκλαιγαν γοερά, χειρονομούσαν με θρήνους, παρακαλούσαν τους θεούς να τον αναστήσουν και κόψανε τις ουρές χιλίων αλόγων.

Οι πιο δεισιδαίμονες έλεγαν πως είδαν τη Γη να θρηνεί, να ταρακουνιέται και να βγάζει οιμωγές, θρήνους, κοπετούς και κλάμα για τον **κερασφόρο θεό Αλέξανδρο,** που δεν γνώριζε την έννοια και το αίσθημα του φόβου και της αποτυχίας.

Εφεραν το χρυσό φέρετρο και τοποθέτησαν μέσα το ιερό σκήνωμα του Αλεξάνδρου, όπως γράφουν αυτόπτες μάρτυρες και παλαιότεροι ιστορικοί.

Επειτα γέμισαν το φέρετρο με μέλι, ώστε το σώμα του Αλεξάνδρου να ταριχευθεί προσωρινά, μέχρι να μεταφερθεί στην Αίγυπτο, όπως ήταν επιθυμία του ιδίου και της μητέρας του, Ολυμπιάδας.

Μετά το θάνατο του Αλεξάνδρου, ετοιμάστηκε μία αρμάμαξα μεγάλη και ολόχρυση, για να μεταφέρει τη σορό του κερασφόρου Αλεξάνδρου στο ναό του Αμμωνα Ρα, της Αιγύπτου. Ποτέ κανείς δεν μας έδωσε στοιχεία αληθινά, ότι έφτασε το σώμα του **Αλεξάνδρου στην Αίγυπτο.** Αλλοι λένε ότι ενταφιάστηκε στις **Θήβες της Αιγύπτου** και άλλοι στην **έρημο Σίβα,** που βρίσκεται στα σύνορα Αιγύπτου-Λιβύης.

Οι βιογράφοι του δεν είναι όλοι σύγχρονοι του Αλεξάνδρου, γι' αυτό και διαφωνούν μεταξύ τους στο που και πότε και πως ετάφη ο Μέγας Ελληνας της Μακεδονίας.

Στα χρόνια του οι ιστορικοί έλεγαν πως ο Αλέξανδρος δηλητηριάστηκε από το στενό περιβάλλον του. Γι' αυτό και η Ολυμπιάδα, μητέρα του δικέρατου Αλεξάνδρου, δηλητηρίασε πολλούς ανθρώπους που ήταν ύποπτοι για τη δηλητηρίαση του Αλεξάνδρου.

Ποτέ δεν επαληθεύτηκε η εικασία ότι ο Αλέξανδρος δηλητηριάστηκε, ενώ οι πιο πολλοί ιστορικοί αναφέρουν ότι πέθανε από πολύ ποτό, μέθη, πυρετό και κόπωση.

Οι Πέρσες σατράπες επέμεναν πως ο βασιλιάς Αλέξανδρος έπρεπε να ταφεί στην Περσία, όπως όλοι οι μεγάλοι βασιλιάδες, αλλά οι Ελληνες στρατηγοί επέμεναν να ταφεί είτε στην Αίγυπτο όπου ζούσε ο πατέρας του Αμμωνα Ρα, είτε στην Μακεδονία, κοντά στον τάφο του Βασιλιά Φιλίππου...

Η Ολυμπιάδα, μητέρα του Αλέξανδρου, του είπε όταν ακόμα ήταν παιδί, ότι:

«Δεν είσαι γιος του βασιλιά Φιλίππου. Είσαι ΥΙΟΣ ΘΕΟΥ και γόνος θεών. Είσαι υιός του Αμμωνα Ρα, που βρίσκεται στην έρημο Σίβα της Λιβύης...».

Ο Αμμων Ρα, θεός μέγας και δικέρατος, ελατρεύετο στην Αίγυπτο. Ετσι ο Αλέξανδρος στα νομίσματά του παρουσιάζεται ως κεφασφόρος υιός, όπως ήταν κερασφόρος και ο πατέρας του θεός Αμωνα Ρα της Αιγύπτου.

Σήμερα πολλοί ψάχνουν για τον τάφο του Αλεξάνδρου, από την Ανατολή μέχρι τη Δύση. Κανείς δεν γνωρίζει που είναι ο τάφος του κι αν πραγματικά μεταφέρθηκε στην Αίγυπτο. Δεν γνωρίζουμε ακριβώς πως προήλθε ο θάνατός του, γνωρίζουμε όμως πως στις μέρες μας υπάρχουν τουλάχιστον τρεις σαρκοφάγοι του Αλεξάνδρου, όπως υποστηρίζουν διάφορα μουσεία του κόσμου μας.

Ο Μέγας Αλέξανδρος ζει! Το όνομα, η τόλμη και η ιδιοφυία του, είναι σήμερα ένα παράδειγμα προς μίμηση και ένα φωτεινό μετέωρο που φωτίζει την οικουμένη με φως ελληνικό...



Ο ΘΑΝΑΤΟΣ ΤΟΥ ΑΘΑΝΑΤΟΥ ΑΛΕΞΑΝΔΡΟΥ

Ηταν 10 Ιουνίου του 323 π.Χ. στη Βαβυλώνα. Ηταν υιός θεού, δικέρατος και ανίκητος, Ελληνας και ατρόμητος, μόλις 33 ετών. Μεγάλωσε την Ελλάδα μας στο μέγεθος της Γης!..

ΝΤΕΤΕΚΤΙΒΣ ΑΘΗΝΩΝ

Αναλαμβάνουμε υποθέσεις
ανηλίκων,
προσωπικές,
οικογενειακές,
εμποροβιομηχανικές
Διαθέτουμε τα καλύτερα ηλεκτρονικά σύγχρονα οπτικοακουστικά συστήματα

Εχεμύθεια 100%
Τα 30 χρόνια πείρα είναι η εγγύησή μας

Τηλ. 0977632963 & 0945319796

5239-30/6

ΙΝΣΤΙΤΟΥΤΟ ΔΙΟΙΚΗΣΗΣ ΕΠΙΧΕΙΡΗΣΕΩΝ

ΕΡΓΑΣΤΗΡΙΑ ΕΛΕΥΘΕΡΩΝ ΣΠΟΥΔΩΝ
ΔΗΜ. ΑΝΑΣΤΑΣΙΑΔΗ 47 ΡΟΔΟΣ 85100

ΕΝΑΡΞΗ ΤΑΧΥΡΥΘΜΟΥ ΚΥΚΛΟΥ

στα προγράμματα :
WINDOWS, ΕΠΕΞΕΡΓΑΣΙΑ ΚΕΙΜΕΝΟΥ WORD,
ΛΟΓΙΣΤΙΚΟ ΦΥΛΟ EXCEL,
ΠΟΛΥΜΕΣΑ (MULTIMEDIA), INTERNET, E - MAIL
ΕΚΜΑΘΗΣΗ ΕΛΛΗΝΙΚΗΣ & ΑΓΓΛΙΚΗΣ ΔΑΚΤΥΛΟΓΡΑΦΙΑΣ

ΓΙΝΕΤΕ ΚΑΙ ΕΣΕΙΣ ΔΥΝΑΜΙΚΟΙ COMPUTER USERS !!
ΑΠΟΚΤΩΝΤΑΣ ΤΗΝ
ΒΕΒΑΙΩΣΗ ΕΠΑΓΓΕΛΜΑΤΙΚΗΣ ΚΑΤΑΡΤΙΣΗΣ
ΣΤΟΝ ΤΟΜΕΑ ΤΗΣ ΧΡΗΣΗΣ ΤΩΝ ΠΑΡΑΠΑΝΩ ΠΡΟΓΡΑΜΜΑΤΩΝ
ΜΕ ΤΟ ΕΙΔΙΚΟ ΠΡΩΤΟΠΟΡΟ, ΒΑΣΙΣΜΕΝΟ ΣΤΗΝ ΠΡΑΞΗ ΠΡΟΓΡΑΜΜΑ ΔΙΔΑΣΚΑΛΙΑΣ ΜΑΣ

• ΕΦΟΔΙΟ ΓΙΑ ΤΟΥΣ ΜΕΤΕΧΟΝΤΕΣ ΣΕ ΔΙΑΓΩΝΙΣΜΟΥΣ ΤΟΥ ΔΗΜΟΣΙΟΥ ΚΑΙ ΤΟΥ ΙΔΙΩΤΙΚΟΥ ΤΟΜΕΑ.
ΘΕΣΕΙΣ ΠΕΡΙΟΡΙΣΜΕΝΕΣ
ΠΛΗΡΟΦΟΡΙΕΣ ΕΓΓΡΑΦΕΣ
ΤΗΛ. 02410 - 75850 ΚΑΘΗΜΕΡΙΝΑ
E - mail iderhodo@hotmail.com
Ι.Δ.Ε. ΑΠΟ ΤΟ 1993 ΤΟ ΚΛΕΙΔΙ ΤΗΣ ΠΛΗΡΟΦΟΡΙΚΗΣ !!!

X3334-7/7

...ΠΡΑΚΤΟΡΕΙΟ ΤΑΞΙΔΙΩΝ

ΣΑΒΒΑΣ ΣΑΗΣ

Με την ευκαιρία της λειτουργίας του **νέου** μας πρακτορείου στην οδό ΤΑΡΠΟΝ ΣΠΡΙΓΚΣ 42 δίπλα στην Τράπεζα Πίστεως

ΠΡΟΣΦΕΡΟΥΜΕ

τα φθηνότερα αεροπορικά εισιτήρια για όλο τον κόσμο με όλες τις αεροπορικές πτήσεις

ΠΡΟΣΟΧΗ:
ΠΛΗΡΟΦΟΡΙΕΣ ΔΕΝ ΔΙΔΟΝΤΑΙ ΑΠΟ ΤΟ ΤΗΛΕΦΩΝΟ ΜΟΝΟ ΠΡΟΣΩΠΙΚΗ ΠΑΡΟΥΣΙΑ ΣΑΣ

Ακόμη:
- Σας παίρνουμε ΒΙΖΑ επισκέπτου για ΑΜΕΡΙΚΗ σε μία εβδομάδα
- ΒΙΖΑ επισκέπτου για ΑΥΣΤΡΑΛΙΑ σε μία μέρα
- Εκδοση διαβατηρίων
- Εκδοση αδειών αυτοκινήτων

ΞΕΝΟΔΟΧΕΙΑ ΣΤΗΝ ΑΘΗΝΑ

PRESIDENT Α' Κατηγορίας Λεωφόρος Κηφησίας
Μονόκλινο €47 με πρωινό έως 31/10
Δίκλινο για μονόκλινο €58 » » »
Δίκλινο €62 » » »
Τρίκλινο €78 » » »

ESPERIA HOTEL Α' Κατηγορίας Σταδίου 22
Μονόκλινο €95 με πρωινό έως 31/10
Δίκλινο €108 » » »
Τρίκλινο €123 » » »

ELECTRA HOTEL Α' Κατηγορίας Ερμού 5
Μονόκλινο €109 με πρωινό έως 31/10
Δίκλινο €128 » » »
Τρίκλινο €149 » » »

TITANIA HOTEL Πανεπιστημίου 52 (Σύνταγμα Ομόνοια)
Μονόκλινο με αμερικάνικο πρωινό
Δίκλινο » » »
Τρίκλινο » » »

DORIA HOTEL Β' Κατηγορίας Πειραιώς 15-17 (κοντά στην Ομόνοια)
Μονόκλινο €57 με πρωινό έως 31/10
Δίκλινο €66 » » »
Τρίκλινο €86 » » »

ZAFOLIA HOTEL Α' Κατηγορίας Λεωφ. Αλεξάνδρας 87
Μονόκλινο €93 με πρωινό έως 31/10
Δίκλινο €103 » » »
Τρίκλινο €123 » » »

BEST WESTERN Α' Κατηγορίας, Ilisia Μιχαλακοπούλου
Μονόκλινο €57 με πρωινό έως 31/10
Δίκλινο €67 » » »
Τρίκλινο €83 » » »

PARTHENON Α' Κατηγορίας περιοχή Μακρυγιάννη
Μονόκλινο €74 με πρωινό έως 31/10
Δίκλινο €83 » » »
Τρίκλινο €115 » » »

OLYMPIC PALACE Α' Κατηγορίας, Φιλελλήνων-Σύνταγμα
Μονόκλινο €64 με πρωινό έως 31/10
Δίκλινο €79 » » »
Τρίκλινο €98 » » »

ARETOUSA Β' Κατηγορίας Μητροπόλεως Σύνταγμα
Μονόκλινο €50 με πρωινό έως 31/10
Δίκλινο €71 » » »
Τρίκλινο €89 » » »

ST. GEORGE LYKABETTUS LUX
Μονόκλινο €110 χωρίς πρωινό
Δίκλινο €110 » »

ASTOR Σύνταγμα
Μονόκλινο €57 με πρωινό έως 31/10
Δίκλινο για μονόκλινο €65 » » »
Δίκλινο €76 » » »
Τρίκλινο €95 » » »

GRAND HOTEL Β' Κατηγορίας Πατησίων & Βερανζέρου 10
Μονόκλινο €44 με πρωινό έως 31/10
Δίκλινο €54 » » »
Τρίκλινο €74 » » »

ΒΕΡΓΙΝΑ Β' Κατηγορίας ΘΕΣ/ΚΗ (κεντρικό)
Μονόκλινο €59 με πρωινό έως 31/10
Δίκλινο €72 » » »
Τρίκλινο €87 » » »

ΣΑΣ ΣΥΜΦΕΡΕΙ ΠΡΙΝ ΚΛΕΙΣΕΤΕ ΟΠΟΥΔΗΠΟΤΕ ΝΑ ΜΑΣ ΕΠΙΣΚΕΦΘΕΙΤΕ

ΠΡΑΚΤΟΡΕΙΟ ΤΑΞΙΔΙΩΝ
ΣΑΒΒΑΣ ΣΑΗΣ
ΤΑΡΠΟΝ ΣΠΡΙΓΚΣ 42
δίπλα στην Τράπεζα Πίστεως
• Τηλ. 39781-3

Χ. 3362-31/7

ΛΕΝΤΑΚΗΣ ΜΑΝΩΛΗΣ
ΞΥΛΟΤΕΧΝΙΚΗ



Αναλαμβάνουμε πάσης φύσεως ξυλουργικές εργασίες:
• κουζίνες γερμανικές • ντουλάπες
• πόρτες • παράθυρα κ.λ.π.

ΠΛΗΡΟΦΟΡΙΕΣ
Τηλ. 60601-68414

5410-10/7

VANIK TOURS

ΓΙΑΝΝΗΣ και ΣΕΒΑ ΒΑΛΣΑΜΙΔΗ
VANIK σημαίνει ΑΛΗΘΕΙΑ
ΑΚΤΗ ΚΑΝΑΡΗ 17, ΨΑΡΟΠΟΥΛΑ - ΑΝΕΤΟ ΠΑΡΚΙΝΓΚ
Ανοικτά: ΔΕ-ΣΑ 08.30 - 14.00 & 16.30 - 20.30
Τηλ. 35191, 37621 κινητό: 0945798148 , FAX 29532

Το γραφείο μας πάντα πρώτο σε κρατήσεις ξενοδοχείων εξασφάλισε και σας προσφέρει καταπληκτικές τιμές για τα παρακάτω ξενοδοχεία σε ΠΑΚΕΤΑ (έκδοση εισιτηρίων R/T) από 1/4-31/10/2002

Απευθυνόμαστε σε σας που θέλετε και η κράτησή σας να είναι σωστή και το δωμάτιό σας να σας περιμένει

1ον HOTEL ALEXANDROS Α΄ SUPERIOR
Πλατεία Μαβίλλη
Μονόκλινο € 98
Δίκλινο € 108
Τρίκλινο € 142

2ον HOTEL PRESIDENT Α΄ Κατηγορίας
Λεωφόρος Κηφησίας (ΟΛΑ ΑΝΑΚΑΙΝΙΣΜΕΝΑ)
Μονόκλινο € 47
Δίκλινο για μονόκλινο € 58
Δίκλινο € 62
Τρίκλινο € 78

3ον HOTEL PRESIDENT Α΄ Κατηγορίας
Λεωφόρος Κηφησίας
Μονόκλινο € 40
Δίκλινο για μονόκλινο € 49
Δίκλινο € 53
Τρίκλινο € 67

4ον HOTEL ASTOR Α΄ Κατηγορίας
Σύνταγμα
Μονόκλινο € 55
Δίκλινο για μονόκλινο € 63
Δίκλινο € 74
Τρίκλινο € 93

5ον HOTEL PARTHENON Α΄ Κατηγορίας
Στήλες Ολυμπίου Διός
Μονόκλινο € 74
Δίκλινο € 83
ρίκλινο € 115

6ον HOTEL ZAFOLIA Α΄ SUPERIOR
Λεωφόρος Αλεξάνδρας
Μονόκλινο € 93
Δίκλινο € 103
Τρίκλινο € 123

7ον HOTEL ARETHOUSA Β΄ SUPERIOR
Σύνταγμα

8ον HOTEL ELLINIS Β΄ SUPERIOR
Ωνάσειο, λεωφ. Συγγρού
Μονόκλινο € 43
Δίκλινο € 67
Τρίκλινο € 82

9ον HOTEL LILIA Β΄ Κατηγορίας
Πασαλιμάνι
Μονόκλινο € 42
Δίκλινο € 55
Τρίκλινο € 69

10ον HOTEL EGNATIA Β΄ Κατηγορίας
Θεσσαλονίκη Κέντρο - καινούριο
Μονόκλινο € 60
Δίκλινο € 72
Τρίκλινο € 84

* Τα παραπάνω ξενοδοχεία διαθέτουν T.V. σε όλα τα δωμάτια
* Στις παραπάνω τιμές συμπεριλαμβάνεται πρωινό σε μπουφέ
* Ακόμη σε μας θα βρείτε αεροπορικά και ατμοπλοϊκά εισιτήρια όλων των εταιρειών.

Χ. 3360-31/7

Δ·Α·Ν·Ε· SEA LINE
ΔΩΔΕΚΑΝΗΣΙΑΚΗ ΑΝΩΝΥΜΗ ΝΑΥΤΙΛΙΑΚΗ ΕΤΑΙΡΙΑ

ΔΡΟΜΟΛΟΓΙΑ

Αναχωρήσεις από ΡΟΔΟ

1/7 Δευτέρα
ΠΑΤΜΟΣ 15.00 Κω - Κάλυμνο - Λέρο - Πάτμο - Πειραιά
2/7 Τρίτη
ΡΟΔΟΣ 15.00 Σύμη-Τήλο -Κω -Κάλυμνο -Αστυπάλαια - Κατάπολα -Πειραιά
ΔΙΑΓΟΡΑΣ 18.00 Πειραιά
3/7 Τετάρτη
ΠΑΤΜΟΣ 15.00 Κω - Κάλυμνο - Λέρο - Πάτμο - Πειραιά
4/7 Πέμπτη
ΡΟΔΟΣ 11.00 Κω - Σάμο - Θεσσαλονίκη
ΔΙΑΓΟΡΑΣ 18.00 Κω - Πειραιά
5/7 Παρασκευή
ΠΑΤΜΟΣ 15.00 Νίσυρο-Κω-Κάλυμ - Λέρο-Πάτμο-Πειραιά
6/7 Σάββατο
ΔΙΑΓΟΡΑΣ 09.00 Πειραιά
ΡΟΔΟΣ 18.00 Κω - Λέρο - Πάτμο - Πειραιά
7/7 Κυριακή
ΠΑΤΜΟΣ 15.00 Κω - Κάλυμνο - Λέρο - Πάτμο - Πειραιά
ΔΙΑΓΟΡΑΣ 18.00 Πειραιά
8/7 Δευτέρα
ΡΟΔΟΣ 15.00 Κω - Κάλυμνο - Λέρο - Πάτμο - Πειραιά
9/7 Τρίτη
ΠΑΤΜΟΣ 15.00 Σύμη-Τήλο -Κω -Κάλυμνο -Αστυπάλαια - Κατάπολα -Πειραιά
ΔΙΑΓΟΡΑΣ 18.00 Πειραιά
10/7 Τετάρτη
ΡΟΔΟΣ 15.00 Κω -Κάλυμνο -Λέρο-Πάτμο -Πειραιά
11/7 Πέμπτη
ΠΑΤΜΟΣ 11.00 Κω - Σάμο - Θεσσαλονίκη
ΔΙΑΓΟΡΑΣ 18.00 Κω - Πειραιά
12/7 Παρασκευή
ΠΑΤΜΟΣ 15.00 Νίσυρο-Κω-Κάλυμ - Λέρο-Πάτμο-Πειραιά
13/7 Σάββατο
ΔΙΑΓΟΡΑΣ 09.00 Πειραιά
ΡΟΔΟΣ 18.00 Κω - Λέρο - Πάτμο - Πειραιά
14/7 Κυριακή
ΡΟΔΟΣ 15.00 Κω - Κάλυμνο - Λέρο - Πάτμο - Πειραιά
ΔΙΑΓΟΡΑΣ 18.00 Πειραιά

Αναχωρήσεις από ΠΕΙΡΑΙΑ

1/7 Δευτέρα
ΡΟΔΟΣ 15.00 Πάτμο - Λέρο - Κάλυμνο - Κω - Τήλο-Σύμη- Ρόδο
ΔΙΑΓΟΡΑΣ 18.00 Κω - Ρόδο
2/7 Τρίτη
ΠΑΤΜΟΣ 15.00 Πάτμο - Λέρο - Κάλυμνο - Κω - Ρόδο
3/7 Τετάρτη
ΡΟΔΟΣ 15.00 Κατάπολα - Αστυπάλαια - Καλυμν.-Νίσυρο-Ρόδο
ΔΙΑΓΟΡΑΣ 18.00 Κω - Ρόδο
4/7 Πέμπτη
ΠΑΤΜΟΣ 15.00 Πάτμο - Λέρο - Κάλυμνο - Κω - Ρόδο
5/7 Παρασκευή
ΔΙΑΓΟΡΑΣ 15.00 Πάτμο - Λέρο - Κω - Ρόδο
6/7 Σάββατο
ΠΑΤΜΟΣ 15.00 Πάτμο - Λέρο - Κάλυμνο - Κω - Ρόδο
ΔΙΑΓΟΡΑΣ 23.00 Ρόδο
7/7 Κυριακή
ΡΟΔΟΣ 15.00 Πάτμο - Λέρο - Κάλυμνο - Κω - Ρόδο
8/7 Δευτέρα
ΡΟΔΟΣ 15.00 Πάτμο - Λέρο - Κάλυμνο - Κω - Τήλο-Σύμη- Ρόδο
ΔΙΑΓΟΡΑΣ 18.00 Κω - Ρόδο
9/7 Τρίτη
ΡΟΔΟΣ 15.00 Πάτμο - Λέρο - Κάλυμνο - Κω - Ρόδο
10/7 Τετάρτη
ΠΑΤΜΟΣ 15.00 Κατάπολα - Αστυπάλαια - Καλυμν.-Νίσυρο-Ρόδο
ΔΙΑΓΟΡΑΣ 18.00 Κω - Ρόδο
11/7 Πέμπτη
ΡΟΔΟΣ 15.00 Πάτμο - Λέρο - Κάλυμνο - Κω - Ρόδο
12/7 Παρασκευή
ΔΙΑΓΟΡΑΣ 15.00 Πάτμο - Λέρο - Κω - Ρόδο
13/7 Σάββατο
ΡΟΔΟΣ 15.00 Πάτμο - Λέρο - Κάλυμνο - Κω - Ρόδο
ΔΙΑΓΟΡΑΣ 23.00 Ρόδο
14/7 Κυριακή
ΠΑΤΜΟΣ 15.00 Πάτμο - Λέρο - Κάλυμνο - Κω - Ρόδο

Πολιτιστική ΠΡΟΟΔΟΣ

Γράφει ο Αριστείδης Εμμ. Μιαούλης

ΕΓΚΑΙΝΙΑΖΕΤΑΙ ΑΠΟΨΕ ΤΟ ΝΕΣΤΟΡΙΔΕΙΟΝ ΜΕΛΑΘΡΟΝ

Γεγονός αποτελεί για την πόλη μας το «Νεστορίδειον Μέλαθρον» το οποίο από σήμερα στεγάζει το Μουσείο Νεοελληνικής Τέχνης του Δήμου Ροδίων. Τα εγκαίνια θα γίνουν στις 7.30 μ.μ. από τον Υπουργό Εσωτερικών κ. Κώστα Σκανδαλίδη. Θα ακολουθήσει παρουσίαση των συλλογών του Μουσείου από τον κ. Χάρη Καμπουρίδη ιστορικό και μελετητή της τέχνης, ειδικό σύμβουλο και αναπληρωτή καλλιτεχνικό διευθυντή, αποδεδειγμένα αρωγό στις προσπάθειες του Δήμου Ροδίων, και στις 9 μ.μ. στην Αυλή του Παλατιού του Μεγάλου Μαγίστρου θα δοθεί κονσέρτο με διευθυντή ορχήστρας τον John Apeitos.

ΚΑΙ CD-ROM ΞΕΝΑΓΟΣ

Παράλληλα με τα εγκαίνια του Μουσείου Νεοελληνικής Τέχνης θα παρουσιαστεί και ένα ειδικό CD-Rom που περιέχει ένα φιλμ, cartoon, video τηλεοπτικής ροής, εικόνες και κείμενα που επιμελήθηκαν οι Μ. Παυλίδου, Ζ.Δ. Σκανδαλιάρης και Π.Χατζημάρκου. Το CD -Rom περιέχει μεταξύ άλλων ένα φιλμάκι για τα εγκαίνια και τις δραστηριότητες του Μουσείου, για το Νεστορίδειο Μέλαθρο, φωτογραφίες και αναφορά στους συντελεστές του Μουσείου. Το φιλμάκι cartoon, διάρκειας 3 λεπτών, δημιουργήθηκε, όπως άλλωστε και όλη η έκδοση, από τον καλλιτέχνη Άγγελο Σπάρταλη και βασίζεται σε σχέδιο του Αλέκου Φασιανού για το σήμα του Μουσείου.

ΤΟ ΔΗΜΟΤΙΚΟ ΣΥΜΒΟΥΛΙΟ ΤΙΜΗΣΕ ΤΟΝ Κ.ΤΣΑΛΑΧΟΥΡΗ ΚΑΙ ΤΗ ΣΥΖΥΓΟ ΤΟΥ

«Ευτυχή στιγμή» για το Δημοτικό Συμβούλιο, χαρακτήρισε την Ειδική Πανηγυρική Συνεδρίαση του Σώματος το βράδυ της Τετάρτης ο δήμαρχος Ροδίων, όπου κατά τη διάρκειά της τιμήθηκε με το Αργυρό μετάλλιο Τιμής της Πόλεως Ρόδου ο συμπολίτης μας δημοσιογράφος και ιστορικός ερευνητής Κώστας Τσαλαχούρης και η σύζυγός του κ. Ελένη Λέφα - Τσαλαχούρη με την ανακήρυξή της ως επιτίμου δημότισσας της πόλεως Ρόδου. Μεταξύ άλλων την εκδήλωση παρακολούθησαν ο Νομάρχης Δωδεκανήσου Δρ. Σάββας Καραγιάννης, ο βοηθός Νομάρχη κ. Χατζής Χατζηευθυμίου, ο υποψήφιος Νομάρχης Δωδεκανήσου κ. Γιάννης Μαχαιρίδης ο πρώην δήμαρχος Ρόδου κ. Δημήτρης Βενετοκλής, ο Κοσμήτωρ της Σχολής Ανθρωπιστικών Επιστημών του Πανεπιστημίου Αιγαίου κ. Νικήτας Πολεμικός, ο Πρόεδρος του ΤΕΕ κ. Πάνος Βενέρης, ο Δ/κτής του Αεροπορικού Αποσπάσματος κ. Ιωάννης Σύκας και πολλοί πνευματικοί άνθρωποι της πόλης μας καθώς και πολυάριθμοι φίλοι του ζεύγους Τσαλαχούρη. Την έκπληξή του στην εκδήλωση έκανε και ο γιος του τιμώμενου, καταξιωμένος μουσικός Φίλιππος Τσαλαχούρης ο οποίος ιδιαίτερα αυτή την περίοδο έχει αναλάβει μια σειρά δραστηριοτήτων που όμως του επέτρεψαν ένα ολιγόωρο ταξίδι στη Ρόδο. «Θάταν μεγάλη παράλειψη για το Δήμο Ρόδου αν δεν εντόπιζε την πολύχρονη προσφορά του Κώστα Τσαλαχούρη στον τόπο του» είπε ο κ. Γιαννόπουλος επισημαίνοντας και την συμμετοχή του τιμώμενου στην δραστηριότητα του Διεθνούς Κέντρου Λογοτεχνών και Μεταφραστών Ρόδου όπου προσέφερε πάνω από 2.500 τόμους βιβλίων αλλά και έρευνες του για να εκδοθούν, όπως τελευταία «Η Οικονομική πολιτική της Ιταλίας στα Δωδεκάνησα». Ο κ. Μάνος Κόκκινος επισήμανε πως «το ποιοτικό βάρος της προσφοράς δεν μετριέται. Πολλοί έχουν προσφέρει. Λίγοι όμως έμειναν έξω από την εμπορευματοποίηση. Ευτυχώς ένας τέτοιος άνθρωπος είναι και ο Κώστας Τσαλαχούρης».Ο κ. Νίκος Χαραλάμπης, είπε μεταξύ άλλων πως « είναι τιμή για μια τέτοια πόλη να έχει τέτοιους ανθρώπους και να τους τιμά. Ο Πρόεδρος του Δ.Κ.Λ.Μ.Ρ. κ. Κώστας Σκανδαλίδης, αφού έπλεξε το εγκώμιο του τιμώμενου και της συζύγου του, της οποίας η κοινωνική προσφορά δεν είναι αμελητέα, αναφέρθηκε στην προσφορά του πολύτιμου Αρχείου του Κώστα Τσαλαχούρη στο Κέντρο, και επισήμανε πως πολλά στοιχεία της έρευνάς του έγιναν αντικείμενο έρευνας ακόμη και της νομικής υπηρεσίας του Δήμου για να εντοπίσει ακίνητα τα οποία του ανήκουν. Κατόπιν ο Πρόεδρος του Δημοτικού Συμβουλίου κ. Γιάννης Τσιγάρος και ο δήμαρχος Ροδίων κ. Γιώργος Γιαννόπουλος απένειμε το Αργυρό Μετάλλιο στον κ. Τσαλαχούρη και την Πράξη ανακήρυξης στη σύζυγό του. Συγκινημένος ο τιμώμενος μεταξύ άλλων ευχαριστώντας για την τιμή που έγινε σε κείνον προσωπικά αλλά και στην σύζυγό του, είπε μεταξύ άλλων: Μεγάλες είναι και για τους δύο μας αυτές οι στιγμές. Σας ευχαριστούμε από καρδιάς για την τιμή που μας έγινε. Τιμή ειλικρινά μεγάλη. Απλώς κάναμε αυτό που έπρεπε να γίνει. Ο νόστος προς την πατρίδα, η αγάπη για τη νεότερη Ιστορία μας, έφεραν τα αποτελέσματά τους. Μιλώ και εκ μέρους της συζύγου μου η οποία επί είκοσι και πλέον χρόνια βοηθά με κάθε τρόπο στην προσπάθεια να μάθουμε την ιστορία της Ρόδου από πρωτογενείς πηγές. Μπορώ να πω ότι αποτελεί το πιο βασικό στήριγμα της προσπάθειας αυτής. Όλες οι μεταφράσεις από την αγγλική και τη γαλλική γίνονται με τη βοήθειά της. Υπάρχουν ορισμένες δικλείδες που ακολουθήθηκαν για τρεις και πλέον δεκαετίες. Να περιπλανέσαι σε αρχεία και βιβλιοθήκες και να ονειρεύεσαι. Ειδικά τα τελευταία οκτώ χρόνια η περιπλάνηση γινόταν επι καθημερινής βάσεως. Και χρειάζεται θάρρος για να γίνει αυτό. Για τη η λήθη είναι εχθρός της Ιστορίας, εχθρός της ίδιας της ζωής. Η περιπλάνηση σε αρχεία ελληνικά και ξένα, σε βιβλιοθήκες κρατικές και ιδιωτικές, έφερε τους καρπούς της. Αρκετές χιλιάδες εγγράφων οι οποίες μια μέρα θα επιστρέψουν στην πατρίδα και θάναι προσιτές σε όλους όσοι ενδιαφέρονται να αναδιφήσουν στην ιστορία μέσω πάντοτε των πρωτογενών πηγών. Στη συλλογή αυτή δεν υπάρχουν πρωτότυπα έγγραφα, μόνο αντίγραφα, που καλύπτουν σήμερα κατά χρονολογική σειρά από τα 1832 μέχρι το 1963, αρκετά το 18ο αιώνα, και άλλα είναι θεματικά και κατα-χωρισμένα, φυσικά με τίτλους, ηλεκτρονικά και τα ίδια τα έγγραφα σε φακέλους. Η αρχή έγινε με την αποστολή περίπου τριών χιλιάδων βιβλίων και θα συνεχίζεται όποτε θα επισκεπτόμαστε την αγαπημένη γενέτειρα Ρόδο. Εξ άλλου το Σεπτέμβριο αναμένεται να κυκλοφορήσει το ογκώδες λεύκωμα με τίτλο « Ο 19ος αιώνας στη Ρόδο» που συνέγραψαν οι κ.κ.Κώστας Τσαλαχούρης και Κώστας Σκανδαλίδης, πρόεδρος του Δ.Κ.Λ.Μ.Ρ., με την φωτογραφική επιμέλεια του κ. Αντώνη Σ. Μαΐλη. Το έργο αυτό θα κυκλοφορήσει στη σειρά των εκδόσεων της Τοπικής Ένωσης Δήμων και Κοινοτήτων Δωδεκανήσου.

ΝΤΕΤΕΚΤΙΒΣ
30 ΧΡΟΝΙΑ ΜΟΝΙΜΑ ΚΑΙ ΣΤΗ ΡΟΔΟ
35354
ΠΛΑΤΕΙΑ ΑΓΙΟΥ ΙΩΑΝΝΟΥ
Η ΛΥΣΗ!!! ΣΕ ΚΑΘΕ ΣΑΣ ΠΡΟΒΛΗΜΑ
EXPRESS SECURITY

Χ. 3344-31/7



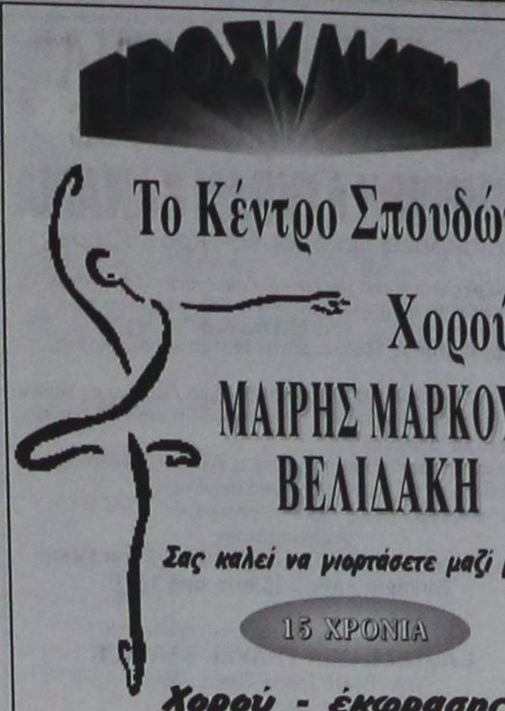

Το Κέντρο Σπουδών Χορού ΜΑΙΡΗΣ ΜΑΡΚΟΥ-ΒΕΛΙΔΑΚΗ

Σας καλεί να γιορτάσετε μαζί μας

15 ΧΡΟΝΙΑ

Χορού - έκφρασης - χαράς & υποεροχής

«ΡΟΔΟΣ ΠΑΛΛΑΣ
(Αίθουσα jupiter)
ΚΥΡΙΑΚΗ 30 ΙΟΥΝΙΟΥ
και ώρα 6.30 μ.μ.

Θα μας τιμήσετε με την παρουσία σας

X3338-30/6

ΨΥΧΟΕΡΕΥΝΗΤΡΙΑ ΚΡΗΤΙΚΟΥ ΒΑΣΙΛΕΙΑ



Προβλέψεις για το μέλλον ικανοποιητικές.

Βοήθεια για κάθε θέμα που σας απασχολεί με κάθε εχεμύθεια

ΟΜΗΡΟΥ 65 Π. ΠΟΛΗ Τηλ. 74440 - 67602,
0972157586, 8-1π.μ. — 4-8μ.μ.

864-30/6

Zorpidis

ΤΟΥΡΙΣΤΙΚΟΣ ΟΡΓΑΝΙΣΜΟΣ

Το πρακτορείο ΣΤΕΦΑΝΑΚΗ - ΖΟΡΠΙΔΗΣ σε συνεργασία με τον Ιερό Ναό Αγ. Γεωργίου και τον πατέρα Βασίλη Τσαβαρή διοργανώνει μεγάλη επταήμερη εκδρομή προσκύνημα στην

ΚΡΗΤΗ

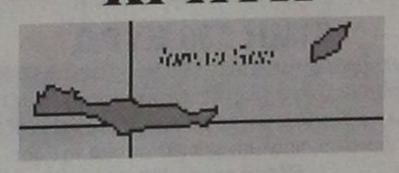

06/07/02
1 Ημέρα : Αναχώρηση για Κρήτη
Αναχώρηση για Αγ. Νικόλαο στις 4.30 με το πλοίο «Β. ΚΟΡΝΑΡΟΣ». Τακτοποίηση στις καμπίνες και διαμέσου Χάλκης, Καρπάθου και Κάσου φτάνουμε στην Κρήτη. Επιβίβαση στο λεωφορείο κα αναχώρηση για Ηράκλειο. Διανυκτέρευση.
07/07/02
2 Ημέρα: Χανιά - Οροπέδιο Ομαλού - Φαράγγι Σαμαριάς
Πρόγευμα. Αναχώρηση για τη δυτική πλευρά της Κρήτης, τα Χανιά, επίσκεψη στους τάφους των Βενιζέλων, και αναχώρηση για το φαράγγι της Σαμαριάς στη μαγευτική βουνοκορφή των Λευκών ορέων όπου θα γευτούμε το παραδοσιακό πιλάφι με την άγρια γίδα και το περίφημο κρητικό τυρί. Επιστροφή αργά το βράδυ στο Ηράκλειο. Διανυκτέρευση.
08/07/02
3 Ημέρα: Κνωσός -Γορτύνα -Μονή Καλυβιανής - Φαιστός - Μάταλα
Σήμερα θα ξεναγηθούμε στο Μουσείο του Ηρακλείου και στη συνέχεια θα επισκεφτούμε το παλάτι του βασιλιά Μίνωα στην Κνωσό και θα συνεχίσουμε προς το νότιο τμήμα για Γόρτυνα, Μονή Καλυβιανης, Φαιστό και Μάταλα. Επιστροφή τις απογευματινές ώρες στο Ηράκλειο. Διανυκτέρευση.
09/07/02
4 Ημέρα : Αρκάδι - Ανώγεια
Μετά το πρωί, θα επισκεφτούμε το ιστορικό Αρκάδι, σύμβολο ελευθερίας για τον κρητικό λαό. Στάση στα Ανώγεια για φαγητό και ξενάγηση στο χωριό του Ξυλούρη. Επιστροφή στο Ηράκλειο. Διανυκτέρευση.
10/07/02
5 Ημέρα: Αγ. Νικόλαος - Ελούντα - Ιεράπετρα -Μονή Καψά - Σητεία
Πρόγευμα και αναχώρηση για το νομό Λασιθίου, μέσω Ελούντας, Αγίου Νικολάου. Στάση για καφέ στην περίφημη λίμνη και αναχώρηση για Ιεράπετρα, τη νύφη του Λυβικού πελάγους. Επίσκεψη στη περίφημη Μονή Καψά και αργά το βράδυ φτάνουμε στην Σητεία. Διανυκτέρευση.
11/07/02
6 Ημέρα: Μονή Τοπλού - Φοινικόδασος Βάϊ
Για τη σημερινή μέρα προγραμματίσαμε επίσκεψη - προσκύνημα στην ιστορική Μονή Τοπλού, στο περίφημο Φοινικόδασος Βάϊ και θα καταλήξουμε σε παραλιακή ταβέρνα για φρέσκο ψάρι. Νωρίς το απόγευμα θα επιστρέψουμε στη Σητεία για να κάνουμε τα τελευταία ψώνια. Προτείνουμε τα παραδοσιακά γλυκά καλιτσούνια, ξεροτήγανα, τυρί και ντόπιο λάδι και κρασί.
12/07/02
7 Ημέρα : Αναχώρηση για Ρόδο
Επιβίβαση στο πλοίο «Β. ΚΟΡΝΑΡΟΣ» στις 9.30 και επιστροφή στη Ρόδο νωρίς το βράδυ.

Τηλέφωνα κρατήσεων:
02410 33675, 33842 20625, 30054

X. 3307-4/7

CASTELLANIA
TRAVEL SERVICE

ΤΕΝΕΡΙΦΗ ή ΓΚΡΑΝ ΚΑΝΑΡΙΑ

Διακοπές - εκδρομές - κρουαζιέρες

8 ημέρες στα νησιά του έρωτα. Ερωτευθείτε (ξανά) στον αφορολόγητο τροπικό παράδεισο των Κανάριων νησιών.
Από **585** ευρώ ή
σε **4 άτοκες δόσεις** με την πιστωτική σας κάρτα.

Η τιμή περιλαμβάνει: Αεροπορικά εισιτήρια, διαμονή σε επιλεγμένα ξενοδοχεία 3* και 4*, ημιδιατροφή (σε μπουφέ: 6 προγεύματα και 6 δείπνα).
Πανοραμική περιήγηση της πόλης με έμπειρο συνοδό του γραφείου μας. Ομαδική ταξιδιωτική ασφάλιση.
• Δεν περιλαμβάνονται φόροι αεροδρομίων.

Αναχωρήσεις
για Τενερίφη κάθε Δευτέρα από 08/7 και Γκραν Κανάρια κάθε Σάββατο από 13/7

ΓΙΑ ΚΡΑΤΗΣΕΙΣ στο κεντρικό πρακτορείο
CASTELLANIA TRAVEL SERVICE
Τηλ. 02410 75860, 75862, 75907
ή σε επιλεγμένους πράκτορες

CASTELLANIA
TRAVEL SERVICE

Η σοφή σας επιλογή πάντα με σεβασμό και ουσιαστικό ενδιαφέρον για τον Έλληνα ταξιδιώτη

Ιπποκράτους - Παλιά Πόλη
Τηλ. 02410 75860, 75862, 75907 FAX: 02410 75861
e-mail: castell@otenet.gr

X3339-20/7

ΠΑΤΣΑΝΗΣ ΜΙΧΑΛΗΣ
ΤΑΞΙΔΙΑ ΣΤΗΝ ΕΛΛΑΔΑ
ΓΡΑΦΕΙΟ ΓΕΝΙΚΟΥ ΤΟΥΡΙΣΜΟΥ
ΑΡΧΑΓΓΕΛΟ Σ ΡΟΔΟΣ ΤΗΛ. ΦΑΞ. 0244-23520 ΚΙΝ.097-472536

ΕΚΔΡΟΜΗ ΣΤΗΝ ΕΛΛΑΔΑ ΑΠΟ 6/7/02 ΕΩΣ 14/7/02

ΠΡΟΓΡΑΜΜΑ ΕΚΔΡΟΜΗΣ

6/7/02 Αναχ/ση από Ρόδο με το καράβι για **Πειραιά**

7/702 Αναχ/ση από Πειραιά για **Καρπενήσι** με ενδιάμεσες στάσεις στις **Θερμοπύλες** και **Αλαμάνα**, στο Καρπενήσι θα επισκεφθούμε στη θέση Κεφαλόβρυσο το ιστορικό μέρος όπου το 1823 σκοτώθηκε ο Μάρκος Μπότσαρης. Επίσης 30 χλμ. από το Καρπενήσι στο **Προύσο το Μοναστήρι της Παναγιάς** (το εικόνισμα είναι έργο του Ευαγγελιστή Λουκά). Διαν/ση.

8/7/02 Αναχ/ση για **Γιάννενα** αφού περάσουμε τη γέφυρα της Επισκοπής στη λίμνη των Κρεμαστών, συνέχεια για την **Αρτα** με το ξακουστό γεφύρι στάση. Στα Γιάννενα θα δούμε το μουσείο κέρινων ομοιωμάτων του Βρέλη, καθώς και το νησάκι του Αλή Πασά στη λίμνη. Διαν/ση.

9/7/02 Αναχ/ση για **Καστοριά** αφού περάσουμε την πετρόκτιστη **Κόνιτσα**, το απόγευμα θα γνωρίσουμε την Καστοριά. Διαν/ση.

10/7/02 Αναχ/ση από την Καστοριά, για Σιάτιστα στάση, **Κοζάνη, Παναγία Σουμελά** στάση, **Βεργίνα, καταρράκτες Εδεσσας** και αργά το βράδυ θα φθάσουμε στη **Θεσσαλονίκη**. Διαν/ση.

11/7/02 Ημέρα αφιερωμένη για ψώνια. Το απόγευμα γύρος πόλεως,. Θα δούμε το Λευκό Πύργο, τον Αγιο Δημήτριο, τα κάστρα και το βράδυ (προαιρετικό γλέντι στα λαδάδικα). Διαν/ση.

12/7/02 Αναχ/ση για τα **Τέμπη** στάση, συνέχεια για **Καλαμπάκα**, θα δούμε της **Μονές των Μετεώρων** (Μονή Βαρλαάμ και Μονή μεγάλου Μετέωρου) συνέχεια δια μέσου Δομοκού Λαμίας για τη **Χαλκίδα** όπου θα θαυμάσουμε τον πορθμό του Ευρίπου. Αργά το βράδυ θα φθάσουμε στην Αθήνα. Διαν/ση.

13/7/02 Το πρωί προαιρετική εκδρομή στον **Αγιο Εφραίμ** και το απόγευμα αναχ/ση με το καράβι για Ρόδο

14/7/02 Αφιξη στη Ρόδο και τέλος εκδρομής.

ΤΙΜΗ 330 ΕΥΡΩ

Περιλαμβάνει τα εισιτήρια Ρόδου - Πειραιά - Ρόδου σε τετράκλινες καμπίνες. Εξι διανυκτερεύσεις με πρωινό σε δίκλινα δωμάτια και τις μεταφορές με κλιματιζόμενο ιδιόκτητο πούλμαν απευθείας από τη Ρόδο.
Θέσεις περιορισμένες.
Κρατήσεις θέσεων στα τηλ. 02440 23520
και κιν. 0974 725363

5427-30/6

Zorpidis

ΤΟΥΡΙΣΤΙΚΟΣ ΟΡΓΑΝΙΣΜΟΣ
Αλεξ. Διάκου και Λοχαγού Φανουράκη 31.
Τηλ. 02410 20625, 30054 FAX 26745

Α.Α.Ν.Ε.
Αναχωρήσεις από Ρόδο:

F/B Β. ΕΡΑΤΕΤΡΑ
Κάθε **ΚΥΡΙΑΚΗ στις 04.30** για
Χάλκη, Διαφάνι, Καρπαθο, Κάσο, Σητεία,
Αγιο Νικολαο, Μήλο, Πειραιά

F/B Β. ΚΟΡΝΑΡΟΣ
Κάθε **ΤΕΤΑΡΤΗ στις 04.30** για
Κάρπαθο, Κάσο, Σητεία,
Αγιο Νικολαο, Μήλο, Πειραιά
Κάθε **ΣΑΒΒΑΤΟ στις 04.30** για
Χάλκη, Διαφάνι, Κάρπαθο, Κάσο, Σητεία,
Αγιο Νικολαο, Μήλο, Πειραιά

LAOUMZIS FLYING DOLPHINS
Αναχωρήσεις καθημερινά με το
CHRISTOS L. για:
• ΚΩ στις 16.00 και ΚΩ - ΡΟΔΟ στις 08.00
• ΧΑΛΚΗ κάθε Σάββατο στις 14.00
• ΤΗΛΟ κάθε Σάββατο στις 14.00
• ΝΙΣΥΡΟ κάθε Σάββατο στις 14.00
• ΣΥΜΗ κάθε Δευτέρα και Τετάρτη στις 16.00

Κρατήσεις ξενοδοχείων σε όλη την Ελλάδα
Αεροπορικά εισιτήρια
Ακτοπλοϊκά εισιτήρια
Ενοικιάσεις αυτοκινήτων

X3363-31/7

ΕΛΛΗΝΙΚΗ ΔΗΜΟΚΡΑΤΙΑ
ΝΟΜΟΣ ΔΩΔΕΚΑΝΗΣΟΥ
ΔΗΜΟΣ ΡΟΔΙΩΝ

Ρόδος 27-6-2002
Αριθ.πρωτ. 13260

ΔΙΕΥΘΥΝΣΗ ΔΙΟΙΚΗΤΙΚΟΥ
ΤΜΗΜΑ : ΔΙΟΙΚΗΣΗΣ
ΓΡΑΦΕΙΟ : ΠΡΟΣΩΠΙΚΟΥ
Ταχ.Δ/νση: Τ.Κ. 85100
Πληροφορίες: Α. ΜΗΤΣΟΥ
Τηλέφωνο: 46246

ΑΝΑΚΟΙΝΩΣΗ

Για την πρόσληψη εποχιακού προσωπικού

Ο Δήμος Ροδίων, ύστερα από την αριθμ. 20236/21-5-2002 απόφαση του Υφυπουργού Εσωτερικών, Δημόσιας Διοίκησης και Αποκέντρωσης η οποία εκδόθηκε κατ' εφαρμογή της αριθμ. ΔΙΠΠ/Φ.ΕΓΚΡ. 1/151/9126/20-5-2002 απόφασης της Επιτροπής του άρθρου 2 παρ. 1 της 55/1998 ΠΥΣ (άρθρο 1 παρ. 51 του Ν. 2412/1996) και μας ανακοινώθηκε με το αριθμ. 23345/5-6-2002 έγγραφο του ΥΠ.ΕΣ.Δ.Δ.Α. σχετικά με την έγκριση πρόσληψης εποχιακού προσωπικού συνολικού αριθμού ενενήντα (90) ατόμων διαφόρων ειδικοτήτων **ανακοινώνει** ότι θα προσλάβει προσωπικό για τις ανάγκες των ανωτέρω έργων συνολικού αριθμού **εξήντα τεσσάρων (64) ατόμων**, σύμφωνα με τις διατάξεις του άρθρου 21 του Ν.2190/94, όπως ισχύει μετά τις τροποποιήσεις και συμπληρώσεις των Ν.2225/94, 2247/94, 2266/94 και 2349/95 για τις εξής ειδικότητες με τα αντίστοιχα τυπικά προσόντα και την αντίστοιχη χρονική περίοδο:

ΕΙΔΙΚΟΤΗΤΑ	ΑΡΙΘΜΟΣ	ΧΡΟΝΙΚΗ ΔΙΑΡΚΕΙΑ ΜΕΧΡΙ 8 ΜΗΝΕΣ
1. ΠΕ3 ΠΟΛΙΤΙΚΩΝ ΜΗΧΑΝΙΚΩΝ	1	«
2. ΠΕ4 ΑΡΧΙΤΕΚΤΟΝΩΝ ΜΗΧΑΝΙΚΩΝ	1	«
3.ΠΕ6 Τοπογράφων -Μηχανικών	1	
4. ΠΕ5 ΜΗΧΑΝΟΛΟΓΩΝ ΜΗΧΑΝΙΚΩΝ	1	«
5.ΔΕ1 ΔΙΟΙΚΗΤΙΚΟΥ	1	«
6.ΔΕ5 ΕΡΓΟΔΗΓΩΝ ΔΟΜΙΚΩΝ ΕΡΓΩΝ	1	
7.ΔΕ ΕΙΣΠΡΑΚΤΟΡΩΝ	5	
8.ΔΕ 30 ΝΑΥΑΓΟΣΩΣΤΩΝ	4	
9.ΔΕ 7 ΝΟΣΟΚΟΜΩΝ	3	
10.ΔΕ 8 ΣΧΕΔΙΑΣΤΩΝ	2	«
11. ΔΕ30 ΥΔΡΑΥΛΙΚΩΝ	2	«»
12.ΔΕ30 Τεχνίτες-Κτίστες	1	«
13. ΔΕ30 Τεχνίτες-Καλουπ.-μπετατζήδες	2	«
14. ΔΕ30 Τεχνίτες Κτίστες Σοβατζήδες	6	
15.ΔΕ30 τεχνίτες-επιστρωτές	1	«
16. ΔΕ30 Τεχνίτες-μονιστες	1	
17. ΔΕ30 Τεχνίτες-ελαιοχρωματιστές	2	
18. ΔΕ30 τεχνίτες-ξυλουργοί	2	
19. ΔΕ30 τεχνίτεςαλουμινάδες	1	
20.ΔΕ30 τεχνίτες σιδεράδες	1	
21.ΔΕ 30 τεχνίτες Ασφαλτικών	2	
22.ΔΕ30 ΤΕΧΝ.ΧΕΙΡ.ΑΕΡΟΣΦ.	1	
23. ΔΕ28 ΤΕΧΝ.ΧΕΙΡ.ΜΗΧΑΝΗΜΑΤΟΣ	1	«»
24.ΔΕ28 ΤΕΧΝ.ΧΕΙΡ. ΚΑΛΑΘΟΦΟΡΟΥ	1	
25.ΔΕ29 ΟΔΗΓΟΙ	2	
26.ΔΕ30 ΠΕΤΡΑΔΕΣ	2	
27.ΥΕ ΦΥΛΑΚΩΝ	4	
28.ΥΕ16ΦΥΛΑΚΩΝ(ΕΦΙΠΠΩΝ) ΓΕΝ.ΚΑΘΗΚ.	1	
29.ΥΕ1 ΚΛΗΤΗΡΩΝ-ΘΥΡΩΡΩΝ	2	
30.ΥΕ16 ΕΡΓΑΤΩΝ ΓΕΝ. ΚΑΘΗΚΟΝΤΩΝ	8	

ΕΙΔΙΚΑ ΤΥΠΙΚΑ ΠΡΟΣΟΝΤΑ

Α) Για τους υποψηφίους των ειδικοτήτων ΠΕ6 ΤΟΠΟΓΡΑΦΩΝ -ΜΗΧΑΝΙΚΩΝ ΠΕ3 ΠΟΛΙΤΙΚΩΝ ΜΗΧΑΝΙΚΩΝ ΠΕ4 ΑΡΧΙΤΕΚΤΟΝΩΝ ΜΗΧΑΝΙΚΩΝ και ΠΕ5 ΜΗΧΑΝΟΛΟΓΩΝ ΜΗΧΑΝΙΚΩΝ
το ομώνυμο ή ταυτόσημο κατά περιεχόμενο ειδικότητας πτυχίο ή δίπλωμα ΑΕΙ της ημεδαπής ή ισότιμο αντίστοιχης ειδικότητας σχολών της αλλοδαπής και άδεια ασκήσεως επαγγέλματος ή οποιοδήποτε πτυχίο ή δίπλωμα της ημεδαπής ή της αλλοδαπής ή άλλος ισότιμος τίτλος αντίστοιχης ειδικότητας βάσει του οποίου χορηγήθηκαν οι άδειες ασκήσεως επαγγέλματος.

Β) Για τους υποψηφίους της ειδικότητας **ΔΕ1 ΔΙΟΙΚΗΤΙΚΟΥ** δίπλωμα επαγγελματικής κατάρτισης ΙΕΚ οποιασδήποτε ειδικότητας του τομέα χρηματοπιστωτικών και διοικητικών υπηρεσιών ή πτυχίου Α ή Β κύκλου σπουδών Τεχνικού Επαγγελματικού Εκπαιδευτηρίου οποιασδήποτε ειδικότητας του Τομέα Οικονομίας και Διοίκησης ή απολυτήριος τίτλος ενιαίου Λυκείου ή ενιαίου πολυκλαδικού Λυκείου κλάδων α)Διοικητικών Υπηρεσιών-Γραμματέων. β)Οικονομίας γ).Βιβλιοθηκονομίας ή Τεχνικού Επαγγελματικού Λυκείου των τμημάτων α)Ξενοδοχειακών Επιχειρήσεων β)Υπαλλήλων Επιχειρήσεων Μεταφορών γ)υπαλλήλων Αεροπορίας δ)Υπαλλήλων Διοίκησης ε) Εμπορικών Επιχειρήσεων ή Λυκείου Γενικής Κατεύθυνσης ή άλλος ισότιμος και αντίστοιχος τίτλος της ημεδαπής ή αλλοδαπής και επιπλέον γνώση επεξεργασίας κειμένων σε ηλεκτρονικό υπολογιστή

Γ) Για τους υποψηφίους της ειδικότητας **ΔΕ 38 ΧΕΙΡΙΣΤΩΝ Η/Υ** ο ομώνυμος τίτλος ή αντίστοιχο πτυχίο ή απολυτήριος τίτλος ή δίπλωμα επαγγελματικής κατάρτισης ΙΕΚ ή πτυχίου Α ή Β κύκλου σπουδών Τεχνικού Επαγγελματικού Εκπαιδευτηρίου ή απολυτήριος τίτλος ενιαίου πολυκλαδικού Λυκείου ή Τεχνικού Επαγγελματικού Λυκείου ή Τεχνικής Επαγγελματικής Σχολής δευτεροβάθμιας εκπαίδευσης ή σχολής μαθητείας ΟΑΕΔ του Ν.1346/83 ή άλλου ισότιμου τίτλου σχολικής μονάδας της ημεδαπής ή αλλοδαπής και επιπλέον γνώση επεξεργασίας κειμένων σε ηλεκτρονικό υπολογιστή.
Σε περίπτωση που δεν καθίσταται δυνατή η πλήρωση θέσεων από υποψηφίους με τα παραπάνω προσόντα επιτρέπεται ο διορισμός με προσόν απολυτήριο τίτλο οποιουδήποτε τύπου Λυκείου ή ισότιμου σχολείου της ημεδαπής ή αλλοδαπής και διετή (2ετή) αντίστοιχη εμπειρία.

Δ) Για τους υποψηφίους της ειδικότητας **ΔΕ5 ΕΡΓΟΔΗΓΩΝ ΔΟΜΙΚΩΝ ΕΡΓΩΝ, ΔΕ8 ΣΧΕΔΙΑΣΤΩΝ και ΔΕ7 ΒΟΗΘΩΝ ΝΟΣΟΚΟΜΩΝ** ο ομώνυμος ή αντίστοιχος ή συναφής κατά ειδικότητα απολυτήριος τίτλος ενιαίου πολυκλαδικού Λυκείου ή ΤΕΛ ή Τεχνικής Επαγγελματικής Σχολής Δευτεροβάθμιας Εκπαίδευσης ή Σχολής Μαθητείας του Ο.Α.Ε.Δ. του Ν.1346/83 ή άλλου ισότιμου τίτλου σχολικής μονάδας της ημεδαπής ή αλλοδαπής. Ειδικότερα για τον κλάδο ΔΕ7 Βοηθών Νοσοκόμων απαιτείται και άδεια ασκήσεως επαγγέλματος.

Ε) Για τους υποψηφίους των ειδικοτήτων **ΔΕ30 ΤΕΧΝΙΤΩΝ**
1.Οποιοδήποτε ομώνυμης ή αντίστοιχης ειδικότητας πτυχίο ή δίπλωμα σχολικής μονάδας Δευτεροβάθμιας Εκπαίδευσης της ημεδαπής ή αλλοδαπής ή Μεταδευτεροβάθμιας Εκπαίδευσης (Ι.Ε.Κ.) ή άλλος ισότιμος τίτλος Σχολικών Μονάδων της ημεδαπής ή αλλοδαπής αντίστοιχης ειδικότητας

2 Σε περίπτωση που δεν καθίσταται δυνατή η πλήρωση των θέσεων από υποψηφίους με το προαναφερόμενο προσόν (1) επιτρέπεται η κάλυψή τους με προσόν απολυτήριο τίτλο αντίστοιχης ειδικότητας αναγνωρισμένης κατώτερης Τεχνικής Σχολής.

3 Σε περίπτωση που δεν καθίσταται δυνατή η πλήρωση των θέσεων από υποψηφίους με το προαναφερόμενο προσόν (2) επιτρέπεται η κάλυψή τους με τριετή τουλάχιστον αντίστοιχη εμπειρία. Στην τελευταία περίπτωση ο υποψήφιος πρέπει να έχει τουλάχιστον απολυτήριο τίτλο υποχρεωτικής εκπαίδευσης

ΣΤ) Για τους υποψηφίους της ειδικότητας **ΔΕ30 Υδραυλικών :**
Κύρια προσόντα:
α.Αδεια άσκησης επαγγέλματος υδραυλικού
β.Οποιοσδήποτε τίτλος ΙΕΚ ή απολυτήριος τίτλος σχολικών μονάδων δευτεροβάθμιας εκπαίδευσης της ημεδαπής ή ισότιμος τίτλος σχολών της αλλοδαπής βάσει του οποίου χορηγείται η παραπάνω άδεια άσκησης επαγγέλματος.

Επικουρικά προσόντα:
α Σε περίπτωση που δεν καθίσταται δυνατή η πλήρωση των θέσεων από υποψηφίους με τα προαναφερόμενα προσόντα επιτρέπεται ο διορισμός με άδεια ασκήσεως επαγγέλματος ειδικότητας υδραυλικού και οποιοδήποτε τίτλο αναγνωρισμένης κατώτερης τεχνικής σχολής της ημεδαπής ή ισότιμο τίτλο της αλλοδαπής βάσει του οποίου χορηγείται η παραπάνω άδεια άσκησης επαγγέλματος.
β.Σε περίπτωση που δεν καθίσταται δυνατή η πλήρωση των θέσεων ούτε από υποψηφίους με τα προαναφερόμενα προσόντα, επιτρέπεται ο διορισμός με απολυτήριο τίτλο τουλάχιστον υποχρεωτικής εκπαίδευσης (δηλαδή απολυτήριο τριταξίου Γυμνασίου ή για υποψηφίους που έχουν αποφοιτήσει μέχρι και το 1980 απολυτήριο δημοτικού σχολείου) και άδεια ασκήσεως επαγγέλματος υδραυλικού και αντίστοιχη εμπειρία τουλάχιστον τριών (3) μετα την απόκτηση της άδειας.
Εάν δεν υπάρχει εμπειρία τριών (3) ετών θα γίνει πρόσληψη με τουλάχιστον δύο (2) έτη ή ενός (1) έτους αντίστοιχη εμπειρία και την άδεια ασκήσεως επαγγέλματος υδραυλικού.

Ζ) Για τους υποψηφίους των ειδικοτήτων **ΔΕ28 χειριστών καλαθοφόρου -χειριστών αεροσυμπιεστού: 1. Κύρια προσόντα** α) Άδειες μηχανοδηγού-χειριστή ομάδας Γ τάξης για το καλαθοφόρο μηχάνημα που έχει εκδοθεί σύμφωνα με τις διατάξεις του Π.Δ. 31/1990 (ΦΕΚ 11/5.2.1990 τ.Α) και για τον αεροσυμπιεστή ομάδα ΙΑ τάξη Δ που έχει εκδοθεί σύμφωνα με τις διατάξεις του άρθρου του ως άνω Π.Δ. β) Οποιοσδήποτε τίτλος ΙΕΚ ή απολυτήριος τίτλος σχολικών μονάδων δευτεροβάθμιας εκπαίδευσης της ημεδαπής ή ισότιμος τίτλος σχολών της αλλοδαπής βάσει του οποίου χορηγήθηκε η παραπάνω άδεια άσκησης επαγγέλματος. γ) Ισχύουσα άδεια οδήγησης ερασιτεχνική ή επαγγελματική.
2.Επικουρικά προσόντα:
α. Επικουρικά προσόντα: Σε περίπτωση που δεν καθίσταται δυνατή η πλήρωση των θέσεων από υποψηφίους με τα προαναφερόμενα προσόντα επιτρέπεται ο διορισμός από κατόχους των αδειών της παρ. 1 με άδεια οδήγησης ερασιτεχνική ή επαγγελματική και με οποιαδήποτε τίτλο αναγνωρισμένης κατώτερης τεχνικής σχολής της ημεδαπής ή ισότιμο τίτλο σχολής της αλλοδαπής βάσει του οποίου χορηγήθηκαν οι παραπάνω άδειες. Σε περίπτωση που δεν καθίσταται δυνατή η πλήρωση των θέσεων ούτε από υποψηφίους με τα προαναφερόμενα προσόντα επιτρέπεται ο διορισμός από κατόχους των αδειών της παρ. 1 με άδεια οδήγησης ερασιτεχνική ή επαγγελματική και με απολυτήριο τίτλο τουλάχιστον υποχρεωτικής εκπαίδευσης (δηλαδή απολυτήριο τριταξίου γυμνασίου ή για υποψηφίους που έχουν αποφοιτήσει μέχρι το 1980 απολυτήριο δημοτικού σχολείου) της ημεδαπής ή ισότιμο τίτλο της αλλοδαπής και αντίστοιχη εμπειρία τουλάχιστον 3 ετών μετά την απόκτηση των ανωτέρω αδειών. Ελλείψει υποψηφίου με αντίστοιχη εμπειρία 3 ετών δικαίωμα πρόσληψης έχει υποψήφιος με δύο έτη ή 1 έτους αντίστοιχη εμπειρία μετά την απόκτηση των ανωτέρω αδειών.
Η) Για τους υποψηφίους των ειδικοτήτων **ΔΕ28 χειριστών εκσκαφέα: 1. Κύρια προσόντα** α) Άδειες μηχανοδηγού-χειριστή ομάδας Β τάξης Δ για το χειρισμό φορτωτή εκσκαφέα που έχει εκδοθεί σύμφωνα με τις διατάξεις του Π.Δ. 31/1990 (ΦΕΚ 11/5.2.1990 τ.Α) και τις εκδοθείσες άδειες βάσει του Π.Δ. 22/1976 για το ανωτέρω μηχάνημα ομάδας μηχανημάτων Γ τάξης Β
β) Οποιοσδήποτε τίτλος ΙΕΚ ή απολυτήριος τίτλος σχολικών μονάδων δευτεροβάθμιας εκπαίδευσης της ημεδαπής ή ισότιμος τίτλος σχολών της αλλοδαπής βάσει του οποίου χορηγήθηκε η παραπάνω άδεια άσκησης επαγγέλματος γ) Ισχύουσα άδεια οδήγησης ερασιτεχνική ή επαγγελματική.
2.Επικουρικά προσόντα:
α. Επικουρικά προσόντα: Σε περίπτωση που δεν καθίσταται δυνατή η πλήρωση των θέσεων από υποψηφίους με τα προαναφερόμενα προσόντα επιτρέπεται ο διορισμός από κατόχους των αδειών της παρ. 1 με άδεια οδήγησης ερασιτεχνική ή επαγγελματική και με οποιαδήποτε τίτλο αναγνωρισμένης κατώτερης τεχνικής σχολής της ημεδαπής ή ισότιμο τίτλο σχολής της αλλοδαπής βάσει του οποίου χορηγήθηκαν οι παραπάνω άδειες. Σε περίπτωση που δεν καθίσταται δυνατή η πλήρωση των θέσεων ούτε από υποψηφίους με τα προαναφερόμενα προσόντα επιτρέπεται ο διορισμός από κατόχους των αδειών της παρ. 1 με άδεια οδήγησης ερασιτεχνική ή επαγγελματική και με απολυτήριο τίτλο τουλάχιστον υποχρεωτικής εκπαίδευσης (δηλαδή απολυτήριο τριταξίου Γυμνασίου ή για υποψηφίους που έχουν αποφοιτήσει μέχρι το 1980 απολυτήριο δημοτικού σχολείου) της ημεδαπής ή ισότιμο τίτλο της αλλοδαπής και αντίστοιχη εμπειρία τουλάχιστον 3 ετών μετά την απόκτηση των ανωτέρω αδειών. Ελλείψει υποψηφίου με αντίστοιχη εμπειρία 3 ετών δικαίωμα πρόσληψης έχει υποψήφιος με δύο έτη ή 1 έτους αντίστοιχη εμπειρία μετά την απόκτηση των ανωτέρω αδειών.

Θ) Για τους υποψηφίους **ΔΕ ΕΙΣΠΡΑΚΤΟΡΩΝ** το αντίστοιχο ή ομώνυμο δίπλωμα επαγγελματικής κατάρτισης ΙΕΚ ή πτυχίο Α ή Β κύκλου σπουδών τεχνικού ή επαγγελματικού εκπαιδευτηρίου ή απολυτήριος τίτλος ενιαίου πολυκλαδικού Λυκείου ή τεχνικού επαγγελματικού Λυκείου ή τεχνικής επαγγελματικής Σχολής Βάθμιας Εκπαίδευσης ή σχολής μαθητείας του Ο.Α.Ε.Δ. του Ν. 1346/83 ή άλλου ισότιμου τίτλου σχολικής μονάδας της ημεδαπής ή αλλοδαπής.

Ι) Για τους υποψηφίους της κατηγορίας **ΔΕ29 ΟΔΗΓΩΝ ΑΥΤΟΚΙΝΗΤΩΝ:**
1) δίπλωμα επαγγελματικής κατάρτισης Ι.Ε.Κ. ειδικοτήτων α) τεχνικού αυτοκινήτων οχημάτων ή β) εκπαιδευτή υποψηφίων οδηγών αυτοκινήτων ή πτυχίο Α΄ή Β΄κύκλου σπουδών Τ.Ε.Ε. ειδικότητας μηχανών και συστημάτων αυτοκινήτου ή απολυτήριος τίτλος ενιαίου πολυκλαδικού Λυκείου τμήματος μηχανικών αυτοκινήτων ή τεχνικής επαγγελματικής σχολής δευτεροβάθμιας εκπαίδευσης ειδικότητας μηχανών αυτοκινήτου ή σχολής μαθητείας του Ο.Α.Ε.Δ. ειδικότητας μηχανοτεχνίτη αυτοκινήτου ή άλλος ισότιμος τίτλος σχολικής μονάδας της ημεδαπής ή αλλοδαπής αντίστοιχης ή συναφούς ειδικότητας και ισχύουσα επαγγελματική άδεια οδηγού κατηγορίας Γ.
2) Σε περίπτωση που δεν καθίστανται δυνατή η πλήρωση των θέσεων από υποψηφίους με τα προσόντα της προηγούμενης παραγράφου επιτρέπεται η πρόσληψη με προσόν διαφορετικό οποιοδήποτε απολυτήριο τίτλο σχολικής μονάδας δευτεροβάθμιας εκπαίδευσης της ημεδαπής ή αλλοδαπής και ισχύουσα επαγγελματική άδεια οδήγησης κατηγορίας Γ
3) Σε περίπτωση που δεν καθίσταται δυνατή η πλήρωση της θέσης ούτε από υποψήφιο με τα προαναφερόμενα προσόντα των παραγράφων α και β, επιτρέπεται η πλήρωση της θέσης αυτής από υποψήφιο με απολυτήριο τίτλο υποχρεωτικής εκπαίδευσης (δηλ. απολυτήριο τίτλο τριταξίου Γυμνασίου ή για υποψηφίους που έχουν αποφοιτήσει μέχρι και το 1980 απολυτήριο Δημοτικού Σχολείου) της ημεδαπής ή ισότιμο τίτλο της αλλοδαπής, ισχύουσα επαγγελματική άδεια Γ τουλάχιστον κατηγορίας και αντίστοιχη εμπειρία τριών (3) τουλάχιστον ετών.
4) Ελλείψει εμπειρίας τριών ετών μπορεί να γίνει η πρόσληψη με δύο (2) έτη ή και ενός έτους αντίστοιχη εμπειρία.

ΙΑ) Για τους υποψηφίους της ειδικότητας **ΔΕ30 ΝΑΥΑΓΟΣΩΣΤΩΝ** ο ομώνυμος ή αντίστοιχος κατά απολυτήριος τίτλος ενιαίου πολυκλαδικού Λυκειου ή τεχνικού Η συναφής επαγγελματικού Λυκείου ή τεχνικής επαγγελματικής σχολής Β΄βάθμιας εκπαίδευσης ή σχολής μαθητείας του ΟΑΕΔ του Ν.1346/83 ή άλλου ισότιμου τίτλου σχολικής μονάδας της ημεδαπής ή αλλοδαπής και επιπλέον ναυαγοσωστη επικυρωμένο από το λιμεναρχείο και προυπηρεσία 6 (εξι) τουλάχιστον μηνών. Ηλικία 18-45 ετών σύμφωνα με τις σχετικές εγκυκλίους του ΥΕΝ.
ΙΒ) Για τους υποψηφίους της ειδικότητας **ΥΕ1 ΚΛΗΤΗΡΩΝ-ΘΥΡΩΡΩΝ** ο απολυτήριος τίτλος υποχρεωτικής εκπαίδευσης δηλαδή απολυτήριο τριταξίου Γυμνασίου ή για υποψηφίους που έχουν αποφοιτήσει μέχρι το 1980 απολυτήριο δημοτικού σχολείου ή ισοδύναμος απολυτήριος τίτλος κατώτερης τεχνικής σχολής του Ν.Δ. 580/1970.

ΙΓ) Για τους υποψηφίους της ειδικότητας **ΥΕ 16 Φυλάκων** και **ΥΕ 16 Φυλάκων (εφίππων Γενικών Καθηκόντων** ο απολυτήριος τίτλος υποχρεωτικής εκπαίδευσης δηλαδή απολυτήριο τριταξίου Γυμνασίου ή για υποψήφιους που έχουν αποφοιτήσει μέχρι το 1980 απολυτήριο δημοτικού σχολείου ή ισοδύναμος απολυτήριος τίτλος κατώτερης τεχνικής σχολής του Ν.Δ. 580/1970.Για τους υποψηφίους της ειδικότητας **ΥΕ16 φυλάκων (εφίππων) Γενικών Καθηκόντων** επιπλέον απαιτείται και γνώση ιππασίας που να αποδεικνύεται.
ΙΔ) Για τους υποψηφίους της ειδικότητας **ΥΕ 16 Εργατών Γενικών Καθηκόντων** δεν απαιτούνται ειδικά τυπικά προσόντα.
Οι υποψήφιοι πρέπει να έχουν ηλικία από 18 έως 65 ετών.
Οι υποψήφιοι δεν πρέπει να έχουν κώλυμα κατά το άρθρο 8 του Υπαλληλικού Κώδικα (καταδίκη, υποδικία, δικαστική συμπαράσταση) με επιφύλαξη των ειδικών διατάξεων του άρθρου 4 παρ. 6 του Ν.2207/1994.
Γνωστοποιείται ότι μεταξύ των υποψηφίων έχουν πρώτη προτεραιότητα οι μακροχρονίως άνεργοι, εγγεγραμμένοι στον ΟΑΕΔ για διάστημα δώδεκα(12) τουλάχιστον συνεχών μηνών (άρθρο 9 του Ν.2434/1996) και έπονται οι λοιποί άνεργοι και ανεπάγγελτοι. Η ιδιότητα του μακροχρονίως ανέργου πιστοποιείται με βεβαίωση του ΟΑΕΔ.
Η σειρά κατάταξης των παραπάνω δύο κατηγοριών ανέργων υποψηφίων γίνεται από άποψη εντοπιότητας (κατοικία- δημοτικότητα) και κριτηρίων ως εξής:
Από άποψη εντοπιότητας:
Πρώτη προτεραιότητα πρόσληψης έχουν:
α) Οι κάτοικοι και δημότες του Δήμου Ροδίων
β) Οι μόνιμοι κάτοικοι του Δήμου Ροδίων.
γ) Οι μόνιμοι κάτοικοι του Δήμου Ιαλυσού
δ) Οι μόνιμοι κάτοικοι των Δήμων και Κοινοτήτων του Νομού Δωδ/σου.
ε) Οι μόνιμοι κάτοικοι των Δήμων των Νομών της Περιφέρειας Νοτίου Αιγαίου και τέλος
στ) Οι μόνιμοι κάτοικοι των υπολοίπων Νομών της Χώρας.
Από άποψη κριτηρίων:
Η σειρά κατάταξης κάθε ομάδας εντοπιότητας γίνεται με βάσει τα επόμενα κατά σειρά κριτήρια σε πέντε κατηγορίες
Για κάθε κατηγορία υποψηφίων αναλογεί το 20% των θέσεων που προκηρύσσονται.
Για τον υπολογισμό του ποσοστού αυτού για κλάσμα μονάδας προστίθεται μία θέση κατά σειρά μεγέθους των κλασμάτων, ώστε να κατανεμηθούν όλες οι θέσεις που προκηρύσσονται.
Επί ίσων κλασμάτων οι θέσεις κατανέμονται κατά σειρά κατηγοριών.
Οταν οι θέσεις που προκηρύσσονται δεν επαρκούν για όλες τις κατηγορίες κατανέμονται ανά μία με τη σειρά των κατηγοριών.
Αν σε μία κατηγορία οι υποψήφιοι δεν καλύπτουν το σύνολο των θέσεων που αντιστοιχεί στο ποσοστό της, οι θέσεις που περισσεύουν κατανέμονται αναλογικά στις λοιπές κατηγορίες με τη σειρά των κατηγοριών.
Κατά τον υπολογισμό των θέσεων βάσει του ποσοστού 20% κατά κατηγορία, οι θέσεις που τυχόν περισσεύουν, μετά την αρχική κατανομή, προστίθενται ανά μία κατά τη σειρά των κατηγοριών.
α) Οι έχοντες ανήλικα τέκνα
β)Τα τέκνα πολύτεκνων οικογενειών προτασσομένων των υποψηφίων μέχρι 25 ετών (ασχέτως αν αυτά είναι άγαμα ή έγγαμα), χωρίς να αποκλείονται τα μεγαλύτερης ηλικίας.
γ)- Οσοι συνοικούν και έχουν την επιμέλεια συζύγου ή ενήλικου ή ανήλικου τέκνου ή αδελφού με βαρύ ηθικά ή ψυχοσωματικά προβλήματα με ανατηρία 67% και άνω
-Οσοι έχουν την επιμέλεια συζύγου ή γονέα ή αδελφού μη δυνάμενου να αυτοεξυπηρετηθεί λόγω παθήσεως ή λόγω ηλικίας μεγαλύτερης των 78 ετών
δ) Οι νέοι ηλικίας 18-28 ετών.
ε) Υπόλοιποι υποψήφιοι άνω των 28

ΕΛΛΗΝΙΚΗ ΔΗΜΟΚΡΑΤΙΑ
ΝΟΜΑΡΧΙΑ ΔΩΔΕΚΑΝΗΣΟΥ
ΔΗΜΟΣ ΙΑΛΥΣΟΥ

ΓΝΩΣΤΟΠΟΙΗΣΗ

Τα τελευταία χρόνια η παρατεταμένη ανομβρία και η συνεχής αύξηση της κατανάλωσης νερού είχε σαν αποτέλεσμα τη σταδιακή ελάττωση της παροχής των υδρευτικών γετρήσεων λόγω μείωσης των αποθεμάτων των υδροφόρων οριζόντων σε ολοκληρο το νησί της Ρόδου (και όχι μόνο).

Ο Δήμος Ιαλυσού παρά τις συνεχείς και εντατικές προσπάθειες, οριακά μπορεί να ανταπεξέρχεται στις απαιτούμενες ανάγκες σε νερό.

Οι υψηλές θερμοκρασίες που επικρατούν στο νησί μας το τελευταίο διάστημα επέτειναν το ήδη οξύ πρόβλημα επάρκειας νερού. Για το λόγο αυτό παρακαλούμε τους κατοίκους της Ιαλυσού στην κατά το δνατόν λογική χρήση του νερού. Η μείωση της σπατάλης σε άσκοπες δραστηριότητες (υπερβολή στο πότισμα, πλύσιμο δρόμων - αυτοκινήτων κ.λ.π.) και η οικονομία στο νερό θα συμβάλουν στην εξοικονόμηση πολύτιμων ποσοτήτων πόσιμου μερού προς όφελος των ίδιων των καταναλωτών.

Ο Δήμαρχος
Στάγκας Στέργος

ΧΛ-30/6

Συγχαρητήριο

Στον αγαπημένο μας ανιψιό και εξάδελφο
***Χαράλαμπο Νικολάου** του Ευαγόρα και της Μαρίας*
ευχόμεθα συγχαρητήρια και καλή σταδιοδρομία για την απόκτηση του πτυχίου του της ιατρικής του Πανεπιστημίου Αθηνών.

Οι θείοι του
Περικλής - Ειρήνη Φραντζή
Τα εξαδέλφια του
Κωνσταντίνος και Χρήστος

5572-29/6

Συγχαρητήριο

Στον αγαπημένο μας ανιψιό και εξάδελφο
***Χαράλαμπο Νικολάου** του Ευαγόρα και της Μαρίας*
ευχόμεθα συγχαρητήρια και καλή σταδιοδρομία για την απόκτηση του πτυχίου του της ιατρικής του Πανεπιστημίου Αθηνών.

Οι θείοι του
Αντώνης - Πόπη Παπαμάρκου
και η εξαδέλφη του
Γεωργία

5572-29/6

PELLOS TRAVEL

ΚΑΛΟΚΑΙΡΙΝΕΣ ΕΚΔΡΟΜΕΣ 2002

ΙΟΥΛΙΟΣ 2002

- **ΕΚΔΡΟΜΗ 1η 2/7-12/7**
ΕΝΔΕΚΑΗΜΕΡΗ ΕΚΔΡΟΜΗ
ΓΥΡΟΣ ΕΛΛΑΔΑΣ
ΡΟΔΟΣ - ΠΕΙΡΑΙΑΣ - ΧΑΛΚΙΔΑ (ΑΓΙΟΣ ΙΩΑΝΝΗΣ Ο ΡΩΣΣΟΣ) - ΤΕΜΠΗ - ΘΕΣΣΑΛΟΝΙΚΗ - ΑΓΙΑ ΑΝΑΣΤΑΣΙΑ - ΧΑΛΚΙΔΙΚΗ - ΑΓΙΟ ΟΡΟΣ - ΝΑΟΥΣΑ - ΒΕΡΟΙΑ - ΠΑΝΑΓΙΑ ΣΟΥΜΕΛΑ - ΚΑΤΑΡΡΑΚΤΕΣ ΕΔΕΣΣΑΣ - ΦΛΩΡΙΝΑ - - ΠΡΕΣΠΕΣ - ΜΕΤΕΩΡΑ - ΜΕΤΣΟΒΟ - ΙΩΑΝΝΙΝΑ (ΛΙΜΝΗ ΙΩΑΝΝΙΝΩΝ) - ΑΡΤΑ - ΑΓΡΙΝΙΟ - ΝΑΥΠΑΚΤΟΣ - ΡΙΟ - ΑΝΤΙΡΙΟ - ΠΑΤΡΑ - ΚΟΡΙΝΘΟΣ - ΑΘΗΝΑ - ΑΓΙΟΣ ΝΕΚΤΑΡΙΟΣ - ΑΓΙΟΣ ΕΦΡΑΙΜ - ΡΟΔΟΣ
ΣΥΜΜΕΤΕΧΟΥΝ ΟΙ ΕΚΚΛΗΣΙΕΣ ΑΓΙΟΥ ΔΗΜΗΤΡΙΟΥ ΡΟΔΙΝΙ ΚΑΙ ΑΝΑΛΗΨΕΩΣ ΡΟΔΟΥ.
Τιμή 500 ευρώ

- **ΕΚΔΡΟΜΗ 2η 11/7-13/7**
ΡΟΔΟΣ – BODRUM – ΣΜΥΡΝΗ – ΑΤΒΑΛΙ – ΠΕΡΓΑΜΟΣ – BODRUM – ΡΟΔΟΣ
Περιλαμβάνει: Μεταφορές - Ξεναγήσεις - Ξενοδοχείο 3 αστέρων με ημιδιατροφή, φόροι - εισόδου - εξόδου

- **ΕΚΔΡΟΜΗ 3η 18/7- 24/7**
ΡΟΔΟΣ – BODRUM – ΣΜΥΡΝΗ – ΑΓΚΥΡΑ – ΣΑΜΨΟΥΝΤΑ – ΤΡΑΠΕΖΟΥΝΤΑ – ΣΑΜΨΟΥΝΤΑ – ΚΩΝΣΤΑΝΤΙΝΟΥΠΟΛΗ – ΣΜΥΡΝΗ– ΡΟΔΟΣ
Περιλαμβάνει: Μεταφορές - Ξεναγήσεις - Ξενοδοχείο 3 αστέρων με ημιδιατροφή, φόροι - εισόδου - εξόδου

ΑΥΓΟΥΣΤΟΣ 2002

- **ΕΚΔΡΟΜΗ 1η 29/7 - 3/8**
ΕΞΑΗΜΕΡΗ ΕΚΔΡΟΜΗ ΣΤΗΝ
ΚΩΝΣΤΑΝΤΙΝΟΥΠΟΛΗ
ΡΟΔΟΣ - ΜΑΡΜΑΡΙΣ - ΕΦΕΣΣΟΣ - ΣΜΥΡΝΗ - ΠΡΟΥΣΑ - ΚΩΝΣΤΑΝΤΙΝΟΥΠΟΛΗ - ΠΡΙΓΚΗΠΟΝΝΗΣΑ - ΣΜΥΡΝΗ - ΜΑΡΜΑΡΙΣ - ΡΟΔΟΣ
Περιλαμβάνει: Μεταφορές - Ξεναγήσεις - φόροι εισόδου και εξόδου - Ξενοδοχείο 3 αστέρων με ημιδιατροφή.

- **ΕΚΔΡΟΜΗ 2η 8/8 - 10/8**
ΡΟΔΟΣ – BODRUM – ΣΜΥΡΝΗ – ΕΦΕΣΟΣ – BODRUM – ΡΟΔΟΣ
Περιλαμβάνει: Μεταφορές - Ξεναγήσεις - Ξενοδοχείο 3 αστέρων με ημιδιατροφή, φόροι - εισόδου - εξόδου

- **ΕΚΔΡΟΜΗ 3η 24/8 - 29/8**
ΕΞΑΗΜΕΡΗ ΕΚΔΡΟΜΗ ΣΤΗΝ
ΚΩΝΣΤΑΝΤΙΝΟΥΠΟΛΗ
ΡΟΔΟΣ - ΜΑΡΜΑΡΙΣ - ΕΦΕΣΣΟΣ - ΣΜΥΡΝΗ - ΠΡΟΥΣΑ - ΚΩΝΣΤΑΝΤΙΝΟΥΠΟΛΗ - ΠΡΙΓΚΗΠΟΝΝΗΣΑ - ΣΜΥΡΝΗ - ΜΑΡΜΑΡΙΣ - ΡΟΔΟΣ
Περιλαμβάνει: Μεταφορές - Ξεναγήσεις - φόροι εισόδου και εξόδου - Ξενοδοχείο 3 αστέρων με ημιδιατροφή.

Για περισσότερες πληροφορίες και κρατήσεις

PELLOS TRAVEL
Λεωφόρος Καλλιθέας - Φαληράκι
Τηλ.: 02410 87615, 86298 Fax: 02410 87616,
email: pellostravel@hellasnet.gr

5525-7/7

ΕΛΛΗΝΙΚΗ ΔΗΜΟΚΡΑΤΙΑ
ΝΟΜΟΣ ΔΩΔΕΚΑΝΗΣΟΥ
ΔΗΜΟΣ ΝΟΤΙΑΣ ΡΟΔΟΥ
Πληροφ.: Γραφείο Προσωπικού
Ταχ. Δ/νση: Γεννάδι Ρόδου Τ.Κ. 85109

ΑΝΑΚΟΙΝΩΣΗ

Για την πρόσληψη προσωπικού

Με σύμβαση εργασίας ιδιωτικού δικαίου ορισμένου χρόνου

Για την πρόσληψη προσωπικού με σύμβαση εργασίας ιδιωτικού δικαίου ορισμένου χρόνου, ο Δήμος Νότιας Ρόδου, σύμφωνα:

1) Με την με αριθμ. 20236/21-5-2002 απόφαση του υφυπουργού Εσωτερικών Δημόσιας Διοίκησης και Αποκέντρωσης, η οποία εκδόθηκε κατ'έφαρμογή της αριθ. ΔΙΠΠ/Φ. ΕΓΚΡ. 1/151/9126/20-5-2002 απόφαση της επιτροπής του άρθρου 2 παρ. 1 της 55/1998 ΠΥΣ (αρ. 1 παρ. 51 του Ν. 2412/1996), με την οποία εγκρίθηκε η απασχόληση δέκα (10) ατόμων, διαφόρων ειδικοτήτων, για την κάλυψη εποχιακών ή άλλων περιοδικών ή πρόσκαιρων αναγκών.

2) Με τις διατάξεις του Ν. 2190/94 όπως ισχύει σήμερα.

ανακοινώνει

ότι θα προσλάβει προσωπικό με σύμβαση εργασίας ιδιωτικού δικαίου ορισμένου χρόνου, συνολικού αριθμού 10 για την κάλυψη εποχιακών ή άλλων περιοδικών ή πρόσκαιρων αναγκών για τις εξής κατά αριθμό ατόμων ειδικότητες, με τα αντίστοιχα ειδικά τυπικά προσόντα και την αντίστοιχη χρονική περίοδο.

ΕΙΔΙΚΟΤΗΤΑ	Αριθμός ατόμων	Ειδικά τυπικά προσόντα	Χρονική διάρκεια
ΔΕ28 Χειριστής φορτωτή	1	Τα παρακάτω αναφερόμενα	8 μήνες
ΔΕ28 Χειριστής τσάπας	2	Τα παρακάτω αναφερόμενα	8 μήνες
ΔΕ28 Χειριστής μπουλτόζας	1	Τα παρακάτω αναφερόμενα	8 μήνες
ΔΕ28 Χειριστής γκρέιτερ	1	Τα παρακάτω αναφερόμενα	8 μήνες
ΔΕ29 Οδηγοί ασθενοφόρου	2	Τα παρακάτω αναφερόμενα	8 μήνες
ΔΕ29 Οδηγοί απορριμματοφόρου	1	Τα παρακάτω αναφερόμενα	8 μήνες
ΔΕ29 Οδηγοί φορτηγού	2	Τα παρακάτω αναφερόμενα	8 μήνες

Οι υποψήφιοι πρέπει να έχουν ηλικία από 18 έως 65 ετών.

Οι υποψήφιοι δεν πρέπει να έχουν κώλυμα κατά το άρθρο 8 του Υπαλληλικού Κώδικα (καταδίκη, υποδικία, δικαστική συμπαράσταση) με επιφύλαξη των ειδικών διατάξεων του άρθρου 4 παρ. 6 του Ν. 2207/1994.

Γνωστοποιείται ότι μεταξύ των υποψηφίων έχουν πρώτη προτεραιότητα οι μακροχρονίως άνεργοι, εγγεγραμμένοι στον ΟΑΕΔ για διάστημα δώδεκα (12) τουλάχιστον συνεχών μηνών (άρθρο 9 Ν. 2434/1996) και έπονται οι λοιποί άνεργοι ή ανεπάγγελτοι.

Η σειρά κατάταξης των παραπάνω δύο κατηγοριών ανέργων υποψηφίων γίνεται από άποψη εντοπιότητας (κατοικία -δημοτικότητα) και κριτηρίων ως εξής:

Από άποψη εντοπιότητας:

Πρώτη προτεραιότητα πρόσληψης έχουν:

α) Οι κάτοικοι του Δήμου Νότιας Ρόδου.

β) Οι μόνιμοι κάτοικοι του Δήμου Νότιας Ρόδου.

γ) Οι μόνιμοι κάτοικοι του Δήμου Λινδίων Νομού Δωδ/σου.

δ) Οι μόνιμοι κάτοικοι των υπολοίπων Δήμων και Κοινοτήτων του Νομού Δωδεκανήσου.

ε) Οι μόνιμοι κάτοικοι των Δήμων και Κοινοτήτων των Νομών της Περιφέρειας Νοτίου Αιγαίου και τέλος

στ) Οι μόνιμοι κάτοικοι των υπολοίπων Νομών της χώρας.

Από άποψη κριτηρίων:

Η σειρά κατάταξης κάθε ομάδας εντοπιότητας γίνεται με βάση τα επόμενα κατά σειρά κριτήρια σε πέντε (5) κατηγορίες.

Για κάθε κατηγορία υποψηφίων αναλογεί το 20% των θέσεων που προκηρύσσονται.

Οταν οι θέσεις που προκηρύσσονται δεν επαρκούν για όλες τις κατηγορίες κατανέμονται ανά μία με τη σειρά κατηγοριών. Αν σε μια κατηγορία οι υποψήφιοι δεν καλύπτουν το σύνολο των θέσεων που αντιστοιχεί στο ποσοστό της, οι θέσεις που περισσεύουν κατανέμονται αναλογικά στις λοιπές κατηγορίες με τη σειρά των κατηγοριών.

Κατά τον υπολογισμό των θέσεων βάσει του ποσοστού 20% κατά κατηγορία, οι θέσεις που τυχόν περισσεύουν μετά την αρχική κατανομή, προστίθενται ανά μία κατά σειρά των κατηγοριών.

α) Οι έχοντες ανήλικα τέκνα.

β) Τα τέκνα πολύτεκνων οικογενειών, προτασσόμενων των υποψηφίων μέχρι 25 ετών πολυτέκνων οικογενειών (ασχέτως αν αυτά είναι άγαμα ή έγγαμα), χωρίς να αποκλείονται τα μεγαλύτερης ηλικίας.

γ) Οσοι συνοικούν και έχουν την επιμέλεια συζύγου ή ενηλίκου ή ανηλίκου τέκνου ή αδελφού με βαριά ηθικά ή ψυχοσωματικά προβλήματα με αναπηρία 67% και άνω.

-Οσοι έχουν την επιμέλεια συζύγου ή γονέα ή αδελφού μη δυνάμενου να αυτοεξυπηρετηθεί λόγω παθήσεως ή λόγω ηλικίας μεγαλύτερης των 78 ετών.

δ) Οι νέοι ηλικίας 18-28 ετών

ε) Υπόλοιποι υποψήφιοι άνω των 28 ετών.

Επισημαίνεται ότι, στην τέταρτη και στην πέμπτη κατηγορία, κατατάσσονται κατά περίπτωση, βάσει της ημερομηνίας γέννησής τους και οι πέρα του αριθμού των προσλαμβανομένων υποψήφιοι των τριών πρώτων κατηγοριών αντίστοιχης ηλικίας.

Σημειώνεται, ότι επί ίσων προϋποθέσεων, προτάσσονται υποψήφιοι με ορισμένες άλλες ιδιότητες οι οποίες ορίζονται συγκεκριμένα στην παρ. 11 του άρθρου 21 του Ν. 2190/94 (ο άνεργος που έχει απολυθεί από συνεταιριστική οργάνωση που προήλθε από συγχώνευση αγροτικών συνεταιριστικών οργανώσεων του άρθρου 23 του Ν. 2538/97 και εφόσον έχει συνεχή προϋπηρεσία δύο (2) τουλάχιστον ετών, ο άνεργος που έχει απολυθεί λόγω κατάργησης υπηρεσιών του Δημοσίου ή ν.π.δ.δ. ή ΟΤΑ ή ν.π.ι.δ. της παρ. 1 του άρθρου 14 του Ν. 2190/94 και εφόσον είχαν συνεχή προϋπηρεσία τουλάχιστον δύο (2) ετών, ο γονέας τέκνου με βαριά ηθικά ή ψυχοσωματικά προβλήματα ποσοστού αναπηρίας 67% και άνω, γονέας που βαρύνεται βάσει δικαστικής αποφάσεως ή συμβολαιογραφικής πράξεως με τη διατροφή των ανήλικων τέκνων, άλλως αυτός που έχει την επιμέλειά τους και είναι άγαμος, ή χήρος, ή διαζευγμένος, ή σε διάσταση, τα τέκνα θυμάτων πολέμου, τα τέκνα συνταξιοδοτούμενων αναπήρων πολέμου, τα τέκνα αναπήρων και θυμάτων πολέμου αμάχου πληθυσμού και τα τέκνα τραυματιών ή πολεμιστών της ζώνης των πρόσσω).

Οι μακροχρονίως άνεργοι υποψήφιοι προτάσσονται εντός της ομάδας εντοπιότητας και της κατηγορίας κριτηρίων που ανήκουν και προσλαμβάνονται εφόσον στην αντίστοιχη ομάδα εντοπιότητας και κατηγορία αναλογεί θέση.

ΑΠΟ ΑΠΟΨΗ ΠΡΟΣΟΝΤΩΝ

Α) Για τη θέση του κλάδου ΔΕ 28 μηχανοδηγού χειριστή για τον χειρισμό σκαπτικού μηχανήματος (113 HP)και διαμορφωτήρα γκρέισντερ (140 HP),προσόντα πρόσληψης ορίζονται:

1. Αδειες μηχανοδηγού - χειριστή ομάδας Β' τάξης Γ' για το JCB και ομάδας Ζ'τάξης Γ' για τον διαμορφωτήρα που έχουν εκδοθεί σύμφωνα με τις διατάξεις του ΠΔ 31/1990 (ΦΕΚ 11/5-2-1990 τα Α") και για τις εκδοθείσες άδειες βάσει του Π.Δ. 22/1976 για το διαμορφωτήρα ομάδα μηχανημάτων Β' τάξης Α' και για το JCB ομάδας μηχανημάτων Γ' τάξης Α'.

2. Οποιοσδήποτε τίτλος ΙΕΚ ή απολυτήριος τίτλος σχολικών μονάδων δευτεροβάθμιας εκπαίδευσης της ημεδαπής ή ισότιμος σχολών της αλλοδαπής βάσει του οποίου χορηγήθηκε η παρακάτω άδεια άσκησης επαγγέλματος.

3. Αδεια οδήγησης ερασιτεχνική ή επαγγελματική.

Σε περίπτωση που δεν καθίσταται δυνατή η πλήρωση των θέσεων από υποψηφίους με τα προαναφερόμενα προσόντα, επιτρέπεται ο διορισμός από κατόχους των αδειών της παραγράφου 1 με άδεια οδήγησης ερασιτεχνική ή επαγγελματική και με οποιοδήποτε τίτλο αναγνωρισμένης κατώτερης σχολής της ημεδαπής ή ισότιμος σχολών της αλλοδαπής βάσει του οποίου χορηγήθηκαν οι παραπάνω άδειες.

Σε περίπτωση που δεν καθίσταται δυνατή η πλήρωση των θέσεων ούτε από υποψηφίους με τα προαναφερόμενα προσόντα, επιτρέπεται ο διορισμός από κατόχους των αδειών της παραγράφου 1 με άδεια οδήγησης ερασιτεχνική ή επαγγελματική και με απολυτήριο τίτλο τουλάχιστον υποχρεωτικής εκπαίδευσης (δηλαδή απολυτηρίου τριταξίου γυμνασίου ή για υποψηφίους που έχουν αποφοιτήσει μέχρι και το 1980 απολυτήριο δημοτικού σχολείου) της ημεδαπής ή ισότιμος σχολών της αλλοδαπής και αντίστοιχη εμπειρία τουλάχιστον τριών ετών μετά την απόκτηση των ανωτέρω αδεκιών.

Εάν δεν υπάρχουν υποψήφιοι με εμπειρία τριών (3) ετών επιτρέπεται η πρόσληψη με εμπειρία ενός (1) έτους.

Γ) Για τη θέση του κλάδου ΔΕ 28 (χειριστή μπουλτόζας 115 HP OKTOBAR 14),προσόντα πρόσληψης ορίζονται:

1. Αδειες μηχανοδηγού - χειριστή ομάδας Ε' τάξης Γ' που έχουν εκδοθεί σύμφωνα με τις διατάξεις του ΠΔ 31/1990 (ΦΕΚ 11/5-2-2990 τα Α") και για τις εκδοθείσες άδειες βάσει του Π.Δ. 22/1976 ομάδας Γ' τάξης Β'.

2. Οποιοσδήποτε τίτλος ΙΕΚ ή απολυτήριος τίτλος σχολικών μονάδων δευτεροβάθμιας εκπαίδευσης της ημεδαπής ή ισότιμος σχολών της αλλοδαπής βάσει του οποίου χορηγήθηκε η παρακάτω άδεια άσκησης επαγγέλματος.

3. Αδεια οδήγησης ερασιτεχνική ή επαγγελματική.

Σε περίπτωση που δεν καθίσταται δυνατή η πλήρωση των θέσεων από υποψηφίους με τα προαναφερόμενα προσόντα, επιτρέπεται ο διορισμός από κατόχους των αδειών της παραγράφου 1 με άδεια οδήγησης ερασιτεχνική ή επαγγελματική και με οποιοδήποτε τίτλο αναγνωρισμένης κατώτερης τεχνικής σχολής της ημεδαπής ή ισότιμο τιτλος σχολής της αλλοδαπής βάσει του οποίου χορηγήθηκαν οι παραπάνω άδειες.

Σε περίπτωση που δεν καθίσταται δυνατή η πλήρωση των θέσεων ούτε από υποψηφίους με τα προαναφερόμενα προσόντα, επιτρέπεται ο διορισμός από κατόχους των αδειών της παραγράφου 1 με άδεια οδήγησης ερασιτεχνική ή επαγγελματική και με απολυτήριο τίτλο τουλάχιστον υποχρεωτικής εκπαίδευσης (δηλαδή απολυτηρίου τριταξίου γυμνασίου ή για υποψηφίους που έχουν αποφοιτήσει μέχρι και το 1980 απολυτήριο δημοτικού σχολείου) της ημεδαπής ή ισότιμος σχολών της αλλοδαπής και αντίστοιχη εμπειρία τουλάχιστον τριών ετών μετά την απόκτηση των ανωτέρω αδεκιών.

Εάν δεν υπάρχουν υποψήφιοι με εμπειρία τριών (3) ετών επιτρέπεται η πρόσληψη με εμπειρία ενός (1) έτους.

Δ) Για τις θέσεις του κλάδου ΔΕ 29 (οδηγών αυτοκινήτων),προσόντα πρόσληψης ορίζονται:

1. Δίπλωμα επαγγελματικής κατάρτισης ΙΕΚ ειδικοτήτων (α) τεχνικού αυτοκινήτων οχημάτων ή (β) εκπαιδευτή υποψηφίων οδηγών αυτοκινήτων ή πτυχίο Α' ή Β' κύκλου σπουδών Τ.Ε.Ε ειδικότητας μηχανών και συστημάτων αυτοκινήτου ή απολυτήριο τίτλος ενιαίου πολυκλαδικού λυκείου τμήματος μηχανικών αυτοκινήτων ή Τεχνικής Επαγγελματικής Σχολής Δευτεροβάθμιας εκπαίδευσης ειδικότητας μηχανών αυτοκινήτων ή σχολής μαθητείας του ΟΑΕΔ ειδικότητας μηχανοτεχνίτη αυτοκινήτου ή άλλος ισότιμος τίτλος αντίστοιχης σχολικής μονάδας της ημεδαπής ή αλλοδαπής αντίστοιχης ειδικότητας.

2. Ισχύουσα επαγγελματική άδεια οδήγησης Γ' κατηγορίας.

Σε περίπτωση που δεν καθίσταται δυνατή η πλήρωση των θέσεων από υποψηφίους με τα προαναφερόμενα προσόντα, επιτρέπεται η πρόσληψη με:

1. Προσόν οποιοδήποτε τίτλο σχολικής μονάδας Δευτεροβάθμιας Εκπαίδευσης της ημεδαπής ή ισότιμος σχολών της αλλοδαπής

2. Ισχύουσα επαγγελματική άδεια οδήγησης Γ' κατηγορίας και

3. Αντίστοιχη επαγγελματική εμπειρία τουλάχιστον έξι (6) μηνών.

Σε περίπτωση που δεν καθίσταται δυνατή η πλήρωση των θέσεων ούτε από υποψηφίους με τα προαναφερόμενα πρώτα επικουρικά προσόντα, επιτρέπεται η πρόσληψη με:

1. Απολυτήριο δημοτικού σχολείου τουλάχιστον

2. Αντίστοιχη επαγγελματική εμπειρία τουλάχιστον έξι (6) μηνών.

3. Ισχύουσα επαγγελματική άδεια οδήγησης Γ' κατηγορίας τουλάχιστον.

ΠΡΟΘΕΣΜΙΑ ΥΠΟΒΟΛΗΣ ΑΙΤΗΣΕΩΝ

Οι ενδιαφερόμενοι μπορούν να υποβάλλουν αίτηση στα γραφεία του Δήμου Νότιας Ρόδου στο γραφείο προσωπικού, υπεύθυνοι: Μάτση Αλεξάδρα & Σισκαμάνης Μιχαήλ. Τηλέφωνα επικοινωνίας 02440 29124 και 29128 τις εργάσιμες ημέρες και ώρες, εντός προθεσμίας δέκα (10) ημερών, που αρχίζει από την επόμενη ημέρα της τελευταίας δημοσίευσης της παρούσας σε τοπικές εφημερίδες ή της ανάρτησής της στο χώρο ανακοινώσεων του Δημοτικού Καταστήματος, εφόσον η αναρτησή της είναι τυχόν μεταγενέστερη της δημοσίευσης στις εφημερίδες.

ΑΠΑΡΑΙΤΗΤΑ ΔΙΚΑΙΟΛΟΓΗΤΙΚΑ

Οι ενδιαφερόμενοι μαζί με την αίτησή τους πρέπει να υποβάλουν υποχρεωτικώς τα εξής δικαιολογητικά:

- Κυρωμένο φωτοαντίγραφο των δύο όψεων της αστυνομικής ταυτότητας.
- Κυρωμένο φωτοαντίγραφο του τίτλου των σπουδών τους (όπου απαιτείται).
- Κυρωμένο φωτοαντίγραφο άδειας ασκήσεως επαγγέλματος (όπου απαιτείται).
- Πιστοποιητικό εμπειρίας στο αντικείμενο της ειδικότητας (όπου απαιτείται), η οποία αποδεικνύεται ως εξής: α) Είτε με τυχόν υπάρχουσα δικαστική απόφαση, από την οποία προκύπτει το είδος της παρασχεθείσης εργασίας και η χρονική διάρκεια της παροχής της. β) Είτε με ομοίου περιεχομένου βεβαίωση αρμόδιας ελληνικής ή αλλοδαπής δημόσιας αρχής. γ) Είτε με όμοια βεβαίωση νομικού προσώπου του άρθρου 14 παρ. 1 Ν. 2190/1994. δ) Είτε με όμοια βεβαίωση του οκείου ασφαλιστικού φορέα δεν προκύπτει το είδος της παρασχεθείσης εργασίας, τότε απαιτούνται πρόσθετη βεβαίωση του εργοδότη και υπεύθυνη δήλωση του υποψηφίου κατά το άρθρο 8 Ν. 1599/1986, σε συνδυασμό πάντοτε και με το βιβλιάριο κυρίας ασφάλισης.
- Υπεύθυνη δήλωση του Ν. 1599/86 ότι δεν έχουν κώλυμα κατά το άρθρο 8 του Υπαλληλικού Κώδικα α) ότι δεν έχουν καταδικαστεί για κακούργημα και σε οποιαδήποτε κλοπή, υπεξαίρεση (κοινή και στην υπηρεσία), απάτη, εκβίαση, πλαστογραφία, απιστία δικηγόρου, δωροδοκία, καταπίεση, απιστία περί την υπηρεσία, παράβαση καθήκοντος καθ' υποτροπή, συκοφαντική δυσφήμιση, καθώς και για οποιαδήποτε έγκλημα κατά της γενετήσιας ελευθερίας ή οικονομικής εκμετάλλευσης της γενετήσιας ζωής, δεν έχουν λόγω καταδίκης, στερηθεί τα πολιτικά τους δικαιώματα, έστω και αν έχει λήξει ο χρόνος που ορίστηκε για τη στέρηση β) ότι δεν είναι υπόδικοι και δεν έχουν παραπεμφθεί με τελεσίδικο βούλευμα για κακούργημα ή για πλημμέλημα της προηγούμενης περίπτωσης, έστω και αν το αδίκημα παραγράφηκε γ) ότι δεν έχουν λόγω καταδίκης στερηθεί τα πολιτικά τους δικαιώματα και για όσο χρόνο διαρκεί η στέρηση αυτή δ) ότι δεν τελούν υπό δικαστική συμπαράσταση.
- Πρόσφατη βεβαίωση του ΟΑΕΔ για την απόδειξη της μακροχρόνιας ανεργίας
- Υπεύθυνη δήλωση του Ν. 1599/86 στην οποία να δηλώνουν αν το έτος 2002 έχουν απασχοληθεί σε δημόσια υπηρεσία ή νομικό πρόσωπο του άρθρου 14 παρ 1 του Ν. 2190/94 με την ιδιότητα του εποχιακού υπαλλήλου ή για κάλυψη περιοδικών ή πρόσκαιρων αναγκών ή όχι. Σε περίπτωση που έχουν απασχοληθεί να δηλώσουν την υπηρεσία στην οποία απασχολήθηκαν και την ακριβή χρονική διάρκεια της απασχόλησης (έναρξη και λήξη).
- Υπεύθυνη δήλωση του Ν.1599/1986 ότι, ο υποψήφιος είναιι άνεργος και ανεπάγγελτος
- Πιστοποιητικό οικογενειακής κατάστασης (όπου απαιτείται).
- Πιστοποιητικό του οικείου Δήμου ή Κοινότητας για τη μόνιμη κατοικία του υποψηφίου
- Προκειμένου για απολυμένους από αγροτικές συνεταιριστικές οργανώσεις σύμφωνα με την παρ. 2 του άρθρου 23 του Ν. 2538/1997, βεβαίωση της νέας συνεταιριστικής οργάνωσης ότι είχαν συνεχή υπηρεσία δύο (2) τουλάχιστον ετών και πρόσφατη βεβαίωση του ΟΑΕΔ ότι είναι άνεργοι.

ΕΠΙΠΡΟΣΘΕΤΩΣ

Τα δικαιολογητικά τα οποία πρέπει να υποβάλουν οι υποψήφιοι για υπαγωγή τους σε ομάδες εντοπιότητας και σε κατηγορίες κριτηρίων της παρ. 11 του άρθρου 21 του Ν. 2190/ 1994 αναφέρονται σε επεξηγηματικό σημείωμα (παράρτημα ΙΙ) που αποτελεί αναπόσπαστο μέρος της παρούσας ανακοίνωσης και βρίσκεται αναρτημένο στο κατάστημα της υπηρεσίας και στο χώρο ανακοινώσεων του Δημοτικού Καταστήματος

ΔΗΜΟΣΙΟΠΟΙΗΣΗ

Περίληψη της παρούσας να δημοσιευθεί σε δύο (2) ημερήσιες ή εβδομαδιαίες τοπικές εφημερίδες της έδρας του Νομού και να αναρτηθεί ολόκληρη στο κατάστημα της υπηρεσίας μας και στο χώρο ανακοινώσεων του Δημοτικού Καταστήματος του Δήμου Νότιας Ρόδου.

ΕΝΣΤΑΣΕΙΣ

Οι ενδιαφερόμενοι μπορούν να υποβάλλουν στο ΑΣΕΠ ενστάσεις κατά των πινάκων κατάταξης μέσα σε αποκλειστική προθεσμία, η οποία λήγει μετά την πάροδο δέκα (10) ημερών από την ανάρτησή τους.

Για την υποβολή ένστασης απαιτείται η καταβολή στο Δημόσιο Ταμείο, παραβόλου 14,50 ευρώ.

ημέρες και ώρες.

Ο ΔΗΜΑΡΧΟΣ ΝΟΤΙΑΣ ΡΟΔΟΥ
ΤΟΟΥΛΟΥ ΙΩΑΝΝΗΣ

ΧΛ29/6

KYDON TOURS

ΕΚΔΡΟΜΕΣ - ΕΚΔΡΟΜΕΣ

DISNEYLAND – ΠΑΡΙΣΙ
11/7 - 17/7/02
Group από Ρόδο με ΟΛΥΜΠΙΑΚΗ.
Περιλαμβάνει:
- Αεροπορικά εισιτήρια Ρόδο - Αθήνα - Παρίσι - Αθήνα - Ρόδο. Μεταφορικά αεροδρόμιο Disney - Παρίσι - αεροδρόμιο.
- 2 διανυκτερεύσεις στη Disney Hotel Santa Fe ή Cheyenne με πρωινό
- 2 ημέρες είσοδος στο Πάρκο της Disney
- 3 διανυκτερεύσεις στο Παρίσι σε ξενοδοχείο 3 αστέρων, κεντρικό με πρωινό.
- Ξενάγηση στο Παρίσι

Προλάβετε θέσεις
•ΠΑΡΚΟ ASTERIX - ΒΕΡΣΑΛΙΕΣ

Συνοδός η κ. ΕΛΕΝΗ ΨΥΛΛΑΚΗ

ΜΙΚΡΑ ΑΣΙΑ

• 4/7 - 8/7/02
ΜΑΡΜΑΡΙΣ - ΣΜΥΡΝΗ - ΑΪΒΑΛΙΚ - ΠΕΡΓΑΜΟΣ - ΜΠΟΝΤΡΟΥΜ

• 20/7 - 24/7/02 ίδιο πρόγραμμα

• 20/7 - 24/7/02
ΜΑΡΜΑΡΙΣ - ΦΕΤΙΓΙΕ - ΛΥΒΙΣΙ - ΚΑΣ - ΜΥΡΑ, ΑΓΙΟΣ ΝΙΚΟΛΑΟΣ - ΦΟΙΝΙΚΑΣ - ΑΝΤΑΛΕΙΑ

• 3/8 - 10/8/02
ΜΑΡΜΑΡΙΣ - ΣΜΥΡΝΗ - ΠΑΝΤΙΡΜΕ - ΚΩΝ/ΠΟΛΗ - ΠΡΟΥΣΑ - ΣΜΥΡΝΗ - ΚΟΥΣΑΝΤΑΣΙ - ΜΑΡΜΑΡΙΣ

Ολα πλούσια προγράμματα - ξενοδοχεία 4 αστέρων - ημιδιατροφή - ξεναγήσεις - περιηγήσεις.

Συνοδός η κ. ΕΛΕΝΗ ΨΥΛΛΑΚΗ

ΕΛΛΗΝΙΚΑ ΝΗΣΙΑ

• 19/8 - 25/8/02
ΜΥΚΟΝΟ - ΤΗΝΟ - ΠΑΡΟ - ΣΥΡΟ - ΣΑΝΤΟΡΙΝΗ

ΓΥΡΟΣ ΙΤΑΛΙΑΣ

• 29/8 - 5/9/02
ΡΩΜΗ - ΦΛΩΡΕΝΤΙΑ - BENETIA - ΒΕΡΟΝΑ

ΠΡΑΓΑ – ΒΟΥΔΑΠΕΣΤΗ

• 14/9 - 21/9/02

Εκδρομές με την φροντίδα της κ. ΕΛΕΝΗΣ ΨΥΛΛΑΚΗ

Πρακτορείο ΚΥΔΩΝ
Τηλ. 23000 - 27900

•**ΓΡΑΦΕΙΟ ΙΑΤΑ** 25 χρόνια
•Αεροπορικά εισιτήρια - ακτοπλοϊκά - πακέτα εκδρομών για όλο τον κόσμο - ξενοδοχεία
• Εισητήρια **SUPER FAST, BLUE STAR FERRIES, MINOAN LINES, ΔΑΝΕ SEA LINES, ΚΕΝΤΕΡΗΣ , ΔΕΛΦΙΝΙΑ**

ΚΕΝΤΡΙΚΟ ΠΡΑΚΤΟΡΕΙΟ

• SALAMIS LINES - SALAMIS GLORY - NOSTOS - ION

• ΑΝΕ ΚΑΛΥΜΝΟΥ F/B ΝΗΣΟΣ ΚΑΛΥΜΝΟΣ

• Οχηματαγωγό ΑΓΙΟΣ ΔΙΟΝΥΣΙΟΣ

KYDON TOURS
Εθελοντών Δωδ/σίων 14
Ακτ

ΠΡΟΟΔΟΣ ΜΙΚΡΕΣ ΑΓΓΕΛΙΕΣ

ενοικιάσεις

ΕΝΟΙΚΙΑΖΕΤΑΙ οροφοδιαμέρισμα τριών υπνοδωματίων συνολικού εμβαδού 150 τ.μ. σε διώροφο κτίσμα επί της οδού Σουλίου κάθετος επί Παύλου Μελά και Σοφούλη. Πληρ. τηλ. 02410-27553 και 34385
5500-30/6

ΕΝΟΙΚΙΑΖΕΤΑΙ μονοκατοικία στην περιοχή Ιξιάς 180 τ.μ. με γκαράζ. Πληρ. τηλ. 91676 ή 73585
5501-30/6

ΕΝΟΙΚΙΑΖΟΝΤΑΙ στούντιος επιπλωμένα, σε ήσυχη περιοχή της Ιαλυσού. Πληροφορίες κ. Μιχάλη, τηλ. 0945077678
5455-9/7

ΕΝΟΙΚΙΑΖΕΤΑΙ διαμέρισμα 2 υπνοδωματίων 100τ.μ., σαλόνι - τραπεζαρία, κουζίνα, καθιστικό, κλη, στον 1ο όροφο, διαμπερές, σε μικρή πολυκατοικία, ηλικακό και ενοίκιο 470 ευρώ. Πληροφορίες τηλ. 02410/21180
5546-7/7

ΕΝΟΙΚΙΑΖΕΤΑΙ διαμέρισμα 70τ.μ., στη Σουλίου 8, πάροδος Παύλου Μελά. Πληρ. τηλ. 02410/96779 και κιν. 0932398796
5558-5/7

ΕΝΟΙΚΙΑΖΕΤΑΙ διαμέρισμα 150τ.μ., επί της οδού Παύλου Μελά 90, με τρία υπνοδωμάτια, μεγάλο χωλ, σαλόνι, καθιστικό, κουζίνα, μπάνιο, WC, βεράντες, κεντρική θέρμανση, κεντρική δορυφορική κεραία. Τιμή 650 ευρώ. Πληροφορίες τηλ. 0944438552. Μόνο σοβαρές προτάσεις
5574-7/7

ΕΝΟΙΚΙΑΖΕΤΑΙ κατάστημα 200τ.μ., κατάλληλο για οποιαδήποτε χρήση στο Ροδίνι. Τηλ. 02410/32011 ώρες καταστημάτων
5578-7/7

ΕΝΟΙΚΙΑΖΕΤΑΙ στην οδό Καναδά 54, κατάστημα 55τ.μ., με πατάρι 35τ.μ. περίπου. Πληρ. τηλ. 02410/22450 ώρες 8.30π.μ. - 3μ.μ.
5533-7/7

ΕΝΟΙΚΙΑΖΕΤΑΙ διαμέρισμα επιπλωμένο, κατάλληλο για δύο φοιτήτριες. Παν. Ροδίου 10. Πληροφορίες τηλ. 02410/29727
5535-3/7

ΕΝΟΙΚΙΑΖΕΤΑΙ κατοικία στην πόλη της Ρόδου, με δύο υνοδωμάτια, κουζίνα, καθιστικό, μπάνιο και σαλοτραπεζαρία, 40τ.μ. Πληρ. τηλ. 0944324488
5561-5/7

ΕΝΟΙΚΙΑΖΕΤΑΙ στεγασμένος χώρος 140τ.μ., με αυλή 260τ.μ., στον 1ο όροφο οικοδομής, επί της οδού Ερμού στο Φαληράκι, με δική του ξεχωριστή είσοδο, κατάλληλος για κάθε επαγγελματική χρήση. Πληροφορίες τηλ. 0946741518
ΧΛ-4/7

ΕΝΟΙΚΙΑΖΕΤΑΙ
μονοκατοικία πολυτελούς κατασκευής 230τ.μ., επί της λεωφόρου Ιαλυσού 20, μέσα σε 800 τ.μ. με ανεξάρτητο βοηθητικό χώρο εντός του κήπου. Κατάλληλη και για επαγγελματική στέγη
Πληροφορίες τηλ. 35174 - 29284, 9-1 και 16-20
1552-7/6

ΕΝΟΙΚΙΑΖΕΤΑΙ
κατάστημα 50τ.μ., 28ης Οκτωβρίου 50 - Ρόδος
Πληροφορίες 0945/436363 και 0945276152
ΓΔ-30/6

ΕΝΟΙΚΙΑΖΕΤΑΙ οροφοδιαμέρισμα καινούργιο 70τ.μ., με δύο υπνοδωμάτια, κουζινοτραπεζαρία, WC, πρώτου ορόφου, σε διώροφη οικοδομή, χωρίς κοινόχρηστα, στην Κρεμαστή. Πληρ. τηλ. 02410/63082 και 0945046312
1532-30/6

ΕΝΟΙΚΙΑΖΕΤΑΙ διαμέρισμα 80 περίπου τετρ. μέτρων. Πληροφορίες στα τηλέφωνα 86011 και 75448
5512-30/6

ΕΝΟΙΚΙΑΖΕΤΑΙ πλήρως επιπλωμένη γκαρσονιέρα 2 δωματίων στην Ιαλυσό. Πληροφορίες τηλ. 02410/94850
1531-9/7

ΕΝΟΙΚΙΑΖΕΤΑΙ διαμέρισμα με 3 υπνοδωμάτια, 2 μπάνια, καινούργιο, Αγ. Ιωάννου 151. Τηλ. 0944362717
5541-4/7

ΕΝΟΙΚΙΑΖΕΤΑΙ κατάστημα 165τ.μ., και πατάρι 40τ.μ., σε οδό κάθετο επί της Στέλιου Κωτιάδη στην Ανάληψη. Πωλείται επίσης μηχανάκι ADRESS 50άρι σε καλή κατάσταση. Πληροφορίς τηλ. 02410/60803 και 02410/20475
5469-5/7

ΕΝΟΙΚΙΑΖΟΝΤΑΙ
επιπλωμένα, λουξ διαμερίσματα, δίκλινα, τρίκλινα και τετράκλινα με την ημέρα ή το μήνα για τη σεζόν έως 30 Σεπτεμβρίου με όλα τα οικιακά σκεύη και ηλιακό.
Πληροφορίες τηλ. 02410/29362 και 0977896444
5461-30/6

πωλήσεις

ΠΩΛΕΙΤΑΙ
εστιατόριο στο Φαληράκι με φουλ εξοπλισμό. Πελατεία εξασφαλισμένη.
Τηλ. 02410 86949
5507-9/7

ΠΩΛΕΙΤΑΙ οικόπεδο 4.000 τ.μ. σε πανέμορφη τοποθεσία στ' Ασγούρου, άρτιο και οικοδομήσιμο. Πληρ. τηλ. 0972845222 και 02410 76398 από τις 4 μ.μ.
5502-5/7

ΜΕΓΑΛΗ ΕΥΚΑΙΡΙΑ! ΠΩΛΕΙΤΑΙ μπαρ στα 100 Μαγαζιά (Σ. Βενιζέλου 39), εντός στοάς, πλήρως εξοπλισμένο, εν λειτουργία. 1) Εντοιχισμένο όλο με ξύλο μαόνι, 2) πλήρης κάβα και όλα τα ποτά, 3) ψυγεία - καταψύκτες, 4) αιρκοντίσιον 18άρι Μιτσουμπίσι, 5) στερεοφωνικό το τελευταίο μοντέλο VIS, 6) τηλέφωνο - τηλεόραση SONY, 7) Πολυτελείας καθίσματα 30. Σε τιμή σχεδόν μηδέν. Πληρ. εντός μπαρ, στο τηλ. 02410/37579 ώρες λειτουργίας μπαρ. Κιν. 0946078880 κ. Γιώργο
1503-30/6

ΠΩΛΕΙΤΑΙ μεζονέτα γωνιακή, αυτόνομη, 120τ.μ. κύριος χώρος, 60τ.μ. ημιυπόγειο και 100τ.μ. αποθήκη. Βρίσκεται σε σουβά. Από τον 1ο όροφο έχει θέα θάλασσα, έχει μικρή αυλή με θέση πάρκινγκ. Βρίσκεται κοντά στην κεντρική πλατεία στα Κοσκινού και κοντά στο σχολείο. Τηλ. 0944807951
5537-18/7

ΠΩΛΕΙΤΑΙ οικία στην Ερνεστ Μπέβιν 15.000.000 εκατ. ή 4.400 ευρώ. Τηλ. κινητό 0946281230 και σταθερό 0104281020
5538-12/7

ΠΩΛΕΙΤΑΙ επί της Γεωργίου Παπανδρέου 87τ.μ. τριάρι σε πάρα πολύ καλή τιμή. Γίνονται ευκολίες πληρωμής. Δάνεια δεκτά. Πληρ. Γιάννης Κώτης τηλ. 0945161614
5576-10/7

ΠΩΛΟΥΝΤΑΙ 4άρια διαμερίσματα πολυτελούς κατασκευής στην Ανάληψη, Τζένιο, Αραπάκι , Ροδίνι. Δάνεια δεκτά. Πληρ. Εμμ. Κρανίδης, μεσίτης Αστ. Συμβ.Τηλ. 27082 και 0944347405
Χ3299-12/7

ΠΩΛΕΙΤΑΙ αγρός 3500τ.μ. πλησίον νέου Νοσοκομείου Ρόδου, για όλες τις χρήσεις. Πληρ. Εμμ. Κρανίδης, μεσίτης Αστ. Συμβ.Τηλ. 27082 και 0944347405
Χ3299-12/7

ΕΥΚΑΙΡΙΕΣ! Πωλούνται στην Ιαλυσό Ρόδου δύο οικόπεδα των 4500 και 5000τ.μ. εντός ζώνης, άρτια και οικοδομήσιμα, πίσω από το σούπερ μάρκετ Βερόπουλος. Επίσης πωλείται πανσιόν κοντά στη θάλασσα, στην Ιαλυσό, 9 τρίκλινων δωματίων, πλήρως εξοπλισμένα με δικαίωμα ανέγερσης α' ορόφου 100τ.μ. Πληροφορίες τηλ. 92458
5354-30/6

ΠΩΛΕΙΤΑΙ καινούργιο σετ καρέκλες μπαμπού και τραπεζαρία σε τιμή ευκαιρίας. Πληροφορίες τηλ. 02410/29935 και 0974551816
5571-7/6

ΠΩΛΕΙΤΑΙ αγρός 1100 τ.μ., με άδεια διωρόφου οικίας στον επαρχιακό δρόμο Ρόδου - Λαχανιάς, 150μ. από τη θάλασσα. Πληρ. Εμμ. Κρανίδης, μεσίτης Αστ. Συμβ.Τηλ. 27082 και 0944347405
Χ3299-12/7

ΠΩΛΟΥΝΤΑΙ τριάρια διαμερίσματα στο νέο Ροδίνι, καλής κατασκευής. Πληρ. Εμμ. Κρανίδης, μεσίτης Αστ. Συμβ.Τηλ. 27082 και 0944347405
Χ3299-12/7

ΠΩΛΟΥΝΤΑΙ μονοκατοικίες των 130τ.μ., και 160τ.μ. στο Δήμο Ιαλυσού, κοντά στο νέο κολυμβητήριο. Πληρ. Εμμ. Κρανίδης, μεσίτης Αστ. Συμβ.Τηλ. 27082 και 0944347405
Χ3299-12/7

ΠΩΛΕΙΤΑΙ αγρός 4000τ.μ. στο Κανδυλί. Πληρ. Εμμ. Κρανίδης, μεσίτης Αστ. Συμβ.Τηλ. 27082 και 0944347405
Χ3299-12/7

ΠΩΛΕΙΤΑΙ 4άρι διαμέρισμα στην Ανάληψη - μετακειρισμένο σε καλή κατάσταση. Δεκτά και δάνεια. Πληρ. Εμμ. Κρανίδης, μεσίτης Αστ. Συμβ.Τηλ. 27082 και 0944347405
Χ3299-12/7

ΠΩΛΕΙΤΑΙ 4άρι διαμέρισμα κοντά στο παλιό ΙΚΑ Σ.Μ. Σπανού. Δάνεια δεκτά. Πληρ. Εμμ. Κρανίδης, μεσίτης Αστ. Συμβ.Τηλ. 27082 και 0944347405
Χ3299-12/7

ΠΩΛΕΙΤΑΙ αγρός 2500τ.μ. επί της λεωφ. Ρόδου - Λίνδου, κατάλληλος για εμπορική χρήση. Πληρ. Εμμ. Κρανίδης, μεσίτης Αστ. Συμβ.Τηλ. 27082 και 0944347405
Χ3299-12/7

ΠΩΛΕΙΤΑΙ
ΠΙΤΣΑΡΙΑ ΕΞΟΠΛΙΣΜΕΝΗ
εν λειτουργία λόγω υγείας
Τηλ. 0945267159
5549-7/7

ΠΩΛΟΥΝΤΑΙ
στα Κοσκινού
διαμερίσματα των 100 τ.μ. με κεντρική θέρμανση, ηλιακό θερμοσίφωνα, τζάκι, εξωτερικά κουφώματα με διπλά τζάμια, κουζίνα και ντουλάπες βελανιδιάς ή καρυδιάς, κκαι θέση στάθμευσης.
Τηλ. 02410 64390 και 0944964194
1526-30/6

ΠΩΛΕΙΤΑΙ
επιχείρηση γνωστής ταβέρνας στους Τρεις.
Πληρ. κ. Νικήτα τηλ. 02410/92925, 6-8μ.μ.
Χ3284-3/7

ΠΩΛΕΙΤΑΙ
από ιδιοκτήτη
σε νεοαναγειρόμενη οικοδομή, κατάστημα 61τ.μ., ύψους 5 μέτρων, επί της Κων/νου Παλαιολόγου 6, διασταύρωση με Μεγ. Κωνσταντίνου από φανάρια προς Βενετόκλειο Λύκειο
Πληροφορίες τηλ. 02410/31161
1533-9/7

μηχανοκίνητα

ΠΩΛΕΙΤΑΙ παπάκι «ΚΑΒΑΣΑΚΙ» 100κ.β. με 20000 χλμ. Τιμή 320.000 χιλιάδες δρχ. Πληρ. τηλ. 093/669120 και 0936691203 κ. Μιχάλης
5492-30/6

ΠΩΛΕΙΤΑΙ NISSAN CHERRY σε πολύ καλή κατάσταση. Τιμή 1200 ευρώ. Πληρ. τηλ. 02410/32011, ώρες καταστημάτων
5578-7/7

SEAT MARBELLA καταλυτικό, με 5 ταχύτητες, μοντέλο 1996, σε τιμή ευκαιρίας. Τηλ. 0973224549 πρωινές ώρες, 0241026476 βράδυ ή 0241028371
Χ3299-12/7

ΠΩΛΟΥΝΤΑΙ ΛΕΩΦΟΡΕΙΑ
από 11 έως 25 θέσεις, εισαγωγής, υπερπολυτελείας και σε τέλεια μηχανική κατάσταση. Επίσης και μικρά λεωφορεία, με μηχανισμό ανύψωσης για άτομα με κινητικά προβλήματα.
Τηλ. 0310/516314 ή 0944544336, Θεσσαλονίκη
ΓΔ-30/6

ΠΩΛΟΥΝΤΑΙ
τα κάτωθι αυτοκίνητα σε άριστη κατάσταση και προσιτές τιμές
FIAT GINQ, μον. '97 A/C 4.110 ευρώ
FIAT SERE μον. 2000, 4.840 ευρώ
FIAT PUNTO μοντ. '97 4.400 ευρώ
FIAT PUNTO μοντ. '99 A/C 5,720 ευρώ
SEAT CORDOBA μον. 97 A/C 7340 ευρώ
TOYOTA COROLLA μον. '99 A/C 9.100 ευρώ
M/BUS NISSAN SERENA μοντ. 99 A/C
SEAT ALABRA μοντ. 98 A/C
Με ευκολίες 20% προκαταβολή και πολλές δόσεις
Τηλ. 25888-98200
T921-7/7

μαθήματα

ΑΓΓΛΙΚΑ!!! Καθηγητής αγγλικών ζητά ενθουσιώδεις μαθητές για εντατικά καλοκαιρινά μαθήματα επιπέδου Pre -Lower, Lower (από Ιούνιο μέχρι 31 Αυγούστου). Εάν ενδιαφέρεστε, επικοινωνήστε με τον «Mister Rob» στο 73798 μετά τις 20.00 το βράδυ
5430-30/6

ΑΝΑΚΟΙΝΩΣΗ
ΚΑΛΟΚΑΙΡΙΝΑ ΜΑΘΗΜΑΤΑ
*** Computer ***
PROGRAM COMPUTER PM
ΕΓΓΡΑΦΕΣ ** ΤΩΡΑ **
Τμήματα για:
Παιδιά - Ενήλικες
Αρχάριους - Μαθητές
Επαγγελματίες
Ανεύρεση Εργασίας
ΠΑΡΕΧΕΤΑΙ ΒΕΒΑΙΩΣΗ
Διδάσκει πτυχιούχος Πανεπιστημίου Αμερικής
ΜΑΝΩΛΗΣ Ι. ΣΟΦΙΛΑΣ
Κοδριγκτώνος 91
Τηλ. (02410) 31761
www.dodekanisa.net
X3354-31/7

ΓΕΡΜΑΝΙΚΑ ΜΟΝΟ ΣΕ 30 ΜΕΡΕΣ (1-30 ΙΟΥΝΙΟΥ) ΓΙΑ ΜΑΘΗΤΕΣ ΚΑΙ ΕΝΗΛΙΚΕΣ ΣΤΟ ΣΙΜΟΥΛΑΤΑΝ ΜΕ ΤΗ ΜΕΘΟΔΟ ΣΙΜΟΥΛΑΤΑΝ ΑΠΟ ΤΟΝ ΝΤΟΚΤΟΡ ΤΕΟ
Η ΕΥΚΑΙΡΙΑ ΓΙΑ ΜΑΘΗΤΕΣ:
ΒΓΑΖΟΥΝ α) ΣΕ 22 ΕΠΙΠ. ΜΕΡΕΣ ΚΑΙ β) ΣΤΗ ΜΙΣΗ ΤΙΜΗ ΜΙΑ ΟΛΟΚΛΗΡΗ ΣΧΟΛΙΚΗ ΧΡΟΝΙΑ ΚΑΙ ΕΓΓΡΑΦΟΝΤΑΙ ΤΟ ΣΕΠΤΕΜΒΡΙΟ ΣΤΗ 2η ΤΑΞΗ
ΔΕΝ ΠΛΗΡΩΝΕΤΕ ΠΡΙΝ ΠΕΙΣΘΕΙΤΕ
ΠΛΗΡΟΦΟΡΙΕΣ: 02410-32272 & 0944-138510

ΑΓΟΡΑ ΑΥΤΟΚΙΝΗΤΩΝ

Η πώληση και η ανταλλαγή των μεταχειρισμένων αυτοκινήτων - οι διαδικασίες και τα έξοδα μεταβιβάσεως για μας είναι μια απλή διαδικασία

ΚΑΙ ανταλλάσσουμε
ΚΑΙ αγοράζουμε
το παλιό σας αυτοκίνητο
ΑΜΕΣΩΣ
Πληροφορίες τηλ 02410/68013
X3326-30/6

ΑΠΟ ΤΟ ΠΟΛΥΚΑΤΑΣΤΗΜΑ ΠΑΠΠΟΥ ΖΗΤΕΙΤΑΙ
ΒΟΗΘΟΣ ΛΟΓΙΣΤΟΥ
ΠΛΗΡΟΦΟΡΙΕΣ ΤΗΛ. 02410/24286 - 20127
X3309-30/6

Από την εταιρία AUTO CENTER ΜΑΝΩΛΗΣ ΚΩΣΤΑΚΗΣ α.ε.β.ε.
Ολοκληρωμένο συγκρότημα
14ο χλμ. Ρόδου - Αεροδρομίου, Παραδείσι 85106 - Ρόδος
FIAT
ΖΗΤΟΥΝΤΑΙ
- ΠΩΛΗΤΕΣ - ΠΩΛΗΤΡΙΕΣ ΑΥΤΟΚΙΝΗΤΩΝ
- ΥΠΑΛΛΗΛΟΙ ΓΙΑ ΤΟ ΤΜΗΜΑ ΑΝΤΑΛΛΑΚΤΙΚΩΝ
- ΦΑΝΟΠΟΙΟΙ ΑΥΤΟΚΙΝΗΤΩΝ

Για πληροφορίες παρακαλούμε να απευθύνεστε στον κ. Κωστάκη Μανώλη στα τηλέφωνα (0241) 82000-3
X3337-9/7

ΠΩΛΟΥΝΤΑΙ ΑΠΟ ΤΟΝ ΑΝΑΣΤΑΣΙΟ ΑΤΣΙΔΗ

1) Διαμερίσματα, σε νέα 4όροφη οικοδομή, 119 τ.μ., στην οδό Παρθενότης, στο Αραπάκι.
2) Διαμερίσματα 148 τ.μ., 98 τ.μ., 94 τ.μ. και 82,50 τ.μ., στην οδό Κωνσταντινίδη, στο Ζέφυρος.
Τα παραπάνω διαμερίσματα είναι πολυτελούς κατασκευής και διαθέτουν θέση στάθμευσης, αποθήκη και αυτόνομη θέρμανση.
3) Μονοκατοικίες στην Ιαλυσό 140 τ.μ., οδό Μυκηνών.

ΠΛΗΡΟΦΟΡΙΕΣ
ΑΝΑΣΤΑΣΙΟΣ ΑΤΣΙΔΗΣ
ΣΤΕΦΑΝΟΥ ΚΑΖΟΥΛΗ 74
Τηλ. 02410 28616
X3351-31/7

ΠΩΛΟΥΝΤΑΙ

ΜΟΝΟ ΑΠΟ ΤΟ ΓΡΑΦΕΙΟ ΜΑΣ

1) Διαμέρισμα 4άρι καινούργιο, ακριβώς απέναντι από τη θάλασσα, μεγάλες βεράντες, καταπληκτική θέα
2) Διαμέρισμα 4άρι μεταχειρισμένο, σε πολύ καλή τοποθεσία στο Νιοχώρι και πολύ καλή τιμή
3) Οικόπεδο 680τ.μ. σε καλή τοποθεσία εντός πόλεως
4) Ετοιμοπαράδοτο 4άρι επί της Παύλου Μελά
5) Ισόγεια οικία επί της Ηρ. Πολυτεχνείου με μεγάλη πρόσοψη κατάλληλη για κατοικία, ιατρείο, δικηγορικό γραφείο, κλη. Καταπληκτική περίπτωση
6) Μεζονέτα σε μπετά κοντά σε θάλασσα, πλησίον πόλεως και με οικόπεδο 2 στρέμματα περίπου
7) Διαμέρισμα στο Νιοχώρι (γωνιακό) σε μπετά, 100, 200, 120τ.μ., πολύ καλή τοποθεσία, φανταστική περίπτωση
8) Επί της λεωφόρου Ρόδου - Λίνδου, υπόγειο με ράμπα, 480τ.μ. και 1ος οροφος 480 τ.μ.
9) Στην περιοχή Ασγούρου 1200τ.μ., κατάλληλο για ο,τιδήποτε επιχείρηση
10) Διαμερίσματα 2, 3, 4 δωματίων, μεζονέτες, οικόπεδα, κτήματα, αποθήκες, κλη.

Ο,τιδήποτε θέλετε να πουλήσετε ή να εκτιμήσετε, ελάτε σε μας. Η μεγάλη μας πείρα, το παλαιότερο γραφείο στη διάθεσή σας

Γ. ΝΕΟΦΥΤΟΥ
ΔΗΜ. ΘΕΟΔΩΡΑΚΗ 40 - ΤΗΛ. 20989 - 21434
X3348-31/7

ΕΝΟΙΚΙΑΖΟΝΤΑΙ

1) 2όροφο κτίριο στην Π. Πόλη, κοντά στο ρολόϊ, κατάλληλο για εστιατόριο - καφετέρια
2) Κατάστημα - εστιατόριο με πλήρες εξοπλισμό δίνεται με τη σεζόν στην Π. Πόλη
3) Καφετέρια με αυλή κοντά στο Γκραντ Hotel σε λειτουργία

Πληροφορίες
ΕΜΜΑΝΟΥΗΛ ΚΡΑΝΙΔΗΣ
Τηλ. 27082 - 26476, 0944347405
X3356-31/7

ΕΝΟΙΚΙΑΖΕΤΑΙ

ισόγειο επιπλωμένο διαμέρισμα 100τ.μ., για φοιτητές στην Αθήνα (Υμηττός), στην τιμή των 360 ευρώ /μήνα. Διαθέτει τηλέφωνο, κεντρική θέρμανση, δεν έχει κοινόχρηστα (πλην θέρμανσης).
Πληροφορίες τηλ. 02410/60170 κ. Ειρήνη Ρούσου
X3315-4/7

ΔΙΑΜΕΡΙΣΜΑ «ΠΡΟΒΟΛΗΣ»
ΠΩΛΕΙΤΑΙ
ΔΙΑΜΕΡΙΣΜΑ Ε=126 τ.μ., β' όροφος
επί της οδού Αμμοχώστου, κατάλληλο για κάθε χρήση.
Πληροφορίες : (μόνο σε επώνυμους)
« TOP PROPERTIES» κ. ΓΕΩΡΓΙΟ ΠΙΠΙΝΟ - ΤΗΛ. 23895 & 0944676003
5408-10/7

ΓΝΩΜΩΝ ΦΡΟΝΤΙΣΤΗΡΙΑ
Μ. ΓΙΑΝΝΙΚΟΥΡΗΣ

30 ΧΡΟΝΙΑ ΛΕΙΤΟΥΡΓΙΑΣ

ΧΕΙΜΑΡΡΑΣ 117
Τηλ. 02410 25700
02410 25250
Διευθυνση Σπουδών
Μ. ΓΙΑΝΝΙΚΟΥΡΗΣ

ΤΜΗΜΑΤΑ 4ΜΕΛΗ-6ΜΕΛΗ

Εναρξη μαθημάτων:
- Γ' ΛΥΚΕΙΟΥ 1 Αυγούστου
- Β' ΛΥΚΕΙΟΥ 1 Αυγούστου
- Α-Β-Γ ΓΥΜΝΑΣΙΟΥ 2 Σεπτεμβρίου
- Α' ΛΥΚΕΙΟΥ 2 Σεπτεμβρίου
- ΤΕΕ 2 Σεπτεμβρίου
- Τμήματα αποφοίτων 2 Σεπτεμβρίου

ΕΓΓΡΑΦΕΣ
Καθημερινά από 10-1 το πρωί και 6-9 το απόγευμα
02410 25700 - 25250 - 25252
0945 900123
X3340-10/7

ΤΟ ΚΑΜΑΚΙ
ΔΕΚΑΠΕΝΘΗΜΕΡΗ ΠΟΛΙΤΙΚΗ - ΣΑΤΙΡΙΚΗ - ΑΠΟΚΑΛΥΠΤΙΚΗ ΕΦΗΜΕΡΙΔΑ ΤΗΣ ΔΩΔ/ΣΟΥ

Πολιτική, σατιρική, αποκαλυπτική εφημερίδα της Δωδεκανήσου

«Το Καμάκι»
- **Κυκλοφορεί κάθε 1η και 15 στα περίπτερα**
- **Αποκαλύπτει, σατιρίζει, ερευνά και σχολιάζει..**

«Το Καμάκι»
...δροσιά στην ενημέρωση
• Ζητείστε το στα περίπτερα
Συνδρομητές... ευπρόσδεκτοι
***
Εθνικής Αντιστάσεως 65 - 2ος όροφος
Τηλέφωνα - FAX: 02410 - 70130, 70131
ΓΔ-30/6

Φυσική - Χημεία Μαθηματικά
Πέτρος Κ. Παραγυιός
(Φυσικός)
Αναστ. Αναστασιάδη Μπάκα
(Μαθηματικός)

ΕΝΑΡΞΗ ΜΑΘΗΜΑΤΩΝ
6 Αυγούστου : Β' – Γ' Λυκείου
26 Αυγούστου : Α' Λυκείου
2 Σεπτεμβρίου : Α' – Β' – Γ' ΓΥΜΝΑΣΙΟΥ

Δ/νση: Παπαφλέσσα 17 - Μητρόπολη
Έναντι 4ου Γυμνασίου
Τηλ:02410-78236 & 30880 & 22218
Κινητό Τηλέφωνο : 097 - 4313993
ΧΛ-30/6

Η 3Τ Α.Ε.Β.Ε. (ΤΟΥΟΤΑ ΡΟΔΟΥ)
ΖΗΤΕΙ
1) ΥΠΕΥΘΥΝΟ ΥΠΟΔΟΧΗΣ ΣΥΝΕΡΓΕΙΟΥ
2) ΠΩΛΗΤΗ ΑΝΤΑΛΛΑΚΤΙΚΩΝ
3) ΥΠΕΥΘΥΝΟ ΓΡΑΦΕΙΟΥ ΕΝΟΙΚΙΑΣΕΩΝ

Οι ενδιαφερόμενοι θα πρέπει να έχουν:
Α) Προϋπηρεσία απαραίτητη
β) Εκπληρωμένη στρατιωτική θητεία
Γ) Δίπλωμα οδήγησης
Για περισσότερες πληροφορίες τηλεφωνήστε στο 02410/68000
X3326-30/6

ΠΡΟΟΔΟΣ ΜΙΚΡΕΣ ΑΓΓΕΛΙΕΣ ΜΙΚΡΕΣ ΑΓΓΕΛΙΕΣ ΠΡΟΟΔΟΣ

διάφορα

ΣΧΟΛΗ ΟΔΗΓΩΝ
ΚΟΥΣΗ ΠΑΝΤΕΛΗ

- ΔΙΠΛΩΜΑΤΑ
- ΕΡΑΣΙΤΕΧΝΙΚΑ
- ΕΠΑΓΓΕΛΜΑΤΙΚΑ
- ΜΟΤΟΣΙΚΛΕΤΑΣ
- ΜΑΘΗΜΑΤΑ ΘΕΩΡΗΤΙΚΗΣ ΔΙΔΑΣΚΑΛΙΑΣ



-Επεκτάσεις όλων των κατηγοριών
-Αναθεωρήσεις ληγμένων αδειών
-Μετατροπές ξένων αδειών σε ελληνικές

Οδός Βαλαωρίτου 9
(έναντι HOTEL SEMIRAMIS ΠΙΣΩ ΑΠΟ ΤΟ ΠΑΛΑΙΟ ΝΟΣΟΚΟΜΕΙΟ
e-mail: koysisp@internet.gr

ΕΚΠΑΙΔΕΥΤΙΚΟ ΑΥΤΟΚΙΝΗΤΟ:
TOYOTA YARIS 1300 cc AIR CONDITIONED
(ΠΡΟΣΟΧΗ): ΜΑΘΗΜΑΤΑ
α. Μοτοσικλέτας μεγάλου κυβισμού από 125 cc έως ανεξαρτήτου
β. Μοτ/τας έως 125 cc
γ. Μοτοποδηλάτου 50 cc
Διαθέτουμε επίσης κι αυτόματες μοτοσικλέτες 125 cc
Πληρ. τηλ.
29157-73820-94777
ΚΑΙ ΑΝΑ ΠΑΣΑ ΣΤΙΓΜΗ ΣΤΑ ΚΙΝΗΤΑ τηλ.
0944/511313-0944/203343
Στην κατηγορία ανεξαρτήτου κυβισμού η εκπαίδευση γίνεται με μοτοσικλέτα 500 cc
Παραλαβή των μαθητών μας και από τις οικίες τους
"Η σωστή και μεθοδική εκπαίδευση στα σύγχρονα οχήματά μας, βάζει γερά θεμέλια για τη δημιουργία ενός καλού νέου οδηγού"

ΠΡΟΣΟΧΗ
Στη σχολή μας παραδίδονται και μαθήματα θεωρητικής διδασκαλίας

T933-2/7

ΜΟΝΩΣΕΙΣ
21 ΧΡΟΝΙΑ!
ΑΡΧΩΝ ΣΑΜΑΡΤΖΗΣ
ΤΗΛ. 23030-32054-20021
3342-31/7

ΦΑΡΜΑΚΙΔΗΣ ΕΥΣΤΑΘΙΟΣ
ΤΑΠΗΤΟΚΑΘΑΡΙΣΤΗΡΙΟ
WASH AND CARE
Συνδυάσαμε την πολυετή πείρα μας και τα εκσυγχρονισμένα μηχανήματα καθαρισμού για τη φροντίδα, καθαρισμό και φύλαξη πάσης φύσεως χαλιών και μοκετών.
Εμπιστευτείτε μας για άριστα αποτελέσματα!!!
Εγγυητές οι πελάτες μας
Πληρ. τηλ. 0241068189
5ο χλμ. Ρόδου - Λίνδου 237 (δίπλα από τα ελαστικά ΚΑΣΑΠΗ)
5136-30/6

ΥΔΡΑΥΛΙΚΑ - ΚΑΛΟΡΙΦΕΡ
Γιάννης - ο - Ατλάσης -
ΑΝΑΚΑΙΝΙΣΕΙΣ - ΣΥΝΤΗΡΗΣΕΙΣ
Τηλ. 29898 - 64972
κιν. 0973610779
5238-30/6

ΥΔΡΑΥΛΙΚΟΣ
ΑΝΑΛΑΜΒΑΝΟΥΜΕ πάσης φύσεως υδραυλικές εργασίες μικρές και μεγάλες **κ. ΔΗΜΗΤΡΗΣ**
- **ΕΓΚΑΤΑΣΤΑΣΕΙΣ ΥΔΡΕΥΣΗΣ - ΘΕΡΜΑΝΣΗΣ**
- **ΚΑΛΟΡΙΦΕΡ - ΗΛΙΑΚΑ**
- Σύνδεση με το αποχετευτικό της ΔΕΥΑΡ.
- ΑΠΟΦΡΑΞΕΙΣ με ηλεκτροκίνητο μηχάνημα.

Συντηρήσεις
ΣΑΟΥΝΑ ΦΙΝΛΑΝΔΙΑΣ
Χειροποίητες υγιεινές
σε όλες τις διαστάσεις με τις σωστές προδιαγραφές από έμπειρο προσωπικό για βίλες - διαμερίσματα - ξενοδοχεία - γυμναστήρια



Τηλ. 0241090230 και κινητό 0944344911
5272-30/6

ζητήσεις

ΖΗΤΟΥΝΤΑΙ κοπέλες για να εργαστούν στο καφέ ρέστοραντ, στο χώρο τράνσιτ του Αεροδρομίου. Πληροφορίες τηλ. 0946490425
5526-3/7

ΖΗΤΕΙΤΑΙ πεπειραμένος μάγειρας και βοηθός μάγειρα για να εργασθεί σε εστιατόριο. Πληρ. τηλ. 0245022713 και 0245023771
5536-3/7

ΖΗΤΕΙΤΑΙ δεσποινίς ή κυρία για πενθήμερη εργασία σε βιοτεχνία μπαχαρικών, πρωινές ώρες. Πληρ. τηλ. 0944433380
5528-3/7

ΖΗΤΕΙΤΑΙ δεσποινίς ή κυρία για να εργαστεί σε εμπορικό κατάστημα. Πληροφορίες τηλ. 02410/76005, ώρες καταστήματος
5547-4/7

ΖΗΤΕΙΤΑΙ υπάλληλος για γραφείο ενοικιάσεως αυτοκινήτων με δίπλωμα οδήγησης και γνώσεις αγγλικών. Σπαστό ωράριο.
Πληροφορίες τηλ. 02410/68120
5242-30/6

ΑΠΟ ΤΗΝ ΕΤΑΙΡΙΑ «Αγνογάλ» ζητείται οδηγός που να έχει δίπλωμα γ' κατηγορίας. Πληρ. τηλ. 02410/62682
1523-29/6

ΖΗΤΕΙΤΑΙ πωλήτρια για να εργαστεί σε τουριστικό κατάστημα ενδυμάτων στο Νιοχώρι, με προϋπηρεσία από 4.30 - 11.30 μ.μ. για άμεση πρόσληψη. Πληροφορίες τηλ. 02410/33274
5521-2/7

ΖΗΤΕΙΤΑΙ νέος ή νέα για να εργαστεί σε καφετέρια, με λίγα γερμανικά. Ώρες εργασίας 5-1μ.μ. Πληροφορίες τηλ. 02410/56516
5539-3/7

ΖΗΤΕΙΤΑΙ πεπειραμένος βοηθός μαγείρου και βοηθός σερβιτόρου, κατά προτίμηση κοπέλα για εστιατόριο πολυτελείας, εντός πόλεως. Η αγγελία ισχύει μόνο για Ελληνες. Πληρ. τηλ. 02410/75301
5531-3/7

ΖΗΤΕΙΤΑΙ μάγειρας και βοηθός μαγείρου, από εστιατόριο στο Νιοχώρι. Πληροφορίες τηλ. 02410/21633, 10π.μ. - 12μ.μ.
5542-4/7

ΖΗΤΕΙΤΑΙ δεσποινίς ή κυρία, να εργασθεί ως υπάλληλος γραφείου, γνωρίζοντας άπταιστα την αγγλική γλώσσα κι έχοντας γνώσεις Η/Υ. Ωράριο πρωινό και συνεχές. Πληροφορίες από 9.00 π.μ. έως 14.00μ.μ. στο τηλέφωνο 66698
X3324-3/7

ΖΗΤΕΙΤΑΙ κοπέλα εμφανίσιμη για να εργασθεί ως βοηθός σερβιτόρου σε καφετέρια εντός ξενοδοχείου α' κατηγορίας στην Παλιά Πόλη. Πληροφορίες τηλ. 02410/37889
5550-4/7

ΖΗΤΕΙΤΑΙ μάγειρας ή βοηθός μαγείρου για να εργαστεί σε εστιατόριο στο Φαληράκι, απογευματινές ώρες. Πληροφορίες τηλ. 02410/86949
5551-14/7

ΖΗΤΟΥΝΤΑΙ
κοπέλες για πωλήτριες σε κατάστημα με ρούχα και παπούτσια.
Πληροφορίες τηλ. 02410/64356
X3319-30/6

ΖΗΤΕΙΤΑΙ
οδηγός με δίπλωμα 5ης κατηγορίας και εμπειρία στη ρυμούλκηση συρόμενων και επικαθήμενων
Πληροφορίες τηλ. 0972892612
ΓΔ-7/6

Από εστιατόριο Α' κατηγορίας
ΖΗΤΕΙΤΑΙ
προσωπικό όλων των ειδικοτήτων.
Αποκλείονται αλλοδαποί.
Πληρ. καθημερινά εντός εστιατορίου 12-3 μ.μ. Ιντερνάσιοναλ (Διεθνές), οδός Κω 5 έναντι Καζίνο Ρόδου
5088-30/6

Η ΕΤΑΙΡΙΑ ΕΝΟΙΚΙΑΣΕΩΝ ΑΥΤΟΚΙΝΗΤΩΝ THRIFTY CAR RENTAL
ΖΗΤΑΕΙ
υπαλλήλους. Απαραίτητα προσόντα: Γνώσεις γλωσσών αγγλικής, γερμανικής και δίπλωμα αυτοκινήτου.
Για περισσότερες πληροφορίες επικοινωνήστε στα τηλ. 02410/96542-3
T917-30/6

ΖΗΤΟΥΝΤΑΙ
ΚΑΛΟΥΠΑΤΖΗΔΕΣ ΚΑΙ ΒΟΗΘΟΙ
για να εργαστούν σε μεγάλο έργο
Πληροφορίες τηλ. 0946658789
κ. Παναγιώτη
5517-31/7

ΑΝΑΚΟΙΝΩΣΗ
Η ΕΝΩΣΗ ΤΟΥΡ/ΚΩΝ ΓΡΑΦΕΙΩΝ ΡΟΔΟΥ
ΖΗΤΑ:

α) Για αγορά γραφείο τουλάχιστον 100τ.μ., ή διαμέρισμα κατάλληλο για να χρησιμοποιηθεί ως γραφείο σε κεντρικό σημείο της πόλης (μεσίτες αποκλείονται)

Οι ενδιαφερόμενοι παρακαλούνται να στείλουν έγγραφες προσφορές

β) Γραμματέα πεπειραμένη, να είναι γνώστης χειρισμού Η/Υ άψογα, για μερική απογευματινή απασχόληση 17.00-20.30

Οι ενδιαφερόμενοι παρακαλούνται να στείλουν βιογραφικό σημείωμα

ΠΛΗΡΟΦΟΡΙΕΣ
Οδός Καρπάθου 14 - 85100 ΡΟΔΟΣ
ΤΗΛ. 02410/75724
ΧΛ-18/6

ΠΑΝΕΛΛΑΔΙΚΟ ΔΙΚΤΥΟ ΤΑΠΗΤΟΚΑΘΑΡΙΣΤΗΡΙΩΝ ART CLEAN EXPRESS
Είμαστε λίιι...γο πιο μπροστά από τους άλλους!
ΠΛΥΣΙΜΟ - ΑΠΟΛΥΜΑΝΣΗ - ΦΥΛΑΞΗ
ΧΑΛΙΩΝ - ΜΟΚΕΤΩΝ - ΣΑΛΟΝΙΩΝ (και επί τόπου)
ΠΑΠΛΩΜΑΤΑ - ΚΟΥΒΕΡΤΕΣ - ΦΛΩΚΑΤΕΣ
ΣΤΕΓΝΟ ΓΙΑ ΜΕΤΑΞΩΤΑ & ΧΕΙΡΟΠΟΙΗΤΑ
ΑΔΙΑΒΡΟΧΟΠΟΙΗΣΕΙΣ & ΕΠΙΔΙΟΡΘΩΣΕΙΣ ΤΑΠΗΤΩΝ
ΠΑΡΑΛΑΒΗ - ΠΑΡΑΔΟΣΗ ΚΑΤ' ΟΙΚΟΝ
Τηλ. 02410/94815 - Κιν. 0944-350.247
Τηλ. χωρίς χρέωση 0800.11.400.400
e-mail:artclean@otenet.gr/w.w.w.artclean.gr
ΑΛΑΦΑΚΗΣ ΤΑΣΟΣ
5273-30/6

ΠΩΛΟΥΝΤΑΙ
1) 80 τ.μ. διαμέρισμα 4ου ορόφου, καινούργιο στη μοναδική τιμή των 28.000.000 μόνο μετρητοίς και χωρίς δάνειο, στην περιοχή της Ανάληψης
2) Καταστήματα από 125τ.μ. ώς 400τ.μ., σε καινούργιο κτίριο στην Ανάληψη
3) Διαμερίσματα των 2 και 3 υπνοδωματίων, καινούργια, στην Ανάληψη (Αννης Μαρίας - Ροδίνι)
Πληροφορίες τηλ. 27082 - 26476, 0944347405
κ. ΕΜΜΑΝΟΥΗΛ ΚΡΑΝΙΔΗΣ,
ώρες γραφείου
X3356-31/7

ΕΥΚΑΙΡΙΑ ΣΤΑΔΙΟΔΡΟΜΙΑΣ ΣΤΙΣ ΠΩΛΗΣΕΙΣ
Εταιρία με ηγετική θέση στο χώρο της στην ελληνική αγορά
ΖΗΤΑ
ΠΩΛΗΤΗ/ΤΡΙ... για να στελεχώσει το τμήμα της στη Ρόδο.
Ο κατάλληλος άνθρωπος :
- Απόφοιτος Λυκείου
- Ηλικία έως 28 ετών
- Κάτοχος άδειας οδήγησης αυτοκινήτου
- Εκπληρωμένες στρατιωτικές υποχρεώσεις (για τους άνδρες)
- Δυναμική και ευχάριστη προσωπικότητα με ικανότητες επικοινωνίας

ΠΡΟΣΦΕΡΟΝΤΑΙ
- Ελκυστικός μισθός αναλόγως προσόντων
- Αυτοκίνητο εταιρίας
- Αριστο εργασιακό περιβάλλον

Αν ενδιαφέρεστε γι αυτή την ευκαιρία απασχόλησης, σας παρακαλούμε να στείλετε τα βιογραφικά σας σημειώματα στο FAX: 0241069452 ή να επικοινωνήσετε με το τηλ. 02410/69450
T1003-7/7

ΠΩΛΟΥΝΤΑΙ
από τον ιδιοκτήτη
ετοιμοπαράδοτα διαμερίσματα σε 3όροφη οικοδομή, αποτελούμενη από 6 διαμερίσματα των 116 τ.μ. επί της οδού Αποστόλου Παύλου αρ. 89 πολυτελούς κατασκευής. Επίσης διαθέτει το καθένα αποθήκη και θέση στάθμευσης, ηλιακό συλλέκτη και αυτόνομη θέρμανση για το καθένα, ως επίσης και σε 3όροφες οικοδομές επί των οδών Γ. Σεφέρη και Σερρών στη θέση Μ.Η.ΔΙΑ
Πληροφορίες τηλ.02410/27862 - 02410/27520
5480-7/7

KLIMATAIR
ΟΜΙΛΟΣ ΕΠΙΧΕΙΡΗΣΕΩΝ
Από την KLIMATAIR ΡΟΔΟΥ Α.Ε.
ΖΗΤΕΙΤΑΙ
ΓΡΑΜΜΑΤΕΑΣ
Απαραίτητα προσόντα:
- Γνώσεις χειρισμού Η/Υ (WORD-EXCEL)
- Αγγλικά
- Γνώσεις Εμπορικής Διαχείρισης-Τιμολόγηση

Για πληροφορίες
KLIMATAIR ΡΟΔΟΥ Α.Ε.
Μεγ. Κων/νου 2 - Ρόδος
Τηλ. 02410-28066
X.3336-3/7

AXON
ΔΙΕΘΝΕΣ ΔΙΚΤΥΟ ΣΠΟΥΔΩΝ
ΖΗΤΑ
Καθηγητές αγγλικής, γερμανικής, γαλλικής, ισπανικής γλώσσας και πληροφορικής, με επικοινωνιακό χαρακτήρα και οργανωτικές ικανότητες. Αριστο περιβάλλον εργασίας, προοπτικές εξέλιξης.
Βιογραφικά:FAX 02410/70903
email: axon@rho.forthnet.gr
follow up: 02410/77656 - 02410/70902
X3335-30-6

ΟΔΗΓΟΣ - ΠΩΛΗΤΗΣ!
ΖΗΤΕΙΤΑΙ ΑΠΟ ΕΤΑΙΡΙΑ ΔΙΑΝΟΜΩΝ
Απαραίτητα προσόντα:
- Δίπλωμα γ' κατηγορίας
- Ηλικία έως 35 ετών

Για περισσότερες πληροφορίες επικοινωνήστε μαζί μας στο
Τηλ. 0241069442 ή 0937593312
5577-12/7

ΔΩΔΕΚΑΝΗΣΙΑΚΕΣ ΑΠΟΦΡΑΞΕΙΣ
«ΚΟΛΟΣΣΟΣ»
ΑΠΟΦΡΑΞΕΙΣ ΚΑΘΑΡΙΣΜΟΙ ΑΠΟΧΕΤΕΥΣΕΩΝ

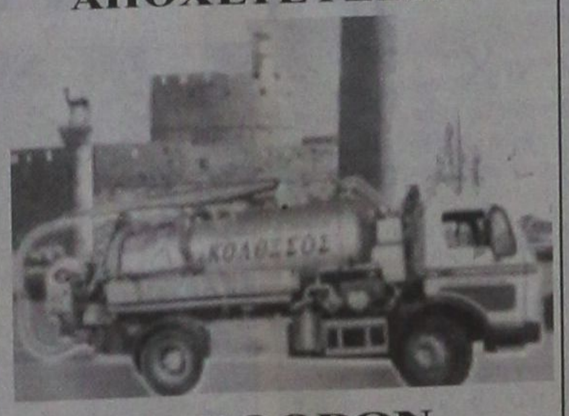

& ΒΟΘΡΩΝ
Αναλαμβάνουμε πάσης φύσεως αποφράξεις οποιουδήποτε μήκους και πλάτους. Αναλαμβάνουμε καθαρισμούς αποχετευτικών αγωγών, δήμων, ξενοδοχείων, στρατιωτικών μονάδων, σπιτιών, πολυκατοικιών, καθώς και καθαρισμούς βιολογικών μονάδων με μηχάνημα υψηλής πιέσεως σε όλη τη Δωδεκάνησο.
Κ. ΠΗΔΙΑΚΗΣ - Π. ΚΑΣΕΡΗΣ
Πληρ. τηλ. 47915 - 91881
κινητό: 0944/325234
και 0977/717048
5395-5/7

ΑΠΟΦΡΑΞΕΙΣ-ΚΑΘΑΡΙΣΜΟΙ
(Η ΜΑΡΙΑ)

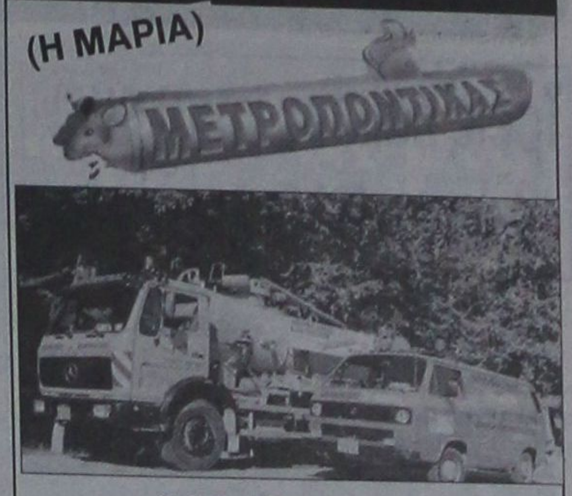

ΟΛΟ ΤΟ 24ωρο
Αναλαμβάνουμε ξενοδοχεία, δήμους, πολυκατοικίες, σπίτια, εστιατόρια, κλπ, καθώς άντληση πετρελαιοειδών από πλοία, και λιποσυλλεκτών και βιολογικών, εκκενώσεις βόθρων στην Παλιά Πόλη (και στα πιο στενά δρομάκια). Ακόμα αναλαμβάνουμε καθαρισμούς (αναπαλαιώσεις) κτιρίων με υδροβολή και κάθε είδους επιφάνειες με πείρα και υπευθυνότητα. ΜΕ ΜΟΝΑΔΙΚΑ ΣΕ ΥΨΟΣ ΠΙΕΣΗΣ ΚΑΙ ΑΝΑΡΡΟΦΗΣΗΣ ΥΠΕΡΣΥΓΧΡΟΝΑ ΜΗΧΑΝΗΜΑΤΑ ΥΔΡΟΒΟΛΗ ΣΕ ΟΛΗ ΤΗ ΔΩΔΕΚΑΝΗΣΟ.
ΣΤΙΣ ΧΑΜΗΛΟΤΕΡΕΣ ΤΙΜΕΣ
ΒΑΡΔΕΛΛΗ Μ -ΚΡΑΣΟΠΟΥΛΟΣ Δ. Ο.Ε.
Τηλ. 35555-94750, - Κιν. 0944395999 - FAX 96516
e-mail:metropontikas@excite.com. - ΛΙΝΔΟΥ 1 ΡΟΔΟΣ
861-30/6

ΟΙΚΟΔΟΜΙΚΕΣ ΕΠΙΧΕΙΡΗΣΕΙΣ
ΔΙΑΚΟΓΕΩΡΓΙΟΥ ΚΑΛΛΙΣΤΟΣ
ΕΘΝ.ΑΝΤΙΣΤΑΣΕΩΣ 11
(πρώην Αννης Μαρίας)

ΠΩΛΗΣΕΙΣ ΔΙΑΜΕΡΙΣΜΑΤΩΝ - ΚΑΤΑΣΤΗΜΑΤΑ - ΑΠΟΘΗΚΕΣ - ΑΝΤΑΛΛΑΓΕΣ ΑΚΙΝΗΤΩΝ - ΑΓΟΡΕΣ ΟΙΚΟΠΕΔΩΝ
ΑΝΑΛΑΜΒΑΝΟΥΜΕ ΑΝΤΙΠΑΡΟΧΕΣ

ΠΩΛΟΥΝΤΑΙ διαμερίσματα λουξ κατασκευής, με απεριόριστη θέα. Τα διαμερίσματα διαθέτουν θωρακισμένες πόρτες - εντοιχισμένες κουζίνες - ντουλάπες - εντοιχισμένο νιπτήρα με ντουλάπι - κεντρική θέρμανση αυτόνομη - ανοιγόμενα ανακλινόμενα κουφώματα με διπλά τζάμια, σίτες, ρολά - υδραυλικό ασανσέρ - τριφασικό ρεύμα.
Ολοι οι χώροι σπατουλαριστοί - εσωτερικές πόρτες MDF με σχέδιο
ΔΙΑΜΕΡΙΣΜΑΤΑ:
Επί της οδού Μεγ. Κων/νου - Κων/νου Παλαιολόγου:
- 50υ.μ. δυάρια
- 85τ.μ. τριάρια
- 110τ.μ. τεσσάρια

Επί της Κων/νου Υδραίου - Στ. Κωτιάδη
- 70τ.μ. τριάρια
- 90τ.μ. τριάρια - τεσσάρια
- 110τ.μ. τεσσάρια

} ανά όροφο

- 130τ.μ. τεσσάρια - πεντάρια

Επί της λεωφ. Καλλιθέας - Καρακόνερο
- 50τ.μ. δυάρια
- 85τ.μ. τριάρια
- 110τ.μ. τεσσάρια

} ανά όροφο, με μεγάλες βεράντες, φανταστική θέα

ΚΑΤΑΣΤΗΜΑΤΑ (επί της λεωφ. Καλλιθέας - Καρακόνερο)
- 50τ.μ.
- 1000τ.μ.
- 150τ.μ.

} ανά όροφο, με μεγάλες βεράντες, απεριόριστη θέα

Διαμέρισμα 125τ.μ. , 3ος, λουξ κατασκευής νέο στην οδό Αισχίνης
Κατάστημα 90τ.μ., νέας κατασκευής στο Καρακόνερο.
Γραφείο 63τ.μ. νέας κατασκευής απέναντι από το παλαιό ΙΚΑ
Γραφείο 73τ.μ. νέας κατασκευής απέναντι από παλαιό ΙΚΑ
Διαμέρισμα 75τ.μ. ισόγειο, Αγ. Αναστασία
Διαμέρισμα 138τ.μ. 1ος όροφος, οδός Μάρκου Κλαδάκη -
Μονοκατοικία 140τ.μ. στον Αρχάγγελο
Αγροτεμάχιο 4640 τ.μ. στ' Ασγούρου
Μεζονέτα 140τ.μ. στην οδό Λισαβώνος και Οσλου
Διαμέρισμα 80τ.μ., 1ος όροφος στο χωριό Παραδεισίου
Αγροτεμάχιο 19.800τ.μ. στην Παστίδα (όπισθεν εργοστασίου «Θράκη»)
Αγροτεμάχιο 3.448 τ.μ. απέναντι από την είσοδο του ξενοδοχείου BLUE BAY Κρεμαστή
Αγροτεμάχιο 4 στρεμμάτων στα Κολύμπια
Οικόπεδο 124τ.μ. στην πλατεία του χωριού Κοσκινού
Ξενοδοχείο Ποσειδών στην περιοχή Κρητικά
Πωλείται μονοκατοικία 100τ.μ., σε οικόπεδο 476 τ.μ. στις Καλυθιές
Οικόπεδο 19.980τ.μ. στα Κοσκινού
Οικόπεδο 2500 τ.μ. στο Τσαΐρι
- Διαμέρισμα 110 τ.μ. 1ος όροφος στην Ανάληψη (εκκλησία)
- Διαμέρισμα 60 τ.μ. 1ος όροφιος Παν. Ροδίου

Ενοικιάζεται αποθήκη 75 τ.μ. στο Ροδίνι
Πωλείται Μεζονέτα 160τ.μ., στους Δασκάλους
Πωλείται αγροτεμάχιο 3,2 στρέμματα στη Θολό

ΠΛΗΡΟΦΟΡΙΕΣ:
ΔΙΑΚΟΓΕΩΡΓΙΟΥ ΚΑΛΛΙΣΤΟΣ
Τηλ. 29318 - 34598- Τηλ. 78501 - 78502
X3343-31/7

Ματιές στα σπορ

Τρεις παίκτες «στοχεύει» πλέον ο ΠΑΟ Διαγόρας

Στην απόκτηση του τερματοφύλακα Νίκου Αργυρίου και ακόμα δύο παικτών στοχεύει από εδώ και στο εξής ο ΠΑΟ Διαγόρας!

Αυτό τουλάχιστον επεσήμανε με χθεσινές του δηλώσεις προς την εφημερίδα μας ο προπονητής του Κώστας Παπαοικονόμου. Ο έμπειρος τεχνικός, μεταξύ άλλων τόνισε :

«Στοχεύουμε πλέον στην απόκτηση του Αργυρίου και ακόμα δύο παικτών. Ο ένας από αυτούς θα είναι κεντρώος και ο άλλος επιθετικός». Σε ερώτηση αν θα είναι Ρόδιοι απάντησε :

« Δεν βρίσκουμε κάτι εδώ, οπότε θα είναι από την υπόλοιπη Ελλάδα».

Στη «μάχη» του πανελληνίου «ρίχνεται» σήμερα ο Σταυρός

Στη «μάχη» του πανελληνίου πρωταθλήματος 5Χ5 ρίχνεται σήμερα στην πρωτεύουσα η εφηβική και η ανδρική ομάδα του Σταυρού Καλυθιών.

Στις 12 το μεσημέρι θα παίξουν οι έφηβοι στο γήπεδο της Ανθούσας με αντίπαλο τον Αλέξανδρο Κιλκίς ενώ στις 2.30 μ.μ. οι άνδρες στο κλειστό των Βριλησίων θα παίξουν κόντρα στον ΑΣ Τριπόταμος Βεροίας.

Η ανδρική ομάδα θα προσπαθήσει να κερδίσει την άνοδό της στην Α' Εθνική Κατηγορία, κάτι που θα είναι μια πολύ μεγάλη επιτυχία για τα δικά μας δεδομένα.

Οι παίκτες που απαρτίζουν την αποστολή είναι οι ακόλουθοι:

ΕΦΗΒΟΙ

Ν. Βόγδος, Μ. Ταντίκης, Μ. Κωστόπουλος, Αντ. Μπρισνόβαλης, Β.Αβραμούλης, Β. Τέγος, Ν. Χαρινος, Στ. Χαμάλης, Π. Κουφομανώλης και Στ. Βαγιανός.

ΑΝΔΡΕΣ

Αρ. Παπαδιός, Ηλ. Κιότος, Π. Βιτσέντζος, Χρ. Καρύπης, Γ. Πάττας, Στ. Γιωργάς και Μ. Μοσχιδιού.

Η ΕΠΣΔ διευκρινίζει για τις αποδεσμεύσεις μετά 10 χρόνια

Από την ΕΠΣΔ διευκρινίζεται ότι όσοι ποδ/στές θέλουν να κάνουν χρήση του άρθρου 12 παρ.6 του Κανονισμού Εγγραφών - Μετεγγραφών, που αναφέρει ότι ερασιτέχνης ποδοσφαιριστής που συμπληρώνει δέκα συνεχόμενες ποδ/κές περιόδους στο ίδιο σωματείο δικαιούται να ζητήσει την αποδέσμευση του με αίτησή του στην ΕΚΚΕΔ της ΕΠΟ θα πρέπει η αίτηση να αποσταλεί στην ανωτέρω υπηρεσία με συστημένη επιστολή μέχρι της 05-07-2002, που να περιέχει το ποσό των 40 ευρώ για το σχετικό παράβολο. Για περισσότερες πληροφορίες ν' απευθύνονται στη γραμματεία της ΕΠΣΔ στα τηλέφωνα 0241026788 και 0241075111.

Όσοι ποδοσφαιριστές έχουν αποστείλει μέχρι σήμερα σχετικό αίτημα στην ανωτέρω επιτροπή παρακαλούνται να ξαναστείλουν τα δικαιολογητικά τους συνοδευόμενα με το χρηματικό ποσό.

Σημειώνεται ότι η ανωτέρω διευκρίνηση έγινε γνωστή από την ΕΠΟ στην ΕΠΣΔ χθες 28 Ιουνίου.

AMCOR

No 1

ΚΑΤΑΣΚΕΥΑΖΟΝΤΑΙ & ΕΙΣΑΓΟΝΤΑΙ ΣΥΝΑΡΜΟΛΟΓΗΜΕΝΑ ΑΠΟ ΤΟ ΙΣΡΑΗΛ



Χ. 3349-31/7

ΠΡΟΔΙΑΓΡΑΦΕΣ ΕΟΚ CE MARK

Η AMCOR-ΙΣΡΑΗΛ Η ΜΕΓΑΛΥΤΕΡΗ ΒΙΟΜΗΧΑΝΙΑ ΗΛΙΑΚΩΝ ΣΥΣΤΗΜΑΤΩΝ ΣΤΟΝ ΚΟΣΜΟ,ΣΑΣ ΠΡΟΣΦΕΡΕΙ ΤΟΝ ΚΑΛΥΤΕΡΟ ΗΛΙΑΚΟ ΘΕΡΜΟΣΙΦΩΝΑ ΤΟΥ ΚΟΣΜΟΥ ΜΕ ΜΟΝΑΔΙΚΑ ΣΗΜΕΙΑ ΥΠΕΡΟΧΗΣ που ΚΑΝΕΝΑΣ ΑΛΛΟΣ ΔΕΝ ΕΧΕΙ.πρωτη η AMCOR,πριν 40 ΧΡΟΝΙΑ ΠΑΡΟΥΣΙΑΣΕ ΤΗΝ ΕΠΑΝΑΣΤΑΤΙΚΗ ΤΗΣ ΤΕΧΝΟΛΟΓΙΑ ΣΤΟΥΣ ΗΛΙΑΚΟΥΣ ΘΕΡΜ/ΝΕΣ. ΠΟΛΛΟΙ ΑΠΟ ΤΟΤΕ ΠΡΟΣΠΑΘΗΣΑΝ ΝΑ ΤΗΝ ΜΙΜΗΘΟΥΝ .ΤΑ ΑΠΟΤΕΛΕΣΜΑΤΑ ΤΟΥΣ ΕΙΝΑΙ ΓΝΩΣΤΑ.ΚΑΝΕΝΑΣ ΔΕΝ ΜΠΟΡΕΣΕ ΝΑ ΤΗ ΦΘΑΣΕΙ.ΣΗΜΕΡΑ Η AMCOR ΣΥΝΕΧΙΖΟΝΤΑΣ ΤΗΝ ΕΡΕΥΝΑ ΣΤΟΝ ΤΟΜΕΑ ΤΗΣ ΗΛΙΑΚΗΣ ΕΝΕΡΓΕΙΑΣ ΒΡΙΣΚΕΤΑΙ ΚΑΙ ΘΑ ΒΡΙΣΚΕΤΑΙ ΜΠΡΟΣΤΑΓΙΑΤΙ ΕΙΝΑΙ Η No 1 ΣΤΟΝ ΚΟΣΜΟ.
ΕΙΝΑΙ Η AMCOR

Μεγάλη επιτυχία για τη Ρόδο η απόκτηση του Καλημέρη!

«Εκλεισε» ο Δανάς, ανανέωσε ο Καντιμοίρης

Μεγάλη μεταγραφική επιτυχία για τον ΑΣ Ρόδος! Η ομάδα του νησιού μας απέκτησε χθες τον Λάζαρο Καλημέρη ο οποίος υπέγραψε το νέο του δελτίο συνεργασίας με τους «πράσινους».

Η Ρόδος αναμφίβολα δίνει μαι διαφορετική νότα στον χώρο της μεσαίας γραμμής, καθώς ο πρώην παίκτης του Ατρομήτου Αθηνών, του Ιάλυσου, του Απόλλωνα Καλυθιών και της Μαρκό είναι ένας πολύ καλός ποδοσφαιριστής, έμπειρος που μπορεί να βοηθήσει σημαντικά την ομάδα της πόλης μας στο περιφερειακό πρωτάθλημα.

Ο Καλημέρης είχε δεχθεί και άλλες προτάσεις, ωστόσο προτίμησε αυτήν της Ρόδου πιστεύοντας ότι θα δώσει τον καλύτερό του εαυτό για να υλοποιηθούν οι στόχοι του συλλόγου.



Ο Λάζαρος Καλημέρης

«Εκλεισε» ο Δανάς

Την «πράσινη» φανέλα όμως θα ξαναφορέσει και ο Γιώργος Δανάς που μέχρι πρόσφατα έπαιζε στον Ιάλυσο. Ο παίκτης συμφώνησε στην πρόταση που του έγινε και έτσι υπέγραψε το νέο του δελτίο συνεργασίας.

Ανανέωσε ο Καντιμοίρης

Δεν θα συνεχίσει την καριέρα του εκτός Ρόδου ο Γιώργος Καντιμοίρης παρά το ότι είχε δεχθεί πρόταση από ομάδα Β' Εθνικής Κατηγορίας. Ο παίκτης αποφάσισε να ανανεώσει τη συνεργασία του με τους «πράσινους» παραμένοντας έτσι στο ρόστερ του Δημήτρη Σκούνα. Ο Καντιμοίρης που είχε αποκτηθεί πέρσι θα είναι ένας από τους επιθετικούς της ομάδας.

Πρεμιέρα στο παιδικό τουρνουά «Άγιος Σουλάς 2002»

Πρεμιέρα έχουμε σήμερα στο παιδικό τουρνουά «Άγιος Σουλάς 2002» της ΕΠΣΔ και του ΝΑΟΔ, οι αγώνες του οποίου διεξάγονται στο ομώνυμο άλσος.

Το πρόγραμμα της ημέρας, μαζί με τους διαιτητές έχουν ως εξής :

17.00 Φοίβος - Ερμής

18.00 Αναγέννηση Εμπ.-Ασκληπειό

19.00 Κλεάνθης - Αστέρας Παστ.

20.00 Ακουσίλαος - Ευκλής

Διαιτητές θα είναι οι κ. Φραγκίνης, Ορφανός και Καραχανής

Εξάλλου, ανακοινώθηκε το πρόγραμμα του παιδικού τουρνουά που συνδιοργανώνουν αύριο στην Κω η ΕΠΣΔ και ο ΝΑΟΔ, με την ονομασία «Καλοκαίρι 2002». Έχει ως εξής :

Α' ήμιση γηπέδου

9.30 : ΠΑΟ Κω - Αντίμαχος

10.00 : Πολυβώτης - Δόξα Καρδ.

10.30 : ΠΑΟ Κω - Πολυβώτης

11.00 : Αντίμαχος - Δόξα Καρδ.

11.30 : ΠΑΟ Κω - Δόξα Καρδ.

12.00 : Α' Ημιτελικός

12.30 : Μικρός Τελικός

Β' ήμιση γηπέδου

9.30 : Ανταγόρας - Νικαγόρας

10.00 : Νικαγόρας - Πυλί

10.30 : Ανταγόρας - Πυλί

11.30 : Πολυβώτης - Αντίμαχος

12.00 : Β' Ημιτελικός

12.30 : Τελικός

Τον Γιώργο Ξύπα απέκτησε ο Φοίβος!

Στον Φοίβο Κρεμαστής θα συνεχίσει τελικά την καριέρα του ο Γιώργος Ξύπας εκτός συγκλονιστικού απροόπτου!

Ο έμπειρος επιθετικός, μπορεί να έδωσε τα χέρια με τον πρόεδρο του Διγενή Γιάννη Μιχελαράκη, εντούτοις οι τελευταίες ραγδαίες εξελίξεις και η αβεβαιότητα που κυριαρχεί τον έκαναν να προτιμήσει να διασφαλιστεί. Έτσι απάντησε θετικά στην αρκετά συμφέρουσα πρόταση που του έκανε ο Φοίβος Κρεμαστής πριν από μερικές ημέρες. Σύμφωνα μάλιστα με πληροφορίες ο παίκτης αναμενόταν να υπογράψει το νέο του δελτίο συνεργασίας χθες το βράδυ για να τελειώσει η μεταγραφή του και τυπικά.

«Ελεύθερος» ο Πολυχρόνης

«Ελεύθερος» από την Αναγέννηση Εμπωνας έμεινε ο Μιχάλης Πολυχρόνης. Ο παίκτης, για επαγγελματικούς λόγους, δεν μπορεί να συνεχίσει να προσφέρει τις υπηρεσίες του στον ίδιο σύλλογο και όλα δείχνουν ότι επιστρέφει στην Ασπίδα Σαλάκου.

Ο ΝΑΟΔ συλλυπάται

Ο πρόεδρος του Νομαρχιακού Αθλητικού Οργανισμού Δωδεκανήσου (ΝΑΟΔ) εκφράζει τα ειλικρινή συλλυπητήρια στον Παναγιώτη Κανάκη, διευθυντή Τεχνικών Υπηρεσιών της ΔΕΥΑΡ και επί σειρά ετών υπευθύνου του εργασιακού τουρνουά ποδοσφαίρου, για το θάνατο του πατέρα του Μελετίου.

Ολοι οι δρόμοι οδηγούν απόψε στο «Βενετόκλειο»



Απόψε στις 8, στο κλειστό γυμνάσιο του Βενετοκείου, θα διεξαχθεί το παιχνίδι μπάσκετ που διοργανώνει το ξενοδοχείο «HILTON RHODES RESORT» με τη στήριξη του ΔΟΝΑ Ροδίων.

Αντίπαλες θα είναι οι ομάδες του ξενοδοχείου και του ΠΑΟ Διαγόρα, που θα παρουσιαστούν ενισχυμένες. Η πρώτη, μάλιστα, με τρεις διεθνείς μπασκετμπολίστες. Τους Χατζή, Ζήση της ΑΕΚ και τον Παπαλουκά του Ολυμπιακού.

Τα έσοδα του αγώνα θα δοθούν στα ιδρύματα παίδων με ειδικές ανάγκες «Ελπίδα» και «Αγιος Ανδρέας».

Η τιμή του συμβολικού εισιτηρίου είναι τρία ευρώ.

Ο Ηρακλής Μαριτσών απέκτησε τρεις παίκτες του Διαγόρα

Στα πλαίσια της καλής τους συνεργασίας και μετά την παραχώρηση του Μανόλη Παπαδημήτρη στον ΠΑΟ Διαγόρα, ο Ηρακλής Μαριτσών απέκτησε τρεις «κυανέρυθρους» παίκτες.

Πρόκειται για τους Μπάμπη Κουφομανώλη, Νίκο Χατζηστρατή και Μιχάλη Σάρλη.

Ο πρόεδρος του Ηρακλή Γιώργος Παπαδημήτρης ευχαρίστησε τους παίκτες για την επιλογή τους αν και είχαν προτάσεις από άλλες ομάδες.

* Από σήμερα αρχίζει τη λειτουργία του «ΤΟ ΣΤΕΚΙ» στη ΜΟΝΗ του ΣΩΤΗΡΟΣ στα Μαριτσά. Με την ευκαιρία, η διοίκηση του Ηρακλή, καλεί τους φίλους του συλλόγου για μία ακόμη φορά να επισκεφθούν το ΣΤΕΚΙ για να απολαύσουν τις λιχουδιές της κουζίνας και το εκλεκτό μαριτσενό σουβλάκι στο μαγευτικό περιβάλλον. Κάθε βράδυ θα είναι ανοιχτό για όλους και για όλες...

Τα «Φιλίνεια 2002» διεξάγονται σήμερα στο στάδιο της Κω

«Χαράς ευαγγέλια» για τους μικρούς αθλητέ-τριες των δέκα σωματείων της Δωδ/σου που θα αγωνισθούν στην Κω σήμερα στο πανέμορφο στάδιο «Ο ΑΝΤΑΓΟΡΑΣ»

Πρόκειται για το Διασυλλογικό πρωτάθλημα στίβου της κατηγορίας των παμπαίδων παγκορασίδων Β' (12-13 χρονών) της εαρινής φάσης, με την επωνυμία «ΦΙΛΙΝΕΙΑ 2002», που πραγματοποιείται με την οικονομική υποστήριξη του ΝΑΟΔ και της Επαρχιακής Επιτροπής Αθλητισμού του Επαρχείου Κω.

Η αναχώρηση των αθλητικών αποστολών και κριτών θα γίνει το πρωί με το καταμαράν «Δωδ/σος» (8.30) και η επιστροφή της Κυριακής με το πλοίο «ΜΑΡΙΝΑ».



Οι αγώνες στην Καστοριά

Στην ακριτική Καστοριά θα διεξαχθεί το Παν/νιο πρωτ/μα στίβου Εφήβων - Νεανίδων το Σαββατοκύριακο.

Οι Δωδ/σιοι αθλητές και αθλήτριες που δηλώθηκαν από τα σωματεία τους εκτός από τους αντιπάλους τους έχουν να αντιμετωπίσουν και το «Γολγοθά» της απόστασης.

Τα σωματεία που δήλωσαν συμμετοχή είναι ο ΓΑΣ ΥΓΕΙΑ Ρόδου, ο ΠΑΟ ΔΙΑΓΟΡΑΣ Ρόδου, ο ΑΣ ΙΠΠΟΚΡΑΤΗΣ Κω, ο ΑΣ ΝΙΚΗ Ρόδου και ο ΑΣ ΚΑΖΩΝΗΣ Καλύμνου.

Διακρίσεις περιμένουμε από τους Σάββα Διακονικόλα (μήκος), που γι' αυτόν οι αγώνες αυτοί αποτελούν το βασικότερο κριτήριο για τη συμμετοχή του στο Παγκόσμιο πρωτάθλημα (Τζαμάϊκα), τον Μιχάλη Μαρκόπουλο (400 μ.μ' εμπόδια), που αγωνίσθηκε χθες στα ΜΠΙΖΑΝΕΙΑ και πέτυχε νέα ατομική επίδοση στα 400 μ (48''33), ο Τάσος Χαβιαράς (100-200μ) που φέτος δείχνει τις δυνατότητές του στα σπριντ, την Αρχοντία Χατζηλάου (μήκος-τριπλούν) την Ειμυ Ζούνη (200-400μ), τη Μαρία Λιοντή (100 μ. μ' εμπόδια), τη Μαρία Παρδαλού (2000μ. με Φ.Ε. 3000 μ.), την Ελισάβετ Κουρδουμπά (ακόντιο) και τον Αγαμέμνωνα Βαρβία (ύψος) τον διάδοχο του Γ. Γουλά στο αγώνισμα αυτό.

Λάδι στη φωτιά

Ψάχναμε, ψάχναμε, ψάχναμε να βρούμε στο Ιντερνετ τα αποτελέσματα και καμιά φωτογραφία από το πανελλήνιο πρωτάθλημα της ποδηλασίας και τίποτα! Και αναρωτιέμαι : Σε δύο χρόνια θα διοργανώσουμε ολυμπιακούς αγώνες και η Ελληνική Ομοσπονδία Ποδηλασίας δεν έχει δική της «σελίδα»! Τόσο τσιγκούνηδες είναι οι άνθρωποί της;

Βρε παιδιά, επέστρεψε ο Λάζαρος! Ο αγαπητός στον Ιάλυσο ποδοσφαιριστής θα φορέσει την πράσινη φανέλα του ΑΣ Ρόδος. Ας ευχηθούμε ότι θα την τιμήσει ανάλογα...

«Πόλεμος» αναμένεται στη σημερινή συνέλευση του Διγενή. Ο νυν πρόεδρος σηκώνει τα χέρια του και οι άλλοι θα πρέπει να σηκώσουν το βάρος μιας πολύ καλής ομάδας πέρσι που έχει (ή είχε) μεγάλα όνειρα φέτος!

Τί κάνει νιάου-νιάου στα κεραμίδια; Αυτός ο παίκτης που όταν του ζητήσουν την άποψη για μια ομάδα, τηλεφωνικώς και εκτός Ρόδου, απαντά με τα χειρότερα λόγια! Όχι, επειδή γνωρίζει κάτι το «ιδιαίτερο», αλλά για τον λόγο ότι ... συμφέρει την αντίπαλη ομάδα του!



ΑΜΥΓΔΑΛΙΑ

ΤΑΒΕΡΝΑ

Ανοικτά κάθε βράδυ

Κυριακή και το μεσημέρι

Αναλαμβάνουμε κάθε κοινωνική σας εκδήλωση

Τηλ. ρεζερβέ 02410 92925

X3322-30/6

Ματιές στα σπορ

Ροδίτες φίλαθλοι στον τελικό του «Μουντιάλ»

Ανάμεσά τους και ο Παντελής Κουγιός του Κολοσσού

Ροδίτες φίλαθλοι στον τελικό του Παγκοσμίου Κυπέλλου ποδοσφαίρου, αύριο στην Ιαπωνία;

Φυσικά! Γιατί όχι, όταν μάλιστα θεωρούνται από τους πιο ήρεμους, αγαπητούς της χώρας και παράλληλα γνώστες του καλού ποδοσφαίρου και λάτρεις του θεάματος. Ενας από αυτούς που ταξίδεψε στην Απω Ανατολή, να γνωρίσει τη μοναδική μαγεία που προσφέρει ένας τελικός στο «Μουντιάλ», είναι ...μπασκετικός παίκτης!

Ναι, καλά διαβάσατε! Πρόκειται για τον Παντελή Κουγιό, που μαζί με τη σύζυγό του θα δει από κοντά τους Βραζιλιάνους και τους Γερμανούς να διεκδικούν το τρόπαιο.

Ενας άλλος Ροδίτης που βρίσκεται στην Ιαπωνία για τον τελικό, είναι ο Γιάννης Κυπριάδης! Ο γνωστός επιχειρηματίας και πρώην παράγοντας, είναι λάτρης της «στρογγυλής θεάς».

Από την «καγκελαρία» της Γερμανίας κλήθηκε να παρακολουθήσει τον αυριανό τελικό Βραζιλίας - Γερμανίας, ο καθηγητής του Πανεπιστημίου των Σπορ στην Κολωνία, συμπατριώτης μας Θανάσης Παπαγεωργίου!'

Η πρόσκληση του έγινε με αφορμή την τιμητική του διάκριση με το βραβείο «FAIR PLAY» το 2001 στη Γερμανία.

Ο κ. Παπαγεωργίου όμως, δεν αποδέχτηκε την πρόσκληση, λόγω επαγγελματικών υποχρεώσεων. Συγκεκριμένα, λόγω του Παγκοσμίου πρωταθλήματος βόλεϊ γυναικών που γίνεται στη Γερμανία αρχές Σεπτεμβρίου, ο Βατενός καθηγητής, που είναι ο επικεφαλής της ομάδας, θα ταξιδέψει για προετοιμασία τον Ιούλιο στο Τόκιο, το Μακάο και τη Μανίλα.

Στο Πανελλήνιο πρωτάθλημα ποδηλασίας δρόμου

Πρωταθλήτρια Ελλάδος η Χαλιμέ Γκιουρμπούζ

Πρωταθλήτρια Ελλάδος αναδείχθηκε και φέτος η Χαλιμέ Γκιουρμπούζ!

Η αθλήτρια του ΠΑΟ Διαγόρα κέρδισε τον χθεσινό αγώνα ατομικής χρονομέτρησης 30 χλμ. του Πανελληνίου πρωταθλήματος ποδηλασίας δρόμου, που διεξάγεται στη Χαλκιδική.

Η Γκιουρμπούζ θεωρείτο το φαβορί και κατάφερε να κερδίσει εύκολα τον αγώνα, ανάμεσα σε 31 αθλήτριες!

Στον ίδιο αγώνα, η Λίζα Πανάγου, επίσης του ΠΑΟ Διαγόρα, τερμάτισε στην πέμπτη θέση.

Στο αντίστοιχο αγώνισμα των ανδρών (40 χλμ.), ο Σταύρος Καμπέρης (ΠΑΟ Διαγόρα) ήταν 12ος.

Μιλώντας χθες στο κρατικό ραδιόφωνο (ΕΡΑ Ρόδου), η Χαλιμέ Γκιουρμπούζ, χαρούμενη και προσγειωμένη δήλωσε: «Η διαδρομή ήταν δύσκολη, με αρκετές ανηφόρες. Δουλέψαμε πολύ σκληρά και ξέραμε καλά τις αντίπαλες. Πίστευα ότι θα μπορούσα να κερδίσω, αλλά ποτέ δεν ξέρεις. Χρειάζεται μεγάλη προσπάθεια.

Με βοήθησε και το ποδήλατό μου «FIDUSA». Αν δεν έχεις το κατάλληλο ποδήλατο, με τις ρυθμίσεις που απαιτούνται, δεν μπορείς να πετύχεις το στόχο σου! Ευχαριστώ γι αυτό τον κατασκευαστή Γιώργο Βογιατζή».

Αναφερόμενη στην επιτυχία της συναθλήτριάς της Πανάγου, η Γκιουρμπούζ είπε: «Χάρηκα για τη Λίζα. Δύο μήνες κάνει ποδηλασία δρόμου και τα πήγε πολύ καλά.

Εχει δουλέψει σκληρά στην πίστα και μπορεί να πάει καλά και στο δρόμο».

Η Γκιουρμπούζ θα συνεχίσει σήμερα την προσπάθειά της στο Πανελλήνιο πρωτάθλημα, συμμετέχοντας στον αγώνα αντοχής 114 χλμ.

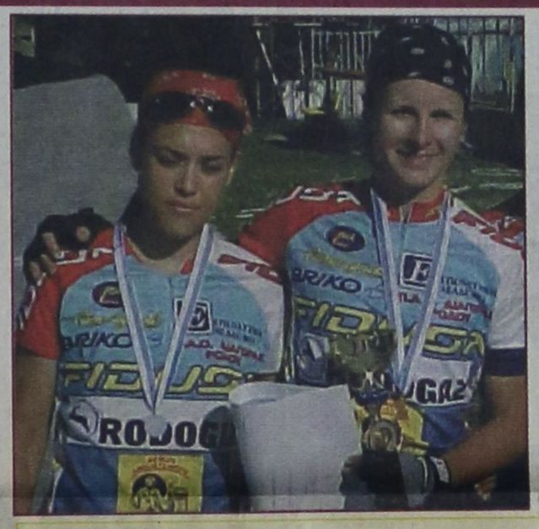

Η πρωταθλήτρια Ελλάδας (αριστερά) Χαλιμέ Γκιουρμπούζ έχοντας δεξιά τη Λίζα Πανάγου

Στον Ζέφυρο θα γίνουν τα «Τρίγωνα» του ΑΣΙΑΘ



Τέσσερις συνολικά ιστιοδρομίες, σήμερα και αύριο, συνολικής απόστασης 24 ναυτικών μιλίων, περιλαμβάνει ο τέταρτος αγώνας του Αθλητικού Συλλόγου Ιστιοπλόων Ανοιχτής Θάλασσας Ρόδου για το 2002.

Ονομάζεται «Τρίγωνα 2002» και θα γίνει στη θαλάσσια περιοχή του «Ζέφυρος», απέναντι από τις νέες (υπό κατασκευή) εγκαταστάσεις του ΑΣΙΑΘ.

Οι εκκινήσεις των πρώτων ιστιοδρομιών της ημέρας θα γίνουν στις 10 π.μ.

Ο τελικός...φάντασμα, των Παγκοσμίων Κυπέλλων

Σήμερα (2μ.μ., ΕΤ -1) ο μικρός τελικός Νοτίου Κορέας - Τουρκίας

Ο τελικός... φάντασμα των Μουντιάλ, μεταξύ της Βραζιλίας και της Γερμανίας, αποκαλείται έτσι επειδή ακριβώς ουδέποτε οι δύο αντίπαλοι βρέθηκαν αντιμέτωποι σε Παγκόσμιο Κύπελλο. Κι όμως, πρόκειται για τους πολυνίκες του θεσμού και τις ομάδες με τις περισσότερες συμμετοχές σε τελικό.

Παρά την παράξενη αυτή παράδοση που δεν τους ήθελε να αναμετρώνται σε τελική φάση Παγκοσμίου Κυπέλλου, οι δύο φιναλίστ του τελικού της Κυριακής έχουν αναμετρηθεί 17 φορές.

Η προϊστορία είναι συντριπτική υπέρ της Βραζιλίας, η οποία έχει κερδίσει 10 από τους 17 αγώνες. Τέσσερις έληξαν ισόπαλοι ενώ μόλις τρεις είναι οι νίκες της Γερμανίας, όλες στη χώρα της.

Η Βραζιλία, μάλιστα, συγκαταλέγεται στις μόλις 5 χώρες, από τις συνολικά 71 ομάδες τις οποίες έχει αντιμετωπίσει στην ιστορία της η Γερμανία, οι οποίες έχουν καλύτερη παράδοση από τους Γερμανούς.

Οι άλλες εθνικές ομάδες που υπερέχουν των Γερμανών είναι η Αργεντινή (7 νίκες, 2 ισοπαλίες, 5 ήττες), η Αγγλία (14 νίκες, 6 ισοπαλίες 9 ήττες) και η Γαλλία (9 νίκες, 5 ισοπαλίες, 7 ήττες).

Οι μοναδικές νίκες της Γερμανίας επί της Βραζιλίας σημειώθηκαν το 1968, όταν επικράτησε με 2-1 στη Στουτγάρδη, το 1986 που νίκησε με 2-0 και το 1993 οπότε η Γερμανία νίκησε για τελευταία φορά τη Βραζιλία. Ο αγώνας έγινε στην Κολωνία και η Γερμανία νίκησε με 2-1 με τέρματα του Μέλερ και του Μπούχβαλντ.

Η πιο βαριά ήττα της Γερμανίας, σημειώθηκε το 1999 στο Μεξικό, στο πλαίσιο του Confederations Cup, όταν η Βραζιλία συνέτριψε τα «πάντσερ» με 4-0.

Ομάδες-μύθοι των Μουντιάλ

Η τελικός του 17ου Παγκοσμίου Κυπέλλου την Κυριακή στις 14:00 στο στάδιο της Γκικοχάμα, θα είναι ο έβδομος για κάθε ομάδα. Η Βραζιλία έχει παίξει έξι φορές και μετρά τέσσερα τρόπαια, ενώ άλλες έξι έχει φτάσει σε τελικό Μουντιάλ η Γερμανία, η οποία έχει να επιδείξει τρεις κατακτήσεις Παγκοσμίου Κυπέλλου.

Με άλλα λόγια, πρόκειται για τις δύο πιο επιτυχημένες ομάδες των Παγκοσμίων Κυπέλλων, καθώς έχουν κατακτήσει 7 από τα 16 προηγούμενα τρόπαια. Μόλις τέσσερις φορές, δε, στις 16 προηγούμενες διοργανώσεις δεν έφτασε μία εκ των δύο στον τελικό.

Ήταν στα τρία πρώτα Παγκόσμια Κύπελλα το 1930, το 1934 και το 1938, ενώ τελευταία φορά που ούτε η Βραζιλία, ούτε κι η Γερμανία έφτασαν στον τελικό ήταν το 1978 στην Αργεντινή, όπου η διοργανώτρια χώρα κέρδισε στον τελικό την Ολλανδία.



Ο Φραντς Μπεκενμπάουερ με τον Σεπ Μάγερ κρατούν το πρώτο τρόπαιο της Γερμανίας σε Μουντιάλ, το 1974

Νότιος Κορέα-Τουρκία στον μικρό τελικό του Μουντιάλ

Η Νότιος Κορέα και η Τουρκία απλά θα προσπαθήσουν να κερδίσουν και την τελευταία εντύπωση, στον μικρό τελικό του Μουντιάλ ο οποίος ξεκινά σήμερα στις 14:00 στην Νταεγκού της Νοτίου Κορέας.

«Ο μικρός τελικός είναι σημαντική υπόθεση και θα κάνουμε το παν για να κερδίσουμε» δήλωσε ο Ολλανδός προπονητής της Νοτίου Κορέας, Γκους Χίντινγκ.

«Η Τουρκία είναι ένα οργανωμένο σύνολο με πολύ καλούς παίκτες και το παιχνίδι θα είναι πολύ δύσκολο. Χρωστάμε στους φιλάθλους μια ακόμη επιτυχία και πιστεύω πως θα τα καταφέρουμε».

Οι Τούρκοι από την πλευρά τους επιθυμούν να πιστοποιήσουν την άνοδό τους και ο προπονητής τους Σενόλ Γκιουνές είναι αισιόδοξος, όπως και διπλωμάτης.

«Η Νότιος Κορέα θα παίξει μπροστά στο κοινό της και έχει το λογικό προβάδισμα, αλλά μπορούμε να πάρουμε τη νίκη και να αποδείξουμε ποια είναι η Τουρκία».



Χιλιάδες Νοτιοκορεάτες παρακολούθησαν την τελευταία προπόνηση της εθνικής τους

Οι δύο ομάδες έχουν αναμετρηθεί τρεις φορές στο παρελθόν. Η πρώτη ήταν το 1954 όταν στην παρθενική της συμμετοχή σε Παγκόσμιο Κύπελλο, η Τουρκία συνέτριψε 7-0 τη Νότιο Κορέα.

Το 1961 έδωσε φιλικό αγώνα στην Αγκυρα, όπου η Τουρκία νίκησε με 1-0 ενώ πριν από το φετινό Μουντιάλ, έδωσαν αγώνα προετοιμασίας και αναδείχθηκαν ισόπαλες 0-0.

Οι πιθανές συνθέσεις:

Νότιος Κορέα: Λι Γουν Γιάε, Τσουά Γιν Σέουλ, Χονγκ Μιουνγκ Μπο, Κιμ Τάε Γιούνγκ, Παρκ Γι Σουνγκ, Σονγκ Τσονγκ Γκαγκ, 6. Γιο Σανγκ Τσουλ, Λι Γιουνγκ Πιο, Τσα Ντου Ρι, Αν Γιουνγκ Χβαν, Λι Τσουν Σου.

Τουρκία: Ρουστού, 4. Φατίχ, Αλπάι, Εμρέ, Ουμίτ Νταβαλά, Μπαστούρκ, Εμρέ Μπελόζογλου, Κεριμογλου, Σουκούρ,Ιλχάν, Αρίφ.

Ανάδειξη της κορυφαίας ομάδας του 17ου Παγκοσμίου Κυπέλλου

Ενώ έπειτα από τον τελικό της Κυριακής θα αναδειχθεί ο κορυφαίος παίκτης του 17ου Μουντιάλ, η FIFA προχώρησε στην ανάδειξη της κορυφαίας ομάδας του Μουντιάλ, η οποία αποτελείται από 16 παίκτες.

Οκτώ χώρες που συμμετείχαν στην τελική φάση του 17ου Παγκοσμίου Κυπέλλου εκπροσωπούνται στην καρυφαία ομάδα, ενώ μεταξύ των 16 είναι και οι δέκα παίκτες οι οποίοι έχουν προταθεί για την ανάδειξη του καλύτερου παίκτη της διοργάνωσης.

Η «dream team» του Μουντιάλ

ΤΕΡΜΑΤΟΦΥΛΑΚΕΣ: Ολιβερ Καν (Γερμανία), Ρουστού Ρεκμπέρ (Τουρκία)

ΑΜΥΝΤΙΚΟΙ: Ρομπέρτο Κάρλος (Βραζιλία), Σολ Κάμπελ (Αγγλία), Φερνάντο Ιέρο (Ισπανία), Χονγκ Μιουνγκ Μπο (Νότιος Κορέα), Αλπάι Οτσαλάν (Τουρκία)

ΜΕΣΟΙ: Μίκαελ Μπάλακ (Γερμανία), Κλαούντιο Ρέινα (ΗΠΑ), Ριβάλντο (Βραζιλία), Ρονάλντίνιο (Βραζιλία), Γιο Σανγκ Τσουλ (Νότιος Κορέα)

ΕΠΙΘΕΤΙΚΟΙ: Ρονάλντο (Βραζιλία), Ελ Χαντζί Ντιούφ (Σενεγάλη), Χασάν Σας (Τουρκία), Μίροσλαβ Κλόζε (Γερμανία).



ΕΘΝΙΚΗ ΓΕΡΜΑΝΙΑΣ

■ **Τάξη και πειθαρχία ζητά ο Φέλερ**



Η Γερμανία στον τελικό του Παγκοσμίου Κυπέλλου απέναντι στη Βραζιλία, θα στηριχθεί στα παραδοσιακά καλά της στοιχεία, όπως ζήτησε και ο Ρούντι Φέλερ από τους ποδοσφαιριστές του. "Δύο στοιχεία, η τάξη και η πειθαρχία, είναι τα ζητούμενα", σχολίασε ο Γερμανός τεχνικός κατά την αναχώρηση της αποστολής για τη Γιοκοχάμα της Ιαπωνίας. "Πρέπει να έχουμε επιθετικό ρυθμό, αλλά πρέπει να το κάνουμε με προσοχή γιατί η Βραζιλία έχει παίκτες ικανούς να εκμεταλλευτούν κάθε ευκαιρία αντεπίθεσης", είπε ο Φέλερ, ο οποίος στάθηκε στο ιδιαίτερο ταλέντο των Βραζιλιάνων: "Ο κάθε παίκτης ξεχωριστά έχει περισσότερο ταλέντο από τους δικούς μας, αλλά δεν πρέπει να ντρεπόμαστε γι αυτό. Όλες οι ομάδες είναι σε αυτή την κατάσταση όταν συγκρίνονται με τη Βραζιλία".

Όσον αφορά τα αγωνιστικά προβλήματα, αυτά μειώθηκαν στο ελάχιστο για τον ομοσπονδιακό τεχνικό των "Πάντσερ". Ο Μίροσλαβ Κλόζε προπονήθηκε κανονικά και θα είναι στη διάθεση του προπονητή του.

ΜΙΚ ΜΑΚΑΡΘΙ

■ **Μένει στην Ιρλανδία**

Τα σενάρια που θέλουν τον Μικ Μακάρθι να έρχεται στην Λίντς και στη θέση του απολυθέντα Ντέιβιντ Ο' Λίρι, διέψευσε ο ίδιος ο Ιρλανδός τεχνικός. Ο Μακάρθι, ο οποίος κατέχει την θέση του ομοσπονδιακού τεχνικού των "τριφυλλοφόρων", διέψευσε μέσω του μάνατζέρ του πως έχει υπάρξει οποιαδήποτε επαφή με την αγγλική ομάδα. "Αυτήν την χρονική στιγμή ουδείς από την Λίντς ή άλλη ομάδα, έχει πλησιάσει τον Μικ", τόνισε στο Sky Sports ο Λίαμ Γκάσκιν και συνέχισε: "Έχει υπογράψει διετές συμβόλαιο με την Ομοσπονδία της Ιρλανδίας και παραμένει ομοσπονδιακός προπονητής". Ο Μακάρθι είχε μια εντυπωσιακή πορεία με την Ιρλανδία στο τρέχον Παγκόσμιο Κύπελλο.

ΖΕΠ ΜΠΛΑΤΕΡ

■ **"Χαμογελαστό Μουντιάλ"**



Ο πρόεδρος της ΦΙΦΑ, Ζεπ Μπλάτερ έχει μείνει ευχαριστημένος από την έως τώρα πορεία του Παγκοσμίου Κυπέλλου. Ο ίδιος σε δηλώσεις του έχει μείνει ικανοποιημένος από το πρώτο Μουντιάλ σε στιλ συνδιοργάνωσης και θεωρεί πως ίσως συνεχιστεί και τα επόμενα χρόνια. Ο πρόεδρος της Παγκόσμιας Ποδοσφαιρικής Ομοσπονδίας μίλησε για ένα "χαμογελαστό" Μουντιάλ σε Νότια Κορέα και Ιαπωνία, αλλά θα προτιμούσε σε τυχόν συνδιοργάνωση μία αντί για δύο Οργανωτικές επιτροπές. "Ηταν ενδιαφέρον, ήταν ...ελκυστικό και ήταν ένα διασκεδαστικό Παγκόσμιο Κύπελλο. Ίσως δεν παίχθηκε το καλύτερο ποδόσφαιρο, αλλά ήταν ένα από τα πιο ενδιαφέροντα Μουντιάλ", δήλωσε ο επικεφαλής της ΦΙΦΑ σε συνέντευξη Τύπου.

Εν συνεχεία ο Μπλάτερ συμπλήρωσε: "Εξαρτάται από τον ανταγωνισμό πως παίζουν οι ομάδες. Το χάσμα μεταξύ των ομάδων αρχίζει να γεφυρώνεται".Επίσης, ο Ελβετός παράγοντας εξέφρασε τις ελπίδες του ότι οι μεγάλες "απώλειες" από τον πρώτο γύρο του φετινού τουρνουά, η Γαλλία και η Αργεντινή, θα επανέλθουν δριμύτερες στο Μουντιάλ του 2006 στη Γερμανία και έπλεξε το εγκώμιο των ομάδων-εκπλήξεων της διοργάνωσης, όπως η Νότια Κορέα, η Σενεγάλη και η Τουρκία. Καταλήγοντας, ο πρόεδρος της παγκόσμιας ομοσπονδίας υπογράμμισε ότι δεν ευθύνεται η ΦΙΦΑ για το γεγονός ότι πολλοί ποδοσφαιριστές, όπως οι Λουίς Φίγκο και Ζινεντίν Ζιντάν, ήταν "καμένοι" ή τραυματίες, μετά από μια ξεθεωτική σεζόν στην Ευρώπη.

ΣΑΝ ΣΗΜΕΡΑ...

ΠΡΙΝ 1 ΧΡΟΝΟ: *Με τεχνικό δίδυμο τους Δημήτρη Πανουργιά και Στέργο Τσαγκάρη θα παρουσιαστεί ο Ευαγόρας κατά τη νέα αγωνιστική περίοδο. Μετά από συνάντηση που είχαν με τη διοίκηση του συλλόγου συμφώνησαν σε όλα και έτσι θα αναλάβουν να πηγθούν του δύσκολου έργου της παραμονής του συλλόγου στο πρωτάθλημα της Α' Κατηγορίας Δωδεκανήσου.*

● *Το Γραφείο Φυσικής Αγωγής πρόκειται να επισκεφθεί σήμερα εκπρόσωπος της διοίκησης του ΑΣ Ρόδος με σκοπό να καταθέσει τα βιβλία του συλλόγου για να εγκριθούν εν όψει των αυριανών εκλογών.*

ΠΡΙΝ 5 ΧΡΟΝΙΑ: *Ξεκινά σήμερα το 1ο ράλλυ Ρόδου Goodyear ιστορικών αυτοκινήτων, που διοργανώνει ο ΣΙΣΠΑ (Σύλλογος Ιστορικού και Παλαιού Αυτοκινήτου) και υποστηρίζει ηθικά και οικονομικά, Goodyear ΕΛΛΑΣ ΑΒΕΕ. Γίνεται στα πλαίσια της αναβίωσης των ελληνικών αγώνων για τα 100 χρόνια παρουσίας αυτοκινήτου στην Ελλάδα με τη συνεργασία του ΔΟΝΑ Ρόδου. Τη διαδρομή του «γύρου της Ρόδου» θα αναβιώσουν αύριο τα μεταπολεμικά αυτοκίνητα σπορ του ΣΙΣΠΑ. Ο τελευταίος αγώνας αυτού του τύπου έγινε το 1956 από την τοπική λέσχη Α.Α.Ο «Ερμής».*

ΠΡΙΝ 10 ΧΡΟΝΙΑ: *Την πρώτη του μεταγραφή έκανε ο Ιάλυσος. Απέκτησε για δύο χρόνια τον μεσοεπιθετικό Χρήστο Αντωνίου που φέτος έπαιξε δεκαοκτώ αγώνες με την ομάδα των Τρικάλων. Εξάλλου σήμερα ο Ιάλυσος θα προχωρήσει στο κλείσιμο του προπονητή του για τη νέα περίοδο.*

● *Τρίτη τερμάτισε τελικά η αθλήτρια του ΡΟΑ Ελισσάβετ Χατζή στο διεθνές τουρνουά τένις ΟΡΕΝ που διεξάγεται στην Κοπεγχάγη της Δανίας. Η ταλαντούχα Χατζή ύστερα από τρεις νίκες έχασε στον ημιτελικό από μια Δανέζα με 2-0 σετ (6-2, 7-5).*

ΠΡΙΝ 30 ΧΡΟΝΙΑ: *Σήμερα το απόγευμα αναμένεται να διεξαχθούν οι εκλογές για την ανάδειξη νέου διοικητικού συμβουλίου της Ρόδου. Ως γνωστόν, οι εκλογές επρόκειτο να διεξαχθούν την περασμένη Πέμπτη αλλά εματαιώθησαν λόγω μη υπάρξεως απαρτίας των μελών της ομάδας. Κατά τη σημερινή γενική συνέλευση και ανεξάρτητα των παρόντων μελών οι εκλογές θα πρέπει να διεξαχθούν οπωσδήποτε.*

ΠΡΙΝ 50 ΧΡΟΝΙΑ: *Κατόπιν προτάσεως του γενικού γραμματέως της Συνομοσπονδίας Εργατών Ελλάδας κ. Μακρή, μελετάται υπό της διοικήσεως του Εργατικού Κέντρου Ρόδου, η ίδρυση αθλητικής ομάδας εργατών και η διοργάνωση ομάδων μαντολινάτας. Εις όμοιαν αθλητικήν οργάνωσιν θα προβή λίαν συντόμως και το σωματείο ιδιωτικών υπαλλήλων.*

Συνελήφθησαν τρία άτομα στη Ρόδο για κατοχή ναρκωτικών

ΤΡΙΑ άτομα (ένας φοιτητής, ένας άνεργος και ένας Ουκρανός σερβιτόρος), πιάστηκαν χθες τα ξημερώματα στο νησί μας, από το Τμήμα Δίωξης Ναρκωτικών, για κατοχή ναρκωτικών ουσιών.

Στις 5 τα ξημερώματα συνελήφθη ο 19χρονος άνεργος Θεόδωρος Παραπονιάρης του Εμμανουήλ, την ώρα που έκανε χρήση τσιγαριλικίου που περιείχε χασίς. Επίσης βρέθηκαν στην κατοχή του ένα αχρησιμοποίητο τσιγαριλίκι, δύο χάπια άγνωστης χημικής σύνθεσης και ποσότητα 1 γραμμαρίου κάνναβης.

Μισή ώρα αργότερα συνελήφθη ο Ουκρανός σερβιτόρος VICTOR VENHER του JAROSLAV, 28 χρόνων, γιατί είχε στην κατοχή του ποσότητα κάνναβης βάρους 2,5 γραμμαρίων.

Στις 9 το πρωί πιάστηκε ο Κωνσταντίνος Εξαρχάκος του Γεωργίου, 22 χρόνων, φοιτητής από τη Νέα Σμύρνη, γιατί είχε στην κατοχή του ποσότητα κάνναβης βάρους 2 γραμμαρίων και δύο αχρησιμοποίητα τσιγαριλίκια.

Σε βάρος και των τριών συλληφθέντων σχηματίστηκε δικογραφία, προκειμένου να οδηγηθούν στον Εισαγγελέα.

Μαθήματα ελληνικής γλώσσας σε 70 σπουδαστές από 14 χώρες στο Πανεπιστήμιο Αιγαίου

ΜΕ απόφαση του υπουργείου Παιδείας από 1-31 Ιουλίου, 70 σπουδαστές από 14 χώρες της Ευρώπης, Ασίας, Αμερικής και Αυστραλίας, θα παρακολουθήσουν εντατικά μαθήματα ελληνικής γλώσσας και πολιτισμού στο Πανεπιστήμιο Αιγαίου.

Οι υπότροφοι σπουδαστές θα παρακολουθούν 5ωρες παραδόσεις ελληνικής γλώσσας καθημερινά, καθώς επίσης και μαθήματα αρχαιολογίας, ιστορίας, λαογραφίας, λογοτεχνίας, ελληνικούς χορούς, κτλ.

Στα πλαίσια του προγράμματος αυτού οι σπουδαστές θα ξεναγηθούν σε αρχαιολογικούς χώρους και Μουσεία της Ρόδου και θα επισκεφθούν τη Σύμη.

Αξίζει να σημειωθεί ότι το υπουργείο Παιδείας επέλεξε και ενέκρινε το πρόγραμμα του Πανεπιστημίου μας ως το καλύτερο ανάμεσα σε πολλά άλλα που είχαν υποβληθεί.

Την ευθύνη και το συντονισμό του προγράμματος αυτού έχει ο καθηγητής Γλωσσολογίας του Πανεπιστημίου Αιγαίου κ. Κων/νος Μηνάς.

ΚΕΝΤΡΟ ΞΕΝΩΝ ΓΛΩΣΣΩΝ

VASSO MIHALAREA
ΒΑΣΩ ΜΙΧΑΛΑΡΕΑ
CENTRE of FOREIGN LANGUAGES
TRANSLATIONS & INTERPRETING

Μυστρά 16
Ρόδος 85100
Τηλ. (0241) 035249/ 27013
ΦΑΞ (0241) 075412
E-mail vasso@rho.forthnet. gr.

ΕΝΑΡΞΗ ΚΑΛΟΚΑΙΡΙΝΩΝ ΜΑΘΗΜΑΤΩΝ

✔ **Αρχάριοι:** 10.00-12.00 καθημερινώς
✔ **FIRST CERTIFICATE (ΕΝΗΛΙΚΕΣ):** 8.00 το βράδυ μέχρι 10.00
✔ **PROFICIENCY:** 10.00 το πρωί μέχρι 12.00
✔ ΕΠΙΣΗΣ ΙΔΙΑΙΤΕΡΑ ΓΙΑ ΕΙΔΙΚΑ ΑΓΓΛΙΚΑ ΣΕ ΜΙΚΡΑ ΓΚΡΟΥΠΣ
✔ ΑΓΓΛΙΚΑ ΓΙΑ ΠΑΝΕΠΙΣΤΗΜΙΑ Μ. ΒΡΕΤΑΝΙΑΣ
✔ ΕΞΕΤΑΣΕΙΣ ΑΓΓΛΙΚΩΝ ΤΟΕΙC ΓΙΑ ΤΟ ΔΗΜΟΣΙΟ.
✔ **ΜΑΘΗΜΑΤΑ ΓΙΑ ΟΛΑ ΤΑ ΕΠΙΠΕΔΑ**
ΑΙΤΗΣΕΙΣ UCAS ΓΙΑ ΠΑΝΕΠΙΣΤΗΜΙΑ ΤΗΣ ΜΕΓΑΛΗΣ ΒΡΕΤΑΝΙΑΣ
ΜΕΤΑΦΡΑΣΕΙΣ - ΔΙΕΡΜΗΝΕΙΕΣ - ΜΕΛΟΣ ΠΑΝΕΛΛΗΝΙΑΣ ΕΝΩΣΗΣ ΜΕΤΑΦΡΑΣΤΩΝ ΚΑΙ ΜΕΛΟΣ ΕΥΡΩΠΑΪΚΗΣ ΟΜΟΣΠΟΝΔΙΑΣ ΜΕΤΑΦΡΑΣΤΩΝ

Χ. 3287-30/6

ΠΡΟΣΚΛΗΣΗ

Ο Νομάρχης Δωδεκανήσου, έχει την τιμή να σας προσκαλέσει στη θεατρική παράσταση του ΓΥΜΝΑΣΙΟΥ ΚΛΑΣΙΚΩΝ ΣΠΟΥΔΩΝ -ΖΑΓΚΡΕΜΠ



"ΧΟΗΦΟΡΟΙ" ΑΙΣΧΥΛΟΥ



που θα δοθεί στο
ΕΘΝΙΚΟ ΘΕΑΤΡΟ ΡΟΔΟΥ
στις 30-6-2002
και ώρα 20.00

Την παράσταση θα τιμήσει με την παρουσία του ο πρέσβης της Κροατίας στην Ελλάδα **Daniel Bucan**

Η ΕΙΣΟΔΟΣ ΕΛΕΥΘΕΡΗ

Ο νομάρχης Δωδεκανήσου
Δρ Σάββας Καραγιάννης

ΧΛ-30/6

Από την ερχόμενη εβδομάδα στη Ρόδο

Η διανομή των εκλογικών καρτών στους πολίτες

ΠΩΣ ΘΑ ΓΙΝΕΤΑΙ Η ΠΑΡΑΛΑΒΗ

ΑΡΧΙΖΕΙ την ερχόμενη εβδομάδα από το Δήμο Ρόδου η διανομή των εκλογικών καρτών στους πολίτες. Η διαδικασία θα διαρκέσει μέχρι το τέλος Αυγούστου.

Οι κάρτες θα αντικαταστήσουν τα βιβλιάρια και θα χρησιμοποιηθούν στις προσεχείς δημοτικές και νομαρχιακές εκλογές.

Οι πολίτες για να παραλάβουν τις κάρτες τους, που περιέχουν τον προσωπικό 13ψήφιο αριθμό που τους αναλογούν, θα πρέπει με την αστυνομική ταυτότητά τους να προσέρχονται στο γραφείο που έχει διαμορφώσει ήδη ο Δήμος Ροδίων στην αυλή του μεγάρου, στους χώρους της ΤΥΔΚ. Το γραφείο αυτό είναι στελεχωμένο με 10 υπαλλήλους και τον απαραίτητο ηλεκτρονικό εξοπλισμό.



Εκτός από την παράδοση των καρτών θα γίνεται και ενημέρωση των πολιτών για τα εκλογικά διαμερίσματα στα οποία είναι εγγεγραμμένοι, όπως δήλωσε χθες στους δημοσιογράφους ο αντιδήμαρχος κ. Αντώνης Αλαβέρας.

Αξίζει να σημειωθεί ότι εξετάζονταν το ενδεχόμενο να παραδοθούν οι κάρτες μέσω των ΕΛΤΑ στους πολίτες, λύση που απερρίφθη τελικά, αφού οι διευθύνσεις των εγγεγραμμένων ψηφοφόρων που έχει στη διάθεσή του ο Δήμος Ρόδου ήταν λανθασμένες.

«Έτσι αν τις αποστέλλαμε ταχυδρομικώς θα επέστρεφαν οι περισσότερες πίσω», τόνισε χθες ο κ. Αλαβέρας.

Οι πολίτες θα έχουν τη δυνατότητα να παραλαμβάνουν με τα ανάλογα δικαιολογητικά και τις εκλογικές κάρτες συγγενικών τους προσώπων.

Συνεδρίαση της συγκλήτου του Πανεπιστημίου Αιγαίου στις 12 Ιουλίου στη Ρόδο

ΤΗΝ Παρασκευή 12 Ιουλίου 2002 και ώρα 11 π.μ. θα πραγματοποιηθεί η συνεδρίαση της συγκλήτου του Πανεπιστημίου Αιγαίου, στην αίθουσα πολλαπλών χρήσεων της Σχολής Ελληνικών και Μεσογειακών Σπουδών, οδός Δημοκρατίας 1.

Το πρώτο μέρος της Συγκλήτου θα έχει ενημερωτικό χαρακτήρα και θα παρασταθούν οι τοπικές αρχές. Κατόπιν θα ακολουθήσει συνέντευξη Τύπου από τον πρύτανη καθηγητή κ. Θεμιστοκλή Λέκκα.

Την ίδια μέρα (Παρασκευή 12 Ιουλίου 2002) και ώρα 19.30 μ.μ. στο Παλάτι του Μεγάλου Μαγίστρου (Καστέλλο) στη Μεσαιωνική Πόλη της Ρόδου, θα πραγματοποιηθεί καθομολόγηση και απονομή πτυχίων των αποφοίτων του Τμήματος Επιστημών Προσχολικής Αγωγής και Εκπαίδευσης του Πανεπιστημίου Αιγαίου.

Προβλήματα χτες με το «Αίολος Κεντέρης»

ΑΠΕΠΛΕΥΣΕ ΧΩΡΙΣ ΕΠΙΒΑΤΕΣ



Περιπετειώδης ήταν η χθεσινή προσέγγιση του «Αίολος Κεντέρης» στη Ρόδο, αφού το Λιμεναρχείο απαγόρευσε τον απόπλου του σκάφους επειδή δεν έγινε η αλλαγή στη σύνθεση του πληρώματος, όπως προβλέπεται από τους διεθνείς κανονισμούς.

Ολα ξεκίνησαν μετά την καταγγελία που έγινε στο Λιμεναρχείο, λίγο μετά τον κατάπλου του «ΚΕΝΤΕΡΗΣ» στις 8.15 το πρωί στο λιμάνι της Ρόδου.

Το πλοίο είχε ξεκινήσει από το λιμάνι του Πειραιά στις 8 το βράδυ προχθές και έφθασε στη Ρόδο μετά από 12 ώρες, αφού έπλεε με μικρότερη ταχύτητα λόγω της βλάβης που υπέστη την περασμένη Κυριακή στη μία από τις τέσσερις μηχανές που διαθέτει, η οποία θα αποκατασταθεί σύντομα.

Το πρόβλημα αυτό έδωσε και την αφορμή για την καταγγελία που έγινε και επιβεβαιώθηκε από το Λιμεναρχείο Ρόδου.

Μετά από αυτή την εξέλιξη και ενώ είχαν επιβιβαστεί στο σκάφος 220 άτομα, Ι.Χ. και φορτηγά, κινήθηκαν οι διαδικασίες από το Λιμεναρχείο Ρόδου για να απαγορευθεί ο απόπλους, αφού, όπως τονίστηκε, δεν πληρούσε τις διατάξεις του σχετικού κώδικα για τα ταχύπλοα σκάφη.

Παρά τις προσπάθειες που έγιναν χθες, όπως τονίστηκε, από το Λιμεναρχείο Ρόδου δεν κατέστη δυνατόν να αλλάξει το πλήρωμα.

Τελικά μετά από αίτηση της Ναυτιλιακής Εταιρίας Λέσβου δόθηκε εντολή από το υπουργείο Εμπορικής Ναυτιλίας να αποπλεύσει στις 12.15 το μεσημέρι κενό επιβατών και οχημάτων με μειωμένη ταχύτητα, το «ΑΙΟΛΟΣ ΚΕΝΤΕΡΗΣ» με προορισμό τον Πειραιά. Οι 220 επιβάτες του έφθασαν στον προορισμό τους με άλλα πλοία.

Παρά τα προβλήματα που προκλήθηκαν, η Ναυτιλιακή Εταιρία Λέσβου συνεχίζει την πορεία της στα Δωδεκάνησα.

Η επιθυμία της εταιρίας να εδραιώσει την παρουσία της στα Δωδεκάνησα εκφράστηκε και από το διευθύνοντα σύμβουλο της ΝΕΛ κ. Απόστολο Αθηναίο, που τόνισε ότι το «ΚΕΝΤΕΡΗΣ» παρά τα όσα διαδραματίζονται, ήρθε και θα μείνει στην περιοχή.

Διεθνές συμπόσιο στη Λέρο για τα ανθρώπινα δικαιώματα

ΘΑ ΜΕΤΑΣΧΟΥΝ ΠΡΟΣΩΠΙΚΟΤΗΤΕΣ

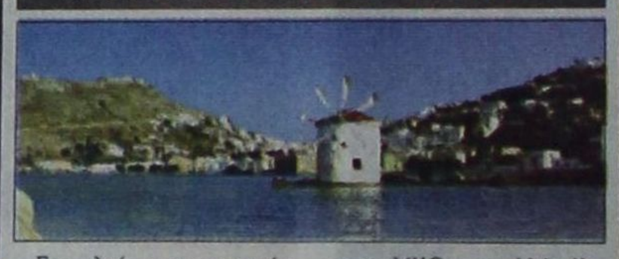

Στο πλαίσιο των φετινών πολιτικών και πολιτιστικών εκδηλώσεων «Μέρες Μνήμης και Δημοκρατίας» που διεξάγονται στη Λέρο από το 1999, με πρωτοβουλία της Νομαρχιακής Αυτοδιοίκησης Δωδεκανήσου, του Δήμου Λέρου και 11 ακόμα φορέων, εντάσσεται και το 3ο Διεθνές Συμπόσιο με θέμα «Ανθρώπινα Δικαιώματα και μετανάστευση στη νέα πραγματικότητα», στο οποίο θα συμμετάσχουν διεθνείς οργανισμοί , κυβερνητικοί φορείς και μη Κυβερνητικές Οργανώσεις (ΜΚΟ).

Ειδικότερα, στις εκδηλώσεις που θα πραγματοποιηθούν από την 1η έως τις 7 Ιουλίου, θα συμμετάσχει η αντιπρόσωπος της Υπατης Αρμοστείας του ΟΗΕ για τους Πρόσφυγες, κυρία Φλορίντα Ρόχας Ροντρίγκες , ο Μανώλης Γλέζος, η κυρία Μαρία Πινιου -Καλλή, πρόεδρος του Διεθνούς Συμβουλίου Κέντρων Αποκατάστασης Θυμάτων Βασανιστηρίων , ο κ. Νικήτας Λιοναράκης πρόεδρος της Επιτροπής του υπουργείου Εξωτερικών για τις ΜΚΟ και πολλές άλλες προσωπικότητες.

Η Λέρος αποτελεί τον ιδανικό τόπο για τη διεξαγωγή αυτού του Συμποσίου, με θέμα τη Δημοκρατρία και τα ανθρώπινα δικαιώματα καθώς υπήρξε τόπος εξορίας στη διάρκεια της δικτατορίας (1957-1974), για πολλούς αντιστασιακούς.

Ετσι, η ΝΑ Δωδεκανήσου αποφάσισε να οργανώσει για πρώτη φορά το 1999 τις εκδηλώσεις «Μέρες Μνήμης και Δημοκρατίας» που τέθηκαν υπό την αιγίδα του προέδρου της Δημοκρατίας. Στη συνέχεια οι εκδηλώσεις αυτές καθιερώθηκαν σε ετήσια βάση , ενώ από το 2000 αποφασίστηκε η διοργάνωση κάθε χρόνο ενός διεθνούς συμποσίου για τα Ανθρώπινα Δικαιώματα, με διαφορετικό θέμα κάθε φορά.

Στις φετινές εκδηλώσεις θα παραστούν πολλά μέλη του Συνδέσμου Φυλακισμένων -Εξορισθέντων Αντιστασιακών 1967-1974 που οργανώνει επίσκεψη-προσκύνημα στο νησί τις ίδιες ημέρες.

Στις 25 Ιουλίου η αίτηση ασφαλιστικών μέτρων για τους «Μύλους Δωδεκανήσου»

ΑΝΕΒΛΗΘΗ για τις 25 Ιουλίου η συζήτηση της αίτησης ασφαλιστικών μέτρων που κατέθεσε η εταιρία «ΜΥΛΟΙ ΔΩΔΕΚΑΝΗΣΟΥ ΤΑΞΙΑΡΧΗΣ Α.Ε.», κατά του Γεράσιμου Καλογηράτου, για την άρση των προσημειώσεων από το ακίνητο των «ΜΥΛΩΝ».

Η δίκη είχε προσδιοριστεί για χθες, αλλά ζητήθηκε αναβολή προκειμένου να καθορίσει τη στάση της και η ΔΑΝΕ στην υπόθεση, που θα γίνει στη συνεδρίαση του διοικητικού συμβουλίου της εταιρίας, που προσδιορίστηκε για την ερχόμενη Τρίτη 2 Ιουλίου στον Πειραιά.

Το θέμα αυτό σημειώνεται ότι είχε προγραμματιστεί να συζητηθεί και στις δύο συνεδριάσεις του διοικητικού συμβουλίου της ΔΑΝΕ, που αναβλήθησαν ελλείψει απαρτίας, με αποτέλεσμα να μην έχει εκφραστεί επίσημα η θέση της ΔΑΝΕ, στην οποία περιήλθε το ακίνητο μετά το συμβιβασμό της με το Νώντα Σολούνια.

Στις προθέσεις της εταιρίας που διαχειρίζεται το ακίνητο είναι να το απελευθερώσει από τις προσημειώσεις της Τράπεζας Κύπρου και κυρίως αυτές του Γερ. Καλογηράτου που φέρει και να προχωρήσει στην αξιοποίησή του.

Πιθανό είναι να μετατραπεί σε σύγχρονο εμπορικό κέντρο αν εμφανιστούν εταιρίες που θα ενδιαφερθούν για το συγκεκριμένο ακίνητο.

Ημερίδα για την εφαρμογή του λογιστικού συστήματος σε όλους τους δήμους

ΗΜΕΡΙΔΑ με θέμα την «Εφαρμογή διπλογραφικού λογιστικού συστήματος στους δήμους - Διαδικασίες καταγραφής και αποτίμησης περιουσιακών στοιχείων», πραγματοποιείται από το υπουργείο Εσωτερικών - Δημόσιας Διοίκησης και Αποκέντρωσης, την Τρίτη 2 Ιουλίου 2002 και ώρα 10 π.μ. στην Αθήνα (ξενοδοχείο «Τιτάνια», Πανεπιστημίου 52).

Η ημερίδα αφορά του δήμους των Περιφερειών Βορείου Αιγαίου, Νοτίου Αιγαίου και Ιονίων Νήσων, και οργανώνεται με την επιστημονική και τεχνική στήριξη της Ελληνικής Εταιρίας Τοπικής Ανάπτυξης και Αυτοδιοίκησης.

Αξίζει να τονίσουμε ότι, η επιτάχυνση της εφαρμογής του διπλογραφικού λογιστικού συστήματος στους δήμους, του μεγαλύτερου λογιστικού έργου που έχει εφαρμοστεί στη χώρα, αποτελεί βασική προτεραιότητα του υπουργείου Εσωτερικών για την επόμενη διετία.

Στόχος της ημερίδας είναι:

• Η παρουσίαση του ολοκληρωμένου προγράμματος δράσης για την επιτάχυνση της εφαρμογής του διπλογραφικού και τη χρηματοδότησή του.

• Η ενημέρωση των αιρετών για την αναγκαιότητα εφαρμογής του ΚΛΣ και

• Η επίλυση προβλημάτων απογραφής και αποτίμησης των περιουσιακών στοιχείων των δήμων.

Το πρόγραμμα και τους στόχους του θα παρουσιάσει εκπρόσωπος της πολιτικής ηγεσίας του υπουργείου Εσωτερικών -Δημόσιας Διοίκησης και Αποκέντρωσης.

Χαιρετισμό θα απευθύνουν η γενική γραμματέας Περιφέρειας Βορείου Αιγαίου κ. Μ. Σκέμπερη, η γενική γραμματέας Περιφέρειας Νοτίου Αγαίου κ. Μ. Σημαντώνη και η γενική γραμματέας Περιφέρειας Ιονίων Νήσων κ. Α. Κανελοπούλου.

Στην ημερίδα έχουν κληθεί να συμμετάσχουν δήμαρχοι, αρμόδια στελέχη και συνεργάτες των δήμων των Περιφερειών Βορείου Αιγαίου, Νοτίου Αιγαίου και Ιονίων Νήσων.

ΔΕΝ ΕΟΡΤΑΖΕΙ

✔ Ο κ. **Πέτρος Δημπεράκης** δεν εορτάζει και δεν δέχεται επισκέψεις για την ονομαστική του εορτή.

✔ Ο κ. **Σύρμος Πέτρος** δεν εορτάζει και δεν θα δεχθεί επισκέψεις.

ΓΕΡΜΑΝΙΚΑ
στο κέντρο ξένων γλωσσών
ΜΕΡΚΟΥΡΗ ΚΟΝΤΟΥ

ΕΠΙΤΥΧΙΕΣ ΜΑΘΗΤΩΝ ΜΑΣ ΤΟ 2001
Στις **ΑΝΑΓΝΩΡΙΣΜΕΝΕΣ** εξετάσεις του Γερμανικού Ινστιτούτου ΓΚΑΙΤΕ

72 ZERTIFIKAT
14 MITTELSTUFE
3 KLEINES SPRACHDIPLOM!

για μερικούς είναι απλά νούμερα... για μας **ΑΠΟΔΕΙΚΝΥΟΥΝ!**

✓Την κορυφαία θέση μας στη γερμανόφωνη εκπαίδευση στη ΡΟΔΟ. ✓την απόλυτη εμπιστοσύνη γονιών και παιδιών στις μεθόδους μας. ✓την αξία της γερμανικής γλώσσας σαν επένδυση ζωής!

Η καταξίωση των γνώσεων όλων των παιδιών μ' ένα **ΑΝΑΓΝΩΡΙΣΜΕΝΟ** πτυχίο γίνεται **ΣΕ ΜΑΣ** πραγματικότητα

1ο Διδ/ριο: Αγ. Αναργύρων 11α · 2ο Διδ/ριο: Δημ. Αναστασιάδη 47
3ο Διδ/ριο: Παραλίων 1 & Λινδίνου · Τηλ.: (0241) 35289, 23073

Χ. 3288-30/6

Αστρα

Κάθε βράδυ τραγουδούν για σας



ΜΑΝΟΛΗΣ ΚΑΜΠΟΥΡΗΣ



ΣΟΦΙΑ ΒΟΡΕΙΝΟΥ



ΕΛΠΙΔΑ ΔΗΜΗΤΡΙΟΥ

- **ΣΩΤΗΡΗΣ ΒΑΠΑΝΟΣ**
- **ΕΦΗ ΑΝΔΡΕΟΥ**
- **Γ. ΚΑΡΑΚΑΤΣΑΝΗΣ**

μαζί με την υπέροχη ορχήστρα μας

Πλαισιώνει και χορεύει το τραγουδάς αγγλικό μπαλέτο **ΖΙΚ - ΖΑΚ**

ΖΩΗ ΔΕΝ ΕΙΝΑΙ ΝΑ ΞΥΠΝΑΣ ΚΑΙ ΝΑ ΚΟΙΜΑΣΑΙ ΠΑΛΙ
ΖΩΗ ΕΙΝΑΙ ΜΟΝΟ ΝΑ ΤΑΞΙΝΤΑΣ
ΟΤΑΝ ΚΟΙΜΟΥΝΤΑΙ ΟΙ ΑΛΛΟΙ

Τηλ. 32090

1542-30/6