ΕΤΟΣ ΙΔΡΥΣΗΣ 1949
ΙΔΙΟΚΤΗΤΗΣ - ΔΙΕΥΘΥΝΤΗΣ
ΓΙΩΡΓΟΣ ΔΙΑΜΑΝΤΙΔΗΣ
Γραφεία - Τυπογραφεία:
Μάρκου Μαλλιαράκη 3 (ΚΟΒΑ)
Λογιστήριο: Νέα Αγορά
Τηλ.: Σύνταξης: 27356 - 34101 FAX: 20643
Λογιστηρίου: 24539 FAX: 24539
e-mail: info@proodos.net

ΠΡΟΟΔΟΣ

Ανεξάρτητη καθημερινή πρωινή εφημερίδα

SATO
OFFICE SYSTEMS
ΜΠΟΝΗΣ Ε.Π.Ε. ΤΗΛ. 02410 75533

ΣΑΒΒΑΤΟ 6 ΙΟΥΛΙΟΥ 2002
ΑΡΙΘΜΟΣ ΦΥΛΛΟΥ 16.060 • ΤΙΜΗ 0,70 ευρώ

Με σωστή και πολύ προσεκτική δουλειά

Στην καρδιά της 17 Νοέμβρη έχει φτάσει η Αστυνομία

ΕΙΝΑΙ ΓΝΩΣΤΟΙ ΟΙ ΗΓΕΤΕΣ ΤΗΣ ΟΡΓΑΝΩΣΗΣ



Δρακόντεια τα μέτρα ασφαλείας στη «γιάφκα« της 17Ν

Σε πολύ καλό δρόμο βρίσκονται οι έρευνες της Ελληνικής Αστυνομίας για την εγκληματική οργάνωση της 17 Νοέμβρη, οι δολοφονικές ενέργειες της οποίας έχουν δυσφημίσει τη χώρα μας. Οι ανακρίσεις και οι έρευνες των αστυνομικών γίνονται με βραδύ ρυθμό, αλλά πολύ προσεκτικά και σωστά. Το έργο των ανακριτικών αρχών διευκολύνεται από τα αλληλοκαρφώματα των μελών της 17 Νοέμβρη.

Οι αστυνομικοί πιστεύουν ότι έφτασαν στην καρδιά της οργάνωσης. Πληροφορίες αναφέρουν ότι οι δικαστικές και αστυνομικές αρχές γνωρίζουν 4 ή 5 άτομα που αποτελούν την ηγεσία της 17 Νοέμβρη. Συλλήψεις δεν έχουν γίνει, αλλά θεωρείται βέβαιο, ότι πολύ σύντομα θα πραγματοποιηθούν.

Τελευταίες πληροφορίες αναφέρουν, ότι η περιβόητη γραφομηχανή, με την οποία έχουν γραφεί οι πρώτες διακηρύξεις της 17 Νοέμβρη, βρέθηκε στη «γιάφκα» της οδού Πάτμου. Εγνώσθη επίσης ότι έγινε εξέταση του αίματος του Σάββα Ξηρού και βρέθηκε ότι ανήκει στην ίδια ομάδα με τις σταγόνες αίματος που βρέθηκαν όταν έγινε η τρομοκρατική ενέργεια της 17 Νοέμβρη στο σπίτι του Γερμανού πρέσβη.

Συγκλονιστική είναι και η αποκάλυψη, ότι όταν εξερ-

ΣΥΝΕΧΕΙΑ ΣΤΗ ΣΕΛ. 4

Για τις τρομοκρατικές ενέργειες της 17 Νοέμβρη

Τα εκρηκτικά προέρχονται από τη Δωδεκάνησο;

ΑΝΑΖΗΤΟΥΝ ΠΑΡΑΝΟΜΟΥΣ ΨΑΡΑΔΕΣ



ΑΝΑΜΕΣΑ σε ψαράδες των νησιών μας, που ψαρεύουν παράνομα με δυναμίτες, αναζητούν οι αστυνομικοί της Αντιτρομοκρατικής Υπηρεσίας τους προμηθευτές εκρηκτικών υλών στους τρομοκράτες της «17 Νοέμβρη».

☛ Σύμφωνα με πληροφορίες τα εκρηκτικά που βρέθηκαν στη γιάφκα της «17 Νοέμβρη» στην οδό Πάτμου στα Πατήσια, δεν είναι προηγμένου τύπου, ούτε κάτι εξαιρετικό και σύγχρονο. Αντίθετα προέχονται από γομώσεις παλιών βλημάτων, κυρίως γερμανικής προέλευσης, όμοια με αυτά που χρησιμοποιούν οι ψαράδες της Δωδεκανήσου. Το υλικό αυτό είναι εύκολο να

ΣΥΝΕΧΕΙΑ ΣΤΗ ΣΕΛ. 4

Ματαίωση πτήσεων από το Λίβανο

Χάνουμε τουρίστες λόγω βίζας και από τη Μέση Ανατολή!..

ΤΕΡΑΣΤΙΟ ΤΟ ΠΡΟΒΛΗΜΑ ΓΙΑ ΤΗ ΡΟΔΟ

ΜΕΤΑ ΤΟΥΣ Τούρκους και τους Ρώσους, τώρα χάνουμε και τους τουρίστες από τη Μέση Ανατολή. Αιτία είναι η περίφημη βίζα, που απαιτείται για όσους προέρχονται από τρίτες χώρες και θέλουν να επισκεφτούν τα νησιά μας για διακοπές.

•Τελευταίο κρούσμα είναι η απειλή τουριστικού γραφείου από το Λίβανο, που θα σταματήσει να μεταφέρει τουρίστες και από τις γύρω χώρες, γιατί οι διαδικασίες με τη βίζα είναι χρονοβόρες στην ελληνική πρεσβεία.

ΟΠΩΣ είναι γνωστό, ένας τεράστιος αριθμός Τούρκων και Ρώσων τουριστών δεν μπορούν να έλθουν στη Ρόδο, λόγω της βίζας, ενώ για φέτος ματαιώθηκαν οι προσεγγίσεις αιγυπτιακών κρουαζιεροπλοίων, που θα μετέφεραν Αιγύπτιους τουρίστες, γιατί μπήκε και πάλι θέμα βίζας!..

•Η κατάσταση έχει πάρει διαστάσεις και το πλήγμα είναι τεράστιο για τον τουρισμό της Ρόδου μετά την απειλή του ιδιοκτήτη του λιβανέζικου τουριστικού γραφείου NAKHAL να διακόψει τις αεροπορικές εκδρομές προς τη Ρόδο.

ΘΑ ΠΡΕΠΕΙ να σημειωθεί ότι μετά τα προβλήματα που δημιουργήθηκαν στον τουρισμό της Ρόδου η Ενωση Ξενοδόχων Ρόδου έστειλε χθες στον γενικό γραμματέα ΕΟΤ κ. Δημήτρη Γεωργαράκη την παρακάτω επιστολή:

ΣΥΝΕΧΕΙΑ ΣΤΗ ΣΕΛ. 4



Εντονη είναι κάθε βράδυ η νυκτερινή ζωή στο Φαληράκι

Για τα ανθρώπινα δικαιώματα

Σε φιάσκο κατέληξε το διεθνές συμπόσιο του Σάββα Καραγιάννη

ΣΥΡΡΙΚΝΩΘΗΚΑΝ ΟΙ ΕΡΓΑΣΙΕΣ ΤΟΥ

ΣΕ ΦΙΑΣΚΟ κατέληξε το 3ο Διεθνές Συμπόσιο Λέρου, που διοργάνωσε χθες η Νομαρχία Δωδεκανήσου με θέμα «Ανθρώπινα Δικαιώματα και Μετανάστευση». Το διεθνές συμπόσιο, το κόστος του οποίου υπολογίζεται ότι ανήλθε σε αρκετά εκατομμύρια δραχμές, διεξήχθη απουσία κοινού και ...ορισμένων εκ των εισηγητών, με αποτέλεσμα οι εργασίες του να συρρικνωθούν και να γίνουν μόνο το πρωί και όχι και το απόγευμα, όπως είχε προγραμματισθεί.

•Παρ'ότι το διεθνές συμπόσιο παρουσίαze ενδιαφέρον λόγω της θεματολογίας του, η διοργάνωση του ωστόσο απεδείχθη εντελώς πρόχειρη.

ΠΑΝΤΩΣ ο νομάρχης Δωδεκανήσου κ. Σάββας Καραγιάννης δεν παρέλειψε και σ'αυτή την εκδήλωση να δείξει τα αντικυβερνητικά του αισθήματα, αφού στο ψήφισμα που εξεδόθη με τα συμπεράσματα του συμποσίου, στρέφεται εναντίον της κυβερνητικής πολιτικής.

•Συγκεκριμένα ο κ. Καραγιάννης στο ψήφισμά του κάνει αναφορά στην αδυναμία των κρατικών υπηρεσιών και φορέων ν'αντιμετωπίσουν τα προβλήματα της λαθρομετανάστευσης, καθώς και στην αδυναμία εφαρμογής των διεθνών

ΣΥΝΕΧΕΙΑ ΣΤΗ ΣΕΛ. 4

Μετά τις καταγγελίες

Αστυνομικοί μετακινούνται σε άλλες υπηρεσίες

ΕΜΠΛΕΚΟΝΤΑΙ ΣΕ ΥΠΟΘΕΣΗ ΔΙΑΦΘΟΡΑΣ



ΜΕΤΑΚΙΝΟΥΝΤΑΙ από τις αστυνομικές υπηρεσίες που υπηρετούσαν μέχρι σήμερα, όλοι οι εμπλεκόμενοι στο κύκλωμα διακίνησης αλλοδαπών γυναικών, που δεν διέθεταν έγγραφα νόμιμης παραμονής.

•Σύμφωνα με πληροφορίες ο αστυνομικός διευθυντής κ. Ηλίας Χαλυβόπουλος φέρεται αποφασισμένος να πατάξει κάθε φαινόμενο παρανομίας και να στείλει στον Εισαγγελέα κάθε επίορκο αστυνομικό της Αστυνομικής Διεύθυνσης Δωδεκανήσου.

ΜΑΛΙΣΤΑ ο κ. Χαλυβόπουλος φέρεται να έχει ζητήσει να έρθουν στη Ρόδο οι «Αδιάφθοροι» για να ερευνήσουν την υπόθεση μετά τις καταγγελίες που έγιναν. Η υπόθεση θεωρείται σοβαρή και εκτός από τους αστυνομικούς εμπλέκονται και υπάλληλοι από άλλες υπηρεσίες.

•Οι κατηγορούμενοι αστυνομικοί αρνούνται και υποστηρίζουν ότι είναι θύματα συκοφαντικής δυσφήμισης και εκδίκησης συναδέλφων τους.

Ενα σημαντικό έργο

Υπόγεια γίνονται όλα τα δίκτυα στο Δήμο της Λίνδου

ΛΕΙΤΟΥΡΓΕΙ Ο ΒΙΟΛΟΓΙΚΟΣ ΣΤΑΘΜΟΣ

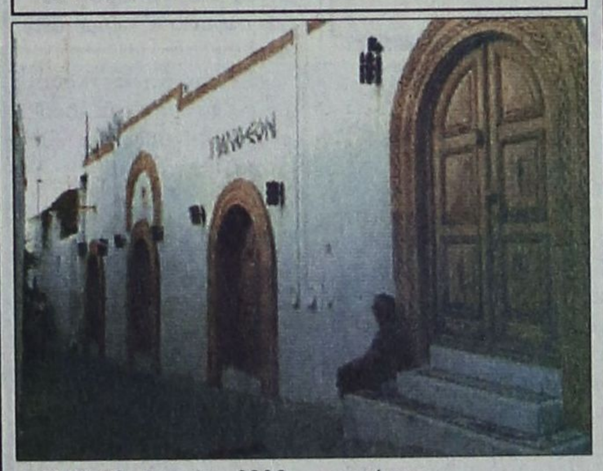

ΤΗΝ 18η Ιουνίου 2002 δημοσιεύθηκε στον τύπο η πρόσκληση ενδιαφέροντος της μελέτης με τίτλο " Μελέτη δικτύων υποδομής -κυκλοφοριακής ρύθμισης- ανάδειξης κοινοχρήστων χώρων πόλης Λίνδου".

● Η μελέτη , προεκτιμώμενης αμοιβής 280.000 ευρώ, χρηματοδοτείται από το πρόγραμμα δημοσίων επενδύσεων (έργο κ.ε. 2000 ΜΠ 6730016 / ΣΑΜΠ Περιφέρειας Νοτίου Αιγαίου) είναι δε ενταγμένη (ενάριθμη) στον πίνακα Α΄ του δημοκρατικού προγραμματισμού του νομού μας.

ΤΑ ΜΕΛΕΤΗΤΙΚΑ γραφεία και ομάδες που καλούνται να συμμετάσχουν στον διαγωνισμό θα πρέπει να έχουν πτυχία στις κατηγορίες :

- 13 Υδραυλικών
- 16 Τοπογραφικών
- 9 Ηλεκτρομηχανολογικών
- 21 Γεωτεχνικών
- 8 Στατικών
- 20 Γεωλογικών
- 27 Περιβαλλοντικών
- 10 Συγκοινωνιακών
- 7 Αρχιτεκτονικών

ΠΟΛΛΑ μελετητικά γρα-

ΣΥΝΕΧΕΙΑ ΣΤΗ ΣΕΛ. 4

Από το Εκλογοδικείο

Απερρίφθη η ένσταση κατά του Κρεμαστινού

ΕΙΧΕ ΥΠΟΒΛΗΘΕΙ ΑΠΟ ΤΟΝ ΚΕΔΙΚΟΓΛΟΥ

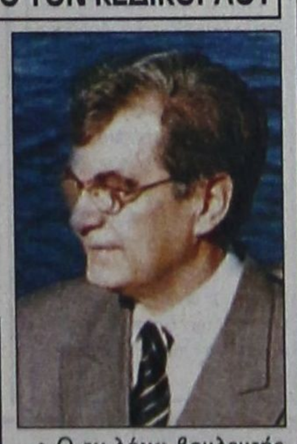

ΔΙΑΤΗΡΕΙ την έδρα του - ως άλλωστε αναμενόταν - ο βουλευτής Δωδεκανήσου του ΠΑΣΟΚ κ. Δημήτρης Κρεμαστινός. Όπως έγινε γνωστό, το Εκλογοδικείο σε διάσκεψη που έγινε κεκλεισμένων των θυρών απέρριψε την ένσταση του ανεξάρτητου βουλευτή κ. Βασ. Κεδίκογλου.

• Ο εν λόγω βουλευτής ζητούσε την αυτοδίκαιη έκπτωση από το βουλευτικό αξίωμα του κ. Κρεμαστινού, με τον ισχυρισμό ότι είχε συνταγματικό κώλυμα επειδή από το έτος 1993 είνα έμμισθος δημόσιος υπάλληλος του Ωνασείου Καρδιολογικού Κέντρου (κατέχει θέση διευθυντή Καρδιολογικής Κλινικής).

ΠΡΕΠΕΙ να σημειωθεί ότι υπέρ της απόρριψης της ένστασης του Βασ. Κεδίκογλου είχε ταχθεί και ο εισηγητής της υπόθεσης στο Εκλογοδικείο.

• Οι πληροφορίες για την απόρριψη της ενστάσεως δη-

ΣΥΝΕΧΕΙΑ ΣΤΗ ΣΕΛ. 4

Ανεβαίνει η κίνηση

26.000 τουρίστες στη Ρόδο το σαββατοκύριακο

ΑΝΑΚΑΜΠΤΕΙ Η ΣΚΑΝΔΙΝΑΒΙΚΗ ΑΓΟΡΑ

ΜΕ ΑΥΞΗΣΗ της τάξεως του 3% στις αφίξεις τουριστών έκλεισε ο μήνας Ιούνιος, ενώ είναι καλύτερες πλέον οι προοπτικές για την κίνηση του Ιουλίου. Αυτό προκύπτει από τα στοιχεία της Υπηρεσίας Πολιτικής Αεροπορίας, τα οποία σύντομα θα ανακοινωθούν.

•Η αύξηση, όπως δήλωσε ο αερολιμενάρχης Ρόδου κ. Δημήτρης Σταυριανός, οφείλεται στην άνοδο που παρουσιάζουν οι αφίξεις από την Αγγλία και στην ανάκαμψη της σκανδιναβικής αγοράς.

ΤΗΝ ΙΔΙΑ ώρα, κάμψη εξακολουθούν να σημειώνουν οι αφίξεις από τη Γερ-

ΣΥΝΕΧΕΙΑ ΣΤΗ ΣΕΛ. 4

Στην πόλη της Ρόδου

1.396 γεννήσεις κατά το α' εξάμηνο του 2002

ΟΙ ΘΑΝΑΤΟΙ ΑΝΗΛΘΑΝ ΣΕ 179

ΣΕ 1.396 ανήλθαν οι γεννήσεις στην πόλη της Ρόδου κατά το α' εξάμηνο του 2002, ενώ οι θάνατοι -στο ίδιο διάστημα- ήταν 179. Αυτό προκύπτει από τα στοιχεία που ανακοίνωσε χθες το Ληξιαρχείο του Δήμου Ρόδου, σύμφωνα με τα οποία στο ίδιο εξάμηνο έγιναν 203 γάμοι και εκδόθηκαν 38 διαζύγια.

•Επίσης έγιναν 137 υιοθεσίες, αναγνωρίσεις, διορθώσεις και ονοματοδοσίες.

ΟΙ ΠΟΛΙΤΙΚΟΙ γάμοι που έγιναν στο Δημαρχείο της Ρόδου, ανήλθαν συνολικά σε 127, από τους οποίους οι 14 ήταν μικτοί (Ελληνες με αλλοδαπές), 76 αμφότεροι αλλοδαποί και 37 αμφότεροι Ελληνες.

ΣΥΝΕΧΕΙΑ ΣΤΗ ΣΕΛ. 4

Μεγάλο το πρόβλημα στη Ρόδο

Συλλήψεις για κατοχή ηρωίνης και κοκαΐνης

ΑΜΕΤΑΝΟΗΤΟΙ ΟΙ ΕΜΠΟΡΟΙ ΝΑΡΚΩΤΙΚΩΝ

ΕΠΕΣΕ πολλή δουλειά στο Τμήμα Δίωξης Ναρκωτικών Ρόδου, τις τελευταίες μέρες. Οι συλλήψεις είναι απανωτές και οι περισσότεροι συλληφθέντες παλιοί γνώριμοι της Αστυνομίας και αμετανόητοι.

☛ Προχθές το απόγευμα συνελήφθησαν τρία άτομα από τα οποία τα δύο, με ικανές ποσότητες ναρκωτικών που να δικαιολογούν τη διάθεση σε τρίτους.

ΑΝΑΛΥΤΙΚΑ:

Προχθές το απόγευμα, συνελήφθη στον Αρχάγγελοο 45χρονος Παναγιώτης Ψαθάς του Νικολάου, γιατί σε γενόμενη έρευνα στο σπίτι του βρέθηκαν τέσσερις συσκευασίες που περιείχαν συνολικά 100 γραμάρια χασίς και μία πλαστική συσκευασία που περιείχε 0,5 γραμμάρια κοκαΐνη.

☛ Σε έρευνα που έγινε στον 39χρονο Σίμονα Πετρίδη του Ευαγγέλου, βρέθηκαν στην κατοχή του 25 αυτοσχέδιες πλαστικές συσκευασίες (φιξάκια) που περιείχαν ηρωίνη βάρους 20 γραμμαρίων, έτοιμες προς εμπορία.

ΣΥΝΕΛΗΦΘΗ προχθές ο Σωτήριος Βέλτιστος του Χρήστου 19 χρόνων γιατί είχε στην κατοχή 1,5 γραμμάρια κάνναβης.

☛ Σε βάρος και των τριών συλληφθέντων σχηματίστηκε δικογραφία προκειμένου να οδηγηθούν στον Εισαγγελέα.

Melody Palace
Κάθε βράδυ είμαστε στον αφρό μαζί με τον αφρό...
ΚΑΤΕΡΙΝΑ ΒΕΡΟΥ
ΝΙΚΟΣ ΓΙΑΝΝΟΥ
ΑΡΗΣ ΒΑΛΙΔΗΣ
ΝΙΚΗ ΜΙΣΣΙΚΟΥ
ΕΦΗ ΙΩΑΝΝΙΔΟΥ
Show woman ΕΛΙΝΑ
Διεύθυνση ορχήστρας ΝΙΚΟΣ ΚΑΡΑΝΙΚΟΛΑΣ
ΑΝΤ. ΣΙΓΑΝΟΣ
Τηλ. 02410 94920, 95240
01-467



ΤΙ ΕΓΡΑΨΕ Ο ΤΥΠΟΣ ΤΗΣ ΑΘΗΝΑΣ

ΕΠΙΣΚΟΠΗΣΗ ΑΘΗΝΑΪΚΟΥ ΤΥΠΟΥ ΤΗΣ 5/7/2002

Οι έρευνες για την εξάρθρωση της 17Νοέμβρη, η Οργανωτική Συνδιάσκεψη του ΠΑΣΟΚ, το Κυπριακό και ο πληθωρισμός είναι από τα βασικά θέματα της ειδησεογραφίας του χθεσινού αθηναϊκού Τύπου.

ΑΔΕΣΜΕΥΤΟΣ ΤΥΠΟΣ (Μήτσης): Σε κλοιό ο αρχηγός της 17Ν. Ψηλός, 63 ετών, ο θεωρητικός της Οργάνωσης.

ΑΔΕΣΜΕΥΤΟΣ ΤΥΠΟΣ (Ρίζος): Μυστήριο με τις συλλήψεις. Ο Ξηρός είναι ο δολοφόνος και του Περατικού.

ΑΠΟΓΕΥΜΑΤΙΝΗ: Μίλησε ο φαντάρος. Ανοίγει τώρα ο δρόμος για την αποκάλυψη των σχέσεων της 17Ν με τη Στάζι.

Η ΑΥΓΗ: Συλλήψεις χωρίς ονοματεπώνυμο. Ενώ εντείνονται οι κατευθυνόμενες φήμες για τον αρχηγό της 17Ν.

ΑΥΡΙΑΝΗ: Ισχυρός όσο ποτέ ο Σημίτης μετά την εξάρθρωση της 17Ν. Ριζική αντιστροφή του πολιτικού κλίματος.

ΤΟ ΒΗΜΑ: Φοβάτ' ο Γιάννης το θεριό...Υποψίες για ''χτύπημα απελπισίας''. Δέκα πιστολέρο σε αστυνομικό κλοιό, αλλά η 17Ν δεν έχει ακόμη εξαρθρωθεί.

Η ΒΡΑΔΥΝΗ: Και χίλιες μονάδες κάτω οι βάσεις. Διακόσια μόρια πέφτουν οι περιζήτητες σχολές.

ΕΘΝΟΣ: Ετοιμη λίστα με ονόματα. Η ΕΛ.ΑΣ. πιστεύει ότι ''κρατάει'' κι άλλους τρομοκράτες.

ΕΛΕΥΘΕΡΗ ΩΡΑ: Προσωρινό θάψιμο της 17Ν πριν την ...βρυκολακιάσουν. Η Αλέκα Παπαρήγα, η μόνη προσεκτική με την ''εξάρθρωση''!

ΕΛΕΥΘΕΡΟΣ: Απόρρητο σήμα προειδοποιούσε για χτύπημα. Δώδεκα ώρες πριν από την έκρηξη στον Πειραιά.

ΕΛΕΥΘΕΡΟΣ ΤΥΠΟΣ: Το μυστήριο του αόρατου αρχηγού. Ερευνες: Διαβάζουν στον ..τόρνο ονόματα τρομοκρατών.

ΕΛΕΥΘΕΡΟΤΥΠΙΑ: Μαρτυρίες οδηγούν σε πρόσωπα. ''Πολλοί έχουν λαλήσει ώς τώρα'' λένε ανακριτικές πηγές.

ΕΣΤΙΑ: Αναγέννησις της Αστυνομίας. Που οφείλεται η σημερινή επιτυχία.

Espresso: Συνέλαβαν επώνυμο ύποπτο για τη 17Ν. Τον θεωρούν από τις ''κορυφές'' της οργάνωσης. Θρίλερ στην Εκάλη.

Η ΚΑΘΗΜΕΡΙΝΗ: Νέα πρόσωπα στο προσκήνιο. Η πρώην σύζυγος Ξηρού και οι τρεις της γιάφκας.

Ο ΛΟΓΟΣ: Σε απόσταση αναπνοής από τη 17Ν. Η σύλληψη των μελών ο επόμενος στόχος της ΕΛ.ΑΣ.

ΤΑ ΝΕΑ: Μίλησαν 2 ''πρώην'' για 17Ν. Βρέθηκε και το 45άρι.

ΝΙΚΗ: Παρτίδα...εντυπώσεων για τη 17Ν. ''Ανιχνεύονται'' οι πολιτικές προεκτάσεις των αποκαλύψεων.

ΡΙΖΟΣΠΑΣΤΗΣ: Στόχος ο ''εσωτερικός εχθρός'' με ανάμειξη των Ενόπλων Δυνάμεων.

Traffic News: Ψάχνουν τη γυναίκα ''ταχυδρόμο'' της 17Νοέμβρη. Εκτιμάται ότι έχει πάρει μέρος σε τρομοκρατικά χτυπήματα.

Η ΧΩΡΑ: Στεγανά τα μεγάλα ονόματα. Αδιαπέραστο τείχος σιωπής μεταξύ εγκεφάλων και Ξηρού.

Espresso: Ο ρόλος της γυναίκας του τρομοκράτη. Συνελήφθη ο συνεργός του και άρχισε να ''καρφώνει''. Οι συλλήψεις συνεχίζονται.

ΦΑΡΜΑΚΕΙΑ

ΔΙΗΜΕΡΕΥΕΙ:
ΣΤΑΜΑΤΙΟΥ ΑΔΕΛ.
Σεφέρη 80
Τηλ. 02410 64206
ΔΙΑΝΥΚΤΕΡΕΥΕΙ:
ΠΕΣΤΛΙΚΗΣ ΗΛ.
Αλεξάνδρου Διάκου 22-24
Τηλ. 02410 75331

ΣΥΝΑΛΛΑΓΜΑ

	Αγορά	Πώληση
ΔΟΛΛΑΡΙΟ Η.ΠΑ	0,9803	0,9579
ΛΙΡΑ ΑΓΓΛΙΑΣ	0,64633	0,63158
ΚΟΡΩΝΑ ΔΑΝΙΑΣ	7,4872	7,3164
ΚΟΡΩΝΑ ΣΟΥΗΔΙΑΣ	9,1983	8,9884
ΓΙΕΝ ΙΑΠΩΝΙΑΣ	117,92	115,23
ΦΡΑΓΚΟ ΕΛΒΕΤΙΑΣ	1,4776	1,4439
ΚΟΡΩΝΑ ΝΟΡΒΗΓΙΑΣ	7,3655	7,1974
ΛΙΡΑ ΚΥΠΡΟΥ	0,58394	0,57062
ΔΟΛ. ΚΑΝΑΔΑ	1,4994	1,4652
ΔΟΛ. ΑΥΣΤΡΑΛΙΑΣ	1,759	1,7188



Δωδεκανησιακά 24ωρα

Στα πεταχτά

Οι Σέρλοκ Χολμς

Γέμισε η Ελλάδα από ...Σέρλοκ Χολμς! Ολοι έχουν να πουν κάτι για τη 17 Νοέμβρη! Ολοι έχουν και κάποιο στοιχείο! Το βλέπουμε αυτό καθημερινά στα αθηναϊκά κανάλια, όπου παρελαύνουν εκατοντάδες «ειδικοί», που αναλύουν τα θέματα της τρομοκρατίας και δίνουν τις ...αποκλειστικές πληροφορίες τους!

Οταν με το καλό ξεδιαλύνει και ολοκληρωθεί η ιστορία, τότε πολλοί δεν θα ξέρουν που να κρυφτούν για τις ανοησίες που έλεγαν!..

Χωρίς οπαδούς

Πολιτικούς αρχηγούς θα φιλοξενήσει η Ρόδος το σαββατοκύριακο. Πρόκειται για τους Τσοβόλα και Καρατζαφέρη, που έρχονται για να δώσουν συνεντεύξεις και να πραγματοποιήσουν διάφορες επισκέψεις.

Καλά όλα αυτά. Ψηφοφόρους, όμως, πού θα βρουν; Εδώ είναι το μεγάλο πρόβλημα!..

Χάθηκαν οι παραλίες;



Πραγματικά απορούμε πώς μπορούν και κάνουν μπάνιο στο λιμάνι οι άνθρωποι!

Παρ'ότι υπάρχει πινακίδα, που αναφέρει ότι απαγορεύεται το κολύμπι, ξένοι και Ελληνες δείχνουν να απολαμβάνουν το μπάνιο τους εκεί, δίπλα μάλιστα στα πλοία.

Ο καθένας βέβαια είναι υπεύθυνος για τον εαυτό του, οπότε κάνει ό,τι γουστάρει. Χάθηκαν όμως οι παραλίες και τρέχουν στο λιμάνι για μπάνιο;

Σκουπιδότοποι

Η εικόνα που εμφανίζουν οι δρόμοι του νησιού μας στα άκρα τους, δεξιά και αριστερά, είναι απογοητευτική. Παντού σκουπίδια, που πετούν οι ασυνείδητοι εποχούμενοι και είναι από μπουκάλια πλαστικά, γυάλινα, κουτάκια μεταλλικά και χάρτινα, μέχρι ακόμα και σιδερικά, όπως πλυντήρια, ψυγεία και κουζίνες.

Εχουν καταντήσει τα ρείθρα των δρόμων, ακόμα και αυτά στις εθνικές οδούς, πραγματικοί σκουπιδότοποι. Οι δήμοι γιατί δεν συγκινούνται, αφού η Νομαρχία είναι ανύπαρκτη;

Εμεινε ο λάκκος

Θυμάστε τι έγινε με τη βιολογική τουλέτα που «άγνωστος» είχε εγκαταστήσει στο παρκάκι δίπλα από το Ταχυδρομείο της Ρόδου;

Εγιναν πολλά δημοσιεύματα και τελικά η βιολογική τουαλέτα απομακρύνθηκε. Αλλά, έμεινε ο ...λάκκος! Ενας τεράστιος λάκκος, που χάσκει μέσα στο παρκάκι!..

Να δούμε πότε θ'αποφασίσουν να τον σκεπάσουν! Ισως, μέχρις ότου πέσει κανένας μέσα!..

Κυκλώματα

Οι «Αδιάφθοροι» της ΕΛΑΣ ξαναήρθαν στο νησί μας και ερευνούν αυτή τη φορά υπόθεση διακίνησης αλλοδαπών κοριτσιών, στην οποία εμπλέκονται αστυνομικοί. Το «κάρφωμα» μεταξύ των αστυνομικών πάει σύννεφο, μ'αποτέλεσμα σε λίγο θα χρειάζεται να παραμένει μόνιμα στο νησί μας κλιμάκιο των «Αδιάφθορων». Κυκλώματα παντού, ακόμη και στην Αστυνομία!

Ειρηνοποιοί

Μπάχαλο έχουν γίνει στις τοπικές νομαρχιακές επιτροπές των δύο μεγάλων κομμάτων, Ν.Δ. και ΠΑΣΟΚ, με αφορμή τα χρίσματα και τις στηρίξεις των υποψηφίων δημάρχων. Η κατάσταση είναι ανεξέλεγκτη και κανείς δεν μπορεί να προβλέψει τί θα ακολουθήσει.

Ηδη η Ρηγίλλης «επιστρατεύει» ειρηνοποιούς για να έρθουν στη Ρόδο και να σταματήσουν τις «εχθροπραξίες». Δυστυχώς, όμως, άπρακτοι θα φύγουν, γιατί ο πόλεμος μαίνεται.

Τί προσδοκούν;

Κάποιοι επιμένουν να είναι υποψήφιοι δήμαρχοι ή νομάρχες χωρίς να έχουν την παραμικρή πιθανότητα εκλογής, ούτε σαν δημοτικοί ή σαν νομαρχιακοί σύμβουλοι. Οι υποψήφιοι αυτοί στηρίζονται από μικρά κόμματα, όπως ΚΚΕ, ΔΗΚΚΙ, ΠΟΛΑΝ, ΣΥΝ, ακόμα και από το πρώην ΚΕΠ.

Βέβαια προσωπικό τους θέμα και επιλογή τους είναι, αλλά, αλήθεια, τί προσδοκούν μ'αυτή τους την ...κάθοδο; Είναι ένα εύλογο ερώτημα που το θέτουν πολλοί αναγνώστες μας.

Η ασυνέπεια της ΔΕΗ

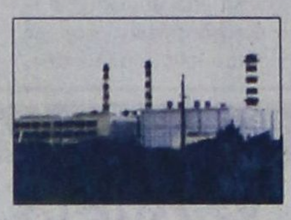

Ο Δήμος Τηλίων αποφάσισε να προχωρήσει στην επέκταση του δημοτικού φωτισμού στο νησί.

Ηλθε σε συμφωνία γι'αυτό το σκοπό με τη ΔΕΗ, κατέβαλε μάλιστα και το ποσό των 103.000 ευρώ (35 εκατ. δρχ.), αλλά ενώ έχουν πράσει ήδη τέσσερις μήνες ο εργολάβος δεν έχει εμφανιστεί ακόμη στο νησί!

Φαίνεται, ότι και σ'αυτή την περίπτωση ισχύει ακόμη το παλιό σλόγκαν: «Είδες η ΔΕΗ;».

Αλλου είδους τουρίστες...

Χθες, Παρασκευή πρωί, το Μαντράκι απόκτησε ξαφνικά μια άλλη νότα. Ενα τσούρμο Αρχαγγελίτες, κάπου 250 μάθαμε, είχαν κατέβει για να ταξιδέψουν προς Πανορμίτη και Σύμη.

Με την παρουσία τους η περιοχή πήρε άλλη ζωή και άλλη εικόνα. Οι περαστικοί έδειχναν αιφνιδιασμένοι απ'αυτό.

Οι Συμιακοί, που ήσαν ενήμεροι για την επίσκεψη των Αρχαγγελιτών, θυμήθηκαν κι έλεγαν μεταξύ τους τη γνωστή παροιμία!

Τη χθεσινή εκδρομή στους ηλικιωμένους Αρχαγγελίτες πρόσφερε ο Δημοτικός Οργανισμός Πρόνοιας Αρχαγγέλου.

Συνελεύσεις

Είναι περίοδος των ετήσιων γενικών συνελεύσεων των ανωνύμων εταιριών και οργανώσεων για εγκρίσεις ισολογισμών, απολογισμών και για απαλλαγή της ευθύνης των διοικητικών τους συμβουλίων. Δυστυχώς όμως, ενώ πρέπει να είναι μελετημένες και σοβαρές οι αποφάσεις που πρέπει να παίρνονται για την τύχη των οργανώσεων και των εταιριών, οι αποφάσεις λαμβάνονται με τυπικές διαδικασίες, ενώ οι μέτοχοι δεν ανοίγουν το στοματάκι τους για να πουν δυο κουβέντες. Γι'αυτό πολλές Α.Ε. και Οργανισμοί πάνε απ'το κακό στο χειρότερο.

Την Κυριακή γίνεται η γενική συνέλευση της Γεωργοένωσης. Αραγε θα βρεθεί έστω και ένας να μιλήσει για τα συμφέροντα των αγροτών; Αλήθεια, τί γίνεται με την υπόθεση της νομιμότητας ή μη της διοίκησης;

ΚΤΕΟ

Από 1/6/2002 έως 30/9/2002: Ολα τα οχήματα με συνδυασμό τριών γραμμάτων ξένων περιοχών ανεξαρτήτου αριθμού και οχήματος **Παράταση προθεσίας ελέγχου μέχρι 31/7/2002:** Παντός είδος οχήματος με συνδυασμό γραμμάτων ΡΟΑ 5001 έως 9999

Επίσης θα ελέγχονται τα οχήματα που η καταλληλότητά τους λήγει αυτές τις εβδομάδες και οχήματα ανάριθμα εισαγωγής.

ΕΙΔΗΣΕΙΣ ΤΟΥ '60

ΠΡΟΟΔΟΣ
5 ΣΕΠΤΕΜΒΡΙΟΥ 1969

ΚΟΠΑΝΙΣΕ ΤΟΝ ...ΚΟΠΑΝΙΔΗ

Τα «έπινε» προχθές βράδυ στην Ροδοπούλα ο Προκόπης Μαΐλης. Φαίνεται όμως ότι είχε παραέλθη στο κέφι αφού άρχισε να πειράζη τις παρέες που ήσαν εκεί.

Κάποιος θαμώνας, ο Χρ. Κοπανίδης τόλμησε να μιλήση. Αλλά το τόλμημά του αυτό του βγήκε «ξυνό». Ο Μαΐλης σηκώθηκε πάνω και χωρίς άλλη κουβέντα τον έκανε, όπως λένε, «τόπι» στο ξύλο. Ο Κοπανίδης μόλις και μετά βίας γλύτωσε από τα χέρια του αγριεμένου Μαΐλη, ο οποίος ως φώναze, ήθελε να του «πιή το αίμα».

Αλλά και ο τελευταίος όσο και αν προσπάθησε να δικαιολογηθή, δεν μπόρεσε να γλυτώση από τα όργανα της τάξεως, τα οποία ειδοποιηθέντα έσπευσαν επί τόπου και τον συνέλαβαν.

Χθες το πρωί ο συλληφθείς μετά της κατ'αυτού σχηματισθείσης δικογραφίας απεστάλη εις τον Εισαγγελέα Πρωτοδικών διά τα περαιτέρω.

ΣΗΜΕΡΑ ΤΟ ΒΡΑΔΥ «ΠΑΤΗΤΗΡΙ» ΣΤΟ ΡΟΔΙΝΙ

Ολοι οι τουρίστες και ιδίως οι τουρίστριες έχουν ξετρελαθή κυριολεκτικά με το «πατητήρι» που γίνεται κάθε Τρίτη και Παρασκευή στο «Ροδίνι», στα πλαίσια των εκδηλώσεων της «Γιορτής του Κρασιού». Αποτελεί γνήσιο φολκλορικό στοιχείο. Τα γυμνά πόδια με τ'ανασηκωμένα υποτυπώδη μίνι, τα λαμπερά μάτια και τα ξέμπλεκα μαλλιά, που στεφανώνουν ξαναμμένα πρόσωπα, συνθέτουν εικόνες έντονης διονυσιακής έκστασης. Οι ψηλόκορμες ξένες μας, μεθυσμένες απ'το αγνό άρωμα του πατημένου σταφυλιού, επιδίδονται σαν ξέφρενες μαινάδες σε αστάματο χορό, επάνω στους σωρούς των χρυσών σταφυλιών, για να τα μετατρέψουν σε γλυκόπιοτο μούστο. Τέτοιο θέαμα θ'απολαύσουν σήμερα όλοι όσοι παρευρεθούν στο «Ροδίνι».

ΜΟΝΙΜΟ ΕΚΘΕΤΗΡΙΟ ΔΩΔ/ΚΩΝ ΠΡΟΪΟΝΤΩΝ

Ενα μόνιμο εκθετήριο δωδεκανησιακών προϊόντων πρόκειται να ιδρυθή εις την αίθουσα της πρώην Ροδιακής Λέσχης. Το εκθετήριο αυτό δημιουργείται κατόπιν πρωτοβουλίας του ΕΟΤ και θα περιλαμβάνει αντιπροσωπευτικά προϊόντα της δωδεκανησιακής τέχνης, κυρίως λαϊκής.

Συγκεκριμένα εις την αίθουσα αυτή θα παρουσιάζονται είδη κεραμικής, χρυσοχοΐας, καλαθοπλεκτικής, ταπητουργίας, κεντήματα κλπ.

Ηδη η αίθουσα αυτή έχει διαρρυθμισθή κατάλληλα και εκ μέρους του ΕΟΤ Ρόδου γνωρίζεται προς τους ενδιαφερομένους ότι θα πρέπει να σπεύσουν να προσκομίσουν τα είδη που θέλουν να εκθέσουν.

Εν τω μεταξύ, έγινε γνωστόν ότι εις το οίκημα της πρώην Ροδιακής Λέσχης πρόκειται να δημιουργηθούν γραφεία των ξεναγών της διευθύνσεως του ΕΟΤ Ρόδου κλπ.

ΠΡΟΟΔΟΣ
Ημερήσια Εφημερίδα της Ρόδου
Ετος ιδρύσεως 1949
ΓΡΑΦΕΙΑ ΣΥΝΤΑΞΗΣ
Μ. Μαλλιαράκη 3, 85100 Ρόδος
Τηλ. 0241 / 27356 - 34101 FAX 0241 / 20643
ΛΟΓΙΣΤΗΡΙΟ-ΔΙΑΦΗΜΙΣΕΙΣ
Νέα Αγορά 32 85100 Ρόδος
Τηλ. 0241 / 24539 FAX 0241 / 24539
e-mail: **info@proodos.net**
www.proodos.net - www.proodosnews.gr

ΚΑΘΗΜΕΡΙΝΑ ΤΑ ΝΕΑ ΤΗΣ ΔΩΔΕΚΑΝΗΣΟΥ ΣΤΟ INTERNET
www.proodos.net
www.proodosnews.gr

Η γυναίκα και ο κόσμος της

Το καλοκαίρι έχουμε ποικιλία λαχανικών και φρούτων, τα οποία παράγει το νησί μας και είναι εκτός θερμοκηπίου. Κάποιοι ιδιώτες, κυρίως κάτοικοι χωριών που έχουν κάποιο κτήμα ή μεγάλο κήπο στο σπίτι καλλιεργούν οι ίδιοι για ιδία χρήση ορισμένα λαχανικά και ζαρζαβατικά καθώς και χορταρικά. Ντοματούλες, μελιτζάνες, πιπεριές, κρεμμύδια, πατάτες, φασολάκια, δυόσμος, μαϊντανός κα άλλα, είναι στις καθημερινές τους φροντίδες. Ετσι κάθε μέρα η κατσαρόλα γεμίζει και το τραπέζι στρώνεται με κάτι από την οικογενειακή παραγωγή. Κάτι που συμβάλει στην οικονομία του σπιτιού αλλά είναι και μια θαυμάσια ασχολία κοντά στη φύση καθώς και ένας τρόπος να αξιοποιηθεί ένας χώρος. Είναι όμως μια ασχολία που χρειάζεται αρκετό χρόνο και ένας εργαζόμενος σκληρά δεν μπορεί να ανταπεξέλθει στις ανάγκες ενός κήπου λαχανικών. Από χόμπυ μπορεί κάποιος να φτιάξει έναν κήπο με λίγα λαχανικά ώστε να μπορεί να τα περιποιείται, να τα ποτίζει. Επίσης μπορεί να βάλει ανάμεσα και αρωματικά φυτά και πιο πέρα λουλούδια ώστε να φτιάξει ένα όμορφο περιβάλλον και να χαίρεται να κάθεται ανάμεσα. Επιπλέον είναι και ένα στόλισμα για το όλο κτήμα η ποικιλία των χρωμάτων, των ανθών και των καρπών καθώς και το πράσινο των φύλλων τους. Είναι προτάσεις που τις βρίσκει κανείς σε βιβλία για κήπους και λαχανόκηπους ελληνικών αλλά και πολλών ξένων εντύπων γύρω από αυτό το θέμα.



ΜΙΚΑ

ΚΙΝΗΜΑΤΟΓΡΑΦΟΙ

ΜΕΤΡΟΠΟΛ ALPHA ODEON
Πρόγραμμα εβδομάδας από 5/7/2002 έως 11/7/2002
Πληροφορίες - Κρατήσεις: 02410-28400, από 5:00 μμ


Η βία φέρνει βία!!
Μία συναρπαστική περιπέτεια!
Με τον Τζέρεμι Άιρονς.
Ώρες έναρξης: **8:15 και 10:15 μμ**
Σάββατο, Κυριακή και στις 6:15 μ.μ.
On Saturday and Sunday also at 6:15 p.m.
ΑΓΓΕΛΟΣ ΘΑΝΑΤΟΥ


ΔΩΜΑΤΙΟ ΠΑΝΙΚΟΥ
Ένα εκπληκτικό θρίλερ αγωνίας
με τους Τζόντι Φόστερ και Φόρεστ Γουίτακερ.
PANIC ROOM
Ώρες έναρξης: **8:00 και 10:30 μμ**
Σάββατο, Κυριακή και στις 5:30 μ.μ.
On Saturday and Sunday also at 5:30 p.m.


Ώρες έναρξης: **10:00 μμ**
ΑΠΙΣΤΗ
UNFAITHFUL
Το καλύτερο ερωτικό θρίλερ της χρονιάς!!!
Με τους Ρίτσαρντ Γκιρ και Νταϊάν Λέιν.

ΓΙΑ ΠΑΝΤΑ ΦΙΛΕΣ *CROSSROADS*
Με τη βασίλισσα της ποπ,
Μπρίτνει Σπίαρς!!!
Ώρες έναρξης: **7:45 μμ**


Σάββατο, Κυριακή και στις 5:30 μ.μ.
On Saturday and Sunday also at 5:30 p.m.

ΠΑΛΛΑΣ 5 CINEMAS CENTER
ΠΡΟΓΡΑΜΜΑ ΕΒΔΟΜΑΔΑΣ
05/07/2002 - 11/07/2002
www.cinemapallas.gr

ΑΙΘΟΥΣΑ 5 & 2
ΓΙΑ ΕΝΑ ΑΓΟΡΙ / ABOUT A BOY
Κωμωδία / Comedy Πρώτη Πανελλήνια Προβολή
ΠΡΩΤΑΓΩΝΙΣΤΟΥΝ: HUGH GRANT, RACHEL WEISZ
ΑΙΘΟΥΣΑ 5 Ώρες Έναρξης: 18:15, 20:25, 22:40
ΑΙΘΟΥΣΑ 2 Ώρες Έναρξης: 21:30

ΑΙΘΟΥΣΑ 1
THE SCORPION KING
Περιπέτεια φαντασίας / Fiction movie
ΠΡΩΤΑΓΩΝΙΣΤΟΥΝ: "ROCK", MICHAEL CLARKE DUNKAN
Ώρες Έναρξης: 18:30, 20:30, 22:30

Κρατήσεις / Reservations
02410 24475 και 02410 70670 (16.00 - 20.00)

ΑΙΘΟΥΣΑ 4
SHOWTIME
Κωμωδία / Comedy
ΠΡΩΤΑΓΩΝΙΣΤΟΥΝ: ROBERT DENIRO, EDDIE MURPHY
Ώρες Έναρξης: 18:30, 20:20

ΑΙΘΟΥΣΑ 2 & 4
Η ΒΑΣΙΛΙΣΣΑ ΤΩΝ ΚΑΤΑΡΑΜΕΝΩΝ
QUEEN OF THE DAMNED
Θρίλερ / Thriller
ΠΡΩΤΑΓΩΝΙΣΤΟΥΝ: AALIYAH, STUART TOWNSEND
ΑΙΘΟΥΣΑ 2 Ώρες Έναρξης: 18:25
ΑΙΘΟΥΣΑ 4 Ώρες Έναρξης: 22:20

ΜΟΝΟ ΓΙΑ ΤΑ ΜΕΛΗ Απαντήστε στην ερώτηση:
Ποιο ρόλο έχει ο Ρόαν Ατκινσον (Mr. Bean) στην κωμωδία SCOOBY DOO που έχει κάνει ήδη 100.000.000 δολάρια στην Αμερική και θα προβληθεί στο Παλλάς σε Πρώτη Πανελλήνια Προβολή στις 12/07/02;
Ο 10 πρώτοι νικητές της κλήρωσης που θα γίνει την Παρασκευή 12/07/2002 θα κερδίσουν από 1 ΔΩΡΕΑΝ εισιτήριο για την ταινία ενώ οι υπόλοιποι 10 από μια καταπληκτική αφίσα! Τα ονόματα των τυχερών θα ανακοινωθούν στο τηλεπαιχνίδι μας την Παρασκευή 12/07/2002.

ΧΟΡΗΓΟΙ
CHINESE BURGER • ROOSTERS Mexican Food

KYDON TOURS

ΕΚΔΡΟΜΕΣ - ΕΚΔΡΟΜΕΣ

DISNEYLAND - ΠΑΡΙΣΙ

11/7 - 17/7/02

Group από Ρόδο με ΟΛΥΜΠΙΑΚΗ.

Περιλαμβάνει:

- Αεροπορικά εισιτήρια Ρόδο - Αθήνα - Παρίσι - Αθήνα - Ρόδο. Μεταφορικά αεροδρόμιο Disney - Παρίσι - αεροδρόμιο.
- 2 διανυκτερεύσεις στη Disney Hotel Santa Fe ή Cheyenne με πρωινό
- 2 ημέρες είσοδος στο Πάρκο της Disney
- 3 διανυκτερεύσεις στο Παρίσι σε ξενοδοχείο 3 αστέρων, κεντρικό με πρωινό.
- Ξενάγηση στο Παρίσι

Προλάβετε θέσεις

•ΠΑΡΚΟ ASTERIX - ΒΕΡΣΑΛΙΕΣ

Συνοδός η κ. ΕΛΕΝΗ ΨΥΛΛΑΚΗ

ΜΙΚΡΑ ΑΣΙΑ

• 4/7 - 8/7/02

ΜΑΡΜΑΡΙΣ - ΣΜΥΡΝΗ - ΑΪΒΑΛΙΚ - ΠΕΡΓΑΜΟΣ - ΜΠΟΝΤΡΟΥΜ

• 20/7 - 24/7/02 ίδιο πρόγραμμα

• 20/7 - 24/7/02

ΜΑΡΜΑΡΙΣ - ΦΕΤΙΓΙΕ - ΛΥΒΙΣΙ - ΚΑΣ - ΜΥΡΑ, ΑΓΙΟΣ ΝΙΚΟΛΑΟΣ - ΦΟΙΝΙΚΑΣ - ΑΝΤΑΛΕΙΑ

• 3/8 - 10/8/02

ΜΑΡΜΑΡΙΣ - ΣΜΥΡΝΗ - ΠΑΝΤΙΡΜΕ - ΚΩΝ/ΠΟΛΗ - ΠΡΟΥΣΑ - ΣΜΥΡΝΗ - ΚΟΥΣΑΝΤΑΣΙ - ΜΑΡΜΑΡΙΣ

Ολα πλούσια προγράμματα - ξενοδοχεία 4 αστέρων - ημιδιατροφή - ξεναγήσεις - περιηγήσεις.

Συνοδός η κ. ΕΛΕΝΗ ΨΥΛΛΑΚΗ

ΕΛΛΗΝΙΚΑ ΝΗΣΙΑ

• 19/8 - 25/8/02

ΜΥΚΟΝΟ - ΤΗΝΟ - ΠΑΡΟ - ΣΥΡΟ - ΣΑΝΤΟΡΙΝΗ

ΓΥΡΟΣ ΙΤΑΛΙΑΣ

• 29/8 - 5/9/02

ΡΩΜΗ - ΦΛΩΡΕΝΤΙΑ - ΒΕΝΕΤΙΑ - ΒΕΡΟΝΑ

ΠΡΑΓΑ - ΒΟΥΔΑΠΕΣΤΗ

• 14/9 - 21/9/02

Εκδρομές με την φροντίδα της κ. ΕΛΕΝΗΣ ΨΥΛΛΑΚΗ

Πρακτορείο ΚΥΔΩΝ

Τηλ. 23000 - 27900

•ΓΡΑΦΕΙΟ ΙΑΤΑ 25 χρόνια

•Αεροπορικά εισιτήρια - ακτοπλοϊκά - πακέτα εκδρομών για όλο τον κόσμο - ξενοδοχεία

• Εισητήρια **SUPER FAST, BLUE STAR FERRIES, MINOAN LINES, ΔΑΝΕ SEA LINES, ΚΕΝΤΕΡΗΣ , ΔΕΛΦΙΝΙΑ**

ΚΕΝΤΡΙΚΟ ΠΡΑΚΤΟΡΕΙΟ

• SALAMIS LINES - SALAMIS GLORY - NOSTOS - ION

• ΑΝΕ ΚΑΛΥΜΝΟΥ F/B ΝΗΣΟΣ ΚΑΛΥΜΝΟΣ

• Οχηματαγωγό ΑΓΙΟΣ ΔΙΟΝΥΣΙΟΣ

KYDON TOURS

Εθελοντών Δωδ/σίων 14
Ακτή Σαχτούρη 8
Τηλ. 23000 - 27900, 24265
FAX 32741

X3399-31/7

Με τη χρονομεριστική μίσθωση ακινήτων

Προβλήματα στον τουρισμό

ΝΕΑ ΟΔΗΓΙΑ ΑΠΟ ΤΗΝ ΕΥΡΩΠΑΪΚΗ ΕΝΩΣΗ



Οι καταναλωτές εξακολουθούν να αντιμετωπίζουν σημαντικά προβλήματα στις σχέσεις τους με τους πωλητές και πράκτορες των δικαιωμάτων χρονομεριστικής μίσθωσης ακινήτων (Timesharing) παρά την ύπαρξη σχετικής κοινοτικής οδηγίας. Αυτό είναι το βασικό συμπέρασμα της έκθεσης του Ισπανού σοσιαλιστή ευρωβουλευτή Μεντίνα Ορτέγκα, που υιοθετήθηκε χθες από το Ευρωπαϊκό Κοινοβούλιο και έχει ως αντικείμενο την προστασία των Ευρωπαίων καταναλωτών.

Το Ευρωπαϊκό Κοινοβούλιο, ζητά από την Ευρωπαϊκή Επιτροπή να μελετήσει σε βάθος τα προβλήματα που έχουν προκύψει από τη μεταφορά της σχετικής οδηγίας στην εσωτερική νομοθεσία των χωρών μελών και να καταθέσει το συντομότερο δυνατό νέες νομοθετικές προτάσεις, με τις οποίες θα επιλύονται τα προβλήματα που μέχρι τώρα έχουν ανακύψει.

Σύμφωνα με το Ευρωπαϊκό Κοινοβούλιο, στη νέα κοινοτική νομοθεσία για την χρονομεριστική μίσθωση, πρέπει να προβλέπεται όσο το δυνατόν μεγαλύτερος χρόνος μέσα στον οποίο οι καταναλωτές θα έχουν δικαίωμα να καταργήσουν τη σύμβαση, ενώ προτείνεται και το δικαίωμα ακύρωσης, μετά από 15 ή 20 χρόνια. Τέλος, η πρόταση του Ευρωπαϊκού Κοινοβουλίου περιλαμβάνει και την επιβολή σημαντικού προστίμου στις εταιρίες χρονομεριστικής μίσθωσης, που καταστρατηγούν τα συμβατικά δικαιώματα των πελατών τους.

Μιλώντας στην Ολομέλεια του Ευρωπαϊκού Κοινοβουλίου, ο ευρωβουλευτής του ΠΑΣΟΚ κ. Ιωάννης Κουκιάδης, υποστήριξε τις προτάσεις Ισπανού συναδέλφου του, τονίζοντας την αναγκαιότητα μια νέας νομοθετικής πρότασης, που θα πρέπει να δίνει ολοκληρωμένες απαντήσεις στα προβλήματα που έχουν αντιμετωπίσει μέχρι σήμερα οι καταναλωτές, να αποτρέπει πρακτικές καταστρατήγησης και να διασφαλίζει όλα τα εμπλεκόμενα μέρη.

Σύμφωνα με τον Έλληνα ευρωβουλευτή, η νέα κοινοτική οδηγία πρέπει να περιλαμβάνει κανόνες που θα εγγυώνται ότι οι εταιρίες θα αντεπεξέλθουν στις συμβατικές τους υποχρεώσεις ακόμη και σε περιπτώσεις πτώχευσης ή αφερεγγυότητας, θα διασφαλίζουν το δικαίωμα του καταναλωτή και την υποχρέωση της επιχείρησης να αγοράσει το χρονομερίδιό του με βάση συγκεκριμένη τιμή και θα προστατεύουν τον καταναλωτή από κάθε είδους "παράπλευρες" συμβάσεις που αποσκοπούν στην απόσπαση προκαταβολών ή πληρωμών που η νομοθεσία περί εκ περιτροπής χρήσης ακινήτων ρητά απαγορεύει.

Καταλήγοντας ο κ. Κουκιάδης, είπε ότι η νέα οδηγία πρέπει να προστατεύει τα συμφέροντα των καταναλωτών αλλά και όλων των εμπλεκομένων μερών, ώστε ο θεσμός της χρονομεριστικής μίσθωσης, να αποτελέσει μοχλό ανάπτυξης του τουρισμού και της απασχόλησης των εργαζομένων στην Ευρωπαϊκή Ένωση.

Η Πειραματική Χορωδία του Δήμου Ρόδου μεταβαίνει τη Δευτέρα στην Κύπρο

ΓΙΑ την Κύπρο αναχωρεί η Πειραματική Χορωδία Δήμου Ροδίων, τη Δευτέρα 8 Ιουλίου. Η Χορωδία θα πάρει μέρος σε εκδηλώσεις που οργανώνει το υπουργείο Παιδείας και Πολιτισμού της Κύπρου.

Στις 10 Ιουλίου, ημέρα Τετάρτη, θα συμπράξει με τη Συμφωνική Ορχήστρα της Κυπριακής Δημοκρατίας και δύο χορωδίες από τη Λευκωσία και τη Λεμεσό, για την παρουσίαση αποσπασμάτων από γνωστές όπερες.

Η πρώτη αυτή συναυλία θα πραγματοποιηθεί στη Λευκωσία και τα αποσπάσματα από τις όπερες που θα ακουστούν είναι από: Το «Ναμπούκο», «Τραβιάτα», «Τροβατόρε» του Βέρντι και η «Χαμπανέρα» του Μπιζέ. Θα διευθύνει ο Αγγλος μαέστρος της Συμφωνικής Ορχήστρα της Κύπρου Ρ. Μέλια.

Στις 12 Ιουλίου, ημέρα Παρασκευή, η Πειραματική Χορωδία Δήμου Ροδίων, υπό τη διεύθυνση του Γιώργου Σακελλαρίδη, θα πάρει μέρος σε συνάντηση χορωδιών, που θα πραγματοποιηθεί στη Λεμεσό και πάλι με οργανωτή το υπουργείο Πολιτισμού και Παιδείας της Κύπρου.

ΜΕΝΤΙΟΥΜ-ΑΣΤΡΟΛΟΓΟΣ

ΝΙΚΟΣ

Ακριβείς προβλέψεις στον επαγγελματικό, αισθηματικό και οικονομικό τομέα.

Επαναφορά ατόμων
Ισχυρή υποβολή

Δέχεται μόνο με ραντεβού στα τηλέφωνα: 31405 και 39201

5409-10/7

R
RODIAN AMATHUS
BEACH · HOTEL
RHODES - GREECE
★ ★ ★ ★ ★



Karkarola
Taverna

Κάθε βράδυ, εκτός Δευτέρας & Τρίτης

Ελάτε να απολαύσετε Ελληνικές και Διεθνείς γεύσεις στους ήχους της μαγευτικής μουσικής του Ηλία Κυρακατσάνη και του Σταύρου Χαρτοφύλη

Για κρατήσεις: Τηλ. 02410 89900
Λεωφόρος Ηρακλειδών 100, Ιξιά 85101 Ρόδος
Internet:http://www.rodian-beach.gr • e-mail: rodian-beach@rodosnet.gr

X 3320-10/7

N.E.L. LINES

ΝΑΥΤΙΛΙΑΚΗ ΕΤΑΙΡΙΑ ΛΕΣΒΟΥ

ΚΕΝΤΡΙΚΟ ΠΡΑΚΤΟΡΕΙΟ ΤΗΣ

ALHAMBRA TRAVEL

AEOLOS KENTERIS!

Σε 7 ώρες ΡΟΔΟ - ΚΩ - ΠΕΙΡΑΙΑ
ΠΕΙΡΑΙΑ - ΚΩ - ΡΟΔΟ

Το υπερταχύπλοο KENTERIS σας προσφέει άνεση - πολυτέλεια - ταχύτητα - ασφάλεια και οικονομία χρόνου!!
Διαθέτει τα πάντα για να κάνει το ταξίδι σας ευχάριστο και σύντομο!
Για πρώτη φορά στα Δωδεκάνησα - Πειραιά ο χρόνος του ταξιδιού σας μειώθηκε αφάνταστα!

ΔΡΟΜΟΛΟΓΙΑ
Κάθε ***ΤΡΙΤΗ - ΠΕΜΠΤΗ - ΠΑΡΑΣΚΕΥΗ***
Αναχ. από ΡΟΔΟ - ΚΩ - ΚΑΛΥΜΝΟ - ΠΕΙΡΑΙΑ ώρα 08.00
Κάθε ***ΠΕΜΠΤΗ***
Αναχ. από ΡΟΔΟ - ΚΩ - ΠΕΙΡΑΙΑ ώρα 08.00

Κάθε ***ΔΕΥΤΕΡΑ - ΠΕΜΠΤΗ***
Αναχ. από ΠΕΙΡΑΙΑ - ΚΑΛΥΜΝΟ - ΚΩ - ΡΟΔΟ ώρα 17.00
Αναχ. από ΠΕΙΡΑΙΑ - ΚΩ - ΡΟΔΟ ώρα 17.00

Κρατήσεις για επιβάτες και οχήματα (Ι.Χ. και φορτηγά) στο κεντρικό πρακτορείο Ρόδου

ALHAMBRA TRAVEL

Δημ. Θεοδωράκη 13 (πεζόδρομος)
Τηλ. 02410 37052, 25698, 31642

X3355-31/7

ALHAMBRA TRAVEL

ROYAL OLYMPIC CRUISES

ΜΕΓΑΛΗ ΟΝΕΙΡΕΜΕΝΗ ΚΡΟΥΑΖΙΕΡΑ

με το υπερσύγχρονο πολυτελές κρουαζιερόπλοιο



OLYMPIA VOYAGER

Από τα πιο σημαντικά νεότευκτα κρουαζιερόπλοια

28 Αυγούστου - 4 Σεπτεμβρίου

από Ρόδο - Ρόδο

Κάντε το όνειρό σας πραγματικότητα, προσφέροντας στον εαυτό σας και στα παιδιά σας ένα ταξίδι με πολλές απολαύσεις και πολλές προσεγγίσεις σε λιμάνια

ΡΟΔΟΣ - ΗΡΑΚΛΕΙΟ - ΣΑΝΤΟΡΙΝΗ - ΠΕΙΡΑΙΑ - ΚΩΝΣΤΑΝΤΙΝΟΥΠΟΛΗ (2 ημέρες)- ΘΕΣΣΑΛΟΝΙΚΗ - ΜΥΚΟΝΟΣ - ΚΟΥΣΑΝΤΑΣΙ - ΠΑΤΜΟΣ - ΡΟΔΟΣ

Ταχύτητα - πολυτέλεια - σέρβις - διασκέδαση.
Προσφέρει στον επιβάτη τα πάντα!

Πρόγραμμα
28/8 Αναχώρηση από Ρόδο στις 18.00
29/8 Αφ. ΗΡΑΚΛΕΙΟ 07.00 - 11.00
29/8 Αφ. ΣΑΝΤΟΡΙΝΗ 15.00 - 20.00
30/8 Αφ. ΠΕΙΡΑΙΑ 06.00 - 19.00
31/8 Αφ. ΚΩΝΣΤΑΝΤΙΝΟΥΠΟΛΗ 14.00 Διανυκτέρευση
01/9 ΚΩΝΣΤΑΝΤΙΝΟΥΠΟΛΗ αναχ. 17.00
02/9 Αφ. ΘΕΣΣΑΛΟΝΙΚΗ 07.30 - 09.00
02./9 Αφ. ΜΥΚΟΝΟ 19.00 - 24.00
03/9 Αφ. ΚΟΥΣΑΝΤΑΣΙ 07.00 - 12.00
03.9 Αφ. ΠΑΤΜΟΣ 15.30 - 21.00
04/9 Αφ. ΡΟΟΔΟΣ 07.00
Δωρεάν για παιδιά έως 16 ετών που συνοδεύονται από γονείς (πληρώνουν μόνο τα λιμενικά τέλη)
* Θέσεις περιορισμένες λόγω υψηλής περιόδου.

Πληροφορίες και - Κρατήσεις

ALHAMBRA TRAVEL

ΔΗΜ. ΘΕΟΔΩΡΑΚΗ 13 (πεζόδρομος)

Τηλ. 02410 37052, 25698

X3355-31/7

ΜΝΗΜΟΣΥΝΑ



Τελούμε στις 7 Ιουλίου ημέρα Κυριακή και ώρα 9.30 π.μ. στον ιερό ναό Αγίου Ιωάννου Προδρόμου Φανών 4ετές μνημόσυνο υπέρ αναπαύσεως της ψυχής του λατρευτού μας υιού και αδελφού

ΠΑΝΑΓΙΩΤΗ ΜΠΑΡΒΑ του ΓΕΩΡΓΙΟΥ
Ετών 38

Οι γονείς Γιώργος - Κατερίνα
Τα αδέλφια Σωτήρης - Δήμητρα, Φίλιππας και Θαρρενούλα
Οι λοιποί συγγενείς

37-6/7



Τελούμε στις 9 Ιουλίου ημέρα Τρίτη και ώρα 8 π.μ. στον ιερό ναό Ταξιαρχών νεκροταφείου 3μηνο μνημόσυνο υπέρ αναπαύσεως της ψυχής του λατρευτού μας υιού, αδελφού και εγγονού

ΕΜΜΑΝΟΥΗΛ ΦΕΣΑΚΗ
Ετών 18

Οι γονείς Αριστείδης - Μαρία
Η αδελφή Γεωργία
Η γιαγιά και οι λοιποί συγγενείς

39-7/7



Τελούμε στις 7 Ιουλίου ημέρα Κυριακή και ώρα 8 .30π.μ. στον ιερό ναό Ταξιαρχών νεκροταφείου 40ήμερο μνημόσυνο υπέρ αναπαύσεως της ψυχής του λατρευτού μας υιού , αδελφού, ανιψιού, θείου και εξαδέλφου

ΠΑΝΑΓΙΩΤΗ - ΧΡΥΣΟΒΑΛΑΝΤΗ ΣΠΑΝΟΥ

Οι γονείς Κωνσταντίνος - Μαριέττα
Τα αδέλφια Αννα - Στέφανος
Οι θείοι, τα ανίψια, τα εξαδέλφια και οι λοιποί συγγενείς

6-6/7



Τελούμε στις 7 Ιουλίου ημέρα Κυριακή και ώρα 9 π.μ. στον ιερό ναό Κοιμήσεως Θεοτόκου Κρεμαστής ετήσιο μνημόσυνο υπέρ αναπαύσεως της ψυχής της λατρευτής μας μητέρας και γιαγιάς

ΤΣΑΜΠΙΚΑΣ ΜΙΧΑΛΑΚΗ

Τα παιδιά Γιώργος - Αννέτ, Κριστίν, Χρήστος - Μαίρη
Τα εγγόνια Ρενάτα - Γιάννης, Κωστής, Μίκα, Νάντια

51-6/7



Τελούμε στις 6 Ιουλίου ημέρα Σάββατο και ώρα 8.30π.μ. στον ιερό ναό Αγίας Ειρήνης Ορφανοτροφείου Θηλέων Ρόδου διετές μνημόσυνο υπέρ αναπαύσεως της ψυχής της λατρευτής μητέρας, γιαγιάς, αδελφής και θείας

ΕΙΡΗΝΗΣ Μ. ΚΟΝΤΟΡΙΝΗ

Τα παιδιά Παλαιολόγος - Τότα, Αννα - Παύλος Παπάτσου, Σταματία - Μιχάλης Αγγελίδης
Τα εγγόνια, οι αδελφές και τα ανίψια

55-6/7



Τελούμε στις 7 Ιουλίου ημέρα Κυριακή και ώρα 8.30 π.μ. στον ιερό ναό Αγίου Λουκά Σορωνής 6μηνο μνημόσυνο υπέρ αναπαύσεως της ψυχής του πολυαγαπημένου μας πατέρα, παππού, προπαππού, αδελφού και θείου

ΦΩΤΗ ΚΥΠΡΙΩΤΗ
Δασκάλου

Τα παιδιά Δέσποινα-Σταμάτης Σαββάκη, Ελένη-Γιώργος Τσουμπλέκα
Τα εγγόνια, τα δισέγγονα, τα αδέλφια, τα ανίψια και οι λοιποί συγγενείς

49-6/7



Τελούμε στις 7 Ιουλίου ημέρα Κυριακή και ώρα 8 π.μ. στον ιερό ναό Αγίας Μαρίνας Απολακκιάς 40ήμερο μνημόσυνο υπέρ αναπαύσεως της ψυχής της λατρευτής μας μητέρας και γιαγιάς

ΣΕΒΑΣΤΗΣ ΧΡΙΣΤΟΔΟΥΛΟΥ

Τα παιδιά, τα εγγόνια και οι λοιποί συγγενείς

48-6/7

Τελούμε στις 7 Ιουλίου ημέρα Κυριακή και ώρα 8 π.μ. στον ιερό ναό Ταξιαρχών νεκροταφείου 9ήμερο μνημόσυνο υπέρ αναπαύσεως της ψυχής της λατρευτής μας θείας

ΕΥΓΕΝΙΑΣ ΜΗΝΑΤΣΗ

Τα ανίψια Μανώλης - Μαρία

41-6/7

Τελούμε στις 6 Ιουλίου ημέρα Σάββατο και ώρα 8 π.μ. στον ιερό ναό Αγίου Γεωργίου (ΚΑΤΩ) 40ήμερο μνημόσυνο υπέρ αναπαύσεως της ψυχής του αγαπημένου μας υιού, αδελφού και θείου

ΓΙΩΡΓΟΥ ΠΑΠΑΪΩΑΝΝΟΥ

Η μητέρα Αννα - Ραμόνα
Τα αδέλφια, τα ανίψια και οι λοιποί συγγενείς

4-6/7



Τελούμε στις 7 Ιουλίου ημέρα Κυριακή και ώρα 8.30π.μ. στον ιερό ναό Αγίου Γεωργίου Αρνίθας ετήσιο μνημόσυνο υπέρ αναπαύσεως της ψυχής του λατρευτού μας υιού, εγγονού, ανιψιού και εξαδέλφου

ΝΙΚΟΛΑΟΥ Ε. ΤΟΟΥΛΟΥ
Ετών 26

Οι γονείς Μανώλης και Χρυσούλα
Η γιαγιά Σταυρίτσα
Οι θείοι, τα εξαδέλφια και οι λοιποί συγγενείς

ΧΛ-6/7



Τελούμε στις 6 Ιουλίου ημέρα Σάββατο και ώρα 8π.μ. στον ιερό ναό Ταξιαρχών νεκροταφείου 40ήμερο μνημόσυνο υπέρ αναπαύσεως της ψυχής της λατρευτής μας μητέρας και γιαγιάς

ΚΛΕΟΝΤΙΝ Α. ΔΙΑΚΟΜΙΧΑΛΗ

Τα παιδιά Νίκος - Λίλη, Τίνα - Φάνης, Γιώργος - Τερέζα, Μισέλ - Μίνα
Τα εγγόνια και οι λοιποί συγγενείς

ΧΛ-6/7



Τελούμε στις 7 Ιουλίου ημέρα Κυριακή και ώρα 8.30 π.μ. στον ιερό ναό Αγίου Νεκταρίου Φαληρακίου 9ήμερο μνημόσυνο υπέρ αναπαύσεως της ψυχής του λατρευτού μας πατέρα και παππού

ΜΙΧΑΗΛ ΧΑΝΙΩΤΗ

Τα παιδιά Ειρήνη - Βαγγέλης Μακράκη
Τα εγγόνια Γιώργος και Μαρία και οι λοιποί συγγενείς

26-6/7



Τελούμε στις 8 Ιουλίου ημέρα Δευτέρα και ώρα 7 π.μ. στον ιερό ναό Εισοδίων Θεοτόκου Κοσκινού ετήσιο μνημόσυνο υπέρ αναπαύσεως της ψυχής του λατρευτού μας πατέρα και παππού

ΜΙΧΑΗΛ ΜΑΓΚΑΦΑ

Τα παιδιά Στέλιος-Δέσποινα, Αννα-Αντώνης, Κώστας-Μαρία, Χαρίκλεια, Μαρία - Χαράλαμπος, Γιώργος, Φωτεινή, Βασιλεία - Μερκούρης
Τα εγγόνια και οι λοιποί συγγενείς

65-7/7



Τελούμε στις 7 Ιουλίου ημέρα Κυριακή και ώρα 8 π.μ. στον ιερό ναό Αγίου Δημητρίου παλαιού νεκροταφείου τριετές μνημόσυνο υπέρ αναπαύσεως της ψυχής του λατρευτού μας συζύγου , πατέρα, υιού, αδελφού και θείου

ΒΑΓΙΑΝΟΥ ΒΑΤΕΝΟΥ

Η σύζυγος Τσαμπίκα
Η κόρη Ειρήνη
Η μητέρα Αναστασία
Η πεθερά Ευριδίκη
Τα αδέλφια και τα ανίψια

69-6/7

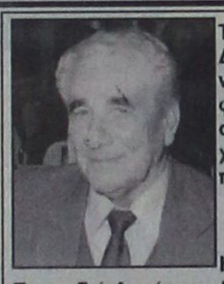

Τελούμε στις 8 Ιουλίου ημέρα Δευτέρα και ώρα 8 π.μ. στον ιερό ναό Αγίων Αποστόλων νεκροταφείου Αρχαγγέλου 3μηνο μνημόσυνο υπέρ αναπαύσεως της ψυχής του λατρευτού μας συζύγου, πατέρα, παππού και θείου

ΠΑΝΤΕΛΗ ΤΗΛΙΑΚΟΥ

Η σύζυγος Τριανταφυλλιά
Τα παιδιά Αντώνης - Παρασκευή, Δημήτρης - Δέσποινα, Ελένη - Γιώργος
Τα εγγόνια, τα ανίψια και οι λοιποί συγγενείς

60-7/7

Από τη Δωδεκάνησο τα εκρηκτικά;

ΣΥΝΕΧΕΙΑ ΑΠΟ ΤΗ ΣΕΛ. 1

βρουν παράνομοι ψαράδες των νησιών μας, αφού οι θάλασσές μας είναι σπαρμένες από παλιές οβίδες που δεν έχουν εκραγεί.

ΠΑΛΑΙΟΤΕΡΑ είχε αναφερθεί ότι κάποιος Καλύμνιος προμήθευε εκρηκτικά σε τρομοκράτες. Οι αστυνομικοί της Αντιτρομοκρατικής Υπηρεσίας, ερευνούν το ενδεχόμενο κάποιοι ψαράδες να προμήθευαν εκρηκτικά τη 17 Νοέμβρη. Δεν αποκλείεται ακόμη κλιμάκιο της Αντιτρομοκρατικής Υπηρεσίας να μεταβεί στα νησιά μας για να κάνει έρευνες για τον εντοπισμό εκρηκτικών υλών, προκειμένου να διαπιστωθεί αν είναι όμοια με αυτά που βρέθηκαν στη «γιάφκα» της 17 Νοέμβρη.

☛ Πρέπει να σημειωθεί ότι οι κινήσεις των αστυνομικών γίνονται με πλήρη μυστικότητα.

ΣΥΝΕΧΕΙΑ ΑΠΟ ΤΗ ΣΕΛ. 1

ράγη η βόμβα στα χέρια του Σάββα Ξηρού και τον τραυμάτισε το ζευγάρι που τον συνόδευε, επιχείρησε να τον εκτελέσει για να μην τον συλλάβει ζωντανό η Αστυνομία και τον ανακρίνει, αλλά τον έσωσαν δύο λιμενικοί που βρέθηκαν κοντά του.

5 ΑΤΟΜΑ ΣΤΟ ΣΤΟΧΑΣΤΡΟ

Τουλάχιστον πέντε άτομα βρίσκονται στο στόχαστρο των διωκτικών αρχών για την άμεση σχέση τους με την ΄΄17 Νοέμβρη΄΄, σύμφωνα με έγκυρους δικαστικούς κύκλους.

Πληροφορίες αναφέρουν ότι εκτίμηση της Αντιτρομοκρατικής Υπηρεσίας είναι πως βρίσκεται στην καρδιά της οργάνωσης και πλέον με προσεκτικές κινήσεις προσπαθεί να συλλέξει όλα τα στοιχεία ώστε να στοιχειοθετήσει τις σε βάρος τους κατηγορίες.

Οι αρχές φέρονται να εκτιμούν ότι ο 40χρονος Σάββας Ξηρός είναι σημαντικό στέλεχος της οργάνωσης και εικάζεται ότι γνωρίζει άτομα που έχουν πρωταγωνιστικό ρόλο στις δραστηριότητες της ΄΄17 Νοέμβρη΄΄.

Σύμφωνα με ασφαλείς πληροφορίες ο εποπτεύων της Αντιτρομοκρατικής Υπηρεσίας, εισαγγελέας κ. Ιωάννης Διώτης θα εξετάσει τον 40χρονο τραυματία τις επόμενες ώρες εφόσον κάτι τέτοιο επιτραπεί από τους γιατρούς.

Οσον αφορά την εκδοχή περί ανάμιξης της πρώην συζύγου του Ξηρού στην υπόθεση της ΄΄Ριανκούρ΄΄ δεν φαίνεται μέχρι στιγμής να επιβεβαιώνεται.

Η Αντιτρομοκρατική Υπηρεσία αναμένει τώρα τα αποτελέσματα των εργαστηριακών εξετάσεων στα ευρήματα της οδού Πάτμου, μεταξύ των οποίων, όπως λέγεται, περιλαμβάνονται και δακτυλικά αποτυπώματα.

Στην καρδιά της 17 Νοέμβρη

Το πρωϊ μετέβη στη ΄΄γιάφκα΄΄ με τον κ. Διώτη και ο προϊστάμενος της Εισαγγελίας Πρωτοδικών, κ. Σωτήρης Μπάγιας.

ΔΟΥΛΕΙΑ... ΟΧΙ ΦΗΜΕΣ

Στόχος της κυβέρνησης είναι η πλήρης εξάλειψη της τρομοκρατίας - με τη συλλογή των πειστηρίων, τη σύλληψη των εμπλεκομένων και την καταδίκη τους - διακήρυξε ο Κ. Σημίτης μιλώντας στη συνδιάσκεψη του ΠΑΣΟΚ. Ο κ. Σημίτης έδωσε απάντηση και στον Κ. Καραμανλή, λέγοντας ότι τα αποτελέσματα δεν ήταν τυχαία αλλά προϊόν συστηματικής δουλειάς. Ο πρωθυπουργός ζήτησε σοβαρότητα και εμπιστοσύνη στη δουλειά που γίνεται από την Αστυνομία. Σε ένα πρωτοφανές παιχνίδι τακτικής και ερευνών εξελίσσεται η υπόθεση του ανθρωποκυνηγητού που έχει εξαπολύσει η αστυνομία προκειμένου να φτάσει στην ηγεσία της οργάνωσης. Την ίδια στιγμή η κοινή γνώμη δέχεται έναν καταιγισμό πληροφοριών και σεναρίων από «πηγές που δεν επιδέχονται αμφισβήτηση», ακόμα και όταν η μία αντικρούει την άλλη.

Εξάλλου την Πέμπτη ο πρωθυπουργός έκανε λόγο για «συντριπτικό χτύπημα» στην τρομοκρατία. Επισήμως η κυβέρνηση είναι φειδωλή σε ανακοινώσεις, ωστόσο τα στελέχη της διακρίνονται από αισιοδοξία. Ικανοποίηση εκφράζει και η αμερικανική πλευρά, δια του πρέσβη Τόμας Μίλερ.

Από το σημείο αυτό και πέρα, οι πληροφορίες που βλέπουν το φως της δημοσιότητας δεν επιβεβαιώνονται επισήμως. Ετσι:

Ανώτατες δικαστικές πηγές αναφέρουν ότι μέλη της οργάνωσης δήλωσαν πως επιθυμούν να καταθέσουν προκειμένου να αξιοποιήσουν τις διατάξεις του αντιτρομοκρατικού νόμου. Ασφαλώς δεν αποκλείεται να πρόκειται και για κίνηση τακτικής των αρχών που επιδιώκουν να διαρρήξουν το μέτωπο που συνδέει τα μέλη της οργάνωσης.

Οι αρχές έχουν κάνει εφόδους σε σπίτια στην περιοχή της Αίγινας και του Σουνίου. Δεν έχουν γίνει ανακοινώσεις για τα ευρήματα. Εχει διαρρεύσει η πληροφορία για εντοπισμό της ιστορικής γραφομηχανής.

Δεν έχουν γίνει συλλήψεις μελών της οργάνωσης ή υπόπτων. Είναι βέβαιο ότι κάποια άτομα ανακρίνονται, ενώ οι αρχές εξετάζουν την πρώην σύζυγο του Ξηρού και ένα Σουδανό υπήκοο, που διατηρεί φιλικές σχέσεις με τον Ξηρό.

Αστυνομικές πηγές διαρρέουν την πληροφορία ότι έχουν τεθεί σε κλοιό οκτώδέκα άτομα. Εικάζεται ότι πρόκειται για τον εκτελεστικό πυρήνα της οργάνωσης.

Εξάλλου σε δημοσίευμα της εφημερίδας «Το Βήμα» αναφέρεται ότι οι γερμανικές αρχές έχουν συνδέσει τη 17 Νοέμβρη με την ομάδα του τρομοκράτη Κάρλος. Επίσης το «Εθνος» υποστηρίζει ότι ο Ξηρός προετοίμαζε μεγάλο χτύπημα στον οργανισμό Λιμένος Πειραιά.

• Στον Ευαγγελισμό η υγεία του Σάββα Ξηρού παρουσιάζει αργή, αλλά σταδιακή βελτίωση και οι αρχές εκτιμούν ότι σύντομα θα είναι σε θέση να επικοινωνήσει πλήρως με το περιβάλλον του και να καταθέσει. Η αστυνομία εκτιμά ότι ο Ξηρός έχει πρόσβαση προς την ηγεσία της οργάνωσης καθώς είναι ο άνθρωπος που ήταν υπεύθυνος για το οπλοστάσιο. Η πρώην σύζυγος του ανακρίθηκε από τις αρχές, αλλά είναι άγνωστο τι προέκυψε. Αρχικά είχε θεωρηθεί πως πρόκειται για τη γυναίκα που είχε δώσει πληροφορίες στις αρχές, οι οποίες οδήγησαν στο «φιάσκο της Ριανκούρ». Ωστόσο ο Στ. Παπαθεμελής, που ήταν τότε υπουργός Δημόσιας Τάξης, είπε ότι η γυναίκα εκείνη είναι γνωστή στις αρχές και δεν είναι η πρώην σύζυγος του Ξηρού.

Χάνουμε τουρίστες

ΣΥΝΕΧΕΙΑ ΑΠΟ ΤΗ ΣΕΛ. 1

«Αξιότιμε κ. Γενικέ,

Στις δυσκολίες που αντιμετωπίζει εφέτος ο αλλοδαπός τουρισμός μας, έρχονται επιπλέον να επιβαρύνουν την κατάσταση και να δημιουργήσουν πρόσθετα προβλήματα οι χρονοβόρες διαδικασίες για τη θεώρηση διαβατηρίων (visa) από υπηκόους χωρών της Μέσης Ανατολής και των ανατολικών και βαλκανικών χωρών, που επιθυμούν να επισκεφθούν τη Ρόδο.

Παράδειγμα η περίπτωση του Λιβάνου, ο οποίος επί σειρά ετών συνδέεται με τη Ρόδο με εβδομαδιαίες ναυλωμένες πτήσεις (charters) μέσω των οποίων διακινείται σημαντικός αριθμός όχι μόνο Λιβανέζων, αλλά και από άλλες χώρες της περιοχής. Οπως θα διαπιστώσετε από την επιστολή του γραφείου NAKHAL της Βηρυτού, που σας επισυνάπτουμε, εάν δεν βρεθεί τρόπος επίσπευσης των διαδικασιών της visa, υπάρχει ορατός ο κίνδυνος να διακοπούν οι πτήσεις και να ματαιωθούν οι προγραμματισμένες αφίξεις, με όλες τις συνέπειες για τις ξενοδοχειακές επιχειρήσεις και για την τοπική οικονομία στην παρούσα δυσμενή τουριστική συγκυρία.

Ζητάμε την προσωπική σας συμπαράσταση, στις αρμόδιες υπηρεσίες του υπουργείου Εσωτερικών για την ομαλοποίηση της κατάστασης.

Με τιμή
Βασ. Μηναΐδης
πρόεδρος»

Υπόγεια τα δίκτυα της Λίνδου

ΣΥΝΕΧΕΙΑ ΑΠΟ ΤΗ ΣΕΛ. 1

φεία δείχνουν εξαιρετικά μεγάλο ενδιαφέρον για να υποβάλουν πρόταση και ζητούν από τον Δήμο Λινδίων πληροφορίες για το φυσικό αντικείμενο της μελέτης ,τα διατιθέμενα υπόβαθρα , λοιπές συναφείς μελέτες , στοιχεία και πληροφορίες σχετικές με τον οικισμό κλπ. Έτσι δρομολογείται η εξέλιξη του έργου , του οποίου το φυσικό αντικείμενο / στόχοι είναι συνοπτικά ως εξής :

• Βελτίωση, επέκταση, διαχωρισμός του δικτύου αποχέτευσης ομβρίων- ακάθαρτων(το υπάρχον είναι παντορροϊκό / μεικτό)

• Ενίσχυση, βελτίωση, επέκταση του δικτύου ύδρευσης και εγκατάσταση κρουνών πυρόσβεσης σε επίκαιρες θέσεις του οικισμού

• Υπογειοποίηση όλων των δικτύων των οργανισμών κοινής ωφέλειας (ΟΤΕ-ΔΕΗ διότι τα υπάρχοντα δίκτυα είναι επιτοίχεια)

• Κατασκευή δικτύου τηλεοπτικής λήψης με κοινή κεντρική κεραία

(Προκειμένου να αφαιρεθούν οι κεραίες από τις στέγες των κτισμάτων)

• Επίστρωση όλων των οδών με φυσικούς σχιστόλιθους (σε μορφή πλακών ή φυσικών κυβολίθων) με συνδυασμένη χρήση βοτσάλων και μαρμάρων

• Διαμόρφωση / ανάδειξη κοινοχρήστων χώρων

• Βελτίωση των οδών προσπέλασης προς τον οικισμό και την παραλία

• Οργάνωση της κυκλοφορίας οχημάτων και πεζών και της στάθμευσης (οχημάτων)

• Σημειακές αισθητικές παρεμβάσεις

• Δημιουργία δικτύου πρότυπης πληροφοριακής σήμανσης

• Φυτεύσεις

• Φωτισμοί (οδικός και προβολής /ανάδειξης μνημείων ,χώρων και σημείων)

ΟΙ ΕΙΔΙΚΕΣ μελέτες που προβλέπεται να εκπονηθούν είναι :

• Γενικής Χωροταξίας και Οργάνωσης

• Ειδικών διαμορφώσεων

• Ενίσχυσης ,επέκτασης, βελτίωσης και οργάνωσης λειτουργίας του δικτύου αποχέτευσης σε χωριστικό

• Ενίσχυσης επέκτασης δικτύου ύδρευσης και πυρασφάλειας

• Κυκλοφορίας οχημάτων και οργάνωσης των χώρων στάθμευσης (με βάση τις κατευθύνσεις της προκαταρκτικής μελέτης των καθηγητών Γ. ΦΡΑΝΤΖΕΣΚΑΚΗ - Κ. ΒΟΓΙΑΤΖΗ)

• Φωτισμού οδών , κοινοχρήστων χώρων, μνημείων κλπ.

• Φυτεύσεων (δενδροστοιχίες, βραχόκηποι κλπ)

• Εικαστικών παρεμβάσεων (γλυπτά, αγάλματα, μικρά μνημεία κλπ)

• Δημιουργίας δικτύου πληροφοριακής σήμανσης και ροής πεζών

ΜΕ ΤΟ ως άνω έργο το οποίο, μετά το πέρας και τις εγκρίσεις / αδειοδοτήσεις της μελέτης, η υλοποίηση θα απαιτήσει δύο έως τρία χρόνια, θα τεθούν οι βάσεις για τη μελετημένη και οργανωμένη λειτουργία του οικισμού, έτσι όπως αρμόζει στον ιστορικό / διατηρητέο οικισμό της Λίνδου που αποτελεί παρακαταθήκη για την πρόοδο και την ευημερία όχι μόνον του Δήμου Λινδίων και των δημοτών του ,αλλά για το νησί της Ρόδου και τον νομό μας.

● Το επικαιροποιημένο υπόβαθρο του οικισμού θα χρησιμεύσει και στη "Μελέτη Χρήσεων Γης" που θα εκπονηθεί σε συνεργασία με την Αρχαιολογική Υπηρεσία προκειμένου να θεσπιστεί η σχεδιασμένη λειτουργία του οικισμού. Το ως άνω έργο αποτελεί θεμελιώδη προγραμματική επιλογή της δημοτικής αρχής και το πρώτο Τεχνικό Δελτίο του κατετέθη στην Περιφέρεια τον Νοέμβριο του 1998. (πριν ακόμη αναλάβει καθήκοντα).

Η ΚΑΘΥΣΤΕΡΗΣΗ όμως έγκρισης τόσον του Γ΄ΚΠΣ συνολικά για την χώρα , όσο και του Περιφερειακού Επιχειρησιακού Προγράμματος ΠΕΠ για το Νότιο Αιγαίο (εγκρίθηκε μόλις τον Απρίλιο του 2001) καθώς και η προβλεπόμενη σύσταση της Ειδικής Υπηρεσίας Διαχείρισης (ΕΥΔ) για τη ροή του προγράμματος , επέφεραν την καθυστέρηση και στο εν λόγω έργο , παρά την ετοιμότητα της δημοτικής αρχής, η οποία συνέταξε και την πρώτη πρόσκληση ενδιαφέροντος από τον Δεκέμβριο του 1999.

Ο ΒΙΟΛΟΓΙΚΟΣ

ΜΕΤΑ την ολοκλήρωση της διαδικασίας παραλαβής του έργου και της νομικής διευθέτησης με την ανάδοχο εταιρεία κατασκευής του Βιολογικού Καθαρισμού (ΒΙΟ.ΚΑ.) της Λίνδου , ξεκίνησε στις αρχές του περασμένου μηνός Ιουνίου η λειτουργία του με την επιστημονική στήριξη της ΔΕΥΑ Ρόδου , μετά την σύναψη προγραμματικής σύμβασης.

● Έτσι επιλύθηκε ένα χρονίζον πρόβλημα το οποίο ταλαιπώρησε τόσον τις τέως Κοινοτικές Αρχές της Λίνδου όσον και τον Δήμο Λινδίων , λόγω της διοικητικής και νομικής εμπλοκής του.

Η ΜΕΧΡΙ σήμερα λειτουργία του ΒΙΟ.ΚΑ. εξελίσσεται ικανοποιητικά και αναμένεται να συνδράμει αποφασιστικά στη βελτίωση των συνθηκών προστασίας ειδικά του θαλασσίου περιβάλλοντος της περιοχής.

26.000 τουρίστες στη Ρόδο

ΣΥΝΕΧΕΙΑ ΑΠΟ ΤΗ ΣΕΛ. 1

μανία και η κατάσταση που έχει διαμορφωθεί με τη συγκεκριμένη αγορά είναι πλέον μη αναστρέψιμη.

• Ανοδικές τάσεις παρουσιάζει η κίνηση στις πτήσεις εσωτερικού και οι αφίξεις των Ελλήνων τουριστών έχουν ήδη ξεκινήσει και εκτιμάται ότι θα κυμανθούν σε ικανοποιητικά επίπεδα. Το τρέχον σαββατοκύριακο πάντως αναμένονται στη Ρόδο 26.000 τουρίστες με 140 πτήσεις τσάρτερ. Λιγότερες κατά 2.500 ήταν οι αφίξεις των τουριστών χθες, σε σύγκριση με το αντίστοιχο περσινό διάστημα.

ΣΥΝΕΧΕΙΑ ΑΠΟ ΤΗ ΣΕΛ. 1

μοσιεύτηκαν χθες σε δύο αθηναϊκές εφημερίδες.

ΔΙΑΜΑΡΤΥΡΙΑ ΚΕΔΙΚΟΓΛΟΥ

ΔΙΑΜΑΡΤΥΡΗΘΗΚΕ ο βουλευτής Κεδίκογλου για την υπόθεση της ένστασης και με χθεσινή ανακοίνωση του αναφέρει ότι δεν είναι ακριβής η πληροφορία και μάλιστα επισυνάπτει και έγγραφο της γραμματείας του Εκλογοδικείου σύμφωνα με το οποίο δεν έχει εκδοθεί απόφαση διότι η υπόθεση τελεί υπό διάσκεψη.

• Παράλληλα ο κ. Κεδίκογλου επιτίθεται κατά του ΑΠΕ με την παρακάτω ανακοίνωση:

« Το Κυβερνητικό Αθηναϊκό Πρακτορείο Ειδήσεων εκυκλοφόρησε χθες - 4.7.2002 - την πληροφορία ότι η ένσταση κατά του κύρους της εκλογής του Βουλευτή κ. Δημητρίου Κρεμαστινού απερρίφθη.

Η δίκη διεξήχθη την Τετάρτη 26.6.2002 και ως προθεσμία κατάθεσης των υπομνημάτων ορίστηκε η Δευτέρα (1.7.2002), δύο ημέρες προ της διαρροής της πληροφορίας από το ΑΠΕ.

Σύμφωνα με το ακολουθούν έγγραφο της Γραμματείας του Ανώτατου Ειδικού Δικαστηρίου απόφαση δεν έχει εκδοθεί.

Φαίνεται ότι η Κυβέρνηση

Απερρίφθη η ένσταση

δια του Αθηναϊκού Πρακτορείου Ειδήσεων θέλει να βεβαιώσει την καθεστωτική της αντίληψη και συμπεριφορά.

Πρέπει να ερευνηθεί από που διέρρευσε η αναληθής πληροφορία περί δημοσιεύσεως ανυπάρκτου αποφάσεως. Εάν αποδειχθεί ακριβής η πληροφορία πράγμα που θα σημαίνει ότι διέρρευσε μυστικό, τυχόν, γενομένης διασκέψεως από μέλη του Δικαστηρίου προς τον Τύπο (που δεν θέλω να το πιστεύω) τότε κάθε σχόλιο για την Συνταγματική Ανεξαρτησία των Λειτουργιών της Πολιτείας μας, της Δημοκρατίας μας, περιττεύει.....»

1.396 γεννήσεις στη Ρόδο

ΣΥΝΕΧΕΙΑ ΑΠΟ ΤΗ ΣΕΛ. 1

•Κατά το α' εξάμηνο του 2002 πρωτοκολλήθηκαν αιτήσεις και έγγραφα στο Ληξιαρχείο, που έφτασαν στα 4.634, ενώ εκδόθηκαν 5.713 πιστοποιητικά γέννησης, θανάτου και γάμου.

ΤΕΛΟΣ, στη Στατιστική Υπηρεσία εστάλησαν 203 δελτία γάμου, 617 δελτία γέννησης και 179 δελτία θανάτου.

Το διεθνές συμπόσιο

ΣΥΝΕΧΕΙΑ ΑΠΟ ΤΗ ΣΕΛ. 1

κανόνων δικαίου!

ΣΤΟ ΙΔΙΟ ψήφισμα γίνεται ακόμη λόγος για έλλειψη σαφούς νομοθετικού πλαισίου για τη χάραξη της μεταναστευτικής πολιτικής, ενώ ζητείται παράλληλα από τη Βουλή να προωθήσει προς ψήφιση νομοσχέδιο για την εμπορία ανθρώπων, όπως και να προωθηθεί προς επικύρωση η απαγόρευση των βασανιστηρίων.

•Σημειώνεται ότι στο διεθνές συμπόσιο μίλησε και ο Μανώλης Γλέζος με θέμα «Το δικαίωμα στη ζωή και το ευ ζην», ενώ από δημοσιογράφους παρέστησαν μόνο ο Γιάννης Τζαννετάκος και ο Στέλιος Κούλογλου.

ΠΡΑΚΤΟΡΕΙΟ ΤΑΞΙΔΙΩΝ
ΣΑΒΒΑΣ ΣΑΗΣ
ΕΚΔΡΟΜΕΣ ΚΑΛΟΚΑΙΡΙ 2002

1η Εκδρομή
ΦΕΤΙΓΕ - ΛΥΒΙΣΙ - ΚΑΣ - ΜΥΡΑ ΑΓ. ΝΙΚΟΛΑΟ - ΦΟΙΝΙΚΙ - ΑΝΤΑΛΥΑ
24/7 έως 27/7

2η Εκδρομή 10ήμερη ακτοπλοϊκώς
(από Ρόδο)
ΑΡΑΧΩΒΑ - ΓΑΛΑΞΙΔΙ - ΝΑΥΠΑΚΤΟ - ΛΕΥΚΑΔΑ (χρουαζιέρα στον ΣΚΟΡΠΙΟ του Ωνάση) - ΠΑΡΓΑ - ΚΕΡΚΥΡΑ - ΙΩΑΝΝΙΝΑ - ΜΕΤΣΟΒΟ - ΜΕΤΕΩΡΑ - ΚΑΣΤΟΡΙΑ - ΠΡΕΣΠΕΣ - ΕΔΕΣΣΑ - ΘΕΣ/ΝΙΚΗ - ΠΑΝΑΓΙΑ ΣΟΥΜΕΛΑ
Από 3/8 έως 13/8

3η Εκδρομή
ΧΙΟ - ΜΥΤΙΛΗΝΗ
Από 20/8 έως 26/8
Αναχώρηση ακτοπλοϊκώς
Επιστροφή αεροπορικώς κατ'ευθείαν Ρόδο

4η Εκδρομή 6ήμερη
ΣΑΜΟ - ΧΙΟ - ΜΥΤΙΛΗΝΗ
Από 6/8 έως 12/8

5η Εκδρομή 8ήμερη ακτοπλοϊκώς
(από Ρόδο)
ΑΙΓΙΝΑ - ΕΠΙΔΑΥΡΟ - ΝΑΥΠΛΙΟ - ΤΟΛΟ - ΠΑΝΑΓΙΑ ΜΑΛΕΒΗ - ΣΠΑΡΤΗ - ΜΟΝΕΜΒΑΣΙΑ - ΓΥΘΕΙΟ - ΣΠΗΛΑΙΑ ΔΥΡΟΥ - ΚΑΛΑΜΑΤΑ - ΜΕΘΩΝΗ - ΠΥΡΓΟ - ΟΛΥΜΠΙΑ - ΠΑΤΡΑ - ΚΑΛΑΒΡΥΤΑ - ΜΕΓΑ ΣΠΗΛΑΙΟ - ΑΓ. ΛΑΥΡΑ - ΚΟΡΙΝΘΟ
Από 20/9 έως 27/9

6η Εκδρομή 7ήμερη
ΚΡΗΤΗ
Από 4/11 έως 10/11

7η Εκδρομή 7ήμερη
ΓΥΡΟΣ ΠΕΛΟΠΟΝΝΗΣΟΥ
Από 15/11 έως 21/11

8η Εκδρομή 8ήμερη
ΒΟΡΕΙΑ ΕΛΛΑΔΑ
Από 25/11 έως 1/12

Συνεχείς ημερήσιες εκδρομές με καταμαράν
Κάθε ΤΕΤΑΡΤΗ για ΜΑΚΡΗ - ΛΙΒΙΣΙ (Τουρκία)
Κάθε ΕΒΔΟΜΑΔΑ εκδρομές οργανωμένες για οποιοδήποτε μέρος του ΚΟΣΜΟΥ

ΠΛΗΡΟΦΟΡΙΕΣ - ΠΡΟΓΡΑΜΜΑΤΑ
ΠΡΑΚΤΟΡΕΙΟ ΤΑΞΙΔΙΩΝ
ΣΑΒΒΑΣ ΣΑΗΣ
ΤΑΡΠΟΝ ΣΠΡΙΓΚΣ 42 δίπλα στην Πίστεως
Τηλ. 02410 39781-3
X3306-31/7

Σύμφωνα με τη μελέτη Μουτέν

Έρευνες για νερό στη Ρόδο

ΜΕΤΡΗΣΕΙΣ ΣΤΟ ΒΟΡΕΙΟ ΤΡΙΓΩΝΟ ΤΟΥ ΝΗΣΙΟΥ



Θέματα που αφορούν την πορεία υλοποίησης του Τρίτου Κοινοτικού Πλαισίου Στήριξης και την εφαρμογή των λύσεων που προτείνει με τη μελέτη που εκπόνησε ο υδρογεωλόγος κ. Πιέρ Μουτέν θα τεθούν μεταξύ άλλων στη συνεδρίαση του διοικητικού συμβουλίου της ΤΕΔΚ που θα πραγματοποιηθεί την ερχόμενη Τρίτη 9 Ιουλίου.

Στη διάρκεια της συνεδρίασης θα γίνει ενημέρωση για τα έργα που εντάσσονται στο ΓΚΠΣ. Συζήτηση θα γίνει όμως και για την υλοποίηση των έργων τα οποία πρότεινε μέσω της μελέτης που εκπόνησε για λογαριασμό της ΤΕΔΚ ο καθηγητής κ. Πιέρ Μουτέν προκειμένου να δοθεί λύση στο πρόβλημα της έλλειψης νερού. Τα ζητήματα που ανέκυψαν και είχαν μπλοκάρει τη σύναψη της προγραμματικής σύμβασης και τη χρηματοδότηση των έργων από το υπουργείο Εθνικής Οικονομίας ξεπεράστηκαν.

Ετσι ανοίγει και ο δρόμος για την επέκταση της μελέτης του κ. Μουτέν και των ερευνών στο υπόλοιπο νησί.

Σημειώνεται ότι στο βόρειο τρίγωνο της Ρόδου τοποθετήθηκαν ήδη μηχανήματα για τη μέτρηση της στάθμης βροχοπτώσεων και των υπόγειων υδάτων ώστε να γίνεται ορθολογική διαχείριση και να σταματήσει η υπεράντληση των γεωτρήσεων, κάτι που επετεύχθη.

Θα γίνουν στο Δήμο Ιαλυσού

Τρεις νέες γεωτρήσεις

ΘΑ ΚΑΛΥΦΘΟΥΝ ΜΟΝΟ ΟΙ ΦΕΤΙΝΕΣ ΑΝΑΓΚΕΣ

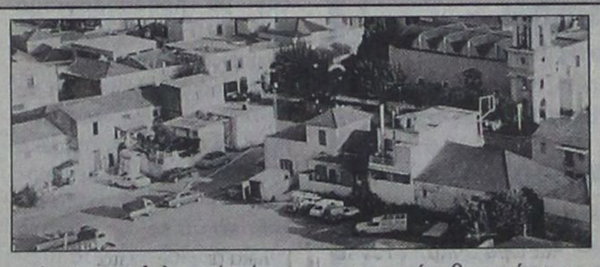

Με τρεις νέες γεωτρήσεις που θα λειτουργήσουν σύντομα θα δώσει λύση στο πρόβλημα της έλλειψης νερού στα διοικητικά του όρια ο Δήμος Ιαλυσού.

Η λύση θα είναι προσωρινή αφού τα 18.000 κυβικά νερού που θα παράγουν οι γεωτρήσεις σε 24ωρη βάση θα καλύψουν τις ανάγκες της Ιαλυσού μόνο για φέτος.

«Για να καλυφθούν οι ανάγκες και για την ερχόμενη σεζόν θα πρέπει να ανοιχθούν νέες γεωτρήσεις σε περιοχές που δεν βρίσκονται εντός των διοικητικών μας ορίων» δήλωσε ο αντιδήμαρχος Ιαλυσού κ. Μιχάλης Συκόφιλος.

Αυτό θα γίνει γιατί ο υδροφόρος ορίζοντας της Ιαλυσού έχει στεγνώσει, γεγονός που ανησυχεί ιδιαίτερα τη δημοτική αρχή που θα ξεκινήσει επαφές με άλλους ΟΤΑ για την επίλυση του προβλήματος.

ΕΣΤΙΑΤΟΡΙΟ
ΙΠΠΟΤΙΚΟΝ
7070-19/7





Η ΡΟΔΟΣ ΚΑΙ Η ΙΣΤΟΡΙΑ ΤΗΣ!
Η ΡΟΔΟΣ... ΚΑΙ Η ΓΕΥΣΗ ΤΗΣ!

Ανακαλύψτε και τις δύο πλευρές της, σε ένα σημείο που τα έχει όλα!!!
Και ιστορία και γεύση
Για τα πέντε χρόνια λειτουργίας μας χειμώνα - καλοκαίρι, γιορτάστε μαζί μας με εκπλήξεις που επιφυλάξαμε για σας.

ΕΣΤΙΑΤΟΡΙΟ ΙΠΠΟΤΙΚΟΝ ΣΤΗ ΜΕΣΑΙΩΝΙΚΗ ΠΟΛΗ ΣΤΟ ΜΙΚΡΟ ΣΥΝΤΡΙΒΑΝΙ

Οι αίθουσες διατίθενται για κάθε εκδήλωση

ΙΠΠΟΤΙΚΟΝ (ΜΙΚΡΟ ΣΥΝΤΡΙΒΑΝΙ)
ΤΗΛ. & FAX: 25293



ΠΡΟΣΚΛΗΣΗ



Η ομάδα θεάτρου του Κέντρου «ΕΛΠΙΔΑ»
σας προσκαλεί στη θεατρική παράσταση που έχει ετοιμάσει με το όμορφο παραμύθι της
«ΣΤΑΧΤΟΠΟΥΤΑΣ»
Η χαρά μας θα είναι μεγάλη να παρευρεθείτε στην προσπάθειά μας αυτή που θα γίνει στο «ΡΟΔΙΝΙ»
Σάββατο 6 Ιουλίου και ώρα 7μ.μ.
Είσοδος 3 ευρώ
Ο πρόεδρος Μανώλης Γλυνός
Η πρόεδρος Σταυρούλα Καπούλα
Αντιδήμαρχος Ροδίων
5567-6/7

Το εξειδικευμένο εστιατόριο
ΟΙΝΟΦΑΓΕΙΟΝ ΧΡΟΝΗΣ



σας ενημερώνει ότι είναι ανοιχτό και κατά τη διάρκεια της ημέρας έως και 12 τα μεσάνυχτα (κουζίνα).

Εδώ μπορείτε να απολαύσετε το μπάνιο σας κατά τη διάρκεια της ημέρας στην πισίνα μας και χωρίς καμία επιβάρυνση και να γευθήτε κάτω από την πέργκολα και υπό το φώς του φεγγαριού τα υπέροχα εδέσματά μας.

Όπως πάντα ασυμβίβαστος ο δημιουργός της καλής γεύσης ΧΡΟΝΗΣ ΣΤΑΜΑΤΙΑΔΗΣ θέλει να σας ενημερώσει για τις καλοκαιρινές σπεσιαλιτέ του.

Ποιότητα και γεύση, παρουσίαση με μεράκι αποδεικνύεται για τη δεύτερη συνεχή χρονιά αναγνώριση μας από τον «ALFA GUIDE» ένα από τα καλύτερα εστιατόρια της Ρόδου και της Ελλάδος.

Στο μενού μας υπάρχουν διάφορες σπεσιαλιτέ όπως :φιλέτο χοιρινό γεμιστό με σάλτσα « ευφραίνει»
Στήθος από φρέσκο τσαβαριώτικο κοτόπουλο με γαρίδες σε φωλιά πράσσου με σάλτσα μέλι-ξύδι.
Φιλετάκια αρνίσια με κουσκούς και λαχανικά.
Και διάφορες παρασκευές ιταλικών ζυμαρικών με τις δικές μας δημιουργικές γεύσεις.
Επίσης δοκιμάστε τα υπέροχα ορεκτικά μας όπως :
πιταρούδια κόκκινου κολοκυθιού
Κροτικαρισμένο κατσικίσιο τυρί με καρυδέλαιο
Μπουρεκάκια μελιτζάνας, με μοτσαρέλα και παρμεζάνα
«Σαλάτα Οινοφαγείον» με πάρμα χαμ, αβοκάντο και πράσινη σαλάτα
Και ακόμα και άλλα ελληνικά ορεκτικά

Για ρεζερβέ στο τηλέφωνο 90201 τον κ. Χρόνη.
Λεωφόρος Ιαλυσού 33
Στάση Παρασκευά
30 μέτρα από το Ξενοδ. Κασάνδρα
5529-12/7

GA FERRIES
TSAGARIS TRAVEL

Ε/Γ - Ο/Γ ΜΑΡΙΝΑ - Ε/Γ - Ο/Γ ΡΟΔΑΝΘΗ - Ε/Γ - Ο/Γ ΡΟΜΙΑΝΤΑ - Ε/Γ - Ο/Γ ΝΤΑΛΙΑΝΑ

Καθημερινά εναλλάξ
Ε/Γ - Ο.Γ ΜΑΡΙΝΑ - Ε/Γ - Ο/Γ ΡΟΔΑΝΘΗ
προς

Δευτέρα 16.00
Κω - Κάλυμνο - Λέρο - Πάτμο - Μύκονο - Πειραιά
ΤΡΙΤΗ 16.00
Κω - Κάλυμνο - Λέρο - Πάτμο - Πειραιά
ΤΕΤΑΡΤΗ 18.30
Κω - Κάλυμνο - Πειραιά
ΠΕΜΠΤΗ 16.00
Κω - Κάλυμνο - Λέρο - Πάτμο - Πειραιά
ΠΑΡΑΣΚΕΥΗ 16.00
Κω - Κάλυμνο - Μύκονο - Πειραιά
ΣΑΒΒΑΤΟ 18.30
Κω - Κάλυμνο - Λέρο - Πάτμο - Πειραιά
ΚΥΡΙΑΚΗ 16.00
Κω - Κάλυμνο - Λέρο - Πάτμο - Πειραιά

◆ Από 12/5/2002 κάθε ΤΕΤΑΡΤΗ - ΣΑΒΒΑΤΟ Ε/Γ - Ο/Γ ΜΑΡΙΝΑ - Ε/Γ - Ο/Γ ΡΟΔΑΝΘΗ από Ρόδο 08.30 για Κάρπαθο
◆ Από 12/5/2002 κάθε ΤΡΙΤΗ στις 13.00 Ε/Γ - Ο/Γ ΡΟΜΙΑΝΤΑ προς Κω - Βαθύ - Χίο - Μυτιλήνη - Λήμνο - Αλεξανδρούπολη
◆ Από 1/6/2002 κάθε ΤΕΤΑΡΤΗ στις 17.00 Ε/Γ - Ο/Γ ΝΤΑΛΙΑΝΑ προς Χάλκη - Διαφάνι - Κάρπαθο - Κάσο - Ηράκλειο - Σαντορίνη - Νάξο - Πάρο - Μύκονο - Τήνο - Σύρο - Σκιάθο - Σκόπελο - Θεσσαλονίκη

Πληροφορίες στον κεντρικό πράκτορα
TSAGARIS TRAVEL
Τηλ.: 02410 36170, - 30406, 35066, 28597
X3300-30/6

DODEKANISOS
ΔΩΔΕΚΑΝΗΣΟΣ ΝΑΥΤΙΛΙΑΚΗ Ν.Ε.
ΑΥΣΤΡΑΛΙΑΣ 3 - ΡΟΔΟΣ
ΤΗΛ. 02410 - 70590, FAX 02410 70591

ΔΡΟΜΟΛΟΓΙΑ ΤΟΥ ΤΑΧΥΠΛΟΟΥ ΚΑΤΑΜΑΡΑΝ
«ΔΩΔΕΚΑΝΗΣΟΣ ΕΞΠΡΕΣ»
από 1-7-2002 έως 31-8-2002

ΚΥΡΙΑΚΗ

Λιμάνι	Αφιξη	Αναχώρηση
ΡΟΔΟΣ		08.30
ΚΩΣ	10.40	10.50
ΚΑΛΥΜΝΟΣ	11,30	11.40
ΛΕΡΟΣ	12.30	12.40
ΠΑΤΜΟΣ	13.20	13.30
ΛΕΙΨΟΙ	13.50	14.00
ΛΕΡΟΣ	14.20	14.30
ΚΑΛΥΜΝΟΣ	15.20	15.30
ΚΩΣ	16.10	16.20
ΡΟΔΟΣ	18.30	Διαν/ση

ΔΕΥΤΕΡΑ

Λιμάνι	Αφιξη	Αναχώρηση
ΡΟΔΟΣ		08.30
ΚΩΣ	10.40	10.50
ΚΑΛΥΜΝΟΣ	11.30	11.40
ΛΕΡΟΣ	12.30	12.40
ΚΑΛΥΜΝΟΣ	15.20	15.30
ΚΩΣ	16.10	16.20
ΡΟΔΟΣ	18.30	Διαν/ση

ΤΡΙΤΗ

Λιμάνι	Αφιξη	Αναχώρηση
ΡΟΔΟΣ		08.30
ΚΩΣ	10.40	10.50
ΚΑΛΥΜΝΟΣ	11.30	11.40
ΛΕΡΟΣ	12.30	12.40
ΠΑΤΜΟΣ	13.20	13.30
ΛΕΙΨΟΙ	13.50	14.00
ΛΕΡΟΣ	14.20	14.30
ΚΑΛΥΜΝΟΣ	15.20	15.30
ΚΩΣ	16.10	16.20
ΡΟΔΟΣ	18.30	Διαν/ση

ΤΕΤΑΡΤΗ

Λιμάνι	Αφιξη	Αναχώρηση
ΡΟΔΟΣ		08.30
ΚΑΣΤΕΛΛΟΡΙΖΟ	11.00	16.00
ΡΟΔΟΣ	18.30	Διαν/ση

ΠΕΜΠΤΗ

Λιμάνι	Αφιξη	Αναχώρηση
ΡΟΔΟΣ		08.30
ΚΩΣ	10.40	10.50
ΚΑΛΥΜΝΟΣ	11.30	11.40
ΛΕΡΟΣ	12.30	14.30
ΚΑΛΥΜΝΟΣ	15.20	15.30
ΚΩΣ	16.10	16.20
ΡΟΔΟΣ	18.30	Διαν/ση

ΠΑΡΑΣΚΕΥΗ

Λιμάνι	Αφιξη	Αναχώρηση
ΡΟΔΟΣ		08.30
ΚΩΣ	10.40	10.50
ΚΑΛΥΜΝΟΣ	11.30	11.40
ΛΕΡΟΣ	12.30	12.40
ΠΑΤΜΟΣ	13.20	13.30
ΛΕΙΨΟΙ	13.50	14.00
ΛΕΡΟΣ	14.20	14.30
ΚΑΛΥΜΝΟΣ	15.20	15.30
ΚΩΣ	16.10	16.20
ΡΟΔΟΣ	18.30	Διαν/ση

ΣΑΒΒΑΤΟ

Λιμάνι	Αφιξη	Αναχώρηση
ΡΟΔΟΣ		08.30
ΚΩΣ	10.40	10.50
ΚΑΛΥΜΝΟΣ	11.30	11.40
ΛΕΡΟΣ	12.30	12.40
ΛΕΙΨΟΙ	13.00	13.10
ΠΑΤΜΟΣ	13.30	13.40
ΛΕΡΟΣ	14.20	14.30
ΚΑΛΥΜΝΟΣ	15.20	15.30
ΚΩΣ	16.10	16.20
ΡΟΔΟΣ	18.30	Διαν/ση

X3367-31/7

Από το Δήμο Ιαλυσού

Παρεμβάσεις σε σχολεία

ΣΥΝΤΗΡΗΣΕΙΣ ΚΑΙ ΣΕ ΚΤΙΡΙΑ

Στο πλαίσιο των παρεμβάσεων του Δήμου Ιαλυσού στα σχολικά κτίρια της περιοχής, ξεκίνησαν την Τετάρτη οι εργασίες αντικατάστασης της κεραμοσκεπής στο 2ο δημοτικό σχολείο.

Το έργο έχει προϋπολογισμό 99.267 ευρώ, χρηματοδοτείται από πόρους του Δήμου και ανάδοχος είναι η εταιρεία Στήριξις Τεχνική ΟΕ που θα το παραδώσει σε διάστημα 2 μηνών.

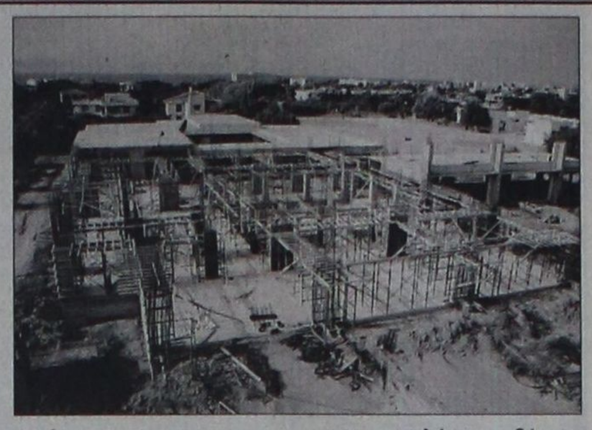

Η παρέμβαση κρίθηκε αναγκαία λόγω της παλαιότητας του κτιρίου και των προβλημάτων που παρουσιάζονταν κυρίως τους χειμερινούς μήνες από τις βροχοπτώσεις.

Το έργο αυτό αποτελεί συνέχεια των παρεμβάσεων του Δήμου στα σχολεία που ξεκίνησαν το 1999 με την αντικατάσταση της κεραμοσκεπής στο 1ο δημοτικό σχολείο και την συντήρηση - αναπαλαίωση του νεοκλασικού κτιρίου του.

Ακολούθησε το 2000 η κατασκευή νέου νηπιαγωγείου (3ο) στην περιοχή της Ιξιάς, προϋπολογισμού 60 εκατομμυρίων δρχ. Στις άριστες εγκαταστάσεις του και στον παραπλήσιο παιδότοπο «φιλοξενούνται» 60 παιδιά.

Παράλληλα συνεχίζονται με ταχύτατους ρυθμούς οι εργασίες ανέγερσης του νέου βιοκλιματικού γυμνασίου στην περιοχή της Αμπέλας. Φορέας υλοποίησης του έργου, που έχει ενταχθεί στο 3ο Κοινοτικό Πλαίσιο Στήριξης με προϋπολογισμό 1.250.000.000 δρχ. είναι η Νομαρχιακή Αυτοδιοίκηση.



Το κτίρο προβλέπεται να ολοκληρωθεί το Μάιο του 2003, ώστε από το σχολικό έτος 2003-2004 να λειτουργήσει στην Ιαλυσό ένα σχολείο κόσμημα, με κλειστό γυμναστήριο, αίθουσα θεάτρου - εκδηλώσεων χωρητικότητας 500 ατόμων, ιατρείο, βιβλιοθήκη, υποδομές για άτομα με ειδικές ανάγκες κλπ. Με τη λειτουργία του θα διατεθούν 3 κλιματιζόμενες αίθουσες για την επέκταση των εγκαταστάσεων του 1ου και 2ου νηπιαγωγείου.

Πέρα από τα παραπάνω έργα ο Δήμος κάθε καλοκαίρι κάνει τις απαραίτητες συντηρήσεις στα κτίρια, επιχορηγεί τα σχολεία για την κάλυψη των λειτουργικών αναγκών τους και ενισχύει τον εξοπλισμό τους με ηλεκτρονικούς υπολογιστές, οπτικοακουστικά μέσα κλπ.

Εξάλλου ο δήμαρχος κ. Στέργιος Στάγκας ανακοίνωσε ότι βρίσκεται σε εξέλιξη η αγορά ακινήτου 4 στρεμμάτων που γειτνιάζει με το 1ο δημοτικό σχολείο, ιδιοκτησίας του νοσοκομείου Ευαγγελισμός, με συμφωνηθείσα τιμή 145 εκατομμυρίων δρχ. και αντικειμενική αξία που υπερβαίνει τα 300 εκατομμύρια δρχ. Ήδη έχει δοθεί το «πράσινο φως» για την αγορα πωλησία από τους συναρμόδιους υπουργούς Υγείας και Οικονομικών, που υπέγραψαν κοινή υπουργική απόφαση.

Σκοπός του Δήμου είναι η ανέγερση ενός νέου δημοτικού σχολείου που θα λύσει τα προβλήματα της πρωτοβάθμιας εκπαίδευσης. Τα προβλήματα έχουν γίνει έντονα τα τελευταία χρόνια από την αλματώδη αύξηση του πληθυσμού όπως φάνηκε και από την απογραφή (από 7.100 σε 10.500 κατοίκους).

Σε δηλώσεις του ο κ. Στάγκας εξέφρασε την ικανοποίησή του γιατί το σύνολο του προγράμματος για την Εκπαίδευση υλοποιείται στο ακέραιο και τόνισε ότι πεποίθηση της δημοτικής αρχής είναι πως «όποιος επενδύει στην Εκπαίδευση, επενδύει στο μέλλον του τόπου του».

Zorpidis
ΤΟΥΡΙΣΤΙΚΟΣ ΟΡΓΑΝΙΣΜΟΣ
Αλεξ. Διάκου και Λοχαγού Φανουράκη 31.
Τηλ. 02410 20625, 30054 FAX 26745

Λ.Α.Ν.Ε.
Αναχωρήσεις από Ρόδο:

Κάθε ΚΥΡΙΑΚΗ στις 04.30 για
Χάλκη, Διαφάνι, Καρπαθο, Κάσο, Σητεία,
Αγιο Νικολαο, Μήλο, Πειραιά

Κάθε ΤΕΤΑΡΤΗ στις 04.30 για
Κάρπαθο, Κάσο, Σητεία,
Αγιο Νικολαο, Μήλο, Πειραιά
Κάθε ΣΑΒΒΑΤΟ στις 04.30 για
Χάλκη, Διαφάνι, Κάρπαθο, Κάσο, Σητεία,
Αγιο Νικολαο, Μήλο, Πειραιά

F/B B. ΕΡΑΠΕΤΡΑ
F/B B. ΚΟΡΝΑΡΟΣ

LAOUMZIS FLYING DOLPHINS
Αναχωρήσεις καθημερινά με το
CHRISTOS L. για:
• ΚΩ στις 16.00 και ΚΩ - ΡΟΔΟ στις 08.00
• ΧΑΛΚΗ κάθε Σάββατο στις 14.00
• ΤΗΛΟ κάθε Σάββατο στις 14.00
• ΝΙΣΥΡΟ κάθε Σάββατο στις 14.00
• ΣΥΜΗ κάθε Δευτέρα και Τετάρτη στις 16.00

Κρατήσεις ξενοδοχείων
σε όλη την Ελλάδα
Αεροπορικά εισιτήρια
Ακτοπλοϊκά εισιτήρια
Ενοικιάσεις αυτοκινήτων

X3363-31/7

ΕΛΛΗΝΙΚΗ ΔΗΜΟΚΡΑΤΙΑ
ΠΕΡΙΦΕΡΕΙΑ ΝΟΤΙΟΥ ΑΙΓΑΙΟΥ
ΝΟΜΟΣ ΔΩΔΕΚΑΝΗΣΟΥ
ΔΗΜΟΣ ΚΑΛΛΙΘΕΑΣ

ΠΕΡΙΛΗΨΗ ΔΙΑΚΗΡΥΞΗΣ

ΓΙΑ ΕΓΚΑΤΑΣΤΑΣΗ ΘΑΛΑΣΣΙΩΝ ΜΕΣΩΝ ΑΝΑΨΥΧΗΣ ΣΕ ΚΟΙΝΟΧΡΗΣΤΟ ΧΩΡΟ ΑΙΓΙΑΛΟΥ ΚΑΙ ΠΑΡΑΛΙΑΣ ΤΟΥ ΔΗΜΟΥ ΚΑΛΛΙΘΕΑΣ

Ο Δήμαρχος του Δήμου Καλλιθέας
Έχοντας υπόψη :

α) Την απόφαση του Δ.Σ. Δήμου Καλλιθέας αρ. 210/2002 με θέμα :

1. «Καθορισμός χώρων εγκατάστασης θαλασσίων μέσων αναψυχής και καθορισμός των όρων δημοπράτησής τους»
2. «Ορισμός Επιτροπής για τη διενέργεια της δημοπρασίας».

Διακηρύσσει ότι :

Εκτίθεται σε πλειοδοτική φανερή και προφορική δημοπρασία, η εκμίσθωση θέσεων του κοινόχρηστου χώρου αιγιαλού και παραλίας του Δήμου Καλλιθέας, για εγκατάσταση «θαλασσίων σπορ».

Απαραίτητα δικαιολογητικά συμμετοχής:

1. Βεβαίωση από τη Λιμενική Αρχή Ρόδου, ότι ο ενδιαφερόμενος πληρεί τις προϋποθέσεις και κατέχει τα προσόντα που ορίζει το άρθρο 22 του «Γενικού Κανονισμού Λιμένα αριθμ. 20».
2. Βεβαίωση της Οικονομικής Υπηρεσίας του Δήμου ότι δεν είναι οφειλέτες του Δήμου Καλλιθέας.
3. Αντίγραφο Ποινικού Μητρώου Τύπου Α',
4. Εγγυητική επιστολή.

Ο διαγωνισμός θα διεξαχθεί στο Δημοτικό Κατάστημα του Δήμου Καλλιθέας που βρίσκεται στις Καλυθιές ενώπιον της αρμόδιας επιτροπής στις 22 του μηνός Ιουλίου του έτους 2002 ημέρα Δευτέρα.

Ωρα έναρξης της δημοπρασίας 10.30 π.μ.

Α/Α ΘΕΣΗ ΣΤΗΝ ΠΑΡΑΛΙΑ	ΠΟΣΟ Εκκίνησης	ΠΟΣΟ Εγγυητικής
1. Για την θέση στην παραλία Καστρί (Υδροποδήλατα)	440 Ε	44Ε
2. Για τη θέση κάτω από το ξενοδοχείο ΚΟΛΟΣΣΟΣ (Μηχανοκίνητα)	1760 Ε	176Ε
3. Για τη θέση μεταξύ των ξεν. ΚΟΛΟΣΣΟΣ-ΠΑΛΑΝΤΙΟΥΜ (τζετ σκι)	734 Ε	73.4Ε
4. Για τη θέση κάτω από το Ξενοδοχείο ΠΑΛΑΝΤΙΟΥΜ (Μηχανοκίνητα)	734 Ε	73.4Ε
5. Για τη θέση 300 μέτρα μετά το ξενοδοχείο ΠΑΛΑΝΤΙΟΥΜ (Μηχανοκίνητα)	587 Ε	58.7Ε
6. Για τη θέση στην παραλία ΤΡΑΟΥΝΟΥ Καλυθιών(καντίνα) (Μηχανοκίνητα)	293 Ε	29.3Ε
7. Για τη θέση στην παραλία Καβουράκια Κοσκινού (υδροποδήλατα)	440 Ε	44Ε

Κάθε προσφορα θα είναι προσαυξημένη κατά 5% επί της προηγούμενης. Το ποσό που θα προκύψει από τον διαγωνισμό θα είναι ετήσιο.

Οι όροι της σχετικής διακήρυξης βρίσκονται στα γραφεία του Δημοτικού Καταστήματος Τμήμα Διοίκησης, όπου οι ενδιαφερόμενοι μπορούν να λάβουν γνώση κατά τις εργάσιμες μέρες και ώρες.

Ο ΔΗΜΑΡΧΟΣ
ΙΑΤΡΙΔΗΣ ΙΩΑΝΝΗΣ

ΧΛ-6/7

Τώρα που οι ηλεκτρικές ανάγκες του αυτοκινήτου σας απαιτούν το καλύτερο απαιτείστε WINNER



Για ασφαλή αντικατάσταση της μπαταρίας προτιμάτε ειδικευμένους ηλεκτρολόγους και ΠΑΝΤΑ
WINNER !!!
ΠΑΡΑΓΓΕΛΙΕΣ ΧΟΝΔΡΙΚΗΣ τηλ. 02410 21507

X3371-31/7

LINDOS memories
RESORT BEACH HOTEL

Στη μαγευτική περιοχή της Λίνδου δημιουργήσαμε ένα πανέμορφο ξενοδοχείο πέντε αστέρων με στόχο να ικανοποιήσει τις ανάγκες των πελατών που ενδιαφέρονται για ποιοτικές διακοπές. Χτισμένο κάτω από το ιστορικό βράχο του Ναβαρόνε όπου γυρίστηκε η ομώνυμη θρυλική ταινία, μια ανάσα από την αμμουδιά μπορεί κανείς να χαλαρώσει και ανανεωθεί από τη μαγευτική ομορφιά της αιγαιοπελαγίτικης θάλασσας.



Για κρατήσεις - πληροφορίες, μη διστάσετε να επικοινωνήσετε μαζί μας στα τηλέφωνα 02440 35000 έως 35099 fax 0244 48156

X3341-31/7

LINDOS memories
RESORT BEACH HOTEL

Εξήντα πολυτελή δωμάτια με αυτόνομο κλιματισμό, δορυφορική τηλεόραση, τηλέφωνο, χρηματοκιβώτιο, mini bar, και 24ωρη υπηρεσία δωματίου και 10 σουίτες με ονειρεμένη θέα υπόσχονται αξέχαστες διακοπές. Στο εστιατοριο οι επισκέπτες έχουν τη δυνατότητα να απολαύσουν εκλεκτές γεύσεις από ελληνική και διεθνή κουζίνα, φρέσκα ψάρια σε συνδυασμό με το κρασί της αρεσκείας τους. Δροσιστικοί χυμοί και εξωτικά ποτά σερβίρονται από το main και το pool bar.

ΤΗΛΕΟΡΑΣΗ

ΕΤ-1

08.30 Βίνκα
08.35 Τσακ ο κάστορας
09.15 Λέο ο βασιλιάς της ζούγκλας
09.45 Ο μικρός Μπιλ
10.15 Symphollies
10.30 Το τζίνι από την Αυστραλία
11.00 Η επίθεση των cartoons
12.00 Σινεάκ «Λάσι, μια καινούργια αρχή»
13.50 Ειδήσεις-καιρός
14.00 Ελληνική ταινία «Κάθε καημός και δάκρυ»
16.00 Ελλην.ταινία «Οι λεβέντες της θάλασσας»
17.00 Ειδήσεις-καιρός
17.15 Δον Κιχώτης (Ε)
18.15 Κρίσιμη στιγμή
18.45 Καλύτερη ζωή-Συνεικόνες
19.00 Μικροντοκιμαντέρ
19.30 Οι πειρατές
20.00 Κλήρωση Λόττο
20.10 Οι πειρατές (συν.)
20.30 Euromusica-Ετήσιο φεστιβάλ φολκ. μουσικής
23.00 Ειδήσεις-καιρός
23.30 Ξένη ταινία «Οι τέσσερις δολοφόνοι»
01.00 Ξένη ταινία «Η περιφρόνηση»
• Συνέχεια με εκπομπές σ'επανάληψη

NET

08.00 Εκπαιδευτική τηλεόραση
11.00 Κίνδυνος στη θάλασσα
11.30 Ξεχωριστοί τόποι
12.00 Μόδα: Οι μεγάλοι σχεδιαστές
12.30 Η πρόκληση της μόδας
13.00 Γεύσεις του κόσμου
13.30 Με αρετή και τόλμη
14.00 Κοινοβούλιοαιχμής
15.00 Ειδήσεις
15.15 Ξένη ταινία «Ο κύριος Χόφμαν»
17.30 Σπορ στον κόσμο
18.00 Ειδήσεις
18.15 Η ιστορία των μηχανοκίνητων μέσων μεταφοράς
19.00 Η ταχύτητα
20.00 Στον κόσμο της οικονομίας
21.00 Ειδήσεις-αθλητικά-καιρός
22.00 Ξένη ταινία «Η πρώτη Δευτέρα του Οκτώβρη»
24.00 Ειδήσεις
00.15 Ξένη ταινία «Τεντώστε τ'αυτιά σας»
• Εκπομπές σ'επανάληψη

ΕΤ-3

08.00 Εναρξη προγρ/τος
08.01 Χοντρός - Λιγνός α) «Εκτός εαυτού», β. «Ασ'τους να γελούν», γ) «Ετοιμοι για έκρηξη»
09.00 Οι τρεις σωματοφύλακες
10.00 Αφιέρωμα στον Τσάρλι Τσάπλιν α) «A jitney elopements», β) «Ο αλήτης»
11.00 Ελληνικά τοπία-Σκόπελος
11.30 Τσίρκο του κόσμου
13.00 Απέραντος ουρανός
14.00 Ανιχνεύσεις
15.00 Ειδήσεις
15.30 Νόστος
17.00 Ανθρώπων έργα
18.00 PIZZ'ANNEX
18.30 Η αδρεναλίνη στα ύψη
19.00 Το μανιφέστο του Γουέιν-παιδική σειρά
19.30 Το ποτάμι της ελπίδας
20.30 Ειδήσεις
21.00 Σπέτσες
21.30 Euromusica 2002
23.00 Θερινό ηλιοστάσιο
24.00 Ειδήσεις
00.20 Χρυσή οθόνη «Ηρωες»
02.30 Νόστος (Ε)
04.00 Επαναλήψεις ντοκιμαντέρ

MEGA

0600 Παλίρροια (Ε)
07.00 Πατήρ, υιός και πνεύμα (Ε)
08.00 Παιδικό πρόγραμμα και κινούμενα σχέδια
09.00 Φλινστόουνς
10.00 Σαν στο σπίτι σας
13.00 MEGA star
14.00 Ειδήσεις
14.50 Μαζί
16.15 Traction
17.00 Να η ευκαιρία (Ε)
18.10 Ειδήσεις
18.50 Ο πιο αδύναμος κρίκος (Ε)
20.00 Ειδήσεις
21.00 Alma libre (Ε)
23.00 Prive (Ε)
00.15 Ειδήσεις
00.30 Ξένη ταινία «Επικίνδυνη μεταμόρφωση»
02.30 Χτυποκάρδια στο Μπέβερλι Χιλς (Ε)
04.30 Παράλληλοι δρόμοι
05.30 Χαραυγή (Ε)

ANT-1

06.00 Αστυνόμος Θανάσης Παπαθανάσης (Ε)
06.45 Τηλεμάρκετινγ
07.00 Ταύρος με τοξότη
10.00 Κινούμενα σχέδια και παιδικές σειρές
13.10 Super game
13.15 Προσοχή ...Μαρκοπέδιο (Ε)
14.00 Ειδήσεις
14.20 Επανάληψη ελληνικού προγράμματος
15.15 Αλίκη (Ε)
16.00 Επανάληψη ελληνικών προγραμμάτων
17.30 Ειδήσεις
18.00 Ελληνική ταινία «Ο άνθρωπος της καρπαζιάς» κωμωδία 1969
20.00 Ειδήσεις
21.00 Θέατρο «Big Sister»
24.00 Ειδήσεις
00.20 Αφιέρωμα «Selin Dion»
01.20 Επτά ημέρες
02.20 Τμήμα Ηθών
03.20 Αγνοημένοι
04.20 Θησαυροφιλάκιο-

STAR

06.15 Παιδικό πρόγραμμα
12.20 Πόκεμον
13.00 Σικουέστ
14.00 Στη λεωφόρο του Μέλροουζ
15.00 Οι τροχοί του νόμου
16.00 Ξένη ταινία «Το μυστικό του χρυσού βουνού»
18.00 Ειδήσεις
19.10 Αθλητικές ειδήσεις
19.20 Το χρήμα
Καιρός
19.30 Γουίλ και Γκρέϊς
20.00 Λόις και Κλαρκ
21.00 Ξένη τανία «Μακρινός ορίζοντας» κοινων.
24.00 Ειδήσεις
00.15 Ξένη ταινία «Θύμα βιασμού» δράμα 1996
02.00 Ξένη ταινία «Σκοτεινός άνεμος» περ. 1991
04.30 Αστέρια στο πεντάγραμμο

ALPHA

06.00 Πέρα από τον ορίζοντα
07.00 Πρωινές διαδρομές
10.00 7 ημέρες ALPHA
11.00 Εκ του συνεγγύς
12.00 Ελληνική ταινία «Ο αήττητος» αισθημ. 1971
14.00 Ειδήσεις
14.45 Φόρμουλα 1
16.00 Life style news
17.00 Υπαστυνόμος Ρεξ
18.00 Ελληνική ταινία «Το αγρίμι» κομεντί 1960
20.00 Ειδήσεις
21.00 Ελληνική ταινία «Για ποιον χτυπάει η κουδούνα» κωμωδία 1968
23.00 Θέατρο «Χαίρω πολύ» Τζώρτζογλου
00.30 Ειδήσεις
01.30 Φόρμουλα 1 (Ε)
02.30 Ξένη ταινία «Η εκδίκηση του Σάντμαν»θρίλερ
04.30 Τηλεαγορές

Από την ερχόμενη Δευτέρα

Πάνε κατασκήνωση στον Προφήτη Ηλία

ΟΛΑ ΤΑ ΟΝΟΜΑΤΑ ΤΩΝ ΠΑΙΔΙΩΝ

Ο πρόεδρος του Δ.Σ. της Διαδημοτικής Επιχείρησης κατασκηνώσεων Προφήτη Ηλία κ. Μανόλης Γλυνός, αντιδήμαρχος Δήμου Ροδίων, ενημερώνει ότι τη Δευτέρα, 8 Ιουλίου, ξεκινά η Α' κατασκηνωτική περίοδος. Τα παιδιά θα πρέπει να βρίσκονται στην πλατεία Δημαρχείου στις 8.30 π.μ., προκειμένου να αναχωρήσουν στις 9.00 π.μ.

Το κατασκηνωτικό πρόγραμμα αποτελείται από πέντε κατασκηνωτικές περιόδους, εκ των οποίων οι τρεις πρώτες απευθύνονται σε παιδιά Δημοτικού και οι δύο τελευταίες σε παιδιά Γυμνασίου.

Το πρόγραμμα των κατασκηνώσεων περιλαμβάνει πέντε ενότητες και συγκεκριμένα αθλητισμό, πολιτισμό, ψυχαγωγία, περιβαλλοντική οικολογική ομάδα και δημιουργική απασχόληση.

Πρέπει, επίσης, να τονιστεί ότι η οργάνωση των κατασκηνώσεων από τη Διαδημοτική Επιχείρηση εγγυάται την υγεία, την ασφάλεια των παιδιών και την ποιότητα των υπηρεσιών, που του εξασφαλίζονται α. από έμπειρο συντονιστή και το επιτελείο του, β. από ιατρική ομάδα, γ. από νυχτερινή φύλαξη και δ. από το υγιεινό και ποιοτικό διαιτολόγιο.

Στόχος μας αυτό το καλοκαίρι να μείνει αξέχαστο σε όλα τα παιδιά. Οι μαθητές που θα πάνε στην κατασκήνωση είναι οι εξής:

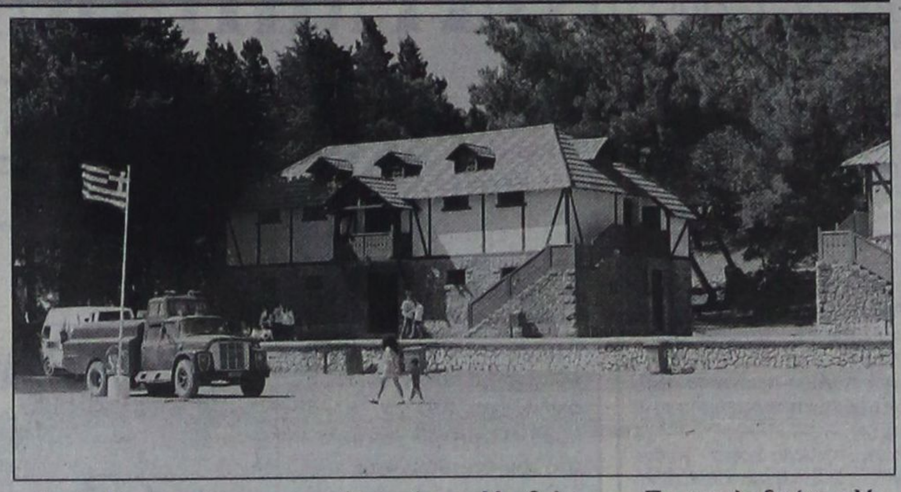

Γιαννίκος Σταύρος
Αργκάτου Βίτα-Δέσποινα
Νίλτσες Ιωσήφ
Ηρωνία Φωτεινή
Ηρωνία Ειρήνη
Γονιός Εμμανουήλ
Γονιού Πηνελόπη
Γονιού Ευτυχία-Μαρία
Σταυλά Μαρία-Στεργούλα
Ισακ Μιχαήλ-Δ.
Χατζηαντωνίου Μαριέττα
Χατζηαντωνίου Ειρήνη
Χατζηπαυλή Βικτώρια
Καπιτάνου Ελίζαμπεθ
Σαρδέλη Ζηνοβία
Ροδίτης Αναστάσιος
Βιτώρια Ελένη
Παπαντωνίου Σέργιος
Κωνσταντινίδης Ιωάννης
Κωνσταντινίδης Μιχαήλ
Διακογιάννης Ιωάννης
Διακογιάννη Μαρία
Κάπρος Στέργος
Καραγιάννη Γαβριέλα
Αυγουστή Σοφία
Πιπλούκας Γαβριήλ
Τσιρίγκα Ασημίνα
Τσιρίγκα Τσαμπίκα
Χατζηγιαννάκης Αθανάσιος
Σαράντης Στέφανος
Ροδίτη Καθολική
Σαλαμαστράκη Μαρία
Διακοσταυριανός Γεώργιος
Ντελλάκη Αγγελική
Σταυλά Κυριακή
Διακοσταυριανού Φωτεινή
Σαράντη Κατερίνα
Αδαμόπουλος Νίκος
Ζιάκη Δικαία
Κασσιώτης Φίλιππος
Ανδριανάκος Αλέξανδρος
Ανδριανάκος Αθανάσιος
Βασιλείου Μρίνα-Μαρία
Ιωαννίδου-Φυτανίδου Κυριακή
Ιωαννίδης-Φυτανίδης Γεώργιος
Παγάνης Χρήστος
Νικήτας Βασίλειος
Νικήτας Δημήτριος
Ευστρατίου Μιχαήλ
Κουτσονούρη Νίκη
Στάμας Παναγιώτης
Ιωαννίδου Αννα
Αναγνώστου Μαγδαληνή
Χατζηαναστάσης Μανόλης
Στάγκας Αναστάσιος
Στάγκα Παρασκευή
Μανδάνης Ελευθέριος
Μανδάνη Αναστασία
Βατσάκη Μαρία
Σαρρή Φωτεινή
Βαγενάς Θεμιστοκλής
Χανιωτάκης Γεώργιος
Μπράτιτσης Ιωάννης
Κωνστασντινίδη Αννα-Μαρία
Γλυνός Στυλιανός
Καψάσκης Νικόλαος
Γκογκέ Ολυμπία
Γκογκέ Αλέξανδρος
Κοιλιάς Μιχαήλ
Γκουιντάλιας Αλέξανδρος
Κουτσουμπάρης Γεώργιος
Κώστα Μαριέττα
Παπαδημητρίου Ευάγγελος
Καλημέρης Αλέξανδρος
Χατζηκοσμάς Στέργιος
Χατζηκοσμά Ιφιγένεια-Γεωργία
Σιγάλας Νικόλαος
Συκαμιώτης Φίλιππος
Μαλιός Κων/νος
Αστυπαλίτης Νικήτας
Αστυπαλίτη Αναστασία
Σταυρίδης Ιωάννης
Φελέκη Αντιγόνη
Κουντούρη Αννα
Καζούλη Αναστασία
Καζούλη Αριάδνη
Αργυρίου Ιωάννης
Μωραΐτη Αλίκη-Αννα
Μωραΐτη Κων/να
Νικολάου Ειρήνη-Ντομ.
Νικολάου Βασίλειος-Ραφαήλ
Μπακλαβατζής Ονούρ
Βερναρλή Αργυρώ
Γιάννιας Κων/νος
Πλαγγέτη Ειρήνη
Παπαδόπουλος Χρήστος
Νάνου Θεοδώρα
Σολινταράκης Πεϊνού
Παπακαλοδούκας Μιχαήλ
Πίσσα Μιχαλία-Σταυρ.
Παπαντωνίου Ελεονόρα
Νίκανδρου Σταυρούλα Ελ.
Μαυράκης Ιωάννης
Κατσαράς Λοΐζος
Παπασταματάκης Κυριάκος
Δέτσης Ιωάννης
Τοδουλάκης Γεώργιος
Συρίμης Μαρτίνος
Νικολίτση Επιφανεία
Νικολίτση Ευανθία
Αλεξανδρής Σωτήριος
Ροδίτη Θεμελίνα
Χρυσοβέργη Ειρήνη
Πανάγου Αριστείδης
Πανάγου Βασίλης
Ζαρίφης Γεώργιος
Καστρουνής Αλέξανδρος
Καστρουνής Ιωάννης
Χατζηπαυλή Καλιόπη
Περδικάκη Δανάη
Περδικάκης Εμμανουήλ
Διακολαμπριανού Μιράντα
Μπερν Σώνα
Ρήγα Ευοσμία
Ρήγα Αικατερίνη
Γρηγοριάδης Νίκος
Γρηγοριάδης Αντώνιος
Στυλιανός Αντώνιος
Ρεουλλά Αναστασία
Πετράκης Πέτρος
Πετράκη Ειρήνη
Παρασκευά Πηνελόπη

Αυτοί που φεύγουν

ΗΛΙΑΣ ΠΕΤΡΟΥΛΙΑΣ



Ο Ηλίας Πετρούλιας υπήρξε ένα ενεργό μέλος της ροδιακής κοινωνίας, διευθυντής της εναερίου κυκλοφορίας στον Αερολιμένα Ρόδου και αερολιμενάρχης από το 1986 έως και το 1994. Εδωσε νέα πνοή στις υπηρεσίες του αερολιμένα, πρωτοστατώντας στα εγκαίνια του νέου αεροδρομίου στο Παραδείσι και μπορούμε να πούμε ότι υπό την ηγεσία του ο Αερολιμένας γνώρισε λαμπρές ημέρες. Υπήρξε η ψυχή αυτού, όντας, πέρα από δημόσιος λειτουργός, ένα άτομο με ανθρωπισμό, ταγμένο να υπηρετεί και να είναι πάντα μέσα στα προβλήματα του προσωπικού του, έτοιμος να εξυπηρετήσει καταστάσεις πάντα προς όφελος των υπαλλήλων του. Μέσα από το έργο του προσέφερε νέες θέσεις εργασίας στους συμπολίτες μας και συνέβαλε σημαντικά στην αύξηση του τουρισμού και της τοπικής οικονομίας του νησιού, ανεβάζοντας με αυτό τον τρόπο το βιοτικό επίπεδο της Ρόδου και συνεπώς όλων των πολιτών.

Η υπογραφή του υπάρχει σε Εφημερίδες της Κυβερνήσεως, όπου δημοσιεύθηκαν κανονισμοί χειρισμού και κυκλοφορίας αεροσκαφών, κανόνες που είναι σε ισχύ έως και σήμερα.

Η διορατικότητά του και η απόλυτη γνώση του αντικειμένου της εργασίας του τον έφεραν στα ανώτερα σκαλοπάτια της εκτιμήσεως και αποδοχής από αυτούς που γνώριζαν το έργο του.

Μετά την παραίτησή του από την υπηρεσία του συνέχισε να είναι ενεργό μέλος της κοινωνίας, προσφέροντας έργο μέσα από πληθώρα άρθρων του σε τοπικές εφημερίδες και όντας πάντα με το μέρος της δικαιοσύνης και του σωστού.

Υπήρξε άριστος σύζυγος, λαμπρός πατέρας και θέλουμε να πιστεύουμε ότι η μνήμη του θα μείνει χαραγμένη όχι μόνο στη μνήμη αυτών που βοήθησε, αλλά και στη μνήμη όλων των ανθρώπων που δέχθηκαν τη συμβουλή του και τη μεγαλοκαρδία του.

Ο Κύριος θα αναπαύσει την ψυχή του.

ΦΡΟΝΤΙΣΤΗΡΙΟ ΙΤΑΛΙΚΩΝ
ΣΤΑΘΗ ΜΙΧ. ΣΚΑΝΔΑΛΙΔΗ
Καθηγητή Ιταλικής Γλώσσας και Φιλολογίας
(πτυχ. Α.Π.Θ.) - καθηγητή Α.Σ.Τ.Ε.Ρ.
Χριστόδ. Τσιγάντε 11 τηλ. 02410 29265
τηλ. οικ. 02410 61782 κιν. 093 2272902

Τα αυστηρώς ολιγομελή **θερινά μας τμήματα** απευθύνονται με συστηματική και μεθοδική προσωπική διδασκαλία σε μαθητές Δημοτικού, Γυμνασίου, Λυκείου και επαγγελματίες, καθώς και σε υποψήφιους φοιτητές ιταλικών Πανεπιστημίων.



Η διδακτική μας εμπειρία, η εφαρμοσμένη μέθοδός μας στα προηγούμενα έτη και η αποκλειστική συνεργασία μας με το Ιταλικό Κολλέγιο **DON BOSCO** της ιταλικής πόλης **L'AQUILA** (100 χιλ. από τη Ρώμη) συντέλεσαν στην εισαγωγή μαθητών μας με πλήρη επιτυχία στα ιταλικά ΑΕΙ.

Ειδικότερα το Κολλέγιο DON BOSCO, που ιδρύθηκε το 1948 και από το 1994 οργανώνει τμήματα προετοιμασίας για Ελληνες υποψήφιους ιταλικών ΑΕΙ, προσφέρει:

1. Μεταφορά από τη Ρώμη στην πόλη L'Aquila με συνοδό
2. Μαθήματα: Από Δευτέρα μέχρι Σάββατο, πέντε ώρες την ημέρα
3. Στέγαση και διατροφή, σε εστιατόρια συμβεβλημένα σε πολύ χαμηλές τιμές
4. Καθημερινή βοήθεια σε όλη τη διάρκεια των μαθημάτων.
5. Συνοδεία από καθηγητές του Κολλεγίου, σ' όλες τις πανεπιστημιακές πόλεις
6. Εξεύρεση κατοικίας και διεκπεραίωση των γραφειοκρατικών διαδικασιών στις γραμματείες των σχολών, για την άδεια παραμονής, εγγραφή στο εθνικό σύστημα υγείας.

(Περισσότερες υπεύθυνες πληροφορίες στο φροντιστήριό μας)
6-20/7

ΕΥΡΩΠΑΪΚΗ ΕΠΕΝΔΥΤΙΚΗ
ΕΘΝΙΚΗΣ ΑΝΤΙΣΤΑΣΕΩΣ 48 ΤΗΛ. 0241 39300

ΕΥΡΩΠΑΪΚΗ ΕΠΕΝΔΥΤΙΚΗ

ΚΤΗΜΑΤΟΜΕΣΙΤΙΚΟ ΓΡΑΦΕΙΟ
ΑΝΤΩΝΗΣ ΝΙΚΟΛΗΣ - ΘΕΟΦΙΛΟΣ ΚΑΩΝΑΡΗΣ
ΕΘΝΙΚΗΣ ΑΝΤΙΣΤΑΣΕΩΣ 48 (ΠΡΩΗΝ ΑΝΝΗΣ ΜΑΡΙΑΣ) ΤΗΛ. 0241 39300

ΔΙΑΜΕΡΙΣΜΑΤΑ

48 τ.μ.	Στο Ροδίνι σε καλή κατάσταση	€ 41.085,84	14.000.000
50 τ.μ.	Στην Ανάληψη	€ 41.085,84	14.000.000
60 τ.μ.	2 των 30 τ.μ. κατάληλα για επένδυση	€ 44.020,54	15.000.000
70 τ.μ.	Στην Ανάληψη με 2 υπν. Όχι δάνεια	€ 44.020,54	15.000.000
45 τ.μ.	Στην Ιαλυσό καινούργιο	€ 93.910,49	18.000.000
80 τ.μ.	Στα Αφάντου	€ 76.302,27	26.000.000
70 τ.μ.	Στην Ιαλυσό καινούργιο	€ 105.649,30	28.000.000
65 τ.μ.	Καινούργιο ισόγειο με αυλή	€ 58.694,06	29.000.000
104 τ.μ.	Στην Σωτήρος (Ιαλυσός)	€ 88.041,09	30.000.000
90 τ.μ.	Στα Αφάντου 5 ετών	€ 88.041,09	30.000.000
160 τ.μ.	Συνοικία Δασκάλων σε κολώνες	€ 93.910,49	32.000.000
117 τ.μ.	Συνοικία Δασκάλων σε σοβά	€ 96.845,19	33.000.000
70 τ.μ.	Στην Ανάληψη υπό κατασκευή lux	€ 99.779,90	34.000.000
100 τ.μ.	**8 ετών με 3 υπνοδ. Γ' όρ.Καρακόνερο**	€ 100.000,00	34.075.000
100 τ.μ.	Στην Ιαλυσό καινούργιο	€ 111.518,71	38.000.000
92 τ.μ.	Στην Κέννεντυ ισόγειο	€ 111.518,71	38.000.000
87 τ.μ.	Α ορόφου υπό κατασκευή στο Ροδίνι	€ 117.388,11	40.000.000
100 τ.μ.	Συνοικία Δασκάλων ΚΑΙΝΟΥΡΓΙΟ	€ 120.322,82	41.000.000
85 τ.μ.	Στην Ανάληψη υπό κατασκευή lux	€ 120.322,82	41.000.000
120 τ.μ.	Στο Καρακόνερο υπό κατασκευή	€ 140.865,74	48.000.000
120 τ.μ.	Στο Καρακόνερο υπό κατασκευή	€ 146.735,14	50.000.000
110 τ.μ.	Στην Ανάληψη υπό κατασκευή lux	€ 155.539,25	53.000.000
115 τ.μ.	Στην Ανάληψη υπό κατασκευή lux	€ 161.408,66	55.000.000
121 τ.μ.	Lux με θέα θάλασσα	€ 211.298,61	72.000.000

ΟΙΚΟΠΕΔΑ

1000 τ.μ.	**Στο Φαληράκι με οικοδομή κοντά στο κύμα**	€ 234.776,23	80.000.000
600 τ.μ.	**Στο Γεννάδι**	€ 29.347,03	10.000.000
390 τ.μ.	**Γεννάδι με μικρο σπίτι κοντά στη παραλία**	€ 35.216,43	12.000.000
46000 τ.μ	Στην Ψίνθο σε τιμή ευκαιρίας	€ 44.020,54	15.000.000
1750 τ.μ.	Μαριτσά εντός οικισμού,τεμαχίζεται	€ 51.357,30	17.500.000
1000 τ.μ.	**Πρόποδες Φιλερήμου με άδεια οικοδ.**	€ 58.694,06	20.000.000
2000 τ.μ.	Στο Γεννάδι με άδεια οικοδομής,νερό,ρεύμα	€ 58.694,06	20.000.000
300 τ.μ.	Οικοδομικός Συνεταιρισμός Δασκάλων	€ 67.498,17	23.000.000
4000 τ.μ.	Μετά το Λαδικό προς Αφάντου	€ 70.432,87	24.000.000
2500 τ.μ.	Στο κιοτάρι κοντά στο κύμα με άδεια οικ.	€ 88.041,09	30.000.000
8000 τ.μ.	Στην Παστίδα πρόποδες Φιλερίμου	€ 93.910,49	32.000.000
5000 τ.μ.	Στην Ιαλυσό	€ 102.714,60	35.000.000
5000 τ.μ.	Στο Γεννάδι με πρόσοψη στην εθν.οδό	€ 102.714,60	35.000.000
4000 τ.μ.	Επί της Εθνικής Οδού με δυνατότητα κόμβου	€ 105.649,30	36.000.000
4800 τ.μ.	Περιοχή Κανδυλί στην Ιαλυσό	€ 140.865,74	48.000.000
1050 τ.μ.	Ιαλυσός επί της επαρχιακής οδού	€ 146.735,14	50.000.000
4000 τ.μ.	Στην παραλία Αφάντου	€ 146.735,14	50.000.000
4500 τ.μ.	Περιοχή Ρένη Κοσκινού	€ 198.092,44	67.500.000
5020 τ.μ.	Στην Ιαλυσό στο κύμα	€ 220.102,71	75.000.000
4000 τ.μ.	Στην Λαχανιά με πρόσβαση	€ 52.824,65	18.000.000
1500 τ.μ.	Στην Λαχανιά εντός οικισμού	€ 61.628,76	21.000.000
9000 τ.μ.	Στην Λαχανιά 800 m από το κύμα	€ 82.171,68	28.000.000
5500 τ.μ.	**Στην Λαχανιά ΠΑΡΑΛΙΑΚΟ**	€ 123.257,52	42.000.000
6500 τ.μ.	Στην Λαχανιά 300 m από το κύμα	€ 104.181,95	35.500.000

ΜΟΝΟΚΑΤΟΙΚΙΕΣ - ΜΕΖΟΝΕΤΕΣ

120 τ.μ.	**Κοσκινού σε μπετά με ωραία θέα**	€ 76.302,27	26.000.000
	Γεννάδι μικρό σπίτι κοντά στην παραλία	€ 35.216,43	12.000.000
92 τ.μ.	Κοσκινού Παραδοσιακό με αυλή 400τ.μ.	€ 73.367,57	25.000.000
120 τ.μ.	Στην Παστίδα καινούργια	€ 105.649,30	36.000.000
140 τ.μ.	Στην Ιαλυσσό σε σοβά	€ 132.061,63	45.000.000
210 τ.μ.	Στην Ιαλυσό σε σοβά	€ 146.735,14	50.000.000
180 τ.μ.	Στην Παστίδα υπό κατασκευή	€ 158.473,95	54.000.000
360 τ.μ.	Περιοχή Σγουρού με 1000 m οικόπεδο	€ 190.755,69	65.000.000
225 τ.μ.	Στο Ροδίνι lux κατασκευής καιν.	€ 205.429,20	70.000.000

ΚΑΤΑΣΤΗΜΑΤΑ - ΕΠΙΧΕΙΡΗΣΕΙΣ

ΞΕΝΟΔΟΧΕΙΟ 70 ΚΑΙΝΩΝ ΣΕ ΤΙΜΗ ΕΥΚΑΙΡΙΑΣ	€ 645.634,63	220.000.000
Κατάστημα στην Ανάληψη	€ 29.347,03	10.000.000
Κατάστημα στην Ατταβύρου	€ 52.824,65	18.000.000
Διόροφη οικία στην Σύμη κατάληλη για Πανσιόν	€ 58.694,06	20.000.000
Κατάστημα στην Καποδιστρίου	€ 73.367,57	25.000.000
Κατάστημα στην Απελλού(Παλιά Πόλη)	€ 190.755,69	65.000.000
Κατάστημα στην Παλιά Πόλη	€ 234.776,23	80.000.000
Κατάστημα στην Ανάληψη	€ 146.735,14	50.000.000
Καταστήματα στην οδό Καμείρου		

534

ΑΚΙΝΗΤΑ ΣΕ ΑΠΟΚΛΕΙΣΤΙΚΟΤΗΤΑ ΣΕ ΠΑΛΙΑ ΠΟΛΗ - ΑΦΑΝΤΟΥ - ΛΑΧΑΝΙΑ
ΑΓΟΡΕΣ - ΠΩΛΗΣΕΙΣ - ΜΙΣΘΩΣΕΙΣ ΑΚΙΝΗΤΩΝ
ΞΕΝΟΔΟΧΕΙΑΚΕΣ ΜΟΝΑΔΕΣ ΣΕ ΑΠΟΚΛΕΙΣΤΙΚΟΤΗΤΑ ΣΕ ΟΛΟ ΤΟ ΝΗΣΙ
ΣΥΜΒΟΥΛΕΥΤΙΚΕΣ ΚΑΙ ΕΠΕΝΔΥΤΙΚΕΣ ΠΡΟΤΑΣΕΙΣ
ΔΑΝΕΙΑ ΔΕΚΤΑ

last update 25/5

PELLOS TRAVEL

ΚΩΝΣΤΑΝΤΙΝΟΥΠΟΛΗ - ΚΡΟΥΑΖΙΕΡΑ ΣΤΟ ΒΟΣΠΟΡΟ - ΠΡΙΓΚΗΠΟΝΗΣΣΑ

6ήμερη εκδρομή 29-7-2002
Επιστροφή 3-8-2002

ΡΟΔΟΣ - ΜΑΡΜΑΡΙΣ - ΕΦΕΣΣΟΣ - ΣΜΥΡΝΗ - BANDIRMA - ΚΩΝΣΤΑΝΤΙΝΟΥΠΟΛΗ - ΠΡΟΥΣΑ - ΣΜΥΡΝΗ - ΜΑΡΜΑΡΙΣ - ΡΟΔΟΣ

Ημέρα 1η Αναχώρηση από Ρόδο για Μαρμαρίς. Αφιξη στο Μαρμαρίς. Επιβίβαση σε πούλμαν και αναχώρηση για Εφεσσο. Αφιξη στην Εφεσσο (Σπίτι της Παναγίας - Αρχαιολογικοί χώροι). Αναχώρηση και άφιξη στη Σμύρνη. Τακτοποίηση στο Ξ/Δ. Δείπνο. Διαν/ση.

Ημέρα 2η Πρωινό στο Ξ/Δ. Αναχώρηση για Bandirma. Αφιξη στην Bandirma το μεσημέρι. Αναχώρηση για Κωνσταντινούπολη. Αφιξη στην Κωνσταντινούπολη το απόγευμα. Τακτοποίηση σε Ξ/Δ. Δείπνο. Διαν/ση.

Ημέρα 3η Πρωινό στο Ξ/Δ. Εκδρομή στα Πριγκηπόνησσα -Χάλκη. Απόγευμα φαγητό. Βράδυ προαιρετική διασκέδαση με Oriental Show. Δείπνο. Διαν/ση.

Ημέρα 4η Πρωινό στο Ξ/Δ. Επίσκεψη στην Αγία Σοφία - Τοπκαπή Palace - Μπλε Τζαμί - Υδραγωγείο Ιουστινιανού. Επίσκεψη στο Φανάρι (Ορθόδοξο Πατριαρχείο). Παναγία Βλαχερνών - Παναγία Μπαλοικλή. Απόγευμα ελεύθερο για ψώνια. Δείπνο στο Ξ/Δ. Διαν/ση.

Ημέρα 5η Πρωινό στο Ξ/Δ. Αναχώρηση για Σμύρνη μέσω Προύσας. Αφιξη στη Σμύρνη το απόγευμα. Επίσκεψη στην αγορά για ψώνια. Τακτοποίηση στο Ξ/Δ. Δείπνο. Διαν/ση.

Ημέρα 6η Πρωινό στο Ξ/Δ. Επιβίβαση σε πούλμαν και αναχώρηση για Μαρμαρίς. Αφιξη στο Μαρμαρίς. Αναχώρηση για Ρόδο. Αφιξη στη Ρόδο. Τέλος εκδρομής.

• Στην εκδρομή περιλαμβάνονται: 1. Εισιτήρια Ρόδος - Μαρμαρίς - Ρόδος 2. Ξεναγήσεις - εκδρομές 3. Μεταφορές με κλιματιζόμενα πούλμαν 4. Ξ/Δ με πρωινό και φαγητό 4*** αστέρων 5. Συνοδός γραφείου 6. Ταξιδιωτική ασφάλεια 7. Φόροι εισόδου - εξόδου

• Δεν περιλαμβάνονται αρχαιολογικοί χώροι και εισιτήρια πλοίων Bandirma - Κωνσταντινούπολη - Bandirma.

Για περισσότερες πληροφορίες και κρατήσεις

PELLOS TRAVEL
Λ. Καλλιθέας 125 - Φαληράκι - Ρόδος
Τηλ.: 02410 87615, 86298 ΚΙΝΗΤΟ: 0977 923929
Fax: 02410 87616
email: pellostravel@hellasnet.gr

5525-7/7

Zorpidis

ΤΟΥΡΙΣΤΙΚΟΣ ΟΡΓΑΝΙΣΜΟΣ

Το πρακτορείο ΣΤΕΦΑΝΑΚΗ - ΖΟΡΠΙΔΗΣ σε συνεργασία με τον Ιερό Ναό Αγ. Γεωργίου και τον πατέρα Βασίλη Τσαβαρή διοργανώνει μεγάλη επταήμερη εκδρομή προσκύνημα στην

ΚΡΗΤΗ

06/07/02
1 Ημέρα : Αναχώρηση για Κρήτη
Αναχώρηση για Αγ. Νικόλαο στις 4.30 με το πλοίο «Β. ΚΟΡΝΑΡΟΣ». Τακτοποίηση στις καμπίνες και διαμέσου Χάλκης, Καρπάθου και Κάσου φτάνουμε στην Κρήτη. Επιβίβαση στο λεωφορείο κα αναχώρηση για Ηράκλειο. Διανυκτέρευση.

07/07/02
2 Ημέρα: Χανιά - Οροπέδιο Ομαλού - Φαράγγι Σαμαριάς
Πρόγευμα. Αναχώρηση για τη δυτική πλευρά της Κρήτης, τα Χανιά, επίσκεψη στους τάφους των Βενιζέλων, και αναχώρηση για το φαράγγι της Σαμαριάς στη μαγευτική βουνοκορφή των Λευκών ορέων όπου θα γευτούμε το παραδοσιακό πιλάφι με την άγρια γίδα και το περίφημο κρητικό τυρί. Επιστροφή αργά το βράδυ στο Ηράκλειο. Διανυκτέρευση.

08/07/02
3 Ημέρα: Κνωσός -Γορτύνα -Μονή Καλυβιανής - Φαιστός - Μάταλα
Σήμερα θα ξεναγηθούμε στο Μουσείο του Ηρακλείου και στη συνέχεια θα επισκεφτούμε το παλάτι του βασιλιά Μίνωα στην Κνωσό και θα συνεχίσουμε προς το νότιο τμήμα για Γόρτυνα, Μονή Καλυβιανης, Φαιστό και Μάταλα. Επιστροφή τις απογευματινές ώρες στο Ηράκλειο. Διανυκτέρευση.

09/07/02
4 Ημέρα : Αρκάδι - Ανώγεια
Μετά το πρωί, θα επισκεφτούμε το ιστορικό Αρκάδι, σύμβολο ελευθερίας για τον κρητικό λαό. Στάση στα Ανώγεια για φαγητό και ξενάγηση στο χωριό του Ξυλούρη. Επιστροφή στο Ηράκλειο. Διανυκτέρευση.

10/07/02
5 Ημέρα: Αγ. Νικόλαος - Ελούντα - Ιεράπετρα -Μονή Καψά - Σητεία
Πρόγευμα και αναχώρηση για το νομό Λασιθίου, μέσω Ελούντας, Αγίου Νικολάου. Στάση για καφέ στην περίφημη λίμνη και αναχώρηση για Ιεράπετρα, τη νύφη του Λυβικού πελάγους. Επίσκεψη στη περίφημη Μονή Καψά και αργά το βράδυ φτάνουμε στην Σητεία. Διανυκτέρευση.

11/07/02
6 Ημέρα: Μονή Τοπλού - Φοινικόδασος Βάϊ
Για τη σημερινή μέρα προγραμματίσαμε επίσκεψη - προσκύνημα στην ιστορική Μονή Τοπλού, στο π εριφημο Φοινικόδασος Βάϊ και θα καταλήξουμε σε παραλιακή ταβέρνα για φρέσκο ψάρι. Νωρίς το απόγευμα θα επιστρέψουμε στη Σητεία για να κάνουμε τα τελευταία ψώνια. Προτείνουμε τα παραδοσιακά γλυκά καλιτσούνια, ξεροτήγανα, τυρί και ντόπιο λάδι και κρασί.

12/07/02
7 Ημέρα : Αναχώρηση για Ρόδο
Επιβίβαση στο πλοίο «Β. ΚΟΡΝΑΡΟΣ» στις 9.30 και επιστροφή στη Ρόδο νωρίς το βράδυ.

Τηλέφωνα κρατήσεων:
02410 33675, 33842 20625, 30054

Ενώ μας μένουν λιγότερες από 1000 μέρες μέχρι τους Ολυμπιακούς αγώνες

ΡΟΔΙΟΙ ΑΘΛΗΤΕΣ ΚΑΙ ΟΛΥΜΠΙΑΚΑ ΑΘΛΗΜΑΤΑ

Γράφει ο Θεοφάνης Μπογιάννος

Σύμφωνα με τα μέχρι σήμερα κρατούντα, οι Ολυμπιακοί αγώνες άρχισαν το έτος 776 π.χ. Λέμε : σύμφωνα με τα μέχρι σήμερα κρατούντα, γιατί υπάρχουν και άλλες γνώμες, σοφών μελετητών, Ελλήνων και ξένων, που τοποθετούν την έναρξη των Ολυμπιακών αγώνων όχι το έτος 776 π.χ., αλλά πολύ ενωρίτερα και μάλιστα τον ένατο αιώνα π.χ.

Οι πιο πολλοί ιστορικοί όμως συμφωνούν πως το έτος 776 π.χ. είναι σημείο αναφοράς, όχι μόνο για την έναρξη των Ολυμπιακών αγώνων, αλλά και για την επίσημη έναρξη της Ελληνικής Ιστορίας.

Πολλοί μύθοι των αρχαίων Ελλήνων πατέρων μας, αναφέρονται σχετικά με τον τόπο και το χρόνο, τις διαδικασίες και όρους έναρξης των Ολυμπιακών αγώνων. Τελικά ο Δίας νικητής και τροπαιοφόρος έναντι των άλλων θεών, κατόρθωσε να επιβάλλει το όνομα, τη δύναμη και τους Ολυμπιακούς αγώνες. Οι Ολυμπιακοί αγώνες στην Ολυμπία γίνονταν, προς τιμήν του Θεού Δία. Και κάτι άλλο άγνωστο και απίστευτο : υπήρχαν στην αρχαία Ολυμπία, και Ολυμπιακοί αγώνες για γυναίκες που γίνονταν επίσης κάθε τέσσερα χρόνια, και ήταν αφιερωμένοι στην Θεά Ήρα, γι' αυτό και ελέγοντο Ηραία.

Ο Παυσανίας, ο μεγαλύτερος περιηγητής όλης της αρχαίας Ελλάδος, γράφει στα Περιηγητικά του πως ο βασιλιάς της Ήλιδος, ο Ίφιτος, ζήτησε χρησμό από το Μαντείο των Δελφών, για να μάθει υπεύθυνα με ποιό τρόπο θα σταματήσουν οι πόλεμοι και οι διενέξεις μεταξύ των αδελφών Ελλήνων. Έτσι, οι Δελφοί με την Πυθία υπέδειξαν στον Ίφιτο τον Βασιλιά και σε όλους τους Έλληνας : Τον Ολυμπιακόν αγώνα ανανεώσασθαι, δηλαδή να ξαναρχίσουν οι Ολυμπιακοί αγώνες..

Έτσι τρεις βασιλιάδες της Ελλάδος, ο Ίφιτος της Ήλιδος, ο Λυκούργος της Σπάρτης και ο Κλεισθένης της Πίσσας, έκλεισαν συμμαχία διαρκή για μια μόνιμη ειρήνη στην Ελλάδα.

Έγινε και μια Ιερή εκεχειρία, που σημαίνει πως όλοι οι Έλληνες αποφάσισαν πως κατά τη διάρκεια των Ολυμπιακών αγώνων, κανένα ελληνικό κράτος δεν είχε το δικαίωμα να επιτεθεί σε άλλο ελληνικό κράτος για να υπάρχει ειρήνη και Ιερά εκεχειρία.

Όποιος παραβίαζε τους κανονισμούς της Ιεράς εκεχειρίας, όχι μόνο πλήρωνε βαρύ πρόστιμο, αλλά εθεωρείτο βέβηλος και ανθέλληνας!

Στους Ολυμπιακούς αγώνες μπορούσαν να πάρουν μέρος μόνον οι ελεύθεροι και ποτέ οι Δούλοι και οι καταδικασμένοι. Στην αρχαιότητα η Ελλάδα δεν ήταν ενιαίο κράτος, αλλά υπήρχαν πολλά ελληνικά κράτη, με δικούς τους νόμους, και άρχοντες, αλλά η γλώσσα, ο πολιτισμός, οι Θεοί, η Τέχνη, τα ήθη και έθιμα, ήταν ελληνικά και πανελλήνια.

Τους μεγαλύτερους και καλύτερους αθλητές της αρχαίας Ελλάδος τους είχε η Ρόδος. Εντοπίστηκαν 32 ονόματα αρχαίων Ροδίων αθλητών. Τα ονόματα αυτά βρέθηκαν σε βάσεις αγαλμάτων στην Ολυμπία. Στην αρχαία Ολυμπία, μετά τη νίκη τους, οι αθλητές είχαν δικαίωμα να προσφέρουν το άγαλμά τους στους θεούς και κυρίως στον Δία, που ήταν προστάτης αθλητών, της Ελλανοδίκου επιτροπής και όλων των ευσεβών προσκυνητών.

Για να μάθουν οι Ρόδιοι και όλοι οι Δωδεκανήσιοι τους μεγάλους αθλητές της Ρόδου, τιμής ένεκεν, προσφέρουμε με σεβασμό και αγάπη, τα άγια ονόματά τους : Κάνουμε ένα ιερό, ιστορικό και αθλητικό μνημόσυνο στη ζωή και στην αθλητική δράση τους: Διαγόρας, Δαμάγητος, Ακουσίλαος, Δωριέας, Ευκλής, Πεισίροδος, Λεωνίδας, Αριστομένης, Μικίνας, Κάλλιπος, Δωρόθεος, Κλειτόστρατος, Νικάσυλος, Αγήστρατος, Νικαγόρας από τη Λίνδο, Θεόπροπος, Αντίλοχος, Κόμων, Αριστόλας, Διονύσιος και Φιλόστρατος, αλλά και πολλοί άλλοι που δεν έχουμε βρει τα άγια ονόματά τους.



Τα αθλήματα ήταν πολλά και δεν ήταν ίδια πάντοτε, άλλα άλλαζαν ανάλογα με τους αιώνες και τους Ελλανοδίκες. Τα πιο γνωστά αθλήματα ήταν : Στάδιο δρόμου, Δίαυλος Δρόμος, Δόλιχος δρόμος, Οπλίτης δρόμος, Τέθριππο, αρματοδρομίες, δισκοβολία, τοξοβολία, ιπποδρομία, πυγμαχία, πάλη και πολλά άλλα αθλήματα. Υπήρχαν ακόμη αθλήματα μουσικής, θεάτρου και λογοτεχνίας, γι' αυτό και πολλοί αρχαίοι Ελληνες ποιητές, ζωγράφοι και γλύπτες, πήγαιναν στην Ολυμπία για να βρουν ακροατήριο και να προβάλλουν τα έργα τους, ακόμη και ελληνικές τραγωδίες.

Οι αθλητές ποτέ δεν έπαιρναν χρήματα, αλλά συμβολικά δώρα. Έπαιρναν ένα στεφάνι από κλαδί ελιάς, ένα αμφορέα γεμάτο ιερό λάδι, κρέας από αγιασμένο ζώο και πολλοί ποιητές έγραφαν ποιήματα για τους αθλητές, όπως και οι γλύπτες έκαναν αγάλματα για τους αθλητές. Επίσης η γενέτειρα του νικητή αθλητή, όχι μόνο ετιμάτο και η ίδια, αλλά πρόσφερε τροφή, βραβεία ηθικά και κοινωνικά, στον αθλητή και την οικογένειά του.

ΝΤΕΤΕΚΤΙΒΣ
30 ΧΡΟΝΙΑ ΜΟΝΙΜΑ ΚΑΙ ΣΤΗ ΡΟΔΟ
35354
ΠΛΑΤΕΙΑ ΑΓΙΟΥ ΙΩΑΝΝΟΥ
Η ΛΥΣΗ!!! ΣΕ ΚΑΘΕ ΣΑΣ ΠΡΟΒΛΗΜΑ
EXPRESS SECURITY

Χ. 3286-30/5

ΙΝΣΤΙΤΟΥΤΟ ΔΙΟΙΚΗΣΗΣ ΕΠΙΧΕΙΡΗΣΕΩΝ

ΕΡΓΑΣΤΗΡΙΑ ΕΛΕΥΘΕΡΩΝ ΣΠΟΥΔΩΝ
ΔΗΜ. ΑΝΑΣΤΑΣΙΑΔΗ 47 ΡΟΔΟΣ 85100

ΕΝΑΡΞΗ ΤΑΧΥΡΥΘΜΟΥ ΚΥΚΛΟΥ

στα προγράμματα :
WINDOWS, ΕΠΕΞΕΡΓΑΣΙΑ ΚΕΙΜΕΝΟΥ WORD,
ΛΟΓΙΣΤΙΚΟ ΦΥΛΟ EXCEL,
ΠΟΛΥΜΕΣΑ (MULTIMEDIA), INTERNET, E - MAIL
ΕΚΜΑΘΗΣΗ ΕΛΛΗΝΙΚΗΣ & ΑΓΓΛΙΚΗΣ ΔΑΚΤΥΛΟΓΡΑΦΙΑΣ

ΓΙΝΕΤΕ ΚΑΙ ΕΣΕΙΣ ΔΥΝΑΜΙΚΟΙ **COMPUTER USERS !!**
ΑΠΟΚΤΩΝΤΑΣ ΤΗΝ
ΒΕΒΑΙΩΣΗ ΕΠΑΓΓΕΛΜΑΤΙΚΗΣ ΚΑΤΑΡΤΙΣΗΣ
ΣΤΟΝ ΤΟΜΕΑ ΤΗΣ ΧΡΗΣΗΣ ΤΩΝ ΠΑΡΑΠΑΝΩ ΠΡΟΓΡΑΜΜΑΤΩΝ
ΜΕ ΤΟ ΕΙΔΙΚΟ ΠΡΩΤΟΠΟΡΟ, ΒΑΣΙΣΜΕΝΟ ΣΤΗΝ ΠΡΑΞΗ ΠΡΟΓΡΑΜΜΑ ΔΙΔΑΣΚΑΛΙΑΣ ΜΑΣ

• ΕΦΟΔΙΟ ΓΙΑ ΤΟΥΣ ΜΕΤΕΧΟΝΤΕΣ ΣΕ ΔΙΑΓΩΝΙΣΜΟΥΣ ΤΟΥ ΔΗΜΟΣΙΟΥ ΚΑΙ ΤΟΥ ΙΔΙΩΤΙΚΟΥ ΤΟΜΕΑ.
ΘΕΣΕΙΣ ΠΕΡΙΟΡΙΣΜΕΝΕΣ
ΠΛΗΡΟΦΟΡΙΕΣ ΕΓΓΡΑΦΕΣ
ΤΗΛ. 02410 - 75850 ΚΑΘΗΜΕΡΙΝΑ
E - mail iderhodo@hotmail.com
Ι.Δ.Ε. ΑΠΟ ΤΟ 1993 ΤΟ ΚΛΕΙΔΙ ΤΗΣ ΠΛΗΡΟΦΟΡΙΚΗΣ !!!

X3334-7/7

...ΠΡΑΚΤΟΡΕΙΟ ΤΑΞΙΔΙΩΝ

ΣΑΒΒΑΣ ΣΑΗΣ

Με την ευκαιρία της λειτουργίας του **νέου** μας πρακτορείου στην οδό ΤΑΡΠΟΝ ΣΠΡΙΓΚΣ 42 δίπλα στην Τράπεζα Πίστεως

ΠΡΟΣΦΕΡΟΥΜΕ

τα φθηνότερα αεροπορικά εισιτήρια για όλο τον κόσμο με όλες τις αεροπορικές πτήσεις

ΠΡΟΣΟΧΗ:
ΠΛΗΡΟΦΟΡΙΕΣ ΔΕΝ ΔΙΔΟΝΤΑΙ ΑΠΟ ΤΟ ΤΗΛΕΦΩΝΟ ΜΟΝΟ ΠΡΟΣΩΠΙΚΗ ΠΑΡΟΥΣΙΑ ΣΑΣ

Ακόμη:
- Σας παίρνουμε ΒΙΖΑ επισκέπτου για ΑΜΕΡΙΚΗ σε μία εβδομάδα
- ΒΙΖΑ επισκέπτου για ΑΥΣΤΡΑΛΙΑ σε μία μέρα
- Εκδοση διαβατηρίων
- Εκδοση αδειών αυτοκινήτων

ΞΕΝΟΔΟΧΕΙΑ ΣΤΗΝ ΑΘΗΝΑ

PRESIDENT Α' Κατηγορίας Λεωφόρος Κηφισίας
Μονόκλινο €47 με πρωινό έως 31/10
Δίκλινο για μονόκλινο €58 » » »
Δίκλινο €62 » » »
Τρίκλινο €78 » » »

ESPERIA HOTEL Α' Κατηγορίας Σταδίου 22
Μονόκλινο €95 με πρωινό έως 31/10
Δίκλινο €108 » » »
Τρίκλινο €123 » » »

ELECTRA HOTEL Α' Κατηγορίας Ερμού 5
Μονόκλινο €109 με πρωινό έως 31/10
Δίκλινο €128 » » »
Τρίκλινο €149 » » »

TITANIA HOTEL Πανεπιστημίου 52 (Σύνταγμα Ομόνοια)
Μονόκλινο με αμερικάνικο πρωινό
Δίκλινο » » »
Τρίκλινο » » »

DORIA HOTEL Β' Κατηγορίας Πειραιώς 15-17 (κοντά στην Ομόνοια)
Μονόκλινο €57 με πρωινό έως 31/10
Δίκλινο €66 » » »
Τρίκλινο €86 » » »

ZAFOLIA HOTEL Α' Κατηγορίας Λεωφ. Αλεξάνδρας 87
Μονόκλινο €93 με πρωινό έως 31/10
Δίκλινο €103 » » »
Τρίκλινο €123 » » »

BEST WESTERN Α' Κατηγορίας, Ilisia Μιχαλακοπούλου
Μονόκλινο €57 με πρωινό έως 31/10
Δίκλινο €67 » » »
Τρίκλινο €83 » » »

PARTHENON Α' Κατηγορίας περιοχή Μακρυγιάννη
Μονόκλινο €74 με πρωινό έως 31/10
Δίκλινο €83 » » »
Τρίκλινο €115 » » »

OLYMPIC PALACE Α' Κατηγορίας, Φιλελλήνων-Σύνταγμα
Μονόκλινο €64 με πρωινό έως 31/10
Δίκλινο €79 » » »
Τρίκλινο €98 » » »

ARETOUSA Β' Κατηγορίας Μητροπόλεως Σύνταγμα
Μονόκλινο €50 με πρωινό έως 31/10
Δίκλινο €71 » » »
Τρίκλινο €89 » » »

ST. GEORGE LYKABETTUS LUX
Μονόκλινο €110 χωρίς πρωινό
Δίκλινο €110 » »

ASTOR Σύνταγμα
Μονόκλινο €57 με πρωινό έως 31/10
Δίκλινο για μονόκλινο €65 » » »
Δίκλινο €76 » » »
Τρίκλινο €95 » » »

GRAND HOTEL Β' Κατηγορίας Πατησίων & Βερανζέρου 10
Μονόκλινο €44 με πρωινό έως 31/10
Δίκλινο €54 » » »
Τρίκλινο €74 » » »

ΒΕΡΓΙΝΑ Β' Κατηγορίας ΘΕΣ/ΚΗ (κεντρικό)
Μονόκλινο €59 με πρωινό έως 31/10
Δίκλινο €72 » » »
Τρίκλινο €87 » » »

ΣΑΣ ΣΥΜΦΕΡΕΙ ΠΡΙΝ ΚΛΕΙΣΕΤΕ ΟΠΟΥΔΗΠΟΤΕ ΝΑ ΜΑΣ ΕΠΙΣΚΕΦΘΕΙΤΕ

ΠΡΑΚΤΟΡΕΙΟ ΤΑΞΙΔΙΩΝ
ΣΑΒΒΑΣ ΣΑΗΣ
ΤΑΡΠΟΝ ΣΠΡΙΓΚΣ 42
δίπλα στην Τράπεζα Πίστεως
• Τηλ. 39781-3

X. 3362-31/7

ΛΕΝΤΑΚΗΣ ΜΑΝΩΛΗΣ
ΞΥΛΟΤΕΧΝΙΚΗ



Αναλαμβάνουμε πάσης φύσεως ξυλουργικές εργασίες:
• κουζίνες γερμανικές • ντουλάπες
• πόρτες • παράθυρα κ.λ.π.

ΠΛΗΡΟΦΟΡΙΕΣ
Τηλ. 60601-68414

5410-10/7

VANIK TOURS

ΓΙΑΝΝΗΣ και ΣΕΒΑ ΒΑΛΣΑΜΙΔΗ

VANIK σημαίνει ΑΛΗΘΕΙΑ

ΑΚΤΗ ΚΑΝΑΡΗ 17, ΨΑΡΟΠΟΥΛΑ - ΑΝΕΤΟ ΠΑΡΚΙΝΓΚ

Ανοικτά: ΔΕ-ΣΑ 08.30 - 14.00 & 16.30 - 20.30

Τηλ. 35191, 37621 κινητό: 0945798148 , FAX 29532

Το γραφείο μας πάντα πρώτο σε κρατήσεις ξενοδοχείων εξασφάλισε και σας προσφέρει καταπληκτικές τιμές για τα παρακάτω ξενοδοχεία σε ΠΑΚΕΤΑ (έκδοση εισιτηρίων R/T) από 1/4-31/10/2002

Απευθυνόμαστε σε σας που θέλετε και η κράτησή σας να είναι σωστή και το δωμάτιό σας να σας περιμένει

1ον HOTEL ALEXANDROS Α΄ SUPERIOR
Πλατεία Μαβίλλη
Μονόκλινο € 98
Δίκλινο € 108
Τρίκλινο € 142

2ον HOTEL PRESIDENT Α΄ Κατηγορίας
Λεωφόρος Κηφισίας (ΟΛΑ ΑΝΑΚΑΙΝΙΣΜΕΝΑ)
Μονόκλινο € 47
Δίκλινο για μονόκλινο € 58
Δίκλινο € 62
Τρίκλινο € 78

3ον HOTEL PRESIDENT Α΄ Κατηγορίας
Λεωφόρος Κηφισίας
Μονόκλινο € 40
Δίκλινο για μονόκλινο € 49
Δίκλινο € 53
Τρίκλινο € 67

4ον HOTEL ASTOR Α΄ Κατηγορίας
Σύνταγμα
Μονόκλινο € 55
Δίκλινο για μονόκλινο € 63
Δίκλινο € 74
Τρίκλινο € 93

5ον HOTEL PARTHENON Α΄ Κατηγορίας
Στήλες Ολυμπίου Διός
Μονόκλινο € 74
Δίκλινο € 83
ρίκλινο € 115

6ον HOTEL ZAFOLIA Α΄ SUPERIOR
Λεωφόρος Αλεξάνδρας
Μονόκλινο € 93
Δίκλινο € 103
Τρίκλινο € 123

7ον HOTEL ARETHOUSA Β΄ SUPERIOR
Σύνταγμα

8ον HOTEL ELLINIS Β΄ SUPERIOR
Ωνάσειο, λεωφ. Συγγρού
Μονόκλινο € 43
Δίκλινο € 67
Τρίκλινο € 82

9ον HOTEL LILIA Β΄ Κατηγορίας
Πασαλιμάνι
Μονόκλινο € 42
Δίκλινο € 55
Τρίκλινο € 69

10ον HOTEL EGNATIA Β΄ Κατηγορίας
Θεσσαλονίκη Κέντρο - καινούριο
Μονόκλινο € 60
Δίκλινο € 72
Τρίκλινο € 84

* Τα παραπάνω ξενοδοχεία διαθέτουν T.V. σε όλα τα δωμάτια
* Στις παραπάνω τιμές συμπεριλαμβάνεται πρωινό σε μπουφέ
* Ακόμη σε μας θα βρείτε αεροπορικά και ατμοπλοϊκά εισιτήρια όλων των εταιρειών.

Χ. 3360-31/7

ΝΤΕΤΕΚΤΙΒΣ ΑΘΗΝΩΝ

Αναλαμβάνουμε υποθέσεις
ανηλίκων,
προσωπικές,
οικογενειακές,
εμποροβιομηχανικές
Διαθέτουμε τα καλύτερα ηλεκτρονικά σύγχρονα οπτικοακουστικά συστήματα

Εχεμύθεια 100%

Τα 30 χρόνια πείρα είναι η εγγύησή μας

Τηλ. 0977632963 & 0945319796

5239-7/7

Πολιτιστική ΠΡΟΟΔΟΣ

Γράφει ο Αριστείδης Εμμ. Μιαούλης

ΠΡΟΒΟΛΕΣ ΤΑΙΝΙΩΝ ΤΟ ΣΑΒΒΑΤΟΚΥΡΙΑΚΟ ΣΤΗ ΣΥΜΗ

«Το φεστιβάλ Δράμας ταξιδεύει στη Σύμη». Βραβευμένες ταινίες μικρού μήκους από το Φεστιβάλ Δράμας θα προβληθούν σήμερα και αύριο στη Σύμη στα πλαίσια του 8ου φεστιβάλ του νησιού.

ΣΤΗΝ ΤΗΛΟ Η ΦΙΛΑΡΜΟΝΙΚΗ ΤΟΥ ΔΗΜΟΥ ΚΑΛΛΙΘΕΑΣ

Στην Τήλο θα εμφανιστεί απόψε η Φιλαρμονική του ΜΕΚΤΟ του Δήμου Καλλιθέας, με διευθυντή τον μαέστρο Γιώργο Μαλωΐνα. Επίσης θα εμφανιστεί και η ορχήστρα του ΜΕΚΤΟ του Δ. Καλλιθέας την οποία αποτελούν παιδιά της Φιλαρμονικής. Το πρόγραμμα περιλαμβάνει μέρη από το ελληνικό και ξένο μουσικό ρεπερτόριο. Τις εκδηλώσεις της Τήλου διοργανώνει ο Δήμος του νησιού ο οποίος απηύθυνε και την πρόσκληση στον ΜΕΚΤΟ.

ΔΙΗΜΕΡΟ ΕΚΦΡΑΣΗΣ ΚΑΙ ΔΗΜΙΟΥΡΓΙΑΣ ΣΤΗΝ ΚΩ

«Διήμερο έκφρασης και δημιουργίας» πρόκειται να πραγματοποιήσει στην Κω η Ένωση Γυναικών Ελλάδος, Παράρτημα Κω στα πλαίσια των προγραμμάτων της για την



γνωριμία με την παράδοση. Το διήμερο αυτό γίνεται με τη συνεργασία των παιδαγωγών του Δημοτικού Βρεφονηπιακού Σταθμού της οδού Αβέρωφ της Κω και είναι ενταγμένο στις εκδηλώσεις «ΙΠΠΟΚΡΑΤΕΙΑ» του Πνευματικού Κέντρου του Δήμου. Η πρώτη εκδήλωση θα πραγματοποιηθεί τη Δευτέρα 22 Ιουλίου, στο πάρκο της Μητρόπολης και η δεύτερη την Τρίτη 23 Ιουλίου στην Αρχαία Αγορά. Όπως μας είπε η Πρόεδρος του παραρτήματος της Ένωσης Γυναικών Ελλάδος κ. Μαίρη Φάκκου, «οι εκδηλώσεις αυτές γίνονται κάθε χρόνο και έχουν ως στόχο να γνωρίσουν τα παιδιά μας μέχρι ηλικίας 10 χρόνων τους χώρους με ιστορική και πολιτιστική αξία».

ΤΑ ΠΑΙΔΙΑ ΤΗΣ ΚΩ «ΟΝΕΙΡΕΥΟΝΤΑΙ» ΤΗΝ ΠΟΛΗ ΤΟΥΣ

«Η πόλη μου είναι ιερή, γιατί είναι μοναδική. Είναι το νησί του ιατρικού στρατηλάτη. Στις μέρες μας η Κως έγινε τόπος «παρανοϊκός. Κι όμως θα θέλαμε η Κως να γίνει τόπος καθαρός.. Γ. Παπαϊωάννου - Κ. Φουρτούνης Α΄ Τάξη Ε. Λ.Αντιμάχειας). Σε μια καλαίσθητη έκδοση φιλοξενεί η Ενωση Γυναικών Ελλάδος - Παράρτημα Κω, τα αποτελέσματα του 3ου Μαθητικού Διαγωνισμού σχολίου, ποιήματος και ζωγραφικής που προκήρυξε τον Ιανουάριο με θέμα «Ονειρεύομαι την πόλη μου». Συμμετείχαν μαθητές και μαθήτριες της ΣΤ Τάξης του Δημοτικού και όλων των τάξεων του Γυμνασίου και Λυκείου. . Σύμφωνα με τα όσα μας λεει η Δ.Ε. «για μια ακόμη φορά δώσαμε βήμα έκφρασης στους νέους και στις νέες να αποτυπώσουν μέσα από λέξεις και εικόνες, σκέψεις και απόψεις, ιδέες, προτάσεις και οράματα για τον τόπο τους, για την ποιότητα ζωής που επιθυμούν, για το καλύτερο μέλλον που ονειρεύονται, γιατί γνωρίζουν ότι μιλούν πάντα με την καρδιά τους, με αυθορμητισμό αλλά και ωριμότητα, θέτοντας ζητήματα ουσίας και όχι εντυπώσεων. Οι εργασίες που ασχολούνται με το θέμα ανέρχονται σε 85 - με κάποιες ομαδικές-. Συνεργάστηκαν οι φιλόλογοι Δόμνα Σοφού, Κατερίνα Σαρούκου, η καθηγήτρια καλλιτεχνικών Αλίντα Σπηλιώτη. Την έκδοση ανέλαβαν και οι τρεις Δήμοι της Κώ.

ΈΝΑ ΓΡΑΜΜΑ ΜΕ ΠΟΛΛΕΣ ΣΥΓΚΙΝΗΣΕΙΣ

Με τη συμπλήρωση ενός χρόνου από τον θάνατο της πολυαγαπημένης σ' όλους τους Έλληνες Εφης Σαρρή, (οι συγγενείς της τελούν μνημόσυνο αύριο στον Ιερό Ναό Αγίας Τριάδος Αντιμάχειας Κω), η στήλη έλαβε και φιλοξενεί - χωρίς κανένα σχόλιο - ένα γράμμα- ποίημα από την αδελφή της Άννα Σαρρή - Καραμπεσίνη στην οποία στέλνουμε τους χαιρετισμούς μας.

«-Αγαπημένη Έφη μου, γράμμα σου στέλλω πάλι
να μάθω αν περνάς καλά εκεί στον μαύρο Άδη.
Ένας χρόνος πέρασε, Έφη μου που `χεις φύγει



Η Αννα Σαρρή – Καραμπεσίνη (όρθια) και η αξέχαστη Έφη Σαρρη. (Φωτ.Αρ.Μιαούλης)

έμεινα μονακή μου.
Έφυγες κι έφυγε το φως από τα δυο μου μάτια,
και η καρδιά μου έγινε συντρίμμια και κομμάτια.
Έφυγες απ` τα μάτια μου, μες την καρδιά μου όμως,
έμεινε η εικόνα σου και ρίζωσε ο πόνος.
Ένας χρόνος πέρασε, μα χίλιοι κι αν περάσουν,
μες τη ματιά μου πάντοτε θα είναι η θωριά σου.
Θα σ` έχω ολοζώντανη στο νου μου και στη σκέψη μου
και καρτερώ την ώρα μου, ν` ανταμώθούμε Έφη μου.
Σ` έχασα Έφη μου γλυκιά , χρυσή παρηγοριά μου,
που ήσουν για μένα στη ζωή η μόνη συντροφιά μου.
Έχω ένα χρόνο να σε δω ν` ακούσω τη φωνή σου
εγώ που πάντα έπαιρνα τη γνώμη τη δική σου.
Ας ήταν Έφη μου να `παρνες άδεια από τον Άδη
να `ρθεις μια μέρα να με δεις κι ύστερα φεύγεις πάλι.
Έφη μου σε παρακαλώ να `ρχεσαι στα όνειρα μου
έστω κι αν είναι όνειρο, θα σ` έχω συντροφιά μου.
Εγώ Έφη στον ύπνο μου μαζί σου κουβεντιάζω,
και με τον πόνο συντροφιά κλαίω κι αναστενάζω.
Με πόνο κι αναστεναγμό βραδιάζει, ξημερώνει
και την καρδιά μου ο μαρασμός την καίει και την λιώνει.
Οκτώ Ιουλίου ήτανε το δυο χιλιάδες ένα,
που αγιάτρευτες λαβωματιές μ` άφησε αυτή η μέρα....
Προσεύχομαι εις το Θεό και τον παρακαλώ
κοντά σου να με φέρει να παρηγορηθώ.
Διαβάστε τ` αφιέρωμα απ` όπου κι αν ευρίσκεστε,
και την γλυκιά την Έφη μου, να την αποχαιρετήσετε.
Σε αποχαιρετώ κι εγώ, Έφη μου αγαπημένη
κι όσο θα ζω μες την ζωή, θα είμαι πικραμένη.
Να πας Έφη μου στο καλό, καλό σου κατευόδιο,
και μακαρία η οδός, χωρίς κανένα εμπόδιο.
Η Παναγιά κι ο Χριστός, να `ναι πάντα στο πλάι σου,
και μέσα στον Παράδεισο να είναι το σεργιάνι σου.
Ρόδα και τριαντάφυλλα να ραίνουν την ψυχή σου,
και να περνά ευχάριστα στην Αιώνια ζωή σου.
Ο νους μου και η σκέψη μου, θα σε ακολουθούν,
εκεί στην άλλη τη ζωή να σε παρηγορούνε.
Ίσως στην αιώνια ζωή, τον Μπάμπη μας θα βρεις
κι ό,τι μου λείπει πάντοτε, Έφη μου, να του πεις.
Αντίο Έφη στο καλό, στο μακρινό ταξίδι
και η ψυχούλα σου να βρει, παντοτινή γαλήνη.
Σε χαιρετώ μ` αγάπη η Άννα σου...

Σαρρή Καραμπεσίνη»



ΔΩΔΕΚΑΝΗΣΙΑΚΗ ΑΝΩΝΥΜΗ ΝΑΥΤΙΛΙΑΚΗ ΕΤΑΙΡΙΑ Δ·Α·Ν·Ε· SEA LINE

ΔΡΟΜΟΛΟΓΙΑ

Αναχωρήσεις από ΡΟΔΟ

1/7 Δευτέρα
ΠΑΤΜΟΣ 15.00 Κω - Κάλυμνο - Λέρο - Πάτμο - Πειραιά
2/7 Τρίτη
ΡΟΔΟΣ 15.00 Σύμη-Τήλο -Κω -Κάλυμνο -Αστυπάλαια - Κατάπολα -Πειραιά
ΔΙΑΓΟΡΑΣ 18.00 Πειραιά
3/7 Τετάρτη
ΠΑΤΜΟΣ 15.00 Κω - Κάλυμνο - Λέρο - Πάτμο - Πειραιά
4/7 Πέμπτη
ΡΟΔΟΣ 11.00 Κω - Σάμο - Θεσσαλονίκη
ΔΙΑΓΟΡΑΣ 18.00 Κω - Πειραιά
5/7 Παρασκευή
ΠΑΤΜΟΣ 15.00 Νίσυρο-Κω-Κάλυμ - Λέρο-Πάτμο-Πειραιά
6/7 Σάββατο
ΔΙΑΓΟΡΑΣ 09.00 Πειραιά
ΡΟΔΟΣ 18.00 Κω - Λέρο - Πάτμο - Πειραιά
7/7 Κυριακή
ΠΑΤΜΟΣ 15.00 Κω - Κάλυμνο - Λέρο - Πάτμο - Πειραιά
ΔΙΑΓΟΡΑΣ 18.00 Πειραιά
8/7 Δευτέρα
ΡΟΔΟΣ 15.00 Κω - Κάλυμνο - Λέρο - Πάτμο - Πειραιά
9/7 Τρίτη
ΠΑΤΜΟΣ 15.00 Σύμη-Τήλο -Κω -Κάλυμνο -Αστυπάλαια - Κατάπολα -Πειραιά
ΔΙΑΓΟΡΑΣ 18.00 Πειραιά
10/7 Τετάρτη
ΡΟΔΟΣ 15.00 Κω -Κάλυμνο -Λέρο-Πάτμο -Πειραιά
11/7 Πέμπτη
ΠΑΤΜΟΣ 11.00 Κω - Σάμο - Θεσσαλονίκη
ΔΙΑΓΟΡΑΣ 18.00 Κω - Πειραιά
12/7 Παρασκευή
ΠΑΤΜΟΣ 15.00 Νίσυρο-Κω-Κάλυμ - Λέρο-Πάτμο-Πειραιά
13/7 Σάββατο
ΔΙΑΓΟΡΑΣ 09.00 Πειραιά
ΡΟΔΟΣ 18.00 Κω - Λέρο - Πάτμο - Πειραιά
14/7 Κυριακή
ΡΟΔΟΣ 15.00 Κω - Κάλυμνο - Λέρο - Πάτμο - Πειραιά
ΔΙΑΓΟΡΑΣ 18.00 Πειραιά

Αναχωρήσεις από ΠΕΙΡΑΙΑ

1/7 Δευτέρα
ΡΟΔΟΣ 15.00 Πάτμο - Λέρο - Κάλυμνο - Κω - Τήλο-Σύμη-Ρόδο
ΔΙΑΓΟΡΑΣ 18.00 Κω - Ρόδο
2/7 Τρίτη
ΠΑΤΜΟΣ 15.00 Πάτμο - Λέρο - Κάλυμνο - Κω - Ρόδο
3/7 Τετάρτη
ΡΟΔΟΣ 15.00 Κατάπολα - Αστυπάλαια - Καλυμν.-Νίσυρο-Ρόδο
ΔΙΑΓΟΡΑΣ 18.00 Κω - Ρόδο
4/7 Πέμπτη
ΠΑΤΜΟΣ 15.00 Πάτμο - Λέρο - Κάλυμνο - Κω - Ρόδο
5/7 Παρασκευή
ΔΙΑΓΟΡΑΣ 15.00 Πάτμο - Λέρο - Κω - Ρόδο
6/7 Σάββατο
ΠΑΤΜΟΣ 15.00 Πάτμο - Λέρο - Κάλυμνο - Κω - Ρόδο
ΔΙΑΓΟΡΑΣ 23.00 Ρόδο (ΧΡΟΝΟΣ ΔΡΟΜΟΛΟΓΙΟΥ 13 ΩΡΕΣ)
7/7 Κυριακή
ΡΟΔΟΣ 15.00 Πάτμο - Λέρο - Κάλυμνο - Κω - Ρόδο
8/7 Δευτέρα
ΡΟΔΟΣ 15.00 Πάτμο - Λέρο - Κάλυμνο - Κω - Τήλο-Σύμη-Ρόδο
ΔΙΑΓΟΡΑΣ 18.00 Κω - Ρόδο
9/7 Τρίτη
ΡΟΔΟΣ 15.00 Πάτμο - Λέρο - Κάλυμνο - Κω - Ρόδο
10/7 Τετάρτη
ΠΑΤΜΟΣ 15.00 Κατάπολα - Αστυπάλαια - Καλυμν.-Νίσυρο-Ρόδο
ΔΙΑΓΟΡΑΣ 18.00 Κω - Ρόδο
11/7 Πέμπτη
ΡΟΔΟΣ 15.00 Πάτμο - Λέρο - Κάλυμνο - Κω - Ρόδο
12/7 Παρασκευή
ΔΙΑΓΟΡΑΣ 15.00 Πάτμο - Λέρο - Κω - Ρόδο
13/7 Σάββατο
ΡΟΔΟΣ 15.00 Πάτμο - Λέρο - Κάλυμνο - Κω - Ρόδο
ΔΙΑΓΟΡΑΣ 23.00 Ρόδο (ΧΡΟΝΟΣ ΔΡΟΜΟΛΟΓΙΟΥ 13 ΩΡΕΣ)
14/7 Κυριακή
ΠΑΤΜΟΣ 15.00 Πάτμο - Λέρο - Κάλυμνο - Κω - Ρόδο

X. 3361-31/7

ΨΥΧΟΕΡΕΥΝΗΤΡΙΑ ΚΡΗΤΙΚΟΥ ΒΑΣΙΛΕΙΑ



Προβλέψεις για το μέλλον ικανοποιητικές.
Βοήθεια για κάθε θέμα που σας απασχολεί με κάθε εχεμύθεια

ΟΜΗΡΟΥ 65 Π. ΠΟΛΗ Τηλ. 74440 - 67602, 0972157586, 8-1π.μ. — 4-8μ.μ.

7-6/8

PEGASSOS TRAVEL

Το ΠΗΓΑΣΟΣ ΤΡΑΒΕΛ σας προσφέρει μερικά από τα ξενοδοχεία που συνεργάζεται στην Αθήνα και τις τιμές αυτών.

Επίσης μπορούμε να σας προσφέρουμε τις υπηρεσίες μας και για φθηνά ξενοδοχεία εκτός Αθηνών και εισιτήρια σ' όλο τον κόσμο

ΞΕΝΟΔΟΧΕΙΑ ΑΘΗΝΩΝ
(τιμές με πρωινό έως 31/10.02)

❖ **PRESIDENT** Α' Κατηγορίας
Μονόκλινο 44 ευρώ
Δίκλινο για χρήση μονόκλινο 56 ευρώ
Δίκλινο 60 ευρώ
Τρίκλινο 75 ευρώ

❖ **ASTOR** Α' Κατηγορίας
Μονόκλινο 56 ευρώ
Δίκλινο για χρήση μονόκλινο 64 ευρώ
Δίκλινο 75 ευρώ
Τρίκλινο 94 ευρώ

❖ **TITANIA** Α' Κατηγορίας
Μονόκλινο 91 ευρώ
Δίκλινο 107 ευρώ
Τρίκλινο 127 ευρώ

❖ **ΠΑΡΘΕΝΩΝ** Α' Κατηγορίας
Μονόκλινο 74 ευρώ
Δίκλινο 83 ευρώ
Τρίκλινο 115 ευρώ

❖ **GRAND** Β' Κατηγορίας
Μονόκλινο 45 ευρώ
Δίκλινο 60 ευρώ
Τρίκλινο 75 ευρώ

❖ **STANLEY** Β' Κατηγορίας
Μονόκλινο 75 ευρώ
Δίκλινο 88 ευρώ
Τρίκλινο 115 ευρώ

❖ **ACHILLION** Β' Κατηγορίας
Μονόκλινο 50 ευρώ
Δίκλινο 60 ευρώ
Τρίκλινο 70 ευρώ

❖ **LILIA** στον Πειραιά
Μονόκλινο 50 ευρώ
Δίκλινο 63 ευρώ
Τρίκλινο 82 ευρώ
Τετράκλινο 90 ευρώ

Πάντα στη διάθεσή σας με συνέπεια και μεράκι

ΤΗΛΕΦΩΝΑ ΕΠΙΚΟΙΝΩΝΙΑΣ
02410 - 73455 ή 75879

X3364-31/7

CASTELLANIA TRAVEL SERVICE

ΤΕΝΕΡΙΦΗ ή ΓΚΡΑΝ ΚΑΝΑΡΙΑ

Διακοπές - εκδρομές - κρουαζιέρες

8 ημέρες στα νησιά του έρωτα. Ερωτευθείτε (ξανά) στον αφορολόγητο τροπικό παράδεισο των Κανάριων νησιών.

Από **585** ευρώ ή
σε **4 άτοκες δόσεις** με την πιστωτική σας κάρτα.

Η τιμή περιλμβάνει: Αεροπορικά εισιτήρια, διαμονή σε επιλεγμένα ξενοδοχεία 3* και 4*, ημιδιατροφή (σε μπουφέ: 6 προγεύματα και 6 δείπνα).
Πανοραμική περιήγηση της πόλης με έμπειρο συνοδό του γραφείου μας. Ομαδική ταξιδιωτική ασφάλιση.
• Δεν περιλαμβάνονται φόροι αεροδρομίων.

Αναχωρήσεις
για Τενερίφη κάθε Δευτέρα από 08/7 και
Γκραν Κανάρια κάθε Σάββατο από 13/7

ΓΙΑ ΚΡΑΤΗΣΕΙΣ στο κεντρικό πρακτορείο
CASTELLANIA TRAVEL SERVICE
Τηλ. 02410 75860, 75862, 75907
ή σε επιλεγμένους πράκτορες

CASTELLANIA TRAVEL SERVICE

Η σοφή σας επιλογή πάντα με σεβασμό και ουσιαστικό ενδιαφέρον για τον Ελληνα ταξιδιώτη

Ιπποκράτους - Παλιά Πόλη
Τηλ. 02410 75860, 75862, 75907 FAX: 02410 75861
e-mail: castell@otenet.gr

X3339-20/7

Τη Δευτέρα στη Μεσαιωνική Τάφρο

Συναυλία με τη Μαριώ

ΡΕΜΠΕΤΙΚΑ ΤΡΑΓΟΥΔΙΑ ΜΕ ΤΗ ΜΕΛΙΝΑ ΚΑΝΑ



Με τη ρεμπέτισσα Θεσσαλονικιά Μαριώ και την υπέροχη Μελίνα Κανά ξεκινά το θερινό πρόγραμμά του ο Πολιτιστικός Οργανισμός Δήμου Ροδίων, στο Θέατρο Μεσαιωνικής Τάφρου «Μελίνα Μερκούρη», την Κυριακή 7 Ιουλίου στις 9 μ.μ.

Η Μαριώ, όπως και οι περισσότεροι από τους ξεχωριστούς και κορυφαίους του λαϊκού τραγουδιού, πέρασε από το μεγάλο σχολείο του σκληρού απαιτητικού όσο και παιδευτικού πάλκου, όχι μόνο ως τραγουδίστρια, αλλά και ως μουσικός και ηθοποιός, αποκομίζοντας εκείνα τα οφέλη που αποτελούν μαζί με το ταλέντο, το κατάλληλο και πολύτιμο ψυχικό έρμα που μετουσιώνεται σε ήχο φωνής, σε τεχνική και σε ερμηνεία που βρίσκει αμέσως και εύκολα ανταπόκριση από το ακροατήριό της.

Ξεκίνησε την καριέρα της κοντά στον πατέρα της στα 13 της χρόνια, και συνέχισε ερμηνεύοντας Δερβενιώτη και Βίρβο και με λαμπρές συνεργασίες (με τον Τσιτσάνη, τον Βαμβακάρη). Παράλληλα ασχολήθηκε με ποιοτικότατη δισκογραφική δουλειά, ενώ, μεταξύ άλλων διακρίσεων, επιλέχθηκε το 1999 ως η σημαντικότερη περιοδεύουσα καλλιτέχνης του έτους, από τον συντονιστικό οργανισμό όλων των Ευρωπαϊκών Φεστιβάλ Μουσικής του κόσμου και ο δίσκος της «The Grand Dame from Creece» μπήκε στο top 20 του European World Music Charts για τους μήνες Ιούλιο και Αύγουστο του ίδιου έτους.

Η Μελίνα Κανά, επίσης Θεσσαλονικιά, ξεκίνησε στο πλευρό του Σταύρου Κουγιουμουμτζή και αργότερα του Νίκου Παπάζογλου. Γνωριστήκε με το Σωκράτη Μάλαμα και συνεργάστηκε επαγγελματικά μαζί του. Το υπέροχο ηχόχρωμα της φωνής της δεν άφησε ασυγκίνητη τη Χαρούλα Αλεξίου, τον Γιώργο Νταλάρα, τον Βαγγέλη Γερμανό, τον Διονύση Σαββόπουλο και τον Νίκο Ξυδάκη, στις συναυλίες των οποίων συμμετείχε. Με πολύ αγαπητούς δίσκους στο ενεργητικό της, έχει περιοδεύσει με επιτυχία σε πάρα πολλές πόλεις της Ελλάδας και της Κύπρου, στην Αμερική ενώ ο δίσκος της «Της αγάπης Γερακάρης», ψηφίστηκε ο καλύτερος έθνικ δίσκος της χρονιάς 1997 από τους κριτικούς του Βερολίνου και η συναυλία της στο Βερολίνο η καλύτερη της ίδιας χρονιάς.

Η Μαριώ με τη μοναδική αυθεντικότητά της στο ρεμπέτικο τραγούδι, παρέα με τη Μελίνα Κανά, που έχει ήδη μπει στην καρδιά των συμπολιτών μας από παλιότερες εμφανίσεις της στη Ρόδο για τη συγκλονιστική μουσική της αίσθηση, θα ερμηνεύσουν ένα τρίωρο πρόγραμμα με λαϊκά, δημοτικά και έντεχνα τραγούδια, συνοδευόμενες από 10μελές μουσικό συγκρότημα.

Γενική τιμή εισόδου 10 ευρώ.

Θεατρική παράσταση για παιδιά την Τρίτη στη Μεσαιωνική Τάφρο



Μετά την επιτυχημένη παράσταση από το μεγάλο καραγκιοζοπαίχτη Ευγένιο Σπαθάρη, το Δημοτικό Περιφερειακό Θέατρο Ρόδου συνεχίζει τις εκδηλώσεις του καλοκαιριού, με την παράσταση «Ο ΜΑΓΙΚΟΣ ΚΟΣΜΟΣ ΤΗΣ ΑΓΑΠΗΣ» από το ΠΑΙΔΙΚΟ ΣΤΕΚΙ του ΕΘΝΙΚΟΥ ΘΕΑΤΡΟΥ, με το έργο σε σκηνοθεσία Μαριάννας Τόλη, την Τρίτη 9 Ιουλίου 2002, στις 8:30 μ.μ. στο Θέατρο Μεσαιωνικής Τάφρου «Μελίνα Μερκούρη».

Το έργο εμπνευσμένο από τις περιπέτειες της «Μαίρης Πόππινς», πραγματεύεται τη δύναμη της Αγάπης και της πραγματικής φροντίδας μετουσιώνοντας τη σκληρότητα της ζωής σε μια ανάλαφρη ηλιαχτίδα που χαϊδεύει, αγγίζει τις ψυχές και τέλος μεταμορφώνει τους ανθρώπους.



Σαν ιστορία αυτές οι έννοιες εκφράζονται στο πρόσωπο μιας μαγικής νταντάς που έρχεται να αλλάξει τη ζωή των παιδιών τα οποία μεγαλώνουν κάπως παραμελημένα από τους γονείς τους. Με το πλήρωμα του χρόνου και καθώς η ίδια αποχαιρετά τα παιδιά βρίσκονται πάλι στους κόλπους μιας οικογένειας που έχει υποστεί και αυτή τη δική της μεταμόρφωση συνειδητοποιώντας τις πραγματικές αξίες της ζωής.

Εισιτήρια προπωλούνται από 10 π.μ. έως 1 μ.μ. στο ταμείο του Εθνικού Θεάτρου. Πληροφορίες στα τηλ. 02410 30668, 36710.

FELICIA RESIDENTS II

συγκρότημα μονοκατοικιών στους πρόποδες του Φιλερήμου, στην Παστίδα



Εμβαδόν 134 μ², οικόπεδο 275-453μ²
3 υπνοδωμάτια, κουζίνα, σαλόνι, καθιστικό, αποθήκη, τζάκι, 2 λουτρά, 1 WC, χώρος στάθμευσης
απο 25.000.000 δρχ (73.367,57 €) στα μπετά
ΠΛΗΡΟΦΟΡΙΕΣ : Τηλ. 0241-68615, 0946179869
ΑΝΔΡΕΑΣ ΜΙΧΑΗΛΙΔΗΣ αρχιτέκτων
Λεωφ. Λίνδου 232, 85100 Ρόδος
Τηλ. 0241-68615, Fax 68598, e-mail amih@rho.forthnet.gr

N.8 - 31/7



Η εμπειρία μας και η αφοσίωση στη λεπτομέρεια αποτελουν εγγύηση για την απόλυτη επιτυχία ωστε να μείνουν ανεξίτηλες στη μνήμη τη δική σας και των καλεσμένων σας.....

ΧΟΡΟΕΣΠΕΡΙΔΕΣ - ΓΑΜΟΙ - CATERING - ΠΑΙΔΙΚΑ ΠΑΡΤΥ

ΞΕΝΟΔΟΧΕΙΟ SOFITEL CAPSIS ΡΟΔΟΥ
Για Πληροφορίες 25-015 & 20919 (09.00 - 17.00)



CAPSIS Conference Centers & Resort Hotels

X 3350-31/7

ΙΑΤΡΙΚΗ ΑΝΑΚΟΙΝΩΣΗ

Το ιατρείο της δερματολόγου

ΜΑΡΙΑΣ ΚΟΤΣΙΑΝΟΥ ΑΤΤΙΤΗ

θα παραμείνει κλειστό από 1ης έως 8ης Ιουλίου 2002 λόγω συμμετοχής της ιατρού στο Παγκόσμιο Συνέδριο Δερματολογίας στο Παρίσι.
Το ιατρείο θα επαναλειτουργήσει κανονικά
Τρίτη 9/7/ 2002

Ιατρείο: **Ιωνος Δραγούμη 23**
Τηλέφ.: 02410 **22278**

1023-7/7

ΑΙΓΑΙΟΚΤΗΜΑΤΙΚΗ

ΠΩΛΟΥΝΤΑΙ ΤΑ ΚΑΤΩΘΙ ΑΚΙΝΗΤΑ
(Δ.Δ.= Δάνεια Δεκτά)
ΔΙΑΜΕΡΙΣΜΑΤΑ: ΕΤΟΙΜΟΠΑΡΑΔΟΤΑ ΚΑΙΝΟΥΡΓΙΑ ΚΑΙ ΜΕΤΑΧΕΙΡΙΣΜΕΝΑ

ΔΥΑΡΙΑ (1 υπν.)
45 τ.μ. στην Ιαλυσό 52.824 € (17 εκ.) (ΔΔ)
55 τ.μ. στα Κοσκινού 49.889 € 18 εκ.)
57 τ.μ. Αθηνών (3 ετών) με θέα. 70.432 € (24 εκ.) (ΔΔ)
60 τ.μ. α΄ ορ. καινούργιο στο Καρακόνερο, 82.171 €, (28 εκ.) (ΔΔ)
ΤΡΙΑΡΙΑ (2 υπν.)
69 τ.μ. (ισ.) στη Μητρόπολη 64.563 €, (22 εκ.) (Μετρητά)
70τ.μ. στην Ιαλυσό 82.171 €, (28 εκ.) (Δ.Δ.)
75τ.μ. στη Σωτήρος β' όροφος με πολλά εξτρά 57.226 €, (19.5 εκ.) (ΔΔ)
77τ.μ. λουξ με αυλή στα Κοσκινού 79.236 € (27 εκ. μετρητά)
78τ.μ. με αυλή στη Σωτήρος 76.302 € (26 εκ.) (ΔΔ)
80τ.μ. Ιαλυσό 32 εκ., 93.910 € (Δ.Δ.)
85τ.μ. στην Ιαλυσό, 102.714 €, (35 εκ.)(ΔΔ)
88 τ.μ. στο Ροδίνι 110.051 €, (37,5 εκ.)
90τ.μ. (ημ/γειο) λουξ στη Μιχ. Πετρίδη 67.498 €, (25 εκ.)
91τ.μ. (3 studio) στην Ιαλυσό 88.014 €, (30 εκ.)
140τ.μ. ορ/σμα, Πειραιώς, (σε σοβά) α΄ ορόφ. 93.910 €, (32 εκ.) (Δ.Δ.)
ΤΕΣΣΑΡΙΑ (3 υπν.)
90τ.μ. στην Κων. Υδραίου (3 υπν) 105.649 €, (36 εκ.) (ΔΔ)
95 τ.μ. στο Μανδρικό 76.302 €, (26 εκ.) (ΔΔ)
95 τ.μ. στο Μανδρικό 44.020 €, (15 εκ.) (ΔΔ)
95τ.μ. (3 υπν.) Μίρα Μάρε 70.432 €, 24 εκ. (ΔΔ)
100τ.μ. ορ/σμα στα Κοσκινού 111.518 €, (38 εκ.) (Δ.Δ.)
103τ.μ. στην Ανάληψη 157.006 €, (53.5 εκ.) (Δ.Δ.)
110τ.μ. στο Καρακόνερο134.996 €, (46 εκ.) (Δ.Δ.)
118τ.μ. σε σοβά στους Δασκάλους, 102.71 €, (35 εκ.) (Δ.Δ.)
120τ.μ. στο Καρακόνερο, 158.470 €, (54 εκ.) (Δ.Δ.)
120τ.μ. στην Πειραιώς, 161.408 €, (55 εκ.) (Δ.Δ.)
120τ.μ. στην Ανάληψη 176.082 €, (60 εκ.) (Δ.Δ.)
130τ.μ. στο Ροδίνι, 161.408 €, (55 εκ.) (Δ.Δ.)
135τ.μ. στο Καρακόνερο, 164.343 €, (56 εκ.) (Δ.Δ.)
45+117τ.μ. διαμ. (σε σοβά) στους Δασκάλους 120.322 €, (41 εκ.)(ΔΔ)
158 τ.μ. ορ/μα (σε μπετά) στους Δασκάλους 93.910 €, (32 εκ.) (μετρητά)
320τ.μ όροφος (ημιτελής) στους Δασκάλους, 220.102 €, (75εκ.)
ΜΕΖΟΝΕΤΤΕΣ - ΜΟΝΟΚΑΤΟΙΚΙΕΣ - ΠΑΛΙΑ ΣΠΙΤΙΑ
48τ.μ. διόροφο στην Παλιά Πόλη, 26.412 €, (8 εκ.) (Δ.Δ.)
65τ.μ. διόρ. με 220 τ.μ. αυλή στην Παλιά Πόλη 52.824 €, (18 εκ.) (Δ.Δ.)
70τ.μ. με μικρή αυλή στην Κοδρικτώνος, 73.361 €, (25 εκ.) (Δ.Δ.)
90 τ.μ. δυόροφη μον/κία στο Παραδείσι με τζάκι 64.563 €, (22 εκ.)
120τ.μ. μεζ/τα στο Ροδίνι 80 εκ., 234.776 € (Δ.Δ.)
125τ.μ. (με 40 μ.υπογ) μονοκατοικία σε μπετά στο Παραδείσι, 58.694 €, (20 εκ.) δρχ.
125τ.μ. σε 1,5 στρ. στη Θολό 205.429 €, (70 εκ.)
140. τ.μ. μεζ/τα με γκαράζ έξτρα (7 ετών) στο Ροδίνι 205.429 €, (70 εκ.) (ΔΔ)
140τ.μ. (με 70 υπ.) (σε μαρμαροσοβά) στην Ιαλυσό 146.735 €, (50 εκ.) (ΔΔ)
140τ.μ. μονοκατοικία σε 2 στρέμ. στα Κοσκινού 293.470 €, (100 εκ.) (Δ.Δ.)
150τ.μ. μονοκατοικία σε 2 στρέμ. στην Ιαλυσό 293.470 €, (100 εκ.) (Δ.Δ.)
210τ.μ. μονοκατοικία στα Κοσκινού 205.429 €, (70 εκ.)
230τ.μ. παραδοσιακό αρχοντικό στη Ρόδο 205.429 €, (70 εκ.) (Δ.Δ.
240τ.μ. μεζονέτα λουξ στην ΙΞΙΑ, 249.449 €, (85 εκ.) (Δ.Δ.)
240τ.μ. ισ. κατ/τα α΄ ορ. διαμέρισμα κτίριο σε 500 μ. οικ/δο κοντά στην Καναδά 322.817 € 110 εκ.)
270τ.μ. βίλα σε σοβά σε 4 στρ. στο Τσαΐρι 293.470 €, (100 εκ.)
280τ.μ. οικ/κό τετ/νο (μαζαγί ή σπίτι) Π. Πόλη 239.470 €, (100 εκ.) (Δ.Δ.)
280τ.μ. μονοκατοικία σε 1 στέμ. στα Κοσκινού 440.205 €, (150 εκ.) (Δ.Δ.)
340τ.μ. ημ/λης μεζονέτα Ασγούρου σε 1 στρέμμα 176.082 €, (60 εκ.)
550 τ.μ. μον/κία κοντά στην Παστίδα σε 7 στρ. 498.899 €, (170 εκ.)
ΚΑΤΑΣΤΗΜΑΤΑ - ΓΡΑΦΕΙΑ - ΚΤΙΡΙΑ - ΒΙΟΤ/ΚΟΙ ΧΩΡΟΙ:
50 τ.μ. στο Μανδράκι 110 εκ. - 322.810 €
80 τ.μ. δυόροφο κτίριο στο Μανδράκι 352.164 €, (120 εκ.)
109. τ.μ. στο Ροδίνι 55.759€, (19 εκ.)
140τ.μ.(απ.) πλησίον Αννης Μαρίας, 82.171 €, (28 εκ.)
175τμ. κατάστημα επί της Λεωφόρου Ρόδου-Λίνδου 205.429 €, (70 εκ.) (Δ.Δ)
180τ.μ. αποθήκη ισόγεια στο Ροδίνι, 132.061 €, (45 εκ.)(Δ.Δ.)
ΟΙΚΟΠΕΔΑ:
400τ.μ. Δημ. Αναστασιάδη (Σ.Δ. 1) 161.408 €, (55 εκ.)
500 τ.μ. στο Μίρα Μάρε Σ.Δ. 0,8 132.065 €, (45.εκ.)
680τ.μ. οδός Πειραιώς (ΣΔ 0,8) 176.082 €, (60.εκ.)
3600 στα Κολύμπια (κτίζει 360 τ.μ.) 58 694 € (20 εκ.)
4.000τμ. Νερά Καλλιθέας 176.082 €, (60 εκ.)
14 στρ. στο Τσαίρι 176.082 €, (60 εκ.)

Αναλαμβάνουμε την ενοικίαση των διαμερισμάτων σας σε σύντομο χρονικό διάστημα

ΖΗΤΟΥΝΤΑΙ ΜΕΤΑΧΕΙΡΙΣΜΕΝΑ ΔΙΑΜΕΡΙΣΜΑΤΑ (ΑΜΕΣΗ ΠΩΛΗΣΗ)

BAZOYKOY PENA
ΜΕΣΙΤΗΣ ΑΣΤΙΚΩΝ ΣΥΜΒΑΣΕΩΝ
Πληροφορίες τηλ. 0241022943 - 0241028838
& FAX: 0241028838
Διευθ. Γραφείου: Δημ. Θεοδωράκη 3
Τ.Κ. 85100 Ρόδος
9-1 το πρωΐ και 6.30 - 9.00 απόγευμα
ΔΕΥΤΕΡΑ -ΠΕΜΠΤΗ
e-mail.vazoukou@otenet.gr

X3353-31/7

ΠΡΟΣΚΛΗΣΗ ΕΚΔΗΛΩΣΗΣ ΕΝΔΙΑΦΕΡΟΝΤΟΣ ΠΑ ΤΗΝ ΕΚΠΟΝΗΣΗ ΤΗΣ ΜΕΛΕΤΗΣ

Μελέτη δικτύων υποδομής - κυκλοφοριακής ρύθμισης - ανάδειξης κοινοχρήστων χώρων πόλης Λίνδου

ως κοινοτική οδηγία 92/50/ΕΟΚ (τύπος Β, παρ/μα ΙΙΙ, ανοικτή διαδικασία).

1. Αναθέτουσα αρχή: Περιφέρεια Νοτίου Αιγαίου
Γενική Διεύθυνση/ Διεύθυνση Δημοσίων Εργων, Επτανήσου 35 Ερμούπολη, Σύρος 84100
Ταχυδρομική Διεύθυνση: GR, Ελλάδα, Syros, Σύρος
Αριθμός τηλεφώνου: 02810 96224 - 02810 96225
Αριθμός fax: 02810 96206

2. Κατηγορία και περιγραφή υπηρεσιών, ταξινόμηση CPC:
«Μελέτη δικτύων υποδομής - κυκλοφοριακής ρύθμισης - ανάδειξης κοινοχρήστων χώρων πόλης Λίνδου»
CPC: 867, υπηρεσίες μηχανικού.
Η μελέτη αφορά τη μελέτη δικτύων αποχέτευσης και ύδρευσης, τη βελτίωση και ανάδειξη κοινοχρήστων χώρων, μελέτη υπογείωσης δικτύων Ο.Κ.Ω., καθώς και μελέτη κυκλοφοριακής ρύθμισης.
Προεκτιμώμενη αμοιβή: 278.800 ευρώ, χωρίς ΦΠΑ
Η προεκτιμώμενη αμοιβή της μελέτης αναλύεται στις επί μέρους αμοιβές ανά κατηγορία μελέτης ως εξής:
Υδραυλική μελέτη στο ποσό των 96.850 ευρώ + ΦΠΑ
Τοπογραφική μελέτη στο ποσό των 58.700 ευρώ + ΦΠΑ
Μηχανολογική μελέτη στο ποσό των 44.020 ευρώ + ΦΠΑ
Περιβαλλοντική μελέτη στο ποσό των 8.800 ευρώ + ΦΠΑ
Γεωλογική μελέτη στο ποσό των 2.930 ευρώ + ΦΠΑ
Γεωτεχνική έρευνα στο ποσό των 13.200 ευρώ + ΦΠΑ
Στατική μελέτη στο ποσό των 5.870 ευρώ + ΦΠΑ
Συγκοινωνιακή μελέτη στο ποσό των 20.550 ευρώ + ΦΠΑ
Αρχιτεκτονική μελέτη στο ποσό των 27.880 ευρώ + ΦΠΑ

3. Τόπος παροχής:
Ελλάδα/ GR, Περιφέρειας Νοτίου Αιγαίου, Νομός Κυκλάδων, νησί Σύρος, Διεύθυνση Δημοσίων Εργων, Επτανήσου 35 Ερμούπολη 84100
Τηλ. 02810 96224 - 02810 96225, Fax: 02810 96206

4. Δικαίωμα συμμετοχής
α) Επαγγελματική τάξη:
Στο διαγωνισμό μπορούν να προσέλθουν μελετητές ή γραφεία μελετών των κρατών μελών της Ε.Ε, του ΕΟΧ καθώς και των χωρών που έχουν υπογράψει και κυρώσει τη ΣΔΣ.
β) Νομοθετική, κανονιστική ή διοικητική διάταξη:
Ν. 716/77 και τα εκτελεστικά αυτού προεδρικά διατάγματα
γ) Ονόματα και επαγγελματικά προσόντα στελεχών:
Τα νομικά πρόσωπα θα πρέπει να δηλώσουν τα ονόματα και τα επαγγελματικά προσόντα των στελεχών που θα είναι υπεύθυνα για την παροχή υπηρεσιών.

5. Υποδιαίρεση σε μέρη:
Δεκτές προτάσεις μόνο για το σύνολο της μελέτης.

6. Εναλλακτικές προσφορές:
Απαράδεκτες

7. Προθεσμία ολοκλήρωσης ή διάρκεια σύμβασης:
Δεκατέσσερις μήνες (14) από την υπογραφή της σύμβασης.

8. Διεύθυνση για τη λήψη των εγγράφων του διαγωνισμού και υποβολής προσφορών:
1) Γραφεία Περιφέρειας Νοτίου Αιγαίου: Διεύθυνση Δημοσίων Εργων, Επτανήσου 35 Ερμούπολη, Σύρος 84100 Ελλάδα
Τηλ. 02810 96224 - 02810 96224, Fax: 02810 96206
β) Η προθεσμία υποβολής αιτήσεων για διάθεση των εγγράφων με τα στοιχεία του διαγωνισμού είναι έξι (6) ημερολογιακές ημέρες πριν την ημέρα λήξης υποβολής προσφορών.
γ) Τα έγγραφα στοιχεία του διαγωνισμού χορηγούνται κατόπιν αιτήσεως του ενδιαφερομένου και καταβολής ποσού 5 ευρώ (καταβάλλοντας ως κόστος των φωτοτυπιών).

9. α) Ημερομηνία λήξης της προθεσμίας για παραλαβή προσφορών: Ημερομηνία 6/8/2002 ώρα 15.00
Ως και την ημερομηνία αυτή η προσφορά πρέπει να έχει κατατεθεί στα γραφεία του πρωτοκόλλου της υπηρεσίας με ποινή απόκλεισμού.
β) Διεύθυνση υποβολής προσφορών:
Νομός Κυκλάδων, Γενική Διεύθυνση, Διεύθυνση Δημοσίων Εργων Περιφέρειας Νοτίου Αιγαίου
Διεύθυνση: Επτανήσου 35 Ερμούπολη, Σύρος 84100
Τηλ. 02810 96224
Fax: 02810 96206
γ) Γλώσσα (-ες)
Ολα τα στοιχεία της εκδήλωσης ενδιαφέροντος και των προσφορών πρέπει να συνταχθούν στα ελληνικά. Τα υπόλοιπα συνοδευτικά στοιχεία (πιστοποιητικά και άλλα) εάν δεν έχουν συνταχθεί στην ελληνική πρέπει να συνοδεύονται από επίσημη μετάφραση.

10. Αποσφράγιση προσφορών
α) Πρόσωπα που επιτρέπεται να παραστούν στην αποσφράγιση των προσφορών:
Οι διαγωνιζόμενοι ή οι νόμιμοι εκπρόσωποι των γραφείων
β) Ημερομηνία, ώρα και τόπος αποσφράγισης:
07/08/2002, ώρα 12.00, στα γραφεία της Δ.Δ.Ε. Περιφέρειας Νοτίου Αιγαίου, Ερμούπολη.

11. Απαιτούμενες εγγυήσεις:
Δεν απαιτούνται σε αυτή τη φάση

12. Τρόποι χρηματοδότησης και πληρωμής:
Η χρηματοδότηση της μελέτης γίνεται από το πρόγραμμα Δημοσίων Επενδύσεων (έργο: κ.ε. 2000ΜΠ06730016 ΣΑΜΠ Περιφέρειας Νοτίου Αιγαίου).
Οι πληρωμές γίνονται σταδιακά με την πρόοδο σύνταξης των μελετών, σύμφωνα με τα όσα αναλυτικά ορίζονται στο τεύχος της Συγγραφής Υποχρεώσεως.

13. Νομική μορφή σε Περίπτωση Κοινοπραξίας:
Νομικά ή φυσικά πρόσωπα που θα υποβάλλουν κοινή προσφορά - εφόσον κατακυρωθεί σε αυτούς ο διαγωνισμός - υποχρεούνται να συστήσουν σύμπραξη, πριν την υπογραφή της σύμβασης. Η σύμπραξη περιβάλλεται με συμβολαιογραφικό έγγραφο στο οποίο περιέχονται:
- η έδρα και διεύθυνση των συμπραττόντων μελετητών.
- ο διορισμός κοινού εκπροσώπου, αναπληρωτή αυτού και αντίκλητου.
- η αλληλέγγυα και εις ολόκληρο ευθύνη των μελών της.

14. Ελάχιστες προϋποθέσεις:
Α. Δεκτές θα γίνονται οι προτάσεις που υποβάλλουν:
α) Έλληνες Μελετητές και Ελληνικά Γραφεία Μελετών που είναι γραμμένα στα αντίστοιχα Μητρώα της χώρας και έχουν ή συμπράττουν με μελετητές ή Γραφεία Μελετών που έχουν τα πτυχία:
Γ τάξης στην κατηγορία 13 (Μελέτες Υδραυλικές)
Β ή Γ τάξης στην κατηγορία 16 (Μελέτες Τοπογραφικές)
Γ ή Δ τάξης στην κατηγορία 9 (Μελέτες Ηλεκτρομηχανολογικές)
Α ή Β τάξης στην κατηγορία 21 (Μελέτες Γεωτεχνικές)
Α ή Β τάξης στην κατηγορία 8 (Μελέτες Στατικές)
Α τάξης στην κατηγορία 20 (Μελέτες Γεωλογικές)
Α τάξης στην κατηγορία 27 (Μελέτες Περιβαλλοντικές)
Α ή Β τάξης στην κατηγορία 10 (Μελέτες Ειδικές Συγκοινωνιακές)
Γ τάξης στην κατηγορία 7 (Μελέτες Αρχιτεκτονικές)
β) Αλλοδαποί μελετητές υπήκοοι κρατών μελών της Ευρωπαϊκής Ενωσης (Ε.Ε.) ή των κρατών μελών της Συμφωνίας για τον Ευρωπαϊκό Οικονομικό Χώρο (ΕΟΧ) ή των χωρών που έχουν υπογράψει και κυρώσει την «Συμφωνία περί Δημόσιων Συμβάσεων» (G.P.A.) του Παγκόσμιου Οργανισμού Εμπορίου.
Οι αλλοδαποί μελετητές πρέπει να έχουν τυπικά και ουσιαστικά προσόντα για κάθε κατηγορία μελέτης αντίστοιχα με αυτά που απαιτούνται και αναφέρονται στην παράγραφο 14.Α.α του παρόντος για τους Ελληνες Μελετητές, που είναι γραμμένοι στο Ελληνικό Μητρώο Μελετητών (ΕΜΜ) και τα γραφεία Μελετών δυναμικό για τις παραπάνω κατηγορίες μελετών αντίστοιχο με αυτό που απαιτείται για τα Ελληνικά Γραφεία Μελετών.
γ) Κοινοπραξίες ή Συμπράξεις των ανωτέρων με οποιονδήποτε συνδυασμό σύμφωνα με τις διατάξεις που ισχύουν.
Β. Οι ελάχιστες απαιτήσεις από τους υποψήφιους, σύμφωνα με το άρθρο 29 και επόμενα της Οδηγίας 92/50/ΕΟΚ, περιγράφονται αναλυτικά στη συγγραφή υποχρεώσεων.

15. Περίοδος κατά την οποία ο κάθε υποψήφιος δεσμεύεται από την προσφορά του:
Η περίοδος αυτή ορίζεται σε εκατόν είκοσι (120) ημερολογιακές ημέρες από την επόμενη εργάσιμη ημέρα της διενέργειας του διαγωνισμού.

16. Κριτήρια Ανάθεσης:
Το επιλεγέν βασικό κριτήριο ανάθεσης είναι η πλέον συμφέρουσα από οικονομική άποψη προσφορά όπως προβλέπεται στο άρθρο 36 παρ. 1α της οδηγίας 92/50/ΕΟΚ, με φθίνουσα σειρά αξιολόγησης (παρ. 2 του άρθρου 2 του Π.Δ. 194/79) τα εξής κριτήρια :
(1) Εμπειρία (ειδική και γενική) και κυρίως το αποδεδειγμένα εκτελεσθέν μελετητικό έργο σε παρεμφερές αντικείμενο.
Ειδική εμπειρία σε έργα υδραυλικά (δίκτυα αποχέτευσης, ύδρευσης)
(2) Δυνατότητα εκπόνησης της μελέτης στον προβλεπόμενο χρόνο, σε συνδυασμό με τις ανειλημμένες υποχρεώσεις του γραφείου και το επιστημονικό δυναμικό και εξοπλισμό του.
(3) εξοπλισμός των γραφείων και μελετητών.

17. Λοιπά Πληροφοριακά Στοιχεία :
α) Ολες οι επικοινωνίες γραπτές ή προφορικές θα γίνονται στην Ελληνική γλώσσα.
β) Ο ανάδοχος επιβαρύνεται με τα έξοδα δημοσίευσης της προκήρυξης του παρόντος και προηγούμενων διαγωνισμών για το συγκεκριμένο αντικείμενο.
γ) Τα λοιπά πληροφοριακά στοιχεία αναφέρονται λεπτομερώς στο τεύχος της Συγγραφής Υποχρεώσεως.

18. Ημερομηνία δημοσίευσης της προκαταρκτικής ενημερωτικής ανακοίνωσης στην Επίσημη Εφημερίδα των Ευρωπαϊκών Κοινοτήτων:
Δεν έχει προηγηθεί.

19. Ημερομηνία Αποστολής της Προκήρυξης: 04/06/2002
20. Ημερομηνία Παραλαβής της Προκήρυξης: 04/06/2002
21. Μνεία εάν η σύμβαση καλύπτεται από την συμφωνία «ΣΔΣ»
Η προς ανάθεση σύμβαση καλύπτεται από την «Συμφωνία για τις Δημόσιες Συμβάσεις » Ν 2513/27.6.97 ΦΕΚ 139α,
Ημερομηνία 4/06/2002
Η Γενική Γραμματέας της Περιφέρειας
ΜΑΡΘΑ ΣΗΜΑΝΤΩΝΗ
ΧΛ-6/7

Αριθμ. 1.943/2002

ΑΠΟΣΠΑΣΜΑ ΠΕΡΙΛΗΨΕΩΣ ΕΚΘΕΣΕΩΣ ΑΝΑΓΚΑΣΤΙΚΗΣ ΚΑΤΑΣΧΕΣΕΩΣ

Δικαστικός επιμελητής: Ο δικαστικός επιμελητής του Πρωτοδικείου Ρόδου Χρυσόστομος Στ. Κόκκαλης.
Επισπεύδουσά:«Η Ανώνυμη Τραπεζική Εταιρία με την επωνυμία «ΕΜΠΟΡΙΚΗ ΤΡΑΠΕΖΑ ΤΗΣ ΕΛΛΑΔΟΣ Α.Ε.» που εδρεύει στην Αθήνα όπως εκπροσωπείται νόμιμα.
Οφειλέτιδα: Η Κάρμεν συζ. Μωϋσή Κοέν, κάτοικος Δήμου Ρόδου.
Οφειλή: 43.022,22 ευρώ εντόκως από 1-1-2002 πλέον τόκων και εξοδων.
Χρόνος και τόπος πλειστηριασμού: Η 24 Ιουλίου 2002 ημέρα Τετάρτη και από ώρα 12 το μεσημέρι μέχρι τις 2 μετά το μεσημέρι της ίδιας ημέρας στο Δημοτικό κατάστημα του Δήμου Ρόδου, (αίθουσα ΔΟΝΑ Ρόδου, οδός Διαγοριδών αρ.1)
Υπάλληλος πλειστηριασμού: Η συμβολαιογράφος Ρόδου Μαρία Παπαδάκη - Γιαννοπούλου.
Περιγραφή: Το ιδανικό μερίδιο 1/2 (εν δεύτερο) εξ αδιαιρέτου ακινήτου με οικοδομή που αποτελείται από ισόγειο, πρώτο όροφο και δεύτερο όροφο, επιφάνειας 150 τετρ.μέτρων περίπου ο κάθε όροφος, σε τμήμα του επιφάνειας 460,50 τ.μ. με αριθμό «Ι» και στοιχεία Β.Η.Ι.Θ.Κ.Β. με συμμετοχή σε όλο το ακίνητο επιφάνειας 1.000 τ.μ. κατά ποσοστό 50%. Ευρίσκεται στη θέση «ΜΠΟΙΝΟΥ ΚΑΡΑ» της κτηματικής περιφέρειας Ρόδου με κτηματολογικά στοιχεία: Τόμος 64 γαιών Ρόδου, φύλλο 97, μερίδα 219 ΑΓ, φάκελος 4676, νομικής φύσης «ΜΟΥΛΚ». Εκτιμήθηκε 117.388,11 ευρώ και τιμή πρώτης προσφοράς είναι το 1/2 της εκτιμήσεως δηλαδή 58.694,06 ευρώ. Εχει 9 βάρη.
Εγραψα το παρόν σήμερα στις 8-5-2002, το υπογράφω δε και το σφραγίζω νόμιμα.
Ο δηλοποιών
δικαστικός επιμελητής
Χρυσόστομος Στ. Κόκκαλης
ΧΛ-6/7

Απόσπασμα
Αριθμ. 8985/2002

Δικαστικός Επιμελητής: Μιχάλης Στεφάνου Μελλίνης
Επισπεύδουσα: Εμπορική Τράπεζα της Ελλάδος ΑΕ νόμιμα εκπ/νη.
Οφειλέτης: Δημήτρης Καραγιάννης
Πλειστηριασμός :24.07.2002
Υπάλληλος : κ. Θελξιόπη Χαζίρη
Τόπος : Δήμος Αφάντου
Διαμέρισμα α' ορόφου επιφάνειας καθαρής 41,50 τμ. με Κτηματολογικά στοιχεία Τόμος 1 οικ. Αφάντου Φύλλο 110 Μερίδα 328 και Φάκελος 116 νομικής φύσης Μουλκ.
Εκτιμήθηκε δε 38151,14 ευρώ ή 13.000.000 δραχμές.
Ο πλειστηριασμός θα γίνει με πρώτη προσφορά το μισό.
Σύνταξα την παρούσα σήμερα στις 25.04.2002
Ο δηλοποιών
δικαστικός επιμελητής
Μιχάλης Στεφάνου Μελλίνης
ΧΛ-6/7

Απόσπασμα
Αριθμ. 9054/2002

Δικαστικός Επιμελητής: Μιχάλ Στεφάνου Μελλίνης
Επισπεύδουσα: Alpha Τράπεζα Ανώνυμη Εταιρεία με τον διακριτικό τίτλο « ALPHA BANK», πρώην ΙΑΤΕ.
Οφειλέτης: «Τ. Τσακίρη και σια ΕΕ τυποποίηση και εμπορία σπορελαίων».
Ημεροχρονολογία : 24 Ιουλίου 2002.
Τόπος : Στον Δήμο Καλλιθέας Ρόδου.
ΑΓΡΟΣ στη θέση «ΚΑΛΑΜΙΑ» στην κτηματική περιφέρεια Δήμου Καλλιθέας έκτασης 11690 τμ. εντός του οποίου βρίσκεται ΗΜΙΤΕΛΕΣ ΚΤΙΣΜΑ γραμμένου στο Κτηματολόγιο Ρόδου με Κτηματολογικά στοιχεία, Τόμος(16,43) γαιών Καλυθιών Φύλλο(151,85) μερίδα 1298 και φάκελλος 5017 νομικής φύσης.
Εκτιμήθηκε ως ενιαίο σύνολο γ) με την 423/2000 ΑΠΟΦΑΣΗ ΜΟΝ ΠΡΩΤΟΔ ΡΟΔΟΥ 880.410,90 ευρώ ή 300.000.000 δραχμές.
Πρώτη προσφορά το μισό της εκτίμησης.
Σύνταξα το απόσπασμα αυτό σήμερα στις 30.05.2002
Ο δηλοποιών
δικαστικός επιμελητής
Μιχάλης Στεφάνου Μελλίνης
ΧΛ-6/7

Αριθμ. 1.957/2002

ΑΠΟΣΠΑΣΜΑ ΠΕΡΙΛΗΨΕΩΣ ΕΚΘΕΣΕΩΣ ΑΝΑΓΚΑΣΤΙΚΗΣ ΚΑΤΑΣΧΕΣΕΩΣ

Δικαστικός επιμελητής: Ο δικαστικός επιμελητής του Πρωτοδικείου Ρόδου Χρυσόστομος Στ. Κόκκαλης.
Επισπεύδουσα: Η Γεωργία συζ. Παναγιώτη Λαζάρου το γένος Τριαντοπούλου, κάτοικος Ρόδου.
Οφειλέτης: Ο Παναγιώτης Λαζάρου του Ιωάννη κάτοικος Ρόδου και προσωρινά Αγ. Παρασκευής Αττικής.
Οφειλή: 7.532,81 ευρώ πλέον τόκων και εξόδων.
Χρόνος και τόπος πλειστηριασμού: Η 24 Ιουλίου 2002 ημέρα Τετάρτη και από ώρα 12 το μεσημέρι μέχρι τις 2 μετά το μεσημέρι της ίδιας ημέρας στο Δημοτικό κατάστημα του Δήμου Καμείρου Ρόδου στον οικισμό Σορωνή.
Υπάλληλος πλειστηριασμού: Η συμβολαιογράφος Ρόδου Μαρία Καρποδίνη - Καντιδενού.
Περιγραφή: Διόρωφη οικοδομή με υπόγειο, μετά του τμήματος αγρού υπό στοιχείο Γάμμα (Γ) επιφάνειας 880,50 τ.μ. στο οποίο είναι κτισμένη. Ευρίσκεται στην κτηματική περιφέρεια Φανών του Δήμου Καμείρου Ρόδου και έχει κτηματολογικά στοιχεία τόμος 29 Γαιών Φανών, φύλλο 44, μερίδα 1190/2 γαιών Φανών, φάκελλος 2252/2. Είναι νομικής φύσεως Αρζι - Μίρι και ήδη Μουλκ. Το υπόγειο της οικοδομής έχει συνολική καλυμμένη επιφάνεια 60 τ.μ. και έχει δύο χώρους και κλιμακοστάσιο. Το ισόγειο της οικοδομής έχει συνολικής καλυμμένη επιφάνεια 75 τ.μ. και έχει χωλ, καθιστικό, κουζίνα και κλιμακοστάσιο. Ο πρώτος όροφος της οικοδομής έχει συνολική καλυμμένη επιφάνεια 58 τ.μ. και έχει τρία (3) δωμάτια, WC και κλιμακοστάσιο. Η ως άνω οικοδομή είναι τελειωμένη με ηλεκτρολογικές και υδραυλικές εγκαταστάσεις, πόρτες και παράθυρα και κατοικείται.
Σημειώνεται ότι το ως άνω τμήμα είναι περιφραγμένο με μανδρότοιχο και στο δυτικό μέρος του υπάρχει κτίσμα ισόγειο επιφάνειας 15 τ.μ. με γυψοσανίδες και οροφή από ελενίτ. Εκτιμήθηκε το ως άνω ακίνητο 132.061,62 ευρώ. Εχει 4 βάρη. Τιμή πρώτης προσφοράς θα είναι το 1/2 της εκτιμήσεως δηλαδή 66.030,81 ευρώ.
Εγραψα το παρόν σήμερα στις 5-6-2002 το υπογράφω και το σφραγίζω νόμιμα.
Ο δηλοποιών
δικαστικός επιμελητής
Χρυσόστομος Στ. Κόκκαλης
ΧΛ-6/7

Αριθμ. 1.965/2002

ΠΕΡΙΛΗΨΗ ΕΚΘΕΣΕΩΣ ΑΝΑΓΚΑΣΤΙΚΗΣ ΚΑΤΑΣΧΕΣΕΩΣ

Δικαστικός επιμελητής: Χρυσόστομος Στ. Κόκκαλης.
Επισπεύδων:Η ομόρρυθμη εταιρία «Ι. ΣΑΚΚΗΣ ΚΑΙ ΣΙΑ Ο.Ε.» με έδρα τη Ρόδο όπως εκπροσωπείται νόμιμα.
Οφειλέτης: Ο Νικόλαος Αλεξίου του Εμμανουήλ κάτοικος Ασκληπειού Δήμου Νότιας Ρόδου, ως ομόρρυθμο μέλος της εταιρίας «ΑΦΟΙ ΑΛΕΞΙΟΥ Ο.Ε.»
Οφειλή: 6.281 ευρώ πλέον τόκων και εξόδων μείον τις καταβολές.
Χρόνος και τόπος πλειστηριασμού: Η 17 Ιουλίου 2002 ημέρα Τετάρτη και από ώρα 12 το μεσημέρι μέχρι τις 2 μετά το μεσημέρι της ίδιας ημέρας στο Δημοτικό κατάστημα του Δήμου Νότιας Ρόδου στον οικισμό Γεννάδι.
Υπάλληλος πλειστηριασμού: Η συμβολαιογράφος Ρόδου Μαρία Καρποδίνη - Καντιδενού, κάτοικος Ρόδου, εθν. Μακαρίου 28.
Περιγραφή: Ένα αυτοκίνητο με αριθμό κυκλοφορίας ΚΧΑ 7146, μάρκας FIAT, τύπου PUNTO CAPRIO, με αριθμό πλαισίου ZFA17600006031131 και αριθμό κινητήρα 176A70006977008, είναι βενζινοκίνητο νέας αντιρυπαντικής τεχνολογίας (αμόλυβδη βενζίνη) 1242 κυβικών εκατοστών, 9 ίππων, έχει πέντε θέσεις και είναι χρώματος γκρι. Έχει την απαραίτητη ηλεκτρική εγκατάσταση με τα φανάρια, τέσσερις τροχούς με τα ελαστικά τους, είναι μεταχειρισμένο σε καλή κατάσταση και εκτιμήθηκε 5.800 ευρώ. Τιμή πρώτης προσφοράς ορίσθηκε το 1/2 της εκτιμήσεως δηλαδή 2.900 ευρώ.
Εγραψα την παρούσα στις 25-6-2002, την υπογράφω δε και την σφραγίζω νόμιμα.
Ο δικαστικός επιμελητής
Χρυσόστομος Στ. Κόκκαλης
ΧΛ-6/7

ΕΛΛΗΝΙΚΗ ΔΗΜΟΚΡΑΤΙΑ
ΠΕΡΙΦΕΡΕΙΑ
ΝΟΤΙΟΥ ΑΙΓΑΙΟΥ
ΝΟΜΟΣ ΔΩΔΕΚΑΝΗΣΟΥ
ΔΗΜΟΣ ΠΕΤΑΛΟΥΔΩΝ

ΑΝΑΚΟΙΝΩΣΗ

Ο ΔΗΜΟΣ ΠΕΤΑΛΟΥΔΩΝ
Εχοντας υπόψη :
1. Τις διατάξεις του Ν. 3013/2002 (ΦΕΚ 102/Α).
2. Τις διατάξεις του άρθρου 6 του Ν. 2527/97 (ΦΕΚ 206/Α)
Ανακοινώνει
Ότι θα προβεί στη σύναψη σύμβασης μίσθωσης έργου με τέσσερα (4) άτομα για τις ανάγκες του Κέντρου Πληροφόρησης Πολιτών (ΚΕΠ) του Δήμου, σύμφωνα με τις διατάξεις του άρθρου 6 του Ν.2527 (ΦΕΚ 206/Α). Η σύμβαση μίσθωσης έργου θα συναφθεί για χρονικό διάστημα από την έναρξη λειτουργίας του ΚΕΠ και έως την 31-12-2003.
Οι επιλεγόμενοι θα αναλάβουν το έργο «εγκατάστασης και θέσης σε λειτουργία του προγράμματος για την ηλεκτρονική εξυπηρέτηση του πολίτη και της εκπαίδευσης των υπαλλήλων που θα στελεχώσουν το ΚΕΠ του Δήμου» και θα πρέπει να έχουν τα εξής τυπικά προσόντα :
• Να είναι πτυχιούχοι Πανεπιστημιακής ή Τεχνολογικής Εκπαίδευσης. Σε περίπτωση έλλειψης υποψηφίων με τα ανωτέρω τυπικά προσόντα, γίνονται δεκτοί και κάτοχοι τίτλου σπουδών Δευτεροβάθμιας Εκπαίδευσης (απόφοιτοι Λυκείου, ΙΕΚ κλπ.)
• Να γνωρίζουν άριστα χειρισμό Η/Υ.
Κατά την επιλογή των υποψηφίων θα συνεκτιμηθούν τα τυπικά και ουσιαστικά προσόντα, τα οποία κατά την κοινή πείρα μαρτυρούν καταλληλότητα των επιλεγομένων για το συγκεκριμένο έργο.
Οι ενδιαφερόμενοι μπορούν να υποβάλλουν την αίτησή τους στο κατάστημα του Δήμου Πεταλούδων εντός εύλογης προθεσμίας και πάντως όχι πέραν των πέντε (5) ημερών από τη δημοσίευση της παρούσας αυτοπροσώπως ή με άλλο εξουσιοδοτημένο άτομο, είτε ταχυδρομικά, με συστημένη επιστολή, επισυνάπτοντας τα σχετικά δικαιολογητικά που αποδεικνύουν τα απαιτούμενα προσόντα (επικυρωμένο αντίγραφο τίτλου σπουδών, υπεύθυνη δήλωση για τη γνώση χειρισμού Η/Υ).
Ο ΔΗΜΑΡΧΟΣ
ΜΙΧΑΛΗΣ ΚΟΡΔΙΝΑΣ
ΧΛ-6/7

ΕΛΛΗΝΙΚΗ ΔΗΜΟΚΡΑΤΙΑ
ΠΕΡΙΦΕΡΕΙΑ ΝΟΤΙΟΥ ΑΙΓΑΙΟΥ
ΝΟΜΟΣ ΔΩΔΕΚΑΝΗΣΟΥ
ΔΗΜΟΣ ΡΟΔΙΩΝ

ΕΚΔΗΛΩΣΗ ΕΝΔΙΑΦΕΡΟΝΤΟΣ

1. Ο Δήμος Ρόδου, προκειμένου να προβεί στην προμήθεια ηλεκτρολογικών υλικών, ενδεικτικού προϋπολογισμού 8.744 ευρώ, που αφορά το έργο «Εργασίες τεχνικής στήριξης του πρώτου γυναικείου ΟΠΕΝ του παγκοσμίου σιρκουί μπιτς βόλεϋ», με τα παρακάνω ενδεικτικά χαρακτηριστικά:
1) Προβολείς HQI-T των 400 W με λαμπτήρα τεμ.8
2) Προβολείς HQI-T των 1000 W με λαμπτήρα τεμ.14
3) Πίλορ διαστάσεων 40Χ50Χ30 cm για τοποθέτηση οργάνων προβολέα τεμ. 8
καλεί τους ενδιαφερόμενους
να προσκομίσουν κλειστή προσφορά με τα τεχνικά στοιχεία, προσπέκτους κ.λ.π. και την τιμή χωρίς τον ΦΠΑ στη Δ/νση Τεχνικής υπηρεσίας του Δήμου Ροδίων, Τμήμα Ηλεκτρομηχανολογικό, οδός Διαγοριδών και Αγ. Ιωάννου μέχρι και την Τρίτη 9-7-2002 και ώρα 14.00.
Στην προσφορά θα αναγράφεται
- Η αξία ανά είδος και συνολικά
- Ο χρόνος παράδοσης
- Οι τεχνικές και ποιοτικές προδιαγραφές.
Ο Φ.Π.Α. βαρύνει το Δήμο Ροδίων και οι κρατήσεις βαρύνουν τον προμηθευτή. Για περισσότερες πληροφορίες και τεχνικά στοιχεία στα τηλέφωνα 02410 46406 κατά τις εργάσιμες ημέρες και ώρες.
Ο προϊστάμενος
Δ/νσης Τεχνικής
Υπηρεσίας
α.α.
Γεώργιος Χριστοδούλου
ΧΛ-6/7

ΕΛΛΗΝΙΚΗ ΔΗΜΟΚΡΑΤΙΑ
ΠΕΡΙΦΕΡΕΙΑ ΝΟΤΙΟΥ ΑΙΓΑΙΟΥ
ΝΟΜΟΣ ΔΩΔΕΚΑΝΗΣΟΥ
ΔΗΜΟΣ ΡΟΔΙΩΝ

ΕΚΔΗΛΩΣΗ ΕΝΔΙΑΦΕΡΟΝΤΟΣ

1. Ο Δήμος Ρόδου, προκειμένου να προβεί στην προμήθεια ντουλαπιών με κλειδαριές και ξύλινων πάγκων, ενδεικτικού προϋπολογισμού 8.741 ευρώ, που αφορά το έργο «Εργασίες τεχνικής στήριξης του πρώτου γυναικείου ΟΠΕΝ του παγκοσμίου σιρκουί μπιτς βόλεϋ», με τα παρακάνω ενδεικτικά χαρακτηριστικά:
1) Ντουλάπες με κλειδαριές από λευκή μελαμίνη, διαστ. 1Χ2 μ. πλάτους 40 εκ. με χώρισμα στη μέση και οκτώ ενδιάμεσα ράφια, τεμ. 27
2) Ξύλινοι πάγκοι από λευκή μελαμίνη, μήκους 2.5 μ. πλάτους 70 εκ., ύψους 70 εκ. με ενδιάμεσο στήριγμα ύψους 40 εκ. τεμ. 17
καλεί τους ενδιαφερόμενους
να προσκομίσουν κλειστή προσφορά με τα τεχνικά στοιχεία, προσπέκτους κ.λ.π. και την τιμή χωρίς τον ΦΠΑ στη Δ/νση Τεχνικής Υπηρεσίας του Δήμου Ροδίων, Τμήμα Αρχιτεκτονικό, οδός Διαγοριδών και Αγ. Ιωάννου μέχρι και την Τρίτη 9-7-2002 και ώρα 14.00.
Στην προσφορά θα αναγράφεται
- Η αξία ανά είδος και συνολικά
- Ο χρόνος παράδοσης
- Οι τεχνικές και ποιοτικές προδιαγραφές.
Ο Φ.Π.Α. βαρύνει το Δήμο Ροδίων και οι κρατήσεις βαρύνουν τον προμηθευτή. Για περισσότερες πληροφορίες και τεχνικά στοιχεία στα τηλέφωνα 02410 46417 κατά τις εργάσιμες ημέρες και ώρες.
Ο προϊστάμενος
Δ/νσης Τεχνικής
Υπηρεσίας
α.α.
Γεώργιος Χριστοδούλου
ΧΛ-6/7

ΕΛΛΗΝΙΚΗ ΔΗΜΟΚΡΑΤΙΑ
ΠΕΡΙΦΕΡΕΙΑ
ΝΟΤΙΟΥ ΑΙΓΑΙΟΥ
ΝΟΜΟΣ ΔΩΔΕΚΑΝΗΣΟΥ
ΔΗΜΟΣ ΛΕΡΟΥ

ΠΕΡΙΛΗΨΗ ΑΝΑΚΟΙΝΩΣΗΣ

Ο ΔΗΜΟΣ ΛΕΡΟΥ
Εχοντας υπόψη :
1. Τις διατάξεις του Ν. 3013/2002 (ΦΕΚ 102/Α).
2. Τις διατάξεις του άρθρου 6 του Ν. 2527/97 (ΦΕΚ 206/Α)
Ανακοινώνει
Ότι θα προβεί στη σύναψη σύμβασης μίσθωσης έργου με ένα (1) άτομο για τις ανάγκες του Κέντρου Πληροφόρησης Πολιτών (ΚΕΠ) του Δήμου, σύμφωνα με τις διατάξεις του άρθρου 6 του Ν.2527 (ΦΕΚ 206/Α). Η σύμβαση μίσθωσης έργου θα συναφθεί για χρονικό διάστημα από την έναρξη λειτουργίας του ΚΕΠ και έως την 31-12-2003.
Οι επιλεγόμενοι θα αναλάβουν το έργο «εγκατάστασης και θέσης σε λειτουργία του προγράμματος για την ηλεκτρονική εξυπηρέτηση του πολίτη και της εκπαίδευσης των υπαλλήλων που θα στελεχώσουν το ΚΕΠ του Δήμου» και θα πρέπει να έχουν τα εξής τυπικά προσόντα :
• Να είναι πτυχιούχοι Πανεπιστημίου ή Τεχνολογικής Εκπαίδευσης. Σε περίπτωση έλλειψης υποψηφίων με τα ανωτέρω τυπικά προσόντα, γίνονται δεκτοί και κάτοχοι τίτλου σπουδών Δευτεροβάθμιας Εκπαίδευσης (απόφοιτοι Λυκείου, ΙΕΚ κλπ.)
• Να γνωρίζουν άριστα χειρισμό Η/Υ.
Κατά την επιλογή των υποψηφίων θα συνεκτιμηθούν τα τυπικά και ουσιαστικά προσόντα, τα οποία κατά την κοινή πείρα μαρτυρούν καταλληλότητα των επιλεγομένων για το συγκεκριμένο έργο.
Οι ενδιαφερόμενοι μπορούν να υποβάλλουν την αίτησή τους στο κατάστημα του Δήμου Λέρου μέχρι 12-7-2002, αυτοπροσώπως ή με άλλο εξουσιοδοτημένο άτομο, είτε ταχυδρομικά, με συστημένη επιστολή, επισυνάπτοντας τα σχετικά δικαιολογητικά που αποδεικνύουν τα απαιτούμενα προσόντα (επικυρωμένο αντίγραφο τίτλου σπουδών, υπεύθυνη δήλωση για τη γνώση χειρισμού Η/Υ).
Για κάθε πληροφορία οι ενδιαφερόμενοι μπορούν να απευθύνονται στο Δήμο Λέρου (Γιαννακού Καλλιόπη τηλ. 02470 23711 - 23227).
Ο ΑΝΤΙΔΗΜΑΡΧΟΣ
ΔΙΑΜΑΝΤΑΡΑΣ
ΔΗΜΗΤΡΙΟΣ
ΧΛ-6/7

PELLOS TRAVEL

ΚΑΛΟΚΑΙΡΙΝΕΣ ΕΚΔΡΟΜΕΣ 2002

ΤΟΥΡΚΙΑ

ΙΟΥΛΙΟΣ 2002

• **ΕΚΔΡΟΜΗ 1η 19/7-21/7**
**

ΠΡΟΟΔΟΣ ΜΙΚΡΕΣ ΑΓΓΕΛΙΕΣ ΜΙΚΡΕΣ ΑΓΓΕΛΙΕΣ ΠΡΟΟΔΟΣ

ενοικιάσεις

ΕΝΟΙΚΙΑΖΟΝΤΑΙ στούντιο επιπλωμένα Εσχίνης 37. Πληρ. τηλ. 02410 30115
54-14/7

ΕΝΟΙΚΙΑΖΕΤΑΙ κατάστημα επί της οδού Καρπάθου 29 στο Μανδράκι (πεζόδρομος). Πληρ. τηλ. 02410 36404, 21214
42-12/7

ΕΝΟΙΚΙΑΖΕΤΑΙ ημιεπιπλωμένο διαμέρισμα, κατάλληλο για γραφείο ή κατοικία, ισόγειο 58 τ.μ. στην οδό Κοδρικτώνος 99 γωνία με τη Δημητρίου Παππά (απέναντι ηλεκτρικών ειδών Μανάκη), που αποτελείται από χωλ, δύο (2) κύρια δωμάτια, κουζίνα, αποθήκη, W.C,πλήρως ανακαινισμένο. Πληρ. τηλ. 02410 27779 ή 32211
24-13/7

ΕΝΟΙΚΙΑΖΟΝΤΑΙ καινούργια επιπλωμένα διαμερίσματα στο κέντρο της πόλης. Πληρ. τηλ. 02410 39393, 0945309876
16-10/7

ΕΝΟΙΚΙΑΖΕΤΑΙ διαμέρισμα 2 υπνοδωματίων 100τ.μ., σαλόνι - τραπεζαρία, κουζίνα, καθιστικό, κλπ, στον 1ο όροφο, διαμπερές, σε μικρή πολυκατοικία, ηλιακό και ενοίκιο 470 ευρώ. Πληροφορίες τηλ. 02410/21180
5546-7/7

ΕΝΟΙΚΙΑΖΕΤΑΙ διαμέρισμα 150τ.μ., επί της οδού Παύλου Μελά 90, με τρία υπνοδωμάτια, μεγάλο χωλ, σαλόνι, καθιστικό, κουζίνα, μπάνιο, WC, βεράντες, κεντρική θέρμανση, κεντρική δορυφορική κεραία. Τιμή 650 ευρώ. Πληροφορίες τηλ. 0944438552. Μόνο σοβαρές προτάσεις
5574-7/7

ΕΝΟΙΚΙΑΖΕΤΑΙ χώρος 200 τ.μ. για οποιαδήποτε χρήση (συνεργείο, αποθήκη, κτλ.), στο νέο δρόμο Αεροδρομίου-Κρεμαστής. Πληρ. τηλ. 02410 91226, 02410 93405
8-10/7

ΕΝΟΙΚΙΑΖΟΝΤΑΙ
επιπλωμένα, λουξ διαμερίσματα, δίκλινα, τρίκλινα και τετράκλινα με την ημέρα ή το μήνα για τη σεζόν έως 30 Σεπτεμβρίου με όλα τα οικιακά σκεύη και ηλιακό, για διακοπές
Πληρ. τηλ. 0977896444
64-21/7

ΕΝΟΙΚΙΑΖΕΤΑΙ
διαμέρισμα 2ου ορόφου, διαμπερές, δύο υπνοδωμάτια, μπάνιο, κουζίνα, σαλόνι, ηλιακό, χωρίς κοινόχρηστα.
Πληρ. τηλ. 0944 717518
ΓΔ-7/7

ΕΝΟΙΚΙΑΖΟΝΤΑΙ
ένα δωμάτιο επιπλωμένο με μπάνιο στο Νιοχώρι, καθώς και στον Αμερικάνικο Σταθμό Ασγούρου γκαρσονιέρα επιπλωμένη.
Πληροφορίες τηλ. 33531 - 38274
07-9/7

ΕΝΟΙΚΙΑΖΕΤΑΙ
κατάστημα 50τ.μ., 28ης Οκτωβρίου 50 - Ρόδος
Πληρ. 0945/436363 και 0945276152
ΓΔ-18/7

ΕΝΟΙΚΙΑΖΕΤΑΙ σε ειδυλιακή ήσυχη τοποθεσία πάνω στο κύμα στην παραλία Ιξιάς επιπλωμένο δωμάτιο με πολυκουζινάκι και ατομική τουαλέτα. Πληρ. τηλ. 0942621983
70-14/7

ΕΝΟΙΚΙΑΖΟΝΤΑΙ καταστήματα 1) με πατάρι και WC επί της Καποδιστρίου 59 και Μακρυγιάννη, 2) διαμέρισμα 125 τ.μ. επί της Καποδιστρίου 59. Πληρ. τηλ. 02410 30674, 0974066753
73-25/7

ΕΝΟΙΚΙΑΖΕΤΑΙ διαμέρισμα πίσω από το Πανεπιστήμιο, πλήρως επιπλωμένο, 130 τ.μ., 3 δωμάτια, σαλόνι, τραπεζαρία, 2 μπάνια, κουζίνα, 3ος όροφος, 550 ευρώ. Τηλ. 0974752255
53/12/7

ΕΝΟΙΚΙΑΖΕΤΑΙ διαμέρισμα 110 τ.μ. 4άρι με 3 υπνοδωμάτια, μεγάλο σαλόνι, κουζίνα, κτλ. στον 2ο όροφο κτλ. στον 2ο όροφο μικρής πολυκατοικίας στην Ανάληψη, οδός Μιχ. Λάμπρου 6. Πληρ. τηλ 02410 67107 από 11 π.μ. έως 3 μ.μ. και από 16 μ.μ. έως 10.30 το βράδυ και στο 0932990105 και 0944343808 όλες τις ώρες
58-12/7

ΕΝΟΙΚΙΑΖΕΤΑΙ στην οδό Καναδά 54, κατάστημα 55τ.μ., με πατάρι 35τ.μ. περίπου. Πληρ. τηλ. 02410/22450 ώρες 8.30π.μ. - 3μ.μ.
5533-7/7

ΕΝΟΙΚΙΑΖΕΤΑΙ πλήρως επιπλωμένη γκαρσονιέρα 2 δωματίων στην Ιαλυσό. Πληροφορίες τηλ. 02410/94850
1531-9/7

ΕΝΟΙΚΙΑΖΕΤΑΙ κατάστημα 200τ.μ., κατάλληλο για οποιαδήποτε χρήση στο Ροδίνι. Τηλ. 02410/32011 ώρες καταστημάτων
5578-7/7

ΕΝΟΙΚΙΑΖΟΝΤΑΙ στούντιος επιπλωμένα, σε ήσυχη περιοχή της Ιαλυσού. Πληροφορίες κ. Μιχάλη, τηλ. 0945077678
5455-9/7

ΕΝΟΙΚΙΑΖΕΤΑΙ
μικρό διαμέρισμα ισογείου σε διώροφη οικοδομή επιπλωμένο - δύο υπνοδωματίων - καθιστικού και μπάνιου σε καταπληκτική τοποθεσία έναντι ξενοδοχείο MIPA MAPE. Αποκλείονται περιπτώσεις ολιγόμηνης παραμονής.
Πληρ. τηλ. 02410 31054 και 0932473467
33-11/7

ΕΝΟΙΚΙΑΖΕΤΑΙ
μονοκατοικία πολυτελούς κατασκευής 230τ.μ., επί της λεωφόρου Ιαλυσού 20, μέσα σε 800 τ.μ. με ανεξάρτητο βοηθητικό χώρο εντός του κήπου. Κατάλληλη και για επαγγελματική στέγη
Πληρ. τηλ. 35174 - 29284, 9-1 και 16-20
1552-7/6

ΕΝΟΙΚΙΑΖΕΤΑΙ
μονοκατοικία λουξ ημιεπιπλωμένη, δύο υπνοδωματίων, τεράστιο σαλόνι, κουζίνα Σκαβολίνι, καθιστικό, κουφώματα γερμανικά, πανέμορφο κήπο. Ενδείκνυται και για επαγγελματική στέγη.
Πληροφορίες 0944 324488
5561-12/7

πωλήσεις

ΠΩΛΕΙΤΑΙ οικία στη Σκάλα Πάτμου 120 τ.μ. Πληρ. τηλ. 0932936530
72-14/7

ΠΩΛΕΙΤΑΙ επιχείρηση καφετέριας σε εμπορικό κέντρο, πλησίον δημόσιας υπηρεσίας, τράπεζας, κλπ., πλήρως εξοπλισμένη. Πληρ. Εμμ. Κρανίδης, τηλ. 27082, 0944344705
Χ.3356-14/7

ΠΩΛΕΙΤΑΙ ψυγείο βιτρίνα για ψάρια σε άριστη κατάσταση. Πληρ. τηλ. 02410 73592, 02410 69728, 6 μ.μ.
3-9/7

ΠΩΛΕΙΤΑΙ επί της Γεωργίου Παπανδρέου 87τ.μ. τριάρι σε πάρα πολύ καλή τιμή. Γίνονται ευκολίες πληρωμής. Δάνεια δεκτά. Πληρ. Γιάννης Κώτης τηλ. 0945161614
5576-10/7

ΠΩΛΕΙΤΑΙ 4άρι διαμέρισμα 140 τ.μ. επί της οδού Κορδικτώνος. Πληρ. Εμμ. Κρανίδης, μεσίτης, τηλ. 227082, 0944347405
Χ. 3356-14/7

ΠΩΛΟΥΝΤΑΙ
κουτάβια **ΓΕΡΜΑΝΙΚΑ ΠΟΙΜΕΝΙΚΑ**, άριστη μορφολογία. Προσιτή τιμή.
Πληρ. τηλ. 0932467272
20-21/7

ΠΩΛΟΥΝΤΑΙ: 1) παλαιά διώροφη οικία διατηρτέα στο Νιοχώρι, οδός Δηλμπεράκη. Αποτελείται από οκτώ δωμάτια και αυλή (θέλει επισκευή). Τιμή 30.000.000 δρχ., 2) Αποθήκη ισόγεια 190 τ.μ. αντιπλημμυυρική. Περιοχή Επτα Χουρμαδιές (Αγ. Αναστασία). Τιμή 20.000.000 δρχ. (η αποθήκη είναι κενή), 3) Μεζονέτα στα μπετά 150 τ.μ. με 1.000 τ.μ. οικόπεδο. Περιοχή από Καβουράκια προς Καλλιθέας δεξιά. Τιμή 35.000.000 δρχ. Πληρ. κ. Καργάκο Νίκο, οδός Σοφούλη 59, τηλ. 02410 30397, 0946049179
12-21/7

ΠΩΛΟΥΝΤΑΙ δύο ψυγεία βιτρίνες για επαγγελματική χρήση, επίσης ντουλάπες ζαχαροπλαστείου. Πληρ. τηλ. 02410 61018
1-11/7

ΠΩΛΕΙΤΑΙ μεζονέτα γωνιακή, αυτόνομη, 120τ.μ. κύριος χώρος, 60τ.μ. ημιυπόγειο και 100τ.μ. αποθήκη. Βρίσκεται σε σουβά. Από τον 1ο όροφο έχει θέα θάλασσα, έχει μικρή αυλή με θέση πάρκινγκ. Βρίσκεται κοντά στην κεντρική πλατεία στα Κοσκινού και κοντά στο σχολείο. Τηλ. 0944807951
5537-18/7

ΠΩΛΕΙΤΑΙ οικία στην Ερνεστ Μπέβιν 15.000.000 εκατ. ή 4.400 ευρώ. Τηλ. κινητό 0946281230
5538-12/7

ΠΩΛΕΙΤΑΙ αγρός 4000τ.μ., στο Κανδυλί. Πληρ. Εμμ. Κρανίδης, μεσίτης Αστ. Συμβ.Τηλ. 27082 και 0944347405
X3299-12/7

ΠΩΛΕΙΤΑΙ οικόπεδο 1.360 τ.μ. με ελιές - νερό - ηλεκτρικό με άδεια διόροφης οικοδομής στα Μαριτσά. Τιμή λογική. Πληρ. τηλ. 02410 95078 ή 47931
61-14/7

ΠΩΛΟΥΝΤΑΙ μίνι πλυντήριο πιάτων SIEMENS 2 ετών 80.000 δρχ., ντουλάπι κουζίνας με νεροχύτη σε χρώμα κερασιάς κομπλέ καινούργιο μόνο 70.000 δρχ., σόμπα υγραερίου DELONGI ασφαλείας 25.000 δρχ., πλυντήριο ρούχων ARISTON MARGARITA 60.000 δρχ. Ολα σε άριστη κατάσταση. Πληρ. τηλ. 0972 471089
50-12/7

ΠΩΛΕΙΤΑΙ καινούργιο σετ καρέκλες μπαμπού και τραπεζαρία σε τιμή ευκαιρίας. Πληροφορίες τηλ. 02410/29935 και 0974551816
5571-7/6

ΠΩΛΕΙΤΑΙ αγρός 1100 τ.μ., με άδεια διωρόφου οικίας στον επαρχιακό δρόμο Ρόδου - Λαχανιάς, 150μ. από τη θάλασσα. Πληρ. Εμμ. Κρανίδης, μεσίτης Αστ. Συμβ.Τηλ. 27082 και 0944347405
X3299-12/7

ΠΩΛΟΥΝΤΑΙ τριάρια διαμερίσματα στο νέο Ροδίνι, καλής κατασκευής. Πληρ. Εμμ. Κρανίδης, μεσίτης Αστ. Συμβ.Τηλ. 27082 και 0944347405
X3299-12/7

ΠΩΛΟΥΝΤΑΙ μονοκατοικίες των 130τ.μ., και 160τ.μ. στο Δήμο Ιαλυσού, κοντά στο νέο κολυμβητήριο. Πληρ. Εμμ. Κρανίδης, μεσίτης Αστ. Συμβ.Τηλ. 27082 και 0944347405
X3299-12/7

ΠΩΛΕΙΤΑΙ 4άρι διαμέρισμα στην Ανάληψη - μετακειρισμένο σε καλή κατάσταση. Δεκτά και δάνεια. Πληρ. Εμμ. Κρανίδης, μεσίτης Αστ. Συμβ.Τηλ. 27082 και 0944347405
X3299-12/7

ΠΩΛΕΙΤΑΙ 4άρι διαμέρισμα κοντά στο παλιό ΙΚΑ Σ.Μ. Σπανού. Δάνεια δεκτά. Πληρ. Εμμ. Κρανίδης, μεσίτης Αστ. Συμβ.Τηλ. 27082 και 0944347405
X3299-12/7

ΠΩΛΕΙΤΑΙ αγρός 2500τ.μ. επί της λεωφ. Ρόδου - Λίνδου, κατάλληλος για εμπορική χρήση. Πληρ. Εμμ. Κρανίδης, μεσίτης Αστ. Συμβ.Τηλ. 27082 και 0944347405
X3299-12/7

ΠΩΛΟΥΝΤΑΙ 4άρια διαμερίσματα πολυτελούς κατασκευής στην Ανάληψη, Τζένιο, Αραπάκι, Ροδίνι. Δάνεια δεκτά. Πληρ. Εμμ. Κρανίδης, μεσίτης Αστ. Συμβ.Τηλ. 27082 και 0944347405
X3299-12/7

ΠΩΛΕΙΤΑΙ αγρός 3500τ.μ. πλησίον νέου Νοσοκομείου Ρόδου, για όλες τις χρήσεις. Πληρ. Εμμ. Κρανίδης, μεσίτης Αστ. Συμβ.Τηλ. 27082 και 0944347405
X3299-12/7

ΠΩΛΕΙΤΑΙ
ουζερί στα 100 Μαγαζιά, Σοφοκλή Βενιζέλου 94, εν λειτουργία, πελατεία εξασφαλισμένη, σε τιμή ευκαιρίας.
Πληρ. τηλ. 02410 32702 ή 00942601778
29-21/7

ΠΩΛΕΙΤΑΙ
εστιατόριο στο Φαληράκι με φουλ εξοπλισμό. Πελατεία εξασφαλισμένη.
Τηλ. 02410 86949
5507-9/7

ΠΩΛΕΙΤΑΙ
ΠΙΤΣΑΡΙΑ ΕΞΟΠΛΙΣΜΕΝΗ
εν λειτουργία λόγω υγείας
Τηλ. 0945267159
5549-7/7

ΠΩΛΕΙΤΑΙ
από ιδιοκτήτη
διαμέρισμα 3ου ορόφου, 75τ.μ., με ατομική θέση στάθμευσης σε άριστη κατάσταση.
Τηλ. 02410/75338, 02410 67221
1556-7/7

ΠΩΛΕΙΤΑΙ
επιχείρηση γνωστής ταβέρνας στους Τρεις.
Πληρ. κ. Νικήτα τηλ. 02410/92925, 6-8μ.μ.
X3284-7/7

ΠΩΛΕΙΤΑΙ
από ιδιοκτήτη
σε νεοαναγειρόμενη οικοδομή, κατάστημα 61τ.μ., ύψους 5 μέτρων, επί της Κων/νου Παλαιολόγου 6, διασταύρωση με Μεγ. Κωνσταντίνου από φανάρια προς Βενετόκλειο Λύκειο
Πληροφορίες τηλ. 02410/31161
1533-9/7

ΠΩΛΕΙΤΑΙ
ΜΠΟΥΤΙΚ
ενδυμάτων που στεγάζεται σε κατάστημα 54 τ.μ. & 54 τ.μ. πατάρι. Βρίσκεται στο κέντρο της πόλης και βλέπει Πλατεία Κύπρου (με ή χωρίς το εμπόρευμα). Λόγω αναχώρησης στο εξωτερικό.
Τηλ. 02410 76144, 0945 466979
07-11/8

μηχανοκίνητα

ΠΩΛΕΙΤΑΙ αυτοκίνητο SEAT CORDOBA, 7 ετών, σε άριστη κατάσταση. Τιμή 1.700.000 δρχ. Πληρ. τηλ. 0973877075
19-10/7

ΠΩΛΕΙΤΑΙ NISSAN CHERRY σε πολύ καλή κατάσταση. Τιμή 1200 ευρώ. Πληρ. τηλ. 02410/32011, ώρες καταστημάτων
5578-7/7

SEAT MARBELLA καταλυτικό, με 5 ταχύτητες, μοντέλο 1996, σε τιμή ευκαιρίας. Τηλ. 0973224549 πρωινές ώρες, 0241026476 βράδυ ή 0241028371
X3299-12/7

ΠΩΛΟΥΝΤΑΙ
τα κάτωθι αυτοκίνητα σε άριστη κατάσταση και προσιτές τιμές
FIAT GINQ, μον. '97 A/C 4.110 ευρώ
FIAT SERE μον. 2000, 4.840 ευρώ
FIAT PUNTO μοντ. '97 4.400 ευρώ
FIAT PUNTO μοντ. '99 A/C 5,720 ευρώ
SEAT CORDOBA μον. 97 A/C 7340 ευρώ
TOYOTA COROLLA μον. '99 A/C 9.100 ευρώ
M/BUS NISSAN SERENA μοντ. 99 A/C
SEAT ALABRA μοντ. 98 A/C
Με ευκολίες 20% προκαταβολή και πολλές δόσεις
Τηλ. 25888- 98200
T921-7/7

ΠΩΛΕΙΤΑΙ
DAEWOO TACUMA S.X. 1800 ΜΕ FULL EXTRA ΠΟΛΥΜΟΡΦΙΚΟ, AIR CONDICIONED - ABS, ΥΔΡΑΥΛΙΚΟ ΤΙΜΟΝΙ - ΗΛΕΚ/ΚΑ ΠΑΡΑΘΥΡΑ - ΚΑΘΡΕΠΤΕΣ - ΑΕΡΟΣΑΚΟΥΣ, C.D. PLAYER, ΖΑΝΤΕΣ ΑΛΟΥΜΙΝΙΟΥ ΚΑΙ ΠΟΛΛΑ ΕΞΤΡΑ. ΣΕ ΥΠΕΡΑΡΙΣΤΗ ΚΑΤΑΣΤΑΣΗ «7» ΜΗΝΩΝ, ΣΧΕΔΟΝ ΚΑΙΝΟΥΡΓΙΟ, ΤΡΑΠΕΖΙΚΟΣ ΔΙΑΚΑΝΟΝΙΣΜΟΣ.
ΠΛΗΡ. ΚΙΑ MOTOR'S - Τηλ. 61824
1557-7/7

μαθήματα

ΑΝΑΚΟΙΝΩΣΗ
ΚΑΛΟΚΑΙΡΙΝΑ ΜΑΘΗΜΑΤΑ
*** Computer ***
PROGRAM COMPUTER
ΕΓΓΡΑΦΕΣ ** ΤΩΡΑ **
Τμήματα για: Παιδιά - Ενήλικες Αρχάριους - Μαθητές Επαγγελματίες
Ανεύρεση Εργασίας
ΠΑΡΕΧΕΤΑΙ ΒΕΒΑΙΩΣΗ
Διδάσκει πτυχιούχος Πανεπιστημίου Αμερικής
ΜΑΝΩΛΗΣ Ι. ΣΟΦΙΛΛΑΣ
Κοδριγκτώνος 91
Τηλ. (02410) 31761
www.dodekanisa.net
X3354-31/7

ΓΕΡΜΑΝΙΚΑ ΜΟΝΟ ΣΕ 30 ΜΕΡΕΣ (1-30 Ιουλίου) ΓΙΑ ΜΑΘΗΤΕΣ ΚΙ ΕΝΗΛΙΚΕΣ ΣΤΟ ΣΙΜΟΥΛΤΑΝ ΜΕ ΤΗ ΜΕΘΟΔΟ ΣΙΜΟΥΛΤΑΝ ΑΠΟ ΤΟΝ ΝΤΟΚΤΟΡ ΤΕΟ
Η ΕΥΚΑΙΡΙΑ ΓΙΑ ΜΑΘΗΤΕΣ:
ΒΓΑΖΟΥΝ α) ΣΕ 22 ΕΠΤ. ΜΕΡΕΣ ΚΑΙ β) ΣΤΗ ΜΙΣΗ ΤΙΜΗ ΜΙΑ ΟΛΟΚΛΗΡΗ ΣΧΟΛΙΚΗ ΧΡΟΝΙΑ ΚΑΙ ΕΓΓΡΑΦΟΝΤΑΙ ΤΟ ΣΕΠΤΕΜΒΡΙΟ ΣΤΗ 2Α ΤΑΞΗ
ΔΕΝ ΠΛΗΡΩΝΕΤΕ ΠΡΙΝ ΠΕΙΣΘΕΙΤΕ
ΠΛΗΡΟΦΟΡΙΕΣ: 02410-32272 & 0944-138510

Από την εταιρία
AUTO CENTER
ΜΑΝΩΛΗΣ ΚΩΣΤΑΚΗΣ α.ε.β.ε.
Ολοκληρωμένο συγκρότημα
14ο χλμ. Ρόδου - Αεροδρομίου, Παραδείσι 85106 - Ρόδος

FIAT

ΖΗΤΟΥΝΤΑΙ
- ΠΩΛΗΤΕΣ - ΠΩΛΗΤΡΙΕΣ ΑΥΤΟΚΙΝΗΤΩΝ
- ΥΠΑΛΛΗΛΟΙ ΓΙΑ ΤΟ ΤΜΗΜΑ ΑΝΤΑΛΛΑΚΤΙΚΩΝ
- ΦΑΝΟΠΟΙΟΙ ΑΥΤΟΚΙΝΗΤΩΝ

Για πληροφορίες παρακαλούμε να απευθύνεστε στον κ. Κωστάκη Μανώλη στα τηλέφωνα (0241) 82000-3
X3337-9/7

ΠΩΛΟΥΝΤΑΙ
ΑΠΟ ΤΟΝ ΑΝΑΣΤΑΣΙΟ ΑΤΣΙΔΗ

1) Διαμερίσματα, σε νέα 4όροφη οικοδομή, 119 τ.μ., στην οδό Παρθενόπης, στο Αραπάκι.
2) Διαμερίσματα 148 τ.μ., 98 τ.μ., 94 τ.μ. και 82,50 τ.μ., στην οδό Κωνσταντινίδη, στο Ζέφυρος.
Τα παραπάνω διαμερίσματα είναι πολυτελούς κατασκευής και διαθέτουν θέση στάθμευσης, αποθήκη και αυτόνομη θέρμανση.
3) Μονοκατοικίες στην Ιαλυσό 140 τ.μ., οδό Μυκηνών.

ΠΛΗΡΟΦΟΡΙΕΣ
ΑΝΑΣΤΑΣΙΟΣ ΑΤΣΙΔΗΣ
ΣΤΕΦΑΝΟΥ ΚΑΖΟΥΛΗ 74
Τηλ. 02410 28616
X3351-31/7

ΠΩΛΟΥΝΤΑΙ
ΜΟΝΟ ΑΠΟ ΤΟ ΓΡΑΦΕΙΟ ΜΑΣ

1) Διαμέρισμα 4άρι καινούργιο, ακριβώς απέναντι από τη θάλασσα, μεγάλες βεράντες, καταπληκτική θέα
2) Διαμέρισμα 4άρι μεταχειρισμένο, σε πολύ καλή τοποθεσία στο Νιοχώρι και πολύ καλή τιμή
3) Οικόπεδο 680τ.μ. σε καλή τοποθεσία εντός πόλεως
4) Ετοιμοπαράδοτο 4άρι επί της Παύλου Μελά
5) Ισόγεια οικία επί της Ηρ. Πολυτεχνείου με μεγάλη πρόσοψη κατάλληλη για κατοικία, ιατρείο, δικηγορικό γραφείο, κλπ. Καταπληκτική περίπτωση
6) Μεζονέτα σε μπετά κοντά σε θάλασσα, πλησίον πόλεως και με οικόπεδο 2 στρέμματα περίπου
7) Διαμέρισμα στο Νιοχώρι (γωνιακό) σε μπετά, 100, 200, 120τ.μ., πολύ καλή τοποθεσία, φανταστική περίπτωση
8) Επί της λεωφόρου Ρόδου - Λίνδου, υπόγειο με ράμπα, 480τ.μ. και 1ος όροφος 480 τ.μ.
9) Στην περιοχή Ασγούρου 1200τ.μ., κατάλληλο για ο,τιδήποτε επιχείρηση
10) Διαμερίσματα 2, 3, 4 δωματίων, μεζονέτες, οικόπεδα, κτήματα, αποθήκες, κλπ.

Ο,τιδήποτε θέλετε να πουλήσετε ή να εκτιμήσετε, ελάτε σε μας. Η μεγάλη μας πείρα, το παλαιότερο γραφείο στη διάθεσή σας

Γ. ΝΕΟΦΥΤΟΥ
ΔΗΜ. ΘΕΟΔΩΡΑΚΗ 40
- ΤΗΛ. 20989 - 21434
X3348-31/7

Εγγύηση C·A·I·R
Επιλεγμένοι οίνοι ποιότητας
CAIR Διάθεση - Πωλήσεις
Ν. Φλέμιγκ, τηλ.: 48/3815, 48/3815
Fax: 48/4866
2ο χλμ. Ρόδου - Λίνδου, Ρόδος
τηλ.: 0241/68770-1 fax: 0241/62575



ΕΝΟΙΚΙΑΖΟΝΤΑΙ

1) 2όροφο κτίριο στην Π. Πόλη, κοντά στο ρολόϊ, κατάλληλο για εστιατόριο - καφετέρια
2) Κατάστημα - εστιατόριο με πλήρες εξοπλισμό δίνεται με τη σεζόν στην Π. Πόλη
3) Καφετέρια με αυλή κοντά στο Γκραντ Hotel σε λειτουργία

Πληροφορίες
ΕΜΜΑΝΟΥΗΛ ΚΡΑΝΙΔΗΣ
Τηλ. 27082 - 26476, 0944347405
X3356-31/7

ΔΙΑΜΕΡΙΣΜΑ «ΠΡΟΒΟΛΗΣ»
ΠΩΛΕΙΤΑΙ
ΔΙΑΜΕΡΙΣΜΑ Ε=126 τ.μ., β' όροφος
επί της οδού Αμμοχώστου, κατάλληλο για κάθε χρήση.
Πληροφορίες: (μόνο σε επώνυμους)
«TOP PROPERTIES» κ. ΓΕΩΡΓΙΟ ΠΙΠΙΝΟ - ΤΗΛ. 23895 & 0944676003
5408-10/7

ΑΝΥΨΩΣΕΙΣ - ΕΝΟΙΚΙΑΣΕΙΣ



5-31/7

Ανυψώσεις κάθε είδους μέχρι και ύψος 15μέτρων με σύγχρονο μηχάνημα για κάθε εργασία όπως - κοψίματα δέντρων, καθαρισμούς τζαμιών, τοποθετήσεις κεραιών επισκευές σωληνώσεων, ελαιοχρωματισμούς, και κάθε άλλη εργασία.
Αναλαμβάνουμε καθαρισμούς κτιρίων με υδροβολή με σύγχρονα πιεστικά μηχανήματα όπως αναπαλαιώσεις κτιρίων ή ακόμα και ξέπλυμα πριν από βάψιμο.
ΤΗΛ.02410-35.555-ΚΙΝ.0944-395999
e-mail : metropontikas@excite.com
ΛΙΝΔΟΥ 1 ΡΟΔΟΣ
ΒΑΡΔΕΛΛΗ Μ. ΚΡΑΣΟΠΟΥΛΟΣ Δ. Ο.Ε.
ΣΤΙΣ ΧΑΜΗΛΟΤΕΡΕΣ ΤΙΜΕΣ
από την Υγειονομική Περιβαλλοντική Εταιρεία Ο.Ε.

KLIMATAIR
ΖΗΤΟΥΝΤΑΙ
ΤΕΧΝΙΤΕΣ
ΨΥΚΤΙΚΟΙ - ΗΛΕΚΤΡΟΛΟΓΟΙ - ΥΔΡΑΥΛΙΚΟΙ
ΓΙΑ ΜΟΝΙΜΗ ΑΠΑΣΧΟΛΗΣΗ
ΓΙΑ ΕΓΚΑΤΑΣΤΑΣΕΙΣ ΚΑΙ SERVICE ΚΙΜΑΤΙΣΤΙΚΩΝ ΜΗΧΑΝΗΜΑΤΩΝ
ΓΙΑ ΠΛΗΡΟΦΟΡΙΕΣ:
KLIMATAIR ΡΟΔΟΥ Α.Ε.
ΜΕΓΑΛΟΥ ΚΩΝΣΤΑΝΤΙΝΟΥ 2 - ΡΟΔΟΣ
ΤΗΛ. 37866
Χ. 3374-13/7

ΓΝΩΜΩΝ
ΦΡΟΝΤΙΣΤΗΡΙΑ
Μ. ΓΙΑΝΝΙΚΟΥΡΗΣ

30 ΧΡΟΝΙΑ ΛΕΙΤΟΥΡΓΙΑΣ

ΧΕΙΜΑΡΡΑΣ 117
Τηλ. 02410 25700
02410 25250
Διευθυνση Σπουδών
Μ. ΓΙΑΝΝΙΚΟΥΡΗΣ

ΤΜΗΜΑΤΑ 4ΜΕΛΗ-6ΜΕΛΗ

Εναρξη μαθημάτων:

• Γ' ΛΥΚΕΙΟΥ	1 Αυγούστου
• Β' ΛΥΚΕΙΟΥ	1 Αυγούστου
• Α-Β-Γ ΓΥΜΝΑΣΙΟΥ	2 Σεπτεμβρίου
• Α' ΛΥΚΕΙΟΥ	2 Σεπτεμβρίου
• ΤΕΕ	2 Σεπτεμβρίου
• Τμήματα αποφοίτων	2 Σεπτεμβρίου

ΕΓΓΡΑΦΕΣ
Καθημερινά από 10-1 το πρωί και 6-9 το απόγευμα
02410 25700 - 25250 - 25252
0945 900123
X3340-10/7

ΠΡΟΟΔΟΣ ΜΙΚΡΕΣ ΑΓΓΕΛΙΕΣ ΜΙΚΡΕΣ ΑΓΓΕΛΙΕΣ ΠΡΟΟΔΟΣ

διάφορα

ΣΧΟΛΗ ΟΔΗΓΩΝ
ΚΟΥΣΗ ΠΑΝΤΕΛΗ

- ΔΙΠΛΩΜΑΤΑ
- ΕΡΑΣΙΤΕΧΝΙΚΑ
- ΕΠΑΓΓΕΛΜΑΤΙΚΑ
- ΜΟΤΟΣΙΚΛΕΤΑΣ
- ΜΑΘΗΜΑΤΑ ΘΕΩΡΗΤΙΚΗΣ ΔΙΔΑΣΚΑΛΙΑΣ



-Επεκτάσεις όλων των κατηγοριών
-Αναθεωρήσεις ληγμένων αδειών
-Μετατροπές ξένων αδειών σε ελληνικές

Οδός Βαλαωρίτου 9
(έναντι HOTEL SEMIRAMIS ΠΙΣΩ ΑΠΟ ΤΟ ΠΑΛΑΙΟ ΝΟΣΟΚΟΜΕΙΟ
e-mail: koysisp@internet.gr

ΕΚΠΑΙΔΕΥΤΙΚΟ ΑΥΤΟΚΙΝΗΤΟ:
TOYOTA YARIS 1300 cc
AIR CONDITIONED
(ΠΡΟΣΟΧΗ): ΜΑΘΗΜΑΤΑ
α. Μοτοσικλέτας μεγάλου κυβισμού από 125 cc έως ανεξαρτήτου
β. Μοτ/τας έως 125 cc
γ. Μοτοποδηλάτου 50 cc
Διαθέτουμε επίσης κι αυτόματες μοτοσικλέτες 125 cc
Πληρ. τηλ.
29157-73820-94777
ΚΑΙ ΑΝΑ ΠΑΣΑ ΣΤΙΓΜΗ ΣΤΑ ΚΙΝΗΤΑ τηλ.
0944/511313-0944/203343
Στην κατηγορία ανεξαρτήτου κυβισμού η εκπαίδευση γίνεται με μοτοσικλέτα 500 cc
Παραλαβή των μαθητών μας και από τις οικίες τους
"Η σωστή και μεθοδική εκπαίδευση στα σύγχρονα οχήματά μας, βάζει γερά θεμέλια για τη δημιουργία ενός καλού νέου οδηγού"

ΠΡΟΣΟΧΗ
Στη σχολή μας παραδίδονται και μαθήματα θεωρητικής διδασκαλίας

T933-7/7

ΜΟΝΩΣΕΙΣ



21 ΧΡΟΝΙΑ!

ΑΡΧΩΝ ΣΑΜΑΡΤΖΗΣ
ΤΗΛ. 23030-32054-20021
3342-31/7

ΦΑΡΜΑΚΙΔΗΣ ΕΥΣΤΑΘΙΟΣ
ΤΑΠΗΤΟΚΑΘΑΡΙΣΤΗΡΙΟ WASH AND CARE
Συνδυάσαμε την πολυετή πείρα μας και τα εκσυγχρονισμένα μηχανήματα καθαρισμού για τη φροντίδα, καθαρισμό και φύλαξη πάσης φύσεως χαλιών και μοκετών.
Εμπιστευτείτε μας για άριστα αποτελέσματα!!!
Εγγυητές οι πελάτες μας
Πληρ. τηλ. 0241068189
5ο χλμ. Ρόδου - Λίνδου 237 (δίπλα από τα ελαστικά ΚΑΣΑΠΗ)
11-4/8

ΥΔΡΑΥΛΙΚΑ - ΚΑΛΟΡΙΦΕΡ
Γιάννης - ο - Ατλάσης -
ΑΝΑΚΑΙΝΙΣΕΙΣ - ΣΥΝΤΗΡΗΣΕΙΣ
Τηλ. 29898 - 64972
κιν. 0973610779
5238-7/7

ΥΔΡΑΥΛΙΚΟΣ
ΑΝΑΛΑΜΒΑΝΟΥΜΕ πάσης φύσεως υδραυλικές εργασίες μικρές και μεγάλες **κ. ΔΗΜΗΤΡΗΣ**
- **ΕΓΚΑΤΑΣΤΑΣΕΙΣ ΥΔΡΕΥΣΗΣ - ΘΕΡΜΑΝΣΗΣ**
- **ΚΑΛΟΡΙΦΕΡ - ΗΛΙΑΚΑ**
- Σύνδεση με το αποχετευτικό της ΔΕΥΑΡ.
- ΑΠΟΦΡΑΞΕΙΣ με ηλεκτροκίνητο μηχάνημα.

Συντηρήσεις
ΣΑΟΥΝΑ ΦΙΝΛΑΝΔΙΑΣ
Χειροποίητες υγιεινές
σε όλες τις διαστάσεις με τις σωστές προδιαγραφές από έμπειρο προσωπικό για βίλες - διαμερίσματα - ξενοδοχεία - γυμναστήρια



Τηλ. 0241090230 και κινητό 0944344911
5272-7/7

ΥΔΡΑΥΛΙΚΕΣ ΕΓΚΑΤΑΣΤΑΣΕΙΣ ΘΕΡΜΑΝΣΗΣ ΗΛΙΑΚΑ ΣΥΣΤΗΜΑΤΑ ΓΕΝΙΚΕΣ ΕΠΙΣΚΕΥΕΣ ΣΥΝΤΗΡΗΣΕΙΣ, ΑΠΟΦΡΑΞΕΙΣ
Αμεση εξυπηρέτηση
Τηλ. 0932 674247
43-14/7

ΠΑΝΕΛΛΑΔΙΚΟ ΔΙΚΤΥΟ ΤΑΠΗΤΟΚΑΘΑΡΙΣΤΗΡΙΩΝ ART CLEAN EXPRESS

Είμαστε λίιι...γο πιο μπροστά από τους άλλους!

ΠΛΥΣΙΜΟ - ΑΠΟΛΥΜΑΝΣΗ - ΦΥΛΑΞΗ
ΧΑΛΙΩΝ - ΜΟΚΕΤΩΝ - ΣΑΛΟΝΙΩΝ (και επί τόπου)
ΠΑΠΛΩΜΑΤΑ - ΚΟΥΒΕΡΤΕΣ - ΦΛΩΚΑΤΕΣ
ΣΤΕΓΝΟ ΓΙΑ ΜΕΤΑΞΩΤΑ & ΧΕΙΡΟΠΟΙΗΤΑ
ΑΔΙΑΒΡΟΧΟΠΟΙΗΣΕΙΣ & ΕΠΙΔΙΟΡΘΩΣΕΙΣ ΤΑΠΗΤΩΝ
ΠΑΡΑΛΑΒΗ - ΠΑΡΑΔΟΣΗ ΚΑΤ' ΟΙΚΟΝ
Τηλ. 02410/94815 - Κιν. 0944-350.247
Τηλ. χωρίς χρέωση 0800.11.400.400
e-mail:artclean@otenet.gr/w.w.w.artclean.gr

ΑΛΑΦΑΚΗΣ ΤΑΣΟΣ

5273-7/7

ΠΩΛΟΥΝΤΑΙ

1) 80 τ.μ. διαμέρισμα 4ου ορόφου, καινούργιο στη μοναδική τιμή των 28.000.000 μόνο μετρητοίς και χωρίς δάνειο, στην περιοχή της Ανάληψης
2) Καταστήματα από 125τ.μ. ώς 400τ.μ., σε καινούργιο κτίριο στην Ανάληψη
3) Διαμερίσματα των 2 και 3 υπνοδωματίων, καινούργια, στην Ανάληψη (Αννης Μαρίας - Ροδίνι)

Πληροφορίες τηλ. 27082 - 26476, 0944347405
κ. ΕΜΜΑΝΟΥΗΛ ΚΡΑΝΙΔΗΣ,
ώρες γραφείου
X3356-31/7

ΕΥΚΑΙΡΙΑ ΣΤΑΔΙΟΔΡΟΜΙΑΣ ΣΤΙΣ ΠΩΛΗΣΕΙΣ

Εταιρία με ηγετική θέση στο χώρο της στην ελληνική αγορά

ΖΗΤΑ

ΠΩΛΗΤΗ/ΤΡΙΑ για να στελεχώσει το τμήμα της στη Ρόδο.
Ο κατάλληλος άνθρωπος :
- Απόφοιτος Λυκείου
- Ηλικία έως 28 ετών
- Κάτοχος άδειας οδήγησης αυτοκινήτου
- Εκπληρωμένες στρατιωτικές υποχρεώσεις (για τους άνδρες)
- Δυναμική και ευχάριστη προσωπικότητα με ικανότητες επικοινωνίας

ΠΡΟΣΦΕΡΟΝΤΑΙ
- Ελκυστικός μισθός αναλόγως προσόντων
- Αυτοκίνητο εταιρίας
- Αριστο εργασιακό περιβάλλον

Αν ενδιαφέρεστε γι αυτή την ευκαιρία απασχόλησης, σας παρακαλούμε να στείλετε τα βιογραφικά σας σημειώματα στο FAX: 0241069452 ή να επικοινωνήσετε με το τηλ. 02410/69450

T1003-7/7

ΟΙΚΟΔΟΜΙΚΕΣ-ΤΕΧΝΙΚΕΣ ΕΜΠΟΡΙΚΕΣ-ΕΠΙΧΕΙΡΗΣΕΙΣ

ΑΦΟΙ ΑΣΒΕΣΤΗ Ο.Ε.
Κ. Τσαλδάρη 26-Ρόδος
32809-74326

ΠΩΛΟΥΝΤΑΙ

- ΔΙΑΜΕΡΙΣΜΑΤΑ

υπερλούξ διαφόρων διαστάσεων

ΕΓΓΥΗΣΗ
Η ΠΟΛΥΕΤΗΣ ΠΕΙΡΑ ΜΑΣ

X3345-31/7

ζητήσεις

ΖΗΤΕΙΤΑΙ νεαρή πωλήτρια για μπουτίκ ρούχων. Πληρ. τηλ. 02410 81693, ώρες 18.00 έως 23.00
10-10/7

ΖΗΤΕΙΤΑΙ ψηστιέρης πεπειραμένος για να εργαστεί σε εστιατόριο στην Π. Πόλη. Πληρ. τηλ. 02410 25549
22-11/7

ΖΗΤΕΙΤΑΙ βοηθός σερβιτόρου για να εργαστεί σε εστιατόριο στη Ν. Αγορά. Πληρ. τηλ. 02410 20684
61-14/7

Από μεγάλη πολυεθνική ασφαλιστική εταιρία θα προσληφθεί για Ρόδο και Κάρπαθο ένας διευθυντής γραφείου και 4 συνεργάτες για εντός και εκτός γραφείου, άνδρες και γυναίκες ηλικίας 25 έως 45 ετών. Για κλείσιμο ραντεβού στα 0810 259497, κιν. 0944337630 από 10.00-13.00
T.23-14/7

ΖΗΤΟΥΝΤΑΙ α)barman ή έμπειρος βοηθός bar., β) ταμπλίστας. γ) βοηθός μαγείρου (πρωινές ώρες) για καφετέρια-εστιατόριο. Πληρ. 10-14 τηλ. 02410 22451
62-14/7

ΖΗΤΕΙΤΑΙ από ηλεκτρολόγο εγκαταστάτη πεπειραμενος ηλεκτρολόγος για συνεχή εργασία. Πληρ. τηλ. 0932 242625 κ. Αποστόλη
49-12/7

ΖΗΤΕΙΤΑΙ τεχνολόγος - ακτινολόγος για να εργαστεί σε διαγνωστικό κέντρο στη Ρόδο. Πληρ. τηλ. 02410 43000 Γ.Δ.-7/7

ΖΗΤΟΥΝΤΑΙ πεπειραμένοι πωλητές (άνδρες - γυναίκες), να γνωρίζουν καλά γερμανικά, αγγλικά, για να εργαστούν σε κατάστημα με δερμάτινα - γούνες και υφάσματα, δηλ. κοστούμια - ταγιέρ επί παραγγελία. Πρέπει να διαθέτουν πείρα, ευπρέπεια και καλή εμφάνιση. Αποδοχές αναλόγως προσόντων. Φαληράκι - εμπορικό κέντρο Κρανίδη - Φώκιαλη. Πληρ. πρωί από 09.00-13.00 τηλ. 02410 33956, απόγευμα από 20.00-22.30 τηλ. 02410 86265
2-9/7

ΖΗΤΕΙΤΑΙ μάγειρας ή βοηθός μαγείρου για να εργαστεί σε εστιατόριο στο Φαληράκι, απογευματινές ώρες. Πληροφορίες τηλ. 02410/86949
5551-14/7

ΖΗΤΕΙΤΑΙ τεχνίτης - μηχανικός αυτοκινήτων για να αναλάβει υπεύθυνα το συνεργείο της ROVER. Μισθός αναλόγως προσόντων. Πληρ. τηλ. 02410/62775 ή στην αντιπροσωπεία (Ρόδου - Λίνδου) 3ο χλμ.
1555-8/7

ΖΗΤΕΙΤΑΙ μάγειρας για βραδυνή απασχόληση σε εστιατόριο στην Παλιά Πόλη, από 18.00 έως 23.00 για παρτ τάιμ απασχόληση. Θα προτιμηθεί μάγειρας από ξενοδοχείο. Πληρ. τηλ. 02410 33903
5-9/7

ΖΗΤΕΙΤΑΙ
ΓΡΑΦΙΣΤΑΣ που να γνωρίζει πολύ καλά τα προγράμματα «QUARK XPRESS 5.1», «PHOTOSHOP 6.0», «IN DESIGN 2.5» και «PAGE MAKER» για να εργαστεί τις δύο πρώτες εβδομάδες του Σεπτεμβρίου.
Πληρ. τηλ. 0977014921 & 02410 34650
63-23/7

ΖΗΤΕΙΤΑΙ
υπάλληλος για τετράωρη (4 ώρες) εργασία σε εξωτερικές δουλειές.
Πληρ. τηλ. 02410 62171,65171
X. 3375-31/7

ΖΗΤΟΥΝΤΑΙ
κομμώτριες και βοηθοί για να εργαστούν στο κομμωτήριο FIGARO.
Πληρ. τηλ. 02410 20914
21-11/7

ΖΗΤΕΙΤΑΙ
πεπειραμένη πωλήτρια για κατάστημα ενδυμάτων στην Π. Πόλη, για απογευματινή απασχόληση. Απαραίτητες ξένες γλώσσες, κατά προτίμηση Σκανδιναβόφωνη.
Πληρ. τηλ. 02410 24974, 9.30 π.μ.-13.30 μ.μ.
13-10/7

ΖΗΤΕΙΤΑΙ
κηπουρός που να γνωρίζει καλά το επάγγελμα ως και τα ψεκάσματα αυτών.
Πληροφορίες από 9 π.μ. έως 14.00 στο τηλ. 66698
X. 3372-9/7

ΖΗΤΕΙΤΑΙ
οδηγός με δίπλωμα 5ης κατηγορίας και εμπειρία στη ρυμούλκηση συρόμενων και επικαθήμενων
Πληρ. τηλ. 0972892612
ΓΔ-7/6

ΖΗΤΟΥΝΤΑΙ
ΚΑΛΟΥΠΑΤΖΗΔΕΣ ΚΑΙ ΒΟΗΘΟΙ
για να εργαστούν σε μεγάλο έργο
Πληροφορίες τηλ. 0946658789
κ. Παναγιώτη
5517-31/7

ΖΗΤΕΙΤΑΙ

υπάλληλος που να γνωρίζει τη γερμανική γλώσσα, καθώς και επεξεργασία κειμένου (WORD). Γνώσεις της αγγλικής και του EXCEL θα εκτιμηθούν ως επιπλέον προσόντα.

Πληροφορίες στο τηλ. 02410 81767 (από 16.00 μ.μ. έως 19.00 μ.μ.)

DEUTSCHSPRACHIGE ANGESTELLTE FUER VERKAUFS BURO AUSSLAND MIT KENNTNISSE PC UND WORD.

TELEFON: 02410 81767 (zwischen 16.00 uns 19.00)

T. 13-14/7

ΠΩΛΟΥΝΤΑΙ από τον ιδιοκτήτη

ετοιμοπαράδοτα διαμερίσματα σε 3όροφη οικοδομή, αποτελούμενη από 6 διαμερίσματα των 116 τ.μ. επί της οδού Αποστόλου Παύλου αρ. 89 πολυτελούς κατασκευής. Επίσης διαθέτει το καθένα αποθήκη και θέση στάθμευσης, ηλιακό συλλέκτη και αυτόνομη θέρμανση για το καθένα, ως επίσης και σε 3όροφες οικοδομές επί των οδών Γ. Σεφέρη και Σερρών στη θέση Μ.Η.ΔΙΑ

Πληροφορίες τηλ.02410/27862 - 02410/27520

5480-7/7

AXON
ΔΙΕΘΝΕΣ ΔΙΚΤΥΟ ΣΠΟΥΔΩΝ

ΖΗΤΑ

Καθηγητές αγγλικής, γερμανικής, γαλλικής, ισπανικής γλώσσας και πληροφορικής, με επικοινωνιακό χαρακτήρα και οργανωτικές ικανότητες. Αριστο περιβάλλον εργασίας, προοπτικές εξέλιξης.
Βιογραφικά:FAX 02410/70903
email: axon@rho.forthnet.gr

follow up: 02410/77656 - 02410/70902

X. 3373-16/7

ΟΔΗΓΟΣ - ΠΩΛΗΤΗΣ!

ΖΗΤΕΙΤΑΙ ΑΠΟ ΕΤΑΙΡΙΑ ΔΙΑΝΟΜΩΝ

Απαραίτητα προσόντα:

- Δίπλωμα γ' κατηγορίας
- Ηλικία έως 35 ετών

Για περισσότερες πληροφορίες επικοινωνήστε μαζί μας στο

Τηλ. 0241069442 ή 0937593312

5577-12/7

ΔΩΔΕΚΑΝΗΣΙΑΚΕΣ ΑΠΟΦΡΑΞΕΙΣ
«ΚΟΛΟΣΣΟΣ»
ΑΠΟΦΡΑΞΕΙΣ ΚΑΘΑΡΙΣΜΟΙ ΑΠΟΧΕΤΕΥΣΕΩΝ

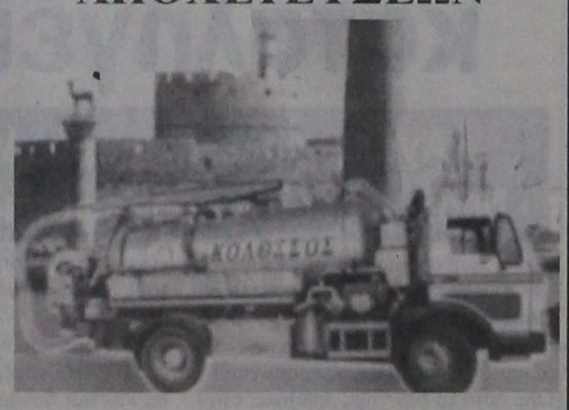

& ΒΟΘΡΩΝ

Αναλαμβάνουμε πάσης φύσεως αποφράξεις οποιουδήποτε μήκους και πλάτους. Αναλαμβάνουμε καθαρισμούς αποχετευτικών αγωγών, δήμων, ξενοδοχείων, στρατιωτικών μονάδων, σπιτιών, πολυκατοικιών, καθώς και καθαρισμούς βιολογικών μονάδων με μηχάνημα υψηλής πιέσεως σε όλη τη Δωδεκάνησο.

Κ. ΠΗΔΙΑΚΗΣ - Π. ΚΑΣΕΡΗΣ
Πληρ. τηλ. 47915 - 91881
κινητό: 0944/325234
και 0977/717048

5395-7/7

ΑΠΟΦΡΑΞΕΙΣ-ΚΑΘΑΡΙΣΜΟΙ

(Η ΜΑΡΙΑ)

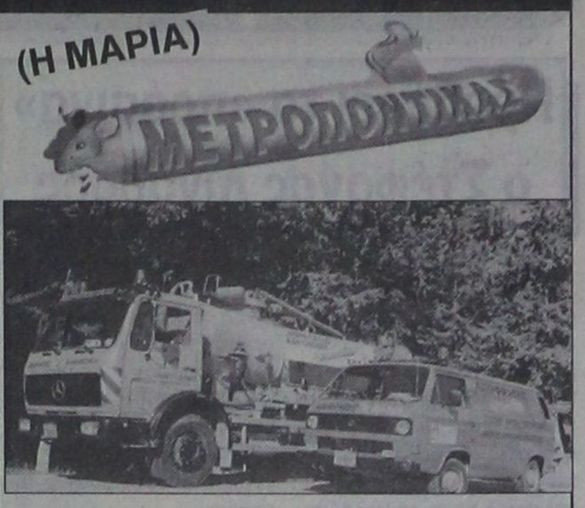

ΟΛΟ ΤΟ 24ωρο

Αναλαμβάνουμε ξενοδοχεία, δήμους, πολυκατοικίες, σπίτια, εστιατόρια, κλπ, καθώς άντληση πετρελαιοειδών από πλοία, και λιποσυλλεκτών και βιολογικών, εκκενώσεις βόθρων στην Παλιά Πόλη (και στα πιο στενά δρομάκια). Ακόμα αναλαμβάνουμε καθαρισμούς (αναπαλαιώσεις) κτιρίων με υδροβολή και κάθε είδους επιφάνειες με πείρα και υπευθυνότητα. ΜΕ ΜΟΝΑΔΙΚΑ ΣΕ ΥΨΟΣ ΠΙΕΣΗΣ ΚΑΙ ΑΝΑΡΡΟΦΗΣΗΣ ΥΠΕΡΣΥΓΧΡΟΝΑ ΜΗΧΑΝΗΜΑΤΑ ΥΔΡΟΒΟΛΗ ΣΕ ΟΛΗ ΤΗ ΔΩΔΕΚΑΝΗΣΟ.

ΣΤΙΣ ΧΑΜΗΛΟΤΕΡΕΣ ΤΙΜΕΣ

ΒΑΡΔΕΛΛΗ Μ -ΚΡΑΣΟΠΟΥΛΟΣ Δ. Ο.Ε.
Τηλ. 35555-94750, - Κιν. 0944395999 - FAX 96516
e-mail:metropontikas@excite.com. - ΛΙΝΔΟΥ 1 ΡΟΔΟΣ
5-31/7B

ΟΙΚΟΔΟΜΙΚΕΣ ΕΠΙΧΕΙΡΗΣΕΙΣ
ΔΙΑΚΟΓΕΩΡΓΙΟΥ ΚΑΛΛΙΣΤΟΣ
ΕΘΝ.ΑΝΤΙΣΤΑΣΕΩΣ 11
(πρώην Αννης Μαρίας)

ΠΩΛΗΣΕΙΣ ΔΙΑΜΕΡΙΣΜΑΤΩΝ - ΚΑΤΑΣΤΗΜΑΤΑ - ΑΠΟΘΗΚΕΣ - ΑΝΤΑΛΛΑΓΕΣ ΑΚΙΝΗΤΩΝ - ΑΓΟΡΕΣ ΟΙΚΟΠΕΔΩΝ ΑΝΑΛΑΜΒΑΝΟΥΜΕ ΑΝΤΙΠΑΡΟΧΕΣ

ΠΩΛΟΥΝΤΑΙ διαμερίσματα λουξ κατασκευής, με απεριόριστη θέα. Τα διαμερίσματα διαθέτουν θωρακισμένες πόρτες - εντοιχισμένες κουζίνες - ντουλάπες - εντοιχισμένο νιπτήρα με ντουλάπι - κεντρική θέρμανση αυτόνομη - ανοιγόμενα ανακλινόμενα κουφώματα με διπλά τζάμια, σίτες, ρολά - υδραυλικό ασανσέρ - τριφασικό ρεύμα.

Ολοι οι χώροι σπατουλαριστοί - εσωτερικές πόρτες MDF με σχέδιο

ΔΙΑΜΕΡΙΣΜΑΤΑ:

Επί της οδού Μεγ. Κων/νου - Κων/νου Παλαιολόγου:
- 50υ.μ. δυάρια
- 85τ.μ. τριάρια
- 110τ.μ. τεσσάρια

Επί της Κων/νου Υδραίου - Στ. Κωτιάδη
- 70τ.μ. τριάρια
- 90τ.μ. τριάρια - τεσσάρια
- 110τ.μ. τεσσάρια
- 130τ.μ. τεσσάρια - πεντάρια

} ανά όροφο

Επί της λεωφ. Καλλιθέας - Καρακόνερο
- 50τ.μ. δυάρια
- 85τ.μ. τριάρια
- 110τ.μ. τεσσάρια

} ανά όροφο, με μεγάλες βεράντες, φανταστική θέα

ΚΑΤΑΣΤΗΜΑΤΑ (επί της λεωφ. Καλλιθέας - Καρακόνερο)
- 50τ.μ.
- 1000τ.μ.
- 150τ.μ.

} ανά όροφο, με μεγάλες βεράντες, απεριόριστη θέα

Διαμέρισμα 125τ.μ. , 3ος, λουξ κατασκευής νέο στην οδό Αισχίνης

Κατάστημα 90τ.μ., νέας κατασκευής στο Καρακόνερο.

Γραφείο 63τ.μ. νέας κατασκευής απέναντι από το παλαιό ΙΚΑ

Γραφείο 73τ.μ. νέας κατασκευής απέναντι από παλαιό ΙΚΑ

Διαμέρισμα 75τ.μ. ισόγειο, Αγ. Αναστασία

Διαμέρισμα 138τ.μ. 1ος όροφος, οδός Μάρκου Κλαδάκη -

Μονοκατοικία 140τ.μ. στον Αρχάγγελο

Αγροτεμάχιο 4640 τ.μ. στ' Ασγούρου

Μεζονέτα 140τ.μ. στην οδό Λισαβώνος και Οσλου

Διαμέρισμα 80τ.μ., 1ος όροφος στο χωριό Παραδεισίου

Αγροτεμάχιο 19.800τ.μ. στην Παστίδα (όπισθεν εργοστασίου «Θράκη»)

Αγροτεμάχιο 3.448 τ.μ. απέναντι από την είσοδο του ξενοδοχείου BLUE BAY Κρεμαστή

Αγροτεμάχιο 4 στρεμμάτων στα Κολύμπια

Οικόπεδο 124τ.μ. στην πλατεία του χωριού Κοσκινού

Ξενοδοχείο Ποσειδών στην περιοχή Κρητικά

Πωλείται μονοκατοικία 100τ.μ., σε οικόπεδο 476 τ.μ. στις Καλυθιές

Οικόπεδο 19.980τ.μ. στα Κοσκινού

Οικόπεδο 2500 τ.μ. στο Τσαΐρι

- Διαμέρισμα 110 τ.μ. 1ος όροφος στην Ανάληψη (εκκλησία)
- Διαμέρισμα 60 τ.μ. 1ος όροοφιος Παν. Ροδίου

Ενοικιάζεται αποθήκη 75 τ.μ. στο Ροδίνι

Πωλείται Μεζονέτα 160τ.μ., στους Δασκάλους

Πωλείται αγροτεμάχιο 3,2 στρέμματα στη Θολό

ΠΛΗΡΟΦΟΡΙΕΣ:
ΔΙΑΚΟΓΕΩΡΓΙΟΥ ΚΑΛΛΙΣΤΟΣ
Τηλ. 29318 - 34598- Τηλ. 78501 - 78502

X3343-31/7

Ματιές στα σπορ

Προβάρει τα «πράσινα» ο Στέφανος Λινάρδος

Αίσθηση προκάλεσε η απόφαση της διοίκησης του ΠΑΟ Διαγόρα ν' αφήσει ελεύθερο τον Στέφανο Λινάρδο. Εναν ποδοσφαιριστή, ο οποίος συνέβαλε τα μέγιστα στις περυσινές επιτυχίες των κυανέρυθρων και επί σειρά ετών αποτελούσε τον ακρογωνιαίο λίθο της αμυντικής του διάταξης!

Η εξέλιξη αυτή, μπορεί να αιφνιδίασε τον ίδιο το δυναμικό ποδοσφαιριστή ωστόσο κάποιοι άλλοι χάρηκαν και αμέσως κινήθηκαν για την απόκτησή του. Πρόκειται για τον ΑΣ Ρόδος, οι παράγοντες του οποίου ποτέ δεν έκρυψαν το ενδιαφέρον τους για την απόκτησή του και τις επόμενες ώρες αναμένεται να κινηθούν επίσημα γαι την ένταξή του στο ρόστερ της ομάδας!

Ετσι αν τελικά ο Λινάρδος ενταχθεί στα «ελάφια» θα παραμείνει στην Εθνική Ερασιτεχνική Κατηγορία και θα διεκδικήσει με τη νέα του ομάδα την άνοδο στη Γ΄ Εθνική!

Στις 29 Ιουλίου η γενική συνέλευση των προπονητών

Τη Δευτέρα 29 Ιουλίου και ώρα 20:30 στην αίθουσα του ΔΟΝΑ Ρόδου (οδός Διαγορίδων 1) θα συγκληθεί η ετήσια τακτική γενική συνέλευση των Ροδίων προπονητών ποδοσφαίρου με θέματα»:

1) Απολογισμός των πεπραγμένων του δ.σ. για τον προηγούμενο χρόνο.

2) Ανάγνωση οικονομικού απολογισμού και έκθεση περί της οικονομικής κατάστασης.

3) Υποβολή έκθεσης εξελεγκτικής επιτροπής.

Σε περίπτωση μη απαρτίας των μελών η γενική συνέλευση θα επαναληφθεί στις 31/7/2002 στον ίδιο χώρο και την ίδια ώρα χωρίς ειδοποίηση.

Ο ΔΟΝΑ Ρόδου στον αγώνα ανωμάλου δρόμου της Λέρου

Ολοκληρώνονται σήμερα το βράδυ στο ακριτικό νησί της Λέρου οι αθλητικοπολιτιστικές εκδηλώσεις που ξεκίνησαν πριν μια εβδομάδα, με την επωνυμία «Μέρες μνήμης και Δημοκρατίας».

Συνδιοργανωτές των εκδηλώσεων είναι, ο Δήμος Λέρου και η Νομαρχία Δωδεκανήσου.

Το μεσημέρι θα κλείσει η αυλαία του συνεδρίου που γίνεται για τα ανθρώπινα δικαιώματα με την παρουσία των τοπικών αρχών και του νομάρχη Δωδεκανήσου κ. Καραγιάννη..

Επίσης, το βράδυ, θα πραγματοποιηθεί η συναυλία με τη ρεμπέτισσα τραγουδίστρια Μαριώ και την Κανά.

Νωρίτερα στις 6:30 το απόγευμα θα ξεκινήσει ο ανώμαλος δρόμος με την επωνυμία «δρόμος ειρήνης» που θα γίνει σε δημόσια οδό συνολικής απόστασης επτά (7) χιλιομέτρων.

Στον αγώνα θα λάβουν μέρος αθλητές απ' όλη τη Δωδεκάνησο. Η Ρόδος θα εκπροσωπηθεί με τους παρακάτω δρομείς: Βαγιανάκης Ιωάννης, Μαυρογιάννης Γιάννης, Κεφάλας Αντώνης, Μάρκογλου Σταύρος, Χασάν Μισλή, Χίτζιος Δημήτρης, Χίτζιος Γιάννης, Κατσούρας Κώστας, Χατζηγεωργίου Γιάννης, Κλαδίτης Σωτήρης, Λυμπεροπούλου Μαίρη, Κοντορίνης Γιάννης, Χατζηκαλημέρης Νίκος.

Οι αθλητές του νησιού μας έχουν τη στήριξη του Δ.Ο.Ν.Α. Ροδίων, που για μία ακόμη φορά δείχνει το ενδιαφέρον του για αθλητικές εκδηλώσεις εντός και εκτός της Ρόδου.

AMCOR

No 1

ΚΑΤΑΣΚΕΥΑΖΟΝΤΑΙ & ΕΙΣΑΓΟΝΤΑΙ ΣΥΝΑΡΜΟΛΟΓΗΜΕΝΑ ΑΠΟ ΤΟ ΙΣΡΑΗΛ



ΠΡΟΔΙΑΓΡΑΦΕΣ ΕΟΚ CE MARK

Η AMCOR-ΙΣΡΑΗΛ Η ΜΕΓΑΛΥΤΕΡΗ ΒΙΟΜΗΧΑΝΙΑ ΗΛΙΑΚΩΝ ΣΥΣΤΗΜΑΤΩΝ ΣΤΟΝ ΚΟΣΜΟ,ΣΑΣ ΠΡΟΣΦΕΡΕΙ ΤΟΝ ΚΑΛΥΤΕΡΟ ΗΛΙΑΚΟ ΘΕΡΜΟΣΙΦΩΝΑ ΤΟΥ ΚΟΣΜΟΥ ΜΕ ΜΟΝΑΔΙΚΑ ΣΗΜΕΙΑ ΥΠΕΡΟΧΗΣ ΠΟΥ ΚΑΝΕΝΑΣ ΑΛΛΟΣ ΔΕΝ ΕΧΕΙ.ΠΡΩΤΗ Η AMCOR,ΠΡΙΝ 40 ΧΡΟΝΙΑ ΠΑΡΟΥΣΙΑΣΕ ΤΗΝ ΕΠΑΝΑΣΤΑΤΙΚΗ ΤΗΣ ΤΕΧΝΟΛΟΓΙΑ ΣΤΟΥΣ ΗΛΙΑΚΟΥΣ ΘΕΡΜ/ΝΕΣ. ΠΟΛΛΟΙ ΑΠΟ ΤΟΤΕ ΠΡΟΣΠΑΘΗΣΑΝ ΝΑ ΤΗΝ ΜΙΜΗΘΟΥΝ .ΤΑ ΑΠΟΤΕΛΕΣΜΑΤΑ ΤΟΥΣ ΕΙΝΑΙ ΓΝΩΣΤΑ.ΚΑΝΕΝΑΣ ΔΕΝ ΜΠΟΡΕΣΕ ΝΑ ΤΗ ΦΘΑΣΕΙ.ΣΗΜΕΡΑ Η AMCOR ΣΥΝΕΧΙΖΟΝΤΑΣ ΤΗΝ ΕΡΕΥΝΑ ΣΤΟΝ ΤΟΜΕΑ ΤΗΣ ΗΛΙΑΚΗΣ ΕΝΕΡΓΕΙΑΣ ΒΡΙΣΚΕΤΑΙ ΚΑΙ ΘΑ ΒΡΙΣΚΕΤΑΙ ΜΠΡΟΣΤΑΓΙΑΤΙ ΕΙΝΑΙ Η NO 1 ΣΤΟΝ ΚΟΣΜΟ.

ΕΙΝΑΙ Η AMCOR

X 3293-30/6

Φιλανθρωπικός αγώνας παλαιμάχων πόλεως Ρόδου - Πανηλειακού

Στους Αγίους Αποστόλους 6 μ.μ. για την ενίσχυση του Γιάννη Φωτεινού

Στις 6 μ.μ. θα ξεκινήσει στο γήπεδο των Αγίων Αποστόλων, ο φιλικός αγώνας ανάμεσα στους παλαίμαχους ποδοσφαιριστές της πόλεως Ρόδου και του Πανηλειακού, προκειμένου να ενισχυθεί οικονομικά ο παλαίμαχος Γιάννης Φωτεινός.

Πρόκειται για μια ενέργεια φιλανθρωπίας που είναι άξια συγχαρητηρίων, από τους παλαίμαχους της πόλεως Ρόδου, το ΝΑΟΔ και το ΔΟΝΑ Ρόδου.

Οσοι βρεθούν στο γήπεδο θα μπορέσουν να θαυμάσουν παίκτες που φόρεσαν φανέλες μεγάλων ομάδων Α΄ Εθνικής και που δεν ξέχασαν, παρά τα χρόνια, τα μυστικά της μπάλας.

Με τα χρήματα της Ρόδου θα παίξουν:

Φουντουραδάκης
Παναγιώτου Μιχαήλ (πρόεδρος)
Λεπτοκαρίδης Κώστας
Κώτης Μανώλης
Κυπριώτης Αντώνης
Παπαϊωάννου Αποστόλης
Σιαμαντούρας Νίκος
Τζανής Αλέξης
Πανάγος Αργύρης
Σαντίκ Ταμπάκ
Πιλάτος Μανόλης
Ζουρούδης Αντώνης
Καρπαθάκης Νίκος
Νικολέττος Τσαμπίκος
Κουνενός Βαγγέλης
Κοκολάκης Μπάμπης
Μαλιάκας Νίκος
Κυριακέας Βαγγέλης
ΛύμουραςΠαναγιώτης
Χαρίτος Μιχάλης

• Με τον Πανηλειακό, θα παίξουν οι :

Ζαφειράκης Δημήτρης (Πανηλειακός)
Πλιάτσικας Γρηγόρης (Παναχαϊκή - Πανηλειακός)
Κωσταριάς Δημήτρης (Πανηλειακός)
Ντανέσης Λάμπης (Ιωνικός - Πανηλειακός)
Κωνσταντόπουλος Κώστας (Πανηλειακός)
Νικολόπουλος Ανδρέας (Πανηλειακός - Καλαμάτα)
Δημόπουλος Χρήστος (Πανηλειακός - Παναθηναϊκός)
Σακέλης Κώστας (Πανηλειακός)
Ψημένος Χρήστος (Πανηλειακός- Καλαμάτα)
Μπακάλης Κώστας (Πανηλειακός)
Κλάδης Αντώνιος (Πανηλειακός)
Παλαμάρας Ιωάννης (Πανηλειακός - Ιωνικός)
Κανελόπουλος Σωτήρης (Πανηλειακός)
Δημόπουλος Φούκος (Πανηλειακός - Κόρινθος)
Γεωργίου Ιωάννης (Πανηλειακός)
Κουβελιώτης Αντώνης (Πανηλειακός - Παναχαϊκή)
Γιαννακόπουλος Ζώης (Πανηλειακός)
Νεοφώτιστος Σωτήρης (Πανηλειακός)

Συνεχίζεται το παιδικό τουρνουά «Αγιος Σουλάς 2002»

Συνεχίζεται σήμερα το παιδικό τουρνουά «Αγιος Σουλάς 2002», που συνδιοργανώνουν στο ομώνυμο άλσος, η ΕΠΣΔ, ο ΝΑΟΔ και η οργανωτική επιτροπή των εκδηλώσεων.

Το πρόγραμμα του Σαββατοκύριακου, έχει ως εξής:

Σήμερα 6/07/2002

17.00: Αστέρας Παστίδας - Ακουσίλαος

18.00 : Ευκλής - ΑΕΡΑ

19.00 : Διαγόρας - Πετρώνας

20.00 : Απόλλων Απολλώνων - Ηρακλής Μαριτσών

•• Διαιτητές: Φραγκίνης, Καραχανής, Κόττορος.

Κυριακή 7/07/2002

17.00: Αναγέννηση Εμπωνα - Φοίβος

18.00 : Ηλιος Ερμής Καλυθιών

19.00 : Ακουσίλαος - Κλεάνθης

20.00 : ΑΕΡΑ - Αστέρας Παστίδας

•• Διαιτητές: Ορφανός, Κόκκινος, Γυφτόπουλος, Γρεβένης, Δραγάτης, Σιδηρόπουλος Α.

Οι πιο πάνω διαιτητές παρακαλούνται να βρίσκονται μισή ώρα νωρίτερα στο γήπεδο του Αγίου Σουλά, δηλαδή στις 16.30.

ΚΛΗΣΗ ΠΟΔΟΣΦΑΙΡΙΣΤΩΝ

Από τον ενωσιακό προπονητή κ. Γιώργο Μποσγανά καλούνται τη Δευτέρα 8 Ιουλίου και ώρα 17.30 στο γήπεδο Αγίων Αποστόλων οι πιο κάτω ποδοσφαιριστές: Λαμπριανός Νίκος, Τσαγκάρης Χρυσοβαλάντης, Γαϊτάνος Στέργος και Βλασόπουλος Θεοδόσης για προπόνηση, καθώς καθώς θα συμμετάσχουν στην ομάδα του FAIR - PLAY.

Απεργούν οι πράκτορες του ΟΠΑΠ στις 11 Ιουλίου

Σε απεργία κατεβαίνουν οι πράκτορες του ΟΠΑΠ. Τα πρακτορεία θα κλείσουν την Πέμπτη 11 Ιουλίου, σ΄ ένδειξη διαμαρτυρίας για αποφάσεις που προτίθεται να πάρει η ΟΠΑΠ Α.Ε, σύμφωνα με την σχετική ανακοίνωση της Πανελλήνιας Ομοσπονδίας Επαγγελματιών Πρακτόρων ΠΡΟ-ΠΟ.

Συγκεκριμένα, οι πράκτορες διαμαρτύρονται για τα εξής: «Την πρόθεση της ΟΠΑΠ Α.Ε να θεσπίσει νέο κανονισμό μόνο με υποχρεώσεις και χωρίς δικαιώματα των πρακτόρων. Την πρόθεση να δώσει τα νέα παιχνίδια έξω από τα πρακτορεία. Την προσχεδιασμένη σταδιακή κατάργηση του υφιστάμενου δικτύου και την αντικατάστασή του από μιας νέας μορφής πρακτορείων υπό τον τύπο ανωνύμων εταιριών. Την χρέωση αναλωσίμων και συντήρησης των μηχανών. Τα τέλη χρήσης των μηχανών και μελλοντικού εξοπλισμού. Την αλόγιστη χορήγηση νέων αδειών. Την πρόθεση της ΟΠΑΠ Α.Ε να παρέχει τα παιχνίδια της και με άλλους τρόπους, παρακάμπτοντας τους πράκτορες. Την κατηγοριοποίηση των πρακτορείων».

Στην ανακοίνωση αναφέρονται και τα ακόλουθα αιτήματα των πρακτόρων: «Αύξηση του ποσοστού τους. Μη χορήγηση αδειών σε ανώνυμες εταιρίες. Κλείσιμο των πρακτορείων στις θεσμοθετημένες αργίες και βεβασμός στις εθνικές και θρησκευτικές γιορτές. Σταθερό ωράριο λειτουργίας των πρακτορείων. Δικαίωμα μεταβίβασης των επιχειρήσεών τους»

Ογδοη η Ξανθού στον κόσμο

Στην όγδοη θέση της παγκόσμιας κατάταξης βρίσκεται η Ροδίτισσα πρωταθλήτρια του μήκους Νίκη Ξανθού, σύμφωνα με τη σχετική λίστα που έδωσε στη δημοσιότητα, η I.A.A.F. για το πρώτο εξάμηνο του 2002!

Η Ξανθού, παρά το μπαράζ ατυχιών που την κυνηγάει, κατάφερε να συγκεντρώσει 1.225 βαθμούς που την φέρνουν στην όγδοη θέση της παγκόσμιας κατάταξης και φυσικά στην πρώτη σε εθνικό επίπεδο, αφού για την ώρα δεν φαίνεται να απειλείται από κάποια συναθλήτριά της!

ΕΡΓΑΣΙΑΚΟ ΤΟΥΡΝΟΥΑ ΠΟΔΟΣΦΑΙΡΟΥ

Διαφήμισαν το ποδόσφαιρο Δ.Ο.Π.Ε. και Δ.Ο.Υ. /Εφορία

Αγιοι Απόστολοι.-

Σε ένα ματς - διαφήμιση του επιθετικού ποδοσφαίρου η ομάδα των Εφοριακών / Λογιστών αναδείχτηκε νικήτρια, με σκορ 6-5, του Δ.Ο.Π.Ε. για τη δεύτερη αγωνιστική του Εργασιακού τουρνουά ποδοσφαίρου που διοργανώνει και φέτος ο Δημοτικός Οργανισμός Νεολαίας και Αθλησης Ροδίων!

Οι φίλαθλοι που παρακολούθησαν το παιχνίδι, εκτός από τα 11 υπέροχα τέρματα είχαν την ευκαιρία να απολαύσουν και αρκετές θεαματικές ενέργειες, , κυρίως απ' την πλευρά του Δ.Ο.ΠΕ. ο οποίος είχε μοιραίο παίκτη τον Διακοπαρασκευά (έχασε τουλάχιστον πέντε κλασσικές ευκαιρίες)!

Ο χορόςτων τερμάτων

1΄: Ο Διακοπαρασκευάς, με πλασέ έγραψε το 1-0 για τον Δ.Ο.ΠΕ.

4΄:Με τον ίδιο τρόπο, ο Πόλος έγραψε το 2-0.

Η συνέχεια και μέχρι τη λήξη του πρώτου μέρους, ανήκει στην ομάδα της ΔΟΥ, η οποία με δύο τέρματα του Παπαγρηγορίου (18΄, 40΄) κατάφερε να ισοφαρίσει σε 2-2 και να μπει και πάλι στο παιχνίδι

Στο **51΄** και πάλι ο Παπαγρηγορίου, με κοντινό σουτ, έδωσε την πρωτοπορία στην ομάδα του (2-3)!

Ο Δανάς, στο **58΄** με ένα ανάποδο ψαλίδι έκανε το 3-3 και δύο λεπτά αργότερα, ο ίδιος παίκτης, έβαλε τον Δ.Ο.ΠΕ. κια πάλι μπροστά στο σκορ (4-3)!

Στο **68΄** ο Σ. Χαραλάμπους ισοφάρισε σε 4-4 και στο 76 ο Σπανουδάκης, έγραψε με ωραίο τρόπο το 4-5!

Ο Ι. Πόλος, στο **80΄** με πέναλτι (ανετράπη από τον Μάρη) ισοφάρισε σε 5-5 και στις καθυστερήσεις του αγώνα ο Σπανουδάκης έδωσε την πολύτιμη νίκη στην ομάδα της ΔΟΥ / Λογιστών, η οποία να σημειωθεί ότι έπαιζε με δέκα παίκτες, από το 35΄, λόγω αποβολής του Λιαμή με δεύτερη κίτρινη κάρτα!

Διαιτήτευσαν οι Α. Σιδηρόπουλος, Καραχανής, Τσουρούτης.

Δ.Ο.ΠΕ: Καρπαθάκης, Πουζουκάκης, Ε. Πόλος, Κοτσάνης, Χωρίτης, Γ. Αναμουρλής, Δανάς, Θρήσκος, Διακοπαρασκευάς, Πατρού, Ι. Πόλος,. Αγωνίστηκαν ακόμα οι : Καρύδης, Π. Αναμουρλής, Κυπριώτης.

ΔΟΥ/Λογιστές: Μιχαλάκης, Κανάρης, Μάρης, Γ. Παρασκευάς, Κατταβενός, Σ. Χαραλάμπους, Κοντός, Οικονόμου, Παπαγρηγορίου, Στεφανάκης, Λιαμής. Αγωνίστηκαν ακόμη οι Κ. Χαραλάμπους, Χαβιαράς, Κωτιάδης, Σφήκας, Σπανουδάκης, Ανδριαννάκος.

•• Στο άλλο παιχνίδι που έγινε την Πέμπτη το βράδυ στο Καρακόνερο, η Δ.Ε.Κ.Ρ. συνέτριψε 5-1 τους παλαίμαχους της Καμείρου.

Αναβλήθηκε το ματς Coca - Cola 3E - Παλαίμαχοι Ρόδου

Εξαιτίας του σημερινού φιλικού (6 μ.μ.) ανάμεσα στους παλαίμαχους πόλεως Ρόδου και τους παλαιμάχους του Πανηλειακού, δενέγινε χθες το προγραμματισμένο παιχνίδι της 3ης αγωνιστικής ανάμεσα στην Coca Cola/3E και τους παλαίμαχους πόλεως Ρόδου.

Το παιχνίδι θα επαναοριστεί από την επιτροπή διεξαγωγής του τουρνουά!

Στον Κλεάνθη ο Σαββιδάκης

Την εστία του Κλεάνθη Παραδεισίου θα υπερασπίζεται από την προσεχή αγωνιστική περίοδο, ο επί σειρά ετών βασικός τερματοφύλακας του Ηρακλή Μαριτσών Παύλος Σαββιδάκης.

Χθες, ο έμπειρος ποδοσφαιριστής υπέγραψε το νέο του δελτίο και σύντομα θα τεθεί στη διάθεση του προπονητή του Νίκου Μαντικού, εν όψει της επίσημης πρώτης της νέας ομάδας.

Στον Απόλλωνα Καλ. και ο Νικολής

Συνεχίστηκε χθες το μεταγραφικό μπαράζ του Απόλλωνα Καλυθιών με την απόκτηση του Νίκου Νικολή.

Ο 26χρονος μεσοεπιθετικός αγωνίστηκε πέρυσι με τα χρώματα του ΑΕΡΑ Αφάντου, ενώ είχε και παλαιότερα φορέσει τη φανέλα του Απόλλωνα.

Εχει εξαιρετική απόδοση στην περιφέρεια, με πολύ καλή σέντρα ενώ είναι και πολύ καλός στα σουτ έξω από την περιοχή.

Στον Δημήτρη Σαλαπάτα καταλήγει η ΑΕ Κως!

• Ανακοινώνεται η πρόσληψή του τις επόμενες ώρες
• Μισή ντουζίνα ποδοσφαιριστές αποκτήθηκαν μέχρι τώρα

Σε εκαθαρίζει μέσα στις επόμενες σαρανταοκτώ ώρες το θέμα που καίει όσο κανένα άλλο αυτές τις ημέρες την ομάδα της ΑΕ Κως, αυτό της πρόσληψης προπονητή!

Ολο αυτό το διάστημα παίχτηκε, στην κυριολεξία, ένα μίνι θρίλερ αφού, η πλάστιγγα τη μια έγερνε προς το μέρος του Χρήστου Αρβανίτη και την άλλη προς το μέρος του Δημήτρη Σαλαπάτα!

Σύμφωνα με καλά ενημερωμένες πηγές το θέμα αναμένεται να κλείσει, ίσως και αύριο, αφού τα χρονικά περιθώρια στενεύουν επικίνδυνα, με επικρατέστερο τον Δημήτρη Σαλαπάτα, ο οποίος είχε δουλέψει και παλαιότερα στην Κω, όταν η ομάδα αγωνιζόταν και πάλι στην Εθνική Ερασιτεχνική Κατηγορία.

Οι ίδιες πληροφορίες αναφέρουν ότι η διοίκηση Χατζημάρκου συνεργάζεται ήδη με τον κ. Σαλαπάτα (σημάδι που ενισχύει την προοπτική συμφωνίας μαζί του), ιδίως σε θέματα οργάνωσης και μεταγραφών.

• Και μια που κάναμε λόγο για μεταγραφές να αναφέρουμε ότι ήδη η ομάδα κινείται δυναμικά στην κατεύθυνση της ενίσχυσής της με παίκτες έμπειρους και ικανούς να κάνουν τη διαφορά, ενώ κάποιοι απ' αυτούς έχουν θητεύσει ακόμη και στη Β΄ Εθνική!

Συγκεκριμένα αποκτήθηκε από το Νικαγόρα Κεφάλου ο δυναμικός μπακ Καλερές, ο νεαρός Αθανασίου απ' τον Α.Ο. Πυλίου (αγωνίζεται με ευχέρεια τόσο στην άμυνα, όσο και στην επίθεση), ο Αχιλλέας Κοντός (χαφ) απ' τον Α.Ο. Καρδίτσας, ο επιθετικός του Λεβαδειακού Θέμης Φακίτσας (υπηρετεί στην Κω τη θητεία του), ένας λίμπερο από ομάδα του Κέντρου (το όνομά του δεν ανακοινώθηκε επειδή ακόμη απομένουν κάποιες τυπικές λεπτομέρειες) όπως και ο ταλαντούχος χάφ Αντώνης Σπίνος (γιος του παλαιού άσου της ομάδας Τάκη Σπίνου), ενώ ανακοινώνεται από ώρα σε ώρα η απόκτηση ενός ακόμη χαφ και ενός σέντερ φορ από ομάδες της Θεσσαλίας.

Οσον αφορά τους παίκτες που δεν πρόκειται να συνεχίσουν την καριέρα τους στην ΑΕ Κως, έχουμε τον Βραζιλιάνο Margues ο οποίος έμεινε ελεύθερος, τον Σταύρο Λουλουργά, ο οποίος είναι από τη Λέρο και ζήτησε να επιστρέψει εκεί καθώς και τον Τάσο Ροκανά, ο οποίος επέστρεψε στην ιδιαίτερή του πατρίδα την Κόρινθο (ολοκλήρωσε τη στρατιωτική του θητεία)!

Τέλος, να σημειώσουμε ότι όσον αφορά την προετοιμασία της ομάδας, αυτή και φέτος θα γίνει στην Εξοχή πόλεως Κω και στο στάδιο «Ανταγόρας» εκ περιτροπής, με πιθανότερη ημερομηνία έναρξης την 22α Ιουλίου!.

ΕΛΛΗΝΙΚΗ ΔΗΜΟΚΡΑΤΙΑ ΔΗΜΟΣ ΠΕΤΑΛΟΥΔΩΝ ΔΗΜΟΤΙΚΟΣ ΟΡΓΑΝΙΣΜΟΣ ΝΕΟΛΑΙΑΣ ΚΑΙ ΑΘΛΗΣΗΣ

ΑΝΑΚΟΙΝΩΣΗ

Ο Δημοτικός Οργανισμός Νεολαίας και Αθλησης Πεταλούδων διοργανώνει τουρνουά 5Χ5 με ομάδες ιδιωτών (επιχειρήσεις) στις 20 Ιουλίου 2002.

Δηλώσεις συμμετοχής στα γραφεία του Δ.Ο.Ν.Α. (ώρες γραφείου) στο κλειστό γυμναστήριο Κρεμαστής, στο τηλέφωνο 0241092189 ή εντός του ποδοσφαιρικού γηπέδου 5Χ5 στην Κρεμαστή. Η κάθε ομάδα μπορεί να δηλώσει συμμετοχή έως και την Τρίτη 16 Ιουλίου και ώρα 13:00

Για το Δ.Σ. του Δ.Ο.Ν.Α. Πεταλούδων
Ο Πρόεδρος
ΕΜΜΑΝΟΥΗΛ ΚΩΣΤΙΟΥ

ΧΛ-10/7



ΑΜΥΓΔΑΛΙΑ

ΤΑΒΕΡΝΑ

Ανοικτά κάθε βράδυ

Κυριακή και το μεσημέρι

Αναλαμβάνουμε κάθε κοινωνική σας εκδήλωση

Τηλ. ρεζερβέ 02410 92925

X3322-7/7

Ματιές στα σπορ

Αυτό που θα γινόταν στη Ρόδο, σύμφωνα με την ομοσπονδία

Στην Αθήνα το «Πανελλήνιο» πίστας παίδων - κορασίδων

Το Πανελλήνιο πρωτάθλημα πίστας παίδων - κορασίδων διεξάγεται από χθες και μέχρι αύριο στο ολυμπιακό ποδηλατοδρόμιο.

Αν και οι υπεύθυνοι της ομοσπονδίας είχαν δώσει την υπόσχεση ότι το πρωτάθλημα θα διεξαγόταν στη Ρόδο στα τέλη Αυγούστου, τελικά άλλαξαν την αρχική τους απόφαση, αφού οι ίδιοι έβγαλαν ακατάλληλη την πίστα του Εθνικού Σταδίου!

Από το νησί μας τρέχουν οι Παναγιώτης Ποτσάκης, Δημήτρης Καλαμαράς, Περίν Λίνος του ΠΑΟ Διαγόρα και Βασίλης Στάθης του Π.Ο. Ιβίσκος.

Τους αθλητές συνοδεύει ο προπονητής Παναγιώτης Καλαθενός.



Η προετοιμασία των εθνικών

Επί Ελληνικού εδάφους και στα αγωνίσματα της πίστας αρχίζει σήμερα το δεύτερο μέρος της προετοιμασίας των Εθνικών ομάδων πίστας εφήβων και νέων, η οποία θα ολοκληρωθεί στις 11 Ιουλίου.

Ο ομοσπονδιακός προπονητής Γιάννης Καρυπίδης έχει επιλέξει δεκατρείς ποδηλάτες οι οποίοι θα προπονούνται καθημερινά στο ποδηλατοδρόμιο, ενώ θα διαμένουν στις αθλητικές εγκαταστάσεις του Μαραθώνα. Ακολούθως θα γίνει επιλογή αθλητών, που θα τρέξουν στο Βαλκανικό Πρωτάθλημα τον Αύγουστο στη Σόφια και στο Ευρωπαϊκό Πρωτάθλημα νέων, το οποίο θα διεξαχθεί στο Μπιούγκεν της Γερμανίας από τις 17 έως τις 21 Ιουλίου.

Οι «εκλεκτοί» του Καρυπίδη είναι : Μαρίτσης Πέτρος (ΑΣΠ Ρόδα), Τσερεντζούλιας Χρήστος (ΠΟ Πατρών), Καταχανάς Νίκος (ΟΦΝ Ιωνίας), Μαυροειδής Στέφανος (ΑΣΠ Ρόδα), Κουτσούκος Παναγιώτης (ΠΟ Βόλου), Γεωργίου Δημήτρης (ΠΕΣΑ Αστέρας), Ρήγας Γιάννης (ΑΣΠ Ρόδα), Πενταράκης Κώστας (ΠΟ Τάλως), Τζέγκας Μιχάλης (ΟΦΝ Ιωνίας), Λάλος Χρυσοβαλάντης (ΠΑΟ Διαγόρας), Παπανικολάου Γιάννης (ΟΦΝ Ιωνίας), Τρουλίνος Κώστας (ΠΟΗ Κάστρο), Βουκλάτος Παναγιώτης (ΠΟ Πατρών).

Το μίτιγκ στίβου «Ιρις» θα γίνεται σύντομα στο 400άρι του Καρακόνερου

Εκπληκτος από τη δουλειά του ΔΟΝΑ Ρόδου ο πρόεδρος των παραολυμπιονικών

Στο στάδιο στίβου της Ρόδου θα πραγματοποιηθεί σήμερα στις 4.30 μμ. το πανελλήνιο μίτιγκ στίβου αναπήρων αθλητών «Ιρις 2002». Πρόκειται για μια ξεχωριστή εκδήλωση που θα φιλοξενήσει 80 αθλητές απ' όλη την Ελλάδα, ανάμεσά τους και τα μέλη της εθνικής που θα συμμετάσχουν στο Παγκόσμιο Πρωτάθλημα της Λιλ (20-28 Ιουλίου).

Οπως είπε χθες ο δήμαρχος Ροδίων Γιώργος Γιαννόπουλος, σε σχετική συνέντευξη τύπου, η Ρόδος θα αποκτήσει μέχρι τέλους του χρόνου το περιβόητο 400άρι στίβο στο Καρακόνερο, κάτι που ευχήθηκε ο χρυσός μας παραολυμπιονίκης Θανάσης Μπαράκας, ώστε το μίτιγκ «Ιρις» να γίνει διεθνές.

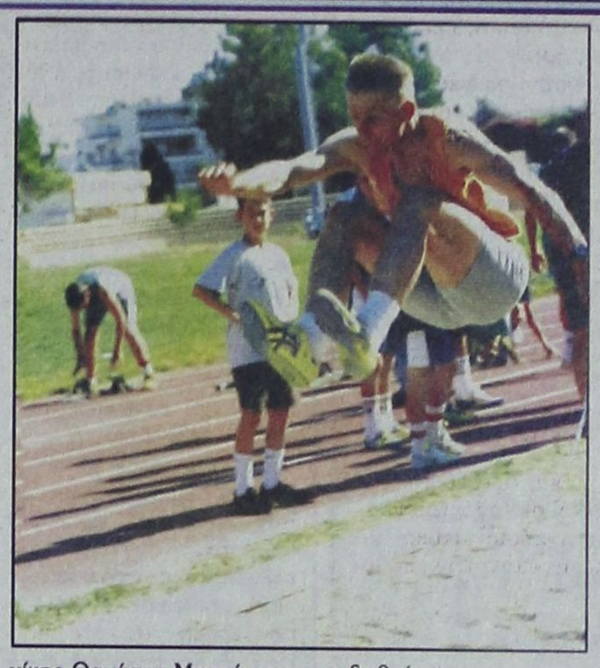

Γιώργος Γιαννόπουλος (δήμαρχος Ροδίων) :

Πρέπει να επιδιώξουμε, πέρα από την καθιέρωση της εκδήλωσης, να φτιαχτούν οι εγκαταστάσεις και να γίνει εδώ η προετοιμασία για την Παραολυμπιάδα της Αθήνας.

Ο 400άρης στίβος θα γίνει πραγματικότητα άμεσα. Ο Θανάσης, σαν παραολυμπιονίκης και σαν μέλος του ΔΟΝΑ, κατάφερε να εξασφαλίσει από τον υφυπουργό Αθλητισμού την χρηματοδότηση, επιπλέον από τα 35 εκ. δρχ. που θα δώσει η Νομαρχία, ύψους 100 εκ. δρχ. που μαζί με τη συμμετοχή του Δήμου φθάνουν να κατασκευασθεί το ταρτάν στο Καρακόνερο και να τοποθετηθεί χόρτο.

Μέσα στην χρονιά αυτή μπορούμε να το έχουμε έτοιμο. Ο προϊστάμενος του Εθνικού Σταδίου Λεωνίδας Τσαταλιός θα ξεκινήσει σε δέκα ημέρες τις εργασίες.

Σήμος Μπαλτσανιτίδης (πρόεδρος Ελλήνων παραολυμπιονικών) :

Είναι πολύ σημαντικό για εμάς το φετινό πανελλήνιο μίτιγκ «Ιρις 2002», καθώς θα πάρουν μέρος σχεδόν όλοι οι αθλητές που σε δύο εβδομάδες θα συμμετάσχουν στο Παγκόσμιο πρωτάθλημα της Λιλ. Εκεί θα αγωνισθούν 22 αθλητές, που θα διεκδικήσουν τον αριθμό των θέσεων της Ελλάδος για τους Παραολυμπιακούς της Αθήνας.

Γνωρίζουμε την πάρα πολύ καλή δουλειά του ΔΟΝΑ Ροδίων, σε όλα τα επίπεδα και φυσικά, για τους αθλητές με αναπηρία. Εύχομαι να συνεχίσει με τον ίδιο ζήλο. Κατάγομαι από τη Θεσσαλονίκη και σας ζηλεύουμε για τη δουλειά που προσφέρει ο οργανισμός του Δήμου.

Θανάσης Μπαράκας (χρυσός παραολυμπιονίκης):

Ευχαριστώ τους φορείς και τους χορηγούς που στηρίζουν την προσπάθειά μας.

Φέτος, έχουμε 74 συμμετοχές, ανάμεσά τους και παιδιά που θα αγωνισθούν στο Παγκόσμιο της Λιλ.

Δεν έχουμε τη δυνατότητα να συμμετάσχουμε σε πολλούς αγώνες και αυτό κάνει ξεχωριστό το μίτιγκ. Σκοπός μας είναι να δώσουμε και ευκαιρίες σε παιδιά που δεν έχουν πολλές δυνατότητες να αγωνιστούν και να φορμαριστούν αυτοί που θα πάνε σε διεθνείς αγώνες. Εύχομαι να αναβαθμιστούν σύντομα και να γίνουν διεθνείς οι αγώνες της Ρόδου, όταν μάλιστα αποκτήσει τον 400άρη στίβο. Έτσι, θα αναγνωριστούν και όλα τα ρεκόρ.

Οσοι μπορέσουν, τους καλούμε να έρθουν και να μας δουν.

Κάλλιστος Διακογεωργίου (πρόεδρος ΔΟΝΑ):

Από το 1995 δώσαμε βάρος στον αθλητισμό για παιδιά με αναπηρίες. Πήραμε και καθηγήτρια φυσικής αγωγής με σχετική ειδικότητα, που βοηθά να γίνεται αθλητισμός και πρωταθλητισμός.

Είναι τιμή μας που έχουμε στη Ρόδο χρυσό παραολυμπιονίκη, τον Θανάση Μπαράκα. Πιστεύω ότι οι Ροδίτες θα ανταποκριθούν στην πρόσκληση να παρακολουθήσουν. Εύχομαι καλές επιτυχίες.

Μιχάλης Μπαριανάκης (πρόεδρος ΝΑΟΔ) :

Δειλά - δειλά ο Θανάσης Μπαράκας ξεκίνησε τις διοργανώσεις «Ιρις», που αποτέλεσαν προπομπό των επιτυχιών του. Οι ψυχικές δυνάμεις αυτών των παιδιών είναι ανεξάντλητες. Το χειροκρότημα γι' αυτούς είναι η καλύτερη ανταμοιβή.

Η Δωδεκάνησος παρούσα στο «Πανελλήνιο» της Κορίνθου

Στην Κόρινθο διεξάγεται σήμερα και αύριο το Πανελλήνιο πρωτάθλημα παίδων - κορασίδων 2002 στο στίβο.

Από τη Δωδεκάνησο οι αθλητές που θα πάρουν μέρος είναι οι εξής :



Ιπποκράτης Κω

- Αρχοντία Χατζηλάου (μήκος, τριπλούν)
- Είμυ Ζούνη (200μ-400μ)
- Σίσκα Φουρτούνη (400 μ. με εμπόδια)
- Ειρήνη Κουλιανού (800 μ.)
- Διονυσία Κασσίου (200 μ.- μήκος)
- Ταμάρα Τουμπαζή (1500 μ.)
- Χριστίνα Καλαϊτζή (1500 μ.)
- Μαρία Νάκου (400 μ.)
- Γιάννης Σμαλιός (ύψος)
- Βαγγέλης Ευσταθίου (400 μ. μ'εμπόδια)
- Αλέξανδρος Κυριάκης (4Χ400 μ.)
- Μπερνάρ Πάμπος (2000 μ. στιπλ)
- Μιχάλης Τσουκαλάς (4Χ400 μ.)
- Σωκράτης Νικολαΐδης (4Χ400 μ)
- Ευστάθιος Βασιλειάδης (4Χ400 μ.)

Καζώνης Καλύμνου

- Μαρία Ζωΐδη (1500 μ)
- Νομική Τρικοίλη (ακοντισμός)

ΓΑΣ «Η Υγεία»

- Γιώργος Κοντός (τριπλούν, 4Χ100μ)
- Γιώργος Μαούνης (μήκος, τριπλούν)
- Πέτρος Τσάτσος (ακοντισμός)
- Νίκος Παπαφιλίππου (μήκος, 4Χ100μ)
- Γιάννης Φιλίππου (100 μ., 4Χ100μ)
- Σταμάτης Παναγιάς (200μ., 400 μ.)
- Ντικμέν Ηχσάν (400 μ., μ' εμπόδια, 4Χ100μ)
- Μιχάλης Σεΐτης (4Χ100 μ.)

ΑΟ Αρχάγγελος

- Νικήτας Σκούμπρος (110 μ. με εμπόδια)
- Βασίλης Τσακίρης (1500 μ., 3000μ.)

Νίκη Ρόδου

- Ειρήνη Παρδαλού (400 μ. μ' εμπόδια)
- Χριστιανή Οικονομίδη (δίσκος)
- Ελένη Οικονόμου (δίσκος)
- Μοσχούλα Παρδαλού (200 μ.)

ΠΑΟ Διαγόρας

- Ειρήνη Κοτσαδάμ (400 μ.)
- Ελισάβετ Κουρδουμπά (ακοντισμός)
- Μαριέττα Φιλιππάκου (τριπλούν)
- Γιώργος Κοντάκης (4Χ100 μ., ακοντισμός)
- Αλέξανδρος Σπηλιώτης (200 μ., 4Χ100μ.)
- Βασίλης Ρωμαίος (4Χ100 μ.)
- Χοσέ Κουρδουμπάς (4χ100 μ.)
- Στέφανος Παπαθανασίου (4Χ100 μ.)

Αναχωρεί για Τζαμάϊκα ο Μιχάλης Μαρκόπουλος



Από 17 αθλητές και αθλήτριες οριστικά αποτελείται τελικά η σύνθεση της Εθνικής ομάδας Εφήβων - Νεανίδων (12 έφηβοι και πέντε νεάνιδες), που θα εκπροσωπήσει την Ελλάδα στο 9ο Παγκόσμιο Πρωτάθλημα που θα διεξαχθεί από τις 16 - 21 Ιουλίου στο Κίνγκστον της Τζαμάϊκα. Στα ονόματα των Ελλήνων αθλητών και αθλητριών που είχαν γίνει γνωστά τις προηγούμενες μέρες, προστέθηκαν τρεις ακόμα έφηβοι, καθώς θα υπάρχει εκπροσώπηση και στη σκυταλοδρομία 4Χ100 μ.

Η σύνθεση της Εθνικής ομάδας που αναχωρεί τα ξημερώματα της Κυριακής για την άλλη πλευρά του Ατλαντικού, με τελικό προορισμό την πρωτεύουσα της Τζαμάϊκα, Κίνγκστον, έχει ως εξής:

Εφηβοι: Ευθύμης Στεργιούλης (100 μ., 4Χ100 μ., μήκος), Ανδρέας Καραγιάννης (4Χ100 μ.), Γιάννης Τζώγας (4Χ100μ.), Γιώργος Σαμπάνης (4Χ100μ), Σταμάτης Παπαντωνίου (σφυροβολία), Σταύρος Κουρουπάκης (επί κοντώ), Δημήτρης Γράβαλος (400μ.), Βασίλης Κουτσοχειράκης (δισκοβολία), Γιώργος Αγασσώτης (ακοντισμός), Μιχάλης Μαρκόπουλος (400μ. εμπ.), Παναγιώτης Φιλιππόπουλος (ύψος), Δημήτρης Διαμαντάρας (μήκος).

Νεάνιδες : Αθανασία Πέρρα (τριπλούν), Δήμητρα Εμμανουήλ (επί κοντώ), Κατερίνα Μασλατζίδου (σφυροβολία), Δωροθέα Καλπακίδου (δισκοβολία), Χρυσή Μωυσίδου (σφαιροβολία).

• Ο Μιχάλης Μαρκόπουλος, αθλητής του ΓΑΣ Ρόδου «Η Υγεία», αναχωρεί σήμερα από το νησί προκειμένου να ενσωματωθεί με την ελληνική αποστολή.

ΣΑΝ ΣΗΜΕΡΑ...

ΠΡΙΝ ΔΥΟ ΧΡΟΝΙΑ: *Συγκινητικές και όμορφες στιγμές που μόνο ο αθλητισμός προσφέρει έζησαν όσοι βρέθηκαν το απόγευμα στο Εθνικό Στάδιο της πόλης μας. Ελληνες και Τούρκοι αγκαλιασμένοι έστειλαν σε όλο τον κόσμο για μια ακόμα φορά μηνύματα αγάπης, ειρήνης και φιλίας, μέσω ενός ποδοσφαιρικού αγώνα. Ο ΠΑΟ Διαγόρας και η Κουμλούκα Σπορ ήταν οι πρεσβευτές του μηνύματος αλληλεγγύης και απέδειξαν ότι οι δύο λαοί δεν έχουν τίποτα να χωρίσουν μεταξύ τους. Η ομάδα της πόλης μας ήτα η νικήτρια του φιλικού με 6-1, ωστόσο στην προκειμένη περίπτωση το σκορ περνάει σε δεύτερη μοίρα.*

ΠΡΙΝ ΕΞΙ ΧΡΟΝΙΑ: *Νίκη που στη συνέχεια μπορεί να αποδειχθεί «χρυσάφι» πέτυχε ο Ιάλυσος κατά της Προοδευτικής (1-0) στο «Οικοναμίδειο». Τρεις αγωνιστικές πριν το τέλος της Β' Εθνικής και η ομάδα του Χρήστου Τερζανίδη παρέμεινε στο γκρουπ των ομάδων που διεκδικούν με αξιώσεις την παραμονή τους στην κατηγορία. Τώρα καλείται να αντιμετωπίσει τη Δόξα Βύρωνος, την Καλαμαριά και τον ΠΑΣ Γιάννινα απ' όπου περιμένει να πάρει τουλάχιστον επτά βαθμούς.*

ΠΡΙΝ 11 ΧΡΟΝΙΑ: *Ο Αλθαιμένης Κρητηνίας θα αναγκαστεί να μείνει έξω από το πρωτάθλημα της Γ' Κατηγορίας για έναν ολόκληρο χρόνο! Υστερα από τους τέσσερις μπδενισμούς που έκανε στο φετινό πρωτάθλημα και τους -4 βαθμούς με τους οποίους ξεκίνησε (περσινούς μπδενισμούς) συμπλήρωσε παθητικό -12 βαθμούς και σύμφωνα με το άρθρο 36 υου ΚΑΠ που αφορά τον υποβιβασμό ομάδας λόγω αρνητικής βαθμολογίας, ο Αλθαιμένης αποκλείεται από το πρωτάθλημα της επόμενης αγωνιστικής περιόδου.*

- *Την τρίτη θέση κατέλαβε η ομάδα του ΡΟΑ στο διασυλλογικό πρτάθλημα τένις που έγινε στις Σέρρες.*

ΠΡΙΝ 20 ΧΡΟΝΙΑ: *Οι Ροδίτες πρωταθλητές της ποδηλασίας Μιχάλης Κούτρας και Παντελής Μανίκαρος θα συμμετάσχουν σε διεθνείς αγώνες στο Λουξεμβούργο με την Εθνική ομάδα των ανδρών. Στο μεταξύ, ο Γιώργος Βογιατζής του Δωριέα θα πάρει μέρος στον ετήσιο αγώνα «Βενιζέλεια» στην Κρήτη που διοργανώνει ο Κύδωνας Χανίων.*

ΠΡΙΝ 31 ΧΡΟΝΙΑ: *Χωρίς την παραμικρή αντίσταση, οι νεαροί άσσοι του Διαγόρα κατακεραύνωσαν τον Ακουσίλαο Φανών με 5-1. Ο Διαγόρας καταφανώς ανώτερος του αντιπάλου του, εκκινήθη με μεγάλη άνεση στον αγωνιστικό χώρο και όταν εξασφάλισε τη νίκη έκανε και επίδειξη ισχύος. Πρώτος παίκτης του «γηραιού» ήταν ο Ξύπας, ο οποίος σημείωσε και τα πέντε γκολ της ομάδας του. Στους ιδιαιτέρως διακριθέντες τοποθετούνται και οι Ρίζος, Ορφανός, Καλλιγάς και Πέρρος. Από το «ναυάγιο» του Ακουσιλάου απέπλευσαν ο νεαρός τερματοφύλακας Μαριεττής και οι Τσαντιώτης, Χατζημάρτης και Χατζημιχάλης.*

Στο «Πανευρωπαϊκό» τρίαθλο η Παναγιώτα Καστρουνή

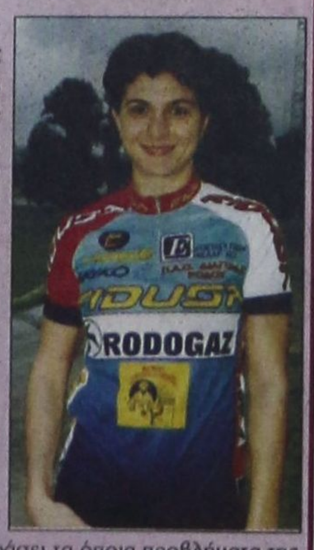

Στο Γκιόρ της Ουγγαρίας βρίσκεται από χθες η Παναγιώτα Καστρουνή για το Πανευρωπαϊκό πρωτάθλημα τριάθλου, μαζί με την υπόλοιπη εθνική ομάδα και την πλήρη ιεραρχία της Ελληνικής Ομοσπονδίας και το βράδυ θα συναγωνιστεί τα μεγαλύτερα ονόματα της ηπείρου μας.

Με γνώμονα τη βελτίωση της επίδοσής της και την αναρρίχηση στην ελίτ της γυναικείας τριαθλητικής πυραμίδας, θα προσπαθήσει να ξεπεράσει τα όποια προβλήματα της «πρωτάρας» σε τόσο μεγάλη διοργάνωση και να διακριθεί.

Η πρωταθλήτρια του Υγρού Στίβου Ρόδου βρίσκεται σε καλή κατάσταση και αν η τακτική που έχει προσεχτικά σχεδιασθεί στη Ρόδο, αποδώσει, θα βελτιώσει τη θέση της στη διεθνή κατάταξη.

7,8 χρόνια φυλακή σε τρεις κατηγορούμενους για εμπόριο ναρκωτικών

ΦΥΛΑΚΙΣΗ 7 χρόνων και 8 μηνών μοιράστηκαν συνολικά τρεις κατηγορούμενοι, από τους πέντε που κατηγορούντο για ναρκωτικά.

Συγκεκριμένα χθες το μεσημέρι καταδικάστηκαν από το Τριμελές Εφετείο Κακουργημάτων Δωδεκανήσου ο Αλβανός Antrea Mariclen, 21 χρόνων, σε φυλάκιση 4 χρόνων και 3 μηνών, ο 23χρονος σερβιτόρος Μιχαήλ Βασιλάκης του Ιωάννη σε φυλάκιση 3 χρόνων και ο Μιχαήλ Ψύλλου σε φυλάκιση 5 μηνών με αναστολή, κατηγορούμενοι για κατ' εξακολούθηση αγορά ναρκωτικών. Οι δύο Αλβανοί αθωώθηκαν.

Στις 19 Σεπτεμβρίου 2001 είχαν συλληφθεί από άνδρες του Τμήματος Δίωξης Ναρκωτικών οι Antrea Mariclen και Μιχαήλ Βασιλάκης για κατοχή ποσότητας ναρκωτικών. Από την προανάκριση προέκυψε ότι ενεργούσαν για λογαριασμό των Αλβανών έγκλειστων φυλακών Κορυδαλλού, σε βάρος των οποίων ασκήθηκε ποινική δίωξη.

Ο Βασιλάκης άσκησε έφεση και αφέθηκε ελεύθερος χθες, ενώ ο Αλβανός Antrea Mariclen επιστρέφει στις φυλακές Κορυδαλλού.

Στη χτεσινή συνδιάσκεψη του ΠΑ.ΣΟ.Κ.

«Θα είμαι παρών και το 2004» δήλωσε ο πρωθυπουργός Κ. Σημίτης

ΖΗΤΗΣΕ ΣΥΣΠΕΙΡΩΣΗ ΣΤΟΝ ΑΓΩΝΑ



Την απόφαση του να οδηγήσει ο ίδιος το ΠΑΣΟΚ στην επόμενη εκλογική αναμέτρηση, την οποία τοποθέτησε στο 2004, διακήρυξε ο Κ. Σημίτης μιλώντας στην Οργανωτική Συνδιάσκεψη του Κόμματος, χθες το μεσημέρι. Ζήτησε συσπείρωση στον αγώνα για μια ιστορική για την Ελλάδα νίκη και κάλεσε τα στελέχη του ΠΑΣΟΚ να αντισταθούν στην κουλτούρα της μιζέριας και της εσωστρέφειας. Επιτέθηκε με δριμύτητα στη ΝΔ - ενώ παράλληλα άσκησε κριτική και στην Αριστερά και αφού υπογράμμισε τις «αγεφύρωτες διαφορές» ανάμεσα στη συντηρητική παράταξη και «στον εκσυγχρονισμό που έχει ως σταθερό γνώμονα το σοσιαλιστικό πρότυπο» διαμήνυσε ότι «το ΠΑΣΟΚ δεν θα οπισθοχωρήσει ούτε βήμα στον λαϊκισμό και ανευθυνότητα της συντήρησης.

Η ομιλία του πρωθυπουργού κινήθηκε σε δύο άξονες παρουσιάζοντας από τη μία πλευρά το όραμα του ΠΑΣΟΚ για την ενωμένη Ευρώπη του μέλλοντος στη νέα παγκοσμιοποιημένη πραγματικότητα - με την Ελλάδα ισχυρή και ικανή να λύσει τα προβλήματα των πολιτών της και να προασπίσει τα εθνικά της δίκαια - και επιχειρώντας από την άλλη για μια ακόμη φορά να θέσει τέρμα στην περίοδο της ομφαλοσκόπησης και των σεναρίων περί διαδοχολογίας.

Ο κ. Σημίτης έδωσε ιδιαίτερη έμφαση στο σχέδιο του ΠΑΣΟΚ για την ισχυρή Ελλάδα, με κύριους άξονες τις προσπάθειες για την επίτευξη της πραγματικής σύγκλισης, την ένταξη της Κύπρου στην ΕΕ, την επίλυση των προβλημάτων της καθημερινότητας του πολίτη και την επιτυχή διοργάνωση των Ολυμπιακών Αγώνων, διακηρύσσοντας την πρόθεση του κυβερνώντος κόμματος για «τομές αν χρειαστεί ακόμη και συγκρούσεις» για την επίτευξη των παραπάνω στόχων. Χρησιμοποιώντας αναφορές όπως «Πρώτα ο πολίτης - Πρώτα η Ελλάδα», «Ερχόμαστε από μακριά για να πάμε πολύ μακριά» και «Είμαστε κόμμα αλλαγής κι όχι κόμμα διαχείρισης της εξουσίας» ο κ. Σημίτης έβαλε την διαχωριστική γραμμή ανάμεσα στο «σύγχρονο σοσιαλιστικό ΠΑΣΟΚ» και στην «συντηρητική παράταξη του αυταρχισμού, της παντοκρατορίας της αγοράς και των ισχυρών συμφερόντων, των αποκλεισμών και των ανισοτήτων, που οδηγεί στην εθνική εξάρτηση». Ανεβάζοντας ακόμη περισσότερο τους τόνους επεσήμανε «οι αλήθειες δεν βλάπτουν, οι αλήθειες είναι το οξυγόνο της πολιτικής» και συνέχισε την επίθεση στη ΝΔ μιλώντας για τη Δεξιά που υποδαυλίζει και υιοθετεί αιτήματα χωρίς διάκριση και σχέδιο και για την συντήρηση που πιέζει για μια πορεία ελλειμμάτων και ύφεσης, για το ροκάνισμα της οικονομίας.

Ο κ. Σημίτης απάντησε και στα όσα κατά καιρούς συζητούνται για συνεργασία με την Αριστερά και αφού στηλίτευσε την «Αριστερά του κρατισμού και του συντηρητισμού» που επιμένει σε ιστορικά αποδεδειγμένα μη εφαρμόσιμα μοντέλα, επεσήμανε ότι «σταθερός στόχος είναι η συνεργασία και η σύγκλιση όλων των δυνάμεων της δημοκρατικής αριστεράς με τις μορφές που κρίνονται πρόσφορες και επιθυμητές σε κάθε συγκεκριμένη περίπτωση».

Για «ειρηνική επανάσταση της βάσης» μίλησε ο γραμματέας της Κεντρικής Επιτροπής Κ. Λαλιώτης. Εξέφρασε την πεποίθησή του ότι η Συνδιάσκεψη του ΠΑΣΟΚ μπορεί να θέσει τέρμα στην εσωστρέφεια στο κυβερνών κόμμα, ανατρέποντας και τα δυσμενή δεδομένα της συγκυρίας. «Η Συνδιάσκεψη, ως ένα κορυφαίο πολιτικό γεγονός, μπορεί και πρέπει να συμβάλλει αποφασιστικά στην ανατροπή μιας δυσμενούς και αρνητικής συγκυρίας, δημιουργώντας προσδοκίες και ελπίδες στη μεγάλη πλειοψηφία των Ελλήνων».

Καταδικάστηκαν οι τρεις Καλυθενοί για ναρκωτικά

ΜΕΤΕΦΕΡΑΝ ΧΑΣΙΣ ΜΕ ΤΟ ΤΑΧΥΔΡΟΜΕΙΟ

Καταδικάστηκαν χθες από το Τριμελές Εφετείο Κακουργημάτων Δωδεκανήσου οι τρεις Καλυθενοί που είχαν πιαστεί τον περασμένο Μάρτιο για ναρκωτικά.

Πρόκειται για τους Κωνσταντίνο Κοντού του Σάββα, 24 χρόνων, φυλάκιση 3 χρόνων και 3 μηνών, Νικόλαο Κιόττο του Εμμανουήλ, 34 χρόνων, φυλάκιση 2 χρόνων και 3 μηνών και Παντελεήμονα Σαββάκη του Αναστασίου, 37 χρόνων, φυλάκιση 3 χρόνων και 3 μηνών, που χθες κάθισαν στο εδώλιο του Τριμελούς Εφετείου, εμπλεκόμενοι σε υπόθεση ναρκωτικών.

Οι αστυνομικοί πληροφορήθηκαν ότι με γραφείο ταχυμεταφορών έφθασε στο νησί μας δέμα που περιείχε 800 γραμμάρια χασίς. Εστησαν καρτέρι και είδαν τον 24χρονο Κοντό να το παραλαμβάνει. Τον ακολούθησαν διακριτικά και τον «τσίμπησαν» την ώρα που το παρέδιδε στους Σαββάκη και Κιόττο.

Σε βάρος τους σχηματίστηκε δικογραφία και οδηγήθηκαν στον Εισαγγελέα, ο οποίος τους παρέπεμψε στον ανακριτή και μετά την απολογία τους κρίθηκαν προσωρινά κρατούμενοι.

Χθες εκδικάστηκε η υπόθεση και τους επιβλήθηκαν οι προαναφερόμενες ποινές.

ΚΕΝΤΡΑ ΞΕΝΩΝ ΓΛΩΣΣΩΝ
ΜΕΡΚΟΥΡΗΣ ΚΟΝΤΟΣ
ΓΕΡΜΑΝΙΚΑ • ΑΓΓΛΙΚΑ
Αγ. Αναργύρων 11Α • Παρισίων & Λονδίνου 1
Δ. Αναστασιάδη 47 • Τηλ.: 0241035289, 23973, 32336
Εύχονται,
Καλό Καλοκαίρι
Καλές Διακοπές
για τα παιδιά και
τους γονείς τους!
Ευχαριστούμε για την προτίμησή σας
και την εμπιστοσύνη σας κι αυτή τη χρονιά!
Περιμένουμε τις εγγραφές σας για την
καινούρια χρονιά 2002-2003
ΜΕΡΚΟΥΡΗΣ ΚΟΝΤΟΣ
Χ. 3346-7/7

BABY HOUSE
ΚΑΛΟΚΑΙΡΙΝΕΣ
ΧΕΙΜΕΡΙΝΕΣ
ΕΚΠΤΩΣΕΙΣ
50%
BABY HOUSE
ΔΗΜΗΤΡΙΟΥ ΘΕΟΔΩΡΑΚΗ 8-10
Τηλ. 02410 27553
68-9/7

ΚΕΝΤΡΟ ΞΕΝΩΝ ΓΛΩΣΣΩΝ
VASSO MIHALAREA
ΒΑΣΩ ΜΙΧΑΛΑΡΕΑ
CENTRE FOREIGN LANGUAGES
TRANSLATIONS & INTERPRETING
Μυστρά 16
Ρόδος 85100
Τηλ. (0241) 035249/ 27013
ΦΑΞ (0241) 075412
E-mail vasso@rho.forthnet. gr.
ΕΝΑΡΞΗ
ΚΑΛΟΚΑΙΡΙΝΩΝ
ΜΑΘΗΜΑΤΩΝ
✔ Αρχάριοι: 10.00-12.00 καθημερινώς
✔ FIRST CERTIFICATE (ΕΝΗΛΙΚΕΣ): 8.00 το βράδυ μέχρι 10.00
✔ PROFICIENCY: 10.00 το πρωί μέχρι 12.00
✔ ΕΠΙΣΗΣ ΙΔΙΑΙΤΕΡΑ ΓΙΑ ΕΙΔΙΚΑ ΑΓΓΛΙΚΑ ΣΕ ΜΙΚΡΑ ΓΚΡΟΥΠΣ
✔ ΑΓΓΛΙΚΑ ΓΙΑ ΠΑΝΕΠΙΣΤΗΜΙΑ Μ. ΒΡΕΤΑΝΙΑΣ
✔ ΕΞΕΤΑΣΕΙΣ ΑΓΓΛΙΚΩΝ TOEIC ΓΙΑ ΤΟ ΔΗΜΟΣΙΟ.
✔ ΜΑΘΗΜΑΤΑ ΓΙΑ ΟΛΑ ΤΑ ΕΠΙΠΕΔΑ
ΑΙΤΗΣΕΙΣ UCAS ΓΙΑ ΠΑΝΕΠΙΣΤΗΜΙΑ ΤΗΣ ΜΕΓΑΛΗΣ ΒΡΕΤΑΝΙΑΣ
ΜΕΤΑΦΡΑΣΕΙΣ - ΔΙΕΡΜΗΝΕΙΕΣ - ΜΕΛΟΣ ΠΑΝΕΛΛΗΝΙΑΣ ΕΝΩΣΗΣ ΜΕΤΑΦΡΑΣΤΩΝ ΚΑΙ ΜΕΛΟΣ ΕΥΡΩΠΑΪΚΗΣ ΟΜΟΣΠΟΝΔΙΑΣ ΜΕΤΑΦΡΑΣΤΩΝ
Χ. 3345-7/7

ΔΗΜΟΤΙΚΟ ΠΕΡΙΦΕΡΕΙΑΚΟ ΘΕΑΤΡΟ ΡΟΔΟΥ
ΕΘΝΙΚΟ ΘΕΑΤΡΟ
ΠΑΙΔΙΚΟ ΣΤΕΚΙ
Ο μαγικός κόσμος της αγάπης
Θέατρο Μεσαιωνικής Τάφρου "Μελίνα Μερκούρη"
Τρίτη 9 Ιουλίου 2002 Ώρα 20:30
ΧΟΡΗΓΟΙ EFG Eurobank Ergasias
ΧΛ-9/7

ΠΟΛΙΤΙΣΤΙΚΟΣ ΟΡΓΑΝΙΣΜΟΣ ΔΗΜΟΥ ΡΟΔΙΩΝ
ΚΑΛΟΚΑΙΡΙ 2002
συναυλια
Με την ανεπανάληπτη ερμηνευτική
ΜΑΡΙΩ &
Την ΜΕΛΙΝΑ ΚΑΝΑ
Θέατρο Μεσαιωνικής Τάφρου «Μελίνα Μερκούρη»
Κυριακή 7 Ιουλίου 2002, στις 9μ.μ.
Εισιτήρια προπωλούνται στα γραφεία του Π.Ο.Α.Ρ.
Τηλ. 02410 27427, 21622
Γενική είσοδος 10 Ευρώ
Χορηγοί: Συνοδοιπόρος SEMIRAMIS, DANE SEA LINES, GA FERRIES, COCA COLA HE.
ΧΛ-7/7

Οι Αγ. Ξάνθης και Παν. Σακελλαρίου εκλέχτηκαν από τη Δωδεκάνησο στον Πανελλήνιο Σύλλογο Αρχιτεκτόνων

Από το Σύλλογο Αρχιτεκτόνων Δωδεκανήσου εκδόθηκε η παρακάτω ανακοίνωση:

«Μετά από τα τελικά αποτελέσματα των εκλογών του Πανελλήνιου Συλλόγου Αρχιτεκτόνων που διεξήχθησαν στις 30/6/02 εκλέγονται τα μέλη της Ξάνθης Αγαπητός και Σακελλαρίου Παναγιώτης, σαν αντιπρόσωποι του νομού μας στον Πανελλήνιο Σύλλογο Αρχιτεκτόνων.

Η εκλογή και των δύο μελών μας με το ενιαίο ανεξάρτητο σχήμα «Αρχιτέκτονες Δωδεκανήσου» αντανακλά την ικανοποίηση των μελών του συλλόγου μας για αδέσμευτη έκφραση, μακριά από μικροκομματικές εξαρτήσεις. Η ενημέρωση τοπικών αρχιτεκτονικών ζητημάτων, αλλά και η γνώση θεμάτων που απασχολούν τον κλάδο σε πανελλήνια κλίμακα, προσφέρει στο Σύλλογό μας ένα πλαίσιο λειτουργίας αξιόπιστο και γόνιμο που παρέχει τη δυνατότητα ενασχόλησης και επίλυσης αυτών με τον αποτελεσματικότερο τρόπο.

Ελπίζοντας για μια εποικοδομητική και ειλικρινή συνεργασία με τα δύο μέλη - αντιπροσώπους μας, τους συγχαίρουμε και τους ευχόμαστε κάθε επιτυχία στο δύσκολο αρχιτεκτονικό έργο που επωμίζονται για τα επόμενα χρόνια της θητείας τους.

Για το δ.σ.
Ο πρόεδρος
Ν. Κουμνάκης
Ο γραμματέας
Γ. Σάββενας»

Προσφυγή στο Συμβ. Επικρατείας από την Πανελλήνια Ναυτική Ομοσπονδία για την επιστράτευση

ΠΡΟΣΦΥΓΗ στο Συμβούλιο της Επικρατείας κατέθεσε η Πανελλήνια Ναυτική Ομοσπονδία, με στόχο να ακυρώσει την απόφαση της κυβέρνησης για την πολιτική επιστράτευση των ναυτικών, που έβαλε τέλος στις κινητοποιήσεις του κλάδου. Με την αίτηση που κατατέθηκε σε πρώτη φάση ζητείται αναστολή και στη συνέχεια ακύρωση της κυβερνητικής απόφασης.

Στην προσφυγή της Π.Ν.Ο., στην οποία οι σχετικές αποφάσεις του πρωθυπουργού κ. Κώστα Σημίτη και του υπουργού Εμπορικής Ναυτιλίας, χαρακτηρίζονται ως αντίθετες σε διεθνείς συμβάσεις, στο κοινοτικό Δίκαιο και ως αντισυνταγματικές.

Υποστηρίζεται ότι:

1. Η επιστράτευση δεν συμβιβάζεται με τη διεθνή σύμβαση της Ρώμης, τη Συνθήκη της Ευρωπαϊκής Ενωσης, τη Συνθήκη του Αμστερνταμ, τον κοινωνικό χάρτη του Τορίνο, τον ευρωπαϊκό κοινωνικό χάρτη του Στρασβούργου της Διεθνούς Σύμβασης '87 και 105/1957.

2. Απαγορεύεται η πολιτική επιστράτευση των μισθωτών ή αλλιώς η αναγκαστική εργασία ως μέτρο εξαναγκασμού ή ως μέθοδος για επίτευξη σκοπού οικονομικής ανάπτυξης.

3. Η απεργία των ναυτικών δεν περιλαμβάνεται στις προϋποθέσεις που επιτρέπει το Σύνταγμα (άρθρο 22 παρ. 4) για την πολιτική επιστράτευση.

4. Με τις προσβαλλόμενες αποφάσεις η πολιτεία καταχράται παρανόμως της εξουσίας και στραγγαλίζει το δικαίωμα της απεργίας.

Λύση στο θέμα που θα δημιουργηθεί με τη νομική εμπλοκή θα ζητήσει από τον πρωθυπουργό τη Δευτέρα ο υπουργός Εμπορικής Ναυτιλίας κ. Ανωμερίτης.



ΚΗΔΕΙΑ

Το λατρευτό μας σύζυγο, πατέρα, παππού, αδελφό και θείο

ΧΡΗΣΤΟ ΚΑΣΤΗ

(ετών 64)

Θανόντα κηδεύουμε σήμερα Σάββατο 6 Ιουλίου 2002 και ώρα 6 μ.μ. από τον ιερό ναό Κοίμησης της Θεοτόκου Ιαλυσού (Τριάντα).

Η σύζυγος Σωτηρία.

Τα παιδιά Κώστας-Μαρία, Μαρία-Πάρις, Βασίλης-Αντζελα.

Τα εγγόνια, τα αδέλφια, τα ανίψια και οι λοιποί συγγενείς.

08-6/7



ΚΗΔΕΙΑ

Το λατρευτό μας σύζυγο, πατέρα, υιό και θείο

ΔΑΝΙΗΛ ΔΑΝΕΗΛΑ

(ετών 48)

Θανόντα κηδεύουμε σήμερα Σάββατο 6 Ιουλίου 2002 και ώρα 11 π.μ. από τον ιερό ναό Κοίμησης Θεοτόκου Αφάντου.

Η σύζυγος Μαρία.

Τα παιδιά Σταμάτης - Ευαγγελία, Φρατζέσκα-Γιώργος Μπακίρης.

Ο πεθερός Βασίλης.

Τα ανίψια και οι λοιποί συγγενείς.

ΑΣ-6/7

ΚΗΔΕΙΑ

Τον πολυαγαπημένο μας σύζυγο, πατέρα, παππού, αδελφό, θείο, εκτιμημένο και αγαπημένο πολλών συμπολιτών μας

ΗΛΙΑ ΠΕΤΡΟΥΛΙΑ

Θανόντα κηδεύουμε την Κυριακή 7 Ιουλίου 2002 και ώρα 11 π.μ. στον ιερό ναό Ταξιαρχών Ρόδου.

Ας είναι ελαφρύ το ροδιακό χώμα που θα τον σκεπάσει και η μνήμη του να είναι πάντα αγαπητή ανάμεσά μας.

Η οικογένεια

Η σύζυγος Γεωργία Πετρούλια.

Τα παιδιά Νικόλαος και Βιβή, Ιωάννης, Αμαλία, Φοίβη, Βαλεντίνα.

Τα εγγόνια Ηλίας και Μπέμπα.

Τα αδέλφια και ανίψια.

04-6/7

Taboo
ΖΩΝΤΑΝΗ ΕΛΛΗΝΙΚΗ ΜΟΥΣΙΚΗ
ΑΝΟΙΚΤΑ:
ΠΑΡΑΣΚΕΥΗ ,ΣΑΒΒΑΤΟ,ΚΥΡΙΑΚΗ,ΔΕΥΤΕΡΑ.
ΑΝΝΑ ΡΟΣΣΗ
ΔΕΥΤΕΡΗΣ ΠΑΝΑΓΙΩΤΑΚΗΣ
ΣΤΕΦΑΝΟΣ
ΣΤΕΦΑΝΟΣ
ΠΑΝΑΓΙΩΤΗΣ ΖΑΦΕΙΡΟΠΟΥΛΟΣ
ΛΙΤΣΑ ΚΑΤΣΙΜΙΤΣΟΥ
05-7/7