ΕΤΟΣ ΙΔΡΥΣΗΣ 1949
ΙΔΙΟΚΤΗΤΗΣ - ΔΙΕΥΘΥΝΤΗΣ
ΓΙΩΡΓΟΣ ΔΙΑΜΑΝΤΙΔΗΣ
Γραφεία - Τυπογραφεία:
Μάρκου Μαλλιαράκη 3 (ΚΟΒΑ)
Λογιστήριο: Νέα Αγορά
Τηλ.: Σύνταξης: 27356 - 34101 FAX: 20643
Λογιστηρίου: 24539 FAX: 24539
e-mail: info@proodos.net

ΠΡΟΟΔΟΣ

Ανεξάρτητη καθημερινή πρωινή εφημερίδα

SATO
OFFICE SYSTEMS
ΜΠΟΝΗΣ Ε.Π.Ε. ΤΗΛ. 02410 75533

ΑΡΙΘΜΟΣ ΦΥΛΛΟΥ 16.061 • ΤΙΜΗ 0,70 ευρώ
ΚΥΡΙΑΚΗ 7 ΙΟΥΛΙΟΥ 2002

Ραγδαίες εξελίξεις στον αγώνα κατά της τρομοκρατίας

Βρέθηκε στο Παγκράτι και άλλη γιάφκα της 17 Νοέμβρη

Η ΕΞΑΡΘΡΩΣΗ ΤΗΣ ΕΓΚΛΗΜΑΤΙΚΗΣ ΟΡΓΑΝΩΣΗΣ ΕΙΝΑΙ Η ΑΠΑΡΧΗ ΤΗΣ ΑΝΑΚΑΜΨΗΣ ΤΟΥ ΠΑΣΟΚ

ΕΚΠΛΗΚΤΟΙ, αλλά και με μεγάλη ανακούφιση και απόλυτη ικανοποίηση παρακολουθούν όλοι οι Ελληνες τις ραγδαίες εξελίξεις της 17 Νοέμβρη, που θεωρείται βέβαιο ότι θα έχουν ως αποτέλεσμα την εξάρθρωση της εγκληματικής αυτής οργάνωσης και τη σύλληψη των ηγετών της.

✍ Η σύλληψη του Σάββα Ξηρού, η ανακάλυψη της «γιάφκας» της οδού Πάτμου και της οδού Διαμάρεως στο Παγκράτι, καθώς και η ανεύρεση διαφόρων αποθηκών και καταφυγίων της 17 Νοέμβρη αποτελούν αναμφισβήτητα μεγάλη επιτυχία των διωκτικών αρχών και της κυβέρνησης. Οι επιτυχίες αυτές έφεραν σε αμηχανία την ηγεσία της Νέας Δημοκρατίας, η οποία προσπαθεί να υποβαθμίσει τα γεγονότα, υποστηρίζοντας ότι η επιτυχία οφείλεται σε «τυχαίο γεγονός» και όχι στις ικανότητες των ιθυνόντων.

ΠΑΝΤΩΣ είναι αναμφισβήτητο ότι οι εξελίξεις της υπόθεσης 17 Νοέμβρη θα έχουν πολιτικές επιπτώσεις. Τα ηγετικά στελέχη του ΠΑΣΟΚ έχουν τη βεβαιότητα ότι η εξάρθρωση της 17 Νοέμβρη θα αποτελέσει την απαρχή της ανάκαμψης του κόμματος και της κυβέρνησης. Η ανάκαμψη δε θα συμπληρωθεί και θα ολοκληρωθεί με την ανάληψη της προεδρίας της Ευρωπαϊκής Ενωσης το πρώτο 6μηνο του 2003 από την ελληνική κυβέρνηση και από την επιτυχή οργάνωση των Ολυμπιακών Αγώνων το 2004.

ΟΙ ΑΝΑΚΡΙΣΕΙΣ

Στο μεταξύ, οι διωκτικές αρχές συνεχίζουν πυρετωδώς τις έρευνες για να ανακαλύψουν τις «γιάφκες» και τα «στέκια» της εγκληματικής οργάνωσης που με τις ενέργειες και τα εγκλήματα που

ΣΥΝΕΧΕΙΑ ΣΤΗ ΣΕΛ. 4



Παραλήρημα από τη Ρόδο

Ο Γιώργος Καρατζαφέρης εμπλέκει τον Παπαχελά με την 17 Νοέμβρη!..

ΤΙ ΕΙΠΕ ΣΤΗ ΧΘΕΣΙΝΗ ΣΥΝΕΝΤΕΥΞΗ ΤΥΠΟΥ



Παραλήρημα του Γ. Καρατζαφέρη χτες από το «Ακταίον»

ΠΑΡΑΛΗΡΗΜΑ χθες από τον βουλευτή και πρόεδρο του κόμματος ΛΑΟΣ Γιώργο Καρατζαφέρη. Σε συνέντευξη που έδωσε στο «Ακταίον» ισχυρίστηκε ότι ο γνωστός δημοσιογράφος Αλέξης Παπαχελάς κλήθηκε στην Αστυνομία και ανακρίθηκε για την υπόθεση της 17 Νοέμβρη. Μάλιστα έκανε και λόγο για καυγάδες μεταξύ των ελληνικών και ξένων μυστικών υπηρεσιών για την προσαγωγή στην Ασφάλεια του κ. Παπαχελά.

•Στη συνέντευξή του ο κ. Καρατζαφέρης καταφέρθηκε κατά της κυβέρνησης και της Νέας Δημοκρατίας, μάλιστα δε απεκάλεσε τον πρωθυπουργό Κ. Σημίτη ως ...τρομοκράτη, ενώ ισχυρίστηκε ότι την Ελλάδα κυβερνούν δέκα οικογένειες!..

ΕΙΔΙΚΟΤΕΡΑ, για το θέμα Παπαχελά ο κ. Καρατζαφέρης είπε τα εξής:

«Ο λόγος μας ενοχλεί, γιατί είναι έξω από τα κατεστημένα και τα κατά συνθήκην. Και έχω ένα πρόσφατο παράδειγμα, μόλις 24 ωρών.

Οταν πριν τρεις μέρες ήδη είπα στον υπουργό Δημόσιας Τάξης κ. Χρυσοχοΐδη «γιατί κρύβετε ότι έχει προσαχθεί στην Ασφάλεια και ανακρίνεται ο κ. Αλέξης Παπαχελάς;»,

ΣΥΝΕΧΕΙΑ ΣΤΗ ΣΕΛ. 4

Με την εκτέλεση και άλλων έργων

Μεγαλόπνοο σχέδιο για την ανάπτυξη του Δήμου Λίνδου

ΣΥΝΕΝΤΕΥΞΗ ΜΕ ΤΟΝ ΔΗΜΑΡΧΟ ΓΙΩΡΓΟ ΘΑΡΡΕΝΟ

ΜΕΓΑΛΟΠΝΟΟΣ είναι ο σχεδιασμός του δημάρχου Γιώργου Θαρρενού για τη Λίνδο. Σε συνέντευξή του στην «Πρόοδο» ο κ. Θαρρενός αναλύει όλο το έργο της τετραετίας που λήγει, τα εμπόδια που συνάντησε και τους οραματισμούς του για τα επόμενα χρόνια στον κορυφαίο τουριστικό και ιστορικό δήμο της Ρόδου. Το κείμενο της συνέντευξης έχει ως εξής:

«Π»: Κύριε Δήμαρχε βρισκόμαστε στην τέταρτη και τελευταία χρονιά της δημοτικής περιόδου 1999 -2002 , πως αποτιμάτε την πορεία του προγράμματος « Ιωάννης Καποδίστριας» και Δήμου Λινδίων (Δ. Λ) από το 1999 μέχρι σήμερα ;

«Γ.Θ.»: Είναι γεγονός ότι με την εφαρμογή του προγράμματος « Ιωάννης Καποδίστριας» με το οποίο επιχειρείται η ανακυττάρωση της Τοπικής Αυτοδιοίκησης υπήρξαν και υπάρχουν ακόμη ωδίνες από την επιχειρηθείσα και στην περιοχή μας συνένωση και μέχρι ενός σημείου είναι κατανοητές.

Από πλευράς μας ως Δημοτική Αρχή αυτό που επιδιώξαμε εξ' αρχής είναι η εμπέδωση του αισθήματος των ίσων αποστάσεων με όλα τα δημοτικά μας διαμερίσματα και της ίσης μεταχείρισης όλων των δημοτών μας.

Αυτό είναι ίσως το σημαντικότερο σημείο που θα πρέπει να προσέξουν οι λεγόμενοι ''Καποδιστριακοί'' δήμοι, τη δημιουργία δηλαδή αισθήματος εμπιστοσύνης και αποδοχής, στο μέτρο του εφικτού, από όλους τους δημότες τους.



Ο δήμαρχος Λίνδου Γιώργος Θαρρενός

Ο Δήμος Λινδίων κατά την διάρκεια της παρελθούσας τριετίας προσπάθησε κυρίως να νοικοκυρέψει και να οργανώσει τις υπηρεσίες που διαθέτει, να δημιουργήσει τις προϋποθέσεις για την καλή και αποδοτική λειτουργία τους και παράλληλα να σχεδιάσει την επιθυμητή εξέλιξη του ή όπως συνηθίζεται να λέγεται , την «ανάπτυξη» του.

«Π»: Ποιο είναι σήμερα το προφίλ του Δήμου

ΣΥΝΕΧΕΙΑ ΣΤΗ ΣΕΛ. 11

Για τα έργα στα λιμάνια

Αναμένεται έγκριση των δρομολογίων για το «BLUE STAR 1»

ΞΕΚΙΝΟΥΝ ΣΤΙΣ 20 ΙΟΥΛΙΟΥ



ΤΟ ΠΡΑΣΙΝΟ ΦΩΣ από το υπουργείο Εμπορικής Ναυτιλίας για τη δρομολόγηση του BLUE STAR 1 στα Δωδεκάνησα περιμένει το Λιμενικό Ταμείο Δωδεκανήσου για να προχωρήσει στην κατασκευή των απαραίτητων υποδομών στα λιμάνια της Λέρου και της Πάτμου ώστε να προσεγγίζει ομαλά το πλοίο.

• Οι σχετικές μελέτες για την υπερύψωση των κρηπιδωμάτων στα λιμάνια των δύο νησιών είναι έτοιμες, αλλά τα έργα δεν μπορούν να ξεκινήσουν αν δεν εγκριθούν τα δρομολόγια του πλοίου από τη Γνωμοδοτική Επιτροπή Ακτοπλοϊκών Συγκοινωνιών. Στην περίπτωση που

ΣΥΝΕΧΕΙΑ ΣΤΗ ΣΕΛ. 4

Ανόητες μελέτες, αλλά...καλοπληρωμένες

Εφιαλτικό σενάριο για άσκοπη αύξηση του τουρισμού μας

ΠΩΣ ΘΑ ΦΙΛΟΞΕΝΗΣΟΥΜΕ 20 ΕΚΑΤ. ΤΟΥΡΙΣΤΕΣ

ΣΥΜΦΩΝΑ με μια μελέτη του Συνδέσμου Ελληνικών Τουριστικών Επιχειρήσεων, ο ελληνικός τουρισμός μπορεί να «πιάσει» τα 19,4 εκατ. ξένους τουρίστες ως το τέλος της δεκαετίας. Μέσα στα επόμενα οκτώ χρόνια δηλαδή.

• Δεν διευκρινίζει η μελέτη του ΣΕΤΕ γιατί δεν μπορούν τα 19,4 να στρογγυλοποιηθούν στα 20 εκατομμύρια! Ως προϋποθέσεις γι' αυτό το στόχο τίθενται 128.000 νέες ξενοδοχειακές κλίνες και μερικές δεκάδες γήπεδα γκολφ, συνεδριακά κέντρα και μαρίνες.

ΟΛΑ ΑΥΤΑ, αν γίνουν, το ... φοβερό όφελος θα είναι, ότι η κατά κεφαλήν δαπάνη θα αυξηθεί κατά 36 δολάρια! Ούτε 15.000 δραχμές δηλαδή θα είναι τα χρήματα που θ' αφήνει ο κάθε τουρίστας στη χώρα. Η μελέτη του ΣΕΤΕ παραλείπει να αναφέρει που θα βρεθεί το νερό για να πίνουν και να λούζονται τόσα εκατομμύρια άνθρωποι.

• Πώς θα εξασφαλίζουν την ενέργεια που θα χρειάζονται. Με τί τρόφιμα θα τους ταΐζουμε. Πού θ αδιατίθενται τα περιττώματά τους. Από που θα αντλήσουμε το αναγκαίο προσωπικό για την εξυπηρέτησή τους. Πού θα χωρέσουν τόσα αυτοκίνητα που θα χρησιμοποιούν. Πόση ρύπανση

ΣΥΝΕΧΕΙΑ ΣΤΗ ΣΕΛ. 4

Βεβαίωσαν οι αστυνομικοί

Αθρόες παραβάσεις σε επιχείρηση «Αρετή»

ΚΥΡΙΩΣ ΤΡΟΧΟΝΟΜΙΚΕΣ

ΠΛΟΥΣΙΑ για μια ακόμα φορά τα αποτελέσματα της εξόρμησης που πραγματοποίησαν οι υπηρεσίες της Αστυνομικής Διεύθυνσης Δωδεκανήσου, τις νυχτερινές ώρες της 5ης προς 6η Ιουλίου στο νησί μας.

☛ Ο αστυνομικός διευθυντής κ. Ηλίας Χαλυβόπουλος επιμένει στις επιχειρήσεις «αρετή» και εκτιμά ότι τα αποτελέσματα είναι θετικά, ενώ παράλληλα υποστηρίζει ότι εμπεδώνουν το αίσθημα ασφάλειας των πολιτών.

ΣΥΓΚΕΚΡΙΜΕΝΑ βεβαιώθηκαν 250 παραβάσεις του ΚΟΚ, από τις οποίες 195 σε βαθμό πταίσματος και 55 σε βαθμό πλημμελήματος. Βεβαιώθηκαν ακόμα 59 παραβάσεις υγειονομικού κανονισμού, 47 παραβάσεις κοινής ησυχίας, 13 παραβάσεις αγο-

ΣΥΝΕΧΕΙΑ ΣΤΗ ΣΕΛ. 4

ΜΕΤΑ ΣΥΓΧΩΡΗΣΕΩΣ

ΟΥΤΕ ΨΥΛΛΟΣ...

Την ώρα που δημοσιεύονται αυτές οι γραμμές, δεν είναι γνωστό στη στήλη αν έχουν εντοπιστεί ή συλληφθεί οι υπεύθυνοι της «17ης Νοέμβρη». Ολα δείχνουν πάντως ότι προς τα 'κει πάει το πράγμα.

Στην περίπτωση που έτσι γίνει, θα φανεί ότι το αναπάντεχο βρήκε τους «επαναστάτες» αυτής της οργάνωσης στην πιο ακατάλληλη στιγμή.

Ούτε ψύλλος στον κόρφο τους...

Το κλίμα που υπάρχει κατά της τρομοκρατίας, θα τους κάνει μια χαψιά.

Διότι πού θα πάνε να κρυφτούν; Στη Σαχαλίνη ή στη Μαντζουρία μήτως;

Ολοι τους περιμένουν στη γωνία εδώ και 27 χρόνια. Πρώτα-πρώτα οι συγγενείς των θυμάτων τους. Η κυβέρνηση. Η Ελληνική Αστυνομία. Και βέβαια οι Αγγλοαμερικάνοι. Αλλά και η κοινή γνώμη στο σύνολό της έχει μπουχτίσει από τη δράση της «17ης Νοέμβρη».

Μπορεί τα μέλη της να ξεκίνησαν με επαναστατική διάθεση. Κατέληξαν όμως ψυχροί δολοφόνοι. Διότι καμιά επανάσταση δεν ξεσπά ούτε «κατά παραγγελίαν», ούτε «καθ'υπαγόρευσιν». Η ιστορία έχει αποφανθεί προ πολλού περί αυτού.

Με τους φόνους που διέπραξαν τα μέλη της «17ης Νοέμβρη» δεν ανέτρεψαν το κατεστημένο. Ούτε έριξαν καμιά κυβέρνηση. Το μόνο που κατάφεραν ήταν να δώσουν προσχήματα για αντιλαϊκά μέτρα. Και διευκόλυναν πάρα πολύ όσους έψαχναν αφορμές για να στριμώξουν τη χώρα μας.

Αρκετά κράτησε η ιστορία αυτή και είναι καιρός να πάρει ένα τέλος.

Ολα σ'αυτό τον κόσμο έχουν ένα κόστος. Τώρα ίσως ήλθε η στιγμή να το καταβάλουν και οι αόρατοι εκτελεστές. Αρκετά μας ταλαιπώρησαν.

Μετά συγχωρήσεως
Σάκης

Από τους «Αδιάφθορους» της ΕΛΑΣ

Ερευνες σε βάθος για το κύκλωμα με τις αλλοδαπές!..

ΑΝΑΜΕΝΕΤΑΙ ΤΟ ΠΟΡΙΣΜΑ

ΕΝ ΜΙΑ ΝΥΧΤΙ, πραγματοποιήθηκαν οι μετακινήσεις των αστυνομικών που καταγγέλλονται ότι εμπλέκονται στην υπόθεση της παράνομης εισόδου και παραμονής στη χώρα μας αλλοδαπών. Εκτος όμως από τους καταγγελλόμενους, η «μπόρα» πήρε και τους καταγγέλλοντες.

☛ Προχθές αργά τη νύχτα κοινοποιήθηκαν οι μετακινήσεις, επτά συνολικών αστυνομικών σε άλλες υπηρεσίες της Αστυνομικής Διεύθυνσης.



ΣΤΟ ΜΕΤΑΞΥ η υπόθεση είναι πολύ σοβαρότερη, από ό,τι αρχικά είχε εκτιμηθεί. Οσα αναφέρονται στην τετρασέλιδη αναφορά που υπέβαλαν στον αστυνομικό διευθυντή Δωδεκανήσου κ. Ηία Χαλυβόπουλου οι τρεις αστυνομικοί, αλλά και όσα κατέθεσαν ενώπιον των «Αδιάφθορων» είναι συνταρακτικά και γινόντουσαν εδώ και αρκετούς μήνες, ίσως και χρόνια.

☛ Υπάρχει καταγγελία σύμφωνα με την οποία η

ΣΥΝΕΧΕΙΑ ΣΤΗ ΣΕΛ. 4

Ενα δρομολόγιο την εβδομάδα

Χωρίς συγκοινωνία έμεινε και πάλι το Καστελλόριζο!

ΑΓΟΡΑ ΤΡΟΦΙΜΩΝ ΑΠΟ ΤΗΝ ΤΟΥΡΚΙΑ

ΧΩΡΙΣ ακτοπλοϊκή συγκοινωνία έμεινε το Καστελλόριζο! Γίνεται μόνο ένα δρομολόγιο την εβδομάδα, ενώ το «Κάλυμνος» δεν εκτελεί τα προγραμματισμένα δρομολόγιά του.

•Ετσι, από την πλευρά της Ενωσης Καστελλοριζίων της Ρόδου εκφράζονται έντονες διαμαρτυρίες για την κατάσταση που έχει δημιουργηθεί και ζητείται η λήψη μέτρων, ώστε ν'αποτραπεί η εξάρτηση του νησιού σε είδη πρώτης ανάγκης από την αγορά της γειτονικής Τουρκίας.



Το «Κάλυμνος» δεν προσεγγίζει τακτικά το Καστελλόριζο

ΣΕ ΣΧΕΤΙΚΗ ανακοίνωση της Ενωσης Καστελλοριζίων αναφέρονται τα εξής:

«Βρισκόμαστε ξανά και για πολλοστή φορά στη δυσάρεστη θέση να διαμαρτυρηθούμε έντονα προς κάθε υπεύθυνη αρχή, για τα προβλήματα επιβίωσης που αντιμετωπίζουν οι συμπατριώτες μας, λόγω της μη εκτέλεσης προγραμματισμένων δρομολογίων του πλοίου «Κάλυμνος»

ΣΥΝΕΧΕΙΑ ΣΤΗ ΣΕΛ. 4

Αύριο η δίκη του αστυνομικού για το φόνο

Αύριο Δευτέρα 8 Ιουλίου, θα γίνει στο Τριμελές Εφετείο επί Κακουργημάτων Δωδεκανήσου, η δίκη του 39χρονου ανθυπαστυνόμου της Ελληνικής Αστυνομίας, Γεωργίου Πουλή του Νικολάου που κατηγορείται για τη ληστεία στο υποκατάστημα της Εμπορικής Τράπεζας στο Φαληράκι, τον περασμένο Απρίλιο.

Ο 39χρονος αστυνομικός υπό την πίεση οικονομικών προβλημάτων διέπραξε τη ληστεία, παίρνοντας από τα ταμεία 32.000 ευρώ.



ΤΙ ΕΓΡΑΨΕ Ο ΤΥΠΟΣ ΤΗΣ ΑΘΗΝΑΣ

ΕΠΙΣΚΟΠΗΣΗ ΑΘΗΝΑΪΚΟΥ ΤΥΠΟΥ ΤΗΣ 6/7/2002

Οι πρωτοσέλιδοι τίτλοι των εφημερίδων:

ΑΔΕΣΜΕΥΤΟΣ ΤΥΠΟΣ (Μήτσης): Ο κορμός της "17Ν" στα χέρια των Αρχών

ΑΔΕΣΜΕΥΤΟΣ ΤΥΠΟΣ(Ρίζος): Κρατούνται 5 μέλη

ΑΠΟΓΕΥΜΑΤΙΝΗ: Στόχος ο Εβερτ

Η ΑΥΓΗ: Ανοίγουν τους παλιούς φακέλους

ΑΥΡΙΑΝΗ: Ο αρχηγός κατέδωσε την 17Ν!

ΤΟ ΒΗΜΑ: Παζάρι με μέλη της "17Ν" φημολογείται ότι γίνεται στα παρασκήνια

Η ΒΡΑΔΥΝΗ: Το γενεαλογικό δέντρο της 17Ν

ΕΘΝΟΣ: Στα χέρια της ΕΛ.ΑΣ. 45άρια-γραφομηχανή

ΕΛΕΥΘΕΡΗ ΩΡΑ: Λόγω Ξηρού...ξεράθηκαν οι "αντάρτες" του ΠΑΣΟΚ

ΕΛΕΥΘΕΡΟΣ: Τρομοκρατία - Αμείλικτα ερωτηματικά

ΕΛΕΥΘΕΡΟΣ ΤΥΠΟΣ: Τι ξέρει η ΕΛ.ΑΣ. για τον αρχηγό

ΕΛΕΥΘΕΡΟΤΥΠΙΑ: Σε κλοιό τρεις του "λόχου Ξηρού"

ΕΣΠΡΕΣΣΟ: Ο αρχηγός που "έδωσαν" οι Αμερικανοί

ΕΣΤΙΑ: Πολιτική εκμετάλλευσις-Δηλώσεις Σημίτη και φιάσκο Ριανκούρ

Η ΚΑΘΗΜΕΡΙΝΗ: Βρήκαν το αρχείο της "17Ν"

Ο ΛΟΓΟΣ: Νέες μαρτυρίες ρίχνουν φως σε πρόσωπα

Η ΝΙΚΗ: Ραντεβού τον Οκτώβρη

ΤΑ ΝΕΑ: Διώξεις σε άλλους τρεις για την 17Ν

ΡΙΖΟΣΠΑΣΤΗΣ: Και πάλι "ουράνιος" όλεθρος στο προσκήνιο

Traffic: Μυστήριο η προσαγωγή Παπαχελά στην Ασφάλεια

Η ΧΩΡΑ: Τρομοκράτες έπαιρναν λεφτά και από την ΕΥΠ

ΦΑΡΜΑΚΕΙΑ
ΔΙΗΜΕΡΕΥΕΙ:
ΠΑΠΠΟΥ-ΣΤΑΥΡΟΠΟΥΛΟΣ
Πλατεία Ακαδημίας
Τηλ. 02410 75747
ΔΙΑΝΥΚΤΕΡΕΥΕΙ:
ΠΑΠΑΛΑΖΑΡΟΥ ΚΥΡ.
Καναδά 80
Τηλ. 02410 74260

ΣΥΝΑΛΛΑΓΜΑ

	Αγορά	Πώληση
ΔΟΛΛΑΡΙΟ Η.Π.Α	0,9803	0,9579
ΛΙΡΑ ΑΓΓΛΙΑΣ	0,64633	0,63158
ΚΟΡΩΝΑ ΔΑΝΙΑΣ	7,4872	7,3164
ΚΟΡΩΝΑ ΣΟΥΗΔΙΑΣ	9,1983	8,9884
ΓΙΕΝ ΙΑΠΩΝΙΑΣ	117,92	115,23
ΦΡΑΓΚΟ ΕΛΒΕΤΙΑΣ	1,4776	1,4439
ΚΟΡΩΝΑ ΝΟΡΒΗΓΙΑΣ	7,3655	7,1974
ΛΙΡΑ ΚΥΠΡΟΥ	0,58394	0,57062
ΔΟΛ. ΚΑΝΑΔΑ	1,4994	1,4652
ΔΟΛ. ΑΥΣΤΡΑΛΙΑΣ	1,759	1,7188



Δωδεκανησιακά 24ωρα

Στα πεταχτά

Πέρα βρέχει

Μήπως κάποιος από το Λιμεναρχείο πρέπει να κάνει καμιά βόλτα από την προκυμαία του Μαντρακιού;

Διότι, ο καθένας παρκάρει το αυτοκίνητό του μπροστά από το σκάφος που διαθέτει!..

Δεν λέμε πια για τα βυτιοφόρα και τα φορτηγά αυτοκίνητα που ανεβοκατεβαίνουν χωρίς κανένα έλεγχο! Αλλά, ούτε και για τις αποθήκες καυσίμων που λειτουργούν στην ίδια περιοχή.

Αλλά, ποιός νοιάζεται για τέτοια πράγματα; Εδώ τα πράγματα πηγαίνουν μόνα τους και ο καθένας κάνει ό,τι του καπνίσει και φυσικά, όπως τον συμφέρει!..

Αθλιότητα

Δεν περίμενε κανένας στη Ρόδο ότι θα βρισκόντουσαν βάνδαλοι, που θα κατέστρεφαν το μνημείο των Εβραίων θυμάτων χιτλερικής θηριωδίας!

Δυστυχώς, συνέβη και αυτό στον τόπο μας, που κανένας κάτοικός του μέχρι τώρα δεν εξεδήλωσε ποτέ τέτοια βάρβαρα αισθήματα.

Οι αρμόδιες αστυνομικές αρχές πρέπει να είναι ιδιαίτερα προσεκτικές σε τέτοια θέματα. Γιατί, φαίνεται ότι υπάρχουν κάποιοι έξαλλοι, που μπορούν να φτάσουν και σε χειρότερες καταστάσεις.

Οι πλανόδιοι

Ενα καινούργιο «κόλπο» εφαρμόζουν τώρα οι πλανόδιοι φρουτάδες στη Ρόδο. Βρίσκουν μια παλιά κλούβα χωρίς αριθμούς και την παρκάρουν σε κάποιο σημείο και τη μετατρέπουν σε ...φρουτάδικο!..

Ετσι, έχουν ένα μόνιμο μαγαζί χωρίς να πληρώνουν ούτε φόρους, ούτε ενοίκια.

Και με την ευκαιρία: Πώς ξεφύτρωσε ένα φρουτάδικο στην είσοδο της Κολώνας, ενώ κατά καιρούς κάποιοι πλανόδιοι κάνουν εκεί την εμφάνισή τους;

Για σούζες

Δυστυχώς ο χώρος στην πλατεία Μητροπόλεως, που διαμορφώθηκε για να γίνει ένα μικρό αθλητικό κέντρο, έχει μετατραπεί τώρα σε πίστα ...για σούζες από νεαρούς καμικάζι με τα μοτοποδήλατά τους.

Περιττό, βέβαια, να πούμε ότι κανένας ακόμη από το Δήμο δεν φρόντισε για τον καθαρισμό του χώρου!..

Πόσα σχόλια θα πρέπει να γίνουν ακόμη για να παρέμβουν στο χώρο αυτό οι αρμόδιες δημοτικές υπηρεσίες;

Τα προβλήματα της καθημερινότητας

Τελειωμό δεν έχουν τα προβλήματα της καθημερινότητας του απλού πολίτη... Η ΔΕΗ ταχυδρόμησε αυτές τις μέρες τους λογαριασμούς της σε κατοίκους δημοτικών διαμερισμάτων του νησιού. Κι ενώ η προθεσμία πληρωμής έληγε στις 3 Ιουλίου, ορισμένοι τους παρέλαβαν την επόμενη ημέρα (4 Ιουλίου).

Αλλά -και το χειρότερο- οι πιο πολλοί καταναλωτές δεν τους πήραν ακόμα!

Ορισμένοι αναγνώστες θα αναρωτηθούν και θα πουν: και τί έγινε;

Απλούστατα, όταν περάσει η προθεσμία πληρωμής, τα ΕΛΤΑ δεν δέχονται να εξοφλήσουν τους λογαριασμούς, οπότε οι καταναλωτές -κάτοικοι της υπαίθρου- είναι αναγκασμένοι να κατεβούν στην πόλη και να πληρώσουν στα γραφεία της ΔΕΗ.

Ολα αυτά συμβαίνουν στην Ελλάδα εν έτει 2002. Φταίνε άραγε τα ΕΛΤΑ ή η ΔΕΗ; Ο μόνος που δεν φταίει, πάντως, είναι ο πολίτης.

Αναμενόμενα παρατράγουδα

Οταν οι δημόσιοι υπάλληλοι σε υπηρεσίες ελέγχου, παρακαθίσουν στις ίδιες καρέκλες, δημιουργούν «στεγανά» και όχι μόνο. Θα πρέπει, μετά από παραμονή μερικών χρόνων να αλλάζουν θέσεις, για να μην παρεκτρέπονται και να μην παρανομούν.

Στην αστυνομική υπηρεσία που καταγγέλονται ότι μετείχαν στο κύκλωμα διακίνησης αλλοδαπών, οι αστυνομικοί είναι οι ίδιοι και οι ίδιοι εδώ και δεκαετίες. Αναμενόμενο ήταν να συμβούν τα παρατράγουδα.

Τόσο ευαίσθητα;

Τόσο ευαίσθητα είναι τα μηχανήματα αυτόματης ανάληψης χρημάτων (ΑΤΜ) των Τραπεζών και χρειάζονται κάθε λίγο και λιγάκι συντήρηση;

Συμπολίτες που πάνε να βγάλουν χρήματα, το διαπιστώνουν συχνά αυτό, οπότε περιμένουν να τελειώσει η ...συντήρηση ή επιστρέφουν αργότερα για να κάνουν τη δουλειά τους.

Το φαινόμενο πάντως επαναλαμβάνεται με μεγάλη συχνότητα.

Κατευθυνόμενη πελατεία

Πολλοί διάβασαν για την πρόσφατη καταδίκη ξένου αρχηγού για εκβιασμό εις βάρος καταστηματάρχη στην Κω.

Ελάχιστοι όμως μπορεί να γνωρίζουν, ότι μερικά χρόνια πριν, στρατιές πελατών οδηγούντο στο συγκεκριμένο μαγαζί. Συντεταγμένοι και εν πομπή, με τη συνοδεία των αρχηγών τους και εις θέαν όλων των Κώων κατέληγαν εκεί.

Αλλά, κάπου στράβωσε, φαίνεται, το «σύστημα» και η υπόθεση έφθασε στα Δικαστήρια.

Πάντως, όσοι κατά καιρούς τα βάζουν με το κατευθυνόμενο εμπόριο, καλόν είναι να κάνουν και ολίγην αυτοκριτική.

Ελεος!

Θα επιμείνουμε στο θέμα της μετεγκατάστασης των υπηρεσιών του ΙΚΑ Ρόδου, από το κτίριο της Ρόδου-Λίνδου στα κτίρια του Παλιού Νοσοκομείου. Είναι εγκληματικό να χάνονται ανθρώπινες ζωές, λόγω της ανικανότητας κάποιων τοπικών παραγόντων, να δημιουργήσουν το περιβόητο υγειονομικό πάρκο.

Και όμως, οι κύριοι αυτοί, με έργο μηδέν, ζητούν την ψήφο του δωδεκανησιακού λαού.

Εκ του πονηρού

Οι επιθέσεις που δέχεται το Φαληράκι εδώ και ένα μήνα από τα βρετανικά μέσα ενημέρωσης είναι κατευθυνόμενες και στοχεύουν να πλήξουν την περιοχή. Αναμφίβολα και υπάρχουν προβλήματα, τα οποία δημιουργούν στην πλειοψηφία τους Βρετανοί τουρίστες. Ομως, ιδιαίτερα φέτος, τα προβλήματα αυτά είναι σαφέστατα λιγότερα, γιατί τόσο η Αστυνομική Διεύθυνση, όσο και ο Δήμος Καλλιθέας, έχουν πάρει μέτρα σωστά.

Γιατί λοιπόν φέτος διάλεξαν τις επιθέσεις κατά της περιοχής; Είναι ολοφάνερο ότι τα δημοσιεύματα είναι εκ του πονηρού!

Μαύρο χάλι



Χίλια δημοσιεύματα να γίνουν και χίλιοι αστυνομικοί να βρίσκονται στο Φαληράκι, οι Αγγλοι χούλιγκανς θα κάνουν τα δικά τους.

Και τύφλα στο μεθύσι θα γίνουν, και τα ρούχα τους θα κατεβάσουν!

Αλλωστε, η φωτογραφία είναι πολύ αποκαλυπτική...

Ναρκωτικά

Με τη σέσουλα διακινούνται τα ναρκωτικά στο νησί μας. Καθημερινά το Τμήμα Δίωξης Ναρκωτικών «τσιμπάει» 2, 3, 4 και 5 άτομα για κατοχή, χρήση, διακίνηση. Οι συλλήψεις όμως κατάντησαν «λερναία ύδρα». Δύο συλλαμβάνονται, τέσσερις μπαίνουν στο κύκλωμα. Παρ'όλα αυτά, οι τοπικοί παράγοντες, οι αρμόδιες υπηρεσίες δεν βλέπουν το πρόβλημα ζεστά. Αν δεν ευαισθητοποιηθούν οι πάντες, οι συνέπειες θα είναι καταστροφικές, ιδιαίτερα για τη νεολαία.

Το πρόβλημα είναι πάρα πολύ σοβαρό και είναι ευθύνη όλων μας να το αντιμετωπίσουμε σωστά. Τα ναρκωτικά είναι μάστιγα, που πλήττει την κοινωνία μας. Είναι καιρός να ευαισθητοποιηθούν όλοι.

ΚΤΕΟ

Από 1/6/2002 έως 30/9/2002: Ολα τα οχήματα με συνδυασμό τριών γραμμάτων ξένων περιοχών ανεξαρτήτου αριθμού και οχήματος **Παράταση προθεσμίας ελέγχου μέχρι 31/7/2002:** Παντός είδος οχήματος με συνδυασμό γραμμάτων ΡΟΑ 5001 έως 9999

Επίσης θα ελέγχονται τα οχήματα που η καταλληλότητά τους λήγει αυτές τις εβδομάδες και οχήματα ανάριθμα εισαγωγής.

ΕΙΔΗΣΕΙΣ ΤΟΥ '60

ΠΡΟΟΔΟΣ ΣΕΠΤΕΜΒΡΙΟΥ 1969

ΡΟΔΟΣ-ΔΙΓΕΝΗΣ 7-2

Πλαστό το 7-2 του χθεσινού αγώνος μεταξύ Ρόδου και Διγενή. Το σκορ σε καμμιά περίπτωση δεν αποδίδει την μορφήν του αγώνος.

Η Ρόδος κατά το Β' ιδίως ημίχρονον υπήρξεν απογοητευτική και μόνον ως ποδόσφαιρο «γειτονιάς» μπορεί να χαρακτηρισθή το ποδόσφαιρο που έπαιξε. Αντιθέτως ο Διγενής έπαιξε με ενθουσιασμό και σε γενικές γραμμές απέδειξεν ότι εφέτος θα είναι ο σοβαρότερος διεκδικητής του τίτλου. Αν χθες έχασε με βαρύ σκορ, τούτο οφείλεται αποκλειστικά και μόνον εις την ανεπάρκειαν του τερματοφύλακός του.

Ως προανεφέρθη, η Ρόδος υπήρξεν χθες απογοητευτική. Μόνον κατά το Α' ημίχρονον εκινήθη ικανοποιητικά οπότε και επέτυχε έξι τέρματα.

Στο υπόλοιπο διάστημα οι ποδοσφαιρισταί της «έκαναν του κεφαλιού τους» και το μόνο που κατάφεραν ήταν να αποδοκιμασθούν από τους φιλάθλους που παρευρέθησαν.

Τέτοιες εμφανίσεις σαν και αυτήν που επραγματοποίησε χθες η Ρόδος, οιανδήποτε σύνθεσιν και αν είχε , είναι απαράδεκτος.

Τα τέρματα της Ρόδου εσημείωσαν οι Σκιαθίτης 3, Μιχαηλίδης 3 και Φωτεινός, του δε Διγενή ο Χατζημανώλης.

Η Ρόδος κατά τον χθεσινόν αγώνα εχρησιμοποίησε τους Καραγιάννη (Σπανό), Βόλα (Φλωσόν), Σταματάκη, Μπαριανό, Λάμπρου, Φωτεινό, Μιχαηλίδη, Χαραλάμπη, Αγγέλου, Σκιαθίτη (Κουτσούκο), Ζαμπά (Γεωργαλή).

Μετά τον αγώνα ο προπονητής της Ρόδου κ. Σταματιάδης επέπληξε δριμύτατα τους ποδοσφαιριστάς του διά την όλην εμφάνισίν των.

-Καλούνται σήμερα στις 3.30 το απόγευμα στο Εθνικό Στάδιο όλοι οι νέοι, ηλικίας 12 έως 16 χρονών, που θέλουν να παίξουν ποδόσφαιρο. Θα τους διδάξη ο κ. Ανδρ. Σταματιάδης.

-Νέαν προπόνησιν πραγματοποιεί σήμερον η Ρόδος υπό την επίβλεψιν του κ. Σταματιάδη. Εις την σημερινήν προπόνησιν θα παραστούν άπαντες οι ποδοσφαιρισταί της Ρόδου, οι οποίοι και προετοιμάζονται εντατικώς εν όψει της ενάρξεως του πρωταθλήματος. Την Κυριακήν, ως δήλωσεν ο κ. Σταματιάδης, θα γίνη «οικογενειακός» αγών μεταξύ δύο ομάδων της Ρόδου.

-Εις τον αγώνα της Πέμπτης προς την ΑΕΚ θα χρησιμοποιηθούν οπωσδήποτε οι Χατζής και Αχιολάς, οι οποίοι θα αφιχθούν διά τον σκοπόν αυτόν εις Ρόδον.

Την άδειαν των δύο αυτών ποδοσφαιριστών, εξησφάλισεν ο κ. Σταματιάδης κατά το προχθεσινό ταξίδι του εις Αθήνας.

Εν τω μεταξύ, ως εγνώσθη, η αποστολή της ΑΕΚ, η οποία αφικνείται το απόγευμα της Τετάρτης εις Ρόδον, αποτελείται από 25 άτομα (ποδοσφαιριστάς, προπονητή, συνοδούς κλπ.).

ΠΡΟΟΔΟΣ
Ημερήσια Εφημερίδα της Ρόδου
Ετος ιδρύσεως 1949
ΓΡΑΦΕΙΑ ΣΥΝΤΑΞΗΣ
Μ. Μαλλιαράκη 3, 85100 Ρόδος
Τηλ. 0241 / 27356 - 34101 FAX 0241 / 20643
ΛΟΓΙΣΤΗΡΙΟ-ΔΙΑΦΗΜΙΣΕΙΣ
Νέα Αγορά 32 85100 Ρόδος
Τηλ. 0241 / 24539 FAX 0241 / 24539
e-mail: info@proodos.net
www.proodos.net - www.proodosnews.gr

ΚΑΘΗΜΕΡΙΝΑ ΤΑ ΝΕΑ ΤΗΣ ΔΩΔΕΚΑΝΗΣΟΥ ΣΤΟ INTERNET
www.proodos.net
www.proodosnews.gr

Η γυναίκα και ο κόσμος της

Τα λαχανικά είναι πολύ θρεπτικά και πλούσια σε φυτικές ίνες, βιταμίνες και μεταλλικά στοιχεία. Συνήθως φρεσκοκομμένα διατηρούν όλα τα στοιχεία τους. Οταν τα αγοράζουμε και τα αφήνουμε στο ψυγείο για πολλές μέρες αρχίζουν και χάνουν τη φρεσκάδα τους, το άρωμα και τη γεύση τους. Χάνουν θρεπτικά συστατικά και όταν τα μαγειρεύουμε. Δεν γίνεται όμως πάντα να τα τρώμε φρέσκα. Ετσι τα φτιάχνουμε γιαχνιστά, τηγανητά, τα ψήνουμε στο φούρνο, στη σχάρα, τα χρησιμοποιούμε ως γέμιση, αλλά και για σάλτσες κ.α.

Πολλές φορές όταν πάμε να αγοράσουμε ορισμένα είδη δεν παίρνουμε μόνο αυτά που θέλουμε για ένα γεύμα αλλά σε ποσότητες όπως θεωρούμε φυσικό. Τα υπόλοιπα τα διατηρούμε στο ψυγείο για λίγες μέρες μέχρι να τα καταναλώσουμε. Ορισμένα όμως είδη δεν αντέχουν ούτε στο ψυγείο. Ετσι καλό είναι τις μελιτζάνες να τις τοποθετούμε με το κατσάνι σε δοχείο με λίγο νερό για να παίρνουν συνεχώς υγρασία και να μένουν τραγανές για μέρες. Διαφορετικά «πανιάζουν». Το ίδιο και τα αγγούρια.



Τα φασολάκια μπορούμε να τα πλύνουμε καλά, να τα στραγγίσουμε, να τα καθαρίσουμε από τις ίνες στα πλαϊνά τους και να τα βάλουμε σε νάυλον σακούλα για να μαγειρέψουμε μετά από λίγες μέρες, αν είμαστε πολυάσχολες και δεν προλαβαίνουμε αυθημερόν να κάνουμε το καθάρισμά τους.

Τις ντομάτες τις διατηρούμε στο ψυγείο μέχρι να αρχίσουν να μαλακώνουν - οπότε μόνο για σάλτσες είναι καλές - αφού σχεδόν καθημερινά τις χρησιμοποιούμε για χωριάτικη σαλάτα κ.α. Αντέχουν και εκτός ψυγείου μόνο οι άγουρες για να ωριμάσουν γρήγορα.

ΜΙΚΑ

ΚΙΝΗΜΑΤΟΓΡΑΦΟΙ

ΜΕΤΡΟΠΟΛ ALPHA ODEON
Πρόγραμμα εβδομάδας από 5/7/2002 έως 11/7/2002
Πληροφορίες - Κρατήσεις : 02410-28400, από 5:00 μμ


Η βία φέρνει βία!!
Μία συναρπαστική περιπέτεια!
Με τον Τζέρεμι Άιρονς.
Ώρες έναρξης: 8:15 και 10:15 μμ
Showtimes:
Σάββατο, Κυριακή και στις 6:15 μ.μ.
On Saturday and Sunday also at 6:15 p.m.
ΑΓΓΕΛΟΣ ΘΑΝΑΤΟΥ


ΔΩΜΑΤΙΟ ΠΑΝΙΚΟΥ
Ένα εκπληκτικό θρίλερ αγωνίας
με τους Τζόντι Φόστερ και Φόρεστ Γουίτακερ.
PANIC ROOM
Ώρες έναρξης: 8:00 και 10:30 μμ
Showtimes:
Σάββατο, Κυριακή και στις 5:30 μ.μ.
On Saturday and Sunday also at 5:30 p.m.


Ώρες έναρξης: 10:00 μμ
Showtimes:
ΑΠΙΣΤΗ
UNFAITHFUL
Το καλύτερο ερωτικό θρίλερ της χρονιάς!!!
Με τους Ρίτσαρντ Γκιρ και Νταϊάν Λέιν.

ΓΙΑ ΠΑΝΤΑ ΦΙΛΕΣ CROSSROADS
Με τη βασίλισσα της ποπ, Μπρίτνει Σπίαρς!!!
Ώρες έναρξης: 7:45 μμ
Showtimes:
Σάββατο, Κυριακή και στις 5:30 μ.μ.
On Saturday and Sunday also at 5:30 p.m.

ΠΑΛΛΑΣ 5 CINEMAS CENTER
ΠΡΟΓΡΑΜΜΑ ΕΒΔΟΜΑΔΑΣ 05/07/2002 - 11/07/2002
www.cinemapallas.gr

ΑΙΘΟΥΣΑ 5 & 2
ΓΙΑ ΕΝΑ ΑΓΟΡΙ / ABOUT A BOY
Κωμωδία / Comedy Πρώτη Πανελλήνια Προβολή
ΠΡΩΤΑΓΩΝΙΣΤΟΥΝ: HUGH GRANT, RACHEL WEISZ
ΑΙΘΟΥΣΑ 5 Ώρες Έναρξης: 18:15, 20:25, 22:40
ΑΙΘΟΥΣΑ 2 Ώρες Έναρξης: 21:30

ΑΙΘΟΥΣΑ 1
THE SCORPION KING
Περιπέτεια φαντασίας / Fiction movie
ΠΡΩΤΑΓΩΝΙΣΤΟΥΝ: "ROCK", MICHAEL CLARKE DUNKAN
Ώρες Έναρξης: 18:30, 20:30, 22:30

Κρατήσεις / Reservations:
02410 24475 και 02410 70670 (16.00 - 20.00)

ΑΙΘΟΥΣΑ 4
SHOWTIME
Κωμωδία / Comedy
ΠΡΩΤΑΓΩΝΙΣΤΟΥΝ: ROBERT DENIRO, EDDIE MURPHY
Ώρες Έναρξης: 18:30, 20:20

ΑΙΘΟΥΣΑ 2 & 4
Η ΒΑΣΙΛΙΣΣΑ ΤΩΝ ΚΑΤΑΡΑΜΕΝΩΝ
QUEEN OF THE DAMNED
Θρίλερ / Thriller
ΠΡΩΤΑΓΩΝΙΣΤΟΥΝ: AALIYAH, STUART TOWNSEND
ΑΙΘΟΥΣΑ 2 Ώρες Έναρξης: 18:25
ΑΙΘΟΥΣΑ 4 Ώρες Έναρξης: 22:20

ΜΟΝΟ ΓΙΑ ΤΑ ΜΕΛΗ Απαντήστε στην ερώτηση:
"Ποιό ρόλο έχει ο Ράαν Ατκινσον (Mr. Bean) στην κωμωδία SCOOBY DOO που έχει κάνει ήδη 100.000.000 δολάρια στην Αμερική και θα προβληθεί στο Παλλάς σε Πρώτη Πανελλήνια Προβολή στις 12/07/02."
Οι 10 πρώτοι νικητές της κλήρωσης που θα γίνει την Παρασκευή 12/07/2002 θα κερδίσουν από 1 ΔΩΡΕΑΝ εισιτήριο για την ταινία ενώ οι υπόλοιποι 10 από μια καταπληκτική αφίσα! Τα ονόματα των τυχερών θα ανακοινωθούν στα ταμεία μας την Παρασκευή 12/07/2002.

ΧΟΡΗΓΟΙ
CHINESE BURGER • ROOSTERS Mexican Food

ΔΩΔΕΚΑΝΗΣΙΑΚΗ ΑΣΦΑΛΙΣΤΙΚΗ

ΣΥΝΕΤΑΙΡΙΣΤΙΚΗ ΤΡΑΠΕΖΑ ΔΩΔΕΚΑΝΗΣΟΥ

ΠΡΟΣΤΑΣΙΑ SAFE LIFE
ΠΡΟΝΟΜΙΑ ΜΟΝΟ ΓΙΑ ΣΑΣ!



Μόνο εσείς, οι συνέταιροι της Τράπεζας Δωδεκανήσου, έχετε την ευκαιρία να αποκτήσετε μια πρωτοποριακή ασφάλιση για ατυχήματα, με σημαντικές πρόσθετες παροχές κάλυψης υγείας.
Το SAFE LIFE είναι ένα προνομιακό σύστημα προστασίας τόσο για τις βασικές όσο και για έκτακτες ασφαλιστικές σας ανάγκες.

Σας στηρίζει με:
- **Παροχές ατυχήματος:** 60.000 €
  + 30.000 € έξτρα παροχή από την Τράπεζα Δωδεκανήσου.
- **Παροχές πρώτης βοήθειας:** έξοδα επείγουσας αερομεταφοράς, ιατροφαρμακευτικά έξοδα λόγω ατυχήματος, άμεση ιατρική βοήθεια με ευρύ δίκτυο ιατρών, συμβουλευτικές ιατρικές υπηρεσίες όλο το 24ωρο.

Το SAFE LIFE, σχεδιασμένο από τη Δωδεκανησιακή Ασφαλιστική (θυγατρική της Συνεταιριστικής Τράπεζας Δωδεκανήσου) σε συνεργασία με την ALICO AIG Life, σας προσφέρεται με προνομιακό ασφάλιστρο μόνο 15 € το μήνα με πολύ απλή διαδικασία πληρωμής.
Ελάτε σήμερα σε ένα από τα καταστήματα της Τράπεζας για να επωφεληθείτε από όσα εξασφαλίζει το SAFE LIFE για εσάς.

alico AIG Life

ΠΡΟΣΘΕΤΕΣ ΠΛΗΡΟΦΟΡΙΕΣ ΣΤΑ ΥΠΟΚΑΤΑΣΤΗΜΑΤΑ ΤΗΣ ΤΡΑΠΕΖΑΣ ΔΩΔΕΚΑΝΗΣΟΥ

ΡΟΔΟΣ (ΚΕΝΤΡΙΚΟ) : 0241038600 • **ΚΩΣ:** 0242020280 • **ΚΑΛΥΜΝΟΣ:** 0243050901 • **ΙΑΛΥΣΟΣ ΡΟΔΟΥ:** 0241094350 • **ΚΑΡΠΑΘΟΣ:** 0245029040
ΑΡΧΑΓΓΕΛΟΣ ΡΟΔΟΥ: 0244029040 • **ΝΙΣΥΡΟΣ:** 0242048900 • **ΛΑΡΔΟΣ ΡΟΔΟΥ:** 0244029240 • **ΣΟΡΩΝΗ ΡΟΔΟΥ:** 0241098180

ΔΩΔΕΚΑΝΗΣΙΑΚΗ ΑΣΦΑΛΙΣΤΙΚΗ: 0241038600 **e-mail co-bank-do@rfo.forthnet.gr**

ΜΝΗΜΟΣΥΝΑ

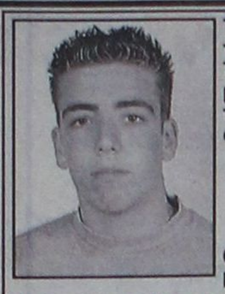

Τελούμε στις 9 Ιουλίου ημέρα Τρίτη και ώρα 8 π.μ. στον ιερό ναό Ταξιαρχών νεκροταφείου 3μηνο μνημόσυνο υπέρ αναπαύσεως της ψυχής του λατρευτού μας υιού, αδελφού και εγγονού

ΕΜΜΑΝΟΥΗΛ ΦΕΣΑΚΗ
Ετών 18

Οι γονείς Αριστείδης - Μαρία
Η αδελφή Γεωργία
Η γιαγιά και οι λοιποί συγγενείς

39-7/7



Τελούμε στις 8 Ιουλίου ημέρα Δευτέρα και ώρα 8 π.μ. στον ιερό ναό Αγίων Αποστόλων νεκροταφείου Αρχαγγέλου 3μηνο μνημόσυνο υπέρ αναπαύσεως της ψυχής του λατρευτού μας συζύγου, πατέρα, παππού και θείου

ΠΑΝΤΕΛΗ ΤΗΛΙΑΚΟΥ

Η σύζυγος Τριανταφυλλιά
Τα παιδιά Αντώνης - Παρασκευή, Δημήτρης - Δέσποινα, Ελένη - Γιώργος
Τα εγγόνια, τα ανίψια και οι λοιποί συγγενείς

60-7/7



Τελούμε στις 8 Ιουλίου ημέρα Δευτέρα και ώρα 7 π.μ. στον ιερό ναό Εισοδίων Θεοτόκου Κοσκινού ετήσιο μνημόσυνο υπέρ αναπαύσεως της ψυχής του λατρευτού μας πατέρα και παππού

ΜΙΧΑΗΛ ΜΑΓΚΑΦΑ

Τα παιδιά Στέλιος-Δέσποινα, Αννα-Αντώνης, Κώστας-Μαρία, Χαρίκλεια, Μαρία - Χαράλαμπος, Γιώργος, Φωτεινή, Βασιλεία - Μερκούρης
Τα εγγόνια και οι λοιποί συγγενείς

65-7/7



Τελούμε στις 10 Ιουλίου ημέρα Τετάρτη και ώρα 8 π.μ. στον ιερό ναό Κοιμήσεως Θεοτόκου Κρεμαστής 40ήμερο μνημόσυνο υπέρ αναπαύσεως της ψυχής της λατρευτής μας συζύγου, μητέρας και γιαγιάς

ΔΕΣΠΟΙΝΑΣ ΤΟΔΟΥΛΑΚΗ

Ο σύζυγος Γιώργος
Τα παιδιά Μιχάλης - Σταματία, Ντίνα - Γιώργος
Τα εγγόνια και οι λοιποί συγγενείς

71-9/7

Αθρόες παραβάσεις

ΣΥΝΕΧΕΙΑ ΑΠΟ ΤΗ ΣΕΛ. 1

ρανομικού κώδικα, 14 άγρας πελατών, 13 τουριστικής νομοθεσίας, 15 παραβάσεις για παράνομη απασχόληση σε κέντρα διασκέδασης και δύο παραβάσεις για ηχορύπανση.

☛ Επίσης έγιναν οι παρακάτω συλλήψεις για τις εξής παραβάσεις:

* Συνελήφθη από αστυνομικούς του Α.Τ. Ρόδου ο Μπακάλης Κων/νος του Ευθυμίου, 29 χρόνων, διότι κατελήφθη να λειτουργεί κατάστημα (καφέ-μπαρ) στερούμενος άδειας λειτουργίας αρμόδιας αρχής και κατά τη διάρκεια της ηχομέτρησης με ειδική συσκευή, διαπιστώθηκε ότι η ένταση της μουσικής ήταν 83 db αντί του κανονικού 80.

* Συνελήφθη στον Αρχάγγελο από αστυνομικούς του Α.Τ. Αρχαγγέλου ο Δημητριάδης Αναστάσιος του Αντωνίου, 35 χρόνων, διότι κατελήφθη να λειτουργεί κατάστημα (καφετέρια) στερούμενος άδειας λειτουργίας αρμόδιας αρχής.

* Συνελήφθη στον Αρχάγγελο από αστυνομικούς του Α.Τ. Αρχαγγέλου ο Παγκάς Δημοσθένης του Γεωργίου, 50 χρόνων, διότι κατεήφθη να λειτουργεί κατάστημα (καφενείο) στερούμενος άδειας λειτουργίας αρμοδίας αρχής.

* Συνελήφθη στους Πεύκους από αστυνομικούς του Α.Σ. Λίνδου ο Τσέρκης Βασίλειος του Μιχαήλ, 33 χρόνων, διότι κατελήφθη ν λειτουργεί κατάστημα (μπαρ) στερούμενος άδειας λειτουργίας αρμοδίας αρχής.

* Συνελήφθη στη Λάρδο από αστυνομικούς του Α.Σ. Λίνδου ο Διακολουκάς Νεκτάριος του Αργυρού, 28 χρόνων, διοτι κατελήφθη να λειτουργεί κατάστημα (μπαρ) στερούμενος άδειας λειτουργίας αρμοδίας αρχής.

* Συνελήφθη στο Φαληράκι από αστυνομικούς του Α.Σ. Αφάντου ο Σαρικάς Μιχαήλ του Βασιλείου, 29 χρόνων, διότι κατελήφθη να λειτουργεί α) κατάστημα (σνακ - μπαρ) στερούμενος άδειας λειτουργίας αρμοδίας αρχής και β) πισίνα στερούμενος αδείας αρμοδίας αρχής.

* Συνελήφθη στο Φαληράκι από αστυνομικούς του Α.Σ. Αφάντου ο Χατζηγεωργίου Μιχαήλ του Γεωργίου, 40 χρόνων, διότι κατελήφθη να λειτουργεί κατάστημα (εστιατόριο) και να έχει τροποποιήσει τους όρους λειτουργίας αυτού.

* Συνελήφθη στην Κω από αστυνομικούς του Α.Τ. Κω ο Πετρής Γεώργιος του Πέτρου και της Χριστίνας, 35 χρόνων, διότι κατελήφθη να λειτουργεί κατάστημα (μπαρ) στερούμενος άδειας λειτουργίας αρμοδίας αρχής και σε ηχομέτρηση που έγινε με ειδική συσκευή διαπιστώθηκε ότι η ένταση του ήχου από το στερεοφωνικό συγκρότημα ήταν 87 db αντί του κανονισμού 80.

Ο τουρισμός στη Ρόδο

ΣΥΝΕΧΕΙΑ ΑΠΟ ΤΗ ΣΕΛ. 1

θα αντέξουν η ελληνική γη και οι θάλασσές μας και άλλα διάφορα.

ΑΠΟ ΚΕΙ και πέρα, οι κάτοικοι αυτής της χώρας πόσες πιθανότητες επιβίωσης θα έχουν μέσα σ' αυτό το φυλετικό χάος που θα κατακυριεύσει την επικράτειά τους;

• Ποιά θα είναι τα κοινωνικά και πολιτιστικά τους χαρακτηριστικά σε μια χώρα υπό πλήρη τουριστική κατοχή;

ΜΕΛΕΤΕΣ με τέτοια ερωτήματα δεν εκπονούν οι ειδικοί του ΣΕΤΕ. Διότι όλα αυτά σχετίζονται με μιάν ορισμένη αντίληψη περί πατρίδας που όλοι θα όφειλαν να σέβονται, να αγαπούν και να προστατεύουν.

• Έτσι επιβίωσαν οι Ελληνες των Ρωμαίων, των Φράγκων, των Τούρκων και άλλων κατακτητών.

ΤΩΡΑ κινδυνεύουν να αφανιστούν μέσα στις τσέπες των «ειδικών» του τουρισμού, διότι εκεί βρίσκεται το ζουμί του στόχου που βάζουν οι μελέτες του ΣΕΤΕ.

• Τα 13 εκατομμύρια τουρίστες που έχουμε τώρα κάθε χρόνο είναι ήδη ένας όγκος πέραν από τα μέτρα και τις αντοχές της χώρας μας.

ΑΛΛΑ οι άνθρωποι του ΣΕΤΕ ονειρεύονται ν' αυξήσουν κι' άλλο τη σαβούρα για μια «χούφτα δολάρια», για την ακρίβεια για 36 δολάρια παραπάνω!

• Το σενάριο είναι εφιαλτικό και καλά θα κάνουμε να το πάρουμε στα σοβαρά.

ΣΥΝΕΧΕΙΑ ΑΠΟ ΤΗ ΣΕΛ. 1

διέπραξε έχει δυσφημίσει τη χώρα μας σε ολόκληρη την οικουμένη.

✍ Πάντως οι έρευνες και οι ανακρίσεις γίνονται με μεγάλη περίσκεψη και μεθοδικότητα και με τη βήθεια σύγχρονων μέσων και μεθόδων. Στη φάση αυτή πολύτιμη είναι η συνδρομή των Αμερικανών, ιδίως δε της αγγλικής Σκότλαντ Γιαρντ. Αν και τα στόματα των αστυνομικών και των δικαστικών που χερίζονται την υπόθεση της 17 Νοέμβρη είναι κλειστά, οι πληροφορίες που υπάρχουν αναφέρουν ότι:

ΕΝΑΙ ΗΔΗ γνωστή η ηγεσία της 17 Νοέμβρη. Τρία ή τέσσερα άτομα που θεωρούνται ότι αποτελούν το ηγετικό επιτελείο ευρίσκονται στο μέγαρο της Αντιτρομοκρατικής Υπηρεσίας και ανακρίνονται εντατικά και συνεχώς. Οι αστυνομικοί θέλουν να συγκεντρώσουν αδιάσειστα στοιχεία ενώπιον των ηγετών της 17 Νοέμβρη και μετά να γίνει η τυπική σύλληψη και η παραπομπή τους στη Δικαιοσύνη.

✍ Υπάρχουν έγκυρες πληροφορίες ότι εντός των προσεχών ημερών θα πραγματοποιηθούν συλλήψεις και θα ανακοινωθούν τα ονόματα των συλληφθέντφων ηγετών της 17 Νοέμβρη.

ΝΕΑ «ΠΑΦΚΑ»

Δεύτερη "γιάφκα" της "17 Νοέμβρη" μέσα στην οποία υπάρχει πιθανότατα ολόκληρος ο εξοπλισμός που έλειπε από τη γιάφκα της οδού Πάτμου στα Πατήσια, βρέθηκε το μεσημέρι σε διαμέρισμα πολυκατοικίας στην οδό Δαμάρεως 73 στο Παγράτι.

Σε εξέλιξη, από τις 12.00, έρευνα της Αντιτρομοκρατικής σε διαμέρισμα του πρώτου ορόφου πολυκατοικίας που βρίσκεται επί της οδού Δαμάρεως 73 στο Παγκράτι. Η Αντιτρομοκρατική έχει ζητήσει από τους ενοίκους να εγκαταλείψουν την πολυκατοικία, ενώ δεν επιτρέπουν σε κανέναν να εισέλθει. Έχουν αποκλείσει την περιοχή, όπου έσπευσαν ισχυρές αστυνομικές δυνάμεις.

Πληροφορίες αναφέρουν ότι εντός του διαμερίσματος έχουν βρεθεί ρουκέτες και μεγάλος αριθμός χειροβομβίδων, περούκες, ρούχα και άλλα σύνεργα μεταμφιέσεων, πυροσωλήνες, υλικά κατασκευής βομβών, και αυτοσχέδιοι εκτοξευτήρες. Όπως ανέφερε στο ραδιοσταθμό Flash 96 ο Ν. Κακαουνάκης, κατά τις δικές του πληροφορίες, ο Σ. Ξηρός έχει αρχίσει να συνεργάζεται με τις αρχές.

Ο ΣΑΒΒΑΣ ΞΗΡΟΣ

Στο μεταξύ, ολονύκτια επίσκεψη πραγματοποίησε -για περίπου έξι ώρες- στον «Ευαγγελισμό», από τις 02.45 έως τις 08.50 το Σάββατο, ο αρμόδιος εισαγγελέας Ι. Διώτης, προκειμένου να ανακρίνει τον Σάββα Ξηρό. Εξερχόμενος του νοσοκομείου ο κ. Διώτης δεν δέχθηκε να κάνει δηλώσεις. Αναμένεται και δεύτερη επίσκεψή του και εντός της ημέρας για να λάβει επίσημα την κατάθεση του βομβιστή.

Σύμφωνα, με αστυνομική πηγή, δεν επρόκειτο για επίσημη κατάθεση, αλλά για μια πρώτη προσέγγιση και προσπάθεια να πειστεί ο Ξηρός να συνεργαστεί με τις αστυνομικές και δικαστικές αρχές. Η συζήτηση έγινε με πολλή προσοχή και βάση υποδείξεων ειδικών ψυχολόγων, λόγω του ότι ο Σάββας Ξηρός εξακολουθεί να είναι ταλαιπωρημένος απο τον τραυματισμό του και υπάρχει περίπτωση να μείνει τυφλός, πράγμα το οποίο του δημιουργεί πρόβλημα στη ψυχολογία του.

«Εγώ πήγα για κατούρημα και έγινε έκρηξη. Βόμβα έσκασε δίπλα μου;». Αυτά φέρεται ότι είπε ο Ξηρός μόλις άρχισε να συνέρχεται την Παρασκευή, σύμφωνα με πληροφορίες.

Μέχρι στιγμής, δεν έχει συλληφθεί κανείς, αλλά σύμφωνα με τις πληροφορίες έχουν προσαχθεί περισσότερα από 60 άτομα και γίνονται ανακρίσεις. Πληροφορίες από δικαστικές πηγές αναφέρουν ότι εντός των προσεχών ημερών θα ασκηθούν διώξεις τόσο κατά του Σ. Ξηρού όσο και εις βάρος τουλάχιστον τριών υπόπτων, οι οποίοι βρίσκονται στη διάθεση της Αστυνομίας και θεωρούνται συνεργοί του.

Οι έρευνες στην γιάφκα επί της οδού Πάτμου 84 συνεχίζονται, ενώ τα ευρήματα βιντεοσκοπούνται. Οι κάτοικοι της πολυκατοικίας δεν πρόκειται να επιστρέψουν στις εστίες τους πριν ολοκληρωθεί η έρευνα των αρχών.

Σύμφωνα με τις επίσημες ανακοινώσεις: Υπάρχει σχέση του Ξηρού με τη «17 Νοέμβρη». Οι αρχές δεν έχουν ιεραρχήσει τη θέση του Ξηρού στην οργάνωση. Η γιάφκα της οδού Πάτμου άνοιξε με κλειδιά που έφερε ο Ξηρός. Επίσης, όπως επιβεβαίωσε ο αρχηγός της αστυνομίας, ο Ξηρός συμμετείχε στη δολοφονία του εφοπλιστή Περατικού, καθώς δακτυλικά αποτυπώματα του βρέθηκαν σε ένα από τα αυτοκίνητα που χρησιμοποιήθηκαν στην ενέργεια της οργάνωσης. Επίσης, ο Φ. Νασιάκος επιβεβαίωσε ότι στη γιάφκα στα Πατήσια, βρέθηκε μεγάλο τμήμα του οπλισμού που συνδέεται με τη «17 Ν», είδη μεταμφίεσης, εργαλεία και το λάβαρο της οργάνωσης. Ο κ. Νασιάκος δεν αναφέρθηκε στα 45άρια περίστροφα.

Ο ΠΡΩΘΥΠΟΥΡΓΟΣ

Ο πρωθυπουργός, μιλώντας στη Συνδιάσκεψη, τόνισε την Παρασκευή ότι στόχος της κυβέρνησης είναι η πλήρης εξάλειψη της τρομοκρατίας, με τη συλλογή των πειστηρίων, τη σύλληψη των εμπλεκομένων και την καταδίκη τους, και ζήτησε σοβαρότητα και εμπιστοσύνη στη δουλειά που γίνεται από την Αστυνομία.

Ο ΥΠΟΥΡΓΟΣ ΔΗΜΟΣΙΑΣ ΤΑΞΗΣ

Ο υπουργός Δημόσιας Τάξης Μιχάλης Χρυσοχοΐδης, στη Συνδιάσκεψη, είπε: «Εύχομαι ο άνθρωπος να ξεπεράσει το πρόβλημα της υγείας του και να έχει μία δίκαιη δίκη. Θα έχει μία δίκαιη δίκη. Όμως η πρακτική αυτών των ανθρώπων δεν ανήκει στην κουλτούρα και στις παραδόσεις του λαού μας. Αντιστρατεύεται τις αξίες του. Δεν είναι πολιτική συμπεριφορά αυτή, είναι εγκληματική δραστηριότητα».

Ο ΥΠΟΥΡΓΟΣ ΔΙΚΑΙΟΣΥΝΗΣ

Ο υπουργός Δικαιοσύνης Φίλιππος Πετσάλνικος ξεκαθάρισε ότι δεν τίθεται θέμα παραγραφής των αδικημάτων που σχετίζονται με τις δολοφονίες της «17Ν», αν και έχει παρέλθει 20ετία.

Ο Κ. ΛΑΛΙΩΤΗΣ

«Η τρομοκρατία δεν είναι πολιτικό όπλο. Χρειάζεται τη συναίνεση όλων των κομμάτων», είπε το Σάββατο ο γραμματέας του ΠΑΣΟΚ Κώστας Λαλιώτης.

Ο ΧΡ. ΠΡΩΤΟΠΑΠΑΣ

Ο κυβερνητικός επρόσωπος Χρήστος Πρωτόπαπας ζήτησε να σταματήσει η φημολογία με τα ονόματα των ατόμων που εικάζονται ότι είναι μέλη της «17Ν».

Ο ΥΦΥΠΟΥΡΓΟΣ ΤΥΠΟΥ

Ο υφυπουργός Τύπου Τηλέμαχος Χυτήρης αποδέχτηκε κατά τη συνέντευξή του στο ραδιοσταθμό Flash 96 ότι είναι η πρώτη φορά που κυβέρνηση χειρίζεται με "επαγγελματισμό" ένα τόσο σοβαρό θέμα, όπως είναι η τρομοκρατία. Χαρακτήρισε τις ανακοινώσεις «λιτές» και «ουσιαστικές» και σημείωσε ότι σε όλη τη διαδικασία θα τηρηθούν «ευλαβικά οι νόμοι και το Σύνταγμα». Επίσης, εξέφρασε την εκτίμηση ότι «θεωρώ πως αντικειμενικά, προφανώς, η επιτυχία θα αποδοθεί στην κυβέρνηση» και διευκρίνισε ότι «η κυβέρνηση δεν επιδιώκει να επωφεληθεί», αλλά όπως εξήγησε «όταν τα πράγματα πηγαίνουν καλά, αυτό της αποδίδεται». Ο κ. Χυτήρης είπε επίσης ότι όλα τα προηγούμενα χρόνια ασκούνταν πιέσεις στην κυβέρνηση και χαρακτήρισε τα όσα έχουν γραφεί και λεχθεί ότι πίσω από τη «17Νοέμβρη» βρισκόταν το ΠΑΣΟΚ, το ΠΑΚ και ο Ανδρέας Παπανδρέου, ως «χτύπημα» κατά του κόμματος.

ΜΙΑ ΔΗΜΟΣΚΟΠΗΣΗ ΝΕΩΝ

Σύμφωνα με τηλεφωνική δημοσκόπηση της Global Link , που διεξήχθη στις 4 και 5 Ιουλίου για λογαριασμό της εφημερίδας ΤΑ ΝΕΑ, το 53% των ερωτηθέντων απαντά ότι δεν θα συλληφθεί ο αρχηγός της «17Ν», ενώ το 54% πιστεύει ότι εμπλέκονται πολιτικά πρόσωπα στη «17Ν». Επίσης, το 59% των ερωτηθέντων για την επιχείρηση της αστυνομίας στη γιάφκα της Πάτμου απαντά ότι επρόκειτο για ισχυρό χτύπημα κατά της τρομοκρατίας και ένα ποσοστό της τάξης του 45% θεωρεί ότι η συγκεκριμένη επιχείρηση καθοδηγήθηκε από την ελληνική ηγεσία της αστυνομίας, το 38% από τις ξένες μυστικές υπηρεσίες και το 20% από την πολιτική ηγεσία του υπουργείου Δημόσιας Τάξης. Τέλος, σε ερώτημα που αφορά τη διαφορά που παρουσιάζουν ΠΑΣΟΚ και ΝΔ, το 38% πιστεύει ότι μετά τα τελευταία γεγονότα η διαφορά θα μειωθεί.

Ο ΞΗΡΟΣ ΚΑΙ ΟΙ ΠΛΗΡΟΦΟΡΙΕΣ ΤΩΝ ΡΕΠΟΡΤΑΣ

Σύμφωνα με πληροφορίες του Flash 96, έχει ομολογήσει ένας εκτελεστής της «17Ν» και έχει εντοπιστεί ο αρχηγός της οργάνωσης. Επίσης, πληροφορίες αναφέρουν ότι ο Σ. Ξηρός είχε σχέση με τον Χρ. Τσουτσουβή, ο οποίος σκοτώθηκε στου Γκύζη, ενώ μάρτυρας ενοχοποιεί τον Ξηρό και για τη δολοφονία του Π. Μπακογιάννη. Ακόμη, από τα ευρήματα της γιάφκας στην οδό Πάτμου 84, προκύπτει ότι υπήρχε διασύνδεση με την τουρκική οργάνωση «Ντεφσόλ».

Σύμφωνα με τις πληροφορίες, που βλέπουν το φως της δημοσιότητας, από τον Τύπο: Κατά ΤΑ ΝΕΑ, ο Σάββας Ξηρός άλλαζε συχνά τόπο διαμονής. Στην Παλλήνη μετακόμισε από το Νέο Ηράκλειο τρεις εβδομάδες μετά τη δολοφονία του Βρετανού ακολούθου Στίβεν Σόντερς. Πριν έμεινε στο Ζωγράφο και στο Κολωνάκι.

Σύμφωνα με το Έθνος, ο Ξηρός δήλωνε μηδενικό εισόδημα στην Εφορία, ο οποίος έκανε δήλωση για πρώτη φορά το 1988 στη ΔΟΥ Ζωγράφου, δηλώνοντας διεύθυνση την οδό Αλεξάνδρου 32, η οποία ήταν ψεύτικη. Επίσης, όπως επισημαίνεται στο σχετικό ρεπορτάζ, φορολογική δήλωση με μηδενικό εισόδημα είχε κάνει και το 1999.

Υποστηρίζεται, ακόμη, από την ίδια εφημερίδα, όπως και από το Βήμα, ότι η γραφομηχανή-σφραγίδα και τα 45άρια έχουν βρεθεί στη γιάφκα της Πάτμου.

Σύμφωνα με το Έθνος, η εξέταση του DNA αποκαλύπτει τη συμμετοχή Ξηρού στην επίθεση εναντίον του Γερμανού πρεσβευτή στο Χαλάνδρι, στις 16 Μαΐου 1999. Επίσης, σε άλλο δημοσίευμα της ίδιας εφημερίδας, τονίζεται ότι η παρουσία των Αμερικανών πρακτόρων στη οδό Μηθύμνης, στις 16 Νοεμβρίου 1993, οδήγησε πιθανότατα τη «17Ν» να μεταφέρει τη γιάφκα της στα Πατήσια.

Το Βήμα αναφέρει ότι υπήρξε συναλλαγή τρομοκρατών με τις αρχές, δίδοντας στοιχεία και συντρόφους τους, ώστε να εξασφαλίσουν την ατιμωρησία. Επίσης, σημειώνεται ότι οι «μεταμεληθέντες» έχουν καταθέσει από καιρό, δεν προσήλθαν αυτοβούλως αλλά αναγκάστηκαν να δώσουν στοιχεία και πως αυτό έγινε πριν από την έκρηξη στο λιμάνι του Πειραιά.

Η συνέντευξη Καρατζαφέρη

ΣΥΝΕΧΕΙΑ ΑΠΟ ΤΗ ΣΕΛ. 1

βγήκαν τότε και με κορόιδεψαν. Και το MEGA, που έχει λόγους να το κάνει αυτό και πολιτικοί τύπου Κουναλάκη, που στην κρατική τηλεόραση με αισχίστου μορφής λοιδωρίαες είπε «να, σαν και αυτά που λέει ο Καρατζαφέρης». Πριν περάσουν 24 ώρες επιβεβαιώθηκε ότι ο κ. Α. Παπαχελάς προσήχθη στην Ασφάλεια και μάλιστα από άνδρες, όχι της αντιτρομοκρατικής, αλλά του κτιρίου Κατεχάκη, που στεγάζεται η ΕΥΠ.Τον έβαλαν στο κτίριο από το υπόγειο μέσα στη ΓΑΔΑ, όχι από κυρία είσοδο. Μάλιστα υπήρξε τεράστια κόντρα ανάμεσα στην CIA, στην ελληνική κυβέρνηση και στη Σκώτλαντ Γιαρντ.

Η CIA, η οποία ήταν πηγή του Παπαχελά, αλλά και η κυβέρνηση που θέλει την προστασία του MEGA, δεν ήθελαν για κανένα λόγο να ενοχληθεί ένα άξιο τέκνο, όπως ο κ. Παπαχελάς, που οδηγήθηκε πάνω, όπως ο οποιοσδήποτε πολίτης.

Αυτό πολεμάμε. Είμαστε οι μόνοι που μπορούμε να το κάνουμε αυτό. Δεν επαιρόμαστε, δεν σταματάμε μπροστά στον οποιονδήποτε, όσο ισχυρός και αν πλασάρεται. Πιστεύουμε στο Σύνταγμα και στη Δημοκρατία, που σημαίνει ότι όλοι είμαστε ίσοι. Αρα και ο Παπαχελάς είναι ίσος με οποιονδήποτε άλλο Ελληνα. Εχω πληροφορίες και εμμέσως ή αμέσως γνωρίζω τα γεγονότα.

Υπήρξε βέβαια και ένας πανικός στην κυβέρνηση με τεράστιες ευθύνες εναντίον του κ. Σημίτη για το πως αυτό διέρρευσε.

Αυτό είναι ένα μικρό περιστατικό. Ζούμε σε μια χώρα ολιγαρχική με έντονα στοιχεία φασισμού. Η Ελλάδα κυβερνιέται από τις 10 οικογένειες, οι οποίες σε σύμπνοια με 15 άλλες οικογένειες πολιτικές, κυβερνούν αυτό τον τόπο με καθεστώς περίπου Σομόζα.

Ποιός διαφωνεί, ο Λαμπράκης, ο Μπόμπολας, ο Τεγόπουλος, ο Κόκαλης, ο Βαρδινογιάννης, ο Αλαφούζος, ο Αθανασούλης, ο Κοντομηνάς, ο Λάτσης, ο Σάλας, ότι δεν κυβερνούν την Ελλάδα, ότι έχουν την ίδια δύναμη που έχετε και σεις με τη μια ψήφο;

Κάκισα πάρα πολύ πριν από ένα μήνα και το επαναλαμβάνω στη Ρόδο, με ένα γεγονός που συνέβη σε ένα φίλο μου. Ο Θύμιος ήταν 55 ετών, άγνωστος μεταξύ αγνώστων, φουκαράς της ζωής, έμενε στην Πετρούπολη, με τέσσερα παιδιά και γυναίκα άρρωστη. Και ο Θύμιος πέθανε και με ενόχλησε πολύ. Επαθε έμφραγμα την ίδια ώρα με τον Λαμπράκη. Και για τον Λαμπράκη κινήθηκαν όλα τα ασθενοφόρα, όλοι οι καθηγητές, μη εξαιρουμένου του εκλεκτού κ. Δημ. Κρεμαστινού. Ολη η κυβέρνηση στην εντατική και έσωσαν τον Λαμπράκη. Δεν έσωσαν το Θύμιο γιατί το άσθενοφόρο έκανε δύο ώρες να πάει. Και έγινα έξω φρενών. Γιατί χάθηκε ένας απλός άνθρωπος, γιατί δεν ήταν ο Λαμπράκης. Αν ήταν, θα ζούσε.

Μέχρι πότε θα αφήνουμε το σάπιο, όπου για να ζήσει κάποιος, πρέπει να είναι ο Λαμπράκης; Να το πολεμήσουμε, να γίνουμε ίσοι, να κλείσουμε τουλάχιστον την ψαλίδα, όπου ο ανώνυμος πεθαίνει, ο επώνυμος επιβιώνει και εμείς, πέντε εκατομμύρια Ελληνες, έχουν το εισόδημα που έχουν οι 15, που προηγουμένως ανέφερα. Το βρίσκετε δίκαιο να έχουν 15 τόσα χρήματα όσα όλος ο πληθυσμός;

Δεν μιλά κανείς για αυτά και για αυτό που ζούμε σήμερα και πρόσφατα δημοσιοποιήθηκε από το Α1 και θα εκπληρωθεί σε λίγο καιρό, όπως αυτό με τον Παπαχελά. Στις 8 Ιανουαρίου είπα ότι ο κ. Σημίτης πήγε στην Ουάσιγκτον μόνο για ένα λόγο. Ο κ. Μπους του είπε «να καθαρίσεις με τη 17 Νοέμβρη γιατί διαφορετικά δεν θα τα πάμε καλά». Ο κ. Σημίτης γύρισε πίσω, έπρεπε να βρει μια διέξοδο. Προϊόντος του χρόνου γιατί οι Αμερικανοί του έσφιγγαν τα γκέμια. Ορισμένες κινήσεις εσωκομματικές δεν ήταν τυχαίες. Και βρέθηκε η φόρμουλα που ήταν να πιαστούν οι λοχαγοί, οι μικροί και να μείνουν έξω οι εγκέφαλοι, οι στρατηγοί και με αυτό τον τρόπο σώζεται και ο Σημίτης και το ΠΑΣΟΚ. Σώζονται οι αρχηγοί της 17 Ν. και ενημερώνουν και τον Αμερικανό ότι εξάρθρωσαν τη 17 Ν. Είμαι πεπεισμένος ότι συμβαίνει αυτό.

Κατέθεσα δύο ερωτήσεις στη Βουλή. Περιττό να σας πω, γιατί ίσως τα ξέρετε, ότι έχει την τιμή να σας ομιλεί ο πρωταθλητής στον κοινοβουλευτικό έλεγχο από όλους τους βουλευτές. Παίζεται ένα άσχημο παιχνίδι. Η Ν.Δ. για άλλη μια φορά, λυπάμαι που το διαπιστώνω, είναι σε παθητική θέση, όμοια με εκείνη του χειμώνα του 2000, όπου έλεγα ότι πάνε σε εκλογές νοθείας και μετά από δύο χρόνια και αφού ήταν η αιτία να χωρίσω τους δρόμους με τη Ν.Δ., έρχεται η Ν.Δ. και μιλά για νόθο αποτέλεσμα.

Με νόθους τρόπους ο κ. Σημίτης βρίσκει τον τρόπο να ξαναβρεί δυνάμεις που είχαν χαθεί. Ζούμε στο πλαίσιο μιας συμφωνίας. Ολα αυτά που συμβαίνουν, για μένα, ανήκουν στο χώρο του παραλόγου.

Ο Ξηρός, εκτιμώ, ότι εστάλη εκεί για να ταξιδέψει από αυτό τον κόσμο ένας έμπειρος βομβιστής και τρομοκράτης. Το ξέρει πολύ καλά ο κ. Σημίτης, συνάδελφος έμπειρος του Ξηρού, πολύ καλός βομβιστής ο πρωθυπουργός, από τους καλύτερους την περίοδο της χούντας. Καλά εκπαιδευμένος βομβιστής και ο κ. Ευθυμίου. Παραπέμπω σε δικές τους συνεντεύξεις, όπως επίσης και το εξαίρετο στέλεχος, ο δημιουργός εντυπώσεων του ΠΑΣΟΚ κ. Ηλ. Νικολακόπουλος, συνεργάτης του MEGA αυτός. Εκπαιδευμένοι όλοι βομβιστές, ξέρουν πολύ καλά ότι μια βόμβα δεν σκάει μόνη της. Και μάλιστα από ένα έμπειρο. Τον Ξηρό τον έστειλαν εκεί για να τον βγάλουν από τη μέση. Και να δημιουργήσουν συνθήκες που να εξυπηρετούν τη δική τους πρόοδο για αποκάλυψη συγκεκριμένων τομέων της 17 Ν. Το ότι έζησε ο Ξηρός, τους χάλασε τα σχέδια. Θέλω να ελπίζω ότι ο Ξηρός τελικά θα επιβιώσει.

Δεν είναι προϊόν του Ξηρού όλα αυτά που ζούμε. Είναι προϊόν της συμφωνίας που έχει γίνει. Εχουμε τα πάντα, κατά τις κυβερνητικές εφημερίδες, αλλά δεν έχουμε το 45άρι και την ηγεσία της 17Ν.

Αρα έχουμε εντυπώσεις και όχι στοιχεία για να στείλουμε στο εδώλιο του κατηγορουμένου τους ηγέτες.

Καταλαβαίνετε για άλλη μια φορά ότι είναι μια στημένη πεσυμφωνημένη υπόθεση. Εξω από αυτή την ιστορία, δεν λειτουργεί η Σκότλαντ Γιαρντ, εξ ου και η εμμονή της να ανέβει ο Παπαχελάς. Εχουν συλληφθεί και άλλοι δημοσιογράφοι γνωστής εφημερίδας που στο παρελθόν έχει λειτουργήσει ως γραφείο τύπου της 17 Νοέμβρη, που δημοσιογράφοι της είχαν αφήσει το όνομά τους να συνδεθεί με άλλες υποθέσεις, όπως η δολοφονία Μάλλιου.

Χωρίς συγκοινωνία το Καστελλόριζο

ΣΥΝΕΧΕΙΑ ΑΠΟ ΤΗ ΣΕΛ. 1

στο νησί μας.

Η τροφοδοσία μέσα στην καρδιά της τουριστικής περιόδου είναι ανεπαρκής, αφού τα αυτοκίνητα μεταφοράς τροφίμων στο νησί εξυπηρετούνται μία και μόνο φορά την εβδομάδα, και μάλιστα μεσάνυχτα κάθε Σαββάτου προς Κυρια-κή, χρόνος ακατάλληλος για τη μεταφορά εμπορευμάτων, διαφόρων υλικών και πολλών άλλων αγαθών.

Για το λόγο αυτό εκφράζουμε εντονότατα τη βαθύτατη δυσαρέσκειά μας προς τους αρμόδιους φορείς και ευελπιστούμε ότι θα εισακουστεί η διαμαρτυρία μας αυτή και ότι οι υπεύθυνοι θα πράξουν το καθήκον τους, όπως ο νόμος το επιβάλλει.

Ετσι πιστεύουμε ότι ενδεχομένως να αποτραπεί η εξάρτηση του νησιού μας σε είδη πρώτης ανάγκης από την αγορά της γείτονος!!!

Για το Δ.Σ.
Ο πρόεδρος
Τσάπατζης Κομνηνός».

Το κύκλωμα με τις αλλοδαπές

ΣΥΝΕΧΕΙΑ ΑΠΟ ΤΗ ΣΕΛ. 1

«άδεια» της παράνομης παραμονής αλλοδαπών κόστιζε 800 ευρώ, ενώ φέρεται να έχουν κατατεθεί έντυπα αδειών προσωρινής παραμονής αλλοδαπών από το Δήμο Αργυρούπολης, που χορηγούσαν οι εμπλεκόμενοι στο κύκλωμα. Επίσης καταγγέλλεται ότι αρκετοί από τους τουρίστες κρουαζιεροπλοίων από μη ευρωπαϊκές χώρες αποβιβάζονταν στο νησί μας και δεν επέστρεφαν στο πλοίο. Παρέμεναν σε κάποιο ξενοδοχείο και στη συνέχεια ταξίδευαν είτε αεροπορικώς, είτε ακτοπλοϊκώς για Πειραιά. Οσοι επιβάτες των ημεροπλοίων που έφθαναν από Τουρκία δεν μπορούσαν να αποβιβαστούν λόγω «Σέγκεν» έβγαιναν από την πίσω πόρτα.

ΣΥΝΤΟΜΑ αναμένεται το πόρισμα των «Αδιάφθορων» να διαβιβαστεί στον Εισαγγελέα προκειμένου να κινηθεί και η διαδικασία της οπινικής δίωξης των εμπλεκομένων.

Τα δρομολόγια του «BLUE STAR 1»

ΣΥΝΕΧΕΙΑ ΑΠΟ ΤΗ ΣΕΛ. 1

δοθεί τελικά το πράσινο φως τα έργα θα είναι έτοιμα στο τέλος Αυγούστου οπότε και το BLUE STAR 1 θα μπορεί με ασφάλεια να προσεγγίζει στη Λέρο και την Πάτμο.

ΑΥΤΟ ΔΗΛΩΣΕ ο πρόεδρος της Λιμενικής Επιτροπής κ. Νίκος Ζωΐδης στη συνεδρίαση της οποίας ετέθη το θέμα εκτός ημερήσιας διάταξης. Με αυτά τα δεδομένα από τις 20 Ιουλίου που θα αρχίσει τα δρομολόγια του στα Δωδεκάνησα το BLUE STAR 1 θα προσεγγίζει και στη Σάμο ενώ θα καλύπτει την απόσταση μέχρι τη Ρόδο σε 13 ώρες, αφού αναπτύσσει ταχύτητα 28 μιλίων την ώρα!

ΓΡΑΦΕΙΟ ΤΕΛΕΤΩΝ & ΜΝΗΜΟΣΥΝΩΝ ΡΟΔΟΥ
ΣΤΕΦΑΝΑ - ΣΤΟΛΙΣΜΟΙ

ΠΡΑΚΤΟΡΕΙΟ ΤΑΞΙΔΙΩΝ
ΣΑΒΒΑΣ ΣΑΗΣ
ΕΚΔΡΟΜΕΣ ΚΑΛΟΚΑΙΡΙ 2002

1η Εκδρομή
ΦΕΤΙΓΕ - ΛΥΒΙΣΙ - ΚΑΣ - ΜΥΡΑ
ΑΓ. ΝΙΚΟΛΑΟ - ΦΟΙΝΙΚΙ - ΑΝΤΑΛΥΑ
24/7 έως 27/7

2η Εκδρομή 10ήμερη ακτοπλοϊκώς
(από Ρόδο)
ΑΡΑΧΩΒΑ - ΓΑΛΑΞΙΔΙ - ΝΑΥΠΑΚΤΟ - ΛΕΥΚΑΔΑ (χρουαζιέρα στον ΣΚΟΡΠΙΟ του Ωνάση) - ΠΑΡΓΑ - ΚΕΡΚΥΡΑ - ΙΩΑΝΝΙΝΑ - ΜΕΤΣΟΒΟ - ΜΕΤΕΩΡΑ - ΚΑΣΤΟΡΙΑ - ΠΡΕΣΠΕΣ - ΕΔΕΣΣΑ - ΘΕΣ/ΝΙΚΗ - ΠΑΝΑΓΙΑ ΣΟΥΜΕΛΑ
Από 3/8 έως 13/8

3η Εκδρομή
ΧΙΟ - ΜΥΤΙΛΗΝΗ
Από 20/8 έως 26/8
Αναχώρηση ακτοπλοϊκώς
Επιστροφή αεροπορικώς κατ'ευθείαν Ρόδο

4η Εκδρομή 6ήμερη
ΣΑΜΟ - ΧΙΟ - ΜΥΤΙΛΗΝΗ
Από 6/8 έως 12/8

5η Εκδρομή 8ήμερη ακτοπλοϊκώς
(από Ρόδο)
ΑΙΓΙΝΑ - ΕΠΙΔΑΥΡΟ - ΝΑΥΠΛΙΟ - ΤΟΛΟ - ΠΑΝΑΓΙΑ ΜΑΛΕΒΗ - ΣΠΑΡΤΗ - ΜΟΝΕΜΒΑΣΙΑ - ΓΥΘΕΙΟ - ΣΠΗΛΑΙΑ ΔΥΡΟΥ - ΚΑΛΑΜΑΤΑ - ΜΕΘΩΝΗ - ΠΥΡΓΟ - ΟΛΥΜΠΙΑ - ΠΑΤΡΑ - ΚΑΛΑΒΡΥΤΑ - ΜΕΓΑ ΣΠΗΛΑΙΟ - ΑΓ. ΛΑΥΡΑ - ΚΟΡΙΝΘΟ
Από 20/9 έως 27/9

6η Εκδρομή 7ήμερη
ΚΡΗΤΗ
Από 4/11 έως 10/11

7η Εκδρομή 7ήμερη
ΓΥΡΟΣ ΠΕΛΟΠΟΝΝΗΣΟΥ
Από 15/11 έως 21/11

8η Εκδρομή 8ήμερη
ΒΟΡΕΙΑ ΕΛΛΑΔΑ
Από 25/11 έως 1/12

Συνεχείς ημερήσιες εκδρομές με καταμαράν
Κάθε ΤΕΤΑΡΤΗ
για ΜΑΚΡΗ - ΛΙΒΙΣΙ (Τουρκία)
Κάθε ΕΒΔΟΜΑΔΑ
εκδρομές οργανωμένες για οποιοδήποτε μέρος του ΚΟΣΜΟΥ

ΠΛΗΡΟΦΟΡΙΕΣ - ΠΡΟΓΡΑΜΜΑΤΑ
ΠΡΑΚΤΟΡΕΙΟ ΤΑΞΙΔΙΩΝ
ΣΑΒΒΑΣ ΣΑΗΣ
ΤΑΡΠΟΝ ΣΠΡΙΓΚΣ 42 δίπλα στην Πίστεως
Τηλ. 02410 39781-3
X3306-31/7

Για την κατάσταση στο Φαληράκι

Φταίνε άραγε μόνο οι άλλοι;

ΔΕΝ ΕΙΜΑΣΤΕ ΑΜΟΙΡΟΙ ΕΥΘΥΝΩΝ

Αρθρο του ΠΑΝ. ΒΕΝΕΡΗ προέδρου ΤΕΕ Δωδεκανήσου

Λόγιος γέρων, κληθείς να σχολιάσει παρτίδα τάβλι, στην οποία ο ένας τάχε με το ζάρι και ο άλλος με την τύχη του, είπε το εξής εκπληκτικό: «Παίζετε ερασιτεχνικά κι έπειτα λέτε είχαμε γκίνια!..».

Δεν είμαστε άμοιροι ευθυνών για την προσπάθεια δυσφήμισης που γίνεται τελευταία στο Φαληράκι. Αφήσαμε τις ανεξέλεγκτες δυνάμεις της αγοράς να κυριαρχήσουν κατά κράτος του

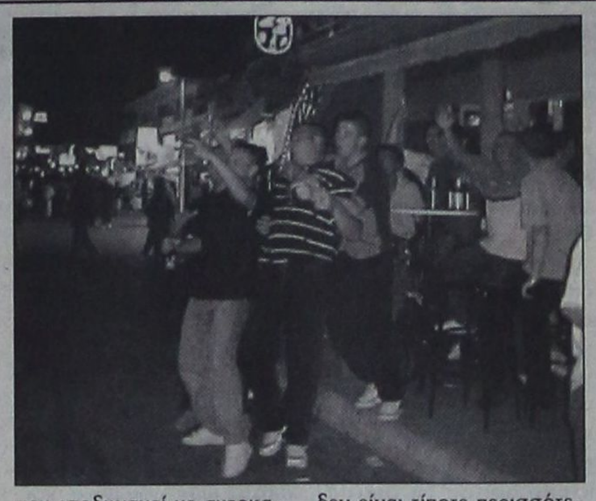

υγιούς αντγωνισμού, που θα ήταν απόρροια συγκεκριμένων μέτρων και ενεργειών, οι οποίες με τη σειρά τους θα προδιέγραφαν το μέλλον της περιοχής σύμφωνα με τις δικές μας προσδοκίες και στόχους. Αφήσαμε έτσι απλά την ασυδοσία να κυριεύσει, αδυνατώντας να θέσουμε κανόνες στο παιχνίδι και επομένως να το ελέγξουμε. Υποβαθμίσαμε τον πανέμορφο αυτό κόλπο, το δώρο που μας προσέφερε απλόχερα η φύση, σε τυχαία τσιμεντούπολη, όπου ο καθείς κάνει ό,τι θέλει κι όπου θέλει. Κι έπειτα λέμε «είχαμε γκίνια»...

Ο λεγόμενος «χουλιγκανισμός», που ενέχει πρωτογενή και νομαδικά στοιχεία ενστικτώδους εκτόνωσης της συσσωρευμένης καταπίεσης, είναι ξένο προς εμάς τους Ελληνες (και ιδιαίτερα τους νησιώτες) φαινόμενο.

Αντιθέτως, η ανοχή, η υπερβολή, η προσπάθεια για αποκόμιση βραχυπρόθεσμων κερδών με κάθε πρόσφορο μέσο και κατ'επέκταση ο μη προγραμματισμός, που ισοδυναμεί με αυτοκαταστροφή, αποτελούν μερικά από τα χαρακτηριστικά μας. Οταν αυτά τα χαρακτηριστικά υπερισχύσουν (έστω και παροδικά) της καλής πλευράς του νομίσματος, τότε ο χουλιγκανισμός μπορεί να βρει πρόσφορο έδαφος για να αναπτυχθεί.

Από εμάς εξαρτάται αν θελήσουμε να προτάξουμε την καλή μας πλευρά έναντι της κακής. Λέγοντάς το πιο απλά, να μη δίνουμε δικαιώματα στους άλλους, γιατί τα χτυπήματα κάτω από τη μέση (όπως στην περίπτωσή μας) μέσα στο ομιχλώδες τοπίο του διεθνούς ανταγωνισμού, αποτελούν μέρος του παιχνιδιού. Και δυστυχώς, τα δικαιώματα αυτά τα έχουμε ήδη δώσει, όπως και η Χερσόνησος στην Κρήτη και ο Λαγανάς στη Ζάκυνθο και τόσα άλλα μέρη στη χώρα μας.

Τί ακριβώς όμως θέλουμε να κάνουμε στο Φαληράκι, πώς φαντάζόμαστε το μέλλον του και ποιά κατεύθυνση θέλουμε να δώσουμε;

Τα θεμελιώδη αυτά ερωτήματα πρέπει να συναποφασισθούν τώρα και να αποτυπωθούν σε μια κόλλα χαρτί. Αυτή η κόλα χαρτί δεν είναι τίποτε περισσότερο και τίποτε λιγότερο από τον αναπτυξιακό σχεδιασμό, που στη συγκεκριμένη περίπτωση μεταφράζεται σε σχέδιο πόλεως και ρυθμίσεις για την ευρύτερη περιοχή.

Γνωρίζω ότι γίνομαι κουραστικός, λέγοντας συνεχώς τα ίδια πράγματα, όμως δίχως το στοιχειώδες αυτό υπόβαθρο, ό,τι άλλο και να λέμε, φαντάζει απλά σαν περικοκλάδα. Σπίτι χωρίς θεμέλια κάποια στιγμή το παίρνει ο αέρας. Πόλη χωρίς σχέδιο, είναι απλά σπίτι χωρίς θεμέλια. Θα πέσει και θα μας πλακώσει.

Βελτιώνοντας το οικιστικό μας περιβάλλον και θέτοντας συγκεκριμένους αναπτυξιακούς στόχους (αυτό σημαίνει σχέδιο πόλεως), όλα τα υπόλοιπα θα ακολουθήσουν τους κανόνες του παιχνιδιού. Δεν θέλει και πολλή φιλοσοφία.

Προσπάθειες βέβαια έχουν γίνει προς αυτή την κατεύθυνση, αλλά πάντοτε κάτι «στράβωνε». Τη δεκαετία του '70 είχε συνταχθεί το πρώτο σχέδιο (γραφείο Δοξιάδη), που όμως δεν εφαρμόστηκε ποτέ. Είκοσι και πλέον χρόνια αργότερα, εγκρίθηκε το Γενικό Πολεοδομικό Σχέδιο Καλυθιών-Φαληρακίου (απαραίτητη προϋπόθεση για τη σύνταξη σχεδίου πόλεως), που όμως για το Φαληράκι προστέθηκε (από το ΥΠΕΧΩΔΕ) ένας ειδικός περιορισμός, ότι δηλαδή μπορεί να πολεοδομηθεί άμεσα μόνο μια μικρή περιοχή (το πυκνοδομημένο τμήμα, δώρον-άδωρον) και η υπόλοιπη περιοχή, ενώ θεωρείται εντός Γενικού Πολεοδομικού Σχεδίου, για να ρυμοτομηθεί πρέπει να ενταχθεί και σε κάποιο ευρύτερο χωροταξικό σχεδιασμό!...

Ομολογώ ότι η ρύθμιση αυτή αποτελεί πανελλήνια πρωτοτυπία και εξ αιτίας της χάθηκε πολύτιμος χρόνος, πάνω από πενταετία. Μόλις τελευταία ξεκαθαρίσθηκαν κάπως τα πράγματα και μπορούν να αρχίσουν οι προκαταρκτικές εργασίες για την εκπόνηση του σχεδίου πόλεως.

Παράλληλα ο Δήμος έχει αναθέσει τη μελέτη για την ανάπτυξη της εντός των διοικητικών του ορίων περιοχής, σύμφωνα με τις διατάξεις του νέου οικιστικού νόμου.

Θεωρούμε ότι τα δύο αυτά σχέδια πρέπει να προχωρήσουν ταχύτατα και να στηριχθούν σε γενναίες αποφάσεις, που θα προσβλέπουν στην αειφορία. Χρειάζεται τόλμη, θάρρος, όραμα και δύναμη. Στην προσπάθεια αυτή θα είμαστε αρωγοί.

Ο,τι άλλο και να λέμε, όσες φορές κι αν συσκεφθούμε, του χρόνου πάλι τα ίδια θα έχουμε. Πάλι κάτι ή κάποιος άλλος θα μας φταίει και πάλι κάτι θα στραβώνει.

Παίζουμε χωρίς πλάνο κι έπειτα λέμε «είχαμε γκίνια»...

ΜΕΝΤΙΟΥΜ-ΑΣΤΡΟΛΟΓΟΣ
ΝΙΚΟΣ
Ακριβείς προβλέψεις στον επαγγελματικό, αισθηματικό και οικονομικό τομέα.
Επαναφορά ατόμων
Ισχυρή υποβολή.
Δέχεται μόνο με ραντεβού
στα τηλέφωνα: 31405 και 39201
5409-10/7

Το εξειδικευμένο εστιατόριο
ΟΙΝΟΦΑΓΕΙΟΝ ΧΡΟΝΗΣ



σας ενημερώνει ότι είναι ανοιχτό και κατά τη διάρκεια της ημέρας έως και 12 τα μεσάνυχτα (κουζίνα).

Εδώ μπορείτε να απολαύσετε το μπάνιο σας κατά τη διάρκεια της ημέρας στην πισίνα μας και χωρίς καμία επιβάρυνση και να γευθήτε κάτω από την πέργκολα και υπό το φώς του φεγγαριού τα υπέροχα εδέσματά μας.

Όπως πάντα ασυμβίβαστος ο δημιουργός της καλής γεύσης ΧΡΟΝΗΣ ΣΤΑΜΑΤΙΑΔΗΣ θέλει να σας ενημερώσει για τις καλοκαιρινές σπεσιαλιτέ του.

Ποιότητα και γεύση, παρουσίαση με μεράκι
αποδεικνύεται για τη δεύτερη συνεχή χρονιά αναγνώριση μας από τον «ALFA GUIDE» ένα από τα καλύτερα εστιατόρια της Ρόδου και της Ελλάδος.

Στο μενού μας υπάρχουν διάφορες σπεσιαλιτέ όπως :φιλέτο χοιρινό γεμιστό με σάλτσα « ευφραίνει»
Στήθος από φρέσκο τσαβαριώτικο κοτόπουλο με γαρίδες σε φωλιά πράσσου με σάλτσα μέλι-ξύδι.
Φιλετάκια αρνίσια με κουσκούς και λαχανικά.
Και διάφορες παρασκευές ιταλικών ζυμαρικών με τις δικές μας δημιουργικές γεύσεις.

Επίσης δοκιμάστε τα υπέροχα ορεκτικά μας όπως :
πιταρούδια κόκκινου κολοκυθιού
Κροτικαρισμένο κατσικίσιο τυρί με καρυδέλαιο
Μπουρεκάκια μελιτζάνας, με μοτσαρέλα και παρμεζάνα
«Σαλάτα Οινοφαγείον» με πάρμα χαμ, αβοκάντο και πράσινη σαλάτα
Και ακόμα και άλλα ελληνικά ορεκτικά

Για ρεζερβέ στο τηλέφωνο 90201 τον κ. Χρόνη.
Λεωφόρος Ιαλυσού 33
Στάση Παρασκευά
30 μέτρα από το Ξενοδ. Κασάνδρα
5529-12/7

ΕΣΤΙΑΤΟΡΙΟ
ΙΠΠΟΤΙΚΟΝ
7070-19/7





Η ΡΟΔΟΣ ΚΑΙ Η ΙΣΤΟΡΙΑ ΤΗΣ!
Η ΡΟΔΟΣ... ΚΑΙ Η ΓΕΥΣΗ ΤΗΣ!

Ανακαλύψτε και τις δύο πλευρές της, σε ένα σημείο που τα έχει όλα!!!
Και ιστορία και γεύση
Για τα πέντε χρόνια λειτουργίας μας χειμώνα - καλοκαίρι, γιορτάστε μαζί μας με εκπλήξεις που επιφυλάξαμε για σας.

ΕΣΤΙΑΤΟΡΙΟ ΙΠΠΟΤΙΚΟΝ ΣΤΗ ΜΕΣΑΙΩΝΙΚΗ ΠΟΛΗ ΣΤΟ ΜΙΚΡΟ ΣΥΝΤΡΙΒΑΝΙ

Οι αίθουσες διατίθενται για κάθε εκδήλωση

ΙΠΠΟΤΙΚΟΝ (ΜΙΚΡΟ ΣΥΝΤΡΙΒΑΝΙ)
ΤΗΛ. & FAX: 25293



GA FERRIES
TSAGARIS TRAVEL
Ε/Γ - Ο/Γ ΜΑΡΙΝΑ - Ε/Γ - Ο/Γ ΡΟΔΑΝΘΗ - Ε/Γ - Ο/Γ ΡΟΜΙΑΝΤΑ - Ε/Γ - Ο/Γ ΝΤΑΛΙΑΝΑ
Καθημερινά εναλλάξ
Ε/Γ - Ο.Γ ΜΑΡΙΝΑ - Ε/Γ - Ο/Γ ΡΟΔΑΝΘΗ
προς
Δευτέρα 16.00
Κω - Κάλυμνο - Λέρο - Πάτμο - Μύκονο - Πειραιά
ΤΡΙΤΗ 16.00
Κω - Κάλυμνο - Λέρο - Πάτμο - Πειραιά
ΤΕΤΑΡΤΗ 18.30
Κω - Κάλυμνο - Πειραιά
ΠΕΜΠΤΗ 16.00
Κω - Κάλυμνο - Λέρο - Πάτμο - Πειραιά
ΠΑΡΑΣΚΕΥΗ 16.00
Κω - Κάλυμνο - Μύκονο - Πειραιά
ΣΑΒΒΑΤΟ 18.30
Κω - Κάλυμνο - Λέρο - Πάτμο - Πειραιά
ΚΥΡΙΑΚΗ 16.00
Κω - Κάλυμνο - Λέρο - Πάτμο - Πειραιά
◆ Από 12/5/2002 κάθε ΤΕΤΑΡΤΗ - ΣΑΒΒΑΤΟ Ε/Γ - Ο/Γ ΜΑΡΙΝΑ - Ε/Γ - Ο/Γ ΡΟΔΑΝΘΗ από Ρόδο 08.30 για Κάρπαθο
◆ Από 12/5/2002 κάθε ΤΡΙΤΗ στις 13.00 Ε/Γ - Ο/Γ ΡΟΜΙΑΝΤΑ προς Κω - Βαθύ - Χίο - Μυτιλήνη - Λήμνο - Αλεξανδρούπολη
◆ Από 1/6/2002 κάθε ΤΕΤΑΡΤΗ στις 17.00 Ε/Γ - Ο/Γ ΝΤΑΛΙΑΝΑ προς Χάλκη - Διαφάνι - Κάρπαθο - Κάσο - Ηράκλειο - Σαντορίνη - Νάξο - Πάρο - Μύκονο - Τήνο - Σύρο - Σκιάθο - Σκόπελο - Θεσσαλονίκη
Πληροφορίες στον κεντρικό πράκτορα
TSAGARIS TRAVEL
Τηλ.: 02410 36170, - 30406, 35066, 28597
X3300-30/6

ΙΑΤΡΙΚΗ ΑΝΑΚΟΙΝΩΣΗ

Το ιατρείο της δερματολόγου

ΜΑΡΙΑΣ ΚΟΤΣΙΑΝΟΥ ΑΤΤΙΤΗ

θα παραμείνει κλειστό από 1ης έως 8ης Ιουλίου 2002 λόγω συμμετοχής της ιατρού στο Παγκόσμιο Συνέδριο Δερματολογίας στο Παρίσι.
Το ιατρείο θα επαναλειτουργήσει κανονικά
Τρίτη 9/7/ 2002

Ιατρείο: **Ιωνος Δραγούμη 23**
Τηλέφ.: 02410 **22278**

1023-7/7

Το Ευαγγέλιο της Κυριακής

Ο Λόγος του Θεού

ΦΩΤΙΖΕΙ ΤΟΥΣ ΚΗΡΥΚΕΣ ΤΗΣ ΠΙΣΤΕΩΣ

Γράφει ο πρωτοσύγκελος κ. ΠΑΪΣΙΟΣ

Τω καιρώ εκείνω, περιπατών ο Ιησούς παρά την θάλασσαν της Γαλιλαίας είδε δύο αδελφούς, Σίμωνα τον λεγόμενον Πέτρον και Ανδρέαν τον αδελφόν αυτού, να ρίχνουν τα δίκτυα στη λίμνη, γιατί ήταν ψαράδες. Ακολουθήσετέ με τους λέει, και θα σας κάνω ψαράδες ανθρώπων. Κι αυτοί αμέσως άφησαν τα δίκτυα και τον ακολούθησαν.

Προχωρώντας πιο πέρα από κει, είδε δύο άλλους αδελφούς, τον Ιάκωβον, τον γιο του Ζεβεδαίου, και τον αδελφό του τον Ιωάννη. Βρίσκονταν στο ψαροκάϊκο μαζί με τον πατέρα τους το Ζεβεδαίο και τακτοποιούσαν τα δίκτυά τους. Τους κάλεσε, κι αυτοί άφησαν αμέσως το καϊκι και τον πατέρα τους και τον ακολούθησαν.

Ο Ιησούς περιόδευε όλη τη Γαλιλαία. Δίδασκε στις συναγωγές τους, κήρυττε το χαρμόσυνο μήνυμα για τον ερχομό της βασιλείας του Θεού και τους ανθρώπους από κάθε ασθένεια και κάθε αδυναμία.

Ο Μονογενής Υιός και Λόγος του Θεού, «γενόμενος εκ γυναικός, γενόμενος υπό νόμον, ίνα τους υπό νόμον εξαγοράση, ίνα την υιοθεσίαν απολάβωμεν». Οταν έφτασε η κατάλληλος στιγμή, την οποία είχε καθορίσει η άπειρος αγάπη του Θεού Πατρός, δια τον πλανηθέντα άνθρωπο, ήρθε μορφή δούλου λαβών αφή, γεννήθηκε από την Παρθένο Μαρία, την αγνή κόρη της Ναζαρέτ, υποτασσόμενος εν τω νόμω, για να εξαγοράσει τον υποτελή στο νόμο άνθρωπο και να τον οδηγήσει ψηλά, ψηλά στον ουρανό ελεύθερο και αναγεννημένο. Ετσι λοιπόν αφού «Ως άνθρωπος εν ποταμώ» ήρθε και έλαβε «βάπτισμα δουλικόν» κατά τον υμνογράφο της Εκκλησίας μας, αρχίζει το σωτήριο έργο του σε ηλικία τριάκοντα ετών. Ο Μωσαϊκός νόμος ορίζει ότι δια να μπορέσει οιοσδήποτε να ασκήσει έργο δημόσιο, πρέπει να έχει συμπληρώσει το τριακοσιοστό έτος της ηλικίας του.

Εργο κοπιώδες αναλαμβάνει ο Θεάνθρωπος Ιησούς και μάλιστα και πολύ δύσκολο γιατί είχε να αντιμετωπίσει την υπόκριση των Γραμματέων και των Φαρισαίων και προπάντων να κτυπήσει την πολυκέφαλο αμαρτία, τουτέστιν τον διάβολο και να ελευθερώσει τον κατ' εικόνα και ομοίωση Θεού άνθρωπο από τα δίκτυα του αρχεκάκου και πονηρού Διαβόλου.

«Ο λαός ο καθήμενος εν σκότει είδε φως μέγα, και τοις καθημένοις εν χώρα και σκιά θανάτου ως ανέτειλεν αυτοίς». Και οι προφητεία του Μεγαλοφωνοτάτου των προφητών και πέμπτου ευαγγελιστή του Ησαΐα πραγματοποιείται, Φως ανέτειλεν αυτοίς. Από τότε αρχίζει κι ο Ιησούς να κηρύττει και να λέει «μετανοείτε, ήγγικε γαρ η βασιλεία των ουρανών».

Από τη Γαλιλαία αρχίζει το έργο του ο Μέγας Διδάσκαλος, αρχιερεύς και βασιλεύς. Εργο απολυτρωτικό, έργο σωτήριο. Σ' αυτό το απολυτρωτικό, σ' αυτό το σωτήριο έργο Του ο Κύριος των κυριευόντων και βασιλεύς των βασιλευόντων χρειάζεται βοηθούς, χρειάζεται συνοδοιπόρους, χρειάζεται ανθρώπους ικανούς, απλούς για να γίνουν οι μεταλαμπαδευτές του έργου Του. Οσο μεγάλο και υψηλό είναι το έργο της αναπλάσεως και της σωτηρίας του ανθρώπου, τόσο μεγάλη και έξοχος είναι και η εκλογή και αξία των οργάνων του υψίστου τούτου υπουργήματος.

Ετσι ο Υιός και Λόγος του Θεού εκλέγει, καλεί, φωτίζει και ενδύει δια της ουρανίου πανοπλίας τους κήρυκες της πίστεως και διδασκάλους της Οικουμένης, τους οποίους και αποστέλλει να φέρουν σε πέρας το μέγα και σωτήριο έργο δια τον άνθρωπο, τον άνθρωπο της κάθε εποχής, το οποίο έργο άρχισε να επιτελεί ο αρχηγός της σωτηρίας Χριστός.

«Δεύτε οπίσω μου, λέγει και ποιήσω υμάς αλιείς ανθρώπων».

Σ' αυτό το θεϊκό κάλεσμαο Πέτρος και ο Ανδρέας εγκαταλείπουν, καϊκι, δίκτυα και ακολουθούν το Χριστό, τι θειότερο και τι αγιότερο να ακολουθήσουν το Χριστό και να σώζουν ψυχές πονεμένες και κατατρεγμένες από το βάρος της αμαρτίας. Στη συνέχεια στη θεϊκή σαγήνη εισέρχονται τα παιδιά του Ζεβεδαίου και της Σαλώμης, και αυτοί ψαράδες της Γαλιλαίας ο Ιάκωβος και ο Ιωάννης. Και αυτοί αμέσως εγκαταλείπουν τη δεσποτική πρόσκληση το πλοίο, τα δίκτυα και τον πατέρα τους και ακολουθούν το φωτοδότη Κύριο.

Με την κλήση αυτών των πρώτων μαθητών του αρχίζει ο Μέγας Διδάσκαλος το απολυτρωτικό Του έργο και κηρύττει το Ευαγγέλιο της βασιλείας του Θεού του έστι τη καλή και σωτήριο εκείνη αγγελία, ότι ο υιός του Θεού έγινε και υιός ανθρώπου, ίνα τους υιούς των ανθρώπων σώσει αφού τον πιστεύσουν και τότε θα τους αναδείξει υιούς και κληρονόμους της Βασιλείας του Θεού.

Φίλες και φίλοι και εμείς οφείλουμε να υπακούσουμε τους λόγους του Κυρίου να πιστεύσουμε ότι είναι ο Μονογενής Υιός και Λόγος του Θεού που ήρθε στον κόσμο «δια την του κόσμου σωτηρίαν» και πολιτευόμενοι τον υπόλοιπον χρόνον της επί γης ζωής μας θεαρέστως, εν δικαιοσύνη και αληθεία, για να έχουμε καλή απολογία ενώπιον του δικαίου Κριτού, όταν «και πάλιν ερχόμενον μετά δόξης κρίναι ζώντας και νεκρούς, ου της βασιλείας ουκ έσται τέλος».

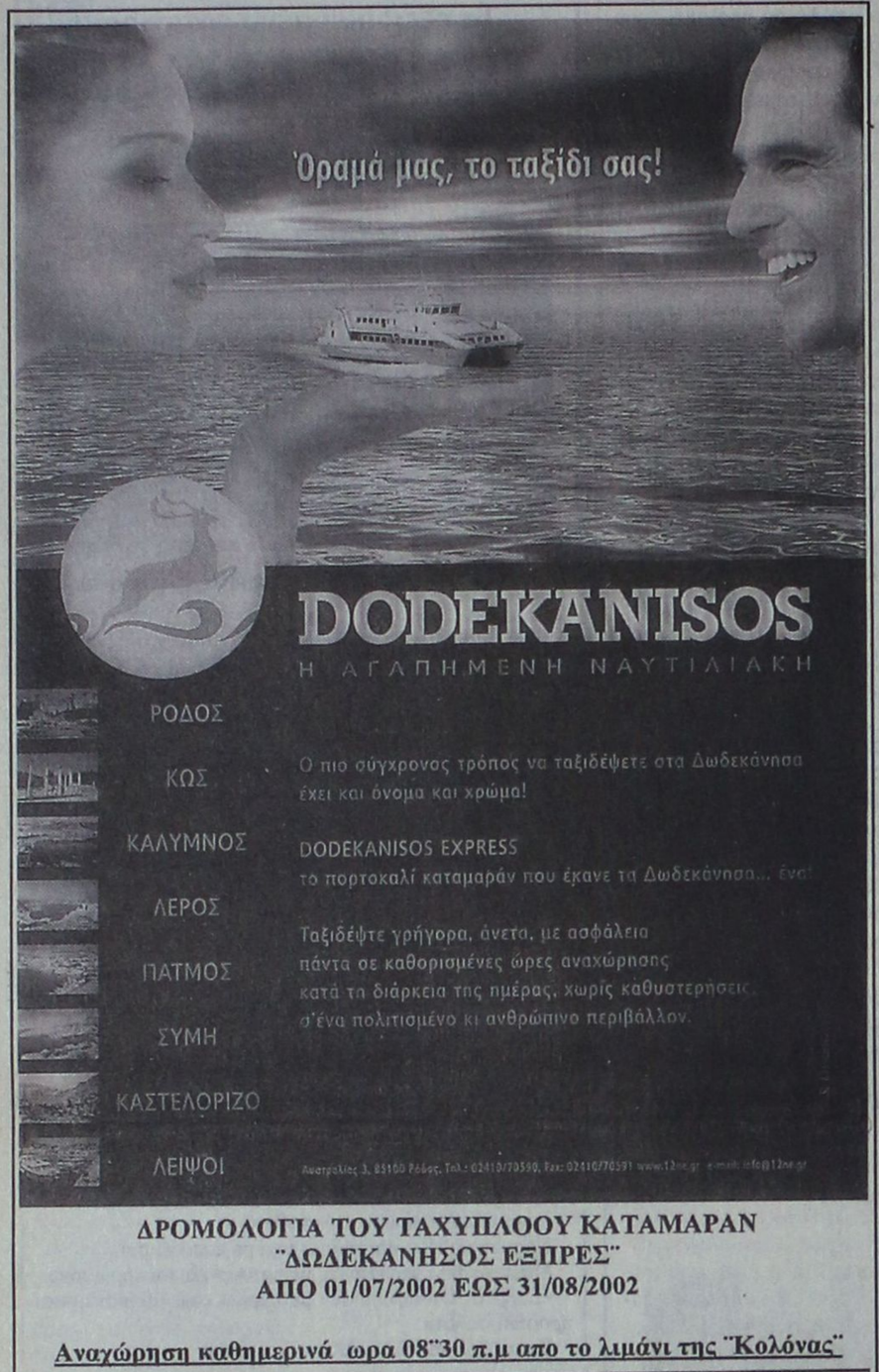

ΔΡΟΜΟΛΟΓΙΑ ΤΟΥ ΤΑΧΥΠΛΟΟΥ ΚΑΤΑΜΑΡΑΝ
"ΔΩΔΕΚΑΝΗΣΟΣ ΕΞΠΡΕΣ"
ΑΠΟ 01/07/2002 ΕΩΣ 31/08/2002

Αναχώρηση καθημερινά ωρα 08"30 π.μ απο το λιμάνι της "Κολόνας"

ΔΕΥΤΕΡΑ	ΡΟΔΟΣ – ΚΩΣ – ΚΑΛΥΜΝΟΣ – ΛΕΡΟΣ – ΚΑΛΥΜΝΟΣ – ΚΩΣ – ΡΟΔΟΣ
ΤΡΙΤΗ	ΡΟΔΟΣ – ΚΩΣ – ΚΑΛΥΜΝΟΣ – ΛΕΡΟΣ – ΠΑΤΜΟΣ – ΛΕΙΨΟΙ – ΛΕΡΟΣ – ΚΑΛΥΜΝΟΣ – ΚΩΣ – ΡΟΔΟΣ
ΤΕΤΑΡΤΗ	ΡΟΔΟΣ – ΚΑΣΤΕΛΛΟΡΙΖΟ – ΡΟΔΟΣ
ΠΕΜΠΤΗ	ΡΟΔΟΣ – ΚΩΣ – ΚΑΛΥΜΝΟΣ – ΛΕΡΟΣ – ΚΑΛΥΜΝΟΣ – ΚΩΣ – ΡΟΔΟΣ
ΠΑΡΑΣΚΕΥΗ	ΡΟΔΟΣ – ΚΩΣ – ΚΑΛΥΜΝΟΣ – ΛΕΡΟΣ – ΠΑΤΜΟΣ – ΛΕΙΨΟΙ – ΛΕΡΟΣ – ΚΑΛΥΜΝΟΣ – ΚΩΣ – ΡΟΔΟΣ
ΣΑΒΒΑΤΟ	ΡΟΔΟΣ – ΚΩΣ – ΚΑΛΥΜΝΟΣ – ΛΕΡΟΣ – ΛΕΙΨΟΙ – ΠΑΤΜΟΣ – ΛΕΡΟΣ – ΚΑΛΥΜΝΟΣ – ΚΩΣ – ΡΟΔΟΣ
ΚΥΡΙΑΚΗ	ΡΟΔΟΣ – ΚΩΣ – ΚΑΛΥΜΝΟΣ – ΛΕΡΟΣ – ΠΑΤΜΟΣ – ΛΕΙΨΟΙ – ΛΕΡΟΣ – ΚΑΛΥΜΝΟΣ – ΚΩΣ – ΡΟΔΟΣ

PEGASSOS TRAVEL

Το ΠΗΓΑΣΟΣ ΤΡΑΒΕΛ σας προσφέρει μερικά από τα ξενοδοχεία που συνεργάζεται στην Αθήνα και τις τιμές αυτών.

Επίσης μπορούμε να σας προσφέρουμε τις υπηρεσίες μας και για φθηνά ξενοδοχεία εκτός Αθηνών και εισιτήρια σ' όλο τον κόσμο

ΞΕΝΟΔΟΧΕΙΑ ΑΘΗΝΩΝ
(τιμές με πρωινό έως 31/10.02)

❖ **PRESIDENT** Α' Κατηγορίας
Μονόκλινο 44 ευρώ
Δίκλινο για χρήση μονόκλινο 56 ευρώ
Δίκλινο 60 ευρώ
Τρίκλινο 75 ευρώ

❖ **ASTOR** Α' Κατηγορίας
Μονόκλινο 56 ευρώ
Δίκλινο για χρήση μονόκλινο 64 ευρώ
Δίκλινο 75 ευρώ
Τρίκλινο 94 ευρώ

❖ **TITANIA** Α' Κατηγορίας
Μονόκλινο 91 ευρώ
Δίκλινο 107 ευρώ
Τρίκλινο 127 ευρώ

❖ **ΠΑΡΘΕΝΩΝ** Α' Κατηγορίας
Μονόκλινο 74 ευρώ
Δίκλινο 83 ευρώ
Τρίκλινο 115 ευρώ

❖ **GRAND** Β' Κατηγορίας
Μονόκλινο 45 ευρώ
Δίκλινο 60 ευρώ
Τρίκλινο 75 ευρώ

❖ **STANLEY** Β' Κατηγορίας
Μονόκλινο 75 ευρώ
Δίκλινο 88 ευρώ
Τρίκλινο 115 ευρώ

❖ **ACHILLION** Β' Κατηγορίας
Μονόκλινο 50 ευρώ
Δίκλινο 60 ευρώ
Τρίκλινο 70 ευρώ

❖ **LILIA** στον Πειραιά
Μονόκλινο 50 ευρώ
Δίκλινο 63 ευρώ
Τρίκλινο 82 ευρώ
Τετράκλινο 90 ευρώ

Πάντα στη διάθεσή σας με συνέπεια και μεράκι

ΤΗΛΕΦΩΝΑ ΕΠΙΚΟΙΝΩΝΙΑΣ
02410 - 73455 ή 75879

X3364-31/7

Τώρα που οι ηλεκτρικές ανάγκες του αυτοκινήτου σας απαιτούν το καλύτερο απαιτείστε **WINNER**



Για ασφαλή αντικατάσταση της μπαταρίας προτιμάτε ειδικευμένους ηλεκτρολόγους και ΠΑΝΤΑ **WINNER !!!**

ΠΑΡΑΓΓΕΛΙΕΣ ΧΟΝΔΡΙΚΗΣ τηλ. 02410 21507

X3371-31/7

LINDOS memories
RESORT BEACH HOTEL

Στη μαγευτική περιοχή της Λίνδου δημιουργήσαμε ένα πανέμορφο ξενοδοχείο πέντε αστέρων με στόχο να ικανοποιήσει τις ανάγκες των πελατών που ενδιαφέρονται για ποιοτικές διακοπές. Χτισμένο κάτω από το ιστορικό βράχο του Ναβαρόνε όπου γυρίστηκε η ομώνυμη θρυλική ταινία, μια ανάσα από την αμμουδιά μπορεί κανείς να χαλαρώσει και ανανεωθεί από τη μαγευτική ομορφιά της αιγαιοπελαγίτικης θάλασσας.



Για κρατήσεις - πληροφορίες, μη διστάσετε να επικοινωνήσετε μαζί μας στα τηλέφωνα 02440 35000 έως 35099 fax 0244 48156

X3341-31/7

LINDOS memories
RESORT BEACH HOTEL

Εξήντα πολυτελή δωμάτια με αυτόνομο κλιματισμό, δορυφορική τηλεόραση, τηλέφωνο, χρηματοκιβώτιο, mini bar, και 24ωρη υπηρεσία δωματίου και 10 σουίτες με ονειρεμένη θέα υπόσχονται αξέχαστες διακοπές. Στο εστιατοριο οι επισκέπτες έχουν τη δυνατότητα να απολαύσουν εκλεκτές γεύσεις από ελληνική και διεθνή κουζίνα, φρέσκα ψάρια σε συνδυασμό με το κρασί της αρεσκείας τους. Δροσιστικοί χυμοί και εξωτικά ποτά σερβίρονται από το main και το pool bar.

ΤΗΛΕΟΡΑΣΗ

ΕΤ-1

07.00 Κλασική μουσική
08.00 Θεία Λειτουργία
10.15 Αρχονταρίκι «Μνήμες Βυζαντίου»
11.15 Μουσική παράδοση «Διάφορα-Συνέντευξη Κ. Μάρκου»
11.45 Δημιουργώντας το αύριο-Εκπομπή 15η: «Δ. Νανόπουλος»
12.45 Οπωσδήποτε την Κυριακή
13.50 Ειδήσεις-καιρός
14.00 Ελλην.ταινία «Το κορίτσι της γειτονιάς» αισθηματικό μελό, 1954
18.00 Βαρδινογιάννεια-στίβος απευθείας από την Κρήτη
20.00 Κλήρωση Τζόκερ
20.5 Βαρδινογιάννεια, συνέχεια
21.15 World League Volley Γιουγκοσλαβία-Ελλάδα, απευθείας
23.00 Ειδήσεις-καιρός
23.30 Σινεμά ο Παράδεισος «Το κλουβί με τις τρελές 2» κωμωδία 1981.
• Συνέχεια με εκπομπές σ'επανάληψη

NET

07.30 Αγροτική ενημέρωση
08.00 Δώρα Στράτου
10.00 Στον κόσμο της οικονομίας (Ε)
11.00 Με τη Βουλή των Ελλήνων
12.00 Εβδομη μέρα
13.00 Αφιέρωμα «Δελφοί 2002-Ετος Σωκράτους»
14.00 Η συνάντησης της Κυριακής (Ε)
15.00 Ειδήσεις
16.00 Art NET
17.00 Μορφές τέχνης
18.00 Ειδήσεις
18.15 Ο έρωτας στην αρχαία Ελλάδα
19.15 Ξένη ταινία «Μια μικρή ρομαντική ιστορία»
20.00 Κλήρωση Τζόκερ
21.00 Ειδήσεις-αθλητικά-καιρός
22.00 Σπορ ιστορίες (Ε)
23.00 Οι Ελληνες (Ε)
24.00 Ειδήσεις-καιρός
• Συνέχεια με εκπομπές σ'επανάληψη

ΕΤ-3

08.00 Εναρξη προγράμματος
08.01 Τόποι ζωής - Εκπομπή 4η «Δέλτα Εβρου»
08.30 Θεία Λειτουργία
10.00 Οπερα «Η νυχτερίδα»
13.00 Απέραντος ουρανός
14.00 Jack Holborn
15.00 Ειδήσες
15.30 Δημήτριος Βικέλας
16.00 Εγνατία Οδός στην περιφέρεια της Δυτικής Μακεδονίας
17.00 Ενεργειακό πεδίο
17.30 E-Life
18.00 Επί τροχών
18.30 Ανοιχτοί ορίζοντες
19.00 Το μανιφέστο του Γουέιν
19.30 Το ποτάμι της ελπίδας
20.30 Ειδήσεις
21.00 Μακρινές φιλίες
22.30 Σπορ στο 3
22.30 Στίχοι μετά μουσικής
23.00 Μουσικά πορτρέτα «Jean Michel Jarre»
24.00 Ειδήσεις
00.20 Χρυσές στιγμές των Ολυμπιακών Αγώνων
01.00 Οι δεξιοτέχνες του κινηματογράφου «Σέρτζιο Λεόνε»
•Επαναλήψεις εκπομπών

MEGA

06.00 Παλίρροια (Ε)
07.00 Πατήρ, υιός & πνεύμα (Ε)
08.00 Action Man
09.00 Φλιντστόουνς (Ε)
10.00 Σαν στο σπίτι σας
13.00 MEGA STAR (Ε)
14.00 Ειδήσεις
14.50 Οσα φέρνει η ώρα
16.00 Τζιβαέρι (Ε)
17.00 Ξένη ταινία «Ενα τρελό ζιζάνιο» κωμ.1980
18.50 Ο πιο αδύναμος κρίκος
20.00 Ειδήσεις
21.00 Είσαι το ταίρι μου
23.00 Ξένη ταινία «Αλλοθι» περιπ. θρίλερ 1997
00.15 Ειδήσεις
01.30 Ξένη ταινία «Η αίσθηση της Σμίλα στο χιόνι» θρίλερ 1997
04.00 Τηλεμάρκετινγκ
04.30 Παράλληλοι δρόμοι (Ε)
05.30 Χαραυγή (Ε)

ANT-1

06.00 Αστυνόμος Θανάσης Παπαθανάσης (Ε)
06.45 Τηλεμάρκετινγκ
07.00 Ταύρος με τοξότη
08.00 Ομάδα σωτηρίας
08.30 Ολα τα σκυλάκια πάνε στον παράδεισο
10.30 Παιδικό πρόγραμμα
12.00 Επαναλήψεις σειρών
13.10 Super game
14.00 Ειδήσεις
14.20 Επαναλήψεις ελληνικών σειρών
17.30 Ειδήσεις
18.00 Ελληνική ταινία «Η κόμησσα της φάπρικας»
20.00 Ειδήσεις
21.00 Ελληνική ταινία «Ο άνθρωπος που γύρισε από τη ξέστη» κωμ. 1972
23.00 Ξένη ταινία «Τσάκι Τσαν, θανάσιμος σαν κεραυνός» περιπ. 1996
24.00 Ειδήσεις
0.15 Συνέχεια ξένης ταινίας
01.30 Τμήμα Ηθών (Ε)
02.30 Οι αγνοημένοι (Ε)
03.30 Mobile Fun
03.50 Τηλεμάρκετινγκ

STAR

06.15 Παιδικό πρόγραμμα και κινούμενα σχέδια
13.00 Σικουέστ
14.00 Στη λεωφόρο του Μέλροουζ
15.00 Οι τροχοί του νόμου
16.00 Ξένη ταινία «Ο χορός των κατασκόπων»1985
18.00 Ειδήσεις
Αθλητικές ειδήσεις
Το χρήμα
Δελτίο Καιρού
19.10 Αθλητικές ειδήσεις
19.30 Γουίλ και Γκρέις
20.00 Λόις και Κλαρκ
21.00 Ελληνική ταινία «Η δε γυνή να φοβήται τον άνδρα» κομεντί 1965
23.15 Ξένη ταινία «Η κρδιά του δράκου» 1996
01.30 Ειδήσεις
01.45 Ξένη ταινία «Ο αγνοούμενος» δράμα 1982
04.30 Αστ. στο πεντ/μο

ALPHA

06.00 7 μέρες ALPHA (Ε)
07.00 Πρωινές διαδρομές
10.00 Το πρόσωπο της Κυριακής
11.00 Μεταίχμιο (Ε)
12.00 Ελληνική ταινία «Να ζήσουν τα φτωχόπαιδα» κωμ. 1959
14.00 Ειδήσεις
14.40 Φόρμουλα 1
17.00 Υπαστυνόμος Ρεξ
18.00 Ελλην.ταινία «Σάντα Τσικίτα» κωμ.1953
21.00 Ελληνική ταινία «Ησαΐα μη χορεύεις»
23.00 Κίτρινος τύπος
00.30 Ειδήσεις
00.45 Κίτρινος τύπος (συνέχεια)
01.30 Φόρμουλα 1
03.30 Alpha Beat City
04.30 Τηλεαγορές
05.00 Πέρα από τον ορίζοντα (Ε)

Ο πλοίαρχος του «Κεντέρης» περιγράφει το ταξίδι

Κόγε-άνοιξε και από Πειραιά προς τη Ρόδο σε επτά ώρες!...

ΟΙ ΔΥΣΚΟΛΙΕΣ ΣΤΑ ΛΙΜΑΝΙΑ ΤΩΝ ΝΗΣΙΩΝ

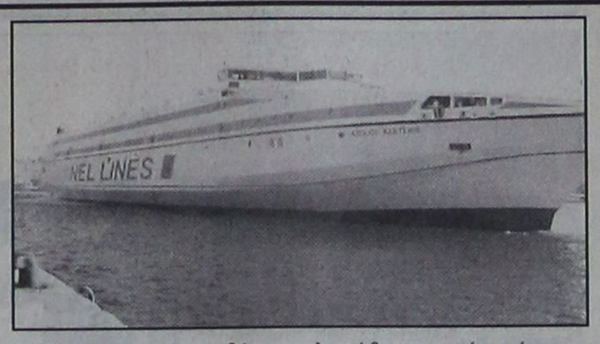

ΤΟ ΤΑΞΙΔΙ από τη Ρόδο στον Πειραιά με το ταχύπλοο «Αίολος Κεντέρης» περιγράφει ο πλοίαρχός του Χάρης Τσουκαλάς, σε συνέντευξή του στο περιοδικό «Εφοπλιστής». Ο Χάρης Τσουκαλάς (που κατάγεται από την Κάλυμνο) δίνει λεπτομέρειες για το ταξίδι των επτά ωρών προς Κω - Ρόδο και τις ταχύτητες που αναπτύσσει το «Αίολος Κεντέρης». Το σημείο της συνέντευξης για το ταξίδι έχει ως εξής:

– Ας ξεφύγουμε λίγο από όλα αυτά τα στενόχωρα και να ξεναγυρίσουμε στο «ΑΙΟΛΟΣ ΚΕΝΤΕΡΗΣ». Δεν μας πάτε ένα ταξίδι ως τη Ρόδο για να καταλάβουμε τη διαφορά από το συμβατικό;

Και δεν πάμε; Βγαίνουμε με πολύ μικρή ταχύτητα από το λιμάνι. Από τα φανάρια μας επιτρέπουν να ανέβουμε στους 15 κόμβους και μετά από ένα μίλι να «ανοίξουμε» σταδιακά, επειδή το κύμα φεύγει προς το πέλαγος. Ετσι σε τρία μίλια περίπου από την μπούκα έχουμε φτάσει την υπηρεσιακή μας, που είναι 39-40 κόμβους. Μετά από άλλα τρία μίλια, δηλαδή έξι συνολικά από τα φανάρια, μπαίνουμε στο Separation...

– Με την ταχύτητα αυτή στο Σαρωνικό το απόνερό σας δεν δημιουργεί πρόβλημα στα μικρά σκάφη;

Τα μικρά σκάφη δεν έχουν πρόβλημα ακριβώς επειδή είναι μικρά. Το πρόβλημα είναι στα μεγάλα, τα συμβατικά, τα μότορσιπ και κάθε άλλο πλοίο, επειδή περνάμε κοντά τους και κοπανάνε άσχημα. Αλλά τι μπορούμε να κάνουμε; Αν κόβουμε κάθε φορά, δεν βγαίνει το δρομολόγιο. Αν βγούμε από το Separation θα μας πιάσουν τα ραντάρ.

– Πού τελειώνει το Separation;

Νότια από τις Φλέβες προς τον Πάτροκλο. Από εκεί γυρνάμε στις 150 στο ύψος της Σαρωνίδας και από εκεί ανάλογα που πάει ο καθένας. Εμείς για Κω χτυπάμε Ταμέλο Τζιάς, Κέφαλο Κύθνου, Βελοστάσι Σύρου, Σταυρό Νάξου και από εκεί με τη μία για Κάλυμνο.

– Πείτε μας τις ώρες.

Κάβο Κολώνες σε 50 λεπτά. Εξι παρά δέκα. Στο Βελοστάσι δύο ώρες από Πειραιά. Στις εφτά, εφτά και είκοσι είμαστε ανοιχτά της Σύρου, στη Βάρη.

– Στα κροσαρίσματα τί γίνεται;

Φυλάμε όλα τα πλοία. Δεν το θεωρώ και ηθικό, όταν με τα μέσα που έχω εγώ και την ταχύτητα που πηγαίνω δεν μου κοστίζει τίποτα να πω στον άλλο «γύρισε εσύ επειδή σου δείχνω κόκκινο».

– Αυτό δεν δημιουργεί μπερδέματα;

Οχι, γιατί δεν περιμένω την τελευταία στιγμή. Του δείχνω από μακριά πως θα τον φυλάξω. Εξάλλου με το ARPA εγώ έχω έλεγχο των κινήσεών μου και με τις ελικτικές δυνατότητες του πλοίου μπορώ να αντιδράσω έγκαιρα, ό,τι κι αν κάνει.

– Οκτώ η ώρα λοιπόν είστε στη Νάξο...

Ναι, σε τρεις ώρες. Γύρω στις δέκα και είκοσι φτάνουμε στην Κω. Θα μπορούσαμε να είμαστε και γρηγορότερα, αλλά μετά την Ψέριμο υποχρεωτικά κόβουμε, διότι υπάρχουν ρηχά και θα κάναμε καταστροφές σε μεγάλες ξενοδοχειακές μονάδες. Προς το παρόν μένουμε στην Κω δέκα λεπτά. Φεύγουμε με μικρή ταχύτητα επειδή η Κως είναι μια συνεχής παραλία και αφού βγούμε από τα ακρωτήρια Ψαλίδι και Φωκά, που είναι προς τα νότια, «ανοίγουμε» ως τη Ρόδο, όπου και πάλι κόβουμε κι έτσι έχουμε συνολική διάρκεια ταξιδιού επτά ώρες και είκοσι λεπτά.

– Θα πάτε και στα άλλα λιμάνια της γραμμής;

Η ΝΕΛ έχει ζητήσει να πιάνουμε και Κάλυμνο.

– Μπαίνει το βαπόρι στην Κάλυμνο;

Βεβαίως. Οχι επειδή είμαι Καλύμνιος, αλλά μπορώ να πω πως για το καλοκαίρι με τους βοριάδες η Κάλυμνος έχει το καλύτερο λιμάνι. Το χειμώνα με τις σοροκάδες δεν το συνιστώ.

– Ναι, αλλά έτσι θα πάτε το καλοκαίρι που έχει κίνηση και δεν θα πάτε το χειμώνα που δεν έχει. Αν πουν το ίδιο και το συμβατικά τί γίνεται;

Κοιτάξτε, η Κως δεν έχει καθόλου λιμάνι κι όμως πηγαίνουμε. Ούτε έναν λιμενοβραχίονα δεν έχει. Δεν στέκεται το βαπόρι. Στέκεται επειδή κάνουμε επαγγελματικές υπερβάσεις και πάμε στη νότια μεριά όπου δεν πάει κανένα άλλο πλοίο. Στη Ρόδο πάμε στη γωνία, στο «Γ» για πλαγιοδέτηση».

ΔΕΥΤΕΡΟΠΡΥΜΑ ΟΛΑ ΤΑ ΒΑΠΟΡΙΑ ΠΟΝΑΝΕ

– Ετσι κι αλλιώς όλα τα πλοία δεν είναι φτιαγμένα για πρυμνοπλαγιοδέτηση;

Δεν υπάρχει στην Ελλάδα ασφαλές λιμάνι γ' αυτά τα πλοία. Πρώτα απ' όλα δεν υπάρχουν τα απαραίτητα μπαλόνια. Το πλοίο είναι κατακόρυφό ως την ίσαλο, αλλά στα 3,20 μέτρα από την ίσαλο κάνει μια εγκοπή. Αν περιμένω να ακουμπήσει στα λάστιχα, το μισό θα έχει βγει στο δρόμο και οι μπίντες θα έχουν μπει μέσα. Εχω κάνει αιτήματα πάνω σε αιτήματα, αλλά μόνο η Ρόδος και η Μυτιλήνη έχουν βάλει κάποια πρόσθετα λάστιχα - έστω λύση εκ του προχείρου. Θέλουμε νέα βαπόρια, αλλά δεν έχουμε που να τα βάλουμε.

– Τι κατανάλωση έχει;

13,5 τόνους diesel marine την ώρα.

– Με τα διπλά πληρώματα και αυτή την κατανάλωση «βγαίνει» το πλοίο;

Εάν τα Δωδεκάνησα εξακολουθήσουν να μην έχουν καθόλου τουρισμό, όπως τώρα, (σ.σ. 14/6) δεν «βγαίνει». Στη Χίο - Μυτιλήνη λόγω πανεπιστημίου και στρατού υπάρχει κίνηση όλο το χρόνο.

– Η συμπεριφορά του στον καιρό πώς είναι;

Πολύ καλή. Οσο έχει ΕΝΑ κύμα δεν καταλαβαίνει τίποτα. Οταν έχει εκείνο το διπλό κύμα του Αιγαίου, δεν υπάρχει βαπόρι που να μην υποφέρει.

– Σήμερα ήρθατε από Ρόδο με 8 βοριά. Πώς τα πήγε;

Περίφημα. Ως την Κάλυμνο ήτανε λάδι. Μετά άρχισε να χοντραίνει, αλλά δεν το πήραμε είδηση.

– Κόψατε;

Καθόλου.

– Το πλοίο έχει κάποια προτίμηση;

Οπως όλα τα μονοκάρινα πλοία. Μάσκα και πηγαίνει άνετα.

– Δευτερόπρυμα που δεν αρέσει σε κανένα φέρι;

Δευτερόπρυμα δεν αρέσει σε κανένα πλοίο, ούτε και στα καταμαράν. Ούτε και σε αυτό εδώ. Το πλεονέκτημα όμως είναι πως λόγω της ταχύτητας η ταλαιπωρία κρατάει λίγο. Κάβο Ντόρο έως Βενέτικο Χίου κάνει 1 1/2 ώρα και έχει διασχίσει όλο το κεντρικό Αιγαίο. Αν ψηλώσεις, άντε μία ώρα και 50 λεπτά. Το συμβατικό θέλει 5 ώρες, οπότε η διαφορά στην κόπωση του επιβάτη είναι τεράστια.

Συγχαρητήριο

Τον αγαπημένο μας ανιψιό και εξάδελφο ΜΙΚΕ ΕΜΜ. ΚΟΥΚΟΥΒΑ θερμά συγχαίρουμε που επάξια πήρε το δίπλωμα της Ιατρικής Πανεπιστημίου Αθηνών και του ευχόμαστε καλή σταδιοδρομία.
Με πολλή αγάπη
οι θείοι του Σεβαστή και Μάνος Μικρόπουλος και τα εξαδέλφια του Κώστας, Ειρήνη και Αννα οικογενειακώς
10-7/7

Συγχαρητήριο

*Στον αγαπημένο μας εξάδελφο **ΙΩΑΝΝΗ ΘΩΔΟ** που πήρε το πτυχίο της Νομικής από το Πανεπιστήμιο Magerata Ιταλίας θερμά συγχαρητήρια και πάντα επιτυχίες*
Τα εξαδέλφια του Παντελής - Παρασκευή Σαλονικού
56-9/7

Συγχαρητήριο

*Τον ανιψιό και εξάδελφό μας **ΝΟΥΛΗ ΒΑΣΙΛΕΙΟ** συγχαίρουμε θερμά για την πρωτιά του στις Πανελλήνιες εξετάσεις (19.8). Εξασφάλισε τη δυνατότητα να σπουδάσει την ιατρική που επιθυμεί και μάλιστα σε οποιοδήπτε ελληνικό πανεπιστήμιο επιλέξει. Του ευχόμεθα πάντα να πρωτεύει και να προοδεύει.*
Οικογένεια Νίκου Παυλίδη Παιδίατρου
9-7/7

ΦΡΟΝΤΙΣΤΗΡΙΟ ΙΤΑΛΙΚΩΝ
ΣΤΑΘΗ ΜΙΧ. ΣΚΑΝΔΑΛΙΔΗ
Καθηγητή Ιταλικής Γλώσσας και Φιλολογίας (πτυχ. Α.Π.Θ.) - καθηγητή Α.Σ.Τ.Ε.Ρ.
Χριστόδ. Τσιγάντε 11 τηλ. 02410 29265
τηλ. οικ. 02410 61782 κιν. 093 2272902

Τα αυστηρώς ολιγομελή **θερινά μας τμήματα** απευθύνονται με συστηματική και μεθοδική προσωπική διδασκαλία σε μαθητές Δημοτικού, Γυμνασίου, Λυκείου και επαγγελματίες, καθώς και σε υποψήφιους φοιτητές ιταλικών Πανεπιστημίων.

Η διδακτική μας εμπειρία, η εφαρμοσμένη μέθοδός μας στα προηγούμενα έτη και η αποκλειστική συνεργασία μας με το Ιταλικό Κολλέγιο **DON BOSCO** της ιταλικής πόλης **L'AQUILA** (100 χιλ. από τη Ρώμη) συντέλεσαν στην εισαγωγή μαθητών μας με πλήρη επιτυχία στα ιταλικά ΑΕΙ.



Ειδικότερα το Κολλέγιο DON BOSCO, που ιδρύθηκε το 1948 και από το 1994 οργανώνει τμήματα προετοιμασίας για Ελληνες υποψήφιους ιταλικών ΑΕΙ, προσφέρει:

1. Μεταφορά από τη Ρώμη στην πόλη L'Aquila με συνοδό
2. Μαθήματα: Από Δευτέρα μέχρι Σάββατο, πέντε ώρες την ημέρα
3. Στέγαση και διατροφή, σε εστιατόρια συμβεβλημένα σε πολύ χαμηλές τιμές
4. Καθημερινή βοήθεια σε όλη τη διάρκεια των μαθημάτων.
5. Συνοδεία από καθηγητές του Κολλεγίου, σ' όλες τις πανεπιστημιακές πόλεις
6. Εξεύρεση κατοικίας και διεκπεραίωση των γραφειοκρατικών διαδικασιών στις γραμματείες των σχολών, για την άδεια παραμονής, εγγραφή στο εθνικό σύστημα υγείας.

(Περισσότερες υπεύθυνες πληροφορίες στο φροντιστήριό μας)
6-20/7

ΕΥΡΩΠΑΙΚΗ ΕΠΕΝΔΥΤΙΚΗ
ΕΘΝΙΚΗΣ ΑΝΤΙΣΤΑΣΕΩΣ 48 ΤΗΛ. 0241 39300

ΕΥΡΩΠΑΙΚΗ ΕΠΕΝΔΥΤΙΚΗ
ΚΤΗΜΑΤΟΜΕΣΙΤΙΚΟ ΓΡΑΦΕΙΟ
ΑΝΤΩΝΗΣ ΝΙΚΟΛΗΣ - ΘΕΟΦΙΛΟΣ ΚΑΩΝΑΡΗΣ
ΕΘΝΙΚΗΣ ΑΝΤΙΣΤΑΣΕΩΣ 48 (ΠΡΩΗΝ ΑΝΝΗΣ ΜΑΡΙΑΣ) ΤΗΛ. 0241 39300

ΔΙΑΜΕΡΙΣΜΑΤΑ

48 τ.μ.	Στο Ροδίνι σε καλή κατάσταση	€ 41.085,84	14.000.000
50 τ.μ.	Στην Ανάληψη	€ 41.085,84	14.000.000
60 τ.μ.	2 των 30 τ.μ. κατάληλα για επένδυση	€ 44.020,54	15.000.000
70 τ.μ.	Στην Ανάληψη με 2 υπν. Όχι δάνεια	€ 44.020,54	15.000.000
45 τ.μ.	Στην Ιαλυσό καινούργιο	€ 93.910,49	18.000.000
80 τ.μ.	Στα Αφάντου	€ 76.302,27	26.000.000
70 τ.μ.	Στην Ιαλυσό καινούργιο	€ 105.649,30	28.000.000
65 τ.μ.	Καινούργιο ισόγειο με αυλή	€ 58.694,06	29.000.000
104 τ.μ.	Στην Σωτήρος (Ιαλυσός)	€ 88.041,09	30.000.000
90 τ.μ.	Στα Αφάντου 5 ετών	€ 88.041,09	30.000.000
160 τ.μ.	Συνοικία Δασκάλων σε κολώνες	€ 93.910,49	32.000.000
117 τ.μ.	Συνοικία Δασκάλων σε σοβά	€ 96.845,19	33.000.000
70 τ.μ.	Στην Ανάληψη υπό κατασκευή lux	€ 99.779,90	34.000.000
100 τ.μ.	**8 ετών με 3 υπνοδ. Γ' όρ.Καρακόνερο**	€ 100.000,00	34.075.000
100 τ.μ.	Στην Ιαλυσό καινούργιο	€ 111.518,71	38.000.000
92 τ.μ.	Στην Κέννεντυ ισόγειο	€ 111.518,71	38.000.000
87 τ.μ.	Α ορόφου υπό κατασκευή στο Ροδίνι	€ 117.388,11	40.000.000
100 τ.μ.	Συνοικία Δασκάλων ΚΑΙΝΟΥΡΓΙΟ	€ 120.322,82	41.000.000
85 τ.μ.	Στην Ανάληψη υπό κατασκευή lux	€ 120.322,82	41.000.000
120 τ.μ.	Στο Καρακόνερο υπό κατασκευή	€ 140.865,74	48.000.000
120 τ.μ.	Στο Καρακόνερο υπό κατασκευή	€ 146.735,14	50.000.000
110 τ.μ.	Στην Ανάληψη υπό κατασκευή lux	€ 155.539,25	53.000.000
115 τ.μ.	Στην Ανάληψη υπό κατασκευή lux	€ 161.408,66	55.000.000
121 τ.μ.	Lux με θέα θάλασσα	€ 211.298,61	72.000.000

ΟΙΚΟΠΕΔΑ

1000 τ.μ.	**Στο Φαληράκι με οικοδομή κοντά στο κύμα**	€ 234.776,23	80.000.000
600 τ.μ.	**Στο Γεννάδι**	€ 29.347,03	10.000.000
390 τ.μ.	**Γεννάδι με μικρο σπίτι κοντά στη παραλία**	€ 35.216,43	12.000.000
46000 τ.μ	Στην Ψίνθο σε τιμή ευκαιρίας	€ 44.020,54	15.000.000
1750 τ.μ.	Μαριτσά εντός οικισμού,τεμαχίζεται	€ 51.357,30	17.500.000
1000 τ.μ.	**Πρόποδες Φιλερήμου με άδεια οικοδ.**	€ 58.694,06	20.000.000
2000 τ.μ.	Στο Γεννάδι με άδεια οικοδομής,νερό,ρεύμα	€ 58.694,06	20.000.000
300 τ.μ.	Οικοδομικός Συνεταιρισμός Δασκάλων	€ 67.498,17	23.000.000
4000 τ.μ.	Μετά το Λαδικό προς Αφάντου	€ 70.432,87	24.000.000
2500 τ.μ.	Στο κιοτάρι κοντά στο κύμα με άδεια οικ.	€ 88.041,09	30.000.000
8000 τ.μ.	Στην Παστίδα πρόποδες Φιλερίμου	€ 93.910,49	32.000.000
5000 τ.μ.	Στην Ιαλυσό	€ 102.714,60	35.000.000
5000 τ.μ.	Στο Γεννάδι με πρόσοψη στην εθν.οδό	€ 102.714,60	35.000.000
4000 τ.μ.	Επί της Εθνικής Οδού με δυνατότητα κόμβου	€ 105.649,30	36.000.000
4800 τ.μ.	Περιοχή Κανδυλί στην Ιαλυσό	€ 140.865,74	48.000.000
1050 τ.μ.	Ιαλυσός επί της επαρχιακής οδού	€ 146.735,14	50.000.000
4000 τ.μ.	Στην παραλία Αφάντου	€ 146.735,14	50.000.000
4500 τ.μ.	Περιοχή Ρένη Κοσκινού	€ 198.092,44	67.500.000
5020 τ.μ.	Στην Ιαλυσό στο κύμα	€ 220.102,71	75.000.000
4000 τ.μ.	Στην Λαχανιά με πρόσβαση	€ 52.824,65	18.000.000
1500 τ.μ.	Στην Λαχανιά εντός οικισμού	€ 61.628,76	21.000.000
9000 τ.μ.	Στην Λαχανιά 800 m από το κύμα	€ 82.171,68	28.000.000
5500 τ.μ.	**Στην Λαχανιά ΠΑΡΑΛΙΑΚΟ**	€ 123.257,52	42.000.000
6500 τ.μ.	Στην Λαχανιά 300 m από το κύμα	€ 104.181,95	35.500.000

ΜΟΝΟΚΑΤΟΙΚΙΕΣ - ΜΕΖΟΝΕΤΕΣ

120 τ.μ.	**Κοσκινού σε μπετά με ωραία θέα**	€ 76.302,27	26.000.000
	Γεννάδι μικρό σπίτι κοντά στην παραλία	€ 35.216,43	12.000.000
92 τ.μ.	Κοσκινού Παραδοσιακό με αυλή 400τ.μ.	€ 73.367,57	25.000.000
120 τ.μ.	Στην Παστίδα καινούργια	€ 105.649,30	36.000.000
140 τ.μ.	Στην Ιαλυσσό σε σοβά	€ 132.061,63	45.000.000
210 τ.μ.	Στην Ιαλυσό σε σοβά	€ 146.735,14	50.000.000
180 τ.μ.	Στην Παστίδα υπό κατασκευή	€ 158.473,95	54.000.000
360 τ.μ.	Περιοχή Σγουρού με 1000 m οικόπεδο	€ 190.755,69	65.000.000
225 τ.μ.	Στο Ροδίνι lux κατασκευής καιν.	€ 205.429,20	70.000.000

ΚΑΤΑΣΤΗΜΑΤΑ - ΕΠΙΧΕΙΡΗΣΕΙΣ

ΞΕΝΟΔΟΧΕΙΟ 70 ΚΑΙΝΩΝ ΣΕ ΤΙΜΗ ΕΥΚΑΙΡΙΑΣ	€ 645.634,63	220.000.000
Κατάστημα στην Ανάληψη	€ 29.347,03	10.000.000
Κατάστημα στην Ατταβύρου	€ 52.824,65	18.000.000
Διόροφη οικία στην Σύμη κατάληλη για Πανσιόν	€ 58.694,06	20.000.000
Κατάστημα στην Καποδιστρίου	€ 73.367,57	25.000.000
Κατάστημα στην Απελλού(Παλιά Πόλη)	€ 190.755,69	65.000.000
Κατάστημα στην Παλιά Πόλη	€ 234.776,23	80.000.000
Κατάστημα στην Ανάληψη	€ 146.735,14	50.000.000
Καταστήματα στην οδό Καμείρου		

534/7

ΑΚΙΝΗΤΑ ΣΕ ΑΠΟΚΛΕΙΣΤΙΚΟΤΗΤΑ ΣΕ ΠΑΛΙΑ ΠΟΛΗ - ΑΦΑΝΤΟΥ - ΛΑΧΑΝΙΑ
ΑΓΟΡΕΣ - ΠΩΛΗΣΕΙΣ - ΜΙΣΘΩΣΕΙΣ ΑΚΙΝΗΤΩΝ
ΞΕΝΟΔΟΧΕΙΑΚΕΣ ΜΟΝΑΔΕΣ ΣΕ ΑΠΟΚΛΕΙΣΤΙΚΟΤΗΤΑ ΣΕ ΟΛΟ ΤΟ ΝΗΣΙ
ΣΥΜΒΟΥΛΕΥΤΙΚΕΣ ΚΑΙ ΕΠΕΝΔΥΤΙΚΕΣ ΠΡΟΤΑΣΕΙΣ
ΔΑΝΕΙΑ ΔΕΚΤΑ
last update 25/5

PELLOS TRAVEL

ΚΩΝΣΤΑΝΤΙΝΟΥΠΟΛΗ - ΚΡΟΥΑΖΙΕΡΑ ΣΤΟ ΒΟΣΠΟΡΟ - ΠΡΙΓΚΗΠΟΝΗΣΣΑ

6ήμερη εκδρομή 29-7-2002
Επιστροφή 3-8-2002

ΡΟΔΟΣ - ΜΑΡΜΑΡΙΣ - ΕΦΕΣΣΟΣ - ΣΜΥΡΝΗ - BANDIRMA - ΚΩΝΣΤΑΝΤΙΝΟΥΠΟΛΗ - ΠΡΟΥΣΑ - ΣΜΥΡΝΗ - ΜΑΡΜΑΡΙΣ - ΡΟΔΟΣ

Ημέρα 1η Αναχώρηση από Ρόδο για Μαρμαρίς. Αφιξη στο Μαρμαρίς. Επιβίβαση σε πούλμαν και αναχώρηση για Εφεσσο. Αφιξη στην Εφεσσο (Σπίτι της Παναγίας - Αρχαιολογικοί χώροι). Αναχώρηση και άφιξη στη Σμύρνη. Τακτοποίηση στο Ξ/Δ. Δείπνο. Διαν/ση.

Ημέρα 2η Πρωινό στο Ξ/Δ. Αναχώρηση για Bandirma. Αφιξη στην Bandirma το μεσημέρι. Αναχώρηση για Κωνσταντινούπολη. Αφιξη στην Κωνσταντινούπολη το απόγευμα. Τακτοποίηση σε Ξ/Δ. Δείπνο. Διαν/ση.

Ημέρα 3η Πρωινό στο Ξ/Δ. Εκδρομή στα Πριγκηπόνησσα -Χάλκη. Απόγευμα φαγητό. Βράδυ προαιρετική διασκέδαση με Oriental Show. Δείπνο. Διαν/ση.

Ημέρα 4η Πρωινό στο Ξ/Δ. Επίσκεψη στην Αγία Σοφία - Τοπκαπή Palace - Μπλε Τζαμί - Υδραγωγείο Ιουστινιανού. Επίσκεψη στο Φανάρι (Ορθόδοξο Πατριαρχείο). Παναγία Βλαχερνών - Παναγία Μπαλουκλή. Απόγευμα ελεύθερο για ψώνια. Δείπνο στο Ξ/Δ. Διαν/ση.

Ημέρα 5η Πρωινό στο Ξ/Δ. Αναχώρηση για Σμύρνη μέσω Προύσας. Αφιξη στη Σμύρνη το απόγευμα. Επίσκεψη στην αγορά για ψώνια. Τακτοποίηση στο Ξ/Δ. Δείπνο. Διαν/ση.

Ημέρα 6η Πρωινό στο Ξ/Δ. Επιβίβαση σε πούλμαν και αναχώρηση για Μαρμαρίς. Αφιξη στο Μαρμαρίς. Αναχώρηση για Ρόδο. Αφιξη στη Ρόδο. Τέλος εκδρομής.

• Στην εκδρομή περιλαμβάνονται: 1. Εισιτήρια Ρόδος - Μαρμαρίς - Ρόδος 2. Ξεναγήσεις - εκδρομές 3. Μεταφορές με κλιματιζόμενα πούλμαν 4. Ξ/Δ με πρωινό και φαγητό 4*** αστέρων 5. Συνοδός γραφείου 6. Ταξιδιωτική ασφάλεια 7. Φόροι εισόδου - εξόδου

• Δεν περιλαμβάνονται αρχαιολογικοί χώροι και εισιτήρια πλοίων Bandirma - Κωνσταντινούπολη - Bandirma.

Για περισσότερες πληροφορίες και κρατήσεις

PELLOS TRAVEL

Λ. Καλλιθέας 125 - Φαληράκι - Ρόδος
Τηλ.: 02410 87615, 86298 ΚΙΝΗΤΟ: 0977 923929
Fax: 02410 87616
email: pellostravel@hellasnet.gr

5525-7/7

ALHAMBRA TRAVEL

ROYAL OLYMPIC CRUISES

ΜΕΓΑΛΗ ΟΝΕΙΡΕΜΕΝΗ ΚΡΟΥΑΖΙΕΡΑ
με το υπερσύγχρονο πολυτελές κρουαζιερόπλοιο

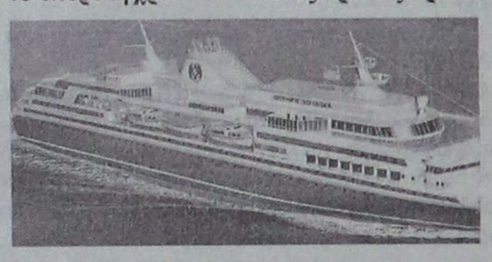

OLYMPIA VOYAGER

Από τα πιο σημαντικά νεότευκτα κρουαζιερόπλοια

28 Αυγούστου - 4 Σεπτεμβρίου
από Ρόδο - Ρόδο

Κάντε το όνειρό σας πραγματικότητα, προσφέροντας στον εαυτό σας και στα παιδιά σας ένα ταξίδι με πολλες απολαύσεις και πολλές προσεγγίσεις σε λιμάνια

ΡΟΔΟΣ – ΗΡΑΚΛΕΙΟ – ΣΑΝΤΟΡΙΝΗ – ΠΕΙΡΑΙΑ – ΚΩΝΣΤΑΝΤΙΝΟΥΠΟΛΗ (2 ημέρες)– ΘΕΣΣΑΛΟΝΙΚΗ – ΜΥΚΟΝΟΣ – ΚΟΥΣΑΝΤΑΣΙ – ΠΑΤΜΟΣ – ΡΟΔΟΣ

Ταχύτητα - πολυτέλεια - σέρβις - διασκέδαση.
Προσφέρει στον επιβάτη τα πάντα!

Πρόγραμμα
28/8 Αναχώρηση από Ρόδο στις 18.00
29/8 Αφ. ΗΡΑΚΛΕΙΟ 07.00 - 11.00
29/8 Αφ. ΣΑΝΤΟΡΙΝΗ 15.00 - 20.00
30/8 Αφ. ΠΕΙΡΑΙΑ 06.00 - 19.00
31/8 Αφ. ΚΩΝΣΤΑΝΤΙΝΟΥΠΟΛΗ 14.00 Διανυκτέρευση
01/9 ΚΩΝΣΤΑΝΤΙΝΟΥΠΟΛΗ αναχ. 17.00
02/9 Αφ. ΘΕΣΣΑΛΟΝΙΚΗ 07.30 -.09.00
02./9 Αφ. ΜΥΚΟΝΟ 19.00 - 24.00
03/9 Αφ. ΚΟΥΣΑΝΤΑΣΙ 07.00 - 12.00
03.9 Αφ. ΠΑΤΜΟΣ 15.30 - 21.00
04/9 Αφ. ΡΟΟΔΟΣ 07.00

Δωρεάν για παιδιά έως 16 ετών που συνοδεύονται από γονείς (πληρώνουν μόνο τα λιμενικά τέλη)

* Θέσεις περιορισμένες λόγω υψηλής περιόδου.

Πληροφορίες και - Κρατήσεις

ALHAMBRA TRAVEL

ΔΗΜ. ΘΕΟΔΩΡΑΚΗ 13 (πεζόδρομος)
Τηλ. 02410 37052, 25698

X3355-31/7

Η τελευταία μάχη των Ιπποτών πάνω στα τείχη της Ρόδου

ΚΑΛΟΚΑΙΡΙ ΤΟΥ 1522: Η ΜΕΓΑΛΗ ΠΟΛΙΟΡΚΙΑ ΤΟΥ ΝΗΣΙΟΥ ΜΑΣ

Γράφει ο Θεοφάνης Μπογιάννος

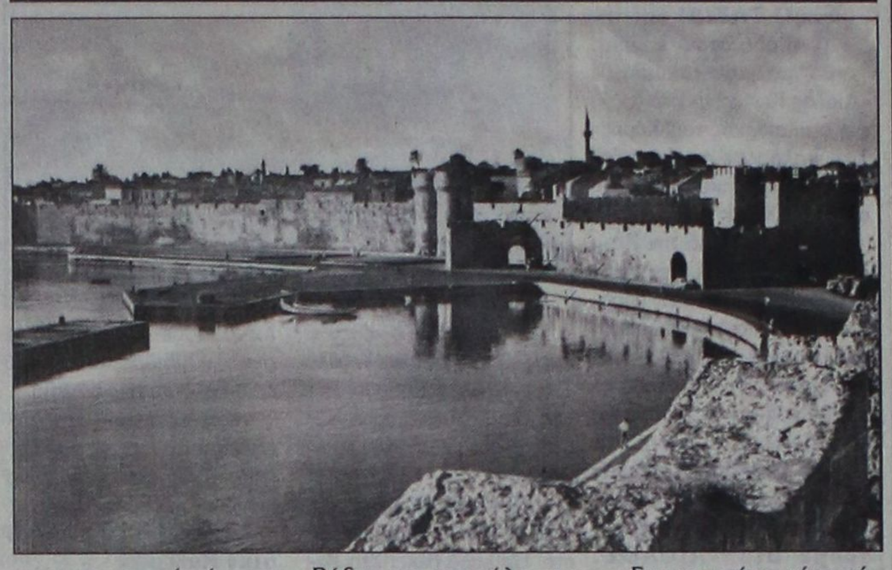

Ηταν 17 Ιουνίου της κακής χρονιάς του 1522. Οι Ιππότες που κατείχαν το νησί εδώ και πολλά χρόνια, είδαν από το χωριό Σάλακος τα πλοία των εχθρών να πλησιάζουν. Δεν ήταν η πρώτη φορά που οι Αγαρηνοί της Ανατολής, ορκιζόταν στο θάνατο και στην άλωση των Ιπποτών και της Ρόδου. Είχαν έλθει και άλλες φορές, κυρίως στα 1480, όταν έκαναν την πρώτη μεγάλη πολιορκία της Ρόδου και του νησιού μας.

Οι Ιππότες πανικοβλήθηκαν και κλείστηκαν μέσα στα τείχη. Τα τείχη όμως της πόλης και τα κάστρα του νησιού ήταν πολλά και δυνατά και οι Ιππότες πίστευαν στη νίκη και στην τελική εκδίωξη του εχθρού. Αρχηγός του εχθρού ήταν ο ίδιος ο σουλτάνος Σουλεϊμάν ο Μεγαλοπρεπής, δυνατός και μεγάλος στρατηγός, ωραίος στην όψη, αλλά με καρδιά όχι ανθρώπου. Ο στόλος των Αγαρηνών στην πολιορκία του 1522 που ήταν και η τελευταία, ήταν μεγάλος και δυνατός.

Οι Ανατολίτες εχθρούί έφεραν εναντίον των Ελλήνων και των Ιπποτών 103 γαλέρες, 30 μεγάλα βοηθητικά πλοία, σύνολο 400 μεγάλα και μικρά πλοία με στρατό, αλυσίδες, όπλα φονικά, σφαίρες και σαΐτες, τόξα και κανόνια, πυρίτιδα και φωτιά για να κάψουν το σμαραγδένιο νησάκι μας.

Οι Ελληνες και οι Ιππότες μέσα στο νησί και στην πόλη δεν ξεπερνούν τις 6.000 στρατιώτες, όσοι σχεδόν ήταν και στην πρώτη πολιορκία του 1480.

Οι Ιππότες είχαν τέλεια εκπαίδευση στρατιωτική, μεγάλα και πολλά εφόδια, μεγάλο ιππικό, αλλά ήταν ολιγάριθμοι. Ποτέ μέσα στην πόλη της Ρόδου οι Ιππότες δεν ξεπέρασαν τον αριθμό των 600 ατόμων. Λίγο πριν από την πολιορκία αλλά και κατά τη διάρκεια της πολιορκίας του 1522, οι Ιππότες έφεραν από τη Δύση μεγάλους και γνωστούς μηχανικούς για να φτιάξουν τα τείχη της Ρόδου.

Μεγάλος μάγιστρος των Ιπποτών είναι αυτή τη φορά ο άτυχος Δελιδάμ, που τρέχει πάνω στα τείχη μοιράζοντας κουράγιο, θάρρος και τάζοντας δώρα και τιμές, αξιώματα και βραβεία, αν σωθεί η πόλη των Ελλήνων με τα άπαρτα κάστρα και τα μεγάλα τείχη και με την πιο φονική τάφρο του κόσμου που τότε δεν είχε νερό.

Γίνονται επιθέσεις από τους εχθρούς, αλλά και οι Ιππότες κάνουν νυκτερινές εξόδους, από κρυφές πύλες και διώκουν τους εχθρούς μέχρι το στρατόπεδό τους.

Το στρατόπεδο των εχθρών, για 100.000 τουλάχιστον στρατιώτες ήταν πολύ κοντά στην πόλη. Έτσι οι Ιππότες από τον πύργο του ρολογιού παρατηρούσαν τις κινήσεις του εχθρού, αλλά και οι εχθροί γνώριζαν τις θέσεις άμυνας, τα πολεμοφόδια και τις ανάγκες των ιπποτών. Μέσα στους πρώτους μήνες σκοτώθηκαν πολλοί αξιωματούχοι Ιππότες και πολλές θέσεις πάνω στα τείχη δεν είχαν αξιωματικούς, ακόμη και φρουρά. Σε όλη την τάφρο, σε όλο το μήκος των τειχών, πάνω στα κάστρα, στις πολεμίστρες και παντού, γίνονταν κάθε μέρα, κάθε νύχτα, κάθε ώρα και λεπτό, φονικές συμπλοκές μεταξύ Ιπποτών και Ελλήνων από τη μία πλευρά και των Αγαρηνών από την άλλη.

Στις 9 Αυγούστου και στις 18 Σεπτεμβρίου συνάπτονται φονικές μάχες σώμα με σώμα μέσα στην τάφρο και σε όλους τους προμαχώνες. Οι νεκροί εχθροί είναι τόσο πολλοί, που η τάφρος γεμίζει νεκρούς εμποδίζοντας τους επιτιθέμενους να φτάσουν τους Ιππότες. Πάνω από 60.000 εχθροί, ειδικοί στις σήραγγες, κάνουν υπονόμους κάτω από την πόλη, κάτω από τα τείχη και την τάφρο της Ρόδου για να ανατινάξουν στον αέρα, όλους τους ιππότες, όλους τους Ελληνες και τους μισθοφόρους των Ιπποτών.

Χιλιάδες οι νεκροί και οι τραυματίες. Μέσα στο Σεπτέμβριο οι Ιππότες δεν είχαν πλέον ούτε άλλους στρατιώτες, ούτε πυρομαχικά, ενώ τα τείχη της Ρόδου από τις πολλές κανονιές, είχαν υποστεί, μεγάλες καταστροφές.

Ετσι ιππότες και Αγαρηνοί, συμφωνούν να παραδώσουν ο ένας στον άλλο την πόλη των Ελλήνων και όλους τους Ελληνες Ροδίτες.

Στις 22 Δεκεμβρίου του 1522, οι δύο αντίπαλοι υπογράφουν συμφωνία παράδοσης παραλαβής της Ρόδου και της πόλης και του νησιού,

Τέλη Δεκεμβρίου 1522 και αρχές Ιανουαρίου του 1523, οι ιππότες φεύγουν από τη Ρόδο πλέοντας για την Μάλτα, όπου εγκαταστάθηκαν. Αλλά και εκεί τους κυνήγησαν οι Αγαρηνοί, πατώντας τις συμφωνίες και τους όρκους τους. Με τους ιππότες έφυγαν για τη Μάλτα και 5.000 Έλληνες Ροδίτες, όπου ίδρυσαν την ελληνική κοινότητα της Μάλτας.

Εχουν περάσει μέχρι τώρα 519 χρόνια από την πρώτη μεγάλη πολιορκία της Ρόδου και 477 χρόνια από τη δεύτερη, μεγάλη και τελική πολιορκία του 1522, όταν το νησάκι μας έπεσε σε ξένα χέρια.

Περπατώ μέσα στην τάφρο, ανεβαίνω στα τείχη, αγγίζω τις πέτρες, τους προμαχώνες και τις επάλξεις και ρωτώ και αναρωτιέμαι : Γιατί τόσος φόνος και τόσο μίσος μεταξύ των ανθρώπων της Γης; Γιατί;...

ΝΤΕΤΕΚΤΙΒΣ

30 ΧΡΟΝΙΑ ΜΟΝΙΜΑ ΚΑΙ ΣΤΗ ΡΟΔΟ

35354

ΠΛΑΤΕΙΑ ΑΓΙΟΥ ΙΩΑΝΝΟΥ

Η ΛΥΣΗ!!! ΣΕ ΚΑΘΕ ΣΑΣ ΠΡΟΒΛΗΜΑ

EXPRESS SECURITY

X. 3286-30/5

ΙΝΣΤΙΤΟΥΤΟ ΔΙΟΙΚΗΣΗΣ ΕΠΙΧΕΙΡΗΣΕΩΝ

ΕΡΓΑΣΤΗΡΙΑ ΕΛΕΥΘΕΡΩΝ ΣΠΟΥΔΩΝ
ΔΗΜ. ΑΝΑΣΤΑΣΙΑΔΗ 47 ΡΟΔΟΣ 85100

ΕΝΑΡΞΗ ΤΑΧΥΡΥΘΜΟΥ ΚΥΚΛΟΥ

στα προγράμματα :

WINDOWS , ΕΠΕΞΕΡΓΑΣΙΑ ΚΕΙΜΕΝΟΥ WORD , ΛΟΓΙΣΤΙΚΟ ΦΥΛΟ EXCEL, ΠΟΛΥΜΕΣΑ (MULTIMEDIA), INTERNET, E - MAIL

ΕΚΜΑΘΗΣΗ ΕΛΛΗΝΙΚΗΣ & ΑΓΓΛΙΚΗΣ ΔΑΚΤΥΛΟΓΡΑΦΙΑΣ

ΓΙΝΕΤΕ ΚΑΙ ΕΣΕΙΣ ΔΥΝΑΜΙΚΟΙ **COMPUTER USERS !!**
ΑΠΟΚΤΩΝΤΑΣ ΤΗΝ
ΒΕΒΑΙΩΣΗ ΕΠΑΓΓΕΛΜΑΤΙΚΗΣ ΚΑΤΑΡΤΙΣΗΣ
ΣΤΟΝ ΤΟΜΕΑ ΤΗΣ ΧΡΗΣΗΣ ΤΩΝ ΠΑΡΑΠΑΝΩ ΠΡΟΓΡΑΜΜΑΤΩΝ
ΜΕ ΤΟ ΕΙΔΙΚΟ ΠΡΩΤΟΠΟΡΟ, ΒΑΣΙΣΜΕΝΟ ΣΤΗΝ ΠΡΑΞΗ ΠΡΟΓΡΑΜΜΑ ΔΙΔΑΣΚΑΛΙΑΣ ΜΑΣ

• ΕΦΟΔΙΟ ΓΙΑ ΤΟΥΣ ΜΕΤΕΧΟΝΤΕΣ ΣΕ ΔΙΑΓΩΝΙΣΜΟΥΣ ΤΟΥ ΔΗΜΟΣΙΟΥ ΚΑΙ ΤΟΥ ΙΔΙΩΤΙΚΟΥ ΤΟΜΕΑ.

ΘΕΣΕΙΣ ΠΕΡΙΟΡΙΣΜΕΝΕΣ
ΠΛΗΡΟΦΟΡΙΕΣ ΕΓΓΡΑΦΕΣ
ΤΗΛ. 02410 - 75850 ΚΑΘΗΜΕΡΙΝΑ
E - mail iderhodo@hotmail.com

Ι.Δ.Ε. ΑΠΟ ΤΟ 1993 ΤΟ ΚΛΕΙΔΙ ΤΗΣ ΠΛΗΡΟΦΟΡΙΚΗΣ !!!

X3334-7/7

...ΠΡΑΚΤΟΡΕΙΟ ΤΑΞΙΔΙΩΝ

ΣΑΒΒΑΣ ΣΑΗΣ

Με την ευκαιρία της λειτουργίας του **νέου** μας πρακτορείου στην οδό ΤΑΡΠΟΝ ΣΠΡΙΓΚΣ 42 δίπλα στην Τράπεζα Πίστεως

ΠΡΟΣΦΕΡΟΥΜΕ

τα φθηνότερα αεροπορικά εισιτήρια για όλο τον κόσμο με όλες τις αεροπορικές πτήσεις

ΠΡΟΣΟΧΗ:
ΠΛΗΡΟΦΟΡΙΕΣ ΔΕΝ ΔΙΔΟΝΤΑΙ ΑΠΟ ΤΟ ΤΗΛΕΦΩΝΟ ΜΟΝΟ ΠΡΟΣΩΠΙΚΗ ΠΑΡΟΥΣΙΑ ΣΑΣ

Ακόμη:
- Σας παίρνουμε ΒΙΖΑ επισκέπτου για ΑΜΕΡΙΚΗ σε μία εβδομάδα
- ΒΙΖΑ επισκέπτου για ΑΥΣΤΡΑΛΙΑ σε μία μέρα
- Εκδοση διαβατηρίων
- Εκδοση αδειών αυτοκινήτων

ΞΕΝΟΔΟΧΕΙΑ ΣΤΗΝ ΑΘΗΝΑ

PRESIDENT Α' Κατηγορίας Λεωφόρος Κηφησίας
Μονόκλινο €47 με πρωινό έως 31/10
Δίκλινο για μονόκλινο €58 » » »
Δίκλινο €62 » » »
Τρίκλινο €78 » » »

ESPERIA HOTEL Α' Κατηγορίας Σταδίου 22
Μονόκλινο €95 με πρωινό έως 31/10
Δίκλινο €108 » » »
Τρίκλινο €123 » » »

ELECTRA HOTEL Α' Κατηγορίας Ερμού 5
Μονόκλινο €109 με πρωινό έως 31/10
Δίκλινο €128 » » »
Τρίκλινο €149 » » »

TITANIA HOTEL Πανεπιστημίου 52 (Σύνταγμα Ομόνοια)
Μονόκλινο με αμερικάνικο πρωινό
Δίκλινο » » »
Τρίκλινο » » »

DORIA HOTEL Β' Κατηγορίας Πειραιώς 15-17 (κοντά στην Ομόνοια)
Μονόκλινο €57 με πρωινό έως 31/10
Δίκλινο €66 » » »
Τρίκλινο €86 » » »

ZAFOLIA HOTEL Α' Κατηγορίας Λεωφ. Αλεξάνδρας 87
Μονόκλινο €93 με πρωινό έως 31/10
Δίκλινο €103 » » »
Τρίκλινο €123 » » »

BEST WESTERN Α' Κατηγορίας, Ilisia Μιχαλακοπούλου
Μονόκλινο €57 με πρωινό έως 31/10
Δίκλινο €67 » » »
Τρίκλινο €83 » » »

PARTHENON Α' Κατηγορίας περιοχή Μακρυγιάννη
Μονόκλινο €74 με πρωινό έως 31/10
Δίκλινο €83 » » »
Τρίκλινο €115 » » »

OLYMPIC PALACE Α' Κατηγορίας, Φιλελλήνων-Σύνταγμα
Μονόκλινο €64 με πρωινό έως 31/10
Δίκλινο €79 » » »
Τρίκλινο €98 » » »

ARETOUSA Β' Κατηγορίας Μητροπόλεως Σύνταγμα
Μονόκλινο €50 με πρωινό έως 31/10
Δίκλινο €71 » » »
Τρίκλινο €89 » » »

ST. GEORGE LYKABETTUS LUX
Μονόκλινο €110 χωρίς πρωινό
Δίκλινο €110 » »

ASTOR Σύνταγμα
Μονόκλινο €57 με πρωινό έως 31/10
Δίκλινο για μονόκλινο €65 » » »
Δίκλινο €76 » » »
Τρίκλινο €95 » » »

GRAND HOTEL Β' Κατηγορίας Πατησίων & Βεραντέρου 10
Μονόκλινο €44 με πρωινό έως 31/10
Δίκλινο €54 » » »
Τρίκλινο €74 » » »

ΒΕΡΓΙΝΑ Β' Κατηγορίας ΘΕΣ/ΚΗ (κεντρικό)
Μονόκλινο €59 με πρωινό έως 31/10
Δίκλινο €72 » » »
Τρίκλινο €87 » » »

ΣΑΣ ΣΥΜΦΕΡΕΙ ΠΡΙΝ ΚΛΕΙΣΕΤΕ ΟΠΟΥΔΗΠΟΤΕ ΝΑ ΜΑΣ ΕΠΙΣΚΕΦΘΕΙΤΕ

ΠΡΑΚΤΟΡΕΙΟ ΤΑΞΙΔΙΩΝ

ΣΑΒΒΑΣ ΣΑΗΣ

ΤΑΡΠΟΝ ΣΠΡΙΓΚΣ 42
δίπλα στην Τράπεζα Πίστεως
• Τηλ. 39781-3

X. 3362-31/7

ΛΕΝΤΑΚΗΣ ΜΑΝΩΛΗΣ

ΞΥΛΟΤΕΧΝΙΚΗ



Αναλαμβάνουμε πάσης φύσεως ξυλουργικές εργασίες:

• κουζίνες γερμανικές • ντουλάπες
• πόρτες • παράθυρα κ.λ.π.

ΠΛΗΡΟΦΟΡΙΕΣ
Τηλ. 60601-68414

5410-10/7

VANIK TOURS

ΓΙΑΝΝΗΣ και ΣΕΒΑ ΒΑΛΣΑΜΙΔΗ

VANIK σημαίνει ΑΛΗΘΕΙΑ

ΑΚΤΗ ΚΑΝΑΡΗ 17, ΨΑΡΟΠΟΥΛΑ - ΑΝΕΤΟ ΠΑΡΚΙΝΓΚ

Ανοικτά: ΔΕ-ΣΑ 08.30 - 14.00 & 16.30 - 20.30

Τηλ. 35191, 37621 κινητό: 0945798148 , FAX 29532

Το γραφείο μας πάντα πρώτο σε κρατήσεις ξενοδοχείων εξασφάλισε και σας προσφέρει καταπληκτικές τιμές για τα παρακάτω ξενοδοχεία σε ΠΑΚΕΤΑ (έκδοση εισιτηρίων R/T) από 1/4-31/10/2002

Απευθυνόμαστε σε σας που θέλετε και η κράτησή σας να είναι σωστή και το δωμάτιό σας να σας περιμένει

1ον HOTEL ALEXANDROS Α΄ SUPERIOR
Πλατεία Μαβίλλη
Μονόκλινο € 98
Δίκλινο € 108
Τρίκλινο € 142

2ον HOTEL PRESIDENT Α΄ Κατηγορίας
Λεωφόρος Κηφισίας (ΟΛΑ ΑΝΑΚΑΙΝΙΣΜΕΝΑ)
Μονόκλινο € 47
Δίκλινο για μονόκλινο € 58
Δίκλινο € 62
Τρίκλινο € 78

3ον HOTEL PRESIDENT Α΄ Κατηγορίας
Λεωφόρος Κηφισίας
Μονόκλινο € 40
Δίκλινο για μονόκλινο € 49
Δίκλινο € 53
Τρίκλινο € 67

4ον HOTEL ASTOR Α΄ Κατηγορίας
Σύνταγμα
Μονόκλινο € 55
Δίκλινο για μονόκλινο € 63
Δίκλινο € 74
Τρίκλινο € 93

5ον HOTEL PARTHENON Α΄ Κατηγορίας
Στήλες Ολυμπίου Διός
Μονόκλινο € 74
Δίκλινο € 83
ρίκλινο € 115

6ον HOTEL ZAFOLIA Α΄ SUPERIOR
Λεωφόρος Αλεξάνδρας
Μονόκλινο € 93
Δίκλινο € 103
Τρίκλινο € 123

7ον HOTEL ARETHOUSA Β΄ SUPERIOR
Σύνταγμα

8ον HOTEL ELLINIS Β΄ SUPERIOR
Ωνάσειο, λεωφ. Συγγρού
Μονόκλινο € 43
Δίκλινο € 67
Τρίκλινο € 82

9ον HOTEL LILIA Β΄ Κατηγορίας
Πασαλιμάνι
Μονόκλινο € 42
Δίκλινο € 55
Τρίκλινο € 69

10ον HOTEL EGNATIA Β΄ Κατηγορίας
Θεσσαλονίκη Κέντρο - καινούριο
Μονόκλινο € 60
Δίκλινο € 72
Τρίκλινο € 84

* Τα παραπάνω ξενοδοχεία διαθέτουν T.V. σε όλα τα δωμάτια
* Στις παραπάνω τιμές συμπεριλαμβάνεται πρωινό σε μπουφέ
* Ακόμη σε μας θα βρείτε αεροπορικά και ατμοπλοϊκά εισιτήρια όλων των εταιρειών.

Χ. 3360-31/7

ΝΤΕΤΕΚΤΙΒΣ ΑΘΗΝΩΝ

Αναλαμβάνουμε υποθέσεις
ανηλίκων,
προσωπικές,
οικογενειακές,
εμποροβιομηχανικές
Διαθέτουμε τα καλύτερα ηλεκτρονικά σύγχρονα οπτικοακουστικά συστήματα

Εχεμύθεια 100%

Τα 30 χρόνια πείρα είναι η εγγύησή μας

Τηλ. 0977632963 & 0945319796

5239-7/7

Το «Κάμιρος» πουλήθηκε για παλιοσίδερα

Το τελευταίο ταξίδι...

ΕΞΥΠΗΡΕΤΗΣΕ ΓΙΑ 15 ΧΡΟΝΙΑΤΗ ΔΩΔΕΚΑΝΗΣΟ

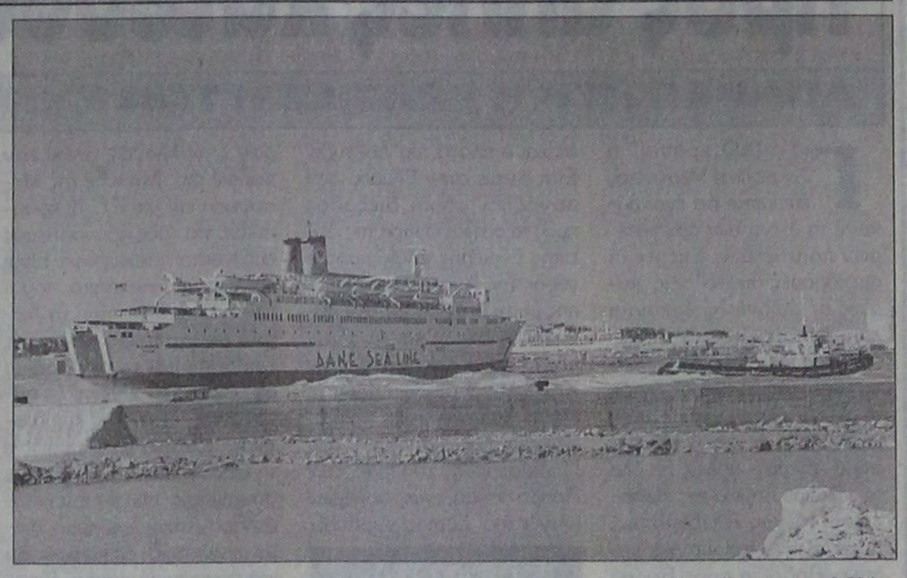

Το είδαμε να φεύγει ρυμουλκούμενο μόνο από την πλώρη το απόγευμα της 30ής Μαΐου, για το τελευταίο δίχως επιστροφή ταξίδι, μετά από πολλά χρόνια παροπλισμού και εγκατάλειψης.

Ναυπηγήθηκε στα ναυπηγεία της Wärtsilä στο Turku της Φινλανδίας (αρ. ναυπήγησης 1133) και καθελκύστηκε στις 17 Δεκεμβρίου του 1965. Παραδόθηκε στη σουηδική Lyon Ferry A/B στις 23 Μαΐου 1966, με το όνομα PRINS HAMLET. Ξεκίνησε δρομολόγια συνδέοντας το Bremenhaven της Γερμανίας με το Harwich της Αγγλίας. Τον Μάιο του 1969 περιήλθε στην πλοιοκτησία της γερμανικής Faherxpress GmbH (HADAG-Regie) με έδρα το Αμβούργο και το όνομά του άλλαξε σε PRINZ HAMLET.

Ενάμισυ χρόνο αργότερα αγοράστηκε από τη γαλλική Compagnie Générale Trans Mediterranée (CGT)-ιδρύθηκε το 1969 ως τμήμα της Compagnie Générale Transatlantique για τη Μεσόγειο. Το μετονόμασε σε ROUSSILLON και το δρομολόγησε από Μασσαλία προς Κορσική, Αλγερία και Τυνησία. Το 1977 η εταιρία ονομάστηκε SNCM (Sodiété Nationale Corse-Mediterranée), όπως είναι γνωστή μέχρι σήμερα.

Η SNCM το πούλησε το 1980 στη νεοσύστατη τότε ΔΑΝΕ που του έδωσε το όνομα ΚΑΜΙΡΟΣ.

Το καράβι (11.281 grt, 3.881 net, 1.808 τόννους dw, 134,3 μέτρα μήκος, 19,9 πλάτος και 5,6 μέτρα βύθισμα) δρομολογήθηκε μετά τη μετασκευή του το καλοκαίρι του ίδιου έτους στη γραμμή Πειραιά-Πάτμου-Λέρου-Καλύμνου-Κω-Ρόδου, την οποία εξυπηρέτησε μόνο του, μέχρι την αγορά του ΙΑΛΥΣΟΣ το 1982. Αφού υπηρέτησε πιστά για 15 χρόνια τη γραμμή των Δωδεκανήσων, τον Οκτώβριο του 1994, με το τέλος της θερινής περιόδου, οδηγήθηκε στο Πέραμα για επισκευές.

Πουλήθηκε δύο χρόνια αργότερα στην εταιρία M & A Lines, με έδρα την Κύπρο.

Τον Μάιο του 1996 έλυσε τους κάβους -με σημαία Μάλτας- μετά από δύο χρόνια παροπλισμού, στο Πέραμα αρχικά και στον Νέο Μώλο Δραπετσώνας αργότερα, σε ένα καινούργιο δρομολόγιο.

Από Θεσσαλονίκη (με το όνομα THESSALONIKI) για Τήνο-Κω-Λεμεσό-Χάιφα-Πάτμο-Μυτιλήνη.

Ενα δρομολόγιο μία φορά την εβδομάδα, που ξεκινούσε κάθε Πέμπτη από Θεσσαλονίκη και του επέτρεπε να προσεγγίζει δύο από τα νησιά που τόσα χρόνια είχε εξυπηρετήσει.

Μετέφερε 1.200 επιβάτες και είχε 430 κρεβάτια σε 56 καμπίνες. Το γκαράζ δεχόταν γύρω στα 250 Ι.Χ. Παροπλισμένο στην Ελευσίνα ως THESSALONIKI, στα μέσα του 2000 αγοράστηκε από τον Ηλία Τροχίδη, ρυμουλκήθηκε στο Πέραμα με σκοπό να γίνει κρουαζιερόπλοιο με το όνο μα QUEEN CALLIOPE και σημαία Κύπρου. Τίποτα όμως από αυτά δεν υλοποιήθηκε και σε λίγους μήνες το ξαναπήγαν στη ντάνα της Ελευσίνας.

Εφυγε ρυμουλκούμενο για Aliaga από το Ρ/Κ ΑΙΓΑΙΟΝ ΠΕΛΑΓΟΣ του κ. Παναγιωτάκη.

Το όνομα και το νηολόγιό του φαίνονται σβησμένα. Βασιλοβάπορο στα νιάτα του, ήταν σε μαύρο χάλι...

Διστακτικοί φέτος οι Ελληνες για να πάνε σε διακοπές

ΔΥΟ στους πέντε Έλληνες δεν θα κάνουν καλοκαιρινές διακοπές λόγω οικονομικών προβλημάτων. Σύμφωνα με στοιχεία που ανακοίνωσε το Ινστιτούτο Καταναλωτών το κόστος των διακοπών για μια τετραμελή οικογένεια είναι δυσβάστακτο αφού χρειάζονται περισσότερα από 2.050 ευρώ για ένα δεκαπενθήμερο.

Για το λόγο αυτό το 39,2% των Ελλήνων θα μείνει στα σπίτια του. Η διάρκεια των διακοπών των Ελλήνων περιορίζεται σημαντικά λόγω της οικονομικής δυσπραγίας.



Δ·Α·Ν·Ε· SEA LINE

ΔΩΔΕΚΑΝΗΣΙΑΚΗ ΑΝΩΝΥΜΗ ΝΑΥΤΙΛΙΑΚΗ ΕΤΑΙΡΙΑ

ΔΡΟΜΟΛΟΓΙΑ

Αναχωρήσεις από ΡΟΔΟ

1/7 Δευτέρα
ΠΑΤΜΟΣ 15.00 Κω - Κάλυμνο - Λέρο - Πάτμο - Πειραιά
2/7 Τρίτη
ΡΟΔΟΣ 15.00 Σύμη-Τήλο -Κω -Κάλυμνο -Αστυπάλαια - Κατάπολα -Πειραιά
ΔΙΑΓΟΡΑΣ 18.00 Πειραιά
3/7 Τετάρτη
ΠΑΤΜΟΣ 15.00 Κω - Κάλυμνο - Λέρο - Πάτμο - Πειραιά
4/7 Πέμπτη
ΡΟΔΟΣ 11.00 Κω - Σάμο - Θεσσαλονίκη
ΔΙΑΓΟΡΑΣ 18.00 Κω - Πειραιά
5/7 Παρασκευή
ΠΑΤΜΟΣ 15.00 Νίσυρο-Κω-Κάλυμ - Λέρο-Πάτμο-Πειραιά
6/7 Σάββατο
ΔΙΑΓΟΡΑΣ 09.00 Πειραιά
ΡΟΔΟΣ 18.00 Κω - Λέρο - Πάτμο - Πειραιά
7/7 Κυριακή
ΠΑΤΜΟΣ 15.00 Κω - Κάλυμνο - Λέρο - Πάτμο - Πειραιά
ΔΙΑΓΟΡΑΣ 18.00 Πειραιά
8/7 Δευτέρα
ΡΟΔΟΣ 15.00 Κω - Κάλυμνο - Λέρο - Πάτμο - Πειραιά
9/7 Τρίτη
ΠΑΤΜΟΣ 15.00 Σύμη-Τήλο -Κω -Κάλυμνο -Αστυπάλαια - Κατάπολα -Πειραιά
ΔΙΑΓΟΡΑΣ 18.00 Πειραιά
10/7 Τετάρτη
ΡΟΔΟΣ 15.00 Κω -Κάλυμνο -Λέρο-Πάτμο -Πειραιά
11/7 Πέμπτη
ΠΑΤΜΟΣ 11.00 Κω - Σάμο - Θεσσαλονίκη
ΔΙΑΓΟΡΑΣ 18.00 Κω - Πειραιά
12/7 Παρασκευή
ΠΑΤΜΟΣ 15.00 Νίσυρο-Κω-Κάλυμ - Λέρο-Πάτμο-Πειραιά
13/7 Σάββατο
ΔΙΑΓΟΡΑΣ 09.00 Πειραιά
ΡΟΔΟΣ 18.00 Κω - Λέρο - Πάτμο - Πειραιά
14/7 Κυριακή
ΡΟΔΟΣ 15.00 Κω - Κάλυμνο - Λέρο - Πάτμο - Πειραιά
ΔΙΑΓΟΡΑΣ 18.00 Πειραιά

Αναχωρήσεις από ΠΕΙΡΑΙΑ

1/7 Δευτέρα
ΡΟΔΟΣ 15.00 Πάτμο - Λέρο - Κάλυμνο - Κω - Τήλο-Σύμη-Ρόδο
ΔΙΑΓΟΡΑΣ 18.00 Κω - Ρόδο
2/7 Τρίτη
ΠΑΤΜΟΣ 15.00 Πάτμο - Λέρο - Κάλυμνο - Κω - Ρόδο
3/7 Τετάρτη
ΡΟΔΟΣ 15.00 Κατάπολα - Αστυπάλαια - Καλυμν.-Νίσυρο-Ρόδο
ΔΙΑΓΟΡΑΣ 18.00 Κω - Ρόδο
4/7 Πέμπτη
ΠΑΤΜΟΣ 15.00 Πάτμο - Λέρο - Κάλυμνο - Κω - Ρόδο
5/7 Παρασκευή
ΔΙΑΓΟΡΑΣ 15.00 Πάτμο - Λέρο - Κω - Ρόδο
6/7 Σάββατο
ΠΑΤΜΟΣ 15.00 Πάτμο - Λέρο - Κάλυμνο - Κω - Ρόδο
ΔΙΑΓΟΡΑΣ 23.00 Ρόδο (ΧΡΟΝΟΣ ΔΡΟΜΟΛΟΓΙΟΥ 13 ΩΡΕΣ)
7/7 Κυριακή
ΡΟΔΟΣ 15.00 Πάτμο - Λέρο - Κάλυμνο - Κω - Τήλο-Σύμη-Ρόδο
ΔΙΑΓΟΡΑΣ 18.00 Κω - Ρόδο
8/7 Δευτέρα
ΡΟΔΟΣ 15.00 Πάτμο - Λέρο - Κάλυμνο - Κω - Τήλο-Σύμη-Ρόδο
ΔΙΑΓΟΡΑΣ 18.00 Κω - Ρόδο
9/7 Τρίτη
ΡΟΔΟΣ 15.00 Πάτμο - Λέρο - Κάλυμνο - Κω - Ρόδο
10/7 Τετάρτη
ΠΑΤΜΟΣ 15.00 Κατάπολα - Αστυπάλαια - Καλυμν.-Νίσυρο-Ρόδο
ΔΙΑΓΟΡΑΣ 18.00 Κω - Ρόδο
11/7 Πέμπτη
ΡΟΔΟΣ 15.00 Πάτμο - Λέρο - Κάλυμνο - Κω - Ρόδο
12/7 Παρασκευή
ΔΙΑΓΟΡΑΣ 15.00 Πάτμο - Λέρο - Κω - Ρόδο
13/7 Σάββατο
ΡΟΔΟΣ 15.00 Πάτμο - Λέρο - Κάλυμνο - Κω - Ρόδο
ΔΙΑΓΟΡΑΣ 23.00 Ρόδο (ΧΡΟΝΟΣ ΔΡΟΜΟΛΟΓΙΟΥ 13 ΩΡΕΣ)
14/7 Κυριακή
ΠΑΤΜΟΣ 15.00 Πάτμο - Λέρο - Κάλυμνο - Κω - Ρόδο

Χ. 3361-31/7

ΨΥΧΟΕΡΕΥΝΗΤΡΙΑ ΚΡΗΤΙΚΟΥ ΒΑΣΙΛΕΙΑ



Προβλέψεις για το μέλλον ικανοποιητικές.

Βοήθεια για κάθε θέμα που σας απασχολεί με κάθε εχεμύθεια

ΟΜΗΡΟΥ 65 Π. ΠΟΛΗ Τηλ. 74440 - 67602, 0972157586, 8-1π.μ. — 4-8μ.μ.

7-6/8

ΔΩΔΕΚΑΝΗΣΙΑΚΟΣ ΣΥΛΛΟΓΟΣ ΑΤΟΜΩΝ ΜΕ ΕΙΔΙΚΕΣ ΑΝΑΓΚΕΣ

ΨΗΦΙΣΜΑ

Ρόδος, σήμερα 5 Ιουλίου 2002, ημέρα Παρασκευή και ώρα 12 το μεσημέρι συνήλθαν τ αμέλη του διοικητικού συμβουλίου του Δωδεκανησιακού Συλλόγου Ατόμων με Ειδικές ανάγκες σε έκτακτη συνεδρίαση μετά τον άδικο χαμό του αγαπητού μας αντιπροέδρου Ηλία Πετρούλια. Απφασίστηκε ομόφωνα τα παρακάτω:

1. Να εκφράσει δημόσια τα συλλυπητήριά του προς την οικογένειά του
2. Να κταθέσει στεφάνι
3. Να παραστεί σύσσωμο το Διοικητικό Συμβούλιο στην κηδεία
4. Να δημοσιευθεί η απόφαση του Διοικητικού Συμβουλίου στις τοπικές εφημερίδες

Για το Διοικητικό Συμβούλιο

Ο πρόεδρος Ζηδιανάκης Εμμανουήλ — Ο γεν. γραματέας Χατζηδημητρίου Μιχαήλ

ΧΛ-7/7

CASTELLANIA TRAVEL SERVICE

ΤΕΝΕΡΙΦΗ ή ΓΚΡΑΝ ΚΑΝΑΡΙΑ

Διακοπές - εκδρομές - κρουαζιέρες

8 ημέρες στα νησιά του έρωτα. Ερωτευθείτε (ξανά) στον αφορολόγητο τροπικό παράδεισο των Κανάριων νησιών.

Από **585** ευρώ ή σε **4 άτοκες δόσεις** με την πιστωτική σας κάρτα.

Η τιμή περιλμβάνει: Αεροπορικά εισιτήρια, διαμονή σε επιλεγμένα ξενοδοχεία 3* και 4*, ημιδιατροφή (σε μπουφέ: 6 προγεύματα και 6 δείπνα).
Πανοραμική περιήγηση της πόλης με έμπειρο συνοδό του γραφείου μας. Ομαδική ταξιδιωτική ασφάλιση.
• Δεν περιλαμβάνονται φόροι αεροδρομίων.

Αναχωρήσεις
για Τενερίφη κάθε Δευτέρα από 08/7 και Γκραν Κανάρια κάθε Σάββατο από 13/7

ΓΙΑ ΚΡΑΤΗΣΕΙΣ στο κεντρικό πρακτορείο
CASTELLANIA TRAVEL SERVICE
Τηλ. 02410 75860, 75862, 75907
ή σε επιλεγμένους πράκτορες

CASTELLANIA TRAVEL SERVICE

Η σοφή σας επιλογή πάντα με σεβασμό και ουσιαστικό ενδιαφέρον για τον Ελληνα ταξιδιώτη

Ιπποκράτους - Παλιά Πόλη
Τηλ. 02410 75860, 75862, 75907 FAX: 02410 75861
e-mail: castell@otenet.gr X3339-20/7

ΑΡΧΩΝ ΣΑΜΑΡΤΖΗΣ

Από το 1980

21 ΧΡΟΝΙΑ ΜΟΝΩΣΕΙΣ



ΜΟΝΩΣΕΙΣ ΤΑΡΑΤΣΩΝ

Ricofon

ΓΙΑ ΤΕΛΕΙΑ ΑΚΟΥΣΤΙΚΗ ΣΤΟΥΣ ΧΩΡΟΥΣ ΕΡΓΑΣΙΑΣ ΚΑΙ ΔΙΑΣΚΕΔΑΣΗΣ



Τοποθετώντας το κατάλληλο προϊόν RICOFON έχετε μια αίθουσα με άριστη ακουστική και συγχρόνως ένα τέλειο διακοσμητικό αποτέλεσμα.

X3342-31/7

ΔΙΑΘΕΣΗ: **ΑΡΧΩΝ ΣΑΜΑΡΤΖΗΣ**
ΜΟΝΩΣΕΙΣ - ΣΤΕΓΑΝΩΣΕΙΣ
ΚΑΤΑΣΤΗΜΑΤΑ
1) Ερυθρού Σταυρού 21 - Τηλ.: 02410 23030/32054 Ρόδος 85100
2) Ικαρου & Λαοδικείας - Τηλ.: 02410 20021 Ρόδος 85100
ΚΙΝΗΤΟ: 0944 502033

Με την ανάπτυξη των νησιών

Το Αιγαίο γέφυρα και προς άλλες κατευθύνσεις

ΑΠΑΡΑΙΤΗΤΗ Η ΒΕΛΤΙΩΣΗ ΤΩΝ ΣΥΓΚΟΙΝΩΝΙΩΝ

Για 5.000 χρόνια η Ανατολική Μεσόγειος επαίρεται ότι εγαλούχησε τα λίκνα των αρχαιότερων πολιτισμών. Εκτοτε οι αμφίδρομες διεισδύσεις, κυρίως οι ελληνικές, έρχονται κατά παλιρροιακά κύματα μέχρι πρόσφατα, που το αμήχανο νεοελληνικό κράτος έκοψε τα ανθεκτικότατα νήματα ζωής με τη Μέση Ανατολή: ελληνιστικά κέντρα - πόλεις σε όλα τα επίκαιρα σημεία της Μεσογείου, Μέγας Αλέξανδρος, Βυζαντινή Αυτοκρατορία, ελληνορθοδοξία προς Βορρά και τα Ανατολικά Πατριαρχεία, πανάριθμες ομογενειακές παροικίες, εμπορική ναυτιλία, κ.λ.π. Δηλαδή παγκοσμιοποίηση στην πρώτη «νηπιακή» της έκδοση από ένα δυναμικό λαό παγκοσμιοποιημένης εμβέλειας. Η χώρα μας δέσμια της μακραίωνης σκλαβιάς - επιδρομών και των κατάλοιπων συνεπειών και νοοτροπιών της, της παρατεταμένης ανασφάλειας των συνόρων της και κατ' επέκταση του δυσβάστακτου εξοπλιστικού της προγράμματος, κ.λ.π. αδυνατεί να ξαναεδραιώσει τον πρωταγωνιστικό της ρόλο. Η Ελλάδα, ούσα η εξωτερική χερσόνησος της πρώην κομμουνιστικής χερσονήσου των Βαλκανίων, έμελλε να αποκοπεί με το «Σιδηρούν Παραπέτασμα - σάντουϊτς» σε όλα τα χερσαία βόρεια σύνορά της για περισσότερο από μισό αιώνα. Πρόσφατα θερμά μέτωπα πολέμων συντάραξαν τις σιαμαίες χερσονήσους, ενώ κατά την κατάρρευση ολόκληρου του ανατολικού μπλοκ δεν «έσκασε ρουθούνι» τώρα έβγαλαν το άκτι τους πάνω στο κύκνειο άσμα της αποκαθήλωσης της Μεγάλης Γιουγκοσλαβίας του Τίτο «εις τα εξ ων συνετέθη : Κροατία, Σλοβενία, Βοσνία, Ερζεγοβίνη, Κόσσοβο, Σκόπια και έπεται συνέχεια στο Μαυροβούνιο. Κατά τον καταιγισμό της Σερβίας και του Κοσσόβου έκλεισε και ο πλωτό του Δούναβη. Ετσι έμεινε στην Ελλάδα σαν μοναδική οδική διέξοδος προς τα αστικά κέντρα της Δυτικής Ευρώπης ολόκληρος ο γύρος της Ανατολικής Ευρώπης μέσω Βουλγαρίας. Αν συνυπολογιστούν και τα αλλεπάλληλα κλεισίματα των ΧΕΡΣΑΙΩΝ διόδων προς τη Μέση Ανατολή με τις επαναστάσεις των Κούρδων, των Παλαιστινίων, του Ιράκ, των Αραβο-ισραηλινών πολέμων (Αιγύπτου, Συρίας, Λιβάνου,

Αρθρο του ΜΑΚΗ ΡΗΓΑ - ΡΗΓΟΠΟΥΛΗ δημοσιογράφου

κ.λ.π.) και με ανοικτές τις θαλάσσιες γραμμές προς και από τη μοναδική διπλανή και φίλη τους χώρα την Ελλάδα τότε ασφαλώς το ελληνικό ναυτικό δαιμόνιο φαίνεται να συμπαρασύρεται μαζί με την ελληνική πολιτεία σε βαθύ λήθαργο... Εξάλλου το περιστασιακό πείραμα της θαλάσσιας σύνδεσης της ίδιας της Ελλάδας με την Δυτική Ευρώπη μέσω Ιταλίας θα μπορούσε να παραδειγματίσει δρομολογώντας τις ίδιες στρατιωτικές κινήσεις και προς τις χώρες της Ανατολικής Μεσογείου και της Βόρειας Αφρικής με όλες τις χώρες της Νότιας Ευρώπης και της Μαύρης Θάλασσας. Ο «μαύρος χρυσός» και συνακόλουθα το άλμα του βιοτικού τους επιπέδου, οι διανοιγόμενες επιχειρηματικές και τουριστικές προοπτικές, οι νέοι αραβο-ισραηλινοί πόλοι του παγκοσμίου χωριού, οι αυξανόμενες εμπορικές και τουριστικές ανταλλαγές, οι ηδη μεμονωμένες αλλά επιτυχημένες πρωτοβουλίες της θαλάσσιας γραμμής Β. Αφρικής και Γένοβας, το Καζίνο της Ρόδου κ.λ.π. αποτελούν σοβαρότατα εχέγγυα ανάληψης από τους Ελληνες εφοπλιστές σειράς δράσεων θαλάσσιας δικτύωσης του βορειοαφρικανικού και του Μεσανατολικού Παρθένου Τόξου. Ο πακτωλός από τα Ταμεία Συνοχής και ειδικά τα διασυνοριακά προγράμματα ύψους 568 εκ. ευρώ στα πλαίσια του INTERREG III κατατείνουν να αποκτήσει η χώρα μας τη γεωπολιτική δυναμική με τις υποδομές, τη θέση και την πολιτική της δυνατότητα να συνεννοείται σε μη κανονικές συνθήκες με τα Βαλκάνια, τη Ρωσία, τον αραβικό κόσμο. Με την επικείμενη δημιουργία Ζώνης Ελευθέρων Συναλλαγών όλων των χωρών της λεκάνης της Μεσογείου και της Ε.Ε. οι προοπτικές για τους προνοητικούς αυξάνονται κατακόρυφα. Είναι πράγματι ανησυχητικό, που η μεν Ε.Ε. αναγνωρίζει το διεθνή γεωπολιτικό ρόλο της Ελλάδας και τη συνδράμει αφειδώς, ο δε ελληνικός παράγοντας, δημόσιος και ιδιωτικός, αδυνατεί να υλοποιήσει τη διασυνοριακή, διεθνική και συνεργασία, που θα την καταστήσουν συγκοινωνιακό, διαμετακομιστικό, επικοινωνιακό και ενεργειακό κόμβο. Ευτυχώς τουλάχιστον στο δυτικό πυλώνα συμβαίνουν «πράματα και θάματα», αλλά δυστυχώς σταματούν εκεί, δεν έχουν καμία συνέχεια σαν να υψώνεται ένα νέο Νοτιανατολικό Τείχος:

α) Υποβρύχια τηλεπικοινωνιακά, ηλεκτροφόρα καλώδια και ίνες.

β) Η Εγνατία Οδός από Αλεξανδρούπολη και η δυτική νεοκατασκευαζόμενη από Πελοπόννησο μέσω της νεοαναγειρόμενης, γέφυρας του Ρίου - Αντίριου να καταλήγουν στην Ηπειρο.

γ) Οι ελληνικές ακτοπλοϊκές εταιρίες ANEK, BLUE STAR, FERRIES, STRINZIS, SUPER FAST FERRIES και Μινωϊκές Γραμμές να εξουδετερώνουν πλήρως τις αλλοδαπές εταιρίες και υπό το βάρος του έντονου ανταγωνισμού έρχονται στην επιφάνεια τα κυρίαρχα επιχειρηματικά στοιχεία του Ελληνα, που σε διαφοροποιημένη πρακτική μορφή εκφράζονται με: νεότευκτα ταχύπλοα καράβια, άριστες υπηρεσίες, συνέπεια, ασφάλεια, ανέσεις, ψυχαγωγίες, τιμολογιακές εκπτώσεις σε επιβάτες, εμπορεύματα, αμάξια, κ.λ.π. Γιατί λοιπόν να δίδονται οι αυξήσεις, που επίμονα οι ίδιοι σχεδόν ακτοπλόοι στις προστατευμένες αγορές του Αιγαίου ζητάνε όταν το εισιτήριο για Πάτρα - Ανκόνα, 505 μίλια, στοιχίζει 16.600 δρχ. (24,6 δρχ. ανά μίλι) συν εκπτώσεις 50% επιστροφή, ενώ για Ραφήνα - Μύκονο, 65 μίλια, στοιχίζει 15.230 δρχ. (234 δρχ.ανά μίλι), συν τον νέον επίναυλο, δηλαδή οι νησιώτες πληρώνουν, το απίστευτο ανά την υφήλιο, δεκαπλάσιο εισιτήριο, έλεος! Ετσι πως να υπάρξει ανάπτυξη για τα νησιά και πως το Αιγαίο να καταστεί γέφυρα προς άλλες κατευθύνσεις... Τελευταία και ο βόρειος Πυλώνας με έδρα τη Θεσσαλονίκη, όπως και ο Δυτικός με την Πάτρα και την Ηγουμενίτσα, βρίσκεται σε αναπτυξιακό οργασμό και ικανοποιεί σημαντικά τα διψασμένα από σαρωτικές θεσμικές και διαρθρωτικές προσαρμογές πρώην κομμουνιστικά καθεστώτα με τα ισχύοντα δυτικά καπιταλιστικά πρότυπα και πάνω στο σταυροδρόμι της Εγνατίας και της ΠΑΘΕ με τις μυθικές δαπάνες, κατασκευής τους από την Ε.Ε. Θα είναι πράγματι τεράστια εθνική απώλεια αν όλοι αυτοί οι διεθνείς αυτοκινητόδρομοι «νεκρωθούν» κάπου μέσα σε ελληνικό έδαφος δηλαδή χωρίς περαιτέρω προοπτική, χωρίς τις ζωογόνους θαλάσσιες διασυνδέσεις με τις πανάρχαιες εστίες πολιτισμών και σύγχρονων πετροδολαριομανών.

Ο Νοτιοανατολικός πυλώνας παραμένει ο πιο αδύναμος κρίκος αλυσίδας που μπορεί να ενώνει τις 7 χερσονήσους: των Καρπαθίων, της Ελλάδας, της Ιταλίας, της Δυτικής Ευρώπης, της Τουρκίας, του Εύξεινου Πόντου, της Κριμαίας. Και πωβς να μην είναι ατροφικός, όταν ο ενδιάμεσος κρίκος του αχανούς Αιγαίου είναι ακόμα και σκόρπια κομμάτια και πανάκριβος καθιστώντας τα ορμητήρια προς ανατολάς του Ηρακλείου και της Ρόδου «Νεκρές Θάλασσες». Πως γίνεται νησιά, που είναι σύνορα τριών ηπείρων, ανέκαθεν δρόμοι του μεταξιού, του κρασιού, των Σταυροφοριών, του φυσικού αερίου, των πετρελαίων κ.λ.π. ειδικά σήμερα την εποχή της παγκοσμιοποίησης να «απορρίπτονται» στο πιο αφιλόξενο περιθώριο της Ελλάδας και της Ευρώπης. Τα πιστεύουμε όλα αυτά εμείς οι νησιώτες πρώτα για να ευαισθητοποιήσουμε τους υπόλοιπους. Εξάλλου τα πλησιέστερα στην Αττική νησιά διαθέτουν ταχύτατα σκάφη μειώνοντας στο μισό χρόνο τις ήδη κοντινές τους αποστάσεις. Απεναντίας τα πιο μακρινά Δωδεκάνησα της Ελληνικής Επικράτειας βρίσκονται ακόμα υπό το παλαιό καθεστώς της βραδυκίνητης ακτοπλοΐας. Δηλαδή πολλαπλάσια η ζημιά.

Ωστε, η Νέα Τάξη πραγμάτων είναι απλά επανάληψη της παλαιάς τάξης:

α) Αφού οι Ελληνες κρατούν τα σκήπτρα στα πέρατα των θαλασσών

β) Πόσο μάλλον «μέσα στο δικό τους γήπεδο» την λεκάνη της Μεσογείου.

FELICIA RESIDENTS II

συγκρότημα μονοκατοικιών στους πρόποδες του Φιλερήμου, στην Παστίδα



Εμβαδόν 134 μ², οικόπεδο 275-453μ²
3 υπνοδωμάτια, κουζίνα, σαλόνι, καθιστικό, αποθήκη, τζάκι, 2 λουτρά, 1 WC, χώρος στάθμευσης
απο 25.000.000 δρχ (73.367,57 €) στα μπετά
ΠΛΗΡΟΦΟΡΙΕΣ : Τηλ. 0241-68615, 0946179869
ΑΝΔΡΕΑΣ ΜΙΧΑΗΛΙΔΗΣ αρχιτέκτων
Λεωφ. Λίνδου 232, 85100 Ρόδος
Τηλ. 0241-68615, Fax 68598, e-mail amih@rho.forthnet.gr

N.8 - 31/7

Zorpidis

ΤΟΥΡΙΣΤΙΚΟΣ ΟΡΓΑΝΙΣΜΟΣ
Αλεξ. Διάκου και Λοχαγού Φανουράκη 31.
Τηλ. 02410 20625, 30054 FAX 26745

Α.Ν.Ε.
Αναχωρήσεις από Ρόδο:

F/B Β. ΕΡΑΤΕΤΡΑ
Κάθε **ΚΥΡΙΑΚΗ στις 04.30** για Χάλκη, Διαφάνι, Καρπαθο, Κάσο, Σητεία, Αγιο Νικολαο, Μήλο, Πειραιά

F/B Β. ΚΟΡΝΑΡΟΣ
Κάθε **ΤΕΤΑΡΤΗ στις 04.30** για Κάρπαθο, Κάσο, Σητεία, Αγιο Νικολαο, Μήλο, Πειραιά
Κάθε **ΣΑΒΒΑΤΟ στις 04.30** για Χάλκη, Διαφάνι, Κάρπαθο, Κάσο, Σητεία, Αγιο Νικολαο, Μήλο, Πειραιά

LAOUMZIS FLYING DOLPHINS
Αναχωρήσεις καθημερινά με το **CHRISTOS L.** για:
• ΚΩ στις 16.00 και ΚΩ - ΡΟΔΟ στις 08.00
• ΧΑΛΚΗ κάθε Σάββατο στις 14.00
• ΤΗΛΟ κάθε Σάββατο στις 14.00
• ΝΙΣΥΡΟ κάθε Σάββατο στις 14.00
• ΣΥΜΗ κάθε Δευτέρα και Τετάρτη στις 16.00

Κρατήσεις ξενοδοχείων σε όλη την Ελλάδα
Αεροπορικά εισιτήρια
Ακτοπλοϊκά εισιτήρια
Ενοικιάσεις αυτοκινήτων

X3363-31/7

ΑΙΓΑΙΟΚΤΗΜΑΤΙΚΗ

ΠΩΛΟΥΝΤΑΙ ΤΑ ΚΑΤΩΘΙ ΑΚΙΝΗΤΑ
(Δ.Δ.= Δάνεια Δεκτά)
ΔΙΑΜΕΡΙΣΜΑΤΑ: ΕΤΟΙΜΟΠΑΡΑΔΟΤΑ ΚΑΙΝΟΥΡΓΙΑ ΚΑΙ ΜΕΤΑΧΕΙΡΙΣΜΕΝΑ

ΔΥΑΡΙΑ (1 υπν.)
45 τ.μ. στην Ιαλυσό 52.824 € (17 εκ.) (ΔΔ)
55 τ.μ. στα Κοσκινού 49.889 € 18 εκ.)
57 τ.μ. Αθηνών (3 ετών) με θέα. 70.432 € (24 εκ.) (ΔΔ)
60 τ.μ. α΄ ορ. καινούργιο στο Καρακόνερο, 82.171 €, (28 εκ.) (ΔΔ)
ΤΡΙΑΡΙΑ (2 υπν.)
69 τ.μ. (ισ.) στη Μητρόπολη 64.563 €, (22 εκ.) (Μετρητά)
70τ.μ. στην Ιαλυσό 82.171 €, (28 εκ.) (Δ.Δ.)
75τ.μ. στη Σωτήρος β΄ όροφος με πολλά εξτρά 57.226 €, (19.5 εκ.) (ΔΔ)
77τ.μ. λουξ με αυλή στα Κοσκινού 79.236 € (27 εκ. μετρητά)
78τ.μ. με αυλή στη Σωτήρος 76.302 € (26 εκ.) (ΔΔ)
80τ.μ. Ιαλυσό 32 εκ., 93.910 € (Δ.Δ.)
85τ.μ. στην Ιαλυσό, 102.714 €, (35 εκ.)(ΔΔ)
88 τ.μ. στο Ροδίνι 110.051 €, (37,5 εκ.)
90τ.μ. (ημ/γειο) λουξ στη Μιχ. Πετρίδη 67.498 €, (25 εκ.)
91τ.μ. (3 studio) στην Ιαλυσό 88.014 €, (30 εκ.)
140τ.μ. ορ/σμα, Πειραιώς, (σε σοβά) α' ορόφ. 93.910 €, (32 εκ.) (Δ.Δ.)
ΤΕΣΣΑΡΙΑ (3 υπν.)
90τ.μ. στην Κων. Υδραίου (3 υπν) 105.649 €, (36 εκ.) (ΔΔ)
95 τ.μ. στο Μανδρικό 76.302 €, (26 εκ.) (ΔΔ)
95 τ.μ. στο Μανδρικό 44.020 €, (15 εκ.) (ΔΔ)
95τ.μ. (3 υπν.) Μίρα Μάρε 70.432 €, 24 εκ. (ΔΔ)
100τ.μ. ορ/σμα στα Κοσκινού 111.518 €, (38 εκ.) (Δ.Δ.)
103τ.μ. στην Ανάληψη 157.006 €, (53.5 εκ.) (Δ.Δ.)
110τ.μ. στο Καρακόνερο134.996 €, (46 εκ.) (Δ.Δ.)
118τ.μ. σε σοβά στους Δασκάλους, 102.71 €, (35 εκ.) (Δ.Δ.)
120τ.μ. στο Καρακόνερο, 158.470 €, (54 εκ.) (Δ.Δ.)
120τ.μ. στην Πειραιώς, 161.408 €, (55 εκ.) (Δ.Δ.)
120τ.μ. στην Ανάληψη 176.082 €, (60 εκ.) (Δ.Δ.)
130τ.μ. στο Ροδίνι, 161.408 €, (55 εκ.) (Δ.Δ.)
135τ.μ. στο Καρακόνερο, 164.343 €, (56 εκ.) (Δ.Δ.)
45+117τ.μ. διαμ. (σε σοβά) στους Δασκάλους 120.322 €, (41 εκ.)(ΔΔ)
158 τ.μ. ορ/μα (σε μπετά) στους Δασκάλους 93.910 €, (32 εκ.) (μετρητά)
320τ.μ όροφος (ημιτελής) στους Δασκάλους, 220.102 €, (75εκ.)
ΜΕΖΟΝΕΤΤΕΣ - ΜΟΝΟΚΑΤΟΙΚΙΕΣ - ΠΑΛΙΑ ΣΠΙΤΙΑ
48τ.μ. διόροφο στην Παλιά Πόλη, 26.412 €, (8 εκ.) (Δ.Δ.)
65τ.μ. διόρ. με 220 τ.μ. αυλή στην Παλιά Πόλη 52.824 €, (18 εκ.) (Δ.Δ.)
70τ.μ. με μικρή αυλή στην Κοδρικτώνος, 73.361 €, (25 εκ.) (Δ.Δ.)
90 τ.μ. δυόροφη μον/κία στο Παραδείσι με τζάκι 64.563 €, (22 εκ.)
120τ.μ. μεζ/τα στο Ροδίνι 80 εκ., 234.776 € (Δ.Δ.)
125τ.μ. (με 40 μ.υπογ) μονοκατοικία σε μπετά στο Παραδείσι, 58.694 €, (20 εκ.) δρχ.
125τ.μ. σε 1,5 στρ. στη Θολό 205.429 €, (70 εκ.)
140. τ.μ. μεζ/τα με γκαράζ έξτρα (7 ετών) στο Ροδίνι 205.429 €, (70 εκ.) (ΔΔ)
140τ.μ. (με 70 υπ.) (σε μαρμαροσοβά) στην Ιαλυσό 146.735 €, (50 εκ.) (ΔΔ)
140τ.μ. μονοκατοικία σε 2 στρέμ. στα Κοσκινού 293.470 €, (100 εκ.) (Δ.Δ.)
150τ.μ. μονοκατοικία σε 2 στρέμ. στην Ιαλυσό 293.470 €, (100 εκ.) (Δ.Δ.)
210τ.μ. μονοκατοικία στα Κοσκινού 205.429 €, (70 εκ.)
230τ.μ. παραδοσιακό αρχοντικό στη Ρόδο 205.429 €, (70 εκ.) (Δ.Δ.
240τ.μ. μεζονέτα λουξ στην ΙΞΙΑ, 249.449 €, (85 εκ.) (Δ.Δ.)
240τ.μ. ισ. κατ/τα α΄ ορ. διαμέρισμα κτίριο σε 500 μ. οικ/δο κοντά στην Καναδά 322.817€ 110 εκ.)
270τ.μ. βίλα σε σοβά σε 4 στρ. στο Τσαΐρι 293.470 €, (100 εκ.)
280τ.μ. οικ/κό τετ/νο (μαζαγί ή σπίτι) Π. Πόλη 239.470 €, (100 εκ.) (Δ.Δ.)
280τ.μ. μονοκατοικία σε 1 στέμ. στα Κοσκινού 440.205 €, (150 εκ.) (Δ.Δ.)
340τ.μ. ημ/λης μεζονέτα Ασγούρου σε 1 στρέμμα 176.082 €, (60 εκ.)
550 τ.μ. μον/κία κοντά στην Παστίδα σε 7 στρ. 498.899 €, (170 εκ.)
ΚΑΤΑΣΤΗΜΑΤΑ - ΓΡΑΦΕΙΑ - ΚΤΙΡΙΑ - ΒΙΟΤ/ΚΟΙ ΧΩΡΟΙ:
50 τ.μ. στο Μανδράκι 110 εκ. - 322.810 €
80 τ.μ. δυόροφο κτίριο στο Μανδράκι 352.164 €, (120 εκ.)
109. τ.μ. στο Ροδίνι 55.759€, (19 εκ.)
140τ.μ.(απ.) πλησίον Αννης Μαρίας, 82.171 €, (28 εκ.)
175τμ. κατάστημα επί της Λεωφόρου Ρόδου-Λίνδου 205.429 €, (70 εκ.) (Δ.Δ)
180τ.μ. αποθήκη ισόγεια στο Ροδίνι, 132.061 €, (45 εκ.)(Δ.Δ.)
ΟΙΚΟΠΕΔΑ:
400τ.μ. Δημ. Αναστασιάδη (Σ.Δ. 1) 161.408 €, (55 εκ.)
500 τ.μ. στο Μίρα Μάρε Σ.Δ. 0,8 132.065 €, (45.εκ.)
680τ.μ. οδός Πειραιώς (ΣΔ 0,8) 176.082 €, (60.εκ.)
3600 στα Κολύμπια (κτίζει 360 τ.μ.) 58 694 € (20 εκ.)
4.000τμ. Νερά Καλλιθέας 176.082 €, (60 εκ.)
14 στρ. στο Τσαίρι 176.082 €, (60 εκ.)

Αναλαμβάνουμε την ενοικίαση των διαμερισμάτων σας σε σύντομο χρονικό διάστημα

ΖΗΤΟΥΝΤΑΙ ΜΕΤΑΧΕΙΡΙΣΜΕΝΑ ΔΙΑΜΕΡΙΣΜΑΤΑ (ΑΜΕΣΗ ΠΩΛΗΣΗ)

BAZOYKOY PENA
ΜΕΣΙΤΗΣ ΑΣΤΙΚΩΝ ΣΥΜΒΑΣΕΩΝ
Πληροφορίες τηλ. 0241022943 - 0241028838
& FAX: 0241028838
Διευθ. Γραφείου: Δημ. Θεοδωράκη 3
Τ.Κ. 85100 Ρόδος
9-1 το πρωΐ και 6.30 - 9.00 απόγευμα
ΔΕΥΤΕΡΑ -ΠΕΜΠΤΗ
e-mail.vazoukou@otenet.gr
X3353-31/7

Η ανάπτυξη του Δήμου Λίνδου

ΣΥΝΕΧΕΙΑ ΑΠΟ ΤΗ ΣΕΛ. 1

Λινδίων και ποία τα σχέδια σας για το μέλλον του;

«Γ.Θ.»: Ακριβώς, μόνο με την ορθή απεικόνιση της φυσιογνωμίας ενός ΟΤΑ και την γνώση των συνθηκών του τόπου , της νοοτροπίας και της ψυχοσύνθεσης των δημοτών του μπορεί κανείς να σχεδιάσει το μέλλον μιας περιοχής και ενός δήμου.

Ο Δήμος Λινδίων με την έννοια της περιοχής , είναι ένας δήμος κυρίως τουριστικός με δραστηριότητες στο Γ΄γενή τομέα, με ένα μικρό ποσοστό δημοτών του να ασχολούνται αμιγώς με τον Α΄γενή τομέα (Γεωργία, Κτηνοτροφία).

Ο Δήμος μας έχει το συγκριτικό πλεονέκτημα του οικισμού της Λίνδου που αποτελεί τον κύριο τουριστικό προορισμό των επισκεπτών του νησιού.

Οι παράκτιες περιοχές από την Κάλαθο μέχρι και την παράλια "Καμπανάρι" (Σύνορα με τον Δήμο Νότιας Ρόδου) διαθέτουν την ομορφιά του φυσικού τοπίου και σε αυτές ασκείται σημαντική δραστηριότητα των δημοτών μας στην εξυπηρέτηση των επισκεπτών και των λουομένων.

Οι Παραλίες μας :

• « Άγιος Ιωάννης», «Ρένη», «Θολάρι», «Βλυχά-Ρίχτης» του Δ.Δ Κάλαθου

• «Βλυχά», «Παραλίες Λίνδου»,« Άγιος Παύλος», «Λη» Πεύκων, «Άγιος Θωμάς - Πεύκων» του Δ.Δ Λίνδου

• «Πλακιά», «Λιμανάκι», «Λοθιάρικα» , « Άγιος Γεώργιος», «Κατσούνι», «Γλύστρα» του Δ.Δ Λάρδου, αποτελούν σημαντικότατη παράμετρο του σχεδίου ανάπτυξης του Δ. Λ. Πέραν όμως των «παράκτιων πλεονεκτημάτων» μας , οι Μυκηναϊκοί τάφοι του Πυλώνα, Η «Υψενή» της Λάρδου, το «Θάρρι» των Λαέρμων και τα δάση της περιοχής μας, συνθέτουν έτερο πλεονέκτημα. Η Χωροθέτηση επίσης της Λίμνης του Φράγματος «Γαδουρά» (95% Γαίες Λαέρμων) στην περιοχή δημιουργεί προοπτικές δημιουργίας και ανάπτυξης αρδευόμενων μονάδων παραγωγής κτηνευτικών.

Όλα όμως τα παραπάνω πρέπει να «υπακούουν» και συνθέτουν ένα σχέδιο ανάπτυξης, ένα Master Plan που θα καθορίζει τις προοπτικές και θα οδηγεί τα βήματα και τις ενέργειες μας.

«Π» : Έχει εκπονηθεί το «Master Plan» ;

«Γ.Θ.»: Η εκπόνηση ενός «Master Plan» προϋποθέτει και απαιτεί την πλήρη διερεύνηση των ιδιαιτεροτήτων μιας περιοχής και κυρίως κοινωνική συμμετοχή, έστω μέσω των κοινωνικών εταίρων ενός τόπου , προκειμένου το τελικό σχέδιο να ανταποκρίνεται και να συνάδει με τους στόχους και τις επιδιώξεις των δημοτικών αρχών και των πολιτών.

Από πλευράς μας έχουμε εκπονήσει το σχέδιο δράσης μας και βρισκόμαστε στη φάση της κοινωνικής του διεργασίας προκειμένου να καταλήξουμε στην οριστική του μορφή.

Πριν ακόμη αναλάβουμε τα καθήκοντα μας ως δημοτική αρχή σχεδόν από τον Νοέμβριο του 1998 σχεδιάσαμε τη δράση μας για την περίοδο 2000-2006 στα πλαίσια της υλοποίησης του ΠΕΠ Νοτίου Αιγαίου του Γ΄ Κοινοτικού πλαισίου Στήριξης (Γ΄ Κ.Π.Σ.) καθώς και του Ειδικού Προγράμματος Τοπικής Αυτοδιοίκησης (ΕΠΤΑ) , και βέβαια και του Προγράμματος "Ελλάδα 2004" μέσα από τα οποία θα καταφέρουμε να πλήξουμε στόχους που περιλαμβάνει το «Master Plan» του Δήμου μας

«Π»: Τι έχετε προγραμματίσει συγκεκριμένα ;

«Γ.Θ.»: Στο Περιφερειακό Επιχειρησιακό Πρόγραμμα (ΠΕΠ) για την περιοχή μας έχουμε προγραμματίσει και εντάξει έργα που θα υλοποιηθούν είτε από εμάς ως Τελικοί Δικαιούχοι είτε από ετέρους φορείς (Νομαρχιακή Αυτοδιοίκηση - Περιφέρεια, Αρχαιολογική Υπηρεσία , Λιμενικό Ταμείο κ.λ.π.) σε όλα αυτά τα έργα και τις ενέργειες , ή όπως πλέον λέγονται ,«Πράξεις» , ο Δ. Λ συμμετέχει και δρα είτε ως κύριος και φορέας υλοποίησης των έργων, είτε ως τελικός ωφελούμενος /επισπεύδων.

Τα έργα αυτά και η εξέλιξη τους σήμερα είναι :

• " Οδικός Άξονας Άγιος Ισίδωρος - Λάερμα - "Θάρρι" : ολοκληρώθηκε η μελέτη προέγκρισης χωροθέτησης και εκπονείται η μελέτη από την μελετητική εταιρία "ΑΡΜΟΝΙΑ ΕΤΕ"

• " Β΄ Φάση του δρόμου Λάρδος - Λάερμα ": αναμένεται μόνον η έγκριση περιβαλλοντικών όρων από το ΥΠΕΧΩΔΕ για να δημοπρατηθεί

• " Λιμάνι της Λάρδου : Ολοκληρώθηκε από πλευράς της Ειδικής Υπηρεσίας Διαχείρισης (ΕΥΔ) του ΠΕΠ Νοτίου Αιγαίου ο έλεγχος της μελέτης και αναμένεται έγκριση δημοπράτησης

• " Βελτίωση του προβλήτα της Λίνδου "

• " Υπογειοποίηση των δικτύων και η ανάπλαση της οικισμού της Λίνδου " : υπεγράφη η πρόσκληση σύνταξης της μελέτης από τη Γενική Γραμματέα της Περιφέρειας ΝΑ και δημοσιεύεται.

• " Δασικό Πάρκο των Λαέρμων ": Μετά την πρόσληψη Ειδικού Συμβούλου / Δασικών Έργων από τον ΔΛ συμπληρώθηκε και απεστάλη το Τεχνικό Δελτίο του έργου στην Δν/ση Δασών Δωδεκανήσου και την ΠΝΑ

• " Αποχέτευση και ο ΒΙΟ.ΚΑ. της Καλάθου - Πυλώνα " : εκπονείται ήδη η μελέτη του ΒΙΟ.ΚΑ. από τη μελετητική ομάδα του μελετητή κ. Νίκου ΧΑΤΖΗΝΙΚΟΛΑΟΥ

• " Αποχέτευση και ΒΙΟ.ΚΑ. της Λάρδου " : κατετέθη ήδη η μελέτη στην ΤΥΔΚΔ και αναμένεται η έγκρισή της

• " Σχολικό Συγκρότημα Λάρδου " : Παρουσιάσθηκε η πρώτη φάση της μελέτης

Ενώ ολοκληρώθηκε και παρεδόθη από τον περασμένο Απρίλιο το πρώτο έργο του ΠΕΠ 2000-2006 « Δρόμος προς την κεντρική παράλια της Λίνδου ».

Ολοκληρώσαμε επίσης έργα ενταγμένα στο ΠΕΠ 1994-1999 Β' ΚΠΣ και είναι τα:

• "Μεταφορά 'ύδατος από την Κάλαθο στον Πυλώνα και την Λάρδο"

• "Μεταφορά ύδατος από τον "Άγιο Ιωάννη" Λαέρμων στον οικισμό Λαέρμων"

• "Ανάπλαση οικισμού Καλάθου εκατέρωθεν της εθνικής οδού"

Παράλληλα με τα ως άνω έργα έχουμε από το 1999 μέχρι σήμερα υλοποιήσει, από ίδιους πόρους ,τα έργα:

• " Μεταφορά ύδατος από την Λίνδο στους Πεύκους "

• " βελτίωση των προβλητών της Λίνδου "

• " Μετασκευή κτιρίου στην Λίνδο σε Δημαρχείο "

• " Βελτίωση του Αγροτικού Οδικού δικτύου του Δ.Λ. "

• " Επεμβάσεις βελτιώσεις στα δίκτυα ύδρευσης και αποχέτευσης των δημοτικών διαμερισμάτων του Δ.Λ. "

• " Λειτουργικές επεμβάσεις στους οικισμούς "

• " Σημειακές επεμβάσεις - διαμορφώσεις κοινοχρήστων χώρων " κ.λ.π.

• " Επέκταση δικτύου, φωτισμού του Δ.Λ. (Λίνδος, " Πεύκοι ", Λάρδος, Κάλαθος, Λάερμα, Πυλώνας)

• " Ασφαλτοστρώσεις σε Δημοτικά Διαμερίσματα του Δήμου Λινδίων

«Π»: Κύριε δήμαρχε πείτε μας για τις ενέργειες που κάνατε για την καθαριότητα και το περιβάλλον στο Δήμο σας.

«Γ.Θ.»: Για μας αποτελεί μέγιστο μέλημα η καθαριότητα και η προστασία περιβάλλοντος, υπάρχουν όμως διαρθρωτικά προβλήματα και ελλείψεις που πρέπει να ξεπεράσουμε. Ας τα πάρουμε όμως από την αρχή : Απορρίμματα - Καθαριότητα : Μετά από συμφωνία διαδημοτικής συνεργασίας με τον Δήμο Νότιας Ρόδου, τα απορρίμματα του Δήμου μεταφέρονται στην νυν Χωματερή και στο άμεσο μέλλον ΧΥΤΑ του Γενναδίου, καταβάλλοντας στον οικείο δήμο την συμμετοχή μας στα έξοδα της λειτουργίας της χωματερής. Θα έχετε ίσως πληροφορηθεί, ότι ο ΧΥΤΑ της Νότιας Ρόδου περιλαμβάνεται στο "Διαχειριστικό Σχέδιο Απορριμμάτων Νομού Δωδεκάνησου" που έχει αναθέσει η Νομαρχία σε μελετητή και του οποίου η Β΄Φάση έχει εγκριθεί από το Νομαρχιακό Συμβούλιο. Για τη βελτίωση λοιπόν των υπηρεσιών καθαριότητας στον Δήμο μας προχωρήσαμε στην προμήθεια ενός νέου μεγάλου απορριμματοφόρου οχήματος (πρέσας) και δύο μικρών απορριμματοφόρων αυτοκινήτων(για να μπαίνουν στους στενούς δρόμους των οικισμών μας). Επισκευάσαμε όλα τα διαθέσιμα οχήματα μας προκειμένου να είναι έτοιμα επιχειρησιακά, ενώ παράλληλα την τρέχουσα περίοδο εκπονούμε και ένα σχέδιο λειτουργίας της υπηρεσίας καθαριότητας προκειμένου να αυξήσουμε την αποτελεσματικότητα μας. Χωρίς όμως τη συνεργασία κυρίως των δημοτών μας κανένα σχέδιο από μόνο του δεν είναι τελεσφόρο. Παράλληλα θα προχωρήσουμε στην κατάθεση στο Δ.Σ. κανονισμού καθαριότητας που θα προβλέπει ενδεχομένως και επιπτώσεις σε όσους δεν συνεργάζονται.

ΠΕΡΙΒΑΛΛΟΝ

Εκπονήσαμε "Διαχειριστικό Σχέδιο Υγρών Αποβλήτων" μέσα από το οποίο διερευνήσαμε τεχνοοικονομικά τις βέλτιστες επιλογές για κάθε δημοτικό διαμέρισμα(Δ.Δ.) ,αν θα έπρεπε δηλαδή να κατασκευασθεί κοινός ΒΙΟ.ΚΑ. για τα Δ.Δ. ,ή για κάθε ένα ξεχωριστός , επίσης τι είδους ΒΙΟ.ΚΑ., (συμβατικός ή φυσικών μεθόδων) σε ποιες θέσεις κλπ.

Με βάση λοιπόν από το εγκεκριμένο από την Περιφέρεια Νοτίου Αιγαίου διαχειριστικό μας σχέδιο ,προχωρούμε στις επόμενες ενέργειες μας προκειμένου όλες μας οι ενέργειες να είναι σύννομες και αποτελεσματικές.

ΒΙΟ.ΚΑ. Λίνδου

Μετά την ολοκλήρωση της διαδικασίας διευθέτησης της σύμβασης με τον ανάδοχο του έργου και τη σύναψη προγραμματικής με την ΔΕΥΑ Ροδίων ξεκινήσαμε την ήδη την λειτουργία του

Παραλίες

Προχωρούμε στην εκπόνηση " Σχεδίου ανάπλασης, οργάνωσης & διαχείρισης ακτών και παραλιών του Δήμου Λινδίων " μέσα από το οποίο θα προβαίνουμε σε παρεμβάσεις βελτίωσης και οργάνωσης σε όλες τις ακτές και τις παραλίες μας, υλοποιώντας σταδιακά τα έργα και τις ενέργειες που θα προταθούν.

«Π»: Πέραν όμως των έργων κ. Δήμαρχε υπάρχουν και οι τομείς της Κοινωνικής Πρόνοιας της Εκπαίδευσης και του Πολιτισμού. Τι έγινε στο Δήμο σας επ΄ αυτών ;

«Γ.Θ.»: Πράγματι, πέραν της εργολαγνείας που είναι μοιραίο και αναπόφευκτο να διακατέχει κάθε δημοτική αρχή, χρέος μας είναι να δράσουμε και να λειτουργήσουμε ως δομή κοινωνικής παρέμβασης. Δομή που θα δράσει ως καταλύτης στην ευαισθητοποίηση των πολιτών μας σε θέματα κοινωνικής φροντίδας, πολιτισμού και εκπαίδευσης. Επειδή όμως η διαχείριση των δημοτικών πραγμάτων είναι ζήτημα ομάδας και όχι "ενός ανδρός αρχή " φροντίσαμε να δημιουργήσουμε δύο οργανισμούς

1. Τον Δημοτικό Οργανισμό Πρόνοιας Λινδίων (ΔΟΠΛ)

2. Τον Δημοτικό Οργανισμό Νεολαίας & Άθλησης (ΔΟΝΑ Λινδίων) που θα διαδραματίσουν ιδιαιτέρως σημαντικό ρόλο στα άμεσο μέλλον.

«Π»: Ποία ήταν η δράση των δύο οργανισμών από τη σύστασή τους μέχρι σήμερα ;

«Γ.Θ.»: Παρότι είναι όντως λίγος ο χρόνος που παρήλθε από τη σύστασή τους εν τούτοις και οι δύο οργανισμοί είχαν πλούσια δράση. Θα σας παραθέσω έστω και ακροθιγώς τις σημαντικότερες εκδηλώσεις τους, αν και τα Δ.Σ. των οργανισμών θα μπορούσαν να σας απαριθμήσουν λεπτομερώς όλες τις δράσεις τους.

Ο ΔΟΝΑ Λινδίων που συνεστήθη το 1999 κατάφερε γρήγορα -γρήγορα να οργανώσει εκδηλώσεις πράγματι αξιοζήλευτες.

Το 1999 διοργάνωσε :

α) Basketball camp στην Λάρδο

β) Παιδικό Τουρνουά Ποδοσφαίρου στα Λάερμα

γ) Λαϊκό αγώνα δρόμου στη διαδρομή Πυλώνας - Λίνδος, στη μνήμη του αείμνηστου Ιωάννη ΖΙΓΔΗ

δ) Αγώνα "Παλαιμάχων Α.Ε.Κ. - ΜΙΚΤΗΣ ΔΗΜΟΥ ΛΙΝΔΙΩΝ

ε) Μαζικά Προγράμματα Άθλησης σε συνεργασία με την Γ.Γ Αθλητισμού

Το 2000 διοργάνωσε:

α) Το Τουρνουά Beach Soccer "OPEL Zafira"

β) Basketball Camp στην Λάρδο

γ) Μαζικά Προγράμματα Αθλητισμού

δ) Συμμετοχή στα "Διαγόρεια 2000"

Το 2001 διοργάνωσε:

α) Το Τουρνουά Beach Soccer στην Λίνδο

β) Basketball Camp στη Λάρδο

γ) Μαζικά Προγράμματα Αθλητισμού

δ) Συμμετοχή στα "Διαγόρεια 2001"

ε) Παιδικό Τουρνουά Ποδοσφαίρου στα Λάερμα

και ελπίζουμε την τρέχουσα περίοδο να είναι εξίσου ενεργητικός και επιτυχής στα προγράμματα του.

Η Δράση του Δημοτικού Οργανισμού Προνοίας :

α) Δημιουργία συλλόγου αιμοδοτών

β) Ανακαίνιση - εξοπλισμός - οργάνωση του Περιφερειακού Ιατρείου της Λάρδου

γ) Οργάνωση ημερίδων προληπτικής ιατρικής με θέματα :

• 'Ρεφλεξολογία"

• 'Καρκίνος μαστού και μήτρας - πρόληψη και θεραπεία"

• 'Εμβολιασμοί στην τρίτη ηλικία"

• 'Υγιεινή διατροφή"

• Ανάπτυξη προγράμματος πρόληψης της κύφωσης, της σκολίωσης και της πλατυποδίας σε όλα τα δημοτικά σχολεία του Δ.Λ.

δ) Στήριξη κοινωνικά αποκλεισμένων ατόμων

ε) Στήριξη εξαρτημένων ατόμων

ζ) Στήριξη απόρων ατόμων και οικογενειών

η) Κοινωνικοοικονομική διερεύνηση για τη δημιουργία ΚΑΛΗ και βρεφονηπιακών σταθμών.

Δημοσιεύθηκε στο ΦΕΚ και ορίσθηκαν τα μέλη του ΔΣ "Δημοτικής Επιχείρησης Πολιτισμού, Περιβάλλοντος, Αθλητισμού, Τουρισμού, Ανάπτυξης ,Λινδίων " (Δ.Ε.Π.Π.Α.Τ.Α.Λ.) η οποία καλείται να διαδραματίσει λίαν σημαντικό ρόλο στην προσπάθεια του Δ.Λ. να παράξει πολιτισμό και έχουμε υποχρέωση να αρχίσουμε να παράγουμε πολιτισμό διότι το όνομα "Λίνδος "είναι άρρηκτα συνδεδεμένο με αυτόν.

Δυστυχώς χρόνια τώρα δεν παράγεται στη Λίνδο πολιτισμός, πάντα με την έννοια εκδηλώσεων μαζικής παρακολούθησης, δεν οργανώνονται μεγάλες εκδηλώσεις , δεν συμβαίνει κάτι που θα προσελκύσει επισκέπτες με πολιτιστικό ενδιαφέρον.

Το μόνο παρήγορο είναι η αξιέπαινη προσπάθεια των πολιτιστικών συλλόγων της περιοχής μας , και η ευαισθησία των μελών των Δ.Σ. τους, το αποτέλεσμα όμως που προκύπτει δεν είναι αρκετό για να στηρίξουμε πάνω σ' αυτό οποιαδήποτε φιλοδοξία προβολής πολιτιστικών δρώμενων στην περιοχή μας.

Επειδή λοιπόν για την παρούσα δημοτική αρχή ο πολιτισμός είναι η σημαντικότερη παράμετρος για την ζωή και την ανάπτυξη του δήμου μας.

Βασική επιλογή μας στο στρατηγικό μας σχέδιο για τον πολιτισμό είναι η δημιουργία και καθιέρωση:

1.Φεστιβάλ Αρχαίου Ελληνικού Θεάτρου στη Λίνδο

2.Φεστιβάλ Δημοτικών Χορών στη Λάρδο

3.Φεστιβάλ Βυζαντινών Χορωδιών στο "Θάρρι" των Λαέρμων

Μέσα από τα οποία και οι πολιτιστικοί σύλλογοι μας θα αυξήσουν και την δράση τους και το αποτέλεσμά τους

Είναι επίσης σημαντικό να σημειώσω ότι το ανωτέρω σχέδιο μας είναι ενταγμένο στο Πρόγραμμα- (Κοινοτική Πρωτοβουλία) INTERREG III που αναμένεται να "ανοίξει " με την Κύπρο

Η επιχείρηση τουρισμού-πολιτισμού θα κληθεί να προωθήσει και να διαχειριστεί δύο από τις βασικότερες δράσεις που έχουμε σχεδιάσει και εντάξει στο ΠΕΠ 2000-2000

• Το Δασικό πάρκο Λαέρμων

• Το Προπονητικό κέντρο Καλάθου

Τέλος για λόγους ευελιξίας και αποτελεσματικότητας εξετάζουμε και την ανάληψη της διαχείρισης των παρακτίων δράσεών μας ,από την επιχείρηση.

«Π»: Κύριε δήμαρχε ο σχεδιασμός σας είναι όντως μεγαλόπνοος. Διανύετε όμως ήδη την τέταρτη χρονιά της δημοτικής αρχής. Για να μπορέσετε λοιπόν να υλοποιήσετε τον προγραμματισμό σας θα πρέπει να αναδειχθείτε ξανά δημοτική αρχή, ποια είναι λοιπόν τα σχέδια σας για το μέλλον συνεχίζετε;

«Γ.Θ.»: Είναι γεγονός ότι η μοίρα των σημερινών "Καποδιστριακών" δήμων είναι σκληρή.

Από τη μία η διοικητική μεταρρύθμιση των ΟΤΑ της χώρας με το πρόγραμμα "Ιωάννης Καποδίστριας" ,μια υπόθεση αρκετά οδυνηρή και κρίσιμη.

Από την άλλη η χρονική συγκυρία του προγραμματισμού του Γ' ΚΠΣ και του ΕΠΤΑ

Οι διαδημο-νησιώτικες συνεργασίες δεν έχουν ακόμη υλοποιηθεί για να δώσουν αποτελέσματα

Παρ' όλα αυτά πιστεύω ότι λειτουργήσαμε και λειτουργούμε όχι μόνον ως συνετή δημοτική αρχή αλλά ως Δημοτικό Συμβούλιο του Δήμου Λινδίων ,ξεπερνώντας με την συνδρομή όλων των μελών του τις γραμμές "Πλειοψηφία"- "Μειοψηφία". Άλλωστε η κοινωνία μας έχει την ανάγκη όλων μας και όλοι μαζί εργαζόμαστε συνθετικά.

Καταβάλουμε προσπάθεια να νοικοκυρέψουμε και να οργανώσουμε τις λειτουργίες του δήμου μας ,μην ξεχνάμε ότι είναι η πρώτη φορά που οι τέως κοινοτικοί και νυν δημοτικοί υπάλληλοι καλούνται να δουλέψουν μαζί ,να συγχνωτιστούν ,να γίνουν ομάδα.

Μέλημα και στόχος μας είναι στο τέλος της θητείας μας να αφήσουμε πίσω μας υπηρεσίες με κατάρτιση, κύρος, ευαισθησία και επάρκεια. Υπηρεσίες που δεν θα περιμένουν από την εκάστοτε δημοτική αρχή να τους πει πως θα εργασθούν και πως θα λειτουργήσουν. Έτσι αποφασίσαμε ως παράταξη να συνεχίσουμε και στην επόμενη περίοδο να διεκδικήσουμε την εμπιστοσύνη των συμπολιτών μας με υποψήφιο δήμαρχο τον ομιλούντα.

Εδώ νιώθω την ανάγκη να εκφράσω την ευαρέσκεια μου για την όχι μόνο για τη δημοτική πλειοψηφία, αλλά για όλη την παράταξη μας. Πέραν της κοινού μας στόχου που είναι η προκοπή του τόπου μας και του κοινού μας μόχθου ,μας συνδέει προσωπική φιλία και ειλικρινής εκτίμηση. Συστατικά απαραίτητα και όρια απαρέγκλιτα για την ευόδωση της προσπάθειάς μας

«Π»: Κύριε δήμαρχε θεωρώ ότι εσείς και τα μέλη της παράταξη σας " Κοινόν Λινδίων " θα είσθε εκ νέου υποψήφιοι , σωστά ;

«Γ.Θ.»: Σωστά , είναι επιθυμία και απόφαση όλων μας να ζητήσουμε τη στήριξη των δημοτών μας για να συνεχίσουμε την προσπάθεια που καταβάλουμε όλοι μας για τον τόπο μας. Τους ευχαριστούμε για τη μέχρι σήμερα αποδοχή τους και ευελπιστούμε στην ανανέωσή της .

KYDON TOURS

ΕΚΔΡΟΜΕΣ - ΕΚΔΡΟΜΕΣ

DISNEYLAND - ΠΑΡΙΣΙ

11/7 - 17/7/02

Group από Ρόδο με ΟΛΥΜΠΙΑΚΗ.

Περιλαμβάνει:

• Αεροπορικά εισιτήρια Ρόδο - Αθήνα - Παρίσι - Αθήνα - Ρόδο. Μεταφορικά αεροδρόμιο Disney - Παρίσι - αεροδρόμιο.

• 2 διανυκτερεύσεις στη Disney Hotel Santa Fe ή Cheyenne με πρωινό

• 2 ημέρες είσοδος στο Πάρκο της Disney

• 3 διανυκτερεύσεις στο Παρίσι σε ξενοδοχείο 3 αστέρων, κεντρικό με πρωινό.

• Ξενάγηση στο Παρίσι

Προλάβετε θέσεις

•ΠΑΡΚΟ ASTERIX - ΒΕΡΣΑΛΙΕΣ

Συνοδός η κ. ΕΛΕΝΗ ΨΥΛΛΑΚΗ

ΜΙΚΡΑ ΑΣΙΑ

• 4/7 - 8/7/02

ΜΑΡΜΑΡΙΣ - ΣΜΥΡΝΗ - ΑΪΒΑΛΙΚ - ΠΕΡΓΑΜΟΣ - ΜΠΟΝΤΡΟΥΜ

• 20/7 - 24/7/02 ίδιο πρόγραμμα

• 20/7 - 24/7/02

ΜΑΡΜΑΡΙΣ - ΦΕΤΙΓΙΕ - ΛΥΒΙΣΙ - ΚΑΣ - ΜΥΡΑ, ΑΓΙΟΣ ΝΙΚΟΛΑΟΣ - ΦΟΙΝΙΚΑΣ - ΑΝΤΑΛΕΙΑ

• 3/8 - 10/8/02

ΜΑΡΜΑΡΙΣ - ΣΜΥΡΝΗ - ΠΑΝΤΙΡΜΕ - ΚΩΝ/ΠΟΛΗ - ΠΡΟΥΣΑ - ΣΜΥΡΝΗ - ΚΟΥΣΑΝΤΑΣΙ - ΜΑΡΜΑΡΙΣ

Ολα πλούσια προγράμματα - ξενοδοχεία 4 αστέρων - ημιδιατροφή - ξεναγήσεις - περιηγήσεις.

Συνοδός η κ. ΕΛΕΝΗ ΨΥΛΛΑΚΗ

ΕΛΛΗΝΙΚΑ ΝΗΣΙΑ

• 19/8 - 25/8/02

ΜΥΚΟΝΟ - ΤΗΝΟ - ΠΑΡΟ - ΣΥΡΟ - ΣΑΝΤΟΡΙΝΗ

ΓΥΡΟΣ ΙΤΑΛΙΑΣ

• 29/8 - 5/9/02

ΡΩΜΗ - ΦΛΩΡΕΝΤΙΑ - ΒΕΝΕΤΙΑ - ΒΕΡΟΝΑ

ΠΡΑΓΑ - ΒΟΥΔΑΠΕΣΤΗ

• 14/9 - 21/9/02

Εκδρομές με την φροντίδα της κ. ΕΛΕΝΗΣ ΨΥΛΛΑΚΗ

Πρακτορείο ΚΥΔΩΝ

Τηλ.. 23000 - 27900

•ΓΡΑΦΕΙΟ ΙΑΤΑ 25 χρόνια

•Αεροπορικά εισιτήρια - ακτοπλοϊκά - πακέτα εκδρομών για όλο τον κόσμο - ξενοδοχεία

• Εισητήρια SUPER FAST, BLUE STAR FERRIES, MINOAN LINES, ΔΑΝΕ SEA LINES, ΚΕΝΤΕΡΗΣ , ΔΕΛΦΙΝΙΑ

ΚΕΝΤΡΙΚΟ ΠΡΑΚΤΟΡΕΙΟ

• SALAMIS LINES - SALAMIS GLORY - NOSTOS - ION

• ΑΝΕ ΚΑΛΥΜΝΟΥ F/B ΝΗΣΟΣ ΚΑΛΥΜΝΟΣ

• Οχηματαγωγό ΑΓΙΟΣ ΔΙΟΝΥΣΙΟΣ

KYDON TOURS

Εθελοντών Δωδ/σίων 14

Ακτή Σαχτούρη 8

Τηλ. 23000 - 27900, 24265 FAX 32741

X3399-317

PELLOS TRAVEL

ΚΑΛΟΚΑΙΡΙΝΕΣ ΕΚΔΡΟΜΕΣ 2002

ΤΟΥΡΚΙΑ

ΙΟΥΛΙΟΣ 2002

• ΕΚΔΡΟΜΗ 1η 19/7-21/7

ΡΟΔΟΣ, ΜΑΡΜΑΡΙΣ, ΕΦΕΣΣΟΣ, ΣΜΥΡΝΗ, ΑΪΒΑΛΙ, ΠΕΡΓΑΜΟΣ, ΜΑΡΜΑΡΙΣ, ΡΟΔΟΣ

Περιλαμβάνει: Ξενοδοχείο 4 αστέρων με πρωινό και φαγητό, μεταφορές, ξεναγήσεις, ταξιδιωτική ασφάλεια, συνοδός γραφείου, φόροι εισόδου - εξόδου

Τιμή 145 ευρώ

• ΕΚΔΡΟΜΗ 2η 19/7- 29/7

ΡΟΔΟΣ, ΜΑΡΜΑΡΙΣ, ΜΟΥΓΛΑ, ΚΑΠΠΑΔΟΚΙΑ, ΙΚΟΝΙΟ, ΣΑΜΨΟΥΝΤΑ, ΤΡΑΠΕΖΟΥΝΤΑ, ΚΩΝΣΤΑΝΤΙΝΟΥΠΟΛΗ, ΠΡΟΥΣΑ, ΣΜΥΡΝΗ, ΕΦΕΣΟΣ, ΜΑΡΜΑΡΙΣ, ΡΟΔΟΣ

Περιλαμβάνει: Μεταφορές, ξεναγήσεις, ξενοδοχείο 4 αστέρων με ημιδιατροφή, φόροι εισόδου - εξόδου, ταξιδιωτική ασφάλεια, συνοδός γραφείου

• ΕΚΔΡΟΜΗ 3η 26/7- 28/7

ΡΟΔΟΣ, ΜΑΡΜΑΡΙΣ, ΦΕΤΙΓΙΕ, ΛΥΒΙΣΙ, ΚΑΣ, ΜΥΡΑ, ΑΓΙΟΣ ΝΙΚΟΛΑΟΣ, ΜΑΡΜΑΡΙΣ, ΡΟΔΟΣ

Περιλαμβάνει: Μεταφορές, ξεναγήσεις, ξενοδοχείο 4 αστέρων με ημιδιατροφή, φόροι εισόδου - εξόδου, ταξιδιωτική ασφάλεια, συνοδός γραφείου

ΑΥΓΟΥΣΤΟΣ 2002

• ΕΚΔΡΟΜΗ 1η 29/7 - 3/8

ΕΚΔΡΟΜΗ ΣΤΗΝ

ΚΩΝΣΤΑΝΤΙΝΟΥΠΟΛΗ

ΡΟΔΟΣ - ΜΑΡΜΑΡΙΣ - ΣΜΥΡΝΗ - BANDIRMA - ΚΩΝΣΤΑΝΤΙΝΟΥΠΟΛΗ - ΠΡΙΓΚΗΠΟΝΝΗΣΑ - ΠΡΟΥΣΑ - ΣΜΥΡΝΗ - KUSADASI - ΜΑΡΜΑΡΙΣ - ΡΟΔΟΣ

Περιλαμβάνει: Μεταφορές - ξεναγήσεις - φόροι εισόδου και εξόδου - ξενοδοχείο 4 αστέρων με ημιδιατροφή.

• ΕΚΔΡΟΜΗ 2η 8/8 - 10/8

ΕΞΑΗΜΕΡΗ ΕΚΔΡΟΜΗ ΣΤΗΝ

ΚΩΝΣΤΑΝΤΙΝΟΥΠΟΛΗ

ΡΟΔΟΣ - ΜΑΡΜΑΡΙΣ - ΕΦΕΣΣΟΣ - ΣΜΥΡΝΗ - ΕΦΕΣΣΟΣ - KUSADASI - ΜΑΡΜΑΡΙΣ - ΡΟΔΟΣ

Περιλαμβάνει: Μεταφορές - ξεναγήσεις - φόροι εισόδου και εξόδου - ξενοδοχείο 4 αστέρων με ημιδιατροφή.

• ΕΚΔΡΟΜΗ 3η 18/8 - 29/8

ΡΟΔΟΣ, ΜΑΡΜΑΡΙΣ, ΜΟΥΓΛΑ, ΙΚΟΝΙΟ, ΚΟΝΥΑ, ΚΑΠΠΑΔΟΚΙΑ, ΑΓΚΥΡΑ, ΣΑΜΨΟΥΝΤΑ, ΤΡΑΠΕΖΟΥΝΤΑ, ΚΩΝΣΤΑΝΤΙΝΟΥΠΟΛΗ, ΠΡΟΥΣΑ, ΠΕΡΓΑΜΟΣ, ΣΜΥΡΝΗ, ΜΑΡΜΑΡΙΣ, ΡΟΔΟΣ

Περιλαμβάνει: Μεταφορές - ξεναγήσεις- ξενοδοχείο 4 αστέρων με ημιδιατροφή - φόροι εισόδου και εξόδου - ταξιδιωτική ασφάλεια, συνοδός γραφείου

ΕΛΛΗΝΙΚΑ ΝΗΣΙΑ

• ΕΚΔΡΟΜΗ 1η 28/7 - 3/8

ΠΑΡΟΣ, ΤΗΝΟΣ, ΜΥΚΟΝΟΣ, ΣΑΝΤΟΡΙΝΗ, ΝΑΞΟΣ

Περιλαμβάνει: Μεταφορές - ξεναγήσεις- ξενοδοχείο με πρωινό - ταξιδιωτική ασφάλεια, συνοδός γραφείου

• ΕΚΔΡΟΜΗ 2η 19/8 - 21/8

ΣΑΜΟΣ - KUSADASI

Περιλαμβάνει: Μεταφορές - ξεναγήσεις- ξενοδοχείο με πρωινό - ταξιδιωτική ασφάλεια, συνοδός γραφείου

• ΕΚΔΡΟΜΗ 3η 22/8 - 25/8

ΠΑΤΜΟΣ

Περιλαμβάνει: Μεταφορές - ξεναγήσεις- ξενοδοχείο με πρωινό - ταξιδιωτική ασφάλεια, συνοδός γραφείου

Για περισσότερες πληροφορίες και κρατήσεις

PELLOS TRAVEL

Λεωφόρος Καλλιθέας - Φαληράκι

Τηλ.: 02410 87615, 86298 Fax: 02410 87616,

email: pellostravel@hellasnet.gr

15-167

ΠΡΟΟΔΟΣ ΜΙΚΡΕΣ ΑΓΓΕΛΙΕΣ ΜΙΚΡΕΣ ΑΓΓΕΛΙΕΣ ΠΡΟΟΔΟΣ

ενοικιάσεις

ΕΝΟΙΚΙΑΖΟΝΤΑΙ στούντιο επιπλωμένα Εσχίνης 37. Πληρ. τηλ. 02410 30115
54-14/7

ΕΝΟΙΚΙΑΖΕΤΑΙ κατάστημα επί της οδού Καρπάθου 29 στο Μανδράκι (πεζόδρομος). Πληρ. τηλ. 02410 36404, 21214
42-12/7

ΕΝΟΙΚΙΑΖΕΤΑΙ ημιεπιπλωμένο διαμέρισμα, κατάλληλο για γραφείο ή κατοικία, ισόγειο 58 τ.μ. στην οδό Κοδρικτώνος 99 γωνία με τη Δημητρίου Παππά (απέναντι ηλεκτρικών ειδών Μανάκη), που αποτελείται από χωλ, δύο (2) κύρια δωμάτια, κουζίνα, αποθήκη, W.C.,πλήρως ανακαινισμένο. Πληρ. τηλ. 02410 27779 ή 32211
24-13/7

ΕΝΟΙΚΙΑΖΟΝΤΑΙ καινούργια επιπλωμένα διαμερίσματα στο κέντρο της πόλης. Πληρ. τηλ. 02410 39393, 0945309876
16-10/7

ΕΝΟΙΚΙΑΖΕΤΑΙ διαμέρισμα 2 υπνοδωματίων 100τ.μ., σαλόνι - τραπεζαρία, κουζίνα, καθιστικό, κλπ, στον 1ο όροφο, διαμπερές, σε μικρή πολυκατοικία, ηλιακό και ενοίκιο 470 ευρώ. Πληροφορίες τηλ. 02410/21180
5546-7/7

ΕΝΟΙΚΙΑΖΕΤΑΙ διαμέρισμα 150τ.μ., επί της οδού Παύλου Μελά 90, με τρία υπνοδωμάτια, μεγάλο χωλ, σαλόνι, καθιστικό, κουζίνα, μπάνιο, WC, βεράντες, κεντρική θέρμανση, κεντρική δορυφορική κεραία. Τιμή 650 ευρώ. Πληροφορίες τηλ. 0944438552. Μόνο σοβαρές προτάσεις
5574-7/7

ΕΝΟΙΚΙΑΖΕΤΑΙ χώρος 200 τ.μ. για οποιαδήποτε χρήση (συνεργείο, αποθήκη, κτλ), στο νέο δρόμο Αεροδρομίου-Κρεμαστής. Πληρ. τηλ. 02410 91226, 02410 93405
8-10/7

ΕΝΟΙΚΙΑΖΟΝΤΑΙ
επιπλωμένα, λουξ διαμερίσματα, δίκλινα, τρίκλινα και τετράκλινα με την ημέρα ή το μήνα για τη σεζόν έως 30 Σεπτεμβρίου με όλα τα οικιακά σκεύη και ηλιακό, για διακοπές
Πληρ. τηλ.
0977896444
64-21/7

ΕΝΟΙΚΙΑΖΕΤΑΙ
διαμέρισμα 2ου ορόφου, διαμπερές, δύο υπνοδωμάτια, μπάνιο, κουζίνα, σαλόνι, ηλιακό, χωρίς κοινόχρηστα.
Πληρ. τηλ. 0944 717518
ΓΔ-7/7

ΕΝΟΙΚΙΑΖΟΝΤΑΙ
ένα δωμάτιο επιπλωμένο με μπάνιο στο Νιοχώρι, καθώς και στον Αμερικάνικο Σταθμό Ασγούρου γκαρσονιέρα επιπλωμένη.
Πληροφορίες
τηλ. 33531 - 38274
07-9/7

ΕΝΟΙΚΙΑΖΕΤΑΙ
κατάστημα 50τ.μ., 28ης Οκτωβρίου 50 - Ρόδος
Πληρ. 0945/436363
και 0945276152
ΓΔ-18/7

ΕΝΟΙΚΙΑΖΕΤΑΙ σε ειδυλιακή ήσυχη τοποθεσία πάνω στο κύμα στην παραλία Ιξιάς επιπλωμένο δωμάτιο με πολυκουζινάκι και ατομική τουαλέτα. Πληρ. τηλ. 0942621983
70-14/7

ΕΝΟΙΚΙΑΖΟΝΤΑΙ καταστήματα 1) με πατάρι και WC επί της Καποδιστρίου 59 και Μακρυγιάννη, 2) διαμέρισμα 125 τ.μ. επί της Καποδιστρίου 59. Πληρ. τηλ. 02410 30674, 0974066753
73-25/7

ΕΝΟΙΚΙΑΖΕΤΑΙ διαμέρισμα πίσω από το Πανεπιστήμιο, πλήρως επιπλωμένο, 130 τ.μ., 3 δωμάτια, σαλόνι, τραπεζαρία, 2 μπάνια, κουζίνα, 3ος όροφος, 550 ευρώ. Τηλ. 0974752255
53/12/7

ΕΝΟΙΚΙΑΖΕΤΑΙ διαμέρισμα 110 τ.μ. 4άρι με 3 υπνοδωμάτια, μεγάλο σαλόνι, κουζίνα, κτλ. στον 2ο όροφο κτλ. στον 2ο όροφο μικρής πολυκατοικίας στην Ανάληψη, οδός Μιχ. Λάμπρου 6. Πληρ. τηλ. 02410 67107 από 11 π.μ. έως 3 μ.μ. και από 16 μ.μ. έως 10.30 το βράδυ και στο 0932990105 και 0944343808 όλες τις ώρες
58-12/7

ΕΝΟΙΚΙΑΖΕΤΑΙ στην οδό Καναδά 54, κατάστημα 55τ.μ., με πατάρι 35τ.μ. περίπου. Πληρ. τηλ. 02410/22450 ώρες 8.30π.μ. - 3μ.μ.
5533-7/7

ΕΝΟΙΚΙΑΖΕΤΑΙ πλήρως επιπλωμένη γκαρσονιέρα 2 δωματίων στην Ιαλυσό. Πληροφορίες τηλ. 02410/94850
1531-9/7

ΕΝΟΙΚΙΑΖΕΤΑΙ κατάστημα 200τ.μ., κατάλληλο για οποιαδήποτε χρήση στο Ροδίνι. Τηλ. 02410/32011 ώρες καταστημάτων
5578-7/7

ΕΝΟΙΚΙΑΖΟΝΤΑΙ στούντιος επιπλωμένα, σε ήσυχη περιοχή της Ιαλυσού. Πληροφορίες κ. Μιχάλη, τηλ. 0945077678
5455-9/7

ΕΝΟΙΚΙΑΖΕΤΑΙ
μικρό διαμέρισμα ισογείου σε διώροφη οικοδομή επιπλωμένο - δύο υπνοδωματίων - καθιστικού και μπάνιου σε καταπληκτική τοποθεσία έναντι ξενοδοχείο MIPA MAPE. Αποκλείονται περιπτώσεις ολιγόμηνης παραμονής.
Πληρ. τηλ. 02410
31054 και 0932473467
33-11/7

ΕΝΟΙΚΙΑΖΕΤΑΙ
μονοκατοικία πολυτελούς κατασκευής 230τ.μ., επί της λεωφόρου Ιαλυσού 20, μέσα σε 800 τ.μ. με ανεξάρτητο βοηθητικό χώρο εντός του κήπου. Κατάλληλη και για επαγγελματική στέγη
Πληρ. τηλ. 35174 - 29284, 9-1 και 16-20
1552-7/6

ΕΝΟΙΚΙΑΖΕΤΑΙ
μονοκατοικία λουξ ημιεπιπλωμένη, δύο υπνοδωματίων, τεράστιο σαλόνι, κουζίνα Σκαβολίνι, καθιστικό, κουφώματα γερμανικά, πανέμορφο κήπο. Ενδείκνυται και για επαγγελματική στέγη.
Πληροφορίες
0944 324488
5561-12/7

πωλήσεις

ΠΩΛΕΙΤΑΙ οικία στη Σκάλα Πάτμου 120 τ.μ. Πληρ. τηλ. 0932936530
72-14/7

ΠΩΛΕΙΤΑΙ επιχείρηση καφετέριας σε εμπορικό κέντρο, πλησίον δημόσιας υπηρεσίας, τράπεζας, κλπ., πλήρως εξοπλισμένη. Πληρ. Εμμ. Κρανίδης, τηλ. 27082, 0944344705
Χ.3356-14/7

ΠΩΛΕΙΤΑΙ ψυγείο βιτρίνα για ψάρια σε άριστη κατάσταση. Πληρ. τηλ. 02410 73592, 02410 69728, 6 μ.μ.
3-9/7

ΠΩΛΕΙΤΑΙ επί της Γεωργίου Παπανδρέου 87τ.μ. τριάρι σε πάρα πολύ καλή τιμή. Γίνονται ευκολίες πληρωμής. Δάνεια δεκτά. Πληρ. Γιάννης Κώτης τηλ. 0945161614
5576-10/7

ΠΩΛΕΙΤΑΙ 4άρι διαμέρισμα 140 τ.μ. εί της οδού Κορδικτώνος. Πληρ. Εμμ. Κρανίδης, μεσίτης, τηλ. 227082, 0944347405
Χ, 3356-14/7

ΠΩΛΟΥΝΤΑΙ
κουτάβια **ΓΕΡΜΑΝΙΚΑ ΠΟΙΜΕΝΙΚΑ**, άριστη μορφολογία. Προσιτή τιμή.
Πληρ. τηλ.
0932467272
20-21/7

ΠΩΛΟΥΝΤΑΙ: 1) παλαιά διώροφη οικία διατηρτέα στο Νιοχώρι, οδός Δημπεράκη. Αποτελείται από οκτώ δωμάτια και αυλή (θέλει επισκευή). Τιμή 30.000.000 δρχ., 2) Αποθήκη ισόγεια 190 τ.μ. αντιπλημμυρική. Περιοχή Επτα Χουρμαδιές (Αγ. Αναστασία). Τιμή 20.000.000 δρχ. (η αποθήκη είναι κενή), 3) Μεζονέτα στα μπετά 150 τ.μ. με 1.000 τ.μ. οικόπεδο. Περιοχή από Καβουράκια προς Καλλιθέας δεξιά. Τιμή 35.000.000 δρχ. Πληρ. κ. Καργάκο Νίκο, οδός Σοφούλη 59, τηλ. 02410 30397, 0946049179
12-21/7

ΠΩΛΟΥΝΤΑΙ δύο ψυγεία βιτρίνες για επαγγελματική χρήση, επίσης ντουλάπες ζαχαροπλαστείου. Πληρ. τηλ. 02410 61018
1-11/7

ΠΩΛΕΙΤΑΙ μεζονέτα γωνιακή, αυτόνομη, 120τ.μ. κύριος χώρος, 60τ.μ. ημιυπόγειο και 100τ.μ. αποθήκη. Βρίσκεται σε σουβά. Από τον 1ο όροφο έχει θέα θάλασσα, έχει μικρή αυλή με θέση πάρκινγκ. Βρίσκεται κοντά στην κεντρική πλατεία στα Κοσκινού και κοντά στο σχολείο. Τηλ. 0944807951
5537-18/7

ΠΩΛΕΙΤΑΙ οικία στην Ερνεστ Μπέβιν 15.000.000 εκατ. ή 4.400 ευρώ. Τηλ. κινητό 0946281230
5538-12/7

ΠΩΛΕΙΤΑΙ αγρός 4000τ.μ.. στο Κανδυλί. Πληρ. Εμμ. Κρανίδης, μεσίτης Αστ. Συμβ.Τηλ. 27082 και 0944347405
Χ3299-12/7

ΠΩΛΕΙΤΑΙ οικόπεδο 1.360 τ.μ. με ελιές - νερό - ηλεκτρικό με άδεια διόροφης οικοδομής στα Μαριτσά. Τιμή λογική. Πληρ. τηλ. 02410 95078 ή 47931
61-14/7

ΠΩΛΟΥΝΤΑΙ μίνι πλυντήριο πιάτων SIEMENS 2 ετών 80.000 δρχ., ντουλάπι κουζίνας με νεροχύτη σε χρώμα κερασιάς κομπλέ καινούργιο μόνο 70.000 δρχ., σόμπα υγραερίου DELONGI ασφαλείας 25.000 δρχ., πλυντήριο ρούχων ARISTON MARGARITA 60.000 δρχ. Ολα σε άριστη κατάσταση. Πληρ. τηλ. 0972 471089
50-12/7

ΠΩΛΕΙΤΑΙ κανούργιο σετ καρέκλες μπαμπού και τραπεζαρία σε τιμή ευκαιρίας. Πληροφορίες τηλ. 02410/29935 και 0974551816
5571-7/6

ΠΩΛΕΙΤΑΙ αγρός 1100 τ.μ., με άδεια διωρόφου οικίας στον επαρχιακό δρόμο Ρόδου - Λαχανιάς, 150μ. από τη θάλασσα. Πληρ. Εμμ. Κρανίδης, μεσίτης Αστ. Συμβ.Τηλ. 27082 και 0944347405
Χ3299-12/7

ΠΩΛΟΥΝΤΑΙ τριάρια διαμερίσματα στο νέο Ροδίνι, καλής κατασκευής. Πληρ. Εμμ. Κρανίδης, μεσίτης Αστ. Συμβ.Τηλ. 27082 και 0944347405
Χ3299-12/7

ΠΩΛΟΥΝΤΑΙ μονοκατοικίες των 130τ.μ., και 160τ.μ. στο Δήμο Ιαλυσού, κοντά στο νέο κολυμβητήριο. Πληρ. Εμμ. Κρανίδης, μεσίτης Αστ. Συμβ.Τηλ. 27082 και 0944347405
Χ3299-12/7

ΠΩΛΕΙΤΑΙ 4άρι διαμέρισμα στην Ανάληψη - μεταχειρισμένο σε καλή κατάσταση. Δεκτά και δάνεια. Πληρ. Εμμ. Κρανίδης, μεσίτης Αστ. Συμβ.Τηλ. 27082 και 0944347405
Χ3299-12/7

ΠΩΛΕΙΤΑΙ 4άρι διαμέρισμα κοντά στο παλιό ΙΚΑ Σ.Μ. Σπανού. Δάνεια δεκτά. Πληρ. Εμμ. Κρανίδης, μεσίτης Αστ. Συμβ.Τηλ. 27082 και 0944347405
Χ3299-12/7

ΠΩΛΕΙΤΑΙ αγρός 2500τ.μ. επί της λεωφ. Ρόδου - Λίνδου, κατάλληλος για εμπορική χρήση. Πληρ. Εμμ. Κρανίδης, μεσίτης Αστ. Συμβ.Τηλ. 27082 και 0944347405
Χ3299-12/7

ΠΩΛΟΥΝΤΑΙ 4άρια διαμερίσματα πολυτελούς κατασκευής στην Ανάληψη, Τζένιο, Αραπάκι, Ροδίνι. Δάνεια δεκτά. Πληρ. Εμμ. Κρανίδης, μεσίτης Αστ. Συμβ.Τηλ. 27082 και 0944347405
Χ3299-12/7

ΠΩΛΕΙΤΑΙ αγρός 3500τ.μ. πλησίον νέου Νοσοκομείου Ρόδου, για όλες τις χρήσεις. Πληρ. Εμμ. Κρανίδης, μεσίτης Αστ. Συμβ.Τηλ. 27082 και 0944347405
Χ3299-12/7

ΠΩΛΕΙΤΑΙ
από ιδιοκτήτη λόγω αναχώρησης στο εξωτερικό αυτοτελής μονοκατοικία 105 τ.μ. ελεύθερη γύρω-γύρω, με μεγάλες αυλές και δέντρα, ήσυχη σε απόσταση 100 τ.μ. από την ηλατεία ΡΟΔΙΝΙ.
Πληρ. τηλ. 02440 31744-5
Χ. 3378-20/7

ΠΩΛΕΙΤΑΙ
ουζερί στα 100 Μαγαζιά, Σοφοκλή Βενιζέλου 94, εν λειτουργία, πελατεία εξασφαλισμένη, σε τιμή ευκαιρίας.
Πληρ. τηλ. 02410 32702
ή 00942601778
29-21/7

ΠΩΛΕΙΤΑΙ
εστιατόριο στο Φαληράκι με φουλ εξοπλισμό. Πελατεία εξασφαλισμένη.
Τηλ. 02410 86949
5507-9/7

ΠΩΛΕΙΤΑΙ
ΠΙΤΣΑΡΙΑ ΕΞΟΠΛΙΣΜΕΝΗ
εν λειτουργία λόγω υγείας
Τηλ. 0945267159
5549-7/7

ΠΩΛΕΙΤΑΙ
από ιδιοκτήτη
διαμέρισμα 3ου ορόφου, 75τ.μ., με ατομική θέση στάθμευσης σε άριστη κατάσταση.
Τηλ. 02410/75338,
02410 67221
1556-7/7

ΠΩΛΕΙΤΑΙ
από ιδιοκτήτη
σε νεοαναγειρόμενη οικοδομή, κατάστημα 61τ.μ., ύψους 5 μέτρων, επί της Κων/νου Παλαιολόγου 6, διασταύρωση με Μεγ. Κωνσταντίνου από φανάρια προς Βενετόκλειο Λύκειο
Πληροφορίες
τηλ. 02410/31161
1533-9/7

ΠΩΛΕΙΤΑΙ αυτοκίνητο SEAT CORDOBA, 7 ετών, σε άριστη κατάσταση. Τιμή 1.700.000 δρχ. Πληρ. τηλ. 0973877075
19-10/7

ΠΩΛΕΙΤΑΙ NISSAN CHERRY σε πολύ καλή κατάσταση. Τιμή 1200 ευρώ. Πληρ. τηλ. 02410/32011, ώρες καταστημάτων
5578-7/7

SEAT MARBELLA καταλυτικό, με 5 ταχύτητες, μοντέλο 1996, σε τιμή ευκαιρίας. Τηλ. 0973224549 πρωινές ώρες, 0241026476 βράδυ ή 0241028371
Χ3299-12/7

ΠΩΛΟΥΝΤΑΙ
τα κάτωθι αυτοκίνητα σε άριστη κατάσταση και προσιτές τιμές
FIAT GINQ, μον. '97 A/C 4.110 ευρώ
FIAT SERE μον. 2000, 4.840 ευρώ
FIAT PUNTO μοντ. '97 4.400 ευρώ
FIAT PUNTO μοντ. '99 A/C 5,720 ευρώ
SEAT CORDOBA μον. 97 A/C 7340 ευρώ
TOYOTA COROLLA μον. '99 A/C 9.100 ευρώ
M/BUS NISSAN SERENA μοντ. 99 A/C
SEAT ALABRA μοντ. 98 A/C
Με ευκολίες 20% προκαταβολή και πολλές δόσεις
Τηλ. 25888- 98200
T921-7/7

ΠΩΛΕΙΤΑΙ
DAEWOO TACUMA S.X. 1800 ΜΕ FULL EXTRA ΠΟΛΥΜΟΡΦΙΚΟ, AIR CONDICIONED - ABS, ΥΔΡΑΥΛΙΚΟ ΤΙΜΟΝΙ - ΗΛΕΚ/ΚΑ ΠΑΡΑΘΥΡΑ - ΚΑΘΡΕΠΤΕΣ - ΑΕΡΟΣΑΚΟΥΣ, C.D. PLAYER, ΖΑΝΤΕΣ ΑΛΟΥΜΙΝΙΟΥ ΚΑΙ ΠΟΛΛΑ ΕΞΤΡΑ. ΣΕ ΥΠΕΡΑΡΙΣΤΗ ΚΑΤΑΣΤΑΣΗ «7» ΜΗΝΩΝ, ΣΧΕΔΟΝ ΚΑΙΝΟΥΡΓΙΟ, ΤΡΑΠΕΖΙΚΟΣ ΔΙΑΚΑΝΟΝΙΣΜΟΣ.
ΠΛΗΡ. ΚΙΑ MOTOR'S -
Τηλ. 61824
1557-7/7

ΠΩΛΕΙΤΑΙ ΜΠΟΥΤΙΚ

ενδυμάτων που στεγάζεται σε κατάστημα 54 τ.μ. & 54 τ.μ. πατάρι. Βρίσκεται στο κέντρο της πόλης και βλέπει Πλατεία Κύπρου (με ή χωρίς το εμπόρευμα). Λόγω αναχώρησης στο εξωτερικό.
Τηλ. 02410 76144,
0945 466979
07-11/8

μηχανοκίνητα

μαθήματα

ΑΝΑΚΟΙΝΩΣΗ
ΚΑΛΟΚΑΙΡΙΝΑ ΜΑΘΗΜΑΤΑ
*** Computer ***
POGRAM COMPUTER PM
ΕΓΓΡΑΦΕΣ ** ΤΩΡΑ **
Τμήματα για:
Παιδιά - Ενήλικες
Αρχάριους - Μαθητές
Επαγγελματίες
Ανεύρεση Εργασίας
ΠΑΡΕΧΕΤΑΙ ΒΕΒΑΙΩΣΗ
Διδάσκει πτυχιούχος Πανεπιστημίου Αμερικής
ΜΑΝΩΛΗΣ Ι. ΣΟΦΙΛΛΑΣ
Κοδριγκτώνος 91
Τηλ. (02410) 31761
www.dodekanisa.net
X3354-31/7

ΓΕΡΜΑΝΙΚΑ ΜΟΝΟ ΣΕ 30 ΜΕΡΕΣ (1-30 Ιουλίου) ΓΙΑ ΜΑΘΗΤΕΣ ΚΑΙ ΕΝΗΛΙΚΕΣ ΣΤΟ ΣΙΜΟΥΤΑΝ ΜΕ ΤΗ ΜΕΘΟΔΟ ΣΙΜΟΥΤΑΝ ΑΠΟ ΤΟΝ ΝΤΟΚΤΟΡ ΤΕΟ
Η ΕΥΚΑΙΡΙΑ ΓΙΑ ΜΑΘΗΤΕΣ:
ΒΓΑΖΟΥΝ α) Σε 22 Εργ. Μέρες Και β) Στη Μέση Την Μια Ολόκληρη Σχολική Χρονιά Και Εγγράφονται Το Σεπτέμβριο Στη 2α Τάξη
ΔΕΝ ΠΛΗΡΩΝΕΤΕ ΠΡΙΝ ΠΕΙΣΘΕΙΤΕ
Πληροφορίες 02410-32272 & 0944-136510

Από την εταιρία
AUTO CENTER
ΜΑΝΩΛΗΣ ΚΩΣΤΑΚΗΣ α.ε.β.ε.
Ολοκληρωμένο συγκρότημα
14ο χλμ. Ρόδου - Αεροδρομίου, Παραδείσι 85106 - Ρόδος

FIAT

ΖΗΤΟΥΝΤΑΙ

- ΠΩΛΗΤΕΣ - ΠΩΛΗΤΡΙΕΣ ΑΥΤΟΚΙΝΗΤΩΝ
- ΥΠΑΛΛΗΛΟΙ ΓΙΑ ΤΟ ΤΜΗΜΑ ΑΝΤΑΛΛΑΚΤΙΚΩΝ
- ΦΑΝΟΠΟΙΟΙ ΑΥΤΟΚΙΝΗΤΩΝ

Για πληροφορίες παρακαλούμε να απευθύνεστε στον κ. Κωστάκη Μανώλη στα τηλέφωνα
(0241) 82000-3
X3337-9/7

ΠΩΛΟΥΝΤΑΙ
ΑΠΟ ΤΟΝ ΑΝΑΣΤΑΣΙΟ ΑΤΣΙΔΗ

1) Διαμερίσματα, σε νέα 4όροφη οικοδομή, 119 τ.μ., στην οδό Παρθενόπης, στο Αραπάκι.
2) Διαμερίσματα 148 τ.μ., 98 τ.μ., 94 τ.μ. και 82,50 τ.μ., στην οδό Κωνσταντινίδη, στο Ζέφυρος.
Τα παραπάνω διαμερίσματα είναι πολυτελούς κατασκευής και διαθέτουν θέση στάθμευσης, αποθήκη και αυτόνομη θέρμανση.
3) Μονοκατοικίες στην Ιαλυσό 140 τ.μ., οδό Μυκηνών.

ΠΛΗΡΟΦΟΡΙΕΣ

ΑΝΑΣΤΑΣΙΟΣ ΑΤΣΙΔΗΣ

ΣΤΕΦΑΝΟΥ ΚΑΖΟΥΛΗ 74
Τηλ. 02410 28616
X3351-31/7

ΠΩΛΟΥΝΤΑΙ
ΜΟΝΟ ΑΠΟ ΤΟ ΓΡΑΦΕΙΟ ΜΑΣ

1) Διαμέρισμα 4άρι καινούργιο, ακριβώς απέναντι από τη θάλασσα, μεγάλες βεράντες, καταπληκτική θέα
2) Διαμέρισμα 4άρι μεταχειρισμένο, σε πολύ καλή τοποθεσία στο Νιοχώρι και πολύ καλή τιμή
3) Οικόπεδο 680τ.μ. σε καλή τοποθεσία εντός πόλεως
4) Ετοιμοπαράδοτο 4άρι επί της Παύλου Μελά
5) Ισόγεια οικία επί της Ηρ. Πολυτεχνείου με μεγάλη πρόσοψη κατάλληλη για κατοικία, ιατρείο, δικηγορικό γραφείο, κλπ. Καταπληκτική περίπτωση
6) Μεζονέτα σε μπετά κοντά σε θάλασσα, πλησίον πόλεως και με οικόπεδο 2 στρέμματα περίπου
7) Διαμέρισμα στο Νιοχώρι (γωνιακό) σε μπετά, 100, 200, 120τ.μ., πολύ καλή τοποθεσία, φανταστική περίπτωση
8) Επί της λεωφόρου Ρόδου - Λίνδου, υπόγειο με ράμπα, 480τ.μ. και 1ος οροφος 480 τ.μ.
9) Στην περιοχή Ασγούρου 1200τ.μ., κατάλληλο για ο,τιδήποτε επιχείρηση
10) Διαμερίσματα 2, 3, 4 δωματίων, μεζονέτες, οικόπεδα, κτήματα, αποθήκες, κλπ.

Ο,τιδήποτε θέλετε να πουλήσετε ή να εκτιμήσετε, ελάτε σε μας. Η μεγάλη μας πείρα, το παλαιότερο γραφείο στη διάθεσή σας

Γ. ΝΕΟΦΥΤΟΥ

ΔΗΜ. ΘΕΟΔΩΡΑΚΗ 40
- ΤΗΛ. 20989 - 21434
X3348-31/7

ΑΝΥΨΩΣΕΙΣ· ΕΝΟΙΚΙΑΣΕΙΣ



5-31/7

Ανυψώσεις κάθε είδους μέχρι και ύψος 15μέτρων με σύγχρονο μηχάνημα για κάθε εργασία όπως – **κοψίματα δέντρων, καθαρισμούς τζαμιών, τοποθετήσεις κεραιών επισκευές σωληνώσεων, ελαιοχρωματισμούς**, και κάθε άλλη εργασία.
Αναλαμβάνουμε καθαρισμούς κτιρίων με υδροβολή με σύγχρονα πιεστικά μηχανήματα όπως αναπαλαιώσεις κτιρίων ή ακόμα και ξέπλυμα πριν από βάψιμο.
ΤΗΛ.02410-35.555-ΚΙΝ.0944-395999
e-mail : metropontikas@excite.com
ΛΙΝΔΟΥ 1 ΡΟΔΟΣ
ΒΑΡΔΕΛΛΗ Μ. ΚΡΑΣΟΠΟΥΛΟΣ Δ. Ο.Ε.
ΣΤΙΣ ΧΑΜΗΛΟΤΕΡΕΣ ΤΙΜΕΣ
από την Υγειονομική Περιβαλλοντική Δούρειος Ο.Ε.

ΕΝΟΙΚΙΑΖΟΝΤΑΙ

1) 2όροφο κτίριο στην Π. Πόλη, κοντά στο ρολόϊ, κατάλληλο για εστιατόριο - καφετέρια
2) Κατάστημα - εστιατόριο με πλήρες εξοπλισμό δίνεται με τη σεζόν στην Π. Πόλη
3) Καφετέρια με αυλή κοντά στο Γκραντ Hotel σε λειτουργία

Πληροφορίες
ΕΜΜΑΝΟΥΗΛ ΚΡΑΝΙΔΗΣ
Τηλ. 27082 - 26476, 0944347405
X3356-31/7

ΔΙΑΜΕΡΙΣΜΑ «ΠΡΟΒΟΛΗΣ»
ΠΩΛΕΙΤΑΙ
ΔΙΑΜΕΡΙΣΜΑ Ε=126 τ.μ., β' όροφος
επί της οδού Αμμοχώστου, κατάλληλο για κάθε χρήση.
Πληροφορίες : (μόνο σε επώνυμους)
« TOP PROPERTIES» κ. ΓΕΩΡΓΙΟ ΠΙΠΙΝΟ -
ΤΗΛ. 23895 & 0944676003
5408-10/7

ΓΝΩΜΩΝ
ΦΡΟΝΤΙΣΤΗΡΙΑ
Μ. ΓΙΑΝΝΙΚΟΥΡΗΣ

30 ΧΡΟΝΙΑ ΛΕΙΤΟΥΡΓΙΑΣ
ΧΕΙΜΑΡΡΑΣ 117
Τηλ. 02410 25700
02410 25250
Διευθυνση Σπουδών
Μ. ΓΙΑΝΝΙΚΟΥΡΗΣ

ΤΜΗΜΑΤΑ 4ΜΕΛΗ-6ΜΕΛΗ

Εναρξη μαθημάτων:	
• Γ' ΛΥΚΕΙΟΥ	1 Αυγούστου
• Β' ΛΥΚΕΙΟΥ	1 Αυγούστου
• Α-Β-Γ ΓΥΜΝΑΣΙΟΥ	2 Σεπτεμβρίου
• Α' ΛΥΚΕΙΟΥ	2 Σεπτεμβρίου
• ΤΕΕ	2 Σεπτεμβρίου
• Τμήματα αποφοίτων	2 Σεπτεμβρίου

ΕΓΓΡΑΦΕΣ
Καθημερινά από 10-1 το πρωί και 6-9 το απόγευμα
02410 25700 - 25250 - 25252
0945 900123
X3340-10/7



ΠΡΟΟΔΟΣ ΜΙΚΡΕΣ ΑΓΓΕΛΙΕΣ ΜΙΚΡΕΣ ΑΓΓΕΛΙΕΣ ΠΡΟΟΔΟΣ

διάφορα

ΣΧΟΛΗ ΟΔΗΓΩΝ
ΚΟΥΣΗ ΠΑΝΤΕΛΗ

- ΔΙΠΛΩΜΑΤΑ
- ΕΡΑΣΙΤΕΧΝΙΚΑ
- ΕΠΑΓΓΕΛΜΑΤΙΚΑ
- ΜΟΤΟΣΙΚΛΕΤΑΣ
- ΜΑΘΗΜΑΤΑ ΘΕΩΡΗΤΙΚΗΣ ΔΙΔΑΣΚΑΛΙΑΣ



-Επεκτάσεις όλων των κατηγοριών
-Αναθεωρήσεις ληγμένων αδειών
-Μετατροπές Ξένων αδειών σε ελληνικές

Οδός Βαλαωρίτου 9
(έναντι HOTEL SEMIRAMIS ΠΙΣΩ ΑΠΟ ΤΟ ΠΑΛΑΙΟ ΝΟΣΟΚΟΜΕΙΟ
e-mail: koysisp@internet.gr

ΕΚΠΑΙΔΕΥΤΙΚΟ ΑΥΤΟΚΙΝΗΤΟ:
TOYOTA YARIS 1300 cc
AIR CONDITIONED
(ΠΡΟΣΟΧΗ): ΜΑΘΗΜΑΤΑ
α. Μοτοσικλέτας μεγάλου κυβισμού από 125 cc έως ανεξαρτήτου
6. Μοτ/τας έως 125 cc
γ. Μοτοποδηλάτου 50 cc
Διαθέτουμε επίσης κι αυτόματες μοτοσικλέτες 125 cc
Πληρ. τηλ.
29157-73820-94777
ΚΑΙ ΑΝΑ ΠΑΣΑ ΣΤΙΓΜΗ ΣΤΑ ΚΙΝΗΤΑ τηλ.
0944/511313-0944/203343
Στην κατηγορία ανεξαρτήτου κυβισμού η εκπαίδευση γίνεται με μοτοσικλέτα 500 cc
Παραλαβή των μαθητών μας και από τις οικίες τους
"Η σωστη και μεθοδική εκπαίδευση στα σύγχρονα οχήματά μας, βάζει γερά θεμέλια για τη δημιουργία ενός καλού νέου οδηγού"
T33-5/7

ΠΡΟΣΟΧΗ
Στη σχολή μας παραδίδονται και μαθήματα θεωρητικής διδασκαλίας

ΜΟΝΩΣΕΙΣ



21 ΧΡΟΝΙΑ!

ΑΡΧΩΝ ΣΑΜΑΡΤΖΗΣ
ΤΗΛ. 23030-32054-20021
3342-31/7

ΦΑΡΜΑΚΙΔΗΣ ΕΥΣΤΑΘΙΟΣ
ΤΑΠΗΤΟΚΑΘΑΡΙΣΤΗΡΙΟ WASH AND CARE
Συνδυάσαμε την πολυετή πείρα μας και τα εκσυγχρονισμένα μηχανήματα καθαρισμού για τη φροντίδα, καθαρισμό και φύλαξη πάσης φύσεως χαλιών και μοκετών.
Εμπιστευτείτε μας για άριστα αποτελέσματα!!!
Εγγυητές οι πελάτες μας
Πληρ. τηλ. 0241068189
5ο χλμ. Ρόδου - Λίνδου 237 (δίπλα από τα ελαστικά ΚΑΣΑΠΗ)
11-4/8

ΥΔΡΑΥΛΙΚΑ - ΚΑΛΟΡΙΦΕΡ
Γιάννης - ο - Ατλάσης -
ΑΝΑΚΑΙΝΙΣΕΙΣ - ΣΥΝΤΗΡΗΣΕΙΣ
Τηλ. 29898 - 64972
κιν. 0973610779
5238-7/7

ΥΔΡΑΥΛΙΚΟΣ
ΑΝΑΛΑΜΒΑΝΟΥΜΕ πάσης φύσεως υδραυλικές εργασίες μικρές και μεγάλες **κ. ΔΗΜΗΤΡΗΣ**
- **ΕΓΚΑΤΑΣΤΑΣΕΙΣ ΥΔΡΕΥΣΗΣ - ΘΕΡΜΑΝΣΗΣ**
- **ΚΑΛΟΡΙΦΕΡ - ΗΛΙΑΚΑ**
- Σύνδεση με το αποχετευτικό της ΔΕΥΑΡ.
- ΑΠΟΦΡΑΞΕΙΣ με ηλεκτροκίνητο μηχάνημα.

Συντηρήσεις
ΣΑΟΥΝΑ ΦΙΝΛΑΝΔΙΑΣ
Χειροποίητες υγιεινές
σε όλες τις διαστάσεις με τις σωστές προδιαγραφές από έμπειρο προσωπικό για βίλες - διαμερίσματα - ξενοδοχεία - γυμναστήρια



Τηλ. 0241090230 και κινητό 0944344911
5272-7/7

ΥΔΡΑΥΛΙΚΕΣ ΕΓΚΑΤΑΣΤΑΣΕΙΣ ΘΕΡΜΑΝΣΗΣ ΗΛΙΑΚΑ ΣΥΣΤΗΜΑΤΑ ΓΕΝΙΚΕΣ ΕΠΙΣΚΕΥΕΣ ΣΥΝΤΗΡΗΣΕΙΣ, ΑΠΟΦΡΑΞΕΙΣ
Αμεση εξυπηρέτηση
Τηλ. 0932 674247
43-14/7

ΠΑΝΕΛΛΑΔΙΚΟ ΔΙΚΤΥΟ ΤΑΠΗΤΟΚΑΘΑΡΙΣΤΗΡΙΩΝ
ART CLEAN EXPRESS
Είμαστε λίιι...γο πιο μπροστά από τους άλλους!
ΠΛΥΣΙΜΟ - ΑΠΟΛΥΜΑΝΣΗ - ΦΥΛΑΞΗ
ΧΑΛΙΩΝ - ΜΟΚΕΤΩΝ - ΣΑΛΟΝΙΩΝ (και επί τόπου)
ΠΑΠΛΩΜΑΤΑ - ΚΟΥΒΕΡΤΕΣ - ΦΛΩΚΑΤΕΣ
ΣΤΕΓΝΟ ΓΙΑ ΜΕΤΑΞΩΤΑ & ΧΕΙΡΟΠΟΙΗΤΑ
ΑΔΙΑΒΡΟΧΟΠΟΙΗΣΕΙΣ & ΕΠΙΔΙΟΡΘΩΣΕΙΣ ΤΑΠΗΤΩΝ
ΠΑΡΑΛΑΒΗ - ΠΑΡΑΔΟΣΗ ΚΑΤ' ΟΙΚΟΝ
Τηλ. 02410/94815 - Κιν. 0944-350.247
Τηλ. χωρίς χρέωση 0800.11.400.400
e-mail:artclean@otenet.gr/w.w.w.artclean.gr
5273-7/7

ΑΛΑΦΑΚΗΣ ΤΑΣΟΣ

ΠΩΛΟΥΝΤΑΙ
1) 80 τ.μ. διαμέρισμα 4ου ορόφου, καινούργιο στη μοναδική τιμή των 28.000.000 μόνο μετρητοίς και χωρίς δάνειο, στην περιοχή της Ανάληψης
2) Καταστήματα από 125τ.μ. ώς 400τ.μ., σε καινούργιο κτίριο στην Ανάληψη
3) Διαμερίσματα των 2 και 3 υπνοδωματίων, καινούργια, στην Ανάληψη (Αννης Μαρίας - Ροδίνι)
Πληροφορίες τηλ. 27082 - 26476, 0944347405
κ. ΕΜΜΑΝΟΥΗΛ ΚΡΑΝΙΔΗΣ,
ώρες γραφείου
X3356-31/7

ΕΥΚΑΙΡΙΑ ΣΤΑΔΙΟΔΡΟΜΙΑΣ ΣΤΙΣ ΠΩΛΗΣΕΙΣ
Εταιρία με ηγετική θέση στο χώρο της στην ελληνική αγορά
ΖΗΤΑ
ΠΩΛΗΤΗ/ΤΡΙΑ για να στελεχώσει το τμήμα της στη Ρόδο.
Ο κατάλληλος άνθρωπος :
- Απόφοιτος Λυκείου
- Ηλικία έως 28 ετών
- Κάτοχος άδειας οδήγησης αυτοκινήτου
- Εκπληρωμένες στρατιωτικές υποχρεώσεις (για τους άνδρες)
- Δυναμική και ευχάριστη προσωπικότητα με ικανότητες επικοινωνίας

ΠΡΟΣΦΕΡΟΝΤΑΙ
- Ελκυστικός μισθός αναλόγως προσόντων
- Αυτοκίνητο εταιρίας
- Αριστο εργασιακό περιβάλλον

Αν ενδιαφέρεστε γι αυτή την ευκαιρία απασχόλησης, σας παρακαλούμε να στείλετε τα βιογραφικά σας σημειώματα στο FAX: 0241069452 ή να επικοινωνήσετε με το τηλ. 02410/69450
T1003-7/7

ΟΙΚΟΔΟΜΙΚΕΣ-ΤΕΧΝΙΚΕΣ ΕΜΠΟΡΙΚΕΣ-ΕΠΙΧΕΙΡΗΣΕΙΣ
ΑΦΟΙ ΑΣΒΕΣΤΗ Ο.Ε.
Κ. Τσαλδάρη 26-Ρόδος
32809-74326
X3345-31/7
ΠΩΛΟΥΝΤΑΙ
- ΔΙΑΜΕΡΙΣΜΑΤΑ

υπερλούξ διαφόρων διαστάσεων
ΕΓΓΥΗΣΗ
Η ΠΟΛΥΕΤΗΣ ΠΕΙΡΑ ΜΑΣ

ζητήσεις

ΖΗΤΕΙΤΑΙ νεαρή πωλήτρια για μπουτίκ ρούχων. Πληρ. τηλ. 02410 81693, ώρες 18.00 έως 23.00
10-10/7

ΖΗΤΕΙΤΑΙ ψηστιέρης πεπειραμένος για να εργαστεί σε εστιατόριο στην Π. Πόλη. Πληρ. τηλ. 02410 25549
22-11/7

ΖΗΤΕΙΤΑΙ βοηθός σερβιτόρου για να εργαστεί σε εστιατόριο στη Ν. Αγορά. Πληρ. τηλ. 02410 20684
61-14/7

Από μεγάλη πολυεθνική ασφαλιστική εταιρία θα προσληφθεί για Ρόδο και Κάρπαθο ένας διευθυντής γραφείου και 4 συνεργάτες για εντός και εκτός γραφείου, άνδρες και γυναίκες ηλικίας 25 έως 45 ετών. Για κλείσιμο ραντεβού στα 0810 259497, κιν. 0944337630 από 10.00-13.00
T.23-14/7

ΖΗΤΟΥΝΤΑΙ α)barman ή έμπειρος βοηθός bar., β) ταμπλίστας. γ) βοηθός μαγείρου (πρωινές ώρες) για καφετέρια-εστιατόριο. Πληρ. 10-14 τηλ. 02410 22451
62-14/7

ΖΗΤΕΙΤΑΙ από ηλεκτρολόγο εγκαταστάτη πεπειραμένος ηλεκτρολόγος για συνεχή εργασία. Πληρ. τηλ. 0932 242625 κ. Αποστόλη
49-12/7

ΖΗΤΕΙΤΑΙ τεχνολόγος - ακτινολόγος για να εργαστεί σε διαγνωστικό κέντρο στη Ρόδο. Πληρ. τηλ. 02410 43000 Γ.Δ.-7/7

ΖΗΤΟΥΝΤΑΙ πεπειραμένοι πωλητές (άνδρες - γυναίκες), να γνωρίζουν καλά γερμανικά, αγγλικά, για να εργαστούν σε κατάστημα με δερμάτινα - γούνες και υφάσματα, δηλ. κοστούμια - ταγιέρ επί παραγγελία. Πρέπει να διαθέτουν πείρα, ευηρέπεια και καλή εμφάνιση. Αποδοχές αναλόγως προσόντων. Φαληράκι - εμπορικό κέντρο Κρανίδη - Φώκιαλη. Πληρ. πρωί από 09.00-13.00 τηλ. 02410 33956, απόγευμα από 20.00-22.30 τηλ. 02410 86265
2-9/7

ΖΗΤΕΙΤΑΙ μάγειρας ή βοηθός μαγείρου για να εργαστεί σε εστιατόριο στο Φαληράκι, απογευματινές ώρες. Πληροφορίες τηλ. 02410/86949
5551-14/7

ΖΗΤΕΙΤΑΙ τεχνίτης - μηχανικός αυτοκινήτων για να αναλάβει υπεύθυνα το συνεργείο της ROVER. Μισθός αναλόγως προσόντων. Πληρ. τηλ. 02410/62775 ή στην αντιπροσωπεία (Ρόδου - Λίνδου) 3ο χλμ.
1555-8/7

ΖΗΤΕΙΤΑΙ μάγειρας για βραδυνή απασχόληση σε εστιατόριο στην Παλιά Πόλη, από 18.00 έως 23.00 για παρτ τάιμ απασχόληση. Θα προτιμηθεί μάγειρας από ξενοδοχείο. Πληρ. τηλ. 02410 33903
5-9/7

ΖΗΤΕΙΤΑΙ
ΓΡΑΦΙΣΤΑΣ που να γνωρίζει πολύ καλά τα προγράμματα «QUARK XPRESS 5.1», «PHOTOSHOP 6.0», «IN DESIGN 2.5» και «PAGE MAKER» για να εργαστεί τις δύο πρώτες εβδομάδες του Σεπτεμβρίου.
Πληρ. τηλ. 0977014921 & 02410 34650
63-23/7

ΖΗΤΕΙΤΑΙ
υπάλληλος για τετράωρη (4 ώρες) εργασία σε εξωτερικές δουλειές.
Πληρ. τηλ. 02410 62171,65171
X. 3375-31/7

ΖΗΤΟΥΝΤΑΙ
κομμώτριες και βοηθοί για να εργαστούν στο κομμωτήριο FIGARO.
Πληρ. τηλ. 02410 20914
21-11/7

ΖΗΤΕΙΤΑΙ
πεπειραμένη πωλήτρια για κατάστημα ενδυμάτων στην Π. Πόλη, για απογευματινή απασχόληση. Απαραίτητες ξένες γλώσσες, κατά προτίμηση Σκανδιναβόφωνη.
Πληρ. τηλ. 02410 24974, 9.30 π.μ.-13.30 μ.μ.
13-10/7

ΖΗΤΕΙΤΑΙ
κηπουρός που να γνωρίζει καλά το επάγγελμα ως και τα ψεκάσματα αυτών.
Πληροφορίες από 9 π.μ. έως 14.00 στο τηλ. 66698
X. 3372-9/7

ΖΗΤΕΙΤΑΙ
οδηγός με δίπλωμα 5ης κατηγορίας και εμπειρία στη ρυμούλκηση συρόμενων και επικαθήμενων
Πληρ. τηλ. 0972892612
ΓΔ-7/6

ΖΗΤΟΥΝΤΑΙ
ΚΑΛΟΥΠΑΤΖΗΔΕΣ ΚΑΙ ΒΟΗΘΟΙ
για να εργαστούν σε μεγάλο έργο
Πληροφορίες τηλ. 0946658789
κ. Παναγιώτη
5517-31/7

ΖΗΤΕΙΤΑΙ
υπάλληλος που να γνωρίζει τη γερμανική γλώσσα, καθώς και επεξεργασία κειμένου (WORD). Γνώσεις της αγγλικής και του EXCEL θα εκτιμηθούν ως επιπλέον προσόντα.
Πληροφορίες στο τηλ. 02410 81767 (από 16.00 μ.μ. έως 19.00 μ.μ.)

DEUTSCHSPRACHIGE ANGESTELLTE FUER VERKAUFS BURO AUSSLAND MIT KENNTNISSE PC UND WORD.
TELEFON: 02410 81767 (zwischen 16.00 uns 19.00)
T. 13-14/7

ΠΩΛΟΥΝΤΑΙ από τον ιδιοκτήτη
ετοιμοπαράδοτα διαμερίσματα σε 3όροφη οικοδομή, αποτελούμενη από 6 διαμερίσματα των 116 τ.μ. επί της οδού Αποστόλου Παύλου αρ. 89 πολυτελούς κατασκευής. Επίσης διαθέτει το καθένα αποθήκη και θέση στάθμευσης, ηλιακό συλλέκτη και αυτόνομη θέρμανση για το καθένα, ως επίσης και σε 3όροφες οικοδομές επί των οδών Γ. Σεφέρη και Σερρών στη θέση Μ.Η.ΔΙΑ
Πληροφορίες τηλ.02410/27862 - 02410/27520
5480-7/7

AXON
ΔΙΕΘΝΕΣ ΔΙΚΤΥΟ ΣΠΟΥΔΩΝ
ΖΗΤΑ
Καθηγητές αγγλικής, γερμανικής, γαλλικής, ισπανικής γλώσσας και πληροφορικής, με επικοινωνιακό χαρακτήρα και οργανωτικές ικανότητες. Αριστο περιβάλλον εργασίας, προοπτικές εξέλιξης.
Βιογραφικά:FAX 02410/70903
email: axon@rho.forthnet.gr
follow up: 02410/77656 - 02410/70902
X. 3373-16/7

ΟΔΗΓΟΣ - ΠΩΛΗΤΗΣ!
ΖΗΤΕΙΤΑΙ ΑΠΟ ΕΤΑΙΡΙΑ ΔΙΑΝΟΜΩΝ
Απαραίτητα προσόντα:
- Δίπλωμα γ' κατηγορίας
- Ηλικία έως 35 ετών

Για περισσότερες πληροφορίες επικοινωνήστε μαζί μας στο
Τηλ. 0241069442 ή 0937593312
5577-12/7

ΔΩΔΕΚΑΝΗΣΙΑΚΕΣ ΑΠΟΦΡΑΞΕΙΣ
«ΚΟΛΟΣΣΟΣ»
ΑΠΟΦΡΑΞΕΙΣ ΚΑΘΑΡΙΣΜΟΙ ΑΠΟΧΕΤΕΥΣΕΩΝ



& ΒΟΘΡΩΝ
Αναλαμβάνουμε πάσης φύσεως αποφράξεις οποιουδήποτε μήκους και πλάτους Αναλαμβάνουμε καθαρισμούς αποχετευτικών αγωγών, δήμων, ξενοδοχείων, στρατιωτικών μονάδων, σπιτιών, πολυκατοικιών, καθώς και καθαρισμούς βιολογικών μονάδων με μηχάνημα υψηλής πιέσεως σε όλη τη Δωδεκάνησο.
Κ. ΠΗΛΙΑΚΗΣ - Π. ΚΑΣΕΡΗΣ
Πληρ. τηλ. 47915 - 91881
κινητό: 0944/325234
και 0977/717048
T. 34-9/8

ΑΠΟΦΡΑΞΕΙΣ-ΚΑΘΑΡΙΣΜΟΙ
(Η ΜΑΡΙΑ)





ΟΛΟ ΤΟ 24ωρο
Αναλαμβάνουμε ξενοδοχεία, δήμους, πολυκατοικίες, σπίτια, εστιατόρια, κλπ, καθώς άντληση πετρελαιοειδών από πλοία, και λιποσυλλεκτών και βιολογικών, εκκενώσεις βόθρων στην Παλιά Πόλη (και στα πιο στενά δρομάκια). Ακόμα αναλαμβάνουμε καθαρισμούς (αναπαλαιώσεις) κτιρίων με υδροβολή και κάθε είδους επιφάνειες με πείρα και υπευθυνότητα. ΜΕ ΜΟΝΑΔΙΚΑ ΣΕ ΥΨΟΣ ΠΙΕΣΗΣ ΚΑΙ ΑΝΑΡΡΟΦΗΣΗΣ ΥΠΕΡΣΥΓΧΡΟΝΑ ΜΗΧΑΝΗΜΑΤΑ ΥΔΡΟΒΟΛΗ ΣΕ ΟΛΗ ΤΗ ΔΩΔΕΚΑΝΗΣΟ.
ΣΤΙΣ ΧΑΜΗΛΟΤΕΡΕΣ ΤΙΜΕΣ
ΒΑΡΔΕΛΛΗ Μ -ΚΡΑΣΟΠΟΥΛΟΣ Δ. Ο.Ε.
Τηλ. 35555-94750, - Κιν. 0944395999 - FAX 96516
e-mail:metropontikas@excite.com. - ΛΙΝΔΟΥ 1 ΡΟΔΟΣ
5-31/7

ΟΙΚΟΔΟΜΙΚΕΣ ΕΠΙΧΕΙΡΗΣΕΙΣ
ΔΙΑΚΟΓΕΩΡΓΙΟΥ ΚΑΛΛΙΣΤΟΣ
ΕΘΝ.ΑΝΤΙΣΤΑΣΕΩΣ 11
(πρώην Αννης Μαρίας)

ΠΩΛΗΣΕΙΣ ΔΙΑΜΕΡΙΣΜΑΤΩΝ - ΚΑΤΑΣΤΗΜΑΤΑ - ΑΠΟΘΗΚΕΣ - ΑΝΤΑΛΛΑΓΕΣ ΑΚΙΝΗΤΩΝ - ΑΓΟΡΕΣ ΟΙΚΟΠΕΔΩΝ ΑΝΑΛΑΜΒΑΝΟΥΜΕ ΑΝΤΙΠΑΡΟΧΕΣ

ΠΩΛΟΥΝΤΑΙ διαμερίσματα λουξ κατασκευής, με απεριόριστη θέα. Τα διαμερίσματα διαθέτουν θωρακισμένες πόρτες - εντοιχισμένες κουζίνες - ντουλάπες - εντοιχισμένο νιπτήρα με ντουλάπι - κεντρική θέρμανση αυτόνομη - ανοιγόμενα ανακλινόμενα κουφώματα με διπλά τζάμια, σίτες, ρολά - υδραυλικό ασανσέρ - τριφασικό ρεύμα.

Ολοι οι χώροι σπατουλαριστοί - εσωτερικές πόρτες MDF με σχέδιο

ΔΙΑΜΕΡΙΣΜΑΤΑ:

Επί της οδού Μεγ. Κων/νου - Κων/νου Παλαιολόγου:
- 50υ.μ. δυάρια
- 85τ.μ. τριάρια
- 110τ.μ. τεσσάρια

Επί της Κων/νου Υδραίου - Στ. Κωτιάδη
- 70τ.μ. τριάρια
- 90τ.μ. τριάρια - τεσσάρια
- 110τ.μ. τεσσάρια
- 130τ.μ. τεσσάρια - πεντάρια

} ανά όροφο

Επί της λεωφ. Καλλιθέας - Καρακόνερο
- 50τ.μ. δυάρια
- 85τ.μ. τριάρια
- 110τ.μ. τεσσάρια

} ανά όροφο, με μεγάλες βεράντες, φανταστική θέα

ΚΑΤΑΣΤΗΜΑΤΑ (επί της λεωφ. Καλλιθέας - Καρακόνερο)
- 50τ.μ.
- 1000τ.μ.
- 150τ.μ.

} ανά όροφο, με μεγάλες βεράντες, απεριόριστη θέα

Διαμέρισμα 125τ.μ. , 3ος, λουξ κατασκευής νέο στην οδό Αισχίνης
Κατάστημα 90τ.μ., νέας κατασκευής στο Καρακόνερο.
Γραφείο 63τ.μ. νέας κατασκευής απέναντι από το παλαιό ΙΚΑ
Γραφείο 73τ.μ. νέας κατασκευής απέναντι από παλαιό ΙΚΑ
Διαμέρισμα 75τ.μ. ισόγειο, Αγ. Αναστασία
Διαμέρισμα 138τ.μ. 1ος όροφος, οδός Μάρκου Κλαδάκη -
Μονοκατοικία 140τ.μ. στον Αρχάγγελο
Αγροτεμάχιο 4640 τ.μ. στ' Ασγούρου
Μεζονέτα 140τ.μ. στην οδό Λισαβώνος και Οσλου
Διαμέρισμα 80τ.μ., 1ος όροφος στο χωριό Παραδεισίου
Αγροτεμάχιο 19.800τ.μ. στην Παστίδα (όπισθεν εργοστασίου «Θράκη»)
Αγροτεμάχιο 3.448 τ.μ. απέναντι από την είσοδο του ξενοδοχείου BLUE BAY Κρεμαστή
Αγροτεμάχιο 4 στρεμμάτων στα Κολύμπια
Οικόπεδο 124τ.μ. στην πλατεία του χωριού Κοσκινού
Ξενοδοχείο Ποσειδών στην περιοχή Κρητικά
Πωλείται μονοκατοικία 100τ.μ., σε οικόπεδο 476 τ.μ. στις Καλυθιές
Οικόπεδο 19.980τ.μ. στα Κοσκινού
Οικόπεδο 2500 τ.μ. στο Τσαΐρι
- Διαμέρισμα 110 τ.μ. 1ος όροφος στην Ανάληψη (εκκλησία)
- Διαμέρισμα 60 τ.μ. 1ος όροοφιος Παν. Ροδίου

Ενοικιάζεται αποθήκη 75 τ.μ. στο Ροδίνι
Πωλείται Μεζονέτα 160τ.μ., στους Δασκάλους
Πωλείται αγροτεμάχιο 3,2 στρέμματα στη Θολό

ΠΛΗΡΟΦΟΡΙΕΣ:
ΔΙΑΚΟΓΕΩΡΓΙΟΥ ΚΑΛΛΙΣΤΟΣ
Τηλ. 29318 - 34598- Τηλ. 78501 - 78502
X3343-31/7

Ματιές στα σπορ

Στέφανος Λινάρδος: «Με καλύπτει απόλυτα η πρόταση του Απόλλωνα»



Παίκτης του Απόλλωνα Καλυθιών είναι πλέον και επίσημα ο δυναμικός αμυντικός Στέφανος Λινάρδος, ο οποίος έμεινε ελεύθερος από τον ΠΑΟ Διαγόρα, ύστερα από μια μακροχρόνια επιτυχημένη καριέρα σ' αυτόν.

Η συμφωνία με την ομάδα των Καλυθιών έγινε το βράδυ της Παρασκευής κι ενώ προηγουμένως ο παίκτης είχε δεχτεί πρόταση από τον ΑΣ Ρόδος να συζητήσουν το ενδεχόμενο συνεργασίας τους.

Ο παίκτης μετέβη στις Καλυθιές όπου μέσα σε 10 λεπτά είχε δώσει τα χέρια με τους διοικούντες του Απόλλωνα.

Χαρακτηριστικές είναι και οι πρώτες δηλώσεις του παίκτη :

ΕΡ. :Στέφανε, από τη μια στιγμή στην άλλη πέρασες από το ένα στρατόπεδο σε ένα άλλο, εξίσου ενδιαφέρον και συναρπαστικό. Τί σε ώθησε να προτιμήσεις τον Απόλλωνα τη στιγμή που υπήρχε σε εξέλιξη το ενδιαφέρον της Ρόδου και μάλιστα τόσο γρήγορα;

ΑΠ.: Πράγματι είχα δεχτεί πρόταση της Ρόδου για συζητήσεις. Ωστόσο μόλις πάτησα το πόδι μου στις Καλυθιές και άκουσα την πρότασή τους, συνολικά, ένιωσα ότι αυτή με καλύπτει πλήρως, τόσο αγωνιστικά όσο και οικονομικά. Ετσι δεν δυσκολεύτηκα να πω το ναι, αφού μέσα σε 10 λεπτά η συμφωνία μας ήταν γεγονός.

Οι άνθρωποι του Απόλλωνα μου φέρθηκαν με άψογο τρόπο, ο προπονητής της ομάδας με ήθελε διακαώς, τα χρήματα ήταν πολύ καλά, οπότε δεν είχα λόγους να το σκεφτώ παραπέρα.

ΕΡ.: Πιστεύεις ότι σε καλύπτουν οι αγωνιστικοί στόχοι της νέας σου ομάδας, σε σχέση με αυτές της Ρόδου;

ΑΠ.: Στόχος του Απόλλωνα θα είναι φέτος η παραμονή και μια πολύ θετική πορεία, στόχος απόλυτα εφικτός για τα δεδομένα του. Εγώ καλύπτομαι από τα αγωνιστικά αυτά πλάνα και δεν έχω κανένα πρόβλημα αφού ούτως ή άλλως θα αγωνίζομαι σε μια εθνική κατηγορία.

Θάθελα κλείνοντας να ευχαριστήσω από τα βάθη της καρδιάς μου τη διοίκηση, τον προπονητή και το θαυμάσιο κόσμο του ΠΑΟ Διαγόρα για τη στήριξη και συμπαράσταση που μου έδειξαν όλο αυτό το διάστημα και να ευχηθώ στην ομάδα να πραγματοποιήσει τους υψηλούς, φετινούς της στόχους.

ΣΤΙΒΟΣ

Ο «Υγείας» παρών σε όλα τα πανελλήνια πρωταθλήματα

Ο Ιούλιος χαρακτηριστικά δεν είναι μόνο ο μήνας των Πανελληνίων εξετάσεων, αλλά και ο μήνας των πανελληνίων αγώνων στίβου, στα οποία τα παιδιά κυνηγούν κυριολεκτικά τις πρωτιές των επιτυχιών. Αυτός, εξάλλου, είναι ο μοναδικός τους στόχος.

Γι' αυτό το σκοπό, ο ΓΑΣ Ρόδου «Η ΥΓΕΙΑ» με πολλές ελπίδες συνεχίζει να δίνει το «παρών», με τις συμμετοχές των αθλητών - τριών του σε όλα τα πανελλήνια πρωταθλήματα, και είναι τιμή και χαρά για το νησί μας, γιατί είναι ο μοναδικός σύλλογος στο Αιγαίο που συμμετέχει σ' αυτά τα πρωταθλήματα.

Μετά το πανελλήνιο πρωτάθλημα συνθέτων αγωνισμάτων ανδρών-γυναικών που έγινε στην Χαλκίδα, ανδρών - γυναικών που έγινε στην Αθήνα και εφήβων - νεανίδων στην Καστοριά, αυτό το Σαββατοκύριακο η κατηγορία παίδων-κορασίδων αγωνίζονται στην Κόρινθο και θα συνεχίσει με τις κατηγορίες Π.Π/Π.Κ.Α' και νέων. Οι αθλητές μας που λαμβάνουν μέρος στην Κόρινθο είναι: Μαούνης Γεώργιος (τριπλούν, μήκος, 4Χ100μ), Παπαφιλίππου (μήκος, 4Χ100μ), Φιλίππου Γιάννης (100μ, 4Χ100μ), Ντικμέν Ιχσάν (400μ, εμπόδια, 4Χ100μ), Σεΐτης Μιχαήλ (4Χ100μ) Τσάτσος Πέτρος (ακόντιο).

Συνοδός των αθλητών είναι ο προπονητής κ. Μιλτιάδης Παπαντωνάκης. Ευχές για επιτυχία συνοδεύουν την αποστολή και από το ΔΣ, τα μέλη και τους συναθλητές. Τα ΖΑΧΑΡΟΠΛΑΣΤΕΙΑ ΣΤΑΝΗ είναι πάντα στο πλευρό του συλλόγου που τα ευχαριστεί.

Το αποκάλυψε ο ίδιος ο πρόεδρος του συλλόγου τους

«Κι όμως, οι Ελληνες παραολυμπιονίκες έχουν εχθρούς»



Οικονομική αποζημίωση - μέσω μηνυτήριας αναφοράς - θα ζητήσει ο Σύλλογος Ελλήνων Παραολυμπιονικών από το δημοσιογράφο Αντώνη Πανούτσο, για δισφημιστικό άρθρο του στην εφημερίδα «Το Βήμα».

Το επιβεβαίωσε ο ίδιος ο πρόεδρος του συλλόγου Σίμος Μπαλτσανιτίδης, όταν ρωτήθηκε σχετικά στη συνέντευξη τύπου για το πανελλήνιο «Ιρις 2002».

«Τα χρήματα - είπε χαρακτηριστικά - θα τα χρησιμοποιήσουμε σε διάφορες ημερίδες που θα γίνουν στην Ελλάδα. Από τα έσοδα της κάθε εκδήλωσης θα καλύπτουμε την ανοιχτή πρόσκληση στον κ. Πανούτσο για να δει πως αθλούνται οι αθλητές με αναπηρίες».

Και συμπλήρωσε ο κ. Μπαλτσανιτίδης : «Αυτού του είδους δημοσιεύματα δημιουργούν ρατσιστική τάση, όχι μόνο απέναντι σε μας, αλλά και σε οποιοδήποτε κάνει κάτι ξεχωριστό. Αν διαβάσετε συνολικά δεν έχει αναφορά μόνο για τους παραολυμπιονίκες, αλλά αναφέρεται γενικά στις δομές που υπάρχουν. Αναφέρεται σε ρουσφετολόγους υπουργούς, υφυπουργούς και γενικούς γραμματείς. Αν έχει στοιχεία που τα αποδεικνύει, να τα δημοσιοποιήσει. Απορώ πως η εφημερίδα «Το Βήμα» άφησε να λειτουργήσει έτσι τον κ. Πανούτσο. Θεωρώ σοβαρή και έγκυρη την εφημερίδα.

Ενόψει του 2004 είναι προσβολή να μην έχει γνωρίσει έστω έναν αθλητή.

Ζητούμε μόνο ισότητα, χωρίς να υπάρχουν διακρίσεις».

Σε ερώτηση αν οι παραολυμπιονίκες έχουν εχθρούς, απάντησε : « Εχθροί μας είναι αυτοί που έχουν πρόβλημα όταν κάποιοι πετυχαίνουν κάτι ξεχωριστό».

Η κυβέρνηση ψάχνει το... χάπι για το νέο αθλητικό νόμο

Προσπαθεί να βρει τη χρυσή τομή η κυβέρνηση στο νέο αθλητικό νομοσχέδιο για να χρυσώσει το χάπι στους προέδρους που αρνούνται να δεχθούν τα άρθρα του.

Ο υπουργός Πολιτισμού Ευάγγελος Βενιζέλος συναντήθηκε με τον υφυπουργό Αθλητισμού Γιάννη Κουράκη και τον ΓΓΑ Νίκο Εξαρχο και εξέτασαν τις τροποποιήσεις. Ως γνωστόν ΕΠΑΕ και ΕΣΑΚΕ ζητούν τροποποιήσεις σε ορισμένα σημεία του νέου νομοσχεδίου.

Εξάλλου ο υφυπουργός Αθλητισμού Γιάννης Κουράκης υπέγραψε απόφαση σύμφωνα με την οποία καταβάλλει ολόκληρο το ποσό του πρώτου εξαμήνου από την επιχορήγηση στις 28 Ομοσπονδίες Ολυμπιακών Αθλημάτων. Η δόση είναι 5.886.404,43 ευρώ (2 δισεκατομμύρια δραχμές) ως δεύτερη δόση εξόφληση για το 2002 για την Ολυμπιακή προετοιμασία των αθλητών και αθλητριών. Οσον αφορά στο σύνολο της επιχορήγησης για το 2002 ανέρχεται στο ποσό των 11.772.924,43 ευρώ (4.011 δισεκατομμύρια δραχμές).

Η δεύτερη δόση είναι κατ' ομοσπονδία.

Αντιπτέριση 5.693,11, Αρση Βαρών 573.159,28, Γυμναστική 433.954,02, Πινγκ - Πονγκ 71.858,27, Ιππασία 88.654,75, Ιστιοπλοΐα 301.510,68, Καλαθοσφαίριση 313.564,26, Κανόε-Καγιάκ 58.693,11, Κολυμβητική 778.472,91, Κωπηλασία 124.896,04, Μπέιζ Μπολ 76.988,86, Ξιφασκία 58.693,11, Πάλη 384.566,60, Πετοσφαίριση 421.351,67, Ποδηλασία 136.093,69, Ποδοσφαίρου 136.249,77, Σκοπευτική 65.322,97, Σοφτ Μπολ 60.665,62, ΣΕΓΑΣ 852.199,12, Τέα Κβον Ντο 270.248,90, Τοξοβολία 58.693,11, Τρίαθλον 58.693,11, Χάντμπολ 121.316,23, Χόκει 123.184,17, Μοντ Πεντάθλου 58.693,11, Αντισφαίρισης 75.201,46, Πυγμαχία 66.103,36, Τζούντο 58.693,11.

«Χρυσός» ή «αργυρός» ο Ποτσάκης στο ΟΑΚΑ

Το χρυσό ή το αργυρό μετάλλιο του Πανελλήνιου πρωταθλήματος πίστας παίδων, διεκδικούσε χθες αργά το απόγευμα στο ΟΑΚΑ ο Παναγιώτης Ποτσάκης!

Ο πρωταθλητής του ΠΑΟ Διαγόρα σημείωσε το δεύτερο καλύτερο χρόνο στην «ατομική καταδίωξη» και προκρίθηκε στον τελικό του αγωνίσματος.

Στα 200μ. σπριντ ο Δημήτρης Καλαμαράς (ΠΑΟ Διαγόρα) έκανε τον τέταρτο καλύτερο χρόνο και αγωνιζόταν για τις θέσεις 1 έως 8.

Οι άλλοι δύο Ροδίτες ποδηλάτες, ο Περίν Λίνος (ΠΑΟ Διαγόρας) και Βασίλης Στάθης (Π.Ο.Ιβίσκος) πραγματοποίησαν αξιοπρεπέστατες εμφανίσεις.

ΕΛΛΗΝΙΚΗ ΔΗΜΟΚΡΑΤΙΑ
ΔΗΜΟΣ ΠΕΤΑΛΟΥΔΩΝ
ΔΗΜΟΤΙΚΟΣ ΟΡΓΑΝΙΣΜΟΣ ΝΕΟΛΑΙΑΣ ΚΑΙ ΑΘΛΗΣΗΣ

ΑΝΑΚΟΙΝΩΣΗ

Ο Δημοτικός Οργανισμός Νεολαίας και Αθλησης Πεταλούδων διοργανώνει τουρνουά 5Χ5 με ομάδες ιδιωτών (επιχειρήσεις) στις 20 Ιουλίου 2002.

Δηλώσεις συμμετοχής στα γραφεία του Δ.Ο.Ν.Α. (ώρες γραφείου) στο κλειστό γυμναστήριο Κρεμαστής, στο τηλέφωνο 0241092189 ή εντός του ποδοσφαιρικού γηπέδου 5Χ5 στην Κρεμαστή. Η κάθε ομάδα μπορεί να δηλώσει συμμετοχή έως και την Τρίτη 16 Ιουλίου και ώρα 13:00

Για το Δ.Σ. του Δ.Ο.Ν.Α. Πεταλούδων
Ο Πρόεδρος
ΕΜΜΑΝΟΥΗΛ ΚΩΣΤΙΟΥ

ΧΛ-10/7

AMCOR
No 1
ΚΑΤΑΣΚΕΥΑΖΟΝΤΑΙ & ΕΙΣΑΓΟΝΤΑΙ ΣΥΝΑΡΜΟΛΟΓΗΜΕΝΑ ΑΠΟ ΤΟ ΙΣΡΑΗΛ



ΠΡΟΔΙΑΓΡΑΦΕΣ ΕΟΚ CE MARK

Η AMCOR-ΙΣΡΑΗΛ Η ΜΕΓΑΛΥΤΕΡΗ ΒΙΟΜΗΧΑΝΙΑ ΗΛΙΑΚΩΝ ΣΥΣΤΗΜΑΤΩΝ ΣΤΟΝ ΚΟΣΜΟ,ΣΑΣ ΠΡΟΣΦΕΡΕΙ ΤΟΝ ΚΑΛΥΤΕΡΟ ΗΛΙΑΚΟ ΘΕΡΜΟΣΙΦΩΝΑ ΤΟΥ ΚΟΣΜΟΥ ΜΕ ΜΟΝΑΔΙΚΑ ΣΗΜΕΙΑ ΥΠΕΡΟΧΗΣ ΠΟΥ ΚΑΝΕΝΑΣ ΑΛΛΟΣ ΔΕΝ ΕΧΕΙ.ΠΡΩΤΗ Η AMCOR,ΠΡΙΝ 40 ΧΡΟΝΙΑ ΠΑΡΟΥΣΙΑΣΕ ΤΗΝ ΕΠΑΝΑΣΤΑΤΙΚΗ ΤΗΣ ΤΕΧΝΟΛΟΓΙΑ ΣΤΟΥΣ ΗΛΙΑΚΟΥΣ ΘΕΡΜ/ΝΕΣ. ΠΟΛΛΟΙ ΑΠΟ ΤΟΤΕ ΠΡΟΣΠΑΘΗΣΑΝ ΝΑ ΤΗΝ ΜΙΜΗΘΟΥΝ .ΤΑ ΑΠΟΤΕΛΕΣΜΑΤΑ ΤΟΥΣ ΕΙΝΑΙ ΓΝΩΣΤΑ.ΚΑΝΕΝΑΣ ΔΕΝ ΜΠΟΡΕΣΕ ΝΑ ΤΗ ΘΩΑΣΕΙ.ΣΗΜΕΡΑ Η AMCOR ΣΥΝΕΧΙΖΟΝΤΑΣ ΤΗΝ ΕΡΕΥΝΑ ΣΤΟΝ ΤΟΜΕΑ ΤΗΣ ΗΛΙΑΚΗΣ ΕΝΕΡΓΕΙΑΣ ΒΡΙΣΚΕΤΑΙ ΚΑΙ ΘΑ ΒΡΙΣΚΕΤΑΙ ΜΠΡΟΣΤΑ ΓΙΑΤΙ ΕΙΝΑΙ Η No 1 ΣΤΟΝ ΚΟΣΜΟ.

ΕΙΝΑΙ Η AMCOR

X 3293-30/6

Εθελοντισμός και επαγγελματίες



«Πριν από το Σίδνεϊ είχα συμμετάσχει σε 8 διαφορετικές ολυμπιακές διοργανώσεις. Είχα βρεθεί σε 8 διαφορετικά σημεία του πλανήτη. Και όλοι με είχαν φιλοξενήσει με τον καλύτερο τρόπο».

Εθελοντής Ολυμπιακών Αγώνων από την Αυστραλία.

Οσο και να προκαλεί εντύπωση το κίνημα εθελοντισμού για τους Ολυμπιακούς Αγώνες έχει πιστούς φίλους σε ολόκληρο τον κόσμο. Υπάρχουν, μάλιστα, εθελοντές που παρακολουθούν όλες τις ολυμπιακές διοργανώσεις προσφέροντας τις υπηρεσίες τους όπου και όταν τους ζητηθεί. Το «πάθος» τους για την προσφορά τούς έχει μετατρέψει σε «επαγγελματίες» εθελοντές. Τρέχουν να προσφέρουν τις υπηρεσίες τους σε κάθε αθλητική δραστηριότητα και πολύ, δε, περισσότερο για τους Ολυμπιακούς Αγώνες. Μόλις ανακοινώθηκε το όνομα της Αθήνας πριν από 4 περίπου χρόνια, εκατοντάδες «επαγγελματίες» εθελοντές ξεσηκώθηκαν ζητώντας να μάθουν λεπτομέρειες του προγράμματος και να προλάβουν να δηλώσουν τα στοιχεία τους προκειμένου να λάβουν σειρά προτεραιότητας. Όλοι οι «επαγγελματίες» εθελοντές αποτελούν σημαντικό χέρι βοηθείας για τις οργανωτικές επιτροπές των Αγώνων. αφού καταρχήν έχουν εξασφαλίσει μόνοι τους τη διαμονή τους, γνωρίζουν άπταιστα την αγγλική γλώσσα-τουλάχιστον- και διαθέτουν τεράστια εμπειρία από ολυμπιακές διοργανώσεις. Ξέρουν τι ακριβώς χρειάζεται ένας απλός επισκέπτης μέχρι και τον τρόπο που θα συμπεριφερθούν στον «αστέρα» αθλητή, έτσι ώστε να μείνει απολύτως ικανοποιημένος. Κάποιος, μάλιστα, από αυτούς τους εθελοντές έχει γράψει και βιβλίο στο οποίο όχι μόνον περιγράφει τις εμπειρίες του από τις χώρες που έχει επισκεφθεί με αφορμή τους Ολυμπιακούς Αγώνες, αλλά δίνει και συμβουλές για τον καλύτερο τρόπο οργάνωσης των εθελοντών.

Οι θαυμαστές

Οι εθελοντές που ακλουθούν κατά πόδας όλους τους Ολυμπιακούς Αγώνες είναι εν γνώσει της ΔΟΕ που οργανώνει, επίσης, και τα «τμήματα» των αποστολών. Οι υπεύθυνοι της ΔΟΕ γνωρίζουν οχεδόν και με τα μικρά τους ονόματα πολλούς από τους «επαγγελματίες» εθελοντές, οι οποίοι έχουν κάνει στόχο ζωής να προσφέρουν ανιδιοτελώς τις υπηρεσίες τους. Διακατέχονται από το πνεύμα του Ολυμπισμού, οι περισσότεροι θαυμάζουν την Ελλάδα και ανυπομονούν να έρθουν να βοηθήσουν την ελληνική διοργάνωση. Δεν ενισχύονται από κάποιο ταμείο ούτε φυσικά από κάποια ιδιωτική εταιρεία. Εξάλλου είναι κάτι που δεν το επιθυμούν. Ο αριθμός τους δεν είναι μεγάλος.

Γιορτάζουν

Εξάλλου δεν είναι κάτι απλό το να φεύγεις από τη μακρινή Αυστραλία ή την Αμερική, με δικά σου έξοδα για έναν ολόκληρο μήνα, να έχεις προβλέψει και τη διαμονή σου απλώς και μόνον για να συμμετάσχεις και να βοηθήσεις. Τρέχουν στους δρόμους, βοηθούν όπου τους ζητηθεί.

Μπορείς να τους δεις μέσα στα στάδια να εξυπηρετούν θεατές, λες και είναι κάτι που το γνώριζαν χρόνια. Τους βλέπεις να κόβουν εισιτήρια, να κατευθύνουν τον κόσμο, να συνομιλούν με τους τουρίστες. Γι' αυτούς οι Ολυμπιακοί Αγώνες αποτελούν μια μεγάλη γιορτή από την οποία θεωρούν αδύνατον το να λείπουν. Θεωρούν πως σε αυτή τη γιορτή είναι υποχρεωμένοι να βοηθήσουν με όλες τους τις δυνάμεις. Δεν ζητούν τίποτα περισσότερο από το να βρεθούν στην Ελλάδα και να βοηθήσουν.



Προετοιμασία με την πρώτη ομάδα του Ολυμπιακού ξεκίνησε ο άλλοτε παίκτης των Μικτών ομάδων της ΕΠΣΔ, Γιώργος Ανθούλης. Ο εκ Καλύμνου ορμώμενος νεαρός άσσος έχει κλέψει τις εντυπώσεις στο λιμάνι και το μέλλον του διαγράφεται λαμπρό!

Αρνητικά σχόλια και εντυπώσεις προκάλεσε ανταποκριτής τοπικού Ρ/Σ από τη Λέρο, ο οποίος ενώ ήταν λαλίστατος όσον αφορά τα μεταγραφικά και λοιπά νέα των ομάδων του νησιού εμφανίστηκε «αδιάβαστος» για τις εκδηλώσεις που γίνονται εκεί με αφορμή τις «Ημέρες Μνήμης και Δημοκρατίας!»

Καλό θα είναι όσοι ανταποκριτές βγαίνουν στον αέρα των ερτζιανών να είναι πιο ενημερωμένοι αφού ο κόσμος γνωρίζει τί γίνεται στον τόπο και επίσης μπορεί να αντιληφθεί τί είδους ενημέρωση του παρέχεται!

Συνεχίζει τα «τρελά» της η ΕΠΣΔ, όσον αφορά τα θέματα των Μικτών Ομάδων. Εμείς βέβαια τα έχουμε ξαναγράψει, αλλά ποιός δίνει δεκάρα! Οι εφημερίδες - πλην μιας - μαθαίνουν τα νέα την τελευταία στιγμή και ενώ ήδη έχουν δει το φως της δημοσιότητας από τη συνάδελφο.

Επιτέλους μήπως το «αντικειμενικό» και «ακριβοδίκαιο» προεδρείο της ΕΠΣΔ θα πρέπει να βγει και να τοποθετηθεί επί του θέματος; Θα πάει μακριά η βαλίτσα της «αντικειμενικότητας»;

ΚΟΥΙΖ: Ποιός μεγαλοπαράγοντας δεν πληρώνει μια επιταγή του που κυκλοφόρησε την τρέχουσα μεταγραφική περίοδο;

Δεν έχει το Θεό του αυτός ο πρόεδρος της Ομοσπονδίας της Ποδηλασίας. Να μην αναφέρεται ποτέ στον Ποδηλατικό Γύρο της Ρόδου, τον κορυφαίο της χώρας τα τελευταία εννιά χρόνια, σε κάθε του συνέντευξη! Το κουφό δε της ιστορίας είναι ότι συνεργάζεται χρόνια με τον υπουργό Κώστα Σκανδαλίδη!

Κύριε υπουργέ μήπως πρέπει να του τραβήξεις λίγο το αυτί;





X3322-7/7

Ματιές στα σπορ

Σφυρή και Καραντάσιου θα αγωνισθουν στη Ρόδο

Δεν θέλουν να χάσουν με τίποτα το «Παγκόσμιο μπιτς βόλεϊ» της Ελλάδος

Δεν αναμένεται να δημιουργηθεί πρόβλημα με τη συμμετοχή της Έφης Σφυρής και της Βάσως Καραντάσιου στο ετάπ του Παγκόσμιου πρωταθλήματος μπιτς βόλεϊ γυναικών που θα φιλοξενηθεί στο νησί μας το διάστημα από τις 24 έως 28 Ιουλίου. Παρά το ότι οι δύο κορυφαίες Ελληνίδες αθλήτριες ταλαιπωρούνται το τελευταίο διάστημα από τραυματισμό, κάνουν τα αδύνατα δυνατά για να δώσουν το παρών στο νησί μας προς ικανοποίηση βέβαια χιλιάδων θαυμαστών τους αλλά και φίλων του αθλήματος. Η Σφυρή και η Καραντάσιου για να προφυλαχθούν από περαιτέρω επιδείνωση του τραυματισμού τους αποφάσισαν - κατόπιν και ιατρικής υπόδειξης - να μην συμμετάσχουν στο OPEN του Μόντρεαλ (10-14 Ιουλίου) όπως και στους αγώνες της Μασσαλίας που



θα ακολουθήσουν μετά και θα είναι οι τελευταίοι πριν από αυτούς της Ρόδου.

Στην τελική ευθεία

Στο μεταξύ, στην τελική ευθεία έχουν μπει οι προετοιμασίες ενόψει του παγκόσμιου πρωταθλήματος. Οι διοργανωτές δίνουν καθημερινά τον καλύτερο τους εαυτό ούτως ώστε να παρουσιάσουν μια όσο το δυνατόν καλύτερη εικόνα σε μια περίοδο που θα μετρήσει πάρα πολύ αφού στη χώρα μας επίκεινται οι Ολυμπιακοί αγώνες της Αθήνας. Ουσιαστικά δηλαδή, η Ρόδος για μια ακόμα φορά καλείται να δώσει εξετάσεις και να αποδείξει σε όλους πως μπορεί να συμβάλλει και αυτή με κάθε τρόπο στην άριστη διοργάνωση της ύψιστης αθλητικής στιγμής του πλανήτη.

Τα σχέδια των κερκίδων του κεντρικού γηπέδου που θα βρίσκεται μπροστά από το Δημαρχείο όχι μόνο είναι έτοιμα αλλά έχει ξεκινήσει και η κατασκευή τους σε ειδικό εργαστήριο και το αμέσως επόμενο διάστημα αναμένεται να τοποθετηθούν στο χώρο που έχει προβλεφθεί. Οι κερκίδες θα μπορούν να χωρέσουν περίπου τρεις χιλιάδες κόσμο ο οποίος βέβαια θα μπορεί καθήμενος να απολαύσει ένα μοναδικό θέαμα στον άμμο που υπόσχονται να προσφέρουν μερικές από τις κορυφαίες αθλήτριες στον κόσμο. Κατά τη διάρκεια μιας πρόσφατης σύσκεψης μάλιστα, συζητήθηκαν πάρα πολλές λεπτομέρειες επί τεχνικών θεμάτων όπως για παράδειγμα το σημείο που θα τοποθετηθούν τα ντους αλλά και το ύψος των πυλώνων των προβολέων. Να υπενθυμίσουμε ότι εκτός από το κεντρικό γήπεδο θα υπάρχουν ακόμα δύο «βοηθητικά» τα οποία θα βρίσκονται στον χώρο πίσω από το κτίριο της Νομαρχίας.

Στις 27 Οκτωβρίου το τζάμπολ για Κολοσσό, Διαγόρα και Ιάλυσο!

Στις 16 Αυγούστου το πρώτο ραντεβού και στις 17 η έναρξη της προετοιμασίας των «θαλασσοί»

Ανακοινώθηκαν απ' την Ελληνική Ομοσπονδία Καλαθοσφαίρισης οι ημερομηνίες έναρξης των πρωταθλημάτων που τελούν υπό την αιγίδα της καθώς και του κυπέλλου Ελλάδος των ανδρών.

Το πρωταθλήματα Β' και Γ' Εθνικής Κατηγορίας, αυτά δηλαδή που ενδιαφέρουν και τη Δωδεκάνησο ξεκινούν στις 27 Οκτωβρίου και τερματίζονται στις 31 Μαΐου 2003. Το κύπελλο Ελλάδος των ανδρών, στο οποίο συμμετέχει μόνο ο Κολοσσός, ξεκινάει την 1η Σεπτεμβρίου και τερματίζεται στις 31 Μαΐου του 2003!

Ο θεσμός και τα πρώτα παιχνίδια του θ' αποτελέσουν στην ουσία και το πρώτο κρας τεστ για τους «θαλασσί», οι οποίοι θα έχουν τη δυνατότητα να τσεκάρουν τις δυνάμεις τους, να διορθώσουν πιθανές αδυναμίες για να μπουν στα βαθιά της κατηγορίας ψύχραιμοι και προσγειωμένοι.

Εν τω μεταξύ η μεταγραφική άπνοια στο στρατόπεδο του πρωταθλητή συνεχίζεται,



χωρίς να προβλέπεται κάποια θεαματική εξέλιξη πριν τα μέσα του μήνα, ημερομηνία που ξεκινά και επίσημα η μεταγραφική περίοδος.

Το γεγονός αυτό βέβαια είναι πρωτόγνωρο για τα δεδομένα και την οργανωτική δομή της ομάδας, ωστόσο σε καμία περίπτωση η Γ' Εθνική δεν είναι το ίδιο με τη Β' όπου επικρατούν τελείως διαφορετικές συνθήκες.

Ολοι οι υπό μεταγραφή παίκτες θα περιμένουν μέχρι και την τελευταία στιγμή, προκειμένου να έχουν τα μεγαλύτερα δυνατά οφέλη. Βέβαια, το γεγονός δεν φαίνεται να τρομάζει ή ανησυχεί, τη διοίκηση της ροδίτικης ομάδας αφού και κύρος διαθέτει και τα οικονομικά της μεγέθη είναι τέτοια που να την καθιστούν σημαντικό κρίκο στο μεταγραφικό αλισβερίσι.

Η μόνη ίσως ανησυχία προκύπτει από το ότι χάθηκαν κάποια σπουδαία ονόματα (Δανιήλ, Δαλιάρης, Κανελλόπουλος) αφού στη θέση τους η προσφορά λύσεων είναι μικρή και θα πρέπει να στραφεί η διοίκηση σε παίκτες χαμηλότερης δυναμικότητας, χωρίς αυτό και να αποκλείει την περίπτωση να αποκτηθούν «διαμάντια». Το πρόβλημα είναι πιο έντονο όσον αφορά τον σέντερ, μια θέση που πάντα είναι λίγο προβληματική, αφού οι ψηλοί πλέον είναι περιζήτητοι, σε όλες τις κατηγορίες.

Ως προς τα ονόματα που ακούγονται, οι χθεσινές πληροφορίες αναφέρουν ότι λήγει σήμερα η διορία που έθεσε η διοίκηση του Πανελευσινιακού στον Φίλιππα Χόμπσον να απαντήσει αν επιθυμεί να παραμείνει στη διάθεση του Θόδωρα Ορφανίδη, οπότε ίσως υπάρξει κάποια θετική εξέλιξη στην κρούση του Κολοσσού.

• Κατά τα λοιπά σε διακοπές βρίσκονται τόσο η τεχνική ηγεσία της ομάδας όσο και το σύνολο των παικτών, ενώ το πρώτο ραντεβού για τη νέα περίοδο θα γίνει στις 16 Αυγούστου και την επομένη η ομάδα θα πάρει τα βουνά (Προφήτης Ηλίας) όπου και θα πραγματοποιήσει το βασικό στάδιο της προετοιμασίας της.

Στη συνέχεια θα μεταβεί στην Αθήνα όπου και θα δώσει σειρά φιλικών αγώνων με ομάδες Β' Εθνικής και Α2 του κέντρου.



Η ΠΕΡΚΑ

Ένα από τα πλέον διεδομένα και ίσως και παρεξηγημένα ψάρια των θαλασσών μας, είναι σίγουρα η πέρκα.

Και λέμε παρεξηγημένα αφού πρόκειται για νοστιμότατο ψάρι, αν μαγειρευτεί κατάλληλα και το γνωρίζουν αυτό πολύ καλά όσοι έχουν μια σχετική εμπειρία με το ψάρεμα.

Ποιός θα μπορούσε να αντισταθεί σε ένα ακνιστό πιάτο κακαβιά η οποία κατά κύριο λόγο αποτελείται από πέρκες, χάνους, γύλους και άλλα πετρόψαρα; Σίγουρα κανείς.

Το επιστημονικό της όνομα είναι Serranus scriba, από το λατινικό scriba που σημαίνει γραφέας και ανήκει στην οικογένεια των Σερρανιδών (Serranidae), μια πολύ δημοφιλής οικογένεια την οποία κοσμούν ονόματα όπως ο ροφός, η στείρα, η συναγρίδα κ.α.

Ψάρια που χαρακτηριστικό τους γνώρισμα είναι το ενεργό κυνήγι της τροφής, εξίσου και η χαρακτηριστική νοστιμιά τους.

Η πέρκα ξεχωρίζει για τους υπέροχους χρωματισμούς που διατρέχουν το σώμα της, οι οποίοι ανάλογα με τον τόπο που την συναντούμε διαφοροποιούνται σημαντικά. Πάντως το χαρακτηριστικό γαλάζιο της κοιλιάς της είναι χάρμα οφθαλμών!

Είναι ψάρι μοναχικό και αρέσκεται να συχνάζει σε περιοχές του βυθού με βράχια και ποσειδωνίες, αρκετές δε φορές τη συναντάμε και λίγα μόλις μέτρα απ' την ακτή!



Είναι αρκετά παμφάγα γι' αυτό και μπορούμε να την αλιεύσουμε με πάρα πολλά δολώματα. Από γαρίδα και καβουράκια μέχρι κρέας και κοτόπουλο!

Το σπαρτάρισμα που κάνει όταν την ανεβάζεις στη βάρκα είναι χαρακτηριστικό και το απολαμβάνουν δεόντως οι απανταχού λάτρεις της καθετής.

Είναι ψάρι ερμαφρόδυτο το οποίο παράγει μόνο του τα ωάρια και τα σπερματοζωάρια.

Η παρουσία της είναι το ίδιο έντονη σε όλη την ελληνική ακτογραμμή και έτσι μπορούμε και στα μέρη μας να την αναζητήσουμε εύκολα!

Αριστοι μαθητές, άριστοι αθλητές

Τεράστια η επιτυχία του προγράμματος «Ολυμπιακή Παιδεία»

Κάποτε επικρατούσε ευρέως η άποψη ότι σχολείο και αθλητισμός δεν συμβαδίζουν. Το δόγμα «ή παπάς - παπάς, ή ζευγάς - ζευγάς» έπαιξε πρωτεύοντα ρόλο στις προσπάθειες κάποιων μαθητών να ασχοληθούν σοβαρά με το αγαπημένο τους άθλημα αφού ο οικογενειακός και κοινωνικός τους περίγυρος θεωρούσε ότι θα παραμελούσαν τα μαθήματά τους και τις σπουδές τους και θα αφοσιώνονταν στον αθλητισμό.

Σήμερα το σκηνικό έχει αλλάξει άρδην, αφού ο αθλητισμός έχει μπει μαζικά, σε όλες τις βαθμίδες εκπαίδευσης και καθημερινά, όλο και περισσότεροι μαθητές - φοιτητές προσέρχονται στα γυμναστήρια και τα στάδια όλης της χώρας και ασχολούνται με το αγαπημένο τους άθλημα χωρίς αυτό να μειώνει τις επιδόσεις τους στο σχολείο ή τη σχολή τους, όπου τα πηγαίνουν εξίσου καλά!

Μάλιστα το ενδιαφέρον και η μεγάλη συμμετοχή των μαθητών στις αθλητικές δραστηριότητες των σχολείων τους έχει σαν αποτέλεσμα την καθιέρωση πάρα πολλών τουρνουά και Πανελληνίων πρωταθλημάτων, με μεγάλη επιτυχία!

Ανάλογη επιτυχία, γνωρίζει και το πρόγραμμα «Ολυμπιακής Παιδείας» του υπουργείου Παιδείας, το οποίο αποτελεί μέρος της προετοιμασίας της χώρας μας για τους Ολυμπιακούς του 2004.

Προκειμένου μάλιστα να υλοποιηθεί φέτος το πρόγραμμα τροποποιήθηκαν τα προγράμματα στα Δημοτικά, Γυμνάσια και Λύκεια της χώρας.

Στην πέμπτη και την έκτη Δημοτικού προστέθηκε μια διδακτική ώρα, στα Γυμνάσια επίσης μια διδακτική ώρα (εφόσον είχαν εβδομαδιαίο πρόγραμμα 34 ωρών) ή δεσμεύτηκε μία ώρα γυμναστικής (αν είχαν εβδομαδιαίο πρόγραμμα 35 ωρών), όπως και στην πρώτη Λυκείου. Στη δεύτερη και την τρίτη Λυκείου καθιερώθηκε σαν μάθημα επιλογής. Τα ατομικά αθλήματα στα οποία διακρίνονται οι μαθητές είναι ο στίβος, το κολύμπι, η ενόργανη γυμναστική, το τέννις, η άρση βαρών, η πάλη, η σκοποβολή και η ποδηλασία.

Την εκπαιδευτική περίοδο 2000-2001 συμμετείχαν σε αθλητικούς αγώνες, συνολικά 161.000 μαθητές απ' όλη τη χώρα!

Το μπάσκετ και το ποδόσφαιρο ελκύει περισσότερο τ' αγόρια, ενώ τα κορίτσια έχουν αδυναμία στο βόλεϊ. Στον πίνακα που ακολουθεί υπάρχουν λεπτομερή στατιστικά στοιχεία που ενισχύουν του λόγου το αληθές.

Ομαδικά αθλήματα στα Λύκεια όλης της χώρας (2000-2001)

ΝΟΜΑΡΧΙΕΣ	ΚΑΛΑΘΟΣΦΑΙΡΙΣΗ ΑΓΟΡΙΑ	ΚΑΛΑΘΟΣΦΑΙΡΙΣΗ ΚΟΡΙΤΣΙΑ	ΠΕΤΟΣΦΑΙΡΙΣΗ ΑΓΟΡΙΑ	ΠΕΤΟΣΦΑΙΡΙΣΗ ΚΟΡΙΤΣΙΑ	ΧΕΙΡΟΣΦΑΙΡΙΣΗ ΑΓΟΡΙΑ	ΧΕΙΡΟΣΦΑΙΡΙΣΗ ΚΟΡΙΤΣΙΑ	ΠΟΔΟΣΦΑΙΡΟ ΑΓΟΡΙΑ	ΣΥΝΟΛΟ ΜΑΘΗΤΩΝ ΜΑΘΗΤΡΙΩΝ
Αθήνας Α'	1.020	588	896	816	144	36	1.344	4.844
Αθήνας Β'	712	306	444	522	71	21	945	3.021
Αθήνας Γ'	547	374	587	576	70	28	832	3.013
Αθήνας Δ'	602	208	252	368	48	0	786	2.504
Ανατ. Αττικής	396	252	240	288	36	0	624	1.836
Δυτ. Αττικής	130	120	132	64	0	0	102	668
Πειραιά	552	312	360	432	120	36	738	2.540
Αττικής	190	40	64	72	48	0	336	730
Αργολίδας	144	72	50	30	12	12	196	516
Αρκαδίας	108	36	48	60	0	0	208	460
Αχαΐας	97	32	71	61	55	27	136	481
Βοιωτίας	407	76	188	177	71	20	576	1.496
Γρεβενών	143	58	165	92	0	0	383	741
Δράμας	36	23	24	45	0	0	96	224
Δωδεκανήσου	90	24	24	48	24	24	186	390
Εβρου	255	200	200	180	0	0	300	1.136
Εύβοιας	186	72	24	60	48	24	234	648
Ευρυτανίας	295	142	286	340	0	0	463	1.526
Ζακύνθου	48	0	0	12	0	0	70	130
Ηλείας	40	0	24	48	0	0	24	136
Ημαθίας	143	55	8	72	0	0	225	503
Ηρακλείου	144	0	142	72	24	24	279	679
Θεσπρωτίας	268	150	218	364	0	0	436	1.486
Θεσσαλονίκης	60	12	60	14	0	0	96	242
Ιωαννίνων	1.236	396	672	762	144	60	1.748	5.038
Καβάλας	86	34	66	84	0	0	208	478
Καρδίτσας	196	96	120	156	0	0	272	900
Κατερίνης	130	35	70	70	61	0	172	547
Καστοριάς	70	30	60	84	0	0	128	372
Κέρκυρας	110	36	108	120	34	24	210	642
Κεφαλληνίας	80	40	96	72	0	0	96	384
Κιλκίς	85	45	70	35	0	0	120	355
Κοζάνης	168	120	132	120	48	48	288	924
Κορινθίας	168	72	60	144	12	12	272	740
Κυκλάδων	116	44	168	104	0	0	199	632
Λακωνίας	130	45	74	94	0	0	244	587
Λάρισας	324	48	204	288	0	0	544	1.408
Λασιθίου	120	96	120	96	0	0	160	592
Λέσβου	150	78	144	132	58	28	256	844
Λευκάδας	48	48	0	0	0	0	64	160
Μαγνησίας	140	100	120	120	0	0	180	660
Μεσσηνίας	276	48	96	162	0	0	416	1.038
Ξάνθης	48	48	48	60	12	0	144	360
Πέλλας	108	42	64	43	0	0	232	477
Πιερίας	144	96	120	108	36	0	208	712
Πρέβεζας	120	60	132	108	0	0	180	600
Ρεθύμνου	68	20	36	60	0	0	180	366
Ροδόπης	60	33	53	42	0	0	6	188
Σάμου	54	0	60	60	0	0	67	241
Σερρών	157	48	84	96	0	0	310	695
Τρικάλων	181	97	96	90	24	12	272	718
Φθιώτιδος	252	96	48	120	0	0	268	884
Φλώρινας	60	12	60	48	24	24	112	340
Φωκίδος	66	21	45	24	0	0	78	234
Χαλκιδικής	120	90	48	48	0	0	105	381
Χανίων	100	52	81	101	22	21	186	823
Χίου	81	32	24	43	36	36	116	367
ΓΕΝΙΚΑ ΣΥΝΟΛΑ	11.753	5.238	7.666	8.545	1.350	809	17.669	53.700

ΣΑΝ ΣΗΜΕΡΑ...

ΠΡΙΝ ΔΥΟ ΧΡΟΝΟ: *Στη δημοπράτηση του «Παλαί Ντε Σπορ» θα προχωρήσει μέσα στο 2000 ο Δήμος Ροδίων. Θα είναι χωρητικότητας 5000 θέσεων και θα μπορεί να φιλοξενεί ομάδες και αγώνες Α1 καθώς και διεθνή παιχνίδια. Ηδη έχουν εκδηλώσει το ενδιαφέρον τους ομάδες της ανώτερης εθνικής κατηγορίας να πραγματοποιήσουν μέρος της καλοκαιρινής τους προετοιμασίας.*

● *Παίκτες που αγωνίζονται στις ομάδες μπάσκετ της Ρεάλ Μαδρίτης και της Μπαρτσελόνα θα αποτελούν εκτός των άλλων την αποστολή της Εθνικής Παίδων της Ισπανίας, η οποία θα πάρει μέρος στο «Τουρνουά Φιλίας 2000» που θα διεξαχθεί στο νεότευκτο κλειστό της Ιαλυσού, το τριήμερο 14-15 - 16 Ιουλίου. Το ρόστερ της ομάδας αποτελείται από τέσσερις παίκτες της Ρεάλ, δύο της Μπαρτσελόνα, έναν της Σαραγόσα και έναν της Γιουβέντους Μπανταλόνα.*

ΠΡΙΝ ΕΞΙ ΧΡΟΝΙΑ: *«Χρονιά λιτότητας» χαρακτήρισε τη φετινή χρονιά για την ομάδα του ο πρόεδρος της ΠΑΕ Ιάλυσος Στέργος Χατζηαντωνίου. Στη χθεσινοβραδυνή παρουσίαση του νέου προπονητή Βασίλη Παπαχρήστου, ο πρόεδρος της ερυθροκίτρινης ΠΑΕ ξεκαθάρισε τους στόχους και τις κατευθύνσεις που θα κινηθεί η ομάδα κατά την προσεχή αγωνιστική περίοδο: «Πρωταρχικός μας στόχος είναι η καλή πορεία και το νοικοκύρεμα της ομάδας, ενώ μετά την περυσινή μας πορεία, είμαστε υποχρεωμένοι να ακολουθήσουμε πολιτική λιτότητας!».*

ΠΡΙΝ 20 ΧΡΟΝΙΑ: *Πραγματοποιήθηκαν την περασμένη Κυριακή οι αρχαιρεσίες για την ανάδειξη νέου διοικητικού συμβουλίου στο Ναυτικό Ομιλο Ρόδου. Εξελέγησαν οι παρακάτω, οι οποίοι και θα καταρτισθούν σύντομα σε σώμα: Λουκάς Ξανθός, Τρύφων Πλάκας, Νικόλαος Φαρμακίδης, Ελευθέριος Γλαρός, Ιωάννης Τζωρτζάκης, Χρυσούλα Μπόνη, Νικόλαος Τηλιακός, Ιωάννης Βαλσαμίδης και Γεώργιος Καραβέλας.*

■ **ΠΡΙΝ 51 ΧΡΟΝΙΑ:** *Την προσεχή Δευτέρα εις το ηλεκτροφώτιστον και πολυτελές γήπεδον Αθλοπαιδιών του ΑΟΝ, θα λάβη χώραν ένας πρωτότυπος διά την Ρόδον αγών καλαθόσφαιρας, μεταξύ δύο ομάδων των παλαιμάχων Ρόδου, αι εισπράξεις του οποίου θα διατεθούν εξ ' ολοκλήρου διά την αγοράν Κυπέλλου, το οποίον οι παλαίμαχοι θα αθλοθετήσουν κατά τους αγώνας μπάσκετ παίδων (μέχρι 16 ετών). Οι συμμετέχοντες παλαίμαχοι είναι οι εξής: Δημητράκης Π., Παπακυριακού Κ., Καταβενάκης Α., Χιώτης, Λαμπρίδης, Καρατζόπουλος, Αναπλιώτης, Καασάρας, Ελ. Ιωαννίδης, Καράλης, Βαμβακάρης, Γεραρδής Ν., Ιωαννίδης Β., Περίδης Ι, Ορφανός Στ., Στυλιανού, Δημάδης και κατά πάσα πιθανότητα ο ενταύθα εκπρόσωπος της αμερικανικής αποστολής κ. Ασέρ.*

Ο Ηλίας Κέλης στα «Βαρδινογιάννεια»



Ο Ηλίας Κέλης του ΑΟ Σύμης θα αγωνιστεί στο διεθνές μίτιγκ «Βαρδινογιάννεια 2002», που διεξάγεται σήμερα στο Ρέθυμνο.

Ο Ροδίτης σπρίντερ θα τρέξει στα 200μ.

Οι αγώνες θα προβληθούν τηλεοπτικά (19.00-21.00) από την ΕΤ 1.

«Αντιεισήγηση» στη Συνδιάσκεψη του ΠΑ.ΣΟ.Κ.

ΔΙΑΒΑΣΤΗΚΕ ΑΠΟ ΤΟΝ Γ. ΠΑΡΑΣΚΕΥΑ

Ως «αντιεισήγηση" παρουσιάστηκε στη Συνδιάσκεψη το κείμενο που ενέκριναν περίπου 200 μεσαία στελέχη του ΠΑΣΟΚ την περασμένη Κυριακή σε συνάντηση που είχαν σε κεντρικό ξενοδοχείο της Αθήνας. Το κείμενο υπογράφεται από τους Β. Βασιλακάκη, βουλευτή, Γ. Βασιλακόπουλο, πρόεδρο της ΕΟΚ και Γ. Παρασκευά πρώην νομάρχη Δωδεκανήσου και παρουσιάστηκε από τον τελευταίο. Στο κείμενο αναφέρονται, μεταξύ άλλων: Η Συνδιάσκεψη δεν είναι ούτε τακτικό ούτε έκτακτο Συνέδριο. Οι αποφάσεις που θα πάρει θα είναι εισηγήσεις προς το Συνέδριο. Η διαδικασία σύγκλισης της Συνδιάσκεψης δείχνει έλλειψη σεβασμού προς τα όργανα και την οργάνωση του Κινήματος. Η συνδιάσκεψη θα αποτελέσει βήμα για να τεθούν διλήμματα.. Το ΠΑΣΟΚ έχει ανάγκη από ανάκτηση αξιοπιστίας του. Να αντιστοιχηθεί ξανά με τα λαϊκά στρώματα. Η Οργανωτική Συνδιάσκεψη δεν θα λύσει τα πολιτικά προβλήματα του ΠΑΣΟΚ ούτε είναι ικανή να αντιστρέψει το πολιτικό κλίμα. Πρέπει να αλλάξει η καθεστωτική νοοτροπία. Υπάρχει ανάγκη επανακαθορισμού της δομής της οργάνωσης. Εκφράζεται διαφωνία με τις προτάσεις για εκλογή προέδρου από τη βάση και Γραμματέα και ΕΓ από το Συνέδριο, διότι έτσι εισέρχεται από την πίσω πόρτα η δυαρχία ή η πολυαρχία.

«Νέα Γιάλτα» στο χάρτη

Σημαντικές ανακατατάξεις στην ελληνική ακτοπλοΐα

ΤΙ ΣΧΕΔΙΑΖΟΥΝ ΟΙ ΝΑΥΤΙΛΙΑΚΕΣ ΕΤΑΙΡΙΕΣ

Η επικράτηση της οικογένειας Βαρδινογιάννη στη γενική συνέλευση της ΑΝΕΚ, έρχεται σε μια εποχή που οι διεργασίες στο χώρο της ακτοπλοΐας βρίσκονται σε κορυφαία στιγμή, καθώς αναμένεται να ληφθούν οι τελικές αποφάσεις για τη διαμόρφωση του νέου ακτοπλοϊκού χάρτη «της νέας Γιάλτας» όπως έχει ευφυώς ονομασθεί από τον εφοπλιστή Γεράσιμο Αγούδημο.

Ο Γιάννης Βαρδινογιάννης, με την υποστήριξη του πατέρα του Σήφη, εκ των ισχυροτέρων παραγόντων της εταιρείας κατά τις τελευταίες τρεις δεκατετίες, αλλά και με την ισχυρή παρέμβαση της οικογένειας Βαρδινογιάννη -Βαρδή και Γιώργου - των τραπεζών First Bank, Τράπεζας Πειραιώς, των Μινωϊκών Γραμμών, που κατέχουν το 5% των μετοχών της ΑΝΕΚ και παραμένει αυτή τη στιγμή ο μεγαλύτερος μέτοχος, του εφοπλιστού Γεράσιμου Αγούδημου, του Γεράσιμου Καλογηράτου, εκ των μεγαλομετόχων της ΔΑΝΕ και οικονομικών και τοπικών παραγόντων της Κρήτης, κατόρθωσε να εξασφαλίσει την πλειοψηφία του νέου διοικητικού συμβουλίου. Βέβαια, βοήθησε και η αλλαγή της στάσης της Alpha Bank, η οποία είχε δεσμευθεί να στηρίξει τον Στέλιο Ζαμπετάκη, αλλά την τελευταία στιγμή υπαναχώρησε και ο εκπρόσωπος της προφασίστηκε ότι καθυστέρησε να προσέλθει στη συνέλευση, με αποτέλεσμα να πάρει εισιτήριο και να μην ψηφίσει. Για τη διαμόρφωση του ευρύτατου μετώπου υπέρ του Γιάννη Βαρδινογιάννη υπήρξαν έντονο παρασκήνιο και διαβουλεύσεις που επίκεντρο είχαν το μέλλον της ΑΝΕΚ, αλλά και οι νέοι συσχετισμοί και σχηματισμοί στην ελληνική ακτοπλοΐα.



ΝΕΛ & HFD

Τα σενάρια που ακούγονται τώρα για τις συγχωνεύσεις, ενοποιήσεις ή απορροφήσεις εταιρειών είναι πολλά, αλλά το πιο αληθοφανή είναι αυτό που θέλει τη συγχώνευση της Ναυτιλιακής Εταιρείας Λέσβου με την Hellas Flying Dolphins, την αυτονόμηση της ΔΑΝΕ και διεκδίκηση της από τους εφοπλιστές Γ. Αγούδημο, Γ. Καλογηράτο, αλλά ακόμα και από την Blue Star Ferries, τη στενότερη συνεργασία της ΑΝΕΚ με τις Μινωϊκές Γραμμές, σε επίπεδο δρομολογίων στην Κρήτη και στην Αδριατική. Στο σημείο αυτό να επισημανθεί ότι στην πρόσφατη γενική συνέλευση των μετόχων της MINOAN, ο πρόεδρος της Κωνσταντίνος Κληρονόμος απέκλεισε σε αυτή τη φάση συγχώνευση των δύο εταιρειών, αλλά προσέγγιση βήμα προς βήμα, που δείχνει αν μη τι άλλο ότι υπάρχει σοβαρή προοπτική για τις εταιρείες της Κρήτης. Από την άλλη, ο Περικλής Παναγόπουλος, σχεδιάζει με αιχμή τη θυγατρική του εταιρεία Blue Star Ferries, επιχειρεί να διευρύνει τις δραστηριότητες. Δρομολόγησε ήδη, τρία νεότευκτα πλοία στις Κυκλάδες, το Blue Star Ithaki, και τα Blue Star Paros, Blue Star Naxos, στη γραμμή Πειραιά - Πάρο - Νάξο - Θήρα και με προσεγγίσεις σε Ιο και Αμοργό.

Η ακύρωση

Η εταιρεία, μετά την παραλαβή των δύο νεότευκτων από τη Νότια Κορέα προέβη σε ακύρωση της κατασκευής δύο πλοίων στα Ελληνικά Ναυπηγεία Σκαραμαγκά, και τα Ναυπηγεία ανέλαβαν να επιστρέψουν στα χρηματικά που προβλέπονται από τη σχετική σύμβαση. Οι Γερμανοί, που ανέλαβαν πριν ένα μήνα τη διαχείριση των Ναυπηγείων έκριναν ασύμφορη την κατασκευή των πλοίων και σε συνεννόηση με την εταιρεία προχώρησαν στη διάλυση της σύμβασης. Εξάλλου, Blue Star Ferries, θα δρομολογήσει το Blue Star 1 σε μια νέα γραμμή που θα συνδέει τον Πειραιά με τη Σάμο, την Κω και τη Ρόδο. Η δρομολόγηση ενός ταχύτερου πλοίου, από τα σημερινά δρομολογημένα πλοία, διαμορφώνει νέους όρους ανταγωνισμού μεταξύ των εταιρειών. Το Blue Star 1, το οποίο ναυπηγήθηκε το 2000, αναπτύσσει ταχύτητα 28 κόμβων ανά ώρα, μεταφέρει 1.600 επιβάτες και 700 ΙΧ ή 150 φορτηγά αυτοκίνητα και 100 ΙΧ. Επίσης, ο όμιλος Π. Παναγόπουλου προτίθεται να δρομολογήσει και το Blue Star 2, στη γραμμή Πειραιά - Χανιά, όπου θα εμβολίσει την ΑΝΕΚ, που σήμερα εξυπηρετεί μονοπωλιακά τη συγκεκριμένη γραμμή. Η δρομολόγηση των πέντε νέων πλοίων και η παραδοσιακή εξυπηρέτηση της BSF από το λιμάνι της Ραφήνας στις Κυκλάδες θα εξασφαλίσει στον όμιλο ένα σημαντικό μερίδιο της αγοράς που ίσως να ξεπερνά το 30% της συνολικής κίνησης στο Αιγαίο.

Εξάλλου, τη Δευτέρα 15 Ιουλίου θα γίνει τελικά η επαναληπτική συνέλευση των μετόχων της ΔΑΝΕ, όπου αναμένεται να διευκρινισθούν οι διαθέσεις της ΑΝΕΚ έναντι της εταιρείας, δεδομένου ότι διαθέτει το 43% περίπου των μετοχών της πολύπαθης δωδεκανησιακής εταιρείας.

Ο Τζακ

Ακούγεται ότι ο Τζακ Γερονικόλας, που ηγείται ομάδας Δωδεκανησίων και ο εφοπλιστής Γεράσιμος Καλογηράτος, προσπαθούν να αγοράσουν μέσω της της Εγνατίας Τράπεζας το πακέτο των μετοχών της ΑΝΕΚ, αλλά σκοντάφτουν στο ύψος του τιμήματος. Ευνόητο είναι ότι τώρα μετά την αλλαγή του συμβουλίου οι διαπραγματεύσεις αυτές να αρχίσουν από μηδενική βάση και με άλλη διάθεση. Υπενθυμίζεται ότι η ΔΑΝΕ αντιμετωπίζει προβλήματα ρευστότητας και έχει ένα άνοιγμα από την επισκευή του πλοίου «Διαγόρας». Μάλιστα στη συνέλευση που θα γίνει ένα από τα θέματα που θα συζητηθούν είναι και αυτό της «παραχώρησης προσημείωσης υποθήκης υπέρ ης ΑΝΕΚ επί ακινήτων της εταιρείας προς εξασφάλιση απαιτήσεώς της».

Ο κ. Αλ. Παπουράς εκφράζει ευχαριστίες στη Ν.Δ. για τη στήριξη στην παράταξή του



Από τον υποψήφιο δήμαρχο Αρχαγγέλου κ. Αλέκο Παπουρά εξεδόθηκε η παρακάτω ανακοίνωση:

«Με την ανακοίνωση της παράταξής μας,

ΑΡΧΑΓΓΕΛΟΣ-ΜΑΛΩΝΑ-ΜΑΣΑΡΗ

"ΙΣΟΡΡΟΠΗ ΑΝΑΠΤΥΞΗ- ΙΣΟΤΙΜΗ ΣΥΜΜΕΤΟΧΗ"

με την οποία δηλώσαμε την πρόθεσή μας να διεκδικήσουμε την Δημαρχία του Αρχαγγέλου ως ανεξάρτητος συνδυασμός, διευκρινίσαμε, ότι η ομάδα μας αποτελείται από στελέχη επαγγελματικά καταξιωμένα, γνώστες των δομών της Τ.Α, έντονα πολιτικοποιημένα και ενταγμένα σ' όλους τους χώρους του πολιτικού φάσματος.

Η πολυσυλλεκτικότητά μας αυτή κάνει πράξη τις απόψεις της πολιτικής ηγεσίας της χώρας μας, ότι οι μικρές κοινωνίες δεν έχουν την πολυτέλεια να στερούνται της προσφοράς ικανών ανθρώπων, επειδή ανήκουν σε διαφορετικούς πολιτικούς χώρους. Άλλωστε η μέχρι τώρα "χρωματισμένη" πορεία των συνδυασμών αποδείχθηκε ανεπαρκής και αναποτελεσματική για την επίλυση των προβλημάτων του τόπου μας.

Στα πλαίσια αυτά και χωρίς κανένα μέλος της παράταξής μας να απαρνείται το παρελθόν και την ιδεολογία του, απευθυνθήκαμε σε όλους τους κομματικούς φορείς ζητώντας τη συνδρομή τους στην προσπάθειά μας.

Εκφράζουμε την ικανοποίησή μας και ευχαριστούμε τη Ν.Δ, η οποία με δημόσια δήλωσή της συμπαρατάσσεται μαζί μας.

Παραμένοντας ανεξάρτητοι, υποσχόμαστε να φανούμε αντάξιοι αυτής της εμπιστοσύνης και περιμένουμε τη στήριξη και των άλλων κομματικών φορέων του τόπου μας. Για την παράταξή μας, η βοήθεια οποιουδήποτε φορέα είναι ιδιαίτερα επιθυμητή και θεωρείται καθοριστική για την πορεία ανάπτυξης του Δήμου μας.

Αλέξανδρος Παπουράς
Υποψήφιος Δήμαρχος Αρχαγγέλου»

ΕΥΧΑΡΙΣΤΗΡΙΟ

Ο υπογεγραμμένος ΜΑΝΟΥΣΑΚΗΣ ΙΩΑΝΝΗΣ του Σάββα επιχειρηματίας (διατηρώ εστιατόρια στην περιοχή Φαληρακίου) αισθάνομαι την υποχρέωση να εκφράσω δημοσίως τις θερμές ευχαριστίες μου προς την Ομάδα Πρόληψης και Καταστολής Εγκληματικότητος που εδρεύει στην περιοχή Φαληρακίου, για την τάξη και ησυχία που η παρουσία τους έχει επιβάλει σε όλους όσους εργάζονται και παραμένουν στην περιοχή Φαληρακίου και ιδιαίτερα στους καταστηματάρχες.

Με την καθημερινή παρουσία τους τις νυκτερινές ώρες εξασφαλίζουν και φυλάττουν τις περιουσίες μας και έχουν εμπνεύσει προς όλους μας την ακράδαντη πεποίθηση ότι υπάρχει ασφάλεια και προστασία από κάθε κακόβουλη επιθυμία μερικών ταραξιών.

Κάτω από το άγρυπνο βλέμμα τους ο κάθε επίδοξος ταραξίας χάνει το θάρρος του για να δημιουργήσει φασαρίες και κατ' αυτό τον τρόπο δίνουν σε μας το απόλυτο αίσθημα ασφαλείας και προστασίας που κάθε πολίτης έχει ανάγκη.

Εύχομαι η υπηρεσία αυτή να υπάρχει πάντα στο Φαληράκι για το καλό όλων μας.

ΙΩΑΝΝΗΣ ΜΑΝΟΥΣΑΚΗΣ
ΕΠΙΧΕΙΡΗΜΑΤΙΑΣ

75-7/7

ΕΥΧΑΡΙΣΤΗΡΙΟ

Ευχαριστούμε ολόθερμα τους καθηγητές και το διευθυντή του 3ου Ενιαίου Λυκείου Ρόδου για τη συμπαράστασή τους στο γιο μας **ΒΑΣΙΛΗ ΝΟΥΛΗ** που πρώτευσε στη Δωδεκάνησο στις πανελλήνιες εξετάσεις γ' λυκείου με γενικό βαθμό 19,8.

Οικογένεια
Αλεξάνδρου και Θεοδοσίας Νούλη

57-7/7

ΣΥΓΧΑΡΗΤΗΡΙΟ

Τον αγαπητό μου **ΤΑΣΟ** γιο των φίλων μου **Δημήτρη** και **Αθηνάς Βενετοκλή** που πηρε την ειδικότητα του ακτινολόγου συγχαίρω θερμά και εύχομαι καλή σταδιοδρομία.

Θεόδωρος Νικ. Χατζηκυριάκος

46-7/7

ΣΥΓΧΑΡΗΤΗΡΙΟ

Στον αγαπημένο μου εγγονό **ΝΙΚΟ Β. ΜΑΥΡΑΚΗ** αφιερώνω τις παρακάτω ευχές για την αποφοίτησή του με άριστα από το Πανεπιστήμιο Stevens Istitute of Technology του New Jersey (Η.Π.Α.) στον τομέα Electrical engineering.

Θερμά συγχαρητήρια και νάχεις την ευχή μου
επιτυχίες πάντοτε Νίκο χρυσό παιδί μου.
Από τη συγκίνηση πετώ, πόση χαρά επήρα
όλο χαρές εις τη ζωή νάναι η χρυσή σου μοίρα.
Σ' όλες τις σκάλες της ζωής πάντα να ανεβαίνεις
στα δύσκολα προβλήματα πάντα να πετυχαίνεις.

Η γιαγιά σου Ευδοξία Μαυράκη

47-7/7





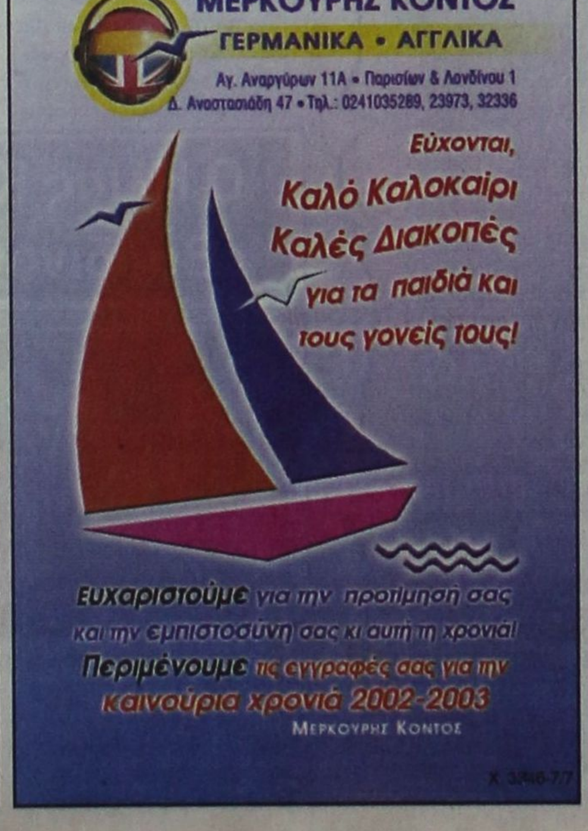



ΚΕΝΤΡΟ ΞΕΝΩΝ ΓΛΩΣΣΩΝ

VASSO MIHALAREA
ΒΑΣΩ ΜΙΧΑΛΑΡΕΑ
CENTRE of FOREIGN LANGUAGES
TRANSLATIONS & INTERPRETING

Μυστρά 18
Ρόδος 85100
Τηλ. (0241) 035249/ 27013
ΦΑΞ (0241) 075412
E-mail vasso@rho.forthnet. gr.

ΑΝΑΚΟΙΝΩΣΗ

ΑΙΤΗΣΕΙΣ ΓΙΑ ΒΡΕΤΑΝΙΚΑ ΠΑΝΕΠΙΣΤΗΜΙΑ

ΑΓΓΛΙΚΑ ΓΙΑ ΒΡΕΤΑΝΙΚΑ ΠΑΝΕΠΙΣΤΗΜΙΑ

(Τα αποτελέσματα των εξετάσεων I.E.L.T.S. που έγιναν στις 30 Ιουνίου στη Ρόδο θα δοθούν στις 10.7.2002).

Τα αποτελέσματα του TOEIC, πτυχίου γλωσσομάθειας αναγνωρισμένο από το ΑΣΕΠ ανακοινώνονται μέσα σε μια εβδομάδα από την ημέρα των εξετάσεων.

Χρειάζεστε πτυχίο Αγγλικών για τις προσλήψεις στο Δημόσιο ή για την κατοχύρωση των γνώσεών σας στην αγγλική γλώσσα; TOEIC είναι το πτυχίο που έχει κύρος και δίνεται τέσσερις φορές το μήνα.

Κ. 3345-7/7

