ΕΤΟΣ ΙΔΡΥΣΗΣ 1949
ΙΔΙΟΚΤΗΤΗΣ - ΔΙΕΥΘΥΝΤΗΣ
ΓΙΩΡΓΟΣ ΔΙΑΜΑΝΤΙΔΗΣ
Γραφεία - Τυπογραφεία:
Μάρκου Μαλλιαράκη 3 (ΚΟΒΑ)
Λογιστήριο: Νέα Αγορά
Τηλ.: Σύνταξης: 27356 - 34101 FAX: 20643
Λογιστηρίου: 24539 FAX: 24539
e-mail: info@proodos.net

ΠΡΟΟΔΟΣ

Ανεξάρτητη καθημερινή πρωινή εφημερίδα

SATO
OFFICE SYSTEMS
ΜΠΟΝΗΣ Ε.Π.Ε. ΤΗΛ. 02410 75533

ΑΡΙΘΜΟΣ ΦΥΛΛΟΥ 16.065 • ΤΙΜΗ 0,70 ευρώ
ΠΑΡΑΣΚΕΥΗ 12 ΙΟΥΛΙΟΥ 2002

Ραγδαίες εξελίξεις για την 17 Νοέμβρη

ΣΗΜΙΤΗΣ: Θα πιάσουμε όλους τους υπεύθυνους

Από την κατάθεση που έδωσε χτες ο Σάββας Ξηρός θα εξαρτηθεί αν γίνουν διώξεις και συλλήψεις



Η Ισπανίδα φίλη του Ξηρού και ο αδελφός του προσερχόμενοι χθες στον «Ευαγγελισμό»

Στη δέσμευση για εντοπισμό και σύλληψη όλων των υπευθύνων για την τρομοκρατία προχώρησε ο πρωθυπουργός, Κώστας Σημίτης, κατά τη χτεσινή συνεδρίαση του υπουργικού συμβουλίου. Συγκεκριμένα ο πρωθυπουργός ετόνισε: **«Θα πιάσουμε όλους τους υπεύθυνους και θα υπάρχει πλήρη δημοσιότητα».**

΄΄Η αστυνομία έχει κάνει μέχρι σήμερα πολυ καλή δουλειά, δούλεψε γρήγορα και συστηματικά και είχε πολύ καλή ανταπόκριση΄΄, υπογράμμισε ο πρωθυπουργός σημειώνοντας ότι η συνδυαστική λειτουργία των αρμοδίων αρχών οδήγησε σε δράσεις καταδίωξης.

΄΄Ωστόσο΄΄, τόνισε ο κ. Σημίτης ΄΄χρειάζεται ακόμη πολλή έρευνα και ιδιαίτερη προσοχή, ώστε να αξιοποιούνται τα στοιχεία, να αξιολογούνται τα ευρήματα και να αποδεικνύονται οι ευθύνες των ανθρώπων. Και όλα αυτά πρέπει να γίνονται μέσα από διαδικασίες απολύτως νόμιμες και αξιόπιστες΄΄.

Αναφορικά με τα σχόλια που έγιναν από ορισμένες πλευρές, ο πρωθυπουργός παρατήρησε πως ΄΄είναι φανερό ότι ορισμένοι θα προσπαθήσουν να μειώσουν τις επιτυχίες και την αποτελεσματικότητα των αρμοδίων αρχών. Ειπώθηκε, για παράδειγμα, πως δήθεν δεν θα εντοπιστούν οι κυρίως υπεύ-

ΣΥΝΕΧΕΙΑ ΣΤΗ ΣΕΛ. 4

Με επιστολή τους προς την «Πρόοδο»

ΠΑΣΟΚοι κατηγορούν τον Τιμόθεο ότι διχάζει την παράταξη

Ο Μιχάλης Κορδίνας ζήτησε την υποστήριξη της Νέας Δημοκρατίας

ΣΟΒΑΡΕΣ κατηγορίες εναντίον του γραμματέα της Νομαρχιακής Επιτροπής του ΠΑΣΟΚ Τιμόθεου Παρασκευά προσάπτουν δέκα ηγετικά μέλη του ΠΑΣΟΚ με επιστολή τους στην «Πρόοδο». Τον κατηγορούν ότι για να ευνοήσει τα εντελώς προσωπικά του συμφέροντα, αγωνίζεται για την επανεκλογή στο Δήμο Πεταλούδων του Μιχάλη Κορδίνα, ο οποίος είναι άνθρωπος της οικογένειας Παρασκευά και όχι του ΠΑΣΟΚ, δεδομένου ότι ζήτησε τη στήριξη της Νέας Δημοκρατίας, όπως αποδεικνύεται από επιστολή του, που έστειλε στην τοπική οργάνωση της Νέας Δημοκρατίας.

Στην επιστολή τονίζεται, ότι ο Τιμόθεος μεθοδεύει την παροχή του χρίσματος του ΠΑΣΟΚ στον Κορδίνα

ΣΥΝΕΧΕΙΑ ΣΤΗ ΣΕΛ. 4

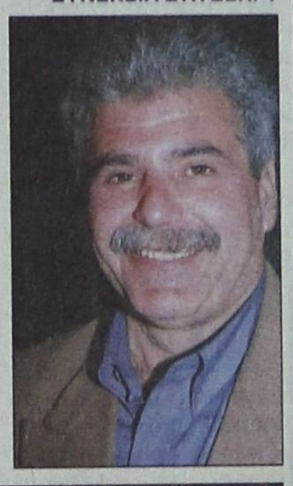

Πρέπει να προσφέρει «επώνυμο» προϊόν

Ο ροδιακός τουρισμός χρειάζεται ποιότητα

Μαρίνα - Δρόμοι - Υποδομή

Ο κ. ΠΛΑΤΩΝ ΛΑΝΙΤΗΣ αξιολογεί πολύ σωστά το νησί μας

Ο κ. ΠΛΑΤΩΝ Λανίτης, πρόεδρος της «ΑΜΑΘΟΥΣ Α.Ε.» ιδιοκτήτριας εταιρίας του ξενοδοχείου «Rodian Beach» πιστεύει πάρα πολύ στη Ρόδο. Διότι, όπως υποστηρίζει, το νησί μας προσφέρει έναν καταπληκτικό συνδυασμό ιστορίας, κλίματος και φύσης, ευγενικών ανθρώπων και μιας ανεπανάληπτης μεσαιωνικής πόλης. Κατά τον ίδιο, η Ρόδος πρέπει να προσφέρει «επώνυμο» προϊόν που θα το ζητούν οι πελάτες και αυτό θα είναι η πλέον ασφαλής εγγύηση για τον τουρισμό της.

➡Τα παραπάνω, μεταξύ άλλων, ανέφερε σε σύντομη συνομιλία του με την «Πρόοδο» ο κ. Λανίτης κατά την προχθεσινή παραμονή του στη Ρόδο. Η συνομιλία αυτή έχει ως εξής:

ΕΡ.: Είσθε ευχαριστημένος κ. Λανίτη με την αγορά και τον εκσυγχρονισμό του ξενοδοχείου σας στη Ρόδο, ή μήπως διατηρείτε κάποιες αμφιβολίες για τη συγκεκριμένη επιλογή σας;

ΑΠ.: Είμαι πολύ ευχαριστημένος, μολονότι πρέπει να περάσει κάποιος χρόνος για να έχουμε τα επιθυμητά αποτελέσματα. Αλλά πρέπει να σας πω, ότι είμαι πολύ ευχαριστημένος και με το προσωπικό που έχουμε εδώ. Είμαι βέβαιος ότι με αυτούς

ΣΥΝΕΧΕΙΑ ΣΤΗ ΣΕΛ. 6



Ο πρόεδρος της εταιρίας «ΑΜΑΘΟΥΣ Α.Ε.» κ. Πλάτων Λανίτης

Μετά από καταγγελίες

Ελεγκτές του ΑΣΕΠ στη Ρόδο για έλεγχο προσλήψεων στο Γκολφ;

ΠΙΘΑΝΗ Η ΥΠΟΒΟΛΗ ΜΗΝΥΣΕΩΝ



ΕΛΕΓΚΤΕΣ του ΑΣΕΠ βρίσκονται στη Ρόδο, μετά από καταγγελίες για προσλήψεις χωρίς να ακολουθηθούν οι νόμιμες διαδικασίες, σύμφωνα με έγκυρες πληροφορίες.

•Σύμφωνα με όσα έγιναν γνωστά, δύο Αφαντενοί υπέβαλαν ενστάσεις κατά των αποτελεσμάτων της πρόσληψης υπαλλήλων στο Γκολφ Αφάντου, ύστερα από προκήρυξη πρόσληψης της Εταιρίας Τουριστικών Ακινήτων.

Οι δύο Αφαντενοί υποστηρίζουν ότι προσλήφθηκαν άτομα χωρίς προσόντα, γεγονός που τους αναγκάζει να υποψιάζονται ότι πιθανότατα να μην τηρήθηκαν οι νόμιμες διαδικασίες.

Ο ΕΝΑΣ Αφαντενός, που είναι πατέρας παιδιού με ειδικές ανάγκες, έστειλε επιστολή εκτός από το ΑΣΕΠ, ακό-

ΣΥΝΕΧΕΙΑ ΣΤΗ ΣΕΛ. 4

Σε επισκέψεις του στα νησιά

Ουσιαστικές παρεμβάσεις του Γιάννη Μαχαιρίδη στα προβλήματα της Δωδεκανήσου

ΣΗΜΕΡΑ Η ΣΥΝΕΝΤΕΥΞΗ ΤΥΠΟΥ

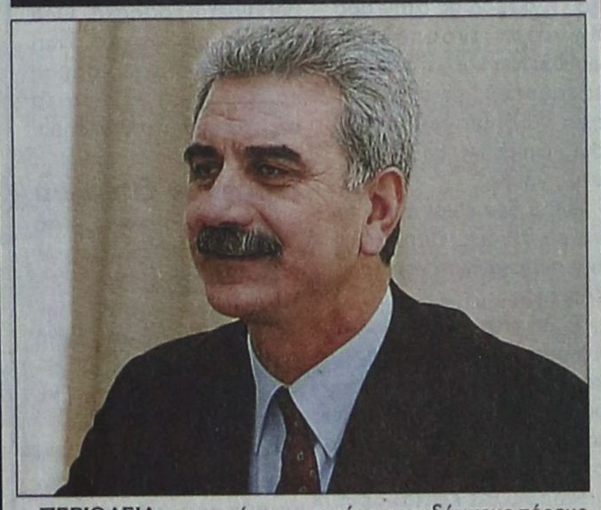

ΠΕΡΙΟΔΕΙΑ σε νησιά της Δωδεκανήσου πραγματοποίησε τις μέρες αυτές ο υποψήφιος νομάρχης κ. Γιάννης Μαχαιρίδης, συνοδευόμενος από υποψηφίους νομαρχιακούς συμβούλους της παράταξης. Κατά τη διάρκεια της περιοδείας είχε την ευκαιρία να συναντηθεί με τοπικούς φορείς και να κάνει παρεμβάσεις σε διάφορα θέματα, ενώ σήμερα ο κ. Μαχαιρίδης θα δώσει συνέντευξη τύπου στο «Ακταίον» για θέματα που αφορούν τους υδάτινους πόρους και το περιβάλλον.

•Επίσης σήμερα και αύριο ο κ. Μαχαιρίδης και στελέχη της παράταξης θα επισκεφθούν χωριά της Ρόδου και την επόμενη εβδομάδα τα νησιά Χάλκη και Κάρπαθο.

ΓΙΑ ΤΗ δραστηριότητα της παράταξης Μαχαιρίδη εκδόθηκε η παρακάτω ανακοίνωση:

«Επέστρεψε σήμερα το κλιμάκιο των υποψηφίων νομαρχιακών συμβούλων

ΣΥΝΕΧΕΙΑ ΣΤΗ ΣΕΛ. 4

Είναι νωρίς ακόμα για να αρχίσει

Ο προεκλογικός αγώνας για το Δήμο Ροδίων

ΔΗΛΩΣΕΙΣ ΤΟΥ ΔΗΜΑΡΧΟΥ κ. ΓΙΑΝΝΟΠΟΥΛΟΥ

ΤΗΝ ΑΠΟΦΑΣΗ ΤΟΥ να μην ενδώσει στις προκλήσεις για πρόωρη έναρξη του προεκλογικού αγώνα, επανέλαβε χθες ο δήμαρχος Ροδίων κ. Γιώργος Γιαννόπουλος. Στέλνοντας σαφές μήνυμα προς την παράταξη «Πρώτα η Ρόδος» του κ. Χατζή Χατζηευθυμίου, ο κ. Γιαννόπουλος ξεκαθάρισε χθες ότι «η δική



του παράταξη δεν έχει αποφασίσει ακόμη να εγκαινιάσει την εμπλοκή της στον προεκλογικό αγώνα», τονίζοντας παράλληλα ότι «δεν θα επιτρέψει και να την εμπλέξουν».

•Εκτιμώντας ότι προέχει το συμφέρον της Ρόδου, ο κ. Γιαννόπουλος ανέφερε ότι «δεν είναι έτοιμος να κάνει εκπτώσεις σε βάρος της εμφάνισης και της ζωής της πόλης, με στόχο κάποιο εκλογικό όφελος. «Εάν ενδώσω - είπε- σε

ΣΥΝΕΧΕΙΑ ΣΤΗ ΣΕΛ. 6

Εκτός λειτουργίας δυο μονάδες

Προβληματική η λειτουργία της ΔΕΗ και στο νησί της Κω

ΕΛΛΕΙΜΜΑ ΗΛΕΚΤΡΙΚΗΣ ΕΝΕΡΓΕΙΑΣ

«ΟΛΑ του γάμου δύσκολα...», αλλά για την Κω έχουν γίνει ακόμη δυσκολότερα, αφού σε μια προβληματική σεζόν προστίθεται τώρα και το πρόβλημα της ηλεκτρικής ενέργειας. Οπως δήλωσε στην «Πρόοδο» ο διευθυντής της περιοχής Κω της ΔΕΗ κ. Χρήστος Κυρίτσης, η παραγωγή ηλεκτρικού ρεύματος στο νησί βρίσκεται στο μείον 24 MW. Ο λόγος είναι ότι έχουν τεθεί εκτός λειτουργίας μία σταθερή μονάδα και ο αεροστρόβιλος, που είναι εγκατεστημένος στον εξωτερικό χώρο του εργοστασίου.

•Χθες επρόκειτο να φθάσει στην Κω ο Σουηδός τεχνικός για την επισκευή του αεροστρόβιλου, ενώ οι ντόπιοι τεχνικοί θα κατέβαλλαν προσπάθεια να επισκευάσουν τη σταθερή μονάδα. Στην περίπτωση που αυτό δεν είναι εφικτό, θα πρέπει η μονάδα αυτή να μεταφερθεί προς επισκευή στην Αθήνα, κάτι που θα κάνει τα πράγματα ακόμη δυσκολότερα.

ΩΣ εφεδρική λύση έχει αποφασιστεί η μεταφορά στο νησί 12 φορητών μονάδων.

ΣΥΝΕΧΕΙΑ ΣΤΗ ΣΕΛ. 4

Στην αίτηση της εταιρείας Στρίντζη

Επιφυλάχθηκε το ΥΕΝ για τη δρομολόγηση του «BLUE STAR 1»

ΣΥΝΤΟΜΑ Η ΑΠΟΦΑΣΗ

ΕΠΙΦΥΛΑΧΘΗΚΕ το υπουργείο Εμπορικής Ναυτιλίας ν' απαντήσει στο αίτη-



μα της εταιρείας Στρίντζη να δρομολογήσει το οχηματαγωγό «BLUE STAR 1» στη γραμμή Δωδεκανήσου. Η σχετική αίτηση της εν λόγω εταιρείας συζητήθηκε χθες το μεσημέρι από την αρμόδια επιτροπή (ΓΕΑΣ) του υπουργείου Εμπορικής Ναυτιλίας, αλλά η απόφαση θα παρθεί εντός των προσεχών ημερών.

• Όπως έγινε γνωστό κατά τη συνεδρίαση οι εκπρόσωποι της εταιρείας Στρίντζη υποστήριξαν στην επιτροπή ότι προγραμματίζουν να εκτελούν τέσσερα δρομολόγια την εβδομάδα στη γραμμή Δωδεκανήσου με προσέγγιση και στη Σάμο. Σε περίπτωση, όμως που γίνουν τα απαραίτητα λιμενικά έργα, το «BLUE STAR 1» θα προσεγγίζει και στα νησιά Πάτμο και Λέρο.

ΣΥΝΕΧΕΙΑ ΣΤΗ ΣΕΛ. 4

Από 26 Αυγούστου μέχρι 13 Οκτωβρίου

Στο «Μαρίκα Καψή» 4 μεγάλα συνέδρια

ΘΑ ΕΛΘΟΥΝ 4.000 ΣΥΝΕΔΡΟΙ



ΤΕΣΣΕΡΑ μεγάλα συνέδρια θα φιλοξενήσει το συνεδριακό κέντρο «Μαρίκα Καψή» κατά το διάστημα από 26 Αυγούστου έως 13 Οκτωβρίου.

● Ο συνολικός αριθμός των συνέδρων θα φθάσει τα 4.000 άτομα.

ΤΑ ΣΥΝΕΔΡΙΑ αυτά είναι αναλυτικά τα εξής:

- Από 26 έως 30 Αυγούστου, το φαρμακευτικό συνέδριο της ASTRAZENEKA με 900 άτομα.
- Από 19 έως 22 Σεπτεμβρίου, επίσης φαρμακευτικό συνέδριο της ROCHE με 1.200 άτομα.

ΣΥΝΕΧΕΙΑ ΣΤΗ ΣΕΛ. 4

Παρά τη μεγάλη κίνηση

Ομαλοποιείται η κατάσταση στο Φαληράκι

ΑΥΣΤΗΡΑ ΤΑ ΜΕΤΡΑ ΑΣΤΥΝΟΜΕΥΣΗΣ



ΟΜΑΛΟΠΟΙΕΙΤΑΙ η κατάσταση στο Φαληράκι. Τα μέτρα αστυνόμευσης που έχουν παρθεί από την Αστυνομική Διεύθυνση Δωδεκανήσου, σε συνεργασία με το Δήμο Καλλιθέας, έχουν αποδώσει και η συμπεριφορά των ξωπρών νεαρών τουριστών από τη Βρετανία βελτιώνεται καθημερινά.

• Συγκεκριμένα παρά το

ΣΥΝΕΧΕΙΑ ΣΤΗ ΣΕΛ. 4

Melody Palace
Κάθε βράδυ είμαστε στον αφρό μαζί με τον αφρό...
ΚΑΤΕΡΙΝΑ ΒΕΡΟΥ
ΝΙΚΟΣ ΓΙΑΝΝΟΥ
ΞΕΝΙΑ ΓΡΙΒΑ
ΑΡΗΣ ΒΑΛΙΔΗΣ
ΝΙΚΗ ΜΙΣΣΙΚΟΥ
ΕΦΗ ΙΩΑΝΝΙΔΟΥ
Show woman ΕΛΙΝΑ
ΑΝΤ. ΣΙΓΑΝΟΣ
Διεύθυνση ορχήστρας ΝΙΚΟΣ ΚΑΡΑΝΙΚΟΛΑΣ
Τηλ.. 02410 94920, 95240
15-137



ΤΙ ΕΓΡΑΨΕ Ο ΤΥΠΟΣ ΤΗΣ ΑΘΗΝΑΣ

ΕΠΙΣΚΟΠΗΣΗ ΑΘΗΝΑΪΚΟΥ ΤΥΠΟΥ ΤΗΣ 11/7/2002

Οι έρευνες για την εξάρθρωση της τρομοκρατίας, τα αποτελέσματα της δημοσκόπησης της Metron Analysis, η πορεία της ελληνικής οικονομίας και το Κυπριακό, είναι από τα βασικά θέματα της ειδησεογραφίας του χθεσινού αθηναϊκού Τύπου.

ΑΔΕΣΜΕΥΤΟΣ ΤΥΠΟΣ (Μήτσης): 2.038 προσλήψεις στο Δημόσιο. Οι προκηρύξεις για ΕΛΤΑ και υπουργεία.

ΑΔΕΣΜΕΥΤΟΣ ΤΥΠΟΣ (Ρίζος): Θα απολυθούν 18.000 συμβασιούχοι! Από τις Δημοτικές Επιχειρήσεις, μετά τις εκλογές.

ΑΠΟΓΕΥΜΑΤΙΝΗ: Σαμποτάζ από αστυνομικούς. Ειδοποίησαν καταζητούμενους να κρυφτούν.

Η ΑΥΓΗ: Απαισιόδοξοι οι Ελληνες για τα οικονομικά τους. Σύμφωνα με έρευνα της ICAP.

ΑΥΡΙΑΝΗ: Εφθασε η ώρα των συλλήψεων. Αρχίζει σήμερα η κρίσιμη φάση της επιχείρησης για την εξάρθρωση της 17Ν.

ΤΟ ΒΗΜΑ: Ανθρωποκυνηγητό για τον δεύτερο κρίκο της 17Ν. Ποιός είναι και γιατί η Αστυνομία τον θεωρεί άνθρωποκλειδί. Σχηματίζονται οι πρώτες δικογραφίες βάσει των στοιχείων.

Η ΒΡΑΔΥΝΗ: Πως νομιμοποιούνται αυθαίρετα κτίσματα. Ολη η εισηγητική έκθεση του Σ/Ν για τη μεταφορά του συντελεστή δόμησης.

ΕΘΝΟΣ: Από 50 εως 1.000 μόρια πέφτουν φέτος οι βάσεις. Στο 2ο και 4ο επιστημονικό πεδίο η μεγαλύτερη βουτιά.

ΕΛΕΥΘΕΡΗ ΩΡΑ: Αφού η ΕΛΑΣ άνοιξε το ΄΄μαγαζί΄΄, διένειμε χθες... Προσπέκτους από το... σούπερμάρκετ της 17 Νοέμβρη.

ΕΛΕΥΘΕΡΟΣ: Οι 650.000 κερδισμένοι απο το Ασφαλιστικό. Στον ιδιωτικό, δημόσιο τομέα, στις ΔΕΚΟ και τις Τράπεζες.

ΕΛΕΥΘΕΡΟΣ ΤΥΠΟΣ: Γιατί.. δεν γίνονται συλλήψεις. ΕΛΑΣ: Αναζητείται ο σύντροφος της Σωτηροπούλου.

ΕΛΕΥΘΕΡΟΤΥΠΙΑ: 3 μέτωπα με 17Ν. Ερευνες στο σκοτάδι σε ΄΄κοιμώμενους΄΄, ΄΄καμένους΄΄ και ΄΄υποψιασμένους΄΄.

ΕΣΤΙΑ: Συνταρακτικά πειστήρια. Ολόκληρα οπλοστάσια στο κέντρο της Αθήνας.

Espresso: Η 17Ν ήθελε να ξεφορτωθεί την ομάδα του Ξηρού. Ξένες μυστικές υπηρεσίες δίνουν στοιχεία που αλλάζουν τα δεδομένα.

Η ΚΑΘΗΜΕΡΙΝΗ: Στα ενδότερα της ΄΄17Ν΄΄. Δομή ΄΄οικογενειακής επιχείρησης΄΄. Σε πρόγραμμα μεταμεληθέντων ο Ξηρός.

Ο ΛΟΓΟΣ: Μειώνονται τα εισοδήματα. Απαισιόδοξα τα ελληνικά νοικοκυριά για την οικονομική τους κατάσταση.

ΤΑ ΝΕΑ: Σε πανικό η 17Ν έριξαν όπλα στο νερό. 33 ντοκουμέντα για φόνους και ληστείες.

ΝΙΚΗ: Αποκαλύψεις Ξηρού. Εντυπωσιακή παρουσίαση του οπλοστασίου της 17Ν. Αποδέχθηκε τη δράση του, ΄΄έδωσε΄΄ πρόσωπα.

ΡΙΖΟΣΠΑΣΤΗΣ: Αποφάσεις Ευρωπαϊκής Επιτροπής: Νέα εξοντωτικά μέτρα για μικρομεσαίους αγρότες.

Traffic news: Τι ΄΄ψιθυρίζει΄΄ ο Ξηρός στον εισαγγελέα. Δεν υπάρχει καμία ομολογία του.

Η ΧΩΡΑ: Δεν ομολόγησε ο Ξηρός. Σκληρός αγώνας του εισαγγελέα κ. Διώτη για να αποδεχθεί ο αγιογράφος βομβιστής τα συντριπτικά στοιχεία που συγκέντρωσε η αστυνομία.

ΚΤΕΟ

Από 1/6/2002 έως 30/9/2002: Ολα τα οχήματα με συνδυασμό τριών γραμμάτων ξένων περιοχών ανεξαρτήτου αριθμού και οχήματος **Παράταση προθεσίας ελέγχου μέχρι 31/7/2002:** Παντός είδος οχήματος με συνδυασμό γραμμάτων ΡΟΑ 5001 έως 9999.

Επίσης θα ελέγχονται τα οχήματα που η καταλληλότητά τους λήγει αυτές τις εβδομάδες και οχήματα ανάριθμα εισαγωγής.

Δωδεκανησιακά 24ωρα

Στα πεταχτά

Επικίνδυνα παιχνίδια

Μας καταγγέλλουν ότι πωλούνται σε τουριστικά καταστήματα της Ρόδου επικίνδυνα πιστόλια με πλαστικές σφαιρίτσες και μάλιστα με την έγκριση του υπουργείου Εμπορίου.

Πολλές μανάδες αναρωτιούνται ποιοί ανεγκέφαλοι τα ενέκριναν αυτά τα πιστόλια ως παιχνίδι! Πότε, επιτέλους, θα σταματήσει το πολεμικό και κακοποιό στοιχείο από τα παιδικά παιχνίδια;

Μικροπολιτική

Τι νόημα έχει η παράταξη του Χατζή Χατζηευθυμίου να τιμήσει τους διατελέσαντες δημάρχους της Ρόδου; Είναι απλό: Εν όψει των δημοτικών εκλογών θέλει να τους παρουσιάσει σε μια τελετή, ώστε να φανεί ότι οι διατελέσαντες δήμαρχοι στηρίζουν την παράταξη Χατζηευθυμίου!..

Και ο μεν Σάββας Καραγιάννης θα πάει, οι άλλοι δύο (Δημήτρης Βενετοκλής και Μάνος Κόκκινος) θα ...τσιμπήσουν;

Περί σεμιναρίων

Σεμινάρια αγιογραφίας έκανε - λέει - στην Πάτμο ο τρομοκράτης - στέλεχος της 17 Νοέμβρη Σάββας Ξηρός.

Και διερωτάται κανείς εάν τα σεμινάρια αυτά αφορούσαν την αγιογραφία ή την ...τρομοκρατία!

Τις ματιάξαμε;

Είχαμε πάντα την πεποίθηση, ότι οι γυναίκες οδηγούν πιο προσεκτικά από τους άνδρες. Αυτό διαπιστωνόταν και από τις στατιστικές των Τροχαίων.

Φαίνεται, όμως, ότι τις ματιάξαμε.

Και βλέπουμε σήμερα γυναίκες να κάνουν πράγματα του φόβου. Κάτι παράτολμα προσπεράσματα πάνω σε στροφές, τρελές ταχύτητες και άλλα.

Μήπως πρέπει να επανακτήσουν τη ψυχραιμία τους;

Ξεχάστηκε;

Μέρα με τη μέρα, το πρόβλημα της ηλεκτροδότησης του νησιού μας, γίνεται ολοένα και μεγαλύτερο. Ο κίνδυνος να μείνουμε χωρίς ηλεκτρικό ρεύμα, το κατακαλόκαιρο είναι άμεσος και μόνο από τύχη δεν θα συμβεί.

Για την κατασκευή του νέου εργοστασίου της ΔΕΗ στη Νότια Ρόδο, ούτε φωνή, ούτε ακρόαση. Αλήθεια τί γίνεται; Μήπως ξεχάστηκε;

Δεν είναι λύση

Δεν είμαστε τεχνικοί και δεν ξέρουμε τι φταίει που η άσφαλτος στην οδό Κωνσταντινουπόλεως φουσκώνει και μετατοπίζεται συνεχώς με αποτέλεσμα να δημιουργούνται, όχι λακκούβες, αλλά τεράστιες γούβες.

Αλλά δεν είναι λύση το να μη γίνεται τίποτα για την αντιμετώπιση του προβλήματος.

Τί θα γίνει, αν σκοτωθεί άνθρωπος, ή αν τουμπάρει κανένα από τα βαριά οχήματα που περνούν απ' αυτό το δρόμο; Ποιός θα επωμιστεί μια τέτοια ευθύνη;

Μήπως θα έφτιαχνε η κατάσταση αν ετοποθετείτο ένα ισχυρό στρώμα τσιμέντου και πάνω σ' αυτό να έπεφτε η άσφαλτος; Οι τεχνικοί τι λένε;

Πού βρίσκονται;

Συχνά ρωτούν οι τουρίστες, αν υπάρχει τουριστική Αστυνομία στον τόπο μας. Τους εντυπωσιάζει το γεγονός ότι δεν βλέπουν αστυνομικούς να κυκλοφορούν στους δρόμους, εκτός βέβαια από τους τροχονόμους που ρυθμίζουν σε δύσκολες στιγμές την κυκλοφορία στην πόλη μας.

Αν το καλοσκεφθεί κανείς είναι δικαιολογημένη η απορία των τουριστών, αφού στις χώρες τους οι αστυνομικοί περιπολούν κανονικά. Εμείς εδώ πρέπει να τους παίρνουμε στο τηλέφωνο, αν προκύψει κάτι.

Γκάλοπ

Το κόστος για μια δημοσκόπηση, ανέρχεται περίπου σε δέκα εκατομμύρια δραχμές, ποσό που για πολλούς ενδιαφερόμενους πολύ δύσκολα μπορεί να βρεθεί.

Και όμως, κάθε λίγο και λιγάκι ακούμε ότι γίνεται και κάποιο γκάλοπ στην περιοχή μας για τις δημοτικές και νομαρχιακές εκλογές. Οποιος θέλει βγαίνει και λέει και για κάποιο γκάλοπ, δίνοντας δικά του αυθαίρετα ποσοστά. Ολα είναι εκ του πονηρού. Γιατί δεν βγαίνει ο επίσημος εντολέας να πει για τα αποτελέσματα του γκάλοπ, ώστε να πείσει το κοινό;

Ημαρτον Θεέ μου

Παράγινε το κακό στο νησί μας, με τους κακούς ιερωμένους, οι οποίοι δυσφημίζουν με τα καμώματά τους, την ορθόδοξη χριστιανική θρησκεία και την Ιερά Μητρόπολη Ρόδου.

Μάλιστα κάποιοι έχουν αποθρασυνθεί και αντί να ποιούν την νήσσα, ζητούν και ρέστα. Ποιοί είναι; Αυτοί που έπρεπε να ντρέπονται για ό,τι κάνουν τις νύχτες, περιφερόμενοι σε ...πάρκα και μπαρ.Ημαρτον Θεέ μου, αλλά το ποτήρι ξεχείλισε και οι αδιάντροποι εμφανίζονται άμεμπτοι.

Τα ...σαφάρια

Η Ρόδος ούτε ζούγκλες έχει, ούτε ερήμους, ούτε και άγρια ζώα. Τα τουριστικά γραφεία επιμένουν όμως να οργανώνουν τα λεγόμενα ...σαφάρια, σ' ένα νησί περιορισμένης έκτασης και κορεσμένο κυκλοφοριακά.

Δεν είναι μόνο, ότι με τα σαφάρια οι συνοδοί αρχηγοί κάνουν παράνομες ξεναγήσεις και διηγούνται στους πελάτες ό,τι κατεβάζει η κούτρα τους.

Είναι και το τεράστιο πρόβλημα που δημιουργούν οι φάλαγγες των οκτώ - δέκα αυτοκινήτων που σταματούν όπου βρουν, που μπλοκάρουν δρόμους με ταχύτητες των 30 και 40 χιλιομέτρων και προκαλούν μεγάλο εκνευρισμό στους άλλους οδηγούς.

Αυτά τα σαφάρια είναι ένας συνεχής κίνδυνος για πρόκληση ατυχημάτων.

Οι αρμόδιες αρχές πρέπει να εξετάσουν σοβαρά αυτό το θέμα.

Ακόμα περιμένουν...

Ακόμα περιμένουν να πάρουν τους λογαριασμούς της ΔΕΗ αρκετοί κάτοικοι του δημοτικού διαμερίσματος των Φανών, ενώ η προθεσμία πληρωμής τους έληξε στις 3 Ιουλίου!..

Δεν ήταν λίγοι αυτοί που πήραν τους λογαριασμούς εκπρόθεσμα. Και όταν πήγαν να τους εξοφλήσουν στα ΕΛ-ΤΑ δεν τους δέχθηκαν. Ετσι κατέβηκαν στα γραφεία της ΔΕΗ στην πόλη για να πληρώσουν...

Αυτά συμβαίνουν εν σωτηρίω έτει 2002. Στον αιώνα που τα κομπιούτερ κυριαρχούν στη ζωή μας.

Θα ήταν δύσκολο για τη ΔΕΗ να άφηνε μεγαλύτερο περιθώριο εξόφλησης στα Ταχυδρομεία;

Οι φωστήρες της κεντρικής διοίκησης της ΔΕΗ φαίνεται πως δεν γνωρίζουν την ελληνική πραγματικότητα...

ΕΙΔΗΣΕΙΣ ΤΟΥ '60

ΠΡΟΟΔΟΣ 10 ΣΕΠΤΕΜΒΡΙΟΥ1969

ΤΡΙΑΚΟΣΙΟΙ ΚΡΟΙΣΟΙ ΓΛΕΝΤΗΣΑΝ ΣΤΗ ΡΟΔΟ

Γλέντησαν «αλά ελληνικά» οι τριακόσιοι περίπου Αμερικανοί και Ευρωπαίοι κροίσοι, οι οποίοι αφίχθησαν προχθές εις την Ρόδον διά γαλλικού υπερωκεανείου, μετέχοντας της «κρουαζιέρας μουσικής εις την Μεσόγειον».

Προχθές το βράδυ στις οκτώ μαζεύτηκαν όλοι στην πλατεία του Λουτρού, έφαγαν ελληνικά φαγητά, ήπιαν ροδίτικα κρασιά και εχειροκρότησαν τους χορούς, που χόρεψαν προς χάριν των οι νεάνιδες του Λυκείου Ελληνίδων Ρόδου.

Το αρνί σούβλας, η χωριάτικη σαλάτα, το τζατζίκι, τα ντολμαδάκια και όλα τα άλλα ελληνικά φαγητά που προσεφέρθησαν εις τους ξένους κροίσους ήταν γι'αυτούς μία ευχάριστος έκπληξις.

Εφαγαν με την ψυχή τους οι ξένοι. Και όλοι στο τέλος μιλούσαν με ενθουσιασμό για την ελληνική κουζίνα.

Κατά την διάρκειαν του γεύματος, νεάνιδες του Λυκείου Ελληνίδων Ρόδου χόρεψαν διάφορους χορούς και απέσπασαν τα χειροκροτήματα των παρευρισκομένων.

Εις το προχθεσινόν δείπνον παρέστησαν οι τοπικές αρχές, ως και πολλοί άλλοι καλεσμένοι των Αμερικανών και Ευρωπαίων προσωπικοτήτων.

Μετά το γεύμα ο δήμαρχος Ρόδου κ. Βρούχος προσέφερεν εις τους ξένους από μίαν ροδίτικη κούκλα, ως συμβολικήν προσφοράν του Δήμου.

Οι ξένες προσωπικότητες, αφού αργότερα παρηκολούθησαν συναυλία, η οποία εδόθη εις το προαύλιον του Μουσείου, επεβιβάσθησαν του πλοίου και αργά την νύκτα έφυγαν από την Ρόδον.

Ολοι τους εξέφρασαν τον ενθουσιασμόν των διά την Ρόδο και όλοι εδήλωναν ότι θα επανέλθουν.

Σημειωτέον ότι μεταξύ των προσωπικοτήτων που επέβαινον του γαλλικού υπερωκεανείου περιλαμβάνοντο, ο δουξ και η δούκισσα της Ορλεάνης, ο μαρκήσιος και η μαρκησία Ντε Κουαί, ο εφοπλιστής κ. Φουκέ, τραπεζίται, μεγαλοεπιχειρηματίαι, διπλωμάται, αρχαιολόγοι, καθηγηταί, καλλιτέχναι κλπ.

ΕΣΤΕΙΛΕ ΣΤΟ ΝΟΣΟΚΟΜΕΙΟ Τ'ΑΦΕΝΤΙΚΟ ΤΟΥ

Πήγε με το γαϊδουράκι του για να κοιτάξη τα χωράφια του που βρισκόντουσαν στην τοποθεσία «Γεωνιά» της Κρητινίας ο Ιω. Κυριακούλης.

Αφού τελείωσε τη δουλειά του γύρισε και προσπάθησε να ανέβη και πάλι στο ζώο του για να γυρίση στο χωριό.

Ο γάιδαρος όμως την στιγμή ακριβώς που το αφεντικό του προσπαθούσε να τον ιππεύση, με μια δυνατή κλωτσιά τον έστειλε μερικά μέτρα παρακάτω.

Το περιστατικό έγινε αντιληπτό από τους υπολοίπους αγρότας που έτρεξαν να βοηθήσουν το συγχωριανό τους. Πήγαν τον σήκωσαν, του έδωσαν τις πρώτες βοήθειες, αλλά όταν είδαν ότι οι πόνοι ολοέν και δυνάμωναν, τον έβαλαν σε ένα αυτοκίνητο και τον μετέφεραν στο Νοσοκομείο. Εκεί παρέμεινε προς νοσηλείαν ο ατυχής Κυριακούλης αφού εν τω μεταξύ διεπιστώθη από τους θεράποντας ιατρούς ότι υπέστη κάταγμα των πλευρικών οστών.

ΠΡΟΟΔΟΣ
Ημερήσια Εφημερίδα της Ρόδου
Ετος ιδρύσεως 1949
ΓΡΑΦΕΙΑ ΣΥΝΤΑΞΗΣ
Μ. Μαλλιαράκη 3, 85100 Ρόδος
Τηλ. 0241 / 27356 - 34101 FAX 0241 / 20643
ΛΟΓΙΣΤΗΡΙΟ-ΔΙΑΦΗΜΙΣΕΙΣ
Νέα Αγορά 32 85100 Ρόδος
Τηλ. 0241 / 24539 FAX 0241 / 24539
e-mail: info@proodos.net
www.proodos.net - www.proodosnews.gr

ΚΑΘΗΜΕΡΙΝΑ ΤΑ ΝΕΑ ΤΗΣ ΔΩΔΕΚΑΝΗΣΟΥ ΣΤΟ INTERNET

www.proodos.net
www.proodosnews.gr

Η γυναίκα και ο κόσμος της

Συμβαίνει σε όλους να χάνουν τρίχες από τα μαλλιά τους κατά το λούσιμο και το χτένισμα. Οταν όμως βλέπουν να μαδάνε αρκετά και συνεχώς να πέφτουν τρίχες καθ' όλη τη διάρκεια της ημέρας κα το πρωί στο μαξιλάρι, είναι ένδειξη ότι θα πρέπει να φροντίσουν γι'αυτό να πάρουν κάποιο φαρμακευτικό ή αν θέλουν κάποιο καλλυντικό προϊόν που δυναμώνει τα μαλλιά με βιταμίνες και άλλα συστατικά ώστε με τον καιρό να σταματήσει η τριχόπτωση.



Μπορεί να φταίει όμως και το σαμπουάν, τα πολλά κομμωτικά προϊόντα, τα μαλακτικά ή η κακή διατροφή για την έντονη τριχόπτωση.

Ο ήλιος και η θάλασσα, καθώς και οι βαφές, όπως και κακής ποιότητας χτένες και βούρτσες ή τα ρολέϊ για το τύλιγμα των μαλλιών είναι αιτίες όχι για να πέφτουν τα μαλλιά αλλά για να σπάνε. Μπορούμε να διαπιστώσουμε αν οι τρίχες που πέφτουν είναι αδύναμες που χάσαμε ή σπασμένες αν κοιτάξουμε τις άκρες.

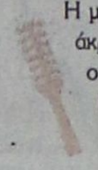

Η μία θα πρέπει να έχει ρίζα. Αν και οι δύο άκρες είναι ίδιες τότε είναι σπασμένη τρίχα οπότε θα πρέπει να στραφούμε σε άλλες λύσεις για να δυναμώσουμε και να κάνουμε πιο ελαστικά τα μαλλιά καθώς και να τα ενυδατώσουμε ώστε να είναι απαλά, ανθεκτικά και ελαστικά. Υπάρχουν διάφορα προϊόντα που είναι κατά του σπασίματος των τριχών της κεφαλής και τα περιποιούνται τόσο ώστε είναι λαμπερά και όμορφα. Ετσι λοσιόν, μάσκες, σαμπουάν κ.α. μπορούν να αποτελέσουν μια ολόκληρη σειρά περιποίησης των μαλλιών που σπάνε για να γίνουν πάλι όμορφα και γερά όπως πριν.

ΜΙΚΑ

ΚΙΝΗΜΑΤΟΓΡΑΦΟΙ

ΜΕΤΡΟΠΟΛ ALPHA ODEON
Πρόγραμμα εβδομάδας από 12/7/2002 έως 18/7/2002
Πληροφορίες - Κρατήσεις : 02410-28400, από 6:00 μμ



Μπες στο πιο θανατηφόρο παιχνίδι!!
Με τους Zav Ρενό και LL Cool J.
Ώρες έναρξης: Showtimes: 8:00 και 10:00 μμ
Σάββατο, Κυριακή και στις 6:00 μ.μ.
On Saturday and Sunday also at 6:00 p.m.
ROLLERBALL



Πρόσεχε ποιόν ερωτεύεσαι...
Ένα τολμηρό ερωτικό θρίλερ!
Με τους Τζόζεφ Φάινς και Χέδερ Γρέιαμ.
Ώρες έναρξης: Showtimes: 8:30 και 10:45 μμ
Σάββατο, Κυριακή και στις 6:15 μ.μ.
On Saturday and Sunday also at 6:15 p.m.
ΓΛΥΚΑ ΣΚΟΤΩΣΕ ΜΕ



ΔΩΜΑΤΙΟ ΠΑΝΙΚΟΥ
Ένα εκπληκτικό θρίλερ αγωνίας
με τους Τζόντι Φόστερ και Φόρεστ Γουίτακερ.
Ώρες έναρξης: Showtimes: 8:15 και 10:30 μμ
PANIC ROOM

ΓΙΑ ΠΑΝΤΑ ΦΙΛΕΣ CROSSROADS
Μόνο Σάββατο, Κυριακή στις 6:15 μ.μ.
Only on Saturday and Sunday at 6:15 p.m.

ΑΡΧΩΝ ΣΑΜΑΡΤΖΗΣ ΑΕΤΕΒΕ

Από το 1980



22 ΧΡΟΝΙΑ ΜΟΝΩΣΕΙΣ

ΜΟΝΩΣΕΙΣ ΤΑΡΑΤΣΩΝ

RicofOn

ΓΙΑ ΤΕΛΕΙΑ ΑΚΟΥΣΤΙΚΗ ΣΤΟΥΣ ΧΩΡΟΥΣ ΕΡΓΑΣΙΑΣ ΚΑΙ ΔΙΑΣΚΕΔΑΣΗΣ



Τοποθετώντας το κατάλληλο προϊόν RICOFON έχετε μια αίθουσα με άριστη ακουστική και συγχρόνως ένα τέλειο διακοσμητικό αποτέλεσμα.

X3342-31/7

ΔΙΑΘΕΣΗ: **ΑΡΧΩΝ ΣΑΜΑΡΤΖΗΣ ΑΕΤΕΒΕ**
ΜΟΝΩΣΕΙΣ - ΣΤΕΓΑΝΩΣΕΙΣ
ΚΑΤΑΣΤΗΜΑΤΑ
1) Ερυθρού Σταυρού 21 - Τηλ.: 02410 23030/32054 Ρόδος 85100
2) Ικαρου & Λαοδικείας - Τηλ.: 02410 20021 Ρόδος 85100
ΚΙΝΗΤΟ: 0944 502033

ΦΑΡΜΑΚΕΙΑ

ΔΙΗΜΕΡΕΥΕΙ:
ΜΙΚΡΟΠΟΥΛΟΥ ΕΙΡ.
Τσαλδάρη 26
Τηλ. 02410 37911
ΔΙΑΝΥΚΤΕΡΕΥΕΙ:
ΧΑΤΖΗΚΩΣΤΑΣ ΙΩΑΝ.
Γρίβα 24, Νιοχώρι
Τηλ. 02410 33245

ΣΥΝΑΛΛΑΓΜΑ

	Αγορά	Πώληση
ΔΟΛΛΑΡΙΟ Η.Π.Α	0,9846	0,9826
ΛΙΡΑ ΑΓΓΛΙΑΣ	0,63854	0,63726
ΚΟΡΩΝΑ ΔΑΝΙΑΣ	7,4353	7,4205
ΚΟΡΩΝΑ ΣΟΥΗΔΙΑΣ	9,2850	9,2664
ΓΙΕΝ ΙΑΠΩΝΙΑΣ	115,55	115,31
ΦΡΑΓΚΟ ΕΛΒΕΤΙΑΣ	1,4688	1,4658
ΚΟΡΩΝΑ ΝΟΡΒΗΓΙΑΣ	7,2923	7,2777
ΛΙΡΑ ΚΥΠΡΟΥ	0,57871	0,57755
ΔΟΛ. ΚΑΝΑΔΑ	1,5016	1,4986
ΔΟΛ. ΑΥΣΤΡΑΛΙΑΣ	1,7678	1,7642

ΠΑΛΛΑΣ 5 CINEMAS CENTER
ΠΡΟΓΡΑΜΜΑ ΕΒΔΟΜΑΔΑΣ 12/07/2002 - 18/07/2002
www.cinemapallas.gr

ΑΙΘΟΥΣΑ 5
SCOOBY DOO
Κωμική περιπέτεια / Comedy 1η Πανελλήνια Προβολή
ΠΡΩΤΑΓΩΝΙΣΤΟΥΝ: ROWAN ATKINSON (MR. BEAN) κ.α.
Ώρες Έναρξης: 18:10, 20:10, 22:10

ΑΙΘΟΥΣΑ 2
ΓΙΑ ΕΝΑ ΑΓΟΡΙ / ABOUT A BOY
Κωμωδία / Comedy
ΠΡΩΤΑΓΩΝΙΣΤΟΥΝ: HUGH GRANT, RACHEL WEISZ
Ώρες Έναρξης: 18:00, 20:20, 22:35

ΑΙΘΟΥΣΑ 1
THE SCORPION KING
Περιπέτεια φαντασίας / Fiction movie
ΠΡΩΤΑΓΩΝΙΣΤΟΥΝ: "ROCK", MICHAEL CLARKE DUNKAN
Ώρες Έναρξης: 18:30, 20:30, 22:30

Κρατήσεις / Reservations:
02410 24475 και 02410 70670 (16:00 - 20:00)

ΑΙΘΟΥΣΑ 4
SHOWTIME
Κωμωδία / Comedy
ΠΡΩΤΑΓΩΝΙΣΤΟΥΝ: ROBERT DENIRO, EDDIE MURPHY
Ώρες Έναρξης: 18:00, 20:00

ΑΙΘΟΥΣΑ 4
Η ΒΑΣΙΛΙΣΣΑ ΤΩΝ ΚΑΤΑΡΑΜΕΝΩΝ
QUEEN OF THE DAMNED
Θρίλερ / Thriller
ΠΡΩΤΑΓΩΝΙΣΤΟΥΝ: AALIYAH, STUART TOWNSEND
Ώρες Έναρξης: 22:15

ΜΟΝΟ ΓΙΑ ΤΑ ΜΕΛΗ
Απαντήστε στην ερώτηση:
Ποιος πρωταγωνιστεί στο "ΟΧΤΑΠΟΔΑ ΦΡΙΚΙΑ" των δημιουργών της "Ημερα Ανεξαρτησίας" και "Γκοτζίλα" που θα προβληθεί στα Παλλας σε Πρώτη Πανελλήνια Προβολή στις 19/07/02
Οι 10 πρώτοι νικητες της κληρωσης που θα γίνει την Παρασκευη 19/07/2002 θα κερδίσουν από 1 ΔΩΡΕΑΝ εισιτηριο για την ταινια ενω οι υπολοιποι 10 σας περιμενουν στα ταμεία μας την Παρασκευη 19/07/2002 με ενα δωρο εκπληξη!
Τα ονοματα των τυχερων θα ανακοινωθουν στα ταμεία μας την Παρασκευη 19/07/2002

ΧΟΡΗΓΟΙ
CHINESE BURGER • ROOSTERS Mexican Food

KYDON TOURS

ΕΚΔΡΟΜΕΣ - ΕΚΔΡΟΜΕΣ

ΜΙΚΡΑ ΑΣΙΑ

• 24/7 - 27/7/02 με καταμαράν
ΦΕΤΙΓΙΕ - ΚΑΣ - ΜΥΡΑ, ΑΓΙΟ ΝΙΚΟΛΑΟ - ΑΤΤΑΛΕΙΑ - ΦΕΤΙΓΙΕ (ΜΑΚΡΗ) - ΛΙΒΙΣΙ

• 1/8 - 4/8/02
ΜΑΡΜΑΡΙΣ - ΚΟΥΣΑΝΤΑΣΙ - ΕΦΕΣΟΣ ΠΑΝΑΓΙΑ - ΣΜΥΡΝΗ

• 27/8 - 3/9/02
ΚΩΝΣΤΑΝΤΙΝΟΥΠΟΛΗ
Επ' ευκαιρία της εορτής της ΙΝΔΙΚΤΟΥ (αρχή εκκλησιαστικού έτους) στο Πατριαρχείο μας οργανώνουμε εκδρομή υπό την αιγίδα του Δεσπότη μας κ.κ. Αποστόλου και του Πρωτοσυγκέλου Πατέρα Παΐσιου.

1. Πρόγραμμα ΡΟΔΟ - ΜΑΡΜΑΡΙΣ - ΣΜΥΡΝΗ - ΠΡΟΥΣΑ - ΚΩΝ/ΛΗ - ΚΟΥΣΑΝΤΑΣΙ - ΕΦΕΣΟΣ - ΜΑΡΜΑΡΙΣ
2. Αεροπορικώς ΡΟΔΟ - ΑΘΗΝΑ - ΚΩΝ/ΛΗ - ΑΘΗΝΑ - ΡΟΔΟ
5 ημέρες, 4 διανυκτερεύσεις στην ΠΟΛΗ

• 30/8 - 3/9/02
Ολα τα ταξίδια στη Μικρά Ασία με πλούσιο πρόγραμμα, φανταστικά ξενοδοχεία, ξεναγήσεις, περιηγήσεις και πάντα συνοδός η κ. Ελένη Ψυλλάκη

ΕΛΛΗΝΙΚΑ ΝΗΣΙΑ

• 5/8 - 11/8/02
Προσκύνημα στην Παναγιά της ΤΗΝΟΥ
ΤΗΝΟΣ - ΜΥΚΟΝΟΣ - ΠΑΡΟΣ - ΣΑΝΤΟΡΙΝΗ

ΓΥΡΟΣ ΙΤΑΛΙΑΣ

• 5/9 - 11/9/02
ΡΩΜΗ - ΦΛΩΡΕΝΤΙΑ - ΒΕΝΕΤΙΑ - ΒΕΡΟΝΑ

ΡΩΣΙΑ

• 25/9 - 1/10/02
ΜΟΣΧΑ - ΑΓΙΑ ΠΕΤΡΟΥΠΟΛΗ - ΖΑΓΚΟΡΣΚ (ΠΑΤΡΙΑΡΧΕΙΟ)

ΜΑΛΤΑ

• 11/10 - 14/10/02
και 25/10-28/10/02

ΝΟΕΜΒΡΙΟΣ
ΑΠΩ ΑΝΑΤΟΛΗ
ΣΙΓΚΑΠΟΥΡΗ-ΒΚΚ -ΜΠΑΛΙ-ΠΟΥΚΕΤ

ΧΡΙΣΤΟΥΓΕΝΝΑ
ΙΣΠΑΝΙΑ

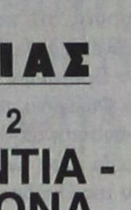

Συνοδός η κ. ΕΛΕΝΗ ΨΥΛΛΑΚΗ

ΠΡΑΚΤΟΡΕΙΟ ΚΥΔΩΝ
Τηλ.. 02410 / 23000 - 27900, 24265

X3399-31/7

Στο Μπάρι με τα πολλά πρόσωπα

Συνάντηση με Ροδίτες της Απουλίας

Στο Rodi Garganko κατοικούν συμπατριώτες μας

Το Μπάρι στην Αδριατική είναι μια πόλη με πολλά πρόσωπα, που συνδυάζει αρμονικά το παλιό με το καινούργιο. Μπάριουμ το αποκαλούσαν οι Ρωμαίοι και είναι πρωτεύουσα της επαρχίας της Απουλίας. Κατοικείται από το 1500 π.Χ. και πριν γίνει λιμάνι των Ρωμαίων (180 π.Χ.) δέχθηκε ισχυρή πολιτισμική επίδραση από τους Έλληνες. Τον 9ο αιώνα πέρασαν οι Σαρακηνοί, οι Βυζαντινοί, οι Νορμανδοί (1701), οι Σικελοί (1156) και οι Ναπολιτάνοι (το 1556).

Εντυπώσεις από το συνεργάτη μας Χρήστο Μυστιλιάδη

Μία από τις σημαντικότερες πύλες εισόδου της ανατολικής Ιταλίας αναπτύχθηκε γρήγορα και σήμερα αποτελεί συγκοινωνιακό κόμβο και σημαντικό διεθνές διαμετακομιστικό κέντρο αγροτικών προϊόντων. Φημισμένα είναι τα κεράσια, οι ντομάτες, οι αγκινάρες και τα σταφύλια της περιοχής. Επίσης είναι έδρα μονάδων βιομηχανίας, αλλά και σπουδαίο εμπορικό κέντρο (φιλοξενεί την ετήσια διεθνή έκθεση «Φιέρα του Λεβάντε»".

Χτισμένο στις άκρες του οροπέδιου Τέρρα χωρίζεται στη λαβυρινθώδη παλιά πόλη και τη νέα, που διαμορφώθηκε μετά το 1820 από τον Γιοακίμ Μιρά, γαμπρό του Ναπολέοντα, που πήρε τον τίτλο του βασιλιά της Νάπολης. Το εμπορικό κέντρο έχει αναπτυχθεί ανάμεσα στο σταθμό του τρένου (από το 1875 συνδέει το Βορρά με τη νότια Ιταλία) και στη λεωφόρο Κόρσο Βιτόριο Εμμανουέλε ΙΙ με τους παραδοσιακούς λαμπτήρες και τα εμπορικά καταστήματα. Φημισμένο είναι παγκοσμίως το κατάστημα Societa anonima C.I.M.A. για τα υψηλής ποιότητας εσώρουχα και μαγιό. Για είδη οικιακής χρήσης υπάρχει το Casa & Casa. Το Δημαρχείο, το πανεπιστήμιο (80.000 οι σπουδαστές, Ιταλοί κι από άλλες χώρες) και το θέατρο είναι λαμπρά κτίρια, δείγματα του δυναμισμού που διαθέτει η πόλη με τους 360.000 κατοίκους.

Ο περίπατος που κάνουμε στους δρόμους είναι ευχάριστος γιατί τα κτίρια είναι εντυπωσιακά και η ομορφιά υπάρχει παντού ολόγυρά σου. Εμείς αρχίσαμε την περιήγηση από το μεσαιωνικό Καστέλ ντελ Μόντε. Μας είπαν πως από αυτό ξεκινά μια σωστή περιήγηση γιατί είναι το πιο εντυπωσιακό της περιοχής. Χτίστηκε επί του αυτοκράτορα της Αγίας Ρωμαϊκής Αυτοκρατορίας του γερμανικού Έθνους, Φρειδερίκου ΙΙ (1194–1250). Ο επισκέπτης συναντά το όνομά του παντού στην πόλη, η οποία φημίζεται και για τους καθεδρικούς ναούς. Στο Μπάρι το 1096 ο Γάλλος μοναχός Πέτρος ο Αναχωρητής κήρυξε την έναρξη της Πρώτης Σταυροφορίας.

«Πόλη των εκκλησιών» τη χαρακτηρίζουν κάποιοι, «Μιλάνο του Νότου» άλλοι. Εμείς έχουμε τάμα να πάμε στην περίφημη Βασιλική του Αγίου Νικολάου. Εδώ υπάρχει η κρύπτη του Αγίου που είναι ο προστάτης της πόλης. Το 1087 ναυτικοί έκλεψαν από τα Μύρα της Μικράς Ασίας και μετέφεραν στην ιταλική πόλη το λείψανο του επονομαζόμενου και Σάντα Κλάους, πιο γνωστού ως «Αγιος Βασίλης» των Δυτικών. Τελικά η επίσκεψη μας αποζημιώνει. Εντυπωσιακός είναι και ο καθεδρικός ναός στο Ρούβο, ενώ άφωνους μας αφήνει το εσωτερικό του καθεδρικού Σαν Σαμπίνο με τις τεράστιες κολώνες από γρανίτη.



Ροδίτες του Μπάρι μπροστά στο φακό της «Προόδου»

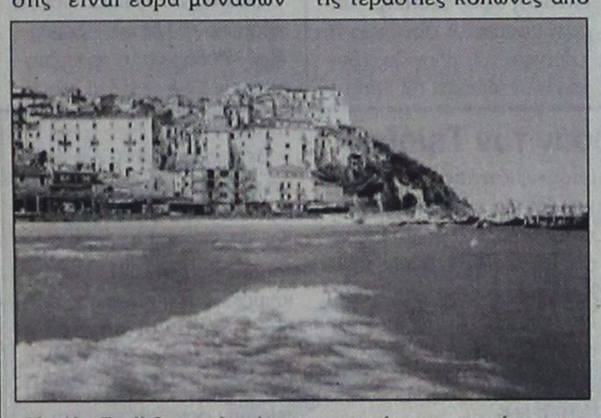

Η πόλη Rodi Garganko, όπου κατοικούν συμπατριώτες μας

«Επρεπε να είχατε χρόνο να σας κάνω μια περιήγηση στην Απουλία», μας λέει ο οδηγός. «Η διαδρομή κατά μήκος της Αδριατικής είναι σαν μία αναδρομή στο χρόνο. Στη Μπούρτζα ο δρόμος από τη μία πλευρά έχει λιβάδια και φυτείες καλαμποκιού κι από την άλλη λόφους μέχρι και 700 μέτρα όπου οργιάζει η άγρια βλάστηση. Θα σας πήγαινα και στη Γκραβίνα, 40 χιλιόμετρα από δω, να δείτε τις μυστηριώδεις σπηλιές της». Μεγάλη ικανοποίηση ένιωσα όταν ο ευγενικός οδηγός ταξί μου είπε πως «εκείνο που έμεινε σήμερα από την ελληνική παρουσία στο Μπάρι είναι η παροιμιώδης φιλοξενία των ντόπιων».



Η κ. Χρυσούλα Καϊλλή με Ροδίτες που ζούν μόνιμα στο Μπάρι

Επιστρέφοντας στο πλοίο περνάμε από τη μαρίνα και η ομορφιά της μας πληγώνει. Απαραίτητη για μια περιοχή με τουριστικούς προορισμούς- εμείς ακόμα να το κατανοήσουμε. Τα ξενοδοχεία σε αφθονία και για κάθε βαλάντιο. Εάν θέλετε διακοπές στη φύση με φρέσκο αεράκι και το πρωί να σας ξυπνά το λάλημα του πετεινού δοκιμάσετε το Amicizia η το μεγάλο αγρόκτημα Macchie Laudati. Τα ξενοδοχεία 2 αστέρων έχουν τηλεόραση και τηλέφωνο στο δωμάτιο.

Αν συζητήσετε με ντόπιους αποκλείεται να μη σας μιλήσουν με υπερηφάνεια για την κουζίνα τους. Παραδοσιακές απολαύσεις και συνταγές βασισμένες στα λαχανικά και τα ζυμαρικά υπάρχουν πολλές. Επίσης διαφημίζουν πολλά πιάτα με «φρούτα της θάλασσας» (πέρκες, μύδια, στρείδια, μαλάκια, γαρίδες, αστακούς). Για να πάρετε μια ιδέα τι θα φάτε αξίζει να πάτε στην ψαραγορά στο κεντρικό Nikolai, στο Ateneo Barese, όπου οι ψαράδες διαλαλούν την πραμάτεια τους. Μη παραλείψετε να συνοδέψετε τα θαλασσινά σας δοκιμάζοντας το φημισμένο κρασί Locorotondo με λεπτό άρωμα.

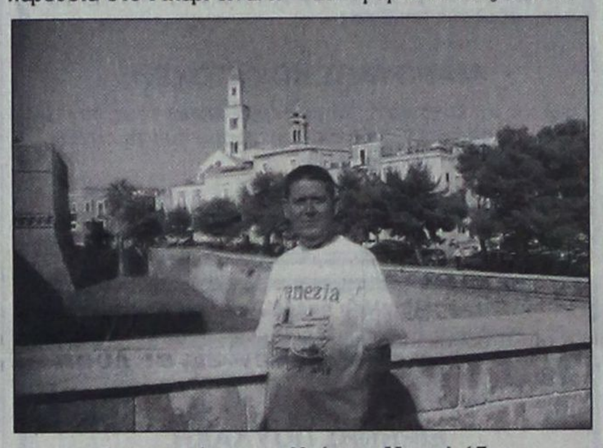

Ο συνεργάτης μας Χρήστος Μυστιλιάδης έξω από το Καστέλ ντελ Μόντε

Λίγο πριν σαλπάρουμε έχουμε την ευκαιρία να γνωριστούμε με Ροδίτες που μένουν πολλά χρόνια στο Μπάρι. Τους κάλεσε στο κρουαζιερόπλοιο η κ. Χρυσούλα Καϊλλή με την ιδιότητα της προέδρου στο σύλλογο «Γυναικών χωρίς Σύνορα» με σκοπό να ιδρύσουν παράρτημα στην Απουλία. Είναι πάνω από τριάντα και πετυχημένοι επαγγελματικά. Η ικανοποίησή τους έκδηλη για τη συνάντηση. Μιλώντας μαζί τους πληροφορηθήκαμε για την καταγωγή τους, τη ζωή τους, τις προόδους τους. Και επιπλέον μάθαμε πως 160 χιλιόμετρα βόρεια από το Μπάρι βρίσκεται το Rodi Garganko, κοντά στη Foggia όπου ζουν κι άλλοι συμπατριώτες μας.

Είναι ένα παραθαλάσσιο τουριστικό θέρετρο της Αδριατικής, όπου το βαθύ γαλάζιο της θάλασσας εναλλάσσεται με το πράσινο των πεύκων και των εσπεριδοειδών. Οι κάτοικοι αποκαλούνται «Ροντιάνοι» και είναι 4.000. Οι πιο πολλοί ασχολούνται με την αλιεία, το εμπόριο, την καλλιέργεια φρούτων. Μεταξύ των πολλών σημαντικών κτιρίων στο Rodi είναι η εκκλησία της Παναγίας με εντυπωσιακό θόλο. Η πόλη είναι εξοπλισμένη με ξενοδοχεία, μπαγκαλόους και κάμπιγκ και αποτελεί δημοφιλή τόπο διακοπών.

Φεύγουμε από το Μπάρι μ' ό,τι καλύτερο: Τη γνωριμία με συμπατριώτες μας που ακούνε το όνομα της Ρόδου και δακρύζουν από συγκίνηση και χαρά. Και τους αποχαιρετάμε με την υπόσχεση σύντομα να συναντηθούμε στο νησί που τους γέννησε και όπως διαπιστώσαμε λαχταρούν να το ξαναδούν .

ΔΗΜΟΣ ΚΑΛΛΙΘΕΑΣ ΡΟΔΟΥ

Μ.Ε.Κ.Τ.Ο

ΠΡΟΣΚΛΗΣΗ

Ο ΠΟΛΙΤΙΣΤΙΚΟΣ ΟΡΓΑΝΙΣΜΟΣ ΤΟΥ ΔΗΜΟΥ ΚΑΛΛΙΘΕΑΣ
σας προσκαλεί
το Σάββατο 13 Ιουλίου 2002 και ώρα 19.00
στην αίθουσα εκδηλώσεων του Δημοτικού Σχολείου Κοσκινού στην παρουσίαση του βιβλίου του θεολόγου και επίτιμου γυμνασιάρχη



κ. Γεωργίου Χρ. Μπάδου

«Τα γράμματα στα Κοσκινού»

Το βιβλίο θα παρουσιάσουν
η κα Ζαγοριανού - Παρπέρη Μαρία, τέως διευθύντρια του δημοτικού σχολείου Κοσκινού
και ο κ. Παπαϊγνατίου Δημήτριος, οδοντίατρος

ΣΑΣ ΠΕΡΙΜΕΝΟΥΜΕ

Για το Δ.Σ. ΜΕΚΤΟ
Δήμου Καλλιθέας
Ο πρόεδρος
Ηλίας Ηλιάδης

ΧΟΡΗΓΟΙ: Βιβλιοπωλείο «ΦΩΤΗΣ», Καλυθιές, τηλ. 02410 86467, εστιατόριο «ΠΗΓΗ ΦΑΣΟΥΛΙ» Ψίνθος, τηλ. 02410 50071, ΠΑΝΑΓΙΩΤΑΣ τηλ. 02410 53316, ΜΠΕΤΟSTAR ΔΗΜΗΤΡΑΔΙΟΥ Κ. ΜΙΧΑΗΛ τηλ., 02410 87245, MUSIC SPOT τηλ. 02420 25420, ΠΛΑΤΗΣ ΓΑΒΡΙΗΛ τηλ. 02410 22272, ΚΥΠΡΙΩΤΗΣ τηλ. 02241037020, ΒΑΠ ΚΟΥΓΙΟΣ Π. ΑΒΕΕ τηλ. 02402 62100, ΑΦΟΙ ΠΑΠΑΣΤΑΜΑΤΙΟΥ - Ι. ΤΣΙΡΑΚΑΚΗΣ ΟΕ τηλ. 02420 86896, IRIS άνθη - φυτά Καλυθιές τηλ. 02410 85093, RODOS GOLD VOGIATZIS τηλ. 02410 86670, CAFE MYSTIQUE Φαληράκι τηλ. 02410 85862.

ΧΛ-13/7

N.E.L. LINES

ΝΑΥΤΙΛΙΑΚΗ ΕΤΑΙΡΙΑ ΛΕΣΒΟΥ
ΚΕΝΤΡΙΚΟ ΠΡΑΚΤΟΡΕΙΟ ΤΗΣ

ALHAMBRA TRAVEL

AEOLOS KENTERIS!

Σε 7 ώρες ΡΟΔΟ - ΚΩ - ΠΕΙΡΑΙΑ
ΠΕΙΡΑΙΑ - ΚΩ - ΡΟΔΟ

Το υπερταχύπλοο KENTERIS σας προσφέει άνεση - πολυτέλεια - ταχύτητα - ασφάλεια και οικονομία χρόνου!!
Διαθέτει τα πάντα για να κάνει το ταξίδι σας ευχάριστο και σύντομο!
Για πρώτη φορά στα Δωδεκάνησα - Πειραιά ο χρόνος του ταξιδιού σας μειώθηκε αφάνταστα!

Από Ρόδο κάθε ***ΤΡΙΤΗ*** *ΚΩ - ΚΑΛΥΜΝΟ - ΠΕΙΡΑΙΑ ώρα 08.00*
Από Ρόδο κάθε ***ΠΕΜΠΤΗ*** *ΚΩ - ΠΕΙΡΑΙΑ ώρα 08.00*
Από Ρόδο κάθε ***ΠΑΡΑΣΚΕΥΗ*** *ΚΩ - ΚΑΛΥΜΝΟ - ΠΕΙΡΑΙΑ ώρα 08.00*

*

Από Πειραιά κάθε ***ΔΕΥΤΕΡΑ*** *ΚΑΛΥΜΝΟ - ΚΩ - ΡΟΔΟ ώρα 17.00*
Από ΠΕΙΡΑΙΑ κάθε ***ΤΕΤΑΡΤΗ*** *ΚΩ - ΡΟΔΟ ώρα 17.00*
Από ΠΕΙΡΑΙΑ κάθε ***ΠΕΜΠΤΗ*** *ΚΑΛΥΜΝΟ - ΚΩ - ΡΟΔΟ ώρα 17.00*

Κρατήσεις για επιβάτες και οχήματα (Ι.Χ. και φορτηγά) στο κεντρικό πρακτορείο Ρόδου

ALHAMBRA TRAVEL

Δημ. Θεοδωράκη 13 (πεζόδρομος)
Τηλ. 02410 37052, 25698, 31642

X3355-31/7

ΝΤΕΤΕΚΤΙΒΣ
30 ΧΡΟΝΙΑ ΜΟΝΙΜΑ ΚΑΙ ΣΤΗ ΡΟΔΟ
35354
ΠΛΑΤΕΙΑ ΑΓΙΟΥ ΙΩΑΝΝΟΥ
Η ΛΥΣΗ!!! ΣΕ ΚΑΘΕ ΣΑΣ ΠΡΟΒΛΗΜΑ
EXPRESS SECURITY

X. 3286-10/7

RODOS 2400 Cair

Επιλογή από την Ένωση Γάλλων Οινολόγων σαν ο μοναδικός εκπρόσωπος από τα κρασιά των Ελληνικών νησιών.

Χωρίς σχόλια ... (δικά μας)



X3399-31/7

ΜΝΗΜΟΣΥΝΑ

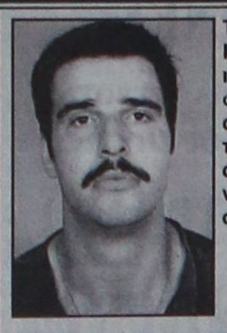

Τελούμε στις 14 Ιουλίου ημέρα Κυριακή και ώρα 8.30 π.μ. στον ιερό ναό Ταξιαρχών νεκροταφείου 9μηνο μνημόσυνο υπέρ αναπαύσεως της ψυχής του λατρευτού μας , αλησμόνητου και αδικοχαμένου πολυαγαπημένου μας υιού, αδελφού, θείου, ανιψιού και εξαδέλφου

ΜΙΧΑΛΗ ΣΙΜΟΥ
Ετών 31

Οι τεθλιμμένοι και απαρηγόρητοι γονείς Στέργος - Μαίρη
Τα αδέλφια Νίκος - Παϊθη, Θεόδωρος - Χάνα, Γιώργος - Ελενα
Τα ανίψια Στέργος, Μαίρη και Στέργος
Οι θείοι, οι θείες, τα εξαδέλφια και οι λοιποί συγγενείς

17-13/7



Τελούμε στις 15 Ιουλίου ημέρα Δευτέρα και ώρα 8 π.μ. στον ιερό ναό Αγίου Γεωργίου ΚΑΤΩ ετήσιο μνημόσυνο υπέρ αναπαύσεως της ψυχής του λατρευτού μας συζύγου και πατέραφού

ΔΗΜΟΥ ΚΥΠΡΙΩΤΗ

Η σύζυγος Αναστασία
Η κόρη Δήμητρα
Οι λοιποί συγγενείς

18-14/7



Τελούμε στις 13 Ιουλίου ημέρα Σάββατο και ώρα 8π.μ. στον ιερό ναό Ταξιαρχών νεκροταφείου τριετές μνημόσυνο υπέρ αναπαύσεως της ψυχής της λατρευτής μας συζύγου, μητέρας, γιαγιάς , προγιαγιάς και αδελφής

ΕΙΡΗΝΗΣ ΤΣΑΓΚΑΡΗ

Ο σύζυγος Πρόδρομος
Τα παιδιά, τα εγγόνια, τα δισέγγονα, τα αδέλφια και οι λοιποί συγγενείς

102-12/7



Τελούμε στις 13 Ιουλίου ημέρα Σάββατο και ώρα 8 π.μ. στον ιερό ναό Ταξιαρχών νεκροταφείου 40ήμερο μνημόσυνο υπέρ αναπαύσεως της ψυχής του λατρευτού μας συζύγου, πατέρα και παππού

ΙΩΑΝΝΗ ΛΕΒΑΚΗ

Η σύζυγος Μαρία
Τα παιδιά Βασίλης - Τζάκυ
Τα εγγόνια Γιάννης και Αναστασία και οι λοιποί συγγενείς

99-12/7



Τελούμε στις 14 Ιουλίου ημέρα Κυριακή και ώρα 8 π.μ. στον ιερό ναό Αγίου Γεωργίου (Ανω) Ρόδου 40ήμερο μνημόσυνο υπέρ αναπαύσεως της ψυχής του πολυαγαπημένου μας συζύγου, πατέρα, παππού, αδελφού και θείου

ΙΩΑΝΝΗ ΠΑΝΑΓΙΩΤΟΠΟΥΛΟΥ

Η σύζυγος Δέσποινα
Τα παιδιά Αναστασία, Νικόλαος, Ευαγγελία
Τα εγγόνια, τα αδέλφια, τα ανίψια και οι λοιποί συγγενείς

107-13/7

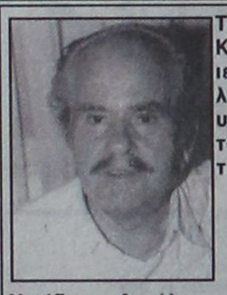

Τελούμε στις 14 Ιουλίου ημέρα Κυριακή και ώρα 8.30 π.μ. στον ιερό ναό Αγίου Φανουρίου Παλιάς Πόλης τριετές μνημόσυνο υπέρ αναπαύσεως της ψυχής του λατρευτού μας συζύγου, πατέρα, παππού και θείου

ΚΟΣΜΑ ΚΟΥΓΙΟΥΜΤΖΟΓΛΟΥ

Η σύζυγος Αγγέλα
Τα παιδιά Βασίλης, Αναστασία-Νικόλαος, Νικόλαος - Μαργαρίτα
Τα εγγόνια, τα ανίψια και οι λοιποί συγγενείς

20-13/7



Τελούμε στις 14 Ιουλίου ημέρα Κυριακή και ώρα 8π.μ. στον ιερό ναό Ταξιαρχών νεκροταφείου ετήσιο μνημόσυνο υπέρ αναπαύσεως της ψυχής της λατρευτής μας μητέρας και γιαγιάς

ΜΟΣΧΟΥΛΑΣ ΤΣΑΒΑΡΗ

Τα παιδιά Κατερίνα - Βασίλης, Μιχάλης - Ειρήνη, Νικόλαος - Μαρία
Τα εγγόνια και οι λοιποί συγγενείς

120-13/7

Τελούμε στις 13 Ιουλίου ημέρα Σάββατο και ώρα 7.30 π.μ. στον ιερό ναό Ταξιαρχών παλαιού νεκροταφείου Ιαλυσού 9μηνο μνημόσυνο υπέρ αναπαύσεως της ψυχής του λατρευτού μας συζύγου,, πατέρα, παππού, αδελφού και θείου

ΝΙΚΟΛΑΟΥ ΠΑΠΑΓΟΥΡΑ

Η σύζυγος Αικατερίνη
Τα παιδιά Μανόλης - Μαρία, Μιχάλης - Αικατερίνη
Τα εγγόνια, τα αδέλφια, τα ανίψια και οι λοιποί συγγενείς

ΑΣ-12/7



Τελούμε στις 14 Ιουλίου ημέρα Κυριακή και ώρα 8.30 π.μ. στον ιερό ναό Ταξιαρχών Αρχαγγέλου 40ήμερο μνημόσυνο υπέρ αναπαύσεως της ψυχής του λατρευτού μας συζύγου, πατέρα και αδελφού

ΤΣΑΜΠΙΚΟΥ ΤΣΑΚΙΡΗ

Η σύζυγος Κωνσταντίνα
Τα παιδιά Βασίλης και Κωνσταντίνος
Τα αδέλφια και οι λοιποί συγγενείς

19-13/7



Τελούμε στις 13 Ιουλίου ημέρα Σάββατο και ώρα 8 π.μ. στον ιερό ναό Ταξιαρχών νεκροταφείου διετές μνημόσυνο υπέρ αναπαύσεως της ψυχής του λατρευτού μας συζύγου, πατέρα και παππού

ΑΝΤΩΝΙΟΥ ΛΟΓΟΘΕΤΗ

Η σύζυγος Καλλιόπη
Τα παιδιά Γιάννης - Τσαμπίκα, Παντελής
Τα εγγόνια και οι λοιποί συγγενείς

122-12/7



Τελούμε στις 13 Ιουλίου ημέρα Σάββατο και ώρα 7.45π.μ. στον ιερό ναό νέου νεκροταφείου Ιαλυσού Φιλερήμου 9ήμερο μνημόσυνο υπέρ αναπαύσεως της ψυχής της λατρευτής μας συζύγου, μητέρας, γιαγιάς , προγιαγιάς, αδελφής και θείας

ΜΑΡΙΑΣ (ΜΑΡΟΥΛΗ) ΚΟΥΝΤΟΥΡΗ

Ο σύζυγος Μανώλης
Τα παιδιά Κων/νος - Ευαγγελία, Παρασκευή - Μιχαήλ, Αννα - Νικόλαος, Ελένη - Σάββας
Τα εγγόνια, τα δισέγγονα, τα αδέλφια, τα ανίψια και οι λοιποί συγγενείς

121-12/7

ΕΥΧΑΡΙΣΤΗΡΙΟ ΠΕΝΘΟΥΣ

Μέσα στο μεγάλο μας πόνο για το θάνατο της πολυαγαπημένης μας συζύγου, μητέρας, γιαγιάς , προγιαγιάς, αδελφής και θείας

ΜΑΡΟΥΛΗΣ ΚΟΥΝΤΟΥΡΗ

θέλαμε να ευχαριστήσουμε θερμά όλους τους συγγενείς, φίλους και γενικά όλο τον κόσμο που τη συνόδεψε στο τελευταίο της ταξίδι.

Η οικογένεια
Εμμανουήλ Κουντούρη

121-13/7

Τελούμε στις 15 Ιουλίου ημέρα Δευτέρα και ώρα 8π.μ. στον ιερό ναό Αναλήψεως 9ήμερο μνημόσυνο υπέρ αναπαύσεως της ψυχής της λατρευτής μας μητέρας, αδελφής και θείας

ΕΙΡΗΝΗΣ ΠΟΥΛΑΚΗ
Ετών 62

Η κόρη Αννα
Τα αδέλφια, τα ανίψια και οι λοιποί συγγενείς

127-14/7

Παρεμβάσεις του Γ. Μαχαιρίδη

ΣΥΝΕΧΕΙΑ ΑΠΟ ΤΗ ΣΕΛ. 1

της παράταξης «Δωδεκάνησα-Νέα Πορεία» που αποτελείτο από τους Φ. Χατζηδιάκο, Δ. Καραγεώργη, Γ. Χριστοφάκη και Μ. Σκευοφύλακα, οι οποίοι είχαν συνοδεύσει μαζί με υποψήφιους νομαρχιακούς συμβούλους του Βορείου Συγκροτήματος τον υποψήφιο νομάρχη Γ. Μαχαιρίδη, στην περιοδεία του στα νησιά Τήλο, Νίσυρο, Κω.

Κατά την επίσκεψή τους συναντήθηκαν με τους εκπροσώπους της Τοπικής Αυτοδιοίκησης και τους λοιπούς τοπικούς φορείς και ενημερώθηκαν για τα θέματα που απασχολούν τα νησιά και ανέπτυξαν μέρος του προγράμματος της παράταξης.

Ειδικά ο υποψήφιος νομάρχης Γ. Μαχαιρίδης έκαμε άμεση παρέμβαση στο ΥΕΝ για το συγκοινωνιακό πρόβλημα που δημιουργήθηκε στα νησιά μετά τη βλάβη και τη διακοπή των δρομολογίων του «Νήσος Κάλυμνος» και επέδειξε άμεσο ενδιαφέρον για το θέμα των συχνών διακοπών του ηλεκτρικού ρεύματος στα νησιά.

Την Παρασκευή 12 Ιουλίου στις 12.00 ο υποψήφιος νομάρχης θα παρουσιάσει σε συνέντευξη τύπου στο Ακταίον μέρος του προγράμματος της παράταξης, που αφορά τους υδάτινους πόρους και το περιβάλλον.

Το απόγευμα της ίδιας ημέρας, με ομάδα υποψηφίων του θα επισκεφθεί το χωριό Μάσαρι και το Σάββατο 13 Ιουλίου τα χωριά Αρχίπολη, Ελεούσα, Διμυλιά, Απόλλωνα, ενώ την ερχόμενη εβδομάδα, εκτός από τις επισκέψεις που έχουν προγραμματισθεί στα χωριά της Ρόδου, κλιμάκιο υποψηφίων της παράταξης θα επισκεφθεί τα νησιά της Καρπάθου και της Χάλκης».

Η λειτουργία της ΔΕΗ στην Κω

ΣΥΝΕΧΕΙΑ ΑΠΟ ΤΗ ΣΕΛ. 1

• Τα μέτρα που εφαρμόζει αυτές τις μέρες η ΔΕΗ προς αντιμετώπιση του προβλήματος είναι ο περιορισμός της κατανάλωσης από τους μεγάλους καταναλωτές, η πτώση της τάσης και το κόψιμο των γραμμών σε μικρούς καταναλωτές.

ΤΟ ΕΝΕΡΓΕΙΑΚΟ πρόβλημα της Κω θα έχει όμως διάρκεια, αφού η συνολική παραγωγή του εργοστασίου δεν ξεπερνά τα 56 MW! Και όπως δήλωσε στην «Π» ο κ. Κυρίτσης, πριν από ένα χρόνο (10.7.01) η ζήτηση είχε φθάσει στα 57 MW!

• Αξίζει να σημειωθεί, ότι το νέο εργοστάσιο της ΔΕΗ στο Μαστιχάρι εγκαινιάστηκε μόλις το 1998! Το παλιό εργοστάσιο στο Μαρμάρι, που θα μπορούσε να λειτουργήσει ως εφεδρικό, έχει καταργηθεί.

Η ΕΛΛΕΙΨΗ ενέργειας στην Κω και η αντιμετώπισή της απασχόλησε τους τοπικούς φορείς σε σύσκεψη που οργάνωσε προχθές το πρωί ο Ενιαίος Φορέας Τουρισμού Κω-Νισύρου με τη συμμετοχή και του επάρχου κ. Βασίλη Ξυπολιτά.

• Επαφές με τους τοπικούς φορείς θα έχει για το ίδιο θέμα και ο περιφερειακός διευθυντής της ΔΕΗ κ. Μαρίνος Σιδερής, ο οποίος θα κατέβει γι'αυτό το σκοπό την ερχόμενη Κυριακή στην Κω.

ΟΙ ΣΥΧΝΕΣ διακοπές ρεύματος που υπάρχουν αυτές τις μέρες στην Κω είναι πιθανόν να αναγκάσουν ορισμένους καταναλωτές να προσφύγουν στη Δικαιοσύνη, επικαλούμενοι τις ζημιές που οι ίδιοι υφίστανται απ'αυτή την κατάσταση.

Σημίτης: Θα πιάσουμε τους υπεύθυνους

ΣΥΝΕΧΕΙΑ ΑΠΟ ΤΗ ΣΕΛ. 1

θυνοι. Θέλω να απαντήσω΄΄, τόνισε ο πρωθυπουργός ΄΄πως θα πιάσουμε όλους τους υπεύθυνους και θα υπάρξει πλήρης δημοσιότητα. Στην παρούσα φάση όμως απαιτείται σοβαρότητα, συγκράτηση και ταυτοποίηση΄΄.

Ως προς το σχόλιο ότι δεν τηρούνται νόμιμες διαδικασίες, ο πρωθυπουργός υπογράμμισε πως οι νόμοι εφαρμόζονται πλήρως.

΄΄Επειτα από 27 χρόνια που ταλαιπώρησε την ελληνική κοινωνία το άγος της τρομοκρατίας που ήταν και ένα από τα μεγάλα προβλήματα που αντιμετωπίζαμε ενόψει των Ολυμπιακών Αγώνων, χρειάζεται τώρα ιδιαίτερη προσοχή αλλά και προώθηση των ερευνών για να χυθεί άπλετο φως, ενώ επίσης πρέπει να υπερασπιζόμαστε τα αποτελέσματα του έργου μας΄΄.

Ο πρωθυπουργός τέλος εξέφρασε την υποστήριξή του στο έργο του κ. Μιχάλη Χρυσοχοΐδη και ευρύτερα του υπουργείου Δημόσιας Τάξης και ζήτησε ΄΄σοβαρότητα και υπευθυνότητα για να εξαρθρωθεί ολοκληρωτικά η τρομοκρατία΄΄.

Από πλευράς του ο κ. Μιχάλης Χρυσοχοΐδης, ενημερώνοντας εν συνεχεία το Υπουργικό Συμβούλιο, τόνισε πως η πάταξη της τρομοκρατίας θα προχωρήσει μέχρι τέλους. Για την πλήρη εξάρθρωση όχι μόνο της 17Ν αλλά ΄΄του φαινομένου της τρομοκρατίας΄΄ και για να οδηγηθούν στη Δικαιοσύνη οι τρομοκράτες μέσα από συντεταγμένες διαδικασίες με δημοκρατικότητα και νομιμότητα που θα είναι συνδυασμένες και με την αποτελεσματικότητα.

Η εξέλιξη αυτής της υπόθεσης άλλωστε -παρατήρησε ο κ. Χρυσοχοΐδης-΄΄θα οδηγήσει στην απομυθοποίηση της οργάνωσης και θα κλείσει ένα κεφάλαιο που άνοιξε στη χώρα μας από τη μεταπολίτευση και μετά΄΄.

ΑΠΟΛΟΓΕΙΤΑΙ Ο ΞΗΡΟΣ

Επίσημη κατάθεση έδωσε χτες ο Σάββας Ξηρός στον εισαγγελέα Πρωτοδικών αρμόδιο για θέματα τρομοκρατίας Ιωάννη Διώτη.

Ο κ. Διώτης έφθασε νωρίς στο δωμάτιο όπου νοσηλεύεται ο Ξηρός και επί τέσσερις ώρες του έπαιρνε κατάθεση, η οποία θα συνεχιστεί και θα ολοκληρωθεί σήμερα.

Η απολογία του Σάββα Ξηρού θεωρείται πολύ σημαντική από τους αξιωματικούς της Αντιτρομοκρατικής Υπηρεσίας γιατί αν καταθέσει ενόρκως στοιχεία για τη ΄΄17 Νοέμβρη΄΄ και τα πρόσωπα που εμπλέκονται στην υπόθεση θα δρομολογηθούν άμεσα εξελίξεις και πιθανόν θα ασκηθούν διώξεις και θα εκδοθούν εντάλματα συλλήψεως.

Κατά τη διάρκεια της κατάθεσης του Σάββα Ξηρού παρίστατο και ο αρχηγός της Αντιτρομοκρατικής στρατηγός κ. Σύρος.

ΑΦΑΝΤΟΣ Ο ΕΝΟΙΚΙΑΣΤΗΣ

Αγνωστο παραμένει ακόμα αν εντοπίστηκε ο ενοικιαστής της γιάφκας της οδού Δαμάρεως, στο Παγκράτι, ο οποίος θεωρείται άνθρωπος-κλειδί για τις έρευνες. Σύμφωνα με πληροφορίες, τα στοιχεία του είναι γνωστά στην αστυνομία, αλλά έχει εξαφανιστεί τις τελευταίες μέρες και μέχρι το βράδυ της Τετάρτης δεν είχε εντοπιστεί. Οι ίδιες πληροφορίες αναφέρουν οτι το συγκεκριμένο άτομο θεωρείται οτι βρισκόταν πολύ ψηλά στην ιεραρχία της οργάνωσης και πιθανόν ήταν ο σύνδεσμος της ομάδας Ξηρού με τον αρχηγό της 17Ν.

Πληροφορίες αναφέρουν ότι αυτό το άτομο είναι 47 ετών, καθηγητής των μαθηματικών και πιθανόν να είναι το Νο2 ή 3 της 17 Νοέμβρη,.

Παράλληλα, είχε την οικονομική διαχείριση της οργάνωσης, η οποία -όπως είπε χαρακτηριστικά αξιωματικός της αστυνομίας- ήταν αυτοχρηματοδοτούμενη. Εξασφάλιζε δηλαδή τους οικονομικούς της πόρους απο ένοπλες ληστείες και άλλες εγκληματικές πράξεις του κοινού ποινικού δικαίου. Η συμμετοχή της 17Ν σε ληστείες αποδεικνύεται και απο μέρος του οπλισμού, όπως πιστόλια, περίστροφα και κυνηγετικά όπλα με πριονισμένες κάννες και κοντάκια, που δεν έχουν χρησιμοποιηθεί σε τρομοκρατικές ενέργειες και τα προτιμούν κοινοί κακοποιοί

Δρομολόγηση του «BLUE STAR 1»

ΣΥΝΕΧΕΙΑ ΑΠΟ ΤΗ ΣΕΛ. 1

Η ΕΤΑΙΡΕΙΑ Στρίντζη προγραμματίζει να δρομολογήσει το οχηματαγωγό BLUE STAR 1 από τις 20 Ιουλίου και το δρομολόγιο Πειραιά - Σάμου - Κω - Ρόδου να το πραγματοποιεί σε 13 ώρες και το δρομολόγιο Πειραιά -Πάτμου - Λέρου - Κω - Ρόδου σε 11,5 ώρες, ενώ το δρομολόγιο Πειραιά - Κω - Ρόδου σε 10 ώρες.

• Η απάντηση του υπουργείου Εμπορικής Ναυτιλίας (που αναμένεται να είναι θετική) θα δοθεί σύντομα.

ΠΑΣΟΚοι κατηγορούν τον Τιμόθεο

ΣΥΝΕΧΕΙΑ ΑΠΟ ΤΗ ΣΕΛ. 1

και τον χαρακτηρισμό του Βασίλη Σταυριανού, ως προδότη της παράταξης για την οποία από της συστάσεώς της αγωνίζεται.

Στην επιστολή τονίζεται επίσης ότι όλοι πρέπει να υποστηρίξουν την υποψηφιότητα του Γιάννη Μαχαιρίδη και τέλος γίνεται έκκληση προς τους βουλευτές και τα μέλη του ΠΑΣΟΚ να αρνηθούν να επικυρώσουν την απόφαση του Τιμόθεου Παρασκευά για στήριξη του Κορδίνα, ώστε να διαφυλαχθεί η ενότητα του ΠΑΣΟΚ.

Η ΕΠΙΣΤΟΛΗ

Η επιστολή των ΠΑΣΟΚων αναφέρει τα εξής:

«Κύριε Διευθυντά,

Οι παρακάτω υπογράφντες είμαστε όλοι μέλη του ΠΑΣΟΚ στο Δήμο Πεταλούδων και με αφορμή τα δημοσιεύματα των τελευταίων ημερών και τις δηλώσεις του κυρίου Τιμόθεου Παρασκευά έχουμε να παρατηρήσουμε τα κάτωθι:

Ποιό είναι το κριτήριο με το οποίο χαρακτηρίζεται προδότης και αποστάτης ο κ. Βασίλειος Σταυριανός;

Αν το κριτήριο είναι το ότι ζήτησε εγγράφως και πήρε τη στήριξη της ΝΔ για τη υποψηφιότητά του, σε τι τον διαφοροποιεί από τον «εκλεκτό του Τιμόθεου» κ. Μιχαήλ Κορδίνα που ζήτησε κι αυτός εγγράφως τη στήριξη της ΝΔ αλλά δεν την πήρε; Αν δηλαδή ο κ. Κορδίνας έπαιρνε θετική απάντηση από τη ΝΔ θα τον θεωρούσε κι εκείνον προδότη και αποστάτη ο κ. Παρασκευάς ή θα σκέπαζε περίτεχνα το θέμα;

Μάλιστα για του λόγου το αληθές η επιστολή με την οποία ο κ. Κορδίνας ζητάει τη στήριξη της ΝΔ βρίσκεται στα χέρια μας και είναι στη διάθεση οποιουδήποτε το αμφισβητεί.

Τι έχει να πει ο κ. Παρασκευάς για το ότι ο κ. Σταυριανός ζήτησε από τον Απρίλιο τη στήριξη του ΠΑΣΟΚ και όχι μόνον δεν έλαβε απάντηση, αλλά ούτε καν κλήθηκε να συμμετάσχει σε συζήτηση για τις υποψηφιότητες στο Δήμο Πεταλούδων;

Τον καλούμε να πείσει εμάς αλλά και την τοπική κοινωνία του Δήμου Πεταλούδων με επιχειρήματα για το ότι ο τρόπος με τον οποίο έκριναν τις δύο υποψηφιότητες δεν κρύβει σκοπιμότητες και δεν μεροληπτεί υπέρ του ενός εκ των δύο.

Αλλωστε ο ανεξάρτητος υποψήφιος Βασίλειος Σταυριανός προτού προβεί σε οποιαδήποτε κίνηση, εξουσιοδοτήθηκε από τις τοπικές οργανώσεις του ΠΑΣΟΚ ώστε να ζητήσει στήριξη απ΄ όλα τα κόμματα για την υποψηφιότητά του.

Τι έχουνε να πούνε τα μέλη της Νομαρχιακής Επιτροπής του ΠΑΣΟΚ στις τοπικές οργανώσεις της Παστίδας, των Μαριτσών, του Θεολόγου και του Παραδεισίου που στη μεγάλη τους πλειοψηφία παρέχουν τη στήριξή τους στην υποψηφιότητα του κ. Σταυριανού;

Αν η εμμονή της Νομαρχιακής Επιτροπής του ΠΑΣΟΚ στο να δοθεί στήριξη στον κ. Κορδίνα αποβλέπει στην αποδυνάμωση της υποψηφιότητας του κ. Μαχαιρίδη για τη Νομαρχία, τότε καλούμε τα μέλη της να αναλάβουν τις ευθύνες τους. Καθότι θεωρούμε ότι είναι το λιγότερο ανέντιμο να υποσκάπτεται μια υποψηφιότητα από το χώρο από τον οποίο προτάθηκε.

Εμείς τα οργανωμένα μέλη και οι φίλοι του ΠΑΣΟΚ δεν ακολουθούμε την απόφαση που έλαβε η Νομαρχιακή Επιτροπή για τη στήριξη του κ. Κορδίνα. Και το κάνουμε αυτό γιατί η λειτουργία του κ. Κορδίνα ως δημάρχου ήταν τέτοια που αποδυναμώθηκαν οι θεσμοί, έχασαν σε δύναμη και κύρος. Απαξιώθηκαν. Πολλές φορές μάλιστα συνειδητά. Οπου όμως οι θεσμοί απαξιώνονται, κερδίζει έδαφος η αδιαφάνεια, η συναλλαγή και η διαφθορά.

Διότι μέσα από την αδιαφάνεια της διαχείρισης του δημοτικού χρήματος, μέσα από την αδιαφάνεια στις προσλήψεις προσωπικού και μέσα από την αδιαφάνεια στην κατασκευή των έργων το μόνο αποτέλεσμα ήταν να οδηγηθεί ο Δήμος μας σε πολλαπλά αδιέξοδα.

Αυτά όλα τα γνωρίζουν οι κάτοικοι της περιοχής. Αν δεν τα γνωρίζει η Νομαρχιακή Επιτροπή του ΠΑΣΟΚ, καλό θα ήταν προτού να πάρει τις αποφάσεις της να είχε βγει στην τοπική κοινωνία του Δήμου Πεταλούδων για να αφουγκραστεί τα μηνύματά της.

Βέβαια όλα αυτά και πολλά περισσότερα αναφέρθησαν στις δύο συσκέψεις που έγιναν στη Νομαρχιακή Επιτροπή του ΠΑΣΟΚ ενώπιον κλιμακίου του κόμματος από την Αθήνα και στην οποία συμμετείχαν οι σύμβουλοι της πλειοψηφίας, οι γραμματείς των οργανώσεων και τα μέλη των συντονιστικών επιτροπών του Δήμου Πεταλούδων και θα έπρεπε να τα είχαν λάβει σοβαρά υπόψιν.

Θεωρούμε ότι οι βουλευτές έχουν υποχρέωση να διασφαλίσουν και να διαφυλάξουν την ενότητα των μελών και των φίλων του ΠΑΣΟΚ στην περιοχή, αρνούμενοι να επικυρώσουν τη συγκεκριμένη απόφαση του οργάνου, η οποία έχει σκοπό να δημιουργήσει προβλήματα στα στελέχη και στους οπαδούς του κινήματος στην περιοχή και να αποδυναμώσει την υποψηφιότητα του κ. Μαχαιρίδη.

Κλείνοντας διατυπώνουμε την εύλογη απορία: Ενώ σε άλλους δήμους, όπως είναι αυτοί της Κω και της Καλύμνου όπου υπάρχουν δύο υποψήφιοι από το χώρο του ΠΑΣΟΚ δεν δόθηκε στήριξη σε κανέναν αλλά αφέθηκε στην κρίση των τοπικών κοινωνιών ν'αποφασίσουν γιατί στο Δήμο Πεταλούδων εξακολουθεί να υφίσταται αυτή η άνιση μεταχείριση στην υποψηφιότητα του κ. Σταυριανού;

Ρόδος 10/7/2002

1. Καρανίκης Γεώργιος
2. Στρατής Μιχαήλ
3. Τσαμπαλιέρος Ιωάν.
4. Κρομμύδας Παναγιώτης
5. Κάλφας Χρήστος
6. Σταματίου Χρήστος
7. Κλαδίτης Νικόλαος
8. Κατσουράκης Κων/νος
9. Σπάρταλη Κική
10. Πλατσιδάκης Σ.»

Ελεγχος του Γκολφ

ΣΥΝΕΧΕΙΑ ΑΠΟ ΤΗ ΣΕΛ. 1

μα και στο γραφείο του πρωθυπουργού.

• Χθες το πρωί έφθασαν στη Ρόδο δύο ελεγκτές του ΑΣΕΠ, οι οποίοι φέρεται ότι επισκέφθηκαν το Γκολφ Αφάντου και ζήτησαν τους φακέλους με τις αιτήσεις πρόσληψης των υποψηφίων, προκειμένου να ελεγχθούν. Μάλιστα δόθηκε εντολή να μη γίνει καμιά πρόσληψη.

ΠΙΘΑΝΟΤΑΤΑ ο καταγγέλλων να υποβάλει μήνυση κατά παντός υπευθύνου.

Η κατάσταση στο Φαληράκι

ΣΥΝΕΧΕΙΑ ΑΠΟ ΤΗ ΣΕΛ. 1

γεγονός ότι, καθημερινά, αυξάνει ο αριθμός των νεαρών Βρετανών τουριστών στο Φαληράκι, τα επεισόδια μειώνονται αισθητά. Η παρουσία τόσο των αστυνομικών της Ομάδας Πρόληψης και Καταστολής Εγκληματικότητας, όσο και των δημοτικών αστυνόμων, είναι καταλυτική.

Η ΝΥΧΤΕΡΙΝΗ ζωή, βρίσκεται στο αποκορύφωμα της. Τα μπαρ και τα νυχτερινά κέντρα σφύζουν από ζωή, με το αλκοόλ να ρέει άφθονο. Κάπου - κάπου και κάποιος μεμονωμένος Βρετανός επιχειρεί να «ξεβρακωθεί», αλλά στη θέα των αστυνομικών δεν ολοκληρώνει την προσπάθεια.

• Τα τουριστικά πρακτορεία ενημέρωσαν τους πελάτες τους πως θα συλλαμβάνονται και θα οδηγούνται στο Αυτόφωρο, όσοι ξυγυμνώνονται και τους συνέστησαν να φέρονται κόσμια.

ΑΠΟ ΤΗΝ Αστυνομική Διεύθυνση, έγινε γνωστό ότι τα μέτρα αστυνόμευσης θα συνεχιστούν το ίδιο εντατικά καθ' όλη τη διάρκεια της τουριστικής περιόδου.

Συνέδρια στο «Μαρίκα Καψή»

ΣΥΝΕΧΕΙΑ ΑΠΟ ΤΗ ΣΕΛ. 1

- Από 29 Σεπτεμβρίου έως 4 Οκτωβρίου συνέδριο της Παγκόσμιας Οργάνωσης Φοιτητικού Τουρισμού (WYSTC) και,
- Από 10 έως 13 Οκτωβρίου το συνέδριο της IBM με πάνω από 500 συνέδρους.

ΕΝΑΣ ορισμένος αριθμός από τους συμμετέχοντες στα παραπάνω συνέδρια θα διαμείνουν και σ' άλλα μεγάλα ξενοδοχεία της Ιξιάς, όπως το RODOS PALACE, το HILTON, το RHODIAN BEACH, κ.α.

● Μέχρι το τέλος του έτους κι άλλα μεγάλα συνέδρια θα φιλοξενηθούν στο συνεδριακό κέντρο «Μαρίκα Καψή», τα οποία θα ανακοινωθούν όταν επισημοποιηθούν.

ΓΡΑΦΕΙΟ ΤΕΛΕΤΩΝ & ΜΝΗΜΟΣΥΝΩΝ ΡΟΔΟΥ
ΣΤΕΦΑΝΑ - ΣΤΟΛΙΣΜΟΙ
«ΑΜΕΡΙΚΑΝΟΥ»
Αμεση εξυπηρέτηση
ΟΛΟ ΤΟ 24ΩΡΟ
Αναλαμβάνουμε την τελετή και με τα έξοδα
που χορηγούν τα ταμεία χωρίς καμία επιβάρυνση. ΙΚΑ, ΤΕΒΕ, ΤΑΞΥ, ΔΗΜΟΣΙΟΥ, ΛΙΜΕΝΙΚΩΝ, ΟΓΑ και λοιπά ταμεία.
Τους ΑΠΟΡΟΥΣ ΔΩΡΕΑΝ
Πλατεία Βρούχου στη Μητρόπολη
Τηλέφωνα: 28901 - 33400
7066-22/9

ΠΡΑΚΤΟΡΕΙΟ ΤΑΞΙΔΙΩΝ
ΣΑΒΒΑΣ ΣΑΗΣ

ΕΚΔΡΟΜΕΣ ΚΑΛΟΚΑΙΡΙ 2002

1η Εκδρομή
ΦΕΤΙΓΕ - ΛΥΒΙΣΙ - ΚΑΣ - ΜΥΡΑ ΑΓ. ΝΙΚΟΛΑΟ - ΦΟΙΝΙΚΙ - ΑΝΤΑΛΥΑ
24/7 έως 27/7 (230 ευρώ)

2η Εκδρομή 10ήμερη ακτοπλοϊκώς
(από Ρόδο)
ΑΡΑΧΩΒΑ - ΓΑΛΑΞΙΔΙ - ΝΑΥΠΑΚΤΟ - ΛΕΥΚΑΔΑ (χρουαζιέρα στον ΣΚΟΡΠΙΟ του Ωνάση) - ΠΑΡΓΑ - ΚΕΡΚΥΡΑ - ΙΩΑΝΝΙΝΑ - ΜΕΤΣΟΒΟ - ΜΕΤΕΩΡΑ - ΚΑΣΤΟΡΙΑ - ΠΡΕΣΠΕΣ - ΕΔΕΣΣΑ - ΘΕΣ/ΝΙΚΗ - ΠΑΝΑΓΙΑ ΣΟΥΜΕΛΑ
Από 3/8 έως 13/8

3η Εκδρομή
ΧΙΟ - ΜΥΤΙΛΗΝΗ
Από 20/8 έως 26/8
Αναχώρηση ακτοπλοϊκώς
Επιστροφή αεροπορικώς κατ'ευθείαν Ρόδο

4η Εκδρομή 8ήμερη ακτοπλοϊκώς
(από Ρόδο)
ΑΙΓΙΝΑ - ΕΠΙΔΑΥΡΟ - ΝΑΥΠΛΙΟ - ΤΟΛΟ - ΠΑΝΑΓΙΑ ΜΑΛΕΒΗ - ΣΠΑΡΤΗ - ΜΟΝΕΜΒΑΣΙΑ - ΓΥΘΕΙΟ - ΣΠΗΛΑΙΑ ΔΥΡΟΥ - ΚΑΛΑΜΑΤΑ - ΜΕΘΩΝΗ - ΠΥΡΓΟ - ΟΛΥΜΠΙΑ - ΠΑΤΡΑ - ΚΑΛΑΒΡΥΤΑ - ΜΕΓΑ ΣΠΗΛΑΙΟ - ΑΓ. ΛΑΥΡΑ - ΚΟΡΙΝΘΟ
Από 20/9 έως 27/9

5η Εκδρομή 7ήμερη
ΚΡΗΤΗ
Από 4/11 έως 10/11

6η Εκδρομή 7ήμερη
ΓΥΡΟΣ ΠΕΛΟΠΟΝΝΗΣΟΥ
Από 15/11 έως 21/11

7η Εκδρομή 8ήμερη
ΒΟΡΕΙΑ ΕΛΛΑΔΑ
Από 25/11 έως 1/12

Συνεχείς ημερήσιες εκδρομές με καταμαράν

Κάθε ΤΕΤΑΡΤΗ για ΜΑΚΡΗ - ΛΙΒΙΣΙ (Τουρκία)

Κάθε ΕΒΔΟΜΑΔΑ εκδρομές οργανωμένες για οποιοδήποτε μέρος του ΚΟΣΜΟΥ

ΠΛΗΡΟΦΟΡΙΕΣ - ΠΡΟΓΡΑΜΜΑΤΑ
ΠΡΑΚΤΟΡΕΙΟ ΤΑΞΙΔΙΩΝ
ΣΑΒΒΑΣ ΣΑΗΣ
ΤΑΡΠΟΝ ΣΠΡΙΓΚΣ 42 δίπλα στην Πίστεως
Τηλ. 02410 39781-3
X3306-31/7

Ανακοινώθηκαν χθες τα αποτελέσματα

Ποιοί εισάγονται στο Μουσικό Γυμνάσιο Ρόδου

ΟΙ ΑΡΙΣΤΟΥΧΟΙ ΤΩΝ ΤΡΙΩΝ ΤΑΞΕΩΝ

Στο χώρο του Μουσικού Γυμνασίου Ρόδου έγιναν στις 26 και 27 Ιουνίου οι εισαγωγικές εξετάσεις των υποψηφίων των δημοτικών σχολείων της περιοχής μας. Οι επιτυχόντες θα φοιτήσουν στην Α' τάξη του Μουσικού Γυμνασίου Ρόδου το σχολικό έτος 2002-2003.

Η επιτροπή του ΥΠΕΠΘ με πρόεδρο τον κ. Σίμο Ιωάννη, μέλος της καλλιτεχνικής επιτροπής του ΥΠΕΠΘ εξέφρασε την ικανοποίησή της για το υψηλό επίπεδο των υποψηφίων, καθώς και για την όλη δραστηριότητα του Μουσικού Γυμνασίου της Ρόδου.

Ο Σύλλογος Γονέων και Κηδεμόνων του Μ.Σ.Ρ. συγχαίρει τους επιτυχόντες και εύχεται καλή σταδιοδρομία και καλή πρόοδο.

Οι επιτυχόντες κατά σειράν βαθμολογίας είναι οι εξής:

Σωτήρης Γιώργος-Ραφαήλ 95
Φελέκη Αντιγόνη 93,6
Κώσσα Μαρία 87
Σμαριανάκης Γλαύκος 76,8
Λόου-Μανώλη Αννα Μαρία 75,8
Καρταμπάνης Νίκος 75,8
Μάστορα Μαρία 74
Καραγιάννης Γιώργος 72
Καλπακτζίδη Ελένη-Μαρία 72
Τραγάκης Παναγιώτης 70,2
Χρυσοβέργη Ελισάβετ 69,4
Διακογεωργίου Κομνηνός 69,2
Ψυλλάκης Στέφανος 68,8
Καραχάλιος Βασίλειος 68,8
Ζόγκας Χρήτος 68,6
Χαϊδάνης Ηρακλής 68,4
Κωτσαδάμ Σταμάτης 68
Ζαμαντάκη Αϊσέ 66
Φωτάκης Παναγιώτης 65,8
Γκαλονάκη Βασιλεία 65,6
Γεωργά Χαριτωμένη 65,4
Ζιάρκας Θεόδωρος 64,8
Χριστοδούλου Θέμις 64,2
Παθιάκης Νίκος 57,6
Σαλβάρης Κώστας 56,8
Φωτεινής Μανώλης 56,2
Μενεγάκης Νίκος 56,2
Μαχραμάς Μιχάλης 55,8
Αραπούδη Μελίσσα 55,2
Χατζηφούντα Ειρήνη 55
Πατλάκα Θεανώ 54,8
Μαϊλακάκης Μιχάλης 54,6
Μπενή Μαγκαφούλα 53,8
Ορφανός Νίκος 53,6
Κωσταράς Χρυσοβαλάντης 53
Αυγενικός Γρηγόρης 57
Φλοκιού Δέσποινα 52,2
Μανδάνου Κατερίνα 52,2
Καστρουνής Ιωάννης 52
Φλοκιού Χρυσοβαλάντου 51,6
Τσούρτη Τάνια 51,4
Καρρά Σεβαστή 51,2
Ανδρεάδη Μαρία 50,6
Ιωαννίδης Στέφανος 50,2
Λουλουδάκης Βασίλειος 50,2
Τσούλου Αλεξάνδρα 50

Ο Σύλλογος Γονέων και Κηδεμόνων του Μουσικού Σχολείου Ρόδου και οι διδάσκοντες καθηγητές συγχαίρουν τους αριστεύσαντες μαθητές του σχολείου.

Στην Α', Β' και Γ' τάξη φοίτησαν 110 μαθητές. Από αυτούς αρίστευσαν οι κάτωθι:

Γ' τάξη
Παπαδόπουλος Ευστάθιος 19 5/20
Κατσαρά Ευανθία-Σωτηρία 19 1/20
Πονίρη Μαρία 18 17/20
Μαλάμη Βανέσα 18 12/20
Λογοθέτης Παντελεήμων 18 10/20

Β' τάξη
Πολυχρονοπούλου Εριέττα 18 15/18
Μαστροβασίλη Ρεμπέκκα 18 13/17
Παπαχριστοδούλου Αφροδίτη 18 10/18

Α' τάξη
Καρακατσάνη Αγγέλα 19 11/17
Βλάχου Σταματία 19 3/17

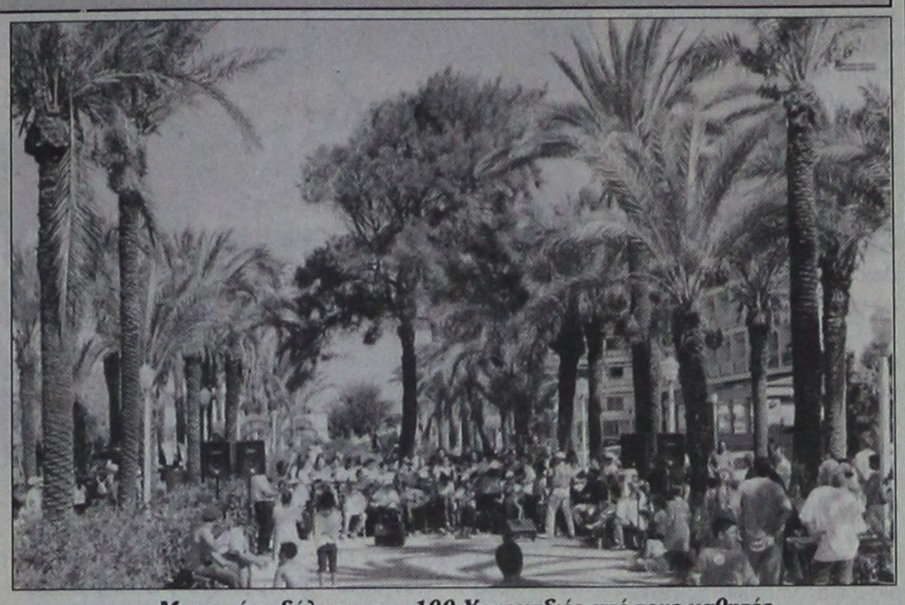

Μουσική εκδήλωση στις 100 Χουρμαδιές από τους μαθητές του Μουσικού Γυμνασίου Ρόδου

ΜΕΝΤΙΟΥΜ-ΑΣΤΡΟΛΟΓΟΣ
ΝΙΚΟΣ
Ακριβείς προβλέψεις στον επαγγελματικό, αισθηματικό και οικονομικό τομέα.
Επαναφορά ατόμων
Ισχυρή υποβολή
Δέχεται μόνο με ραντεβού στα τηλέφωνα: 31405 και 39201
5409-14/7

Το εξειδικευμένο εστιατόριο
ΟΙΝΟΦΑΓΕΙΟΝ ΧΡΟΝΗΣ



σας ενημερώνει ότι είναι ανοιχτό και κατά τη διάρκεια της ημέρας έως και 12 τα μεσάνυχτα (κουζίνα).

Εδώ μπορείτε να απολαύσετε το μπάνιο σας κατά τη διάρκεια της ημέρας στην πισίνα μας και χωρίς καμία επιβάρυνση και να γευθήτε κάτω από την πέργκολα και υπό το φώς του φεγγαριού τα υπέροχα εδέσματά μας.

Όπως πάντα ασυμβίβαστος ο δημιουργός της καλής γεύσης ΧΡΟΝΗΣ ΣΤΑΜΑΤΙΑΔΗΣ θέλει να σας ενημερώσει για τις καλοκαιρινές σπεσιαλιτέ του.

Ποιότητα και γεύση, παρουσίαση με μεράκι
αποδεικνύεται για τη δεύτερη συνεχή χρονιά αναγνώριση μας από τον **«ALFA GUIDE»** ένα από τα καλύτερα εστιατόρια της Ρόδου και της Ελλάδος.

Στο μενού μας υπάρχουν διάφορες σπεσιαλιτέ όπως :φιλέτο χοιρινό γεμιστό με σάλτσα « ευφραίνει»
Στήθος από φρέσκο τσαβαριώτικο κοτόπουλο με γαρίδες σε φωλιά πράσσου με σάλτσα μέλι-ξύδι.
Φιλετάκια αρνίσια με κουσκούς και λαχανικά.
Και διάφορες παρασκευές ιταλικών ζυμαρικών με τις δικές μας δημιουργικές γεύσεις.

Επίσης δοκιμάστε τα υπέροχα ορεκτικά μας όπως :
πιταρούδια κόκκινου κολοκυθιού
Κροτικαρισμένο κατσικίσιο τυρί με καρυδέλαιο
Μπουρεκάκια μελιτζάνας, με μοτσαρέλα και παρμεζάνα
«Σαλάτα Οινοφαγείον» με πάρμα χαμ, αβοκάντο και πράσινη σαλάτα
Και ακόμα και άλλα ελληνικά ορεκτικά

Για ρεζερβέ στο τηλέφωνο 90201 τον κ. Χρόνη.
Λεωφόρος Ιαλυσού 33
Στάση Παρασκευά
30 μέτρα από το Ξενοδ. Κασάνδρα
5529-12/7

ΕΣΤΙΑΤΟΡΙΟ ΙΠΠΟΤΙΚΟΝ
7070-19/7





Η ΡΟΔΟΣ ΚΑΙ Η ΙΣΤΟΡΙΑ ΤΗΣ!
Η ΡΟΔΟΣ... ΚΑΙ Η ΓΕΥΣΗ ΤΗΣ!

Ανακαλύψτε και τις δύο πλευρές της, σε ένα σημείο που τα έχει όλα!!!
Και ιστορία και γεύση
Για τα πέντε χρόνια λειτουργίας μας χειμώνα - καλοκαίρι, γιορτάστε μαζί μας με εκπλήξεις που επιφυλάξαμε για σας.

ΕΣΤΙΑΤΟΡΙΟ ΙΠΠΟΤΙΚΟΝ ΣΤΗ ΜΕΣΑΙΩΝΙΚΗ ΠΟΛΗ ΣΤΟ ΜΙΚΡΟ ΣΥΝΤΡΙΒΑΝΙ

Οι αίθουσες διατίθενται για κάθε εκδήλωση

ΙΠΠΟΤΙΚΟΝ (ΜΙΚΡΟ ΣΥΝΤΡΙΒΑΝΙ)
ΤΗΛ. & FAX: 25293



GA FERRIES
TSAGARIS TRAVEL

Ε/Γ - Ο/Γ ΜΑΡΙΝΑ - Ε/Γ - Ο/Γ ΡΟΔΑΝΘΗ - Ε/Γ - Ο/Γ ΡΟΜΙΑΝΤΑ - Ε/Γ - Ο/Γ ΝΤΑΛΙΑΝΑ

Καθημερινά εναλλάξ
Ε/Γ - Ο.Γ ΜΑΡΙΝΑ - Ε/Γ - Ο/Γ ΡΟΔΑΝΘΗ
προς

Δευτέρα 16.00
Κω - Κάλυμνο - Λέρο - Πάτμο - Μύκονο - Πειραιά
ΤΡΙΤΗ 16.00
Κω - Κάλυμνο - Λέρο - Πάτμο - Πειραιά
ΤΕΤΑΡΤΗ 18.30
Κω - Κάλυμνο - Πειραιά
ΠΕΜΠΤΗ 16.00
Κω - Κάλυμνο - Λέρο - Πάτμο - Πειραιά
ΠΑΡΑΣΚΕΥΗ 16.00
Κω - Κάλυμνο - Μύκονο - Πειραιά
ΣΑΒΒΑΤΟ 18.30
Κω - Κάλυμνο - Λέρο - Πάτμο - Πειραιά
ΚΥΡΙΑΚΗ 16.00
Κω - Κάλυμνο - Λέρο - Πάτμο - Πειραιά

◆ Από 12/5/2002 κάθε ΤΕΤΑΡΤΗ - ΣΑΒΒΑΤΟ Ε/Γ - Ο/Γ ΜΑΡΙΝΑ - Ε/Γ - Ο/Γ ΡΟΔΑΝΘΗ από Ρόδο 08.30 για Κάρπαθο

◆ Από 12/5/2002 κάθε ΤΡΙΤΗ στις 13.00 Ε/Γ - Ο/Γ ΡΟΜΙΑΝΤΑ προς Κω - Βαθύ - Χίο - Μυτιλήνη - Λήμνο - Αλεξανδρούπολη

◆ Από 1/6/2002 κάθε ΤΕΤΑΡΤΗ στις 17.00 Ε/Γ - Ο/Γ ΝΤΑΛΙΑΝΑ προς Χάλκη - Διαφάνι - Κάρπαθο - Κάσο - Ηράκλειο - Σαντορίνη - Νάξο - Πάρο - Μύκονο - Τήνο - Σύρο - Σκιάθο - Σκόπελο - Θεσσαλονίκη

Πληροφορίες στον κεντρικό πράκτορα
TSAGARIS TRAVEL
Τηλ.: 02410 36170, - 30406, 35066, 28597
X3300-30/6

Ο ροδιακός τουρισμός

ΣΥΝΕΧΕΙΑ ΑΠΟ ΤΗ ΣΕΛ. 1
τους ανθρώπους θα πετύχουμε πολλά πράγματα.

ΕΡ.: Υπάρχουν στο πρόγραμμα σας άλα επενδυτικά σχέδια για τη Ρόδο;

ΑΠ.: Επί του παρόντος δεν υπάρχει κάτι το πολύ σημαντικό παρά μόνον η επέκταση μας στο διπλανό οικόπεδο με τη βίλλα. Σ'αυτό θα διαμορφώσουμε εγκαταστάσεις ψυχαγωγικών δραστηριοτήτων στις οποίες θα ενσωματώσουμε και το κτίριο της βίλλας, το οποίο θα διατηρήσουμε και θα ανακαινίσουμε.

ΕΡ.: Εχετε συνάψει συμβόλαια για την επόμενη σεζόν και σε ποιές τιμές;

ΑΠ.: Με τους περισσότερους τουρ οπερέιτορ έχουμε κλείσει συμφωνίες με αυξήσεις πάντω από 5%. Πιστεύω ότι και με τους υπόλοιπους Τ.Ο. θα καταλήξουμε σύντομα σε συμφωνία.

ΕΡ.: Η δική σας εκτίμηση για το 2003, ποιά είναι;

ΑΠ.: Ορισμένοι θεωρούν ότι είναι ένας ακόμη δύσκολος χρόνος. Η δική μου άποψη είναι, ότι είναι ακόμη νωρίς για να κάνουμε οποιαδήποτε εκτίμηση.

ΕΡ.: Ετσι όπως έχουν εξελιχθεί τα πράγματα, πιστεύετε κ. Λανίτη ότι ο τουρισμός της Ρόδου έχει μέλλον;

ΑΠ.: Προσωπικά πιστεύω πάρα πολύ στη Ρόδο. Αυτό το νησί προσφέρει ένα καταπληκτικό συνδυασμό ιστορίας, κλίματος και φύσης, ευγενικών ανθρώπων και μιας ανεπανάληπτης μεσαιωνικής πόλης.

Χρειάζεται απλώς να δοθεί έμφαση στην ποιότητα, στις υποδομές, στη μαρίνα, στους δρόμους.

Η Ρόδος πρέπει να προσφέρει «επώνυμο» προϊόν που θα το ζητούν οι πελάτες και για αυτό θα είναι η πλέον ασφαλής εγγύηση για τον τουρισμό της.

Ο προεκλογικός αγώνας

ΣΥΝΕΧΕΙΑ ΑΠΟ ΤΗ ΣΕΛ. 1
μια τέτοια λογική, τότε τίποτα δεν πρόκειται να σταθεί όρθιο».

ΚΛΗΘΕΙΣ να σχολιάσει τις επικρίσεις των αντιπάλων του περί πολιτικής υπεροψίας, λόγω της μη ανακοίνωσης της υποψηφιότητάς του, ο δήμαρχος Ροδίων υποστήριξε ότι «οφείλει να κρατήσει το τιμόνι της πόλης σταθερά, με ό,τι κόστος αυτό συνεπάγεται. Χρειάζεται -είπε- πολιτική δουλειά και πολλαπλή παρουσία παντού. Αυτή την πολλαπλή παρουσία -τόνισε- δεν μπορούμε να την ακυρώσουμε τώρα που τα πράγματα τρέχουν, για ν'ασχοληθούμε με τις εκλογές. Απαιτείται -επισήμανε ο κ. Γιαννόπουλος- συνεχής και συνεπής παρουσία για να λειτουργήσει μία πόλη, καθώς δεν υπάρχει αυτόματος πιλότος».

Μετά τα προβλήματα που έχουν δημιουργηθεί

Συνεργείο της ΔΕΗ στην Κω για αποκατάσταση των βλαβών

ΕΝΤΟΝΑ ΤΑ ΠΡΟΒΛΗΜΑΤΑ ΣΤΟ ΝΗΣΙ



Υποσχέσεις ότι θα βελτιωθεί η κατάσταση με την ηλεκτροδότηση στην Κω έδωσε η ΔΕΗ, μετά τα έντονα προβλήματα που έχουν δημιουργηθεί στο νησί από τις συνεχείς διακοπές. Η ΔΕΗ έχει στείλει ήδη συνεργείο της στην Κω για ν' αποκαταστήσει τις βλάβες. Για το θέμα αυτό από τη Νομαρχία Δωδεκανήσου εκδόθηκε η παρακάτω ανακοίνωση :

« Ο νομάρχης Δωδεκανήσου κ. Σάββας Καραγιάννης μόλις ενημερώθηκε για τα προβλήματα ηλεκτροδότησης που παρουσιάστηκαν στην Κω και στα γύρω από αυτήν νησιά επικοινώνησε τηλεφωνικά με τον κ. Μαρίνο Σιδερή - διευθυντή Περιφέρειας νησιών της ΔΕΗ στην Αθήνα και συζήτησε μαζί το συγκεκριμένο θέμα.

Ο κ. Σιδερής εξέφρασε τη λύπη του για τα προβλήματα που παρουσιάστηκαν, τα απέδωσε ωστόσο σε αναπάντεχες βλάβες που παρουσιάστηκαν σε δύο μεγάλες μηχανές στο εργοστάσιο της ΔΕΗ στην Κω και συγκεκριμένα, στον αεροστρόβιλο και στη μεγάλη ηλεκτροπαραγωγική μονάδα.

Ο κ. Σιδερής διαβεβαίωσε τον κ. Νομάρχη ότι τα συνεργεία της ΔΕΗ βρίσκονται ήδη στην Κω, ενώ ειδικός για τον αεροστρόβιλο θα έφθανε χθες από τη Σουηδία.

Τέλος εξέφρασε την πεποίθηση, ότι εντός ολίγων ημερών οι βλάβες στην Κω και στα άλλα νησιά θα έχουν αποκατασταθεί.

Θα εξετασθούν την ερχόμενη Πέμπτη

Τα θέματα της Λίνδου

ΣΥΝΕΔΡΙΑΖΕΙ ΤΟ ΔΗΜΟΤΙΚΟ ΣΥΜΒΟΥΛΙΟ

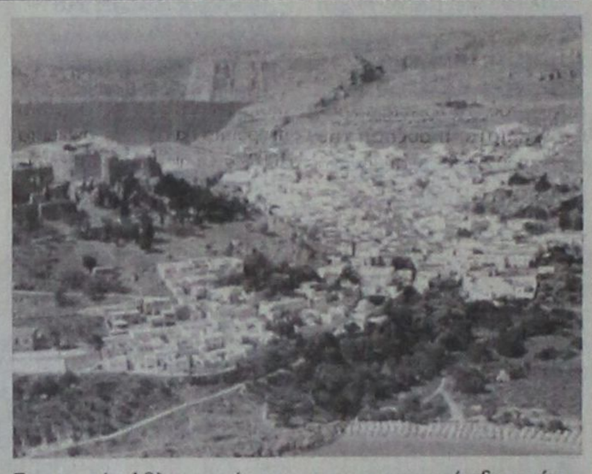

Την ερχόμενη Πέμπτη στις 7 μ.μ. θα συνεδριάσει το δημοτικό συμβούλιο Λίνδου για να εξετάσει τα παρακάτω θέματα ημερήσιας διάταξης :

1. Έγκριση πρακτικών δημοπρασίας του έργου «Ασφαλτόστρωση δρόμου από το Δημαρχείο Λινδίων έως την επαρχιακή οδό Λίνδου - Πεύκων» (Αριθ. μελέτης 37/02).

2. Αποδοχή χρηματοδότησης 39.794,58 ευρώ για την εκτέλεση του έργου «Συντήρηση εθνικού οδικού δικτύου που διατρέχει τα διοικητικά όρια του Δήμου Λινδίων».

3. Αποδοχή χρηματοδότησης 4.194,66 ευρώ από το Υπουργείο Εσωτερικών που αφορά τη ΣΑΤΑ έτους 2002 για επισκευή κα συντήρηση σχολικών κτιρίων.

4. Αποδοχή επιχορήγησης 970,15 ευρώ από τη Γενική Γραμματεία Αθλητισμού για την εφαρμογή του προγράμματος Μαζικής Άθλησης περιόδου 2000-2001.

5. Σύσταση συντονιστικού τοπικού οργάνου στο Δήμος.

6. Έγκριση σύναψης σύμβασης του Δήμου Λινδίων με τη δημοτική επιχείρηση συγκοινωνιών ΔΕΣ «ΡΟΔΑ» για ενδοδημοτική συγκοινωνιακή εξυπηρέτηση.

7. Έγκριση σύναψης σύμβασης του Δήμου Λινδίων με ναυαγοσώστη.

8. Υπερωριακή εργασία του τακτικού προσωπικού.

9. Έγκριση εξόδων μετάβασης υπαλλήλου στην Αθήνα.

10. Οικονομική ενίσχυση απόρων δημοτών.

FELICIA
RESIDENTS II
συγκρότημα μονοκατοικιών στους πρόποδες του Φιλερήμου, στην Παστίδα



Εμβαδόν 134 μ², οικόπεδο 275-453μ²
3 υπνοδωμάτια, κουζίνα, σαλόνι, καθιστικό, αποθήκη, τζάκι,
2 λουτρά, 1 WC, χώρος στάθμευσης
απο 25.000.000 δρχ (73.367,57 €) στα μπετά
ΠΛΗΡΟΦΟΡΙΕΣ : Τηλ. 0241-68615, 0946179869
ΑΝΔΡΕΑΣ ΜΙΧΑΗΛΙΔΗΣ αρχιτέκτων
Λεωφ. Λίνδου 232, 85100 Ρόδος
Τηλ. 0241-68615, Fax 68598, e-mail amih@rho.forthnet.gr
N.8 - 31/7

ΑΙΓΑΙΟΚΤΗΜΑΤΙΚΗ

ΠΩΛΟΥΝΤΑΙ ΤΑ ΚΑΤΩΘΙ ΑΚΙΝΗΤΑ
(Δ.Δ.= Δάνεια Δεκτά)
ΔΙΑΜΕΡΙΣΜΑΤΑ: ΕΤΟΙΜΟΠΑΡΑΔΟΤΑ ΚΑΙΝΟΥΡΓΙΑ ΚΑΙ ΜΕΤΑΧΕΙΡΙΣΜΕΝΑ

ΔΥΑΡΙΑ (1 υπν.)
45 τ.μ. στην Ιαλυσό 52.824 € (17 εκ.) (ΔΔ)
55 τ.μ. στα Κοσκινού 49.889 € 18 εκ.)
57 τ.μ. Αθηνών (3 ετών) με θέα 70.432 € (24 εκ.) (ΔΔ)
60 τ.μ. α΄ ορ. καινούργιο στο Καρακόνερο, 82.171 €, (28 εκ.) (ΔΔ)
ΤΡΙΑΡΙΑ (2 υπν.)
69 τ.μ. (ισ.) στη Μητρόπολη 64.563 €, (22 εκ.) (Μετρητά)
70τ.μ. στην Ιαλυσό 82.171 €, (28 εκ.) (Δ.Δ.)
75τ.μ. στη Σωτήρος β΄ όροφος με πολλά εξτρά 57.226 €, (19.5 εκ.) (ΔΔ)
77τ.μ. λουξ με αυλή στα Κοσκινού 79.236 € (27 εκ. μετρητά)
78τ.μ. με αυλή στη Σωτήρος 76.302 € (26 εκ.) (ΔΔ)
80τ.μ. Ιαλυσό 32 εκ., 93.910 € (Δ.Δ.)
85τ.μ. στην Ιαλυσό, 102.714 €, (35 εκ.)(ΔΔ)
88 τ.μ. στο Ροδίνι 110.051 €, (37,5 εκ.)
90τ.μ. (ημ/γειο) λουξ στη Μιχ. Πετρίδη 67.498 €, (25 εκ.)
91τ.μ. (3 studio) στην Ιαλυσό 88.014 €, (30 εκ.)
140τ.μ. ορ/σμα, Πειραιώς, (σε σοβά) α΄ ορόφ. 93.910 €, (32 εκ.) (Δ.Δ.)
ΤΕΣΣΑΡΙΑ (3 υπν.)
90τ.μ. στην Κων. Υδραίου (3 υπν) 105.649 €, (36 εκ.) (ΔΔ)
95 τ.μ. στο Μανδρικό 76.302 €, (26 εκ.) (ΔΔ)
95 τ.μ. στο Μανδρικό 44.020 €, (15 εκ.) (ΔΔ)
95τ.μ. (3 υπν.) Μίρα Μάρε 70.432 €, 24 εκ. (ΔΔ)
100τ.μ. ορ/σμα στα Κοσκινού 111.518 €, (38 εκ.) (Δ.Δ.)
103τ.μ. στην Ανάληψη 157.006 €, (53.5 εκ.) (Δ.Δ.)
110τ.μ. στο Καρακόνερο134.996 €, (46 εκ.) (Δ.Δ.)
118τ.μ. σε σοβά στους Δασκάλους, 102.71 €, (35 εκ.) (Δ.Δ.)
120τ.μ. στο Καρακόνερο, 158.470 €, (54 εκ.) (Δ.Δ.)
120τ.μ. στην Πειραιώς, 161.408 €, (55 εκ.) (Δ.Δ.)
120τ.μ. στην Ανάληψη 176.082 €, (60 εκ.) (Δ.Δ.)
130τ.μ. στο Ροδίνι, 161.408 €, (55 εκ.) (Δ.Δ.)
135τ.μ. στο Καρακόνερο, 164.343 €, (56 εκ.) (Δ.Δ.)
45+117τ.μ. διαμ. (σε σοβά) στους Δασκάλους 120.322 €, (41 εκ.)(ΔΔ)
158 τ.μ. ορ/μα (σε μπετά) στους Δασκάλους 93.910 €, (32 εκ.) (μετρητά)
320τ.μ όροφος (ημιτελής) στους Δασκάλους, 220.102 €, (75εκ.)
ΜΕΖΟΝΕΤΤΕΣ - ΜΟΝΟΚΑΤΟΙΚΙΕΣ - ΠΑΛΙΑ ΣΠΙΤΙΑ
48τ.μ. διόροφο στην Παλιά Πόλη, 26.412 €, (8 εκ.) (Δ.Δ.)
65τ.μ. διόρ. με 220 τ.μ. αυλή στην Παλιά Πόλη 52.824 €, (18 εκ.) (Δ.Δ.)
70τ.μ. με μικρή αυλή στην Κοδρικτώνος, 73.361 €, (25 εκ.) (Δ.Δ.)
90 τ.μ. δυόροφη μον/κία στο Παραδείσι με τζάκι 64.563 €, (22 εκ.)
120τ.μ. μεζ/τα στο Ροδίνι 80 εκ., 234.776 € (Δ.Δ.)
125τ.μ. (με 40 μ.υπογ) μονοκατοικία σε μπετά στο Παραδείσι, 58.694 €, (20 εκ.) δρχ.
125τ.μ. σε 1,5 στρ. στη Θολό 205.429 €, (70 εκ.)
140. τ.μ. μεζ/τα με γκαράζ έξτρα (7 ετών) στο Ροδίνι 205.429 €, (70 εκ.) (ΔΔ)
140τ.μ. (με 70 υπ.) (σε μαρμαροσοβά) στην Ιαλυσό 146.735 €, (50 εκ.) (ΔΔ)
140τ.μ. μονοκατοικία σε 2 στρέμ. στα Κοσκινού 293.470 €, (100 εκ.) (Δ.Δ.)
150τ.μ. μονοκατοικία σε 2 στρέμ. στην Ιαλυσό 293.470 €, (100 εκ.) (Δ.Δ.)
210τ.μ. μονοκατοικία στα Κοσκινού 205.429 €, (70 εκ.)
230τ.μ. παραδοσιακό αρχοντικό στη Ρόδο 205.429 €, (70 εκ.) (Δ.Δ.
240τ.μ. μεζονέτα λόυξ στην ΙΞΙΑ, 249.449 €, (85 εκ.) (Δ.Δ.)
240τ.μ. ισ. κατ/τα α΄ ορ. διαμέρισμα κτίριο σε 500 μ. οικ/δο κοντά στην Καναδά 322.817 € 110 εκ.)
270τ.μ. βίλα σε σοβά σε 4 στρ. στο Τσαΐρι 293.470 €, (100 εκ.)
280τ.μ. οικ/κό τετ/νο (μαζαγί ή σπίτι) Π. Πόλη 239.470 €, (100 εκ.) (Δ.Δ.)
280τ.μ. μονοκατοικία σε 1 στέμ. στα Κοσκινού 440.205 €, (150 εκ.) (Δ.Δ.)
340τ.μ. ημ/λης μεζονέτα Ασγούρου σε 1 στρέμμα 176.082 €, (60 εκ.)
550 τ.μ. μον/κία κοντά στην Παστίδα σε 7 στρ. 498.899 €, (170 εκ.)
ΚΑΤΑΣΤΗΜΑΤΑ - ΓΡΑΦΕΙΑ - ΚΤΙΡΙΑ - ΒΙΟΤ/ΚΟΙ ΧΩΡΟΙ:
50 τ.μ. στο Μανδράκι 110 εκ. - 322.810 €
80 τ.μ. δυόροφο κτίριο στο Μανδράκι 352.164 €, (120 εκ.)
109. τ.μ. στο Ροδίνι 55.759 €, (19 εκ.)
140τ.μ.(απ.) πλησίον Αννης Μαρίας, 82.171 €, (28 εκ.)
175τμ. κατάστημα επί της Λεωφόρου Ρόδου-Λίνδου 205.429 €, (70 εκ.) (Δ.Δ)
180τ.μ. αποθήκη ισόγεια στο Ροδίνι, 132.061 €, (45 εκ.)(Δ.Δ.)
ΟΙΚΟΠΕΔΑ:
400τ.μ. Δημ. Αναστασιάδη (Σ.Δ. 1) 161.408 €, (55 εκ.)
500 τ.μ. στο Μίρα Μάρε Σ.Δ. 0,8 132.065 €, (45.εκ.)
680τ.μ. οδός Πειραιώς (ΣΔ 0,8) 176.082 €, (60.εκ.)
3600 στα Κολύμπια (κτίζει 360 τ.μ.) 58 694 € (20 εκ.)
4.000τμ. Νερά Καλλιθέας 176.082 €, (60 εκ.)
14 στρ. στο Τσαίρι 176.082 €, (60 εκ.)

Αναλαμβάνουμε την ενοικίαση των διαμερισμάτων σας σε σύντομο χρονικό διάστημα

ΖΗΤΟΥΝΤΑΙ ΜΕΤΑΧΕΙΡΙΣΜΕΝΑ ΔΙΑΜΕΡΙΣΜΑΤΑ (ΑΜΕΣΗ ΠΩΛΗΣΗ)

ΒΑΖΟΥΚΟΥ ΡΕΝΑ
ΜΕΣΙΤΗΣ ΑΣΤΙΚΩΝ ΣΥΜΒΑΣΕΩΝ
Πληροφορίες τηλ. 0241022943 - 0241028838
& FAX: 0241028838
Διευθ. Γραφείου: Δημ. Θεοδωράκη 3
Τ.Κ. 85100 Ρόδος
9-1 το πρωΐ και 6.30 - 9.00 απόγευμα
ΔΕΥΤΕΡΑ -ΠΕΜΠΤΗ
e-mail.vazoukou@otenet.gr
X3353-31/7

LINDOS memories
RESORT BEACH HOTEL

Στη μαγευτική περιοχή της Λίνδου δημιουργήσαμε ένα πανέμορφο ξενοδοχείο πέντε αστέρων με στόχο να ικανοποιήσει τις ανάγκες των πελατών που ενδιαφέρονται για ποιοτικές διακοπές. Χτισμένο κάτω από το ιστορικό βράχο του Ναβαρόνε όπου γυρίστηκε η ομώνυμη θρυλική ταινία, μια ανάσα από την αμμουδιά μπορεί κανείς να χαλαρώσει και ανανεωθεί από τη μαγευτική ομορφιά της αιγαιοπελαγίτικης θάλασσας.



Εξήντα πολυτελή δωμάτια με αυτόνομο κλιματισμό, δορυφορική τηλεόραση, τηλέφωνο, χρηματοκιβώτιο, mini bar, και 24ωρη υπηρεσία δωματίου και 10 σουίτες με ονειρεμένη θέα υπόσχονται αξέχαστες διακοπές. Στο εστιατοριο οι επισκέπτες έχουν τη δυνατότητα να απολαύσουν εκλεκτές γεύσεις από ελληνική και διεθνή κουζίνα, φρέσκα ψάρια σε συνδυασμό με το κρασί της αρεσκείας τους. Δροσιστικοί χυμοί και εξωτικά ποτά σερβίρονται από το main και το pool bar.

Για κρατήσεις - πληροφορίες, μη διστάσετε να επικοινωνήσετε μαζί μας στα τηλέφωνα 02440 35000 έως 35099 fax 0244 48156

X3341-31/7

ΤΗΛΕΟΡΑΣΗ

ΕΤ–1

07.50 Chapi Chapeau
08.00 Ο μικρός Μπιλ
08.30 Μούμιν
09.00 Τσίπμανκς
09.30 Πάμε πιο ψηλά
10.00 Οι περιπέτειες της Μαύρης Καλλονής
10.30 Το ατέλειωτο ταξίδι του Ελληνισμού (Ε)
11.00 Μέλι-γάλα (Ε)
12.45 Φελίπε (Ε)
13.50 Ειδήσεις-καιρός
14.00 Μαριού (Ε)
15.00 Κλήρωση Εθνικού Λαχείου-Ουράνιο τόξο
15.30 Οι ατρόμητοι
16.30 Το γατόσκυλο
17.00 Ειδήσεις-καιρός
17.30 Οι αταίριαστοι (Ε)
19.15 Υγιαίνετε
19.30 Το μινόρε της αυγής
20.30 Στα φτερά του έρωτα
21.00 World Leagu Volley «Ελλάδα-Γαλλία»
23.00 Ειδήσεις-καιρός
23.30 Εγώ ο Κλαύδιος
00.30 Τζόναθαν Κρικ
01.30 Στη ζώνη του λυκόφωτος (Ε)

NET

06.50 Εναρξη προγρ/τος
07.00 Πρώτη ματιά
10.00 Στα ίχνη του Παυσανία
10.30 Τα μυστικά του απόλυτου γαλάξιου
11.01 Η ιστορία του ιταλικού σχεδίου
11.30 Διακόσμηση με στυλ
12.01 Ταξίδια
13.00 Ειδήσεις - χρηματιστήριο - καιρός
13.45 Σχολείο εν πλω
14.00 Εραστές της περιπέτειας
15.00 Ειδήσεις-αθλητικά
16.00 Συν και πλην
18.00 Ειδήσεις- οικονομία - δελτίο στη νοηματική
19.00 Πλανήτης γη
19.45 20ός αιώνας
20.00 Τα επίκαιρα του αιώνα
21.00 Ειδήσεις - αθλητικά - χρηματιστήριο - καιρός
22.00 Σαν παλιά φωτ/φία
23.00 Κινημ. λέσχη «Η ζωή είναι ένα τραγούδι»
24.00 Ειδήσεις
00.15 Κινημ. λέσχη (συνέχεια)
• Συνέχεια με εκπομπές σ'επανάληψη

ΕΤ–3

08.01 Καρτ ποστάλ
08.30 Ο κόσμος στο επίκεντρο
09.00 Μικρές μηχανές
09.30 Η ρωμαϊκή πολεμική μηχανή
10.00 Θεσ/νίκης εγκώμιον
10.30 Θαύματα της επιστήμης και τεχνολογίας
11.00 Η οδός των υδάτων (Ε)
12.00 Εκτός έδρας (Ε)
12.30 Εξοχικές διαδρομές
13.30 Ο κόσμος της φυσικής επιστήμης
13.45 Μισέλ με μπεσαμέλ
14.00 Η ιστορια της γαλλικής επανάστασης
15.00 Ειδήσεις
15.30 Με μια τρίτη ματιά
17.00 Οι Ελληνες του κόσμου
18.00 Χρυσές μελωδίες
18.30 Αθλητικό ημίωρο
19.00 Περίμετρος
19.30 Στην υδρόγειο
20.00 Δικαιώματα και αδικίες
20.30 Ειδήσεις
21.00 Μακρινές φιλίες
22.00 Το «Αξιον εστί» στη Θεσσαλονίκη
23.00 Ανιχνεύσεις
24.00 Ειδήσεις
00.20 Ξένη ταινία «Η κραυγή του βράχου» δράμα
02.00 Με μια τρίτη ματιά (Ε)
03.30 Η άλλη μεριά (Ε)
•Συνέχεια με επαναλήψεις ντοκιμαντέρ

MEGA

06.00 Ενημερωτική εκπομπή (Ε)
06.55 Ειδήσεις στη νοηματική γλώσσα
07.00 Συνέχεια με ελληνικές σειρές
10.00 Για μια θέση στον ήλιο
13.10 Με δυο μαμάδες (Ε)
14.00 Ειδήσεις
15.00 Στην κουζίνα ολοταχώς
15.45 Δύο ξένοι (Ε)
16.45 Ντόλτσε βίτα (Ε)
17.30 Ειδήσεις
17.50 Εμείς κι εμείς (Ε)
18.20 Απαγορευμένη αγάπη
19.00 Περί ανέμων και υδάτων (Ε)
20.00 Ειδήσεις
21.00 Δέκα λεπτά κήρυγμα (Ε)
21.50 Κάπου σε ξέρω(Ε)
22.30 Αέρινες σιωπές (Ε)
23.30 Επιφάνεια (Ε)
00.15 Ειδήσεις
01.00 Ξένη ταινία «Μοναξιά στο σκοτάδι» θρίλερ
03.00 Τηλεμάρκετινγκ
02.30 Χτυποκάρδια στο Μπέβερλι Χιλς (Ε)
03.00 Ξένη ταινία«4 μέρες του Σεπτέμβρη» θρίλερ
04.30 Τηλεμάρκετιγκ
05.00 BAR (Ε)

ANT–1

06.15 Αστυνόμος Θανάσης Παπαθανάσης (Ε)
06.55 Ειδήσεις στη νοηματική
07.00 Madison
07.30 Ταύρος με τοξότη
08.30 Θα μιλήσεις με το δικηγόρο μου (Ε)
09.55 Ο καιρός της εβδομάδας
10.00 Πρωινός καφές
13.10 Super game
13.15 Καραμπόλα (Ε)
14.00 Ειδήσεις
14.50 Χρήμα-Χρηματιστήριο
15.00 Εκείνες κι εγώ (Ε)
15.55 Super game
16.00 Οι μεν και οι δεν(Ε)
16.45 Της Ελλάδος τα παιδιά (Ε)
17.30 Ειδήσεις
17.40 Ο καιρός της εβδομάδας
17.45 Super game
17.50 Καλημέρα ζωή
18.40 Θησαυροφυλάκιο
19.20 Η λάμψη
20.00 Ειδήσεις
21.00 Ακρως οικογενειακόν (Ε)
22.00 Για μια γυναίκα και ένα αυτοκίνητο (Ε)
23.00 Μπαμ
23.45 Ειδήσεις
24.00 Iaaf Golden Leage 2002-αγώνες στίβου
02.45 Τμήμα Ηθών (Ε)
03.45 Mobile Fun
04.00 Τηλεμάρκετινγκ
04.40 Ξένη ταινία «Απακτα αγόρια» κωμ. 1934

STAR

06.40 Παιδικό πρόγραμμα
07.00 Καπετάν Σπίθας
08.00 Ράμπο
09.00 Πόκεμον (Ε)
10.00 Πλήρες πρωινό
12.00 Γλυκιά μου Αννα (Ε)
13.00 Ειδήσεις
14.00 Best Seller
16.00 Μπιάνκα, ποσό σ'αγαπώ
17.00 Στην εντατική
18.00 Ειδήσεις
Αθλητικές ειδήσεις
Το χρήμα - Καιρός
19.30 Best Seller, best of
20.00 The trap
21.00 Οι μάγισσες (Ε)
22.00 Ξένη ταινία «Επιστροφή στο μέλλον» κωμ. 1985
00.30 Παγκόσμιο Πρωτάθλημα Ράλι 2002-Ράλι Κένυας
01.00 Ειδήσεις
01.15 Ξένη ταινία «Η κούκλα του σατανά ΙΙΙ» θρίλερ 1991
03.15 Ξένη ταινία «Η πρώτη σελίδα» κωμ 1974
05.30 Αστέρια στο πεντάγραμμο

ALPHA

06.00 Πρώτη ενημέρωση
07.00 Πανόραμα
10.00 Πρωινό ψυχαγωγικο μαγκαζίνο
13.00 Ο λαβύρινθος του πάθους (Ε)
14.00 Ειδήσεις
15.00 Ολα για την αγάπη
15.30 Υπαστυνόμος Ρεξ
16.30 Life style news
17.15 Ειδήσεις
17.25 Μπορώ
19.15 Κάτω από την Ακρόπολη
20.00 Ειδήσεις
21.00 Θα σε δω στο πλοίο
22.00 Ελλην. ταινία «Εξοδος κινδύνου» περ.1980
00.30 Ειδήσεις
00.45 Third Watch
03.00 Μπορώ (Ε)
04.00 Ολα για την αγάπη (Ε)

Και κατά το φετινό καλοκαίρι

Κοστίζουν ακριβά οι διακοπές στα νησιά της άγονης γραμμής

Εχουν γίνει τώρα της μόδας

Χρυσάφι κοστίζουν τον Αύγουστο οι διακοπές στα νησιά της άγονης γραμμής. Οι τιμές σε ξενοδοχεία και ενοικιαζόμενα δωμάτια φτάνουν φέτος και τα 100 ευρώ, ενώ η πληρότητα αγγίζει το 90%.

Τιμές που φτάνουν σε παράλογο ύψος, ξεπερνώντας ακόμη και τις αντίστοιχες σε νησιά όπως η Πάρος, η Νάξος, η Ζάκυνθος και η Κέρκυρα... Περιπτώσεις, όπως ξενοδοχείο πρώτης κατηγορίας στη Σύμη που χρεώνει 118 ευρώ με πρωινό, στο Καστελλόριζο, που ανάλογο κατάλυμα κοστολογεί τα δωμάτιά του στα 95 ευρώ ή ακόμη και στην Τήλο και τη Νίσυρο, που τα 50 ευρώ φαίνεται να αποτελούν πλαφόν, στα «αξιοπρεπή» δωμάτια των νησιών, αγγίζουν τα όρια της υπερβολής. Ακόμη και στο μικρό νησάκι Χάλκη, υπάρχουν δωμάτια που κοστίζουν 45 ευρώ.

Η Γαύδος, το μικρό νησί στο Λιβυκό Πέλαγος, για πολλούς αποτελεί την τελευταία λέξη της... τουριστικής μόδας. Κι αυτό είναι που φοβούνται οι μόνιμοι παραθεριστές ή καλύτερα «εραστές» του. Μήπως και το δάσος με τους κέδρους κάποια μέρα χαθεί. Η έλλειψη ηλεκτρικού και νερού είναι μέρος της μαγείας, η οποία όμως σε καμία περίπτωση δεν δικαιολογεί την ενοικίαση δωματίων σε τιμές όπως 30 ευρώ το άτομο!

Οι ιδιοκτήτες των καταλυμάτων πάντως σπεύδουν να διευκρινίσουν ότι άλλο Μύκονος και άλλο.... Ανάφη. Εκεί που η φουλ σεζόν διαρκεί τρεις μήνες γεμάτους, στο μικρό νησί του ανατολικού Αιγαίου το 90% της πληρότητας μόλις και μετά βίας διατηρείται λίγο περισσότερο από έναν μήνα, από τα τέλη Ιουλίου δηλαδή έως τα τέλη Αυγούστου. Τα τελευταία χρόνια, μάλιστα, η αύξηση του τουρισμού ανέβασε σημαντικά και την ποιότητα!

«Το πολύ 40 μέρες τον χρόνο δουλεύουμε. Οι Έλληνες ακόμη κάνουν διακοπές κυρίως τον Αύγουστο, αν και σταδιακά... η περίοδος ανοίγει και προς τον Σεπτέμβριο», σημειώνει ο κ. Γιάννης Ζωγράφος, που διατηρεί ένα από τα ωραιότερα συγκροτήματα διαμονής στην Ηρακλειά. «Αν δείτε τα δωμάτια, θα καταλάβετε. Για να μη μένουν άδεια όμως και το υπόλοιπο καλοκαίρι, οι τιμές είναι πολύ χαμηλές – τον Ιούνιο για παράδειγμα – σε σύγκριση με την ποιότητα».

Τοπικοί παράγοντες και ιδιοκτήτες καταλυμάτων εντοπίζουν τη στροφή του κόσμου στα νησιά της άγονης γραμμής στα τελευταία 5-6 χρόνια. Αυτό, άλλωστε, φαίνεται και από τη ραγδαία αύξηση στον αριθμό των κλινών. Ένα μικρό νησάκι, όπως είναι τα Κουφονήσια, έχει φτάσει να φιλοξενεί 1.000 κλίνες, ενώ οι ντόπιοι λένε ότι τον Αύγουστο η πληρότητα θα ξεπερνούσε και το 100% αν η ακτοπλοϊκή συγκοινωνία ήταν καλύτερη. Την ίδια στιγμή, οι άγνωστοι μέχρι πρόσφατα Λειψοί, έχουν ξεπεράσει τις 400 κλίνες. «Είναι άνθρωποι κυρίως νέοι.

Στο νησί υπάρχει ακόμη η αγνότητα, το ψαροκάικο. Ο τουρισμός δεν έχει γίνει συνώνυμο της εκμετάλλευσης», λέει ο κ. Βύρων Δροσόπουλος, ιδιοκτήτης σε ενοικιαζόμενα στούντιο. Ο ίδιος εγκαταστάθηκε μόνιμα στο νησί πριν από δέκα χρόνια, εγκαταλείποντας για πάντα την πρωτεύουσα.

Η φυσική ομορφιά, τα καθαρά νερά και η ησυχία, μακριά από τον συνωστισμό των μεγάλων νησιών του Ιονίου και του Αιγαίου, είναι τα στοιχεία εκείνα που φέρνουν τους καλοκαιρινούς επισκέπτες στα μικρά νησιά του Ανατολικού Αιγαίου και των Κυκλάδων.

«Η μεγάλη στροφή γίνεται από τα νεαρά ζευγάρια, που ψάχνουν μικρούς και κρυφούς παραδείσους σε απάτητα μέρη», λένε από τη Σχοινούσα. «Παρ' όλη την κρίση των τελευταίων ετών που περνά ο τουρισμός, εδώ στο νησί, για παράδειγμα, όλο και καμιά δεκαριά καινούργια δωμάτια θα δούμε κάθε χρόνο».

Κάθε μικρό νησί κρύβει τα μυστικά του, λένε οι ντόπιοι. «Δεν μπορώ να σας εξηγήσω γιατί, πρέπει να έρθετε για να το καταλάβετε, πώς να σας περιγράψω τη μαγεία στο Καστελλόριζο», λέει ο κ. Γιάννης Βουλγαρόγλου, ιδιοκτήτης δωματίων. «Σίγουρα, εδώ δεν θα βρείτε τους παραθεριστές του τουριστικού πακέτου». Και ο κ. Μανώλη Βαϊλακάκης, που διατηρεί καταλύματα στη Γαύδο, δίνει το στίγμα του νησιού: «Εδώ, με το που πατάει κανείς το πόδι του, αφήνει το ρολόι, αφήνει το τηλέφωνο και απολαμβάνει τη Γαύδο».

Για όσους ρισκάρουν...

Πληρότητα δεν σημαίνει απελπισία! Ακόμη κι αν οι κρούσεις για δωμάτιο δεν δώσουν καρπούς, οι ντόπιοι στα μικρά νησιά του Αιγαίου λένε ότι «πάντα κάτι υπάρχει στο νησί, αρκεί να το ρισκάρει κανείς και να πάρει την απόφαση να έρθει χωρίς να έχει κλείσει». Προσοχή όμως στην πόρτα... Οι γνώστες αποκαλύπτουν ότι πολλοί είναι οι ιδιοκτήτες που δεν προενοικιάζουν όλα τους τα δωμάτια. Έτσι όταν το καράβι φτάνει στο λιμάνι εκείνοι... «ψαρεύουν» τουρίστες. Σε αυτήν την περίπτωση οι τιμές είναι ιδιαίτερα αυξημένες.

Ο τουρισμός στα νησιά της άγονης γραμμής

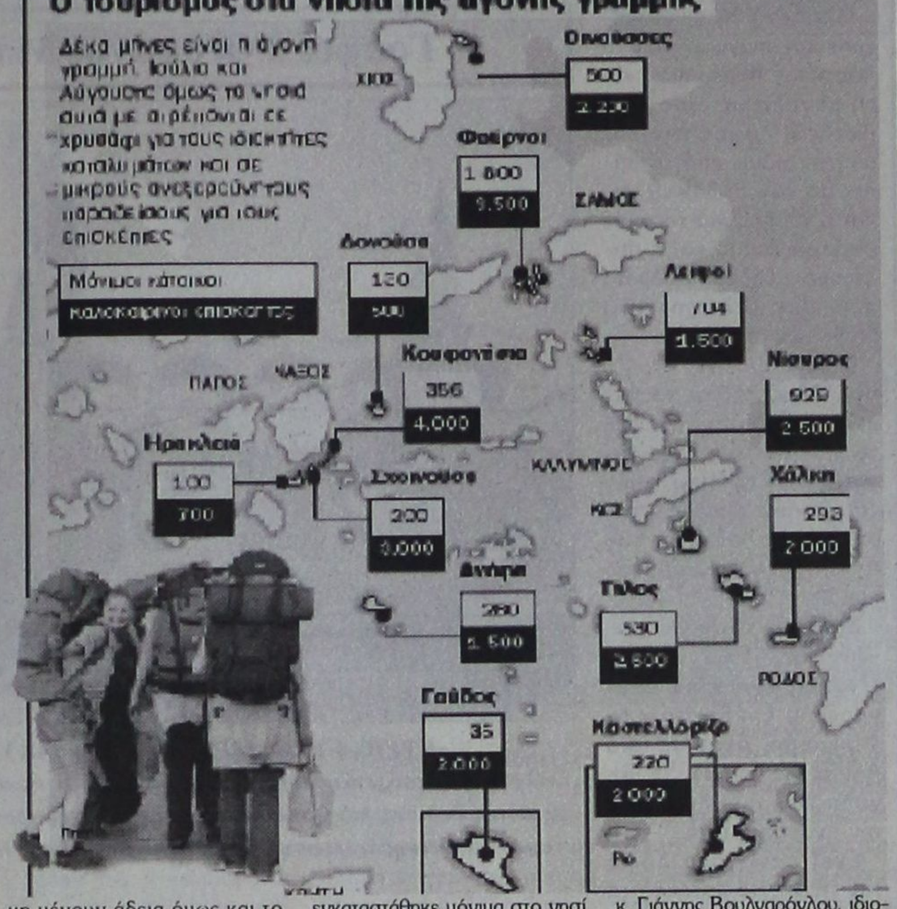

ΑΣΤΡΟΛΟΓΟΣ
ΜΕΛΛΟΝΤΟΛΟΓΟΣ
ΧΑΡΤΟΜΑΝΤΗΣ
κα ΠΕΝΗ
Βρίσκεται στη Ρόδο για λίγες μέρες
Δέχεται κατόπιν ραντεβού:
τηλ. 02410 66591
115-21/7

ΦΡΟΝΤΙΣΤΗΡΙΟ ΙΤΑΛΙΚΩΝ
ΣΤΑΘΗ ΜΙΧ. ΣΚΑΝΔΑΛΙΔΗ
Καθηγητή Ιταλικής Γλώσσας και Φιλολογίας
(πτυχ. Α.Π.Θ.) - καθηγητή Α.Σ.Τ.Ε.Ρ.
Χριστόδ. Τσιγάντε 11 τηλ. 02410 29265
τηλ. οικ. 02410 61782 κιν. 093 2272902

Τα αυστηρώς ολιγομελή **θερινά μας τμήματα** απευθύνονται με συστηματική και μεθοδική προσωπική διδασκαλία σε μαθητές Δημοτικού, Γυμνασίου, Λυκείου και επαγγελματίες, καθώς και σε υποψήφιους φοιτητές ιταλικών Πανεπιστημίων.

Η διδακτική μας εμπειρία, η εφαρμοσμένη μέθοδός μας στα προηγούμενα έτη και η αποκλειστική συνεργασία μας με το Ιταλικό Κολλέγιο **DON BOSCO** της ιταλικής πόλης **L'AQUILA** (100 χιλ. από τη Ρώμη) συντέλεσαν στην εισαγωγή μαθητών μας με πλήρη επιτυχία στα ιταλικά ΑΕΙ.



Ειδικότερα το Κολλέγιο DON BOSCO, που ιδρύθηκε το 1948 και από το 1994 οργανώνει τμήματα προετοιμασίας για Ελληνες υποψήφιους ιταλικών ΑΕΙ, προσφέρει:

1. Μεταφορά από τη Ρώμη στην πόλη L'Aquila με συνοδό
2. Μαθήματα: Από Δευτέρα μέχρι Σάββατο, πέντε ώρες την ημέρα
3. Στέγαση και διατροφή, σε εστιατόρια συμβεβλημένα σε πολύ χαμηλές τιμές
4. Καθημερινή βοήθεια σε όλη τη διάρκεια των μαθημάτων.
5. Συνοδεία από καθηγητές του Κολλεγίου, σ' όλες τις πανεπιστημιακές πόλεις
6. Εξεύρεση κατοικίας και διεκπεραίωση των γραφειοκρατικών διαδικασιών στις γραμματείες των σχολών, για την άδεια παραμονής, εγγραφή στο εθνικό σύστημα υγείας.

(Περισσότερες υπεύθυνες πληροφορίες στο φροντιστήριό μας)
6-20/7

ΕΥΡΩΠΑΪΚΗ ΕΠΕΝΔΥΤΙΚΗ
ΕΘΝΙΚΗΣ ΑΝΤΙΣΤΑΣΕΩΣ 48 ΤΗΛ. 0241 39300
ΕΥΡΩΠΑΪΚΗ ΕΠΕΝΔΥΤΙΚΗ
ΚΤΗΜΑΤΟΜΕΣΙΤΙΚΟ ΓΡΑΦΕΙΟ
ΑΝΤΩΝΗΣ ΝΙΚΟΛΗΣ - ΘΕΟΦΙΛΟΣ ΚΑΩΝΑΡΗΣ
ΕΘΝΙΚΗΣ ΑΝΤΙΣΤΑΣΕΩΣ 48 (ΠΡΩΗΝ ΑΝΝΗΣ ΜΑΡΙΑΣ) ΤΗΛ. 0241 39300

ΔΙΑΜΕΡΙΣΜΑΤΑ

48 τ.μ.	Στο Ροδίνι σε καλή κατάσταση	€ 41.085,84	14.000.000
50 τ.μ.	Στην Ανάληψη	€ 41.085,84	14.000.000
60 τ.μ.	2 των 30 τ.μ. κατάληλα για επένδυση	€ 44.020,54	15.000.000
70 τ.μ.	Στην Ανάληψη με 2 υπν. Όχι δάνεια	€ 44.020,54	15.000.000
45 τ.μ.	Στην Ιαλυσό καινούργιο	€ 93.910,49	18.000.000
80 τ.μ.	Στα Αφάντου	€ 76.302,27	26.000.000
70 τ.μ.	Στην Ιαλυσό καινούργιο	€ 105.649,30	28.000.000
65 τ.μ.	Καινούργιο ισόγειο με αυλή	€ 58.694,06	29.000.000
104 τ.μ.	Στην Σωτήρος (Ιαλυσός)	€ 88.041,09	30.000.000
90 τ.μ.	Στα Αφάντου 5 ετών	€ 88.041,09	30.000.000
160 τ.μ.	Συνοικία Δασκάλων σε κολώνες	€ 93.910,49	32.000.000
117 τ.μ.	Συνοικία Δασκάλων σε σοβά	€ 96.845,19	33.000.000
70 τ.μ.	Στην Ανάληψη υπό κατασκευή lux	€ 99.779,90	34.000.000
100 τ.μ.	**8 ετών με 3 υπνοδ. Γ' όρ.Καρακόνερο**	€ 100.000,00	34.075.000
100 τ.μ.	Στην Ιαλυσό καινούργιο	€ 111.518,71	38.000.000
92 τ.μ.	Στην Κέννεντυ ισόγειο	€ 111.518,71	38.000.000
87 τ.μ.	Α ορόφου υπό κατασκευή στο Ροδίνι	€ 117.388,11	40.000.000
100 τ.μ.	Συνοικία Δασκάλων ΚΑΙΝΟΥΡΓΙΟ	€ 120.322,82	41.000.000
85 τ.μ.	Στην Ανάληψη υπό κατασκευή lux	€ 120.322,82	41.000.000
120 τ.μ.	Στο Καρακόνερο υπό κατασκευή	€ 140.865,74	48.000.000
120 τ.μ.	Στο Καρακόνερο υπό κατασκευή	€ 146.735,14	50.000.000
110 τ.μ.	Στην Ανάληψη υπό κατασκευή lux	€ 155.539,25	53.000.000
115 τ.μ.	Στην Ανάληψη υπό κατασκευή lux	€ 161.408,66	55.000.000
121 τ.μ.	Lux με θέα θάλασσα	€ 211.298,61	72.000.000

ΟΙΚΟΠΕΔΑ

1000 τ.μ.	**Στο Φαληράκι με οικοδομή κοντά στο κύμα**	€ 234.776,23	80.000.000
600 τ.μ.	**Στο Γεννάδι**	€ 29.347,03	10.000.000
390 τ.μ.	**Γεννάδι με μικρο σπίτι κοντά στη παραλία**	€ 35.216,43	12.000.000
46000 τ.μ	Στην Ψίνθο σε τιμή ευκαιρίας	€ 44.020,54	15.000.000
1750 τ.μ.	Μαριτσά εντός οικισμού,τεμαχίζεται	€ 51.357,30	17.500.000
1000 τ.μ.	**Πρόποδες Φιλερήμου με άδεια οικοδ.**	€ 58.694,06	20.000.000
2000 τ.μ.	Στο Γεννάδι με άδεια οικοδομής,νερό,ρεύμα	€ 58.694,06	20.000.000
300 τ.μ.	Οικοδομικός Συνεταιρισμός Δασκάλων	€ 67.498,17	23.000.000
4000 τ.μ.	Μετά το Λαδικό προς Αφάντου	€ 70.432,87	24.000.000
2500 τ.μ.	Στο κιοτάρι κοντά στο κύμα με άδεια οικ.	€ 88.041,09	30.000.000
8000 τ.μ.	Στην Παστίδα πρόποδες Φιλερίμου	€ 93.910,49	32.000.000
5000 τ.μ.	Στην Ιαλυσό	€ 102.714,60	35.000.000
5000 τ.μ.	Στο Γεννάδι με πρόσοψη στην εθν.οδό	€ 102.714,60	35.000.000
4000 τ.μ.	Επί της Εθνικής Οδού με δυνατότητα κόμβου	€ 105.649,30	36.000.000
4800 τ.μ.	Περιοχή Κανδυλί στην Ιαλυσό	€ 140.865,74	48.000.000
1050 τ.μ.	Ιαλυσός επί της επαρχιακής οδού	€ 146.735,14	50.000.000
4000 τ.μ.	Στην παραλία Αφάντου	€ 146.735,14	50.000.000
4500 τ.μ.	Περιοχή Ρένη Κοσκινού	€ 198.092,44	67.500.000
5020 τ.μ.	Στην Ιαλυσό στο κύμα	€ 220.102,71	75.000.000
4000 τ.μ.	Στην Λαχανιά με πρόσβαση	€ 52.824,65	18.000.000
1500 τ.μ.	Στην Λαχανιά εντός οικισμού	€ 61.628,76	21.000.000
9000 τ.μ.	Στην Λαχανιά 800 m από το κύμα	€ 82.171,68	28.000.000
5500 τ.μ.	**Στην Λαχανιά ΠΑΡΑΛΙΑΚΟ**	€ 123.257,52	42.000.000
6500 τ.μ.	Στην Λαχανιά 300 m από το κύμα	€ 104.181,95	35.500.000

ΜΟΝΟΚΑΤΟΙΚΙΕΣ - ΜΕΖΟΝΕΤΕΣ

120 τ.μ.	**Κοσκινού σε μπετά με ωραία θέα**	€ 76.302,27	26.000.000
	Γεννάδι μικρό σπίτι κοντά στην παραλία	€ 35.216,43	12.000.000
92 τ.μ.	Κοσκινού Παραδοσιακό με αυλή 400τ.μ.	€ 73.367,57	25.000.000
120 τ.μ.	Στην Παστίδα καινούργια	€ 105.649,30	36.000.000
140 τ.μ.	Στην Ιαλυσσό σε σοβά	€ 132.061,63	45.000.000
210 τ.μ.	Στην Ιαλυσό σε σοβά	€ 146.735,14	50.000.000
180 τ.μ.	Στην Παστίδα υπό κατασκευή	€ 158.473,95	54.000.000
360 τ.μ.	Περιοχή Σγουρού με 1000 m οικόπεδο	€ 190.755,69	65.000.000
225 τ.μ.	Στο Ροδίνι lux κατασκευής καιν.	€ 205.429,20	70.000.000

ΚΑΤΑΣΤΗΜΑΤΑ - ΕΠΙΧΕΙΡΗΣΕΙΣ

ΞΕΝΟΔΟΧΕΙΟ 70 ΚΑΙΝΩΝ ΣΕ ΤΙΜΗ ΕΥΚΑΙΡΙΑΣ	€ 645.634,63	220.000.000
Κατάστημα στην Ανάληψη	€ 29.347,03	10.000.000
Κατάστημα στην Ατταβύρου	€ 52.824,65	18.000.000
Διόροφη οικία στην Σύμη κατάληλη για Πανσιόν	€ 58.694,06	20.000.000
Κατάστημα στην Καποδιστρίου	€ 73.367,57	25.000.000
Κατάστημα στην Απελλού(Παλιά Πόλη)	€ 190.755,69	65.000.000
Κατάστημα στην Παλιά Πόλη	€ 234.776,23	80.000.000
Κατάστημα στην Ανάληψη	€ 146.735,14	50.000.000
Καταστήματα στην οδό Καμείρου		

ΑΚΙΝΗΤΑ ΣΕ ΑΠΟΚΛΕΙΣΤΙΚΟΤΗΤΑ ΣΕ ΠΑΛΙΑ ΠΟΛΗ - ΑΦΑΝΤΟΥ - ΛΑΧΑΝΙΑ
ΑΓΟΡΕΣ - ΠΩΛΗΣΕΙΣ - ΜΙΣΘΩΣΕΙΣ ΑΚΙΝΗΤΩΝ
ΞΕΝΟΔΟΧΕΙΑΚΕΣ ΜΟΝΑΔΕΣ ΣΕ ΑΠΟΚΛΕΙΣΤΙΚΟΤΗΤΑ ΣΕ ΟΛΟ ΤΟ ΝΗΣΙ
ΣΥΜΒΟΥΛΕΥΤΙΚΕΣ ΚΑΙ ΕΠΕΝΔΥΤΙΚΕΣ ΠΡΟΤΑΣΕΙΣ
ΔΑΝΕΙΑ ΔΕΚΤΑ
last update 25/5
106-11/8

PELLOS TRAVEL

ΚΩΝΣΤΑΝΤΙΝΟΥΠΟΛΗ - ΚΡΟΥΑΖΙΕΡΑ ΣΤΟ ΒΟΣΠΟΡΟ - ΠΡΙΓΚΗΠΟΝΗΣΣΑ

6ήμερη εκδρομή 29-7-2002
Επιστροφή 3-8-2002

ΡΟΔΟΣ - ΜΑΡΜΑΡΙΣ - ΕΦΕΣΣΟΣ - ΣΜΥΡΝΗ - BANDIRMA - ΚΩΝΣΤΑΝΤΙΝΟΥΠΟΛΗ - ΠΡΟΥΣΑ - ΣΜΥΡΝΗ - ΜΑΡΜΑΡΙΣ - ΡΟΔΟΣ

Ημέρα 1η Αναχώρηση από Ρόδο για Μαρμαρίς. Αφιξη στο Μαρμαρίς. Επιβίβαση σε πούλμαν και αναχώρηση για Εφεσσο. Αφιξη στην Εφεσσο (Σπίτι της Παναγίας - Αρχαιολογικοί χώροι). Αναχώρηση και άφιξη στη Σμύρνη. Τακτοποίηση στο Ξ/Δ. Δείπνο. Διαν/ση.

Ημέρα 2η Πρωινό στο Ξ/Δ. Αναχώρηση για Bandirma. Αφιξη στην Bandirma το μεσημέρι. Αναχώρηση για Κωνσταντινούπολη. Αφιξη στην Κωνσταντινούπολη το απόγευμα. Τακτοποίηση σε Ξ/Δ. Δείπνο. Διαν/ση.

Ημέρα 3η Πρωινό στο Ξ/Δ. Εκδρομή στα Πριγκηπόνησσα -Χάλκη. Απόγευμα φαγητό. Βράδυ προαιρετική διασκέδαση με Oriental Show. Δείπνο. Διαν/ση.

Ημέρα 4η Πρωινό στο Ξ/Δ. Επίσκεψη στην Αγία Σοφία - Τοπκαπή Palace - Μπλε Τζαμί - Υδραγωγείο Ιουστινιανού. Επίσκεψη στο Φανάρι (Ορθόδοξο Πατριαρχείο). Παναγία Βλαχερνών - Παναγία Μπαλουκλή. Απόγευμα ελεύθερο για ψώνια. Δείπνο στο Ξ/Δ. Διαν/ση.

Ημέρα 5η Πρωινό στο Ξ/Δ. Αναχώρηση για Σμύρνη μέσω Προύσας. Αφιξη στη Σμύρνη το απόγευμα. Επίσκεψη στην αγορά για ψώνια. Τακτοποίηση στο Ξ/Δ. Δείπνο. Διαν/ση.

Ημέρα 6η Πρωινό στο Ξ/Δ. Επιβίβαση σε πούλμαν και αναχώρηση για Μαρμαρίς. Αφιξη στο Μαρμαρίς. Αναχώρηση για Ρόδο. Αφιξη στη Ρόδο. Τέλος εκδρομής.

• Στην εκδρομή περιλαμβάνονται: 1. Εισιτήρια Ρόδος - Μαρμαρίς - Ρόδος 2. Ξεναγήσεις - εκδρομές 3. Μεταφορές με κλιματιζόμενα πούλμαν 4. Ξ/Δ με πρωινό και φαγητό 4*** αστέρων 5. Συνοδός γραφείου 6. Ταξιδιωτική ασφάλεια 7. Φόροι εισόδου - εξόδου

• Δεν περιλαμβάνονται αρχαιολογικοί χώροι και εισιτήρια πλοίων Bandirma - Κωνσταντινούπολη - Bandirma.

Για περισσότερες πληροφορίες και κρατήσεις

PELLOS TRAVEL
Λ. Καλλιθέας 125 - Φαληράκι - Ρόδος
Τηλ.: 02410 87615, 86298 ΚΙΝΗΤΟ: 0977 923929
Fax: 02410 87616
email: pellostravel@hellasnet.gr
88-21/7

ALHAMBRA TRAVEL

ROYAL OLYMPIC CRUISES
ΜΕΓΑΛΗ ΟΝΕΙΡΕΜΕΝΗ ΚΡΟΥΑΖΙΕΡΑ
με το υπερσύγχρονο πολυτελές κρουαζιερόπλοιο



OLYMPIA VOYAGER

Από τα πιο σημαντικά νεότευκτα κρουαζιερόπλοια

28 Αυγούστου - 4 Σεπτεμβρίου
από Ρόδο - Ρόδο

Κάντε το όνειρό σας πραγματικότητα, προσφέροντας στον εαυτό σας και στα παιδιά σας ένα ταξίδι με πολλές απολαύσεις και πολλές προσεγγίσεις σε λιμάνια

ΡΟΔΟΣ – ΗΡΑΚΛΕΙΟ – ΣΑΝΤΟΡΙΝΗ – ΠΕΙΡΑΙΑ – ΚΩΝΣΤΑΝΤΙΝΟΥΠΟΛΗ (2 ημέρες)– ΘΕΣΣΑΛΟΝΙΚΗ – ΜΥΚΟΝΟΣ – ΚΟΥΣΑΝΤΑΣΙ – ΠΑΤΜΟΣ – ΡΟΔΟΣ

Ταχύτητα - πολυτέλεια - σέρβις - διασκέδαση.
Προσφέρει στον επιβάτη τα πάντα!

Πρόγραμμα
28/8 Αναχώρηση από Ρόδο στις 18.00
29/8 Αφ. ΗΡΑΚΛΕΙΟ 07.00 - 11.00
29/8 Αφ. ΣΑΝΤΟΡΙΝΗ 15.00 - 20.00
30/8 Αφ. ΠΕΙΡΑΙΑ 06.00 - 19.00
31/8 Αφ. ΚΩΝΣΤΑΝΤΙΝΟΥΠΟΛΗ 14.00 Διανυκτέρευση
01/9 ΚΩΝΣΤΑΝΤΙΝΟΥΠΟΛΗ αναχ. 17.00
02/9 Αφ. ΘΕΣΣΑΛΟΝΙΚΗ 07.30 - 09.00
02./9 Αφ. ΜΥΚΟΝΟ 19.00 - 24.00
03/9 Αφ. ΚΟΥΣΑΝΤΑΣΙ 07.00 - 12.00
03.9 Αφ. ΠΑΤΜΟΣ 15.30 - 21.00
04/9 Αφ. ΡΟΟΔΟΣ 07.00
Δωρεάν για παιδιά έως 16 ετών που συνοδεύονται από γονείς (πληρώνουν μόνο τα λιμενικά τέλη)
* Θέσεις περιορισμένες λόγω υψηλής περιόδου.

Πληροφορίες και - Κρατήσεις

ALHAMBRA TRAVEL
ΔΗΜ. ΘΕΟΔΩΡΑΚΗ 13 (πεζόδρομος)
Τηλ. 02410 37052, 25698
X3355-31/7

Ενας περίπατος στην κορυφή του Φιλερήμου και της ιστορίας μας

ΕΝΑ ΑΓΝΩΣΤΟ ΨΗΦΙΣΜΑ ΤΩΝ ΙΑΛΥΣΙΩΝ ΕΛΛΗΝΩΝ ΠΑΤΕΡΩΝ ΜΑΣ

Γράφει ο Θεοφάνης Μπογιάννος

Ολοι οι Ρόδιοι γνωρίζουν και αναγνωρίζουν το λόφο της Φιλερήμου και τη μεγάλη ιστορία του. Αυτός ο λόφος των 267 μέτρων πάνω από τη θάλασσα των Ελλήνων, είναι ο τύμβος και το οχύρωμα, η Αχαΐα και η Φιλέρημος, δηλαδή ονόματα που είχε ο λόφος στο διάβα των αιώνων.

Πολλοί Ελληνες και ξένοι, ιδίως Ρόδιοι και Ιαλύσιοι, κάνουν περιπάτους με Ρόδιους συγγραφείς, ώστε να γνωρίσουν υπεύθυνα τη μεγάλη ιστορία της Ρόδου μας, του σμαραγδένιου νησιού μας.

Στα χρόνια των Οθωμανών, 1522-1912, πολλοί ξένοι περιηγητές και συγγραφείς ανέβηκαν στη Φιλέρημο, στην αρχαία Αχαΐα, για να δουν τη μεγάλη Νεκρόπολη, όπως την ονόμαζαν τότε.

Εκεί πάνω στο λόφο τον ιερό εντοπίστηκε στα χρόνια της σκλαβιάς μας και ένα ψήφισμα, γραμμένο με λάρτιο λίθο. Το άγνωστο και συγκλονιστικό αυτό κείμενο είναι γραμμένο από τους μαστρούς και τους ιερείς της Ιαλυσού. Μαστροί είναι οι ηγέτες των Ιαλυσίων, τον 5ο αιώνα π.χ.

Το ψήφισμα - επίγραμμα αυτό, που έχει πλέον χαθεί, αναφέρει κατάλογο των ακαθάρτων ζώων, που δεν έπρεπε να μπουν στον ιερό της θεάς Αθηνάς της Ιαλυσίας.

Απαγορευμένα ζώα που δεν έχουν δικαίωμα να μπουν στο ιερό της θεάς, είναι:

Ιπποι, ημίονοι, ως και γίνοι. Γίνος είναι το οπληφόρο ζώο που έχει γεννηθεί απ΄την ένωση φοράδος και ημιόνου. Κανένα φορτιγό ζώο δεν έχει δικαίωμα να εισέλθει στο ναό της θεάς Ιαλυσίας Αθηνάς.



«ΚΥΡΙΕ, ΚΥΡΙΕ, ΕΠΙΒΛΕΨΟΝ ΕΞ ΙΑΛΥΣΟΥ ΚΑΙ ΙΔΕ...»

«Ο ευλογών τους ευλογούντας Σε Κύριε, Ιαλύσιους και ο αγιάζων του επί Σοι πεποιθότας Ρόδιους, δίδαξον ανθρωπότητα Ελλήνων ιδανικά, προς ευπρέπεια ελληνισμού και ηθικής τελείωσης πάντων των βροτών της Γης μας της αιμάσσουσας...»

(ΦΩΤΟ: Αντώνης Πάχος)

«Ουδείς εισελθέτω εις το ιερόν της θεάς μετά υποδημάτων ή άλλου τινός πράγματος γενομένου εκ δέρματος αγριοχοίρου. Ο δε παρατόν νόμον τούτο ποιήσας, καθαριζέτω. Ο δε αφήσας να εισβάλλουσι πρόβατα εις το ιερόν, ένοχος έστι και διώκεται διά ασέβειαν έναντι των θεών. Ο δε αφήσας να εισβάλλωσι πρόβατα, αποτισάτω οβολόν υπέρ εκάστου προβάτου και πας μάρτυς της παραβιάσεως δύναται να καταγγείλη τούτο εις τους μαστρούς της Ιαλυσού...».

Το επίγραμμα ατό είναι του 5ου αιώνα π.χ., όταν ο λόφος της Φιλερήμου, ελέγετο οχύρωμα και πάνω στην Ακρόπολη αυτή, υπήρχαν ιερά και τεμένη, προσκυνητές χιλιάδες, τάματα και αγιάσματα, πολλοί θεοί του δωδεκάθεου και ιδίως ο ερωτύλος Δίας και η γλαυκώπιδα κόρη του, Αθηνά η Ιαλύσια...

Στο σημερινό ιερό λόφο Φιλερήμου υπάρχουν πολλά αξιοθέατα: ένας μεγάλος σταυρός, έργο των Λαϊον Ρόδου, δύο ναοί των ελληνιστικών χρόνων κατεστραμμένοι, ένας χριστιανικός ναός του 1931, πολλά χάλκινα μνημεία θρησκευτικά και ένα υπερουράνιο και συναρπαστικό περιβάλλον, για όσους έχουν γνώση, αγάπη και δίψα για ελληνικά ιδανικά.

Υπάρχει και ένα επίγραμμα μεγάλης αξίας. Βρίσκεται στη λεγόμενη δωρική κρήνη, που υπάρχει μέχρι σήμερα. Το επίγραμμα αυτό γράφει:

«Απαγορεύονται οι φθορές στην ιερά κρήνη. Οποιος προξενεί φθορές θα πληρώνει εκατό δραχμές πρόστιμο στους ιερείς της θεάς Αθηνάς. Αν ο προξενήσας τη βλάβη είναι δούλος θα τιμωρείται με εκατό μαστιγώσεις από τους ιερείς της Ιαλυσίας Αθηνάς...».

Ο λόφος αυτός είναι ιερός και ελληνικός, ιστορικό και πανσεβάσμιος, εδώ και 5.000 συναπτά χρόνια. Οποιος λαχταρά να δει την αρχαία Ελλάδα, αρκεί να ανεβεί στην ακρόπολη της Ιαλυσού για να δει από κοντά το μέγεθος, το μεγαλείο, το κάλλος και το κλέος της αρχαίας Ιαλυσού και όλης της Ελλάδος μας!

Τα παράξενα σε όλο τον κόσμο

Οσα φέρνει ο άνεμος!

Συνελήφθη γιατί ΄΄βγήκε από τα ρούχα του΄΄
Μαϊάμι (Γαλλ.Πρακτ.)

Ενας Γάλλος συνελήφθη την Τρίτη, στο διεθνές αεροδρόμιο του Μαϊάμι στη Φλόριντα, καθώς λίγο νωρίτερα είχε κατεβάσει το παντελόνι του σε μια έκρηξη θυμού εξαιτίας της έρευνας που υπέστη από το προσωπικό ασφαλείας του αεροδρομίου, ανακοίνωσε η αστυνομία.

Ο Μαρκ Ντανσελμέ, 61 ετών, που εργάζεται στην Αμερικανική Τράπεζα Ανάπτυξης και κατοικεί στην Ουάσινγκτον ΄΄έδειχνε να ενοχλείται ιδιαίτερα που ΄΄τον ψαχούλευε΄΄ αξιωματικός ασφαλείας, ενώ ένας άνδρας ασφαλείας απομάκρυνε όλους όσοι ήταν γύρω από το Γάλλο, σύμφωνα με την ίδια πηγή. Οταν δε του έγινε παράκληση να βγάλει τη ζώνη του, ο άνδρας ΄΄βγήκε από τα ρούχα του΄΄ κυρολεκτικά αφού ξαφνικά κατέβασε το παντελόνι του, μπροστά στο προσωπικό ασφαλείας, άνδρες και γυναίκες, φωνάζοντας σε έξαλλη κατάσταση: ΄΄Αυτό αρκεί;΄΄.

Σύμφωνα με την ίδια πηγή, γυναίκες που θα ταξίδευαν μαζί με τα παιδιά τους και ήταν αυτόπτες μάρτυρες του επεισοδίου ΄΄τρομοκρατήθηκαν΄΄. Ο Ντανσελμέ που θα ταξίδευε στη Νικαράγουα, συνελήφθη με την κατηγορία της προσβολής της δημοσίας αιδούς.

Ο δήμαρχος πλήρωσε και χώρισε
– Νέα Υόρκη (Ρόιτερ)

Ο πρώην δήμαρχος της Νέας Υόρκης Ρούντολφ Τζουλιάνι συμφώνησε να καταβάλει στην πρώην σύζυγό του, την τηλεοπτική σταρ Ντόνα Χανόβερ, το ποσό των 6,8 εκατομμυρίων δολαρίων κλείνοντας έτσι τις μαχητικές και από τις δύο πλευρές διαπραγματεύσεις για την τυπική λύση του γάμου τους που κράτησε 16 χρόνια. ΄΄Εύχομαι ό,τι καλύτερο για τη Ντόνα, για το μέλλον της΄΄, δήλωσε ο 58χρονος Τζουλιάνι βγαίνοντας από το Ανώτατο Δικαστήριο του Μανχάταν. ΄΄Εχουμε δύο παιδιά και θέλω όλα να πάνε πολύ καλά για την ίδια και τα παιδιά΄΄.

Η δικηγόρος της Χανόβερ, Ελεν Μπρεζίνσκι, είπε ότι ο Τζουλιάνι που εκτιμάται ότι φέτος εισέπραξε οκτώ εκατομμύρια δολάρια μόνο από ομιλίες και διαλέξεις του, συγκατατέθηκε να πληρώσει στην πρώην σύζυγό του 6,8 εκατομμύρια και τις δικαστικές δαπάνες.

Και οι δύο σύζυγοι είχαν υποβάλει αίτηση διαζυγίου. Ο Τζουλιάνι κατηγόρησε την Χανόβερ για ΄΄ωμότητα και απάνθρωπη συμπεριφορά΄΄ τον Οκτώβριο του 2000, ενώ η σύζυγος ανταπέδωσε με την ίδια κατηγορία τον περασμένο μήνα, επικαλούμενη μοιχεία και την πολύ γνωστή πλέον σχέση του με τη Τζούντι Νάθαν.

Ο ιδιαίτερα δημοφιλής Τζουλιάνι που ήταν δήμαρχος της Νέας Υόρκης επί οκτώ χρόνια έχει ΄΄μεγάλη ζήτηση΄΄ στον κύκλο των ομιλητών, όταν πλέον ως επικεφαλής του δήμου στάθηκε στο πλευρό των συμπολιτών του, των πυροσβεστών και των σωστικών συνεργείων, μετά τις επιθέσεις της 11ης Σεπτεμβρίου. Ο Τζουλιάνι ίδρυσε πρόσφατα την εταιρία ΄΄Guiliani Partners΄΄ με σύμβουλους επιχειρήσεων.

Ενενηντάχρονος έπεζησε μετά την επιδρομή 1.000 μελισσών
– Βιένη (Ρόιτερ)

Ενας 90χρονος Αυστριακός δέχτηκε επιδρομή από περίπου χίλιες μέλισσες και επέζησε. ΄΄Ενας κανονικός άνθρωπος, ένας ενήλικας, μπορεί να επιζήσει στην περίπτωση που δεχτεί από 100 έως 500 τσιμπήματα. Μετά από αυτό τον αριθμό τσιμπημάτων, όμως, εμφανίζονται κυρίως τα συμπτώματα της δηλητηρίασης΄΄, είπε ο γιατρός του νοσοκομείου στη δυτική πόλη Λιντς, όπου μεταφέρθηκε ο ηλικιωμένος άνδρας.

΄΄Είναι κάτι που προκαλεί πολύ μεγάλη έκπληξη. Οπως φαίνεται ο άνθρωπος αυτός έχει έναν εξαιρετικό οργανισμό΄΄, μετέδωσε η κρατική τηλεόραση.

Το σμήνος των μελισσών επιτέθηκε στο γέροντα, αφότου ο ίδιος είχε επισκεφθεί τα μελίσσια του. Ο υπέργηρος δεν φορούσε τίποτε που να προστατεύει το κεφάλι του.

...ΠΡΑΚΤΟΡΕΙΟ ΤΑΞΙΔΙΩΝ

ΣΑΒΒΑΣ ΣΑΗΣ

Με την ευκαιρία της λειτουργίας του **νέου** μας πρακτορείου στην οδό ΤΑΡΠΟΝ ΣΠΡΙΓΚΣ 42 δίπλα στην Τράπεζα Πίστεως

ΠΡΟΣΦΕΡΟΥΜΕ

τα φθηνότερα αεροπορικά εισιτήρια για όλο τον κόσμο με όλες τις αεροπορικές πτήσεις

ΠΡΟΣΟΧΗ:
ΠΛΗΡΟΦΟΡΙΕΣ ΔΕΝ ΔΙΔΟΝΤΑΙ ΑΠΟ ΤΟ ΤΗΛΕΦΩΝΟ ΜΟΝΟ ΠΡΟΣΩΠΙΚΗ ΠΑΡΟΥΣΙΑ ΣΑΣ

Ακόμη:
- Σας παίρνουμε ΒΙΖΑ επισκέπτου για ΑΜΕΡΙΚΗ σε μία εβδομάδα
- ΒΙΖΑ επισκέπτου για ΑΥΣΤΡΑΛΙΑ σε μία μέρα
- Εκδοση διαβατηρίων
- Εκδοση αδειών αυτοκινήτων

ΞΕΝΟΔΟΧΕΙΑ ΣΤΗΝ ΑΘΗΝΑ

PRESIDENT Α' Κατηγορίας Λεωφόρος Κηφησίας
Μονόκλινο €47 με πρωινό έως 31/10
Δίκλινο για μονόκλινο €58 » » »
Δίκλινο €62 » » »
Τρίκλινο €78 » » »

ESPERIA HOTEL Α' Κατηγορίας Σταδίου 22
Μονόκλινο €95 με πρωινό έως 31/10
Δίκλινο €108 » » »
Τρίκλινο €123 » » »

ELECTRA HOTEL Α' Κατηγορίας Ερμού 5
Μονόκλινο €109 με πρωινό έως 31/10
Δίκλινο €128 » » »
Τρίκλινο €149 » » »

TITANIA HOTEL Πανεπιστημίου 52 (Σύνταγμα Ομόνοια)
Μονόκλινο με αμερικάνικο πρωινό
Δίκλινο » » »
Τρίκλινο » » »

DORIA HOTEL Β' Κατηγορίας Πειραιώς 15-17 (κοντά στην Ομόνοια)
Μονόκλινο €57 με πρωινό έως 31/10
Δίκλινο €66 » » »
Τρίκλινο €86 » » »

ZAFOLIA HOTEL Α' Κατηγορίας Λεωφ. Αλεξάνδρας 87
Μονόκλινο €93 με πρωινό έως 31/10
Δίκλινο €103 » » »
Τρίκλινο €123 » » »

BEST WESTERN Α' Κατηγορίας, Ilisia Μιχαλακοπούλου
Μονόκλινο €57 με πρωινό έως 31/10
Δίκλινο €67 » » »
Τρίκλινο €83 » » »

PARTHENON Α' Κατηγορίας περιοχή Μακρυγιάννη
Μονόκλινο €74 με πρωινό έως 31/10
Δίκλινο €83 » » »
Τρίκλινο €115 » » »

OLYMPIC PALACE Α' Κατηγορίας, Φιλελλήνων-Σύνταγμα
Μονόκλινο €64 με πρωινό έως 31/10
Δίκλινο €79 » » »
Τρίκλινο €98 » » »

ARETOUSA Β' Κατηγορίας Μητροπόλεως Σύνταγμα
Μονόκλινο €50 με πρωινό έως 31/10
Δίκλινο €71 » » »
Τρίκλινο €89 » » »

ST. GEORGE LYKABETTUS LUX
Μονόκλινο €110 χωρίς πρωινό
Δίκλινο €110 » »

ASTOR Σύνταγμα
Μονόκλινο €57 με πρωινό έως 31/10
Δίκλινο για μονόκλινο €65 » » »
Δίκλινο €76 » » »
Τρίκλινο €95 » » »

GRAND HOTEL Β' Κατηγορίας Πατησίων & Βεραντέρου 10
Μονόκλινο €44 με πρωινό έως 31/10
Δίκλινο €54 » » »
Τρίκλινο €74 » » »

ΒΕΡΓΙΝΑ Β' Κατηγορίας ΘΕΣ/ΚΗ (κεντρικό)
Μονόκλινο €59 με πρωινό έως 31/10
Δίκλινο €72 » » »
Τρίκλινο €87 » » »

ΣΑΣ ΣΥΜΦΕΡΕΙ ΠΡΙΝ ΚΛΕΙΣΕΤΕ ΟΠΟΥΔΗΠΟΤΕ ΝΑ ΜΑΣ ΕΠΙΣΚΕΦΘΕΙΤΕ

ΠΡΑΚΤΟΡΕΙΟ ΤΑΞΙΔΙΩΝ
ΣΑΒΒΑΣ ΣΑΗΣ
ΤΑΡΠΟΝ ΣΠΡΙΓΚΣ 42
δίπλα στην Τράπεζα Πίστεως
• Τηλ. 39781-3
X. 3362-31/7

ΛΕΝΤΑΚΗΣ ΜΑΝΩΛΗΣ
ΞΥΛΟΤΕΧΝΙΚΗ



Αναλαμβάνουμε πάσης φύσεως ξυλουργικές εργασίες:
• κουζίνες γερμανικές • ντουλάπες
• πόρτες • παράθυρα κ.λ.π.

ΠΛΗΡΟΦΟΡΙΕΣ
Τηλ. 60601-68414
5410-14/7

VANIK TOURS

ΓΙΑΝΝΗΣ και ΣΕΒΑ ΒΑΛΣΑΜΙΔΗ

VANIK σημαίνει ΑΛΗΘΕΙΑ

ΑΚΤΗ ΚΑΝΑΡΗ 17, ΨΑΡΟΠΟΥΛΑ - ΑΝΕΤΟ ΠΑΡΚΙΝΓΚ

Ανοικτά: ΔΕ-ΣΑ 08.30 - 14.00 & 16.30 - 20.30

Τηλ. 35191, 37621 κινητό: 0945798148 , FAX 29532

Το γραφείο μας πάντα πρώτο σε κρατήσεις ξενοδοχείων εξασφάλισε και σας προσφέρει καταπληκτικές τιμές για τα παρακάτω ξενοδοχεία σε ΠΑΚΕΤΑ (έκδοση εισιτηρίων R/T) από 1/4-31/10/2002

Απευθυνόμαστε σε σας που θέλετε και η κράτησή σας να είναι σωστή και το δωμάτιό σας να σας περιμένει

1ον HOTEL ALEXANDROS Α΄ SUPERIOR
Πλατεία Μαβίλλη
Μονόκλινο € 98
Δίκλινο € 108
Τρίκλινο € 142

2ον HOTEL PRESIDENT Α΄ Κατηγορίας
Λεωφόρος Κηφησίας (ΟΛΑ ΑΝΑΚΑΙΝΙΣΜΕΝΑ)
Μονόκλινο € 47
Δίκλινο για μονόκλινο € 58
Δίκλινο € 62
Τρίκλινο € 78

3ον HOTEL PRESIDENT Α΄ Κατηγορίας
Λεωφόρος Κηφησίας
Μονόκλινο € 40
Δίκλινο για μονόκλινο € 49
Δίκλινο € 53
Τρίκλινο € 67

4ον HOTEL ASTOR Α΄ Κατηγορίας
Σύνταγμα
Μονόκλινο € 55
Δίκλινο για μονόκλινο € 63
Δίκλινο € 74
Τρίκλινο € 93

5ον HOTEL PARTHENON Α΄ Κατηγορίας
Στήλες Ολυμπίου Διός
Μονόκλινο € 74
Δίκλινο € 83
ρίκλινο € 115

6ον HOTEL ZAFOLIA Α΄ SUPERIOR
Λεωφόρος Αλεξάνδρας
Μονόκλινο € 93
Δίκλινο € 103
Τρίκλινο € 123

7ον HOTEL ARETHOUSA Β΄ SUPERIOR
Σύνταγμα

8ον HOTEL ELLINIS Β΄ SUPERIOR
Ωνάσειο, λεωφ. Συγγρού
Μονόκλινο € 43
Δίκλινο € 67
Τρίκλινο € 82

9ον HOTEL LILIA Β΄ Κατηγορίας
Πασαλιμάνι
Μονόκλινο € 42
Δίκλινο € 55
Τρίκλινο € 69

10ον HOTEL EGNATIA Β΄ Κατηγορίας
Θεσσαλονίκη Κέντρο – καινούριο
Μονόκλινο € 60
Δίκλινο € 72
Τρίκλινο € 84

* Τα παραπάνω ξενοδοχεία διαθέτουν T.V. σε όλα τα δωμάτια
* Στις παραπάνω τιμές συμπεριλαμβάνεται πρωινό σε μπουφέ
* Ακόμη σε μας θα βρείτε αεροπορικά και ατμοπλοϊκά εισιτήρια όλων των εταιρειών.

Χ. 3360-31/7

ΝΤΕΤΕΚΤΙΒΣ ΑΘΗΝΩΝ

Αναλαμβάνουμε υποθέσεις
ανηλίκων,
προσωπικές,
οικογενειακές,
εμποροβιομηχανικές
Διαθέτουμε τα καλύτερα ηλεκτρονικά σύγχρονα οπτικοακουστικά συστήματα

Εχεμύθεια 100%

Τα 30 χρόνια πείρα είναι η εγγύησή μας

Τηλ. 0977632963 & 0945319796

5239-14/7

Για κάλυψη των μεγάλων αναγκών

Αλιευτικό καταφύγιο στην παραλία Ιαλυσού

ΘΑ ΔΟΘΕΙ ΝΕΑ ΠΝΟΗ ΣΤΗΝ ΠΕΡΙΟΧΗ

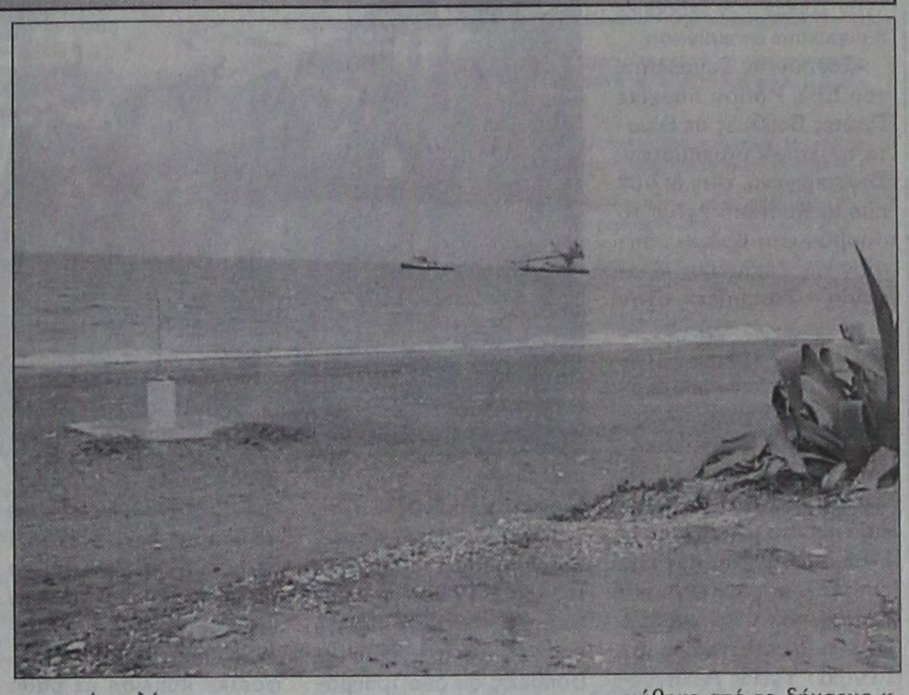

Αλιευτικό καταφύγιο μικτής χρήσης πρόκειται να κατασκευαστεί στην Ιαλυσό με ομόφωνη απόφαση που έλαβε προχθές το βράδυ το δημοτικό συμβούλιο.

Παρουσιάστηκε συγκεκριμένα στη συνεδρίαση η προμελέτη που εκπόνησαν οι τεχνικές υπηρεσίες του Λιμενικού Ταμείου Δωδ/σου, η οποία κοινοποιήθηκε στα υπουργεία Εμπορικής Ναυτιλίας και ΠΕΧΩΔΕ.

Σύμφωνα με την προμελέτη στο αλιευτικό καταφύγιο που θα είναι μικτής χρήσης θα μπορούν να ελλιμενίζονται τουλάχιστον 150 σκάφη. Η επένδυση του θα γίνει από φυσικούς ογκόλιθους και θα διαθέτει ράμπα ανέλκυσης και καθέλκυσης σκαφών, βοηθητικά κτίρια κλπ. Ο προϋπολογισμός του ανέρχεται στο ποσό των 3.000.000 ευρώ και έχει ενταχθεί με απόφαση της Νομαρχιακής Αυτοδιοίκησης στο πρόγραμμα ΕΠΑΛ.

Η κατασκευή του (επελέγη η περιοχή «Μπικίνι») κρίθηκε αναγκαία καθώς σε ολόκληρη τη δυτική πλευρά του νησιού, το μοναδικό σημείο στο οποίο μπορούν να ελλιμενιστούν σκάφη ακόμα και σε περίπτωση ανάγκης είναι το αλιευτικό καταφύγιο των Φανών, σε απόσταση μεγάλη από το λιμάνι της Ρόδου. Επίσης όπως αναφέρεται και στην έκθεση του Λιμενικού Ταμείου το έργο «θα δώσει νέα προοπτική, τόσο στους επαγγελματίες, όσο και στους ερασιτέχνες ψαράδες της περιοχής».

Η προμελέτη θα πρέπει να εγκριθεί από τα παραπάνω υπουργεία ώστε να προχωρήσει η εκπόνηση της οριστικής μελέτης.

Σημειώνεται ότι καθοριστικός ήταν ο ρόλος του δραστήριου συλλόγου ερασιτεχνών αλιέων Ιαλυσού.

Στην ίδια συνεδρίαση το δημοτικό συμβούλιο ενέκρινε το πρωτόκολλο προσωρινής παραλαβής της α' φάσης του εργου «κεντρικός αποχετευτικός αγωγός και κύριοι συλλεκτήρες». Μέχρι το Σεπτέβριο θα ηλεκτροδοτηθεί το σύνολο των αντλιοστασίων και θα γίνει η δοκιμαστική λειτουργία του συστήματος ώστε να υπογραφεί και το πρωτόκολλο οριστικής παραλαβής.

Υπενθυμίζεται ότι η α' φάση δημοπρατήθηκε στις 10 Σεπτεμβρίου 1999 με προϋπολογισμό 2.216.000.000 δρχ. και η σύμβαση με τον ανάδοχο εργολάβο υπεγράφη στις 10 Δεκεμβρίου του ίδιου χρόνου. Οι εργασίες ολοκληρώθηκαν μέσα στη συμβατική προθεσμία και τώρα βρίσκεται σε εξέλιξη ο διαγωνισμός για την ανάδειξη της εταιρείας που θα αναλάβει την κατασκευή της β' φάσης προϋπολογισμού περίπου 6.000.000 ευρώ.

Το πρωτόκολλο προσωρινής παραλαβής εγκρίθηκε σχεδόν ομόφωνα, μειοψηφούντος του κ. Νίκου Τσίκκη με το σκεπτικό ότι δεν έχει γίνει ακόμη η δοκιμή της λειτουργίας του συστήματος.

Ομόφωνα εγκρίθηκε το πρωτόκολλο οριστικής παραλαβής του έργου «εξωτερικά δίκτυα ύδρευσης» που χρηματοδοτήθηκε από το πρόγραμμα ΕΑΠΤΑ ΙΙ με το ποσό των 288.000.000 δρχ.

Επίσης εγκρίθηκε η μελέτη για την ανόρυξη μιας νέας γεώτρησης και ανακοινώθηκε από το δήμαρχο κ. Στέργο Στάγκα ότι μετά την έγκριση της Αρχαιολογικής Υπηρεσίας και την ολοκλήρωση των εργασιών ηλεκτροδότησης, είναι έτοιμη να συνδεθεί στο δίκτυο μια ακόμα γεώτρηση που θα επιλύσει το πρόβλημα υδροδότησης του οικισμού της Ιαλυσού.

Οκτώ εταιρίες υπέβαλαν προσφορές για τα Κέτερινγκ

Οκτώ είναι οι εταιρίες που έχουν μέχρι σήμερα, που λήγει και η προθεσμία, υποβάλει μη δεσμευτικές προσφορές για την Olympic Catering .

Τα επιχειρηματικά σχήματα που θα εξασφαλίσουν το προβάδισμα στην πρώτη αυτή φάση του διαγωνισμού, θα συμπεριληφθούν στη short list και θα κληθούν να υποβάλουν δεσμευτικές προσφορές μέχρι τις 2 Αυγούστου.

Συγκεκριμένα οι εταιρίες είναι:

1. L.S.G. SKY-CHEFS, θυγατρική της Lufthansa, με μερίδιο αγοράς 34% στην παγκόσμια αγορά αεροτροφοδοσίας. Η εταιρία είχε εκδηλώσει ενδιαφέρον από την αρχή για την θυγατρική της Ολυμπιακής.
2. Gate-Gourmet international, δεύτερη μεγαλύτερη εταιρεία αεροτροφοδοσίας στον κόσμο, με προσωπικό 25.000 και παρουσία σε 33 χώρες.
3. Eurest AE infligth (Compass group), που κατέχει ηγετική θέση στην αγορά αεροτροφοδοσίας στην περιοχή της Μεσογείου, θυγατρική της μεγαλύτερης εταιρείας παροχής υπηρεσιών τροφοδοσίας στον κόσμο.
4. Everest AE
5. Γρηγόρης Μικρογεύματα ΑΕ
6. Athens Golf Club (ομιλος Ρέστη) που δραστηριοποιείται σε δεξιώσεις
7. Tsatas Group (Canada), που δραστηριοποιείται στον Καναδά με κύκλο εργασιών 140 εκατ. δολάρια Καναδά και προσωπικό 2.500 άτομα
8. Όμιλος Βερούκα (Alpico AE, εγκαταστάσεις ψυγείων) Bazaar AE, 40 σούπερ μάρκετ)

Συναυλίες στη Ρόδο και τα νησιά από το μουσικό συγκρότημα του Στρατού



Στ πλαίσια της «κοινωνικής προσφοράς των Ενόπλων Δυνάμεων» και με σκοπό τη στενότερη συνεργασία και σύσφιξη σχέσεων μεταξύ Στρατού και τοπικής κοινωνίας, κατά το μήνα Ιούλιο, θα πραγματοποιηθούν μουσικές συναυλίες από τη Στρατιωτική Μουσική, όπως παρακάτω:

α. Στις 16 Ιουλίου στη νήσο Μεγίστη

β. Στις 22 Ιουλίου στο Γεννάδι και

γ. Στις 31 Ιουλίου στη νήσο Κάσο.



Δ.Α.Ν.Ε. SEA LINE
ΔΩΔΕΚΑΝΗΣΙΑΚΗ ΑΝΩΝΥΜΗ ΝΑΥΤΙΛΙΑΚΗ ΕΤΑΙΡΙΑ

ΔΡΟΜΟΛΟΓΙΑ

Αναχωρήσεις από ΡΟΔΟ

1/7 Δευτέρα
ΠΑΤΜΟΣ 15.00 Κω - Κάλυμνο - Λέρο - Πάτμο - Πειραιά
2/7 Τρίτη
ΡΟΔΟΣ 15.00 Σύμη-Τήλο -Κω -Κάλυμνο -Αστυπάλαια - Κατάπολα -Πειραιά
ΔΙΑΓΟΡΑΣ 18.00 Πειραιά
3/7 Τετάρτη
ΠΑΤΜΟΣ 15.00 Κω - Κάλυμνο - Λέρο - Πάτμο - Πειραιά
4/7 Πέμπτη
ΡΟΔΟΣ 11.00 Κω - Σάμο - Θεσσαλονίκη
ΔΙΑΓΟΡΑΣ 18.00 Κω - Πειραιά
5/7 Παρασκευή
ΠΑΤΜΟΣ 15.00 Νίσυρο-Κω-Κάλυμ - Λέρο-Πάτμο-Πειραιά
6/7 Σάββατο
ΔΙΑΓΟΡΑΣ 09.00 Πειραιά
ΡΟΔΟΣ 18.00 Κω - Λέρο - Πάτμο - Πειραιά
7/7 Κυριακή
ΠΑΤΜΟΣ 15.00 Κω - Κάλυμνο - Λέρο - Πάτμο - Πειραιά
ΔΙΑΓΟΡΑΣ 18.00 Πειραιά
8/7 Δευτέρα
ΡΟΔΟΣ 15.00 Κω - Κάλυμνο - Λέρο - Πάτμο - Πειραιά
9/7 Τρίτη
ΠΑΤΜΟΣ 15.00 Σύμη-Τήλο -Κω -Κάλυμνο -Αστυπάλαια - Κατάπολα -Πειραιά
ΔΙΑΓΟΡΑΣ 18.00 Πειραιά
10/7 Τετάρτη
ΡΟΔΟΣ 15.00 Κω -Κάλυμνο -Λέρο-Πάτμο -Πειραιά
11/7 Πέμπτη
ΠΑΤΜΟΣ 11.00 Κω - Σάμο - Θεσσαλονίκη
ΔΙΑΓΟΡΑΣ 18.00 Κω - Πειραιά
12/7 Παρασκευή
ΠΑΤΜΟΣ 15.00 Νίσυρο-Κω-Κάλυμ - Λέρο-Πάτμο-Πειραιά
13/7 Σάββατο
ΔΙΑΓΟΡΑΣ 09.00 Πειραιά
ΡΟΔΟΣ 18.00 Κω - Λέρο - Πάτμο - Πειραιά
14/7 Κυριακή
ΡΟΔΟΣ 15.00 Κω - Κάλυμνο - Λέρο - Πάτμο - Πειραιά
ΔΙΑΓΟΡΑΣ 18.00 Πειραιά

Αναχωρήσεις από ΠΕΙΡΑΙΑ

1/7 Δευτέρα
ΡΟΔΟΣ 15.00 Πάτμο - Λέρο - Κάλυμνο - Κω - Τήλο-Σύμη-Ρόδο
ΔΙΑΓΟΡΑΣ 18.00 Κω - Ρόδο
2/7 Τρίτη
ΠΑΤΜΟΣ 15.00 Πάτμο - Λέρο - Κάλυμνο - Κω - Ρόδο
3/7 Τετάρτη
ΡΟΔΟΣ 15.00 Κατάπολα - Αστυπάλαια - Καλυμν.-Νίσυρο-Ρόδο
ΔΙΑΓΟΡΑΣ 18.00 Κω - Ρόδο
4/7 Πέμπτη
ΠΑΤΜΟΣ 15.00 Πάτμο - Λέρο - Κάλυμνο - Κω - Ρόδο
5/7 Παρασκευή
ΔΙΑΓΟΡΑΣ 15.00 Πάτμο - Λέρο - Κω - Ρόδο
6/7 Σάββατο
ΠΑΤΜΟΣ 15.00 Πάτμο - Λέρο - Κάλυμνο - Κω - Ρόδο
ΔΙΑΓΟΡΑΣ 23.00 Ρόδο (ΧΡΟΝΟΣ ΔΡΟΜΟΛΟΓΙΟΥ 13 ΩΡΕΣ)
7/7 Κυριακή
ΡΟΔΟΣ 15.00 Πάτμο - Λέρο - Κάλυμνο - Κω - Ρόδο
8/7 Δευτέρα
ΡΟΔΟΣ 15.00 Πάτμο - Λέρο - Κάλυμνο - Κω - Τήλο-Σύμη-Ρόδο
ΔΙΑΓΟΡΑΣ 18.00 Κω - Ρόδο
9/7 Τρίτη
ΡΟΔΟΣ 15.00 Πάτμο - Λέρο - Κάλυμνο - Κω - Ρόδο
10/7 Τετάρτη
ΠΑΤΜΟΣ 15.00 Κατάπολα - Αστυπάλαια - Καλυμν.-Νίσυρο-Ρόδο
ΔΙΑΓΟΡΑΣ 18.00 Κω - Ρόδο
11/7 Πέμπτη
ΡΟΔΟΣ 15.00 Πάτμο - Λέρο - Κάλυμνο - Κω - Ρόδο
12/7 Παρασκευή
ΔΙΑΓΟΡΑΣ 15.00 Πάτμο - Λέρο - Κω - Ρόδο
13/7 Σάββατο
ΡΟΔΟΣ 15.00 Πάτμο - Λέρο - Κάλυμνο - Κω - Ρόδο
ΔΙΑΓΟΡΑΣ 23.00 Ρόδο (ΧΡΟΝΟΣ ΔΡΟΜΟΛΟΓΙΟΥ 13 ΩΡΕΣ)
14/7 Κυριακή
ΠΑΤΜΟΣ 15.00 Πάτμο - Λέρο - Κάλυμνο - Κω - Ρόδο

Χ. 3361-31/7

ΨΥΧΟΕΡΕΥΝΗΤΡΙΑ

ΚΡΗΤΙΚΟΥ ΒΑΣΙΛΕΙΑ



Προβλέψεις για το μέλλον ικανοποιητικές.

Βοήθεια για κάθε θέμα που σας απασχολεί με κάθε εχεμύθεια

ΟΜΗΡΟΥ 65 Π. ΠΟΛΗ Τηλ.. 74440 - 67602, 0972157586, 8-1π.μ. — 4-8μ.μ.

7-6/8

Σεμινάριο στην αίθουσα διαλέξεων του ΠΕΣΥ Ρόδου

Η εξυπηρέτηση των πολιτών και τα δικαιώματα των ασθενών

ΠΟΙΟΙ ΘΑ ΤΟ ΠΑΡΑΚΟΛΟΥΘΗΣΟΥΝ

Το Β΄ ΠεΣΥ Νοτίου Αιγαίου σε συνεργασία με το Υπουργείο Υγείας - Πρόνοιας και τον «Συνήγορο του Πολίτη» διοργανώνει σεμινάριο με θέματα: «Δημόσιο Λογιστικό Δίκαιο - Διοικητική Διαδικασία» και «Εξυπηρέτηση Πολιτών - Δικαιώματα Ασθενών».

Το σεμινάριο θα διεξαχθεί στην αίθουσα διαλέξεων του ΠεΣΥ στις 12 - 13 και 14 Ιουλίου 2002 και θα το παρακολουθήσουν συνολικά 61 εργαζόμενοι (Διοικητές, Διευθυντές, Προϊστάμενοι Υπηρεσιών, Διαχειριστές) από τα Νοσοκομεία Ρόδου, Κω, Καλύμνου και Λέρου.

Ομιλητές θα είναι ο Επιθεωρητής του Υπουργείου Υγείας - Πρόνοιας κ. Χρήστος Κυριαζής και οι Ειδικοί Επιστήμονες του «Συνήγορου του Πολίτη» κ.κ. Νίκος Δουλαβήρης, Ευτύχιος Φυτράκης και Κώστας Μπακογιάννης.

Το πρόγραμμα του σεμιναρίου έχει ως εξής:

12-07-2002 (Παρασκευή) 17,00 - 18,00 ΔΗΜΟΣΙΟ ΛΟΓΙΣΤΙΚΟ ΔΙΚΑΙΟ - ΔΙΟΙΚΗΤΙΚΗ ΔΙΑΔΙΚΑΣΙΑ ΧΡ. ΚΥΡΙΑΖΗΣ

12-07-2002 (Παρασκευή) 18,00 - 19,00 ΔΗΜΟΣΙΟ ΛΟΓΙΣΤΙΚΟ ΔΙΚΑΙΟ - ΔΙΟΙΚΗΤΙΚΗ ΔΙΑΔΙΚΑΣΙΑ ΧΡ. ΚΥΡΙΑΖΗΣ

12-07-2002 (Παρασκευή) 19,00 - 20,00 ΔΗΜΟΣΙΟ ΛΟΓΙΣΤΙΚΟ ΔΙΚΑΙΟ - ΔΙΟΙΚΗΤΙΚΗ ΔΙΑΔΙΚΑΣΙΑ ΧΡ. ΚΥΡΙΑΖΗΣ

12-07-2002 (Παρασκευή) 20,00 - 21,00 ΔΗΜΟΣΙΟ ΛΟΓΙΣΤΙΚΟ ΔΙΚΑΙΟ - ΔΙΟΙΚΗΤΙΚΗ ΔΙΑΔΙΚΑΣΙΑ ΧΡ. ΚΥΡΙΑΖΗΣ

13-07-2002 (Σάββατο) 09,00 - 10,00 ΝΟΜΙΚΗ ΚΑΛΥΨΗ - ΕΡΓΑΤΙΚΑ Ν. ΔΟΥΛΑΒΗΡΗΣ

13-07-2002 (Σάββατο) 10,00 - 11,00 ΕΞΥΠΗΡΕΤΗΣΗ ΠΟΛΙΤΩΝ Ν. ΔΟΥΛΑΒΗΡΗΣ

13-07-2002 (Σάββατο) 11,00 - 12,00 ΕΞΥΠΗΡΕΤΗΣΗ ΠΟΛΙΤΩΝ Ν. ΔΟΥΛΑΒΗΡΗΣ

13-07-2002 (Σάββατο) 12,00 - 13,00 ΔΗΜΟΣΙΟ ΛΟΓΙΣΤΙΚΟ ΔΙΚΑΙΟ - ΔΙΟΙΚΗΤΙΚΗ ΔΙΑΔΙΚΑΣΙΑ ΧΡ. ΚΥΡΙΑΖΗΣ

13-07-2002 (Σάββατο) 13,00 - 14,00 ΔΗΜΟΣΙΟ ΛΟΓΙΣΤΙΚΟ ΔΙΚΑΙΟ - ΔΙΟΙΚΗΤΙΚΗ ΔΙΑΔΙΚΑΣΙΑ ΧΡ. ΚΥΡΙΑΖΗΣ

13-07-2002 (Σάββατο) 14,00 - 15,00 ΔΗΜΟΣΙΟ ΛΟΓΙΣΤΙΚΟ ΔΙΚΑΙΟ - ΔΙΟΙΚΗΤΙΚΗ ΔΙΑΔΙΚΑΣΙΑ ΧΡ. ΚΥΡΙΑΖΗΣ

13-07-2002 (Σάββατο) 15,00 - 16,00 ΔΗΜΟΣΙΟ ΛΟΓΙΣΤΙΚΟ ΔΙΚΑΙΟ - ΔΙΟΙΚΗΤΙΚΗ ΔΙΑΔΙΚΑΣΙΑ ΧΡ. ΚΥΡΙΑΖΗΣ

13-07-2002 (Σάββατο) 16,00 - 17,00 ΔΗΜΟΣΙΟ ΛΟΓΙΣΤΙΚΟ ΔΙΚΑΙΟ - ΔΙΟΙΚΗΤΙΚΗ ΔΙΑΔΙΚΑΣΙΑ ΧΡ. ΚΥΡΙΑΖΗΣ

13-07-2002 (Σάββατο) 17,00 - 18,00 ΔΗΜΟΣΙΟ ΛΟΓΙΣΤΙΚΟ ΔΙΚΑΙΟ - ΔΙΟΙΚΗΤΙΚΗ ΔΙΑΔΙΚΑΣΙΑ ΧΡ. ΚΥΡΙΑΖΗΣ

13-07-2002 (Σάββατο) 18,00 - 19,00 ΔΗΜΟΣΙΟ ΛΟΓΙΣΤΙΚΟ ΔΙΚΑΙΟ - ΔΙΟΙΚΗΤΙΚΗ ΔΙΑΔΙΚΑΣΙΑ ΧΡ. ΚΥΡΙΑΖΗΣ

14-07-2002 (Κυριακή) 09,00 - 10,00 ΑΝΤΙΡΡΗΣΙΕΣ ΣΥΝΕΙΔΗΣΗΣ Κ. ΜΠΑΚΟΓΙΑΝΝΗΣ

14-07-2002 (Κυριακή) 10,00 - 11,00 ΔΙΚΑΙΩΜΑΤΑ ΑΣΘΕΝΩΝ Ε. ΦΥΤΡΑΚΗΣ

14-07-2002 (Κυριακή) 11,00 - 12,00 ΔΙΚΑΙΩΜΑΤΑ ΑΣΘΕΝΩΝ Ε. ΦΥΤΡΑΚΗΣ

14-07-2002 (Κυριακή) 12,00 - 13,00 ΨΥΧΙΚΗ ΥΓΕΙΑ - ΔΙΚΑΙΟ Ε. ΦΥΤΡΑΚΗΣ

14-07-2002 (Κυριακή) 13,00 - 14,00 ΔΗΜΟΣΙΟ ΛΟΓΙΣΤΙΚΟ ΔΙΚΑΙΟ - ΔΙΟΙΚΗΤΙΚΗ ΔΙΑΔΙΚΑΣΙΑ ΧΡ. ΚΥΡΙΑΖΗΣ

14-07-2002 (Κυριακή) 14,00 - 15,00 ΔΗΜΟΣΙΟ ΛΟΓΙΣΤΙΚΟ ΔΙΚΑΙΟ - ΔΙΟΙΚΗΤΙΚΗ ΔΙΑΔΙΚΑΣΙΑ ΧΡ. ΚΥΡΙΑΖΗΣ

Από τους Σαμαρείτες της Ρόδου

Βοήθεια σε τραυματίες

ΑΜΕΣΗ ΕΠΕΜΒΑΣΗ ΣΕ ΔΥΟ ΠΕΡΙΣΤΑΤΙΚΑ

Σχετικά με τη δραστηριότητα του Σώματος Εθελοντών Σαμαρειτών εκδόθηκε η παρακάτω ανακοίνωση :

«Εθελοντής Σαμαρείτης του ΕΕΣ Ρόδου παρείχε Πρώτες Βοήθειες σε θύματα τροχαίων ατυχημάτων. Συγκεκριμένα, στις 6/7/02 ημέρα Κυριακή έγινε το συμβάν στο δρόμο πλησίον της Εκκλησίας «Παναγία - Τσαμπίκα» στον Αρχάγγελο μεταξύ ενός δικύκλου με διερχόμενο αυτοκίνητο έχοντας ως αποτέλεσμα ο οδηγός του δικύκλου Χ.Χ. ετών 41 κάτοικος Αρχαγγέλου να τραυματιστεί και να υποστεί κάταγμα στο μετατάρσιο. Ο Εθελοντής Σαμαρείτης που βρισκόταν στην περιοχή τοποθέτησε νάρθηκα ενώ εκλήθη το ασθενοφόρο του Κέντρου Υγείας Αρχαγγέλου το οποίο και μετέφερε τον τραυμάτια στο Νοσοκομείο της Ρόδου.



Επίσης στις 10.40 ημέρα Τετάρτη 10/07/02 ατύχημα που έλαβε χώρα στην οδό Ιωάννη Δενδρινού κ. Γρηγορίου Ε' αντιμετωπίστηκε από Εθελοντή Σαμαρείτη του Ε.Ε.Σ. Ρόδου που βρισκόταν καθοδόν καθώς προσέφερε τις Πρώτες Βοήθειες σε δύο τραυματίες. Συγκεκριμένα επρόκειτο για Άγγλους τουρίστες 20 και 22 ετών αντίστοιχα που επέβαιναν σε μοτοποδήλατο το οποίο προσέκρουσε σε αυτοκίνητο με αποτέλεσμα ο οδηγός να υποστεί βαθύ θλαστικό στο αριστερό μετατάρσιο και θλαστικό στο τριχωτό της κεφαλής ενώ η συνεπιβάτιδα υπέστη κρανιοεγκεφαλική κάκωση με βαθύ θλαστικό κάταγμα του αριστερού μηρού, βαθύ θλαστικό στο αριστερό γόνατο και κάταγμα της αριστερής κλείδας. Τοποθετήθηκε κολάρο ενώ επιδέθηκαν τα τραύματα της κεφαλής και τοποθετήθηκε νάρθηκας στον αριστερό μηρό. Εκλήθη στην περιοχή ασθενοφόρο του ΕΚΑΒ και οι τραυματίες μεταφέρθηκαν στο Νοσοκομείο της Ρόδου.

Ιδιαίτερα ευαισθητοποιημένοι πρέπει να είμαστε όλοι αυτή την περίοδο που τα ατυχήματα πολλαπλασιάζονται και προσεκτικοί στην οδήγησή μας. Διότι εμείς οι Εθελοντές Σαμαρείτες του Ε.Ε.Σ. Ρόδου θέλουμε να μην είμαστε μάρτυρες περιστατικών που οφείλονται καθαρά στον παράγοντα ανθρώπινο λάθος και αρωγοί περιστατικών που η ζωή των συνανθρώπων μας τίθεται σε κίνδυνο».

Υπερψηφίστηκε το νομοσχέδιο για τα ηλεκτρονικά παιχνίδια

ΔΙΑΦΩΝΙΕΣ ΓΙΑ ΤΟ ΚΑΖΙΝΟ

Υπερψηφίστηκαν από το θερινό τμήμα της Βουλής και τα υπόλοιπα άρθρα του νομοσχεδίου για την απαγόρευση των ηλεκτρονικών παιχνιδιών. Η υπερψήφιση υπήρξε ομόφωνη για όλα τα άρθρα - πλην του άρθρου 9, που επιτρέπει τα «φρουτάκια" στα καζίνο, για το οποίο διαμαρτυρήθηκε το ΚΚΕ και ο ΣΥΝ. Τέλος, χωρίς συζήτηση πέρασε τροπολογία που ζητούσε την εξαίρεση από την απαγόρευση, διαφόρων ψυχαγωγικών ηλεκτρικών και ηλεκτρομηχανικών παιχνιδιών.

Αλλαγές επί το ελαφρύτερο ζήτησαν οι βουλευτές της ΝΔ, Καρασμάνης και Τσιπλάκος, για τα ετήσια τέλη που προβλέπει το νομοσχέδιο, για τα ενδεδυμένα με πράσινη τσόχα τραπέζια των καφενείων, για τις μικρές, κάτω των 1500 κατοίκων κοινότητες - ειδικότερα δε, για χωριά που εντάσσονται σε μεγάλους δήμους, αν και απομακρυσμένα, για τα οποία προβλεπόταν τέλος 430 ευρώ, με την επισήμανση ότι «στα καφενεία μαζεύονται υπερήλικες για να διασκεδάσουν και πολλές κοινότητες δεν έχουν καφενείο, λόγω έλλειψης οικονομικού ενδιαφέροντος».

Ο παριστάμενος υφυπουργός Οικονομικών, Απόστολος Φωτιάδης, διευκρίνισε ότι το τέλος ισχύει μονάχα για τα ειδικά διαμορφωμένα (για τράπουλα) τραπέζια και όχι για τα υπόλοιπα κοινά τραπέζια των καφενείων - παρά ταύτα, δέχθηκε μείωση κατά 30%, όλων των ετησίων τελών.

Οι εκπρόσωποι του ΚΚΕ και του ΣΥΝ, κ.κ. Γκατζής και Αμπατζόγλου, καταψήφισαν το άρθρο 9 που εξαιρεί των απαγορεύσεων τα καζίνο, καταγγέλλοντας τα δύο μεγάλα κόμματα για εφαρμογή πολιτικής που ενισχύει τη νοοτροπία του τζόγου, μέσω της πληθώρας των νόμιμων τυχερών παιχνιδιών, αλλά και των πολλών καζίνο που λειτουργούν στην Ελλάδα.

Τέλος, σημειώνεται ότι ο κ. Φωτιάδης, απέρριψε τροπολογία κατατεθειμένη του Παναγιώτη Ψωμιάδη για εξαίρεση από τις απαγορεύσεις, των «flippers» (τα γνωστά μας «φλιπεράκια"), των πάσης φύσεως εξομοιωτών και παιχνιδιών με ερωτήσεις εγκυκλοπαιδικού περιεχομένου - τροπολογία που, σημειωτέον, δεν ανέπτυξε κανείς στη σημερινή συζήτηση.

CASTELLANIA TRAVEL SERVICE

ΤΕΝΕΡΙΦΗ ή ΓΚΡΑΝ ΚΑΝΑΡΙΑ

Διακοπές - εκδρομές - κρουαζιέρες

8 ημέρες στα νησιά του έρωτα. Ερωτευθείτε (ξανά) στον αφορολόγητο τροπικό παράδεισο των Κανάριων νησιών.

Από **585** ευρώ ή σε **4 άτοκες δόσεις** με την πιστωτική σας κάρτα.

Η τιμή περιλμβάνει: Αεροπορικά εισιτήρια, διαμονή σε επιλεγμένα ξενοδοχεία 3* και 4*, ημιδιατροφή (σε μπουφέ: 6 προγεύματα και 6 δείπνα).
Πανοραμική περιήγηση της πόλης με έμπειρο συνοδό του γραφείου μας. Ομαδική ταξιδιωτική ασφάλιση.
• Δεν περιλαμβάνονται φόροι αεροδρομίων.

Αναχωρήσεις
για Τενερίφη κάθε Δευτέρα από 08/7 και
Γκραν Κανάρια κάθε Σάββατο από 13/7

ΓΙΑ ΚΡΑΤΗΣΕΙΣ στο κεντρικό πρακτορείο
CASTELLANIA TRAVEL SERVICE
Τηλ. 02410 75860, 75862, 75907
ή σε επιλεγμένους πράκτορες

CASTELLANIA TRAVEL SERVICE

Η σοφή σας επιλογή πάντα με σεβασμό και ουσιαστικό ενδιαφέρον για τον Ελληνα ταξιδιώτη

Ιπποκράτους - Παλιά Πόλη
Τηλ. 02410 75860, 75862, 75907 FAX: 02410 75861
e-mail: castell@otenet.gr
X3339-20/7

Τώρα που οι ηλεκτρικές ανάγκες του αυτοκινήτου σας απαιτούν το καλύτερο απαιτείστε **WINNER**



Για ασφαλή αντικατάσταση της μπαταρίας προτιμάτε ειδικευμένους ηλεκτρολόγους και ΠΑΝΤΑ **WINNER !!!**

ΠΑΡΑΓΓΕΛΙΕΣ ΧΟΝΔΡΙΚΗΣ τηλ. 02410 21507

X3371-31/7

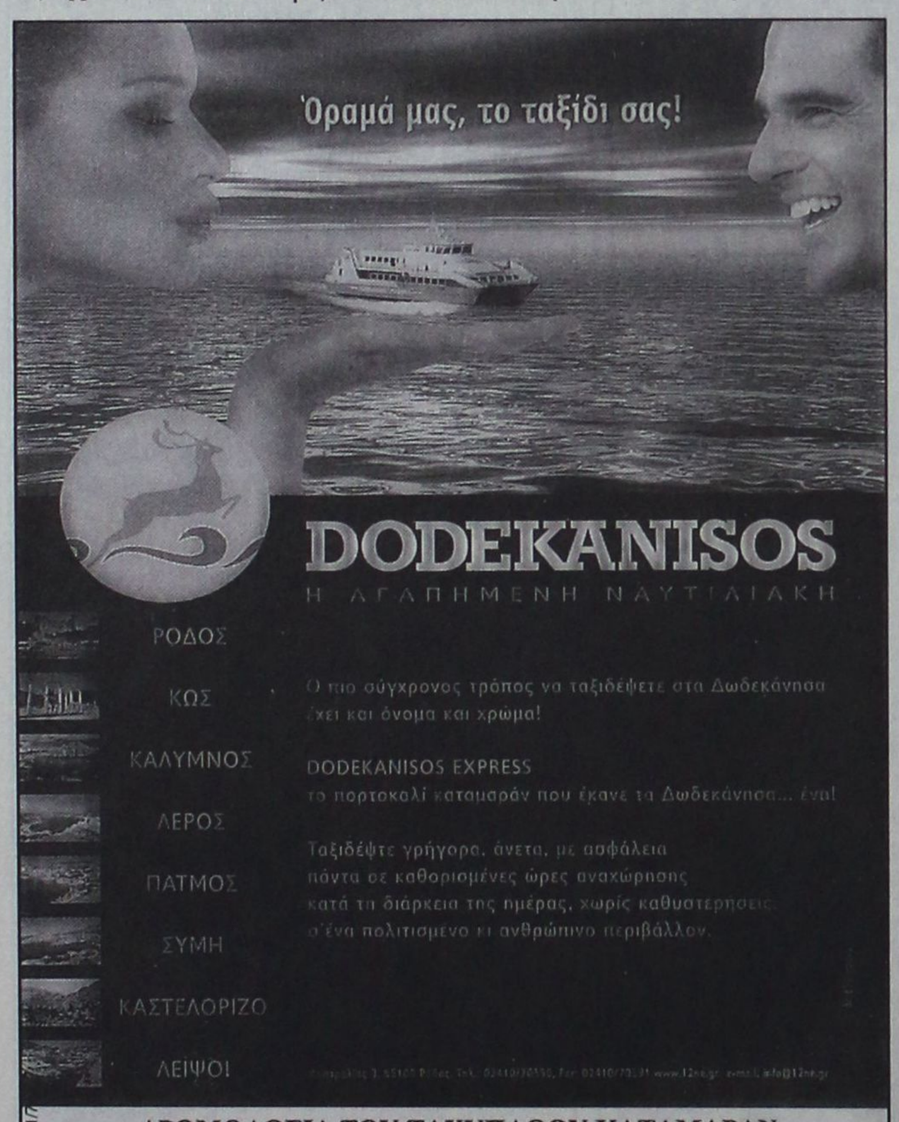

X3377-31/7

ΔΡΟΜΟΛΟΓΙΑ ΤΟΥ ΤΑΧΥΠΛΟΟΥ ΚΑΤΑΜΑΡΑΝ "ΔΩΔΕΚΑΝΗΣΟΣ ΕΞΠΡΕΣ" ΑΠΟ 01/07/2002 ΕΩΣ 31/08/2002

Αναχώρηση καθημερινά ωρα 08"30 π.μ απο το λιμάνι της "Κολόνας"

ΔΕΥΤΕΡΑ	ΡΟΔΟΣ – ΚΩΣ – ΚΑΛΥΜΝΟΣ – ΛΕΡΟΣ – ΚΑΛΥΜΝΟΣ – ΚΩΣ – ΡΟΔΟΣ
ΤΡΙΤΗ	ΡΟΔΟΣ – ΚΩΣ – ΚΑΛΥΜΝΟΣ – ΛΕΡΟΣ – ΠΑΤΜΟΣ – ΛΕΙΨΟΙ –ΛΕΡΟΣ – ΚΑΛΥΜΝΟΣ – ΚΩΣ – ΡΟΔΟΣ
ΤΕΤΑΡΤΗ	ΡΟΔΟΣ – ΚΑΣΤΕΛΛΟΡΙΖΟ – ΡΟΔΟΣ
ΠΕΜΠΤΗ	ΡΟΔΟΣ – ΚΩΣ – ΚΑΛΥΜΝΟΣ – ΛΕΡΟΣ –ΚΑΛΥΜΝΟΣ – ΚΩΣ – ΡΟΔΟΣ
ΠΑΡΑΣΚΕΥΗ	ΡΟΔΟΣ – ΚΩΣ –ΚΑΛΥΜΝΟΣ –ΛΕΡΟΣ –ΠΑΤΜΟΣ – ΛΕΙΨΟΙ –ΛΕΡΟΣ –ΚΑΛΥΜΝΟΣ – ΚΩΣ – ΡΟΔΟΣ
ΣΑΒΒΑΤΟ	ΡΟΔΟΣ – ΚΩΣ – ΚΑΛΥΜΝΟΣ – ΛΕΡΟΣ – ΛΕΙΨΟΙ – ΠΑΤΜΟΣ – ΛΕΡΟΣ – ΚΑΛΥΜΝΟΣ – ΚΩΣ – ΡΟΔΟΣ
ΚΥΡΙΑΚΗ	ΡΟΔΟΣ – ΚΩΣ –ΚΑΛΥΜΝΟΣ – ΛΕΡΟΣ – ΠΑΤΜΟΣ – ΛΕΙΨΟΙ – ΛΕΡΟΣ – ΚΑΛΥΜΝΟΣ – ΚΩΣ – ΡΟΔΟΣ

PEGASSOS TRAVEL

Το ΠΗΓΑΣΟΣ ΤΡΑΒΕΛ σας προσφέρει μερικά από τα ξενοδοχεία που συνεργάζεται στην Αθήνα και τις τιμές αυτών.

Επίσης μπορούμε να σας προσφέρουμε τις υπηρεσίες μας και για φθηνά ξενοδοχεία εκτός Αθηνών και εισιτήρια σ' όλο τον κόσμο

ΞΕΝΟΔΟΧΕΙΑ ΑΘΗΝΩΝ
(τιμές με πρωινό έως 31/10.02)

❖ **PRESIDENT** Α' Κατηγορίας
Μονόκλινο 44 ευρώ
Δίκλινο για χρήση μονόκλινο 56 ευρώ
Δίκλινο 60 ευρώ
Τρίκλινο 75 ευρώ

❖ **ASTOR** Α' Κατηγορίας
Μονόκλινο 56 ευρώ
Δίκλινο για χρήση μονόκλινο 64 ευρώ
Δίκλινο 75 ευρώ
Τρίκλινο 94 ευρώ

❖ **TITANIA** Α' Κατηγορίας
Μονόκλινο 91 ευρώ
Δίκλινο 107 ευρώ
Τρίκλινο 127 ευρώ

❖ **ΠΑΡΘΕΝΩΝ** Α' Κατηγορίας
Μονόκλινο 74 ευρώ
Δίκλινο 83 ευρώ
Τρίκλινο 115 ευρώ

❖ **GRAND** Β' Κατηγορίας
Μονόκλινο 45 ευρώ
Δίκλινο 60 ευρώ
Τρίκλινο 75 ευρώ

❖ **STANLEY** Β' Κατηγορίας
Μονόκλινο 75 ευρώ
Δίκλινο 88 ευρώ
Τρίκλινο 115 ευρώ

❖ **ACHILLION** Β' Κατηγορίας
Μονόκλινο 50 ευρώ
Δίκλινο 60 ευρώ
Τρίκλινο 70 ευρώ

❖ **LILIA** στον Πειραιά
Μονόκλινο 50 ευρώ
Δίκλινο 63 ευρώ
Τρίκλινο 82 ευρώ
Τετράκλινο 90 ευρώ

Πάντα στη διάθεσή σας με συνέπεια και μεράκι

ΤΗΛΕΦΩΝΑ ΕΠΙΚΟΙΝΩΝΙΑΣ
02410 - 73455 ή 75879

X3364-31/7



X3377-31/7

ΠΟΛΙΤΙΣΤΙΚΟΣ ΟΡΓΑΝΙΣΜΟΣ ΔΗΜΟΥ ΠΕΤΑΛΟΥΔΩΝ

«ΦΕΣΤΙΒΑΛ Δ.Δ. ΠΑΡΑΔΕΙΣΙΟΥ»

ΠΡΟΓΡΑΜΜΑ ΕΚΔΗΛΩΣΕΩΝ

12/7/2002, ημέρα Παρασκευή

• Ωρα 20.00 Παρουσίαση παραδοσιακού χορευτικού προγράμματος από το χορευτικό τμήμα Δ.Δ. Παραδεισίου του ΠΟΔΠ στην πλατεία του Δ.Δ. Παραδεισίου

• Ωρα 21.30 Μουσική βραδιά με το συγκρότημα «ΑΜΑΡΑΝΤΟΣ» στην πλατεία του Δ.Δ. Παραδεισίου

13/7/2002 ημέρα Σάββατο

• Ωρα 20.30 Αναβίωση εθίμων από χορευτικό τμήμα του Πολιτιστικού Οργανισμού Δήμου Πεταλούδων στην πλατεία του Δ.Δ. Παραδεισίου

• Ωρα 21.00 Παρουσίαση χορού Φλαμένγκο από το συγκρότημα «RO FLAMENCO» στην πλατεία του Δ.Δ. Παραδεισίου

14/7/2002, ημέρα Κυριακή

• Ωρα 20.30 Συναυλία από τη Φιλαρμονική και τη μικρή ορχήστρα του ΜΕΚΤΟ Δήμου Καλλιθέας στην πλατεία του Δ.Δ. Παραδεισίου

• Ωρα 21.30 Μουσικό σχήμα με ελληνική μουσική από το μουσικό κ. Νικόλαο Καναβάκη.

15/7/2002, ημέρα Δευτέρα

• Ωρα 20.00 Παρουσίαση παραδοσιακού χορευτικού συγκροτήματος του Αναπτυξιακού και Πολιτιστικού Συλλόγου Κρεμαστής «Η ΠΡΟΟΔΟΣ» στην πλατεία του Δ.Δ. Παραδεισίου.

• Ωρα 20.30 Παρουσίαση παραδοσιακού χορευτικού συγκροτήματος από τον Πολιτιστικό Σύλλογο Δαματριάς «Ο ΠΑΝΟΡΜΙΤΗΣ» στην πλατεία του Δ.Δ. Παραδεισίου.

• Ωρα 21.00 Παρουσίαση παραδοσιακού χορευτικού συγκροτήματος από τον Πολιτιστικό Σύλλογο Αρχαγγέλου «Ο Αίθωνας» στην πλατεία του Δ.Δ. Παραδεισίου.

17/7/2002, ημέρα Τετάρτη

• Ωρα 10.30 Λιτανεία με συνοδεία της Φιλαρμονικής Δήμου Πεταλούδων στο Δ.Δ. Παραδεισίου

• Ωρα 19.30 Απονομή αναμνηστικών πλακετών σε διατελέσαντες προέδρους Δ.Δ. Παραδεισίου. Απονομή επαίνων σε αριστεύσαντες μαθητές - μαθήτριες Γυμνασίου και Λυκείου στην πλατεία Δ.Δ. Παραδεισίου

• Ωρα 20.30 Παρουσίαση κοινοτικού χορευτικού συγκροτήματος Ορμήδειας Κύπρου στην πλατεία του Δ.Δ. Παραδεισίου

• Ωρα 21.15 Παρουσίαση παραδοσιακού χορευτικού προγράμματος από το χορευτικό τμήμα Δ.Δ. Παραδεισίου του Π.Ο.Δ.Π. στην πλατεία του Δ.Δ. Παραδεισίου.

Κατά τη διάρκεια του Φεστιβάλ θα λειτουργεί έκθεση βιβλίου από το 3ο Σύστημα Προσκόπων Παραδεισίου, στο προαύλιο του τοπικού γραφείου του Δ.Δ. Παραδεισίου.

Ο πρόεδρος του ΠΟΔΠ
Κουδσύνης Νικόλαος

ΧΛ-17/7

ΕΛΛΗΝΙΚΗ ΔΗΜΟΚΡΑΤΙΑ
ΝΟΜΑΡΧΙΑΚΗ ΑΥΤΟΔΙΟΙΚΗΣΗ ΔΩΔΕΚΑΝΗΣΟΥ
Δ/ΝΣΗ ΥΠΟΔΟΜΩΝ & ΤΕΧΝΙΚΩΝ ΕΡΓΩΝ
ΤΜΗΜΑ ΜΕΛΕΤΩΝ

ΠΕΡΙΛΗΨΗ ΠΡΟΣΚΛΗΣΗΣ ΕΚΔΗΛΩΣΗΣ ΕΝΔΙΑΦΕΡΟΝΤΟΣ ΓΙΑ ΤΗΝ ΑΝΑΛΗΨΗ ΕΚΠΟΝΗΣΗΣ ΤΗΣ ΜΕΛΕΤΗΣ

«Αντιμετώπιση κατολισθητικών φαινομένων Δήμου Λινδίων»

1. Αναθέτουσα Αρχή: ΝΟΜΑΡΧΙΑΚΗ ΑΥΤΟΔΙΟΙΚΗΣΗ ΔΩΔΕΚΑΝΗΣΟΥ, Αρμόδια Υπηρεσία: Διεύθυνση Υποδομών και Τεχνικών Έργων της Νομαρχιακής Αυτοδιοίκησης Δωδεκανήσου. Ταχυδρομική Διεύθυνση : GR, Ελλάδα, Ρόδος – Τ.Κ. 85100 Τηλέφωνο : 02410- 43010,43016, Fax : 02410-43016

2. Κατηγορία και περιγραφή υπηρεσιών: Ταξινόμηση CPC: 867 συναφείς υπηρεσίες μηχανικού, κατηγορία 12 Καλεί τα ενδιαφερόμενα Γραφεία Μελετών ή συμπράξεις αυτών να εκδηλώσουν το ενδιαφέρον τους για την ανάληψη της μελέτης μέσα σε έξοσι μέρες από τη δημοσίευση της παρούσης στο Ενημερωτικό Δελτίο του Τεχνικού Επιμελητηρίου της Ελλάδος.

3. Αντικείμενο μελέτης: Η μελέτη θα αφορά τον σχεδιασμό των απαραιτήτων έργων για την αντιμετώπιση των φαινομένων :
- Καταπτώσεις βράχων.
- Κατολισθήσεις πρανών.
- Διάβρωση από όμβρια και απορρέοντα ύδατα.
- Κυματική διάβρωση.

Και την άρση της επικινδυνότητας που αυτά προκαλούν.

4. Δικαιούχοι: Η συνολική προεκτιμώμενη αμοιβή της πλήρους μελέτης και των αντίστοιχων τεχνικών δημοπράτησης ανέρχεται στο ποσό των εκατόν εβδομήντα οκτώ χιλιάδων Ευρώ (178.000,00 €) χωρίς το Φ.Π.Α.
Οι καλούμενες τάξεις των κατηγοριών 20, 13, 8, 11 και 27 είναι ανώτερες των απαιτουμένων , λόγω της σοβαρότητας του θέματος σύμφωνα με το άρθρο 11 παρ. 15 του Ν. 716/77 και καλούνται μελετητές μεγαλύτερης τάξης ώστε να έχουν τις ανάλογες και απαιτούμενες εμπειρίες.
Σύμφωνα με τον Ν. 716/77, το Π.Δ. 541/78, και την Απόφαση Υ.ΠΕ.ΧΩ.Δ.Ε. Δ15/10541/22-02-02 ανάθεση επιφυλάσσεται σε ομάδες μελετητών γραφείων μελετών ή συμπράξεις μελετητών ή γραφείων μελετών ή στο Μητρώο Γραφείων μελετών του ΥΠΕΧΩΔΕ και είναι κάτοχοι των παρακάτω πτυχίων:

- Πτυχίο Α' ή Β' τάξεως στην κατηγορία 16. Μελέτες Τοπογραφίας και η προεκτιμώμενη αμοιβή είναι €23.500,00.
- Πτυχίο Γ' τάξεως στην κατηγορία 13. Μελέτες Υδραυλικών Έργων και η προεκτιμώμενη αμοιβή είναι € 18.000,00.
- Πτυχίο Β' ή Γ' τάξεως στην κατηγορία 27. Περιβαλλοντικών μελετών και η προεκτιμώμενη αμοιβή είναι € 9.000,00.
- Πτυχίο Γ' τάξεως στην κατηγορία 20 Γεωλογικών μελετών και η προεκτιμώμενη αμοιβή είναι € 9.000,00.
- Πτυχίο Γ' ή Δ' τάξεως στην κατηγορία 21. Γεωτεχνικών μελετών και η προεκτιμώμενη αμοιβή είναι € 73.500,00.
- Πτυχίο Γ' τάξεως στην κατηγορία 8. Στατικών μελετών και η προεκτιμώμενη αμοιβή είναι € 15.000,00.
- Πτυχίο Γ' τάξεως στην κατηγορία 11. Μελέτες Λιμενικών Έργων και η προεκτιμώμενη αμοιβή είναι € 30.000,00.

Θα οριστεί νόμιμος εκπρόσωπος της μελετητικής ομάδος.
Για τη σύνταξη των Σ.Α.Υ. και Φ.Α.Υ. ισχύει η υπ' αρ. ΔΕΕΠΠ/85/14-5-2001 (ΦΕΚ 686/1-6-2001) Απόφαση του Υφυπουργού ΠΕΧΩΔΕ.

5. Δακτές προτάσεις μόνο για το σύνολο της μελέτης και απορρίπτονται εναλλακτικές προσφορές.

6. Προθεσμία: Επτά (7) μήνες σύμφωνα με το χρονοδιάγραμμα που επισυνάπτεται στην Εκδική Συγγραφή Υποχρεώσεων.

7. Υπηρεσία: Οι σχετικές αιτήσεις θα κατατίθενται στη Διεύθυνση Υποδομών και Τεχνικών Έργων – Νομαρχιακής Αυτοδιοίκησης Δωδεκανήσου – Διοικητήριο - Ρόδος, Τηλ: 02410-46583 Fax: 02410-46581

8. Αποσφράγιση φακέλων υποψηφίων: Θα γίνει από την αρμόδια επιτροπή επιλογής που θα οριστεί από την Διεύθυνση Υποδομών και Τεχνικών Έργων της Νομαρχιακής Αυτ/σης Δωδ/σου. Μπορεί να παραστεί όποιος υποψήφιος επιθυμεί, εφόσον το δηλώσει στην Υπηρεσία.

9. Εγγυήσεις: Δεν απαιτείται η κατάθεση εγγυήσεων για την υποβολή υποψηφιοτήτων.

10. Πληρωμές : Οι πληρωμές θα γίνονται σύμφωνα με την σύμβαση από την Νομαρχιακή Αυτ/ση Δωδ/σου. που θα χρηματοδοτηθεί για τον σκοπό αυτό από το Πρόγραμμα Δημοσίων Επενδύσεων.

11. Νομική Μορφή : Οι υποψήφιοι μελετητές θα δηλώσουν υπεύθυνα ότι αποδέχονται την μεταξύ τους σύμπραξη και την εκπροσώπηση της ομάδος από τον μελετητή που θα οριστεί.

12. Πληροφοριακό Στοιχείο : Τυπικά προσόντα (μελετητικό πτυχίο όπως στην παρ. 4 του παρόντος) και εμπειρία σύμφωνα με το πλήρες κείμενο της πρόσκλησης εκδήλωσης ενδιαφέροντος και της Εδικής Συγγραφής Υποχρεώσεων το οποίο διατίθενται από την Υπηρεσία με την καταβολή ποσού 10 € στην Ταμειακή Υπηρεσία της Νομαρχιακής Αυτοδιοίκησης Δωδ/σου.

13. Η υποβολή της υποψηφιότητος δεσμεύει τον υποψήφιο για χρονικό διάστημα πεσσάρων (4) μηνών.

14. Κριτήρια για την ανάθεση : Η ανάθεση της Μελέτης θα γίνει με απευθείας επιλογή, μετά από αξιολόγηση των υποψηφιοτήτων από αρμόδια επιτροπή βάσει των ουσιαστικών προσόντων των υποψηφίων, της μελετητικής εμπειρίας και της διαθεσιμότητος των για την εκπόνηση των μελετών/σύμφωνα με την εφαρμογή της παρ. 7, του άρθρου 11 του Ν. 716/77 και των διατάξεων του άρθρου 2 του Π.Δ. 194/79.
Για την εκπόνηση και αμοιβή της μελέτης, θα εφαρμοστούν οι όροι που ανοφέρονται στη Συγγραφή Υποχρεώσεων και την Πρόσκληση Ενδιαφερόντος οι οποίες διατίθενται από την Αναθέτουσα Αρχή.

15. Ημερομηνία αποστολής της προκήρυξης : 10/07/2002

ΑΚΡΙΒΕΣ ΑΝΤΙΓΡΑΦΟ
Μπαλογιάννη Αναστασία
Ημερομηνία 20/06/2002

Ο Προϊστάμενος Τμ. Μελετών Μανόλης Διακομιχάλης
Ο Διευθυντής Περικλής Περιπερόγλου
Ο Βοηθός Νομάρχης Χατζής Χατζηευθυμίου

ΕΛΛΗΝΙΚΗ ΔΗΜΟΚΡΑΤΙΑ
ΔΗΜΟΣ ΡΟΔΟΥ
ΕΠΑΡΧΙΑ ΡΟΔΟΥ
ΝΟΜΟΣ ΔΩΔΕΚΑΝΗΣΟΥ

ΓΝΩΣΤΟΠΟΙΗΣΗ ΓΑΜΟΥ

Γνωστοποιείται, σύμφωνα με το άρθρο 1369 του Αστικού Κώδικα, όπως τροποποιήθηκε με το Ν. 1250/1982, ότι:

Η **Δέσποινα Χατζηλίου** του Πολυδώρου και της Σταυρούλας που γεννήθηκε στα Γρεβενά του νομού Γρεβενών και κατοικεί στη Ρόδο του νομού Δωδεκανήσου, επαγγέλματος οικιακά και ο **Δημήτριος Σίμος** του Γεωργίου και της Στεργιανής που γεννήθηκε στα Γρεβενά του νομού Γρεβενών και κατοικεί στη Ρόδο επαγγέλματος στρατιωτικός πρόκειται να παντρευθούν στο Δημαρχείο του Δήμου Ροδίων.

Ρόδος 11/7/2002
Ο δήμαρχος
Γεώργιος Γιαννόπουλος

126-12/7

Απώλεια

Απωλέσθη σκυλάκι, που ακούει στο όνομα «Ηρακλής» με χρώμα άσπρο με μπεζ κουρεμένο, με αλογοουρίτσα στην περιοχή Ελαφάκια, Μανδράκι. Ο ευρώ θα αμοιφθεί Πληροφορίες:
02410 - 31437
02410 38655

77-16/7

Ανακοίνωση

Καλούνται όσοι από τους επιχειρηματίες που εκμεταλλεύονται επιχειρήσεις bar, εστιατορίων, ζαχ/στείων, νυκτερινών κέντρων κ.λ.π. και επιθυμούν να εγγραφούν ως μέλη στο υπό σύσταση σωματείο να απευθύνονται στον κ. Ιωάννη Κλούβα.

Τηλ. 02410 32632 και 76072.

Ιδιαίτερα σημειώνεται ότι ένα από τα πρώτα θέματα που θα εξετάσει το υπό σύσταση σωματείο είναι το πρόβλημα με τα υπέρογκα ποσά που απαιτεί η ΑΕΠΙ.

Από την προσωρινή Διοίκηση

ΧΛ-12/7

ΑΝΑΚΟΙΝΩΣΗ

ΤΟΥ ΣΥΝΔΕΣΜΟΥ ΕΦΕΔΡΩΝ ΚΑΤΑΔΡΟΜΕΩΝ ΚΑΙ ΙΕΡΟΛΟΧΙΤΩΝ ΡΟΔΟΥ

Καλούνται τα μέλη στη γενική συνέλευση του συνδέσμου που θα γίνει την Κυριακή 14 Ιουλίου και ώρα 11 π.μ. στο γραφείο του συνδέσμου που βρίσκεται στον Προφήτη Αμώ (περιοχή Φαληρακίου).

Υ.Γ. Θα γίνονται εγγραφές νέων μελών.

114-13/7

Διαφάνειες και μεγενθύνσεις για μπαρ, εστιατόρια, fast food

Φ. & Ν. ΠΑΧΟΣ
Γ. Ευσταθίου 11
Τηλ. 26893

ΕΛΛΗΝΙΚΗ ΔΗΜΟΚΡΑΤΙΑ
ΠΕΡΙΦΕΡΕΙΑ ΝΟΤΙΟΥ ΑΙΓΑΙΟΥ
ΝΟΜΟΣ ΔΩΔΕΚΑΝΗΣΟΥ
ΝΟΜΑΡΧΙΑΚΗ ΑΥΤΟΔΙΟΙΚΗΣΗ ΔΩΔ/ΣΟΥ
ΝΟΜΑΡΧΙΑΚΟ ΣΥΜΒΟΥΛΙΟ

ΑΝΑΚΟΙΝΩΣΗ

Με το υπ' αριθμ. πρωτ. 569/4/76-2002 έγγραφο της Περιφέρειας Νοτίου Αιγαίου, Γενική Δ/νση Περιφέρειας, Τμήμα ΠΕ.ΧΩ. Δωδεκανήσου, μας διαβιβάστηκε για γνωμοδότηση η Μελέτη Περιβαλλοντικών Επιπτώσεων (Μ.Π.Ε.) της υφιστάμενης ξενοδοχειακής μονάδας κλασσικού τύπου Β' τάξης και δυναμικότητας 70 κλινών στην περιοχή «Κολύμπια» Δήμου Αφάντου νήσου Ρόδου, ιδιοκτησίας της εταιρίας «Μ. ΠΑΠΑΝΑΣΤΑΣΙΟΥ Α.Ε.» με την επωνυμία «ΤΙΝΑ - ΦΛΩΡΑ».

Καλούμε κάθε ενδιαφερόμενο να υποβάλλει τις έγγραφες παρατηρήσεις του ως προς το περιεχόμενο της μελέτης, μέσα σε προθεσμία δεκαπέντε (15) ημερών από την ημερομηνία δημοσίευσης της παρούσας στον ημερήσιο τοπικό τύπο.

Οι ενστάσεις θα υποβάλλονται:

1. Στη Γραμματεία της Νομαρχιακής Επιτροπής της Ν.Α. Δωδ/σου

2. Στην ανωτέρω αναφερόμενη Υπηρεσία και θα κοινοποιούνται στο Τοπικό Γραφείο Περιβάλλοντος του Τ.Π. και Π.Ε. της Ν. Α. Δωδ/σου (υπόψη κ. Άρη Σκιαδόπουλου, τηλ. 02410 30413), όπου βρίσκεται η πλήρης μελέτη και μπορεί κάθε ενδιαφερόμενος να λάβει γνώση αυτής.

Ε. Ν.
Ο βοηθός
Νομάρχη Δωδεκανήσου
Χατζής Χατζηευθυμίου

ΧΛ-12/7

Zorpidis

ΤΟΥΡΙΣΤΙΚΟΣ ΟΡΓΑΝΙΣΜΟΣ

Αλεξ. Διάκου και Λοχαγού Φανουράκη 31.
Τηλ. 02410 20625, 30054 FAX 26745

Α.Α.Ν.Ε.

Αναχωρήσεις από Ρόδο:

F/B Β. ΕΡΑΤΩ ΤΡΑ
Κάθε **ΚΥΡΙΑΚΗ στις 04.30** για
Χάλκη, Διαφάνι, Καρπαθο, Κάσο, Σητεία,
Αγιο Νικολαο, Μήλο, Πειραιά

F/B Β. ΚΟΡΝΑΡΟΣ
Κάθε **ΤΕΤΑΡΤΗ στις 04.30** για
Κάρπαθο, Κάσο, Σητεία,
Αγιο Νικολαο, Μήλο, Πειραιά
Κάθε **ΣΑΒΒΑΤΟ στις 04.30** για
Χάλκη, Διαφάνι, Κάρπαθο, Κάσο, Σητεία,
Αγιο Νικολαο, Μήλο, Πειραιά

LAOUMZIS FLYING DOLPHINS
Αναχωρήσεις καθημερινά με το
CHRISTOS L. για:
- ΚΩ στις 16.00 και ΚΩ – ΡΟΔΟ στις 08.00
- ΧΑΛΚΗ κάθε Σάββατο στις 14.00
- ΤΗΛΟ κάθε Σάββατο στις 14.00
- ΝΙΣΥΡΟ κάθε Σάββατο στις 14.00
- ΣΥΜΗ κάθε Δευτέρα και Τετάρτη στις 16.00

Κρατήσεις ξενοδοχείων σε όλη την Ελλάδα
Αεροπορικά εισιτήρια
Ακτοπλοϊκά εισιτήρια
Ενοικιάσεις αυτοκινήτων

X3363-31/7

PELLOS TRAVEL

ΚΑΛΟΚΑΙΡΙΝΕΣ ΕΚΔΡΟΜΕΣ 2002

ΤΟΥΡΚΙΑ

ΙΟΥΛΙΟΣ 2002

- **ΕΚΔΡΟΜΗ 1η 19/7-21/7**
ΡΟΔΟΣ, ΜΑΡΜΑΡΙΣ, ΕΦΕΣΣΟΣ, ΣΜΥΡΝΗ, ΑΪΒΑΛΙ, ΠΕΡΓΑΜΟΣ, ΜΑΡΜΑΡΙΣ, ΡΟΔΟΣ
Περιλαμβάνει: Ξενοδοχείο 4 αστέρων με πρωινό και φαγητό, μεταφορές, ξεναγήσεις, ταξιδιωτική ασφάλεια, συνοδός γραφείου, φόροι εισόδου - εξόδου
Τιμή 145 ευρώ

- **ΕΚΔΡΟΜΗ 2η 26/7- 28/7**
ΡΟΔΟΣ, ΜΑΡΜΑΡΙΣ, ΦΕΤΙΓΙΕ, ΛΥΒΙΣΙ, ΚΑΣ, ΜΥΡΑ, ΑΓΙΟΣ ΝΙΚΟΛΑΟΣ, ΜΑΡΜΑΡΙΣ, ΡΟΔΟΣ
Περιλαμβάνει: Μεταφορές, ξεναγήσεις, ξενοδοχείο 4 αστέρων με ημιδιατροφή, φόροι εισόδου - εξόδου, ταξιδιωτική ασφάλεια, συνοδός γραφείου

ΑΥΓΟΥΣΤΟΣ 2002

- **ΕΚΔΡΟΜΗ 1η 29/7 - 3/8**
ΕΚΔΡΟΜΗ ΣΤΗΝ
ΚΩΝΣΤΑΝΤΙΝΟΥΠΟΛΗ
ΡΟΔΟΣ - ΜΑΡΜΑΡΙΣ - ΣΜΥΡΝΗ - BANDIRMA - ΚΩΝΣΤΑΝΤΙΝΟΥΠΟΛΗ - ΠΡΙΓΚΗΠΟΝΝΗΣΑ - ΠΡΟΥΣΑ - ΣΜΥΡΝΗ - KUSADASI - ΜΑΡΜΑΡΙΣ - ΡΟΔΟΣ
Περιλαμβάνει: Μεταφορές - ξεναγήσεις - φόροι εισόδου και εξόδου - ξενοδοχείο 4 αστέρων με ημιδιατροφή.

- **ΕΚΔΡΟΜΗ 2η 8/8 - 10/8**
ΕΞΑΗΜΕΡΗ ΕΚΔΡΟΜΗ ΣΤΗΝ
ΚΩΝΣΤΑΝΤΙΝΟΥΠΟΛΗ
ΡΟΔΟΣ - ΜΑΡΜΑΡΙΣ - ΕΦΕΣΣΟΣ - ΣΜΥΡΝΗ - ΕΦΕΣΣΟΣ - KUSADASI - ΜΑΡΜΑΡΙΣ - ΡΟΔΟΣ
Περιλαμβάνει: Μεταφορές - ξεναγήσεις - φόροι εισόδου και εξόδου - ξενοδοχείο 4 αστέρων με ημιδιατροφή.

- **ΕΚΔΡΟΜΗ 3η 18/8 - 29/8**
ΡΟΔΟΣ, ΜΑΡΜΑΡΙΣ, ΜΟΥΓΛΑ, ΙΚΟΝΙΟ, ΚΟΝΥΑ, ΚΑΠΠΑΔΟΚΙΑ, ΑΓΚΥΡΑ, ΣΑΜΨΟΥΝΤΑ, ΤΡΑΠΕΖΟΥΝΤΑ, ΚΩΝΣΤΑΝΤΙΝΟΥΠΟΛΗ, ΠΡΟΥΣΑ, ΠΕΡΓΑΜΟΣ, ΣΜΥΡΝΗ, ΜΑΡΜΑΡΙΣ, ΡΟΔΟΣ
Περιλαμβάνει: Μεταφορές - ξεναγήσεις- ξενοδοχείο 4 αστέρων με ημιδιατροφή - φόροι εισόδου και εξόδου - ταξιδιωτική ασφάλεια, συνοδός γραφείου

ΕΛΛΗΝΙΚΑ ΝΗΣΙΑ

- **ΕΚΔΡΟΜΗ 1η 28/7 - 3/8**
ΠΑΡΟΣ, ΤΗΝΟΣ, ΜΥΚΟΝΟΣ, ΣΑΝΤΟΡΙΝΗ, ΝΑΞΟΣ
Περιλαμβάνει: Μεταφορές - ξεναγήσεις- ξενοδοχείο με πρωινό - ταξιδιωτική ασφάλεια, συνοδός γραφείου

- **ΕΚΔΡΟΜΗ 2η 19/8 - 21/8**
ΣΑΜΟΣ - KUSADASI
Περιλαμβάνει: Μεταφορές - ξεναγήσεις- ξενοδοχείο με πρωινό - ταξιδιωτική ασφάλεια, συνοδός γραφείου

- **ΕΚΔΡΟΜΗ 3η 22/8 - 25/8**
ΠΑΤΜΟΣ
Περιλαμβάνει: Μεταφορές - ξεναγήσεις- ξενοδοχείο με πρωινό - ταξιδιωτική ασφάλεια, συνοδός γραφείου

Για περισσότερες πληροφορίες και κρατήσεις

PELLOS TRAVEL
Λεωφόρος Καλλιθέας - Φαληράκι
Τηλ.: 02410 87615, 86298 Fax: 02410 87616,
email: pellostravel@hellasnet.gr

15-16/7



Η εμπειρία μας και η αφοσίωση στη λεπτομέρεια αποτελούν εγγύηση για την απόλυτη επιτυχία ώστε να μείνουν ανεξίτηλες στη μνήμη τη δική σας και των καλεσμένων σας.....

ΧΟΡΟΕΣΠΕΡΙΔΕΣ - ΓΑΜΟΙ - CATERING - ΠΑΙΔΙΚΑ ΠΑΡΤΥ

ΞΕΝΟΔΟΧΕΙΟ SOFITEL CAPSIS ΡΟΔΟΥ
Για Πληροφορίες 25-015 & 20919 (09.00 - 17.00)



CAPSIS
Conference Centers & Resort Hotels

X 3350-31/7

ΠΡΑΚΤΟΡΕΙΟ

ΛΑΧΕΙΑ



ΛΟΤΤΟ



ΠΡΟ-ΠΟ

ΙΠΠΟΔΡΟΜΟΣ Πάμε ΣΤΟΙΧΗΜΑ

ΓΙΩΡΓΟΣ ΚΟΝΤΟΖΑΜΑΝΗΣ
ΜΕΓ. ΚΩΝ/ΝΟΥ 43 - ΤΗΛ. 20800 - ΡΟΔΟΣ

ΑΕ 166

ΕΧΕΜΥΘΕΙΑ & ΕΜΠΙΣΤΟΣΥΝΗ - ΤΥΧΗ

ΠΡΟΟΔΟΣ ΜΙΚΡΕΣ ΑΓΓΕΛΙΕΣ ΜΙΚΡΕΣ ΑΓΓΕΛΙΕΣ ΠΡΟΟΔΟΣ

ενοικιάσεις

ΕΝΟΙΚΙΑΖΕΤΑΙ κατάστημα επί της οδού Καρπάθου 29 στο Μανδράκι (πεζόδρομος). Πληρ. τηλ. 02410 36404, 21214
42-12/7

ΕΝΟΙΚΙΑΖΕΤΑΙ διαμέρισμα 110 τ.μ. 4άρι με 3 υπνοδωμάτια, μεγάλο σαλόνι, κουζίνα, κτλ. στον 2ο όροφο κτλ. στον 2ο όροφο μικρής πολυκατοικίας στην Ανάληψη, οδός Μιχ. Λάμπρου 6. Πληρ. τηλ. 02410 67107 από 11 π.μ. έως 3 μ.μ. και από 16 μ.μ. έως 10.30 το βράδυ και στο 0932990105 και 0944343808 όλες τις ώρες
58-12/7

ΕΝΟΙΚΙΑΖΕΤΑΙ πλήρως επιπλωμένο διαμέρισμα (1 υπνοδωμάτιο, μπάνιο, με πλιακό, καθιστικό, με πολυκουζινάκι, μπαλκόνι) σε καινούργια πολυκατοικία επί της οδού Φιλερήμου 15 στο Καρακόνερο. Πληρ. τηλ. 02410/78640 μετά τις 10 π ώρα
103-18/7

ΕΝΟΙΚΙΑΖΕΤΑΙ καινούργιο διαμέρισμα με ενιαίο σαλόνι- κουζίνα και ένα υπνοδωμάτιο. Πληροφορίες τηλ. 02410/61291 και 02410/30781
105-18/7

ΕΝΟΙΚΙΑΖΟΝΤΑΙ
σε πολύ ήσυχη περιοχή, στο Κανδυλί (Τρεις), 2 στούντιος, καινούργια, επιπλωμένα, (δωμάτιο με ατομική τουαλέτα), πολυκουζινάκι, αιρ κοντίσιον, ντουλάπες, διπλό κρεβάτι.
Πληρ. 02410/96887, 0241020625 και 0241028741
ΧΛ-20/7

ΕΝΟΙΚΙΑΖΕΤΑΙ
ισόγειο κατάστημα 120τ.μ., με αυλή, τριφασικό ρεύμα, κατάλληλο για οποιαδήποτε επαγγελματική χρήση.
Πληροφορίες τηλ. 02410/65253 και 0945053503
90-8/8

ΕΝΟΙΚΙΑΖΟΝΤΑΙ
επιπλωμένα, λουξ διαμερίσματα, δίκλινα, τρίκλινα και τετράκλινα με την ημέρα ή το μήνα για τη σεζόν έως 30 Σεπτεμβρίου με όλα τα οικιακά σκεύη και πλιακό, για διακοπές
Πληρ. τηλ. 0977896444
64-21/7

ΕΝΟΙΚΙΑΖΕΤΑΙ
κατάστημα 50τ.μ., 28ης Οκτωβρίου 50 - Ρόδος
Πληρ. 0945/436363 και 0945276152
ΓΔ-18/7

ΕΝΟΙΚΙΑΖΕΤΑΙ σε ειδυλιακή ήσυχη τοποθεσία πάνω στο κύμα στην παραλία Ιξιάς επιπλωμένο δωμάτιο με πολυκουζινάκι και ατομική τουαλέτα. Πληρ. τηλ. 0942621983
70-14/7

ΕΝΟΙΚΙΑΖΟΝΤΑΙ καταστήματα 1) με πατάρι και WC επί της Καποδιστρίου 59 και Μακρυγιάννη, 2) διαμέρισμα 125 τ.μ. επί της Καποδιστρίου 59. Πληρ. τηλ. 02410 30674, 0974066753
73-25/7

ΕΝΟΙΚΙΑΖΕΤΑΙ διαμέρισμα πίσω από το Πανεπιστήμιο, πλήρως επιπλωμένο, 130 τ.μ., 3 δωμάτια, σαλόνι, τραπεζαρία, 2 μπάνια, κουζίνα, 3ος όροφος, 550 ευρώ. Τηλ. 0974752255
53/12/7

ΕΝΟΙΚΙΑΖΟΝΤΑΙ δωμάτια επιπλωμένα, με πολυκουζινάκι, με την ημέρα, στο Ροδίνι. Πληροφορίες τηλ. 02410/33893 και 02410/85735
86-16/7

ΕΝΟΙΚΙΑΖΕΤΑΙ διαμέρισμα 2 υπνοδωματίων, 100τ.μ., σαλόνι, τραπεζαρία, κουζίνα, καθιστικό, κλπ., στον 1ο όροφο, διαμπερές, με μικρή πολυκατοικία, πλιακό, στην οδό Αν/ρχου Βολονάκη. Ενοίκιο 470 ευρώ. Πληροφορίες τηλ. 02410/21180
85-17/7

ΕΝΟΙΚΙΑΖΕΤΑΙ διαμέρισμα επί της Μιχαήλ Πετρίδη 56 Ρόδος, 80τ.μ., δύο υπνοδωμάτια, σαλόνι, κουζίνα, λουτροκαμπινέ. Πληροφορίες κινητό 0974568946, οικία 02440/23362, 20-22 η ώρα
81-16/7

ΕΝΟΙΚΙΑΖΕΤΑΙ οικία με δύο δωμάτια, κουζίνα, μπάνιο, με αυλή, Καναδά 102. Πληροφορίες τηλ. 02410/32856
79-17/7

ΕΝΟΙΚΙΑΖΕΤΑΙ διαμέρισμα, κρεβατοκάμαρα, σαλόνι, κουζίνα και καθιστικό. Αλικαρνασσού 23. Πληροφορίες τηλ. 02440/23629
76-19/7

ΕΝΟΙΚΙΑΖΟΝΤΑΙ διαμερίσματα α' κατηγορίας με aircodision και TV, στο ξενοδοχείο ORERA HOUSE στη Σύμη (προσφορά μόνο για μία εβδομάδα τιμή 45 ευρώ ημερησίως). Τηλ. 02460/72034 και φαξ: 02460/72035
119-19/7

ΕΝΟΙΚΙΑΖΟΝΤΑΙ 1) μονοκατοικία επιπλωμένη, 2) γκαρσονιέρα επιπλωμένη στα Κοσκινού, κοντά στον αμερικάνικο σταθμό και 3) δωμάτιο μονόκλινο, με μπάνιο στη Μητρόπολη. Πληροφορίες τηλ. 02410/33531 και 02410/38274
123-19/7

ΕΝΟΙΚΙΑΖΕΤΑΙ
μονοκατοικία λουξ ημιεπιπλωμένη, δύο υπνοδωματίων, τεράστιο σαλόνι, κουζίνα Σκαβολίνι, καθιστικό, κουφώματα γερμανικά, πανέμορφο κήπο. Ενδείκνυται και για επαγγελματική στέγη.
Πληροφορίες 0944 324488
5561-12/7

ΕΝΟΙΚΙΑΖΟΝΤΑΙ επιπλωμένα δωμάτια με ψυγείο, ηλιακό θερμοσίφωνο για στρατιωτικούς, Ορφανίδου 48, απέναντι από το Κολοράντο, 3ος όροφος. Πληροφορίες τηλ. 32783, ώρες καταστημάτων
93-18/7

ΕΝΟΙΚΙΑΖΕΤΑΙ ισόγειο κατάστημα 72τ.μ., περίπου με αυλή 7τ.μ. περίπου και ένα δωμάτιο 21τ.μ. στον πρώτο όροφο, που βρίσκεται στην πόλη της Ρόδου και στην οδό Ορφανίδου αριθμ. 16, κατάλληλο για οποιαδήποτε χρήση. Πληροφορίες από 09.00 έως 13.00 και από 18.30 έως 21.30 στα τηλέφωνα: 02410/25450 και 02410/20277
98-4/8

ΕΝΟΙΚΙΑΖΟΝΤΑΙ στούντιο επιπλωμένα Εσχίνης 37. Πληρ. τηλ. 02410 30115
54-14/7

πωλήσεις

ΠΩΛΕΙΤΑΙ οικία στη Σκάλα Πάτμου 120 τ.μ. Πληρ. τηλ. 0932936530
72-14/7

ΠΩΛΕΙΤΑΙ επιχείρηση καφετέριας σε εμπορικό κέντρο, πλησίον δημόσιας υπηρεσίας, τράπεζας, κλπ., πλήρως εξοπλισμένη. Πληρ. Εμμ. Κρανίδης, τηλ. 27082, 0944344705
Χ.3356-14/7

ΣΤΗ ΣΥΜΗ στον Αγιο Ελευθέριο, στην τοποθεσία Κάμπος, και με θέα το Πέδι, πωλείται 80τ.μ., παραδοσιακή δυόροφη κεραμοσκέπαστη κατοικία, με κήπο 40τ.μ. Εχει πρόσβαση και με αυτοκίνητο. Διαθέτει φως, νερό, τηλέφωνο. Τιμή 120.000 ευρώ. Πληροφορίες τηλ. 0944814902
89-16/7

ΠΩΛΕΙΤΑΙ σύνθετο σε άριστη κατάσταση, στην τιμή των 200.000 δρχ. Πληρ. τηλ.02410/63727 και 0942823348
ΓΔ-16/7

ΠΩΛΕΙΤΑΙ
ΠΙΤΣΑΡΙΑ ΕΞΟΠΛΙΣΜΕΝΗ
εν λειτουργία
λόγω υγείας
Τηλ. 0945267159
125-21/7

ΠΩΛΕΙΤΑΙ
επιχείρηση εργαστηρίου ζαχαροπλαστικής (με πρατήριο ζαχαροπλαστικής και άρτου). Πελατεία εξασφαλισμένη, λόγω συνταξιοδοτήσεως.
Τηλ. 02410/62845
111-31/7

ΠΩΛΟΥΝΤΑΙ
κουτάβια **ΓΕΡΜΑΝΙΚΑ ΠΟΙΜΕΝΙΚΑ**, άριστη μορφολογία. Προσιτή τιμή.
Πληρ. τηλ. 0932467272
20-21/7

ΠΩΛΟΥΝΤΑΙ: 1) παλαιά διώροφη οικία διατηρτέα στο Νιοχώρι, οδός Δηλμπεράκη. Αποτελείται από οκτώ δωμάτια και αυλή (θέλει επισκευή). Τιμή 30.000.000 δρχ., 2) Αποθήκη ισόγεια 190 τ.μ. αντιπλημμυρική. Περιοχή Επτα Χουρμαδιές (Αγ. Αναστασία). Τιμή 20.000.000 δρχ. (η αποθήκη είναι κενή), 3) Μεζονέτα στα μπετά 150 τ.μ. με 1.000 τ.μ. οικόπεδο. Περιοχή από Καβουράκια προς Καλλιθέας δεξιά. Τιμή 35.000.000 δρχ. Πληρ. κ. Καργάκο Νίκο, οδός Σοφούλη 59, τηλ. 02410 30397, 0946049179
12-21/7

ΠΩΛΕΙΤΑΙ μεζονέτα γωνιακή, αυτόνομη, 120τ.μ. κύριος χώρος, 60τ.μ. ημιυπόγειο και 100τ.μ. αποθήκη. Βρίσκεται σε σουβά. Από τον 1ο όροφο έχει θέα θάλασσα, έχει μικρή αυλή με θέση πάρκινγκ. Βρίσκεται κοντά στην κεντρική πλατεία στα Κοσκινού και κοντά στο σχολείο. Τηλ. 0944807951
5537-18/7

ΠΩΛΟΥΝΤΑΙ 4άρια διαμερίσματα πολυτελούς κατασκευής στην Ανάληψη, Τζένιο, Αραπάκι , Ροδίνι. Δάνεια δεκτά. Πληρ. Εμμ. Κρανίδης, μεσίτης Αστ. Συμβ.Τηλ. 27082 και 0944347405
Χ3299-12/7

ΠΩΛΕΙΤΑΙ 4άρι διαμέρισμα 140 τ.μ. εί της οδού Κορδικτώνος. Πληρ. Εμμ. Κρανίδης, μεσίτης, τηλ. 227082, 0944347405
Χ. 3356-14/7

ΠΩΛΕΙΤΑΙ
ΜΠΟΥΤΙΚ
ενδυμάτων που στεγάζεται σε κατάστημα 54 τ.μ. & 54 τ.μ. πατάρι. Βρίσκεται στο κέντρο της πόλης και βλέπει Πλατεία Κύπρου (με ή χωρίς το εμπόρευμα). Λόγω αναχώρησης στο εξωτερικό.
Τηλ. 02410 76144, 0945 466979
07-11/8

ΠΩΛΕΙΤΑΙ
από ιδιοκτήτη λόγω αναχώρησης στο εξωτερικό αυτοτελής μονοκατοικία 105 τ.μ. ελεύθερη γύρω-γύρω, με μεγάλες αυλές και δέντρα, ήσυχη σε απόσταση 100 τ.μ. από την πλατεία ΡΟΔΙΝΙ.
Πληρ. τηλ. 02440 31744-5
Χ. 3378-20/7

ΠΩΛΕΙΤΑΙ
ουζερί στα 100 Μαγαζιά, Σοφοκλή Βενιζέλου 94, εν λειτουργία, πελατεία εξασφαλισμένη, σε τιμή ευκαιρίας.
Πληρ. τηλ. 02410 32702 ή 00942601778
29-21/7

ΠΩΛΕΙΤΑΙ οικόπεδο 1.360 τ.μ. με ελιές - νερό - ηλεκτρικό με άδεια διόροφης οικοδομής στα Μαριτσά. Τιμή λογική. Πληρ. τηλ. 02410 95078 ή 47931
61-14/7

ΠΩΛΟΥΝΤΑΙ μίνι πλυντήριο πιάτων SIEMENS 2 ετών 80.000 δρχ., ντουλάπι κουζίνας με νεροχύτη σε χρώμα κερασιάς κομπλέ καινούργιο μόνο 70.000 δρχ., σόμπα υγραερίου DELONGI ασφαλείας 25.000 δρχ., πλυντήριο ρούχων ARISTON MARGARITA 60.000 δρχ. Ολα σε άριστη κατάσταση. Πληρ. τηλ. 0972 471089
50-12/7

ΠΩΛΕΙΤΑΙ αγρός 1100 τ.μ., με άδεια διωρόφου οικίας στον επαρχιακό δρόμο Ρόδου - Λαχανιάς, 150μ. από τη θάλασσα. Πληρ. Εμμ. Κρανίδης, μεσίτης Αστ. Συμβ.Τηλ. 27082 και 0944347405
Χ3299-12/7

ΠΩΛΟΥΝΤΑΙ τριάρια διαμερίσματα στο νέο Ροδίνι, καλής κατασκευής. Πληρ. Εμμ. Κρανίδης, μεσίτης Αστ. Συμβ.Τηλ. 27082 και 0944347405
Χ3299-12/7

ΠΩΛΟΥΝΤΑΙ μονοκατοικίες των 130τ.μ., και 160τ.μ. στο Δήμο Ιαλυσού, κοντά στο νέο κολυμβητήριο. Πληρ. Εμμ. Κρανίδης, μεσίτης Αστ. Συμβ.Τηλ. 27082 και 0944347405
Χ3299-12/7

ΠΩΛΕΙΤΑΙ 4άρι διαμέρισμα στην Ανάληψη - μετακειρισμένο σε καλή κατάσταση. Δεκτά και δάνεια. Πληρ. Εμμ. Κρανίδης, μεσίτης Αστ. Συμβ.Τηλ. 27082 και 0944347405
Χ3299-12/7

ΠΩΛΕΙΤΑΙ 4άρι διαμέρισμα κοντά στο παλιό ΙΚΑ Σ.Μ. Σπανού. Δάνεια δεκτά. Πληρ. Εμμ. Κρανίδης, μεσίτης Αστ. Συμβ.Τηλ. 27082 και 0944347405
Χ3299-12/7

ΠΩΛΕΙΤΑΙ αγρός 2500τ.μ. επί της λεωφ. Ρόδου - Λίνδου, κατάλληλος για εμπορική χρήση. Πληρ. Εμμ. Κρανίδης, μεσίτης Αστ. Συμβ.Τηλ. 27082 και 0944347405
Χ3299-12/7

ΠΩΛΕΙΤΑΙ αγρός 3500τ.μ. πλησίον νέου Νοσοκομείου Ρόδου, για όλες τις χρήσεις. Πληρ. Εμμ. Κρανίδης, μεσίτης Αστ. Συμβ.Τηλ. 27082 και 0944347405
Χ3299-12/7

ΠΩΛΕΙΤΑΙ οικία στην Ερνεστ Μπέβιν 15.000.000 εκατ. ή 4.400 ευρώ. Τηλ. κινητό 0946281230
5538-12/7

ΠΩΛΕΙΤΑΙ αγρός 4000τ.μ. στο Κανδυλί. Πληρ. Εμμ. Κρανίδης, μεσίτης Αστ. Συμβ.Τηλ. 27082 και 0944347405
Χ3299-12/7

ΜΗΧΑΝΟΚΙΝΗΤΑ

SEAT MARBELLA καταλυτικό, με 5 ταχύτητες, μοντέλο 1996, σε τιμή ευκαιρίας. Τηλ. 0973224549 πρωινές ώρες, 0241026476 βράδυ ή 0241028371
Χ3299-12/7

ΠΩΛΕΙΤΑΙ FORD ESCORD κάμπριο, 1600 c.c., '92 μοντέλο, με ζαντολάστιχα, συναγερμό, ηλεκτρομαγνητικές κλειδαριές, προβολείς ομίχλης, υδραυλικό τιμόνι και φρένα, ηλεκτρικά παράθυρα μπρος - πίσω, ραδιοκασετόφωνο, με ηχοσύστημα, σε τιμή έκπληξη.Τηλ. 02410/20531, 9-2 και17-21.00. Κινητό τηλέφωνο: 0932083963, κ. Βασίλης Τσαβαρής
ΧΛ

ΠΩΛΕΙΤΑΙ επαγγελματικό IX φορτηγό 1600 c.c., βενζίνα, σε άριστη κατάσταση και σε καλή τιμή. Πληρ. τηλ. 02410/40218 και 0944527170
95-17/7

ΠΩΛΕΙΤΑΙ αυτοκίνητο μάρκας «Φορντ Φιέστα» (μοντέλο 1980) σε καλή κατάσταση, με κασετόφωνο και με πληρωμένα τα τέλη κυκλοφορίας και την ασφάλεια για το 2002. Τιμή 1100 ευρώ μετρητοίς. Πληροφορίες τηλ. 02410/23793 κ. Χρήστο
ΓΔ-20/7

ΠΩΛΕΙΤΑΙ
ΚΑΝΤΙΝΑ
ΑΥΤΟΚΙΝΟΥΜΕΝΗ, πλήρως εξοπλισμένη, με ευρωπαϊκές προδιαγραφές, εκτελωνισμένη, άνευ πινακίδων
Τηλ. 0944424024
118-19/7

ΜΑΘΗΜΑΤΑ

ΠΑΡΑΔΙΔΟΝΤΑΙ ιδιαίτερα μαθήματα για μεταξεταστέους μαθητές στα: ΜΑΘΗΜΑΤΙΚΑ - ΦΥΣΙΚΗ - ΧΗΜΕΙΑ - ΦΙΛΟΛΟΓΙΚΑ για όλες τις τάξεις γυμνασίου - ενιαίου λυκείου (όλες οι κατευθύνσεις) και ΤΕΕ. Υπεύθυνα, μεθοδικά, σε χαμηλές τιμές. Πληρ. τηλ. 02410/28053
Χ3381-21/8

ΑΝΑΚΟΙΝΩΣΗ
ΚΑΛΟΚΑΙΡΙΝΑ ΜΑΘΗΜΑΤΑ
*** Computer ***
PROGRAM COMPUTER PM
ΕΓΓΡΑΦΕΣ ** ΤΩΡΑ **
Τμήματα για:
Παιδιά - Ενήλικες
Αρχάριους - Μαθητές
Επαγγελματίες
Ανεύρεση Εργασίας
ΠΑΡΕΧΕΤΑΙ ΒΕΒΑΙΩΣΗ
Διδάσκει πτυχιούχος Πανεπιστημίου Αμερικής
ΜΑΝΩΛΗΣ Ι. ΣΟΦΙΛΛΑΣ
Κοδρηγκτώνος 91
Τηλ. (02410) 31761
www.dodekanisa.net
31/7

ΠΩΛΟΥΝΤΑΙ
ΑΠΟ ΤΟΝ ΑΝΑΣΤΑΣΙΟ ΑΤΣΙΔΗ

1) Διαμερίσματα, σε νέα 4όροφη οικοδομή, 119 τ.μ., στην οδό Παρθενόπης, στο Αραπάκι.
2) Διαμερίσματα 148 τ.μ., 98 τ.μ., 94 τ.μ. και 82,50 τ.μ., στην οδό Κωνσταντινίδη, στο Ζέφυρος.
Τα παραπάνω διαμερίσματα είναι πολυτελούς κατασκευής και διαθέτουν θέση στάθμευσης, αποθήκη και αυτόνομη θέρμανση.
3) Μονοκατοικίες στην Ιαλυσό 140 τ.μ., οδό Μυκηνών.

ΠΛΗΡΟΦΟΡΙΕΣ

ΑΝΑΣΤΑΣΙΟΣ ΑΤΣΙΔΗΣ

ΣΤΕΦΑΝΟΥ ΚΑΖΟΥΛΗ 74
Τηλ. 02410 28616
Χ3351-31/7

ΠΩΛΟΥΝΤΑΙ
ΜΟΝΟ ΑΠΟ ΤΟ ΓΡΑΦΕΙΟ ΜΑΣ

1) Διαμέρισμα 4άρι καινούργιο, ακριβώς απέναντι από τη θάλασσα, μεγάλες βεράντες, καταπληκτική θέα
2) Διαμέρισμα 4άρι μετακειρισμένο, σε πολύ καλή τοποθεσία στο Νιοχώρι και πολύ καλή τιμή
3) Οικόπεδο 680τ.μ. σε καλή τοποθεσία εντός πόλεως
4) Ετοιμοπαράδοτο 4άρι επί της Παύλου Μελά
5) Ισόγεια οικία επί της Ηρ. Πολυτεχνείου με μεγάλη πρόσοψη κατάλληλη για κατοικία, ιατρείο, δικηγορικό γραφείο, κλπ. Καταπληκτική περίπτωση
6) Μεζονέτα σε μπετά κοντά σε θάλασσα, πλησίον πόλεως και με οικόπεδο 2 στρέμματα περίπου
7) Διαμέρισμα στο Νιοχώρι (γωνιακό) σε μπετά, 100, 200, 120τ.μ., πολύ καλή τοποθεσία, φανταστική περίπτωση
8) Επί της λεωφόρου Ρόδου - Λίνδου, υπόγειο με ράμπα, 480τ.μ. και 1ος οροφος 480 τ.μ.
9) Στην περιοχή Ασγούρου 1200τ.μ., κατάλληλο για ο,τιδήποτε επιχείρηση
10) Διαμερίσματα 2, 3, 4 δωματίων, μεζονέτες, οικόπεδα, κτήματα, αποθήκες, κλπ.

Ο,τιδήποτε θέλετε να πουλήσετε ή να εκτιμήσετε, ελάτε σε μας. Η μεγάλη μας πείρα, το παλαιότερο γραφείο στη διάθεσή σας

Γ. ΝΕΟΦΥΤΟΥ

ΔΗΜ. ΘΕΟΔΩΡΑΚΗ 40
- ΤΗΛ. 20989 - 21434
Χ3348-31/7

ΕΝΟΙΚΙΑΖΟΝΤΑΙ

1) 2όροφο κτίριο στην Π. Πόλη, κοντά στο ρολόϊ, κατάλληλο για εστιατόριο - καφετέρια
2) Κατάστημα - εστιατόριο με πλήρες εξοπλισμό δίνεται με τη σεζόν στην Π. Πόλη
3) Καφετέρια με αυλή κοντά στο Γκραντ Hotel σε λειτουργία

Πληροφορίες

ΕΜΜΑΝΟΥΗΛ ΚΡΑΝΙΔΗΣ

Τηλ. 27082 - 26476, 0944347405
Χ3356-31/7

ΔΙΑΜΕΡΙΣΜΑ «ΠΡΟΒΟΛΗΣ»

ΠΩΛΕΙΤΑΙ

ΔΙΑΜΕΡΙΣΜΑ Ε=126 τ.μ., β' όροφος

επί της οδού Αμμοχώστου, κατάλληλο για κάθε χρήση.

Πληροφορίες : (μόνο σε επώνυμους)
« TOP PROPERTIES» κ. ΓΕΩΡΓΙΟ ΠΙΠΙΝΟ - ΤΗΛ. 23895 & 0944676003
5408-14/7

ΓΝΩΜΩΝ
ΦΡΟΝΤΙΣΤΗΡΙΑ
Μ. ΓΙΑΝΝΙΚΟΥΡΗΣ

30 ΧΡΟΝΙΑ ΛΕΙΤΟΥΡΓΙΑΣ

ΧΕΙΜΑΡΡΑΣ 117
Τηλ. 02410 25700
02410 25250
Διευθυνση Σπουδών
Μ. ΓΙΑΝΝΙΚΟΥΡΗΣ

ΤΜΗΜΑΤΑ 4ΜΕΛΗ-6ΜΕΛΗ

Εναρξη μαθημάτων:

• Γ' ΛΥΚΕΙΟΥ	1 Αυγούστου
• Β' ΛΥΚΕΙΟΥ	1 Αυγούστου
• Α-Β-Γ ΓΥΜΝΑΣΙΟΥ	2 Σεπτεμβρίου
• Α' ΛΥΚΕΙΟΥ	2 Σεπτεμβρίου
• ΤΕΕ	2 Σεπτεμβρίου
• Τμήματα αποφοίτων	2 Σεπτεμβρίου

ΕΓΓΡΑΦΕΣ
Καθημερινά από 10-1 το πρωί και 6-9 το απόγευμα
02410 25700 - 25250 - 25252
0945 900123
Χ3382-31/7

KLIMATAIR

ΖΗΤΟΥΝΤΑΙ

ΤΕΧΝΙΤΕΣ
ΨΥΚΤΙΚΟΙ - ΗΛΕΚΤΡΟΛΟΓΟΙ - ΥΔΡΑΥΛΙΚΟΙ
ΓΙΑ ΜΟΝΙΜΗ ΑΠΑΣΧΟΛΗΣΗ
ΓΙΑ ΕΓΚΑΤΑΣΤΑΣΕΙΣ ΚΑΙ SERVICE
ΚΙΜΑΤΙΣΤΙΚΩΝ ΜΗΧΑΝΗΜΑΤΩΝ
ΓΙΑ ΠΛΗΡΟΦΟΡΙΕΣ:
KLIMATAIR ΡΟΔΟΥ Α.Ε.
ΜΕΓΑΛΟΥ ΚΩΝΣΤΑΝΤΙΝΟΥ 2 - ΡΟΔΟΣ
ΤΗΛ. 37866
Χ. 3374-13/7

δημιουργίες cair

ΡΟΔΟΣ 2400 Λευκός ξηρός ΟΠΑΠ
ΑΡΧΟΝΤΙΚΟ Ερυθρός ξηρός Δωδεκανησιακός τοπικός

Δύο αντιπροσωπευτικά κρασιά της ΚΑΪΡ Α.Ε., που αποδεικνύουν για άλλη μια φορά την αναμφισβήτητη ικανότητα της Δωδεκανησιακής Εταιρείας να παράγει υψηλής ποιότητας προϊόντα. Ικανότητα που επιβεβαιώνεται από την πρόσφατη παρουσίαση του μοναδικού στην ελληνική αγορά συλλεκτικού αφρώδους CAIR ROSE RESERVE 10 ετών, σε περιορισμένο αριθμό φιαλών και ποιότητα που συναντάται στην πλούσια γκάμα των διεθνώς αναγνωρισμένων προϊόντων της, όπως RODOS 2400 λευκό ξηρό, VQPRD (χρυσό στο Μιλάνο), ΜΟΣΧΑΤΟΣ ΡΟΔΟΥ ΟΠΕ (χρυσό στο Μιλάνο), MOULIN λευκό ξηρό (χρυσό στις Βρυξέλλες), MOULIN ροζέ ημίξηρο (χρυσό σε Μπορντό και Μιλάνο), CAIR φυσικός αφρώδης (χρυσά μετάλλια σε Μιλάνο και Monde Selection).

Εγγύηση
C·A·I·R
Επιλεγμένοι οίνοι ποιότητας

CAIR Δαβάκη - Πίνδου 65, Ν. Φάληρο, τηλ.: 4813876, 4813125 fax: 4814695.
2ο χλμ. Ρόδου - Λίνδου, Ρόδος τηλ.: 0241/68770-3 fax: 0241/62575.



ΠΡΟΟΔΟΣ ΜΙΚΡΕΣ ΑΓΓΕΛΙΕΣ ΜΙΚΡΕΣ ΑΓΓΕΛΙΕΣ ΠΡΟΟΔΟΣ

διάφορα

ΣΧΟΛΗ ΟΔΗΓΩΝ
ΚΟΥΣΗ ΠΑΝΤΕΛΗ

- ΔΙΠΛΩΜΑΤΑ
- ΕΡΑΣΙΤΕΧΝΙΚΑ
- ΕΠΑΓΓΕΛΜΑΤΙΚΑ
- ΜΟΤΟΣΙΚΛΕΤΑΣ
- ΜΑΘΗΜΑΤΑ ΘΕΩΡΗΤΙΚΗΣ ΔΙΔΑΣΚΑΛΙΑΣ



-Επεκτάσεις όλων των κατηγοριών
-Αναθεωρήσεις ληγμένων αδειών
-Μετατροπές ξένων αδειών σε ελληνικές

Οδός Βαλαωρίτου 9
(έναντι HOTEL SEMIRAMIS ΠΙΣΩ ΑΠΟ ΤΟ ΠΑΛΑΙΟ ΝΟΣΟΚΟΜΕΙΟ
e-mail:
koysisp@internet.gr

ΕΚΠΑΙΔΕΥΤΙΚΟ ΑΥΤΟΚΙΝΗΤΟ:
TOYOTA YARIS 1300 cc
AIR CONDITIONED
(ΠΡΟΣΟΧΗ): ΜΑΘΗΜΑΤΑ
α. Μοτοσικλέτας μεγάλου κυβισμού από 125 cc έως ανεξαρτήτου
β. Μοτ/τας έως 125 cc
γ. Μοτοποδηλάτου 50 cc
Διαθέτουμε επίσης κι αυτόματες μοτοσικλέτες 125 cc
Πληρ. τηλ.
29157-73820-94777
ΚΑΙ ΑΝΑ ΠΑΣΑ ΣΤΙΓΜΗ ΣΤΑ ΚΙΝΗΤΑ τηλ.
0944/511313-0944/203343
Στην κατηγορία ανεξαρτήτου κυβισμού η εκπαίδευση γίνεται με μοτοσικλέτα 500 cc
Παραλαβή των μαθητών μας και από τις οικίες τους
"Η σωστή και μεθοδική εκπαίδευση στα σύγχρονα οχήματά μας, βάζει γερά θεμέλια για τη δημιουργία ενός καλού νέου οδηγού"
T333-7

ΠΡΟΣΟΧΗ
Στη σχολή μας παραδίδονται και μαθήματα θεωρητικής διδασκαλίας

ΜΟΝΩΣΕΙΣ



21 ΧΡΟΝΙΑ!

ΑΡΧΩΝ ΣΑΜΑΡΤΖΗΣ
ΤΗΛ. 23030-32054-20021
3342-31/7

ΦΑΡΜΑΚΙΔΗΣ ΕΥΣΤΑΘΙΟΣ
ΤΑΠΗΤΟΚΑΘΑΡΙΣΤΗΡΙΟ WASH AND CARE
Συνδυάσαμε την πολυετή πείρα μας και τα εκσυγχρονισμένα μηχανήματα καθαρισμού για τη φροντίδα, καθαρισμό και φύλαξη πάσης φύσεως χαλιών και μοκετών.
Εμπιστευτείτε μας για άριστα αποτελέσματα!!!
Εγγυητές οι πελάτες μας
Πληρ. τηλ. 0241068189
5ο χλμ. Ρόδου - Λίνδου 237 (δίπλα από τα ελαστικά ΚΑΣΑΠΗ)
11-4/8

ΥΔΡΑΥΛΙΚΑ - ΚΑΛΟΡΙΦΕΡ
Γιάννης - ο - Ατλάσης -
ΑΝΑΚΑΙΝΙΣΕΙΣ - ΣΥΝΤΗΡΗΣΕΙΣ
Τηλ. 29898 - 64972
κιν. 0973610779
5238-14/7

ΥΔΡΑΥΛΙΚΟΣ
ΑΝΑΛΑΜΒΑΝΟΥΜΕ πάσης φύσεως υδραυλικές εργασίες μικρές και μεγάλες **κ. ΔΗΜΗΤΡΗΣ**
- **ΕΓΚΑΤΑΣΤΑΣΕΙΣ ΥΔΡΕΥΣΗΣ - ΘΕΡΜΑΝΣΗΣ**
- **ΚΑΛΟΡΙΦΕΡ - ΗΛΙΑΚΑ**
- Σύνδεση με το αποχετευτικό της ΔΕΥΑΡ.
- ΑΠΟΦΡΑΞΕΙΣ με ηλεκτροκίνητο μηχάνημα.

Συντηρήσεις
ΣΑΟΥΝΑ ΦΙΝΛΑΝΔΙΑΣ
Χειροποίητες υγιεινές



σε όλες τις διαστάσεις με τις σωστές προδιαγραφές από έμπειρο προσωπικό για βίλες - διαμερίσματα - ξενοδοχεία - γυμναστήρια
Τηλ. 0241090230 και κινητό 0944344911
5272-14/7

ΥΔΡΑΥΛΙΚΑ ΘΕΡΜΑΝΣΗΣ ΗΛΙΑΚΑ ΣΥΣΤΗΜΑΤΑ ΓΕΝΙΚΕΣ ΕΠΙΣΚΕΥΕΣ ΣΥΝΤΗΡΗΣΕΙΣ, ΑΠΟΦΡΑΞΕΙΣ
Αμεση εξυπηρέτηση
Τηλ. 0932 674247
43-14/7

ΠΑΝΕΛΛΑΔΙΚΟ ΔΙΚΤΥΟ ΤΑΠΗΤΟΚΑΘΑΡΙΣΤΗΡΙΩΝ ART CLEAN EXPRESS

Είμαστε λίιι...γο πιο μπροστά από τους άλλους!

ΠΛΥΣΙΜΟ - ΑΠΟΛΥΜΑΝΣΗ - ΦΥΛΑΞΗ

ΧΑΛΙΩΝ - ΜΟΚΕΤΩΝ - ΣΑΛΟΝΙΩΝ (και επί τόπου)

ΠΑΠΛΩΜΑΤΑ - ΚΟΥΒΕΡΤΕΣ - ΦΛΩΚΑΤΕΣ

ΣΤΕΓΝΟ ΓΙΑ ΜΕΤΑΞΩΤΑ & ΧΕΙΡΟΠΟΙΗΤΑ

ΑΔΙΑΒΡΟΧΟΠΟΙΗΣΕΙΣ &

ΕΠΙΔΙΟΡΘΩΣΕΙΣ ΤΑΠΗΤΩΝ

ΠΑΡΑΛΑΒΗ - ΠΑΡΑΔΟΣΗ ΚΑΤ' ΟΙΚΟΝ

Τηλ. 02410/94815 - Κιν. 0944-350.247

Τηλ. χωρίς χρέωση 0800.11.400.400

e-mail:artclean@otenet.gr/w.w.w.artclean.gr

5273-14/7

ΑΛΑΦΑΚΗΣ ΤΑΣΟΣ

ΠΩΛΟΥΝΤΑΙ

1) 80 τ.μ. διαμέρισμα 4ου ορόφου, καινούργιο στη μοναδική τιμή των 28.000.000 μόνο μετρητοίς και χωρίς δάνειο, στην περιοχή της Ανάληψης
2) Καταστήματα από 125τ.μ. ώς 400τ.μ., σε καινούργιο κτίριο στην Ανάληψη
3) Διαμερίσματα των 2 και 3 υπνοδωματίων, καινούργια, στην Ανάληψη (Αννης Μαρίας - Ροδίνι)

Πληροφορίες τηλ. 27082 - 26476, 0944347405
κ. ΕΜΜΑΝΟΥΗΛ ΚΡΑΝΙΔΗΣ,
ώρες γραφείου
X3356-31/7

ΟΙΚΟΔΟΜΙΚΕΣ-ΤΕΧΝΙΚΕΣ
ΕΜΠΟΡΙΚΕΣ-ΕΠΙΧΕΙΡΗΣΕΙΣ

ΑΦΟΙ ΑΣΒΕΣΤΗ Ο.Ε.

Κ. Τσαλδάρη 26-Ρόδος
☎ 32809-74326

X3347-31/7

ΠΩΛΟΥΝΤΑΙ

- ΔΙΑΜΕΡΙΣΜΑΤΑ

υπερλούξ διαφόρων διαστάσεων
ΕΓΓΥΗΣΗ
Η ΠΟΛΥΕΤΗΣ ΠΕΙΡΑ ΜΑΣ

ΑΝΥΨΩΣΕΙΣ-ΕΝΟΙΚΙΑΣΕΙΣ



5-31/7

Ανυψώσεις κάθε είδους μέχρι και ύψος **15μέτρων** με σύγχρονο μηχάνημα για κάθε εργασία όπως – **κοψίματα δέντρων, καθαρισμούς τζαμιών , τοποθετήσεις κεραιών επισκευές σωληνώσεων , ελαιοχρωματισμούς** , και κάθε άλλη εργασία.
Αναλαμβάνουμε καθαρισμούς κτιρίων με υδροβολή με σύγχρονα πιεστικά μηχανήματα όπως αναπαλαιώσεις κτιρίων ή ακόμα και ξέπλυμα πριν από βάψιμο.

ΤΗΛ.02410-35.555-ΚΙΝ.0944-395999

ΛΙΝΔΟΥ 1 ΡΟΔΟΣ e-mail : metropontikas@excite.com από την
ΒΑΡΔΕΛΛΗ Μ. ΚΡΑΣΟΠΟΥΛΟΣ Δ. Ο.Ε.
ΣΤΙΣ ΧΑΜΗΛΟΤΕΡΕΣ ΤΙΜΕΣ

Υγειονομική Περιβαλλοντική Δωδώνη Ο.Ε.

ζητήσεις

ΚΥΡΙΑ αναλαμβάνει την φροντίδα ηλικιωμένων, για μικρό ή μεγάλο χρονικό διάστημα. Πληροφορίες τηλ.36919 και 0946351004
109-28/7

ΖΗΤΕΙΤΑΙ βοηθός σερβιτόρου για να εργαστεί σε εστιατόριο στη Ν. Αγορά. Πληρ. τηλ. 02410 20684
61-14/7

Από μεγάλη πολυεθνική ασφαλιστική εταιρία θα προσληφθεί για Ρόδο και Κάρπαθο ένας διευθυντής γραφείου και 4 συνεργάτες για εντός και εκτός γραφείου, άνδρες και γυναίκες ηλικίας 25 έως 45 ετών. Για κλείσιμο ραντεβού στα 0810 259497, κιν. 0944337630 από 10.00-13.00
Τ.23-14/7

ΖΗΤΟΥΝΤΑΙ α)barman ή έμπειρος βοηθός bar., β) ταμπλίστας. γ) βοηθός μαγείρου (πρωινές ώρες) για καφετέρια-εστιατόριο. Πληρ. 10-14 τηλ. 02410 22451
62-14/7

ΖΗΤΕΙΤΑΙ από ηλεκτρολόγο εγκαταστάτη πεπειραμενος ηλεκτρολόγος για συνεχή εργασία. Πληρ. τηλ. 0932 242625 κ. Αποστόλη
49-12/7

ΖΗΤΕΙΤΑΙ μάγειρας ή βοηθός μαγείρου για να εργαστεί σε εστιατόριο στο Φαληράκι, απογευματινές ώρες. Πληροφορίες τηλ. 02410/86949
5551-14/7

ΖΗΤΕΙΤΑΙ λατζιέρα. Πληρ. στο τηλ. 02410/21633 (από 11-3μ.μ. και 6-11μ.μ.)
11-16/7

ΖΗΤΕΙΤΑΙ χειρίστρια ηλεκτρονικού υπολογιστή, κάτοχος της αγγλικής γλώσσας. Τηλ. 02410/68964
112-18/7

ΖΗΤΕΙΤΑΙ κοπέλα για να εργασθεί ως πωλήτρια σε τουριστικό κατάστημα (μίνι μάρκετ) στο Φαληράκι. Τηλ. 02410/31413
110-18/7

ΖΗΤΕΙΤΑΙ κοπέλα για ημιαπασχόληση σε μπουτίκ στ' Αφάντου. Τηλ.02410/52429
117-19/7

ΖΗΤΕΙΤΑΙ γ' μάγειρας ή μαγείρισσα, για ημιαπασχόληση, σε εστιατόριο a la kart. Ωράριο 5-11μ.μ. Πληροφορίες τηλ. 02410/94826
124-19/7

ΖΗΤΕΙΤΑΙ καμαριέρα πεπειραμένη, για ενοικιαζόμενα δωμάτια εντός πόλεως, μειωμένο ωράριο. Πληροφορίες τηλ. 02440/32758
ΧΛ-19/7

ΑΠΟ ΤΗ RODOS CARS
ΖΗΤΕΙΤΑΙ
υπάλληλος γραφείου για να εργαστεί στην περιοχή της Λάρδου. Απαραίτητα ιταλικά - αγγλικά και άδεια οδήγησης. **Πληρ. τηλ. 02410/56567 και 02410/56506**
LA RODOS CARS, sta cercando un impiegato per il suo officio in zona Lardos. Requtsiti importanti: Patente di Guida - conescenda dell' inglese. Per informazioni chiamare: **02410/56567 & 02410/56506**
T40-16/7

ΖΗΤΕΙΤΑΙ
ΓΡΑΦΙΣΤΑΣ που να γνωρίζει πολύ καλά τα προγράμματα «QUARK XPRESS 5.1», «PHOTOSHOP 6.0», «IN DESIGN 2.5» και «PAGE MAKER» για να εργαστεί τις δύο πρώτες εβδομάδες του Σεπτεμβρίου.
Πληρ. τηλ. 0977014921 & 02410 34650
63-23/7

ΖΗΤΕΙΤΑΙ
υπάλληλος για τετράωρη (4 ώρες) εργασία σε εξωτερικές δουλειές.
Πληρ. τηλ.
02410 62171,65171
X 3375-31/7

ΖΗΤΟΥΝΤΑΙ
κομμώτριες και βοηθοί για να εργαστούν στο κομμωτήριο FIGARO.
Πληρ. τηλ. 02410 20914
21-11/7

ΖΗΤΕΙΤΑΙ
ΦΥΣΙΚΟΣ και ΦΙΛΟΛΟΓΟΣ από φροντιστήριο της πόλης για μερική απασχόληση.
Πληροφορίες τηλ.
0944669813
Για βιογραφικό φαξ:
0241075026
X3381-27/7

ΖΗΤΟΥΝΤΑΙ
ΚΑΛΟΥΠΑΤΖΗΔΕΣ ΚΑΙ ΒΟΗΘΟΙ για να εργαστούν σε μεγάλο έργο
Τηλ. 0946658789
κ. Παναγιώτη
5517-31/7

Η AUTO CENTER ΜΑΝΩΛΗΣ ΚΩΣΤΑΚΗΣ α.ε.β.ε.

ΕΙΝΑΙ ΣΤΗΝ ΕΥΧΑΡΙΣΤΗ ΘΕΣΗ ΝΑ ΣΑΣ
ΠΡΟΣΦΕΡΕΙ

ΟΛΟΚΑΙΝΟΥΡΓΙΑ ΑΥΤΟΚΙΝΗΤΑ, ΤΑ ΟΠΟΙΑ ΕΙΝΑΙ ΗΔΗ ΤΑΞΙΝΟΜΗΜΕΝΑ ΑΛΛΑ ΔΕΝ ΕΧΟΥΝ ΠΟΤΕ ΧΡΗΣΙΜΟΠΟΙΗΘΕΙ (0 ΧΙΛΙΟΜΕΤΡΑ)

FIAT SEICENTO
ΑΠΟ 7.460 Ευρώ (2.542.000δρχ)
ΣΕ 5.870 ευρώ (2.000.000 δρχ.)
ΕΞΟΦΛΗΣΗ ΑΠΟ 0% ΠΡΟΚΑΤΑΒΟΛΗ
ΚΑΙ 108 ευρώ ΤΟΝ ΜΗΝΑ
14ο χλμ Ρόδου - Αεροδρομίου, Παραδείσι Ρόδος - Τηλ. 02410/82000
X3380-18/7

ΖΗΤΕΙΤΑΙ

υπάλληλος που να γνωρίζει τη γερμανική γλώσσα, καθώς και επεξεργασία κειμένου (WORD). Γνώσεις της αγγλικής και του EXCEL θα εκτιμηθούν ως επιπλέον προσόντα.

Πληροφορίες στο τηλ. 02410 81767 (από 16.00 μ.μ. έως 19.00 μ.μ.)

DEUTSCHSPRACHIGE ANGESTELLTE FUER VERKAUFS BURO AUSSLAND MIT KENNTNISSE PC UND WORD.

TELEFON: 02410 81767
(zwischen 16.00 uns 19.00)
T. 13-14/7

AXON
ΔΙΕΘΝΕΣ ΔΙΚΤΥΟ ΣΠΟΥΔΩΝ

ΖΗΤΑ

Καθηγητές αγγλικής, γερμανικής, γαλλικής, ισπανικής γλώσσας και πληροφορικής, με επικοινωνιακό χαρακτήρα και οργανωτικές ικανότητες. Αριστο περιβάλλον εργασίας, προοπτικές εξέλιξης.
Βιογραφικά:FAX 02410/70903
email: axon@rho.forthnet.gr

follow up: 02410/77656 - 02410/70902
X. 3373-16/7

ΟΔΗΓΟΣ - ΠΩΛΗΤΗΣ!

ΖΗΤΕΙΤΑΙ ΑΠΟ ΕΤΑΙΡΙΑ ΔΙΑΝΟΜΩΝ

Απαραίτητα προσόντα:

- Δίπλωμα γ' κατηγορίας
- Ηλικία έως 35 ετών

Για περισσότερες πληροφορίες επικοινωνήστε μαζί μας στο

Τηλ. 0241069442 ή 0937593312
5577-12/7

ΔΩΔΕΚΑΝΗΣΙΑΚΕΣ ΑΠΟΦΡΑΞΕΙΣ
«ΚΟΛΟΣΣΟΣ»
ΑΠΟΦΡΑΞΕΙΣ
ΚΑΘΑΡΙΣΜΟΙ
ΑΠΟΧΕΤΕΥΣΕΩΝ



& ΒΟΘΡΩΝ

Αναλαμβάνουμε πάσης φύσεως αποφράξεις οποιουδήποτε μήκους και πλάτους Αναλαμβάνουμε καθαρισμούς αποχετευτικών αγωγών, δήμων, ξενοδοχείων, στρατιωτικών μονάδων, σπιτιών, πολυκατοικιών, καθώς και καθαρισμούς βιολογικών μονάδων με μηχάνημα υψηλής πιέσεως σε όλη τη Δωδεκάνησο.

Κ. ΠΗΔΙΑΚΗΣ - Π. ΚΑΣΕΡΗΣ
Πληρ. τηλ. 47915 - 91881
κινητό: 0944/325234
και 0977/717048
T. 34-9/8

ΑΠΟΦΡΑΞΕΙΣ-ΚΑΘΑΡΙΣΜΟΙ



ΟΛΟ ΤΟ 24ωρο

Αναλαμβάνουμε ξενοδοχεία, δήμους, πολυκατοικίες, σπίτια, εστιατόρια, κλπ, καθώς άντληση πετρελαιοειδών από πλοία, και λιποσυλλεκτών και βιολογικών, εκκενώσεις βόθρων στην Παλιά Πόλη (και στα πο στενά δρομάκια). Ακόμα αναλαμβάνουμε καθαρισμούς (αναπαλαιώσεις) κτιρίων με υδροβολή και κάθε είδους επιφάνειες με πείρα και υπευθυνότητα. ΜΕ ΜΟΝΑΔΙΚΑ ΣΕ ΥΨΟΣ ΠΙΕΣΗΣ ΚΑΙ ΑΝΑΡΡΟΦΗΣΗΣ ΥΠΕΡΣΥΓΧΡΟΝΑ ΜΗΧΑΝΗΜΑΤΑ ΥΔΡΟΒΟΛΗ ΣΕ ΟΛΗ ΤΗ ΔΩΔΕΚΑΝΗΣΟ.

ΣΤΙΣ ΧΑΜΗΛΟΤΕΡΕΣ ΤΙΜΕΣ

ΒΑΡΔΕΛΛΗ Μ -ΚΡΑΣΟΠΟΥΛΟΣ Δ. Ο.Ε.
Τηλ. 35555-94750, - Κιν. 0944395999 - FAX 96516
e-mail:metropontikas@excite.com. - ΛΙΝΔΟΥ 1 ΡΟΔΟΣ
5-31/7

ΟΙΚΟΔΟΜΙΚΕΣ ΕΠΙΧΕΙΡΗΣΕΙΣ
ΔΙΑΚΟΓΕΩΡΓΙΟΥ ΚΑΛΛΙΣΤΟΣ
ΕΘΝ.ΑΝΤΙΣΤΑΣΕΩΣ 11
(πρώην Αννης Μαρίας)

ΠΩΛΗΣΕΙΣ ΔΙΑΜΕΡΙΣΜΑΤΩΝ - ΚΑΤΑΣΤΗΜΑΤΑ - ΑΠΟΘΗΚΕΣ - ΑΝΤΑΛΛΑΓΕΣ ΑΚΙΝΗΤΩΝ - ΑΓΟΡΕΣ ΟΙΚΟΠΕΔΩΝ
ΑΝΑΛΑΜΒΑΝΟΥΜΕ ΑΝΤΙΠΑΡΟΧΕΣ

ΠΩΛΟΥΝΤΑΙ διαμερίσματα λουξ κατασκευής, με απεριόριστη θέα. Τα διαμερίσματα διαθέτουν θωρακισμένες πόρτες - εντοιχισμένες κουζίνες - ντουλάπες - εντοιχισμένο νιπτήρα με ντουλάπι - κεντρική θέρμανση αυτόνομη - ανοιγόμενα ανακλινόμενα κουφώματα με διπλά τζάμια, σίτες, ρολά - υδραυλικό ασανσέρ - τριφασικό ρεύμα.

Ολοι οι χώροι σπατουλαριστοί - εσωτερικές πόρτες MDF με σχέδιο

ΔΙΑΜΕΡΙΣΜΑΤΑ:

Επί της οδού Μεγ. Κων/νου - Κων/νου Παλαιολόγου:
- 50υ.μ. δυάρια
- 85τ.μ. τριάρια
- 110τ.μ. τεσσάρια

Επί της Κων/νου Υδραίου - Στ. Κωτιάδη
- 70τ.μ. τριάρια
- 90τ.μ. τριάρια - τεσσάρια
- 110τ.μ. τεσσάρια

} ανά όροφο

- 130τ.μ. τεσσάρια - πεντάρια

Επί της λεωφ. Καλλιθέας - Καρακόνερο
- 50τ.μ. δυάρια
- 85τ.μ. τριάρια
- 110τ.μ. τεσσάρια

} ανά όροφο, με μεγάλες βεράντες, φανταστική θέα

ΚΑΤΑΣΤΗΜΑΤΑ (επί της λεωφ. Καλλιθέας - Καρακόνερο)
- 50τ.μ.
- 1000τ.μ.
- 150τ.μ.

} ανά όροφο, με μεγάλες βεράντες, απεριόριστη θέα

Διαμέρισμα 125τ.μ. , 3ος, λουξ κατασκευής νέο στην οδό Αισχίνης
Κατάστημα 90τ.μ., νέας κατασκευής στο Καρακόνερο.
Γραφείο 63τ.μ. νέας κατασκευής απέναντι από το παλαιό ΙΚΑ
Γραφείο 73τ.μ. νέας κατασκευής απέναντι από παλαιό ΙΚΑ
Διαμέρισμα 75τ.μ. ισόγειο, Αγ. Αναστασία
Διαμέρισμα 138τ.μ. 1ος όροφος, οδός Μάρκου Κλαδάκη -
Μονοκατοικία 140τ.μ. στον Αρχάγγελο
Αγροτεμάχιο 4640 τ.μ. στ' Ασγούρου
Μεζονέτα 140τ.μ. στην οδό Λισαβώνος και Οσλου
Διαμέρισμα 80τ.μ., 1ος όροφος στο χωριό Παραδεισίου
Αγροτεμάχιο 19.800τ.μ. στην Παστίδα (όπισθεν εργοστασίου «Θράκη»)
Αγροτεμάχιο 3.448 τ.μ. απέναντι από την είσοδο του ξενοδοχείου BLUE BAY Κρεμαστή
Αγροτεμάχιο 4 στρεμμάτων στα Κολύμπια
Οικόπεδο 124τ.μ. στην πλατεία του χωριού Κοσκινού
Ξενοδοχείο Ποσειδών στην περιοχή Κρητικά
Πωλείται μονοκατοικία 100τ.μ., σε οικόπεδο 476 τ.μ. στις Καλυθιές
Οικόπεδο 19.980τ.μ. στα Κοσκινού
Οικόπεδο 2500 τ.μ. στο Τσαΐρι
- Διαμέρισμα 110 τ.μ. 1ος όροφος στην Ανάληψη (εκκλησία)
- Διαμέρισμα 60 τ.μ. 1ος όροοφιος Παν. Ροδίου

Ενοικιάζεται αποθήκη 75 τ.μ. στο Ροδίνι
Πωλείται Μεζονέτα 160τ.μ., στους Δασκάλους
Πωλείται αγροτεμάχιο 3,2 στρέμματα στη Θολό

ΠΛΗΡΟΦΟΡΙΕΣ:
ΔΙΑΚΟΓΕΩΡΓΙΟΥ ΚΑΛΛΙΣΤΟΣ
Τηλ. 29318 - 34598- Τηλ. 78501 - 78502
X3343-31/7

Ματιές στα σπορ

Ικανοποίηση στον Κολοσσό για τις μεταγραφικές επιτυχίες!

Θα αποκτηθεί και «τριάρι» κι έτσι όλες οι γραμμές του θα είναι πλήρεις!

Ικανοποίηση επικρατεί στο στρατόπεδο του Κολοσσού, ύστερα από τις μεταγραφικές επιτυχίες οι οποίες όταν ολοκληρωθούν θα καταστήσουν τη ροδίτικη ομάδα ικανή να πρωταγωνιστήσει στο ερχόμενο πρωτάθλημα της Β' Εθνικής!

Τόσο ο Μπανακάκης όσο και ο Χαλκιαδάκης είναι παίκτες κλάσης και όλοι απορούν πως ξέφυγαν απ' τις δαγκάνες των μεγάλων ομάδων του κέντρου!

Πλέον απομένει η απόκτηση ενός τριαριού, ίσως όχι απόλυτα της κατηγορίας του Χόμπσον, αφού τα δεδομένα έχουν πλέον αλλάξει και η πληρότητα όλων των γραμμών έχει αγγίξει το άριστα! Και το λέμε αυτό αφού στη θέση τρία μπορούν να αγωνιστούν εξίσου ικανοποιητικά, τόσο ο Γκογκίδης όσο και ο Βλαχοδήμος κι αν χρειαστεί και ο Μπελάγιας. Οπότε το πρόβλημα της στελέχωσης της θέσης αυτής έχει ατονήσει. Αυτό φυσικά δε σημαίνει ότι θα ελατωθούν οι προσπάθειες για την απόκτηση ενός καλού τριαριού, με τους Χόμπσον και Κουρή να παραμένουν στα πλάνα, ενώ το ενδιαφέρον έχει παράλληλα στραφεί σε κάποιους άλλους νεαρότερους παίκτες, μικρότερης εμβέλειας αλλά εξελίξιμους και ταλαντούχους!



Υπεροπλία σε όλες τις γραμμές θα διαθέτει στο νέο πρωτάθλημα ο Κολοσσός

Το σίγουρο πάντως είναι ότι όποιος κι αν αποκτηθεί θα αξίζει να φορά τη θαλασσί φανέλα και θα βάλει κι αυτός το δικό του λιθαράκι στην κοινή προσπάθεια.

• Υστερα από παρέμβαση του αντιδήμαρχου Ροδίων κ. Μανόλη Γλυνού, ξεπεράστηκαν κάποια γραφειοκρατικά κωλύματα και από τη Δευτέρα, το αργότερο Τρίτη, μπαίνει στο «Βενετόκλειο» ο εργολάβος ο οποίος θα επιδιορθώσει την οροφή, θα τοποθετήσει το νέο, ενισχυμένο φωτισμό και θα βελτιώσει την κατάσταση των αποδυτηρίων.

Όσον αφορά την προσθήκη της εξέδρας, αυτό θα γίνει αμέσως μετά το παγκόσμιο του Beach Volley, όπου θα τοποθετηθεί (είναι λυόμενη) προς την πλευρά των αποδυτηρίων των φιλοξενούμενων, αυξάνοντας τη χωρητικότητα από 800 σε 1100 καθίσματα, αριθμός ικανός για την κατηγορία που θα αγωνίζεται φέτος ο Κολοσσός!

Το νέο απόκτημα των «πρασίνων» στην «Πρόοδο»

Γιόνοβιτς : Θα βοηθήσω τον ΑΣ Ρόδος στο στόχο του πρωταθλητισμού



«Ηρθα σε μια ομάδα που έχει στόχο πρωταθλητισμού και θα κάνω το παν για να τους υλοποιήσει».

Την παραπάνω δήλωση έκανε στην εφημερίδα μας ο Σάσα Γιόνοβιτς, που αποτελεί το νέο μεταγραφικό απόκτημα του ΑΣ Ρόδος.

Πρόκειται για έναν έμπειρο 31 χρονών αριστεροπόδαρο , που αγωνίζεται στη χώρα μας δέκα περίπου χρόνια, έχοντας ξεκινήσει από την Παρτιζάν Βελιγραδίου. Στη συνέχεια, ήρθε στην Ελλάδα κι έπαιξε στη Νάουσα (Α'-Β' Εθνική, 1993-95), στον Τύρναβο (Γ' Εθνική, 1996-97), στο Ναυπακτιακό (Γ' Εθνική, 1997-99), Λεωνίδιο ((Γ' Εθνική, 1999-2000) και Μαρκό (Γ' Εθνική, 2001-2002).

Έχοντας την ελληνική υπηκοότητα ο Γιόνοβιτς, που αγωνίζεται στη μεσαία και στην αμυντική γραμμή, δεν καλύπτει ξένο παίκτη.

Μιλώντας στην «Πρόοδο», είπε ακόμη :

«Μου έκανε εντύπωση η διάθεση των ανθρώπων της ομάδας και η δίψα για υλοποίηση των στόχων.

Έχω συνεργαστεί για δύο μήνες με τον κ. Σκούνα στη Ναύπακτο και αποκόμισα τις καλύτερες εντυπώσεις. Από την εμπειρία μου, μπορώ να πω ότι θα βοηθήσει τα μέγιστα και δεν το κρύβω, ότι ήθελα πολύ να ξανασυνεργαστώ μαζί του».

Ο Σάσα Γιόνοβιτς αναχώρησε χθες από τη Ρόδο, προκειμένου να πάει στη σύζυγό του και τη κορούλα του. Θα επιστρέψει - οικογενειακώς - όταν αποφασιστεί να αρχίσει η προετοιμασία γύρω στις 25 Αυγούστου.

Τέσσερις παίκτες κλείνει ο Απόλλων Απολλώνων!

Ο Απόλλων Απολλώνων συνεχίζει τις μεταγραφικές του επιτυχίες.

Σήμερα ή αύριο κλείνουν και οι Γκιζλής, Μαχλής (Διγενή), Λυριστής (Εθνικού Αρχίπολης) και Ζωάννου (Ιάλυσου), που έχουν ήδη συζητήσει με το «μεγάλο αφεντικό» του συλλόγου Τζούλη Μαχραμά.

Μέχρι τώρα, ο Απόλλων Απολλώνων, έχει εντάξει στο δυναμικό του τους Ψύλλου (Διγενή), Ορφανό Ν. (Θύελλας Πυλ.), Σωτηράκη Γ. (Απόλλωνα Καλυθιών), Στεφανάκη (Αρη Αρχαγγέλου), Μαθιό Π. (Ορφέα) και Αθανασίου Χρ. (Κλεόβουλου).

Οι παραπάνω πάρθηκαν με σκοπό να βοηθήσουν την ομάδα να κάνει πρωταθλητισμό στο νέο πρωτάθλημα της Α' κατηγορίας.

Εσπασε το νικηφόρο σερί του Πέππα



Αδοξο τέλος είχε η προσπάθεια του Σόλωνα Πέππα στο διεθνές τουρνουά των 25.000 δολαρίων που γίνεται στη γερμανική πόλη Ομπερστάουφεν αφού δεν μπόρεσε να κάνει καρέ στις νίκες, χάνοντας στον τέταρτο προκριματικό αγώνα, από τον Τσέχο Γιάν Χέρνιτζ (Ν. 243) με 2-0 (6-4, 6-2)!

ΕΠΣΔ : Φέρτε γραμμάτια είσπραξης για να πληρωθείτε...

Η Ενωση Ποδοσφαιρικών Σωματείων Δωδεκανήσου, καλεί τα παρακάτω σωματεία να προσκομίσουν στον ταμία της, γραμμάτια είσπραξης προκειμένου να εισπράξουν το ποσό που τους αναλογεί, σύμφωνα με τις οικείες προκηρύξεις, για τη συμμετοχή τους στα Εφηβικά και παιδικά πρωταθλήματα.

588 ΕΥΡΩ

Κλεάνθης Παραδεισίου, Ευαγόρας, Φοίβος Κρεμαστής, ΑΕΡΑ Αφάντου, Αναγέννηση Έμπωνα, Ήλιος Ιαλυσού, Ασκληπιός Κω, Νικαγόρας Κω, Ανταγόρας Κω και Αντίμαχος Κω.

294 ΕΥΡΩ

Δωριέας, Διαγόρας Βατίου, Αστέρας Παστίδας, Α.Ε. Κατταβιάς, Αναγέννηση Ασφενδιού, Δόξα Καρδάμαινας, ΠΑΟ Διαγόρας, Α.Σ. Ρόδος, Νίκη Ρόδου, Ζευς, Ιάλυσος '97, Απόλλων Απολώνων, Ευκλής Σορωνής, ΠΑΣ Ασκληπειού, Πετρώνας Αρχαγγέλου, Σταυρός Καλυθιών, Δόξα Ψίνθου και Πολυβώτης Νισύρου.

Ο Ποτσάκης στο Πανελλήνιο πρωτάθλημα ορεινής ποδηλασίας



Στην κατηγορία παίδων θα αγωνιστεί ο Παναγιώτης Ποτσάκης του ΠΑΟ Διαγόρα. Προπονητής του πρωταθλητή μας είναι ο Παναγιώτης Καλαθενός.

Το Πανελλήνιο πρωτάθλημα Ορεινής ποδηλασίας (MTB) όλων των κατηγοριών ξεκινά σήμερα στην Αρχαία Ολυμπία.

Τους αγώνες διοργανώνει η Ελληνική Ομοσπονδία Ποδηλασίας, με τη συνεργασία της Γενικής Γραμματείας Τουρισμού, στο πλαίσιο των εκδηλώσεων «Ολυμπία-Γιορτές Αγροτουρισμού 2002».

Οι κατηγορίες που θ'αγωνιστούν οι αθλητές και οι αθλήτριες είναι : ανδρών, εφήβων, γυναικών-νεανίδων και κορασίδων.

Το πρόγραμμα των εκδηλώσεων και αγώνων έχει ως εξής : Σήμερα 12 Ιουλίου στις εννέα και μισή το πρωί επίσημη προπόνηση των αθλητών και αθλητριών.

Στις δύο μετά το μεσημέρι Τεχνικό Συνέδριο (στο γυμνάσιο Αρχαίας Ολυμπίας), στις τέσσερις θα γίνει ο αγώνας στην κατηγορία κορασίδων.

Το Σάββατο το πρόγραμμα περιλαμβάνει στις εννέα και μισή το πρωί τον αγώνα νεανίδων, στις εντεκάμιση θα τρέξουν οι γυναίκες (2 ώρες).

Στις έξι το απόγευμα του Σαββάτου θα γίνει ο αγώνας Εφήβων διάρκειας μιας ώρας και σαρανταπέντε λεπτών.

Το Πανελλήνιο πρωτάθλημα ορεινής ποδηλασίας θα ολοκληρωθεί την Κυριακή με τη διεξαγωγή της κατηγορίας ανδρών, που θ' αρχίσει στις δέκα το πρωί και θα έχει διάρκεια δύο ώρες.

Η απονομή των επάθλων στους άνδρες θα γίνει στις δώδεκα και μισή το μεσημέρι.

Λάβι στη φωτιά

Πάρα πολλά αθλητικά έργα εξαγγέλλονται τελευταία - απόλυτα δικαιολογημένα λόγω εκλογών - αλλά το θέμα δεν είναι αν γίνουν ή δε γίνουν αφού φρονούμε ότι ένα μέρος απ' αυτά θα γίνουν. Το θέμα είναι να μπουν στα αθλητικά πράγματά μας οικονομικά εύρωστοι παράγοντες οι οποίοι και θα δώσουν αυτή την αναγκαία ώθηση!

Καλά τα γήπεδα και οι αγωνιστικοί στίβοι, καλά τα ταλέντα και τα νούμερα (στη χώρα μας ανέκαθεν ευημερούσαν) αλλά αν δεν υπάρχει ο παράς, το όραμα, η προοπτική, η ελπίδα τότε θα έχουμε μία από τα ίδια! Θα μας πείτε ότι ας αθλείται η νεολαία να ξεφεύγει απ' τις παγίδες των ουσιών και βλέπουμε. Δεν διαφωνούμε, αν αυτός είναι ο μόνος λόγος που γίνονται όλα αυτά τα ενδιαφέροντα έργα. Όμως είναι;

Καλά κάνουν κάποιοι και το παίζουν «δικηγόροι του διαβόλου» μέσω των Μ.Μ.Ε. Όμως δεν αντιλαμβάνονται ότι τελικά επιτυγχάνουν ακριβώς το αντίθετο, αφού εκτίθενται και οι ίδιοι αλλά εκθέτουν και τους «πελάτες» τους; Α ρε άτιμη αφάνεια, πόσο βαριά είσαι...

Σαράντα ημέρες πέρασαν απ' τον αδόκητο χαμό του Τσαμπίκου Τσακίρη και οι μνήμες θα ζωντανέψουν την Κυριακή, στο μνημόσυνο που θα κάνουν οι οικείοι και οι συγγενείς του. Βέβαια ένας ΑΝΘΡΩΠΟΣ του βελινεκούς του μακαρίτη, δεν μπορεί παρά να μείνει για πάντα ζωντανός μέσα μας, όσα χρόνια κι αν περάσουν. Εμείς οι αθλητικογράφοι τον λατρέψαμε και μας το ανταπέδωσε. Γι' αυτό και τα συγκινητικά δημοσιεύματα όλων των συναδέλφων την ημέρα του θανάτου κοσμούν σε κάδρα το σπίτι του. Ήταν το ελάχιστο που μπορούσαμε να κάνουμε γι' αυτόν!



Οι παλαίμαχοι «ευχαριστούν»

Ο παλαίμαχος ποδοσφαιριστής και μέλος της διοίκησης των Παλαίμαχων πόλεως Ρόδου, Μανόλης Κώττης και ο έφορος της ποδοσφαιρικής ομάδας του Δήμου Ροδίων Μιχάλης Γκινής, ευχαριστούν θερμά τον υπεύθυνο του γηπέδου των Αγίων Αποστόλων και αγαπητό τους συνάδελφο Τρύφωνα Τσόπελα για τις διευκολύνσεις που τους παρέχει κατά τη διάρκεια των αγώνων του Εργασιακού τουρνουά του ΔΟΝΑ Ροδίων.

AMCOR

ΚΑΤΑΣΚΕΥΑΖΟΝΤΑΙ & ΕΙΣΑΓΟΝΤΑΙ ΣΥΝΑΡΜΟΛΟΓΗΜΕΝΑ ΑΠΟ ΤΟ ΙΣΡΑΗΛ

No 1



ΠΡΟΔΙΑΓΡΑΦΕΣ ΕΟΚ CE MARK

Η AMCOR-ΙΣΡΑΗΛ Η ΜΕΓΑΛΥΤΕΡΗ ΒΙΟΜΗΧΑΝΙΑ ΗΛΙΑΚΩΝ ΣΥΣΤΗΜΑΤΩΝ ΣΤΟΝ ΚΟΣΜΟ,ΣΑΣ ΠΡΟΣΦΕΡΕΙ ΤΟΝ ΚΑΛΥΤΕΡΟ ΗΛΙΑΚΟ ΘΕΡΜΟΣΙΦΩΝΑ ΤΟΥ ΚΟΣΜΟΥ ΜΕ ΜΟΝΑΔΙΚΑ ΣΗΜΕΙΑ ΥΠΕΡΟΧΗΣ ΠΟΥ ΚΑΝΕΝΑΣ ΑΛΛΟΣ ΔΕΝ ΕΧΕΙ.ΠΡΩΤΗ Η AMCOR,ΠΡΙΝ 40 ΧΡΟΝΙΑ ΠΑΡΟΥΣΙΑΣΕ ΤΗΝ ΕΠΑΝΑΣΤΑΤΙΚΗ ΤΗΣ ΤΕΧΝΟΛΟΓΙΑ ΣΤΟΥΣ ΗΛΙΑΚΟΥΣ ΘΕΡΜ/ΝΕΣ. ΠΟΛΛΟΙ ΑΠΟ ΤΟΤΕ ΠΡΟΣΠΑΘΗΣΑΝ ΝΑ ΤΗΝ ΜΙΜΗΘΟΥΝ .ΤΑ ΑΠΟΤΕΛΕΣΜΑΤΑ ΤΟΥΣ ΕΙΝΑΙ ΓΝΩΣΤΑ.ΚΑΝΕΝΑΣ ΔΕΝ ΜΠΟΡΕΣΕ ΝΑ ΤΗ ΦΘΑΣΕΙ.ΣΗΜΕΡΑ Η AMCOR ΣΥΝΕΧΙΖΟΝΤΑΣ ΤΗΝ ΕΡΕΥΝΑ ΣΤΟΝ ΤΟΜΕΑ ΤΗΣ ΗΛΙΑΚΗΣ ΕΝΕΡΓΕΙΑΣ ΒΡΙΣΚΕΤΑΙ ΚΑΙ ΘΑ ΒΡΙΣΚΕΤΑΙ ΜΠΡΟΣΤΑΓΙΑΤΙ ΕΙΝΑΙ Η No 1 ΣΤΟΝ ΚΟΣΜΟ.

ΕΙΝΑΙ Η AMCOR

X 3293-30/6

Στον Κλεόβουλο Λίνδου θα συνεχίσει ο Βασίλης Σακκάς!

Η μεταγραφή του οριστικοποιήθηκε χθες, ύστερα από σειρά επαφών και διαβουλεύσεων!

Αίσιο τέλος είχε χθες το θέμα της απόκτησης του Βασίλη Σακκά απ' τον Κλεόβουλο Λίνδου, ύστερα από σειρά επαφών, συζητήσεων και διαβουλεύσεων που κράτησαν αρκετές ημέρες και αφού προηγουμένως χρειάστηκε να μεσολαβήσουν αρκετοί άλλοι παράγοντες, στη διοίκηση του ΠΑΟ Διαγόρα για να τελειώσει, θετικά, το θέμα!

Η διοίκηση του Κλεόβουλου, με χθεσινή της ανακοίνωση ανέφερε τη μεταγραφή, ευχαριστώντας παράλληλα, δημόσια όσους συνέβαλαν στην ολοκλήρωσή της :

« Το διοικητικό συμβούλιο του Κλεόβουλου Λίνδου και εγώ προσωπικά ευχαριστούμε θερμά τον πρόεδρο του ΔΟΝΑ Ροδίων κ. Κάλλιστο Διακογεωργίου και τον επιχειρηματία κ. Γιάννη Σπανό για τη βοήθεια που προσέφεραν στην ομάδα μας για την πραγματοποίηση της μετεγγραφής του ποδοσφαιριστή Βασίλη Σακκά από τον ΠΑΟ Διαγόρα.

Επίσης ευχαριστούμε θερμά τον πρόεδρο του Διαγόρα Ρόδου κ. Μιχάλη Μέντο και το διοικητικό συμβούλιο του ΠΑΟ Διαγόρα για την κατανόηση που επέδειξαν στη μετεγγραφή του ποδοσφαιριστή τους Βασίλη Σακκά στην ομάδα μας και τους ευχόμαστε ολόψυχα να κατακτήσουν το πρωτάθλημα στην Εθνική Ερασιτεχνική Κατηγορία».

Ευχαριστήρια, ωστόσο, ανακοίνωση έδωσε στη δημοσιότητα και ο ίδιος ο ποδοσφαιριστής, ο οποίος ύστερα από μια μικρή περιπλάνηση σε διάφορες ομάδες του νησιού (Ηρακλής Μαριτσών, ΠΑΟ Διαγόρας) επιστρέφει εκεί που αναδείχτηκε και έλαμψε το πλούσιο ποδοσφαιρικό του άστρο :

«Μετά την πραγματοποίηση της μεταγραφής μου από τον ΠΑΟ Διαγόρα στον Κλεόβουλο Λίνδου, οφείλω να ευχαριστήσω τον πρόεδρο του ΠΑΟ Διαγόρα, σύσσωμο το διοικητικό συμβούλιο καθώς και τον προπονητή κ. Κώστα Παπαοικονόμου.

Εύχομαι ολόψυχα καλή δύναμη στους πρώην συμπαίκτες μου, στα μέλη του ΔΣ και τους φιλάθλους του ΠΑΟ Διαγόρα και όλοι μαζί, ενωμένοι να κατακτήσουν το πρωτάθλημα της Εθνικής Ερασιτεχνικής Κατηγορίας».

ΔΗΜΟΤΙΚΟΣ ΟΡΓΑΝΙΣΜΟΣ ΝΕΟΛΑΙΑΣ & ΑΘΛΗΣΗΣ ΔΗΜΟΥ ΡΟΔΙΩΝ

ΠΡΟΣΚΛΗΣΗ ΕΝΔΙΑΦΕΡΟΝΤΟΣ

Ο πρόεδρος του ΔΟΝΑ
έχοντας υπόψη:

1) Τις διατάξεις του άρθρου 6 παρ. 1 και 6 του Ν. 2527/97

2) Την υπ'αριθμό ΔΙΠΠ/Φ. ΕΓΡΚ. 1/150/9128/20-5-2002 απόφαση της Επιτροπής του άρθρου 2 παρ. 1 της ΠΥΣ 55/98

3) Τον αριθμό πρωτ. 11230/5-6-2002 έγγραφο της Περιφέρειας Νοτίου Αιγαίου

Προκηρύσσει την κάλυψη μίας (1) θέσης λογιστή κλάδου ΤΕ (Πτυχίο ΤΕΙ) με σύμβαση μίσθωσης έργου για το χρονικό διάστημα ενός (1) χρόνου.

Για περισσότερες πληροφορίες στο τηλέφωνο 02410 36083 - προϊστάμενος ΔΟΝΑ κ. Ερωτόκριτο Μιχάλη.

4) Αιτήσεις θα γίνονται δεκτές μέχρι και 10 ημέρες μετά τη λήξη της δημοσίευσης της παρούσας διακήρυξης.

Ο πρόεδρος
του ΔΟΝΑ Ροδίων
Κάλλιστος Διακογεωργίου
Δημοτικός Σύμβουλος Ροδίων

ΧΛ-16/7

Ματιές στα σπορ

Ο Ν.Ο Ρόδου στο Πανελλήνιο πρωτάθλημα της κωπηλασίας

Αθλητές του και σε αγώνες τριάθλου στη Μυτιλήνη

Ξεκίνησε χθες στην Παμβώτιδα λίμνη των Ιωαννίνων το 68ο Πανελλήνιο πρωτάθλημα κωπηλασίας, με τη συμμετοχή και αθλητών του Ναυτικού Ομίλου Ρόδου.

Συνολικά, παίρνουν μέρος 385 αθλητές, δηλαδή 235 πληρώματα, που αποτελεί αριθμό ρεκόρ.

Με τα χρώματα του ΝΟΡ βρίσκονται στα Γιάννενα οι Γιώργος Καραβέλλας (έφορος κωπηλασίας), Σωτήρης Αλβανός, Γιάννης Καραβέλλας, Ανδρέας Κονταξόπουλος και Τίνα Ζήφια.

Μιλώντας για την ελληνική κωπηλασία, με αφορμή το πρωτάθλημα, ο τεχνικός σύμβουλος της ομοσπονδίας, Νορβηγός, Θορ Νίλσεν, δήλωσε:

«Η ελληνική κωπηλασία είναι στην ίδια κατάσταση με τις περισσότερες των άλλων ευρωπαϊκών χωρών. Κάποιοι αθλητές είναι ταλαντούχοι και κάποιοι όχι.



Η ελληνική ομοσπονδία χρειάζεται ένα πρόγραμμα επιλογής ταλέντων που θα βοηθήσει τους νέους αθλητές να προετοιμασθούν κατάλληλα, ώστε να πρωταγωνιστήσουν και σε διεθνές επίπεδο», είναι η άποψη του κ. Νίλσεν, ο οποίος έχει ξεχωρίσει και κάποια πληρώματα. «Παραδοσιακά, η ομάδα των ελαφρών βαρών δείχνει να είναι πιο κοντά στα διεθνή πρότυπα από ό,τι οι βαρείς κωπηλάτες. Αλά και στις βαριές κατηγορίες υπάρχουν κωπηλάτες με υψηλή δυναμική».

Οσο για το μέλλον, «τα πάντα εξαρτώνται από τη συστηματική δουλειά. Αν όλα τα τμήματα της ελληνικής κωπηλασίας δουλέψουν μαζί, τότε θα δούμε και τα επιθυμητά αποτελέσματα. Ο δρόμος πάντως είναι μακρύς.

Οι Ελληνες αθλητές έχουν πολλά περιθώρια να βελτιώσουν την τεχνική τους αλλά και τη φυσική τους κατάσταση», υπογραμμίζει ο ισχυρός άνδρας της παγκόσμιας κωπηλασίας.

Ο ΝΟ Ρόδου στη Μυτιλήνη

Εκτός από τα Γιάννενα, ο ΝΟΡ θα έχει συμμετοχή και σε αγώνες τριάθλου που γίνονται στη Μυτιλήνη. Σήμερα αναχωρούν οι Αριστείδης Αποστολόπουλος του Ελευθερίου, Μαργαρίτα Γρηγοριάδη του Στεφάνου και Κυριάκος Κελεπέρας του Πέτρου. Συνοδός της αποστολής είναι ο Γιάννης Μαστρογιαννάκης.

Αθλήτριες «πρώτης γραμμής» στο «Παγκόσμιο» μπιτς βόλεϊ

Από 24 έως 28 Ιουλίου στη Ρόδο

Αθλήτριες «πρώτης γραμμής», με αξιόλογες επιτυχίες σε κορυφαίες διοργανώσεις, θα λάβουν μέρος στο Παγκόσμιο όπεν τουρνουά μπιτς βόλεϊ γυναικών, που θα φιλοξενηθεί στη Ρόδο από 24 έως 28 Ιουλίου. Οπως έγραψε χθες αθηναϊκή αθλητική εφημερίδα:

«Οι Αμερικανίδες Γουόλς και Μέι είναι για την ώρα τα πιο δυνατά χαρτιά της διοργάνωσης. Το δίδυμο αυτό έχει ξεκινήσει ιδανικά τη χρονιά του, με δύο χρυσά στα πρώτα τουρνουά της σεζόν, υποδηλώνοντας ότι βρίσκεται στην καλύτερη δυνατή φόρμα.

Η Μίστι Μέι είναι 24 ετών (30/7/1977) και έχει γεννηθεί στο Λονγκ Μπιτς της Καλιφόρνια. Πρώτη της συμπαίκτρια ήταν η Μακ Πικ, μαζί με την οποία κατέλαβε την 5η θέση στους Ολυμπιακούς Αγώνες του Σίδνεϊ, αλλά και τρεις φορές την πρώτη θέση σε τουρνουά του World Tour το 2000.

Με τη Γουόλς είναι «ζευγάρι» από το 2001. Η Κέρι είναι ένα χρόνο μικρότερη (15/8/1978) και έχει γεννηθεί στο Σαρατόγκα. Πρώτη της συμμετοχή σε τουρνουά του World Tour ήταν το 2001 στο Κάλιαρι.

Ενα ακόμα εξαιρετικά δυνατό ζευγάρι που ετοιμάζει τις αποσκευές του για το «νησί των ιπποτών» είναι οι Ιταλίδες Μπρουσκίνι και Σολάτζι. Ενα δίδυμο αρκετά γνωστό στο ελληνικό κοινό από τις αναμετρήσεις του με την Εθνική ομάδα Βάσω Καραντάσιου, Εφη Σφυρή (που βεβαίως θα λάβει μέρος στις μάχες της άμμου).

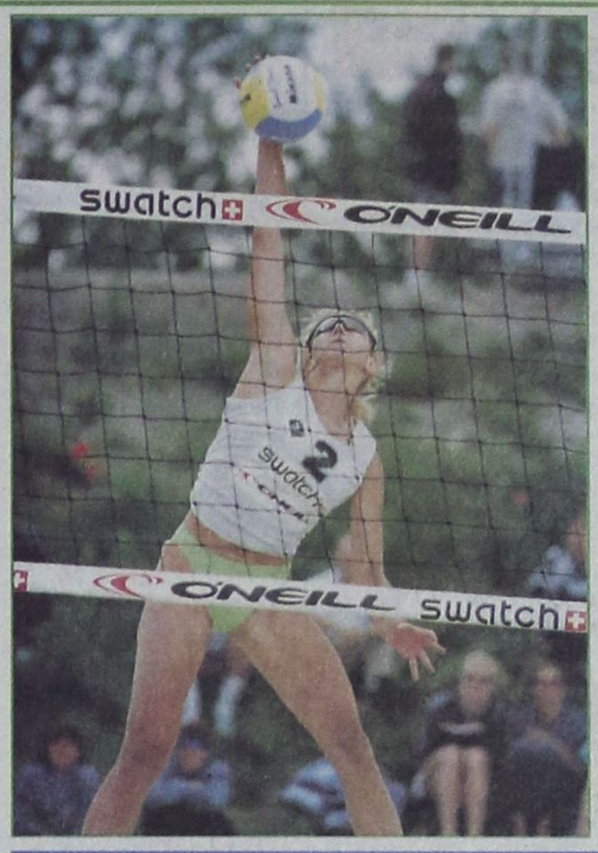

Η 35χρονη Λάουρα Μπρουσκίνι έχει γεννηθεί στη Ρώμη και πρώτη της παρουσία σε Παγκόσμιο πρωτάθλημα ήταν το 1994. Εχει αλλάξει τρεις συμπαίκτριες, ενώ με τη Σολάτζι παίζει μαζί από το 1996.

Καλύτερή τους θέση η 4η σε τουρνουά του World Tour (1998, σε Κίνα, Ιαπωνία και ΗΠΑ). Παράλληλα, έχουν κατακτήσει τον τελικό του Ευρωπαϊκού πρωταθλήματος το 1999.

Στους Ολυμπιακούς Αγώνες του Σίδνεϊ κατέλαβαν την 5η θέση. Η Αναμαρία Σολάτζι είναι 36 ετών (12/10/1965) και επίσης γεννήθηκε στη Ρώμη. Εκτός της Μπρουσκίνι είχε μια ακόμα συμπαίκτρια στο παρελθόν, την Τουρέτα.

Καταργούνται οι όμιλοι στη β' φάση του Champions League την περίοδο 2003-4



Αλλαγή στον τρόπο διεξαγωγής της β΄ φάσης του Champions League από την περίοδο 2003-2004, αποφάσισε η UEFA, στην προσπάθειά της να δώσει μεγαλύτερο ενδιαφέρον στο θεσμό, όπου κατά κοινή ομολογία παίρνουν μέρος οι κορυφαίες ομάδες της γηραιάς ηπείρου.

Συγκεκριμένα, η εκτελεστική επιτροπή της ευρωπαϊκής ομοσπονδίας, αποφάσισε τη μετατροπή της β΄ φάσης από ομίλους σε διπλές συναντήσεις, εντός και εκτός έδρας. Πέρυσι, όπως και φέτος, στη δεύτερη φάση, οι 16 ομάδες που έχουν πάρει την πρόκριση, χωρίζονται σε τέσσερις ομίλους των τεσσάρων, από τους οποίους προκρίνονται στα προημιτελικά οι δύο καλύτεροι κάθε ομίλου.

Από τη νέα σεζόν, οι 16 ομάδες, σε οκτώ πλέον ζευγάρια, θα δίνουν αγώνες εντός και εκτός έδρας με στόχο το εισιτήριο της πρόκρισης στη φάση των «8».

Σύμφωνα με τον πρόεδρο της UEFA, Λέναρτ Γιόχανσον, η αλλαγή διεξαγωγής της β΄ φάσης, έγινε έτσι ώστε να αποφευχθεί ο «συνωστισμός» του προγράμματος και κατά συνέπεια να βελτιωθεί το θέαμα αλλά και ο αριθμός προσέλευσης φιλάθλων στα γήπεδα.

«Θεωρούμε πως η μείωση των αγώνων της διοργάνωσης είναι προς όφελος όλων μας. Δεν είναι εύκολο να κάνεις αλλαγές σε μια διοργάνωση, η οποία γίνεται με τη συμμετοχή των κορυφαίων ομάδων. Αλλά ορισμένες φορές πρέπει να κινείσαι με γνώμονα το μέλλον» είπε ο κ. Γιόχανσον και κατέληξε:

«Ακούσαμε προσεκτικά τις προτάσεις των ανθρώπων του ποδοσφαίρου και υπήρχε μια διαφορά στις απόψεις όλων. Πιστεύουμε, ωστόσο, πως πρέπει να κινηθούμε με γνώμονα το καλό του αθλήματος. Ως UEFA πρέπει να λάβουμε υπ΄ όψιν μας ταυτόχρονα και τις δύο πλευρές, αθλητικές και εμπορικές. Θέλουμε να υπάρχει μια μεγαλύτερη ισορροπία μεταξύ των ομάδων της Ευρώπης, ένα μικρότερο καλεντάρι για τους ποδοσφαιριστές και μια κορυφαία διοργάνωση με τις κορυφαίες ομάδες».

Γήπεδο 5Χ5 και μπάσκετ σύντομα στους Αγίους Αποστόλους



Το νέο γήπεδο 5Χ5 στους Αγίους Αποστόλους

Μέσα στο καλοκαίρι θα είναι έτοιμες οι νέες αθλητικές εγκαταστάσεις στους Αγίους Αποστόλους. Περιλαμβάνουν ένα σύγχρονο γήπεδο ποδοσφαίρου 5Χ5 και ένα γήπεδο μπάσκετ. Επίσης, σύντομα θα ολοκληρωθούν τα έργα στην «παλαίστρα» (απέναντι από την Ακαδημία), ενώ στο πρόγραμμα άμεσης προτεραιότητας είναι το σκοπευτήριο στην οδό Κοδριγκτώνος και ο 400άρης στίβος (χλοοτάπητας και ταρτάν) στο Καρακόνερο. Τα παραπάνω ανακοίνωσε χθες ο δήμαρχος Γιώργος Γιαννόπουλος.

Ο Παναγιώτης Γιαννάκης παραθερίζει στη Ρόδο!

Ο Παναγιώτης Γιαννάκης, ο γνωστός «δράκος» του ελληνικού μπάσκετ, που πρόσφατα εξελέγη πρόεδρος του Συλλόγου Ελλήνων Προπονητών Καλαθοσφαίρισης, βρίσκεται στη Ρόδο!

Παραθερίζει για μερικές ημέρες στο νησί μας, μαζί με τον παλαιότερα διεθνή και νυν κώουτς Νίκο Λινάρδο.



Ο Παναγιώτης Γιαννάκης μαζί με τους Αντώνη Σαμαρά (αριστερά), Νίκο Κεραμέα (ομοσπονδιακός κώουτς) και τον Θεοδοση Κολιάδη (δήμαρχο Αρχαγγέλου και πρόεδρο ΤΕ ΕΟΚ Δωδ/σου)

Πρωτοποριακή διοργάνωση του τουρνουά του «Fair Play»

Με τους καλύτερους οιωνούς και εξασφαλισμένη οργανωτική και αγωνιστική επιτυχία ξεκίνησε στα γήπεδα της Φθιώτιδας το 3ο Πανελλήνιο τουρνουά fair-play, που οργανώνουν η ΕΠΟ και η τοπική ΕΠΣ. Το απόγευμα της Τετάρτης στο Δημοτικό Στάδιο Λαμίας η τελετή έναρξης αποτέλεσε γεγονός για την πόλη. Το γήπεδο ζωντάνεψε με την παρουσία 200 ποδοσφαιριστών από όλη την Ελλάδα, ενώ η παρουσία του κ. Ρεχάγκελ δημιούργησε αίσθηση στους φιλάθλους και στους ποδοσφαιριστές. Ο ομοσπονδιακός προπονητής μίλησε για την αξία του fair-play στο ποδόσφαιρο και στη ζωή και κάλεσε τους νεαρούς ποδοσφαιριστές να ακολουθούν πιστά τους κανόνες του «δίκαιου παιχνιδιού» για να νιώσουν το μεγαλείο του ποδοσφαίρου. Ταυτόχρονα ευχήθηκε κάποιοι από αυτούς σε λίγα χρόνια να αποτελέσουν στελέχη της Εθνικής Ανδρών.



Ο πρόεδρος της ΕΠΟ Βασίλης Γκαγκάτσης αναφέρθηκε στο χαιρετισμό του στη στήριξη που παρέχει η Ομοσπονδία στη σημαντική αυτή πρωτοβουλία, κάτι που ανέλυσε στην ομιλία του ο πρόεδρος της Επιτροπής fair-play Αριστείδης Σταθόπουλος.

Χθες το πρωί ξεκίνησαν οι εργασίες των σεμιναρίων για το fair-play. Οι ποδοσφαιριστές, οι προπονητές και οι προσκεκλημένοι άκουσαν τους ομιλητές να αναφέρονται σε πλευρές του fair-play και έθεσαν σειρά ερωτημάτων που απαντήθηκαν στο σύνολό τους.

Ο κύκλος των ομιλιών άνοιξε με τον εκπρόσωπο της UEFA κ. Ντες Κάσεϊ, πρώην μέλος της Εκτελεστικής Επιτροπής. Ο κ. Κάσεϊ αναφέρθηκε εκτενώς στη σημασία που δίνει η Ευρωπαϊκή Συνομοσπονδία στην εμπέδωση σε νεαρές ηλικίες του πνεύματος και των κανόνων του fair-play. «Για την UEFA ανάλογες διοργανώσεις έχουν πρωτοποριακό χαρακτήρα, ενισχύουν σημαντικά την προσπάθεια να βελτιωθεί κι άλλο η εικόνα του αθλήματος και αποδεικνύουν την αξία της φράσης "ενδιαφερόμαστε για το ποδόσφαιρο". Αξίζουν συγχαρητήρια στην ΕΠΟ και στην Επιτροπή fair-play για την προσήλωση που δείχνουν σε αυτόν τον τομέα. Η UEFA εκτιμάει τις προσπάθειες αυτές και θα είναι στο πλευρό της ΕΠΟ σε ό,τι χρειαστεί για να γίνει το fair-play τρόπος ζωής στο ποδόσφαιρο», δήλωσε ο κ. Κάσεϊ. Ταυτόχρονα παρουσίασε σε γενικές γραμμές την πολιτική της UEFA σε θέματα fair-play και επικρότησε την πρόταση της ΕΠΟ να εφαρμοστεί και στα εθνικά πρωταθλήματα.

Στο βήμα ακολούθησε εκ μέρους της ΚΕΔ/ΕΠΟ ο Μάλαμας Τεβεκέλης, που αναφέρθηκε στο θέμα «Διαιτησία και fair-play» και ανέπτυξε τις παραμέτρους εφαρμογής των κανόνων του από τους διαιτητές στη διάρκεια των αγώνων. Ειδική μνεία έγινε στη χρήση της «μπλε κάρτας» για τη δημόσια επιβράβευση ποδοσφαιριστών και προπονητών, που προβαίνουν στη διάρκεια του αγώνα σε θετικές πράξεις.

Στο τέλος του σεμιναρίου προβλήθηκε κασέτα με θέματα fair-play, την οποία επιμελήθηκε η αρμόδια επιτροπή της ΕΠΟ.

ΣΑΝ ΣΗΜΕΡΑ...

ΠΡΙΝ ΔΥΟ ΧΡΟΝΙΑ: *Ο Γιάννης Βουτσής είναι ο διάδοχος του Γιάννη Σκιαθίτη στη θέση του προέδρου του Αθλητικού Ομίλου Ρόδου «Ο Ορφέας».*

Αυτό είναι το αποτέλεσμα της εκλογικής διαδικασίας και φυσικά της συγκρότησης σε σώμα του νέου διοικητικού συμβουλίου.

Ο κ. Σκιαθίτης θα συμμετέχει στο νέο δ.σ. ως αναπληρωματικό μέλος. Αναλυτικότερα η σύνθεση του διοικητικού συμβουλίου του Ορφέα έχει ως εξής:

Πρόεδρος, Γιάννης Βουτσής
Αντιπρόεδρος, Παντελής Κουκιαΐνης
Γενικός γραμματέας, Βασίλης Λεβέντης
Ειδικός γραμματέας, Βασίλης Παπαθανασάκης
Ταμίας, Μιχάλης Καλούδης
Γενικός αρχηγός, Μανώλης Μαθιός
Εφορος υλικού, ΜάσχοςΤριπολίτης
Μέλη, Γιάννης Σκιαθίτης, Μιχάλης Βουτσής, Παντελής Βουτσής, Νικήτας Παπαμανώλης, Γιάννης Φιλίππου, Γιώργος Στουμπής

■ *Τη φανέλα του Απόλλωνα Καλυθιών θα εξακολουθεί να φορά για έναν ακόμη χρόνο τουλάχιστον, ο Κώστας Πολυχρονίου.*

Ο έμπειρος επιθετικός συναντήθηκε προχθές με τον πρόεδρο Γιώργο Καραγιάννη και υπέγραψε το νέο του δελτίο.

Εν τω μεταξύ συμφωνία επήλθε με δύο ακόμη παίκτες, οι οποίοι και υπέγραψαν τα νέα τους δελτία. Πρόκειται για τους Γιάννη Χατζησταμάτη και Δημήτρη Σαλπιγκτίδη, δύο παίκτες-σημαίες για την ομάδα των Καλυθιών.

ΠΡΙΝ 31 ΧΡΟΝΙΑ: *Γενομένων προχθές αρχαιρεσιών εις τον αθλητικόν σύλλογον Ηρακλής Μαριτσών εξελέγησαν δια το διοικητικόν συμβούλιον οι ακόλουθοι:*

Σταύρος Χατζηαγαπίου
Ιωάννης Μπακαρής
Μιχαήλ Τσέλιος
Γεώργιος Χατζηκωνσταντής
Ηλίας Κλεισούρης
Κωνσταντίνος Τσίκης και
Δημήτριος Κρομμύδας
Αντιπρόσωπος παρά τη ΕΠΣΔ ωρίσθη ο Δημήτρης Καραντάνης.

ΠΡΙΝ 51 ΧΡΟΝΙΑ: *Αρμοδίως πληροφορούμεθα ότι ο παραιτηθείς εκ του διοικητικού συμβουλίου του Διαγόρα κ. Νικόλαος Σταμάτογλου πρόκειται να αναλάβη ενεργόν δράσιν εις τας αθλητικάς και λοιπάς εδκηλώσεις του φιλοπροόδου σωματείου του Δωριέως.*

Η πείρα και η ακούραστος εργασία του κ. Σταμάτογλου είμεθα βέβαιοι οτι θα εύρη απήχησιν εκ μέρους των φιλοτίμων Δωριέων.

Εγκρίθηκε η πίστωση για το αντιπλημμυρικό έργο στον Αρχάγγελο

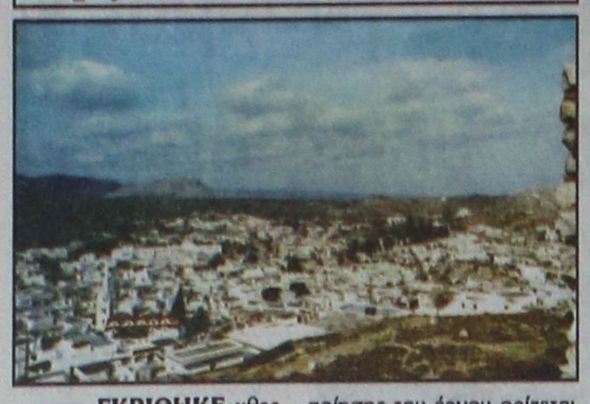

ΕΓΚΡΙΘΗΚΕ χθες από την υπουργό ΠΕ.ΧΩ.ΔΕ. κ. Βάσω Παπανδρέου, η πίστωση για την εκτέλεση του έργου «Α' φάση αντιπλημμυρικής προστασίας του Δήμου Αρχαγγέλου», μετά την υποβολή των σχετικών μελετών που είχαν υποβάλει οι αρμόδιες υπηρεσίες του Δήμου, της Νομαρχίας και της Περιφέρειας.

Το ύψος της πίστωσης ανέρχεται στα 2.150.000 ευρώ (730 εκατομ. δρχ.) στην πρώτη φάση και το Υπουργείο χαρακτηρίζει την εκτέλεση των εργασιών αυτών αναγκαία και επείγουσα.

Προϊσταμένη αρχή υλοποίησης του έργου ορίζεται η Δ/νση Υποδομών και Τεχνικών Εργων Ν.Α. Δωδεκανήσου και διευθύνουσα υπηρεσία το Τμήμα Εκτελέσεως Εργων της Διεύθυνσης Υποδομών και Τεχνικών Εργων Ν.Α. Δωδεκανήσου.

Το έργο αυτό είναι ένα από τα πιο σημαντικά - μαζί με το αποχετευτικό που έχει εγκριθεί επίσης - του Δήμου Αρχαγγέλου, για την προστασία και ανάπτυξή του. Σ' αυτά τα έργα η δημοτική αρχή, με προεξέχοντα το δήμαρχο κ. Θεοδόση Κολιάδη, επένδυσε πολλές από τις προσπάθειες της τετραετίας που φαίνεται να έχει στεφθεί με επιτυχία.

Αγνωστοι τρύπωσαν σε δωμάτιο ξενοδοχείου και κατάκλεψαν τους πελάτες

«ΠΟΝΤΙΚΟΙ» τρύπωσαν σε δωμάτιο ξενοδοχείου της Ιαλυσού και «ροκάνισαν» χρήματα και προσωπικά έγγραφα και είδη των δύο ενοικίων.

Σύμφωνα με την Αστυνομία καταγγέλθηκε από την Ελένη Παντεκίδου του Νικολάου, 33 χρόνων, και το Νεκτέριο Μητσοκάκα του Ιωάννου, 30 χρόνων, στο Αστυνομικό Τμήμα Ιαλυσού ότι άγνωστοι μπήκαν από ανασφάλιστη πόρτα στο δωμάτιο του ξενοδοχείου OLYMPIC PALACE και αφαίρεσαν τα πορτοφόλια τους, που περιείχαν 250 ευρώ, τα δελτία αστυνομικής ταυτότητας, κάρτες ανάληψης χρημάτων, φωτογραφική μηχανή κ.α.

Από το Αστυνομικό Τμήμα Ιαλυσού γίνονται έρευνες - ανακρίσεις για τον εντοπισμό των δραστών.

ΤΕΧΝΙΚΟ ΕΠΙΜΕΛΗΤΗΡΙΟ ΕΛΛΑΔΟΣ τμ. ΔΩΔΕΚΑΝΗΣΟΥ

Διαγωνισμός φωτογραφίας «Η Δωδεκάνησος άλλοτε και τώρα»

Οι πόλεις, τα τοπία, οι άνθρωποι και κάθε τι που σχηματίζει το περιβάλλον μας, εξελίσσονται και μεταμορφώνονται στο πέρασμα του χρόνου. Η αέναη αυτή διαδικασία αποτυπώνεται και μεταφέρεται στις επόμενες γενιές είτε με το γραπτό λόγο (ιστορία), είτε με την αλληλουχία εικόνων και παραστάσεων. Επιλέξαμε το δεύτερο τρόπο για να καταγράψουμε ορισμένες πτυχές της εξέλιξης του τόπου μας (είτε βέβαια προς το καλύτερο είτε προς το χειρότερο). Υιοθετώντας τη γνωστή ρήση «μια εικόνα = χίλιες λέξεις», διοργανώνουμε διαγωνισμό φωτογραφίας με θέμα την εξελικτική αυτή διαδικασία που αφορά στο νομό Δωδ/σου.

Οροι διαγωνισμού:

- Βρείτε μια παλιά φωτογραφία (πλέον της δεκαετίας, είτε δική σας είτε αρχείου) και από το ίδιο σημείο φυγής φωτογραφήσετε τη σημερινή κατάσταση, έτσι ώστε το παλαιό «κάδρο» να συμπίπτει με το σημερινό.
- Η θεματολογία είναι ελεύθερη και περιορίζεται στο γεωγραφικό χώρο του νομού Δωδεκανήσου. Σημείο ειδικού ενδιαφέροντος είναι η αρχιτεκτονική μετεξέλιξη του τόπου (κτίρια, δρόμοι, πλατείες, τοπία, κλπ.), δίχως παράλληλα να αποκλείεται οποιοδήποτε άλλο θέμα.
- Μέγεθος φωτογραφιών 18Χ24 εκ. ή 20Χ30 εκ. (ή παρόμοιου μεγέθους για μηχανές με διαφορετικό «καρέ» φιλμ), έγχρωμες ή ασπρόμαυρες ή «σλάιτς» τυπωμένα στο μέγεθος αυτό.
- Οι παλιές φωτογραφίες πρέπει να είναι ίδιου μεγέθους με τις νέες (18Χ24 εκ. ή 20Χ30 εκ. ή παρόμοιου μεγέθους). Αν οι παλιές προέρχονται από έντυπο υλικό, κάρτες, κλπ., που συνήθως είναι μικρότερου μεγέθους, μπορούν να «σκαναρισθούν» ή να φωτογραφηθούν από το πρωτότυπο και να εκτυπωθούν στο επιθυμητό μέγεθος, έτσι ώστε να είναι άμεσα συγκρίσιμες με τις αντίστοιχες νέες.
- Κάθε διαγωνιζόμενος μπορεί να συμμετέχει με (έως) 5 ζεύγη φωτογραφιών. Η κάθε νέα φωτογραφία θα υπογράφεται στην πίσω πλευρά από το δημιουργό της και θα αναγράφεται υπό μορφή λεζάντας το θέμα της. Στην αντίστοιχη παλιά φωτογραφία θα αναφέρεται ο χρόνος δημιουργίας και η προέλευσή της.
- Η συμμετοχή στο διαγωνισμό είναι ελεύθερη.
- Οι φωτογραφίες θα ταχυδρομηθούν ή θα κατατεθούν στα γραφεία του ΤΕΕ τμ. Δωδ/σου (Μητροπόλεως 4, Ρόδος 85100), μέχρι την Παρασκευή 18 Οκτωβρίου 2002.

Θα βραβευθούν οι πέντε καλύτερες δυάδες φωτογραφιών. Η αξιολόγηση θα γίνει από ειδική επιτροπή.

Στη συνέχεια θα διοργανωθεί έκθεση για το κοινό και θα εκδοθεί ειδικό λεύκωμα.

Για περισσότερες πληροφορίες μπορείτε να απευθύνεστε στη γραμματεία του τμήματος, τηλ. 02410-35656, 30606, fax 02410 22462.

Ευχαριστώντας θερμά για τη συμμετοχή σας

Για τη Δ.Ε.
Ο πρόεδρος
Παναγιώτης Βενέρης

Χ.Λ.-12/7

Ξεκινά μάχη κατά των ναρκωτικών

Στο τέλος του χρόνου έτοιμη η μονάδα του ΟΚΑΝΑ στη Ρόδο

ΠΟΙΑ ΠΡΟΓΡΑΜΜΑΤΑ ΘΑ ΠΡΟΣΦΕΡΟΝΤΑΙ

ΕΩΣ το τέλος του χρόνου θα είναι έτοιμη για να λειτουργήσει στη Ρόδο η Θεραπευτική Μονάδα του Οργανισμού Καταπολέμησης Ναρκωτικών (Ο.ΚΑ.ΝΑ.)!

Η Μονάδα που θα δημιουργηθεί στη Ρόδο θα αποτελέσει πιλοτική εφαρμογή στη χώρα θεραπευτικού προγράμματος, στο οποίο θα συμμετέχουν ο Δήμος Ροδίων και το ΠΕ.ΣΥ.

Οπως αναφέρθηκε χθες σε κοινή συνέντευξη Τύπου του δημάρχου Ροδίων κ. Γιώργου Γιαννόπουλου, του προέδρου του Δ.Ο.Π. κ. Μανώλη Γλυνού και της προέδρου του ΠΕ.ΣΥ. κ. Ιωάννας Αρσενοπούλου, η Θεραπευτική Μονάδα θα λειτουργήσει σε μια πρώτη φάση ως «Στεγνό πρόγραμμα», με προοπτική να εξελιχθεί η λειτουργία της και σε «Πρόγραμμα υποκατάστασης». Και τα δύο προγράμματα θα παρέχουν εντατική ψυχοκοινωνική υποστήριξη στα εξαρτημένα άτομα και θα συνεργάζονται στενά με την οικογένειά τους. Στόχοι και των δύο προγραμμάτων θα είναι η απεξάρτηση, η μείωση της βλάβης και η κοινωνική επανένταξη. Η έμφαση ως προς τους δύο πρώτους στόχους διαφοροποιείται στους δύο τύπους προγραμμάτων, τα οποία απευθύνονται σε διαφορετικό πληθυσμό. Το «Στεγνό πρόγραμμα» το οποίο θέτει ως πρωταρχικό στόχο την απεξάρτηση απευθύνεται κατά κύριο λόγο σε πληθυσμό νεώτερων σε ηλικία, με λιγότερα χρόνια στην εξάρτηση και λιγότερο βεβαρημένων ποινικά, σωματικά και ψυχιατρικά ατόμων. Το «Πρόγραμμα υποκατάστασης» απευθύνεται σε άτομα με χρόνια και βαρυμένης μορφής εξάρτηση, βεβαρυμένα ως προς το ποινικό τους ιστορικό, τη σωματική και ψυχιατρική τους κατάσταση και με βαρύτερες μορφές εξάρτησης και θέτει την απεξάρτηση ως πρωταρχικό στόχο.



Η πρόεδρος του Συλλόγου Φίλων και Συγγενών Εξαρτημένων Ατόμων κ. Ελένη Καρύδη, ο δήμαρχος κ. Γιώργος Γιαννόπουλος, ο αντιδήμαρχος κ. Μανώλης Γλυνός, και η πρόεδρος του ΠΕΣΥ κ. Ιωάννα Αρσενοπούλου, κατά τη χθεσινή συνέντευξη Τύπου για το Ο.ΚΑ.ΝΑ.

Σημειώνεται ότι ανάμεσα στο Δήμο Ροδίων, τον Ο.ΚΑ.ΝΑ., το ΠΕ.ΣΥ. και την Τ.Ε.Δ.Κ. πρόκειται να υπογραφεί προγραμματική σύμβαση για τη λειτουργία της θεραπευτικής μονάδας.

Συγκεκριμένα ο Δήμος Ροδίων θα αναλάβει τις δαπάνες επιστέγασης της μονάδας, τον εξοπλισμό και τα πάγια λειτουργικά έξοδα (ΟΤΕ - ΔΕΗ - συντήρηση), ο Ο.ΚΑ.ΝΑ. τη μισθοδοσία του προσωπικού, ενώ το ΠΕ.ΣΥ. μετέχει κατ' αρχήν ως φορέας που παραχωρεί το ακίνητο, καθώς και ως φορέας που εξασφαλίζει τη διασύνδεση του προγράμματος με το ευρύτερο σύστημα υγείας.

Η θεραπευτική μονάδα θα μπορεί να εξυπηρετεί 150 ασθενείς, ενώ θα στελεχωθεί με 15 άτομα προσωπικό.

Αξίζει να σημειωθεί ότι με τη λειτουργία της θεραπευτικής μονάδας του Ο.ΚΑ.ΝΑ., θα σταματήσει η χορήγηση υποκαταστατών σε τοξικομανείς από το Νοσοκομείο της Ρόδου.

Στη χθεσινή συνέντευξη παρίστατο και η πρόεδρος του Συλλόγου Φίλων και Συγγενών Εξαρτημένων Ατόμων κ. Ελένη Καρύδη, η οποία εξέφρασε την ικανοποίησή της για τη λειτουργία μονάδας του Ο.ΚΑ.ΝΑ. στη Ρόδο. Η αρχή - είπε - θα είναι επώδυνη, αλλά αυτό δεν μας απομακρύνει από τις προσδοκίες μας για επιτυχία του προγράμματος.

Καθιερώθηκε η 15η Ιουλίου

Ημέρα κατά των κρακτών και της άγρας πελατών!..

ΤΕΡΑΣΤΙΟ ΕΙΝΑΙ ΤΟ ΠΡΟΒΛΗΜΑ ΣΤΗ ΡΟΔΟ

ΘΑ γιορτάσουμε την άγρα πελατών! Οι εστιάτορες του νησιού μας, γνωρίζοντας το πρόβλημα και θέλοντας να τονίσουν τη σπουδαιότητά του, επιδιώκοντας παράλληλα την ευαισθητοποίηση των αρμοδίων υπηρεσιών και ιδιαίτερα της ανύπαρκτης Τουριστικής Αστυνομίας, αποφάσισαν να καθιερωθεί η 15η Ιουλίου 2002 σαν ημέρα κατά των «κρακτών» και της άγρας πελατών. Η απόφαση αυτή πάρθηκε ομόφωνα σε συνέλευση των μελών του σωματείου Εστιατόρων Ρόδου η «ΠΡΩΤΟΠΟΡΙΑ».



Από το Σωματείο Εστιατόρων εκδόθηκε χθες το παρακάτω δελτίο Τύπου:

«Στη γενική συνέλευση της 21ης Μαρτίου 2002 το Σωματείο Εστιατόρων Νήσου Ρόδου "Η ΠΡΩΤΟΠΟΡΙΑ" έλαβε παμψηφεί την απόφαση η 15η Ιουλίου 2002 να καθιερωθεί σαν ημέρα κατά των κρακτών και της άγρας πελατών.

Με την απόφαση αυτή το σωματείο μας θέλει να προσφέρει τη βοήθειά του για την πάταξη των κρακτών και την άγρα πελατών που τόση ζημιά προκαλούν.

Καλούμε όλα τα μέλη και μη μέλη του κλάδου μας να απόσχουν την ημέρα αυτή, αλλά και όλες τις άλλες από αυτή την ασχήμια.

Επίσης καλούμε τους εργαζόμενους και από τους άλλους κλάδους να συμπαρασταθούν στην προσπάθειά μας.

Με την ευκαιρία καλούμε τις αρμόδιες υπηρεσίες να προβούν στην απομάκρυνση των νεαρών που κυκλοφορούν στις οδούς Γρίβα, Παπανικολάου, 100 χουρμαδιές, ενοχλώντας τους τουρίστες για να εγγραφούν στη χρονομίσθωση ξενοδοχείων σε άλλα κράτη.

Η ζημιά που προκαλούν είναι μεγάλη, διότι όσοι συμφωνούν με τις προτάσεις τους, δίνουν ως προκαταβολή τα λίγα χρήματα που έφεραν μαζί τους και έτσι στερούν από την αγορά της Ρόδου την υποτυπώδη κίνηση. Ολοι πρέπει να προσπαθήσουμε για να εκλείψει αυτή η μάστιγα που τόση ζημιά προκαλεί στον τουρισμό της Ρόδου.

Το Διοικ. Συμβούλιο»

Επιστροφές εισφορών στους ασφαλισμένους από το ΤΑΞΥ Ρόδου

ΑΝΑΚΟΙΝΩΘΗΚΕ ότι οι παρακάτω αναγραφόμενοι καλούνται να περάσουν την ερχόμενη Δευτέρα από τα γραφεία του ΤΑΞΥ, προσκομίζοντας την αστυνομική τους ταυτότητα, το ΑΦΜ και το βιβλιάριο ασθενείας, για να πάρουν τις επιστροφές των εισφορών:

Λαμπριανός Ιωάννης
Λαμπριανού Φωτεινή
Ψαρά Βαρβάρα
Ψαράς Γεώργιος
Ψαρά Μαγδαληνή
Αχείμαστου Μαρία
Βλαχίδη Φωτεινή
Γιακουμάκης Νεκτάριος
Εμιράλη Μουσταφάς
Καντίνου-Μπαρμπαντώνη Κρυστάλλα
Κασανή Αικατερίνη
Κιάρρη Λενίτσα
Κολιού Ζωή
Κουδούνης Παρασκευάς
Κωνσταντινίδη Ανθούλα
Μάγκου Αντώνιος
Μαρκονιού-Ζουρδή Νίκη
Μαρκόπουλος Ιωάννης
Μαχαιράκη Τσαμπίκα
Μεσαναγρενού Παρασκευή
Μιχαλάκη Ευαγγελία
Μοσκιού Δέσποινα
Νικολή Ευαγγελία
Παπαγεωργίου Αννα
Παπαδάμ Ιωάννης
Πιερίδη Ειρήνη
Πιερίδης Λοΐζος
Πιλατέρη Αννα
Παπαοικονόμου Κυριακούλα
Σιώπη Ελένη
Σκούλουκα Ειρήνη
Ταγκή-Δεληγιάννη Γιαννούλα
Τουβράς Δημήτριος
Φιλίππου Φίλιππος
Φωτεινόπουλος Γεώργιος
Ρουσέττου-Χατζηγεωργίου Σταυρούλα
Χειμωνέτου Ελένη
Ψάλτης Αναστάσιος
Κοραή Ιωάννα
Μακρής Φίλιππος
Πεταυράκη Σταυρούλα
Κήπουλα Θεοδώρα

ΑΝΤΑΛΛΑΚΤΙΚΑ ΑΥΤΟΚΙΝΗΤΩΝ ΟΛΩΝ ΤΩΝ ΤΥΠΩΝ (ΦΑΝΟΠΟΙΪΑΣ - ΜΗΧΑΝΙΚΑ)
ΚΑΙΝΟΥΡΓΙΑ - ΜΕΤΑΧΕΙΡΙΣΜΕΝΑ - ΙΜΙΤΑΣΙΟΝ
ΚΡΥΣΤΑΛΛΑ - ΠΑΡ ΜΠΡΙΖ
ΚΩΝ. Σ. ΠΑΠΑΔΗΜΗΤΡΙΟΥ - ΧΡ. ΠΑΠΑΓΙΑΝΝΑΚΗΣ
ΠΑΠ ΚΑΡ
ΚΑΠΟΔΙΣΤΡΙΟΥ 25 • ΡΟΔΟΣ • ΤΗΛ.: 02410.34800 FAX: 02410.26333 • ΚΙΝ.: 0944/324328, 0972/974917

Θα γίνουν από τη ΔΕΥΑΡ

Ασφαλτοστρώσεις σε κεντρικούς δρόμους

ΚΕΠ ΣΕ ΟΛΕΣ ΤΙΣ ΣΥΝΟΙΚΙΕΣ

ΣΕ ΠΛΗΡΗ αποκατάσταση των οδοστρωμάτων στις οδούς Καναδά, Κοδριγκτώνος, Στεφάνου Καζούλη και Μεγάλου Κωνσταντίνου, προχωρεί το αμέσως επόμενο διάστημα η Δημοτική Επιχείρηση Υδρευσης και Αποχέτευσης Ρόδου (ΔΕΥΑΡ).

Οπως ανακοίνωσε χθες ο δήμαρχος Ροδίων κ. Γιώργος Γιαννόπουλος, το κόστος των ασφαλτοστρώσεων θα επιβαρύνει τη ΔΕΥΑΡ, καθώς ως επιβλέπουσα των εργασιών που εκτελούντο στις περιοχές αυτές δεν προέβη αμέσως στην αποκατάσταση των οδοστρωμάτων.

Εν τω μεταξύ τις επόμενες ημέρες πρόκειται να λειτουργήσουν σε δύο συνοικίες της πόλεως Ρόδου Κέντρα Εξυπηρέτησης Πολιτών.

Σημειώνεται ότι Κέντρα Εξυπηρέτησης Πολιτών θα λειτουργήσουν σε όλες τις συνοικίες της πόλης.

Σήμερα το πρωί θα γίνει η συνεδρίαση της Συγκλήτου του Πανεπιστημίου Αιγαίου

ΣΗΜΕΡΑ και ώρα 11.00 π.μ. θα πραγματοποιηθεί η συνεδρίαση της Συγκλήτου του Πανεπιστημίου Αιγαίου στην αίθουσα πολλαπλών χρήσεων της Σχολής Ελληνικών και Μεσογειακών Σπουδών (οδός Δημοκρατίας 1).

Το πρώτο μέρος της Συγκλήτου θα έχει ενημερωτικό χαρακτήρα και θα παρασταθούν οι τοπικές αρχές. Κατόπιν θα ακολουθήσει συνέντευξη Τύπου από τον πρύτανη καθηγητή κ. Θεμιστοκλή Λέκκα.

Την ίδια μέρα (Παρασκευή 12 Ιουλίου 2002) και ώρα 19.30 μ.μ. στο Παλάτι του Μεγάλου Μαγίστρου (Καστέλλο) στη Μεσαιωνική Πόλη της Ρόδου, θα πραγματοποιηθεί καθομολόγηση και απονομή πτυχίων των αποφοίτων του Τμήματος Επιστημών Προσχολικής Αγωγής και Εκπαίδευσης του Πανεπιστημίου Αιγαίου.

Εκδήλωση στ' Απόλλωνα για τις νέες τεχνολογίες στην υπηρεσία του πολίτη

Η Επιτροπή Παιδείας και Αθλησης του Δήμου Καμείρου διοργανώνει το Σάββατο 13 Ιουλίου 2002 εκδήλωση με θέμα: «Οι νέες τεχνολογίες στην εκπαίδευση και στην υπηρεσία του πολίτη». Σ' αυτή θα συμμετάσχουν ως κύριοι ομιλητές οι κ.κ. Τσολακίδης Κωνσταντίνος, λέκτορας του Τμήματος Δημοτικής Εκπαίδευσης Πανεπιστημίου Αιγαίου (Ρόδος) και Πιλατέρης Ιωάννης, καθηγητής Β'θμιας εκπαίδευσης.

Στα πλαίσιά της θα απονεμηθούν αναμνηστικά διπλώματα στα παιδιά και τους ενήλικες που παρακολούθησαν τα προγράμματα πληροφορικής, που οργάνωσε και λειτούργησε ο Δήμος Καμείρου κατά το σχολικό έτος 2001-2002.

Η εκδήλωση θα πραγματοποιηθεί στην αίθουσα εκδηλώσεων του Δ.Δ. Απολλώνων στις 20.00.

Για τη μετακίνησή τους οι ενδιαφερόμενοι θα εξυπηρετηθούν από τα δρομολόγια των λεωφορείων, που έχουν ως εξής:

19.00: Σορωνή - Φάνες - Καλαβάρδα - Σάλακος - Απόλλωνα

19.30: Σορωνή - Διμυλιά - Ελεούσα - Πλατάνια - Απόλλωνα.

Επιστροφή με τα ίδια μέσα.

Ραγδαίες πολιτικές εξελίξεις στην Τουρκία

ΥΠΕΒΑΛΕ ΠΑΡΑΙΤΗΣΗ Ο ΤΖΕΜ

ΡΑΓΔΑΙΕΣ είναι οι εξελίξεις στο πολιτικό σκηνικό της Τουρκίας, καθώς οι υπουργοί Εξωτερικών και Οικονομίας, Ισμαήλ Τζεμ και Κ.Ντερβίς υπέβαλαν την Πέμπτη τις παραιτήσεις τους. Αργότερα, ο Ντερβίς φέρεται να ανακάλεσε την παραίτησή του. Πάντως, η κυβέρνηση Ετζεβίτ βρίσκεται τώρα σε πολύ δύσκολη θέση και δεν αποκλείεται το ενδεχόμενο πρόωρων εκλογών.

Συνολικά, οκτώ υπουργοί της τουρκικής κυβέρνησης έχουν αποχωρήσει τις τελευταίες ημέρες, ενώ ο αριθμός των παραιτηθέντων βουλευτών έχει φτάσει τους 38.

Σε γραπτή ανακοίνωση προς το πρακτορείο ειδήσεων Anadolu, ο Τζεμ δήλωσε ότι αποχωρεί από την κυβέρνηση και θα εξηγήσει τους λόγους της παραίτησής του κατά τη διάρκεια συνέντευξης Τύπου που θα παραχωρήσει την Παρασκευή.

Εξάλλου, όπως μετέδωσε το τουρκικό τηλεοπτικό δίκτυο NTV, και ο υπουργός Οικονομίας Κεμάλ Ντερβίς υπέβαλε την παραίτησή του από την κυβέρνηση λίγες ώρες μετά την αποχώρηση του Τζεμ. Αργότερα, πάντως, και σύμφωνα με το ίδιο τηλεοπτικό κανάλι, ο Ντερβίς ανακάλεσε την παραίτησή του, μετά τις πιέσεις που δέχθηκε.

Η παραίτηση ενός εκ των πλέον προβεβλημένων στελεχών του Κόμματος της Δημοκρατικής Αριστεράς προκαλεί και άλλο πρόβλημα στην κυβέρνηση Ετζεβίτ, η οποία πασχίζει να παραμείνει στην εξουσία, παρά την αποχώρηση αρκετών υπουργών τις προηγούμενες ημέρες.

Τα τουρκικά μέσα ενημέρωσης κάνουν ήδη λόγο για την πρόθεση των παραιτηθέντων υπουργών να δημιουργήσουν νέο κόμμα υπό την ηγεσία του πρώην αντιπροέδρου της κυβέρνησης, Χουσαμετίν Οζκάν.

Ο Ισμαήλ Τζεμ υπήρξε επικεφαλής της τουρκικής διπλωματίας από το 1997 σε τρεις διαφορετικές κυβερνήσεις. Διαδραμάτισε σημαντικό ρόλο στη σύσφιξη των σχέσεων της Τουρκίας με την Ευρωπαϊκή Ένωση, καθώς και στην ελληνοτουρκική προσέγγιση.