ΕΤΟΣ ΙΔΡΥΣΗΣ 1949
ΙΔΙΟΚΤΗΤΗΣ - ΔΙΕΥΘΥΝΤΗΣ
ΓΙΩΡΓΟΣ ΔΙΑΜΑΝΤΙΔΗΣ
Γραφεία - Τυπογραφεία:
Μάρκου Μαλλιαράκη 3 (ΚΟΒΑ)
Λογιστήριο: Νέα Αγορά
Τηλ.: Σύνταξης: 27356 - 34101 FAX: 20643
Λογιστηρίου: 24539 FAX: 24539
e-mail: info@proodos.net

ΠΡΟΟΔΟΣ

Ανεξάρτητη καθημερινή πρωινή εφημερίδα

SATO
OFFICE SYSTEMS
ΜΠΟΝΗΣ Ε.Π.Ε. ΤΗΛ. 02410 75533

ΣΑΒΒΑΤΟ 13 ΙΟΥΛΙΟΥ 2002
ΑΡΙΘΜΟΣ ΦΥΛΛΟΥ 16.066 • ΤΙΜΗ 0,70 ευρώ

Ζήτησε από την Αστυνομία να τον προστατεύσει

Ο Ξηρός φοβάται ότι η 17 Νοέμβρη θα τον σκοτώσει

ΟΜΟΛΟΓΗΣΕ ΤΑ ΠΑΝΤΑ ΓΙΑ ΤΗΝ ΕΓΚΛΗΜΑΤΙΚΗ ΟΡΓΑΝΩΣΗ



Το περίστροφο της 17 Νοέμβρη με το οποίο έγιναν πολλές δολοφονίες

ΜΕ ΔΡΑΚΟΝΤΕΙΑ μέτρα ασφαλείας συνεχίστηκε και χτες η μαραθώνια απολογία του τραυματισμένου τρομοκράτη Σάββα Ξηρού. Το νοσοκομείο «Ευαγγελισμός», όπου κρατείται έχει μεταβληθεί σε πραγματικό φρούριο, γιατί υπάρχουν φόβοι ότι κινδυνεύει η ζωή του από τα μέλη της 17 Νοέμβρη που θα ήθελαν να τον σκοτώσουν

ΣΥΝΕΧΕΙΑ ΣΤΗ ΣΕΛ. 4

Για να πλευρίζουν μεγάλα σκάφη

Στη Λάρδο θα γίνει το δεύτερο λιμάνι του νησιού μας

ΤΟ ΕΡΓΟ ΕΝΤΑΧΘΗΚΕ ΣΤΟ ΤΡΙΤΟ ΠΑΚΕΤΟ

ΥΠΕΓΡΑΦΗ χθες από τη γενική γραμματέα της Περιφέρειας Νοτίου Αιγαίου κ. Μάρθα Σημαντώνη, η ένταξη του λιμανιού της Λάρδου στο 3ο Πλαίσιο Στήριξης! Πρόκειται για έργο πνοής, που θα συμβάλλει τα μέγιστα στην οικονομική ανά-

ΣΥΝΕΧΕΙΑ ΣΤΗ ΣΕΛ. 4

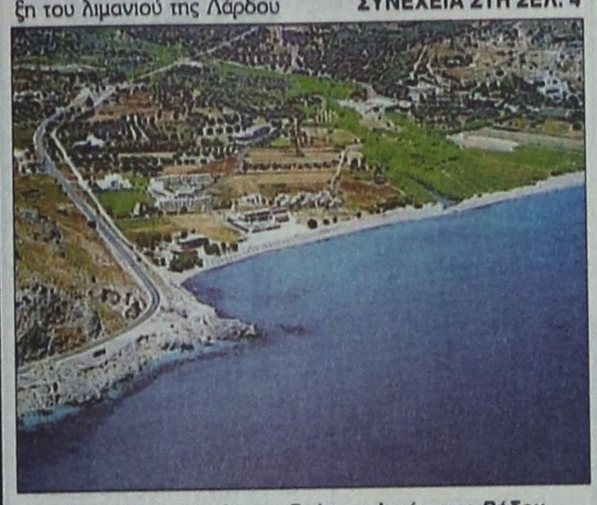

Στη Λάρδο θα γίνει το δεύτερο λιμάνι της Ρόδου

Από το νομάρχη Σάββα Καραγιάννη

Σπατάλη χρημάτων για τη μεταφορά νερού στα νησιά

ΚΑΤΑΓΓΕΛΙΕΣ ΤΟΥ κ. ΓΙΑΝΝΗ ΜΑΧΑΙΡΙΔΗ

ΣΟΒΑΡΕΣ καταγγελίες εναντίον της νομαρχιακής αρχής Δωδεκανήσου, αναφορικά με την εμπλοκή της στο θέμα της μεταφοράς νερού στα άνυδρα νησιά, εκτόξευσε χθες, κατά την παρουσίαση του προγράμματός του για τους υδάτινους πόρους και το περιβάλλον, ο επικεφαλής της παρατάξεως «Δωδεκάνησα - Νέα Πορεία» και υποψήφιος νομάρχης κ. Γιάννης Μαχαιρίδης!

● Οι καταγγελίες αυτές, που επισείουν ακόμη και παρέμβαση της Εισαγγελικής Αρχής, αφορούν κυρίως στην τιμή μεταφοράς του νερού στα άνυδρα νησιά, που αυτή καθορίζεται ετησίως μέσω δημοπρασίας που διενεργεί η Νομαρχιακή Αυτοδιοίκηση Δωδεκανήσου.

Ο κ. ΓΙΑΝΝΗΣ Μαχαιρίδης έχοντας στη διάθεσή του αδιάσειστα στοιχεία, που επιβαρύνουν τη νομαρχιακή αρχή, αποκάλυψε χθες ότι ενώ ετησίως υπήρχε στην τιμή μεταφοράς του νερού μία αύξηση της τάξεως του 19,41%, το 2001 παρατηρήθηκε μία αδικαιολόγητη υπέρμετρη αύξηση κατά 37,34% και σε μία περίοδο μάλιστα όπου οι τιμές των καυσίμων είχαν μειωθεί!

● Αξίζει να σημειωθεί ότι την αντίστοιχη περίοδο, ο νομός Κυκλάδων είχε καταφέρει να διατηρήσει στα-

ΣΥΝΕΧΕΙΑ ΣΤΗ ΣΕΛ. 4



Ο Γ. Μαχαιρίδης κατά τη χθεσινή συνέντευξη τύπου

Για τις 2 Σεπτεμβρίου

Αναβλήθηκε ο διαγωνισμός για το Γκολφ

ΤΡΟΠΟΠΟΙΟΥΝΤΑΙ ΟΙ ΟΡΟΙ



ΑΝΑΒΛΗΘΗΚΕ για τις 2 Σεπτεμβρίου η καταληκτική ημερομηνία υποβολής εκδηλώσεων δεσμευτικού ενδιαφέροντος και προσφορών για την α' φάση αξιοποίησης του Γκολφ Αφάντου.

•Αυτό αναφέρεται σε χτεσινή ανακοίνωση της Ανώνυμης Εταιρίας Ελληνικά Τουριστικά Ακίνητα (ΕΤΑ Α.Ε.).

ΟΜΩΣ τα Ελληνικά Τουριστικά Ακίνητα ανακοίνωσαν και την τροποποίηση των όρων της διακήρυξης του διαγωνισμού που αφορούν την εγγυητική επιστολή συμμετοχής, τη διαχείριση θεματικών πάρκων ή εγκαταστάσεων γκολφ και τη συμμετοχή φυσικών προσώπων. Οι ενδιαφερόμενοι καλούνται να παραλάβουν το δελτίο των τροποποιήσεων των όρων από τα γραφεία της ΕΤΑ την ερχόμενη Δευτέρα.

•Η προθεσμία για την υποβολή των εκδηλώσεων ενδιαφέροντος λήγει στις 20 Ιουλίου και, όπως λέγεται, η αναβολή δόθηκε επειδή στο διάστημα αυτό «τρέχουν» οι προθεσμίες του διαγωνισμού για τις μαρίνες της Αττικής, το συνεδριακό κέντρο κλπ.

ΕΤΣΙ, οι διαδικασίες «συσσωρεύονται» στο δίμηνο Ιουλίου-Αυγούστου και αποφασίστηκε να δοθεί η αναβολή για τις 2 Σεπτεμβρίου. Επίσης για την ίδια ημερομηνία αναβλήθηκε και

ΣΥΝΕΧΕΙΑ ΣΤΗ ΣΕΛ. 4

Η παράταξη που θα κάνει τα μεγάλα έργα

Ο Μαχαιρίδης στο φράγμα Γαδουρά

ΠΡΟΤΕΡΑΙΟΤΗΤΑ στη σωστή και εμπρόθεσμη εκτέλεση των μεγάλων έργων στα Δωδεκάνησα, δίνει η παράταξη του Γιάννη Μαχαιρίδη. Στο πλαίσιο αυτό ο κ. Μαχαιρίδης και στελέχη της παράταξής του πραγματοποίησαν προχθές επίσκεψη στο φράγμα Γαδουρά. Σχετικά εκδόθηκε η παρακάτω ανακοίνωση:

«Ο υποψήφιος νομάρχης Γιάννης Μαχαιρίδης την Πέμπτη 11 Ιουλίου, συνοδευόμενος από τους υποψήφιους νομαρχιακούς συμβούλους Γιάννη Πρασκευά, Μάνο Σκευοφύλακα, Ανδριάνα Μπαφίτη, Γιάννη Χριστοφάκη, Ρούλα Ράπτη, Στάθη Κουσουρνά και Φώτη Χατζηδιάκο στο πλαίσιο των επισκέψεών του στα μεγάλα έργα, που εκτελούνται στο νησί της Ρόδου, επισκέφθηκε το φράγμα του Γαδουρά. Ο κ. Μαχαιρίδης ενημερώθη-

ΣΥΝΕΧΕΙΑ ΣΤΗ ΣΕΛ. 4

Από το Ίδρυμα «Α.Παπανδρέου»

Συνέδριο στην Πάτμο για την παγκοσμιοποίηση και την Αποκάλυψη

ΥΠΟΥΡΓΟΙ ΕΞΩΤΕΡΙΚΩΝ ΣΤΟ ΙΕΡΟ ΝΗΣΙ

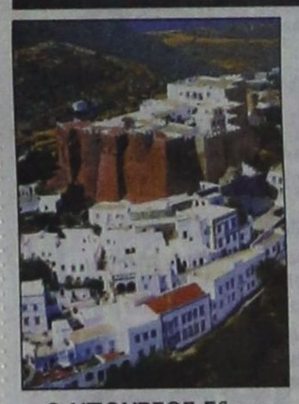

Ο ΥΠΟΥΡΓΟΣ Εξωτερικών κ. Γεώργιος Παπανδρέου αποδέχθηκε πρόταση του ηγούμενου της Μονής Αγίου Ιωάννου στην Πάτμο κ. Αντίπα, όπως πραγματοποιηθεί στο νησί συνέδριο από το Ιδρυμα Α. Παπανδρέου, για την παγκοσμιοποίηση και το ιερό κείμενο της Αποκαλύψεως. Η πρόταση έγινε κατά την προχθεσινή επίσκεψη στην Πάτμο του κ. Παπανδρέου μαζί με άλλους υπουργούς Εξωτερικών διαφόρων χωρών.

•Για την επίσκεψη των υπουργών από την Ιερά Μονή της Πάτμου εκδόθηκε η παρακάτω ανακοίνωση:

«Στα πλαίσια του διεθνούς συνεδρίου με θέμα «Η παγκοσμιοποίηση και το μέλλον της Ευρώπης», το οποίο διοργάνωσε το Ιδρυμα «Ανδρέας Παπανδρέου» στη Σάμο, πραγματοποιήθηκε επίσκεψη των συνέδρων στην Ιερά Μονή της Πάτμου το απόγευμα της 11ης Ιουλίου.

ΣΥΝΕΧΕΙΑ ΣΤΗ ΣΕΛ. 4

Εκκενώνονται τα 40 σπίτια στο Καστελλόριζο

Η Νομαρχία Δωδεκανήσου καλεί το Δήμο Καστελλορίζου να φροντίσει να εκκενωθούν οι 40 κατοικίες για να γίνουν οι εργασίες επισκευής. Το σχετικό έγγραφο αναφέρει τα εξής:

«Στη συνέχεια του υπ'αρ. ΤΥ 1768/23/4/2002 εγγράφου μας και της τηλεφωνικής επικοινωνίας που είχαμε, κατά την οποία ζητήσαμε τη συνδρομή σας για την εκκένωση των κατοικιών, τη σύνταξη της σχετικής βεβαίωσης από τον Δήμο σας για την παροχή εργοταξιακού ρεύματος από τη ΔΕΗ και την παροχή νερού σε 3 από τις κατοικίες, σας παρακαλούμε και πάλι να μεριμνήσετε για τα ανωτέρω, καθ'όσον ήδη τα συνεργεία επισκευής ευρίσκονται σε αναμονή για τη μετάβασή τους στο Καστελλόριζο».

Ανακοινώθηκαν χτες

Τρεις νέοι υποψήφιοι στο συνδυασμό Χατζή

ΑΝΑΚΟΙΝΩΣΗ ΤΗΣ ΠΑΡΑΤΑΞΗΣ

ΤΡΕΙΣ νέους υποψηφίους δημοτικούς συμβούλους ανακοίνωσε χτες η παράταξη του Χατζή Χατζηευθυμίου στο πλαίσιο του... «αιφνιδιασμού», όπως αναφέρεται σε σχετική ανακοίνωση που εξέδωσε. Το κείμενο της ανακοίνωσης έχει ως εξής:

«Η παράταξή μας «Πρώτα η Ρόδος» υποσχέθηκε να αιφνιδιάσει ευχάριστα τους Συνδημότες μας.

Στα πλαίσια αυτού του «αιφνιδιασμού» ανακοινώνουμε σήμερα τρεις ακόμη υποψηφίους Δημοτικούς Συμβούλους της παράταξής μας.

Αυτοί είναι οι κ.κ.:

1. Νικολάου Μιχαήλ, φαρμακοποιός
2. Νιοτής Φράνσις, καθηγήτρια μουσικής και
3. Παπανικήτας Νικήτας, ιατρός.

Η μέχρι σήμερα παρουσίαση των Συνδημοτών μας που μετέχουν στο ψηφοδέλτιο, ελπίδας για τη Ρόδο, αποδεικνύει πως εννοούμε την ανανέωση ιδεών, προσώπων και αντιλήψεων για την πόλη και πως θα εμφανιστεί η άλλη πρόταση για την καθημερινή ζωή των συμπολιτών μας για την επόμενη τετραετία, μακριά από την καθεστωτική νοοτροπία που τώρα υπάρχει και των επαγγελματιών πολιτικών που τώρα μας διοικούν.

Από τη Γραμματεία της Εκτελεστικής Επιτροπής»

Σε σύγκρουση μοτοποδηλάτων

Και άλλος Αγγλος σκοτώθηκε σε τροχαίο

ΤΡΑΥΜΑΤΙΣΤΗΚΕ ΚΑΙ ΜΙΑ 27ΧΡΟΝΗ

ΤΡΑΓΙΚΟ θάνατο βρήκε χθες τα ξημερώματα στο Φαληράκι νεαρός Βρετανός τουρίστας, όταν το δίκυκλο μοτοποδήλατο που οδηγούσε, συγκρούστηκε μετωπικά με άλλο δίκυκλο που οδηγούσε 27χρονη Καλυθενή και τραυματίστηκε ελαφρά.

• Νεκρός είναι ο PASQOUALE DEFILIPPO 21 χρόνων και ελαφρά τραυματισμένη η Ειρήνη Βεργωτή του Ανδρέα 27 χρονών, οδηγός του άλλου δικύκλου που συγκρούσθηκε με αυτό του νεαρού Βρετανού τουρίστα.

ΤΟ ΑΤΥΧΗΜΑ συνέβη στις 5.40 το πρωΐ χθες, στο 1ο χιλιόμετρο της επαρχιακής οδού Φαληρακίου - Καλυθιών, όταν συγκρούστηκαν μετωπικά κάτω από άγνωστες συνθήκες τα μοτοποδήλατα που οδηγούσαν ο Βρετανός τουρίστας και η 27χρονη Καλυθενή.

• Ανακρίσεις για τα αίτια του θανατηφόρου ατυχήματος κάνει ο αστυνομικός σταθμός Αφάντου.

Διάρρηξη σε κατάστημα

Είδη ρουχισμού, αξίας 30.000 ευρώ, αφαίρεσαν άγνωστοι δράστες, από το κατάστημα της Ελευθερίας Σπανού του Γεωργίου στο Φαληράκι. Οι δράστες παραβίασαν το παράθυρο του καταστήματος μπήκαν μέσα, αφαίρεσαν είδη ρουχισμού μεγάλης αξίας. Ανακρίσεις - έρευνες, για τον εντοπισμό των δραστών κάνει ο αστυνομικός σταθμός Αφάντου.

Με το υπηρεσιακό του όπλο

Αυτοκτόνησε 20χρονος στρατιώτης στη σκοπιά

ΓΙΑ ΠΡΟΣΩΠΙΚΟΥΣ ΛΟΓΟΥΣ

ΑΥΤΟΚΤΟΝΗΣΕ, χρησιμοποιώντας το υπηρεσιακό του όπλο, προχθές το βράδυ 20χρονος στρατιώτης, που υπηρετούσε σε μονάδα της Ψίνθου.

•Πρόκειται για τον Ν. Ζ. από τις Σήθες Ρεθύμνου, ο οποίος προχθές το βράδυ την ώρα που έκανε βάρδια στη σκοπιά, αυτοπυροβολήθηκε, χρησιμοποιώντας το ατομικό του όπλο G3A3, με αποτέλεσμα να βρει τραγικό θάνατο.

ΣΥΜΦΩΝΑ με πληροφορίες που ούτε διαψεύστηκαν, ούτε επιβεβαιώθηκαν, ο 20χρονος στρατιώτης άφησε σημείωμα, στο οποίο αναφέρει τους λόγους που τον οδήγησαν στην αυτοκτονία, χαρακτηρίζοντάς τους προσωπικούς.

•Η σορός του μεταφέρθηκε στο Περιφερειακό Νοσοκομείο Ρόδου για τη διενέργεια νεκροψίας-νεκροτομής, ενώ ανακρίσεων επελήφθη η Στρατονομία.

Ο Αθ. Νικολοδήμος νέος αρχηγός της Εθνικής Φρουράς



Ο αντιστράτηγος Αθανάσιος Νικολοδήμος είναι ο νέος αρχηγός της Εθνικής Φρουράς Κύπρου.

Το διορισμό του ανακοίνωσε ο υπουργός Αμυνας Σωκράτης Χάσικος.

Ο αντιστράτηγος Νικολοδήμος γεννήθηκε το 1943 και είναι αξιωματικός του Πυροβολικού.

Ο Αθ. Νικολοδήμος είχε υπηρετήσει ως διοικητής της 95 ΑΔΤΕ και αργότερα ως αρχηγός ΑΣΔΕΝ και υπαρχηγός του Στρατού.

Melody Palace
Κάθε βράδυ είμαστε στον αφρό μαζί με τον αφρό...
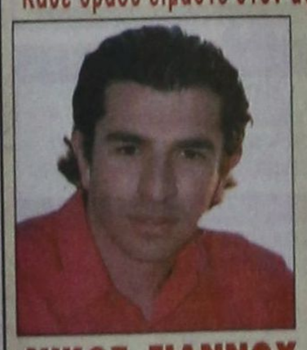
ΝΙΚΟΣ ΓΙΑΝΝΟΥ

ΚΑΤΕΡΙΝΑ ΒΕΡΟΥ
ΞΕΝΙΑ ΓΡΙΒΑ
ΑΡΗΣ ΒΑΛΙΔΗΣ
ΝΙΚΗ ΜΙΣΣΙΚΟΥ
ΕΦΗ ΙΩΑΝΝΙΔΟΥ
Show woman ΕΛΙΝΑ

ΑΝΤ. ΣΙΓΑΝΟΣ
Διεύθυνση ορχήστρας ΝΙΚΟΣ ΚΑΡΑΝΙΚΟΛΑΣ
Τηλ. 02410 94920, 95240
15-1377

Η
AUTO CENTER
ΜΑΝΩΛΗΣ ΚΩΣΤΑΚΗΣ α.ε.β.ε.
ΕΙΝΑΙ ΣΤΗΝ ΕΥΧΑΡΙΣΤΗ ΘΕΣΗ ΝΑ ΣΑΣ
ΠΡΟΣΦΕΡΕΙ
ΟΛΟΚΑΙΝΟΥΡΓΙΑ ΑΥΤΟΚΙΝΗΤΑ,
ΤΑ ΟΠΟΙΑ ΕΙΝΑΙ ΗΔΗ ΤΑΞΙΝΟΜΗΜΕΝΑ ΑΛΛΑ ΔΕΝ ΕΧΟΥΝ ΠΟΤΕ ΧΡΗΣΙΜΟΠΟΙΗΘΕΙ (0 ΧΙΛΙΟΜΕΤΡΑ)
FIAT SEICENTO
ΑΠΟ
7.460 Ευρώ (2.542.000δρχ)
ΣΕ 5.870 ευρώ (2.000.000 δρχ.)
ΕΞΟΦΛΗΣΗ ΑΠΟ 0% ΠΡΟΚΑΤΑΒΟΛΗ
ΚΑΙ 108 ευρώ ΤΟΝ ΜΗΝΑ
14ο χλμ Ρόδου - Αεροδρομίου, Παραδείσι Ρόδος - Τηλ. 02410/82000
Χ3380-18/7



ΤΙ ΕΓΡΑΨΕ Ο ΤΥΠΟΣ ΤΗΣ ΑΘΗΝΑΣ

ΕΠΙΣΚΟΠΗΣΗ ΑΘΗΝΑΪΚΟΥ ΤΥΠΟΥ ΤΗΣ 12/7/2002

Οι έρευνες για την τρομοκρατία και οι πληροφορίες για κατάθεση του Σάββα Ξηρού στον εισαγγελέα, οι συλλήψεις ατόμων που κατηγορούνται για υποθέσεις της νύχτας και λαθρεμπόριο, η αγροτική πολιτική της ΕΕ και οι πολιτικές εξελίξεις στην Τουρκία, είναι από τα βασικά θέματα της ειδησεογραφίας του χθεσινού αθηναϊκού Τύπου.

ΑΔΕΣΜΕΥΤΟΣ ΤΥΠΟΣ (Μήτσης): Ποιοί φαντάροι θα υπηρετήσουν θητεία 9 μηνών. Αλλάζει το καθεστώς απο 1/1/2003.

ΑΔΕΣΜΕΥΤΟΣ ΤΥΠΟΣ (Ρίζος): Και άλλες γιάφκες με όπλα. Υπάρχουν και αναζητούνται από την Αντιτρομοκρατική. Ενω καθυστερούν ακόμα οι συλλήψεις.

ΑΠΟΓΕΥΜΑΤΙΝΗ: ''Βατράχια'' κάλυπταν τους νονούς. Λιμενικοί και αστυνομικοί στα κυκλώματα.

Η ΑΥΓΗ: Η μείωση των επιδοτήσεων δικάζει την Ευρωπαϊκή Ενωση. Πλήγμα για το αγροτικό εισόδημα οι προτάσεις της Κομισιόν.

ΑΥΡΙΑΝΗ: 80.000.000 επιχορήγηση στο συνέταιρο του Σ. Ξηρού. Τα είχε δώσει το '93 η κυβέρνηση Μητσοτάκη.

ΤΟ ΒΗΜΑ: ''Ναι είναι 17Ν''. Μαραθώνια απολογία-κατάθεση χθες του Ξηρού. Μιλάει και για άλλα πρόσωπα.

Η ΒΡΑΔΥΝΗ: Σαπίλα. Αυτοί είναι οι τρομοκράτες της νύχτας. Και ο διοικητής της Μονάδας Υποβρυχίων Καταστροφών του ΛΣ στους συλληφθέντες νονούς και λαθρεμπόρους.

ΕΘΝΟΣ: ''Ο αρχηγός βρίσκεται στην Αθήνα'' Μια κατάθεση και μια μαρτυρία αλλάζουν το σκηνικό στις έρευνες.

ΕΛΕΥΘΕΡΗ ΩΡΑ:Ζητείται... νεκρός για να βαπτισθεί αρχηγός της ''17Ν''. Προκειμένου να ικανοποιηθεί η κοινή γνώμη.

ΕΛΕΥΘΕΡΟΣ: Εφιάλτης για το ΠΑΣΟΚ η τρομοκρατία. Ολόκληρη επιχείρηση για ιδεολογικό αποχρωματισμό της ''17 Νοέμβρη''.

ΕΛΕΥΘΕΡΟΣ ΤΥΠΟΣ: Ο Ξηρός μιλάει για 17Ν, η κυβέρνηση για... κοινό έγκλημα. Τρομοκρατία: Ο Σημίτης χαμηλώνει τον πήχυ των προσδοκιών και δικαιολογεί την απουσία συλλήψεων.

ΕΛΕΥΘΕΡΟΤΥΠΙΑ: Δωμάτιο με θέα στη 17Ν. Κατάθεση τη νύχτα-''Συνεργάσιμος ο Ξηρός'', λένε οι Αρχές.

ΕΣΤΙΑ: Πολιτικές ευθύνες. Στο μέγα ζήτημα της τρομοκρατίας.

Espresso: Ο πρώην εισαγγελέας κ. Κρίθυμος αποκαλύπτει: Υπήρξε και δεύτερος τραυματίας στην έκρηξη του Πειραιά. Μυστήριο με τη σύλληψή του.

Η ΚΑΘΗΜΕΡΙΝΗ: Καταθέτει και συνεργάζεται. Ο Σάββας Ξηρός δίνει πληροφορίες για πρόσωπα, χτυπήματα και δομή της ''17Ν''.

Ο ΛΟΓΟΣ: ''Θα πιαστούν όλοι οι υπεύθυνοι''. Ο Κ. Σημίτης στο Υπουργικό για την τρομοκρατία.

ΤΑ ΝΕΑ: Τα είπε όλα για τη 17Ν ο Ξηρός. Πολύωρη απολογία στον Διώτη.

ΝΙΚΗ: Απομυθοποίηση τώρα. Κτύπημα και στο ''επαναστικό'' προφίλ της 17Ν. Αρχισε επισήμως η απολογία του Ξηρού.

ΡΙΖΟΣΠΑΣΤΗΣ: Εργατικά μποφόρ καταδίκης της επιστράτευσης. Μαχητικό συλλαλητήριο στον Πειραιά.

Traffic news: Αίνιγμα η κοινή εμφάνιση των δύο γυναικών. Η πρώην και η νυν σύντροφος του Ξηρού αμφισβητούν εκ προοιμίου οποιαδήποτε ομολογία του λόγω χορήγησης φαρμάκων.

Η ΧΩΡΑ: Γιατί μαζί χέρι-χέρι. Επίδειξη αδελφικού δεσμού της πρώην και της νυν συντρόφων του Σάββα Ξηρού. Μιλούν για ύποπτα φάρμακα... αδυνατίσματος των κατηγοριών.

Δωδεκανησιακά 24ωρα

Στα πεταχτά

Η Ρόδος στη Βουλή

Σήμερα και την Κυριακή η Ρόδος θα έχει την «τιμητική» της στην τηλεόραση.

Μόνο που δεν είναι για τουριστική προβολή. Αφορά το πρόβλημα με το Φαληράκι και τα έργα στο Καζίνο.

Και οι δύο εκπομπές θα μεταδοθούν από τη NET σήμερα και αύριο πάντα στις 2 το μεσημέρι.

Ποιός δίνει τις άδειες;

Κάθε μέρα ξεφυτρώνουν σε σημεία της Ρόδου διάφ'ροι πάγκοι, όπου πλανόδιοι πωλούν από φρούτα μέχρι τουριστικά είδη.

Ποιός δίνει τις άδειες αυτές, ουδείς γνωρίζει!

Προφανώς, εν όψει των εκλογών, έχουν ανοίξει οι πάσης φύσεως ...βιομηχανίες και χορηγούν αφειδώς άδειες!

Μέχρι που θα φτάσει η κατάσταση αυτή;

Κόντρα στο ρεύμα

Της μόδας έχει γίνει τώρα πολλοί οδηγοί να κυκλοφορούν με τα μοτοποδήλατα και τις μοτοσικλέτες, κόντρα στο ρεύμα.

Το λυπηρό είναι ότι οι περισσότεροι από τους οδηγούς αυτούς είναι νεαροί, που αψηφούν κάθε κίνδυνο!

Ομως, το πρόβλημα είναι για τους άλλους οδηγούς, που ενώ κινούνται κανονικά στους δρόμους, βρίσκονται ξαφνικά αντιμέτωποι με άλλα οχήματα που κινούνται αντίθετα!..

Είναι μια πολύ επικίνδυνη κατάσταση για την οποία η Τροχαία πρέπει να στήσει μπλόκα και να συλλάβει για να τιμωρήσει παραδειγματικά τους ατίθασους οδηγούς.

«Ενός κακού μύρια έπονται»...

Οταν δεν πηγαίνει καλά ο τουρισμός, ένα πολύ μεγάλο μέρος του πληθυσμού δεν αισθάνεται καλά. Από τους εργαζόμενους στις υπηρεσίες εξυπηρέτησης των τουριστών, τους καταστηματάρχες, τους ιδιοκτήτες πανσιόν μέχρι και τους αγρότες!

Δεν έφθανε που το 2002 δεν εξελίσσεται σε καλή χρονιά για τους αγρότες της Ρόδου εξ αιτίας των καιρικών συνθηκών και των ασθενειών που αναπτύχθηκαν σε διάφορες καλλιέργειες (και κυρίως στ' αμπέλια), τώρα υπάρχει και πρόβλημα διάθεσης των προϊόντων. Η προσφορά των οπωροκηπευτικών είναι πολύ μεγαλύτερη της ζήτησης, με συνέπεια όχι μόνο την πτώση των τιμών, αλλά και την καταστροφή τους στη χωματερή.



Αν είχαμε αυτή την περίοδο μερικές χιλιάδες τουριστών παραπάνω, σίγουρα τα πράγματα θα ήταν πολύ διαφορετικά και για τους αγρότες.

Γκρίνια

Γκρίνια και στη Σύμη γιατί δεν πάει καλά φέτος ο τουρισμός! Να φταίνε μόνο οι ...άλλοι και όχι και οι Συμιακοί;

Γιατί έχουμε πολλά παράπονα, που έχουν σχέση με τους θορύβους, την καθαριότητα, την ακρίβεια, και άλλα.

«Αρρώστιες» που τις βρίσκουμε σε όλα σχεδόν τα νησιά (και φυσικά και στη Ρόδο) αλλά κανένας δεν φροντίζει να πάρει τα μέτρα που πρέπει για να αντιμετωπιστούν όλες αυτές οι εξ' αρχής καταστάσεις.

Στη Σύμη υπάρχει και έντονο συγκοινωνιακό πρόβλημα. Το έχουμε ξαναπεί: Σε όλα τα νησιά της Δωδεκανήσου ο επιβάτης από τη Ρόδο πάει ταχύτατα.

Για τη Σύμη πάει με τον ...αραμπά!..

Ψυχραιμία

Πολύ πρώιμα άρχισαν τα προεκλογικά παρατράγουδα σε δήμους του νησιού μας. Σε κάποιους δήμους, λόγω ιδιοσυγκρασίας των κατοίκων, η κατάσταση άρχισε να γίνεται ανεξέλεγκτη και το ανησυχητικό είναι ότι «πρωταγωνιστές» δεν είναι οι απλοί δημότες αλλά οι επικεφαλής.

Πολύ νωρίς άρχισαν οι ...αψιμαχίες και ο Θεός να βάλει το χέρι του. Κύριοι ψυχραιμία...

Καταγγελίες για το Γκολφ

Πληθαίνουν οι καταγγελίες των Αφαντενών για τις προσλήψεις στο Γκολφ.

Το θέμα πήρε διαστάσεις και εκτός από το ΑΣΕΠ θα επέμβει και η Εταιρία Τουριστικών Ακινήτων, καθώς οι καταγγελίες έφθασαν μέχρι και τον κ. Χωμενίδη και είναι σοβαρότατες.

Δυστυχώς, τα «καμώματα» κάποιων υπαλλήλων πληρώνει η Κυβέρνηση, γι αυτό και πάει από το κακό στο χειρότερο.

Είναι γεγονός

Γεγονός πλέον πρέπει να θεωρείται για τη Ρόδο η θεραπευτική μονάδα του Οργανισμού Καταπολέμησης Ναρκωτικών (Ο.ΚΑ.ΝΑ).

Τα οφέλη από τη λειτουργία της μονάδας αυτής θα είναι μεγάλα, τόσο για την τοπική κοινωνία, όσο και για τα ίδια τα εξαρτημένα άτομα!

Τα Κέντρα .Εξυπηρέτησης

Δύο ακόμη Κέντρα Εξυπηρέτησης Πολιτών σε συνοικίες της πόλης μας πρόκειται να λειτουργήσει εντός των προσεχών ημερών ο Δήμος Ροδίων.

Ηδη λειτουργεί με μεγάλη επιτυχία Κέντρο Εξυπηρέτησης στην περιοχή του Αγίου Ιωάννη και είναι σίγουρο ότι την ίδια επιτυχία θα σημειώσουν και τα άλλα δύο.

Αλλωστε ο κόσμος έχει αρκετά προβλήματα, οπότε τέτοια κέντρα είναι απολύτως χρήσιμα.

Αρχισε να βλέπει φαντάσματα

Φαντάσματα να τον καταδιώκουν άρχισε να βλέπει ο νομάρχης κ. Σάββας Καραγιάννης. Διαβλέποντας προφανώς την επερχόμενη ήττα του, ο κ. Καραγιάννης εξαπολύει συνεχώς επιθέσεις κατά της κυβερνήσεως, για να δικαιολογήσει ασφαλώς τα αδικαιολόγητα.

Ελα όμως που δεν δικαιολογούνται με τίποτα, αφού ο δωδεκανησιακός λαός τον έχει πάρει χαμπάρι!..

ΚΤΕΟ

Από 1/6/2002 έως 30/9/2002: Ολα τα οχήματα με συνδυασμό τριών γραμμάτων ξένων περιοχών ανεξαρτήτου αριθμού και οχήματος **Παράταση προθεσίας ελέγχου μέχρι 31/7/2002:** Παντός είδος οχήματος με συνδυασμό γραμμάτων ΡΟΑ 5001 έως 9999

Επίσης θα ελέγχονται τα οχήματα που η καταλληλότητά τους λήγει αυτές τις εβδομάδες και οχήματα ανάριθμα εισαγωγής.

ΦΑΡΜΑΚΕΙΑ

ΔΙΗΜΕΡΕΥΕΙ:
ΧΑΤΖΗΚΩΣΤΑΣ ΙΩΑΝ.
Γρίβα 24, Νιοχώρι
Τηλ. 02410 33245
ΔΙΑΝΥΚΤΕΡΕΥΕΙ:
ΑΛΑΦΑΚΗΣ ΓΙΩΡΓ.
Κων/νου Παλαιολόγου 15
Τηλ. 02410 22285

ΣΥΝΑΛΛΑΓΜΑ

	Αγορά	Πώληση
ΔΟΛΛΑΡΙΟ Η.Π.Α	0,9883	0,9863
ΛΙΡΑ ΑΓΓΛΙΑΣ	0,63884	0,63756
ΚΟΡΩΝΑ ΔΑΝΙΑΣ	7,4356	7,4208
ΚΟΡΩΝΑ ΣΟΥΗΔΙΑΣ	9,2372	9,2188
ΓΙΕΝ ΙΑΠΩΝΙΑΣ	115,74	115,50
ΦΡΑΓΚΟ ΕΛΒΕΤΙΑΣ	1,4696	1,4666
ΚΟΡΩΝΑ ΝΟΡΒΗΓΙΑΣ	7,3363	7,3217
ΛΙΡΑ ΚΥΠΡΟΥ	0,57825	0,57709
ΔΟΛ. ΚΑΝΑΔΑ	1,5078	1,5048
ΔΟΛ. ΑΥΣΤΡΑΛΙΑΣ	1,7665	1,7629

ΕΙΔΗΣΕΙΣ ΤΟΥ '60

ΠΡΟΟΔΟΣ 11 ΣΕΠΤΕΜΒΡΙΟΥ1969

49.160 ΕΠΙΒΑΤΕΣ ΑΠΟ ΤΟΝ ΑΕΡΟΛΙΜΕΝΑ ΡΟΔΟΥ

Περίπου πενήντα χιλιάδες άτομα διεκινήθησαν αεροπορικώς εις την Ρόδον κατά τον παρελθόντα μήνα Αύγουστον. Εξ αυτών 23.741 ήλθαν στην Ρόδο και 25.419 έφυγαν από την Ρόδο, ήτοι συνολικά διεκινήθησαν 49.160 άτομα. Αναλυτικά η αεροπορική κίνησις του περασμένου Αυγούστου παρουσιάζεται ως εξής:

Με 133 αεροσκάφη του εξωτερικού ήλθαν εις την Ρόδον 7.606 άτομα. Με τα ίδια αεροσκάφη ανεχώρησαν διά το εξωτερικόν 8.073 άτομα.

Με 215 αεροσκάφη της «Ολυμπιακής Αεροπορίας» αφίχθησαν 16.135 επιβάτες εσωτερικού κι ανεχώρησαν 17.346 επιβάτες. Θα πρέπει να σημειωθή ότι κατά τον ίδιο μήνα Αύγουστον διήλθαν με διάφορα αεροπλάνα από το κρατικόν αεροδρόμιον της Ρόδου 3.469 επιβάτες «τράνζιτο».

Για τον τρέχοντα μήνα οι προοπτικές είναι θαυμάσιες. Προβλέπεται ότι η κίνησις θα κυμανθή εις τα αυτά επίπεδα με του παρελθόντος μηνός Αυγούστου. Συγκεκριμένως προβλέπεται ότι θα πραγματοποιηθούν 170 έως 180 πτήσεις εσωτερικού και 130 πτήσεις εξωτερικού.

Βεβαίως υπάρχει μία ελαφρά πτώσις εις τον αριθμόν των πτήσεων. Αλλά τούτο δεν είναι διόλου ανησυχητικόν. Διότι, τα αεροσκάφη τα οποία προσγειούνται τώρα -ιδίως του εξωτερικού- είναι πλήρη επιβατών, εν αντιθέσει με τον παρελθόντα μήνα.

Επίσης, χαρακτηριστικόν της κινήσεως του τρέχοντος μηνός Σεπτεμβρίου είναι ότι οι επισκέπτες που έρχονται εις την Ρόδον είναι «τουρίστες ποιότητος».

ΟΙ ΠΑΙΚΤΕΣ ΤΗΣ ΑΕΚ ΑΙΣΙΟΔΟΞΟΥΝ

Με το βραδινό αεροπλάνο της γραμμής ήλθε χθες η ΑΕΚ. Επικεφαλής της αθηναϊκής ομάδος οι διεθνείς παίκτες Παπαϊωάννου, Σκευοφύλαξ, Καραφέσκος, Σταθόπουλος, Τόσκας και μαζί τους οι άσσοι Νικολαΐδης, Βεντούρης, Κωνσταντινίδης, Σεραφίδης, Κάχρης κ.α.

Συνοδοί είναι ο προπονητής κ. Στάνκοβιτς, ο μάνατζερ κ. Μαρόπουλος και ο σύμβουλος κ. Ιωαννίδης, ο οποίος είναι και ο αρχηγός της αποστολής.

Τη δημοφιλή αθηναϊκή ομάδα υπεδέχθησαν εις το αεροδρόμιον ο δήμαρχος κ. Βρούχος, ο πρόεδρος της Ρόδου κ. Βενετοκλής, οι κ Λαμπάδης, Βησσαρίδης και Αϊβαλής, μέλη του διοικητικού συμβουλίου της ΡΟΔΟΥ, ως και πολυάριθμοι φίλαθλοι.

Αισιόδοξοι ήσαν οι ποδοσφαιρισταί της ΑΕΚ για τη σημερινή τους αναμέτρησιν. Στο ξενοδοχείο Ακάντια όπου και κατέλυσαν, όλοι τους μιλούσαν για μια άνετη νίκη της ομάδος των κατά τον σημερινό αγώνα και όλοι τους υπεστήριζαν και πίστευαν σε μια θριαμβευτική πορεία της ομάδος των εις το εφετινόν πρωτάθλημα.

Σήμερα το πρωί οι ποδοσφαιρισταί της ΑΕΚ θα μείνουν μία μόνο ώρα ελεύθεροι, για να γνωρίσουν την Ρόδο, να ψωνίσουν και να επισκεφθούν τα αξιοθέατα με πούλμαν, που έχουν εις την διάθεσίν των.

Την αποστολήν της ΑΕΚ συνοδεύουν οι δημοσιογράφοι-απεσταλμένοι αθηναϊκών εφημερίδων Ρεσβάνης (Ομάδα), Κωνσταντουδάκης (Φως) και Κοκκινάκης (Ηχώ).

ΠΡΟΟΔΟΣ
Ημερήσια Εφημερίδα της Ρόδου
Ετος ιδρύσεως 1949
ΓΡΑΦΕΙΑ ΣΥΝΤΑΞΗΣ
Μ. Μαλλιαράκη 3, 85100 Ρόδος
Τηλ. 0241 / 27356 - 34101 FAX 0241 / 20643
ΛΟΓΙΣΤΗΡΙΟ-ΔΙΑΦΗΜΙΣΕΙΣ
Νέα Αγορά 32 85100 Ρόδος
Τηλ. 0241 / 24539 FAX 0241 / 24539
e-mail: info@proodos.net
www.proodos.net - www.proodosnews.gr

ΚΑΘΗΜΕΡΙΝΑ ΤΑ ΝΕΑ ΤΗΣ ΔΩΔΕΚΑΝΗΣΟΥ ΣΤΟ INTERNET
www.proodos.net
www.proodosnews.gr

Η γυναίκα και ο κόσμος της

Το σκόρδο όλοι το γνωρίζουν. Η αλήθεια είναι ότι έχει τόσους φανατικούς καταναλωτές και άλλους τόσους που δεν το αντέχουν. Μόνο του δύσκολο να το φάει κανείς αλλά μέσα στα φαγητά δίνει ξεχωριστή γεύση και άρωμα. Το χρησιμοποιούμε σε πουλερικά, λαχανικά μαγειρεμένα, σάλτσες και μπορούμε να βάλουμε σκελίδες καθαρισμένες σε μπουκάλι λάδι ή ξύδι για να το κάνουμε πιο αρωματικό για τις σαλάτες. Είναι όμως η μυρωδιά του τόσο έντονη που κάνει πολλούς να το αποφεύγουν αλλά οι ευεργετικές τους και θεραπευτικές του ιδιότητες είναι τόσες πολλές, γνωστές από τους αρχαίους χρόνους που όσοι ασχολούνται με τη μαγειρική προσπαθούν να το χρησιμοποιούν όσο μπορούν περισσότερο.

Γιατί μαγειρεμένο ή ψημένο δεν αφήνει τόση έντονη μυρωδιά.

Αφού φάμε σκόρδο μπορούμε να μασήσουμε μετά μαϊντανό, δυόσμο, ένα κομμάτι κανέλας ή να μασήσουμε καφέ ελληνικό για να κοπεί αμέσως η δυσάρεστη οσμή. Αν πλύνουμε και τα δόντια μας και μασήσουμε μια τσίκλα δεν θα έχουμε κανένα πρόβλημα δυσάρεστης αναπνοής.

Πολλοί δυσκολεύονται να καθαρίσουν σκόρδα. Ομως αν κόψουμε με το μαχαίρι το κάτω μέρος του η φλούδα ξεκολλάει εύκολα. Ενας άλλος τρόπος είναι να τοποθετήσουμε κάθε σκελίδα σε επίπεδη επιφάνεια και να την πιέσουμε δυνατά με την πλατιά μεριά της λάμας ενός μαχαιριού ώστε να σπάσουν και να ξεκολλήσει η φλούδα η οποία πια αφαιρείται εύκολα. Αντί να τα κόψουμε σε μικρά κομμάτια υπάρχει ειδικό εργαλείο, η πρέσα σκόρδου, που τα πολτοποιεί για να βάζουμε όσα σκόρδα θέλουμε στα φαγητά και τις σάλτσες. Εστω και μία σκελίδα σκόρδου να πιάσουμε και να καθαρίσουμε η μυρωδιά που αφήνει στα χέρια και στη λάμα του μαχαιριού είνα έντονη. Μπορούμε να τρίψουμε με λίγο λεμόνι τα χέρια και το μαχαίρι ή με τα κατακάθια από το φλυτζάνι με τον ελληνικό καφέ που ήπιαμε πριν λίγο και μετά φυσικά θα τα πλύνουμε κανονικά με σαπούνι.

ΜΙΚΑ

ΚΙΝΗΜΑ ΤΟ ΓΡΑΦΟΙ

ΜΕΤΡΟΠΟΛ ALPHA ODEON
Πρόγραμμα εβδομάδας από 12/7/2002 έως 18/7/2002
Πληροφορίες - Κρατήσεις: 02410-28400, από 6:00 μμ



Μπες στο πιο θανατηφόρο παιχνίδι!!
Με τους Ζαν Ρενό και LL Cool J.
Ώρες έναρξης: Showtimes: 8:00 και 10:00 μμ
Σάββατο, Κυριακή και στις 6:00 μ.μ.
On Saturday and Sunday also at 6:00 p.m.
ROLLERBALL



Πρόσεχε ποιόν ερωτεύεσαι...
Ένα τολμηρό ερωτικό θρίλερ!
Με τους Τζόζεφ Φάινς και Χέδερ Γρέιαμ.
Ώρες έναρξης: Showtimes: 8:30 και 10:45 μμ
Σάββατο, Κυριακή και στις 6:15 μ.μ.
On Saturday and Sunday also at 6:15 p.m.
ΓΛΥΚΑ ΣΚΟΤΩΣΕ ΜΕ



PANIC ROOM
ΔΩΜΑΤΙΟ ΠΑΝΙΚΟΥ
Ένα εκπληκτικό θρίλερ αγωνίας
με τους Τζόντι Φόστερ και Φόρεστ Γουίτακερ.
Ώρες έναρξης: Showtimes: 8:15 και 10:30 μμ

ΓΙΑ ΠΑΝΤΑ ΦΙΛΕΣ *CROSSROADS*
Μόνο Σάββατο, Κυριακή στις 6:15 μ.μ.
Only on Saturday and Sunday at 6:15 p.m.

ΑΡΧΩΝ ΣΑΜΑΡΤΖΗΣ ΑΕΤΕΒΕ
Από το 1980
22 ΧΡΟΝΙΑ ΜΟΝΩΣΕΙΣ



ΜΟΝΩΣΕΙΣ ΤΑΡΑΤΣΩΝ



X3342-31/7

ΔΙΑΘΕΣΗ: **ΑΡΧΩΝ ΣΑΜΑΡΤΖΗΣ ΑΕΤΕΒΕ**
ΜΟΝΩΣΕΙΣ - ΣΤΕΓΑΝΩΣΕΙΣ
ΚΑΤΑΣΤΗΜΑΤΑ
1) Ερυθρού Σταυρού 21 - Τηλ.: 02410 23030/32054 Ρόδος 85100
2) Ικαρου & Λαοδικείας - Τηλ.: 02410 20021 Ρόδος 85100
ΚΙΝΗΤΟ: 0944 502033

ΠΑΛΛΑΣ 5 CINEMAS CENTER
ΠΡΟΓΡΑΜΜΑ ΕΒΔΟΜΑΔΑΣ 12/07/2002 - 18/07/2002
www.cinemapallas.gr

ΑΙΘΟΥΣΑ 5
SCOOBY DOO
Κωμική περιπέτεια / Comedy — 1η Πανελλήνια Προβολή
ΠΡΩΤΑΓΩΝΙΣΤΟΥΝ: ROWAN ATKINSON (MR. BEAN) κ.α.
Ώρες Έναρξης: 18:10, 20:10, 22:10

ΑΙΘΟΥΣΑ 2
ΓΙΑ ΕΝΑ ΑΓΟΡΙ / ABOUT A BOY
Κωμωδία / Comedy
ΠΡΩΤΑΓΩΝΙΣΤΟΥΝ: HUGH GRANT, RACHEL WEISZ
Ώρες Έναρξης: 18:00, 20:20, 22:35

ΑΙΘΟΥΣΑ 1
THE SCORPION KING
Περιπέτεια φαντασίας / Fiction movie
ΠΡΩΤΑΓΩΝΙΣΤΟΥΝ: "ROCK", MICHAEL CLARKE DUNKAN
Ώρες Έναρξης: 18:30, 20:30, 22:30

Κρατήσεις / Reservations:
02410 24475 και 02410 70670 (16:00 - 20:00)

ΑΙΘΟΥΣΑ 4
SHOWTIME
Κωμωδία / Comedy
ΠΡΩΤΑΓΩΝΙΣΤΟΥΝ: ROBERT DENIRO, EDDIE MURPHY
Ώρες Έναρξης: 18:00, 20:00

ΑΙΘΟΥΣΑ 4
Η ΒΑΣΙΛΙΣΣΑ ΤΩΝ ΚΑΤΑΡΑΜΕΝΩΝ
QUEEN OF THE DAMNED
Θρίλερ / Thriller
ΠΡΩΤΑΓΩΝΙΣΤΟΥΝ: AALIYAH, STUART TOWNSEND
Ώρες Έναρξης: 22:15

ΜΟΝΟ ΓΙΑ ΤΑ ΜΕΛΗ
Απαντήστε στην ερώτηση:
"Ποιός πρωταγωνιστεί στο "ΟΧΤΑΠΟΔΑ ΦΡΙΚΙΑ" των δημιουργών της "Ημερα Ανεξαρτησίας" και "Εκατντζίλα" που θα προβληθεί στα Παλλας σε Πρώτη Πανελλήνια Προβολή στις 19/07/02"
Οι 10 πρώτοι νικητες της κληρωσης που θα γινει την Παρασκευη 19/07/2002 θα κερδίσουν από 1 ΔΩΡΕΑΝ εισιτηριο για την ταινια ενω οι υπόλοιποι 10 από μια καταληκτική αφίσα! Τα ονοματα των τυχερων θα ανακοινωθουν στα ταμεία μας την Παρασκευη 19/07/2002

ΧΟΡΗΓΟΙ
CHINESE BURGER • ROOSTERS Mexican Food

KYDON TOURS

ΕΚΔΡΟΜΕΣ - ΕΚΔΡΟΜΕΣ

ΜΙΚΡΑ ΑΣΙΑ

• 24/7 - 27/7/02 με καταμαράν
ΦΕΤΙΓΙΕ - ΚΑΣ - ΜΥΡΑ, ΑΓΙΟ ΝΙΚΟΛΑΟ - ΑΤΤΑΛΕΙΑ - ΦΕΤΙΓΙΕ (ΜΑΚΡΗ) - ΛΙΒΙΣΙ

• 1/8 - 4/8/02
ΜΑΡΜΑΡΙΣ - ΚΟΥΣΑΝΤΑΣΙ - ΕΦΕΣΟΣ ΠΑΝΑΓΙΑ - ΣΜΥΡΝΗ

• 27/8 - 3/9/02
ΚΩΝΣΤΑΝΤΙΝΟΥΠΟΛΗ

Επ' ευκαιρία της εορτής της ΙΝΔΙΚΤΟΥ (αρχή εκκλησιαστικού έτους) στο Πατριαρχείο μας οργανώνουμε εκδρομή υπό την αιγίδα του Δεσπότη μας κ.κ. Αποστόλου και του Πρωτοσυγκέλου Πατέρα Παΐσιου.

1. Πρόγραμμα ΡΟΔΟ - ΜΑΡΜΑΡΙΣ - ΣΜΥΡΝΗ - ΠΡΟΥΣΑ - ΚΩΝ/ΛΗ - ΚΟΥΣΑΝΤΑΣΙ - ΕΦΕΣΟΣ - ΜΑΡΜΑΡΙΣ

2. Αεροπορικώς ΡΟΔΟ - ΑΘΗΝΑ - ΚΩΝ/ΛΗ - ΑΘΗΝΑ - ΡΟΔΟ

5 ημέρες, 4 διανυκτερεύσεις στην ΠΟΛΗ

• 30/8 - 3/9/02

Ολα τα ταξίδια στη Μικρά Ασία με πλούσιο πρόγραμμα, φανταστικά ξενοδοχεία, ξεναγήσεις, περιηγήσεις και πάντα συνοδός η κ. Ελένη Ψυλλάκη

ΕΛΛΗΝΙΚΑ ΝΗΣΙΑ

• 5/8 - 11/8/02
Προσκύνημα στην Παναγιά της ΤΗΝΟΥ ΤΗΝΟΣ - ΜΥΚΟΝΟΣ - ΠΑΡΟΣ - ΣΑΝΤΟΡΙΝΗ

ΓΥΡΟΣ ΙΤΑΛΙΑΣ

• 5/9 - 11/9/02
ΡΩΜΗ - ΦΛΩΡΕΝΤΙΑ - ΒΕΝΕΤΙΑ - ΒΕΡΟΝΑ

ΡΩΣΙΑ

• 25/9 - 1/10/02
ΜΟΣΧΑ - ΑΓΙΑ ΠΕΤΡΟΥΠΟΛΗ - ΖΑΓΚΟΡΣΚ (ΠΑΤΡΙΑΡΧΕΙΟ)

ΜΑΛΤΑ

• 11/10 - 14/10/02
και 25/10-28/10/02

ΝΟΕΜΒΡΙΟΣ
ΑΠΩ ΑΝΑΤΟΛΗ
ΣΙΓΚΑΠΟΥΡΗ-ΒΚΚ -ΜΠΑΛΙ-ΠΟΥΚΕΤ

ΧΡΙΣΤΟΥΓΕΝΝΑ
ΙΣΠΑΝΙΑ

Συνοδός η κ. ΕΛΕΝΗ ΨΥΛΛΑΚΗ

ΠΡΑΚΤΟΡΕΙΟ ΚΥΔΩΝ

Τηλ.. 02410 / 23000 - 27900, 24265

X3399-31/7

Αναγκαία τα μέτρα προστασίας

Το περιβάλλον στη Δωδεκάνησο

ΤΙ ΠΡΟΤΕΙΝΕΙ Η ΠΑΡΑΤΑΞΗ ΜΑΧΑΙΡΙΔΗ

ΤΑ ΜΕΤΡΑ για την προστασία του περιβάλλοντος στα Δωδεκάνησα παρουσίασε χτες, κατά τη διάρκεια συνέντευξης Τύπου στο «Ακταίον», ο υποψήφιος νομάρχης κ. Γιάννης Μαχαιρίδης. Ειδικότερα στην εισήγησή του ο κ. Μαχαιρίδης ανέφερε τα εξής:

«Το φυσικό και δομημένο περιβάλλον αποτελεί κύριο συγκριτικό πλεονέκτημα του Νομού μας και αυτό γιατί χαρακτηρίζεται από:

✔ Γεωγραφική ασυνέχεια, ποικιλία στο τοπίο και τη φύση..

✔ Σημαντικούς παράκτιους χερσαίους και θαλάσσιους πόρους.

✔ Σπάνια και ενδημικά είδη χλωρίδας και πανίδας.

✔ Παραδοσιακούς οικισμούς, ιστορικά τοπία και τοπία ιδιαίτερου φυσικού κάλους.

✔ Γεωλογικά μνημεία της φύσης.

✔ Νησίδες μοναδικής ομορφιάς και οικολογικής σημασίας.

Το περιβάλλον ανάγεται σε ιδιαίτερα «ακριβό» πόρο και συγκριτικό πλεονέκτημα του Νομού. Η τουριστική δραστηριότητα αναπτύσσεται σε οικολογικά και περιβαλλοντικά ευαίσθητες περιοχές. Η διασφάλιση της οικολογικής ισορροπίας και η προστασία του περιβάλλοντος αποτελεί ένα ιδιαίτερα πολύπλοκο πρόβλημα με αυξανόμενη διαχρονική σημασία που δεν πρέπει να αγνοείται από το σχεδιασμό και εφαρμογή κανενός μοντέλου ανάπτυξης. Έννοιες όπως «φέρουσα ικανότητα», «όρια εκμετάλλευσης κρίσιμων πόρων», «αειφορία», πρέπει να αποτελούν σημαντικές παραμέτρους σε οποιοδήποτε σύστημα λήψης αποφάσεων και ειδικά όταν η θεώρηση της ανάπτυξης των νησιών πραγματοποιείται μέσα από την προοπτική της βιώσιμης ανάπτυξης και της ανάδειξης της ποιότητας.

Ο βασικός στόχος της περιβαλλοντικής πολιτικής μας είναι η προστασία, ανάδειξη, αειφόρος διαχείριση του περιβάλλοντος και των φυσικών πόρων. Και αποτελεί βασικό παράγοντα της επιτυχίας του αναπτυξιακού μοντέλου που θέλει τα νησιά μας πρότυπους χώρους διαβίωσης υψηλής ποιότητας.

ΥΦΙΣΤΑΜΕΝΗ ΚΑΤΑΣΤΑΣΗ

Η κατάσταση του περιβάλλοντος στο Νομό μας είναι σε γενικές γραμμές ικανοποιητική. Εντούτοις καταγράφονται προβλήματα που συντελούν στην υποβάθμιση του φυσικού περιβάλλοντος και στην αλλοίωση των οικιστικών συνόλων, αλλά και δυσλειτουργίες στον σχεδιασμό και την υλοποίηση των έργων υποδομής περιβάλλοντος. Μεταξύ αυτών μπορούμε να αναφέρουμε ως σημαντικότερα τα εξής:

✔ Ανεπάρκεια και μη ορθολογική διαχείριση των φυσικών πόρων (υποβάθμιση υδροφόρων οριζόντων, υπερκατανάλωση υδατικών πόρων, υποβάθμιση εδαφών ερημοποίηση - διάβρωση κ.α).

✔ Ρύπανση των εδαφών και του υδάτινου περιβάλλοντος από την ανεξέλεγκτη απόρριψη υγρών και στερεών αποβλήτων.

✔ Αυθαίρετη δόμηση,. απουσία χωροταξικού σχεδιασμού, έλλειψη καθορισμού των χρήσεων γης και αδυναμία εφαρμογής της υφιστάμενης νομοθεσίας.

✔ Έλλειψη επιτελικού σχεδιασμού περιβαλλοντικής πολιτικής σε επίπεδο Νομού.

✔ Έλλειψη χάραξης αιγιαλού και παραλίας και απουσία καθορισμού των χρήσεων γης, που καθυστερούν την παροχή εγκρίσεων και την υλοποίηση σημαντικών έργων υποδομών (λιμάνια, αεροδρόμια, μαρίνες, αλιευτικά καταφύγια).

✔ Κατακερματισμός των αρμοδιοτήτων σε διάφορους φορείς και επίπεδα διοίκησης, ελλειμματική στελέχωση των υπηρεσιών με καταρτισμένο επιστημονικό προσωπικό.

✔ Ελλείψεις σε χώρους υγειονομικής ταφής απορριμμάτων και ελλείψεις σε δίκτυα αποχέτευσης και βιολογικούς καθαρισμούς.

✔ Έλλειψη ενημέρωσης και ευαισθητοποίησης των κατοίκων για τη σημασία της προστασίας του περιβάλλοντος στην ανάπτυξη μέσα από την προοπτική της βιώσιμης ανάπτυξης και διατήρησης της ποιότητας . ζωής.

Επιμέρους στόχοι:

Για την εξασφάλιση της αειφόρου ανάπτυξης και την προστασία και ανάδειξη του περιβάλλοντος (υποδομές περιβάλλοντος με προτεραιότητα στο τρίπτυχο νερά-λύματα-απορίμματα, φυσικό και δομημένο (περιβάλλον) προτείνονται οι ακόλουθοι επιμέρους στόχοι:

ΣΧΕΔΙΑΣΜΟΣ ΜΕ ΒΑΣΗ ΤΙΣ ΙΔΙΑΙΤΕΡΟΤΗΤΕΣ ΤΟΥ ΝΟΜΟΥ

✔ Καταγραφή των «κρίσιμων» πόρων (π.χ. νερό, διαθέσιμη γη για καλλιέργειες ή/και τουριστική ανάπτυξη) οι οποίοι μπορεί να στηρίξουν τις αναπτυξιακές διαδικασίες σε επίπεδο νησιού.

✔ Προσδιορισμός των ορίων για τη διατήρηση των κρίσιμων φυσικών διαδικασιών και εισαγωγή της έννοιας της «φέρουσας ικανότητας» (ικανότητα του φυσικού περιβάλλοντος να στηρίζει συστηματικά ανθρώπινες δραστηριότητες) του οικοσυστήματος στον αναπτυξιακό σχεδιασμό.

✔ Δημιουργία βάσης περιβαλλοντικών δεδομένων για κάθε νησί, στην οποία θα δίνεται δυνατότητα πρόσβασης όλων των ενδιαφερόμενων φορέων.

✔ Χάραξη περιβαλλοντικής πολιτικής για το Αιγαίο από ένα κεντρικό φορέα ο οποίος θα έχει την ευθύνη και τον συντονισμό των δράσεων για την ταχεία και αξιόπιστη υλοποίηση των έργων, την εφαρμογή της νομοθεσίας και την αξιολόγηση της πολιτικής για τα νησιά.

✔ Σχεδιασμός περιβαλλοντικής διαχείρισης σε επίπεδο νησιού με βάση τις τοπικές ιδιαιτερότητες και αξιοποιώντας το «ενδογενές» δυναμικό σε συνδυασμό με τους διαθέσιμους φυσικούς πόρους.

✔ Θέσπιση σαφούς νομοθετικού πλαισίου και προδιαγραφών για τη μελέτη, κατασκευή και λειτουργία έργων και δραστηριοτήτων που θα λαμβάνει υπόψη τις ιδιαιτερότητες των νησιών (π.χ. ειδικές προδιαγραφές για Χ.Υ.Τ.Α μικρών νησιών, διαφοροποίηση πολεοδομικών κανονισμών ανάλογα με τις αρχιτεκτονικές ιδιαιτερότητες των οικισμών κ.α.).

ΔΙΑΧΕΙΡΙΣΗ ΥΔΑΤΙΚΩΝ ΠΟΡΩΝ

Οι υδατικοί πόροι εμφανίζουν σημαντικές διαταραχές σε παγκόσμιο επίπεδο. Οι μεγάλες κλιματολογικές αλλαγές που συντελούνται επηρεάζουν αρνητικά τα υδατικά αποθέματα.

Η σημασία του νερού στο νησιώτικο και διάσπαρτο Νομό μας είναι ζήτημα επιβίωσης. Το σημαντικότερο θέμα αφορά τη διαχείριση των υδάτινων πόρων σ' επίπεδο Νομού αλλά και κάθε νησιού. Σήμερα γίνονται αποσπασματικές και ασυντόνιστες ενέργειες από πολλούς φορείς χωρίς να υπάρχει συνολικό σχέδιο για την προστασία και αξιοποίηση των υδάτινων πόρων.

Η θεσμοθέτηση και λειτουργία του ενιαίου φορέα διαχείρισης υδάτινων πόρων του Ν. Δωδεκανήσου θα ήταν λυτρωτική κίνηση μπροστά στ' αδιέξοδα που ίσως σύντομα θ' αντιμετωπίσουμε.

Η αντιμετώπιση του θέματος από τη Νομαρχία είναι αποσπασματική και δεν υπηρετείται το δημόσιο συμφέρον με την εκχώρηση παραγωγής νερού σε ιδιώτες.

Για την αντιμετώπιση του θέματος προτείνουμε :

✔ Ορθολογική διαχείριση υδατικών πόρων - εξοικονόμηση νερού για ύδρευση και άρδευση, με τη δημιουργία ενιαίου φορέα διαχείρισης του νερού.

✔ Εξασφάλιση υδατικών πόρων για τα άνυδρα νησιά (συλλογή ομβρίων υδάτων, κατασκευή μονάδων αφαλάτωσης όπου κρίνεται αναγκαίο) .

✔ Σύνταξη διαχειριστικών σχεδίων συγκράτησης νερού (εμπλουτισμού υδροφόρων οριζόντων) για άνυδρα και μη νησιά.

✔ Ολοκλήρωση των αναγκαίων έργων (κατασκευή λιμνοδεξαμενών, φραγμάτων και συμπληρωματικών έργων - δίκτυα διανομής) .

✔ Εξασφάλιση της ποιότητας του πόσιμου νερού σύμφωνα με τις προδιαγραφές που ορίζονται από τις Οδηγίες τις Ε.Ε.

ΔΙΑΧΕΙΡΙΣΗ ΥΓΡΩΝ ΑΠΟΒΛΗΤΩΝ

Η κατάσταση στον τομέα αποχέτευσης στο Νομό χαρακτηρίζεται γενικά από την ανεπάρκεια άρτιου συστήματος συλλογής και επεξεργασίας λυμάτων.

Με τη διάθεση σημαντικών πόρων από Β' Κοινοτικό Πλαίσιο Στήριξης και το Ταμείο Συνοχής κατασκευάστηκαν αποχετευτικά δίκτυα και βιολογικοί καθαρισμοί, κυρίως στα αστικά κέντρα του Νομού, ενώ βρίσκονται σε εξέλιξη έργα σε μεγάλο αριθμό Δήμων.

Για την αντιμετώπιση του θέματος προτείνουμε :

✔ Ολοκλήρωση των ημιτελών ΕΕΛ (Εγκαταστάσεων Επεξεργασίας Λυμάτων) και των αποχετευτικών δικτύων των οικισμών , κατασκευή νέων όπου είναι αναγκαίο και αξιοποίηση νέων τεχνολογιών ΕΕΛ για τους μικρούς οικισμούς νησιών .

✔ Επαναχρησιμοποίηση των υδάτων από τις ΕΕΛ για άρδευση.

Για να υπάρξει αποτελεσματικότητα στο σύστημα αποχέτευσης θα πρέπει να εξασφαλισθεί η τήρηση των κανόνων άρτιας λειτουργίας των μονάδων επεξεργασίας. Προς τούτο θα πρέπει να ελέγχεται τακτικά και μεθοδικά η ποιοτική απόδοση των εγκαταστάσεων.

Αυτό μπορεί να γίνει με τη σύσταση Κέντρου Παρακολούθησης και Τεχνικής Υποστήριξης Εγκαταστάσεων Επεξεργασίας Λυμάτων.

Κύριος στόχος του Κέντρου θα είναι η αναβάθμιση του τρόπου επεξεργασίας και διάθεσης των υγρών αποβλήτων τόσο στο δημόσιο όσο και στον ιδιωτικό τομέα, που θα επιφέρει βελτίωση των περιβαλλοντικών συνθηκών.

ΔΙΑΧΕΙΡΙΣΗ ΣΤΕΡΕΩΝ ΑΠΟΒΛΗΤΩΝ

Η γενική κατάσταση στον τομέα διαχείρισης των στερεών αποβλήτων χαρακτηρίζεται από την ανεξέλεγκτη διάθεση

Τα τελευταία χρόνια άρχισε από ορισμένους δήμους η νόμιμη διαδικασία για την οργάνωση κατάλληλου χώρου υγειονομικής ταφής. Οι διαδικασίες αυτές ευρίσκονται ακόμα σε διάφορες φάσεις (μελέτη, εγκρίσεις, κατασκευή) χωρίς να έχουν ολοκληρωθεί.

Παρότι είχαν διατεθεί σημαντικοί πόροι από το 2ο Κοινοτικό Πλαίσιο Στήριξης για την δημιουργία ΧΥΤΑ εν τούτοις δεν έχουν ολοκληρωθεί τα έργα.

Στη Βόρεια Ρόδο κατασκευάζεται ο πρώτος οργανωμένος ΧΥΤΑ, ο οποίος θα καλύψει τις ανάγκες του μεγαλύτερου τμήματος της Ρόδου.

Οι δυσεπιπτώσεις στο ευαίσθητο φυσικό περιβάλλον το οποίο επιβαρύνεται συνεχώς, αλλά και οι προφανείς κίνδυνοι για τη δημόσια υγεία επιβάλλουν την ταχεία, συστηματική και μόνιμη (τουλάχιστο για μια 20ετία) αντιμετώπιση του προβλήματος διαχείρισης των απορριμμάτων με την εφαρμογή σύγχρονης τεχνολογικής αντίληψης και με βάση το ισχύον νομικό πλαίσιο.

Για την αντιμετώπιση του θέματος προτείνουμε :

✔ Διαχείριση απορριμμάτων σε επίπεδο νησιού για όλα τα νησιά του Νομού με την κατασκευή ΧΥΤΑ και την ανάπτυξη μεικτών συστημάτων (π.χ. ΧΥΤΑ, ανάκτηση οργανικού, ανακύκλωση) στα μεγαλύτερα νησιά, σύμφωνα με τη διαχειριστική μελέτη της Νομαρχίας.

✔ Αποκατάσταση των παλαιών χώρων ανεξέλεγκτης απόρριψης απορριμμάτων.

✔ Αξιοποίηση των πόρων του Ταμείου Συνοχής για τα στερεά απόβλητα.

ΠΡΟΣΤΑΣΙΑ ΦΥΣΙΚΟΥ ΠΕΡΙΒΑΛΛΟΝΤΟΣ - ΧΕΡΣΑΙΟ ΠΕΡΙΒΑΛΛΟΝ

Η γεωμορφολογία του Νομού Δωδεκανήσου και η γεωγραφική θέση του συντελούν ώστε ν' απαντάται εξαιρετικά υψηλός αριθμός χλωρίδας και πανίδας με σημαντικούς βιοτόπους.

Δέκα περιοχές του Νομού έχουν προταθεί στο δίκτυο Natura 2000. Οι περιοχές του δικτύου εμφανίζουν μεγάλο οικολογικό και επιστημονικό ενδιαφέρον.

Οι αναγκαίες δράσεις μπορούν να συνοψισθούν:

✔ Κατάρτιση των διαχειριστικών σχεδίων των περιοχών "Natura 2000" προκειμένου να καθοριστούν οι επιτρεπτές χρήσεις και να καθοριστούν τα έργα που μπορούν να υλοποιηθούν σε αυτές.

✔ Εφαρμογή προγραμμάτων προστασίας μικρών ακατοίκητων νησίδων με ιδιαίτερη οικολογική αξία.

✔ Εφαρμογή ειδικών προγραμμάτων αντιμετώπισης της διάβρωσης και της ερημοποίησης.

ΠΑΡΑΚΤΙΕΣ ΖΩΝΕΣ

Η παράκτια ζώνη έχει ιδιαίτερη σπουδαιότητα για το Νομό Δωδεκανήσου.

Η παράκτια ζώνη χρησιμοποιείται για αναψυχή, τουρισμό και αλιεία. Επίσης παρουσιάζει ιδιαίτερη οικολογική αξία αφού σ' αυτήν υπάρχουν σπάνια οικοσυστήματα τα οποία χρειάζονται προστασία. Οι ακτές κολύμβησης του Νομού δέχονται τις έντονες ανθρωπογενείς δραστηριότητες. Από το σύνολο της παράκτιας ζώνης μόνο για τις ακτές κολύμβησης υπάρχει πρόγραμμα ελέγχου.

Για την προστασία της παράκτιας ζώνης απαιτείται :

✔ Άμεση χάραξη αιγιαλού και παραλίας σε όλα τα νησιά με προτεραιότητα στις ακτές που δέχονται οικιστικές πιέσεις ή έχουν ιδιαίτερη οικολογική και πολιτισμική σημασία.

✔ Καθορισμός των χρήσεων γης και προσδιορισμός κανόνων ανάπτυξης των ανθρωπίνων δραστηριοτήτων σε μία παράκτια ζώνη μεγαλύτερου εύρους που θα περιλαμβάνει τη ζώνη αιγιαλού και παραλίας.

✔ Θέσπιση ολοκληρωμένων προγραμμάτων διαχείρισης παράκτιων περιοχών, με έμφαση στη διατήρηση του παράκτιου περιβάλλοντος και της βιοποικιλότητάς του.

✔ Ειδικά μέτρα για την προστασία - ανάδειξη - αποκατάσταση των ακτών (καθαρισμός ακτών, αντιμετώπιση και προστασία από διάβρωση, αντιμετώπιση κινδύνων ρύπανσης των ακτών από τις θαλάσσιες μεταφορές, κ.α.).

ΘΑΛΑΣΣΙΟ ΠΕΡΙΒΑΛΛΟΝ

✔ Σχεδιασμός συστημάτων παρακολούθησης της θαλάσσιας ρύπανσης

✔ Επέκταση του συστήματος παρακολούθησης ποιότητας νερών κολύμβησης.

✔ Προστασία των αλιευτικών αποθεμάτων του Νομού και καθορισμός ζωνών προστασίας.

✔ Δημιουργία σχεδίων αντιμετώπισης θαλάσσιας ρύπανσης από ατυχήματα των θαλάσσιων μεταφορών

ΑΝΘΡΩΠΟΓΕΝΕΣ - ΔΟΜΗΜΕΝΟ ΠΕΡΙΒΑΛΛΟΝ

Ολοκλήρωση του Εθνικού Κτηματολογίου που θα διευκολύνει το χωροταξικό και πολεοδομικό σχεδιασμό με προτεραιότητα τους παραλιακούς και παραδοσιακούς οικισμούς.

Εκσυγχρονισμός του υπάρχοντος Κτηματολογίου (Ρόδου, Κω, Λέρου) με την αξιοποίηση των νέων τεχνολογιών.

Ολοκλήρωση των χωροταξικών και πολεοδομικών μελετών, οριοθέτηση των οικισμών και εξειδίκευση των όρων δόμησης σύμφωνα με τη μορφολογία και το τοπικό δομικό σύστημα κάθε οικισμού.

Προώθηση μέτρων χρηματοδοτικής υποστήριξης και οικονομικών κινήτρων για την αποκατάσταση και ανάπλαση διατηρητέων κτιρίων ».

N.E.L. LINES

ΝΑΥΤΙΛΙΑΚΗ ΕΤΑΙΡΙΑ ΛΕΣΒΟΥ

ΚΕΝΤΡΙΚΟ ΠΡΑΚΤΟΡΕΙΟ ΤΗΣ

ALHAMBRA TRAVEL

AEOLOS KENTERIS!

Σε 7 ώρες ΡΟΔΟ - ΚΩ - ΠΕΙΡΑΙΑ
ΠΕΙΡΑΙΑ - ΚΩ - ΡΟΔΟ

Το υπερταχύπλοο KENTERIS σας προσφέει άνεση - πολυτέλεια - ταχύτητα - ασφάλεια και οικονομία χρόνου!!
Διαθέτει τα πάντα για να κάνει το ταξίδι σας ευχάριστο και σύντομο!
Για πρώτη φορά στα Δωδεκάνησα - Πειραιά ο χρόνος του ταξιδιού σας μειώθηκε αφάνταστα!

*Από Ρόδο κάθε **ΤΡΙΤΗ** ΚΩ - ΚΑΛΥΜΝΟ - ΠΕΙΡΑΙΑ ώρα 08.00*
*Από Ρόδο κάθε **ΠΕΜΠΤΗ** ΚΩ - ΠΕΙΡΑΙΑ ώρα 08.00*
*Από Ρόδο κάθε **ΠΑΡΑΣΚΕΥΗ** ΚΩ - ΚΑΛΥΜΝΟ - ΠΕΙΡΑΙΑ ώρα 08.00*

*

*Από Πειραιά κάθε **ΔΕΥΤΕΡΑ** ΚΑΛΥΜΝΟ - ΚΩ - ΡΟΔΟ ώρα 17.00*
*Από ΠΕΙΡΑΙΑ κάθε **ΤΕΤΑΡΤΗ** ΚΩ - ΡΟΔΟ ώρα 17.00*
*Από ΠΕΙΡΑΙΑ κάθε **ΠΕΜΠΤΗ** ΚΑΛΥΜΝΟ - ΚΩ - ΡΟΔΟ ώρα 17.00*

Κρατήσεις για επιβάτες και οχήματα (Ι.Χ. και φορτηγά) στο κεντρικό πρακτορείο Ρόδου

ALHAMBRA TRAVEL

Δημ. Θεοδωράκη 13 (πεζόδρομος)
Τηλ. 02410 37052, 25698, 31642

X3355-31/7

ΝΤΕΤΕΚΤΙΒΣ
30 ΧΡΟΝΙΑ ΜΟΝΙΜΑ ΚΑΙ ΣΤΗ ΡΟΔΟ
35354
ΠΛΑΤΕΙΑ ΑΓΙΟΥ ΙΩΑΝΝΟΥ
Η ΛΥΣΗ!!! ΣΕ ΚΑΘΕ ΣΑΣ ΠΡΟΒΛΗΜΑ
EXPRESS SECURITY

X. 3286-10/7

Rodos 2400 Cair

Επιλογή από την Ένωση Γάλλων Οινολόγων σαν ο μοναδικός εκπρόσωπος από τα κρασιά των Ελληνικών νησιών.

Χωρίς σχόλια ... (δικά μας)



1000 VINS DE MONDE
LA SÉLECTION DES SOMMELIERS
ÎLES GRECQUES
RHODES Cair RHODES
Rhodes 2400 1999

. . . La robe délicatement nuancée de teint vert augure l'élégance florale puis fruitée (pêche blanche) du nez. En bouche, l'ensemble est léger, soire aérien, et donne un excellent vin d'apéritif . . .
© 2000 Hachette Livre, Paris.

"Παρουσιάστηκε στον Φετινό Οδηγό Ύπαιθρου μια γαλλικών κριτικών έχοντας κερδίσει άξια ένα μετάλλιο στον έγκυρο διεθνή διαγωνισμό Vinalles International. Οι δοκιμαστές τα περιγράφουν ότι έχει ανθεκτική καρφίτσα με άρωμα λευκών ροδάκινων και μια ενυπάρκτα ανθρακούχα ποιότητα. Ένα τέλειο απεριτίφ είναι και πάντα τιμά εγώ να διαφωνήσω!" . . .
ATHENS NEWS 01/10/00

... Πρόκειται για ένα θαυμάσιο κρασί με γεωγραφική κατανομή σχεδόν καταγωγή ρόδακα και έντονη παρουσία CO_2. Στην μύτη εκφράζεται με δυνατά αρώματα εξωτικών φρούτων σε φόντο αρωματικών λουλουδιών, αντικαθάρα και σταθερά. Διαθέτει γεύση ισορροπημένη και παχιά. Επίγευση αναπτύσσει μακρά και καθαρή...
Παραθυρικό ΤΕΥΧΟΣ – Φύλλο Νο 14

ΜΝΗΜΟΣΥΝΑ

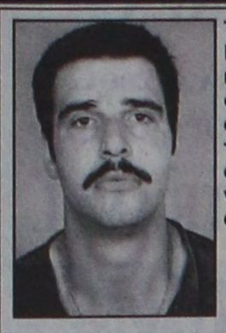

Τελούμε στις 14 Ιουλίου ημέρα Κυριακή και ώρα 8.30 π.μ. στον ιερό ναό Ταξιαρχών νεκροταφείου 9μηνο μνημόσυνο υπέρ αναπαύσεως της ψυχής του λατρευτού μας , αλησμόνητου και αδικοχαμένου πολυαγαπημένου μας υιού, αδελφού, θείου, ανιψιού και εξαδέλφου

ΜΙΧΑΛΗ ΣΙΜΟΥ
Ετών 31

Οι τεθλιμμένοι και απαρηγόρητοι γονείς Στέργος - Μαίρη
Τα αδέλφια Νίκος - Παϊδη, Θεόδωρος - Χάνα, Γιώργος - Ελενα
Τα ανίψια Στέργος, Μαίρη και Στέργος
Οι θείοι, οι θείες, τα εξαδέλφια και οι λοιποί συγγενείς

17-13/7



Τελούμε στις 15 Ιουλίου ημέρα Δευτέρα και ώρα 8 π.μ. στον ιερό ναό Αγίου Γεωργίου ΚΑΤΩ ετήσιο μνημόσυνο υπέρ αναπαύσεως της ψυχής του λατρευτού μας συζύγου και πατέραφού

ΔΗΜΟΥ ΚΥΠΡΙΩΤΗ

Η σύζυγος Αναστασία
Η κόρη Δήμητρα
Οι λοιποί συγγενείς

18-14/7



Τελούμε στις 14 Ιουλίου ημέρα Κυριακή και ώρα 8.30 π.μ. στον ιερό ναό Ταξιαρχών Αρχαγγέλου 40ήμερο μνημόσυνο υπέρ αναπαύσεως της ψυχής του λατρευτού μας συζύγου, πατέρα και αδελφού

ΤΣΑΜΠΙΚΟΥ ΤΣΑΚΙΡΗ

Η σύζυγος Κωνσταντίνα
Τα παιδιά Βασίλης και Κωνσταντίνος
Τα αδέλφια και οι λοιποί συγγενείς

19-13/7



Τελούμε στις 14 Ιουλίου ημέρα Κυριακή και ώρα 8 π.μ. στον ιερό ναό Αγίου Γεωργίου (Ανω) Ρόδου 40ήμερο μνημόσυνο υπέρ αναπαύσεως της ψυχής του πολυαγαπημένου μας συζύγου, πατέρα, παππού, αδελφού και θείου

ΙΩΑΝΝΗ ΠΑΝΑΓΙΩΤΟΠΟΥΛΟΥ

Η σύζυγος Δέσποινα
Τα παιδιά Αναστασία, Νικόλαος, Ευαγγελία
Τα εγγόνια, τα αδέλφια, τα ανίψια και οι λοιποί συγγενείς

107-13/7

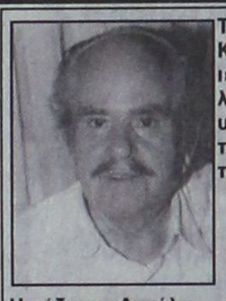

Τελούμε στις 14 Ιουλίου ημέρα Κυριακή και ώρα 8.30 π.μ. στον ιερό ναό Αγίου Φανουρίου Παλιάς Πόλης τριετές μνημόσυνο υπέρ αναπαύσεως της ψυχής του λατρευτού μας συζύγου, πατέρα, παππού και θείου

ΚΟΣΜΑ ΚΟΥΓΙΟΥΜΤΖΟΓΛΟΥ

Η σύζυγος Αγγέλα
Τα παιδιά Βασίλης, Αναστασία-Νικόλαος, Νικόλαος - Μαργαρίτα
Τα εγγόνια, τα ανίψια και οι λοιποί συγγενείς

20-13/7



Τελούμε στις 14 Ιουλίου ημέρα Κυριακή και ώρα 8π.μ. στον ιερό ναό Ταξιαρχών νεκροταφείου ετήσιο μνημόσυνο υπέρ αναπαύσεως της ψυχής της λατρευτής μας μητέρας και γιαγιάς

ΜΟΣΧΟΥΛΑΣ ΤΣΑΒΑΡΗ

Τα παιδιά Κατερίνα - Βασίλης, Μιχάλης - Ειρήνη, Νικόλαος - Μαρία
Τα εγγόνια και οι λοιποί συγγενείς

120-13/7

Τελούμε στις 15 Ιουλίου ημέρα Δευτέρα και ώρα 8π.μ. στον ιερό ναό Αναλήψεως 9ήμερο μνημόσυνο υπέρ αναπαύσεως της ψυχής της λατρευτής μας μητέρας, αδελφής και θείας

ΕΙΡΗΝΗΣ ΠΟΥΛΑΚΗ
Ετών 62

Η κόρη Αννα
Τα αδέλφια, τα ανίψια και οι λοιποί συγγενείς

127-14/7

ΕΥΧΑΡΙΣΤΗΡΙΟ ΠΕΝΘΟΥΣ

Μέσα στο μεγάλο μας πόνο για το θάνατο της πολυαγαπημένης μας συζύγου, μητέρας, γιαγιάς , προγιαγιάς, αδελφής και θείας

ΜΑΡΟΥΛΗΣ ΚΟΥΝΤΟΥΡΗ

θέλαμε να ευχαριστήσουμε θερμά όλους τους συγγενείς, φίλους και γενικά όλο τον κόσμο που τη συνόδεψε στο τελευταίο της ταξίδι.

Η οικογένεια
Εμμανουήλ Κουντούρη

121-13/7

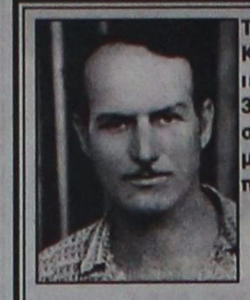

Τελούμε στις 14 Ιουλίου ημέρα Κυριακή και ώρα 8.30π.μ. στον ιερό ναό Αγίου Χριστοφόρου 3μηνο μνημόσυνο υπέρ αναπαύσεως της ψυχής του λατρευτού μας συζύγου, πατέρα και παππού

ΚΩΝΣΤΑΝΤΙΝΟΥ ΚΟΥΡΗ

Η σύζυγος Αναστασία
Τα παιδιά, τα εγγόνια και οι λοιποί συγγενείς

83-13/7

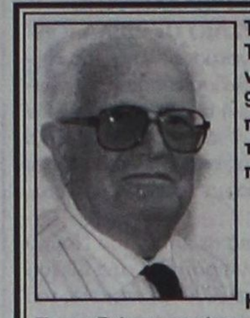

Τελούμε στις 16 Ιουλίου ημέρα Τρίτη και ώρα 8 π.μ. στον ιερό ναό Ταξιαρχών νεκροταφείου 9μηνο μνημόσυνο υπέρ αναπαύσεως της ψυχής του λατρευτού μας συζύγου, πατέρα, παππού και προπαππού

ΓΕΩΡΓΙΟΥ ΧΑΤΖΗΓΕΩΡΓΙΟΥ

Η σύζυγος Γεωργία
Τα παιδιά, τα εγγόνια, τα δισέγγονα και οι λοιποί συγγενείς

113-14/7

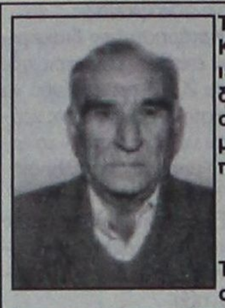

Τελούμε στις 14 Ιουλίου ημέρα Κυριακή και ώρα 8.30π.μ. στον ιερό ναό Αγίου Λουκά Σορωνής διετές μνημόσυνο υπέρ αναπαύσεως της ψυχής του λατρευτού μας πατέρα, παππού, προπαππού, αδελφού και θείου

ΣΤΑΜΑΤΗ ΔΗΜΗΤΡΑ

Τα παιδιά Μαρία - Γιάννης Ρούσσου, Γρηγόρης - Σμαράγδα, Σεβαστή - Χρήστος Καμπουράκη, Δημήτρης - Ελένη
Τα εγγόνια, τα αδέλφια, τα ανίψια και οι λοιποί συγγενείς

21-13/6

Σπατάλη χρημάτων

ΣΥΝΕΧΕΙΑ ΑΠΟ ΤΗ ΣΕΛ. 1

θερή την τιμή μεταφοράς του νερού στα άνυδρα νησιά! Η συνολική μεταβολή στην τιμή μεταφοράς του νερού από το 1998, οπότε και ανέλαβε τα νηία της Νομαρχίας ο κ. Σάββας Καραγιάννης, είναι της τάξεως του 42,37%, γεγονός που καταδεικνύει αλόγιστη σπατάλη του δημοσίου χρήματος.

Ο ΥΠΟΨΗΦΙΟΣ νομάρχης κ. Γιάννης Μαχαιρίδης ζήτησε πάντως χθες την παρέμβαση των αρχών διαχείρισης των υδάτινων πόρων, προκειμένου να διερευνηθούν οι λόγοι της υπέρμετρης αυξήσεως στην τιμή του νερού.

● Εν τω μεταξύ, ο κ. Μαχαιρίδης προκάλεσε χθες το νομάρχη Δωδεκανήσου κ. Σάββα Καραγιάννη, να καταθέσει τα στοιχεία που επικαλείται ότι έχει, για την υπονόμευση της υποψηφιότητάς του από κυβερνητικά στελέχη!

«Ο κ. Καραγιάννης - ανάφερε ο υποψήφιος νομάρχης - στηρίζεται πολύ δυνατά από την κυβέρνηση και αυτό αποδεικνύεται από το γεγονός ότι η Νομαρχιακή Αυτοδιοίκηση, τέσσερις μήνες πριν τις εκλογές, πήρε ένα μπουναμά 560 εκατομμυρίων δραχμών από το υπουργείο Εσωτερικών, για να τον διανείμει όπως αυτή ήθελε.

ΕΠΙΣΗΣ - είπε - είναι αδιάψευστο γεγονός οι εγκρίσεις έργων της Νομαρχίας, τρεις μήνες πριν τις εκλογές, για ένταξη στο Περιφερειακό Επιχειρησιακό Πρόγραμμα.

Αντίθετα - τόνισε ο κ. Μαχαιρίδης - εγώ δεν έχω από πίσω μου κανένα κυβερνητικό μηχανισμό που να με στηρίζει» επισημαίνοντας παράλληλα ότι είναι υπέρ της απόψεως, να εκταμιεύονται όσο το δυνατόν περισσότεροι πόροι για το καλό του τόπου, ακόμη και μία ημέρα πριν τις εκλογές. «Πιστεύω - κατέληξε - ότι η μάχη πρέπει να δίνεται μέχρι την τελευταία στιγμή, ώστε να ενισχύεται ο νομός με πόρους και με έργα».

ΑΝΑΦΕΡΟΜΕΝΟΣ στις εκλογές, ο κ. Μαχαιρίδης είπε ότι «ο δωδεκανησιακός λαός δεν πρόκειται ν' αλλάξει άποψη για τα τεκταινόμενα στον τόπο, εάν έρθουν πόροι δύο και τρεις μήνες πριν τις εκλογές. Ο δωδεκανησιακός λαός - τόνισε - έχει εικόνα, άποψη και μάτια, οπότε μπορεί να κρίνει και να συγκρίνει, ενώ είναι σίγουρο ότι θα επιλέξει το συμφέρον του τόπου».

Συνέδριο στην Πάτμο

ΣΥΝΕΧΕΙΑ ΑΠΟ ΤΗ ΣΕΛ. 1

Εκτός του εξοχωτάτου υπουργού των Εξωτερικών κ. Γεωργίου Παπανδρέου στη Μονή προσήλθαν οι υπουργοί των Εξωτερικών της Σερβίας, της Τσεχίας, της Ρουμανίας, της Βοσνίας, της Κροατίας, των Σκοπίων, ο υπουργός Εμπορίου της Σουηδίας, ο υφυπουργός Εξωτερικών της Ρωσίας και ο σύμβουλος του προέδρου της Τουρκίας.

Οι σύνεδροι ξεναγήθηκαν στο ναό και το Μεγάλο Σκευοφυλάκιο της Ιεράς Μονής υπό των Πατέρων και εν συνεχεία προσήλθαν στο Αρχονταρίκιον, όπου εδέχθη αυτούς ο Καθηγούμενος και Πατριαρχικός Εξαρχος Πάτμου Αρχιμανδρίτης κ. Αντίπας, ο οποίος ομίλησε και εμοίρασε αναμνηστικές εικόνες του Οράματος του Αγίου Ιωάννου του Θεολόγου. Διεβίβασε δε τις ευχές της Α.Θ.Π. του Οικουμενικού Πατριάρχου κ.κ. Βαρθολομαίου στον Εξοχώτατο Υπουργό των Εξωτερικών κ. Γεώργιο Παπανδρέου, προσφέροντας σ'αυτόν εικόνα του Αγίου Ιωάννου του Θεολόγου και προτείνων τη διοργάνωση συνεδρίου από το Ιδρυμα «Ανδρέας Παπανδρέου» στην Πάτμο με θέμα την παγκοσμοιοποίηση και το ιερό κείμενο της Αποκαλύψεως. Ο υπουργός εδέχθη την πρόταση με χαρά και ευχαρίστησε τον Αγιο Καθηγούμενο εγκαρδίως για την ένθερμη υποδοχή και φιλοξενία. Ιδιαίτερο ενδιαφέρον είχε η ολιγόλεπτη συνομιλία του Αγίου Καθηγουμένου μετά του Συμβούλου του Προέδρου της Δημοκρατίας της Τουρκίας κ. Σενσέρ Αγιάτα. Ο Πανοσιολογιώτατος Καθηγούμενος αναφέρθηκε στην απ'αιώνων συμπόρευση του Χριστιανισμού με τον Μουσουλμανισμό και τις προϋποθέσεις, τις οποίες δημιουργούν οι δύο θρησκείες για την ειρηνική συνύπαρξη και πρόοδο των λαών. Ο κ. Σενσέρ Αγιάτα συμφώνησε με τις θέσεις αυτές και δήλωσε στον Αγιο Καθηγούμενο ότι οι σκέψεις του για την παγκοσμιοποίηση και την οικονομία του προξένησαν ιδιαίτερη εντύπωση».

ΣΥΝΕΧΕΙΑ ΑΠΟ ΤΗ ΣΕΛ. 1

για να μην τους αποκαλύψει.

Πληροφορίες αναφέρουν ότι σήμερα ο Ξηρός θα μεταφερθεί στο Γενικό Κρατικό Νοσοκομείο για να χειρουργηθεί στα μάτια που έχουν τραυματιστεί από την έκρηξη της βόμβας στα χέρια του. Η απολογία του Σάββα Ξηρού θα συνεχιστεί και σήμερα για τρίτη ημέρα και ίσως ολοκληρωθεί την ερχόμενη Δευτέρα.

Πληροφορίες που προέρχονται από την Αστυνομία, τονίζουν ότι ο Σάββας Ξηρός ομολόγησε τα πάντα. Παραδέχθηκε ότι είναι μέλος της 17 Νοέμβρη και έδωσε τα ονόματα των μελών της. Εδωσε επίσης πληροφορίες για άλλες τρομοκρατικές οργανώσεις με τις οποίες είχε επαφή και συνεργαζόταν η 17 Νοέμβρη. Μίλησε για δύο άτομα που ήταν μαζί του στον Πειραιά, όταν έγινε η έκρηξη και είπε τα ονόματά τους. Πρόκειται για μια γυναίκα και έναν άνδρα, που πιθανόν να είναι φίλος της πρώτης του γυναίκας, ο οποίος φέρεται και ως ενοικιαστής της «γιάφκας» στο Παγκράτι.

Επισης ο Ξηρός παραδέχθηκε ότι η 17 Νοέμβρη είχε συνεργασία με κακοποιούς του κοινού ποινικού δικαίου.

Ο Ξηρός φοβάται

Ο Ξηρός είπε ότι φοβάται για τη ζωή του και ζήτησε απότην Αστυνομία να τον προστατεύσει. Υποψιάζεται ότι η έκρηξη στον Πειραιά δεν έγινε από σφάλμα του, αλλά ότι «του την έστησαν».

Θεωρείται βέβαιο ότι μετά την ολοκλήρωση της κατάθεσης του Ξηρού θα γίνουν συλλήψεις. Αναφέρεται μάλιστα ότι τα εντάλματα σύλληψης για τρία άτομα αναμένουν την υπογραφή του εισαγγελέα.

Ο Ξηρός έλαβε γνώση των ευεργετικών διατάξεων του αντιτρομοκρατικού νόμου και συμφώνησε να συνεργαστεί δίνοντας στις αρχές στοιχεία, ονόματα και διευθύνσεις. Ο εισαγγελέας δεν επιθυμούσε να ξεκινήσει τη λήψη κατάθεσης αν δεν εξασφάλιζε γραπτή βεβαίωση από ιατρούς για την πνευματική διαύγεια του ασθενούς. Οταν έλαβε αυτό το έγγραφο, εισήλθε στη διαδικασία της κατάθεσης.

Η ΗΓΕΣΙΑ

Οι αρχές διαρρέουν ότι γνωρίζουν, διαχρονικά, την ηγεσία της οργάνωσης και εστιάζουν τις έρευνες σε τρία πρόσωπα. Πληροφορίες αναφέρουν ότι ένας εκ των ηγετών σκοτώθηκε πριν από είκοσι χρόνια στην Πτολεμαΐδα, ένας άλλος έχει διαφύγει στο Σουδάν και ο τρίτος ζει στην Ελλάδα, στην Αθήνα, κατά την εφημερίδα το «Εθνος». Σύμφωνα με την εφημερίδα, πρόκειται για άνθρωπο που έζησε στο Παρίσι και έχει υποστεί ψυχολογικά τραύματα από το θάνατο, για πολιτικούς λόγους, συγγενικού του προσώπου. Ο αρχηγός της οργάνωσης, σύμφωνα με το «Εθνος», συμμετείχε στις πρώτες δολοφονίες της οργάνωσης. Αργότερα αποσύρθηκε και ασχολήθηκε με την καθοδήγηση και το σχεδιασμό των ενεργειών.

Οι ερευνές της αστυνομίας εστιάζονται στον εντοπισμό του ανθρώπου που νοίκιασε τη γιάφκα της οδού Δαμάρεως. Η αστυνομία εκτιμά ότι πρόκειται για τον άνθρωπο που ζει με την πρώην σύζυγο του Σάββα Ξηρού, ο οποίος διαφεύγει των ερευνών. Στον άνθρωπο αυτόν αποδίδεται διασύνδεση με τα υψηλά κλιμάκια της οργάνωσης, αλλά και επιχειρησιακή αρμοδιότητα. Δεν αποκλείεται να έχει διαφύγει στο εξωτερικό.

Η ΣΚΟΤΛΑΝΤ ΓΙΑΡΝΤ

Εν τω μεταξύ, σε συνέντευξη Τύπου που παραχώρησε ο υποδιευθυντής της Scotland Yard, Ντέιβιντ Βερνές, στην Αθήνα, όπου βρίσκεται, χαιρέτισε τις εξελίξεις που αφορούν στην αντιμετώπιση της τρομοκρατίας, συνεχάρη την ελληνική κυβέρνηση και τις διωκτικές αρχές, και επισήμανε ότι έχουν κάνει ένα μεγάλο βήμα προς την κατεύθυνση της εξάρθρωσης της «17 Νοέμβρη».

Ο κ. Βερνές υπογράμμισε ότι οι ελληνικές Αρχές βρίσκονται στα πρώτα βήματα εξάρθρωσης της τρομοκρατικής οργάνωσης και η διαδικασία θα έχει βάθος χρόνου, και προσέθεσε ότι λόγω των ρυθμών που επιβάλλει η προσεκτική συλλογή ευρημάτων και η εξονυχιστική εξέτασή τους, θα χρειαστεί αρκετός καιρός για να φθάσουν οι ένοχοι στη δικαιοσύνη.

Ο υποδιευθυντής της Scotland Yard εξέφρασε την πεποίθησή του ότι οι ελληνικές Αρχές θα κυνηγήσουν τους ενόχους για τη δολοφονία του Στήβεν Σόντερς, και τόνισε ότι εμπιστεύεται τον επαγγελματισμό των διωκτικών αρχών.

Αναφερόμενος στη συμβολή των πολιτών, δήλωσε εντυπωσιασμένος από τη βοήθεια που έχει προσφερθεί στις Αρχές, και κάλεσε τους πολίτες να συνεχίσουν να συμβάλλουν με αυτόν τον τρόπο στις προσπάθειες αντιμετώπισης της τρομοκρατίας.

Ο κ. Βερνές σημείωσε ότι οι βρετανικές υπηρεσίες θα συνεχίσουν να βοηθούν τις έρευνες της ελληνικής αστυνομίας, και ότι στελέχη της Scotland Yard θα βρίσκονται στην Ελλάδα για όσο χρόνο διαρκέσουν, στο πλαίσιο της διεθνούς συνεργασίας για την αντιμετώπιση της τρομοκρατίας. Παρατήρησε ότι οι ελληνικές Αρχές έχουν την ευθύνη των ερευνών και ότι οι βρετανικές υπηρεσίες συμβάλλουν σε εργαστηριακό και ανακριτικό επίπεδο.

Ερωτηθείς σχετικά με το ενδεχόμενο νέου χτυπήματος της «17Ν», δήλωσε αισιόδοξος από τα μέχρι στιγμής στοιχεία, ότι εφόσον οι έρευνες συνεχιστούν η δράση αυτής της οργάνωσης τελειώνει.

Επίσης, ο κ. Βερνές δεν απέκλεισε το ενδεχόμενο οι έρευνες για τα στελέχη της «17Ν» να διενεργούνται και εκτός Ελλάδος, και σχολίασε ότι είναι πολύ πιθανό η τρομοκρατική οργάνωση να χρηματοδοτούσε τη δραστηριότητά της μέσω ληστειών.

Ο Γιάννης Μαχαιρίδης

ΣΥΝΕΧΕΙΑ ΑΠΟ ΤΗ ΣΕΛ. 1

κε από τους επικεφαλείς της αναδόχου εταιρίας για την πορεία των εργασιών και τις δυσκολίες που παρουσιάζονται.

•Το συνολικό έργο που αποτελείται από τρία επιμέρους έργα α) το φράγμα, β) το διυλιστήριο νερού και γ) τον αγωγό μεταφοράς, χρηματοδοτείται από το Ταμείο Συνοχής και από εθνικούς πόρους και έχει ενταχθεί με προϋπολογισμό 96,85 εκ. ευρώ (33 δις δραχμές).

Οι εργασίες για το φράγμα ξεκίνησαν από το Δεκέμβριο και έχουν προϋπολογισμό 15,4 δις δρχ. Εγινε η παρακατάθεση της δαπάνης των απαλλοτριώσεων και άρχισε η πληρωμή στους δικαιούχους.

Από το υπουργείο Περιβάλλοντος δόθηκε η ενημέρωση ότι ολοκληρώθηκαν οι προκαταρκτικές διαδικασίες για τη δημοπράτηση των έργων με ενδεικτική αναφορά στο ότι έχει εκδοθεί η απόφαση για την απαλλοτρίωση (διϋλιστήριο, αγωγός) και ότι έχουν εγκριθεί οι περιβαλλοντικοί όροι και υπάρχουν οι εγκρίσεις της Δασικής Υπηρεσίας, καθώς και της Αρχαιολογίας για την κατασκευή του έργου.

Στόχος είναι τα έργα με διασφαλισμένους πόρους να ολοκληρωθούν όλα μαζί, όπως προβλέπεται, το 2005.

Ο υποψήφιος νομάρχης κ. Μαχαιρίδης με τις επισκέψεις του αυτές υπογραμμίζει τη μεγάλη σημασία και προτεραιότητα που δίνει για τη σωστή και εμπρόθεσμη περάτωση των μεγάλων έργων πνοής που εκτελούνται στο νησί και στο νομό».

Στη Λάρδο το λιμάνι

ΣΥΝΕΧΕΙΑ ΑΠΟ ΤΗ ΣΕΛ. 1

πτυξη της ευρύτερης περιοχής, αφού φιλοδοξείται να διαμορφωθεί ως δεύτερο λιμάνι στο νησί της Ρόδου!

➡ Φορέας υλοποίησης του έργου θα είναι το Λιμενικό Ταμείο Δωδεκανήσου, ενώ την εποπτεία για την εκτέλεσή του θα έχει η Περιφέρεια Νοτίου Αιγαίου και ο Δήμος Λινδίων.

ΣΗΜΕΙΩΝΕΤΑΙ ότι το λιμάνι θα έχει μέτωπο 32 μέτρων, γεγονός που θα επιτρέπει να προσδέσουν σ'αυτό μεγάλα επιβατηγά - οχηματαγωγά πλοία.

Την ικανοποίησή του για την εξέλιξη αυτή εξέφρασε χθες ο δήμαρχος Λινδίων κ. Γιώργος Θαρρενός, ο οποίος χαρακτήρισε το λιμάνι της Λάρδου ως έργο πνοής, που θα δημιουργήσει τις προϋποθέσεις για θαλάσσιο τουρισμό και παράλληλα θα συμβάλλει στην ανάπτυξη της περιοχής. Ο κ. Θαρρενός που πάλεψε για την ένταξη του έργου στο 3ο ΚΠΣ ευχαρίστησε τη γενική γραμματέα της Περιφέρειας Νοτίου Αιγαίου, ενώ εξήρε και τη συμβολή στην επιτυχία αυτή των υπουργείων Εθνικής Οικονομίας και Εμπορικής Ναυτιλίας.

Ο διαγωνισμός για το Γκολφ

ΣΥΝΕΧΕΙΑ ΑΠΟ ΤΗ ΣΕΛ. 1

η καταληκτική ημερομηνία υποβολής εκδηλώσεων ενδιαφέροντος για την αξιοποίηση της έκτασης «Αλυκές Αναβύσσου».

•Με την ευκαιρία θα πρέπει να σημειωθεί ότι για το Γκολφ Αφάντου, δέκα τουλάχιστον εξεδήλωσαν ενδιαφέρον για την αξιοποίησή του. Μεταξύ αυτών είναι και η εταιρία που εκμεταλλεύεται το Καζίνο της Ρόδου.

ΓΡΑΦΕΙΟ ΤΕΛΕΤΩΝ & ΜΝΗΜΟΣΥΝΩΝ ΡΟΔΟΥ
ΣΤΕΦΑΝΑ - ΣΤΟΛΙΣΜΟΙ
«ΑΜΕΡΙΚΑΝΟΥ»
Αμεση εξυπηρέτηση
ΟΛΟ ΤΟ 24ΩΡΟ
Αναλαμβάνουμε την τελετή και με τα έξοδα που χορηγούν τα ταμεία χωρίς καμία επιβάρυνση. ΙΚΑ, ΤΕΒΕ, ΤΑΞΥ, ΔΗΜΟΣΙΟΥ, ΛΙΜΕΝΙΚΩΝ, ΟΓΑ και λοιπά ταμεία.
Τους ΑΠΟΡΟΥΣ ΔΩΡΕΑΝ
Πλατεία Βρούχου στη Μητρόπολη
Τηλέφωνα: 28901 - 33400
7066-22/9

FELICIA
RESIDENTS II
συγκρότημα μονοκατοικιών στους πρόποδες του Φιλερήμου, στην Παστίδα

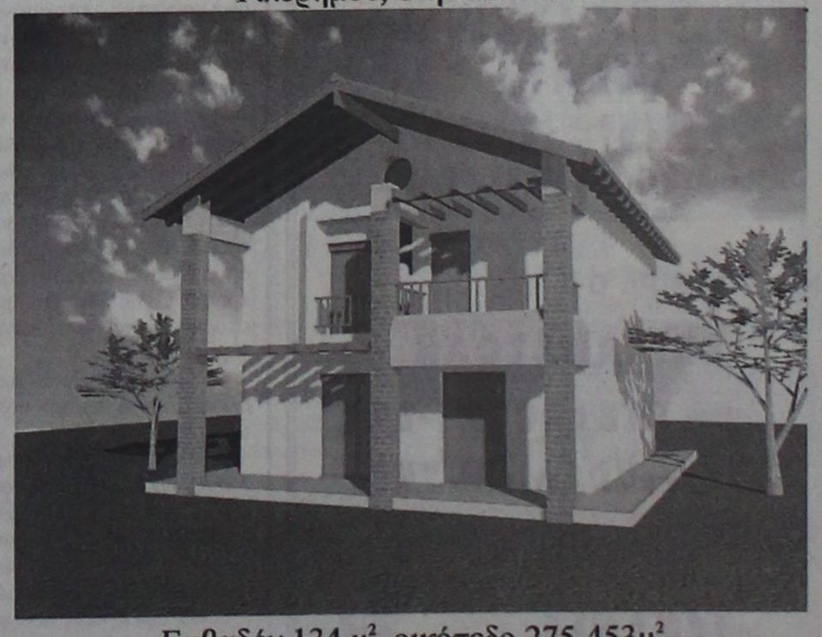

Εμβαδόν 134 μ², οικόπεδο 275-453μ²
3 υπνοδωμάτια, κουζίνα, σαλόνι, καθιστικό, αποθήκη, τζάκι,
2 λουτρά, 1 WC, χώρος στάθμευσης
απο 25.000.000 δρχ (73.367,57 €) στα μπετά
ΠΛΗΡΟΦΟΡΙΕΣ : Τηλ. 0241-68615, 0946179869
ΑΝΔΡΕΑΣ ΜΙΧΑΗΛΙΔΗΣ αρχιτέκτων
Λεωφ. Λίνδου 232, 85100 Ρόδος
Τηλ. 0241-68615, Fax 68598, e-mail amih@rho.forthnet.gr
N.8 - 31/7

ΠΡΑΚΤΟΡΕΙΟ ΤΑΞΙΔΙΩΝ
ΣΑΒΒΑΣ ΣΑΗΣ
ΕΚΔΡΟΜΕΣ ΚΑΛΟΚΑΙΡΙ 2002

1η Εκδρομή
ΦΕΤΙΓΕ - ΛΥΒΙΣΙ - ΚΑΣ - ΜΥΡΑ ΑΓ. ΝΙΚΟΛΑΟ - ΦΟΙΝΙΚΙ - ΑΝΤΑΛΥΑ
24/7 έως 27/7 (230 ευρώ)

2η Εκδρομή 10ήμερη ακτοπλοϊκώς
(από Ρόδο)
ΑΡΑΧΩΒΑ - ΓΑΛΑΞΕΙΔΙ - ΝΑΥΠΑΚΤΟ - ΛΕΥΚΑΔΑ (κρουαζιέρα στον ΣΚΟΡΠΙΟ του Ωνάση) - ΠΑΡΓΑ - ΚΕΡΚΥΡΑ - ΙΩΑΝΝΙΝΑ - ΜΕΤΣΟΒΟ - ΜΕΤΕΩΡΑ - ΚΑΣΤΟΡΙΑ - ΠΡΕΣΠΕΣ - ΕΔΕΣΣΑ - ΘΕΣ/ΝΙΚΗ - ΠΑΝΑΓΙΑ ΣΟΥΜΕΛΑ
Από 3/8 έως 13/8

3η Εκδρομή
ΧΙΟ - ΜΥΤΙΛΗΝΗ
Από 20/8 έως 26/8
Αναχώρηση ακτοπλοϊκώς
Επιστροφή αεροπορικώς κατ'ευθείαν Ρόδο

4η Εκδρομή 8ήμερη ακτοπλοϊκώς
(από Ρόδο)
ΑΙΓΙΝΑ - ΕΠΙΔΑΥΡΟ - ΝΑΥΠΛΙΟ - ΤΟΛΟ - ΠΑΝΑΓΙΑ ΜΑΛΕΒΗ - ΣΠΑΡΤΗ - ΜΟΝΕΜΒΑΣΙΑ - ΓΥΘΕΙΟ - ΣΠΗΛΑΙΑ ΔΥΡΟΥ - ΚΑΛΑΜΑΤΑ - ΜΕΘΩΝΗ - ΠΥΡΓΟ - ΟΛΥΜΠΙΑ - ΠΑΤΡΑ - ΚΑΛΑΒΡΥΤΑ - ΜΕΓΑ ΣΠΗΛΑΙΟ - ΑΓ. ΛΑΥΡΑ - ΚΟΡΙΝΘΟ
Από 20/9 έως 27/9

5η Εκδρομή 7ήμερη
ΚΡΗΤΗ
Από 4/11 έως 10/11

6η Εκδρομή 7ήμερη
ΓΥΡΟΣ ΠΕΛΟΠΟΝΝΗΣΟΥ
Από 15/11 έως 21/11

7η Εκδρομή 8ήμερη
ΒΟΡΕΙΑ ΕΛΛΑΔΑ
Από 25/11 έως 1/12

Συνεχείς ημερήσιες εκδρομές με καταμαράν

Κάθε ΤΕΤΑΡΤΗ
για ΜΑΚΡΗ - ΛΙΒΙΣΙ (Τουρκία)

Κάθε ΕΒΔΟΜΑΔΑ
εκδρομές οργανωμένες για οποιοδήποτε μέρος του ΚΟΣΜΟΥ

ΠΛΗΡΟΦΟΡΙΕΣ - ΠΡΟΓΡΑΜΜΑΤΑ
ΠΡΑΚΤΟΡΕΙΟ ΤΑΞΙΔΙΩΝ
ΣΑΒΒΑΣ ΣΑΗΣ
ΤΑΡΠΟΝ ΣΠΡΙΓΚΣ 42 δίπλα στην Πίστεως
Τηλ. 02410 39781-3
X3306-31/7

Σε όλες τις περιοχές της χώρας

Επιχείρηση από το ΣΔΟΕ για το κύμα της κερδοσκοπίας

ΕΚΑΤΟΝΤΑΔΕΣ ΟΙ ΚΑΤΑΓΓΕΛΙΕΣ

Κύμα ανατιμήσεων σαρώνει την ελληνική αγορά, μεσούντος του θέρους, γεγονός που ανάγκασε το υπουργείο Οικονομίας και Οικονομικών να «βγάλει» το ΣΔΟΕ για σαρωτικούς ελέγχους. Τα φαινόμενα κερδοσκοπίας, τα οποία έχουν γίνει «πάνδημο» φαινόμενο στις κατά βάσιν τουριστικές περιοχές, διατηρούν τον πληθωρισμό σε επίπεδα υψηλότερα του 3%, αν και οι θερινές εκπτώσεις βρίσκονται ήδη σε εξέλιξη. Οπως είναι φυσικό, η κατάσταση αυτή έχει θορυβήσει τον υπουργό Οικονομίας κ. Ν. Χριστοδουλάκη, που προ ημερών μάλιστα είχε απευθύνει έκκληση προς τους επιχειρηματίες να μην αυξάνουν τις τιμές των προϊόντων τους, ενώ ο φόβος αναζωπύρωσης των πληθωριστικών πιέσεων έχει περάσει ακόμη και τις πόρτες του Μαξίμου.



Χθες ο ειδικός γραμματέας του ΣΔΟΕ κ. Δημ. Μπατζελής, κατόπιν εντολής του υπουργού Οικονομικών, έθεσε σε εφαρμογή έκτακτο σχέδιο για εκτεταμένους ελέγχους σε ολόκληρη την αγορά. Οι εντολές αυτές είναι ανεξάρτητες από τους προγραμματισμένους θερινούς ελέγχους που γίνονται κάθε χρόνο.

Σύμφωνα με ασφαλείς πληροφορίες, το υπουργείο Οικονομικών βορυβήθηκε από τα εκτεταμένα φαινόμενα ανατιμήσεων που έχουν «άλλοθι» τη μετάβαση στο ισχύον νόμισμα και τις στρογγυλοποιήσεις των τιμών σε τρόφιμα και άλλα είδη ευρείας κατανάλωσης, όπως επίσης και στα καύσιμα όπου δεν φτάνουν στην αγορά οι μειώσεις που θα έπρεπε να φέρει το «ακριβό» ευρώ. Είναι γνωστό ότι κατά τη θερινή περίοδο και ιδιαίτερα σε τουριστικές περιοχές τα φαινόμενα ανατιμήσεων και αισχροκέρδειας παρουσιάζουν ιδιαίτερη έξαρση. Πόσο μάλλον που τώρα σε αρκετές τουριστικές περιοχές δοκιμάζεται ουσιαστικά η μετάβαση στο ευρώ, ενώ στα μεγάλα αστικά κέντρα έγινε στους πρώτους μήνες του χρόνου.

Μιλώντας ο κ. Μπατζελής τόνισε ότι οι έλεγχοι για ανατιμήσεις σε προϊόντα και υπηρεσίες θα είναι διεξοδικοί και σε βάθος χρόνου, δεδομένου ότι οι καταγγελίες πολιτών που φθάνουν καθημερινά στο ΣΔΟΕ για τέτοιες περιπτώσεις είναι εκατοντάδες και από όλα τα μέρη της Ελλάδας.

Αναφορικά πάντως με τους τακτικούς θερινούς ελέγχους, οι ταβέρνες, τα ξενοδοχεία, τα κέντρα διασκέδασης, οι καφετέριες, τα ενοικιαζόμενα δωμάτια, τα καταστήματα ένδυσης και υπόδησης (για την τήρηση των διατάξεων της σχετικής νομοθεσίας περί εκπτώσεων) και γενικότερα οι επιχειρήσεις που δραστηριοποιούνται στον τουριστικό τομέα θα τεθούν στο στόχαστρο του ΣΔΟΕ. Σύμφωνα με το πρόγραμμα δράσης που έχει σχεδιαστεί από τον επικεφαλής του ΣΔΟΕ, το τρίμηνο Ιουνίου - Αυγούστου θα πραγματοποιηθούν συνολικά 24.000 έλεγχοι σε ολόκληρη την επικράτεια. Ιδιαίτερη βαρύτητα δίνεται στην Αττική, καθώς αναμένεται να πραγματοποιηθούν συνολικά 6.163 έλεγχοι και ακολουθούν οι περιφέρειες Δυτικής Ελλάδας (3.343 έλεγχοι), Κεντρικής Μακεδονίας (2.956 έλεγχοι), Κρήτης (2.123 έλεγχοι), Ηπείρου (1.628 έλεγχοι), Ανατολικής Μακεδονίας - Θράκης (1.603 έλεγχοι), Θεσσαλίας (1.512 έλεγχοι), Στερεάς Ελλάδας (1.304 έλεγχοι), Βορείου Αιγαίου (1.031 έλεγχοι), Πελοποννήσου (719 έλεγχοι), Δυτικής Μακεδονίας (708 έλεγχοι), Ιονίων Νήσων (705 έλεγχοι) και Νοτίου Αιγαίου (594 έλεγχοι).

Με τους ελέγχους αυτούς αναμένεται το ΣΔΟΕ να περιορίσει τη φοροδιαφυγή στη διακίνηση προϊόντων αλλά και στην παροχή υπηρεσιών σε περιοχές τουριστικές λόγω μη έκδοσης αποδείξεων λιανικής πώλησης, τιμολογίων, εισιτηρίων και ανακριβών συμβολαίων.

Οσον αφορά τον έλεγχο των κέντρων διασκέδασης αναμένεται να πραγματοποιηθούν περισσότερες από 5.000 εξορμήσεις, καθώς από έρευνα που έχει πραγματοποιήσει το ΣΔΟΕ έχει προκύψει ότι τα ποσά που αποκρύπτουν καθημερινά είναι πολλαπλάσια εκείνων που δηλώνονται στην εφορία.

ΠΟΛΙΤΙΣΤΙΚΟΣ ΟΡΓΑΝΙΣΜΟΣ ΔΗΜΟΥ ΠΕΤΑΛΟΥΔΩΝ

«ΦΕΣΤΙΒΑΛ Δ.Δ. ΠΑΡΑΔΕΙΣΙΟΥ»

ΠΡΟΓΡΑΜΜΑ ΕΚΔΗΛΩΣΕΩΝ

13/7/2002, ημέρα Σάββατο

• Ωρα 20.30 Αναβίωση εθίμων από χορευτικό τμήμα του Πολιτιστικού Οργανισμού Δήμου Πεταλούδων στην πλατεία του Δ.Δ. Παραδεισίου

• Ωρα 21.00 Παρουσίαση χορού Φλαμένγκο από το συγκρότημα «RO FLAMENCO» στην πλατεία του Δ.Δ. Παραδεισίου

14/7/2002, ημέρα Κυριακή

• Ωρα 20.30 Συναυλία από τη Φιλαρμονική και τη μικρή ορχήστρα του ΜΕΚΤΟ Δήμου Καλλιθέας στην πλατεία του Δ.Δ. Παραδεισίου

• Ωρα 21.30 Μουσικό σχήμα με ελληνική μουσική από το μουσικό κ. Νικόλαο Καναβάκη.

15/7/2002, ημέρα Δευτέρα

• Ωρα 20.00 Παρουσίαση παραδοσιακού χορευτικού συγκροτήματος του Αναπτυξιακού και Πολιτιστικού Συλλόγου Κρεμαστής «Η ΠΡΟΟΔΟΣ» στην πλατεία του Δ.Δ. Παραδεισίου.

• Ωρα 20.30 Παρουσίαση παραδοσιακού χορευτικού συγκροτήματος από τον Πολιτιστικό Σύλλογο Δαματριάς «Ο ΠΑΝΟΡΜΙΤΗΣ» στην πλατεία του Δ.Δ. Παραδεισίου.

• Ωρα 21.00 Παρουσίαση παραδοσιακού χορευτικού συγκροτήματος από τον Πολιτιστικό Σύλλογο Αρχαγγέλου «Ο Αίθωνας» στην πλατεία του Δ.Δ. Παραδεισίου.

17/7/2002, ημέρα Τετάρτη

• Ωρα 10.30 Λιτανεία με συνοδεία της Φιλαρμονικής Δήμου Πεταλούδων στο Δ.Δ. Παραδεισίου

• Ωρα 19.30 Απονομή αναμνηστικών πλακετών σε διατελέσαντες προέδρους Δ.Δ. Παραδεισίου. Απονομή επαίνων σε αριστεύσαντες μαθητές - μαθήτριες Γυμνασίου και Λυκείου στην πλατεία Δ.Δ. Παραδεισίου

• Ωρα 20.30 Παρουσίαση κοινοτικού χορευτικού συγκροτήματος Ορμήδειας Κύπρου στην πλατεία του Δ.Δ. Παραδεισίου

• Ωρα 21.15 Παρουσίαση παραδοσιακού χορευτικού προγράμματος από το χορευτικό τμήμα Δ.Δ. Παραδεισίου του Π.Ο.Δ.Π. στην πλατεία του Δ.Δ. Παραδεισίου.

Κατά τη διάρκεια του Φεστιβάλ θα λειτουργεί ***έκθεση βιβλίου*** *από το 3ο Σύστημα Προσκόπων Παραδεισίου, στο προαύλιο του τοπικού γραφείου του Δ.Δ. Παραδεισίου.*

ΧΟΡΗΓΟΣ: COCA COLA E.E.E. A.E.
Υποκατάστημα Ρόδου

Ο πρόεδρος του ΠΟΔΠ
Κουδούνης Νικόλαος

ΧΛ-17/7

ΕΣΤΙΑΤΟΡΙΟ ΙΠΠΟΤΙΚΟΝ
7070-19/7





Η ΡΟΔΟΣ ΚΑΙ Η ΙΣΤΟΡΙΑ ΤΗΣ!
Η ΡΟΔΟΣ... ΚΑΙ Η ΓΕΥΣΗ ΤΗΣ!

Ανακαλύψτε και τις δύο πλευρές της, σε ένα σημείο που τα έχει όλα!!!
Και ιστορία και γεύση
Για τα πέντε χρόνια λειτουργίας μας χειμώνα - καλοκαίρι, γιορτάστε μαζί μας με εκπλήξεις που επιφυλάξαμε για σας.

ΕΣΤΙΑΤΟΡΙΟ ΙΠΠΟΤΙΚΟΝ ΣΤΗ ΜΕΣΑΙΩΝΙΚΗ ΠΟΛΗ ΣΤΟ ΜΙΚΡΟ ΣΥΝΤΡΙΒΑΝΙ

Οι αίθουσες διατίθενται για κάθε εκδήλωση

ΙΠΠΟΤΙΚΟΝ (ΜΙΚΡΟ ΣΥΝΤΡΙΒΑΝΙ)
ΤΗΛ. & FAX: 25293



GA FERRIES
TSAGARIS TRAVEL

Ε/Γ - Ο/Γ ΜΑΡΙΝΑ - Ε/Γ - Ο/Γ ΡΟΔΑΝΘΗ - Ε/Γ - Ο/Γ ΡΟΜΙΑΝΤΑ - Ε/Γ - Ο/Γ ΝΤΑΛΙΑΝΑ

Καθημερινά εναλλάξ
Ε/Γ - Ο.Γ ΜΑΡΙΝΑ - Ε/Γ - Ο/Γ ΡΟΔΑΝΘΗ
προς

Δευτέρα 16.00
Κω - Κάλυμνο - Λέρο - Πάτμο - Μύκονο - Πειραιά
ΤΡΙΤΗ 16.00
Κω - Κάλυμνο - Λέρο - Πάτμο - Πειραιά
ΤΕΤΑΡΤΗ 18.30
Κω - Κάλυμνο - Πειραιά
ΠΕΜΠΤΗ 16.00
Κω - Κάλυμνο - Λέρο - Πάτμο - Πειραιά
ΠΑΡΑΣΚΕΥΗ 16.00
Κω - Κάλυμνο - Μύκονο - Πειραιά
ΣΑΒΒΑΤΟ 18.30
Κω - Κάλυμνο - Λέρο - Πάτμο - Πειραιά
ΚΥΡΙΑΚΗ 16.00
Κω - Κάλυμνο - Λέρο - Πάτμο - Πειραιά

◆ Από 12/5/2002 κάθε ΤΕΤΑΡΤΗ - ΣΑΒΒΑΤΟ Ε/Γ - Ο/Γ ΜΑΡΙΝΑ - Ε/Γ - Ο/Γ ΡΟΔΑΝΘΗ από Ρόδο 08.30 για Κάρπαθο
◆ Από 12/5/2002 κάθε ΤΡΙΤΗ στις 13.00 Ε/Γ - Ο/Γ ΡΟΜΙΑΝΤΑ προς Κω - Βαθύ - Χίο - Μυτιλήνη - Λήμνο - Αλεξανδρούπολη
◆ Από 1/6/2002 κάθε ΤΕΤΑΡΤΗ στις 17.00 Ε/Γ - Ο/Γ ΝΤΑΛΙΑΝΑ προς Χάλκη - Διαφάνι - Κάρπαθο - Κάσο - Ηράκλειο - Σαντορίνη - Νάξο - Πάρο - Μύκονο - Τήνο - Σύρο - Σκιάθο - Σκόπελο - Θεσσαλονίκη

Πληροφορίες στον κεντρικό πράκτορα
TSAGARIS TRAVEL
Τηλ.: 02410 36170, - 30406, 35066, 28597
X3357-31/7

Το σχέδιο νόμου για τη μεταφορά συντελεστή

Δεν εξυπηρετεί τη Δωδεκάνησο

ΔΙΑΜΑΡΤΥΡΙΑ ΑΠΟ ΤΟΥΣ ΙΔΙΟΚΤΗΤΕΣ ΑΚΙΝΗΤΩΝ

Δεν εξυπηρετεί τη Δωδεκάνησο το σχέδιο νόμου για τη μεταφορά συντελεστή δόμησης. Αυτό αναφέρεται σε έγγραφο της Πανελλήνιας Ομοσπονδίας Ιδιοκτητών Ακινήτων προς το ΥΠΕΧΩΔΕ. Το κείμενο του εγγράφου έχει ως εξής:

«Αξιότιμη κα Υπουργέ, κυρίες & κύριοι

Κατετέθη στη Βουλή το σχέδιο νόμου «Μεταφορά Συντελεστή Δόμησης και ρυθμίσεις άλλων θεμάτων αρμοδιότητας ΥΠΕΧΩΔΕ".

Είναι θετικό το γεγονός ότι επιτέλους δρομολογείται λύση για τους ατυχείς Έλληνες που έδειξαν εμπιστοσύνη στην Πολιτεία, έδωσαν στους Δήμους περιουσίες, που έγιναν δρόμοι, πλατείες σχολεία, παιδικές χαρές κ.λ.π., και αντί χρηματικής αποζημίωσης πήραν στα χέρια τους ένα Τίτλο Μεταφοράς Συντελεστή Δόμησης, καθώς και για τους πολίτες που αγόρασαν τίτλους Μ.Σ.Δ., έχτισαν νόμιμα και τελικά βρέθηκαν να είναι ιδιοκτήτες αυθαιρέτου.

Με το σχέδιο νόμου λύνεται οριστικά το πρόβλημα της εξαίρεσης από την κατεδάφιση, δηλαδή της νομιμοποίησης των κτιρίων που, χωρίς να έχει ευθύνη ο ιδιοκτήτης τους, βρέθηκαν να είναι αυθαίρετα, γιατί η νόμιμη άδεια της οικοδομής τους ακυρώθηκε από το Σ.τ.Ε. λόγω αντισυνταγματικότητας του νόμου που εφαρμόσθηκε.

Επίσης θετικό είναι το γεγονός ότι δίνεται η δυνατότητα να νομιμοποιηθούν με Μ.Σ.Δ. οι χώροι κτιρίων στους οποίους έγινε αυθαίρετη αλλαγή χρήσης, δηλαδή θα μπορεί να νομιμοποιηθεί αυθαίρετη μετατροπή της υπόγειας αποθήκης σε κατάστημα, του χώρου στάθμευσης σε γραφείο κ.λ.π., χωρίς να αυξάνεται ο δομημένος όγκος των οικοδομών. Η διάταξη αυτή όμως πρέπει οπωσδήποτε να συμπληρωθεί με τη δυνατότητα νομιμοποίησης της αυθαίρετης μετατροπής των ημιυπαίθριων χώρων, κυρίως των διαμερισμάτων, σε χώρους κυρίας χρήσης. Πρακτικά μάλιστα αυτή θα είναι τελικά και η κύρια χρησιμότητα του όλου νόμου! Αυτό το τονίζουμε, διότι δυστυχώς κατά τα λοιπά, το σχέδιο νόμου, με την καθιέρωση των Ζωνών Υποδοχής Συντελεστή (Ζ.Υ.Σ.) μεταθέτει την ουσιαστική ισχύ του στο άδηλο μέλλον! Πρακτικά η τραγική θέση των ιδιοκτητών τίτλων Μ.Σ.Δ. δεν πρόκειται να αλλάξει με την ψήφιση του νομοσχεδίου, αφού κανένας ιδιοκτήτης τίτλου δεν θα μπορεί να τοποθετήσει Μ.Σ.Δ. και είναι άγνωστο πότε θα καταρτισθούν οι Ζώνες Υποδοχής Συντελεστή (Ζ.Υ.Σ.) !!!

Επίσης είναι απολύτως απαράδεκτη και εξοντωτική η επιβολή Φόρου Μεγάλης Ακίνητης Περιουσίας (ΦΜΑΠ) στους ιδιοκτήτες τίτλων μεταφοράς συντελεστή δόμησης!

Για τη βελτίωση του σχεδίου νόμου και την ουσιαστική λειτουργία του θεσμού της Μ.Σ.Δ. προτείνουμε τα εξής:

1. Ο συντελεστής δόμησης που προέρχεται από διατηρητέα κτίρια να μεταφέρεται σε όλη την επικράτεια, αφού αφορά τη διατήρηση της πολιτιστικής κληρονομιάς της χώρας και είναι λογικό αυτή η υποχρέωση να βαρύνει όλη η χώρα. Το σχέδιο νόμου προβλέπει τη μεταφορά του συντελεστή μόνον εντός των ορίων της κάθε περιφέρειας. Είναι απολύτως βέβαιο ότι οι πολυπληθείς ιδιοκτήτες διατηρητέων της Λέσβου, Χίου, Λήμνου και Σάμου, που αποτελούν την Περιφέρεια Βορείου Αιγαίου, καθώς και των Δωδεκανήσων και Κυκλάδων που αποτελούν την Περιφέρεια Νοτίου Αιγαίου δεν πρόκειται να βρουν αγοραστή για τους τίτλους Μ.Σ.Δ. που έχουν στα χέρια τους, αφού στα νησιά αυτά είναι αδύνατον να γίνουν Ζώνες Υποδοχής Συντελεστή (Ζ.Υ.Σ.).

2. Σε όλες τις νέες εντάξεις περιοχών σε σχέδιο πόλης να προβλέπονται υποχρεωτικά δύο Σ.Δ. και η διαφορά του μεγαλύτερου από το μικρότερο να εξαντλείται με Μ.Σ.Δ. Η ρύθμιση αυτή είχε προταθεί από τον εκπρόσωπο του Σ.τ.Ε. στην επιτροπή σύνταξης του Ν.2300/95.

3. Να τεθεί χρονικό όριο ενός έτους για τον καθορισμό των Ζ.Υ.Σ. Επιπλέον θα πρέπει να γίνει πρόβλεψη να καθοριστούν επαρκείς σε έκταση Ζ.Υ.Σ. σε κάθε Δήμο της επικράτειας αλλιώς φαλκιδεύεται εις το διηνεκές η περιουσία των κατόχων τίτλων Μ.Σ.Δ. και θα συνεχιστεί επ' αόριστον η ταλαιπωρία τους.

4. Να απαλειφθεί η απαγόρευση καθορισμού Ζ.Υ.Σ. στα δύο πρώτα Ο.Τ. από τη γραμμή του αιγιαλού σε παραλιακές ή παραλίμνιες θέσεις. Το αν θα περιληφθούν τα τετράγωνα αυτά σε Ζ.Υ.Σ. θα πρέπει να αφεθεί στα επιστημονικά συμπεράσματα της μελέτης που θα εκπονηθεί.

5. Ο θεσμός θα πρέπει να είναι ένα εργαλείο που θα είναι συμβατό με τους νόμους της αγοράς, ώστε ο ιδιοκτήτης του τίτλου να μπορεί να εισπράξει αξία όσο το δυνατόν πλησιέστερη στην αγοραία αξία του δικαιώματος που του στέρησε η πολιτεία. Αντί αυτού στο σχέδιο νόμου προβλέπεται ότι όσες άδειες θα εκδίδονται με τη χρήση Μ.Σ.Δ. θα τιμωρούνται με την επιβολή ειδικής εισφοράς 5% υπέρ ΕΤΕΡΠΣ. Δηλαδή ο ιδιοκτήτης που έχει υποστεί τεράστια οικονομική ζημιά από τον χαρακτηρισμό του ακινήτου του ως έργου τέχνης, κοινοχρήστου ή κοινωφελούς χώρου κ.λ.π., εν συνεχεία ταλαιπωρήθηκε και πλήρωσε μηχανικό και δικηγόρο για να εκδοθεί τίτλος Μ.Σ.Δ., έχει υποστεί στέρηση της περιουσίας του για οκτώ (8) χρόνια , όχι μόνο δεν έχει αρωγό την πολιτεία, αλλά κάτω από μια παράλογη λογική άγνωστης προέλευσης, προβλέπεται στο σ.νόμου να του επιβληθεί χρηματική ποινή!

6. Να καταργηθεί η αντισυνταγματική και αντίθετη με την Ευρωπαϊκή Σύμβαση των Δικαιωμάτων του Ανθρώπου (ΕΣΔΑ) ρύθμιση να αποζημιωθούν οι τίτλοι που θα ακυρωθούν με την αξία που είχαν όταν εκδόθηκαν. Δηλαδή τίτλος Μ.Σ.Δ. προερχόμενος από οικόπεδο που προβλεπόταν να γίνει κοινωφελής χώρος (σχολείο, γυμναστήριο, παιδική χαρά κ.λ.π.) και εκδόθηκε το έτος 1990 θα αποζημιωθεί με την αξία του έτους αυτού. Αυτές οι ρυθμίσεις το μόνο που θα επιτύχουν είναι να οδηγήσουν τους ιδιοκτήτες τίτλων στα Δικαστήρια. Πρέπει να γίνει πρόβλεψη οι τίτλοι που θα ακυρωθούν να πληρωθούν στην αγοραία αξία τους,εφαρμοζομένων επ' αυτών αναλογικά των διατάξεων του Κώδικα περί Αναγκαστικών Απαλλοτριώσεων Ακινήτων.

7. Δεν γίνεται πρόβλεψη επίλυσης, με μεταβατικές διατάξεις, των εκκρεμοτήτων που δημιουργήθηκαν στα 8 χρόνια περιπέτειας του θεσμού, δηλαδή ημιτελή κτίρια των οποίων έχουν ακυρωθεί οι άδειες.

ΝΟΜΟΤΕΧΝΙΚΗ ΕΞΕΙΔΙΚΕΥΣΗ ΠΡΟΤΑΣΕΩΝ

ΚΕΦΑΛΑΙΟ Α΄

ΑΡΘΡΟ 2

- διαγράφεται στο τέλος της παραγράφου 2 η φράση «με την επιφύλαξη των διατάξεων για την επιβολή του φόρου μεγάλης ακίνητης περιουσίας"

ΑΡΘΡΟ 4

- διαγράφεται η παράγραφος 3ε

- προστίθεται παράγραφος 4δ: «Η Ζ.Υ.Σ. πρέπει να καταλαμβάνει τουλάχιστον το δέκα τοις εκατό (10%) του εγκεκριμένου ρυμοτομικού σχεδίου κάθε Δήμου ή του οικισμού που υφίσταται προ του έτους 1923"

- προστίθεται παράγραφος 7: «Σε κάθε έγκριση Γ.Π.Σ. με την οποία δημιουργούνται νέες οικιστικές περιοχές και σε κάθε έγκριση πολεοδομικής μελέτης με την οποία εντάσσονται στο ρυμοτομικό σχέδιο νέες περιοχές θα προβλέπονται για όλη τη νεοεντασσόμενη στο Γ.Π.Σ. ή την πολεοδομική μελέτη περιοχή δύο διαφορετικοί συντελεστές δόμησης. Η διαφορά του μεγαλύτερου συντελεστή δόμησης από το μικρότερο θα εξαντλείται με Μ.Σ.Δ."

- προστίθεται παράγραφος 8 : «αν μετά την πάροδο δύο ετών από την έναρξη ισχύος του παρόντος δεν έχουν καθοριστεί Ζ.Υ.Σ. επιτρέπεται η Μ.Σ.Δ για τους τίτλους της παρ. 1δ του άρθρου 3 σε ωφελούμενο ακίνητο του ίδιου Δήμου σύμφωνα με τις διατάξεις του άρθρου 2 του ν. 880/1979. Το ίδιο ισχύει και για τους τίτλους των λοιπών περιπτώσεων της παρ. 1 του άρθρου 3 για την εδαφική περιφέρεια των Δήμων που δεν έχουν Ζ.Υ.Σ."

ΑΡΘΡΟ 5

- διαγράφεται το εδάφιο γ΄ της παρ. 3 (αφορά το «χαράτσι" 5%).

- Το εδάφιο γ΄ της παραγράφου 4 διαμορφώνεται ως εξής: «Η πραγματοποίηση Μ.Σ.Δ. από βαρυνόμενο ακίνητο που αναφέρεται στις υπόλοιπες περιπτώσεις της παρ. 1 του άρθρου 3, επιτρέπεται σε ωφελούμενο ακίνητο που βρίσκεται σε Ζ.Υ.Σ. ή Ζ.Α.Σ. όλης της Επικράτειας".

ΑΡΘΡΟ 7

- Τα εδάφια α΄, β΄ και γ΄ της παραγράφου 4 διαμορφώνονται ως εξής: «Κατ' εξαίρεση των διατάξεων του άρθρου 4 και της παρ. 4 του άρθρου 5 και εφόσον το ωφελούμενο ακίνητο να είναι άρτιο, είτε κατά τον κανόνα είτε κατά την παρέκκλιση, επιτρέπεται η πραγματοποίηση Μ.Σ.Δ. σε κτίρια που ανεγέρθηκαν νόμιμα και στα οποία το αργότερο μέχρι την 31-12-2001 είχε γίνει, κατά παράβαση της οικοδομικής άδειας, αλλαγή χρήσης χώρου ή μετατροπή του ημιυπαίθριου χώρου σε χώρο κυρίας χρήσης και για το λόγο αυτό υπέρβαση του Σ.Δ. του ακινήτου, εφόσον η έγκριση για την πραγματοποίηση εκδοθεί μέσα σε τρία έτη, από την έναρξη ισχύος του νόμου αυτού. Στην περίπτωση αυτή, πριν από την έκδοση της οικοδομικής άδειας για τη νομιμοποίηση απαιτείται να έχουν καταβληθεί τα πρόστιμα για την αυθαίρετη αλλαγή χρήσης. Οι διατάξεις των προηγούμενων εδαφίων εφαρμόζονται εφόσον: α) η νέα χρήση επιτρέπεται στην περιοχή και β) δεν έχουν προστεθεί ή δεν προστίθενται νέοι κλειστοί χώροι, πλην των ημιυπαίθριων χώρων, οι δε υφιστάμενοι πληρούν τις ισχύουσες κτιριοδομικές διατάξεις ή αυτές που ίσχυανκατά την κατασκευή των χώρων αυτών για τη νέα χρήση".

- Το εδάφιο δ΄ της παραγράφου 6 καταργείται και τίθεται: «Με την έκδοση της πράξης κατάργησης του τίτλου γεννάται αξίωση του δικαιούχου του καταργηθέντος δικαιώματος Μ.Σ.Δ. για αποζημίωση. Για τον καθορισμό της αποζημίωσης εφαρμόζονται αναλογικά οι διατάξεις του Ν. 2882/2002 όπως ισχύει εκάστοτε.»

- Προστίθεται παράγραφος 7 για ρύθμιση υποθέσεων που εκκρεμούν προ της 4-2-1997.

«α) Για αιτήσεις με πλήρη μελέτη που έχουν υποβληθεί μέχρι 4-2-1997 είτε στην Κεντρική Υπηρεσία είτε στις αρμόδιες Περιφερειακές Υπηρεσίες είναι δυνατή η έκδοση της σχετικής απόφασης με την οποία εγκρίνεται η πραγματοποίηση της Μ.Σ.Δ., σύμφωνα με τις πολεοδομικές διατάξεις που ίσχυαν κατά το χρόνο υποβολής της πλήρους μελέτης

Η έκδοση της σχετικής οικοδομικής άδειας είναι δυνατή σε χρονικό διάστημα 3 ετών από την ισχύ του παρόντος.»

ΕΠΙΣΗΣ ΠΑΡΑΚΑΛΟΥΜΕ να κληθεί στην αρμόδια Κοινοβουλευτική Επιτροπή ο Πρόεδρος της Παν. Ενώσεως Ιδιοκτητών Τίτλων Μετ. Συντ. Δόμησης κ. Αθανάσιος Καρέλας, Δικηγόρος Αθηνών, τηλ. 010 3626164, 0932 527273 ΦΑΞ 010 3606656, προκειμένου να αναπτύξει τις παραπάνω προτάσεις της ΠΟΜΙΔΑ.

Ελπίζουμε να λάβετε υπόψη τις παραπάνω προτάσεις μας που θα βοηθήσουν στην επίλυση ενός πολύ σημαντικού προβλήματος. »

Sigma travel agency

ΤΩΡΑ!! ΚΑΤΙ ΝΕΟ!!!

Ονειρικές κρουαζιέρες στις όμορφες ακτές της Ρόδου με τα πλοία της εταιρίας ΡΟΔΙΑΚΕΣ ΘΑΛΑΣΣΙΕΣ ΕΚΔΡΟΜΕΣ

Οργανώνουμε νυκτερινές εξορμήσεις με μουσική και πλούσιο μπουφέ

Οργανώστε το πάρτυ γενεθλίων σας ή τις κοινωνικές σας εκδηλώσεις και ξεφύγετε από την καθημερινότητα

ΠΛΗΡΟΦΟΡΙΕΣ

SIGMA SS. TRAVEL

ΤΗΛ. 02410 90049 FAX 02410 96697

Λ. Ηρακλειδών, Εμπ. Κέντρο RHODESLAND

(Μεταξύ AVRA BEACH KAI MIRA MARE)

ΥΠΕΥΘΥΝΟΣ: ΣΤΕΡΓΕΝΑΚΗΣ Σ.

X3383-31/7

ΑΙΓΑΙΟΚΤΗΜΑΤΙΚΗ

ΠΩΛΟΥΝΤΑΙ ΤΑ ΚΑΤΩΘΙ ΑΚΙΝΗΤΑ

(Δ.Δ.= Δάνεια Δεκτά)

ΔΙΑΜΕΡΙΣΜΑΤΑ: ΕΤΟΙΜΟΠΑΡΑΔΟΤΑ ΚΑΙΝΟΥΡΓΙΑ ΚΑΙ ΜΕΤΑΧΕΙΡΙΣΜΕΝΑ

ΔΥΑΡΙΑ (1 υπν.)

45 τ.μ. στην Ιαλυσό 52.824 € (17 εκ.) (ΔΔ)

55 τ.μ. στα Κοσκινού 49.889 € 18 εκ.)

57 τ.μ. Αθηνών (3 ετών) με θέα. 70.432 € (24 εκ.) (ΔΔ)

60 τ.μ. α΄ ορ. καινούργιο στο Καρακόνερο, 82.171 €, (28 εκ.) (ΔΔ)

ΤΡΙΑΡΙΑ (2 υπν.)

69 τ.μ. (ισ.) στη Μητρόπολη 64.563 €, (22 εκ.) (Μετρητά)

70τ.μ. στην Ιαλυσό 82.171 €, (28 εκ.) (Δ.Δ.)

75τ.μ. στη Σωτήρος β΄ όροφος με πολλά εξτρά 57.226 €, (19.5 εκ.) (ΔΔ)

77τ.μ. λουξ με αυλή στα Κοσκινού 79.236 € (27 εκ. μετρητά)

78τ.μ. με αυλή στη Σωτήρος 76.302 € (26 εκ.) (ΔΔ)

80τ.μ. Ιαλυσό 32 εκ., 93.910 € (Δ.Δ.)

85τ.μ. στην Ιαλυσό, 102.714 €, (35 εκ.)(ΔΔ)

88 τ.μ. στο Ροδίνι 110.051 €, (37,5 εκ.)

90τ.μ. (ημ/γειο) λουξ στη Μιχ. Πετρίδη 67.498 €, (25 εκ.)

91τ.μ. (3 studio) στην Ιαλυσό 88.014 €, (30 εκ.)

140τ.μ. ορ/σμα, Πειραιώς, (σε σοβά) α΄ ορόφ. 93.910 €, (32 εκ.) (Δ.Δ.)

ΤΕΣΣΑΡΙΑ (3 υπν.)

90τ.μ. στην Κων. Υδραίου (3 υπν) 105.649 €, (36 εκ.) (ΔΔ)

95 τ.μ. στο Μανδρικό 76.302 €, (26 εκ.) (ΔΔ)

95 τ.μ. στο Μανδρικό 44.020 €, (15 εκ.) (ΔΔ)

95τ.μ. (3 υπν.) Μίρα Μάρε 70.432 €, 24 εκ. (ΔΔ)

100τ.μ. ορ/σμα στα Κοσκινού 111.518 €, (38 εκ.) (Δ.Δ.)

103τ.μ. στην Ανάληψη 157.006 €, (53.5 εκ.) (Δ.Δ.)

110τ.μ. στο Καρακόνερο134.996 €, (46 εκ.) (Δ.Δ.)

118τ.μ. σε σοβά στους Δασκάλους, 102.71 €, (35 εκ.) (Δ.Δ.)

120τ.μ. στο Καρακόνερο, 158.470 €, (54 εκ.) (Δ.Δ.)

120τ.μ. στην Πειραιώς, 161.408 €, (55 εκ.) (Δ.Δ.)

120τ.μ. στην Ανάληψη 176.082 €, (60 εκ.) (Δ.Δ.)

130τ.μ. στο Ροδίνι, 161.408 €, (55 εκ.) (Δ.Δ.)

135τ.μ. στο Καρακόνερο, 164.343 €, (56 εκ.) (Δ.Δ.)

45+117τ.μ. διαμ. (σε σοβά) στους Δασκάλους 120.322 €, (41 εκ.)(ΔΔ)

158 τ.μ. ορ/μα (σε μπετά) στους Δασκάλους 93.910 €, (32 εκ.) (μετρητά)

320τ.μ όροφος (ημιτελής) στους Δασκάλους, 220.102 €, (75εκ.)

ΜΕΖΟΝΕΤΤΕΣ - ΜΟΝΟΚΑΤΟΙΚΙΕΣ - ΠΑΛΙΑ ΣΠΙΤΙΑ

48τ.μ. διόροφο στην Παλιά Πόλη, 26.412 €, (8 εκ.) (Δ.Δ.)

65τ.μ. διόρ. με 220 τ.μ. αυλή στην Παλιά Πόλη 52.824 €, (18 εκ.) (Δ.Δ.)

70τ.μ. με μικρή αυλή στην Κοδρικτώνος, 73.361 €, (25 εκ.) (Δ.Δ.)

90 τ.μ. δυόροφη μον/κία στο Παραδείσι με τζάκι 64.563 €, (22 εκ.)

120τ.μ. μεζ/τα στο Ροδίνι'80 εκ., 234.776€ (Δ.Δ.)

125τ.μ. (με 40 μ.υπογ) μονοκατοικία σε μπετά στο Παραδείσι, 58.694 €, (20 εκ.) δρχ.

125τ.μ. σε 1,5 στρ. στη Θολό 205.429 €, (70 εκ.)

140. τ.μ. μεζ/τα με γκαράζ έξτρα (7 ετών) στο Ροδίνι 205.429 €, (70 εκ.) (ΔΔ)

140τ.μ. (με 70 υπ.) (σε μαρμαροσοβά) στην Ιαλυσό 146.735 €, (50 εκ.) (ΔΔ)

140τ.μ. μονοκατοικία σε 2 στρέμ. στα Κοσκινού 293.470 €, (100 εκ.) (Δ.Δ.)

150τ.μ. μονοκατοικία σε 2 στρέμ. στην Ιαλυσό 293.470 €, (100 εκ.) (Δ.Δ.)

210τ.μ. μονοκατοικία στα Κοσκινού 205.429 €, (70 εκ.)

230τ.μ. παραδοσιακό αρχοντικό στη Ρόδο 205.429 €, (70 εκ.) (Δ.Δ.

240τ.μ. μεζονέτα λουξ στην ΙΞΙΑ, 249.449 €, (85 εκ.) (Δ.Δ.)

240τ.μ. ισ. κατ/τα α΄ ορ. διαμέρισμα κτίριο σε 500 μ. οικ/δο κοντά στην Κανοδά 322.817€ 110 εκ.)

270τ.μ. βίλα σε σοβά σε 4 στρ. στο Τσαΐρι 293.470 €, (100 εκ.)

280τ.μ. οικ/κό τετ/νο (μαζαγί ή σπίτι) Π. Πόλη 239.470 €, (100 εκ.) (Δ.Δ.)

280τ.μ. μονοκατοικία σε 1 στέμ. στα Κοσκινού 440.205 €, (150 εκ.) (Δ.Δ.)

340τ.μ. ημ/λης μεζονέτα Ασγούρου σε 1 στρέμμα 176.082 €, (60 εκ.)

550 τ.μ. μον/κία κοντά στην Παστίδα σε 7 στρ. 498.899 €, (170 εκ.)

ΚΑΤΑΣΤΗΜΑΤΑ - ΓΡΑΦΕΙΑ - ΚΤΙΡΙΑ - ΒΙΟΤ/ΚΟΙ ΧΩΡΟΙ:

50 τ.μ. στο Μανδράκι 110 εκ. - 322.810 €

80 τ.μ. δυόροφο κτίριο στο Μανδράκι 352.164 €, (120 εκ.)

109. τ.μ. στο Ροδίνι 55.759€, (19 εκ.)

140τ.μ.(απ.) πλησίον Αννής Μαρίας, 82.171 €, (28 εκ.)

175τμ. κατάστημα επί της Λεωφόρου Ρόδου-Λίνδου 205.429 €, (70 εκ.) (Δ.Δ)

180τ.μ. αποθήκη ισόγεια στο Ροδίνι, 132.061 €, (45 εκ.)(Δ.Δ.)

ΟΙΚΟΠΕΔΑ:

400τ.μ. Δημ. Αναστασιάδη (Σ.Δ. 1) 161.408 €, (55 εκ.)

500 τ.μ. στο Μίρα Μάρε Σ.Δ. 0,8 132.065 €, (45 εκ.)

680τ.μ. οδός Πειραιώς (ΣΔ 0,8) 176.082 €, (60.εκ.)

3600 στα Κολύμπια (κτίζει 360 τ.μ.) 58 694 € (20 εκ.)

4.000τμ. Νερά Καλλιθέας 176.082 €, (60 εκ.)

14 στρ. στο Τσαίρι 176.082 €, (60 εκ.)

Αναλαμβάνουμε την ενοικίαση των διαμερισμάτων σας σε σύντομο χρονικό διάστημα

ΖΗΤΟΥΝΤΑΙ ΜΕΤΑΧΕΙΡΙΣΜΕΝΑ ΔΙΑΜΕΡΙΣΜΑΤΑ (ΑΜΕΣΗ ΠΩΛΗΣΗ)

ΒΑΖΟΥΚΟΥ ΡΕΝΑ

ΜΕΣΙΤΗΣ ΑΣΤΙΚΩΝ ΣΥΜΒΑΣΕΩΝ

Πληροφορίες τηλ. 0241022943 - 0241028838

& FAX: 0241028838

Διευθ. Γραφείου: Δημ. Θεοδωράκη 3

Τ.Κ. 85100 Ρόδος

9-1 το πρωΐ και 6.30 - 9.00 απόγευμα

ΔΕΥΤΕΡΑ -ΠΕΜΠΤΗ

e-mail.vazoukou@otenet.gr

X3353-31/7

LINDOS memories

RESORT BEACH HOTEL

Στη μαγευτική περιοχή της Λίνδου δημιουργήσαμε ένα πανέμορφο ξενοδοχείο πέντε αστέρων με στόχο να ικανοποιήσει τις ανάγκες των πελατών που ενδιαφέρονται για ποιοτικές διακοπές. Χτισμένο κάτω από το ιστορικό βράχο του Ναβαρόνε όπου γυρίστηκε η ομώνυμη θρυλική ταινία, μια ανάσα από την αμμουδιά μπορεί κανείς να χαλαρώσει και ανανεωθεί από τη μαγευτική ομορφιά της αιγαιοπελαγίτικης θάλασσας.



Για κρατήσεις - πληροφορίες, μη διστάσετε να επικοινωνήσετε μαζί μας στα τηλέφωνα 02440 35000 έως 35099 fax 0244 48156

X3341-31/7

LINDOS memories

RESORT BEACH HOTEL

Εξήντα πολυτελή δωμάτια με αυτόνομο κλιματισμό, δορυφορική τηλεόραση, τηλέφωνο, χρηματοκιβώτιο, mini bar, και 24ωρη υπηρεσία δωματίου και 10 σουίτες με ονειρεμένη θέα υπόσχονται αξέχαστες διακοπές. Στο εστιατορίο οι επισκέπτες έχουν τη δυνατότητα να απολαύσουν εκλεκτές γεύσεις από ελληνική και διεθνή κουζίνα, φρέσκα ψάρια σε συνδυασμό με το κρασί της αρεσκείας τους. Δροσιστικοί χυμοί και εξωτικά ποτά σερβίρονται από το main και το pool bar.

ΤΗΛΕΟΡΑΣΗ

ΕΤ–1

08.30 Βίνκα
08.35 Τσακ ο κάστορας
09.15 Λέο ο βασιλιάς της ζούγκλας
09.45 Σίλβαν
10.15 Symphollies
10.30 Το τζίνι από την Αυστραλία
11.00 Η επίθεση των cartoons
12.00 Σινεάκ «Λάσι, μια καινούργια αρχή»
13.50 Ειδήσεις-καιρός
14.00 Ελληνική ταινία «Κουράστηκα να σε αποκτήσω»
16.00Παναγία η Πελαγινή
17.00 Ειδήσεις-καιρός
17.15 Δον Κιχώτης (Ε)
18.15 Κρίσιμη στιγμή
18.45 Καλύτερη ζωή-Συνεικόνες
19.00 Ιωάννινα
19.30 Οι πειρατές (Ε)
20.00 Κλήρωση Λόττο
20.10 Οι πειρατές (συν.)
21.15Ελλην.ταινία«Διαζύγιο αλά ελληνικά» κωμ.
23.00 Ειδήσεις-καιρός
23.30 Σινεμά ο Παράδεισος «Ο δολοφόνος με το κομποσκίνι»
01.15 Ξένη ταινία «Κυνηγώντας 1.000.000 δολάρια»
• Συνέχεια με εκπομπές σ'επανάληψη

ΝΕΤ

08.00 Εκπαιδευτική τηλεόραση
11.00 Κίνδυνος στη θάλασσα
11.30 Ξεχωριστοί τόποι
12.00 Μόδα: Οι μεγάλοι σχεδιαστές
12.30 Η πρόκληση της μόδας
13.00 Γεύσεις του κόσμου
13.30 Με αρετή και τόλμη
14.00 Κοινοβούλιοαιχμής
15.00 Ειδήσεις
15.15 Ξένη ταινία «Οι θησαυροί του Σολομώντος»
17.15 Σπορ στον κόσμο
18.00 Ειδήσεις
18.15 Η ιστορία των μηχανοκίνητων μέσων μεταφοράς
19.00 Η ταχύτητα
20.00 Στον κόσμο της οικονομίας
21.00 Ειδήσεις-αθλητικά-καιρός
22.00 Ξένη ταινία «Το γλυκό πουλί της νιότης»
24.00 Ειδήσεις
00.15 Ξένη ταινία «Κυρίες και κύριοι, καληνύχτα»
• Εκπομπές σ'επανάληψη

ΕΤ–3

08.00 Εναρξη προγρ/τος
08.01 Χοντρός - Λιγνός α) «45 λεπτά απ'το Χολυγουντ», β. «Τα παντελόνια του Φίλιπ», γ) «Ταξίδια χωρίς τέλος»
09.00 Οι τρεις σωματοφύλακες
10.00 Αφιέρωμα στον Τσάρλι Τσάπλιν α) «Από τη θάλασσα», β) «Στη δουλειά»
11.00 Ελληνικά τοπία-Σκόπελος
11.30 Τσίρκο του κόσμου
13.00 Απέραντος ουρανός
14.00 Ανιχνεύσεις
15.00 Ειδήσεις
15.30 Νόστος
17.00 Ανθρώπων έργα
18.00 PIZZ'ANNEX
18.30 Η αδρεναλίνη στα ύψη
19.00 Το μανιφέστο του Γουέιν-παιδική σειρά
19.30 Το ποτάμι της ελπίδας
20.30 Ειδήσεις
21.00 Κοντραπούντο
22.00 Οι απίθανοι Αζεράκ
23.00 Θερινό ηλιοστάσιο
24.00 Ειδήσεις
00.20 Χρυσή οθόνη «Η ιστορία της Φόνα»
02.30 Νόστος (Ε)
04.00 Επαναλήψεις

MEGA

0600 Παλίρροια (Ε)
07.00 Πατήρ, υιός και πνεύμα (Ε)
08.00 Παιδικό πρόγραμμα και κινούμενα σχέδια
09.00 Φλιντστόουνς
10.00 Σαν στο σπίτι σας
13.00 MEGA star
14.00 Ειδήσεις
14.50 Μαζί
16.15 Είμαστε στον αέρα
17.00 Να η ευκαιρία (Ε)
18.10 Ειδήσεις
18.50 Ο πιο αδύναμος κρίκος (Ε)
20.00 Ειδήσεις
21.00 Alma libre (Ε)
23.00 Prive (Ε)
00.15 Ειδήσεις
00.30 Ξένη ταινία «Παγίδα θανάτου»
02.30 Χτυποκάρδια στο Μπέβερλι Χιλς (Ε)
04.30 Παράλληλοι δρόμοι
05.30 Χαραυγή (Ε)

ΑΝΤ–1

06.00 Αστυνόμος Θανάσης Παπαθανάσης (Ε)
06.45 Τηλεμάρκετινγκ
07.00 Ταύρος με τοξότη
10.00 Κινούμενα σχέδια και παιδικές σειρές
13.10 Super game
13.15 Προσοχή ...Μαρκοπέδιο (Ε)
14.00 Ειδήσεις
14.20 Επανάληψη ελληνικού προγράμματος
15.15 Αλίκη (Ε)
16.00 Επανάληψη ελληνικών προγραμμάτων
17.30 Ειδήσεις
18.00 Ελληνική ταινία «Η αρχόντισσα της κουζίνας» κωμωδία 1969
20.00 Ειδήσεις
21.00 Θέατρο «Χρήματα φαντάσματα»
23.30 Κάτσε καλά Best of
00.15 Ειδήσεις
00.40 Σε επτά ημέρες
01.40 Τμήμα Ηθών (Ε)
02.40 Φάκελος Αμαζών
03.40 Mobile Fun
04.20 Θησαυροφιλάκιο-ρουσιαστής για γέλια»

STAR

06.15 Παιδικό πρόγραμμα
12.20 Πόκεμον
13.00 Σικουέστ
14.00 Στη λεωφόρο του Μέλροουζ
15.00 Οι τροχοί του νόμου
16.00 Ξένη ταινία «Κατά φαντασίαν ήρωες» 1998
18.00 Ειδήσεις
19.10 Αθλητικές ειδήσεις
19.20 Το χρήμα
Καιρός
19.30 Γουίλ και Γκρέϊς
20.00 Λόις και Κλαρκ
21.00 Ξένη ταινία «Η κρυφή ζωή μιας γυναίκας»
00.30 Παγκόσμιο Ράλλι
01.00 Ειδήσεις
01.15 Ξένη ταινία «Ενας τέλειος άνδρας» 1994
03.00 Ξένη ταινία «Αδίστακτοι δολοφόνοι»
05.00 Αστέρια

ALPHA

06.00 Πέρα από τον ορίζοντα
07.00 Πρωινές διαδρομές
10.00 7 ημέρες ALPHA
11.00 Εκ του συνεγγύς
12.00 Ελληνική ταινία «Ο νικητής» αισθημ. 1965
14.00 Ειδήσεις
14.30 Ξένη ταινία «Χόουπ» κοινωνικό 1997
16.30 Υπαστυνόμος Ρεξ
17.30 Ελληνική ταινία «Η κοροϊδάρα» κωμ. 1967
19.30Ειδήσεις
20.45 Ελληνική ταινία «Βίβα Ρένα» κωμωδία 1967
22.45 Παρέα με τη Ρούλα
00.45 Ειδήσεις
01.00 Third Watch
02.00 Πανελλήνιο πρωτάθλημα Beach Volley (Ε)
04.30 Τηλεαγορές
05.00 Απ...ΑΡΕΤΗ...τως με ΤΟΛΜΗ (Ε)

Σε συζήτηση στη Βουλή

Κόντρες για το Kazivo

ΟΙ ΕΠΕΝΔΥΣΕΙΣ ΤΩΝ 20 ΔΙΣ. ΔΡΧ. ΣΤΗΝ ΠΟΛΗ

Συζήτηση έγινε στη Βουλή για το Καζίνο της Ρόδου και την υποχρέωση της εταιρίας να κατασκευάσει έργα ύψους 20 δισ. στην πόλη. Η συζήτηση προκλήθηκε ύστερα από ερώτηση του βουλευτή κ. Αρ. Παυλίδη και ήταν άκρως ενδιαφέρουσα, γιατί σ'αυτήν πήρε μέρος και ο υφυπουργός Οικονομικών κ. Απ. Φωτιάδης, ο οποίος ανέλυσε τα έργα που έγιναν στο Καζίνο και στο ξενοδοχείο των Ρόδων. Αναλυτικά η συζήτηση στη Βουλή έχει ως εξής:

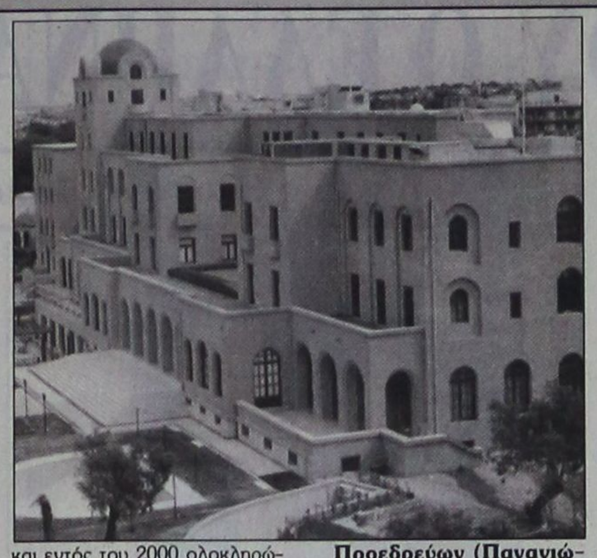

Αριστοτέλης Παυλίδης: Μένω στην τελευταία μου παρατήρηση -μια και ο χρόνος εκπνέει- που αναφέρεται στα καζίνο. Εθεσα θέμα, στο οποίο υπεσχέθητε να δώσετε απάντηση σήμερα, γιατί δεν φρόντισε η Κυβέρνησή σας, το υπουργείο σας, να τηρηθεί ο όρος που περιελήφθη κατά την έκδοση αδείας λειτουργίας του καζίνο της Ρόδου, που ορίζει ότι εντός τακτής προθεσμίας πρέπει να γίνουν επενδύσεις στο Δήμο της Ρόδου, ύψους 20 δισεκατομμυρίων δραχμών, οι οποίες μάλιστα στη σύμβαση είναι και κατονομασμένες. Το θεωρώ μέχρι στιγμής -αναμένω να ακούσω τις απόψεις σας- σκανδαλώδη παράλειψη και είμαι πανέτοιμος στη δευτερολογία, αναλόγως τι θα πείτε, να συμπληρώσω την περιγραφή αυτής της -σε εισαγωγικά- παραλείψεως.

Απόστολος Φωτιάδης (Υφυπουργός Οικονομικών): Κύριε Πρόεδρε, με συγχωρείτε, αλλά δεν είδα τον κ. Παυλίδη και νόμισα ότι δεν με πρακολουθεί, αλλά βλέπω ότι είναι δίπλα σας. Θα ήθελα να κάνω μια παρατήρηση για να μη θεωρηθεί ότι δεν απαντώ στον αγαπητό εκ Ρόδου συνάδελφο, ο οποίος δεν έχει κατανοήσει απόλυτα την ιδιαίτερη αγάπη μου για τη Ρόδο.

Η ενημέρωση που έχω πάρει σήμερα το πρωί από το υπουργείο Ανάπτυξης, σχετικά με τη σύμβαση, πρέπει να πω ότι οι χώροι των παιγνίων του καζίνο, ο χώρος υποδοχής και το εστιατόριο έχουν αποπερατωθεί και λειτουργούν από τον Απρίλιο του 1999. Το ξενοδοχείο έχει αποπερατωθεί και λειτουργεί πλήρως από την 1.1.2002. Από την 1.1.2002 μέχρι 31.3.2002 λειτούργησε ως δοκιμαστική περίοδος και ως χρόνος εκπαίδευσης για το προσωπικό, για τη δημιουργία υψηλού επιπέδου υπηρεσιών για τους επισκέπτες του ξενοδοχείου. Το καφέ εστιατόριο των Ρόδων έχει κατασκευαστεί και λειτουργεί ήδη κατά τέτοιο τρόπο, ώστε να είναι δυνατή η ανά πάσα στιγμή μετατροπή του σε χώρο συνεδριάσεων, τουλάχιστον 120 ατόμων και εντός του 2000 ολοκληρώθηκαν τα έργα της ανακατασκευής των πεζοδρομίων γύρω από τους περιβάλλοντες χώρους του καζίνο, καθώς και η ανακατασκευή της προκυμαίας συνολικού προϋπολογισμού 200.000.000 δραχμών.

Από τον Οκτώβριο του 1998 έχει συσταθεί σε συνεργασία με την Εμπορική Τράπεζα η αναπτυξιακή εταιρία με την επωνυμία «Ρόδον Αναπτυξιακή Ανώνυμη Εταιρία». Ηδη έχουν συνταχθεί δεκαπέντε προτάσεις και έχουν υποβληθεί στην επιτροπή της Εμπορικής Τράπεζας, προκειμένου να κριθεί η βιωσιμότητά τους. Θα πρέπει να τονίσω, μεταξύ των προτάσεων που έχουν υποβληθεί και εξετάζονται με ιδιαίτερη σοβαρότητα και έχει υποβάλει η «Ρόδον Αναπτυξιακή Ανώνυμη Εταιρία», σε συνεργασία με ομάδα εταιριών προκειμένου να συμμετάσχουν στο διαγωνισμό για την ανακατασκευή του γηπέδου γκολφ στην περιοχή Αφάντου και την κατασκευή διεθνούς κέντρου αναψυχής. Επίσης, σε στενή συνεργασία με το Δήμο της Ρόδου προτείνεται η κατασκευή μαρίνας στη Ρόδο. Ταυτόχρονα έχει προχωρήσει η γεωμετρική μελέτη τριών περιοχών της Ρόδου για τη δημιουργία ενός πρωτοποριακού έργου, το οποίο έχει παρουσιαστεί από το Δήμο ως «Ανελκυστήρας Χρόνου», αυτός είναι ο τίτλος του έργου και μια σειρά από πολλά άλλα έργα, τα οποία μνημονεύονται και πιστεύω ότι πολλούς από τους συναδέλφους δεν τα αναφέρουν, έργα πολλών δεκάδων δισεκατομμυρίων πέρα των είκοσι που μνημόνευσε ο αγαπητός κύριος συνάδελφος και ελπίζουμε ότι πολύ συντομα αυτή η συνεργασία του Δήμου Ρόδου, της ροδίτικης αναπτυξιακής εταιρίας, αλλά και της Εμπορικής Τράπεζας θα φέρει αποτελέσματα.

Προεδρεύων (Παναγιώτης Σγουρίδης): Υπάρχει κανείς εκ των συναδέλφων βουλευτών που θέλει να δευτερολογήσει;

Αριστοτέλης Παυλίδης: Εγώ, κύριε Πρόεδρε.

Προεδρεύων (Παναγιώτης Σγουρίδης): Ορίστε, κ. Παυλίδη, έχετε το λόγο για 5 λεπτά.

Αριστοτέλης Παυλίδης: Ο κύριος υπουργός μας διάβασε και τον ευχαριστώ πάρα πολύ για το τι σχεδιάζεται να γίνει βάσει της συμβάσεως μεταξύ του Ελληνικού Δημοσίου και του λαβόντος την άδεια του καζίνο Ρόδου, αλλά αναφέρεται στο κτίριο όπου εγκαταστάθηκε η επιχείρηση. Παρεχωρήθη το ξενοδοχείο των Ρόδων το οποίο το ανακατασκεύασαν για να εγκατασταθεί η επιχείρηση. Αλλά η σύμβαση προβλέπει και ανάληψη υποχρεώσεως να επενδύσει η επιχείρηση -αυτά είναι τα αντισταθμιστικά οφέλη εντός του Δήμου των Ροδίων είκοσι δισεκατομμύρια.

Τίποτα από αυτά που μας είπατε δεν εντάσσεται στην υποχρέωση που έχει αναλάβει η επιχείρηση. Ο,τι μας είπατε, είναι επεμβάσεις για να λειτουργήσει το Καζίνο. Τα πεζοδρόμια γύρω-γύρω, τα οποία σας είπε ότι είναι έργο που κατασκευάστηκε από την εταιρία, ανήκουν στο τετράγωνο όπου βρίσκεται το ξενοδοχείο των Ρόδων. Αν αυτό εσείς το θεωρείτε αναπτυξιακό έργο, τότε με αναγκάζετε να πω πως η έννοια της επενδύσεως είναι «του πεζοδρομίου».

Κύριε υπουργέ, δεν μας ενημερώσατε πλήρως. Υποχρέωση είναι το Καζίνο Ρόδου να κάνει επένδυση ύψους 20 δισεκατομμυρίων δραχμών εντός πέντε ετών από χορηγήσεως της αδείας. Μέσα σε αυτά τα πέντε χρόνια πρέπει να γίνει, σε διάστημα δεκαοκτώ ή είκοσι τεσσάρων μηνών, μια πρώτη επέμβαση, η οποία περιλαμβάνει μεταξύ των άλλων και το υπόγειο πάρκινγκ στο προ του Ενυδρείου χώρο.

Δεν μας διαβάσατε τίποτα απ'όλα αυτά, κ. υπουργέ. Λυπούμαι για λογαριασμό του υπουργείου Ανάπτυξης πως σας ενημερώνει -και μάλιστα εγγράφως- με αυτά τα παραπλανητικά στοιχεία. Παραπλάνησε εσάς το πονηρόν υπουργείον Αναπτύξεως και εσείς το Κοινοβούλιο. Δεν μας είπατε ποια έργα ουσίας έχει αναλάβει να κάνει αυτή η εταιρία, στην οποία δώσατε την άδεια εκμεταλλεύσεως του Καζίνο. Ψάχνω τώρα να βρω αν υπάρχει όρος, γιατί δεν μας τον διαβάσατε στη σύμβαση.

Απόστολος Φωτιάδης (Υφυπουργός Οικονομικών): Δεν υπάρχει όρος. Την έψαξα και εγώ.

Αριστοτέλης Παυλίδης: Υπάρχουν επιστολές σ'αυτό το φάκελο και ο όρος 3.2.6. της σύμβασης. Η Εμπορική Τράπεζα στην κατ'εκείνη την εποχή συσταθείσα εταιρεία με Ελληνες, επίσης, μετόχους, έχει με μία σειρά αλληλογραφίας αναλάβει αυτήν την υποχρέωση ως φορέας του έργου. Αυτή η υποχρέωση μετεβιβάσθη στους μετέπειτα αναλαβόντες όλο το πακέτο των μετοχών για να εκτελέσουν αυτά τα έργα που σας λέω. Πρόκειται για έργα 20 δισεκατομμυρίων. Ο,τι μας είπατε είναι οι επεμβάσεις που έγιναν για λογαριασμό της εταιρίας, για να δουλέψει το Καζίνο. Πώς θα δούλευε το Καζίνο σε ένα εγκαταλελειμμένο ξενοδοχείο;

Πράγματι έφτιαξαν εστιατόριο, αίθουσα για να βάλουν τα παιχνίδια και ένα μέρος του ξενοδοχείου, το οποίο δεν λειτουργεί. Εκαναν δηλαδή τους χώρους εγκαταστάσεως των παιγνίων. Ε, αυτή είναι η επένδυση; Δεν είναι αυτή η επένδυση. Προς όφελος του Δήμου των Ροδίων τα αντισταθμιστικά οφέλη ήταν ύψους 20 δισεκατομμυρίων δραχμών. Δεν μας απαντήσατε και επιβεβαιώσατε αυτά τα οποία εγώ καταγγέλλω.

Επ'ευκαιρία αυτής της συζητήσεως, ζητώ την παρέμβασή σας ως υπουργού των Οικονομικών. Ζητώ να έλθετε σε επικοινωνία με το Δήμο της Ροδου και να ελέγξετε γιατί δεν εφαρμόζεται αυτό το μέρος της συμφωνίας, που περιελήφθη ως όρος, κατά την έκδοση της αδείας του Καζίνο. Εγώ πάντως σας δηλώνω τώρα το εξής: Σήμερα θα ζητήσω να μου στείλουν, για να έλθει στο γραφείο σας, όλο το πακέτο με αυτό καθεαυτό το κείμενο της πρώτης συμβάσεως και τις συνημμένες επιστολές, οι οποίες αποτελούν το σύνολο της συμφωνίας και αναμένω τις ενέργειές σας!

ΑΣΤΡΟΛΟΓΟΣ
ΜΕΛΛΟΝΤΟΛΟΓΟΣ
ΧΑΡΤΟΜΑΝΤΗΣ
κα ΠΕΝΗ
Βρίσκεται στη Ρόδο για λίγες μέρες
Δέχεται καπόπιν ραντεβού:
τηλ. 02410 66591
115-21/7

ΦΡΟΝΤΙΣΤΗΡΙΟ ΙΤΑΛΙΚΩΝ
ΣΤΑΘΗ ΜΙΧ. ΣΚΑΝΔΑΛΙΔΗ
Καθηγητή Ιταλικής Γλώσσας και Φιλολογίας
(πτυχ. Α.Π.Θ.) - καθηγητή Α.Σ.Τ.Ε.Ρ.
Χριστόδ. Τσιγάντε 11 τηλ. 02410 29265
τηλ. οικ. 02410 61782 κιν. 093 2272902

Τα αυστηρώς ολιγομελή **θερινά μας τμήματα** απευθύνονται με συστηματική και μεθοδική προσωπική διδασκαλία σε μαθητές Δημοτικού, Γυμνασίου, Λυκείου και επαγγελματίες, καθώς και σε υποψήφιους φοιτητές ιταλικών Πανεπιστημίων.

Η διδακτική μας εμπειρία, η εφαρμοσμένη μέθοδός μας στα προηγούμενα έτη και η αποκλειστική συνεργασία μας με το Ιταλικό Κολλέγιο **DON BOSCO** της ιταλικής πόλης **L'AQUILA** (100 χιλ. από τη Ρώμη) συντέλεσαν στην εισαγωγή μαθητών μας με πλήρη επιτυχία στα ιταλικά ΑΕΙ.



Ειδικότερα το Κολλέγιο DON BOSCO, που ιδρύθηκε το 1948 και από το 1994 οργανώνει τμήματα προετοιμασίας για Ελληνες υποψήφιους ιταλικών ΑΕΙ, προσφέρει:

1. Μεταφορά από τη Ρώμη στην πόλη L'Aquila με συνοδό
2. Μαθήματα: Από Δευτέρα μέχρι Σάββατο, πέντε ώρες την ημέρα
3. Στέγαση και διατροφή, σε εστιατόρια συμβεβλημένα σε πολύ χαμηλές τιμές
4. Καθημερινή βοήθεια σε όλη τη διάρκεια των μαθημάτων.
5. Συνοδεία από καθηγητές του Κολλεγίου, σ' όλες τις πανεπιστημιακές πόλεις
6. Εξεύρεση κατοικίας και διεκπεραίωση των γραφειοκρατικών διαδικασιών στις γραμματείες των σχολών, για την άδεια παραμονής, εγγραφή στο εθνικό σύστημα υγείας.

(Περισσότερες υπεύθυνες πληροφορίες στο φροντιστήριό μας)
6-20/7

ΕΥΡΩΠΑΪΚΗ ΕΠΕΝΔΥΤΙΚΗ
ΕΘΝΙΚΗΣ ΑΝΤΙΣΤΑΣΕΩΣ 48 ΤΗΛ. 0241 39300
ΕΥΡΩΠΑΪΚΗ ΕΠΕΝΔΥΤΙΚΗ
ΚΤΗΜΑΤΟΜΕΣΙΤΙΚΟ ΓΡΑΦΕΙΟ
ΑΝΤΩΝΗΣ ΝΙΚΟΛΗΣ - ΘΕΟΦΙΛΟΣ ΚΑΩΝΑΡΗΣ
ΕΘΝΙΚΗΣ ΑΝΤΙΣΤΑΣΕΩΣ 48 (ΠΡΩΗΝ ΑΝΝΗΣ ΜΑΡΙΑΣ) ΤΗΛ. 0241 39300

ΔΙΑΜΕΡΙΣΜΑΤΑ

48 τ.μ.	Στο Ροδίνι σε καλή κατάσταση	€ 41.085,84	14.000.000
50 τ.μ.	Στην Ανάληψη	€ 41.085,84	14.000.000
60 τ.μ.	2 των 30 τ.μ. κατάληλα για επένδυση	€ 44.020,54	15.000.000
70 τ.μ.	Στην Ανάληψη με 2 υπν. Όχι δάνεια	€ 44.020,54	15.000.000
45 τ.μ.	Στην Ιαλυσό καινούργιο	€ 93.910,49	18.000.000
80 τ.μ.	Στα Αφάντου	€ 76.302,27	26.000.000
70 τ.μ.	Στην Ιαλυσό καινούργιο	€ 105.649,30	28.000.000
65 τ.μ.	Καινούργιο ισόγειο με αυλή	€ 58.694,06	29.000.000
104 τ.μ.	Στην Σωτήρος (Ιαλυσός)	€ 88.041,09	30.000.000
90 τ.μ.	Στα Αφάντου 5 ετών	€ 88.041,09	30.000.000
160 τ.μ.	Συνοικία Δασκάλων σε κολώνες	€ 93.910,49	32.000.000
117 τ.μ.	Συνοικία Δασκάλων σε σοβά	€ 96.845,19	33.000.000
70 τ.μ.	Στην Ανάληψη υπό κατασκευή lux	€ 99.779,90	34.000.000
100 τ.μ.	**8 ετών με 3 υπνοδ. Γ' όρ.Καρακόνερο**	€ 100.000,00	34.075.000
100 τ.μ.	Στην Ιαλυσό καινούργιο	€ 111.518,71	38.000.000
92 τ.μ.	Στην Κέννεντυ ισόγειο	€ 111.518,71	38.000.000
87 τ.μ.	Α ορόφου υπό κατασκευή στο Ροδίνι	€ 117.388,11	40.000.000
100 τ.μ.	Συνοικία Δασκάλων ΚΑΙΝΟΥΡΓΙΟ	€ 120.322,82	41.000.000
85 τ.μ.	Στην Ανάληψη υπό κατασκευή lux	€ 120.322,82	41.000.000
120 τ.μ.	Στο Καρακόνερο υπό κατασκευή	€ 140.865,74	48.000.000
120 τ.μ.	Στο Καρακόνερο υπό κατασκευή	€ 146.735,14	50.000.000
110 τ.μ.	Στην Ανάληψη υπό κατασκευή lux	€ 155.539,25	53.000.000
115 τ.μ.	Στην Ανάληψη υπό κατασκευή lux	€ 161.408,66	55.000.000
121 τ.μ.	Lux με θέα θάλασσα	€ 211.298,61	72.000.000

ΟΙΚΟΠΕΔΑ

1000 τ.μ.	**Στο Φαληράκι με οικοδομή κοντά στο κύμα**	€ 234.776,23	80.000.000
600 τ.μ.	**Στο Γεννάδι**	€ 29.347,03	10.000.000
390 τ.μ.	**Γεννάδι με μικρο σπίτι κοντά στη παραλία**	€ 35.216,43	12.000.000
46000 τ.μ	Στην Ψίνθο σε τιμή ευκαιρίας	€ 44.020,54	15.000.000
1750 τ.μ.	Μαριτσά εντός οικισμού,τεμαχίζεται	€ 51.357,30	17.500.000
1000 τ.μ.	**Πρόποδες Φιλερήμου με άδεια οικοδ.**	€ 58.694,06	20.000.000
2000 τ.μ.	Στο Γεννάδι με άδεια οικοδομής,νερό,ρεύμα	€ 58.694,06	20.000.000
300 τ.μ.	Οικοδομικός Συνεταιρισμός Δασκάλων	€ 67.498,17	23.000.000
4000 τ.μ.	Μετά το Λαδικό προς Αφάντου	€ 70.432,87	24.000.000
2500 τ.μ.	Στο κιοτάρι κοντά στο κύμα με άδεια οικ.	€ 88.041,09	30.000.000
8000 τ.μ.	Στην Παστίδα πρόποδες Φιλερίμου	€ 93.910,49	32.000.000
5000 τ.μ.	Στην Ιαλυσό	€ 102.714,60	35.000.000
5000 τ.μ.	Στο Γεννάδι με πρόσοψη στην εθν.οδό	€ 102.714,60	35.000.000
4000 τ.μ.	Επί της Εθνικής Οδού με δυνατότητα κόμβου	€ 105.649,30	36.000.000
4800 τ.μ.	Περιοχή Κανδυλί στην Ιαλυσό	€ 140.865,74	48.000.000
1050 τ.μ.	Ιαλυσός επί της επαρχιακής οδού	€ 146.735,14	50.000.000
4000 τ.μ.	Στην παραλία Αφάντου	€ 146.735,14	50.000.000
4500 τ.μ.	Περιοχή Ρένη Κοσκινού	€ 198.092,44	67.500.000
5020 τ.μ.	Στην Ιαλυσό στο κύμα	€ 220.102,71	75.000.000
4000 τ.μ.	Στην Λαχανιά με πρόσβαση	€ 52.824,65	18.000.000
1500 τ.μ.	Στην Λαχανιά εντός οικισμού	€ 61.628,76	21.000.000
9000 τ.μ.	Στην Λαχανιά 800 m από το κύμα	€ 82.171,68	28.000.000
5500 τ.μ.	**Στην Λαχανιά ΠΑΡΑΛΙΑΚΟ**	€ 123.257,52	42.000.000
6500 τ.μ.	Στην Λαχανιά 300 m από το κύμα	€ 104.181,95	35.500.000

ΜΟΝΟΚΑΤΟΙΚΙΕΣ - ΜΕΖΟΝΕΤΕΣ

120 τ.μ.	**Κοσκινού σε μπετά με ωραία θέα**	€ 76.302,27	26.000.000
	Γεννάδι μικρό σπίτι κοντά στην παραλία	€ 35.216,43	12.000.000
92 τ.μ.	Κοσκινού Παραδοσιακό με αυλή 400τ.μ.	€ 73.367,57	25.000.000
120 τ.μ.	Στην Παστίδα καινούργια	€ 105.649,30	36.000.000
140 τ.μ.	Στην Ιαλυσσό σε σοβά	€ 132.061,63	45.000.000
210 τ.μ.	Στην Ιαλυσό σε σοβά	€ 146.735,14	50.000.000
180 τ.μ.	Στην Παστίδα υπό κατασκευή	€ 158.473,95	54.000.000
360 τ.μ.	Περιοχή Σγουρού με 1000 m οικόπεδο	€ 190.755,69	65.000.000
225 τ.μ.	Στο Ροδίνι lux κατασκευής καιν.	€ 205.429,20	70.000.000

ΚΑΤΑΣΤΗΜΑΤΑ - ΕΠΙΧΕΙΡΗΣΕΙΣ

ΞΕΝΟΔΟΧΕΙΟ 70 ΚΑΙΝΩΝ ΣΕ ΤΙΜΗ ΕΥΚΑΙΡΙΑΣ	€ 645.634,63	220.000.000
Κατάστημα στην Ανάληψη	€ 29.347,03	10.000.000
Κατάστημα στην Ατταβύρου	€ 52.824,65	18.000.000
Διόροφη οικία στην Σύμη κατάληλη για Πανσιόν	€ 58.694,06	20.000.000
Κατάστημα στην Καποδιστρίου	€ 73.367,57	25.000.000
Κατάστημα στην Απελλού(Παλιά Πόλη)	€ 190.755,69	65.000.000
Κατάστημα στην Παλιά Πόλη	€ 234.776,23	80.000.000
Κατάστημα στην Ανάληψη	€ 146.735,14	50.000.000
Καταστήματα στην οδό Καμείρου		

ΑΚΙΝΗΤΑ ΣΕ ΑΠΟΚΛΕΙΣΤΙΚΟΤΗΤΑ ΣΕ ΠΑΛΙΑ ΠΟΛΗ - ΑΦΑΝΤΟΥ - ΛΑΧΑΝΙΑ
ΑΓΟΡΕΣ - ΠΩΛΗΣΕΙΣ - ΔΙΑΧΕΙΡΙΣΗ ΑΚΙΝΗΤΩΝ
ΞΕΝΟΔΟΧΕΙΑΚΕΣ ΜΟΝΑΔΕΣ ΣΕ ΑΠΟΚΛΕΙΣΤΙΚΟΤΗΤΑ ΣΕ ΟΛΟ ΤΟ ΝΗΣΙ
ΣΥΜΒΟΥΛΕΥΤΙΚΕΣ ΚΑΙ ΕΠΕΝΔΥΤΙΚΕΣ ΠΡΟΤΑΣΕΙΣ
ΔΑΝΕΙΑ ΔΕΚΤΑ
last update 25/5
106-11/8

PELLOS TRAVEL

ΚΩΝΣΤΑΝΤΙΝΟΥΠΟΛΗ - ΚΡΟΥΑΖΙΕΡΑ ΣΤΟ ΒΟΣΠΟΡΟ - ΠΡΙΓΚΗΠΟΝΗΣΣΑ

6ήμερη εκδρομή 29-7-2002
Επιστροφή 3-8-2002

ΡΟΔΟΣ - ΜΑΡΜΑΡΙΣ - ΕΦΕΣΣΟΣ - ΣΜΥΡΝΗ - BANDIRMA - ΚΩΝΣΤΑΝΤΙΝΟΥΠΟΛΗ - ΠΡΟΥΣΑ - ΣΜΥΡΝΗ - ΜΑΡΜΑΡΙΣ - ΡΟΔΟΣ

Ημέρα 1η Αναχώρηση από Ρόδο για Μαρμαρίς. Αφιξη στο Μαρμαρίς. Επιβίβαση σε πούλμαν και αναχώρηση για Εφεσσο. Αφιξη στην Εφεσσο (Σπίτι της Παναγίας - Αρχαιολογικοί χώροι). Αναχώρηση και άφιξη στη Σμύρνη. Τακτοποίηση στο Ξ/Δ. Δείπνο. Διαν/ση.

Ημέρα 2η Πρωινό στο Ξ/Δ. Αναχώρηση για Bandirma. Αφιξη στην Bandirma το μεσημέρι. Αναχώρηση για Κωνσταντινούπολη. Αφιξη στην Κωνσταντινούπολη το απόγευμα. Τακτοποίηση σε Ξ/Δ. Δείπνο. Διαν/ση.

Ημέρα 3η Πρωινό στο Ξ/Δ. Εκδρομή στα Πριγκηπόνησσα -Χάλκη. Απόγευμα φαγητό. Βράδυ προαιρετική διασκέδαση με Oriental Show. Δείπνο. Διαν/ση.

Ημέρα 4η Πρωινό στο Ξ/Δ. Επίσκεψη στην Αγία Σοφία - Τοπκαπή Palace - Μπλε Τζαμί - Υδραγωγείο Ιουστινιανού. Επίσκεψη στο Φανάρι (Ορθόδοξο Πατριαρχείο). Παναγία Βλαχερνών - Παναγία Μπαλουκλή. Απόγευμα ελεύθερο για ψώνια. Δείπνο στο Ξ/Δ. Διαν/ση.

Ημέρα 5η Πρωινό στο Ξ/Δ. Αναχώρηση για Σμύρνη μέσω Προύσας. Αφιξη στη Σμύρνη το απόγευμα. Επίσκεψη στην αγορά για ψώνια. Τακτοποίηση στο Ξ/Δ. Δείπνο. Διαν/ση.

Ημέρα 6η Πρωινό στο Ξ/Δ. Επιβίβαση σε πούλμαν και αναχώρηση για Μαρμαρίς. Αφιξη στο Μαρμαρίς. Αναχώρηση για Ρόδο. Αφιξη στη Ρόδο. Τέλος εκδρομής.

• Στην εκδρομή περιλαμβάνονται: 1. Εισιτήρια Ρόδος - Μαρμαρίς - Ρόδος 2. Ξεναγήσεις - εκδρομές 3. Μεταφορές με κλιματιζόμενα πούλμαν 4. Ξ/Δ με πρωινό και φαγητό 4*** αστέρων 5. Συνοδός γραφείου 6. Ταξιδιωτική ασφάλεια 7. Φόροι εισόδου - εξόδου

• Δεν περιλαμβάνονται αρχαιολογικοί χώροι και εισιτήρια πλοίων Bandirma - Κωνσταντινούπολη - Bandirma.

Για περισσότερες πληροφορίες και κρατήσεις

PELLOS TRAVEL
Λ. Καλλιθέας 125 - Φαληράκι - Ρόδος
Τηλ.: 02410 87615, 86298 ΚΙΝΗΤΟ: 0977 923929
Fax: 02410 87616
email: pellostravel@hellasnet.gr
88-21/7

ALHAMBRA TRAVEL

ROYAL OLYMPIC CRUISES

ΜΕΓΑΛΗ ΟΝΕΙΡΕΜΕΝΗ ΚΡΟΥΑΖΙΕΡΑ
με το υπερσύγχρονο πολυτελές κρουαζιερόπλοιο



OLYMPIA VOYAGER

Από τα πιο σημαντικά νεότευκτα κρουαζιερόπλοια

28 Αυγούστου - 4 Σεπτεμβρίου
από Ρόδο - Ρόδο

Κάντε το όνειρό σας πραγματικότητα, προσφέροντας στον εαυτό σας και στα παιδιά σας ένα ταξίδι με πολλες απολαύσεις και πολλές προσεγγίσεις σε λιμάνια

ΡΟΔΟΣ - ΗΡΑΚΛΕΙΟ - ΣΑΝΤΟΡΙΝΗ - ΠΕΙΡΑΙΑ - ΚΩΝΣΤΑΝΤΙΝΟΥΠΟΛΗ (2 ημέρες)- ΘΕΣΣΑΛΟΝΙΚΗ - ΜΥΚΟΝΟΣ - ΚΟΥΣΑΝΤΑΣΙ - ΠΑΤΜΟΣ - ΡΟΔΟΣ

Ταχύτητα - πολυτέλεια - σέρβις - διασκέδαση.
Προσφέρει στον επιβάτη τα πάντα!

Πρόγραμμα
28/8 Αναχώρηση από Ρόδο στις 18.00
29/8 Αφ. ΗΡΑΚΛΕΙΟ 07.00 - 11.00
29/8 Αφ. ΣΑΝΤΟΡΙΝΗ 15,00 - 20.00
30/8 Αφ. ΠΕΙΡΑΙΑ 06.00 - 19.00
31/8 Αφ. ΚΩΝΣΤΑΝΤΙΝΟΥΠΟΛΗ 14.00 Διανυκτέρευση
01/9 ΚΩΝΣΤΑΝΤΙΝΟΥΠΟΛΗ αναχ. 17.00
02/9 Αφ. ΘΕΣΣΑΛΟΝΙΚΗ 07.30 - 09.00
02./9 Αφ. ΜΥΚΟΝΟ 19.00 - 24.00
03/9 Αφ. ΚΟΥΣΑΝΤΑΣΙ 07.00 - 12.00
03.9 Αφ. ΠΑΤΜΟΣ 15.30 - 21.00
04/9 Αφ. ΡΟΟΔΟΣ 07.00

Δωρεάν για παιδιά έως 16 ετών που συνοδεύονται από γονείς (πληρώνουν μόνο τα λιμενικά τέλη)

* Θέσεις περιορισμένες λόγω υψηλής περιόδου.

Πληροφορίες και - Κρατήσεις

ALHAMBRA TRAVEL
ΔΗΜ. ΘΕΟΔΩΡΑΚΗ 13 (πεζόδρομος)
Τηλ. 02410 37052, 25698
X3355-31/7

Τι λένε οι σοφοί, οι πολιτικοί, οι συγγραφείς και οι αιώνες!

ΕΛΛΗΝΕΣ, ΕΛΛΗΝΙΔΕΣ: ΙΔΟΥ Ο ΕΛΛΗΝΑΣ...

Γράφει ο Θεοφάνης Μπογιάννος

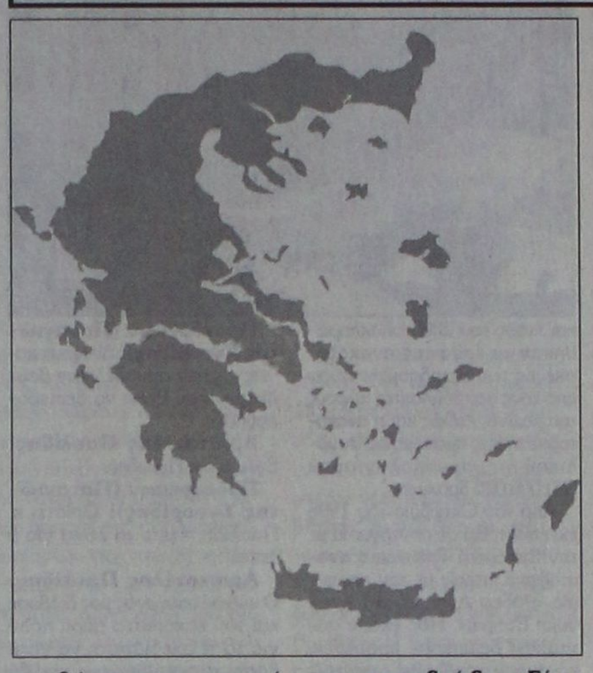

Η Ελλάδα είναι χώρα του ηλίου και των φωτεινών ανθρώπων. Τόπος γεμάτος από 365 ηλιόλουστες ημέρες και χαμογελαστούς, ωραίους και ερωτύλους, φιλόξενους και χαροκόπους ανθρώπους.

Η χώρα μας έχει δύο ονόματα. Λέγεται GREECE και HELLAS. Το σωστό είναι HELLAS, χωρίς να υποτιμάται και η λέξη GREECE και GREEK δεν είναι ξένη, αλλά απολύτως ελληνική, πανάρχαια και ωραία.

Σύμφωνα με την ωραία ελληνική μυθολογία ο Γραικός, γιος του Δία, νόθος, είναι ο γενάρχης των Γραικών. Η λέξη Γραικός παράγεται από το λήμμα: ΓΡΑΥΣ, που σημαίνει γέρος, παλαιός και αυτόχθων, αφού οι Γραικοί πάντοτε πίστευαν πως είναι αυτόχθονες, δηλαδή άνθρωποι που τους γέννησε η Γη, η πέτρα και το χώμα...

Η λέξη ΕΛΛΑΣ, που είναι ωραιότερη και ευφωνέστερη, οφείλουμε να τη γράφουμε παντού και πάντα, ώστε να καθιερωθεί διεθνώς.Η λέξη Ελλάς και Ελλην παράγεται από τη λέξη Λαϊάς που στα αρχαία ελληνικά σημαίνει τόπος και περιοχή, δηλαδή μια αρχαία επαρχία, υψηλού πολιτιστικού επιπέδου. Πολλές επαρχίες μαζί, πολλές αρχαίες Λαϊάδες μας έδωσαν στην ένωσή τους τη μεγάλη Ελλάδα...

Αναληθώς λέγεται και γράφεται σε ανιστόρητα βιβλία και λεξικά πως η λέξη GREEK και GREC σημαίνει άνθρωπος χαμηλού επιπέδου. Πολλοί λαοί, άνθρωποι, πολιτικοί και συγγραφείς, καθηγητές Πανεπιστημίου, ακόμη και Ελληνες, μίλησαν πότε σκωπτικά, πότε διθυραμβικά για τον Ελληνα.

Πριν από χρόνια στην Αμερική η εφημερίδα WASINGTON ζήτησε από τους αναγνώστες της να της δώσουν τον ορισμό του Ελληνα, ως χαρακτήρα και ψυχή, ως άτομο και εμφάνιση. Το βραβείο πήρε ο δικαστής NIKOLAS KELLY που είπε τα εξής, για το τι είναι τελικά αυτό το παγκόσμιο φαινόμενο που λέγεται ΕΛΛΗΝΑΣ! Ιδού ο ορισμός του δικαστή για τον Ελληνα:

«ΕΛΛΗΝ: άνθρωπος κατώτερος των περιστάσεων, καίτοι από διανοητικής απόψεως κατείχε ο ΕΛΛΗΝΑΣ πάντοτε τα πρωτεία. Είναι ευφυέστατος, αλλά και οιηματίας - δηλαδή εγωπαθής. Δραστήριος, αλλά και χωρίς μέθοδο. Φιλότιμος και προληπτικός. Θερμόαιμος, αλλά και δεινός πολεμιστής.

Ο ΕΛΛΗΝΑΣ έκτισε τον Παρθενώνα, αλλά τον άφησε να γίνει στόχος και αιτία έριδων και αφιμαχιών. Ανέδειξε τον Σωκράτη μόνο και μόνο για να τον δηλητηριάσει. Θαύμαζε τον Θεμιστοκλή, αλλά τον εξόρισε και τον υποτίμησε. Υπηρέτησε τον Αριστοτέλη για να τον καταδιώξει. Γέννησε τον Βενιζέλο για να τον δολοφονήσει. Εκτισε το Βυζάντιο για να το χαρίσει στους Ανατολίτες. Εφερε την Επανάσταση του 1821 για να τη λοιδωρήσει. Δημιούργησε το 1909 για να το λησμονήσει. Τριπλασίασε την Ελλάδα για να την κηδεύσει. Κόπτεται για την αλήθεια και ταυτόχρονα αρνείται να υπηρετήσει την αλήθεια με πράξη. ΕΛΛΗΝΑΣ: Πλάσμα παράδοξον, ατίθασο, περίεργο, ημίκαλον, ημίκακον, αβέβαιων διαθέσεων και εγωπαθές. Ταξινομήστε ΕΣΕΙΣ, ΑΝ ΜΠΟΡΕΙΤΕ...».

Τελικά αυτός ο δικαστής πήρε το βραβείο της εφημερίδος ΟΥΑΣΙΝΓΚΤΟΝ.

Αλλά και άλλοι άνθρωποι, Ελληνες και ξένοι, μίλησαν για αυτό το ΟΝ που λέγεται Ελληνας και είναι πλασμένος από φως και σκοτάδι. Ο ωραίος ΕΛΛΗΝΑΣ σταυρώνεται από τον άνθρωπο, αλλά σταυρώνει και το γείτονά του.

Γέννησε τον Σωκράτη μόνο και μόνο να τον αποκαλέσει κίναιδο και άθεο.

Ονόμασε Ελληνα των Ελλήνων το Μέγα Αλέξανδρο χθες, για να τον αποκαλεί σήμερα βάρβαρο και άφιλο. ΕΛΛΗΝΑΣ, ο άνθρωπος που πλάσσει θεούς, αλλά είναι ανίκανος να διαπλάσσει τον εαυτό του. Ο άνθρωπος που γέννησε την ειρήνη, αλλά υιοθέτησε τον πόλεμο. Σκοτώνεται για τη φιλία, αλλά σκοτώνει το φίλο του, επειδή τον κέρδισε στο τάβλι. Που επενόησεν το Διαφωτισμό, αλλά ζει και κερδίζει από το σκοταδισμό. Δάμασε τη φύση και τα θηρία, αλλά δεν δάμασε τα ένστικτα και τις κατώτερες ορέξεις του.

Αυτός που αγκαλιάζει πλατιά και μαχαιρώνει βαθιά. Αυτός που δίνει μεγάλα τάματα και δώρα στους θεούς, αφού πρώτα τα έκλεψε από τον πλησίον του.

Αυτός που ζει στην κραιπάλη ολονυχτίς και στη βιοπάλη ολημερίς.

Αυτός που είναι όμαιμος και ομοτράπεζος των θεών των φιλοστόργων, αλλά και ομότιμος και όμοιος των ανθρώπων των αλλαστόρων! Ενα μίγμα από πνεύμα, λάσπη και ουράνιο φως.

Παρά τα πολλά ελαττώματα, ακόμη και οι θεοί θα ήθελαν να πολιτογραφηθούν ΕΛΛΗΝΕΣ, αν δεν ήταν ομόγλωσσοι και ομόθρονοι, όμαιμοι και υιοί των Ελλήνων.

ΕΛΛΗΝΑΣ, μεταξύ σωστού αστείου, το ωραιότερο δημιούργημα των θεών. Ακόμη και οι θεοί μιλούν, σκέπτονται και δρουν ελληνικά!

Είναι προνόμιο να είσαι ΕΛΛΗΝΑΣ, γεννάρχης θεών και διδάσκαλος της Οικουμένης...

Την Κυριακή στο πρώην Συσσίτιο

Ρεσιτάλ κιθάρας

ΑΠΟ ΙΤΑΛΙΚΟ ΚΟΥΑΡΤΕΤΟ

Ρεσιτάλ του ιταλικού κουαρτέτου κιθάρας ARSNOVA θα πραγματοποιηθεί την Κυριακή 14 Ιουλίου 2002 και ώρα 9 μ.μ. στο χώρο του Παλιού Συσσιτίου (Σωκράτους 179, Παλιά Πόλη).



Το κουαρτέτο ARSNOVA, ένα από τα πρώτα Ιταλικά κουαρτέτα κιθάρας με μόνιμη δραστηριότητα, ιδρύθηκε το 1987 και αποτελείται από τους Fabio De Portu, Antonio Di Spitito, Marco Iadeluca και Cabriele Migliucci. Και οι τέσσερις κιθαρίστες σπούδασαν στο κονσερβατόριο «S. Cecilia» της Ρώμης και πήραν το πτυχίο τους με εξαιρετικές κριτικές.

Σαν σολίστες πήραν την πρώτη θέση σε διάφορους διαγωνισμούς στην Ιταλία και στην υπόλοιπη Ευρώπη και σαν κουαρτέτο πήραν το Α' βραβείο στο Εθνικό Φεστιβάλ κιθάρας της LORETO(1987), στο Εθνικό Φεστιβάλ «CITTA DI MASSA» (1989) και στον Εθνικό Διαγωνισμό κιθάρας της «RECANATI» (1991).

Η έντονη δραστηριότητα του ARSNOVA έχει καταξιώσει το κουαρτέτο, το οποίο επιδεικνύεται συχνά σαν η μοναδική παρουσία κιθάρας σε σημαντικά Φεστιβάλ ιταλικών πόλεων και σε μερικές από τις κυριότερες αίθουσες του μουσικού κυκλώματος της Ρώμης.

Την άνοιξη του 2000 το κουαρτέτο πραγματοποίησε τουρνέ στη Μέση Ανατολή (Κατάρ και Ενωμένα Αραβικά Εμιράτα), όπου έλαβε θαυμάσιες κριτικές και εξαιρετικά θερμή αποδοχή του κοινού και των κριτικών.

Συμμετείχε στην εκπομπή QUESTA ITALIA της RAI INTERNATIONAL η οποία είχε παγκόσμια μετάδοση στις 13/06/2000.

Στο ρεσιτάλ της Κυριακής θα μπορέσουμε να απολαύσουμε τα παρακάτω πρόγραμμα :

Bach : Aria, Badinerie
Handel : L' arrivo della Regina di Saba
Vivaldi : Sinfonia «Alla Rustica»
Boccherini : Introduzione e Fandango
Rossini : Sinfonia dal «Berbiere di Siviglia»
Brower Paesaggio cubano con pioggia
Portalier : Swinging in Hawaii
York : Quccan
De Falla : Interludio e Danza

Το ρεσιτάλ οργανώνεται από το Υποπροξενείο της Ιταλίας στη Ρόδο, τον Πολιτιστικό Οργανισμό Δήμου Ροδίων και το Ιταλικό Μορφωτικό Ινστιτούτο Αθηνών και η είσοδος είναι ελεύθερη για το κοινό.

...ΠΡΑΚΤΟΡΕΙΟ ΤΑΞΙΔΙΩΝ

ΣΑΒΒΑΣ ΣΑΗΣ

Με την ευκαιρία της λειτουργίας του **νέου** μας πρακτορείου στην οδό ΤΑΡΠΟΝ ΣΠΡΙΓΚΣ 42 δίπλα στην Τράπεζα Πίστεως

ΠΡΟΣΦΕΡΟΥΜΕ

τα φθηνότερα αεροπορικά εισιτήρια για όλο τον κόσμο με όλες τις αεροπορικές πτήσεις

ΠΡΟΣΟΧΗ:
ΠΛΗΡΟΦΟΡΙΕΣ ΔΕΝ ΔΙΔΟΝΤΑΙ ΑΠΟ ΤΟ ΤΗΛΕΦΩΝΟ ΜΟΝΟ ΠΡΟΣΩΠΙΚΗ ΠΑΡΟΥΣΙΑ ΣΑΣ

Ακόμη:
- Σας παίρνουμε ΒΙΖΑ επισκέπτου για ΑΜΕΡΙΚΗ σε μία εβδομάδα
- ΒΙΖΑ επισκέπτου για ΑΥΣΤΡΑΛΙΑ σε μία μέρα
- Εκδοση διαβατηρίων
- Εκδοση αδειών αυτοκινήτων

ΞΕΝΟΔΟΧΕΙΑ ΣΤΗΝ ΑΘΗΝΑ

PRESIDENT Α' Κατηγορίας Λεωφόρος Κηφησίας
Μονόκλινο €47 με πρωινό έως 31/10
Δίκλινο για μονόκλινο €58 » » »
Δίκλινο €62 » » »
Τρίκλινο €78 » » »

ESPERIA HOTEL Α' Κατηγορίας Σταδίου 22
Μονόκλινο €95 με πρωινό έως 31/10
Δίκλινο €108 » » »
Τρίκλινο €123 » » »

ELECTRA HOTEL Α' Κατηγορίας Ερμού 5
Μονόκλινο €109 με πρωινό έως 31/10
Δίκλινο €128 » » »
Τρίκλινο €149 » » »

TITANIA HOTEL Πανεπιστημίου 52 (Σύνταγμα Ομόνοια)
Μονόκλινο με αμερικάνικο πρωινό
Δίκλινο » » »
Τρίκλινο » » »

DORIA HOTEL Β' Κατηγορίας Πειραιώς 15-17 (κοντά στην Ομόνοια)
Μονόκλινο €57 με πρωινό έως 31/10
Δίκλινο €66 » » »
Τρίκλινο €86 » » »

ZAFOLIA HOTEL Α' Κατηγορίας Λεωφ. Αλεξάνδρας 87
Μονόκλινο €93 με πρωινό έως 31/10
Δίκλινο €103 » » »
Τρίκλινο €123 » » »

BEST WESTERN Α' Κατηγορίας, Ilisia Μιχαλακοπούλου
Μονόκλινο €57 με πρωινό έως 31/10
Δίκλινο €67 » » »
Τρίκλινο €83 » » »

PARTHENON Α' Κατηγορίας περιοχή Μακριγιάννη
Μονόκλινο €74 με πρωινό έως 31/10
Δίκλινο €83 » » »
Τρίκλινο €115 » » »

OLYMPIC PALACE Α' Κατηγορίας, Φιλελλήνων-Σύνταγμα
Μονόκλινο €64 με πρωινό έως 31/10
Δίκλινο €79 » » »
Τρίκλινο €98 » » »

ARETOUSA Β' Κατηγορίας Μητροπόλεως Σύνταγμα
Μονόκλινο €50 με πρωινό έως 31/10
Δίκλινο €71 » » »
Τρίκλινο €89 » » »

ST. GEORGE LYKABETTUS LUX
Μονόκλινο €110 χωρίς πρωινό
Δίκλινο €110 » »

ASTOR Σύνταγμα
Μονόκλινο €57 με πρωινό έως 31/10
Δίκλινο για μονόκλινο €65 » » »
Δίκλινο €76 » » »
Τρίκλινο €95 » » »

GRAND HOTEL Β' Κατηγορίας Πατησίων & Βερανζέρου 10
Μονόκλινο €44 με πρωινό έως 31/10
Δίκλινο €54 » » »
Τρίκλινο €74 » » »

ΒΕΡΓΙΝΑ Β' Κατηγορίας ΘΕΣ/ΚΗ (κεντρικό)
Μονόκλινο €59 με πρωινό έως 31/10
Δίκλινο €72 » » »
Τρίκλινο €87 » » »

ΣΑΣ ΣΥΜΦΕΡΕΙ ΠΡΙΝ ΚΛΕΙΣΕΤΕ ΟΠΟΥΔΗΠΟΤΕ ΝΑ ΜΑΣ ΕΠΙΣΚΕΦΘΕΙΤΕ

ΠΡΑΚΤΟΡΕΙΟ ΤΑΞΙΔΙΩΝ
ΣΑΒΒΑΣ ΣΑΗΣ
ΤΑΡΠΟΝ ΣΠΡΙΓΚΣ 42
δίπλα στην Τράπεζα Πίστεως
• Τηλ. 39781-3
X. 3362-31/7

ΛΕΝΤΑΚΗΣ ΜΑΝΩΛΗΣ

ΞΥΛΟΤΕΧΝΙΚΗ



Αναλαμβάνουμε πάσης φύσεως ξυλουργικές εργασίες:

• κουζίνες γερμανικές • ντουλάπες
• πόρτες • παράθυρα κ.λ.π.

ΠΛΗΡΟΦΟΡΙΕΣ
Τηλ. 60601-68414
5410-14/7

VANIK TOURS

ΓΙΑΝΝΗΣ και ΣΕΒΑ ΒΑΛΣΑΜΙΔΗ

VANIK σημαίνει ΑΛΗΘΕΙΑ

ΑΚΤΗ ΚΑΝΑΡΗ 17, ΨΑΡΟΠΟΥΛΑ - ΑΝΕΤΟ ΠΑΡΚΙΝΓΚ

Ανοικτά: ΔΕ-ΣΑ 08.30 - 14.00 & 16.30 - 20.30

Τηλ. 35191, 37621 κινητό: 0945798148 , FAX 29532

Το γραφείο μας πάντα πρώτο σε κρατήσεις ξενοδοχείων εξασφάλισε και σας προσφέρει καταπληκτικές τιμές για τα παρακάτω ξενοδοχεία σε ΠΑΚΕΤΑ (έκδοση εισιτηρίων R/T) από 1/4-31/10/2002

Απευθυνόμαστε σε σας που θέλετε και η κράτησή σας να είναι σωστή και το δωμάτιό σας να σας περιμένει

1ον HOTEL ALEXANDROS Α΄ SUPERIOR
Πλατεία Μαβίλλη
Μονόκλινο € 98
Δίκλινο € 108
Τρίκλινο € 142

2ον HOTEL PRESIDENT Α΄ Κατηγορίας
Λεωφόρος Κηφισίας (ΟΛΑ ΑΝΑΚΑΙΝΙΣΜΕΝΑ)
Μονόκλινο € 47
Δίκλινο για μονόκλινο € 58
Δίκλινο € 62
Τρίκλινο € 78

3ον HOTEL PRESIDENT Α΄ Κατηγορίας
Λεωφόρος Κηφισίας
Μονόκλινο € 40
Δίκλινο για μονόκλινο € 49
Δίκλινο € 53
Τρίκλινο € 67

4ον HOTEL ASTOR Α΄ Κατηγορίας
Σύνταγμα
Μονόκλινο € 55
Δίκλινο για μονόκλινο € 63
Δίκλινο € 74
Τρίκλινο € 93

5ον HOTEL PARTHENON Α΄ Κατηγορίας
Στήλες Ολυμπίου Διός
Μονόκλινο € 74
Δίκλινο € 83
ρίκλινο € 115

6ον HOTEL ZAFOLIA Α΄ SUPERIOR
Λεωφόρος Αλεξάνδρας
Μονόκλινο € 93
Δίκλινο € 103
Τρίκλινο € 123

7ον HOTEL ARETHOUSA Β΄ SUPERIOR
Σύνταγμα
Μονόκλινο € 43
Δίκλινο € 67
Τρίκλινο € 82

8ον HOTEL ELLINIS Β΄ SUPERIOR
Ωνάσειο, λεωφ. Συγγρού
Μονόκλινο € 43
Δίκλινο € 67
Τρίκλινο € 82

9ον HOTEL LILIA Β΄ Κατηγορίας
Πασαλιμάνι
Μονόκλινο € 42
Δίκλινο € 55
Τρίκλινο € 69

10ον HOTEL EGNATIA Β΄ Κατηγορίας
Θεσσαλονίκη Κέντρο - καινούριο
Μονόκλινο € 60
Δίκλινο € 72
Τρίκλινο € 84

* Τα παραπάνω ξενοδοχεία διαθέτουν T.V. σε όλα τα δωμάτια
* Στις παραπάνω τιμές συμπεριλαμβάνεται πρωινό σε μπουφέ
* Ακόμη σε μας θα βρείτε αεροπορικά και ατμοπλοϊκά εισιτήρια όλων των εταιρειών.

Χ. 3360-31/7

ΝΤΕΤΕΚΤΙΒΣ ΑΘΗΝΩΝ

Αναλαμβάνουμε υποθέσεις
ανηλίκων,
προσωπικές,
οικογενειακές,
εμποροβιομηχανικές
Διαθέτουμε τα καλύτερα ηλεκτρονικά σύγχρονα οπτικοακουστικά συστήματα

Εχεμύθεια 100%

Τα 30 χρόνια πείρα είναι η εγγύησή μας

Τηλ. 0977632963 & 0945319796

5239-14/7

Πολιτιστική ΠΡΟΟΔΟΣ

Γράφει ο Αριστείδης Εμμ. Μιαούλης

ΣΥΝΑΝΤΗΣΗ ΝΟΜΑΡΧΗ ΚΑΙ ΔΗΜΑΡΧΟΥ ΡΟΔΙΩΝ ΜΕ ΤΟ Δ.Σ. ΤΗΣ ΣΤΕΓΗΣ ΓΡΑΜΜΑΤΩΝ

Με τον Νομάρχη Δωδεκανήσου Σάββα Καραγιάννη και τον δήμαρχο Ροδίων κ. Γιώργο Γιαννόπουλο θα συναντηθούν την Δευτέρα το μεσημέρι τα μέλη του νέου Διοικητικού Συμβουλίου της Στέγης Γραμμάτων και Τεχνών Δωδεκανήσου. Πρόκειται να συζητηθούν θέματα που αφορούν τις προοπτικές της ΣΓΤΔ, τη συνεργασία με την Νομαρχία και τον Δήμο Ροδίων, μιας και είναι από τους βασικούς χορηγούς των δραστηριοτήτων της κ.λ.π. Το νέο Δ.Σ. της Σ.Γ.Τ.Δ. αποτελούν οι : Πρόεδρος, Νίκος Νικολάου. Αντιπρόεδρος, Γιάννης Χρ. Παπαχριστοδούλου. Γενικός Γραμματέας, Μανόλης Μακρής. Ταμίας, Κώστας Χατζηιωάννου. Μέλη: Λίτσα Παπαθανάση, Μάνος Αναστασιάδης και Αριστείδης Εμμ.Μιαούλης. Θα ακολουθήσουν επαφές και με άλλους τοπικούς φορείς.

ΛΑΟΓΡΑΦΙΑ ΚΑΙ FLAMENCO ΑΠΟΨΕ ΣΤΟ ΠΑΡΑΔΕΙΣΙ

Ξεκίνησε χθες από τον Πολιτιστικό Οργανισμό του Δήμου Πεταλούδων το καθιερωμένο πλέον Φεστιβάλ του Δημοτικού Διαμερίσματος Παραδεισίου. Απόψε στις 8.30 μ.μ. θα επιχειρηθεί μια αναβίωση εθίμων από το χορευτικό τμήμα του Πολιτιστικού Οργανισμού του Δήμου Πεταλούδων στην πλατεία του διαμερίσματος. Στις 9 μ.μ. θα παρουσιαστούν χοροί Φλαμένκο από το συγκρότημα "RO FLAMENCO" στον ίδιο χώρο. Αύριο στις 8.30 θα δοθεί συναυλία με τη Φιλαρμονική και τη μικρή Ορχήστρα του ΜΕΚΤΟ του Δήμου Καλλιθέας στην πλατεία Παραδεισίου. Στις 9.30 θα παρουσιαστεί ένα πρόγραμμα με ελληνική μουσική από το μουσικό Νικόλαο Καναβάκη.

ΑΜΑΡΑΝΤΟΣ ΚΑΙ ΤΑΚΗΣ ΒΟΥΗΣ ΣΤΟ ΔΗΜΟ ΑΤΑΒΥΡΟΥ

Ξεκίνησαν στο Δήμο Αταβύρου οι πολιτιστικές εκδηλώσεις του Δήμου με τη συνεργασία των πολιτιστικών συλλόγων της περιοχής. Απόψε στις 9 το βράδυ στο προαύλιο του Δημοτικού Σχολείου Μονολίθου θα δοθεί συναυλία με το μουσικό σχήμα «ΑΜΑΡΑΝΤΟΣ» του Παντελή Αναστασόπουλου. Την ίδια ώρα στο θεατράκι της Κρητηνίας θα δοθεί συναυλία με τον Τάκη Βούη.

ΣΥΝΑΥΛΙΑ ΦΙΛΑΡΜΟΝΙΚΗΣ ΚΑΙ Δ. ΜΗΤΡΟΠΑΝΟΣ ΣΤΗΝ ΚΩ

Με συναυλία ποικίλης μουσικής της Φιλαρμονικής Ορχήστρας του Πνευματικού Κέντρου του Δήμου της Κω στην πλατεία Ελευθερίας, υπό τη διεύθυνση του κ. Θανάση Πουλιού, συνεχίζεται σήμερα το πρόγραμμα ΙΠΠΟΚΡΑΤΕΙΑ 2002. Μεταξύ άλλων το πρόγραμμα του Πνευματικού Κέντρου του Δήμου του νησιού, που διοργανώνει τις εκδηλώσεις, περιλαμβάνει μεταξύ άλλων αναπαράσταση του Ιπποκρατικού Όρκου (17-7-2002), το 39ο Διεθνές Ιστιοπλοϊκό ράλλυ Αιγαίου 2002 (17-7.2002), εμφάνιση του Λυκείου Ελληνίδων Κώ με τραγούδια από τα Δωδεκάνησα την Κρήτη και τη Μικρά Ασία (18-7-2002), εμφάνιση του Λυκείου Ελληνίδων - Παράρτημα Καρδάμαινας με χορούς και τραγούδια του γάμου (19-7-2002), μουσική βραδιά με τον Δημήτρη Μητροπάνο (20-7-2002), και άλλες.



ΠΑΡΟΥΣΙΑΖΟΝΤΑΙ ΑΠΟΨΕ «ΤΑ ΓΡΑΜΜΑΤΑ ΣΤΑ ΚΟΣΚΙΝΟΥ»

Απόψε στις 7 μ.μ. στην αίθουσα εκδηλώσεων του Δημοτικού Σχολείου Κοσκινού πρόκειται ο Πολιτιστικός Οργανισμός του Δήμου Καλλιθέας να παρουσιάσει το βιβλίο του Θεολόγου και Επίτιμου Γυμνασιάρχη κ. Γεωργίου Χρ. Μπάρδου «Τα Γράμματα στα Κοσκινού». Για το βιβλίο θα μιλήσουν η κ. Ζαγοριανού- Παρπέρη Μαρία, τ.διευθύντρια του Δημοτικού Σχολείου Κοσκινού και ο κ. Δημήτρης Παπαϊγνατίου, οδοντίατρος και συγγραφέας.

ΒΙΒΛΙΟ ΓΙΑ ΤΟ ΧΩΡΙΟ ΚΟΣΚΙΝΟΥ ΤΗΣ ΡΟΔΟΥ

Κυκλοφορεί από σήμερα το νέο βιβλίο του γνωστού οδοντίατρου και συγγραφέα κ. Δημήτρη Ευθ. Παπαϊγνατίου «ΤΟ ΧΩΡΙΟ ΚΟΣΚΙΝΟΥ ΤΗΣ ΡΟΔΟΥ», Ιστορία, Λαογραφία, Διαβίωση, (σελ. 264, Τυπ. Γραφικές Τέχνες Παπαστεργίου Σ. και Σία ΟΕ). Πρόκειται για ένα βιβλίο σοβαρό, καρπός μιας πολύχρονης προσπάθειας που απέδωσε ωφέλιμους καρπούς. Σαν την εργατική μέλισσα ο συγγραφέας μελέτησε όχι μόνο γραπτές πηγές αλλά και προσωπικές τις οποίες καταθέτει και αφήνει τον αναγνώστη να ταξιδέψει στο χθες της όμορφης αυτής ροδίτικης γωνιάς. Η καλαισθησία της εκτύπωσης με τις πάρα πολλές φωτογραφίες, καθιστά το πόνημα, για τα δεδομένα του χωριού, μοναδική πηγή τεκμηριωμένης εκ των έσω μελέτης του τόπου. Περισσότερα για το βιβλίο αυτό θα σας μεταφέρουμε σύντομα.

ΧΑΡ.ΜΕΛΕΟΥΝΗΣ: ΑΣ ΘΥΜΗΘΟΥΜΕ ΤΑ ΠΑΛΙΑ...

Άλλο ένα ενδιαφέρον πόνημα κυκλοφορεί από σήμερα. Αυτό του σεμνού καθηγητή Θεολόγου κ. Χαράλαμπου Μελεούνη με τον τίτλο «Ας θυμηθούμε τα παλιά...». (Σελ. 119, Τυπ. Γραφικές Τέχνες Παπαστεργίου Σ. και Σία ΟΕ). Ο κ. Μελεούνης περιδιαβαίνει στον υπέροχο κόσμο του χτες με τις μικροχαρές και τις λύπες, τα βάσανα και τις αγωνίες των ανθρώπων της ροδίτικης υπαίθρου. Άλλη μια σοβαρή κατάθεση, και στην εκτύπωση και στην φωτογραφική κάλυψη, στο χώρο της δωδεκανησιακής λαογραφίας από έναν άνθρωπο που θέλει με το βιβλίο αυτό «να δώσει την ευκαιρία σε ανθρώπους που έζησαν τις συνθήκες αυτές να τις ξαναθυμηθούν, να «μνησθούν ημερών αρχαίων», να ξαναζήσουν τα χρόνια της παιδικής τους ηλικίας, που, παρ΄όλες τις δυσκολίες και τις ανέχειες δεν παύουν να φαντάζουν όμορφα και γλυκά, στους νεότερους δε, να κρατήσουν καλές και ωφέλιμες συνήθειες, που που ζεσταίνουν και σφίγγουν τις σχέσεις των ανθρώπων, και να αποβάλουν κακές συνήθειες που υποβιβάζουν την ανθρώπινη προσωπικότητα και χαλαρώνουν τις σχέσεις των ανθρώπων μεταξύ τους. Και σ΄αυτό το βιβλίο θ΄ αναφερθούμε σύντομα.

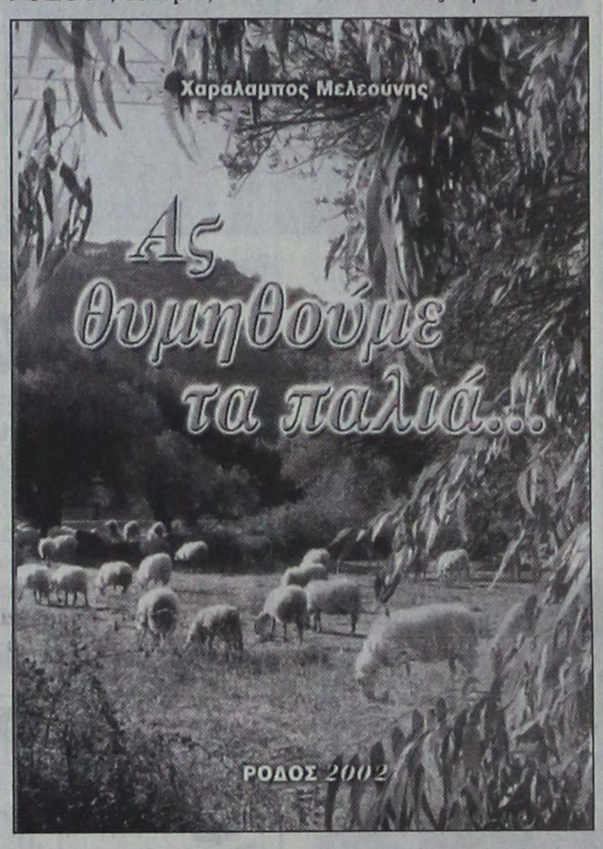

ΔΗΜΟΣ ΚΑΛΛΙΘΕΑΣ ΡΟΔΟΥ

Μ.Ε.Κ.Τ.Ο

ΠΡΟΣΚΛΗΣΗ

Ο ΠΟΛΙΤΙΣΤΙΚΟΣ ΟΡΓΑΝΙΣΜΟΣ ΤΟΥ ΔΗΜΟΥ ΚΑΛΛΙΘΕΑΣ
σας προσκαλεί
το Σάββατο 13 Ιουλίου 2002 και ώρα 19.00
στην αίθουσα εκδηλώσεων του Δημοτικού Σχολείου Κοσκινού στην παρουσίαση του βιβλίου του θεολόγου και επίτιμου γυμνασιάρχη
κ. Γεωργίου Χρ. Μπάρδου



«Τα γράμματα στα Κοσκινού»

Το βιβλίο θα παρουσιάσουν
η κα Ζαγοριανού - Παρπέρη Μαρία, τέως διευθύντρια του δημοτικού σχολείου Κοσκινού
και ο κ. Παπαϊγνατίου Δημήτριος, οδοντίατρος

ΣΑΣ ΠΕΡΙΜΕΝΟΥΜΕ

Για το Δ.Σ. ΜΕΚΤΟ
Δήμου Καλλιθέας
Ο πρόεδρος
Ηλίας Ηλιάδης

ΧΟΡΗΓΟΙ: Βιβλιοπωλείο «ΦΩΤΗΣ», Καλυθιές, τηλ. 02410 86467, εστιατόριο «ΠΗΓΗ ΦΑΣΟΥΛΙ» Ψίνθος, τηλ. 02410 50071, ΠΑΝΑΓΙΩΤΑΣ τηλ. 02410 53316, ΜΠΕΤΟSTAR ΔΗΜΗΤΡΑΔΙΟΥ Κ. ΜΙΧΑΗΛ τηλ., 02410 87245, MUSIC SPOT τηλ. 02420 25420, ΠΛΑΤΗΣ ΓΑΒΡΙΗΛ τηλ. 02410 22272, ΚΥΠΡΙΩΤΗΣ τηλ. 022410 37020, ΒΑΠ ΚΟΥΓΙΟΣ Π. ΑΒΕΕ τηλ. 02402 62100, ΑΦΟΙ ΠΑΠΑΣΤΑΜΑΤΙΟΥ - Ι. ΤΣΙΡΑΚΑΚΗΣ ΟΕ τηλ. 02420 86896, IRIS άνθη - φυτά Καλυθιές τηλ. 02410 85093, RODOS GOLD VOGIATZIS τηλ. 02410 86670, CAFE MYSTIQUE Φαληράκι τηλ. 02410 85862.

ΧΛ-13/7

Φ. & Ν. ΠΑΧΟΣ

Γ. Ευσταθίου 11
Τηλ. 26893

Διαφάνειες και μεγενθύνσεις για μπαρ, εστιατόρια, fast food

Δ·Α·Ν·Ε· SEA LINE

ΔΩΔΕΚΑΝΗΣΙΑΚΗ ΑΝΩΝΥΜΗ ΝΑΥΤΙΛΙΑΚΗ ΕΤΑΙΡΙΑ

ΔΡΟΜΟΛΟΓΙΑ

Αναχωρήσεις από ΡΟΔΟ

1/7 Δευτέρα
ΠΑΤΜΟΣ 15.00 Κω - Κάλυμνο - Λέρο - Πάτμο - Πειραιά
2/7 Τρίτη
ΡΟΔΟΣ 15.00 Σύμη-Τήλο -Κω -Κάλυμνο -Αστυπάλαια - Κατάπολα -Πειραιά
ΔΙΑΓΟΡΑΣ 18.00 Πειραιά
3/7 Τετάρτη
ΠΑΤΜΟΣ 15.00 Κω - Κάλυμνο - Λέρο - Πάτμο - Πειραιά
4/7 Πέμπτη
ΡΟΔΟΣ 11.00 Κω - Σάμο - Θεσσαλονίκη
ΔΙΑΓΟΡΑΣ 18.00 Κω - Πειραιά
5/7 Παρασκευή
ΠΑΤΜΟΣ 15.00 Νίσυρο-Κω-Κάλυμ - Λέρο-Πάτμο-Πειραιά
6/7 Σάββατο
ΔΙΑΓΟΡΑΣ 09.00 Πειραιά
ΡΟΔΟΣ 18.00 Κω - Λέρο - Πάτμο - Πειραιά
7/7 Κυριακή
ΠΑΤΜΟΣ 15.00 Κω - Κάλυμνο - Λέρο - Πάτμο - Πειραιά
ΔΙΑΓΟΡΑΣ 18.00 Πειραιά
8/7 Δευτέρα
ΡΟΔΟΣ 15.00 Κω - Κάλυμνο - Λέρο - Πάτμο - Πειραιά
9/7 Τρίτη
ΠΑΤΜΟΣ 15.00 Σύμη-Τήλο -Κω -Κάλυμνο -Αστυπάλαια - Κατάπολα -Πειραιά
ΔΙΑΓΟΡΑΣ 18.00 Πειραιά
10/7 Τετάρτη
ΡΟΔΟΣ 15.00 Κω -Κάλυμνο -Λέρο-Πάτμο -Πειραιά
11/7 Πέμπτη
ΠΑΤΜΟΣ 11.00 Κω - Σάμο - Θεσσαλονίκη
ΔΙΑΓΟΡΑΣ 18.00 Κω - Πειραιά
12/7 Παρασκευή
ΠΑΤΜΟΣ 15.00 Νίσυρο-Κω-Κάλυμ - Λέρο-Πάτμο-Πειραιά
13/7 Σάββατο
ΔΙΑΓΟΡΑΣ 09.00 Πειραιά
ΡΟΔΟΣ 18.00 Κω - Λέρο - Πάτμο - Πειραιά
14/7 Κυριακή
ΡΟΔΟΣ 15.00 Κω - Κάλυμνο - Λέρο - Πάτμο - Πειραιά
ΔΙΑΓΟΡΑΣ 18.00 Πειραιά

Αναχωρήσεις από ΠΕΙΡΑΙΑ

1/7 Δευτέρα
ΡΟΔΟΣ 15.00 Πάτμο - Λέρο - Κάλυμνο - Κω - Τήλο-Σύμη-Ρόδο
ΔΙΑΓΟΡΑΣ 18.00 Κω - Ρόδο
2/7 Τρίτη
ΠΑΤΜΟΣ 15.00 Πάτμο - Λέρο - Κάλυμνο - Κω - Ρόδο
3/7 Τετάρτη
ΡΟΔΟΣ 15.00 Κατάπολα - Αστυπάλαια - Καλυμν.-Νίσυρο-Ρόδο
ΔΙΑΓΟΡΑΣ 18.00 Κω - Ρόδο
4/7 Πέμπτη
ΠΑΤΜΟΣ 15.00 Πάτμο - Λέρο - Κάλυμνο - Κω - Ρόδο
5/7 Παρασκευή
ΔΙΑΓΟΡΑΣ 15.00 Πάτμο - Λέρο - Κω - Ρόδο
6/7 Σάββατο
ΠΑΤΜΟΣ 15.00 Πάτμο - Λέρο - Κάλυμνο - Κω - Ρόδο
ΔΙΑΓΟΡΑΣ 23.00 Ρόδο (ΧΡΟΝΟΣ ΔΡΟΜΟΛΟΓΙΟΥ 13 ΩΡΕΣ)
7/7 Κυριακή
ΡΟΔΟΣ 15.00 Πάτμο - Λέρο - Κάλυμνο - Κω - Ρόδο
8/7 Δευτέρα
ΡΟΔΟΣ 15.00 Πάτμο - Λέρο - Κάλυμνο - Κω - Τήλο-Σύμη-Ρόδο
ΔΙΑΓΟΡΑΣ 18.00 Κω - Ρόδο
9/7 Τρίτη
ΡΟΔΟΣ 15.00 Πάτμο - Λέρο - Κάλυμνο - Κω - Ρόδο
10/7 Τετάρτη
ΠΑΤΜΟΣ 15.00 Κατάπολα - Αστυπάλαια - Καλυμν.-Νίσυρο-Ρόδο
ΔΙΑΓΟΡΑΣ 18.00 Κω - Ρόδο
11/7 Πέμπτη
ΡΟΔΟΣ 15.00 Πάτμο - Λέρο - Κάλυμνο - Κω - Ρόδο
12/7 Παρασκευή
ΔΙΑΓΟΡΑΣ 15.00 Πάτμο - Λέρο - Κω - Ρόδο
13/7 Σάββατο
ΡΟΔΟΣ 15.00 Πάτμο - Λέρο - Κάλυμνο - Κω - Ρόδο
ΔΙΑΓΟΡΑΣ 23.00 Ρόδο (ΧΡΟΝΟΣ ΔΡΟΜΟΛΟΓΙΟΥ 13 ΩΡΕΣ)
14/7 Κυριακή
ΠΑΤΜΟΣ 15.00 Πάτμο - Λέρο - Κάλυμνο - Κω - Ρόδο

Χ. 3361-31/7

ΨΥΧΟΕΡΕΥΝΗΤΡΙΑ ΚΡΗΤΙΚΟΥ ΒΑΣΙΛΕΙΑ



Προβλέψεις για το μέλλον ικανοποιητικές.
Βοήθεια για κάθε θέμα που σας απασχολεί με κάθε εχεμύθεια

ΟΜΗΡΟΥ 65 Π. ΠΟΛΗ Τηλ. 74440 - 67602,
0972157586, 8-1π.μ. — 4-8μ.μ.

7-6/8

ΓΙΑ ΤΗΝ ΑΝΑΒΑΘΜΙΣΗ ΤΟΥΣ

Χρηματοδότηση καταλυμάτων

Ευρεία σύσκεψη υπό την προεδρία του υπουργού Ανάπτυξης Άκη Τσοχατζόπουλου με θέμα την προώθηση της τουριστικής πολιτικής πραγματοποιήθηκε χθές το μεσημέρι, με συμμετοχή του υφυπουργού Τουρισμού Δημήτρη Γεωργακόπουλου, του γενικού γραμματέα Δημήτρη Γεωργαράκη, του προέδρου του ΕΟΤ Γιάννη Πατέλη, καθώς και των προέδρων των άλλων εποπτευόμενων οργανισμών.

Στη σύσκεψη αρχικά εξετάστηκε και διαπιστώθηκε ο ικανοποιητικός ρυθμός προόδου της πολιτικής εκσυγχρονισμού, ανανέωσης και δημιουργίας νέων ξενοδοχειακών μονάδων στην Αττική ενόψει των απαιτήσεων των Ολυμπιακών Αγώνων του 2004.

Αποφασίστηκε η προώθηση ειδικού προγράμματος χρηματοδότησης ύψους 10 δισ. δρχ. για την ανακαίνιση ξενοδοχειακών μονάδων Γ΄ και Δ΄ κατηγορίας στην Αττική, με σκοπό παράλληλα την εξασφάλιση της προσβασιμότητας στα άτομα με ειδικές ανάγκες, ως μέρος της βασικής προετοιμασίας των Παραολυμπιακών Αγώνων του 2004.

Σημειώνεται ότι σε σχέση με την Παραολυμπιάδα του 2004, στο υπουργείο Ανάπτυξης έχει ήδη δραστηριοποιηθεί ένας ειδικός μηχανισμός στήριξης των θεμάτων προετοιμασίας τους, οποίος έχει ως στόχο τη διασφάλιση της προσβασιμότητας των ατόμων με ειδικές ανάγκες στις ξενοδοχειακές μονάδες, αλλά και σε άλλους χώρους και υποδομές τουριστικού χαρακτήρα, όπως επίσης την στήριξη, μέσω του ΕΠΑΝ, επιχειρηματικών πρωτοβουλιών και δραστηριοτήτων ειδικών ομάδων του πληθυσμού.

Στη σύσκεψη αποφασίστηκε εξάλλου, η πραγματοποίηση συστηματικών επισκέψεων της πολιτικής ηγεσίας του υπουργείου, καθώς και στελεχών της διοίκησης, σε όλες τις Περιφέρειες της χώρας, με στόχο την ανάδειξη της ολοκληρωμένης λειτουργίας των Περιφερειακών Διευθύνσεων Τουρισμού στην κατεύθυνση της στήριξης της διαδικασίας ανανέωσης, εκσυγχρονισμού και ποιοτικής αναβάθμισης των τουριστικών υποδομών σε όλη τη χώρα.

Επιπλέον, συζητήθηκε και διαμορφώθηκε το πλαίσιο των απαραίτητων προϋποθέσεων για την , με στόχο να καλυφθούν όλοι οι νόμιμοι δικαιούχοι.

Τέλος, εξετάσθηκε και διαπιστώθηκε η ωρίμανση στην εξέλιξη μιας σειράς σημαντικών διαγωνισμών τουριστικών υποδομών με σκοπό την αξιοποίησή τους (όπως οι τρεις μαρίνες κ.λπ.). Ειδικότερα, σχετικά με την προώθηση του διαγωνισμού για το νέο Συνεδριακό Κέντρο της Αθήνας στο Ελληνικό, διαπιστώθηκε η συμμετοχή, με την κατάθεση αντίστοιχων προσφορών, πέντε κοινοπραξιών.

Από όμιλο πληροφορικής

Προβολή του Φαληρακίου

ΑΠΑΝΤΗΣΗ ΣΤΑ ΔΗΜΟΣΙΕΥΜΑΤΑ ΤΩΝ ΑΓΓΛΩΝ



Ομιλος πληροφορικής πρόκειται να βοηθήσει στην τουριστική προβολή του Φαληρακίου μετά τα γνωστά δημοσιεύματα των αγγλικών εφημερίδων. Η εταιρεία «Ελληνική Επιστημονική» έστειλε στο δήμαρχο Καλλιθέας κ. Γιάννη Ιατρίδη την παρακάτω επιστολή :

«Αξιότιμε Κύριε Δήμαρχε,

Κατόπιν της τηλεφωνικής μας επικοινωνίας χθες θα θέλαμε να σας εκφράσουμε την πλήρη συμπαράστασή μας για την αποκατάσταση της τουριστικής φήμης της περιοχής Φαληράκι.

Η Ελληνική Επιστημονική Α.Ε. διεξάγει από την 1η Ιουλίου την Παγκόσμια Καμπάνια Τουρισμού Choose Greece σε συνεργασία με το επίσημο δικτυακό κόμβο ενημέρωσης CNN.com και με το περιοδικό του τουρισμού του CNN, το CNN Traveller Magazine. Στόχο αποτελεί η προώθηση των ποιοτικών τουριστικών επιχειρήσεων της χώρας μας στο εξωτερικό.

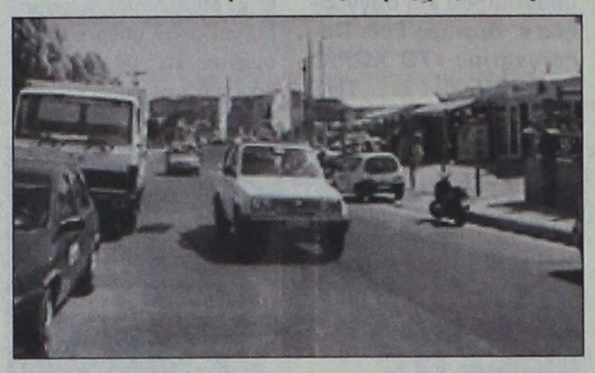

Με αυτή τη φιλοσοφία που μας διέπει και με την ευκαιρία της Παγκόσμιας Καμπάνιας Τουρισμού που διεξάγουμε σε περισσότερους από 2.700.000 αποδέκτες θα θέλαμε να ενισχύσουμε και εμείς από την πλευρά μας για την αποκατάσταση της φήμης για την περιοχή Φαληράκι.

Επίσης παρέχουμε δωρεάν διαφημιστικό χώρο στην κεντρική ιστοσελίδα μας πάλι, στο website ChooseGreece, μια παρουσίαση της περιοχής Φαληράκι με φωτογραφίες και εικαστικό μέρος.

Θα παραμείνουμε σε στενή επικοινωνία για την ενημέρωσή σας πάνω στις προωθητικές ενέργειες που αναλαμβάνουμε για την περιοχή Φαληράκι και για τη Ρόδο.

«Η Ελληνική Επιστημονική ΑΕ ανήκει σε μεγάλο όμιλο πληροφορικής και δραστηριοποιείται στο σχεδιασμό και υλοποίηση ολοκληρωμένων λύσεων πληροφορικής.

Με εκτίμηση για την Ελληνική Επιστημονική ΑΕ

Λεωνίδας Μπαμπάνης
Διευθυντής
Επιχειρηματικών Λύσεων

CASTELLANIA TRAVEL SERVICE

ΤΕΝΕΡΙΦΗ ή ΓΚΡΑΝ ΚΑΝΑΡΙΑ

Διακοπές - εκδρομές - κρουαζιέρες

8 ημέρες στα νησιά του έρωτα. Ερωτευθείτε (ξανά) στον αφορολόγητο τροπικό παράδεισο των Κανάριων νησιών.

Από **585** ευρώ ή
σε **4 άτοκες δόσεις**
με την πιστωτική σας κάρτα.

Η τιμή περιλμβάνει: Αεροπορικά εισιτήρια, διαμονή σε επιλεγμένα ξενοδοχεία 3* και 4*, ημιδιατροφή (σε μπουφέ: 6 προγεύματα και 6 δείπνα).
Πανοραμική περιήγηση της πόλης με έμπειρο συνοδό του γραφείου μας. Ομαδική ταξιδιωτική ασφάλιση.
• Δεν περιλαμβάνονται φόροι αεροδρομίων.

Αναχωρήσεις
για Τενερίφη κάθε Δευτέρα από 08/7 και
Γκραν Κανάρια κάθε Σάββατο από 13/7

ΓΙΑ ΚΡΑΤΗΣΕΙΣ στο κεντρικό πρακτορείο
CASTELLANIA TRAVEL SERVICE
Τηλ. 02410 75860, 75862, 75907
ή σε επιλεγμένους πράκτορες

CASTELLANIA TRAVEL SERVICE

Η σοφή σας επιλογή πάντα με σεβασμό και ουσιαστικό ενδιαφέρον για τον Ελληνα ταξιδιώτη

Ιπποκράτους - Παλιά Πόλη
Τηλ. 02410 75860, 75862, 75907 FAX: 02410 75861
e-mail: castell@otenet.gr
X3339-20/7

Συγχαρητήριο

Στην αγαπημένη μας βαπτιστικιά **ΦΕΣΑΚΗ ΓΕΩΡΓΙΑ** του Αριστείδη που πέρασε με άριστα στην β' Λυκείου καθώς και για την απόκτηση του πτυχίου (προφίσενσυ), θερμά συγχαρητήρια και πάντα επιτυχίες.

Με αγάπη
η νονά της
Αργυρώ Παπάζογλου

131-13/7

Τώρα που οι ηλεκτρικές ανάγκες του αυτοκινήτου σας απαιτούν το καλύτερο απαιτείστε **WINNER**



Για ασφαλή αντικατάσταση της μπαταρίας προτιμάτε ειδικευμένους ηλεκτρολόγους και ΠΑΝΤΑ **WINNER !!!**

ΠΑΡΑΓΓΕΛΙΕΣ ΧΟΝΔΡΙΚΗΣ τηλ. 02410 21507

X3371-31/7



ΔΡΟΜΟΛΟΓΙΑ ΤΟΥ ΤΑΧΥΠΛΟΟΥ ΚΑΤΑΜΑΡΑΝ
"ΔΩΔΕΚΑΝΗΣΟΣ ΕΞΠΡΕΣ"
ΑΠΟ 01/07/2002 ΕΩΣ 31/08/2002

Αναχώρηση καθημερινά ωρα 08"30 π.μ απο το λιμάνι της "Κολόνας"

ΔΕΥΤΕΡΑ	ΡΟΔΟΣ – ΚΩΣ – ΚΑΛΥΜΝΟΣ – ΛΕΡΟΣ – ΚΑΛΥΜΝΟΣ – ΚΩΣ – ΡΟΔΟΣ
ΤΡΙΤΗ	ΡΟΔΟΣ – ΚΩΣ – ΚΑΛΥΜΝΟΣ – ΛΕΡΟΣ – ΠΑΤΜΟΣ – ΛΕΙΨΟΙ –ΛΕΡΟΣ – ΚΑΛΥΜΝΟΣ – ΚΩΣ – ΡΟΔΟΣ
ΤΕΤΑΡΤΗ	ΡΟΔΟΣ – ΚΑΣΤΕΛΛΟΡΙΖΟ – ΡΟΔΟΣ
ΠΕΜΠΤΗ	ΡΟΔΟΣ – ΚΩΣ – ΚΑΛΥΜΝΟΣ – ΛΕΡΟΣ –ΚΑΛΥΜΝΟΣ – ΚΩΣ – ΡΟΔΟΣ
ΠΑΡΑΣΚΕΥΗ	ΡΟΔΟΣ – ΚΩΣ –ΚΑΛΥΜΝΟΣ –ΛΕΡΟΣ –ΠΑΤΜΟΣ – ΛΕΙΨΟΙ –ΛΕΡΟΣ –ΚΑΛΥΜΝΟΣ – ΚΩΣ – ΡΟΔΟΣ
ΣΑΒΒΑΤΟ	ΡΟΔΟΣ – ΚΩΣ – ΚΑΛΥΜΝΟΣ – ΛΕΡΟΣ – ΛΕΙΨΟΙ – ΠΑΤΜΟΣ – ΛΕΡΟΣ – ΚΑΛΥΜΝΟΣ – ΚΩΣ – ΡΟΔΟΣ
ΚΥΡΙΑΚΗ	ΡΟΔΟΣ – ΚΩΣ –ΚΑΛΥΜΝΟΣ – ΛΕΡΟΣ – ΠΑΤΜΟΣ – ΛΕΙΨΟΙ – ΛΕΡΟΣ – ΚΑΛΥΜΝΟΣ – ΚΩΣ – ΡΟΔΟΣ

X3377-31/7

PEGASSOS TRAVEL

Το ΠΗΓΑΣΟΣ ΤΡΑΒΕΛ σας προσφέρει μερικά από τα ξενοδοχεία που συνεργάζεται στην Αθήνα και τις τιμές αυτών.

Επίσης μπορούμε να σας προσφέρουμε τις υπηρεσίες μας και για φθηνά ξενοδοχεία εκτός Αθηνών και εισιτήρια σ' όλο τον κόσμο

ΞΕΝΟΔΟΧΕΙΑ ΑΘΗΝΩΝ
(τιμές με πρωινό έως 31/10.02)

❖ **PRESIDENT** Α' Κατηγορίας
Μονόκλινο 44 ευρώ
Δίκλινο για χρήση μονόκλινο 56 ευρώ
Δίκλινο 60 ευρώ
Τρίκλινο 75 ευρώ

❖ **ASTOR** Α' Κατηγορίας
Μονόκλινο 56 ευρώ
Δίκλινο για χρήση μονόκλινο 64 ευρώ
Δίκλινο 75 ευρώ
Τρίκλινο 94 ευρώ

❖ **TITANIA** Α' Κατηγορίας
Μονόκλινο 91 ευρώ
Δίκλινο 107 ευρώ
Τρίκλινο 127 ευρώ

❖ **ΠΑΡΘΕΝΩΝ** Α' Κατηγορίας
Μονόκλινο 74 ευρώ
Δίκλινο 83 ευρώ
Τρίκλινο 115 ευρώ

❖ **GRAND** Β' Κατηγορίας
Μονόκλινο 45 ευρώ
Δίκλινο 60 ευρώ
Τρίκλινο 75 ευρώ

❖ **STANLEY** Β' Κατηγορίας
Μονόκλινο 75 ευρώ
Δίκλινο 88 ευρώ
Τρίκλινο 115 ευρώ

❖ **ACHILLION** Β' Κατηγορίας
Μονόκλινο 50 ευρώ
Δίκλινο 60 ευρώ
Τρίκλινο 70 ευρώ

❖ **LILIA** στον Πειραιά
Μονόκλινο 50 ευρώ
Δίκλινο 63 ευρώ
Τρίκλινο 82 ευρώ
Τετράκλινο 90 ευρώ

Πάντα στη διάθεσή σας με συνέπεια και μεράκι

ΤΗΛΕΦΩΝΑ ΕΠΙΚΟΙΝΩΝΙΑΣ
02410 - 73455 ή 75879

X3364-31/7



X3377-31/7

ΕΛΛΗΝΙΚΗ ΔΗΜΟΚΡΑΤΙΑ
ΠΕΡΙΦΕΡΕΙΑ
ΝΟΤΙΟΥ ΑΙΓΑΙΟΥ
ΔΙΟΙΚΗΣΗ ΝΟΜΟΥ
ΔΩΔΕΚΑΝΗΣΟΥ
ΔΗΜΟΣ ΧΑΛΚΗΣ
Αρ. πρωτ. 1047

ΑΝΑΚΟΙΝΩΣΗ

Ο δήμαρχος του Δήμου Χάλκης Δωδεκανήσου

Εχοντας υπόψη :

1. Τις διατάξεις του Ν. 3013/2002 (ΦΕΚ 102/Α).

2. Τις διατάξεις του άρθρου 6 του Ν. 2527/97 (ΦΕΚ 206/Α)

3. Το υπ'αριθμ. πρωτ. ΟΙΚ. 12700/2-7-2002 έγγραφο του υπουργείου Εσωτερικών - Δημόσιας Διοίκησης και Αποκέντρωσης

Ανακοινώνει ότι

Ο Δήμος Χάλκης Δωδεκανήσου θα προβεί στη σύναψη συμβάσεων μίσθωσης έργου με δύο (2) άτομα για τις ανάγκες του Κέντρου Εξυπηρέτησης Πολιτών (ΚΕΠ) του Δήμου Χάλκης, σύμφωνα με τις διατάξεις του άρθρου 6 του Ν.2527 (ΦΕΚ 206/Α).

Η σύμβαση μίσθωσης έργου θα συναφθεί για χρονικό διάστημα από την έναρξη λειτουργίας του ΚΕΠ και έως την 31-12-2003.

Οι επιλεγόμενοι θα αναλάβουν το έργο της εγκατάστασης και θέσης σε λειτουργία του προγράμματος για την ηλεκτρονική εξυπηρέτηση του πολίτη, με αρμοδιότητες ανάλογες με αυτές που περιγράφονται στην παρ. 1 του άρθρου 31 του Νόμου 3013/2002 (ΦΕΚ 102/Α) και θα πρέπει να έχουν τα εξής τυπικά προσόντα :

1. Να είναι πτυχιούχοι Πανεπιστημιακής ή Τεχνολογικής Εκπαίδευσης με απαραίτητη προϋπόθεση την άριστη γνώση χειρισμού Η/Υ, η οποία αποδεικνύεται με υπεύθυνη δήλωση του υποψηφίου. Σχετική εμπειρία, εφόσον υπάρχει, θα συνεκτιμηθεί.

Σε περίπτωση έλλειψης υποψηφίων με τα ανωτέρω τυπικά προσόντα, γίνονται δεκτοί και κάτοχοι τίτλου Δευτεροβάθμιας Εκπαίδευσης (απόφοιτοι Λυκείου, ΙΕΚ κλπ.), με απαραίτητη προϋπόθεση την άριστη γνώση χειρισμού Η/Υ, η οποία αποδεικνύεται με υπεύθυνη δήλωση του υποψηφίου. Σχετική εμπειρία, εφόσον υπάρχει, θα συνεκτιμηθεί.

Κατά την επιλογή των υποψηφίων θα συνεκτιμηθούν τα τυπικά και ουσιαστικά προσόντα, τα οποία κατά την κοινή πείρα μαρτυρούν καταλληλότητα των επιλεγομένων για το συγκεκριμένο έργο.

2. Θα ληφθεί υπόψη κατά προτεραιότητα, η εντοπιότητα (μονιμη κατοικία) των υποψηφίων, η οποία αποδεικνύεται από βεβαίωση την οποία χορηγεί ο Δήμος Χάλκης Δωδεκανήσου.

Οι ενδιαφερόμενοι μπορούν να υποβάλλουν την αίτησή τους στο Δημοτικό Κατάστημα (Δημαρχείο) του Δήμου Χάλκης κατά τις ώρες γραφείου και σας γνωρίζουμε ότι ο Δήμος Χάλκης θα παραμείνει ανοικτός την 13η και 14η Ιουλίου 2002 (τις ώρες γραφείου που ισχύουν τις εργάσιμες ημέρες) για την παραλαβή των αιτήσεων των ενδιαφερομένων (υποψηφίων).

Η προθεσμία υποβολής και παραλαβής των αιτήσεων λήγει εντός πέντε (5) ημερών ήτοι, από σήμερα έως και την Τρίτη 16 Ιουλίου 2002 και θα γίνεται είτε από τον ίδιο τον ενδιαφερόμενο ή με άλλο εξουσιοδοτημένο άτομο ή ταχυδρομικά, με συστημένη επιστολή, επισυνάπτοντας τα σχετικά δικαιολογητικά που αποδεικνύουν τα απαιτούμενα προσόντα (επικυρωμένο αντίγραφο τίτλου σπουδών - υπεύθυνη δήλωση για την άριστη γνώση χειρισμού Η/Υ - βεβαίωση του Δήμου Χάλκης περί της μονίμου κατοικίας του).

Για περισσότερες πληροφορίες οι ενδιαφερόμνοι υποψήφιοι να απευθύνονται στο γραμματέα του Δήμου Χάλκης κ. Χούβερ Ηρακλείδη, από σήμερα έως και τις 16 Ιουλίου 2002 ημέρα Τρίτη, καθημερινά, τις ώρες γραφείου των Δημοσίων υπηρεσιών και στο τηλέφωνο 02460 45207.

Η ανακοίνωση θα αναρτηθεί στο Δημοτικό Κατάστημα του Δήμου Χάλκης και στα καταστήματα που βρίσκονται στην κεντρική παραλιακή πλατεία (ΠΙΑΤΣΑ) της νήσου Χάλκης και θα δημοσιευθεί στην ημερήσι εφημερίδα της έδρας του νομού Δωδεκανήσου «ΠΡΟΟΔΟΣ».

12 Ιουλίου 2002

Ο Δήμαρχος Χάλκης
Ελευθέριος Λαθουράκης

ΧΛ-13/7

Απώλεια

Απωλέσθη σκυλάκι, που ακούει στο όνομα «Ηρακλής» με χρώμα άσπρο με μπεζ κουρεμένο, με αλογοουρίτσα στην περιοχή Ελαφάκια, Μανδράκι. Ο ευρώ θα αμοιφθεί
Πληροφορίες:
02410 - 31437
02410 38655

77-16/7

ΕΛΛΗΝΙΚΗ ΔΗΜΟΚΡΑΤΙΑ
ΠΕΡΙΦΕΡΕΙΑ Ν. ΑΙΓΑΙΟΥ
ΝΟΜΟΣ ΔΩΔΕΚΑΝΗΣΟΥ
ΔΗΜΟΣ ΑΦΑΝΤΟΥ
Α.Π.: Τ.Υ. 851

ΠΕΡΙΛΗΨΗ ΔΙΑΚΗΡΥΞΗΣ ΔΗΜΟΠΡΑΣΙΑΣ

Ο Δήμαρχος Αφάντου, προκηρύσσει δημόσιο μειοδοτικό διαγωνισμό για την ανάδειξη αναδόχου εκτέλεσης του έργου «Διαμόρφωση κεντρικής πλατείας της έδρας του Δήμου» προϋπολογισμού 173.298 ευρώ, χωρίς πρόβλεψη αναθεώρησης και ΦΠΑ.

Το έργο θα χρηματοδοτηθεί από το πρόγραμμα Ε.Π.Τ.Α.

Η προθεσμία περάτωσης του έργου ανέρχεται σε τέσσερις (4) μήνες. Ο συντελεστής ρ είναι αυτός της κατηγορίας οικοδομικών έργων.

Εγγύηση συμμετοχής ορίζεται σε 2% του προϋπολογισμού της μελέτης, δηλαδή σε 3.466 ευρώ και βεβαιώνεται με την προσκόμιση ισόποσου γραμματίου του Ταμείου Παρακαταθηκών και Δανείων ή Εγγυητική Επιστολή αναγνωρισμένης τράπεζας ή του Τ.Σ.Μ.Ε.Δ.Ε. κατά τον ισχύοντα τρόπο για το Δημόσιο. Η εγγύηση θα απευθύνεται στο Δήμο Αφάντου.

Η δημοπρασία θα διενεργηθεί στα Γραφεία του Δήμου Αφάντου στις 31 του μήνα Ιουλίου του έτους 2002, ημέρα Τετάρτη με ώρα λήξης στις 11.00 π.μ.

Στη δημοπρασία γίνονται δεκτοί οι παρακάτω:

1) Εργολητικές Επιχειρήσεις εγγεγραμμένες στο ΜΕΕΠ του ΥΠΕΧΩΔΕ για κατηγορία έργων ΟΙΚΟΔΟΜΙΚΑ με τάξη πτυχίου Α2 (παλαιά Β), 1η (παλαιά Γ) και Η/ΜΗΧΑΝΟΛΟΓΙΚΑ με τάξη πτυχίου Α1 (παλαιά Α), Α2 (παλαιά Β), 1η (παλαιά Γ).

2)Κοινοπραξίες των ανωτέρω επιχειρήσεων που καλύπτουν συνολικά όλες τις ανωτέρω κατηγορίες με την αντίστοιχη τάξη πτυχίου ανά κατηγορία.

3) Ανάλογες με τον προϋπολογισμό επιχειρήσεις με έδρα τον νομό ή γειτονικό νομό.

Ο διαγωνισμός θα διεξαχθεί με το σύστημα δημοπράτησης προσφορά με επί μέρους ποσοστό έκπτωσης, σύμφωνα με το άρθρο 7 του Π.Δ. 609/85 και το Π.Δ. 171/87 και άλλες σχετικές διατάξεις του Ν. 1418/1984, όπως τροποποιήθηκε και συμπληρώθηκε με τις διατάξεις του Ν. 2229/94 κ.λπ. και ισχύει σήμερα και σύμφωνα με τους Ν.2576/98 και 2940/01 και τις αποφάσεις: α) Δ17α/08/16/Φ.Ν. 402/23/10-2-98 (ΦΕΚ Β'/12-2-98), β) Δ17α/10/65/Φ.Ν. 402/98 (ΦΕΚ 835Β/12-8-98) και γ) Δ17α/05/42/Φ.Ν. 402/23/2-8-2000, καθώς επίσης και τα εκτελεστικά Π.Δ. 171/87, 609/85 και 218/99.

Τα έξοδα δημοσιεύσεως της 1ης περίληψης και της ορθής επανάληψης βαρύνουν τον ανάδοχο του έργου.

Πληροφορίες τις εργάσιμες ημέρες και ώρες στα γραφεία των Τεχνικών Υπηρεσιών στο τηλέφωνο: 02410 60434.

Ο Δήμαρχος
Σταύρος Σταυρής

Χ.Λ-13/7

ΕΛΛΗΝΙΚΗ ΔΗΜΟΚΡΑΤΙΑ
ΝΟΜΟΣ ΔΩΔΕΚΑΝΗΣΟΥ
ΔΗΜΟΣ ΜΕΓΙΣΤΗΣ
Αρ. πρωτ. 671

ΑΝΑΚΟΙΝΩΣΗ

Ο Δήμος Μεγίστης

Εχοντας υπόψη τις διατάξεις

1. Ν. 3013/2002 (ΦΕΚ 102/Α).

2. Του άρθρου 6 ν.2527/97 (ΦΕΚ 206/Α)

Ανακοινώνει

Οτι θα προβεί στη σύναψη σύμβασης μίσθωσης έργου με ένα (1) άτομο για τις ανάγκες του Κέντρου Πληροφόρησης Πολιτών (ΚΕΠ) του Δήμου Μεγίστης. Η σύμβαση μίσθωσης έργο υθα συναφθεί για χρονικό διάστημα από την έναρξη λειτουργίας του ΚΕΠ και έως την 31/12/2003.

Ο/Η επιλεγόμενος/η θα αναλάβουν το έργο «της εγκατάστασης και θέσης σε λειτουργία του προγράμματος για την ηλεκτρονική εξυπηρέτηση του πολίτη» και πρέπει να έχει τα εξής τυπικά προσόντα :

- Να είναι πτυχιούχος Πανεπιστημιακής ή Τεχνολογικής Εκπαίδευσης. Σε περίπτωση έλλειψης υποψηφίου με τα ανωτέρω τυπικά προσόντα, γίνεται δεκτός και ο κάτοχος τίτλου Δευτεροβάθμιας Εκπαίδευσης (απόφοιτοι Λυκείου, ΙΕΚ κλπ.).

- Να γνωρίζουν άριστα χειρισμό Η/Υ.

Κατά την επιλογή του υποψηφίου θα συνεκτιμηθούν τα τυπικά και ουσιαστικά προσόντα, τα οποία κατά την κοινή πείρα μαρτυρούν καταλληλότητα των επιλεγομένων για το συγκεκριμένο έργο.

Ο/Η ενδιαφερόμενος/η μπορούν να υποβάλλουν την αίτησή τους στο κατάστημα του Δήμου εντός εύλογης προθεσμίας και πάντως όχι πέραν των πέντε (5) ημερών από τη δημοσίευση της παρούσας, αυτοπροσώπως ή με άλλο εξουσιοδοτημένο άτομο, είτε ταχυδρομικά, με συστημένη επιστολή, επισυνάπτοντας τα σχετικά δικαιολογητικά που αποδεικνύουν τα απαιτούμενα προσόντα (επικυρωμένο αντίγραφο τίτλο σπουδών, υπεύθυνη δήλωση για τη γνώση χειρισμού Η/Υ).

Ο Δήμαρχος
ΜΕΓΙΣΤΗΣ - ΚΑΣΤΕΛΛΟΡΙΖΟΥ
Παύλος Πανηγύρης

ΧΛ-13/7

ΕΛΛΗΝΙΚΗ ΔΗΜΟΚΡΑΤΙΑ
ΑΝΩΤΑΤΟ ΣΥΜΒΟΥΛΙΟ
ΕΠΙΛΟΓΗΣ ΠΡΟΣΩΠΙΚΟΥ

ΑΝΑΚΟΙΝΩΣΗ
ΕΚΔΟΣΗ ΠΡΟΚΗΡΥΞΗΣ

Ανακοινώνεται ότι εκδόθηκε η **17/11Κ/2002** Προκήρυξη του Α.Σ.Ε.Π., **Φ.Ε.Κ. 198/28.6.2002** (Τεύχος Προκηρύξεων Α.Σ.Ε.Π.), που αφορά την πλήρωση με σειρά προτεραιότητας διακοσίων ογδόντα πέντε (285) συνολικώς θέσεων τακτικού προσωπικού κατηγορίας **Πανεπιστημιακής** και **Τεχνολογικής (ΤΕ) Εκπαίδευσης** του υπουργείου **Εσωτερικών Δημόσιας Διοίκησης και Αποκέντρωσης.**
Η σχετική προκήρυξη θα διατίθεται δωρεάν από το Εθνικό Τυπογραφείο (Μάρνη 8, Αθήνα) και από τους κατά τόπους υπεύθυνους στις διάφορες Νομαρχίες και Περιφέρειες της Χώρας.

Τα **έντυπα των αιτήσεων συμμετοχής** στην εν λόγω διαδικασία διατίθενται από τα καταστήματα των Νομαρχιακών Αυτοδιοικήσεων και Επαρχείων της Χώρας καθώς και από το Γραφείο Ενημέρωσης Κοινού του Α.Σ.Ε.Π., Αμερικής 4, Αθήνα (τηλ. 32.48.013, 32.48.072).

Η **προθεσμία υποβολής των αιτήσεων** είναι είκοσι (20) ημερών. Αρχίζει την **17η Ιουλίου 2002** και λήγει την **5η Αυγούστου 2002.**

Η αίτηση υποβάλλεται στο Α.Σ.Ε.Π. **μόνο ταχυδρομικώς** με συστημένη επιστολή σε φάκελο μεγέθους Α4, στην ακόλουθη διεύθυνση:

Α.Σ.Ε.Π. (Προκήρυξη 17/11Κ/2002)
Ταχυδρομική Θυρίδα 13666
Ταχυδρομικό Γραφείο Συντάγματος
Αθήνα Τ.Κ. 10310

Αθήνα 11 Ιουλίου 2002
Από το Α.Σ.Ε.Π.

ΧΛ-13/7

ΑΝΑΚΟΙΝΩΣΗ

ΤΟΥ ΣΥΝΔΕΣΜΟΥ ΕΦΕΔΡΩΝ ΚΑΤΑΔΡΟΜΕΩΝ ΚΑΙ ΙΕΡΟΛΟΧΙΤΩΝ ΡΟΔΟΥ

Καλούνται τα μέλη στη γενική συνέλευση του συνδέσμου που θα γίνει την Κυριακή 14 Ιουλίου και ώρα 11 π.μ. στο γραφείο του συνδέσμου που βρίσκεται στον Προφήτη Αμώ (περιοχή Φαληρακίου).

Υ.Γ. Θα γίνονται εγγραφές νέων μελών.

114-13/7

Διαφάνειες και μεγενθύνσεις για μπαρ, εστιατόρια, fast food

Φ. & Ν. ΠΑΧΟΣ

Γ. Ευσταθίου 11
Τηλ. 26893

Απόσπασμα
Αριθμ. 9090/2002

Δικαστικός Επιμελητής: Μιχάλης Στεφάνου Μελλίνης

Επισπεύδουσα: Τράπεζα Πειραιώς Α.Ε. νόμιμα εκπ/νη.

Οφειλέτιδα: Κυριακή συζ. Βασίλη Σωτηράκη

Πλειστηριασμός:31/07/2002

Υπάλληλος : κ. Μαίρη Παπαδάκη

Τόπος : Στο Δήμο Ρόδου - αίθουσα ΔΟΝΑ

1) Κατάστημα στο ισόγειο με στοιχείο πίνακα (1) επιφάνειας συνολικής 31.256 τ.μ.. εκτίμηση 33.960 ευρώ ή 11.571.870 δραχμές

2) Κατάστημα στο ισόγειο με στοιχείο πίνακα (2) επιφάνειας συνολικής 35.042 τ.μ. Εκτίμηση 38.100 ευρώ ή 12.982.575 δραχμές.

3) Κατάστημα στο ισόγειο με στοιχείο πίνακα (3) επιφάνειας συνολικής 33.742 τ.μ. Εκτίμηση 36.700 ευρώ ή 12.505.525 δραχμές.

4) Κατάστημα στο ισόγειο με στοιχείο πίνακα (4) επιφάνειας συνολικής 32.51 τ.μ. Εκτίμηση 35.400 ευρώ ή 12.062.550 δραχμές.

5) Κατάστημα στο ισόγειο με στοιχείο πίνακα (5) επιφάνειας συνολικής 31.39 τ.μ. Εκτίμηση 34.100 ευρώ ή 11.619.575 δραχμές.

6) Κατάστημα στο ισόγειο με στοιχείο πίνακα (6) επιφάνειας συνολικής 28.37 τ.μ. Εκτίμηση 30.900 ευρώ ή 10.529.175 δραχμές.

Οι παραπάνω οριζόντιες, βρίσκονται σε διόροφη πολυκατοικία στο ισόγειο στην οδό Βασ. Ηρακλείου 43, γραμμένου στο Κτηματολόγιο Ρόδου με κτηματολογικά στοιχεία τόμος 6 (91) οικοδομών Ρόδου φύλλο 175 (55) μερίδα V-174 και φάκελος 1251 νομικής φύσης Μουλκ.

Πρώτη προσφορά το μισό της εκτίμησης που ορίστηκε με την κατάσχεση για το καθένα από αυτά.

Σύνταξα την παρούσα σήμερα στις 6/6/2002.

Ο δηλοποιών
δικαστικός επιμελητής
Μιχάλης Στεφάνου Μελλίνης

ΧΛ-13/7

Απόσπασμα
Αριθμ. 9058/2002

Δικαστικός Επιμελητής: Μιχάλης Στεφάνου Μελλίνης

Επισπεύδουσα: Εμπορική Τράπεζα της Ελλάδος ΑΕ νόμιμα εκπ/νη.

Οφειλέτης: Θεόδωρος Εμμ. Καμπούρης

Πλειστηριασμός:31/07/2002

Υπάλληλος : κ. Καλλιόπη Ροδίτου

Τόπος : Δήμος Αφάντου

Το ιδανικό μερίδιο 3/8 των 1.114 ποσοστό εξ αδιαιρέτου σε αγρό έκτασης 1.114 τ.μ. που βρίσκεται στη θέση «Αμμος» της κτηματικής περιφέρειας Αφάντου Ρόδου με κτηματολογικά στοιχεία τόμος 3 (45) γαιών Αφάντου φύλλο 8ο (79) μερίδα 1699 και φάκελος 88ο νομικος φύσης ήδη Μουλκ.

Εκτίμηση 10.400 ευρώ.

Πρώτη προσφορά το μισό.

Σύνταξα την παρούσα σήμερα στις 30/05/2002.

Ο δηλοποιών
δικαστικός επιμελητής
Μιχάλης Στεφάνου Μελλίνης

ΧΛ-13/7

Zorpidis

ΤΟΥΡΙΣΤΙΚΟΣ ΟΡΓΑΝΙΣΜΟΣ

Αλεξ. Διάκου και Λοχαγού Φανουράκη 31.

Τηλ. 02410 20625, 30054 FAX 26745

Λ.Α.Ν.Ε.

Αναχωρήσεις από Ρόδο:

F/B Β. ΕΡΑΣΤΕΡΑ

Κάθε **ΚΥΡΙΑΚΗ στις 04.30** για
Χάλκη, Διαφάνι, Καρπαθο, Κάσο, Σητεία,
Αγιο Νικολαο, Μήλο, Πειραιά

F/B Β. ΚΟΡΝΑΡΟΣ

Κάθε **ΤΕΤΑΡΤΗ στις 04.30** για
Κάρπαθο, Κάσο, Σητεία,
Αγιο Νικολαο, Μήλο, Πειραιά
Κάθε **ΣΑΒΒΑΤΟ στις 04.30** για
Χάλκη, Διαφάνι, Κάρπαθο, Κάσο, Σητεία,
Αγιο Νικολαο, Μήλο, Πειραιά

LAOUMZIS FLYING DOLPHINS

Αναχωρήσεις καθημερινά με το
CHRISTOS L. για:
- ΚΩ στις 16.00 και ΚΩ - ΡΟΔΟ στις 08.00
- ΧΑΛΚΗ κάθε Σάββατο στις 14.00
- ΤΗΛΟ κάθε Σάββατο στις 14.00
- ΝΙΣΥΡΟ κάθε Σάββατο στις 14.00
- ΣΥΜΗ κάθε Δευτέρα και Τετάρτη στις 16.00

Κρατήσεις ξενοδοχείων σε όλη την Ελλάδα
Αεροπορικά εισιτήρια
Ακτοπλοϊκά εισιτήρια
Ενοικιάσεις αυτοκινήτων

X3363-31/7



Η εμπειρία μας και η αφοσίωση στη λεπτομέρεια αποτελούν εγγύηση για την απόλυτη επιτυχία ωστε να μείνουν ανεξίτηλες στη μνήμη τη δική σας και των καλεσμένων σας.....

ΧΟΡΟΕΣΠΕΡΙΔΕΣ - ΓΑΜΟΙ - CATERING - ΠΑΙΔΙΚΑ ΠΑΡΤΥ

ΞΕΝΟΔΟΧΕΙΟ SOFITEL CAPSIS ΡΟΔΟΥ
Για Πληροφορίες 25-015 & 20919 (09.00 - 17.00)



CAPSIS
Conference Centers & Resort Hotels

X 3350-31/7

PELLOS TRAVEL

ΚΑΛΟΚΑΙΡΙΝΕΣ ΕΚΔΡΟΜΕΣ 2002

ΤΟΥΡΚΙΑ

ΙΟΥΛΙΟΣ 2002

- **ΕΚΔΡΟΜΗ 1η 19/7-21/7**
  ΡΟΔΟΣ, ΜΑΡΜΑΡΙΣ, ΕΦΕΣΣΟΣ, ΣΜΥΡΝΗ, ΑΪΒΑΛΙ, ΠΕΡΓΑΜΟΣ, ΜΑΡΜΑΡΙΣ, ΡΟΔΟΣ
  Περιλαμβάνει: Ξενοδοχείο 4 αστέρων με πρωινό και φαγητό, μεταφορές, ξεναγήσεις, ταξιδιωτική ασφάλεια, συνοδός γραφείου, φόροι εισόδου - εξόδου
  Τιμή 145 ευρώ

- **ΕΚΔΡΟΜΗ 2η 26/7- 28/7**
  ΡΟΔΟΣ, ΜΑΡΜΑΡΙΣ, ΦΕΤΙΓΙΕ, ΛΥΒΙΣΙ, ΚΑΣ, ΜΥΡΑ, ΑΓΙΟΣ ΝΙΚΟΛΑΟΣ, ΜΑΡΜΑΡΙΣ, ΡΟΔΟΣ
  Περιλαμβάνει: Μεταφορές, ξεναγήσεις, ξενοδοχείο 4 αστέρων με ημιδιατροφή, φόροι εισόδου - εξόδου, ταξιδιωτική ασφάλεια, συνοδός γραφείου

ΑΥΓΟΥΣΤΟΣ 2002

- **ΕΚΔΡΟΜΗ 1η 29/7 - 3/8**
  ΕΚΔΡΟΜΗ ΣΤΗΝ
  ΚΩΝΣΤΑΝΤΙΝΟΥΠΟΛΗ
  ΡΟΔΟΣ - ΜΑΡΜΑΡΙΣ - ΣΜΥΡΝΗ - BANDIRMA - ΚΩΝΣΤΑΝΤΙΝΟΥΠΟΛΗ - ΠΡΙΓΚΗΠΟΝΝΗΣΑ - ΠΡΟΥΣΑ - ΣΜΥΡΝΗ - KUSADASI - ΜΑΡΜΑΡΙΣ - ΡΟΔΟΣ
  Περιλαμβάνει: Μεταφορές - ξεναγήσεις - φόροι εισόδου και εξόδου - ξενοδοχείο 4 αστέρων με ημιδιατροφή.

- **ΕΚΔΡΟΜΗ 2η 8/8 - 10/8**
  ΕΞΑΗΜΕΡΗ ΕΚΔΡΟΜΗ ΣΤΗΝ
  ΚΩΝΣΤΑΝΤΙΝΟΥΠΟΛΗ
  ΡΟΔΟΣ - ΜΑΡΜΑΡΙΣ - ΕΦΕΣΣΟΣ - ΣΜΥΡΝΗ - ΕΦΕΣΣΟΣ - KUSADASI - ΜΑΡΜΑΡΙΣ - ΡΟΔΟΣ
  Περιλαμβάνει: Μεταφορές - ξεναγήσεις - φόροι εισόδου και εξόδου - ξενοδοχείο 4 αστέρων με ημιδιατροφή.

- **ΕΚΔΡΟΜΗ 3η 18/8 - 29/8**
  ΡΟΔΟΣ, ΜΑΡΜΑΡΙΣ, ΜΟΥΓΛΑ, ΙΚΟΝΙΟ, ΚΟΝΥΑ, ΚΑΠΠΑΔΟΚΙΑ, ΑΓΚΥΡΑ, ΣΑΜΨΟΥΝΤΑ, ΤΡΑΠΕΖΟΥΝΤΑ, ΚΩΝΣΤΑΝΤΙΝΟΥΠΟΛΗ, ΠΡΟΥΣΑ, ΠΕΡΓΑΜΟΣ, ΣΜΥΡΝΗ, ΜΑΡΜΑΡΙΣ, ΡΟΔΟΣ
  Περιλαμβάνει: Μεταφορές - ξεναγήσεις- ξενοδοχείο 4 αστέρων με ημιδιατροφή - φόροι εισόδου και εξόδου - ταξιδιωτική ασφάλεια, συνοδός γραφείου

ΕΛΛΗΝΙΚΑ ΝΗΣΙΑ

- **ΕΚΔΡΟΜΗ 1η 28/7 - 3/8**
  ΠΑΡΟΣ, ΤΗΝΟΣ, ΜΥΚΟΝΟΣ, ΣΑΝΤΟΡΙΝΗ, ΝΑΞΟΣ
  Περιλαμβάνει: Μεταφορές - ξεναγήσεις- ξενοδοχείο με πρωινό - ταξιδιωτική ασφάλεια, συνοδός γραφείου

- **ΕΚΔΡΟΜΗ 2η 19/8 - 21/8**
  ΣΑΜΟΣ - KUSADASI
  Περιλαμβάνει: Μεταφορές - ξεναγήσεις- ξενοδοχείο με πρωινό - ταξιδιωτική ασφάλεια, συνοδός γραφείου

- **ΕΚΔΡΟΜΗ 3η 22/8 - 25/8**
  ΠΑΤΜΟΣ
  Περιλαμβάνει: Μεταφορές - ξεναγήσεις- ξενοδοχείο με πρωινό - ταξιδιωτική ασφάλεια, συνοδός γραφείου

Για περισσότερες πληροφορίες και κρατήσεις

PELLOS TRAVEL
Λεωφόρος Καλλιθέας - Φαληράκι
Τηλ.: 02410 87615, 86298 Fax: 02410 87616,
email: pellostravel@hellasnet.gr

15-16/7

ΠΡΑΚΤΟΡΕΙΟ

ΛΑΧΕΙΑ

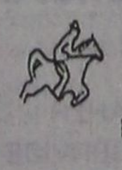

ΛΟΤΤΟ

ΠΡΟ-ΠΟ

ΙΠΠΟΔΡΟΜΟΣ *Πάμε ΣΤΟΙΧΗΜΑ*

ΓΙΩΡΓΟΣ ΚΟΝΤΟΖΑΜΑΝΗΣ
ΜΕΓ. ΚΩΝ/ΝΟΥ 43 - ΤΗΛ. 20800 - ΡΟΔΟΣ

ΕΧΕΜΥΘΕΙΑ & ΕΜΠΙΣΤΟΣΥΝΗ - ΤΥΧΗ

ΑΕ 166

ΠΡΟΟΔΟΣ ΜΙΚΡΕΣ ΑΓΓΕΛΙΕΣ ΜΙΚΡΕΣ ΑΓΓΕΛΙΕΣ ΠΡΟΟΔΟΣ

ενοικιάσεις

ΕΝΟΙΚΙΑΖΕΤΑΙ πλήρως επιπλωμένο διαμέρισμα (1 υπνοδωμάτιο, μπάνιο, με ηλιακό, καθιστικό, με πολυκουζινάκι, μπαλκόνι) σε καινούργια πολυκατοικία επί της οδού Φιλερήμου 15 στο Καρακόνερο. Πληρ. τηλ. 02410/78640 μετά τις 10 π ώρα
103-18/7

ΕΝΟΙΚΙΑΖΕΤΑΙ καινούργιο διαμέρισμα με ενιαίο σαλόνι- κουζίνα και ένα υπνοδωμάτιο. Πληροφορίες τηλ. 02410/61291 και 02410/30781
105-18/7

ΕΝΟΙΚΙΑΖΕΤΑΙ διαμέρισμα 2 υπνοδωματίων, 100τ.μ., σαλόνι, τραπεζαρία, κουζίνα, καθιστικό, κλπ., στον 1ο όροφο, διαμπερές, με μικρή πολυκατοικία, ηλιακό, στην οδό Αν/ρχου Βολονάκη. Ενοίκιο 470 ευρώ. Πληροφορίες τηλ. 02410/21180
85-17/7

ΕΝΟΙΚΙΑΖΟΝΤΑΙ διαμερίσματα α' κατηγορίας με aircodision και TV, στο ξενοδοχείο ORERA HOUSE στη Σύμη (προσφορά μόνο για μία εβδομάδα τιμή 45 ευρώ ημερησίως). Τηλ. 02460/72034 και φαξ: 02460/72035
119-19/7

ΕΝΟΙΚΙΑΖΟΝΤΑΙ
σε πολύ ήσυχη περιοχή, στο Κανδυλί (Τρεις), 2 στούντιος, καινούργια, επιπλωμένα, (δωμάτιο με ατομική τουαλέτα), πολυκουζινάκι, αιρ κοντίσιον,,ντουλάπες, διπλό κρεβάτι.
Πληρ. 02410/96887, 0241020625 και 0241028741
ΧΛ-20/7

ΕΝΟΙΚΙΑΖΕΤΑΙ
ισόγειο κατάστημα 120τ.μ., με αυλή, τριφασικό ρεύμα, κατάλληλο για οποιαδήποτε επαγγελματική χρήση.
Πληροφορίες τηλ. 02410/65253 και 0945053503
90-8/8

ΕΝΟΙΚΙΑΖΕΤΑΙ
κατάστημα 50τ.μ., 28ης Οκτωβρίου 50 - Ρόδος
Πληρ. 0945/436363 και 0945276152
ΓΔ-18/7

ΕΝΟΙΚΙΑΖΕΤΑΙ σε ειδυλιακή ήσυχη τοποθεσία πάνω στο κύμα στην παραλία Ιξιάς επιπλωμένο δωμάτιο με πολυκουζινάκι και ατομική τουαλέτα. Πληρ. τηλ. 0942621983
70-14/7

ΕΝΟΙΚΙΑΖΟΝΤΑΙ καταστήματα 1) με πατάρι και WC επί της Καποδιστρίου 59 και Μακρυγιάννη, 2) διαμέρισμα 125 τ.μ. επί της Καποδιστρίου 59. Πληρ. τηλ. 02410 30674, 0974066753
73-25/7

ΕΝΟΙΚΙΑΖΟΝΤΑΙ δωμάτια επιπλωμένα, με πολυκουζινάκι, με την ημέρα, στο Ροδίνι. Πληροφορίες τηλ. 02410/33893 και 02410/85735
86-16/7

ΕΝΟΙΚΙΑΖΕΤΑΙ διαμέρισμα επί της Μιχαήλ Πετρίδη 56 Ρόδος, 80τ.μ., δύο υπνοδωμάτια, σαλόνι, κουζίνα, λουτροκαμπινέ. Πληροφορίες κινητό 0974568946, οικία 02440/23362, 20-22 η ώρα
81-16/7

ΕΝΟΙΚΙΑΖΕΤΑΙ οικία με δύο δωμάτια, κουζίνα, μπάνιο, με αυλή, Καναδά 102. Πληροφορίες τηλ. 02410/32856
79-17/7

ΕΝΟΙΚΙΑΖΕΤΑΙ διαμέρισμα, κρεβατοκάμαρα, σαλόνι, κουζίνα και καθιστικό. Αλικαρνασσού 23. Πληροφορίες τηλ. 02440/23629
76-19/7

ΕΝΟΙΚΙΑΖΟΝΤΑΙ 1) μονοκατοικία επιπλωμένη, 2) γκαρσονιέρα επιπλωμένη στα Κοσκινού, κοντά στον αμερικάνικο σταθμό και 3) δωμάτιο μονόκλινο, με μπάνιο στη Μητρόπολη. Πληροφορίες τηλ. 02410/33531 και 02410/38274
123-19/7

ΕΝΟΙΚΙΑΖΟΝΤΑΙ
επιπλωμένα, λουξ διαμερίσματα, δίκλινα, τρίκλινα και τετράκλινα με την ημέρα ή το μήνα για τη σεζόν έως 30 Σεπτεμβρίου με όλα τα οικιακά σκεύη και ηλιακό, για διακοπές
Πληρ. τηλ. 0977896444
64-21/7

ΕΝΟΙΚΙΑΖΟΝΤΑΙ επιπλωμένα δωμάτια με ψυγείο, ηλιακό θερμοσίφωνο για στρατιωτικούς, Ορφανίδου 48, απέναντι από το Κολοράντο, 3ος όροφος. Πληροφορίες τηλ. 32783, ώρες καταστημάτων
93-18/7

ΕΝΟΙΚΙΑΖΕΤΑΙ ισόγειο κατάστημα 72τ.μ., περίπου με αυλή 7τ.μ. περίπου και ένα δωμάτιο 21τ.μ. στον πρώτο όροφο, που βρίσκεται στην πόλη της Ρόδου και στην οδό Ορφανίδου αριθμ. 16, κατάλληλο για οποιαδήποτε χρήση. Πληροφορίες από 09.00 έως 13.00 και από 18.30 έως 21.30 στα τηλέφωνα: 02410/25450 και 02410/20277
98-4/8

ΕΝΟΙΚΙΑΖΟΝΤΑΙ στούντιο επιπλωμένα Εσχίνης 37. Πληρ. τηλ. 02410 30115
54-14/7

πωλήσεις

ΠΩΛΕΙΤΑΙ οικία στη Σκάλα Πάτμου 120 τ.μ. Πληρ. τηλ. 0932936530
72-14/7

ΠΩΛΕΙΤΑΙ επιχείρηση καφετέριας σε εμπορικό κέντρο, πλησίον δημόσιας υπηρεσίας, τράπεζας, κλπ., πλήρως εξοπλισμένη. Πληρ. Εμμ. Κρανίδης, τηλ. 27082, 0944344705
Χ.3356-14/7

ΣΤΗ ΣΥΜΗ στον Αγιο Ελευθέριο, στην τοποθεσία Κάμπος, και με θέα το Πέδι, πωλείται 80τ.μ., παραδοσιακή δυόροφη κεραμοσκέπαστη κατοικία, με κήπο 40τ.μ. Εχει πρόσβαση και με αυτοκίνητο. Διαθέτει φως, νερό, τηλέφωνο. Τιμή 120.000 ευρώ. Πληροφορίες τηλ. 0944814902
89-16/7

ΠΩΛΕΙΤΑΙ σύνθετο σε άριστη κατάσταση, στην τιμή των 200.000 δρχ. Πληρ. τηλ.02410/63727 και 0942823348
ΓΔ-16/7

ΠΩΛΕΙΤΑΙ
ΠΙΤΣΑΡΙΑ ΕΞΟΠΛΙΣΜΕΝΗ
εν λειτουργία
λόγω υγείας
Τηλ. 0945267159
125-21/7

ΠΩΛΕΙΤΑΙ
επιχείρηση εργαστηρίου ζαχαροπλαστικής (με πρατήριο ζαχαροπλαστικής και άρτου). Πελατεία εξασφαλισμένη, λόγω συνταξιοδοτήσεως.
Τηλ. 02410/62845
111-31/7

ΠΩΛΟΥΝΤΑΙ
κουτάβια **ΓΕΡΜΑΝΙΚΑ ΠΟΙΜΕΝΙΚΑ**, άριστη μορφολογία. Προσιτή τιμή.
Πληρ. τηλ. 0932467272
20-21/7

ΠΩΛΟΥΝΤΑΙ: 1) παλαιά διώροφη οικία διατηρτέα στο Νιοχώρι, οδός Δημπεράκη. Αποτελείται από οκτώ δωμάτια και αυλή (θέλει επισκευή). Τιμή 30.000.000 δρχ., 2) Αποθήκη ισόγεια 190 τ.μ. αντιπλημμυρική. Περιοχή Επτα Χουρμαδιές (Αγ. Αναστασία). Τιμή 20.000.000 δρχ. (η αποθήκη είναι κενή), 3) Μεζονέτα στα μπετά 150 τ.μ. με 1.000 τ.μ. οικόπεδο. Περιοχή από Καβουράκια προς Καλλιθέας δεξιά. Τιμή 35.000.000 δρχ. Πληρ. κ. Καργάκο Νίκο, οδός Σοφούλη 59, τηλ. 02410 30397, 0946049179
12-21/7

ΠΩΛΕΙΤΑΙ μεζονέτα γωνιακή, αυτόνομη, 120τ.μ. κύριος χώρος, 60τ.μ. ημιυπόγειο και 100τ.μ. αποθήκη. Βρίσκεται σε σουβά. Από τον 1ο όροφο έχει θέα θάλασσα, έχει μικρή αυλή με θέση πάρκινγκ. Βρίσκεται κοντά στην κεντρική πλατεία στα Κοσκινού και κοντά στο σχολείο. Τηλ. 0944807951
5537-18/7

ΠΩΛΟΥΝΤΑΙ 4άρια διαμερίσματα πολυτελούς κατασκευής στην Ανάληψη, Τζένιο, Αραπάκι , Ροδίνι. Δάνεια δεκτά. Πληρ. Εμμ. Κρανίδης, μεσίτης Αστ. Συμβ.Τηλ. 27082 και 0944347405
Χ3299-13/77

ΠΩΛΕΙΤΑΙ 4άρι διαμέρισμα 140 τ.μ. εί της οδού Κορδικτώνος. Πληρ. Εμμ. Κρανίδης, μεσίτης, τηλ. 227082, 0944347405
Χ. 3356-14/7

ΠΩΛΕΙΤΑΙ
ΜΠΟΥΤΙΚ
ενδυμάτων που στεγάζεται σε κατάστημα 54 τ.μ. & 54 τ.μ. πατάρι. Βρίσκεται στο κέντρο της πόλης και βλέπει Πλατεία Κύπρου (με ή χωρίς το εμπόρευμα). Λόγω αναχώρησης στο εξωτερικό.
Τηλ. 02410 76144, 0945 466979
07-11/8

ΠΩΛΕΙΤΑΙ
από ιδιοκτήτη λόγω αναχώρησης στο εξωτερικό αυτοτελής μονοκατοικία 105 τ.μ. ελεύθερη γύρω-γύρω, με μεγάλες αυλές και δέντρα, ήσυχη σε απόσταση 100 τ.μ. από την πλατεία ΡΟΔΙΝΙ.
Πληρ. τηλ. 02440 31744-5
Χ. 3378-20/7

ΠΩΛΕΙΤΑΙ
ουζερί στα 100 Μαγαζιά, Σοφοκλή Βενιζέλου 94, εν λειτουργία, πελατεία εξασφαλισμένη, σε τιμή ευκαιρίας.
Πληρ. τηλ. 02410 32702 ή 00942601778
29-21/7

ΠΩΛΕΙΤΑΙ οικόπεδο 1.360 τ.μ. με ελιές - νερό - ηλεκτρικό με άδεια διόροφης οικοδομής στα Μαριτσά. Τιμή λογική. Πληρ. τηλ. 02410 95078 ή 47931
61-14/7

ΠΩΛΟΥΝΤΑΙ μίνι πλυντήριο πιάτων SIEMENS 2 ετών 80.000 δρχ., ντουλάπι κουζίνας με νεροχύτη σε χρώμα κερασιάς κομπλέ καινούργιο μόνο 70.000 δρχ., σόμπα υγραερίου DELONGI ασφαλείας 25.000 δρχ., πλυντήριο ρούχων ARISTON MARGARITA 60.000 δρχ. Ολα σε άριστη κατάσταση. Πληρ. τηλ. 0972 471089
50-12/7

ΠΩΛΕΙΤΑΙ αγρός 1100 τ.μ., με άδεια διωρόφου οικίας στον επαρχιακό δρόμο Ρόδου - Λαχανιάς, 150μ. από τη θάλασσα. Πληρ. Εμμ. Κρανίδης, μεσίτης Αστ. Συμβ.Τηλ. 27082 και 0944347405
Χ3299-12/7

ΠΩΛΟΥΝΤΑΙ τριάρια διαμερίσματα στο νέο Ροδίνι, καλής κατασκευής. Πληρ. Εμμ. Κρανίδης, μεσίτης Αστ. Συμβ.Τηλ. 27082 και 0944347405
Χ3299-12/7

ΠΩΛΟΥΝΤΑΙ μονοκατοικίες των 130τ.μ., και 160τ.μ. στο Δήμο Ιαλυσού, κοντά στο νέο κολυμβητήριο. Πληρ. Εμμ. Κρανίδης, μεσίτης Αστ. Συμβ.Τηλ. 27082 και 0944347405
Χ3299-12/7

ΠΩΛΕΙΤΑΙ 4άρι διαμέρισμα στην Ανάληψη - μετακειρισμένο σε καλή κατάσταση. Δεκτά και δάνεια. Πληρ. Εμμ. Κρανίδης, μεσίτης Αστ. Συμβ.Τηλ. 27082 και 0944347405
Χ3299-12/7

ΠΩΛΕΙΤΑΙ 4άρι διαμέρισμα κοντά στο παλιό ΙΚΑ Σ.Μ. Σπανού. Δάνεια δεκτά. Πληρ. Εμμ. Κρανίδης, μεσίτης Αστ. Συμβ.Τηλ. 27082 και 0944347405
Χ3299-12/7

ΠΩΛΕΙΤΑΙ αγρός 2500τ.μ. επί της λεωφ. Ρόδου - Λίνδου, κατάλληλος για εμπορική χρήση. Πληρ. Εμμ. Κρανίδης, μεσίτης Αστ. Συμβ.Τηλ. 27082 και 0944347405
Χ3299-12/7

ΠΩΛΕΙΤΑΙ αγρός 3500τ.μ. πλησίον νέου Νοσοκομείου Ρόδου, για όλες τις χρήσεις. Πληρ. Εμμ. Κρανίδης, μεσίτης Αστ. Συμβ.Τηλ. 27082 και 0944347405
Χ3299-12/7

ΠΩΛΕΙΤΑΙ οικία στην Ερνεστ Μπέβιν 15.000.000 εκατ. ή 4.400 ευρώ. Τηλ. κινητό 0946281230
5538-12/7

ΠΩΛΕΙΤΑΙ αγρός 4000τ.μ.. στο Κανδυλί. Πληρ. Εμμ. Κρανίδης, μεσίτης Αστ. Συμβ.Τηλ. 27082 και 0944347405
Χ3299-12/7

ΜΗΧΑΝΟΚΙΝΗΤΑ

SEAT MARBELLA καταλυτικό, με 5 ταχύτητες, μοντέλο 1996, σε τιμή ευκαιρίας. Τηλ. 0973224549 πρωινές ώρες, 0241026476 βράδυ ή 0241028371
Χ3299-12/7

ΠΩΛΕΙΤΑΙ FORD ESCORD κάμπριο, 1600 c.c., '92 μοντέλο, με ζαντολάστιχα, συναγερμό, ηλεκτρομαγνητικές κλειδαριές, προβολείς ομίχλης, υδραυλικό τιμόνι και φρένα, ηλεκτρικά παράθυρα μπρος - πίσω, ραδιοκασετόφωνο, με ηχοσύστημα, σε τιμή έκπληξη.Τηλ. 02410/20531, 9-2 και17-21.00. Κινητό τηλέφωνο: 0932083963, κ. Βασίλης Τσαβαρής
Χ132-31/7

ΠΩΛΕΙΤΑΙ επαγγελματικό IX φορτηγό 1600 c.c., βενζίνα, σε άριστη κατάσταση και σε καλή τιμή. Πληρ. τηλ. 02410/40218 και 0944527170
95-17/7

ΠΩΛΕΙΤΑΙ αυτοκίνητο μάρκας «Φορντ Φιέστα» (μοντέλο 1980) σε καλή κατάσταση, με κασετόφωνο και με πληρωμένα τα τέλη κυκλοφορίας και την ασφάλεια για το 2002. Τιμή 1100 ευρώ μετρητοίς. Πληροφορίες τηλ. 02410/23793 κ. Χρήστο
ΓΔ-20/7

ΠΩΛΕΙΤΑΙ
ΚΑΝΤΙΝΑ
ΑΥΤΟΚΙΝΟΥΜΕΝΗ, πλήρως εξοπλισμένη, με ευρωπαϊκές προδιαγραφές, εκτελωνισμένη, άνευ πινακίδων
Τηλ. 0944424024
118-19/7

ΜΑΘΗΜΑΤΑ

ΠΑΡΑΔΙΔΟΝΤΑΙ
ιδιαίτερα μαθήματα για μεταξεταστέους μαθητές στα: ΜΑΘΗΜΑΤΙΚΑ - ΦΥΣΙΚΗ - ΧΗΜΕΙΑ - ΦΙΛΟΛΟΓΙΚΑ για όλες τις τάξεις γυμνασίου - ενιαίου λυκείου (όλες οι κατευθύνσεις) και ΤΕΕ. Υπεύθυνα, μεθοδικά, σε χαμηλές τιμές. Πληρ. τηλ. 02410/28053
Χ3381-21/8

ΑΝΑΚΟΙΝΩΣΗ
ΚΑΛΟΚΑΙΡΙΝΑ ΜΑΘΗΜΑΤΑ
*** Computer ***
PROGRAM COMPUTER PM
ΕΓΓΡΑΦΕΣ ** ΤΩΡΑ **
Τμήματα για:
Παιδιά - Ενήλικες
Αρχάριους - Μαθητές
Επαγγελματίες
Ανεύρεση Εργασίας
ΠΑΡΕΧΕΤΑΙ ΒΕΒΑΙΩΣΗ
Διδάσκει πτυχιούχος Πανεπιστημίου Αμερικής
ΜΑΝΩΛΗΣ Ι. ΣΟΦΙΛΛΑΣ
Κοδριγκτώνος 91
Τηλ. (02410) 31761
www.dodekanisa.net
31/7

ΠΩΛΟΥΝΤΑΙ
ΑΠΟ ΤΟΝ ΑΝΑΣΤΑΣΙΟ ΑΤΣΙΔΗ

1) Διαμερίσματα, σε νέα 4όροφη οικοδομή, 119 τ.μ., στην οδό Παρθενόπης, στο Αραπάκι.
2) Διαμερίσματα 148 τ.μ., 98 τ.μ., 94 τ.μ. και 82,50 τ.μ., στην οδό Κωνσταντινίδη, στο Ζέφυρος.
Τα παραπάνω διαμερίσματα είναι πολυτελούς κατασκευής και διαθέτουν θέση στάθμευσης, αποθήκη και αυτόνομη θέρμανση.
3) Μονοκατοικίες στην Ιαλυσό 140 τ.μ., οδό Μυκηνών.

ΠΛΗΡΟΦΟΡΙΕΣ

ΑΝΑΣΤΑΣΙΟΣ ΑΤΣΙΔΗΣ

ΣΤΕΦΑΝΟΥ ΚΑΖΟΥΛΗ 74
Τηλ. 02410 28616
Χ3351-31/7

ΠΩΛΟΥΝΤΑΙ
ΜΟΝΟ ΑΠΟ ΤΟ ΓΡΑΦΕΙΟ ΜΑΣ

1) Διαμέρισμα 4άρι καινούργιο, ακριβώς απέναντι από τη θάλασσα, μεγάλες βεράντες, καταπληκτική θέα
2) Διαμέρισμα 4άρι μεταχειρισμένο, σε πολύ καλή τοποθεσία στο Νιοχώρι και πολύ καλή τιμή
3) Οικόπεδο 680τ.μ. σε καλή τοποθεσία εντός πόλεως
4) Ετοιμοπαράδοτο 4άρι επί της Παύλου Μελά
5) Ισόγεια οικία επί της Ηρ. Πολυτεχνείου με μεγάλη πρόσοψη κατάλληλη για κατοικία, ιατρείο, δικηγορικό γραφείο, κλπ. Καταπληκτική περίπτωση
6) Μεζονέτα σε μπετά κοντά σε θάλασσα, πλησίον πόλεως και με οικόπεδο 2 στρέμματα περίπου
7) Διαμέρισμα στο Νιοχώρι (γωνιακό) σε μπετά, 100, 200, 120τ.μ., πολύ καλή τοποθεσία, φανταστική περίπτωση
8) Επί της λεωφόρου Ρόδου - Λίνδου, υπόγειο με ράμπα, 480τ.μ. και 1ος οροφος 480 τ.μ.
9) Στην περιοχή Ασγούρου 1200τ.μ., κατάλληλο για ο,τιδήποτε επιχείρηση
10) Διαμερίσματα 2, 3, 4 δωματίων, μεζονέτες, οικόπεδα, κτήματα, αποθήκες, κλπ.

Ο,τιδήποτε θέλετε να πουλήσετε ή να εκτιμήσετε, ελάτε σε μας. Η μεγάλη μας πείρα, το παλαιότερο γραφείο στη διάθεσή σας

Γ. ΝΕΟΦΥΤΟΥ
ΔΗΜ. ΘΕΟΔΩΡΑΚΗ 40
- ΤΗΛ. 20989 - 21434
Χ3348-31/7

ENOIKIAZONTAI

1) 2όροφο κτίριο στην Π. Πόλη, κοντά στο ρολόϊ, κατάλληλο για εστιατόριο - καφετέρια
2) Κατάστημα - εστιατόριο με πλήρες εξοπλισμό δίνεται με τη σεζόν στην Π. Πόλη
3) Καφετέρια με αυλή κοντά στο Γκραντ Hotel σε λειτουργία

Πληροφορίες

ΕΜΜΑΝΟΥΗΛ ΚΡΑΝΙΔΗΣ

Τηλ. 27082 - 26476, 0944347405
Χ3356-31/7

ΓΝΩΜΩΝ
ΦΡΟΝΤΙΣΤΗΡΙΑ
Μ. ΓΙΑΝΝΙΚΟΥΡΗΣ

30 ΧΡΟΝΙΑ ΛΕΙΤΟΥΡΓΙΑΣ

ΧΕΙΜΑΡΡΑΣ 117
Τηλ. 02410 25700
02410 25250
Διευθυνση Σπουδών
Μ. ΓΙΑΝΝΙΚΟΥΡΗΣ

ΤΜΗΜΑΤΑ 4ΜΕΛΗ-6ΜΕΛΗ

Εναρξη μαθημάτων:

• Γ' ΛΥΚΕΙΟΥ	1 Αυγούστου
• Β' ΛΥΚΕΙΟΥ	1 Αυγούστου
• Α-Β-Γ ΓΥΜΝΑΣΙΟΥ	2 Σεπτεμβρίου
• Α' ΛΥΚΕΙΟΥ	2 Σεπτεμβρίου
• ΤΕΕ	2 Σεπτεμβρίου
• Τμήματα αποφοίτων	2 Σεπτεμβρίου

ΕΓΓΡΑΦΕΣ
Καθημερινά από 10-1 το πρωί και 6-9 το απόγευμα
02410 25700 - 25250 - 25252
0945 900123
Χ3382-31/7

ΔΙΑΜΕΡΙΣΜΑ «ΠΡΟΒΟΛΗΣ»

ΠΩΛΕΙΤΑΙ

ΔΙΑΜΕΡΙΣΜΑ Ε=126 τ.μ., β' όροφος

επί της οδού Αμμοχώστου, κατάλληλο

για κάθε χρήση.

Πληροφορίες : (μόνο σε επώνυμους)

« TOP PROPERTIES»

κ. ΓΕΩΡΓΙΟ ΠΙΠΙΝΟ -

ΤΗΛ. 23895 & 0944676003
5408-14/7

KLIMATAIR

ΖΗΤΟΥΝΤΑΙ

ΤΕΧΝΙΤΕΣ
ΨΥΚΤΙΚΟΙ - ΗΛΕΚΤΡΟΛΟΓΟΙ - ΥΔΡΑΥΛΙΚΟΙ

ΓΙΑ ΜΟΝΙΜΗ ΑΠΑΣΧΟΛΗΣΗ
ΓΙΑ ΕΓΚΑΤΑΣΤΑΣΕΙΣ ΚΑΙ SERVICE
ΚΙΜΑΤΙΣΤΙΚΩΝ ΜΗΧΑΝΗΜΑΤΩΝ

ΓΙΑ ΠΛΗΡΟΦΟΡΙΕΣ:
KLIMATAIR ΡΟΔΟΥ Α.Ε.
ΜΕΓΑΛΟΥ ΚΩΝΣΤΑΝΤΙΝΟΥ 2 - ΡΟΔΟΣ
ΤΗΛ. 37866
Χ. 3374-13/7

δημιουργίες cair

ΡΟΔΟΣ 2400 Λευκός ξηρός ΟΠΑΠ
ΑΡΧΟΝΤΙΚΟ Ερυθρός ξηρός Δωδεκανησιακός τοπικός

Δύο αντιπροσωπευτικά κρασιά της ΚΑΪΡ Α.Ε., που αποδεικνύουν για άλλη μια φορά την αναμφισβήτητη ικανότητα της Δωδεκανησιακής Εταιρείας να παράγει υψηλής ποιότητας προϊόντα. Ικανότητα που επιβεβαιώνεται από την πρόσφατη παρουσίαση του μοναδικού στην ελληνική αγορά συλλεκτικού αφρώδους CAIR ROSE RESERVE 10 ετών, σε περιορισμένο αριθμό φιαλών και ποιότητα που συναντάται στην πλούσια γκάμα των διεθνώς αναγνωρισμένων προϊόντων της, όπως RODOS 2400 λευκό ξηρό, VQPRD (χρυσό στο Μιλάνο), ΜΟΣΧΑΤΟΣ ΡΟΔΟΥ ΟΠΕ (χρυσό στο Μιλάνο), MOULIN λευκό ξηρό (χρυσό στις Βρυξέλλες), MOULIN ροζέ ημίξηρο (χρυσό σε Μπορντό και Μιλάνο), CAIR φυσικός αφρώδης (χρυσά μετάλλια σε Μιλάνο και Monde Selection).

Εγγύηση

C·A·I·R

Επιλεγμένοι οίνοι ποιότητας

CAIR Δαβάκη - Πίνδου 65, Ν. Φάληρο, τηλ.: 4813876, 4813125 fax: 4814695.
2ª χλμ. Ρόδου - Λίνδου, Ρόδος τηλ.: 0241/68770-3 fax: 0241/62575.



ΠΡΟΟΔΟΣ ΜΙΚΡΕΣ ΑΓΓΕΛΙΕΣ ΜΙΚΡΕΣ ΑΓΓΕΛΙΕΣ ΠΡΟΟΔΟΣ

διάφορα

ΣΧΟΛΗ ΟΔΗΓΩΝ
ΚΟΥΣΗ ΠΑΝΤΕΛΗ

- ΔΙΠΛΩΜΑΤΑ
- ΕΡΑΣΙΤΕΧΝΙΚΑ
- ΕΠΑΓΓΕΛΜΑΤΙΚΑ
- ΜΟΤΟΣΙΚΛΕΤΑΣ
- ΜΑΘΗΜΑΤΑ ΘΕΩΡΗΤΙΚΗΣ ΔΙΔΑΣΚΑΛΙΑΣ



-Επεκτάσεις όλων των κατηγοριών
-Αναθεωρήσεις ληγμένων αδειών
-Μετατροπές ξένων αδειών σε ελληνικές

Οδός Βαλαωρίτου 9
(έναντι HOTEL SEMIRAMIS ΠΙΣΩ ΑΠΟ ΤΟ ΠΑΛΑΙΟ ΝΟΣΟΚΟΜΕΙΟ
e-mail: koysisp@internet.gr

ΕΚΠΑΙΔΕΥΤΙΚΟ ΑΥΤΟΚΙΝΗΤΟ:
TOYOTA YARIS 1300 cc AIR CONDITIONED
(ΠΡΟΣΟΧΗ): ΜΑΘΗΜΑΤΑ
α. Μοτοσικλέτας μεγάλου κυβισμού από 125 cc έως ανεξαρτήτου
β. Μοτ/τας έως 125 cc
γ. Μοτοποδηλάτου 50 cc
Διαθέτουμε επίσης κι αυτόματες μοτοσικλέτες 125 cc
Πληρ. τηλ.
29157-73820-94777
ΚΑΙ ΑΝΑ ΠΑΣΑ ΣΤΙΓΜΗ ΣΤΑ ΚΙΝΗΤΑ τηλ.
0944/511313-0944/203343
Στην κατηγορία ανεξαρτήτου κυβισμού η εκπαίδευση γίνεται με μοτοσικλέτα 500 cc
Παραλαβή των μαθητών μας και από τις οικίες τους
"Η σωστή και μεθοδική εκπαίδευση στα σύγχρονα οχήματά μας, βάζει γερά θεμέλια για τη δημιουργία ενός καλού νέου οδηγού"
T933-21/7

ΠΡΟΣΟΧΗ
Στη σχολή μας παραδίδονται και μαθήματα θεωρητικής διδασκαλίας

ΜΟΝΩΣΕΙΣ
21 ΧΡΟΝΙΑ!
ΑΡΧΩΝ ΣΑΜΑΡΤΖΗΣ
ΤΗΛ. 23030-32054-20021
3342-31/7

ΦΑΡΜΑΚΙΔΗΣ ΕΥΣΤΑΘΙΟΣ
ΤΑΠΗΤΟΚΑΘΑΡΙΣΤΗΡΙΟ
WASH AND CARE
Συνδυάσαμε την πολυετή πείρα μας και τα εκσυγχρονισμένα μηχανήματα καθαρισμού για τη φροντίδα, καθαρισμό και φύλαξη πάσης φύσεως χαλιών και μοκετών.
Εμπιστευτείτε μας για άριστα αποτελέσματα!!!
Εγγυητές οι πελάτες μας
Πληρ. τηλ. 0241068189
5ο χλμ. Ρόδου - Λίνδου 237 (δίπλα από τα ελαστικά ΚΑΣΑΠΗ)
11-4/8

ΥΔΡΑΥΛΙΚΑ - ΚΑΛΟΡΙΦΕΡ
Γιάννης - ο - Ατλάσης -
ΑΝΑΚΑΙΝΙΣΕΙΣ - ΣΥΝΤΗΡΗΣΕΙΣ
Τηλ. 29898 - 64972
κιν. 0973610779
5238-14/7

ΥΔΡΑΥΛΙΚΟΣ
ΑΝΑΛΑΜΒΑΝΟΥΜΕ πάσης φύσεως υδραυλικές εργασίες μικρές και μεγάλες **κ. ΔΗΜΗΤΡΗΣ**
- **ΕΓΚΑΤΑΣΤΑΣΕΙΣ ΥΔΡΕΥΣΗΣ - ΘΕΡΜΑΝΣΗΣ**
- **ΚΑΛΟΡΙΦΕΡ - ΗΛΙΑΚΑ**
- Σύνδεση με το αποχετευτικό της ΔΕΥΑΡ.
- ΑΠΟΦΡΑΞΕΙΣ με ηλεκτροκίνητο μηχάνημα.

Συντηρήσεις
ΣΑΟΥΝΑ ΦΙΝΛΑΝΔΙΑΣ
Χειροποίητες υγιεινές
σε όλες τις διαστάσεις με τις σωστές προδιαγραφές από έμπειρο προσωπικό για βίλες - διαμερίσματα - ξενοδοχεία - γυμναστήρια



Τηλ. 0241090230 και κινητό 0944344911
5272-14/7

ΥΔΡΑΥΛΙΚΕΣ ΕΓΚΑΤΑΣΤΑΣΕΙΣ ΘΕΡΜΑΝΣΗΣ ΗΛΙΑΚΑ ΣΥΣΤΗΜΑΤΑ ΓΕΝΙΚΕΣ ΕΠΙΣΚΕΥΕΣ ΣΥΝΤΗΡΗΣΕΙΣ, ΑΠΟΦΡΑΞΕΙΣ
Αμεση εξυπηρέτηση
Τηλ. 0932 674247
43-14/7

ΠΑΝΕΛΛΑΔΙΚΟ ΔΙΚΤΥΟ ΤΑΠΗΤΟΚΑΘΑΡΙΣΤΗΡΙΩΝ
ART CLEAN EXPRESS
Είμαστε λίιι...γο πιο μπροστά από τους άλλους!
ΠΛΥΣΙΜΟ - ΑΠΟΛΥΜΑΝΣΗ - ΦΥΛΑΞΗ
ΧΑΛΙΩΝ - ΜΟΚΕΤΩΝ - ΣΑΛΟΝΙΩΝ (και επί τόπου)
ΠΑΠΛΩΜΑΤΑ - ΚΟΥΒΕΡΤΕΣ - ΦΛΩΚΑΤΕΣ
ΣΤΕΓΝΟ ΓΙΑ ΜΕΤΑΞΩΤΑ & ΧΕΙΡΟΠΟΙΗΤΑ
ΑΔΙΑΒΡΟΧΟΠΟΙΗΣΕΙΣ & ΕΠΙΔΙΟΡΘΩΣΕΙΣ ΤΑΠΗΤΩΝ
ΠΑΡΑΛΑΒΗ - ΠΑΡΑΔΟΣΗ ΚΑΤ' ΟΙΚΟΝ
Τηλ. 02410/94815 - Κιν. 0944-350.247
Τηλ. χωρίς χρέωση 0800.11.400.400
e-mail:artclean@otenet.gr/w.w.w.artclean.gr
5273-14/7
ΑΛΑΦΑΚΗΣ ΤΑΣΟΣ

ΠΩΛΟΥΝΤΑΙ
1) 80 τ.μ. διαμέρισμα 4ου ορόφου, καινούργιο στη μοναδική τιμή των 28.000.000 μόνο μετρητοίς και χωρίς δάνειο, στην περιοχή της Ανάληψης
2) Καταστήματα από 125τ.μ. ώς 400τ.μ., σε καινούργιο κτίριο στην Ανάληψη
3) Διαμερίσματα των 2 και 3 υπνοδωματίων, καινούργια, στην Ανάληψη (Αννης Μαρίας - Ροδίνι)
Πληροφορίες τηλ. 27082 - 26476, 0944347405
κ. ΕΜΜΑΝΟΥΗΛ ΚΡΑΝΙΔΗΣ,
ώρες γραφείου
X3356-31/7

ΟΙΚΟΔΟΜΙΚΕΣ-ΤΕΧΝΙΚΕΣ
ΕΜΠΟΡΙΚΕΣ-ΕΠΙΧΕΙΡΗΣΕΙΣ
ΑΦΟΙ ΑΣΒΕΣΤΗ Ο.Ε.
Κ. Ταλδάρη 26-Ρόδος
☎ 32809-74326
ΠΩΛΟΥΝΤΑΙ
- ΔΙΑΜΕΡΙΣΜΑΤΑ

υπερλούξ διαφόρων διαστάσεων
ΕΓΓΥΗΣΗ
Η ΠΟΛΥΕΤΗΣ ΠΕΙΡΑ ΜΑΣ
X3347-31/7

ΑΝΥΨΩΣΕΙΣ - ΕΝΟΙΚΙΑΣΕΙΣ



Ανυψώσεις κάθε είδους μέχρι και ύψος **15μέτρων** με σύγχρονο μηχάνημα για κάθε εργασία όπως – **κοψίματα δέντρων, καθαρισμούς τζαμιών, τοποθετήσεις κεραιών επισκευές σωληνώσεων, ελαιοχρωματισμούς**, και κάθε άλλη εργασία.
Αναλαμβάνουμε καθαρισμούς κτιρίων με υδροβολή με σύγχρονα πιεστικά μηχανήματα όπως αναπαλαιώσεις κτιρίων ή ακόμα και ξέπλυμα πριν από βάψιμο.
ΤΗΛ.02410-35.555-ΚΙΝ.0944-395999
e-mail : metropontikas@excite.com από την
ΛΙΝΔΟΥ 1 ΡΟΔΟΣ
ΒΑΡΔΕΛΛΗ Μ. ΚΡΑΣΟΠΟΥΛΟΣ Δ. Ο.Ε.
ΣΤΙΣ ΧΑΜΗΛΟΤΕΡΕΣ ΤΙΜΕΣ
Υγειονομική Περιβαλλοντική Δομή Ο.Ε.
5-31/7

ζητήσεις

ΚΥΡΙΑ αναλαμβάνει την φροντίδα ηλικιωμένων, για μικρό ή μεγάλο χρονικό διάστημα. Πληροφορίες τηλ.36919 και 0946351004
109-28/7

ΖΗΤΕΙΤΑΙ βοηθός σερβιτόρου για να εργαστεί σε εστιατόριο στη Ν. Αγορά. Πληρ. τηλ. 02410 20684
61-14/7

Από μεγάλη πολυεθνική ασφαλιστική εταιρία θα προσληφθεί για Ρόδο και Κάρπαθο ένας διευθυντής γραφείου και 4 συνεργάτες για εντός και εκτός γραφείου, άνδρες και γυναίκες ηλικίας 25 έως 45 ετών. Για κλείσιμο ραντεβού στα 0810 259497, κιν. 0944337630 από 10.00-13.00
T.23-14/7

ΖΗΤΟΥΝΤΑΙ α)barman ή έμπειρος βοηθός bar., β) ταμπλίστας. γ) βοηθός μαγείρου (πρωινές ώρες) για καφετέρια-εστιατόριο. Πληρ. 10-14 τηλ. 02410 22451
62-14/7

ΖΗΤΕΙΤΑΙ μάγειρας ή βοηθός μαγείρου για να εργαστεί σε εστιατόριο στο Φαληράκι, απογευματινές ώρες. Πληροφορίες τηλ. 02410/86949
5551-14/7

ΖΗΤΕΙΤΑΙ λατζιέρα. Πληρ. στο τηλ. 02410/21633 (από 11-3μ.μ. και 6-11μ.μ.)
11-16/7

ΖΗΤΕΙΤΑΙ χειρίστρια ηλεκτρονικού υπολογιστή, κάτοχος της αγγλικής γλώσσας. Τηλ 02410/68964
112-18/7

ΖΗΤΕΙΤΑΙ κοπέλα για να εργασθεί ως πωλήτρια σε τουριστικό κατάστημα (μίνι μάρκετ) στο Φαληράκι. Τηλ. 02410/31413
110-18/7

ΖΗΤΕΙΤΑΙ κοπέλα για ημιαπασχόληση σε μπουτίκ στ' Αφάντου. Τηλ.02410/52429
117-19/7

ΖΗΤΕΙΤΑΙ γ' μάγειρας ή μαγείρισσα, για ημιαπασχόληση, σε εστιατόριο a la kart. Ωράριο 5-11μ.μ. Πληροφορίες τηλ. 02410/94826
124-19/7

ΖΗΤΕΙΤΑΙ καμαριέρα πεπειραμένη, για ενοικιαζόμενα δωμάτια εντός πόλεως, μειωμένο ωράριο. Πληροφορίες τηλ. 02410/32758
ΧΛ-20/7

ΖΗΤΟΥΝΤΑΙ σερβιτόροι ματρ - μπουφετζής για κέντρο διασκέδασης. Τηλ. 29220 - 36569 από 11.00-15.00
133-21/7

We looking
for a dutch or danish person who speaks fluent German and English for a office position.
Please call for an interview
Tel. 02410/96210 or momile´0938605330
129-31/7

ΑΠΟ ΤΗ RODOS CARS
ΖΗΤΕΙΤΑΙ
υπάλληλος γραφείου για να εργαστεί στην περιοχή της Λάρδου. Απαραίτητα ιταλικά - αγγλικά και άδεια οδήγησης. **Πληρ. τηλ. 02410/56567 και 02410/56506**
LA RODOS CARS, sta cercando un impiegato per il suo officio in zona Lardos. Requtsiti importanti: Patente di Guida - conescenda dell' inglese. Per informazioni chiamare: **02410/56567 & 02410/56506**
T40-16/7

ΖΗΤΕΙΤΑΙ
ΓΡΑΦΙΣΤΑΣ που να γνωρίζει πολύ καλά τα προγράμματα «QUARK XPRESS 5.1», «PHOTOSHOP 6.0», «IN DESIGN 2.5» και «PAGE MAKER» για να εργαστεί τις δύο πρώτες εβδομάδες του Σεπτεμβρίου.
Πληρ. τηλ. 0977014921 & 02410 34650
63-23/7

ΖΗΤΕΙΤΑΙ
υπάλληλος για τετράωρη (4 ώρες) εργασία σε εξωτερικές δουλειές.
Πληρ. τηλ. 02410 62171,65171
X. 3375-31/7

ΖΗΤΕΙΤΑΙ
ΦΥΣΙΚΟΣ και ΦΙΛΟΛΟΓΟΣ από φροντιστήριο της πόλης για μερική απασχόληση.
Πληροφορίες τηλ. 0944669813
Για βιογραφικό φαξ: 0241075026
X3381-27/7

ΖΗΤΟΥΝΤΑΙ
ΚΑΛΟΥΠΑΤΖΗΔΕΣ ΚΑΙ ΒΟΗΘΟΙ για να εργαστούν σε μεγάλο έργο
Τηλ. 0946658789
κ. Παναγιώτη
5517-31/7

ΖΗΤΕΙΤΑΙ
υπάλληλος γραφείου για τις εργασίες του γραφείου μας. Απαραίτητη γνώση αγγλικής γλώσσας και χειρισμού Η/Υ.
Βιογραφικά στο fax 02410/70903
email: axon@rho.forthnet.gr
follow up: 02410/77656 - 02410/70902
X. 3373-16/7

ΟΔΗΓΟΣ - ΠΩΛΗΤΗΣ!
ΖΗΤΕΙΤΑΙ ΑΠΟ ΕΤΑΙΡΙΑ ΔΙΑΝΟΜΩΝ
Απαραίτητα προσόντα:
- Δίπλωμα γ' κατηγορίας
- Ηλικία έως 35 ετών

Για περισσότερες πληροφορίες επικοινωνήστε μαζί μας στο
Τηλ. 0241069442 ή 0937593312
5577-12/7

ΔΩΔΕΚΑΝΗΣΙΑΚΕΣ ΑΠΟΦΡΑΞΕΙΣ
«ΚΟΛΟΣΣΟΣ»
ΑΠΟΦΡΑΞΕΙΣ ΚΑΘΑΡΙΣΜΟΙ ΑΠΟΧΕΤΕΥΣΕΩΝ



& ΒΟΘΡΩΝ
Αναλαμβάνουμε πάσης φύσεως αποφράξεις οποιουδήποτε μήκους και πλάτους Αναλαμβάνουμε καθαρισμούς αποχετευτικών αγωγών, δήμων, ξενοδοχείων, στρατιωτικών μονάδων, σπιτιών, πολυκατοικιών, καθώς και καθαρισμούς βιολογικών μονάδων με μηχάνημα υψηλής πιέσεως σε όλη τη Δωδεκάνησο.
Κ. ΠΗΔΙΑΚΗΣ - Π. ΚΑΣΕΡΗΣ
Πληρ. τηλ. 47915 - 91881
κινητό: 0944/325234
και 0977/717048
T. 34-9/8

ΜΕΝΤΙΟΥΜ-ΑΣΤΡΟΛΟΓΟΣ
ΝΙΚΟΣ
Ακριβείς προβλέψεις στον επαγγελματικό, αισθηματικό και οικονομικό τομέα.
Επαναφορά ατόμων
Ισχυρή υποβολή
Δέχεται μόνο με ραντεβού στα τηλέφωνα: 31405 και 39201
5409-14/7

ΑΠΟΦΡΑΞΕΙΣ-ΚΑΘΑΡΙΣΜΟΙ
(Η ΜΑΡΙΑ)
ΜΕΤΡΟΠΟΝΤΙΚΑΣ



ΟΛΟ ΤΟ 24ωρο
Αναλαμβάνουμε ξενοδοχεία, δήμους, πολυκατοικίες, σπίτια, εστιατόρια, κλπ, καθώς άντληση πετρελαιοειδών από πλοία, και λιποσυλλεκτών και βιολογικών, εκκενώσεις βόθρων στην Παλιά Πόλη (και στα πιο στενά δρομάκια). Ακόμα αναλαμβάνουμε καθαρισμούς (αναπαλαιώσεις) κτιρίων με υδροβολή και κάθε είδους επιφάνειες με πείρα και υπευθυνότητα. ΜΕ ΜΟΝΑΔΙΚΑ ΣΕ ΥΨΟΣ ΠΙΕΣΗΣ ΚΑΙ ΑΝΑΡΡΟΦΗΣΗΣ ΥΠΕΡΣΥΓΧΡΟΝΑ ΜΗΧΑΝΗΜΑΤΑ ΥΔΡΟΒΟΛΗ ΣΕ ΟΛΗ ΤΗ ΔΩΔΕΚΑΝΗΣΟ.
ΣΤΙΣ ΧΑΜΗΛΟΤΕΡΕΣ ΤΙΜΕΣ
ΒΑΡΔΕΛΛΗ Μ -ΚΡΑΣΟΠΟΥΛΟΣ Δ. Ο.Ε.
Τηλ. 35555-94750, - Κιν. 0944395999 - FAX 96516
e-mail:metropontikas@excite.com. - ΛΙΝΔΟΥ 1 ΡΟΔΟΣ
5-31/78

ΟΙΚΟΔΟΜΙΚΕΣ ΕΠΙΧΕΙΡΗΣΕΙΣ
ΔΙΑΚΟΓΕΩΡΓΙΟΥ ΚΑΛΛΙΣΤΟΣ
ΕΘΝ.ΑΝΤΙΣΤΑΣΕΩΣ 11
(πρώην Αννης Μαρίας)

ΠΩΛΗΣΕΙΣ ΔΙΑΜΕΡΙΣΜΑΤΩΝ - ΚΑΤΑΣΤΗΜΑΤΩΝ - ΑΠΟΘΗΚΕΣ - ΑΝΤΑΛΛΑΓΕΣ ΑΚΙΝΗΤΩΝ - ΑΓΟΡΕΣ ΟΙΚΟΠΕΔΩΝ ΑΝΑΛΑΜΒΑΝΟΥΜΕ ΑΝΤΙΠΑΡΟΧΕΣ

ΠΩΛΟΥΝΤΑΙ διαμερίσματα λουξ κατασκευής, με απεριόριστη θέα. Τα διαμερίσματα διαθέτουν θωρακισμένες πόρτες - εντοιχισμένες κουζίνες - ντουλάπες - εντοιχισμένο νιπτήρα με ντουλάπι - κεντρική θέρμανση αυτόνομη - ανοιγόμενα ανακλινόμενα κουφώματα με διπλά τζάμια, σίτες, ρολά - υδραυλικό ασανσέρ - τριφασικό ρεύμα.
Ολοι οι χώροι σπατουλαρισμένοι + εσωτερικές πόρτες MDF με σχέδιο
ΔΙΑΜΕΡΙΣΜΑΤΑ:
Επί της οδού Μεγ. Κων/νου - Κων/νου Παλαιολόγου:
- 50υ.μ. δυάρια
- 85τ.μ. τριάρια
- 110τ.μ. τεσσάρια

Επί της Κων/νου Υδραίου - Στ. Κωτιάδη
- 70τ.μ. τριάρια
- 90τ.μ. τριάρια - τεσσάρια
- 110τ.μ. τεσσάρια
- 130τ.μ. τεσσάρια - πεντάρια

} ανά όροφο

Επί της λεωφ. Καλλιθέας - Καρακόνερο
- 50τ.μ. δυάρια
- 85τ.μ. τριάρια
- 110τ.μ. τεσσάρια

} ανά όροφο, με μεγάλες βεράντες, φανταστική θέα

ΚΑΤΑΣΤΗΜΑΤΑ (επί της λεωφ. Καλλιθέας - Καρακόνερο)
- 50τ.μ.
- 1000τ.μ.
- 150τ.μ.

} ανά όροφο, με μεγάλες βεράντες, απεριόριστη θέα

Διαμέρισμα 125τ.μ. , 3ος, λουξ κατασκευής νέο στην οδό Αισχίνης
Κατάστημα 90τ.μ., νέας κατασκευής στο Καρακόνερο.
Γραφείο 63τ.μ. νέας κατασκευής απέναντι από το παλαιό ΙΚΑ
Γραφείο 73τ.μ. νέας κατασκευής απέναντι από παλαιό ΙΚΑ
Διαμέρισμα 75τ.μ. ισόγειο, Αγ. Αναστασία
Διαμέρισμα 138τ.μ. 1ος όροφος, οδός Μάρκου Κλαδάκη -
Μονοκατοικία 140τ.μ. στον Αρχάγγελο
Αγροτεμάχιο 4640 τ.μ. στ' Ασγούρου
Μεζονέτα 140τ.μ. στην οδό Λισαβώνος και Οσλου
Διαμέρισμα 80τ.μ., 1ος όροφος στο χωριό Παραδεισίου
Αγροτεμάχιο 19.800τ.μ. στην Παστίδα (όπισθεν εργοστασίου «Θράκη»)
Αγροτεμάχιο 3.448 τ.μ. απέναντι από την είσοδο του ξενοδοχείου BLUE BAY Κρεμαστή
Αγροτεμάχιο 4 στρεμμάτων στα Κολύμπια
Οικόπεδο 124τ.μ. στην πλατεία του χωριού Κοσκινού
Ξενοδοχείο Ποσειδών στην περιοχή Κρητικά
Πωλείται μονοκατοικία 100τ.μ., σε οικόπεδο 476 τ.μ. στις Καλυθιές
Οικόπεδο 19.980τ.μ. στα Κοσκινού
Οικόπεδο 2500 τ.μ. στο Τσαΐρι
- Διαμέρισμα 110 τ.μ. 1ος όροφος στην Ανάληψη (εκκλησία)
- Διαμέρισμα 60 τ.μ. 1ος όροοφιος Παν. Ροδίου

Ενοικιάζεται αποθήκη 75 τ.μ. στο Ροδίνι
Πωλείται Μεζονέτα 160τ.μ., στους Δασκάλους
Πωλείται αγροτεμάχιο 3,2 στρέμματα στη Θολό

ΠΛΗΡΟΦΟΡΙΕΣ:
ΔΙΑΚΟΓΕΩΡΓΙΟΥ ΚΑΛΛΙΣΤΟΣ
Τηλ. 29318 - 34598- Τηλ. 78501 - 78502
X3343-31/7

Ματιές στα σπορ

Βάρος στην προετοιμασία ρίχνει φέτος ο ΑΣ Ρόδος!

Απέκτησε νεαρό ταλέντο από την Αναγέννηση Εμπωνα

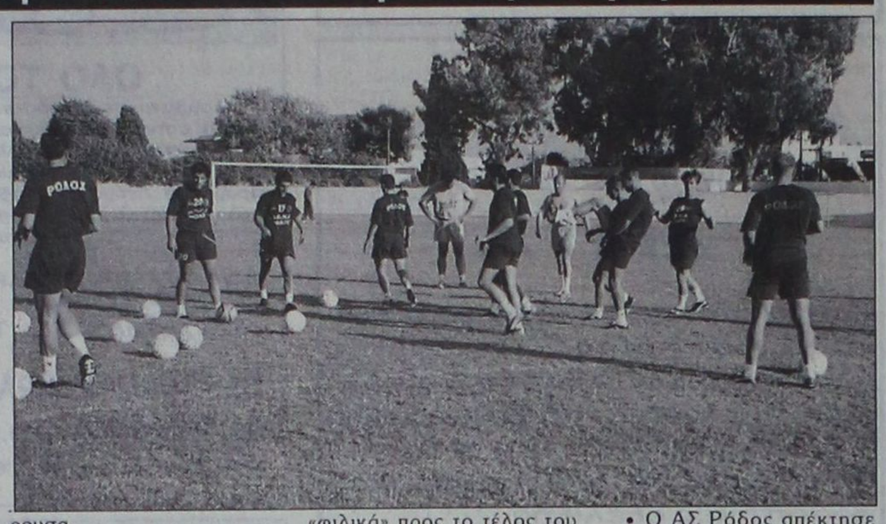

Ιδιαίτερο βάρος στην προετοιμασία αναμένεται να δώσει εφέτος ο προπονητής του ΑΣ Ρόδος Δημήτρης Σκούνας.

Ο έμπειρος τεχνικός, που δεν είχε άνεση χρόνου το περσινό καλοκαίρι, λόγω διαφόρων προβλημάτων, έχει ζητήσει από τη διοίκηση να διευκολυνθεί το προπονητικό τιμ και οι παίκτες, ώστε να γίνει η πιο κατάλληλη προετοιμασία ενόψει του Περιφερειακού πρωταθλήματος.

Το πρώτο ραντεβού θα γίνει από 25 έως 28 Ιουλίου. Το πρώτο στάδιο της προετοιμασίας θα γίνει σε χώρο που δεν έχει αποφασιστεί ακόμα. Πάντως, υπάρχουν προτάσεις τις οποίες μελετά η διοίκηση των «πρασίνων». αναζητώντας την πιο συμφέρουσα.

Το δεύτερο στάδιο της προετοιμασίας θα γίνει μετά τις 18 Αυγούστου, με την ομάδα να δίνει τα πρώτα «φιλικά» προς το τέλος του ίδιου μήνα. Το βασικό στάδιο θα πραγματοποιηθεί στις εγκαταστάσεις του Προφήτη Ηλία.

• Ο ΑΣ Ρόδος απέκτησε χθες τον Κώστα Θαρρενό, ηλικίας 17 ετών, που αγωνιζόταν στην Αναγέννηση Εμπωνα και θεωρείται ταλέντο.

Στην Ξάνθη θα ακουστεί η φωνή διαμαρτυρίας του ΣΠΣΔ

Στη σημερινή εκλογική γενική συνέλευση της ΟΔΠΕ

Η φωνή διαμαρτυρίας του Συνδέσμου Διαιτητών Ποδοσφαίρου Δωδεκανήσου με αφορμή το «φάγωμα» του Βασίλη Τσαγκάρη από τους νέους πίνακες θ' ακουστεί σήμερα στη γενική συνέλευση της Ομοσπονδίας Διαιτητών (ΟΔΠΕ), που γίνεται στην Ξάνθη.

Ο πρόεδρος του Συνδέσμου Δημήτρης Κάπρος θα διαβάσει και θα σχολιάσει τη διαμαρτυρία που έχει παραλήπτρια την Κεντρική Επιτροπή Διαιτησίας στης ΕΠΟ, ζητώντας από τα μέλη της Επιτροπής να αποκαταστήσουν την άδικη απόφασή τους.

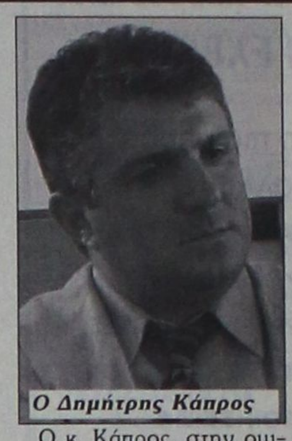

Ο Δημήτρης Κάπρος

Ο κ. Κάπρος, στην ομιλία του, θα χαρακτηρίσει «αποτυχημένο μέτρο» αυτό της μη υποχρεωτικής αστυνόμευσης των γηπέδων και θα προτείνει τη μη εφαρμογή του ή την προσθήκη αυστηρών ποινών στον ΚΑΠ.

Στο περιθώριο της συνέλευσης, ο πρόεδρος των Δωδεκανησίων διαιτητών θα έχει προσωπική επαφή με τα μέλη της ΚΕΔ, όπως επίσης και με εκπροσώπους της ΕΠΟ, αλλά και προέδρους άλλων συνδέσμων της χώρας.

Βασικό θέμα της σημερινής συνέλευσης είναι οι αρχαιρεσίες για ανάδειξη νέας διοίκησης στην ομοσπονδία.

Ο κ. Κάπρος θα μεταφέρει απόφαση του ΣΔΠΔ, η επόμενη εκλογική γενική συνέλευση (σε τρία χρόνια) να γίνει στη Ρόδο.

ΚΛΕΟΒΟΥΛΟΣ

Υπογράφουν σήμερα οι Σάββενας, Οικονομάκης και Πέρος

Με τις τρεις αυτές μεταγραφές ολοκληρώνεται το ρόστερ της ομάδας της Λίνδου

Ολοκληρώνονται σήμερα, στη χειρότερη περίπτωση αύριο, οι μεταγραφές του Κλεόβουλου, με την απόκτηση τριών ακόμη αξιόλογων ποδοσφαιριστών.

Πρόκειται για τους Μανόλη Σάββενα (Διαγόρα Βατίου), Αντώνη Οικονομάκη (Διγενή) και Κυριάκο Πέρο (Αστέρα Μασσάρων).

Οι συζητήσεις και οι επαφές με τους παραπάνω έχουν ολοκληρωθεί και σήμερα αναμένεται να πέσουν και οι υπογραφές.

Πρόκειται για παίκτες έμπειρους που αναμένεται να βοηθήσουν συμαντικά την ομάδα στο ερχόμενο παρωτάθλημα της Α' Κατηγορίας.

Μέχρι στιγμής έχουν αποκτηθεί οι Βασίλης Σακκάς (ΠΑΟ Διαγόρα), Δημήτρης Κανέλλας (Ταξιάρχης) ενώ ανανέωσαν οι Πιτσουρδάκης, Β. Χαρίτος και Ι. Πόλος.

Η επίσημη πρώτη της ομάδας θα γίνει τη μεθεπόμενη Κυριακή, ενώ η προετοιμασία θα ξεκινήσει την 1η Αυγούστου σε τοποθεσία της Πυλώνας, όπως συμβαίνει τα τελευταία χρόνια.

ΕΡΓΑΣΙΑΚΟ ΤΟΥΡΝΟΥΑ ΠΟΔΟΣΦΑΙΡΟΥ

Η νέα εμφάνιση δεν ήταν... γουρλίδικη για το Δήμο Ροδίων!

Ηττήθηκε (3-0) απ' την Αστυνομία

Η νέα εμφάνιση δεν ήταν γουρλίδικη για την ομάδα του Δήμου Ροδίων, με αποτέλεσμα να γνωρίσει οδυνηρή ήττα, με 3-0 απ' την ομάδα της Αστυνομίας η οποία έπαιξε δυνατά, έξυπνα και πήρε αυτό που επεδίωκε!

Βέβαια οι ηττημένοι επικαλούνται τις απουσίες τριών βασικών τους παικτών (Α. Καραγιάννης, Καμπούρης, Γρηγοριάδης), ωστόσο αυτό δεν φθάνει να δικαιολογήσει τη δική τους μέτρια εμφάνιση.

Το σκορ άνοιξε στο 6' ο Ζάταρας με πλασέ και στο 18' ο Τσιλίκης, από κοντά, ύστερα από μπαλιά του Σαλπιγγίδη διπλασίασε τα τέρματα της Αστυνομίας.

Το τελικό σκορ διαμόρφωσε ο Τσιλίκης, στο 58, με πλασέ, ύστερα από μπαλιά του Βλάση!

Διαιτήτευσαν οι Α. Παπαδόπουλος, Καραχανής και Γ. Κόττορος.

Δήμος Ροδίων : Μπιλιάς, Γρηγοριάδης (5' λ.τρ. Μ. Καραγιάννης), Χαρίτος, Τσιβρινής, Ξύπας, Βασιλαράκης, Σ. Κόττορος, Σάββενας, Λεντάκης, Πιτσουρδάκης, Παπακαλοδούκας (60' Κώτης).

Αστυνομία : Μηνάς, Ζάταρας, Ράδος, Μπόλας, Ψύλλου, Παπαστεργίου, Σαλπιγγίδης, Κωνσταντόπουλος, Τσιλίκης, Βλάσης, Περιστεράκης. Έπαιξαν ακόμη οι : Καρακωνσταντάκης, Κριαράς, Μπελενιώτης, Βολιτσάκης, Ανδρουλάκης, Μωϋσίδης.

• Σε αγώνα που έγινε στο Καρακόνερο, την Πέμπτη το βράδυ, η ΔΕΥΑΡ αναδείχτηκε ισόπαλη με την Αρχαιολογία 2-2.

Τέσσερις έτοιμους παίκτες ζήτησε απ' τη διοίκηση της ΑΕ Κως ο Σαλαπάτας!

Στις 19 Ιουλίου το ξεκίνημα της προετοιμασίας

Την απόκτηση τεσσάρων έτοιμων ποδοσφαιριστών ζήτησε απ' τη διοίκηση της ΑΕ Κως ο νέος προπονητής της ομάδας Δημήτρης Σαλαπάτας, προκειμένου η ομάδα να πραγματοποιήσει μια αξιοπρεπή πορεία και φυσικά να αποφύγει τις περιπέτειες.

Βέβαια η προϋπόθεση αυτή θεωρείται «κουτσουρεμένη» αφού στην έκθεση που υπέβαλε στη διοίκηση ο Χρήστος Αρβανίτης έκανε λόγο για οκτώ - εννιά ποδοσφαιριστές, κάτι που ως φαίνεται, απετέλεσε την αιτία του διαζυγίου τους.

Ο νέος προπονητής της ομάδας έκανε κάποιο μικρό λίφτιγκ στο προτζέκτ μειώνοντας τις απαιτήσεις σε έμψυχο υλικό στο ήμισυ, ωστόσο δεν φαίνεται διατεθιμένος για άλλες υποχωρήσεις, αφού τότε θα προέκυπτε άμεσο πρόβλημα.

Έτσι τώρα το μπαλάκι πέρασε στη διοίκηση, η οποία θα πρέπει να κινηθεί στην απόκτηση ενός τερματοφύλακα, ενός λίμπερο, ενός χαφ και ενός σέντερ φορ!

Βέβαια τα χρονικά περιθώρια στενεύουν ημέρα με την ημέρα και θα πρέπει το αργότερο μέχρι την ερχόμενη Παρασκευή 19 Ιουλίου, που αρχίζει και επίσημα η προετοιμασία να έχουν κλείσει οι παίκτες και να τεθούν αμέσως στη διάθεση του κ. Σαλαπάτα.

Πάντως ο τεχνικός των «βυσσινί» φέρεται σύμφωνα με πληροφορίες αποφασισμένος να εφαρμόσει κατά γράμμα τα πλάνα που έχουν εκπονηθεί, αρχής γενομένης από τις προπονήσεις οι οποίες θα γίνονται πρωΐ - βράδυ και όποιοι ποδοσφαιριστές δεν μπορούν να πειθαρχήσουν θα πηγαίνουν σπίτι τους. Κάτι το οποίο αναμένεται να επιφέρει θύελλα αντιδράσεων αφού οι περισσότεροι εργάζονται σε αποχιακές επιχειρήσεις και σίγουρα θα έχουν πρόβλημα. Ένα πρόβλημα το οποίο η διοίκηση Χατζημάρκου σε συνεργασία με τον κ. Σαλαπάτα θα πρέπει να επιλύσει άμεσα.

Ορίστηκαν δύο αγώνες εξ αναβολής στο «εργασιακό»

Μετά τη συνεδρίαση της επιτροπής ποδοσφαίρου ορίστηκαν τα δύο εξ' αναβολής παιχνίδια του 12ου Εργασιακού τουρνουά ποδοσφαίρου που διοργανώνει ο ΔΟΝΑ Ροδίων.

Συγκεκριμένα, ο αγώνας Κόκα Κόλα/3Ε - Παλαίμαχοι Ρόδου ορίστηκε να διεξαχθεί στο γήπεδο των Αγίων Αποστόλων τη Δευτέρα 15 Ιουλίου στις 6.30 μ.μ. και ο αγώνας ΔΕΥΑΡ - Δήμος Ροδίων την Παρασκευή 19 Ιουλίου στις 6.30 μ.μ. στο γήπεδο Καρακόνερο 1.

Η ομάδα του «COLORADO» στο «εργασιακό» του μπάσκετ

Η ομάδα μπάσκετ των εργαζομένων στο «COLORADO» κατέθεσε αίτημα στην αρμόδια οργανωτική επιτροπή, εκπρόθεσμα, λόγω τεχνικών δυσκολιών για να συμμετάσχει στο 12ο εργασιακό τουρνουά καλαθοσφαίρισης που διοργανώνει ο ΔΟΝΑ Ροδίων.

Το αίτημα έγινε αποδεκτό και έτσι οι ομάδες που συμμετέχουν έγιναν έξι. Έτσι η ομάδα που έχει ρεπό κατά το πρόγραμμα που δημοσιεύθηκε θα αγωνίζεται με την ομάδα του «COLORADO».

Επιπλέον αποφασίστηκε οι αγώνες μέχρι τις 31 Ιουλίου να διεξάγονται στο κλειστό Γυμναστήριο του Διαγόρα καθε Τρίτη, Παρασκευή, Σάββατο και Κυριακή στις 21.15. Μετά την παραπάνω ημερομηνία θα δημοσιευθεί το νέο πρόγραμμα.



Οι αγώνες αρχίζουν την Τρίτη 16 Ιουλίου με τον αγώνα Νομαρχιακή Αυτοδιοίκηση - Hilton (Κλειστό Διαγόρα : 21.15).

Λάδι στη φωτιά



Με ένα τηλέφωνο στο χέρι βρίσκεται συνέχεια ο τεχνικός της ΑΕ Κως Δημήτρης Σαλαπάτας ο οποίος περιμένει απαντήσεις από παίκτες στους οποίους έχει κάνει κρούση και φυσικά θα τους ήθελε στο νησί του Ιπποκράτη.

Βέβαια η διοίκηση Χατζημάρκου ισχυρίζεται ότι μεταγραφές έκανε, ωστόσο κάποιο πουλάκι μας σφύριξε ότι αυτές ήταν επιλογές δικές της - και όχι του Σαλαπάτα - τον οποίο απλά ενημέρωναν κάθε φορά που έκλειναν κάποιον ποδοσφαιριστή.

Κι αυτός τώρα, γνωρίζοντας ότι με τα «κελεπούρια» της διοίκησης τον υποβιβασμό τον έχουν στο τσεπάκι, ζητά εναγωνίως τέσσερις ποδοσφαιριστές και της δικής του έγκρισης προκειμένου να αποφευχθούν τα χειρότερα. Ε, ρε γέλιο που έχει να πέσει. Να μας το θυμηθείτε!

Είμαστε ένα νησί με όλες τις προϋποθέσεις ανάπτυξης, του ναυταθλητισμού, ωστόσο αυτό δεν συμβαίνει, αφού το βάρος έχει πέσει στο ποδόσφαιρο, το οποίο μονοπωλεί το ενδιαφέρον, τα χρήματα, την προοπτική! Να ένας τομέας που θα μπορούσαν οι ΔΟΝΑ του νησιού μας να ρίξουν το βάρος τους. Απ' το ποδόσφαιρο χαΐρι δεν πρόκειται να ξαναδούμε. Πώς είπατε, διαφωνείτε;



Υποσχέσεις άφησε η πρώτη συγκέντρωση του Κλεάνθη

Στις 22 Ιουλίου το ξεκίνημα της προετοιμασίας

Εγινε την Πέμπτη το βράδυ, στο «Corner Cafe» του Παραδεισίου η πρώτη συγκέντρωση του Κλεάνθη.

Παρουσία της διοίκησης και της τεχνικής ηγεσίας, οι παίκτες είχαν την ευκαιρία να τα πουν μεταξύ τους, να ανταλλάξουν απόψεις και προβληματισμούς, παίρνοντας παράλληλα οδηγίες για τη νέα περίοδο, ενώ τους ανακοινώθηκε η ημερομηνία έναρξης της προετοιμασίας και οι ημερομηνιες των «φιλικών».

Το ξεκίνημα της προετοιμασίας θα γίνει στις 22 Ιουλίου, στις 5 μ.μ. στο γήπεδο Παραδεισίου, ενώ το πρόγραμμα των φιλικών θα δοθεί στη δημοσιότητα την ερχόμενη εβδομάδα.

Μοναδικοί απόντες ήταν οι Θεοδοσίου, Γ. Κρομμύδας και Νικολίτσης, οι οποίοι ήταν δικαιολογημένοι.

Αυτό, ωστόσο, που εντυπωσίασε ήταν το πολύ καλό κλίμα που επικρατούσε και η αισιοδοξία όλων ότι φέτος θα είναι η χρονιά τους και ότι η πορεία τους θα είναι αντάξια της ιστορίας τους και των προσδοκιών των πολυπαθών φίλων τους.

Λήγουν τη Δευτέρα οι μεταγραφές

Τα γραφεία της ΕΠΣΔ θα παραμείνουν ανοιχτά και τη Δευτέρα 15 Ιουλίου από τις 6 μ.μ έως 8 μ.μ., τελευταία ημέρα των μεταγραφών.

AMCOR

No 1

ΚΑΤΑΣΚΕΥΑΖΟΝΤΑΙ & ΕΙΣΑΓΟΝΤΑΙ ΣΥΝΑΡΜΟΛΟΓΗΜΕΝΑ ΑΠΟ ΤΟ ΙΣΡΑΗΛ



ΠΡΟΔΙΑΓΡΑΦΕΣ ΕΟΚ CE MARK

Η AMCOR-ΙΣΡΑΗΛ Η ΜΕΓΑΛΥΤΕΡΗ ΒΙΟΜΗΧΑΝΙΑ ΗΛΙΑΚΩΝ ΣΥΣΤΗΜΑΤΩΝ ΣΤΟΝ ΚΟΣΜΟ, ΣΑΣ ΠΡΟΣΦΕΡΕΙ ΤΟΝ ΚΑΛΥΤΕΡΟ ΗΛΙΑΚΟ ΘΕΡΜΟΣΙΦΩΝΑ ΤΟΥ ΚΟΣΜΟΥ ΜΕ ΜΟΝΑΔΙΚΑ ΣΗΜΕΙΑ ΥΠΕΡΟΧΗΣ ΠΟΥ ΚΑΝΕΝΑΣ ΑΛΛΟΣ ΔΕΝ ΕΧΕΙ. ΠΡΩΤΗ Η AMCOR, ΠΡΙΝ 40 ΧΡΟΝΙΑ ΠΑΡΟΥΣΙΑΣΕ ΤΗΝ ΕΠΑΝΑΣΤΑΤΙΚΗ ΤΗΣ ΤΕΧΝΟΛΟΓΙΑ ΣΤΟΥΣ ΗΛΙΑΚΟΥΣ ΘΕΡΜ/ΝΕΣ. ΠΟΛΛΟΙ ΑΠΟ ΤΟΤΕ ΠΡΟΣΠΑΘΗΣΑΝ ΝΑ ΤΗΝ ΜΙΜΗΘΟΥΝ. ΤΑ ΑΠΟΤΕΛΕΣΜΑΤΑ ΤΟΥΣ ΕΙΝΑΙ ΓΝΩΣΤΑ. ΚΑΝΕΝΑΣ ΔΕΝ ΜΠΟΡΕΣΕ ΝΑ ΤΗ ΦΘΑΣΕΙ. ΣΗΜΕΡΑ Η AMCOR ΣΥΝΕΧΙΖΟΝΤΑΣ ΤΗΝ ΕΡΕΥΝΑ ΣΤΟΝ ΤΟΜΕΑ ΤΗΣ ΗΛΙΑΚΗΣ ΕΝΕΡΓΕΙΑΣ ΒΡΙΣΚΕΤΑΙ ΚΑΙ ΘΑ ΒΡΙΣΚΕΤΑΙ ΜΠΡΟΣΤΑ ΓΙΑΤΙ ΕΙΝΑΙ Η No 1 ΣΤΟΝ ΚΟΣΜΟ.

ΕΙΝΑΙ Η AMCOR

X 3293-30/6

Προειδοποίηση της Διεθνούς Ένωσης Νήσων στη Ρόδο για το 2007

Αν δεν εγγυηθούμε έργα δεν θα μας δοθούν οι αγώνες!

Επέστρεψε την Πέμπτη το βράδυ από το Γκέρνσεϊ της Μάγχης η ροδίτικη αντιπροσωπεία που πήρε μέρος στη γενική συνέλευση των νησιών μελών της IGA. Τη Ρόδο εκπροσώπησαν ο διευθυντής του Οργανισμού Τάκης Μιχαηλίδης και ο τημ μάνατζερ Πασχάλης Γκογκίδης και απ' ότι φαίνεται επέστρεψαν με σημαντικές εμπειρίες, ύστερα από τις επαφές που είχαν με τα μέλη της γ.σ., αλλά και της εκτελεστικής επιτροπής.

Εκτός από τη Γενική Συνέλευση οι κ. Μιχαηλίδης - Γκογκίδης ήσαν παρόντες στην παρουσίαση των αθλητικών εγκαταστάσεων που θα γίνουν σε λιγότερο από ένα χρόνο τα επόμενα ISLAND GAMES .

Οι εγκαταστάσεις στο μεγαλύτερο ποσοστό τους είναι ολοκληρωμένες και στο μικρότερο χρειάζονται κάποιες μικροβελτιώσεις.

Πρόκειται πάντως για εγκαταστάσεις υψηλού επιπέδου και οι διοργανωτές προσδοκούν ότι θα γίνουν οι καλύτεροι αγώνες μέχρι σήμερα.

Υπενθυμίζεται πως το Γκέρνσεϊ είναι έναι νησί σαν την Αστυπάλαια, με πολλές εγκαταστάσεις για τα ήδη αναγγελθέντα αθλήματα που υπάρχουν στο φάκελο ανάληψης των αγώνων. Οι αποστάσεις μεταξύ τους είναι μικρές και θα διευκολύνουν στο έπακρο τις αποστολές και τους επισκέπτες.

Υπενθυμίζεται πως το νησί όπου θα γίνουν οι αγώνες είναι από τα πιο τουριστικά της περιοχής. Αυτό σημαίνει πως η ροδίτικη αποστολή θα κλείσει σύντομα τα απάρτμεντς που θα διαμείνουν τα μέλη της..

Η ΣΥΝΑΝΤΗΣΗ ΜΕ ΤΗΝ ΕΚΤΕΛΕΣΤΙΚΗ

Οι κ.κ. Μιχαηλίδης και Γκογκίδης πραγματοποίησαν και συνάντηση με τα μέλη της Εκτελεστικής Επιτροπής.

Αποκλειστικό θέμα της ήταν η προοπτική ανάληψης των αγώνων από τη Ρόδο. Η Επιτροπή άσκησε πίεση και στους δύο σε μια προσπάθεια να μεταδοθεί η ανησυχία όσον αφορά στην προετοιμασία των έργων που απαιτούνται για τη διεξαγωγή των αγώνων. Όπως έγινε σχετικά γνωστό τον Σεπτέμβριο είναι πολύ πιθανόν να υπάρξει άφιξη μελών της Επιτροπής, με σκοπό την επιθεώρηση των έργων που πρέπει να μελετηθούν, να ολοκληρωθούν και να μπουν στο φάκελο κατάθεσης της υποψηφιότητας του νησιού μας για την ανάληψη των ISLAND GAMES του 2007.

ΔΗΜΟΤΙΚΟΣ ΟΡΓΑΝΙΣΜΟΣ ΝΕΟΛΑΙΑΣ & ΑΘΛΗΣΗΣ ΔΗΜΟΥ ΡΟΔΙΩΝ

ΠΡΟΣΚΛΗΣΗ ΕΝΔΙΑΦΕΡΟΝΤΟΣ

Ο πρόεδρος του ΔΟΝΑ
έχοντας υπόψη:

1) Τις διατάξεις του άρθρου 6 παρ. 1 και 6 του Ν. 2527/97

2) Την υπ'αριθμό ΔΙΠΠ/Φ. ΕΓΡΚ. 1/150/9128/20-5-2002 απόφαση της Επιτροπής του άρθρου 2 παρ. 1 της ΠΥΣ 55/98

3) Τον αριθμό πρωτ. 11230/5-6-2002 έγγραφο της Περιφέρειας Νοτίου Αιγαίου

Προκηρύσσει την κάλυψη μίας (1) θέσης λογιστή κλάδου ΤΕ (Πτυχίο ΤΕΙ) με σύμβαση μίσθωσης έργου για το χρονικό διάστημα ενός (1) χρόνου.

Για περισσότερες πληροφορίες στο τηλέφωνο 02410 36083 - προϊστάμενος ΔΟΝΑ κ. Ερωτόκριτο Μιχάλη.

4) Αιτήσεις θα γίνονται δεκτές μέχρι και 10 ημέρες μετά τη λήξη της δημοσίευσης της παρούσας διακήρυξης.

Ο πρόεδρος
του ΔΟΝΑ Ροδίων
Κάλλιστος Διακογεωργίου
Δημοτικός Σύμβουλος Ροδίων

ΧΛ-16/7

Ματιές στα σπορ

ΜΠΑΣΚΕΤ

Αμεσα ισχύουν οι αποφάσεις που πάρθηκαν στο Συνέδριο



Οι εκπρόσωποι των Ενώσεων και Τοπικών Επιτροπών της Ελληνικής Ομοσπονδίας Καλαθόσφαιρας στο ετήσιο συνέδριό τους που πραγματοποιήθηκε στην Αθήνα στις 5 και 6 Ιουλίου 2002, συζήτησαν σημαντικά θέματα που αφορούν το άθλημα της καλαθοσφαίρισης και κύρια τον αναπτυξιακό του προσανατολισμό, ο οποίος πρέπει να αποτελεί κεντρικό στόχο όλων των αγωνιστικών εκδηλώσεων του χώρου σε εθνικό και τοπικό επίπεδο.

Οι εκπρόσωποι, αφού εκτίμησαν τα αποτελέσματα της μέχρι σήμερα δραστηριότητας, καθώς και τις εξελίξεις που χαρακτηρίζουν το χώρο και για να προσδοθεί ο αναπτυξιακός χαρακτήρας στις αγωνιστικές εκδηλώσεις του αθλήματος αλλά παράλληλα για να αυξηθεί το ενδιαφέρον των αγωνιστικών του θεσμών, έλαβαν τις παρακάτω αποφάσεις που ισχύουν άμεσα.

1. Την αναμόρφωση του πρωταθλήματος της Γ' Εθνικής Κατηγορίας σε αναπτυξιακού χαρακτήρα αγωνιστική εκδήλωση, σε άμεσο συνδυασμό με την αύξηση του αγωνιστικού της συναγωνισμού και ενδιαφέροντος.

Για την επίτευξη του στόχου αυτού αποφασίστηκε ο καθορισμός αυστηρά περιορισμένου αριθμού αθλητών (μέχρι τρεις) σε κάθε ομάδα που έχουν γεννηθεί μέχρι το έτος 1974, οι οποίοι θα έχουν δικαίωμα συμμετοχής στους αγώνες της Γ' Εθνικής Κατηγορίας αλλά και των Τοπικών Πρωταθλημάτων Ανδρών όλων των Κατηγοριών, που διοργανώνονται από τις Αθλητικές Ενώσεις και Τοπικές Επιτροπές.

Επίσης στα αυτά πρωταθλήματα η κάθε ομάδα υποχρεωτικά πρέπει να δηλώνει ως συμμετέχοντες σε κάθε αγώνα δύο αθλητές που έχουν γεννηθεί το 1984 και νεώτεροι.

- Για την επίτευξη αυτού του στόχου θα αναμμορφωθεί και η ισχύουσα μορφή της Γ' Εθνικής Κατηγορίας με τη συμμετοχή σε κάθε ένα από τους 4 ομίλους της δώδεκα αντί δεκατεσσάρων ομάδων.

Η μείωση των ομάδων της Γ' Εθνικής Κατηγορίας, θα δημιουργήσει ένα πολύ περισσότερο συναγωνιστικό πρωτάθλημα, το οποίο σε συνδυασμό με την αναπτυξιακή κατεύθυνση του χαρακτήρα του, θα εξαλείψει τη γενική αδιαφορία με την οποία δυστυχώς αντιμετωπίζεται η κατηγορία αυτή και να της διαμορφώσει σ' ένα κεντρικό αγωνιστικό και αναπτυξιακό θεσμό του αθλήματος, που καλύπτει τις περισσότερες περιφέρειες της χώρας.

2. Στα πρωταθλήματα των γυναικών αποφασίσθηκε η κατάργηση της Β' Εθνικής Κατηγορίας, η οποία είχε πλέον απωλέσει το αγωνιστικό της ενδιαφέρον, με την παράλληλη διαμόρφωση του πρωταθλήματος της Α2 Εθνικής Κατηγορίας σε δύο ομίλους των 12 ομάδων και του πρωταθλήματος της Α1 Εθνικής Κατηγορίας με 14 ομάδες, από την αγωνιστική περίοδο 2003-04.

Και αυτή η αναμόρφωση των πρωταθλημάτων των γυναικών έχει στόχους την ανάπτυξη του γυναικείου μπάσκετ στη χώρα μας, ενόψει μάλιστα και των σημαντικών διεθνών υποχρεώσεων της Εθνικής μας Ομάδας, στο Πανευρωπαϊκό Πρωτάθλημα του 2003 που θα διεξαχθεί στην Ελλάδα και φυσικά τους Ολυμπιακούς Αγώνες της Αθήνας

3. Οι εκπρόσωποι θεωρούν ότι απαραίτητος και αδιαπραγμάτευτος όρος για την ανάπτυξη και την αναβάθμιση του κύρους του αθλήματος είναι ο πλήρης σεβασμός όλων στην κυριαρχική θέση και τον υπεύθυνο ρόλο της ΕΟΚ σε όλο ανεξαίρετα το χώρο του αθλήματος, σύμφωνα με τα όσα ορίζονται στο θεσμικό νομικό πλαίσιο του αθλήματος (Αθλητικός Νόμος και Κανονισμοί της FIBA) όπως και η ανεπιφύλακτη αποδοκιμασία της οποιασδήποτε αμφισβήτησης από όποιο πρόσωπο ή όργανο αυτή προέρχεται.

4. Η ενίσχυση και προστασία του δημιουργικού έργου των αθλητικών σωματείων, των Αθλητικών Ενώσεων και Επιτροπών και της ΕΟΚ καθώς και της αγωνιστικής συμμετοχής και εξέλιξης των Ελλήνων καλαθοσφαιριστών.

5. Η έκδοση επί τέλους της υπουργικής απόφασης που θα καθορίζει τους όρους και προϋποθέσεις άσκησης της δραστηριότητας των μάνατζερ των αθλητών, που σήμερα αυθαίρετα και ανεξέλεγκτα καταδυναστεύουν σωματεία και αθλητές, με ρητή διάταξη που θα απαγορεύει την οποιαδήποτε σχέση ερασιτεχνών καλαθοσφαιριστών με μάνατζερ.

Οι σύνεδροι θεωρούν ότι η Πολιτεία έχει υποχρέωση να ενισχύσει οικονομικά τον δημιουργικό, αναπτυξιακό έργο και την κάθε αγωνιστική δραστηριότητα των αθλητικών σωματείων, των αθλητικών ενώσεων και τοπικών επτροπών και της Ελληνικής Ομοσπονδίας Καλαθοσφαίρισης.

Η ενίσχυση αυτή θα γίνει με την αποδοχή του προϋπολογισμού που η ΕΟΚ κατατθέτει στη Γ.Γ.Α. αντί της απαράδεκτης στασιμότητας και ουσιαστικά μείωσης που χαρακτηρίζει εδώ και χρόνια την ετήσια οικονομική επιχορήγηση που η ΓΓΑ εγκρίνει για το άθλημα της καλαθοσφαίρισης.

Στην Κατερίνη το Πανελλήνιο πρωτάθλημα παμπαίδων - παγκορασίδων Α"

Θα συμμετάσχουν πάνω από 40 Δωδεκανήσιοι



Ηλθε η ώρα για τη μεγάλη συγκομιδή μεταλλίων από πλευράς αθλητών και αθλητριών των δωδ/κων σωματείων. Το Πανελλήνιο πρωτάθλημα στίβου παμπαίδων - παγκορασίδων Α' που θα διεξαχθεί το Σαββατοκύριακο στην Κατερίνη, αποτελεί τη μεγάλη πρόκληση για τους νεαρούς αθλητές μας.

Αλλωστε η κατηγορία αυτή δείχνει και τον αναπτυξιακό βαθμό κάθε περιοχής, σε ό,τι αφορά το στίβο.

Από τα ένδεκα ενεργά σωματεία στίβου της περιοχής μας τα εννέα συμμετέχουν με αθλητές και αθλήτριες τους σε αυτό το πρωτάθλημα.

Συνολικά πάνω από σαράντα αθλητές - τριες πάνε στην Κατερίνη, συνοδευόμενοι από τους προπονητές τους.

Μετάλλια και διακρίσεις διεκδικούν αρκετά παιδιά, με αιχμή του δωδ/κού δόρατος τις αθλήτριες του ΑΣ Ιπποκράτης Κω, Ειρήνη Κουλιανού (600μ.), Κασσίου Διονυσία (300μ.), Τουμπαζή Ταμάρα (2000μ.), Τσουκαλά Αννα (σφαίρα), του ΑΣ Καζώνης Καλύμνου, Ζωίδη Μαρία (2000μ.), Ζωίδη Σταματία (1000μ.) και Δημητριάδου Ειρήνη (300μ. εμπ.), του ΑΣ «Η Νίκη της Ρόδου», Οικονόμου Ελένη (σφαίρα), Οικονομίδη Χριστιάνα (δίσκος) και Παρδαλού Τσαμπίκα (300μ. εμπ.), του ΠΑΟ Διαγόρας Ρόδου, Αγγελάκου Ευαγγελία (80μ.), του ΑΣ Κάλυμνος 2000), Παστρικού Μαρία (ακόντιο), Κυπραίου Γεργία (δίσκος) και Κουφού Νομική (80μ.) και του ΓΣ Νέων Λέρου Μαραβέλια Νικολέτα (80μ.).

Οι αθλητές που διεκδικούν μετάλλια είναι λιγοστοί, ανάμεσά τους συγκαταλέγονται οι Ανδρέας Καζηλιέρης στα 3000μ. (ΑΟ Καρπάθου), Γιώργος Φαρμακίδης στα 150μ. (ΓΑΣ Υγεία), Στέφανος Αναπλιώτης στο Δίσκο (Καζώνης), Γιάννης Σμαλιός στο ύψος (Ιπποκράτης) και Πανορμίτης Πλάτσης στον Ακοντισμό (ΑΣ Κάλυμνος 2000).

Ξεκίνησαν οι εργασίες στο Στάδιο της Καρπάθου

Την περασμένη εβδομάδα ξεκίνησαν οι εργασίες (χωματουργικές) για την κατασκευή Σταδίου στο Απέρι Καρπάθου, που θα φιλοξενήσει τους 16ους Αιγαιοπελαγίτικους αγώνες στίβου (28-29/9/2002). Ο ανάδοχος του έργου κ. Κωτούδης αισιοδοξεί για την αποπεράτωσή του μέσα στις προθεσμίες. Αλλωστε είναι ο ίδιος που είχε αναλάβει και τα Στάδια της Ανδρου και Καλλονής Λέσβου και τα ολοκλήρωσε μέσα στις προθεσμίες, χωρίς να δημιουργηθούν προβλήματα στην οργάνωση των αγώνων.

Ετσι η Δωδ/σος προικοδοτείται με ένα ακόμη επιπλέον κόσμημα στην ακριτική Κάρπαθο και επαφίεται στις αρχές του νησιού να το αξιοποιήσουν επ' ωφελεία της νεολαίας, της τοπικής οικονομίας και της εν γένει κοινωνίας του νησιού.

Βέβαια η υπόθεση των αθλητικών εγκαταστάσεων στο Νομό Δωδεκανήσου αποτελεί «χωροταξικό τραγέλαφο» αφού η Ρόδος, η πρωτεύουσα του νομού, στερείται ενός σταδίου με ολυμπιακές προδιαγραφές, ενός κολυμβητηρίου, κι ενός παλαί ντε σπορ, εν έτει 2002, όταν άλλες πόλεις με μπδενική αθλητική ιστορία έχουν «ξεχειλίσει» από αθλητικές εγκαταστάσεις.

Εχουμε την ελπίδα ότι μέσα από το πρόγραμμα «Ελλάδα 2004» θα τις αποκτήσουμε κι εμείς εδώ στην πατρίδα των «Διαγοριδών».

Οι αγώνες του παιδικού τουρνουά «Άγιος Σουλάς 2002»

Στα πλαίσια του παιδικού τουρνουά «Αγιος Σουλάς 2002», θα γίνουν σήμερα και αύριο οι αγώνες :

Σήμερα 13/07/2002

17.00 : Πετρώνας - Ευαγόρας
18.00 : Ηρακλής Μαρ. - ΠΑΟ Διαγόρας
19.00 : Φοίβος - Ήλιος Ιαλ.

Ο αγώνας Ερμής Καλ. - ΠΑΣ Ασκληπειού δεν θα διεξαχθεί, αφού παραιτήθηκε η ομάδα του Ερμή.

Κυριακή 14/07/2002

17.00 : Κλεάνθης - ΑΕΡΑ
18.00 : Αστέρας Παστ - Ευκλής
19.00 : Ευαγόρας - Ηρακλής Μαρ.
20.00 : ΠΑΟ Διαγόρας - Απόλλων Απολ.

Φιλικοί αγώνες πόλο στις εγκαταστάσεις του NOP

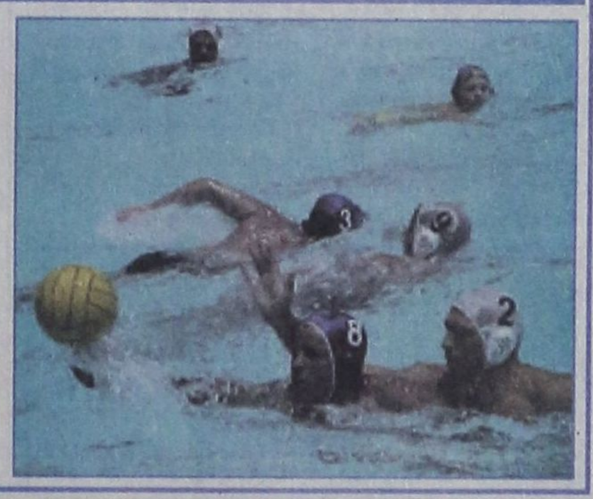

Στα πλαίσια της προετοιμασίας των ομάδων υδατοσφαίρισης ανδρών και γυναικών του Ναυτικού Ομίλου Ρόδου, σήμερα θα διεξαχθούν δύο φιλικοί αγώνες με τις αντίστοιχες ομάδες του Ναυτικού Ομίλου Λευκωσίας στις εγκαταστάσεις του NOP.

Στις 13.00 θα παίξουν οι ομάδες γυναικών και

Στις 14.30 οι ομάδες ανδρών.

Την Τρίτη φθάνουν στην Κω τα σκάφη του «ράλι Αιγαίου»

Πρόγραμμα ξενάγησης ιστιοπλόων την Τετάρτη

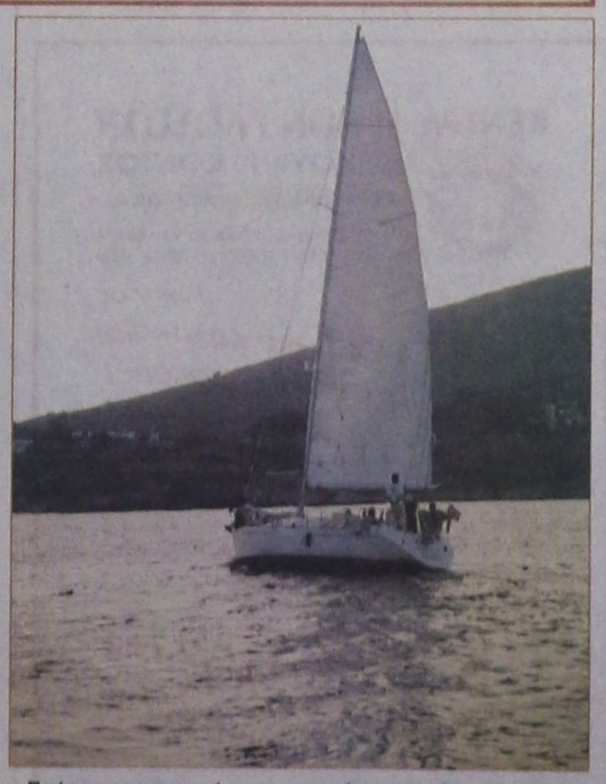

Την Τρίτη θα φθάσουν στην Κω οι ιστιοπλόοι που παίρνουν μέρος στο «39ο ράλι Αιγαίου» με σκάφη ανοιχτής θάλασσας.

Ο αγώνας ξεκίνησε χθες με την 1η ιστιοδρομία Φάληρο - Φολέγανδρος. Το πρόγραμμα φιλοξενίας των ιστιοπλόων περιλαμβάνει, την Τετάρτη 17 Ιουλίου στις 09.00 ξενάγηση στο Ασκληπειό, στις 11.00 δύο τοπικές ιστιοδρομίες (όρτσα - πρίμα) στο θαλάσσιο χώρο της πόλης, ώστε να παρακολουθήσουν τον αγώνα Ελληνες και ξένοι επισκέπτες για λόγους προβολής του θαλάσσιου τουρισμού και στις 20.30, στη μαρίνα, εκδήλωση απονομής επάθλων 2ης ιστιοδρομίας και γιορτή με παραδοσιακούς χορούς και τραγούδια.

Επίσημος χορηγός του αγώνα είναι η εταιρία TELESTET η οποία, όπως γράψαμε την Πέμπτη, πρόσφερε και σύστημα πολυμέσων (multimedia projector) για το Κέντρο Κοινωνικής υποστήριξης.

ΣΑΝ ΣΗΜΕΡΑ...

ΠΡΙΝ ΔΥΟ ΧΡΟΝΙΑ: *Παρουσία των βουλευτών του ΠΑΣΟΚ Παναγιώτη Φασούλα και Κοσμά Σφυρίου, πλήθους επισήμων και 700 και πλέον θεατών, πραγματοποιήθηκαν χθες βράδυ τα εγκαίνια του νέου Δημοτικού Κλειστού Γυμναστηρίου Ιαλυσού.*

Κεντρικός ομιλητής της εκδήλωσης ήταν ο δήμαρχος Ιαλυσού Στέργος Στάγκας, ενώ αμέσως μετά διεξήχθη φιλικό, ανάμεσα στην Εθνική Ομάδα Παίδων και τον ΓΑΣ Ιαλυσού.

■ *Αρκετά ενισχυμένος παρουσιάζεται ο φετινός Κολοσσός, αφού πέρα απ'το πολύ καλό υλικό που διαθέτει, ενισχύθηκε σημαντικά και στις μεταγραφές. Ετσι αναμένεται να κατέβει με ...άγριες διαθέσεις στο νέο πρωτάθλημα της Γ'Εθνικής.*

Εκτός των Κουγιού, Μπελάγια, Μπίλια, Κουτσούκου, Μαρκάκη, Γεωργαλή και Βλαχοδήμου, στο ρόστερ του Νίκου Κεραστοβίτη σύντομα θα προστεθούν και τα νέα αποκτήματα (Τζίτζζας και Κατούφας).

ΠΡΙΝ ΕΞΙ ΧΡΟΝΙΑ: *Στο γήπεδο του Δωριέα θα διεξαχθούν σήμερα και τη Δευτέρα οι προημιτελικοί αγώνες του εργασιακού τουρνουά μπάσκετ, που διοργανώνει ο ΔΟΝΑ Ροδίων.*

Σήμερα θα παίξουν: Τουριστικοί Πράκτορες-Δήμος Ιαλυσού (18.00) και ΕΑΦΠΧ-Μηχανικοί (20.00), ενώ τη Δευτέρα: Οικονομολόγοι-Colorado (18.00) και Καθηγητές-Ηλεκτρολόγοι

Σύσκεψη με θέμα τη διοργάνωση των φετινών ετήσιων αγώνων στίβου με την ονομασία «Τα Διαγόρεια» πραγματοποιήθηκε στα γραφεία της Τ.Ε. ΣΕΓΑΣ Δωδεκανήσου.

Στη σύσκεψη πήραν μέρος ο πρόεδρος της Τ.Ε. ΣΕΓΑΣ κ. Συρόπουλος, ο αντιπρόεδρος της Τ.Ε. και έφορος της «Ενωσης Ρόδου-Διαγόρα» κ. Κέντρος, ο πρόεδρος του ΔΟΝΑ κ. Διακογεωργίου, ο τεχνικός σύμβουλος της Τ.Ε. και μέλος της Ν.Α.Ε. κ. Παυλούς, ο αρχηγός του ΓΑΣ Ρόδου «Η Υγεία» και το μέλος του Δ.Σ. του ΔΟΝΑ κ. Μιχαηλίδης.

■ *Αρχισε χθες και ολοκληρώνεται σήμερα στο Καρπενήσι της Ευρυτανίας η γενική συνέλευση της Ελληνικής Ποδοσφαιρικής Ομοσπονδίας.*

Την ΕΠΣ Δωδεκανήσου εκπροσωπούν ο πρόεδρος κ. Γιώργος Τσοπανάκης και ο γενικός γραμματέας κ. Τσαμπίκος Καμπαστάνας.

ΠΡΙΝ 51 ΧΡΟΝΙΑ: *Την προσεχή Κυριακή και ώρα 10.30 εις τας εγκαταστάσεις του Ναυτικού Ομίλου Ρόδου θα γίνει η έναρξις της θερινής περιόδου των θαλασσίων σπορ.*

Οι αγώνες της Κυριακής περιλαμβάνουν: 1. Ιστιοδρομία επί τριγώνου τριών ναυτικών μιλίων και 2. Κωπηλασία τετρακόπων.

Αναζητεί ηλικιωμένους για θύματα

Επανεμφάνιση στη Ρόδο απατεώνα!..

ΚΟΛΠΟ ΜΕ ΠΩΛΗΣΗ ΛΑΣΤΙΧΩΝ

ΕΠΑΝΕΜΦΑΝΙΣΤΗΚΕ στο νησί μας ο απατεώνας, που πέρυσι την ίδια εποχή εξαπάτησε δεκάδες ηλικιωμένες και ηλικιωμένους, αποσπώντας τους χρήματα, με το πρόσχημα πώλησης στα παιδιά τους ελαστικών αυτοκινήτων.

•Χθες καταγγέλθηκε στην Υποδιεύθυνση Ασφαλείας Ρόδου από την Αναστασία Δράπανου του Ιωάννη, 68 χρόνων, ότι άγνωστος εμφανίστηκε στο σπίτι της και προσποιούμενος το γνωστό του γιου της, της απέσπασε ποσό 100 ευρώ, με το πρόσχημα της πώλησης σ'αυτούς ελαστικών αυτοκινήτων.

ΠΕΡΥΣΙ με τον ίδιο ακριβώς τρόπο, προφανώς ο ίδιος δράστης, απέσπασε από δεκάδες ηλικιωμένες και ηλικιωμένους μεγάλα χρηματικά ποσά. Μπαίνοντας στο σπίτι σαν φίλος των παιδιών τους και τηλεφωνώντας τους δήθεν, τους εξαπατούσε, αποσπώντας τους χρήματα.

•Στο τηλεφώνημα απαντούσε συνεργάτης του απατεώνα, που παρίστανε το γιο των ηλικιωμένων και με παραλλαγμένη φωνή, ζητούσε από τους δήθεν γονείς του να δώσουν χρήματα στο ...φίλο του.

ΜΕΤΑ την καταγγελία της 68χρονης τέθηκε επιπόδός η δύναμη της Υποδιεύθυνσης Ασφαλείας Ρόδου, για να εντοπιστεί και να συλληφθεί ο δράστης και ο συνεργός του.

Τέσσερις συλλήψεις για κατοχή ναρκωτικών στη Ρόδο και στην Κω

ΝΑΡΚΩΤΙΚΩΝ συνέχεια. Τέσσερις συλλήψεις για κατοχή αλλά και καλλιέργεια κάνναβης είχαμε το τελευταίο 24ωρο σε Κω και Ρόδο. Αναλυτικά:

Συνελήφθη προχθές στις 8.30 το βράδυ σε αγροτική περιοχή του Ασφενδιού της Κω, ο 42χρονος Γεώργιος Σεβαστάκης του Χαραλάμπους, ενώ λίπαινε 14 χασισόδενδρα. Λίγο πριν είχε προβεί σε πότισμα και κλάδεμα των δενδρυλίων. Σε έρευνα που ακολούθησε στο σπίτι του βρέθηκε ποσότητα νωπής κάνναβης, προερχόμενης από το κλάδεμα των δενδρυλίων, ένα δίκαννο όπλο χωρίς άδεια κατοχής και 43 φυσίγγια.

Στο Μαστιχάρι της Κω πιάστηκαν την ίδια ακριβώς ώρα, από αστυνομικούς της Ομάδας Πρόληψης Καταστολής Εγκληματικότητας, οι Θεόδωρος Ευστρατίου του Ιωάννη, 33 χρόνων, και Παναγιώτης Βατσάς του Νικολάου, 29 χρόνων, γιατί κατείχαν ποσότητα 67,9 γραμμαρίων χασίς.

Σε βάρος των συλληφθέντων σχηματίστηκε δικογραφία, προκειμένου να οδηγηθούν στον Εισαγγελέα.

Στο Αεροδρόμιο Παραδεισίου συνελήφθη ο στρατιώτης Κωνσταντίνος Σπυρόπουλος του Βασιλείου, 22 χρόνων, από το Αίγιο, γιατί είχε στην κατοχή του τρεις νάυλον συσκευασίες που περιείχαν 9 γραμμάρια χασίς και ένα γραμμάριο ηρωίνη.

Σε βάρος του σχηματίστηκε δικογραφία, προκειμένου να οδηγηθεί στον Εισαγγελέα, ενώ σχετικά ενημερώθηκε η Στρατονομία.

Εκκληση του σωματείου των εστιατόρων για την ημέρα κατά των κραχτών

ΑΠΟ το Σωματείο Εστιατόρων η «Πρωτοπορία» εκδόθηκε η παρακάτω ανακοίνωση, που απευθύνεται στα μέλη του:

«Αγαπητοί συνάδελφοι,

Στη γενική μας συνέλευση, που έλαβε χώρα στις 21/3/2002, λάβαμε την απόφαση την 15 Ιουλίου να την καθιερώσουμε σαν "Ημέρα κατά των κραχτών και κατά της άγρας πελατών".

Καλούμε όλα τα μέλη και μη μέλη του σωματείου μας την ημέρα αυτή, αλλά και όλες τις άλλες να απόσχουν από αυτή την ασχήμια, δίνοντας το παράδειγμα και στους άλλους εργαζόμενους για την πάταξη αυτής της μάστιγας, που τόσο ταλαιπωρεί τον τουρισμό μας».

ΚΕΝΤΡΑ ΞΕΝΩΝ ΓΛΩΣΣΩΝ
ΜΕΡΚΟΥΡΗΣ ΚΟΝΤΟΣ
ΓΕΡΜΑΝΙΚΑ • ΑΓΓΛΙΚΑ
Αγ. Αναργύρων 11Α • Παρισίων & Λονδίνου 1
Δ. Αναστασιάδη 47 • Τηλ.: 0241035289, 23973, 32336
Εύχονται,
Καλό Καλοκαίρι
Καλές Διακοπές
για τα παιδιά και
τους γονείς τους!
Ευχαριστούμε για την προτίμηση σας
και την εμπιστοσύνη σας κι αυτή τη χρονιά!
Περιμένουμε τις εγγραφές σας για την
καινούρια χρονιά 2002-2003
ΜΕΡΚΟΥΡΗΣ ΚΟΝΤΟΣ
Χ. 3345-14/7

Από χτες μέχρι 15 Οκτωβρίου

Απαγόρευση κυκλοφορίας σε δασικούς δρόμους της Ρόδου

ΓΙΑ ΤΗΝ ΠΡΟΛΗΨΗ ΠΥΡΚΑΓΙΩΝ

ΣΥΝΕΔΡΙΑΣΕ χτες το συντονιστικό νομαρχιακό όργανο και αφού εξέτασε τις συνθήκες επικινδυνότητας δασικής πυρκαΐας σε συνδυασμό με την τουριστική περίοδο και την κίνηση σε δασικούς δρόμους, αποφάσισε:

α. Απαγορεύει την κυκλοφορία από 12 Ιουλίου 2002 έως και από ώρας 21.00 έως 06.00 στις δασικές οδούς που αναφέρονται σε σχετικό πίνακα.

β. Να σημανθούν με μέριμνα της ΤΕΔΚ οι δασικοί και λοιποί δρόμοι με ενδεικτικές πινακίδες «ΑΠΑΓΟΡΕΥΣΗΣ ΚΥΚΛΟΦΟΡΙΑΣ».

γ. Σε περίπτωση απολύτου ανάγκης, η κυκλοφορία στις περιοχές αυτές θα επιτρέπεται μόνο κατόπιν εγγράφου αδείας της Πυροσβεστικής Υπηρεσίας Ρόδου.

δ. Να εκδοθεί ανακοίνωση προς τα ΜΜΕ και ημερήσιο Τύπο για την απόφαση απαγόρευσης προς ενημέρωση των πολιτών.

ε. Η ΤΕΔΚ Δωδεκανήσου να ενημερώσει τους ΟΤΑ σχετικά με την απόφαση και να μεριμνήσει για την τοποθέτηση των σχετικών ενημερωτικών πινακίδων.



Κατάσταση οδών και δασικών δρόμων που απαγορεύεται η κυκλοφορία κατά τους μήνες Ιούλιο- Αύγουστο - Σεπτέμβριο, από 21.00 έως 06.00.

1. ΦΙΛΕΡΗΜΟΣ

Είσοδος προς αρχαιολογικούς χώρους.

Αριστερά και δεξιά αντιπυρικής λωρίδας.

Μαριτσά από διασταύρωση Κρητικών προς διασταύρωση Ανω Καλαμώνα.

Από διασταύρωση Ανω Καλαμώνα μέχρι είσοδο Ψίνθου.

2. Περιοχή Ψίνθου

Διασταύρωση Παν. Κρεμαστής προς Αγ. Σουλά μέχρι Ιππόδρομο.

Διασταύρωση Αγ. Ιωάννου μέχρι είσοδο Σαλάκου.

Διασταύρωση Φουντουκλή.

Διασταύρωση Απολλώνων Χοιροστάσιο.

Διασταύρωση παν. Καριώνα.

Διασταύρωση Αγ. Ειρήνη.

Διασταύρωση Διμυλιά - Καλόπετρα.

3. Περιοχή Μεσοβούνου - Συμιακού

Είσοδος Επτά Πηγών.

Είσοδος μονοπ. Αγ. Νεκταρίου

Είσοδος πίσω γήπεδο Αρχίπολης.

Είσοδος πίσω σφαγεία Αρχαγγέλου.

4. Περιοχή Πλατάνια - Απόλλωνα - Μαλώνα

Διασταύρωση Μαλώνα - έξοδος από Μαλώνα προς Εφυλές

Επ. δρ. Αγ. Πέτρου - Λάερμα (όλα τα δασ. δρομολόγια)

Σπεργιόλι

Επτάπορτη

5. Πυλώνα (όλα τα δρομολόγια προς το δάσος).

6. Λάρδο - Λάερμα (όλες τις εσόδου προς τα βάση).

7. Υψενή (Λάρδος - Υψενή ύψος σταδίου - είσοδος γηπέδου Λαέρμων).

8. Μαλί (ανάμεσα Λάρδο).

9. Λάερμα - Ασκληπειό μέσω Θάρρι (διασταύρωση).

10. Λάερμα - Προφύλια (αριστερά - δεξιά του δρόμου).

11. Λάερμα - Αγ. Ισίδωρο (μέσω ασπεερινού γκρεμού).

12. Αγ. Ισίδωρο - Ιστριο (αξιάπετρα)

13. Κρητηνία - Βορεινό (μέσω της Παν. της Κρητηνίας).

14. Πλυμάδες - Γλυφάδα.

15. Στελιές - Μονόλιθος.

16. Αγ. Γιώργη - Κιμισάλα.

17. Μονόλιθος - Απολακκιά (αριστερή πλευρά προς Θεοτόκο - Λίμνη - Ρέμα του Αθέμου).

18. Ιστριο (όλοι οι δρόμοι πλην του δρόμου προς Απολακκιά από τις ποταμιές).

19. Προφύλια (από Φοράκλι).

20. Προφύλια - Γεννάδι - Απολακκιά - Κατταβιά (όλοι οι δρόμοι που οδηγούν στο εσωτερικό Σκατουλάρι - Σουλουτράνα - Χουμάτι).

21. Αρνίθα - Σιαννίτη.

22. Μεσαναγρό - Σκιάδι.

23. Λαχανιά - Κοπωνά - Διπιά - Αρχάγγελο Μιχαήλ προς Βάτι.

224. Υψηλή Τσαμπίκα.

Να βλέπουν τι υπογράφουν οι οικοδόμοι για τα ένσημα

ΑΝΑΚΟΙΝΩΣΗ ΤΟΥ ΣΩΜΑΤΕΙΟΥ

ΑΠΟ τον πρόεδρο του Σωματείου Οικοδόμων και Συναφών Επαγγελμάτων Ρόδου κ. Τριπολίτη Νικόλαο, λάβαμε την εξής ανακοίνωση προς τους οικοδόμους:

«Το νέο βιβλιάριο αποδεικτικό απασχόλησης που έχουν παραλάβει οι συνάδελφοι, θα πρέπει κάθε μήνα να το δίνουν στον εργοδότη τους, να βλέπουν τι ένσημα τους βάζουν, διότι σε αυτό το νέο βιβλιάριο υπογράφουν και εργαζόμενοι και εργοδότες. Μετά την υπογραφή και των δύο δεν αναγνωρίζεται καμμία καταγγελία προς το ΙΚΑ. Γι' αυτό λοιπόν πριν υπογράφετε να βλέπετε τις ημέρες εργασίας και μετά θα υπογράφετε. Για περισσότερες πληροφορίες μπορείτε να επικοινωνείτε με τον πρόεδρο, στο τηλέφωνο 0942846200 ή 02410 29088, τηλ. Σωματείου».

Εξαίρουν την προσφορά των εργαζομένων στο Τμήμα Ελέγχου Διαβατηρίων

ΟΙ ΝΑΥΤΙΚΟΙ πράκτορες με κοινή ανακοίνωσή τους εξαίρουν την προσφορά και εργατικότητα της υπηρεσίας του Τμήματος Διαβατηρίων. Στην ανακοίνωσή τους αναφέρουν τα εξής:

«Με αφορμή δημοσιεύματα των τελευταίων ημερών που αφορούσαν το προσωπικό του ελέγχου διαβατηρίων λιμένος Ρόδου, χωρίς ίχνος εμπλοκής μας καθ'οιονδήποτε τρόπο στις αποφάσεις της Α.Δ. Δωδεκανήσου, αλλά από σεβασμό και μόνο προς την αλήθεια, οφείλουμε να παρατηρήσουμε τα εξής:

Η κοινωνία της Ρόδου είναι μικρή και κλειστή και λίγο πολύ γνωριζόμαστε μεταξύ μας και μάλιστα πολύ καλά θα λέγαμε. Εμείς οι ναυτικοί πράκτορες, καθημερινοί σχεδόν επισκέπτες και συνεργάτες της υπηρεσίας του Τμήματος Διαβατηρίων, γνωρίζαμε πολύ καλά τόσο τον προϊστάμενο όσο και το υπόλοιπο προσωπικό της υπηρεσίας και καμία άδικη επίθεση εναντίον της δεν μας εκτρέπει από τη νηφάλια κρίση μας ότι ήταν «καλοί υπάλληλοι».

Τώρα που αποχώρησαν, νιώθουμε την ανάγκη να εκφράσουμε δημόσια τη βαθιά μας εκτίμηση, να τους αναγνωρίσουμε τη μακρόχρονη και αδιάκοπη προσφορά τους, να εξάρουμε την αβίαστη καλοσύνη τους και να τους ευχαριστήσουμε.

Είναι γενικά παραδεκτό, ότι ο άνθρωπος καταξιώνει το ρόλο του και δείχνει τον πραγματικό του εαυτό μέσα στο χώρο της δουλειάς του. Είμαστε λοιπόν υποχρεωμένοι να τους αναγνωρίσουμε την εργατικότητά τους και την προσφορά τους στον κλάδο μας, μια προσφορά που τους χάρισε κοινωνική καταξίωση.

Οι πράκτορες
Αδελφοί Γεωργιάδη
Αδελφοί Χαραλάμπη
Α. Καραγιάννης
Καϊλλή Χρυσούλα
Κακάς Πάρις
Ροδίτης Μιχάλης
Παυλάτος Γεράσιμος
Χάρμα Κάσσεντ
Χατζημιχάλης Τσαμπίκος
Ψυλλάκης Αντώνιος».

Αδειες για λειτουργία καταστημάτων στην πόλη από τη δημαρχιακή επιτροπή

ΑΠΟ τη δημαρχιακή επιτροπή εγκρίθηκε η ίδρυση και λειτουργία καταστημάτων, όπως επίσης και η χορήγηση αδειών λειτουργίας μουσικής σε διάφορα κέντρα. Αναλυτικά οι άδειες που χορηγήθηκαν είναι οι εξής:

Αδειες ίδρυσης και λειτουργίας καταστημάτων (προϋπάρχοντα καταστήματα)

Καναβός Γεώργιος (παντοπωλείο - οπωροπωλείο) πλ. Εβρ. Μαρτύρων 19

Αρνικιού Φανιώ (παντοπωλείο) Στ. Κωτιάδη 46

«Τσατταλιός Μάρκος - Παπακαλοδούκας Γεώργιος Ο.Ε.» (οβελιστήριο - αναψυκτήριο) 28ης Οκτωβρίου 53

Γερακιού Σμαράγδα (κυλικείο) Αγ. Απόστολοι (εντός 17ου Δημοτικού Σχολείου)

Πεζουβάνη Μαλαματένια (κομμωτήριο μιας θέσεως) Απ. Παύλου 37

Χατζηπαυλής Αναστάσιος (καφενείο - καφετέρια) Εθν. Αντίστασης & Αμφιτρίτης

«Αφοί Ζαγοριανού Ο.Ε.» (εστιατόριο) Ακτή Μιαούλη 30

Τυπαλδός Γεώργιος (παντοπωλείο - ξηροί καρποί - zax/δη προϊόντα) Δελφών & Συρακουσών

«Μινώαν Παλλάς Α.Ε» νομ. εκπρο. Κρητικού Βαρβάρα (καφετέρια) Ηρ. Πολυτεχνείου 13

Αλαφάκη Ζωή (παντοπωλείο - οπωρολαχανοπωλείο) Κοδριγκτώνος 107-109

Πατσίλι Σταύρος (αναψυκτήριο) Καναδά 77

Αδειες λειτουργίας μουσικής

Ροδίτου Μαρία (Κλ. Πέπερ 6)

«Ξ.Τ.Ε. Αφρικα Α.Ε.» νομ. εκπρ. Κώστας Τσαμπίκος (Αλ. Διάκου 63 εντός ξεν. «ΑΦΡΙΚΑ»)

SU-A-FUNG (Κρήτης 6)

Μουστάκας Νικόλαος (Εμ. Ζαννή 14)

Βασσή Μαριγώ (Αλ. Παπάγου 3)

Kinning Martin Thomas (Γ. Λέοντος 19)

Πρέκα Παναγιώτα (Μιλτιάδου 7)

Διαμαντόπουλος Κων/νος (πλ. Ιπποκράτους 29)

«Ε. Αγγελίδη & ΣΙΑ Ε.Ε.» (Ορφέως 36)

Ακύρωση άδειας ίδρυσης και λειτουργίας

Κυπριώτης Μιχαήλ - Αγγελος (παραδοσιακό καφενείο) Αγ. Αναστασίας 73

Πράξη προσδιορισμού καθισμάτων

Ανακαρώνης Σταμάτιος (εστιατόριο) Αβέρωφ 22

Εκδήλωση για τον Μιχ. Κακογιάννη

Ο Δήμος της Σύμης τιμά, στα πλαίσια του 8ου φεστιβάλ, τον μεγάλο σκηνοθέτη Μιχάλη Κακογιάννη και θα τον ανακηρύξει δημότη του νησιού, σε εκδήλωση που θα γίνει στο Σινέ Σύμη στο Πετρίδειο Δημοτικό Σχολείο στις 21 Ιουλίου.

Θα γίνει η προβολή της ταινίας του «Πάνω κάτω και πλαγίως» και μετά το τέλος της ταινίας ο σκηνοθέτης θα μιλήσει στο κοινό.

Το 8ο φεστιβάλ της Σύμης θα τιμήσει σε ανάλογη εκδήλωση και τον άλλο μεγάλο μας σκηνοθέτη Κώστα Γαβρά, τον Αύγουστο.

ΑΝΤΑΛΛΑΚΤΙΚΑ ΦΑΠ ΚΑΡ
ΓΔ-2017
ΑΥΤΟΚΙΝΗΤΩΝ ΟΛΩΝ ΤΩΝ ΤΥΠΩΝ
(ΦΑΝΟΠΟΙΪΑΣ - ΜΗΧΑΝΙΚΑ)
ΚΑΙΝΟΥΡΓΙΑ - ΜΕΤΑΧΕΙΡΙΣΜΕΝΑ - ΙΜΙΤΑΣΙΟΝ
ΚΡΥΣΤΑΛΛΑ - ΠΑΡ ΜΠΡΙΖ
ΚΩΝ. Σ. ΠΑΠΑΔΗΜΗΤΡΙΟΥ - ΧΡ. ΠΑΠΑΓΙΑΝΝΑΚΗΣ
ΚΑΠΟΔΙΣΤΡΙΟΥ 25 • ΡΟΔΟΣ • ΤΗΛ.: 02410.34800 FAX: 02410.36333 • ΚΙΝ.: 0944/324325, 0972/874517

Εργα ανάπλασης στα μαράσια της πόλης

ΤΙ ΠΡΟΒΛΕΠΕΤΑΙ ΝΑ ΓΙΝΕΙ

ΑΠΟ το Δήμο Ρόδου ανακοινώθηκε ότι η αισθητική ανάπλαση του ιστορικού κέντρου της πόλης μπαίνει στην τελική της ευθεία, ενώ ταυτόχρονα αρχίζουν τα έργα ανάπλασης στα Μαράσια.

Με έγγραφό της προς το Δήμο Ροδίων, η Περιφέρεια Νοτίου Αιγαίου (Ειδική Υπηρεσία Διαχείρισης Π.Ε.Π. Νοτίου Αιγαίου 2000-2006) ανακοινώνει την έγκριση από πλευράς της των σχετικών μελετών και δίνει το πράσινο φως για να προχωρήσει αμέσως η διαδικασία δημοπράτησης του έργου «Ποιοτική αναβάθμιση ιστορικού κέντρου και αναπλάσεις στα μαράσια Δ. Ροδίων».

Με δεδομένο ότι οι όροι δημοπράτησης έχουν ήδη συζητηθεί και εγκριθεί από το Δημοτικό Συμβούλιο, το έργο μπορεί να δημοπρατηθεί άμεσα και να εγκατασταθεί εργολάβος ακόμη και σε διάστημα ενός μηνός. Ευνόητο είναι ότι για την έναρξη εργασιών στο κέντρο.της πόλης και μεσούσης της τουριστικής περιόδου, αλλά και σε οποιοδήποτε άλλο σημείο της πόλης, θα ληφθούν υπόψη τόσο οι ανάγκες των περιοίκων, καταστηματαρχών και κατοίκων, όσο και η γνώμη των τοπικών φορέων, προκειμένου να μη διαταραχθεί η ομαλή λειτουργία της πόλης.

Το έργο περιλαμβάνει τρία υποέργα και συγκεκριμένα:

- Αναπλαστικές παρεμβάσεις στην περιοχή Μητρόπολης και Αγίας Αναστασίας.

- Παρεμβάσεις στα Λαϊκά του Ορφέα (Θ. Σοφούλη), όπου προβλέπονται διαμορφώσεις τριών πλατειών κλπ.

- Επέκταση των αναπλαστικών παρεμβάσεων στο κέντρο (Πλατεία Καλλιγά - Μανδηλαρά, κλπ.).

Με την ολοκλήρωση της ανάπλασης του ιστορικού κέντρου θα υπάρχει πλέον ενιαία αισθητική εικόνα σε ολόκληρο το κέντρο της πόλης, ενώ με την ανάπλαση των μαρασιών θα ξαναβρούν την εικόνα που θυμούνται με νοσταλγία οι παλιότεροι ολόκληρες περιοχές της πόλης μας, που η ραγδαία ανάπτυξη τις υποβάθμισε αισθητικά.

Να σημειώσουμε ότι στο πρόγραμμα των Τεχνικών Υπηρεσιών του Δήμου περιλαμβάνονται και άλλα έργα ανάπλασης σε μαράσια και συνοικίες της πόλης, τα οποία θα ακολουθήσουν σε επόμενη φάση.

Βραδιά φλαμένκο στο Παραδείσι

Βραδιά φλαμένκο σήμερα Σάββατο 13 Ιουλίου στις 9.00 το βράδυ στο Παραδείσι.

Στα πλαίσια του Πολιτιστικού Φεστιβάλ Παραδεισίου η ομάδα Ro Flamenco, που αποτελείται από τους σολίστ Κάρλος και Ματούλα, θα παρουσιάσουν μία ωριαία παράσταση φλαμένκο σε διασκευή γνωστών θεατρικών έργων.

Την ομάδα συνοδεύει με την κιθάρα του ο Νίκος Χαριζάνος.

Τα μέλη του Ro Flamenco είναι επαγγελματίες χορευτές του διάσημου ισπανικού χορού στο Αιγαίο, που μέσα από παραστάσεις προσπαθούν να διαδώσουν και να κάνουν γνωστή τη θαυμάσια αυτή τέχνη.

ΥΠΟΠΡΟΞΕΝΕΙΟ ΤΗΣ ΙΤΑΛΙΑΣ ΣΤΗ ΡΟΔΟ
ΠΟΛΙΤΙΣΤΙΚΟΣ ΟΡΓΑΝΙΣΜΟΣ ΔΗΜΟΥ ΡΟΔΙΩΝ
ΙΤΑΛΙΚΟ ΜΟΡΦΩΤΙΚΟ ΙΝΣΤΙΤΟΥΤΟ ΑΘΗΝΩΝ
ΡΕΣΙΤΑΛ
του κουαρτέτου κιθάρας
ARSNOVA
Κυριακή 14 Ιουλίου 2002, 21:00
Παλιό Σφαγείο, Σωκράτους 179, Π.Πόλη
ΕΙΣΟΔΟΣ ΕΛΕΥΘΕΡΗ
Χ.Λ-147

ΚΕΝΤΡΟ ΞΕΝΩΝ ΓΛΩΣΣΩΝ
VASSO MIHALAREA
ΒΑΣΩ ΜΙΧΑΛΑΡΕΑ
CENTRE of FOREIGN LANGUAGES
TRANSLATIONS & INTERPRETING
Μυστρά 16
Ρόδος 85100
Τηλ. (0241) 035249/ 27013
ΦΑΞ (0241) 075412
E-mail vasso@rho.forthnet. gr.
ΕΝΑΡΞΗ
ΚΑΛΟΚΑΙΡΙΝΩΝ
ΜΑΘΗΜΑΤΩΝ
✔ Αρχάριοι: 10.00-12.00 καθημερινώς
✔ FIRST CERTIFICATE (ΕΝΗΛΙΚΕΣ): 8.00 το βράδυ μέχρι 10.00
✔ PROFICIENCY: 10.00 το πρωί μέχρι 12.00
✔ ΕΠΙΣΗΣ ΙΔΙΑΙΤΕΡΑ ΓΙΑ ΕΙΔΙΚΑ ΑΓΓΛΙΚΑ ΣΕ ΜΙΚΡΑ ΓΚΡΟΥΠΣ
✔ ΑΓΓΛΙΚΑ ΓΙΑ ΠΑΝΕΠΙΣΤΗΜΙΑ Μ. ΒΡΕΤΑΝΙΑΣ
✔ ΕΞΕΤΑΣΕΙΣ ΑΓΓΛΙΚΩΝ ΤΟΕΙC ΓΙΑ ΤΟ ΔΗΜΟΣΙΟ.
✔ ΜΑΘΗΜΑΤΑ ΓΙΑ ΟΛΑ ΤΑ ΕΠΙΠΕΔΑ
ΑΙΤΗΣΕΙΣ UCAS ΓΙΑ ΠΑΝΕΠΙΣΤΗΜΙΑ ΤΗΣ ΜΕΓΑΛΗΣ ΒΡΕΤΑΝΙΑΣ
ΜΕΤΑΦΡΑΣΕΙΣ - ΔΙΕΡΜΗΝΕΙΕΣ - ΜΕΛΟΣ ΠΑΝΕΛΛΗΝΙΑΣ ΕΝΩΣΗΣ ΜΕΤΑΦΡΑΣΤΩΝ ΚΑΙ ΜΕΛΟΣ ΕΥΡΩΠΑΪΚΗΣ ΟΜΟΣΠΟΝΔΙΑΣ ΜΕΤΑΦΡΑΣΤΩΝ
Χ. 3345-14/7